

Statistisches Bundesamt

Verkehr

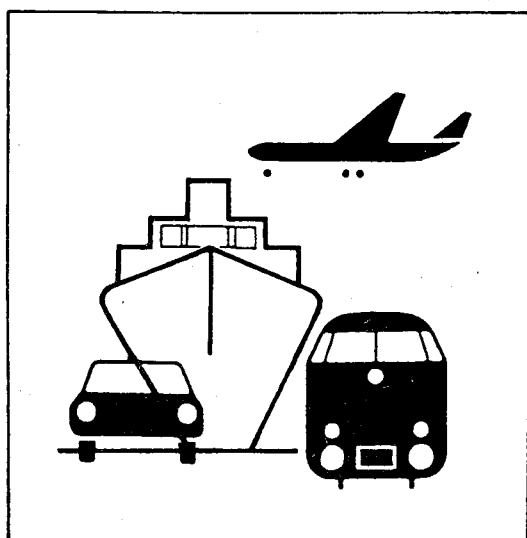

Fachserie 8

Reihe 6

Luftverkehr

Juli 1997

Statistisches Bundesamt
Bibliothek - Dokumentation - Archiv

**METZLER
POESCHEL**



Weitere Informationen zu dieser Veröffentlichung können direkt beim Statistischen Bundesamt erfragt werden:
Gruppe VC, Telefon: 06 11 / 75 - 21 15, 27 36 oder Fax: 06 11 / 72 40 00



STATIS-BUND

Im Statistischen Informationssystem des Bundes (STATIS-BUND) sind rund 1,5 Mill. ausgewählte statistische Zeitreihen gespeichert. Alle Zeitreihen können via Mailbox, auf Diskette oder Magnetband bezogen werden. Datenauszüge dieser Publikation beinhalten die Segmente 1983, 1985, 1987, 1989, 1991, 1993.

Fachliche Beratung: 06 11 / 75 - 27 16 und 22 56.

Mailbox: 06 11 / 75 - 29 20 · Technische Rückfragen: 06 11 / 75 - 32 84.



T-ONLINE / BILDSCHIRMTEXT

Ausgewählte Tabellen und Grafiken bietet das Statistische Bundesamt über T-ONLINE / BILDSCHIRMTEXT an. Die Informationsseiten sind in T-ONLINE mit * 48484# abrufbar, ebenso wie die Bestellung von Veröffentlichungen und die Übermittlung von Anfragen.

Herausgeber: Statistisches Bundesamt, Wiesbaden



Informationen: Statistisches Bundesamt
Allgemeiner Auskunftsdienst
65180 Wiesbaden
• Telefon: 06 11 / 75 24 05
• Telefax: 06 11 / 75 33 30
• T-Online (Btx): * 48484#
• Internet: <http://www.statistik-bund.de>

Zweigstelle Berlin
Postfach 276, 10124 Berlin
• Telefon: 030 / 23 24 68 66
• Telefax: 030 / 23 24 68 72

Verlag: Metzler-Poeschel, Stuttgart

Verlagsauslieferung: SFG – Servicecenter Fachverlage GmbH
Postfach 43 43
72774 Reutlingen
Telefon: 0 70 71 / 93 53 50
Telefax: 0 70 71 / 3 36 53

Erscheinungsfolge: monatlich

Erschienen im November 1997

Preis: DM 15,90

Bestellnummer: 2080600 - 97107

© Statistisches Bundesamt, Wiesbaden 1997

Alle Rechte vorbehalten. Es ist insbesondere nicht gestattet, ohne ausdrückliche Genehmigung des Statistischen Bundesamtes diese Veröffentlichung oder Teile daraus für gewerbliche Zwecke zu übersetzen, zu vervielfältigen, auf Mikrofilm/-fiche zu verfilmen oder in elektronische Systeme einzuspeichern.

Recyclingpapier aus 100 % Altpapier.

Inhalt

	Seite
Textteil	
Erläuterungen	5
Gewerblicher Luftverkehr im Juli 1997	7
Tabellenteil	
1 Gesamtübersicht über den gewerblichen Luftverkehr	9
2 Überblick über den gewerblichen Luftverkehr nach Flugarten	9
3 Gewerblicher Flugplatzverkehr	
3.1 Verkehr auf ausgewählten Flugplätzen	
3.1.1 Luftfahrzeugbewegungen nach Flugarten	10
3.1.2 Luftfahrzeugbewegungen nach Startgewichtsklassen	10
3.1.3 Personenverkehr	11
3.1.4 Frachtverkehr	12
3.1.5 Postverkehr	13
3.1.6 Durchgang	14
3.1.7 Luftfahrzeugbewegungen, Personen-, Fracht- und Postverkehr	15
3.2 Verkehr auf sonstigen Flugplätzen	18
4 Gewerbliche Verkehrsleistungen	
4.1 Verkehrsleistungen über Deutschland	
4.1.1 Flüge und Verkehrsleistungen	28
4.1.2 Betriebsleistungen und Auslastung	28
5 Gewerblicher Personenverkehr	
5.1 Verflechtung im Verkehr innerhalb Deutschlands	
5.1.1 Ein- bzw. Aussteiger (von Streckenherkunftsflugplätzen nach Streckenzielflugplätzen)	30
5.1.2 Reisende (von Herkunftsflugplätzen nach Endzielflugplätzen)	30
5.1.3 Einsteiger nach sonstigen deutschen Flugplätzen	32
5.1.4 Aussteiger von sonstigen deutschen Flugplätzen	34
5.2 Verflechtung im Verkehr mit Gebieten außerhalb Deutschlands	
5.2.1 Einsteiger (von Streckenherkunftsflugplätzen nach Streckenzielländern bzw. -flugplätzen)	36
5.2.2 Aussteiger (von Streckenherkunftsländern bzw. -flugplätzen nach Streckenzielflugplätzen)	44
5.2.3 Reisende (von Herkunftsflugplätzen nach Endzielländern bzw. -flugplätzen)	52
6 Gewerblicher Güterverkehr	
6.2 Verflechtung im Verkehr mit Gebieten außerhalb Deutschlands	
6.2.1 Einladung (von Streckenherkunftsflugplätzen nach Streckenzielländern bzw. -flugplätzen)	64
6.2.2 Ausladung (von Streckenherkunftsländern bzw. -flugplätzen nach Streckenzielflugplätzen)	72
7 Gewerblicher Luftpostverkehr	
7.1 Verflechtung im Verkehr innerhalb Deutschlands	80
8 Gewerbliche Flugbewegungen	
8.1 Verflechtung im Verkehr innerhalb Deutschlands	
8.1.1 Starts bzw. Landungen (von Streckenherkunftsflugplätzen nach Streckenzielflugplätzen)	82
8.1.2 Starts nach sonstigen deutschen Flugplätzen	84
8.2 Verflechtung im Verkehr mit Gebieten außerhalb Deutschlands	
8.2.1 Starts (von Streckenherkunftsflugplätzen nach Streckenzielländern bzw. -flugplätzen)	86

Gebietsstand

Die Angaben beziehen sich auf die Bundesrepublik Deutschland nach dem Gebietsstand
seit dem 03.10.1990.

Zeichenerklärung

- = nichts vorhanden
- . = Zahlenwert unbekannt oder geheimzuhalten
- 0 = weniger als die Hälfte von 1 in der letzten besetzten Stelle, jedoch mehr als nichts
- x = Tabellenfach gesperrt, weil Aussage nicht sinnvoll

Abkürzungen

Mill.	=	Millionen
KM (km)	=	Kilometer
T (t)	=	Tonne
PKM (Pkm)	=	Personenkilometer
TKM (tkm)	=	Tonnenkilometer
UEB	=	Sonstige Flugplätze

Abkürzungen für ausgewählte Flugplätze des Bundesgebietes

IATA-CODE	KURZTEXT	VOLLE BEZEICHNUNG
HAM	HAMBURG	Hamburg-Fuhlsbüttel
HAJ	HANNOVER	Hannover-Langenhagen
BRE	BREMEN	Bremen-Neuenland
DUS	DUESSELDORF	Düsseldorf-Lohausen
CGN	KOELN/BONN	Köln/Bonn-Wahn
FRA	FRANKFURT	Frankfurt-Rhein-Main
STR	STUTTGART	Stuttgart-Echterdingen
NUE	NUERNBERG	Nürnberg
MUC	MUENCHEN	München
TXL	BERLIN (TXL)	Berlin-Tegel
THF	BERLIN (THF)	Berlin-Tempelhof
SXF	BERLIN (SXF)	Berlin-Schönefeld
SCN	SAARBRUECKEN	Saarbrücken-Ensheim
FMO	MUENSTER/OSNABRUECK	Münster/Osnabrück
LEJ	LEIPZIG	Leipzig-Halle
DRS	DRESDEN	Dresden-Klotzsche
ERF	ERFURT	Erfurt

Erläuterungen

Rechtsgrundlage

Die Luftfahrtstatistik beruht auf dem "Gesetz über die Luftfahrtstatistik" vom 30.10.1967 (BGBl. I S. 1053), geändert durch Art. 15 des 1. Statistikbereinigungsgesetzes vom 14. März 1980 (BGBl. I S 294), und Verordnung zum Gesetz über die Luftfahrtstatistik vom 30. Oktober 1967 (BGBl. I S. 1056), zuletzt geändert durch Dritte Verordnung zur Änderung der Verordnung vom 4. Dezember 1991 (BGBl. I S. 2177) und 3. Verordnung vom 28. Juni 1982 (BGBl. I S. 915) in Verbindung mit dem Gesetz über die Statistik für Bundeszwecke (Bundesstatistikgesetz - BStatG) vom 22. Januar 1987 (BGBl. I S. 462, 565). Nach diesem Gesetz ist die gesamte zivile Luftfahrt, die mit Flugzeugen, Hubschraubern, Luftschiffen, Motorseglern, Segelflugzeugen und bemannten Ballonen betrieben wird, in die Erhebung einzubeziehen, soweit davon die Flugplätze in Deutschland berührt werden.

Erhebungspapiere

Die Angaben für die monatliche Luftfahrtstatistik werden folgenden Erhebungsvordrucken entnommen:

Flugbericht zur statistischen Erfassung des gewerblichen Luftverkehrs auf ausgewählten Flugplätzen

Monatsbericht zur vereinfachten Anmeldung des sonstigen gewerblichen Luftverkehrs auf ausgewählten Flugplätzen

Monatsbericht zur statistischen Erfassung des gewerblichen Verkehrs auf sonstigen Flugplätzen

Ergänzend beinhaltet die Jahresveröffentlichung die Daten des

Jahresbericht zur statistischen Erfassung des nichtgewerblichen Flugbetriebs auf allen Flugplätzen und Segelfluggeländen.

Erhebungsumfang

Personenverkehr

Auf den ausgewählten Flugplätzen werden die Strecken- und Endziele der abfliegenden Passagiere, wie sie in den Flugscheinen vermerkt sind, statistisch erfaßt. Dagegen werden bei der Personenankunft im Verkehr mit dem Ausland nur die Streckenherkünfte erhoben. Aufgrund

dieser Erfassungsmethode ist es möglich, die von deutschen Flughäfen abfliegenden Fluggäste einerseits nach **Flugstrecken**, das ist die Beförderung vom Einsteige- bis zum Aussteige-Flughafen, der jeweiligen Fluglinie und andererseits nach **Gesamtflugreisen**, das ist die Beförderung vom Herkunfts- bis zum Endzielflughafen, nachzuweisen. Die Erfassung der Gesamtflugreisen ist allerdings nicht in vollem Umfang möglich, da die Umsteiger, die aus dem Ausland ankommen und in ein Flugzeug nach Zielen im Inland oder Ausland umsteigen, nicht festgestellt werden. Sie werden daher doppelt erfaßt und ausgewiesen, und zwar werden sie bei der Ankunft aus dem Ausland als Aussteiger und beim Abgang (Umsteiger) als Zusteiger nach dem Inland oder dem Ausland gezählt.

Die Ergebnisbereitstellung für die sonstigen Flugplätze wird in zweifacher Hinsicht vorgenommen: So wird zunächst der gesamte gewerbliche Verkehr dieser Flugplatzkategorie dargestellt (vgl. Hinweis zu Tab. 3); darüber hinaus erfolgt in Form einer erweiterten Datenuntergliederung der Nachweis der Verflechtung dieser Flugplätze und den auf Seite 4 genannten deutschen Großflughäfen (vgl. Hinweise zu Tab. 5).

Frachtverkehr

In der Verkehrsstatistik werden ab Januar 1993 nur noch die Luftfrachtströme nach ihren Einlade- und Auslade-flughäfen erfaßt und nachgewiesen. Dies entspricht der in allen Verkehrszweigen gültigen Abgrenzung. Der bisher nur in der Luftfahrt nachgewiesene "Empfang" und "Versand", bei dem die transportierten Gütermengen um die in- und ausländischen Umladungsvorgänge bereinigt nach tatsächlicher Herkunft und Endziel dargestellt werden konnten, ist aus erhebungstechnischen Gründen nicht mehr möglich.

Postverkehr

Die Ergebnisse des Postumschlags auf den ausgewählten Flugplätzen enthalten Mehrfachzählungen, die durch Umladungen innerhalb Deutschlands entstehen.

Verkehrsleistungen

Bei der Berechnung der Verkehrsleistungen (Pkm, tkm) werden alle Flüge einbezogen, die einen ausgewählten Flugplatz berühren. Als Flugkilometer werden alle über Deutschland geflogenen Kilometer gezählt, die aufgrund der Großkreisentfernung ermittelt werden.

Hinweis:

Seit der Aufbereitung des Berichtsmonats Januar 1996 ergeben sich für die Ergebnisse des Linien- und Pauschalflugreiseverkehrs wieder zum Vorjahr vergleichbare Daten, da die Zuordnung des Pauschalflugreiseverkehrs innerhalb der Europäischen Union (EU) zum Linienverkehr ab Januar 1995 erfolgte. Somit stehen ab Berichtsmonat Januar 1996 zu den genannten Flugarten für einen Vorjahresvergleich wieder inhaltlich deckungsgleiche Größen zur Verfügung.

Dieser auch für die Zukunft notwendige Zuordnungsmodus ergibt sich aus einer nicht mehr aufrechterhaltenen Trennung für den Pauschal- und Linienflugverkehr (nähere Erläuterungen hierzu siehe Aufsatz aus der Reihe Wirtschaft und Statistik Nr. 05/96).

Da der neu abgegrenzte Linienverkehr bei dem Passagievolumen nunmehr ca. 90 % des gesamten Aufkommens ausmacht, ist es im Rahmen dieser, die Monatsdaten zusammenfassenden Veröffentlichung nicht mehr sinnvoll, den Linienverkehr und das aller Voraussicht noch weiter schrumpfende Restaufkommen des außereuropäischen Pauschalflugreiseverkehrs wie in früheren Jahren getrennt darzustellen. Eine entsprechende Unterteilung wird indessen nach wie vor im Rahmen der Jahresveröffentlichung dieser Statistik publiziert.

Soweit bei den Tabellen dieser Publikation (Ausnahme: Tabelle 3.2) die "Sonstigen Flugplätze" angesprochen sind, handelt es sich hierbei ausschließlich um die Verkehrsverflechtung dieser Flugplätze mit den 17 ausgewählten Flugplätzen (vgl. Seite 4 dieser Veröffentlichung); zur Datenerhebung wird der gesamte Flugbericht zur statistischen Erfassung des gewerblichen Luftverkehrs auf ausgewählten Flugplätzen verwendet. Bei der Tabelle 3.2 hingegen beziehen sich die Nachweisungen für die sonstigen Flugplätze auf die Verkehrsverflechtung mit allen Flugplätzen; die Ergebnisse werden auf der Grundlage des ebenfalls genannten Monatsberichts zur statistischen Erfassung des gewerblichen Verkehrs auf sonstigen Flugplätzen ermittelt.

Sofern Daten zur Verkehrsverflechtung von sonstigen Flugplätzen zu sonstigen Flugplätzen nachgewiesen werden, handelt es sich um Mehrsektorenflüge, in dessen Verlauf sowohl sonstige als auch ausgewählte Flugplätze angefliegen werden.

Tabelle 1

Gesamtübersicht über die gewerbliche Luftfahrt (Flüge, Beförderung von Personen, Fracht und Post) einschl. gewerbliche Schulf Flüge. Unter Flügen sind Flugbewegungen auf Flugteilstrecken zu verstehen; es werden alle Starts und bei Flügen aus dem Ausland die ersten Landungen im Erhebungsgebiet als Flüge gezählt.

Tabelle 2

Gewerblicher Luftverkehr (einschl. gewerbliche Schulf Flüge) nach Flugarten und Hauptverkehrsbeziehungen. Die Ergebnisse des Personenverkehrs werden sowohl mit als auch ohne die Doppelzählungen dargestellt, die sich durch den Umsteigeverkehr ergeben. Im Personenverkehr ist die Ausschaltung der Doppelzählungen nicht in vollem Umfang möglich; die Umsteiger aus dem Ausland in das Ausland oder Inland werden als Auslandsaussteiger und als Auslands- bzw. Inlandszusteiger - also zweimal - gezählt.

Tabelle 3

Abschnitt 3.1 enthält das Verkehrsaufkommen (Umschlag) im gewerblichen Verkehr (Luftfahrzeugbewegungen, Personen-, Fracht-, Post- und Durchgangsverkehr) der 17 ausgewählten Flugplätze (einschl. gewerbliche Schulf Flüge).

Im Abschnitt 3.2 wird der gewerbliche Verkehr der sonstigen Flugplätze mit allen anderen Flugplätzen (nicht nur mit den genannten 17 ausgewählten Flugplätzen) dargestellt. Die Startzahlen beziehen sich auf alle gewerblichen Flüge (Passagier- und sonstige gewerbliche Flüge, einschl. gewerbliche Schulf Flüge).

Tabelle 4

Effektive Verkehrsleistung (einschl. gewerbliche Schulf Flüge), die sich aus dem Produkt von Personen-, Fracht- und Postbeförderung mal den geflogenen Kilometern innerhalb Deutschlands, und im grenzüberschreitenden Verkehr den Kilometern bis zur bzw. von der deutschen Grenze ergibt. Außerdem wird die angebotene Kapazität (Sitzplatz- und Nutzlastkilometer) sowie der Ausnutzungsgrad dargestellt.

Tabelle 5

Gewerblicher **Personenverkehr** der 17 ausgewählten Verkehrsflughäfen Deutschlands. Im Binnenverkehr wird ihr Verkehr untereinander sowie ihr Verkehr mit den sonstigen Flugplätzen beschrieben. Im grenzüberschreitenden Verkehr werden alle Länder sowie die Flugplätze, die ein Mindestaufkommen von 1 000 Passagieren monatlich aufweisen, nachgewiesen.

In den Tabellen 5.2.1 **"Einsteiger"** und 5.2.2 **"Aussteiger"** werden die Passagiere nach ihren Ein- und Aussteigeflughäfen auf einem Flug (ohne Umsteigevorgang) nachgewiesen, während sie in der Tabelle 5.2.3 **"Reisende"** von ihrem ersten deutschen Einsteigeflughafen bis zu ihrem Endziel verfolgt werden, unabhängig davon ob sie direkt geflogen oder unterwegs umgestiegen sind.

Tabelle 6

Gewerblicher **Güterverkehr** der 17 ausgewählten deutschen Verkehrsflughäfen mit dem Ausland. Der Nachweis des Binnenverkehrs wird derzeit nicht durchgeführt.

In den Tabellen 6.2.1 **"Einladung"** und 6.2.2 **"Ausladung"** werden alle Ein- und Ausladevorgänge (einschl. Umladungen Inland-Ausland, Ausland-Inland und Ausland-Ausland) nach Streckenherkunft und Streckenziel der Güter dargestellt.

Es wird die Verkehrsverflechtung mit allen Ländern und mit den Flugplätzen, die ein Mindestaufkommen von 10 t monatlich aufweisen, dargestellt.

Tabelle 7

Die Luftposteinladung und -ausladung wird ab Berichtszeit Januar 1993 in der Verflechtung im Verkehr innerhalb Deutschlands, in der Jahresveröffentlichung (ab 1989) auch im grenzüberschreitenden Verkehr, nachgewiesen.

Postverkehr auf ausgewählten Flugplätzen siehe auch Tabelle 3.1.5.

Tabelle 8

In dieser Tabelle werden die Starts von den 17 ausgewählten Verkehrsflughäfen Deutschlands nach dem ersten Streckenzielland bzw. dem Streckenzielflugplatz, der ein Mindestaufkommen von 10 Starts monatlich aufweist, nachgewiesen.

Gewerblicher Luftverkehr im Juli 1997

Auf den Flughäfen in Deutschland wurde im **Juli 1997** insgesamt eine Betriebsleistung von 176 900 gewerblichen Flügen erfaßt, womit sich gegenüber dem Vorjahresmonat eine Zunahme um 1,3 % ergab.

Der weitaus überwiegende Teil der Beförderungsleistungen wurde dabei durch 124 700 (+ 3,4 %) Flüge erbracht, die in Verbindung mit den 17 ausgewählten Flughäfen abgewickelt wurden.

Die Anzahl der mit Flugzeugen beförderten Passagiere erreichte im Juli 1997 insgesamt 9,7 Mill. und lag damit um 4,8 % über dem Aufkommen vom Juli 1996. 1,4 Mill. Personen (+10 %) benutzten das Flugzeug auf innerdeutschen Flügen, während 4,5 Mill. Fluggäste (+5,7 %) in das Ausland flogen und 3,8 Mill. (+2,0 %) aus dem Ausland ausstiegen.

Die mit Flugzeugen transportierte Frachtmenge lag mit 170 600 t um 13 % über dem Ergebnis des Juli 1996. Die Einladungen in das Ausland erhöhten sich dabei um 14 % auf 87 600 t, bei der Auslademenge aus dem Ausland ergab sich ein Zuwachs von 13 % auf 71 600 t.

Die innerdeutsche Frachtbeförderung mit Flugzeugen lag mit 8 100 t (- 1,2 %) unter dem Wert des Vorjahresmonats; bei diesen Gütern handelt es sich größtenteils um Sammel- und Verteildienste zu internationalen Luftverkehren.

Die Luftpostbeförderung sank gegenüber dem Berichtsmonat des Vorjahres um 11 % auf 14 800 t, die innerdeutsche Postbeförderung ging dabei um 14 % auf 9 600 t zurück. Im grenzüberschreitenden Luftpostverkehr ergab sich bei den Beförderungen aus dem Ausland mit 2 400 t eine Abnahme von 13 %, die Einlademenge stieg dagegen um 1,1 % auf 2 800 t.

Von **Januar bis Juli 1997** wurden insgesamt 1 076 500 Flüge gezählt (+4,5 %). Dabei lag das Passagieraufkommen im Vergleich zum entsprechenden Vorjahreszeitraum mit 55,3 Mill. um 5,5 % höher. Im gleichen Zeitraum stiegen die Frachtbeförderungen um 7,3 % auf 1 122 900 t; für die Luftposttransporte ergab sich eine Abnahme um 12 % auf 107 700 t.

1 Gesamtübersicht über den gewerblichen Luftverkehr Juli 1997

Verkehrsart	Flüge 1)	Personen	Fracht	Post
		ohne 2)	einschl.	
		Doppelzählungen des		
		Umsteigeverkehrs	Umladeverkehrs	
	Anzahl	Tonnen		
Gewerblicher Verkehr				
Der ausgewählten Flugplätze	124 675	9 615 699	170 623	14 847
Der sonstigen Flugplätze	52 240	92 476	x	x
Insgesamt ...	176 915	9 708 175	170 623	14 847

1) Passagier- und Nichtpassagierflüge (z.B. Arbeitsflüge, gewerbliche Schulfüge).

2) Siehe Erläuterungen.

2 Überblick über den gewerblichen Luftverkehr nach Flugarten

Verkehrsart	Flüge 1)	Personen	Fracht	Post
		einschl.	ohne 2)	einschl.
		Doppelzählungen des		
		Umsteigeverkehrs	Umladeverkehrs	
	Anzahl		Tonnen	

Verkehr innerhalb Deutschlands

Linienverkehr	31 505	1 542 618	1 289 906	6 457	9 380
Gelegenheitsverkehr	53 600	106 735	92 329	1 593	228
Überführung	1 111	-	-	-	-
Zusammen ...	86 216	1 649 353	1 382 235	8 050	9 608
dagegen Juli 1996	86 425	1 495 514	1 253 318	8 146	11 204
Januar bis Juli 1997	517 225	11 134 486	9 488 194	54 914	69 891

Verkehr mit Gebieten außerhalb Deutschlands Nach dem Ausland

Linienverkehr	38 110	3 730 520	3 730 520	73 184	2 813
Gelegenheitsverkehr	6 698	734 523	734 523	14 374	5
Überführung	463	-	-	-	-
Zusammen ...	45 271	4 465 043	4 465 043	87 558	2 818
dagegen Juli 1996	44 062	4 222 617	4 222 617	76 940	2 787
Januar bis Juli 1997	279 552	23 020 005	23 020 005	552 306	19 465

Aus dem Ausland

Linienverkehr	37 974	3 292 020	3 292 020	58 319	2 352
Gelegenheitsverkehr	6 438	496 301	496 301	13 268	1
Überführung	1 016	-	-	-	-
Zusammen ...	45 428	3 788 321	3 788 321	71 587	2 353
dagegen Juli 1996	44 099	3 715 336	3 715 336	63 229	2 707
Januar bis Juli 1997	279 728	22 373 641	22 373 641	491 621	17 927

Durchgangsverkehr Ohne Umsteigen und Umladen

Linienverkehr	x	70 538	70 538	2 842	68
Gelegenheitsverkehr	x	2 038	2 038	586	-
Zusammen ...	x	72 576	72 576	3 428	68
dagegen Juli 1996	x	71 929	71 929	3 166	57
Januar bis Juli 1997	x	414 507	414 507	24 099	465

Gesamtverkehr

Linienverkehr	107 589	8 635 696	8 382 984	140 802	14 613
Gelegenheitsverkehr	66 736	1 339 597	1 325 191	29 821	234
Überführung	2 590	-	-	-	-
Insgesamt ...	176 915	9 975 293	9 708 175	170 623	14 847
dagegen Juli 1996	174 586	9 505 396	9 263 200	151 481	16 755
Januar bis Juli 1997	1 076 505	56 942 639	55 296 347	1 122 940	107 748

1) Passagier- und Nichtpassagierflüge (z.B. Arbeitsflüge, gewerbliche Schulfüge).

2) Siehe Erläuterungen.

3 Gewerblicher Flugplatzverkehr Juli 1997

3.1 Verkehr auf ausgewählten Flugplätzen

3.1.1 Luftfahrzeugbewegungen nach Flugarten *)

Flugplatz	Gestartete und gelandete Luftfahrzeuge								
	Linien- verkehr	Gelegenheitsverkehr					Über- führungs- flüge	insgesamt	Januar bis Juli
		Pauschal- Reiseverk.	Tramp.-u. Anf.-Verk.	Taxi- Verkehr	sonstige	zusammen			
Hamburg	10 190	425	241	277	63	1 006	255	11 451	73 047
Hannover	4 680	898	218	52	821	1 989	133	6 802	44 880
Bremen	2 288	103	45	175	382	705	85	3 078	20 778
Düsseldorf	13 990	1 042	410	37	33	1 522	358	15 870	100 432
Köln/Bonn	7 086	845	2 679	368	697	4 589	840	12 515	78 086
Frankfurt	31 608	1 048	636	210	3	1 897	328	33 833	220 671
Stuttgart	7 332	869	272	320	757	2 218	330	9 880	62 910
Nürnberg	3 862	378	807	140	195	1 520	289	5 671	35 480
München	20 581	856	385	141	72	1 454	286	22 321	144 295
Berlin (Tegel)	9 287	595	182	40	20	837	148	10 272	68 838
Berlin (Tempelhof)	2 920	6	92	197	475	770	13	3 703	22 791
Berlin (Schönefeld)	1 463	818	317	27	560	1 722	75	3 260	17 582
Saarbrücken	918	70	13	24	171	278	51	1 247	7 529
Münster/Osnabrück	1 759	209	73	136	607	1 025	90	2 874	17 109
Leipzig	2 781	686	121	360	11	1 178	75	4 034	23 653
Dresden	2 729	301	47	60	67	475	49	3 253	20 130
Erfurt	645	219	1	6	134	360	36	1 041	6 187
Zusammen	124 119	9 368	6 539	2 570	5 068	23 545	3 441	151 105	964 398
Sonst. Flugpl.	4 621	49	113	1 450	1 053	2 665	260	7 546	45 408
Insgesamt	128 740	9 417	6 652	4 020	6 121	26 210	3 701	158 651	1 009 806
Januar bis Juli	841 006	49 307	40 898	21 318	41 108	152 631	16 169	1 009 806	

*) Passagier- und Nichtpassagierflüge (z.B. Arbeitsflüge, gewerbl. Schulflüge).

3.1.2 Luftfahrzeugbewegungen nach Startgewichtsklassen *)

Flugplatz	Gestartete und gelandete Luftfahrzeuge								Hub- schrauber und sonst. Luftfahr- zeuge 1)	insgesamt
	Startgewichtsklassen über ... bis einschl. ... T									
	bis 2 T	2-5,7 T	5,7-14 T	14-20 T	20-25 T	25-75 T	75-175 T	über 175 T		
Hamburg	172	168	472	1 051	763	6 957	1 729	102	37	11 451
Hannover	6	930	482	647	420	2 824	1 390	100	3	6 802
Bremen	262	430	247	444	497	901	258	2	37	3 078
Düsseldorf	3	115	428	917	232	10 144	2 429	1 601	1	15 870
Köln/Bonn	786	454	552	1 261	640	6 394	2 024	373	31	12 515
Frankfurt	30	228	367	1 637	549	17 624	7 434	5 899	65	33 833
Stuttgart	19	939	476	419	870	5 744	1 002	268	143	9 880
Nürnberg	150	299	691	1 619	234	1 800	826	9	43	5 671
München	66	177	465	2 477	762	14 903	2 420	1 040	11	22 321
Berlin (Tegel)	1	45	88	907	324	7 607	1 098	196	6	10 272
Berlin (Tempelhof)	91	273	557	1 691	458	209	-	-	424	3 703
Berlin (Schönefeld)	538	51	109	118	116	1 180	978	164	6	3 260
Saarbrücken	169	119	69	343	263	263	19	2	-	1 247
Münster/Osnabrück	562	165	288	773	49	829	172	11	25	2 874
Leipzig	26	186	193	671	24	2 099	496	75	264	4 034
Dresden	68	208	134	901	80	1 656	183	16	7	3 253
Erfurt	123	146	172	144	-	227	229	-	-	1 041
Zusammen	3 072	4 933	5 790	16 020	6 281	81 361	22 687	9 858	1 103	151 105
Sonst. Flugpl.	1 207	942	465	3 516	184	463	83	-	686	7 546
Insgesamt	4 279	5 875	6 255	19 536	6 465	81 824	22 770	9 858	1 789	158 651
Januar bis Juli	25 404	39 703	40 545	125 565	44 192	529 079	134 964	61 423	8 931	1 009 806

*) Passagier- und Nichtpassagierflugzeuge (z.B. Arbeitsflüge, gewerbl. Schulflüge).

1) Sonstige Luftfahrzeuge = Motorsegler, Luftschiffe.

3 Gewerblicher Flugplatzverkehr Juli 1997

3.1 Verkehr auf ausgewählten Flugplätzen

3.1.3 Personenverkehr

Flugplatz	Einsteiger						
	mit Streckenziel				insgesamt	darunter im Linienverkehr	Januar bis Juli
	im Inland		im Ausland				
	zusammen	dar. Umsteiger aus dem Inland	zusammen	dar. Umsteiger aus d. Inland			
Hamburg	146 365	974	258 810	3 834	405 175	365 254	2 431 301
Hannover	42 715	138	226 202	1 893	268 917	193 046	1 355 664
Bremen	34 340	132	47 381	181	81 721	73 026	452 500
Düsseldorf	160 558	908	704 335	15 717	864 893	736 550	4 407 887
Köln/Bonn	97 958	471	193 761	2 775	291 719	221 467	1 500 875
Frankfurt	303 483	8 382	1 642 672	160 360	1 946 155	1 828 290	11 127 853
Stuttgart	96 877	505	228 438	3 414	325 315	261 495	1 849 380
Nürnberg	35 159	145	79 823	851	114 982	94 735	635 797
München	273 180	1 353	524 575	56 778	797 755	736 285	4 874 758
Berlin (Tegel)	194 837	1 158	190 495	2 072	385 332	339 593	2 446 261
Berlin (Tempelhof)	21 594	82	14 885	27	36 479	36 201	225 470
Berlin (Schönefeld)	4 072	-	123 105	642	127 177	78 404	543 289
Saarbrücken	4 612	2	15 181	338	19 793	16 242	100 141
Münster/Osnabrück	17 308	220	52 411	949	69 719	52 765	302 536
Leipzig	39 280	363	91 659	803	130 939	84 175	597 303
Dresden	39 847	277	50 164	833	90 011	72 138	459 138
Erfurt	3 223	8	20 626	143	23 849	13 062	87 042
Zusammen	1 515 408	15 118	4 464 523	251 610	5 979 931	5 202 728	33 397 195
Sonst. Flugpl.	41 469	278	520	113	41 989	40 165	259 854
Insgesamt	1 556 877	15 396	4 465 043	251 723	6 021 920	5 242 893	33 657 049
Januar bis Juli	10 637 044	117 580	23 020 005	1 528 728	33 657 049	30 276 540	

Flugplatz	Aussteiger					
	mit Streckenherkunft			insgesamt	darunter im Linienverkehr	Januar bis Juli
	im Inland		im Ausland			
	zusammen	dar. Umsteiger in das Ausland				
Hamburg	150 802	3 834	255 538	406 340	369 518	2 384 897
Hannover	36 773	1 893	172 446	209 219	159 285	1 316 123
Bremen	30 835	181	37 196	68 031	62 724	433 902
Düsseldorf	147 944	15 717	546 833	694 777	613 490	4 198 737
Köln/Bonn	93 482	2 775	126 580	220 062	178 996	1 421 101
Frankfurt	312 210	160 360	1 443 444	1 755 654	1 682 597	11 129 670
Stuttgart	94 501	3 414	174 587	269 088	234 879	1 800 194
Nürnberg	35 252	851	59 040	94 292	80 789	610 300
München	281 019	56 778	468 630	749 649	701 303	4 849 461
Berlin (Tegel)	205 903	2 072	199 470	405 373	360 019	2 425 997
Berlin (Tempelhof)	21 978	27	15 921	37 899	37 427	227 069
Berlin (Schönefeld)	4 747	642	123 760	128 507	79 701	512 273
Saarbrücken	4 917	338	11 362	16 279	13 681	90 032
Münster/Osnabrück	15 846	949	35 866	51 712	43 329	275 925
Leipzig	36 728	803	63 856	100 584	70 764	550 891
Dresden	38 154	833	41 417	79 571	65 229	440 650
Erfurt	3 023	143	12 375	15 398	9 318	75 841
Zusammen	1 514 114	251 610	3 788 321	5 302 435	4 763 049	32 743 063
Sonst. Flugpl.	42 763	113	-	42 763	41 344	267 622
Insgesamt	1 556 877	251 723	3 788 321	5 345 198	4 804 393	33 010 685
Januar bis Juli	10 637 044	1 528 728	22 373 641	33 010 685	29 955 497	-

3.1 Verkehr auf ausgewählten Flugplätzen

3.1.4 Frachtverkehr

Flugplatz	Einladung in Tonnen					
	mit Streckenziel im		insgesamt	darunter		Januar bis Juli
	Inland	Ausland		im Linienverkehr	befördert in Frachtern 1)	
Hamburg	465	820	1 285	1 234	122	8 289
Hannover	62	206	268	187	2	2 189
Bremen	51	13	65	64	1	417
Düsseldorf	434	2 789	3 223	3 094	55	19 013
Köln/Bonn	1 741	16 069	17 810	5 465	17 444	107 000
Frankfurt	3 249	61 076	64 325	63 337	26 668	417 219
Stuttgart	106	543	649	555	86	4 136
Nürnberg	533	1 500	2 033	302	1 951	12 680
München	869	3 522	4 391	4 293	222	26 814
Berlin (Tegel)	309	357	667	665	-	4 511
Berlin (Tempelhof)	0	13	13	13	-	105
Berlin (Schönefeld)	148	624	772	337	625	4 123
Saarbrücken	0	5	5	-	5	30
Münster/Osnabrück	7	0	7	7	-	56
Leipzig	41	4	45	45	27	388
Dresden	30	18	48	41	6	230
Erfurt	-	-	-	-	-	0
Zusammen	8 047	87 558	95 605	79 639	47 214	607 200
Sonst. Flugpl.	3	-	3	1	2	18
Insgesamt	8 050	87 558	95 608	79 640	47 215	607 218
Januar bis Juli	54 913	552 305	607 218	509 108	298 629	-

Flugplatz	Ausladung in Tonnen					
	mit Streckenherkunft im		insgesamt	darunter		Januar bis Juli
	Inland	Ausland		im Linienverkehr	befördert in Frachtern 1)	
Hamburg	976	589	1 566	1 400	138	11 946
Hannover	207	110	317	223	95	2 853
Bremen	142	45	188	150	38	1 111
Düsseldorf	504	1 912	2 416	2 300	57	18 674
Köln/Bonn	1 168	15 267	16 435	5 816	16 010	101 472
Frankfurt	1 586	48 321	49 907	48 837	23 120	353 099
Stuttgart	456	552	1 008	874	101	6 474
Nürnberg	777	1 523	2 300	406	2 047	13 647
München	1 052	2 792	3 845	3 604	279	25 170
Berlin (Tegel)	619	261	880	873	-	6 297
Berlin (Tempelhof)	0	8	8	8	-	49
Berlin (Schönefeld)	348	183	530	104	428	4 083
Saarbrücken	1	13	13	1	13	89
Münster/Osnabrück	33	4	37	37	-	234
Leipzig	109	4	112	71	40	804
Dresden	65	4	68	68	0	494
Erfurt	0	0	0	0	-	2
Zusammen	8 044	71 587	79 631	64 773	42 367	546 499
Sonst. Flugpl.	6	-	6	3	3	34
Insgesamt	8 050	71 587	79 637	64 776	42 370	546 533
Januar bis Juli	54 913	491 620	546 533	452 590	282 312	-

1) Einschl. Beförderungen in Fracht/Postflugzeugen.

3 Gewerblicher Flugplatzverkehr Juli 1997

3.1 Verkehr auf ausgewählten Flugplätzen

3.1.5 Postverkehr

Flugplatz	Einladung in Tonnen					Januar bis Juli
	mit Streckenziel im		insgesamt	darunter		
	Inland	Ausland		im Linienverkehr	befördert in 1) Postflugzeugen	
Hamburg	773	70	843	843	669	5 968
Hannover	457	0	457	404	457	3 392
Bremen	167	0	167	167	166	1 176
Düsseldorf	4	21	25	25	-	919
Köln/Bonn	1 247	21	1 268	1 257	1 267	8 223
Frankfurt	3 255	2 650	5 905	5 901	3 378	42 659
Stuttgart	770	2	773	773	770	5 030
Nürnberg	469	3	472	472	469	3 308
München	1 119	44	1 162	998	1 115	9 313
Berlin (Tegel)	543	7	550	550	543	3 864
Berlin (Tempelhof)	-	-	-	-	-	0
Berlin (Schönefeld)	-	0	0	0	-	6
Saarbrücken	-	-	-	-	-	-
Münster/Osnabrück	139	-	139	139	139	1 104
Leipzig	398	-	398	398	397	2 687
Dresden	176	-	176	176	175	1 138
Erfurt	-	-	-	-	-	-
Zusammen	9 517	2 818	12 335	12 102	9 547	88 786
Sonst. Flugpl.	91	-	91	91	91	570
Insgesamt	9 608	2 818	12 427	12 193	9 638	89 356
Januar bis Juli	69 891	19 466	89 356	89 106	68 138	-

Flugplatz	Ausladung in Tonnen					Januar bis Juli
	mit Streckenherkunft im		insgesamt	darunter		
	Inland	Ausland		im Linienverkehr	befördert in 1) Postflugzeugen	
Hamburg	680	42	722	722	672	5 294
Hannover	462	0	462	462	462	3 189
Bremen	256	-	256	256	255	1 837
Düsseldorf	19	1	19	19	-	800
Köln/Bonn	881	0	881	881	880	6 168
Frankfurt	3 196	2 234	5 430	5 429	3 239	39 063
Stuttgart	604	0	605	604	603	4 335
Nürnberg	365	-	365	312	363	2 550
München	855	74	929	929	837	7 967
Berlin (Tegel)	753	2	755	744	698	6 071
Berlin (Tempelhof)	0	-	0	0	-	0
Berlin (Schönefeld)	133	0	133	133	133	664
Saarbrücken	-	-	-	-	-	0
Münster/Osnabrück	141	-	141	141	141	1 328
Leipzig	737	-	737	573	731	4 948
Dresden	364	-	364	364	362	2 502
Erfurt	-	-	-	-	-	0
Zusammen	9 446	2 353	11 799	11 569	9 375	86 715
Sonst. Flugpl.	162	-	162	162	162	1 102
Insgesamt	9 608	2 353	11 961	11 731	9 537	87 816
Januar bis Juli	69 891	17 926	87 816	87 576	67 999	

1) Einschl. Beförderungen in Post/Frachtflugzeugen.

3 Gewerblicher Flugplatzverkehr Juli 1997

3.1 Verkehr auf ausgewählten Flugplätzen

3.1.6 Durchgang

Flugplatz	Personen		Fracht		Post	
	Juli	Januar bis Juli	Juli	Januar bis Juli	Juli	Januar bis Juli
	Anzahl		Tonnen			
Hamburg	9 060	39 977	9	24	1	2
Hannover	8 549	43 842	2	31	-	1
Bremen	904	7 163	-	-	-	-
Düsseldorf	9 873	59 905	66	372	8	65
Köln/Bonn	7 993	29 486	444	3 529	2	14
Frankfurt	44 956	309 705	1 962	14 915	368	2 225
Stuttgart	14 717	59 096	139	418	102	800
Nürnberg	6 188	28 616	306	2 097	-	0
München	26 401	131 399	700	3 953	11	56
Berlin (Tegel)	10 630	48 895	128	620	15	55
Berlin (Tempelhof) ..	24	842	-	1	-	-
Berlin (Schönefeld) ..	4 161	37 056	12	120	107	759
Saarbrücken	2 678	14 499	1	4	0	0
Münster/Osnabrück ..	2 362	10 194	1	1	-	-
Leipzig	7 215	38 117	0	100	241	1 497
Dresden	3 265	20 671	0	5	-	0
Erfurt	2 380	8 286	-	1	-	-
Zusammen	161 356	887 749	3 770	26 195	854	5 476
Sonst. Flugpl.	3 607	26 212	0	1	-	9
Insgesamt	164 963	913 961	3 770	26 196	854	5 484
Januar bis Juli	913 961	-	26 196	-	5 484	-

3.1 Verkehr auf ausgewählten Flugplätzen

3.1.7 Luftfahrzeugbewegungen, Personen-, Fracht- und Postverkehr

nach Startgewichtsklassen der Luftfahrzeuge

Flugplatz Flugzeugtypen- klasse	Luftfahrzeug- bewegungen 1)	Personen an Bord bei		Fracht an Bord bei		Post an Bord bei	
	Start und Landung	Start	Landung	Start	Landung	Start	Landung
	Anzahl			Tonnen			
Hamburg							
bis 2,0 T ...	172	171	173	-	-	-	-
2,0 - 5,7 T ...	168	238	258	-	-	-	-
5,7 - 14 T ...	472	1 408	1 529	0	0	-	-
14 - 20 T ...	1 051	7 771	8 324	17	5	9	13
20 - 25 T ...	763	10 760	10 680	19	22	0	0
25 - 75 T ...	6 957	247 352	248 107	645	726	326	137
75 - 175 T ...	1 729	135 316	134 911	588	819	509	573
über 175 T ...	102	11 170	11 369	26	3	-	-
Hub.& sonst. ...	37	49	49	-	-	-	-
zusammen	11 451	414 235	415 400	1 294	1 575	844	723
Hannover							
bis 2,0 T ...	6	-	4	-	-	-	-
2,0 - 5,7 T ...	930	337	355	-	0	-	-
5,7 - 14 T ...	482	1 919	1 901	2	2	0	-
14 - 20 T ...	647	8 205	7 366	3	90	61	70
20 - 25 T ...	420	6 441	5 973	9	12	0	-
25 - 75 T ...	2 824	131 253	99 421	43	107	186	72
75 - 175 T ...	1 390	119 307	92 495	169	107	210	320
über 175 T ...	100	10 003	10 253	44	0	-	-
Hub.& sonst. ...	3	1	-	-	-	-	-
zusammen	6 802	277 466	217 768	270	319	457	462
Bremen							
bis 2,0 T ...	262	119	111	-	-	-	-
2,0 - 5,7 T ...	430	897	605	0	1	-	-
5,7 - 14 T ...	247	1 486	1 484	3	1	-	-
14 - 20 T ...	444	5 963	5 469	0	1	-	0
20 - 25 T ...	497	8 100	7 340	3	4	0	-
25 - 75 T ...	901	42 550	36 099	45	121	8	12
75 - 175 T ...	258	23 155	17 825	13	58	159	244
über 175 T ...	2	353	-	-	-	-	-
Hub.& sonst. ...	37	2	2	-	0	-	-
zusammen	3 078	82 625	68 935	65	188	167	256
Düsseldorf							
bis 2,0 T ...	3	-	1	-	-	-	-
2,0 - 5,7 T ...	115	40	83	1	-	-	-
5,7 - 14 T ...	428	1 369	1 630	24	47	-	-
14 - 20 T ...	917	15 876	14 193	28	2	0	0
20 - 25 T ...	232	2 260	2 120	2	5	-	-
25 - 75 T ...	10 144	393 921	338 482	808	495	13	26
75 - 175 T ...	2 429	210 912	148 613	411	591	3	1
über 175 T ...	1 601	250 388	199 528	2 014	1 342	17	0
Hub.& sonst. ...	1	-	-	-	-	-	-
zusammen	15 870	874 766	704 650	3 289	2 482	33	28
Köln / Bonn							
bis 2,0 T ...	786	3	12	-	0	-	-
2,0 - 5,7 T ...	454	562	612	1	3	-	-
5,7 - 14 T ...	552	1 064	1 060	13	7	-	-
14 - 20 T ...	1 261	10 314	9 746	600	428	11	7
20 - 25 T ...	640	6 851	7 534	153	18	-	0
25 - 75 T ...	6 394	177 708	138 059	5 069	4 643	851	563
75 - 175 T ...	2 024	77 519	48 830	6 966	6 713	388	314
über 175 T ...	373	25 689	22 199	5 452	5 066	19	-
Hub.& sonst. ...	31	2	3	-	-	-	-
zusammen	12 515	299 712	228 055	18 254	16 879	1 270	883
Frankfurt							
bis 2,0 T ...	30	14	12	-	-	-	-
2,0 - 5,7 T ...	228	128	100	45	29	-	-
5,7 - 14 T ...	367	896	946	2	-	-	-
14 - 20 T ...	1 637	21 061	20 765	33	29	14	17
20 - 25 T ...	549	7 889	7 915	65	36	0	0
25 - 75 T ...	17 624	746 159	705 809	5 300	3 478	1 581	1 360
75 - 175 T ...	7 434	532 180	484 846	10 286	7 102	3 338	3 125
über 175 T ...	5 899	682 743	580 169	50 556	41 195	1 339	1 296
Hub.& sonst. ...	65	41	48	-	-	-	-
zusammen	33 833	1 991 111	1 800 610	66 287	51 869	6 273	5 798
Stuttgart							
bis 2,0 T ...	19	10	2	-	-	-	-
2,0 - 5,7 T ...	939	281	484	0	3	-	-
5,7 - 14 T ...	475	1 956	1 739	0	0	-	-
14 - 20 T ...	419	4 256	5 168	75	88	-	-
20 - 25 T ...	871	9 857	10 283	6	24	-	-
25 - 75 T ...	5 744	221 769	188 495	307	471	457	533
75 - 175 T ...	1 002	76 855	56 477	156	332	418	174
über 175 T ...	268	25 029	21 129	241	228	0	0
Hub.& sonst. ...	143	19	28	-	-	-	-
zusammen	9 880	340 032	283 805	787	1 146	875	707

1) Passagier- und Nichtpassagierflüge (z.B. Arbeitsflüge, Gewerbliche Schulfüge).

3 Gewerblicher Flugplatzverkehr Juli 1997

3.1 Verkehr auf ausgewählten Flugplätzen

3.1.7 Luftfahrzeugbewegungen, Personen-, Fracht- und Postverkehr

nach Startgewichtsklassen der Luftfahrzeuge

Flugplatz Flugzeugtypen- klasse	Luftfahrzeug- bewegungen 1)	Personen an Bord bei		Fracht an Bord bei		Post an Bord bei		
		Start und Landung	Start	Landung	Start	Landung	Start	Landung
		Anzahl		Tonnen				
Nürnberg								
bis 2,0 T ...	150	7	7	-	-	-	-	
2,0 - 5,7 T ...	299	270	483	-	0	-	-	
5,7 - 14 T ...	691	2 357	2 082	54	30	0	-	
14 - 20 T ...	1 619	19 755	18 989	3	10	70	61	
20 - 25 T ...	234	1 931	2 500	105	49	-	-	
25 - 75 T ...	1 800	75 788	62 210	411	352	137	3	
75 - 175 T ...	826	20 390	13 432	1 759	2 164	265	301	
Über 175 T ...	9	668	777	7	-	-	-	
Hub.& sonst. ...	43	4	-	-	-	-	-	
zusammen	5 671	121 170	100 480	2 338	2 606	472	365	
München								
bis 2,0 T ...	66	3	2	-	-	-	-	
2,0 - 5,7 T ...	177	212	151	-	0	-	-	
5,7 - 14 T ...	465	2 508	1 968	0	0	-	-	
14 - 20 T ...	2 477	27 558	28 616	53	17	0	-	
20 - 25 T ...	762	9 964	11 321	4	107	-	0	
25 - 75 T ...	14 903	502 378	488 302	1 245	883	718	467	
75 - 175 T ...	2 420	177 652	152 230	1 269	1 230	450	463	
Über 175 T ...	1 040	103 875	93 454	2 520	2 306	5	10	
Hub.& sonst. ...	11	6	6	-	-	-	-	
zusammen	22 321	824 156	776 050	5 092	4 545	1 173	940	
Berlin (Tegel)								
bis 2,0 T ...	1	-	3	-	-	-	-	
2,0 - 5,7 T ...	45	20	22	-	-	-	-	
5,7 - 14 T ...	88	463	509	1	0	-	-	
14 - 20 T ...	907	10 209	10 201	3	1	7	11	
20 - 25 T ...	324	4 126	3 854	2	1	0	0	
25 - 75 T ...	7 607	290 338	301 562	201	288	52	227	
75 - 175 T ...	1 098	76 247	85 241	331	582	494	521	
Über 175 T ...	196	14 559	14 610	257	136	11	10	
Hub.& sonst. ...	6	-	1	-	-	-	-	
zusammen	10 272	395 962	416 003	795	1 008	565	769	
Berlin (Tempelhof)								
bis 2,0 T ...	91	28	17	-	-	-	-	
2,0 - 5,7 T ...	273	379	588	0	-	-	-	
5,7 - 14 T ...	557	2 548	2 705	0	0	-	-	
14 - 20 T ...	1 691	22 677	22 960	0	0	-	0	
20 - 25 T ...	458	6 142	5 852	5	0	-	-	
25 - 75 T ...	209	4 697	5 752	8	7	-	-	
75 - 175 T ...	-	-	-	-	-	-	-	
Über 175 T ...	-	-	-	-	-	-	-	
Hub.& sonst. ...	424	32	49	-	-	-	-	
zusammen	3 703	36 503	37 923	13	8	-	0	
Berlin (Schönefeld)								
bis 2,0 T ...	538	12	12	-	-	-	-	
2,0 - 5,7 T ...	51	79	135	-	-	-	-	
5,7 - 14 T ...	109	87	38	33	19	-	-	
14 - 20 T ...	118	254	287	102	151	-	-	
20 - 25 T ...	116	267	63	109	32	-	-	
25 - 75 T ...	1 184	55 441	57 377	26	11	106	238	
75 - 175 T ...	978	60 720	60 715	196	288	1	1	
Über 175 T ...	160	14 478	14 041	319	41	0	0	
Hub.& sonst. ...	6	-	-	-	-	-	-	
zusammen	3 260	131 338	132 668	784	542	107	240	
Saarbrücken								
bis 2,0 T ...	169	-	21	-	-	-	-	
2,0 - 5,7 T ...	119	114	93	0	2	-	-	
5,7 - 14 T ...	68	464	518	-	0	-	-	
14 - 20 T ...	343	3 451	3 458	5	9	-	-	
20 - 25 T ...	264	2 642	2 603	0	0	0	0	
25 - 75 T ...	263	13 641	10 659	-	2	-	-	
75 - 175 T ...	18	1 851	1 318	-	-	-	-	
Über 175 T ...	3	308	287	-	-	-	-	
Hub.& sonst. ...	-	-	-	-	-	-	-	
zusammen	1 247	22 471	18 957	6	14	0	0	
Münster/Osnabrück								
bis 2,0 T ...	562	-	-	-	-	-	-	
2,0 - 5,7 T ...	165	131	97	-	-	-	-	
5,7 - 14 T ...	288	1 153	1 348	0	3	-	-	
14 - 20 T ...	773	9 774	9 207	0	0	-	0	
20 - 25 T ...	49	432	329	-	-	-	-	
25 - 75 T ...	829	44 031	30 739	7	34	139	141	
75 - 175 T ...	175	15 691	11 946	-	0	-	-	
Über 175 T ...	8	869	407	-	-	-	-	
Hub.& sonst. ...	25	-	1	-	-	-	-	
zusammen	2 874	72 081	54 074	8	38	139	141	

1) Passagier- und Nichtpassagierflüge (z.B. Arbeitsflüge, Gewerbliche Schufflüge).

3 Gewerblicher Flugplatzverkehr Juli 1997

3.1 Verkehr auf ausgewählten Flugplätzen

3.1.7 Luftfahrzeugbewegungen, Personen-, Fracht- und Postverkehr

nach Startgewichtsklassen der Luftfahrzeuge

Flugplatz - Flugzeugtypen- klasse	Luftfahrzeug- bewegungen 1)	Personen an Bord bei		Fracht an Bord bei		Post an Bord bei		
	Start und Landung	Start	Landung	Start	Landung	Start	Landung	
	Anzahl			Tonnen				
Leipzig								
bis 2,0 T ...	26	13	9	-	-	-	-	
2,0 - 5,7 T ...	184	410	363	-	-	-	-	
5,7 - 14 T ...	195	775	803	2	3	-	-	
14 - 20 T ...	671	6 435	6 076	28	40	-	-	
20 - 25 T ...	24	239	225	-	0	-	-	
25 - 75 T ...	2 099	82 683	66 072	14	65	639	977	
75 - 175 T ...	496	39 674	27 439	1	4	-	0	
über 175 T ...	75	7 924	6 802	0	-	-	-	
Hub.& sonst. ...	264	1	10	-	-	-	-	
zusammen	4 034	138 154	107 799	45	112	639	978	
Dresden								
bis 2,0 T ...	68	33	30	-	-	-	-	
2,0 - 5,7 T ...	208	460	440	0	-	-	-	
5,7 - 14 T ...	134	433	486	2	0	-	-	
14 - 20 T ...	901	8 659	7 845	7	3	-	-	
20 - 25 T ...	80	684	678	3	1	-	-	
25 - 75 T ...	1 656	67 860	62 022	30	59	176	364	
75 - 175 T ...	183	12 658	9 241	5	5	-	-	
über 175 T ...	16	2 486	2 090	-	-	-	-	
Hub.& sonst. ...	7	3	4	-	-	-	-	
zusammen	3 253	93 276	82 836	48	68	176	364	
Erfurt								
bis 2,0 T ...	123	4	4	-	-	-	-	
2,0 - 5,7 T ...	146	616	359	-	0	-	-	
5,7 - 14 T ...	172	526	433	-	-	-	-	
14 - 20 T ...	144	918	872	-	-	-	-	
20 - 25 T ...	-	-	-	-	-	-	-	
25 - 75 T ...	227	11 821	8 084	-	-	-	-	
75 - 175 T ...	229	12 344	8 026	-	0	-	-	
über 175 T ...	-	-	-	-	-	-	-	
Hub.& sonst. ...	-	-	-	-	-	-	-	
zusammen	1 041	26 229	17 778	-	0	-	-	
Zusammen								
bis 2,0 T ...	3 072	417	420	-	0	-	-	
2,0 - 5,7 T ...	4 931	5 174	5 228	50	40	-	-	
5,7 - 14 T ...	5 790	21 412	21 179	137	115	0	-	
14 - 20 T ...	16 020	183 136	179 542	958	877	172	179	
20 - 25 T ...	6 283	78 585	79 270	486	313	1	0	
25 - 75 T ...	81 365	3 109 390	2 847 251	14 157	11 742	5 387	5 120	
75 - 175 T ...	22 689	1 592 471	1 353 585	22 151	19 996	6 236	6 038	
über 175 T ...	9 852	1 150 542	977 115	61 435	50 317	1 393	1 315	
Hub.& sonst. ...	1 103	160	201	-	0	-	-	
zusammen	151 105	6 141 287	5 463 791	99 375	83 401	13 190	12 653	
Sonstige Flugplätze								
bis 2,0 T ...	1 207	215	220	-	-	-	-	
2,0 - 5,7 T ...	942	1 101	1 104	1	2	-	-	
5,7 - 14 T ...	465	1 078	1 051	-	1	-	-	
14 - 20 T ...	3 516	33 884	33 824	1	3	0	0	
20 - 25 T ...	184	1 812	1 789	-	-	-	-	
25 - 75 T ...	463	5 776	6 618	-	-	91	162	
75 - 175 T ...	83	1 614	1 691	-	-	-	-	
über 175 T ...	-	-	-	-	-	-	-	
Hub.& sonst. ...	686	116	73	0	-	-	-	
zusammen	7 546	45 596	46 370	3	6	91	162	
Insgesamt								
bis 2,0 T ...	4 279	632	640	-	0	-	-	
2,0 - 5,7 T ...	5 873	6 275	6 332	52	41	-	-	
5,7 - 14 T ...	6 255	22 490	22 230	137	117	0	-	
14 - 20 T ...	19 536	217 020	213 366	959	880	172	179	
20 - 25 T ...	6 467	80 397	81 059	486	313	1	0	
25 - 75 T ...	81 828	3 115 166	2 853 869	14 157	11 742	5 478	5 282	
75 - 175 T ...	22 772	1 594 085	1 355 276	22 151	19 996	6 236	6 038	
über 175 T ...	9 852	1 150 542	977 115	61 435	50 317	1 393	1 315	
Hub.& sonst. ...	1 789	276	274	0	0	-	-	
zusammen	158 651	6 186 883	5 510 161	99 378	83 407	13 281	12 815	

1) Passagier- und Nichtpassagierflüge (z.B. Arbeitsflüge, Gewerbliche Schulfüge).

3 Gewerblicher Flugplatz

3.2 Verkehr auf sonstigen Starts und Einsteiger

Land Flugplatz	Linienverkehr		Pauschalflugreise-, Tramp- u. Anforderungs- verkehr		Taxiverkehr		Rundflüge	
	Starts	Einsteiger	Starts	Einsteiger	Starts	Einsteiger	Starts	Einsteiger
Baden-Württemberg	77	773	58	891	492	948	135	317
Aalen-Heidenheim	-	-	-	-	-	-	-	-
Baden-Baden	-	-	-	-	42	144	-	-
Biberach a. d. Riß	-	-	-	-	1	3	-	-
Bremgarten	-	-	-	-	1	4	-	-
Donaueschingen-Villingen	-	-	-	-	26	56	-	-
Freiburg i. Br.	-	-	-	-	91	187	53	98
Freiburg i. Br., St. Josefskrhs.	-	-	-	-	3	10	-	-
Friedrichshafen	-	-	-	-	-	-	-	-
Heubach	-	-	-	-	-	-	-	-
Karlsruhe/Baden-Baden	-	-	12	624	11	27	-	-
Karlsruhe-Forchheim	2	52	3	11	42	79	25	61
Konstanz	-	-	-	-	-	-	22	72
Lahr	-	-	4	100	14	30	2	2
Leutkirch-Unterzeil	-	-	-	-	-	-	-	-
Lörrach, Krkrhs.	-	-	-	-	17	3	-	-
Mannheim-Neuostheim	75	721	32	135	175	322	15	30
Mengen	-	-	7	21	43	76	-	-
Mosbach-Lohrbach	-	-	-	-	-	-	18	54
Ödheim	-	-	-	-	-	-	-	-
Offenburg	-	-	-	-	-	-	-	-
Reutlingen-Betzingen	-	-	-	-	-	-	-	-
Rottweil, Krkrhs.	-	-	-	-	3	-	-	-
Rottweil-Rottenmünster, Krhs.	-	-	-	-	1	1	-	-
Rottweil-Zepfenhan	-	-	-	-	-	-	-	-
Singen, Hegau-Klinikum	-	-	-	-	8	-	-	-
Schwenningen a. N.	-	-	-	-	-	-	-	-
Tannheim	-	-	-	-	-	-	-	-
Tuttlingen, Krkrhs.	-	-	-	-	7	6	-	-
Villingen-Schwenningen, Klinik.	-	-	-	-	7	-	-	-
Walldürn	-	-	-	-	-	-	-	-
Winzeln-Schramberg	-	-	-	-	-	-	-	-
Bayern	643	7 863	72	3 303	182	504	151	469
Aschaffenburg	-	-	-	-	-	-	-	-
Augsburg-Mühlhausen	449	6 439	23	277	24	42	-	-
Bayreuth	122	318	-	-	4	10	-	-
Coburg-Brandensteinebene	-	-	-	-	3	4	-	-
Eggenfelden	-	-	-	-	1	1	-	-
Haßfurt	-	-	-	-	34	-	-	-
Herzogenaurach	-	-	-	-	-	-	-	-
Hof	72	1 106	48	3 021	15	59	2	10
Jesenwang	-	-	-	-	-	-	72	180
Kempten-Durach	-	-	-	-	-	-	10	19
Kulmbach	-	-	-	-	-	-	-	-
Landshut	-	-	-	-	20	39	-	-
Mainbullau	-	-	-	-	-	-	-	-
Rosenthal Field-Plössen	-	-	-	-	-	-	-	-
Straubing-Wallmühle	-	-	-	-	46	154	-	-
Vilshofen	-	-	1	5	35	195	67	260
Würzburg-Schenkenturm	-	-	-	-	-	-	-	-

verkehr Juli 1997

Flugplätzen

nach Flugarten

Gewerbliche Schulflüge		Sonstige gewerbliche Flüge		Insgesamt		Land Flugplatz
Strecke	Platzrunde	Strecke	Platzrunde			
Starts				Starts	Einsteiger	
998	4 251	500	837	7 348	2 929	Baden-Württemberg
-	-	-	-	-	-	Aalen-Heidenheim
37	217	7	-	303	144	Baden-Baden
5	10	24	13	53	3	Biberach a. d. Riß
-	-	-	-	1	4	Bremgarten
67	491	15	54	653	56	Donaueschingen-Villingen
76	374	-	7	601	285	Freiburg i. Br.
-	-	-	-	3	10	Freiburg i. Br. , St. Josefskrhs.
-	-	-	-	-	-	Friedrichshafen
-	-	-	-	-	-	Heubach
55	171	86	24	359	651	Karlsruhe/Baden-Baden
116	605	205	222	1 220	203	Karlsruhe-Forchheim
16	137	45	43	263	72	Konstanz
30	137	-	-	187	132	Lahr
32	100	-	332	464	-	Leutkirch-Unterzeil
-	-	-	-	17	3	Lörrach, Krkrhs.
191	642	16	2	1 148	1 208	Mannheim-Neuostheim
110	797	33	57	1 047	97	Mengen
169	98	63	-	348	54	Mosbach-Lohrbach
-	-	-	-	-	-	Ödheim
-	-	-	-	-	-	Offenburg
-	-	1	-	1	-	Reutlingen-Betzingen
-	-	-	-	3	-	Rottweil, Krkrhs.
-	-	-	-	1	1	Rottweil-Rottenmünster, Krhs.
10	31	-	-	41	-	Rottweil-Zepfenhan
-	-	-	-	8	-	Singen, Hegau-Klinikum
4	32	-	-	36	-	Schwenningen a. N.
71	405	-	77	553	-	Tannheim
-	-	-	-	7	6	Tuttlingen, Krkrhs.
-	-	-	-	7	-	Villingen-Schwenningen, Klinik.
9	4	5	-	18	-	Walldürn
-	-	-	6	6	-	Winzeln-Schramberg
802	4 740	449	321	7 360	12 139	Bayern
36	87	63	53	239	-	Aschaffenburg
65	984	4	2	1 551	6 758	Augsburg-Mühlhausen
17	29	15	-	187	328	Bayreuth
-	-	2	-	5	4	Coburg-Brandensteinsebene
43	80	38	36	198	1	Eggenfelden
-	6	4	19	63	-	Haßfurt
59	777	12	-	848	-	Herzogenaurach
21	19	24	4	205	4 196	Hof
33	969	91	124	1 289	180	Jesenwang
16	178	3	58	265	19	Kempten-Durach
5	3	-	-	8	-	Kulmbach
382	641	68	-	1 111	39	Landshut
1	-	1	-	2	-	Mainbullau
31	835	-	-	866	-	Rosenthal Field-Plössen
61	112	21	4	244	154	Straubing-Wallmühle
32	20	65	1	221	460	Vilshofen
-	-	38	20	58	-	Würzburg-Schenkenturm

3 Gewerblicher Flugplatz

3.2 Verkehr auf sonstigen

Starts und Einsteiger

Land Flugplatz	Linienverkehr		Pauschalflugreise-, Tramp- u. Anforderungs- verkehr		Taxiverkehr		Rundflüge	
	Starts	Einsteiger	Starts	Einsteiger	Starts	Einsteiger	Starts	Einsteiger
Brandenburg	-	-	-	-	255	1 389	902	4 370
Bienenfarm	-	-	-	-	-	-	-	-
Brandenburg/Marienberg	-	-	-	-	-	-	-	-
Brandenburg/Mühlenfeld	-	-	-	-	-	-	-	-
Bronkow	-	-	-	-	-	-	-	-
Cottbus, Carl-Thiem-Klinikum	-	-	-	-	15	4	-	-
Dedelow	-	-	-	-	-	-	98	269
Drewitz b. Cottbus	-	-	-	-	7	26	1	2
Eggersdorf/Müncheberg	-	-	-	-	-	-	15	45
Eisenhüttenstadt	-	-	-	-	-	-	-	-
Fehrbellin	-	-	-	-	127	1 143	19	39
Finow	-	-	-	-	-	-	79	214
Frankfurt/O., Klinikum	-	-	-	-	20	-	-	-
Fürstenwalde/Spree	-	-	-	-	39	81	20	38
Gransee	-	-	-	-	-	-	269	2 700
Groß-Kreutz	-	-	-	-	-	-	-	-
Kyritz	-	-	-	-	-	-	75	204
Nauen	-	-	-	-	3	10	-	-
Neuhardenberg	-	-	-	-	-	-	-	-
Neuhausen	-	-	-	-	8	19	96	279
Öhna	-	-	-	-	-	-	-	-
Reinsdorf	-	-	-	-	-	-	-	-
Saarmund	-	-	-	-	-	-	38	114
Segeletz	-	-	-	-	-	-	-	-
Senftenberg, Ackerstr.	-	-	-	-	-	-	-	-
Schönhagen	-	-	-	-	-	-	16	21
Schwarzheide	-	-	-	-	-	-	-	-
Schwedt/O., Klinikum Uckerm.	-	-	-	-	3	1	-	-
Strausberg	-	-	-	-	33	105	21	46
Welzow	-	-	-	-	-	-	155	399
Wriezen	-	-	-	-	-	-	-	-
Bremen	244	836	-	-	101	116	60	351
Bremerhaven-Am Luneort	244	836	-	-	101	116	60	351
Hessen	-	-	4	8	87	168	345	951
Breitscheid	-	-	-	-	-	-	60	108
Egelsbach	-	-	4	8	86	164	75	213
Gelnhausen	-	-	-	-	1	4	-	-
Kassel-Calden	-	-	-	-	-	-	-	-
Korbach	-	-	-	-	-	-	-	-
Reichelsheim	-	-	-	-	-	-	210	630
Mecklenburg-Vorpommern	102	521	56	4 189	235	655	589	1 640
Anklam	-	-	-	-	27	44	11	26
Barth	-	-	-	-	12	36	142	497
Gütlin/Rügen	-	-	-	-	56	118	55	281
Heringsdorf	8	167	1	6	12	45	121	328

verkehr Juli 1997

Flugplätzen

nach Flugarten

Gewerbliche Schulflüge		Sonstige gewerbliche Flüge		Insgesamt		Land Flugplatz
Strecke	Platzrunde	Strecke	Platzrunde			
Starts				Starts	Einsteiger	
881	3 799	773	398	7 008	5 759	Brandenburg
1	161	-	-	162	-	Bienenfarm
-	-	-	-	-	-	Brandenburg/Marienberg
-	-	-	-	-	-	Brandenburg/Mühlenfeld
-	-	-	-	-	-	Bronkow
-	-	-	-	15	4	Cottbus, Carl-Thiem-Klinikum
33	114	51	100	396	269	Dedelow
15	76	7	2	108	28	Drewitz b. Cottbus
95	432	-	-	542	45	Eggersdorf/Müncheberg
-	-	-	-	-	-	Eisenhüttenstadt
27	383	137	9	702	1 182	Fehrbellin
21	141	-	-	241	214	Finow
-	-	-	-	20	-	Frankfurt/O. , Klinikum
14	16	17	1	107	119	Fürstenwalde/Spree
-	-	-	-	269	2 700	Gransee
-	-	-	-	-	-	Groß-Kreutz
19	347	95	2	538	204	Kyritz
-	-	-	-	3	10	Nauen
-	-	-	-	-	-	Neuhardenberg
33	58	32	25	252	298	Neuhausen
245	734	-	-	979	-	Öhna
92	482	-	-	574	-	Reinsdorf
46	-	126	-	210	114	Saarmund
-	-	-	-	-	-	Segeletz
-	-	-	-	-	-	Senftenberg, Ackerstr.
187	646	238	234	1 321	21	Schönhagen
-	-	2	-	2	-	Schwarzheide
-	-	-	-	3	1	Schwedt/O. , Klinikum Uckerm.
53	205	68	25	405	151	Strausberg
-	-	-	-	155	399	Welzow
-	4	-	-	4	-	Wriezen
6	24	-	41	476	1 303	Bremen
6	24	-	41	476	1 303	Bremerhaven-Am Luneort
202	1 524	621	616	3 399	1 127	Hessen
1	26	44	145	276	108	Breitscheid
75	1 096	201	471	2 008	385	Egelsbach
1	-	-	-	2	4	Gelnhausen
-	-	-	-	-	-	Kassel-Calden
-	-	-	-	-	-	Korbach
125	402	376	-	1 113	630	Reichelsheim
137	660	715	81	2 575	7 005	Mecklenburg-Vorpommern
16	57	3	19	133	70	Anklam
13	29	21	-	217	533	Barth
3	25	-	4	143	399	Güttin/Rügen
19	7	14	7	189	546	Heringsdorf

3 Gewerblicher Flugplatz

3.2 Verkehr auf sonstigen Starts und Einsteiger

Land Flugplatz	Linienverkehr		Pauschalflugreise-, Tramp- u. Anforderungs- verkehr		Taxiverkehr		Rundflüge	
	Starts	Einsteiger	Starts	Einsteiger	Starts	Einsteiger	Starts	Einsteiger
Mecklenburg-Vorpommern								
Neubrandenburg	-	-	6	144	14	37	29	89
Neustadt-Glewe 1)	-	-	-	-	-	-	-	-
Parchim	-	-	-	-	5	10	37	109
Pasewalk/Franzfelde	-	-	-	-	-	-	-	-
Peenemünde	-	-	-	-	-	-	-	-
Rechlin-Lärz	-	-	-	-	103	359	-	-
Rerik-Zweedorf	-	-	-	-	-	-	-	-
Rostock	94	354	49	4 039	6	6	-	-
Wismar-Müggenburg	-	-	-	-	-	-	194	310
Niedersachsen	4 032	16 100	108	1 126	660	700	419	1 713
Baltrum	-	-	-	-	72	38	-	-
Borkum	282	1 008	-	-	23	60	58	371
Braunschweig	-	-	105	1 113	58	159	-	-
Damme	-	-	-	-	24	52	-	-
Emden	190	924	2	6	165	68	16	48
Ganderkesee	-	-	-	-	28	39	15	32
Hannover-Messe	-	-	-	-	-	-	-	-
Harle	790	3 669	-	-	8	15	38	108
Harste 2)	-	-	-	-	69	-	-	-
Juist	665	2 749	-	-	-	-	52	156
Langeoog	172	742	-	-	-	-	-	-
Leer-Papenburg	-	-	-	-	23	70	-	-
Norden-Norddeich	654	3 127	-	-	-	-	104	557
Norderney	262	305	-	-	10	11	100	347
Nordhorn-Lingen	-	-	-	-	8	10	-	-
Oldenburg-Hatten	-	-	-	-	-	-	-	-
Osnabrück-Atterheide	-	-	-	-	1	-	-	-
Peine-Eddesse	-	-	-	-	-	-	-	-
Wangerooge	860	3 346	-	-	-	-	20	53
Wilhelmshaven-Mariensiel	157	230	1	7	171	178	16	41
Nordrhein-Westfalen	1 553	35 490	249	29 164	982	1 334	435	1 658
Aachen-Merzbrück	-	-	-	-	3	6	40	74
Ahlen-Nord	-	-	-	-	-	-	-	-
Arnsberg	-	-	-	-	-	-	-	-
Bielefeld-Windelsbleiche	-	-	-	-	13	29	-	-
Bonn-Hangelar	-	-	-	-	8	-	32	96
Borkenberge	-	-	-	-	-	-	-	-
Dahlemer Binz	-	-	-	-	-	-	-	-
Dinslaken, Schwarze Heide	-	-	-	-	-	-	64	192
Dortmund-Wickede	978	20 469	22	219	138	177	24	116
Essen-Mülheim	-	-	8	36	164	267	116	613
Grefrath-Niershorst	-	-	-	-	-	-	-	-
Höxter-Holzminden	-	-	-	-	-	-	-	-
Köln-Deutz	-	-	-	-	-	-	-	-
Leverkusen-Kurtekotten	-	-	-	-	-	-	-	-
Marl-Loemühle	-	-	-	-	6	12	3	3
Meschede-Schüren	-	-	-	-	-	-	-	-
Mönchengladbach	219	7 303	-	-	429	552	48	130

1) Einschl. Juni. - 2) Einschl. Mai und Juni.

verkehr Juli 1997
Flugplätzen
nach Flugarten

Gewerbliche Schulflüge		Sonstige gewerbliche Flüge		Insgesamt		Land Flugplatz
Strecke	Platzrunde	Strecke	Platzrunde			
Starts				Starts	Einsteiger	
						Mecklenburg-Vorpommern
12	76	55	6	198	270	Neubrandenburg
-	-	12	20	32	-	Neustadt-Glewe 1)
29	67	21	8	167	119	Parchim
-	-	6	-	6	-	Pasewalk/Franzfelde
-	-	281	-	281	-	Peenemünde
9	-	14	-	126	359	Rechlin-Lärz
14	28	224	8	274	-	Rerik-Zweedorf
22	95	45	1	312	4 399	Rostock
-	276	19	8	497	310	Wismar-Müggenburg
239	1 212	227	62	6 959	19 639	Niedersachsen
-	-	-	-	72	38	Baltrum
50	44	-	-	457	1 439	Borkum
50	353	47	4	617	1 272	Braunschweig
-	-	-	-	24	52	Damme
8	-	36	14	431	1 046	Emden
50	272	35	8	408	71	Ganderkesee
-	-	-	-	-	-	Hannover-Messe
-	-	3	3	842	3 792	Harle
-	-	16	-	85	-	Harste 2)
-	-	-	-	717	2 905	Juist
-	-	-	-	172	742	Langeoog
4	35	10	-	72	70	Leer-Papenburg
-	-	4	2	764	3 684	Norden-Norddeich
10	38	-	-	420	663	Norderney
-	-	10	-	18	10	Nordhorn-Lingen
8	52	26	11	97	-	Oldenburg-Hatten
23	-	2	-	26	-	Osnabrück-Atterheide
18	36	11	-	65	-	Peine-Eddesse
-	-	15	-	895	3 399	Wangerooge
18	382	12	20	777	456	Wilhelmshaven-Mariensiel
897	6 053	454	452	11 075	67 646	Nordrhein-Westfalen
74	687	4	1	809	80	Aachen-Merzbrück
-	-	9	-	9	-	Ahlen-Nord
24	40	16	-	80	-	Arnsberg
1	-	12	3	29	29	Bielefeld-Windelsbleiche
126	217	68	-	451	96	Bonn-Hangelar
7	184	25	51	267	-	Borkenberge
45	141	-	-	186	-	Dahlemer Binz
51	718	10	27	870	192	Dinslaken, Schwarze Heide
57	385	9	11	1 624	20 981	Dortmund-Wickede
175	953	123	176	1 715	916	Essen-Mülheim
20	331	40	74	465	-	Grefrath-Niershorst
-	280	6	-	286	-	Höxter-Holzminden
-	-	-	-	-	-	Köln-Deutz
-	-	-	-	-	-	Leverkusen-Kurtekotten
4	14	4	19	50	15	Marl-Loemühle
1	7	2	-	10	-	Meschede-Schüren
106	809	3	14	1 628	7 985	Mönchengladbach

3 Gewerblicher Flugplatz

3.2 Verkehr auf sonstigen

Starts und Einsteiger

Land Flugplatz	Linienverkehr		Pauschalflugreise-, Tramp- u. Anforderungs- verkehr		Taxiverkehr		Rundflüge	
	Starts	Einsteiger	Starts	Einsteiger	Starts	Einsteiger	Starts	Einsteiger
Nordrhein-Westfalen								
Paderborn-Lippstadt	356	7 718	219	28 909	96	45	-	-
Porta Westfalica	-	-	-	-	28	39	-	-
Siegerland	-	-	-	-	79	161	41	171
Stadtlohn-Wenningfeld	-	-	-	-	18	46	67	263
Rheinland-Pfalz	10	9	20	813	67	247	263	750
Hahn	10	9	12	746	5	-	78	161
Koblenz-Winningen	-	-	-	-	16	52	121	403
Mainz-Lerchenberg	-	-	-	-	-	-	-	-
Ochtendung	-	-	-	-	-	-	5	9
Pirmasens	-	-	-	-	-	-	-	-
Speyer	-	-	8	67	40	195	-	-
Worms	-	-	-	-	6	-	59	177
Saarland	-	-	-	-	-	-	-	-
Saarlouis-Düren	-	-	-	-	-	-	-	-
Sachsen	-	-	12	57	82	88	53	133
Bautzen	-	-	-	-	-	-	23	48
Böhlen	-	-	-	-	3	7	3	4
Chemnitz/Jahnsdorf	-	-	-	-	-	-	-	-
Görlitz	-	-	-	-	10	14	-	-
Kamenitz	-	-	12	57	-	-	21	63
Klix	-	-	-	-	-	-	-	-
Langenhennersdorf	-	-	-	-	-	-	5	15
Nardt	-	-	-	-	-	-	-	-
Pirna-Pratzschwitz	-	-	-	-	-	-	-	-
Riesa-Göhlis	-	-	-	-	-	-	1	3
Roitzschjora	-	-	-	-	-	-	-	-
Rothenburg/OL	-	-	-	-	3	3	-	-
Zwickau	-	-	-	-	66	64	-	-
Sachsen-Anhalt	-	-	-	-	92	114	67	217
Aschersleben	-	-	-	-	-	-	-	-
Burg	-	-	-	-	-	-	-	-
Dessau	-	-	-	-	7	49	-	-
Klein-Gartz	-	-	-	-	-	-	-	-
Köthen 1)	-	-	-	-	-	-	6	36
Magdeburg	-	-	-	-	85	65	61	181
Stendal-Borstel	-	-	-	-	-	-	-	-
Schleswig-Holstein	735	8 131	44	1 242	654	1 956	403	1 615
Flensburg-Schäferhaus	-	-	-	-	-	-	5	100
Grube	-	-	-	-	-	-	-	-
Hartenholm	-	-	-	-	27	30	49	71

1) Einschl. Juni.

verkehr Juli 1997

 Flugplätzen
nach Flugarten

Gewerbliche Schulflüge		Sonstige gewerbliche Flüge		Insgesamt		Land Flugplatz
Strecke	Platzrunde	Strecke	Platzrunde			
Starts				Starts	Einsteiger	
						Nordrhein-Westfalen
55	340	15	18	1 099	36 672	Paderborn-Lippstadt
1	-	16	35	80	39	Porta Westfalica
48	428	84	23	703	332	Siegerland
102	519	8	-	714	309	Stadtlohn-Wenningfeld
296	1 091	254	115	2 116	1 819	Rheinland-Pfalz
26	118	-	13	262	916	Hahn
36	297	9	2	481	455	Koblenz-Winningen
-	-	2	-	2	-	Mainz-Lerchenberg
-	26	54	-	85	9	Ochtendung
28	84	17	-	129	-	Pirmasens
84	166	111	49	458	262	Speyer
122	400	61	51	699	177	Worms
6	4	5	-	15	-	Saarland
6	4	5	-	15	-	Saarlouis-Düren
138	463	174	36	958	278	Sachsen
60	195	70	1	349	48	Bautzen
-	-	3	-	9	11	Böhlen
-	-	-	-	-	-	Chemnitz/Jahnsdorf
-	-	1	-	11	14	Görlitz
10	91	2	25	161	120	Kamenz
-	-	-	-	-	-	Klix
6	6	23	-	40	15	Langhennersdorf
-	-	-	-	-	-	Nardt
-	-	-	-	-	-	Pirna-Pratzschwitz
50	131	72	10	264	3	Riesa-Göhlis
-	-	-	-	-	-	Roitzschjora
12	40	3	-	58	3	Rothenburg/OL
-	-	-	-	66	64	Zwickau
101	287	61	6	614	331	Sachsen-Anhalt
-	-	-	-	-	-	Aschersleben
-	-	-	-	-	-	Burg
10	34	-	6	57	49	Dessau
-	-	-	-	-	-	Klein-Gartz
9	6	33	-	54	36	Köthen 1)
82	247	28	-	503	246	Magdeburg
-	-	-	-	-	-	Stendal-Borstel
127	886	141	460	3 450	12 944	Schleswig-Holstein
15	23	55	18	116	100	Flensburg-Schäferhaus
-	-	9	-	9	-	Grube
14	65	30	347	532	101	Hartenholm

3 Gewerblicher Flugplatz

3.2 Verkehr auf sonstigen Starts und Einsteiger

Land Flugplatz	Linienverkehr		Pauschalflugreise-, Tramp- u. Anforderungs- verkehr		Taxiverkehr		Rundflüge	
	Starts	Einsteiger	Starts	Einsteiger	Starts	Einsteiger	Starts	Einsteiger
Schleswig-Holstein								
Heide-Büsum	83	362	-	-	24	-	-	-
Helgoland-Düne	319	1 236	-	-	-	-	-	-
Kiel-Holtenau	154	3 627	3	3	95	170	24	58
Lübeck	-	-	21	1 029	119	287	95	563
Rendsburg-Schachtholm	-	-	-	-	-	-	-	-
St. Michaelisdonn	-	-	-	-	65	252	5	15
St. Peter-Ording	-	-	-	-	-	-	-	-
Uetersen	-	-	-	-	-	-	-	-
Westerland/Sylt	179	2 906	20	210	197	932	74	233
Wyk a. Föhr	-	-	-	-	127	285	151	575
Thüringen	16	167	1	3	147	328	212	528
Alkersleben	-	-	-	-	32	85	4	15
Altenburg-Nobitz	16	167	-	-	-	-	12	32
Eisenach-Kindel	-	-	-	-	9	17	-	-
Gera	-	-	1	3	15	45	41	122
Jena-Schöngleina	-	-	-	-	91	181	96	182
Nordhausen	-	-	-	-	-	-	-	-
Rudolstadt-Groschwitz	-	-	-	-	-	-	-	-
Sömmerda-Dermsdorf 1)	-	-	-	-	-	-	59	177
Weimar-Umpferstedt	-	-	-	-	-	-	-	-
Deutschland 2) ...	7 412	69 890	624	40 796	4 036	8 547	4 034	14 712

1) Einschl. Februar bis Juni.

2) Einschl. 3 700 Starts und 41 469 Einsteiger, die auf ausgewählten Flughäfen nochmals enthalten sind.

verkehr Juli 1997

 Flugplätzen
nach Flugarten

Gewerbliche Schulflüge		Sonstige gewerbliche Flüge		Insgesamt		Land Flugplatz
Strecke	Platzrunde	Strecke	Platzrunde			
Starts				Starts	Einsteiger	
						Schleswig-Holstein
3	14	-	-	124	362	Heide-Büsum
-	-	3	-	322	1 236	Helgoland-Düne
8	113	4	17	418	3 858	Kiel-Holtenau
14	22	11	72	354	1 879	Lübeck
-	-	-	-	-	-	Rendsburg-Schachtholm
5	10	-	-	85	267	St. Michaelisdonn
2	29	28	-	59	-	St. Peter-Ording
45	500	1	6	552	-	Uetersen
21	110	-	-	601	4 281	Westerland/Sylt
-	-	-	-	278	860	Wyk a. Föhr
432	1 608	128	43	2 587	1 026	Thüringen
10	25	11	7	89	100	Alkersleben
54	203	51	24	360	199	Altenburg-Nobitz
80	240	-	-	329	17	Eisenach-Kindel
30	150	65	12	314	170	Gera
23	129	-	-	339	363	Jena-Schöngleina
-	-	-	-	-	-	Nordhausen
-	-	-	-	-	-	Rudolstadt-Groschwitz
231	816	-	-	1 106	177	Sömmerda-Dermsdorf 1)
4	45	1	-	50	-	Weimar-Umpferstedt
5 262	26 602	4 502	3 468	55 940	133 945	Deutschland 2)

4. Verkehrsleistungen Juli 1997
4.1 Verkehrsleistungen über Deutschland
4.1.1 Flüge und Flugleistungen

Verkehrsart - Flugart	Flüge 1)	Flug- kilometer	Personen- kilometer	Fracht- tonnenkilometer	Post- tonnenkilometer
	Anzahl	1 000 km	1 000 Pkm	1 000 tkm	
Verkehr innerhalb Deutschlands					
Linienverkehr	26 328	9 170	593 466	2 279	3 149
Pauschalflugreiseverkehr ..	897	290	25 498	6	0
sonst. Gelegenheitsverkehr ..	5 640	1 183	1 563	572	65
Überführungsflüge	1 111	304	-	-	-
zusammen	33 976	10 948	620 527	2 857	3 214
Verkehr nach dem Ausland					
Linienverkehr	38 110	9 362	959 436	19 638	678
Pauschalflugreiseverkehr ..	3 958	1 123	184 651	103	1
sonst. Gelegenheitsverkehr ..	2 740	632	30 143	2 644	0
Überführungsflüge	463	115	-	-	-
zusammen	45 271	11 232	1 174 230	22 385	679
Verkehr aus dem Ausland					
Linienverkehr	37 974	9 305	830 761	15 646	592
Pauschalflugreiseverkehr ..	3 665	1 033	119 499	111	0
sonst. Gelegenheitsverkehr ..	2 773	613	18 452	2 475	0
Überführungsflüge	1 016	298	-	-	-
zusammen	45 428	11 249	968 712	18 232	593
Gesamtverkehr					
Linienverkehr	102 412	27 837	2 383 663	37 564	4 419
Pauschalflugreiseverkehr ..	8 520	2 447	329 648	220	1
sonst. Gelegenheitsverkehr ..	11 153	2 429	50 158	5 690	65
Überführungsflüge	2 590	717	-	-	-
zusammen	124 675	33 430	2 763 469	43 474	4 485
Januar bis Juli					
Linienverkehr	661 844	180 248	13 854 202	249 181	32 261
Pauschalflugreiseverkehr ..	42 565	11 879	1 501 820	1 486	8
sonst. Gelegenheitsverkehr ..	68 579	14 820	237 787	36 190	66
Überführungsflüge	11 555	3 049	3	0	-
zusammen	784 543	209 996	15 593 811	286 857	32 335

1) Passagier- und Nichtpassagierflüge (z.B. Arbeitsflüge, Gewerbliche Schulflüge).

4.1.2 Betriebsleistungen und Auslastung

Verkehrsart - Flugart	Verkehrsleistung		Angebotene Leistung		Ausnutzungsgrad	
	insgesamt 1)	darunter Personen- kilometer	insgesamt	darunter Sitzplatz- kilometer	insgesamt	darunter im Personen- verkehr
	1 000 tkm	1 000 Pkm	1 000 tkm	1 000 km	%	
Verkehr innerhalb Deutschlands						
Linienverkehr	64 775	593 466	120 208	983 769	54	60
Gelegenheitsverkehr	3 348	27 061	7 987	61 766	42	44
zusammen	68 124	620 527	128 195	1 045 535	53	59
Verkehr nach dem Ausland						
Linienverkehr	116 260	959 436	167 793	1 270 010	69	76
Gelegenheitsverkehr	24 227	214 794	31 546	245 539	77	87
zusammen	140 487	1 174 230	199 339	1 515 549	70	77
Verkehr aus dem Ausland						
Linienverkehr	99 314	830 761	165 506	1 260 284	60	66
Gelegenheitsverkehr	16 381	137 951	28 885	221 633	57	62
zusammen	115 696	968 712	194 391	1 481 917	60	65
Gesamtverkehr						
Linienverkehr	280 349	2 383 663	453 508	3 514 064	62	68
Gelegenheitsverkehr	43 957	379 806	68 417	528 937	64	72
zusammen	324 306	2 763 469	521 925	4 043 001	62	68
Januar bis Juli						
Linienverkehr	1 666 862	13 854 202	2 902 173	22 112 956	57	63
Gelegenheitsverkehr	211 710	1 739 607	368 816	2 629 179	57	66
zusammen	1 878 574	15 593 811	3 270 990	24 742 135	57	63

1) Pkm plus Fracht-tkm plus Post-tkm - (1 Pkm = 0,1 tkm).

TRANSPORTLEISTUNG IM LUFTVERKEHR ÜBER DEUTSCHLAND

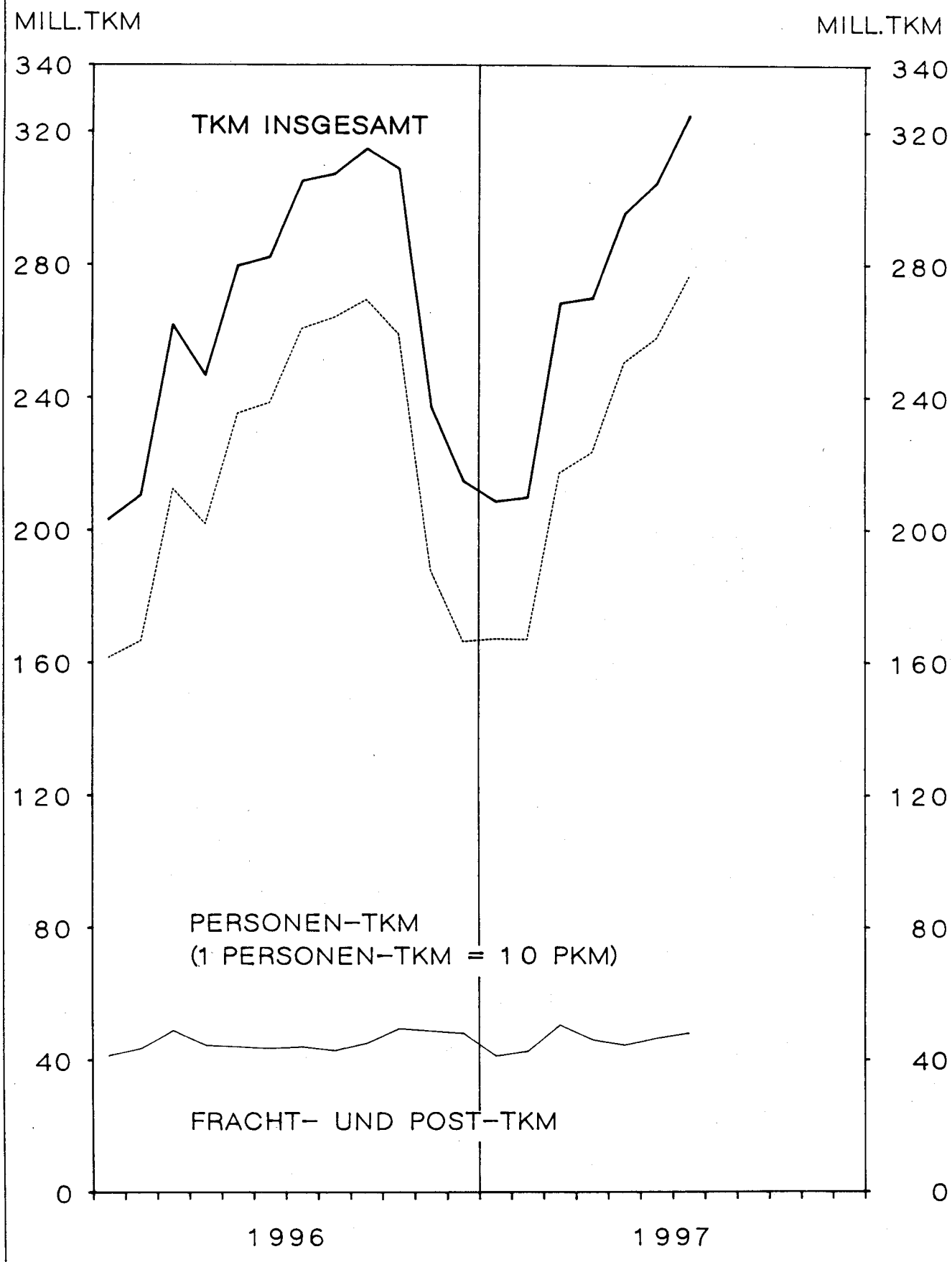

5 PERSONENVERKEHR

5. 1 VERFLECHTUNG IM VERKEHR

5. 1. 1 EIN-/

NACH STRECKENZIEL-		VON STRECKEN								
BZW. ----- FLUGPLATZ	HAMBURG (HAM)	HANNOVER (HAJ)	BREMEN (BRE)	DUESSELDORF (DUS)	KOELN/BONN (CGN)	FRANKFURT (FRA)	STUTTGART (STR)	NUERNBERG (NUE)	MUENCHEN (MUC)	BERLIN (TXL)
EIN-/AUSSTEIGER										
INSGESAMT										
HAMBURG	66	287	-	15 790	9 220	54 258	14 599	3 149	41 914	4 922
HANNOVER	1 161	180	-	154	360	16 161	3 973	212	12 551	174
BREMEN	1	2	83	1	-	15 429	3 910	447	7 574	2 666
DUESSELDORF	15 555	-	37	-	1	23 054	10 999	5 807	49 875	28 503
KOELN/BONN	8 994	278	75	47	-	12 133	2 026	2 103	27 738	28 827
FRANKFURT	49 860	20 690	17 680	27 420	15 165	2	17 512	13 696	51 435	51 407
STUTTGART	14 993	4 212	3 896	10 946	2 224	15 782	162	2	3 939	26 460
NUERNBERG	3 614	290	424	5 377	2 094	13 665	395	46	44	3 266
MUENCHEN	40 799	13 713	8 294	53 663	28 623	53 209	5 825	5	123	45 282
BERLIN (TEGEL)	4 681	508	2 735	32 461	29 000	57 597	26 382	3 097	46 753	-
BERLIN (TEMPELHOF)	-	404	1	-	5	4 889	17	4 476	-	-
BERLIN (SCHOENEFELD)	177	374	6	-	1 263	99	120	297	2 051	-
SAARBRUECKEN	1 130	-	-	364	7	-	89	-	909	-
MUENSTER/OSNABRUECK	207	437	335	-	4	5 646	882	198	3 806	245
LEIPZIG	2 342	795	325	5 364	3 831	11 290	3 225	193	6 732	456
DRESDEN	2 137	524	281	5 222	3 555	11 718	5 010	399	6 322	27
ERFURT	190	-	44	373	363	-	218	-	874	-
SONSTIGE FLUGPLAETZE	458	21	124	3 376	2 243	8 551	1 533	1 032	10 540	2 602
DEUTSCHLAND	146 365	42 715	34 340	160 558	97 958	303 483	96 877	35 159	273 180	194 837

5. 1. 2 REISENDE

NACH ENDZIEL-		VON								
FLUGPLATZ	HAMBURG (HAM)	HANNOVER (HAJ)	BREMEN (BRE)	DUESSELDORF (DUS)	KOELN/BONN (CGN)	FRANKFURT (FRA)	STUTTGART (STR)	NUERNBERG (NUE)	MUENCHEN (MUC)	BERLIN (TXL)
REISENDE										
INSGESAMT										
HAMBURG	66	309	17	14 939	8 949	52 190	14 211	3 242	40 974	4 307
HANNOVER	563	180	9	170	159	15 667	3 936	261	12 381	199
BREMEN	24	14	83	20	18	14 522	4 041	549	7 577	2 587
DUESSELDORF	11 239	25	34	-	154	21 840	9 190	5 050	44 328	26 280
KOELN/BONN	8 525	85	24	148	-	11 566	1 852	2 101	27 132	28 625
FRANKFURT	27 886	4 384	6 612	5 731	2 308	2	2 951	2 216	31 377	36 188
STUTTGART	14 012	3 859	4 048	10 579	2 021	14 849	162	14	3 817	26 175
NUERNBERG	3 548	335	529	5 428	2 099	12 666	284	46	28	3 227
MUENCHEN	33 095	8 648	5 768	42 931	23 233	45 831	1 605	50	123	38 787
BERLIN (TEGEL)	4 404	39	2 532	31 965	28 701	56 944	26 096	2 982	46 284	-
BERLIN (TEMPELHOF)	2	403	1	3	6	4 840	17	4 428	4	-
BERLIN (SCHOENEFELD)	177	374	6	-	1 038	99	-	176	2 051	-
SAARBRUECKEN	1 133	2	3	34	10	6	53	-	912	3
MUENSTER/OSNABRUECK	209	113	-	3	6	5 356	943	235	3 870	173
LEIPZIG	2 252	776	346	5 408	3 827	10 900	3 240	205	6 623	63
DRESDEN	2 146	533	356	5 227	3 567	10 965	4 981	396	6 255	39
ERFURT	194	-	44	373	365	5	185	-	849	1
SONSTIGE FLUGPLAETZE	910	153	383	3 531	2 257	7 173	1 582	1 055	10 587	2 449
DEUTSCHLAND	110 385	20 232	20 795	126 490	78 718	285 421	75 329	23 006	245 172	169 103

JULI 1997
 INNERHALB DEUTSCHLANDS
 AUSSTEIGER

HERKUNFTSFLUGPLATZ

									NACH STRECKENZIEL-
(THF)	B E R L I N (SXF)	SAARBRUECKEN (SCN)	MUENSTER/ OSN. (FMO)	LEIPZIG (LEJ)	DRESDEN (DRS)	ERFURT (ERF)	SONSTIGE	INSGESAMT	FLUGPLATZ
									EIN-/AUSSTEIGER
									INSGESAMT
33	-	1 262	91	2 181	2 331	183	516	150 802	HAMBURG
394	-	-	-	854	572	-	27	36 773	HANNOVER
-	-	-	-	104	280	252	86	30 835	BREMEN
4	63	28	2	5 539	5 288	327	2 862	147 944	DUESSELDORF
11	947	-	4	4 058	3 613	407	2 221	93 482	KOELN/BONN
4 753	115	61	6 838	13 246	13 364	-	8 966	312 210	FRANKFURT
44	140	44	719	4 011	5 027	227	1 673	94 501	STUTTGART
4 248	194	-	132	31	310	-	1 122	35 252	MUERNBERG
3	2 199	916	3 989	6 757	6 836	918	9 865	281 019	MUENCHEN
-	-	-	262	17	1	-	2 409	205 903	BERLIN (TEGEL)
27	-	1 760	2 303	14	3	92	7 987	21 978	BERLIN (TEMPELHOF)
-	53	-	-	188	-	104	15	4 747	BERLIN (SCHOENEFELD)
1 897	-	-	-	337	184	-	-	4 917	SAARBRUECKEN
2 229	137	-	-	535	220	37	928	15 846	MUENSTER/OSNABRUECK
4	99	363	599	-	181	-	929	36 728	LEIPZIG
3	66	178	441	446	31	649	1 145	38 154	DRESDEN
33	-	-	5	-	202	4	717	3 023	ERFURT
7 911	59	-	1 923	962	1 404	23	1	42 763	SONSTIGE FLUGPLAETZE
21 594	4 072	4 612	17 308	39 280	39 847	3 223	41 469	1 556 877	DEUTSCHLAND

HERKUNFTSFLUGPLATZ

									NACH ENDZIEL-
(THF)	B E R L I N (SXF)	SAARBRUECKEN (SCN)	MUENSTER/ OSN. (FMO)	LEIPZIG (LEJ)	DRESDEN (DRS)	ERFURT (ERF)	SONSTIGE	INSGESAMT	FLUGPLATZ
									REISENDE
									INSGESAMT
33	-	1 235	99	2 037	2 191	190	1 005	145 994	HAMBURG
394	-	-	1	123	570	1	130	34 744	HANNOVER
-	-	-	4	141	382	252	308	30 522	BREMEN
4	-	30	4	4 817	5 025	324	2 975	131 319	DUESSELDORF
11	423	-	6	3 591	3 513	409	2 226	90 237	KOELN/BONN
4 749	-	2	1 555	5 996	6 795	5	4 711	143 468	FRANKFURT
6	7	44	758	3 398	4 919	231	1 682	90 581	STUTTGART
4 228	194	-	146	43	326	-	1 131	34 258	MUERNBERG
3	973	783	3 072	3 972	4 673	515	8 823	222 885	MUENCHEN
-	-	4	277	17	21	-	2 407	202 673	BERLIN (TEGEL)
27	-	1 752	2 292	14	4	90	7 986	21 869	BERLIN (TEMPELHOF)
-	53	-	-	12	-	104	15	4 105	BERLIN (SCHOENEFELD)
1 895	-	-	1	329	196	-	-	4 577	SAARBRUECKEN
2 175	30	-	-	392	249	37	886	14 677	MUENSTER/OSNABRUECK
4	-	374	389	-	176	-	979	35 562	LEIPZIG
3	-	181	489	6	31	649	1 220	37 044	DRESDEN
71	-	-	5	-	59	4	717	2 872	ERFURT
7 895	59	2	1 783	1 032	1 470	23	28	42 372	SONSTIGE FLUGPLAETZE
21 498	1 739	4 407	10 881	25 920	30 600	2 834	37 229	1 289 759	DEUTSCHLAND

5 PERSONENVERKEHR

5. 1 VERFLECHTUNG IM VERKEHR

5. 1. 3 EINSTEIGER

NACH STRECKENZIEL- FLUGPLATZ	VON STRECKEN									
	HAMBURG (HAM)	HANNOVER (HAJ)	BREMEN (BRE)	DUESSELDORF (DUS)	KOELN/BONN (CGN)	FRANKFURT (FRA)	STUTTGART (STR)	NUERNBERG (NUE)	MUENCHEN (MUC)	BERLIN (TXL)
EINSTEIGER										
INSGESAMT										
SCHLESWIG-HOLSTEIN .	282	-	11	985	1 024	2 142	113	109	209	1 179
HELGOLAND	43	-	-	-	-	-	-	-	-	-
KIEL	8	-	-	3	997	2 141	-	87	-	501
LUEBECK	-	-	-	-	-	-	-	-	-	-
WESTERLAND/SVLT .	219	-	11	982	27	1	113	22	209	678
UEB. SCHLESW.-HOLST	12	-	-	-	-	-	-	-	-	-
BREMEN	-	-	-	-	-	3	-	-	-	-
BREMERHAVEN	-	-	-	-	-	3	-	-	-	-
NIEDERSACHSEN	38	-	51	-	9	3	7	1	6	-
BORKUM	-	-	1	-	-	-	-	-	-	-
BRAUNSCHWEIG	-	-	-	-	9	3	6	-	6	-
EMDEN	-	-	-	-	-	-	1	-	-	-
HARLE	-	-	-	-	-	-	-	-	-	-
JUIST	-	-	7	-	-	-	-	-	-	-
NORDDEICH	-	-	-	-	-	-	-	-	-	-
WANGEROOGE	-	-	28	-	-	-	-	-	-	-
NORDERNEY	-	-	10	-	-	-	-	-	-	-
LANGEOOG	-	-	3	-	-	-	-	-	-	-
FINKENWERDER	-	-	-	-	-	-	-	-	-	-
UEB. NIEDERSACHSEN	38	-	2	-	-	-	-	1	-	-
NORDRHEIN-WESTFALEN	74	2	-	-	14	2	1 313	888	10 218	1 423
DORTMUND	72	2	-	-	7	-	872	877	5 329	1 330
PADERBORN-LIPPST. .	-	-	-	-	6	-	441	-	3 546	93
SIEGERLAND	-	-	-	-	-	-	-	-	-	-
MOENCHENGLADBACH .	-	-	-	-	-	1	-	-	1 338	-
ESSEN	-	-	-	-	-	-	-	7	-	-
UEB. NORDRH.-WESTF.	2	-	-	-	1	1	-	4	5	-
HESSEN	-	-	1	-	9	53	-	-	5	-
KASSEL	-	-	1	-	3	1	-	-	1	-
UEB. HESSEN	-	-	-	-	6	52	-	-	4	-
RHEINLAND-PFALZ . . .	-	-	-	4	5	4	-	18	-	-
KOBLENZ	-	-	-	-	-	-	-	-	-	-
HAHN	-	-	-	-	-	4	-	-	-	-
UEB. RHEINL.-PFALZ	-	-	-	4	5	-	-	18	-	-
BADEN-WUERTTEMBERG .	3	-	24	876	117	3 947	44	7	4	-
FREIBURG	-	-	-	-	-	-	-	-	-	-
FRIEDRICHSHAFEN . .	-	-	24	876	114	3 947	2	2	-	-
KARLSRUHE	-	-	-	-	-	-	2	1	3	-
MANNHEIM	2	-	-	-	-	-	-	-	1	-
UEB. BADEN-WUERTT.	1	-	-	-	3	-	40	4	-	-
BAYERN	-	-	14	1 510	1 042	2 388	38	9	9	-
AUGSBURG	-	-	13	1 510	1 031	1 265	-	-	-	-
BAYREUTH	-	-	1	-	-	424	-	-	-	-
HOF	-	-	-	-	-	699	34	-	-	-
OBERPFAFFENHOFEN .	-	-	-	-	2	-	-	-	-	-
STRAUBING	-	-	-	-	-	-	-	-	-	-
UEB. BAYERN	-	-	-	-	9	-	4	9	9	-
MECKLENBURG-VORPOMME	58	19	12	1	16	-	-	-	65	-
HERINGSDORF	-	-	-	-	-	-	-	-	-	-
BARTH	-	-	-	-	-	-	-	-	-	-
GUETTIN	1	-	-	-	-	-	-	-	-	-
ROSTOCK	55	19	-	-	16	-	-	-	65	-
UEB. MECKLENBURG-VO	2	-	12	1	-	-	-	-	-	-
BRANDENBURG	1	-	6	-	7	-	-	-	24	-
UEB. BRANDENDURG . .	1	-	6	-	7	-	-	-	24	-
SACHSEN-ANHALT	-	-	5	-	-	9	2	-	-	-
MAGDEBURG	-	-	5	-	-	7	2	-	-	-
UEB. SACHSEN-ANHALT	-	-	-	-	-	2	-	-	-	-
THUERINGEN	2	-	-	-	-	-	16	-	-	-
UEB. THUERINGEN . . .	2	-	-	-	-	-	16	-	-	-
SACHSEN	-	-	-	-	-	-	-	-	-	-
UEB. SACHSEN	-	-	-	-	-	-	-	-	-	-
DEUTSCHLAND	458	21	124	3 376	2 243	8 551	1 533	1 032	10 540	2 602

JULI 1997
 INNERHALB DEUTSCHLANDS
 NACH SONSTIGEN DEUTSCHEN FLUGPLAETZEN

HERKUNFTSFLUGPLATZ									NACH STRECKENZIEL- FLUGPLATZ
B E R L I N (THF)	(SXF)	SAARBRUECKEN (SCN)	MUENSTER/ OSN. (FMO)	LEIPZIG (LEJ)	DRESDEN (DRS)	ERFURT (ERF)	SONSTIGE	INSGESAMT	
									EINSTEIGER

									INSGESAMT

923	1	-	2	2	-	-	-	6 982	SCHLESWIG-HOLSTEIN
-	-	-	-	-	-	-	-	43	HELGOLAND
6	-	-	-	2	-	-	-	3 745	KIEL
916	1	-	2	-	-	-	-	3 181	LUEBECK
1	-	-	-	-	-	-	-	13	WESTERLAND/SYLT
-	-	-	-	-	-	-	-	3	UEB. SCHLESW.-HOLST
-	-	-	-	-	-	-	-	3	BREMEN
-	-	-	-	-	-	-	-	3	BREMERHAVEN
8	1	-	-	-	-	-	-	124	NIEDERSACHSEN
6	-	-	-	-	-	-	-	7	BORKUM
-	1	-	-	-	-	-	-	25	BRAUNSCHWEIG
-	-	-	-	-	-	-	-	1	EMDEN
-	-	-	-	-	-	-	-	-	HARLE
-	-	-	-	-	-	-	-	7	JUIST
-	-	-	-	-	-	-	-	-	NORDDEICH
-	-	-	-	-	-	-	-	28	WANGEROOGE
2	-	-	-	-	-	-	-	12	NORDERNEY
-	-	-	-	-	-	-	-	3	LANGEORG
-	-	-	-	-	-	-	-	-	FINKENWERDER
-	-	-	-	-	-	-	-	41	UEB. NIEDERSACHSEN
2 848	-	-	1 857	855	531	12	1	20 038	NORDRHEIN-WESTFALEN
2 526	-	-	1 088	810	518	12	-	13 443	DORTMUND
319	-	-	769	45	13	-	1	5 233	PADERBORN-LIPPST.
3	-	-	-	-	-	-	-	-	STIEGERLAND
-	-	-	-	-	-	-	-	1 342	MOENCHENGLADBACH
-	-	-	-	-	-	-	-	7	ESSEN
-	-	-	-	-	-	-	-	13	UEB. NORDRH.-WESTF.
4	-	-	15	3	4	-	-	94	HESSEN
-	-	-	-	-	-	-	-	6	KASSEL
4	-	-	15	3	4	-	-	88	UEB. HESSEN
12	51	-	-	3	-	-	-	97	RHEINLAND-PFALZ
-	-	-	-	-	-	-	-	-	KOBLENZ
9	39	-	-	-	-	-	-	52	HAHN
3	12	-	-	3	-	-	-	45	UEB. RHEINL.-PFALZ
2 251	-	-	33	24	74	-	-	7 404	BADEN-WUERTTEMBERG
-	-	-	-	-	-	-	-	-	FREIBURG
1 567	-	-	3	18	69	-	-	6 622	FRIEDRICHSHAFEN
-	-	-	-	2	-	-	-	8	KARLSRUHE
684	-	-	-	3	5	-	-	695	MANNHEIM
-	-	-	30	1	-	-	-	79	UEB. BADEN-WUERTT.
1 751	-	-	6	71	791	-	-	7 629	BAYERN
1 751	-	-	-	70	791	-	-	6 431	AUGSBURG
-	-	-	1	-	-	-	-	426	BAYREUTH
-	-	-	5	-	-	-	-	738	HOF
-	-	-	-	-	-	-	-	2	OBERPFAFFENHOFEN
-	-	-	-	-	-	-	-	-	STRAUBING
-	-	-	-	1	-	-	-	32	UEB. BAYERN
70	-	-	7	-	-	11	-	259	MECKLENBURG-VORPOMME
70	-	-	-	-	-	-	-	70	HERINGSDORF
-	-	-	-	-	-	-	-	-	BARTH
-	-	-	-	-	-	-	-	1	GUETTIN
-	-	-	-	-	-	11	-	166	ROSTOCK
-	-	-	7	-	-	-	-	22	UEB. MECKLENBURG-VO
42	-	-	-	-	-	-	-	80	BRANDENBURG
42	-	-	-	-	-	-	-	80	UEB. BRANDENBURG
-	5	-	1	-	3	-	-	25	SACHSEN-ANHALT
-	-	-	-	-	-	-	-	14	MAGDEBURG
-	5	-	1	-	3	-	-	11	UEB. SACHSEN-ANHALT
2	1	-	1	-	-	-	-	22	THUERINGEN
2	1	-	1	-	-	-	-	22	UEB. THUERINGEN
-	-	-	1	4	1	-	-	6	SACHSEN
-	-	-	1	4	1	-	-	6	UEB. SACHSEN
7 911	59	-	1 923	962	1 404	23	1	42 763	DEUTSCHLAND

5 PERSONENVERKEHR

5. 1 VERFLECHTUNG IM VERKEHR
5. 1. 4 AUSSTEIGER

VON STRECKENHERKUNFTS- FLUGPLATZ	NACH STRECKEN									
	HAMBURG (HAM)	HANNOVER (HAJ)	BREMEN (BRE)	DUESSELDORF (DUS)	KOELN/BONN (CGN)	FRANKFURT (FRA)	STUTTGART (STR)	NUERNBERG (NUE)	MUENCHEN (MUC)	BERLIN (TXL)
AUSSTEIGER										
INSGESAMT										
SCHLESWIG-HOLSTEIN .	264	1	4	813	1 011	2 035	94	94	199	1 039
HELGOLAND	34	-	-	-	-	-	-	-	-	-
KIEL	-	-	-	-	1 003	2 030	-	94	-	507
LUEBECK	-	-	-	-	2	5	-	-	-	-
WESTERLAND/SYLT . .	213	1	4	813	6	-	94	-	199	532
UEB. SCHLESW.-HOLST	17	-	-	-	-	-	-	-	-	-
BREMEN	-	-	-	-	1	-	-	-	-	-
BREMERHAVEN	-	-	-	-	1	-	-	-	-	-
NIEDERSACHSEN	41	-	53	-	10	4	10	-	7	-
BORKUM	-	-	1	-	-	-	-	-	-	-
BRAUNSCHWEIG	-	-	-	-	6	4	10	-	7	-
EMDEN	-	-	-	-	4	-	-	-	-	-
HARLE	-	-	1	-	-	-	-	-	-	-
JUIST	-	-	5	-	-	-	-	-	-	-
NORDDEICH	-	-	-	-	-	-	-	-	-	-
WANGEROOGE	-	-	22	-	-	-	-	-	-	-
NORDERNEY	-	-	22	-	-	-	-	-	-	-
LANGEBOG	-	-	2	-	-	-	-	-	-	-
FINKENWERDER	-	-	-	-	-	-	-	-	-	-
UEB. NIEDERSACHSEN	41	-	-	-	-	-	-	-	-	-
NORDRHEIN-WESTFALEN	121	2	2	30	31	2	1 473	931	9 620	1 367
DORTMUND	75	2	-	30	15	-	973	925	5 646	1 367
PADERBORN-LIPPST. .	40	-	2	-	1	-	500	-	3 670	-
SIEGERLAND	-	-	-	-	-	-	-	-	-	-
MOENCHENGLADBACH .	2	-	-	-	-	1	-	-	302	-
ESSEN	-	-	-	-	-	1	-	-	-	-
UEB. NORDRH.-WESTF.	4	-	-	-	15	-	-	6	2	-
HESSEN	1	-	-	-	16	50	-	2	4	-
KASSEL	-	-	-	-	9	1	-	2	4	-
UEB. HESSEN	1	-	-	-	7	49	-	-	-	-
RHEINLAND-PFALZ . . .	8	-	-	1	9	1	-	5	-	-
KOBLENZ	-	-	-	-	-	-	-	-	-	-
HAHN	-	-	-	-	-	1	-	-	-	-
UEB. RHEINL.-PFALZ	8	-	-	1	9	-	-	5	-	-
BADEN-WUERTTEMBERG .	9	-	1	479	103	4 424	45	84	5	-
FREIBURG	-	-	-	-	-	-	-	-	-	-
FRIEDRICHSHAFEN . .	2	-	-	478	98	4 424	2	84	-	-
KARLSRUHE	-	-	-	-	-	-	2	-	-	-
MANNHEIM	2	-	1	-	-	-	-	-	1	-
UEB. BADEN-WUERTT.	5	-	-	1	5	-	41	-	4	-
BAYERN	1	-	16	1 539	1 035	2 448	4	5	6	-
AUGSBURG	-	-	15	1 539	1 030	1 382	-	-	-	-
BAYREUTH	-	-	1	-	5	539	-	-	-	-
HOF	-	-	-	-	-	527	-	-	-	-
OBERPFÄFFENHOFEN .	1	-	-	-	-	-	-	-	-	-
STRAUBING	-	-	-	-	-	-	-	-	-	-
UEB. BAYERN	-	-	-	-	-	-	4	5	6	-
MECKLENBURG-VORPOMME	68	24	5	-	5	-	-	-	-	-
HERINGSDORF	2	-	-	-	-	-	-	-	-	-
BARTH	-	-	-	-	-	-	-	-	-	-
GUETTIN	1	-	-	-	-	-	-	-	-	-
ROSTOCK	60	24	-	-	-	-	-	-	-	-
UEB. MECKLENBURG-VO	5	-	5	-	5	-	-	-	-	-
BRANDENBURG	1	-	-	-	-	-	-	-	24	3
UEB. BRANDENDURG . .	1	-	-	-	-	-	-	-	24	3
SACHSEN-ANHALT	-	-	5	-	-	2	-	-	-	-
MAGDEBURG	-	-	5	-	-	-	-	-	-	-
UEB. SACHSEN-ANHALT	-	-	-	-	-	2	-	-	-	-
THUERINGEN	2	-	-	-	-	-	47	-	-	-
UEB. THUERINGEN . . .	2	-	-	-	-	-	47	-	-	-
SACHSEN	-	-	-	-	-	-	-	1	-	-
UEB. SACHSEN	-	-	-	-	-	-	-	1	-	-
DEUTSCHLAND	516	27	86	2 862	2 221	8 966	1 673	1 122	9 865	2 409

JULI 1997
 INNERHALB DEUTSCHLANDS
 VON SONSTIGEN DEUTSCHEN FLUGPLÄTZEN

ZIELFLUGPLATZ									VON STRECKENHERKUNFTS- FLUGPLATZ
BERLIN (THF)	(SXF)	SAARBRÜCKEN (SCN)	MÜNSTER/ OSN. (FMO)	LEIPZIG (LEJ)	DRESDEN (DRS)	ERFURT (ERF)	SONSTIGE	INSGESAMT	AUSSTEIGER
									INSGESAMT
850	-	-	8	2	-	113	-	6 527	SCHLESWIG-HOLSTEIN
-	-	-	-	-	-	-	-	34	HELGOLAND
6	-	-	-	2	-	-	-	3 642	KIEL
-	-	-	-	-	-	113	-	120	LÜBECK
843	-	-	8	-	-	-	-	2 713	WESTERLAND/SYLT
1	-	-	-	-	-	-	-	18	UEB. SCHLESW.-HOLST
-	-	-	-	-	-	-	-	1	BREMEN
-	-	-	-	-	-	-	-	1	BREMERHAVEN
9	-	-	1	1	-	-	-	136	NIEDERSACHSEN
4	-	-	-	-	-	-	-	5	BORKUM
3	-	-	1	1	-	-	-	32	BRAUNSCHWEIG
-	-	-	-	-	-	-	-	4	EMDEN
-	-	-	-	-	-	-	-	1	HARLE
-	-	-	-	-	-	-	-	5	JUIST
-	-	-	-	-	-	-	-	-	NORDDEICH
-	-	-	-	-	-	-	-	22	WANGEROOG
2	-	-	-	-	-	-	-	24	NORDERNEY
-	-	-	-	-	-	-	-	2	LANGEOG
-	-	-	-	-	-	-	-	-	FINKENWERDER
-	-	-	-	-	-	-	-	41	UEB. NIEDERSACHSEN
2 822	-	-	863	778	296	26	-	18 364	NORDRHEIN-WESTFALEN
2 474	-	-	847	731	291	26	-	13 402	DORTMUND
344	-	-	16	45	-	-	-	4 618	FADERBORN-LIPPST.
-	-	-	-	-	-	-	-	-	SIEGERLAND
1	-	-	-	2	-	-	-	308	MOENCHENGLADBACH
-	-	-	-	-	-	-	-	1	ESSEN
3	-	-	-	-	5	-	-	35	UEB. NORDRH.-WESTF.
3	-	-	15	3	4	-	-	98	HESSEN
3	-	-	-	-	-	-	-	19	KASSEL
-	-	-	15	3	4	-	-	79	UEB. HESSEN
9	2	-	-	11	-	-	-	46	RHEINLAND-PFALZ
-	-	-	-	-	-	-	-	-	KOBLENZ
9	-	-	-	-	-	-	-	10	HAHN
-	2	-	-	11	-	-	-	36	UEB. RHEINL.-PFALZ
2 347	-	-	32	3	60	173	-	7 765	BADEN-WÜRTTEMBERG
-	-	-	-	-	2	-	-	2	FREIBURG
1 627	-	-	1	-	53	173	-	6 942	FRIEDRICHSHAFEN
-	-	-	-	-	-	-	-	2	KARLSRUHE
720	-	-	2	3	4	-	-	733	MANNHEIM
-	-	-	29	-	1	-	-	86	UEB. BADEN-WÜRTT.
1 790	-	-	-	85	781	11	-	7 721	BAYERN
1 790	-	-	-	84	781	11	-	6 632	AUGSBURG
-	-	-	-	-	-	-	-	545	BAYREUTH
-	-	-	-	-	-	-	-	527	HOF
-	-	-	-	-	-	-	-	1	OBERPFAFFENHOFEN
-	-	-	-	-	-	-	-	-	STRAUBING
-	-	-	-	1	-	-	-	16	UEB. BAYERN
91	4	-	8	31	-	394	-	630	MECKLENBURG-VORPOMME
69	-	-	-	-	-	-	-	71	HERINGSDORF
-	-	-	-	-	-	-	-	-	BARTH
8	-	-	-	-	-	-	-	9	GUETTIN
6	-	-	-	-	-	394	-	484	ROSTOCK
8	4	-	8	31	-	-	-	66	UEB. MECKLENBURG-VO
61	4	-	-	1	3	-	1	98	BRANDENBURG
61	4	-	-	1	3	-	1	98	UEB. BRANDENBURG
-	5	-	1	9	-	-	-	22	SACHSEN-ANHALT
-	-	-	-	-	-	-	-	5	MAGDEBURG
-	5	-	1	9	-	-	-	17	UEB. SACHSEN-ANHALT
5	-	-	-	-	-	-	-	54	THÜRINGEN
5	-	-	-	-	-	-	-	54	UEB. THÜRINGEN
-	-	-	-	5	1	-	-	7	SACHSEN
-	-	-	-	5	1	-	-	7	UEB. SACHSEN
7 987	15	-	928	929	1 145	717	1	41 469	DEUTSCHLAND

5 PERSONENVERKEHR

5. 2 VERFLECHTUNG IM VERKEHR

5. 2. 1 EINSTEIGER

NACH STRECKENZIELLAND BZW. ——— FLUGPLATZ	VON STRECKEN									
	HAMBURG (HAM)	HANNOVER (HAJ)	BREMEN (BRE)	DUESSELDORF (DUS)	KOELN/BONN (CGN)	FRANKFURT (FRA)	STUTTGART (STR)	NUERNBERG (NUE)	MUENCHEN (MUC)	BERLIN (TXL)
EINSTEIGER										
INSGESAMT										
POLEN	2 389	102	68	2 999	140	16 970	49	6	3 539	2 042
DARUNTER:WAW	963	-	-	1 862	25	12 381	-	-	3 539	2 037
GDN	1 426	-	52	-	32	-	-	-	-	-
KRK	-	-	-	-	-	1 522	-	-	-	-
KTW	-	-	-	553	-	2 353	3	-	-	-
*PL	-	102	16	584	83	714	46	6	-	5
LITAUEN	830	339	-	-	-	3 766	-	-	-	440
DARUNTER:VNO	67	-	-	-	-	3 319	-	-	-	408
*LT	763	339	-	-	-	447	-	-	-	32
LETTLAND	410	-	44	-	-	2 353	-	-	-	-
DARUNTER:RIX	410	-	44	-	-	2 353	-	-	-	-
ESTLAND	654	-	-	-	-	1 326	-	-	-	-
DARUNTER:TTL	654	-	-	-	-	1 326	-	-	-	-
FINNLAND	6 804	-	-	3 525	2	12 459	-	9	3 963	2 666
DARUNTER:HEL	6 804	-	-	3 519	-	12 459	-	-	3 963	2 666
SCHWEDEN	2 511	-	-	1 730	-	18 596	-	-	5 590	990
DARUNTER:STO	2 511	-	-	1 730	-	13 146	-	-	4 555	985
GOT	-	-	-	-	-	5 289	-	-	1 029	-
NORWEGEN	4 463	-	-	2 886	-	13 919	34	-	3 704	342
DARUNTER:OSL	4 272	-	-	1 971	-	13 095	-	-	2 338	-
*NO	95	-	-	591	-	824	25	-	1 056	342
DAENEMARK	5 961	3 121	106	7 645	1 227	26 260	4 158	63	9 383	-
DARUNTER:CPH	5 499	3 117	92	7 483	1 227	21 493	4 158	-	9 383	-
BLL	-	-	-	-	-	4 498	-	-	-	-
GR BRITANNIEN	29 782	15 687	5 155	55 560	13 399	112 880	14 951	2 689	58 749	27 913
DARUNTER:LON	27 408	13 199	5 149	36 685	13 356	89 264	12 202	2 681	48 571	26 335
BHX	808	-	-	9 748	-	7 709	2 334	-	4 716	1 275
MAN	1 378	1 155	-	7 215	4	13 289	-	-	3 983	-
GLA	10	176	-	-	-	1 206	-	-	-	-
EDI	-	-	-	271	4	927	415	-	1 389	303
IRLAND	2 747	-	-	8 267	230	14 384	869	408	3 072	1 035
DARUNTER:DUB	1 621	-	-	6 457	199	12 527	362	-	1 490	389
SNN	931	-	-	1 553	-	1 203	507	408	1 473	562
ISLAND	2 377	-	4	589	520	5 352	-	-	484	-
DARUNTER:KEF	2 377	-	4	589	520	5 352	-	-	484	-
NIEDERLANDE	11 652	4 984	5 048	8 005	3 164	20 573	7 081	3 592	13 621	10 106
DARUNTER:AMS	10 609	4 979	5 048	8 005	3 163	20 573	7 081	3 575	13 619	10 106
BELGIEN	6 069	3 670	126	5 298	13	19 160	5 593	805	8 861	793
DARUNTER:BRU	6 069	3 670	126	5 296	13	19 160	5 593	804	8 861	793
LUXEMBURG	446	-	-	135	-	5 395	-	-	956	-
DARUNTER:LUX	446	-	-	135	-	5 395	-	-	956	-
FRANKREICH	14 983	6 388	1 161	21 566	7 314	58 436	12 842	3 590	39 674	16 261
DARUNTER:PAR	13 500	6 220	1 161	15 565	6 838	39 863	11 141	3 581	21 573	15 427
SXB	599	-	-	1	-	-	-	-	461	-
LYS	-	-	-	1 537	-	5 732	971	-	3 705	-
TLS	197	-	-	-	-	535	-	-	3 623	-
MRS	-	-	-	-	-	645	-	-	2 977	-
NCE	456	-	-	3 578	199	10 479	706	-	5 082	337
CLY	-	-	-	827	-	817	-	-	-	-
*FR	132	168	-	58	267	365	24	7	1 363	-
SPANIEN	61 289	65 143	22 196	200 328	46 697	137 973	44 072	19 701	60 135	30 424
DARUNTER:MAD	1 629	447	502	4 301	769	14 892	1 971	3	6 599	1 262
BCN	2 765	2 513	-	6 440	1 241	15 835	2 542	-	8 779	1 814
GRO	-	-	-	1 450	-	-	-	-	-	-
VLC	-	-	-	-	5	5 665	-	-	-	-
ALC	1 611	1 650	618	6 654	88	5 065	689	3	2 260	1 429
LEI	884	1 144	-	5 749	-	2 386	419	347	1 186	592
AGP	3 454	2 909	667	9 165	368	8 863	1 308	258	2 373	1 512
XRY	444	506	-	1 099	-	1 340	554	-	703	432
SVQ	-	-	-	1 558	-	404	-	-	153	-
BIO	-	-	-	-	4	4 064	-	-	26	-
*E1	-	-	-	644	2	981	5	1	30	-
PMI	29 145	31 770	12 195	96 350	29 266	38 747	16 782	8 979	17 129	13 320
IBZ	4 586	4 854	1 847	18 097	3 699	8 365	3 542	1 799	5 559	2 022
MAH	1 413	2 120	-	4 258	821	2 882	1 769	963	1 729	1 094
LPA	5 673	5 793	2 392	15 708	3 463	8 410	3 823	2 597	3 950	2 134
TCI	2 991	3 529	1 482	9 700	1 865	5 756	3 396	1 984	3 194	1 343
FUE	3 294	4 165	1 177	9 771	2 883	7 016	3 496	1 323	2 926	1 181
ACE	3 400	3 743	1 316	7 941	2 223	5 856	2 672	1 444	2 186	1 557
*E3	-	-	-	1 443	-	1 446	1 104	-	1 353	732
PORTUGAL	6 675	6 429	1 397	18 966	4 688	30 539	6 607	1 837	10 134	3 933
DARUNTER:LIS	912	426	-	2 597	1 031	12 903	954	-	4 653	972
OPD	713	122	-	1 374	901	6 800	969	-	-	-
FAO	5 050	4 764	1 104	13 051	2 756	8 950	3 035	1 679	3 982	2 585
FNC	-	1 117	293	1 944	-	1 741	1 649	158	1 499	376
MALTA	1 166	631	-	3 055	417	5 601	273	555	1 972	1 208
DARUNTER:MLA	1 166	631	-	3 055	417	5 601	273	555	1 972	1 208
SCHWEIZ	7 652	3 329	816	12 068	2 866	34 035	5 854	2 361	16 225	8 061
DARUNTER:ZRH	6 070	2 878	816	9 377	2 343	19 452	4 831	1 978	10 482	8 061
GVA	630	-	-	1 293	-	10 598	1 022	-	3 360	-
BSL	952	451	-	1 395	517	3 967	1	382	1 499	-
BRN	-	-	-	3	-	3	-	1	881	-
OESTERREICH	4 039	1 331	-	10 800	1 933	43 398	3 735	1 014	11 757	4 655
DARUNTER:VIE	3 365	1 331	-	8 097	1 920	22 691	3 718	957	10 693	4 655
INN	-	-	-	-	1	2 172	-	1	-	-
LNZ	-	-	-	811	-	6 104	-	-	434	-
SZG	490	-	-	1 161	7	4 195	13	7	-	-
GRZ	-	-	-	731	-	6 521	-	49	621	-
KLU	184	-	-	-	-	1 715	-	-	8	-
ITALIEN	8 039	2 245	14	31 490	5 195	79 618	8 910	1 051	45 661	9 192
DARUNTER:ROM	1 109	-	-	5 693	505	19 214	-	-	9 239	2 563
MIL	4 443	453	-	12 922	1 394	21 589	4 944	639	7 846	3 731
VCE	262	-	-	1 192	267	11 243	229	-	2 942	-
TRS	-	-	-	-	-	-	-	-	2 311	-
VRN	77	112	-	-	-	789	-	-	2 462	-

JULI 1997
MIT GEBIETEN AUSSERHALB DEUTSCHLANDS

HERKUNFTSFLUGPLATZ									NACH STRECKENZIELLAND	
B E R L I N (THF)	(SXF)	SAARBRUECKEN (SCN)	MUENSTER/ OSN. (FMO)	LEIPZIG (LEJ)	DRESDEN (DRS)	ERFURT (ERF)	SONSTIGE	INSGESAMT	BZW.	FLUGPLATZ
-	15	-	1	13	871	-	-	29 204	EINSTEIGER	
-	-	-	1	4	-	-	-	20 812	INSGESAMT	
-	-	-	-	-	190	-	-	1 700	POLEN	
-	-	-	-	-	296	-	-	1 818	DARUNTER:MAH	
-	15	-	-	6	97	-	-	3 027	GDN	
-	89	-	-	3	288	-	-	1 847	KRK	
-	25	-	-	-	-	-	-	5 464	KTW	
-	64	-	-	-	-	-	-	3 819	*PL	
357	-	-	-	-	-	-	-	1 645	LITAUEN	
357	-	-	-	-	-	-	-	3 164	DARUNTER:VNO	
-	-	-	-	-	-	-	-	3 164	*LT	
-	-	-	-	-	-	-	-	1 980	LETTLAND	
-	-	-	-	-	-	-	-	1 980	DARUNTER:RIX	
-	-	-	-	-	-	-	-	29 428	ESTLAND	
-	-	-	-	-	-	-	-	29 411	DARUNTER:TTL	
-	-	-	-	-	-	-	-	29 417	FINNLAND	
-	-	-	-	-	-	-	-	22 927	DARUNTER:HEL	
683	-	-	-	5	-	-	-	6 318	SCHWEDEN	
683	-	-	-	5	-	-	-	26 036	DARUNTER:STO	
4 180	-	-	93	4	-	-	-	22 359	GOT	
4 180	-	-	-	-	-	-	-	2 938	NORWEGEN	
-	-	-	-	-	-	-	-	62 101	DARUNTER:OSL	
-	-	-	-	-	-	-	-	56 632	*NO	
80	536	-	1 394	2 252	532	-	-	4 498	DAENEMARK	
-	536	-	1 287	2 027	532	-	-	341 559	DARUNTER:CPH	
2	-	-	-	-	-	-	-	279 232	BLL	
-	-	-	-	-	-	-	-	27 274	GR BRITANNIEN	
-	-	-	-	-	-	-	-	27 026	DARUNTER:LON	
-	-	-	-	-	-	-	-	1 392	BHX	
-	-	-	-	-	-	-	-	3 534	MAN	
-	-	-	-	-	-	-	-	31 916	GLA	
-	-	-	-	-	-	-	-	23 045	IRLAND	
-	-	-	-	-	-	-	-	7 481	DARUNTER:DUB	
-	-	-	-	-	-	-	-	9 840	SNN	
-	-	-	-	-	-	-	-	9 840	ISLAND	
-	-	-	-	-	-	-	-	89 212	DARUNTER:KEF	
-	-	-	-	-	-	-	-	88 034	NIEDERLANDE	
-	-	-	-	-	-	-	-	55 169	DARUNTER:AMS	
-	-	-	-	-	-	-	-	55 166	BELGIEN	
-	-	-	-	-	-	-	-	8 007	DARUNTER:BRU	
-	-	-	-	-	-	-	-	8 007	LUXEMBURG	
-	-	-	-	-	-	-	-	183 911	DARUNTER:LUX	
-	-	-	-	-	-	-	-	135 270	FRANKREICH	
-	-	-	-	-	-	-	-	2 121	DARUNTER:PAR	
-	-	-	-	-	-	-	-	11 945	SXB	
-	-	-	-	-	-	-	-	4 355	LYS	
-	-	-	-	-	-	-	-	3 622	TLS	
-	-	-	-	-	-	-	-	20 842	MRS	
-	-	-	-	-	-	-	-	1 644	NCE	
-	-	-	-	-	-	-	-	2 614	CLY	
-	-	-	-	-	-	-	-	799 797	*FR	
-	-	-	-	-	-	-	-	32 375	SPANIEN	
-	-	-	-	-	-	-	-	41 930	DARUNTER:MAD	
-	-	-	-	-	-	-	-	1 450	BCN	
-	-	-	-	-	-	-	-	5 670	GRO	
-	-	-	-	-	-	-	-	20 067	VLC	
-	-	-	-	-	-	-	-	14 130	ALC	
-	-	-	-	-	-	-	-	32 174	LEI	
-	-	-	-	-	-	-	-	5 078	AGP	
-	-	-	-	-	-	-	-	2 273	XRY	
-	-	-	-	-	-	-	-	4 094	SVQ	
-	-	-	-	-	-	-	-	1 663	BIO	
-	-	-	-	-	-	-	-	355 035	*E1	
-	-	-	-	-	-	-	-	63 905	PMI	
-	-	-	-	-	-	-	-	19 479	IBZ	
-	-	-	-	-	-	-	-	65 887	MAH	
-	-	-	-	-	-	-	-	44 905	LPA	
-	-	-	-	-	-	-	-	44 226	TCI	
-	-	-	-	-	-	-	-	38 783	FUE	
-	-	-	-	-	-	-	-	6 673	ACE	
-	-	-	-	-	-	-	-	104 280	*E3	
-	-	-	-	-	-	-	-	24 448	PORTUGAL	
-	-	-	-	-	-	-	-	11 054	DARUNTER:LIS	
-	-	-	-	-	-	-	-	59 379	OPR	
-	-	-	-	-	-	-	-	9 254	FAO	
-	-	-	-	-	-	-	-	16 460	FNC	
-	-	-	-	-	-	-	-	16 460	MALTA	
-	-	-	-	-	-	-	-	97 364	DARUNTER:MLA	
-	-	-	-	-	-	-	-	68 277	SCHWEIZ	
-	-	-	-	-	-	-	-	17 434	DARUNTER:ZRH	
-	-	-	-	-	-	-	-	10 549	GVA	
-	-	-	-	-	-	-	-	1 065	BSL	
-	-	-	-	-	-	-	-	83 779	BRN	
-	-	-	-	-	-	-	-	58 040	OESTERREICH	
-	-	-	-	-	-	-	-	2 174	DARUNTER:VIE	
-	-	-	-	-	-	-	-	7 352	INN	
-	-	-	-	-	-	-	-	6 374	LNZ	
-	-	-	-	-	-	-	-	7 922	SZG	
-	-	-	-	-	-	-	-	1 907	GRZ	
-	-	-	-	-	-	-	-	193 445	KLU	
-	-	-	-	-	-	-	-	38 323	ITALIEN	
-	-	-	-	-	-	-	-	57 961	DARUNTER:ROM	
-	-	-	-	-	-	-	-	16 137	MIL	
-	-	-	-	-	-	-	-	2 311	VCE	
-	-	-	-	-	-	-	-	3 484	TRS	
-	-	-	-	-	-	-	-	-	VRN	

5 PERSONENVERKEHR

5. 2 VERFLECHTUNG IM VERKEHR

5. 2. 1 EINSTEIGER

NACH STRECKENZIELLAND		VON STRECKEN									
BZW. -----	FLUGPLATZ	HAMBURG (HAM)	HANNOVER (HAJ)	BREMEN (BRE)	DUESSELDORF (DUS)	KOELN/BONN (CGN)	FRANKFURT (FRA)	STUTTGART (STR)	NUERNBERG (NUE)	MUENCHEN (MUC)	BERLIN (TXL)
EINSTEIGER											
INSGESAMT											
	TRN	-	-	-	71	-	7 437	1 054	-	1 999	-
	GOA	-	-	-	-	-	2	-	-	1 603	-
	FLR	-	-	-	1 125	-	-	61	-	5 128	2
	BLQ	-	-	-	-	-	7 330	-	-	2 446	-
	PSA	-	-	-	-	-	-	-	-	1 898	-
	RMI	275	313	-	710	448	-	39	-	-	327
	NAP	978	793	14	2 851	1 226	4 178	819	346	2 796	1 093
	BDS	-	-	-	752	-	620	-	-	400	-
	SUF	-	-	-	-	572	841	-	-	1 305	712
	CAG	91	-	-	-	-	336	-	-	786	-
	OLB	-	-	-	806	292	1 214	364	57	926	274
	PMO	-	-	-	1 332	490	797	182	-	171	-
	CTA	804	574	-	4 028	1	4 028	1 200	-	1 130	490
	GRIECHENLAND	21 085	21 181	3 789	68 305	13 117	65 836	31 270	13 696	58 389	17 784
	DARUNTER:ATH	948	1 008	-	3 678	-	19 919	1 701	631	14 070	2 154
	SKG	2 868	3 651	-	13 326	4 251	16 525	11 683	2 242	12 346	2 754
	CFU	2 915	3 197	-	5 966	1 154	3 357	2 026	1 740	3 844	2 612
	JST	-	-	-	672	-	329	96	-	341	350
	ZTH	504	-	-	2 068	-	542	228	291	963	309
	JMK	217	296	-	890	-	707	93	-	701	104
	SMI	1 275	985	-	2 765	-	1 239	404	497	1 592	620
	JTR	419	377	-	951	-	1 036	197	-	1 636	313
	KGS	1 477	1 950	797	7 141	938	2 708	1 768	1 089	2 801	1 221
	RHO	3 710	3 471	1 240	10 451	2 058	4 850	3 152	1 777	4 513	2 258
	CHQ	632	696	-	1 167	-	1 586	1 275	-	1 211	458
	HER	5 890	5 236	1 752	12 417	4 160	9 934	6 140	4 847	8 498	4 198
	KVA	230	-	-	3 007	556	770	1 350	580	1 659	106
	MJT	-	-	-	992	-	601	240	-	1 343	-
	*GR	-	314	-	2 814	-	1 733	917	2	2 871	327
	TUERKEI	32 713	54 652	5 583	128 687	63 184	113 138	57 645	19 941	52 514	33 844
	DARUNTER:ANK	2 517	7 230	-	13 231	12 046	21 628	10 280	1 431	6 829	1 575
	IST	9 270	15 587	1 053	32 266	21 443	40 477	20 550	6 427	22 831	9 335
	IZM	4 231	7 456	970	13 990	8 983	16 620	8 654	2 137	7 212	6 105
	DLM	2 168	3 430	921	11 812	2 287	4 646	2 415	2 529	2 767	3 279
	AYT	13 054	15 167	2 446	47 221	11 975	22 189	10 432	7 051	10 096	11 135
	*TR	1 473	5 782	193	10 167	6 450	7 578	5 314	366	2 779	2 415
	ZYPERN	1 543	1 813	-	4 092	663	4 866	1 593	1 058	1 859	1 002
	DARUNTER:LCA	1 078	1 050	-	2 539	663	4 202	1 235	577	1 084	499
	*CY	465	763	-	1 553	-	623	358	181	775	300
	SLOWENIEN	-	-	-	2	88	4 268	-	-	1 346	-
	DARUNTER:LJU	-	-	-	2	88	4 268	-	-	1 346	-
	KROATIEN	-	398	-	-	1 341	9 974	363	4	2 549	349
	DARUNTER:ZAG	-	-	-	-	-	7 427	361	2	2 390	349
	SPU	-	398	-	-	723	2 547	2	-	159	-
	SERBIEN	-	-	-	2 845	985	5 168	2 557	-	2 554	-
	DARUNTER:BEG	-	-	-	1 408	-	5 168	798	-	2 426	-
	*YU	-	-	-	1 437	985	-	1 759	-	128	-
	BOSNIEN-HERZEGOWINA	472	-	-	39	1 302	253	394	13	83	59
	DARUNTER:SJJ	472	-	-	39	1 302	253	394	13	83	59
	MONTENEGRO	-	-	-	518	-	-	-	-	-	-
	MAZEDONIEN	1 095	-	-	2 948	1 375	869	1 067	-	53	-
	DARUNTER:SKP	1 095	-	-	2 948	1 375	869	1 067	-	53	-
	UNGARN	1 901	-	33	1 521	1 009	12 243	1 979	3	6 335	2 844
	DARUNTER:BUD	1 901	-	33	1 521	1 009	12 243	1 979	-	6 335	2 844
	ALBANIEN	-	-	-	-	-	108	-	-	405	-
	TSSCHECH.REP	797	470	26	1 994	-	9 615	405	131	1 895	-
	DARUNTER:PRG	797	470	26	1 990	-	9 615	400	131	1 895	-
	SLOWAKEI	-	-	-	-	-	-	-	-	2	-
	RUMAENIEN	-	278	-	1 563	6	5 127	405	-	2 897	-
	DARUNTER:BUH	-	-	-	682	6	4 219	-	-	2 416	-
	CND	-	278	-	675	-	700	401	-	391	-
	BULGARIEN	1 973	3 826	-	5 290	2 087	6 928	1 127	1 358	2 734	610
	DARUNTER:SOF	-	-	-	-	-	4 151	-	-	2 464	-
	VAR	619	1 427	-	2 349	1 143	1 163	723	522	156	610
	BOJ	1 354	2 399	-	2 941	944	1 614	404	836	114	-
	RUSSLAND	4 255	10 905	-	5 903	2 128	32 519	865	-	5 193	2 488
	DARUNTER:MW	2 031	785	-	4 469	620	18 943	313	-	4 464	1 901
	LED	1 992	1 054	-	1 097	-	7 124	-	-	729	587
	OVV	-	3 696	-	-	-	1 929	-	-	-	-
	*RU	232	5 370	-	337	1 482	3 627	552	-	-	-
	WEISSRUSSLAND	-	480	-	-	30	2 615	-	-	693	-
	DARUNTER:MSQ	-	-	-	-	30	2 615	-	-	693	-
	MOLDAVIEN	-	-	-	-	-	820	-	-	-	-
	UKRAINE	-	-	-	-	-	6 709	-	-	229	-
	DARUNTER:IEV	-	-	-	-	-	6 709	-	-	229	-
	GEORGIEN	-	-	-	-	-	1 143	-	-	-	-
	DARUNTER:TBS	-	-	-	-	-	1 143	-	-	-	-
	ARMENIEN	-	-	-	-	-	418	-	-	-	-
	ASERBAIDCHAN	-	-	-	-	-	1 007	-	-	-	-
	DARUNTER:BAK	-	-	-	-	-	1 007	-	-	-	-
	KASACHSTAN	281	4 931	-	-	5 032	3 863	519	1 672	-	-
	DARUNTER:ALA	281	4 931	-	-	5 032	3 863	519	1 672	-	-
	KIRGISIEN	-	861	-	-	-	644	-	-	-	-
	DARUNTER:FRU	-	861	-	-	-	644	-	-	-	-
	TURKMENISTAN	-	-	-	-	-	322	-	-	-	-
	USBEKISTAN	-	-	-	-	-	2 373	-	-	-	-
	DARUNTER:TAS	-	-	-	-	-	2 373	-	-	-	-
EUROPA		246 953	213 194	45 566	618 619	180 152	953 819	215 217	75 557	437 210	179 101
DARUNTER: EU-LAENDER		181 982	130 179	38 992	441 620	96 979	645 507	140 088	48 455	329 945	125 812
AEGYPTEN											
	DARUNTER:CAI	1 144	966	-	6 365	605	12 505	1 679	337	5 673	1 728
	ALY	-	-	-	929	-	6 737	222	-	2 028	-
		-	-	-	-	-	1 302	-	-	-	-

HERKUNFTSFLUGPLATZ									NACH STRECKENZIELLAND	
B E R L I N (THF)	(SXF)	SAARBRUECKEN (SCN)	MUENSTER/ OSN. (FMO)	LEIPZIG (LEJ)	DRESDEN (DRS)	ERFURT (ERF)	SONSTIGE	INSGESAMT	BZW.	FLUGPLATZ
									EINSTEIGER	
									INSGESAMT	
-	-	-	1	-	-	-	-	10 562	TRN	
-	-	-	4	-	-	-	-	1 605	GOA	
-	-	88	-	-	112	-	-	6 320	FLR	
-	-	-	-	-	-	-	-	9 976	BLQ	
-	-	-	-	-	-	-	-	1 898	PSA	
-	-	-	-	745	531	-	-	2 112	RMI	
-	-	-	-	-	-	-	-	16 370	NAP	
-	-	-	-	-	-	-	-	1 772	BDS	
-	-	-	-	-	-	-	-	3 430	SUF	
-	-	-	93	-	-	-	-	1 213	CAG	
-	-	-	-	-	-	-	-	4 026	OLB	
-	-	-	-	-	-	-	-	2 972	PMO	
-	-	-	-	260	-	-	-	12 515	CTA	
16 560	980	5 805	14 975	9 404	3 610	407	366 193	GRIECHENLAND		
429	-	-	546	453	-	-	45 537	DARUNTER:ATH		
2 530	-	834	2 494	1 484	684	-	77 672	SKG		
1 836	-	797	2 252	1 333	776	-	33 805	CFU		
152	-	-	-	-	-	-	1 940	JSI		
-	-	-	-	-	-	-	4 905	ZTH		
348	-	-	-	-	-	-	3 356	JMK		
-	-	-	-	277	-	-	9 654	SMI		
242	-	-	-	-	-	-	5 171	JTR		
1 495	-	442	962	-	-	-	24 789	KGS		
3 236	431	1 221	2 615	2 719	709	-	48 411	RHO		
-	-	-	201	-	-	-	7 226	CHQ		
6 292	549	2 511	5 628	3 415	1 441	407	83 315	HER		
-	-	-	-	-	-	-	8 258	KVA		
-	-	-	-	-	-	-	3 176	MJT		
-	-	-	-	-	-	-	8 978	*GR		
21 799	2 523	13 427	19 465	7 548	4 353	-	631 016	TUERKEI		
1 890	-	1 487	-	-	-	-	80 144	DARUNTER:ANK		
4 003	420	3 315	-	-	-	-	186 977	IST		
1 319	-	1 424	1 138	-	342	-	80 581	IZM		
1 752	256	1 109	3 079	1 039	296	-	43 785	DLM		
11 435	1 847	5 073	14 914	6 509	3 715	-	194 259	AYT		
1 400	-	1 019	334	-	-	-	45 270	*TR		
2 650	-	-	1 351	1 367	-	-	23 857	ZYPERN		
1 832	-	-	912	1 052	-	-	16 723	DARUNTER:LCA		
712	-	-	439	315	-	-	6 484	*CY		
128	-	-	-	-	-	-	5 832	SLOWENIEN		
128	-	-	-	-	-	-	5 832	DARUNTER:LJU		
767	-	-	419	-	-	-	16 164	KROATIEN		
-	-	-	-	-	-	-	10 529	DARUNTER:ZAG		
405	-	-	282	-	-	-	4 516	SPU		
1 189	-	-	-	-	-	-	15 298	SERBIEN		
1 189	-	-	-	-	-	-	10 989	DARUNTER:BEG		
-	-	-	-	-	-	-	4 309	*YU		
182	-	-	-	-	-	-	2 797	BOSNIEN-HERZEGOWINA		
182	-	-	-	-	-	-	2 797	DARUNTER:SJJ		
-	-	-	-	-	-	-	518	MONTENEGRO		
741	-	-	-	-	-	-	8 148	MAZEDONIEN		
741	-	-	-	-	-	-	8 148	DARUNTER:SKP		
-	-	-	-	-	-	-	27 868	UNGARN		
-	-	-	-	-	-	-	27 865	DARUNTER:BUD		
700	-	4	-	-	-	-	513	ALBANIEN		
697	-	-	-	-	-	-	16 037	TSCHECH. REP		
110	-	-	2	-	-	-	16 021	DARUNTER:PRG		
-	1 113	-	-	-	-	-	114	SLOWAKEI		
-	350	-	-	-	-	-	11 389	RUMAENIEN		
-	274	-	-	-	-	-	7 673	DARUNTER:BUH		
15 154	-	-	-	10 566	5 211	3 624	2 719	CND		
1 671	-	-	-	89	-	-	60 488	BULGARIEN		
5 881	-	-	-	4 681	2 657	1 829	8 375	DARUNTER:SOF		
7 602	-	-	-	5 796	2 554	1 795	23 760	VAR		
5 904	-	-	-	539	-	-	28 353	BOJ		
4 156	-	-	-	539	-	-	70 699	RUSSLAND		
1 316	-	-	-	-	-	-	38 221	DARUNTER:MOW		
-	-	-	-	-	-	-	13 899	LED		
-	-	-	-	-	-	-	5 625	OVV		
432	-	-	-	-	-	-	12 032	*RU		
237	-	-	-	-	-	-	4 055	WEISSRUSSLAND		
237	-	-	-	-	-	-	3 575	DARUNTER:MSQ		
74	-	-	-	-	-	-	894	MOLDAVIEN		
680	-	-	-	-	-	-	7 618	UKRAINE		
680	-	-	-	-	-	-	7 618	DARUNTER:IEV		
-	-	-	-	-	-	-	1 143	GEORGIEN		
-	-	-	-	-	-	-	1 143	DARUNTER:TBS		
-	-	-	-	-	-	-	418	ARMENIEN		
-	-	-	-	-	-	-	1 007	ASERBAIDDSCHAN		
-	-	-	-	-	-	-	1 007	DARUNTER:BAK		
-	-	76	-	-	-	-	16 374	KASACHSTAN		
-	-	76	-	-	-	-	16 374	DARUNTER:ALA		
-	-	-	-	-	-	-	1 505	KIRGISIEN		
-	-	-	-	-	-	-	1 505	DARUNTER:FRU		
-	-	-	-	-	-	-	322	TURKMENISTAN		
-	-	-	-	-	-	-	2 373	USBEKISTAN		
-	-	-	-	-	-	-	2 373	DARUNTER:TAS		
14 885	102 342	14 153	50 576	81 271	46 065	18 973	520	3 494 173	E U R O P A	
11 156	50 302	11 630	36 524	47 803	29 724	10 996	520	2 378 214	DARUNTER: EU-LAENDER	
-	3 458	-	-	1 772	-	-	-	36 232	AEGYPTEN	
-	1 093	-	-	-	-	-	-	11 009	DARUNTER:CAI	
-	-	-	-	-	-	-	-	1 302	ALY	

5 PERSONENVERKEHR
5. 2 VERFLECHTUNG IM VERKEHR
5. 2. 1 EINSTEIGER

NACH STRECKENZIELLAND		VON STRECKEN								
BZW. ----- FLUGPLATZ	HAMBURG (HAM)	HANNOVER (HAJ)	BREMEN (BRE)	DUESSELDORF (DUS)	KOELN/BONN (CGN)	FRANKFURT (FRA)	STUTTGART (STR)	NUERNBERG (NUE)	MUENCHEN (MUC)	BERLIN (TXL)
EINSTEIGER										
INSGESAMT										
LXR	238	245	-	1 767	413	723	292	-	440	439
HRG	906	721	-	3 451	192	3 569	1 061	337	2 710	1 149
*EG	-	-	-	218	-	174	104	-	495	140
LIBYEN	-	-	-	-	2	-	-	-	-	-
TUNESIEN	5 564	7 534	1 815	16 171	4 638	17 529	5 001	3 226	6 675	4 321
DARUNTER:TUN	755	671	-	1 120	1 160	6 472	171	-	859	-
DJE	1 182	1 503	530	2 495	881	3 303	803	891	1 550	709
MIR	3 627	5 101	1 285	11 536	2 597	7 346	4 027	2 335	4 063	3 612
*TN	-	259	-	1 020	-	408	-	-	203	-
ALGERIEN	-	-	-	-	-	874	-	-	-	-
DARUNTER:ALG	-	-	-	-	-	874	-	-	-	-
MAROKKO	995	1 197	-	3 992	1 207	7 504	1 730	594	1 489	670
DARUNTER:CAS	-	-	-	-	-	4 023	-	-	-	-
AGA	995	1 197	-	2 842	-	1 701	1 730	594	1 489	670
ODU	-	-	-	794	740	1 494	-	-	-	-
KAP VERDE	-	-	-	-	-	210	-	-	-	-
SENEGAL	-	-	-	-	-	985	-	-	-	-
GAMBIA	-	-	-	-	170	507	-	-	333	334
DARUNTER:BJL	-	-	-	-	170	507	-	-	333	334
GHANA	-	-	-	987	-	899	-	-	-	-
DARUNTER:ACC	-	-	-	987	-	899	-	-	-	-
NIGERIA	-	-	-	-	-	2 817	-	-	-	-
DARUNTER:LOS	-	-	-	-	-	2 817	-	-	-	-
SUDAN	-	-	-	-	-	1 180	-	-	-	-
DARUNTER:KRT	-	-	-	-	-	1 180	-	-	-	-
ERITHREA	-	-	-	-	-	1 803	-	-	-	-
DARUNTER:ASM	-	-	-	-	-	1 803	-	-	-	-
AETHIOPIEN	-	-	-	-	-	2 670	-	-	-	-
DARUNTER:ADD	-	-	-	-	-	2 670	-	-	-	-
KENIA	306	-	-	1 257	-	4 813	-	-	2 252	-
DARUNTER:NBO	-	-	-	-	-	1 885	-	-	-	-
MBA	306	-	-	1 257	-	2 928	-	-	2 252	-
SIMBABWE	-	-	-	-	-	1 590	-	-	-	-
DARUNTER:HRE	-	-	-	-	-	1 590	-	-	-	-
NAMIBIA	-	-	-	-	-	4 238	-	-	810	-
DARUNTER:WDH	-	-	-	-	-	4 238	-	-	810	-
MADAGASKAR	-	-	-	-	-	-	-	-	336	-
SESCHellen	-	-	-	-	-	1 116	-	-	-	-
DARUNTER:SEZ	-	-	-	-	-	1 116	-	-	-	-
MAURITIUS	-	-	-	-	-	1 462	-	-	1 132	-
DARUNTER:MRU	-	-	-	-	-	1 462	-	-	1 132	-
SUEDAFRIKA	-	-	-	-	-	13 924	-	-	1 222	-
DARUNTER:JNB	-	-	-	-	-	10 845	-	-	-	-
CPT	-	-	-	-	-	3 079	-	-	681	-
A F R I K A	8 009	9 697	1 815	28 772	6 622	76 626	8 410	4 157	19 922	7 053
KANADA	1 998	-	-	1 941	6	57 326	-	-	2 425	-
DARUNTER:YMQ	-	-	-	-	-	1 365	-	-	-	-
YTO	636	-	-	825	-	27 403	-	-	1 226	-
YVR	603	-	-	695	-	17 652	-	-	472	-
YYC	508	-	-	421	-	8 534	-	-	366	-
YHZ	251	-	-	-	-	1 768	-	-	361	-
USA	-	-	-	35 807	2 866	271 514	3 774	109	39 934	3 793
DARUNTER:NYC	-	-	-	16 244	-	49 695	-	-	12 273	3 793
CHI	-	-	-	6 067	-	29 947	-	-	6 762	-
BOS	-	-	-	-	-	18 488	-	-	-	-
PHL	-	-	-	-	-	6 130	-	-	5 586	-
WAS	-	-	-	-	-	22 173	-	-	-	-
DET	-	-	-	-	-	20 581	-	-	-	-
PIT	-	-	-	-	-	6 265	-	-	-	-
CVG	-	-	-	-	-	12 219	-	-	-	-
ATL	-	-	-	-	-	22 157	3 774	-	6 144	-
CLT	-	-	-	-	-	990	-	-	360	-
TPA	-	-	-	-	460	846	-	-	-	-
MIA	-	-	-	3 017	-	19 758	-	-	-	-
ORL	-	-	-	1 871	-	-	-	-	1 709	-
*U2	-	-	-	1 952	563	1 553	-	-	260	-
MSP	-	-	-	-	-	1 633	-	-	7	-
DAL	-	-	-	-	-	10 937	-	-	-	-
HOU	-	-	-	-	-	2 497	-	-	-	-
SEA	-	-	-	-	-	2 387	-	-	-	-
PDX	-	-	-	-	-	1 969	-	-	-	-
SFO	-	-	-	2 013	-	12 296	-	-	6 833	-
LAX	-	-	-	3 586	-	24 112	-	-	-	-
DEN	-	-	-	-	-	2 426	-	-	-	-
PHX	-	-	-	1 057	-	-	-	-	-	-
LAS	-	-	-	-	956	1 286	-	-	-	-
ANC	-	-	-	-	850	977	-	-	-	-
MEXIKO	-	-	-	1 494	1 016	9 945	-	-	-	-
DARUNTER:MEX	-	-	-	-	-	7 120	-	-	-	-
*MX	-	-	-	1 494	1 016	2 107	-	-	-	-
COSTA RICA	-	-	-	562	-	377	-	-	-	-
KUBA	-	-	-	3 096	631	1 687	-	-	-	-
DARUNTER:HAV	-	-	-	-	-	795	-	-	-	-
VRA	-	-	-	1 459	363	759	-	-	-	-
*CU	-	-	-	1 637	268	133	-	-	-	-
BAHAMAS	-	-	-	-	-	352	-	-	-	-
JAMAICA	-	-	-	1 290	-	813	-	-	-	-
DARUNTER:MBJ	-	-	-	1 290	-	813	-	-	-	-
DOMINIK.REP.	336	2 822	-	8 477	1 914	6 162	716	-	3 790	-
DARUNTER:SDQ	-	-	-	1 340	919	839	-	-	385	-
POP	109	1 152	-	3 753	558	2 352	287	-	2 177	-
*DO	227	1 670	-	3 384	437	2 971	429	-	1 228	-

JULI 1997

MIT GEBIETEN AUSSERHALB DEUTSCHLANDS

HERKUNFTSFLUGPLATZ

HERKUNFTSFLUGPLATZ									NACH STRECKENZIELLAND	
(THF)	B E R L I N (SXF)	SAARBRUECKEN (SCN)	MUENSTER/ OSN. (FMO)	LEIPZIG (LEJ)	DRESDEN (DRS)	ERFURT (ERF)	SONSTIGE	INSGESAMT	BZW.	FLUGPLATZ
-	184	-	-	520	-	-	-	5 261	EINSTEIGER	
-	2 181	-	-	1 252	-	-	-	17 529	INSGESAMT	LXR
-	-	-	-	-	-	-	-	1 131	-	HRG
-	-	-	-	-	-	-	-	2	-	*EG
-	8 812	1 028	1 828	7 293	3 674	1 653	-	96 762	LIBYEN	
-	1 397	-	-	396	-	-	-	13 001	TUNESIEN	
-	1 156	414	491	1 183	514	219	-	17 824	DARUNTER: TUN	
-	5 880	614	1 337	5 714	3 160	1 434	-	63 668	DJE	
-	379	-	-	-	-	-	-	2 269	MIR	
-	272	-	-	-	-	-	-	1 146	*TN	
-	272	-	-	-	-	-	-	1 146	ALGERIEN	
-	970	-	-	1 323	425	-	-	22 096	DARUNTER: ALG	
-	970	-	-	1 323	425	-	-	4 023	MAROKKO	
-	-	-	-	-	-	-	-	13 936	DARUNTER: CAS	
-	-	-	-	-	-	-	-	3 028	AGA	
-	-	-	-	-	-	-	-	210	LOUD	
-	-	-	-	-	-	-	-	985	KAP VERDE	
-	-	-	-	-	-	-	-	1 344	SENEGAL	
-	-	-	-	-	-	-	-	1 344	GAMBIA	
-	-	-	-	-	-	-	-	1 886	DARUNTER: BJL	
-	-	-	-	-	-	-	-	1 886	GHANA	
-	-	-	-	-	-	-	-	2 817	DARUNTER: ACC	
-	-	-	-	-	-	-	-	2 817	NIGERIA	
-	-	-	-	-	-	-	-	1 180	DARUNTER: LOS	
-	-	-	-	-	-	-	-	1 180	SUDAN	
-	-	-	-	-	-	-	-	1 803	DARUNTER: KRT	
-	-	-	-	-	-	-	-	1 803	ERITHREA	
-	-	-	-	-	-	-	-	2 670	DARUNTER: ASM	
-	-	-	-	-	-	-	-	2 670	AETHIOPIEN	
-	204	-	-	-	-	-	-	8 832	DARUNTER: ADD	
-	204	-	-	-	-	-	-	1 885	KENIA	
-	-	-	-	-	-	-	-	6 947	DARUNTER: NBO	
-	-	-	-	-	-	-	-	1 590	MBA	
-	-	-	-	-	-	-	-	1 590	SIMBABWE	
-	-	-	-	-	-	-	-	5 048	DARUNTER: HRE	
-	-	-	-	-	-	-	-	5 048	NAMIBIA	
-	-	-	-	-	-	-	-	336	DARUNTER: WDH	
-	-	-	-	-	-	-	-	1 116	MADAGASKAR	
-	-	-	-	-	-	-	-	1 116	SESCELLEN	
-	-	-	-	-	-	-	-	2 594	DARUNTER: SEZ	
-	-	-	-	-	-	-	-	2 594	MAURITIUS	
-	-	-	-	-	-	-	-	2 594	DARUNTER: MRU	
-	-	-	-	-	-	-	-	15 146	SUEDAFRIKA	
-	-	-	-	-	-	-	-	10 845	DARUNTER: JNB	
-	-	-	-	-	-	-	-	3 760	CPT	
-	13 716	1 028	1 828	10 388	4 099	1 653	-	203 795	A F R I K A	
-	925	-	-	-	-	-	-	64 621	KANADA	
-	925	-	-	-	-	-	-	1 365	DARUNTER: YMQ	
-	-	-	-	-	-	-	-	31 015	YTO	
-	-	-	-	-	-	-	-	19 422	YVR	
-	-	-	-	-	-	-	-	9 829	YYC	
-	-	-	-	-	-	-	-	2 380	YHZ	
-	-	-	3	-	-	-	-	357 800	USA	
-	-	-	2	-	-	-	-	82 007	DARUNTER: NYC	
-	-	-	-	-	-	-	-	42 776	CHI	
-	-	-	-	-	-	-	-	18 488	BOS	
-	-	-	-	-	-	-	-	11 716	PHL	
-	-	-	1	-	-	-	-	22 174	WAS	
-	-	-	-	-	-	-	-	20 581	DET	
-	-	-	-	-	-	-	-	6 265	PIT	
-	-	-	-	-	-	-	-	12 219	CVG	
-	-	-	-	-	-	-	-	32 075	ATL	
-	-	-	-	-	-	-	-	1 350	CLT	
-	-	-	-	-	-	-	-	1 306	TPA	
-	-	-	-	-	-	-	-	24 484	MIA	
-	-	-	-	-	-	-	-	2 131	ORL	
-	-	-	-	-	-	-	-	4 075	*U2	
-	-	-	-	-	-	-	-	1 633	MSP	
-	-	-	-	-	-	-	-	10 937	DAL	
-	-	-	-	-	-	-	-	2 497	HOU	
-	-	-	-	-	-	-	-	2 387	SEA	
-	-	-	-	-	-	-	-	1 969	PDH	
-	-	-	-	-	-	-	-	21 142	SFO	
-	-	-	-	-	-	-	-	27 698	LAX	
-	-	-	-	-	-	-	-	2 426	DEN	
-	-	-	-	-	-	-	-	1 057	PHX	
-	-	-	-	-	-	-	-	2 242	LAS	
-	-	-	-	-	-	-	-	1 827	ANC	
-	-	-	-	-	-	-	-	12 455	MEXIKO	
-	-	-	-	-	-	-	-	7 120	DARUNTER: MEX	
-	-	-	-	-	-	-	-	4 617	*MX	
-	-	-	-	-	-	-	-	939	COSTA RICA	
-	648	-	-	-	-	-	-	6 062	KUBA	
-	640	-	-	-	-	-	-	1 435	DARUNTER: HAV	
-	-	-	-	-	-	-	-	2 581	VRA	
-	8	-	-	-	-	-	-	2 046	*CU	
-	-	-	-	-	-	-	-	352	BAHAMAS	
-	-	-	-	-	-	-	-	2 103	JAMAICA	
-	-	-	-	-	-	-	-	2 103	DARUNTER: MBJ	
-	970	-	-	-	-	-	-	25 187	DOMINIK. REP	
-	-	-	-	-	-	-	-	3 483	DARUNTER: SDQ	
-	611	-	-	-	-	-	-	10 999	POP	
-	359	-	-	-	-	-	-	10 705	*DO	

5 PERSONENVERKEHR
5.2 VERFLECHTUNG IM VERKEHR
5.2.1 EINSTEIGER

NACH STRECKENZIELLAND		VON STRECKEN									
BZW. -----	FLUGPLATZ	HAMBURG (HAM)	HANNOVER (HAJ)	BREMEN (BRE)	DUESSELDORF (DUS)	KOELN/BONN (CGN)	FRANKFURT (FRA)	STUTTGART (STR)	NUERNBERG (NUE)	MUENCHEN (MUC)	BERLIN (TXL)
EINSTEIGER											
INSGESAMT											
ANTIGUA-BARB.		-	-	-	-	-	331	-	-	-	-
BARBADOS		-	-	-	73	-	558	-	-	-	-
TRINID. U. TOB.		-	-	-	-	-	743	-	-	-	-
ST. LUCIA		-	-	-	-	-	715	-	-	-	-
KOLUMBIEN		-	-	-	-	-	3 236	-	-	-	-
DARUNTER: BOG		-	-	-	-	-	3 236	-	-	-	-
VENEZUELA		-	-	-	1 753	-	69	-	-	1 110	-
DARUNTER: PMV		-	-	-	1 753	-	-	-	-	1 110	-
BRASILLEN		-	-	-	-	-	19 148	-	-	-	-
DARUNTER: RIO		-	-	-	-	-	6 706	-	-	-	-
SAO		-	-	-	-	-	11 310	-	-	-	-
PERU		-	-	-	-	-	2 039	-	-	-	-
DARUNTER: LIM		-	-	-	-	-	2 039	-	-	-	-
ARGENTINIEN		-	-	-	-	2	4 121	-	-	-	-
DARUNTER: BUE		-	-	-	-	-	4 121	-	-	-	-
CHILE		-	-	-	-	-	2 841	-	-	-	-
DARUNTER: SCL		-	-	-	-	-	2 841	-	-	-	-
A M E R I K A		2 334	2 822	-	54 493	6 435	381 977	4 490	109	47 259	3 793
LIBANON		-	-	-	28	-	2 955	-	-	-	-
DARUNTER: BEY		-	-	-	28	-	2 955	-	-	-	-
ISRAEL	141	489	-	180	-	434	12 566	320	-	7 051	-
DARUNTER: TLV	141	489	-	180	-	434	12 520	320	-	6 840	-
JORDANIEN	-	-	-	-	-	-	2 564	-	-	-	548
DARUNTER: AMM	-	-	-	-	-	-	2 564	-	-	-	548
SYRIEN	-	-	-	-	-	-	3 346	-	-	270	-
DARUNTER: DAM	-	-	-	-	-	-	2 656	-	-	270	-
IRAN	1 373	-	-	-	-	-	6 641	-	-	-	-
DARUNTER: THR	1 373	-	-	-	-	-	6 641	-	-	-	-
KUWEIT	-	-	-	-	-	-	1 874	-	-	303	-
DARUNTER: KWI	-	-	-	-	-	-	1 874	-	-	303	-
BAHRAIN	-	-	-	-	-	-	918	-	-	-	-
KATAR	-	-	-	-	-	-	179	-	-	-	-
SAUDI-ARAB.	-	-	-	-	-	-	2 284	-	-	-	-
DARUNTER: JED	-	-	-	-	-	-	1 281	-	-	-	-
RUH	-	-	-	-	-	-	1 003	-	-	-	-
JEMEN	-	-	-	-	-	-	967	-	-	-	-
OMAN	-	-	-	-	-	-	142	-	-	-	-
V. A. EMIRATE	-	-	-	-	-	-	6 476	-	-	176	-
DARUNTER: DXB	-	-	-	-	-	-	5 808	-	-	-	-
PAKISTAN	-	-	-	-	-	-	3 113	-	-	-	-
DARUNTER: KHI	-	-	-	-	-	-	2 389	-	-	-	-
BANGLADESCH	-	-	-	-	-	-	203	-	-	-	-
AFGHANISTAN	-	-	-	-	-	-	63	-	-	-	-
INDIEN	-	-	-	-	-	-	27 038	1	-	-	-
DARUNTER: DEL	-	-	-	-	-	-	11 808	-	-	-	-
BOM	-	-	-	-	-	-	12 280	-	-	-	-
MAA	-	-	-	-	-	-	2 950	1	-	-	-
NEPAL	-	-	-	-	-	-	781	-	-	-	-
SRI LANKA	-	-	-	-	1 069	-	2 289	-	-	866	-
DARUNTER: CMB	-	-	-	-	1 069	-	2 289	-	-	866	-
MALEDIVEN	-	-	-	-	1 171	-	1 437	-	-	2 090	-
DARUNTER: MLE	-	-	-	-	1 171	-	1 437	-	-	2 090	-
THAILAND	-	-	-	-	-	-	24 538	-	-	4 268	-
DARUNTER: BKK	-	-	-	-	-	-	24 115	-	-	4 268	-
VIETNAM	-	-	-	-	-	-	1 134	-	-	-	-
DARUNTER: SGN	-	-	-	-	-	-	1 134	-	-	-	-
MALAYSIA	-	-	-	-	-	-	4 734	-	-	818	-
DARUNTER: KUL	-	-	-	-	-	-	4 734	-	-	818	-
SINGAPUR	-	-	-	-	-	-	21 772	-	-	-	-
DARUNTER: SIN	-	-	-	-	-	-	21 772	-	-	-	-
BRUNEI	-	-	-	-	-	-	377	-	-	-	-
INDONESIEN	-	-	-	-	-	7	13 080	-	-	996	-
DARUNTER: JKT	-	-	-	-	-	-	8 620	-	-	-	-
DPS	-	-	-	-	-	-	3 553	-	-	996	-
PHILIPPINEN	-	-	-	-	-	-	9 713	-	-	-	-
DARUNTER: MNL	-	-	-	-	-	-	9 713	-	-	-	-
HONGKONG	-	-	-	-	-	-	16 863	-	-	-	-
DARUNTER: HKG	-	-	-	-	-	-	16 863	-	-	-	-
TAIWAN	-	-	-	-	-	-	1 266	-	-	-	-
DARUNTER: TPE	-	-	-	-	-	-	1 266	-	-	-	-
JAPAN	-	-	-	-	-	-	33 061	-	-	2 499	-
DARUNTER: TYO	-	-	-	-	-	-	22 873	-	-	-	-
OSA	-	-	-	-	-	-	8 507	-	-	2 499	-
NGO	-	-	-	-	-	-	1 681	-	-	-	-
KOREA REP.	-	-	-	-	-	-	12 381	-	-	-	-
DARUNTER: SEL	-	-	-	-	-	-	12 381	-	-	-	-
KOREA DEM. VR	-	-	-	-	-	-	-	-	-	-	-
MONGOLEI	-	-	-	-	-	-	-	-	-	-	-
CHINA	-	-	-	-	-	-	11 879	-	-	847	-
DARUNTER: PEK	-	-	-	-	-	-	8 879	-	-	496	-
SHA	-	-	-	-	-	-	3 000	-	-	351	-
A S I E N		1 514	489	-	2 448	441	226 634	321	-	20 184	548
AUSTRALIEN		-	-	-	3	-	2 825	-	-	-	-
DARUNTER: SYD		-	-	-	-	-	2 825	-	-	-	-
NEUSEELAND		-	-	-	-	111	791	-	-	-	-
AUSTRALIEN/OZEANIEN		-	-	-	3	111	3 616	-	-	-	-
I N S G E S A M T		258 810	226 202	47 381	704 335	193 761	1 642 672	228 438	79 823	524 575	190 495

JULI 1997
MIT GEBIETEN AUSSERHALE DEUTSCHLANDS

HERKUNFTSFLUGPLATZ									NACH STRECKENZIELLAND	
B E R L I N (THF)	(SXF)	SAARBRUECKEN (SCN)	MUENSTER/ OSN. (FMO)	LEIPZIG (LEJ)	DRESDEN (DRS)	ERFURT (ERF)	SONSTIGE	INSGESAMT	BZW.	FLUGPLATZ
-	-	-	-	-	-	-	-	331	EINSTEIGER	
-	-	-	-	-	-	-	-	631	INSGESAMT	
-	-	-	-	-	-	-	-	743	ANTIGUA-BARB.	
-	-	-	-	-	-	-	-	715	BARBADOS	
-	-	-	-	-	-	-	-	3 236	TRINID.U.TOB.	
-	-	-	-	-	-	-	-	3 236	ST.LUCIA	
-	-	-	-	-	-	-	-	2 936	KOLUMBIEN	
-	-	-	4	-	-	-	-	2 863	DARUNTER:BOG	
-	-	-	-	-	-	-	-	19 148	VENEZUELA	
-	-	-	-	-	-	-	-	6 706	DARUNTER:PMV	
-	-	-	-	-	-	-	-	11 310	BRASILLEN	
-	-	-	-	-	-	-	-	2 039	DARUNTER:RIO	
-	-	-	-	-	-	-	-	2 039	SAO	
-	-	-	-	-	-	-	-	4 123	PERU	
-	-	-	-	-	-	-	-	4 121	DARUNTER:LIM	
-	-	-	-	-	-	-	-	2 841	ARGENTINIEN	
-	-	-	-	-	-	-	-	2 841	DARUNTER:BUE	
-	-	-	-	-	-	-	-	2 841	CHILE	
-	-	-	-	-	-	-	-	2 841	DARUNTER:SCL	
-	2 543	-	7	-	-	-	-	506 262	A M E R I K A	
-	1 618	-	-	-	-	-	-	4 601	LIBANON	
-	1 618	-	-	-	-	-	-	22 173	DARUNTER:BEY	
-	992	-	-	-	-	-	-	21 916	ISRAEL	
-	992	-	-	-	-	-	-	3 112	DARUNTER:TLV	
-	-	-	-	-	-	-	-	3 112	JORDANIEN	
-	-	-	-	-	-	-	-	4 008	DARUNTER:AMM	
-	392	-	-	-	-	-	-	3 172	SYRIEN	
-	246	-	-	-	-	-	-	8 014	DARUNTER:DAM	
-	-	-	-	-	-	-	-	8 014	IRAN	
-	-	-	-	-	-	-	-	2 177	DARUNTER:THR	
-	-	-	-	-	-	-	-	2 177	KUWEIT	
-	-	-	-	-	-	-	-	918	DARUNTER:KWI	
-	-	-	-	-	-	-	-	179	BAHRAIN	
-	-	-	-	-	-	-	-	2 284	KATAR	
-	-	-	-	-	-	-	-	1 281	SAUDI-ARAB.	
-	-	-	-	-	-	-	-	1 003	DARUNTER:JED	
-	-	-	-	-	-	-	-	967	RUH	
-	-	-	-	-	-	-	-	142	JEMEN	
-	-	-	-	-	-	-	-	6 652	OMAN	
-	-	-	-	-	-	-	-	5 808	V.A.EMIRATE	
-	-	-	-	-	-	-	-	3 113	DARUNTER:DXB	
-	-	-	-	-	-	-	-	2 389	PAKISTAN	
-	-	-	-	-	-	-	-	203	DARUNTER:KHI	
-	-	-	-	-	-	-	-	63	BANGLADESCH	
-	-	-	-	-	-	-	-	27 039	AFGHANISTAN	
-	-	-	-	-	-	-	-	11 808	INDIEN	
-	-	-	-	-	-	-	-	12 280	DARUNTER:DEL	
-	-	-	-	-	-	-	-	2 951	BOM	
-	-	-	-	-	-	-	-	781	MAA	
-	-	-	-	-	-	-	-	4 224	NEPAL	
-	-	-	-	-	-	-	-	4 224	SRI LANKA	
-	-	-	-	-	-	-	-	4 698	DARUNTER:CMB	
-	-	-	-	-	-	-	-	4 698	MALEDIVEN	
-	-	-	-	-	-	-	-	4 698	DARUNTER:MLE	
-	-	-	-	-	-	-	-	28 806	THAILAND	
-	-	-	-	-	-	-	-	28 383	DARUNTER:BKK	
-	-	-	-	-	-	-	-	1 134	VIETNAM	
-	-	-	-	-	-	-	-	1 134	DARUNTER:SGN	
-	-	-	-	-	-	-	-	5 552	MALAYSIA	
-	-	-	-	-	-	-	-	5 552	DARUNTER:KUL	
-	893	-	-	-	-	-	-	22 665	SINGAPUR	
-	893	-	-	-	-	-	-	22 665	DARUNTER:SIN	
-	-	-	-	-	-	-	-	377	BRUNEI	
-	-	-	-	-	-	-	-	14 083	INDONESIEN	
-	-	-	-	-	-	-	-	8 620	DARUNTER:JKT	
-	-	-	-	-	-	-	-	4 549	DPS	
-	-	-	-	-	-	-	-	9 713	PHILIPPINEN	
-	-	-	-	-	-	-	-	9 713	DARUNTER:MNL	
-	-	-	-	-	-	-	-	16 863	HONGKONG	
-	-	-	-	-	-	-	-	16 863	DARUNTER:HKG	
-	-	-	-	-	-	-	-	1 266	TAIWAN	
-	-	-	-	-	-	-	-	1 266	DARUNTER:TPE	
-	-	-	-	-	-	-	-	35 560	JAPAN	
-	-	-	-	-	-	-	-	22 873	DARUNTER:TYO	
-	-	-	-	-	-	-	-	11 006	OSA	
-	-	-	-	-	-	-	-	1 681	NGO	
-	-	-	-	-	-	-	-	12 381	KOREA REP.	
-	-	-	-	-	-	-	-	12 381	DARUNTER:SEL	
-	15	-	-	-	-	-	-	15	KOREA DEM.VR	
-	321	-	-	-	-	-	-	321	MONGOLEI	
-	273	-	-	-	-	-	-	12 999	CHINA	
-	273	-	-	-	-	-	-	9 648	DARUNTER:PEK	
-	-	-	-	-	-	-	-	3 351	SHA	
-	4 504	-	-	-	-	-	-	257 083	A S I E N	
-	-	-	-	-	-	-	-	2 828	AUSTRALIEN	
-	-	-	-	-	-	-	-	2 825	DARUNTER:SYD	
-	-	-	-	-	-	-	-	902	NEUSEELAND	
-	-	-	-	-	-	-	-	3 730	AUSTRALIEN/OZEANIEN	
14 885	123 105	15 181	52 411	91 659	50 164	20 626	520	4 465 043	I N S G E S A M T	

5 PERSONENVERKEHR
5. 2 VERFLECHTUNG IM VERKEHR
5. 2. 2 AUSSTEIGER

VON STRECKENHERKUNFTS- LAND BZW. --- FLUGPLATZ	NACH STRECKEN									
	HAMBURG (HAM)	HANNOVER (HAJ)	BREMEN (BRE)	DUESSELDORF (DUS)	KOELN/BONN (CGN)	FRANKFURT (FRA)	STUTTGART (STR)	NUERNBERG (NUE)	MUENCHEN (MUC)	BERLIN (TXL)
AUSSTEIGER										
INSGESAMT										
POLEN	2 318	95	72	3 188	140	17 515	63	9	3 721	1 990
DARUNTER: WAW	956	-	-	1 980	27	12 852	-	1	3 721	1 911
GDN	1 342	-	52	-	30	-	-	-	-	-
KRK	-	26	-	-	-	1 431	-	-	-	71
KTW	-	-	-	588	3	2 476	3	-	-	-
*PL	20	69	20	620	80	756	60	8	-	8
LITAUEN	777	247	-	105	-	3 166	-	-	-	504
DARUNTER: VNO	45	31	-	105	-	2 855	-	-	-	469
*LT	732	216	-	-	-	311	-	-	-	35
LETTLAND	415	-	44	-	-	2 114	-	-	-	-
DARUNTER: RIX	415	-	44	-	-	2 114	-	-	-	-
ESTLAND	759	-	-	-	-	1 252	-	-	-	-
DARUNTER: TTL	759	-	-	-	-	1 252	-	-	-	-
FINNLAND	5 722	-	-	3 098	-	11 017	1	9	3 630	1 708
DARUNTER: HEL	5 722	-	-	3 092	-	11 017	1	-	3 616	1 708
SCHWEDEN	2 580	-	-	1 928	4	15 848	-	4	5 478	1 540
DARUNTER: STO	2 580	-	-	1 928	-	11 724	-	2	4 438	1 540
GOT	-	-	-	-	4	4 025	-	2	1 040	-
NORWEGEN	4 270	-	-	2 516	-	12 695	32	-	3 631	365
DARUNTER: OSL	4 045	-	-	1 730	-	11 845	-	-	2 147	-
*NO	116	-	-	554	-	849	32	-	1 102	360
DAENEMARK	4 958	2 751	113	5 953	1 196	21 806	4 026	-	8 801	-
DARUNTER: CPH	4 835	2 747	99	5 849	1 195	17 559	4 024	-	8 801	-
BLL	-	-	-	-	-	3 816	-	-	-	-
GR BRITANNIEN	29 289	13 618	4 250	51 155	11 874	106 476	15 573	2 768	54 750	29 639
DARUNTER: LON	26 901	11 194	4 247	32 877	11 837	82 503	12 483	2 656	44 860	27 977
BHX	724	735	-	7 156	-	8 852	2 682	-	4 560	1 308
MAN	1 475	1 242	-	7 535	4	13 232	-	100	3 894	-
GLA	-	240	-	422	-	831	-	-	21	-
EDI	-	-	-	1 895	5	676	405	-	1 340	354
IRLAND	2 656	-	-	6 223	435	11 734	759	321	3 032	1 115
DARUNTER: DUB	1 571	-	-	5 044	273	10 329	201	-	1 579	404
SNN	864	-	-	976	156	641	558	321	1 353	600
ISLAND	2 263	-	2	625	557	4 209	-	-	748	-
DARUNTER: KEF	2 263	-	2	625	557	4 209	-	-	748	-
NIEDERLANDE	11 593	3 875	4 222	6 021	2 538	24 258	6 237	3 196	13 416	10 283
DARUNTER: AMS	10 538	3 875	4 222	6 021	2 538	24 258	6 237	3 180	13 415	10 283
BELGIEN	6 621	2 908	123	4 336	32	22 387	5 238	703	9 321	954
DARUNTER: BRU	6 621	2 908	123	4 336	32	22 387	5 238	703	9 321	954
LUXEMBURG	489	-	-	156	-	7 006	-	-	1 007	-
DARUNTER: LUX	489	-	-	156	-	7 006	-	-	1 007	-
FRANKREICH	17 403	5 736	1 150	20 462	7 068	71 544	12 696	3 829	42 708	18 398
DARUNTER: PAR	15 819	5 544	1 150	14 859	6 635	50 630	10 948	3 616	23 191	17 477
SXB	596	-	-	-	5	-	-	-	512	-
LYS	-	-	-	1 658	-	7 359	838	37	4 485	-
TLS	184	5	-	-	2	596	-	-	4 178	-
MRS	-	-	-	-	-	688	-	-	3 354	-
NCE	488	-	-	3 176	178	11 239	901	37	5 125	383
CLY	-	-	-	759	-	749	-	-	-	-
*FR	254	187	-	10	232	283	9	137	1 173	-
SPANIEN	63 504	53 598	17 260	158 323	36 255	120 791	41 437	15 293	55 289	32 606
DARUNTER: MAD	2 070	303	-	3 560	807	15 365	1 805	2	6 774	1 496
BCN	3 482	2 306	-	5 584	983	16 439	2 288	-	8 010	1 963
GRO	-	-	-	1 085	5	-	-	-	-	-
VLC	-	-	-	-	-	5 052	-	-	-	-
ALC	1 654	1 466	591	5 798	14	4 788	694	-	2 254	1 747
LEI	860	923	-	4 508	-	1 966	394	98	1 096	687
AGP	3 695	2 329	682	7 448	-	7 491	1 477	462	2 107	1 440
XRY	431	430	-	850	-	1 110	605	-	918	406
SVQ	1	-	-	1 341	-	321	-	-	-	-
BIO	-	-	-	-	4	4 093	-	-	17	-
*EI	-	-	-	450	2	703	12	-	24	-
PMI	30 871	25 954	9 615	74 051	22 812	31 814	16 666	7 715	16 384	14 598
IBZ	4 480	4 283	1 606	14 717	2 761	6 981	3 210	1 434	5 254	2 088
MAH	1 351	1 850	-	3 546	698	2 250	1 634	719	1 584	1 228
LPA	5 708	4 790	1 784	12 132	2 553	7 100	2 805	1 615	3 431	2 486
TCI	2 682	2 569	1 208	7 599	1 581	4 402	2 967	1 258	2 286	1 944
FUE	3 544	3 461	906	8 027	2 255	5 365	3 000	1 023	2 487	1 192
ACE	2 675	2 934	868	6 491	1 780	4 431	2 478	967	1 597	1 179
*E3	-	-	-	1 136	-	1 120	1 402	-	1 066	152
PORTUGAL	6 163	5 179	1 106	14 514	3 437	23 884	5 393	1 396	8 632	3 599
DARUNTER: LIS	724	296	-	1 973	775	10 518	1 257	-	3 858	725
OPO	469	90	-	808	595	4 826	239	-	-	-
FAO	4 970	3 923	932	10 225	2 067	7 127	2 792	1 188	3 513	2 583
FNC	-	870	143	1 508	-	1 338	1 105	-	208	291
MALTA	1 574	447	-	2 314	419	5 051	252	482	1 727	1 524
DARUNTER: MLA	1 574	447	-	2 314	419	5 051	252	482	1 727	1 524
SCHWEIZ	8 303	3 161	874	11 954	2 991	38 192	5 512	2 342	18 044	8 451
DARUNTER: ZRH	6 723	2 641	874	8 992	2 370	21 866	4 479	1 907	11 829	8 446
GVA	591	1	-	1 553	6	11 830	1 033	-	3 950	-
BSL	982	519	-	1 406	597	4 486	-	435	1 509	5
OESTERREICH	3 840	1 182	-	10 231	2 100	48 635	3 786	965	11 718	4 907
DARUNTER: VIE	3 211	1 182	-	7 318	2 083	25 123	3 770	922	10 576	4 903
INN	-	-	-	-	9	2 638	-	-	4	-
LNZ	-	-	-	854	-	7 511	-	6	487	-
SZG	550	-	-	1 248	3	4 387	14	3	-	-
GRZ	-	-	-	811	-	7 065	-	34	643	-
KLU	79	-	-	-	-	1 911	2	-	8	-
ITALIEN	8 891	1 576	-	24 201	4 498	82 324	7 763	972	47 288	9 864
DARUNTER: ROM	1 250	-	-	4 097	587	19 026	-	-	9 233	2 914
MIL	4 889	426	-	10 067	1 425	24 438	4 386	468	7 751	3 853
VCE	273	-	-	1 198	294	12 690	278	4	2 986	-
TRS	-	-	-	-	-	4	-	-	2 465	-
VRN	77	112	-	-	2	646	36	-	2 492	-
TRN	-	-	-	101	-	7 830	769	1	2 408	-

JULI 1997

MIT GEBIETEN AUSSERHALB DEUTSCHLANDS

ZIELFLUGPLATZ

VON STRECKENHERKUNFTS-

BERLIN (THF)	BERLIN (SXF)	SAARBRUECKEN (SCN)	MUENSTER/ OSN. (FMO)	LEIPZIG (LEJ)	DRESDEN (DRS)	ERFURT (ERF)	SONSTIGE	INSGESAMT	LAND.BZW -- FLUGPLATZ
30	18	-	-	16	965	-	-	30 140	AUSSTEIGER
7	-	-	-	4	-	-	-	21 452	POLEN
6	18	-	-	-	182	-	-	1 613	DARUNTER:WAW
17	-	-	-	7	273	-	-	1 801	GDN
-	64	-	-	5	154	-	-	3 255	KRK
-	29	-	-	-	356	-	-	2 019	KTW
-	35	-	-	-	-	-	-	4 863	*PL
333	-	-	-	-	-	-	-	3 534	LITAUEN
333	-	-	-	-	2	-	-	1 329	DARUNTER:VNO
-	-	-	-	-	2	-	-	2 908	*LT
-	-	-	-	-	2	-	-	2 908	LETTLAND
-	-	-	-	-	-	-	-	2 011	DARUNTER:RIX
-	-	-	-	-	-	-	-	2 011	ESTLAND
-	-	-	-	-	-	-	-	25 185	DARUNTER:TTL
1	-	-	-	-	-	-	-	25 185	FINNLAND
-	-	-	-	-	-	-	-	25 156	DARUNTER:HEL
-	-	-	-	-	-	-	-	27 383	SCHWEDEN
730	-	-	-	3	1	-	-	22 212	DARUNTER:STO
730	-	-	-	3	1	-	-	5 071	GOT
3 987	-	-	78	-	29	-	-	24 243	NORWEGEN
3 986	-	-	-	-	-	-	-	20 501	DARUNTER:OSL
123	628	-	1 287	1 768	674	-	-	3 013	*NO
-	627	-	1 229	1 711	668	-	-	53 698	DAENEMARK
-	-	-	-	-	-	-	-	49 095	DARUNTER:CPH
-	-	-	-	-	-	-	-	3 816	BLL
-	-	-	-	-	-	-	-	323 872	GR BRITANNIEN
-	-	-	-	-	-	-	-	261 770	DARUNTER:LON
-	-	-	-	-	-	-	-	26 017	BHX
-	-	-	-	-	-	-	-	27 482	MAN
-	-	-	-	-	-	-	-	1 514	GLA
4	354	-	-	57	-	-	-	4 732	EDI
4	-	-	-	381	-	-	-	27 014	IRELAND
-	354	-	-	381	-	-	-	19 405	DARUNTER:DUB
-	-	-	-	-	-	-	-	6 204	SNN
-	-	-	-	-	-	-	-	8 404	ISLAND
4	4	-	188	280	837	-	-	8 404	DARUNTER:KEF
4	-	-	-	280	833	-	-	86 952	NIEDERLANDE
5 641	51	-	-	-	-	-	-	85 684	DARUNTER:AMS
5 641	51	-	-	-	-	-	-	58 315	BELGIEN
818	-	224	-	-	-	-	-	58 315	DARUNTER:BRU
818	-	224	-	-	-	-	-	9 700	LUXEMBURG
1 093	147	1	194	176	413	-	-	9 700	DARUNTER:LUX
1 088	1	-	184	176	356	-	-	203 018	FRANKREICH
-	-	-	-	-	-	-	-	150 586	DARUNTER:PAR
-	-	-	-	-	-	-	-	2 201	SXB
-	-	-	-	-	-	-	-	14 377	LYS
-	-	-	-	-	-	-	-	4 965	TLS
2	-	-	1	-	-	-	-	4 042	MRS
-	-	-	-	-	-	-	-	21 530	NCE
3	146	1	9	-	57	-	-	1 508	CLY
-	28 661	7 443	20 775	18 317	12 295	4 265	-	2 501	*FR
-	-	-	-	-	-	-	-	686 112	SPANIEN
-	-	-	-	-	-	-	-	32 182	DARUNTER:MAD
-	-	-	-	-	-	-	-	41 055	BCN
-	-	-	-	-	-	-	-	1 090	GRO
-	-	-	-	-	-	-	-	5 052	VLC
-	-	-	-	-	-	-	-	19 006	ALC
-	447	-	-	693	478	-	-	12 150	LEI
-	226	-	-	653	-	-	-	28 010	AGP
-	-	-	-	-	-	-	-	4 750	XRY
-	-	-	-	-	-	-	-	1 663	SVQ
-	-	-	-	-	-	-	-	4 114	BIO
-	-	-	-	-	-	-	-	1 191	*E1
-	14 359	5 406	13 984	9 024	5 728	1 960	-	300 941	PMI
-	2 398	381	1 771	1 710	1 386	436	-	54 896	IBZ
-	884	-	-	779	244	-	-	16 767	MAH
-	3 320	528	938	2 130	1 434	499	-	53 253	LPA
-	2 830	-	1 410	1 663	1 928	641	-	36 968	TCI
-	1 842	519	1 475	821	755	231	-	36 903	FUE
-	2 355	609	1 124	844	342	498	-	31 172	ACE
-	-	-	73	-	-	-	-	4 949	*E3
-	4 502	504	897	2 922	1 873	519	-	84 520	PORTUGAL
-	-	-	-	-	-	-	-	20 126	DARUNTER:LIS
-	124	-	-	-	-	-	-	7 151	OPO
-	4 378	504	897	2 922	1 873	519	-	50 413	FAO
-	-	-	-	-	-	-	-	6 724	FNC
1	416	-	-	75	264	-	-	14 546	MALTA
1	416	-	-	75	264	-	-	14 546	DARUNTER:MLA
1 802	124	-	512	516	1 000	-	-	103 778	SCHWEIZ
-	124	-	507	516	799	-	-	72 073	DARUNTER:ZRH
520	-	-	-	-	-	-	-	19 484	GVA
1 134	-	-	5	-	201	-	-	11 279	BGL
220	-	-	3	269	525	13	-	88 394	OESTERREICH
8	-	-	2	269	318	13	-	59 698	DARUNTER:VIE
-	-	-	-	-	-	-	-	2 655	INN
2	-	-	-	-	-	-	-	8 860	LNZ
210	-	-	-	-	207	-	-	6 622	SZG
-	-	-	1	-	-	-	-	8 554	GRZ
-	-	-	-	-	-	-	-	2 000	KLU
196	50	83	17	792	430	-	-	188 945	ITALIEN
-	-	-	-	-	-	-	-	37 107	DARUNTER:ROM
-	-	-	-	5	-	-	-	57 708	NIL
-	-	-	-	-	-	-	-	17 723	VCE
-	-	-	-	-	-	-	-	2 469	TRS
-	-	-	-	-	-	-	-	3 365	VRN
-	-	-	1	-	-	-	-	11 110	TRN

5 PERSONENVERKEHR
5. 2 VERFLECHTUNG IM VERKEHR
5. 2. 2 AUSSTEIGER

VON STRECKENHERKUNFTS-		NACH STRECKEN									
LAND BZW. --- FLUGPLATZ	HAMBURG (HAM)	HANNOVER (HAJ)	BREMEN (BRE)	DUESSELDORF (DUS)	KOELN/BONN (CGN)	FRANKFURT (FRA)	STUTTGART (STR)	NUERNBERG (NUE)	MUENCHEN (MUC)	BERLIN (TXL)	

AUSSTEIGER											
INSGESAMT											

GOA	-	-	-	-	-	-	-	-	1 831	-	
FLR	-	-	-	1 069	-	-	58	-	5 805	-	
BLQ	-	-	-	-	-	8 171	-	-	2 756	-	
PSA	-	-	-	28	4	-	-	21	2 009	-	
RMI	709	-	-	823	489	3	7	-	-	399	
NAP	960	740	-	2 381	1 041	3 959	1 076	416	2 995	1 241	
BDS	-	-	-	539	2	549	-	-	412	-	
SUF	-	-	-	-	343	628	-	-	1 205	674	
CAG	93	-	-	1	-	69	31	-	842	-	
OLB	-	-	-	612	197	964	357	58	896	298	
PMO	-	-	-	667	109	295	123	-	126	-	
CTA	640	298	-	2 614	1	3 044	618	-	785	485	
GRIECHENLAND	19 281	17 088	3 316	50 457	8 576	47 759	22 938	10 398	48 257	17 489	
DARUNTER:ATH	766	1 070	-	3 143	-	16 049	1 550	448	10 594	1 634	
SKG	2 562	2 395	81	8 780	1 976	8 640	6 087	1 393	8 063	2 898	
CFU	2 818	2 146	-	4 350	905	2 554	1 693	1 253	3 427	2 835	
JSI	-	-	-	403	-	297	208	-	211	401	
ZTH	410	-	-	1 555	-	420	175	184	1 023	553	
JMK	307	262	-	469	-	562	198	-	888	-	
SMI	1 158	788	-	2 008	-	663	485	380	1 341	627	
JTR	753	628	-	961	-	694	292	-	1 474	175	
KGS	2 184	1 671	721	4 953	802	2 136	1 671	953	2 261	1 191	
RHO	2 689	2 666	1 098	8 767	1 452	4 143	2 833	1 528	4 553	2 185	
CHQ	50	261	-	911	-	1 216	982	-	1 357	498	
HER	5 502	4 867	1 416	9 605	3 197	8 265	5 419	3 978	7 866	4 215	
KVA	81	-	-	1 808	244	530	828	281	1 293	175	
MJT	-	-	-	773	-	412	70	-	1 139	-	
*GR	1	334	-	1 971	-	1 178	447	-	2 767	102	
TUERKEI	29 205	25 528	3 440	78 259	23 714	54 328	23 681	11 119	24 757	35 597	
DARUNTER:ANK	2 092	2 436	-	4 976	3 544	7 390	2 439	424	1 675	2 404	
IST	8 163	5 809	560	17 873	6 903	20 056	7 331	2 388	9 882	9 522	
IZM	3 090	2 434	296	8 288	2 251	6 460	2 177	972	2 220	6 719	
DLM	2 441	2 276	650	8 402	1 589	3 374	2 255	1 559	2 178	3 721	
AYT	12 217	10 334	1 934	34 055	7 211	14 503	7 992	5 776	7 937	11 646	
*TR	1 202	2 239	-	4 665	2 216	2 545	1 487	-	865	1 585	
ZYPERN	1 143	1 411	-	2 981	449	3 763	1 178	341	1 431	855	
DARUNTER:LCA	744	548	-	1 420	449	3 169	712	168	671	611	
*CY	399	863	-	1 561	-	594	466	173	760	244	
SLOWENIEN	-	-	-	-	-	92	3 734	-	1 243	-	
DARUNTER:LJU	-	-	-	-	-	92	3 734	-	1 243	-	
KROATIEN	-	409	-	6	828	8 250	275	-	1 754	335	
DARUNTER:ZAG	-	-	-	-	-	6 756	262	-	1 610	335	
SPU	-	409	-	-	-	1 494	12	-	142	-	
SERBIEN	-	-	-	2 431	444	4 027	1 800	-	1 779	-	
DARUNTER:BEG	-	-	-	1 419	-	4 027	679	-	1 779	-	
*YU	-	-	-	1 012	444	-	1 121	-	-	-	
BOSNIEN-HERZEGOWINA	236	-	-	-	930	125	168	1	-	78	
DARUNTER:SJJ	236	-	-	-	930	125	168	1	-	78	
MONTENEGRO	2	-	-	-	-	-	2	-	-	-	
MAZEDONIEN	604	-	-	1 411	216	436	522	-	4	-	
DARUNTER:SKP	604	-	-	1 411	216	436	522	-	4	-	
UNGARN	1 599	-	-	1 443	926	12 558	1 694	-	6 390	3 044	
DARUNTER:BUD	1 599	-	-	1 443	926	12 558	1 694	-	6 385	3 044	
ALBANIEN	-	-	-	-	-	57	-	-	398	-	
TSCHECH.REP	762	566	26	2 022	7	10 344	605	125	1 732	-	
DARUNTER:PRG	762	566	26	2 022	6	10 344	600	125	1 732	-	
SLOWAKEI	-	-	-	-	-	-	-	-	-	-	
RUMAENIEN	-	212	1	1 025	14	4 609	152	-	2 483	-	
DARUNTER:BUH	-	-	-	295	6	3 947	-	-	2 098	-	
CND	-	212	-	465	7	466	147	-	287	-	
BULGARIEN	1 469	3 020	-	4 298	1 070	4 594	871	530	2 106	600	
DARUNTER:SOF	-	-	-	-	-	3 049	-	-	1 884	-	
VAR	727	1 162	-	1 955	541	831	552	176	40	600	
BOJ	742	1 858	-	2 343	521	714	319	354	182	-	
RUSSLAND	5 276	14 420	-	6 774	2 127	34 208	975	-	5 904	3 145	
DARUNTER:MOW	2 343	1 086	-	4 975	759	19 067	357	-	4 885	2 269	
LED	2 599	4 333	-	1 390	-	8 547	-	-	1 019	876	
OVB	-	3 763	-	-	-	2 327	-	-	-	-	
*RU	334	5 238	-	409	1 272	3 473	618	-	-	-	
WEISSRUSSLAND	-	161	-	-	32	2 572	-	-	423	-	
DARUNTER:MSQ	-	-	-	-	32	2 572	-	-	423	-	
MOLDAVIEN	-	-	-	-	-	1 019	-	-	-	-	
DARUNTER:KIV	-	-	-	-	-	1 019	-	-	-	-	
UKRAINE	1	-	-	-	4	6 347	-	-	159	-	
DARUNTER:IEV	1	-	-	-	4	6 347	-	-	159	-	
GEORGIEN	-	-	-	-	-	1 239	-	-	-	-	
DARUNTER:TBS	-	-	-	-	-	1 239	-	-	-	-	
ARMENIEN	-	-	-	-	-	243	-	-	-	-	
ASERBAIDDSCHAN	-	-	-	-	-	1 404	-	-	-	-	
DARUNTER:BAK	-	-	-	-	-	1 404	-	-	-	-	
KASACHSTAN	232	5 125	-	-	3 306	4 988	348	1 292	-	-	
DARUNTER:ALA	232	5 125	-	-	3 306	4 988	348	1 292	-	-	
KIRGISIEN	-	711	-	-	-	574	-	-	-	-	
DARUNTER:FRU	-	711	-	-	-	574	-	-	-	-	
TURKMENISTAN	-	-	-	-	-	435	-	-	-	-	
USBEKISTAN	-	-	-	-	-	2 890	-	-	-	-	
DARUNTER:TAS	-	-	-	-	-	2 890	-	-	-	-	
E U R O P A	244 198	163 024	35 999	478 410	116 279	862 407	163 977	56 095	391 761	188 590	
DARUNTER: EU-LAENDER	182 990	107 511	31 540	357 058	78 013	615 469	125 847	39 854	313 327	132 102	
AEgypten	707	703	-	4 578	329	9 804	1 240	145	5 153	1 575	
DARUNTER:CAI	-	-	-	626	-	5 730	131	-	2 574	-	
ALY	-	-	-	-	-	1 090	-	-	-	-	

JULI 1997

MIT GEBIETEN AUSSERHALB DEUTSCHLANDS

ZIELFLUGPLATZ

VON STRECKENHERKUNFTS-

(THF)	B E R L I N (SXF)	SAARBRUECKEN (SCN)	MUENSTER/ OSN. (FMO)	LEIPZIG (LEJ)	DRESDEN (DRS)	ERFURT (ERF)	SONSTIGE	INSGESAMT	LAND.BZW -- FLUGPLATZ
									AUSSTEIGER
									INSGESAMT
2	-	-	-	-	-	-	-	1 833	GOA
5	-	-	2	-	-	-	-	6 939	FLR
-	-	83	-	1	-	-	-	11 010	BLQ
-	-	-	-	-	-	-	-	2 063	PSA
-	50	-	-	594	430	-	-	2 430	RMI
-	-	-	-	-	-	-	-	15 883	NAP
-	-	-	-	-	-	-	-	1 502	BDS
-	-	-	-	-	-	-	-	2 850	SUF
-	-	-	-	-	-	-	-	1 036	CAG
-	-	-	10	-	-	-	-	3 392	OLB
-	-	-	-	-	-	-	-	1 320	PMO
-	-	-	-	192	-	-	-	8 677	CTA
3	15 918	930	4 730	11 881	8 250	2 464	-	289 735	GRIECHENLAND
-	-	-	-	297	351	-	-	35 902	DARUNTER:ATH
-	2 407	-	774	1 954	988	534	-	49 532	SKG
-	1 915	-	632	1 694	1 163	553	-	27 938	CFU
-	145	-	-	-	-	-	-	1 665	JSI
-	-	-	-	-	-	-	-	4 320	ZTH
-	406	-	-	-	-	-	-	3 092	JMK
-	-	-	-	225	-	-	-	7 675	SMI
-	269	-	-	-	-	-	-	5 246	JTR
3	1 701	-	307	847	-	-	-	21 401	KGS
-	2 958	402	765	2 147	2 587	622	-	41 395	RHO
-	-	-	-	163	-	-	-	5 438	CHQ
-	6 117	528	2 252	4 554	3 161	755	-	71 697	HER
-	-	-	-	-	-	-	-	5 240	KVA
-	-	-	-	-	-	-	-	2 394	MJT
-	-	-	-	-	-	-	-	6 800	*GR
7	24 331	1 528	6 116	11 472	6 085	1 940	-	361 107	TUERKEI
-	2 128	-	74	-	-	-	-	29 582	DARUNTER:ANK
4	3 935	-	769	-	-	-	-	93 195	IST
3	1 872	-	325	793	-	-	-	37 900	IZM
-	1 838	177	694	1 691	1 057	96	-	33 998	DLM
-	13 161	1 351	3 965	8 772	5 028	1 844	-	147 726	AYT
-	1 397	-	289	216	-	-	-	18 706	*TR
-	2 344	-	-	942	1 142	-	-	17 980	ZYPERN
-	2 344	-	-	492	855	-	-	12 183	DARUNTER:LCA
-	-	-	-	450	287	-	-	5 797	*CY
-	142	-	-	-	-	-	-	5 211	SLOWENIEN
-	142	-	-	-	-	-	-	5 211	DARUNTER:LJU
-	647	-	-	367	-	-	-	12 871	KROATIEN
-	-	-	-	-	-	-	-	8 963	DARUNTER:ZAG
-	364	-	-	248	-	-	-	3 111	SPU
-	1 053	-	-	-	-	-	-	11 534	SERBIEN
-	1 053	-	-	-	-	-	-	8 957	DARUNTER:BEG
-	-	-	-	-	-	-	-	2 577	*YU
-	348	-	-	-	-	-	-	1 886	BOSNIEN-HERZEGOWINA
-	348	-	-	-	-	-	-	1 886	DARUNTER:SJJ
-	-	-	-	-	-	-	-	4	MONTENEGRO
-	300	-	-	-	-	-	-	3 493	MAZEDONIEN
-	300	-	-	-	-	-	-	3 493	DARUNTER:SKP
-	-	-	-	1	-	-	-	27 655	UNGARN
-	-	-	-	-	-	-	-	27 649	DARUNTER:BUD
767	-	-	-	2	-	-	-	455	ALBANIEN
767	-	-	-	2	-	-	-	16 958	TSSCHECH. REP
153	-	-	-	-	-	-	-	16 952	DARUNTER:PRG
-	556	-	-	-	-	-	-	153	SLOWAKEI
-	294	-	-	-	-	-	-	9 052	RUMAENIEN
-	261	-	-	-	-	-	-	6 640	DARUNTER:BUH
-	-	-	-	-	-	-	-	1 845	CND
-	13 998	-	-	5 777	3 250	1 773	-	43 356	BULGARIEN
-	1 483	-	-	188	-	-	-	6 604	DARUNTER:SOF
-	6 115	-	-	2 843	1 705	852	-	18 099	VAR
-	6 400	-	-	2 746	1 545	921	-	18 645	BOJ
8	6 631	-	2	525	-	-	-	79 995	RUSSLAND
8	4 422	-	2	524	-	-	-	40 697	DARUNTER:MOW
-	1 737	-	-	-	-	-	-	20 501	LED
-	-	-	-	-	-	-	-	6 090	OVV
-	472	-	-	1	-	-	-	11 817	*RU
-	371	-	-	-	-	-	-	3 559	WEISSRUSSLAND
-	371	-	-	-	-	-	-	3 398	DARUNTER:MSQ
-	85	-	-	-	-	-	-	1 104	MOLDAVIEN
-	85	-	-	-	-	-	-	1 104	DARUNTER:KIV
-	624	-	-	1	-	-	-	7 136	UKRAINE
-	624	-	-	1	-	-	-	7 136	DARUNTER:IEV
-	-	-	-	-	-	-	-	1 239	GEORGIEN
-	-	-	-	-	-	-	-	1 239	DARUNTER:TBS
-	-	-	-	-	-	-	-	243	ARMENIEN
-	-	-	-	-	-	-	-	1 404	ASERBAIDDSCHAN
-	-	-	-	-	-	-	-	1 404	DARUNTER:BAK
-	-	-	80	-	-	-	-	15 371	KASACHSTAN
-	-	-	80	-	-	-	-	15 371	DARUNTER:ALA
-	-	-	-	-	-	-	-	1 285	KIRGISIEN
-	-	-	-	-	-	-	-	1 285	DARUNTER:FRU
-	-	-	-	-	-	-	-	435	TURKMENISTAN
-	-	-	-	-	-	-	-	2 890	USBEKISTAN
-	-	-	-	-	-	-	-	2 890	DARUNTER:TAS
15 921	102 367	10 713	34 879	56 483	38 035	10 974	-	2 970 112	E U R O P A
12 090	50 315	9 185	28 169	36 786	25 326	7 261	-	2 152 843	DARUNTER: EU-LAENDER
-	3 163	-	-	1 369	-	-	-	28 766	AEgypten
-	1 191	-	-	-	-	-	-	10 252	DARUNTER:CAI
-	-	-	-	-	-	-	-	1 090	ALY

5 PERSONENVERKEHR
5. 2 VERFLECHTUNG IM VERKEHR
5. 2. 2 AUSSTEIGER

VON STRECKENHERKUNFTS-		NACH STRECKEN								
LAND BZW. --- FLUGPLATZ	HAMBURG (HAM)	HANNOVER (HAJ)	BREMEN (BRE)	DUESSELDORF (DUS)	KOELN/BONN (CGN)	FRANKFURT (FRA)	STUTTGART (STR)	NUERNBERG (NUE)	MUENCHEN (MUC)	BERLIN (TXL)
AUSSTEIGER										
INSGESAMT										
LXR	95	239	-	838	140	251	296	-	196	21
HRG	612	464	-	2 868	189	2 636	647	145	1 960	1 398
*EG	-	-	-	246	-	97	166	-	423	156
LIBYEN	-	-	-	-	7	-	-	-	-	-
TUNESIEN	5 380	5 342	1 197	12 181	2 852	12 781	3 850	2 234	5 616	4 053
DARUNTER: TUN	814	488	-	970	115	4 854	110	-	397	-
DJE	582	1 170	299	1 986	668	2 617	601	537	1 274	706
MIR	3 984	3 507	898	8 533	2 069	5 054	3 139	1 697	3 787	3 347
*TN	-	177	-	692	-	256	-	-	158	-
ALGERIEN	-	-	-	-	-	880	-	-	-	-
DARUNTER: ALG	-	-	-	-	-	880	-	-	-	-
MAROKKO	825	989	-	2 779	-	3 862	1 375	484	1 164	545
DARUNTER: CAS	-	-	-	-	-	2 179	-	-	-	-
AGA	825	989	-	2 275	-	1 226	1 375	484	1 164	545
KAP VERDE	-	-	-	-	-	177	-	-	-	-
SENEGAL	-	-	-	-	-	890	-	-	-	-
GAMBIA	-	-	-	-	164	337	-	-	340	339
DARUNTER: BJL	-	-	-	-	164	337	-	-	340	339
GHANA	-	-	-	793	-	609	-	-	-	-
DARUNTER: ACC	-	-	-	793	-	609	-	-	-	-
NIGERIA	-	-	-	-	-	3 312	-	-	-	-
DARUNTER: LOS	-	-	-	-	-	3 312	-	-	-	-
KONGO	-	-	-	-	-	-	-	-	2	-
SUDAN	-	-	-	-	-	877	-	-	-	-
ERITHREA	-	-	-	-	-	993	-	-	-	-
AETHIOPIEN	-	-	-	-	-	3 301	-	-	-	-
DARUNTER: ADD	-	-	-	-	-	3 301	-	-	-	-
KENIA	46	-	-	1 166	-	4 456	-	-	2 045	-
DARUNTER: NBO	-	-	-	-	-	1 957	-	-	-	-
MBA	46	-	-	1 166	-	2 499	-	-	2 045	-
SIMBABWE	-	-	-	-	-	1 201	-	-	-	-
DARUNTER: HRE	-	-	-	-	-	1 201	-	-	-	-
NAMIBIA	-	-	-	-	-	2 517	-	-	748	-
DARUNTER: WDH	-	-	-	-	-	2 517	-	-	748	-
MADAGASKAR	-	-	-	-	-	-	-	-	201	-
SESCHELLEN	-	-	-	-	-	852	-	-	-	-
MAURITIUS	-	-	-	-	-	817	-	-	1 158	-
DARUNTER: MRU	-	-	-	-	-	817	-	-	1 158	-
SUEDAFRIKA	-	-	-	-	-	9 599	-	-	584	-
DARUNTER: JNB	-	-	-	-	-	7 225	-	-	-	-
CPT	-	-	-	-	-	2 374	-	-	502	-
A F R I K A	6 958	7 034	1 197	21 497	3 352	57 265	6 465	2 863	17 011	6 512
KANADA	1 899	-	-	1 921	4	48 456	-	-	2 207	-
DARUNTER: YMQ	-	-	-	-	-	1 449	-	-	-	-
YTO	505	-	-	809	-	23 277	-	-	1 340	-
YVR	525	-	-	636	-	15 016	-	-	145	-
YYC	561	-	-	476	-	6 979	-	-	219	-
YHZ	308	-	-	-	-	1 097	-	-	503	-
USA	-	-	-	28 325	3 021	220 965	3 163	-	31 039	3 837
DARUNTER: NYC	-	-	-	12 150	-	41 820	-	-	8 830	3 837
CHI	-	-	-	4 095	-	23 059	-	-	5 699	-
BOS	-	-	-	-	-	14 546	-	-	-	-
PHL	-	-	-	-	-	5 049	-	-	4 492	-
WAS	-	-	-	-	-	17 364	-	-	-	-
DET	-	-	-	-	-	16 295	-	-	-	-
PIT	-	-	-	-	-	5 074	-	-	-	-
CVG	-	-	-	-	-	9 570	-	-	-	-
ATL	-	-	-	-	-	17 445	3 163	-	5 445	-
CLT	-	-	-	-	-	854	-	-	332	-
MIA	-	-	-	2 007	-	14 932	-	-	991	-
ORL	-	-	-	1 230	-	-	-	-	-	-
*U2	-	-	-	2 694	1 044	1 452	-	-	8	-
DAL	-	-	-	-	-	9 168	-	-	-	-
HOU	-	-	-	-	-	2 350	-	-	-	-
SEA	-	-	-	-	-	2 478	-	-	-	-
SFO	-	-	-	1 746	-	12 221	-	-	5 242	-
LAX	-	-	-	3 288	-	22 796	-	-	-	-
DEN	-	-	-	-	-	1 775	-	-	-	-
PHX	-	-	-	1 115	-	-	-	-	-	-
LAS	-	-	-	-	961	1 023	-	-	-	-
ANC	-	-	-	-	955	891	-	-	-	-
MEXIKO	-	-	-	1 737	1 107	8 740	-	-	-	-
DARUNTER: MEX	-	-	-	-	-	6 047	-	-	-	-
*MX	-	-	-	1 737	1 107	1 992	-	-	-	-
COSTA RICA	-	-	-	63	-	238	-	-	-	-
KUBA	-	-	-	2 842	755	1 077	15	-	-	-
DARUNTER: HAV	-	-	-	-	-	550	-	-	-	-
VRA	-	-	-	1 532	755	527	-	-	-	-
*CU	-	-	-	1 310	-	-	15	-	-	-
JAMAICA	-	-	-	1 103	-	693	13	-	-	-
DARUNTER: MBJ	-	-	-	1 103	-	693	13	-	-	-
DOMINIK. REP	484	2 296	-	7 511	1 583	5 938	664	-	3 397	-
DARUNTER: SDQ	-	-	-	1 006	873	936	-	-	1 258	-
POP	198	1 326	-	3 581	710	3 311	620	-	1 952	-
*DO	286	970	-	2 924	-	1 691	44	-	187	-
ANTIGUA-BARB.	-	-	-	-	-	494	-	-	-	-
BARBADOS	-	-	-	1 360	-	777	-	-	-	-
DARUNTER: BGI	-	-	-	1 360	-	777	-	-	-	-
TRINID. U. TOB.	-	-	-	-	-	264	-	-	-	-
KOLUMBIEN	-	-	-	-	-	3 271	-	-	-	-
DARUNTER: BOG	-	-	-	-	-	3 271	-	-	-	-
VENEZUELA	-	-	-	-	-	57	-	-	972	-

JULI 1997

MIT GEBIETEN AUSSERHALB DEUTSCHLANDS

ZIELFLUGPLATZ

ZIELFLUGPLATZ								VON STRECKENHERKUNFTS-	
BERLIN (THF)	BERLIN (SXF)	SAARBRUECKEN (SCN)	MUENSTER/ OSN. (FMO)	LEIPZIG (LEJ)	DRESDEN (DRS)	ERFURT (ERF)	SONSTIGE	INSGESAMT	LAND. BZW -- FLUGPLATZ
-	152	-	-	171	-	-	-	2 399	AUSSTEIGER
-	1 820	-	-	1 198	-	-	-	13 937	INSGESAMT
-	-	-	-	-	-	-	-	1 088	LXR
-	-	-	-	-	-	-	-	7	HRG
-	9 359	649	987	4 919	3 026	1 160	-	75 586	*EG
-	1 474	-	-	428	-	-	-	9 650	LIBYEN
-	1 347	355	276	698	459	150	-	13 725	TUNESIEN
-	6 105	294	711	3 793	2 567	1 010	-	50 495	DARUNTER: TUN
-	433	-	-	-	-	-	-	1 716	DJE
-	201	-	-	-	-	-	-	1 081	MIR
-	201	-	-	-	-	-	-	1 081	*TN
-	929	-	-	1 085	356	241	-	14 634	ALGERIEN
-	929	-	-	1 085	356	241	-	2 179	DARUNTER: ALG
-	-	-	-	-	-	-	-	11 494	MAROKKO
-	-	-	-	-	-	-	-	177	DARUNTER: CAS
-	-	-	-	-	-	-	-	890	AGA
-	-	-	-	-	-	-	-	1 180	KAP VERDE
-	-	-	-	-	-	-	-	1 180	SENEGAL
-	-	-	-	-	-	-	-	1 402	GAMBIA
-	-	-	-	-	-	-	-	1 402	DARUNTER: BJL
-	-	-	-	-	-	-	-	3 312	GHANA
-	-	-	-	-	-	-	-	3 312	DARUNTER: ACC
-	-	-	-	-	-	-	-	2	NIGERIA
-	-	-	-	-	-	-	-	877	DARUNTER: LOS
-	-	-	-	-	-	-	-	993	KONGO
-	-	-	-	-	-	-	-	3 301	SUDAN
-	-	-	-	-	-	-	-	3 301	ERITHREA
-	282	-	-	-	-	-	-	7 995	AETHIOPIEN
-	282	-	-	-	-	-	-	1 957	DARUNTER: ADD
-	-	-	-	-	-	-	-	6 038	KENIA
-	-	-	-	-	-	-	-	1 201	DARUNTER: NBO
-	-	-	-	-	-	-	-	1 201	MBA
-	-	-	-	-	-	-	-	3 265	SIMBABWE
-	-	-	-	-	-	-	-	3 265	DARUNTER: HRE
-	-	-	-	-	-	-	-	201	NAMIBIA
-	-	-	-	-	-	-	-	852	DARUNTER: WDH
-	-	-	-	-	-	-	-	1 975	MADAGASKAR
-	-	-	-	-	-	-	-	10 183	SESCHELLEN
-	-	-	-	-	-	-	-	7 225	MAURITIUS
-	-	-	-	-	-	-	-	2 876	DARUNTER: MRU
-	-	-	-	-	-	-	-	-	SUEDAFRIKA
-	-	-	-	-	-	-	-	-	DARUNTER: JNB
-	-	-	-	-	-	-	-	-	CPT
-	13 934	649	987	7 373	3 382	1 401	-	157 880	A F R I K A
-	1 173	-	-	-	-	-	-	55 660	KANADA
-	1 173	-	-	-	-	-	-	1 449	DARUNTER: YMQ
-	-	-	-	-	-	-	-	27 104	YTO
-	-	-	-	-	-	-	-	16 322	YVR
-	-	-	-	-	-	-	-	8 235	YYC
-	86	-	-	-	-	-	-	1 908	YHZ
-	-	-	-	-	-	-	-	290 436	USA
-	-	-	-	-	-	-	-	66 637	DARUNTER: NYC
-	-	-	-	-	-	-	-	32 853	CHI
-	-	-	-	-	-	-	-	14 546	BOS
-	-	-	-	-	-	-	-	9 541	PHL
-	86	-	-	-	-	-	-	17 364	WAS
-	-	-	-	-	-	-	-	16 381	DET
-	-	-	-	-	-	-	-	5 074	PIT
-	-	-	-	-	-	-	-	9 570	CVG
-	-	-	-	-	-	-	-	26 053	ATL
-	-	-	-	-	-	-	-	1 186	CLT
-	-	-	-	-	-	-	-	17 930	MIA
-	-	-	-	-	-	-	-	1 230	ORL
-	-	-	-	-	-	-	-	5 198	*U2
-	-	-	-	-	-	-	-	9 168	DAL
-	-	-	-	-	-	-	-	2 350	HOU
-	-	-	-	-	-	-	-	2 478	SEA
-	-	-	-	-	-	-	-	19 209	SFO
-	-	-	-	-	-	-	-	26 084	LAX
-	-	-	-	-	-	-	-	1 775	DEN
-	-	-	-	-	-	-	-	1 115	PHX
-	-	-	-	-	-	-	-	1 984	LAS
-	-	-	-	-	-	-	-	1 846	ANC
-	-	-	-	-	-	-	-	11 584	MEXIKO
-	-	-	-	-	-	-	-	6 047	DARUNTER: MEX
-	-	-	-	-	-	-	-	4 836	*MX
-	-	-	-	-	-	-	-	301	COSTA RICA
-	497	-	-	-	-	-	-	5 186	KUBA
-	497	-	-	-	-	-	-	1 047	DARUNTER: HAV
-	-	-	-	-	-	-	-	2 814	VRA
-	-	-	-	-	-	-	-	1 325	*CU
-	-	-	-	-	-	-	-	1 809	JAMAICA
-	-	-	-	-	-	-	-	1 809	DARUNTER: MBJ
-	935	-	-	-	-	-	-	22 808	DOMINIK. REP
-	935	-	-	-	-	-	-	4 073	DARUNTER: SDQ
-	-	-	-	-	-	-	-	12 633	POP
-	-	-	-	-	-	-	-	6 102	*DO
-	-	-	-	-	-	-	-	494	ANTIGUA-BARB.
-	-	-	-	-	-	-	-	2 137	BARBADOS
-	-	-	-	-	-	-	-	2 137	DARUNTER: BGI
-	-	-	-	-	-	-	-	264	TRINID. U. TOB.
-	-	-	-	-	-	-	-	3 271	KOLUMBIEN
-	-	-	-	-	-	-	-	3 271	DARUNTER: BOG
-	-	-	-	-	-	-	-	1 029	VENEZUELA

5 PERSONENVERKEHR

5. 2 VERFLECHTUNG IM VERKEHR

5. 2. 2 AUSSTEIGER

NACH STRECKEN										
VON STRECKENHERKUNFTS-										
LAND BZW. --- FLUGPLATZ	HAMBURG (HAM)	HANNOVER (HAJ)	BREMEN (BRE)	DUESSELDORF (DUS)	KOELN/BONN (CGN)	FRANKFURT (FRA)	STUTTGART (STR)	NUERNBERG (NUE)	MUENCHEN (MUC)	BERLIN (TXL)
AUSSTEIGER										
INSGESAMT										
BRASILIAN	-	-	-	-	-	16 254	-	-	-	-
DARUNTER:RIO	-	-	-	-	-	5 344	-	-	-	-
SAO	-	-	-	-	-	10 020	-	-	-	-
PERU	-	-	-	-	-	1 722	-	-	-	-
DARUNTER:LIM	-	-	-	-	-	1 722	-	-	-	-
ARGENTINIEN	-	-	-	-	-	3 504	-	-	-	-
DARUNTER:BUE	-	-	-	-	-	3 504	-	-	-	-
CHILE	-	-	-	-	-	2 271	-	-	-	-
DARUNTER:SCL	-	-	-	-	-	2 271	-	-	-	-
A M E R I K A	2 383	2 296	-	44 862	6 470	314 721	3 855	-	37 615	3 837
LIBANON	-	-	-	-	-	1 626	-	-	-	-
DARUNTER:BEY	-	-	-	-	-	1 626	-	-	-	-
ISRAEL	467	92	-	180	479	12 808	290	-	10 559	-
DARUNTER:TLV	467	92	-	180	479	12 808	290	-	10 246	-
JORDANIEN	-	-	-	-	-	1 321	-	-	-	531
DARUNTER:AMM	-	-	-	-	-	1 321	-	-	-	531
SYRIEN	-	-	-	-	-	2 405	-	-	142	-
DARUNTER:DAM	-	-	-	-	-	2 137	-	-	142	-
IRAN	1 532	-	-	-	-	6 499	-	-	-	-
DARUNTER:THR	1 532	-	-	-	-	6 499	-	-	-	-
KUWEIT	-	-	-	-	-	3 000	-	-	888	-
DARUNTER:KWI	-	-	-	-	-	3 000	-	-	888	-
BAHRAIN	-	-	-	-	-	995	-	-	-	-
KATAR	-	-	-	-	-	451	-	-	-	-
SAUDI-ARAB	-	-	-	26	-	3 496	-	-	-	-
DARUNTER:JED	-	-	-	-	-	1 855	-	-	-	-
RUH	-	-	-	-	-	1 641	-	-	-	-
JEMEN	-	-	-	-	-	1 100	-	-	-	-
DARUNTER:SAH	-	-	-	-	-	1 100	-	-	-	-
OMAN	-	-	-	-	-	188	-	-	-	-
V.A.EMIRATE	-	-	-	-	-	7 865	-	-	141	-
DARUNTER:DXB	-	-	-	-	-	6 414	-	-	-	-
AUH	-	-	-	-	-	1 451	-	-	-	-
PAKISTAN	-	-	-	-	-	2 887	-	-	-	-
DARUNTER:KHI	-	-	-	-	-	2 243	-	-	-	-
BANGLADESCH	-	-	-	-	-	121	-	-	-	-
AFGHANISTAN	-	-	-	-	-	70	-	-	-	-
INDIEN	-	-	-	-	-	20 662	-	-	-	-
DARUNTER:DEL	-	-	-	-	-	7 929	-	-	-	-
BOM	-	-	-	-	-	9 919	-	-	-	-
MAA	-	-	-	-	-	2 814	-	-	-	-
NEPAL	-	-	-	-	-	519	-	-	-	-
SRI LANKA	-	-	-	1 038	-	613	-	-	1 579	-
DARUNTER:CMB	-	-	-	1 038	-	613	-	-	1 579	-
MALEDIVEN	-	-	-	820	-	1 919	-	82	1 804	-
DARUNTER:MLE	-	-	-	820	-	1 919	-	82	1 804	-
THAILAND	-	-	-	-	-	21 453	-	-	2 801	-
DARUNTER:BKK	-	-	-	-	-	21 080	-	-	2 801	-
VIETNAM	-	-	-	-	-	1 046	-	-	-	-
DARUNTER:SGN	-	-	-	-	-	1 046	-	-	-	-
MALAYSIA	-	-	-	-	-	3 767	-	-	793	-
DARUNTER:KUL	-	-	-	-	-	3 767	-	-	793	-
SINGAPUR	-	-	-	-	-	17 044	-	-	-	-
DARUNTER:SIN	-	-	-	-	-	17 044	-	-	-	-
BRUNEL	-	-	-	-	-	329	-	-	-	-
INDONESIEN	-	-	-	-	-	9 509	-	-	-	-
DARUNTER:JKT	-	-	-	-	-	6 428	-	-	-	-
DPS	-	-	-	-	-	3 081	-	-	-	-
PHILIPPINEN	-	-	-	-	-	8 254	-	-	-	-
DARUNTER:MNL	-	-	-	-	-	8 254	-	-	-	-
HONGKONG	-	-	-	-	-	17 860	-	-	-	-
DARUNTER:HKG	-	-	-	-	-	17 860	-	-	-	-
TAIWAN	-	-	-	-	-	1 258	-	-	-	-
DARUNTER:TPE	-	-	-	-	-	1 258	-	-	-	-
JAPAN	-	-	-	-	-	34 198	-	-	2 487	-
DARUNTER:TYO	-	-	-	-	-	23 786	-	-	-	-
OSA	-	-	-	-	-	8 801	-	-	2 487	-
NGO	-	-	-	-	-	1 611	-	-	-	-
KOREA REP.	-	-	-	-	-	14 125	-	-	-	-
DARUNTER:SEL	-	-	-	-	-	14 125	-	-	-	-
KOREA DEM.VR	-	-	-	-	-	-	-	-	-	-
MONGOLEI	-	-	-	-	-	-	-	-	-	-
CHINA	-	-	-	-	-	10 342	-	-	1 049	-
DARUNTER:PEK	-	-	-	-	-	7 186	-	-	689	-
SHA	-	-	-	-	-	3 156	-	-	360	-
A S I E N	1 999	92	-	2 064	479	207 730	290	82	22 243	531
AUSTRALIEN	-	-	-	-	-	664	-	-	-	-
NEUSEELAND	-	-	-	-	-	657	-	-	-	-
AUSTRALIEN/OZEANIEN...	-	-	-	-	-	1 321	-	-	-	-
I N S G E S A M T ..	255 538	172 446	37 196	546 833	126 580	1 443 444	174 587	59 040	468 630	199 470

JULI 1997
MIT GEBIETEN AUSSERHALB DEUTSCHLANDS

ZIELFLUGPLATZ								VON STRECKENHERKUNFTS-	
B E R L I N (THF)	SAARBRUECKEN (SXF)	MUENSTER/ OSN. (FMO)	LEIPZIG (LEJ)	DRESDEN (DRS)	ERFURT (ERF)	SONSTIGE	INSGESAMT	LAND. BZW --	FLUGPLATZ
								AUSSTEIGER	
								INSGESAMT	
							16 254	BRASILLEN	
							5 344	DARUNTER: RIO	
							10 020	SAC	
							1 722	PERU	
							1 722	DARUNTER: LIM	
							3 504	ARGENTINIEN	
							3 504	DARUNTER: BUE	
							2 271	CHILE	
							2 271	DARUNTER: SCL	
	2 691						418 730	A M E R I K A	
	1 295						2 921	LIBANON	
	1 295						2 921	DARUNTER: BEY	
	1 224						26 099	ISRAEL	
	1 224						25 786	DARUNTER: TLV	
							1 852	JORDANIEN	
							1 852	DARUNTER: AMM	
	391						2 938	SYRIEN	
	328						2 607	DARUNTER: DAM	
							8 031	IRAN	
							8 031	DARUNTER: THR	
							3 888	KUWEIT	
							3 888	DARUNTER: KWI	
							995	BAHRAIN	
							451	KATAR	
							3 522	SAUDI-ARAB.	
							1 855	DARUNTER: JED	
							1 641	RUH	
							1 100	JEMEN	
							1 100	DARUNTER: SAH	
							188	OMAN	
							8 006	V. A. EMIRATE	
							6 414	DARUNTER: DXB	
							1 451	AUH	
							2 887	PAKISTAN	
							2 243	DARUNTER: KHI	
							121	BANGLADESCH	
							70	AFGHANISTAN	
							20 662	INDIEN	
							7 929	DARUNTER: DEL	
							9 919	BOM	
							2 814	MAA	
							519	NEPAL	
							3 230	SRI LANKA	
							3 230	DARUNTER: CMB	
							4 625	MALEDIVEN	
							4 625	DARUNTER: MLE	
							24 254	THAILAND	
							23 881	DARUNTER: BKK	
							1 046	VIETNAM	
							1 046	DARUNTER: SGN	
							4 560	MALAYSIA	
							4 560	DARUNTER: KUL	
	1 212						18 256	SINGAPUR	
	1 212						18 256	DARUNTER: SIN	
							329	BRUNEI	
							9 509	INDONESIEN	
							6 428	DARUNTER: JKT	
							3 081	DPS	
							8 254	PHILIPPINEN	
							8 254	DARUNTER: MNL	
							17 860	HONGKONG	
							17 860	DARUNTER: HKG	
							1 258	TAIWAN	
							1 258	DARUNTER: TPE	
							36 685	JAPAN	
							23 786	DARUNTER: TYO	
							11 288	OSA	
							1 611	NGO	
							14 125	KOREA REP	
							14 125	DARUNTER: SEL	
							1	KOREA DEM. VR	
	1						317	MONGOLEI	
	317						11 719	CHINA	
	328						8 203	DARUNTER: PEK	
	328						3 516	SHA	
	4 768						240 278	A S I E N	
							664	AUSTRALIEN	
							657	NEUSEELAND	
							1 321	AUSTRALIEN/OZEANIEN	
15 921	123 760	11 362	35 866	63 856	41 417	12 375	3 788 321	I N S G E S A M T	

5 PERSONENVERKEHR

5. 2 VERFLECHTUNG IM VERKEHR

5. 2. 3 REISENDE

NACH ENDZIELLAND BZW. ---FLUGPLATZ	VON HERKUNFTS									
	HAMBURG (HAM)	HANNOVER (HAJ)	BREMEN (BRE)	DUESSELDORF (DUS)	KOELN/BONN (CGN)	FRANKFURT (FRA)	STUTTGART (STR)	NUERNBERG (NUE)	MUENCHEN (MUC)	BERLIN (TXL)
REISENDE										
INSGESAMT										
POLEN	2 516	461	199	3 331	484	15 778	614	240	3 519	1 534
DARUNTER: WAW	1 079	194	94	1 967	282	11 065	368	156	3 243	1 457
GDN	1 288	27	54	74	56	379	30	7	76	10
KRK	35	49	10	55	16	1 463	46	21	63	22
KTW	48	39	24	661	38	1 942	61	30	51	14
*PL	66	152	17	574	92	929	109	26	86	31
LITAUEN	925	414	25	182	61	3 413	66	26	182	433
DARUNTER: VNO	179	75	25	180	61	2 958	66	26	173	400
*LT	746	339	-	2	-	455	-	-	9	33
LETTLAND	618	153	87	132	59	2 121	97	18	189	15
DARUNTER: RIX	618	153	87	132	59	2 121	97	18	189	15
ESTLAND	860	90	31	136	11	1 351	61	13	124	39
DARUNTER: TTL	860	90	31	136	11	1 351	61	13	124	39
FINNLAND	5 862	185	33	3 360	107	12 071	986	271	4 485	2 601
DARUNTER: HEL	4 907	180	28	3 029	90	10 835	844	220	3 764	2 231
*FI	380	2	3	160	6	487	35	16	259	123
SCHWEDEN	2 686	997	147	2 148	282	19 504	1 965	512	7 443	1 002
DARUNTER: STO	1 835	582	81	1 805	165	12 077	1 060	299	4 827	966
MMA	127	125	8	36	22	903	192	45	404	7
GOT	320	184	47	124	56	4 983	392	110	1 452	16
*SE	182	60	9	96	28	934	171	30	423	10
NORWEGEN	4 627	679	146	3 078	140	14 713	1 011	202	6 029	508
DARUNTER: OSL	3 239	400	115	2 119	114	11 090	690	166	3 581	147
BGO	477	156	4	226	13	924	102	8	605	1
TRD	169	39	-	8	3	497	66	14	190	-
SVG	196	62	19	8	3	465	66	4	230	4
*NO	425	8	8	608	2	1 441	62	7	1 072	354
DAENEMARK	2 233	644	125	6 599	1 125	21 048	1 336	284	4 745	45
DARUNTER: CPH	1 878	555	103	6 371	1 054	15 225	1 082	185	4 135	26
BLL	9	10	6	34	40	4 153	76	26	109	5
*DK	173	63	16	15	22	1 175	114	70	323	2
GR BRITANNIEN	26 128	15 033	4 991	47 439	11 903	98 449	16 880	4 672	52 733	23 077
DARUNTER: LON	20 876	10 659	3 855	28 482	11 596	75 090	11 413	3 446	39 177	18 936
BHX	896	849	149	7 182	14	6 816	2 433	250	4 705	1 383
MAN	1 842	1 443	314	6 772	49	10 956	813	415	4 090	659
NCL	210	115	87	775	3	466	242	75	389	102
GLA	444	527	56	585	39	1 688	348	118	751	377
EDI	543	301	85	2 069	58	1 847	805	107	2 340	715
BFS	177	109	24	263	34	219	143	29	246	228
JER	210	127	19	408	6	221	54	10	88	121
GCI	152	100	30	380	10	126	34	2	106	114
*GB	213	426	111	55	35	406	124	71	177	112
IRLAND	3 294	411	264	8 346	329	12 826	1 211	585	4 269	2 063
DARUNTER: DUB	1 956	329	206	5 811	262	10 209	615	143	2 427	1 148
SNN	980	20	11	1 728	2	1 588	542	416	1 567	617
ORK	152	57	47	278	65	601	46	24	147	151
*IE	206	5	-	529	-	428	8	2	128	147
ISLAND	1 878	31	11	629	718	4 776	69	6	604	5
DARUNTER: KEF	1 851	31	11	627	718	4 765	41	6	601	5
NIEDERLANDE	3 752	556	540	7 565	3 133	16 207	2 422	1 189	7 755	3 803
DARUNTER: AMS	2 691	533	529	7 564	3 130	16 147	2 379	1 140	7 690	3 782
BELGIEN	2 486	1 408	297	3 503	33	16 697	2 580	749	6 172	897
DARUNTER: BRU	2 452	1 398	268	3 501	33	16 685	2 432	745	6 159	896
LUXEMBURG	589	120	59	125	4	4 740	28	55	1 059	80
DARUNTER: LUX	589	120	59	125	4	4 740	28	55	1 059	80
FRANKREICH	14 516	6 174	2 187	20 278	7 783	54 440	10 629	3 479	31 624	14 981
DARUNTER: PAR	9 283	4 628	1 419	12 892	6 648	37 098	7 961	3 059	17 785	11 126
BOD	467	211	50	288	27	137	209	32	609	376
SXB	615	12	7	14	38	3	3	-	406	8
LYS	348	184	89	1 556	82	5 055	1 058	110	2 943	385
TLS	878	135	260	207	76	981	143	54	2 198	389
MRS	554	159	94	275	116	914	152	20	1 724	393
NCE	1 664	458	216	3 565	480	8 685	842	125	3 936	1 412
CLY	7	5	-	854	-	825	-	-	5	4
BIA	134	46	-	80	5	26	2	1	227	508
*FR	563	335	50	547	309	710	259	75	1 787	377
SPANIEN	65 093	67 052	23 050	201 296	47 190	130 364	45 165	20 420	57 100	32 864
DARUNTER: MAD	2 271	851	706	3 419	862	10 923	1 769	327	5 306	1 648
BCN	3 612	2 416	243	5 398	1 171	12 312	2 366	268	6 451	1 934
GRO	-	-	-	1 448	-	-	-	-	-	2
VLC	491	241	108	600	211	4 500	415	69	465	189
ALC	1 775	1 783	651	6 903	82	5 550	896	5	2 386	1 632
LEI	888	1 147	-	5 760	2	2 441	421	347	1 233	596
AGP	3 845	3 028	721	9 307	419	8 447	1 489	299	2 814	1 878
XRY	456	510	4	1 124	8	1 384	567	4	758	434
SVQ	22	58	8	1 720	16	565	22	10	226	65
BIO	257	298	73	445	89	2 928	480	77	521	135
*EI	233	246	35	1 355	61	2 260	314	37	391	192
PMI	29 482	31 922	12 281	96 653	29 438	39 044	16 834	8 988	15 614	13 910
IBZ	4 622	4 864	1 849	18 124	3 716	8 491	3 542	1 800	5 568	2 096
MAH	1 413	2 123	1	4 286	822	2 920	1 772	963	1 727	1 094
LPA	5 685	5 809	2 394	15 830	3 304	8 687	3 945	2 474	3 897	2 203
TCI	2 993	3 538	1 482	9 738	1 875	5 962	3 402	1 984	3 276	1 356
FUE	3 434	4 165	1 178	9 797	2 890	6 951	3 483	1 324	2 933	1 203
ACE	3 287	3 739	1 316	7 944	2 224	5 864	2 671	1 444	2 186	1 560
*E3	327	314	-	1 445	-	1 135	777	-	1 348	737
PORTUGAL	8 811	7 242	1 815	20 113	5 060	26 271	7 056	2 165	9 975	5 909
DARUNTER: LIS	1 881	833	198	3 232	1 303	10 222	1 358	181	3 775	2 030
OPO	1 456	417	199	1 722	960	5 038	1 194	134	596	790
FAO	5 121	4 847	1 123	13 202	2 794	8 569	3 064	1 692	4 014	2 662
FNC	250	1 133	295	1 950	2	1 879	1 429	158	1 527	391
MALTA	1 274	684	26	3 359	605	4 851	555	578	1 659	1 341
DARUNTER: MLA	1 274	684	26	3 359	605	4 851	555	578	1 659	1 341
GIBRALT (BRIT)	3	-	-	2	-	4	3	-	1	-
SCHWEIZ	6 946	2 726	1 235	9 552	2 908	30 263	2 037	1 947	12 377	5 814

JULI 1997
MIT GEBIETEN AUSSERHALB DEUTSCHLANDS

FLUGPLATZ									NACH ENDZIELLAND BZW. -- FLUGPLATZ
B E R L I N (THF)	(SKF)	SAARBRUECKEN (SCN)	MUENSTER/ OSN. (FMO)	LEIPZIG (LEJ)	DRESDEN (DRS)	ERFURT (ERF)	SONSTIGE	INSGESAMT	
12	15	3	82	62	643	3	35	29 531	REISENDE
10	-	3	46	42	79	2	30	20 107	INSGESAMT
-	-	-	-	1	173	-	1	2 186	POLEN
-	15	-	6	1	184	-	-	1 971	DARUNTER: WAW
2	-	-	15	12	67	-	2	3 019	GDN
18	89	-	15	6	140	1	2	2 248	KRK
18	25	-	44	14	10	-	7	5 909	KTW
-	64	-	44	13	10	-	7	4 260	*PL
435	-	-	-	1	-	-	-	1 649	LITAUEN
435	-	4	48	13	16	-	5	4 010	DARUNTER: VNO
54	-	4	48	13	16	-	5	4 010	*LT
54	-	-	9	10	7	-	9	2 805	LETTLAND
117	-	-	9	10	7	-	9	2 805	DARUNTER: RIX
117	-	1	13	56	90	4	28	30 270	ESTLAND
-	-	1	9	52	78	3	27	26 415	DARUNTER: TTL
1 007	-	-	3	-	6	-	-	1 480	FINNLAND
501	-	1	22	96	98	5	98	38 013	DARUNTER: HEL
118	-	-	14	56	60	5	48	24 381	*FI
182	-	-	1	1	1	-	3	1 993	SCHWEDEN
130	-	1	5	39	26	-	33	7 969	DARUNTER: STO
1 697	-	-	1	-	7	-	8	2 090	MMA
1 183	-	-	19	131	87	2	49	33 118	GOT
253	-	-	16	51	64	2	38	23 015	*SE
88	-	-	-	5	9	-	4	2 787	NORWEGEN
70	-	-	3	4	4	-	2	1 087	DARUNTER: OSL
57	-	-	-	2	1	-	-	1 130	BGO
1 184	-	1	100	49	53	3	51	39 625	TRD
933	-	1	6	38	47	3	26	31 668	SVG
18	-	-	-	1	2	-	15	4 504	*NO
127	-	-	-	7	1	-	1	2 109	DAENEMARK
895	536	150	1 552	3 229	2 100	112	356	310 235	DARUNTER: CPH
69	536	133	1 406	2 626	1 533	97	240	230 170	BLL
6	-	-	9	106	85	8	37	24 928	*DK
244	-	16	22	157	169	7	69	28 037	GR BRITANNIEN
60	-	-	1	14	109	-	-	28 037	DARUNTER: LON
260	-	-	4	20	32	-	-	5 249	BHX
98	-	-	1	263	72	-	1	9 305	MAN
-	-	-	-	6	4	-	2	1 484	NCL
37	-	-	65	23	26	-	-	1 415	GLA
41	-	-	19	-	9	-	-	1 123	EDI
-	-	-	24	2	15	-	1	1 772	BFS
39	345	12	23	685	290	1	28	35 021	JER
39	-	12	22	176	277	1	28	23 661	GCI
-	345	-	-	499	4	-	-	8 319	*GB
-	-	-	1	8	8	-	-	1 585	IRLAND
226	321	-	3	4	18	-	1	9 300	DARUNTER: DUB
226	321	-	3	4	18	-	1	9 229	SNN
15	4	-	105	632	226	3	52	47 959	ORK
15	-	-	3	614	218	3	51	46 489	*IE
1 280	51	4	9	282	205	4	54	36 711	ISLAND
1 257	51	4	9	282	205	4	54	36 435	DARUNTER: KEF
804	-	93	12	47	34	-	13	7 862	NIEDERLANDE
804	-	93	12	47	34	-	13	7 862	DARUNTER: AMS
1 663	156	19	357	1 827	1 163	54	237	171 567	BELGIEN
45	-	14	168	1 302	847	46	109	114 430	DARUNTER: BRU
148	-	-	2	22	17	-	6	2 601	LUXEMBURG
1 062	-	-	-	-	3	-	-	2 171	DARUNTER: LUX
68	-	-	28	189	67	3	38	12 203	FRANKREICH
-	-	-	10	43	36	3	17	5 430	DARUNTER: PAR
100	-	-	26	79	41	1	29	4 677	BOD
198	-	5	111	109	74	1	33	21 914	SKB
-	-	-	-	2	4	-	-	1 708	LYS
42	156	-	-	3	74	-	-	1 032	TLS
616	28 266	9 769	27 667	25 185	15 337	6 791	188	803 413	MRS
178	-	-	98	94	110	8	56	28 626	NCE
174	-	1	69	177	128	1	44	36 765	CLY
-	-	-	-	-	-	-	-	1 450	BIA
-	-	-	46	49	19	-	18	7 421	*FR
-	-	-	2	2	3	-	2	21 672	SPANIEN
66	410	-	-	768	245	-	-	14 259	DARUNTER: MAD
-	232	-	17	807	326	-	8	33 703	BCN
-	-	-	-	-	-	-	-	5 249	GRO
171	-	-	1	160	-	-	1	2 874	VLC
-	-	-	43	36	19	-	32	5 604	ALC
26	13 443	6 752	18 538	12 502	7 068	3 206	18	355 719	LEI
1	2 583	468	2 368	1 966	1 643	513	-	64 214	AGP
-	905	-	-	1 185	340	-	-	19 551	XRY
-	3 585	669	1 876	2 882	1 693	1 236	-	66 169	SVQ
-	2 893	633	1 276	2 136	2 259	819	-	45 622	BIO
-	2 239	543	1 594	1 110	902	452	-	44 198	*E1
-	1 969	703	1 489	1 302	582	556	-	38 836	FMI
-	2	-	247	-	-	-	-	6 332	IBZ
201	4 398	582	1 664	4 433	2 459	594	37	108 785	MAH
115	-	1	113	248	189	2	24	25 705	LPA
86	175	-	54	270	124	-	10	13 225	TCI
-	4 223	581	1 492	3 438	2 139	592	1	59 554	FUE
-	-	-	-	477	1	-	-	9 492	ACE
-	651	-	12	604	469	-	3	16 671	*E3
-	651	-	12	604	469	-	3	16 671	PORTUGAL
1 834	153	-	638	724	1 021	19	53	80 247	DARUNTER: LIS
									OPO
									FAO
									FNC
									MALTA
									DARUNTER: MLA
									GIBRALT (BRIT)
									SCHWEIZ

5 PERSONENVERKEHR

5. 2 VERFLECHTUNG IM VERKEHR

5. 2. 3 REISENDE

		VON HERKUNFTS									
NACH ENDZIELLAND		HAMBURG	HANNOVER	BREMEN	DUESSELDORF	KOELN/BONN	FRANKFURT	STUTTGART	NUERNBERG	MUENCHEN	BERLIN
BZW. --- FLUGPLATZ		(HAM)	(HAJ)	(BRE)	(DUS)	(CGN)	(FRA)	(STR)	(NUE)	(MUC)	(TXL)

REISENDE											
INSGESAMT											

DARUNTER: ZRH	4 854	2 002	981	6 612	2 162	16 568	912	1 403	6 824	5 336	
GVA	953	224	110	1 461	198	9 944	1 070	153	3 167	351	
BSL	978	420	124	1 208	428	3 529	7	322	1 459	86	
BRN	75	38	13	91	41	43	-	30	809	6	
OESTERREICH	4 182	1 894	648	9 212	2 182	37 633	3 449	1 116	9 278	4 196	
DARUNTER: VIE	2 907	1 487	451	5 969	1 879	19 801	2 945	1 012	8 098	3 442	
INN	84	35	13	71	39	1 942	2	2	3	30	
LNZ	129	106	66	921	51	5 383	70	-	442	146	
SZG	480	69	40	1 176	69	3 839	33	13	4	109	
GRZ	314	154	56	945	90	5 213	349	85	704	326	
KLU	268	43	22	130	49	1 455	46	4	26	143	
ITALIEN	10 987	4 721	1 237	34 466	6 907	73 166	10 089	1 626	31 987	12 356	
DARUNTER: ROM	2 232	427	160	5 452	662	13 965	1 053	95	6 012	3 274	
MIL	2 842	927	243	12 242	1 625	17 602	2 558	737	5 864	4 224	
VCE	734	274	195	1 661	458	10 068	424	127	1 862	454	
TRS	147	36	39	124	37	245	52	-	1 561	68	
VRN	361	282	41	263	139	812	56	2	1 188	167	
TRN	183	313	99	346	140	6 564	997	87	1 703	149	
GOA	136	26	61	128	46	326	46	17	924	125	
FLR	475	218	76	1 375	248	981	264	10	2 546	332	
BLQ	252	180	69	342	136	6 457	235	51	1 630	280	
PSA	225	72	45	169	59	489	66	2	1 096	68	
RMI	275	313	-	710	448	-	7	-	-	327	
NAP	1 349	872	87	3 236	1 377	4 089	1 138	387	2 134	1 262	
BRI	118	19	10	110	6	588	176	4	214	5	
BDS	146	31	7	928	1	1 321	143	5	480	-	
SUF	53	2	4	73	572	1 209	143	-	1 202	712	
CAG	184	32	19	315	70	700	42	3	490	51	
OLB	148	38	27	935	326	1 252	383	50	691	301	
PMO	106	12	6	1 508	490	1 454	632	10	599	5	
CTA	914	622	31	4 428	51	4 660	1 577	15	1 498	531	
*IT	60	23	12	105	16	299	78	21	237	17	
GRIECHENLAND	23 480	22 972	4 519	73 909	14 244	62 688	32 405	13 914	50 951	19 457	
DARUNTER: ATH	2 664	1 737	373	5 599	572	16 514	2 166	766	9 637	3 143	
SKG	3 472	4 350	293	16 669	4 783	15 535	12 152	2 317	8 787	3 238	
CFG	2 915	3 198	-	5 974	1 154	3 462	2 032	1 740	3 867	2 621	
JSI	9	-	1	691	1	383	96	-	370	353	
ZTH	506	-	-	2 068	-	575	228	291	968	313	
JMK	217	297	-	890	2	755	93	-	747	111	
SMI	1 278	985	-	2 771	-	1 301	404	497	1 635	628	
JTR	420	377	1	954	-	1 066	206	-	1 667	319	
KGS	1 895	1 950	798	7 150	938	2 736	1 774	1 089	2 805	1 224	
RHO	3 287	3 797	1 285	10 455	2 048	5 068	3 164	1 777	4 525	2 275	
CHQ	635	696	2	1 171	-	1 726	1 278	-	1 264	478	
HER	5 926	5 251	1 758	12 535	4 185	9 772	6 155	4 850	8 552	4 252	
KVA	237	-	-	3 011	556	813	1 353	580	1 685	107	
MJT	-	1	-	1 008	-	657	245	-	1 366	13	
*GR	19	333	8	2 963	5	2 325	1 059	7	3 076	382	
TUERKEI	34 232	55 682	6 937	135 092	66 769	103 022	58 270	19 859	48 536	34 353	
DARUNTER: ANK	2 654	7 364	157	14 248	12 637	19 139	10 739	1 742	7 702	1 662	
IST	9 871	16 682	2 044	36 036	23 757	35 197	19 098	5 667	16 481	9 093	
IZM	4 462	7 537	1 167	15 018	9 439	14 650	8 907	2 298	7 504	6 211	
DLM	2 464	3 203	921	11 699	2 409	4 406	2 595	2 433	2 824	3 363	
AYT	13 348	15 110	2 453	47 881	12 118	21 886	10 355	6 886	9 912	11 551	
*TR	1 433	5 786	195	10 210	6 409	7 744	6 576	833	4 113	2 473	
ZYPERN	1 757	1 879	52	4 178	742	4 412	1 638	1 106	1 698	1 200	
DARUNTER: LCA	1 263	1 104	51	2 625	742	3 538	1 278	588	1 013	672	
*CY	466	763	1	1 553	-	716	358	184	657	325	
SLOWENIEN	103	35	14	116	113	3 319	50	7	832	46	
DARUNTER: LJU	103	35	14	116	113	3 319	50	7	832	46	
KROATIEN	204	496	45	262	1 427	9 757	453	30	1 840	438	
DARUNTER: ZAG	144	74	31	233	75	5 998	373	26	1 358	398	
SPU	39	419	12	26	732	3 259	54	2	355	30	
DBV	10	1	2	346	285	18	-	-	67	4	
SERBIEN	194	94	26	3 018	1 024	5 165	2 619	9	1 965	67	
DARUNTER: BEG	194	94	26	1 614	39	5 165	890	9	1 837	67	
*YU	-	-	-	1 404	985	-	1 729	-	128	-	
BOSNIEN-HERZEGOWINA	476	8	2	59	1 401	546	325	14	270	76	
DARUNTER: SJJ	476	8	2	59	1 401	546	325	14	270	76	
MONTENEGRO	16	1	3	499	1	13	-	-	14	-	
MAZEDONIEN	1 105	9	-	2 964	1 381	1 380	1 165	5	335	14	
DARUNTER: SKP	1 105	9	-	2 964	1 381	1 380	1 165	5	335	14	
UNGARN	2 091	267	233	1 930	958	11 060	1 827	69	4 727	2 489	
DARUNTER: BUD	2 091	267	233	1 930	958	11 060	1 827	66	4 727	2 489	
ALBANIEN	29	25	5	50	34	371	46	-	278	8	
TSSCHECH. REP	1 101	485	133	2 050	289	8 383	625	154	1 733	45	
DARUNTER: PRG	1 094	475	121	1 940	277	8 115	606	153	1 664	44	
SLOWAKEI	3	13	3	19	10	90	4	1	8	3	
RUMAENIEN	292	408	52	1 809	109	4 672	718	51	2 488	161	
DARUNTER: BUH	286	123	50	911	92	3 682	264	51	1 993	155	
CND	-	280	-	675	-	707	401	-	391	-	
*RO	6	5	2	223	17	283	53	-	104	6	
BULGARIEN	2 267	3 859	27	5 450	2 181	6 153	1 204	1 372	2 266	730	
DARUNTER: SOF	285	32	26	151	92	3 317	77	14	1 963	118	
VAR	626	1 428	1	2 352	1 143	1 202	723	522	178	611	
BOJ	1 354	2 399	-	2 946	946	1 634	404	836	125	-	
RUSSLAND	4 500	11 393	302	6 535	2 416	29 846	1 865	242	5 697	2 312	
DARUNTER: MOW	2 142	1 061	218	4 600	764	17 257	947	131	4 414	1 748	
LED	1 896	1 161	41	1 434	121	6 690	262	75	1 096	475	
OVV	29	3 720	1	17	7	1 817	60	17	48	18	
*RU	325	5 400	10	434	1 480	3 540	572	10	93	50	
WEISSRUSSLAND	60	580	7	81	73	2 161	46	10	607	27	
DARUNTER: MSQ	60	100	7	81	73	2 161	46	10	607	27	
MOLDAVIEN	11	1	2	2	2	661	1	1	7	4	
UKRAINE	187	136	58	239	71	6 383	145	56	534	223	

JULI 1997
MIT GEBIETEN AUSSERHALB DEUTSCHLANDS

FLUGPLATZ									NACH ENDZIELLAND
(THF)	B E R L I N (SXF)	SAARBRUECKEN (SCN)	MUENSTER/ OSN. (FMO)	LEIPZIG (LEJ)	DRESDEN (DRS)	ERFURT (ERF)	SONSTIGE	INSGESAMT	BZW. -- FLUGPLATZ
									REISENDE
									INSGESAMT
8	153	-	549	620	704	14	18	49 720	DARUNTER: ZRH
541	-	-	54	44	66	3	30	18 369	GVA
1 065	-	-	20	58	214	2	5	9 925	BSL
195	-	-	-	1	13	-	-	1 355	BRN
237	44	45	416	459	682	37	129	75 839	OESTERREICH
10	-	37	223	358	354	36	107	49 116	DARUNTER: VIE
-	-	-	19	6	15	-	1	2 262	INN
1	-	-	42	30	28	-	4	7 419	LNZ
226	44	1	35	14	233	-	2	6 387	SZG
-	-	6	71	46	39	1	14	8 413	GRZ
-	-	1	26	5	13	-	1	2 232	KLU
449	-	144	793	1 765	1 257	63	423	192 436	ITALIEN
59	-	7	71	131	114	9	43	33 766	DARUNTER: ROM
28	-	6	117	170	147	22	110	49 464	MIL
81	-	11	144	74	73	14	42	16 696	VCE
-	-	10	20	15	12	-	25	2 391	TRS
-	-	-	89	31	21	2	34	3 488	VRN
37	-	1	28	59	50	4	24	10 784	TRN
-	-	1	3	19	17	1	10	1 886	GOA
27	-	7	63	42	25	5	57	6 751	FLR
37	-	98	71	44	170	3	45	10 100	BLQ
-	-	3	7	18	17	1	5	2 342	PSA
-	-	-	-	-	-	-	-	2 080	RMI
23	-	-	52	797	582	2	20	17 407	NAP
-	-	-	1	5	5	-	-	1 261	BRI
-	-	-	-	-	-	-	-	3 062	BDS
-	-	-	2	-	-	-	-	3 972	SUF
-	-	-	5	35	4	-	-	1 950	CAG
10	-	-	97	3	2	-	3	4 266	OLB
-	-	-	-	3	1	-	2	4 828	PMO
-	-	-	17	311	13	-	1	14 669	CTA
147	-	-	4	3	4	-	2	1 028	*IT
161	16 538	980	5 700	15 145	9 570	3 628	507	370 768	GRIECHENLAND
161	439	-	124	668	556	18	79	45 216	DARUNTER: ATH
-	2 530	-	914	2 536	1 542	684	20	79 822	SKG
-	1 836	-	797	2 253	1 333	776	-	33 958	CFU
-	152	-	-	-	-	-	-	2 056	JSI
-	348	-	-	1	-	-	-	4 950	ZTH
-	-	-	-	-	-	-	-	3 460	JMK
-	-	-	-	277	-	-	-	9 776	SMI
-	242	-	1	-	2	-	-	5 255	JTR
-	1 495	-	442	962	-	-	-	25 258	KGS
-	3 204	431	897	2 615	2 719	709	-	48 256	RHO
-	-	-	-	201	-	-	-	7 451	CHQ
-	6 292	549	2 525	5 631	3 418	1 441	407	83 499	HER
-	-	-	-	-	-	-	-	8 342	KVA
-	-	-	-	-	-	-	-	3 290	MJT
-	-	-	-	1	-	-	-	10 179	*GR
-	21 947	2 526	13 358	19 142	7 791	4 211	278	632 005	TUERKEI
-	1 599	-	1 549	8	14	-	72	81 286	DARUNTER: ANK
-	3 418	423	3 152	68	57	-	183	181 228	IST
-	1 554	-	1 381	1 243	9	342	23	81 745	IZM
-	1 787	256	966	3 079	1 236	153	-	43 794	DLM
-	11 480	1 847	5 283	14 339	6 471	3 715	-	194 635	AYT
-	2 109	-	1 027	405	4	-	-	49 317	*TR
2	2 649	-	28	1 372	1 390	-	11	24 114	ZYPERN
2	1 829	-	28	933	1 068	-	11	16 745	DARUNTER: LCA
-	712	-	439	322	-	-	-	6 496	*CY
-	123	1	12	17	13	-	11	4 812	SLOWENIEN
-	123	1	12	17	13	-	11	4 812	DARUNTER: LJU
-	772	1	17	436	6	-	21	16 205	KROATIEN
-	-	1	14	13	4	-	21	8 763	DARUNTER: ZAG
-	410	-	3	284	1	-	-	5 626	SPU
1	362	-	-	2	1	-	-	1 100	DBV
1	1 059	1	8	8	2	-	3	15 263	SERBIEN
1	1 025	1	8	8	2	-	3	10 983	DARUNTER: BEG
-	34	-	-	-	-	-	-	4 280	*YU
-	182	-	1	2	1	-	2	3 365	BOSNIEN-HERZEGOWINA
-	182	-	1	2	1	-	2	3 365	DARUNTER: SJJ
-	12	-	-	-	-	-	-	559	MONTENEGRO
-	775	-	1	-	2	-	-	9 136	MAZEDONIEN
-	775	-	1	-	2	-	-	9 136	DARUNTER: SKP
3	-	4	129	69	92	5	53	26 006	UNGARN
3	-	4	129	69	92	5	53	26 003	DARUNTER: BUD
-	1	-	2	1	-	-	1	851	ALBANIEN
448	-	2	75	-	2	-	28	15 553	TSCHECH. REP
430	-	2	65	-	2	-	23	15 011	DARUNTER: PRG
124	-	-	-	3	-	-	-	281	SLOWAKEI
2	1 100	-	31	26	24	6	9	11 958	RUMAENIEN
2	329	-	30	25	24	3	9	8 029	DARUNTER: BUH
-	274	-	-	-	-	-	-	2 728	CND
-	497	-	1	1	-	3	-	1 201	*RO
-	14 660	1	23	10 613	5 232	3 633	8	59 679	BULGARIEN
-	1 166	1	22	135	20	9	8	7 436	DARUNTER: SOF
-	5 889	-	1	4 681	2 658	1 829	-	23 844	VAR
-	7 605	-	-	5 797	2 554	1 795	-	28 395	BOJ
54	5 575	-	117	658	196	13	103	71 824	RUSSLAND
7	3 496	-	57	610	143	13	70	37 678	DARUNTER: MOW
23	1 312	-	11	16	15	-	4	14 632	LED
-	169	-	10	7	10	-	11	5 941	OVV
24	549	-	13	21	19	-	10	12 550	*RU
-	236	-	19	43	21	-	4	3 975	WEISSRUSSLAND
-	236	-	19	43	21	-	4	3 495	DARUNTER: MSQ
-	63	-	-	-	1	-	-	756	MOLDAVIEN
-	694	-	31	31	44	1	3	8 836	UKRAINE

5 PERSONENVERKEHR

5. 2 VERFLECHTUNG IM VERKEHR

5. 2. 3 REISENDE

NACH ENDZIELLAND BZW. --- FLUGPLATZ	VON HERKUNFTS									
	HAMBURG (HAM)	HANNOVER (HAJ)	BREMEN (BRE)	DUESSELDORF (DUS)	KOELN/BONN (CGN)	FRANKFURT (FRA)	STUTTGART (STR)	NUERNBERG (NUE)	MUENCHEN (MUC)	BERLIN (TXL)
REISENDE										
INSGESAMT										
DARUNTER: IEV	187	136	58	239	71	6 383	145	56	534	223
GEORGIEN	6	3	-	-	1	1 155	2	-	23	7
DARUNTER: TBS	6	3	-	-	1	1 155	2	-	23	7
ARMENIEN	6	-	-	-	-	418	2	-	19	3
ASERBAIDDSCHAN	23	6	-	7	2	933	10	6	32	40
DARUNTER: BAK	23	6	-	7	2	933	10	6	32	40
KASACHSTAN	341	5 291	5	150	4 852	3 794	547	1 661	85	95
DARUNTER: ALA	341	5 291	5	150	4 852	3 794	547	1 661	85	95
KIRGISIEN	2	861	-	-	-	656	3	-	11	4
DARUNTER: FRU	2	861	-	-	-	656	3	-	11	4
TURKMENISTAN	2	6	2	16	4	274	2	1	10	10
USBEKISTAN	16	13	6	16	6	2 184	28	16	43	36
DARUNTER: TAS	16	13	6	16	6	2 184	28	16	43	36
E U R O P A	242 770	216 198	49 586	623 302	189 134	870 182	212 309	78 737	378 318	175 411
DARUNTER: EU-LAENDER	174 102	129 409	39 912	438 361	100 282	586 108	136 204	51 037	279 577	123 331
AEGYPTEN	1 464	1 171	95	6 681	720	11 703	1 742	394	5 079	1 939
DARUNTER: CAI	279	187	78	1 236	96	6 147	406	49	1 527	135
ALY	33	18	16	70	17	1 080	22	8	26	15
LXR	246	245	-	1 704	244	725	270	-	487	440
HRG	906	721	-	3 453	363	3 571	940	337	2 604	1 181
*EG	-	-	1	218	-	177	104	-	432	168
LIBYEN	-	-	-	-	2	2	-	-	-	-
TUNESIEN	5 670	7 702	1 929	16 767	4 878	16 490	5 121	3 266	6 779	4 404
DARUNTER: TUN	839	813	83	1 328	1 289	5 069	282	30	944	68
DJE	1 200	1 525	555	2 882	989	3 870	812	900	1 601	722
MIR	3 631	5 105	1 291	11 537	2 600	7 141	4 027	2 336	4 031	3 613
*TN	-	259	-	1 020	-	410	-	-	203	1
ALGERIEN	10	11	5	16	4	917	2	1	27	-
DARUNTER: ALG	7	11	3	10	3	834	2	1	17	-
MAROKKO	1 605	1 267	27	4 223	1 280	6 991	1 358	622	1 698	785
DARUNTER: CAS	137	63	21	220	179	2 930	61	25	195	120
AGA	1 435	1 197	-	2 844	3	1 748	1 292	595	1 489	654
OULD	1	-	1	796	623	1 643	1	-	1	6
MAURETANIEN	5	3	-	1	-	7	-	-	-	-
MALI	9	4	-	7	-	19	2	-	7	3
KAP VERDE	7	1	1	-	-	220	5	-	5	-
SENEGAL	36	9	2	51	1	985	9	5	38	12
DARUNTER: DKR	36	9	2	51	1	985	9	5	33	12
GAMBIA	21	13	4	40	339	564	3	-	430	339
DARUNTER: BJL	21	13	4	40	339	564	3	-	430	339
GUINEA	10	7	-	2	-	14	3	-	6	3
LIBERIA	-	-	-	-	-	-	1	-	-	-
ELFENB. KUESTE	25	8	3	16	2	46	26	9	21	7
BURKINA FASO	9	5	4	3	-	16	8	1	6	3
NIGER	8	2	-	-	-	-	4	-	4	1
TSCHAD	3	-	1	4	1	3	-	-	-	4
GHANA	224	33	42	1 006	5	989	71	21	75	56
DARUNTER: ACC	224	33	42	1 006	5	989	71	21	75	56
TOGO	26	19	18	9	1	24	9	6	23	8
BENIN	10	4	-	13	3	19	8	1	6	1
NIGERIA	174	47	37	114	28	2 595	76	22	141	38
DARUNTER: LOS	137	46	35	110	28	2 595	67	22	131	34
KAMERUN	20	11	2	16	1	44	22	1	20	5
ZENT. AFR. REP.	-	-	-	1	-	1	3	-	-	-
AEQUAT. GUINEA	-	-	-	-	-	2	-	-	-	-
GABUN	8	6	3	4	-	8	13	2	9	-
ZAIRE	5	3	1	11	1	24	9	-	9	-
SAO TOME	2	-	-	-	-	1	-	-	-	-
ANGOLA	6	6	5	2	1	16	4	1	9	11
SUDAN	22	-	2	7	6	1 106	14	-	14	18
DARUNTER: KRT	17	-	2	7	6	1 106	5	-	14	18
DSCHIBUTI	13	5	-	1	-	2	1	-	2	-
ERITHREA	6	28	4	23	19	2 038	222	25	18	5
DARUNTER: ASM	6	28	4	23	19	2 038	222	25	18	5
AETHIOPIEN	14	14	7	7	6	1 853	13	9	32	10
DARUNTER: ADD	14	14	7	6	6	1 836	11	8	32	10
SOMALIA	-	-	-	-	-	6	-	-	-	-
UGANDA	25	13	-	35	2	91	10	1	33	-
KENIA	494	220	37	1 292	52	4 845	110	21	1 751	78
DARUNTER: NBO	144	75	36	35	15	2 073	110	21	161	78
MBA	350	145	1	1 257	37	2 771	-	-	1 590	-
RUANDA	8	1	-	1	1	29	6	-	4	-
TANSANIA	57	32	38	18	-	237	42	42	67	46
SAMBIA	10	3	7	4	1	68	1	-	6	9
MALAWI	3	1	15	-	1	48	1	-	6	4
SIMBABWE	75	50	25	82	27	1 608	21	19	62	75
DARUNTER: HRE	73	44	25	78	26	1 396	19	19	60	75
BOTSUANA	16	5	-	10	6	30	1	-	2	6
NAMIBIA	203	141	74	82	33	3 323	69	19	904	72
DARUNTER: WDH	203	141	74	82	33	3 323	69	19	904	72
MOSAMBIK	9	1	2	1	4	31	1	-	2	10
MADAGASKAR	2	5	-	2	11	3	8	-	322	12
KOMOREN	-	-	-	1	-	20	-	-	-	-
SESCHellen	95	4	6	32	3	999	17	6	62	53
DARUNTER: SEZ	95	4	6	32	2	990	17	6	62	51
REUNION (FR)	4	9	-	13	2	-	3	1	20	13
MAURITIUS	91	28	14	152	12	1 352	30	5	985	110
DARUNTER: MRU	91	28	14	152	12	1 352	30	5	985	110
SUEDAFRIKA	894	512	240	744	185	11 313	545	198	2 620	568
DARUNTER: JNB	546	317	125	519	130	7 965	401	126	1 125	283
CPT	254	106	78	143	37	2 689	116	42	907	253
DUR	73	46	23	48	16	411	18	22	575	26

JULI 1997

 MIT GEBIETEN AUSSERHALB DEUTSCHLANDS

FLUGPLATZ									NACH ENDZIELLAND
B E R L I N (THF)	(SXF)	SAARBRUECKEN (SCN)	MUENSTER/ OSN. (FMO)	LEIPZIG (LEJ)	DRESDEN (DRS)	ERFURT (ERF)	SONSTIGE	INSGESAMT	BZW. -- FLUGPLATZ
									REISENDE
									INSGESAMT
-	694	-	31	31	44	1	3	8 836	DARUNTER: IEV
29	1	-	1	-	-	-	-	1 228	GEORGIEN
29	1	-	1	-	-	-	-	1 228	DARUNTER: TBS
-	12	-	-	-	-	-	-	460	ARMENIEN
-	4	-	8	-	3	-	2	1 076	ASERBAIDDSCHAN
-	31	-	8	-	3	-	2	1 076	DARUNTER: BAK
-	112	-	112	6	6	-	-	16 976	KASACHSTAN
-	31	-	112	6	6	-	-	16 976	DARUNTER: ALA
-	1	-	-	-	-	-	-	1 538	KIRGISIEN
-	1	-	-	-	-	-	-	1 538	DARUNTER: FRU
-	15	-	6	5	5	-	-	343	TURKMENISTAN
-	15	-	1	10	12	-	3	2 405	USBKISTAN
-	15	-	1	10	12	-	3	2 405	DARUNTER: TAS
13 607	101 479	14 344	53 268	87 894	50 678	19 192	2 903	3 379 312	E U R O P A
8 668	50 338	11 801	38 433	53 890	33 564	11 299	2 201	2 268 517	DARUNTER: EU-LAENDER
9	3 451	-	19	2 187	15	-	2	36 671	AEGYPTEN
9	885	-	11	39	12	-	2	11 098	DARUNTER: CAI
-	-	-	8	9	3	-	-	1 325	ALY
-	279	-	-	584	-	-	-	5 224	LXR
-	2 282	-	-	1 520	-	-	-	17 878	HRG
-	5	-	-	35	-	-	-	1 140	*EG
-	-	-	-	-	-	-	-	4	LIBYEN
-	8 812	690	1 860	7 297	3 680	1 653	9	97 007	TUNESIEN
-	1 397	-	29	397	4	-	4	12 576	DARUNTER: TUN
-	1 156	76	494	1 186	516	219	5	18 708	DJE
-	5 880	614	1 337	5 714	3 160	1 434	-	63 451	MIR
-	379	-	-	-	-	-	-	2 272	*TN
-	271	-	-	-	-	-	-	1 264	ALGERIEN
-	257	-	-	-	-	-	-	1 145	DARUNTER: ALG
19	971	-	25	1 350	433	2	5	22 661	MAROKKO
19	1	-	23	10	8	2	5	4 019	DARUNTER: CAS
-	970	-	-	1 340	425	-	-	13 992	AGA
-	-	-	-	-	-	-	-	3 072	OUD
1	-	-	-	-	-	-	-	18	MAURETANIEN
9	1	-	-	-	-	-	-	61	MALI
-	-	-	-	-	-	-	-	239	KAP VERDE
14	2	-	1	-	1	-	-	1 166	SENEGAL
14	2	-	1	-	1	-	-	1 161	DARUNTER: DKR
77	-	-	-	-	-	-	-	1 830	GAMBIA
77	-	-	-	-	-	-	-	1 830	DARUNTER: BJL
8	3	-	-	-	-	-	-	56	GUINEA
-	-	-	-	-	-	-	-	1	LIBERIA
2	-	-	-	-	-	-	-	166	ELFENB. KUESTE
2	2	-	-	-	-	-	-	59	BURKINA PASO
-	-	-	-	1	-	-	-	21	NIGER
-	-	-	-	-	-	-	-	16	TSCHAD
-	35	-	3	2	2	-	-	2 564	GHANA
-	35	-	3	2	2	-	-	2 564	DARUNTER: ACC
2	-	-	-	-	-	-	-	145	TOGO
6	-	-	-	-	-	-	-	71	BENIN
9	18	-	9	4	3	-	6	3 321	NIGERIA
9	15	-	9	4	3	-	6	3 241	DARUNTER: LOS
9	-	-	-	-	-	-	-	151	KAMERUN
-	-	-	-	-	-	-	-	5	ZENT. AFR. REP.
-	-	-	-	-	-	-	-	2	AEQUAT. GUINEA
-	-	-	-	-	-	-	-	53	GABUN
8	-	-	-	-	-	-	-	71	ZAIRE
-	-	-	-	-	-	-	-	3	SAO TOME
13	2	-	-	1	1	-	-	78	ANGOLA
-	-	-	1	4	1	-	-	1 195	SUDAN
-	-	-	1	4	1	-	-	1 181	DARUNTER: KRT
-	4	-	-	-	-	-	-	24	DSCHIBUTI
-	4	-	-	-	-	-	10	2 402	ERITHREA
-	2	-	2	1	1	-	10	2 402	DARUNTER: ASM
-	2	-	2	1	1	-	-	1 971	AETHIOPIEN
-	2	-	-	-	-	-	-	1 950	DARUNTER: ADD
6	2	-	-	-	-	-	-	6	SOMALIA
25	590	-	11	233	8	-	-	218	UGANDA
25	13	-	11	5	8	-	1	9 768	KENIA
-	577	-	-	228	-	-	1	2 811	DARUNTER: NBO
1	-	-	-	-	-	-	-	6 956	MBA
-	4	-	-	3	-	-	-	51	RUANDA
-	-	-	-	-	-	-	-	586	TANSANIA
-	-	-	-	-	-	-	-	110	SAMBIA
-	-	-	-	3	-	-	-	83	MALAWI
-	25	-	32	5	3	-	3	2 112	SIMBABWE
-	25	-	29	5	2	-	3	1 879	DARUNTER: HRE
-	-	-	2	-	-	-	-	78	BOTSUANA
-	-	-	83	31	52	-	38	5 124	NAMIBIA
-	-	-	83	31	52	-	38	5 124	DARUNTER: WDH
-	-	-	-	-	-	-	-	61	MOSAMBIK
-	-	-	-	2	-	-	-	367	MADAGASKAR
-	-	-	-	-	-	-	-	21	KOMOREN
-	-	-	-	-	5	-	-	1 282	SESCHELLEN
-	-	-	-	-	5	-	-	1 270	DARUNTER: SEZ
-	-	-	-	-	1	-	-	66	REUNION (FR)
-	-	-	3	38	4	-	-	2 824	MAURITIUS
-	-	-	3	38	4	-	-	2 824	DARUNTER: MRU
55	111	-	75	60	87	-	32	18 239	SUEDAFRIKA
55	110	-	54	22	31	-	20	11 829	DARUNTER: JNB
-	1	-	17	26	52	-	8	4 729	CPT
-	-	-	4	10	3	-	3	1 278	DUR

5 PERSONENVERKEHR
5. 2 VERFLECHTUNG IM VERKEHR
5. 2. 3 REISENDE

NACH ENDZIELLAND		VON HERKUNFTS									
BZW. --- FLUGPLATZ	HAMBURG (HAM)	HANNOVER (HAJ)	BREMEN (BRE)	DUESSELDORF (DUS)	KOELN/BONN (CGN)	FRANKFURT (FRA)	STUTTGART (STR)	NUERNBERG (NUE)	MUENCHEN (MUC)	BERLIN (TXL)	
REISENDE											
INSGESAMT											
A F R I K A	11 398	11 404	2 650	31 494	7 638	70 702	9 614	4 698	21 305	8 708	
KANADA	4 845	2 428	891	5 048	930	47 018	1 757	620	5 744	2 896	
DARUNTER: YMQ	320	270	66	274	53	2 033	278	61	419	433	
YTO	1 731	958	344	2 064	327	19 016	718	224	2 640	1 189	
YWG	65	53	27	34	14	706	38	20	52	39	
YEA	47	43	17	33	7	1 519	9	14	37	56	
YVR	1 403	675	261	1 661	328	13 711	467	188	1 343	713	
YYC	746	276	94	818	134	6 353	123	50	636	324	
YHZ	386	23	17	49	12	1 784	33	19	407	38	
*CA	121	92	50	88	34	1 199	78	37	122	67	
USA	17 066	9 014	4 417	37 665	6 000	245 952	13 636	4 149	53 686	16 578	
DARUNTER: NYC	3 974	1 611	877	9 918	495	36 058	2 298	675	11 928	3 966	
CHI	1 055	773	215	2 205	205	25 917	962	348	5 405	949	
BOS	961	476	251	1 057	279	13 033	704	241	2 102	1 013	
PHL	335	40	21	159	10	2 802	127	61	1 502	307	
BWI	186	6	15	42	11	1 152	22	6	212	42	
WAS	602	355	180	532	327	17 998	739	201	1 578	777	
DET	680	495	228	365	57	21 815	609	215	1 094	644	
PIT	57	28	25	190	34	2 264	31	42	496	80	
CVG	214	69	22	113	11	2 394	229	60	593	301	
CLE	28	37	17	331	6	1 352	77	13	235	52	
*U1	120	63	57	277	35	3 309	184	61	577	106	
ATL	627	324	185	444	91	10 272	1 319	233	4 763	687	
CLT	78	29	28	135	10	1 959	59	23	466	109	
TPA	154	79	48	183	483	2 222	118	48	272	323	
MIA	1 638	593	264	3 320	251	16 177	424	119	2 821	1 467	
ORL	411	103	94	1 874	32	2 356	161	28	917	542	
*U2	393	72	69	1 723	596	7 027	715	117	1 021	148	
MSP	355	270	160	186	12	2 564	288	184	755	223	
STL	46	38	21	177	7	748	109	26	139	19	
MKC	14	12	5	117	5	758	30	11	204	23	
DAL	196	132	110	243	56	10 776	234	58	877	161	
HOU	257	176	125	648	65	3 649	155	69	529	297	
MSY	40	12	10	54	18	681	35	16	166	7	
MEM	119	60	24	13	2	382	132	74	182	120	
*U4	20	27	31	43	16	879	70	28	109	17	
SEA	426	247	80	777	91	4 129	308	76	952	341	
PDX	54	27	12	153	14	2 589	89	52	252	25	
SLC	42	32	8	137	11	1 112	154	25	356	283	
SFO	1 473	1 086	420	4 056	412	13 426	1 190	258	7 456	1 407	
LAX	1 620	1 140	437	4 829	311	21 709	1 005	282	2 656	1 462	
DEN	137	116	66	650	51	3 475	212	62	641	201	
PHX	132	82	80	960	15	889	72	25	509	142	
LAS	46	71	14	219	984	1 390	22	10	114	22	
SAN	74	37	17	233	19	789	82	33	261	46	
*U6	62	52	21	113	13	707	113	34	245	31	
ANC	41	26	12	60	845	974	3	-	21	6	
HNL	53	17	5	235	4	750	26	10	86	43	
BERMUDA (BRIT)	14	5	4	11	5	62	4	-	23	1	
MEXIKO	657	493	103	1 589	406	8 187	366	110	1 208	455	
DARUNTER: MEX	284	465	94	465	92	5 601	250	101	548	264	
*MX	349	20	6	1 111	294	1 762	107	5	645	181	
GUATEMALA	61	12	46	17	2	144	30	3	22	27	
BELIZE	-	-	-	-	-	3	10	-	-	-	
HONDURAS	9	1	2	6	2	73	4	-	14	1	
EL SALVADOR	13	9	12	12	6	78	2	6	22	2	
NICARAGUA	20	4	-	42	1	76	1	-	32	2	
COSTA RICA	102	31	21	405	2	385	59	22	220	49	
DARUNTER: SJO	101	31	21	400	2	382	59	22	220	49	
PANAMA	17	4	11	4	2	87	5	9	15	16	
KUBA	228	1	1	2 080	631	1 736	121	-	594	144	
DARUNTER: HAV	10	-	1	25	-	844	3	-	35	3	
VRA	106	-	-	1 002	363	759	1	-	316	29	
*CU	112	1	-	1 053	268	133	117	-	243	112	
MARTINIQUE	9	17	-	49	-	15	16	3	17	26	
BAHAMAS	25	8	8	13	8	380	3	-	44	18	
JAMAICA	172	13	2	775	2	842	78	-	296	124	
DARUNTER: MBJ	158	4	-	773	-	813	74	-	281	120	
HAITI	3	-	3	-	-	3	8	-	1	5	
DOMINIK. REP	1 210	1 818	5	6 611	1 578	6 302	1 216	171	3 382	372	
DARUNTER: SDQ	185	12	-	1 131	407	855	105	5	309	140	
POP	494	855	5	2 906	734	2 672	414	89	1 670	104	
*DO	531	951	-	2 574	437	2 775	697	77	1 403	128	
ANTIGUA-BARB.	31	20	4	23	2	311	6	9	27	15	
GUADELOUPE (FR)	15	1	11	41	-	-	7	7	9	29	
BARBADOS	64	9	7	88	9	601	2	5	47	28	
TRINID. U. TOB.	31	-	3	22	-	801	3	-	18	11	
NIED. ANTILLEN	76	32	27	45	-	72	20	31	70	131	
ST. LUCIA	10	-	5	9	2	525	4	-	21	4	
SONST. WESTIN.	18	-	3	6	2	64	10	-	25	24	
KOLUMBIEN	130	32	34	87	61	2 380	48	36	174	75	
DARUNTER: BOG	120	29	24	76	58	1 867	39	29	160	66	
VENEZUELA	131	141	24	1 885	89	411	104	34	801	108	
DARUNTER: CCS	129	37	23	132	3	379	98	34	158	108	
PMV	-	104	-	1 753	86	21	-	-	641	-	
SURINAME	3	-	-	-	-	5	3	1	-	1	
GUAYANA (FR)	6	3	11	-	-	-	1	-	12	1	
BRASIL IEN	722	396	249	485	160	15 264	750	213	1 049	438	
DARUNTER: RIO	203	62	124	121	36	4 726	164	59	252	134	
SAO	397	244	83	248	80	7 749	475	131	572	225	
*BR	40	19	24	85	31	1 149	59	15	95	28	
ECUADOR	121	49	45	66	8	595	49	25	122	70	
DARUNTER: UIO	89	47	35	63	8	553	43	21	110	64	

FLUGPLATZ									NACH ENDZIELLAND
B E R L I N (THF)	(SXF)	SAARBRUECKEN (SCN)	MUENSTER/ OSN. (FMO)	LEIPZIG (LEJ)	DRESDEN (DRS)	ERFURT (ERF)	SONSTIGE	INSGESAMT	BZW.-- FLUGPLATZ
									REISENDE
									INSGESAMT
275	14 306	690	2 126	11 222	4 299	1 655	108	214 292	A F R I K A
99	925	-	327	478	493	-	236	74 735	KANADA
98	-	-	11	6	25	-	1	4 348	DARUNTER: YMQ
1	925	-	105	213	162	-	82	30 699	YTO
-	-	-	15	5	14	-	9	1 091	YWG
-	-	-	6	17	16	-	1	1 822	YEA
-	-	-	107	121	169	-	74	21 221	YVR
-	-	-	45	67	88	-	21	9 775	YYC
-	-	-	8	16	-	-	22	2 814	YHZ
-	-	-	22	30	13	-	20	1 973	*CA
587	6	3	1 017	1 698	1 862	14	445	413 795	USA
268	-	-	152	396	340	-	64	73 020	DARUNTER: NYC
104	-	2	57	72	108	-	28	38 405	CHI
39	-	-	70	96	63	-	28	20 413	BOS
-	-	-	6	11	15	1	8	5 405	PHL
-	-	-	1	1	1	-	1	1 698	BWI
-	-	-	80	138	79	-	27	23 613	WAS
-	-	-	12	13	117	-	15	26 359	DET
-	-	-	2	3	8	-	3	3 263	PIT
39	-	-	15	9	12	-	9	4 090	CVG
-	-	-	7	6	8	-	1	2 170	CLE
-	6	-	27	30	38	-	10	4 900	*U1
35	-	-	50	51	49	-	19	19 149	ATL
-	-	-	4	-	8	-	1	2 909	CLT
-	-	-	-	5	18	-	1	3 954	TPA
-	-	-	52	89	92	-	33	27 340	MTA
-	-	-	2	19	12	-	2	6 553	ORL
-	-	-	24	19	48	-	8	11 980	*U2
-	-	-	6	10	41	-	-	5 054	MSP
-	-	-	3	2	2	-	-	1 337	STL
-	-	-	3	13	1	-	-	1 196	MKC
-	-	-	66	28	26	-	8	12 971	DAL
1	-	-	21	54	17	-	5	6 068	HOU
-	-	-	3	9	3	-	2	1 056	MSY
-	-	-	1	1	10	-	-	1 120	MEM
-	-	-	6	12	51	-	2	1 311	*U4
97	-	-	5	14	28	-	6	7 577	SEA
-	-	-	3	8	15	-	3	3 296	PDX
-	-	-	10	13	21	-	-	2 204	SLC
-	-	1	111	221	215	13	69	31 814	SFO
-	-	-	95	196	215	-	48	36 005	LAX
-	-	-	22	33	54	-	6	5 726	DEN
-	-	-	2	10	15	-	3	2 936	PHX
-	-	-	14	13	32	-	1	2 952	LAS
-	-	-	10	8	14	-	10	1 633	SAN
-	-	-	14	20	5	-	5	1 435	*U6
-	-	-	4	13	4	-	1	2 010	ANC
-	-	-	11	6	4	-	2	1 252	HNL
-	-	-	2	-	-	-	-	131	BERMUDA (BRIT)
-	226	-	54	406	81	-	62	14 403	MEXIKO
-	2	-	52	39	67	-	55	8 379	DARUNTER: MEX
-	224	-	-	366	10	-	2	5 082	*MX
-	-	-	3	-	3	-	2	372	GUATEMALA
-	-	-	-	-	1	-	-	14	BELIZE
-	-	-	1	-	-	-	-	113	HONDURAS
-	-	-	2	-	-	-	2	166	EL SALVADOR
-	-	-	-	1	-	-	-	179	NICARAGUA
-	-	-	3	22	1	-	1	1 323	COSTA RICA
-	-	-	3	22	1	-	1	1 314	DARUNTER: SJO
-	-	-	-	-	-	-	-	170	PANAMA
-	650	-	-	4	2	-	-	6 192	KUBA
-	638	-	-	1	-	-	-	1 560	DARUNTER: HAV
-	-	-	-	3	2	-	-	2 581	VRA
-	12	-	-	-	-	-	-	2 051	*CU
-	-	-	-	-	-	-	-	152	MARTINIQUE
-	-	-	2	10	4	-	-	523	BAHAMAS
-	-	-	-	-	-	-	-	2 304	JAMAICA
-	-	-	-	-	-	-	-	2 223	DARUNTER: MBJ
-	-	-	-	-	-	-	-	23	HAITI
-	1 605	-	1	1 106	1	-	-	25 378	DOMINIK. REP
-	316	-	1	195	1	-	-	3 662	DARUNTER: SDQ
-	930	-	-	585	-	-	-	11 458	POP
-	359	-	-	326	-	-	-	10 258	*DO
-	-	-	-	1	-	-	-	449	ANTIGUA-BARB.
-	-	-	-	-	1	-	-	121	GUADELOUPE (FR)
-	-	-	2	14	9	-	2	887	BARBADOS
-	-	-	-	5	-	-	-	894	TRINID. U. TOB.
-	-	-	-	-	-	-	-	504	NIED. ANTILLEN
-	-	-	-	2	-	-	-	582	ST. LUCIA
-	-	-	-	-	-	-	-	152	SONST. WESTIN.
-	-	-	9	7	19	-	5	3 097	KOLUMBIEN
-	-	-	8	6	19	-	5	2 506	DARUNTER: BOG
-	151	-	14	128	11	-	-	4 032	VENEZUELA
-	-	-	10	-	11	-	-	1 122	DARUNTER: CCS
-	151	-	-	128	-	-	-	2 884	PMV
-	-	-	-	-	-	-	-	13	SURINAME
-	-	-	-	-	-	-	-	34	GUAYANA (FR)
20	9	-	83	31	55	-	41	19 965	BRASILLEN
-	-	-	8	7	15	-	8	5 919	DARUNTER: RIO
11	9	-	45	15	26	-	22	10 332	SAO
-	-	-	18	7	9	-	4	1 583	*BR
-	-	-	4	-	25	-	2	1 181	ECUADOR
-	-	-	4	-	25	-	2	1 064	DARUNTER: UIO

5 PERSONENVERKEHR

5. 2 VERFLECHTUNG IM VERKEHR

5. 2. 3 REISENDE

NACH ENDZIELLAND BZW. --- FLUGPLATZ	VON HERKUNFTS									
	HAMBURG (HAM)	HANNOVER (HAJ)	BREMEN (BRE)	DUESSELDORF (DUS)	KOELN/BONN (CGN)	FRANKFURT (FRA)	STUTTGART (STR)	NUERNBERG (NUE)	MUENCHEN (MUC)	BERLIN (TXL)
REISENDE										
INSGESAMT										
PERU	103	83	39	55	40	2 115	88	23	271	63
DARUNTER: LIM	103	83	39	55	40	2 095	88	23	269	63
BOLIVIEN	14	9	7	26	6	489	23	4	47	14
PARAGUAY	17	15	5	9	3	200	8	-	25	9
URUGUAY	16	6	8	11	3	191	30	2	19	5
ARGENTINIEN	169	97	52	139	57	4 148	152	50	424	184
DARUNTER: BUE	164	90	47	139	54	4 080	142	50	422	184
CHILE	215	49	43	72	25	2 468	94	36	261	107
DARUNTER: SCL	209	46	42	70	25	2 430	91	31	257	102
A M E R I K A	26 343	14 800	6 103	57 396	10 042	341 983	18 718	5 569	68 742	22 033
LIBANON	174	112	192	230	24	3 269	135	38	142	63
DARUNTER: BEY	174	112	192	230	24	3 269	135	38	142	63
ISRAEL	593	721	136	890	593	11 507	762	58	6 424	563
DARUNTER: TLV	593	721	136	890	593	11 421	760	58	6 243	563
JORDANIEN	181	40	49	104	10	2 245	88	17	148	529
DARUNTER: AMM	181	40	49	104	10	2 230	88	17	148	522
SYRIEN	132	109	51	262	37	3 000	53	23	391	50
DARUNTER: DAM	103	98	40	213	36	2 275	44	23	361	49
ALP	29	11	11	49	1	725	9	-	30	1
IRAN	1 464	101	23	235	139	6 060	92	47	186	191
DARUNTER: THR	1 464	101	22	233	139	5 802	92	47	185	184
KUWEIT	55	4	20	25	15	1 369	23	15	150	12
DARUNTER: KWI	55	4	20	25	15	1 369	23	15	150	12
BAHRAIN	27	9	28	7	2	278	4	3	31	6
KATAR	10	-	4	9	-	201	4	2	1	-
SAUDI-ARAB.	97	40	19	81	43	2 025	74	27	132	28
DARUNTER: JED	60	18	6	48	24	976	29	13	73	14
RUH	28	17	7	25	18	881	34	9	50	9
JEMEN	5	10	7	5	2	1 000	1	3	11	19
DARUNTER: SAH	5	10	7	4	2	972	1	3	11	19
OMAN	15	21	4	9	1	288	1	2	33	1
V. A. EMIRATE	128	81	63	100	68	3 253	79	48	363	111
DARUNTER: DXB	98	43	42	70	48	2 753	39	26	207	92
PAKISTAN	116	51	37	35	23	3 464	34	20	185	60
DARUNTER: KHI	74	48	26	25	17	2 277	29	15	102	40
BANGLADESCH	43	9	6	7	1	306	21	4	22	12
AFGHANISTAN	-	-	-	-	-	72	-	-	-	-
INDIEN	561	224	119	729	275	25 383	377	184	972	383
DARUNTER: DEL	324	116	56	361	159	10 380	150	82	624	215
BOM	151	77	43	222	58	9 976	147	61	258	117
MAA	47	14	5	79	40	3 208	36	15	46	33
*IN	27	3	2	26	10	1 115	21	10	19	13
BHUTAN	-	-	-	-	-	1	-	-	-	-
NEPAL	5	2	-	5	6	957	3	-	25	8
DARUNTER: KTM	5	2	-	5	6	957	3	-	25	8
SRI LANKA	57	100	7	1 091	78	3 113	6	-	400	55
DARUNTER: CMB	57	100	7	1 091	78	3 113	6	-	400	55
MALEDIVEN	230	172	1	1 133	137	1 785	4	-	1 297	50
DARUNTER: MLE	230	172	1	1 133	137	1 785	4	-	1 297	50
MYANMAR	3	1	8	5	1	63	3	-	18	2
THAILAND	752	478	227	700	190	22 108	392	208	4 075	804
DARUNTER: BKK	716	467	218	661	175	21 358	380	199	3 981	794
LAOS	3	-	-	5	-	34	6	-	22	1
KAMBODSCHA	-	-	-	-	-	13	-	-	6	2
VIETNAM	85	78	36	125	19	1 138	137	41	191	368
DARUNTER: SGN	62	66	33	120	18	926	120	34	87	73
MALAYSIA	174	84	52	95	22	3 480	122	114	739	134
DARUNTER: KUL	161	72	46	90	17	2 737	102	106	661	122
SINGAPUR	512	227	141	432	107	9 772	422	107	777	267
DARUNTER: SIN	512	227	141	432	107	9 772	422	107	777	267
BRUNEI	9	4	1	2	1	170	2	1	9	-
INDONESIEN	334	107	139	215	95	14 745	132	79	1 499	178
DARUNTER: JKT	270	78	100	175	55	7 859	96	67	379	135
DPS	51	24	30	33	28	4 940	27	9	1 105	35
MES	4	3	5	1	3	970	-	-	6	6
*ID	9	2	4	6	9	976	9	3	9	2
PHILIPPINEN	346	141	146	309	154	8 500	93	69	298	84
DARUNTER: MNL	339	138	137	299	151	7 444	91	67	295	77
HONGKONG	593	217	144	473	153	9 483	280	153	483	296
DARUNTER: HKG	593	217	144	473	153	9 483	280	153	483	296
TAIWAN	176	85	46	140	26	5 619	133	64	289	148
DARUNTER: TPE	168	83	42	110	22	4 428	123	57	225	98
*TW	8	2	4	30	4	1 191	10	7	64	50
JAPAN	1 123	386	185	937	277	30 662	1 029	218	4 468	1 224
DARUNTER: TYO	784	236	114	551	167	20 418	660	184	1 826	848
OSA	298	128	59	317	103	8 340	283	29	2 498	285
NGO	36	15	8	63	7	1 604	81	4	112	84
KOREA REP.	376	171	98	388	110	10 671	332	129	263	552
DARUNTER: SEL	346	165	80	332	103	10 055	318	114	252	533
KOREA DEM. VR	2	2	-	1	-	186	4	2	1	-
MONGOLEI	5	2	3	9	3	80	1	1	14	7
CHINA	642	244	115	514	141	10 388	377	218	1 326	346
DARUNTER: PEK	452	189	68	340	107	7 595	249	134	876	266
SHA	157	48	33	148	27	2 521	113	60	407	55
MACAO	-	-	-	-	-	4	-	-	2	-
A S I E N	9 028	4 033	2 107	9 307	2 753	196 692	5 226	1 895	25 393	6 554
AUSTRALIEN	362	197	145	259	69	10 527	175	63	637	261
DARUNTER: SYD	188	105	56	121	31	4 012	70	30	315	117
MEB	68	40	31	60	18	1 613	40	23	113	64

JULI 1997
MIT GEBIETEN AUSSERHALB DEUTSCHLANDS

FLUGPLATZ									NACH ENDZIELLAND BZW. -- FLUGPLATZ
B E R L I N (THF)	(SXF)	SAARBRUECKEN (SCN)	MUENSTER/ OSN. (FMO)	LEIPZIG (LEJ)	DRESDEN (DRS)	ERFURT (ERF)	SONSTIGE	INSGESAMT	
									REISENDE
									INSGESAMT
-	5	-	23	7	7	-	12	2 934	PERU
-	5	-	23	7	6	-	12	2 911	DARUNTER: LIM
-	-	-	8	2	7	-	1	657	BOLIVIEN
-	-	-	-	-	-	-	-	291	PARAGUAY
-	-	-	3	1	2	-	-	297	URUGUAY
-	2	-	25	11	18	-	12	5 540	ARGENTINIEN
-	2	-	25	9	18	-	8	5 434	DARUNTER: BUE
-	9	-	11	13	7	-	7	3 417	CHILE
-	9	-	11	10	7	-	7	3 347	DARUNTER: SCL
706	3 588	3	1 594	3 947	2 609	14	830	585 020	A M E R I K A
13	1 646	-	56	-	7	-	8	6 109	LIBANON
13	1 646	-	56	-	7	-	8	6 109	DARUNTER: BEY
27	1 004	-	45	153	77	-	15	23 568	ISRAEL
27	1 004	-	45	110	77	-	15	23 256	DARUNTER: TLV
-	2	-	3	-	10	-	-	3 426	JORDANIEN
-	2	-	3	-	10	-	-	3 404	DARUNTER: AMM
2	401	-	28	12	7	-	2	4 560	SYRIEN
2	255	-	27	12	7	-	2	3 547	DARUNTER: DAM
-	146	-	1	-	-	-	-	1 013	ALP
-	-	-	10	5	9	-	10	8 572	IRAN
-	-	-	10	5	9	-	10	8 303	DARUNTER: THR
11	-	-	4	1	1	-	7	1 712	KUWEIT
11	-	-	4	1	1	-	7	1 712	DARUNTER: KWI
1	-	-	-	-	-	-	-	396	BAHRAIN
-	-	-	-	1	-	-	-	232	KATAR
-	3	-	11	2	7	-	17	2 606	SAUDI-ARAB.
-	1	-	6	2	6	-	12	1 288	DARUNTER: JED
-	2	-	4	-	1	-	5	1 090	RUH
-	-	-	1	-	-	-	-	1 064	JEMEN
-	-	-	1	-	-	-	-	1 035	DARUNTER: SAH
-	-	-	-	-	-	-	1	376	OMAN
-	33	-	3	50	16	-	22	4 418	V.A. EMIRATE
-	1	-	-	10	12	-	11	3 452	DARUNTER: DXB
-	7	-	5	8	2	-	5	4 052	PAKISTAN
-	7	-	4	6	1	-	5	2 676	DARUNTER: KHI
-	8	-	-	-	1	-	-	440	BANGLADESCH
-	-	-	-	-	-	-	-	72	AFGHANISTAN
21	31	-	71	41	51	-	62	29 484	INDIEN
20	10	-	39	27	29	-	27	12 619	DARUNTER: DEL
1	-	-	16	8	7	-	20	11 162	BOM
-	-	-	14	1	3	-	8	3 549	MAA
-	-	-	1	1	2	-	3	1 253	*IN
-	-	-	-	-	-	-	-	1	BHUTAN
-	2	-	2	2	2	-	3	1 022	NEPAL
-	2	-	2	2	2	-	3	1 022	DARUNTER: KTM
2	332	-	2	120	9	-	1	5 373	SRI LANKA
2	332	-	2	120	9	-	1	5 373	DARUNTER: CMB
-	126	-	2	61	6	-	-	5 004	MALEDIVEN
-	126	-	2	61	6	-	-	5 004	DARUNTER: MLE
-	-	-	-	1	-	-	-	105	MYANMAR
19	230	2	51	67	73	1	44	30 421	THAILAND
19	200	2	50	63	73	1	44	29 401	DARUNTER: BKK
-	-	-	-	1	1	-	-	73	LAOS
-	-	-	-	-	-	-	-	21	KAMBODSCHA
-	32	-	20	30	30	-	35	2 365	VIETNAM
-	13	-	18	13	25	-	34	1 642	DARUNTER: SGN
-	36	-	24	12	22	-	16	5 126	MALAYSIA
-	27	-	19	10	19	-	13	4 202	DARUNTER: KUL
22	370	-	37	37	35	2	51	13 318	SINGAPUR
22	370	-	37	37	35	2	51	13 318	DARUNTER: SIN
-	-	-	-	-	-	-	-	199	BRUNEI
-	173	-	21	30	32	-	32	17 811	INDONESIEN
-	49	-	15	15	16	-	25	9 334	DARUNTER: JKT
-	108	-	6	11	7	-	6	6 420	DPS
-	5	-	-	3	9	-	-	1 015	MES
-	11	-	-	1	-	-	1	1 042	*ID
-	22	-	53	8	16	-	26	10 265	PHILIPPINEN
-	12	-	49	8	16	-	26	9 149	DARUNTER: MNL
31	27	-	77	15	24	-	38	12 487	HONGKONG
31	27	-	77	15	24	-	38	12 487	DARUNTER: HKG
-	55	-	9	3	16	-	6	6 815	TAIWAN
-	55	-	7	3	15	-	5	5 441	DARUNTER: TPE
-	-	-	2	-	1	-	1	1 374	*TW
32	52	7	40	46	174	-	37	40 897	JAPAN
32	46	-	26	28	114	-	31	26 065	DARUNTER: TYO
-	4	7	7	11	59	-	6	12 434	OSA
-	-	-	7	6	1	-	-	2 028	NGO
41	8	-	29	29	20	-	40	13 257	KOREA REP.
41	8	-	26	29	19	-	33	12 454	DARUNTER: SEL
-	15	-	1	-	1	-	3	218	KOREA DEM. VR
-	387	-	-	-	1	-	-	513	MONGOLEI
62	293	-	44	18	31	-	37	14 796	CHINA
59	259	-	31	10	27	-	24	10 686	DARUNTER: PEK
3	5	-	11	8	4	-	12	3 612	SHA
-	-	-	-	-	-	-	-	6	MACAO
284	5 295	9	649	753	681	3	518	271 180	A S I E N
-	105	-	28	34	28	-	10	12 900	AUSTRALIEN
-	59	-	17	22	11	-	4	5 158	DARUNTER: SYD
-	18	-	5	6	1	-	3	2 103	MEB

5 PERSONENVERKEHR

5. 2 VERFLECHTUNG IM VERKEHR

5. 2. 3 REISENDE

		VON HERKUNFTS								
NACH ENDZIELLAND										
BZW.---FLUGPLATZ	HAMBURG (HAM)	HANNOVER (HAJ)	BREMEN (BRE)	DUESSELDORF (DUS)	KOELN/BONN (CGN)	FRANKFURT (FRA)	STUTTGART (STR)	NUERNBERG (NUE)	MUENCHEN (MUC)	BERLIN (TXL)
REISENDE										
INSGESAMT										
PER	37	17	14	26	3	860	9	1	57	32
DRW	9	4	1	9	-	1 203	9	-	26	2
BNE	44	21	27	33	13	1 338	23	8	80	32
NEUSEELAND	46	10	15	13	115	1 614	10	8	39	9
DARUNTER:AKL	41	3	14	12	4	1 160	10	8	36	8
OZEANIEN (USA)	-	-	-	-	-	4	-	-	-	-
FIDSCHI	17	2	3	-	-	189	1	-	2	3
UEB. OZEANIEN	6	-	-	-	-	2	-	-	-	-
NEUKALED. (FR)	4	2	-	3	-	15	2	-	-	-
POLYNES (FR)	6	6	-	3	2	25	7	6	11	20
SALOMONEN	-	2	2	-	-	1	-	-	-	-
VANUATU	-	-	2	-	-	12	-	-	1	-
PAPUA-NEUGUI	2	-	-	1	2	44	3	4	1	-
AUSTRALIEN/OZEANIEN...	443	219	167	279	188	12 433	198	81	691	293
I N S G E S A M T ..	289 982	246 654	60 613	721 778	209 755	1 491 992	246 065	90 980	494 449	212 999

JULI 1997

MIT GEBIETEN AUSSERHALB DEUTSCHLANDS

FLUGPLATZ

NACH ENDZIELLAND

BZW. -- FLUGPLATZ

B E R L I N (THF) | (SXF) | SAARBRUECKEN (SCN) | MÜNSTER/ OSN. (FMO) | LEIPZIG (LEJ) | DRESDEN (DRS) | ERFURT (ERF) | SONSTIGE | INSGESAMT

REISENDE

INSGESAMT

-	5	-	2	-	7	-	-	1 070	PER
-	-	-	3	1	2	-	-	1 269	DRW
-	19	-	1	2	3	-	2	1 646	BNE
-	21	-	4	3	6	-	-	1 913	NEUSEELAND
-	16	-	4	2	6	-	-	1 324	DARUNTER: AKL
-	-	-	-	-	-	-	-	4	OZEANIEN (USA)
-	-	-	-	-	-	-	-	217	FIDSCHI
-	-	-	-	-	-	-	-	8	UEB. OZEANIEN
-	-	-	-	-	-	-	-	26	NEUKALED. (FR)
-	-	-	-	-	-	-	-	86	POLYNES (FR)
-	-	-	-	-	-	-	-	5	SALOMONEN
-	-	-	-	-	-	-	-	15	VANUATU
-	2	-	-	-	-	-	-	59	PAPUA-NEUGUI
-	128	-	32	37	34	-	10	15 233	AUSTRALIEN/OZEANIEN
14 872	124 796	15 046	57 669	103 853	58 301	20 864	4 369	4 465 037	I N S G E S A M T

NACH STRECKENZIELLAND		VON STRECKEN									
BZW. ----- FLUGPLATZ	HAMBURG (HAM)	HANNOVER (HAJ)	BREMEN (BRE)	DUESSELDORF (DUS)	KOELN/BONN (CGN)	FRANKFURT (FRA)	STUTTGART (STR)	NUERNBERG (NUE)	MUENCHEN (MUC)	BERLIN (TXL)	
EINLADUNG											
INSGESAMT											

POLEN	37	-	-	6	114	208	-	-	8	14	
DARUNTER:WAW	20	-	-	4	114	170	-	-	8	14	
GDN	17	-	-	-	-	-	-	-	-	-	
KRK	-	-	-	-	-	11	-	-	-	-	
KTW	-	-	-	0	-	19	-	-	-	-	
*PL	-	-	-	2	-	9	-	-	-	-	
LITAUEN	2	-	-	-	-	54	-	-	-	1	
DARUNTER:VNO	-	-	-	-	-	53	-	-	-	1	
LETTLAND	3	-	-	-	-	21	-	-	-	-	
DARUNTER:RIX	3	-	-	-	-	21	-	-	-	-	
ESTLAND	8	-	-	-	-	14	-	-	-	-	
DARUNTER:TTL	8	-	-	-	-	14	-	-	-	-	
FINNLAND	33	-	-	42	220	174	-	-	17	9	
DARUNTER:HEL	31	-	-	42	220	172	-	-	17	9	
SCHWEDEN	21	-	-	2	955	342	-	-	11	0	
DARUNTER:STO	21	-	-	2	579	297	-	-	11	0	
MMA	-	-	-	-	120	-	-	-	-	-	
GOT	-	-	-	-	256	45	-	-	0	-	
NORWEGEN	9	-	-	7	196	81	-	-	4	-	
DARUNTER:OSL	8	-	-	7	184	81	-	-	4	-	
SVG	-	-	-	-	12	-	-	-	-	-	
DAENEMARK	22	2	-	54	514	168	40	141	81	-	
DARUNTER:CPH	22	2	-	54	321	153	40	141	81	-	
BLL	-	-	-	-	193	13	-	-	-	-	
GR BRITANNIEN	138	10	2	263	2 629	2 202	63	125	264	125	
DARUNTER:LON	65	8	2	217	997	1 808	36	7	244	125	
BHX	2	1	-	7	374	48	26	-	14	0	
MAN	3	0	-	24	-	123	-	-	6	-	
LPL	-	-	-	2	452	-	-	-	-	-	
PIK	-	-	-	-	-	68	-	-	-	-	
EMA	69	-	-	-	791	105	-	118	-	-	
*GB	-	-	0	13	5	49	-	-	-	-	
IRLAND	2	-	-	45	191	83	0	-	3	0	
DARUNTER:DUB	2	-	-	43	191	82	0	-	3	0	
ISLAND	6	-	-	0	-	11	-	-	0	-	
DARUNTER:KEF	6	-	-	0	-	11	-	-	0	-	
NIEDERLANDE	53	0	3	0	-	93	0	0	37	14	
DARUNTER:AMS	53	0	3	0	-	93	0	0	37	14	
BELGIEN	8	0	-	2	272	344	2	404	12	2	
DARUNTER:BRU	8	0	-	2	272	344	2	404	12	2	
LUXEMBURG	0	-	-	-	-	13	-	-	0	-	
DARUNTER:LUX	0	-	-	-	-	13	-	-	0	-	
FRANKREICH	100	0	-	28	1 069	767	36	0	173	17	
DARUNTER:PAR	75	0	-	28	668	703	35	0	161	17	
LYS	-	-	-	0	398	46	-	-	0	-	
TLS	25	-	-	-	-	0	-	-	9	-	
NCE	0	-	-	0	-	17	0	-	1	-	
SPANIEN	90	33	6	341	989	638	22	136	170	9	
DARUNTER:MAD	29	0	-	27	163	198	5	-	77	-	
BCN	21	5	-	12	270	136	11	-	46	9	
VLC	-	-	-	-	-	30	-	-	-	-	
ALC	-	-	-	9	-	7	-	-	4	-	
AGP	2	-	-	11	-	36	-	-	0	-	
BIO	-	-	-	-	-	38	-	-	-	-	
*EI	-	-	-	-	552	2	-	136	-	-	
PMI	22	8	6	108	2	79	3	-	14	0	
IBZ	0	4	-	33	-	6	0	-	0	-	
LPA	11	7	-	82	-	50	1	-	10	-	
TCI	3	4	-	37	1	42	0	-	13	-	
FUE	0	2	-	11	0	8	0	-	2	-	
ACE	0	0	-	7	-	5	0	-	3	-	
PORTUGAL	8	9	-	36	389	288	6	7	42	0	
DARUNTER:LIS	4	-	-	6	134	196	4	-	38	0	
OPO	0	-	-	0	254	89	2	7	-	-	
FAO	4	1	-	22	-	3	0	-	4	-	
FNC	-	8	-	8	-	0	-	-	0	-	
MALTA	3	-	-	15	-	132	-	-	3	0	
DARUNTER:MLA	3	-	-	15	-	132	-	-	3	0	
SCHWEIZ	85	7	3	42	349	328	26	10	39	46	
DARUNTER:ZRH	84	6	3	40	1	256	25	10	37	46	
GVA	0	-	-	2	3	72	1	-	1	-	
BSL	0	0	-	0	345	0	-	0	0	-	
OESTERREICH	4	2	-	42	358	420	3	187	27	8	
DARUNTER:VIE	3	2	-	30	347	306	3	187	27	8	
LNZ	-	-	-	2	11	55	-	-	-	-	
SZG	0	-	-	11	-	6	-	-	-	-	
GRZ	-	-	-	0	-	46	-	-	0	-	
ITALIEN	25	-	-	42	1 199	663	6	10	90	1	
DARUNTER:ROM	0	-	-	7	90	183	-	-	38	1	
MIL	25	-	-	33	899	225	6	10	38	0	
VCE	0	-	-	0	-	102	-	-	0	-	
TRN	-	-	-	-	-	58	0	-	0	-	
BLQ	-	-	-	-	-	49	-	-	0	-	
NAP	0	-	-	0	-	28	-	-	0	-	
CTA	-	-	-	0	-	19	-	-	0	-	
*IT	-	-	-	-	210	-	-	-	-	-	
GRIECHENLAND	27	4	-	102	280	370	131	189	141	10	
DARUNTER:ATH	3	0	-	41	280	297	116	189	109	7	
SKG	6	2	-	16	-	60	15	-	28	3	
RHO	6	-	-	17	0	5	0	-	-	-	
HER	9	1	-	22	-	7	0	-	3	-	
TUERKEI	50	11	-	202	908	839	65	55	121	2	
DARUNTER:ANK	0	0	-	5	3	315	2	0	8	0	
IST	27	8	-	115	900	450	53	54	98	1	
IZM	0	0	-	17	0	54	2	-	7	0	

JULI 1997
MIT GEBIETEN AUSSERHALE DEUTSCHLANDS
IN TONNEN

HERKUNFTSFLUGPLATZ								NACH STRECKENZIELLAND	
B E R L I N (THF)	(SXF)	SAARBRUECKEN (SCN)	MUENSTER/ OSN. (FMO)	LEIPZIG (LEJ)	DRESDEN (DRS)	ERFURT (ERF)	SONSTIGE	INSGESAMT	BZW. ----- FLUGPLATZ
-	26	-	-	-	2	-	-	415	EINLADUNG
-	-	-	-	-	-	-	-	329	INSGESAMT
-	-	-	-	-	2	-	-	17	POLEN
-	26	-	-	-	0	-	-	12	DARUNTER: WAW
-	-	-	-	-	0	-	-	46	GDN
-	-	-	-	-	-	-	-	11	KRK
-	-	-	-	-	-	-	-	56	KTW
0	-	-	-	-	-	-	-	55	*PL
0	-	-	-	-	-	-	-	24	LITAUEN
-	-	-	-	-	-	-	-	24	DARUNTER: VNO
-	-	-	-	-	-	-	-	21	LETTLAND
-	-	-	-	-	-	-	-	21	DARUNTER: RIX
-	-	-	-	-	-	-	-	494	ESTLAND
-	-	-	-	-	-	-	-	490	DARUNTER: TTL
-	-	-	-	-	-	-	-	1 332	FINNLAND
-	-	-	-	-	-	-	-	911	DARUNTER: HEL
0	-	-	-	-	-	-	-	120	SCHWEDEN
0	-	-	-	-	-	-	-	301	DARUNTER: STO
4	-	-	-	-	-	-	-	298	MMA
4	-	-	-	-	-	-	-	284	GOT
-	-	-	-	-	-	-	-	12	NORWEGEN
-	-	-	-	-	-	-	-	1 026	DARUNTER: OSL
-	-	-	-	-	-	-	-	818	SVG
-	-	5	-	1	0	-	-	206	DAENEMARK
-	-	-	-	1	0	-	-	5 830	DARUNTER: CPH
-	-	-	-	-	-	-	-	3 509	BLL
-	-	-	-	-	-	-	-	473	GR BRITANNIEN
-	-	-	-	-	-	-	-	156	DARUNTER: LON
-	-	-	-	-	-	-	-	454	BHX
-	-	-	-	-	-	-	-	68	MAN
-	-	5	-	-	0	-	-	1 083	LPL
-	-	-	-	-	-	-	-	73	PIK
-	-	-	-	-	-	-	-	324	EMA
-	-	-	-	-	-	-	-	321	*GB
-	-	-	-	-	-	-	-	19	IRLAND
-	-	-	-	-	-	-	-	19	DARUNTER: DUB
-	-	-	-	-	-	-	-	203	ISLAND
-	3	-	-	-	0	-	-	200	DARUNTER: KEF
8	45	-	-	-	0	-	-	1 099	NIEDERLANDE
8	45	-	-	-	0	-	-	14	DARUNTER: AMS
0	-	-	-	-	0	-	-	14	BELGIEN
0	-	-	-	-	0	-	-	2 191	DARUNTER: BRU
0	-	-	-	-	0	-	-	1 688	LUXEMBURG
-	-	-	-	-	-	-	-	445	DARUNTER: LUX
-	-	-	-	-	-	-	-	34	FRANKREICH
-	-	-	-	-	-	-	-	19	DARUNTER: PAR
-	0	-	-	0	3	-	-	2 438	LYS
-	-	-	-	-	-	-	-	499	TLS
-	-	-	-	-	-	-	-	509	NCE
-	-	-	-	-	-	-	-	30	SPANIEN
-	-	-	-	-	-	-	-	20	DARUNTER: MAD
-	-	-	-	-	-	-	-	50	BCN
-	-	-	-	-	-	-	-	38	VLC
-	0	-	-	-	0	-	-	690	ALC
-	-	-	-	-	-	-	-	243	AGP
-	-	-	-	-	2	-	-	44	BIO
-	-	-	-	0	1	-	-	164	*E1
-	-	-	-	-	-	-	-	102	PMI
-	0	-	-	-	-	-	-	24	IBZ
-	-	-	-	-	-	-	-	15	LPA
-	10	-	-	-	-	-	-	795	TCI
-	10	-	-	-	-	-	-	381	FUE
-	-	-	-	-	-	-	-	363	ACE
-	-	-	-	-	-	-	-	35	PORTUGAL
-	-	-	-	-	-	-	-	16	DARUNTER: LIS
0	0	-	0	2	4	-	-	153	OPO
0	0	-	0	2	4	-	-	943	FAO
0	-	-	-	-	-	-	-	515	PNC
0	-	-	-	-	0	-	-	79	MALTA
-	-	-	-	0	-	-	-	348	DARUNTER: MLA
-	-	-	-	0	-	-	-	1 052	SCHWEIZ
-	-	-	-	-	-	-	-	914	DARUNTER: ZRH
-	-	-	-	-	-	-	-	68	GVA
-	-	-	-	-	-	-	-	17	BSL
-	-	-	-	-	5	-	-	46	OESTERREICH
-	-	-	-	-	-	-	-	2 041	DARUNTER: VIE
-	-	-	-	-	-	-	-	320	LNZ
-	-	-	-	-	-	-	-	1 235	SZG
-	-	-	-	-	-	-	-	103	GRZ
-	-	-	-	-	-	-	-	59	ITALIEN
-	-	-	-	-	5	-	-	54	DARUNTER: ROM
-	-	-	-	-	-	-	-	30	MIL
-	-	-	-	-	-	-	-	19	VCE
-	-	-	-	-	-	-	-	210	TRN
-	-	-	-	0	-	-	-	1 256	BLQ
-	-	-	-	-	-	-	-	1 042	NAP
-	-	-	-	-	-	-	-	130	CTA
-	-	-	-	-	-	-	-	29	*IT
-	1	-	-	0	-	-	-	43	GRIECHENLAND
-	0	-	-	-	-	-	-	2 253	DARUNTER: ATH
-	0	-	-	-	-	-	-	337	SKG
-	0	-	-	-	-	-	-	1 706	RHO
-	0	-	-	-	-	-	-	83	HER
-	-	-	-	-	-	-	-	-	TUERKEI
-	-	-	-	-	-	-	-	-	DARUNTER: ANK
-	-	-	-	-	-	-	-	-	IST
-	-	-	-	-	-	-	-	-	IZM

NACH STRECKENZIELLAND		VON STRECKEN									
BZW. ----- FLUGPLATZ	HAMBURG (HAM)	HANNOVER (HAJ)	BREMEN (BRE)	DUESSELDORF (DUS)	KOELN/BONN (CGN)	FRANKFURT (FRA)	STUTTGART (STR)	NUERNBERG (NUE)	MUENCHEN (MUC)	BERLIN (TXL)	
EINLADUNG											
INSGESAMT											
AYT	22	2	-	61	4	18	7	1	6	0	
ZYPERN	10	-	-	16	-	49	-	-	-	-	
DARUNTER: LCA	10	-	-	13	-	49	-	-	-	-	
SLOWENIEN	-	-	-	-	-	54	-	32	0	-	
DARUNTER: LJU	-	-	-	-	-	54	-	32	0	-	
KROATIEN	-	-	-	-	-	69	0	-	3	0	
DARUNTER: ZAG	-	-	-	-	-	60	0	-	3	0	
SERBIEN	-	-	-	12	0	41	5	-	27	-	
DARUNTER: BEG	-	-	-	11	-	41	5	-	27	-	
MONTENEGRO	-	-	-	1	-	-	-	-	-	-	
MAZEDONIEN	1	-	-	3	-	3	2	-	-	-	
UNGARN	8	-	-	5	20	191	2	77	13	1	
DARUNTER: BUD	8	-	-	5	20	191	2	77	13	1	
ALBANIEN	-	-	-	-	-	-	-	-	7	-	
TSSCHECH. REP	7	2	-	9	-	134	2	117	3	-	
DARUNTER: PRG	7	2	-	9	-	134	2	117	3	-	
RUMAENIEN	-	-	-	2	-	80	-	-	34	-	
DARUNTER: BUH	-	-	-	2	-	79	-	-	34	-	
BULGARIEN	0	-	-	-	-	113	-	-	13	-	
DARUNTER: SOF	-	-	-	-	-	111	-	-	13	-	
RUSSLAND	31	89	-	52	2	1 315	0	-	95	0	
DARUNTER: MOW	22	0	-	49	-	1 146	-	-	95	-	
LED	8	28	-	-	-	66	-	-	0	0	
OVV	-	34	-	-	-	58	-	-	-	-	
SVX	-	-	-	-	-	21	-	-	-	-	
*RU	0	27	-	2	2	25	0	-	-	-	
WEISSRUSSLAND	-	6	-	-	-	22	-	-	11	-	
DARUNTER: MSQ	-	-	-	-	-	22	-	-	11	-	
MOLDAVIEN	-	-	-	-	-	29	-	-	-	-	
DARUNTER: KIV	-	-	-	-	-	29	-	-	-	-	
UKRAINE	-	-	-	-	-	107	-	-	1	-	
DARUNTER: IEV	-	-	-	-	-	107	-	-	1	-	
GEORGIEN	-	-	-	-	-	20	-	-	-	-	
DARUNTER: TBS	-	-	-	-	-	20	-	-	-	-	
ARMENIEN	-	-	-	-	-	10	-	-	-	-	
DARUNTER: EVN	-	-	-	-	-	10	-	-	-	-	
ASERBAIDDSCHAN	-	-	-	-	9	24	-	-	-	-	
DARUNTER: BAK	-	-	-	-	9	24	-	-	-	-	
KASACHSTAN	-	20	-	-	3	119	-	0	-	-	
DARUNTER: ALA	-	20	-	-	3	119	-	0	-	-	
KIRGISIEN	-	7	-	-	-	7	-	-	-	-	
DARUNTER: FRU	-	7	-	-	-	7	-	-	-	-	
TURKMENISTAN	-	-	-	-	-	31	-	7	-	-	
DARUNTER: ASB	-	-	-	-	-	31	-	7	-	-	
USBEKISTAN	-	-	-	-	-	178	-	-	-	-	
DARUNTER: TAS	-	-	-	-	-	178	-	-	-	-	
E U R O P A	791	205	13	1 373	10 667	10 851	411	1 499	1 453	260	
DARUNTER: EU-LAENDER	530	62	11	1 000	9 067	6 565	309	1 200	1 070	196	
AEGYPTEN	-	-	-	142	-	633	-	-	27	-	
DARUNTER: CAI	-	-	-	87	-	621	-	-	25	-	
HRG	-	-	-	51	-	6	-	-	3	-	
TUNESIEN	3	1	-	63	-	129	-	0	39	-	
DARUNTER: TUN	3	-	-	13	-	82	-	-	0	-	
DJE	-	0	-	29	-	33	-	-	22	-	
MIR	0	0	-	20	-	13	-	0	16	-	
ALGERIEN	-	-	-	-	-	107	-	-	-	-	
DARUNTER: ALG	-	-	-	-	-	107	-	-	-	-	
MAROKKO	0	-	-	5	0	40	-	-	0	-	
DARUNTER: CAS	-	-	-	-	-	24	-	-	-	-	
RBA	-	-	-	-	-	11	-	-	-	-	
KAP VERDE	-	-	-	-	-	1	-	-	-	-	
SENEGAL	-	-	-	-	-	4	-	-	-	-	
GHANA	-	-	-	36	-	23	-	-	-	-	
DARUNTER: ACC	-	-	-	36	-	23	-	-	-	-	
NIGERIA	-	-	-	-	-	20	-	-	-	-	
DARUNTER: LOS	-	-	-	-	-	20	-	-	-	-	
SUDAN	-	-	-	-	-	48	-	-	-	-	
DARUNTER: KRT	-	-	-	-	-	48	-	-	-	-	
ERITREA	-	-	-	-	-	66	-	-	-	-	
DARUNTER: ASM	-	-	-	-	-	66	-	-	-	-	
AETHIOPIEN	-	-	-	-	-	157	-	-	-	-	
DARUNTER: ADD	-	-	-	-	-	157	-	-	-	-	
KENIA	-	-	-	20	-	504	-	-	9	-	
DARUNTER: NBO	-	-	-	-	-	501	-	-	-	-	
MBA	-	-	-	20	-	3	-	-	9	-	
SIMBABWE	-	-	-	-	-	79	-	-	-	-	
DARUNTER: HRE	-	-	-	-	-	79	-	-	-	-	
NAMIBIA	-	-	-	-	-	113	-	-	8	-	
DARUNTER: WDH	-	-	-	-	-	113	-	-	8	-	
SESCHELLEN	-	-	-	-	-	34	-	-	-	-	
DARUNTER: SEZ	-	-	-	-	-	34	-	-	-	-	
MAURITIUS	-	-	-	-	-	77	-	-	37	-	
DARUNTER: MRU	-	-	-	-	-	77	-	-	37	-	
SUEDAFRIKA	-	-	-	-	-	1 557	-	-	8	-	
DARUNTER: JNB	-	-	-	-	-	1 466	-	-	-	-	
CPT	-	-	-	-	-	91	-	-	1	-	
A F R I K A	4	1	-	266	0	3 592	-	0	128	-	
KANADA	-	-	-	0	-	1 570	-	-	-	-	
DARUNTER: YMQ	-	-	-	-	-	238	-	-	-	-	

JULI 1997
MIT GEBIETEN AUSSERHALB DEUTSCHLANDS
IN TONNEN

HERKUNFTSFLUGPLATZ

NACH STRECKENZIELLAND

B E R L I N
(THF) | (SXF)

SAARBRUECKEN
(SCN)

MUENSTER/
OSN. (FMO)

LEIPZIG
(LEJ)

DRESDEN
(DRS)

ERFURT
(ERF)

SONSTIGE

INSGESAMT

BZW. ----- FLUGPLATZ

EINLADUNG

INSGESAMT

-	-	-	-	-	-	-	-	120	AYT
-	22	-	-	-	3	-	-	99	ZYPERN
-	22	-	-	-	0	-	-	94	DARUNTER: LCA
-	-	-	-	-	-	-	-	87	SLOWENIEN
-	-	-	-	-	-	-	-	87	DARUNTER: LJU
-	-	-	-	-	-	-	-	73	KROATIEN
-	-	-	-	-	-	-	-	64	DARUNTER: ZAG
-	0	-	-	-	-	-	-	85	SERBIEN
-	0	-	-	-	-	-	-	84	DARUNTER: BEG
-	0	-	-	-	-	-	-	1	MONTENEGRO
-	-	-	-	-	-	-	-	9	MAZEDONIEN
-	-	-	-	-	-	-	-	318	UNGARN
-	-	-	-	-	-	-	-	318	DARUNTER: BUD
0	33	-	-	-	-	-	-	7	ALBANIEN
0	33	-	-	-	-	-	-	307	TSSCHECH. REP
-	4	-	-	-	-	-	-	307	DARUNTER: PRG
-	4	-	-	-	-	-	-	120	RUMAENIEN
-	3	-	-	-	0	-	-	119	DARUNTER: BUH
-	3	-	-	-	-	-	-	130	BULGARIEN
-	272	-	-	0	-	-	-	127	DARUNTER: SOF
-	207	-	-	0	-	-	-	1 855	RUSSLAND
-	2	-	-	-	-	-	-	1 519	DARUNTER: MOW
-	-	-	-	-	-	-	-	104	LED
-	-	-	-	-	-	-	-	92	OVV
-	63	-	-	-	-	-	-	21	SVX
-	4	-	-	-	-	-	-	120	*RU
-	4	-	-	-	-	-	-	43	WEISSRUSSLAND
-	0	-	-	-	-	-	-	37	DARUNTER: MSQ
-	0	-	-	-	-	-	-	29	MOLDAVIEN
-	6	-	-	-	-	-	-	29	DARUNTER: KIV
-	6	-	-	-	-	-	-	114	UKRAINE
-	-	-	-	-	-	-	-	114	DARUNTER: IEV
-	-	-	-	-	-	-	-	20	GEORGIEN
-	-	-	-	-	-	-	-	20	DARUNTER: TBS
-	-	-	-	-	-	-	-	10	ARMENIEN
-	-	-	-	-	-	-	-	10	DARUNTER: EVN
-	-	-	-	-	-	-	-	33	ASERBAIDDSCHAN
-	-	-	-	-	-	-	-	33	DARUNTER: BAK
-	-	-	-	-	-	-	-	142	KASACHSTAN
-	-	-	-	-	-	-	-	142	DARUNTER: ALA
-	-	-	-	-	-	-	-	14	KIRGISIEN
-	-	-	-	-	-	-	-	14	DARUNTER: FRU
-	-	-	-	-	-	-	-	38	TURKMENISTAN
-	-	-	-	-	-	-	-	38	DARUNTER: ASB
-	-	-	-	-	-	-	-	178	USBKISTAN
-	-	-	-	-	-	-	-	178	DARUNTER: TAS
13	428	5	0	4	18	-	-	27 990	E U R O P A
12	58	5	-	2	9	-	-	20 095	DARUNTER: EU-LAENDER
-	6	-	-	-	-	-	-	809	AEgypten
-	6	-	-	-	-	-	-	739	DARUNTER: CAI
-	0	-	0	-	-	-	-	59	HRG
-	0	-	-	-	-	-	-	237	TUNESIEN
-	0	-	-	-	-	-	-	100	DARUNTER: TUN
-	0	-	-	-	-	-	-	85	DJE
-	0	-	0	-	-	-	-	52	MIR
-	0	-	-	-	-	-	-	107	ALGERIEN
-	0	-	-	-	-	-	-	107	DARUNTER: ALG
-	-	-	-	-	-	-	-	45	MAROKKO
-	-	-	-	-	-	-	-	24	DARUNTER: CAS
-	-	-	-	-	-	-	-	11	RBA
-	-	-	-	-	-	-	-	1	KAP VERDE
-	-	-	-	-	-	-	-	4	SENEGAL
-	-	-	-	-	-	-	-	59	GHANA
-	-	-	-	-	-	-	-	59	DARUNTER: ACC
-	-	-	-	-	-	-	-	20	NIGERIA
-	-	-	-	-	-	-	-	20	DARUNTER: LOS
-	-	-	-	-	-	-	-	48	SUDAN
-	-	-	-	-	-	-	-	48	DARUNTER: KRT
-	-	-	-	-	-	-	-	66	ERITHREA
-	-	-	-	-	-	-	-	66	DARUNTER: ASM
-	-	-	-	-	-	-	-	157	AEthiOPIEN
-	-	-	-	-	-	-	-	157	DARUNTER: ADD
-	-	-	-	-	-	-	-	532	KENIA
-	-	-	-	-	-	-	-	501	DARUNTER: NBO
-	-	-	-	-	-	-	-	31	MBA
-	-	-	-	-	-	-	-	79	SIMBABWE
-	-	-	-	-	-	-	-	79	DARUNTER: HRE
-	-	-	-	-	-	-	-	121	NAMIBIA
-	-	-	-	-	-	-	-	121	DARUNTER: WDH
-	-	-	-	-	-	-	-	34	SESCHELLEN
-	-	-	-	-	-	-	-	34	DARUNTER: SEZ
-	-	-	-	-	-	-	-	114	MAURITIUS
-	-	-	-	-	-	-	-	114	DARUNTER: MRU
-	-	-	-	-	-	-	-	1 565	SUEDAFRIKA
-	-	-	-	-	-	-	-	1 466	DARUNTER: JNB
-	-	-	-	-	-	-	-	92	CPT
-	7	-	0	-	-	-	-	4 000	A F R I K A
-	49	-	-	-	-	-	-	1 619	KANADA
-	-	-	-	-	-	-	-	238	DARUNTER: YMQ

NACH STRECKENZIELLAND		VON STRECKEN									
BZW. -----	FLUGPLATZ	HAMBURG (HAM)	HANNOVER (HAJ)	BREMEN (BRE)	DUESSELDORF (DUS)	KOELN/BONN (CGN)	FRANKFURT (FRA)	STUTTGART (STR)	NUERNBERG (NUE)	MUENCHEN (MUC)	BERLIN (TXL)
EINLADUNG											
INSGESAMT											
	YTO	-	-	-	-	-	713	-	-	-	-
	YWG	-	-	-	-	-	-	-	-	-	-
	YVR	-	-	-	0	-	321	-	-	-	-
	YYC	-	-	-	-	-	273	-	-	-	-
	YHZ	-	-	-	-	-	23	-	-	-	-
USA		-	-	-	1 074	4 340	16 410	117	-	1 533	95
	DARUNTER:NYC	-	-	-	747	2 796	4 292	-	-	567	95
	CHI	-	-	-	149	-	3 217	-	-	409	-
	BOS	-	-	-	-	-	832	-	-	-	-
	PHL	-	-	-	-	1 544	198	-	-	170	-
	WAS	-	-	-	-	-	705	-	-	-	-
	DET	-	-	-	-	-	347	-	-	-	-
	PIT	-	-	-	-	-	185	-	-	-	-
	CVG	-	-	-	-	-	575	-	-	-	-
	ATL	-	-	-	-	-	2 273	117	-	203	-
	CLT	-	-	-	-	-	52	-	-	16	-
	TPA	-	-	-	-	-	16	-	-	-	-
	MIA	-	-	-	70	-	1 222	-	-	32	-
	SJU	-	-	-	-	-	14	-	-	-	-
	ORL	-	-	-	16	-	-	-	-	-	-
	*U2	-	-	-	39	-	29	-	-	-	-
	DAL	-	-	-	-	-	954	-	-	-	-
	HOU	-	-	-	-	-	119	-	-	-	-
	PDX	-	-	-	-	-	36	-	-	-	-
	SFO	-	-	-	12	-	218	-	-	136	-
	LAX	-	-	-	39	-	816	-	-	-	-
	ANC	-	-	-	-	-	308	-	-	-	-
MEXIKO		-	-	-	2	-	531	14	-	-	-
	DARUNTER:MEX	-	-	-	-	-	531	14	-	-	-
COSTA RICA		-	-	-	5	-	8	-	-	-	-
	DARUNTER:SJO	-	-	-	5	-	8	-	-	-	-
KUBA		-	-	-	15	-	21	-	-	-	-
	DARUNTER:HAV	-	-	-	-	-	21	-	-	-	-
	VRA	-	-	-	14	-	0	-	-	-	-
JAMAICA		-	-	-	0	-	0	-	-	-	-
DOMINIK. REP.		-	-	-	17	2	8	-	-	6	-
	DARUNTER:SDQ	-	-	-	9	2	3	-	-	3	-
	POP	-	-	-	8	0	5	-	-	0	-
BARBADOS		-	-	-	3	-	0	-	-	-	-
TRINID. U. TOB.		-	-	-	-	-	5	-	-	-	-
KOLUMBIEN		-	-	-	-	-	203	-	-	-	-
	DARUNTER:BOG	-	-	-	-	-	203	-	-	-	-
VENEZUELA		-	-	-	13	-	5	-	-	-	-
	DARUNTER:PMV	-	-	-	13	-	-	-	-	-	-
BRASILLEN		-	-	-	-	-	2 027	-	-	-	-
	DARUNTER:RIO	-	-	-	-	-	471	-	-	-	-
	SAO	-	-	-	-	-	1 530	-	-	-	-
	REC	-	-	-	-	-	11	-	-	-	-
	SSA	-	-	-	-	-	16	-	-	-	-
PERU		-	-	-	-	-	115	-	-	-	-
	DARUNTER:LIM	-	-	-	-	-	115	-	-	-	-
ARGENTINIEN		-	-	-	-	2	359	-	-	-	-
	DARUNTER:BUE	-	-	-	-	-	359	-	-	-	-
CHILE		-	-	-	-	-	225	-	-	-	-
	DARUNTER:SCL	-	-	-	-	-	225	-	-	-	-
A M E R I K A		-	-	-	1 130	4 344	21 490	131	-	1 538	95
LIBANON		-	-	-	-	-	190	-	-	-	-
	DARUNTER:BEY	-	-	-	-	-	190	-	-	-	-
ISRAEL		-	-	-	-	-	849	-	-	44	-
	DARUNTER:TLV	-	-	-	-	-	849	-	-	44	-
JORDANIEN		-	-	-	-	-	63	-	-	-	2
	DARUNTER:AMM	-	-	-	-	-	63	-	-	-	2
SYRIEN		-	-	-	-	-	5	-	-	8	-
	DARUNTER:DAM	-	-	-	-	-	5	-	-	8	-
IRAN		26	-	-	-	-	189	-	-	-	-
	DARUNTER:THR	26	-	-	-	-	189	-	-	-	-
KUWEIT		-	-	-	-	-	823	-	-	13	-
	DARUNTER:KWI	-	-	-	-	-	823	-	-	13	-
BAHRAIN		-	-	-	-	-	203	-	-	-	-
	DARUNTER:BAH	-	-	-	-	-	203	-	-	-	-
KATAR		-	-	-	-	-	155	-	-	-	-
	DARUNTER:DOH	-	-	-	-	-	155	-	-	-	-
SAUDI-ARAB.		-	-	-	-	-	663	-	-	-	-
	DARUNTER:DHA	-	-	-	-	-	132	-	-	-	-
	JED	-	-	-	-	-	180	-	-	-	-
	RUH	-	-	-	-	-	351	-	-	-	-
JEMEN		-	-	-	-	-	95	-	-	-	-
	DARUNTER:SAH	-	-	-	-	-	95	-	-	-	-
OMAN		-	-	-	-	-	90	-	-	-	-
	DARUNTER:MCT	-	-	-	-	-	90	-	-	-	-
V. A. EMIRATE		-	-	-	-	1 054	2 243	-	-	0	-
	DARUNTER:SHJ	-	-	-	-	1 054	1 546	-	-	0	-
	DKB	-	-	-	-	-	603	-	-	-	-
	AUH	-	-	-	-	-	95	-	-	-	-
PAKISTAN		-	-	-	-	-	198	-	-	-	-
	DARUNTER:KHI	-	-	-	-	-	161	-	-	-	-
	LHE	-	-	-	-	-	32	-	-	-	-
BANGLADESCH		-	-	-	-	-	27	-	-	-	-
	DARUNTER:DAC	-	-	-	-	-	27	-	-	-	-
AFGHANISTAN		-	-	-	-	-	7	-	-	-	-
INDIEN		-	-	-	-	4	1 458	-	-	-	-
	DARUNTER:DEL	-	-	-	-	4	295	-	-	-	-

JULI 1997
MIT GEBIETEN AUSSERHALB DEUTSCHLANDS
IN TONNEN

HERKUNFTSFLUGPLATZ								NACH STRECKENZIELLAND	
B E R L I N (THF)	(SXF)	SAARBRUECKEN (SCN)	MUENSTER/ OSN. (FMO)	LEIPZIG (LEJ)	DRESDEN (DRS)	ERFURT (ERF)	SONSTIGE	INSGESAMT	BZW. ----- FLUGPLATZ
									EINLADUNG
									INSGESAMT
	49							713	YTO
								49	YWG
								321	YVR
								273	YYC
								23	YHZ
								23 568	USA
								8 497	DARUNTER: NYC
								3 775	CHI
								832	BOS
								1 912	PHL
								705	WAS
								347	DET
								185	PIT
								575	CVG
								2 594	ATL
								67	CLT
								16	TPA
								1 323	MIA
								14	SJU
								16	ORL
								68	*U2
								954	DAL
								119	HOU
								36	PDX
								366	SFO
								855	LAX
								308	ANC
								548	MEXIKO
								545	DARUNTER: MEX
								13	COSTA RICA
								13	DARUNTER: SJO
	7							43	KUBA
	7							28	DARUNTER: HAV
								15	VRA
								0	JAMAICA
								33	DOMINIK. REP.
								16	DARUNTER: SDQ
								14	POP
								3	BARBADOS
								5	TRINID. U. TOB.
								203	KOLUMBIEN
								203	DARUNTER: BOG
								18	VENEZUELA
								13	DARUNTER: PMV
								2 027	BRASILLEN
								471	DARUNTER: RIO
								1 530	SAO
								11	REC
								16	SSA
								115	PERU
	32							115	DARUNTER: LIM
	32							394	ARGENTINIEN
								392	DARUNTER: BUE
								225	CHILE
								225	DARUNTER: SCL
	88							28 817	A M E R I K A
								201	LIBANON
	11							201	DARUNTER: BEY
	11							893	ISRAEL
								893	DARUNTER: TLV
								66	JORDANIEN
								66	DARUNTER: AMM
	0							13	SYRIEN
	0							13	DARUNTER: DAM
								214	IRAN
								214	DARUNTER: THR
								836	KUWEIT
								836	DARUNTER: KWI
								203	BAHRAIN
								203	DARUNTER: BAH
								155	KATAR
								155	DARUNTER: DOH
								663	SAUDI-ARAB.
								132	DARUNTER: DHA
								180	JED
								351	RUH
								95	JEMEN
								95	DARUNTER: SAH
								90	OMAN
								90	DARUNTER: MCT
								3 297	V. A. EMIRATE
								2 599	DARUNTER: SHJ
								603	DXB
								95	AUH
								198	PAKISTAN
								161	DARUNTER: KHI
								32	LHE
								27	BANGLADESCH
								27	DARUNTER: DAC
								7	AFGHANISTAN
								1 462	INDIEN
								300	DARUNTER: DEL

NACH STRECKENZIELLAND		VON STRECKEN									
BZW. ----- FLUGPLATZ	HAMBURG (HAM)	HANNOVER (HAJ)	BREMEN (BRE)	DUESSELDORF (DUS)	KOELN/BONN (CGN)	FRANKFURT (FRA)	STUTTGART (STR)	NUERNBERG (NUE)	MUENCHEN (MUC)	BERLIN (TXL)	
EINLADUNG											
INSGESAMT											
BOM	-	-	-	-	-	1 031	-	-	-	-	-
MAA	-	-	-	-	-	132	-	-	-	-	-
NEPAL	-	-	-	-	-	2	-	-	-	-	-
SRI LANKA	-	-	-	5	-	120	-	-	18	-	-
DARUNTER:CMB	-	-	-	5	-	120	-	-	18	-	-
MALEDIVEN	-	-	-	11	-	18	-	-	13	-	-
DARUNTER:MLE	-	-	-	11	-	18	-	-	13	-	-
THAILAND	-	-	-	-	-	1 449	-	-	104	-	-
DARUNTER:BKK	-	-	-	-	-	1 449	-	-	104	-	-
VIETNAM	-	-	-	-	-	66	-	-	-	-	-
DARUNTER:SGN	-	-	-	-	-	66	-	-	-	-	-
MALAYSIA	-	-	-	-	-	998	-	-	34	-	-
DARUNTER:KUL	-	-	-	-	-	824	-	-	34	-	-
PEN	-	-	-	-	-	173	-	-	-	-	-
SINGAPUR	-	-	-	3	-	1 650	-	-	-	-	-
DARUNTER:SIN	-	-	-	3	-	1 650	-	-	-	-	-
BRUNEI	-	-	-	-	-	87	-	-	-	-	-
DARUNTER:BNW	-	-	-	-	-	87	-	-	-	-	-
INDONESIEN	-	-	-	-	-	496	-	-	0	-	-
DARUNTER:JKT	-	-	-	-	-	423	-	-	-	-	-
DPS	-	-	-	-	-	72	-	-	0	-	-
PHILIPPINEN	-	-	-	-	-	686	-	-	-	-	-
DARUNTER:MNL	-	-	-	-	-	686	-	-	-	-	-
HONGKONG	-	-	-	-	-	4 118	-	-	-	-	-
DARUNTER:HKG	-	-	-	-	-	4 118	-	-	-	-	-
TAIWAN	-	-	-	-	-	67	-	-	-	-	-
DARUNTER:TPE	-	-	-	-	-	67	-	-	-	-	-
JAPAN	-	-	-	-	-	3 411	-	-	46	-	-
DARUNTER:TYO	-	-	-	-	-	3 007	-	-	-	-	-
OSA	-	-	-	-	-	354	-	-	46	-	-
NGO	-	-	-	-	-	49	-	-	-	-	-
KOREA REP.	-	-	-	-	-	3 281	-	-	-	-	-
DARUNTER:SEL	-	-	-	-	-	3 281	-	-	-	-	-
KOREA DEM.VR	-	-	-	-	-	-	-	-	-	-	-
DARUNTER:FNJ	-	-	-	-	-	-	-	-	-	-	-
MONGOLEI	-	-	-	-	-	-	-	-	-	-	-
CHINA	-	-	-	-	-	1 005	-	-	123	-	-
DARUNTER:PEK	-	-	-	-	-	480	-	-	33	-	-
SHA	-	-	-	-	-	525	-	-	90	-	-
*CN	-	-	-	-	-	-	-	-	-	-	-
A S I E N	26	-	-	19	1 058	24 709	-	-	403	2	-
AUSTRALIEN	-	-	-	-	-	256	-	-	-	-	-
DARUNTER:SYD	-	-	-	-	-	256	-	-	-	-	-
NEUSEELAND	-	-	-	-	-	178	-	-	-	-	-
DARUNTER:AKL	-	-	-	-	-	178	-	-	-	-	-
AUSTRALIEN/OZEANIEN...	-	-	-	-	-	434	-	-	-	-	-
I N S G E S A M T ..	820	206	13	2 789	16 069	61 076	543	1 500	3 522	357	-

JULI 1997

MIT GEBIETEN AUSSERHALB DEUTSCHLANDS

IN TONNEN

HERKUNFTSFLUGPLATZ									NACH STRECKENZIELLAND
B E R L I N (THF)	(SXF)	SAARBRUECKEN (SCN)	MUENSTER/ OSN. (FMO)	LEIPZIG (LEJ)	DRESDEN (DRS)	ERFURT (ERF)	SONSTIGE	INSGESAMT	BZW. ----- FLUGPLATZ
-	-	-	-	-	-	-	-	1 031	EINLADUNG
-	-	-	-	-	-	-	-	132	INSGESAMT
-	-	-	-	-	-	-	-	2	BOM
-	-	-	-	-	-	-	-	143	MAA
-	-	-	-	-	-	-	-	143	NEPAL
-	-	-	-	-	-	-	-	42	SRI LANKA
-	-	-	-	-	-	-	-	42	DARUNTER: CMB
-	-	-	-	-	-	-	-	42	MALEDIVEN
-	-	-	-	-	-	-	-	1 552	DARUNTER: MLE
-	-	-	-	-	-	-	-	1 552	THAILAND
-	-	-	-	-	-	-	-	66	DARUNTER: BKK
-	-	-	-	-	-	-	-	66	VIETNAM
-	-	-	-	-	-	-	-	1 031	DARUNTER: SGN
-	-	-	-	-	-	-	-	858	MALAYSIA
-	-	-	-	-	-	-	-	173	DARUNTER: KUL
-	14	-	-	-	-	-	-	1 666	PEN
-	14	-	-	-	-	-	-	1 666	SINGAPUR
-	-	-	-	-	-	-	-	87	DARUNTER: SIN
-	-	-	-	-	-	-	-	87	BRUNEI
-	-	-	-	-	-	-	-	497	DARUNTER: BWN
-	-	-	-	-	-	-	-	423	INDONESIEN
-	-	-	-	-	-	-	-	73	DARUNTER: JKT
-	-	-	-	-	-	-	-	686	DPS
-	-	-	-	-	-	-	-	686	PHILIPPINEN
-	-	-	-	-	-	-	-	4 118	DARUNTER: MNL
-	-	-	-	-	-	-	-	4 118	HONGKONG
-	-	-	-	-	-	-	-	67	DARUNTER: HKG
-	-	-	-	-	-	-	-	67	TAIWAN
-	-	-	-	-	-	-	-	3 457	DARUNTER: TPE
-	-	-	-	-	-	-	-	3 007	JAPAN
-	-	-	-	-	-	-	-	400	DARUNTER: TYO
-	-	-	-	-	-	-	-	49	OSA
-	-	-	-	-	-	-	-	3 281	NGO
-	-	-	-	-	-	-	-	3 281	KOREA REP.
-	25	-	-	-	-	-	-	25	DARUNTER: SEL
-	25	-	-	-	-	-	-	25	KOREA DEM. VR
-	4	-	-	-	-	-	-	25	DARUNTER: FNJ
-	47	-	-	-	-	-	-	4	MONGOLEI
-	17	-	-	-	-	-	-	1 175	CHINA
-	-	-	-	-	-	-	-	530	DARUNTER: PEK
-	30	-	-	-	-	-	-	615	SHA
-	-	-	-	-	-	-	-	30	*CN
-	100	-	-	-	-	-	-	26 317	A S I E N
-	-	-	-	-	-	-	-	256	AUSTRALIEN
-	-	-	-	-	-	-	-	256	DARUNTER: SYD
-	-	-	-	-	-	-	-	178	NEUSEELAND
-	-	-	-	-	-	-	-	178	DARUNTER: AKL
-	-	-	-	-	-	-	-	434	AUSTRALIEN/OZEANIEN
13	624	5	0	4	18	-	-	87 558	I N S G E S A M T

VON STRECKENHERKUNFTS-	NACH STRECKEN									
	HAMBURG (HAM)	HANNOVER (HAJ)	BREMEN (BRE)	DUESSELDORF (DUS)	KOELN/BONN (CGN)	FRANKFURT (FRA)	STUTTGART (STR)	NUERNBERG (NUE)	MUENCHEN (MUC)	BERLIN (TXL)
AUSLADUNG										
INSGESAMT										
POLEN	4	-	-	0	37	42	-	-	1	10
DARUNTER: WAW	2	-	-	0	37	39	-	-	1	10
KTW	-	-	-	-	-	3	-	-	-	-
LITAUEN	0	-	-	-	-	23	-	-	-	0
DARUNTER: VNO	-	-	-	-	-	22	-	-	-	0
LETTLAND	0	-	-	-	-	12	-	-	-	-
DARUNTER: RIX	0	-	-	-	-	12	-	-	-	-
ESTLAND	0	-	-	-	-	7	-	-	-	-
FINNLAND	17	-	-	19	185	53	-	-	8	4
DARUNTER: HEL	17	-	-	19	185	53	-	-	8	4
SCHWEDEN	3	-	-	0	926	807	-	-	10	0
DARUNTER: STO	3	-	-	0	601	803	-	-	9	0
MMA	-	-	-	-	111	-	-	-	-	-
GOT	-	-	-	-	214	4	-	-	0	-
NORWEGEN	13	-	-	0	169	94	-	-	1	-
DARUNTER: OSL	13	-	-	0	169	94	-	-	1	-
DAENEMARK	18	3	-	15	521	65	16	141	11	-
DARUNTER: CPH	18	3	-	15	327	64	16	141	11	-
BLL	-	-	-	-	194	1	-	-	-	-
GR BRITANNIEN	60	17	2	143	2 977	1 625	36	277	151	40
DARUNTER: LON	59	15	2	134	928	1 190	28	15	146	40
BHX	-	2	-	2	296	7	5	-	3	0
MAN	0	0	-	6	-	49	-	-	2	-
LPL	-	-	-	-	232	-	-	-	-	-
EDI	-	-	-	0	58	-	-	-	-	-
PIK	-	-	-	-	-	112	-	-	-	-
CWL	-	-	-	-	-	-	3	-	-	-
EMA	-	-	-	-	1 442	267	-	262	-	-
*GB	-	-	-	-	20	-	-	-	-	-
IRLAND	2	-	-	11	331	54	0	-	8	-
DARUNTER: DUB	2	-	-	11	329	51	0	-	8	-
ISLAND	59	-	-	6	0	47	-	-	0	-
DARUNTER: KEF	59	-	-	6	0	47	-	-	0	-
NIEDERLANDE	79	0	2	0	0	133	2	0	79	21
DARUNTER: AMS	79	0	2	0	0	133	2	0	79	21
BELGIEN	15	1	-	3	365	349	20	364	15	2
DARUNTER: BRU	15	1	-	3	365	349	20	364	15	2
LUXEMBURG	0	-	0	-	-	5	-	-	-	-
FRANKREICH	79	0	-	42	1 349	1 264	39	0	102	21
DARUNTER: PAR	79	0	-	42	902	1 185	39	0	63	21
LYS	-	-	-	0	447	28	0	-	0	-
TLS	-	-	-	-	-	1	-	-	23	-
NCE	0	-	-	0	-	50	-	-	16	-
SPANIEN	24	10	0	101	743	318	24	92	46	9
DARUNTER: MAD	7	0	-	6	131	76	8	-	9	9
BCN	12	5	-	18	129	85	6	-	22	-
VLC	-	-	-	-	4	33	-	-	-	-
ALC	-	-	-	21	-	3	-	-	-	-
AGP	-	0	-	2	-	17	-	-	0	-
BIO	-	-	-	-	-	40	-	-	-	-
*E1	-	-	-	-	476	0	-	92	-	-
PWI	5	2	-	12	3	28	0	-	13	0
LPA	0	0	-	12	0	15	0	-	0	-
TCI	-	0	0	23	0	11	5	-	2	-
PORTUGAL	5	0	-	5	352	191	4	-	17	0
DARUNTER: LIS	4	0	-	2	43	141	3	-	17	0
OPO	0	0	-	-	309	48	-	-	-	-
MALTA	0	-	-	0	-	93	-	-	2	-
DARUNTER: MLA	0	-	-	0	-	93	-	-	2	-
SCHWEIZ	47	10	3	72	334	260	86	19	96	12
DARUNTER: ZRH	46	9	3	67	3	187	86	19	84	12
GVA	0	-	-	5	7	71	0	-	11	-
BSL	0	0	-	0	324	3	-	0	1	-
OESTERREICH	3	6	36	15	188	183	8	116	14	2
DARUNTER: VIE	2	3	36	14	188	115	8	116	14	2
LNZ	-	3	-	0	-	33	-	-	-	-
GRZ	-	-	-	0	-	31	-	-	-	-
ITALIEN	11	0	0	25	1 240	601	7	235	69	3
DARUNTER: ROM	0	-	-	10	36	92	-	-	20	2
MIL	11	0	-	11	809	244	6	235	15	1
VCE	-	-	-	-	-	94	-	-	0	-
TRN	-	-	-	-	-	77	0	-	0	-
FLR	-	-	-	3	-	-	-	-	19	-
BLQ	-	-	-	-	88	64	-	-	0	-
NAP	0	-	-	1	-	22	1	-	5	-
*IT	-	-	0	-	307	-	-	-	-	-
GRIECHENLAND	-	2	-	75	129	204	52	0	78	2
DARUNTER: ATH	-	-	-	4	128	167	17	0	42	1
SKG	-	2	-	68	1	35	35	-	36	0
TUERKEI	69	53	-	241	387	568	118	186	113	16
DARUNTER: ANK	1	0	-	1	0	33	7	0	0	-
IST	63	52	-	191	384	438	100	186	100	14
IZM	1	1	-	8	-	81	6	0	6	1
AYT	3	-	-	37	-	13	5	-	7	-
ZYPERN	10	-	-	0	-	41	-	3	3	-
DARUNTER: LCA	10	-	-	0	-	41	-	3	3	-
SLOWENIEN	-	-	-	-	-	22	-	15	0	-
DARUNTER: LJU	-	-	-	-	-	22	-	15	0	-
KROATIEN	-	-	-	-	-	37	0	-	0	0
DARUNTER: ZAG	-	-	-	-	-	36	0	-	0	0
SERBIEN	-	-	-	4	-	33	3	-	1	-
DARUNTER: BEG	-	-	-	3	-	33	3	-	1	-
MAZEDONIEN	0	-	-	3	-	4	7	-	-	-
DARUNTER: SKP	0	-	-	3	-	4	7	-	-	-
UNGARN	2	-	-	2	5	45	6	29	3	0

JULI 1997
MIT GEBIETEN AUSSERHALB DEUTSCHLANDS
IN TONNEN

ZIELFLUGPLATZ								VON STRECKENHERKUNFTS-	
B E R L I N (THF)	(SXF)	SAARBRUECKEN (SCN)	MUENSTER/ OSN. (FMO)	LEIPZIG (LEJ)	DRESDEN (DRS)	ERFURT (ERF)	SONSTIGE	INSGESAMT	LAND BZW. - FLUGPLATZ
-	17	-	-	-	0	-	-	112	AUSLADUNG
-	0	-	-	-	-	-	-	91	POLEN
-	16	-	-	-	-	-	-	19	DARUNTER: WAW
-	-	-	-	-	-	-	-	24	KTW
-	-	-	-	-	-	-	-	22	LITAUEN
-	-	-	-	-	-	-	-	12	DARUNTER: VNO
-	-	-	-	-	-	-	-	12	LETTLAND
-	-	-	-	-	-	-	-	12	DARUNTER: RIX
-	-	-	-	-	-	-	-	7	ESTLAND
-	-	-	-	-	-	-	-	286	FINNLAND
-	-	-	-	-	-	-	-	286	DARUNTER: HEL
-	-	-	-	-	-	-	-	1 746	SCHWEDEN
-	-	-	-	-	-	-	-	1 417	DARUNTER: STO
0	-	-	-	-	-	-	-	111	MMA
0	-	-	-	-	-	-	-	218	GOT
0	-	-	-	-	-	-	-	278	NORWEGEN
0	-	-	-	-	-	-	-	278	DARUNTER: OSL
0	-	-	-	-	-	-	-	792	DAENEMARK
-	-	-	-	-	-	-	-	597	DARUNTER: CPH
-	1	13	0	-	-	-	-	196	BLL
-	-	-	0	-	-	-	-	5 341	GR BRITANNIEN
-	-	-	-	-	-	-	-	2 557	DARUNTER: LON
-	-	-	-	-	-	-	-	315	BHX
-	-	1	-	-	-	-	-	58	MAN
-	-	-	-	-	-	-	-	233	LPL
-	-	-	-	-	-	-	-	59	EDI
-	10	-	-	-	-	-	-	112	PIK
-	-	-	-	-	-	-	-	12	CWL
-	1	2	-	-	-	-	-	1 970	EMA
-	-	-	-	-	-	-	-	23	*GB
-	-	-	-	-	-	-	-	406	IRLAND
-	-	-	-	-	-	-	-	402	DARUNTER: DUB
-	-	-	-	-	-	-	-	113	ISLAND
-	-	-	-	-	-	-	-	113	DARUNTER: KEF
-	-	-	-	-	2	-	-	319	NIEDERLANDE
-	-	-	-	-	2	-	-	318	DARUNTER: AMS
7	-	-	-	-	-	-	-	1 140	BELGIEN
7	-	-	-	-	-	-	-	1 140	DARUNTER: BRU
0	-	-	-	-	-	-	-	6	LUXEMBURG
-	-	-	-	-	-	-	-	2 898	FRANKREICH
-	-	-	-	-	-	-	-	2 332	DARUNTER: PAR
-	-	-	-	-	-	-	-	475	LYS
-	-	-	-	-	-	-	-	24	TLS
-	-	-	-	-	-	-	-	66	NCE
-	0	-	0	0	0	0	-	1 371	SPANIEN
-	-	-	-	-	-	-	-	246	DARUNTER: MAD
-	-	-	-	-	-	-	-	276	BCN
-	-	-	-	-	-	-	-	37	VLC
-	-	-	-	-	-	-	-	24	ALC
-	-	-	-	-	-	-	-	21	AGP
-	-	-	-	-	-	-	-	40	BIO
-	0	-	0	-	-	-	-	568	*EI
-	-	-	-	0	0	-	-	64	FMI
-	0	-	0	-	0	0	-	30	LFA
-	11	-	-	-	-	-	-	43	TCI
-	-	-	-	-	-	-	-	586	PORTUGAL
-	10	-	-	-	-	-	-	210	DARUNTER: LIS
-	-	-	-	-	-	-	-	368	OPO
-	-	-	-	-	-	-	-	95	MALTA
0	-	-	3	3	1	-	-	95	DARUNTER: MLA
-	-	-	3	3	1	-	-	948	SCHWEIZ
-	-	-	-	-	-	-	-	524	DARUNTER: ZRH
0	-	-	-	-	-	-	-	94	GVA
-	-	-	-	-	-	-	-	329	BSL
-	-	-	-	-	-	-	-	570	OESTERREICH
-	-	-	-	-	-	-	-	498	DARUNTER: VIE
-	-	-	-	-	-	-	-	36	LNZ
-	-	-	-	-	-	-	-	31	GRZ
-	-	-	-	-	-	-	-	2 193	ITALIEN
-	-	-	-	-	-	-	-	160	DARUNTER: ROM
-	-	-	-	-	-	-	-	1 332	MIL
-	-	-	-	-	-	-	-	95	VCE
-	-	-	-	-	-	-	-	77	TRN
-	-	-	-	-	-	-	-	22	FLR
-	-	-	-	-	-	-	-	152	BLQ
-	-	-	-	-	-	-	-	29	NAP
-	-	-	-	-	-	-	-	307	*IT
-	-	-	-	-	-	-	-	542	GRIECHENLAND
-	-	-	-	-	-	-	-	359	DARUNTER: ATH
-	8	-	-	-	-	-	-	178	SKG
-	0	-	-	-	-	-	-	1 760	TUERKEI
-	8	-	-	-	-	-	-	43	DARUNTER: ANK
-	-	-	-	-	-	-	-	1 537	IST
-	0	-	-	-	-	-	-	108	IZM
-	36	-	-	-	-	-	-	66	AYT
-	36	-	-	-	-	-	-	92	ZYPERN
-	-	-	-	-	-	-	-	92	DARUNTER: LCA
-	-	-	-	-	-	-	-	38	SLOWENIEN
-	-	-	-	-	-	-	-	38	DARUNTER: LJU
-	-	-	-	-	-	-	-	39	KROATIEN
-	-	-	-	-	-	-	-	37	DARUNTER: ZAG
-	0	-	-	-	-	-	-	41	SERBIEN
-	0	-	-	-	-	-	-	40	DARUNTER: BEG
-	0	-	-	-	-	-	-	14	MAZEDONIEN
-	0	-	-	-	-	-	-	14	DARUNTER: SKP
-	-	-	-	-	-	-	-	92	UNGARN

VON STRECKENHERKUNFTS-		NACH STRECKEN									
LAND BZW. ---FLUGPLATZ	HAMBURG (HAM)	HANNOVER (HAJ)	BREMEN (BRE)	DUESSELDORF (DUS)	KOELN/BONN (CGN)	FRANKFURT (FRA)	STUTTGART (STR)	NUERNBERG (NUE)	MUENCHEN (MUC)	BERLIN (TXL)	

AUSLADUNG											
INSGESAMT											

DARUNTER: BUD	2	-	-	2	5	45	6	29	3	0	
ALBANIEN	-	-	-	-	-	-	-	-	0	-	
TSSCHECH. REP	4	0	-	0	-	30	2	45	0	-	
DARUNTER: PRG	4	0	-	0	-	30	2	45	0	-	
RUMAENIEN	-	-	-	0	-	27	-	-	2	-	
DARUNTER: BUH	-	-	-	0	-	27	-	-	2	-	
BULGARIEN	-	-	-	-	78	50	-	-	18	-	
DARUNTER: SOF	-	-	-	-	78	50	-	-	18	-	
RUSSLAND	14	3	-	7	0	539	-	-	2	0	
DARUNTER: MOW	13	-	-	6	0	502	-	-	2	0	
LED	2	-	-	0	-	17	-	-	0	0	
*RU	-	3	-	0	-	9	-	-	-	0	
WEISSRUSSLAND	-	-	-	-	-	9	-	-	1	-	
DARUNTER: MSQ	-	-	-	-	-	9	-	-	1	-	
MOLDAVIEN	-	-	-	-	-	3	-	-	-	-	
UKRAINE	-	-	-	-	-	38	7	-	-	-	
DARUNTER: IEV	-	-	-	-	-	38	7	-	-	-	
GEORGIEN	-	-	-	-	-	1	-	-	-	-	
ARMENIEN	-	-	-	-	-	1	-	-	-	-	
ASERBAIDDSCHAN	-	-	-	-	-	10	-	-	-	-	
DARUNTER: BAK	-	-	-	-	-	10	-	-	-	-	
KASACHSTAN	-	-	-	-	0	23	-	-	-	-	
DARUNTER: ALA	-	-	-	-	0	23	-	-	-	-	
KIRGISIEN	-	-	-	-	-	3	-	-	-	-	
TURKMENISTAN	-	-	-	-	-	14	-	-	-	-	
DARUNTER: ASB	-	-	-	-	-	14	-	-	-	-	
USBEKISTAN	-	-	-	-	-	21	-	-	-	-	
DARUNTER: TAS	-	-	-	-	-	21	-	-	-	-	

E U R O P A	538	107	44	792	10 317	7 951	438	1 523	855	147	
DARUNTER: EU-LAENDER	315	41	41	454	9 305	5 852	210	1 226	608	106	

AEgypten	-	-	-	8	-	183	-	-	5	-	
DARUNTER: CAI	-	-	-	5	-	170	-	-	5	-	
ALY	-	-	-	-	-	13	-	-	-	-	
TUNESIEN	6	3	1	36	0	116	-	0	5	-	
DARUNTER: TUN	0	-	-	12	-	86	-	-	2	-	
MIR	6	3	1	24	0	26	-	0	3	-	
ALGERIEN	-	-	-	-	-	12	-	-	-	-	
DARUNTER: ALG	-	-	-	-	-	12	-	-	-	-	
MAROKKO	-	-	-	0	-	71	-	-	-	-	
DARUNTER: CAS	-	-	-	-	-	71	-	-	-	-	
KAP VERDE	-	-	-	-	-	0	-	-	-	-	
SENEGAL	-	-	-	-	-	32	-	-	-	-	
DARUNTER: DKR	-	-	-	-	-	32	-	-	-	-	
GHANA	-	-	-	60	-	21	-	-	-	-	
DARUNTER: ACC	-	-	-	60	-	21	-	-	-	-	
NIGERIA	-	-	-	-	-	59	-	-	-	-	
DARUNTER: LOS	-	-	-	-	-	59	-	-	-	-	
SUDAN	-	-	-	-	-	9	-	-	-	-	
ERITHREA	-	-	-	-	-	23	-	-	-	-	
DARUNTER: ASM	-	-	-	-	-	23	-	-	-	-	
AETHIOPIEN	-	-	-	-	-	65	-	-	-	-	
DARUNTER: ADD	-	-	-	-	-	65	-	-	-	-	
KENIA	-	-	-	5	-	664	-	-	7	-	
DARUNTER: NBO	-	-	-	-	-	660	-	-	-	-	
MBA	-	-	-	5	-	4	-	-	7	-	
SIMBABWE	-	-	-	-	-	130	-	-	-	-	
DARUNTER: HRE	-	-	-	-	-	130	-	-	-	-	
NAMIBIA	-	-	-	-	-	122	-	-	0	-	
DARUNTER: WDH	-	-	-	-	-	122	-	-	0	-	
SESCHELLEN	-	-	-	-	-	7	-	-	-	-	
MAURITIUS	-	-	-	-	-	55	-	-	64	-	
DARUNTER: MRU	-	-	-	-	-	55	-	-	64	-	
SUEDAFRIKA	-	-	-	-	-	1 072	-	-	6	-	
DARUNTER: JNB	-	-	-	-	-	904	-	-	-	-	
CPT	-	-	-	-	-	168	-	-	3	-	

A F R I K A	6	3	1	109	0	2 642	-	0	88	-	

KANADA	5	-	-	9	-	1 655	-	-	0	-	
DARUNTER: YMQ	-	-	-	-	-	16	-	-	-	-	
YTO	3	-	-	0	-	605	-	-	0	-	
YVR	0	-	-	6	-	668	-	-	-	-	
YYC	-	-	-	2	-	345	-	-	-	-	
YHZ	2	-	-	-	-	21	-	-	0	-	
USA	-	-	-	785	3 093	12 597	113	-	1 204	68	
DARUNTER: NYC	-	-	-	407	1 588	3 537	-	-	412	68	
CHI	-	-	-	145	-	2 658	-	-	315	-	
BOS	-	-	-	-	-	513	-	-	-	-	
PHL	-	-	-	-	1 466	160	-	-	94	-	
WAS	-	-	-	-	-	493	-	-	-	-	
DET	-	-	-	-	-	167	-	-	-	-	
PIT	-	-	-	-	-	168	-	-	-	-	
CVG	-	-	-	-	-	175	-	-	-	-	
ATL	-	-	-	-	-	1 591	113	-	154	-	
CLT	-	-	-	-	-	82	-	-	-	-	
TPA	-	-	-	-	-	19	-	-	-	-	
MIA	-	-	-	45	-	1 191	-	-	20	-	
SDF	-	-	-	-	39	-	-	-	-	-	
ORL	-	-	-	27	-	-	-	-	-	-	
*U2	-	-	-	68	-	44	-	-	-	-	
DAL	-	-	-	-	-	606	-	-	-	-	

JULI 1997
MIT GEBIETEN AUSSERHALB DEUTSCHLANDS
IN TONNEN

ZIELFLUGPLATZ

ZIELFLUGPLATZ								VON STRECKENHERKUNFTS-	
BERLIN (THF)	BERLIN (SXF)	SAARBRUECKEN (SCN)	MUENSTER/ OSN. (FMO)	LEIPZIG (LEJ)	DRESDEN (DRS)	ERFURT (ERF)	SONSTIGE	INSGESAMT	LAND BZW. - FLUGPLATZ
-	-	-	-	-	-	-	-	92	AUSLADUNG
0	19	-	-	-	-	-	-	0	INSGESAMT
0	19	-	-	-	-	-	-	101	DARUNTER: BUD
-	0	-	-	-	-	-	-	101	ALBANIEN
-	0	-	-	-	-	-	-	30	TSCHECH. REP
-	0	-	-	-	-	-	-	30	DARUNTER: PRG
-	0	-	-	-	-	-	-	146	RUMAENIEN
-	22	-	-	0	-	-	-	146	DARUNTER: BUH
-	22	-	-	0	-	-	-	590	BULGARIEN
-	0	-	-	-	-	-	-	547	DARUNTER: SOF
-	2	-	-	-	-	-	-	19	RUSSLAND
-	2	-	-	-	-	-	-	12	DARUNTER: MOW
-	-	-	-	-	-	-	-	12	LED
-	-	-	-	-	-	-	-	12	*RU
-	-	-	-	-	-	-	-	12	WEISSRUSSLAND
-	-	-	-	-	-	-	-	12	DARUNTER: MSQ
-	-	-	-	-	-	-	-	3	MOLDAVIEN
-	-	-	-	-	-	-	-	45	UKRAINE
-	-	-	-	-	-	-	-	45	DARUNTER: IEV
-	-	-	-	-	-	-	-	1	GEORGIEN
-	-	-	-	-	-	-	-	1	ARMENIEN
-	-	-	-	-	-	-	-	10	ASERBAIDDSCHAN
-	-	-	-	-	-	-	-	10	DARUNTER: BAK
-	-	-	-	-	-	-	-	23	KASACHSTAN
-	-	-	-	-	-	-	-	23	DARUNTER: ALA
-	-	-	-	-	-	-	-	3	KIRGISIEN
-	-	-	-	-	-	-	-	14	TURKMENISTAN
-	-	-	-	-	-	-	-	14	DARUNTER: ASB
-	-	-	-	-	-	-	-	21	USBKISTAN
-	-	-	-	-	-	-	-	21	DARUNTER: TAS
8	117	13	4	4	4	0	-	22 861	E U R O P A
8	13	13	0	0	2	0	-	18 194	DARUNTER: EU-LAENDER
-	2	-	-	-	-	-	-	197	AEGYPTEN
-	2	-	-	-	-	-	-	181	DARUNTER: CAI
-	-	-	-	-	-	-	-	13	ALY
-	1	-	-	-	-	-	-	168	TUNESIEN
-	0	-	-	-	-	-	-	102	DARUNTER: TUN
-	0	-	-	-	-	-	-	63	MIR
-	0	-	-	-	-	-	-	12	ALGERIEN
-	0	-	-	-	-	-	-	12	DARUNTER: ALG
-	-	-	-	-	-	-	-	72	MAROKKO
-	-	-	-	-	-	-	-	71	DARUNTER: CAS
-	-	-	-	-	-	-	-	0	KAP VERDE
-	-	-	-	-	-	-	-	32	SENEGAL
-	-	-	-	-	-	-	-	32	DARUNTER: DKR
-	-	-	-	-	-	-	-	81	GHANA
-	-	-	-	-	-	-	-	81	DARUNTER: ACC
-	-	-	-	-	-	-	-	59	NIGERIA
-	-	-	-	-	-	-	-	59	DARUNTER: LOS
-	-	-	-	-	-	-	-	9	SUDAN
-	-	-	-	-	-	-	-	23	ERITHREA
-	-	-	-	-	-	-	-	23	DARUNTER: ASM
-	-	-	-	-	-	-	-	65	AETHIOPIEN
-	-	-	-	-	-	-	-	65	DARUNTER: ADD
-	-	-	-	-	-	-	-	676	KENIA
-	-	-	-	-	-	-	-	660	DARUNTER: NBO
-	-	-	-	-	-	-	-	16	MBA
-	-	-	-	-	-	-	-	130	SIMBABWE
-	-	-	-	-	-	-	-	130	DARUNTER: HRE
-	-	-	-	-	-	-	-	122	NAMIBIA
-	-	-	-	-	-	-	-	122	DARUNTER: WDH
-	-	-	-	-	-	-	-	7	SESCHELLEN
-	-	-	-	-	-	-	-	120	MAURITIUS
-	-	-	-	-	-	-	-	120	DARUNTER: MRU
-	-	-	-	-	-	-	-	1 079	SUEDAFRIKA
-	-	-	-	-	-	-	-	904	DARUNTER: JNB
-	-	-	-	-	-	-	-	171	CPT
-	3	-	-	-	-	-	-	2 852	A F R I K A
-	-	-	-	-	-	-	-	1 668	KANADA
-	-	-	-	-	-	-	-	16	DARUNTER: YMQ
-	-	-	-	-	-	-	-	608	YTO
-	-	-	-	-	-	-	-	674	YVR
-	-	-	-	-	-	-	-	347	YYC
-	-	-	-	-	-	-	-	23	YHZ
-	-	-	-	-	-	-	-	17 859	USA
-	-	-	-	-	-	-	-	6 011	DARUNTER: NYC
-	-	-	-	-	-	-	-	3 117	CHI
-	-	-	-	-	-	-	-	513	BOS
-	-	-	-	-	-	-	-	1 719	PHL
-	-	-	-	-	-	-	-	493	WAS
-	-	-	-	-	-	-	-	167	DET
-	-	-	-	-	-	-	-	168	PIT
-	-	-	-	-	-	-	-	175	CVG
-	-	-	-	-	-	-	-	1 859	ATL
-	-	-	-	-	-	-	-	82	CLT
-	-	-	-	-	-	-	-	19	TPA
-	-	-	-	-	-	-	-	1 256	MIA
-	-	-	-	-	-	-	-	39	SDF
-	-	-	-	-	-	-	-	27	ORL
-	-	-	-	-	-	-	-	111	*U2
-	-	-	-	-	-	-	-	606	DAL

VON STRECKENHERKUNFTS-		NACH STRECKEN								
LAND BZW. --- FLUGPLATZ	HAMBURG (HAM)	HANNOVER (HAJ)	BREMEN (BRE)	DUESSELDORF (DUS)	KOELN/BONN (CGN)	FRANKFURT (FRA)	STUTTGART (STR)	NUERNBERG (NUE)	MUENCHEN (MUC)	BERLIN (TXL)
AUSLADUNG										
INSGESAMT										
HOUEL	-	-	-	-	-	198	-	-	-	-
SFO	-	-	-	31	-	207	-	-	209	-
LAX	-	-	-	63	-	779	-	-	-	-
MEXIKO	-	-	-	43	-	309	-	-	-	-
DARUNTER:MEX	-	-	-	-	-	309	-	-	-	-
*MX	-	-	-	43	-	-	-	-	-	-
COSTA RICA	-	-	-	5	-	5	-	-	-	-
DARUNTER:SJO	-	-	-	5	-	5	-	-	-	-
KUBA	-	-	-	24	-	5	-	-	-	-
DARUNTER:VRA	-	-	-	24	-	-	-	-	-	-
JAMAICA	-	-	-	17	-	-	-	-	-	-
DARUNTER:MBJ	-	-	-	17	-	-	-	-	-	-
DOMINIK.REP	-	0	-	66	5	27	-	-	25	-
DARUNTER:SDQ	-	-	-	29	5	17	-	-	8	-
POP	-	0	-	37	0	2	-	-	17	-
BARBADOS	-	-	-	1	-	-	-	-	-	-
TRINID.U.TOBI	-	-	-	-	-	1	-	-	-	-
KOLUMBIEN	-	-	-	-	-	91	-	-	-	-
DARUNTER:BOG	-	-	-	-	-	91	-	-	-	-
BRASILLEN	-	-	-	-	-	1 250	-	-	-	-
DARUNTER:RIO	-	-	-	-	-	304	-	-	-	-
SAO	-	-	-	-	-	942	-	-	-	-
PERU	-	-	-	-	-	60	-	-	-	-
DARUNTER:LIM	-	-	-	-	-	60	-	-	-	-
ARGENTINIEN	-	-	-	-	-	195	-	-	-	-
DARUNTER:BUE	-	-	-	-	-	195	-	-	-	-
CHILE	-	-	-	-	-	146	-	-	-	-
DARUNTER:SCL	-	-	-	-	-	146	-	-	-	-
A M E R I K A	5	0	-	950	3 098	16 340	113	-	1 229	68
LIBANON	-	-	-	-	-	17	-	-	-	-
DARUNTER:BEY	-	-	-	-	-	17	-	-	-	-
ISRAEL	-	-	-	-	-	426	-	-	125	-
DARUNTER:TLV	-	-	-	-	-	426	-	-	125	-
JORDANIEN	-	-	-	-	-	36	-	-	-	47
DARUNTER:AMM	-	-	-	-	-	36	-	-	-	47
SYRIEN	-	-	-	-	-	13	-	-	0	-
DARUNTER:DAM	-	-	-	-	-	12	-	-	0	-
IRAN	40	-	-	-	-	129	-	-	-	-
DARUNTER:THR	40	-	-	-	-	129	-	-	-	-
KUWEIT	-	-	-	-	-	386	-	-	18	-
DARUNTER:KWI	-	-	-	-	-	386	-	-	18	-
BAHRAIN	-	-	-	-	-	81	-	-	-	-
DARUNTER:BAH	-	-	-	-	-	81	-	-	-	-
KATAR	-	-	-	-	-	24	-	-	-	-
DARUNTER:DOH	-	-	-	-	-	24	-	-	-	-
SAUDI-ARAB.	-	-	-	-	-	93	-	-	-	-
DARUNTER:JED	-	-	-	-	-	48	-	-	-	-
RUH	-	-	-	-	-	45	-	-	-	-
JEMEN	-	-	-	-	-	25	-	-	-	-
DARUNTER:SAH	-	-	-	-	-	25	-	-	-	-
OMAN	-	-	-	-	-	10	-	-	71	-
DARUNTER:MCT	-	-	-	-	-	10	-	-	71	-
V.A.EMIRATE	-	-	-	-	1 852	3 000	-	-	-	-
DARUNTER:SHJ	-	-	-	-	1 852	2 398	-	-	-	-
DXB	-	-	-	-	-	511	-	-	-	-
AUH	-	-	-	-	-	91	-	-	-	-
PAKISTAN	-	-	-	-	-	594	-	-	-	-
DARUNTER:KHI	-	-	-	-	-	540	-	-	-	-
ISB	-	-	-	-	-	15	-	-	-	-
LHE	-	-	-	-	-	39	-	-	-	-
BANGLADESCH	-	-	-	-	-	10	-	-	-	-
DARUNTER:DAC	-	-	-	-	-	10	-	-	-	-
INDIEN	-	-	-	-	-	1 913	-	-	-	-
DARUNTER:DEL	-	-	-	-	-	1 043	-	-	-	-
BOM	-	-	-	-	-	734	-	-	-	-
MAA	-	-	-	-	-	136	-	-	-	-
NEPAL	-	-	-	-	-	11	-	-	-	-
DARUNTER:KTM	-	-	-	-	-	11	-	-	-	-
SRI LANKA	-	-	-	28	-	53	-	-	26	-
DARUNTER:CMB	-	-	-	28	-	53	-	-	26	-
MALEDIVEN	-	-	-	16	-	37	-	-	11	-
DARUNTER:MLE	-	-	-	16	-	37	-	-	11	-
THAILAND	-	-	-	-	-	1 798	-	-	96	-
DARUNTER:BKK	-	-	-	-	-	1 798	-	-	96	-
VIETNAM	-	-	-	-	-	179	-	-	-	-
DARUNTER:SGN	-	-	-	-	-	179	-	-	-	-
MALAYSIA	-	-	-	-	-	655	-	-	68	-
DARUNTER:KUL	-	-	-	-	-	626	-	-	68	-
PEN	-	-	-	-	-	29	-	-	-	-
SINGAPUR	-	-	-	-	-	1 307	-	-	-	-
DARUNTER:SIN	-	-	-	-	-	1 307	-	-	-	-
BRUNEI	-	-	-	-	-	20	-	-	-	-
DARUNTER:BNW	-	-	-	-	-	20	-	-	-	-
INDONESIEN	-	-	-	17	-	257	-	-	-	-
DARUNTER:JKT	-	-	-	-	-	195	-	-	-	-
DPS	-	-	-	17	-	62	-	-	-	-
PHILIPPINEN	-	-	-	-	-	406	-	-	-	-
DARUNTER:MNL	-	-	-	-	-	406	-	-	-	-
HONGKONG	-	-	-	-	-	3 637	-	-	-	-
DARUNTER:HKG	-	-	-	-	-	3 637	-	-	-	-
TAIWAN	-	-	-	-	-	59	-	-	-	-
DARUNTER:TPE	-	-	-	-	-	59	-	-	-	-

JULI 1997

MIT GEBIETEN AUSSERHALB DEUTSCHLANDS

IN TONNEN

ZIELFLUGPLATZ

								VON STRECKENHERKUNFTS-	
B E R L I N (THF)	(SXF)	SAARBRUECKEN (SCN)	MUENSTER/ OSN. (FMO)	LEIPZIG (LEJ)	DRESDEN (DRS)	ERFURT (ERF)	SONSTIGE	INSGESAMT	LAND BZW. - FLUGPLATZ
									AUSLADUNG
									INSGESAMT
								198	HOU
								448	SFO
								842	LAX
								352	MEXIKO
								309	DARUNTER: MEX
								43	*MX
								10	COSTA RICA
								10	DARUNTER: SJO
	1							30	KUBA
								24	DARUNTER: VRA
								17	JAMAICA
								17	DARUNTER: MBJ
								123	DOMINIK. REP.
								58	DARUNTER: SDQ
								57	POP
								1	BARBADOS
								1	TRINID. U. TOB.
								91	KOLUMBIEN
								91	DARUNTER: BOG
								1 250	BRASILLEN
								304	DARUNTER: RIO
								942	SAO
								60	PERU
								60	DARUNTER: LIM
								195	ARGENTINIEN
								195	DARUNTER: BUE
								146	CHILE
								146	DARUNTER: SCL
	1							21 804	A M E R I K A
	2							19	LIBANON
	2							19	DARUNTER: BEY
	8							559	ISRAEL
	8							559	DARUNTER: TLV
15								98	JORDANIEN
15								98	DARUNTER: AMM
0								13	SYRIEN
0								13	DARUNTER: DAM
								170	IRAN
								170	DARUNTER: THR
								405	KUWEIT
								405	DARUNTER: KWI
								81	BAHRAIN
								81	DARUNTER: BAH
								24	KATAR
								24	DARUNTER: DOH
								93	SAUDI-ARAB.
								48	DARUNTER: JED
								45	RUH
								25	JEMEN
								25	DARUNTER: SAH
								81	OMAN
								81	DARUNTER: MCT
								4 852	V. A. EMIRATE
								4 250	DARUNTER: SHJ
								511	DXB
								91	AUH
								594	PAKISTAN
								540	DARUNTER: KHI
								15	ISB
								39	LHE
								10	BANGLADESCH
								10	DARUNTER: DAC
								1 913	INDIEN
								1 043	DARUNTER: DEL
								734	BOM
								136	MAA
								11	NEPAL
								11	DARUNTER: KTM
								107	SRI LANKA
								107	DARUNTER: CMB
								64	MALEDIVEN
								64	DARUNTER: MLE
								1 894	THAILAND
								1 894	DARUNTER: BKK
								179	VIETNAM
								179	DARUNTER: SGN
								723	MALAYSIA
								694	DARUNTER: KUL
								29	PEN
	25							1 332	SINGAPUR
25								1 332	DARUNTER: SIN
								20	BRUNEI
								20	DARUNTER: BWN
								274	INDONESIEN
								195	DARUNTER: JKT
								79	DPS
								406	PHILIPPINEN
								406	DARUNTER: MNL
								3 637	HONGKONG
								3 637	DARUNTER: HKG
								59	TAIWAN
								59	DARUNTER: TPE

VON STRECKENHERKUNFTS-		NACH STRECKEN									
LAND BZW. --- FLUGPLATZ	HAMBURG (HAM)	HANNOVER (HAJ)	BREMEN (BRE)	DUESSELDORF (DUS)	KOELN/BONN (CGN)	FRANKFURT (FRA)	STUTTGART (STR)	NUERNBERG (NUE)	MUENCHEN (MUC)	BERLIN (TXL)	
AUSLADUNG											
INSGESAMT											
JAPAN	-	-	-	-	-	2 847	-	-	87	-	-
DARUNTER: TYO	-	-	-	-	-	2 587	-	-	-	-	-
OSA	-	-	-	-	-	254	-	-	87	-	-
KOREA REP.	-	-	-	-	-	2 398	-	-	-	-	-
DARUNTER: SEL	-	-	-	-	-	2 398	-	-	-	-	-
KOREA DEM. VR	-	-	-	-	-	-	-	-	-	-	-
MONGOLEI	-	-	-	-	-	-	-	-	-	-	-
CHINA	-	-	-	-	-	845	-	-	119	-	-
DARUNTER: PEK	-	-	-	-	-	388	-	-	21	-	-
SHA	-	-	-	-	-	457	-	-	98	-	-
A S I E N	40	-	-	61	1 852	21 267	-	-	621	47	-
AUSTRALIEN	-	-	-	-	-	8	-	-	-	-	-
NEUSEELAND	-	-	-	-	-	112	-	-	-	-	-
DARUNTER: AKL	-	-	-	-	-	112	-	-	-	-	-
AUSTRALIEN/OZEANIEN...	-	-	-	-	-	120	-	-	-	-	-
I N S G E S A M T ..	589	110	45	1 912	15 267	48 321	552	1 523	2 792	261	-

JULI 1997
 MIT GEBIETEN AUSSERHALB DEUTSCHLANDS
 IN TONNEN

ZIELFLUGPLATZ									VON STRECKENHERKUNFTS-
(THF)	B E R L I N (SXF)	SAARBRUECKEN (SCN)	MUENSTER/ OSN. (FMO)	LEIPZIG (LEJ)	DRESDEN (DRS)	ERFURT (ERF)	SONSTIGE	INSGESAMT	LAND BZW. - FLUGPLATZ
									AUSLADUNG
									INSGESAMT
-	-	-	-	-	-	-	-	2 934	JAPAN
-	-	-	-	-	-	-	-	2 587	DARUNTER: TYO
-	-	-	-	-	-	-	-	341	OSA
-	-	-	-	-	-	-	-	2 398	KOREA REP.
-	-	-	-	-	-	-	-	2 398	DARUNTER: SEL
-	4	-	-	-	-	-	-	4	KOREA DEM. VR
-	2	-	-	-	-	-	-	2	MONGOLEI
-	6	-	-	-	-	-	-	970	CHINA
-	6	-	-	-	-	-	-	415	DARUNTER: PEK
-	-	-	-	-	-	-	-	555	SHA
-	61	-	-	-	-	-	-	23 950	A S I E N
-	-	-	-	-	-	-	-	8	AUSTRALIEN
-	-	-	-	-	-	-	-	112	NEUSEELAND
-	-	-	-	-	-	-	-	112	DARUNTER: AKL
-	-	-	-	-	-	-	-	120	AUSTRALIEN/OZEANIEN
8	183	13	4	4	4	0	-	71 587	I N S G E S A M T

7 LUFTPOSTVERKEHR

7. 1 VERFLECHTUNG IM VERKEHR

EIN-/

NACH STRECKENZIEL- FLUGPLATZ	VON STRECKEN									
	HAMBURG (HAM)	HANNOVER (HAJ)	BREMEN (BRE)	DUESSELDORF (DUS)	KOELN/BONN (CGN)	FRANKFURT (FRA)	STUTTGART (STR)	NUERNBERG (NUE)	MUENCHEN (MUC)	BERLIN (TXL)
POST-EIN-/AUSLADUNG										
INSGESAMT										
HAMBURG	-	-	-	-	0	574	-	-	106	0
HANNOVER	-	-	-	-	-	183	209	70	-	-
BREMEN	-	-	-	-	-	256	-	-	-	0
DUESSELDORF	15	-	-	-	-	3	-	0	-	-
KOELN/BONN	0	-	-	-	-	250	143	135	316	37
FRANKFURT	542	205	167	4	347	-	281	264	401	422
STUTTGART	102	103	-	-	185	170	-	-	-	0
NUERNBERG	-	61	-	-	0	304	-	-	-	-
MUENCHEN	114	0	0	-	229	321	16	-	-	84
BERLIN (TEGEL)	0	-	-	0	254	499	-	0	0	-
BERLIN (TEMPELHOF)	-	-	-	-	-	-	-	0	-	-
BERLIN (SCHOENEFELD)	-	-	-	-	-	-	-	-	133	-
SAARBRUECKEN	-	-	-	-	-	-	-	-	-	-
MUENSTER/OSNABRUECK	-	-	-	-	-	141	-	-	-	-
LEIPZIG	-	88	-	-	160	203	122	-	164	-
DRESDEN	-	-	-	-	71	190	-	-	-	-
ERFURT	-	-	-	-	-	-	-	-	-	-
SONSTIGE FLUGPLAETZE	-	-	-	0	-	162	-	0	-	-
DEUTSCHLAND	773	457	167	4	1 247	3 255	770	469	1 119	543
POST-EIN-/AUSLADUNG										
GEMISCHTFLUEGE										
HAMBURG	-	-	-	-	0	8	-	-	0	0
HANNOVER	-	-	-	-	-	0	-	-	-	-
BREMEN	-	-	-	-	-	1	-	-	-	0
DUESSELDORF	15	-	-	-	-	0	-	0	-	-
KOELN/BONN	0	-	-	-	-	0	-	0	-	0
FRANKFURT	77	-	0	4	0	-	-	0	4	0
STUTTGART	-	-	-	-	-	1	-	-	-	0
NUERNBERG	-	-	-	-	-	3	-	-	-	-
MUENCHEN	11	0	0	-	0	7	-	-	-	-
BERLIN (TEGEL)	0	-	-	0	0	54	-	0	0	-
BERLIN (TEMPELHOF)	-	-	-	-	-	-	-	0	-	-
BERLIN (SCHOENEFELD)	-	-	-	-	-	-	-	-	-	-
SAARBRUECKEN	-	-	-	-	-	-	-	-	-	-
MUENSTER/OSNABRUECK	-	-	-	-	-	0	-	-	-	-
LEIPZIG	-	-	-	-	0	6	-	-	-	-
DRESDEN	-	-	-	-	0	2	-	-	-	-
ERFURT	-	-	-	0	-	-	-	0	-	-
SONSTIGE FLUGPLAETZE	-	-	-	0	-	-	-	0	-	-
DEUTSCHLAND	104	0	0	4	0	86	-	0	4	0
POST-EIN-/AUSLADUNG										
POSTFLUEGE										
HAMBURG	-	-	-	-	-	566	-	-	106	-
HANNOVER	-	-	-	-	-	182	209	70	-	-
BREMEN	-	-	-	-	-	255	-	-	-	-
DUESSELDORF	-	-	-	-	-	-	-	-	-	-
KOELN/BONN	-	-	-	-	-	250	143	135	316	37
FRANKFURT	465	205	166	-	347	-	281	264	397	422
STUTTGART	102	103	-	-	185	169	-	-	-	-
NUERNBERG	-	61	-	-	0	301	-	-	-	-
MUENCHEN	103	-	-	-	229	314	16	-	-	84
BERLIN (TEGEL)	-	-	-	-	254	445	-	-	-	-
BERLIN (TEMPELHOF)	-	-	-	-	-	-	-	-	-	-
BERLIN (SCHOENEFELD)	-	-	-	-	-	-	-	-	133	-
SAARBRUECKEN	-	-	-	-	-	-	-	-	-	-
MUENSTER/OSNABRUECK	-	-	-	-	-	141	-	-	-	-
LEIPZIG	-	88	-	-	160	197	122	-	164	-
DRESDEN	-	-	-	-	71	188	-	-	-	-
ERFURT	-	-	-	-	-	-	-	-	-	-
SONSTIGE FLUGPLAETZE	-	-	-	-	-	162	-	-	-	-
DEUTSCHLAND	669	457	166	-	1 246	3 169	770	469	1 115	543

JULI 1997
 INNERHALB DEUTSCHLANDS
 AUSLADUNG IN TONNEN

HERKUNFTSFLUGPLATZ

HERKUNFTSFLUGPLATZ									NACH STRECKENZIEL- FLUGPLATZ
B E R L I N (THF)	(SXF)	SAARBRUECKEN (SCN)	MUENSTER/ OSN. (FMO)	LEIPZIG (LEJ)	DRESDEN (DRS)	ERFURT (ERF)	SONSTIGE	INSGESAMT	
									POST-EIN-/AUSLADUNG
									INSGESAMT
-	-	-	-	-	0	-	-	680	HAMBURG
-	-	-	-	-	-	-	-	462	HANNOVER
-	-	-	-	-	-	-	-	256	BREMEN
-	-	-	-	-	0	-	0	19	DUESSELDORF
-	-	-	-	-	0	-	0	881	KOELN/BONN
-	-	-	139	159	176	-	91	3 196	FRANKFURT
-	-	-	-	46	0	-	-	604	STUTTGART
-	-	-	-	-	-	-	-	365	NUERNBERG
-	-	-	-	91	-	-	-	855	MUENCHEN
-	-	-	-	-	-	-	-	753	BERLIN (TEGEL)
-	-	-	-	-	-	-	-	0	BERLIN (TEMPELHOF)
-	-	-	-	-	-	-	-	133	BERLIN (SCHOENEFELD)
-	-	-	-	-	-	-	-	-	SAARBRUECKEN
-	-	-	-	-	-	-	-	141	MUENSTER/OSNABRUECK
-	-	-	-	-	-	-	-	737	LEIPZIG
-	-	-	-	102	-	-	-	364	DRESDEN
-	-	-	-	-	-	-	-	-	ERFURT
-	-	-	-	-	-	-	-	162	SONSTIGE FLUGPLAETZE
-	-	-	139	398	176	-	91	9 608	DEUTSCHLAND
									POST-EIN-/AUSLADUNG
									GEMISCHTFLUEGE
-	-	-	-	-	0	-	-	8	HAMBURG
-	-	-	-	-	-	-	-	0	HANNOVER
-	-	-	-	-	-	-	-	1	BREMEN
-	-	-	-	-	-	-	0	19	DUESSELDORF
-	-	-	-	-	0	-	0	0	KOELN/BONN
-	-	-	0	0	0	-	-	86	FRANKFURT
-	-	-	-	-	0	-	-	1	STUTTGART
-	-	-	-	-	-	-	-	3	NUERNBERG
-	-	-	-	0	-	-	-	18	MUENCHEN
-	-	-	-	-	-	-	-	55	BERLIN (TEGEL)
-	-	-	-	-	-	-	-	0	BERLIN (TEMPELHOF)
-	-	-	-	-	-	-	-	-	BERLIN (SCHOENEFELD)
-	-	-	-	-	-	-	-	-	SAARBRUECKEN
-	-	-	-	-	-	-	-	0	MUENSTER/OSNABRUECK
-	-	-	-	-	-	-	-	6	LEIPZIG
-	-	-	-	-	-	-	-	2	DRESDEN
-	-	-	-	-	-	-	-	-	ERFURT
-	-	-	-	-	-	-	-	0	SONSTIGE FLUGPLAETZE
-	-	-	0	0	0	-	0	200	DEUTSCHLAND
									POST-EIN-/AUSLADUNG
									POSTFLUEGE
-	-	-	-	-	-	-	-	672	HAMBURG
-	-	-	-	-	-	-	-	462	HANNOVER
-	-	-	-	-	-	-	-	255	BREMEN
-	-	-	-	-	-	-	-	-	DUESSELDORF
-	-	-	-	-	-	-	-	880	KOELN/BONN
-	-	-	139	158	175	-	91	3 110	FRANKFURT
-	-	-	-	46	-	-	-	603	STUTTGART
-	-	-	-	-	-	-	-	363	NUERNBERG
-	-	-	-	91	-	-	-	837	MUENCHEN
-	-	-	-	-	-	-	-	698	BERLIN (TEGEL)
-	-	-	-	-	-	-	-	-	BERLIN (TEMPELHOF)
-	-	-	-	-	-	-	-	133	BERLIN (SCHOENEFELD)
-	-	-	-	-	-	-	-	-	SAARBRUECKEN
-	-	-	-	-	-	-	-	141	MUENSTER/OSNABRUECK
-	-	-	-	-	-	-	-	731	LEIPZIG
-	-	-	-	102	-	-	-	362	DRESDEN
-	-	-	-	-	-	-	-	-	ERFURT
-	-	-	-	-	-	-	-	162	SONSTIGE FLUGPLAETZE
-	-	-	139	397	175	-	91	9 408	DEUTSCHLAND

8 FLUGBEWEGUNGEN

8. 1 VERFLECHTUNG IM VERKEHR

8. 1. 1 STARTS BZW.

NACH STRECKENZIEL- FLUGPLATZ	VON STRECKEN									
	HAMBURG (HAM)	HANNOVER (HAJ)	BREMEN (BRE)	DUESSELDORF (DUS)	KOELN/BONN (CGN)	FRANKFURT (FRA)	STUTTGART (STR)	NUERNBERG (NUE)	MUENCHEN (MUC)	BERLIN (TXL)
STARTS										

INSGESAMT										
HAMBURG	25	45	19	229	172	388	158	78	556	202
HANNOVER	53	406	5	9	61	204	82	77	180	19
BREMEN	10	1	89	10	7	177	68	51	133	130
DUESSELDORF	210	9	9	1	51	252	155	111	664	424
KOELN/BONN	162	54	8	50	211	232	152	202	495	489
FRANKFURT	411	200	180	241	221	1	198	240	480	391
STUTTGART	210	77	70	142	157	196	374	9	153	375
NUERNBERG	86	77	52	116	207	236	30	55	38	141
MUENCHEN	557	182	136	640	487	467	195	30	6	587
BERLIN (TEGEL)	198	10	129	439	497	390	352	134	575	-
BERLIN (TEMPELHOF)	2	64	3	-	8	120	5	153	4	4
BERLIN (SCHOENEFELD)	10	4	5	3	84	8	6	10	47	1
SAARBRUECKEN	62	-	1	23	8	8	30	-	72	4
MUENSTER/OSNABRUECK	10	11	11	3	9	147	49	10	86	7
LEIPZIG	120	51	40	99	134	181	113	19	147	17
DRESDEN	123	43	22	104	76	173	83	29	109	13
ERFURT	36	-	3	49	50	-	30	5	75	-
SONSTIGE FLUGPLAETZE	216	28	157	179	393	466	177	132	502	139
DEUTSCHLAND	2 501	1 262	939	2 337	2 833	3 646	2 257	1 345	4 322	2 943

STARTS IM LINIENVERKEHR

(OHNE NURFRACHTER)

HAMBURG	-	31	-	223	123	348	137	75	541	194
HANNOVER	25	-	-	1	22	172	63	42	171	3
BREMEN	-	-	-	4	-	151	62	46	130	129
DUESSELDORF	199	1	3	-	-	219	136	106	643	412
KOELN/BONN	124	23	1	2	-	167	59	106	413	435
FRANKFURT	357	172	151	217	165	-	147	194	396	348
STUTTGART	139	63	63	134	63	150	-	1	111	340
NUERNBERG	77	39	46	108	121	192	10	-	13	131
MUENCHEN	546	171	132	624	411	396	115	6	-	561
BERLIN (TEGEL)	193	1	129	437	441	353	337	129	569	-
BERLIN (TEMPELHOF)	2	62	-	-	-	116	-	146	-	-
BERLIN (SCHOENEFELD)	4	4	-	1	3	3	-	7	1	-
SAARBRUECKEN	62	-	-	17	2	-	27	-	67	2
MUENSTER/OSNABRUECK	2	4	6	-	-	124	46	3	81	-
LEIPZIG	114	21	35	94	70	149	76	6	112	10
DRESDEN	123	42	21	97	68	147	81	26	107	6
ERFURT	34	-	1	46	46	-	27	-	74	-
SONSTIGE FLUGPLAETZE	60	21	8	157	144	373	53	52	436	129
DEUTSCHLAND	2 061	655	596	2 162	1 679	3 060	1 376	945	3 865	2 700

STARTS IM LINIENVER-

KEHR (NURFRACHTER)

HAMBURG	-	-	-	-	-	30	-	-	-	-
HANNOVER	-	-	-	-	-	23	-	23	-	-
BREMEN	-	-	-	-	-	23	-	-	-	-
DUESSELDORF	-	-	-	-	-	4	-	-	1	-
KOELN/BONN	21	-	-	-	-	35	22	42	50	27
FRANKFURT	31	23	23	-	25	-	23	23	31	27
STUTTGART	22	-	-	-	27	23	-	-	-	-
NUERNBERG	-	3	-	-	22	23	-	-	-	-
MUENCHEN	1	-	-	-	23	30	26	-	-	-
BERLIN (TEGEL)	-	-	-	-	23	27	-	-	-	-
BERLIN (TEMPELHOF)	-	-	-	-	-	-	-	-	-	-
BERLIN (SCHOENEFELD)	-	-	-	-	-	-	-	-	24	-
SAARBRUECKEN	-	-	-	-	-	-	-	-	-	-
MUENSTER/OSNABRUECK	-	-	-	-	-	23	-	-	-	-
LEIPZIG	-	23	-	-	25	23	23	-	-	-
DRESDEN	-	-	-	-	-	23	-	-	-	-
ERFURT	-	-	-	-	-	-	-	-	-	-
SONSTIGE FLUGPLAETZE	-	-	-	-	-	23	-	-	-	-
DEUTSCHLAND	75	49	23	-	145	310	94	88	106	54

JULI 1997
 INNERHALB DEUTSCHLANDS
 LANDUNGEN

HERKUNFTSFLUGPLATZ

HERKUNFTSFLUGPLATZ									NACH STRECKENZIEL- FLUGPLATZ
B E R L I N (THF)	(SXF)	SAARBRUECKEN (SCN)	MUENSTER/ OSN. (FMO)	LEIPZIG (LEJ)	DRESDEN (DRS)	ERFURT (ERF)	SONSTIGE	INSGESAMT	
									STARTS

									INSGESAMT

7	28	67	7	116	128	38	197	2 460	HAMBURG
69	31	5	10	69	50	-	32	1 362	HANNOVER
2	4	2	7	22	31	8	147	899	BREMEN
5	9	23	5	100	103	48	180	2 359	DUESSELDORF
9	69	7	5	115	93	48	395	2 796	KOELN/BONN
121	26	2	149	178	172	1	460	3 672	FRANKFURT
14	11	35	50	105	87	30	172	2 267	STUTTGART
155	14	-	10	20	31	3	148	1 419	MUERNBERG
5	26	67	85	148	110	76	454	4 258	MUENCHEN
-	4	-	4	2	4	3	139	2 880	BERLIN (TEGEL)
173	5	80	104	11	3	16	517	1 272	BERLIN (TEMPELHOF)
3	277	-	-	11	4	4	5	482	BERLIN (SCHOENEFELD)
88	-	60	-	28	-	-	27	412	SAARBRUECKEN
97	9	1	199	29	1	3	245	927	MUENSTER/OSNABRUECK
4	27	21	29	-	111	5	213	1 331	LEIPZIG
3	10	-	7	108	20	14	110	1 047	DRESDEN
6	3	1	3	2	12	6	83	364	ERFURT
521	9	23	259	210	113	69	176	3 769	SONSTIGE FLUGPLAETZE
1 282	562	394	933	1 274	1 073	373	3 700	33 976	DEUTSCHLAND

STARTS IM LINIENVERKEHR

(OHNE NURFRACHTER)

2	-	67	1	113	126	38	57	2 076	HAMBURG
63	2	-	-	30	45	-	22	661	HANNOVER
-	-	-	-	22	29	-	8	581	BREMEN
-	-	23	-	93	96	47	139	2 117	DUESSELDORF
-	9	3	-	72	68	45	144	1 671	KOELN/BONN
116	8	2	124	148	147	-	376	3 068	FRANKFURT
9	-	24	45	69	81	26	50	1 368	STUTTGART
145	7	-	2	13	25	-	52	981	MUERNBERG
-	4	67	81	103	106	76	391	3 790	MUENCHEN
-	-	-	-	1	3	-	128	2 721	BERLIN (TEGEL)
-	-	80	94	-	-	15	411	926	BERLIN (TEMPELHOF)
-	-	-	-	4	1	-	-	28	BERLIN (SCHOENEFELD)
85	-	-	-	23	-	-	1	286	SAARBRUECKEN
94	4	-	-	23	-	1	107	495	MUENSTER/OSNABRUECK
-	3	21	25	-	108	-	57	901	LEIPZIG
-	3	-	1	73	-	2	83	880	DRESDEN
6	-	-	-	-	3	-	11	248	ERFURT
413	2	-	116	55	88	9	175	2 291	SONSTIGE FLUGPLAETZE
933	42	287	489	842	926	259	2 212	25 089	DEUTSCHLAND

STARTS IM LINIENVER-

KEHR (NURFRACHTER)

-	23	-	-	-	-	-	-	53	HAMBURG
-	23	-	-	23	-	-	-	92	HANNOVER
-	-	-	-	-	-	-	-	23	BREMEN
-	-	-	-	-	-	-	-	5	DUESSELDORF
-	44	-	-	20	-	-	-	261	KOELN/BONN
-	-	-	23	23	23	-	23	298	FRANKFURT
-	-	-	-	23	-	-	-	95	STUTTGART
-	-	-	-	-	-	-	-	48	MUERNBERG
-	-	-	-	22	-	-	-	102	MUENCHEN
-	-	-	-	-	-	-	-	50	BERLIN (TEGEL)
-	-	-	-	-	-	-	-	-	BERLIN (TEMPELHOF)
-	-	-	-	-	-	-	-	24	BERLIN (SCHOENEFELD)
-	-	-	-	-	-	-	-	-	SAARBRUECKEN
-	-	-	-	-	-	-	-	23	MUENSTER/OSNABRUECK
-	-	-	-	-	-	-	-	94	LEIPZIG
-	-	-	-	25	-	-	-	48	DRESDEN
-	-	-	-	-	-	-	-	-	ERFURT
-	-	-	-	-	-	-	-	23	SONSTIGE FLUGPLAETZE
-	90	-	23	136	23	-	23	1 239	DEUTSCHLAND

8 FLUGBEWEGUNGEN

8. 1 VERFLECHTUNG IM VERKEHR
8. 1. 2 STARTS

NACH STRECKENZIEL- FLUGPLATZ	VON STRECKEN									
	HAMBURG (HAM)	HANNOVER (HAJ)	BREMEN (BRE)	DUESSELDORF (DUS)	KOELN/BONN (CGN)	FRANKFURT (FRA)	STUTTGART (STR)	NUERNBERG (NUE)	MUENCHEN (MUC)	BERLIN (TXL)
STARTS										
INSGESAMT										
SCHLESWIG-HOLSTEIN .	105	-	8	36	53	80	5	-	8	52
HELGOLAND	15	-	-	-	-	-	-	-	-	-
KIEL	3	-	1	1	46	77	-	-	-	31
LUEBECK	1	-	-	-	-	2	-	-	-	-
WESTERLAND/SYLT . .	79	-	7	35	7	1	5	-	8	21
UEB.SCHLESW.-HOLST	7	-	-	-	-	-	-	-	-	-
BREMEN	-	-	-	-	-	1	-	-	-	-
BREMERHAVEN	-	-	-	-	-	1	-	-	-	-
NIEDERSACHSEN	22	1	129	-	8	4	3	2	5	-
BORKUM	-	-	2	-	-	-	-	-	-	-
BRAUNSCHWEIG	-	1	-	-	3	4	2	1	5	-
EMDEN	-	-	-	-	1	-	1	-	-	-
HARLE	-	-	5	-	-	-	-	-	-	-
JUIST	-	-	4	-	2	-	-	-	-	-
NORDDEICH	-	-	-	-	-	-	-	-	-	-
WANGEROOG	-	-	17	-	-	-	-	-	-	-
NORDERNEY	-	-	5	-	1	-	-	-	-	-
LANGEOOG	-	-	3	-	-	-	-	-	-	-
FINKENWERDER	2	-	-	-	1	-	-	-	-	-
UEB.NIEDERSACHSEN	20	-	93	-	-	-	-	1	-	-
NORDRHEIN-WESTFALEN	32	5	5	14	162	5	49	57	433	80
DORTMUND	31	3	-	-	3	-	26	52	223	76
PADERBORN-LIPPST. . .	-	2	1	1	3	-	23	3	155	3
SIEGERLAND	-	-	3	-	6	1	-	-	1	-
MOENCHENGLADBACH . .	-	-	-	-	-	1	-	-	52	1
ESSEN	-	-	1	-	-	1	-	1	-	-
UEB.NORDRH.-WESTF.	1	-	-	13	150	2	-	1	2	-
HESSEN	-	-	3	-	6	39	1	-	4	-
KASSEL	-	-	2	-	2	1	-	-	2	-
UEB.HESSEN	-	-	1	-	4	38	1	-	2	-
RHEINLAND-PFALZ . . .	-	-	-	3	36	8	1	6	1	-
KOBLENZ	-	-	-	-	5	-	-	-	-	-
HAHN	-	-	-	-	2	1	1	-	-	-
UEB.RHEINL.-PFALZ	-	-	-	3	29	7	-	6	1	-
BADEN-WUERTTEMBERG .	2	-	2	52	36	114	105	4	4	1
FREIBURG	-	-	-	-	-	-	3	-	-	-
FRIEDRICHSHAFEN . . .	-	-	1	52	28	112	9	1	2	-
KARLSRUHE	-	-	-	-	-	-	3	1	1	1
MANNHEIM	1	-	1	-	2	1	3	1	1	-
UEB.BADEN-WUERTT.	1	-	-	-	6	1	87	1	-	-
BAYERN	4	-	2	73	84	188	6	62	40	-
AUGSBURG	-	-	1	73	76	115	-	-	9	-
BAYREUTH	-	-	1	-	1	73	-	-	-	-
HOF	4	-	-	-	-	-	5	8	-	-
OBERPFAFFENHOFEN . .	-	-	-	-	1	-	-	1	-	-
STRAUBING	-	-	-	-	-	-	-	-	-	-
UEB.BAYERN	-	-	-	-	6	-	1	53	31	-
MECKLENBURG-VORPOMME	48	22	3	1	3	24	-	-	3	1
HERINGSDORF	-	-	-	-	-	-	-	-	-	-
BARTH	-	-	-	-	-	-	-	-	-	-
GUETTIN	1	-	-	-	-	-	-	-	-	-
ROSTOCK	45	22	-	-	3	24	-	-	1	1
UEB.MECKLENBURG-VO	2	-	3	1	-	-	-	-	2	-
BRANDENBURG	1	-	2	-	2	-	1	-	2	5
UEB.BRANDENDURG . .	1	-	2	-	2	-	1	-	2	5
SACHSEN-ANHALT	-	-	2	-	2	3	1	-	2	-
MAGDEBURG	-	-	2	-	1	2	1	-	-	-
UEB.SACHSEN-ANHALT	-	-	-	-	1	1	-	-	2	-
THUERINGEN	2	-	-	-	1	-	4	-	-	-
UEB.THUERINGEN . . .	2	-	-	-	1	-	4	-	-	-
SACHSEN	-	-	1	-	-	-	1	1	-	-
UEB.SACHSEN	-	-	1	-	-	-	1	1	-	-
DEUTSCHLAND	216	28	157	179	393	466	177	132	502	139

JULI 1997
 INNERHALB DEUTSCHLANDS
 NACH SONSTIGEN DEUTSCHEN FLUGPLAETZEN

HERKUNFTSFLUGPLATZ									NACH STRECKENZIEL- FLUGPLATZ
(THF)	B E R L I N (SXF)	SAARBRUECKEN (SCN)	MUENSTER/ OSN. (FMO)	LEIPZIG (LEJ)	DRESDEN (DRS)	ERFURT (ERF)	SONSTIGE	INSGESAMT	
									STARTS

									INSGESAMT

33	1	-	4	1	-	1	-	387	SCHLESWIG-HOLSTEIN
-	-	-	-	-	-	-	-	15	HELGOLAND
2	-	-	-	1	-	-	-	162	KIEL
29	1	-	4	-	-	1	-	4	LUEBECK
2	-	-	-	-	-	-	-	197	WESTERLAND/SYLT
1	-	-	-	-	-	-	-	9	UEB. SCHLESW. - HOLST
1	-	-	-	-	-	-	-	2	BREMEN
1	-	-	-	-	-	-	-	2	BREMERHAVEN
5	2	1	5	2	3	-	-	192	NIEDERSACHSEN
1	-	-	-	-	-	-	-	3	BORKUM
3	1	-	-	2	3	-	-	25	BRAUNSCHWEIG
-	-	1	-	-	-	-	-	3	EMDEN
-	-	-	-	-	-	-	-	5	HARLE
-	-	-	-	-	-	-	-	6	JUIST
-	-	-	-	-	-	-	-	-	NORDDEICH
1	-	-	-	-	-	-	-	17	WANGEROOG
-	-	-	-	-	-	-	-	7	NORDERNEY
-	1	-	-	-	-	-	-	3	LANGEBOG
-	-	-	-	-	-	-	-	4	FINKENWERDER
-	-	-	5	-	-	-	-	119	UEB. NIEDERSACHSEN
143	-	-	234	39	18	9	48	1 333	NORDRHEIN-WESTFALEN
90	-	-	108	35	16	7	24	694	DORTMUND
50	-	-	21	2	1	1	24	290	PADERBORN-LIPPST.
3	-	-	-	-	-	-	-	11	SIEGERLAND
-	-	-	-	-	-	-	-	57	MOENCHENGLADBACH
-	-	-	105	2	1	1	-	3	ESSEN
3	-	-	4	2	1	4	-	278	UEB. NORDRH. - WESTF.
-	-	-	-	-	-	-	-	67	HESSEN
3	-	-	4	2	1	4	-	7	KASSEL
4	3	22	-	3	-	-	-	60	UEB. HESSEN
-	-	-	-	-	-	-	-	87	RHEINLAND-PFALZ
1	1	-	-	-	-	-	-	5	KOBLENZ
3	2	22	-	3	-	-	-	6	HAHN
148	-	-	5	4	26	2	6	76	UEB. RHEINL. - PFALZ
-	-	-	-	1	-	-	-	511	BADEN-WUERTTEMBERG
72	-	-	1	1	23	-	6	4	FREIBURG
-	-	-	-	1	-	-	-	307	FRIEDRICHSHAFEN
75	-	-	2	1	2	1	-	7	KARLSRUHE
1	-	-	2	1	1	1	-	91	MANNHEIM
92	1	-	3	26	50	2	122	102	UEB. BADEN-WUERTT.
91	-	-	-	23	50	-	-	755	BAYERN
1	-	-	1	-	-	1	-	438	AUGSBURG
-	1	-	1	-	-	-	52	130	BAYREUTH
-	-	-	-	-	-	-	70	89	HOF
-	-	-	-	-	-	-	-	2	OBERPFÄFFENHOFEN
-	-	-	1	3	-	1	-	-	STRAUBING
14	-	-	1	1	-	3	-	96	UEB. BAYERN
9	-	-	-	-	-	-	-	124	MECKLENBURG-VORPOMME
2	-	-	-	-	-	-	-	9	HERINGSDOF
3	-	-	-	-	-	-	-	-	BARTH
3	-	-	1	1	-	1	-	3	GUETTIN
75	-	-	-	3	1	1	-	98	ROSTOCK
75	-	-	-	3	1	1	-	14	UEB. MECKLENBURG-VO
1	1	-	1	23	1	1	-	93	BRANDENBURG
1	1	-	1	23	1	-	-	93	UEB. BRANDENBURG
2	1	-	1	1	-	42	-	38	SACHSEN-ANHALT
2	1	-	1	1	-	42	-	7	MAGDEBURG
-	-	-	1	105	13	4	-	31	UEB. SACHSEN-ANHALT
-	-	-	1	105	13	4	-	54	THUERINGEN
521	9	23	259	210	113	69	176	54	UEB. THUERINGEN
								126	SACHSEN
								126	UEB. SACHSEN
								3 769	DEUTSCHLAND

8 FLUGBEWEGUNGEN

8. 2 VERFLECHTUNG IM VERKEHR

8. 2. 1 STARTS

NACH STRECKENZIELLAND		VON STRECKEN									
BZW. -----	FLUGPLATZ	HAMBURG (HAM)	HANNOVER (HAJ)	BREMEN (BRE)	DUESSELDORF (DUS)	KOELN/BONN (CGN)	FRANKFURT (FRA)	STUTTGART (STR)	NUERNBERG (NUE)	MUENCHEN (MUC)	BERLIN (TXL)
STARTS											
INSGESAMT											
POLEN		66	4	5	113	67	289	6	6	101	91
DARUNTER: WAW		23	-	-	60	61	148	2	1	101	87
GDN		43	-	2	-	1	-	1	-	-	-
KRK		-	-	-	-	-	31	-	-	-	-
KTW		-	-	-	17	2	50	1	-	-	-
*PL		-	4	3	36	3	60	2	5	-	4
LITAUEN		36	4	-	-	-	53	-	-	-	31
DARUNTER: VNO		1	-	-	-	-	45	-	-	-	29
*LT		35	4	-	-	-	8	-	-	-	2
LETTLAND		19	-	1	-	-	35	-	-	-	-
DARUNTER: RIX		19	-	1	-	-	35	-	-	-	-
ESTLAND		13	-	-	-	-	17	-	-	-	-
DARUNTER: TTL		13	-	-	-	-	17	-	-	-	-
FINNLAND		121	-	-	64	24	129	-	2	36	27
DARUNTER: HEL		120	-	-	63	23	128	-	-	36	27
SCHWEDEN		55	-	-	31	118	234	-	1	83	29
DARUNTER: STO		54	-	-	31	48	136	-	-	54	27
MMA		1	-	-	-	-	-	-	-	1	1
GOT		-	-	-	-	48	94	-	-	27	4
NORWEGEN		95	1	1	50	14	135	2	3	43	-
DARUNTER: OSL		89	-	-	30	10	125	-	1	32	-
BOO		-	-	-	12	-	-	-	-	3	-
*NO		4	1	1	1	2	10	1	2	8	4
DAENEMARK		128	105	21	122	131	313	64	22	149	5
DARUNTER: CPH		123	85	14	117	103	206	63	19	149	-
RNN		4	-	-	4	1	-	-	-	-	-
BLL		-	19	2	1	23	106	-	-	-	-
*DK		1	1	5	-	3	1	1	3	-	5
GR BRITANNIEN		358	160	125	758	490	1 177	169	53	680	283
DARUNTER: LON		299	119	120	392	296	771	117	33	482	255
BHX		22	-	-	185	25	144	47	1	92	27
MAN		29	32	-	136	2	182	-	-	90	-
LPL		-	-	-	1	46	1	-	-	1	-
NCL		-	-	-	23	-	1	-	-	1	-
GLA		1	-	-	-	-	8	-	-	4	-
EDI		-	-	-	5	3	5	4	-	4	-
GCI		-	4	-	5	-	4	-	-	4	-
EMA		2	-	-	-	91	23	-	17	-	1
*GB		1	4	5	7	24	32	-	2	1	-
IRLAND		40	-	-	78	30	139	9	6	28	12
DARUNTER: DUB		27	-	-	62	28	116	4	1	16	8
SNN		9	-	-	12	1	19	5	5	12	4
*IE		4	-	-	4	-	4	-	-	-	-
ISLAND		10	-	1	4	6	30	-	4	13	-
DARUNTER: KEF		10	-	1	4	5	30	-	2	13	-
NIEDERLANDE		287	118	153	193	109	274	119	100	230	154
DARUNTER: AMS		151	117	153	192	100	269	118	94	228	154
RTM		52	-	-	-	2	3	-	-	-	-
EIN		83	-	-	1	2	1	-	3	-	-
BELGIEN		134	81	18	124	55	247	116	91	220	43
DARUNTER: BRU		134	81	18	121	53	247	116	89	220	43
LUXEMBURG		34	-	1	43	2	125	-	-	1	-
DARUNTER: LUX		34	-	1	43	2	125	-	-	1	-
FRANKREICH		280	164	40	365	315	729	313	132	779	221
DARUNTER: PAR		217	162	38	245	241	433	225	120	334	209
SXB		45	-	-	1	-	-	-	-	46	-
LYS		-	-	-	54	44	112	42	1	131	-
TLS		5	-	-	-	1	13	-	-	62	-
MRS		-	-	-	-	-	28	-	-	86	-
NCE		8	-	1	52	8	128	38	1	98	8
BIA		2	-	-	-	1	-	-	-	8	4
*FR		3	2	-	7	16	10	8	8	14	-
SPANIEN		372	403	114	932	436	973	333	181	510	214
DARUNTER: MAD		32	14	2	62	49	185	27	1	93	-
BCN		35	59	-	94	63	159	59	1	125	31
VLC		-	-	-	-	1	48	-	-	-	-
ALC		11	10	5	27	1	41	5	3	14	10
LEI		5	5	-	31	-	14	6	6	10	5
AGP		26	21	4	46	2	57	10	-	19	13
XRY		4	4	-	6	-	7	7	-	5	4
BIO		-	-	-	-	1	69	-	-	4	-
*EI		-	-	-	6	69	17	3	23	-	-
PMI		143	162	60	406	165	179	98	70	110	80
IBZ		27	26	12	62	26	39	20	14	27	14
MAH		8	14	-	17	4	21	12	7	13	8
LPA		27	30	12	51	19	43	24	18	28	16
TCI		14	15	7	41	10	25	14	16	21	9
FUE		17	21	6	34	15	30	17	8	16	8
ACE		23	22	6	30	11	29	19	14	15	11
*E3		-	-	-	5	-	10	10	-	10	5
PORTUGAL		45	32	10	90	104	226	65	25	87	28
DARUNTER: LIS		8	-	-	22	36	98	13	-	56	9
OPO		10	-	-	6	41	67	15	2	-	-
FAO		27	27	5	52	23	51	27	18	21	19
FNC		-	5	5	10	-	10	10	5	10	-
MALTA		12	6	-	23	6	64	4	9	19	6
DARUNTER: MLA		12	6	-	23	6	64	4	9	19	6
SCHWEIZ		256	178	53	350	222	544	231	177	506	173
DARUNTER: ZRH		174	127	52	196	101	273	160	131	256	173
GVA		27	1	-	75	5	138	67	-	116	-
BSL		54	50	-	77	111	129	3	43	83	-
BRN		-	-	-	2	-	1	-	1	49	-
*CH		1	-	1	-	5	2	1	1	2	-
OESTERREICH		137	64	1	310	156	833	137	117	372	138
DARUNTER: VIE		84	64	1	203	144	286	129	95	277	138

JULI 1997

 MIT GEBIETEN AUSSERHALB DEUTSCHLANDS

HERKUNFTSFLUGPLATZ									NACH STRECKENZIELLAND
(THF)	B E R L I N (THF) (SXF)	SAARBRUECKEN (SCN)	MUENSTER/ OSN. (FMO)	LEIPZIG (LEJ)	DRESDEN (DRS)	ERFURT (ERF)	SONSTIGE	INSGESAMT	BZW. ----- FLUGPLATZ
									STARTS
									INSGESAMT
7	48	-	1	4	66	-	-	874	POLEN
-	23	-	1	1	-	-	-	508	DARUNTER: WAW
-	-	-	-	-	17	-	-	64	GDN
1	-	-	-	-	17	-	-	49	KRK
-	25	-	-	2	15	-	-	112	KTW
6	-	-	-	1	17	-	-	141	*PL
-	-	-	-	-	-	-	-	124	LITAUEN
-	-	-	-	-	-	-	-	75	DARUNTER: VNO
-	-	-	-	-	-	-	-	49	*LT
17	-	-	-	-	-	-	-	72	LETTLAND
17	-	-	-	-	-	-	-	72	DARUNTER: RIX
-	-	-	-	-	-	-	-	30	ESTLAND
-	-	-	-	-	-	-	-	30	DARUNTER: TTL
-	-	-	-	-	-	-	-	403	FINNLAND
-	-	-	-	-	-	-	-	397	DARUNTER: HEL
1	6	-	1	1	-	-	-	560	SCHWEDEN
-	6	-	-	-	-	-	-	356	DARUNTER: STO
-	-	-	-	-	-	-	-	25	MMA
-	-	-	-	-	-	-	-	170	GOT
28	-	-	-	2	-	-	-	378	NORWEGEN
27	-	-	-	-	-	-	-	314	DARUNTER: OSL
-	-	-	-	-	-	-	-	15	BOO
-	-	-	-	1	-	-	-	35	*NO
120	1	-	4	1	-	-	-	1 186	DAENEMARK
120	1	-	-	-	-	-	-	1 000	DARUNTER: CPH
-	-	-	4	-	-	-	-	13	RNN
-	-	-	-	-	-	-	-	151	BLL
-	-	-	-	1	-	-	-	21	*DK
4	9	9	44	9	2	-	45	4 375	GR BRITANNIEN
1	3	-	34	4	-	-	45	2 971	DARUNTER: LON
-	-	-	-	-	-	-	-	543	BHX
1	-	-	-	-	-	-	-	472	MAN
-	-	1	-	-	-	-	-	50	LPL
-	4	-	-	-	-	-	-	25	NCL
-	-	-	-	-	-	-	-	17	GLA
-	-	-	-	5	-	-	-	26	EDI
-	-	-	4	-	-	-	-	21	GCI
-	-	-	-	-	-	-	-	134	EMA
-	1	8	6	-	2	-	-	93	*GB
1	5	-	-	5	-	-	-	353	IRLAND
1	-	-	-	-	-	-	-	263	DARUNTER: DUB
-	5	-	-	5	-	-	-	77	SNN
-	-	-	-	-	-	-	-	12	*IE
-	4	-	-	-	-	-	-	72	ISLAND
-	4	-	-	-	-	-	-	69	DARUNTER: KEF
3	10	-	45	4	24	-	-	1 823	NIEDERLANDE
1	7	-	-	4	23	-	-	1 611	DARUNTER: AMS
1	-	-	-	-	1	-	-	59	RTM
-	-	-	45	-	-	-	-	135	EIN
100	6	-	3	-	1	-	-	1 239	BELGIEN
100	5	-	3	-	1	-	-	1 231	DARUNTER: BRU
45	-	95	-	-	1	-	-	347	LUXEMBURG
45	-	95	-	-	1	-	-	347	DARUNTER: LUX
49	3	1	19	11	1	-	-	3 422	FRANKREICH
45	-	-	13	11	-	-	-	2 248	DARUNTER: PAR
1	-	-	-	-	-	-	-	137	SXB
-	-	-	-	-	-	-	-	385	LYS
-	-	-	-	-	-	-	-	81	TLS
-	-	-	-	-	-	-	-	114	MRS
-	-	-	-	-	-	-	-	342	NCE
-	-	-	-	-	-	-	-	15	BIA
3	3	-	6	-	1	-	-	81	*FR
2	159	67	168	158	111	42	1	5 176	SPANIEN
-	-	-	-	-	-	-	-	465	DARUNTER: MAD
1	-	-	1	1	-	-	-	629	BCN
-	-	-	-	-	-	-	-	49	VLC
-	-	-	-	1	-	-	-	128	ALC
-	-	-	-	5	-	-	-	87	LEI
-	5	-	-	5	5	-	-	213	AGP
-	-	-	-	-	-	-	-	37	XRY
-	-	-	-	-	-	-	-	74	BIO
-	-	-	-	-	-	-	-	118	*E1
-	80	45	106	79	51	19	1	1 854	PMI
1	13	3	16	13	12	4	-	329	IBZ
-	5	-	-	7	3	-	-	119	MAH
-	17	5	13	19	13	7	-	342	LPA
-	16	5	6	11	16	3	-	229	TCI
-	8	4	10	7	8	4	-	213	FUE
-	15	5	12	9	3	5	-	229	ACE
-	-	-	4	-	-	-	-	44	*E3
-	28	5	11	28	14	5	-	803	PORTUGAL
-	-	-	-	1	-	-	-	243	DARUNTER: LIS
-	5	-	-	-	-	-	-	146	OPO
-	23	5	11	27	14	5	-	355	FAO
-	-	-	-	-	-	-	-	55	FNC
-	2	-	-	7	7	-	-	165	MALTA
-	2	-	-	7	7	-	-	165	DARUNTER: MLA
110	13	-	57	55	85	-	-	3 010	SCHWEIZ
2	11	-	54	55	56	-	-	1 821	DARUNTER: ZRH
37	1	-	-	-	-	-	-	467	GVA
69	1	-	2	-	29	-	-	651	BSL
2	-	-	-	-	-	-	-	55	BRN
-	-	-	1	-	-	-	-	14	*CH
17	4	-	1	47	33	1	-	2 368	OESTERREICH
1	-	-	1	44	1	1	-	1 469	DARUNTER: VIE

8 FLUGBEWEGUNGEN

8. 2 VERFLECHTUNG IM VERKEHR

8. 2. 1 STARTS

NACH STRECKENZIELLAND		VON STRECKEN									
BZW. -----	FLUGPLATZ	HAMBURG (HAM)	HANNOVER (HAJ)	BREMEN (BRE)	DUESSELDORF (DUS)	KOELN/BONN (CGN)	FRANKFURT (FRA)	STUTTGART (STR)	NUERNBERG (NUE)	MUENCHEN (MUC)	BERLIN (TXL)
STARTS											

INSGESAMT											

	INN	-	-	-	-	2	97	1	2	2	-
	LNZ	-	-	-	53	4	125	-	2	30	-
	SZG	50	-	-	54	3	122	6	7	2	-
	GRZ	-	-	-	-	-	112	-	11	56	-
	KLU	3	-	-	-	2	91	-	-	4	-
ITALIEN		113	43	-	355	260	1 050	248	74	1 166	124
DARUNTER:	ROM	30	-	-	66	45	264	-	-	184	32
	MIL	58	22	-	169	144	279	142	50	185	64
	VCE	8	-	-	28	9	123	24	-	90	-
	TRS	-	-	-	-	-	1	-	2	82	-
	VRN	4	2	-	-	1	31	-	1	89	-
	TRN	-	-	-	-	-	117	50	1	79	-
	GOA	-	-	-	-	-	1	-	-	85	-
	FLR	-	-	-	31	-	-	2	-	90	1
	BLQ	-	-	-	-	1	124	-	-	85	-
	PSA	-	-	-	-	-	-	1	1	84	-
	RMI	-	4	-	4	7	-	2	1	2	4
	NAP	8	7	-	16	12	45	7	8	41	11
	BDS	-	-	-	4	-	5	-	-	5	-
	SUF	-	-	-	-	4	4	-	-	9	4
	CAG	1	-	-	-	-	5	-	-	9	-
	OLB	-	-	-	9	5	14	4	5	21	4
	PMO	-	-	-	8	5	6	4	-	4	-
	CTA	4	8	-	17	1	31	8	-	8	4
	*IT	-	-	-	3	26	-	1	3	14	-
GRIECHENLAND		122	117	19	321	114	397	218	139	392	133
DARUNTER:	ATH	8	4	-	17	33	137	4	24	101	12
	SKG	16	16	-	74	29	98	97	16	85	24
	CFU	17	15	-	30	6	18	14	13	18	18
	JSI	-	-	-	5	-	5	4	-	5	4
	ZTH	5	-	-	11	-	5	5	5	14	-
	JMK	4	4	-	6	-	4	-	-	8	-
	SMI	6	9	-	19	-	9	4	4	10	5
	JTR	-	5	-	7	1	8	5	-	8	4
	KGS	10	14	4	28	5	5	10	11	18	5
	RHO	18	17	9	36	12	28	16	15	21	16
	CHQ	5	4	-	9	-	10	5	-	8	9
	HER	30	24	6	48	23	46	38	39	43	30
	KVA	2	-	-	12	5	5	9	9	15	1
	MJT	-	-	-	5	-	5	-	-	10	-
	*GR	1	5	-	14	-	14	7	3	28	5
TUERKEI		196	332	32	581	435	666	362	159	351	228
DARUNTER:	ANK	15	40	-	65	71	118	56	14	35	13
	IST	61	97	4	161	178	264	137	51	172	65
	IZM	25	50	5	68	57	97	52	12	51	40
	DLM	13	21	8	49	17	31	15	23	15	23
	AYT	70	91	14	194	73	110	68	51	57	70
	*TR	12	33	1	44	39	46	34	8	21	17
ZYPERN		10	14	-	21	5	44	10	9	15	4
DARUNTER:	LCA	4	5	-	13	5	44	1	8	14	4
	*CY	6	9	-	8	-	-	9	-	1	-
SLOWENIEN		-	-	-	1	2	63	-	25	49	-
DARUNTER:	LJU	-	-	-	1	2	63	-	25	49	-
KROATIEN		-	4	-	-	16	120	15	7	58	14
DARUNTER:	ZAG	-	-	-	-	-	89	14	1	54	14
	SPU	-	4	-	-	8	27	1	1	4	-
	PUY	-	-	-	-	4	-	-	3	-	-
SERBIEN		-	-	-	24	10	53	24	3	30	-
DARUNTER:	BEG	-	-	-	13	-	52	10	2	27	-
	*YU	-	-	-	11	10	1	14	1	3	-
BOSNIEN-HERZEGOWINA		3	-	-	1	14	5	4	2	4	-
DARUNTER:	SJJ	3	-	-	1	14	5	4	2	4	-
MONTENEGRO		-	-	-	4	-	-	-	-	-	-
MAZEDONIEN		11	-	-	20	13	9	10	-	1	-
DARUNTER:	SKP	11	-	-	20	13	9	10	-	1	-
UNGARN		53	-	1	37	30	157	51	23	137	65
DARUNTER:	BUD	53	-	1	37	30	157	51	20	135	65
ALBANIEN		-	-	-	-	-	4	-	-	17	-
DARUNTER:	TIA	-	-	-	-	-	4	-	-	17	-
TSCHECH. REP.		42	41	1	53	1	145	29	76	83	-
DARUNTER:	PRG	42	41	1	52	1	145	28	74	83	-
SLOWAKEI		-	-	-	-	1	-	-	-	2	-
RUMAENIEN		-	4	-	36	4	71	3	-	50	-
DARUNTER:	BUH	-	-	-	22	1	54	-	-	32	-
	CND	-	4	-	4	2	7	2	-	5	-
	*RO	-	-	-	10	1	10	1	-	13	-
BULGARIEN		12	26	-	35	16	72	10	12	41	4
DARUNTER:	SOF	-	-	-	-	-	52	-	-	39	-
	VAR	3	9	-	15	9	8	5	4	2	4
	BOJ	9	17	-	20	6	12	5	8	-	-
RUSSLAND		66	97	-	80	26	358	8	2	74	58
DARUNTER:	MOW	17	8	-	65	11	218	4	1	64	32
	LED	44	30	-	9	-	68	-	-	9	26
	OVB	-	13	-	-	-	13	-	-	-	-
	SVX	-	-	-	-	1	14	-	-	-	-
	*RU	5	46	-	6	14	45	4	1	1	-
WEISSRUSSLAND		-	3	-	-	1	44	-	-	13	-
DARUNTER:	MSQ	-	-	-	-	1	44	-	-	13	-
MOLDAVIEN		-	-	-	-	-	26	-	-	-	-
DARUNTER:	KIV	-	-	-	-	-	26	-	-	-	-
UKRAINE		-	-	-	-	-	85	2	-	5	-
DARUNTER:	IEV	-	-	-	-	-	85	2	-	5	-
GEORGIEN		-	-	-	-	-	13	-	-	-	-
DARUNTER:	TBS	-	-	-	-	-	13	-	-	-	-
ARMENIEN		-	-	-	-	-	5	-	-	-	-

JULI 1997
MIT GEBIETEN AUSSERHALB DEUTSCHLANDS

HERKUNFTSFLUGPLATZ									NACH STRECKENZIELLAND
(THF)	B E R L I N (SXF)	SAARBRUECKEN (SCN)	MUENSTER/ OSN. (FMO)	LEIPZIG (LEJ)	DRESDEN (DRS)	ERFURT (ERF)	SONSTIGE	INSGESAMT	BZW. ----- FLUGPLATZ
-	-	-	-	3	1	-	-	108	STARTS
1	-	-	-	-	-	-	-	215	INN
15	4	-	-	-	31	-	-	294	LNZ
-	-	-	-	-	-	-	-	179	SZG
-	-	-	-	-	-	-	-	100	GRZ
5	1	2	8	8	10	-	20	3 487	KLU
-	1	1	-	-	-	-	-	622	ITALIEN
-	-	-	-	-	-	-	-	1 114	DARUNTER:ROM
-	-	-	-	-	-	-	-	282	MIL
-	-	-	-	-	-	-	-	85	VCE
-	-	-	1	-	-	-	-	129	TRS
-	-	-	1	-	-	-	20	268	VRN
-	-	-	-	-	-	-	-	86	TRN
-	-	-	1	-	-	-	-	125	GOA
-	-	1	-	-	2	-	-	213	FLR
-	-	-	-	-	-	-	-	86	BLQ
-	-	-	-	-	-	-	-	24	PSA
1	-	-	-	8	8	-	-	171	RMI
-	-	-	-	-	-	-	-	15	NAP
-	-	-	-	-	-	-	-	21	BDS
-	-	-	-	-	-	-	-	15	SUF
-	-	-	4	-	-	-	-	66	CAG
-	-	-	-	-	-	-	-	27	OLB
-	-	-	-	-	-	-	-	81	PMO
4	-	-	-	-	-	-	-	52	CTA
-	102	6	39	99	55	26	3	2 302	*IT
-	4	-	-	4	4	-	-	352	GRIECHENLAND
-	11	-	6	19	11	5	-	507	DARUNTER:ATH
-	12	-	5	15	9	5	-	195	SKG
-	5	-	-	-	-	-	-	28	CFU
-	-	-	-	-	-	-	-	45	JSI
-	4	-	-	-	-	-	-	30	ZTH
-	-	-	-	5	-	-	-	71	JMK
-	-	-	-	-	-	-	-	38	SMI
-	9	-	5	5	-	-	-	129	JTR
-	20	-	9	14	14	4	-	249	KGS
-	-	-	-	-	-	-	-	50	RHO
-	37	6	14	37	17	12	3	453	CHQ
-	-	-	-	-	-	-	-	58	HER
-	-	-	-	-	-	-	-	20	KVA
-	-	-	-	-	-	-	-	77	MJT
1	148	17	90	108	52	31	-	3 789	*GR
-	16	-	10	-	-	-	-	453	TUERKEI
-	34	5	22	-	-	-	-	1 251	DARUNTER:ANK
-	13	-	9	9	-	2	-	490	IST
-	8	-	9	19	8	4	-	263	IZM
1	68	12	34	79	44	25	-	1 061	DLM
-	9	-	6	1	-	-	-	271	AYT
-	13	-	-	13	8	-	-	166	*TR
-	8	-	-	7	4	-	-	117	ZYPERN
-	5	-	-	6	4	-	-	48	DARUNTER:LCA
-	4	-	-	-	-	-	-	144	*CY
-	4	-	-	-	-	-	-	144	SLOWENIEN
-	6	-	-	10	-	-	-	250	DARUNTER:LJU
-	6	-	-	5	-	-	-	172	KROATIEN
-	-	-	-	5	-	-	-	56	DARUNTER:ZAG
-	13	-	-	5	-	-	-	12	SPU
-	13	-	-	-	-	-	-	157	FUY
-	-	-	-	-	-	-	-	117	SERBIEN
-	-	-	-	-	-	-	-	40	DARUNTER:BEG
-	-	-	-	-	-	-	-	33	*YU
-	-	-	-	-	-	-	-	33	BOSNIEN-HERZEGOWINA
-	-	-	-	-	-	-	-	33	DARUNTER:SJJ
-	12	-	-	-	-	-	-	4	MONTENEGRO
-	12	-	-	-	-	-	-	76	MAZEDONIEN
1	-	-	-	-	-	-	-	76	DARUNTER:SKP
1	-	-	-	-	-	-	-	555	UNGARN
-	-	-	-	-	-	-	-	550	DARUNTER:BUD
52	48	-	-	-	1	-	-	21	ALBANIEN
52	48	-	-	-	1	-	-	21	DARUNTER:TIA
3	-	-	-	6	-	-	-	572	TSSCHECH.REP
-	31	-	-	-	-	-	-	568	DARUNTER:PRG
-	9	-	-	-	-	-	-	12	SLOWAKEI
-	5	-	-	-	-	-	-	199	RUMAENIEN
-	17	-	-	-	-	-	-	118	DARUNTER:BUH
-	108	-	-	76	38	31	-	29	CND
-	19	-	-	-	-	-	-	52	*RO
-	44	-	-	32	18	15	-	481	BULGARIEN
-	45	-	-	44	20	16	-	110	DARUNTER:SOF
-	122	-	-	14	-	-	-	168	VAR
-	87	-	-	14	-	-	-	202	BOJ
-	26	-	-	-	-	-	-	905	RUSSLAND
-	1	-	-	-	-	-	-	521	DARUNTER:MOW
-	8	-	-	-	-	-	-	212	LED
-	14	-	-	-	-	-	-	27	OVV
-	14	-	-	-	-	-	-	15	SVX
-	5	-	-	-	-	-	-	130	*RU
-	5	-	-	-	-	-	-	75	WEISSRUSSLAND
-	5	-	-	-	-	-	-	72	DARUNTER:MSQ
-	15	-	-	-	-	-	-	31	MOLDAVIEN
-	15	-	-	-	-	-	-	31	DARUNTER:KIV
-	-	-	-	-	-	-	-	107	UKRAINE
-	-	-	-	-	-	-	-	107	DARUNTER:IEV
-	-	-	-	-	-	-	-	13	GEORGIEN
-	-	-	-	-	-	-	-	13	DARUNTER:TBS
-	-	-	-	-	-	-	-	5	ARMENIEN

8 FLUGBEWEGUNGEN

8. 2 VERFLECHTUNG IM VERKEHR

8. 2. 1 STARTS

NACH STRECKENZIELLAND		VON STRECKEN								
BZW. ----- FLUGPLATZ	HAMBURG (HAM)	HANNOVER (HAJ)	BREMEN (BRE)	DUESSELDORF (DUS)	KOELN/BONN (CGN)	FRANKFURT (FRA)	STUTTGART (STR)	NUERNBERG (NUE)	MUENCHEN (MUC)	BERLIN (TXL)
STARTS										
INSGESAMT										
ASERBAIDDSCHAN	-	-	-	-	1	13	-	-	-	-
DARUNTER: BAK	-	-	-	-	1	13	-	-	-	-
KASACHSTAN	2	40	-	-	38	41	3	15	-	-
DARUNTER: ALA	2	40	-	-	38	41	3	15	-	-
KIRGISIEN	-	6	-	-	-	1	-	-	-	-
TURKMENISTAN	-	-	-	-	-	-	-	1	-	-
USBEKISTAN	-	-	-	-	-	25	-	-	-	-
DARUNTER: TAS	-	-	-	-	-	25	-	-	-	-
E U R O P A	3 128	2 047	597	5 219	3 272	10 033	2 565	1 476	6 345	2 089
DARUNTER: EU-LAENDER	2 226	1 287	502	3 786	2 344	6 846	1 791	943	4 733	1 411
AEgypten	3	5	-	34	5	116	19	6	67	13
DARUNTER: CAI	-	-	-	5	-	79	1	-	30	-
LXR	1	5	-	18	4	10	11	-	11	4
HRG	2	-	-	9	1	16	4	6	22	6
*EG	-	-	-	2	-	2	3	-	4	3
LIBYEN	-	-	-	-	1	-	-	-	-	-
TUNESIEN	35	48	15	79	30	122	37	26	39	30
DARUNTER: TUN	6	6	-	4	7	55	-	1	9	-
DJE	9	8	4	10	6	19	5	8	8	6
MIR	20	29	11	60	17	43	32	17	22	24
*TN	-	5	-	5	-	5	-	-	-	-
ALGERIEN	-	-	-	-	-	16	1	-	-	-
DARUNTER: ALG	-	-	-	-	-	16	-	-	-	-
MAROKKO	5	5	-	19	9	64	10	7	8	5
DARUNTER: CAS	-	-	-	-	-	39	-	1	-	-
AGA	5	5	-	10	-	10	10	5	8	5
OUJ	-	-	-	5	5	10	-	1	-	-
KAP VERDE	-	-	-	-	-	-	-	-	-	-
SENEGAL	-	-	-	-	-	18	-	-	-	-
DARUNTER: DKR	-	-	-	-	-	18	-	-	-	-
GHANA	-	-	-	6	-	9	-	-	-	-
DARUNTER: ACC	-	-	-	6	-	9	-	-	-	-
NIGERIA	-	-	-	-	-	14	-	-	-	-
DARUNTER: LOS	-	-	-	-	-	14	-	-	-	-
ÄTHIOPIEN	-	-	-	-	-	4	-	-	-	-
KENIA	-	-	-	5	-	37	-	-	9	-
DARUNTER: NBO	-	-	-	-	-	25	-	-	-	-
MBA	-	-	-	5	-	12	-	-	9	-
SAMBIA	-	-	-	-	1	-	-	-	-	-
SIMBABWE	-	-	-	-	-	5	-	-	-	-
NAMIBIA	-	-	-	-	-	22	-	-	4	-
DARUNTER: WDH	-	-	-	-	-	22	-	-	4	-
MADAGASKAR	-	-	-	-	-	-	-	-	4	-
SESCHELLEN	-	-	-	-	-	8	-	-	-	-
MAURITIUS	-	-	-	-	-	-	-	-	5	-
SÜDAFRIKA	-	-	-	-	-	61	-	-	5	-
DARUNTER: JNB	-	-	-	-	-	61	-	-	-	-
A F R I K A	43	58	15	143	46	496	67	39	141	48
KANADA	4	-	-	9	2	205	-	1	5	-
DARUNTER: YMQ	-	-	-	-	-	17	-	-	-	-
YTO	-	-	-	4	-	76	-	-	-	-
YVR	-	-	-	-	-	53	-	-	-	-
YYC	-	-	-	5	-	36	-	-	2	-
YHZ	4	-	-	-	-	17	-	-	3	-
USA	1	-	-	141	85	1 170	32	-	202	30
DARUNTER: NYC	-	-	-	66	46	260	-	-	62	30
CHI	-	-	-	31	-	150	-	-	31	-
BOS	-	-	-	-	-	93	-	-	-	-
PHL	-	-	-	-	22	30	1	-	31	-
WAS	-	-	-	-	-	96	-	-	-	-
DET	-	-	-	-	-	62	-	-	-	-
PIT	-	-	-	-	-	31	-	-	-	-
CVG	-	-	-	-	-	62	-	-	-	-
ATL	-	-	-	-	-	93	31	-	31	-
TPA	-	-	-	-	4	9	-	-	-	-
MIA	-	-	-	14	-	62	-	-	14	-
*U2	-	-	-	8	-	4	-	-	1	-
DAL	-	-	-	-	-	62	-	-	-	-
SFO	-	-	-	5	-	31	-	-	31	-
LAX	-	-	-	9	-	67	-	-	-	-
ANC	-	-	-	-	4	22	-	-	-	-
FAI	-	-	-	-	-	22	-	-	-	-
MEXIKO	-	-	-	4	4	32	-	-	-	-
DARUNTER: MEX	-	-	-	-	-	27	-	-	-	-
*MX	-	-	-	4	4	5	-	-	-	-
KUBA	-	-	-	9	-	8	-	-	-	-
BAHAMAS	-	-	-	-	-	5	-	-	-	-
JAMAICA	-	-	-	5	-	-	-	-	-	-
DOMINIK REP	4	10	-	29	8	21	5	-	14	-
DARUNTER: POP	-	5	-	10	-	4	-	-	5	-
*DO	4	5	-	15	4	17	5	-	9	-
ANTIGUA-BARB	-	-	-	-	-	1	-	-	-	-
TRINID. U. TOB	-	-	-	-	-	6	-	-	-	-
ST. LUCIA	-	-	-	-	-	4	-	-	-	-
KOLUMBIEN	-	-	-	-	-	19	-	-	-	-
DARUNTER: BOG	-	-	-	-	-	19	-	-	-	-
VENEZUELA	-	-	-	5	-	3	-	-	5	-
BRASILIEN	-	-	-	-	-	81	-	-	-	-
DARUNTER: RIO	-	-	-	-	-	31	-	-	-	-

JULI 1997
MIT GEBIETEN AUSSERHALB DEUTSCHLANDS

HERKUNFTSFLUGPLATZ								NACH STRECKENZIELLAND	
B E R L I N (THF)	(SXF)	SAARBRUECKEN (SCN)	MUENSTER/ OSN. (FMO)	LEIPZIG (LEJ)	DRESDEN (DRS)	ERFURT (ERF)	SONSTIGE	INSGESAMT	BZW. ----- FLUGPLATZ
-	-	-	-	-	-	-	-	14	STARTS
-	-	-	-	-	-	-	-	14	INSGESAMT
-	-	-	1	-	-	-	-	140	ASERBAIDDSCHAN
-	-	-	1	-	-	-	-	140	DARUNTER: BAK
-	-	-	-	-	-	-	-	7	KASACHSTAN
-	-	-	-	-	-	-	-	1	DARUNTER: ALA
-	-	-	-	-	-	-	-	25	KIRGISIEN
-	-	-	-	-	-	-	-	25	TURKMENISTAN
-	-	-	-	-	-	-	-	25	USBEKISTAN
-	-	-	-	-	-	-	-	25	DARUNTER: TAS
566	940	202	492	666	509	136	69	40 351	E U R O P A
347	334	185	343	371	252	74	69	27 844	DARUNTER: EU-LAENDER
-	25	-	-	12	-	-	-	305	AEGYPTEN
-	9	-	-	-	-	-	-	124	DARUNTER: CAI
-	5	-	-	5	-	-	-	74	LXR
-	11	-	-	7	-	-	-	84	HRG
-	-	-	-	-	-	-	-	14	*EG
-	-	-	-	-	-	-	-	1	LIBYEN
1	60	7	16	49	27	9	-	630	TUNESIEN
-	12	-	-	4	-	-	-	104	DARUNTER: TUN
1	6	4	4	12	4	-	-	114	DJE
-	40	3	12	33	23	9	-	395	MIR
-	2	-	-	-	-	-	-	17	*TN
-	4	-	-	-	-	-	-	21	ALGERIEN
-	4	-	-	-	-	-	-	20	DARUNTER: ALG
-	5	-	-	9	5	-	-	151	MAROKKO
-	-	-	-	-	-	-	-	40	DARUNTER: CAS
-	5	-	-	9	5	-	-	77	AGA
-	-	-	-	-	-	-	-	21	OUD
-	1	-	-	-	-	-	-	1	KAP VERDE
-	-	-	-	-	-	-	-	18	SENEGAL
-	-	-	-	-	-	-	-	18	DARUNTER: DKR
-	-	-	-	-	-	-	-	15	GHANA
-	-	-	-	-	-	-	-	15	DARUNTER: ACC
-	-	-	-	-	-	-	-	14	NIGERIA
-	-	-	-	-	-	-	-	14	DARUNTER: LOS
-	-	-	-	-	-	-	-	4	AETHIOPIEN
-	-	-	-	-	-	-	-	51	KENIA
-	-	-	-	-	-	-	-	25	DARUNTER: NBO
-	-	-	-	-	-	-	-	26	MBA
-	-	-	-	-	-	-	-	1	SAMBIA
-	-	-	-	-	-	-	-	5	SIMBABWE
-	-	-	-	-	-	-	-	26	NAMIBIA
-	-	-	-	-	-	-	-	26	DARUNTER: WDH
-	-	-	-	-	-	-	-	4	MADAGASKAR
-	-	-	-	-	-	-	-	8	SESCHELLEN
-	-	-	-	-	-	-	-	5	MAURITIUS
-	-	-	-	-	-	-	-	66	SUEDAFRIKA
-	-	-	-	-	-	-	-	61	DARUNTER: JNB
1	95	7	16	70	32	9	-	1 326	A F R I K A
-	-	-	-	-	-	-	-	226	KANADA
-	-	-	-	-	-	-	-	17	DARUNTER: YMQ
-	-	-	-	-	-	-	-	80	YTO
-	-	-	-	-	-	-	-	53	YVR
-	-	-	-	-	-	-	-	43	YYC
-	-	-	-	-	-	-	-	24	YHZ
-	-	1	-	-	-	-	-	1 662	USA
-	-	-	-	-	-	-	-	464	DARUNTER: NYC
-	-	-	-	-	-	-	-	212	CHI
-	-	-	-	-	-	-	-	93	BOS
-	-	-	-	-	-	-	-	84	PHL
-	-	-	-	-	-	-	-	96	WAS
-	-	-	-	-	-	-	-	62	DET
-	-	-	-	-	-	-	-	31	PIT
-	-	-	-	-	-	-	-	62	CVG
-	-	-	-	-	-	-	-	155	ATL
-	-	-	-	-	-	-	-	13	TPA
-	-	-	-	-	-	-	-	90	MIA
-	-	-	-	-	-	-	-	13	*U2
-	-	-	-	-	-	-	-	62	DAL
-	-	-	-	-	-	-	-	67	SFO
-	-	-	-	-	-	-	-	76	LAX
-	-	-	-	-	-	-	-	26	ANC
-	-	-	-	-	-	-	-	22	FAI
-	-	-	-	-	-	-	-	40	MEXIKO
-	-	-	-	-	-	-	-	27	DARUNTER: MEX
-	-	-	-	-	-	-	-	13	*MX
-	-	-	-	-	-	-	-	17	KUBA
-	-	-	-	-	-	-	-	5	BAHAMAS
-	-	-	-	-	-	-	-	5	JAMAICA
-	4	-	-	-	-	-	-	95	DOMINIK. REP
-	-	-	-	-	-	-	-	24	DARUNTER: POP
-	4	-	-	-	-	-	-	63	*DO
-	-	-	-	-	-	-	-	1	ANTIGUA-BARB.
-	-	-	-	-	-	-	-	6	TRINID. U. TOB.
-	-	-	-	-	-	-	-	4	ST. LUCIA
-	-	-	-	-	-	-	-	19	KOLUMBIEN
-	-	-	-	-	-	-	-	19	DARUNTER: BOG
-	-	-	1	-	-	-	-	14	VENEZUELA
-	-	-	-	-	-	-	-	81	BRASILLEN
-	-	-	-	-	-	-	-	31	DARUNTER: RIO

8 FLUGBEWEGUNGEN

8. 2 VERFLECHTUNG IM VERKEHR

8. 2. 1 STARTS

NACH STRECKENZIELLAND		VON STRECKEN									
BZW. ----- FLUGPLATZ	HAMBURG (HAM)	HANNOVER (HAJ)	BREMEN (BRE)	DUESSELDORF (DUS)	KOELN/BONN (CGN)	FRANKFURT (FRA)	STUTTGART (STR)	NUERNBERG (NUE)	MUENCHEN (MUC)	BERLIN (TXL)	
STARTS											
INSGESAMT											
SAO	-	-	-	-	-	42	-	-	-	-	-
ARGENTINIEN	-	-	-	-	-	17	-	-	-	-	-
DARUNTER: BUE	-	-	-	-	-	17	-	-	-	-	-
A M E R I K A	9	10	-	202	101	1 572	37	1	226	30	
LIBANON	-	-	-	-	-	20	-	-	-	-	-
DARUNTER: BEY	-	-	-	-	-	20	-	-	-	-	-
ISRAEL	1	4	-	-	3	100	1	-	67	-	-
DARUNTER: TLV	1	4	-	-	3	100	1	-	62	-	-
JORDANIEN	-	-	-	-	-	13	-	-	-	9	-
DARUNTER: AMM	-	-	-	-	-	13	-	-	-	9	-
SYRIEN	-	-	-	-	-	26	-	-	4	-	-
DARUNTER: DAM	-	-	-	-	-	17	-	-	4	-	-
ALP	-	-	-	-	-	9	-	-	-	-	-
IRAN	9	-	-	-	-	39	-	-	-	-	-
DARUNTER: THR	9	-	-	-	-	39	-	-	-	-	-
KUWEIT	-	-	-	-	-	48	-	-	10	-	-
DARUNTER: KWI	-	-	-	-	-	48	-	-	10	-	-
BAHRAIN	-	-	-	-	-	11	-	-	-	-	-
DARUNTER: BAH	-	-	-	-	-	11	-	-	-	-	-
KATAR	-	-	-	-	-	7	-	-	-	-	-
SAUDI-ARAB	-	-	-	1	-	43	-	-	-	-	-
DARUNTER: JED	-	-	-	-	-	22	-	-	-	-	-
RUH	-	-	-	-	-	16	-	-	-	-	-
JEMEN	-	-	-	-	-	9	-	-	-	-	-
V.A. EMIRATE	-	-	-	-	-	129	-	-	5	-	-
DARUNTER: SHJ	-	-	-	-	-	24	-	-	5	-	-
DXB	-	-	-	-	-	94	-	-	-	-	-
AUH	-	-	-	-	-	11	-	-	-	-	-
PAKISTAN	-	-	-	-	-	13	-	-	-	-	-
BANGLADESCH	-	-	-	-	-	5	-	-	-	-	-
INDIEN	-	-	-	-	1	127	-	-	-	-	-
DARUNTER: DEL	-	-	-	-	-	61	-	-	-	-	-
BOM	-	-	-	-	-	53	-	-	-	-	-
MAA	-	-	-	-	-	13	-	-	-	-	-
SRI LANKA	-	-	-	4	-	17	-	-	4	-	-
DARUNTER: CMB	-	-	-	4	-	17	-	-	4	-	-
MALEDIVEN	-	-	-	5	-	5	-	-	9	-	-
DARUNTER: MLE	-	-	-	5	-	5	-	-	9	-	-
THAILAND	-	-	-	-	-	112	-	-	17	-	-
DARUNTER: BKK	-	-	-	-	-	112	-	-	17	-	-
MALAYSIA	-	-	-	-	-	35	-	-	9	-	-
DARUNTER: KUL	-	-	-	-	-	35	-	-	9	-	-
SINGAPUR	-	-	-	1	-	89	-	-	-	-	-
DARUNTER: SIN	-	-	-	1	-	89	-	-	-	-	-
INDONESIEN	-	-	-	-	1	4	-	-	-	-	-
PHILIPPINEN	-	-	-	-	-	26	-	-	-	-	-
DARUNTER: MNL	-	-	-	-	-	26	-	-	-	-	-
HONGKONG	-	-	-	-	-	62	-	-	-	-	-
DARUNTER: HKG	-	-	-	-	-	62	-	-	-	-	-
JAPAN	-	-	-	-	-	132	-	-	13	-	-
DARUNTER: TYO	-	-	-	-	-	80	-	-	-	-	-
OSA	-	-	-	-	-	43	-	-	13	-	-
KOREA REP.	-	-	-	-	-	58	-	-	-	-	-
DARUNTER: SEL	-	-	-	-	-	58	-	-	-	-	-
CHINA	-	-	-	-	-	55	-	-	9	-	-
DARUNTER: PEK	-	-	-	-	-	42	-	-	9	-	-
SHA	-	-	-	-	-	13	-	-	-	-	-
A S I E N	10	4	-	11	5	1 185	1	-	147	9	
AUSTRALIEN	-	-	-	1	-	-	-	-	-	-	-
NEUSEELAND	-	-	-	-	1	-	-	-	-	-	-
AUSTRALIEN/OZEANIEN...	-	-	-	1	1	-	-	-	-	-	-
I N S G E S A M T ..	3 190	2 119	612	5 576	3 425	13 286	2 670	1 516	6 859	2 176	

JULI 1997
MIT GEBIETEN AUSSERHALB DEUTSCHLANDS

HERKUNFTSFLUGPLATZ									NACH STRECKENZIELLAND
B E R L I N (THF)	(SXF)	SAARBRUECKEN (SCN)	MUENSTER/ OSN. (FMO)	LEIPZIG (LEJ)	DRESDEN (DRS)	ERFURT (ERF)	SONSTIGE	INSGESAMT	BZW. ----- FLUGPLATZ
-	-	-	-	-	-	-	-	42	STARTS
-	-	-	-	-	-	-	-	19	-----
-	-	-	-	-	-	-	-	17	INSGESAMT
-	4	1	1	-	-	-	-	2 194	-----
-	5	-	-	-	-	-	-	25	SAO
-	5	-	-	-	-	-	-	25	LIBANON
-	8	-	-	-	-	-	-	184	DARUNTER: BEY
-	8	-	-	-	-	-	-	179	ISRAEL
-	-	-	-	-	-	-	-	22	DARUNTER: TLV
-	9	-	-	-	-	-	-	22	JORDANIEN
-	9	-	-	-	-	-	-	39	DARUNTER: AMM
-	9	-	-	-	-	-	-	21	SYRIEN
-	-	-	-	-	-	-	-	18	DARUNTER: DAM
-	-	-	-	-	-	-	-	48	ALP
-	-	-	-	-	-	-	-	48	IRAN
-	-	-	-	-	-	-	-	58	DARUNTER: THR
-	-	-	-	-	-	-	-	58	KUWEIT
-	-	-	-	-	-	-	-	11	DARUNTER: KWI
-	-	-	-	-	-	-	-	11	BAHRAIN
-	-	-	-	-	-	-	-	7	DARUNTER: BAH
-	-	-	-	-	-	-	-	44	KATAR
-	-	-	-	-	-	-	-	22	SAUDI-ARAB.
-	-	-	-	-	-	-	-	16	DARUNTER: JED
-	-	-	-	-	-	-	-	9	RUH
-	-	-	-	-	-	-	-	134	JEMEN
-	-	-	-	-	-	-	-	29	V.A. EMIRATE
-	-	-	-	-	-	-	-	94	DARUNTER: SHJ
-	-	-	-	-	-	-	-	11	DXB
-	-	-	-	-	-	-	-	13	AUH
-	-	-	-	-	-	-	-	5	PAKISTAN
-	-	-	-	-	-	-	-	128	BANGLADESCH
-	-	-	-	-	-	-	-	61	INDIEN
-	-	-	-	-	-	-	-	53	DARUNTER: DEL
-	-	-	-	-	-	-	-	13	BOM
-	-	-	-	-	-	-	-	25	MAA
-	-	-	-	-	-	-	-	25	SRI LANKA
-	-	-	-	-	-	-	-	19	DARUNTER: CMB
-	-	-	-	-	-	-	-	19	MALEDIVEN
-	-	-	-	-	-	-	-	129	DARUNTER: MLE
-	-	-	-	-	-	-	-	129	THAILAND
-	-	-	-	-	-	-	-	44	DARUNTER: BKK
-	-	-	-	-	-	-	-	44	MALAYSIA
-	-	-	-	-	-	-	-	90	DARUNTER: KUL
-	-	-	-	-	-	-	-	90	SINGAPUR
-	-	-	-	-	-	-	-	5	DARUNTER: SIN
-	-	-	-	-	-	-	-	26	INDONESIEN
-	-	-	-	-	-	-	-	26	PHILIPPINEN
-	-	-	-	-	-	-	-	62	DARUNTER: MNL
-	-	-	-	-	-	-	-	62	HONGKONG
-	-	-	-	-	-	-	-	145	DARUNTER: HKG
-	-	-	-	-	-	-	-	80	JAPAN
-	-	-	-	-	-	-	-	56	DARUNTER: TYO
-	-	-	-	-	-	-	-	58	OSA
-	-	-	-	-	-	-	-	58	KOREA REP.
-	4	-	-	-	-	-	-	58	DARUNTER: SEL
-	4	-	-	-	-	-	-	68	CHINA
-	-	-	-	-	-	-	-	55	DARUNTER: PEK
-	-	-	-	-	-	-	-	13	SHA
-	26	-	-	-	-	-	-	1 398	A S I E N
-	-	-	-	-	-	-	-	1	AUSTRALIEN
-	-	-	-	-	-	-	-	1	NEUSEELAND
-	-	-	-	-	-	-	-	2	AUSTRALIEN/OZEANIEN
567	1 065	210	509	736	541	145	69	45 271	I N S G E S A M T

Fachserie 8: Verkehr

Reihe 1: Güterverkehr der Verkehrszweige

Der *Jahresbericht* enthält vergleichend dargestellt Ergebnisse der Gütertransportstatistiken. Während für Seeschifffahrt, Luftfahrt und Rohrfernleitungen nur wichtige Eckdaten enthalten sind, werden die drei Verkehrsträger Eisenbahn, Straße und Binnenschifffahrt ausführlich im Vergleich nach Gütergruppen, Verkehrsbezirken und Hauptverkehrsbeziehungen differenziert nachgewiesen. Zusätzlich sind lange Reihen zur Güterverkehrsentwicklung und Tabellen zum Güterverkehr nach Entfernungstufen und zur tonnenkilometrischen Leistung enthalten. Die Darstellung der Güterverflechtung nach Verkehrsgebieten untereinander und der Grenzüberschreitende Verkehr nach Verkehrsbezirken im Ausland nimmt breiten Raum ein.

Die Reihe 1 wurde mit Berichtsjahr 1993 eingestellt.

Für das Berichtsjahr 1993 sind wegen Revidierung der Daten, die Ergebnisse nur über das Statistische Bundesamt zu beziehen.

Reihe 2: Eisenbahnverkehr

In *monatlicher* Erscheinungsfolge werden für den öffentlichen schienengebundenen Verkehr der Deutschen Bahn AG und der Regionaleisenbahngesellschaften die wichtigsten Zahlen über Verkehrsleistungen und Verkehrseinnahmen im Personen- und Güterverkehr nachgewiesen. Regional sind die Ergebnisse des Güterverkehrs nach Hauptverkehrsbeziehungen, Verkehrsgebieten und -bezirken aufgeschlüsselt.

Im *Jahresbericht* werden – neben tiefer gegliederten Ergebnissen – Angaben über die Struktur der Unternehmen, den Bestand an Verkehrsmitteln und -einrichtungen sowie über Bahnbetriebsunfälle mit Personenschaden ausgewiesen. Ferner finden sich Angaben über den Personalbestand nach dem Beschäftigungsverhältnis und den betrieblichen Einsatz.

Reihe 3: Straßenpersonenverkehr

Der *Vierteljahresbericht* enthält Angaben über die Betriebs- und Verkehrsleistungen (Wagenkilometer, beförderte Personen, Personenkilometer) sowie die umsatzsteuerpflichtigen Einnahmen (ohne Einnahmen aus dem Freigestellten Schülerverkehr) der Straßenverkehrsunternehmen (ohne Kleinunternehmen mit weniger als 6 Bussen) im Berichtsvierteljahr.

Im *Jahresbericht* sind entsprechende Nachweisungen für das Berichtsjahr enthalten; zusätzlich werden für alle Unternehmen Vorjahresergebnisse über die Umsätze einschließlich der Einnahmen aus dem Freigestellten Schülerverkehr und der Ausgleichszahlungen der öffentlichen Hand für Beförderungen von Schwerbehinderten und Schülern (Ausbildungsverkehr) und der Vergütungen für durchgeführte Auftragsfahrten dargestellt. Außerdem werden Strukturdaten der Unternehmen am Stichtag des Berichtsjahres (Linien- und Fahrzeugbestände, Personal) nachgewiesen.

Reihe 4: Binnenschifffahrt

Die *monatlichen* Nachweisungen erstrecken sich auf den Güterverkehr auf Binnenwasserstraßen, den Güterumschlag in Binnenhäfen, den Durchgangsverkehr sowie den Güterverkehr der Bundesländer nach Hauptverkehrsbeziehungen.

Der *Jahresbericht* enthält weitergehende Nachweisungen des Güterverkehrs nach Verkehrsbezirken. Außerdem werden Unternehmen, deren verfügbaren Schiffe, Beschäftigte und Umsätze in der Binnenschifffahrt, der Bestand an Binnenschiffen der Bundesrepublik Deutschland sowie Schiffsunfälle dargestellt.

Reihe 5: Seeschifffahrt

Im *Monatsbericht* werden Schiffs- und Güterverkehr über See nach Häfen, Flaggen und Verkehrsrichtungen, der Verkehr auf dem Nord-Ostsee-Kanal, der Containerverkehr über See mit Häfen außerhalb des Bundesgebietes und der Bestand an Seeschiffen unter der Flagge der Bundesrepublik Deutschland nachgewiesen.

Der *Jahresbericht* enthält weitergehende Nachweisungen sowie zusätzlich die Aufteilung des Güterverkehrs nach Verkehrsbezirken und Angaben über das Bordpersonal.

Reihe 6: Luftverkehr

Der *Monatsbericht* umfaßt den Personen-, Güter- und Postverkehr mit Luftfahrzeugen sowie Starts und Landungen nach Flughäfen. Diese Ergebnisse sind im *Jahresbericht* differenzierter aufgegliedert, wobei zusätzlich noch Angaben aus der Unternehmensstatistik (Unternehmen, Beschäftigte, Luftfahrzeugbestand, Umsatz) und über den nichtgewerblichen Luftverkehr gebracht werden.

Reihe 7: Verkehrsunfälle

Der *Monatsbericht* enthält Angaben über Unfälle nach Straßenarten, Unfallarten und -typen, Kalendertagen, Ländern, Großstädten sowie über Verunglückte und Unfallbeteiligte nach Art der Verkehrsteilnahme. Ferner sind Unfallursachen und Unfälle des Auslandes dargestellt. Dabei werden die aktuellsten Monatsergebnisse mit dem kumulierten Jahresteil und die vergleichbaren Zeitabschnitte des Vorjahres nachgewiesen.

Der *Jahresbericht* ist wesentlich tiefer gegliedert und bringt Angaben über Unfälle und Verunglückte nach Unfallart und -typ, nach Straßenart und Ortslage, nach Monat, nach Unfallverursachung unterschieden nach dem Geschlecht und den Unfallursachen (Fehlverhalten der Verkehrsteilnehmer sowie technische Mängel und andere Ursachen). Darin sind auch Auswertungen über Alkoholunfälle und deren Folgen, Autobahnunfälle, Lichtverhältnisse und Straßenzustand zum Unfallzeitpunkt sowie über das Fehlverhalten der Fahrzeugführer und ihrem Alter enthalten.

Die Entwicklung des Unfallgeschehens wird in einer Vielzahl von Zeitreihen für die wichtigsten Unfallmerkmale verdeutlicht. Angaben für über 100 Länder sind im internationalen Teil zusammengestellt. Methodische Erläuterungen und Bezugswahlen zum Unfallgeschehen (Bevölkerung, Straßenlänge, Fahrzeugbestände, Fahrleistungen, Gurt-anlegequoten usw.) sind im Anhang aufgeführt.

Verkehr Aktuell

In dieser monatlich erscheinenden Publikation sind wichtige aktuelle Monats- und Jahresergebnisse der amtlichen Statistik aus vielen Bereichen des Verkehrs in Zeitreihenform und einheitlicher Gliederung zusammengefaßt.

Güter- und Personenbeförderung auf der Straße, im Schienenverkehr, in der Schifffahrt und im Luftverkehr sowie Bestand und Neuzulassungen von Kraftfahrzeugen bilden die Schwerpunkte.

Außerdem enthalten sind Eckdaten über Straßenverkehrsunfälle, verkehrsbezogene Indizes zu Verbraucherpreisen und Seefrachtraten sowie Angaben zu Unternehmensinsolvenzen und sozialversicherungspflichtig Beschäftigten im Verkehr.

Klassifikationen

Klassifikation der Wirtschaftszweige mit Erläuterungen, Ausgabe 1993

Güterverzeichnis für die Verkehrsstatistik, Ausgabe 1969

Verzeichnis der Verkehrsbezirke und Häfen, Ausgabe 1995



Statistisches Bundesamt
Gustav-Stresemann-Ring 11
65189 Wiesbaden

Veröffentlichungen und Prospekte sind durch den Verlag Metzler-Poeschel, Verlagsauslieferung SFG-Servicecenter Fachverlage GmbH, Postfach 43 43, 72774 Reutlingen, erhältlich.