

DER AUSSENHANDEL DER BUNDESREPUBLIK DEUTSCHLAND

Der Außenhandel der Westsektoren Berlins ist in allen
Angaben mit enthalten (Ziffer 1 der Vorbemerkungen)

Teil 3

Der Außenhandel
nach Bezugs- und Absatzgebieten

August 1953



Herausgeber: Statistisches Bundesamt / Wiesbaden

W. Kohlhammer-Verlag / Stuttgart-Köln

Inhalt

	Seite
Vorbemerkungen	3
Alphabetisches Länderverzeichnis zur Hauptübersicht	4
Zusammenfassende Übersichten:	
A. Ein- und Ausfuhr (Spezialhandel, reiner Warenverkehr) nach Erdteilen und Ländern	7
B. Monatliche Entwicklung der Ein- und Ausfuhr (Spezialhandel, reiner Warenverkehr) nach Erdteilen und Ländern (nur halbjährlich)	—
C. Ein- und Ausfuhr (Spezialhandel, reiner Warenverkehr) nach Erdteilen und Ländern: Darstellung nach Warengruppen der Ernährungswirtschaft und der Gewerblichen Wirtschaft ..	10
D. Ein- und Ausfuhr (Spezialhandel, reiner Warenverkehr) nach Nichtteilnehmer- und Teilnehmerländern an der OEEC und Warengruppen	14
E. Ein- und Ausfuhr (Spezialhandel, reiner Warenverkehr) nach Nichtteilnehmer- und Teilnehmerländern an der OEEC	
1. Nach Herstellungs- und Verbrauchsländern	18
2. Nach Einkaufs- und Käuferländern	21
F. Ein- und Ausfuhr (Spezialhandel, reiner Warenverkehr) nach Zahlungsräumen; Einfuhr gegliedert nach der Art der Finanzierung	
1. Nach Herstellungs- und Verbrauchsländern	23
2. Nach Einkaufs- und Käuferländern	27
G. Ein- und Ausfuhr (Spezialhandel, reiner Warenverkehr) nach Warengruppen und -untergruppen der Ernährungswirtschaft und der Gewerblichen Wirtschaft	29
Hauptübersicht:	
Ein- und Ausfuhr (Spezialhandel, reiner Warenverkehr) nach Herstellungs- und Verbrauchsländern:	
Darstellung nach Warenuntergruppen der Ernährungswirtschaft und der Gewerblichen Wirtschaft	37
Anhang:	
1. Ein- und Ausfuhr (Spezialhandel, reiner Warenverkehr) nach Teilen und Abschnitten des Internationalen Warenverzeichnisses für den Außenhandel	161
2. Ausfuhr (Spezialhandel, reiner Warenverkehr) nach Herstellungsländern sowie nach Warengruppen der Ernährungswirtschaft und der Gewerblichen Wirtschaft	162
3. Ein- und Ausfuhr im Generalhandel (reiner Warenverkehr) nach Warengruppen und -untergruppen der Ernährungswirtschaft und der Gewerblichen Wirtschaft	163

Vorbemerkungen

1. **Erfassungsgebiet.** Die Außenhandelsstatistik der Bundesrepublik Deutschland stellt den Warenverkehr des Wirtschaftsgebietes der Bundesrepublik Deutschland und der drei Westsektoren Berlins mit dem Ausland und den außerhalb der vier Besatzungszonen liegenden Gebieten, die am 31. Dezember 1937 zum Deutschen Reich gehörten, dar. Dem Wirtschaftsgebiet der Bundesrepublik sind die österreichischen Gemeinden Jungholz (in Tirol) und Mittelberg (in Vorarlberg) angeschlossen. Der Warenverkehr der Bundesrepublik Deutschland und der drei Westsektoren Berlins mit der sowjetischen Besatzungszone Deutschlands und dem sowjetischen Sektor Berlins, der als Interzonenhandel gilt, ist in der Außenhandelsstatistik nicht enthalten.
2. Die Angaben dieser Veröffentlichung mit Ausnahme der Übersicht im Anhang 3 beziehen sich auf den **Spezialhandel**. Dieser umfaßt:
die Einfuhr
von Waren unmittelbar aus dem Ausland und den in Ziffer 1 genannten Gebieten sowie aus Lagern (das sind: die Zolllager, Zollvormerklager und die Freihafenlager)
a) in den freien Verkehr,
b) zur Veredelung (Eigen- und Lohnveredelung) im zollamtlich zugelassenen Veredelungsverkehr,
c) nach Veredelung im Ausland im zollamtlich zugelassenen Veredelungsverkehr,
d) in die Freihäfen zum Verbrauch daselbst,
e) als Schiffsbedarf (Versorgung der aus der Bundesrepublik Deutschland ausgehenden deutschen Schiffe mit ausländischen Waren);
die Ausfuhr
a) von Waren
(1) aus dem freien Verkehr einschließlich des Verbrauchssteuerverkehrs,
(2) nach Veredelung (Eigen- und Lohnveredelung) im zollamtlich zugelassenen Veredelungsverkehr,
(3) zur Veredelung im Ausland im zollamtlich zugelassenen Veredelungsverkehr,
(4) als Schiffsbedarf (Versorgung der aus der Bundesrepublik Deutschland ausgehenden ausländischen Schiffe und Flugzeuge mit deutschen Waren);
b) von inländischen Waren, die unter Zollüberwachung aus Lagern ausgeführt werden.
Abweichend von vorstehender Darstellung umfassen vom Berichtsmonat August 1953 an die Angaben für die Waren der Zolltarifnummern 2708 und 2710 in der Einfuhr die auf Lager (s. oben) und in den freien Verkehr zuzügl. der zur oder nach Veredelung eingeführten Waren und in der Ausfuhr die von Lagern und die aus dem freien Verkehr zuzügl. der nach oder zur Veredelung und für den Bedarf fremder Schiffe ausgeführten Waren.
3. In den Angaben für die Einfuhr sind enthalten:
(1) Einfuhren, die durch eigene Mittel der Bundesrepublik Deutschland finanziert werden,
(2) Einfuhren, die mit Hilfe des Auslandes finanziert werden (aus Mitteln der ECA/MSA/FOA und GARIOA).
In den Angaben sind dagegen die Einfuhr und Ausfuhr von Regierungs- und Militärgut der Besatzungsmächte nicht enthalten.
4. **Darstellung.** Soweit in den Übersichten die Ein- und Ausfuhr nach Waren gegliedert veröffentlicht werden, liegt — abgesehen von Anhang 1 — diesen Angaben das Verzeichnis „Warengruppen und -untergruppen der Ernährungswirtschaft und der Gewerblichen Wirtschaft“ zugrunde. Die Positionen dieses Verzeichnisses sind entweder Zusammenfassungen von Nummern oder einzelne Nummern des **Warenverzeichnisses für die Außenhandelsstatistik** (s. Anhang 4 am Schluß des Maiheftes 1953).
Im Anhang 1 dieses Heftes werden von Januar 1953 an die Einfuhr und Ausfuhr in der Gliederung des **Internationalen Warenverzeichnisses für den Außenhandel (SITC)** nur noch nach Teilen und Abschnitten dieses Verzeichnisses nachgewiesen.
5. Die Mengen sind nach Gewicht (dz = 100 kg), für Pferde und Wasserfahrzeuge nach Stück angegeben. Das Gewicht ist im allgemeinen das Reingewicht (im zolltechnischen Sinne) der Ware. Die in der Hauptübersicht bei den einzelnen Ländern in dz nachgewiesenen Mengen der Gesamteinfuhr und -ausfuhr verstehen sich ohne Pferde und Wasserfahrzeuge.
6. Die Werte sind in 1000 DM und in 1000 \$ nachgewiesen. Den Wertangaben liegen die von den Einführern und Ausführern **angemeldeten** Werte zugrunde. Sie beziehen sich grundsätzlich auf den **Grenzwert**, d. h. auf den Wert frei deutsche Grenze, in der Einfuhr ohne den deutschen Einfuhrzoll.
Soweit bei einzelnen Waren vom Einführer oder an den Einführer Ausgleichsbeträge auf Grund des Importausgleichsgesetzes zu zahlen waren, sind diese in den Wertangaben nicht berücksichtigt.
Für Waren, die im Veredelungsverkehr ein- oder ausgeführt wurden, ist stets der volle Warenwert und nicht nur der Lohn eingesetzt.
7. Als **Bezugs- und Absatzgebiete** werden von Januar 1953 an 153 Länder bzw. Gebiete unterschieden (siehe hierzu die Übersicht auf den Innenseiten des Umschlages).
Da der Handelsverkehr mit den **deutschen Ostgebieten** unter polnischer und sowjetischer Verwaltung z. Zt. nicht gesondert ermittelt werden kann, sind die Ergebnisse dieses Verkehrs in den Angaben für Polen bzw. für die Sowjetunion mit enthalten.
In der **Einfuhr** wird als **Herstellungsland** das Land nachgewiesen, in dem die Ware in der Beschaffenheit erzeugt oder hergestellt ist, in der sie eingeführt wird, als **Einkaufsland** das Land, an das Zahlung zu leisten ist. In der **Ausfuhr** wird als **Verbrauchsland** das Land, in dem die Ware ge- oder verbraucht bzw. be- oder verarbeitet werden soll, und als **Käuferland** das Land, dem gegenüber aus dem Verkauf der Ware eine Forderung entsteht, veröffentlicht. Ist das Herstellungs-, Einkaufs-, Verbrauchs- oder Käuferland unbekannt, so tritt an deren Stelle das **Versendungs- bzw. Empfangsland**.
8. In den Übersichten bedeutet ein Strich (—) an Stelle einer Zahl, daß eine Ein- oder Ausfuhr nicht stattgefunden hat. Eine Null (0) besagt, daß weniger als die Hälfte der Einheit, die an der betreffenden Stelle nachgewiesen wird, ein- oder ausgeführt wurde. Ein Punkt (·) an Stelle einer Zahl heißt, daß die Angabe nicht gemacht werden kann, weil der Nachweis fehlt.
9. Die **Ergebnisse** sind als **vorläufige** zu betrachten.
10. **Änderungen** bekanntgegebener Zahlen, insbesondere Abweichungen der Jahresteilzahlen von den Summen der Zahlen der einzelnen Monate, beruhen auf nachträglichen Berichtigungen.
11. Das „**Warenverzeichnis für die Außenhandelsstatistik**“ ist im Verlag W. Kohlhammer, Stuttgart, erschienen.

Alphabetisches Länderverzeichnis zur Hauptübersicht

	Seite			Seite	
	Ein- fuhr	Aus- fuhr		Ein- fuhr	Aus- fuhr
Aden	118	118	Litauen, Lettland, Estland	*	*
Afghanistan	104	104	Madagaskar	99	99
Ägypten	79	79	Malediven	*	121
Albanien	39	39	Malta; Gibraltar	51	52
Algerien	94	94	Mexiko	136	137
Argentinien	143	143	Mozambique	99	100
Äthiopien einschl. Eritrea	80	80	Mongolische Volksrepublik	*	107
Australischer Bund	155	155	Muscat und Oman	*	105
Badische Zollausschlüsse	*	37	Nepal	*	*
Bahrain; Qatar; Trucial Oman	118	118	Neue Hebriden	*	158
Belgien-Luxemburg	39	40	Neuseeland	156	156
Belgisch-Kongo	82	83	Nicaragua	138	138
Bhutan	*	*	Nicht ermittelte Länder	*	159
Bolivien	144	144	Niederlande	59	60
Brasilien	145	145	Niederländisch-Neu-Guinea	158	158
Britisch-Ägyptischer Sudan	93	93	Niederländische Antillen	142	142
Britisch-Borneo	119	120	Nigeria	88	88
Britisch-Guayana	153	153	Nord-Rhodesien	90	90
Britisch-Honduras	140	140	Norwegen	62	62
Britisch-Ozeanien	157	157	Nyasaland	89	90
Britisch-Somaliland	84	84	Österreich	63	65
Britisch-Westindien	140	141	Pakistan	124	124
Bulgarien	41	41	Panama	138	139
Burma	105	106	Paraguay	149	149
Canada	130	130	Peru	150	150
Ceylon	120	120	Philippinen	115	115
Chile	146	146	Polen	66	66
China	106	107	Portugal	67	67
Columbien	147	147	Portugiesisch-Indien	127	127
Costa Rica	131	132	Portugiesisch-Westafrika	100	101
Cuba	132	133	Puerto Rico usw.	142	142
Cypern	121	121	Republik Indonesien	108	108
Dänemark	42	43	Rumänien	68	68
Deutsche Ostgebiete unter polnischer Verwaltung	*	*	Ryukyu-Inseln	*	128
Deutsche Ostgebiete unter sowjetischer Verwaltung ..	*	*	Saargebiet	37	37
Dominikanische Republik	133	133	El Salvador	139	139
Ecuador	148	148	Saudi-Arabien	104	104
Finnland	44	44	Schiffsbedarf	159	159
Formosa	107	107	Schweden	69	70
Frankreich	45	47	Schweiz	71	72
Französisch-Äquatorialafrika	98	98	Sierra Leone	89	89
Französisch-Guayana	154	154	Singapore und Föderation von Malaya	125	125
Französisch-Indien	127	127	Spanien	74	74
Französisch-Marokko	95	95	St. Helena; Ascension; Tristan da Cunha	89	*
Französisch-Ozeanien	157	158	St. Pierre und Miquelon	*	131
Französisch-Somaliland	*	98	Süd-Rhodesien	90	90
Französisch-Westafrika	96	96	Südwestafrika	92	92
Französisch-Westindien	141	141	Surinam (Niederländisch-Guayana)	154	154
Freistaat Triest	57	57	Syrien	115	116
Gambia	86	87	Tanger	103	103
Gebiete im Nördlichen Eismeer	*	*	Thailand (Siam)	117	117
Gebiete im Südlichen Eismeer	*	*	Treuhänderschaftsgebiet Italienisch-Somaliland	103	103
Goldküste	87	87	Treuhänderschaftsgebiet Kamerun (unter britischer Verwaltung)	89	89
Griechenland	48	48	Treuhänderschaftsgebiet Kamerun (unter französischer Verwaltung)	97	97
Großbritannien	49	50	Treuhänderschaftsgebiet Karolinen, Marianen, Marshall-Inseln	*	159
Guatemala	134	134	Treuhänderschaftsgebiet Nauru	*	156
Haiti (Republik)	135	135	Treuhänderschaftsgebiet Neu-Guinea	156	156
Hawaii usw.	158	158	Treuhänderschaftsgebiet Ruanda-Urundi	83	83
Honduras (Republik)	136	136	Treuhänderschaftsgebiet Tanganyika	85	85
Hongkong	122	122	Treuhänderschaftsgebiet Togo (unter britischer Verwaltung)	87	88
Indien	123	123	Treuhänderschaftsgebiet Togo (unter französischer Verwaltung)	98	98
Indochina	126	126	Treuhänderschaftsgebiet West-Samoa	157	157
Irak	109	109	Tschechoslowakei	75	75
Iran	110	110	Tunesien	94	95
Irland (Republik)	52	53	Türkei	76	76
Island	53	54	Übrige spanische Gebiete in Afrika	102	102
Israel	111	111	Ungarn	77	78
Italien	54	56	Union der Sozialistischen Sowjetrepubliken	78	79
Japan	112	112	Union von Südafrika mit Betschuana-, Basuto-, Swaziland	90	91
Jemen	105	105	Uruguay	151	151
Jordanien	113	113	Venezuela	152	152
Jugoslawien	57	58	Vereinigte Staaten von Amerika	128	129
Kanarische Inseln	101	101	Zanzibar und Pemba	86	86
Kenya und Uganda	84	84			
Korea	114	114			
Koweit	119	119			
Libanon	114	114			
Liberia	81	81			
Libyen	82	82			

*) Eine Einfuhr aus bzw. Ausfuhr nach diesem Land bzw. Gebiet hat im August nicht stattgefunden.

Zusammenfassende Übersichten

**A. Ein- und Ausfuhr (Spezialhandel, reiner Warenverkehr)
nach Erdteilen und Ländern *)**
Herstellungs- und Verbrauchsländer

Länder	Einfuhr			Ausfuhr			Länder	Einfuhr			Ausfuhr		
	Herstellungsländer			Verbrauchsländer				Herstellungsländer			Verbrauchsländer		
	Juli 1953	August 1953	Jan./Aug. 1953	Juli 1953	August 1953	Jan./Aug. 1953		Juli 1953	August 1953	Jan./Aug. 1953	Juli 1953	August 1953	Jan./Aug. 1953
Werte in 1000 DM													
I. Europa	693 568	692 988	5 418 537	1 035 936	979 590	7 825 646	III. Asien	141 785	134 879	1 220 219	135 761	144 284	979 436
Bad. Zollausschl.	—	—	—	—	—	19	Afghanistan	1 463	2 119	10 255	1 908	1 780	10 019
Saargebiet	29 265	30 638	252 734	21 171	18 574	155 594	Saudi-Arabien	16 550	18 352	113 963	1 531	814	8 723
Dt.Og. unt. poln.V. 1)	—	—	—	—	—	—	Jemen 2)	5	4	9	6	25	254
Dt.Og. unt.sowj.V. 1)	—	—	—	—	—	—	Muscat u. Oman 3)	—	—	—	2	3	21
Albanien	8	—	8	—	—	—	Bhutan	—	—	—	—	—	—
Belg.-Luxemburg	67 220	68 437	560 019	113 744	105 316	846 028	Burma	882	467	3 931	1 802	2 556	10 152
Bulgarien	2 612	509	6 794	374	497	6 328	China	11 975	13 900	87 940	7 182	6 375	71 168
Dänemark	26 419	32 511	250 973	55 534	61 663	453 288	Mongol. Volksrep.	—	—	—	—	—	2
Finnland	23 385	23 461	117 401	9 871	12 926	112 621	Formosa	807	759	3 312	610	660	9 710
Frankreich	74 836	63 641	504 583	95 662	72 004	729 617	Indonesien	21 997	19 742	185 021	17 490	25 077	111 327
Griechenland	11 938	10 311	75 675	9 570	11 248	85 992	Irak	15 961	12 496	107 698	3 830	4 297	24 581
Großbritannien ..	48 278	58 196	392 878	63 623	57 500	510 311	Iran	8 976	5 895	69 788	13 149	7 835	71 938
Malta; Gibraltar ..	1	27	29	399	545	3 241	Israel	1	—	205	2 862	4 774	17 897
Irland (Rep.)	528	1 326	6 844	7 290	7 091	48 936	Japan	11 362	10 694	102 575	16 044	13 604	95 900
Island	218	228	4 226	1 350	1 075	9 110	Jordanien	1	1	7	394	509	5 417
Italien	73 235	71 336	478 230	98 039	93 848	763 280	Korea	54	60	115	7	—	6 732
Triest	41	11	130	396	1 028	6 106	Libanon	87	54	1 048	4 478	6 062	44 131
Jugoslawien	10 214	14 134	87 683	25 270	17 716	202 156	Nepal	—	—	—	—	—	—
Niederlande	91 929	97 389	743 089	141 541	146 475	1 009 506	Philippinen	699	1 113	12 345	2 329	1 045	11 447
Norwegen	18 283	18 871	174 430	45 302	52 569	344 957	Syrien	2 231	804	25 896	5 038	4 711	32 488
Österreich	36 935	32 548	259 087	56 141	50 076	409 250	Thailand	92	269	926	4 877	6 904	46 072
Polen 1)	6 419	7 987	46 442	4 968	5 260	31 381	Aden	291	370	1 878	673	559	4 195
Portugal	4 400	4 414	42 560	13 288	12 294	85 986	Bahrain usw.	2	5	363	304	244	2 320
Rumänien	612	668	4 971	2 801	1 490	36 348	Kowelt	4 948	3 078	28 695	902	547	6 830
Schweden	68 856	73 654	498 634	90 979	89 464	752 530	Br.-Borneo	1 080	915	7 631	54	147	771
Schweiz	46 759	41 698	347 750	95 887	84 833	679 117	Ceylon	3 235	3 230	40 761	1 469	1 196	18 177
Spanien	23 218	11 738	242 829	32 003	28 045	206 978	Malediven	—	—	—	—	—	156
Tschechoslow.	5 558	5 889	38 863	2 238	1 852	16 234	Cypern	1 446	6 701	36 454	650	848	5 295
Türkei	17 148	13 078	232 048	43 831	41 009	281 466	Hongkong	178	16	569	7 669	8 124	90 620
Ungarn	2 389	2 859	17 683	4 607	5 192	38 842	Indien	10 847	12 614	115 915	22 615	25 686	182 550
Sowjetunion 1)	2 862	7 429	31 944	57	—	—	Pakistan	11 656	8 087	108 210	10 038	13 818	54 488
Lit., Lettl., Estl. .	—	—	—	—	—	—	Malaya	13 459	11 788	126 775	5 424	5 083	41 291
							Indochina	242	602	2 922	484	677	7 850
							Fr.-Indien	—	3	3	14	24	120
							Port.-Indien	1 208	741	25 009	1 926	300	6 536
							Ryukyu-Inseln ..	—	—	—	—	—	259
							IV. Amerika	286 788	293 587	2 242 868	270 908	257 519	1 961 967
							V. St. v. Amerika..	116 027	132 461	1 129 881	107 464	103 629	612 810
							Canada	68 730	23 763	266 657	11 544	11 437	80 244
							St. Pierre	—	—	—	—	—	19
							Costa Rica	1 620	2 188	14 722	1 826	2 371	13 218
							Cuba	3 273	12 478	47 952	4 708	3 799	28 021
							Dominik. Rep.	375	322	2 483	1 408	1 630	7 368
							Guatemala	3 317	5 350	32 807	1 585	1 512	9 360
							Haiti (Rep.)	134	186	1 036	313	509	3 289
							Honduras (Rep.) ..	196	129	679	1 346	1 659	17 883
							Mexiko	9 749	13 982	69 457	13 371	11 787	83 386
							Nicaragua	4 597	6 286	17 626	2 467	1 146	12 197
							Panama	40	8	135	607	885	14 668
							El Salvador	3 604	2 074	13 043	1 166	826	10 642
							Br.-Honduras	67	—	150	16	4	91
							Br.-Westindien ..	573	799	5 489	866	1 050	6 096
							Fr.-Westindien ..	—	—	593	54	30	430
							Nied. Antillen ..	202	3 965	8 073	694	560	5 095
							Puerto Rico usw.	190	—	488	332	278	2 536
							Argentinien	10 688	15 648	122 082	36 882	29 111	262 028
							Bolivien	—	1	3 830	681	1 452	7 953
							Brasilien	22 902	27 454	186 059	29 084	32 107	228 958
							Chile	8 025	9 747	73 365	9 473	11 748	65 300
							Columbien	5 733	5 550	59 693	13 395	10 780	85 568
							Ecuador	2 858	3 127	14 868	1 712	2 300	12 746
							Paraguay	457	1 416	4 216	1 022	1 460	7 801
							Peru	5 844	4 961	24 477	6 832	4 674	40 981
							Uruguay	11 075	7 816	83 039	8 797	7 413	56 100
							Venezuela	6 343	13 706	54 686	12 876	13 189	84 388
							Br.-Guayana	36	10	1 013	107	89	661
							Fr.-Guayana	—	—	5	—	3	35
							Surinam	133	110	4 646	274	171	2 096
							V. Australien-						
							Ozeanien	32 785	22 814	274 876	22 086	18 109	185 579
							Austral. Bund ...	19 378	15 075	192 099	18 136	13 554	87 844
							Trg. Neu-Guinea ..	5	—	96	794	102	1 747
							Nauru	—	—	—	—	—	1
							Neuseeland	12 940	7 369	77 509	2 860	2 166	14 014
							West-Samoa	37	55	270	8	9	32
							Br.-Ozeanien	45	14	121	52	53	167
							Fr.-Ozeanien	100	147	2 145	34	28	284
							Neue Hebriden ..	—	—	—	—	6	13
							Nied.-Neu-Guinea	53	56	719	114	172	1 221
							Hawaii usw.	227	98	1 617	78	20	232
							Karolinen usw. ..	—	—	—	4	—	24
							VI. Eismeergebiete						
							und Nicht er-						
							mittelte Länder	1 154	1 386	14 298	3 846	13 832	34 640
							Nrdl. Eismeer	—	—	—	—	—	—
							Sdl. Eismeer	—	—	—	—	—	—
							Nicht erm. Ldr.	—	—	—	—	—	—
							Schiffsbedarf	1 154	1 386	14 298	3 846	13 832	31 393
							Insgesamt	1 283 680	1 243 670	10			

*) Siehe hierzu Innenseiten des Umschlags. — 1) Siehe hierzu Vorbemerkungen Ziffer 7 Absatz 2. — 2) Ab Mai 1953 einschl. Betschuana-, Basuto-, Swasiland, Bis April 1953 „Südafr. Union“ und „Betschuana-, Basuto-, Swasiland“ gesondert nachgewiesen. — 3) Bis April 1953 „Jemen“ und „Muskat und Oman“ unter

noch: A. Ein- und Ausfuhr (Spezialhandel, reiner Warenverkehr)
nach Erdteilen und Ländern
Herstellungs- und Verbrauchsländer

Länder	Einfuhr			Ausfuhr			Länder	Einfuhr			Ausfuhr		
	Herstellungsländer			Verbrauchsländer				Herstellungsländer			Verbrauchsländer		
	Juli 1953	August 1953	Jan./Aug. 1953	Juli 1953	August 1953	Jan./Aug. 1953		Juli 1953	August 1953	Jan./Aug. 1953	Juli 1953	August 1953	Jan./Aug. 1953
	Werte in 1000 \$							Werte in 1000 \$					
I. Europa	185 059	164 905	1 289 589	247 169	233 826	1 868 351	III. Asien	33 723	32 083	290 300	32 404	34 460	234 019
Bad. Zollausschl. Saargebiet	6 963	7 292	60 110	5 068	4 440	37 216	Afghanistan	348	504	2 438	450	424	2 375
Dt.Og. unt. poln.V.)	—	—	—	—	—	4	Saudi-Arabien	3 937	4 364	27 104	367	195	2 087
Dt.Og. unt.sowj.V.)	—	—	—	—	—	1	Jemen *)	1	1	2	1	6	60
Albanien	2	—	2	—	—	—	Muscat u. Oman *)	—	—	—	0	0	3
Belg.-Luxemburg	15 994	16 291	133 276	27 083	25 089	201 888	Bhutan	210	111	938	435	617	2 438
Bulgarien	622	121	1 622	89	119	1 514	Burma	2 855	3 308	20 924	1 709	1 516	16 970
Dänemark	6 292	7 726	59 723	13 206	14 753	108 195	China	—	—	—	—	—	0
Finnland	5 560	5 583	27 921	2 348	3 084	26 851	Mongol. Volksrep.	192	181	787	147	157	2 326
Frankreich	17 809	15 141	120 094	22 870	17 179	174 150	Formosa	5 230	4 700	44 016	4 183	5 984	26 659
Griechenland	2 842	2 455	18 013	2 300	2 685	20 626	Indonesien	3 797	2 972	25 616	924	1 027	5 824
Großbritannien	11 497	13 846	93 552	15 179	13 737	121 761	Irak	2 137	1 401	16 616	3 128	1 882	17 169
Malta; Gibraltar	0	6	6	91	122	729	Iran	0	—	49	684	1 137	4 269
Irland (Rep.)	127	317	1 630	1 731	1 691	11 661	Israel	2 706	2 541	24 416	3 823	3 258	22 925
Island	51	53	999	324	256	2 158	Japan	0	0	1	91	119	1 279
Italien	17 422	16 976	113 815	23 408	22 427	182 266	Jordanien	13	13	26	2	—	1 606
Triest	10	2	30	92	245	1 441	Korea	21	13	250	1 075	1 456	10 535
Jugoslawien	2 432	3 362	20 870	6 027	4 235	48 248	Libanon	—	—	—	—	—	—
Niederlande	21 878	23 176	176 819	33 784	34 960	241 167	Nepal	166	265	2 933	559	251	2 737
Norwegen	4 354	4 496	41 535	10 781	12 543	82 207	Philippinen	531	192	6 161	1 200	1 123	7 757
Österreich	8 785	7 764	61 735	13 416	11 928	97 775	Syrien	22	63	222	1 166	1 664	11 112
Polen*)	1 525	1 899	11 039	1 180	1 253	7 479	Thailand	68	90	452	159	135	1 006
Portugal	1 053	1 049	10 131	3 182	2 931	20 527	Aden	1	1	89	68	53	546
Rumänien	146	159	1 181	664	357	8 676	Bahrain usw.	1 176	732	6 823	214	130	1 635
Schweden	16 376	17 525	118 620	21 681	21 342	179 638	Koweit	257	216	1 812	13	34	184
Schweiz	11 138	9 923	82 836	22 899	20 247	162 173	Br.-Borneo	770	768	9 696	343	277	4 306
Spanien	5 529	2 790	57 774	7 657	6 719	49 499	Ceylon	—	—	—	—	—	37
Tschechoslow.	1 326	1 399	9 255	530	442	3 870	Malediven	346	1 595	8 674	151	199	1 251
Türkei	4 079	3 110	55 188	10 466	9 801	67 223	Cypern	43	3	135	1 826	1 944	21 650
Ungarn	567	677	4 215	1 108	1 241	9 301	Hongkong	2 584	2 999	27 583	5 407	6 130	38 842
Sowjetunion*)	680	1 767	7 598	15	—	107	Indien	2 770	1 927	25 736	2 409	3 291	12 999
Lit., Lettl., Estl.	—	—	—	—	—	—	Pakistan	3 197	2 802	30 157	1 295	1 212	9 912
							Malaya	58	143	694	119	162	1 891
							Indochina	—	1	1	5	7	31
							Fr.-Indien	287	177	5 949	451	70	1 537
							Port.-Indien	—	—	—	—	—	62
							Ryukyu-Inseln	—	—	—	—	—	—
							IV. Amerika	68 217	69 842	533 557	64 578	61 430	467 839
							V. St. v. Amerika	27 594	31 532	268 842	25 608	24 717	193 534
							Canada	16 349	5 647	63 416	2 744	2 733	19 167
							St. Pierre	—	—	—	0	2	3
							Costa Rica	387	523	3 509	426	572	3 125
							Cuba	779	2 967	11 400	1 126	908	6 735
							Dominik. Rep.	88	75	586	329	384	1 737
							Guatemala	788	1 275	7 805	370	351	2 198
							Haiti (Rep.)	32	45	244	71	125	784
							Honduras (Rep.)	45	30	161	321	385	4 240
							Mexiko	2 318	3 327	16 521	3 193	2 819	19 920
							Nicaragua	1 095	1 495	4 167	582	269	2 886
							Panama	10	1	32	137	205	3 467
							El Salvador	857	493	3 098	279	189	2 518
							Br.-Honduras	16	—	35	3	0	15
							Br.-Westindien	136	190	1 301	192	246	1 402
							Fr.-Westindien	—	—	141	12	7	104
							Nied. Antillen	48	942	1 920	159	121	1 191
							Puerto Rico usw.	45	—	115	78	66	595
							Argentinien	2 541	3 719	29 041	8 801	6 938	62 534
							Bolivien	—	0	839	167	345	1 893
							Brasilien	5 448	6 529	44 253	6 944	7 664	54 623
							Chile	1 911	2 319	17 456	2 259	2 825	15 611
							Kolumbien	1 362	1 320	14 199	3 217	2 590	20 522
							Ecuador	680	744	3 535	408	542	3 048
							Paraguay	109	337	1 004	239	349	1 848
							Peru	1 393	1 182	5 827	1 631	1 096	9 839
							Uruguay	2 635	1 863	19 763	2 102	1 772	13 467
							Venezuela	1 510	3 259	12 999	3 092	3 157	20 216
							Br.-Guayana	—	9	241	23	17	140
							Fr.-Guayana	—	—	1	—	1	9
							Surinam	32	26	1 106	60	35	468
							V. Australien-Ozeanien	7 785	5 428	63 314	5 272	3 882	25 240
							Austral. Bund	4 608	3 588	45 695	4 331	3 252	21 011
							Trg. Neu-Guinea	1	—	23	191	25	418
							Nauru	—	—	—	—	—	0
							Neuseeland	3 078	1 752	18 433	686	517	3 352
							West-Samoa	9	13	64	2	1	6
							Br.-Ozeanien	10	3	28	12	12	38
							Fr.-Ozeanien	23	35	511	7	8	65
							Neue Hebriden	—	—	—	—	1	3
							Nied.-Neu-Guinea	12	14	172	25	41	288
							Hawaii usw.	54	23	388	17	5	54
							Karolinen usw.	—	—	—	1	—	5
							VI. Eismeergebiete und Nicht ermittelte Länder	275	325	3 402	816	3 298	3 257
							Nrdl. Eismeer	—	—	—	—	—	—
							Sdl. Eismeer	—	—	—	—	—	773
							Nicht erm. Ldr.	—	—	—	—	—	7 484
							Schiffsbedarf	275	325	3 402	816	3 298	—
							Insgesamt	305 439	295 914	2 417 875	373 050	357 753	2 753 405

1) Siehe hierzu Vorbemerkungen Ziffer 7 Absatz 2. — 2) Siehe Fußnote 2 Seite 7. — 3) Siehe Fußnote 3 Seite 7.

noch: A. Ein- und Ausfuhr (Spezialhandel, reiner Warenverkehr)
nach Erdteilen und Ländern

Einkaufs- und Käuferländer

Länder	Einfuhr			Ausfuhr			Einfuhr			Ausfuhr															
	Einkaufsländer			Käuferländer			Einkaufsländer			Käuferländer															
	Juli 1953	August 1953	Jan./Aug. 1953	Juli 1953	August 1953	Jan./Aug. 1953	Juli 1953	August 1953	Jan./Aug. 1953	Juli 1953	August 1953	Jan./Aug. 1953													
Werte in 1000 DM													Werte in 1000 \$												
I. Europa	897 773	880 068	6 952 230	1 139 196	1 073 217	8 578 390	213 637	209 405	1 654 402	271 741	256 160	2 047 927													
Bad. Zollausschl.	—	—	—	—	—	19	—	—	—	—	—	4													
Saargebiet	28 530	30 346	237 564	20 920	18 469	154 166	6 789	7 227	56 502	5 008	4 417	36 876													
Albanien	8	—	8	—	—	6	2	—	—	—	—	2													
Belgien-Luxemb.	83 096	100 812	704 421	119 343	110 556	890 205	19 770	23 990	167 628	28 415	26 344	212 437													
Bulgarien	2 612	509	6 768	373	497	6 401	622	121	1 615	89	119	1 532													
Dänemark	26 927	32 918	236 549	55 605	62 578	458 582	6 413	7 822	56 285	13 223	14 975	109 461													
Finnland	25 608	27 593	142 794	9 341	12 386	99 306	6 089	6 566	33 965	2 218	2 954	23 670													
Frankreich	99 639	72 827	653 092	110 571	85 164	819 164	23 708	17 320	155 429	26 440	20 338	195 657													
Griechenland	10 900	9 420	68 940	9 179	11 127	84 685	2 594	2 244	16 408	2 206	2 657	20 313													
Großbritannien	146 437	158 486	1 280 217	112 102	106 446	889 954	34 844	37 709	304 599	26 722	25 386	212 246													
Irland (Rep.)	463	966	5 305	5 295	5 987	37 471	111	231	1 264	1 255	1 426	8 926													
Island	218	211	3 394	1 266	1 050	8 971	51	49	801	303	251	2 125													
Italien	72 758	70 965	474 331	97 534	93 972	759 997	17 309	16 887	112 882	23 285	22 456	181 480													
Triest	41	11	135	358	1 096	5 723	10	2	31	81	261	1 350													
Jugoslawien	33 409	14 234	117 327	24 194	16 724	194 698	7 948	3 387	27 918	5 767	3 996	46 460													
Niederlande	108 860	127 883	900 379	168 714	164 835	1 190 460	25 912	30 421	214 253	40 243	39 342	284 303													
Norwegen	16 229	17 386	161 220	44 193	51 315	345 247	3 864	4 144	38 395	10 514	12 242	82 267													
Österreich	37 709	32 996	270 359	55 011	49 401	399 878	8 967	7 871	64 412	13 149	11 763	95 541													
Polen ¹⁾	6 409	7 979	45 021	4 717	5 211	28 543	1 523	1 897	10 705	1 120	1 241	6 801													
Portugal	10 850	8 509	102 769	18 611	17 495	115 472	2 589	2 025	24 454	4 427	4 169	27 492													
Rumänien	49	134	3 433	2 680	1 060	34 985	12	31	814	636	253	8 348													
Schweden	70 798	76 175	511 132	90 196	89 244	744 105	16 837	18 127	121 594	21 497	21 290	177 636													
Schweiz	60 310	54 324	482 685	106 751	93 178	771 348	14 361	12 924	114 929	25 501	22 237	184 197													
Spanien	29 253	14 633	256 910	32 505	28 600	210 776	6 964	3 478	61 121	7 770	6 850	50 389													
Tschechoslow.	5 756	5 305	40 540	2 017	1 457	13 664	1 374	1 261	9 656	478	347	3 257													
Türkei	14 299	11 545	217 403	43 073	40 383	276 393	3 403	2 746	51 707	10 276	9 654	66 015													
Ungarn	6 549	3 850	27 280	4 607	4 986	37 877	1 558	913	6 497	1 108	1 192	9 071													
Sowjetunion ²⁾	56	51	2 254	40	—	294	13	12	536	10	—	71													
II. Afrika	33 211	28 934	276 202	55 415	46 778	352 027	7 898	6 880	65 691	13 209	11 157	84 064													
Ägypten	6 042	5 173	66 476	20 397	22 000	147 049	1 437	1 228	15 804	4 885	5 252	35 218													
Äthiopien, Eritrea	95	155	911	726	555	4 510	22	37	216	169	129	1 048													
Liberia	248	96	1 092	383	403	14 641	59	23	260	86	97	3 462													
Libyen	—	2	73	181	441	876	—	0	17	39	104	202													
Süd-Rhodesien	1 174	929	7 519	186	309	1 506	279	220	1 788	44	72	357													
Südafr. Union usw. ³⁾	16 006	16 955	138 672	30 994	20 608	164 450	3 808	4 033	32 987	7 386	4 921	39 277													
Brit.-Ägypt.Sudan	9 646	4 733	60 151	1 964	1 949	13 682	2 293	1 127	14 308	455	460	3 237													
Fr.-Somaliland	—	—	—	—	39	39	—	—	—	—	8	8													
Tanger	—	891	1 308	584	474	5 274	—	212	311	136	114	1 255													
III. Asien	85 604	76 690	741 624	91 892	99 851	618 125	20 387	18 245	176 447	21 940	23 859	147 763													
Afghanistan	1 211	1 886	8 773	1 894	1 725	9 801	288	449	2 085	447	411	2 325													
Saudi-Arabien	—	—	16	1 027	702	6 857	—	—	4	247	169	1 641													
Jemen ³⁾	5	4	9	1	12	204	1	1	2	0	3	49													
Muscat u. Oman ³⁾	—	—	—	2	3	20	—	—	—	0	0	3													
Burma	882	307	3 572	1 494	1 616	7 720	210	73	853	362	392	1 857													
China	4	4	12 094	6 531	5 319	56 986	1	1	2 876	1 553	1 265	13 585													
Mongol. Volksrp.	—	—	—	—	—	2	—	—	—	—	—	0													
Formosa	17	17	381	564	534	4 445	4	4	91	135	128	1 068													
Indonesien	35 113	33 389	264 876	7 196	15 819	50 798	8 348	7 946	63 005	1 725	3 768	12 165													
Irak	185	448	3 201	3 259	3 873	17 325	46	107	765	787	927	4 189													
Iran	8 976	5 871	69 399	12 536	7 819	70 874	2 137	1 395	16 524	2 981	1 878	16 913													
Israel	1	—	5	2 726	4 613	15 858	0	—	1	650	1 100	3 787													
Japan	10 764	10 659	90 237	15 701	13 356	94 061	2 564	2 533	21 478	3 741	3 198	22 484													
Jordanien	1	1	7	398	496	5 407	0	0	1	92	115	1 276													
Korea	—	—	—	—	—	11	—	—	—	—	—	4													
Libanon	87	28	1 905	2 605	2 907	17 395	21	7	455	628	702	4 164													
Philippinen	664	659	6 731	1 934	865	9 587	158	157	1 600	462	211	2 290													
Syrien	2 035	804	22 618	4 930	4 571	31 836	484	192	5 380	1 174	1 089	7 598													
Thailand	92	234	853	3 933	5 643	37 815	22	55	204	941	1 362	9 123													
Ceylon	3 234	3 227	40 193	1 003	1 002	8 953	770	767	9 559	231	232	2 113													
Indien	10 680	11 065	108 776	17 255	22 972	133 841	2 544	2 631	25 684	4 124	5 482	31 989													
Pakistan	11 653	8 087	107 978	6 903	6 004	38 329	2 769	1 927	25 680	1 660	1 427	9 140													
IV. Amerika	243 041	241 681	1 987 306	254 355	251 481	1 864 608	57 814	57 486	472 789	60 673	59 994	444 768													
V. St.v. Amerika	148 495	140 689	1 296 016	103 114	111 872	796 646	35 318	33 483	308 349	24 574	26 686	189 676													
Canada	11 500	8 940	90 353	10 813	9 496	75 047	2 739	2 123	21 490	2 572	2 269	17 936													
Costa Rica	1 461	2 059	10 883	1 594	1 223	9 855	348	491	2 590	371	297	2 323													
Cuba	3 043	2 043	37 293	2 855	3 022	22 213	724	486	8 868	682	723	5 340													
Dominik. Rep.	228	189	1 528	739	1 392	5 881	54	44	362	170	326	1 382													
Guatemala	921	1 461	5 179	1 209	765	7 667	219	348	1 233	283	174	1 801													
Haiti (Rep.)	134	186	962	303	581	3 392	32	45	227	69	142	806													
Honduras (Rep.)	186	120	531	538	1 029	14 643	43	28	126	130	235	3 469													
Mexiko	4 434	6 743	30 946	11 928	10 800	74 361	1 054	1 604	7 362	2 849	2 584	17 759													
Nicaragua	1 998	3 827	8 542	2 403	1 002	11 711	476	910	2 031	568	233	2 772													
Panama	40	8	135	602	449	14 050	10	1	32	136	101	3 323													
El Salvador	2 734	1 589	11 455	1 114	707	9 306	650	377	2 722	269	160	2 202													
Argentinien	6 016	9 438	40 905	36 665	28 451	256 901	1 431	2 243	9 737	8 751	6 780	61 311													
Bolivien	—	—	227	495	1 441	7 311	—	—	54</																

C. Ein- und Ausfuhr (Spezialhandel, reiner Warenverkehr) nach Erdteilen und Ländern*)

August 1953

Darstellung nach Warengruppen der Ernährungswirtschaft und der Gewerblichen Wirtschaft

Länder	Einfuhr nach Herstellungsländern											
	Insgesamt	Ernährungswirtschaft					Gewerbliche Wirtschaft					
		Zu- sammen	Lebende Tiere	Nahrungsmittel		Genuß- mittel	Zu- sammen	Roh- stoffe	Halb- waren	Fertigwaren		
				tierischen Ursprungs	pflanz- lichen Ursprungs					Zu- sammen	Vor- erzeug- nisse	End- erzeug- nisse
Werte in 1000 DM												
I. Europa	692 938	292 937	22 952	47 552	119 464	13 869	496 051	155 878	175 833	158 285	96 929	67 856
Bad. Zollausschl.	—	—	—	—	—	—	—	—	—	—	—	—
Saargebiet	30 638	—	—	—	—	—	30 638	16 486	2 926	11 227	9 585	1 642
Dt.Og. unt. poln. V. 1)	—	—	—	—	—	—	—	—	—	—	—	—
Dt.Og. unt. sowj. V. 1)	—	—	—	—	—	—	—	—	—	—	—	—
Albanien	—	—	—	—	—	—	—	—	—	—	—	—
Belg.-Luxemburg	68 437	15 361	6	2 133	13 085	137	53 076	10 990	20 381	21 705	15 623	6 082
Bulgarien	509	429	—	98	320	11	80	80	—	—	—	—
Dänemark	32 511	27 843	15 447	11 486	897	13	4 668	1 821	1 077	1 770	253	1 517
Finnland	23 461	327	—	327	—	—	23 134	10 362	8 591	4 181	4 025	156
Frankreich	63 641	21 871	—	1 149	18 313	2 409	41 770	8 121	19 043	14 606	8 984	5 622
Griechenland	10 311	5 455	—	11	931	4 613	4 856	4 258	353	245	16	229
Großbritannien	58 196	4 032	—	293	3 665	74	54 164	13 089	26 526	14 549	6 810	7 739
Malta; Gibraltar	27	—	—	—	—	—	27	5	21	1	—	1
Irland (Rep.)	1 326	40	—	12	25	3	1 286	267	720	299	287	12
Island	228	169	—	169	—	—	59	57	2	—	—	—
Italien	71 336	43 701	1	316	41 131	2 253	27 635	5 279	4 975	17 381	9 433	7 948
Triest	11	—	—	—	—	—	11	5	—	6	6	—
Jugoslawien	14 134	2 263	140	523	1 039	561	11 871	7 310	4 321	240	210	30
Niederlande	97 389	45 448	50	21 772	23 398	228	51 941	8 374	23 190	20 377	9 312	11 065
Norwegen	18 871	4 116	19	4 064	33	—	14 755	7 211	5 980	1 564	1 299	265
Österreich	32 548	634	19	166	270	179	31 914	4 896	17 050	9 968	6 090	3 878
Polen 1)	7 987	6 308	3 130	1 511	1 667	—	1 679	1 406	213	60	57	3
Portugal	4 414	1 557	—	1 268	108	181	2 857	1 343	1 031	483	75	408
Rumänien	668	422	—	422	—	—	246	246	—	—	—	—
Schweden	73 654	7 136	2 202	1 891	3 041	2	66 518	35 385	23 136	7 997	5 300	2 697
Schweiz	41 698	1 154	5	455	677	17	40 544	2 751	8 059	29 734	12 501	17 233
Spanien	11 738	4 217	—	62	3 248	907	7 521	3 181	3 803	537	111	426
Tschechoslow.	5 889	2 635	3	12	2 583	37	3 254	2 521	412	321	91	230
Türkei	13 078	4 130	—	20	1 941	2 169	8 948	4 047	4 001	900	861	39
Ungarn	2 859	1 875	1 030	89	581	175	984	847	3	134	—	134
Sowjetunion 1)	7 429	1 814	—	52	1 762	—	5 615	5 541	74	—	—	—
Lit., Lettl., Estl.	—	—	—	—	—	—	—	—	—	—	—	—
II. Afrika	98 086	35 136	34	5 059	24 300	5 748	62 950	50 738	11 778	434	388	126
Ägypten	6 142	888	—	—	888	—	5 254	4 964	—	290	270	20
Äthiopien, Eritrea	306	133	—	54	79	—	173	173	—	—	—	—
Liberia	605	307	15	—	292	—	298	298	—	—	—	—
Libyen	2	—	—	—	—	—	2	—	—	2	—	2
Belg.-Kongo	14 254	6 667	1	1	5 957	708	7 587	7 076	505	6	4	2
Ruanda-Urundi	6	6	—	—	—	6	—	—	—	—	—	—
Br.-Somaliland	21	—	—	—	—	—	21	21	—	—	—	—
Kenya-Uganda	7 287	3 803	3	—	6	3 794	3 484	3 466	17	1	—	1
Tanganyika	2 413	792	—	—	59	733	1 621	1 618	1	2	—	2
Zanzibar	229	205	—	—	205	—	24	—	24	—	—	—
Gambia	—	—	—	—	—	—	—	—	—	—	—	—
Goldküste	4 746	4 409	—	—	4 409	—	337	336	1	—	—	—
Br.-Togo	—	—	—	—	—	—	—	—	—	—	—	—
Nigeria	2 373	1 498	—	—	1 498	—	875	871	—	4	—	4
Br.-Kamerun	1	1	—	—	1	—	—	—	—	—	—	—
Sierra Leone	2 188	3	—	—	3	—	2 185	2 185	—	—	—	—
St. Helena	—	—	—	—	—	—	—	—	—	—	—	—
Nyasaland	130	129	—	—	129	—	1	—	1	—	—	—
Nord-Rhodesien	2 706	103	—	—	99	4	2 603	5	2 598	—	—	—
Süd-Rhodesien	929	220	—	—	—	220	709	686	23	—	—	—
Südafr. Union usw. 1)	23 426	5 962	—	3 174	2 727	61	17 464	9 624	7 833	7	—	7
Südwestafrika	1 433	—	—	—	—	—	1 433	1 425	—	8	8	—
Br.-Äg. Sudan	4 733	1 508	—	—	1 508	—	3 225	3 225	—	—	—	—
Algerien	1 982	222	—	—	188	34	1 760	1 741	5	14	14	—
Tunesien	949	17	—	—	15	2	932	920	7	5	—	5
Fr.-Marokko	6 703	1 433	—	1 306	127	—	5 270	5 173	40	57	9	48
Fr.-Westafrika	2 697	1 743	1	—	1 742	—	954	949	5	—	—	—
Fr.-Kamerun	1 485	1 299	—	—	1 299	—	186	186	—	—	—	—
Fr.-Togo	—	—	—	—	—	—	—	—	—	—	—	—
Fr.-Aquat. Afr.	1 773	—	—	—	—	—	1 773	1 773	—	—	—	—
Fr.-Somaliland	—	—	—	—	—	—	—	—	—	—	—	—
Madagaskar	196	68	—	—	68	—	128	93	—	35	3	32
Mocambique	830	226	14	—	211	1	604	330	274	—	—	—
Port.-Westafr.	3 730	2 031	—	524	1 327	180	1 699	1 253	444	2	—	2
Kanar. Inseln	1 454	1 454	—	—	1 454	—	—	—	—	—	—	—
Übr. Span.-Afr.	2 348	9	—	—	9	—	2 339	2 339	—	—	—	—
It.-Somaliland	—	—	—	—	—	—	—	—	—	—	—	—
Tanger	9	—	—	—	—	—	9	8	—	1	—	1

*) Siehe hierzu Innenseiten des Umschlags. — 1) Siehe hierzu Vorbemerkungen Ziffer 7 Absatz 2. — 2) Siehe Fußnote 2 Seite 7.

noch: C. Ein- und Ausfuhr (Spezialhandel, reiner Warenverkehr)
nach Erdteilen und Ländern

August 1953

Darstellung nach Warengruppen der Ernährungswirtschaft und der Gewerblichen Wirtschaft

Länder	Ausfuhr nach Verbrauchsländern											
	Insgesamt	Ernährungswirtschaft					Gewerbliche Wirtschaft					
		Zu- sammen	Lebende Tiere	Nahrungsmittel		Genuß- mittel	Zu- sammen	Roh- stoffe	Halb- waren	Fertigwaren		
				tierischen Ursprungs	pflanz- lichen Ursprungs					Zu- sammen	Vor- erzeug- nisse	End- erzeug- nisse
Werte in 1000 DM												
I. Europa	979 580	20 057	1 043	4 953	11 383	2 728	959 593	121 800	167 173	670 560	180 655	489 905
Bad. Zollausschl. Saargebiet	—	—	—	—	—	—	—	—	—	—	—	—
Dt.Og. unt. poln. V. 1)	18 574	196	19	11	60	106	18 378	6 033	1 413	10 932	861	10 071
Dt.Og. unt.sowj.V. 1)	—	—	—	—	—	—	—	—	—	—	—	—
Albanien	—	—	—	—	—	—	—	—	—	—	—	—
Belg.-Luxemburg	105 316	2 415	293	610	1 146	366	102 901	10 976	26 393	65 532	10 206	55 326
Bulgarien	497	112	—	—	—	112	385	26	37	322	116	206
Dänemark	61 663	2 395	3	61	2 264	67	59 268	1 579	15 572	42 117	17 111	25 006
Finnland	12 926	5	—	—	3	2	12 921	253	436	12 232	1 369	10 863
Frankreich	72 004	1 091	—	138	204	749	70 913	19 484	23 124	28 305	5 320	22 985
Griechenland	11 248	13	—	4	7	2	11 235	1 531	532	9 172	3 394	5 778
Großbritannien ..	57 500	2 759	—	1 910	620	229	54 741	2 181	14 524	38 036	12 191	25 845
Malta; Gibraltar ..	545	14	—	1	1	12	531	—	6	525	84	441
Irland (Rep.)	7 091	52	—	—	2	50	7 039	28	1 575	5 436	687	4 749
Island	1 075	34	—	—	30	4	1 041	4	27	1 010	414	596
Italien	93 848	2 654	346	942	1 272	94	91 194	26 626	11 549	53 019	8 141	44 878
Triest	1 028	—	—	—	—	—	1 028	533	3	492	10	482
Jugoslawien	17 716	66	14	—	33	19	17 650	610	674	16 366	2 848	13 518
Niederlande	146 475	997	170	18	628	181	145 478	24 129	26 528	94 821	28 486	66 335
Norwegen	52 569	56	—	—	15	41	52 513	560	2 199	49 754	15 280	34 474
Österreich	50 076	330	4	281	4	41	49 746	13 879	8 160	27 707	6 789	20 918
Polen 1)	5 260	—	—	—	—	—	5 260	529	1 072	3 659	1 318	2 341
Portugal	12 294	24	—	9	13	2	12 270	1 637	793	9 840	1 600	8 240
Rumänien	1 490	—	—	—	—	—	1 490	12	—	1 478	651	827
Schweden	89 464	3 496	3	184	3 007	302	85 968	2 892	13 258	69 818	21 686	48 132
Schweiz	84 833	3 037	184	775	1 995	83	81 796	7 433	11 167	63 196	16 482	46 714
Spanien	28 045	2	—	—	—	2	28 043	600	4 772	22 671	6 853	15 818
Tschechoslow.	1 852	7	7	—	—	—	1 845	1	286	1 558	781	777
Türkei	41 009	31	—	—	29	2	40 978	3	2 398	38 577	15 836	22 741
Ungarn	5 192	271	—	9	—	262	4 921	261	675	3 985	2 141	1 844
Sowjetunion 1) ...	—	—	—	—	—	—	—	—	—	—	—	—
Lit., Lettl., Estl. .	—	—	—	—	—	—	—	—	—	—	—	—
II. Afrika	87 438	1 119	—	248	122	749	86 323	284	10 693	75 346	19 634	55 712
Ägypten	22 367	258	—	187	55	16	22 109	8	5 734	16 367	3 007	13 360
Äthiopien, Eritrea ..	572	—	—	—	—	—	572	—	9	563	102	461
Liberia	552	32	—	4	2	26	520	10	88	422	37	385
Libyen	546	—	—	—	—	—	546	—	1	545	39	506
Belg.-Kongo	4 274	157	—	1	43	113	4 117	4	203	3 910	353	3 557
Ruanda-Urundi ..	87	2	—	—	2	—	85	—	—	85	7	78
Br.-Somaliland ..	—	—	—	—	—	—	—	—	—	—	—	—
Kenya-Uganda ..	2 053	29	—	—	5	24	2 024	2	64	1 958	461	1 497
Tanganyika	537	8	—	—	—	8	529	—	165	364	53	311
Zanzibar	259	10	—	—	—	10	249	—	2	247	113	134
Gambia	6	—	—	—	—	—	6	—	—	6	—	6
Goldküste	1 543	48	—	—	—	48	1 495	—	50	1 445	576	869
Br.-Togo	6	—	—	—	—	—	6	—	—	6	2	4
Nigeria	6 791	259	—	1	—	258	6 532	184	109	6 239	3 504	2 735
Br.-Kamerun	27	26	—	—	—	26	1	—	—	1	—	1
Sierra Leone	89	4	—	—	—	4	85	—	—	85	—	85
St. Helena	—	—	—	—	—	—	—	—	—	—	—	—
Nyasaland	5	—	—	—	—	—	5	—	—	5	—	—
Nord-Rhodesien ..	32	—	—	—	—	—	32	—	—	32	—	32
Süd-Rhodesien ..	855	—	—	—	—	—	855	—	658	197	7	190
Südafr.Union usw. 2)	24 730	21	—	—	4	17	24 709	40	2 488	22 181	3 028	19 153
Südwestafrika ...	989	—	—	—	—	—	989	3	20	966	236	730
Br.-Äg. Sudan ...	2 135	73	—	1	1	71	2 062	—	78	1 984	1 152	832
Algerien	1 576	—	—	—	—	—	1 576	—	313	1 263	147	1 116
Tunesien	329	—	—	—	—	—	329	—	—	329	47	282
Fr.-Marokko	6 154	81	—	46	—	35	6 073	2	111	5 960	3 627	2 333
Fr.-Westafrika ..	1 794	53	—	3	8	42	1 741	1	79	1 661	960	701
Fr.-Kamerun	942	16	—	2	—	14	926	12	227	687	351	336
Fr.-Togo	139	—	—	—	—	—	139	—	106	33	18	15
Fr.-Äquat. Afr. ...	453	7	—	—	—	7	446	15	85	346	91	255
Fr.-Somaliland ..	57	7	—	—	—	7	50	—	—	50	2	48
Madagaskar	821	4	—	—	—	4	817	—	29	788	117	671
Mozambique	1 761	3	—	—	2	1	1 758	1	10	1 747	416	1 331
Port.-Westaf.	3 476	9	—	3	—	6	3 467	1	52	3 414	969	2 445
Kanar. Inseln	926	2	—	—	—	2	924	—	6	918	139	779
Übr. Span.-Afr. ...	209	1	—	—	—	1	208	1	2	205	52	153
It.-Somaliland ...	8	—	—	—	—	—	8	—	1	7	—	7
Tanger	333	—	—	—	—	—	333	—	3	330	16	314

1) Siehe hierzu Vorbemerkungen Ziffer 7 Absatz 2. — 2) Siehe Fußnote 2 Seite 7.

noch: C. Ein- und Ausfuhr (Spezialhandel, reiner Warenverkehr)
nach Erdteilen und Ländern

August 1953

Darstellung nach Warengruppen der Ernährungswirtschaft und der Gewerblichen Wirtschaft

Länder	Einfuhr nach Herstellungsländern											
	Insgesamt	Ernährungswirtschaft					Gewerbliche Wirtschaft					
		Zu- sammen	Lebende Tiere	Nahrungsmittel		Genuß- mittel	Zu- sammen	Roh- stoffe	Halb- waren	Fertigwaren		
				tierischen Ursprungs	pflanz- lichen Ursprungs					Zu- sammen	Vor- erzeug- nisse	End- erzeug- nisse
Werte in 1000 DM												
III. Asien	134 879	37 921	10	9 435	24 968	3 458	98 958	84 838	7 418	4 702	3 898	804
Afghanistan	2 119	15	—	15	—	—	2 104	2 094	—	10	10	—
Saudi-Arabien	18 352	—	—	—	—	4	18 352	18 178	174	—	—	—
Jemen ¹⁾	4	4	—	—	—	—	—	—	—	—	—	—
Muscat u. Oman ¹⁾	—	—	—	—	—	—	—	—	—	—	—	—
Bhutan	—	—	—	—	—	—	—	—	—	—	—	—
Burma	467	—	—	—	—	—	467	445	—	22	22	—
China	13 900	10 851	—	1 693	9 144	14	3 049	2 012	723	314	279	35
Mongol. Volksrep.	—	—	—	—	—	—	—	—	—	—	—	—
Formosa	759	742	—	—	742	—	17	—	—	17	17	—
Indonesien	19 742	9 508	—	—	7 273	2 235	10 234	8 015	2 213	6	5	1
Irak	12 496	298	—	51	247	—	12 198	12 197	—	1	1	—
Iran	5 895	1 798	—	414	1 384	—	4 097	3 345	—	752	752	—
Israel	—	—	—	—	—	—	—	—	—	—	—	—
Japan	10 694	7 762	—	7 099	397	266	2 932	338	830	1 764	1 627	137
Jordanien	1	—	—	—	—	—	1	—	—	1	—	1
Korea	60	—	—	—	—	—	60	60	—	—	—	—
Libanon	54	—	—	—	—	—	54	50	—	4	3	1
Nepal	—	—	—	—	—	—	—	—	—	—	—	—
Philippinen	1 113	411	—	—	411	—	702	702	—	—	—	—
Syrien	804	7	—	—	7	—	797	794	—	3	2	1
Thailand	269	44	—	—	44	—	225	22	189	14	1	13
Aden	370	1	—	1	—	—	369	365	—	4	4	—
Bahrein usw.	5	—	—	—	—	—	5	4	—	1	—	1
Koweit	3 078	—	—	—	—	—	3 078	3 078	—	—	—	—
Br.-Borneo	915	871	—	—	871	—	44	44	—	—	—	—
Ceylon	3 230	2 278	—	—	2 100	178	952	942	7	3	2	1
Malediven	—	—	—	—	—	—	—	—	—	—	—	—
Cypern	6 701	104	—	—	37	67	6 597	6 292	304	1	1	5
Hongkong	16	9	—	—	9	—	7	7	—	7	2	603
Indien	12 614	849	10	97	76	666	11 765	7 028	2 975	1 762	1 159	3
Pakistan	8 087	117	—	115	—	2	7 970	7 965	—	5	2	2
Malaya	11 788	2 030	—	—	2 029	1	9 758	9 744	3	11	9	—
Indochina	602	—	—	—	—	—	602	602	—	—	—	—
Fr.-Indien	3	—	—	—	—	—	3	3	—	—	—	—
Port.-Indien	741	222	—	—	197	25	519	519	—	—	—	—
Ryukyu-Inseln ..	—	—	—	—	—	—	—	—	—	—	—	—
IV. Amerika	298 537	188 517	41	8 207	91 144	39 125	155 028	98 765	40 618	15 637	4 960	10 677
V. St. v. Amerika..	132 461	67 143	34	6 430	48 445	12 234	65 318	31 244	19 878	14 196	3 719	10 477
Canada	23 763	12 572	—	119	12 443	10	11 191	8 103	2 093	995	905	90
St. Pierre	—	—	—	—	—	—	—	—	—	—	—	—
Costa Rica	2 188	2 183	—	30	—	2 153	5	—	—	5	2	3
Cuba	12 478	12 118	—	154	11 901	63	360	358	—	2	2	—
Dominik. Rep.	322	310	—	23	—	287	12	11	1	—	—	—
Guatemala	5 350	5 350	—	21	3 751	1 578	—	—	—	—	—	—
Haiti (Rep.)	186	172	—	15	—	157	14	—	—	14	14	—
Honduras (Rep.) ..	129	105	—	—	—	105	24	—	24	—	—	—
Mexiko	13 982	1 027	—	31	1	995	12 955	9 974	2 956	25	13	12
Nicaragua	6 286	485	—	—	417	68	5 801	5 619	182	—	—	—
Panama	8	7	—	—	—	7	1	—	—	1	—	1
El Salvador	2 074	584	—	23	—	561	1 490	1 490	—	—	—	—
Br.-Honduras	—	—	—	—	—	—	—	—	—	—	—	—
Br.-Westindien ..	799	653	—	2	495	156	146	115	30	1	—	1
Fr.-Westindien ..	—	—	—	—	—	—	—	—	—	—	—	—
Nied. Antillen ..	3 965	—	—	—	—	—	3 965	—	3 964	1	—	1
Puerto Rico usw.	—	—	—	—	—	—	—	—	—	—	—	—
Argentinien	15 648	4 063	—	1 075	2 988	—	11 585	10 440	948	197	196	1
Bolivien	1	—	—	—	—	—	1	1	—	—	—	—
Brasilien	27 454	20 838	—	1	5 917	14 920	6 616	5 584	1 032	—	—	—
Chile	9 747	1 290	—	108	1 152	30	8 457	4 493	3 882	82	79	3
Kolumbien	5 550	5 416	—	—	108	5 308	134	134	—	—	—	—
Ecuador	3 127	3 093	—	—	3 027	66	34	11	20	3	—	3
Paraguay	1 416	14	7	—	—	7	1 402	1 295	82	25	25	—
Peru	4 961	43	—	2	40	1	4 918	4 896	15	7	—	7
Uruguay	7 816	392	—	143	249	—	7 424	7 301	102	21	—	21
Venezuela	13 706	594	—	9	166	419	13 112	7 652	5 403	57	—	57
Br.-Guayana	10	—	—	—	—	—	10	4	—	—	—	—
Fr.-Guayana	—	—	—	—	—	—	—	—	—	—	—	—
Surinam	110	65	—	21	44	—	45	40	—	5	5	—
V. Australien- Ozeanien	22 814	6 187	—	1 234	4 953	—	16 627	15 390	1 219	18	12	6
Austral. Bund ...	15 075	5 454	—	783	4 671	—	9 621	8 409	1 195	17	12	5
Trg. Neu-Guinea ..	—	—	—	—	—	—	—	—	—	—	—	—
Nauru	—	—	—	—	—	—	—	—	—	—	—	—
Neuseeland	7 369	544	—	451	93	—	6 825	6 800	24	1	—	1
West-Samoa	55	55	—	—	55	—	—	—	—	—	—	—
Br.-Ozeanien	14	—	—	—	—	—	14	14	—	—	—	—
Fr.-Ozeanien	147	22	—	—	22	—	125	125	—	—	—	—
Neue Hebriden ..	—	—	—	—	—	—	—	—	—	—	—	—
Nied.-Neu-Guinea ..	56	14	—	—	14	—	42	42	—	—	—	—
Hawaii usw.	98	98	—	—	98	—	—	—	—	—	—	—
Karolinen usw.	—	—	—	—	—	—	—	—	—	—	—	—
VI. Eismeergebiete und Nicht er- mittelte Länder	1 366	1 332	—	—	1 332	—	34	—	—	34	—	34
Nrdl. Eismeer	—	—	—	—	—	—	—	—	—	—	—	—
Sdl. Eismeer	—	—	—	—	—	—	—	—	—	—	—	—
Nicht erm. Ldr.	—	—	—	—	—	—	—	—	—	—	—	—
Schiffsbedarf	1 366	1 332	—	—	1 332	—	34	—	—	34	—	34
Insgesamt	1 243 670	422 030	22 137	71 537	266 161	62 185	821 640	405 609	236 821	178 110	100 107	79 003

1) Siehe Fußnote 3 Seite 7.

noch: C. Ein- und Ausfuhr (Spezialhandel, reiner Warenverkehr)
nach Erdteilen und Ländern

August 1953

Darstellung nach Warengruppen der Ernährungswirtschaft und der Gewerblichen Wirtschaft

Länder	Ausfuhr nach Verbrauchsländern											
	Insgesamt	Ernährungswirtschaft				Gewerbliche Wirtschaft						
		Zu- sammen	Lebende Tiere	Nahrungsmittel		Genuß- mittel	Zu- sammen	Roh- stoffe	Halb- waren	Fertigwaren		
				tierischen Ursprungs	pflanz- lichen Ursprungs					Zu- sammen	Vor- erzeug- nisse	End- erzeug- nisse
Werte in 1000 DM												
III. Asien	144 284	1 649	2	16	123	1 508	142 635	662	19 762	122 211	35 783	86 428
Afghanistan	1 780	—	—	—	—	—	1 780	—	41	1 739	18	1 721
Saudi-Arabien ...	814	1	—	—	—	1	813	—	38	775	39	736
Jemen ¹⁾	25	—	—	—	—	—	25	—	—	25	—	25
Muscat u. Oman ¹⁾	3	—	—	—	—	—	3	—	—	3	—	3
Bhutan	—	—	—	—	—	—	—	—	—	—	—	—
Burma	2 556	186	—	—	—	186	2 370	—	270	2 100	601	1 499
China	6 375	—	—	—	—	—	6 375	1	15	6 359	2 661	3 698
Mongol. Volksrep.	—	—	—	—	—	—	—	—	—	—	—	—
Formosa	660	—	—	—	—	—	660	—	—	—	—	—
Indonesien	25 077	1	—	—	—	1	25 076	32	294	24 563	117	249
Irak	4 297	—	—	—	—	—	4 297	—	481	3 995	3 995	20 568
Iran	7 835	12	—	—	—	12	7 823	—	383	3 914	2 061	1 853
Israel	4 774	9	—	9	—	—	4 765	120	322	7 381	3 758	3 623
Japan	13 604	36	1	2	—	33	13 568	14	611	4 140	3 055	1 085
Jordanien	509	5	—	—	—	5	504	12	4 233	9 323	2 362	6 961
Korea	—	—	—	—	—	—	—	—	126	378	123	255
Libanon	6 062	93	—	—	87	6	5 969	17	3 306	2 646	769	1 877
Nepal	—	—	—	—	—	—	—	—	—	—	—	—
Philippinen	1 045	2	—	—	2	—	1 043	—	8	1 035	115	920
Syrien	4 711	3	—	—	—	3	4 708	11	499	4 198	1 104	3 094
Thailand	6 904	415	1	—	—	414	6 489	6	323	6 160	901	5 259
Aden	559	52	—	—	3	49	507	—	6	501	105	396
Bahrain usw.	244	2	—	—	—	2	242	—	—	242	28	214
Kowelt	547	9	—	—	—	9	538	—	3	535	79	456
Br.-Borneo	147	140	—	—	—	140	7	—	—	7	—	7
Ceylon	1 196	94	—	—	6	88	1 102	2	12	1 088	131	957
Malediven	—	—	—	—	—	—	—	—	—	—	—	—
Cypern	848	1	—	—	—	1	847	—	7	840	138	702
Hongkong	8 124	79	—	—	16	63	8 045	—	331	7 714	3 231	4 483
Indien	25 686	226	—	2	1	223	25 460	445	675	24 340	8 442	15 898
Pakistan	13 818	2	—	1	—	1	13 816	—	7 604	6 212	950	5 262
Malaya	5 083	199	—	2	8	189	4 884	2	167	4 715	802	3 913
Indochina	677	80	—	—	—	80	597	—	3	594	21	573
Fr.-Indien	24	2	—	—	—	2	22	—	4	18	17	17
Port.-Indien	300	—	—	—	—	—	300	—	—	300	176	124
Ryukyu-Inseln ..	—	—	—	—	—	—	—	—	—	—	—	—
IV. Amerika	257 519	7 023	128	4 427	705	1 763	250 496	4 478	39 017	207 601	48 889	158 112
V. St. v. Amerika..	103 629	6 006	76	4 270	552	1 108	97 623	3 202	24 036	70 385	23 592	46 793
Canada	11 437	80	1	—	17	62	11 357	87	1 604	9 666	2 150	7 516
St. Pierre	10	—	—	—	—	—	10	—	—	10	—	10
Costa Rica	2 371	12	—	3	3	6	2 359	2	196	2 161	943	1 218
Cuba	3 799	149	—	109	—	40	3 650	5	223	3 422	621	2 801
Dominik. Rep.	1 630	1	—	—	—	1	1 629	—	29	1 600	405	1 195
Guatemala	1 512	7	—	3	3	1	1 505	—	112	1 393	770	623
Haiti (Rep.)	509	19	—	—	—	19	490	—	15	475	33	442
Honduras (Rep.) ..	1 659	2	—	—	—	2	1 657	—	121	1 536	463	1 073
Mexiko	11 787	12	—	—	10	2	11 775	9	80	11 686	1 336	10 350
Nicaragua	1 146	—	—	—	—	—	1 146	95	14	1 037	120	917
Panama	885	10	—	7	—	3	875	—	5	870	497	373
El Salvador	826	20	—	1	—	19	806	5	61	740	144	596
Br.-Honduras	4	—	—	—	—	—	4	—	—	4	—	4
Br.-Westindien ..	1 050	126	—	8	—	118	924	—	46	878	201	677
Fr.-Westindien ..	30	7	—	—	—	7	23	—	—	23	—	23
Nied. Antillen ..	560	5	—	—	1	4	555	—	74	481	30	451
Puerto Rico usw. .	278	10	—	—	—	10	268	—	—	268	31	237
Argentinien	29 111	189	—	—	1	188	28 922	58	348	28 516	5 751	22 765
Bolivien	1 452	26	—	—	—	26	1 426	—	6	1 420	1 052	368
Brasilien	32 107	21	—	1	—	20	32 086	183	8 135	23 768	2 375	21 393
Chile	11 748	64	—	—	4	60	11 684	69	1 976	9 639	1 911	7 728
Kolumbien	10 780	23	—	2	6	15	10 757	24	336	10 397	2 220	8 177
Ecuador	2 300	32	—	—	1	31	2 268	1	256	2 011	164	1 847
Paraguay	1 460	55	49	2	1	3	1 405	12	235	1 158	251	907
Peru	4 574	15	1	3	5	6	4 559	14	147	4 398	849	3 549
Uruguay	7 413	94	—	—	94	—	7 319	351	747	6 221	1 172	5 049
Venezuela	13 189	35	1	18	7	9	13 154	361	215	12 578	1 762	10 816
Br.-Guayana	89	1	—	—	—	1	88	—	—	88	6	82
Fr.-Guayana	3	2	—	—	—	2	1	—	—	1	—	1
Surinam	171	—	—	—	—	—	171	—	—	171	40	131
V. Australien- Ozeanien	16 109	46	—	2	22	22	16 063	236	1 235	14 582	3 338	11 254
Austral. Bund ...	13 554	31	—	2	22	7	13 523	132	1 161	12 230	2 943	9 287
Trg. Neu-Guinea ..	102	—	—	—	—	—	102	—	—	102	—	102
Nauru	—	—	—	—	—	—	—	—	—	—	—	—
Neuseeland	2 166	3	—	—	—	3	2 163	104	63	1 996	352	1 644
West-Samoa	9	6	—	—	—	6	3	—	1	2	—	2
Br.-Ozeanien	53	—	—	—	—	—	53	—	3	50	—	50
Fr.-Ozeanien	28	3	—	—	—	3	25	—	2	23	1	22
Neue Hebriden ..	5	—	—	—	—	—	5	—	5	—	—	—
Nied.-Neu-Guinea ..	172	—	—	—	—	—	172	—	—	172	42	130
Hawaii usw.	20	3	—	—	—	3	17	—	—	17	—	17
Karolinen usw.	—	—	—	—	—	—	—	—	—	—	—	—
VI. Eismeergebiete und Nicht er- mittelte Länder	13 832	553	—	—	553	—	13 279	1 115	11 838	326	—	326
Nrdl. Eismeer	—	—	—	—	—	—	—	—	—	—	—	—
Sdl. Eismeer	—	—	—	—	—	—	—	—	—	—	—	—
Nicht erm. Ldr.	—	—	—	—	—	—	—	—	—	—	—	—
Schiffsbedarf	13 832	553	—	—	553	—	13 279	1 115	11 838	326	—	326
Insgesamt	1 498 767	30 438	1 173	9 646	12 858	6 761	1 468 329	128 575	249 718	1 090 036	288 299	801 737

1) Siehe Fußnote 3 Seite 7.

**D. Ein- und Ausfuhr (Spezialhandel, reiner Warenverkehr)
nach Nichtteilnehmer- und Teilnehmerländern an der OEEC *)
und Warengruppen**

August 1953

Ländergruppen	Einfuhr nach Herstellungsländern											
	Insgesamt	Ernährungswirtschaft					Gewerbliche Wirtschaft					
		Zu- sammen	Lebende Tiere	Nahrungsmittel		Genuß- mittel	Zu- sammen	Roh- stoffe	Halb- waren	Fertigwaren		
				tierischen Ursprungs	pflanz- lichen Ursprungs					Zu- sammen	Vor- erzeug- nisse	End- erzeug- nisse
— Werte in 1000 DM —												
A. Nichtteilnehmerländer	537 971	209 405	4 368	24 477	136 253	44 398	328 568	232 238	70 221	28 187	13 621	12 438
I. Westliche Hemisphäre	288 751	137 897	41	8 184	90 703	38 969	150 854	98 606	36 618	15 630	4 955	10 675
1. Vereinigte Staaten von Amerika	132 559	67 241	34	6 430	48 543	12 234	65 318	31 244	19 878	14 196	3 719	10 477
2. Canada	23 763	12 572	—	119	12 443	10	11 191	8 103	2 093	995	906	90
3. Mittelamerika	43 003	22 341	—	297	16 070	5 974	20 662	17 452	3 163	47	31	16
4. Südamerika	89 426	35 743	7	1 338	13 647	20 751	53 683	41 807	11 484	392	300	92
II. Nichtteilnehmer-Sterling- Länder	85 184	15 777	10	4 671	9 969	1 127	69 407	55 521	12 057	1 829	1 206	623
III. Osteuropa	62 936	16 073	4 303	2 285	8 701	784	46 863	28 313	13 614	4 936	4 383	553
IV. Andere Nichtteilnehmer- länder	101 100	39 658	15	9 337	26 880	3 426	61 442	49 798	7 932	3 712	3 077	635
B. Teilnehmerländer	704 333	211 293	17 768	47 060	128 576	17 889	493 040	173 371	166 700	152 969	86 438	66 433
V. Sterling-Teilnehmerländer	105 567	18 852	3	477	13 540	4 832	86 715	41 580	30 254	14 881	7 113	7 768
1. Mutterländer	59 750	4 241	—	474	3 690	77	55 509	13 413	27 248	14 848	7 097	7 751
2. Übersee-Gebiete	45 817	14 611	3	3	9 850	4 755	31 206	28 167	3 006	33	16	17
VI. Nicht-Sterling-Teilnehmer- länder	598 766	192 441	17 765	46 583	115 036	13 057	406 325	131 791	136 446	138 088	79 373	58 715
1. Mutterländer	558 537	178 406	17 749	44 731	103 825	12 101	380 131	110 966	131 202	137 963	79 338	58 625
2. Übersee-Gebiete	40 229	14 035	16	1 852	11 211	956	26 194	20 825	5 244	125	35	90
C. Nicht ermittelte Länder und Eismeergebiete	1 398	1 332	—	—	1 332	—	34	—	—	34	—	34
Insgesamt	1 243 670	422 630	22 187	71 537	266 161	62 195	821 640	405 609	236 921	179 110	106 167	79 083

— Werte in 1000 \$ —

A. Nichtteilnehmerländer	127 978	49 318	1 040	5 829	32 408	10 541	78 161	55 228	16 702	6 231	3 244	2 987
I. Westliche Hemisphäre	68 705	32 802	10	1 949	21 570	9 273	35 903	23 450	8 711	3 742	1 181	2 561
1. Vereinigte Staaten von Amerika	31 555	15 995	9	1 532	11 544	2 910	15 560	7 428	4 731	3 401	888	2 513
2. Canada	5 647	2 989	—	28	2 959	2	2 658	1 926	497	235	214	21
3. Mittelamerika	10 231	5 318	—	70	3 822	1 426	4 913	4 149	752	12	8	4
4. Südamerika	21 272	8 500	1	319	3 245	4 935	12 772	9 947	2 731	94	71	23
II. Nichtteilnehmer-Sterling- Länder	20 262	3 756	2	1 112	2 374	268	16 506	13 204	2 868	434	287	147
III. Osteuropa	14 967	3 821	1 024	544	2 068	185	11 146	6 731	3 237	1 178	1 046	132
IV. Andere Nichtteilnehmer- länder	24 045	9 439	4	2 224	6 396	815	14 606	11 843	1 886	877	730	147
B. Teilnehmerländer	167 618	59 268	4 226	11 138	30 599	4 255	117 342	41 263	39 650	36 429	20 805	15 824
V. Sterling-Teilnehmerländer	25 115	4 481	1	113	3 217	1 150	20 634	9 895	7 199	3 540	1 697	1 843
1. Mutterländer	14 216	1 006	—	112	876	18	13 210	3 192	6 485	3 533	1 694	1 839
2. Übersee-Gebiete	10 899	3 475	1	1	2 341	1 132	7 424	6 703	714	7	3	4
VI. Nicht-Sterling-Teilnehmer- länder	142 495	45 787	4 225	11 075	27 382	3 105	96 708	31 368	32 451	32 889	18 908	13 981
1. Mutterländer	132 926	42 447	4 221	10 635	24 715	2 876	90 479	26 416	31 205	32 858	18 899	13 959
2. Übersee-Gebiete	9 569	3 340	4	440	2 667	229	6 229	4 952	1 246	31	9	22
C. Nicht ermittelte Länder und Eismeergebiete	325	317	—	—	317	—	8	—	—	8	—	8
Insgesamt	295 914	109 403	5 266	17 017	63 324	14 796	195 511	96 491	56 352	42 669	23 849	18 819

*) Organisation for European Economic Co-operation (Organisation für europäische wirtschaftliche Zusammenarbeit). — Siehe hierzu Übersicht E. auf den Seiten 18—22, aus der zu ersehen ist, welche Länder zu den einzelnen Ländergruppen gezählt werden.

noch: D. Ein- und Ausfuhr (Spezialhandel, reiner Warenverkehr)
nach Nichtteilnehmer- und Teilnehmerländern an der OEEC
und Warengruppen

August 1953

Ländergruppen	Ausfuhr nach Verbrauchsländern											
	Insgesamt	Ernährungswirtschaft					Gewerbliche Wirtschaft					
		Zu- sammen	Lebende Tiere	Nahrungsmittel		Genuß- mittel	Zu- sammen	Roh- stoffe	Halb- waren	Fertigwaren		
				tierischen Ursprungs	pflanz- lichen Ursprungs					Zu- sammen	Vor- erzeug- nisse	End- erzeug- nisse
— Werte in 1000 DM —												
A. Nichtteilnehmerländer	528 389	8 860	151	4 638	920	3 153	517 529	7 728	76 408	438 393	107 001	326 392
I. Westliche Hemisphäre	255 622	6 885	128	4 419	704	1 634	248 737	4 478	38 897	205 362	48 612	156 750
1. Vereinigte Staaten von Amerika	103 927	6 019	76	4 270	552	1 121	97 908	3 202	24 036	70 670	23 623	47 047
2. Canada	11 437	80	1	—	17	62	11 357	87	1 604	9 666	2 150	7 516
3. Mittelamerika	26 124	232	—	123	16	93	25 892	116	856	24 920	5 332	19 588
4. Südamerika	114 134	554	51	26	119	358	113 580	1 073	12 401	100 106	17 507	82 599
II. Nichtteilnehmer-Sterling- Länder	91 018	574	—	5	33	536	90 444	726	13 467	76 251	18 913	57 338
III. Osteuropa	44 933	461	21	9	36	395	44 472	1 692	3 180	39 600	9 224	30 376
IV. Andere Nichtteilnehmer- länder	134 816	940	2	203	147	588	133 876	832	20 864	112 180	30 252	81 928
B. Teilnehmerländer	958 546	21 825	1 022	5 010	11 385	3 698	937 521	110 732	161 472	656 317	181 298	475 019
V. Sterling-Teilnehmerländer	94 307	3 852	—	1 922	685	1 245	90 455	2 401	17 085	70 969	22 660	48 289
1. Mutterländer	65 666	2 845	—	1 910	652	283	62 621	2 213	16 126	44 482	13 292	31 190
2. Übersee-Gebiete	28 641	1 007	—	12	33	962	27 634	188	959	26 487	9 388	17 099
VI. Nicht-Sterling-Teilnehmer- länder	864 239	17 173	1 022	3 088	10 700	2 363	847 066	117 331	144 387	585 348	158 618	426 730
1. Mutterländer	840 401	16 735	1 022	3 033	10 644	2 036	823 666	117 295	143 089	563 282	151 202	412 080
2. Übersee-Gebiete	23 838	438	—	55	56	327	23 400	36	1 298	22 066	7 416	14 650
C. Nicht ermittelte Länder und Eismeergebiete	13 832	553	—	—	553	—	13 279	1 115	11 888	326	—	326
Insgesamt	1 488 767	30 438	1 173	9 646	12 858	6 761	1 488 329	128 575	249 718	1 090 036	238 298	801 737

— Werte in 1000 \$ —

A. Nichtteilnehmerländer	125 786	2 196	35	1 102	221	748	123 696	1 846	18 225	103 529	25 578	77 956
I. Westliche Hemisphäre	61 006	1 633	30	1 051	169	383	59 373	1 066	9 269	49 038	11 609	37 429
1. Vereinigte Staaten von Amerika	24 788	1 436	18	1 017	134	267	23 352	760	5 731	16 861	5 632	11 229
2. Canada	2 733	20	0	—	6	14	2 713	21	385	2 307	506	1 801
3. Mittelamerika	6 207	51	—	29	3	19	6 156	30	201	5 925	1 288	4 657
4. Südamerika	27 278	126	12	5	26	83	27 152	255	2 952	23 945	4 203	19 742
II. Nichtteilnehmer-Sterling- Länder	21 735	135	—	1	7	127	21 600	174	3 216	18 210	4 540	13 670
III. Osteuropa	10 731	112	5	2	10	95	10 619	404	760	9 455	2 196	7 259
IV. Andere Nichtteilnehmer- länder	32 234	226	0	48	35	143	32 008	202	4 980	26 826	7 228	19 598
B. Teilnehmerländer	228 749	5 928	246	1 194	2 727	861	228 721	23 585	38 529	156 627	43 324	113 303
V. Sterling-Teilnehmerländer	22 489	920	—	458	166	296	21 569	573	4 074	16 922	5 420	11 502
1. Mutterländer	15 684	681	—	456	158	67	15 003	527	3 843	10 633	3 173	7 460
2. Übersee-Gebiete	6 805	239	—	2	8	229	6 566	46	231	6 289	2 247	4 042
VI. Nicht-Sterling-Teilnehmer- länder	206 260	4 108	246	736	2 561	565	202 152	27 992	34 455	139 705	37 904	101 801
1. Mutterländer	200 570	3 999	246	723	2 547	483	196 571	27 983	34 143	134 445	36 131	98 314
2. Übersee-Gebiete	5 690	109	—	13	14	82	5 581	9	312	5 260	1 773	3 487
C. Nicht ermittelte Länder und Eismeergebiete	3 298	182	—	—	182	—	3 196	266	2 822	78	—	78
Insgesamt	357 753	7 266	281	2 296	3 989	1 609	356 487	30 677	59 576	260 234	68 897	191 337

noch: D. Ein- und Ausfuhr (Spezialhandel, reiner Warenverkehr)
nach Nichtteilnehmer- und Teilnehmerländern an der OEEC
und Warengruppen

August 1953

Ländergruppen	Einfuhr nach Einkaufsländern											
	Insgesamt	Ernährungswirtschaft					Gewerbliche Wirtschaft					
		Zu- sammen	Lebende Tiere	Nahrungsmittel		Genuß- mittel	Zu- sammen	Roh- stoffe	Halb- waren	Fertigwaren		
				tierischen Ursprungs	pflanz- lichen Ursprungs					Zu- sammen	Vor- erzeug- nisse	End- erzeug- nisse
— Werte in 1000 DM —												
A. Nichtteilnehmerländer	438 524	160 162	4 369	20 383	92 284	43 126	276 362	184 138	58 624	25 600	13 200	12 400
I. Westliche Hemisphäre	241 601	82 765	41	5 266	39 653	37 805	158 836	110 272	33 023	15 541	4 916	10 625
1. Vereinigte Staaten von Amerika	140 689	32 215	34	3 933	16 693	11 555	108 474	70 179	23 247	15 048	4 569	10 479
2. Canada	8 940	96	—	86	—	10	8 844	7 134	1 566	144	54	90
3. Mittelamerika	18 225	7 821	—	297	1 978	5 546	10 404	8 231	2 126	47	31	16
4. Südamerika	73 747	42 633	7	950	20 982	20 694	31 114	24 728	6 084	302	262	40
II. Nichtteilnehmer-Sterling- Länder	56 032	15 684	10	4 632	9 931	1 111	40 348	35 373	3 146	1 829	1 206	623
III. Osteuropa	59 655	19 659	4 303	2 613	11 932	811	39 996	21 529	13 625	4 842	4 290	552
IV. Andere Nichtteilnehmer- länder	79 236	42 054	15	7 872	30 768	3 399	37 182	26 964	6 830	3 388	2 788	600
B. Teilnehmerländer	805 780	260 536	17 768	51 154	172 545	19 069	545 244	211 471	180 297	153 476	86 907	66 569
V. Sterling-Teilnehmerländer	159 663	27 590	3	3 738	18 279	5 570	132 073	69 334	47 431	15 308	7 531	7 777
1. Mutterländer	159 663	27 590	3	3 738	18 279	5 570	132 073	69 334	47 431	15 308	7 531	7 777
2. Übersee-Gebiete	—	—	—	—	—	—	—	—	—	—	—	—
VI. Nicht-Sterling-Teilnehmer- länder	646 117	232 946	17 765	47 416	154 266	13 499	413 171	142 137	132 866	138 168	79 376	58 792
1. Mutterländer	646 117	232 946	17 765	47 416	154 266	13 499	413 171	142 137	132 866	138 168	79 376	58 792
2. Übersee-Gebiete	—	—	—	—	—	—	—	—	—	—	—	—
C. Nicht ermittelte Länder und Eismeergebiete	1 366	1 332	—	—	1 332	—	34	—	—	34	—	34
Insgesamt	1 243 670	422 030	22 137	71 537	266 161	62 195	821 640	405 609	236 921	179 110	100 107	79 003

— Werte in 1000 \$ —

A. Nichtteilnehmerländer	103 850	38 100	1 040	4 854	21 949	10 257	65 750	46 171	13 469	6 110	3 143	2 867
I. Westliche Hemisphäre	57 486	19 685	10	1 254	9 429	8 992	37 801	26 227	7 854	3 720	1 171	2 549
1. Vereinigte Staaten von Amerika	33 483	7 664	9	937	3 969	2 749	25 819	16 687	5 530	3 602	1 089	2 513
2. Canada	2 123	22	—	20	—	2	2 101	1 696	372	33	12	21
3. Mittelamerika	4 334	1 860	—	70	471	1 319	2 474	1 957	505	12	8	4
4. Südamerika	17 546	10 139	1	227	4 989	4 922	7 407	5 887	1 447	73	62	11
II. Nichtteilnehmer-Sterling- Länder	13 331	3 734	2	1 103	2 365	264	9 597	8 413	750	434	287	147
III. Osteuropa	14 188	4 674	1 024	622	2 836	192	9 514	5 118	3 240	1 156	1 024	132
IV. Andere Nichtteilnehmer- länder	18 845	10 007	4	1 875	7 319	809	8 838	6 413	1 625	800	661	139
B. Teilnehmerländer	191 738	61 986	4 228	12 163	41 058	4 539	129 753	50 320	42 883	36 550	20 706	15 344
V. Sterling-Teilnehmerländer	37 989	6 565	1	889	4 349	1 326	31 424	16 495	11 286	3 643	1 796	1 847
1. Mutterländer	37 989	6 565	1	889	4 349	1 326	31 424	16 495	11 286	3 643	1 796	1 847
2. Übersee-Gebiete	—	—	—	—	—	—	—	—	—	—	—	—
VI. Nicht-Sterling-Teilnehmer- länder	153 750	55 421	4 225	11 274	36 709	3 213	98 329	33 825	31 597	32 907	18 910	13 997
1. Mutterländer	153 750	55 421	4 225	11 274	36 709	3 213	98 329	33 825	31 597	32 907	18 910	13 997
2. Übersee-Gebiete	—	—	—	—	—	—	—	—	—	—	—	—
C. Nicht ermittelte Länder und Eismeergebiete	325	317	—	—	317	—	8	—	—	8	—	8
Insgesamt	295 514	100 403	5 268	17 017	63 324	14 796	195 511	96 491	56 352	42 668	23 849	18 819

noch: D. Ein- und Ausfuhr (Spezialhandel, reiner Warenverkehr)
nach Nichtteilnehmer- und Teilnehmerländern an der OEEC
und Warengruppen

August 1953

Ländergruppen	Ausfuhr nach Käuferländern											
	Insgesamt	Ernährungswirtschaft					Gewerbliche Wirtschaft					
		Zu- sammen	Lebende Tiere	Nahrungsmittel		Genuß- mittel	Zu- sammen	Roh- stoffe	Halb- waren	Fertigwaren		
				tierischen Ursprungs	pflanz- lichen Ursprungs					Zu- sammen	Vor- erzeug- nisse	End- erzeug- nisse
— Werte in 1000 DM —												
A. Nichtteilnehmerländer	482 690	8 267	151	4 719	909	2 438	474 333	6 403	66 244	401 686	96 244	305 442
I. Westliche Hemisphäre	251 401	6 964	128	4 512	693	1 631	244 437	3 737	43 381	197 319	44 641	152 678
1. Vereinigte Staaten von Amerika	111 872	6 103	76	4 367	541	1 119	105 769	2 520	30 429	72 820	24 057	48 763
2. Canada	9 496	80	1	—	17	62	9 416	31	583	8 802	1 822	6 980
3. Mittelamerika	20 970	228	—	119	16	93	20 742	114	201	20 427	2 212	18 215
4. Südamerika	109 063	553	51	26	119	357	108 510	1 072	12 168	95 270	16 550	78 720
II. Nichtteilnehmer-Sterling- Länder	71 009	297	—	5	33	259	70 712	750	2 916	67 046	16 069	50 977
III. Osteuropa	42 321	459	21	9	36	393	41 862	1 109	2 795	37 958	8 588	29 370
IV. Andere Nichtteilnehmer- länder	117 869	547	2	193	147	205	117 322	807	17 152	99 363	26 946	72 417
B. Teilnehmerländer	1 002 335	21 618	1 022	4 927	11 396	4 273	989 717	121 057	171 636	688 024	192 055	495 969
V. Sterling-Teilnehmerländer	113 483	4 494	—	1 927	698	1 869	108 989	3 210	24 474	81 305	26 782	54 523
1. Mutterländer	113 483	4 494	—	1 927	698	1 869	108 989	3 210	24 474	81 305	26 782	54 523
2. Übersee-Gebiete	—	—	—	—	—	—	—	—	—	—	—	—
VI. Nicht-Sterling-Teilnehmer- länder	888 852	17 124	1 022	3 000	10 698	2 404	871 728	117 847	147 162	606 719	165 273	441 446
1. Mutterländer	888 813	17 121	1 022	3 000	10 698	2 401	871 692	117 847	147 162	606 683	165 271	441 412
2. Übersee-Gebiete	39	3	—	—	—	3	36	—	—	36	2	34
C. Nicht ermittelte Länder und Eismeergebiete	13 832	553	—	—	553	—	13 279	1 115	11 838	326	—	326
Insgesamt	1 498 767	30 438	1 173	9 646	12 858	6 761	1 468 329	128 575	249 718	1 090 036	288 299	801 737

— Werte in 1000 \$ —

A. Nichtteilnehmerländer	115 289	1 984	35	1 122	218	539	113 275	1 531	15 800	95 944	22 998	72 946
I. Westliche Hemisphäre	59 994	1 652	30	1 073	166	383	58 342	892	10 336	47 114	10 663	36 451
1. Vereinigte Staaten von Amerika	26 686	1 456	18	1 040	131	267	25 230	600	7 256	17 374	5 734	11 640
2. Canada	2 269	20	0	—	6	14	2 249	8	140	2 101	431	1 670
3. Mittelamerika	4 975	50	—	28	3	19	4 925	29	45	4 851	525	4 326
4. Südamerika	26 064	126	12	5	26	83	25 938	255	2 895	22 788	3 973	18 815
II. Nichtteilnehmer-Sterling- Länder	16 957	69	—	1	7	61	16 888	179	700	16 009	3 852	12 157
III. Osteuropa	10 102	111	5	2	10	94	9 991	265	667	9 059	2 042	7 017
IV. Andere Nichtteilnehmer- länder	28 186	132	0	46	35	51	28 054	195	4 097	23 762	6 441	17 321
B. Teilnehmerländer	239 218	5 170	248	1 174	2 730	1 020	234 046	28 880	40 954	184 212	45 899	118 813
V. Sterling-Teilnehmerländer	27 063	1 074	—	459	169	446	25 989	766	5 835	19 388	6 407	12 981
1. Mutterländer	27 063	1 074	—	459	169	446	25 989	766	5 835	19 388	6 407	12 981
2. Übersee-Gebiete	—	—	—	—	—	—	—	—	—	—	—	—
VI. Nicht-Sterling-Teilnehmer- länder	212 153	4 096	246	715	2 561	574	208 057	28 114	35 119	144 824	39 492	105 332
1. Mutterländer	212 145	4 095	246	715	2 561	573	208 050	28 114	35 119	144 817	39 492	105 325
2. Übersee-Gebiete	8	1	—	—	—	1	7	—	—	7	0	7
C. Nicht ermittelte Länder und Eismeergebiete	8 298	132	—	—	132	—	3 166	266	2 822	78	—	78
Insgesamt	357 753	7 286	281	2 296	3 080	1 609	350 487	30 677	59 576	260 234	68 897	191 337

E. Ein- und Ausfuhr (Spezialhandel, reiner Warenverkehr)
nach Nichtteilnehmer- und Teilnehmerländern an der OEEC¹⁾
1. Herstellungs- und Verbrauchsländer²⁾

Ländergruppen	Einfuhr						Ausfuhr					
	Herstellungsländer						Verbrauchsländer					
	August 1953	Jan./Aug. 1953	Jan./Aug. 1952	August 1953	Jan./Aug. 1953	Jan./Aug. 1952	August 1953	Jan./Aug. 1953	Jan./Aug. 1952	August 1953	Jan./Aug. 1953	Jan./Aug. 1952
	1000 DM			1000 \$			1000 DM			1000 \$		
A. Nichtteilnehmerländer	537 971	4 478 112	5 023 032	127 979	1 085 323	1 184 857	528 389	3 909 430	3 628 002	125 706	933 168	866 289
I. Westliche Hemisphäre	288 751	2 224 508	3 821 729	68 705	529 200	718 732	255 622	1 947 959	1 798 942	61 006	464 628	429 596
1. V. St. v. Amerika	182 559	1 131 986	1 777 398	31 555	269 345	422 774	103 827	815 861	630 706	24 788	194 250	150 477
V. St. v. Amerika	132 461	1 129 881	1 777 092	31 532	268 842	422 700	103 629	812 810	627 368	24 717	193 534	149 684
Ryukyu-Inseln	—	—	—	—	—	—	—	259	33	—	62	8
Puerto Rico usw.	—	488	19	—	115	5	278	2 535	3 220	66	595	765
Hawaii usw.	98	1 617	287	23	388	69	20	232	85	5	54	20
Karolinen usw.	—	—	—	—	—	—	—	24	—	—	5	—
2. Canada	23 763	266 657	273 225	5 647	63 416	64 977	11 437	80 244	55 129	2 733	19 167	13 194
Canada	23 763	266 657	273 225	5 647	63 416	64 977	11 437	80 244	55 129	2 733	19 167	13 194
3. Mittelamerika	43 003	199 840	188 098	10 231	47 523	44 739	26 124	200 032	159 883	6 207	47 610	38 063
Costa Rica	2 188	14 722	7 331	523	3 509	1 738	2 371	13 218	9 422	572	3 125	2 212
Cuba	12 478	47 952	72 408	2 967	11 400	17 224	3 799	28 021	27 821	908	6 735	6 671
Dominik. Rep.	372	2 483	3 106	75	586	740	1 630	7 368	6 508	384	1 737	1 543
Guatemala	5 350	32 807	11 252	1 275	7 805	2 680	1 512	9 360	7 968	351	2 198	1 896
Haiti (Rep.)	186	1 036	1 118	45	244	266	509	3 289	3 329	125	784	798
Honduras (Rep.)	129	679	998	30	161	238	1 659	17 883	4 169	385	4 240	947
Mexiko	13 982	69 457	73 023	3 327	16 521	17 366	11 787	83 386	49 222	2 819	19 920	11 773
Nicaragua	6 286	17 526	5 446	1 495	4 167	1 295	1 146	12 197	15 151	269	2 886	3 601
Panama	8	135	9 546	1	32	2 271	885	14 668	27 652	205	3 467	6 577
El Salvador	2 074	13 043	3 870	493	3 098	918	826	10 642	8 641	189	2 518	2 045
4. Südamerika	89 426	626 925	788 008	21 272	148 916	186 245	114 134	851 822	953 224	27 278	283 601	227 862
Argentinien	15 648	122 082	213 501	3 719	29 041	50 784	29 111	262 028	191 046	6 938	62 534	45 574
Bolivien	1	3 530	22 587	0	839	5 371	1 452	7 953	16 957	345	1 893	4 091
Brasilien	27 454	186 069	222 361	6 529	44 253	52 886	32 107	228 958	485 692	7 664	54 623	115 964
Chile	9 747	73 365	87 026	2 319	17 456	20 697	11 748	65 300	54 058	2 825	15 611	12 986
Columbien	5 550	59 693	79 131	1 320	14 199	18 823	10 780	85 568	50 860	2 590	20 522	12 181
Ecuador	3 127	14 868	7 984	744	3 535	1 898	2 300	12 745	9 278	542	3 048	2 204
Paraguay	1 416	4 216	3 747	337	1 004	896	1 460	7 801	10 380	349	1 848	2 507
Peru	4 961	24 477	26 894	1 182	5 827	6 395	4 574	40 981	35 554	1 096	9 839	8 506
Uruguay	7 816	83 039	60 669	1 863	19 763	14 433	7 413	56 100	38 035	1 772	13 467	9 163
Venezuela	13 706	54 686	59 108	3 259	12 999	14 062	13 189	84 388	61 364	3 157	20 216	14 686
II. Nichtteilnehmer-Sterling-Länder	95 184	877 716	706 093	20 262	208 783	167 987	91 018	572 891	529 871	21 735	136 785	126 606
1. Afrika	25 790	231 220	177 492	6 132	54 998	42 220	27 120	193 720	144 674	6 478	46 270	34 526
Süd-Rhodesien	929	7 653	6 820	220	1 820	1 620	855	3 725	13 115	203	889	3 124
Südafr. Union usw.	23 426	206 412	160 877	5 570	49 101	38 270	24 730	179 833	125 827	5 909	42 999	30 084
Südwestafrika	1 433	17 082	9 795	342	4 060	2 330	989	7 209	5 732	235	1 692	1 318
Libyen ³⁾	2	73	—	0	17	—	546	2 953	—	131	690	—
2. Asien	36 895	376 522	329 277	8 777	89 570	78 356	48 062	275 520	246 888	11 461	65 725	59 044
Burma	467	3 931	6 537	111	938	1 555	2 556	10 152	5 415	617	2 438	1 290
Irak	12 496	107 698	113 243	2 972	25 616	26 932	4 297	24 581	11 170	1 027	5 824	2 716
Jordanien	1	7	208	0	1	50	509	5 417	4 062	119	1 279	968
Ceylon	3 230	40 761	32 004	768	9 696	7 624	1 196	18 177	9 223	277	4 306	2 198
Malediven	—	—	—	—	—	—	—	155	13	—	37	3
Indien	12 614	115 915	69 007	2 999	27 583	16 443	25 686	162 550	152 542	6 130	38 842	36 409
Pakistan	8 087	108 210	108 278	1 927	25 736	25 752	13 818	54 488	64 463	3 291	12 999	15 460
3. Ozeanien	22 499	269 974	199 329	5 353	64 215	47 411	15 836	103 651	138 309	3 796	24 790	33 036
Austral. Bund	15 075	192 099	142 206	3 588	45 695	33 820	13 554	87 844	123 077	3 252	21 011	29 372
Trg. Neu-Guinea	—	96	21	—	23	5	102	1 747	789	25	418	191
Nauru	—	—	—	—	—	—	—	1	2	—	0	1
Neuseeland	7 369	77 509	56 878	1 752	18 433	13 531	2 166	14 014	14 324	517	3 352	3 443
West-Samoa	55	270	224	13	64	55	9	32	101	1	6	25
Neue Hebriden	—	—	—	—	—	—	5	13	16	1	3	4
III. Osteuropa	62 938	351 789	548 254	14 967	83 703	136 443	44 933	444 354	625 251	10 731	106 047	148 331
Dt. Og. unt. poln. V. ⁴⁾	—	—	—	—	—	—	—	—	—	—	—	—
Dt. Og. unt. sowj. V. ⁴⁾	—	—	—	—	—	—	—	—	—	—	—	—
Albanien	—	8	—	—	2	—	—	4	—	—	1	—
Bulgarien	509	6 794	6 841	121	1 622	1 630	497	6 328	611	119	1 514	147
Finnland	23 461	117 401	186 340	5 583	27 921	44 319	12 926	112 621	292 825	3 084	26 851	69 988
Jugoslawien	14 134	87 683	210 320	3 362	20 870	50 040	17 716	202 156	203 541	4 235	48 248	48 568
Polen ⁴⁾	7 987	46 442	42 046	1 893	11 039	10 005	5 260	31 381	37 678	1 253	7 479	8 979
Rumänien	668	4 971	10 124	159	1 181	2 408	1 490	36 348	21 899	357	8 676	5 228
Tschechoslow.	5 889	38 863	52 484	1 399	9 255	12 497	1 852	16 234	25 750	442	3 870	6 156
Ungarn	2 859	17 683	39 552	677	4 215	9 414	5 192	38 842	42 951	1 241	9 301	10 263
Sowjetunion ⁴⁾	7 429	31 944	547	1 767	7 598	130	—	440	—	8	107	2
Lit., Lettl., Estl.	—	—	—	—	—	—	—	—	—	—	—	—

1) Organisation for European Economic Co-operation (Organisation für europäische wirtschaftliche Zusammenarbeit). — 2) Siehe auch Übersicht E. auf den Seiten 23–26. — 3) Libyen bis Dezember 1952 unter „Andere Nichtteilnehmerländer“ nachgewiesen. — 4) Siehe hierzu Vorbemerkungen Ziffer 7 Absatz 2.

noch: E. Ein- und Ausfuhr (Spezialhandel, reiner Warenverkehr)
nach Nichtteilnehmer- und Teilnehmerländern an der OEEC

1. Herstellungs- und Verbrauchsländer

Ländergruppen	Einfuhr						Ausfuhr					
	Herstellungsländer						Verbrauchsländer					
	August 1953	Jan./Aug. 1953	Jan./Aug. 1952	August 1953	Jan./Aug. 1953	Jan./Aug. 1952	August 1953	Jan./Aug. 1953	Jan./Aug. 1952	August 1953	Jan./Aug. 1953	Jan./Aug. 1952
	1000 DM			1000 \$			1000 DM			1000 \$		
IV. Andere Nichtteilnehmerländer	101 100	1 024 099	746 951	24 045	248 637	177 695	134 816	944 226	671 938	32 234	225 708	180 736
1. Europa	13 192	254 313	174 768	3 136	60 506	41 593	28 971	212 907	161 929	6 940	50 910	38 690
Spanien	11 738	242 829	161 763	2 790	57 774	38 500	28 045	206 978	156 108	6 719	49 499	37 298
Kanar. Inseln	1 454	11 484	13 005	346	2 732	3 093	926	5 929	5 821	221	1 411	1 392
2. Afrika	14 143	156 388	101 857	3 363	37 187	24 233	26 176	193 490	135 228	6 241	46 208	32 300
Ägypten	6 142	70 753	76 653	1 459	16 822	18 233	22 367	148 189	106 282	5 339	35 488	25 424
Äthiopien, Eritrea	306	3 419	629	73	812	150	572	4 794	3 884	133	1 112	916
Liberia	605	10 210	2 924	144	2 427	698	552	15 639	3 178	133	3 691	747
Libyen 1)	—	—	994	—	—	237	—	—	1 101	—	—	265
Br.-Ag. Sudan	4 733	60 155	14 679	1 127	14 309	3 492	2 135	18 188	15 107	505	4 314	3 605
Übr. Span.-Afr.	2 348	11 713	5 004	558	2 785	1 191	209	2 605	1 137	51	625	268
It.-Somaliland	—	80	—	—	19	—	8	203	402	1	50	95
Tanger	9	58	974	2	13	232	333	3 902	4 137	79	928	980
3. Asien	73 765	613 398	470 326	17 546	145 944	111 869	79 669	537 829	374 781	19 053	128 590	89 746
Afghanistan	2 119	10 255	962	504	2 438	229	1 780	10 019	6 552	424	2 375	1 564
Saudi-Arabien	18 352	113 963	—	4 364	27 104	—	814	8 723	—	195	2 087	—
Jemen	4	9	102 310	1	2	24 333	25	254	13 501	6	60	3 211
Muscat und Oman	—	—	—	—	—	—	3	21	—	0	3	—
Bhutan	—	—	—	—	—	—	—	—	—	—	—	—
China	13 900	87 940	40 579	3 308	20 924	9 657	6 375	71 168	1 809	1 516	16 970	431
Mongol. Volksrep.	—	—	—	—	—	—	—	2	—	—	0	—
Formosa	759	3 312	316	181	787	74	660	9 710	1 878	157	2 325	449
Indonesien	19 742	185 021	193 532	4 700	44 016	46 034	25 077	111 327	129 921	5 984	28 659	31 146
Iran	5 895	69 788	40 020	1 401	16 616	9 514	7 835	71 938	59 692	1 882	17 169	14 299
Israel	—	205	27	—	49	6	4 774	17 897	13 173	1 137	4 269	3 145
Japan	10 694	102 575	64 126	2 541	24 416	15 260	13 604	95 900	52 464	3 258	22 925	12 531
Korea	60	115	—	13	26	—	—	6 732	—	—	1 606	—
Libanon	54	1 048	2 288	13	250	543	6 062	44 131	22 483	1 456	10 535	5 352
Nepal	—	—	—	—	—	—	—	—	—	—	—	—
Philippinen	1 113	12 345	10 291	265	2 933	2 447	1 045	11 447	10 573	251	2 737	2 551
Syrien	804	25 896	5 557	192	6 161	1 322	4 711	32 488	26 093	1 123	7 757	6 234
Thailand	269	926	10 318	63	222	2 450	6 904	46 072	36 642	1 664	11 112	8 833
B. Teilnehmerländer	704 333	5 669 023	5 305 743	167 610	1 349 150	1 263 033	958 546	7 589 995	7 243 185	228 749	1 811 980	1 729 707
V. Sterling-Teilnehmerländer	105 567	844 547	857 743	25 115	200 983	204 220	94 307	815 150	915 816	22 489	194 390	218 433
1. Mutterländer	59 750	483 948	389 100	14 216	98 181	73 699	65 686	568 357	708 930	15 684	135 530	169 116
Großbritannien	58 196	392 878	299 968	13 846	93 552	71 523	57 500	510 311	666 405	13 737	121 761	159 016
Irland (Rep.)	1 326	6 844	5 020	317	1 630	1 194	7 091	48 936	35 897	1 691	11 661	8 550
Island	228	4 226	4 112	53	999	982	1 075	9 110	6 638	256	2 158	1 550
2. Übersee-Gebiete	45 817	440 599	543 643	10 899	104 802	139 521	28 841	248 793	206 886	6 805	58 810	49 317
a) Gebiete in Europa	27	29	466	6	6	112	545	3 241	2 610	122	729	588
Malta; Gibraltar	27	29	466	6	6	112	545	3 241	2 610	122	729	588
b) Gebiete in Afrika	22 094	231 432	254 138	5 259	55 049	60 476	11 348	85 215	90 504	2 701	20 303	21 578
Br.-Somaliland	21	181	364	5	42	88	—	2	1	—	1	0
Kenya-Uganda	7 287	63 539	86 190	1 734	15 112	20 503	2 053	14 616	23 602	482	3 475	5 637
Tanganyika	2 413	19 897	17 116	575	4 739	4 079	537	3 540	9 342	127	833	2 220
Zanzibar	229	3 423	1 441	55	813	347	259	1 473	1 763	59	332	404
Gambia	—	1 959	3	—	466	1	6	67	134	0	14	30
Goldküste	4 746	78 544	79 698	1 128	18 681	18 955	1 543	13 115	13 104	372	3 139	3 127
Br.-Togo	—	394	124	—	94	29	6	20	24	2	5	8
Nigeria	2 373	30 937	31 187	567	7 363	7 432	6 791	51 278	35 057	1 623	12 242	8 372
Br.-Kamerun	1	764	342	0	181	82	27	116	80	6	28	20
Sierra Leone	2 188	15 797	13 653	521	3 758	3 248	89	559	1 116	22	133	255
St. Helena	—	235	90	—	55	21	—	—	—	—	—	—
Nyasaland	130	746	74	31	177	18	5	57	1 573	1	13	373
Nord-Rhodesien	2 706	15 016	23 856	643	3 568	5 673	32	372	4 708	7	68	1 132
c) Gebiete in Asien	22 873	202 365	287 447	5 439	48 142	68 367	15 552	151 322	105 117	3 707	36 183	25 143
Aden	370	1 878	2 269	90	452	541	559	4 195	8 081	135	1 005	1 931
Bahrain usw.	5	363	—	1	89	—	244	2 320	—	53	546	—
Koweit	3 078	28 695	44 247	732	6 823	10 525	547	6 830	5 956	130	1 635	1 419
Br.-Borneo	915	7 831	3 460	216	1 812	824	147	771	1 578	34	184	373
Cypern	6 701	36 454	53 679	1 595	8 674	12 768	848	5 295	6 047	199	1 251	1 399
Hongkong	16	569	2 864	3	135	681	8 124	90 620	38 033	1 944	21 650	9 121
Malaya	11 788	126 775	180 928	2 802	30 157	43 028	5 083	41 291	45 422	1 212	9 912	10 900
d) Gebiete in Amerika	809	6 652	6 510	192	1 577	1 545	1 143	6 848	8 351	263	1 557	1 939
Br.-Honduras	—	150	795	—	35	189	4	91	165	0	15	31
Br.-Westindien	799	5 489	4 789	190	1 301	1 136	1 050	6 096	7 275	246	1 402	1 697
Br.-Guayana	10	1 013	926	2	241	220	89	661	911	17	140	211
e) Gebiete in Ozeanien	14	121	87	3	28	21	53	167	304	12	38	69
Br.-Ozeanien	14	121	87	3	28	21	53	167	304	12	38	69

1) Libyen ab Januar 1953 unter „Nichtteilnehmer-Sterling-Länder“ nachgewiesen.

noch: E. Ein- und Ausfuhr (Spezialhandel, reiner Warenverkehr)
nach Nichtteilnehmer- und Teilnehmerländern an der OEEC

1. Herstellungs- und Verbrauchsländer

Ländergruppen	Einfuhr						Ausfuhr					
	Herstellungsländer						Verbrauchsländer					
	August 1953	Jan./Aug. 1953	Jan./Aug. 1952	August 1953	Jan./Aug. 1953	Jan./Aug. 1952	August 1953	Jan./Aug. 1953	Jan./Aug. 1952	August 1953	Jan./Aug. 1953	Jan./Aug. 1952
	1000 DM			1000 \$			1000 DM			1000 \$		
VI. Nicht-Sterling-Teilnehmer- länder	598 786	4 824 481	4 447 995	142 495	1 148 167	1 058 818	864 239	6 774 845	6 327 289	206 260	1 617 690	1 511 274
1. Mutterländer	558 537	4 419 942	4 028 042	132 926	1 051 925	958 912	840 401	6 602 716	6 171 128	200 570	1 570 496	1 473 983
Bad. Zollausschl.	—	—	—	—	—	—	—	19	2	—	4	1
Saargebiet	30 638	252 734	186 674	7 292	60 110	44 437	18 574	155 594	153 061	4 440	37 216	36 595
Belg.-Luxemburg	68 437	560 019	465 350	16 291	133 276	110 771	105 316	846 028	751 867	25 089	201 888	179 400
Dänemark	32 511	250 973	264 002	7 726	59 723	62 821	61 663	453 288	399 331	14 753	108 195	95 277
Frankreich	63 641	504 583	342 730	15 141	120 094	81 648	72 004	729 617	609 698	17 179	174 150	164 896
Griechenland	10 311	75 675	75 589	2 455	18 013	17 979	11 248	85 992	109 676	2 685	20 626	26 377
Italien	71 336	478 230	413 613	16 976	113 815	98 495	93 848	763 260	570 935	22 427	182 266	136 503
Triest	11	130	81	2	30	18	1 028	6 106	6 792	245	1 441	1 626
Niederlande	97 389	743 089	706 512	23 176	176 819	168 182	146 475	1 009 506	864 925	34 960	241 167	206 597
Norwegen	18 871	174 430	177 080	4 496	41 535	42 107	52 569	344 957	235 810	12 543	82 207	56 289
Österreich	32 548	259 087	226 476	7 764	61 735	53 980	50 076	409 250	410 505	11 928	97 775	98 049
Portugal	4 414	42 560	49 731	1 049	10 131	11 844	12 294	85 986	67 907	2 931	20 527	16 207
Schweden	73 654	498 634	574 774	17 525	118 620	136 753	89 454	752 530	795 102	21 342	179 638	189 912
Schweiz	41 698	347 750	279 110	9 923	82 836	66 549	84 833	679 117	707 417	20 247	162 173	168 975
Türkei	13 078	232 048	266 310	3 110	55 188	63 328	41 009	281 466	407 099	9 801	67 223	97 279
2. Übersee-Gebiete	48 229	484 539	419 953	9 569	96 242	99 906	23 838	172 129	156 161	5 690	41 094	37 281
a) Belgische Gebiete	14 250	127 892	145 799	3 393	30 425	34 672	4 361	32 844	34 599	1 046	7 842	8 275
Belg.-Kongo	14 254	127 825	145 762	3 391	30 407	34 663	4 274	32 337	33 577	1 022	7 720	8 018
Ruanda-Urundi	6	67	37	2	18	9	87	507	1 022	24	122	257
b) Französische Gebiete	16 537	189 706	234 720	3 930	45 130	55 846	13 037	96 069	88 765	3 130	23 081	21 283
Algerien	1 982	36 478	27 951	470	8 671	6 654	1 576	8 378	8 726	378	2 013	2 093
Tunesien	949	9 047	9 715	226	2 151	2 316	329	3 975	5 103	77	946	1 235
Fr.-Marokko	6 703	81 455	118 367	1 593	19 388	28 153	6 154	42 383	41 021	1 475	10 163	9 833
Fr.-Westafrika	2 697	23 978	42 947	642	5 704	10 216	1 794	12 874	9 687	426	3 101	2 322
Fr.-Kamerun	1 485	13 556	8 676	352	3 227	2 067	942	8 503	6 375	227	2 040	1 527
Fr.-Togo	—	444	1 674	—	105	400	139	1 022	982	32	244	237
Fr.-Äquat. Afr.	1 773	16 351	4 608	421	3 889	1 096	453	3 738	3 561	112	922	859
Fr.-Somaliland	—	—	41	—	—	10	57	493	398	13	100	89
Madagaskar	196	2 729	5 279	47	647	1 256	821	5 965	5 972	203	1 449	1 418
Indochina	602	2 922	15 041	143	694	3 577	677	7 850	5 755	162	1 891	1 385
Fr.-Indien	3	3	—	1	—	—	24	120	109	7	31	25
St. Pierre	—	—	—	—	141	—	10	19	6	2	3	0
Fr.-Westindien	—	593	288	—	—	68	30	430	675	7	104	166
Fr.-Guayana	—	5	—	—	1	—	3	35	29	1	9	7
Fr.-Ozeanien	147	2 145	133	35	511	33	28	284	365	8	65	87
c) Niederländische Gebiete	4 131	13 438	7 884	982	3 198	1 881	903	8 412	6 276	197	1 947	1 445
Nied. Antillen	3 965	8 073	1 070	942	1 920	256	560	5 095	4 337	121	1 191	1 003
Surinam	110	4 646	5 819	26	1 106	1 388	171	2 096	1 301	35	468	290
Nied.-Neu-Guinea	56	719	995	14	172	237	172	1 221	638	41	288	152
d) Portugiesische Gebiete	5 301	73 503	31 550	1 264	17 489	7 507	5 537	34 804	26 521	1 317	8 224	6 288
Moçambique	830	12 402	8 077	199	2 952	1 921	1 761	10 807	11 826	409	2 518	2 783
Port.-Westaf.	3 730	36 092	20 660	888	8 588	4 918	3 476	17 461	13 108	838	4 169	3 135
Port.-Indien	741	25 009	2 813	177	5 949	668	300	6 536	1 587	70	1 537	370
C. Nicht ermittelte Länder und Eismeergebiete	1 366	14 298	—	325	3 402	—	13 832	34 640	24 610	3 298	8 257	5 864
Nördl. Eismeer	—	—	—	—	—	—	—	—	—	—	—	—
Südl. Eismeer	—	—	—	—	—	—	—	—	—	—	—	—
Nicht erm. Ldr.	—	—	—	—	—	—	—	3 247	—	—	773	—
Schiffsbedarf	1 366	14 298	—	325	3 402	—	13 832	31 393	24 610	3 298	7 484	5 864
Insgesamt	1 243 670	10 161 438	10 328 775	295 914	2 417 875	2 457 895	1 498 767	11 534 665	10 893 717	357 753	2 753 405	2 681 840

noch: E. Ein- und Ausfuhr (Spezialhandel, reiner Warenverkehr)
nach Nichtteilnehmer- und Teilnehmerländern an der OEEC¹⁾

2. Einkaufs- und Käuferländer²⁾

Ländergruppen	Einfuhr						Ausfuhr					
	Einkaufsländer						Käuferländer					
	August 1953	Jan./Aug. 1953	Jan./Aug. 1952	August 1953	Jan./Aug. 1953	Jan./Aug. 1952	August 1953	Jan./Aug. 1953	Jan./Aug. 1952	August 1953	Jan./Aug. 1953	Jan./Aug. 1952
	1000 DM			1000 \$			1000 DM			1000 \$		
A. Nichtteilnehmerländer	436 524	3 837 245	4 505 037	103 850	912 900	1 071 637	482 600	3 550 785	3 206 408	115 239	847 586	766 033
I. Westliche Hemisphäre	241 601	1 987 306	2 905 192	57 486	472 789	691 019	251 401	1 864 608	1 662 361	59 994	444 768	397 625
1. V. St. v. Amerika	140 689	1 296 016	1 961 948	33 483	308 349	466 663	111 872	796 646	570 590	26 686	189 676	136 127
V. St. v. Amerika	140 689	1 296 016	1 961 948	33 483	308 349	466 663	111 872	796 646	570 590	26 686	189 676	136 127
2. Canada	8 940	90 353	150 022	2 123	21 490	35 681	9 496	75 047	51 601	2 269	17 936	12 340
Canada	8 940	90 353	150 022	2 123	21 490	35 681	9 496	75 047	51 601	2 269	17 936	12 340
3. Mittelamerika	18 225	107 454	158 592	4 334	25 558	37 725	20 970	173 079	136 685	4 975	41 177	32 588
Costa Rica	2 059	10 883	4 807	491	2 590	1 142	1 223	9 855	6 796	297	2 323	1 594
Cuba	2 043	37 293	71 980	486	8 868	17 120	3 022	22 213	21 772	723	5 340	5 236
Dominik. Rep.	189	1 528	1 939	44	362	463	1 392	5 881	4 050	326	1 382	963
Guatemala	1 461	5 179	1 980	348	1 233	476	765	7 667	6 984	174	1 801	1 672
Haiti (Rep.)	186	962	1 114	45	227	265	581	3 392	2 882	142	806	684
Honduras (Rep.)	120	531	130	28	126	31	1 029	14 643	2 395	235	3 469	530
Mexiko	6 743	30 946	62 010	1 604	7 362	14 749	10 800	74 361	42 518	2 584	17 759	10 190
Nicaragua	3 827	8 542	2 646	910	2 031	630	1 002	11 711	14 319	233	2 772	3 403
Panama	8	135	9 180	1	32	2 184	449	14 050	27 487	101	3 323	6 543
El Salvador	1 589	11 455	2 806	377	2 722	665	707	9 306	7 482	160	2 202	1 773
4. Südamerika	73 747	493 483	634 630	17 546	117 397	150 950	109 063	819 836	903 485	26 064	195 979	215 970
Argentinien	9 438	40 905	149 700	2 243	9 737	35 608	28 451	256 901	178 597	6 780	61 311	42 607
Bolivien	—	227	6 104	—	54	1 453	1 441	7 311	15 122	341	1 734	3 644
Brasilien	34 724	223 033	223 368	8 259	53 048	53 121	30 887	222 889	476 336	7 374	53 175	113 719
Chile	7 787	60 067	73 971	1 853	14 294	17 590	11 249	62 217	51 178	2 705	14 878	12 290
Kolumbien	5 439	55 686	78 820	1 293	13 244	18 750	10 710	84 123	48 437	2 573	20 182	11 606
Ecuador	3 127	14 868	7 974	744	3 535	1 895	2 294	12 446	8 786	540	2 977	2 088
Paraguay	1 416	4 547	3 693	337	1 082	883	1 422	7 503	10 216	341	1 780	2 469
Peru	4 129	16 144	4 963	984	3 842	1 183	4 298	36 486	29 186	1 030	8 763	6 983
Uruguay	7 115	73 659	78 640	1 696	17 530	18 706	7 273	56 007	37 163	1 738	13 443	8 948
Venezuela	572	4 347	7 397	137	1 031	1 761	11 038	73 953	48 464	2 642	17 735	11 616
II. Nichtteilnehmer-Sterling-Länder	56 032	599 769	481 286	13 331	142 678	114 489	71 009	467 921	409 443	16 957	111 798	97 841
1. Afrika	17 886	146 264	125 715	4 253	34 792	29 904	21 358	166 832	111 669	5 097	39 836	26 637
Süd-Rhodesien	929	7 519	2 503	220	1 789	594	309	1 506	5 292	72	357	1 267
Südafr. Union usw.	16 955	138 672	123 212	4 033	32 987	29 310	20 608	164 450	106 377	4 921	39 277	25 370
Libyen ³⁾	2	73	—	0	17	—	441	876	—	104	202	—
2. Asien	23 135	263 727	221 283	5 505	62 742	52 663	35 963	211 575	187 208	8 575	50 564	44 789
Burma	307	3 572	5 029	73	853	1 197	1 616	7 720	3 555	392	1 857	845
Irak	448	3 201	36 150	107	765	8 595	3 873	17 325	10 146	927	4 189	2 470
Jordanien	1	7	2	0	1	1	496	5 407	3 947	115	1 276	939
Ceylon	3 227	40 193	31 288	767	9 559	7 452	1 002	8 953	7 224	232	2 113	1 720
Indien	11 065	108 776	67 487	2 631	25 884	16 076	22 972	133 841	106 168	5 482	31 989	25 347
Pakistan	8 087	107 978	81 327	1 927	25 680	19 341	6 004	38 329	56 168	1 427	9 140	13 468
3. Ozeanien	15 011	189 778	134 208	3 573	45 144	31 921	13 688	89 514	110 556	3 285	21 398	26 415
Austral. Bund	11 955	136 032	104 337	2 846	32 362	24 813	12 103	79 582	100 632	2 906	19 029	24 014
Neuseeland	3 056	53 746	29 871	727	12 782	7 108	1 585	9 952	9 934	379	2 369	2 401
III. Osteuropa	59 655	385 425	548 391	14 188	91 708	130 472	42 821	415 774	614 609	10 102	99 212	146 785
Albanien	—	8	—	—	2	—	—	6	—	—	2	—
Bulgarien	509	6 768	3 330	121	1 615	795	497	6 401	425	119	1 532	102
Finnland	27 593	142 794	194 380	6 566	33 965	46 232	12 386	99 306	278 292	2 954	23 670	66 526
Jugoslawien	14 234	117 327	225 954	3 387	27 918	53 756	16 724	194 698	211 599	3 996	46 460	50 480
Polen ⁴⁾	7 979	45 021	42 292	1 897	10 705	10 064	5 211	28 543	36 647	1 241	6 801	8 734
Rumänien	134	3 433	5 105	31	814	1 215	1 060	34 985	19 852	253	8 348	4 741
Tschechoslow.	6 305	40 540	31 576	1 261	9 656	7 520	1 457	13 664	25 283	347	3 257	6 043
Ungarn	3 850	27 280	45 754	913	6 497	10 890	4 986	37 877	42 511	1 192	9 071	10 159
Sowjetunion ⁴⁾	51	2 254	—	12	536	—	—	294	—	—	71	—

¹⁾ Organisation for European Economic Co-operation (Organisation für europäische wirtschaftliche Zusammenarbeit). — ²⁾ Siehe auch Übersicht F. auf den Seiten 27—28. — ³⁾ Libyen bis Dezember 1952 unter „Andere Nichtteilnehmerländer“ nachgewiesen. — ⁴⁾ Siehe hierzu Vorbemerkungen Ziffer 7 Absatz 2.

noch: E. Ein- und Ausfuhr (Spezialhandel, reiner Warenverkehr)
nach Nichtteilnehmer- und Teilnehmerländern an der OEEC

2. Einkaufs- und Käuferländer

Ländergruppen	Einfuhr						Ausfuhr					
	Einkaufsländer						Käuferländer					
	August 1953	Jan./Aug. 1953	Jan./Aug. 1952	August 1953	Jan./Aug. 1953	Jan./Aug. 1952	August 1953	Jan./Aug. 1953	Jan./Aug. 1952	August 1953	Jan./Aug. 1953	Jan./Aug. 1952
	1000 DM			1000 \$			1000 DM			1000 \$		
IV. Andere Nichtteilnehmerländer	79 238	864 745	570 248	18 845	205 725	135 658	117 889	802 482	519 995	28 186	191 898	124 382
1. Europa	14 633	256 910	175 001	3 478	61 121	41 649	28 600	210 776	153 668	6 850	50 389	36 712
Spanien	14 633	256 910	175 001	3 478	61 121	41 649	28 600	210 776	153 668	6 850	50 389	36 712
2. Afrika	11 048	129 938	90 661	2 627	30 899	21 570	25 381	185 156	118 758	6 052	44 220	28 377
Ägypten	5 173	66 476	73 994	1 228	15 804	17 601	22 000	147 049	96 593	5 252	35 218	23 112
Äthiopien, Eritrea	155	911	108	37	216	25	555	4 510	3 393	129	1 048	802
Liberia	96	1 092	1 233	23	260	295	403	14 641	2 489	97	3 462	585
Libyen ¹⁾	—	—	105	—	—	26	—	—	—	—	—	—
Br.-Äg. Sudan	4 733	60 151	14 588	1 127	14 308	3 471	1 949	13 682	12 637	460	3 237	3 014
Tanger	891	1 308	633	212	311	152	474	5 274	3 646	114	1 255	864
3. Asien	53 555	477 897	304 586	12 740	113 705	72 439	63 888	406 550	247 569	15 284	97 199	59 293
Afghanistan	1 886	8 773	708	449	2 085	167	1 725	9 801	6 472	411	2 325	1 544
Saudi-Arabien	—	16	—	—	4	—	702	6 857	169	1 641	—	—
Jemen	4	9	338	1	2	81	12	204	4 819	3	49	1 140
Muscat und Oman	—	—	—	—	—	—	3	20	—	0	3	—
China	4	12 094	—	1	2 876	—	5 319	56 986	—	1 265	13 585	—
Mongol. Volksrep.	—	—	—	—	—	—	—	2	—	—	0	—
Formosa	17	381	45	4	91	11	534	4 445	805	128	1 068	194
Indonesien	33 389	264 876	188 805	7 946	63 005	44 902	15 819	50 798	54 860	3 768	12 165	13 140
Iran	5 871	69 399	37 300	1 395	16 524	8 867	7 819	70 874	59 018	1 878	16 913	14 139
Israel	—	5	1	—	1	0	4 613	15 858	4 601	1 100	3 787	1 107
Japan	10 659	90 237	62 598	2 533	21 478	14 899	13 356	94 061	45 506	3 198	22 484	10 875
Korea	—	—	—	—	—	—	—	11	—	—	4	—
Libanon	28	1 905	6 026	—	7	455	1 432	2 907	17 395	702	4 164	2 821
Nepal	—	—	—	—	—	—	—	—	2	—	—	—
Philippinen	659	6 731	4 594	157	1 600	1 092	865	9 587	7 837	211	2 290	1 892
Syrien	804	22 618	2 645	192	5 380	629	4 571	31 836	21 525	1 089	7 598	5 139
Thailand	234	853	1 526	55	204	359	5 643	37 815	30 274	1 362	9 123	7 301
B. Teilnehmerländer	805 780	6 309 895	5 823 738	191 739	1 501 573	1 386 258	1 002 335	7 951 879	7 667 588	238 216	1 898 384	1 831 109
V. Sterling-Teilnehmerländer	159 983	1 288 916	1 127 534	37 989	306 964	268 398	113 483	936 396	1 042 394	27 063	223 297	248 661
1. Mutterländer	159 983	1 288 916	1 127 534	37 989	306 964	268 398	113 483	936 396	1 042 394	27 063	223 297	248 661
Großbritannien	158 486	1 280 217	1 118 870	37 709	304 599	266 335	106 446	869 954	1 004 012	25 386	212 246	239 544
Irland (Rep.)	966	5 305	5 409	231	1 264	1 286	5 987	37 471	31 863	1 426	8 926	7 594
Island	211	3 394	3 255	49	801	777	1 050	8 971	6 519	251	2 125	1 523
2. Übersee-Gebiete	—	—	—	—	—	—	—	—	—	—	—	—
VI. Nicht-Sterling-Teilnehmerländer	646 117	5 020 979	4 696 204	153 750	1 194 909	1 117 860	888 852	7 015 483	6 625 204	212 153	1 675 037	1 582 448
1. Mutterländer	646 117	5 020 979	4 696 204	153 750	1 194 909	1 117 860	888 813	7 015 444	6 625 204	212 145	1 675 029	1 582 448
Bad. Zollausschl.	—	—	—	—	—	—	—	19	2	—	4	1
Saargebiet	30 346	237 564	173 002	7 227	56 502	41 171	18 469	154 166	151 965	4 417	36 876	36 328
Belg.-Luxemburg	100 812	704 421	594 009	23 990	167 628	141 362	110 556	890 205	794 194	26 344	212 437	189 529
Dänemark	32 918	236 549	247 607	7 822	56 285	58 926	62 578	458 582	413 475	14 975	109 461	98 672
Frankreich	72 827	653 092	637 221	17 320	155 429	151 726	85 164	819 164	769 180	20 338	195 657	183 729
Griechenland	9 420	68 940	70 285	2 244	16 408	16 718	11 127	84 685	107 510	2 657	20 313	25 857
Italien	70 965	474 331	408 053	16 887	112 882	97 176	93 972	759 997	562 395	22 456	181 480	134 469
Triest	11	135	218	2	31	52	1 096	5 723	6 156	261	1 350	1 472
Niederlande	127 883	900 379	849 552	30 421	214 253	202 212	164 835	1 190 460	1 122 473	39 342	284 303	268 196
Norwegen	17 386	161 220	169 493	4 144	38 395	40 303	51 315	345 247	244 509	12 242	82 267	58 364
Österreich	32 996	270 359	239 990	7 871	64 412	57 202	49 401	399 878	390 299	11 763	95 541	93 216
Portugal	8 509	102 769	77 125	2 025	24 454	18 362	17 495	115 472	93 134	4 169	27 492	22 185
Schweden	76 175	511 132	604 884	18 127	121 594	143 911	89 244	744 105	779 427	21 290	177 636	186 164
Schweiz	54 324	482 685	385 368	12 924	114 929	91 817	93 178	771 348	785 822	22 237	184 197	187 568
Türkei	11 545	217 403	239 377	2 746	51 707	56 922	40 383	276 393	404 663	9 654	66 015	96 698
2. Übersee-Gebiete	—	—	—	—	—	—	39	39	—	8	8	—
Fr.-Somaliland	—	—	—	—	—	—	39	39	—	8	8	—
C. Nicht ermittelte Länder und Eismeergebiete	1 366	14 298	—	325	3 402	—	13 832	31 401	19 711	3 298	7 485	4 698
Nicht erm. Ldr.	—	—	—	—	—	—	—	8	—	—	1	—
Schiffsbedarf	1 366	14 298	—	325	3 402	—	13 832	31 393	19 711	3 298	7 484	4 698
Insgesamt	1 248 670	10 161 438	10 328 775	285 914	2 417 875	2 457 895	1 498 767	11 534 065	10 893 717	367 753	2 753 405	2 901 840

1) Libyen ab Januar 1953 unter „Nichtteilnehmer-Sterling-Länder“ nachgewiesen.

F. Ein- und Ausfuhr (Spezialhandel, reiner Warenverkehr) nach Zahlungsräumen

1. Herstellungs- und Verbrauchsländer

Zahlungsräume	Einfuhr ¹⁾						Ausfuhr					
	Herstellungsländer						Verbrauchsländer					
	August 1953	Jan./Aug. 1953	Jan./Aug. 1952	August 1953	Jan./Aug. 1953	Jan./Aug. 1952	August 1953	Jan./Aug. 1953	Jan./Aug. 1952	August 1953	Jan./Aug. 1953	Jan./Aug. 1952
	1000 DM			1000 \$			1000 DM			1000 \$		
A. Freie-Dollar-Länder²⁾	264 444	1 987 800	2 475 090	62 923	472 878	588 706	196 860	1 549 718	1 098 021	46 970	369 427	262 076
davon: durch eigene Mittel	250 548	1 835 547	2 199 892	59 618	436 659	523 252	—	—	—	—	—	—
„ fremde Mittel	13 896	152 253	275 198	3 305	36 219	65 454	—	—	—	—	—	—
a) Nordamerika	156 322	1 898 643	2 050 623	37 202	332 761	487 761	115 364	896 105	685 835	27 521	213 417	163 671
davon: durch eigene Mittel	148 623	1 268 669	1 637 199	35 369	307 833	436 989	—	—	—	—	—	—
„ fremde Mittel	7 699	129 974	213 424	1 833	30 923	50 762	—	—	—	—	—	—
V. St. v. Amerika	132 461	1 129 881	1 777 092	31 532	268 842	422 700	103 629	812 810	627 368	24 717	193 634	149 684
davon: durch eigene Mittel	125 114	1 009 881	1 576 176	29 783	240 293	374 913	—	—	—	—	—	—
„ fremde Mittel	7 347	120 000	200 916	1 749	28 549	47 787	—	—	—	—	—	—
Ryukyu-Inseln	—	—	—	—	—	—	—	259	33	—	62	8
Puerto Rico usw.	—	488	19	—	115	5	278	2 536	3 220	66	595	765
davon: durch eigene Mittel	—	488	17	—	115	3	—	—	—	—	—	—
„ fremde Mittel	—	—	8	—	—	2	—	—	—	—	—	—
Hawaii usw.	98	1 617	287	23	388	69	20	232	85	5	54	20
Karolinen usw.	—	—	—	—	—	—	—	24	—	—	5	—
Canada	23 763	266 657	273 225	5 647	63 416	64 977	11 437	80 244	55 129	2 733	19 167	13 194
davon: durch eigene Mittel	23 411	256 683	260 725	5 563	61 042	62 004	—	—	—	—	—	—
„ fremde Mittel	352	9 974	12 500	84	2 374	2 973	—	—	—	—	—	—
b) Mittel- und Südamerika	61 671	282 633	237 024	14 672	67 188	56 373	45 339	333 354	246 311	10 803	79 558	58 750
davon: durch eigene Mittel	55 510	261 374	215 192	13 208	62 158	51 180	—	—	—	—	—	—
„ fremde Mittel	6 161	21 159	21 832	1 464	5 030	5 193	—	—	—	—	—	—
Costa Rica	2 188	14 722	7 331	523	3 509	1 738	2 371	13 218	9 422	572	3 125	2 212
davon: durch eigene Mittel	2 188	14 722	7 037	523	3 509	1 688	—	—	—	—	—	—
„ fremde Mittel	—	—	294	—	—	70	—	—	—	—	—	—
Cuba	12 478	47 952	72 408	2 967	11 400	17 224	3 799	28 021	27 821	908	6 735	6 671
davon: durch eigene Mittel	12 478	47 952	72 156	2 957	11 400	17 164	—	—	—	—	—	—
„ fremde Mittel	—	—	252	—	—	60	—	—	—	—	—	—
Dominik. Rep.	322	2 483	3 106	75	586	740	1 630	7 368	6 508	384	1 737	1 543
davon: durch eigene Mittel	312	2 460	3 091	73	581	735	—	—	—	—	—	—
„ fremde Mittel	10	23	15	2	5	5	—	—	—	—	—	—
Guatemala	5 350	32 807	11 252	1 275	7 805	2 680	1 512	9 360	7 968	351	2 198	1 896
Haiti (Rep.)	186	1 036	1 118	45	244	266	509	3 289	3 329	125	784	798
Honduras (Rep.)	129	679	998	30	161	238	1 659	17 883	4 169	385	4 240	947
davon: durch eigene Mittel	129	585	987	30	140	235	—	—	—	—	—	—
„ fremde Mittel	—	94	11	—	21	3	—	—	—	—	—	—
Mexiko³⁾	13 982	69 457	13 360	3 327	16 521	3 175	11 787	83 386	21 775	2 819	19 920	5 177
davon: durch eigene Mittel	13 982	69 457	9 842	3 327	16 521	2 338	—	—	—	—	—	—
„ fremde Mittel	—	—	3 518	—	—	837	—	—	—	—	—	—
Nicaragua	6 286	17 526	5 446	1 495	4 167	1 295	1 146	12 197	15 151	269	2 886	3 601
davon: durch eigene Mittel	6 209	16 889	4 954	1 477	4 016	1 178	—	—	—	—	—	—
„ fremde Mittel	77	637	492	18	151	117	—	—	—	—	—	—
Panama	8	135	9 546	1	32	2 271	985	14 668	27 652	205	3 467	6 577
El Salvador	2 074	13 043	3 870	493	3 098	918	826	10 642	8 641	189	2 518	2 045
Bolivien	1	3 530	22 587	0	839	5 371	1 452	7 953	16 957	345	1 893	4 091
davon: durch eigene Mittel	1	1 101	18 181	0	261	4 324	—	—	—	—	—	—
„ fremde Mittel	—	2 429	4 406	—	578	1 047	—	—	—	—	—	—
Peru	4 961	24 477	26 894	1 182	5 827	6 395	4 574	40 981	35 554	1 096	9 839	8 506
davon: durch eigene Mittel	4 961	23 825	24 758	1 182	5 672	5 888	—	—	—	—	—	—
„ fremde Mittel	—	652	2 136	—	155	507	—	—	—	—	—	—
Venezuela	13 706	54 686	59 108	3 259	12 999	14 062	13 189	84 388	61 364	3 157	20 216	14 686
davon: durch eigene Mittel	7 632	37 362	48 400	1 815	8 879	11 515	—	—	—	—	—	—
„ fremde Mittel	6 074	17 324	10 708	1 444	4 120	2 547	—	—	—	—	—	—
c) Osteuropa	8 697	36 923	10 671	1 926	8 781	2 538	1 490	36 792	21 897	357	8 784	5 230
Dt. Og. unt. sowj. V. 4)	—	—	—	—	—	—	—	—	—	—	—	—
Albanien	—	8	—	—	2	—	—	4	—	—	1	—
Rumänien	668	4 971	10 124	159	1 181	2 408	1 490	36 348	21 869	357	8 676	5 228
Sowjetunion⁵⁾	7 429	31 944	547	1 767	7 598	130	—	440	8	—	107	2
Lit., Lettl., Estl.	—	—	—	—	—	—	—	—	—	—	—	—
d) Afrika	920	18 687	4 124	219	3 252	983	1 514	24 798	11 274	858	5 831	2 655
Äthiopien, Eritrea⁶⁾	306	3 419	185	73	812	43	572	4 794	3 561	133	1 112	839
Liberia	605	10 210	2 924	144	2 427	698	552	15 609	3 178	133	3 691	747
Tanger	9	58	974	2	13	232	333	3 902	4 137	79	928	980
außerdem das von der OEEC zu den Teilnehmerländern (Fr.-Übersee-Gebiete) gezählte:	—	—	—	—	—	—	—	—	—	—	—	—
Fr.-Somaliland	—	—	41	—	—	10	57	493	398	13	100	89
e) Vorderer Orient	19 214	141 121	110 182	4 570	33 566	26 204	16 389	103 514	75 250	3 917	24 711	17 942
davon: durch eigene Mittel	19 214	140 059	70 793	4 570	33 313	16 837	—	—	—	—	—	—
„ fremde Mittel	—	1 062	39 389	—	253	9 367	—	—	—	—	—	—
Saudi-Arabien	18 352	113 963	102 310	4 364	27 104	24 333	814	8 723	13 501	195	2 087	3 211
davon: durch eigene Mittel	18 352	112 901	62 921	4 364	26 851	24 966	—	—	—	—	—	—
„ fremde Mittel	—	1 062	39 389	—	253	9 367	—	—	—	—	—	—
Jemen	4	9	—	1	2	—	25	254	—	6	60	—
Muscat und Oman	—	—	—	—	—	—	3	21	—	0	3	—
Israel	—	205	27	—	49	6	4 774	17 897	13 173	1 137	4 269	3 145
Libanon	54	1 048	2 288	13	250	543	6 062	44 131	22 483	1 456	10 535	5 352
Syrien	804	25 896	5 557	192	6 161	1 322	4 711	32 488	26 093	1 123	7 757	6 234

1) Die Einfuhr nach Herstellungsländern ist aufgegliedert nach Einfuhren, deren Bezahlung durch eigene und fremde Mittel erfolgte. Bei Ländern, bei denen diese Aufgliederung nicht erscheint, wurde die Einfuhr nur aus eigenen Mitteln finanziert. — 2) Länder ohne Verrechnungsabkommen. — 3) Mexiko bis Mai 1952 unter „Sonstige Verrechnungs-länder“ nachgewiesen. — 4) Siehe Vorbemerkungen Ziffer 7, Abs. 2. — 5) Eritrea bis September 1952 unter „EZU-Raum“ nachgewiesen.

noch: F. Ein- und Ausfuhr (Spezialhandel, reiner Warenverkehr)
nach Zahlungsräumen
1. Herstellungs- und Verbrauchsländer

Zahlungsräume	Einfuhr ¹⁾						Ausfuhr					
	Herstellungsländer						Verbrauchsländer					
	August 1953	Jan./Aug. 1953	Jan./Aug. 1952	August 1953	Jan./Aug. 1953	Jan./Aug. 1952	August 1953	Jan./Aug. 1953	Jan./Aug. 1952	August 1953	Jan./Aug. 1953	Jan./Aug. 1952
	1000 DM			1000 \$			1000 DM			1000 \$		
f) Asien	18 220	114 893	62 466	4 334	27 330	14 857	16 764	155 150	57 454	4 012	37 126	13 828
davon: durch eigene Mittel	18 184	114 835	61 913	4 326	27 317	14 725						
„ fremde Mittel	36	58	553	8	13	132						
Afghanistan	2 119	10 255	962	504	2 438	229	1 780	10 019	6 552	424	2 375	1 564
Bhutan	13 900	87 940	40 579	3 308	20 924	9 657	6 375	71 168	1 809	1 516	16 970	431
China	759	3 312	316	181	787	74	660	2	1 878	157	2 326	449
Mongol. Volksrep.	60	115	—	13	26	—	—	6 732	—	—	1 606	—
Formosa	1 113	12 345	10 291	265	2 933	2 447	1 045	11 447	10 573	251	2 737	2 551
Korea												
Nepal												
Philippinen												
davon: durch eigene Mittel	1 112	12 342	9 743	265	2 933	2 316						
„ fremde Mittel	7	3	548	0	0	131						
Thailand	269	926	10 318	63	222	2 450	6 904	46 072	36 642	1 664	11 112	8 833
davon: durch eigene Mittel	234	871	10 313	55	209	2 449						
„ fremde Mittel	35	55	5	8	13	1						
B. EZU-Raum ²⁾	813 892	6 792 000	6 221 449	193 889	1 616 277	1 480 885	1 076 727	8 292 111	7 919 432	256 981	1 979 688	1 881 412
davon: durch eigene Mittel	812 724	6 785 094	6 214 485	193 398	1 614 634	1 479 229						
„ fremde Mittel	1 268	6 906	6 964	301	1 643	1 656						
I. Sterling-Gebiet	185 484	1 782 418	1 579 988	46 504	424 075	376 643	187 480	1 406 229	1 482 218	44 729	335 489	348 986
davon: durch eigene Mittel	194 693	1 779 822	1 575 558	46 316	423 457	374 995						
„ fremde Mittel	791	2 596	4 405	188	618	1 048						
1. Teilnehmerländer an der OEEC	105 567	844 547	857 748	25 115	200 983	204 220	94 307	815 150	915 816	22 489	194 390	218 433
davon: durch eigene Mittel	104 776	841 951	853 351	24 927	200 365	203 174						
„ fremde Mittel	791	2 596	4 397	188	618	1 046						
Großbritannien	58 196	392 878	299 968	13 846	93 552	71 523	57 500	510 311	666 405	13 737	121 761	159 016
davon: durch eigene Mittel	57 405	390 282	299 101	13 658	92 934	71 317						
„ fremde Mittel	791	2 596	867	188	618	206						
a) Übersee-Gebiete	45 817	440 599	548 648	10 899	104 802	130 521	28 641	246 793	206 886	6 805	58 810	49 317
davon: durch eigene Mittel	45 817	440 599	545 118	10 899	104 802	129 681						
„ fremde Mittel	—	—	3 530	—	—	840						
Malta; Gibraltar	27	29	466	6	6	112	545	3 241	2 610	122	729	588
Br.-Somaliland	21	181	364	5	42	88	—	2	1	—	1	0
Kenya-Uganda	7 287	63 539	86 190	1 734	15 112	20 503	2 053	14 616	23 602	482	3 475	5 637
Tanganyika	2 413	19 897	17 116	575	4 739	4 079	537	3 540	9 342	127	833	2 220
Zanzibar	229	3 423	1 441	55	813	347	259	1 473	1 763	59	332	404
Gambia	—	1 959	3	—	466	1	6	67	134	0	14	30
Goldküste	4 746	78 544	79 698	1 128	18 681	18 955	1 543	13 115	13 104	372	3 139	3 127
Br.-Togo	—	394	124	—	94	29	6	20	24	2	5	8
Nigeria	2 373	30 937	31 187	567	7 363	7 432	6 791	51 278	35 057	1 623	12 242	8 372
Br.-Kamerun	1	764	342	0	181	82	27	116	80	6	28	20
Sierra Leone	2 188	15 797	13 653	521	3 758	3 248	89	559	1 116	22	133	255
St. Helena	—	235	90	—	55	21	—	—	—	—	—	—
Nyasaland	130	746	74	31	177	18	5	57	1 573	1	13	373
Nord-Rhodesien	2 706	15 016	23 856	643	3 568	5 673	32	372	4 708	7	88	1 132
Aden	370	1 878	2 269	90	452	541	559	4 195	8 081	135	1 005	1 931
Bahrein usw.	5	363	44 247	1	89	10 525	244	2 320	5 956	53	546	1 419
davon: durch eigene Mittel	5	363	40 717	1	89	9 685						
„ fremde Mittel	—	—	3 530	—	—	840						
Koweit	3 078	28 695	—	732	6 823	—	547	6 830	—	130	1 635	—
Br.-Borneo	915	7 631	3 460	216	1 812	824	147	771	1 578	34	184	373
Cyprn	6 701	36 454	53 679	1 595	8 674	12 768	848	5 295	6 047	199	1 251	1 399
Hongkong	16	569	2 864	3	135	681	8 124	90 620	38 033	1 944	21 650	9 121
Malaya	11 788	126 775	180 928	2 802	30 157	43 028	5 083	41 291	45 422	1 212	9 912	10 900
Br.-Honduras	—	150	795	—	35	189	—	91	165	0	15	31
Br.-Westindien	799	5 489	4 789	190	1 301	1 136	1 050	6 096	7 275	246	1 402	1 697
Br.-Guayana	10	1 013	926	2	241	220	89	661	911	17	140	211
Br.-Ozeanien	14	121	87	3	28	21	53	167	304	12	38	69
b) Irland (Rep.)	1 326	6 844	5 020	317	1 630	1 194	7 091	48 936	35 887	1 691	11 661	8 550
c) Island	228	4 226	4 112	53	999	982	1 075	9 110	6 638	256	2 158	1 550

1) Siehe Fußnote Seite 23. — 2) Europäische Zahlungsunion.

noch: F. Ein- und Ausfuhr (Spezialhandel, reiner Warenverkehr)
nach Zahlungsräumen
1. Herstellungs- und Verbrauchsländer

Zahlungsräume	Einfuhr ¹⁾						Ausfuhr					
	Herstellungsländer						Verbrauchsländer					
	August 1953	Jan./Aug. 1953	Jan./Aug. 1952	August 1953	Jan./Aug. 1953	Jan./Aug. 1952	August 1953	Jan./Aug. 1953	Jan./Aug. 1952	August 1953	Jan./Aug. 1953	Jan./Aug. 1952
	1000 DM			1000 \$			1000 DM			1000 \$		
2. Nichtteilnehmerländer an der OEEC	89 917	937 871	722 215	21 389	223 092	171 823	93 153	591 079	546 402	22 240	141 099	130 553
davon: durch eigene Mittel	89 917	937 871	722 207	21 389	223 092	171 821	93 153	591 079	546 402	22 240	141 099	130 553
„ fremde Mittel	—	—	8	—	—	2	—	—	—	—	—	—
Süd-Rhodesien	929	7 653	6 820	220	1 820	1 620	855	3 725	13 115	203	899	3 124
Südafr. Union usw.	23 426	206 412	160 877	5 570	49 101	38 270	24 730	179 833	125 827	5 909	42 999	30 084
davon: durch eigene Mittel	23 426	206 412	160 869	5 570	49 101	38 268	24 730	179 833	125 827	5 909	42 999	30 084
„ fremde Mittel	—	—	8	—	—	2	—	—	—	—	—	—
Südwestafrika	1 433	17 082	9 795	342	4 060	2 330	989	7 209	5 732	235	1 692	1 318
Libyen	2	73	994	0	17	237	546	2 953	1 101	131	690	265
Burma	467	3 931	6 537	111	938	1 555	2 556	10 152	5 415	617	2 438	1 290
Irak	12 496	107 698	113 243	2 972	25 616	26 932	4 297	24 581	11 170	1 027	5 824	2 716
Jordanien	1	7	208	0	1	50	509	5 417	4 062	119	1 279	968
Ceylon	3 230	40 761	32 004	768	9 696	7 824	1 196	18 177	9 223	277	4 306	2 198
Malediven	—	—	—	—	—	—	—	155	13	—	37	3
Indien	12 614	115 915	69 007	2 999	27 583	16 443	25 686	162 550	152 542	6 130	38 842	36 409
Pakistan	8 087	108 210	108 278	1 927	25 736	25 752	13 818	54 488	64 463	3 291	12 999	15 480
Austral. Bund	15 075	192 099	142 206	3 588	45 695	33 820	13 554	87 844	123 077	3 252	21 011	29 372
Trg. Neu-Guinea	—	96	21	—	23	5	102	1 747	789	25	418	191
Nauru	—	—	—	—	—	—	—	1	2	—	0	1
Neuseeland	7 369	77 509	56 878	1 752	18 433	13 531	2 166	14 014	14 324	517	3 352	3 443
West-Samoa	55	270	224	13	64	55	9	32	101	1	6	25
Neue Hebriden	—	—	—	—	—	—	5	13	16	1	3	4
außerdem die von der OEEC nicht zum f-Gebiet gezählten:	—	—	—	—	—	—	—	—	—	—	—	—
Br.-Ag. Sudan	4 733	60 155	14 679	1 127	14 309	3 492	2 135	18 188	15 107	505	4 314	3 605
Eritrea ²⁾	—	—	444	—	—	107	—	—	323	—	—	77
II. übrige E Z U - Länder	618 508	5 005 582	4 641 486	147 195	1 192 202	1 104 842	889 267	6 885 882	6 457 214	212 232	1 644 199	1 542 426
davon: durch eigene Mittel	618 508	5 005 582	4 638 927	147 082	1 191 177	1 104 234	889 267	6 885 882	6 457 214	212 232	1 644 199	1 542 426
„ fremde Mittel	477	4 310	2 559	113	1 025	608	—	—	—	—	—	—
a) Bad. Zollausschl.	—	—	—	—	—	—	—	19	2	—	4	1
b) Saargebiet	30 638	252 734	186 674	7 292	60 110	44 437	18 574	155 594	153 061	4 440	37 216	36 595
c) Belg.-Luxemburg	68 437	560 019	465 360	16 291	133 276	110 771	105 316	846 028	751 867	25 089	201 888	179 400
Übersee-Gebiete	14 260	127 892	145 799	3 393	30 425	34 672	4 361	32 844	34 599	1 046	7 842	8 276
Belg.-Kongo	14 254	127 825	145 762	3 391	30 407	34 663	4 274	32 337	33 577	1 022	7 720	8 018
Ruanda-Urundi	6	67	37	2	18	9	87	507	1 022	24	122	257
d) Dänemark	32 511	250 973	264 002	7 726	59 723	62 821	61 663	453 288	399 331	14 753	108 195	95 277
e) Frankreich	63 641	504 583	342 730	15 141	120 094	81 648	72 004	729 617	690 698	17 179	174 150	164 896
davon: durch eigene Mittel	63 641	504 583	342 728	15 141	120 094	81 648	72 004	729 617	690 698	17 179	174 150	164 896
„ fremde Mittel	—	—	2	—	—	0	—	—	—	—	—	—
Übersee-Gebiete	16 537	189 706	234 679	3 930	45 130	55 836	12 980	95 576	88 367	3 117	22 981	21 194
Algerien	1 982	36 478	27 951	470	8 671	6 654	1 576	8 378	8 726	378	2 013	2 093
Tunesien	949	9 047	9 715	226	2 151	2 316	329	3 975	5 103	77	946	1 235
Fr.-Marokko	6 703	81 455	118 367	1 593	19 388	28 153	6 154	42 383	41 021	1 475	10 163	9 833
Fr.-Westafrika	2 697	23 978	42 947	642	5 704	10 216	1 794	12 874	9 687	426	3 101	2 322
Fr.-Kamerun	1 485	13 556	8 676	352	3 227	2 067	942	8 503	6 375	227	2 040	1 527
Fr.-Togo	—	444	1 674	—	105	400	139	1 022	982	32	244	237
Fr.-Aquat.Afr.	1 773	16 351	4 608	421	3 889	1 096	453	3 738	3 561	112	922	859
Madagaskar	196	2 729	5 279	47	647	1 256	821	5 965	5 972	203	1 449	1 418
Indochina	602	2 922	15 041	143	694	3 577	677	7 850	5 756	162	1 891	1 385
Fr.-Indien	3	3	—	1	1	—	24	120	109	7	31	25
St. Pierre	—	—	—	—	—	—	10	19	6	2	3	0
Fr.-Westindien	—	593	288	—	141	68	30	430	675	7	104	166
Fr.-Guayana	—	5	—	—	1	—	3	35	29	1	9	7
Fr.-Ozeanien	147	2 145	133	35	511	33	28	284	365	8	65	87
f) Griechenland	10 311	75 675	75 589	2 455	18 013	17 979	11 248	85 992	109 676	2 685	20 626	26 377
g) Italien	71 336	478 230	413 613	16 976	113 815	98 495	93 848	763 260	570 935	22 427	182 266	136 503
außerdem:	—	—	—	—	—	—	—	—	—	—	—	—
It.-Somaliland	—	80	—	—	19	—	8	203	402	1	50	95
h) Triest	11	130	81	2	30	18	1 028	6 106	6 792	245	1 441	1 626
i) Niederlande	97 389	743 089	706 512	23 176	176 819	168 182	146 475	1 009 506	864 926	34 960	241 167	206 597
Übersee-Gebiete	4 131	13 438	7 884	982	3 198	1 881	903	8 412	6 276	197	1 947	1 445
Nied. Antillen	3 965	8 073	1 070	942	1 920	256	560	5 095	4 337	121	1 191	1 003
Surinam	110	4 646	5 819	26	1 106	1 388	171	2 096	1 901	35	458	290
Nied.-Neu-Guinea	56	719	995	14	172	237	172	1 221	638	41	288	152
außerdem:	—	—	—	—	—	—	—	—	—	—	—	—
j) Indonesien	19 742	185 021	193 532	4 700	44 016	46 034	25 077	111 327	129 921	5 984	26 659	31 146
k) Norwegen	18 871	174 430	177 080	4 496	41 535	42 107	52 569	344 957	235 810	12 543	82 207	56 289
davon: durch eigene Mittel	18 394	170 120	174 523	4 383	40 510	41 499	—	—	—	—	—	—
„ fremde Mittel	477	4 310	2 557	113	1 025	608	—	—	—	—	—	—
l) Österreich	32 548	259 087	226 476	7 764	61 735	53 980	50 076	409 250	410 505	11 928	97 775	98 049
m) Portugal	4 414	42 560	49 731	1 049	10 131	11 844	12 294	85 986	67 907	2 931	20 527	16 207
Übersee-Gebiete	5 301	73 503	31 550	1 264	17 489	7 507	5 537	34 804	26 521	1 317	8 224	6 288
Mozambique	830	12 402	8 077	199	2 952	1 921	1 761	10 807	11 826	409	2 518	2 783
Port.-Westafr.	3 730	36 092	20 660	888	8 588	4 918	3 476	17 461	13 108	838	4 169	3 135
Port.-Indien	741	25 009	2 813	177	5 949	668	300	6 536	1 587	70	1 537	370
n) Schweden	73 654	498 634	574 774	17 525	118 620	136 753	89 464	752 530	795 102	21 342	179 638	189 912
o) Schweiz	41 698	347 750	279 110	9 923	82 836	66 549	84 833	679 117	707 417	20 247	162 173	168 975
p) Türkei	13 078	232 048	266 310	3 110	55 188	63 328	41 009	281 466	407 099	9 801	67 223	97 279

1) Siehe Fußnote Seite 23. — 2) Eritrea ab Oktober 1952 unter „Freie-Dollar-Länder“ nachgewiesen.

noch: F. Ein- und Ausfuhr (Spezialhandel, reiner Warenverkehr)

nach Zahlungsräumen

1. Herstellungs- und Verbrauchsländer

Zahlungsräume	Einfuhr ¹⁾						Ausfuhr					
	Herstellungsländer						Verbrauchsländer					
	August 1953	Jan./Aug. 1953	Jan./Aug. 1952	August 1953	Jan./Aug. 1953	Jan./Aug. 1952	August 1953	Jan./Aug. 1953	Jan./Aug. 1952	August 1953	Jan./Aug. 1953	Jan./Aug. 1952
	1000 DM			1000 \$			1000 DM			1000 \$		
C. Sonstige Verrechnungsländer	183 868	1 367 340	1 632 236	38 967	325 318	388 804	211 348	1 657 601	1 851 654	50 524	396 033	442 488
davon: durch eigene Mittel	153 868	1 366 968	1 624 995	38 967	325 230	386 581						
„ fremde Mittel	—	372	7 241	—	88	1 723						
a) Mittel- und Südamerika	70 758	543 332	734 082	16 831	129 251	174 608	94 919	718 500	866 796	22 680	171 653	207 175
davon: durch eigene Mittel	70 758	543 332	726 910	16 831	129 251	172 901						
„ fremde Mittel	—	—	7 172	—	—	1 707						
Mexiko ²⁾	—	—	59 663	—	—	14 191			27 447			6 596
Argentinien	15 648	122 082	213 501	3 719	29 041	50 784	29 111	262 028	191 046	6 938	62 534	45 574
Brasilien	27 454	186 069	222 361	6 529	44 253	52 886	32 107	228 958	485 692	7 664	54 623	115 964
davon: durch eigene Mittel	27 454	186 069	222 353	6 529	44 253	52 883						
„ fremde Mittel	—	—	8	—	—	3						
Chile	9 747	73 365	87 026	2 319	17 456	20 697	11 748	65 300	54 058	2 825	15 611	12 986
davon: durch eigene Mittel	9 747	73 365	79 952	2 319	17 456	19 014						
„ fremde Mittel	—	—	7 074	—	—	1 683						
Columbien	5 550	59 693	79 131	1 320	14 199	18 823	10 780	85 568	50 860	2 590	20 522	12 181
davon: durch eigene Mittel	5 550	59 693	79 041	1 320	14 199	18 802						
„ fremde Mittel	—	—	90	—	—	21						
Ecuador	3 127	14 568	7 984	744	3 535	1 898	2 300	12 745	9 278	542	3 048	2 204
Paraguay	1 416	4 216	3 747	337	1 004	896	1 460	7 801	10 380	349	1 848	2 507
Uruguay	7 816	83 039	60 669	1 863	19 763	14 433	7 413	56 100	38 035	1 772	13 467	9 163
b) Osteuropa	54 839	314 866	537 583	13 041	74 922	127 985	43 443	407 562	683 354	10 374	97 263	144 101
Dt. Og. unt. poln. V. ³⁾	—	—	—	—	—	—	—	—	—	—	—	—
Bulgarien	509	6 794	6 841	121	1 622	1 630	497	6 328	611	119	1 514	147
Finnland	23 461	117 401	186 340	5 583	27 921	44 319	12 926	112 621	292 825	3 084	26 851	69 988
Jugoslawien	14 134	87 683	210 320	3 362	20 870	50 040	17 716	202 156	203 541	4 235	48 248	48 568
Polen ³⁾	7 987	46 442	42 046	1 899	11 039	10 005	5 260	31 381	37 676	1 253	7 479	8 979
Tschechoslow.	5 889	38 863	52 484	1 399	9 255	12 497	1 852	16 234	25 750	442	3 870	6 156
Ungarn	2 859	17 683	39 552	677	4 215	9 414	5 192	38 842	42 951	1 241	9 301	10 263
c) Orient	12 037	140 541	116 673	2 860	33 438	27 747	30 202	220 127	165 974	7 221	52 657	36 723
davon: durch eigene Mittel	12 037	140 541	116 604	2 860	33 438	27 731						
„ fremde Mittel	—	—	69	—	—	16						
Ägypten	6 142	70 753	76 653	1 459	16 822	18 233	22 367	148 189	106 282	5 339	35 488	25 424
davon: durch eigene Mittel	6 142	70 753	584	1 459	16 822	18 217						
„ fremde Mittel	—	—	69	—	—	16						
Iran	5 895	69 788	40 020	1 401	16 616	9 514	7 835	71 938	59 692	1 882	17 169	14 299
d) Sonstige	26 234	368 801	243 898	6 235	87 707	58 044	42 784	311 412	215 530	10 249	74 460	51 489
davon: durch eigene Mittel	26 234	368 229	243 898	6 235	87 619	58 044						
„ fremde Mittel	—	372	—	—	88	—						
Spanien	11 738	242 829	161 763	2 790	57 774	38 500	28 045	206 978	156 108	6 719	49 499	37 298
Kanar. Inseln	1 454	11 484	13 005	346	2 732	3 093	926	5 929	5 821	221	1 411	1 392
übr. Span.-Afr.	2 348	11 713	5 004	558	2 785	1 191	209	2 605	1 137	51	625	268
Japan	10 694	102 575	64 126	2 541	24 416	15 260	13 604	95 900	52 464	3 258	22 925	12 531
davon: durch eigene Mittel	10 694	102 203	64 126	2 541	24 328	15 260						
„ fremde Mittel	—	372	—	—	88	—						
D. Nicht ermittelte Länder und Eismeergebiete	1 366	14 298	—	325	3 402	—	13 832	34 640	24 610	3 298	8 257	5 864
Nördl. Eismeer	—	—	—	—	—	—	—	—	—	—	—	—
Südl. Eismeer	—	—	—	—	—	—	—	—	—	—	—	—
Nicht erm. Ldr.	—	—	—	—	—	—	—	3 247	—	—	773	—
Schiffsbedarf	1 366	14 298	—	325	3 402	—	13 832	31 393	24 610	3 298	7 484	5 864
Insgesamt:	1 243 670	10 161 438	10 328 775	285 914	2 417 875	2 457 395	1 498 767	11 534 965	10 893 717	357 753	2 753 405	2 681 840
davon: durch eigene Mittel	1 228 506	10 001 907	10 039 372	292 308	2 379 925	2 389 062						
„ fremde Mittel	15 154	159 531	289 403	3 606	37 950	68 333						

1) Siehe Fußnote Seite 23. — 2) Mexiko ab Juni 1952 unter „Freie-Dollar-Länder“ nachgewiesen. — 3) Siehe hierzu Vorbemerkungen Ziffer 7 Abs. 2.

noch: F. Ein- und Ausfuhr (Spezialhandel, reiner Warenverkehr)
nach Zahlungsräumen

2. Einkaufs- und Käuferländer

Zahlungsräume	Einfuhr ¹⁾						Ausfuhr					
	Einkaufsländer						Käuferländer					
	August 1953	Jan./Aug. 1953	Jan./Aug. 1952	August 1953	Jan./Aug. 1953	Jan./Aug. 1952	August 1953	Jan./Aug. 1953	Jan./Aug. 1952	August 1953	Jan./Aug. 1953	Jan./Aug. 1952
	1000 DM			1000 \$			1000 DM			1000 \$		
A. Freie-Dollar-Länder ²⁾	177 518	1 578 932	2 254 748	42 242	375 156	538 309	138 540	1 413 088	944 989	44 984	336 853	225 593
davon: durch eigene Mittel	162 354	1 417 401	1 965 345	38 636	337 206	467 476						
„ fremde Mittel	15 164	159 531	289 403	3 606	37 950	68 833						
a) Nordamerika	149 629	1 388 369	2 111 970	35 606	329 839	502 344	121 368	871 693	622 191	28 955	207 612	148 487
davon: durch eigene Mittel	134 465	1 226 838	1 822 567	32 000	291 889	433 511						
„ fremde Mittel	15 164	159 531	289 403	3 606	37 950	68 833						
V.-St. v. Amerika	140 689	1 296 016	1 961 948	33 483	308 349	466 663	111 872	796 646	570 590	26 686	189 676	136 127
davon: durch eigene Mittel	125 525	1 136 485	1 672 545	29 877	270 399	397 830						
„ fremde Mittel	15 164	159 531	289 403	3 606	37 950	68 833						
Canada	8 940	90 353	150 022	2 123	21 490	35 681	9 496	75 047	51 601	2 269	17 936	12 340
b) Mittel- und Südamerika	22 926	128 172	118 816	5 455	30 480	28 507	37 747	290 829	205 203	8 988	69 410	48 995
Costa Rica	2 059	10 883	4 807	491	2 590	1 142	1 223	9 855	6 796	297	2 323	1 594
Cuba	2 043	37 293	71 980	486	8 868	17 120	3 022	22 213	21 772	723	5 340	5 236
Dominik. Rep.	189	1 528	1 939	44	362	463	1 392	5 881	4 050	326	1 382	963
Guatemala	1 461	5 179	1 980	348	1 233	476	765	7 667	6 984	174	1 801	1 672
Haiti (Rep.)	186	962	1 114	45	227	265	581	3 392	2 882	142	806	684
Honduras (Rep.)	120	531	130	28	126	31	1 029	14 643	2 395	235	3 469	530
Mexiko ³⁾	6 743	30 946	4 770	1 604	7 352	1 134	10 800	74 361	18 264	2 584	17 759	4 354
Nicaragua	3 827	8 542	2 646	910	2 031	630	1 002	11 711	14 319	233	2 772	3 403
Panama	8	135	9 180	1	32	2 184	449	14 050	27 487	101	3 323	6 543
El Salvador	1 589	11 455	2 806	377	2 722	665	707	9 306	7 482	160	2 202	1 773
Bolivien	—	227	6 104	—	54	1 453	1 441	7 311	15 122	341	1 734	3 644
Peru	4 129	16 144	4 953	984	3 842	1 183	4 298	36 486	29 186	1 030	8 763	6 983
Venezuela	572	4 347	7 397	137	1 031	1 761	11 038	73 953	48 464	2 642	17 736	11 618
c) Osteuropa	185	5 695	5 105	43	1 352	1 215	1 060	35 285	19 852	253	8 421	4 741
Albanien	—	8	—	—	2	—	—	6	—	—	2	—
Rumänien	134	3 433	5 105	31	814	1 215	1 060	34 985	19 852	253	8 348	4 741
Sowjetunion ⁴⁾	51	2 254	—	12	536	—	—	294	—	—	71	—
d) Afrika	1 142	3 311	1 974	272	787	472	1 471	24 484	9 528	348	5 778	2 251
Äthiopien, Eritrea ⁵⁾	155	911	108	37	216	25	555	4 510	3 393	129	1 048	802
Liberia	96	1 092	1 233	23	260	295	403	14 641	2 489	97	3 462	585
Tanger	891	1 308	633	212	311	152	474	5 274	3 646	114	1 255	864
außerdem das von der OEEC zu den Teilnehmerländern (Fr.-Übersee- Gebiete) gezählte:												
Fr.-Somaliland	—	—	—	—	—	—	39	39	—	8	8	—
e) Vorderer Orient	836	24 553	9 610	200	5 842	2 142	12 808	72 170	42 805	3 068	17 242	10 297
Saudi-Arabien	—	16	—	—	4	—	702	6 857	—	169	1 641	—
Jemen	4	9	338	1	2	81	12	204	4 819	3	49	1 140
Muscat und Oman	—	—	—	—	—	—	3	20	—	0	3	—
Israel	28	5	1	—	1	0	4 613	15 858	4 601	1 100	3 787	1 107
Libanon	804	1 905	6 026	7	455	1 432	2 907	17 395	11 859	702	4 164	2 821
Syrien	—	22 618	2 645	192	5 380	629	4 571	31 836	21 526	1 089	7 598	5 139
f) Asien	2 800	28 832	6 873	666	6 356	1 629	14 086	118 647	45 390	3 377	28 395	10 932
Afghanistan	1 886	8 773	708	449	2 085	167	1 725	9 801	6 472	411	2 325	1 544
China	4	12 094	—	1	2 876	—	5 319	56 986	—	1 265	13 585	—
Mongol. Volksrep.	—	—	—	—	—	—	—	2	—	—	0	—
Formosa	17	381	45	4	91	11	534	4 445	805	128	1 068	194
Korea	—	—	—	—	—	—	—	11	—	—	4	—
Nepal	—	—	—	—	—	—	—	—	—	—	—	—
Philippinen	659	6 731	4 594	157	1 600	1 092	855	9 587	7 837	211	2 290	1 892
Thailand	224	853	1 526	55	204	359	5 643	37 815	30 274	1 362	9 123	7 301
B. EZU-Raum ⁶⁾	899 934	7 234 991	6 508 442	214 143	1 721 564	1 549 145	1 091 078	8 484 241	8 144 528	260 393	2 025 526	1 845 104
I. Sterling-Gebiet	220 428	1 948 836	1 623 433	52 447	463 650	386 383	186 441	1 417 999	1 484 474	44 480	338 332	349 516
1. Teilnehmerländer an der OEEC	159 963	1 288 916	1 127 534	37 989	306 664	268 308	113 483	936 396	1 042 394	27 063	223 297	248 601
a) Großbritannien Übersee-Gebiete	158 486	1 280 217	1 118 870	37 709	304 599	266 335	106 446	889 954	1 004 012	25 386	212 246	239 544
b) Irland (Rep.)	966	5 305	5 409	231	1 264	1 286	5 987	37 471	31 863	1 426	8 926	7 594
c) Island	211	3 394	3 255	49	801	777	1 050	8 971	6 519	251	2 125	1 523
2. Nichtteilnehmerländer an der OEEC	60 785	659 920	495 899	14 458	156 986	117 985	72 958	481 603	422 080	17 417	115 035	100 355
Süd-Rhodesien	929	7 519	2 503	220	1 788	594	309	1 506	5 292	72	357	1 267
Südafr. Union usw.	16 955	138 672	123 212	4 033	32 987	29 310	20 608	164 450	106 377	4 921	39 277	25 370
Libyen	2	73	105	0	17	26	441	876	—	104	202	—
Burma	307	3 572	5 029	73	853	1 197	1 616	7 720	3 555	392	1 857	845
Irak	448	3 201	36 150	107	766	8 595	3 873	17 325	10 146	927	4 189	2 470
Jordanien	1	7	2	0	1	1	496	5 407	3 947	115	1 276	939
Ceylon	3 227	40 193	31 288	767	9 559	7 452	1 002	8 953	7 224	232	2 113	1 720
Indien	11 065	108 776	67 487	2 631	25 884	16 076	22 972	133 841	106 168	6 482	31 989	25 347
Pakistan	8 087	107 978	81 327	1 927	25 680	19 341	6 004	38 329	56 168	1 427	9 140	13 468
Austral. Bund	11 955	136 032	104 337	2 846	32 362	24 813	12 103	79 562	100 632	2 906	19 029	24 014
Neuseeland	3 066	53 746	29 871	727	12 782	7 108	1 585	9 952	9 934	379	2 369	2 401
außerdem der von der OEEC nicht zum E-Gebiet gezählte:												
Br.-Äg. Sudan	4 733	60 151	14 588	1 127	14 308	3 471	1 949	13 682	12 637	460	3 237	3 014

1) Die Einfuhr nach Einkaufsländern ist aufgliedert nach Einfuhren, deren Bezahlung durch eigene und fremde Mittel erfolgte. Bei Ländern, bei denen diese Aufgliederung nicht erscheint, wurde die Einfuhr nur aus eigenen Mitteln finanziert. — 2) Länder ohne Verrechnungsabkommen. — 3) Mexiko bis Mai 1952 unter „Sonstige Verrechnungsländer“ nachgewiesen. — 4) Siehe hierzu Vorbemerkungen Ziffer 7, Abs. 2. — 5) Eritra bis September 1952 unter „EZU-Raum“ nachgewiesen. — 6) Europäische Zahlungsunion.

noch: F. Ein- und Ausfuhr (Spezialhandel, reiner Warenverkehr)
nach Zahlungsräumen

2. Einkaufs- und Käuferländer

Zahlungsräume	Einfuhr ¹⁾						Ausfuhr					
	Einkaufsländer			Käuferländer								
	August 1953	Jan./Aug. 1953	Jan./Aug. 1952	August 1953	Jan./Aug. 1953	Jan./Aug. 1952	August 1953	Jan./Aug. 1953	Jan./Aug. 1952	August 1953	Jan./Aug. 1953	Jan./Aug. 1952
	1000 DM			1000 \$			1000 DM			1000 \$		
II. Übrige EZU-Länder	679 506	5 285 855	4 885 089	161 696	1 257 914	1 162 762	804 632	7 066 242	6 680 054	215 913	1 687 194	1 595 588
a) Bad. Zollausschl.	—	—	—	—	—	—	—	19	2	—	4	1
b) Saargebiet	30 346	237 564	173 002	7 227	56 502	41 171	18 469	154 166	151 965	4 417	36 876	36 328
c) Belg.-Luxemburg	100 812	704 421	594 009	23 990	167 628	141 352	110 556	890 205	794 194	26 344	212 437	189 529
Übersee-Gebiete	—	—	—	—	—	—	—	—	—	—	—	—
d) Dänemark	32 918	236 549	247 607	7 822	56 285	58 926	62 578	458 582	413 475	14 975	109 461	98 672
e) Frankreich	72 827	653 092	637 221	17 320	155 429	151 726	85 164	819 164	769 180	20 338	195 657	183 729
Übersee-Gebiete	—	—	—	—	—	—	—	—	—	—	—	—
f) Griechenland	9 420	68 940	70 285	2 244	16 408	16 718	11 127	84 685	107 510	2 657	20 313	25 857
g) Italien	70 965	474 331	408 053	16 887	112 882	97 176	93 972	759 997	562 395	22 456	181 480	134 469
h) Triest	11	135	218	2	31	52	1 096	5 723	6 156	261	1 350	1 472
i) Niederlande	127 883	900 379	849 552	30 421	214 253	202 212	164 835	1 190 460	1 122 473	39 342	284 303	268 196
Übersee-Gebiete	—	—	—	—	—	—	—	—	—	—	—	—
außerdem wird über die Niederlande abgerechnet:												
j) Indonesien	33 389	264 876	188 805	7 946	63 005	44 902	15 819	50 798	54 850	3 768	12 165	13 140
k) Norwegen	17 386	161 220	169 493	4 144	38 395	40 303	51 315	345 247	244 509	12 242	82 267	58 364
l) Österreich	32 996	270 359	239 990	7 871	64 412	57 202	49 401	399 878	390 299	11 763	95 541	93 216
m) Portugal	8 509	102 769	77 125	2 025	24 454	18 362	17 495	115 472	93 134	4 169	27 492	22 185
Übersee-Gebiete	—	—	—	—	—	—	—	—	—	—	—	—
n) Schweden	76 175	511 132	604 884	18 127	121 594	143 911	89 244	744 105	779 427	21 290	177 636	186 164
o) Schweiz	54 324	482 685	385 388	12 924	114 929	91 817	93 178	771 348	785 822	22 237	184 197	187 568
p) Türkei	11 545	217 403	239 377	2 746	51 707	56 922	40 383	276 393	404 663	9 654	66 015	96 698
C. Sonstige Verrechnungs- länder	164 852	1 335 517	1 565 585	39 204	317 753	372 441	205 322	1 605 335	1 784 509	49 078	388 541	426 445
a) Mittel- und Südamerika	69 048	472 785	673 406	16 425	112 470	160 168	92 286	702 086	834 967	22 051	167 746	199 563
Mexiko ²⁾	—	—	57 240	—	—	13 615	—	—	24 254	—	—	5 836
Argentinien	9 438	40 905	149 700	2 243	9 737	35 608	28 451	256 901	178 597	6 780	61 311	42 607
Brasilien	34 724	223 033	223 368	8 259	53 048	53 121	30 887	222 889	476 336	7 374	53 175	113 719
Chile	7 787	60 067	73 971	1 653	14 294	17 590	11 249	62 217	51 178	2 705	14 878	12 290
Kolumbien	5 439	55 686	78 820	1 293	13 244	18 750	10 710	84 123	48 437	2 573	20 182	11 606
Ecuador	3 127	14 868	7 974	744	3 535	1 895	2 294	12 446	8 786	540	2 977	2 088
Paraguay	1 416	4 547	3 693	337	1 082	883	1 422	7 503	10 216	341	1 780	2 469
Uruguay	7 115	73 659	78 640	1 696	17 530	18 706	7 273	56 007	37 163	1 738	13 443	8 948
b) Osteuropa	59 470	379 739	543 286	14 145	90 856	129 257	41 261	380 489	594 757	9 849	90 791	142 044
Bulgarien	509	6 768	3 330	121	1 615	795	497	6 401	425	119	1 532	102
Finnland	27 593	142 794	194 380	6 566	33 965	46 232	12 386	99 306	278 292	2 954	23 670	66 526
Jugoslawien	14 234	117 327	225 954	3 387	27 918	53 756	16 724	194 698	211 599	3 996	46 460	50 480
Polen ³⁾	7 979	45 021	42 292	1 897	10 705	10 064	5 211	28 543	36 647	1 241	6 801	8 734
Tschechoslow.	5 305	40 540	31 576	1 261	9 656	7 520	1 457	13 664	25 283	347	3 257	6 043
Ungarn	3 850	27 280	45 754	913	6 497	10 890	4 986	37 877	42 511	1 192	9 071	10 159
c) Orient	11 044	135 875	111 294	2 623	32 328	26 468	29 819	217 923	155 611	7 130	52 131	37 251
Ägypten	5 173	66 476	73 994	1 228	15 804	17 601	22 000	147 049	96 593	5 252	35 218	23 112
Iran	5 871	69 399	37 300	1 395	16 524	8 867	7 819	70 874	59 018	1 878	16 913	14 139
d) Sonstige	25 292	347 147	237 599	6 011	82 599	56 548	41 956	304 837	199 174	10 048	72 873	47 587
Spanien	14 633	256 910	175 001	3 478	61 121	41 649	28 600	210 776	153 668	6 850	50 389	36 712
Japan	10 659	90 237	62 598	2 533	21 478	14 899	13 356	94 061	45 506	3 198	22 484	10 875
D. Nicht ermittelte Länder und Eismeergebiete	1 368	14 298	—	325	3 402	—	13 832	31 401	19 711	3 298	7 485	4 698
Nicht erm. Ldr.	—	—	—	—	—	—	—	—	—	—	—	—
Schiffsbedarf	1 368	14 298	—	325	3 402	—	13 832	31 393	19 711	3 298	7 484	4 698
Insgesamt:	1 243 670	10 161 438	10 328 775	295 914	2 417 875	2 457 895	1 498 767	11 534 065	10 893 717	357 753	2 753 405	2 601 840
davon: durch eigene Mittel	1 228 506	10 001 907	10 039 372	292 308	2 379 925	2 389 062						
„ fremde Mittel	15 164	159 531	289 403	3 606	37 950	68 833						

1) Siehe Fußnote Seite 27. — 2) Mexiko ab Juni 1952 unter „Freie-Dollar-Länder“ nachgewiesen. — 3) Siehe hierzu Vorbemerkungen Ziffer 7 Abs. 2.

G. Ein- und Ausfuhr (Spezialhandel, reiner Warenverkehr)
nach Warengruppen und -untergruppen der Ernährungswirtschaft und der Gewerblichen Wirtschaft

Warenbenennung		Einfuhr							
		July 1953	August 1953	Jan./Aug. 1953	Jan./Aug. 1952	July 1953	August 1953	Jan./Aug. 1953	Jan./Aug. 1952
		Mengen in dz = 100 kg				Werte in 1000 DM			
I	ERNÄHRUNGSWIRTSCHAFT (Nahrungs-, Genuß-, Futtermittel)	1) 6 972 576	1) 6 117 248	1) 64 212 237	1) 56 184 541	461 178	422 030	3 642 792	3 883 796
IA	Lebende Tiere	1) 99 681	1) 148 308	1) 900 859	1) 672 391	13 958	22 137	122 343	106 008
1	Pferde	St. 20	St. 21	St. 249	St. 402	33	22	326	627
2	Rindvieh	2) 66 055	2) 87 313	2) 685 763	2) 664 024	8 224	10 905	84 718	103 224
3	Schweine	3) 33 376	3) 61 929	3) 213 811	3) 6 453	5 485	11 068	36 068	1 165
4	Sonstige lebende Tiere	250	66	1 285	1 914	216	142	1 231	992
IB	Nahrungsmittel tierischen Ursprungs	424 759	457 807	4 001 756	3 881 224	66 348	71 537	590 003	584 232
1	Milch	1 721	3 206	16 326	3 740	68	319	1 453	300
2	Butter	2 760	4 890	42 528	12 249	1 121	1 823	18 285	5 497
3	Käse	62 057	60 208	354 407	277 356	12 980	12 858	79 063	67 446
4	Fleisch und Fleischwaren	51 441	63 737	467 190	298 479	8 282	12 071	84 423	65 259
5	Därme	11 376	11 108	83 959	84 671	4 380	4 344	35 851	47 619
6	Fische und Fischzubereitungen	34 428	27 409	692 486	682 403	4 251	3 894	45 108	40 621
7	Walöl zur Ernährung	104 090	109 933	761 336	330 401	8 690	8 991	65 704	30 643
8	Schmalz, Talg u. a. tierische Öle und Fette zur Ernährung	52 871	94 601	541 735	417 296	5 520	9 194	54 195	62 746
9	Eier, Eiweiß, Eigelb	71 180	49 486	630 479	541 093	18 670	15 721	177 635	158 825
10	Honig	13 941	12 930	99 633	81 464	1 388	1 322	10 485	8 832
11	Fischmehl u. dgl.	18 894	19 799	311 677	302 072	996	1 000	17 801	16 444
IC	Nahrungsmittel pflanzlichen Ursprungs	6 206 397	5 286 665	47 389 124	50 888 716	314 134	266 161	2 446 190	2 845 549
1	Weizen	1 864 051	2 070 598	13 866 844	12 673 441	69 714	71 374	496 831	479 163
2	Roggen	11 462	39	1 274 466	2 765 361	449	2	47 987	135 920
3	Gerste	1 130 582	—	6 082 486	5 833 516	38 475	—	212 062	278 564
4	Hafer	—	—	—	1 008 349	—	—	—	44 312
5	Mais	170 174	148 454	2 552 922	6 330 546	5 726	4 907	87 249	282 539
6	Sonstiges Getreide	146 647	183 827	737 415	1 471 969	4 697	5 945	23 995	71 584
7	Reis	44 439	102 105	823 688	422 618	4 004	9 275	72 968	29 508
8	Müllereierzeugnisse	239	1 386	4 976	261 307	15	39	220	12 707
9	Malz	34 805	29 344	219 493	314 863	2 228	1 832	14 304	22 936
10	Nichtöhlhaltige Samereien	30 854	23 208	228 807	149 719	1 969	1 517	25 930	18 344
11	Hülsenfrüchte zur Ernährung	37 699	39 680	486 861	410 205	3 342	3 368	43 486	35 352
12	Hülsenfrüchte zur Viehfütterung	3 809	4 284	38 205	16 111	172	186	1 731	1 204
13	Grün- und Rohfutter	20 394	28 673	243 901	165 373	320	616	3 087	1 250
14	Kartoffeln	3 288	10 300	732 528	713 144	79	233	16 260	15 770
15	Andere Hackfrüchte	1 794	359	44 506	57 254	55	10	705	981
16	Gemüse und sonstige Küchen- gewächse	777 277	291 124	3 405 905	3 083 852	33 317	10 973	170 083	145 162
17	Obst, außer Südfrüchten	519 546	651 279	2 336 649	1 920 524	31 831	37 377	143 826	114 100
18	Südfrüchte	519 027	260 561	5 132 095	3 869 430	35 459	20 193	307 161	272 459
19	Gemüse- und Obstkonserven, Fruchtsäfte u. dgl.	57 862	39 440	254 034	161 652	4 800	3 607	24 066	15 508
20	Kakao, roh	64 430	49 046	429 775	393 050	19 225	14 894	132 095	134 112
21	Kakaoerzeugnisse	6 218	5 214	50 293	39 502	1 898	1 635	16 161	13 880
22	Gewürze	3 402	3 761	29 671	32 891	1 954	2 145	16 423	15 775
23	Zucker	198 275	686 794	1 917 271	3 194 813	9 363	29 310	84 025	212 754
24	Ölfrüchte zur Ernährung	344 269	306 480	3 998 658	2 770 501	24 627	20 241	270 849	206 441
25	Pflanzliche Öle und Fette zur Ernährung	123 825	155 659	1 349 113	1 553 660	15 234	17 220	165 089	220 403
26	Margarine und ähnliche Speise- fette	486	231	47 973	5 575	72	31	4 152	888
27	Ölkuchen	56 340	165 935	876 307	1 156 448	1 932	5 637	31 142	43 346
28	Kleie	—	—	181	—	—	—	6	—
29	Sonstige Abfallerzeugnisse zur Viehfütterung	1 040	363	26 313	3 476	26	16	739	111
30	Sonstige pflanzliche Nahrungs- mittel	34 163	28 521	188 788	109 566	3 151	3 578	33 558	20 496
ID	Genußmittel	241 739	223 968	1 929 498	1 602 210	66 740	62 195	484 256	428 007
1	Hopfen	489	266	7 992	936	348	180	6 754	560
2	Kaffee	50 850	54 748	391 587	341 784	28 674	31 345	222 055	192 001
3	Tee	1 983	1 777	18 857	17 027	998	889	9 545	8 626
4	Rohtabak	56 487	44 505	343 869	323 078	28 899	22 489	175 223	161 266
5	Tabakerzeugnisse	65	105	607	1 367	41	104	385	2 875
6	Bier	1 473	1 600	10 965	8 322	47	51	350	261
7	Branntwein	466	512	103 447	5 081	202	199	7 081	2 311
8	Wein	129 946	120 455	1 052 174	904 615	7 531	6 938	62 863	60 107
II	GEWERBLICHE WIRTSCHAFT ..	1) 33 995 447	1) 35 827 188	1) 265 695 459	1) 267 318 920	822 512	821 640	6 518 646	6 444 979
IIA	Rohstoffe	29 248 420	29 155 712	228 278 848	241 272 587	427 740	405 609	3 464 065	3 800 301
1	Abfallseide, Seidengehäuse	187	613	2 094	1 073	695	846	6 188	3 732
2	Zellwolle, synthetische Fasern und Abfälle von Chemiefasern	6 572	5 106	36 243	40 784	1 686	1 304	10 873	14 372
3	Wolle und andere Tierhaare, roh und bearb., Reißwolle	83 273	71 513	803 403	417 025	57 720	47 259	558 619	314 505
4	Baumwolle, roh u. bearb., Reiß- baumwolle, Abfälle	226 608	191 470	1 915 732	1 626 920	70 496	61 850	581 231	671 013
5	Flachs, Hanf, Jute, Hartfasern u. sonst. pflanzl. Spinnstoffe ...	95 298	136 855	971 886	910 634	9 349	13 809	101 810	170 183
6	Abfälle von Gespinstwaren, Lumpen	13 501	11 583	150 268	90 231	1 358	1 080	11 251	7 853
7	Felle zu Pelzwerk, roh	1 392	1 699	14 810	22 434	5 851	5 368	52 332	51 077
8	Andere Felle und Häute	71 362	62 572	535 646	508 291	22 023	18 901	154 211	158 436
9	Bettfedern	5 611	5 623	40 046	33 292	5 355	4 729	36 356	27 357
10	Holz zu Holzmasse	423 309	766 687	1 940 010	3 470 568	7 561	11 777	33 350	59 901

1) Außerdem Pferde in nachstehend genannter Stückzahl. — 2) Juli 1953: 12 714 Stück; August 1953: 16 804 Stück; Jan./August 1953: 129 881 Stück; Jan./August 1952: 130 477 Stück. — 3) Juli 1953: 24 689 Stück; August 1953: 47 994 Stück; Jan./August 1953: 165 261 Stück; Jan./August 1952: 5414 Stück. — 4) Außerdem Wasserfahrzeuge in nachstehend genannter Stückzahl.

noch: G. Ein- und Ausfuhr (Spezialhandel, reiner Warenverkehr)
nach Warengruppen und -untergruppen der Ernährungswirtschaft und der Gewerblichen Wirtschaft

Warenbenennung		Einfuhr							
		Juli 1953	August 1953	Jan./Aug. 1953	Jan./Aug. 1952	Juli 1953	August 1953	Jan./Aug. 1953	Jan./Aug. 1952
		Mengen in dz = 100 kg				Werte in 1000 DM			
11	Bau- und Nutzholz (Rundholz) ..	684 233	745 587	4 203 755	5 180 850	12 588	12 732	79 053	114 094
12	Gerbhölzer und -rinden	21 019	23 981	189 726	104 944	596	651	5 967	3 462
13	Kautschuk, Guttapercha, Balata ..	105 678	85 743	807 694	669 613	21 244	17 186	176 991	213 398
14	Harze, Kopal, Schellack	7 845	6 078	59 320	56 378	1 159	908	8 040	10 621
15	Ölfrüchte (zu techn. Ölen)	19 321	12 889	138 650	125 517	1 277	893	10 666	12 903
16	Steinkohlen einschl. Preßkohlen ..	6 966 551	6 967 919	62 012 619	83 016 680	38 953	38 629	347 028	612 656
17	Braunkohlen einschl. Preßkohlen ..	392 623	439 504	3 661 033	3 445 218	1 216	1 359	10 893	11 775
18	Erdöl und Teer, roh ¹⁾	4 565 825	4 292 409	28 613 234	23 614 899	42 719	40 781	290 627	275 690
19	Eisenerze	8 946 675	8 613 875	70 545 218	60 893 565	55 408	53 641	441 111	363 158
20	Eisen-, manganhaltige Abbrände, Schlacken u. dgl.	1 598 108	992 690	12 350 785	14 475 982	5 695	3 612	45 261	58 000
21	Manganerze	327 941	527 031	2 657 022	1 211 406	7 231	12 321	55 845	23 756
22	Kupfererze und kupferhaltige Kiesabbrände	785 423	969 153	6 814 920	8 395 775	5 487	11 042	70 960	115 320
23	Bleierze	56 155	19 821	307 678	337 480	4 034	1 094	19 727	36 228
24	Zinkerze	17 659	74 043	395 180	660 897	680	1 426	11 893	36 745
25	Chromerze	65 075	39 952	599 959	725 780	1 414	633	11 445	12 658
26	Nickelerze	3 742	6 430	12 315	1 686	—	—	2 317	2 260
27	Schwefelkies	321 299	436 184	5 360 387	7 403 634	2 450	4 395	46 447	66 421
28	Sonstige Erze und Metallaschen ..	126 967	84 268	619 170	788 539	5 309	1 912	23 996	63 094
29	Bauxit, Kryolith	936 509	1 381 702	5 919 177	7 790 129	4 583	6 717	30 556	46 123
30	Speise- und Industriesalz	8	9	17	—	1	1	2	—
31	Kaliohsalze	—	—	—	—	—	—	—	—
32	Sonstige Steine und Erden	1 686 037	1 448 569	11 019 519	7 308 614	8 956	8 876	63 921	64 131
33	Rohphosphate	359 837	492 309	3 543 985	5 402 686	2 380	3 052	22 889	39 306
34	Sonstige Rohstoffe für chemische Erzeugnisse	114 564	60 135	633 963	554 874	3 926	2 222	21 716	26 526
35	Sonstige Rohstoffe, auch Abfälle ..	207 210	188 140	1 504 269	1 945 510	16 654	14 603	120 493	113 548
IIB	Halbwaren	8 541 488	5 481 844	26 420 987	21 430 952	197 100	236 821	1 478 270	1 445 389
1	Rohseide und Seidengespinste ..	502	412	5 235	3 688	2 569	2 068	25 954	16 953
2	Reyon (Kunstseide), synthetische Fäden, auch gezwirnt	7 918	7 461	52 582	31 308	5 794	5 410	39 650	25 572
	Gespinnste aus:								
3	Zellwolle u. synthet. Fasern ...	4 402	4 249	37 326	2 377	1 710	1 682	14 927	1 600
4	Wolle und anderen Tierhaaren ..	10 735	8 491	67 617	25 968	18 813	15 087	120 164	44 603
5	Baumwolle	3 686	3 701	26 169	27 392	3 121	2 966	22 608	23 784
6	Flachs, Hanf, Jute, Hartfasern u. dgl.	3 207	3 036	24 624	69 518	1 361	1 359	11 228	16 123
7	Bau- und Nutzholz (Schnittholz) ..	1 075 384	891 538	6 188 989	5 265 323	33 486	29 078	180 716	182 464
8	Holzmasse, Zellstoff	257 974	305 467	2 009 712	1 823 940	12 445	14 901	104 653	204 563
9	Kautschuk, bearbeitet	43	49	426	372	59	72	674	556
10	Glasmasse, Rohglas	504	196	5 614	12 947	96	86	763	1 498
11	Zement	7 875	23 523	62 022	11 309	58	110	403	121
12	Sonstige mineralische Baustoffe u. dgl.	150 748	157 841	1 027 683	581 647	2 285	2 216	20 457	17 212
13	Roheisen	150 037	83 258	374 107	1 399 423	3 777	2 130	10 376	37 511
14	Alteisen (Schrott)	68 957	127 512	1 222 917	221 805	1 602	3 354	29 065	5 426
15	Ferrolegierungen	7 593	21 054	77 322	225 893	528	1 712	8 797	25 528
16	Eisenhalbzeug	80 817	61 359	1 177 610	567 181	3 563	3 124	51 512	27 167
	NE-Metalle, roh, auch Legierun- gen u. Almetalle:								
17	Aluminium	30 087	26 088	132 070	45 486	5 849	4 908	25 808	7 993
18	Kupfer	116 687	153 985	825 267	699 858	30 538	38 993	228 793	249 413
19	Nickel	6 831	5 602	45 709	29 210	3 504	2 550	23 019	14 798
20	Blei	10 750	44 188	92 513	14 008	1 066	4 906	2 614	2 614
21	Zinn	4 936	6 436	35 440	43 179	3 899	4 535	32 322	47 533
22	Zink	11 498	29 525	92 259	144 789	1 110	2 815	9 295	36 031
23	Sonstige unedle Metalle	9 748	2 766	49 103	19 218	4 126	1 512	21 622	11 395
24	Paraffin, Stearin, Wachse	4 490	3 171	39 870	21 812	620	569	5 470	3 768
25	Sonstige technische Fette und Öle ..	222 445	182 579	1 438 369	750 036	17 447	14 732	123 291	100 829
26	Koks	213 544	145 640	1 972 435	1 467 711	1 065	634	10 966	10 404
27	Rückstände der Erdöl- u. Stein- kohlenteeerdestillation	4 654	10 024	258 463	44 336	72	149	3 928	681
28	Kraftstoffe und Schmieröle ¹⁾ ..	590 031	2 459 495	5 856 909	3 648 559	9 444	42 232	105 529	66 290
29	Teerdestillationserzeugnisse ¹⁾ ..	30 210	61 524	310 996	218 329	1 447	2 781	15 250	11 748
30	Chlorkalium, schwefelsaures Kali, Kalimagnesia	—	—	—	204	—	—	—	4
31	Thomasphosphatmehl	226 417	435 133	864 606	1 874 116	1 177	2 308	5 211	17 336
32	Sonstige Phosphordüngemittel ..	150	—	5 884	3 829	2	—	163	137
33	Stickstoffdüngemittel	—	1	5 287	35	—	1	167	2
34	Gerbstoffauszüge	13 127	10 687	100 539	76 611	1 233	987	9 195	7 417
35	Sonstige chemische Halbwaren ..	106 303	88 592	982 352	1 008 601	5 825	5 825	46 804	52 263
36	Sonstige Halbwaren	109 199	116 461	952 961	1 050 934	17 155	21 129	157 030	174 002
IIC	Fertigwaren	2 120 558	990 432	11 000 624	4 615 431	197 672	178 110	1 578 311	1 199 389
IICa	a) Vorerzeugnisse	1 078 673	871 712	10 081 061	3 910 351	110 271	100 107	932 407	683 088
	Gewebe, Gewirke u. dgl. aus:								
1	Seide, Reyon (Kunstseide) und synthetischen Fäden	1 067	486	6 820	4 641	3 289	2 109	27 054	20 985
2	Zellwolle u. synthet. Fasern ...	1 912	2 594	20 282	13 307	1 967	2 479	18 157	12 492
3	Wolle und anderen Tierhaaren ..	9 531	11 274	50 248	30 216	16 538	20 495	107 678	69 934
4	Baumwolle	6 439	6 530	54 601	28 001	10 020	9 529	88 416	55 225
5	Flachs, Hanf, Jute, Hartfasern u. dgl.	970	732	9 156	1 633	333	389	3 715	1 561
6	Leder	3 775	4 116	32 025	25 253	5 800	5 637	49 525	35 811
7	Felle zu Pelzwerk, bearbeitet ...	164	203	1 182	1 121	822	938	5 204	6 199
8	Papier und Pappe	200 309	205 983	1 492 714	980 342	11 626	11 762	87 388	90 616
9	Furniere, Sperrholz, Faßholz u. dgl.	40 173	20 400	221 118	154 754	3 170	2 359	20 404	19 030
10	Steinzeug-, Ton- und Porzellan- erzeugnisse	10 944	11 569	58 103	29 935	357	466	2 357	1 273
11	Glas	375	2 320	16 068	1 603	193	358	2 369	1 084
12	Chemisch hergestellte Kunststoffe ..	15 636	15 020	99 197	62 123	5 697	5 346	36 924	26 238
13	Teerfarbstoffe	1 618	1 096	10 188	4 718	2 335	1 535	14 547	7 451

1) Siehe Vorbemerkungen, Ziffer 2, letzter Absatz. — 2) Außerdem Wasserfahrzeuge in nachstehend genannter Stückzahl.

noch: G. Ein- und Ausfuhr (Spezialhandel, reiner Warenverkehr)
nach Warengruppen und -untergruppen der Ernährungswirtschaft und der Gewerblichen Wirtschaft

Warenbenennung		Einfuhr							
		Jul	August	Jan./Aug.	Jan./Aug.	Jul	August	Jan./Aug.	Jan./Aug.
		1953	1953	1953	1952	1953	1953	1953	1952
		Mengen in dz = 100 kg				Werte in 1000 DM			
14	Sonstige Farben, Lacke und Kitten	7 495	6 241	39 293	4 263	1 247	840	5 259	1 589
15	Leim und Gelatine	9 065	4 301	49 046	33 232	741	397	4 152	3 345
16	Sprengstoffe, Schießbedarf, Zündwaren	98	77	622	781	116	131	913	1 131
17	Sonst. chemische Vorerzeugnisse	27 631	18 341	200 147	213 297	8 076	5 724	53 309	57 762
18	Gußröhren	37 440	34 084	280 398	266 481	1 722	1 504	12 836	11 962
19	Stahlröhren	251	763	23 519	58 499	62	105	2 690	6 263
20	Stab- und Formeisen	329 235	241 346	3 565 793	997 209	14 367	10 126	167 737	58 487
21	Blech aus Eisen	226 631	181 442	2 254 809	357 991	13 717	10 974	141 354	30 608
22	Draht aus Eisen	137 353	91 068	1 163 492	508 101	5 064	3 521	49 029	32 934
23	Eisenbahnoberbaumaterial	4 929	2 818	307 152	18 889	216	108	12 988	1 090
24	Schmiedbarer Guß, Schmiedestücke	2 007	890	13 107	15 777	323	185	1 495	1 522
25	Stangen, Bleche, Draht usw. aus:								
26	Kupfer, Kupferlegierungen	335	187	2 758	66 147	141	110	1 262	33 080
27	Aluminium, Aluminiumlegierungen	2 000	4 318	9 975	4 671	662	1 132	3 041	1 560
28	Sonstigen unedlen Metallen	274	495	1 008	2 294	251	297	1 793	2 734
29	Edelmetallen	0	0	2	13	12	51	245	993
HCb	Sonstige Vorerzeugnisse	2 016	3 038	18 238	25 059	1 407	1 500	10 566	10 127
b)	Enderzeugnisse	130 885	118 720	999 563	705 889	87 401	79 803	645 904	598 253
1	Strick-, Wirkwaren u. dgl. aus:								
2	Seide oder Chemiefasern	245	100	1 144	4 361	984	641	5 653	19 069
3	Wolle und anderen Tierhaaren	234	368	1 286	1 063	1 032	1 953	8 225	6 027
4	Baumwolle	1 079	678	8 710	7 080	2 242	1 726	22 823	17 410
5	Sonstige Kleidung u. dgl. aus:								
6	Seide oder Chemiefasern	200	73	977	356	1 147	778	10 121	4 038
7	Wolle und anderen Tierhaaren	323	914	3 079	2 141	1 481	4 301	16 024	11 191
8	Baumwolle	371	182	2 554	1 052	739	449	5 482	2 929
9	Flachs, Hanf, Jute, Hartfasern u. dgl.	58	34	390	285	273	164	2 603	1 433
10	Hüte	437	500	3 746	4 259	1 469	1 741	13 622	15 339
11	Sonstige Spinnstoffwaren	8 877	6 787	70 469	4 038	1 199	936	8 895	2 915
12	Pelzwaren	45	103	410	283	471	1 063	4 113	3 080
13	Schuhe aus Leder	144	218	1 492	1 315	510	953	5 778	5 094
14	Andere Lederwaren	179	222	1 679	1 039	769	891	7 152	4 216
15	Papierwaren	861	1 148	7 676	8 732	429	281	2 170	2 194
16	Bücher, Karten, Noten, Bilder	5 598	6 344	38 044	32 976	3 449	4 358	26 881	22 699
17	Holzwaren	6 005	6 442	135 598	66 701	1 319	1 232	15 292	10 384
18	Kautschukwaren	6 483	7 362	47 879	38 323	915	1 192	7 521	5 531
19	Steinwaren	3 964	2 255	18 179	18 868	117	76	620	710
20	Steinzeug-, Ton-, Steingut- und Porzellanwaren	1 322	1 015	9 495	5 399	300	199	1 730	1 489
21	Glaswaren	4 195	7 318	28 679	27 459	448	591	3 325	2 903
22	Messerschmiedwaren	65	36	360	503	271	140	1 028	2 023
23	Werkzeuge und landwirtschaftliche Geräte	517	186	2 478	2 093	660	347	4 522	4 427
24	Sonstige Eisenwaren	10 428	8 442	60 849	34 846	2 264	2 028	12 687	8 039
25	Waren aus Kupfer und Kupferlegierungen	44	25	323	419	91	51	655	977
26	Edelmetall-, vergoldete und versilberte Waren	2	2	13	19	47	32	328	914
27	Sonstige Waren aus unedlen Metallen	478	800	5 241	7 541	430	472	3 646	3 813
28	Werkzeugmaschinen (einschl. Walzwerksanlagen)	7 085	6 889	51 646	30 543	6 071	4 169	39 555	25 803
29	Masch. f. d. Spinnstoff-, Leder- und Lederwarenindustrie	11 783	9 705	82 006	82 800	8 235	6 741	58 498	50 520
30	Landwirtschaftliche Maschinen	3 028	1 447	17 817	20 480	1 313	798	7 881	12 807
31	Dampflokomotiven	—	—	237	—	—	—	28	—
32	Kraftmaschinen	1 619	1 161	19 137	8 283	1 276	1 006	12 388	5 783
33	Pumpen, Druckluftmaschinen u. dgl.	1 905	1 837	12 853	13 540	1 574	1 285	10 597	10 073
34	Fördermittel	543	1 397	13 589	9 670	381	810	5 216	4 369
35	Papier- und Druckmaschinen	1 891	787	9 834	9 464	1 082	819	6 717	5 841
36	Büromaschinen	976	844	8 535	7 314	3 560	3 531	29 953	24 085
37	Maschinen für die Nahrungs- und Genußmittelindustrie	670	730	6 132	8 466	561	463	4 826	5 333
38	Sonstige Maschinen	9 195	9 248	64 878	62 708	5 633	6 008	43 549	39 428
39	Wasserfahrzeuge	1 425	800	5 083	81	2 229	904	18 169	75 916
40	Kraftfahrzeuge, Luftfahrzeuge	16 558	9 621	74 969	68 634	8 753	5 248	39 991	35 181
41	Fahrräder	479	161	3 375	2 536	417	155	2 979	2 507
42	Sonstige Fahrzeuge	4 485	1 383	14 759	7 365	782	357	2 978	2 016
43	Elektrotechnische Erzeugnisse (auch elektrische Maschinen)	8 196	4 208	63 247	39 304	8 805	6 155	59 518	48 356
44	Uhren	29	22	179	184	2 567	1 629	15 116	17 957
45	Feinmechanische und optische Erzeugnisse	475	233	2 665	1 524	1 980	1 345	12 782	8 360
46	Waren aus Wachs oder Fetten; Seifen	139	92	650	854	60	73	437	399
47	Waren aus Zellhorn und ähnlichen Kunststoffen	294	549	1 652	352	201	258	1 861	646
48	Belichtete Filme	0	4	180	122	6	56	2 068	1 308
49	Fotochemische Erzeugnisse	314	620	3 495	3 081	719	1 209	7 335	7 193
50	Bleistifte u. chem. Bürobedarf	6	5	69	44	18	9	119	78
51	Pharmazeutische Erzeugnisse (auch unzubereitet)	1 900	2 828	13 354	10 770	4 585	3 981	32 410	27 804
52	Kosmetische Erzeugnisse	223	214	1 596	1 229	371	294	2 657	2 641
53	Sonstige chemische Erzeugnisse	6 026	11 962	72 582	38 845	1 506	3 317	20 494	12 054
54	Musikinstrumente	95	164	897	617	349	445	2 738	2 108
55	Kinderspielzeug, Christbaumschmuck	73	74	1 238	427	79	73	620	324
56	Sonstige Enderzeugnisse	744	981	7 262	4 783	1 232	1 270	12 528	8 520
Insgesamt		40 968 823	41 744 436	319 907 696	323 513 461	1 283 690	1 243 670	10 161 438	10 328 775

1) Außerdem Wasserfahrzeuge in nachstehend genannter Stückzahl. — 2) Außerdem Pferde und Wasserfahrzeuge in vorstehend genannten Stückzahlen.

noch: G. Ein- und Ausfuhr (Spezialhandel, reiner Warenverkehr)
nach Warengruppen und -untergruppen der Ernährungswirtschaft und der Gewerblichen Wirtschaft

Warenbenennung		Ausfuhr							
		Juli 1953	August 1953	Jan./Aug. 1953	Jan./Aug. 1952	Juli 1953	August 1953	Jan./Aug. 1953	Jan./Aug. 1952
		Mengen in dz = 100 kg				Werte in 1000 DM			
I	ERNAHRUNGSWIRTSCHAFT (Nahrungs-, Genuß-, Futtermittel)	1) 3 122 021	1) 2 922 452	1) 12 186 598	1) 12 812 361	26 879	30 438	281 284	256 581
IA	Lebende Tiere	1) 298	1) 582	1) 2 855	1) 2 262	1 221	1 173	11 878	13 418
1	Pferde	St. 1 598	St. 1 451	St. 16 090	St. 16 631	1 051	912	10 156	11 988
2	Rindvieh	3) 84	3) 265	3) 1 110	3) 195	14	61	309	160
3	Schweine	3) —	3) 25	3) 77	3) 377	—	14	41	159
4	Sonstige lebende Tiere	212	292	1 668	1 690	156	186	1 372	1 109
IB	Nahrungsmittel tierischen Ursprungs	29 632	25 385	285 072	316 438	9 589	9 646	74 387	74 797
1	Milch	622	—	2 257	52 361	41	—	702	8 842
2	Butter	7	1	28	15 294	4	1	15	5 564
3	Käse	2 751	3 001	21 396	22 803	1 021	1 081	7 832	8 216
4	Fleisch und Fleischwaren	11 865	12 741	91 387	76 346	6 729	7 074	49 809	37 692
5	Därme	1 422	958	9 877	11 438	267	267	2 489	1 715
6	Fische und Fischzubereitungen	10 923	8 475	131 893	133 189	1 331	1 187	12 381	11 964
7	Walöl zur Ernährung	1 000	—	1 500	—	117	—	175	—
8	Schmalz, Talg u. a. tierische Öle und Fette zur Ernährung	—	—	4 612	4 355	—	—	517	581
9	Eier, Eiweiß, Eigelb	58	60	978	643	44	35	407	217
10	Honig	2	—	4	4	1	—	2	3
11	Fischmehl u. dgl.	982	149	1 140	5	44	1	58	3
IC	Nahrungsmittel pflanzlichen Ursprungs	3 013 378	1 906 943	11 108 061	11 935 205	10 123	12 858	109 973	107 207
1	Weizen	—	27 204	172 153	85	—	1 225	7 765	6
2	Roggen	—	67	775	280	—	4	51	19
3	Gerste	337	—	1 327	1 645	26	—	89	103
4	Hafer	—	—	2 072	5 094	—	—	124	325
5	Mais	4	—	2 600	35	1	—	144	4
6	Sonstiges Getreide	—	150	440	50	—	12	36	4
7	Reis	3 497	1 997	5 494	14 703	385	218	603	1 109
8	Müllereierzeugnisse	2 765	57 462	203 642	751 716	106	3 127	10 216	44 297
9	Malz	794	205	11 347	4 213	57	16	833	406
10	Nichtöhlhaltige Sämereien	768	1 131	32 231	34 904	260	284	7 149	6 666
11	Hülsenfrüchte zur Ernährung	86	—	5 344	4 121	7	—	520	487
12	Hülsenfrüchte zur Viehfütterung	—	—	1 136	—	—	—	—	92
13	Grün- und Rohfutter	61 442	56 727	364 990	151 097	594	528	4 524	994
14	Kartoffeln	4 241	5 182	265 616	139 247	70	84	6 708	3 756
15	Andere Hackfrüchte	—	—	—	10 228	—	—	—	226
16	Gemüse und sonstige Küchen- gewächse	1 404	17 522	29 648	49 226	176	538	1 269	2 014
17	Obst, außer Südfrüchten	20 718	2 315	36 903	34 379	1 355	176	2 960	2 552
18	Südfrüchte	10	120	3 229	19 546	5	11	272	2 579
19	Gemüse- und Obstkonserven, Fruchtsäfte u. dgl.	213	1 264	4 681	2 679	32	139	558	418
20	Kakao, roh	2 200	—	5 637	107	651	—	1 709	54
21	Kakaoverzeugnisse	570	567	4 394	5 298	110	141	1 014	970
22	Gewürze	171	164	1 025	1 036	87	112	610	547
23	Zucker	131	83	1 023	940	20	26	199	134
24	Ölfrüchte zur Ernährung	146	388	3 086	8 904	16	50	697	841
25	Pflanzliche Öle und Fette zur Ernährung	868	174	38 847	11 247	151	39	8 363	2 183
26	Margarine und ähnliche Speise- fette	2 070	300	47 593	10 139	296	44	6 557	1 437
27	Ölkuchen	123 281	129 928	942 421	409 066	3 796	4 018	32 879	16 020
28	Kleie	7 785	6 100	55 930	—	219	167	1 555	—
29	Sonstige Abfallerzeugnisse zur Viehfütterung	25 917	44 439	118 647	558 152	105	334	831	9 032
30	Sonstige pflanzliche Nahrungs- mittel	2 753 960	1 553 454	8 746 966	9 705 932	1 598	1 565	11 739	9 932
ID	Genußmittel	78 715	89 542	818 602	558 456	5 946	6 761	85 046	61 161
1	Hopfen	1 042	768	21 929	23 104	1 086	709	30 259	25 135
2	Kaffee	—	791	2 609	2 570	—	609	1 701	1 680
3	Tee	199	8	259	1	89	6	116	1
4	Rohtabak	78	387	1 405	2 097	66	126	611	660
5	Tabakerzeugnisse	8	21	122	65	19	43	226	129
6	Bier	62 241	73 775	510 347	453 609	3 174	3 797	26 128	22 995
7	Branntwein	8 663	7 743	223 085	40 624	322	329	16 722	3 186
8	Wein	6 484	6 049	50 846	36 386	1 190	1 142	9 283	7 375
II	GEWERBLICHE WIRTSCHAFT ..	4) 40 536 110	4) 41 135 777	4) 287 158 406	4) 275 106 903	1 537 003	1 468 829	11 252 781	10 637 136
IIA	Rohstoffe	21 990 981	21 153 062	148 197 781	137 862 121	134 080	128 575	955 445	857 019
1	Abfallseide, Seidengehäuse	—	4	84	165	—	1	42	86
2	Zellwolle, synthetische Fasern und Abfälle von Chemiefasern	26 867	19 107	150 077	99 936	7 761	6 067	47 858	38 726
3	Wolle und andere Tierhaare, roh und bearb., Reißwolle	5 118	4 242	36 123	20 301	4 988	4 091	36 553	17 442
4	Baumwolle, roh u. bearb., Reiß- baumwolle, Abfälle	13 191	12 724	94 501	54 032	1 815	1 815	12 431	7 389
5	Flachs, Hanf, Jute, Hartfasern u. sonst. pflanzl. Spinnstoffe ...	1 544	178	6 510	3 724	157	44	1 213	815
6	Abfälle von Gespinnstwaren, Lumpen	9 289	10 197	80 179	89 131	723	918	6 615	6 176
7	Felle zu Pelzwerk, roh	93	135	1 942	2 252	173	66	7 233	4 171
8	Andere Felle und Häute	180	365	1 813	406	69	158	497	527
9	Bettfedern	409	61	1 902	2 197	583	62	2 298	4 216
10	Holz zu Holzmasse	9 643	15 183	59 658	10 710	66	111	399	68

1) Außerdem Pferde in nachstehend genannter Stückzahl. — 2) Juli 1953: 11 Stück; August 1953: 59 Stück; Jan./Aug. 1953: 216 Stück; Jan./Aug. 1952: 38 Stück. — 3) Juli 1953: — Stück; August 1953: 25 Stück; Jan./Aug. 1953: 68 Stück; Jan./Aug. 1952: 2063 Stück. — 4) Außerdem Wasserfahrzeuge in nachstehend genannter Stückzahl.

noch: G. Ein- und Ausfuhr (Spezialhandel, reiner Warenverkehr)
nach Warengruppen und -untergruppen der Ernährungswirtschaft und der Gewerblichen Wirtschaft

Warenbenennung		Ausfuhr							
		Juli 1953	August 1953	Jan./Aug. 1953	Jan./Aug. 1952	Juli 1953	August 1953	Jan./Aug. 1953	Jan./Aug. 1952
		Mengen in dz = 100 kg				Werte in 1000 DM			
11	Bau- und Nutzholz (Rundholz) ..	48 331	57 682	334 062	319 826	667	940	5 450	5 526
12	Gerbhölzer und -rinden ..	343	—	647	809	9	—	16	30
13	Kautschuk, Guttapercha, Balata ..	7 700	4 384	46 972	5 282	145	63	729	113
14	Harze, Kopale, Schellack	4 383	1 661	16 576	8 134	801	521	4 022	3 069
15	Ölfrüchte (zu techn. Ölen)	—	—	15 965	34 365	—	—	1 723	3 571
16	Steinkohlen einschl. Preßkohlen ..	13 154 050	12 813 640	91 031 360	86 206 180	94 201	91 912	666 232	608 253
17	Braunkohlen einschl. Preßkohlen ..	1 258 430	1 041 940	9 757 880	9 671 560	4 890	3 946	40 472	44 670
18	Erdöl und Teer, roh ¹⁾	5 712	3 614	21 681	83 361	47	34	204	1 030
19	Eisenerze	142 864	103 256	1 218 172	828 244	545	407	4 911	3 107
20	Eisen-, manganhaltige Abbrände, Schlacken u. dgl.	1 221 129	1 239 918	6 945 564	4 389 168	945	832	4 804	3 717
21	Manganerze	408	275	4 462	611	27	18	271	40
22	Kupfererze und kupferhaltige Kiesabbrände	—	—	127 960	—	—	—	2 654	—
23	Bleierze	—	—	—	—	—	—	—	—
24	Zinkerze	65 940	16 020	106 010	—	1 427	354	2 295	—
25	Chromerze	100	222	369	—	3	6	11	—
26	Nickelerze	—	—	—	—	—	—	—	—
27	Schwefelkies	11 000	2 000	93 795	54 231	91	14	898	426
28	Sonstige Erze und Metallaschen ..	100 020	47 668	240 443	175 895	585	285	3 900	6 462
29	Bauxit, Kryolith	—	—	—	500	—	—	—	86
30	Speise- und Industriesalz	520 045	590 166	4 295 725	4 107 284	1 190	1 284	9 728	9 884
31	Kalirohsalze	156 015	78 129	576 939	1 309 790	720	381	2 846	9 506
32	Sonstige Steine und Erden	4 991 685	4 846 091	30 895 344	28 599 719	7 395	7 555	52 673	49 663
33	Rohphosphate	—	—	—	—	—	—	—	—
34	Sonstige Rohstoffe für chemische Erzeugnisse	100 487	109 028	809 941	582 274	839	1 029	7 037	5 831
35	Sonstige Rohstoffe, auch Abfälle ..	136 005	135 172	1 225 135	1 202 054	3 218	5 661	29 430	22 419
IIB	Halbwaren	14 293 911	15 778 129	189 611 004	187 526 095	223 991	249 718	1 764 728	1 592 988
1	Rohseide und Seidengespinste ..	98	101	729	481	601	522	4 710	3 461
2	Reyon (Kunstseide), synthetische Fäden, auch gezwirnt	6 043	6 592	46 919	30 427	6 279	6 781	46 587	35 040
	Gespinnste aus:								
3	Zellwolle u. synthet. Fasern ...	1 234	1 190	10 075	5 615	1 134	916	8 794	4 692
4	Wolle und anderen Tierhaaren ..	1 988	1 758	13 040	11 191	3 768	3 322	23 907	21 435
5	Baumwolle	1 011	1 115	8 899	13 510	1 004	975	8 417	14 929
6	Flachs, Hanf, Jute, Hartfasern u. dgl.	2 574	1 059	13 791	6 513	644	305	4 332	4 440
7	Bau- und Nutzholz (Schnittholz) ..	58 137	79 753	397 064	142 882	1 788	2 304	11 347	5 684
8	Holzmasse, Zellstoff	24 192	43 524	318 690	353 359	888	1 690	12 300	26 647
9	Kautschuk, bearbeitet	3 585	3 145	25 467	17 975	1 643	1 195	10 680	6 299
10	Glasmasse, Rohglas	2 369	2 444	18 201	36 734	357	376	2 446	3 767
11	Zement	2 082 455	2 176 854	13 767 583	12 820 347	13 123	13 768	87 783	94 117
12	Sonstige mineralische Baustoffe u. dgl.	337 551	285 075	2 007 435	2 181 881	6 158	5 725	41 101	45 295
13	Roh Eisen	185 652	123 563	1 352 911	2 068 996	4 931	3 454	38 287	62 736
14	Alteisen (Schrott)	169 092	482 656	1 169 881	2 929 389	2 764	8 186	23 352	74 969
15	Ferrolegierungen	104 267	104 977	339 063	12 671	8 215	8 473	28 785	1 625
16	Eisenhalbzeug	127 296	205 263	661 994	613 927	4 178	6 542	22 243	28 851
	NE-Metalle, roh, auch Legierungen u. Altmetalle:								
17	Aluminium	25 078	57 766	190 476	43 493	5 480	12 270	41 167	10 029
18	Kupfer	40 079	35 657	378 677	279 199	12 404	11 115	122 404	87 739
19	Nickel	73	66	352	618	118	111	554	553
20	Blei	48 324	27 136	274 755	244 129	5 582	3 155	32 460	42 950
21	Zinn	1 350	1 302	12 137	9 729	747	722	9 316	8 191
22	Zink	17 399	13 121	316 029	172 555	1 616	1 213	31 567	32 608
23	Sonstige unedle Metalle	804	267	3 602	2 121	1 770	621	7 033	5 291
24	Paraffin, Stearin, Wachse	44 600	51 653	335 282	134 373	3 977	4 504	31 318	17 446
25	Sonstige technische Fette und Öle ..	8 585	8 750	61 655	13 290	1 169	866	8 028	2 294
26	Koks	7 931 390	7 338 240	63 783 710	71 134 260	65 544	60 742	533 326	569 613
	Rückstände der Erdöl- u. Steinkohlenteerdestillation ..	106 314	99 278	1 242 975	1 280 231	1 508	1 484	19 850	21 412
28	Kraftstoffe und Schmieröle ¹⁾ ..	353 396	1 401 896	4 554 267	1 669 347	1 508	20 421	63 999	31 246
29	Teerdestillationserzeugnisse ¹⁾ ..	170 923	92 398	1 180 193	791 125	2 892	1 491	21 546	18 871
30	Chlorkalium, schwefelsaures Kali, Kalimagnesia	1 160 728	1 451 115	6 426 403	3 555 950	15 036	19 847	87 332	49 582
31	Thomasphosphatmehl	70 200	68 900	262 000	1 050	651	2 484	11	11
32	Sonstige Phosphordüngemittel ..	13 413	15 329	268 662	210 665	262	241	4 031	3 792
33	Stickstoffdüngemittel	501 696	1 119 028	6 871 024	3 755 655	10 575	20 587	141 154	92 684
34	Gerbstoffauszüge	5	10	261	118	1	1	30	12
35	Sonstige chemische Halbwaren ..	573 695	446 563	3 142 875	2 493 932	19 797	16 436	126 108	99 397
36	Sonstige Halbwaren	28 315	30 576	153 925	488 357	10 693	8 606	105 950	65 298
IIC	Fertigwaren	2) 4 341 218	2) 4 284 595	2) 29 349 611	2) 29 718 687	1 178 982	1 096 036	8 532 688	8 187 131
IICa	a) Vorerzeugnisse	2 453 722	2 479 277	15 662 228	16 688 629	293 419	288 299	2 089 914	2 398 895
	Gewebe, Gewirke u. dgl. aus:								
1	Seide, Reyon (Kunstseide) und synthetischen Fäden	4 520	4 869	29 719	30 584	11 255	11 870	79 581	63 751
2	Zellwolle u. synthet. Fasern ...	12 287	10 162	71 398	35 453	13 084	10 806	81 515	50 352
3	Wolle und anderen Tierhaaren ..	2 070	2 398	13 965	8 099	5 063	5 760	33 485	22 963
4	Baumwolle	19 262	20 558	153 027	200 316	23 012	23 925	187 725	264 781
5	Flachs, Hanf, Jute, Hartfasern u. dgl.	19 728	21 482	134 375	167 338	4 419	4 461	30 590	70 044
6	Leder	2 444	3 067	19 103	13 003	5 089	5 025	37 406	23 606
7	Felle zu Pelzwerk, bearbeitet ..	36	58	387	319	561	669	5 235	3 962
8	Papier und Pappe	35 136	36 011	271 982	182 142	6 089	5 973	45 366	44 134
9	Furniere, Sperrholz, Faßholz u. dgl.	16 083	12 089	116 284	117 411	1 792	1 254	11 913	11 667
10	Steinzeug-, Ton- und Porzellan-erzeugnisse	20 527	25 291	157 649	230 409	1 680	1 645	11 275	17 446
11	Glas	49 120	38 620	299 770	210 631	3 798	3 329	24 274	19 175
12	Chemisch hergestellte Kunststoffe ..	33 622	35 013	239 181	143 401	13 378	90 950	66 812	66 812
13	Teerfarbstoffe	10 671	10 637	88 302	56 213	14 438	14 872	116 800	90 208

1) Siehe Vorbemerkungen, Ziffer 2, letzter Absatz. — 2) Außerdem Wasserfahrzeuge in nachstehend genannter Stückzahl.

noch: G. Ein- und Ausfuhr (Spezialhandel, reiner Warenverkehr)
nach Warengruppen und -untergruppen der Ernährungswirtschaft und der Gewerblichen Wirtschaft

Warenbenennung		Ausfuhr							
		Juli 1953	August 1953	Jan./Aug. 1953	Jan./Aug. 1952	Juli 1953	August 1953	Jan./Aug. 1953	Jan./Aug. 1952
		Mengen in dz = 100 kg				Werte in 1000 DM			
14	Sonstige Farben, Lacke und Kitte	52 548	48 521	347 121	267 259	6 257	5 706	44 042	41 024
15	Leim und Gelatine	12 006	13 108	85 449	42 057	2 135	2 474	15 915	8 332
16	Sprengstoffe, Schießbedarf, Zünd- waren	1 960	5 346	17 185	16 484	1 552	2 797	12 544	11 149
17	Sonst. chemische Vorerzeugnisse	365 817	430 886	3 150 606	2 220 841	43 599	45 551	336 181	289 641
18	Gußrohren	64 955	43 046	422 326	593 566	3 211	2 311	21 802	27 420
19	Stahlrohren	273 895	240 944	1 695 853	1 928 852	28 967	24 761	228 709	233 197
20	Stab- und Formeisen	732 291	733 878	3 555 975	4 589 385	36 240	35 612	209 635	340 754
21	Blech aus Eisen	262 218	348 716	1 702 130	2 777 975	20 095	25 670	133 923	252 709
22	Draht aus Eisen	202 391	160 245	1 220 769	1 236 316	10 903	8 494	72 184	105 981
23	Eisenbahnoberbaumaterial	177 915	158 671	896 229	887 273	9 817	8 095	49 485	49 577
24	Schmiedbarer Guß, Schmiede- stücke	36 482	28 398	285 603	373 768	3 682	2 873	29 043	31 897
25	Stangen, Bleche, Draht usw. aus:	20 167	18 412	142 339	142 702	7 999	6 884	57 547	84 776
26	Kupfer, Kupferlegierungen	5 150	6 764	41 531	81 906	2 356	2 708	18 115	41 530
27	Aluminium, Aluminium- legierungen	11 825	8 482	115 845	58 533	2 612	1 941	24 135	24 956
28	Sonstigen unedlen Metallen	5	3	92	231	223	182	36 745	36 745
29	Edelmetallen	8 591	13 722	78 031	74 253	10 115	9 706	77 778	68 216
II Cb	Sonstige Vorerzeugnisse	1 537 486	1 725 318	13 687 335	13 032 067	885 513	881 737	6 442 684	5 790 326
1	Strick-, Wirkwaren u. dgl. aus:								
2	Seide oder Chemiefasern	201	243	1 674	394	1 515	1 760	12 059	3 444
3	Wolle und anderen Tierhaaren	136	292	991	910	728	1 680	6 183	5 493
4	Baumwolle	599	923	5 261	1 500	1 500	2 058	12 984	3 755
5	Sonstige Kleidung u. dgl. aus:								
6	Seide oder Chemiefasern	272	465	2 448	1 750	1 014	1 637	9 668	6 666
7	Wolle und anderen Tierhaaren	127	205	611	318	679	1 351	4 091	2 216
8	Baumwolle	1 247	836	6 820	13 412	1 462	1 315	12 103	24 303
9	Flachs, Hanf, Jute, Hartfasern u. dgl.	110	108	889	606	400	360	2 933	2 020
10	Hüte	36	92	292	189	335	690	2 537	1 471
11	Sonstige Spinnstoffwaren	4 356	3 301	46 530	28 452	3 518	3 097	25 893	21 430
12	Pelzwaren	15	23	95	37	102	155	720	453
13	Schuhe aus Leder	682	735	3 537	1 220	854	1 065	6 196	2 748
14	Andere Lederwaren	865	1 006	6 815	4 957	3 074	3 700	23 042	17 693
15	Papierwaren	9 680	8 988	68 443	58 284	3 621	3 252	24 622	21 748
16	Bücher, Karten, Notcn, Bilder	8 246	11 143	71 838	49 933	7 112	8 279	60 248	47 054
17	Holzwaren	13 586	14 138	110 257	238 293	4 485	4 593	32 475	45 774
18	Kautschukwaren	16 379	16 514	123 285	95 487	8 816	8 544	68 252	58 634
19	Steinwaren	23 019	30 412	215 058	269 109	1 495	1 492	10 425	12 371
20	Steinzeug-, Ton-, Steingut- und Porzellanwaren	28 997	38 484	224 804	209 738	11 204	11 028	80 075	77 542
21	Glaswaren	45 560	55 085	344 175	362 400	9 319	8 732	66 438	60 836
22	Messerschmiedewaren	4 783	4 601	34 605	36 312	8 520	8 096	60 404	71 276
23	Werkzeuge und landwirtschaft- liche Geräte	33 779	28 632	221 323	327 020	16 205	13 425	112 587	167 565
24	Sonstige Eisenwaren	454 125	421 488	3 125 107	3 089 340	79 160	69 111	536 257	525 341
25	Waren aus Kupfer und Kupfer- legierungen	5 266	4 065	31 160	15 194	4 093	3 658	27 573	22 098
26	Edelmetall-, vergoldete und versilberte Waren	685	680	4 248	1 684	8 138	7 327	53 174	41 978
27	Sonstige Waren aus unedlen Metallen	25 934	29 938	205 837	209 500	17 609	18 013	129 427	121 177
28	Werkzeugmaschinen (einschl. Walzwerksanlagen)	110 125	101 756	840 398	916 339	63 386	54 749	499 541	476 703
29	Masch. f. d. Spinnstoff-, Leder- und Lederwarenindustrie	39 064	34 871	290 247	323 585	34 182	29 196	248 470	262 599
30	Landwirtschaftliche Maschinen	77 026	60 302	628 254	724 585	30 343	22 844	245 199	268 251
31	Dampflokomotiven	40 906	12 257	155 915	172 001	16 626	4 690	53 322	50 199
32	Kraftmaschinen	33 712	39 695	261 514	267 321	21 872	24 246	170 932	152 087
33	Pumpen, Druckluftmaschinen u. dgl.	24 869	17 493	159 887	154 565	16 063	12 710	112 018	92 059
34	Fördermittel	47 826	43 411	385 106	351 218	15 435	15 317	130 403	105 376
35	Papier- und Druckmaschinen	34 704	26 896	255 692	275 679	22 282	18 471	162 212	165 576
36	Büromaschinen	2 911	2 031	19 039	15 472	9 363	6 406	60 084	48 692
37	Maschinen für die Nahrungs- und Genußmittelindustrie	36 541	17 671	235 024	126 738	18 402	10 583	106 471	65 654
38	Sonstige Maschinen	283 835	251 341	2 012 667	1 460 465	102 977	95 635	732 625	566 787
39	Wasserfahrzeuge	St. 387	St. 336	St. 2 259	St. 1 090	17 308	23 114	170 888	103 559
40	Kraftfahrzeuge, Luftfahrzeuge	186 490	161 635	1 350 611	1 236 824	104 657	92 762	768 518	636 401
41	Fahrräder	12 971	14 048	91 225	102 669	4 771	5 602	36 510	45 909
42	Sonstige Fahrzeuge	16 154	17 521	215 411	348 703	3 863	3 898	41 757	73 306
43	Elektrotechnische Erzeugnisse (auch elektrische Maschinen)	138 604	137 187	1 037 575	886 877	99 895	98 052	748 340	667 637
44	Uhren	4 879	4 933	34 573	36 379	11 618	11 747	78 693	72 707
45	Feinmechanische und optische Erzeugnisse	7 887	6 634	56 237	54 180	38 225	31 674	281 855	254 901
46	Waren aus Wachs oder Fetten; Seifen	2 902	6 357	17 395	7 783	396	654	2 714	1 813
47	Waren aus Zellhorn und ähn- lichen Kunststoffen	2 357	2 204	16 451	12 952	4 869	4 504	35 025	26 499
48	Belichtete Filme	15	21	154	127	340	506	2 599	1 622
49	Fotochemische Erzeugnisse	2 744	2 107	16 945	11 739	3 453	3 250	22 417	15 650
50	Bleistifte u. chem. Bürobedarf	3 355	4 240	23 192	21 978	2 823	3 083	19 251	18 950
51	Pharmazeutische Erzeugnisse (auch unzubereitet)	7 063	6 221	55 217	37 932	18 598	16 218	141 570	102 199
52	Kosmetische Erzeugnisse	1 148	963	7 530	5 904	759	603	4 413	3 622
53	Sonstige chemische Erzeugnisse	69 118	58 061	531 105	359 138	9 620	7 709	77 582	54 533
54	Musikinstrumente	2 557	1 734	18 626	21 372	4 140	2 992	29 413	30 884
55	Kinderspielzeug, Christbaum- schmuck	12 235	14 943	61 467	45 028	9 091	11 899	48 457	36 959
56	Sonstige Enderzeugnisse	7 723	6 410	53 825	38 515	5 209	4 225	31 071	24 176
Insgesamt		1 43 658 131	1 43 158 229	1 289 344 996	1 287 919 264	1 583 882	1 498 767	11 534 965	10 893 717

1) Außerdem Wasserfahrzeuge in nachstehend genannter Stückzahl. — 2) Außerdem Pferde und Wasserfahrzeuge in vorstehend genannten Stückzahlen.

Hauptübersicht:

Ein- und Ausfuhr

(Spezialhandel, reiner Warenverkehr)

nach

Herstellungs- und Verbrauchsländern

August 1953

**Ein- und Ausfuhr (Spezialhandel, reiner Warenverkehr)
nach Herstellungs- und Verbrauchsländern*)**
Darstellung nach Warenuntergruppen der Ernährungswirtschaft und der Gewerblichen Wirtschaft

Nr. der Warenuntergruppe **)	Warenbenennung	August 1953		Jan./Aug. 1953		Nr. der Warenuntergruppe **)	Warenbenennung	August 1953		Jan./Aug. 1953			
		dz = 100 kg	1000 DM	dz = 100 kg	1000 DM			dz = 100 kg	1000 DM	dz = 100 kg	1000 DM		
Badische Zollausschlüsse						IICb							
Einfuhr						Ausfuhr							
— — — — —						— — — — —							
Ausfuhr						Einfuhr							
— — — — —						— — — — —							
IC 30	Sonstige pflanzl. Nahrungsmittel	—	—	5	1	1	Strick-, Wirkwaren u. dgl. aus:	—	—	—	—		
IICa 9	Furniere, Sperrholz, Faßholz u. dgl.	—	—	8	1	2	Seide oder Chemiefasern ..	0	1	0	4		
IICb 28	Landwirtschaftl. Maschinen ..	—	—	30	17	3	Wolle u. and. Tierhaaren ..	—	—	11	48		
	Insgesamt	—	—	43	19	4	Baumwolle	2	6	80	302		
Saargebiet						5	Sonst. Kleidung u. dgl. aus:	—	—	5	63		
Einfuhr						6	Wolle u. and. Tierhaaren ..	102	444	309	1 694		
— — — — —						7	Baumwolle	14	77	130	683		
IB 4	Fleisch und Fleischwaren ...	—	—	28	4	9	Flachs, Hanf, Jute, Hartfasern u. dgl.	—	—	2	28		
IC 14	Kartoffeln	—	—	300	8	11	Sonstige Spinnstoffwaren ..	—	—	0	1		
ID 1	Hopfen	—	—	2	3	12	Schuhe aus Leder	1	3	3	16		
ID 2	Kaffee	—	—	2	2	13	Andere Lederwaren	0	1	0	2		
IIA 6	Abfälle von Gespinnstwaren, Lumpen	1 082	20	6 033	177	14	Papierwaren	—	—	0	2		
9	Bettfedern	180	71	667	412	15	Bücher, Karten, Noten, Bilder	95	86	686	404		
10	Holz zu Holzmasse	2 470	21	2 470	21	16	Holzwaren	—	—	8	1		
11	Bau- und Nutzholz (Rundholz)	585	3	7 893	50	18	Kautschukwaren	308	28	319	33		
16	Steinkohlen einschl. Preßkohlen	2 924 810	16 329	22 642 470	121 791	19	Steinzeug-, Ton-, Steingut- und Porzellanwaren	162	59	977	371		
20	Eisen-, manganhaltige Abbrände, Schlacken u. dgl.	29 622	29	258 410	202	21	Glaswaren	1	2	3	8		
32	Sonstige Steirfe und Erden	150	2	5 649	52	22	Werkzeuge u. landwirtschaftliche Geräte	11	5	61	59		
34	Sonstige Rohstoffe für chem. Erzeugnisse	1 850	7	22 216	67	23	Sonstige Eisenwaren	544	128	19 541	1 727		
35	Sonstige Rohstoffe, auch Abfälle	1 600	3	6 315	55	24	Waren aus Kupfer und Kupferlegierungen	—	—	0	2		
IIB 4	Gespinnste aus:	—	—	—	—	25	Edelmetall-, vergoldete und versilberte Waren	—	—	0	2		
5	Wolle u. and. Tierhaaren ..	5	10	5	10	26	Sonst. Waren aus unedlen Metallen	1	1	5	4		
6	Baumwolle	—	—	10	9	27	Werkzeugmaschinen (einschl. Walzwerksanlagen)	145	23	1 756	600		
7	Bau- u. Nutzholz (Schnittholz)	—	—	4 288	79	28	Maschinen f. d. Spinnstoff-, Leder- und Lederwarenindustrie	—	—	10	9		
9	Kautschuk, bearbeitet	9	4	9	4	30	Landwirtschaftl. Maschinen ..	15	11	51	39		
13	Roheisen	8 267	207	34 557	890	31	Kraftmaschinen	46	21	1 875	456		
14	Alteisen (Schrott)	2 8	4	2 797	62	32	Pumpen, Druckluftmaschinen u. dgl.	158	132	2 151	1 377		
16	Eisenhalbzeug	3 181	125	30 642	1 247	33	Wördermittel	50	13	4 678	733		
17	NE-Metalle, roh, auch Legierungen u. Altmetalle:	—	—	—	—	34	Papier- u. Druckmaschinen ..	—	—	0	2		
18	Aluminium	—	—	1	1	35	Büromaschinen	—	—	0	1		
26	Kupfer	104	31	335	187	36	Maschinen f. d. Nahrungs- u. Genußmittelindustrie ..	15	6	218	103		
29	Koks	33 330	239	728 394	4 812	38	Sonstige Maschinen	522	180	3 993	882		
36	Teerdestillationserzeugnisse	14 390	647	44 185	1 776	39	Kraftfahrzeuge, Luftfahrzeuge	181	17	733	112		
IICa 1	Sonstige Halbwaren	96 165	1 659	794 462	13 828	40	Fahrräder	—	—	0	1		
1	Gewebe, Gewirke u. dgl. aus:	—	—	—	—	41	Sonstige Fahrzeuge	239	53	2 872	580		
2	Seide, Reyon (Kunstseide) und synthetischen Fäden ..	—	—	0	5	43	Elektrotechn. Erzeugnisse (auch elektr. Maschinen) ..	672	321	5 437	2 604		
3	Zellwolle u. synthet. Fasern	—	—	1	2	46	Feinmechanische u. optische Erzeugnisse	8	22	68	77		
4	Wolle u. and. Tierhaaren ..	1	1	9	15	49	Belichtete Filme	—	—	0	1		
10	Baumwolle	2	3	12	48	50	Pharmazeutische Erzeugnisse (auch unzubereitet)	—	—	4	2		
11	Steinzeug-, Ton- und Porzellanerzeugnisse	7 377	342	33 332	1 445	51	Kosmetische Erzeugnisse	0	1	0	1		
17	Glas	—	—	314	14	52	Sonstige chem. Erzeugnisse ..	—	—	51	3		
18	Sonst. chem. Vorerzeugnisse	—	—	663	83	54	Musikinstrumente	—	—	27	6		
19	Gußröhren	34 064	1 504	280 382	12 830		Sonstige Enderzeugnisse	1	1	1	1		
20	Stahlröhren	—	—	3 985	278	Insgesamt 3 342 390 30 638 26 688 677 252 734							
21	Stab- und Formeisen	118 764	4 859	1 111 242	50 748	Ausfuhr							
22	Blech aus Eisen	38 901	2 053	268 639	14 869	— — — — —							
23	Draht aus Eisen	21 298	766	279 505	10 813	IA 2	Rindvieh	28	14	90	39		
24	Eisenbahnoberbaumaterial ..	477	20	51 612	2 255	4	Sonstige lebende Tiere	10	5	10	6		
	Schmiedbarer Guß, Schmiedestücke	143	37	1 695	292	IB 1	Milch	—	—	97	63		
	Stangen, Bleche, Draht usw. aus:	—	—	—	—	3	Käse	—	—	901	310		
25	Kupfer, Kupferlegierungen ..	—	—	65	41	6	Fische u. Fischzubereitungen	97	11	1 228	156		
27	Sonstigen unedlen Metallen	—	—	3	3	IC 3	Gerste	—	—	120	8		
		—	—	—	—	4	Hafer	—	—	28	2		
		—	—	—	—	8	Müllereierzeugnisse	40	7	100	21		
		—	—	—	—	9	Malz	—	—	40	4		
		—	—	—	—	10	Nichtöhlhaltige Sämereien ..	—	—	11	41		
		—	—	—	—	11	Hülsenfrüchte z. Ernährung ..	—	—	2	1		
		—	—	—	—	14	Kartoffeln	—	—	45 616	1 262		
		—	—	—	—	16	Gemüse u. sonstige Küchen- gewächse	357	6	1 504	41		
		—	—	—	—	17	Obst, außer Südfrüchten	—	—	174	7		
		—	—	—	—	19	Gemüse- und Obstkonserven ..	—	—	—	—		
		—	—	—	—	21	Fruchtsäfte u. dgl.	127	9	859	38		
		—	—	—	—	23	Kakaerzeugnisse	12	8	144	88		
		—	—	—	—	30	Zucker	6	3	32	16		
		—	—	—	—		Sonst. pflanzliche Nahrungs- mittel	227	27	5 138	637		
		—	—	—	—	ID 1	Hopfen	—	—	365	541		
		—	—	—	—	4	Rohtabak	—	—	549	284		
		—	—	—	—	5	Tabakerzeugnisse	—	—	1	1		

*) Vgl. Innenseiten des Umschlags: Länderverzeichnis für die Außenhandelsstatistik. — **) Schlüssel siehe Anhang 4 Maiheft 1953, Seite 155.
1) 5 Stück. — 2) 17 Stück.

noch: Ein- und Ausfuhr (Spezialhandel, reiner Warenverkehr) nach Herstellungs- und Verbrauchsländern

N. der Warengruppe		Warenbenennung		August 1953		Jan./Aug. 1953		N. der Warengruppe		Warenbenennung		August 1953		Jan./Aug. 1953	
				dz = 100 kg	1000 DM	dz = 100 kg	1000 DM					dz = 100 kg	1000 DM	dz = 100 kg	1000 DM
noch: Saargebiet (Ausfuhr)															
ID								IICb							
6	Bier	865	17	8 632	178	1	Strick-, Wirkwaren u. dgl. aus:								
7	Branntwein	5	5	85	19	1	Seide oder Chemiefasern ..	18	52	129	402				
8	Wein	747	84	5 823	634	2	Wolle u. and. Tierhaaren	10	80	65	444				
						3	Baumwolle	21	42	210	435				
IIA						4	Sonst. Kleidung u. dgl. aus:								
2	Zellwolle, synthet. Fasern und	—	—	2	1	5	Seide oder Chemiefasern ..	16	33	87	275				
	Abfälle von Chemiefasern ..	—	—			6	Wolle u. and. Tierhaaren	2	7	11	44				
3	Wolle und andere Tierhaare,	—	—	38	9	7	Baumwolle	53	91	305	661				
	roh u. bearb., Reißwolle ..	—	—				Flachs, Hanf, Jute, Hart-								
4	Baumwolle, roh u. bearb.,	—	—	50	3	8	fasern u. dgl.	2	6	18	88				
	Reißbaumwolle, Abfälle ...	—	—			9	Hüte	1	5	2	16				
5	Flachs, Hanf, Jute, Hart-					11	Sonstige Spinnstoffwaren ..	37	43	820	364				
	fasern u. sonst. pflanzl.					12	Schuhe aus Leder	77	218	582	1 736				
	Spinnstoffe	48	3	561	33	13	Andere Lederwaren	6	14	90	206				
6	Abfälle von Gespinnstwaren,	—	—	209	21	14	Papierwaren	300	87	1 930	526				
	Lumpen	—	—			15	Bücher, Karten, Noten, Bilder	2 365	1 105	15 730	7 594				
11	Bau- u. Nutzholz (Rundholz)	26 886	344	155 636	2 118	16	Holzwaren	1 056	299	6 620	1 912				
16	Steinkohlen einschl. Preß-					17	Kautschukwaren	210	90	3 819	1 808				
	kohlen	575 410	4 224	4 896 470	36 240	18	Steinwaren	4 879	129	58 272	1 318				
17	Braunkohlen einschl. Preß-					19	Steinzeug-, Ton-, Steingut-								
	kohlen	60 550	250	456 040	1 966	20	und Porzellanwaren	412	131	1 947	602				
19	Eisenerze	49 076	217	355 598	2 011	21	Glaswaren	22	15	499	232				
20	Eisen-, manganhaltige Ab-					22	Messerschmiedewaren	5	9	51	114				
	brände, Schlacken u. dgl. ..	178	5	1 104	42	23	Werkzeugen u. landwirtschaft-								
30	Speise- und Industriesalz ...	300	1	300	1	24	liche Geräte	51	52	911	739				
32	Sonstige Steine und Erden ..	179 767	731	1 401 082	6 353	25	Sonstige Eisenwaren	2 001	424	12 498	3 881				
34	Sonstige Rohstoffe f. chem.					26	Waren aus Kupfer u. Kup-								
	Erzeugnisse	100	2	570	14	27	ferlegierungen	11	18	106	114				
35	Sonstige Rohstoffe, auch Ab-					28	Edelmetall-, vergoldete und								
	fälle	2 816	256	15 631	1 413	29	versilberte Waren	1	9	12	100				
						30	Sonstige Waren aus unedlen								
IIB						31	Metallen	74	77	1 423	850				
1	Rohseide u. Seidengespinste	—	—	0	8	32	Werkzeugmaschinen (einschl.								
2	Reyon (Kunstseide), synthet.					33	Walzwerksanlagen)	5 441	1 345	37 214	9 938				
	Fäden, auch gezwirnt	3	4	27	34	34	Maschinen f. d. Spinnstoff-,								
	Gespinnste aus:					35	Leder- und Lederwaren-								
3	Zellwolle u. synthet. Fasern	3	3	24	20	36	industrie	153	126	772	686				
4	Wolle u. and. Tierhaaren	—	—	42	89	37	Landwirtschaftl. Maschinen ..	169	59	1 339	650				
5	Baumwolle	5	5	64	94	38	Kraftmaschinen	199	225	2 637	2 543				
6	Flachs, Hanf, Jute, Hart-					39	Pumpen, Druckluftmaschinen								
	fasern u. dgl.	—	—	3	8	40	u. dgl.	347	239	3 738	3 266				
9	Kautschuk, bearbeitet	0	1	21	15	41	Fördermittel	880	351	7 721	4 076				
10	Glasmasse, Rohglas	—	—	287	8	42	Papier- u. Druckmaschinen	79	54	459	270				
11	Zement	917	6	9 122	93	43	Büromaschinen	36	165	196	747				
12	Sonstige mineralische Bau-					44	Maschinen f. d. Nahrungs-								
	stoffe u. dgl.	42 557	637	299 101	4 391	45	und Genußmittelindustrie.	79	62	847	604				
13	Roheisen	19 625	578	67 665	1 935	46	Sonstige Maschinen	1 723	1 148	21 946	12 491				
15	Ferrolegierungen	—	—	3	1	47	Wasserfahrzeuge	—	—	St. 3	1				
16	Eisenhalbzeug	—	—	1	1	48	Kraftfahrzeuge, Luftfahr-								
	NE-Metalle, roh, auch Legie-					49	zeuge	1 562	1 127	4 989	3 632				
	rungen u. Altmetalle:					50	Fahrräder	243	99	1 379	600				
17	Aluminium	—	—	20	5	51	Sonstige Fahrzeuge	55	22	2 746	668				
22	Zink	—	—	1 778	172	52	Elektrotechn. Erzeugnisse								
24	Paraffin, Stearin, Wachse ..	34	8	410	121	53	(auch elektr. Maschinen) ..	2 109	1 496	26 611	18 271				
25	Sonst. technische Fette und					54	Uhren	0	4	36	92				
	Öle	—	—	10	3		Feinmechanische u. optische								
26	Koks	12 080	118	86 350	827		Erzeugnisse	139	250	479	1 148				
27	Rückstände der Erdöl- und						Waren aus Wachs od. Fetten;								
	Steinkohlenteerdestillation ..	—	—	16	1		Seifen	2	2	70	28				
28	Kraftstoffe u. Schmieröle ...	307	14	1 089	69		Waren aus Zellhorn u. ähnl.								
35	Sonst. chemische Halbwaren	2 126	39	21 689	187		Kunststoffen	7	12	76	120				
36	Sonstige Halbwaren	—	—	317	18		Belichtete Filme	4	25	24	197				
							Fotochemische Erzeugnisse ..	10	11	30	37				
IIc							Bleistifte und chem. Büro-								
							bedarf	38	22	258	136				
1	Gewebe, Gewirke u. dgl. aus:						Pharmazeutische Erzeugnisse								
	Seide, Reyon (Kunstseide)						(auch unzubereitet)	13	17	261	250				
	und synthetischen Fäden ..	1	7	105	253		Kosmetische Erzeugnisse ...	81	57	301	233				
2	Zellwolle u. synthet. Fasern	40	51	256	362		Sonst. chem. Erzeugnisse ...	449	45	8 452	824				
3	Wolle u. and. Tierhaaren	25	44	182	256		Musikinstrumente	11	12	170	139				
4	Baumwolle	119	171	625	1 008		Kinderspielzeug, Christ-								
5	Flachs, Hanf, Jute, Hart-						baumschmuck	2	2	17	16				
	fasern u. dgl.	17	3	85	40		Sonstige Enderzeugnisse ...	588	58	3 274	369				
6	Leder	4	2	16	18										
8	Papier und Pappe	108	36	558	158										
9	Furniere, Sperrholz, Faßholz														
	u. dgl.	153	10	1 905	203										
10	Steinzeug-, Ton- und Por-														
	zellanerzeugnisse	29	13	735	126										
11	Glas	4	4	8	11										
12	Chemisch hergestellte Kunst-														
	stoffe	42	22	286	131										
13	Teerfarbstoffe	0	1	0	2										
14	Sonstige Farben, Lacke und														
	Kitten	234	27	1 610	211										
15	Leim und Gelatine	196	51	2 916	498										
16	Sprengstoffe, Schießbedarf,														
	Zündwaren	110	151	299	428										
17	Sonst. chem. Vorerzeugnisse ..	229	25	1 235	214										
18	Gußrohren	43	12	62	15										
19	Stahlrohren	29	10	1 286	443										
20	Stab- und Formeisen	221	13	495	57										
21	Blech aus Eisen	89	10	352	71										
22	Draht aus Eisen	94	14	3 425	422										
23	Eisenbahnoberbaumaterial ..	104	8	3 898	261										
24	Schmiedb. Guß, Schmiede-														
	stücke	113	20	761	222										
	Stangen, Bleche, Draht usw.														
	aus:														
25	Kupfer, Kupferlegierungen	98	37	822	372										
26	Aluminium, Aluminium-														
	legierungen	170	56	795	318										
27	Sonst. unedlen Metallen ..	1	3	46	46										
28	Edelmetallen	0	2	0	6										
29	Sonstige Vorerzeugnisse	410	58	1 283	226										
Insgesamt 1 604 841 13 574 3 699 883 155 594															
Deutsche Ostgebiete unter polnischer Verwaltung *)															
Einfuhr															
Ausfuhr															
Deutsche Ostgebiete unter sowjetischer Verwaltung *)															
Einfuhr															
Ausfuhr															

*) Siehe hierzu Vorbemerkungen Ziffer 7 Absatz 2.

noch: Ein- und Ausfuhr (Spezialhandel, reiner Warenverkehr) nach Herstellungs- und Verbrauchsländern

Albanien						Belgien - Luxemburg					
Einfuhr						Einfuhr					
Ausfuhr						Ausfuhr					
Einfuhr						Einfuhr					
Ausfuhr						Ausfuhr					
Einfuhr						Einfuhr					
Ausfuhr						Ausfuhr					
Einfuhr						Einfuhr					
Ausfuhr						Ausfuhr					
Einfuhr						Einfuhr					
Ausfuhr						Ausfuhr					
Einfuhr						Einfuhr					
Ausfuhr						Ausfuhr					
Einfuhr						Einfuhr					
Ausfuhr						Ausfuhr					
Einfuhr						Einfuhr					
Ausfuhr						Ausfuhr					
Einfuhr						Einfuhr					
Ausfuhr						Ausfuhr					
Einfuhr						Einfuhr					
Ausfuhr						Ausfuhr					
Einfuhr						Einfuhr					
Ausfuhr						Ausfuhr					
Einfuhr						Einfuhr					
Ausfuhr						Ausfuhr					
Einfuhr						Einfuhr					
Ausfuhr						Ausfuhr					
Einfuhr						Einfuhr					
Ausfuhr						Ausfuhr					
Einfuhr						Einfuhr					
Ausfuhr						Ausfuhr					
Einfuhr						Einfuhr					
Ausfuhr						Ausfuhr					
Einfuhr						Einfuhr					
Ausfuhr						Ausfuhr					
Einfuhr						Einfuhr					
Ausfuhr						Ausfuhr					
Einfuhr						Einfuhr					
Ausfuhr						Ausfuhr					
Einfuhr						Einfuhr					
Ausfuhr						Ausfuhr					
Einfuhr						Einfuhr					
Ausfuhr						Ausfuhr					
Einfuhr						Einfuhr					
Ausfuhr						Ausfuhr					
Einfuhr						Einfuhr					
Ausfuhr						Ausfuhr					
Einfuhr						Einfuhr					
Ausfuhr						Ausfuhr					
Einfuhr						Einfuhr					
Ausfuhr						Ausfuhr					
Einfuhr						Einfuhr					
Ausfuhr						Ausfuhr					
Einfuhr						Einfuhr					
Ausfuhr						Ausfuhr					
Einfuhr						Einfuhr					
Ausfuhr						Ausfuhr					
Einfuhr						Einfuhr					
Ausfuhr						Ausfuhr					
Einfuhr						Einfuhr					
Ausfuhr						Ausfuhr					
Einfuhr						Einfuhr					
Ausfuhr						Ausfuhr					
Einfuhr						Einfuhr					
Ausfuhr						Ausfuhr					
Einfuhr						Einfuhr					
Ausfuhr						Ausfuhr					
Einfuhr						Einfuhr					
Ausfuhr						Ausfuhr					
Einfuhr						Einfuhr					
Ausfuhr						Ausfuhr					
Einfuhr						Einfuhr					
Ausfuhr						Ausfuhr					
Einfuhr						Einfuhr					
Ausfuhr						Ausfuhr					
Einfuhr						Einfuhr					
Ausfuhr						Ausfuhr					
Einfuhr						Einfuhr					
Ausfuhr						Ausfuhr					
Einfuhr						Einfuhr					
Ausfuhr						Ausfuhr					
Einfuhr						Einfuhr					
Ausfuhr						Ausfuhr					
Einfuhr						Einfuhr					
Ausfuhr						Ausfuhr					
Einfuhr						Einfuhr					
Ausfuhr						Ausfuhr					
Einfuhr						Einfuhr					
Ausfuhr						Ausfuhr					
Einfuhr						Einfuhr					
Ausfuhr						Ausfuhr					
Einfuhr						Einfuhr					
Ausfuhr						Ausfuhr					
Einfuhr						Einfuhr					
Ausfuhr						Ausfuhr					
Einfuhr						Einfuhr					
Ausfuhr						Ausfuhr					
Einfuhr						Einfuhr					
Ausfuhr						Ausfuhr					
Einfuhr						Einfuhr					
Ausfuhr						Ausfuhr					
Einfuhr						Einfuhr					
Ausfuhr						Ausfuhr					
Einfuhr						Einfuhr					
Ausfuhr						Ausfuhr					
Einfuhr						Einfuhr					
Ausfuhr						Ausfuhr					
Einfuhr						Einfuhr					
Ausfuhr						Ausfuhr					
Einfuhr						Einfuhr					
Ausfuhr						Ausfuhr					
Einfuhr						Einfuhr					
Ausfuhr						Ausfuhr					
Einfuhr						Einfuhr					
Ausfuhr						Ausfuhr					
Einfuhr						Einfuhr					
Ausfuhr						Ausfuhr					
Einfuhr						Einfuhr					
Ausfuhr						Ausfuhr					
Einfuhr						Einfuhr					
Ausfuhr						Ausfuhr					
Einfuhr						Einfuhr					
Ausfuhr						Ausfuhr					
Einfuhr						Einfuhr					
Ausfuhr						Ausfuhr					
Einfuhr						Einfuhr					
Ausfuhr						Ausfuhr					
Einfuhr						Einfuhr					
Ausfuhr						Ausfuhr					
Einfuhr						Einfuhr					
Ausfuhr						Ausfuhr					
Einfuhr						Einfuhr					
Ausfuhr						Ausfuhr					
Einfuhr						Einfuhr					
Ausfuhr						Ausfuhr					
Einfuhr						Einfuhr					
Ausfuhr						Ausfuhr					
Einfuhr						Einfuhr					
Ausfuhr						Ausfuhr					
Einfuhr						Einfuhr					
Ausfuhr						Ausfuhr					
Einfuhr						Einfuhr					
Ausfuhr						Ausfuhr					
Einfuhr						Einfuhr					
Ausfuhr						Ausfuhr					
Einfuhr						Einfuhr					
Ausfuhr						Ausfuhr					
Einfuhr						Einfuhr					
Ausfuhr						Ausfuhr					
Einfuhr						Einfuhr					
Ausfuhr						Ausfuhr					
Einfuhr						Einfuhr					
Ausfuhr						Ausfuhr					
Einfuhr						Einfuhr					
Ausfuhr						Ausfuhr					
Einfuhr						Einfuhr					
Ausfuhr						Ausfuhr					
Einfuhr						Einfuhr					
Ausfuhr						Ausfuhr					
Einfuhr						Einfuhr					
Ausfuhr						Ausfuhr					
Einfuhr						Einfuhr					
Ausfuhr						Ausfuhr					
Einfuhr						Einfuhr					
Ausfuhr						Ausfuhr					
Einfuhr						Einfuhr					
Ausfuhr						Ausfuhr					
Einfuhr						Einfuhr					
Ausfuhr						Ausfuhr					
Einfuhr						Einfuhr					
Ausfuhr						Ausfuhr					
Einfuhr						Einfuhr					
Ausfuhr						Ausfuhr					
Einfuhr						Einfuhr					
Ausfuhr						Ausfuhr					
Einfuhr						Einfuhr					
Ausfuhr						Ausfuhr					
Einfuhr						Einfuhr					
Ausfuhr						Ausfuhr					
Einfuhr						Einfuhr					
Ausfuhr						Ausfuhr					
Einfuhr						Einfuhr					
Ausfuhr						Ausfuhr					
Einfuhr						Einfuhr					
Ausfuhr						Ausfuhr					
Einfuhr						Einfuhr					
Ausfuhr						Ausfuhr					
Einfuhr						Einfuhr					
Ausfuhr						Ausfuhr					
Einfuhr						Einfuhr					
Ausfuhr						Ausfuhr					
Einfuhr						Einfuhr					
Ausfuhr						Ausfuhr					
Einfuhr						Einfuhr					
Ausfuhr						Ausfuhr					
Einfuhr						Einfuhr					
Ausfuhr						Ausfuhr					
Einfuhr						Einfuhr					
Ausfuhr						Ausfuhr					
Einfuhr						Einfuhr					
Ausfuhr						Ausfuhr					
Einfuhr						Einfuhr					
Ausfuhr						Ausfuhr					
Einfuhr						Einfuhr					
Ausfuhr						Ausfuhr					
Einfuhr						Einfuhr					
Ausfuhr						Ausfuhr					
Einfuhr						Einfuhr					
Ausfuhr						Ausfuhr					
Einfuhr						Einfuhr					
Ausfuhr						Ausfuhr					
Einfuhr											

1) 961 Stück.

noch: Ein- und Ausfuhr (Spezialhandel, reiner Warenverkehr) nach Herstellungs- und Verbrauchsländern

Nr. der Warenuntergruppe		Warenbenennung	August 1953		Jan./Aug. 1953		Nr. der Warenuntergruppe		Warenbenennung	August 1953		Jan./Aug. 1953	
			dz = 100 kg	1000 DM	dz = 100 kg	1000 DM				dz = 100 kg	1000 DM	dz = 100 kg	1000 DM
noch: Belgien-Luxemburg (Einfuhr)													
IIcB	8	Hüte	56	180	565	1 754	23	22	Gewürze	42	21	351	176
	9	Sonstige Spinnstoffwaren ..	19	30	134	173	23	23	Zucker	7	2	288	41
	10	Pelzwaren	29	328	98	1 094	24	24	Ölfrüchte zur Ernährung ..	25	5	31	7
	11	Schuhe aus Leder	2	6	84	351	26	26	Margarine u. ähnl. Speisefette ..	—	—	115	36
	12	Andere Lederwaren	52	226	453	1 873	27	27	Ölkuchen	24 941	792	101 840	3 370
	13	Papierwaren	67	10	775	172	30	30	Sonst. pflanzliche Nahrungsmittel ..	11 005	252	69 972	1 919
	14	Bücher, Karten, Noten, Bilder ..	15	19	160	208	27						
	15	Holzwaren	372	36	1 855	174							
	16	Kautschukwaren	226	124	1 834	781							
	17	Steinwaren	1 824	37	12 138	261	ID						
	18	Steinzeug-, Ton-, Steingut- u. Porzellanwaren ..	2	2	19	10	1	1	Hopfen	29	20	914	1 278
	19	Glaswaren	269	17	303	45	3	3	Tee	—	—	3	1
	20	Messerschmiedewaren	—	—	4	7	4	4	Rohtabak	—	—	17	1
	21	Werkzeuge u. landwirtschaftliche Geräte ..	18	48	221	459	5	5	Tabakerzeugnisse	0	1	4	9
	22	Sonstige Eisenwaren ..	1 379	180	6 515	845	6	6	Bier	7 058	284	46 438	1 873
	23	Waren aus Kupfer und Kupferlegierungen ..	0	1	4	10	7	7	Branntwein	14	5	12 884	1 086
	24	Edelmetall-, vergoldete und versilberte Waren ..	—	—	0	5	8	8	Wein	332	56	3 007	504
	25	Sonstige Waren aus unedlen Metallen ..	60	17	1 574	316	IIA						
	26	Werkzeugmaschinen (einschl. Walzwerksanlagen) ..	1 039	399	19 108	7 729	1	1	Abfallseide, Seidengehäuse ..	—	—	19	11
	27	Maschinen f. d. Spinnstoff-, Leder- und Lederwarenindustrie ..	491	189	5 880	2 329	2	2	Zellwolle, synthet. Fasern und Abfälle von Chemiefasern ..	1 561	433	10 399	3 124
	28	Landwirtschaftl. Maschinen ..	64	86	794	626	3	3	Wolle u. and. Tierhaare, roh u. bearb., Reißwolle ..	1 268	844	7 751	6 151
	30	Kraftmaschinen ..	9	7	1 030	78	4	4	Baumwolle, roh u. bearb., Reißbaumwolle, Abfälle ..	1 603	203	4 639	605
	31	Pumpen, Druckluftmaschinen u. dgl.	463	110	568	173	5	5	Flachs, Hanf, Jute, Hartfasern u. sonst. pflanzliche Spinnstoffe ..	—	—	706	43
	32	Fördermittel	217	117	1 416	790	6	6	Abfälle von Gespinnstwaren, Lumpen ..	51	7	1 408	174
	33	Papier- u. Druckmaschinen ..	62	9	2 584	874	7	7	Felle zu Pelzwerk, roh ..	25	9	722	444
	34	Büromaschinen ..	1	5	40	152	8	8	Andere Felle und Häute ..	—	—	1 128	204
	35	Maschinen f. d. Nahrungs- u. Genußmittelindustrie ..	—	—	434	361	9	9	Bettfedern ..	—	—	38	13
	36	Sonstige Maschinen ..	893	353	5 357	2 286	11	11	Bau- u. Nutzholz (Rundholz) ..	60	3	1 545	56
	37	Wasserfahrzeuge ..	—	—	St. 6	715	13	13	Kautschuk, Guttapercha, Balata ..	1 146	10	1 835	19
	38	Kraftfahrzeuge, Luftfahrzeuge ..	876	543	3 874	2 079	14	14	Harze, Kopale, Schellack ..	35	12	235	71
	39	Fahrräder ..	—	—	88	66	15	15	Ölfrüchte (zu techn. Ölen) ..	—	—	1 600	162
	40	Sonstige Fahrzeuge ..	402	105	1 134	226	16	16	Steinkohlen einschl. Preßkohlen ..	915 810	6 894	4 217 280	31 566
	41	Elektrotechn. Erzeugnisse (auch elektr. Maschinen) ..	99	189	1 934	1 222	17	17	Braunkohlen einschl. Preßkohlen ..	144 240	440	1 303 530	4 650
	42	Uhren ..	—	—	3	10	18	18	Erdöl und Teer, roh ..	—	—	350	6
	43	Feinmechanische u. optische Erzeugnisse ..	2	8	75	89	19	19	Eisenerze ..	200	2	2 400	23
	44	Waren aus Wachs od. Fetten; Seifen ..	—	—	5	1	20	20	Eisen-, manganhaltige Abbrände, Schlacken u. dgl.	1 474	25	39 992	203
	45	Waren aus Zellhorn u. ähnl. Kunststoffen ..	0	1	9	13	21	21	Manganerze ..	16 020	354	34 670	769
	46	Belichtete Filme ..	—	—	0	9	24	24	Zinkerze ..	7 434	135	72 633	1 751
	47	Fototechnische Erzeugnisse ..	525	982	2 526	4 646	28	28	Sonst. Erze und Metallaschen ..	323 896	411	2 342 690	3 286
	48	Bleistifte und chem. Bürobedarf ..	—	—	4	6	30	30	Speise- und Industriesalz ..	—	—	284 950	1 304
	49	Pharmazeutische Erzeugnisse (auch unzubereitet) ..	6	91	367	1 506	31	31	Kaliohosalze ..	1 276 095	1 024	8 619 611	6 368
	50	Kosmetische Erzeugnisse ..	31	59	177	497	32	32	Sonstige Steine und Erden ..	6 562	81	64 692	720
	51	Sonstige chem. Erzeugnisse ..	64	3	703	165	34	34	Sonstige Rohstoffe für chem. Erzeugnisse ..	15 546	89	110 739	827
	52	Musikinstrumente ..	—	—	15	4	35	35	Sonstige Rohstoffe, auch Abfälle ..	—	—	—	—
	53	Kinderspielzeug, Christbaumschmuck ..	1	1	59	12	IIb						
	54	Sonstige Enderzeugnisse ..	290	519	1 203	4 200	1	1	Rohseide u. Seidengespinnte ..	23	113	145	726
		Insgesamt	1 845 788	68 437	18274504	560 819	2	2	Reyon (Kunstseide), synthet. Fäden, auch gezwirnt ..	176	149	490	528
							3	3	Gespinnste aus:				
							4	4	Zellwolle u. synthet. Fasern ..	22	43	248	336
							5	5	Wolle u. and. Tierhaaren ..	54	125	204	461
							6	6	Baumwolle ..	7	12	23	48
							7	7	Flachs, Hanf, Jute, Hartfasern u. dgl.	154	54	506	241
							8	8	Bau- und Nutzholz (Schnittholz) ..	4 710	155	10 048	334
							9	9	Holzmasse, Zellstoff ..	985	47	9 289	467
							10	10	Kautschuk, bearbeitet ..	182	79	1 525	738
							11	11	Glasmasse, Rohglas ..	75	12	1 300	85
							12	12	Zement ..	200	4	1 400	28
							13	13	Sonstige mineralische Baustoffe u. dgl.	117 023	1 318	729 904	8 034
							14	14	Roheisen ..	13 753	357	598 723	16 023
							15	15	Alteisen (Schrott) ..	26 906	411	186 994	3 279
							16	16	Ferrolegierungen ..	—	—	2 164	162
							17	17	Eisenhalbzeug ..	98 559	2 971	309 846	9 540
							18	18	NE-Metalle, roh, auch Legierungen u. Altmetalle:				
							19	19	Aluminium ..	77	36	373	141
							20	20	Kupfer ..	33	20	310	168
							21	21	Nickel ..	—	—	0	1
							22	22	Blei ..	9	3	6 531	649
							23	23	Zinn ..	—	—	331	370
							24	24	Zink ..	—	—	4 426	387
							25	25	Sonst. unedle Metalle ..	—	—	2	6
							26	26	Paraffin, Stearin, Wachse ..	3 907	341	18 928	1 737
							27	27	Sonst. technische Fette und Öle ..	104	8	471	77
							28	28	Koks ..	2 292 090	18 834	19 421 240	164 741
							29	29	Rückstände der Erdöl- und Steinkohlenteerdestillation ..	3 752	43	38 144	462
							30	30	Kraftstoffe und Schmieröle ..	2 207	79	13 526	480
							31	31	Teerdestillationserzeugnisse ..	2	1	68 150	965
							32	32	Chlorkalium, schwefelsaures ..	—	—	—	—
							33	33	Kalk, Kalimagnesia ..	2 985	41	300 280	3 175
							34	34	Stickstoffdüngemittel ..	20 196	393	93 502	1 977
							35	35	Sonst. chemische Halbwaren ..	25 301	716	245 493	6 623
							36	36	Sonstige Halbwaren ..	2 094	28	24 848	849

Ausfuhr

IA	Pferde	St. 416	271	St. 6 573	4 270
2	Rindvieh	1) 99	22	2) 727	201
3	Schweine	—	—	3) 27	12
4	Sonstige lebende Tiere	—	—	4	16
IB	Käse	1 192	422	8 451	2 931
3	Fleisch und Fleischwaren	633	140	1 078	307
5	Därme	1	8	294	50
6	Fische u. Fischzubereitungen	217	40	1 718	166
8	Schmalz, Talg u. a. tierische Öle u. Fette zur Ernährung	—	—	10	2
9	Eier, Eiweiß, Eigelb	—	—	58	23
IC	Gerste	—	—	265	16
3	Hafer	—	—	321	18
8	Müllereierzeugnisse	60	8	155	27
9	Malz	150	12	280	23
10	Nichtöhlhaltige Samereien	59	8	4 966	896
11	Hülsenfrüchte z. Ernährung	—	—	3 419	211
13	Grün- und Rauhfutter	483	2	7 479	51
14	Kartoffeln	—	—	19 041	508
16	Gemüse u. sonstige Küchen- gewächse	—	—	3	5
17	Obst, außer Südfrüchten	104	8	308	25
19	Gemüse- und Obstkonserven, Fruchtsäfte u. dgl.	—	—	79	7
21	Kakaoerzeugnisse	47	36	105	70

1) 18 Stück. — 2) 132 Stück. — 3) 18 Stück.

noch: Ein- und Ausfuhr (Spezialhandel, reiner Warenverkehr) nach Herstellungs- und Verbrauchsländern

Nr. der Warenuntergruppe	Warenbenennung	August 1953		Jan./Aug. 1953		Nr. der Warenuntergruppe	Warenbenennung	August 1953		Jan./Aug. 1953	
		dz = 100 kg	1000 DM	dz = 100 kg	1000 DM			dz = 100 kg	1000 DM	dz = 100 kg	1000 DM
noch: Belgien-Luxemburg (Ausfuhr)											
IICa	Gewebe, Gewirke u. dgl. aus: Seide, Reyon (Kunstseide) und synthetischen Fäden ..	214	604	1 771	4 702	45	Waren aus Zellhorn u. ähnl. Kunststoffen	197	340	1 832	3 228
2	Zellwolle u. synthet. Fasern	340	394	5 369	6 376	46	Belichtete Filme	3	23	10	135
3	Wolle u. and. Tierhaaren	139	319	877	1 824	47	Fotochemische Erzeugnisse	46	75	487	709
4	Baumwolle	342	466	3 387	4 799	48	Bleistifte und chem. Bürobedarf	274	177	1 758	1 185
5	Flachs, Hanf, Jute, Hartfasern u. dgl.	411	180	1 519	850	49	Pharmazeutische Erzeugnisse (auch unzubereitet)	462	622	3 143	5 964
6	Leder	188	136	2 245	1 314	50	Kosmetische Erzeugnisse ...	61	41	459	328
7	Felle zu Pelzwerk, bearbeitet	7	112	70	1 175	51	Sonst. chemische Erzeugnisse	5 163	542	42 060	5 311
8	Papier und Pappe	3 367	644	25 293	4 188	52	Musikinstrumente	77	104	685	950
9	Furniere, Sperrholz, Faßholz u. dgl.	883	106	8 012	845	53	Kinderspielzeug, Christbaumschmuck	1 416	1 075	6 108	4 242
10	Steinzeug-, Ton- u. Porzellanerzeugnisse	2 207	153	16 281	1 231	54	Sonstige Enderzeugnisse ...	345	255	2 700	1 806
11	Glas	138	26	901	215						
12	Chem. hergestellte Kunststoffe	2 007	735	12 759	4 411						
13	Teerfarbstoffe	396	447	4 111	4 686						
14	Sonstige Farben, Lacke und Kitten	2 738	404	26 265	3 421						
15	Leim und Gelatine	2 332	335	13 856	2 108						
16	Sprengstoffe, Schießbedarf, Zündwaren	354	335	2 764	2 163						
17	Sonst. chem. Vorerzeugnisse	25 184	2 304	214 472	18 925						
18	Gußröhren	1 438	112	8 511	670						
19	Stahlröhren	3 685	493	35 378	4 605	IB	Eier, Eiweiß, Eigelb	457	98	9 837	2 302
20	Stab- und Formeisen	6 296	435	42 516	4 255	IC	Reis	—	—	2 629	273
21	Blech aus Eisen	2 392	195	7 817	1 286	7	Gemüse u. sonstige Küchen- gewächse	2 931	96	82 069	3 078
22	Draht aus Eisen	5 819	475	39 492	3 851	16	Obst, außer Südfrüchten ..	3 519	220	3 986	260
23	Eisenbahnoberbaumaterial	67	11	28 099	808	17	Gewürze	—	—	142	18
24	Schmiedbar, Guß, Schmiedestücke	2 689	199	23 731	2 313	24	Ölfrüchte zur Ernährung	52	4	226	18
25	Stangen, Bleche, Draht usw. aus:					ID	Rohtabak	29	7	269	63
26	Kupfer, Kupferlegierungen	847	281	6 483	2 344	8	Wein	65	4	4 761	285
27	Aluminium, Aluminiumlegierungen	336	137	2 606	1 161	IIA	Flachs, Hanf, Jute-, Hartfasern u. sonst. pflanzliche Spinnstoffe	—	—	98	9
28	Sonstigen unedlen Metallen	81	56	1 475	732	5	Andere Felle und Häute	—	—	28	24
29	Edelmetallen	1	30	1	100	8	Bettfedern	—	—	225	127
	Sonstige Vorerzeugnisse	570	102	8 890	1 349	9	Gerbhölzer und -rinden	—	—	49	10
IICb	Strick-, Wirkwaren u. dgl. aus:					34	Sonstige Rohstoffe f. chem. Erzeugnisse	244	80	1 746	289
1	Seide oder Chemiefasern ..	17	222	128	1 825	IICa	Sonst. chem. Vorerzeugnisse	—	—	4	37
2	Wolle u. and. Tierhaaren	12	86	63	484	IICb	Bücher, Karten, Noten, Bilder	—	—	0	1
3	Baumwolle	2	7	36	133	14					
4	Sonst. Kleidung u. dgl. aus:										
5	Seide oder Chemiefasern ..	16	59	126	504						
6	Wolle u. and. Tierhaaren	4	24	41	221						
7	Baumwolle	2	8	119	221						
8	Flachs, Hanf, Jute, Hartfasern u. dgl.	0	1	26	97						
9	Hüte	0	4	20	87						
10	Sonstige Spinnstoffwaren ...	389	289	2 332	1 582						
11	Pelzwaren	2	5	2	10						
12	Schuhe aus Leder	64	161	302	888						
13	Andere Lederwaren	175	305	907	2 132						
14	Papierwaren	673	209	7 050	2 312						
15	Bücher, Karten, Noten, Bilder	594	410	4 170	2 921						
16	Holzwaren	2 605	774	18 774	5 999						
17	Kautschukwaren	1 703	793	10 943	5 451						
18	Steinwaren	8 800	284	53 609	1 589						
19	Steinzeug-, Ton-, Steingut- und Porzellanwaren	4 390	978	27 814	7 046						
20	Glaswaren	6 478	538	38 311	4 083						
21	Messerschmiedewaren	208	331	1 934	3 281						
22	Werkzeuge u. landwirtschaftliche Geräte	1 478	861	14 456	8 039						
23	Sonstige Eisenwaren	16 003	3 548	115 337	26 625						
24	Waren aus Kupfer und Kupferlegierungen	135	122	1 321	1 259						
25	Edelmetall-, vergoldete und versilberte Waren	70	447	654	4 478						
26	Sonstige Waren aus unedlen Metallen	2 046	1 523	15 892	12 053						
27	Werkzeugmaschinen (einschl. Walzwerksanlagen)	10 430	4 374	70 614	30 971						
28	Maschinen f. d. Spinnstoff-, Leder- und Lederwarenindustrie	2 352	1 805	21 510	15 721						
29	Landwirtschaftl. Maschinen	5 666	1 830	55 516	19 364						
30	Kraftmaschinen	1 547	940	11 438	6 460						
31	Pumpen, Druckluftmaschinen u. dgl.	2 062	1 050	15 247	9 781						
32	Fördermittel	5 444	2 012	41 114	13 329						
33	Papier- und Druckmaschinen	953	480	9 995	6 618						
34	Büromaschinen	108	293	1 243	3 551						
35	Maschinen für die Nahrungs- und Genußmittelindustrie	1 545	864	8 308	5 167						
36	Sonstige Maschinen	31 964	7 265	200 419	54 629						
37	Wasserfahrzeuge	St. 5	11	St. 120	2 287						
38	Kraftfahrzeuge, Luftfahrzeuge	19 998	9 411	199 322	96 675						
39	Fahrräder	578	295	3 888	1 853						
40	Sonstige Fahrzeuge	5 429	861	14 472	2 512						
41	Elektrotechn. Erzeugnisse (auch elektr. Maschinen) ..	8 121	6 866	64 075	50 570						
42	Uhren	339	539	2 947	4 753						
43	Feinmechanische u. optische Erzeugnisse	394	1 140	3 327	11 010						
44	Waren aus Wachs od. Fetten; Seifen	175	47	1 393	372						
Bulgarien											
Einfuhr											

noch: Ein- und Ausfuhr (Spezialhandel, reiner Warenverkehr) nach Herstellungs- und Verbrauchsländern

Udvalgte varer fra Danmark (Eksport)											
Nr. der Varergruppe	Warenbenennung	August 1953		Jan./Aug. 1953		Nr. der Varergruppe	Warenbenennung	August 1953		Jan./Aug. 1953	
		dz = 100 kg	1000 DM	dz = 100 kg	1000 DM			dz = 100 kg	1000 DM	dz = 100 kg	1000 DM
Bulgarien (Eksport)											
IICb	Messerschmiedewaren	—	—	1	5	5	Flachs, Hanf, Jute, Hartfasern u. sonst. pflanzl. Spinnstoffe	391	27	2 666	167
20	Werkzeuge und landwirtschaftliche Geräte	1	3	4	24	6	Abfälle von Gespinnstwaren, Lumpen	351	12	2 247	146
22	Sonstige Eisenwaren	—	—	76	42	7	Felle zu Pelzwerk, roh	2	32	209	1 474
23	Waren aus Kupfer und Kupferlegierungen	—	—	2	1	8	Andere Felle und Häute	2 548	849	23 709	6 914
24	Edelmetall-, vergoldete und versilberte Waren	—	—	0	3	9	Bettfedern	368	48	1 633	764
26	Werkzeugmaschinen (einschl. Walzwerksanlagen)	—	—	221	105	11	Bau- und Nutzholz (Rundholz)	167	6	328	11
27	Maschinen f. d. Spinnstoff-, Leder- und Lederwarenindustrie	—	—	18	20	13	Kautschuk, Guttapercha, Balata	100	4	435	21
28	Landwirtschaftl. Maschinen	—	—	19	21	18	Erdöl und Teer, roh	49 852	117	599 179	1 495
30	Kraftmaschinen	0	1	89	163	19	Eisen-, manganhaltige Abbrände, Schlacken u. dgl. ..	6 559	26	146 036	324
31	Pumpen, Druckluftmaschinen u. dgl.	0	1	104	172	22	Kupfererze u. kupferhaltige Kiesabbrände	10 729	43	403 883	1 552
36	Sonstige Maschinen	187	80	530	246	28	Sonst. Erze und Metallaschen ..	245	4	658	26
38	Kraftfahrzeuge, Luftfahrzeuge	—	—	615	616	29	Bauxit, Kryolith	3 000	74	16 500	1 069
40	Sonstige Fahrzeuge	—	—	183	69	32	Sonstige Steine und Erden ..	198 508	319	1 179 919	1 874
41	Elektrotechn. Erzeugnisse (auch elektr. Maschinen) ..	54	89	632	721	34	Sonstige Rohstoffe für chem. Erzeugnisse	240	19	5 685	189
42	Uhren	—	—	1	20	35	Sonstige Rohstoffe, auch Abfälle	10 900	210	84 979	1 866
43	Feinmechanische u. optische Erzeugnisse	6	32	47	188	IIB	Rohseide u. Seidengespinnste	1	8	1	12
45	Waren aus Zellhorn u. ähnl. Kunststoffen	—	—	1	2	1	Reyon (Kunstseide), synthet. Fäden, auch gezwirnt	1	5	10	31
49	Pharmazeutische Erzeugnisse (auch unzubereitet)	—	—	20	98	2	Gespinnste aus: Zellwolle u. synthet. Fasern ..	—	—	0	1
51	Sonstige chem. Erzeugnisse ..	—	—	100	6	3	Wolle u. and. Tierhaaren ..	72	125	221	374
52	Musikinstrumente	—	—	0	1	4	Baumwolle	—	—	9	17
	Insgesamt	2 755	487	46 258	6 328	5	Flachs, Hanf, Jute, Hartfasern u. dgl.	—	—	5	2
Dänemark											
Einfuhr											
IA	Pferde	St. 18	17	St. 215	209	12	Bau- u. Nutzholz (Schnittholz) ..	7 347	35	54 395	270
1	Rindvieh	1) 82 781	10 308	2) 633 771	79 980	14	Sonstige mineralische Baustoffe u. dgl.	3 205	78	39 269	941
2	Schweine	3) 26 776	5 122	4) 73 693	12 985	17	Alteisen (Schrott)	492	76	2 447	402
3	Sonstige lebende Tiere	—	—	34	42	18	Aluminium	222	47	13 504	3 628
4						19	Kupfer	27	12	280	115
IB	Milch	672	72	2 061	317	21	Nickel	380	267	1 702	1 429
1	Butter	1 354	582	8 248	3 824	22	Zinn	—	—	48	6
2	Käse	26 272	5 144	160 846	32 850	23	Zink	—	32	24	39
3	Fleisch und Fleischwaren ..	14 364	2 100	105 766	17 122	24	Sonstige unedle Metalle ..	—	—	39	34
4	Därme	3 006	720	17 426	4 902	25	Paraffin, Stearin, Wachse ..	3 307	184	15 568	982
5	Fische u. Fischzubereitungen ..	6 299	672	203 273	9 466	26	Sonst. techn. Fette und Öle ..	1 620	7	1 620	7
6	Wald- zur Ernährung	1 758	148	1 758	148	28	Koks	—	—	54	1
7	Schmalz, Talg u. a. tierische Öle u. Fette zur Ernährung ..	4 602	354	16 295	1 466	29	Kraftstoffe und Schmieröle ..	—	—	149	10
8	Eier, Eiweiß, Eigelb	5 108	1 694	47 982	14 947	35	Teerdestillationserzeugnisse ..	260	37	1 682	315
9	Fischmehl u. dgl.	—	—	2 695	167	36	Sonstige chem. Halbwaren ..	2 721	172	17 443	1 171
11						IICa	Gewebe, Gewirke u. dgl. aus: Seide, Reyon (Kunstseide) und synthetischen Fäden ..	2	9	41	141
IC	Weizen	13 877	419	13 877	419	1	Zellwolle u. synthet. Fasern ..	22	28	189	256
1	Roggen	—	—	23 889	904	2	Wolle u. and. Tierhaaren ..	1	6	241	960
2	Gerste	—	—	383 156	16 845	3	Baumwolle	18	28	273	489
3	Müllereierzeugnisse	396	19	396	19	4	Flachs, Hanf, Jute, Hartfasern u. dgl.	2	7	11	18
8	Malz	1 844	134	15 449	1 089	5	Leder	0	2	21	59
9	Nichtöhlhaltige Sämereien ..	239	27	18 635	2 605	6	Felle zu Pelzwerk, bearb. ..	1	3	11	36
10	Hülsenfrüchte z. Ernährung ..	350	26	11 705	778	7	Papier und Pappe	49	3	631	41
11	Hülsenfrüchte zur Viehfütterung ..	88	4	186	8	8	Steinzeug-, Ton- und Porzellanerzeugnisse	—	—	1	1
12	Grün- und Rauhfutter	72	1	11 358	75	10	Chemisch hergestellte Kunststoffe	110	18	262	73
13	Kartoffeln	—	—	19 549	134	12	Teerfarbstoffe	—	—	64	85
14	Andere Hackfrüchte	—	—	5 251	150	13	Sonstige Farben, Lacke und Kitten	336	110	1 636	545
15	Gemüse u. sonstige Küchengewächse	—	—	3 154	192	14	Leim und Gelatine	10	4	55	22
16	Obst, außer Südfrüchten	435	46	5 693	260	15	Sprengstoffe, Schießbedarf, Zündwaren	0	1	0	2
17	Gemüse- und Obstkonserven, Fruchtsäfte u. dgl.	—	—	186	22	16	Sonst. chem. Vorerzeugnisse ..	4	1	210	47
19	Zucker	—	—	13 589	1 027	17	Gußrohren	—	—	2	1
23	Ölfrüchte zur Ernährung ..	2 879	211	21 394	1 378	18	Stahlrohren	6	1	97	12
24	Pflanzliche Öle u. Fette zur Ernährung	—	—	2 985	420	19	Stab- und Formeisen	—	—	147	21
25	Margarine u. ähnliche Speisefette	—	—	1 591	190	20	Blech aus Eisen	9	3	15 377	794
29	Sonstige Abfallerzeugnisse zur Viehfütterung	—	—	91	3	21	Draht aus Eisen	—	—	10	5
30	Sonstige pflanzl. Nahrungsmittel	33	10	1 174	225	22	Eisenbahnoberbaumaterial ..	—	—	13	1
ID	Kaffee	—	—	14	17	23	Stangen, Bleche, Draht usw. aus Aluminium, Aluminiumlegierungen	45	29	223	147
2	Tee	—	—	1	1	26	Sonstige Vorerzeugnisse	—	—	6	6
3	Rohtabak	161	2	621	8	IICb	Strick-, Wirkwaren u. dgl. aus: Seide oder Chemiefasern ..	0	6	5	60
4	Tabakerzeugnisse	—	—	0	1	1	Wolle u. and. Tierhaaren ..	3	17	21	138
5	Bier	337	11	1 904	67	2	Baumwolle	—	—	1	1
6	Branntwein	—	—	3	1	3	Sonst. Kleidung u. dgl. aus: Seide oder Chemiefasern ..	1	4	5	13
7	Wein	—	—	9	2	4	Wolle u. and. Tierhaaren ..	3	1	2	26
8						5	Baumwolle	2	3	3	10
IIA	Wolle und andere Tierhaare roh u. bearb., Reißwolle ...	44	31	1 195	529	6	Hüte	2	8	19	96
3	Baumwolle, roh u. bearb., Reißbaumwolle, Abfälle ...	—	—	266	18	7	Sonstige Spinnstoffwaren ...	1	3	12	26
4						8	Schuhe aus Leder	0	1	0	1
						9	Andere Lederwaren	0	2	0	4
						11	Papierwaren	43	26	664	150
						12	Bücher, Karten, Noten, Bilder ..	68	34	399	214

1) 15 986 Stück. — 2) 118 630 Stück. — 3) 13 351 Stück. — 4) 35 548 Stück.

noch: Ein- und Ausfuhr (Spezialhandel, reiner Warenverkehr) nach Herstellungs- und Verbrauchsländern

Nr. der Warengruppe	Warenbenennung	August 1953		Jan./Aug. 1953		Nr. der Warengruppe	Warenbenennung	August 1953		Jan./Aug. 1953	
		dz = 100 kg	1000 DM	dz = 100 kg	1000 DM			dz = 100 kg	1000 DM	dz = 100 kg	1000 DM
noch: Dänemark (Einfuhr)											
IICb	Holzwaren	56	26	319	66	IIA	Zellwolle, synthet. Fasern und Abfälle von Chemiefasern	376	119	4 594	1 849
15	Kautschukwaren	9	11	222	114	2	Wolle u. andere Tierhaare, roh u. bearb., Reißwolle	189	239	2 956	2 355
16	Steinzeug-, Ton-, Steingut- und Porzellanwaren	61	5	183	21	3	Baumwolle, roh und bearb., Reißbaumwolle, Abfälle	154	19	1 114	169
18	Glaswaren	—	—	302	6	4	Flachs, Hanf, Jute, Hartfasern u. sonst. pflanzliche Spinnstoffe	50	6	111	15
19	Messerschmiedewaren	1	2	1	5	5	Abfälle von Gespinnstwaren, Lumpen	195	12	1 139	115
20	Werkzeuge und landwirtschaftliche Geräte	3	5	53	47	6	Felle zu Pelzwerk, roh	—	—	0	4
21	Sonstige Eisenwaren	247	55	475	166	7	Bau- u. Nutzholz (Rundholz)	393	13	3 583	106
22	Waren aus Kupfer und Kupferlegierungen	—	—	0	1	8	Gerbhölzer und -rinden	—	—	26	1
23	Edelmetall-, vergoldete und versilberte Waren	0	1	0	5	9	Kautschuk, Guttapercha, Balata	48	2	88	3
24	Sonstige Waren aus unedlen Metallen	185	49	472	166	10	Harze, Kopale, Schellack	24	14	589	148
25	Werkzeugmaschinen (einschl. Walzwerksanlagen)	345	151	1 549	728	11	Steinkohlen einschl. Preßkohlen	89 570	593	818 600	5 533
26	Maschinen f. d. Spinnstoff-, Leder- und Lederwarenindustrie	16	23	437	212	12	Braunkohlen einschl. Preßkohlen	—	—	2 500	11
27	Landwirtschaftl. Maschinen	297	167	3 222	1 716	13	Eisenerze	—	—	400	4
28	Dampflokomotiven	—	—	139	7	14	Eisen-, manganhaltige Abbrände, Schlacken u. dgl.	73	1	2 514	6
29	Kraftmaschinen	1	6	191	151	15	Speise- und Industriesalz	49 774	231	502 874	2 098
30	Pumpen, Druckluftmaschinen u. dgl.	74	79	696	528	16	Kaliohsalze	—	—	150	1
31	Fördermittel	40	28	1 364	609	17	Sonstige Steine und Erden	60 149	236	339 341	1 362
32	Papier- u. Druckmaschinen	18	4	214	50	18	Sonstige Rohstoffe für chem. Erzeugnisse	1 676	36	10 545	279
33	Büromaschinen	15	6	30	64	19	Sonstige Rohstoffe, auch Abfälle	259	58	2 670	804
34	Maschinen f. d. Nahrungs- u. Genußmittelindustrie	54	126	219	330	20	Rohseide u. Seidengespinnte	7	59	63	516
35	Sonstige Maschinen	245	81	2 050	733	21	Reyon (Kunstseide), synthet. Fasern, auch gezwirnt	601	977	3 750	5 170
36	Wasserfahrzeuge	St. 2	1	St. 28	2 487	22	Gespinnste aus: Zellwolle u. synthet. Fasern	120	84	1 713	1 051
37	Kraftfahrzeuge, Luftfahrzeuge	9	3	87	44	23	Wolle u. and. Tierhaaren	98	142	250	513
38	Fahrräder	0	1	43	15	24	Baumwolle	131	87	1 769	1 310
39	Sonstige Fahrzeuge	486	101	2 273	463	25	Flachs, Hanf, Jute, Hartfasern u. dgl.	127	35	1 137	399
40	Elektrotechn. Erzeugnisse (auch elektr. Maschinen)	85	233	806	1 724	26	Bau- u. Nutzholz (Schnittholz)	3 416	131	17 567	688
41	Uhren	—	—	2	6	27	Kautschuk, bearbeitet	78	24	1 375	277
42	Feinmechanische u. optische Erzeugnisse	13	47	47	148	28	Glasmasse, Rohglas	17	4	66	16
43	Waren aus Zellhorn u. ähnl. Kunststoffen	5	8	31	53	29	Zement	103 823	425	189 895	776
44	Belichtete Filme	0	1	0	5	30	Sonst. mineralische Baustoffe und dgl.	2 183	57	24 023	559
45	Fotochemische Erzeugnisse	1	2	2	3	31	Roheisen	100	3	22 050	645
46	Bleistifte und chem. Bürobedarf	—	—	1	1	32	Alteisen (Schrott)	—	—	40	2
47	Pharmazeutische Erzeugnisse (auch unzubereitet)	39	163	369	1 891	33	Eisenhalbzeug	223	7	897	28
48	Sonstige chem. Erzeugnisse	13	2	561	80	34	NE-Metalle, roh, auch Legierungen u. Altmetalle: Aluminium	9	5	66	31
49	Musikinstrumente	5	20	83	157	35	Kupfer	5	4	5 378	1 778
50	Kinderspielzeug, Christbaumschmuck	—	—	2	5	36	Blei	—	—	6 000	800
51	Sonstige Enderzeugnisse	3	5	33	157	37	Zinn	16	7	104	62
52	Insgesamt	580 455	32 511	4 495 485	250 973	38	Zink	—	—	1 930	184
53						39	Paraffin, Stearin, Wachse	3 490	208	15 072	1 208
54						40	Sonstige techn. Fette u. Öle	12	1	202	20
Ausfuhr											
IA	Pferde	St. 2	3	St. 21	52	27	Rückstände der Erdöl- und Steinkohlenteerdestillation	4 871	85	21 333	707
4	Sonstige lebende Tiere	—	—	3	3	28	Kraftstoffe und Schmieröle	109 746	1 746	1 206 021	18 471
IB	Milch	—	—	150	18	29	Teerdestillationserzeugnisse	2 149	55	14 213	473
4	Fleisch und Fleischwaren	7	2	7	2	30	Kali, Kalimagnesia	393 385	4 542	1 191 560	13 912
5	Därme	13	28	402	234	31	Sonst. Phosphordüngemittel	297	7	146 121	1 722
6	Fische u. Fischzubereitungen	385	31	659	58	32	Stickstoffdüngemittel	450	13	443 880	7 974
9	Eier, Eiweiß, Eigelb	—	—	15	16	33	Sonst. chemische Halbwaren	6 359	263	52 139	2 058
IC	Roggen	25	2	40	3	34	Sonstige Halbwaren	1 448	177	6 645	1 810
4	Hafer	—	—	148	9	35	Gewebe, Gewirke u. dgl. aus: Seide, Reyon (Kunstseide) und synthetischen Fasern	531	1 374	2 927	7 665
7	Reis	—	—	3 020	343	36	Zellwolle u. synthet. Fasern	1 010	1 325	8 287	11 165
8	Müllereierzeugnisse	—	—	1 238	58	37	Wolle u. and. Tierhaaren	453	1 037	2 191	5 959
9	Malz	—	—	40	4	38	Baumwolle	2 399	2 634	20 095	23 766
10	Nichtöhlhaltige Sämereien	148	36	1 151	401	39	Flachs, Hanf, Jute, Hartfasern u. dgl.	3 174	611	20 000	4 514
11	Hülsenfrüchte z. Ernährung	—	—	251	43	40	Leder	199	375	1 186	2 561
17	Obst, außer Südfrüchten	179	30	5 123	771	41	Felle zu Pelzwerk, bearb.	8	96	45	671
18	Südfrüchte	15	1	1 105	134	42	Papier und Pappe	2 697	440	15 289	2 511
21	Kakaerzeugnisse	18	14	60	47	43	Furniere, Sperrholz, Faßholz u. dgl.	28	8	1 446	225
22	Gewürze	21	14	106	62	44	Steinzeug-, Ton- u. Porzellanerzeugnisse	3 550	164	17 522	854
23	Zucker	19	4	85	14	45	Glas	1 689	130	14 428	1 136
24	Ölfrüchte zur Ernährung	6	1	30	4	46	Chemisch hergestellte Kunststoffe	2 410	829	16 601	5 240
25	Pflanzliche Öle u. Fette zur Ernährung	20	12	179	107	47	Teerfarbstoffe	88	101	969	1 630
27	Ölkuchen	64 478	2 114	364 322	12 606	48	Sonstige Farben, Lacke und Kitten	1 834	198	18 965	1 981
29	Sonstige Abfallerzeugnisse zur Viehfütterung	125	4	1 740	67	49	Leim und Gelatine	540	102	3 822	823
30	Sonstige pflanzl. Nahrungsmittel	365	32	6 355	536	50	Sprengstoffe, Schießbedarf, Zündwaren	359	133	1 641	780
ID	Hopfen	37	17	485	628	51	Sonst. chem. Vorerzeugnisse	20 287	1 310	153 346	11 023
1	Kaffee	1	1	1	1	52	Gußrohren	752	34	13 161	603
3	Tee	—	—	17	8	53	Stahlrohren	15 789	1 596	79 475	8 466
4	Rohtabak	28	23	180	99	54	Stab- und Formeisen	46 714	2 071	181 771	9 553
6	Bier	—	—	12	1	55	Blech aus Eisen	11 992	814	50 057	3 730
7	Branntwein	8	3	15	5	56	Draht aus Eisen	7 736	404	56 672	3 442
8	Wein	139	23	1 364	201	57					

noch: Ein- und Ausfuhr (Spezialhandel, reiner Warenverkehr) nach Herstellungs- und Verbrauchsländern

noch: Dänemark (Ausfuhr)											

Finnland
Einfuhr

IB	Käse ..	—	—	99	27
3	Fleisch u. Fleischwaren ..	—	—	708	164
4	Därme ..	—	—	83	11
5		—	—	—	—

noch: Ein- und Ausfuhr (Spezialhandel, reiner Warenverkehr) nach Herstellungs- und Verbrauchsländern

Nr. der Warenuntergruppe	Warenbenennung	August 1953		Jan./Aug. 1953		Nr. der Warenuntergruppe	Warenbenennung	August 1953		Jan./Aug. 1953	
		dz = 100 kg	1000 DM	dz = 100 kg	1000 DM			dz = 100 kg	1000 DM	dz = 100 kg	1000 DM
noch: Finnland (Ausfuhr)											
IC	Gewürze	—	—	5	3	IIcB	Strick-, Wirkwaren u. dgl. aus:	—	—	—	—
22	Ölkuchen	—	—	41 016	1 769	1	Seide oder Chemiefasern ..	—	—	0	3
27	Sonstige pflanzl. Nahrungs-	—	—	—	—	2	Wolle u. and. Tierhaaren ..	—	—	0	1
30	mittel	—	—	37	10	6	Sonst. Kleidung u. dgl. aus	—	—	—	—
ID	Hopfen	—	—	43	63	8	Baumwolle	—	—	0	5
1	Tee	1	2	9	8	9	Hüte	—	—	2	9
3	Wein	—	—	9	4	12	Sonstige Spinnstoffwaren ..	0	1	77	74
8	—	—	—	—	—	13	Andere Lederwaren	0	1	7	27
IIA	Zellwolle, synthet. Fasern und	75	129	182	318	14	Papierwaren	2	2	79	55
2	Abfälle von Chemiefasern	—	—	452	778	15	Bücher, Karten, Noten, Bilder	18	32	268	393
3	Wolle und andere Tierhaare,	—	—	—	—	16	Holzwaren	1	1	33	31
5	roh u. bearb., Reißwolle ..	—	—	—	—	17	Kautschukwaren	2	6	163	155
6	Flachs, Hanf, Jute, Hart-	—	—	891	45	18	Steinwaren	2 798	47	3 688	87
11	fasern u. sonst. pflanzliche	—	—	—	—	19	Steinzeug-, Ton-, Steingut-	23	8	181	112
14	Spinnstoffe	—	—	—	—	20	und Porzellanwaren	19	14	47	55
15	Abfälle von Gespinnstwaren,	—	—	891	45	21	Messerschmiedewaren	0	2	26	78
30	Lumpen	—	—	—	—	22	Werkzeuge und landwirt-	12	24	223	306
32	Bau- u. Nutzholz (Rundholz)	1 541	35	2 596	87	23	schaftliche Geräte	4 316	1 910	37 395	8 928
34	Harze, Kopale, Schellack	5	1	1 541	35	24	Sonstige Eisenwaren	1	3	138	259
35	Ölfrüchte (zu techn. Ölen) ..	—	—	450	61	25	Waren aus Kupfer u. Kup-	—	—	—	—
36	Speise und Industriessalz ..	—	—	160	2	26	ferlegierungen	—	—	—	—
37	Sonstige Steine und Erden ..	27 164	80	85 303	474	27	Edelmetall-, vergoldete und	—	—	—	—
38	Sonstige Rohstoffe für chem.	—	—	—	—	28	versilberte Waren	—	—	—	—
39	Erzeugnisse	63	6	195	37	29	Sonstige Waren aus unedlen	—	—	—	—
40	Sonstige Rohstoffe, auch Ab-	10	2	64	15	30	Metallen	250	147	1 815	760
41	fälle	—	—	—	—	31	Werkzeugmaschinen (einschl.	1 030	467	10 171	5 312
IIB	Rohseide u. Seidengespinnte	1	12	2	28	32	Walzwerksanlagen)	—	—	—	—
2	Reyon (Kunstseide), synthet.	0	1	129	219	33	Maschinen f. d. Spinnstoff-,	—	—	—	—
3	Fäden, auch gezwirnt	—	—	—	—	34	Leder- und Lederwaren-	—	—	—	—
5	Gespinnste aus:	—	—	—	—	35	industrie	930	664	13 886	8 025
6	Zellwolle u. synthet. Fasern	—	—	61	57	36	Landwirtschaftl. Maschinen ..	29	25	591	252
7	Baumwolle	8	19	35	52	37	Dampflokomotiven	4 603	2 081	18 435	6 814
9	Flachs, Hanf, Jute, Hart-	—	—	1	1	38	Kraftmaschinen	482	314	15 660	9 632
10	fasern u. dgl.	—	—	—	—	39	Pumpen, Druckluftmaschinen	—	—	—	—
11	Bau- u. Nutzholz (Schnittholz)	246	14	1 195	53	40	u. dgl.	211	203	1 677	1 252
12	Kautschuk, bearbeitet	1	1	16	11	41	Fördermittel	251	116	6 254	2 529
13	Glasmasse, Rohglas	—	—	72	15	42	Papier- u. Druckmaschinen	881	431	5 908	3 194
14	Zement	—	—	150	3	43	Büromaschinen	0	3	69	242
15	Sonstige mineralische Bau-	—	—	—	—	44	Maschinen f. d. Nahrungs-	—	—	—	—
16	stoffe u. dgl.	376	115	10 575	514	45	u. Genussmittelindustrie ..	122	66	23 149	6 290
17	Roheisen	50	2	50	2	46	Sonstige Maschinen	2 280	863	19 524	8 843
18	NE-Metalle, roh, auch Legie-	—	—	—	—	47	Kraftfahrzeuge, Luftfahr-	—	—	—	—
19	rungen und Almetalle:	—	—	—	—	48	zeuge	575	331	3 942	2 470
20	Kupfer	—	—	5 764	1 832	49	Fahrräder	2	1	4	3
21	Nickel	—	—	4	8	50	Sonstige Fahrzeuge	8	5	689	289
22	Blei	—	—	3 562	387	51	Elektrotechn. Erzeugnisse	—	—	—	—
23	Zinn	—	—	50	48	52	(auch elektr. Maschinen) ..	2 145	2 593	17 005	15 973
24	Zink	—	—	41	4	53	Uhren	17	44	194	544
25	Sonstige unedle Metalle ..	98	246	479	1 276	54	Feinmechanische u. optische	12	69	227	1 044
26	Paraffin, Stearin, Wachse ..	59	6	560	88	55	Erzeugnisse	—	—	—	—
27	Sonstige techn. Fette u. Öle ..	11	2	15	6	56	Waren aus Zellhorn u. ähnl.	3	7	24	163
28	Koks	—	—	457 570	3 614	57	Kunststoffen	0	1	0	21
29	Rückstände der Erdöl- und	—	—	—	—	58	Belichtete Filme	4	7	43	78
30	Steinkohlenteerdestillation ..	98	2	589	12	59	Fotochemische Erzeugnisse ..	0	1	266	391
31	Kraftstoffe u. Schmieröle ..	—	—	4 144	254	60	Pharmazeutische Erzeugnisse	—	—	—	—
32	Teerdestillationserzeugnisse	—	—	3	1	61	(auch unzubereitet)	71	223	411	1 457
33	Stickstoffdüngemittel	—	—	110	3	62	Kosmetische Erzeugnisse	—	—	18	17
34	Sonst. chemische Halbwaren	115	16	9 956	263	63	Sonst. chemische Erzeugnisse	449	136	2 316	748
35	Sonstige Halbwaren	—	—	4	1	64	Musikinstrumente	1	4	10	18
IICa	Gewebe, Gewirke u. dgl. aus:	—	—	—	—	65	Kinderspielzeug, Christ-	—	—	—	—
1	Seide, Reyon (Kunstseide)	—	—	1	10	66	baumschmuck	0	2	0	2
2	und synthetischen Fäden ..	0	2	156	302	67	Sonstige Enderzeugnisse ...	10	5	204	102
3	Zellwolle u. synthet. Fasern	14	38	79	191	68	Insgesamt	61 725	12 926	913 288	112 621
4	Wolle u. and. Tierhaaren	3	5	131	242	69					
5	Baumwolle	—	—	—	—	70					
6	Flachs, Hanf, Jute, Hart-	10	12	38	45	71					
7	fasern u. dgl.	8	3	54	22	72					
8	Papier und Pappe	—	—	712	175	73					
9	Furniere, Sperrholz, Faß-	—	—	—	—	74					
10	holz u. dgl.	—	—	—	—	75					
11	Steinzeug-, Ton- und Por-	8	4	199	61	76					
12	zellanerzeugnisse	0	1	7	4	77					
13	Glas	281	96	1 367	485	78					
14	Chemisch hergestellte Kunst-	68	156	357	637	79					
15	stoffe	—	—	—	—	80					
16	Teerfarbstoffe	81	36	440	258	81					
17	Sonstige Farben, Lacke und	1 153	124	8 346	859	82					
18	Kitte	—	—	—	—	83					
19	Leim und Gelatine	12	20	89	142	84					
20	Sprengstoffe, Schießbedarf,	1 836	217	12 475	961	85					
21	Zündwaren	—	—	—	—	86					
22	Sonst. chem. Vorerzeugnisse	1 260	156	13 901	1 918	87					
23	Gußrohren	3 680	227	36 475	2 868	88					
24	Stahlrohren	5	1	13 872	1 796	89					
25	Stab- und Formeisen	1 066	59	3 199	354	90					
26	Blech aus Eisen	—	—	2 355	247	91					
27	Draht aus Eisen	—	—	1 369	262	92					
28	Eisenbahnoberbaumaterial ..	—	—	—	—	93					
29	Schmiedb. Guß, Schmiede-	—	—	—	—	94					
30	stücke	—	—	—	—	95					
31	Stangen, Bleche, Draht usw.	—	—	—	—	96					
32	aus:	—	—	—	—	97					
33	Kupfer, Kupferlegierungen	44	21	275	169	98					
34	Aluminium, Aluminium-	—	—	675	266	99					
35	legierungen	—	—	181	34	100					
36	Sonst. unedlen Metallen	1	1	483	21	101					
37	Sonstige Vorerzeugnisse	710	190	2 341	483	102					

Frankreich
Einfuhr

noch: Ein- und Ausfuhr (Spezialhandel, reiner Warenverkehr) nach Herstellungs- und Verbrauchsländern

noch: Frankreich (Einfuhr)												
IC	22	Gewürze	36	29	88	108	9	Furniere, Sperrholz, Faßholz u. dgl.	1 263	577	10 550	4 804
	24	Ölfürchte zur Ernährung	444	34	74 444	6 123	10	Steinzeug-, Ton- und Porzellanerzeugnisse	420	12	1 648	68
	26	Pflanzliche Öle u. Fette zur Ernährung	—	—	32 324	5 795	11	Glas	0	3	7 662	423
	27	Ölkuchen	1 780	37	15 033	385	12	Chem. hergest. Kunststoffe	236	247	1 574	1 560
	29	Sonstige Abfallerzeugnisse zur Viehfütterung	—	—	766	16	13	Teerfarbstoffe	23	58	226	473
	30	Sonstige pflanzliche Nahrungsmittel	67	46	2 285	1 461	14	Sonstige Farben, Lacke und Kitt	14	4	494	167
ID	1	Hopfen	—	—	184	161	15	Leim und Gelatine	47	21	214	87
	2	Kaffee	0	1	4	4	16	Sprengstoffe, Schießbedarf, Zündwaren	50	75	210	313
	5	Tabakerzeugnisse	—	—	0	3	17	Sonst. chem. Vorerzeugnisse	853	572	10 810	7 510
	6	Brantwein	209	114	84 123	5 022	19	Stahlröhren	—	—	507	33
	8	Wein	37 144	2 294	363 622	26 233	20	Stab- und Formeisen	38 955	1 570	682 386	29 688
IIA	2	Zellwolle, synthet. Fasern und Abfälle von Chemiefasern	—	—	3	3	21	Blech aus Eisen	20 661	1 524	436 207	27 831
	3	Wolle u. andere Tierhaare, roh u. bearb., Reißwolle	411	470	14 419	15 587	22	Draht aus Eisen	19 820	737	268 365	10 988
	4	Baumwolle, roh u. bearb., Reißbaumwolle, Abfälle	116	12	2 988	594	23	Eisenbahnoberbaumaterial	—	—	1 172	51
	5	Flachs, Hanf, Jute, Hartfasern u. sonst. pflanzl. Spinnstoffe	—	—	1 186	115	24	Schmiedbarer Guß, Schmiedestücke	—	—	48	11
	6	Abfälle von Gespinnstwaren, Lumpen	254	71	29 884	1 577	25	Stangen, Bleche, Draht usw. aus:	1	3	54	72
	7	Felle zu Pelzwerk, roh	139	111	2 964	1 755	26	Kupfer, Kupferlegierungen	—	—	394	208
	8	Andere Felle und Häute	609	115	16 987	4 481	27	Aluminium, Aluminiumlegierungen	50	10	50	11
	9	Bettfedern	1 309	1 201	13 947	12 524	29	Sonstigen unedlen Metallen	6	37	208	434
	10	Holz zu Holzmasse	—	—	633	6	IIcB					
	11	Bau- u. Nutzholz (Rundholz)	6 363	274	51 497	1 469	1	Strick-, Wirkwaren u. dgl. aus:	4	38	31	215
	13	Kautschuk, Guttapercha, Balata	18	2	2 013	80	2	Seide oder Chemiefasern	6	27	21	182
	14	Harze, Kopale, Schellack	4	1	1 736	171	3	Wolle u. and. Tierhaaren	2	6	107	228
	16	Steinkohlen einschl. Preßkohlen	392 316	2 276	5 048 479	28 394	4	Baumwolle	—	—	—	—
	17	Braunkohlen einschl. Preßkohlen	—	—	7 108	8	5	Sonst. Kleidung u. dgl. aus:	11	54	50	513
	19	Eisenerze	233 689	1 177	2 518 033	12 620	6	Seide oder Chemiefasern	1	14	20	116
	20	Eisen-, manganhaltige Abbrände, Schlacken u. dgl.	117 631	502	2 221 373	8 339	7	Wolle u. and. Tierhaaren	0	2	9	86
	21	Manganerze	—	—	300	26	8	Flachs, Hanf, Jute, Hartfasern u. dgl.	2	19	22	234
	22	Kupfererze u. kupferhaltige Kiesabbrände	168 971	721	1 323 228	6 639	9	Hüte	63	198	654	2 153
	25	Chromerze	—	—	12	1	10	Sonstige Spinnstoffwaren	1	6	39	152
	28	Sonst. Erze u. Metallaschen	200	30	1 388	341	11	Pelzwaren	15	63	36	198
	29	Bauxit, Kryolith	115 511	583	1 097 966	5 522	12	Schuhe aus Leder	1	7	9	56
	32	Sonstige Steine und Erden	41 301	342	311 124	2 512	13	Andere Lederwaren	3	13	55	339
	33	Rohphosphate	—	—	16 307	91	14	Papierwaren	338	1 122	1 951	4 407
	34	Sonstige Rohstoffe f. chem. Erzeugnisse	1 749	73	35 919	1 269	15	Bücher, Karten, Noten, Bilder	9	26	793	281
	35	Sonst. Rohstoffe, auch Abfälle	2 933	180	75 062	2 375	16	Holzwaren	4	6	627	272
IIB	1	Rohseide u. Seidengespinste	34	204	473	2 836	17	Kautschukwaren	—	—	1 839	140
	2	Reyon (Kunstseide), synthet. Fäden, auch gezwirnt	25	204	3 038	3 500	18	Steinwaren	—	—	—	—
	3	Gespinnste aus:	7	9	63	72	19	Steinzeug-, Ton-, Steingut- und Porzellanwaren	1	1	113	13
	4	Zellwolle u. synthet. Fasern	2 476	4 765	22 965	44 701	20	Glaswaren	91	40	568	229
	5	Wolle u. and. Tierhaaren	6	13	241	453	21	Messerschmiedwaren	3	4	25	38
	6	Baumwolle	—	—	—	—	22	Werkzeuge u. landwirtschaftliche Geräte	2	13	119	305
	7	Flachs, Hanf, Jute, Hartfasern u. dgl.	391	156	2 778	1 061	23	Sonstige Eisenwaren	58	42	5 284	1 140
	8	Bau- u. Nutzholz (Schnittholz)	923	47	9 621	323	24	Waren aus Kupfer und Kupferlegierungen	—	—	2	5
	9	Holzmasse, Zellstoff	950	54	6 095	414	25	Edelmetall-, vergoldete und versilberte Waren	0	1	1	22
	10	Kautschuk, bearbeitet	8	4	58	26	26	Sonst. Waren aus unedlen Metallen	13	12	45	102
	11	Glasmasse, Rohglas	72	39	1 173	227	27	Werkzeugmaschinen (einschl. Walzwerksanlagen)	1 033	91	1 782	770
	12	Zement	1 365	14	19 967	197	28	Maschinen f. d. Spinnstoff-, Leder- und Lederwarenindustrie	145	190	1 986	2 183
	13	Sonstige mineralische Baustoffe u. dgl.	8 853	32	19 809	557	29	Landwirtschaftl. Maschinen	2	2	2 431	684
	14	Roheisen	8 470	216	35 270	889	30	Kraftmaschinen	—	—	99	147
	15	Alteisen (Schrott)	—	—	154	21	31	Pumpen, Druckluftmaschinen und dgl.	10	8	122	160
	16	Ferrolegierungen	1 100	86	5 088	661	32	Fördermittel	25	15	719	95
	17	Eisenhaltzeug	—	—	111 589	5 111	33	Papier- u. Druckmaschinen	53	96	628	412
	18	NE-Metalle, roh, auch Legierungen u. Altmetalle:	—	—	758	176	34	Büromaschinen	57	369	643	3 776
	19	Aluminium	2 433	563	13 045	3 327	35	Maschinen f. d. Nahrungs- u. Genussmittelindustrie	66	36	295	163
	20	Kupfer	10	12	610	107	36	Sonstige Maschinen	620	836	3 188	2 634
	21	Nickel	178	33	2 121	578	37	Kraftfahrzeuge, Luftfahrzeuge	1 660	829	15 956	8 200
	22	Sonstige unedle Metalle	75	19	395	93	38	Fahrräder	38	37	1 001	839
	23	Paraffin, Stearin, Wachse	6	4	138	30	39	Sonstige Fahrzeuge	—	—	148	20
	24	Sonstige techn. Fette u. Öle	1 600	12	63 250	432	40	Elektrotechn. Erzeugnisse (auch elektr. Maschinen)	246	158	1 741	2 864
	25	Kraftstoffe u. Schmieröle	789 023	11 767	1 429 010	21 619	41	Uhren	1	180	14	1 684
	26	Teerdestillationserzeugnisse	1 946	86	7 872	336	42	Feinmechanische u. optische Erzeugnisse	14	91	211	1 382
	28	Thomaspophosphatmehl	25 650	126	88 990	594	43	Waren aus Wachs od. Fetten; Seifen	3	4	124	124
	29	Sonst. Phosphordüngemittel	—	—	150	3	44	Waren aus Zellhorn u. ähnl. Kunststoffen	3	8	40	72
	30	Gerbstoffauszüge	780	74	4 674	454	45	Belichtete Filme	0	1	14	161
	31	Sonst. chemische Halbwaren	4 559	487	101 200	8 700	46	Fotochemische Erzeugnisse	54	127	160	503
	32	Sonstige Halbwaren	1	17	1 486	784	47	Bleistifte und chem. Bürobedarf	—	—	1	5
IICa		Gewebe, Gewirke u. dgl. aus: Seide, Reyon (Kunstseide) und synthetischen Fäden	24	291	298	2 911	48	Pharmazeutische Erzeugnisse (auch unzubereitet)	13	628	355	5 190
	1	Zellwolle u. synthet. Fasern	39	74	183	354	49	Kosmetische Erzeugnisse	26	73	430	1 021
	2	Wolle u. and. Tierhaaren	617	1 657	3 329	9 602	50	Sonstige chem. Erzeugnisse	—	—	160	42
	3	Baumwolle	67	328	1 135	5 273	51	Musikinstrumente	14	65	96	426
	4	Flachs, Hanf, Jute, Hartfasern u. dgl.	57	22	991	244	52	Kinderspielzeug, Christbaumschmuck	—	—	131	16
	5	Leder	461	979	8 084	14 840	53	Sonstige Enderzeugnisse	16	71	156	892
	6	Felle zu Pelzwerk, bearb.	5	23	24	104	54					
	7	Papier und Pappe	4 523	160	26 199	989						
Insgesamt									2 485 927	63 641	18 799 341	584 583

noch: Ein- und Ausfuhr (Spezialhandel, reiner Warenverkehr) nach Herstellungs- und Verbrauchsländern

Nr. der Warenuntergruppe	Warenbenennung	August 1953		Jan./Aug. 1953		Nr. der Warenuntergruppe	Warenbenennung	August 1953		Jan./Aug. 1953	
		dz = 100 kg	1000 DM	dz = 100 kg	1000 DM			dz = 100 kg	1000 DM	dz = 100 kg	1000 DM
noch: Frankreich											
Ausfuhr											
IA	1 Pferde	—	—	St. 119	127	24	Paraffin, Stearin, Wachse ..	369	101	3 819	869
	2 Rindvieh	—	—	36	9	25	Sonstige techn. Fette u. Öle ..	—	—	500	48
	4 Sonstige lebende Tiere	—	—	61	50	26	Koks	2 289 200	19 261	21 877 660	185 788
IB	3 Käse	—	—	705	257	27	Rückstände der Erdöl- und Steinkohlenteerdestillation ..	8 089	174	654 510	10 609
	4 Fleisch und Fleischwaren ..	96	32	4 056	1 291	28	Kraftstoffe u. Schmieröle ..	2	1	277	42
	5 Därme	105	75	2 168	641	29	Teerdestillationserzeugnisse ..	1 329	55	8 555	320
	6 Fische u. Fischzubereitungen ..	240	31	36 907	1 810	35	Sonst. chemische Halbwaren ..	16 466	360	131 321	7 288
IC						36	Sonstige Halbwaren	—	—	785	2 063
	3 Gerste	—	—	70	5	IICa	Gewebe, Gewirke u. dgl. aus: Seide, Reyon (Kunstseide) und synthetischen Fäden ..	24	69	182	580
	8 Müllereierzeugnisse	—	—	6	1	2	Zellwolle u. synthet. Fasern ..	201	154	2 912	2 314
	10 Nichtölhaltige Samereien	136	29	7 857	1 401	3	Wolle u. and. Tierhaaren ..	60	128	354	849
	11 Hülsenfrüchte z. Ernährung ..	—	—	133	21	4	Baumwolle	169	263	1 789	2 405
	13 Grün- und Rohfutter	—	—	50	1	5	Flachs, Hanf, Jute, Hartfasern u. dgl.	1	2	114	145
	14 Kartoffeln	—	—	48 537	1 304	6	Leder	224	62	665	849
	16 Gemüse u. sonstige Küchen- gewächse	—	—	5 414	122	7	Felle zu Pelzwerk, bearb.	—	—	3	119
	17 Obst, außer Südfrüchten	665	48	13 291	687	8	Papier und Pappe	202	62	4 719	1 122
	21 Kakaoerzeugnisse	—	—	3	1	9	Furniere, Sperrholz, Faßholz u. dgl.	848	72	19 353	1 692
	22 Gewürze	—	—	27	10	10	Steinzeug-, Ton- und Porzellanerzeugnisse ..	76	19	775	244
	24 Ölfrüchte zur Ernährung	—	—	3	1	11	Glas	0	2	432	182
	27 Ölkuchen	1 300	50	8 553	332	12	Chem. hergestellte Kunststoffe ..	1 490	612	15 857	6 502
	29 Sonstige Abfallerzeugnisse zur Viehfütterung	21	1	123	10	13	Teerfarbstoffe	579	868	3 517	6 419
	30 Sonstige pflanzl. Nahrungsmittel ..	1 448	76	8 031	531	14	Sonstige Farben, Lacke und Kitte ..	5 817	459	38 959	3 567
ID	1 Hopfen	5	3	3 587	5 182	15	Leim und Gelatine	280	75	1 233	350
	2 Kaffee	790	608	2 598	1 694	16	Sprengstoffe, Schießbedarf, Zündwaren ..	87	180	893	1 470
	6 Tabakerzeugnisse	—	—	0	2	17	Sonst. chem. Vorerzeugnisse ..	14 876	1 670	219 691	28 312
	7 Bier	3 203	122	21 259	790	19	Stahlröhren	244	105	3 151	1 120
	8 Branntwein	—	—	22	8	20	Stab- und Formeisen	478	70	7 159	1 270
IIA						21	Blech aus Eisen	1 375	91	3 121	462
	2 Zellwolle, synthet. Fasern und Abfälle von Chemiefasern ..	58	24	1 553	528	22	Draht aus Eisen	122	32	3 478	817
	3 Wolle und andere Tierhaare, roh u. bearb., Reißwolle ..	166	84	1 438	727	23	Eisenbahnoberbaumaterial ..	—	—	6	1
	4 Baumwolle, roh und bearb., Reißbaumwolle, Abfälle ..	242	33	2 636	319	24	Schmiedbarer Guß, Schmiedestücke ..	71	18	942	219
	5 Flachs, Hanf, Jute, Hartfasern und sonst. pflanzl. Spinnstoffe ..	—	—	1 314	391	25	Stangen, Bleche, Draht usw. aus: Kupfer, Kupferlegierungen ..	305	77	3 163	1 342
	6 Abfälle von Gespinnstwaren, Lumpen	168	20	5 201	448	26	Aluminium, Aluminiumlegierungen ..	145	76	1 293	768
	7 Felle zu Pelzwerk, roh	—	—	13	9	27	Sonst. unedlen Metallen ..	53	49	802	789
	9 Bettfedern	—	—	41	53	28	Edelmetallen	0	1	0	2
	11 Bau- und Nutzholz (Rundholz) ..	175	3	15 461	226	29	Sonstige Vorerzeugnisse	357	104	2 052	1 000
	13 Kautschuk, Guttapercha, Balata	600	5	2 083	26	IICb	Strick-, Wirkwaren u. dgl. aus: Seide oder Chemiefasern ..	1	9	4	69
	14 Harze, Kopale, Schellack	—	—	161	52	2	Wolle u. and. Tierhaaren ..	3	26	16	111
	15 Ölfrüchte (zu techn. Ölen) ..	—	—	1 400	133	3	Baumwolle	—	—	4	10
	16 Steinkohlen einschließlich Preßkohlen ..	2 493 080	17 494	19 846 660	142 216	4	Sonst. Kleidung u. dgl. aus: Seide oder Chemiefasern ..	37	102	126	340
	17 Braunkohlen einschl. Preßkohlen ..	325 200	1 135	2 514 830	8 325	5	Wolle u. and. Tierhaaren ..	—	—	9	30
	19 Eisenerze	—	—	88 833	334	6	Baumwolle	23	51	274	422
	20 Eisen-, manganhaltige Abbrände, Schlacken u. dgl.	—	—	50	1	7	Flachs, Hanf, Jute, Hartfasern u. dgl.	2	4	5	12
	24 Zinkerze	—	—	16 340	356	9	Sonstige Spinnstoffwaren ..	6	11	297	342
	28 Sonst. Erze und Metallaschen ..	—	—	2 019	50	10	Pelzwaren	—	—	0	1
	30 Speise- und Industriesalz	—	—	3	1	11	Schuhe aus Leder	3	9	62	173
	32 Sonstige Steine und Erden	199 161	605	1 549 636	4 533	12	Andere Lederwaren	12	31	41	156
	34 Sonst. Rohstoffe für chem. Erzeugnisse	18 448	69	121 708	497	13	Papierwaren	316	102	3 594	1 283
	35 Sonstige Rohstoffe, auch Abfälle	675	12	10 254	242	14	Bücher, Karten, Noten, Bilder ..	354	243	2 914	2 452
IIB						15	Holzwaren	752	243	5 300	1 590
	1 Rohseide u. Seidengespinste ..	—	—	25	122	16	Kautschukwaren	437	292	3 989	2 550
	2 Reyon (Kunstseide), synthet. Fäden, auch gezwirnt ..	179	195	2 028	3 248	17	Steinwaren	199	26	6 669	377
	3 Gespinnte aus: Zellwolle u. synthet. Fasern ..	67	31	407	236	18	Steinzeug-, Ton-, Steingut- und Porzellanwaren ..	215	56	1 981	584
	4 Wolle u. and. Tierhaaren ..	3	4	9	15	19	Glaswaren	700	99	3 496	886
	5 Baumwolle	31	19	332	304	20	Messerschmiedwaren	17	44	127	275
	6 Flachs, Hanf, Jute, Hartfasern u. dgl.	—	—	38	27	21	Werkzeuge und landwirtschaftliche Geräte ..	104	164	1 867	2 300
	7 Bau- u. Nutzholz (Schnittholz) ..	—	—	305	20	22	Sonstige Eisenwaren	5 938	1 710	53 809	14 498
	8 Holzmasse, Zellstoff	17 060	824	144 772	5 839	23	Waren aus Kupfer u. Kupferlegierungen ..	16	30	331	344
	9 Kautschuk, bearbeitet	14	26	205	273	24	Edelmetall-, vergoldete und versilberte Waren ..	5	135	65	1 308
	10 Glasmasse, Rohglas	104	7	162	35	25	Sonstige Waren aus unedlen Metallen ..	182	173	4 778	3 003
	11 Zement	619	5	1 308	14	26	Werkzeugmaschinen (einschl. Walzwerksanlagen) ..	5 426	3 469	60 676	40 629
	12 Sonst. mineralische Baustoffe u. dgl.	17 856	244	214 128	3 605	27	Maschinen f. d. Spinnstoff-, Leder- und Lederwarenindustrie ..	2 274	2 211	24 880	23 724
	13 Roheisen	12 906	370	29 955	855	28	Landwirtschaftl. Maschinen ..	3 853	1 604	84 405	32 341
	15 Ferrolegierungen	—	—	77	5	29	Kraftmaschinen	267	302	5 128	4 663
	16 Eisenhalbzeug, roh, auch Legierungen u. Altmetalle: Aluminium ..	7 486	245	7 894	269	30	Pumpen, Druckluftmaschinen u. dgl.	628	471	6 666	5 513
						31	Fördermittel	1 659	726	13 074	6 183
	17 Aluminium	11	6	33	18	32	Papier- u. Druckmaschinen ..	737	394	10 330	7 423
	18 Kupfer	181	106	13 978	4 993	33	Büromaschinen	146	596	1 549	5 606
	20 Blei	10 240	1 065	20 529	2 230	34	Maschinen f. d. Nahrungs- u. Genußmittelindustrie ..	753	381	3 756	2 626
	21 Zinn	—	—	374	434	35	Sonstige Maschinen	4 312	2 538	77 789	40 548
	22 Zink	—	—	5 552	571	36	Wasserfahrzeuge	—	—	St. 2	1 531
	23 Sonstige unedle Metalle	1	5	6	37	37	Kraftfahrzeuge, Luftfahrzeuge ..	3 193	2 240	24 920	17 600
						38	Fahrräder	66	45	1 466	777

1) 12 Stück.

noch: Ein- und Ausfuhr (Spezialhandel, reiner Warenverkehr) nach Herstellungs- und Verbrauchsländern

Nr. der Warenuntergruppe	Warenbenennung	August 1953		Jan./Aug. 1953		Nr. der Warenuntergruppe	Warenbenennung	August 1953		Jan./Aug. 1953	
		dz = 100 kg	1000 DM	dz = 100 kg	1000 DM			dz = 100 kg	1000 DM	dz = 100 kg	1000 DM
noch: Frankreich (Ausfuhr)											
II Cb	Sonstige Fahrzeuge	352	118	834	317	22	Sonstige Eisenwaren	—	—	0	2
40	Elektrotechn. Erzeugnisse	—	—	—	—	27	Maschinen f. d. Spinnstoff-,	—	—	—	—
41	(auch elektr. Maschinen) ..	2 749	2 946	20 305	19 574	—	Leder- und Lederwaren-	—	—	—	—
42	Uhren	43	117	234	1 617	—	industrie	3	2	6	3
43	Feinmechanische u. optische	—	—	—	—	31	Pumpen, Druckluftmaschinen	—	—	—	—
44	Erzeugnisse	111	603	1 268	5 169	—	u. dgl.	—	—	4	1
45	Waren aus Wachs od. Fetten;	—	—	—	—	33	Papier- u. Druckmaschinen ..	—	—	3	3
46	Seifen	31	10	187	74	36	Sonstige Maschinen	13	8	70	13
47	Waren aus Zellhorn u. ähnl.	—	—	—	—	38	Kraftfahrzeuge, Luftfahr-	—	—	—	—
48	Kunststoffen	18	23	148	266	—	zeuge	18	23	24	27
49	Belichtete Filme	1	26	15	164	41	Elektrotechn. Erzeugnisse	—	—	—	—
50	Fotochemische Erzeugnisse ..	15	23	359	579	—	(auch elektr. Maschinen) ..	0	1	33	30
51	Bleistifte und chem. Büro-	—	—	—	—	42	Uhren	—	—	10	25
52	bedarf	39	35	443	482	43	Feinmechanische u. optische	—	—	—	—
53	Pharmazeutische Erzeugnisse	—	—	—	—	—	Erzeugnisse	0	1	0	2
54	(auch unzubereitet)	85	241	1 000	2 889	47	Fotochemische Erzeugnisse ..	—	—	12	12
55	Kosmetische Erzeugnisse	1	1	99	65	48	Bleistifte und chem. Büro-	—	—	—	—
56	Sonst. chemische Erzeugnisse ..	810	151	12 769	2 706	—	bedarf	—	—	11	8
57	Musikinstrumente	10	23	710	1 189	49	Pharmazeutische Erzeugnisse	—	—	0	2
58	Kinderspielzeug, Christ-	—	—	—	—	—	(auch unzubereitet)	—	—	—	—
59	baumschmuck	45	41	188	189	53	Kinderspielzeug, Christ-	—	—	—	—
60	Sonstige Enderzeugnisse ...	195	90	2 271	867	—	baumschmuck	1	1	1	1
Insgesamt		5 493 543	72 004	48 247 558	729 617	Insgesamt		501 214	10 311	3 423 576	75 675

Griechenland
Einfuhr

IB	Därme	19	11	77	40
6	Fische u. Fischzubereitungen	—	—	124	36
IC	Gemüse u. sonstige Küchen- gewächse	—	—	19 840	1 022
16	Obst, außer Südfrüchten	5 514	450	8 866	877
17	Südfrüchte	3 970	446	72 083	7 967
18	Gewürze	—	—	337	32
22	Ölfrüchte zur Ernährung	254	35	348	49
ID	Rohtabak	7 563	3 766	56 196	29 091
8	Wein	12 341	747	87 284	5 433
IIA	Wolle und andere Tierhaare, roh u. bearb., Reißwolle ..	105	29	664	111
4	Baumwolle, roh u. bearb., Reißbaumwolle, Abfälle ..	238	23	1 443	255
6	Abfälle von Gespinnstwaren, Lumpen	—	—	50	8
7	Felle zu Pelzwerk, roh	—	—	2	118
8	Andere Felle und Häute	2 041	1 420	8 086	5 467
14	Harze, Kopale, Schellack	—	—	16	20
19	Eisenerze	23 119	108	85 095	424
20	Eisen-, manganhaltige Abbrände, Schlacken u. dgl. ..	19 362	77	197 958	1 028
21	Manganerze	—	—	37 627	562
22	Kupfererze u. kupferhaltige Kiesabbrände	—	—	7 137	39
25	Chromerze	6 244	160	68 950	1 707
27	Schwefelkies	90 735	652	774 355	6 051
28	Sonst. Erze und Metallaschen ..	568	22	904	39
29	Bauxit, Kryolith	308 948	1 275	713 680	7 774
32	Sonstige Steine und Erden	16 575	339	260 997	4 218
34	Sonst. Rohstoffe für chem. Erzeugnisse	138	22	3 625	283
35	Sonst. Rohstoffe, auch Abfälle ..	18	131	95	680
II B	Bau- u. Nutzholz (Schnittholz) Kautschuk, bearbeitet	2	1	28	7
9	NE-Metalle, roh, auch Legierungen u. Altmetalle:	—	—	2	2
18	Kupfer	881	194	2 632	709
23	Sonstige unedle Metalle	—	—	150	16
34	Gerbstoffauszüge	—	—	3 468	301
35	Sonst. chemische Halbwaren	2 451	158	11 298	732
II Ca	Gewebe, Gewirke u. dgl. aus: Seide, Reyon (Kunstseide) und synthetischen Fäden ..	—	—	3	5
1	Zellwolle u. synthet. Fasern ..	—	—	18	21
2	Wolle u. and. Tierhaaren	12	14	1	5
3	Baumwolle	1	2	1	2
4	Felle zu Pelzwerk, bearb. ..	—	—	0	3
7	Teerfarbstoffe	—	—	3	13
13	Sonstige Farben, Lacke und Kitte	—	—	2	1
14	Sonstige Vorerzeugnisse	—	—	0	1
29		—	—	—	—
II Cb	Pelzwaren	19	170	42	364
10	Bücher, Karten, Noten, Bilder ..	5	7	6	13
14	Holzwaren	39	3	92	7
15	Messerschmiedewaren	0	1	0	1
20	Werkzeuge und landwirtschaftliche Geräte	17	12	17	12

Ausfuhr

IA	Pferde	—	—	St. 1	7
4	Sonstige lebende Tiere	—	—	0	2
IB	Milch	—	—	50	6
1	Käse	9	4	57	24
3	Fleisch und Fleischwaren	—	—	414	246
4	Fische u. Fischzubereitungen ..	—	—	102	11
6		—	—	—	—
IC	Nichtölhaltige Sämereien ...	—	—	296	94
10	Kartoffeln	—	—	513	14
14	Gewürze	—	—	5	3
22	Ölfrüchte zur Ernährung	40	4	976	114
24	Sonstige pflanzl. Nahrungsmittel	1	3	99	31
30		—	—	—	—
ID	Bier	—	—	43	3
6	Wein	10	2	26	9
8		—	—	—	—
IIA	Zellwolle, synthet. Fasern u. Abfälle von Chemiefasern ..	741	248	1 598	512
2	Wolle und andere Tierhaare, roh u. bearb., Reißwolle ..	1	1	63	64
3	Baumwolle, roh u. bearb., Reißbaumwolle, Abfälle ...	805	89	805	89
4	Bau- und Nutzholz (Rundholz) Harze, Kopale, Schellack	289	11	432	16
11	Steinkohlen einschl. Preßkohlen	1	1	8	6
16	Eisen-, manganhaltige Abbrände, Schlacken u. dgl. ..	185 730	1 157	1 774 650	11 594
20	Manganerze	30	1	30	1
21	Speise- und Industrieresalz ..	—	—	25	2
22	Sonstige Steine und Erden	—	—	7	1
30	Sonstige Rohstoffe für chem. Erzeugnisse	429	21	2 432	56
32	Sonstige Rohstoffe, auch Abfälle	3	2	522	28
34		—	—	17	43
35		—	—	—	—
II B	Rohseide u. Seidengespinnte Reyon (Kunstseide), synthet. Fäden, auch gezwirnt	0	1	5	18
1	Gespinnste aus: Wolle u. and. Tierhaaren ..	15	10	99	152
2	Baumwolle	19	40	262	583
4	Flachs, Hanf, Jute, Hartfasern u. dgl.	4	5	25	60
5	Kautschuk, bearbeitet	33	60	610	508
6	Glasmasse, Rohglas	32	6	150	153
9	Sonstige mineralische Baustoffe u. dgl.	50	9	561	112
10	Rohisen	70	1	2 439	124
12	Eisenhalbzeug	500	15	1 500	48
13	NE-Metalle, roh, auch Legierungen u. Altmetalle:	4 709	149	10 000	317
16	Aluminium	—	—	15	10
17	Kupfer	2	1	129	47
18	Nickel	—	—	0	1
19	Zink	—	—	50	5
22	Paraffin, Stearin, Wachse ..	243	20	1 177	96
24	Sonst. technische Fette und Öle	14	3	355	58
25	Koks	19 350	137	134 380	982
26	Rückstände der Erdöl- und Steinkohlenteerdestillation ..	—	—	100	2
27	Kraftstoffe und Schmieröle ..	419	28	2 992	169
28	Teerdestillationserzeugnisse ..	—	—	8	1
29	Chlorkalium, schwefelsaures Kali, Kalimagnesia	200	6	300	11
30		—	—	—	—

noch: Ein- und Ausfuhr (Spezialhandel, reiner Warenverkehr) nach Herstellungs- und Verbrauchsländern

Nr. der Warengruppe	Warenbenennung	August 1953		Jan./Aug. 1953		Nr. der Warengruppe	Warenbenennung	August 1953		Jan./Aug. 1953		
		dz = 100 kg	1000 DM	dz = 100 kg	1000 DM			dz = 100 kg	1000 DM	dz = 100 kg	1000 DM	
noch: Griechenland (Ausfuhr)												
IIB	Stickstoffdüngemittel	—	—	147 160	3 035	48	Bleistifte und chem. Bürobedarf	139	129	389	410	
33	Sonst. chemische Halbwaren	922	37	13 360	584	49	Pharmazeutische Erzeugnisse (auch unzubereitet)	129	352	894	2 417	
35	Sonstige Halbwaren	30	4	134	5	50	Kosmetische Erzeugnisse	—	—	5	4	
IICa	Gewebe, Gewirke u. dgl. aus: Seide, Reyon (Kunstseide) und synthetischen Fäden ..	30	64	113	279	51	Sonst. chem. Erzeugnisse ..	1 092	123	7 035	1 067	
1	Zellwolle u. synthet. Fasern ..	232	245	892	1 027	52	Musikinstrumente	29	46	79	147	
2	Wolle u. and. Tierhaaren ..	9	19	20	52	53	Kinderspielzeug, Christbaumschmuck	9	12	22	32	
3	Baumwolle	324	418	759	1 244	54	Sonstige Enderzeugnisse ...	58	30	312	189	
4	Flachs, Hanf, Jute, Hartfasern u. dgl.	10	8	1 876	487	Insgesamt						
5	Leder	11	53	46	201	271 602	11 248	2 380 793	85 992			
6	Papier und Pappe	184	41	746	179	Großbritannien						
8	Furniere, Sperrholz, Faßholz u. dgl.	108	12	186	21	Einfuhr						
10	Steinzeug-, Ton- und Porzellanerzeugnisse	12	6	425	69	IA	Pferde	—	—	St. 2	10	
11	Glas	59	3	2 143	219	4	Sonstige lebende Tiere	—	—	2	6	
12	Chemisch hergestellte Kunststoffe	411	190	2 773	1 270	IB	Käse	—	—	7	3	
13	Teerfarbstoffe	33	81	468	817	3	Fleisch und Fleischwaren ...	22	28	287	397	
14	Sonstige Farben, Lacke und Kitten	1 531	95	7 435	648	4	Därme	1 430	264	12 218	2 854	
15	Leim und Gelatine	55	13	317	100	5	Fische u. Fischzubereitungen ..	5	1	4 918	302	
16	Sprengstoffe, Schießbedarf, Zündwaren	1	5	66	68	6	Eier, Eiweiß, Eigelb	—	—	5	18	
17	Sonst. chem. Vorerzeugnisse ..	6 941	317	19 517	1 752	9						
18	Gußrohre	—	—	616	28	IC	Gerste	—	—	1 595	68	
19	Stahlrohre	739	107	6 169	706	3	Müllereierzeugnisse	—	—	49	2	
20	Stab- und Formeisen	14 851	619	38 531	2 250	8	Malz	740	49	11 136	741	
21	Blech aus Eisen	2 271	136	5 391	347	9	Nichtöhlhaltige Sämereien ...	538	62	15 981	2 055	
22	Draht aus Eisen	13 070	480	70 410	2 728	10	Hülsenfrüchte z. Ernährung ..	—	—	3 038	360	
23	Eisenbahnoberbaumaterial	—	—	480	33	11	Süßfrüchte	—	—	51	11	
24	Schmiedb. Guß, Schmiedestücke	1 365	105	3 554	325	18	Gemüse- und Obstkonserven, Fruchtsäfte u. dgl.	1 573	142	3 773	436	
25	Stangen, Bleche, Draht usw. aus: ..	102	43	3 134	1 268	19	Kakaoverzeugnisse	441	140	4 976	1 716	
26	Kupfer, Kupferlegierungen	752	303	2 093	853	21	Gewürze	12	4	91	35	
27	Aluminium, Aluminiumlegierungen ..	1	5	731	120	22	Zucker	48 012	2 694	90 941	6 076	
28	Sonstigen unedlen Metallen	—	—	0	1	23	Ölfrüchte zur Ernährung	25	6	2 528	238	
29	Edelmetalle	151	26	796	167	24	Ölkuchen	2 844	61	22 688	537	
IICb	Sonstige Vorerzeugnisse	—	—	—	—	27	Sonstige Abfallerzeugnisse zur Viehfütterung	201	11	404	22	
1	Strick-, Wirkwaren u. dgl. aus Seide oder Chemiefasern ..	0	2	0	6	29	Sonstige pflanzl. Nahrungsmittel	825	496	6 438	2 577	
4	Sonst. Kleidung u. dgl. aus: Seide oder Chemiefasern ..	0	5	1	8	ID	Hopfen	—	—	1 471	1 147	
6	Baumwolle	—	—	1	2	1	Kaffee	42	33	420	359	
7	Flachs, Hanf, Jute, Hartfasern u. dgl.	—	—	1	2	2	Tee	4	4	133	109	
9	Sonstige Spinnstoffwaren	2	4	271	135	3	Tabakerzeugnisse	4	8	8	24	
12	Andere Lederwaren	0	2	33	55	5	Bier	—	—	138	8	
13	Papierwaren	21	10	386	197	6	Branntwein	80	28	722	289	
14	Bücher, Karten, Noten, Bilder ..	26	18	268	210	7	Wein	4	1	4	1	
15	Holzwaren	22	29	197	176	8						
16	Kautschukwaren	196	105	2 505	1 491	IIA	Zellwolle, synthet. Fasern und Abfälle von Chemiefasern ..	1	1	663	193	
17	Steinwaren	18	5	318	54	2	Wolle u. andere Tierhaare, roh und bearb., Reißwolle ..	5 476	4 255	61 264	47 156	
18	Steinzeug-, Ton-, Steingut- und Porzellanwaren	319	74	2 507	512	3	Baumwolle, roh u. bearb., Reißbaumwolle, Abfälle ..	2 085	448	16 563	3 708	
19	Glaswaren	37	26	817	378	4	Flachs, Hanf, Jute, Hartfasern u. sonst. pflanzliche Spinnstoffe	100	2	646	43	
20	Messerschmiedewaren	44	56	334	624	5	Abfälle von Gespinnstwaren, Lumpen	1 767	315	20 498	3 296	
21	Werkzeuge u. landwirtschaftliche Geräte	244	107	1 586	807	6	Felle zu Pelzwerk, roh	142	814	738	4 227	
22	Sonstige Eisenwaren	1 864	299	13 655	3 391	7	Andere Felle und Häute ...	1 007	362	15 003	3 002	
23	Waren aus Kupfer u. Kupferlegierungen	14	9	412	298	8	Bettfedern	343	344	2 076	1 961	
24	Edelmetall-, vergoldete und versilberte Waren	0	22	1	87	9	Kautschuk, Guttapercha, Balata	2 649	108	22 767	927	
25	Sonstige Waren aus unedlen Metallen	143	91	1 685	687	10	Harze, Kopale, Schellack ..	12	5	44	13	
26	Werkzeugmaschinen (einschl. Walzwerksanlagen)	9	22	1 836	1 448	11	Steinkohlen einschl. Preßkohlen	1 005 669	4 622	8 803 851	39 380	
27	Maschinen f. d. Spinnstoff-, Leder- und Lederwarenindustrie ..	150	171	4 614	3 828	12	Eisen-, manganhaltige Abbrände, Schlacken u. dgl. .	96 424	226	1 099 153	3 778	
28	Landwirtschaftl. Maschinen, Kraftmaschinen	834	287	4 631	1 795	13	Manganerze	935	56	10 732	354	
30	Kraftmaschinen	104	158	3 140	2 579	14	Kupfererze u. kupferhaltige Kiesabbrände	8 126	45	17 067	247	
31	Pumpen, Druckluftmaschinen u. dgl.	167	137	1 056	789	15	Bleierze	1 705	121	15 882	1 021	
32	Fördermittel	903	306	7 658	3 027	16	Chromerze	—	—	1 477	21	
33	Papier- u. Druckmaschinen	103	66	2 748	1 572	17	Sonst. Erze u. Metallaschen ..	291	68	41 216	1 518	
34	Büromaschinen	4	11	85	275	18	Bauxit, Kryolith	—	—	15 216	285	
35	Maschinen f. d. Nahrungs- und Genussmittelindustrie ..	49	16	1 104	411	19	Speise- und Industrieresalz ...	9	1	17	2	
36	Sonstige Maschinen	273	262	6 972	3 870	20	Sonstige Steine und Erden ..	68 528	702	450 362	5 151	
38	Kraftfahrzeuge, Luftfahrzeuge	1 390	824	6 249	3 840	21	Sonstige Rohstoffe f. chem. Erzeugnisse	4 580	54	146 399	938	
39	Fahrräder	58	22	521	235	22	Sonst. Rohstoffe, auch Abfälle ..	6 616	540	59 472	5 754	
40	Sonstige Fahrzeuge	2 816	430	3 346	557	23						
41	Elektrotechn. Erzeugnisse (auch elektr. Maschinen) ..	2 216	1 138	13 453	9 077	24						
42	Uhren	50	99	220	408	25						
43	Feinmechanische u. optische Erzeugnisse	50	178	293	1 043	26						
44	Waren aus Wachs od. Fetten; Seifen	—	—	33	12	27						
45	Waren aus Zellhorn u. ähnl. Kunststoffen	20	31	43	102	28						
46	Belichtete Filme	—	—	0	3	29						
47	Fotochemische Erzeugnisse ..	46	64	409	419	30						

noch: Ein- und Ausfuhr (Spezialhandel, reiner Warenverkehr) nach Herstellungs- und Verbrauchsländern

Nr. der Warengruppe	Warenbenennung	August 1953		Jan./Aug. 1953		Nr. der Warengruppe	Warenbenennung	August 1953		Jan./Aug. 1953	
		dz = 100 kg	1000 DM	dz = 100 kg	1000 DM			dz = 100 kg	1000 DM	dz = 100 kg	1000 DM
noch: Großbritannien (Einfuhr)											
IIB											
9	Kautschuk, bearbeitet	11	5	43	24	27	Maschinen f. d. Spinnstoff-, Leder- und Lederwarenindustrie	2 160	1 622	20 536	15 775
10	Glasmasse, Rohglas	3	1	5	5		Landwirtschaftl. Maschinen	790	334	8 419	3 214
12	Sonst. mineralische Baustoffe u. dgl.	3 203	126	59 537	2 487	28	Kraftmaschinen	202	40	406	161
13	Roheisen	—	—	716	280	30	Pumpen, Druckluftmaschinen u. dgl.	56	164	2 223	2 440
14	Alteisen (Schrott)	229	9	9 252	417	31	Fördermittel	140	49	701	388
15	Ferrolegierungen	—	—	725	246	32	Papier- u. Druckmaschinen	152	159	894	998
	NE-Metalle, roh, auch Legierungen u. Almetalle:					33	Büromaschinen	47	226	527	1 291
17	Aluminium	908	146	3 255	508	34	Maschinen für die Nahrungs- u. Genußmittelindustrie ..	6	15	318	463
18	Kupfer	39 879	9 730	174 413	43 922	35	Sonstige Maschinen	695	595	5 204	4 062
19	Nickel	3 970	1 704	27 588	14 271	36	Wasserfahrzeuge	St. 1	8	St. 7	4 606
20	Blei	27 896	3 189	35 591	4 044	37	Kraftfahrzeuge, Luftfahrzeuge	969	564	7 942	4 320
21	Zinn	324	203	852	718	38	Fahrräder	57	57	500	502
22	Zink	10 179	963	13 795	1 345	39	Sonstige Fahrzeuge	158	73	3 884	1 034
23	Sonst. unedle Metalle	70	20	2 290	565	40	Elektrotechn. Erzeugnisse (auch elektr. Maschinen) ..	372	391	5 168	6 050
24	Paraffin, Stearin, Wachse	149	36	3 413	298	41	Uhren	—	—	8	21
25	Sonst. technische Fette und Öle	3 474	352	52 181	5 553	42	Feinmechanische u. optische Erzeugnisse	28	111	258	1 165
26	Koks	21 170	79	214 329	1 299	43	Waren aus Wachs od. Fetten; Seifen	83	66	272	147
27	Rückstände der Erdöl- und Steinkohlenteerdestillation	194	6	201 389	3 163	44	Waren aus Zellhorn u. ähnl. Kunststoffen	431	62	793	168
28	Kraftstoffe und Schmieröle	183 459	4 431	283 338	6 845	45	Belichtete Filme	5	16	100	1 038
29	Teerdestillationserzeugnisse	6 425	380	16 300	1 015	46	Fotochemische Erzeugnisse ..	—	—	229	613
34	Gerbstoffauszüge	5	1	197	24	47	Bleistifte und chem. Bürobedarf	1	2	22	30
35	Sonst. chemische Halbwaren	1 047	122	12 591	1 189	48	Pharmazeutische Erzeugnisse (auch unzubereitet)	56	64	157	455
36	Sonstige Halbwaren	34	580	54	3 411	49	Kosmetische Erzeugnisse	89	88	283	298
IICa						50	Sonstige chem. Erzeugnisse ..	1 151	260	9 334	2 378
1	Gewebe, Gewirke u. dgl. aus: Seide, Reyon (Kunstseide) und synthetischen Fäden ..	20	74	228	1 058	51	Musikinstrumente	14	33	81	146
2	Zellwolle u. synthet. Fasern ..	27	21	120	114	52	Kinderspielzeug, Christbaum schmuck	7	12	53	136
3	Wolle u. and. Tierhaaren	1 043	3 741	6 389	24 741	53	Sonstige Enderzeugnisse	39	47	234	458
4	Baumwolle	156	288	983	2 306	54					
5	Flachs, Hanf, Jute, Hartfasern u. dgl.	20	28	130	145		Insgesamt	1 589 318	58 196	12 328 299	392 878
6	Leder	725	1 137	5 631	8 265						
7	Felle zu Pelzwerk, bearb. ..	18	175	76	666						
8	Papier und Pappe	255	80	810	448						
10	Steinzeug-, Ton- und Porzellanerzeugnisse	24	5	307	60						
11	Glas	1	1	293	57						
12	Chemisch hergestellte Kunststoffe	659	200	3 725	1 404						
13	Teerfarbstoffe	7	7	23	42						
14	Sonstige Farben, Lacke und Kitte	58	18	602	284						
15	Leim und Gelatine	—	—	142	72						
16	Sprengstoffe, Schießbedarf, Zündwaren	3	2	46	44						
17	Sonst. chem. Vorerzeugnisse ..	2 517	819	31 999	5 012						
19	Stahlröhren	—	—	12	5						
20	Stab- und Formeisen	41	13	139	59						
21	Blech aus Eisen	—	—	41 729	3 985						
22	Draht aus Eisen	103	10	311	48						
24	Schmiedb. Guß, Schmiedestücke	68	13	231	22						
	Stangen, Bleche, Draht usw. aus:										
25	Kupfer, Kupferlegierungen	—	—	796	221						
26	Aluminium, Aluminiumlegierungen	—	—	109	38						
27	Sonst. unedlen Metallen	25	16	199	136						
28	Edelmetallen	—	—	0	1						
29	Sonstige Vorerzeugnisse	285	162	1 909	1 200						
IICb											
1	Strick-, Wirkwaren u. dgl. aus: Seide oder Chemiefasern ..	13	31	251	486						
2	Wolle u. and. Tierhaaren	8	53	80	639						
3	Baumwolle	50	275	976	4 753						
4	Sonst. Kleidung u. dgl. aus: Seide oder Chemiefasern ..	0	5	7	112						
5	Wolle u. and. Tierhaaren	11	84	88	482						
6	Baumwolle	6	29	132	329						
7	Flachs, Hanf, Jute, Hartfasern u. dgl.	0	2	7	35						
8	Hüte	0	8	15	113						
9	Sonstige Spinnstoffwaren	43	83	726	909						
10	Pelzwaren	2	58	21	290						
11	Schuhe aus Leder	1	5	19	88						
12	Andere Lederwaren	22	106	224	1 109						
13	Papierwaren	71	54	817	554						
14	Bücher, Karten, Noten, Bilder	229	188	1 459	1 503						
15	Holzwaren	99	10	205	51						
16	Kautschukwaren	3 840	336	25 428	2 587						
17	Steinwaren	14	3	115	34						
18	Steinzeug-, Ton-, Steingut- u. Porzellanwaren	75	35	261	165						
19	Glaswaren	46	5	240	57						
20	Messerschmiedewaren	22	106	125	509						
21	Werkzeuge u. landwirtschaftliche Geräte	10	15	145	322						
22	Sonstige Eisenwaren	1 197	469	4 446	2 225						
23	Waren aus Kupfer und Kupferlegierungen	—	—	4	11						
24	Edelmetall-, vergoldete und versilberte Waren	—	—	0	18						
25	Sonstige Waren aus unedlen Metallen	17	30	377	404						
26	Werkzeugmaschinen (einschl. Walzwerksanlagen)	533	691	3 234	3 929						
Ausfuhr											
IA											
1	Pferde	—	—	—	—						
4	Sonstige lebende Tiere	—	—	—	—						
IB											
3	Käse	101	36	772	276						
4	Fleisch u. Fleischwaren	3 306	1 848	35 677	18 861						
5	Därme	5	—	32	24						
6	Fische u. Fischzubereitungen ..	35	25	11 125	581						
9	Eier, Eiweiß, Eigelb	—	—	89	107						
11	Fischmehl u. dgl.	—	—	982	44						
IC											
5	Mais	—	—	2 581	140						
7	Reis	1 997	218	2 474	260						
8	Müllereierzeugnisse	—	—	162	9						
10	Nichtöhlhaltige Samereien	130	32	2 904	619						
11	Hülsenfrüchte z. Ernährung ..	—	—	117	10						
16	Gemüse u. sonstige Küchen-gewächse	—	—	19	9						
18	Süßfrüchte	—	—	394	16						
19	Gemüse- und Obstkonserven, Fruchtsäfte u. dgl.	3	1	78	17						
21	Kakaoerzeugnisse	—	—	39	19						
24	Ölfrüchte zur Ernährung	—	—	0	1						
26	Margarine u. ähnl. Speisefette	—	—	3 757	443						
27	Ölkuchen	12 773	325	18 275	433						
29	Sonstige Abfallerzeugnisse zur Viehfütterung	—	—	50	4						
30	Sonstige pflanzl. Nahrungsmittel	114	44	4 364	502						
ID											
1	Hopfen	—	—	10	17						
6	Bier	241	9	3 676	182						
7	Branntwein	—	—	8	1						
8	Wein	873	220	11 089	2 448						
IIA											
2	Zellwolle, synthet. Fasern und Abfälle von Chemiefasern ..	939	657	4 767	4 004						
3	Wolle u. andere Tierhaare, roh u. bearb., Reißwolle ..	436	338	4 407	3 265						
4	Baumwolle, roh u. bearb., Reißbaumwolle, Abfälle ..	2 634	646	18 615	4 328						
5	Flachs, Hanf, Jute, Hartfasern u. sonst. pflanzliche Spinnstoffe	—	—	210	14						
6	Abfälle von Gespinnstwaren, Lumpen	931	49	8 572	801						
7	Felle zu Pelzwerk, roh	16	13	266	387						
8	Andere Felle und Häute	14	17	24	22						
9	Bettfedern	5	1	796	339						
11	Bau- u. Nutzholz (Rundholz) ..	—	—	988	18						
13	Kautschuk, Guttapercha, Balata	—	—	461	22						

noch: Ein- und Ausfuhr (Spezialhandel, reiner Warenverkehr) nach Herstellungs- und Verbrauchsländern

Nr. der Warenuntergruppe	Warenbenennung	August 1953		Jan./Aug. 1953		Nr. der Warenuntergruppe	Warenbenennung	August 1953		Jan./Aug. 1953	
		dz = 100 kg	1000 DM	dz = 100 kg	1000 DM			dz = 100 kg	1000 DM	dz = 100 kg	1000 DM
noch: Großbritannien (Ausfuhr)											
IIA	Harze, Kopale, Schellack ..	92	28	794	232		Sonst. Kleidung u. dgl. aus:				
20	Eisen-, manganhaltige Abbrände, Schlacken u. dgl.	493	22	3 925	177	4	Seide oder Chemiefasern ..	0	2	14	45
28	Sonst. Erze und Metallaschen	10	23	22	54	5	Wolle u. and. Tierhaaren ..	—	—	2	10
30	Speise- u. Industriesalz ..	15 556	32	104 837	252	6	Baumwolle ..	3	6	118	180
32	Sonstige Steine und Erden ..	2 549	75	25 203	716	7	Flachs, Hanf, Jute, Hartfasern u. dgl.	0	1	0	12
34	Sonstige Rohstoffe für chem. Erzeugnisse ..	17 997	152	87 485	1 038	8	Hüte ..	—	—	1	9
35	Sonstige Rohstoffe, auch Abfälle ..	1 112	128	13 026	853	9	Sonstige Spinnstoffwaren ..	120	100	791	812
						10	Pelzwaren ..	3	14	7	87
II B	Rohseide u. Seidengespinnste	3	3	5	9	11	Schuhe aus Leder ..	1	6	1	7
2	Reyon (Kunstseide), synthet. Fäden, auch gezwirnt ..	52	162	403	953	12	Andere Lederwaren ..	5	30	29	187
	Gespinnste aus:					13	Papierwaren ..	641	170	3 481	1 106
3	Zellwolle u. synthet. Fasern	—	—	0	4	14	Bücher, Karten, Noten, Bilder ..	264	616	2 199	4 096
4	Wolle u. and. Tierhaaren ..	—	—	2	9	15	Holzwaren ..	584	153	6 934	1 196
5	Baumwolle ..	5	6	32	30	16	Kautschukwaren ..	127	85	1 026	850
6	Flachs, Hanf, Jute, Hartfasern u. dgl.	—	—	16	3	17	Steinwaren ..	210	24	670	106
7	Bau- u. Nutzholz (Schnittholz)	5 476	139	58 436	1 357	18	Steinzeug-, Ton-, Steingut- u. Porzellanwaren ..	363	116	2 513	1 001
8	Holzmasse, Zellstoff ..	2 880	143	15 709	755	19	Glaswaren ..	559	273	4 207	2 228
9	Kautschuk, bearbeitet ..	83	52	886	516	20	Messerschmiedewaren ..	59	101	591	1 037
10	Glasmasse, Rohglas ..	—	—	96	27	21	Werkzeuge und landwirtschaftliche Geräte ..	267	320	2 602	2 400
11	Zement ..	263 561	1 481	1 688 638	9 436	22	Sonstige Eisenwaren ..	9 261	1 727	94 852	18 055
12	Sonstige mineralische Baustoffe u. dgl.	2 066	46	14 423	497	23	Waren aus Kupfer u. Kupferlegierungen ..	36	66	202	487
13	Roheisen ..	—	—	43 629	1 291	24	Edelmetall-, vergoldete und versilberte Waren ..	16	236	92	1 591
14	Alteisen (Schrott) ..	—	—	35 725	933	25	Sonstige Waren aus unedlen Metallen ..	422	681	6 201	6 657
15	Ferrolegierungen ..	—	—	50	16	26	Werkzeugmaschinen (einschl. Walzwerksanlagen) ..	6 266	5 098	90 996	74 269
16	Eisenhalbzeug ..	5 045	149	172 335	5 237	27	Maschinen f. d. Spinnstoff-, Leder- und Lederwarenindustrie ..	887	812	5 647	6 634
	NE-Metalle, roh, auch Legierungen u. Altmetalle:	4	4	633	146	28	Landwirtschaftl. Maschinen ..	4 750	1 681	19 164	6 583
17	Aluminium ..	16 605	4 924	182 377	59 705	30	Kraftmaschinen ..	1 203	862	7 146	5 701
18	Kupfer ..	—	—	10	6	31	Pumpen, Druckluftmaschinen u. dgl.	213	192	1 119	1 175
19	Nickel ..	813	115	34 570	3 982	32	Fördermittel ..	1 073	343	19 284	5 833
20	Blei ..	—	—	1 254	802	33	Papier- u. Druckmaschinen ..	1 367	911	15 047	9 629
21	Zinn ..	—	—	36 129	3 636	34	Büromaschinen ..	55	174	918	2 817
22	Zink ..	—	—	100	37	35	Maschinen f. d. Nahrungs- und Genussmittelindustrie ..	451	407	3 382	2 480
23	Sonstige unedle Metalle ..	0	2	100	36	36	Sonstige Maschinen ..	12 897	5 072	90 494	41 856
24	Paraffin, Stearin, Wachs ..	2 218	214	34 540	3 462	37	Wasserfahrzeuge ..	St. 2	16	St. 7	4 103
25	Sonstige techn. Fette u. Öle ..	3 000	213	9 799	838	38	Kraftfahrzeuge, Luftfahrzeuge ..	2 096	1 216	7 159	4 169
26	Rückstände der Erdöl- und Steinkohlenteerdestillation ..	—	—	72 368	979	39	Fahrräder ..	193	52	2 139	422
27	Kraftstoffe u. Schmieröle ..	—	—	1 368 063	14 130	40	Sonstige Fahrzeuge ..	20	8	495	680
28	Teerdestillationserzeugnisse ..	1 000	26	4 769	321	41	Elektrotechn. Erzeugnisse (auch elektr. Maschinen) ..	604	1 356	7 149	10 025
29	Chlorkalium, schwefelsaures Kali, Kalimagnesia ..	227 665	2 945	824 341	11 782	42	Uhren ..	137	429	1 267	3 372
30	Sonst. Phosphordüngemittel, Stickstoffdüngemittel ..	2 965	59	42 086	899	43	Feinmechanische u. optische Erzeugnisse ..	241	1 146	1 705	7 698
32	Sonstige chem. Halbwaren ..	1 000	33	1 150	38	44	Waren aus Wachs od. Fetten; Seifen ..	—	—	31	8
35	Sonstige chem. Halbwaren ..	98 687	2 921	603 147	27 767	45	Waren aus Zellhorn u. ähnl. Kunststoffen ..	13	44	266	362
36	Sonstige Halbwaren ..	16 827	887	30 439	2 917	46	Belichtete Filme ..	—	—	6	50
						47	Fotochemische Erzeugnisse ..	36	80	308	521
II Ca	Gewebe, Gewirke u. dgl. aus: Seide, Reyon (Kunstseide) und synthetischen Fäden ..	214	683	1 283	4 153	48	Bleistifte und chem. Bürobedarf ..	130	93	678	550
1	Zellwolle u. synthet. Fasern	556	341	2 425	1 623	49	Pharmazeutische Erzeugnisse (auch unzubereitet) ..	192	341	2 875	5 887
2	Wolle u. and. Tierhaaren	5	8	237	386	50	Kosmetische Erzeugnisse ..	9	4	61	46
3	Baumwolle ..	1 256	1 163	7 193	8 075	51	Sonstige chem. Erzeugnisse ..	671	152	17 305	2 074
4	Flachs-, Hanf, Jute, Hartfasern u. dgl.	15	28	206	106	52	Musikinstrumente ..	41	59	627	1 008
5	Leder ..	342	359	1 634	3 103	53	Kinderspielzeug, Christbaumschmuck ..	658	385	4 179	2 534
6	Felle zu Pelzwerk, bearb. ..	—	—	0	31	54	Sonstige Enderzeugnisse ..	167	149	1 100	1 175
7	Papier und Pappe ..	981	183	8 879	1 454						
8	Furniere, Sperrholz, Faßholz u. dgl.	4 443	369	23 027	1 911						
9	Steinzeug-, Ton- und Porzellanerzeugnisse ..	3	4	131	49						
10	Glas ..	768	69	7 738	650						
11	Chemisch hergestellte Kunststoffe ..	2 153	797	15 031	5 582						
12	Teerfarbstoffe ..	350	566	1 867	3 276						
13	Sonstige Farben, Lacke und Kitten ..	4 952	212	21 466	1 179						
14	Leim und Gelatine ..	593	228	2 381	805						
15	Sprengstoffe, Schießbedarf, Zündwaren ..	4	19	20	72						
16	Sonst. chem. Vorerzeugnisse ..	26 902	5 824	165 840	26 741						
17	Gußrohren ..	—	—	2 457	450						
18	Stahlrohren ..	2 807	354	25 600	3 270						
19	Stab- und Formeisen ..	3 041	185	27 104	1 677						
20	Blech aus Eisen ..	9 264	559	22 699	1 551						
21	Draht aus Eisen ..	1 997	79	16 588	1 143						
22	Eisenbahnoberbaumaterial ..	—	—	810	57						
23	Schmiedb. Guß, Schmiedestücke ..	—	—	1 899	295						
24	Stangen, Bleche, Draht usw. aus:										
25	Kupfer, Kupferlegierungen	44	43	212	230						
26	Aluminium, Aluminiumlegierungen ..	43	24	132	95						
27	Sonstigen unedlen Metallen	3	4	27 497	3 460						
28	Sonstige Vorerzeugnisse ..	68	90	167	702						
II Cb	Strick-, Wirkwaren u. dgl. aus:					IIA	Andere Felle und Häute	29	5	29	5
1	Seide oder Chemiefasern ..	2	33	8	157	II B	Kupfer, roh, auch Legierungen und Alt-Kupfer ..	112	21	112	21
2	Wolle u. and. Tierhaaren ..	1	3	16	47						
3	Baumwolle ..	—	—	2	7	II Cb	Elektrotechn. Erzeugnisse (auch elektr. Maschinen) ..	3	1	5	2
						43	Feinmechanische u. optische Erzeugnisse ..	—	—	0	1
Insgesamt								144	27	148	28

noch: Ein- und Ausfuhr (Spezialhandel, reiner Warenverkehr) nach Herstellungs- und Verbrauchsländern

Nr. der Warenuntergruppe		August 1953		Jan./Aug. 1953		Nr. der Warenuntergruppe		August 1953		Jan./Aug. 1953	
Warenbenennung		dz = 100 kg	1000 DM	dz = 100 kg	1000 DM	Warenbenennung		dz = 100 kg	1000 DM	dz = 100 kg	1000 DM
noch: Malta; Gibraltar											
Ausfuhr											
IB 6	Fische u. Fischzubereitungen	0	1	8	6	34	Büromaschinen	—	—	3	8
IC 21	Kakaoerzeugnisse	—	—	12	5	35	Maschinen f. d. Nahrungs- u. Genußmittelindustrie	1	1	7	4
30	Sonstige pflanzl. Nahrungsmittel	0	1	5	7	36	Sonstige Maschinen	3	3	42	38
ID 6	Bier	213	12	986	52	38	Kraftfahrzeuge, Luftfahrzeuge	38	19	164	89
7	Branntwein	—	—	0	1	39	Fahrräder	3	1	5	2
8	Wein	—	—	27	7	41	Elektrotechn. Erzeugnisse (auch elektr. Maschinen)	25	19	264	166
IIA 35	Sonstige Rohstoffe, auch Abfälle	—	—	2	2	42	Uhren	14	24	134	206
IIB 2	Reyon (Kunstseide), synthet. Fäden, auch gezwirnt	—	—	2	6	43	Feinmechanische u. optische Erzeugnisse	2	37	34	441
5	Gespinnste aus Baumwolle	—	—	2	2	44	Waren aus Wachs od. Fetten; Seifen	—	—	12	8
9	Kautschuk, bearbeitet	2	1	9	4	45	Waren aus Zellhorn u. ähnl. Kunststoffen	2	7	9	27
17	Aluminium, roh, auch Legierungen u. Alt-Aluminium	5	3	6	4	47	Fotochemische Erzeugnisse	1	2	10	14
24	Paraffin, Stearin, Wachse	—	—	50	3	48	Bleistifte und chem. Bürobedarf	11	2	27	13
33	Stickstoffdüngemittel	—	—	500	12	49	Pharmazeutische Erzeugnisse (auch unzubereitet)	2	2	17	50
35	Sonstige chem. Halbwaren	—	—	71	6	50	Kosmetische Erzeugnisse	—	—	15	9
36	Sonstige Halbwaren	20	2	36	4	51	Sonstige chem. Erzeugnisse	—	—	2	6
IICa 1	Gewebe, Gewirke u. dgl. aus: Seide, Reyon (Kunstseide) und synthetischen Fäden	4	13	21	64	52	Musikinstrumente	0	8	14	29
2	Zellwolle u. synthet. Fasern	13	16	83	104	53	Kinderspielzeug, Christbaumschmuck	10	8	82	69
4	Baumwolle	6	8	53	72	54	Sonstige Enderzeugnisse	4	6	25	24
6	Leder	0	3	1	11	Insgesamt	1 895	545	9 427	3 241	
8	Papier und Pappe	—	—	42	7	Irland (Republik)					
9	Furniere, Sperrholz, Faßholz u. dgl.	1	1	1	1	Einfuhr					
10	Steinzeug-, Ton- und Porzellanerzeugnisse	—	—	16	1	IB 2	Butter	—	—	146	54
12	Chem. hergestellte Kunststoffe	2	2	9	6	4	Fleisch und Fleischwaren	—	—	697	206
14	Sonstige Farben, Lacke und Kitte	3	2	18	5	5	Därme	70	11	1 265	168
15	Leim und Gelatine	—	—	17	3	6	Fische u. Fischzubereitungen	0	1	8	8
16	Sprengstoffe, Schießbedarf, Zündwaren	11	25	42	103	IC 10	Nichtöhlhaltige Sämereien	11	1	5 341	365
17	Sonst. chem. Vorerzeugnisse	10	3	16	10	21	Kakaoerzeugnisse	54	24	483	214
19	Stahlröhren	7	2	38	10	ID 6	Bier	63	3	255	12
20	Stab- und Formeisen	131	5	199	9	7	Branntwein	—	—	2	1
21	Blech aus Eisen	—	—	250	21	IIA 3	Wolle u. andere Tierhaare, roh und bearb., Reißwolle	133	88	360	184
22	Draht aus Eisen	26	2	97	7	6	Abfälle von Gespinnstwaren, Lumpen	—	—	49	23
25	Stangen, Bleche, Draht usw. aus: Kupfer, Kupferlegierungen	—	—	1	1	7	Felle zu Pelzwerk, roh	—	—	291	173
26	Aluminium, Aluminiumlegierungen	—	—	9	3	8	Andere Felle und Häute	—	—	99	33
27	Sonstigen unedlen Metallen	—	—	6	1	9	Bettfedern	121	117	512	488
29	Sonstige Vorerzeugnisse	9	2	12	7	22	Kupfererze u. kupferhaltige Kiesabbrände	11 030	61	11 030	61
IICb 1	Strick-, Wirkwaren u. dgl. aus: Seide oder Chemiefasern	0	2	22	51	23	Bleierze	—	—	3 482	209
2	Wolle u. and. Tierhaaren	—	—	1	3	32	Sonstige Steine und Erden	—	—	5	1
3	Baumwolle	4	5	53	72	34	Sonstige Rohstoffe f. chem. Erzeugnisse	—	—	176	9
4	Sonst. Kleidung u. dgl. aus: Seide oder Chemiefasern	0	2	5	25	35	Sonst. Rohstoffe, auch Abfälle	1	1	469	87
6	Baumwolle	0	1	11	19	IIB 6	Gespinnste aus Flachs, Hanf, Jute, Hartfasern u. dgl.	7	5	24	27
7	Flachs, Hanf, Jute, Hartfasern u. dgl.	0	1	0	7	9	Kautschuk, bearbeitet	—	—	3	3
9	Sonstige Spinnstoffwaren	1	2	9	14	18	Kupfer, roh, auch Legierungen und Alt-Kupfer	2 663	703	8 652	2 235
12	Andere Lederwaren	0	6	1	37	24	Paraffin, Stearin, Wachse	—	—	756	71
13	Papierwaren	2	3	78	21	25	Sonstige techn. Fette u. Öle	—	—	1 072	67
14	Bücher, Karten, Noten, Bilder	0	1	1	2	35	Sonstige chem. Halbwaren	51	12	51	12
15	Holzwaren	3	3	64	21	IICa 1	Gewebe, Gewirke u. dgl. aus: Seide, Reyon (Kunstseide) u. synthetischen Fäden	—	—	3	9
16	Kautschukwaren	30	11	78	39	2	Zellwolle u. synthet. Fasern	2	4	27	42
18	Steinzeug-, Ton-, Steingut- und Porzellanwaren	—	—	118	37	3	Wolle u. and. Tierhaaren	107	241	653	1 569
19	Glaswaren	455	25	2 976	160	4	Baumwolle	—	—	3	5
20	Messerschmiedewaren	3	5	21	43	6	Leder	83	42	588	256
21	Werkzeuge und landwirtschaftliche Geräte	3	1	148	88	16	Sprengstoffe, Schießbedarf, Zündwaren	—	—	0	1
22	Sonstige Eisenwaren	124	20	1 753	279	17	Sonst. chem. Vorerzeugnisse	—	—	0	1
23	Waren aus Kupfer und Kupferlegierungen	5	5	30	25	IICb 2	Strick-, Wirkwaren u. dgl. aus: Wolle u. and. Tierhaaren	—	—	1	7
24	Edelmetall-, vergoldete und versilberte Waren	1	9	6	91	4	Sonstige Kleidung u. dgl. aus: Seide oder Chemiefasern	—	—	1	2
25	Sonstige Waren aus unedlen Metallen	43	24	317	200	8	Hüte	2	5	18	40
26	Werkzeugmaschinen (einschl. Walzwerksanlagen)	—	—	17	11	16	Kautschukwaren	6	1	6	1
27	Maschinen f. d. Spinnstoff-, Leder- und Lederwarenindustrie	142	176	160	196	22	Sonstige Eisenwaren	—	—	10	14
28	Landwirtschaftl. Maschinen	—	—	22	16	26	Werkzeugmaschinen (einschl. Walzwerksanlagen)	—	—	15	5
30	Kraftmaschinen	—	—	2	2	27	Maschinen f. d. Spinnstoff-, Leder- und Lederwarenindustrie	—	—	16	16
31	Pumpen, Druckluftmaschinen u. dgl.	—	—	9	7	28	Landwirtschaftl. Maschinen	4	1	149	37
32	Fördermittel	—	—	12	5						

noch: Ein- und Ausfuhr (Spezialhandel, reiner Warenverkehr) nach Herstellungs- und Verbrauchsländern

Nr. der Warenuntergruppe	Warenbenennung	August 1953		Jan./Aug. 1953		Nr. der Warenuntergruppe	Warenbenennung	August 1953		Jan./Aug. 1953	
		dz = 100 kg	1000 DM	dz = 100 kg	1000 DM			dz = 100 kg	1000 DM	dz = 100 kg	1000 DM
noch: Irland (Einfuhr)											
IIcB	Pumpen, Druckluftmaschinen u. dgl.	1	2	2	3	21	Blech aus Eisen	241	13	3 234	207
32	Fördermittel	—	—	4	2	22	Draht aus Eisen	2 458	97	11 612	540
35	Maschinen f. d. Nahrungs- u. Genußmittelindustrie	0	1	6	10	24	Schmiedb. Guß, Schmiedestücke	7	2	7	2
36	Sonstige Maschinen	—	—	3	2	25	Stangen, Bleche, Draht usw. aus:	—	—	313	141
38	Kraftfahrzeuge, Luftfahrzeuge	—	—	3	6	26	Kupfer, Kupferlegierungen	—	—	1	1
41	Elektrotechn. Erzeugnisse (auch elektr. Maschinen)	3	1	16	83	29	Aluminium, Aluminiumlegierungen	—	—	0	2
43	Feinmechanische u. optische Erzeugnisse	—	—	1	4	IIcB	Sonstige Vorerzeugnisse	—	—	—	—
52	Musikinstrumente	0	1	0	18	1	Strick-, Wirkwaren u. dgl. aus:	—	—	0	6
Insgesamt		14 402	1 320	36 753	6 844	2	Seide oder Chemiefasern	0	1	0	2
Ausfuhr											
IB	Eier, Eiweiß, Eigelb	—	—	5	6	4	Wolle u. and. Tierhaaren	—	—	1	3
IC	Nichtöhlhaltige Sämereien	—	—	20	7	6	Sonst. Kleidung u. dgl. aus:	—	—	33	14
10	Kakaoerzeugnisse	—	—	3	4	7	Seide oder Chemiefasern	8	3	1	1
27	Ölkuchen	—	—	4 038	158	9	Baumwolle	—	—	10	20
30	Sonstige pflanzl. Nahrungsmittel	10	2	164	13	12	Flachs, Hanf, Jute, Hartfasern u. dgl.	5	10	20	30
ID	Bier	1 344	47	4 034	136	13	Sonstige Spinnstoffwaren	0	7	15	60
8	Wein	10	3	156	35	14	Andere Lederwaren	130	20	548	134
IIA	Zellwolle, synthet. Fasern u. Abfälle von Chemiefasern	—	—	76	25	15	Papierwaren	—	—	15	22
3	Wolle und andere Tierhaare, roh u. bearb., Reißwolle	—	—	42	30	16	Bücher, Karten, Noten, Bilder	0	1	4	49
30	Speise- und Industriesalz	2 832	13	21 385	89	17	Holzwaren	7	4	168	49
32	Sonstige Steine und Erden	—	—	100	3	18	Kautschukwaren	18	21	189	149
34	Sonstige Rohstoffe für chem. Erzeugnisse	1 570	15	3 940	39	19	Steinwaren	19	4	112	42
35	Sonstige Rohstoffe, auch Abfälle	—	—	3	2	20	Steinzeug-, Ton-, Steingut- und Porzellanwaren	21	18	112	100
IIb	Reyon (Kunstseide), synthet. Fäden, auch gewirnt	4	12	28	162	21	Glaswaren	28	16	124	84
2	Gespinnste aus:	—	—	—	—	22	Messerschmiedewaren	13	30	108	191
3	Zellwolle u. synthet. Fasern	—	—	7	9	23	Werkzeuge u. landwirtschaftliche Geräte	101	45	775	423
4	Wolle u. and. Tierhaaren	12	27	60	136	24	Sonstige Eisenwaren	943	186	12 242	2 134
7	Bau- u. Nutzholz (Schnittholz)	251	6	251	6	25	Waren aus Kupfer u. Kupferlegierungen	0	5	46	47
8	Holzmasse, Zellstoff	280	13	835	40	26	Edelmetall-, vergoldete und versilberte Waren	1	99	20	862
9	Kautschuk, bearbeitet	166	84	659	315	27	Sonstige Waren aus unedlen Metallen	146	177	4 725	2 288
11	Zement	132 255	740	210 995	1 184	28	Werkzeugmaschinen (einschl. Walzwerksanlagen)	3	14	789	608
12	Sonst. mineralische Baustoffe u. dgl.	229	12	4 101	184	29	Maschinen f. d. Spinnstoff-, Leder- und Lederwarenindustrie	158	101	638	576
13	Roheisen	—	—	5 935	155	30	Landwirtschaftl. Maschinen	2 049	735	8 627	3 250
18	NE-Metalle, roh, auch Legierungen u. Altmetalle:	—	—	—	—	31	Kraftmaschinen	11	11	131	124
20	Kupfer	313	92	12 821	3 947	32	Pumpen, Druckluftmaschinen u. dgl.	13	11	98	69
24	Blei	—	—	31 332	3 567	33	Fördermittel	208	116	623	316
25	Paraffin, Stearin, Wachse	—	—	366	24	34	Papier- u. Druckmaschinen	228	177	2 578	1 504
27	Sonstige technische Fette u. Öle	—	—	165	38	35	Büromaschinen	6	14	51	102
28	Rückstände der Erdöl- und Steinkohlenteerdestillation	—	—	20	1	36	Maschinen f. d. Nahrungs- und Genußmittelindustrie	249	102	1 573	715
30	Kraftstoffe und Schmieröle	96	9	96	9	37	Sonstige Maschinen	921	259	4 496	1 759
33	Chlorkalium, schwefelsaures	—	—	74 350	991	38	Wasserfahrzeuge	—	—	St. 1	1 234
35	Kali, Kalimagnesia	—	—	50 678	980	39	Kraftfahrzeuge, Luftfahrzeuge	861	450	8 136	4 032
36	Stickstoffdüngemittel	30 286	573	2 289	72	40	Fahrräder	8	2	44	19
IIcA	Sonstige chem. Halbwaren	362	6	2 289	72	41	Sonstige Fahrzeuge	8	2	9	3
1	Gewebe, Gewirke u. dgl. aus: Seide, Reyon (Kunstseide) und synthetischen Fäden	42	110	355	951	42	Elektrotechn. Erzeugnisse (auch elektr. Maschinen)	3 140	1 624	11 544	5 355
2	Zellwolle u. synthet. Fasern	54	81	378	549	43	Uhren	43	85	280	584
3	Wolle u. and. Tierhaaren	4	7	42	106	44	Feinmechanische u. optische Erzeugnisse	16	127	109	849
4	Baumwolle	90	101	1 413	1 780	45	Waren aus Zellhorn u. ähnl. Kunststoffen	12	29	97	256
5	Flachs, Hanf, Jute, Hartfasern u. dgl.	—	—	9	9	46	Belichtete Filme	—	—	0	3
6	Leder	25	15	46	103	47	Fotochemische Erzeugnisse	0	3	34	67
8	Papier und Pappe	273	33	911	96	48	Bleistifte und chem. Bürobedarf	14	12	59	57
9	Furniere, Sperrholz, Faßholz u. dgl.	69	8	235	25	49	Pharmazeutische Erzeugnisse (auch unzubereitet)	3	6	73	146
10	Steinzeug-, Ton- und Porzellanerzeugnisse	—	—	8 275	61	50	Sonstige chem. Erzeugnisse	802	73	1 906	183
11	Glas	—	—	188	13	51	Musikinstrumente	28	35	144	203
12	Chem. hergestellte Kunststoffe	185	112	922	563	52	Kinderspielzeug, Christbaumschmuck	120	95	714	562
13	Teerfarbstoffe	1	1	32	38	53	Sonstige Enderzeugnisse	20	19	193	174
14	Sonstige Farben, Lacke und Kitten	227	19	5 415	370	54	Insgesamt	185 207	7 091	535 250	48 886
15	Leim und Gelatine	10	4	108	43						
16	Sprengstoffe, Schießbedarf, Zündwaren	—	—	2	12						
17	Sonst. chem. Vorerzeugnisse	211	23	2 212	239						
18	Gußröhren	—	—	524	50						
19	Stahlröhren	148	12	2 723	350						
20	Stab- und Formeisen	761	49	4 866	910						
Island											
Einfuhr											
IA	Pferde	—	—	St. 1	1	IA	Pferde	—	—	St. 1	1
IB	Därme	—	—	35	7	IB	Därme	—	—	35	7
5	Fische u. Fischzubereitungen	34	6	1 151	178	6	Fische u. Fischzubereitungen	—	—	1 151	178
8	Schmalz, Talg u. a. tierische Öle u. Fette zur Ernährung	—	—	5 786	493	8	Schmalz, Talg u. a. tierische Öle u. Fette zur Ernährung	—	—	5 786	493
11	Fischmehl u. dgl.	2 720	163	31 902	1 929	11	Fischmehl u. dgl.	2 720	163	31 902	1 929
IIA	Wolle und andere Tierhaare, roh u. bearb., Reißwolle	—	—	146	67	IIA	Wolle und andere Tierhaare, roh u. bearb., Reißwolle	—	—	146	67
3	Felle zu Pelzwerk, roh	8	40	20	91	3	Felle zu Pelzwerk, roh	—	—	20	91

noch: Ein- und Ausfuhr (Spezialhandel, reiner Warenverkehr) nach Herstellungs- und Verbrauchsländern

noch: Island (Einfuhr)											
Nr. der Warenuntergruppe	Warenbenennung	August 1953 dz = 100 kg	1000 DM	Jan./Aug. 1953 dz = 100 kg	1000 DM	Nr. der Warenuntergruppe	Warenbenennung	August 1953 dz = 100 kg	1000 DM	Jan./Aug. 1953 dz = 100 kg	1000 DM
IIA	Andere Felle und Häute ...	68	17	5 005	1 293	16	Sprengstoffe, Schießbedarf, Zündwaren	—	—	84	21
9	Bettfedern	—	—	1	21	17	Sonst. chem. Vorerzeugnisse	49	7	759	112
35	Sonst. Rohstoffe, auch Abfälle	—	—	5	4	18	Gußröhren	—	—	421	18
IIB	Sonstige techn. Fette u. Öle ..	—	—	1 725	100	19	Stahlröhren	551	43	1 883	177
35	Sonstige chem. Halbwaren ..	20	2	20	2	20	Stab- und Formeisen	3 295	133	11 614	512
IICa	Gewebe, Gewirke u. dgl. aus: Seide, Reyon (Kunstseide) und synthetischen Fäden ..	—	—	1	4	21	Blech aus Eisen	952	51	1 721	107
1	Baumwolle	—	—	4	8	22	Draht aus Eisen	413	43	2 504	178
4	Leder	—	—	13	17	25	Stangen, Bleche, Draht usw. aus: Kupfer, Kupferlegierungen	19	9	64	32
IICb	Bücher, Karten, Noten, Bilder	—	—	6	8	26	Aluminium, Aluminiumlegierungen	3	1	33	15
14	Elektrotechn. Erzeugnisse (auch elektr. Maschinen) ..	—	—	4	2	27	Sonstigen unedlen Metallen	42	6	67	9
41	Feinmechanische u. optische Erzeugnisse	—	—	0	1	28	Edelmetallen	—	—	0	4
43	Feinmechanische u. optische Erzeugnisse	—	—	0	1	29	Sonstige Vorerzeugnisse	325	59	1 011	181
Insgesamt		2 350	228	45 824	4 226	IICb	Strick-, Wirkwaren u. dgl. aus: Seide oder Chemiefasern ..	1	3	6	29
						1	Wolle u. and. Tierhaaren ..	—	—	0	5
						2	Baumwolle	—	—	4	19
						3	Sonst. Kleidung u. dgl. aus: Seide oder Chemiefasern ..	2	8	10	33
						4	Wolle u. and. Tierhaaren	0	2	0	9
						5	Baumwolle	0	1	4	20
						6	Flachs, Hanf, Jute, Hartfasern u. dgl.	—	—	2	9
						7	Sonstige Spinnstoffwaren	76	22	587	386
						9	Schuhe aus Leder	—	—	0	2
						11	Andere Lederwaren	0	1	0	7
						12	Papierwaren	0	1	40	22
						13	Bücher, Karten, Noten, Bilder	26	17	122	93
						14	Holzwaren	4	1	96	30
						15	Kautschukwaren	13	10	176	111
						16	Steinzeug-, Ton-, Steingut- und Porzellanwaren	12	5	185	40
						18	Glaswaren	9	5	79	48
						19	Messerschmiedewaren	1	2	20	49
						20	Werkzeuge und landwirtschaftliche Geräte	22	8	91	60
						21	Sonstige Eisenwaren	234	45	2 766	463
						22	Waren aus Kupfer und Kupferlegierungen	0	1	45	22
						23	Edelmetall-, vergoldete und versilberte Waren	0	2	1	24
						24	Sonstige Waren aus unedlen Metallen	27	17	257	155
						25	Werkzeugmaschinen (einschl. Walzwerksanlagen)	57	11	164	83
						26	Maschinen f. d. Spinnstoff-, Leder- und Lederwarenindustrie	8	15	42	59
						27	Landwirtschaftl. Maschinen ..	91	22	516	201
						28	Kraftmaschinen	—	—	133	81
						30	Pumpen, Druckluftmaschinen u. dgl.	61	48	178	94
						31	Fördermittel	53	41	67	46
						32	Papier- u. Druckmaschinen ..	9	10	15	13
						33	Büromaschinen	2	9	11	40
						34	Maschinen f. d. Nahrungs- u. Genußmittelindustrie ..	3	6	65	62
						35	Sonstige Maschinen	6	8	216	192
						36	Wasserfahrzeuge	—	—	St.	2
						37	Kraftfahrzeuge, Luftfahrzeuge	59	25	86	63
						38	Fahrräder	1	1	37	16
						39	Sonstige Fahrzeuge	2	2	2	2
						40	Elektrotechn. Erzeugnisse (auch elektr. Maschinen) ..	483	155	1 591	856
						41	Uhren	2	7	77	122
						42	Feinmechanische u. optische Erzeugnisse	6	36	43	234
						43	Waren aus Wachs oder Fetten; Seifen	—	—	132	71
						44	Waren aus Zellhorn u. ähnl. Kunststoffen	2	19	38	95
						45	Fotochemische Erzeugnisse	2	1	25	21
						46	Bleistifte und chem. Bürobedarf	5	6	26	22
						47	Pharmazeutische Erzeugnisse (auch unzubereitet)	4	7	35	54
						48	Kosmetische Erzeugnisse	4	2	13	7
						49	Sonstige chem. Erzeugnisse	68	12	248	36
						50	Musikinstrumente	—	—	10	16
						51	Kinderspielzeug, Christbaumschmuck	—	—	31	29
						52	Sonstige Enderzeugnisse	1	2	21	27
						53	Insgesamt				
						54	7 833	1 075	141 522	9 110	
Italien											
Einfuhr											
IA	Pferde	—	—	—	—	1	Pferde	—	—	St.	5
4	Sonstige lebende Tiere	0	1	—	—	4	Sonstige lebende Tiere	0	1	145	36

noch: Ein- und Ausfuhr (Spezialhandel, reiner Warenverkehr) nach Herstellungs- und Verbrauchsländern

Nr. der Warengruppe	Warenbenennung	August 1953		Jan./Aug. 1953		Nr. der Warengruppe	Warenbenennung	August 1953		Jan./Aug. 1953	
		dz = 100 kg	1000 DM	dz = 100 kg	1000 DM			dz = 100 kg	1000 DM	dz = 100 kg	1000 DM
noch: Italien (Einfuhr)											
IB						IICa					
3	Käse	29	16	380	199		Gewebe, Gewirke u. dgl. aus:				
4	Fleisch und Fleischwaren	1 001	170	6 968	1 163	1	Seide, Reyon (Kunstseide)				
5	Därme	110	53	681	330		und synthetischen Fäden	104	311	1 844	4 820
6	Fische u. Fischzubereitungen	2	3	137	59	2	Zellwolle u. synthet. Fasern	662	937	4 888	5 746
9	Eier, Eiweiß, Eigelb	—	—	299	138	3	Wolle u. and. Tierhaaren	5 487	6 311	16 069	19 989
10	Honig	106	11	5 548	615	4	Baumwolle	219	274	1 298	1 783
11	Fischmehl u. dgl.	1 500	63	1 500	63	5	Flachs, Hanf, Jute, Hartfasern u. dgl.	0	5	13	37
IC						6	Leder	324	380	1 554	1 287
5	Mais	—	—	25 223	1 361	7	Felle zu Pelzwerk, bearb.	62	287	333	1 485
6	Sonstiges Getreide	—	—	265	26	8	Papier und Pappe	185	33	363	141
7	Reis	95 281	8 566	528 331	47 069	9	Furniere, Sperrholz, Faßholz u. dgl.	228	147	1 700	1 146
8	Müllereierzeugnisse	990	20	990	20	10	Steinzeug-, Ton- u. Porzellanerzeugnisse	3	1	413	33
10	Nichtöhlhaltige Samereien	4 029	227	55 196	4 394	11	Glas	1 634	92	1 637	98
11	Hülsenfrüchte z. Ernährung	—	—	8 379	776	12	Chemisch hergestellte Kunststoffe	412	77	2 538	433
14	Kartoffeln	328	8	455 625	13 631	13	Teerfarbstoffe	—	—	75	22
16	Gemüse u. sonstige Küchen- gewächse	90 708	3 071	1 334 383	55 166	14	Sonstige Farben, Lacke und Kitt	92	13	114	22
17	Obst, außer- Südfrüchten	442 524	25 048	1 342 969	75 256	15	Leim und Gelatine	—	—	0	1
18	Südfrüchte	24 087	3 322	936 439	63 211	16	Sprengstoffe, Schießbedarf, Zündwaren	2	2	60	59
19	Gemüse- und Obstkonserven, Fruchtsäfte u. dgl.	4 217	528	40 558	4 440	17	Sonst. chem. Vorerzeugnisse	786	372	9 752	3 579
21	Kakaoverzeugnisse	—	—	1	1	18	Stahlröhren	—	—	7	2
22	Gewürze	5	2	798	131	19	Stab- und Formeisen	—	—	59	27
24	Ölfrüchte zur Ernährung	624	70	10 996	1 223	20	Draht aus Eisen	—	—	13	6
25	Pflanzliche Öle und Fette zur Ernährung	322	109	2 541	857	22	Schmiedb. Guß, Schmiedestücke	—	—	220	70
27	Ölkuchen	—	—	509	11	23	Stangen, Bleche, Draht usw. aus:	—	—	6	1
30	Sonst. pflanzliche Nahrungs- mittel	1 729	160	12 011	4 401	27	Kupfer, Kupferlegierungen	—	—	1	17
ID						29	Sonstigen unedlen Metallen	—	—	465	929
1	Hopfen	10	5	60	26	IICb					
4	Rohtabak	617	249	5 871	3 402	1	Strick-, Wirkwaren u. dgl. aus:				
7	Branntwein	—	—	2	1	2	Seide oder Chemiefasern	35	313	186	1 793
8	Wein	38 328	1 999	322 731	15 474	3	Wolle u. and. Tierhaaren	25	172	113	907
IIA						4	Baumwolle	187	389	3 371	8 108
1	Abfallseide, Seidengehäuse	80	305	1 297	4 766	5	Sonst. Kleidung u. dgl. aus:				
2	Zellwolle, synthet. Fasern und Abfälle von Chemiefasern	168	88	6 750	1 981	6	Seide oder Chemiefasern	38	464	698	6 778
3	Wolle und andere Tierhaare, roh u. bearb., Reißwolle	1 200	337	9 567	3 480	7	Wolle u. and. Tierhaaren	0	3	1	29
4	Baumwolle, roh u. bearb., Reißbaumwolle, Abfälle	1 130	67	11 187	886	8	Baumwolle	5	15	11	94
5	Flachs, Hanf, Jute, Hartfasern u. sonst. pflanzliche Spinnstoffe	5 205	1 124	51 776	12 596	9	Flachs, Hanf, Jute, Hartfasern u. dgl.	1	9	43	704
6	Abfälle von Gespinnstwaren, Lumpen	813	34	33 566	796	10	Hüte	234	844	1 755	5 595
7	Felle zu Pelzwerk, roh	95	95	754	1 683	11	Sonstige Spinnstoffwaren	0	5	644	230
8	Andere Felle und Häute	3 241	1 327	23 562	10 347	12	Pelzwaren	33	404	184	1 930
9	Bettfedern	82	115	1 339	2 388	13	Schuhe aus Leder	12	62	126	475
12	Gerbhöfzer und -rinden	594	29	3 322	160	14	Andere Lederwaren	10	34	86	393
13	Kautschuk, Guttapercha, Balata	—	—	220	4	15	Papierwaren	0	1	15	24
14	Harze, Kopale, Schellack	—	—	83	29	16	Bücher, Karten, Noten, Bilder	72	102	370	471
20	Eisen-, manganhaltige Abbrände, Schlacken u. dgl.	25 000	116	250 965	1 416	17	Holzwaren	407	158	4 064	1 137
23	Bleierze	—	—	18 270	852	18	Kautschukwaren	161	75	814	449
24	Zinkerze	48 396	992	130 549	3 178	19	Steinwaren	230	4	812	13
26	Nickelerze	—	—	195	26	20	Steinzeug-, Ton-, Steingut- und Porzellanwaren	16	11	177	93
28	Sonst. Erze u. Metallaschen	—	—	1 785	156	21	Glaswaren	89	22	591	202
32	Sonstige Steine und Erden	20 807	301	116 106	1 811	22	Messerschmiedwaren	0	1	12	22
34	Sonst. Rohstoffe für chem. Erzeugnisse	3 264	126	25 589	1 117	23	Werkzeuge und landwirtschaftliche Geräte	0	3	85	66
35	Sonstige Rohstoffe, auch Abfälle	1 579	223	16 173	1 997	24	Sonstige Eisenwaren	333	235	1 019	758
IIB						25	Waren aus Kupfer und Kupferlegierungen	4	3	17	27
1	Rohseide u. Seidengespinste	124	615	1 708	8 350	26	Edelmetall-, vergoldete und versilberte Waren	1	17	4	98
2	Reyon (Kunstseide), synthet. Fäden, auch gezwirnt	2 226	1 623	11 781	9 061	27	Sonstige Waren aus unedlen Metallen	20	28	52	87
3	Gespinnste aus:					28	Werkzeugmaschinen (einschl. Walzwerksanlagen)	63	70	378	212
4	Zellwolle u. synthet. Fasern	763	407	3 368	1 794	29	Maschinen f. d. Spinnstoff-, Leder- und Lederwarenindustrie	168	138	1 499	1 353
5	Wolle u. and. Tierhaaren	138	222	917	1 432	30	Landwirtschaftl. Maschinen	67	36	93	46
6	Baumwolle	67	36	1 328	636	31	Kraftmaschinen	—	—	92	88
7	Flachs, Hanf, Jute, Hartfasern u. dgl.	933	390	3 520	1 381	32	Pumpen, Druckluftmaschinen u. dgl.	8	10	86	95
8	Bau- und Nutzholz (Schnittholz)	32	5	2 065	252	33	Fördermittel	1	3	38	9
9	Holzmasse, Zellstoff	153	8	153	8	34	Papier- u. Druckmaschinen	369	1 262	1 094	4 347
10	Kautschuk, bearbeitet	13	48	81	345	35	Rüßmaschinen	—	—	148	64
12	Glasmasse, Rohglas	13	11	31	25	36	Maschinen f. d. Nahrungs- u. Genussmittelindustrie	29	26	421	411
14	Sonstige mineralische Baustoffe u. dgl.	477	11	2 169	48	37	Sonstige Maschinen	263	290	2 425	2 262
15	Alteisen (Schrott)	300	5	300	5	38	Wasserfahrzeuge	—	—	St.	3
18	Perforlegierungen	—	—	7 183	944	39	Kraftfahrzeuge, Luftfahrzeuge	3 955	2 034	28 731	15 193
22	NE-Metalle, roh, auch Legierungen u. Altmetalle:					40	Fahrräder	23	21	487	509
23	Kupfer	100	17	359	70	41	Sonstige Fahrzeuge	—	—	1	1
25	Zink	1 150	108	6 800	719	42	Elektrotechn. Erzeugnisse (auch elektr. Maschinen)	147	229	1 558	1 750
27	Sonst. unedle Metalle	890	525	5 889	3 369	43	Uhren	0	2	4	19
28	Sonstige technische Fette u. Öle	—	—	71	26	44	Feinmechanische u. optische Erzeugnisse	6	13	301	824
29	Rückstände der Erdöl- und Steinkohlenteerdestillation	—	—	30	1	45	Waren aus Wachs od. Fetten; Seifen	2	1	2	1
30	Kraftstoffe u. Schmieröle	47 874	803	147 172	2 543	46	Waren aus Zellhorn u. ähnl. Kunststoffen	35	38	147	157
34	Gerbstoffauszüge	542	47	3 628	363	47	Belichtete Filme	0	2	0	6
35	Sonst. chemische Halbwaren	30	8	2 496	260	48	Photochemische Erzeugnisse	4	6	4	6
36	Sonstige Halbwaren	39	86	1 385	494	49	Pharmazeutische Erzeugnisse (auch unzubereitet)	34	22	491	1 020

noch: Ein- und Ausfuhr (Spezialhandel, reiner Warenverkehr) nach Herstellungs- und Verbrauchsländern

Nr. der Warengruppe	Warenbenennung	August 1953		Jan./Aug. 1953		Nr. der Warengruppe	Warenbenennung	August 1953		Jan./Aug. 1953	
		dz = 100 kg	1000 DM	dz = 100 kg	1000 DM			dz = 100 kg	1000 DM	dz = 100 kg	1000 DM
noch: Italien (Einfuhr)											
IICb	Kosmetische Erzeugnisse ...	—	—	7	30	13	Roheisen	12 507	317	112 798	3 227
50	Sonst. chem. Erzeugnisse ...	800	116	1 961	269	14	Alteisen (Schrott) ...	358 290	5 201	782 493	14 517
51	Musikinstrumente ...	11	31	105	336	15	Ferrolegierungen ...	235	171	2 635	1 053
52	Kinderspielzeug, Christbaumschmuck ...	9	15	45	67	16	Eisenhalbzeug ...	42 200	1 295	49 404	1 867
53	Sonstige Enderzeugnisse ...	87	209	622	1 510	17	NE-Metalle, roh, auch Legierungen u. Altmetalle:	—	—	—	—
54						18	Aluminium	5	3	137	29
Insgesamt		892 420	71 836	8 184 467	478 236	19	Kupfer	341	111	1 131	450
Ausfuhr											
IA	Pferde	St. 609	299	St. 3 357	1 781	20	Nickel	2 000	212	15 239	1 698
1	Rindvieh	1) 138	22	2) 222	39	21	Blei	1 016	167	12 148	1 677
2	Sonstige lebende Tiere	16	22	55	78	22	Zink	22	40	1 597	2 022
IB	Milch	—	—	50	5	23	Sonstige unedle Metalle	7 461	626	52 830	4 552
1	Käse	1 552	570	9 258	3 580	24	Paraffin, Stearin, Wachse	—	—	—	—
3	Fleisch und Fleischwaren	676	118	1 929	318	25	Sonst. technische Fette und Öle	614	42	3 135	230
4	Därme	733	86	4 754	455	26	Koks	3 620	26	39 800	327
5	Fische u. Fischzubereitungen	1 683	168	7 783	867	27	Rückstände der Erdöl- und Steinkohlenteerdestillation	—	—	30 633	449
6	Eier, Eiweiß, Eigelb	—	—	1	1	28	Kraftstoffe und Schmieröle	14 839	415	55 643	1 625
IC	Weizen	27 204	1 225	171 613	7 729	29	Teerdestillationserzeugnisse	—	—	69 923	1 550
1	Müllereierzeugnisse	50	6	160	19	30	Chlorkalium, schwefelsaures Kali, Kalimagnesia	—	—	133 725	2 128
9	Malz	—	—	2 300	195	33	Stickstoffdüngemittel	15	2	1 895	68
10	Nichtöhlhaltige Sämereien	10	2	4 141	701	35	Sonst. chemische Halbwaren	11 045	624	82 123	4 779
11	Hülsenfrüchte z. Ernährung	—	—	18	3	36	Sonstige Halbwaren	33	381	2 144	5 179
13	Grün- u. Rauhfutter	51	1	411	8	IICa	Gewebe, Gewirke u. dgl. aus:	—	—	—	—
14	Kartoffeln	182	5	60 960	1 061	1	Seide, Reyon (Kunstseide) und synthetischen Fäden	16	79	102	490
18	Süßfrüchte	—	—	200	10	2	Zellwolle u. synthet. Fasern	4	7	51	103
19	Gemüse- und Obstkonserven, Fruchtsäfte u. dgl.	—	—	184	21	3	Wolle u. and. Tierhaaren	66	211	304	864
21	Kakaoerzeugnisse	3	2	133	52	4	Baumwolle	133	365	704	2 107
22	Gewürze	—	—	1	1	5	Flachs, Hanf, Jute, Hartfasern u. dgl.	27	29	324	286
23	Zucker	5	1	20	4	6	Leder	55	284	416	2 183
27	Ölkuchen	—	—	18 330	697	7	Felle zu Pelzwerk, bearb.	—	—	13	180
29	Sonstige Abfallerzeugnisse zur Viehfütterung	—	—	30	1	8	Papier und Pappe	827	319	5 206	1 735
30	Sonst. pflanzliche Nahrungsmittel	176	30	1 432	188	9	Furniere, Sperrholz, Faßholz u. dgl.	757	60	5 628	430
ID	Hopfen	—	—	1 154	1 678	10	Steinzeug-, Ton- und Porzellanerzeugnisse	2 382	191	13 095	1 379
1	Tabakerzeugnisse	—	—	2	3	11	Glas	6 782	356	44 601	2 892
5	Bier	1 923	88	13 465	702	12	Chemisch hergestellte Kunststoffe	1 253	396	13 480	4 705
6	Branntwein	—	—	21	6	13	Teerfarbstoffe	394	947	4 144	7 084
7	Wein	28	6	131	28	14	Sonstige Farben, Lacke und Kitten	2 056	419	17 705	3 759
IIA	Abfallseide, Seidengehäuse	4	1	34	21	15	Leim und Gelatine	892	177	8 759	1 837
1	Zellwolle, synthet. Fasern und Abfälle von Chemiefasern	27	6	1 275	221	16	Sprengstoffe, Schießbedarf, Zündwaren	37	39	398	583
3	Wolle u. andere Tierhaare, roh und bearb., Reißwolle	157	227	1 788	2 512	17	Sonst. chem. Vorerzeugnisse	12 813	1 729	119 647	19 757
4	Baumwolle, roh u. bearb., Reißbaumwolle, Abfälle	946	140	13 897	1 814	18	Gußrohren	4 181	215	27 340	1 320
5	Flachs, Hanf, Jute, Hartfasern u. sonst. pflanzliche Spinnstoffe	30	32	230	159	19	Stahlrohren	479	148	6 484	1 995
6	Abfälle von Gespinstwaren, Lumpen	1 960	170	21 578	1 881	20	Stab- und Formeisen	8 806	842	90 503	9 082
7	Felle zu Pelzwerk, roh	—	—	79	398	21	Blech aus Eisen	1 816	160	18 609	3 001
8	Andere Felle und Häute	1	4	2	6	22	Draht aus Eisen	6 435	531	65 053	5 205
11	Bau- u. Nutzholz (Rundholz)	3 174	60	26 704	804	23	Eisenbahnoberbaumaterial	4 406	120	176 433	11 010
13	Kautschuk, Guttapercha, Balata	1 787	23	30 391	319	24	Schmiedbar. Guß, Schmiedestücke	48	9	1 191	140
14	Harze, Kopale, Schellack	26	10	354	127	25	Stangen, Bleche, Draht usw. aus:	—	—	—	—
16	Steinkohlen einschl. Preßkohlen	3 861 960	25 394	22 958 020	157 307	26	Kupfer, Kupferlegierungen	204	112	1 427	890
17	Braunkohlen einschl. Preßkohlen	24 120	125	224 040	1 000	27	Aluminium, Aluminiumlegierungen	19	14	109	76
19	Eisenerze	600	6	6 600	61	28	Sonst. unedlen Metallen	44	170	599	1 574
20	Eisen-, manganhaltige Abbrände, Schlacken u. dgl.	1 007	34	7 873	268	29	Edelmetallen	0	10	16	256
21	Manganerze	—	—	455	15	IICb	Strick-, Wirkwaren u. dgl. aus:	254	202	2 453	1 672
30	Speise- und Industriessalz	—	—	7	1	1	Seide oder Chemiefasern	3	45	21	358
32	Sonstige Steine und Erden	53 256	326	406 139	2 632	2	Wolle u. and. Tierhaaren	0	8	30	142
34	Sonst. Rohstoffe für chem. Erzeugnisse	1 950	13	11 345	130	3	Baumwolle	—	—	—	—
35	Sonstige Rohstoffe, auch Abfälle	993	55	22 586	655	4	Sonst. Kleidung u. dgl. aus:	1	4	17	111
IIB	Rohseide u. Seidengespinste	2	4	44	196	5	Seide oder Chemiefasern	0	4	0	13
1	Reyon (Kunstseide), synthet. Fäden, auch gewirnt	559	497	4 231	3 423	6	Wolle u. and. Tierhaaren	1	4	30	84
4	Gespinnste aus:	—	—	—	—	7	Baumwolle	—	—	—	—
5	Wolle u. and. Tierhaaren	2	3	49	98	8	Flachs, Hanf, Jute, Hartfasern u. dgl.	1	3	10	23
6	Baumwolle	16	25	65	99	9	Hüte	—	—	2	13
7	Flachs, Hanf, Jute, Hartfasern u. dgl.	4	1	211	96	10	Sonstige Spinnstoffwaren	98	150	10 027	2 854
8	Bau- u. Nutzholz (Schnittholz)	—	—	380	12	11	Pelzwaren	8	35	49	206
9	Holzmasse, Zellstoff	9 937	362	67 045	2 339	12	Schuhe aus Leder	—	—	2	8
10	Kautschuk, bearbeitet	92	42	674	384	13	Andere Lederwaren	30	82	238	645
11	Glasmasse, Rohglas	665	75	2 125	331	14	Papierwaren	283	113	2 947	1 167
12	Zement	132 596	596	649 381	2 739	15	Bücher, Karten, Noten, Bilder	310	245	2 256	2 237
	Sonstige mineralische Baustoffe u. dgl.	12 631	341	102 272	2 916	16	Holzwaren	128	81	1 597	744
						17	Kautschukwaren	564	446	4 485	3 031
						18	Steinwaren	910	75	15 105	816
						19	Steinzeug-, Ton-, Steingut- und Porzellanwaren	8 182	2 455	60 954	19 509
						20	Glaswaren	912	541	8 863	4 167
						21	Messerschmiedewaren	162	313	1 483	3 227
						22	Werkzeuge und landwirtschaftliche Geräte	1 030	658	12 061	7 014
						23	Sonstige Eisenwaren	10 076	2 033	96 431	22 833
						24	Waren aus Kupfer u. Kupferlegierungen	113	129	4 021	2 249
						25	Edelmetall-, vergoldete und versilberte Waren	9	162	92	1 486
							Sonstige Waren aus unedlen Metallen	559	380	3 706	2 581

1) 36 Stück. — 2) 47 Stück.

noch: Ein- und Ausfuhr (Spezialhandel, reiner Warenverkehr) nach Herstellungs- und Verbrauchsländern

Nr. der Warenuntergruppe	Warenbenennung	August 1953		Jan./Aug. 1953		Nr. der Warenuntergruppe	Warenbenennung	August 1953		Jan./Aug. 1953		
		dz = 100 kg	1000 DM	dz = 100 kg	1000 DM			dz = 100 kg	1000 DM	dz = 100 kg	1000 DM	
noch: Italien (Ausfuhr)												
IICb	Werkzeugmaschinen (einschl. Walzwerksanlagen)	11 037	5 364	90 670	51 872	30	Speise- und Industriesalz ...	—	—	600	5	
26	Maschinen f. d. Spinnstoff-, Leder- und Lederwarenindustrie	3 426	3 360	25 061	23 634	34	Sonstige Rohstoffe für chem. Erzeugnisse	—	—	17	4	
27	Landwirtschaftl. Maschinen	6 083	2 223	78 464	25 087	35	Sonstige Rohstoffe, auch Abfälle	112	1	223	2	
28	Kraftmaschinen	791	800	8 165	6 692	IIB	Gespinnste aus Baumwolle....	1	1	2	4	
29	Pumpen, Druckluftmaschinen u. dgl.	943	697	14 585	9 129	5	Kautschuk, bearbeitet	—	—	3	1	
30	Fördermittel	1 708	639	14 599	5 738	9	Paraffin, Stearin, Wachse ...	—	—	10	3	
31	Papier- u. Druckmaschinen	2 568	1 906	29 134	18 600	24	Sonstige chem. Halbwaren ..	190	2	1 052	9	
32	Büromaschinen	106	408	1 260	3 834	35	IICa	Gewebe, Gewirke u. dgl. aus: Seide, Reyon (Kunstseide) und synthetischen Fäden ..	—	—	0	1
33	Maschinen f. d. Nahrungs- und Genußmittelindustrie ..	326	184	13 816	9 340	4	Baumwolle	—	—	1	1	
34	Sonstige Maschinen	17 181	6 717	141 183	59 295	8	Papier und Pappe	2	1	4	2	
35	Wasserfahrzeuge	St. 7	5	St. 550	9 510	10	Steinzeug-, Ton- und Porzellanerzeugnisse	—	—	629	32	
36	Kraftfahrzeuge, Luftfahrzeuge	2 656	2 062	17 666	15 879	12	Chemisch hergestellte Kunststoffe	—	—	1	1	
37	Fahrräder	5	4	382	108	14	Sonstige Farben, Lacke und Kitt	7	3	16	6	
38	Sonstige Fahrzeuge	288	73	5 343	880	15	Leim und Gelatine	—	—	1	1	
39	Elektrotechn. Erzeugnisse (auch elektr. Maschinen) ..	8 330	7 767	72 141	65 986	16	Sprengstoffe, Schießbedarf, Zündwaren	—	—	2	3	
40	Uhren	163	286	2 381	3 976	17	Sonst. chem. Vorerzeugnisse ..	—	—	131	18	
41	Feinmechanische u. optische Erzeugnisse	400	1 587	3 521	14 747	19	Stahlrohren	—	—	69	20	
42	Waren aus Wachs od. Fetten; Seifen	46	15	257	109	22	Draht aus Eisen	—	—	2	2	
43	Waren aus Zellhorn u. ähnl. Kunststoffen	69	141	603	1 308	23	Eisenbahnoberbaumaterial ..	—	—	17	3	
44	Belichtete Filme	0	5	2	49	29	Sonstige Vorerzeugnisse	14	6	67	30	
45	Fotochemische Erzeugnisse ..	112	144	1 349	1 570	IICb	Strick-, Wirkwaren u. dgl. aus: Seide oder Chemiefasern ..	—	—	0	26	
46	Bleistifte und chem. Bürobedarf	252	235	1 271	1 191	1	Baumwolle	—	—	0	1	
47	Pharmazeutische Erzeugnisse (auch unzubereitet)	204	759	3 178	8 012	3	Sonst. Kleidung u. dgl. aus Baumwolle	—	—	3	2	
48	Kosmetische Erzeugnisse ..	11	5	323	170	6	Sonstige Spinnstoffwaren ...	1	3	6	9	
49	Sonstige chem. Erzeugnisse ..	6 622	717	59 178	6 703	9	Andere Lederwaren	—	—	0	2	
50	Musikinstrumente	41	44	849	1 167	12	Papierwaren	—	—	171	45	
51	Kinderspielzeug, Christbaumschmuck	681	509	4 237	3 181	13	Bücher, Karten, Noten, Bilder ..	—	—	0	1	
52	Sonstige Enderzeugnisse ...	499	256	3 580	2 691	14	Holzwaren	4	2	14	7	
53	Insgesamt	4 740 282	93 848	27 750 541	783 280	15						

Freistaat Triest
Einfuhr

IC 11	Hülsenfrüchte z. Ernährung ..	—	—	10	3
22	Gewürze	—	—	5	2
ID 4	Rohtabak	—	—	6	2
8	Wein	—	—	258	13
IIA 8	Andere Felle und Häute	—	—	308	60
32	Sonstige Steine und Erden ..	—	—	217	4
34	Sonstige Rohstoffe für chem. Erzeugnisse	—	—	22	6
35	Sonstige Rohstoffe, auch Abfälle	1	5	12	31
IICa 10	Steinzeug-, Ton- und Porzellanerzeugnisse	97	6	97	6
IICb 14	Bücher, Karten, Noten, Bilder ..	—	—	0	3
Insgesamt		98	11	935	130

Ausfuhr

IB 1	Milch	—	—	2	1
3	Käse	—	—	1	1
4	Fleisch und Fleischwaren ..	—	—	3	2
IC 8	Müllereierzeugnisse	—	—	136	6
9	Malz	—	—	400	31
21	Kakaoerzeugnisse	—	—	1	1
25	Pflanzliche Öle u. Fette zur Ernährung	—	—	2	1
30	Sonstige pflanzl. Nahrungsmittel ..	—	—	4	3
ID 1	Hopfen	—	—	23	31
6	Bier	—	—	46	4
IIA 14	Harze, Kopale, Schellack ..	—	—	6	3
16	Steinkohlen einschl. Preßkohlen	74 490	532	384 800	2 666

30	Speise- und Industriesalz ...	—	—	600	5
34	Sonstige Rohstoffe für chem. Erzeugnisse	—	—	17	4
35	Sonstige Rohstoffe, auch Abfälle	112	1	223	2
IIB 5	Gespinnste aus Baumwolle	1	1	2	4
9	Kautschuk, bearbeitet	—	—	3	1
24	Paraffin, Stearin, Wachse ..	—	—	10	3
35	Sonstige chem. Halbwaren ..	190	2	1 052	9
IICa 1	Gewebe, Gewirke u. dgl. aus: Seide, Reyon (Kunstseide) und synthetischen Fäden ..	—	—	0	1
4	Baumwolle	—	—	1	1
8	Papier und Pappe	2	1	4	2
10	Steinzeug-, Ton- und Porzellanerzeugnisse	—	—	629	32
12	Chemisch hergestellte Kunststoffe	—	—	1	1
14	Sonstige Farben, Lacke und Kitt	7	3	16	6
15	Leim und Gelatine	—	—	1	1
16	Sprengstoffe, Schießbedarf, Zündwaren	—	—	2	3
17	Sonst. chem. Vorerzeugnisse ..	—	—	131	18
19	Stahlrohren	—	—	69	20
22	Draht aus Eisen	—	—	2	2
23	Eisenbahnoberbaumaterial ..	—	—	17	3
29	Sonstige Vorerzeugnisse	14	6	67	30
IICb 1	Strick-, Wirkwaren u. dgl. aus: Seide oder Chemiefasern ..	—	—	0	26
3	Baumwolle	—	—	0	1
6	Sonst. Kleidung u. dgl. aus Baumwolle	—	—	3	2
9	Sonstige Spinnstoffwaren ..	1	3	6	9
12	Andere Lederwaren	—	—	0	2
13	Papierwaren	—	—	171	45
14	Bücher, Karten, Noten, Bilder ..	—	—	0	1
15	Holzwaren	4	2	14	7
16	Kautschukwaren	25	16	37	25
18	Steinzeug-, Ton-, Steingut- und Porzellanwaren	236	122	1 380	643
19	Glaswaren	1	1	50	27
20	Messerschmiedewaren	—	—	0	1
21	Werkzeuge u. landwirtschaftliche Geräte	1	2	9	14
22	Sonstige Eisenwaren	7	13	985	170
24	Edelmetall-, vergoldete und versilberte Waren	—	—	0	11
25	Sonst. Waren aus unedlen Metallen	0	4	5	19
26	Werkzeugmaschinen (einschl. Walzwerksanlagen)	40	58	358	350
27	Maschinen f. d. Spinnstoff-, Leder- und Lederwarenindustrie	—	—	22	20
28	Landwirtschaftl. Maschinen ..	24	5	101	44
30	Kraftmaschinen	0	1	148	134
31	Pumpen, Druckluftmaschinen u. dgl.	44	35	74	69
32	Fördermittel	288	66	751	228
33	Papier- u. Druckmaschinen ..	—	—	58	64
34	Büromaschinen	—	—	2	7
36	Sonstige Maschinen	13	11	216	212
37	Wasserfahrzeuge	St. 1	1	St. 2	17
38	Kraftfahrzeuge, Luftfahrzeuge ..	145	64	867	427
40	Sonstige Fahrzeuge	—	—	20	7
41	Elektrotechn. Erzeugnisse (auch elektr. Maschinen) ..	18	30	485	445
42	Uhren	2	12	6	34
43	Feinmechanische u. optische Erzeugnisse	15	34	32	101
45	Waren aus Zellhorn u. ähnl. Kunststoffen	—	—	4	7
47	Fotochemische Erzeugnisse ..	—	—	3	12
49	Pharmazeutische Erzeugnisse (auch unzubereitet)	—	—	16	6
51	Sonstige chem. Erzeugnisse ..	5	2	9	8
52	Musikinstrumente	—	—	2	5
53	Kinderspielzeug, Christbaumschmuck	—	—	3	4
54	Sonstige Enderzeugnisse	—	—	3	4
Insgesamt		75 685	1 023	394 111	6 106

Jugoslawien
Einfuhr

IA 2	Rindvieh	1 744	136	45 694	3 352
3	Schweine	—	—	8 591	1 400
4	Sonstige lebende Tiere	14	4	274	68

1) 381 Stück. — 2) 10 113 Stück. — 3) 8349 Stück.

noch: Ein- und Ausfuhr (Spezialhandel, reiner Warenverkehr) nach Herstellungs- und Verbrauchsländern

Nr. der Warengruppe	Warenbenennung	August 1953		Jan./Aug. 1953		Nr. der Warengruppe	Warenbenennung	August 1953		Jan./Aug. 1953	
		dz = 100 kg	1000 DM	dz = 100 kg	1000 DM			dz = 100 kg	1000 DM	dz = 100 kg	1000 DM
noch: Jugoslawien (Einfuhr)											
IB	Fleisch und Fleischwaren ...	39	6	2 129	569	36	Sonstige Maschinen	—	—	73	17
4	Därme	3	6	5	11	38	Kraftfahrzeuge, Luftfahr- zeuge	0	3	3	7
5	Fische u. Fischzubereitungen	81	20	2 341	493	41	Elektrotechn. Erzeugnisse (auch elektr. Maschinen) ..	15	10	40	81
6	Eier, Eiweiß, Eigelb	1 807	491	13 565	3 550	43	Feinmechanische u. optische Erzeugnisse	—	—	2	6
IC	Nichtöhlhaltige Sämereien ...	—	—	440	109	45	Waren aus Zellhorn u. ähnl. Kunststoffen	0	1	0	1
10	Kartoffeln	—	—	303	8	49	Pharmazeutische Erzeugnisse (auch unzubereitet)	—	—	30	98
14	Gemüse u. sonstige Küchen- gewächse	6 270	143	56 919	1 937	Insgesamt					
16	Obst, außer Südfrüchten	11 097	413	44 242	2 126	1 162 479	14 134	4 489 793	87 683		
17	Gemüse- und Obstkonserven, Fruchtsäfte u. dgl.	932	93	3 431	307	Ausfuhr					
19	Gewürze	237	17	1 002	112						
22	Ölfrüchte zur Ernährung	99	6	566	36						
24	Ölkuchen	17 510	362	17 510	362						
27	Sonstige pflanzl. Nahrungs- mittel	39	5	166	20						
ID	Hopfen	—	—	283	353	IA	Schweine	1) 25	14	2) 49	28
1	Rohtabak	749	242	2 547	828	3	Sonstige lebende Tiere	—	—	1	1
4	Branntwein	—	—	14	4	4					
7	Wein	5 639	319	29 326	1 700	IB	Schmalz, Talg u. a. tierische Öle u. Fette zur Ernährung	—	—	2 196	263
8						8					
IIA	Wolle und andere Tierhaare, roh u. bearb., Reißwolle ..	238	108	2 127	944	IC	Müllereierzeugnisse	—	—	15 200	639
3	Flachs, Hanf, Jute, Hart- fasern und sonst. pflanzl.	1 493	148	19 042	2 467	8	Nichtöhlhaltige Sämereien ...	—	—	2 433	425
5	Spinnstoffe	—	—	25	30	10	Kartoffeln	—	—	100	3
7	Felle zu Pelzwerk, roh	—	—	812	322	14	Obst, außer Südfrüchten ...	—	—	225	28
8	Andere Felle und Häute	1	1	4 065	5 584	17	Ölfrüchte zur Ernährung	266	31	266	31
9	Bettfedern	1 039	1 270	193 045	1 206	24	Kleie	—	—	802	20
10	Holz zu Holzmasse	121 327	610	1 480	16	28	Sonstige pflanzl. Nahrungs- mittel	0	2	1	4
11	Bau- und Nutzholz (Rundholz)	—	—	2 383	36	30					
12	Gerbhölzer und -rinden	1 290	18	10 448	105	ID	Branntwein	200	19	200	19
18	Erdöl und Teer, roh	4 765	48	222 329	1 500	7					
20	Eisen-, manganhaltige Ab- brände, Schlacken u. dgl. ..	2 966	197	9 000	189	IIA	Zellwolle, synthet. Fasern und Abfälle von Chemiefasern .	1 308	353	6 517	1 684
25	Chromerze	—	—	8 694	50	2	Wolle und andere Tierhaare, roh u. bearb., Reißwolle ..	196	215	707	949
27	Schwefelkies	—	—	1 314	101	3	Harze, Kopale, Schellack ...	—	—	91	28
28	Sonst. Erze u. Metallaschen	868 443	4 295	2 664 610	12 972	14	Steinkohlen einschl. Preß- kohlen	—	—	41 560	333
29	Bauxit, Kryolith	18 434	372	67 372	1 346	16	Braunkohlen einschl. Preß- kohlen	—	—	5 010	22
32	Sonstige Steine und Erden ..	—	—	10 786	657	17	Eisen-, manganhaltige Ab- brände, Schlacken u. dgl. ..	—	—	96	5
34	Sonst. Rohstoffe für chem. Erzeugnisse	703	127	30 336	844	20	Manganerze	104	7	254	17
35	Sonstige Rohstoffe, auch Ab- fälle	3 681	116	—	—	21	Speise- und Industriesalz ...	5	1	2 005	17
IIB	Bau- u. Nutzholz (Schnittholz)	40 266	1 000	792 311	16 219	32	Sonstige Steine und Erden	2 101	34	22 825	400
7	Holzmasse, Zellstoff	—	—	402	16	34	Sonstige Rohstoffe für chem. Erzeugnisse	—	—	114	9
8	Sonst. mineralische Baustoffe u. dgl.	435	5	639	15	IIB	Rohseide u. Seidengespinste	2	5	2	5
12	Alteisen (Schrott)	—	—	741	7	1	Reyon (Kunstseide), synthet. Fäden, auch gewirnt	100	62	123	126
14	Ferrolegerungen	2 850	229	4 600	372	2	Gespinnste aus:				
15	NE-Metalle, roh, auch Legie- rungen u. Altmetalle:					3	Zellwolle u. synthet. Fasern	—	—	20	24
17	Aluminium	578	55	2 338	258	4	Wolle u. and. Tierhaaren ..	—	—	21	36
18	Kupfer	3 750	991	35 325	9 521	6	Flachs, Hanf, Jute, Hart- fasern u. dgl.	—	—	0	1
20	Blei	2 829	288	11 848	1 169	9	Kautschuk, bearbeitet	—	—	1	1
22	Zink	—	—	3 151	307	10	Glassmasse, Rohglas	—	—	100	23
23	Sonst. unedle Metalle	375	217	4 332	2 435	11	Zement	—	—	39	1
28	Kraftstoffe u. Schmieröle ...	35 741	244	110 711	893	12	Sonstige mineralische Bau- stoffe u. dgl.	3 270	130	65 260	2 099
34	Gerbstoffauszüge	1 191	68	17 695	1 267	13	Roheisen	—	—	12 156	386
35	Sonstige chem. Halbwaren ..	2 801	44	14 263	209	14	Alteisen (Schrott)	—	—	10 000	109
36	Sonstige Halbwaren	103	1 180	575	6 268	16	Eisenhalbzeug	—	—	834	36
IICa	Gewebe, Gewirke u. dgl. aus:					17	NE-Metalle, roh, auch Legie- rungen u. Altmetalle:				
2	Zellwolle u. synthet. Fasern	163	88	389	210	18	Aluminium	—	—	7 006	1 624
3	Wolle u. and. Tierhaaren ..	1	2	178	109	19	Kupfer	—	—	5 011	1 702
6	Leder	—	—	61	167	20	Nickel	—	—	0	1
9	Furniere, Sperrholz, Faß- holz u. dgl.	94	9	274	43	21	Zinn	2	2	8	7
10	Steinzeug-, Ton- und Por- zellanerzeugnisse	—	—	1	2	23	Sonstige unedle Metalle ...	—	—	0	2
12	Chem. hergestellte Kunst- stoffe	639	110	11 822	2 027	24	Paraffin, Stearin, Wachse ..	46	6	888	153
17	Sonst. chem. Vorerzeugnisse	1	1	103	54	25	Sonstige techn. Fette und Öle	—	—	35	5
25	Kupfer, Kupferlegierungen	—	—	11	1	26	Koks	—	—	1 840 460	16 172
27	Sonstigen unedlen Metallen	—	—	1	1	27	Rückstände der Erdöl- und Steinkohlenteerdestillation	—	—	15	1
IICh	Hüte	1	4	1	4	28	Kraftstoffe und Schmieröle .	31	3	5 694	192
8	Sonstige Spinnstoffwaren ...	2	5	10	27	29	Teerdestillationserzeugnisse	252	20	1 515	121
9	Andere Lederwaren	3	6	39	63	30	Chlorkalium, schwefelsaures	—	—	81 828	857
12	Bücher, Karten, Noten, Bilder	1	1	1	4	31	Kali, Kalimagnesia	—	—	13 000	102
14	Bücher, Karten, Noten, Bilder	—	—	360	41	35	Thomasphosphatmehl	10 326	431	32 662	1 487
15	Holzwaren	—	—	1	1	36	Sonst. chemische Halbwaren	0	15	0	110
18	Steinzeug-, Ton-, Steingut- und Porzellanwaren	—	—	102	5	IICh	Gewebe, Gewirke u. dgl. aus:				
19	Glaswaren	—	—	—	—	1	Seide, Reyon (Kunstseide)	—	—	22	19
26	Werkzeugmaschinen (einschl. Walzwerksanlagen)	—	—	18	19	3	und synthetischen Fäden .	—	—	1	3
27	Maschinen f. d. Spinnstoff-, Leder- und Lederwaren- industrie	—	—	100	11	5	Wolle u. and. Tierhaaren ..	—	—	—	—
28	Landwirtschaftl. Maschinen ..	—	—	40	10	8	Flachs, Hanf, Jute, Hart- fasern u. dgl.	183	18	183	20
33	Papier- u. Druckmaschinen ..	—	—	5	3		Papier und Pappe	1	1	189	67
35	Maschinen f. d. Nahrungs- u. Genußmittelindustrie ..	—	—	1	1						

1) 25 Stück. — 2) 49 Stück.

noch: Ein- und Ausfuhr (Spezialhandel, reiner Warenverkehr) nach Herstellungs- und Verbrauchsländern

Nr. der Warengruppe	Warenbenennung	August 1953		Jan./Aug. 1953		Nr. der Warengruppe	Warenbenennung	August 1953		Jan./Aug. 1953	
		dz = 100 kg	1000 DM	dz = 100 kg	1000 DM			dz = 100 kg	1000 DM	dz = 100 kg	1000 DM
noch: Jugoslawien (Ausfuhr)											
IIcA						IB					
9	Furniere, Sperrholz, Faßholz u. dgl.	—	—	53	19	1	Milch	1 425	121	9 840	755
10	Steinzeug-, Ton- u. Porzellanerzeugnisse	14	6	824	102	2	Butter	645	285	6 451	2 851
11	Glas	2	1	248	65	3	Käse	29 211	6 736	174 473	41 709
12	Chem. hergest. Kunststoffe	159	32	845	307	4	Fleisch und Fleischwaren	12 351	2 943	74 629	18 418
13	Teerfarbstoffe	42	56	2 343	2 873	5	Därme	2 519	874	23 318	10 227
14	Sonstige Farben, Lacke und Kitten	973	60	1 773	449	6	Fische u. Fischzubereitungen	6 997	520	69 340	4 871
15	Leim und Gelatine	1	1	22	10	7	Schmalz, Talg u. a. tierische Öle u. Fette zur Ernährung	680	88	34 926	3 134
16	Sprengstoffe, Schießbedarf, Zündwaren	3	5	878	466	8	Eier, Eiweiß, Eigelb	32 297	10 184	430 957	117 548
17	Sonst. chem. Vorerzeugnisse	1 469	116	20 638	2 914	9	Honig	82	9	9 743	1 126
18	Gußrohren	—	—	4 247	228	10	Fischmehl u. dgl.	247	12	11 944	602
19	Stahlrohren	5 417	638	30 020	4 293	11					
20	Stab- und Formeisen	23 727	1 345	109 575	7 186	12	Weizen	—	—	11 602	688
21	Blech aus Eisen	2 759	190	61 035	4 220	13	Roggen	—	—	114 830	4 212
22	Draht aus Eisen	1 338	81	11 962	968	14	Mais	—	—	2 380	127
23	Eisenbahnoberbaumaterial	—	—	1 048	76	15	Sonstiges Getreide	54	3	2 060	91
24	Schmiedb. Guß, Schmiedestücke	3 159	270	20 783	1 703	16	Reis	3 555	451	16 418	2 027
25	Stangen, Bleche, Draht usw. aus:					17	Müllereierzeugnisse	—	—	2 628	143
26	Kupfer, Kupferlegierungen	1	3	2 960	1 082	18	Malz	—	—	8 500	562
27	Aluminium, Aluminiumlegierungen	—	—	54	33	19	Nichtöhlhaltige Sämereien	1 458	212	15 446	3 593
28	Sonst. unedlen Metallen	18	18	36	77	20	Hülsenfrüchte z. Ernährung	9 441	600	210 619	18 499
29	Edelmetallen	—	—	0	11	21	Hülsenfrüchte zur Viehfütterung	542	24	7 182	325
IIcB						22	Grün- und Rohfutter	26 114	585	187 619	2 527
6	Sonst. Kleidung u. dgl. aus:					23	Kartoffeln	9 800	220	240 958	2 019
7	Baumwolle	96	54	96	54	24	Ander. Hackfrüchte	—	—	24 862	159
8	Sonstige Spinnstoffwaren	1	7	10 378	1 666	25	Gemüse u. sonstige Küchen-gewächse	156 544	6 076	1 348 451	78 050
9	Schuhe aus Leder	—	—	1	1	26	Süßfrüchte	91 382	3 884	609 336	25 383
10	Ander. Lederwaren	—	—	1	1	27	Gemüse- und Obstkonserven, Fruchtsäfte u. dgl.	8	3	59	11
11	Papierwaren	59	7	391	86	28	Kakaerzeugnisse	2 548	112	15 549	552
12	Bücher, Karten, Noten, Bilder	12	29	72	222	29	Gewürze	3 561	943	37 489	10 668
13	Holzwaren	—	—	519	34	30	Zucker	67	10	369	38
14	Kautschukwaren	18	10	534	400	31	Ölfrüchte zur Ernährung	13 482	695	55 198	2 615
15	Steinwaren	—	—	1 655	154	32	Pflanzliche Öle u. Fette zur Ernährung	933	97	15 089	1 406
16	Steinzeug-, Ton-, Steingut- und Porzellanwaren	1 291	69	3 235	549	33	Margarine u. ähnl. Speisefette	65 593	8 026	281 743	37 542
17	Glaswaren	11	18	151	224	34	Ölkuchen	19 462	710	194 699	7 471
18	Messerschmiedewaren	—	—	4	14	35	Kleie	—	—	181	6
19	Werkzeuge und landwirtschaftliche Geräte	151	139	1 947	1 628	36	Sonstige Abfallerzeugnisse zur Viehfütterung	162	5	24 924	687
20	Sonstige Eisenwaren	5 470	1 028	52 905	9 927	37	Sonstige pflanzl. Nahrungsmittel	4 329	742	47 031	10 944
21	Waren aus Kupfer u. Kupferlegierungen	1	1	83	136	ID					
22	Edelmetall-, vergoldete und versilberte Waren	0	1	0	48	1	Hopfen	37	9	105	23
23	Sonstige Waren aus unedlen Metallen	1 535	303	6 438	1 450	2	Kaffee	257	185	7 831	5 551
24	Werkzeugmaschinen (einschl. Walzwerksanlagen)	1 418	708	20 007	10 246	3	Tee	5	3	31	20
25	Maschinen f. d. Spinnstoff-, Leder- und Lederwarenindustrie	366	311	1 290	1 390	4	Rohtabak	104	16	799	104
26	Landwirtschaftl. Maschinen	158	85	4 113	2 481	5	Tabakerzeugnisse	10	14	19	28
27	Dampflokomotiven	1 960	966	8 493	2 243	6	Branntwein	2	1	84	20
28	Kraftmaschinen	315	172	5 822	3 647	IIA					
29	Pumpen, Druckluftmaschinen u. dgl.	625	766	8 209	6 410	2	Zellwolle, synthet. Fasern und Abfälle von Chemiefasern	399	103	1 608	445
30	Fördermittel	2 244	574	20 990	6 558	3	Wolle u. and. Tierhaare, roh und bearb., Reißwolle	2 058	655	12 645	3 199
31	Papier- u. Druckmaschinen	199	152	4 473	3 440	4	Baumwolle, roh und bearb., Reißbaumwolle, Abfälle	1 209	150	14 507	2 293
32	Büromaschinen	3	18	123	447	5	Flachs, Hanf, Jute, Hartfasern und sonst. pflanzl. Spinnstoffe	4 648	453	44 762	3 255
33	Maschinen f. d. Nahrungs- u. Genußmittelindustrie	47	47	228	371	6	Abfälle von Gespinnstwaren, Lumpen	3 942	201	25 637	1 597
34	Sonstige Maschinen	11 815	5 468	128 075	53 977	7	Felle zu Pelzwerk, roh	394	791	2 629	5 138
35	Kraftfahrzeuge, Luftfahrzeuge	743	409	7 661	5 565	8	Ander. Felle und Häute	3 627	893	27 275	6 401
36	Fahrräder	1	1	258	95	9	Bettfedern	204	34	2 388	1 470
37	Sonstige Fahrzeuge	279	108	10 478	832	10	Bau- u. Nutzholz (Rundholz)	7 349	206	74 192	1 878
38	Elektrotechn. Erzeugnisse (auch elektr. Maschinen)	1 389	1 758	35 764	26 173	11	Kautschuk, Guttapercha, Balata	—	—	3 061	248
39	Uhren	0	2	8	66	12	Harze, Kopale, Schellack	—	—	296	55
40	Feinmechanische u. optische Erzeugnisse	40	139	502	1 949	13	Ölfrüchte (zu techn. Ölen)	—	—	3 994	354
41	Waren aus Zellhorn u. ähnl. Kunststoffen	0	2	14	22	14	Steinkohlen einschl. Preßkohlen	31 963	185	41 838	246
42	Fotochemische Erzeugnisse	2	8	192	94	15	Braunkohlen einschl. Preßkohlen	34 888	144	355 178	1 462
43	Bleistifte und chem. Bürobedarf	—	—	4	7	16	Eisenerze	9 104	20	71 932	183
44	Pharmazeutische Erzeugnisse (auch unzubereitet)	30	125	288	1 219	17	Eisen-, manganhaltige Abbrände, Schlacken u. dgl.	248 779	782	1 823 650	6 090
45	Sonstige chem. Erzeugnisse	90	22	1 624	493	18	Manganerze	4 066	207	7 207	345
46	Musikinstrumente	—	—	0	12	19	Kupfererze u. kupferhaltige Kiesabbrände	219 964	1 210	1 240 290	6 817
47	Sonstige Enderzeugnisse	24	11	362	184	20	Bleierze	—	—	2 442	182
IIcC						21	Zinkerze	—	—	5 987	280
1	Pferde	—	—	St. 7	10	22	Sonst. Erze u. Metallaschen	1 275	98	10 250	920
2	Rindvieh	57	27	786	305	23	Sonstige Steine und Erden	457 116	414	3 976 669	3 081
3	Schweine	—	—	24	11	24	Sonst. Rohstoffe für chem. Erzeugnisse	25 247	223	91 885	1 306
4	Sonstige lebende Tiere	14	23	441	318	25	Sonst. Rohstoffe, auch Abfälle	36 630	1 605	303 562	9 448
Insgesamt		87 899	17 716	2 784 620	202 156	IIb					
Niederlande											
Einfuhr											
IA						2	Reyon (Kunstseide), synthet. Fäden, auch gezwirnt	3 239	1 989	18 763	12 601
1	Pferde	—	—	St. 7	10	3	Gespinnste aus:				
2	Rindvieh	57	27	786	305	4	Zellwolle u. synthet. Fasern	33	23	248	152
3	Schweine	—	—	24	11	5	Wolle u. and. Tierhaare	328	552	3 184	5 194
4	Sonstige lebende Tiere	14	23	441	318	6	Baumwolle	1 157	496	4 569	2 084
Insgesamt		87 899	17 716	2 784 620	202 156	7	Flachs, Hanf, Jute, Hartfasern u. dgl.	125	50	1 560	690
							Bau- u. Nutzholz (Schnittholz)	—	—	2 978	71

1) 12 Stück. — 2) 176 Stück. — 3) 18 Stück.

noch: Ein- und Ausfuhr (Spezialhandel, reiner Warenverkehr) nach Herstellungs- und Verbrauchsländern

Nr. der Warengruppe	Warenbenennung	August 1953		Jan./Aug. 1953		Nr. der Warengruppe	Warenbenennung	August 1953		Jan./Aug. 1953	
		dz = 100 kg	1000 DM	dz = 100 kg	1000 DM			dz = 100 kg	1000 DM	dz = 100 kg	1000 DM
noch: Niederlande (Einfuhr)											
IIB	Holzmasse, Zellstoff	3 087	96	11 811	463	25	Sonstige Waren aus unedlen Metallen	398	141	715	422
8	Kautschuk, bearbeitet	—	—	14	11	26	Werkzeugmaschinen (einschl. Walzwerksanlagen)	404	97	2 049	863
9	Glasmasse, Rohglas	73	22	1 935	298	27	Maschinen f. d. Spinnstoff-, Leder- und Lederwarenindustrie	454	126	4 322	1 748
10	Sonstige mineral. Baustoffe u. dgl.	62 846	363	393 265	2 279	28	Landwirtschaftl. Maschinen	67	46	858	343
14	Alteisen (Schrott)	2 871	122	205 257	5 012	29	Dampflokomotiven	182	207	992	637
16	Eisenhalbzeug	27 385	1 458	198 941	10 432	30	Kraftmaschinen	—	—	98	21
	NE-Metalle, roh, auch Legierungen u. Almetalle:					31	Pumpen, Druckluftmaschinen u. dgl.	95	65	534	377
17	Aluminium	2 033	319	7 050	984	32	Fördermittel	18	6	805	145
18	Kupfer	8 843	1 763	48 206	10 765	33	Papier- u. Druckmaschinen	17	13	927	251
19	Nickel	368	131	919	325	34	Büromaschinen	24	79	344	802
20	Blei	3 080	354	3 526	434	35	Maschinen f. d. Nahrungs- und Genußmittelindustrie	343	157	2 411	1 557
21	Zinn	2 630	1 854	11 263	10 040	36	Sonstige Maschinen	1 774	414	5 388	2 277
22	Zink	2 250	215	5 918	573	37	Wasserfahrzeuge	St. 11	880	St. 35	2 140
23	Sonst. unedle Metalle	30	50	523	185	38	Kraftfahrzeuge, Luftfahrzeuge	100	34	1 138	359
24	Paraffin, Stearin, Wachse	246	19	5 788	425	39	Fahrräder	18	9	89	33
25	Sonst. technische Fette und Öle	67 435	6 207	263 866	27 135	40	Sonstige Fahrzeuge	72	17	292	75
27	Rückstände der Erdöl- und Steinkohlenteerdestillation	—	—	9 342	136	41	Elektrotechn. Erzeugnisse (auch elektr. Maschinen) ..	1 166	2 138	10 213	22 073
28	Kraftstoffe und Schmieröle	238 240	3 564	505 572	8 428	42	Uhren	1	8	6	34
29	Teerdestillationserzeugnisse	24 780	1 141	108 201	5 069	43	Feinmechanische u. optische Erzeugnisse	13	65	240	762
33	Stickstoffdüngemittel	1	1	1	1	45	Waren aus Zellhorn u. ähnl. Kunststoffen	22	31	160	211
34	Gerbstoffauszüge	178	17	3 228	326	46	Belichtete Filme	1	2	1	8
35	Sonst. chemische Halbwaren	6 951	193	29 619	1 198	47	Photochemische Erzeugnisse ..	3	10	6	22
36	Sonstige Halbwaren	11 801	2 191	97 757	20 674	48	Bleistifte und chem. Bürobedarf	—	—	3	1
IICa	Gewebe, Gewirke u. dgl. aus: Seide, Reyon (Kunstseide) und synthetischen Fäden ..	67	153	1 175	2 529	49	Pharmazeutische Erzeugnisse (auch unzubereitet)	70	220	2 170	2 247
1	Zellwolle u. synthet. Fasern ..	179	179	1 188	1 350	50	Kosmetische Erzeugnisse ..	10	9	44	40
2	Wolle u. and. Tierhaaren ..	1 947	4 039	10 206	21 370	51	Sonstige chem. Erzeugnisse ..	256	78	2 708	628
3	Baumwolle	895	943	7 586	8 220	52	Musikinstrumente	30	43	127	376
4	Flachs, Hanf, Jute, Hartfasern u. dgl.	50	12	3 190	903	53	Kinderspielzeug, Christbaumschmuck	20	12	689	150
5	Leder	392	483	2 172	4 233	54	Sonstige Enderzeugnisse ..	164	60	1 280	405
6	Felle zu Pelzwerk, bearb. ..	54	158	110	404						
7	Papier und Pappe	29 915	1 009	272 511	8 756						
8	Furniere, Sperrholz, Faßholz u. dgl.	280	25	1 593	88						
10	Steinzeug-, Ton- und Porzellanerzeugnisse	2 950	42	19 324	272						
11	Glas	120	69	2 037	634						
12	Chem. hergestellte Kunststoffe	114	43	2 270	588						
13	Teerfarbstoffe	123	71	3 142	3 372						
14	Sonstige Farben, Lacke und Kitten	4 347	420	28 036	2 601						
15	Leim und Gelatine	4 147	315	46 655	3 564						
16	Sprengstoffe, Schießbedarf, Zündwaren	—	—	41	17						
17	Sonst. chem. Vorerzeugnisse ..	1 192	417	13 567	3 815						
19	Stahlröhren	—	—	26	9						
20	Stab- und Formeisen	8 283	379	33 239	1 701						
21	Blech aus Eisen	4 350	248	52 885	3 201						
22	Draht aus Eisen	8	1	18 300	808						
23	Eisenbahnoberbaumaterial	71	4	5 161	216						
24	Schmiedbar. Guß, Schmiedestücke	54	11	1 207	62						
	Stangen, Bleche, Draht usw. aus:										
25	Kupfer, Kupferlegierungen ..	29	8	76	57						
26	Aluminium, Aluminiumlegierungen	9	6	341	200						
27	Sonst. unedlen Metallen ..	392	130	440	846						
28	Edelmetallen	0	1	0	7						
29	Sonstige Vorerzeugnisse	57	146	3 600	958						
IICb	Strick-, Wirkwaren u. dgl. aus:										
1	Seide oder Chemiefasern ..	16	29	299	636						
2	Wolle u. and. Tierhaaren ..	76	256	239	808						
3	Baumwolle	313	673	2 573	5 310						
	Sonst. Kleidung u. dgl. aus:										
4	Seide oder Chemiefasern ..	7	28	68	361						
5	Wolle u. and. Tierhaaren ..	641	2 932	2 169	10 029						
6	Baumwolle	50	130	1 029	1 438						
7	Flachs, Hanf, Jute, Hartfasern u. dgl.	16	14	190	184						
8	Hüte	14	79	173	761						
9	Sonstige Spinnstoffwaren ..	95	83	766	600						
10	Pelzwaren	4	32	12	102						
11	Schuhe aus Leder	5	8	238	614						
12	Andere Lederwaren	66	312	460	2 197						
13	Papierwaren	555	48	2 343	249						
14	Bücher, Karten, Noten, Bilder ..	2 587	678	13 735	4 303						
15	Holzwaren	523	73	3 673	648						
16	Kautschukwaren	1 583	273	10 508	1 391						
17	Steinwaren	3	1	171	5						
18	Steinzeug-, Ton-, Steingut- und Porzellanwaren	603	55	6 110	576						
19	Glaswaren	445	37	745	98						
20	Messerschmiedewaren	2	3	5	20						
21	Werkzeuge und landwirtschaftliche Geräte	33	67	182	395						
22	Sonstige Eisenwaren	1 811	284	12 207	1 824						
23	Waren aus Kupfer und Kupferlegierungen	—	—	11	32						
24	Edelmetall-, vergoldete und versilberte Waren	1	3	1	12						
Ausfuhr											
IA	Pferde	St. 289	159	St. 4 394	2 465						
4	Sonstige lebende Tiere	3	11	15	38						
IB	Käse	5	2	26	9						
3	Därme	34	4	460	224						
5	Fische u. Fischzubereitungen ..	40	12	5 432	423						
6	Schmalz, Talg u. a. tierische Öle u. Fette zur Ernährung ..	—	—	96	10						
8	Eier, Eiweiß, Eigelb	—	—	1	1						
9											
IC	Weizen	—	—	15	1						
1	Roggen	—	—	43	3						
2	Gerste	—	—	150	10						
3	Hafer	—	—	10	1						
4	Müllereierzeugnisse	114	4	20 224	1 231						
8	Nichtöhlhaltige Sämereien ..	249	44	895	343						
10	Hülsenfrüchte z. Ernährung ..	—	—	741	105						
11	Grün- und Rohfutter	—	—	28	2						
13	Kartoffeln	—	—	150	5						
14	Gemüse u. sonstige Küchen- gewächse	14 233	341	14 757	436						
16	Obst, außer Südfrüchten	648	25	3 246	233						
17	Südfrüchte	—	—	571	38						
18	Gemüse und Obstkonserven, Fruchtsäfte u. dgl.	—	—	14	2						
19	Kakao, roh	—	—	138	36						
20	Kakaoverzeugnisse	446	57	3 385	451						
21	Gewürze	28	21	188	138						
22	Zucker	20	3	150	24						
23	Ölfrüchte zur Ernährung	—	—	80	16						
24	Pflanzliche Öle u. Fette zur Ernährung	—	—	120	62						
25	Margarine u. ähnl. Speisefette	—	—	7 803	782						
26	Ölkuchen	—	—	50 696	1 693						
27	Sonstige Abfallerzeugnisse ..	—	—	—	—						
29	zur Viehfütterung	16 420	20	66 151	108						
30	Sonstige pflanzl. Nahrungsmittel	1 412 814	113	8 402 091	813						
ID	Hopfen	63	48	871	978						
1	Kaffee	—	—	6	1						
2	Rohtabak	14	23	36	32						
4	Tabakerzeugnisse	1	1	8	9						
5	Bier	2 008	64	10 154	300						
6	Branntwein	6	1	228	63						
7	Wein	262	44	2 895	410						
8											

noch: Ein- und Ausfuhr (Spezialhandel, reiner Warenverkehr) nach Herstellungs- und Verbrauchsländern

Nr. der Warenuntergruppe	Warenbenennung	August 1953		Jan./Aug. 1953		Nr. der Warenuntergruppe	Warenbenennung	August 1953		Jan./Aug. 1953	
		dz = 100 kg	1000 DM	dz = 100 kg	1000 DM			dz = 100 kg	1000 DM	dz = 100 kg	1000 DM
noch: Niederlande (Ausfuhr)											
IIA											
2	Zellwolle, synthet. Fasern und Abfälle von Chemiefasern ..	736	215	7 619	2 488	14	Sonstige Farben, Lacke und Kitten	2 069	445	20 535	3 641
3	Wolle und and. Tierhaare, roh u. bearb., Reißwolle ..	302	341	2 916	2 984	15	Leim und Gelatine	805	150	4 865	982
4	Baumwolle, roh u. bearb., Reißbaumwolle, Abfälle ..	3 286	288	25 895	2 513	16	Sprengstoffe, Schießbedarf, Zündwaren	385	251	2 766	1 209
5	Flachs, Hanf, Jute, Hartfasern u. sonst. pflanzliche Spinnstoffe	50	3	1 113	146	17	Sonst. chem. Vorerzeugnisse	48 542	3 806	375 726	29 248
6	Abfälle von Gespinnstwaren, Lumpen	5 082	495	23 190	2 153	18	Gußröhren	4 743	366	45 147	2 858
7	Felle zu Pelzwerk, roh	—	—	29	35	19	Stahlröhren	31 516	2 784	211 482	22 553
8	Andere Felle und Häute	345	135	415	162	20	Stab- und Formeisen	129 454	6 370	648 206	38 412
9	Bettfedern	0	1	5	7	21	Blech aus Eisen	35 525	2 124	208 905	15 525
11	Bau- und Nutzholz (Rundholz)	12 974	277	60 200	1 131	22	Draht aus Eisen	11 102	838	126 806	8 200
13	Kautschuk, Guttapercha, Balata	540	4	6 043	84	23	Eisenbahnoberbaumaterial	42 146	2 172	171 042	8 565
14	Harze, Kopale, Schellack ..	60	24	546	144	24	Schmiedbar. Guß, Schmiedestücke	2 934	369	35 311	3 932
16	Steinkohlen einschl. Preßkohlen	2 059 520	14 748	16 966 050	121 895	25	Stangen, Bleche, Draht usw. aus:	3 451	1 205	23 411	8 463
17	Braunkohlen einschl. Preßkohlen	177 640	557	1 556 340	5 260	26	Kupfer, Kupferlegierungen	1 921	741	5 961	2 773
19	Eisenerze	—	—	150	1	27	Aluminium, Aluminiumlegierungen	1 546	352	13 814	3 278
20	Eisen-, manganhaltige Abbrände, Schlacken u. dgl. ..	1 217 159	604	6 761 650	3 414	28	Sonst. unedlen Metallen ..	0	26	0	59
21	Manganerze	11	2	21	4	29	Sonstige Vorerzeugnisse ...	56	75	659	692
25	Chromerze	222	6	322	9	IICb					
28	Sonst. Erze und Metallaschen ..	1 050	30	30 795	982	1	Strick-, Wirkwaren u. dgl. aus:	9	32	27	204
30	Speise- und Industriesalz ...	40 592	73	371 280	671	2	Seide oder Chemiefasern ..	33	264	147	1 101
31	Kaliohosalze	78 129	381	291 311	1 534	3	Baumwolle	69	94	149	399
32	Sonstige Steine und Erden ..	2 620 890	3 180	15 487 995	17 370	4	Sonst. Kleidung u. dgl. aus: ..	136	394	461	1 564
34	Sonstige Rohstoffe für chem. Erzeugnisse	22 291	194	247 114	1 822	5	Seide oder Chemiefasern ..	9	77	15	164
35	Sonstige Rohstoffe, auch Abfälle	4 166	2 571	45 327	3 512	6	Wolle u. and. Tierhaare ..	14	56	187	741
IIB						7	Flachs, Hanf, Jute, Hartfasern u. dgl.	4	22	49	200
1	Rohseide u. Seidengespinste ..	5	25	69	408	8	Hüte	44	195	65	461
2	Reyon (Kunstseide), synthet. Fäden, auch gewirnt	32	57	761	780	9	Sonstige Spinnstoffwaren ..	586	343	7 057	3 836
3	Gespinnste aus:					10	Pelzwaren	0	2	1	5
4	Zellwolle u. synthet. Fasern ..	126	72	1 415	933	11	Schuhe aus Leder	9	22	88	195
5	Wolle u. and. Tierhaare	260	280	2 506	2 282	12	Andere Lederwaren	77	254	575	1 488
6	Baumwolle	509	312	3 246	2 399	13	Papierwaren	894	293	9 204	2 591
7	Flachs, Hanf, Jute, Hartfasern u. dgl.	20	18	505	443	14	Bücher, Karten, Noten, Bilder ..	337	374	2 873	2 789
8	Bau- u. Nutzholz (Schnittholz) ..	53 870	1 458	220 854	5 636	15	Holzwaren	3 539	420	22 279	3 354
9	Holzmasse, Zellstoff	11 598	261	54 372	1 152	16	Kautschukwaren	2 081	811	13 888	6 047
10	Kautschuk, bearbeitet	558	213	5 105	1 811	17	Steinwaren	1 972	94	18 608	785
11	Glasmasse, Rohglas	588	52	5 376	330	18	Steinzeug-, Ton-, Steingut- und Porzellanwaren	5 148	826	24 948	5 588
12	Zement	349 805	1 736	3 027 723	14 641	19	Glaswaren	16 518	759	142 847	6 201
13	Sonstige mineralische Baustoffe u. dgl.	6 644	226	68 591	2 315	20	Messerschmiedewaren	255	427	2 203	3 628
14	Roheisen	9 802	290	21 149	648	21	Werkzeuge und landwirtschaftliche Geräte	2 711	1 212	23 866	11 888
15	Alteisen (Schrott)	12 396	437	35 554	1 264	22	Sonstige Eisenwaren	35 829	6 006	298 197	49 578
16	Ferrolegierungen	301	10	4 583	291	23	Waren aus Kupfer u. Kupferlegierungen	415	404	3 455	3 286
17	Eisenhalbzeug	34 447	1 201	67 625	2 521	24	Edelmetall-, vergoldete und versilberte Waren	21	453	132	2 780
18	NE-Metalle, roh, auch Legierungen u. Altmetalle:					25	Sonstige Waren aus unedlen Metallen	2 693	2 042	24 205	15 846
19	Aluminium	10 511	2 062	41 601	7 799	26	Werkzeugmaschinen (einschl. Walzwerksanlagen)	5 416	2 867	37 744	21 581
20	Kupfer	1 677	494	42 623	12 769	27	Maschinen f. d. Spinnstoff-, Leder- und Lederwarenindustrie	3 732	2 884	25 829	20 275
21	Nickel	6	8	52	63	28	Landwirtschaftl. Maschinen ..	5 657	1 605	47 842	14 922
22	Blei	4 004	457	71 154	7 721	29	Dampflokomotiven	500	130	500	130
23	Zinn	1 041	540	6 282	4 712	30	Kraftmaschinen	17 147	8 736	49 082	25 970
24	Zink	1 224	99	57 760	5 255	31	Pumpen, Druckluftmaschinen u. dgl.	1 374	938	14 477	9 259
25	Sonstige unedle Metalle ..	0	1	94	191	32	Förderrmittel	6 133	2 177	35 782	12 163
26	Paraffin, Stearin, Wachse ..	4 870	430	33 368	2 991	33	Papier- u. Druckmaschinen ..	2 330	1 570	15 294	9 280
27	Sonst. technische Fette und Öle	176	13	4 650	336	34	Büromaschinen	263	684	1 712	4 513
28	Koks	226 170	1 678	1 908 820	14 668	35	Maschinen f. d. Nahrungs- und Genußmittelindustrie ..	925	583	11 995	6 088
29	Rückstände der Erdöl- und Steinkohlenteerdestillation ..	23 835	103	72 317	354	36	Sonstige Maschinen	14 171	5 801	142 060	51 424
30	Kraftstoffe und Schmieröle ..	184 798	3 509	201 429	3 934	37	Wasserfahrzeuge	St. 7	39	St. 72	7 217
31	Teerdestillationserzeugnisse ..	1 925	77	35 488	778	38	Kraftfahrzeuge, Luftfahrzeuge	14 766	7 044	130 937	62 159
32	Chlorkalium, schwefelsaures Kali, Kalimagnesia	320 378	3 542	858 607	9 979	39	Sonstige Fahrzeuge	2 349	883	18 478	6 794
33	Thomasphosphatmehl	24 500	151	109 250	863	40	Elektrotechn. Erzeugnisse (auch elektr. Maschinen) ..	379	107	6 896	1 527
34	Sonst. Phosphordüngemittel ..	4 000	32	4 000	32	41	Uhren	11 155	8 390	80 604	60 923
35	Stickstoffdüngemittel	283 157	4 506	416 000	6 398	42	Feinmechanische u. optische Erzeugnisse	275	864	2 213	5 818
36	Sonst. chemische Halbwaren ..	60 836	1 511	424 338	9 584	43	Waren aus Wachs od. Fetten; Seifen	567	1 656	5 022	13 995
IICa						44	Waren aus Zellhorn u. ähnl. Kunststoffen	47	14	332	67
1	Gewebe, Gewirke u. dgl. aus: Seide, Reyon (Kunstseide) und synthetischen Fäden ..	209	647	1 549	4 841	45	Belichtete Filme	276	450	2 217	3 774
2	Zellwolle u. synthet. Fasern ..	771	689	5 137	4 989	46	Fotochemische Erzeugnisse ..	0	8	3	106
3	Wolle u. and. Tierhaare	153	374	1 265	2 852	47	Bleistifte und chem. Bürobedarf	244	294	1 172	1 438
4	Baumwolle	725	723	13 226	13 192	48	Pharmazeutische Erzeugnisse (auch unzubereitet)	122	107	1 025	858
5	Flachs, Hanf, Jute, Hartfasern u. dgl.	1 966	265	9 944	1 693	49	Kosmetische Erzeugnisse	289	377	3 485	5 747
6	Leder	697	442	4 635	4 160	50	Sonstige chem. Erzeugnisse ..	77	45	212	147
7	Felle zu Pelzwerk, bearb. ...	10	47	44	314	51	Musikinstrumente	7 220	719	90 112	9 081
8	Papier und Pappe	7 047	1 045	54 786	7 749	52	Kinderspielzeug, Christbaumschmuck	107	181	585	1 121
9	Furniere, Sperrholz, Faßholz u. dgl.	1 918	197	15 466	1 397	53	Sonstige Enderzeugnisse ...	1 380	928	6 456	4 141
10	Steinzeug-, Ton- und Porzellanerzeugnisse	4 350	209	32 780	1 627	54		556	378	4 048	2 722
11	Glas	3 520	177	44 138	2 191						
12	Chemisch hergestellte Kunststoffe	2 785	994	22 095	8 491						
13	Teerfarbstoffe	859	603	5 494	4 795						
Insgesamt								9 846 931	146 475	81 793 643	1 099 596

noch: Ein- und Ausfuhr (Spezialhandel, reiner Warenverkehr) nach Herstellungs- und Verbrauchsländern

noch: Ein- und Ausfuhr (Spezialmandat, keine Warengruppe 1211, 1212)											
Nr. der Warengruppe	Warenbenennung	August 1953		Jan./Aug. 1953		Nr. der Warengruppe	Warenbenennung	August 1953		Jan./Aug. 1953	
		dz = 100 kg	1000 DM	dz = 100 kg	1000 DM			dz = 100 kg	1000 DM	dz = 100 kg	1000 DM
Norwegen											
Einfuhr											
IA 4	Sonstige lebende Tiere	6	19	6	19	20	Stab- und Formeisen	—	—	89	10
IB 2	Butter	1 621	631	6 208	2 404	25	Stangen, Bleche, Draht usw. aus:	—	—	4	4
3	Käse	525	113	2 853	598	26	Kupfer, Kupferlegierungen	—	—	—	—
4	Fleisch u. Fleischwaren	249	345	789	1 105	—	Aluminium, Aluminiumlegierungen	557	130	557	130
5	Därme	10	6	201	45						
6	Fische u. Fischzubereitungen	286	125	247 535	9 193	2	Strick-, Wirkwaren u. dgl. aus:	1	1	9	27
7	Walöl zur Ernährung	20 698	1 756	266 880	22 531	3	Wolle u. and. Tierhaaren ..	3	12	4	16
8	Schmalz, Talg u. a. tierische	—	—	—	—	6	Baumwolle	—	—	9	12
9	Öle u. Fette zur Ernährung	8 947	836	100 661	8 359	8	Sonst. Kleidung u. dgl. aus	—	—	1	3
11	Eier, Eiweiß, Eigelb	40	11	10 952	3 018	9	Baumwolle	—	—	0	1
	Fischmehl u. dgl.	3 498	241	125 008	7 682	10	Sonstige Spinnstoffwaren ..	—	—	1	12
IC 13	Grün- und Rauhfutter	103	2	946	18	14	Pelzwaren	2	4	17	44
26	Margarine u. ähnl. Speisefette	231	31	46 282	3 918	15	Bücher, Karten, Noten, Bilder	79	3	86	9
30	Sonstige pflanzl. Nahrungsmittel	—	—	3 114	136	16	Holzwaren	—	—	7	3
ID 2	Kaffee	—	—	1	1	17	Kautschukwaren	—	—	327	23
6	Tabakerzeugnisse	—	—	0	3	18	Steinwaren	—	—	—	—
IIA 2	Zellwolle, synthet. Fasern und Abfälle von Chemiefasern ..	—	—	194	43	19	Steinzeug-, Ton-, Steingut- und Porzellanwaren	—	—	16	3
3	Wolle und andere Tierhaare, roh u. bearb., Reißwolle ..	20	10	855	407	20	Glaswaren	—	—	0	2
6	Abfälle von Gespinstwaren, Lumpen	289	40	602	109	21	Messerschmiedewaren	—	—	1	4
7	Felle zu Pelzwerk, roh	2 051	610	14 558	4 563	22	Werkzeuge und landwirtschaftliche Geräte	42	23	2	15
8	Andere Felle und Häute	—	—	—	—	24	Sonstige Eisenwaren	—	—	103	32
9	Bettfedern	20 837	260	51 174	610	25	Edelmetall-, vergoldete und versilberte Waren	—	—	0	3
11	Bau- und Nutzholz (Rundholz)	—	—	—	—	26	Sonst. Waren aus unedlen Metallen	—	—	3	5
16	Steinkohlen einschl. Preßkohlen	68 275	399	68 625	401	27	Werkzeugmaschinen (einschl. Walzwerksanlagen)	—	—	47	20
19	Eisenerze	612 204	3 999	5 278 559	33 595	28	Maschinen f. d. Spinnstoff-, Leder- und Lederwarenindustrie	8	8	101	79
20	Eisen-, manganhaltige Abbrände, Schlacken u. dgl. ..	31 450	156	380 312	1 819	30	Landwirtschaftl. Maschinen ..	3	1	17	6
22	Kupfererze u. kupferhaltige Kiesabbrände	10 000	369	237 147	6 925	31	Kraftmaschinen	0	3	368	105
27	Schwefelkies	64 000	463	467 540	3 892	32	Pumpen, Druckluftmaschinen u. dgl.	5	4	7	8
28	Sonst. Erze u. Metallaschen	72 793	494	445 247	3 288	33	Fördermittel	—	—	373	74
32	Sonstige Steine und Erden	16 870	323	128 183	2 864	34	Papier- u. Druckmaschinen ..	—	—	71	62
34	Sonstige Rohstoffe für chem. Erzeugnisse	34	33	1 464	222	35	Büromaschinen	—	—	65	195
35	Sonstige Rohstoffe, auch Abfälle	1 221	39	7 349	226	36	Maschinen f. d. Nahrungs- u. Genußmittelindustrie ..	—	—	6	4
IIIB 3	Gespinnste aus Zellwolle u. synthet. Fasern	—	—	111	42	37	Sonstige Maschinen	394	142	941	236
7	Bau- u. Nutzholz (Schnittholz)	—	—	276	8	38	Wasserfahrzeuge	—	—	St.	5 439
8	Holzmasse, Zellstoff	44 924	2 225	256 260	13 049	41	Kraftfahrzeuge, Luftfahrzeuge	—	—	87	45
9	Kautschuk, bearbeitet	—	—	2	1	42	Elektrotechn. Erzeugnisse (auch elektr. Maschinen) ..	13	23	130	149
12	Sonst. mineralische Baustoffe u. dgl.	4 100	20	14 122	63	43	Uhren	—	—	1	2
13	Roheisen	—	—	3 710	136	44	Feinmechanische u. optische Erzeugnisse	0	3	7	42
14	Alteisen (Schrott)	—	—	11 382	178	45	Waren aus Zellhorn u. ähnl. Kunststoffen	—	—	12	11
15	Ferrolegierungen	15 092	1 213	37 406	3 403	49	Pharmazeutische Erzeugnisse (auch unzubereitet)	230	37	800	242
17	NE-Metalle, roh, auch Legierungen u. Almetalle:	—	—	—	—	50	Kosmetische Erzeugnisse ..	—	—	17	10
18	Aluminium	—	—	5 144	963	51	Sonstige chem. Erzeugnisse ..	—	—	1 537	50
19	Kupfer	5 241	1 671	6 241	9 875	52	Musikinstrumente	—	—	4	1
20	Nickel	1 155	656	12 061	6 742	54	Sonstige Enderzeugnisse	0	1	18	67
21	Blei	511	7	1 648	42						
22	Zinn	—	—	28	17						
23	Sonstige unedle Metalle ..	—	—	2 058	615						
24	Paraffin, Stearin, Wachse ..	227	20	1 549	130						
25	Sonstige technische Fette u. Öle	1 183	81	34 026	1 745						
35	Sonstige chem. Halbwaren ..	1 003	76	9 483	1 163						
36	Sonstige Halbwaren	0	11	704	233						
IIICa 1	Gewebe, Gewirke u. dgl. aus: Seide, Reyon (Kunstseide) und synthetischen Fäden ..	3	4	12	44						
2	Zellwolle u. synthet. Fasern	69	63	367	391						
3	Wolle u. and. Tierhaaren ..	—	—	0	6						
4	Baumwolle	7	9	58	87						
5	Flachs, Hanf, Jute, Hartfasern u. dgl.	—	—	2	1						
6	Leder	3	8	19	22						
7	Felle zu Pelzwerk, bearb. ..	1	3	1	14						
8	Papier und Pappe	15 463	884	126 141	7 433						
9	Furniere, Sperrholz, Faßholz u. dgl.	1 011	39	8 155	335						
12	Chemisch hergestellte Kunststoffe	22	2	75	16						
13	Teerfarbstoffe	—	—	2	7						
14	Sonstige Farben, Lacke und Kitten	5	19	23	139						
15	Leim und Gelatine	6	1	41	6						
17	Sonst. chem. Vorerzeugnisse	1 552	137	3 206	387						
19	Stahlröhren	—	—	15	2						
IIIB 5	Därme	—	—	—	—	IB 5	Därme	—	—	3	7
IC 8	Müllereierzeugnisse	—	—	—	—	IC 8	Müllereierzeugnisse	—	—	5	1
10	Nichtöhlhaltige Sämereien ..	0	1	—	—	10	Nichtöhlhaltige Sämereien ..	—	—	0	10
16	Gemüse u. sonstige Küchengewächse	—	—	—	—	16	Gemüse u. sonstige Küchengewächse	—	—	8	3
17	Obst, außer Südfrüchten	—	—	—	—	17	Obst, außer Südfrüchten	—	—	5	1
18	Südfrüchte	—	—	—	—	18	Südfrüchte	—	—	297	23
19	Gemüse- und Obstkonserven, Fruchtsäfte u. dgl.	—	—	—	—	19	Gemüse- und Obstkonserven, Fruchtsäfte u. dgl.	—	—	6	1
22	Gewürze	18	12	—	—	22	Gewürze	18	12	37	26
23	Zucker	—	—	—	—	23	Zucker	—	—	35	7
24	Ölfrüchte zur Ernährung ..	—	—	—	—	24	Ölfrüchte zur Ernährung ..	—	—	5	1
25	Pflanzliche Öle u. Fette zur Ernährung	—	—	—	—	25	Pflanzliche Öle u. Fette zur Ernährung	—	—	12	2
30	Ölkuchen	—	—	—	—	30	Ölkuchen	—	—	8 674	357
	Sonstige pflanzl. Nahrungsmittel	10	2	164	25		Sonstige pflanzl. Nahrungsmittel	10	2	164	25
ID 1	Hopfen	28	29	155	213	ID 1	Hopfen	28	29	155	213
5	Tabakerzeugnisse	1	2	5	5	5	Tabakerzeugnisse	1	2	5	5
7	Branntwein	—	—	8 506	837	7	Branntwein	—	—	8 506	837
8	Wein	54	10	698	108	8	Wein	54	10	698	108
IIA 2	Zellwolle, synthet. Fasern und Abfälle von Chemiefasern	134	111	551	484	IIA 2	Zellwolle, synthet. Fasern und Abfälle von Chemiefasern	134	111	551	484
3	Wolle u. andere Tierhaare, roh u. bearb., Reißwolle ..	—	—	65	65	3	Wolle u. andere Tierhaare, roh u. bearb., Reißwolle ..	—	—	65	65
4	Baumwolle, roh und bearb., Reißbaumwolle, Abfälle ..	106	17	1 316	196	4	Baumwolle, roh und bearb., Reißbaumwolle, Abfälle ..	106	17	1 316	196

noch: Ein- und Ausfuhr (Spezialhandel, reiner Warenverkehr) nach Herstellungs- und Verbrauchsländern

Nr. der Warenuntergruppe	Warenbenennung	August 1953		Jan./Aug. 1953		Nr. der Warenuntergruppe	Warenbenennung	August 1953		Jan./Aug. 1953	
		dz = 100 kg	1000 DM	dz = 100 kg	1000 DM			dz = 100 kg	1000 DM	dz = 100 kg	1000 DM
noch: Norwegen (Ausfuhr)											
IIA						IICb					
6	Abfälle von Gespinstwaren, Lumpen	36	5	565	83		Strick-, Wirkwaren u. dgl. aus:				
9	Bettfedern	—	—	8	43	1	Seide oder Chemiefasern ..	59	210	470	1 924
12	Gerbhölzer und -rinden	—	—	30	2	2	Wolle u. and. Tierhaaren	26	172	69	436
13	Kautschuk, Guttapercha, Balata	—	—	204	2	3	Baumwolle	101	192	866	2 248
14	Harze, Kopale, Schellack	—	—	270	43	4	Sonst. Kleidung u. dgl. aus:				
16	Steinkohlen einschl. Preßkohlen	36 560	246	166 490	1 116	5	Seide oder Chemiefasern ..	56	159	377	1 024
20	Eisen-, manganhaltige Abbrände, Schlacken u. dgl.	—	—	494	1	6	Wolle u. and. Tierhaaren ..	1	8	1	18
21	Manganerze	10	1	10	1	7	Baumwolle	110	98	991	917
30	Speise- und Industriesalz	38 582	123	306 933	861	8	Flachs, Hanf, Jute, Hartfasern u. dgl.	13	39	69	163
32	Sonstige Steine und Erden	17 266	48	120 529	360	9	Hüte	1	15	1	35
34	Sonstige Rohstoffe für chem. Erzeugnisse	127	8	2 820	103	10	Sonstige Spinnstoffwaren	165	125	1 107	1 106
35	Sonstige Rohstoffe, auch Abfälle	2	1	68	40	11	Pelzwaren	3	26	15	139
IIB						12	Schuhe aus Leder	0	3	22	93
1	Rohseide u. Seidengespinste	9	70	97	857	13	Andere Lederwaren	33	66	420	749
2	Reyon (Kunstseide), synthet. Fäden, auch gezwirnt	54	141	791	1 467	14	Papierwaren	55	42	427	291
3	Gespinnste aus:					15	Bücher, Karten, Noten, Bilder	27	57	320	586
4	Zellwolle u. synthet. Fasern	49	38	330	269	16	Holzwaren	51	60	619	684
5	Wolle u. and. Tierhaaren	20	40	201	449	17	Kautschukwaren	441	192	3 621	1 616
6	Baumwolle	8	19	289	369	18	Steinwaren	282	15	2 424	141
7	Flachs, Hanf, Jute, Hartfasern u. dgl.	86	17	1 442	509	19	Steinzeug-, Ton-, Steingut- und Porzellanwaren	3 713	130	8 367	829
9	Bau- u. Nutzholz (Schnittholz)	4 531	169	28 675	1 077	20	Glaswaren	866	188	4 124	1 486
10	Kautschuk, bearbeitet	329	91	3 321	1 375	21	Messerschmiedewaren	39	98	396	978
11	Glasmasse, Rohglas	4	2	30	8	22	Werkzeuge und landwirtschaftliche Geräte	253	210	2 410	2 098
12	Zement	250	3	1 750	23	23	Sonstige Eisenwaren	14 669	2 042	133 601	17 296
13	Sonstige mineralische Baustoffe u. dgl.	594	36	25 860	732	24	Waren aus Kupfer u. Kupferlegierungen	146	149	606	694
14	Roheisen	4 000	98	11 160	282	25	Edelmetall-, vergoldete und versilberte Waren	4	121	53	958
15	Alteisen (Schrott)	—	—	1 190	43	26	Sonstige Waren aus unedlen Metallen	219	279	2 873	2 791
16	Ferrolegierungen	—	—	50	4	27	Werkzeugmaschinen (einschl. Walzwerksanlagen)	1 492	980	13 563	8 157
17	Eisenhalbzeug	—	—	534	32	28	Maschinen f. d. Spinnstoff-, Leder- und Lederwarenindustrie	150	192	4 485	3 793
18	NE-Metalle, roh, auch Legierungen u. Altmetalle:					29	Landwirtschaftl. Maschinen	1 605	725	9 243	4 325
19	Aluminium	1	1	57	26	30	Kraftmaschinen	1 439	1 194	12 266	9 791
20	Kupfer	1 363	382	13 987	4 618	31	Pumpen, Druckluftmaschinen u. dgl.	442	349	4 089	3 502
21	Blei	251	28	3 124	349	32	Fördermittel	2 625	553	19 941	5 354
22	Zinn	—	—	1	2	33	Papier- u. Druckmaschinen	1 968	1 504	12 410	7 089
23	Zink	—	—	10	2	34	Büromaschinen	111	184	565	1 448
24	Sonst. unedle Metalle	—	—	2	3	35	Maschinen f. d. Nahrungs- und Genußmittelindustrie	557	297	2 418	1 587
25	Paraffin, Stearin, Wachs	422	34	5 479	346	36	Sonstige Maschinen	4 243	2 259	39 851	15 636
26	Sonstige techn. Fette u. Öle	1 566	119	8 234	898	37	Wasserfahrzeuge	St. 1	12 400	St. 19	59 412
27	Koks	78 840	664	495 230	3 949	38	Kraftfahrzeuge, Luftfahrzeuge	5 370	2 662	51 325	24 059
28	Rückstände der Erdöl- und Steinkohlenteerdestillation	1 010	16	2 495	46	39	Fahrräder	199	106	1 137	479
29	Kraftstoffe u. Schmieröle	179	10	1 581	174	40	Sonstige Fahrzeuge	108	45	468	150
30	Teerdestillationserzeugnisse	—	—	4	1	41	Elektrotechn. Erzeugnisse (auch elektr. Maschinen)	11 214	4 970	74 472	37 958
31	Chlorkalium, schwefelsaures Kali, Kalimagnesia	1 000	11	114 560	1 289	42	Uhren	85	203	592	1 232
32	Thomaspophatmehl	—	—	10 000	79	43	Feinmechanische u. optische Erzeugnisse	142	554	1 203	4 555
33	Stickstoffdüngemittel	—	—	20	2	44	Waren aus Wachs oder Fetten; Seifen	—	—	5	3
34	Gerbstoffauszüge	10	1	33	3	45	Waren aus Zellhorn u. ähnl. Kunststoffen	27	71	169	517
35	Sonst. chemische Halbwaren	5 505	93	76 119	2 820	46	Belichtete Filme	0	4	0	16
36	Sonstige Halbwaren	25	116	281	1 102	47	Photochemische Erzeugnisse	57	75	442	509
IICa						48	Bleistifte und chem. Bürobedarf	99	73	480	439
1	Gewebe, Gevirke u. dgl. aus: Seide, Reyon (Kunstseide) und synthetischen Fäden	261	729	1 739	5 247	49	Pharmazeutische Erzeugnisse (auch unzubereitet)	25	53	431	672
2	Zellwolle u. synthet. Fasern	791	1 048	7 300	10 539	50	Kosmetische Erzeugnisse	8	7	26	24
3	Wolle u. and. Tierhaaren	66	211	489	1 580	51	Sonstige chem. Erzeugnisse	2 673	189	13 872	1 512
4	Baumwolle	584	841	5 866	9 063	52	Musikinstrumente	26	45	311	448
5	Flachs, Hanf, Jute, Hartfasern u. dgl.	208	128	1 988	1 007	53	Kinderspielzeug, Christbaumschmuck	1	5	33	29
6	Leder	71	283	862	3 067	54	Sonstige Enderzeugnisse	86	79	691	698
7	Felle zu Pelzwerk, bearb.	1	14	18	178						
8	Papier und Pappe	328	72	2 312	487						
9	Furniere, Sperrholz, Faßholz u. dgl.	70	11	1 792	250						
10	Steinzeug-, Ton- und Porzellanerzeugnisse	237	14	2 971	199						
11	Glas	675	49	4 203	308						
12	Chem. hergestellte Kunststoffe	829	259	6 768	2 312						
13	Teerfarbstoffe	53	57	544	747						
14	Sonstige Farben, Lacke und Kitten	416	86	6 460	937						
15	Leim und Gelatine	135	34	1 559	405						
16	Sprengstoffe, Schießbedarf, Zündwaren	48	56	184	241						
17	Sonst. chem. Vorerzeugnisse	8 563	1 035	114 894	9 604						
18	Gußrohre	2 176	100	29 580	1 426						
19	Stahlrohre	3 136	316	16 637	1 916						
20	Stab- und Formeisen	55 171	2 328	233 862	11 311						
21	Blech aus Eisen	77 930	5 088	162 802	11 060						
22	Draht aus Eisen	13 672	559	57 984	2 695						
23	Eisenbahnoberbaumaterial	24 828	1 176	56 419	2 865						
24	Schmiedbar. Guß, Schmiedestücke	995	130	21 082	1 822						
25	Stangen, Bleche, Draht usw. aus:										
26	Kupfer, Kupferlegierungen	805	327	3 916	1 638						
27	Aluminium, Aluminiumlegierungen	8	7	1 114	324						
28	Sonst. unedlen Metallen	97	15	3 385	505						
29	Edelmetallen	1	8	10	105						
	Sonstige Vorerzeugnisse	1 469	299	10 385	2 193						
Insgesamt								442 749	52 569	2 611 654	344 957
Österreich											
Einfuhr											
IA						2	Rindvieh	119	19	1 997	484
4	Sonstige lebende Tiere	—	—	—	5			—	—	—	13
IB						1	Milch	409	11	2 875	86
3	Käse	273	58	273	58	2	Fleisch u. Fleischwaren	372	87	903	245
4	Fleisch u. Fleischwaren	372	87	903	245	3	Därme	5	10	186	228
5	Därme	5	10	186	228	4	Fische u. Fischzubereitungen	—	—	4	15
6	Fische u. Fischzubereitungen	—	—	4	15						
IC						2	Roggen	39	2	39	2
5	Mais	—	—	—	—	10	Nichtölhaltige Sämereien	197	10	9 938	506
16	Gemüse u. sonstige Küchengewächse	2 105	183	3 878	351						

1) 26 Stück. — 2) 417 Stück.

noch: Ein- und Ausfuhr (Spezialhandel, reiner Warenverkehr) nach Herstellungs- und Verbrauchsländern

noch: Österreich (Einfuhr)											
IC						IICb					
IIB						IICa					
IIc											
IIc											
IIc											
IIc											
IIc											
IIc											
IIc											
IIc											
IIc											
IIc											
IIc											
IIc											
IIc											
IIc											
IIc											
IIc											
IIc											
IIc											
IIc											
IIc											
IIc											
IIc											
IIc											
IIc											
IIc											
IIc											
IIc											
IIc											
IIc											
IIc											
IIc											
IIc											
IIc											
IIc											
IIc											
IIc											
IIc											
IIc											
IIc											
IIc											
IIc											
IIc											
IIc											
IIc											
IIc											
IIc											
IIc											
IIc											
IIc											
IIc											
IIc											
IIc											
IIc											
IIc											
IIc											
IIc											
IIc											
IIc											
IIc											
IIc											
IIc											
IIc											
IIc											
IIc											
IIc											
IIc											
IIc											
IIc											
IIc											
IIc											
IIc											
IIc											
IIc											
IIc											
IIc											
IIc											
IIc											
IIc											
IIc											
IIc											
IIc											
IIc											
IIc											
IIc											
IIc											
IIc											
IIc											
IIc											
IIc											
IIc											
IIc											
IIc											
IIc											
IIc											
IIc											
IIc											
IIc											
IIc											
IIc											
IIc											
IIc											
IIc											
IIc											
IIc											
IIc											
IIc											
IIc											
IIc											
IIc											
IIc											
IIc											
IIc											
IIc											
IIc											
IIc											
IIc											
IIc											
IIc											
IIc											
IIc											
IIc											
IIc											
IIc											
IIc											
IIc											
IIc											
IIc											
IIc											
IIc											
IIc											
IIc											
IIc											
IIc											
IIc											
IIc											
IIc											
IIc											
IIc											
IIc											
IIc											
IIc											
IIc											
IIc											
IIc											
IIc											
IIc											
IIc											
IIc											
IIc											
IIc											
IIc											
IIc											
IIc											
IIc											
IIc											
IIc											
IIc											
IIc											
IIc											
IIc											
IIc											
IIc											
IIc											
IIc											
IIc											
IIc											
IIc											
IIc											
IIc											
IIc											
IIc											
IIc											
IIc											
IIc											
IIc											
IIc											
IIc											
IIc											
IIc											
IIc											
IIc											
IIc											
IIc											
IIc											
IIc											
IIc											
IIc											
IIc											
IIc											
IIc											
IIc											
IIc											
IIc											
IIc											
IIc											
IIc											
IIc											
IIc											
IIc											
IIc											
IIc											
IIc											
IIc											
IIc											
IIc											
IIc											
IIc											
IIc											
IIc											
IIc											
IIc											
IIc											
IIc											
IIc											
IIc											
IIc											
IIc											
IIc											
IIc											
IIc											
IIc											
IIc											
IIc											
IIc											
IIc											
IIc											
IIc											
IIc											
IIc											
IIc											
IIc											
IIc											
IIc											
IIc											
IIc											
IIc											
IIc											
IIc											
IIc											

noch: Ein- und Ausfuhr (Spezialhandel, reiner Warenverkehr) nach Herstellungs- und Verbrauchsländern

Nr. der Warenuntergruppe	Warenbenennung	August 1953		Jan./Aug. 1953		Nr. der Warenuntergruppe	Warenbenennung	August 1953		Jan./Aug. 1953	
		dz = 100 kg	1000 DM	dz = 100 kg	1000 DM			dz = 100 kg	1000 DM	dz = 100 kg	1000 DM
noch: Österreich											
Ausfuhr											
IA	Pferde	St.	4	St.	17	15	Ferrolegierungen	—	—	915	174
2	Rindvieh	—	—	1)	35	16	Eisenhalbzeug	—	—	83	39
4	Sonstige lebende Tiere	—	1	—	17	17	NE-Metalle, roh, auch Legierungen u. Altmetalle:	—	—	—	—
IB	Milch	—	—	—	267	18	Aluminium	30	15	116	53
2	Butter	—	1	—	28	19	Kupfer	1 697	483	24 090	6 053
3	Käse	16	6	—	212	20	Nickel	—	—	20	38
4	Fleisch und Fleischwaren	317	105	—	1 260	21	Blei	—	—	2 923	322
5	Därme	5	25	—	445	22	Zinn	41	29	41	29
6	Fische u. Fischzubereitungen	1 378	144	—	25 696	23	Zink	2 600	258	12 419	1 825
9	Eier, Eiweiß, Eigelb	—	—	—	7	24	Sonstige unedle Metalle	2	5	25	74
IC	Weizen	—	—	—	315	25	Paraffin, Stearin, Wachse	1 513	168	12 882	1 552
2	Roggen	—	—	—	50	26	Sonst. techn. Fette u. Öle	89	8	821	100
4	Hafer	—	—	—	1 265	27	Koks	260 100	2 550	1 615 790	15 834
5	Mais	—	—	—	8	28	Rückstände der Erdöl- und Steinkohlenteerdestillation	13 259	312	69 212	1 585
6	Sonstiges Getreide	—	—	—	150	29	Kraftstoffe u. Schmieröle	2 765	119	9 710	504
10	Nichtöhlhaltige Sämereien	2	2	—	416	30	Teerdestillationserzeugnisse	—	—	199	11
11	Hülsenfrüchte z. Ernährung	—	—	—	132	31	Chlorkalium, schwefelsaures Kali, Kalimagnesia	—	—	286 450	3 178
13	Grün- und Rauhfutter	—	—	—	211	33	Thomaspophosphatmehl	44 400	500	129 750	1 440
14	Kartoffeln	—	—	—	2 400	34	Stickstoffdüngemittel	—	—	13 800	310
16	Gemüse u. sonstige Küchen- gewächse	—	—	—	335	35	Gerbstoffauszüge	—	—	86	17
17	Obst, außer Südrüchten	—	—	—	11	36	Sonstige chem. Halbwaren	64 289	2 426	563 077	19 569
18	Südrüchte	—	—	—	95	IICa	Sonstige Halbwaren	—	—	740	468
19	Gemüse und Obstkonserven, Fruchtsäfte u. dgl.	—	—	—	8	1	Gewebe, Gewirke u. dgl. aus: Seide, Reyon (Kunstseide) und synthetischen Fäden ..	28	130	467	1 692
21	Kakaerzeugnisse	—	—	—	2	2	Zellwolle u. synthet. Fasern	63	71	394	405
23	Zucker	1	1	—	7	3	Wolle u. and. Tierhaaren	24	83	251	886
24	Ölfrüchte zur Ernährung	5	1	—	5	4	Baumwolle	150	252	2 296	3 701
25	Pflanzliche Öle u. Fette zur Ernährung	—	—	—	2	5	Flachs, Hanf, Jute, Hartfasern u. dgl.	33	33	1 737	575
26	Margarine und ähnl. Speisefette	—	—	—	4 092	6	Leder	25	118	225	913
27	Ölkuchen	—	—	—	38 657	7	Felle zu Pelzwerk, bearb.	17	145	58	668
30	Sonstige pflanzl. Nahrungsmittel	—	—	—	1 805	8	Papier und Pappe	391	140	4 761	1 073
ID	Hopfen	41	40	—	1 292	9	Furniere, Sperrholz, Faßholz u. dgl.	6	4	294	95
1	Tee	—	—	—	57	10	Steinzeug-, Ton- und Porzellanerzeugnisse	2 433	142	7 090	452
3	Rohtabak	—	—	—	49	11	Glas	201	40	2 399	471
4	Branntwein	—	—	—	3	12	Chemisch hergestellte Kunststoffe	1 895	722	14 377	5 259
7	Wein	8	1	—	65	13	Teerfarbstoffe	387	618	3 914	5 465
IIA	Zellwolle, synthet. Fasern und Abfälle von Chemiefasern	24	36	—	284	14	Sonstige Farben, Lacke und Kitten	428	197	4 748	1 112
3	Wolle u. and. Tierhaare, roh u. bearb., Reißwolle	92	134	—	2 389	15	Leim und Gelatine	77	21	602	163
5	Flachs, Hanf, Jute, Hartfasern u. sonst. pflanzliche Spinnstoffe	—	—	—	605	16	Sprengstoffe, Schießbedarf, Zündwaren	21	29	103	242
6	Abfälle von Gespinnstwaren, Lumpen	10	1	—	547	17	Sonst. chem. Vorerzeugnisse	8 826	997	48 201	7 801
7	Felle zu Pelzwerk, roh	—	—	—	14	18	Gußrohren	—	—	752	128
8	Andere Felle und Häute	5	2	—	204	19	Stahlrohren	13 394	1 738	79 369	10 639
11	Bau- und Nutzholz (Rundholz)	—	—	—	638	20	Stab- und Formeisen	1 893	136	58 987	3 070
13	Kautschuk, Guttapercha, Balata	—	—	—	104	21	Blech aus Eisen	2 130	287	7 506	1 053
14	Harze, Kopale, Schellack	57	25	—	309	22	Draht aus Eisen	145	27	983	219
16	Steinkohlen einschl. Preßkohlen	1 427 200	12 209	—	11 413 720	23	Eisenbahnoberbaumaterial	1 592	217	9 101	932
17	Braunkohlen einschl. Preßkohlen	144 440	762	—	2 105 190	24	Schmiedbar, Guß, Schmiedestücke	1 624	227	17 178	2 051
18	Erdöl und Teer, roh	—	—	—	55	25	Stangen, Bleche, Draht usw. aus: Kupfer, Kupferlegierungen	738	265	4 469	1 844
19	Eisenerze	53 180	180	—	763 341	26	Aluminium, Aluminiumlegierungen	—	—	20	15
20	Eisen-, manganhaltige Abbrände, Schlacken u. dgl.	1 565	118	—	6 300	27	Sonst. unedlen Metallen ..	91	73	332	373
21	Manganerze	—	—	—	60	28	Edelmetalle	0	1	0	2
27	Schwefelkies	2 000	14	—	8 000	29	Sonstige Vorerzeugnisse ..	289	76	1 920	430
28	Sonstige Erze und Metallaschen	38 774	95	—	134 101	IICb	Strick-, Wirkwaren u. dgl. aus: Seide- oder Chemiefasern ..	2	33	22	410
30	Speise und Industriesalz	900	6	—	2 852	1	Wolle u. and. Tierhaaren ..	4	22	40	266
32	Sonstige Steine und Erden	31 600	206	—	236 990	2	Baumwolle	2	6	20	56
34	Sonstige Rohstoffe für chem. Erzeugnisse	2 355	16	—	33 072	3	Sonst. Kleidung u. dgl. aus: Seide oder Chemiefasern ..	—	8	10	48
35	Sonstige Rohstoffe, auch Abfälle	96	75	—	14 023	4	Wolle u. and. Tierhaaren ..	—	1	2	7
IIIB	Rohseide u. Seidengespinste	0	2	—	0	5	Baumwolle	0	1	10	33
2	Reyon (Kunstseide), synthet. Fäden, auch gezwirnt	737	847	—	5 303	6	Flachs, Hanf, Jute, Hartfasern u. dgl.	3	6	19	41
3	Gespinnste aus: Zellwolle u. synthet. Fasern	13	30	—	77	7	Hüte	0	1	4	14
4	Wolle u. and. Tierhaaren	24	57	—	160	8	Sonstige Spinnstoffwaren ..	45	57	342	521
5	Baumwolle	20	38	—	195	9	Pelzwaren	0	21	7	69
6	Flachs, Hanf, Jute, Hartfasern u. dgl.	8	5	—	242	10	Schuhe aus Leder	0	2	13	47
7	Bau- u. Nutzholz (Schnittholz)	—	—	—	43	11	Andere Lederwaren	2	14	20	116
8	Holzmasse, Zellstoff	152	8	—	152	12	Papierwaren	282	87	1 189	413
9	Kautschuk, bearbeitet	78	51	—	455	13	Bücher, Karten, Noten, Bilder	2 609	1 101	11 257	6 319
10	Glasmasse, Rohglas	196	30	—	1 395	14	Holzwaren	218	42	653	284
11	Zement	750	14	—	5 924	15	Kautschukwaren	105	90	1 387	940
12	Sonstige mineralische Baustoffe u. dgl.	7 219	205	—	48 141	16	Steinwaren	466	73	3 863	392
13	Roheisen	—	—	—	2 750	17	Steinzeug-, Ton-, Steingut- und Porzellanwaren	2 261	369	8 042	2 389
14	Alteisen (Schrott)	—	—	—	52	18	Glaswaren	75	62	491	453
						19	Messerschmiedewaren	55	161	291	782
						20	Werkzeuge u. landwirtschaftliche Geräte	127	132	1 260	1 275
						21	Sonstige Eisenwaren	3 937	1 038	17 574	5 174
						22	Waren aus Kupfer u. Kupferlegierungen	16	36	124	242
						23	Edelmetall-, vergoldete und versilberte Waren	1	43	4	290
						24	Sonstige Waren aus unedlen Metallen	161	190	852	1 116

1) 8 Stück.

noch: Ein- und Ausfuhr (Spezialhandel, reiner Warenverkehr) nach Herstellungs- und Verbrauchsländern

Nr. der Warenuntergruppe		Warenbenennung		August 1953		Jan./Aug. 1953		Nr. der Warenuntergruppe		Warenbenennung		August 1953		Jan./Aug. 1953	
				dz	1000 DM	dz	1000 DM					dz	1000 DM	dz	1000 DM
				= 100 kg		= 100 kg						= 100 kg		= 100 kg	
noch: Österreich (Ausfuhr)															
IIcB	26	Werkzeugmaschinen (einschl. Walzwerksanlagen)	1 944	1 043	24 734	13 093	IIcB	9	Sonstige Spinnstoffwaren ...	—	—	—	—	0	1
	27	Maschinen f. d. Spinnstoff-, Leder- und Lederwarenindustrie	1 233	1 151	8 887	8 744		14	Bücher, Karten, Noten, Bilder	—	1	—	3	5	9
	28	Landwirtschaftl. Maschinen	2 684	1 152	33 308	13 393		33	Papier- u. Druckmaschinen ..	—	—	—	—	63	11
	29	Dampflokomotiven	—	—	500	231		41	Elektrotechn. Erzeugnisse (auch elektr. Maschinen) ..	—	—	—	—	1 848	33
	30	Kraftmaschinen	369	322	3 418	2 748			Insgesamt	156 857	7 987	769 218	46 442		
	31	Pumpen, Druckluftmaschinen u. dgl.	648	556	6 719	4 704			Ausfuhr						
	32	Fördermittel	701	334	6 263	2 866									
	33	Papier- u. Druckmaschinen	586	452	11 747	6 710									
	34	Büromaschinen	74	248	834	2 920									
	35	Maschinen f. d. Nahrungs- und Genußmittelindustrie	398	287	2 227	2 118	IB	6	Fische u. Fischzubereitungen	—	—	—	—	7	14
	36	Sonstige Maschinen	3 822	2 108	43 519	19 739									
	37	Wasserfahrzeuge	—	—	St. 15	61	IC	20	Kakao, roh	—	—	—	—	2 200	651
	38	Kraftfahrzeuge, Luftfahrzeuge	7 151	4 053	44 298	26 022		30	Sonstige pflanzl. Nahrungsmittel	—	—	—	—	1	1
	39	Fahrräder	12	15	527	168									
	40	Sonstige Fahrzeuge	93	21	1 255	771	ID	1	Hopfen	—	—	—	—	700	852
	41	Elektrotechn. Erzeugnisse (auch elektr. Maschinen) ..	1 478	2 543	17 724	20 292									
	42	Uhren	33	307	683	1 955	IIA	2	Zellwolle, synthet. Fasern und Abfälle von Chemiefasern ..	1 507	355	1 507	355		
	43	Feinmechanische u. optische Erzeugnisse	221	1 172	1 541	6 804		3	Wolle u. andere Tierhaare, roh u. bearb., Reißwolle ..	58	46	655	628		
	44	Waren aus Wachs od. Fetten; Seifen	6	2	20	16		14	Harze, Kopale, Schellack ...	—	—	1 970	454		
	45	Waren aus Zellhorn u. ähnl. Kunststoffen	154	184	528	718		15	Ölfrüchte (zu techn. Ölen) ...	—	—	2 470	376		
	46	Kunststoffe	5	37	60	479		32	Sonstige Steine und Erden ..	1 050	14	3 696	126		
	47	Belichtete Filme	121	253	545	1 016		34	Sonstige Rohstoffe für chem. Erzeugnisse	6 894	114	19 222	251		
	48	Fotochemische Erzeugnisse ..	13	21	145	231	IIB	9	Kautschuk, bearbeitet	10	7	14	14		
	49	Bleistifte und chem. Bürobedarf	13	21	145	231		12	Sonst. mineralische Baustoffe u. dgl.	34 623	1 065	178 492	5 016		
	50	Pharmazeutische Erzeugnisse (auch unzubereitet)	225	441	1 374	3 865		35	Sonstige chem. Halbwaren ..	—	—	280	41		
	51	Kosmetische Erzeugnisse	0	1	54	12	IIcA	10	Steinzeug-, Ton- und Porzellanerzeugnisse	—	—	—	15	6	8
	52	Sonstige chem. Erzeugnisse ..	2 206	412	14 396	3 243		11	Glas	0	8	—	0	—	—
	53	Musikinstrumente	24	55	230	521		12	Chemisch hergestellte Kunststoffe	528	118	3 767	761		
	54	Kinderspielzeug, Christbaumschmuck	46	57	418	415		13	Teerfarbstoffe	39	94	443	985		
		Sonstige Enderzeugnisse ...	164	96	568	520		14	Sonstige Farben, Lacke und Kitten	7	24	73	109		
		Insgesamt	2 175 743	50 976	18 156 789	409 250		15	Leim und Gelatine	47	25	92	46		
Polen *)															
Einfuhr															
IA	3	Schweine	1) 18 497	3 130	2) 88 073	14 423		16	Sonst. chem. Vorerzeugnisse	1 994	216	8 242	895		
IB	4	Fleisch und Fleischwaren ...	427	80	2 768	645		17	Stahlröhren	757	577	17 155	1 166		
	5	Därme	81	120	293	409		19	Stab- und Formeisen	10 781	—	333	257		
	9	Eier, Eiweiß, Eigelb	4 866	1 311	47 200	11 923		21	Blech aus Eisen	—	—	8	18		
IC	3	Gerste	—	—	109 518	4 571		22	Schmiedb. Guß, Schmiedestücke	—	—	—	16	15	
	9	Malz	—	—	4 998	337		24	Stangen, Bleche, Draht usw. aus: Aluminium, Aluminiumlegierungen	9	9	4	2		
	10	Nichtölhaltige Sämereien ...	—	—	19	8		26	Sonstigen unedlen Metallen	—	—	4	1		
	15	Andere Hackfrüchte	—	—	3 123	93		27	Sonstige Vorerzeugnisse	0	1	0	1		
	16	Gemüse u. sonstige Küchen- gewächse	—	—	18 976	812	IIcB	13	Papierwaren	1	17	10	25		
	17	Obst, außer Südfrüchten	5	1	69	9		14	Bücher, Karten, Noten, Bilder	—	—	—	3	21	
	22	Gewürze	—	—	15	2		16	Kautschukwaren	3	10	17	33		
	23	Zucker	32 512	1 666	70 755	4 016		17	Steinwaren	32	6	492	43		
IIA	5	Flachs, Hanf, Jute, Hartfasern u. sonst. pflanzl. Spinnstoffe	—	—	2 137	129		18	Steinzeug-, Ton-, Steingut- und Porzellanwaren	4	1	11	9		
	8	Andere Felle und Häute	12	8	567	348		19	Glaswaren	0	1	1	37		
	9	Bettfedern	111	170	869	1 107		21	Werkzeuge u. landwirtschaftliche Geräte	5	54	76	269		
	10	Holz zu Holzmasse	20 628	225	51 570	552		22	Sonstige Eisenwaren	302	371	4 134	1 209		
	11	Bau- und Nutzholz (Rundholz) ..	71 113	1 002	277 992	4 033		23	Waren aus Kupfer und Kupferlegierungen	18	33	42	98		
	16	Steinkohlen einschl. Preßkohlen	—	—	12 886	84		25	Sonstige Waren aus unedlen Metallen	1	8	2	20		
	34	Sonstige Rohstoffe für chem. Erzeugnisse	101	1	2 949	149		26	Werkzeugmaschinen (einschl. Walzwerksanlagen)	70	77	289	268		
	35	Sonstige Rohstoffe, auch Abfälle	—	—	1 160	72		27	Maschinen f. d. Spinnstoff-, Leder- und Lederwarenindustrie	49	176	135	881		
IIB	7	Bau- und Nutzholz (Rundholz) ..	4 955	134	38 261	1 052		28	Landwirtschaftl. Maschinen ..	1	4	543	323		
	24	Paraffin, Stearin, Wachs ..	—	—	570	95		30	Kraftmaschinen	90	97	615	748		
	35	Sonst. chemische Halbwaren ..	555	55	4 271	315		31	Pumpen, Druckluftmaschinen u. dgl.	55	96	314	572		
	36	Sonstige Halbwaren	1 635	24	15 220	545		32	Fördermittel	16	24	221	155		
IIcA	5	Gewebe, Gewirke u. dgl. aus Flachs, Hanf, Jute, Hartfasern u. dgl.	—	—	126	4		33	Papier- u. Druckmaschinen	7	24	2 416	1 809		
	8	Papier und Pappe	1 158	57	12 228	593		35	Maschinen f. d. Nahrungs- u. Genußmittelindustrie ..	—	—	22	23		
	10	Steinzeug-, Ton- und Porzellanerzeugnisse	—	—	126	4		36	Sonstige Maschinen	869	431	5 352	3 298		
	15	Leim und Gelatine	—	—	648	42		38	Kraftfahrzeuge, Luftfahrzeuge	26	47	74	129		
								39	Fahrräder	—	—	1	2		
								40	Sonstige Fahrzeuge	15	6	15	6		
								41	Elektrotechn. Erzeugnisse (auch elektr. Maschinen) ..	85	247	1 784	2 413		
								42	Uhren	2	5	2	3		

*) Siehe hierzu Vorbemerkungen Ziffer 7 Absatz 2. 1) 18 156 Stück. — 2) 81 296 Stück.

noch: Ein- und Ausfuhr (Spezialhandel, reiner Warenverkehr) nach Herstellungs- und Verbrauchsländern

Nr. der Warenuntergruppe	Warenbenennung	August 1953		Jan./Aug. 1953		Nr. der Warenuntergruppe	Warenbenennung	August 1953		Jan./Aug. 1953	
		dz = 100 kg	1000 DM	dz = 100 kg	1000 DM			dz = 100 kg	1000 DM	dz = 100 kg	1000 DM
noch: Polen (Ausfuhr)											
IICb	Feinmechanische u. optische Erzeugnisse	77	446	229	1 354	20	Messerschmiedewaren	0	1	1	8
46	Belichtete Filme	—	—	0	3	21	Werkzeuge und landwirtschaftliche Geräte	0	1	2	3
48	Bleistifte und chem. Bürobedarf	—	—	0	1	22	Sonstige Eisenwaren	28	5	38	9
49	Pharmazeutische Erzeugnisse (auch unzubereitet)	5	36	127	1 317	23	Waren aus Kupfer und Kupferlegierungen	—	—	0	1
51	Sonstige chem. Erzeugnisse	58	143	2 139	433	25	Sonst. Waren aus unedlen Metallen	—	—	1	1
52	Musikinstrumente	—	—	63	19	26	Werkzeugmaschinen (einschl. Walzwerksanlagen)	12	10	12	11
	Insgesamt	59 695	5 260	262 305	31 381	27	Maschinen f. d. Spinnstoff-, Leder- und Lederwarenindustrie	—	—	0	2
Portugal											
Einfuhr											
IB	Därme	2	9	6	16	39	Fahrräder	1	1	1	1
5	Fische u. Fischzubereitungen	5 937	1 224	46 132	9 883	41	Elektrotechn. Erzeugnisse (auch elektr. Maschinen)	1	1	20	15
8	Schmalz, Talg u. a. tierische Öle u. Fette zur Ernährung	207	16	1 897	155	42	Uhren	—	—	0	1
11	Fischmehl u. dgl.	398	19	11 811	607	43	Feinmechanische u. optische Erzeugnisse	0	1	1	10
IC	Mais	—	—	769	52	45	Waren aus Zellhorn u. ähnl. Kunststoffen	—	—	1	4
5	Nichtöhlhaltige Sämereien	705	23	10 123	310	49	Pharmazeutische Erzeugnisse (auch unzubereitet)	3	4	4	5
10	Hülsenfrüchte z. Ernährung	—	—	5 133	424	54	Sonstige Enderzeugnisse	1	2	2	4
11	Südfrüchte	219	58	7 378	1 759		Insgesamt	136 585	4 414	2 546 415	42 560
18	Gemüse- und Obstkonserven, Fruchtsäfte u. dgl.	—	—	63	11		Ausfuhr				
19	Gewürze	—	—	0	10	IA	Pferde	—	—	St. 20	43
22	Pflanzliche Öle u. Fette zur Ernährung	—	—	1 165	109	IB	Därme	5	9	5	9
30	Sonstige pflanzl. Nahrungsmittel	1 274	27	4 734	101	5	Fische u. Fischzubereitungen	—	—	1 502	151
ID	Wein	2 098	181	23 709	1 899	6	Mais	—	—	7	2
IIA	Wolle u. andere Tierhaare, roh u. bearb., Reißwolle	27	23	525	253	10	Nichtöhlhaltige Sämereien	—	—	34	10
3	Flachs, Hanf, Jute, Hartfasern u. sonst. pflanzliche Spinnstoffe	—	—	201	17	14	Kartoffeln	—	—	5 110	117
5	Felle zu Pelzwerk, roh	—	—	7	10	23	Zucker	—	—	5	2
7	Andere Felle und Häute	74	92	874	997	27	Ölkuchen	992	12	992	12
8	Bettfedern	10	11	11	12	30	Sonstige pflanzl. Nahrungsmittel	3	1	19	14
14	Harze, Kopale, Schellack	—	—	2 552	197	ID	Hopfen	—	—	54	78
19	Eisenerze	22 350	99	243 494	1 116	1	Bier	28	2	146	14
20	Eisen-, manganhaltige Abbrände, Schlacken u. dgl.	60 557	243	1 471 897	4 993	6	Branntwein	—	—	3	3
22	Kupfererze u. kupferhaltige Kiesabbrände	—	—	186 354	1 018	7	Wein	—	—	11	3
27	Schwefelkies	17 808	130	366 799	2 738	8	Zellwolle, synthet. Fasern und Abfälle von Chemiefasern	1 193	306	11 254	2 958
32	Sonstige Steine und Erden	—	—	215	9	14	Wolle u. andere Tierhaare, roh u. bearb., Reißwolle	56	115	103	233
34	Sonstige Rohstoffe für chem. Erzeugnisse	8	18	542	135	16	Harze, Kopale, Schellack	8	2	13	4
35	Sonstige Rohstoffe, auch Abfälle	10 214	727	65 698	5 192	21	Steinkohlen einschl. Preßkohlen	188 880	1 201	507 890	3 242
IIB	Gespinnste aus Baumwolle	—	—	54	91	32	Manganerze	—	—	131	9
5	Bau- u. Nutzholz (Schnittholz)	—	—	32	1	34	Sonstige Steine und Erden	59	4	2 541	84
7	NE-Metalle, roh, auch Legierungen u. Almetalle:	—	—	—	—	35	Sonstige Rohstoffe für chem. Erzeugnisse	2	5	14	7
20	Blei	—	—	55	27	IIB	Sonstige Rohstoffe, auch Abfälle	1	4	142	28
21	Zinn	—	—	100	109	1	Rohseide u. Seidengespinnte	0	1	1	32
24	Paraffin, Stearin, Wachse	21	10	21	10	2	Reyon (Kunstseide), synthet. Fäden, auch gezwirnt	54	55	404	378
25	Sonst. technische Fette und Öle	5 291	384	26 259	1 893	3	Gespinnste aus:	—	—	—	—
35	Sonstige chem. Halbwaren	7 328	578	52 095	4 246	4	Zellwolle u. synthet. Fasern	1	1	1	3
36	Sonstige Halbwaren	1 160	59	6 022	310	9	Wolle u. and. Tierhaare	0	1	44	84
IICa	Gewebe, Gewirke u. dgl. aus: Seide, Reyon (Kunstseide) und synthetischen Fäden	—	—	0	2	10	Kautschuk, bearbeitet	24	12	142	78
1	Baumwolle	—	—	0	2	12	Glasmasse, Rohglas	—	—	274	30
4	Flachs, Hanf, Jute, Hartfasern u. dgl.	—	—	0	4	13	Sonst. mineralische Baustoffe u. dgl.	1 635	70	5 427	277
5	Leder	—	—	3	5	14	Rohseisen	4 100	111	23 650	639
6	Furniere, Sperrholz, Faßholz u. dgl.	56	75	387	308	15	Alteisen (Schrott)	100	3	100	3
9	Chemisch hergestellte Kunststoffe	—	—	3	4	17	Forolegierungen	200	6	250	17
12	Sonst. chem. Vorerzeugnisse	—	—	51	30	18	NE-Metalle, roh, auch Legierungen und Almetalle:	—	—	—	—
17	Stangen, Bleche, Draht usw. aus Kupfer, Kupferlegierungen	—	—	2	1	19	Aluminium	15	6	143	52
25	Sonstige Halbwaren	—	—	—	—	20	Kupfer	3	2	885	294
IICb	Sonst. Kleidung u. dgl. aus Flachs, Hanf, Jute, Hartfasern u. dgl.	0	1	0	1	21	Nickel	2	3	3	5
14	Bücher, Karten, Noten, Bilder	1	1	10	12	22	Blei	—	—	277	29
15	Holzwaren	765	367	7 243	3 297	23	Zinn	—	—	50	4
16	Kautschukwaren	—	—	0	1	24	Sonstige unedle Metalle	0	1	15	6
17	Steinwaren	22	2	1 844	40	25	Paraffin, Stearin, Wachse	—	—	164	23
19	Glaswaren	1	7	4	19	26	Sonstige techn. Fette und Öle	6	1	6	1
						27	Rückstände der Erdöl- und Steinkohlenteerdestillation	57 400	471	128 840	1 053
						28	Kraftstoffe und Schmieröle	—	—	19 670	360
								8	2	691	25

noch: Ein- und Ausfuhr (Spezialhandel, reiner Warenverkehr) nach Herstellungs- und Verbrauchsländern

noch: Portugal (Ausfuhr)		August 1953		Jan./Aug. 1953		August 1953		Jan./Aug. 1953	
Nr. der Warengruppe	Warenbenennung	dz = 100 kg	1000 DM	dz = 100 kg	1000 DM	Nr. der Warengruppe	Warenbenennung	dz = 100 kg	1000 DM
IIB	Teerdestillationserzeugnisse	—	—	5	2	45	Waren aus Zellhorn u. ähnl. Kunststoffen	16	70
29	Stickstoffdüngemittel	50	1	48 484	1 142	46	Belichtete Filme	0	1
33	Gerbstoffauszüge	—	—	50	5	47	Photochemische Erzeugnisse	25	28
34	Sonst. chemische Halbwaren	1 504	46	12 577	392	48	Bleistifte und chem. Bürobedarf	56	32
35	Sonstige Halbwaren	—	—	55	469	49	Pharmazeutische Erzeugnisse (auch unzubereitet)	62	206
IIcA	Gewebe, Gewirke u. dgl. aus: Seide, Reyon (Kunstseide) und synthetischen Fäden	0	5	3	57	50	Kosmetische Erzeugnisse	485	87
1	Wolle u. and. Tierhaaren	3	7	5	12	51	Sonstige chem. Erzeugnisse	16	35
3	Baumwolle	3	14	61	147	52	Musikinstrumente	—	—
4	Flachs, Hanf, Jute, Hartfasern u. dgl.	4	3	40	39	53	Kinderspielzeug, Christbaumschmuck	58	66
5	Leder	7	33	52	234	54	Sonstige Enderzeugnisse	15	23
6	Papier und Pappe	33	10	1 122	251		Insgesamt	282 400	12 294
8	Furniere, Sperrholz, Faßholz u. dgl.	7	1	95	10			1 003 227	85 986
9	Steinzeug-, Ton- und Porzellanerzeugnisse	1	1	77	22				
10	Glas	12	1	239	42				
11	Chemisch hergestellte Kunststoffe	507	166	2 630	1 092				
12	Teerfarbstoffe	131	133	1 383	1 472				
13	Sonstige Farben, Lacke und Kitten	517	57	6 092	542				
14	Leim und Gelatine	66	14	185	52				
15	Sprengstoffe, Schießbedarf, Zündwaren	4	7	112	181				
16	Sonst. chem. Vorerzeugnisse	2 038	166	31 177	1 947				
17	Stahlröhren	325	36	6 143	692				
19	Stab- und Formeisen	9 420	462	24 031	1 392				
20	Blech aus Eisen	544	44	12 968	989				
21	Draht aus Eisen	5 360	211	18 977	905				
22	Eisenbahnoberbaumaterial	19	1	19	1				
23	Schmiedbarer Guß, Schmiedestücke	256	21	4 383	352				
24	Stangen, Bleche, Draht usw. aus: Kupfer, Kupferlegierungen	506	182	4 653	1 774				
25	Aluminium, Aluminiumlegierungen	22	8	330	140				
26	Sonst. unedlen Metallen	2	5	93	77				
27	Edelmetallen	—	—	40	464				
28	Sonstige Vorerzeugnisse	9	12	225	89				
IIcB	Strick-, Wirkwaren u. dgl. aus: Seide oder Chemiefasern	0	4	0	97				
1	Wolle u. and. Tierhaaren	—	—	0	1				
2	Baumwolle	—	—	0	4				
3	Sonst. Kleidung u. dgl. aus: Seide oder Chemiefasern	0	1	0	2				
4	Wolle u. and. Tierhaaren	—	—	0	1				
5	Baumwolle	—	—	0	7				
6	Hüte	—	—	0	1				
8	Sonstige Spinnstoffwaren	1	1	64	80				
9	Andere Lederwaren	4	15	11	83				
12	Papierwaren	115	44	704	232				
13	Bücher, Karten, Noten, Bilder	14	20	172	199				
14	Holzwaren	7	13	47	100				
15	Kautschukwaren	46	44	301	312				
16	Steinwaren	73	7	185	31				
17	Steinzeug-, Ton-, Steingut- und Porzellanwaren	20	44	132	197				
18	Glaswaren	11	37	95	282				
19	Messerschmiedwaren	26	61	192	530				
20	Werkzeuge u. landwirtschaftliche Geräte	120	76	1 144	819				
21	Sonstige Eisenwaren	4 584	885	30 938	5 644				
22	Waren aus Kupfer u. Kupferlegierungen	8	11	78	127				
23	Edelmetall-, vergoldete und versilberte Waren	3	38	29	331				
24	Sonstige Waren aus unedlen Metallen	55	72	705	756				
25	Werkzeugmaschinen (einschl. Walzwerksanlagen)	304	170	2 864	1 871				
26	Maschinen f. d. Spinnstoff-, Leder- und Lederwarenindustrie	620	436	5 946	4 561				
27	Landwirtschaftl. Maschinen	100	50	1 850	824				
28	Kraftmaschinen	844	471	2 602	1 669				
30	Pumpen, Druckluftmaschinen u. dgl.	472	255	1 510	1 140				
31	Fördermittel	71	40	1 747	876				
32	Papier- u. Druckmaschinen	247	193	1 789	1 182				
33	Büromaschinen	23	51	202	569				
34	Maschinen f. d. Nahrungs- und Genußmittelindustrie	90	111	423	362				
35	Sonstige Maschinen	3 248	1 651	18 407	7 803				
36	Wasserfahrzeuge	—	—	St. 4	6				
37	Kraftfahrzeuge, Luftfahrzeuge	2 857	1 628	25 828	14 472				
38	Fahrräder	22	10	147	66				
39	Sonstige Fahrzeuge	426	100	806	235				
40	Elektrotechn. Erzeugnisse (auch elektr. Maschinen)	1 140	889	10 052	7 832				
41	Uhren	8	31	71	291				
42	Feinmechanische u. optische Erzeugnisse	81	231	530	2 203				
43	Waren aus Wachs od. Fetten; Seifen	2	2	17	7				
44									

Rumänien					
Einfuhr					
IB	Eier, Eiweiß, Eigelb	—	—	1 010	263
IC	Weizen	—	—	36 543	1 721
22	Gewürze	—	—	378	39
24	Ölfürchte zur Ernährung	693	36	1 288	66
27	Ölkuchen	11 433	386	19 733	684
IIA	Bettfedern	198	123	1 257	1 353
9	Sonstige Steine und Erden	—	—	1 289	18
32	Sonst. Rohstoffe für chem. Erzeugnisse	588	123	2 433	377
34	Bau- u. Nutzholz (Schnittholz)	—	—	532	9
IB	Sonstige Halbwaren	—	—	36	419
35	Teerfarbstoffe	—	—	12	21
IIcA	Bücher, Karten, Noten, Bilder	—	—	0	1
13					
IIcB					
14					
	Insgesamt	12 912	668	64 511	4 971
Ausfuhr					
IB	Fische u. Fischzubereitungen	—	—	10 000	392
IC	Hülsenfrüchte z. Ernährung	—	—	67	13
ID	Hopfen	—	—	437	613
1					
IIA	Harze, Kopale, Schellack	40	12	71	80
14	Sonstige Steine und Erden	—	—	20	1
32	Rohseide u. Seidengespinnte	—	—	0	16
IIb	Reyon (Kunstseide), synthet. Fäden, auch gezwirnt	—	—	483	569
1	Rohseiden	—	—	140 000	4 428
2	Teerdestillationserzeugnisse	—	—	55	8
13	Sonst. chemische Halbwaren	—	—	387	38
35					
IIcA	Gewebe, Gewirke u. dgl. aus: Seide, Reyon (Kunstseide) und synthetischen Fäden	—	—	0	3
1	Flachs, Hanf, Jute, Hartfasern u. dgl.	—	—	1	2
5	Papier und Pappe	—	—	0	1
8	Steinzeug-, Ton- und Porzellanerzeugnisse	—	—	0	1
10	Chem. hergestellte Kunststoffe	—	—	197	115
12	Teerfarbstoffe	3	6	717	1 192
13	Sonstige Farben, Lacke und Kitten	70	2	117	18
14	Leim und Gelatine	484	61	842	119
15	Sonst. chem. Vorerzeugnisse	145	104	3 620	692
17	Stahlröhren	4 001	372	4 577	1 135
19	Stab- und Formeisen	89	29	11 179	8 430
20	Blech aus Eisen	142	77	56 129	5 523
21	Draht aus Eisen	—	—	4 509	868
22	Eisenbahnoberbaumaterial	—	—	11 955	704
23	Schmiedb. Guß, Schmiedestücke	—	—	1 866	141
24	Stangen, Bleche, Draht usw. aus sonstigen unedlen Metallen	—	—	7	141
27	Sonstige Vorerzeugnisse	—	—	75	33
29					

noch: Ein- und Ausfuhr (Spezialhandel, reiner Warenverkehr) nach Herstellungs- und Verbrauchsländern

Nr. der Warengruppe	Warenbenennung	August 1953		Jan./Aug. 1953		Nr. der Warengruppe	Warenbenennung	August 1953		Jan./Aug. 1953	
		dz = 100 kg	1000 DM	dz = 100 kg	1000 DM			dz = 100 kg	1000 DM	dz = 100 kg	1000 DM
noch: Rumänien (Ausfuhr)											
IICb	Papierwaren	—	—	0	1	7	Felle zu Pelzwerk, roh	11	87	152	4 287
13	Bücher, Karten, Noten, Bilder	—	—	2	18	8	Andere Felle und Häute	734	289	9 289	2 668
14	Kautschukwaren	—	—	1	9	9	Bettfedern	—	—	92	100
16	Glaswaren	—	—	2	24	10	Holz zu Holzmasse	91 494	1 096	138 010	1 628
19	Messerschmiedewaren	—	—	12	20	11	Bau- und Nutzholz (Rundholz)	134 647	1 991	461 845	7 131
20	Werkzeuge und landwirtschaftl. Geräte	56	13	85	96	13	Kautschuk, Guttapercha, Balata	390	19	788	44
22	Sonstige Eisenwaren	0	1	1 182	212	14	Harze, Kopale, Schellack	2	1	21	8
23	Waren aus Kupfer und Kupferlegierungen	—	—	14	24	19	Eisenerze	4 714 629	30 227	31 986 872	197 620
24	Edelmetall-, vergoldete und versilberte Waren	—	—	1	46	20	Eisen-, manganhaltige Abbrände, Schlacken u. dgl.	56 852	398	796 377	4 711
25	Sonstige Waren aus unedlen Metallen	—	—	90	82	21	Manganerze	8 372	486	31 530	1 800
26	Werkzeugmaschinen (einschl. Walzwerksanlagen)	—	—	761	343	23	Bleierze	15 434	181	66 949	1 052
27	Maschinen f. d. Spinnstoff-, Leder- und Lederwarenindustrie	—	—	1	3	24	Zinkerze	—	—	9 871	81
28	Landwirtschaftl. Maschinen	5	3	329	168	27	Schwefelkies	854	65	6 244	662
30	Kraftmaschinen	18	13	600	825	28	Sonst. Erze und Metallaschen	86 568	222	529 737	1 630
31	Pumpen, Druckluftmaschinen u. dgl.	6	9	482	415	32	Sonstige Steine und Erden	20	1	840	55
32	Fördermittel	7	1	3 236	1 481	34	Sonstige Rohstoffe für chem. Erzeugnisse	9 722	242	94 009	2 903
33	Papier- u. Druckmaschinen	19	11	557	813	35	Sonstige Rohstoffe, auch Abfälle	—	—	—	—
34	Büromaschinen	—	—	2	8	IIB	Rohseide u. Seidengespinnte	—	—	7	22
35	Maschinen f. d. Nahrungs- u. Genußmittelindustrie	1 294	386	392	425	1	Reyon (Kunstseide), synthet. Fäden, auch gezwirnt	—	—	25	27
36	Sonstige Maschinen	—	—	4 427	2 172	2	Gespinnste aus: Zellwolle u. synthet. Fasern	—	—	58	29
38	Kraftfahrzeuge, Luftfahrzeuge	0	2	239	350	3	Wolle u. and. Tierhaaren	2	3	287	388
40	Sonstige Fahrzeuge	—	—	284	39	4	Baumwolle	11	27	27	48
41	Elektrotechn. Erzeugnisse (auch elektr. Maschinen)	189	232	936	1 620	5	Flachs, Hanf, Jute, Hartfasern u. dgl.	—	—	3	1
42	Uhren	—	—	0	1	6	Bau- u. Nutzholz (Schnittholz)	272 461	10 724	1 364 122	49 701
43	Feinmechanische u. optische Erzeugnisse	0	10	190	797	7	Holzmasse, Zellstoff	181 641	8 733	1 151 028	59 774
47	Fotochemische Erzeugnisse	—	—	5	8	8	Kautschuk, bearbeitet	4	3	90	49
49	Pharmazeutische Erzeugnisse (auch unzubereitet)	14	142	205	1 061	9	Sonstige mineralische Baustoffe u. dgl.	20 864	124	146 347	835
52	Musikinstrumente	—	—	0	9	12	Roheisen	2 495	112	26 412	1 305
54	Sonstige Enderzeugnisse	—	—	1	2	13	Alteisen (Schrott)	903	17	103 372	907
	Insgesamt	6 582	1 490	361 347	36 348	14	Ferrolegierungen	599	66	6 460	683
						15	Eisenhalbzeug	250	26	9 961	869
						16	NE-Metalle, roh, auch Legierungen u. Altmetalle: Aluminium	1 168	165	4 778	712
						17	Kupfer	8 882	2 027	37 013	9 646
						18	Blei	—	—	3 597	248
						19	Zinn	—	—	66	34
						20	Zink	—	—	206	18
						21	Sonstige unedle Metalle	410	111	1 063	270
						22	Paraffin, Stearin, Wachs	—	—	1 660	85
						23	Sonst. techn. Fette u. Öle	6 982	507	34 053	2 112
						24	Koks	16 472	66	159 026	630
						25	Rückstände der Erdöl- und Steinkohlenteerdestillation	—	—	189	5
						26	Teerdestillationserzeugnisse	728	41	25 683	1 662
						27	Gerbstoffauszüge	2 001	180	10 611	884
						28	Sonst. chemische Halbwaren	3 565	157	36 697	1 562
						29	Sonstige Halbwaren	1 050	47	9 837	1 455
						IICa	Gewebe, Gewirke u. dgl. aus: Seide, Reyon (Kunstseide) und synthetischen Fäden	3	18	62	252
						1	Zellwolle u. synthet. Fasern	15	25	57	115
						2	Wolle u. and. Tierhaaren	8	24	50	156
						3	Baumwolle	64	67	207	314
						4	Flachs, Hanf, Jute, Hartfasern u. dgl.	54	43	59	49
						5	Leder	175	309	773	1 302
						6	Felle zu Pelzwerk, bearb.	16	44	274	780
						7	Papier und Pappe	51 136	3 255	371 980	24 998
						8	Furniere, Sperrholz, Faßholz u. dgl.	2 612	203	39 869	2 271
						9	Steinzeug-, Ton- und Porzellanerzeugnisse	—	—	454	12
						10	Chemisch hergestellte Kunststoffe	419	80	2 568	605
						11	Teerfarbstoffe	—	—	83	87
						12	Sonstige Farben, Lacke und Kitte	—	—	88	22
						13	Leim und Gelatine	5	29	137	42
						14	Sprengstoffe, Schießbedarf, Zündwaren	—	—	90	91
						15	Sonst. chem. Vorerzeugnisse	2 255	452	7 948	3 195
						16	Stahlröhren	433	61	17 390	2 085
						17	Stab- und Formeisen	2 035	294	44 913	5 151
						18	Blech aus Eisen	1 957	121	7 315	676
						19	Draht aus Eisen	1 549	231	23 491	2 747
						20	Schmiedb. Guß, Schmiedestücke	140	7	7 836	386
						21	Stangen, Bleche, Draht usw. aus: Kupfer, Kupferlegierungen	—	—	12	12
						22	Aluminium, Aluminiumlegierungen	—	—	36	21
						23	Sonstigen unedlen Metallen	1	25	199	331
						24	Edelmetallen	—	—	2	26
						25	Sonstige Vorerzeugnisse	172	12	1 583	105
						IICb	Strick-, Wirkwaren u. dgl. aus: Seide oder Chemiefasern	0	3	6	84
						1	Wolle u. and. Tierhaaren	8	34	21	124
						2	Baumwolle	—	—	39	100

1) 12 991 Stück. — 2) 16 764 Stück.

noch: Ein- und Ausfuhr (Spezialhandel, reiner Warenverkehr) nach Herstellungs- und Verbrauchsländern

Nr. der Warenuntergruppe		Warenbenennung		August 1953		Jan./Aug. 1953		Nr. der Warenuntergruppe		Warenbenennung		August 1953		Jan./Aug. 1953	
				dz = 100 kg	1000 DM	dz = 100 kg	1000 DM					dz = 100 kg	1000 DM	dz = 100 kg	1000 DM
noch: Schweden (Einfuhr)															
IICb		Sonst. Kleidung u. dgl. aus:						27		Ölkuchen				85 520	3 667
4		Seide oder Chemiefasern	1	5	2	22		29		Sonstige Abfallerzeugnisse zur Viehfütterung				50	4
6		Wolle u. and. Tierhaaren	13	54	81	531		30		Sonstige pflanzl. Nahrungsmittel	612	140	14 083	1 537	
6		Baumwolle	3	11	14	59									
7		Flachs, Hanf, Jute, Hartfasern u. dgl.	1	4	1	5		ID	1	Hopfen	61	63	459	502	
9		Sonstige Spinnstoffwaren	20	1	27	35		2		Kaffee				4	5
10		Pelzwaren	—	—	0	35		3		Tee	17	33	79	138	
12		Andere Lederwaren	0	7	255	79		5		Tabakerzeugnisse	666	36	1 953	109	
13		Papierwaren	75	21	816	532		6		Bier	772	170	4 511	939	
14		Bücher, Karten, Noten, Bilder	213	116	37 991	3 445		8		Wein					
15		Holzwaren	1 687	113	835	131									
16		Kautschukwaren	6	9	24	4									
17		Steinwaren	—	—	186	64		IIA	2	Zellwolle, synthet. Fasern und Abfälle von Chemiefasern	1 601	530	5 744	2 967	
18		Steinzeug-, Ton-, Steingut- und Porzellanwaren	—	—	60	43		3		Wolle und andere Tierhaare, roh u. bearb., Reißwolle ..	70	44	867	671	
19		Glaswaren	—	—	30	98		4		Baumwolle, roh u. bearb., Reißbaumwolle, Abfälle ..	842	152	5 059	740	
20		Messerschmiedewaren	2	5	260	432		5		Flachs, Hanf, Jute, Hartfasern u. sonst. pflanzliche Spinnstoffe	—	—	15	5	
21		Werkzeuge und landwirtschaftliche Geräte	31	34	405	917		6		Abfälle von Gespinnstwaren, Lumpen	512	56	1 953	226	
22		Sonstige Eisenwaren	1 652	251	240	34		7		Felle zu Pelzwerk, roh	—	—	4	37	
23		Waren aus Kupfer und Kupferlegierungen	—	—	28	23		9		Bettfedern	6	2	112	41	
24		Edelmetall-, vergoldete und versilberte Waren	0	2	4	112		11		Bau- und Nutzholz (Rundholz)	92	2	848	30	
25		Sonstige Waren aus unedlen Metallen	11	11	154	1 039		14		Harze, Kopale, Schellack	22	23	240	89	
26		Werkzeugmaschinen (einschl. Walzwerksanlagen)	133	142	1 184	1 039		16		Steinkohlen einschl. Preßkohlen	250 610	1 596	2 438 240	15 812	
27		Maschinen f. d. Spinnstoff-, Leder- und Lederwarenindustrie	46	61	1 623	627		17		Braunkohlen einschl. Preßkohlen	—	—	50 280	212	
28		Landwirtschaftl. Maschinen	33	37	323	328		18		Erdöl und Teer, roh	—	—	150	3	
30		Kraftmaschinen	36	58	398	417		19		Eisenerze	—	—	200	2	
31		Pumpen, Druckluftmaschinen u. dgl.	92	71	412	413		20		Eisen-, manganhaltige Abbrände, Schlacken u. dgl.	10 159	11	51 317	85	
32		Fördermittel	121	91	1 236	898		22		Kupfererze u. kupferhaltige Kiesabbrände	—	—	127 960	2 654	
33		Papier- u. Druckmaschinen	42	56	490	572		30		Speise- u. Industriesalz	98 249	184	521 518	1 318	
34		Büromaschinen	110	452	1 000	4 430		32		Sonstige Steine und Erden	34 505	202	222 451	1 618	
35		Maschinen für die Nahrungs- u. Genußmittelindustrie	55	31	300	459		34		Sonstige Rohstoffe für chem. Erzeugnisse	2 308	32	12 205	186	
36		Sonstige Maschinen	786	340	8 008	2 988		35		Sonstige Rohstoffe, auch Abfälle	308	58	1 750	461	
37		Wasserfahrzeuge	—	—	St. 7	998		IIb	1	Rohseide u. Seidengespinnte	12	87	135	1 161	
38		Kraftfahrzeuge, Luftfahrzeuge	26	30	337	225		2		Reyon (Kunstseide), synthet. Fäden, auch gezwirnt	498	1 036	2 956	6 030	
39		Fahrräder	1	1	2	2		3		Gespinnste aus:					
40		Sonstige Fahrzeuge	20	2	63	33		4		Zellwolle u. synthet. Fasern	603	449	4 281	4 395	
41		Elektrotechn. Erzeugnisse (auch elektr. Maschinen)	305	244	1 301	1 665		5		Wolle u. and. Tierhaaren	375	814	2 539	5 803	
42		Uhren	—	—	1	6		6		Baumwolle	73	93	648	889	
43		Feinmechanische u. optische Erzeugnisse	36	72	217	728		7		Flachs, Hanf, Jute, Hartfasern u. dgl.	14	7	193	109	
45		Waren aus Zellhorn u. ähnl. Kunststoffen	9	42	53	227		8		Bau- u. Nutzholz (Schnittholz)	1 833	61	14 291	475	
46		Belichtete Filme	0	1	0	5		9		Holzmasse, Zellstoff	—	—	244	10	
47		Fotochemische Erzeugnisse	13	44	13	44		10		Kautschuk, bearbeitet	424	79	2 892	924	
48		Bleistifte und chem. Bürobedarf	—	—	0	1		11		Glasmasse, Rohglas	122	30	735	153	
49		Pharmazeutische Erzeugnisse (auch unzubereitet)	409	72	518	709		12		Zement	—	—	473	8	
50		Kosmetische Erzeugnisse	14	22	197	185		13		Sonstige mineralische Baustoffe u. dgl.	3 286	95	31 042	909	
51		Sonstige chem. Erzeugnisse	1 608	136	9 939	885		14		Rohseisen	37 270	1 041	96 376	2 874	
52		Musikinstrumente	3	4	21	35		15		Alteisen (Schrott)	84 227	2 100	107 043	2 725	
53		Kinderspielzeug, Christbaumschmuck	—	—	2	3		16		Ferrolegierungen	—	—	2 766	398	
54		Sonstige Enderzeugnisse	1	7	6	29				Eisenhalbzeug	413	38	7 409	678	
		Insgesamt	5 810 569	73 654	38 815 179	498 634				NE-Metalle, roh, auch Legierungen u. Altmetalle:					
Ausfuhr															
IA		Pferde	—	—	St. 7	26		17		Aluminium	—	—	589	230	
4		Sonstige lebende Tiere	0	3	1	13		18		Kupfer	1	1	25 500	8 931	
IB		Käse	—	—	31	9		19		Nickel	1	—	1	1	
3		Fleisch und Fleischwaren	—	—	36	24		20		Blei	—	—	20 099	2 136	
4		Därme	—	—	60	58		21		Zinn	—	—	3	4	
5		Fische u. Fischzubereitungen	371	150	1 983	784		22		Zink	—	—	25 270	2 282	
6		Schmalz, Talg u. a. tierische Öle u. Fette zur Ernährung	—	—	2 300	236		23		Sonstige unedle Metalle	—	—	89	430	
8		Eier, Eiweiß, Eigelb	60	34	274	126		24		Paraffin, Stearin, Wachse	1 361	167	18 328	1 417	
9								25		Sonst. technische Fette und Öle	35	5	285	39	
IC		Roggen	22	1	22	1		26		Koks	793 070	6 068	7 721 310	59 097	
2		Müllereierzeugnisse	49 248	2 830	71 248	4 094		27		Rückstände der Erdöl- und Steinkohlenteerdestillation	1 157	17	14 607	196	
8		Nichtöhlhaltige Sämereien	—	—	0	11		28		Kraftstoffe und Schmieröle	4 490	196	142 131	3 070	
10		Grün- und Rauhfutter	—	—	5	1		29		Teerdestillationserzeugnisse	5 204	67	135 233	2 780	
13		Gemüse u. sonstige Küchen-gewächse	—	—	1 030	84		30		Chlorkalium, schwefelsaures Kalk, Kalimagnesia	35 475	305	217 182	2 007	
16		Obst, außer Südfrüchten	—	—	845	144		33		Stickstoffdüngemittel	—	—	261	9	
17		Südfrüchte	—	—	11	1		35		Sonstige chem. Halbwaren	12 083	326	74 208	2 790	
18		Gemüse- und Obstkonserven, Fruchtsäfte u. dgl.	1	1	671	80				Sonstige Halbwaren	61	175	689	689	
19		Kakaerzeugnisse	3	2	27	19		IIc	1	Gewebe, Gewirke u. dgl. aus: Seide, Reyon (Kunstseide) und synthetischen Fäden	458	1 487	2 996	10 760	
21		Gewürze	42	33	166	120		2		Zellwolle u. synthet. Fasern	735	1 101	5 032	7 522	
22		Zucker	—	—	18	10		3		Wolle u. and. Tierhaaren	665	1 529	3 856	9 029	
23		Ölfrüchte zur Ernährung	—	—	18	7		4		Baumwolle	1 961	2 261	19 891	27 755	
24		Margarine u. ähnl. Speisefette	—	—	28 500	4 388		5		Flachs, Hanf, Jute, Hartfasern u. dgl.	1 068	378	5 833	2 403	
26			—	—	—	—		6		Leder	122	352	1 098	3 739	
			—	—	—	—		7		Felle zu Pelzwerk, bearb.	3	16	36	371	
			—	—	—	—		8		Papier und Pappe	1 670	346	9 500	1 962	

noch: Ein- und Ausfuhr (Spezialhandel, reiner Warenverkehr) nach Herstellungs- und Verbrauchsländern

Nr. der Warenunter- gruppe	Warenbenennung	August 1953		Jan./Aug. 1953		Nr. der Warenunter- gruppe	Warenbenennung	August 1953		Jan./Aug. 1953	
		dz = 100 kg	1000 DM	dz = 100 kg	1000 DM			dz = 100 kg	1000 DM	dz = 100 kg	1000 DM
noch: Schweden (Ausfuhr)											
IICa	Furniere, Sperrholz, Faß- holz u. dgl.	168	25	4 685	778	52	Musikinstrumente	252	312	2 585	3 054
9	Steinzeug-, Ton- und Por- zellanerzeugnisse	2 243	80	6 980	531	53	Kinderspielzeug, Christ- baumschmuck	1 628	1 708	6 501	7 210
10	Glas	3 631	309	24 418	1 901	54	Sonstige Enderzeugnisse ...	210	323	2 447	2 596
11	Chemisch hergestellte Kunst- stoffe	1 999	736	15 620	5 561	Insgesamt 1 784 425 89 484 14521986 752 530					
12	Teerfarbstoffe	281	282	3 038	3 425						
13	Sonstige Farben, Lacke und Kitt	6 373	533	44 046	4 195						
14	Leim und Gelatine	697	110	2 660	544						
15	Sprengstoffe, Schießbedarf, Zündwaren	160	151	837	1 017						
16	Sonst. chem. Vorerzeugnisse	62 931	3 107	400 108	20 309						
17	Gußröhren	7 982	437	82 111	3 112						
18	Stahlröhren	10 069	930	41 747	5 271						
19	Stab- und Formeisen	66 627	2 841	266 435	13 634						
20	Blech aus Eisen	4 101	292	72 783	5 607						
21	Draht aus Eisen	12 531	485	96 827	4 100						
22	Eisenbahnoberbaumaterial ..	55 842	2 720	151 448	7 991						
23	Schmiedbar. Guß, Schmiede- stücke	946	110	11 591	1 591						
24	Stangen, Bleche, Draht usw. aus:										
25	Kupfer, Kupferlegierungen	859	433	5 343	2 748						
26	Aluminium, Aluminium- legierungen	486	274	3 857	2 538						
27	Sonst. unedlen Metallen ..	502	102	10 290	1 589						
28	Edelmetallen	1	57	9	390						
29	Sonstige Vorerzeugnisse	799	202	5 080	1 348						
IICb	Strick-, Wirkwaren u. dgl. aus:										
1	Seide oder Chemiefasern ..	67	476	507	3 033						
2	Wolle u. and. Tierhaaren ..	44	271	103	657						
3	Baumwolle	527	997	2 889	5 965						
4	Sonst. Kleidung u. dgl. aus:										
5	Seide oder Chemiefasern ..	50	274	333	2 122						
6	Wolle u. and. Tierhaaren ..	36	273	127	984						
7	Baumwolle	178	261	1 180	3 272						
8	Flachs, Hanf, Jute, Hart- fasern u. dgl.	25	100	171	632						
9	Hüte	32	363	99	1 175						
10	Sonstige Spinnstoffwaren ..	296	214	2 040	2 033						
11	Pelzwaren	1	16	6	48						
12	Schuhe aus Leder	9	36	89	358						
13	Andere Lederwaren	92	442	877	3 621						
14	Papierwaren	375	239	2 751	1 794						
15	Bücher, Karten, Noten, Bil- der	288	283	2 243	2 382						
16	Holzwaren	444	201	2 208	1 498						
17	Kautschukwaren	937	535	6 846	4 374						
18	Steinwaren	822	72	5 978	349						
19	Steinzeug-, Ton-, Steingut- und Porzellanwaren	1 416	842	11 778	8 283						
20	Glaswaren	405	255	2 386	1 989						
21	Messerschmiedewaren	93	218	663	1 658						
22	Werkzeuge und landwirt- schaftliche Geräte	450	402	5 164	4 366						
23	Sonstige Eisenwaren	31 409	5 246	208 767	36 405						
24	Waren aus Kupfer u. Kup- ferlegierungen	237	227	1 708	1 721						
25	Edelmetall-, vergoldete und versilberte Waren	18	629	266	5 808						
26	Sonstige Waren aus unedlen Metallen	880	915	11 834	9 066						
27	Werkzeugmaschinen (einschl. Walzwerksanlagen)	4 202	1 665	49 316	25 120						
28	Maschinen f. d. Spinnstoff-, Leder- und Lederwaren- industrie	771	651	7 008	6 511						
29	Landwirtschaftl. Maschinen	1 720	727	22 888	8 666						
30	Kraftmaschinen	1 206	608	19 473	15 270						
31	Pumpen, Druckluftmaschinen u. dgl.	641	475	4 923	3 945						
32	Fördermittel	3 210	990	31 308	10 112						
33	Papier- u. Druckmaschinen	822	718	21 652	12 536						
34	Büromaschinen	122	312	1 396	3 829						
35	Maschinen f. d. Nahrungs- und Genußmittelindustrie	191	185	3 736	2 330						
36	Sonstige Maschinen	12 543	4 604	111 446	39 880						
37	Wasserfahrzeuge	St. 6	285	St. 49	7 113						
38	Kraftfahrzeuge, Luftfahr- zeuge	16 146	8 082	162 408	88 403						
39	Fahrräder	234	163	2 267	1 496						
40	Sonstige Fahrzeuge	2 103	416	51 502	5 216						
41	Elektrotechn. Erzeugnisse (auch elektr. Maschinen) ..	12 545	7 520	96 990	59 328						
42	Uhren	112	305	1 356	2 905						
43	Feinmechanische u. optische Erzeugnisse	512	2 209	3 614	17 138						
44	Waren aus Wachs od. Fetten; Seifen	68	31	193	76						
45	Waren aus Zellhorn u. ähnl. Kunststoffen	253	667	2 144	5 188						
46	Belichtete Filme	2	12	8	152						
47	Fotochemische Erzeugnisse ..	164	246	1 450	2 216						
48	Bleistifte und chem. Büro- bedarf	126	126	1 109	1 002						
49	Pharmazeutische Erzeugnisse (auch unzubereitet)	172	332	1 483	3 250						
50	Kosmetische Erzeugnisse ..	33	31	226	170						
51	Sonstige chem. Erzeugnisse	6 149	641	38 278	4 492						
Schweiz											
Einfuhr											
IA	Rindvieh	—	—	—	—	2	—	—	—	—	—
4	Sonstige lebende Tiere	3	—	5	—	4	—	—	—	—	—
IB	Käse	144	56	1 009	359	3	—	—	—	—	—
4	Fleisch und Fleischwaren ...	11	7	137	33	4	—	—	—	—	—
5	Därme	483	389	2 391	2 070	5	—	—	—	—	—
6	Fische u. Fischzubereitungen	9	3	29	7	6	—	—	—	—	—
9	Eier, Eiweiß, Eigelb	—	—	16	7	9	—	—	—	—	—
IC	Sonstiges Getreide	7	1	21	3	10	—	—	—	—	—
10	Nichtöhlhaltige Sämereien ...	0	2	9	61	11	—	—	—	—	—
11	Hülsenfrüchte z. Ernährung	—	—	103	28	16	—	—	—	—	—
16	Gemüse u. sonstige Küchen- gewächse	—	—	95	44	17	—	—	—	—	—
17	Obst, außer Südfrüchten ...	2 811	191	4 584	299	19	—	—	—	—	—
19	Gemüse- und Obstkonserven, Fruchtsäfte u. dgl.	1 330	111	4 285	382	21	—	—	—	—	—
21	Kakaoverzeugnisse	633	331	4 611	2 531	22	—	—	—	—	—
22	Gewürze	—	—	8	8	23	—	—	—	—	—
23	Zucker	—	—	0	1	25	—	—	—	—	—
25	Pflanzliche Öle u. Fette zur Ernährung	10	3	309	44	27	—	—	—	—	—
27	Ölkuchen	—	—	7 526	320	30	—	—	—	—	—
30	Sonstige pflanzl. Nahrungs- mittel	7 499	38	17 350	208	IIA	—	—	—	—	—
ID	Kaffee	3	4	80	89	1	—	—	—	—	—
2	Tee	—	—	16	9	2	—	—	—	—	—
3	Tabakerzeugnisse	32	13	197	70	3	—	—	—	—	—
5	Wein	—	—	3	1	IIA	—	—	—	—	—
IIA	Abfallseide, Seidengehäuse ..	35	130	207	733	1	—	—	—	—	—
2	Zellwolle, synthet. Fasern und Abfälle von Chemiefasern ..	11	3	2 247	599	2	—	—	—	—	—
3	Wolle u. and. Tierhaare, roh und bearb., Reißwolle	363	114	1 227	721	3	—	—	—	—	—
4	Baumwolle, roh und bearb., Reißbaumwolle, Abfälle ..	1 382	341	11 789	2 851	4	—	—	—	—	—
5	Flachs, Hanf, Jute, Hart- fasern u. sonst. pflanzliche Spinnstoffe	263	26	1 063	85	5	—	—	—	—	—
6	Abfälle von Gespinnstwaren, Lumpen	635	63	13 200	635	6	—	—	—	—	—
7	Felle zu Pelzwerk, roh	72	17	970	593	7	—	—	—	—	—
8	Andere Felle und Häute ...	4 912	1 588	28 202	8 320	8	—	—	—	—	—
11	Bau- und Nutzholz (Rund- holz)	246	2	4 347	99	11	—	—	—	—	—
13	Kautschuk, Guttapercha, Balata	6	2	581	24	13	—	—	—	—	—
14	Harze, Kopale, Schellack ..	—	—	2	1	14	—	—	—	—	—
19	Eisenerze	31 201	150	522 718	2 468	19	—	—	—	—	—
20	Eisen-, manganhaltige Ab- brände, Schlacken u. dgl. .	38 645	212	152 176	813	20	—	—	—	—	—
21	Manganerze	—	—	202	6	21	—	—	—	—	—
22	Kupfererze u. kupferhaltige Kiesabbrände	—	—	52 115	318	22	—	—	—	—	—
28	Sonst. Erze und Metallaschen	149	9	3 698	143	28	—	—	—	—	—
32	Sonstige Steine und Erden ..	1 754	35	16 389	294	32	—	—	—	—	—
34	Sonstige Rohstoffe f. chem. Erzeugnisse	762	43	2 969	245	34	—	—	—	—	—
35	Sonstige Rohstoffe, auch Ab- fälle	377	16	3 862	505	35	—	—	—	—	—
IIIB	Rohseide u. Seidengespinste	119	572	1 814	8 515	IIIB	—	—	—	—	—
1	Reyon (Kunstseide), synthet. Fäden, auch gewirmt	1 611	1 208	15 676	11 669	1	—	—	—	—	—
2	Gespinnste aus:	—	—	—	—	2	—	—	—	—	—
3	Zellwolle u. synthet. Fasern	74	89	1 591	1 755	3	—	—	—	—	—
4	Wolle u. and. Tierhaaren ..	1 036	1 903	6 374	12 306	4	—	—	—	—	—
5	Baumwolle	982	966	10 248	10 258	5	—	—	—	—	—
6	Flachs, Hanf, Jute, Hart- fasern u. dgl.	2	2	122	109	6	—	—	—	—	—
7	Bau- u. Nutzholz (Schnittholz)	2 442	41	3 732	79	7	—	—	—	—	—
8	Holzmasse, Zellstoff	—	—	100	6	8	—	—	—	—	—
9	Kautschuk, bearbeitet	1	7	20	67	9	—	—	—	—	—
10	Glasmasse, Rohglas	—	—	1	1	10	—	—	—	—	—
11	Zement	2 410	15	17 140	107	11	—	—	—	—	—
12	Sonstige mineralische Bau- stoffe u. dgl.	9 622	69	58 011	432	12	—	—	—	—	—
13	Roh Eisen	—	—	21	4	13	—	—	—	—	—
14	Alteisen (Schrott)	702	66	5 993	398	14	—	—	—	—	—
15	Ferrolegierungen	813	113	2 442	372	15	—	—	—	—	—
16	Eisenhalbzeug	300	30	772	62	16	—	—	—	—	—

noch: Ein- und Ausfuhr (Spezialhandel, reiner Warenverkehr) nach Herstellungs- und Verbrauchsländern

noch: Schweiz (Einfuhr)						Ausfuhr					
IIB						IICa					
IIB						IICa					
IIB						IICa					
IIB						IICa					
IIB						IICa					
IIB						IICa					
IIB						IICa					
IIB						IICa					
IIB						IICa					
IIB						IICa					
IIB						IICa					
IIB						IICa					
IIB						IICa					
IIB						IICa					
IIB						IICa					
IIB						IICa					
IIB						IICa					
IIB						IICa					
IIB						IICa					
IIB						IICa					
IIB						IICa					
IIB						IICa					
IIB						IICa					
IIB						IICa					
IIB						IICa					
IIB						IICa					
IIB						IICa					
IIB						IICa					
IIB						IICa					
IIB						IICa					
IIB						IICa					
IIB						IICa					
IIB						IICa					
IIB						IICa					
IIB						IICa					
IIB						IICa					
IIB						IICa					
IIB						IICa					
IIB						IICa					
IIB						IICa					
IIB						IICa					
IIB						IICa					
IIB						IICa					
IIB						IICa					
IIB						IICa					
IIB						IICa					
IIB						IICa					
IIB						IICa					
IIB						IICa					
IIB						IICa					
IIB						IICa					
IIB						IICa					
IIB						IICa					
IIB						IICa					
IIB						IICa					
IIB						IICa					
IIB						IICa					
IIB						IICa					
IIB						IICa					
IIB						IICa					
IIB						IICa					
IIB						IICa					
IIB						IICa					
IIB						IICa					
IIB						IICa					
IIB						IICa					
IIB						IICa					
IIB						IICa					
IIB						IICa					
IIB						IICa					
IIB						IICa					
IIB						IICa					
IIB						IICa					
IIB						IICa					
IIB						IICa					
IIB						IICa					
IIB						IICa					
IIB						IICa					
IIB						IICa					
IIB						IICa					
IIB						IICa					
IIB						IICa					
IIB						IICa					
IIB						IICa					
IIB						IICa					
IIB						IICa					
IIB						IICa					
IIB						IICa					
IIB						IICa					
IIB						IICa					
IIB						IICa					
IIB						IICa					
IIB						IICa					
IIB						IICa					
IIB						IICa					
IIB						IICa					
IIB						IICa					
IIB						IICa					
IIB						IICa					
IIB						IICa					
IIB						IICa					
IIB						IICa					
IIB						IICa					
IIB						IICa					
IIB						IICa					
IIB						IICa					
IIB						IICa					
IIB						IICa					
IIB						IICa					
IIB						IICa					
IIB						IICa					
IIB						IICa					
IIB						IICa					
IIB						IICa					
IIB						IICa					
IIB						IICa					
IIB						IICa					
IIB						IICa					
IIB						IICa					
IIB						IICa					
IIB						IICa					
IIB						IICa					
IIB						IICa					
IIB						IICa					
IIB						IICa					
IIB						IICa					
IIB						IICa					
IIB						IICa					
IIB						IICa					
IIB						IICa					
IIB						IICa					
IIB						IICa					
IIB						IICa					
IIB						IICa					
IIB						IICa					
IIB						IICa					
IIB						IICa					
IIB						IICa					
IIB						IICa					
IIB						IICa					
IIB						IICa					
IIB						IICa					
IIB						IICa					
IIB						IICa					
IIB						IICa					
IIB						IICa					
IIB						IICa					
IIB						IICa					
IIB						IICa					
IIB						IICa					
IIB						IICa					
IIB						IICa					
IIB						IICa					
IIB						IICa					
IIB						IICa					
IIB						IICa					
IIB						IICa					
IIB						IICa					
IIB						IICa					
IIB						IICa					
IIB						IICa					
IIB						IICa					
IIB						IICa					
IIB						IICa					
IIB						IICa					
IIB						IICa					
IIB						IICa					
IIB						IICa					
IIB						IICa					
IIB						IICa					
IIB						IICa					
IIB						IICa					
IIB						IICa					
IIB						IICa					
IIB						IICa					
IIB						IICa					
IIB						IICa					
IIB						IICa					
IIB						IICa					
IIB						IICa					
IIB						IICa					
IIB						IICa					
IIB						IICa					
IIB						IICa					
IIB						IICa					
IIB						IICa					
IIB						IICa					
IIB						IICa					
IIB						IICa					
IIB						IICa					
IIB						IICa					
IIB						IICa					
IIB						IICa					
IIB						IICa					
IIB						IICa					
IIB						IICa					
IIB						IICa					
IIB						IICa					
IIB						IICa					
IIB						IICa					
IIB						IICa					
IIB						IICa					
IIB						IICa					
IIB						IICa					
IIB						IICa					
IIB						IICa					
IIB						IICa					
IIB						IICa					
IIB						IICa					
IIB						IICa					
IIB						IICa					
IIB						IICa					

1) 1 Stück.

noch: Ein- und Ausfuhr (Spezialhandel, reiner Warenverkehr) nach Herstellungs- und Verbrauchsländern

Nr. der Warenuntergruppe	Warenbenennung	August 1953		Jan./Aug. 1953		Nr. der Warenuntergruppe	Warenbenennung	August 1953		Jan./Aug. 1953	
		dz = 100 kg	1000 DM	dz = 100 kg	1000 DM			dz = 100 kg	1000 DM	dz = 100 kg	1000 DM
noch: Schweiz (Ausfuhr)											
IIA											
3	Wolle u. and. Tierhaare, roh u. bearb., Reißwolle	1 043	1 204	5 771	7 668	14	Sonstige Farben, Lacke und Kitten	3 071	364	23 222	3 022
4	Baumwolle, roh u. bearb., Reißbaumwolle, Abfälle ..	204	42	851	95	15	Leim und Gelatine	1 354	178	7 962	1 147
5	Flachs, Hanf, Jute, Hartfasern u. sonst. pflanzliche Spinnstoffe	—	—	432	311	16	Sprengstoffe, Schießbedarf, Zündwaren	13	12	266	247
6	Abfälle von Gespinnstwaren, Lumpen	785	69	8 847	567	17	Sonst. chem. Vorerzeugnisse	20 488	3 188	144 700	23 191
7	Felle zu Pelzwerk, roh	0	2	7	111	18	Gußröhren	664	32	2 933	147
8	Andere Felle und Häute	—	—	5	22	19	Stahlröhren	12 071	1 340	61 878	7 722
9	Bettfedern	49	55	251	299	20	Stab- und Formeisen	36 453	1 916	214 350	16 310
10	Holz zu Holzmasse	15 183	111	59 658	399	21	Blech aus Eisen	12 014	1 006	108 882	10 390
11	Bau- und Nutzholz (Rundholz)	9 175	97	62 361	771	22	Draht aus Eisen	14 615	766	69 328	5 334
12	Gerbhölzer und -rinden	—	—	591	13	23	Eisenbahnoberbaumaterial ..	7 592	306	51 838	2 800
13	Kautschuk, Guttapercha, Balata	—	—	376	17	24	Schmiedbar. Guß, Schmiedestücke	6 425	615	42 265	4 285
14	Harze, Kopale, Schellack ..	53	20	588	194	25	Stangen, Bleche, Draht usw. aus: ..	665	263	4 828	2 027
16	Steinkohlen einschl. Preßkohlen	416 910	3 972	2 869 500	27 091	26	Kupfer, Kupferlegierungen	25	16	631	326
17	Braunkohlen einschl. Preßkohlen	165 750	677	1 540 120	6 945	27	Aluminium, Aluminiumlegierungen ..	751	203	6 467	1 972
18	Erdöl und Teer, roh	3 436	29	20 851	183	28	Sonst. unedlen Metallen ..	0	14	3	955
19	Eisenerze	200	2	650	8	29	Edelmetallen	275	414	3 421	2 395
20	Eisen-, manganhaltige Abbrände, Schlacken u. dgl. ..	7 765	10	70 187	91	IICh	Strick-, Wirkwaren u. dgl. aus: ..	—	—	—	—
21	Manganerze	150	8	402	24	1	Seide oder Chemiefasern ..	7	105	38	555
27	Schwefelkies	—	—	5 000	27	2	Wolle u. and. Tierhaaren ..	16	113	47	361
28	Sonst. Erze und Metallaschen	400	2	400	2	3	Baumwolle	69	155	436	942
30	Speise und Industriessalz ..	—	—	9	1	4	Sonst. Kleidung u. dgl. aus: ..	18	174	96	827
31	Kaliohosalze	—	—	20	2	5	Seide oder Chemiefasern ..	50	442	102	1 004
32	Sonstige Steine und Erden ..	329 949	473	2 059 999	3 016	6	Wolle u. and. Tierhaaren ..	53	90	408	1 091
34	Sonstige Rohstoffe für chem. Erzeugnisse	972	58	6 322	313	7	Baumwolle	8	29	99	291
35	Sonstige Rohstoffe, auch Abfälle	21 797	275	243 399	2 732	8	Flachs, Hanf, Jute, Hartfasern u. dgl. ..	1	18	5	101
II B						9	Hüte	135	217	1 521	1 889
1	Rohseide u. Seidengespinste	26	75	93	265	10	Sonstige Spinnstoffwaren ..	0	3	2	60
2	Reyon (Kunstseide), synthet. Fäden, auch gezwirnt ..	237	214	1 749	1 861	11	Pelzwaren	19	57	159	503
3	Gespinnste aus:	—	—	—	—	12	Schuhe aus Leder	146	709	1 044	4 424
4	Zellwolle u. synthet. Fasern	17	27	202	264	13	Andere Lederwaren	926	315	9 685	2 913
5	Wolle u. and. Tierhaaren ..	210	415	1 417	2 363	14	Papierwaren	2 048	1 232	14 082	10 245
6	Baumwolle	29	24	312	271	15	Bücher, Karten, Noten, Bilder	698	312	4 764	2 452
7	Flachs, Hanf, Jute, Hartfasern u. dgl.	6	9	172	87	16	Holzwaren	2 369	1 162	12 594	6 586
8	Bau- und Nutzholz (Schnittholz)	4 959	149	38 755	1 158	17	Kautschukwaren	836	52	3 106	295
9	Holzmasse, Zellstoff	632	32	10 075	503	18	Steinzeug-, Ton-, Steingut- und Porzellanwaren	2 807	971	16 407	5 959
10	Kautschuk, bearbeitet	442	184	3 720	1 497	19	Glaswaren	1 856	579	12 072	3 943
11	Glasmasse, Rohglas	392	83	3 940	712	20	Messerschmiedewaren	107	273	915	2 302
12	Zement	200	3	32 672	217	21	Werkzeuge u. landwirtschaftliche Geräte	891	690	10 084	6 348
13	Sonstige mineralische Baustoffe u. dgl.	4 485	115	40 824	1 196	22	Sonstige Eisenwaren	11 374	2 458	80 257	19 401
14	Roh Eisen	8 600	262	76 617	2 479	23	Waren aus Kupfer- und Kupferlegierungen	115	157	1 340	1 768
15	Alteisen (Schrott)	737	34	2 840	120	24	Edelmetall-, vergoldete und versilberte Waren	92	1 702	678	11 420
16	Ferrolegierungen	500	17	2 157	146	25	Sonstige Waren aus unedlen Metallen	825	877	6 840	7 538
17	Eisenhalbzeug	1 504	94	19 304	1 085	26	Werkzeugmaschinen (einschl. Walzwerksanlagen) ..	7 418	4 380	62 157	36 442
18	NE-Metalle, roh, auch Legierungen u. Almetalle: ..	—	—	—	—	27	Maschinen f. d. Spinnstoff-, Leder- und Lederwarenindustrie ..	1 614	1 545	14 434	13 708
19	Aluminium	—	—	241	49	28	Landwirtschaftl. Maschinen	2 627	1 001	27 020	10 118
20	Kupfer	25	13	591	226	29	Dampflokomotiven	—	—	194	73
21	Nickel	—	—	0	1	30	Kraftmaschinen	1 367	277	11 086	2 907
22	Blei	—	—	1 836	313	31	Pumpen, Druckluftmaschinen u. dgl. ..	818	593	7 117	4 518
23	Zinn	1	1	6	6	32	Fördermittel	3 581	1 131	21 036	7 564
24	Zink	51	7	7 420	741	33	Papier- u. Druckmaschinen	2 781	1 782	18 640	11 421
25	Sonstige unedle Metalle ..	0	3	17	77	34	Büromaschinen	104	289	1 060	3 052
26	Paraffin, Stearin, Wachs ..	1 402	148	13 428	1 569	35	Maschinen f. d. Nahrungs- und Genußmittelindustrie ..	911	613	5 622	4 347
27	Sonstige techn. Fette u. Öle ..	516	58	4 867	620	36	Sonstige Maschinen	6 856	3 533	59 366	31 058
28	Koks	464 350	4 434	3 087 580	27 754	37	Wasserfahrzeuge	St. 10	6	St. 140	599
29	Rückstände der Erdöl- und Steinkohlenteerdestillation	35 674	569	114 835	1 853	38	Kraftfahrzeuge, Luftfahrzeuge ..	15 926	7 767	147 303	73 270
30	Kraftstoffe und Schmieröle ..	1 074	56	11 863	562	39	Fahrräder	204	80	1 340	649
31	Teerdestillationserzeugnisse	938	63	16 848	1 125	40	Sonstige Fahrzeuge	332	106	3 921	1 220
32	Chlorkalium, schwefelsaures	—	—	—	—	41	Elektrotechn. Erzeugnisse (auch elektr. Maschinen) ..	8 114	4 772	51 694	36 470
33	Kali, Kalimagnesia	40 015	369	151 341	1 802	42	Feinmechanische u. optische Erzeugnisse ..	110	669	1 247	5 258
34	Sonst. Phosphordüngemittel	—	—	5 400	65	43	Waren aus Wachs od. Fetten; Seifen ..	297	1 429	3 284	11 714
35	Stickstoffdüngemittel	150	4	963	24	44	Waren aus Zellhorn u. ähnl. Kunststoffen ..	253	489	2 047	3 625
36	Sonst. chemische Halbwaren	22 557	822	139 177	4 517	45	Belichtete Filme	2	27	13	200
II Ca						46	Fotochemische Erzeugnisse	187	297	1 123	1 602
1	Gewebe, Gewirke u. dgl. aus: Seide, Reyon (Kunstseide) und synthetischen Fäden ..	147	484	1 068	3 666	47	Bleistifte und chem. Bürobedarf	79	67	647	626
2	Zellwolle u. synthet. Fasern	52	107	1 578	1 863	48	Pharmazeutische Erzeugnisse (auch unzubereitet) ..	360	749	2 961	6 943
3	Wolle u. and. Tierhaaren ..	223	593	1 300	3 341	49	Kosmetische Erzeugnisse ..	35	32	401	322
4	Baumwolle	1 209	1 789	8 915	13 022	50	Sonstige chem. Erzeugnisse	4 081	530	32 374	4 027
5	Flachs, Hanf, Jute, Hartfasern u. dgl.	1 057	291	6 573	1 783	51	Musikinstrumente	191	248	1 901	2 538
6	Leder	329	370	2 326	3 099	52	Kinderspielzeug, Christbaumschmuck ..	1 111	1 059	4 440	4 030
7	Felle zu Pelzwerk, bearb. ..	8	165	83	1 221	53	Sonstige Enderzeugnisse ..	298	314	3 077	2 610
8	Papier und Pappe	1 379	297	12 423	2 538						
9	Furniere, Sperrholz, Faßholz u. dgl.	1 001	109	15 769	1 214						
10	Steinzeug-, Ton- und Porzellanerzeugnisse	2 749	163	14 578	1 193						
11	Glas	1 611	150	12 551	1 499						
12	Chemisch hergestellte Kunststoffe	2 902	913	20 262	7 310						
13	Teerfarbstoffe	259	418	1 951	3 286						
Insgesamt								1 877 548	84 838	12 837 459	679 117

noch: Ein- und Ausfuhr (Spezialhandel, reiner Warenverkehr) nach Herstellungs- und Verbrauchsländern

N. der Warenuntergruppe		Warenbenennung		August 1953 dz = 100 kg		1000 DM		Jan./Aug. 1953 dz = 100 kg		1000 DM		N. der Warenuntergruppe		Warenbenennung		August 1953 dz = 100 kg		1000 DM		Jan./Aug. 1953 dz = 100 kg		1000 DM																							
<div>Spanien</div> <div>Einfuhr</div>																							<div>Ausfuhr</div>																						
IB																							IA																						
5 Därme																							1 Pferde																						
6 Fische u. Fischzubereitungen																							4 Sonstige lebende Tiere																						
IC																							IB																						
7 Reis																							6 Fische u. Fischzubereitungen																						
14 Kartoffeln																							IC																						
16 Gemüse u. sonstige Küchen-																							10 Nichtölbaltige Sämereien ...																						
gewächse																							30 Sonstige pflanzl. Nahrungs-																						
17 Obst, außer Südfrüchten ...																							mittel																						
18 Südfrüchte																							ID																						
19 Gemüse- u. Obstkonserven,																							1 Hopfen																						
Fruchtsäfte u. dgl.																							6 Bier																						
22 Gewürze																							7 Branntwein																						
24 Ölfrüchte zur Ernährung ...																							8 Wein																						
25 Pflanzliche Öle u. Fette zur																							IIA																						
Ernährung																							2 Zellwolle, synthet. Fasern und																						
30 Sonstige pflanzl. Nahrungs-																							7 Abfälle von Chemiefasern																						
mittel																							13 Felle zu Pelzwerk, roh																						
ID																							16 Kautschuk, Guttapercha,																						
7 Branntwein																							Balata																						
8 Wein																							14 Harze, Kopale, Schellack																						
IIA																							16 Steinkohlen einschl. Preß-																						
3 Wolle und andere Tierhaare,																							kohlen																						
roh u. bearb., Reißwolle ..																							32 Sonstige Steine und Erden ...																						
7 Felle zu Pelzwerk, roh																							34 Sonstige Rohstoffe für chem.																						
8 Andere Felle und Häute																							Erzeugnisse																						
9 Bettfedern																							35 Sonstige Rohstoffe, auch Ab-																						
14 Harze, Kopale, Schellack ...																							fälle																						
19 Eisenerze																							IIB																						
20 Eisen-, manganhaltige Ab-																							1 Rohseide u. Seidengespinste																						
brände, Schlacken u. dgl. ...																							2 Reyon (Kunstseide), synthet.																						
22 Kupfererze u. kupferhaltige																							Fäden, auch gezwirnt																						
Kiesabbrände																							6 Gespinnte aus Flachs, Hanf,																						
27 Schwefelkies																							Jute, Hartfasern u. dgl.																						
28 Sonst. Erze u. Metallaschen																							7 Bau- u. Nutzholz (Schnittholz)																						
32 Sonstige Steine und Erden																							9 Kautschuk, bearbeitet																						
34 Sonstige Rohstoffe für chem.																							10 Glasmasse, Rohglas																						
Erzeugnisse																							11 Zement																						
35 Sonst. Rohstoffe, auch Abfälle																							12 Sonstige mineralische Bau-																						
stoffe u. dgl.																							15 Ferrolegierungen																						
IIB																							NE-Metalle, roh, auch Legie-																						
1 Rohseide u. Seidengespinste																							rungen u. Altmetalle:																						
7 Bau- u. Nutzholz (Schnittholz)																							Aluminium																						
23 Sonstige unedle Metalle, roh,																							17 Kupfer																						
auch Legierungen u. Alt-																							18 Sonstige unedle Metalle ...																						
metalle																							23 Paraffin, Stearin, Wachs ...																						
25 Sonstige techn. Fette u. Öle																							24 Sonst. technische Fette und																						
35 Sonstige chem. Halbwaren ...																							Öle																						
36 Sonstige Halbwaren																							26 Koks																						
IIICa																							27 Rückstände der Erdöl- und																						
3 Gewebe, Gewirke u. dgl. aus																							Steinkohlenteerdestillation																						
Wolle u. and. Tierhaaren ..																							28 Kraftstoffe und Schmieröle ..																						
6 Leder																							29 Teerdestillationserzeugnisse																						
9 Furniere, Sperrholz, Faß-																							33 Stickstoffdüngemittel																						
holz u. dgl.																							35 Sonstige chem. Halbwaren ...																						
12 Chemisch hergestellte Kunst-																							36 Sonstige Halbwaren																						
stoffe																							IIICb																						
15 Leim und Gelatine																							1 Gewebe, Gewirke u. dgl. aus:																						
17 Sonst. chem. Vorerzeugnisse																							Seide, Reyon (Kunstseide)																						
IIICb																							und synthetischen Fäden ..																						
1 Strick-, Wirkwaren u. dgl. aus																							Wolle u. and. Tierhaaren ..																						
Seide oder Chemiefasern ...																							Baumwolle																						
8 Hüte																							Flachs, Hanf, Jute, Hart-																						
9 Sonstige Spinnstoffwaren ...																							fasern u. dgl.																						
11 Schuhe aus Leder																							Leder																						
12 Andere Lederwaren																							Felle zu Pelzwerk, bearb. ...																						
13 Papierwaren																							Papier und Pappe																						
14 Bücher, Karten, Noten, Bilder																							Steinzeug-, Ton- und Por-																						
15 Holzwaren																							zellanerzeugnisse																						
19 Glaswaren																							Glas																						
21 Werkzeuge und landwirt-																							Chem. hergestellte Kunst-																						
schaftliche Geräte																							stoffe																						
22 Sonstige Eisenwaren																							Teerfarbstoffe																						
31 Pumpen, Druckluftmaschinen																							Sonstige Farben, Lacke und																						
u. dgl.																							Kitte																						
32 Fördermittel																							Leim und Gelatine																						
33 Papier- u. Druckmaschinen ...																							Sprengstoffe, Schießbedarf,																						
36 Sonstige Maschinen																							Zündwaren																						
38 Kraftfahrzeuge, Luftfahr-																							Sonst. chem. Vorerzeugnisse																						
zeuge																							Stahlröhren																						
41 Elektrotechn. Erzeugnisse																							Stab- und Formeisen																						
(auch elektr. Maschinen) ..																							Blech aus Eisen																						
43 Feinmechanische u. optische																							Draht aus Eisen																						
Erzeugnisse																							Eisenbahnoberbaumaterial ...																						
44 Waren aus Wachs od. Fetten;																							Schmiedb. Guß, Schmiede-																						
Seifen																							stücke																						
49 Pharmazeutische Erzeugnisse																							Stangen, Bleche, Draht usw.																						
(auch unzubereitet)																							aus:																						
50 Kosmetische Erzeugnisse ...																							Kupfer, Kupferlegierungen																						
51 Sonstige chem. Erzeugnisse ...																							Aluminium, Aluminium-																						
52 Musikinstrumente																							legierungen																						
54 Sonstige Enderzeugnisse																							Sonst. unedlen Metallen ..																						
																							Edelmetallen																						
																							Sonstige Vorerzeugnisse																						
Insgesamt																																													

noch: Ein- und Ausfuhr (Spezialhandel, reiner Warenverkehr) nach Herstellungs- und Verbrauchsländern

Nr. der Warengruppe	Warenbenennung	August 1953		Jan./Aug. 1953		Nr. der Warengruppe	Warenbenennung	August 1953		Jan./Aug. 1953		
		dz = 100 kg	1000 DM	dz = 100 kg	1000 DM			dz = 100 kg	1000 DM	dz = 100 kg	1000 DM	
noch: Spanien (Ausfuhr)												
IICb	Strick-, Wirkwaren u. dgl. aus Seide oder Chemiefasern ..	—	—	0	7	16	Steinkohlen einschl. Preßkohlen	12 400	80	40 200	249	
9	Sonstige Spinnstoffwaren ..	3	6	23	47	17	Braunkohlen einschl. Preßkohlen	404 616	1 215	3 298 350	9 422	
12	Andere Lederwaren ..	0	1	4	24	32	Sonstige Steine und Erden	36 227	366	258 436	3 013	
13	Papierwaren ..	26	19	236	185	34	Sonstige Rohstoffe für chem. Erzeugnisse	192	18	6 588	411	
14	Bücher, Karten, Noten, Bilder	41	76	339	530	35	Sonstige Rohstoffe, auch Abfälle	905	8	4 892	60	
15	Holzwaren ..	—	—	3	7	IIB	Bau- und Nutzholz (Schnittholz)	377	13	39 817	1 104	
16	Kautschukwaren ..	6	11	63	106		Zement	—	—	3 202	6	
17	Steinwaren ..	5 219	132	12 366	383		Sonstige mineralische Baustoffe u. dgl.	17 327	77	53 489	170	
18	Steinzeug-, Ton-, Steingut- u. Porzellanwaren ..	31	43	694	376		Koks	62 998	199	558 346	1 753	
19	Glaswaren ..	22	20	267	395		Teerdestillationserzeugnisse	720	33	12 387	604	
20	Messerschmiedewaren ..	2	10	35	97		Sonst. chemische Halbwaren	3 359	84	21 406	410	
21	Werkzeuge u. landwirtschaftliche Geräte ..	43	72	694	1 102		Sonstige Halbwaren ..	400	6	400	6	
22	Sonstige Eisenwaren ..	1 643	415	16 368	3 949		IICa	Gewebe, Gewirke u. dgl. aus: Wolle u. and. Tierhaaren ..	—	—	113	335
23	Waren aus Kupfer u. Kupferlegierungen ..	0	2	29	90			Baumwolle ..	5	19	151	428
24	Edelmetall-, vergoldete und versilberte Waren ..	2	146	23	1 895			Flachs, Hanf, Jute, Hartfasern u. dgl.	—	—	4	4
25	Sonstige Waren aus unedlen Metallen ..	46	48	4 539	1 790			Papier und Pappe ..	549	29	2 613	173
26	Werkzeugmaschinen (einschl. Walzwerksanlagen) ..	3 936	2 264	19 486	13 280			Furniere, Sperrholz, Faßholz u. dgl.	—	—	540	13
27	Maschinen f. d. Spinnstoff-, Leder- und Lederwarenindustrie ..	957	964	7 027	6 961	Steinzeug-, Ton- und Porzellanerzeugnisse ..		—	—	14	2	
28	Landwirtschaftl. Maschinen	625	241	20 259	8 490	Glas		318	7	318	7	
29	Dampflokomotiven ..	—	—	1 946	609	Chemisch hergestellte Kunststoffe		50	7	486	78	
30	Kraftmaschinen ..	77	105	5 613	4 704	Sonst. chem. Vorerzeugnisse		237	23	1 712	202	
31	Pumpen, Druckluftmaschinen u. dgl.	803	653	10 045	8 528	Sonstige Vorerzeugnisse ..		0	6	0	12	
32	Fördermittel ..	333	98	3 682	1 418	IICb	Strick-, Wirkwaren u. dgl. aus: Seide oder Chemiefasern ..	—	—	3	6	
33	Papier- u. Druckmaschinen ..	16	16	3 308	1 679		Baumwolle ..	3	3	82	102	
34	Büromaschinen ..	48	194	231	1 172		Hüte ..	9	28	29	108	
35	Maschinen f. d. Nahrungs- u. Genussmittelindustrie ..	164	198	1 339	1 563		Sonstige Spinnstoffwaren ..	—	—	98	61	
36	Sonstige Maschinen ..	8 670	4 650	72 321	33 874		Bücher, Karten, Noten, Bilder	—	—	9	9	
37	Wasserfahrzeuge ..	—	—	St. 3	169		Holzwaren ..	1	1	97	39	
38	Kraftfahrzeuge, Luftfahrzeuge ..	7 207	3 800	51 267	30 981		Kautschukwaren ..	—	—	4	2	
39	Fahrräder ..	—	—	6	6		Steinzeug-, Ton-, Steingut- und Porzellanwaren ..	—	—	244	19	
40	Sonstige Fahrzeuge ..	305	62	1 669	362		Glaswaren ..	5 536	118	22 483	461	
41	Elektrotechn. Erzeugnisse (auch elektr. Maschinen) ..	456	638	6 917	7 633		Werkzeuge und landwirtschaftliche Geräte ..	—	—	1	3	
42	Uhren ..	17	33	72	260	Sonstige Eisenwaren ..	—	—	1	1		
43	Feinmechanische u. optische Erzeugnisse ..	8	91	313	2 031	Maschinen f. d. Spinnstoff-, Leder- und Lederwarenindustrie ..	—	—	3	1		
44	Waren aus Zellhorn u. ähnl. Kunststoffen ..	1	5	46	199	Sonstige Maschinen ..	1	1	1	1		
45	Belichtete Filme ..	1	7	1	36	Kraftfahrzeuge, Luftfahrzeuge ..	97	71	1 413	804		
46	Fotochemische Erzeugnisse ..	6	26	88	136	Fahrräder ..	—	—	2	2		
47	Bleistifte und chem. Bürobedarf ..	10	12	75	130	Sonstige Fahrzeuge ..	—	—	2 200	202		
48	Pharmazeutische Erzeugnisse (auch unzubereitet) ..	101	613	2 162	5 349	Elektrotechn. Erzeugnisse (auch elektr. Maschinen) ..	0	3	12	13		
49	Sonstige chem. Erzeugnisse ..	540	114	2 289	765	Pharmazeutische Erzeugnisse (auch unzubereitet) ..	6	5	68	56		
50	Musikinstrumente ..	11	17	118	314							
51	Kinderspielzeug, Christbaumschmuck ..	6	15	42	84							
52	Sonstige Enderzeugnisse ..	0	1	45	62							
53												
54												
Insgesamt		204 339	28 045	1 295 831	286 078	Insgesamt		963 813	5 839	4 912 568	33 383	

Tschechoslowakei

Einfuhr

IA	4	Sonstige lebende Tiere	10	3	56	39
IB	4	Fleisch und Fleischwaren ..	—	—	97	18
	5	Därme ..	25	12	505	257
	9	Eier, Eiweiß, Eigelb	—	—	665	179
IC	9	Malz ..	5 350	347	44 120	2 813
	10	Nichtölbaltige Sämereien ..	1	1	1 638	528
	15	Andere Hackfrüchte ..	209	6	2 812	76
	16	Gemüse u. sonstige Küchen- gewächse ..	—	—	1 387	197
	17	Obst, außer Südfrüchten ..	2 888	83	9 338	364
	22	Gewürze ..	202	11	1 213	177
	23	Zucker ..	40 189	2 136	97 314	5 798
	24	Ölfrüchte zur Ernährung ..	—	—	5 279	364
	30	Sonstige pflanzl. Nahrungs- mittel ..	—	—	1 100	45
ID	1	Hopfen ..	—	—	1 617	2 419
	6	Bier ..	1 200	37	8 668	263
IIA	7	Felle zu Pelzwerk, roh ..	—	—	9	41
	8	Andere Felle und Häute ..	—	—	58	88
	9	Bettfedern ..	155	151	723	965
	10	Holz zu Holzmasse ..	65 618	653	276 029	2 680
	11	Bau- u. Nutzholz (Rundholz)	1 638	30	129 672	1 301

Ausfuhr

IA	4	Sonstige lebende Tiere	10	7	10	7
IC	20	Kakao, roh ..	—	—	3 299	1 022
	24	Ölfrüchte zur Ernährung ..	—	—	1 409	478
IIA	3	Wolle und andere Tierhaare roh u. bearb., Reißwolle ..	—	—	14	13
	6	Abfälle von Gespinnstwaren, Lumpen ..	—	—	200	34
	15	Ölfrüchte (zu techn. Ölen) ..	—	—	10 045	991
	27	Schwefelkies ..	—	—	80 795	815
	32	Sonstige Steine und Erden ..	—	—	12 435	271
	34	Sonstige Rohstoffe für chem. Erzeugnisse ..	2	1	13	11
IIB	1	Rohseide u. Seidengespinnste	—	—	0	1
	9	Kautschuk, bearbeitet ..	—	—	1	2
	10	Glasmasse, Rohglas ..	—	—	2	2
	13	Roheisen ..	—	—	30 000	771
	20	Blei, roh, auch Legierungen u. Alt-Blei ..	—	—	602	75
	24	Paraffin, Stearin, Wachse ..	4	1	363	143
	27	Rückstände der Erdöl- und Steinkohlenteerdestillation ..	—	—	754	16
	35	Sonst. chemische Halbwaren	2 270	268	9 133	1 119
	36	Sonstige Halbwaren ..	510	17	5 046	164

noch: Ein- und Ausfuhr (Spezialhandel, reiner Warenverkehr) nach Herstellungs- und Verbrauchsländern

Nr. der Warenuntergruppe	Warenbenennung	August 1953		Jan./Aug. 1953		Nr. der Warenuntergruppe	Warenbenennung	August 1953		Jan./Aug. 1953	
		dz = 100 kg	1000 DM	dz = 100 kg	1000 DM			dz = 100 kg	1000 DM	dz = 100 kg	1000 DM
noch: Tschechoslowakei (Ausfuhr)											
IICa						6	Abfälle von Gespinstwaren, Lumpen	—	—	50	11
5	Gewebe, Gewirke u. dgl. aus Flachs, Hanf, Jute, Hartfasern u. dgl.	—	—	2	5	7	Felle zu Pelzwerk, roh	38	9	64	55
8	Papier und Pappe	—	—	32	21	8	Andere Felle und Häute	665	242	3 918	1 616
12	Chemisch hergestellte Kunststoffe	56	43	1 128	600	11	Bau- u. Nutzholz (Rundholz)	576	68	1 023	111
13	Teerfarbstoffe	—	—	190	477	12	Gerbhölzer und -rinden	1 130	35	22 546	764
14	Sonstige Farben, Lacke und Kitten	—	—	207	42	14	Harze, Kopale, Schellack	—	—	19	15
15	Leim und Gelatine	—	—	44	32	19	Eisenerze	101 568	688	572 409	4 043
17	Sonst. chem. Vorerzeugnisse	645	179	7 639	1 331	21	Manganerze	41 830	1 055	183 730	4 410
19	Stahlröhren	—	—	478	135	23	Bleierze	9 947	194	257 368	5 934
20	Stab- und Formeisen	9 184	407	15 438	1 005	25	Chromerze	269	19	5 832	379
22	Draht aus Eisen	200	20	700	70	28	Sonst. Erze und Metallaschen	—	—	—	—
23	Eisenbahnoberbaumaterial	3 482	130	9 656	387	35	Sonst. Rohstoffe für chem. Erzeugnisse	31	55	1 758	564
24	Schmiedb. Guß, Schmiedestücke	—	—	22	14		Sonstige Rohstoffe, auch Abfälle	8	8	31	93
27	Stangen, Bleche, Draht usw. aus sonstigen unedlen Metallen	—	—	2 250	234	IIB					
29	Sonstige Vorerzeugnisse	0	2	0	3	2	Reyon (Kunstseide), synthet. Fäden, auch gezwirnt	—	—	5	28
IICb						18	Kupfer, roh, auch Legierungen und Alt-Kupfer	14 975	4 001	35 005	9 652
13	Papierwaren	—	—	24	47	34	Gerbstoffauszüge	—	—	1 829	170
14	Bücher, Karten, Noten, Bilder	0	1	7	17	IICa					
16	Kautschukwaren	0	1	2	29		Gewebe, Gewirke u. dgl. aus: Seide, Reyon (Kunstseide) und synthetischen Fäden	—	—	89	103
17	Steinwaren	—	—	498	44	1	Wolle u. and. Tierhaaren	9	16	188	417
18	Steinzeug-, Ton-, Steingut- und Porzellanwaren	14	26	111	78	3	Baumwolle	864	810	4 261	3 299
19	Glaswaren	—	—	0	9	4	Flachs, Hanf, Jute, Hartfasern u. dgl.	—	—	4	22
21	Werkzeuge und landwirtschaftliche Geräte	—	—	2	10	5	Leder	9	35	9	38
22	Sonstige Eisenwaren	560	109	1 606	313	6	Teerfarbstoffe	—	—	1	4
25	Sonst. Waren aus unedlen Metallen	8	2	2 092	653	13	Leim und Gelatine	—	—	4	2
26	Werkzeugmaschinen (einschl. Walzwerksanlagen)	33	52	349	338	15	Sonst. chem. Vorerzeugnisse	—	—	0	2
27	Maschinen f. d. Spinnstoff-, Leder- und Lederwarenindustrie	0	1	43	286	17	Draht aus Eisen	—	—	250	29
30	Kraftmaschinen	—	—	36	72	22					
31	Pumpen, Druckluftmaschinen u. dgl.	—	—	79	52	IICb					
33	Papier- u. Druckmaschinen	—	—	1 337	1 016	9	Sonstige Spinnstoffwaren	—	—	0	1
34	Büromaschinen	—	—	3	11	12	Andere Lederwaren	—	—	0	1
35	Maschinen f. d. Nahrungs- u. Genußmittelindustrie	—	—	9	5	14	Bücher, Karten, Noten, Bilder	—	—	0	1
36	Sonstige Maschinen	2	24	898	744	15	Holzwaren	—	—	0	1
38	Kraftfahrzeuge, Luftfahrzeuge	—	—	202	155	20	Messerschmiedewaren	1	2	2	4
39	Fahrräder	—	—	11	16	21	Werkzeuge und landwirtschaftliche Geräte	—	—	16	7
41	Elektrotechn. Erzeugnisse (auch elektr. Maschinen)	22	58	80	661	22	Sonstige Eisenwaren	—	—	32	4
42	Uhren	0	5	1	19	24	Edelmetall-, vergoldete und versilberte Waren	—	—	0	1
43	Feinmechanische u. optische Erzeugnisse	1	37	11	107	25	Sonst. Waren aus unedlen Metallen	1	3	2	5
45	Waren aus Zellhorn u. ähnl. Kunststoffen	—	—	2	4	27	Maschinen f. d. Spinnstoff-, Leder- und Lederwarenindustrie	—	—	0	1
47	Fotochemische Erzeugnisse	7	27	11	42	28	Landwirtschaftl. Maschinen	—	—	483	270
48	Bleistifte und chem. Bürobedarf	0	1	0	1	30	Kraftmaschinen	—	—	0	2
49	Pharmazeutische Erzeugnisse (auch unzubereitet)	147	257	605	963	31	Pumpen, Druckluftmaschinen u. dgl.	—	—	4	2
51	Sonst. chemische Erzeugnisse	2 877	161	2 919	185	32	Fördermittel	—	—	22	5
52	Musikinstrumente	18	15	128	66	33	Papier- u. Druckmaschinen	—	—	10	5
	Insgesamt	20 052	1 852	202 993	16 234	36	Sonstige Maschinen	2	1	7	8
						38	Kraftfahrzeuge, Luftfahrzeuge	12	5	56	23
						41	Elektrotechn. Erzeugnisse (auch elektr. Maschinen)	4	14	43	35
						42	Uhren	8	14	14	23
						43	Feinmechanische u. optische Erzeugnisse	2	13	8	71
						45	Waren aus Zellhorn u. ähnl. Kunststoffen	—	—	0	2
						49	Pharmazeutische Erzeugnisse (auch unzubereitet)	—	—	10	20
						52	Musikinstrumente	—	—	3	15
							Insgesamt	190 939	13 078	4 062 436	232 648
Türkei											
Einfuhr											
IB						IB					
5	Därme	10	20	138	262	1	Milch	—	—	25	21
6	Fische u. Fischzubereitungen	—	—	34	14	5	Därme	—	—	53	322
9	Eier, Eiweiß, Eigelb	—	—	80	20	IC					
IC						10	Nichtöhlhaltige Sämereien	—	—	20	115
2	Roggen	—	—	965 111	36 446	14	Kartoffeln	—	—	100	5
3	Gerste	67	3	1 598 758	57 224	19	Gemüse- und Obstkonserven, Fruchtsäfte u. dgl.	2	1	2	1
6	Sonstiges Getreide	416	21	31 070	966	30	Sonstige pflanzl. Nahrungsmittel	34	28	114	92
10	Nichtöhlhaltige Sämereien	—	—	10 308	422	ID					
11	Hülsenfrüchte z. Ernährung	—	—	1 592	152	1	Hopfen	—	—	200	305
17	Obst, außer Südfrüchten	5 188	1 669	65 736	21 650	5	Tabakerzeugnisse	—	—	0	1
18	Südfrüchte	1 528	121	39 760	2 307	6	Bier	31	2	31	2
22	Gewürze	—	—	98	9	8	Wein	—	—	15	4
24	Ölfrüchte zur Ernährung	629	71	30 562	2 667	IIA					
27	Ölkuchen	272	9	5 948	196	2	Zellwolle, synthet. Fasern und Abfälle von Chemiefasern	—	—	20	32
30	Sonstige pflanzl. Nahrungsmittel	184	47	2 432	397	3	Wolle und andere Tierhaare roh u. bearb., Reißwolle	—	—	518	909
ID											
4	Rohtabak	4 690	2 135	40 397	18 506						
8	Wein	956	34	7 294	317						
IIA											
3	Wolle und andere Tierhaare, roh u. bearb., Reißwolle	348	165	3 755	1 918						
4	Baumwolle, roh u. bearb., Reißbaumwolle, Abfälle	4 672	1 509	166 398	56 120						

noch: Ein- und Ausfuhr (Spezialhandel, reiner Warenverkehr) nach Herstellungs- und Verbrauchsländern

Nr. der Warengruppe	Warenbenennung	August 1953		Jan./Aug. 1953		Nr. der Warengruppe	Warenbenennung	August 1953		Jan./Aug. 1953	
		dz = 100 kg	1000 DM	dz = 100 kg	1000 DM			dz = 100 kg	1000 DM	dz = 100 kg	1000 DM
noch: Türkei (Ausfuhr)											
IIA											
14	Harze, Kopale, Schellack ...	—	—	108	31	25	Sonst. Waren aus unedlen Metallen	1 134	375	4 781	2 114
30	Speise- und Industriesalz ...	—	—	34	5	26	Werkzeugmaschinen (einschl. Walzwerksanlagen)	2 475	753	7 935	3 076
32	Sonstige Steine und Erden ...	50	3	700	45	27	Maschinen f. d. Spinnstoff-, Leder- und Lederwarenindustrie	1 621	1 095	14 745	10 750
34	Sonstige Rohstoffe für chem. Erzeugnisse	—	—	1	2	28	Landwirtschaftl. Maschinen	1 643	584	25 334	9 056
35	Sonstige Rohstoffe, auch Abfälle	—	—	10	28	29	Dampflokomotiven	—	—	5 390	1 666
IIB						30	Kraftmaschinen	611	349	8 083	5 327
1	Rohseide u. Seidengespinste	3	4	7	32	31	Pumpen, Druckluftmaschinen u. dgl.	1 497	924	9 035	5 744
2	Reyon (Kunstseide), synthet. Fäden, auch gezwirnt	3	13	89	154	32	Fördermittel	2 460	654	38 974	9 565
4	Gespinnste aus:					33	Papier- u. Druckmaschinen	1 363	1 161	5 469	3 815
5	Wolle u. and. Tierhaaren	16	27	308	506	34	Büromaschinen	10	25	160	379
9	Baumwolle	18	38	18	38	35	Maschinen f. die Nahrungs- u. Genußmittelindustrie	125	111	62 471	19 432
10	Kautschuk, bearbeitet	13	5	125	63	36	Sonstige Maschinen	2 372	1 143	45 187	16 434
11	Glasmasse, Rohglas	50	9	241	45	37	Wasserfahrzeuge	—	—	St. 65	2 076
12	Zement	302 487	2 066	916 268	6 343	38	Kraftfahrzeuge, Luftfahrzeuge	5 702	3 537	46 115	30 697
	Sonstige mineralische Baustoffe u. dgl.	95	7	169	25	39	Fahrräder	2	1	558	310
	NE-Metalle, roh, auch Legierungen u. Altmetalle:					40	Sonstige Fahrzeuge	1 999	424	13 780	3 001
18	Kupfer	—	—	9	6	41	Elektrotechn. Erzeugnisse (auch elektr. Maschinen)	9 212	4 889	42 612	24 305
19	Nickel	—	—	5	10	42	Uhren	59	131	84	248
20	Blei	308	32	5 696	626	43	Feinmechanische u. optische Erzeugnisse	74	168	725	2 668
24	Paraffin, Stearin, Wachse	—	—	12	3	44	Waren aus Wachs od. Fetten; Seifen	3	2	3	2
27	Rückstände der Erdöl- und Steinkohlenteerdestillation	52	6	5 169	122	45	Waren aus Zellhorn u. ähnl. Kunststoffen	22	126	190	1 044
28	Kraftstoffe und Schmieröle	2 287	116	3 537	187	46	Belichtete Filme	0	5	2	51
29	Teerdestillationserzeugnisse	—	—	27 041	384	47	Fotochemische Erzeugnisse	36	74	166	255
30	Chlorkalium, schwefelsaures Kali, Kalimagnesia	—	—	3 300	79	48	Bleistifte und chem. Bürobedarf	464	161	1 041	496
32	Sonst. Phosphordüngemittel	—	—	1 400	18	49	Pharmazeutische Erzeugnisse (auch unzubereitet)	192	779	2 007	6 984
33	Stickstoffdüngemittel	—	—	109 838	2 649	50	Sonstige chem. Erzeugnisse	698	100	11 031	1 447
36	Sonstige chem. Halbwaren	2 110	75	9 405	410	51	Musikinstrumente	11	28	103	214
IIcA						52	Kinderspielzeug, Christbaumschmuck	28	41	355	344
1	Gewebe, Gewirke u. dgl. aus: Seide, Reyon (Kunstseide) und synthetischen Fäden	0	6	87	176	53	Sonstige Enderzeugnisse	16	27	89	186
2	Zellwolle u. synthet. Fasern	—	—	0	1						
3	Wolle u. and. Tierhaaren	22	63	28	82						
4	Baumwolle	896	1 402	9 112	12 311						
5	Flachs, Hanf, Jute, Hartfasern u. dgl.	3 122	645	6 430	1 525						
6	Leder	4	20	64	239						
7	Felle zu Pelzwerk, bearb.	1	9	4	49						
8	Papier und Pappe	33	15	809	194						
9	Furniere, Sperrholz, Faßholz u. dgl.	—	—	325	61						
10	Steinzeug-, Ton- und Porzellanerzeugnisse	250	19	535	128						
11	Glas	—	—	268	68						
12	Chemisch hergestellte Kunststoffe	122	67	1 495	620						
13	Teerfarbstoffe	290	220	2 620	2 219						
14	Sonstige Farben, Lacke und Kitten	165	68	4 344	826						
15	Leim und Gelatine	—	—	173	67						
16	Sprengstoffe, Schießbedarf, Zündwaren	—	—	40	69						
17	Sonst. chem. Vorerzeugnisse	2 206	419	18 984	2 573						
18	Gußrohren	8	2	60 447	2 836						
19	Stahlrohren	19 192	1 584	51 416	5 255						
20	Stab- und Formeisen	132 564	5 647	530 287	23 160						
21	Blech aus Eisen	55 804	3 886	144 888	10 378						
22	Draht aus Eisen	25 275	997	164 521	6 073						
23	Eisenbahnoberbaumaterial	1 240	137	11 605	755						
24	Schmiedb. Guß, Schmiedestücke	36	4	27 393	2 203						
	Stangen, Bleche, Draht usw. aus:										
25	Kupfer, Kupferlegierungen	557	176	4 431	1 825						
26	Aluminium, Aluminiumlegierungen	242	85	290	102						
27	Sonst. unedlen Metallen	2 116	242	10 057	1 228						
29	Sonstige Vorerzeugnisse	606	123	1 211	351						
IIcB											
1	Strick-, Wirkwaren u. dgl. aus Seide oder Chemiefasern	—	—	0	3						
6	Sonst. Kleidung u. dgl. aus: Baumwolle	—	—	51	29						
7	Flachs, Hanf, Jute, Hartfasern u. dgl.	—	—	1	2						
8	Hüte	1	10	25	163						
9	Sonstige Spinnstoffwaren	153	159	263	308						
12	Andere Lederwaren	35	69	198	310						
13	Papierwaren	154	34	557	217						
14	Bücher, Karten, Noten, Bilder	72	78	890	627						
15	Holzwaren	115	113	718	372						
16	Kautschukwaren	239	189	4 481	2 873						
17	Steinwaren	8	2	514	77						
18	Steinzeug-, Ton-, Steingut- u. Porzellanwaren	72	30	1 481	518						
19	Glaswaren	444	123	1 302	555						
20	Messerschmiedewaren	222	282	1 132	1 297						
21	Werkzeuge u. landwirtschaftliche Geräte	2 916	787	7 882	2 334						
22	Sonstige Eisenwaren	24 289	3 078	146 386	19 286						
23	Waren aus Kupfer und Kupferlegierungen	82	44	947	460						
24	Edelmetall-, vergoldete und versilberte Waren	7	76	21	455						
Ungarn											
Einfuhr											
IA											
2	Rindvieh	1) 2 612	415	3) 3 265	512						
3	Schweine	3) 3 617	614	1) 25 102	4 162						
4	Sonstige lebende Tiere	0	1	0	3						
IB											
4	Fleisch und Fleischwaren	—	—	4 176	1 252						
5	Därme	87	60	659	446						
9	Eier, Eiweiß, Eigelb	—	—	225	60						
10	Honig	163	29	213	38						
IC											
10	Nichtöhlhaltige Sämereien	2 392	262	8 542	1 237						
11	Hülsenfrüchte z. Ernährung	—	—	2 629	263						
15	Andere Hackfrüchte	—	—	5 716	141						
16	Gemüse u. sonstige Küchen-gewächse	1 345	34	5 132	270						
17	Obst, außer Südfrüchten	5 291	275	13 420	733						
19	Gemüse- und Obstkonserven, Fruchtsäfte u. dgl.	—	—	200	24						
22	Gewürze	40	9	734	202						
24	Ölfrüchte zur Ernährung	14	1	4 069	301						
25	Pflanzliche Öle u. Fette zur Ernährung	—	—	3 252	435						
30	Sonstige pflanzl. Nahrungs-mittel	—	—	395	19						
ID											
4	Rohtabak	152	64	345	147						
7	Branntwein	11	2	22	5						
8	Wein	1 689	109	17 355	980						
IIA											
5	Flachs, Hanf, Jute-, Hartfasern u. sonst. pflanzliche Spinnstoffe	—	—	100	4						
9	Bettfedern	497	568	2 906	3 178						
11	Bau- u. Nutzholz (Rundholz)	—	—	214	6						
12	Gerbhölzer und -rinden	3 395	40	5 322	77						
29	Bauxit, Kryolith	—	—	126	4						
34	Sonstige Rohstoffe für chem. Erzeugnisse	301	92	2 028	471						
35	Sonstige Rohstoffe, auch Abfälle	7 359	138	23 992	561						
IIB											
27	Rückstände der Erdöl- und Steinkohlenteerdestillation	146	3	146	3						
	Teerdestillationserzeugnisse	—	—	520	22						
	Sonst. Phosphordüngemittel	—	—	287	4						
	Sonstige chem. Halbwaren	—	—	2	6						

1) 399 Stück. — 2) 500 Stück. — 3) 3486 Stück. — 4) 22 325 Stück.

noch: Ein- und Ausfuhr (Spezialhandel, reiner Warenverkehr) nach Herstellungs- und Verbrauchsländern

Nr. der Warenuntergruppe	Warenbenennung	August 1953		Jan./Aug. 1953		Nr. der Warenuntergruppe	Warenbenennung	August 1953		Jan./Aug. 1953	
		dz = 100 kg	1000 DM	dz = 100 kg	1000 DM			dz = 100 kg	1000 DM	dz = 100 kg	1000 DM
noch: Ungarn (Einfuhr)											
II Ca	Gewebe, Gewirke u. dgl. aus:						Stab- und Formeisen	4 946	359	16 564	1 550
1	Seide, Reyon (Kunstseide) und synthetischen Fäden ..	—	—	26	66	21	Blech aus Eisen	3 416	668	28 833	4 983
2	Zellwolle u. synthet. Fasern	—	—	16	15	22	Draht aus Eisen	2 739	180	8 205	1 079
3	Wolle u. and. Tierhaaren	—	—	0	1	27	Stangen, Bleche, Draht usw. aus sonstigen unedlen Metallen	3	5	3 003	354
4	Baumwolle	—	—	130	142	29	Sonstige Vorerzeugnisse	0	9	61	45
5	Flachs, Hanf, Jute, Hartfasern u. dgl.	—	—	63	31						
7	Felle zu Pelzwerk, bearb.	—	—	2	8	II Cb	Sonstige Spinnstoffwaren ...	—	—	6	7
17	Sonst. chem. Vorerzeugnisse .	—	—	6	52	9	Pelzwaren	—	—	9	2
II Cb	Strick-, Wirkwaren u. dgl. aus:					10	Papierwaren	36	15	175	108
1	Seide- oder Chemiefasern ..	—	—	70	161	13	Bücher, Karten, Noten, Bilder	16	15	133	172
2	Wolle u. and. Tierhaaren	—	—	10	22	14	Kautschukwaren	0	1	15	33
3	Baumwolle	2	3	444	481	16	Steinwaren	37	3	212	46
4	Sonst. Kleidung u. dgl. aus:	0	1	1	12	17	Steinzeug-, Ton-, Steingut- und Porzellanwaren	6	8	20	42
6	Seide oder Chemiefasern ..	—	—	43	58	18	Messerschmiedewaren	—	—	5	23
7	Baumwolle	—	—	1	16	20	Werkzeuge u. landwirtschaftliche Geräte	12	7	122	157
9	Flachs, Hanf, Jute, Hartfasern u. dgl.	0	2	19	21	21	Sonstige Eisenwaren	1 735	347	8 025	1 830
10	Sonstige Spinnstoffwaren ...	—	—	34	43	22	Waren aus Kupfer und Kupferlegierungen	20	35	92	138
11	Pelzwaren	0	1	7	37	23	Sonst. Waren aus unedlen Metallen	0	3	15	22
12	Schuhe aus Leder	—	—	8	16	25	Werkzeugmaschinen (einschl. Walzwerksanlagen) ..	211	137	456	440
14	Andere Lederwaren	2	3	1 846	241	26	Maschinen f. d. Spinnstoff-, Leder- und Lederwarenindustrie	17	121	94	361
15	Bücher, Karten, Noten, Bilder	67	13	4	5	27	Landwirtschaftl. Maschinen .	—	—	286	136
18	Holzwaren	—	—	2	3	28	Kraftmaschinen	28	47	279	427
20	Steinzeug-, Ton-, Steingut- und Porzellanwaren	1	1	1	7	30	Kraftmaschinen (einschl. Walzwerksanlagen) ..	—	—	190	170
22	Messerschmiedewaren	—	—	317	177	31	Pumpen, Druckluftmaschinen u. dgl.	11	45	398	228
24	Edelmetall-, vergoldete und versilberte Waren	—	—	4	9	32	Fördermittel	—	—	946	220
26	Werkzeugmaschinen (einschl. Walzwerksanlagen)	85	44	4	9	33	Papier- u. Druckmaschinen ..	1	3	1	6
38	Kraftfahrzeuge, Luftfahrzeuge	2	3	6	3	34	Büromaschinen	0	2	—	—
39	Fahrräder	—	—	6	3	35	Maschinen f. d. Nahrungs- u. Genussmittelindustrie ..	—	—	147	48
41	Elektrotechn. Erzeugnisse (auch elektr. Maschinen) ..	28	37	210	337	36	Sonstige Maschinen	302	254	3 342	2 849
49	Pharmazeutische Erzeugnisse (auch unzubereitet)	2	24	12	97	38	Kraftfahrzeuge, Luftfahrzeuge	189	104	1 950	984
54	Sonstige Enderzeugnisse	1	2	11	17	40	Sonstige Fahrzeuge	—	—	1	3
	Insgesamt	29 361	2 859	184 394	17 683	41	Elektrotechn. Erzeugnisse (auch elektr. Maschinen) ..	148	525	3 775	4 821
Ausfuhr											
IB	Därme	42	9	1 063	124	43	Feinmechanische u. optische Erzeugnisse	10	93	155	745
IC	Nichtöhlhaltige Sämereien ...	—	—	125	57	44	Waren aus Wachs od. Fetten; Seifen	—	—	20	14
10	Hülsenfrüchte z. Ernährung	—	—	182	19	45	Waren aus Zellhorn u. ähnl. Kunststoffen	—	—	2	6
11	Ölkuchen	—	—	54 624	2 195	47	Fotochemische Erzeugnisse .	3	6	5	12
27		—	—	—	—	49	Pharmazeutische Erzeugnisse (auch unzubereitet)	31	73	119	335
ID	Hopfen	—	—	1 000	1 3						

*) Siehe hierzu Vorbemerkungen Ziffer 7 Absatz 2.

noch: Ein- und Ausfuhr (Spezialhandel, reiner Warenverkehr) nach Herstellungs- und Verbrauchsländern

Nr. der Warenuntergruppe	Warenbenennung	August 1953		Jan./Aug. 1953		Nr. der Warenuntergruppe	Warenbenennung	August 1953		Jan./Aug. 1953	
		dz = 100 kg	1000 DM	dz = 100 kg	1000 DM			dz = 100 kg	1000 DM	dz = 100 kg	1000 DM
noch: Union d. Soz. Sowjetrepubliken											
Ausfuhr						Ausfuhr					
IICa 13	Teerfarbstoffe	—	—	115	129	IB 3	Käse	46	16	197	77
IICb 14	Bücher, Karten, Noten, Bilder	—	—	110	293	4	Fleisch und Fleischwaren ...	—	—	217	117
41	Elektrotechn. Erzeugnisse (auch elektr. Maschinen) ..	—	—	4	17	6	Fische u. Fischzubereitungen	1 664	171	7 630	866
43	Feinmechanische u. optische Erzeugnisse	—	—	0	1	9	Eier, Eiweiß, Eigelb	—	—	1	—
Insgesamt		—	—	229	440	IC 14	Kartoffeln	—	—	56	1
						19	Gemüse und Obstkonserven, Fruchtsäfte u. dgl.	9	1	31	5
						21	Kakaoerzeugnisse	—	—	215	92
						22	Gewürze	—	—	0	2
						25	Pflanzliche Öle u. Fette zur Ernährung	150	23	4 400	748
						26	Margarine u. ähnl. Speisefette	200	30	2 446	324
						30	Sonstige pflanzl. Nahrungsmittel	6	1	155	124
						ID 1	Hopfen	—	—	50	68
						5	Tabakerzeugnisse	1	3	2	7
						6	Bier	242	13	2 839	162
						7	Branntwein	—	—	3	1
						8	Wein	—	—	88	13
						IIA 2	Zellwolle, synthet. Fasern und Abfälle von Chemiefasern ..	6	3	1 489	554
						14	Harze, Kopale, Schellack ..	—	—	86	26
						30	Speise- und Industrieresalz ..	—	—	6	1
						32	Sonstige Steine u. Erden ..	157	4	11 712	120
						34	Sonstige Rohstoffe für chem. Erzeugnisse	—	—	440	22
						35	Sonstige Rohstoffe, auch Abfälle	1	1	35	42
						IIB 1	Rohseide u. Seidengespinnste	3	7	4	11
						2	Reyon (Kunstseide), synthet. Fäden, auch gezwirnt	15	7	232	123
						3	Gespinnste aus:	—	—	—	—
						4	Zellwolle u. synthet. Fasern	104	83	228	172
						5	Wolle u. and. Tierhaaren ..	9	20	101	232
						6	Baumwolle	1	3	47	79
						7	Flachs, Hanf, Jute, Hartfasern u. dgl.	—	—	4	6
						9	Bau- u. Nutzholz (Schnittholz)	—	—	477	32
						10	Kautschuk, bearbeitet	17	5	405	161
						11	Glasmasse, Rohglas	—	—	10	3
						12	Zement	1 000	14	6 000	80
						15	Sonstige mineralische Baustoffe u. dgl.	—	—	4 984	224
						16	Ferrolegierungen	—	—	490	54
						17	Eisenhalbzeug	—	—	9	1
						18	NE-Metalle, roh, auch Legierungen u. Altmetalle:	—	—	—	—
						19	Aluminium	—	—	5	1
						20	Kupfer	1	1	140	66
						21	Blei	5	2	50	17
						22	Sonstige unedle Metalle ..	2	1	62	52
						23	Paraffin, Stearin, Wachse ..	3 100	226	38 600	2 725
						24	Sonst. technische Fette und Öle	300	37	2 152	249
						25	Koks	—	—	15 460	132
						26	Rückstände der Erdöl- und Steinkohlenteerdestillation	—	—	226	13
						27	Kraftstoffe und Schmieröle ..	—	—	88	6
						28	Chlorkalium, schwefelsaures Kali, Kalimagnesia	—	—	1 000	21
						29	Stickstoffdüngemittel	222 975	5 259	1 105 963	26 837
						30	Sonstige chem. Halbwaren ..	1 477	54	52 410	1 752
						31	Sonstige Halbwaren	301	15	2 372	120
						IICa 1	Gewebe, Gewirke u. dgl. aus: Seide, Reyon (Kunstseide) und synthetischen Fäden ..	26	90	208	674
						2	Zellwolle u. synthet. Fasern	—	—	16	34
						3	Wolle u. and. Tierhaaren ..	51	214	90	304
						4	Baumwolle	783	932	2 690	3 446
						5	Flachs, Hanf, Jute, Hartfasern u. dgl.	75	50	3 950	1 074
						6	Leder	1	4	7	34
						7	Felle zu Pelzwerk, bearb. ..	0	1	0	25
						8	Papier und Pappe	4 507	326	32 747	2 889
						9	Furniere, Sperrholz, Faßholz u. dgl.	34	10	1 205	148
						10	Steinzeug-, Ton- und Porzellanerzeugnisse	150	14	1 863	133
						11	Glas	33	4	644	52
						12	Chemisch hergestellte Kunststoffe	168	72	2 888	997
						13	Teerfarbstoffe	266	160	1 488	1 154
						14	Sonstige Farben, Lacke und Kitt	380	89	8 881	1 243
						15	Leim und Gelatine	38	6	295	92
						16	Sprengstoffe, Schießbedarf, Zündwaren	—	—	41	28
						17	Sonst. chem. Vorerzeugnisse	3 417	234	73 560	2 944
						18	Gußrohren	4 811	195	30 933	1 284
Insgesamt		43 593	6 142	840 748	70 753						

noch: Ein- und Ausfuhr (Spezialhandel, reiner Warenverkehr) nach Herstellungs- und Verbrauchsländern.

noch: Erit. und Äthi. (Spezialwaren)					noch: Äthi. und Erit. (Spezialwaren)						
Nr. der Warenuntergruppe	Warenbenennung	August 1953		Jan./Aug. 1953		Nr. der Warenuntergruppe	Warenbenennung	August 1953		Jan./Aug. 1953	
		dz = 100 kg	1000 DM	dz = 100 kg	1000 DM			dz = 100 kg	1000 DM	dz = 100 kg	1000 DM
noch: Ägypten (Ausfuhr)											
IICa	Stahlröhren	1 562	136	7 723	916	IB	Därme	—	—	4	4
19	Stab- und Formeisen	486	33	6 290	506	11	Fischmehl u. dgl.	1 422	54	7 786	391
20	Blech aus Eisen	747	43	2 984	201	IC					
21	Draht aus Eisen	201	16	6 902	431	11	Hülsenfrüchte z. Ernährung ..	20	2	1 013	49
22	Eisenbahnoberbaumaterial ..	—	—	3 060	187	12	Hülsenfrüchte zur Viehfütterung ..	1 040	44	13 349	555
23	Schmiedb. Guß, Schmiedestücke ..	—	—	1 163	154	24	Ölfrüchte zur Ernährung	405	33	15 536	1 036
24	Stangen, Bleche, Draht usw. aus:					ID	Kaffee	—	—	1	1
25	Kupfer, Kupferlegierungen ..	632	286	3 659	1 631	2					
26	Aluminium, Aluminiumlegierungen ..	54	23	2 136	1 069	IIA	Baumwolle, roh u. bearb.	436	151	3 454	1 203
27	Sonst. unedlen Metallen ..	402	44	4 487	553	4	Reißbaumwolle, Abfälle ...	47	22	223	10
28	Edelmetallen	—	—	0	3	8	Andere Felle und Häute ...	—	—	297	18
29	Sonstige Vorerzeugnisse	59	25	756	226	15	Ölfrüchte (zu techn. Ölen) ...	—	—	—	—
IICb	Strick-, Wirkwaren und dgl. aus:					34	Sonstige Rohstoffe für chem. Erzeugnisse	—	—	0	—
1	Seide oder Chemiefasern ..	1	11	3	77	35	Sonst. Rohstoffe auch Abfälle	—	—	52	20
2	Wolle u. and. Tierhaaren ..	34	149	60	286	IIb	Zinn, roh, auch Legierungen u. Alt-Zinn	—	—	25	1
3	Baumwolle	6	27	14	55	21					
4	Sonst. Kleidung u. dgl. aus:					IICa	Sonstige Vorerzeugnisse	—	—	9	—
5	Seide oder Chemiefasern ..	2	6	10	63	29					
6	Wolle u. and. Tierhaaren ..	1	4	2	10	IICb	Pharmazeutische Erzeugnisse (auch unzubereitet)	—	—	2	—
7	Baumwolle	4	7	12	36	49					
8	Flachs, Hanf, Jute, Hartfasern u. dgl.	—	—	0	4		Insgesamt	3 370	306	41 754	3 411
9	Hüte	49	50	934	665		Ausfuhr				
10	Sonstige Spinnstoffwaren ..	3	8	7	11	IC	Kartoffeln	—	—	26	—
11	Schuhe aus Leder	27	32	126	230	14	Gemüse- und Obstkonserven.	—	—	8	—
12	Andere Lederwaren	442	63	3 106	644	19	Fruchtsäfte u. dgl.	—	—	—	—
13	Papierwaren	30	38	122	156	30	Sonstige pflanzl. Nahrungsmittel	—	—	16	—
14	Bücher, Karten, Noten, Bilder	39	19	324	285	ID					
15	Holzwaren	662	329	5 517	2 898	1	Hopfen	—	—	10	—
16	Kautschukwaren	9	2	1 006	62	6	Bier	—	—	665	—
17	Steinwaren	—	—	—	—	8	Wein	—	—	5	—
18	Steinzeug-, Ton-, Steingut- und Porzellanwaren	30	13	633	216	IIb					
19	Glaswaren	3 733	236	19 791	1 143	1	Rohseide u. Seidengespinnste	—	—	0	—
20	Messerschmiedewaren	55	47	554	566	4	Gespinnste aus:	—	—	29	—
21	Werkzeuge und landwirtschaftliche Geräte	91	46	1 063	586	5	Wolle u. and. Tierhaaren ..	—	—	9	—
22	Sonstige Eisenwaren										

noch: Ein- und Ausfuhr (Spezialhandel, reiner Warenverkehr) nach Herstellungs- und Verbrauchsländern

Nr. der Warenuntergruppe	Warenbenennung	August 1953		Jan./Aug. 1953		Nr. der Warenuntergruppe	Warenbenennung	August 1953		Jan./Aug. 1953	
		dz = 100 kg	1000 DM	dz = 100 kg	1000 DM			dz = 100 kg	1000 DM	dz = 100 kg	1000 DM
noch: Äthiopien einschl. Eritrea (Ausfuhr)											
IICb	Sonstige Spinnstoffwaren	0	1	40	34	ID	Bier	442	24	4 034	215
9	Schuhe aus Leder	—	—	0	1	7	Branntwein	—	—	1	1
11	Andere Lederwaren	0	3	6	23	8	Wein	9	2	18	4
12	Papierwaren	1	1	109	42	IIA	Speise- und Industriesalz	758	10	6 146	98
13	Bücher, Karten, Noten, Bilder	0	1	12	16	30	Sonstige Steine und Erden	—	—	196	9
14	Holzwaren	4	4	48	23	32					
15	Kautschukwaren	70	34	296	160	IIIB	Gespinnste aus:				
16	Steinwaren	—	—	119	11	5	Baumwolle	1	1	2	2
17	Steinzeug-, Ton-, Steingut- u. Porzellanwaren	3	6	29	19	6	Flachs, Hanf, Jute, Hartfasern u. dgl.	—	—	2	1
19	Glaswaren	192	15	958	126	9	Kautschuk, bearbeitet	4	1	4	1
20	Messerschmiedewaren	13	10	167	151	11	Zement	11 825	84	78 535	544
21	Werkzeuge u. landwirtschaftliche Geräte	113	49	363	209	12	Sonst. mineralische Baustoffe u. dgl.	5	1	5	1
22	Sonstige Eisenwaren	68	23	1 706	378	27	Rückstände der Erdöl- und Steinkohlenteerdestillation	—	—	8	1
23	Waren aus Kupfer und Kupferlegierungen	—	—	8	8	35	Kraftstoffe und Schmieröle	15	1	33	2
24	Edelmetall-, vergoldete und versilberte Waren	0	3	0	25	IIICa	Sonstige chem. Halbwaren	—	—	25	2
25	Sonstige Waren aus unedlen Metallen	7	7	166	92	1	Gewebe, Gewirke u. dgl. aus:				
26	Werkzeugmaschinen (einschl. Walzwerksanlagen)	7	2	136	80	2	Seide, Reyon (Kunstseide) und synthetischen Fasern	6	12	34	69
27	Maschinen f. d. Spinnstoff-, Leder- und Lederwarenindustrie	9	17	144	117	4	Zellwolle u. synthet. Fasern	—	—	25	9
28	Landwirtschaftl. Maschinen	0	1	268	132	5	Baumwolle	10	11	69	58
30	Kraftmaschinen	6	4	212	147	8	Flachs, Hanf, Jute, Hartfasern u. dgl.	15	2	30	10
31	Pumpen, Druckluftmaschinen u. dgl.	—	—	13	10	9	Papier und Pappe	12	3	26	4
32	Fördermittel	13	5	70	18	10	Furniere, Sperrholz, Faßholz u. dgl.	—	—	20	6
33	Papier- u. Druckmaschinen	3	2	6	6	11	Steinzeug-, Ton- und Porzellanerzeugnisse	34	2	244	14
34	Büromaschinen	1	3	18	53	12	Glas	—	—	60	6
35	Maschinen f. d. Nahrungs- u. Genußmittelindustrie	17	5	288	117	14	Chemisch hergestellte Kunststoffe	—	—	1	1
36	Sonstige Maschinen	18	26	214	163	16	Sonstige Farben, Lacke und Kitten	5	2	17	6
37	Wasserfahrzeuge	St. 1	1	St. 3	2	17	Sprengstoffe, Schießbedarf, Zündwaren	7	5	7	5
38	Kraftfahrzeuge, Luftfahrzeuge	178	103	1 612	878	18	Sonst. chem. Vorerzeugnisse	—	—	16	2
39	Fahrräder	—	—	11	4	19	Gußrohre	—	—	11	1
41	Elektrotechn. Erzeugnisse (auch elektr. Maschinen)	38	30	416	286	20	Stahlrohre	—	—	22	10
42	Uhren	2	4	12	40	22	Stab- und Formeisen	—	—	15	1
43	Feinmechanische u. optische Erzeugnisse	6	29	38	125	25	Draht aus Eisen	—	—	74	5
44	Waren aus Wachs od. Fetten; Seifen	—	—	61	5	27	Stangen, Bleche, Draht usw. aus:				
45	Waren aus Zellhorn u. ähnl. Kunststoffen	1	6	8	71	29	Kupfer, Kupferlegierungen	—	—	52	24
47	Fotochemische Erzeugnisse	3	3	11	13	IICb	Sonstigen unedlen Metallen	—	—	25	3
48	Bleistifte und chem. Bürobedarf	9	10	87	69	1	Sonstige Vorerzeugnisse	—	—	9	1
49	Pharmazeutische Erzeugnisse (auch unzubereitet)	10	23	65	102	3	Strick-, Wirkwaren u. dgl. aus:				
50	Kosmetische Erzeugnisse	—	—	6	6	6	Seide oder Chemiefasern	1	2	1	2
51	Sonstige chem. Erzeugnisse	19	5	32	9	9	Baumwolle	—	—	4	6
52	Musikinstrumente	2	4	5	8	11	Sonst. Kleidung u. dgl. aus				
53	Kinderspielzeug, Christbaumschmuck	1	1	4	10	12	Baumwolle	2	2	6	10
54	Sonstige Enderzeugnisse	3	2	4	9	13	Sonstige Spinnstoffwaren	11	10	36	41
	Insgesamt	1 146	572	12 298	4 784	14	Schuhe aus Leder	22	17	62	51
						15	Andere Lederwaren	1	1	3	4
						16	Papierwaren	44	16	162	50
						17	Bücher, Karten, Noten, Bilder	—	—	1	1
						18	Holzwaren	18	9	145	28
						19	Kautschukwaren	7	6	55	36
						20	Steinzeug-, Ton-, Steingut- und Porzellanwaren	58	12	281	60
						21	Glaswaren	19	10	99	25
						22	Messerschmiedewaren	28	18	74	67
						23	Werkzeuge und landwirtschaftliche Geräte	40	14	276	76
						24	Sonstige Eisenwaren	432	108	2 322	497
						25	Waren aus Kupfer und Kupferlegierungen	3	5	5	12
						26	Edelmetall-, vergoldete und versilberte Waren	0	3	0	11
						27	Sonst. Waren aus unedlen Metallen	18	14	65	52
						30	Werkzeugmaschinen (einschl. Walzwerksanlagen)	30	20	84	42
						31	Maschinen f. d. Spinnstoff-, Leder- und Lederwarenindustrie	5	4	14	12
						32	Kraftmaschinen	—	—	8	11
						33	Pumpen, Druckluftmaschinen u. dgl.	1	1	12	9
						34	Fördermittel	—	—	6	2
						35	Büromaschinen	2	6	6	18
						36	Maschinen f. d. Nahrungs- u. Genußmittelindustrie	—	—	2	1
						37	Sonstige Maschinen	2	3	210	114
						38	Wasserfahrzeuge	—	—	St. 13	12 720
						39	Kraftfahrzeuge, Luftfahrzeuge	—	—	29	18
						40	Fahrräder	8	4	17	9
						41	Sonstige Fahrzeuge	1	1	9	3
						42	Elektrotechn. Erzeugnisse (auch elektr. Maschinen)	22	25	112	107
						43	Uhren	3	11	10	49
						44	Feinmechanische u. optische Erzeugnisse	5	30	24	129
							Waren aus Wachs od. Fetten; Seifen	3	1	62	10

Liberia											
Einfuhr											
4	Sonstige lebende Tiere	1	15	4	21	22	Sonstige lebende Tiere	1	15	4	21
20	Kakao, roh	—	—	59	16	24	Kakao, roh	—	—	59	16
24	Ölfrüchte zur Ernährung	4 183	292	25 664	1 853	25	Ölfrüchte zur Ernährung	4 183	292	25 664	1 853
25	Pflanzliche Öle u. Fette zur Ernährung	—	—	123	8	26	Pflanzliche Öle u. Fette zur Ernährung	—	—	123	8
19	Eisenerze	26 465	234	997 509	7 874	30	Eisenerze	26 465	234	997 509	7 874
35	Sonstige Rohstoffe, auch Abfälle	656	64	6 346	438	31	Sonstige Rohstoffe, auch Abfälle	656	64	6 346	438
	Insgesamt	31 885	685	1 029 785	10 210		Insgesamt	31 885	685	1 029 785	10 210
Ausfuhr											
4	Fleisch und Fleischwaren	3	3	19	18	39	Fleisch und Fleischwaren	3	3	19	18
6	Fische u. Fischzubereitungen	35	1	59	5	40	Fische u. Fischzubereitungen	35	1	59	5
9	Gemüse- u. Obstkonserven, Fruchtsäfte u. dgl.	3	1	11	3	41	Gemüse- u. Obstkonserven, Fruchtsäfte u. dgl.	3	1	11	3
10	Sonst. pflanzliche Nahrungsmittel	4	1	57	6	42	Sonst. pflanzliche Nahrungsmittel	4	1	57	6

Liberia

Einfuhr

IA	Sonstige lebende Tiere	1	15	4	21
IC	Kakao, roh	—	—	59	16
20	Ölfrüchte zur Ernährung	4 183	292	25 664	1 853
24	Pflanzliche Öle u. Fette zur Ernährung	—	—	123	8
IIA	Eisenerze	26 465	234	997 509	7 874
35	Sonstige Rohstoffe, auch Abfälle	656	64	6 346	438
	Insgesamt	31 305	695	1 029 705	10 210

Ausfuhr

IB	Fleisch und Fleischwaren	3	3	19	18
6	Fische u. Fischzubereitungen	35	1	59	5
IC	Gemüse- u. Obstkonserven, Fruchtsäfte u. dgl.	3	1	11	3
30	Sonst. pflanzliche Nahrungsmittel	4	1	57	6

noch: Ein- und Ausfuhr (Spezialhandel, reiner Warenverkehr) nach Herstellungs- und Verbrauchsländern

Nr. der Warenuntergruppe		Warenbenennung		August 1953		Jan./Aug. 1953		Nr. der Warenuntergruppe		Warenbenennung		August 1953		Jan./Aug. 1953	
				dz = 100 kg	1000 DM	dz = 100 kg	1000 DM					dz = 100 kg	1000 DM	dz = 100 kg	1000 DM
noch: Liberia (Ausfuhr)															
IICb	45	Waren aus Zellhorn u. ähnl. Kunststoffen	7	8	25	44	24	Edelmetall-, vergoldete und versilberte Waren	—	—	0	1			
	47	Fotochemische Erzeugnisse	3	4	6	10	25	Sonst. Waren aus unedlen Metallen	33	19	90	49			
	48	Bleistifte und chem. Bürobedarf	2	2	5	5	26	Werkzeugmaschinen (einschl. Walzwerksanlagen)	—	—	2	3			
	49	Pharmazeutische Erzeugnisse (auch unzubereitet)	8	11	25	76	27	Maschinen f. d. Spinnstoff-, Leder- und Lederwarenindustrie	—	—	2	2			
	50	Kosmetische Erzeugnisse	1	1	3	4	28	Landwirtschaftl. Maschinen	—	—	150	60			
	51	Sonstige chem. Erzeugnisse	—	—	1	4	30	Kraftmaschinen	—	—	68	27			
	52	Musikinstrumente	2	4	8	14	31	Pumpen, Druckluftmaschinen u. dgl.	8	11	19	20			
	53	Kinderspielzeug, Christbaumschmuck	—	—	4	6	32	Fördermittel	—	—	3	1			
	54	Sonstige Enderzeugnisse	6	3	78	27	33	Papier- u. Druckmaschinen	5	9	24	38			
		Insgesamt	14 008	552	94 269	15 609	34	Büromaschinen	1	4	15	47			
							35	Maschinen f. d. Nahrungs- u. Genußmittelindustrie	74	103	74	103			
							36	Sonstige Maschinen	143	102	163	129			
							38	Kraftfahrzeuge, Luftfahrzeuge	103	55	673	443			
							41	Elektrotechn. Erzeugnisse (auch elektr. Maschinen)	89	45	254	156			
							42	Uhren	4	5	11	19			
							43	Feinmechanische u. optische Erzeugnisse	1	7	11	115			
IC	24	Ölfrüchte zur Ernährung	—	—	400	63	45	Waren aus Zellhorn u. ähnl. Kunststoffen	0	1	1	5			
IIA	35	Sonstige Rohstoffe, auch Abfälle	—	—	1	8	47	Fotochemische Erzeugnisse	8	12	33	43			
							48	Bleistifte und chem. Bürobedarf	3	2	5	6			
IICb	38	Kraftfahrzeuge, Luftfahrzeuge	2	2	2	2	49	Pharmazeutische Erzeugnisse (auch unzubereitet)	0	4	1	38			
		Insgesamt	2	2	403	73	51	Sonstige chem. Erzeugnisse	—	—	33	2			
							52	Musikinstrumente	—	—	10	10			
							53	Kinderspielzeug, Christbaumschmuck	2	2	3	4			
							54	Sonstige Enderzeugnisse	13	14	13	14			
								Insgesamt	767	548	57 735	2 053			
Libyen															
Einfuhr															
Ausfuhr															
IB	6	Fische u. Fischzubereitungen	—	—	9	2	Belgisch-Kongo								
IC	30	Sonstige pflanzl. Nahrungsmittel	—	—	14	5	Einfuhr								
ID	6	Bier	—	—	230	18	IA	4	Sonstige lebende Tiere	0	1	0	1		
IIA	11	Bau- u. Nutzholz (Rundholz)	—	—	717	19	IB	6	Fische u. Fischzubereitungen	0	1	0	2		
	32	Sonstige Steine und Erden	—	—	1	1	IC	5	Mais	—	—	1 989	66		
IIB	2	Reyon (Kunstseide), synthet. Fäden, auch gezwirnt	—	—	5	2		18	Südfrüchte	4 903	427	45 982	3 865		
	11	Zement	—	—	47 000	303		20	Kakao, roh	3 038	904	5 200	1 550		
	33	Stickstoffdüngemittel	—	—	227	5		22	Gewürze	33 672	2 361	376 069	26 426		
	35	Sonstige chem. Halbwaren	15	1	5 804	596		24	Ölfrüchte zur Ernährung	—	—	8	2		
								25	Pflanzliche Öle u. Fette zur Ernährung	16 036	1 317	248 415	22 865		
IICa		Gewebe, Gewirke u. dgl. aus: Seide, Reyon (Kunstseide) und synthetischen Fäden	—	—	0	1		27	Ölkuchen	23 430	829	92 627	3 248		
	1	Baumwolle	4	6	29	45		30	Sonstige pflanzl. Nahrungsmittel	3 276	119	31 279	1 164		
	4	Flachs, Hanf, Jute, Hartfasern u. dgl.	2	2	2	2	ID	2	Kaffee	1 205	708	10 131	5 831		
	5	Leder	0	1	0	9		4	Rohtabak	—	—	20	11		
	6	Steinzeug-, Ton- und Porzellanerzeugnisse	76	4	280	14	IIA	4	Baumwolle, roh u. bearb., Reißbaumwolle, Abfälle	13 943	4 591	95 087	32 798		
	10	Teerfarbstoffe	30	20	88	59		5	Flachs, Hanf, Jute, Hartfasern u. sonst. pflanzl. Spinnstoffe	2 500	231	17 542	1 463		
	13	Sonstige Farben, Lacke und Kitte	1	1	21	5		7	Felle zu Pelzwerk, roh	—	—	5	3		
	14	Sprengstoffe, Schießbedarf, Zündwaren	0	1	0	2		8	Andere Felle und Häute	—	—	5	4		
	16	Sonst. chem. Vorerzeugnisse	—	—	442	57		11	Bau- und Nutzholz (Rundholz)	47 318	1 171	394 598	9 593		
	17	Stahlröhren	6	1	11	2		13	Kautschuk, Guttapercha	846	176	9 169	2 178		
	19	Draht aus Eisen	—	—	102	4		14	Balata	121	10	3 156	319		
	22	Stangen, Bleche, Draht usw. aus Kupfer, Kupferlegierungen	—	—	0	1		21	Harze, Kopale, Schellack	29 706	828	238 369	6 618		
	25	Sonstige Vorerzeugnisse	18	3	18	3		28	Sonst. Erze und Metallaschen	—	—	1 701	524		
IICb	1	Strick-, Wirkwaren u. dgl. aus Seide oder Chemiefasern	—	—	0	2		34	Sonstige Rohstoffe für chem. Erzeugnisse	320	69	6 296	1 595		
	13	Papierwaren	—	—	3	1		35	Sonstige Rohstoffe, auch Abfälle	—	—	1	64		
	14	Bücher, Karten, Noten, Bilder	—	—	3	3	IIB	7	Bau- u. Nutzholz (Schnittholz)	340	10	340	10		
	15	Holzwaren	46	54	49	56		24	Paraffin, Stearin, Wachse	—	—	2	1		
	16	Kautschukwaren	16	5	232	113		25	Sonstige technische Fette u. Öle	3 643	495	66 241	7 430		
	18	Steinzeug-, Ton-, Steingut- und Porzellanwaren	6	2	49	19				—	—	—	—		
	19	Glaswaren	—	—	62	6	IICa	9	Furniere, Sperrholz, Faßholz u. dgl.	35	4	118	10		
	20	Messerschmiedewaren	4	6	26	42		17	Sonst. chem. Vorerzeugnisse	—	—	4	114		
	21	Werkzeuge und landwirtschaftliche Geräte	12	8	104	53		29	Sonstige Vorerzeugnisse	—	—	0	1		
	22	Sonstige Eisenwaren	42	34	545	163									
	23	Waren aus Kupfer und Kupferlegierungen	2	2	4	5									

noch: Ein- und Ausfuhr (Spezialhandel, reiner Warenverkehr) nach Herstellungs- und Verbrauchsländern

N ^{r.} der Warenuntergruppe	Wareabenennung	August 1953		Jan./Aug. 1953		N ^{r.} der Warenuntergruppe	Warenbenennung	August 1953		Jan./Aug. 1953	
		dz = 100 kg	1000 DM	dz = 100 kg	1000 DM			dz = 100 kg	1000 DM	dz = 100 kg	1000 DM
noch: Belgisch-Kongo (Einfuhr)											
IICb	Bücher, Karten, Noten, Bilder	0	2	0	2	9	Sonstige Spinnstoffwaren ...	22	31	37	64
14	Werkzeuge und landwirtschaftliche Geräte	—	—	2	1	11	Schuhe aus Leder	—	—	2	2
21	Sonstige Eisenwaren	—	—	9	1	12	Andere Lederwaren	5	12	23	54
22	Elektrotechn. Erzeugnisse	—	—	—	—	13	Papierwaren	383	121	1 461	459
41	(auch elektr. Maschinen)	—	—	0	4	14	Bücher, Karten, Noten, Bilder	1	1	2	12
49	Pharmazeutische Erzeugnisse (auch unzubereitet)	—	—	49	61	15	Holzwaren	194	48	478	143
						16	Kautschukwaren	402	164	1 513	675
						17	Steinwaren	—	—	27	2
						18	Steinzeug-, Ton-, Steingut- und Porzellanwaren	206	31	842	195
						19	Glaswaren	53	16	2 297	174
						20	Messerschmiedewaren	87	77	536	454
						21	Werkzeuge und landwirtschaftliche Geräte	489	147	3 958	1 224
						22	Sonstige Eisenwaren	2 777	611	16 002	3 492
						23	Waren aus Kupfer- und Kupferlegierungen	16	13	47	46
						24	Edelmetall-, vergoldete und versilberte Waren	1	13	15	156
						25	Sonstige Waren aus unedlen Metallen	209	148	1 182	770
						26	Werkzeugmaschinen (einschl. Walzwerksanlagen)	368	200	2 441	1 640
						27	Maschinen f. d. Spinnstoff-, Leder- und Lederwarenindustrie	22	26	638	606
						28	Landwirtschaftl. Maschinen	2	2	429	274
						30	Kraftmaschinen	59	43	775	442
						31	Pumpen, Druckluftmaschinen u. dgl.	20	44	407	295
						32	Fördermittel	47	29	1 355	698
						33	Papier- u. Druckmaschinen	21	11	44	25
						34	Büromaschinen	5	22	39	204
						35	Maschinen f. d. Nahrungs- und Genußmittelindustrie	52	41	650	435
						36	Sonstige Maschinen	1 200	363	10 659	3 804
						37	Wasserfahrzeuge	—	—	St. 25	97
						38	Kraftfahrzeuge, Luftfahrzeuge	597	294	3 760	2 064
						39	Fahrräder	464	196	2 279	1 067
						40	Sonstige Fahrzeuge	3	2	618	149
						41	Elektrotechn. Erzeugnisse (auch elektr. Maschinen)	594	313	6 126	3 110
						42	Uhren	46	52	161	235
						43	Feinmechanische u. optische Erzeugnisse	36	137	270	906
						44	Waren aus Wachs od. Fetten; Seifen	—	—	21	10
						45	Waren aus Zellhorn u. ähnl. Kunststoffen	30	62	215	419
						46	Belichtete Filme	0	1	0	1
						47	Photochemische Erzeugnisse	17	26	78	112
						48	Bleistifte und chem. Bürobedarf	21	22	184	117
						49	Pharmazeutische Erzeugnisse (auch unzubereitet)	33	103	244	432
						50	Kosmetische Erzeugnisse	2	2	38	30
						51	Sonstige chem. Erzeugnisse	332	57	5 368	899
						52	Musikinstrumente	15	15	325	333
						53	Kinderspielzeug, Christbaumschmuck	41	43	275	271
						54	Sonstige Enderzeugnisse	35	17	196	89
							Insgesamt	24 082	4 274	133 686	32 337
Treuhänderschaftsgebiet Ruanda-Urundi											
Einfuhr											
ID	Kaffee	10	6	65	37	2					
IHA	Andere Felle und Häute	—	—	2	2	8					
IIB	Paraffin, Stearin, Wachse	—	—	60	28	24					

noch: Ein- und Ausfuhr (Spezialhandel, reiner Warenverkehr) nach Herstellungs- und Verbrauchsländern

noch: Trg. Ruanda-Urundi (Ausfuhr)											
Nr. der Warenuntergruppe	Warenbenennung	August 1953		Jan./Aug. 1953		Nr. der Warenuntergruppe	Warenbenennung	August 1953		Jan./Aug. 1953	
		dz = 100 kg	1000 DM	dz = 100 kg	1000 DM			dz = 100 kg	1000 DM	dz = 100 kg	1000 DM
II Ca	Sprengstoffe, Schießbedarf, Zündwaren	—	—	14	7	22	Gewürze	2	1	100	27
16	Sonst. chem. Vorerzeugnisse	—	—	2	2	24	Ölfrüchte zur Ernährung ...	61	5	47 602	2 879
17	Stahlröhren	—	—	60	9	25	Pflanzliche Öle u. Fette zur Ernährung	—	—	1 016	145
19	Stab- und Formeisen	—	—	40	3	27	Ölkuchen	—	—	719	25
20	Stangen, Bleche, Draht usw. aus Kupfer, Kupferlegierungen	—	—	191	83	ID	Kaffee	5 780	3 791	40 934	26 206
25		—	—			2	Tee	7	3	40	15
						3	Rohtabak	—	—	51	23
II Cb	Sonst. Kleidung u. dgl. aus: Seide oder Chemiefasern ..	0	1	0	1	II A	Wolle und andere Tierhaare, roh u. bearb., Reißwolle ..	—	—	3	2
4	Baumwolle	—	—	1	1	3	Baumwolle, roh u. bearb., Reißbaumwolle, Abfälle ..	7 331	2 617	76 691	28 619
6	Papierwaren	—	—	3	1	4	Flachs, Hanf, Jute, Hartfasern u. sonstige pflanzl. Spinnstoffe	2 667	251	19 168	2 009
13	Holzwaren	—	—	9	3	5	Felle zu Pelzwerk, roh	—	—	2	17
15	Kautschukwaren	—	—	3	3	7	Andere Felle und Häute ..	988	278	4 188	1 339
16	Steinzeug-, Ton-, Steingut- und Porzellanwaren	—	—	93	6	8	Gerbhölzer und -rinden	—	—	5 744	209
18	Glaswaren	—	—	7	3	12	Kautschuk, Guttapercha, Balata	32	11	42	14
19	Messerschmiedewaren	3	4	16	16	13	Kupfererze u. kupferhaltige Kiesabbrände	6 490	285	23 109	1 106
20	Werkzeuge u. landwirtschaftliche Geräte	57	9	133	24	32	Sonstige Steine und Erden ..	—	—	3 371	147
21	Sonstige Eisenwaren	99	18	374	81	34	Sonstige Rohstoffe für chem. Erzeugnisse	67	17	79	68
22	Waren aus Kupfer und Kupferlegierungen	—	—	11	5	35	Sonst. Rohstoffe, auch Abfälle ..	18	7	81	20
23	Edelmetall-, vergoldete und versilberte Waren	—	—	0	1	II B	Bau- u. Nutzholz (Schnittholz) NE-Metalle, roh, auch Legierungen u. Altmetalle: ..	—	—	1 292	96
24	Sonst. Waren aus unedlen Metallen	2	1	13	7	7	Aluminium	—	—	43	7
26	Werkzeugmaschinen (einschl. Walzwerksanlagen)	5	2	36	20	17	Kupfer	—	—	581	155
27	Maschinen f. d. Spinnstoff-, Leder- und Lederwarenindustrie	—	—	44	47	18	Sonstige unedle Metalle ..	—	—	36	8
30	Kraftmaschinen	27	14	28	15	23	Paraffin, Stearin, Wachse ...	200	17	24	11
31	Pumpen, Druckluftmaschinen u. dgl.	—	—	4	2	24	Gerbstoffauszüge	—	—	995	84
32	Fördermittel	—	—	9	3	34		—	—	—	—
34	Büromaschinen	—	—	1	4	II Cb	Messerschmiedewaren	—	—	1	1
35	Maschinen f. d. Nahrungs- u. Genussmittelindustrie ...	—	—	32	18	20	Werkzeuge und landwirtschaftliche Geräte	—	—	8	1
36	Sonstige Maschinen	93	22	115	39	21	Sonstige Eisenwaren	—	—	3	1
38	Kraftfahrzeuge, Luftfahrzeuge	—	—	6	5	22	Sonst. Waren aus unedlen Metallen	—	—	2	1
39	Fahrräder	—	—	6	3	25	Sonstige Maschinen	—	—	0	1
41	Elektrotechn. Erzeugnisse (auch elektr. Maschinen) ..	1	2	34	40	36	Kraftfahrzeuge, Luftfahrzeuge	—	—	0	12
42	Uhren	—	—	4	5	38	Fahrräder	—	—	198	127
43	Feinmechanische u. optische Erzeugnisse	0	3	2	6	41	Elektrotechn. Erzeugnisse (auch elektr. Maschinen) ..	—	—	0	1
45	Waren aus Zellhorn u. ähnl. Kunststoffen	0	1	0	3	43	Feinmechanische u. optische Erzeugnisse	0	1	0	2
47	Fotochemische Erzeugnisse ..	—	—	1	1			—	—	—	—
50	Kosmetische Erzeugnisse ...	—	—	1	1			—	—	—	—
52	Musikinstrumente	—	—	1	1			—	—	—	—
53	Kinderspielzeug, Christbaumschmuck	1	1	3	3			—	—	—	—
54	Sonstige Enderzeugnisse	—	—	0	1			—	—	—	—
Insgesamt		299	87	1 343	507		Insgesamt	23 648	7 287	227 104	63 539

Britisch-Somaliland

Einfuhr

II A	Felle zu Pelzwerk, roh	0	4	0	4
7	Andere Felle und Häute	—	—	147	109
8	Harze, Kopale, Schellack ..	25	3	83	12
14	Sonstige Rohstoffe für chem. Erzeugnisse	61	14	257	56
34					
Insgesamt		86	21	487	181

Ausfuhr

II Cb	Feinmechanische u. optische Erzeugnisse	—	—	0	2
43		—	—	—	—
Insgesamt		—	—	0	2

Kenya und Uganda

Einfuhr

IA	Sonstige lebende Tiere	3	3	28	44
4		—	—	—	—
IC	Hülsenfrüchte z. Ernährung, Gemüse- und Obstkonserven, Fruchtsäfte u. dgl.	—	—	95	8
11		—	—	858	109
19		—	—	—	—

Ausfuhr

IC	Sonstige pflanzl. Nahrungsmittel	10	5	53	31
30		—	—	—	—
ID	Hopfen	20	23	20	23
1	Bier	—	—	309	18
6	Wein	8	1	70	11
8		—	—	—	—
II A	Speise- und Industriesalz ..	—	—	2 840	22
30	Sonstige Steine und Erden ..	110	2	110	2
32		—	—	—	—
II B	Reyon (Kunstseide), synthet. Fäden, auch gezwirnt	1	1	1	1
2	Gespinnste aus:	—	—	—	—
5	Baumwolle	16	12	70	71
6	Flachs, Hanf, Jute, Hartfasern u. dgl.	2	3	7	12
9	Kautschuk, bearbeitet	10	3	50	29
11	Zement	2 250	12	34 172	205
12	Sonst. mineralische Baustoffe u. dgl.	544	16	1 175	48
23	Sonstige unedle Metalle, roh, auch Legierungen u. Altmetalle	—	—	0	1
24	Paraffin, Stearin, Wachse ..	150	12	650	51
29	Teerdestillationserzeugnisse ..	—	—	15	8
35	Sonstige chem. Halbwaren ..	187	5	1 256	45
II Ca	Gewebe, Gewirke u. dgl. aus: Seide, Reyon (Kunstseide) und synthetischen Fäden ..	4	13	16	59
1	Zellwolle u. synthet. Fasern ..	73	80	637	640
2	Wolle u. and. Tierhaaren ..	—	—	1	1
3	Baumwolle	317	266	897	801
4	Flachs, Hanf, Jute, Hartfasern u. dgl.	2	2	19	15
5		—	—	—	—

noch: Ein- und Ausfuhr (Spezialhandel, reiner Warenverkehr) nach Herstellungs- und Verbrauchsländern

Nr. der Warenuntergruppe	Warenbenennung	August 1953		Jan./Aug. 1953		Nr. der Warenuntergruppe	Warenbenennung	August 1953		Jan./Aug. 1953	
		dz = 100 kg	1000 DM	dz = 100 kg	1000 DM			dz = 100 kg	1000 DM	dz = 100 kg	1000 DM
noch: Kenya und Uganda (Ausfuhr)											
II Ca	Leder	1	2	6	13						
8	Papier und Pappe	—	—	594	57						
9	Furniere, Sperrholz, Faßholz u. dgl.	4	1	13	2						
10	Steinzeug-, Ton- und Porzellanerzeugnisse	100	1	230	5						
11	Glas	428	29	1 258	92						
12	Chemisch hergestellte Kunststoffe	1	1	30	19						
13	Teerfarbstoffe	—	—	1	2						
14	Sonstige Farben, Lacke und Kitten	—	—	19	4						
15	Leim und Gelatine	—	—	11	2						
16	Sprengstoffe, Schießbedarf, Zündwaren	11	3	37	13						
17	Sonst. chem. Vorerzeugnisse	137	3	2 231	125						
19	Stahlröhren	438	48	1 009	120						
20	Stab- und Formeisen	—	—	769	38						
22	Draht aus Eisen	183	8	1 596	78						
23	Eisenbahnoberbaumaterial	—	—	1 004	55						
24	Schmiedb. Guß, Schmiedestücke	8	1	8	1						
	Stangen, Bleche, Draht usw. aus:										
25	Kupfer, Kupferlegierungen	8	3	115	44						
26	Aluminium, Aluminiumlegierungen	—	—	67	24						
27	Sonstigen unedlen Metallen	—	—	1	1						
29	Sonstige Vorerzeugnisse	—	—	28	6						
II Cb	Strick-, Wirkwaren u. dgl. aus:										
1	Seide oder Chemiefasern	0	17	2	50						
3	Baumwolle	0	1	12	12						
4	Sonst. Kleidung u. dgl. aus:										
5	Seide oder Chemiefasern	3	11	8	55						
6	Wolle u. and. Tierhaaren	—	—	1	6						
7	Baumwolle	3	8	22	50						
	Flachs, Hanf, Jute, Hartfasern u. dgl.	0	2	1	10						
9	Sonstige Spinnstoffwaren	—	—	25	28						
12	Andere Lederwaren	1	4	50	41						
13	Papierwaren	17	10	184	51						
14	Bücher, Karten, Noten, Bilder	1	2	7	9						
15	Holzwaren	22	7	182	55						
16	Kautschukwaren	124	49	1 023	416						
18	Steinzeug-, Ton-, Steingut- u. Porzellanwaren	7	3	109	19						
19	Glaswaren	626	30	6 091	272						
20	Messerschmiedewaren	108	75	565	394						
21	Werkzeuge und landwirtschaftliche Geräte	187	65	1 291	425						
22	Sonstige Eisenwaren	1 560	243	12 937	1 655						
23	Waren aus Kupfer u. Kupferlegierungen	6	4	1 039	438						
24	Edelmetall-, vergoldete und versilberte Waren	0	9	1	51						
25	Sonstige Waren aus unedlen Metallen	919	276	1 816	614						
26	Werkzeugmaschinen (einschl. Walzwerksanlagen)	10	6	237	120						
27	Maschinen f. d. Spinnstoff-, Leder- und Lederwarenindustrie	17	13	584	398						
28	Landwirtschaftl. Maschinen	409	60	3 199	374						
30	Kraftmaschinen	—	—	3	6						
31	Pumpen, Druckluftmaschinen u. dgl.	151	34	151	35						
32	Fördermittel	27	14	150	46						
33	Papier- u. Druckmaschinen	11	5	97	38						
34	Büromaschinen	—	—	2	7						
35	Maschinen für die Nahrungs- und Genußmittelindustrie	34	18	1 223	1 013						
36	Sonstige Maschinen	73	35	4 341	1 508						
38	Kraftfahrzeuge, Luftfahrzeuge	402	251	3 549	1 981						
39	Fahrräder	48	20	401	144						
40	Sonstige Fahrzeuge	5	4	41	13						
41	Elektrotechn. Erzeugnisse (auch elektr. Maschinen)	42	30	562	480						
42	Uhren	20	24	70	103						
43	Feinmechanische u. optische Erzeugnisse	3	47	47	290						
44	Waren aus Wachs od. Fetten; Seifen	6	5	9	7						
45	Waren aus Zellhorn u. ähnl. Kunststoffen	7	45	64	240						
47	Fotochemische Erzeugnisse	0	1	10	17						
48	Bleistifte und chem. Bürobedarf	19	18	172	117						
49	Pharmazeutische Erzeugnisse (auch unzubereitet)	0	6	18	46						
50	Kosmetische Erzeugnisse	31	28	46	42						
51	Sonst. chem. Erzeugnisse	8	1	67	21						
52	Musikinstrumente	9	8	57	61						
53	Kinderspielzeug, Christbaumschmuck	5	5	36	32						
54	Sonstige Enderzeugnisse	4	3	60	31						
Insgesamt		9 948	2 853	91 957	14 616						
Truhänderschaftsgebiet Tanganyika											
Einfuhr											
IA	Sonstige lebende Tiere	—	—	41	89						
IC	Gerste	—	—	662	23						
	Sonstiges Getreide	—	—	150	5						
	Hülsenfrüchte z. Ernährung	—	—	98	16						
	Ölfrüchte zur Ernährung	1 336	59	73 835	4 793						
	Ölkuchen	—	—	9 214	351						
ID	Kaffee	993	733	4 015	2 719						
	Rohtabak	—	—	568	252						
IIA	Baumwolle, roh u. bearb., Reißbaumwolle, Abfälle	—	—	591	240						
	Flachs, Hanf, Jute, Hartfasern u. sonst. pflanzliche Spinnstoffe	16 001	1 421	90 359	9 324						
	Andere Felle und Häute	186	71	805	240						
	Bau- u. Nutzholz (Rundholz)	331	17	481	22						
	Gerbhölzer und -rinden	534	19	7 219	261						
	Harze, Kopale, Schellack	10	1	91	6						
	Ölfrüchte (zu techn. Ölen)	—	—	512	20						
	Sonstige Steine und Erden	0	1	35	35						
	Sonstige Rohstoffe für chem. Erzeugnisse	—	—	15	2						
	Sonstige Rohstoffe, auch Abfälle	233	88	3 187	1 149						
IIB	NE-Metalle, roh, auch Legierungen u. Altmetalle:										
	Aluminium	—	—	41	7						
	Kupfer	—	—	70	21						
	Paraffin, Stearin, Wachse	2	1	402	169						
	Sonst. technische Fette und Öle	—	—	1 015	138						
IICb	Kautschukwaren	—	—	10	7						
	Sonstige Eisenwaren	11	2	20	3						
	Fahrräder	—	—	10	5						
Insgesamt		19 637	2 413	183 426	19 897						
Ausfuhr											
ID	Bier	139	7	1 296	71						
	Wein	2	1	28	7						
IIB	Reyon (Kunstseide), synthet. Fäden, auch gezwirnt	—	—	0	1						
	Gespinnste aus:										
	Baumwolle	—	—	9	8						
	Flachs, Hanf, Jute, Hartfasern u. dgl.	1	2	1	2						
	Kautschuk, bearbeitet	2	1	7	4						
	Zement	27 196	162	154 053	932						
	Chlorkalium, schwefelsaures Kali, Kalimagnesia	—	—	1 000	23						
	Sonstige chem. Halbwaren	—	—	28	2						
II Ca	Gewebe, Gewirke u. dgl. aus:										
	Seide, Reyon (Kunstseide) und synthetischen Fäden	—	—	1	1						
	Zellwolle u. synthet. Fasern	6	9	11	15						
	Baumwolle	23	15	27	22						
	Leder	0	1	0	1						
	Papier und Pappe	—	—	7	2						
	Furniere, Sperrholz, Faßholz u. dgl.	—	—	1	1						
	Steinzeug-, Ton- und Porzellanerzeugnisse	9	1	44	4						
	Glas	—	—	26	3						
	Chemisch hergestellte Kunststoffe	—	—	7	4						
	Teerfarbstoffe	—	—	10	9						
	Sonstige Farben, Lacke und Kitten	—	—	18	2						
	Sonst. chem. Vorerzeugnisse	100	1	467	16						
	Stahlröhren	13	4	65	30						
	Stab- und Formeisen	26	2	860	42						
	Draht aus Eisen	43	4	122	11						
	Schmiedb. Guß, Schmiedestücke	—	—	11	6						
	Stangen, Bleche, Draht usw. aus:										
	Kupfer, Kupferlegierungen	—	—	265	97						
	Aluminium, Aluminiumlegierungen	52	16	52	16						
	Sonstige Vorerzeugnisse	—	—	740	28						

noch: Ein- und Ausfuhr (Spezialhandel, reiner Warenverkehr) nach Herstellungs- und Verbrauchsländern

Nr. der Warengruppe	Warenbenennung	August 1953		Jan./Aug. 1953		Nr. der Warengruppe	Warenbenennung	August 1953		Jan./Aug. 1953	
		dz = 100 kg	1000 DM	dz = 100 kg	1000 DM			dz = 100 kg	1000 DM	dz = 100 kg	1000 DM
noch: Trg. Tanganyika (Ausfuhr)											
ICb	Strick-, Wirkwaren u. dgl. aus:						Ausfuhr				
1	Seide oder Chemiefasern ..	—	—	0	2	ID	Bier	196	10	708	36
2	Wolle u. and. Tierhaaren ..	0	1	0	1	IIB	Reyon (Kunstseide), synthet. Fäden, auch gezwirnt ..	0	1	1	7
3	Baumwolle ..	—	—	0	2	2	Gespinnste aus Flachs, Hanf, Jute, Hartfasern u. dgl.	—	—	3	2
4	Sonst. Kleidung u. dgl. aus:	—	—	0	6	33	Stickstoffdüngemittel	50	1	50	1
6	Seide oder Chemiefasern ..	—	—	0	6	IICa	Gewebe, Gewirke u. dgl. aus:				
7	Baumwolle ..	—	—	1	6	2	Zellwolle u. synthet. Fasern	—	—	10	*11
9	Flachs, Hanf, Jute, Hartfasern u. dgl.	—	—	0	2	4	Baumwolle	—	—	1	1
12	Sonstige Spinnstoffwaren ..	3	3	10	9	8	Papier und Pappe	—	—	9	2
13	Andere Lederwaren	0	1	0	7	10	Steinzeug-, Ton- und Porzellanerzeugnisse	—	—	26	1
15	Papierwaren	4	1	82	17	11	Glas	—	—	172	6
16	Holzwaren	12	3	25	6	13	Teerfarbstoffe	—	—	7	9
18	Kautschukwaren	1	1	123	70	14	Sonstige Farben, Lacke und Kitte	—	—	34	3
19	Steinzeug-, Ton-, Steingut- und Porzellanwaren	—	—	6	5	16	Sprengstoffe, Schießbedarf, Zündwaren	—	—	3	1
20	Glaswaren	182	5	385	52	17	Sonst. chem. Vorerzeugnisse	1 515	91	3 620	232
21	Messerschmiedewaren	20	13	55	36	19	Stahlröhren	2	1	232	32
22	Werkzeuge u. landwirtschaftliche Geräte	391	55	995	202	20	Stab- u. Formeisen	434	18	1 322	56
23	Sonstige Eisenwaren	212	39	2 287	298	21	Blech aus Eisen	—	—	513	30
24	Waren aus Kupfer und Kupferlegierungen	—	—	7	3	22	Draht aus Eisen	—	—	341	15
25	Edelmetall-, vergoldete und versilberte Waren	—	—	0	5	23	Eisenbahnoberbaumaterial ..	9	1	46	7
26	Sonst. Waren aus unedlen Metallen	205	61	228	74	24	Schmiedb. Guß, Schmiedestücke	—	—	3	5
27	Werkzeugmaschinen (einschl. Walzwerksanlagen)	—	—	166	95	25	Stangen, Bleche, Draht usw. aus Kupfer, Kupferlegierungen	2	1	2	1
28	Maschinen f. d. Spinnstoff-, Leder- und Lederwarenindustrie	17	10	691	329	29	Sonstige Vorerzeugnisse	0	1	0	1
29	Landwirtschaftl. Maschinen, Kraftmaschinen	61	7	289	31	IICb	Andere Lederwaren	0	1	0	3
30	Pumpen, Druckluftmaschinen u. dgl.	—	—	91	82	12	Papierwaren	—	—	4	1
31	Fördermittel	—	—	105	26	13	Holzwaren	—	—	9	7
32	Papier- u. Druckmaschinen ..	—	—	37	18	15	Kautschukwaren	—	—	3	2
33	Maschinen f. d. Nahrungs- u. Genußmittelindustrie ..	—	—	27	13	16	Steinwaren	—	—	21	3
35	Sonstige Maschinen	142	71	1 673	512	17	Glaswaren	43	5	170	29
38	Kraftfahrzeuge, Luftfahrzeuge	5	3	74	52	19	Messerschmiedewaren	14	14	57	48
39	Fahrräder	3	1	83	28	21	Werkzeuge und landwirtschaftliche Geräte	5	2	23	12
40	Sonstige Fahrzeuge	—	—	14	8	22	Sonstige Eisenwaren	299	42	1 337	259
41	Elektrotechn. Erzeugnisse (auch elektr. Maschinen) ..	5	5	59	52	23	Waren aus Kupfer und Kupferlegierungen	1	1	3	3
43	Uhren	5	6	9	16	24	Edelmetall-, vergoldete und versilberte Waren	—	—	0	7
44	Feinmechanische u. optische Erzeugnisse	—	—	4	19	25	Sonst. Waren aus unedlen Metallen	—	—	120	56
45	Waren aus Wachs od. Fetten; Seifen	2	1	2	1	26	Werkzeugmaschinen (einschl. Walzwerksanlagen)	—	—	5	7
47	Waren aus Zellhorn u. ähnl. Kunststoffen	1	5	2	17	27	Maschinen f. d. Spinnstoff-, Leder- und Lederwarenindustrie	2	2	19	21
48	Fotochemische Erzeugnisse ..	3	2	11	8	30	Kraftmaschinen	—	—	74	34
49	Bleistifte und chem. Bürobedarf	6	5	26	19	31	Pumpen, Druckluftmaschinen u. dgl.	—	—	8	7

noch: Ein- und Ausfuhr (Spezialhandel, reiner Warenverkehr) nach Herstellungs- und Verbrauchsländern

Nr. der Warenuntergruppe		Warenbenennung		August 1953 dz = 100 kg		1000 DM		Jan./Aug. 1953 dz = 100 kg		1000 DM		Nr. der Warenuntergruppe		Warenbenennung		August 1953 dz = 100 kg		1000 DM		Jan./Aug. 1953 dz = 100 kg		1000 DM	
noch: Gambia																							
Ausfuhr																							
ID	6	Bier	—	—	28	1							14	Sonstige Farben, Lacke und Kette	—	—	45	10					
IICa	4	Gewebe, Gewirke u. dgl. aus Baumwolle	—	—	14	18							15	Leim und Gelatine	—	—	22	5					
	8	Papier und Pappe	—	—	4	1							16	Sprengstoffe, Schießbedarf, Zündwaren	—	—	1	1					
	29	Sonstige Vorerzeugnisse	—	—	0	5							17	Sonst. chem. Vorerzeugnisse	77	2	223	15					
IICb	6	Sonst. Kleidung u. dgl. aus Baumwolle	—	—	0	1							18	Gußrohren	—	—	43	3					
	9	Sonstige Spinnstoffwaren	0	1	2	3							19	Stahlrohren	—	—	396	40					
	11	Schuhe aus Leder	1	1	1	1							20	Stab- und Formeisen	1 540	59	1 543	60					
	13	Papierwaren	—	—	5	2							22	Draht aus Eisen	—	—	10	1					
	16	Kautschukwaren	—	—	1	2							25	Kupfer, Kupferlegierungen	—	—	1	1					
	20	Messerschmiedewaren	—	—	3	3							27	Sonstigen unedlen Metallen	280	35	1 289	167					
	22	Sonstige Eisenwaren	4	1	46	15							29	Sonstige Vorerzeugnisse	0	2	2	13					
	23	Waren aus Kupfer und Kupferlegierungen	—	—	2	2							IICb	Strick-, Wirkwaren u. dgl. aus Baumwolle	—	—	2	5					
	25	Sonst. Waren aus unedlen Metallen	—	—	4	1							3	Sonst. Kleidung u. dgl. aus: Seide oder Chemiefasern	0	1	0	2					
	27	Maschinen f. d. Spinnstoff-, Leder- und Lederwarenindustrie	—	—	2	2							4	Baumwolle	1	2	10	22					
	34	Büromaschinen	0	1	0	1							6	Flachs, Hanf, Jute, Hartfasern u. dgl.	—	—	0	1					
	42	Uhren	—	—	0	3							7	Sonstige Spinnstoffwaren	11	11	102	99					
	43	Feinmechanische u. optische Erzeugnisse	0	1	0	3							11	Schuhe aus Leder	46	42	273	222					
	45	Waren aus Zellhorn u. ähnl. Kunststoffen	0	1	2	4							12	Andere Lederwaren	—	—	1	7					
		Insgesamt	5	6	114	67							13	Papierwaren	—	—	7	3					
													14	Bücher, Karten, Noten, Bilder	32	25	37	33					
													15	Holzwaren	0	1	37	33					
													16	Kautschukwaren	29	11	201	91					
													17	Steinwaren	6	1	6	2					
													18	Steinzeug-, Ton-, Steingut- und Porzellanwaren	52	18	351	100					
													19	Glaswaren	—	—	58	32					
													20	Messerschmiedewaren	59	41	832	591					
													21	Werkzeuge und landwirtschaftliche Geräte	149	36	974	281					
													22	Sonstige Eisenwaren	896	233	8 640	2 307					
													23	Waren aus Kupfer u. Kupferlegierungen	1	1	57	32					
													24	Edelmetall-, vergoldete und versilberte Waren	1	1	37	39					
													25	Sonstige Waren aus unedlen Metallen	26	20	722	357					
													26	Werkzeugmaschinen (einschl. Walzwerksanlagen)	—	—	373	243					
													27	Maschinen f. d. Spinnstoff-, Leder- und Lederwarenindustrie	2	2	122	102					
													28	Landwirtschaftl. Maschinen	—	—	2	6					
													30	Kraftmaschinen	34	18	44	27					
													31	Pumpen, Druckluftmaschinen u. dgl.	4	3	4	3					
													32	Fördermittel	2	2	19	8					
													33	Papier- u. Druckmaschinen	11	5	44	28					
													34	Büromaschinen	—	—	42	116					
													35	Maschinen für die Nahrungs- und Genußmittelindustrie	—	—	1	2					
													36	Sonstige Maschinen	2	2	120	76					
													38	Kraftfahrzeuge, Luftfahrzeuge	403	216	3 689	1 861					
													39	Fahrräder	38	12	548	188					
													40	Sonstige Fahrzeuge	4	1	35	11					
													41	Elektrotechn. Erzeugnisse (auch elektr. Maschinen) ..	69	37	516	294					
													42	Uhren	8	16	88	275					
													43	Feinmechanische u. optische Erzeugnisse	4	29	29	274					
													44	Waren aus Wachs od. Fetten; Seifen	—	—	1	1					
													45	Waren aus Zellhorn u. ähnl. Kunststoffen	38	49	388	564					
													47	Fotochemische Erzeugnisse ..	—	—	1	3					
													48	Bleistifte und chem. Bürobedarf	1	1	7	7					
													49	Pharmazeutische Erzeugnisse (auch unzubereitet)	8	22	48	139					
													50	Kosmetische Erzeugnisse	8	4	77	38					
													51	Sonstige chem. Erzeugnisse ..	18	5	38	11					
													52	Musikinstrumente	—	—	31	39					
													53	Kinderspielzeug, Christbaumschmuck	—	—	1	1					
													54	Sonstige Enderzeugnisse	2	1	181	81					
														Insgesamt	12 846	1 543	79 639	13 115					
Treuhänderschaftsgebiet Togo (unter britischer Verwaltung)																							
Einfuhr																							
													IC	20	Kakao, roh	—	—	1 262	394				
															Insgesamt	—	—	1 262	394				

noch: Ein- und Ausfuhr (Spezialhandel, reiner Warenverkehr) nach Herstellungs- und Verbrauchsländern

Nr. der Warengruppe	Warenbenennung	August 1953		Jan./Aug. 1953		Nr. der Warengruppe	Warenbenennung	August 1953		Jan./Aug. 1953		
		ds = 100 kg	1000 DM	ds = 100 kg	1000 DM			ds = 100 kg	1000 DM	ds = 100 kg	1000 DM	
noch: Trg. Togo (u. brit. Verw.)												
Ausfuhr						ID	Bier	5 010	256	98 775	5 040	
6	Bier	—	—	60	3	8	Wein	12	2	38	8	
						IIA	Speise- und Industriesalz ...	16 622	169	69 839	664	
IIAa	Gewebe, Gewirke u. dgl. aus: Seide, Reyon (Kunstseide) und synthetischen Fäden ..	—	—	1	2	30	Sonstige Steine und Erden ..	—	—	120	3	
1	Baumwolle	4	2	4	2	32	Sonstige Rohstoffe für chem. Erzeugnisse	2 000	15	6 000	45	
4						34						
						IIIB	Rohseide u. Seidengespinnte Reyon (Kunstseide), synthet. Fäden, auch gezwirnt	—	—	0	2	
IIIB	Werkzeuge und landwirtschaftliche Geräte	—	—	5	3	1	Gespinnste aus: Baumwolle	19	28	129	164	
21	Sonstige Eisenwaren	6	1	13	5	2	Flachs, Hanf, Jute, Hartfasern u. dgl.	29	5	186	30	
22	Sonst. Waren aus unedlen Metallen	—	—	2	1	5	Kautschuk, bearbeitet	2	1	22	3	
25	Elektrotechn. Erzeugnisse (auch elektr. Maschinen) ..	7	2	7	2	9	Zement	11 546	74	58 962	375	
41	Feinmechanische u. optische Erzeugnisse	1	1	1	1	11	Chlorkalium, schwefelsaures Kali, Kalimagnesia	—	—	12 019	240	
43	Kinderspielzeug, Christbaumschmuck	—	—	0	1	30	Sonstige chem. Halbwaren ..	13	1	772	39	
53						35						
Insgesamt		18	6	93	20	IIICa	Gewebe, Gewirke u. dgl. aus: Seide, Reyon (Kunstseide) und synthetischen Fäden ..	883	1 631	7 062	13 875	
						1	Zellwolle u. synthet. Fasern	615	481	3 134	2 569	
						2	Wolle u. and. Tierhaaren ..	1 716	1 284	12 996	11 042	
						3	Baumwolle	19	3	21	6	
						4	Papier und Pappe	—	—	—	—	
						8	Furniere, Sperrholz, Faßholz u. dgl.	—	—	7	1	
						9	Steinzeug-, Ton- und Porzellanerzeugnisse	—	—	91	6	
						10	Glas	81	4	1 494	70	
						11	Chemisch hergestellte Kunststoffe	75	43	669	402	
						12	Teerfarbstoffe	—	—	151	159	
						13	Sonstige Farben, Lacke und Kitten	29	8	315	82	
						14	Leim und Gelatine	—	—	5	1	
						15	Sprengstoffe, Schießbedarf, Zündwaren	8	7	25	20	
						16	Sonst. chem. Vorerzeugnisse	588	9	2 043	74	
						17	Gußrohren	59	16	606	111	
						18	Stahlrohren	5	2	503	68	
						19	Stab- und Formeisen	256	10	546	29	
						20	Draht aus Eisen	55	3	99	6	
						22	Schmiedb. Guß, Schmiedestücke	—	—	52	32	
						24	Stangen, Bleche, Draht usw. aus: Kupfer, Kupferlegierungen	—	—	4	4	
						25	Sonstigen unedlen Metallen	15	2	96	14	
						27	Sonstige Vorerzeugnisse	19	1	21	13	
						29						
						IIICb	Strick-, Wirkwaren u. dgl. aus: Wolle u. and. Tierhaaren	—	—	0	2	
						2	Baumwolle	6	7	12	19	
						3	Sonst. Kleidung u. dgl. aus: Seide oder Chemiefasern ..	7	13	33	74	
						4	Wolle u. and. Tierhaaren ..	—	—	0	1	
						5	Baumwolle	9	10	29	44	
						6	Flachs, Hanf, Jute, Hartfasern u. dgl.	2	1	7	11	
						8	Hüte	129	148	664	795	
						9	Sonstige Spinnstoffwaren ..	436	383	1 713	1 502	
						11	Schuhe aus Leder	—	6	51	88	
						12	Andere Lederwaren	32	12	119	47	
						13	Papierwaren	250	37	404	152	
						15	Holzwaren	24	12	201	112	
						16	Kautschukwaren	6	1	15	3	
						17	Steinwaren	62	15	1 074	284	
						18	Steinzeug-, Ton-, Steingut- und Porzellanwaren	40	15	1 000	136	
						19	Glaswaren	190	127	841	570	
						20	Messerschmiedewaren	251	92	1 630	513	
						21	Werkzeuge und landwirtschaftliche Geräte	2 978	526	21 761	4 277	
						22	Sonstige Eisenwaren	1	2	76	63	
						23	Waren aus Kupfer und Kupferlegierungen	304	173	1 364	828	
						24	Edelmetall-, vergoldete und versilberte Waren	104	77	769	514	
						25	Sonstige Waren aus unedlen Metallen	—	—	—	—	
						26	Werkzeugmaschinen (einschl. Walzwerksanlagen)	13	5	133	88	
						27	Maschinen f. d. Spinnstoff-, Leder- und Lederwarenindustrie	9	11	56	111	
						28	Landwirtschaftl. Maschinen ..	—	—	86	20	
						30	Kraftmaschinen	180	128	366	262	
						31	Pumpen, Druckluftmaschinen u. dgl.	1	1	21	19	
						32	Fördermittel	—	—	754	125	
						34	Büromaschinen	1	4	23	73	
						35	Maschinen f. d. Nahrungs- u. Genußmittelindustrie ..	—	—	22	25	
						36	Sonstige Maschinen	52	69	245	167	
						37	Wasserfahrzeuge	St.	1	20	31	
Ausfuhr						IB	Fleisch und Fleischwaren ...	—	—	—	—	
4	Fleisch und Fleischwaren ...	1	1	2	2	6	Fische u. Fischzubereitungen	—	—	—	—	
						IC	Gemüse- und Obstkonserven, Fruchtsäfte u. dgl.	—	—	—	—	
19	Gemüse- und Obstkonserven, Fruchtsäfte u. dgl.	—	—	4	1							

noch: Ein- und Ausfuhr (Spezialhandel, reiner Warenverkehr) nach Herstellungs- und Verbrauchsländern

Nr. der Warengruppe	Warenbenennung	August 1953		Jan./Aug. 1953		Nr. der Warengruppe	Warenbenennung	August 1953		Jan./Aug. 1953	
		dz = 100 kg	1000 DM	dz = 100 kg	1000 DM			dz = 100 kg	1000 DM	dz = 100 kg	1000 DM

noch: Nigeria (Ausfuhr)

ICb 38	Kraftfahrzeuge, Luftfahrzeuge	533	285	2 903	1 634
39	Fahrräder	202	76	1 165	411
40	Sonstige Fahrzeuge	10	9	53	47
41	Elektrotechn. Erzeugnisse (auch elektr. Maschinen)	58	46	224	185
42	Uhren	31	33	141	170
43	Feinmechanische u. optische Erzeugnisse	15	52	62	239
44	Waren aus Wachs od. Fetten; Seifen	10	2	28	8
45	Waren aus Zellhorn u. ähnl. Kunststoffen	187	244	1 329	1 888
47	Fotochemische Erzeugnisse	1	2	3	6
48	Bleistifte und chem. Bürobedarf	2	1	12	11
49	Pharmazeutische Erzeugnisse (auch unzubereitet)	2	9	17	55
50	Kosmetische Erzeugnisse	2	1	58	29
51	Sonst. chem. Erzeugnisse	—	—	219	21
52	Musikinstrumente	21	39	111	158
53	Kinderspielzeug, Christbaumschmuck	9	13	64	78
54	Sonstige Enderzeugnisse	93	28	392	154
Insgesamt		45 941	6 791	307 139	51 278

Treuhänderschaftsgebiet Kamerun
(unter britischer Verwaltung)

Einfuhr

IC 18	Südfrüchte	—	—	153	25
20	Kakao, roh	4	1	1 991	694
IIA 11	Bau- und Nutzholz (Rundholz)	—	—	1 329	32
13	Kautschuk, Guttapercha, Balata	—	—	74	13
Insgesamt		4	1	3 547	764

Ausfuhr

IC 30	Sonstige pflanzl. Nahrungsmittel	—	—	131	6
ID 6	Bier	500	26	666	33
IIA 30	Speise- und Industriesalz	—	—	2 896	32
IIB 5	Gespinnste aus Baumwolle	—	—	4	4
IICa 1	Gewebe, Gewirke u. dgl. aus: Seide, Reyon (Kunstseide) und synthetischen Fäden	—	—	1	3
4	Baumwolle	—	—	52	23
24	Schmiedb. Guß, Schmiedestücke	—	—	18	2
ICb 16	Kautschukwaren	—	—	2	2
22	Sonstige Eisenwaren	—	—	27	8
38	Kraftfahrzeuge, Luftfahrzeuge	—	—	1	1
42	Uhren	1	1	1	1
43	Feinmechanische u. optische Erzeugnisse	—	—	0	1
Insgesamt		501	27	3 799	116

Sierra Leone

Einfuhr

IC 18	Südfrüchte	—	—	181	15
20	Kakao, roh	—	—	1 628	586
22	Gewürze	14	3	440	64
24	Ölfrüchte zur Ernährung	—	—	20 326	1 631
IIA 19	Eisenerze	290 000	2 186	2 024 902	13 503
35	Sonst. Rohstoffe, auch Abfälle	—	—	497	34
IIB 18	Kupfer, roh, auch Legierungen und Alt-Kupfer	—	—	304	64
Insgesamt		290 014	2 188	2 043 278	15 787

Ausfuhr

ID 6	Bier	66	4	66	4
IICa 1	Gewebe, Gewirke u. dgl. aus: Seide, Reyon (Kunstseide) und synthetischen Fäden	—	—	0	1
4	Baumwolle	—	—	11	12
IICb 13	Papierwaren	—	—	2	1
18	Steinzeug-, Ton-, Steingut- und Porzellanwaren	—	—	31	8
19	Glaswaren	11	11	11	11
20	Messerschmiedewaren	27	16	82	50
22	Sonstige Eisenwaren	133	31	453	104
25	Sonst. Waren aus unedlen Metallen	0	1	6	22
26	Werkzeugmaschinen (einschl. Walzwerksanlagen)	—	—	5	7
27	Maschinen f. d. Spinnstoff-, Leder- und Lederwarenindustrie	—	—	0	1
28	Landwirtschaftl. Maschinen	—	—	0	1
34	Büromaschinen	—	—	0	1
35	Maschinen f. d. Nahrungs- u. Genußmittelindustrie	—	—	7	4
36	Sonstige Maschinen	—	—	1	1
39	Fahrräder	3	1	6	2
41	Elektrotechn. Erzeugnisse (auch elektr. Maschinen)	—	—	1	3
42	Uhren	1	4	2	12
43	Feinmechanische u. optische Erzeugnisse	0	1	19	122
45	Waren aus Zellhorn u. ähnl. Kunststoffen	7	19	69	179
48	Bleistifte und chem. Bürobedarf	—	—	3	2
49	Pharmazeutische Erzeugnisse (auch unzubereitet)	—	—	0	6
50	Kosmetische Erzeugnisse	—	—	1	1
52	Musikinstrumente	—	—	1	2
53	Kinderspielzeug, Christbaumschmuck	0	1	0	1
54	Sonstige Enderzeugnisse	—	—	0	1
Insgesamt		248	89	777	559

St. Helena; Ascension; Tristan da Cunha

Einfuhr

IIA 5	Flachs, Hanf, Jute, Hartfasern u. sonst. pflanzliche Spinnstoffe	—	—	2 469	235
Insgesamt		—	—	2 469	235

Ausfuhr

Nyasaland

Einfuhr

IC 24	Ölfrüchte zur Ernährung	—	—	353	19
25	Pflanzliche Öle u. Fette zur Ernährung	762	129	762	129
ID 3	Tee	—	—	4	2
4	Rohtabak	—	—	72	16
IIA 4	Baumwolle, roh u. bearb., Reißbaumwolle, Abfälle	—	—	1 487	469
IIB 25	Sonst. technische Fette und Öle	2	1	464	111
Insgesamt		764	130	3 142	746

noch: Ein- und Ausfuhr (Spezialhandel, reiner Warenverkehr) nach Herstellungs- und Verbrauchsländern

noch: Ein- und Ausfuhr (Spezialmandat, Feiner Warenverkehr)																	
Nr. der Warenuntergruppe	Warenbenennung	August 1953		Jan./Aug. 1953		Nr. der Warenuntergruppe	Warenbenennung	August 1953		Jan./Aug. 1953							
		dz = 100 kg	1000 DM	dz = 100 kg	1000 DM			dz = 100 kg	1000 DM	dz = 100 kg	1000 DM						
noch: Nyasaland																	
Ausfuhr						28	Sonst. Erze und Metallaschen	—	—	39	60						
						32	Sonstige Steine und Erden	1 969	250	7 590	1 384						
						35	Sonstige Rohstoffe, auch Abfälle	—	—	59	24						
IICa	Papier und Pappe	—	—	100	10	IIB	Kupfer, roh, auch Legierungen und Alt-Kupfer	121	23	1 267	300						
8	Chem. hergestellte Kunststoffe	—	—	6	4												
12	Sonst. chem. Vorerzeugnisse	—	—	10	2												
17	Stab- und Formeisen	146	5	146	5												
20						Insgesamt 5 069 929 37 631 7 653											
IICb	Messerschmiedewaren	—	—	6	5												
20	Sonstige Eisenwaren	—	—	48	21												
22	Papier- u. Druckmaschinen	—	—	23	7												
33	Fahrräder	—	—	2	1												
39	Feinmechanische u. optische Erzeugnisse	—	—	0	2	Ausfuhr											
43						IIB	Chlorkalium, schwefelsaures Kali, Kalimagnesia	25 853	526	70 758	1 462						
Insgesamt 146 5 341 57						33	Stickstoffdüngemittel	5 897	132	38 774	837						
Nord-Rhodesien																	
Einfuhr						IICa	Steinzeug-, Ton- und Porzellanerzeugnisse	—	—	10	2						
IC	Mais	1 103	82	2 782	207	12	Chemisch hergestellte Kunststoffe	—	—	9	5						
5	Obst, außer Südfrüchten	11	3	276	64	14	Sonstige Farben, Lacke und Kitten	—	—	255	13						
17	Sonstige pflanzl. Nahrungsmittel	95	14	198	31	17	Sonst. chem. Vorerzeugnisse	1	1	10	4						
30						19	Stahlrohren	7	2	1 686	173						
ID	Rohtabak	12	4	73	31	20	Stab- und Formeisen	10	1	10	1						
4						21	Blech aus Eisen	—	3	61	3						
IIA	Eisen-, manganhaltige Abbrände, Schlacken u. dgl.	—	—	46	14	22	Draht aus Eisen	—	—	—	—						
20	Sonstige Rohstoffe, auch Abfälle	2	5	2	5	24	Schmiedb. Guß, Schmiedestücke	—	—	49	15						
35						25	Stangen, Bleche, Draht usw. aus Kupfer, Kupferlegierungen	—	—	9	3						
IIB	NE-Metalle, roh, auch Legierungen u. Almetalle:					IICb	Andere Lederwaren	—	—	1	5						
18	Kupfer	10 204	2 598	48 242	13 983	12	Kautschukwaren	—	—	261	47						
22	Zink	—	—	6 193	681	16	Steinwaren	—	—	12	2						
Insgesamt 11 427 2 706 57 812 15 016						17	Steinzeug-, Ton-, Steingut- und Porzellanwaren	—	—	0	2						
Ausfuhr												18	Glaswaren	—	—	2	2
IICa	Sonst. chem. Vorerzeugnisse	—	—	152	37	19	Werkzeuge u. landwirtschaftliche Geräte	—	—	37	26						
17	Stab- und Formeisen	—	—	190	14	21	Sonstige Eisenwaren	1	1	554	34						
20	Blech aus Eisen	—	—	127	7	22	Edelmetall-, vergoldete und versilberte Waren	529	28	0	5						
IICb	Werkzeuge und landwirtschaftliche Geräte	—	—	0	1	25	Sonst. Waren aus unedlen Metallen	0	1	0	4						
21	Sonstige Eisenwaren	—	—	211	20	26	Werkzeugmaschinen (einschl. Walzwerksanlagen)	—	—	19	13						
22	Werkzeugmaschinen (einschl. Walzwerksanlagen)	—	—	392	248	27	Maschinen f. d. Spinnstoff-, Leder- und Lederwarenindustrie	32	15	58	40						
26	Maschinen f. d. Spinnstoff-, Leder- und Lederwarenindustrie	49	27	49	27	28	Landwirtschaftl. Maschinen, Pumpen, Druckluftmaschinen u. dgl.	—	—	80	29						
34	Büromaschinen	0	3	0	3	31	Fördermittel	—	—	28	17						
36	Sonstige Maschinen	—	—	92	12	32	Papier- u. Druckmaschinen	—	—	19	7						
41	Elektrotechn. Erzeugnisse (auch elektr. Maschinen)	—	—	0	1	33	Büromaschinen	120	51	382	203						
43	Feinmechanische u. optische Erzeugnisse	0	1	0	2	34	Maschinen f. d. Nahrungs- u. Genußmittelindustrie	1	10	1	12						
Insgesamt 49 32 1 213 372						35	Sonstige Maschinen	9	12	31	23						
Süd-Rhodesien												36	Kraftfahrzeuge, Luftfahrzeuge	7	6	394	164
IB	Därme	—	—	31	5	38	Elektrotechn. Erzeugnisse (auch elektr. Maschinen)	—	—	1	19						
5						41	Uhren	—	—	7	11						
IC	Ölfrüchte zur Ernährung	—	—	874	44	42	Feinmechanische u. optische Erzeugnisse	—	—	0	9						
24						43	Fotochemische Erzeugnisse	—	—	25	214						
ID	Rohtabak	550	220	5 297	2 106	47	Pharmazeutische Erzeugnisse (auch unzubereitet)	2	46	4	2						
4						49	Musikinstrumente	—	—	2	2						
IIA	Andere Felle und Häute	2 051	433	16 691	3 592	52	Kinderspielzeug, Christbaumschmuck	—	—	1	1						
8	Kupfererze u. kupferhaltige Kiesabbrände	378	3	4 852	98	53		—	—	1	1						
22	Chromerze	—	—	—	—	Insgesamt 32 550 855 115 829 3 725											
25						Union von Südafrika mit Betschuana-, Basuto-, Swaziland											
Einfuhr																	
IB	Därme	—	—	31	5	IB	Fische u. Fischzubereitungen	40	27	482	309						
5						6	Schmalz, Talg u. a. tierische Öle u. Fette zur Ernährung	37 331	3 013	74 560	5 960						
IC	Ölfrüchte zur Ernährung	—	—	874	44	8	Fischmehl u. dgl.	3 689	134	38 589	2 052						
24						11											
ID	Rohtabak	550	220	5 297	2 106	IC	Sonstiges Getreide	79 549	2 518	282 316	9 010						
4						6	Hülsenfrüchte z. Ernährung	241	16	251	17						
IIA	Andere Felle und Häute	2 051	433	16 691	3 592	15	Andere Hackfrüchte	—	—	46	1						
8	Kupfererze u. kupferhaltige Kiesabbrände	378	3	4 852	98	17	Obst, außer Südfrüchten	45	8	8 637	1 082						
22	Chromerze	—	—	—	—	18	Südfrüchte	948	88	1 926	154						
25																	

noch: Ein- und Ausfuhr (Spezialhandel, reiner Warenverkehr) nach Herstellungs- und Verbrauchsländern

Nr. der Warenuntergruppe	Warenbenennung	August 1953		Jan./Aug. 1953		Nr. der Warenuntergruppe	Warenbenennung	August 1953		Jan./Aug. 1953	
		dz = 100 kg	1000 DM	dz = 100 kg	1000 DM			dz = 100 kg	1000 DM	dz = 100 kg	1000 DM
noch: Union von Südafrika (Einfuhr)											
IC						IIA					
19	Gemüse- und Obstkonserven, Fruchtsäfte u. dgl.	217	20	5 799	551	2	Zellwolle, synthet. Fasern und Abfälle von Chemiefasern ..	135	31	2 942	678
24	Ölfrüchte zur Ernährung	548	64	5 363	438	3	Wolle und andere Tierhaare, roh u. bearb., Reißwolle ..	—	—	3	16
25	Pflanzliche Öle und Fette zur Ernährung	—	—	24 138	3 740	4	Baumwolle, roh u. bearb., Reißbaumwolle, Abfälle ..	—	—	10	2
30	Sonstige pflanzl. Nahrungsmittel	333	13	333	13	9	Bettfedern	—	—	83	59
ID						14	Harze, Kopale, Schellack	—	—	2	1
4	Rohtabak	51	24	245	114	32	Sonstige Steine und Erden	584	8	5 523	75
8	Wein	439	37	4 837	371	34	Sonstige Rohstoffe für chem. Erzeugnisse	3	1	13	2
IIA						35	Sonstige Rohstoffe, auch Abfälle	—	—	0	1
3	Wolle u. and. Tierhaare, roh u. bearb., Reißwolle	8 645	5 841	121 716	83 121	IIB					
7	Felle zu Pelzwerk, roh	10	89	202	1 655	2	Reyon (Kunstseide), synthet. Fäden, auch gezwirnt	53	65	268	510
8	Andere Felle und Häute	4 317	1 199	33 176	9 531	3	Gespinnste aus:	—	—	—	—
9	Bettfedern	—	—	37	42	4	Zellwolle u. synthet. Fasern	56	29	407	245
11	Bau- und Nutzholz (Rundholz)	—	—	19	1	5	Wolle u. and. Tierhaaren	4	8	87	191
12	Gerbhölzer und -rinden	7 646	304	75 605	3 045	6	Baumwolle	92	65	565	394
19	Eisenerze	46 560	276	185 591	1 210	8	Flachs, Hanf, Jute, Hartfasern u. dgl.	551	65	6 750	777
21	Manganerze	62 693	839	354 067	4 891	9	Holzmasse, Zellstoff	—	—	156	18
22	Kupfererze u. kupferhaltige Kiesabbrände	357	14	2 630	222	10	Kautschuk, bearbeitet	32	18	198	124
23	Bleierze	—	—	201	8	11	Glasmasse, Rohglas	6	1	75	20
25	Chromerze	9 261	107	137 484	1 417	12	Zement	—	—	128	2
26	Nickelerze	—	—	323	3	17	Sonst. mineralische Baustoffe u. dgl.	—	—	12 305	738
28	Sonst. Erze u. Metallaschen	—	—	2 323	133	18	NE-Metalle, roh, auch Legierungen u. Altmetalle:	—	—	—	—
32	Sonstige Steine und Erden	14 472	917	89 649	6 623	19	Aluminium	—	—	5	2
34	Sonstige Rohstoffe für chem. Erzeugnisse	115	27	1 627	185	20	Kupfer	—	1	17	12
35	Sonstige Rohstoffe, auch Abfälle	0	11	373	167	23	Sonstige unedle Metalle ..	—	—	3	14
IIB						24	Paraffin, Stearin, Wachse ..	—	—	31	19
5	Gespinnste aus Baumwolle ...	—	—	2	11	25	Sonst. technische Fette und Öle	—	—	20	7
18	NE-Metalle, roh, auch Legierungen u. Altmetalle:	—	—	—	—	28	Kraftstoffe u. Schmieröle ..	114 157	1 838	114 157	1 838
23	Kupfer	3 574	962	13 251	3 610	30	Chlorkalkium, schwefelsaures Kali, Kalimagnesia	12 518	216	36 353	643
25	Sonstige unedle Metalle ..	—	—	41	9	32	Sonst. Phosphordüngemittel ..	—	—	1 745	40
34	Sonst. technische Fette und Öle	3 020	238	4 690	444	33	Stickstoffdüngemittel	8 204	165	112 067	1 814
35	Gerbstoffauszüge	294	25	7 258	622	35	Sonstige chem. Halbwaren ..	332	17	4 082	229
36	Sonstige chem. Halbwaren ..	223	21	223	21	IIc					
36	Sonstige Halbwaren	15	6 587	152	65 338	1	Gewebe, Gewirke u. dgl. aus: Seide, Reyon (Kunstseide) und synthetischen Fäden ..	512	510	1 458	2 745
IIc						2	Zellwolle u. synthet. Fasern	74	105	466	751
1	Gewebe, Gewirke u. dgl. aus: Seide, Reyon (Kunstseide) und synthetischen Fäden ..	—	—	1	3	3	Wolle u. and. Tierhaaren ..	10	15	151	219
2	Zellwolle u. synthet. Fasern	—	—	2	5	4	Baumwolle	388	564	2 630	3 677
7	Felle zu Pelzwerk, bearb.	—	—	0	1	5	Flachs, Hanf, Jute, Hartfasern u. dgl.	244	51	436	156
17	Sonst. chem. Vorerzeugnisse ..	—	—	5	2	6	Leder	467	678	1 582	3 309
IIc						8	Papier und Pappe	411	42	4 711	607
8	Hüte	—	—	1	3	9	Furniere, Sperrholz, Faßholz u. dgl.	16	5	219	69
15	Holzwaren	—	—	1	1	10	Steinzeug-, Ton- und Porzellanerzeugnisse	59	7	169	25
20	Messerschmiedewaren	1	1	1	1	11	Glas	3	1	94	11
21	Werkzeuge und landwirtschaftliche Geräte	—	—	10	7	12	Chemisch hergestellte Kunststoffe	1 258	371	5 417	1 912
22	Sonstige Eisenwaren	—	—	367	121	13	Teerfarbstoffe	14	17	114	189
25	Sonst. Waren aus unedlen Metallen	—	—	1	1	14	Sonstige Farben, Lacke und Kitt	159	14	6 220	364
26	Werkzeugmaschinen (einschl. Walzwerksanlagen)	—	—	14	14	15	Leim und Gelatine	36	6	686	140
28	Landwirtschaftl. Maschinen ..	—	—	174	92	16	Sprengstoffe, Schießbedarf, Zündwaren	21	11	120	59
31	Pumpen, Druckluftmaschinen u. dgl.	—	—	0	1	17	Sonst. chem. Vorerzeugnisse ..	957	148	16 937	1 861
35	Maschinen f. d. Nahrungs- u. Genußmittelindustrie ..	—	—	3	2	18	Gußröhren	—	—	355	48
41	Elektrotechn. Erzeugnisse (auch elektr. Maschinen) ..	0	1	6	7	19	Stahlröhren	2 442	218	10 596	1 222
42	Uhren	—	—	1	4	20	Stab- und Formeisen	1 117	46	10 889	628
43	Feinmechanische u. optische Erzeugnisse	—	—	1	16	21	Blech aus Eisen	542	32	17 967	1 717
45	Waren aus Zellhorn u. ähnl. Kunststoffen	—	—	0	4	22	Draht aus Eisen	2 022	133	11 806	788
46	Belichtete Filme	—	—	0	1	23	Eisenbahnoberbaumaterial ..	—	—	2 319	120
52	Musikinstrumente	1	5	1	5	24	Schmiedb. Guß, Schmiedestücke	80	4	5 327	491
	Insgesamt	284 635	23 426	1 481 751	208 412	25	Stangen, Bleche, Draht usw. aus:	—	—	—	—
						26	Kupfer, Kupferlegierungen	68	25	353	142
						27	Aluminium, Aluminiumlegierungen	1	1	20	10
						28	Sonstigen unedlen Metallen	0	1	67	27
						29	Edelmetallen	0	4	0	7
							Sonstige Vorerzeugnisse	9	19	21	58
Ausfuhr											
IC						IIc					
11	Hülsenfrüchte z. Ernährung ..	—	—	30	5	1	Strick-, Wirkwaren u. dgl. aus:	—	—	—	—
22	Gewürze	4	4	6	6	2	Seide oder Chemiefasern ..	3	50	27	359
23	Zucker	—	—	22	3	3	Wolle u. and. Tierhaaren ..	0	1	15	123
27	Ölkuchen	—	—	13 970	438	4	Baumwolle	0	3	6	11
30	Sonstige pflanzl. Nahrungsmittel	—	—	66	52	5	Sonst. Kleidung u. dgl. aus:	—	—	—	—
ID						6	Seide oder Chemiefasern ..	5	24	37	175
1	Hopfen	—	—	120	170	7	Wolle u. and. Tierhaaren ..	0	1	0	6
5	Tabakerzeugnisse	—	—	0	2	8	Baumwolle	1	3	1	8
7	Branntwein	9	4	41	9	9	Flachs, Hanf, Jute, Hartfasern u. dgl.	0	3	1	14
8	Wein	55	13	526	95	10	Hüte	2	9	15	72
						11	Sonstige Spinnstoffwaren ..	41	68	190	324
						12	Andere Lederwaren	10	40	81	264
						13	Papierwaren	15	10	299	142
						14	Bücher, Karten, Noten, Bilder	56	65	396	405
						15	Holzwaren	70	33	431	160
						16	Kautschukwaren	157	53	966	343

noch: Ein- und Ausfuhr (Spezialhandel, reiner Warenverkehr) nach Herstellungs- und Verbrauchsländern

Nr. der Warengruppe	Warenbenennung	August 1953		Jan./Aug. 1953		Nr. der Warengruppe	Warenbenennung	August 1953		Jan./Aug. 1953	
		dz = 100 kg	1000 DM	dz = 100 kg	1000 DM			dz = 100 kg	1000 DM	dz = 100 kg	1000 DM
noch: Union von Südafrika (Ausfuhr)											
IICb	Steinwaren	15	3	71	13	IC	Malz	—	—	142	16
17	Steinzeug-, Ton-, Steingut- und Porzellanwaren	64	56	433	280	10	Nichtöhlhaltige Sämereien	—	—	0	1
18	Glaswaren	452	113	1 485	576	19	Gemüse- und Obstkonserven, Fruchtsäfte u. dgl.	—	—	1	1
19	Messerschmiedewaren	84	126	679	978	21	Kakaoerzeugnisse	—	—	0	1
20	Werkzeuge und landwirtschaftliche Geräte	456	256	4 337	2 104	22	Gewürze	—	—	1	1
21	Sonstige Eisenwaren	9 167	808	30 097	4 706	30	Sonstige pflanzl. Nahrungsmittel	—	—	5	1
22	Waren aus Kupfer- und Kupferlegierungen	47	44	246	222	ID	Hopfen	—	—	18	28
23	Edelmetall-, vergoldete und versilberte Waren	6	89	21	405	1	Tabakerzeugnisse	—	—	2	6
24	Sonstige Waren aus unedlen Metallen	165	195	1 061	1 380	8	Wein	—	—	3	1
25	Werkzeugmaschinen (einschl. Walzwerksanlagen)	2 877	1 462	23 352	11 316	IIA	Wolle und andere Tierhaare, roh u. bearb., Reißwolle ..	4	1	4	1
26	Maschinen f. d. Spinnstoff-, Leder- und Lederwarenindustrie	439	399	4 938	2 973	3	Baumwolle, roh u. bearb., Reißbaumwolle, Abfälle ..	6	1	11	2
27	Landwirtschaftl. Maschinen	1 892	781	14 164	5 085	4	Sonstige Steine und Erden ..	100	1	2 600	12
28	Dampflokomotiven	3 419	859	93 353	31 252	32					
29	Kraftmaschinen	327	190	2 362	1 223	IIIB	Rohseide u. Seidengespinnste	0	1	0	10
30	Pumpen, Druckluftmaschinen u. dgl.	673	491	9 906	6 748	1	Gespinnste aus:				
31	Fördermittel	190	91	2 168	1 195	3	Zellwolle u. synthet. Fasern	—	—	1	1
32	Papier- u. Druckmaschinen	228	155	2 412	1 768	4	Wolle u. and. Tierhaaren ..	—	—	13	31
33	Büromaschinen	12	30	113	313	5	Baumwolle	11	13	23	33
34	Maschinen f. d. Nahrungs- und Genussmittelindustrie ..	35	30	1 830	1 307	6	Bau- und Nutzholz (Schnittholz)	—	—	342	12
35	Sonstige Maschinen	13 336	8 201	90 972	39 544	9	Kautschuk, bearbeitet	—	—	2	2
36	Wasserfahrzeuge	St. 1	758	St. 1	758	28	Kraftstoffe und Schmieröle ..	—	—	21	3
37	Kraftfahrzeuge, Luftfahrzeuge	1 200	682	32 430	13 881	32	Sonst. Phosphordüngemittel ..	250	6	1 810	43
38	Fahrräder	45	15	351	150	IICa	Gewebe, Gewirke u. dgl. aus:				
39	Sonstige Fahrzeuge	—	—	962	339	1	Seide, Rayon (Kunstseide) und synthetischen Fäden ..	0	3	11	39
40	Elektrotechn. Erzeugnisse (auch elektr. Maschinen) ..	2 278	1 866	11 800	9 854	2	Zellwolle u. synthet. Fasern	4	5	28	52
41	Uhren	108	139	605	989	3	Wolle u. and. Tierhaaren ..	4	5	37	50
42	Feinmechanische u. optische Erzeugnisse	128	504	734	3 128	4	Baumwolle	30	37	246	282
43	Waren aus Wachs od. Fetten; Seifen	—	—	5	3	5	Flachs, Hanf, Jute, Hartfasern u. dgl.	—	—	6	7
44	Waren aus Zellhorn u. ähnl. Kunststoffen	24	49	474	895	8	Papier und Pappe	—	—	3	2
45	Belichtete Filme	0	3	0	5	9	Furniere, Sperrholz, Faßholz u. dgl.	14	3	496	42
46	Fotochemische Erzeugnisse ..	28	24	181	164	10	Steinzeug-, Ton- und Porzellanerzeugnisse	24	2	24	2
47	Bleistifte und chem. Bürobedarf	46	40	302	291	11	Glas	175	8	394	22
48	Pharmazeutische Erzeugnisse (auch unzubereitet)	18	45	247	740	12	Chemisch hergestellte Kunststoffe	2	1	29	14
49	Kosmetische Erzeugnisse	—	—	18	7	14	Sonstige Farben, Lacke und Kitten	—	—	11	5
50	Sonst. chem. Erzeugnisse	375	82	2 805	479	15	Leim und Gelatine	7	2	15	4
51	Musikinstrumente	69	107	721	907	16	Sprengstoffe, Schießbedarf, Zündwaren	5	3	5	4
52	Kinderspielzeug	21	28	213	213	17	Sonst. chem. Vorerzeugnisse	542	99	642	105
53	Christbaumschmuck	83	69	656	633	19	Stahlröhren	193	38	1 080	174
54	Sonstige Enderzeugnisse					20	Stab- und Formeisen	—	—	95	5
	Insgesamt	186 873	24 738	762 885	178 833	22	Draht aus Eisen	431	28	6 796	477
						23	Eisenbahnoberbaumaterial ..	—	—	960	57
						25	Stangen, Bleche, Draht usw. aus:				
						26	Kupfer, Kupferlegierungen	—	—	1	1
						26	Aluminium, Aluminiumlegierungen	—	—	8	6
						27	Sonstigen unedlen Metallen	—	—	0	1
						29	Sonstige Vorerzeugnisse	3	2	134	38
Südwestafrika											
Einfuhr											
IIA	Wolle u. and. Tierhaare, roh u. bearb., Reißwolle	—	—	838	174	IICb	Strick-, Wirkwaren u. dgl. aus:				
3	Felle zu Pelzwerk, roh	157	1 302	1 663	16 086	1	Seide oder Chemiefasern ..	—	—	4	29
7	Andere Felle und Häute	220	41	444	137	2	Wolle u. and. Tierhaaren ..	1	4	2	23
8	Kupfererze u. kupferhaltige Kiesabbrände	—	—	2 868	107	3	Baumwolle	1	3	12	50
22	Sonst. Erze und Metallaschen ..	10	11	126	406	4	Sonst. Kleidung u. dgl. aus:	1	3	3	12
28	Sonstige Steine und Erden	—	—	1	9	5	Seide oder Chemiefasern ..	2	9	6	28
32	Sonstige Rohstoffe für chem. Erzeugnisse	2 523	51	3 943	124	6	Wolle u. and. Tierhaaren ..	2	5	20	52
34	Sonstige Rohstoffe, auch Abfälle	0	20	25	24	7	Baumwolle	3	5	20	52
35						8	Flachs, Hanf, Jute, Hartfasern u. dgl.	0	1	3	8
IIIB	Gespinnste aus Wolle u. and. Tierhaaren	—	—	2	1	9	Hüte	0	2	1	14
4						10	Sonstige Spinnstoffwaren ..	54	61	136	146
IICa	Felle zu Pelzwerk, bearb.	0	8	0	8	12	Andere Lederwaren	0	2	2	11
7	Sonstige Vorerzeugnisse	—	—	0	3	13	Papierwaren	2	2	18	12
9						14	Bücher, Karten, Noten, Bilder	17	10	123	87
IICb	Edelmetall-, vergoldete und versilberte Waren	—	—	0	3	15	Holzwaren	7	7	135	60
24						16	Kautschukwaren	24	20	38	40
	Insgesamt	2 810	1 433	8 810	17 082	18	Steinzeug-, Ton-, Steingut- u. Porzellanwaren	79	39	419	210
						19	Glaswaren	39	15	171	82
						20	Messerschmiedewaren	6	13	71	133
						21	Werkzeuge und landwirtschaftliche Geräte	58	51	877	338
						22	Sonstige Eisenwaren	702	105	6 795	1 017
						23	Waren aus Kupfer und Kupferlegierungen	0	1	1	6
						24	Edelmetall-, vergoldete und versilberte Waren	0	3	16	101
						25	Sonstige Waren aus unedlen Metallen	23	22	154	117
						26	Werkzeugmaschinen (einschl. Walzwerksanlagen)	143	71	400	231
						27	Maschinen f. d. Spinnstoff-, Leder- und Lederwarenindustrie	9	9	136	141
Ausfuhr											
IB	Käse	—	—	1	1						
3	Fische u. Fischzubereitungen ..	—	—	64	21						

noch: Ein- und Ausfuhr (Spezialhandel, reiner Warenverkehr) nach Herstellungs- und Verbrauchsländern

Nr. der Warenunter- gruppe	Warenbenennung	August 1953		Jan./Aug. 1953		Nr. der Warenunter- gruppe	Warenbenennung	August 1953		Jan./Aug. 1953	
		dz = 100 kg	1000 DM	dz = 100 kg	1000 DM			dz = 100 kg	1000 DM	dz = 100 kg	1000 DM
noch: Südwestafrika (Ausfuhr)											
28	Landwirtschaftl. Maschinen ..	32	10	298	142	2	Reyon (Kunstseide), synthet.				
30	Kraftmaschinen	5	8	473	266	9	Fäden, auch gezwirnt	3	3	287	194
31	Pumpen, Druckluftmaschinen u. dgl.	—	—	170	102	11	Kautschuk, bearbeitet	1	1	17	8
32	Fördermittel	7	2	53	22	12	Zement	—	—	3 000	18
33	Papier- u. Druckmaschinen ..	—	—	80	52	24	Sonst. mineralische Baustoffe u. dgl.	—	—	91	4
34	Büromaschinen	1	3	6	38	33	Paraffin, Stearin, Wachse ..	1 147-	64	2 422	148
35	Maschinen für die Nahrungs- und Genußmittelindustrie ..	6	5	25	20	35	Stickstoffdüngemittel	200	4	400	8
36	Sonstige Maschinen	32	27	375	233	36	Sonst. chemische Halbwaren ..	12	6	385	30
37	Wasserfahrzeuge	—	—	St. 1	1		Sonstige Halbwaren	—	—	29	5
38	Kraftfahrzeuge, Luftfahr- zeuge	86	58	907	548	IIc					
39	Fahrräder	6	4	43	27	1	Gewebe, Gewirke u. dgl. aus:				
40	Sonstige Fahrzeuge	19	4	59	21	2	Seide, Reyon (Kunstseide)				
41	Elektrotechn. Erzeugnisse ..	106	72	1 306	714	4	und synthetischen Fäden ..	8	19	63	185
42	(auch elektr. Maschinen) ..	1	5	12	38	5	Zellwolle u. synthet. Fasern	1 218	853	5 916	4 276
43	Feinmechanische u. optische Erzeugnisse	1	23	21	106	10	Baumwolle	66	45	409	299
45	Waren aus Zellhorn u. ähnl. Kunststoffen	5	20	33	87	11	Flachs, Hanf, Jute, Hart- fasern u. dgl.	4	3	14	9
47	Fotochemische Erzeugnisse ..	3	3	14	18	12	Steinzeug-, Ton- und Por- zellanerzeugnisse	—	—	3	6
48	Bleistifte und chem. Büro- bedarf	2	3	35	23	13	Glas	—	—	9	2
49	Pharmazeutische Erzeugnisse (auch unzubereitet)	4	11	20	58	14	Chem. hergestellte Kunst- stoffe	13	7	16	10
50	Kosmetische Erzeugnisse	—	—	3	4	15	Teerfarbstoffe	—	—	82	54
51	Sonstige chem. Erzeugnisse ..	3	1	3	5	16	Sonstige Farben, Lacke und Kitte	—	—	25	5
52	Musikinstrumente	6	9	47	59	17	Leim und Gelatine	5	1	40	7
53	Musikinstrumente	6	9	47	59	18	Sprengstoffe, Schießbedarf, Zündwaren	—	—	0	2
54	Kinderspielzeug, Christ- baumschmuck	3	2	16	15	19	Sonst. chem. Vorerzeugnisse ..	198	9	1 154	27
	Sonstige Enderzeugnisse ..	4	2	75	45	20	Stahlröhren	118	16	8 328	917
						21	Stab- und Formeisen	1 663	62	6 193	259
						22	Blech aus Eisen	—	—	50	3
							Draht aus Eisen	—	—	493	22
							Stangen, Bleche, Draht usw.				
	Insgesamt	3 388	889	29 782	7 209						

Britisch-Ägyptischer Sudan

Einfuhr

IB	5	Därme	—	—	2	7
IC	5	Mais	—	—	15 169	577
	6	Sonstiges Getreide	1 025	33	241 635	7 825
	24	Ölfrüchte zur Ernährung	29 259	1 253	466 041	28 949
	25	Pflanzliche Öle u. Fette zur Ernährung	190	24	15 806	2 002
	27	Ölkuchen	6 027	198	31 870	966
IIA	4	Baumwolle, roh u. bearb., ReiBaumwolle, Abfälle ..	7 994	3 060	50 997	18 911
	8	Andere Felle und Häute ...	72	83	797	361
	14	Harze, Kopale, Schellack ...	437	44	4 273	432
	34	Sonstige Rohstoffe für chem. Erzeugnisse	—	—	163	55
	35	Sonstige Rohstoffe, auch Abfälle	24	8	108	40
IIB	24	Paraffin, Stearin, Wachse ..	—	—	36	15
IICa	4	Gewebe, Gewirke u. dgl. aus Baumwolle	—	—	4	5
	6	Leder	—	—	3	4
	29	Sonstige Vorerzeugnisse	—	—	0	2
IICb	30	Kraftmaschinen	—	—	0	1
	36	Sonstige Maschinen	—	—	10	3
		Insgesamt	45 022	4 733	826 914	66 155

Ausfuhr

IB									
6	Fische u. Fischzubereitungen	—	—	—	—	—	—	—	—
IC	Müllereierzeugnisse	—	—	—	—	—	—	—	—
8	Kakaoverzeugnisse	—	—	—	—	—	—	—	—
21	Sonstige pflanzl. Nahrungs-	—	—	—	—	—	—	—	—
30	mittel	—	—	—	—	—	—	—	—
ID	Bier	—	—	—	—	—	—	—	—
6	Branntwein	—	—	—	—	—	—	—	—
7	Wein	—	—	—	—	—	—	—	—
8	Sonstige Rohstoffe, auch Abfälle	—	—	—	—	—	—	—	—
IIA									
35	Sonstige Rohstoffe, auch Abfälle	—	—	—	—	—	—	—	—

ICb					
1	Strick-, Wirkwaren u. dgl. aus:				
3	Seide oder Chemiefasern ..	—	—	0	2
	Baumwolle ..	—	—	0	2
4	Sonst. Kleidung u. dgl. aus:				
6	Seide oder Chemiefasern ..	0	1	0	7
7	Baumwolle ..	1	1	1	1
	Flachs, Hanf, Jute, Hart-				
	fasern u. dgl.	—	—	0	1
9	Sonstige Spinnstoffwaren ..	—	—	1	2
11	Schuhe aus Leder ..	—	—	0	1
12	Andere Lederwaren ..	1	2	6	15
13	Papierwaren ..	18	6	204	64
14	Bücher, Karten, Noten, Bil-				
	der ..	1	1	9	6
15	Holzwaren ..	3	3	58	48
16	Kautschukwaren ..	165	88	928	489
17	Steinwaren ..	7	1	7	1
18	Steinzeug-, Ton-, Steingut-				
	und Porzellanwaren ..	—	—	30	15
19	Glaswaren ..	1 171	66	1 467	901
20	Messerschmiedewaren ..	25	28	139	128
21	Werkzeuge u. landwirt-				
	schaftliche Geräte ..	110	34	625	263
22	Sonstige Eisenwaren ..	340	101	4 267	1 141
23	Waren aus Kupfer und				
	Kupferlegierungen ..	—	—	36	48
24	Edelmetall-, vergoldete und				
	versilberte Waren ..	0	3	0	15
25	Sonstige Waren aus unedlen				
	Metallen ..	38	14	260	148
26	Werkzeugmaschinen (einschl.				
	Walzwerksanlagen) ..	51	25	85	57
27	Maschinen f. d. Spinnstoff-,				
	Leder- und Lederwaren-				
	industrie ..	3	2	136	113
28	Landwirtschaftl. Maschinen ..	0	1	135	46
30	Kraftmaschinen ..	187	67	1 553	499
31	Pumpen, Druckluftmaschinen				
	u. dgl.	28	27	255	121
32	Fördermittel ..	6	1	80	21
34	Büromaschinen ..	0	1	12	36
35	Maschinen f. d. Nahrungs-				
	u. Genußmittelindustrie ..	45	24	78	50
36	Sonstige Maschinen ..	21	8	171	113
38	Kraftfahrzeuge, Luftfahr-				
	zeuge ..	241	119	2 676	1 419
39	Fahrräder ..	12	5	88	35
40	Sonstige Fahrzeuge ..	—	—	996	264
41	Elektrotechn. Erzeugnisse				
	(auch elektr. Maschinen) ..	125	79	1 134	618
42	Uhren ..	2	9	30	82
43	Feinmechanische u. optische				
	Erzeugnisse ..	6	18	41	178
44	Waren aus Wachs od. Fetten ;				
	Seifen ..	636	46	2 366	183
45	Waren aus Zellhorn u. ähnl.				
	Kunststoffen ..	1	12	20	108
47	Fotochemische Erzeugnisse ..	0	1	0	3
48	Bleistifte und chem. Büro-				
	bedarf ..	4	3	46	36

noch: Ein- und Ausfuhr (Spezialhandel, reiner Warenverkehr) nach Herstellungs- und Verbrauchsländern

Nr. der Warengruppe	Warenbenennung	August 1953		Jan./Aug. 1953		Nr. der Warengruppe	Warenbenennung	August 1953		Jan./Aug. 1953							
		dz = 100 kg	1000 DM	dz = 100 kg	1000 DM			dz = 100 kg	1000 DM	dz = 100 kg	1000 DM						
noch: Britisch-Agyptischer Sudan (Ausfuhr)																	
IIcB	Pharmazeutische Erzeugnisse (auch unzubereitet)	1	12	19	76	10	Steinzeug-, Ton- und Porzellanerzeugnisse	18	6	721	74						
50	Kosmetische Erzeugnisse	7	3	150	70	12	Chemisch hergestellte Kunststoffe	—	—	12	11						
51	Sonst. chem. Erzeugnisse	—	—	17	9	14	Sonstige Farben, Lacke und Kitten	1 528	79	4 019	207						
52	Musikinstrumente	0	3	5	10	17	Sonst. chem. Vorerzeugnisse	—	—	266	58						
53	Kinderspielzeug, Christbaumschmuck	4	4	22	21	19	Stahlröhren	—	—	142	53						
54	Sonstige Enderzeugnisse	5	13	104	73	27	Stangen, Bleche, Draht usw. aus sonstigen unedlen Metallen	—	—	0	6						
Insgesamt		12 219	2 135	125 774	18 188												
Algerien																	
Einfuhr																	
IB	Därme	—	—	6	17	IIcB	Sonstige Spinnstoffwaren	—	—	10	16						
IC	Gerste	—	—	197 711	6 792	12	Andere Lederwaren	1	1	2	9						
10	Nichtöhlhaltige Sämereien	3 933	170	25 740	1 069	13	Papierwaren	—	—	52	10						
11	Hülsenfrüchte z. Ernährung	—	—	4 114	450	14	Bücher, Karten, Noten, Bilder	—	—	2	7						
16	Gemüse u. sonstige Küchen- gewächse	—	—	242	32	15	Holzwaren	—	—	1	3						
17	Obst, außer Südf Früchten	210	18	492	51	16	Kautschukwaren	44	31	105	74						
18	Südf Früchte	—	—	2 620	129	19	Glaswaren	—	—	5	5						
19	Gemüse- und Obstkonserven, Fruchtsäfte u. dgl.	—	—	26	10	20	Messerschmiedewaren	—	—	22	26						
ID	Wein	539	34	4 035	245	21	Werkzeuge und landwirt- schaftliche Geräte	2	3	32	27						
IIA	Wolle und andere Tierhaare, roh u. bearb., Reißwolle ..	—	—	2	1	22	Sonstige Eisenwaren	16	9	162	93						
3	Baumwolle, roh u. bearb., Reißbaumwolle, Abfälle ..	97	39	2 213	903	24	Edelmetall-, vergoldete und versilberte Waren	—	—	2	13						
4	Andere Felle u. Häute	595	257	3 859	1 672	25	Sonst. Waren aus unedlen Metallen	—	—	6	4						
8	Eisenerze	92 275	644	2 341 821	16 085	26	Werkzeugmaschinen (einschl. Walzwerksanlagen)	5	3	380	280						
19	Eisen-, manganhaltige Ab- brände, Schlacken u. dgl. ..	—	—	162 829	641	27	Maschinen f. d. Spinnstoff-, Leder- und Lederwaren- industrie	21	26	319	312						
20	Kupfererze u. kupferhaltige Kiesabbrände	—	—	1 491	83	28	Landwirtschaftl. Maschinen	2 077	641	5 649	1 992						
22	Bleierze	—	—	46 862	2 838	30	Kraftmaschinen	—	—	312	232						
23	Sonstige Steine und Erden ..	1 499	27	2 150	40	31	Pumpen, Druckluftmaschinen u. dgl.	10	11	40	51						
32	Rohphosphate	90 154	412	296 298	1 637	32	Fördermittel	20	7	207	87						
33	Sonstige Rohstoffe für chem. Erzeugnisse	—	—	15	3	33	Papier- und Druckmaschinen	45	13	398	271						
34	Sonstige Rohstoffe, auch Ab- fälle	11 542	362	111 129	3 336	34	Büromaschinen	3	15	46	180						
35	Bau- u. Nutzholz (Schnittholz) ..	18	5	288	34	35	Maschinen f. d. Nahrungs- und Genußmittelindustrie	195	78	522	312						
IBB	Sonst. technische Fette und Öle	—	—	237	66	36	Sonstige Maschinen	57	34	1 462	972						
35	Sonstige chem. Halbwaren ..	—	—	7 419	324	38	Kraftfahrzeuge, Luftfahr- zeuge	325	145	1 791	1 084						
IIcA	Papier und Pappe	124	14	124	14	40	Sonstige Fahrzeuge	—	—	23	3						
IIcB	Kautschukwaren	—	—	4	2	41	Elektrotechn. Erzeugnisse (auch elektr. Maschinen) ..	8	14	185	254						
16	Sonstige Eisenwaren	—	—	4	2	42	Uhren	0	2	17	39						
22	Sonstige Maschinen	—	—	0	1	43	Feinmechanische u. optische Erzeugnisse	3	18	9	95						
36	Feinmechanische u. optische Erzeugnisse	—	—	0	1	45	Waren aus Zellhorn u. ähnl. Kunststoffen	1	2	2	7						
43	—	—	—	0	1	47	Photochemische Erzeugnisse ..	3	5	9	19						
Insgesamt		200 986	1 982	3 211 731	36 478	48	Bleistifte und chem. Büro- bedarf	23	25	48	50						
Tunesien																	
Einfuhr																	
IC	Gerste	—	—	44 141	1 493	49	Pharmazeutische Erzeugnisse (auch unzubereitet)	—	—	4	4						
10	Nichtöhlhaltige Sämereien ..	292	14	1 682	72	51	Sonstige chem. Erzeugnisse ..	65	28	467	166						
18	Südf Früchte	—	—	46	8	52	Musikinstrumente	0	1	0	3						
22	Gewürze	15	1	164	8	53	Kinderspielzeug, Christ- baumschmuck	1	4	25	42						
ID	Wein	23	2	154	16	54	Sonstige Enderzeugnisse	—	—	2	3						
IIA	Wolle und andere Tierhaare, roh u. bearb., Reißwolle ..	80	33	737	276	Insgesamt											
8	Andere Felle und Häute	39	15	310	116	9 259	1 576	37 446	8 378								
19	Eisenerze	83 820	664	470 030	3 544	Tunesien											
24	Zinkerze	—	—	17 004	334	Einfuhr											
33	Rohphosphate	43 367	198	334 164	2 086	IC	Gerste	—	—	44 141	1 493						
34	Sonstige Rohstoffe für chem. Erzeugnisse	—	—	18	1	10	Nichtöhlhaltige Sämereien ..	292	14	1 682	72						
35	Sonstige Rohstoffe, auch Abfälle	52	10	101	216	18	Südf Früchte	—	—	46	8						
IIcA	Gewebe, Gewirke u. dgl. aus: Zellwolle u. synthet. Fasern ..	23	28	116	140	22	Gewürze	15	1	164	8						
2	Baumwolle	24	34	157	181	ID	Wein	23	2	154	16						
4	Flachs, Hanf, Jute, Hart- fasern u. dgl.	—	—	1	1	IIA	Wolle und andere Tierhaare, roh u. bearb., Reißwolle ..	80	33	737	276						
5	Leder	—	—	42	8	8	Andere Felle und Häute	39	15	310	116						
6	Papier und Pappe	—	—	27	7	19	Eisenerze	83 820	664	470 030	3 544						
8	Furniere, Sperrholz, Faß- holz u. dgl.	—	—	144	8	24	Zinkerze	—	—	17 004	334						
9	—	—	—	—	—	33	Rohphosphate	43 367	198	334 164	2 086						
Ausfuhr																	
IC	Nichtöhlhaltige Sämereien ..	—	—	15	2	34	Sonstige Rohstoffe für chem. Erzeugnisse	—	—	18	1						
14	Kartoffeln	—	—	9 100	166	35	Sonstige Rohstoffe, auch Abfälle	52	10	101	216						
ID	Rohtabak	—	—	140	38	IIcB	Kupfer, roh, auch Legierun- gen und Alt-Kupfer	—	—	100	19						
IIA	Sonstige Steine und Erden ..	—	—	9	1	18	Paraffin, Stearin, Wachse ..	—	—	24	12						
IIcA	Paraffin, Stearin, Wachse ..	4 741	313	10 217	672	24	Sonst. technische Fette und Öle	29	7	89	23						
2	Gewebe, Gewirke u. dgl. aus: Zellwolle u. synthet. Fasern ..	23	28	116	140	25	—	—	—	—	—						
4	Baumwolle	24	34	157	181												
5	Flachs, Hanf, Jute, Hart- fasern u. dgl.	—	—	1	1												
6	Leder	—	—	42	8												
8	Papier und Pappe	—	—	27	7												
9	Furniere, Sperrholz, Faß- holz u. dgl.	—	—	144	8												

noch: Ein- und Ausfuhr (Spezialhandel, reiner Warenverkehr) nach Herstellungs- und Verbrauchsländern

Nr. der Warenuntergruppe	Warenbenennung	August 1953		Jan./Aug. 1953		Nr. der Warenuntergruppe	Warenbenennung	August 1953		Jan./Aug. 1953	
		dz = 100 kg	1000 DM	dz = 100 kg	1000 DM			dz = 100 kg	1000 DM		
noch: Tunesien (Einfuhr)											
IICa 17	Sonst. chem. Vorerzeugnisse	—	—	10	6	8	Schmalz, Talg u. a. tierische	—	—	439	30
IICb 37	Wasserfahrzeuge	—	—	St. 1	812	9	Öle u. Fette zur Ernährung	—	—	51	13
41	Elektrotechn. Erzeugnisse (auch elektr. Maschinen)	1	5	1	5	11	Eier, Eiweiß, Eigelb	4 150	216	17 307	866
	Insgesamt	127 718	949	868 775	9 047	IC 3	Fischmehl u. dgl.	—	—	—	—
Ausfuhr											
ID 1	Hopfen	—	—	110	159	5	Gerste	—	—	568 923	19 550
6	Bier	—	—	48	4	6	Mais	—	—	202 872	6 882
IIB 24	Paraffin, Stearin, Wachse	—	—	3	1	7	Sonstiges Getreide	1 109	52	5 640	251
35	Sonstige chem. Halbwaren	—	—	1 025	31	10	Reis	—	—	8 059	787
IICa 2	Gewebe, Gewirke u. dgl. aus: Zellwolle u. synthet. Fasern	11	11	136	113	11	Nichtöhlhaltige Sämereien	549	24	1 763	77
3	Wolle u. and. Tierhaaren	—	—	15	19	12	Hülsenfrüchte z. Ernährung	111	6	7 386	559
4	Baumwolle	85	35	252	147	14	Hülsenfrüchte zur Viehfütterung	204	9	5 393	247
5	Flachs, Hanf, Jute, Hartfasern u. dgl.	—	—	193	36	16	Kartoffeln	—	—	104	7
8	Papier und Pappe	—	—	219	18	17	Gemüse u. sonstige Küchen- gewächse	122	10	205	18
10	Steinzeug-, Ton- und Porzellanerzeugnisse	—	—	0	1	18	Obst, außer Südfrüchten	—	—	295	23
13	Teerfarbstoffe	—	—	10	6	19	Südfrüchte	86	9	11 637	1 242
15	Leim und Gelatine	—	—	2	1	22	Gemüse- und Obstkonserven, Fruchtsäfte u. dgl.	—	—	105	14
16	Sprengstoffe, Schießbedarf, Zündwaren	—	—	46	74	27	Gewürze	267	17	1 461	77
17	Sonst. chem. Vorerzeugnisse	—	—	294	44	30	Ölküchen	—	—	7 890	331
19	Stahlröhren	3	1	62	23		Sonstige pflanzl. Nahrungs- mittel	—	—	283	46
IICb 1	Strick-, Wirkwaren u. dgl. aus Seide oder Chemiefasern	—	—	0	2	IIA 3	Wolle u. and. Tierhaare, roh und bearb., Reißwolle	50	38	510	269
6	Sonst. Kleidung u. dgl. aus Baumwolle	—	—	3	3	4	Baumwolle, roh u. bearb., Reißbaumwolle, Abfälle	—	—	577	225
13	Papierwaren	—	—	0	1	8	Andere Felle u. Häute	25	13	403	156
16	Kautschukwaren	—	—	15	13	9	Bettfedern	—	—	165	20
18	Steinzeug-, Ton-, Steingut- und Porzellanwaren	—	—	33	17	14	Harze, Kopale, Schellack	—	—	8	13
19	Glaswaren	1	1	7	5	15	Ölfrüchte (zu techn. Ölen)	509	47	2 706	261
20	Messerschmiedewaren	—	—	14	20	19	Eisenerze	147 537	748	2 018 264	12 166
21	Werkzeuge u. landwirtschaftliche Geräte	1	1	42	31	21	Manganerze	48 293	1 301	242 391	6 408
22	Sonstige Eisenwaren	14	8	489	181	22	Kupfererze u. kupferhaltige Kiesabbrände	—	—	121 498	1 826
23	Waren aus Kupfer und Kupferlegierungen	—	—	1	2	23	Bleierze	4 440	270	32 293	3 113
24	Edelmetall-, vergoldete und versilberte Waren	0	8	0	20	24	Zinkerze	—	—	897	46
25	Sonst. Waren aus unedlen Metallen	—	—	85	52	28	Sonst. Erze und Metallaschen	—	—	5	1
26	Werkzeugmaschinen (einschl. Walzwerksanlagen)	—	—	0	2	32	Sonstige Steine und Erden	—	—	951	19
27	Maschinen f. d. Spinnstoff-, Leder- und Lederwarenindustrie	2	5	135	186	33	Rohphosphate	249 409	1 821	1 410 795	10 465
28	Landwirtschaftl. Maschinen	70	14	2 500	854	34	Sonstige Rohstoffe f. chem. Erzeugnisse	278	13	1 904	73
30	Kraftmaschinen	1	2	173	110	35	Sonstige Rohstoffe, auch Abfälle	31 199	922	281 535	8 438
31	Pumpen, Druckluftmaschinen u. dgl.	—	—	26	24	IIb 7	Bau- u. Nutzholz (Schnittholz)	—	—	158	7
32	Fördermittel	—	—	76	63	16	Eisenhalbzeug	—	—	510	23
33	Papier- u. Druckmaschinen	12	10	91	45	24	Paraffin, Stearin, Wachse	—	—	46	20
34	Büromaschinen	—	—	14	43	25	Sonst. technische Fette und Öle	167	25	5 240	397
35	Maschinen f. d. Nahrungs- u. Genußmittelindustrie	—	—	312	277	36	Sonstige Halbwaren	353	15	1 268	59
36	Sonstige Maschinen	460	172	1 177	500	IICa 3	Gewebe, Gewirke u. dgl. aus Wolle u. and. Tierhaaren	0	1	1	3
38	Kraftfahrzeuge, Luftfahrzeuge	4	4	581	406	8	Papier und Pappe	43	5	43	5
39	Fahrräder	5	1	37	13	9	Furniere, Sperrholz, Faßholz u. dgl.	—	—	5	1
41	Elektrotechn. Erzeugnisse (auch elektr. Maschinen)	35	40	259	254	13	Teerfarbstoffe	3	3	3	3
42	Uhren	—	—	1	3	14	Sonstige Farben, Lacke und Kitten	—	—	1	14
43	Feinmechanische u. optische Erzeugnisse	0	2	17	87	17	Sonst. chem. Vorerzeugnisse	—	—	6	30
44	Waren aus Wachs od. Fetten; Seifen	3	1	3	1	IICb 7	Sonst. Kleidung u. dgl. aus Flachs, Hanf, Jute, Hartfasern u. dgl.	—	—	0	1
47	Fotochemische Erzeugnisse	—	—	0	3	11	Schuhe aus Leder	—	—	1	1
48	Bleistifte und chem. Bürobedarf	7	6	30	26	12	Andere Lederwaren	13	48	107	399
50	Kosmetische Erzeugnisse	14	5	14	5	21	Werkzeuge und landwirtschaftliche Geräte	—	—	1	1
51	Sonstige chem. Erzeugnisse	—	—	432	26	22	Sonstige Eisenwaren	—	—	45	5
52	Musikinstrumente	—	—	4	11	34	Büromaschinen	—	—	3	28
53	Kinderspielzeug, Christbaumschmuck	2	2	11	10	38	Kraftfahrzeuge, Luftfahrzeuge	—	—	14	26
54	Sonstige Enderzeugnisse	—	—	4	3	41	Elektrotechn. Erzeugnisse (auch elektr. Maschinen)	—	—	1	1
	Insgesamt	730	329	9 001	3 975	43	Feinmechanische u. optische Erzeugnisse	—	—	0	1
Insgesamt 495 230 8 703 4 993 271 81 455											

noch: Ein- und Ausfuhr (Spezialhandel, reiner Warenverkehr) nach Herstellungs- und Verbrauchsländern

Nr. der Warengruppe	Warenbenennung	August 1953		Jan./Aug. 1953		Nr. der Warengruppe	Warenbenennung	August 1953		Jan./Aug. 1953	
		dz = 100 kg	1000 DM	dz = 100 kg	1000 DM			dz = 100 kg	1000 DM	dz = 100 kg	1000 DM
noch: Französisch-Marokko (Ausfuhr)											
ID 1	Hopfen	—	—	125	207	33	Papier- u. Druckmaschinen ..	78	40	511	390
6	Bier	539	35	791	54	34	Büromaschinen	1	6	41	150
IIA 2	Zellwolle, synthet. Fasern u. Abfälle von Chemiefasern ..	—	—	274	99	35	Maschinen für die Nahrungs- u. Genußmittelindustrie ..	29	30	380	226
14	Harze, Kopale, Schellack	—	—	10	2	36	Sonstige Maschinen	83	95	1 429	700
32	Sonstige Steine und Erden ..	33	2	86	6	37	Kraftfahrzeuge, Luftfahrzeuge	1 589	865	13 836	7 940
IIB 1	Rohseide u. Seidengespinste	2	4	2	4	38	Fahrräder	8	5	58	28
2	Reyon (Kunstseide), synthet. Fäden, auch gezwirnt	—	—	3	11	39	Sonstige Fahrzeuge	—	—	72	45
5	Gespinnste aus Baumwolle ...	7	6	15	13	40	Elektrotechn. Erzeugnisse (auch elektr. Maschinen) ..	1 054	440	9 155	3 659
9	Kautschuk, bearbeitet	4	3	54	43	41	Uhren	0	3	131	117
11	Zement	—	—	224 627	1 195	42	Feinmechanische u. optische Erzeugnisse	2	7	143	331
12	Sonst. mineralische Baustoffe u. dgl.	—	—	1 334	72	43	Waren aus Zellhorn u. ähnl. Kunststoffen	2	2	10	12
20	NE-Metalle, roh, auch Legierungen u. Almetalle:	—	—	1 250	121	44	Fotochemische Erzeugnisse ..	5	10	79	125
22	Blei	—	—	1 756	196	45	Bleistifte und chem. Bürobedarf	18	16	123	122
24	Zink	803	55	8 331	557	46	Pharmazeutische Erzeugnisse (auch unzubereitet) ..	3	27	52	191
25	Paraffin, Stearin, Wachse ...	—	—	—	—	47	Kosmetische Erzeugnisse ...	—	—	299	103
33	Sonst. technische Fette und Öle	—	—	3	1	48	Sonst. chem. Erzeugnisse ..	36	6	1 435	274
35	Stickstoffdüngemittel	50	1	250	7	49	Musikinstrumente	8	9	36	47
	Sonstige chem. Halbwaren ..	1 116	42	7 451	242	50	Kinderspielzeug, Christbaumschmuck	29	24	81	84
						51	Sonstige Enderzeugnisse ...	9	5	91	59
IICa	Gewebe, Gewirke u. dgl. aus: Seide, Reyon (Kunstseide) und synthetischen Fäden ..	—	—	20	25	52					
1	Zellwolle u. synthet. Fasern	558	699	3 256	3 866	53					
2	Wolle u. and. Tierhaaren ..	—	—	1	2	54					
3	Baumwolle	2 277	2 549	9 059	10 031	55					
4	Flachs, Hanf, Jute, Hartfasern u. dgl.	—	—	11	7	56					
5	Leder	1	4	5	26	57					
6	Papier und Pappe	50	6	411	49	58					
7	Furniere, Sperrholz, Faßholz u. dgl.	—	—	317	29	59					
8	Steinzeug-, Ton- und Porzellanerzeugnisse	200	16	1 120	88	60					
9	Glas	—	—	38	5	61					
10	Chemisch hergestellte Kunststoffe	28	11	690	236	62					
11	Teerfarbstoffe	14	11	95	101	63					
12	Sonstige Farben, Lacke und Kitten	1 040	72	6 145	496	64					
13	Leim und Gelatine	—	—	74	16	65					
14	Sprengstoffe, Schießbedarf, Zündwaren	—	—	478	401	66					
15	Sonst. chem. Vorerzeugnisse	2 381	196	16 836	1 142	67					
16	Stahlröhren	103	47	668	306	68					
17	Stab- und Formeisen	248	13	639	29	69					
18	Blech aus Eisen	—	—	14	2	70					
19	Draht aus Eisen	—	—	316	39	71					
20	Eisenbahnoberbaumaterial ..	—	—	62	8	72					
21	Schmiedb. Guß, Schmiedestücke	—	—	100	7	73					
22	Stangen, Bleche, Draht usw. aus:	—	—	0	2	74					
23	Kupfer, Kupferlegierungen	—	—	84	29	75					
24	Aluminium, Aluminiumlegierungen	7	3	8	14	76					
25	Sonstige Vorerzeugnisse	—	—	8	14	77					
IICb	Strick-, Wirkwaren u. dgl. aus: Seide oder Chemiefasern ..	0	4	0	10	78					
1	Wolle u. and. Tierhaaren ..	1	9	1	15	79					
2	Sonst. Kleidung u. dgl. aus: Seide oder Chemiefasern ..	—	—	4	10	80					
3	Baumwolle	1	4	8	22	81					
4	Sonstige Spinnstoffwaren ...	9	10	50	65	82					
5	Andere Lederwaren	—	—	2	8	83					
6	Papierwaren	34	9	119	35	84					
7	Bücher, Karten, Noten, Bilder	1	4	3	8	85					
8	Holzwaren	4	1	30	14	86					
9	Kautschukwaren	111	41	503	250	87					
10	Steinwaren	—	—	36	5	88					
11	Steinzeug-, Ton-, Steingut- und Porzellanwaren	32	12	358	64	89					
12	Glaswaren	1	1	16	17	90					
13	Messerschmiedewaren	—	—	267	237	91					
14	Werkzeuge und landwirtschaftliche Geräte	63	14	732	330	92					
15	Sonstige Eisenwaren	189	61	5 095	1 245	93					
16	Waren aus Kupfer und Kupferlegierungen	1	3	9	15	94					
17	Edelmetall-, vergoldete und versilberte Waren	—	—	1	19	95					
18	Sonstige Waren aus unedlen Metallen	68	37	405	231	96					
19	Werkzeugmaschinen (einschl. Walzwerksanlagen)	56	42	890	685	97					
20	Maschinen f. d. Spinnstoff-, Leder- und Lederwarenindustrie	73	84	676	728	98					
21	Landwirtschaftl. Maschinen ..	954	290	5 820	1 791	99					
22	Kraftmaschinen	52	44	1 070	635	100					
23	Pumpen, Druckluftmaschinen u. dgl.	39	28	473	312	101					
24	Fördermittel	91	45	1 376	755	102					
Französisch-Westafrika											
Einfuhr											
IA 4	Sonstige lebende Tiere	0	1	0	8	103					
IC 18	Südfrüchte	—	—	8 461	560	104					
20	Kakao, roh	5 611	1 702	43 516	13 105	105					
24	Ölfrüchte zur Ernährung	—	—	1 997	74	106					
27	Ölkuchen	999	40	1 910	78	107					
ID 2	Kaffee	—	—	1 763	1 027	108					
IIA 8	Andere Felle und Häute	—	—	46	15	109					
11	Bau- und Nutzholz (Rundholz)	37 812	915	390 945	8 806	110					
13	Kautschuk, Guttapercha	51	15	82	24	111					
35	Balata	65	19	852	265	112					
IIB 7	Sonstige Rohstoffe, auch Abfälle	—	—	—	—	113					
24	Bau- u. Nutzholz (Schnittholz)	—	—	45	2	114					
	Paraffin, Stearin, Wachse ..	10	5	10	5	115					
IICa 17	Sonst. chem. Vorerzeugnisse	—	—	6	9	116					
						117					
	Insgesamt	44 548	2 697	449 633	23 978	118					
Ausfuhr											
IB 4	Fleisch und Fleischwaren ..	—	—	2	1	119					
6	Fische u. Fischzubereitungen ..	16	3	163	22	120					
IC 30	Sonstige pflanzl. Nahrungsmittel	186	8	1 121	50	121					
ID 1	Hopfen	—	—	70	97	122					
6	Bier	687	37	3 912	208	123					
8	Wein	50	5	76	9	124					
IIA 30	Speise- u. Industriesalz	100	1	350	3	125					
32	Sonstige Steine und Erden ..	—	—	950	19	126					
34	Sonstige Rohstoffe für chem. Erzeugnisse	—	—	10	1	127					
IIB 5	Gespinnste aus Baumwolle ...	—	—	25	24	128					
9	Kautschuk, bearbeitet	—	—	3	1	129					
11	Zement	12 500	76	212 500	1 334	130					
35	Sonstige chem. Halbwaren ..	96	3	215	6	131					
IICa 1	Gewebe, Gewirke u. dgl. aus: Seide, Reyon (Kunstseide) und synthetischen Fäden ..	120	232	332	648	132					
2	Zellwolle u. synthet. Fasern	250	216	1 051	900	133					
3	Wolle u. and. Tierhaaren ..	—	—	0	1	134					
4	Baumwolle	414	390	3 421	3 235	135					
5	Flachs, Hanf, Jute, Hartfasern u. dgl.	—	—	17	20	136					

noch: Ein- und Ausfuhr (Spezialhandel, reiner Warenverkehr) nach Herstellungs- und Verbrauchsländern

Nr. der Warengruppe	Warenbenennung	August 1953		Jan./Aug. 1953		Nr. der Warengruppe	Warenbenennung	August 1953		Jan./Aug. 1953	
		dz = 100 kg	1000 DM	dz = 100 kg	1000 DM			dz = 100 kg	1000 DM	dz = 100 kg	1000 DM
noch: Französisch-Westafrika (Ausfuhr)											
IICa						IIA					
9	Furniere, Sperrholz, Faßholz u. dgl.	—	—	485	36	11	Bau- und Nutzholz (Rundholz)	7 687	158	41 567	896
10	Steinzeug-, Ton- und Porzellanerzeugnisse	—	—	299	21	13	Kautschuk, Guttapercha, Balata	—	—	31	6
12	Chem. hergest. Kunststoffe	21	11	67	41	34	Sonstige Rohstoffe für chem. Erzeugnisse	11	28	170	135
13	Teerfarbstoffe	—	—	8	14						
14	Sonstige Farben, Lacke und Kitt	50	3	135	20	IIIB					
16	Sprengstoffe, Schießbedarf, Zündwaren	50	14	72	42	7	Bau- u. Nutzholz (Schnittholz)	—	—	927	36
17	Sonst. chem. Vorerzeugnisse	—	—	95	17						
19	Stahlröhren	—	—	78	40		Insgesamt	19 235	1 485	123 395	13 556
20	Stab- und Formeisen	—	—	7	1						
	Stangen, Bleche, Draht usw. aus:										
25	Kupfer, Kupferlegierungen	—	—	34	13						
27	Sonstigen unedlen Metallen	20	3	78	11	IB	Fleisch und Fleischwaren ...	—	—	25	14
29	Sonstige Vorerzeugnisse	4	91	37	923	6	Fische u. Fischzubereitungen	9	2	508	55
IICb						IC					
1	Strick-, Wirkwaren u. dgl. aus: Seide oder Chemiefasern	7	10	7	10	30	Sonstige pflanzl. Nahrungsmittel	—	—	66	3
2	Wolle u. and. Tierhaaren	17	11	17	11	ID					
3	Baumwolle	—	—	5	6	1	Hopfen	—	—	39	58
4	Sonst. Kleidung u. dgl. aus: Seide oder Chemiefasern	6	10	10	17	6	Bier	149	14	929	71
6	Baumwolle	14	16	55	82	IIA					
8	Hüte	—	—	1	2	30	Speise- u. Industriesalz	871	12	12 388	143
9	Sonstige Spinnstoffwaren	27	25	112	114	IIIB					
12	Andere Lederwaren	0	1	0	3		Gespinnste aus:				
13	Papierwaren	15	7	31	25	4	Wolle u. and. Tierhaaren	27	40	27	40
15	Holzwaren	—	—	5	5	5	Baumwolle	1	2	18	18
16	Kautschukwaren	—	—	12	2	11	Zement	28 500	184	212 080	1 361
17	Steinwaren	—	—	—	—	35	Sonstige chem. Halbwaren	10	1	13	4
18	Steinzeug-, Ton-, Steingut- und Porzellanwaren	30	7	193	41	IICa					
19	Glaswaren	36	22	170	60	1	Gewebe, Gewirke u. dgl. aus: Seide, Reyon (Kunstseide) und synthetischen Fasern	7	13	88	173
20	Messerschmiedewaren	79	48	256	180	2	Zellwolle u. synthet. Fasern	128	102	720	761
21	Werkzeuge und landwirtschaftliche Geräte	66	21	1 374	325	3	Wolle u. and. Tierhaaren	—	—	114	106
22	Sonstige Eisenwaren	744	289	4 216	1 459	4	Baumwolle	260	236	3 419	2 943
23	Waren aus Kupfer und Kupferlegierungen	5	4	71	62	IICb					
24	Edelmetall-, vergoldete und versilberte Waren	—	—	10	21	3	Strick-, Wirkwaren u. dgl. aus: Baumwolle	—	—	3	8
25	Sonst. Waren aus unedlen Metallen	28	7	221	87	4	Sonst. Kleidung u. dgl. aus: Seide oder Chemiefasern	6	7	21	30
26	Werkzeugmaschinen (einschl. Walzwerksanlagen)	1	2	139	71	6	Baumwolle	37	33	55	47
27	Maschinen f. d. Spinnstoff-, Leder- und Lederwarenindustrie	45	24	392	279	7	Flachs, Hanf, Jute, Hartfasern u. dgl.	2	3	2	3
28	Landwirtschaftl. Maschinen	—	—	131	90	9	Sonstige Spinnstoffwaren	2	3	4	6
30	Kraftmaschinen	29	11	398	153	11	Schuhe aus Leder	—	—	11	30
31	Pumpen, Druckluftmaschinen u. dgl.	15	11	95	79	13	Papierwaren	—	—	70	27
32	Fördermittel	9	5	17	10	15	Holzwaren	5	1	8	3
33	Papier- u. Druckmaschinen	—	—	77	45	16	Kautschukwaren	—	—	79	37
34	Büromaschinen	15	46	65	232	18	Steinzeug-, Ton-, Steingut- u. Porzellanwaren	12	3	116	23
35	Maschinen f. d. Nahrungs- u. Genußmittelindustrie	—	—	45	25	19	Glaswaren	15	6	128	49
36	Sonstige Maschinen	4	1	1 290	370	20	Messerschmiedewaren	15	10	168	112
38	Kraftfahrzeuge, Luftfahrzeuge	19	11	593	391	21	Werkzeuge und landwirtschaftliche Geräte	46	9	398	98
39	Fahrräder	3	1	119	56	22	Sonstige Eisenwaren	113	48	2 011	658
40	Sonstige Fahrzeuge	—	—	2	1	24	Edelmetall-, vergoldete und versilberte Waren	—	—	0	2
41	Elektrotechn. Erzeugnisse (auch elektr. Maschinen)	117	33	475	256	25	Sonstige Waren aus unedlen Metallen	51	28	370	167
42	Uhren	5	10	61	84	26	Werkzeugmaschinen (einschl. Walzwerksanlagen)	—	—	2	5
43	Feinmechanische u. optische Erzeugnisse	1	26	11	243	27	Maschinen f. d. Spinnstoff-, Leder- und Lederwarenindustrie	36	44	63	74
44	Waren aus Wachs od. Fetten; Seifen	—	—	6	1	28	Landwirtschaftl. Maschinen	16	3	387	154
45	Waren aus Zellhorn u. ähnl. Kunststoffen	1	1	20	29	30	Kraftmaschinen	—	—	121	44
46	Belichtete Filme	—	—	0	1	31	Pumpen, Druckluftmaschinen u. dgl.	—	—	4	8
47	Fotochemische Erzeugnisse	—	—	3	6	34	Büromaschinen	4	11	17	58
48	Bleistifte und chem. Bürobedarf	22	13	74	68	35	Maschinen f. d. Nahrungs- u. Genußmittelindustrie	—	—	16	16
50	Kosmetische Erzeugnisse	28	10	47	17	36	Sonstige Maschinen	8	33	270	170
51	Sonstige chem. Erzeugnisse	1	3	109	30	38	Kraftfahrzeuge, Luftfahrzeuge	73	55	749	494
52	Musikinstrumente	4	5	32	44	39	Fahrräder	7	4	125	60
53	Kinderspielzeug, Christbaumschmuck	4	6	5	8	40	Sonstige Fahrzeuge	—	—	9	4
54	Sonstige Enderzeugnisse	4	4	23	11	41	Elektrotechn. Erzeugnisse (auch elektr. Maschinen)	0	2	60	65
	Insgesamt	15 965	1 794	238 611	12 874	42	Uhren	—	—	27	49
						43	Feinmechanische u. optische Erzeugnisse	0	8	2	78
						44	Waren aus Wachs od. Fetten; Seifen	1	1	1	1
						45	Waren aus Zellhorn u. ähnl. Kunststoffen	—	—	12	21
						48	Bleistifte und chem. Bürobedarf	—	—	22	21
						49	Pharmazeutische Erzeugnisse (auch unzubereitet)	—	—	20	11
						50	Kosmetische Erzeugnisse	53	22	134	53
						51	Sonstige chem. Erzeugnisse	—	—	3	13
						52	Musikinstrumente	—	—	30	36
						54	Sonstige Enderzeugnisse	1	2	67	18
							Insgesamt	39 465	942	238 619	8 583
Treuhänderschaftsgebiet Kamerun (unter französischer Verwaltung)											
Einfuhr											
IA											
4	Sonstige lebende Tiere	—	—	1	5						
IC											
18	Südfrüchte	9 483	658	48 233	3 747						
20	Kakao, roh	2 054	641	28 451	8 606						
27	Ölkuchen	—	—	3 925	125						

noch: Ein- und Ausfuhr (Spezialhandel, reiner Warenverkehr) nach Herstellungs- und Verbrauchsländern

Nr. der Warenuntergruppe		Warenbenennung	August 1953		Jan./Aug. 1953		Nr. der Warenuntergruppe	Warenbenennung	August 1953		Jan./Aug. 1953		
			dz = 100 kg	1000 DM	dz = 100 kg	1000 DM			dz = 100 kg	1000 DM	dz = 100 kg	1000 DM	
Treuhänderschaftsgebiet Togo (unter französischer Verwaltung)													
Einfuhr													
IC	20	Kakao, roh	—	—	984	306	IIB	11	Zement	13 000	85	98 820	646
24	Ölfrüchte zur Ernährung ...	—	—	2 846	90	35		Sonstige chem. Halbwaren ..	—	—	3	3	
IIA	35	Sonstige Rohstoffe, auch Abfälle	—	—	148	48	IICa	1	Gewebe, Gewirke u. dgl. aus: Seide, Reyon (Kunstseide) und synthetischen Fäden .	—	—	61	126
							2	Zellwolle u. synthet. Fasern	11	14	208	259	
							4	Baumwolle	77	77	863	657	
							8	Papier und Pappe	—	—	20	2	
							12	Chem. hergest. Kunststoffe .	—	—	2	2	
							17	Sonst. chem. Vorerzeugnisse	—	—	30	8	
							19	Stahlröhren	—	—	31	13	
							25	Stangen, Bleche, Draht usw. aus Kupfer, Kupferlegierungen	—	—	9	4	
		Insgesamt	—	—	3 978	444	IICb	4	Sonst. Kleidung u. dgl. aus: Seide oder Chemiefasern ..	—	—	33	50
Ausfuhr													
IC	30	Sonstige pflanzl. Nahrungsmittel	—	—	468	20	6	Baumwolle	5	8	6	11	
ID	6	Bier	—	—	351	18	9	Sonstige Spinnstoffwaren ...	—	—	0	2	
IIB	11	Zement	16 500	106	28 000	183	13	Papierwaren	—	—	20	7	
IICa	2	Gewebe, Gewirke u. dgl. aus: Zellwolle u. synthet. Fasern	—	—	4	5	16	Kautschukwaren	2	2	126	72	
4	Baumwolle	29	18	846	560	18	19	Steinzeug-, Ton-, Steingut- und Porzellanwaren	—	—	81	13	
19	Stahlröhren	—	—	8	4	20	20	Glaswaren	71	10	117	32	
IICb	9	Sonstige Spinnstoffwaren ...	—	—	7	10	21	Messerschmiedewaren	12	9	49	43	
18	Steinzeug-, Ton-, Steingut- und Porzellanwaren	—	—	4	1	21	21	Werkzeuge u. landwirtschaftliche Geräte	12	3	295	82	
19	Glaswaren	1	1	9	6	22	22	Sonstige Eisenwaren	371	98	2 604	559	
20	Messerschmiedewaren	—	—	9	6	23	23	Waren aus Kupfer und Kupferlegierungen	—	—	4	2	
21	Werkzeuge und landwirtschaftliche Geräte	3	2	103	21	25	25	Sonstige Waren aus unedlen Metallen	16	5	58	27	
22	Sonstige Eisenwaren	14	11	272	91	26	26	Werkzeugmaschinen (einschl. Walzwerksanlagen)	—	—	35	33	
23	Waren aus Kupfer und Kupferlegierungen	—	—	2	2	27	27	Maschinen f. d. Spinnstoff-, Leder- und Lederwarenindustrie	—	—	17	19	
25	Sonst. Waren aus unedlen Metallen	—	—	6	4	28	28	Landwirtschaftl. Maschinen .	19	5	342	200	
34	Büromaschinen	—	—	3	10	30	30	Kraftmaschinen	0	2	48	59	
39	Fahrräder	—	—	17	8	31	31	Pumpen, Druckluftmaschinen u. dgl.	—	—	2	2	
41	Elektrotechn. Erzeugnisse (auch elektr. Maschinen) ..	—	—	11	14	34	34	Büromaschinen	1	2	16	50	
42	Uhren	—	—	8	13	35	35	Maschinen f. d. Nahrungs- u. Genußmittelindustrie ..	13	14	120	108	
43	Feinmechanische u. optische Erzeugnisse	0	1	0	19	36	36	Sonstige Maschinen	50	20	140	102	
45	Waren aus Zellhorn u. ähnl. Kunststoffen	—	—	2	3	38	38	Kraftfahrzeuge, Luftfahrzeuge	—	—	190	135	
48	Bleistifte und chem. Bürobedarf	—	—	3	3	39	39	Fahrräder	16	5	139	46	
50	Kosmetische Erzeugnisse ...	—	—	39	16	40	40	Sonstige Fahrzeuge	1	2	9	7	
51	Sonstige chem. Erzeugnisse ..	—	—	0	3	41	41	Elektrotechn. Erzeugnisse (auch elektr. Maschinen) ..	36	40	101	110	
52	Musikinstrumente	—	—	2	2	42	42	Uhren	5	6	16	19	
54	Sonstige Enderzeugnisse	—	—	15	3	43	43	Feinmechanische u. optische Erzeugnisse	1	13	2	42	
						44	44	Waren aus Wachs od. Fetten; Seifen	—	—	10	5	
						45	45	Waren aus Zellhorn u. ähnl. Kunststoffen	7	6	28	29	
						48	48	Bleistifte und chem. Bürobedarf	—	—	1	1	
						50	50	Kosmetische Erzeugnisse ...	—	—	21	8	
						51	51	Sonstige chem. Erzeugnisse .	0	1	0	2	
						52	52	Musikinstrumente	2	3	13	16	
						53	53	Kinderspielzeug, Christbaumschmuck	2	1	3	3	
						54	54	Sonstige Enderzeugnisse	—	—	7	3	
		Insgesamt	16 547	139	30 184	1 022		Insgesamt	14 974	453	106 685	3 738	

Französisch-Äquatorialafrika

Einfuhr

IIA 11	Bau- u. Nutzholz (Rundholz)	75 491	1 773	728 727	15 934
23	Bleierze	—	—	6 141	345
IIB 7	Bau- u. Nutzholz (Schnittholz)	—	—	264	12
24	Paraffin, Stearin, Wachse ..	—	—	8	5
25	Sonst. technische Fette und Öle	—	—	349	54
IICb 43	Feinmechanische u. optische Erzeugnisse	—	—	0	1
	Insgesamt	75 491	1 773	735 489	16 351

Ausfuhr

ID 6	Bier	126	7	1 315	70
8	Wein	—	—	12	2
IIA 30	Speise und Industriesalz ...	1 118	15	3 658	47

Französisch-Somaliland

Einfuhr

IC 30	Sonstige pflanzl. Nahrungsmittel	—	—	3	1
ID 6	Bier	114	7	1 852	95
IICa 4	Gewebe, Gewirke u. dgl. aus: Baumwolle	—	—	5	5
9	Furniere, Sperrholz, Faßholz u. dgl.	—	—	18	1
18	Gußröhren	19	2	66	5
19	Stahlröhren	—	—	54	15
25	Stangen, Bleche, Draht usw. aus Kupfer, Kupferlegierungen	—	—	1	1
29	Sonstige Vorerzeugnisse	—	—	16	4

Ausfuhr

noch: Ein- und Ausfuhr (Spezialhandel, reiner Warenverkehr) nach Herstellungs- und Verbrauchsländern

Nr. der Warengruppe	Warenbenennung	August 1953		Jan./Aug. 1953		Nr. der Warengruppe	Warenbenennung	August 1953		Jan./Aug. 1953	
		dz = 100 kg	1000 DM	dz = 100 kg	1000 DM			dz = 100 kg	1000 DM	dz = 100 kg	1000 DM
noch: Französisch-Somaliland (Ausfuhr)											
IICb 6	Sonst. Kleidung u. dgl. aus Baumwolle	1	3	1	3	ID 1	Hopfen	—	—	3	4
9	Sonstige Spinnstoffwaren	—	—	1	2	6	Bier	79	4	1 685	86
12	Andere Lederwaren	—	—	1	2	IIB 5	Gespinnste aus Baumwolle	—	—	0	1
13	Papierwaren	—	—	3	3	11	Zement	5 100	29	36 400	226
15	Holzwaren	1	1	3	4	35	Sonstige chem. Halbwaren	—	—	326	11
16	Kautschukwaren	—	—	28	15	IICa 1	Gewebe, Gewirke u. dgl. aus: Seide, Reyon (Kunstseide) und synthetischen Fäden	—	—	2	3
18	Steinzeug-, Ton-, Steingut- und Porzellanwaren	5	2	5	3	2	Zellwolle u. synthet. Fasern	13	12	109	117
20	Messerschmiedewaren	—	—	1	5	3	Wolle u. and. Tierhaaren	—	—	0	2
21	Werkzeuge u. landwirtschaftliche Geräte	4	3	153	62	4	Baumwolle	120	100	685	686
22	Sonstige Eisenwaren	54	11	227	59	5	Flachs, Hanf, Jute, Hartfasern u. dgl.	2	3	6	7
23	Waren aus Kupfer und Kupferlegierungen	—	—	1	1	10	Steinzeug-, Ton- und Porzellanerzeugnisse	—	—	466	32
24	Edelmetall-, vergoldete und versilberte Waren	—	—	1	2	11	Glas	—	—	16	1
25	Sonst. Waren aus unedlen Metallen	—	—	31	9	14	Sonstige Farben, Lacke und Kitte	—	—	58	8
26	Werkzeugmaschinen (einschl. Walzwerksanlagen)	—	—	22	17	16	Leim und Gelatine	6	2	6	2
28	Landwirtschaftl. Maschinen	—	—	1	1	16	Sprengstoffe, Schießbedarf, Zündwaren	—	—	0	2
31	Pumpen, Druckluftmaschinen u. dgl.	3	1	7	5	19	Stahlröhren	—	—	39	18
32	Fördermittel	—	—	2	1	22	Draht aus Eisen	—	—	57	4
34	Büromaschinen	—	—	1	5	IICb 1	Strick-, Wirkwaren u. dgl. aus Seide oder Chemiefasern	—	—	0	2
36	Sonstige Maschinen	2	4	17	20	4	Sonst. Kleidung u. dgl. aus: Seide oder Chemiefasern	—	—	4	5
38	Kraftfahrzeuge, Luftfahrzeuge	4	4	29	20	6	Baumwolle	8	11	21	24
39	Fahrräder	—	—	4	2	9	Sonstige Spinnstoffwaren	—	—	19	19
41	Elektrotechn. Erzeugnisse (auch elektr. Maschinen)	3	3	47	45	12	Andere Lederwaren	0	1	2	9
42	Uhren	—	—	0	1	13	Papierwaren	4	2	10	6
43	Feinmechanische u. optische Erzeugnisse	0	13	2	57	15	Holzwaren	2	1	2	1
44	Waren aus Wachs od. Fetten; Seifen	—	—	1	2	16	Kautschukwaren	—	—	104	54
45	Waren aus Zellhorn u. ähnl. Kunststoffen	—	—	0	2	17	Steinwaren	—	—	4	1
47	Fotochemische Erzeugnisse	—	—	1	3	18	Steinzeug-, Ton-, Steingut- und Porzellanwaren	7	3	59	16
48	Bleistifte und chem. Bürobedarf	—	—	2	2	19	Glaswaren	2	3	32	29
49	Pharmazeutische Erzeugnisse (auch unzubereitet)	0	1	0	3	20	Messerschmiedewaren	7	11	88	98
50	Kosmetische Erzeugnisse	—	—	11	5	21	Werkzeuge und landwirtschaftliche Geräte	30	7	210	67
51	Sonstige chem. Erzeugnisse	—	—	1	1	22	Sonstige Eisenwaren	323	95	2 357	716
52	Musikinstrumente	—	—	1	1	23	Waren aus Kupfer und Kupferlegierungen	—	—	3	3
53	Kinderspielzeug, Christbaumschmuck	1	2	1	2	24	Edelmetall-, vergoldete und versilberte Waren	0	2	0	10
54	Sonstige Enderzeugnisse	—	—	2	1	25	Sonstige Waren aus unedlen Metallen	62	17	187	74
Insgesamt		211	57	2 623	493	26	Werkzeugmaschinen (einschl. Walzwerksanlagen)	18	13	59	35
Madagaskar											
Einfuhr											
22	Gewürze	25	68	264	680	28	Landwirtschaftl. Maschinen	78	23	1 397	528
24	Ölfrüchte zur Ernährung	—	—	103	20	30	Kraftmaschinen	2	7	426	276
ID 2	Kaffee	—	—	150	68	31	Pumpen, Druckluftmaschinen u. dgl.	2	17	66	68
IIA 5	Flachs, Hanf, Jute, Hartfasern u. sonst. pflanzliche Spinnstoffe	—	—	1 319	132	32	Fördermittel	102	68	113	76
8	Andere Felle und Häute	4	1	4	1	33	Papier- u. Druckmaschinen	32	15	40	26
11	Bau- u. Nutzholz (Rundholz)	10	2	10	2	34	Büromaschinen	7	22	40	113
32	Sonstige Steine und Erden	7	10	319	161	35	Maschinen f. die Nahrungs- u. Genussmittelindustrie	280	105	1 003	393
34	Sonstige Rohstoffe für chem. Erzeugnisse	4	3	5	5	36	Sonstige Maschinen	315	152	1 048	471
35	Sonstige Rohstoffe, auch Abfälle	240	77	6 078	1 469	38	Kraftfahrzeuge, Luftfahrzeuge	8	4	1 073	496
IICa 17	Sonst. chem. Vorerzeugnisse	2	3	8	10	39	Fahrräder	—	—	3	1
IICb 8	Hüte	1	1	5	6	40	Sonstige Fahrzeuge	—	—	100	42
22	Sonstige Eisenwaren	—	—	1	1	41	Elektrotechn. Erzeugnisse (auch elektr. Maschinen)	19	17	274	164
25	Sonst. Waren aus unedlen Metallen	—	—	4	1	42	Uhren	4	5	41	62
30	Kraftmaschinen	—	—	0	1	43	Feinmechanische u. optische Erzeugnisse	1	2	16	135
54	Sonstige Enderzeugnisse	20	31	121	172	44	Waren aus Wachs od. Fetten; Seifen	—	—	147	24
Insgesamt		313	196	8 891	2 729	45	Waren aus Zellhorn u. ähnl. Kunststoffen	0	1	0	9
Mozambique											
(Portugiesisch-Ostafrika)											
Einfuhr											
IA 4	Sonstige lebende Tiere	4	14	4	14	47	Fotochemische Erzeugnisse	8	17	38	83
Insgesamt		—	—	122	24	48	Bleistifte und chem. Bürobedarf	16	13	113	92
						51	Sonstige chem. Erzeugnisse	11	6	154	38
						52	Musikinstrumente	3	7	39	55
						53	Kinderspielzeug, Christbaumschmuck	—	—	13	14
						54	Sonstige Enderzeugnisse	6	3	25	12
						Insgesamt		6 698	821	49 700	5 965

noch: Ein- und Ausfuhr (Spezialhandel, reiner Warenverkehr) nach Herstellungs- und Verbrauchsländern

noch: Ein- und Ausfuhr (Spezialmandat, Fokussierung)											
Nr. der Warengruppe	Warenbenennung	August 1953		Jan./Aug. 1953		Nr. der Warengruppe	Warenbenennung	August 1953		Jan./Aug. 1953	
		dz = 100 kg	1000 DM	dz = 100 kg	1000 DM			dz = 100 kg	1000 DM	dz = 100 kg	1000 DM
noch: Mocambique (Einfuhr)											
IC	Ölfrüchte zur Ernährung	4 974	141	109 564	7 224	20	Stab- und Formeisen	7 502	319	16 325	712
24	Pflanzliche Öle u. Fette zur Ernährung	—	—	—	—	21	Blech aus Eisen	72	4	761	57
25	Sonstige pflanzl. Nahrungsmittel	495	70	11 899	1 360	22	Draht aus Eisen	20	1	3 662	182
30	—	—	—	1 015	34	23	Eisenbahnoberbaumaterial ..	—	—	1 891	80
ID	—	—	—	—	—	24	Schmelzb. Guß, Schmiedestücke	53	16	1 071	93
4	Rohtabak	2	1	4	2	25	Stangen, Bleche, Draht usw. aus:	52	19	150	59
IIA	—	—	—	—	—	26	Kupfer, Kupferlegierungen ..	—	—	—	—
4	Baumwolle, roh u. bearb., Reißbaumwolle, Abfälle ...	—	—	31	3	27	Aluminium, Aluminiumlegierungen	—	—	20	13
5	Flachs, Hanf, Jute, Hartfasern u. sonst. pflanzl. Spinnstoffe	2 254	213	16 626	1 760	29	Sonstigen unedlen Metallen ..	—	—	14	2
8	Andere Felle und Häute	—	—	8	9	—	Sonstige Vorerzeugnisse	—	—	5	1
12	Gerbhölzer und -rinden	1 792	53	6 848	197	IICb	Strick-, Wirkwaren u. dgl. aus:	—	—	0	3
15	Ölfrüchte (zu techn. Ölen) ...	—	—	2 496	213	1	Seide oder Chemiefasern ..	—	—	1	1
25	Chromerze	—	—	27 952	334	3	Baumwolle	—	—	—	—
35	Sonstige Rohstoffe, auch Abfälle	150	64	1 184	426	4	Sonst. Kleidung u. dgl. aus:	0	3	0	4
IIB	—	—	—	—	—	5	Seide oder Chemiefasern ..	5	11	13	25
14	Alteisen (Schrott)	—	—	238	6	6	Baumwolle	—	—	—	—
18	Kupfer, roh, auch Legierungen und Alt-Kupfer	—	—	89	21	7	Flachs, Hanf, Jute, Hartfasern u. dgl.	0	1	0	1
24	Paraffin, Stearin, Wachse ..	30	13	213	102	9	Sonstige Spinnstoffwaren ...	8	8	21	25
25	Sonst. technische Fette und Öle	1 816	261	4 794	676	12	Andere Lederwaren	16	5	173	48
IICb	—	—	—	—	—	13	Papierwaren	1	2	3	8
20	Messerschmiedewaren	—	—	1	2	14	Bücher, Karten, Noten, Bilder ..	3	4	24	24
22	Sonstige Eisenwaren	—	—	0	3	15	Holzwaren	3	4	232	160
26	Werkzeugmaschinen (einschl. Walzwerksanlagen)	—	—	1	2	16	Kautschukwaren	33	21	24	3
27	Maschinen f. d. Spinnstoff-, Leder- und Lederwarenindustrie	—	—	7	5	17	Steinwaren	—	—	—	—
43	Feinmechanische u. optische Erzeugnisse	—	—	0	4	18	Steinzeug-, Ton-, Steingut- und Porzellanwaren	2	7	14	21
49	Pharmazeutische Erzeugnisse (auch unzubereitet)	—	—	1	5	19	Glaswaren	100	24	513	78
Insgesamt		11 517	830	182 975	12 402	20	Messerschmiedewaren	45	37	479	361
Ausfuhr											
IC	Kakaoerzeugnisse	3	2	3	2	21	Werkzeuge u. landwirtschaftliche Geräte	161	44	1 086	323
21	Sonstige pflanzl. Nahrungsmittel	—	—	21	9	22	Sonstige Eisenwaren	1 581	234	8 039	1 345
30	—	—	—	—	—	23	Waren aus Kupfer und Kupferlegierungen	34	23	188	139
ID	Bier	9	1	88	7	24	Edelmetall-, vergoldete und versilberte Waren	2	13	3	32
6	—	—	—	—	—	25	Sonst. Waren aus unedlen Metallen	34	25	202	142
IIA	Wolle u. and. Tierhaare, roh u. bearb., Reißwolle	5	1	5	1	26	Werkzeugmaschinen (einschl. Walzwerksanlagen)	21	18	395	255
3	Baumwolle, roh u. bearb., Reißbaumwolle, Abfälle ...	—	—	10	2	27	Maschinen f. d. Spinnstoff-, Leder- und Lederwarenindustrie ..	85	66	457	344
35	Sonstige Rohstoffe, auch Abfälle	—	—	1	1	28	Landwirtschaftl. Maschinen ..	81	11	472	107
IIB	—	—	—	—	—	30	Kraftmaschinen	43	24	1 085	844
2	Reyon (Kunstseide), synthet. Fasern, auch gezwirnt	0	3	0	9	31	Pumpen, Druckluftmaschinen u. dgl.	2	4	105	70
6	Gespinnste aus Flachs, Hanf, Jute, Hartfasern u. dgl.	—	—	5	4	32	Fördermittel	—	—	85	42
9	Kautschuk, bearbeitet	—	—	200	3	33	Papier- und Druckmaschinen ..	—	3	88	64
11	Zement	—	—	300	9	34	Büromaschinen	—	—	14	45
13	Rohseisen	—	—	10	1	35	Maschinen f. d. Nahrungs- u. Genußmittelindustrie ..	273	162	391	216
24	Paraffin, Stearin, Wachse ..	10	—	1	1	36	Sonstige Maschinen	35	11	1 108	440
28	Kraftstoffe und Schmieröle ..	—	—	1	1	38	Kraftfahrzeuge, Luftfahrzeuge	302	167	1 862	1 025
35	Sonstige chem. Halbwaren ..	64	6	1 334	29	39	Fahrräder	40	20	373	159
IICa	—	—	—	—	—	40	Sonstige Fahrzeuge	15	19	1 637	334
1	Gewebe, Gewirke u. dgl. aus: Seide, Reyon (Kunstseide) und synthetischen Fäden ..	1	6	18	64	41	Elektrotechn. Erzeugnisse (auch elektr. Maschinen) ..	219	180	2 385	1 380
2	Zellwolle u. synthet. Fasern ..	11	10	31	41	42	Uhren	1	1	15	37
3	Wolle u. and. Tierhaaren ..	—	—	3	3	43	Feinmechanische u. optische Erzeugnisse	9	38	34	207
4	Baumwolle	7	9	100	105	44	Waren aus Wachs od. Fetten: Seifen	—	—	2	2
5	Flachs, Hanf, Jute, Hartfasern u. dgl.	4	1	31	7	45	Waren aus Zellhorn u. ähnl. Kunststoffen	6	14	17	74
6	Leder	—	—	0	1	47	Fotochemische Erzeugnisse ..	2	3	18	22
8	Papier und Pappe	—	—	137	22	48	Bleistifte und chem. Bürobedarf	11	9	39	31
9	Furniere, Sperrholz, Faßholz u. dgl.	—	—	5	1	49	Pharmazeutische Erzeugnisse (auch unzubereitet)	3	17	56	268
10	Steinzeug-, Ton- und Porzellanerzeugnisse	—	—	32	6	50	Kosmetische Erzeugnisse	4	4	11	10
11	Glas	—	—	118	11	51	Sonstige chem. Erzeugnisse ..	350	14	674	49
12	Chemisch hergestellte Kunststoffe	2	1	23	19	52	Musikinstrumente	7	16	57	98
13	Teerfarbstoffe	1	1	2	3	53	Kinderspielzeug, Christbaumschmuck	37	56	55	77
14	Sonstige Farben, Lacke und Kitt	79	9	282	38	54	Sonstige Enderzeugnisse	6	7	43	41
15	Leim und Gelatine	—	—	1	1	Insgesamt					
16	Sprengstoffe, Schießbedarf, Zündwaren	0	2	0	11	IB	Schmalz, Talg u. a. tierische Öle u. Fette zur Ernährung ..	6 536	511	38 478	2 709
17	Sonst. chem. Vorerzeugnisse ..	5	3	825	83	11	Fischmehl u. dgl.	247	13	36 825	2 070
19	Stahlröhren	54	15	854	119	IC	Hülsenfrüchte z. Ernährung ..	—	—	669	32
								2 036	632	16 908	5 151
								8 036	695	154 759	10 400
								—	—	5 973	558
Portugiesisch-Westafrika											
Einfuhr											
								Insgesamt			
								IB			
								IC			

noch: Ein- und Ausfuhr (Spezialhandel, reiner Warenverkehr) nach Herstellungs- und Verbrauchsländern

Nr. der Warenuntergruppe	Warenbenennung	August 1953		Jan./Aug. 1953		Nr. der Warenuntergruppe	Warenbenennung	August 1953		Jan./Aug. 1953	
		dz = 100 kg	1000 DM	dz = 100 kg	1000 DM			dz = 100 kg	1000 DM	dz = 100 kg	1000 DM
noch: Portugiesisch-Westafrika (Einfuhr)											
ID 2	Kaffee	385	180	2 307	1 051	23	Eisenbahnoberbaumaterial ..	11 658	768	54 567	3 249
4	Rohtabak	—	—	5	2	24	Schmiedb. Guß, Schmiede- stücke	11	1	62	8
IIA 5	Flachs, Hanf, Jute, Hart- fasern und sonst. pflanzl. Spinnstoffe	7 150	674	60 456	6 251	25	Stangen, Bleche, Draht usw. aus:	24	10	126	54
11	Bau- u. Nutzholz (Rundholz) ..	27 414	561	203 495	4 331	26	Kupfer, Kupferlegierungen	33	11	82	27
14	Harze, Kopale, Schellack	135	11	135	11	27	Aluminium, Aluminium- legierungen	—	—	66	14
15	Ölfrüchte (zu techn. Ölen)	—	—	553	47	29	Sonstigen unedlen Metallen	13	3	225	54
34	Sonstige Rohstoffe für chem. Erzeugnisse	70	3	298	20	IIcB 1	Sonstige Vorerzeugnisse	—	—	—	—
35	Sonstige Rohstoffe, auch Ab- fälle	3	4	77	9	1	Strick-, Wirkwaren u. dgl. aus Seide oder Chemiefasern ..	0	1	0	1
IIb 7	Bau- u. Nutzholz (Schnittholz) ..	—	—	4 185	103	4	Sonst. Kleidung u. dgl. aus: Seide oder Chemiefasern ..	—	—	3	8
24	Paraffin, Stearin, Wachse	109	46	1 653	697	6	Baumwolle	—	—	14	13
25	Sonst. technische Fette und Öle	5 507	398	38 605	2 635	9	Sonstige Spinnstoffwaren ...	17	18	41	46
IIcA 17	Sonst. chem. Vorerzeugnisse	—	—	5	5	12	Andere Lederwaren	1	2	3	5
IIcB 19	Glaswaren	—	—	1	1	13	Papierwaren	36	11	95	32
20	Messerschmiedewaren	0	2	0	2	14	Bücher, Karten, Noten, Bilder	1	1	2	3
25	Sonst. Waren aus unedlen Metallen	—	—	0	4	15	Holzwaren	—	—	7	8
43	Feinmechanische u. optische Erzeugnisse	—	—	0	1	16	Kautschukwaren	27	18	273	194
45	Waren aus Zellhorn u. ähnl. Kunststoffen	—	—	0	2	17	Steinzeug- , Ton-, Steingut- und Porzellanwaren	—	—	1	2
	Insgesamt	57 623	3 738	565 337	36 092	18	Glaswaren	9	5	69	40
Ausfuhr											
IA 4	Sonstige lebende Tiere	—	—	3	5	19	Messerschmiedewaren	0	8	107	49
IB 6	Fische u. Fischzubereitungen ..	15	3	44	7	20	Sonstige Eisenwaren	11	10	132	163
9	Eier, Eiweiß, Eigelb	—	—	3	2	21	Werkzeuge und landwirt- schaftliche Geräte	85	42	677	290
IC 8	Müllereierzeugnisse	—	—	90	4	22	Sonstige Eisenwaren	1 962	288	12 707	1 948
9	Malz	—	—	500	32	23	Waren aus Kupfer und Kupferlegierungen	2	2	51	28
30	Sonstige pflanzl. Nahrungs- mittel	—	—	12	6	24	Edelmetall-, vergoldete und versilberte Waren	0	3	0	16
ID 1	Hopfen	—	—	20	32	25	Sonst. Waren aus unedlen Metallen	132	60	288	191
6	Bier	85	5	2 495	142	26	Werkzeugmaschinen (einschl. Walzwerksanlagen)	31	20	617	342
7	Branntwein	4	1	4	1	27	Maschinen f. d. Spinnstoff-, Leder- und Lederwaren- industrie	30	26	446	345
IIA 32	Sonstige Steine und Erden	—	—	150	1	28	Landwirtschaftl. Maschinen	71	33	219	126
34	Sonstige Rohstoffe für chem. Erzeugnisse	0	1	0	1	30	Kraftmaschinen	12	17	1 029	607
IIb 2	Reyon (Kunstseide), synthet. Fäden, auch gewirnt	—	—	0	1	31	Pumpen, Druckluftmaschinen u. dgl.	24	18	212	145
6	Gespinnste aus Flachs, Hanf, Jute, Hartfasern u. dgl.	—	—	5	4	32	Fördermittel	1 555	707	2 028	884
9	Kautschuk, bearbeitet	2	1	7	4	33	Papier- u. Druckmaschinen ..	50	58	293	213
11	Zement	3 800	27	19 243	129	34	Büromaschinen	0	1	24	95
12	Sonst. mineralische Baustoffe u. dgl.	—	—	150	5	35	Maschinen f. d. Nahrungs- u. Genußmittelindustrie ..	49	35	643	332
13	Roh Eisen	—	—	250	6	36	Sonstige Maschinen	194	108	1 609	798
24	Paraffin, Stearin, Wachse	16	1	32	2	37	Wasserfahrzeuge	—	—	St. 1	17
33	Stickstoffdüngemittel	—	—	40 243	824	38	Kraftfahrzeuge, Luftfahr- zeuge	422	249	2 795	1 573
35	Sonst. chemische Halbwaren	460	23	2 374	86	39	Fahrräder	36	15	168	80
IIcA 1	Gewebe, Gewirke u. dgl. aus: Seide, Reyon (Kunstseide) und synthetischen Fäden ..	2	5	14	34	40	Sonstige Fahrzeuge	38	10	56	16
4	Baumwolle	3	4	85	112	41	Elektrotechn. Erzeugnisse (auch elektr. Maschinen) ..	1 381	510	3 660	1 716
5	Flachs, Hanf, Jute, Hart- fasern u. dgl.	—	—	13	12	42	Uhren	2	4	25	50
6	Leder	3	4	11	12	43	Feinmechanische u. optische Erzeugnisse	12	65	94	333
8	Papier und Pappe	15	3	15	3	44	Waren aus Wachs od. Fetten; Seifen	5	2	224	25
9	Furniere, Sperrholz, Faß- holz u. dgl.	39	3	205	18	45	Waren aus Zellhorn u. ähnl. Kunststoffen	2	6	11	71
10	Steinzeug-, Ton- und Por- zellanerzeugnisse	84	8	1 178	107	47	Fotochemische Erzeugnisse ..	0	1	19	22
11	Glas	—	—	41	4	48	Bleistifte und chem. Büro- bedarf	6	8	122	93
12	Chemisch hergestellte Kunst- stoffe	—	—	6	5	49	Pharmazeutische Erzeugnisse (auch unzubereitet)	20	50	98	414
14	Sonstige Farben, Lacke und Kitte	28	15	227	79	50	Kosmetische Erzeugnisse	—	—	16	12
15	Leim und Gelatine	—	—	61	11	51	Sonstige chem. Erzeugnisse ..	22	11	237	39
16	Sprengstoffe, Schießbedarf, Zündwaren	0	2	0	4	52	Musikinstrumente	2	6	26	61
17	Sonst. chem. Vorerzeugnisse ..	139	12	579	88	53	Kinderspielzeug, Christ- baumschmuck	8	11	22	25
19	Stahlröhren	359	43	3 020	398	54	Sonstige Enderzeugnisse ...	2	4	18	27
20	Stab- und Formeisen	1 440	68	5 129	248		Insgesamt	24 625	3 476	162 614	17 461
21	Blech aus Eisen	133	8	917	63	Kanarische Inseln					
22	Draht aus Eisen	2	1	1 179	65	Einfuhr					
Ausfuhr											
ID 1	Hopfen	—	—	73	107	IC 16	Gemüse u. sonstige Küchen- gewächse	5 438	369	73 245	5 015
6	Bier	21	2	117	8	18	Südfrüchte	14 673	1 085	88 023	6 469
	Insgesamt	20 111	1 454	101 288	11 484						

noch: Ein- und Ausfuhr (Spezialhandel, reiner Warenverkehr) nach Herstellungs- und Verbrauchsländern

Nr. der Warenuntergruppe	Warenbenennung	August 1953		Jan./Aug. 1953		Nr. der Warenuntergruppe	Warenbenennung	August 1953		Jan./Aug. 1953	
		dz = 100 kg	1000 DM	dz = 100 kg	1000 DM			dz = 100 kg	1000 DM	dz = 100 kg	1000 DM
noch: Kanarische Inseln (Ausfuhr)											
IIA 14	Harze, Kopale, Schellack	—	—	10	4	Übrige spanische Gebiete in Afrika					
35	Sonstige Rohstoffe, auch Abfälle	—	—	100	3						
						Einfuhr					
IIIB 2	Reyon (Kunstseide), synthet. Fäden, auch gezwirnt	—	—	1	6	IA 4	Sonstige lebende Tiere	—	—	1	8
	NE-Metalle, roh, auch Legierungen u. Altmetalle:					IB 5	Därme	—	—	0	1
17	Aluminium	—	—	1	1	IC 18	Südfrüchte	29	9	177	50
18	Kupfer	—	—	15	13	IIA 11	Bau- und Nutzholz (Rundholz)	4 096	94	12 908	310
21	Zinn	5	3	5	3	19	Eisenerze	229 000	2 104	1 226 599	10 921
24	Paraffin, Stearin, Wachse ..	—	—	1 513	109	35	Sonst. Rohstoffe, auch Abfälle	5 337	141	15 714	423
25	Sonst. technische Fette und Öle	—	—	51	12	Insgesamt					
33	Stickstoffdüngemittel	—	—	20 000	403						
35	Sonstige chem. Halbwaren ..	51	3	75	4			238 482	2 348	1 255 399	11 713
IIICa 1	Gewebe, Gewirke u. dgl. aus: Seide, Reyon (Kunstseide) und synthetischen Fäden ..	—	—	1	8	Ausfuhr					
5	Flachs, Hanf, Jute, Hartfasern u. dgl.	—	—	7	2						
8	Papier und Pappe	363	30	3 218	258	ID 6	Bier	17	1	38	3
12	Chem. hergest. Kunststoffe ..	—	—	17	11	IIA 34	Sonstige Rohstoffe für chem. Erzeugnisse	1	1	1	1
13	Teerfarbstoffe	—	—	5	5	IIIB 2	Reyon (Kunstseide), synthet. Fäden, auch gezwirnt	0	2	0	4
14	Sonstige Farben, Lacke und Kitten	—	—	166	51	11	Zement	—	—	12 400	83
16	Sprengstoffe, Schießbedarf, Zündwaren	3	1	3	1	24	Paraffin, Stearin, Wachse ..	—	—	20	1
17	Sonst. chem. Vorerzeugnisse	4	1	177	41	28	Kraftstoffe und Schmieröle ..	—	—	85	6
19	Stahlröhren	394	35	2 166	218	35	Sonstige chem. Halbwaren ..	—	—	50	3
20	Stab- und Formeisen	438	18	13 193	529	IIICa 5	Gewebe, Gewirke u. dgl. aus Flachs, Hanf, Jute, Hartfasern u. dgl.	—	—	158	32
21	Blech aus Eisen	—	—	653	79	8	Papier und Pappe	—	—	201	37
22	Draht aus Eisen	347	18	1 358	100	13	Teerfarbstoffe	—	—	1	1
25	Stangen, Bleche, Draht usw. aus Kupfer, Kupferlegierungen	87	34	277	116	14	Sonstige Farben, Lacke und Kitten	—	—	15	3
29	Sonstige Vorerzeugnisse	2	2	12	14	17	Sonst. chem. Vorerzeugnisse	3	2	24	9
IIICb 1	Strick-, Wirkwaren u. dgl. aus Seide oder Chemiefasern ..	—	—	0	6	19	Stahlröhren	368	43	1 139	110
4	Sonst. Kleidung u. dgl. aus Seide oder Chemiefasern ..	—	—	0	3	20	Stab- und Formeisen	44	3	169	11
9	Sonstige Spinnstoffwaren ..	123	29	750	209	21	Blech aus Eisen	60	4	60	4
10	Pelzwaren	—	—	0	1	22	Draht aus Eisen	—	—	3 487	149
12	Andere Lederwaren	0	1	0	2	IIICb 1	Strick-, Wirkwaren u. dgl. aus Seide oder Chemiefasern ..	—	—	0	1
15	Holzwaren	—	—	6	2	4	Sonst. Kleidung u. dgl. aus Seide oder Chemiefasern ..	1	1	1	1
16	Kautschukwaren	—	—	22	12	9	Sonstige Spinnstoffwaren ..	—	—	6	6
18	Steinzeug-, Ton-, Steingut- und Porzellanwaren	—	—	18	17	16	Kautschukwaren	5	2	46	23
19	Glaswaren	2	1	3	4	18	Steinzeug-, Ton-, Steingut- und Porzellanwaren	—	—	0	1
20	Messerschmiedewaren	0	2	0	3	20	Messerschmiedewaren	1	1	2	3
21	Werkzeuge und landwirtschaftliche Geräte	1	1	12	15	21	Werkzeuge und landwirtschaftliche Geräte	3	2	6	7
22	Sonstige Eisenwaren	707	78	3 324	424	22	Sonstige Eisenwaren	184	23	285	40
23	Waren aus Kupfer und Kupferlegierungen	176	67	321	128	23	Waren aus Kupfer und Kupferlegierungen	—	—	0	1
24	Edelmetall-, vergoldete und versilberte Waren	0	2	0	4	24	Edelmetall-, vergoldete und versilberte Waren	—	—	0	3
25	Sonst. Waren aus unedlen Metallen	58	22	68	31	25	Sonst. Waren aus unedlen Metallen	—	—	0	1
26	Werkzeugmaschinen (einschl. Walzwerksanlagen)	0	1	35	18	26	Werkzeugmaschinen (einschl. Walzwerksanlagen) ..	—	—	13	17
27	Maschinen f. d. Spinnstoff-, Leder- und Lederwarenindustrie	0	1	7	16	27	Maschinen f. d. Spinnstoff-, Leder- und Lederwarenindustrie ..	1	3	2	6
28	Landwirtschaftl. Maschinen ..	16	6	141	67	28	Landwirtschaftl. Maschinen ..	1	3	215	128
30	Kraftmaschinen	92	45	704	355	30	Kraftmaschinen	13	8	240	168
31	Pumpen, Druckluftmaschinen u. dgl.	30	18	176	147	31	Pumpen, Druckluftmaschinen u. dgl.	—	—	65	58
32	Fördermittel	—	—	19	12	32	Fördermittel	—	—	3	3
33	Papier- u. Druckmaschinen ..	0	2	98	94	33	Papier- u. Druckmaschinen ..	—	—	11	7
34	Büromaschinen	0	3	11	53	34	Büromaschinen	2	5	8	38
35	Maschinen f. d. Nahrungs- u. Genußmittelindustrie ..	—	—	26	33	35	Maschinen f. d. Nahrungs- u. Genußmittelindustrie ..	—	—	46	42
36	Sonstige Maschinen	6	9	333	157	36	Sonstige Maschinen	44	26	94	45
38	Kraftfahrzeuge, Luftfahrzeuge	530	308	2 325	1 352	37	Wasserfahrzeuge	—	—	St.	3
41	Elektrotechn. Erzeugnisse (auch elektr. Maschinen) ..	294	143	742	367	38	Kraftfahrzeuge, Luftfahrzeuge ..	23	23	931	581
42	Uhren	—	—	8	15	40	Sonstige Fahrzeuge	5	4	3 060	554
43	Feinmechanische u. optische Erzeugnisse	0	22	2	83	41	Elektrotechn. Erzeugnisse (auch elektr. Maschinen) ..	19	16	168	205
45	Waren aus Zellhorn u. ähnl. Kunststoffen	0	1	0	4	42	Uhren	1	6	12	24
47	Fotochemische Erzeugnisse ..	1	2	13	25	43	Feinmechanische u. optische Erzeugnisse ..	0	12	0	38
48	Bleistifte und chem. Bürobedarf	—	—	1	3	45	Waren aus Zellhorn u. ähnl. Kunststoffen	—	—	0	4
49	Pharmazeutische Erzeugnisse (auch unzubereitet)	3	13	36	138	47	Fotochemische Erzeugnisse ..	—	—	49	45
50	Kosmetische Erzeugnisse	1	1	1	1						
51	Sonstige chem. Erzeugnisse ..	—	—	8	4						
52	Musikinstrumente	0	1	2	4						
53	Kinderspielzeug, Christbaumschmuck	—	—	5	9						
54	Sonstige Enderzeugnisse	—	—	4	5						
Insgesamt		3 755	928	52 434	5 929						

noch: Ein- und Ausfuhr (Spezialhandel, reiner Warenverkehr) nach Herstellungs- und Verbrauchsländern

Nr. der Warenuntergruppe	Warenbenennung	August 1953		Jan./Aug. 1953		Nr. der Warenuntergruppe	Warenbenennung	August 1953		Jan./Aug. 1953	
		dz = 100 kg	1000 DM	dz = 100 kg	1000 DM			dz = 100 kg	1000 DM	dz = 100 kg	1000 DM
noch: Übrige spanische Gebiete in Afrika (Ausfuhr)											
IICb 48	Bleistifte und chem. Bürobedarf	—	—	2	3	ID 6	Bier	—	—	352	23
49	Pharmazeutische Erzeugnisse (auch unzubereitet)	5	17	9	33	8	Wein	—	—	9	2
50	Kosmetische Erzeugnisse	—	—	3	2	IIB 2	Reyon (Kunstseide) synthet. Fäden, auch gezwirnt	—	—	—	—
51	Sonstige chem. Erzeugnisse	0	1	0	1	11	Zement	250	3	0	4
53	Kinderspielzeug, Christbaumschmuck	—	—	0	1	21	Zinn, roh, auch Legierungen und Alt-Zinn	—	—	250	3
54	Sonstige Enderzeugnisse	—	—	0	1	35	Sonstige chem. Halbwaren ..	—	—	1	1
	Insgesamt	801	209	23 125	2 605	36	Sonstige Halbwaren	—	—	31	2
										1	295
Treuhänderschaftsgebiet Italienisch-Somaliland											
Einfuhr											
IA 4	Sonstige lebende Tiere	—	—	3	14	IICa 1	Gewebe, Gewirke u. dgl. aus: Seide, Reyon (Kunstseide) und synthetischen Fäden ..	—	—	0	1
IHA 8	Andere Felle und Häute	—	—	44	41	3	Wolle u. and. Tierhaaren ..	—	—	0	1
34	Sonstige Rohstoffe für chem. Erzeugnisse	—	—	1 354	24	4	Baumwolle	—	—	169	146
IICb 43	Feinmechanische u. optische Erzeugnisse	—	—	0	1	8	Papier und Pappe	—	—	176	59
	Insgesamt	—	—	1 401	80	10	Steinzeug-, Ton- und Porzellanerzeugnisse	—	—	10	1
Ausfuhr											
ID 6	Bier	—	—	374	23	12	Chem. hergestellte Kunststoffe ..	5	1	10	7
IIB 24	Paraffin, Stearin, Wachse ..	20	1	20	1	14	Sonstige Farben, Lacke und Kitten	1	1	117	12
IICb 11	Schuhe aus Leder	—	—	0	1	16	Sprengstoffe, Schießbedarf, Zündwaren	15	8	15	10
12	Andere Lederwaren	—	—	0	1	17	Sonst. chem. Vorerzeugnisse ..	2	5	56	13
15	Holzwaren	—	—	2	2	18	Gußröhren	—	—	328	18
16	Kautschukwaren	—	—	112	62	19	Stahlröhren	—	—	7	3
19	Glaswaren	—	—	3	4	20	Stab- und Formeisen	7	1	94	10
21	Werkzeuge und landwirtschaftliche Geräte	—	—	5	3	21	Blech aus Eisen	—	—	106	7
22	Sonstige Eisenwaren	4	3	19	13	25	Stangen, Bleche, Draht usw. aus: Kupfer, Kupferlegierungen ..	—	—	22	10
27	Maschinen f. d. Spinnstoff-, Leder- und Lederwarenindustrie	—	—	3	2	27	Sonstigen unedlen Metallen ..	—	—	20	3
28	Landwirtschaftl. Maschinen ..	5	3	6	5	IICb 1	Strick-, Wirkwaren u. dgl. aus: Seide oder Chemiefasern ..	0	2	0	3
30	Kraftmaschinen	—	—	41	27	3	Baumwolle	—	—	0	1
36	Sonstige Maschinen	—	—	0	1	6	Sonst. Kleidung u. dgl. aus Baumwolle	0	1	0	1
38	Kraftfahrzeuge, Luftfahrzeuge	—	—	62	23	12	Andere Lederwaren	0	2	5	23
41	Elektrotechn. Erzeugnisse (auch elektr. Maschinen) ..	3	1	33	21	13	Papierwaren	1	2	13	9
43	Feinmechanische u. optische Erzeugnisse	—	—	0	2	14	Bücher, Karten, Noten, Bilder ..	0	2	0	6
45	Waren aus Zellhorn u. ähnl. Kunststoffen	—	—	0	1	15	Holzwaren	8	3	43	11
49	Pharmazeutische Erzeugnisse (auch unzubereitet)	—	—	0	8	16	Kautschukwaren	4	2	17	9
50	Kosmetische Erzeugnisse	—	—	2	1	18	Steinzeug-, Ton-, Steingut- und Porzellanwaren	4	4	14	17
54	Sonstige Enderzeugnisse	—	—	4	2	19	Glaswaren	—	—	113	9
	Insgesamt	32	8	686	203	20	Messerschmiedewaren	1	1	10	17
Tanger											
Einfuhr											
IHA 8	Andere Felle und Häute	—	—	17	19	21	Werkzeuge und landwirtschaftliche Geräte	—	—	16	17
35	Sonst. Rohstoffe, auch Abfälle ..	1	8	1 301	38	22	Sonstige Eisenwaren	4	2	288	69
IICb 14	Bücher, Karten, Noten, Bilder ..	0	1	0	1	23	Waren aus Kupfer und Kupferlegierungen	2	2	11	11
	Insgesamt	1	9	1 318	58	24	Edelmetall-, vergoldete und versilberte Waren	0	4	0	45
Ausfuhr											
IB 6	Fische u. Fischzubereitungen ..	—	—	7	3	25	Sonstige Waren aus unedlen Metallen ..	10	5	26	28
IC 14	Kartoffeln	—	—	250	4	26	Werkzeugmaschinen (einschl. Walzwerksanlagen) ..	23	8	56	15
30	Sonstige pflanzl. Nahrungsmittel	—	—	2	4	27	Maschinen f. d. Spinnstoff-, Leder- und Lederwarenindustrie ..	23	105	284	906
	Insgesamt	—	—	252	7	30	Kraftmaschinen	8	9	420	326
						31	Pumpen, Druckluftmaschinen u. dgl.	—	—	8	5
						32	Fördermittel	—	—	24	6
						33	Papier- u. Druckmaschinen ..	0	1	1	3
						34	Büromaschinen	2	5	24	80
						35	Maschinen für die Nahrungs- u. Genußmittelindustrie ..	—	—	1	1
						36	Sonstige Maschinen	—	—	375	159
						38	Kraftfahrzeuge, Luftfahrzeuge ..	25	18	555	431
						41	Elektrotechn. Erzeugnisse (auch elektr. Maschinen) ..	55	61	358	310
						42	Uhren	7	10	59	197
						43	Feinmechanische u. optische Erzeugnisse ..	2	43	31	368
						44	Waren aus Wachs od. Fetten; Seifen ..	—	—	50	3
						45	Waren aus Zellhorn u. ähnl. Kunststoffen	0	1	6	39
						47	Fotochemische Erzeugnisse ..	3	7	9	16
						48	Bleistifte und chem. Bürobedarf	—	—	2	3
						49	Pharmazeutische Erzeugnisse (auch unzubereitet)	0	3	26	71
						50	Kosmetische Erzeugnisse ..	—	—	8	4
						51	Sonstige chem. Erzeugnisse ..	16	3	28	7
						52	Musikinstrumente	3	6	10	23
						53	Kinderspielzeug, Christbaumschmuck ..	3	2	5	6
						54	Sonstige Enderzeugnisse	—	—	4	5
							Insgesamt	484	338	4 833	3 902

noch: Ein- und Ausfuhr (Spezialhandel, reiner Warenverkehr) nach Herstellungs- und Verbrauchsländern

Afghanistan											
Einfuhr						Ausfuhr					
Nr. der Warenuntergruppe	Warenbenennung	August 1953 dz = 100 kg	1000 DM	Jan./Aug. 1953 dz = 100 kg	1000 DM	Nr. der Warenuntergruppe	Warenbenennung	August 1953 dz = 100 kg	1000 DM	Jan./Aug. 1953 dz = 100 kg	1000 DM
IB 5	Därme	5	15	19	50	23	Waren aus Kupfer und Kupferlegierungen	—	—	156	77
IIA 4	Baumwolle, roh u. bearb., Reißbaumwolle, Abfälle ..	3 572	1 841	15 588	8 463	24	Edelmetall-, vergoldete und versilberte Waren	—	—	0	3
7	Felle zu Pelzwerk, roh	24	253	155	1 587	25	Sonstige Waren aus unedlen Metallen	26	13	67	32
35	Sonstige Rohstoffe, auch Abfälle	—	—	9	68	26	Werkzeugmaschinen (einschl. Walzwerksanlagen)	81	55	744	329
II Ca 3	Gewebe, Gewirke u. dgl. aus Wolle u. and. Tierhaaren ..	7	10	41	87	27	Maschinen f. d. Spinnstoff-, Leder- und Lederwarenindustrie	0	2	201	122
	Insgesamt	3 608	2 119	15 512	10 255	28	Landwirtschaftl. Maschinen ..	8	5	14	11
						30	Kraftmaschinen	697	368	5 104	2 100
						31	Pumpen, Druckluftmaschinen u. dgl.	18	30	477	375
						32	Fördermittel	125	33	743	279
						33	Papier- u. Druckmaschinen ..	15	16	19	24
						34	Büromaschinen	1	2	4	21
						35	Maschinen f. d. Nahrungs- u. Genussmittelindustrie ..	—	—	1	2
						36	Sonstige Maschinen	1 490	520	4 780	1 900
						37	Wasserverfahrzeuge	—	—	St. 1	2
						38	Kraftfahrzeuge, Luftfahrzeuge	0	1	272	154
						39	Fahrräder	—	—	8	2
						40	Sonstige Fahrzeuge	38	5	637	104
						41	Elektrotechn. Erzeugnisse (auch elektr. Maschinen) ..	440	522	1 631	1 494
						42	Uhren	1	2	6	15
						43	Feinmechanische u. optische Erzeugnisse	1	7	12	59
						45	Waren aus Zellhorn u. ähnl. Kunststoffen	0	1	2	12
						47	Fotochemische Erzeugnisse ..	3	2	7	8
						48	Bleistifte und chem. Bürobedarf	0	2	3	5
						49	Pharmazeutische Erzeugnisse (auch unzubereitet)	2	6	17	101
						51	Sonstige chem. Erzeugnisse ..	—	—	124	37
						52	Musikinstrumente	—	—	0	1
						53	Kinderspielzeug, Christbaumschmuck	—	—	1	1
						54	Sonstige Enderzeugnisse	6	3	14	6
							Insgesamt	3 548	1 780	76 844	10 019

noch: Ein- und Ausfuhr (Spezialhandel, reiner Warenverkehr) nach Herstellungs- und Verbrauchsländern

Nr. der Warenunter- gruppe	Warenbenennung	August 1953		Jan./Aug. 1953		Nr. der Warenunter- gruppe	Warenbenennung	August 1953		Jan./Aug. 1953							
		dz = 100 kg	1000 DM	dz = 100 kg	1000 DM			dz = 100 kg	1000 DM	dz = 100 kg	1000 DM						
noch: Saudi-Arabien (Ausfuhr)																	
IICa	Sprengstoffe, Schießbedarf, Zündwaren	—	—	3	2	Ausfuhr											
17	Sonst. chem. Vorerzeugnisse	37	5	104	22	IICa	Stab- und Formeisen	—	—	58	2						
18	Gußröhren	—	—	472	36	22	Draht aus Eisen	—	—	17	3						
19	Stahlröhren	—	—	657	71	24	Schmiedb. Guß, Schmiedestücke	—	—	19	3						
20	Stab- und Formeisen	199	8	4 116	183	IICb	Sonstige Eisenwaren	—	—	5	1						
22	Draht aus Eisen	—	—	4 343	207	27	Maschinen f. d. Spinnstoff-, Leder- und Lederwaren-Industrie	22	12	22	12						
24	Schmiedb. Guß, Schmiedestücke	—	—	1 055	181	30	Kraftmaschinen	—	—	4	7						
25	Stangen, Bleche, Draht usw. aus:	—	—	—	—	31	Pumpen, Druckluftmaschinen u. dgl.	—	—	0	1						
26	Kupfer, Kupferlegierungen	33	11	326	122	32	Fördermittel	—	—	75	35						
27	Aluminium, Aluminiumlegierungen	—	—	14	4	35	Maschinen f. d. Nahrungs- u. Genußmittelindustrie	18	13	18	13						
29	Sonstigen unedlen Metallen	—	—	18	12	37	Wasserfahrzeuge	—	—	St.	4						
	Sonstige Vorerzeugnisse	0	1	0	4	40	Kraftfahrzeuge, Luftfahrzeuge	—	—	83	28						
IICb	Strick-, Wirkwaren u. dgl. aus Wolle u. and. Tierhaaren	—	—	0	1	41	Sonstige Fahrzeuge	—	—	1	4						
2	Sonst. Kleidung u. dgl. aus: Seide oder Chemiefasern	—	—	0	4		Elektrotechn. Erzeugnisse (auch elektr. Maschinen)	—	—	4	4						
4	Baumwolle	—	—	600	435	Insgesamt											
6	Flachs, Hanf, Jute, Hartfasern u. dgl.	2	3	2	4		40	25	386	254							
8	Hüte	—	—	2	8	Muscat und Oman											
9	Sonstige Spinnstoffwaren	—	—	729	217	Einfuhr											
11	Schuhe aus Leder	—	—	8	15	Ausfuhr											
12	Andere Lederwaren	1	1	7	31	IICb	Sonstige Eisenwaren	10	2	24	6						
13	Papierwaren	12	7	145	34	22	Waren aus Kupfer und Kupferlegierungen	—	—	1	1						
14	Bücher, Karten, Noten, Bilder	1	1	6	14	27	Maschinen f. d. Spinnstoff-, Leder- und Lederwaren-Industrie	—	—	3	1						
15	Holzwaren	2	4	25	25	30	Kraftmaschinen	—	—	4	9						
16	Kautschukwaren	39	22	215	115	34	Büromaschinen	—	—	1	1						
18	Steinzeug-, Ton-, Steingut- und Porzellanwaren	0	1	23	13	41	Elektrotechn. Erzeugnisse (auch elektr. Maschinen)	5	1	6	2						
19	Glaswaren	36	9	230	38	50	Kosmetische Erzeugnisse	—	—	1	1						
20	Messerschmiedewaren	6	10	41	71	Insgesamt											
21	Werkzeuge u. landwirtschaftliche Geräte	30	20	297	165		15	3	48	21							
22	Sonstige Eisenwaren	797	185	8 583	1 490	Bhutan											
23	Waren aus Kupfer und Kupferlegierungen	3	4	334	206	Einfuhr											
24	Edelmetall-, vergoldete und versilberte Waren	0	2	1	40	Ausfuhr											
25	Sonstige Waren aus unedlen Metallen	154	44	291	101	IICb	Sonstige Eisenwaren	10	2	24	6						
26	Werkzeugmaschinen (einschl. Walzwerksanlagen)	29	30	218	129	22	Waren aus Kupfer und Kupferlegierungen	—	—	1	1						
27	Maschinen f. d. Spinnstoff-, Leder- und Lederwaren-Industrie	—	—	351	285	27	Maschinen f. d. Spinnstoff-, Leder- und Lederwaren-Industrie	—	—	3	1						
28	Landwirtschaftl. Maschinen	149	53	199	80	30	Kraftmaschinen	—	—	4	9						
30	Kraftmaschinen	4	7	52	51	34	Büromaschinen	—	—	1	1						
31	Pumpen, Druckluftmaschinen u. dgl.	56	15	374	273	41	Elektrotechn. Erzeugnisse (auch elektr. Maschinen)	5	1	6	2						
32	Fördermittel	40	9	242	54	50	Kosmetische Erzeugnisse	—	—	1	1						
33	Papier- u. Druckmaschinen	—	—	81	62	Insgesamt											
34	Büromaschinen	4	13	81	216		15	3	48	21							
36	Sonstige Maschinen	9	11	425	261	Bhutan											
37	Wasserfahrzeuge	—	—	St.	2	Einfuhr											
38	Kraftfahrzeuge, Luftfahrzeuge	94	56	689	441	Ausfuhr											
39	Fahrräder	—	—	60	30	IICb	Sonstige Eisenwaren	10	2	24	6						
40	Sonstige Fahrzeuge	—	—	30	8	22	Waren aus Kupfer und Kupferlegierungen	—	—	1	1						
41	Elektrotechn. Erzeugnisse (auch elektr. Maschinen)	216	134	1 806	1 163	27	Maschinen f. d. Spinnstoff-, Leder- und Lederwaren-Industrie	—	—	3	1						
42	Uhren	3	4	48	120	30	Kraftmaschinen	—	—	4	9						
43	Feinmechanische u. optische Erzeugnisse	1	20	38	171	34	Büromaschinen	—	—	1	1						
44	Waren aus Wachs od. Fetten; Seifen	—	—	52	6	41	Elektrotechn. Erzeugnisse (auch elektr. Maschinen)	5	1	6	2						
45	Waren aus Zellhorn u. ähnl. Kunststoffen	0	2	10	38	50	Kosmetische Erzeugnisse	—	—	1	1						
47	Fotochemische Erzeugnisse	—	—	0	1	Insgesamt											
48	Bleistifte und chem. Bürobedarf	—	—	19	27		15	3	48	21							
49	Pharmazeutische Erzeugnisse (auch unzubereitet)	4	25	75	513	Bhutan											
50	Kosmetische Erzeugnisse	1	1	313	102	Einfuhr											
51	Sonstige chem. Erzeugnisse	34	10	152	39	Ausfuhr											
52	Musikinstrumente	1	7	3	11	IICb	Sonstige Eisenwaren	10	2	24	6						
53	Kinderspielzeug, Christbaum schmuck	22	16	40	28	22	Waren aus Kupfer und Kupferlegierungen	—	—	1	1						
54	Sonstige Enderzeugnisse	21	10	179	47	27	Maschinen f. d. Spinnstoff-, Leder- und Lederwaren-Industrie	—	—	3	1						
Insgesamt		3 331	314	54 124	8 723	30	Kraftmaschinen	—	—	4	9						
Jemen												34	Büromaschinen	—	—	1	1
Einfuhr												41	Elektrotechn. Erzeugnisse (auch elektr. Maschinen)	5	1	6	2
2	Kaffee	9	4	18	9	50	Kosmetische Erzeugnisse	—	—	1	1	Insgesamt					
Insgesamt		9	4	18	9		15	3	48	21		Burma					
Burma												Einfuhr					
Einfuhr												IC	Mais	—	—	6 676	268
												27	Ölkuchen	—	—	2 708	116
												IIA	Baumwolle, roh u. bearb., Reißbaumwolle, Abfälle	689	153	7 097	1 649
												11	Bau- und Nutzholz (Rundholz)	417	10	1 642	31
												20	Eisen-, manganhaltige Abbrände, Schlacken u. dgl.	—	—	3 175	125
												21	Manganerze	5 102	163	31 344	939
												22	Kupfererze u. kupferhaltige Kiesabbrände	—	—	665	97
												26	Nickelerze	—	—	1 122	78
												28	Sonst. Erze und Metallaschen	115	118	422	407
												35	Sonstige Rohstoffe, auch Abfälle	1	1	43	13

noch: Ein- und Ausfuhr (Spezialhandel, reiner Warenverkehr) nach Herstellungs- und Verbrauchsländern

Nr. der Warenuntergruppe		Warenbenennung		August 1953 dz = 100 kg 1000 DM		Jan./Aug. 1953 dz = 100 kg 1000 DM		Nr. der Warenuntergruppe		Warenbenennung		August 1953 dz = 100 kg 1000 DM		Jan./Aug. 1953 dz = 100 kg 1000 DM	
noch: Burma (Einfuhr)															
IIB 7	Bau- u. Nutzholz (Schnittholz)	—	—	1 844	128	41	Elektrotechn. Erzeugnisse (auch elektr. Maschinen) ..	354	226	1 131	614				
IICa 14	Sonstige Farben, Lacke und Kitten	152	22	601	75	42	Uhren	5	10	52	78				
29	Sonstige Vorerzeugnisse	—	—	0	5	43	Feinmechanische u. optische Erzeugnisse	18	93	96	502				
	Insgesamt	6 476	467	57 339	3 931	44	Waren aus Wachs od. Fetten; Seifen	—	—	9	4				
						45	Waren aus Zellhorn u. ähnl. Kunststoffen	5	28	22	165				
						47	Fotochemische Erzeugnisse ..	6	9	68	47				
						48	Bleistifte und chem. Bürobedarf	24	29	147	149				
						49	Pharmazeutische Erzeugnisse (auch unzubereitet)	66	114	273	810				
						50	Kosmetische Erzeugnisse ..	20	7	42	17				
						51	Sonstige chem. Erzeugnisse ..	5	1	45	13				
						52	Musikinstrumente	6	9	32	56				
						53	Kinderspielzeug, Christbaumschmuck	7	3	29	15				
						54	Sonstige Enderzeugnisse	2	2	9	10				
							Insgesamt	18 549	2 556	56 203	10 152				
Ausfuhr															
ID 6	Bier	3 325	186	5 482	294										
8	Wein	—	—	7	3										
IIA 30	Speise und Industriesalz ...	—	—	102	1										
IIB 2	Reyon (Kunstseide), synthet. Fäden, auch gezwirnt	—	—	0	2										
9	Kautschuk, bearbeitet	77	19	85	22										
11	Zement	—	—	68	1										
18	Kupfer, roh, auch Legierungen und Alt-Kupfer	—	—	1	1										
24	Paraffin, Stearin, Wachse ..	249	20	1 358	91										
27	Rückstände der Erdöl- und Steinkohlenteerdestillation ..	4 881	93	4 881	93										
28	Kraftstoffe und Schmieröle ..	3 926	137	9 314	358										
35	Sonstige chem. Halbwaren ..	50	1	116	6										
IICa 1	Gewebe, Gewirke u. dgl. aus: Seide, Reyon (Kunstseide) und synthetischen Fäden ..	9	28	18	77										
2	Zellwolle u. synthet. Fasern ..	1	2	4	11										
3	Wolle u. and. Tierhaaren ..	3	4	85	113										
4	Baumwolle	—	—	—	—										
5	Flachs, Hanf, Jute, Hartfasern u. dgl.	—	—	19	18										
8	Papier und Pappe	51	8	1 328	110										
10	Steinzeug-, Ton- und Porzellanerzeugnisse	—	—	1	1										
11	Glas	—	—	97	3										
12	Chem. hergest. Kunststoffe ..	450	181	1 001	418										
13	Teerfarbstoffe	44	146	190	577										
14	Sonstige Farben, Lacke und Kitten	85	10	192	45										
16	Sprengstoffe, Schießbedarf, Zündwaren	16	68	26	106										
17	Sonst. chem. Vorerzeugnisse ..	391	79	6 700	332										
18	Gußröhren	—	—	563	27										
19	Stahlröhren	—	—	2 086	237										
20	Stab- und Formeisen	795	35	1 748	76										
21	Blech aus Eisen	—	—	140	9										
22	Draht aus Eisen	112	6	566	43										
	Stangen, Bleche, Draht usw. aus: Kupfer, Kupferlegierungen ..	95	34	121	45										
27	Sonstigen unedlen Metallen ..	—	—	84	10										
IICb 5	Sonst. Kleidung u. dgl. aus Wolle u. and. Tierhaaren ..	1	3	1	3										
8	Hüte	—	—	1	5										
9	Sonstige Spinnstoffwaren ..	—	—	2	5										
12	Andere Lederwaren	0	3	0	7										
13	Papierwaren	18	5	129	34										
15	Holzwaren	1	2	15	22										
16	Kautschukwaren	54	28	594	293										
17	Steinwaren	99	9	1 060	91										
19	Glaswaren	19	9	401	106										
20	Messerschmiedewaren	22	44	170	309										
21	Werkzeuge und landwirtschaftliche Geräte	170	64	1 314	448										
22	Sonstige Eisenwaren	1 820	216	10 407	1 168										
23	Waren aus Kupfer und Kupferlegierungen	4	2	57	42										
24	Edelmetall-, vergoldete und versilberte Waren	—	—	1	31										
25	Sonst. Waren aus unedlen Metallen	103	53	354	150										
26	Werkzeugmaschinen (einschl. Walzwerksanlagen)	5	21	13	28										
27	Maschinen f. d. Spinnstoff-, Leder- und Lederwarenindustrie	11	16	68	60										
28	Landwirtschaftl. Maschinen ..	—	—	2	1										
30	Kraftmaschinen	413	116	777	294										
31	Pumpen, Druckluftmaschinen u. dgl.	—	—	8	9										
32	Fördermittel	2	4	54	50										
33	Papier- u. Druckmaschinen ..	1	1	31	18										
34	Büromaschinen	18	24	54	117										
35	Maschinen für die Nahrungs- u. Genußmittelindustrie ..	185	72	528	240										
36	Sonstige Maschinen	435	231	1 359	723										
38	Kraftfahrzeuge, Luftfahrzeuge	43	30	171	131										
39	Fahrräder	47	15	232	83										
China Einfuhr															
IB 5	Därme	86	145	433	577										
9	Eier, Eiweiß, Eigelb	3 568	1 548	23 893	10 564										
IC 5	Mais	24 673	790	24 673	790										
12	Hülsenfrüchte zur Viehfütterung	198	9	677	30										
19	Gemüse- u. Obstkonserven, Fruchtsäfte u. dgl.	53	7	2 921	412										
22	Gewürze	6	3	494	55										
24	Ölfrüchte zur Ernährung ..	115 805	7 004	677 614	42 640										
25	Pflanzliche Öle u. Fette zur Ernährung	7 891	1 008	53 784	7 641										
27	Ölkuchen	—	—	2 760	101										
30	Sonstige pflanzl. Nahrungsmittel	2 203	323	13 197	1 950										
ID 3	Tee	1	1	28	20										
4	Rohtabak	39	13	374	136										
IIA 1	Abfallseide, Seidengehäuse ..	468	308	487	368										
3	Wolle und andere Tierhaare, roh u. bearb., Reißwolle ..	326	123	1 092	507										
4	Baumwolle, roh u. bearb., Reißbaumwolle, Abfälle ..	—	—	271	25										
5	Flachs, Hanf, Jute-, Hartfasern u. sonst. pflanzliche Spinnstoffe	—	—	193	67										
7	Felle zu Pelzwerk, roh	27	114	49	225										
8	Andere Felle und Häute ..	36	62	188	245										
9	Bettfedern	764	469	4 713	3 578										
15	Ölfrüchte (zu techn. Ölen) ...	10 270	706	92 691	6 982										
23	Bleierze	814	38	814	38										
34	Sonstige Rohstoffe f. chem. Erzeugnisse	113	43	1 387	439										
35	Sonstige Rohstoffe, auch Abfälle	606	149	4 140	1 746										
IIB 1	Rohseide u. Seidengespinste ..	—	—	1	2										
25	Sonstige techn. Fette u. Öle ..	3 505	715	22 668	5 085										
35	Sonstige chem. Halbwaren ..	7	6	6 319	455										
36	Sonstige Halbwaren	19	2	507	48										
IICa 1	Gewebe, Gewirke u. dgl. aus: Seide, Reyon (Kunstseide) und synthetischen Fäden ..	1	7	89	454										
5	Flachs, Hanf, Jute, Hartfasern u. dgl.	0	1	1	28										
7	Felle zu Pelzwerk, bearb. ..	33	145	241	1 057										
16	Sprengstoffe, Schießbedarf, Zündwaren	4	2	26	14										
17	Sonst. chem. Vorerzeugnisse ..	47	60	283	486										
29	Sonstige Vorerzeugnisse ..	581	64	4 453	540										
IICb 7	Sonst. Kleidung u. dgl. aus Flachs, Hanf, Jute, Hartfasern u. dgl.	—	—	0	5										
8	Hüte	—	—	18	147										
10	Pelzwaren	—	—	2	9										
15	Holzwaren	—	—	41	25										
18	Steinzeug-, Ton-, Steingut- und Porzellanwaren	—	—	61	45										
24	Edelmetall-, vergoldete und versilberte Waren	—	—	0	1										

noch: Ein- und Ausfuhr (Spezialhandel, reiner Warenverkehr) nach Herstellungs- und Verbrauchsländern

Nr. der Warengruppe	Warenbenennung	August 1953		Jan./Aug. 1953		Nr. der Warengruppe	Warenbenennung	August 1953		Jan./Aug. 1953		
		dz = 100 kg	1000 DM	dz = 100 kg	1000 DM			dz = 100 kg	1000 DM	dz = 100 kg	1000 DM	
noch: China (Einfuhr)												
IICb	Sonst. Waren aus unedlen Metallen	—	—	5	17	Ausfuhr						
25	Sonstige Maschinen	—	—	1	5							
36	Feinmechanische u. optische Erzeugnisse	—	—	1	5							
43	Pharmazeutische Erzeugnisse (auch unzubereitet)	—	—	102	172							
49	Musikinstrumente	—	—	1	2							
52	Sonstige Enderzeugnisse	62	33	188	202	IICb	Sonstige Eisenwaren	—	—	0	1	
54						22	Kraftfahrzeuge, Luftfahrzeuge	—	—	1	1	
						38						
	Insgesamt	172 206	13 900	941 884	87 840		Insgesamt			1	2	
Ausfuhr												
IC	Zucker	—	—	3	4	Formosa						
23												
IIA	Speise- und Industriesalz	3	1	3	1							
30												
IIB	Reyon (Kunstseide), synthet. Fäden, auch gezwirnt	—	—	817	402							
2	Sonstige chem. Halbwaren	13	15	2 924	320							
35						IIA	Bettfedern	—	—	5	5	
IICa	Gewebe, Gewirke u. dgl. aus: Seide, Reyon (Kunstseide) und synthetischen Fäden	—	—	3	8	IIB	Aluminium, roh, auch Legierungen u. Alt-Aluminium	—	—	5 200	1 154	
1	Zellwolle u. synthet. Fasern	—	—	1	2	IICa	Sonst. chem. Vorerzeugnisse	48	17	878	387	
2	Papier und Pappe	57	26	1 536	410	IICb	Hüte	—	—	11	17	
8	Chem. hergest. Kunststoffe	—	—	131	46							
12	Teerfarbstoffe	40	95	163	525							
13	Sonstige Farben, Lacke und Kitte	—	—	0	4							
14	Sonst. chem. Vorerzeugnisse	62	68	8 939	4 340							
17	Stahlröhren	—	—	38 881	3 727							
19	Stab- und Formeisen	—	—	125 176	6 541							
20	Blech aus Eisen	36 583	2 446	252 476	16 420							
21	Draht aus Eisen	60	26	27 773	1 334							
22												
IICb	Andere Lederwaren	—	—	0	1	Ausfuhr						
12	Papierwaren	—	—	285	53							
13	Bücher, Karten, Noten, Bilder	—	—	11	34							
14	Holzwaren	4	13	1	1							
15	Kautschukwaren	—	—	57	111							
16	Glaswaren	15	31	5	64	IIB	Kautschuk, bearbeitet	—	—	16	2	
19	Werkzeuge und landwirtschaftliche Geräte	—	—	995	441	9	NE-Metalle, roh, auch Legierungen u. Almetalle:					
21	Sonstige Eisenwaren	2 930	365	31 088	3 244		Blei	—	—	1 038	121	
22	Waren aus Kupfer und Kupferlegierungen	—	—	114	272		Zink	—	—	100	10	
25	Sonst. Waren aus unedlen Metallen	0	35	6 218	2 621		Stickstoffdüngemittel	—	—	205 280	4 706	
26	Werkzeugmaschinen (einschl. Walzwerksanlagen)	—	—	3 124	3 141		Sonstige chem. Halbwaren	2 480	294	3 473	393	
27	Maschinen f. d. Spinnstoff-, Leder- und Lederwarenindustrie	6	13	323	853	IICa	Papier und Pappe	—	—	0	1	
30	Kraftmaschinen	—	—	546	384	8	Steinzeug-, Ton- und Porzellanerzeugnisse	—	—	49	24	
31	Pumpen, Druckluftmaschinen u. dgl.	6	43	96	260	10	Chemisch hergestellte Kunststoffe	—	—	37	15	
32	Fördermittel	—	—	594	166	12	Teerfarbstoffe	—	—	6	9	
33	Papier- u. Druckmaschinen	—	—	8	16	13	Sonstige Farben, Lacke und Kitte	75	4	271	17	
34	Büromaschinen	—	—	271	488	14	Sonst. chem. Vorerzeugnisse	6	1	5 770	452	
35	Maschinen f. die Nahrungs- u. Genußmittelindustrie	—	—	11	4	17	Gußröhren	—	—	3 000	131	
36	Sonstige Maschinen	40	76	1 475	1 897	18	Stahlröhren	—	—	892	63	
38	Kraftfahrzeuge, Luftfahrzeuge	134	132	301	347	19	Stab- und Formeisen	—	—	5	11	
39	Fahrräder	—	—	130	82	20	Blech aus Eisen	—	—	49	4	
41	Elektrotechn. Erzeugnisse (auch elektr. Maschinen)	234	759	3 888	6 848	21	Draht aus Eisen	—	—	150	14	
43	Feinmechanische u. optische Erzeugnisse	145	1 107	1 543	10 549	22	Eisenbahnoberbaumaterial	—	—	26 961	1 147	
47	Fotochemische Erzeugnisse	8	25	34	106	23	Stangen, Bleche, Draht usw. aus:					
48	Bleistifte und chem. Bürobedarf	—	—	8	5	25	Kupfer, Kupferlegierungen	187	66	390	155	
49	Pharmazeutische Erzeugnisse (auch unzubereitet)	317	1 088	1 842	5 584	27	Sonst. unedlen Metallen	320	40	1 341	224	
51	Sonstige chem. Erzeugnisse	—	—	1	1	29	Sonstige Vorerzeugnisse	—	—	13	3	
52	Musikinstrumente	—	—	9	6	IICb	Papierwaren	—	—	5	1	
53	Kinderspielzeug, Christbaumschmuck	—	—	1	1	13	Bücher, Karten, Noten, Bilder	—	—	0	1	
54	Sonstige Enderzeugnisse	—	—	1	4	14	Glaswaren	0	1	0	6	
						19	Werkzeuge und landwirtschaftliche Geräte	—	—	2	5	
	Insgesamt	40 709	6 375	511 886	71 168	21	Sonstige Eisenwaren	832	93	3 278	365	
						22	Waren aus Kupfer und Kupferlegierungen	2	1	14	35	
						23	Sonst. Waren aus unedlen Metallen	5	1	721	274	
						25	Werkzeugmaschinen (einschl. Walzwerksanlagen)	14	18	423	351	
						26	Kraftmaschinen	—	—	50	54	
						30	Pumpen, Druckluftmaschinen u. dgl.	13	8	118	95	
						31	Fördermittel	19	8	40	20	
						32	Papier- u. Druckmaschinen	—	—	151	28	
						33	Büromaschinen	—	—	16	48	
						34	Sonstige Maschinen	126	51	267	161	
						36	Wasserfahrzeuge	St. 1	1	St. 1	1	
						37	Kraftfahrzeuge, Luftfahrzeuge	3	5	30	34	
						38	Elektrotechn. Erzeugnisse (auch elektr. Maschinen)	7	4	1 479	556	
						41	Uhren	—	—	1	2	
						42	Feinmechanische u. optische Erzeugnisse	15	57	19	86	
						43						
Mongolische Volksrepublik												
Einfuhr												

noch: Ein- und Ausfuhr (Spezialhandel, reiner Warenverkehr) nach Herstellungs- und Verbrauchsländern

nach: Formosa (Ausfuhr)											
Nr. der Warenuntergruppe	Warenbenennung	August 1953		Jan./Aug. 1953		Nr. der Warenuntergruppe	Warenbenennung	August 1953		Jan./Aug. 1953	
		dz = 100 kg	1000 DM	dz = 100 kg	1000 DM			dz = 100 kg	1000 DM	dz = 100 kg	1000 DM
IICb	Fotochemische Erzeugnisse .	—	—	25	11	9	Kautschuk, bearbeitet	—	—	1	1
47	Bleistifte und chem. Büro-	—	—	3	1	10	Glasmasse, Rohglas	—	—	1	1
48	bedarf	—	—	—	—	11	Zement	38 637	279	546 739	3 905
49	Pharmazeutische Erzeugnisse	—	—	12	14	12	Sonst. mineralische Baustoffe	—	—	370	17
(auch unzubereitet)	—	—	—	35	58	13	u. dgl.	—	—	1 300	40
51	Sonstige chem. Erzeugnisse .	3	1	0	1	15	Roheisen	—	—	15	1
52	Musikinstrumente	—	—	—	—	17	Ferrolegierungen	—	—	—	—
	Insgesamt	4 111	680	255 530	9 710	18	NE-Metalle, roh, auch Legie-	25	10	51	20
						19	rungen u. Altmetalle:	—	—	57	32
						20	Aluminium	2	4	7	8
						21	Kupfer	—	—	50	6
						22	Nickel	1	2	1	2
						23	Blei	—	—	21	88
						24	Zinn	13	5	63	28
						29	Sonstige unedle Metalle ...	—	—	100	7
						30	Paraffin, Stearin, Wachse ...	—	—	—	—
						33	Teerdestillationserzeugnisse	1 050	27	9 245	214
						35	Chlorkalkum, schwefelsaures	2 132	51	29 288	684
							Kali, Kalimagnesia	2 272	85	12 705	439
							Stickstoffdüngemittel	—	—	—	—
							Sonst. chemische Halbwaren	—	—	—	—
Republik Indonesien											
Einfuhr											
IC	Südfrüchte	—	—	181	13	IICa	Gewebe, Gewirke u. dgl. aus:	—	—	—	—
18	Kakao, roh	524	225	2 259	964	1	Seide, Reyon (Kunstseide)	8	24	26	85
20	Gewürze	1 606	1 134	9 359	8 737	2	und synthetischen Fäden .	10	12	69	82
22	Ölfrüchte zur Ernährung ...	21 544	1 958	362 609	30 910	3	Zellwolle u. synthet. Fasern	1	2	6	16
24	Pflanzliche Öle u. Fette zur	38 343	3 166	178 662	16 237	4	Wolle u. and. Tierhaaren ..	210	246	957	1 002
25	Ernährung	21 665	790	75 816	2 703	5	Baumwolle	—	—	25	32
27	Ölkuchen	—	—	0	2	6	Flachs, Hanf, Jute, Hart-	1	5	1	9
30	Sonstige pflanzl. Nahrungs-	—	—	—	—	8	fasern u. dgl.	2 296	196	6 037	554
	mittel	—	—	—	—	9	Papier und Pappe	—	—	284	18
ID	Kaffee	446	341	5 440	4 144	10	Furniere, Sperrholz, Faß-	—	—	—	—
2	Tee	621	274	5 468	2 380	11	holz u. dgl.	29	13	282	93
3	Rohtabak	2 127	1 615	18 422	16 403	12	Steinzeug-, Ton- und Por-	602	24	1 334	78
7	Branntwein	14	5	142	53	13	zellanerzeugnisse	793	404	2 724	1 446
IIA	Flachs, Hanf, Jute, Hart-	—	—	—	—	14	Chem. hergest. Kunststoffe .	582	433	4 486	3 658
5	fasern u. sonst. pflanzl.	1 277	137	16 056	1 899	15	Teerfarbstoffe	1 289	163	8 323	954
8	Spinnstoffe	280	195	2 492	2 747	16	Kitte	30	3	68	18
11	Andere Felle und Häute ...	621	40	5 055	298	17	Leim und Gelatine	6	15	6	15
13	Bau- u. Nutzholz (Rundholz)	29 954	6 262	308 763	72 379	18	Sprengstoffe, Schießbedarf,	3 310	626	27 474	5 341
	Kautschuk, Guttapercha,	545	84	7 138	1 011	19	Zündwaren	291	20	5 618	276
14	Balata	—	—	4 187	345	20	Sonst. chem. Vorerzeugnisse	4 922	475	56 943	6 045
15	Harze, Kopale, Schellack ...	19 136	387	66 377	1 315	21	Gußrohren	13 232	663	41 787	2 018
21	Ölfrüchte (zu techn. Ölen) ...	80 768	486	220 702	1 550	22	Stahlrohren	7 200	379	23 605	1 297
29	Manganerze	—	—	—	—	23	Stab- und Formeisen	1 637	119	8 941	512
34	Bauxit, Kryolith	15	1	428	87	24	Blech aus Eisen	89	6	44 433	2 092
35	Sonstige Rohstoffe für chem.	2 641	423	30 986	5 894	25	Draht aus Eisen	582	58	1 866	234
	Erzeugnisse	—	—	—	—	26	Eisenbahnoberbaumaterial .	—	—	—	—
	Sonstige Rohstoffe, auch Ab-	—	—	—	—	27	Schmiedb. Guß, Schmiede-	—	—	—	—
	fälle	—	—	—	—	28	stücke	—	—	—	—
IIB	Bau- u. Nutzholz (Schnittholz)	398	22	2 463	221	29	Stangen, Bleche, Draht usw.	—	—	—	—
7	NE-Metalle, roh, auch Legie-	—	—	—	—	25	aus:	—	—	—	—
17	rungen u. Altmetalle:	—	—	—	—	26	Kupfer, Kupferlegierungen	278	100	3 482	1 353
	Aluminium	—	—	270	69		Aluminium, Aluminium-	—	—	—	—
21	Zinn	2 799	2 057	15 691	14 770		legierungen	9	4	1 205	452
24	Paraffin, Stearin, Wachse ...	834	52	9 996	667		Sonstigen unedlen Metallen	2	1	332	55
35	Sonstige chem. Halbwaren ...	300	82	4 334	944		Sonstige Vorerzeugnisse	14	4	62	35
IICa	Sonst. chem. Vorerzeugnisse	10	5	211	138	IICb	Strick-, Wirkwaren u. dgl. aus:	—	—	—	—
17		—	—	—	—	2	Wolle u. and. Tierhaaren .	0	1	0	1
IICb	Hüte	—	—	61	114	3	Baumwolle	0	1	0	2
8	Feinmechanische u. optische	—	—	—	—	6	Sonst. Kleidung u. dgl. aus:	—	—	—	—
43	Erzeugnisse	0	1	0	2	7	Baumwolle	0	1	1	2
49	Pharmazeutische Erzeugnisse	—	—	11	18		Flachs, Hanf, Jute, Hart-	—	—	1	3
(auch unzubereitet)	—	—	—	52	7		fasern u. dgl.	—	—	—	—
54	Sonstige Enderzeugnisse ...	—	—	—	—	9	Sonstige Spinnstoffwaren ...	9	16	92	72
	Insgesamt	226 468	19 742	1 353 681	185 021	12	Andere Lederwaren	1	1	6	32
						13	Papierwaren	38	14	154	49
						14	Bücher, Karten, Noten, Bilder	1	1	11	17
						15	Holzwaren	175	80	375	193
						16	Kautschukwaren	134	51	1 253	695
						17	Steinwaren	—	—	50	10
						18	Steinzeug-, Ton-, Steingut-	65	22	273	86
						19	und Porzellanwaren	9 041	396	23 561	1 114
IA	Sonstige lebende Tiere	—	—	1	3	20	Glaswaren	134	130	871	1 237
4		—	—	—	—	21	Messerschmiedewaren	—	—	—	—
IC	Sonstige pflanzl. Nahrungs-	—	—	744	38	22	Werkzeuge und landwirt-	2 836	986	15 773	4 612
30	mittel	—	—	—	—	23	schaftliche Geräte	13 713	1 622	60 632	9 761
ID	Hopfen	—	—	244	362	24	Sonstige Eisenwaren	49	26	313	220
1	Bier	—	—	576	30	25	Waren aus Kupfer u. Kup-	—	—	—	—
6	Branntwein	3	1	3	1	26	ferlegierungen	1	7	1	49
7	Branntwein	—	—	31	6	27	Edelmetall-, vergoldete und	1 205	485	5 254	2 214
8	Wein	—	—	—	—	28	versilberte Waren	545	343	4 026	2 377
IIA	Harze, Kopale, Schellack ...	5	1	6	2	29	Sonstige Waren aus unedlen	178	99	774	499
14	Sonstige Steine und Erden ...	181	9	433	24	30	Metallen	454	262	2 003	1 042
32	Sonstige Rohstoffe für chem.	—	—	—	—	31	Maschinen f. d. Spinnstoff-	—	—	34	24
34	Sonstige Rohstoffe für chem.	606	22	7 221	85	32	Leder- und Lederwaren	821	511	4 019	2 980
	Erzeugnisse	—	—	—	—	33	industrie	145	104	2 121	999
IIB	Rohseide u. Seidengespinnte	—	—	1	26	34	Landwirtschaftl. Maschinen .	427	184	2 060	891
1	Reyon (Kunstseide), synthet.	—	—	—	—		Dampflokomotiven	324	308	4 116	3 087
2	Fäden, auch gezwirnt	1	4	2	9		Pumpen, Druckluftmaschinen	6	21	124	344
6	Gespinnste aus Flachs, Hanf,	11	14	40	56		u. dgl.	—	—	—	—
	Jute, Hartfasern u. dgl. ...	—	—	—	—		Fördermittel	—	—	—	—
		—	—	—	—		Papier- u. Druckmaschinen .	—	—	—	—
		—	—	—	—		Büromaschinen	—	—	—	—

noch: Ein- und Ausfuhr (Spezialhandel, reiner Warenverkehr) nach Herstellungs- und Verbrauchsländern

Nr. der Warenuntergruppe	Warenbenennung	August 1953		Jan./Aug. 1953		Nr. der Warenuntergruppe	Warenbenennung	August 1953		Jan./Aug. 1953	
		dz	1000 DM	dz	1000 DM			dz	1000 DM	dz	1000 DM
		= 100 kg		= 100 kg				= 100 kg		= 100 kg	
noch: Republik Indonesien (Ausfuhr)											
IICb						IICa					
35	Maschinen f. d. Nahrungs- u. Genußmittelindustrie ..	681	307	1 420	657	1	Gewebe, Gewirke u. dgl. aus: Seide, Reyon (Kunstseide) und synthetischen Fäden	6	14	32	56
36	Sonstige Maschinen	1 671	750	9 036	3 810	2	Zellwolle u. synthet. Fasern	165	178	675	721
37	Wasserfahrzeuge	St. 5	7 732	St. 8	7 917	3	Wolle u. and. Tierhaaren .	7	26	10	32
38	Kraftfahrzeuge, Luftfahrzeuge	1 001	845	7 739	5 339	4	Baumwolle	396	415	961	1 035
39	Fahrräder	4 459	1 227	15 839	4 677	5	Flachs, Hanf, Jute, Hartfasern u. dgl.	—	—	14	15
40	Sonstige Fahrzeuge	15	8	1 279	390	6	Leder	—	—	30	6
41	Elektrotechn. Erzeugnisse (auch elektr. Maschinen) ..	6 361	2 458	23 468	11 714	8	Papier und Pappe	29	5	234	23
42	Uhren	57	56	160	190	10	Steinzeug-, Ton- und Porzellanerzeugnisse	—	—	3	1
43	Feinmechanische u. optische Erzeugnisse	131	351	1 278	3 550	11	Glas	45	4	595	36
44	Waren aus Wachs od. Fetten; Seifen	—	—	8	3	12	Chemisch hergestellte Kunststoffe	1	1	28	17
45	Waren aus Zellhorn u. ähnl. Kunststoffen	5	9	30	135	13	Teerfarbstoffe	44	22	206	106
46	Belichtete Filme	—	—	0	2	14	Sonstige Farben, Lacke und Kitt	43	16	288	77
47	Fotochemische Erzeugnisse ..	87	91	1 553	1 026	15	Leim und Gelatine	8	2	90	21
48	Bleistifte und chem. Bürobedarf	240	223	661	566	16	Sprengstoffe, Schießbedarf, Zündwaren	—	—	1	5
49	Pharmazeutische Erzeugnisse (auch unzubereitet)	258	684	1 234	3 317	17	Sonst. chem. Vorerzeugnisse	307	44	1 063	146
50	Kosmetische Erzeugnisse	9	5	106	56	19	Stahlröhren	2 674	358	56 307	6 656
51	Sonstige chem. Erzeugnisse ..	217	80	4 636	1 216	20	Stab- und Formeisen	13 569	859	13 945	886
52	Musikinstrumente	11	21	34	76	21	Blech aus Eisen	747	36	1 127	58
53	Kinderspielzeug, Christbaumschmuck	22	27	29	32	22	Draht aus Eisen	17	3	784	57
54	Sonstige Enderzeugnisse	27	22	419	137	23	Eisenbahnoberbaumaterial ..	13	21	318	74
						25	Stangen, Bleche, Draht usw. aus:				
						26	Kupfer, Kupferlegierungen	141	47	838	296
							Aluminium, Aluminium-				

Irak

Einfuhr

IB					
5	Därme	14	51	14	51
IC					
6	Sonstiges Getreide	58	2	32 497	1 033
18	Südfrüchte	105	8	2 117	165
24	Ölfrüchte zur Ernährung	2 966	237	15 620	933
IIA					
3	Wolle und andere Tierhaare, roh u. bearb., Reißwolle ..	260	85	655	211
4	Baumwolle, roh und bearb., Reißbaumwolle, Abfälle ..	110	36	1 382	500
8	Andere Felle und Häute	6	2	195	71
18	Erdöl und Teer, roh	1 262 192	12 074	10 189 852	104 537
35	Sonstige Rohstoffe, auch Abfälle	—	—	0	2
IIIB					
35	Sonstige chem. Halbwaren ..	—	—	593	119
IICa					
6	Leder	—	—	101	53
29	Sonstige Vorerzeugnisse	0	1	0	1
IICb					
20	Messerschmiedewaren	—	—	1	3
38	Kraftfahrzeuge, Luftfahrzeuge	—	—	39	19
	Insgesamt	1 285 711	12 486	10 248 067	107 698

Ausfuhr

ID					
7	Branntwein	—	—	10	2
8	Wein	—	—	19	4
IIA					
32	Sonstige Steine und Erden ..	—	—	60	3
34	Sonstige Rohstoffe für chem. Erzeugnisse	—	—	120	5
IIIB					
1	Rohseide u. Seidengespinste	—	—	0	1
2	Reyon (Kunstseide), synthet. Fäden, auch gezwirnt	40	13	126	45
3	Gespinnste aus:	—	—	30	18
4	Zellwolle u. synthet. Fasern	—	—	341	615
5	Wolle u. and. Tierhaaren ..	134	282	9	10
9	Baumwolle	7	5	3	1
11	Kautschuk, bearbeitet	—	—	700	11
20	Zement	—	—	2	1
24	Blei, roh, auch Legierungen u. Alt-Blei	2	1	2	1
35	Paraffin, Stearin, Wachse ..	1 006	81	4 657	338
	Sonst. chemische Halbwaren	15	1	984	43

IICb

1	Strick-, Wirkwaren u. dgl. aus:				
2	Seide oder Chemiefasern ..	0	1	0	5
3	Wolle u. and. Tierhaaren ..	2	16	2	20
4	Baumwolle	0	3	0	3
5	Sonst. Kleidung u. dgl. aus:				
6	Seide oder Chemiefasern ..	—	—	0	8
7	Wolle u. and. Tierhaaren ..	0	2	1	5
8	Baumwolle	0	2	18	32
9	Flachs, Hanf, Jute, Hartfasern u. dgl.	0	1	0	10
11	Sonstige Spinnstoffwaren ...	0	1	33	77
12	Schuhe aus Leder	2	4	9	16
13	Andere Lederwaren	2	8	16	42
14	Papierwaren	40	11	143	38
15	Bücher, Karten, Noten, Bilder	1	1	8	9
16	Holzwaren	18	11	110	62
17	Kautschukwaren	2	3	332	149
18	Steinwaren	—	—	199	21
19	Steinzeug-, Ton-, Steingut- und Porzellanwaren	3	2	13	14
20	Glaswaren	22	13	1 023	157
21	Messerschmiedewaren	29	25	221	244
22	Werkzeuge und landwirtschaftliche Geräte	54	26	429	232
23	Sonstige Eisenwaren	755	128	13 598	1 932
24	Waren aus Kupfer und Kupferlegierungen	3	1	46	42
25	Edelmetall-, vergoldete und versilberte Waren	0	1	1	25
26	Sonst. Waren aus unedlen Metallen	34	21	360	239
27	Werkzeugmaschinen (einschl. Walzwerksanlagen)	149	61	704	374
28	Maschinen f. d. Spinnstoff-, Leder- und Lederwarenindustrie	68	39	423	361
30	Landwirtschaftl. Maschinen ..	226	135	1 899	563
31	Kraftmaschinen	532	140	1 622	695
32	Pumpen, Druckluftmaschinen u. dgl.	17	9	267	180
33	Fördermittel	8	3	197	73
34	Papier- u. Druckmaschinen	32	18	642	495
35	Büromaschinen	—	—	7	33
36	Maschinen f. d. Nahrungs- u. Genußmittelindustrie ..	479	158	1 738	750
38	Sonstige Maschinen	150	75	2 571	957
39	Kraftfahrzeuge, Luftfahrzeuge	789	443	3 285	1 877
40	Fahrräder	20	6	56	21
41	Sonstige Fahrzeuge	0	1	130	36
42	Elektrotechn. Erzeugnisse (auch elektr. Maschinen) ..	405	231	2 556	1 717
43	Uhren	17	19	195	213
44	Feinmechanische u. optische Erzeugnisse	20	55	99	432
45	Waren aus Wachs od. Fetten; Seifen	—	—	3	2
46	Waren aus Zellhorn u. ähnl. Kunststoffen	8	30	55	205
47	Fotochemische Erzeugnisse ..	4	6	14	19
48	Bleistifte und chem. Bürobedarf	37	20	267	137
49	Pharmazeutische Erzeugnisse (auch unzubereitet)	23	77	123	425
50	Kosmetische Erzeugnisse	—	—	18	12

noch: Ein- und Ausfuhr (Spezialhandel, reiner Warenverkehr) nach Herstellungs- und Verbrauchsländern

Nr. der Warengruppe	Warenbenennung	August 1953		Jan./Aug. 1953		Nr. der Warengruppe	Warenbenennung	August 1953		Jan./Aug. 1953	
		dz = 100 kg	1000 DM	dz = 100 kg	1000 DM			dz = 100 kg	1000 DM	dz = 100 kg	1000 DM
noch: Irak (Ausfuhr)											
IICb	Sonstige chem. Erzeugnisse ..	128	33	814	81	IIA	Zellwolle, synthet. Fasern und Abfälle von Chemiefasern ..	497	111	1 420	349
51	Musikinstrumente	2	5	13	22	13	Kautschuk, Guttapercha, Balata	148	7	407	21
52	Kinderspielzeug, Christbaumschmuck	10	5	44	32	14	Harze, Kopale, Schellack	5	1	8	3
53	Sonstige Enderzeugnisse ..	4	3	38	22	32	Sonstige Steine und Erden ..	—	—	375	17
54						34	Sonstige Rohstoffe für chem. Erzeugnisse	0	1	1	7
	Insgesamt	23 544	4 297	119 843	24 581						
Iran											
Einfuhr											
IB	Därme	229	408	1 703	4 051	IIIB	Reyon (Kunstseide), synthet. Fäden, auch gezwirnt	54	24	1 227	510
5	Fische u. Fischzubereitungen	1	6	9	83	2	Gespinnste aus:	—	—	108	152
6						3	Zellwolle u. synthet. Fasern	38	65	141	238
IC	Gerste	—	—	244 493	8 160	4	Wolle u. and. Tierhaaren ..	5	5	104	134
3	Mais	—	—	2 497	102	5	Baumwolle	—	—	307	108
5	Reis	—	—	3 367	308	9	Kautschuk, bearbeitet	—	—	32 484	210
7	Hülsenfrüchte z. Ernährung ..	490	42	12 284	1 098	11	Zement	5 000	34	—	—
11	Obst, außer Südfrüchten ..	590	83	16 508	2 357	12	Sonst. mineralische Baustoffe u. dgl.	—	—	774	63
17	Südfrüchte	8 508	761	104 753	9 794	15	Ferrolegierungen	—	—	50	6
18	Ölfrüchte zur Ernährung ..	7 805	398	103 656	5 427	17	NE-Metalle, roh, auch Legierungen u. Altmetalle:	50	13	100	34
24	Ölkuchen	3 184	91	12 973	373	18	Aluminium	—	—	10	7
27	Sonst. pflanzliche Nahrungsmittel	54	9	3 199	489	20	Kupfer	—	—	5 002	550
30						24	Blei	10	1	226	26
IIA	Wolle u. and. Tierhaare, roh u. bearb., Reißwolle	563	236	1 742	644	25	Paraffin, Stearin, Wachse ..	—	—	105	23
3	Baumwolle, roh und bearb., Reißbaumwolle, Abfälle ..	5 406	1 705	61 550	22 465	27	Sonst. technische Fette und Öle	—	—	2	1
4	Felle zu Pelzwerk, roh	210	395	280	672	28	Rückstände der Erdöl- und Steinkohlenteerdestillation	4 162	168	13 269	530
7	Andere Felle und Häute	2 632	805	17 121	5 588	35	Kraftstoffe und Schmieröle. Sonst. chemische Halbwaren	575	12	4 183	199
9	Bettfedern	3	4	3	4	IIICa	Gewebe, Gewirke u. dgl. aus: Seide, Reyon (Kunstseide) und synthetischen Fäden ..	44	87	176	386
11	Bau- und Nutzholz (Rundholz)	—	—	50	6	1	Zellwolle u. synthet. Fasern	1 064	1 164	8 789	9 795
14	Harze, Kopale, Schellack ..	751	176	3 148	1 031	2	Wolle u. and. Tierhaaren ..	12	26	43	135
15	Ölfrüchte (zu techn. Ölen) ..	389	24	7 179	528	3	Baumwolle	100	142	827	1 134
23	Bleierze	—	—	6 544	427	4	Flachs, Hanf, Jute, Hartfasern u. dgl.	12	6	91	63
25	Chromerze	—	—	29 656	583	5	Papier und Pappe	209	31	2 440	328
28	Sonst. Erze und Metallaschen	—	—	30	21	8	Furniere, Sperrholz, Faßholz u. dgl.	—	—	202	10
34	Sonst. Rohstoffe für chem. Erzeugnisse	—	—	737	58	9	Steinzeug-, Ton- und Porzellanerzeugnisse	2	1	60	28
35	Sonstige Rohstoffe, auch Abfälle	—	—	766	599	10	Glas	194	10	1 277	56
IIIB	Rohseide u. Seidengespinnte	—	—	21	78	11	Chem. hergestellte Kunststoffe	147	70	634	270
20	Blei, roh, auch Legierungen u. Alt-Blei	—	—	13	11	12	Teerfarbstoffe	43	56	1 691	1 072
24	Paraffin, Stearin, Wachse ..	—	—	15	7	13	Sonstige Farben, Lacke und Kitten	70	16	1 930	349
IIICa	Gewebe, Gewirke u. dgl. aus: Wolle u. and. Tierhaaren ..	363	716	2 052	4 666	14	Leim und Gelatine	21	4	338	48
3	Flachs, Hanf, Jute, Hartfasern u. dgl.	—	—	0	4	15	Sprengstoffe, Schießbedarf, Zündwaren	48	86	48	86
6	Leder	44	29	178	92	16	Sonst. chem. Vorerzeugnisse	1 845	140	9 479	931
29	Sonstige Vorerzeugnisse	23	7	23	7	17	Gußröhren	—	—	19 509	994
IIICb	Andere Lederwaren	—	—	1	2	18	Stahlröhren	7 213	599	32 035	3 196
12	Kautschukwaren	—	—	5	4	19	Stab- und Formelsen	18 732	771	215 285	8 413
16	Werkzeuge und landwirtschaftliche Geräte	—	—	2	2	20	Blech aus Eisen	2 171	166	15 804	1 240
21	Edelmetall-, vergoldete und versilberte Waren	—	—	1	5	21	Draht aus Eisen	2 031	103	29 357	1 378
24	Maschinen f. d. Spinnstoff-, Leder- und Lederwarenindustrie	—	—	36	40	22	Schmiedb. Guß, Schmiedestücke	10	2	10	3
27	Elektrotechn. Erzeugnisse (auch elektr. Maschinen) ..	—	—	2	1	23	Stangen, Bleche, Draht usw. aus:	403	144	1 988	728
41	Waren aus Zellhorn u. ähnl. Kunststoffen	—	—	1	1	24	Kupfer, Kupferlegierungen	190	57	2 425	741
	Insgesamt	31 245	5 895	636 808	69 738	25	Aluminium, Aluminiumlegierungen	100	58	120	65
						26	Sonstigen unedlen Metallen	61	19	333	96
						27	Sonstige Vorerzeugnisse	—	—	—	—
						29					
Ausfuhr											
IB	Milch	—	—	3	3	IIICb	Strick-, Wirkwaren u. dgl. aus: Seide oder Chemiefasern ..	—	—	5	76
IC	Pflanzliche Öle u. Fette zur Ernährung	—	—	12	2	1	Sonst. Kleidung u. dgl. aus: Seide oder Chemiefasern ..	0	1	7	33
30	Sonstige pflanzl. Nahrungsmittel	—	—	17	9	4	Baumwolle	0	1	5	9
ID	Hopfen	10	12	43	65	6	Flachs, Hanf, Jute, Hartfasern u. dgl.	—	—	2	11
7	Branntwein	—	—	2	1	7	Hüte	—	—	4	35
						8	Sonstige Spinnstoffwaren ..	15	13	48	58
						9	Andere Lederwaren	—	—	83	142
						12	Papierwaren	99	10	720	98
						13	Bücher, Karten, Noten, Bilder	7	10	33	33
						14	Holzwaren	21	21	102	99
						15	Kautschukwaren	624	373	10 929	6 354
						16	Steinwaren	—	—	73	11
						17	Steinzeug-, Ton-, Steingut- und Porzellanwaren	—	—	112	65
						18	Glaswaren	44	9	819	197
						19	Messerschmiedewaren	22	28	248	343
						20	Werkzeuge und landwirtschaftliche Geräte	171	81	991	444
						21	Sonstige Eisenwaren	3 951	604	20 721	3 324
						22	Waren aus Kupfer- u. Kupferlegierungen	80	28	476	284
						23	Edelmetall-, vergoldete und versilberte Waren	1	5	15	72
						24	Sonstige Waren aus unedlen Metallen	219	108	2 383	870
						25	Werkzeugmaschinen (einschl. Walzwerksanlagen)	31	16	603	378

noch: Ein- und Ausfuhr (Spezialhandel, reiner Warenverkehr) nach Herstellungs- und Verbrauchsländern

noch: Iran (Ausfuhr)					
Nr. der Warenuntergruppe	Warenbenennung	August 1953		Jan./Aug. 1953	
		dz = 100 kg	1000 DM	dz = 100 kg	1000 DM
IICb 27	Maschinen f. d. Spinnstoff-, Leder- und Lederwarenindustrie	390	168	1 624	1 075
28	Landwirtschaftl. Maschinen	388	120	882	318
30	Kraftmaschinen	478	178	3 867	1 913
31	Pumpen, Druckluftmaschinen u. dgl.	45	25	733	374
32	Fördermittel	12	7	206	115
33	Papier- u. Druckmaschinen	83	22	880	395
34	Büromaschinen	1	2	16	59
35	Maschinen f. d. Nahrungs- u. Genußmittelindustrie ..	24	11	24 286	5 988
36	Sonstige Maschinen	504	96	2 134	804
37	Wasserfahrzeuge	—	—	St. 8	569
38	Kraftfahrzeuge, Luftfahrzeuge	71	71	1 386	950
39	Fahrräder	91	35	334	117
40	Sonstige Fahrzeuge	2	1	10	5
41	Elektrotechn. Erzeugnisse (auch elektr. Maschinen) ..	1 719	796	14 891	7 859
42	Uhren	13	18	206	279
43	Feinmechanische u. optische Erzeugnisse	24	91	136	455
44	Waren aus Wachs od. Fetten; Seifen	8	4	18	13
45	Waren aus Zellhorn u. ähnl. Kunststoffen	1	4	29	190
46	Belichtete Filme	0	4	1	21
47	Photochemische Erzeugnisse ..	21	23	287	283
48	Bleistifte und chem. Bürobedarf	53	33	272	192
49	Pharmazeutische Erzeugnisse (auch unzubereitet)	131	521	703	1 775
50	Kosmetische Erzeugnisse	33	17	191	133
51	Sonst. chem. Erzeugnisse	405	67	1 828	257
52	Musikinstrumente	1	1	6	13
53	Kinderspielzeug, Christbaumschmuck	—	—	24	11
54	Sonstige Enderzeugnisse	—	—	43	26
Insgesamt		55 629	7 835	498 643	71 938

Israel					
Einfuhr					
Nr. der Warenuntergruppe	Warenbenennung	August 1953		Jan./Aug. 1953	
		dz = 100 kg	1000 DM	dz = 100 kg	1000 DM
IC 18	Südfrüchte	—	—	3 220	192
ID 8	Wein	—	—	49	8
IICa 29	Sonstige Vorerzeugnisse	—	—	0	2
IICb 14	Bücher, Karten, Noten, Bilder ..	—	—	0	2
54	Sonstige Enderzeugnisse	—	—	0	1
Insgesamt		—	—	3 269	205

Ausfuhr					
Nr. der Warenuntergruppe	Warenbenennung	August 1953		Jan./Aug. 1953	
		dz = 100 kg	1000 DM	dz = 100 kg	1000 DM
IB 4	Fleisch und Fleischwaren ...	20	9	389	172
6	Fische u. Fischzubereitungen ..	—	—	2	1
9	Eier, Eiweiß, Eigelb	—	—	9	12
IC 17	Obst, außer Südfrüchten	—	—	5	1
30	Sonstige pflanzl. Nahrungs- mittel	—	—	0	1
IIA 2	Zellwolle, synthet. Fasern und Abfälle von Chemiefasern ..	29	8	130	35
11	Bau- und Nutzholz (Rundholz) ..	—	—	334	13
14	Harze, Kopale, Schellack	—	—	2	1
32	Sonstige Steine und Erden ..	340	6	360	7
IIB 2	Reyon (Kunstseide), synthet. Fäden, auch gezwirnt	—	—	1	2
5	Gespinnste aus: Baumwolle	—	—	7	8
6	Flachs, Hanf, Jute, Hartfasern u. dgl.	—	—	117	39
12	Sonst. mineralische Baustoffe u. dgl.	1 664	43	2 802	92
13	Roheisen	—	—	5 600	148
14	Alteisen (Schrott)	—	—	86	8
16	Eisenhalbzeug	10 016	319	10 016	319
24	Paraffin, Stearin, Wachse ..	—	—	15	10
Insgesamt		83 248	4 774	189 808	17 897

noch: Ein- und Ausfuhr (Spezialhandel, reiner Warenverkehr) nach Herstellungs- und Verbrauchsländern

Nr. der Warenuntergruppe	Warenbenennung	August 1953		Jan./Aug. 1953		Nr. der Warenuntergruppe	Warenbenennung	August 1953		Jan./Aug. 1953			
		dz = 100 kg	1000 DM	dz = 100 kg	1000 DM			dz = 100 kg	1000 DM	dz = 100 kg	1000 DM		
Japan													
Einfuhr													
IA 4	Sonstige lebende Tiere	—	—	1	4	45	Waren aus Zellhorn u. ähnl. Kunststoffen	—	—	6	12		
IB 6	Fische u. Fischzubereitungen	36	12	655	212	46	Belichtete Filme	—	—	0	6		
7	Wald zur Ernährung	87 477	7 087	485 324	42 375	49	Pharmazeutische Erzeugnisse (auch unzubereitet)	8	11	225	336		
11	Fischmehl u. dgl.	—	—	4 073	248	53	Kinderspielzeug, Christbaumschmuck	5	4	54	48		
IC 10	Nichtölhaltige Sämereien ...	—	—	3	9	54	Sonstige Enderzeugnisse ...	43	79	633	837		
11	Hülsenfrüchte z. Ernährung	1 332	113	2 985	259	Insgesamt							
19	Gemüse- und Obstkonserven, Fruchtsäfte u. dgl.	162	19	2 072	244			121 110	10 694	1 151 169	102 575		
22	Gewürze	7 945	265	7 945	265								
27	Ölkuchen	—	—	—	—								
30	Sonstige pflanzl. Nahrungsmittel	—	—	70	15								
ID 3	Tee	—	—	28	17	Ausfuhr							
4	Rohtabak	694	266	10 009	4 117	IA 1	Pferde	—	—	2	1		
IIA 1	Abfallseide, Seidengehäuse ..	30	103	103	321	4	Sonstige lebende Tiere	0	1	39	165		
2	Zellwolle, synthet. Fasern und Abfälle von Chemiefasern ..	—	—	27	27	IB 6	Fische u. Fischzubereitungen	6	2	6	3		
4	Baumwolle, roh u. bearb., Reißbaumwolle, Abfälle ..	163	11	2 643	190	IC 10	Nichtölhaltige Sämereien ...	—	—	3	2		
9	Bettfedern	—	—	190	32	19	Gemüse- u. Obstkonserven, Fruchtsäfte u. dgl.	—	—	5	2		
21	Manganerze	—	—	597	35	23	Zucker	—	—	150	22		
27	Schwefelkies	—	—	1 599	16	30	Sonstige pflanzl. Nahrungsmittel	—	—	1	3		
28	Sonst. Erze und Metallaschen	—	—	36	7	ID 1	Hopfen	504	23	56	88		
32	Sonstige Steine und Erden ..	300	9	419	12	6	Bier	13	4	17	5		
34	Sonst. Rohstoffe für chem. Erzeugnisse	85	109	730	857	7	Branntwein	19	6	140	37		
35	Sonstige Rohstoffe, auch Abfälle	307	106	3 038	1 187	8	Wein	—	—	—	—		
IIB 1	Rohseide u. Seidengespinnste	126	649	1 182	6 047	IIA 2	Zellwolle, synthet. Fasern und Abfälle von Chemiefasern ..	—	—	10	19		
3	Gespinnste aus Zellwolle u. synthet. Fasern	—	—	1	1	14	Harze, Kopale, Schellack ...	—	—	0	2		
7	Bau- u. Nutzholz (Schnittholz)	3 963	181	12 311	610	32	Sonstige Steine und Erden ...	190	7	10 967	229		
14	Alteisen (Schrott)	—	—	2 185	491	34	Sonstige Rohstoffe für chem. Erzeugnisse	0	4	96	36		
15	Ferrolegierungen	—	—	1 626	141	35	Sonstige Rohstoffe, auch Abfälle	51	1	199	147		
23	Sonstige unedle Metalle, roh, auch Legierungen u. Altmalle ..	—	—	50	35	IIB 2	Reyon (Kunstseide), synthet. Fäden, auch gezwirnt	22	44	196	452		
25	Sonst. technische Fette und Öle	—	—	771	166	9	Kautschuk, bearbeitet	3	3	6	9		
35	Sonstige chem. Halbwaren ..	—	—	215	49	10	Glasmasse, Rohglas	—	—	69	4		
36	Sonstige Halbwaren	—	—	0	4	12	Sonst. mineralische Baustoffe u. dgl.	4 200	157	4 560	191		
IICa 1	Gewebe, Gewirke u. dgl. aus: Seide, Reyon (Kunstseide) und synthetischen Fäden ..	5	39	108	653	15	Ferrolegierungen	70	127	367	418		
2	Zellwolle u. synthet. Fasern	647	279	7 047	3 653	18	NE-Metalle, roh, auch Legierungen u. Altmalle:	52	35	154	106		
4	Baumwolle	206	127	2 614	1 519	22	Kupfer	550	41	8 717	773		
8	Papier und Pappe	33	66	153	309	23	Zink	0	1	0	25		
9	Furniere, Sperrholz, Faßholz u. dgl.	—	—	2	2	24	Sonstige unedle Metalle ...	433	123	1 266	322		
12	Chemisch hergestellte Kunststoffe	—	—	2	1	25	Paraffin, Stearin, Wachse ..	—	—	2	5		
16	Sprengstoffe, Schießbedarf, Zündwaren	—	—	2	2	26	Sonst. technische Fette und Öle	—	—	—	—		
17	Sonst. chem. Vorerzeugnisse	39	126	1 611	1 206	27	Rückstände der Erdöl- und Steinkohlenteerdestillation	—	—	10	1		
21	Blech aus Eisen	17 430	978	596 039	34 952	28	Kraftstoffe und Schmieröle ..	5	6	6	14		
24	Schmiedb. Guß, Schmiedestücke	—	—	59	87	30	Chlorkalium, schwefelsaures Kali, Kalimagnesia	173 743	3 482	1 446 129	24 043		
29	Sonstige Vorerzeugnisse	6	12	71	117	35	Sonstige chem. Halbwaren ..	1 891	209	8 284	1 021		
IICb 4	Sonst. Kleidung u. dgl. aus: Seide oder Chemiefasern ..	1	6	8	51	36	Sonstige Halbwaren	0	5	0	5		
6	Baumwolle	—	—	2	2	IICa 1	Gewebe, Gewirke u. dgl. aus: Seide, Reyon (Kunstseide) und synthetischen Fäden ..	4	9	4	11		
7	Flachs, Hanf, Jute, Hartfasern u. dgl.	1	2	4	9	3	Wolle u. and. Tierhaaren ..	2	5	2	5		
8	Hüte	—	—	32	83	4	Baumwolle	5	31	92	544		
9	Sonstige Spinnstoffwaren ...	—	—	26	36	6	Leder	53	16	417	178		
13	Papierwaren	13	11	198	174	8	Papier und Pappe	—	—	11	1		
14	Bücher, Karten, Noten, Bilder	—	—	17	28	9	Furniere, Sperrholz, Faßholz u. dgl.	—	—	—	—		
15	Holzwaren	9	5	34	18	10	Steinzeug-, Ton- und Porzellanerzeugnisse	9	13	16	39		
16	Kautschukwaren	2	1	2	1	11	Glas	213	28	1 454	267		
18	Steinzeug-, Ton-, Steingut- und Porzellanwaren	42	16	454	211	12	Chemisch hergestellte Kunststoffe	122	46	1 403	605		
22	Sonstige Eisenwaren	1	1	3	3	13	Teerfarbstoffe	413	906	4 662	8 988		
23	Waren aus Kupfer und Kupferlegierungen	—	—	1	4	14	Sonstige Farben, Lacke und Kitt	148	50	2 010	1 030		
24	Edelmetall-, vergoldete und versilberte Waren	0	1	0	4	15	Leim und Gelatine	149	141	457	462		
25	Sonst. Waren aus unedlen Metallen	—	—	3	3	17	Sonst. chem. Vorerzeugnisse	3 308	891	17 990	4 945		
27	Maschinen f. d. Spinnstoff-, Leder- und Lederwarenindustrie	—	—	860	208	19	Stahlrohren	3	7	43	85		
43	Feinmechanische u. optische Erzeugnisse	—	—	2	5	20	Stab- und Formeisen	240	106	21 577	1 402		
						21	Blech aus Eisen	47	38	231	193		
						22	Draht aus Eisen	—	—	101	77		
						24	Schmiedb. Guß, Schmiedestücke	5	8	23	27		
						25	Stangen, Bleche, Draht usw. aus:	—	—	—	—		
						26	Kupfer, Kupferlegierungen	46	19	1 056	596		
						27	Sonstigen unedlen Metallen	12	48	438	580		
						29	Sonstige Vorerzeugnisse	—	—	253	54		

noch: Ein- und Ausfuhr (Spezialhandel, reiner Warenverkehr) nach Herstellungs- und Verbrauchsländern

Nr. der Warenuntergruppe	Warenbenennung	August 1953		Jan./Aug. 1953		Nr. der Warenuntergruppe	Warenbenennung	August 1953		Jan./Aug. 1953	
		dz = 100 kg	1000 DM	dz = 100 kg	1000 DM			dz = 100 kg	1000 DM	dz = 100 kg	1000 DM
noch: Japan (Ausfuhr)											
IICb 1	Strick-, Wirkwaren u. dgl. aus Seide oder Chemiefasern ..	—	—	0	4	IIB 4	Gespinnste aus Wolle u. and. Tierhaaren ..	2	5	4	10
6	Sonst. Kleidung u. dgl. aus: Baumwolle ..	—	—	4	3	9	Kautschuk, bearbeitet ..	—	—	4	1
7	Flachs, Hanf, Jute, Hartfasern u. dgl. ..	—	—	—	—	24	Paraffin, Stearin, Wachse ..	1 437	100	1 437	100
9	Sonstige Spinnstoffwaren ..	0	1	0	1	33	Stickstoffdüngemittel ..	950	21	1 565	36
12	Andere Lederwaren ..	0	8	2	27	35	Sonstige chem. Halbwaren ..	—	—	52	3
13	Papierwaren ..	—	—	42	40	IICa 1	Gewebe, Gewirke u. dgl. aus: Seide, Reyon (Kunstseide) und synthetischen Fäden ..	1	4	19	54
14	Bücher, Karten, Noten, Bilder	63	128	502	1 213	2		7	37	30	68
15	Holzwaren ..	—	—	9	3	3	Wolle u. and. Tierhaaren ..	—	—	2	7
16	Kautschukwaren ..	8	8	48	32	4	Baumwolle ..	—	—	93	95
17	Steinwaren ..	324	20	806	57	5	Flachs, Hanf, Jute, Hartfasern u. dgl. ..	—	—	3	3
19	Glaswaren ..	0	5	3	63	6	Leder ..	3	3	1	6
20	Messerschmiedewaren ..	6	26	115	232	8	Papier und Pappe ..	—	—	38	8
21	Werkzeuge und landwirtschaftliche Geräte ..	19	42	139	256	10	Steinzeug-, Ton- und Porzellanerzeugnisse ..	17	4	79	6
22	Sonstige Eisenwaren ..	717	391	9 657	2 375	12	Chemisch hergestellte Kunststoffe ..	—	—	5	3
23	Waren aus Kupfer und Kupferlegierungen ..	1	4	17	31	13	Teerfarbstoffe ..	1	1	3	3
24	Edelmetall-, vergoldete und versilberte Waren ..	0	21	1	144	14	Sonstige Farben, Lacke und Kitten ..	36	4	81	15
25	Sonstige Waren aus unedlen Metallen ..	14	29	237	334	15	Leim und Gelatine ..	—	—	2	1
26	Werkzeugmaschinen (einschl. Walzwerksanlagen) ..	1 735	1 765	9 523	7 447	17	Sonst. chem. Vorerzeugnisse ..	98	4	251	10
27	Maschinen f. d. Spinnstoff-, Leder- und Lederwarenindustrie ..	160	287	1 771	2 754	18	Gußröhren ..	—	—	96	5
28	Landwirtschaftl. Maschinen ..	32	8	751	230	19	Stahlröhren ..	—	—	1 325	121
30	Kraftmaschinen ..	437	535	888	701	20	Stab- und Formeisen ..	1 317	63	3 736	169
31	Pumpen, Druckluftmaschinen u. dgl. ..	9	19	130	170	21	Blech aus Eisen ..	—	—	153	11
32	Fördermittel ..	3	4	5 326	1 928	22	Draht aus Eisen ..	—	—	102	8
33	Papier- u. Druckmaschinen ..	45	23	485	345	25	Stangen, Bleche, Draht usw. aus: ..	—	—	15	9
34	Büromaschinen ..	29	75	104	332	27	Kupfer, Kupferlegierungen ..	—	—	23	4
35	Maschinen f. d. Nahrungs- u. Genußmittelindustrie ..	3	2	67	67	29	Sonstigen unedlen Metallen ..	0	3	6	17
36	Sonstige Maschinen ..	267	301	7 283	4 417	IICb 1	Strick-, Wirkwaren u. dgl. aus: Seide oder Chemiefasern ..	0	2	12	16
37	Wasserfahrzeuge ..	St. 1	1	St. 1	1	2		—	—	0	4
38	Kraftfahrzeuge, Luftfahrzeuge ..	2 168	1 459	8 730	5 854	3	Wolle u. and. Tierhaaren ..	—	—	10	18
40	Sonstige Fahrzeuge ..	9	10	12	14	4	Sonst. Kleidung u. dgl. aus: Seide oder Chemiefasern ..	—	—	0	4
41	Elektrotechn. Erzeugnisse (auch elektr. Maschinen) ..	162	637	2 013	2 643	6	Baumwolle ..	—	—	6	8
42	Uhren ..	62	158	312	1 097	9	Sonstige Spinnstoffwaren ..	—	—	3	2
43	Feinmechanische u. optische Erzeugnisse ..	27	391	323	4 485	12	Andere Lederwaren ..	1	2	4	8
44	Waren aus Wachs od. Fetten; Seifen ..	3	2	5	4	13	Papierwaren ..	8	1	52	10
45	Waren aus Zellhorn u. ähnl. Kunststoffen ..	23	52	202	390	14	Bücher, Karten, Noten, Bilder	—	—	2	4
46	Belichtete Filme ..	—	—	0	7	15	Holzwaren ..	1	2	8	12
47	Fotochemische Erzeugnisse ..	3	14	43	84	16	Kautschukwaren ..	3	2	155	79
48	Bleistifte und chem. Bürobedarf ..	3	7	30	63	17	Steinwaren ..	—	—	5	1
49	Pharmazeutische Erzeugnisse (auch unzubereitet) ..	75	288	990	2 199	18	Steinzeug-, Ton-, Steingut- und Porzellanwaren ..	—	—	43	7
50	Kosmetische Erzeugnisse ..	—	—	8	6	19	Glaswaren ..	2	1	186	20
51	Sonstige chem. Erzeugnisse ..	441	211	11 428	6 439	20	Messerschmiedewaren ..	4	6	26	39
52	Musikinstrumente ..	7	23	581	314	21	Werkzeuge und landwirtschaftl. Geräte ..	17	8	84	40
53	Kinderspielzeug, Christbaumschmuck ..	4	5	4	5	22	Sonstige Eisenwaren ..	43	8	6 151	793
54	Sonstige Enderzeugnisse ..	2	1	49	17	23	Waren aus Kupfer und Kupferlegierungen ..	—	—	143	64
Insgesamt		193 392	13 604	1 608 648	95 990	24	Edelmetall-, vergoldete und versilberte Waren ..	0	2	0	12
Jordanien											
Einfuhr											
IICa 29	Sonstige Vorerzeugnisse ..	—	—	0	4	25	Sonst. Waren aus unedlen Metallen ..	6	8	74	38
IICb 54	Sonstige Enderzeugnisse ..	0	1	0	3	26	Werkzeugmaschinen (einschl. Walzwerksanlagen) ..	26	13	280	129
Insgesamt		0	1	0	7	27	Maschinen f. d. Spinnstoff-, Leder- und Lederwarenindustrie ..	12	13	17	15
Ausfuhr											
IC 30	Sonstige pflanzl. Nahrungsmittel ..	—	—	35	2	28	Landwirtschaftl. Maschinen ..	—	—	639	216
ID 6	Bier ..	96	5	784	41	30	Kraftmaschinen ..	29	8	60	27
IIA 32	Sonstige Steine und Erden ..	—	—	25	1	31	Pumpen, Druckluftmaschinen u. dgl. ..	13	6	103	53
35	Sonstige Rohstoffe, auch Abfälle ..	—	—	51	2	32	Fördermittel ..	—	—	96	32
Insgesamt		—	—	—	—	33	Papier- u. Druckmaschinen ..	45	25	267	129
						34	Büromaschinen ..	—	—	1	5
						35	Maschinen f. d. Nahrungs- u. Genußmittelindustrie ..	75	32	111	67
						36	Sonstige Maschinen ..	13	13	2 154	701
						38	Kraftfahrzeuge, Luftfahrzeuge ..	17	23	50	50
						41	Elektrotechn. Erzeugnisse (auch elektr. Maschinen) ..	19	19	2 396	1 529
						42	Uhren ..	7	8	26	34
						43	Feinmechanische u. optische Erzeugnisse ..	1	8	30	104
						45	Waren aus Zellhorn u. ähnl. Kunststoffen ..	0	3	2	15
						47	Fotochemische Erzeugnisse ..	7	6	10	12
						48	Bleistifte und chem. Bürobedarf ..	16	16	181	95
						49	Pharmazeutische Erzeugnisse (auch unzubereitet) ..	7	18	38	181
						50	Kosmetische Erzeugnisse ..	—	—	6	5
						51	Sonstige chem. Erzeugnisse ..	5	2	32	10
						52	Musikinstrumente ..	—	—	0	1
						53	Kinderspielzeug, Christbaumschmuck ..	—	—	4	5
						54	Sonstige Enderzeugnisse ..	—	—	6	4
						Insgesamt		4 842	509	23 393	5 417

noch: Ein- und Ausfuhr (Spezialhandel, reiner Warenverkehr) nach Herstellungs- und Verbrauchsländern

noch: Ein- und Ausfuhr (Spezialhandeln, feiner Warenverkehr)											
Nr. der Warenuntergruppe	Warenbenennung	August 1953		Jan./Aug. 1953		Nr. der Warenuntergruppe	Warenbenennung	August 1953		Jan./Aug. 1953	
		dz = 100 kg	1000 DM	dz = 100 kg	1000 DM			dz = 100 kg	1000 DM	dz = 100 kg	1000 DM
Korea											
Einfuhr											
IIA 34	Sonstige Rohstoffe für chem. Erzeugnisse	48	60	95	115	IIB 2	Reyon (Kunstseide) synthet. Fäden, auch gezwirnt	96	34	822	256
						4	Gespinnste aus:	14	24	56	103
						6	Wolle u. and. Tierhaaren ..	—	—	1	1
						9	Flachs, Hanf, Jute, Hartfasern u. dgl.	7	3	23	10
						10	Kautschuk, bearbeitet	1	1	1	1
						11	Glasmasse, Rohglas	—	—	2 000	31
						13	Zement	—	—	10 050	246
						18	Rohseisen	—	—	—	—
	Insgesamt	48	60	95	115	24	Kupfer, roh, auch Legierungen und Alt-Kupfer	2	1	2	1
						25	Paraffin, Stearin, Wachse ..	—	—	6 840	450
						26	Sonst. technische Fette und Öle	—	—	134	9
						27	Koks	—	—	21 340	178
IIB 33	Stickstoffdüngemittel	—	—	397 851	6 714	28	Rückstände der Erdöl- und Steinkohlenteerdestillation ..	—	—	20	1
IIICa 13	Teerfarbstoffe	—	—	1	2	33	Kraftstoffe und Schmieröle ..	2 250	48	46 630	1 136
						35	Stickstoffdüngemittel	135	5	662	22
						36	Sonstige chem. Halbwaren ..	7	3 190	56	26 236
IIICb 30	Kraftmaschinen	—	—	10	7	IICa 1	Gewebe, Gewirke u. dgl. aus: Seide, Reyon (Kunstseide) und synthetischen Fäden ..	12	29	96	276
38	Kraftfahrzeuge, Luftfahrzeuge	—	—	1	2	2	Zellwolle u. synthet. Fasern ..	72	74	500	557
43	Feinmechanische u. optische Erzeugnisse	—	—	0	7	3	Wolle u. and. Tierhaaren ..	3	5	32	67
						4	Baumwolle	347	402	536	675
	Insgesamt	—	—	397 893	6 732	5	Flachs, Hanf, Jute, Hartfasern u. dgl.	—	—	133	99
						6	Leder	—	—	33	80
						8	Papier und Pappe	—	—	95	10
						10	Steinzeug-, Ton- und Porzellanerzeugnisse	—	—	190	24
						11	Glas	—	—	80	8
						12	Chemisch hergestellte Kunststoffe	71	28	245	113
						13	Teerfarbstoffe	10	5	41	50
IC 16	Gemüse u. sonstige Küchen- gewächse	—	—	1 990	57	14	Sonstige Farben, Lacke und Kitten	82	9	478	100
18	Südfrüchte	—	—	660	26	15	Leim und Gelatine	22	4	103	24
IIA 3	Wolle und andere Tierhaare roh u. bearb., Reißwolle ...	80	26	131	40	16	Sprengstoffe, Schießbedarf, Zündwaren	1	1	3	3
8	Andere Felle und Häute ...	50	23	891	422	17	Sonst. chem. Vorerzeugnisse ..	180	21	2 300	187
19	Eisenerze	—	—	69 000	365	18	Gußröhren	—	—	38	2
34	Sonstige Rohstoffe für chem. Erzeugnisse	10	1	55	5	19	Stahlröhren	1 921	151	2 785	269
						20	Stab- und Formeisen	—	—	3 671	141
IIICa 2	Gewebe, Gewirke u. dgl. aus Zellwolle u. synthet. Fasern ..	2	3	238	108	22	Draht aus Eisen	100	7	945	81
6	Leder	—	—	7	6	25	Stangen, Bleche, Draht usw. aus: Kupfer, Kupferlegierungen ..	38	19	94	44
17	Sonst. chem. Vorerzeugnisse ..	—	—	—	—	26	Aluminium, Aluminiumlegierungen	—	—	15	11
IIICb 14	Bücher, Karten, Noten, Bilder ..	—	—	0	1	27	Sonst. unedlen Metallen ..	—	0	89	11
20	Messerschmiedewaren	—	—	0	1	29	Sonstige Vorerzeugnisse	—	14	2	54
22	Sonstige Eisenwaren	—	—	3	3	IICb 1	Strick-, Wirkwaren u. dgl. aus: Seide oder Chemiefasern ..	0	13	1	42
25	Sonst. Waren aus unedlen Metallen	—	—	0	1	2	Wolle u. and. Tierhaaren ..	4	28	11	70
28	Landwirtschaftl. Maschinen ..	—	—	7	3	3	Baumwolle	—	—	5	18
41	Elektrotechn. Erzeugnisse (auch elektr. Maschinen) ..	0	1	0	2	4	Sonst. Kleidung u. dgl. aus: Seide oder Chemiefasern ..	—	—	2	14
47	Fotochemische Erzeugnisse ..	—	—	2	4	5	Wolle u. and. Tierhaaren ..	—	—	1	4
49	Pharmazeutische Erzeugnisse (auch unzubereitet)	—	—	0	1	6	Baumwolle	2	5	19	27
	Insgesamt	142	54	72 986	1 048	7	Flachs, Hanf, Jute, Hartfasern u. dgl.	—	—	1	5
						8	Hüte	—	—	0	4
						9	Sonstige Spinnstoffwaren ...	0	1	69	33
IA 4	Sonstige lebende Tiere	—	—	0	1	11	Schuhe aus Leder	—	—	1	4
IB 4	Fleisch und Fleischwaren ...	—	—	30	18	12	Andere Lederwaren	9	26	42	114
IC 8	Müllereierzeugnisse	2 237	87	2 237	87	13	Papierwaren	20	13	303	77
21	Kakaoerzeugnisse	—	—	10	2	14	Bücher, Karten, Noten, Bilder ..	4	3	15	15
30	Sonstige pflanzl. Nahrungsmittel	—	—	22	6	15	Holzwaren	8	7	120	47
ID 1	Hopfen	—	—	10	16	16	Kautschukwaren	405	184	1 138	497
6	Bier	46	3	131	8	17	Steinwaren	9	2	36	6
7	Branntwein	6	1	6	1	18	Steinzeug-, Ton-, Steingut- und Porzellanwaren	184	23	544	167
8	Wein	17	2	54	9	19	Glaswaren	300	17	2 202	167
IIA 16	Steinkohlen einschl. Preßkohlen	—	—	11 000	81	20	Messerschmiedewaren	31	35	141	187
32	Sonstige Steine und Erden ..	910	17	7 540	38	21	Werkzeuge und landwirtschaftliche Geräte	92	54	306	194
35	Sonstige Rohstoffe, auch Abfälle	—	—	21	13	22	Sonstige Eisenwaren	1 145	162	3 493	789
						23	Waren aus Kupfer- u. Kupferlegierungen	11	11	53	51
						24	Edelmetall-, vergoldete und versilberte Waren	1	24	23	178
						25	Sonstige Waren aus unedlen Metallen	201	83	1 686	629
						26	Werkzeugmaschinen (einschl. Walzwerksanlagen)	146	93	814	395
						27	Maschinen f. d. Spinnstoff-, Leder- und Lederwarenindustrie	147	117	484	444
						28	Landwirtschaftl. Maschinen ..	75	31	540	265
						30	Kraftmaschinen	25	16	406	257
						31	Pumpen, Druckluftmaschinen u. dgl.	11	6	43	30
						32	Fördermittel	7	4	34	13
						33	Papier- u. Druckmaschinen ..	105	36	517	237
						34	Büromaschinen	0	4	38	135

noch: Ein- und Ausfuhr (Spezialhandel, reiner Warenverkehr) nach Herstellungs- und Verbrauchsländern

Nr. der Warengruppe	Warenbenennung	August 1953		Jan./Aug. 1953		Nr. der Warengruppe	Warenbenennung	August 1953		Jan./Aug. 1953	
		dz = 100 kg	1000 DM	dz = 100 kg	1000 DM			dz = 100 kg	1000 DM	dz = 100 kg	1000 DM
noch: Libanon (Ausfuhr)											
IICb	Maschinen f. d. Nahrungs- und Genußmittelindustrie	6	5	314	198	IICa	Gewebe, Gewirke u. dgl. aus: Seide, Reyon (Kunstseide) und synthetischen Fäden ..	0	1	0	2
36	Sonstige Maschinen	401	173	1 012	537	1	Flachs, Hanf, Jute, Hartfasern u. dgl.	—	—	0	1
38	Kraftfahrzeuge, Luftfahrzeuge	183	164	4 715	2 679	5	Papier und Pappe	64	12	219	34
39	Fahrräder	11	5	57	21	8	Steinzeug-, Ton- und Porzellanerzeugnisse	339	22	774	58
40	Sonstige Fahrzeuge	8	4	14	9	10	Glas	—	—	1 567	100
41	Elektrotechn. Erzeugnisse (auch elektr. Maschinen) ..	588	244	3 416	1 947	11	Chem. hergest. Kunststoffe ..	—	—	3	2
42	Uhren	0	12	87	123	12	Teerfarbstoffe	—	—	31	27
43	Feinmechanische u. optische Erzeugnisse	22	99	101	732	13	Sonstige Farben, Lacke und Kitten	2	5	76	14
44	Waren aus Wachs od. Fetten; Seifen	1	1	12	9	14	Leim und Gelatine	15	3	30	10
45	Waren aus Zellhorn u. ähnl. Kunststoffen	3	10	41	65	15	Sonst. chem. Vorerzeugnisse ..	175	7	6 721	289
47	Fotochemische Erzeugnisse ..	15	12	91	79	17	Stahlröhren	410	27	7 133	581
48	Bleistifte und chem. Bürobedarf	37	25	164	97	19	Stah- und Formeisen	201	17	2 361	148
49	Pharmazeutische Erzeugnisse (auch unzubereitet)	11	73	53	282	22	Draht aus Eisen	83	8	314	53
50	Kosmetische Erzeugnisse	7	5	37	26	23	Eisenbahnoberbaumaterial	—	—	341	16
51	Sonstige chem. Erzeugnisse ..	176	24	1 186	209	24	Schmiedbarer Guß, Schmiedestücke	69	6	1 059	132
52	Musikinstrumente	9	12	66	93	25	Stangen, Bleche, Draht usw. aus Kupfer, Kupferlegierungen	15	6	228	82
53	Kinderspielzeug, Christbaumschmuck	4	5	38	36	29	Sonstige Vorerzeugnisse	0	1	0	3
54	Sonstige Enderzeugnisse	6	6	43	26	IICb	Strick-, Wirkwaren u. dgl. aus Seide oder Chemiefasern ..	—	—	0	1
Insgesamt		13 813	6 062	146 742	44 181	13	Papierwaren	—	—	10	9
Nepal											
Einfuhr											
Ausfuhr											
Philippinen											
Einfuhr											
IC	Ölfrüchte zur Ernährung	4 928	411	126 407	7 878	14	Bücher, Karten, Noten, Bilder ..	0	1	0	1
ID	Rohtabak	—	—	2	1	15	Holzwaren	0	1	0	1
IIA	Flachs, Hanf, Jute, Hartfasern u. sonst. pflanzl. Spinnstoffe	4 235	688	24 385	4 152	16	Kautschukwaren	4	5	4	6
11	Bau- u. Nutzholz (Rundholz) ..	—	—	1 802	50	18	Steinzeug-, Ton-, Steingut- und Porzellanwaren	0	1	224	85
14	Harze, Kopale, Schellack	42	5	1 913	206	19	Glaswaren	7	13	72	123
35	Sonstige Rohstoffe, auch Abfälle	36	9	121	55	20	Messerschmiedewaren	31	40	167	215
IICb	Musikinstrumente	—	—	0	3	21	Werkzeuge und landwirtschaftliche Geräte	60	24	1 278	492
Insgesamt		9 241	1 113	154 630	12 345	22	Sonstige Eisenwaren	1 840	189	16 319	2 104
Ausfuhr						23	Waren aus Kupfer und Kupferlegierungen	2	5	18	22
IC	Sonstige pflanzl. Nahrungsmittel	1	2	1	2	24	Edelmetall-, vergoldete und versilberte Waren	1	1	1	25
ID	Hopfen	—	—	138	214	25	Sonstige Waren aus unedlen Metallen	72	52	682	476
6	Bier	—	—	214	11	26	Werkzeugmaschinen (einschl. Walzwerksanlagen)	2	2	455	327
8	Wein	—	—	4	1	27	Maschinen f. d. Spinnstoff-, Leder- und Lederwarenindustrie	2	3	396	207
IIA	Harze, Kopale, Schellack	—	—	14	4	28	Landwirtschaftl. Maschinen ..	22	6	39	17
32	Sonstige Steine und Erden ..	—	—	1 008	25	30	Kraftmaschinen	—	—	934	446
34	Sonstige Rohstoffe für chem. Erzeugnisse	—	—	105	5	31	Pumpen, Druckluftmaschinen u. dgl.	1	1	117	61
IIB	Reyon (Kunstseide), synthet. Fäden, auch gezwirnt	1	3	3	10	32	Fördermittel	—	—	194	29
9	Kautschuk, bearbeitet	—	—	1	1	33	Papier- u. Druckmaschinen ..	97	73	564	450
18	NE-Metalle, roh, auch Legierungen u. Almetalle: Kupfer	—	—	5	4	34	Büromaschinen	0	2	0	8
21	Zinn	—	—	5	4	35	Maschinen f. d. Nahrungs- und Genußmittelindustrie	5	6	200	145
26	Koks	—	—	5 020	42	36	Sonstige Maschinen	84	38	1 434	617
30	Chlorkalium, schwefelsaures Kali, Kalimagnesia	—	—	3 000	52	38	Kraftfahrzeuge, Luftfahrzeuge	37	27	193	166
35	Sonstige chem. Halbwaren ..	49	5	5 110	299	39	Fahrräder	31	9	118	48
Syrien											
Einfuhr											
IC	Sonstige pflanzl. Nahrungsmittel	48	7	763	111	40	Sonstige Fahrzeuge	2	2	824	104
ID	Rohtabak	—	—	14	6	41	Elektrotechn. Erzeugnisse (elektr. Maschinen)	421	150	2 843	1 187
IIA	Baumwolle, roh u. bearb., Reißbaumwolle, Abfälle ..	2 209	733	77 053	25 569	42	Uhren	16	24	80	115
8	Andere Felle und Häute	119	60	368	177	43	Feinmechanische u. optische Erzeugnisse	27	163	246	840
Insgesamt		4 229	1 045	63 777	11 447	45	Waren aus Zellhorn u. ähnl. Kunststoffen	—	—	0	1
Syrien											
Einfuhr											
IC	Sonstige pflanzl. Nahrungsmittel	48	7	763	111	46	Belichtete Filme	0	8	0	9
ID	Rohtabak	—	—	14	6	47	Fotochemische Erzeugnisse ..	8	13	25	33
IIA	Baumwolle, roh u. bearb., Reißbaumwolle, Abfälle ..	2 209	733	77 053	25 569	48	Bleistifte und chem. Bürobedarf	1	2	79	58
8	Andere Felle und Häute	119	60	368	177	49	Pharmazeutische Erzeugnisse (auch unzubereitet)	5	23	266	318

noch: Ein- und Ausfuhr (Spezialhandel, reiner Warenverkehr) nach Herstellungs- und Verbrauchsländern

noch: Syrien (Einfuhr)						Ausfuhr					
Insgesamt						Insgesamt					
2 389						18 828					
804						4 711					
78 321						147 322					
25 896						32 488					

noch: Ein- und Ausfuhr (Spezialhandel, reiner Warenverkehr) nach Herstellungs- und Verbrauchsländern

Nr. der Warengruppe	Warenbenennung	August 1953		Jan./Aug. 1953		Nr. der Warengruppe	Warenbenennung	August 1953		Jan./Aug. 1953				
		dz = 100 kg	1000 DM	dz = 100 kg	1000 DM			dz = 100 kg	1000 DM	dz = 100 kg	1000 DM			
Thailand (Siam)														
Einfuhr														
IA 4	Sonstige lebende Tiere	—	—	1	2	6	Leder	5	20	10	43			
IC 7	Reis	705	43	1 210	73	8	Papier und Pappe	131	17	2 041	259			
30	Sonstige pflanzl. Nahrungs- mittel	0	1	0	4	9	Furniere, Sperrholz, Faß- holz u. dgl.	3	2	3	2			
IHA 5	Flachs, Hanf, Jute, Hart- fasern u. sonst. pflanzliche Spinnstoffe	—	—	143	8	10	Steinzeug-, Ton- und Por- zellanerzeugnisse	83	5	83	5			
8	Andere Felle und Häute	—	—	5	42	11	Glas	669	53	6 469	388			
11	Bau- u. Nutzholz (Rund- holz)	—	—	635	68	12	Chemisch hergestellte Kunst- stoffe	77	41	967	376			
14	Harze, Kopale, Schellack ...	13	22	972	166	13	Teerfarbstoffe	94	91	1 310	1 017			
IIB 7	Bau- und Nutzholz (Schnitt- holz)	1 832	189	5 168	512	14	Sonstige Farben, Lacke und Kitte	104	15	938	169			
IICa 13	Teerfarbstoffe	—	—	1	1	15	Leim und Gelatine	6	3	106	19			
29	Sonstige Vorerzeugnisse	0	1	0	20	16	Sprengstoffe, Schießbedarf, Zündwaren	—	—	0	3			
IICb 41	Elektrotechn. Erzeugnisse (auch elektr. Maschinen) ..	1	13	1	22	17	Sonst. chem. Vorerzeugnisse	859	99	7 195	590			
43	Feinmechanische u. optische Erzeugnisse	—	—	2	6	18	Gußrohre	32	2	215	14			
51	Sonstige chem. Erzeugnisse ..	—	—	0	1	19	Stahlrohre	1 394	138	5 487	562			
52	Musikinstrumente	—	—	0	1	20	Stab- und Formeisen	281	15	1 659	114			
	Insgesamt	2 551	269	8 138	926	22	Draht aus Eisen	1 501	68	3 096	159			
						23	Eisenbahnoberbaumaterial Stangen, Bleche, Draht usw. aus:	—	—	44	3			
						25	Kupfer, Kupferlegierungen	166	47	1 430	511			
						26	Aluminium, Aluminium- legierungen	—	—	2	1			
						27	Sonstigen unedlen Metallen	—	—	1 148	144			
						29	Sonstige Vorerzeugnisse	—	—	34	11			
						IICb	Strick-, Wirkwaren u. dgl. aus:	—	—	—	—			
						1	Seide oder Chemiefasern ..	—	—	0	1			
						3	Baumwolle	—	—	1	2			
						6	Sonst. Kleidung u. dgl. aus:	—	—	—	—			
						7	Baumwolle	—	—	18	17			
						9	Flachs, Hanf, Jute, Hart- fasern u. dgl.	0	2	—	4			
						11	Sonstige Spinnstoffwaren ...	20	22	78	100			
						12	Schuhe aus Leder	8	17	16	27			
						13	Andere Lederwaren	1	6	17	102			
						14	Papierwaren	33	15	176	112			
						15	Bücher, Karten, Noten, Bil- der	11	8	42	42			
						16	Holzwaren	2	3	19	23			
						17	Kautschukwaren	410	171	2 245	1 068			
						18	Steinwaren	—	—	4	1			
						19	Steinzeug-, Ton-, Steingut- u. Porzellanwaren	10	6	101	69			
						20	Glaswaren	743	91	2 994	382			
						21	Messerschmiedewaren	103	94	664	833			
						22	Werkzeuge und landwirt- schaftliche Geräte	380	192	5 263	2 102			
						23	Sonstige Eisenwaren	2 997	553	28 619	5 352			
						24	Waren aus Kupfer- und Kupferlegierungen	30	15	359	188			
						25	Edelmetall-, vergoldete und versilberte Waren	0	17	1	104			
						26	Sonstige Waren aus unedlen Metallen	525	185	1 837	770			
						27	Werkzeugmaschinen (einschl. Walzwerksanlagen)	366	250	2 562	2 067			
						28	Maschinen f. d. Spinnstoff- Industrie	101	78	1 247	943			
						29	Landwirtschaftl. Maschinen ..	2	1	447	194			
						30	Kraftmaschinen	105	71	1 418	883			
						31	Pumpen, Druckluftmaschinen u. dgl.	241	123	1 072	603			
						32	Fördermittel	75	33	1 082	371			
						33	Papier- und Druckmaschinen	123	72	399	236			
						34	Büromaschinen	7	23	50	142			
						35	Maschinen f. d. Nahrungs- und Genußmittelindustrie	101	37	663	330			
						36	Sonstige Maschinen	1 107	462	13 933	4 336			
						37	Wasserfahrzeuge	St. 1	700	St. 7	706			
						38	Kraftfahrzeuge, Luftfahr- zeuge	983	733	4 873	3 391			
						39	Fahrräder	139	52	879	349			
						40	Sonstige Fahrzeuge	127	31	679	248			
						41	Elektrotechn. Erzeugnisse (auch elektr. Maschinen) ..	628	488	7 687	5 517			
						42	Uhren	33	54	335	478			
						43	Feinmechanische u. optische Erzeugnisse	56	292	343	1 863			
						44	Waren aus Wachs od. Fetten; Seifen	1	1	69	31			
						45	Waren aus Zellhorn u. ähnl. Kunststoffen	28	56	85	193			
						47	Fotochemische Erzeugnisse	58	40	429	336			
						48	Bleistifte und chem. Büro- bedarf	100	40	306	198			
						49	Pharmazeutische Erzeugnisse (auch unzubereitet)	39	113	531	1 569			
						50	Kosmetische Erzeugnisse ...	1	1	98	72			
						51	Sonst. chemische Erzeugnisse	102	85	870	385			
						52	Musikinstrumente	29	21	248	259			
						53	Kinderspielzeug	—	—	—	—			
						54	Christbaumschmuck	0	1	16	23			
							Sonstige Enderzeugnisse	3	4	27	21			
							Insgesamt	41 333	6 904	206 176	46 072			

noch: Ein- und Ausfuhr (Spezialhandel, reiner Warenverkehr) nach Herstellungs- und Verbrauchsländern

Aden											
Einfuhr											
Nr. der Warengruppe	Warenbenennung	August 1953		Jan./Aug. 1953		Nr. der Warengruppe	Warenbenennung	August 1953		Jan./Aug. 1953	
		dz = 100 kg	1000 DM	dz = 100 kg	1000 DM			dz = 100 kg	1000 DM	dz = 100 kg	1000 DM
IB 5	Därme	—	—	9	7	27	Maschinen f. d. Spinnstoff-, Leder- und Lederwarenindustrie	15	10	114	94
11	Fischmehl u. dgl.	63	1	754	27	28	Landwirtschaftl. Maschinen	—	—	21	10
ID 2	Kaffee	—	—	12	6	30	Kraftmaschinen	48	29	237	151
IIA 7	Felle zu Pelzwerk, roh	9	16	92	202	31	Pumpen, Druckluftmaschinen u. dgl.	14	6	108	47
8	Andere Felle und Häute	569	289	2 011	985	32	Fördermittel	—	—	27	14
14	Harze, Kopale, Schellack	25	4	257	44	34	Büromaschinen	1	3	10	31
35	Sonstige Rohstoffe, auch Abfälle	1 171	56	11 417	545	35	Maschinen f. d. Nahrungs- u. Genußmittelindustrie ..	—	—	23	4
IIIB 17	NE-Metalle, roh, auch Legierungen u. Altmetalle: Aluminium	—	—	10	1	36	Sonstige Maschinen	7	2	572	252
18	Kupfer	—	—	50	15	37	Wasserfahrzeuge	—	—	3	104
24	Paraffin, Stearin, Wachse ..	—	—	99	42	38	Kraftfahrzeuge, Luftfahrzeuge	353	170	765	393
IIICa 17	Sonst. chem. Vorerzeugnisse ..	2	4	2	4	39	Fahrräder	—	—	6	3
	Insgesamt	1 839	870	14 713	1 878	40	Sonstige Fahrzeuge	—	—	3	3
						41	Elektrotechn. Erzeugnisse (auch elektr. Maschinen) ..	27	23	204	252
						42	Uhren	1	5	33	69
						43	Feinmechanische u. optische Erzeugnisse	2	40	24	396
						44	Waren aus Wachs od. Fetten; Seifen	—	—	107	8
						45	Waren aus Zellhorn u. ähnl. Kunststoffen	1	7	53	166
						47	Fotochemische Erzeugnisse ..	4	5	13	20
						48	Bleistifte und chem. Bürobedarf	11	13	15	18
						49	Pharmazeutische Erzeugnisse (auch unzubereitet)	1	1	8	39
						50	Kosmetische Erzeugnisse	—	—	32	18
						52	Musikinstrumente	1	2	18	26
						53	Kinderspielzeug, Christbaumschmuck	—	—	1	3
						54	Sonstige Enderzeugnisse	0	1	0	2
							Insgesamt	3 491	559	18 710	4 195
Bahrein; Quatar; Trucial Oman											
Einfuhr											
IC 30	Sonstige pflanzl. Nahrungsmittel	1	3	1	3	IIA 8	Andere Felle und Häute	—	—	160	62
ID 6	Bier	967	49	4 499	224	35	Sonstige Rohstoffe, auch Abfälle	79	4	1 255	259
IIIB 2	Reyon (Kunstseide), synthet. Fäden, auch gezwirnt	1	3	1	9	IIIB 18	Kupfer, roh, auch Legierungen und Alt-Kupfer	—	—	153	40
5	Gespinnste aus Baumwolle ..	—	—	5	9	IIICb 41	Elektrotechn. Erzeugnisse (auch elektr. Maschinen) ..	—	—	1	1
24	Paraffin, Stearin, Wachse ..	—	—	2 497	170	43	Feinmechanische u. optische Erzeugnisse	0	1	0	1
35	Sonstige chem. Halbwaren ..	51	3	450	20		Insgesamt	79	5	1 569	368
IIICa 1	Gewebe, Gewirke u. dgl. aus: Seide, Reyon (Kunstseide) und synthetischen Fäden ..	1	6	14	64						
2	Zellwolle u. synthet. Fasern ..	2	2	81	99						
4	Baumwolle	—	—	17	17						
8	Papier und Pappe	—	—	30	3						
10	Steinzeug-, Ton- und Porzellanerzeugnisse	—	—	94	7						
11	Glas	30	1	100	4						
13	Teerfarbstoffe	25	15	241	143						
14	Sonstige Farben, Lacke und Kitte	—	—	59	10						
16	Sprengstoffe, Schießbedarf, Zündwaren	—	—	0	1						
17	Sonst. chem. Vorerzeugnisse ..	—	—	16	12						
19	Stahlröhren	—	—	24	7						
20	Stab- und Formeisen	1 566	66	2 604	110						
22	Draht aus Eisen	—	—	250	21						
23	Eisenbahnoberbaumaterial	—	—	103	5						
25	Stangen, Bleche, Draht usw. aus Kupfer, Kupferlegierungen	48	15	48	15						
IIICb 4	Sonst. Kleidung u. dgl. aus: Seide oder Chemiefasern ..	—	—	0	1						
6	Baumwolle	—	—	1	1						
7	Flachs, Hanf, Jute, Hartfasern u. dgl.	—	—	0	1						
9	Sonstige Spinnstoffwaren	6	6	15	14						
12	Andere Lederwaren	1	1	2	16						
13	Papierwaren	3	1	37	13						
14	Bücher, Karten, Noten, Bilder ..	2	2	2	2						
15	Holzwaren	—	—	9	10						
16	Kautschukwaren	—	—	36	19						
17	Steinwaren	—	—	5	1						
18	Steinzeug-, Ton-, Steingut- und Porzellanwaren	—	—	21	12						
19	Glaswaren	167	14	2 736	166						
20	Messerschmiedewaren	35	24	232	182						
21	Werkzeuge u. landwirtschaftliche Geräte	5	3	167	57						
22	Sonstige Eisenwaren	94	28	1 799	562						
23	Waren aus Kupfer und Kupferlegierungen	—	—	3	7						
24	Edelmetall-, vergoldete und versilberte Waren	—	—	0	9						
25	Sonstige Waren aus unedlen Metallen	—	—	113	43						
26	Werkzeugmaschinen (einschl. Walzwerksanlagen)	—	—	4	3						

noch: Ein- und Ausfuhr (Spezialhandel, reiner Warenverkehr) nach Herstellungs- und Verbrauchsländern

Nr. der Warengruppe	Warenbenennung	August 1953		Jan./Aug. 1953		Nr. der Warengruppe	Warenbenennung	August 1953		Jan./Aug. 1953	
		dz = 100 kg	1000 DM	dz = 100 kg	1000 DM			dz = 100 kg	1000 DM	dz = 100 kg	1000 DM
noch: Bahrein; Qatar; Trucial Oman (Ausfuhr)											
IICb	Sonst. Kleidung u. dgl. aus:					IICa	Gewebe, Gewirke u. dgl. aus:				
6	Baumwolle	—	—	1	2	1	Seide, Reyon (Kunstseide)	—	—	—	—
7	Flachs, Hanf, Jute, Hartfasern u. dgl.	—	—	—	—	2	und synthetischen Fäden	2	5	8	21
12	Andere Lederwaren	0	1	0	1	3	Zellwolle u. synthet. Fasern	25	24	39	49
13	Papierwaren	3	7	5	24	4	Wolle u. and. Tierhaaren ..	—	—	2	8
14	Bücher, Karten, Noten, Bilder	4	2	9	6	12	Baumwolle	—	—	2	5
15	Holzwaren	—	—	6	6	14	Chemisch hergestellte Kunststoffe	—	—	—	—
16	Kautschukwaren	—	—	4	8	15	Sonstige Farben, Lacke und Kitten	—	—	4	4
18	Steinzeug-, Ton- und Porzellanerzeugnisse	7	4	47	27	16	Leim und Gelatine	—	—	1	1
19	Glaswaren	—	—	1	6	17	Sprengstoffe, Schießbedarf, Zündwaren	10	1	89	14
20	Messerschmiedewaren	14	11	75	23	18	Sonst. chem. Vorerzeugnisse	—	—	4	12
21	Werkzeuge und landwirtschaftliche Geräte	9	11	77	87	19	Stahlröhren	—	—	6	4
22	Sonstige Eisenwaren	3	1	30	17	20	Stab- und Formeisen	19	6	9 260	1 141
23	Waren aus Kupfer und Kupferlegierungen	175	28	2 128	356	21	Blech aus Eisen	884	33	10 762	473
24	Edelmetall-, vergoldete und versilberte Waren	6	6	214	95	22	Draht aus Eisen	—	—	92	6
25	Sonst. Waren aus unedlen Metallen	0	5	0	20	23	Stangen, Bleche, Draht usw. aus:	200	10	3 324	154
26	Werkzeugmaschinen (einschl. Walzwerksanlagen)	3	3	60	28	24	Kupfer, Kupferlegierungen	—	—	422	154
27	Maschinen f. d. Spinnstoff-, Leder- und Lederwarenindustrie	16	7	215	101	25	Sonstigen unedlen Metallen	—	—	14	7
28	Landwirtschaftl. Maschinen	15	17	202	199	26	Sonstige Vorerzeugnisse	—	—	0	3
30	Kraftmaschinen	—	—	1	2	IICb	Sonst. Kleidung u. dgl. aus:	—	—	—	—
31	Pumpen, Druckluftmaschinen u. dgl.	0	1	27	19	1	Seide oder Chemiefasern ..	—	—	0	1
32	Fördermittel	22	11	259	124	2	Baumwolle	6	7	28	36
33	Papier- u. Druckmaschinen ..	—	—	13	3	3	Flachs, Hanf, Jute, Hartfasern u. dgl.	—	—	—	—
34	Büromaschinen	—	—	2	2	4	Sonstige Spinnstoffwaren	0	3	0	3
36	Sonstige Maschinen	0	1	6	16	5	Schuhe aus Leder	—	—	1	1
38	Kraftfahrzeuge, Luftfahrzeuge	—	—	22	21	6	Andere Lederwaren	5	12	8	18
39	Fahrräder	—	—	93	45	7	Papierwaren	35	6	93	22
41	Elektrotechn. Erzeugnisse (auch elektr. Maschinen) ..	49	33	302	225	8	Bücher, Karten, Noten, Bilder	5	5	5	5
42	Uhren	9	18	40	102	9	Holzwaren	1	1	35	25
43	Feinmechanische u. optische Erzeugnisse	4	17	27	336	10	Kautschukwaren	7	4	233	126
44	Waren aus Wachs od. Fetten; Seifen	21	2	27	6	11	Steinzeug-, Ton-, Steingut- und Porzellanwaren	4	1	20	7
45	Waren aus Zellhorn u. ähnl. Kunststoffen	1	2	4	23	12	Glaswaren	64	4	360	30
47	Fotochemische Erzeugnisse ..	0	1	14	22	13	Messerschmiedewaren	1	4	24	43
48	Bleistifte und chem. Bürobedarf	—	—	3	4	14	Werkzeuge und landwirtschaftliche Geräte	50	31	610	269
49	Pharmazeutische Erzeugnisse (auch unzubereitet)	1	1	5	13	15	Sonstige Eisenwaren	228	48	8 400	999
50	Kosmetische Erzeugnisse	29	13	94	49	16	Waren aus Kupfer und Kupferlegierungen	1	1	44	28
51	Sonstige chem. Erzeugnisse ..	—	—	3	2	17	Edelmetall-, vergoldete und versilberte Waren	1	7	1	29
52	Musikinstrumente	1	5	5	11	18	Sonst. Waren aus unedlen Metallen	100	66	415	245
53	Kinderspielzeug, Christbaumschmuck	3	3	9	9	19	Werkzeugmaschinen (einschl. Walzwerksanlagen)	94	61	414	203
54	Sonstige Enderzeugnisse	1	3	6	9	20	Maschinen f. d. Spinnstoff-, Leder- und Lederwarenindustrie	8	6	27	28
	Insgesamt	578	244	5 968	2 328	21	Kraftmaschinen	—	—	24	20
						22	Pumpen, Druckluftmaschinen u. dgl.	23	20	134	70
						23	Fördermittel	72	18	117	33
						24	Papier- u. Druckmaschinen ..	—	—	39	15
						25	Büromaschinen	—	—	20	62
						26	Maschinen f. d. Nahrungs- u. Genußmittelindustrie ..	—	—	1	2
						27	Sonstige Maschinen	—	—	873	304
						28	Kraftfahrzeuge, Luftfahrzeuge	182	33	404	164
						29	Fahrräder	6	3	16	7
						30	Elektrotechn. Erzeugnisse (auch elektr. Maschinen) ..	43	20	1 200	578
						31	Uhren	5	15	49	102
						32	Feinmechanische u. optische Erzeugnisse	7	32	52	194
						33	Waren aus Wachs od. Fetten; Seifen	1	2	6	6
						34	Waren aus Zellhorn u. ähnl. Kunststoffen	6	28	13	69
						35	Fotochemische Erzeugnisse ..	—	—	1	3
						36	Bleistifte und chem. Bürobedarf	8	11	25	35
						37	Pharmazeutische Erzeugnisse (auch unzubereitet)	0	1	3	9
						38	Kosmetische Erzeugnisse	4	2	31	22
						39	Sonstige chem. Erzeugnisse ..	—	—	68	7
						40	Musikinstrumente	—	—	6	8
						41	Kinderspielzeug, Christbaumschmuck	—	—	4	3
						42	Sonstige Enderzeugnisse	5	4	26	32
							Insgesamt	2 387	547	165 575	6 838
Koweit											
Einfuhr											
IB	Därme	—	—	7	25						
IIA	Felle zu Pelzwerk, roh	43	190	297	1 519						
8	Andere Felle und Häute	—	—	128	31						
18	Erdöl und Teer, roh	322 650	2 888	2 645 582	27 099						
35	Sonst. Rohstoffe, auch Abfälle	—	—	46	3						
IICa	Gewebe, Gewirke u. dgl. aus Wolle u. and. Tierhaaren	—	—	15	18						
	Insgesamt	322 693	3 078	2 646 075	28 695						
Ausfuhr											
ID	Bier	162	8	437	24						
8	Wein	3	1	3	1						
IIA	Andere Felle und Häute	—	—	35	14						
14	Harze, Kopale, Schellack	—	—	8	3						
32	Sonstige Steine und Erden	—	—	1 500	19						
IIB	Reyon (Kunstseide), synthet. Fäden, auch gezwirnt	—	—	0	2						
5	Gespinnste aus Baumwolle ..	—	—	2	3						
9	Kautschuk, bearbeitet	—	—	5	1						
11	Zement	—	—	125 690	836						
35	Sonstige chem. Halbwaren ..	30	3	30	3						
	Insgesamt	162	8	437	24						
Britisch-Borneo											
Einfuhr											
IC	Gewürze	369	411	2 240	2 634						
24	Ölfrüchte zur Ernährung	4 488	460	51 659	4 632						
IIA	Bau- u. Nutzholz (Rundholz)	—	—	897	19						
11	Kautschuk, Guttapercha, Balata	203	44	1 432	328						

noch: Ein- und Ausfuhr (Spezialhandel, reiner Warenverkehr) nach Herstellungs- und Verbrauchsländern

Nr. der Warenuntergruppe	Warenbenennung	August 1953		Jan./Aug. 1953		Nr. der Warenuntergruppe	Warenbenennung	August 1953		Jan./Aug. 1953		
		dz = 100 kg	1000 DM	dz = 100 kg	1000 DM			dz = 100 kg	1000 DM	dz = 100 kg	1000 DM	
noch: Britisch-Borneo (Einfuhr)												
IIA 14 35	Harze, Kopale, Schellack ... Sonstige Rohstoffe, auch Abfälle	— —	— —	51 20	4 6	Ausfuhr						
IICa 14	Sonstige Farben, Lacke und Kitten	—	—	82	8	IC 8 27 30	Müllereierzeugnisse	102	6	102	6	
Insgesamt		5 060	915	56 381	7 631		Ölkuchen	—	—	1 013	11	
Ausfuhr							Sonstige pflanzl. Nahrungsmittel	—	—	9	1	
ID 6 7	Bier	2 872	140	11 938	583	ID 6 7 8	Bier	1 749	88	8 124	405	
IIA 34	Sonstige Rohstoffe für chem. Erzeugnisse	—	—	12 010	91		Branntwein	—	—	7	3	
IICa 8 19 25	Papier und Pappe	—	—	5	2	IIA 31 32 34	Kaliohsalze	—	—	508	5	
	Stahlröhren	—	—	159	15		Sonstige Steine und Erden ..	—	—	153	3	
	Stangen, Bleche, Draht usw. aus Kupfer, Kupferlegierungen	—	—	11	5		Sonstige Rohstoffe für chem. Erzeugnisse	51	2	51	2	
IIcb 9 15 20 22 30 34 35	Sonstige Spinnstoffwaren ... Holzwaren	— —	— —	1 6	2 1	IIb 2	Reyon (Kunstseide), synthet. Fasern, auch gezwirnt	1	2	3	14	
	Messerschmiedewaren	1	1	5	5		Gespinnste aus Baumwolle. . .	—	—	2	3	
	Sonstige Eisenwaren	6	1	8	4		Kautschuk, bearbeitet	—	—	90	36	
	Kraftmaschinen	—	—	44	27		Glasmasse, Rohglas	2	1	2	1	
	Büromaschinen	—	—	0	1		Zement	—	—	10 160	65	
	Maschinen f. d. Nahrungs- u. Genußmittelindustrie ..	—	—	6	1		Sonst. mineralische Baustoffe u. dgl.	—	—	501	41	
	Fahrräder	2	1	2	1		Blei, roh, auch Legierungen u. Alt-Blei	51	6	51	6	
	Uhren	—	—	0	2		Paraffin, Stearin, Wachse ...	—	—	70	5	
	Feinmechanische u. optische Erzeugnisse	—	—	0	2		Chlorkalium, schwefelsaures	—	—	—	—	
	Waren aus Zellhorn u. ähnl. Kunststoffen	—	—	1	3		Kali, Kalimagnesia	—	—	1 778	34	
	Bleistifte und chem. Bürobedarf	3	3	9	7		Stickstoffdüngemittel	—	—	503	9	
	Pharmazeutische Erzeugnisse (auch unzubereitet)	2	1	21	18		Sonstige chem. Halbwaren ..	20	3	296	29	
Insgesamt		2 886	147	24 230	771	IIc 1 3 4 5	Gewebe, Gewirke u. dgl. aus: Seide, Reyon (Kunstseide) und synthetischen Fäden .	—	—	1	3	
Ceylon							Wolle u. and. Tierhaaren .	—	—	17	59	
Einfuhr							Baumwolle	1	5	121	77	
IA 4	Sonstige lebende Tiere	—	—	30	15		Flachs, Hanf, Jute, Hartfasern u. dgl.	—	—	1	1	
IC 18 20 22 25	Süßfrüchte	4 696	647	33 692	4 478		Fasern u. dgl.	—	—	1	6	
	Kakao, roh	126	41	286	95		Papier und Pappe	30	5	356	42	
	Gewürze	34	13	604	191		Furniere, Sperrholz, Faßholz u. dgl.	6	1	12	2	
	Pflanzliche Öle u. Fette zur Ernährung	9 906	1 399	185 840	26 130		Steinzeug-, Ton- und Porzellanerzeugnisse	—	—	24	1	
ID 3	Tee	295	178	3 259	1 815		Chem. hergest. Kunststoffe ..	4	4	190	107	
IIA 5	Flachs, Hanf, Jute, Hartfasern u. sonst. pflanzl. Spinnstoffe	3 386	198	26 464	1 452		Sonstige Farben, Lacke und Kitten	3	2	141	33	
	Bau- u. Nutzholz (Rundholz)	235	31	446	49		Sprengstoffe, Schießbedarf, Zündwaren	0	1	9	7	
	Kautschuk, Guttapercha, Balata	2 695	573	21 195	4 850		Sonst. chem. Vorerzeugnisse	152	17	1 805	78	
	Sonstige Steine und Erden ..	30	2	413	34		Stahlröhren	—	—	70	7	
	Sonst. Rohstoffe für chem. Erzeugnisse	14	48	177	360		Stab- und Formeisen	2 077	70	4 760	179	
	Sonstige Rohstoffe, auch Abfälle	251	90	413	156		Blech aus Eisen	51	4	2 561	160	
IIb 6 18 25	Gespinnste aus Flachs, Hanf, Jute, Hartfasern u. dgl.	—	—	197	12		Draht aus Eisen	—	—	132	9	
	Kupfer, roh, auch Legierungen und Alt-Kupfer	—	—	35	7		Stangen, Bleche, Draht usw. aus: Kupfer, Kupferlegierungen	34	12	380	166	
	Sonstige techn. Fette u. Öle ..	51	7	4 999	693		Sonstigen unedlen Metallen	—	—	20	6	
IIc 17 29	Sonst. chem. Vorerzeugnisse ..	—	—	275	112		Sonstige Vorerzeugnisse	249	9	811	30	
	Sonstige Vorerzeugnisse	0	2	0	35	IIcb 3	Strick-, Wirkwaren u. dgl. aus Baumwolle	—	—	16	34	
IIcb 9 20 34 42	Sonstige Spinnstoffwaren ... Messerschmiedewaren	9 —	1 —	3 079 0	273 2		Sonst. Kleidung u. dgl. aus Wolle u. and. Tierhaaren .	—	—	1	6	
	Büromaschinen	—	—	0	1		Sonstige Spinnstoffwaren ...	—	—	3	4	
	Uhren	—	—	0	1		Sonstige Eisenwaren	—	—	2	3	
Insgesamt		21 728	3 230	281 404	40 761		Schuhe aus Leder	2	3	2	6	
							Andere Lederwaren	—	—	2	6	
							Papierwaren	31	9	115	33	
							Holzwaren	5	5	32	22	
							Kautschukwaren	17	8	132	65	
							Steinwaren	36	3	198	20	
							Steinzeug-, Ton-, Steingut- und Porzellanwaren	1	2	19	13	
							Glaswaren	418	29	2 345	179	
							Messerschmiedewaren	52	44	169	187	
							Werkzeuge und landwirtschaftliche Geräte	14	7	263	149	
							Sonstige Eisenwaren	1 149	147	17 687	2 620	
							Waren aus Kupfer und Kupferlegierungen	—	—	111	67	
							Edelmetall-, vergoldete und versilberte Waren	—	—	0	45	
							Sonstige Waren aus unedlen Metallen	89	41	676	244	
							Werkzeugmaschinen(einschl. Walzwerksanlagen)	306	173	404	226	
							Maschinen f. d. Spinnstoff-, Leder- und Lederwarenindustrie	12	7	100	58	
							Landwirtschaftl. Maschinen ..	1	1	18	12	
							Kraftmaschinen	2	1	15	9	
							Pumpen, Druckluftmaschinen u. dgl.	—	—	16	9	
							Fördermittel	—	—	163	88	
							Papier- u. Druckmaschinen ..	71	29	2 273	629	
							Büromaschinen	0	1	20	50	

noch: Ein- und Ausfuhr (Spezialhandel, reiner Warenverkehr) nach Herstellungs- und Verbrauchsländern

Nr. der Warenuntergruppe		Warenbenennung		August 1953 dz = 100 kg 1000 DM		Jan./Aug. 1953 dz = 100 kg 1000 DM		Nr. der Warenuntergruppe		Warenbenennung		August 1953 dz = 100 kg 1000 DM		Jan./Aug. 1953 dz = 100 kg 1000 DM	
noch: Ceylon (Ausfuhr)															
ICb 35	Maschinen f. d. Nahrungs- u. Genußmittelindustrie ..	—	—	12	10	ICb 1	Strick-, Wirkwaren u. dgl. aus Seide oder Chemiefasern ..	—	—	0	1				
36	Sonstige Maschinen	446	87	1 440	802	35	Maschinen f. d. Nahrungs- u. Genußmittelindustrie ..	—	—	4	3				
37	Wasserfahrzeuge	—	—	St. 1	7 700	43	Feinmechanische u. optische Erzeugnisse	—	—	0	.1				
38	Kraftfahrzeuge, Luftfahrzeuge	218	115	2 588	1 392		Insgesamt	333 064	6 701	1 632 710	36 454				
39	Fahrräder	12	4	75	30		Ausfuhr								
40	Sonstige Fahrzeuge	62	63	62	63										
41	Elektrotechn. Erzeugnisse (auch elektr. Maschinen) ..	180	98	1 287	644										
42	Uhren	—	—	151	115										
43	Feinmechanische u. optische Erzeugnisse	4	14	52	278										
44	Waren aus Wachs od. Fetten; Seifen	—	—	1	1	IB 3	Käse	—	—	3	1				
45	Waren aus Zellhorn u. ähnl. Kunststoffen	1	12	4	55	6	Fische u. Fischzubereitungen ..	—	—	110	15				
46	Fotochemische Erzeugnisse ..	4	4	38	31										
47	Bleistifte und chem. Bürobedarf	7	8	162	120	IC 30	Sonstige pflanzl. Nahrungsmittel ..	—	—	6	13				
48	Pharmazeutische Erzeugnisse (auch unzubereitet) ..	19	32	273	272										
49	Kosmetische Erzeugnisse	—	—	146	94	ID 6	Bier	24	1	94	5				
50	Sonstige chem. Erzeugnisse ..	0	1	166	45	7	Branntwein	—	—	0	2				
51	Musikinstrumente	1	4	25	47	8	Wein	—	—	17	4				
52	Kinderspielzeug, Christbaumschmuck	3	4	27	27										
53	Sonstige Enderzeugnisse	1	1	11	10	IIA 35	Sonstige Rohstoffe, auch Abfälle	—	—	431	6				
	Insgesamt	7 747	1 186	66 136	18 177										
Malediven															
Einfuhr															
Ausfuhr															
ICb 41	Elektrotechn. Erzeugnisse (auch elektr. Maschinen) ..	—	—	49	155	IIb 5	Gespinnste aus Baumwolle ...	—	—	9	12				
	Insgesamt	—	—	49	155	9	Kautschuk, bearbeitet	—	—	3	3				
Cypern															
Einfuhr															
IB 5	Därme	—	—	0	1	11	Zement	—	—	100	1				
IC 11	Hülsenfrüchte z. Ernährung ..	—	—	79	6	24	Paraffin, Stearin, Wachs ..	2	1	214	22				
18	Süßfrüchte	536	37	8 230	502	30	Chlorkalium, schwefelsaures Kali, Kalimagnesia	—	—	200	5				
22	Gewürze	—	—	23	2	33	Stickstoffdüngemittel	—	—	250	5				
24	Ölfrüchte zur Ernährung	—	—	48	7	35	Sonst. chemische Halbwaren ..	136	6	241	14				
ID 4	Rohtabak	—	—	30	7	IIc 1	Gewebe, Gewirke u. dgl. aus: Seide, Reyon (Kunstseide) und synthetischen Fäden ..	—	—	4	7				
8	Wein	1 025	67	4 260	275	5	Flachs, Hanf, Jute, Hartfasern u. dgl.	0	2	0	4				
IIA 4	Baumwolle, roh u. bearbeitet, Reißbaumwolle, Abfälle ..	—	—	651	263	6	Leder	0	1	11	22				
5	Flachs, Hanf, Jute, Hartfasern u. sonst. pflanzliche Spinnstoffe	—	—	—	—	8	Papier und Pappe	—	—	26	7				
7	Felle zu Pelzwerk, roh	—	—	29	7	10	Steinzeug-, Ton- und Porzellanerzeugnisse	—	—	163	13				
8	Andere Felle und Häute	—	—	2	7	11	Glas	20	2	91	5				
12	Gerbhölzer und -rinden	—	—	56	61	12	Chem. hergest. Kunststoffe ..	—	—	8	5				
15	Ölfrüchte (zu techn. Ölen) ..	347	30	794	67	13	Teerfarbstoffe	1	1	17	18				
22	Kupfererze u. kupferhaltige Kiesabbrände	89 412	3 240	442 218	17 995	14	Sonstige Farben, Lacke und Kitte	68	5	175	15				
25	Chromerze	—	—	44 708	950	15	Leim und Gelatine	39	8	44	10				
27	Schwefelkies	239 355	3 001	1 111 312	13 431	16	Sprengstoffe, Schießbedarf, Zündwaren	—	—	3	1				
32	Sonstige Steine und Erden ..	—	—	1 995	157	17	Sonst. chem. Vorerzeugnisse ..	158	38	1 122	284				
34	Sonstige Rohstoffe für chem. Erzeugnisse	347	21	3 432	216	18	Gußröhren	—	—	21	6				
35	Sonstige Rohstoffe, auch Abfälle	—	—	0	4	19	Stahlröhren	22	4	549	88				
IB 18	Kupfer, roh, auch Legierungen und Alt-Kupfer	2 042	304	14 750	2 484	20	Stab- u. Formeisen	1 910	73	9 167	390				
ICa 1	Gewebe, Gewirke u. dgl. aus Seide, Reyon (Kunstseide) und synthetischen Fäden ..	0	1	0	1	21	Blech aus Eisen	—	—	705	45				
19	Stahlröhren	—	—	4	1	22	Draht aus Eisen	18	1	1 438	72				
						23	Eisenbahnoberbaumaterial ..	—	—	833	33				
						24	Schmiedb. Guß, Schmiedestücke	15	2	356	24				
						25	Stangen, Bleche, Draht usw. aus: Kupfer, Kupferlegierungen	3	1	75	31				
						26	Aluminium, Aluminiumlegierungen	—	—	17	5				
						27	Sonstigen unedlen Metallen ..	—	—	0	1				
						29	Sonstige Vorerzeugnisse	—	—	3	2				
						IIc 1	Strick-, Wirkwaren u. dgl. aus: Seide oder Chemiefasern ..	0	2	2	9				
						2	Wolle u. and. Tierhaaren ..	—	—	0	2				
						3	Baumwolle	—	—	7	11				
						7	Sonstige Kleidung u. dgl. aus Flachs, Hanf, Jute, Hartfasern u. dgl.	—	—	0	4				
						9	Sonstige Spinnstoffwaren ..	—	—	15	15				
						12	Andere Lederwaren	2	7	30	58				
						13	Papierwaren	6	2	125	33				
						14	Bücher, Karten, Noten, Bilder	—	—	5	11				
						15	Holzwaren	14	3	96	34				
						16	Kautschukwaren	22	11	171	97				
						17	Steinwaren	—	—	2	1				
						18	Steinzeug-, Ton-, Steingut- und Porzellanwaren	56	16	77	36				
						19	Glaswaren	507	23	4 499	188				
						20	Messerschmiedewaren	6	8	47	64				
						21	Werkzeuge u. landwirtschaftliche Geräte	26	8	409	181				
						22	Sonstige Eisenwaren	412	78	2 848	559				
						23	Waren aus Kupfer und Kupferlegierungen	—	—	20	23				
						24	Edelmetall-, vergoldete und versilberte Waren	0	2	1	30				

noch: Ein- und Ausfuhr (Spezialhandel, reiner Warenverkehr) nach Herstellungs- und Verbrauchsländern

Nr. der Warengruppe	Warenbenennung	August 1953		Jan./Aug. 1953		Nr. der Warengruppe	Warenbenennung	August 1953		Jan./Aug. 1953	
		dz = 100 kg	1000 DM	dz = 100 kg	1000 DM			dz = 100 kg	1000 DM	dz = 100 kg	1000 DM
noch: Cyprien (Ausfuhr)											
ICb	Sonstige Waren aus unedlen Metallen	58	22	389	198	ID 1	Hopfen	—	—	36	60
25	Werkzeugmaschinen (einschl. Walzwerksanlagen)	71	52	276	139	5	Tabakerzeugnisse	—	—	2	4
26	Maschinen f. d. Spinnstoff-, Leder- und Lederwarenindustrie	96	76	541	349	6	Bier	1 359	61	4 772	225
27	Landwirtschaftl. Maschinen	300	108	1 159	413	8	Wein	9	2	19	5
28	Kraftmaschinen	17	10	89	53	IIA 2	Zellwolle, synthet. Fasern und Abfälle von Chemiefasern	—	—	418	97
30	Pumpen, Druckluftmaschinen u. dgl.	—	—	83	90	3	Wolle und andere Tierhaare, roh u. bearb., Reißwolle	—	—	45	73
31	Fördermittel	8	3	55	13	34	Sonstige Rohstoffe für chem. Erzeugnisse	—	—	307	6
32	Papier- u. Druckmaschinen	30	33	135	82	35	Sonstige Rohstoffe, auch Abfälle	—	—	23	1
33	Büromaschinen	0	1	7	22	IIB 1	Rohseide u. Seidengespinnte	—	—	5	7
34	Maschinen f. d. Nahrungs- und Genußmittelindustrie	7	11	67	97	2	Reyon (Kunstseide), synthet. Fäden, auch gezwirnt	330	232	645	781
35	Sonstige Maschinen	110	42	796	336	5	Gespinnste aus Baumwolle	1	1	4	7
36	Kraftfahrzeuge, Luftfahrzeuge	69	33	210	113	9	Kautschuk, bearbeitet	—	—	19	7
37	Fahrräder	—	—	7	3	14	Alteisen (Schrott)	—	—	102	4
38	Sonstige Fahrzeuge	2	1	13	3	17	NE-Metalle, roh, auch Legierungen u. Altmetalle:	—	—	—	—
39	Elektrotechn. Erzeugnisse (auch elektr. Maschinen)	53	36	283	270	18	Aluminium	30	11	60	21
40	Uhren	—	—	16	29	24	Kupfer	—	—	5	3
41	Feinmechanische u. optische Erzeugnisse	20	34	67	214	29	Paraffin, Stearin, Wachse	72	4	272	15
42	Waren aus Zellhorn u. ähnl. Kunststoffen	2	23	15	55	33	Teerdestillationserzeugnisse	20	2	70	6
43	Fotochemische Erzeugnisse	1	1	14	18	35	Stickstoffdüngemittel	1 000	26	17 440	392
44	Bleistifte und chem. Bürobedarf	49	31	68	45	1	Sonstige chem. Halbwaren	443	55	7 216	551
45	Pharmazeutische Erzeugnisse (auch unzubereitet)	5	16	23	105	IIc 1	Gewebe, Gewirke u. dgl. aus: Seide, Reyon (Kunstseide) und synthetischen Fäden	69	153	231	601
46	Kosmetische Erzeugnisse	2	1	2	1	2	Zellwolle u. synthet. Fasern	108	122	266	352
47	Sonstige chem. Erzeugnisse	1	1	246	38	3	Wolle u. and. Tierhaare	30	94	50	153
48	Musikinstrumente	—	—	5	12	4	Baumwolle	93	100	521	653
49	Kinderspielzeug, Christbaumschmuck	10	3	49	28	5	Flachs, Hanf, Jute, Hartfasern u. dgl.	—	—	21	8
50	Sonstige Enderzeugnisse	1	4	12	17	6	Leder	51	209	161	624
Insgesamt		4 379	348	29 433	5 295	8	Papier und Pappe	1 783	323	9 509	1 834
Hongkong											
Einfuhr											
IC	Gemüse- und Obstkonserven, Fruchtsäfte u. dgl.	51	9	245	43	10	Steinzeug-, Ton- und Porzellanerzeugnisse	6	4	6	6
IIA 4	Baumwolle, roh u. bearb., Reißbaumwolle, Abfälle	—	—	196	16	11	Glas	98	7	617	39
IIB	NE-Metalle, roh, auch Legierungen u. Altmetalle:	—	—	—	—	12	Chem. hergestellte Kunststoffe	735	236	5 207	1 845
19	Nickel	—	—	67	24	13	Teerfarbstoffe	1 501	1 402	16 379	15 122
21	Zinn	—	—	71	52	14	Sonstige Farben, Lacke und Kitte	513	29	3 391	464
IIc 1	Gewebe, Gewirke u. dgl. aus: Seide, Reyon (Kunstseide) und synthetischen Fäden	0	1	1	5	15	Leim und Gelatine	6	2	28	10
4	Baumwolle	—	—	200	126	16	Sprengstoffe, Schießbedarf, Zündwaren	20	79	23	90
5	Flachs, Hanf, Jute, Hartfasern u. dgl.	0	1	0	1	17	Sonst. chem. Vorerzeugnisse	5 522	389	58 007	8 743
8	Papier und Pappe	—	—	23	6	18	Gußrohren	—	—	96	5
IICb 3	Strick-, Wirkwaren u. dgl. aus Baumwolle	—	—	116	137	19	Stahlrohren	217	25	2 540	370
4	Sonst. Kleidung u. dgl. aus: Seide oder Chemiefasern	—	—	1	2	20	Stab- und Formeisen	100	10	533	72
7	Flachs, Hanf, Jute, Hartfasern u. dgl.	0	1	2	10	22	Draht aus Eisen	60	38	1 417	288
9	Sonstige Spinnstoffwaren	—	—	61	28	25	Stangen, Bleche, Draht usw. aus:	—	—	—	—
34	Büromaschinen	—	—	14	8	26	Kupfer, Kupferlegierungen	1	2	1 073	423
49	Pharmazeutische Erzeugnisse (auch unzubereitet)	—	—	5	91	27	Aluminium, Aluminiumlegierungen	—	—	33	11
52	Musikinstrumente	3	4	3	4	29	Sonst. unedlen Metallen	30	5	1 406	207
54	Sonstige Enderzeugnisse	—	—	4	16	3	Sonstige Vorerzeugnisse	0	2	4	24
Insgesamt		54	16	1 600	569	IIc 3	Strick-, Wirkwaren u. dgl. aus Baumwolle	5	18	13	47
Ausfuhr											
IB 4	Fleisch und Fleischwaren	—	—	52	23	4	Sonst. Kleidung u. dgl. aus: Seide oder Chemiefasern	—	—	0	2
IC 23	Zucker	22	11	36	17	6	Baumwolle	—	—	2	2
30	Sonstige pflanzl. Nahrungsmittel	64	5	477	40	7	Flachs, Hanf, Jute, Hartfasern u. dgl.	—	—	0	5
						9	Sonstige Spinnstoffwaren	0	3	0	11
						12	Andere Lederwaren	6	35	23	151
						13	Papierwaren	137	19	493	112
						14	Bücher, Karten, Noten, Bilder	0	1	9	23
						15	Holzwaren	6	3	93	34
						16	Kautschukwaren	5	5	112	127
						17	Steinwaren	—	—	234	12
						18	Steinzeug-, Ton-, Steingut- und Porzellanwaren	0	5	19	14
						19	Glaswaren	5	4	87	120
						20	Messerschmiedwaren	24	36	151	217
						21	Werkzeuge und landwirtschaftliche Geräte	1 024	288	13 578	5 033
						22	Sonstige Eisenwaren	327	81	2 384	664
						23	Waren aus Kupfer u. Kupferlegierungen	10	34	102	289
						24	Edelmetall-, vergoldete und versilberte Waren	0	22	3	148
						25	Sonstige Waren aus unedlen Metallen	234	162	3 666	1 658
						26	Werkzeugmaschinen (einschl. Walzwerksanlagen)	0	1	402	161
						27	Maschinen f. d. Spinnstoff-, Leder- und Lederwarenindustrie	83	63	286	261
						30	Kraftmaschinen	0	2	3	10
						31	Pumpen, Druckluftmaschinen u. dgl.	2	4	54	91
						32	Fördermittel	498	202	2 728	1 131
						33	Papier- u. Druckmaschinen	1	3	99	78

noch: Ein- und Ausfuhr (Spezialhandel, reiner Warenverkehr) nach Herstellungs- und Verbrauchsländern

Nr. der Warengruppe	Warenbenennung	August 1953		Jan./Aug. 1953		Nr. der Warengruppe	Warenbenennung	August 1953		Jan./Aug. 1953	
		dz = 100 kg	1000 DM	dz = 100 kg	1000 DM			dz = 100 kg	1000 DM	dz = 100 kg	1000 DM
noch: Hongkong (Ausfuhr)											
IICb	Büromaschinen	55	259	558	2 887	IICa	Gewebe, Gewirke u. dgl. aus:				
34	Maschinen f. d. Nahrungs-					3	Wolle u. and. Tierhaaren ..	8	6	34	33
35	u. Genußmittelindustrie ..	—	—	10	14	4	Baumwollg	0	1	95	46
36	Sonstige Maschinen	30	43	685	837	5	Flachs, Hanf, Jute, Hart-				
38	Kraftfahrzeuge, Luftfahr-						fäsern u. dgl.	299	52	2 388	420
	zeuge	12	12	369	390	6	Leder	649	989	6 250	9 228
39	Fahrräder	—	—	142	75	7	Felle zu Pelzwerk, bearb. ...	—	—	1	11
41	Elektrotechn. Erzeugnisse					12	Chemisch hergestellte Kunst-				
	(auch elektr. Maschinen) ..	363	557	5 364	9 648		stoffe	—	—	11	4
42	Uhren	17	1 048	132	5 871	13	Teerfarbstoffe	3	16	7	23
43	Feinmechanische u. optische					14	Sonstige Farben, Lacke und				
	Erzeugnisse	140	1 033	2 055	12 701		Kitte	—	—	1	1
44	Waren aus Wachs od. Fetten;					17	Sonst. chem. Vorerzeugnisse	73	92	226	465
	Seifen	67	17	261	66	29	Sonstige Vorerzeugnisse	0	3	0	73
45	Waren aus Zellhorn u. ähnl.										
	Kunststoffen	9	22	217	597	IICb	Sonstige Spinnstoffwaren ...	6 530	553	64 311	5 360
47	Fotochemische Erzeugnisse ..	47	44	384	431	9	Holzwaren	—	—	3	2
48	Bleistifte und chem. Büro-					15	Steinzeug-, Ton-, Steingut-				
	bedarf	28	44	115	141	18	und Porzellanwaren	—	—	1	1
49	Pharmazeutische Erzeugnisse					20	Messerschmiedewaren	—	—	0	1
	(auch unzubereitet)	44	368	2 725	11 922	21	Werkzeuge und landwirt-	—	—		
50	Kosmetische Erzeugnisse	20	7	78	33		schaftliche Geräte	—	—	4	5
51	Sonst. chemische Erzeugnisse ..	43	20	1 372	150	22	Sonstige Eisenwaren	—	—	28	7
52	Musikinstrumente	0	1	20	42	25	Sonst. Waren aus unedlen	—	—		
53	Kinderspielzeug, Christ-						Metallen	—	—	38	21
	baumschmuck	6	9	59	62	26	Werkzeugmaschinen (einschl.	—	—		
54	Sonstige Enderzeugnisse	4	8	25	63		Walzwerksanlagen)	—	—	0	1
						27	Maschinen f. d. Spinnstoff-,				
	Insgesamt	17 545	8 124	172 657	90 620		Leder- und Lederwaren-	1	1	1	4
Indien											
Einfuhr											
I						IB	Milch	—	—	305	35
A	Sonstige lebende Tiere	6	10	102	92	4	Fleisch und Fleischwaren ...	1	1	1	1
4						9	Eier, Eiweiß, Eigelb	0	1	1	3
IB	Därme	22	55	65	268	IC	Gemüse- und Obstkonserven,				
11	Fischmehl u. dgl.	1 013	42	3 015	131	19	Fruchtsäfte u. dgl.	5	1	5	1
IC	Reis	17	2	17	2	30	Sonstige pflanzl. Nahrungs-	—	—	3	3
7	Süßfrüchte	—	—	5	2	ID					
18	Gemüse- und Obstkonserven,					1	Hopfen	—	—	46	17
19	Fruchtsäfte u. dgl.	16	4	16	4	5	Tabakerzeugnisse	—	—	0	1
22	Gewürze	71	70	935	1 038	6	Bier	4 429	223	29 274	1 442
24	Ölfrüchte zur Ernährung	—	—	3 516	211	7	Branntwein	—	—	1	2
25	Pflanzliche Öle u. Fette zur	—	—			8	Wein	—	—	53	13
	Ernährung	—	—	36 207	5 466	IIB					
30	Sonstige pflanzl. Nahrungs-	—	—	0	1	2	Zellwolle, synthet. Fasern und				
ID							Abfälle von Chemiefasern ..	1 792	438	10 867	2 644
2	Kaffee	301	210	5 163	3 611	14	Harze, Kopale, Schellack ...	—	—	4	4
3	Tee	838	421	9 777	5 120	30	Speise und Industriesalz ...	—	—	20	2
4	Rohtabak	116	35	1 191	386	32	Sonstige Steine und Erden	150	3	4 278	74
IIB						34	Sonstige Rohstoffe für chem.	0	1	8	4
2	Zellwolle, synthet. Fasern und					35	Erzeugnisse	0	3	237	20
	Abfälle von Chemiefasern ..	—	—	97	4		Sonst. Rohstoffe, auch Abfälle				
3	Wolle u. and. Tierhaare, roh					IIB	Reyon (Kunstseide), synthet.				
	u. bearb., Reißwolle	574	184	5 522	1 607	2	Fäden, auch gezwirnt	519	283	7 072	3 500
4	Baumwolle, roh u. bearb.,					4	Gespinnste aus Wolle u. and.	—	—	20	48
	Reißbaumwolle, Abfälle ..	8 548	1 713	68 423	13 866	8	Tierhaaren	—	—	9 534	851
5	Flachs, Hanf, Jute, Hart-					9	Holzmasse, Zellstoff	0	2	200	16
	fäsern u. sonst. pflanzl.					10	Kautschuk, bearbeitet	—	—	7	6
	Spinnstoffe	51	5	2 543	223	11	Glasmasse, Rohglas	423	7	939	14
7	Felle zu Pelzwerk, roh	31	251	232	1 545	12	Sonst. mineralische Baustoffe				
8	Andere Felle und Häute ...	608	457	9 597	5 468		u. dgl.	575	30	3 627	173
11	Bau- und Nutzholz (Rundholz)	21	1	214	16	14	Alteisen (Schrott)	—	—	254	7
12	Gerbhölzer und -rinden	2 571	59	28 705	634	15	Ferrolegierungen	51	10	53	15
14	Harze, Kopale, Schellack ...	3 231	456	26 577	3 611	16	Eisenhalbzeug	—	—	20	2
19	Eisenerze	91 700	728	1 671 969	15 059		NE-Metalle, roh, auch Legie-				
21	Manganerze	106 425	2 304	949 373	18 377		rungen u. Altmetalle:				
28	Sonst. Erze und Metallaschen	184	41	10 544	834	17	Aluminium	101	33	398	126
32	Sonstige Steine und Erden	4 816	501	52 187	3 638	18	Kupfer	117	36	400	130
34	Sonstige Rohstoffe für chem.					22	Zink	—	—	3 556	315
	Erzeugnisse	2 434	84	25 096	1 407	23	Sonstige unedle Metalle ...	—	—	50	173
35	Sonstige Rohstoffe, auch Ab-					24	Paraffin, Stearin, Wachse ...	—	—	202	62
	fälle	1 612	244	7 703	2 372	27	Rückstände der Erdöl- und	—	—		
IIB							Steinkohlenteerdestillation	—	—	105	5
5	Gespinnste aus:					28	Kraftstoffe u. Schmieröle ...	1	1	1 656	60
	Baumwolle	—	—	54	22	29	Teerdestillationserzeugnisse	—	—	51	22
6	Flachs, Hanf, Jute, Hart-	—	—	681	60	30	Chlorkalium, schwefelsaures	1 524	28	7 214	132
	fäsern u. dgl.	—	—	100	11		Kali, Kalimagnesia				
7	Bau- u. Nutzholz (Schnittholz)	—	—								
14	Alteisen (Schrott)	111 172	2 961	224 574	6 010						
	NE-Metalle, roh, auch Legie-										
	rungen u. Altmetalle:										
18	Kupfer	71	11	25 723	8 007						
19	Nickel	—	—	30	4						
23	Sonstige unedle Metalle ...	—	—	583	125						
24	Paraffin, Stearin, Wachse ...	11	3	26	6						
25	Sonst. technische Fette und										
	Öle	—	—	6 066	883						
34	Gerbstoffauszüge	—	—	964	48						
35	Sonstige chem. Halbwaren ..	—	—	392	33						

noch: Ein- und Ausfuhr (Spezialhandel, reiner Warenverkehr) nach Herstellungs- und Verbrauchsländern

Nr. der Warenuntergruppe	Warenbenennung	August 1953		Jan./Aug. 1953		Nr. der Warenuntergruppe	Warenbenennung	August 1953		Jan./Aug. 1953		
		dz = 100 kg	1000 DM	dz = 100 kg	1000 DM			dz = 100 kg	1000 DM	dz = 100 kg	1000 DM	
noch: Indien (Ausfuhr)												
IIB	Stickstoffdüngemittel	5 080	174	71 705	1 760	Pakistan						
33	Sonst. chemische Halbwaren	410	35	14 383	700	Einfuhr						
36	Sonstige Halbwaren	9	26	30	181							
IICa	Gewebe, Gewirke u. dgl. aus:					IA	Sonstige lebende Tiere	—	—	1	2	
1	Seide, Reyon (Kunstseide) und synthetischen Fäden	5	16	8	21	4						
2	Zellwolle u. synthet. Fasern	1	1	1	1	IB	Därme	45	105	382	1 151	
3	Wolle u. and. Tierhaaren	2	10	49	147	5	Fischmehl u. dgl.	240	10	4 835	221	
4	Baumwolle	3	9	12	29	11						
8	Papier und Pappe	1 366	206	10 433	1 409	IC	Ölkuchen	—	—	1 100	38	
10	Steinzeug-, Ton- und Porzellanerzeugnisse	—	—	5	5	ID	Tee	3	2	7	4	
11	Glas	251	9	1 027	47	27						
12	Chem. hergest. Kunststoffe	1 560	724	11 206	4 546	IIA	Wolle u. and. Tierhaare, roh u. bearb., Reißwolle	462	323	4 205	2 838	
13	Teerfarbstoffe	1 499	3 198	6 159	12 351	4	Baumwolle, roh u. bearb., Reißbaumwolle, Abfälle ..	2 082	589	180 120	54 115	
14	Sonstige Farben, Lacke und Kitten	1 474	307	4 544	1 353	5	Flachs, Hanf, Jute, Hartfasern u. sonst. pflanzl. Spinnstoffe	74 957	6 690	506 117	44 342	
15	Leim und Gelatine	2	1	106	39	7	Felle zu Pelzwerk, roh	17	142	156	1 235	
16	Sprengstoffe, Schießbedarf, Zündwaren	9	3	15	9	8	Andere Felle und Häute ..	370	217	9 453	4 078	
17	Sonst. chem. Vorerzeugnisse	8 159	2 513	58 441	11 584	34	Sonstige Rohstoffe für chem. Erzeugnisse	—	—	1 107	43	
18	Gußröhren	1 399	112	3 471	196	35	Sonstige Rohstoffe, auch Abfälle	1	4	21	84	
19	Stahlröhren	10 670	922	40 033	3 673	IIIB	Sonstige chem. Halbwaren ..	—	—	0	3	
20	Stab- und Formeisen	612	69	2 306	259	IIICa	Gewebe, Gewirke u. dgl. aus Wolle u. and. Tierhaaren ..	—	—	5	13	
22	Draht aus Eisen	4 045	233	36 135	2 029	13	Teerfarbstoffe	2	2	39	23	
24	Schmiedbarer Guß, Schmiedestücke	25	3	10 816	1 312	IIICb	Andere Lederwaren	—	—	0	1	
25	Stangen, Bleche, Draht usw. aus:					12	Holzwaren	—	—	1	1	
26	Kupfer, Kupferlegierungen	230	99	7 148	2 868	15	Sonst. Waren aus unedlen Metallen	—	—	1	2	
27	Aluminium, Aluminiumlegierungen	10	3	39	15	25	Pharmazeutische Erzeugnisse (auch unzubereitet) ..	—	—	0	1	
29	Sonstigen unedlen Metallen	0	4	1 500	438	49	Sonstige Enderzeugnisse	2	3	11	15	
	Sonstige Vorerzeugnisse	—	—	6	7	54						
IICb	Sonst. Kleidung u. dgl. aus:					Insgesamt						
4	Seide oder Chemiefasern ..	0	2	0	6	Ausfuhr						
6	Baumwolle	—	—	1	2	IA	Sonstige lebende Tiere	—	—	1	3	
9	Sonstige Spinnstoffwaren ..	49	53	100	128	4						
12	Andere Lederwaren	10	18	20	35	IB	Fische u. Fischzubereitungen ..	0	1	0	1	
13	Papierwaren	63	9	480	91	6						
14	Bücher, Karten, Noten, Bilder	1	6	22	91	IC	Sonstige pflanzl. Nahrungsmittel	—	—	42	3	
15	Holzwaren	23	29	174	220	30						
16	Kautschukwaren	12	14	218	180	ID	Bier	13	1	1 474	75	
17	Steinwaren	161	31	860	131	8	Wein	—	—	23	5	
18	Steinzeug-, Ton-, Steingut- u. Porzellanwaren	2	7	143	65	IIA	Sonstige Steine und Erden ..	—	—	156	9	
19	Glaswaren	29	17	361	137	32	Sonstige Rohstoffe für chem. Erzeugnisse	—	—	2 910	27	
20	Messerschmiedewaren	114	120	1 292	1 561	34						
21	Werkzeuge und landwirtschaftliche Geräte	1 602	385	6 226	1 755	IIIB	Reyon (Kunstseide), synthet. Fäden, auch gezwirnt	2	8	9	30	
22	Sonstige Eisenwaren	16 545	2 875	82 657	16 019	2	Kautschuk, bearbeitet	—	—	192	68	
23	Waren aus Kupfer u. Kupferlegierungen	80	53	3 498	1 708	9	Glasmasse, Rohglas	—	—	2	2	
24	Edelmetall-, vergoldete und versilberte Waren	0	8	1	40	10	Sonst. mineralische Baustoffe u. dgl.	—	—	7 982	495	
25	Sonstige Waren aus unedlen Metallen	277	159	4 023	1 887	12	Roheisen	—	—	29 261	766	
26	Werkzeugmaschinen (einschl. Walzwerksanlagen)	3 552	1 687	17 721	8 627	13	NE-Metalle, roh, auch Legierungen u. Altmetalle:					
27	Maschinen f. d. Spinnstoff-, Leder- und Lederwarenindustrie	548	474	3 793	2 951	17	Aluminium	5	2	9	3	
28	Landwirtschaftl. Maschinen ..	1 882	777	2 838	1 173	18	Kupfer	2	2	2	2	
29	Dampflokomotiven	1 775	654	23 811	9 000	24	Paraffin, Stearin, Wachs ..	97	6	157	14	
30	Kraftmaschinen	818	515	10 708	5 855	28	Kraftstoff und Schmieröle ..	1 464	34	2 689	70	
31	Pumpen, Druckluftmaschinen u. dgl.	95	55	2 193	1 152	33	Stickstoffdüngemittel	470 975	7 488	699 515	11 378	
32	Fördermittel	113	49	8 113	2 478	35	Sonstige chem. Halbwaren ..	1 559	64	2 816	110	
33	Papier- u. Druckmaschinen ..	833	547	4 364	3 003	36	Sonstige Halbwaren	—	—	1	5	
34	Büromaschinen	24	64	178	486							
35	Maschinen für die Nahrungs- u. Genußmittelindustrie ..	1 842	966	2 333	1 311							
36	Sonstige Maschinen	16 033	3 578	58 927	10 112							
38	Kraftfahrzeuge, Luftfahrzeuge	66	113	1 090	1 203							
39	Fahrräder	104	21	1 242	310							
40	Sonstige Fahrzeuge	185	77	41 605	11 959							
41	Elektrotechn. Erzeugnisse (auch elektr. Maschinen) ..	1 357	1 100	27 585	13 319							
42	Uhren	120	162	822	1 125							
43	Feinmechanische u. optische Erzeugnisse	123	462	1 022	3 602							
44	Waren aus Wachs od. Fetten; Seifen	1	1	5	3							
45	Waren aus Zellhorn u. ähnl. Kunststoffen	29	49	107	182							
47	Fotochemische Erzeugnisse ..	24	21	309	285							
48	Bleistifte und chem. Bürobedarf	212	190	1 139	1 132							
49	Pharmazeutische Erzeugnisse (auch unzubereitet)	123	357	1 388	3 440							
50	Kosmetische Erzeugnisse	8	8	10	17							
51	Sonstige chem. Erzeugnisse ..	2 229	157	7 981	664							
52	Musikinstrumente	3	6	54	99							
53	Kinderspielzeug, Christbaumschmuck	2	3	13	14							
54	Sonstige Enderzeugnisse	10	19	47	81							
Insgesamt		97 588	25 686	679 513	162 550							

noch: Ein- und Ausfuhr (Spezialhandel, reiner Warenverkehr) nach Herstellungs- und Verbrauchsländern

Nr. der Warengruppe	Warenbenennung	August 1953		Jan./Aug. 1953		Nr. der Warengruppe	Warenbenennung	August 1953		Jan./Aug. 1953		
		dz = 100 kg	1000 DM	dz = 100 kg	1000 DM			dz = 100 kg	1000 DM	dz = 100 kg	1000 DM	
noch: Pakistan (Ausfuhr)												
HCa	Gewebe, Gewirke u. dgl. aus: Seide, Reyon (Kunstseide) und synthetischen Fäden	—	—	36	108	Singapore und Föderation von Malaya Einfuhr						
1	Zellwolle u. synthet. Fasern	22	26	305	358							
2	Wolle u. and. Tierhaaren	—	—	18	56							
3	Baumwolle	1	1	77	129							
4	Flachs, Hanf, Jute, Hartfasern u. dgl.	—	—	—	—							
5	Leder	29	26	47	43							
6	Felle zu Pelzwerk, bearb.	1	—	7	19							
7	Papier und Pappe	124	15	1	15							
8	Steinzeug-, Ton- und Porzellanerzeugnisse	—	13	647	61							
9	Glas	—	—	58	6							
10	Chem. hergest. Kunststoffe	176	71	652	349	IC	Süßfrüchte	—	—	30	2	
11	Teerfarbstoffe	214	448	552	757	18	Gemüse- u. Obstkonserven, Fruchtsäfte u. dgl.	1 298	159	20 676	2 834	
12	Sonstige Farben, Lacke und Kitte	247	23	3 159	368	19	Gewürze	116	120	1 103	1 058	
13	Leim und Gelatine	—	—	7	3	22	Ölfrüchte zur Ernährung	17 286	1 748	186 085	16 306	
14	Sprengstoffe, Schießbedarf, Zündwaren	—	—	1	4	24	Pflanzliche Öle und Fette zur Ernährung	—	—	103 006	12 605	
15	Sonst. chem. Vorerzeugnisse	1 654	101	4 052	347	25	Sonstige pflanzl. Nahrungsmittel	25	2	5 149	301	
16	Gußrohren	19	2	39 759	1 678	ID	Tee	2	1	53	18	
17	Stahlrohren	633	86	5 941	750	3	Andere Felle und Häute	10	57	69	503	
18	Stab- und Formeisen	1 893	71	10 959	479	8	Bettfedern	—	—	2	2	
19	Blech aus Eisen	—	—	1 360	103	9	Kautschuk, Guttapercha, Balata	46 301	9 539	384 537	88 866	
20	Draht aus Eisen	504	41	531	48	13	Harze, Kopale, Schellack	445	43	3 346	321	
21	Schmiedb. Guß, Schmiedestücke	194	26	1 960	142	14	Sonst. Erze und Metallaschen	—	—	2 960	37	
22	Stangen, Bleche, Draht usw. aus:	—	—	—	—	28	Sonstige Rohstoffe für chem. Erzeugnisse	—	—	14	14	
23	Kupfer, Kupferlegierungen	—	—	1 164	466	34	Sonstige Rohstoffe, auch Abfälle	506	105	3 945	927	
24	Sonstigen unedlen Metallen	—	—	15	8	IIB	NE-Metalle, roh, auch Legierungen u. Altmetalle:	—	—	—	—	
25	Edelmetallen	—	—	0	2	21	Zinn	—	—	682	715	
26	Sonstige Vorerzeugnisse	—	—	38	10	23	Sonstige unedle Metalle	—	—	61	13	
HCb	Strick-, Wirkwaren u. dgl. aus:	—	—	1	3	25	Sonst. technische Fette und Öle	18	3	15 158	2 115	
3	Baumwolle	—	—	3	17	ICa	Gewebe, Gewirke u. dgl. aus:	—	—	—	—	
5	Sonst. Kleidung u. dgl. aus:	—	—	524	507	2	Zellwolle u. synthet. Fasern	—	—	13	13	
6	Wolle u. and. Tierhaaren	—	—	20	19	12	Chem. hergest. Kunststoffe	—	—	11	3	
9	Baumwolle	—	—	0	1	14	Sonstige Farben, Lacke und Kitte	15	3	370	82	
10	Sonstige Spinnstoffwaren	—	—	9	14	17	Sonst. chem. Vorerzeugnisse	1	6	4	31	
12	Pelzwaren	8	8	0	1	29	Sonstige Vorerzeugnisse	—	—	0	1	
13	Andere Lederwaren	3	3	9	14	ICb	Werkzeuge und landwirtschaftliche Geräte	—	—	0	1	
14	Papierwaren	1	1	92	37	21	Sonst. Waren aus unedlen Metallen	—	—	1	1	
15	Bücher, Karten, Noten, Bilder	2	2	2	4	25	Pumpen, Druckluftmaschinen u. dgl.	—	—	0	1	
16	Holzwaren	15	14	29	24	31	Kraftfahrzeuge, Luftfahrzeuge	—	—	4	1	
17	Kautschukwaren	31	6	607	342	38	Uhren	0	1	0	2	
18	Steinwaren	—	—	784	51	42	Feinmechanische u. optische Erzeugnisse	0	1	0	2	
19	Steinzeug-, Ton-, Steingut- u. Porzellanwaren	0	1	10	9	43	Insgesamt	66 022	11 788	727 279	126 775	
20	Glaswaren	566	20	2 699	192	IA	Pferde	—	—	St. 5	3	
21	Messerschmiedewaren	30	39	165	210	1	Sonstige lebende Tiere	—	—	0	4	
22	Werkzeuge und landwirtschaftliche Geräte	77	23	773	328	4	Fleisch und Fleischwaren	—	—	24	15	
23	Sonstige Eisenwaren	3 241	385	40 659	4 666	6	Fische u. Fischzubereitungen	1	2	9	7	
24	Waren aus Kupfer u. Kupferlegierungen	15	25	48	68	IC	Sonstige pflanzl. Nahrungsmittel	3	8	142	38	
25	Edelmetall-, vergoldete und versilberte Waren	0	1	0	13	ID	Bier	3 850	184	18 385	869	
26	Sonstige Waren aus unedlen Metallen	24	9	1 935	492	8	Wein	16	5	102	25	
27	Werkzeugmaschinen (einschl. Walzwerksanlagen)	304	315	2 734	1 617	IIA	Harze, Kopale, Schellack	—	—	2	1	
28	Maschinen f. d. Spinnstoff-, Leder- und Lederwarenindustrie	3 289	1 289	11 641	5 420	32	Sonstige Steine und Erden	149	2	881	16	
29	Landwirtschaftl. Maschinen	191	56	266	86	34	Sonstige Rohstoffe für chem. Erzeugnisse	—	—	150	2	
30	Kraftmaschinen	715	457	4 277	2 313	35	Sonstige Rohstoffe, auch Abfälle	—	—	0	1	
31	Pumpen, Druckluftmaschinen u. dgl.	709	262	1 285	785	IIB	Reyon (Kunstseide), synthet. Fäden, auch gezwirnt	4	17	25	127	
32	Fördermittel	—	—	4 928	1 335	2	Gespinnste aus Baumwolle	—	—	4	17	
33	Papier- u. Druckmaschinen	1 025	402	5 015	2 674	5	Kautschuk, bearbeitet	13	3	121	41	
34	Büromaschinen	—	—	5	18	9	Zement	15 075	80	15 075	80	
35	Maschinen f. d. Nahrungs- und Genußmittelindustrie	—	—	57	16	11	NE-Metalle, roh, auch Legierungen u. Altmetalle:	—	—	—	—	
36	Sonstige Maschinen	124	101	4 217	1 613	17	Aluminium	1	1	1	1	
37	Kraftfahrzeuge, Luftfahrzeuge	—	—	1 316	747	18	Kupfer	11	5	11	5	
38	Fahrräder	—	—	531	163							
39	Sonstige Fahrzeuge	10	7	3 874	577							
40	Elektrotechn. Erzeugnisse (auch elektr. Maschinen)	2 614	1 640	11 734	9 181							
41	Uhren	—	—	71	90							
42	Feinmechanische u. optische Erzeugnisse	2	12	187	428							
43	Waren aus Wachs od. Fetten; Seifen	—	—	11	5							
44	Waren aus Zellhorn u. ähnl. Kunststoffen	1	1	77	399							
45	Fotochemische Erzeugnisse	17	12	23	24							
46	Bleistifte und chem. Bürobedarf	—	—	177	143							
47	Pharmazeutische Erzeugnisse (auch unzubereitet)	34	122	105	247							
48	Kosmetische Erzeugnisse	2	2	31	17							
49	Sonst. chemische Erzeugnisse	549	49	1 177	125							
50	Musikinstrumente	—	—	8	12							
51	Kinderspielzeug	—	—	51	42							
52	Christbaumschmuck	—	—	51	34							
53	Sonstige Enderzeugnisse	1	1	51	34							
54	Insgesamt	493 428	13 818	920 836	54 488							

noch: Ein- und Ausfuhr (Spezialhandel, reiner Warenverkehr) nach Herstellungs- und Verbrauchsländern

noch: Singapore und Föd. v. Malaya (Ausfuhr)						Indochina					
Nr. der Warengruppe	Warenbenennung	August 1953		Jan./Aug. 1953		Nr. der Warengruppe	Warenbenennung	August 1953		Jan./Aug. 1953	
		dz = 100 kg	1000 DM	dz = 100 kg	1000 DM			dz = 100 kg	1000 DM	dz = 100 kg	1000 DM
IIB	Paraffin, Stearin, Wachse ...	—	—	868	70	45	Waren aus Zellhorn u. ähnl. Kunststoffen	6	30	63	362
24	Chlorkalium, schwefelsaures	—	—	2 032	35	46	Belichtete Filme	—	—	0	1
30	Kali, Kalimagnesia	201	5	1 825	45	47	Fotochemische Erzeugnisse	76	66	772	692
33	Stickstoffdüngemittel	1 827	56	3 906	168	48	Bleistifte und chem. Bürobedarf	157	133	1 011	830
35	Sonstige chem. Halbwaren	—	—	—	—	49	Pharmazeutische Erzeugnisse (auch unzubereitet)	185	110	555	489
IICa	Gewebe, Gewirke u. dgl. aus: Seide, Reyon (Kunstseide) und synthetischen Fäden	15	50	120	418	50	Kosmetische Erzeugnisse	92	43	1 023	418
1	Zellwolle u. synthet. Fasern	7	8	207	266	51	Sonstige chem. Erzeugnisse	11	4	560	72
2	Wolle u. and. Tierhaaren	4	14	36	89	52	Musikinstrumente	6	11	251	264
3	Baumwolle	88	122	1 133	1 473	53	Kinderspielzeug, Christbaumschmuck	1	1	54	46
4	Flachs, Hanf, Jute, Hartfasern u. dgl.	2	2	48	48	54	Sonstige Enderzeugnisse	4	5	144	122
5	Leder	1	21	17	158		Insgesamt	45 630	5 633	278 250	41 291
6	Papier und Pappe	8	2	780	78						
8	Furniere, Sperrholz, Faßholz u. dgl.	—	—	2	1						
9	Steinzeug-, Ton- und Porzellanerzeugnisse	—	—	410	21						
10	Glas	74	6	810	54						
11	Chemisch hergestellte Kunststoffe	192	91	911	460						
12	Teerfarbstoffe	12	5	116	85						
13	Sonstige Farben, Lacke und Kitten	253	15	1 673	111	IC	Ölkuchen	—	—	3 148	97
14	Leim und Gelatine	18	2	73	10	27					
15	Sprengstoffe, Schießbedarf, Zündwaren	13	56	199	150	IICa	Kautschuk, Guttapercha, Balata	680	147	3 357	724
16	Sonst. chem. Vorerzeugnisse	987	117	6 994	920	13	Harze, Kopale, Schellack	—	—	93	7
17	Gußrohren	28	2	1 713	104	14	Sonstige Rohstoffe, auch Abfälle	1 089	455	5 341	2 094
18	Stahlrohren	704	78	11 730	1 164	35					
19	Stab- und Formeisen	3 138	125	25 727	1 407		Insgesamt	1 769	602	11 939	2 922
20	Blech aus Eisen	145	8	60 957	4 034						
21	Draht aus Eisen	305	14	2 631	137						
22	Eisenbahnoberbaumaterial	—	—	1 338	56						
23	Schmiedb. Guß, Schmiedestücke	11	2	11	2						
24	Stangen, Bleche, Draht usw. aus:	—	—	—	—	ID	Hopfen	—	—	100	176
25	Kupfer, Kupferlegierungen	189	61	928	332	1	Rohtabak	345	80	345	80
26	Aluminium, Aluminiumlegierungen	—	—	105	40	4	Wein	—	—	6	1
27	Sonstigen unedlen Metallen	—	—	128	14	8					
29	Sonstige Vorerzeugnisse	1	1	4	7						
IICb	Strick-, Wirkwaren u. dgl. aus: Seide oder Chemiefasern	—	—	0	2	IICa	Harze, Kopale, Schellack	—	—	25	9
1	Baumwolle	1	3	1	3	14	Sonstige Steine und Erden	—	—	96	4
3	Sonst. Kleidung u. dgl. aus: Seide oder Chemiefasern	0	1	11	38	32					
4	Wolle u. and. Tierhaaren	—	—	4	17	IIB	Reyon (Kunstseide), synthet. Fäden, auch gezwirnt	0	1	0	1
5	Baumwolle	—	—	3	8	2	Aluminium, roh, auch Legierungen u. Alt-Aluminium	—	—	2	1
6	Flachs, Hanf, Jute, Hartfasern u. dgl.	2	8	3	15	17	Sonst. technische Fette und Öle	—	—	439	75
7	Sonstige Spinnstoffwaren	4	29	15	100	25	Sonstige chem. Halbwaren	44	2	504	16
9	Andere Lederwaren	26	8	135	56	35					
12	Papierwaren	9	15	29	48						
13	Bücher, Karten, Noten, Bilder	99	29	499	245	IICa	Papier und Pappe	5	1	111	10
14	Holzwaren	536	197	3 287	1 209	8	Chemisch hergestellte Kunststoffe	—	—	17	7
15	Kautschukwaren	—	—	54	3	12	Teerfarbstoffe	27	16	114	104
16	Steinwaren	7	7	14	17	13	Sonstige Farben, Lacke und Kitten	21	1	869	58
17	Steinzeug-, Ton-, Steingut- und Porzellanwaren	63	15	1 229	147	14	Sonst. chem. Vorerzeugnisse	0	1	489	54
18	Glaswaren	40	56	1 330	1 174	17	Stahlrohren	3	2	190	83
19	Messerschmiedewaren	307	105	1 964	791	19	Schmiedb. Guß, Schmiedestücke	—	—	4	2
20	Werkzeuge und landwirtschaftliche Geräte	12 298	914	82 265	8 414	24	Stangen, Bleche, Draht usw. aus Kupfer, Kupferlegierungen	—	—	12	5
21	Sonstige Eisenwaren	17	12	111	109	25	Sonstige Vorerzeugnisse	—	—	7	9
22	Waren aus Kupfer und Kupferlegierungen	2	100	3	629	29					
23	Edelmetall-, vergoldete und versilberte Waren	638	240	3 338	1 399						
24	Sonstige Waren aus unedlen Metallen	5	9	640	461	IICb	Papierwaren	—	—	2	3
25	Werkzeugmaschinen (einschl. Walzwerksanlagen)	53	33	726	490	13	Kautschukwaren	—	—	0	1
26	Maschinen f. d. Spinnstoff-, Leder- und Lederwarenindustrie	79	66	1 913	1 205	16	Glaswaren	—	—	11	7
27	Landwirtschaftl. Maschinen	3	2	69	38	19	Messerschmiedewaren	3	5	30	65
28	Kraftmaschinen	2	4	220	115	20	Werkzeuge u. landwirtschaftliche Geräte	6	5	175	82
29	Pumpen, Druckluftmaschinen u. dgl.	23	13	395	204	21	Sonstige Eisenwaren	59	57	936	545
30	Fördermittel	0	2	51	114	22	Waren aus Kupfer und Kupferlegierungen	2	2	18	16
31	Papier- und Druckmaschinen	6	8	144	107	23	Sonst. Waren aus unedlen Metallen	15	3	59	23
32	Büromaschinen	1 406	512	1 935	894	25	Werkzeugmaschinen (einschl. Walzwerksanlagen)	—	—	20	10
33	Maschinen f. d. Nahrungs- u. Genußmittelindustrie	235	109	1 264	584	26	Maschinen f. d. Spinnstoff-, Leder- und Lederwarenindustrie	16	9	611	404
34	Sonstige Maschinen	1 553	409	6 194	1 817	27	Landwirtschaftl. Maschinen	—	—	17	8
35	Kraftfahrzeuge, Luftfahrzeuge	—	—	121	16	28	Kraftmaschinen	25	6	1 697	945
36	Fahrräder	228	260	2 512	2 071	30	Pumpen, Druckluftmaschinen u. dgl.	4	3	15	13
37	Sonstige Fahrzeuge	17	28	268	365	31	Fördermittel	—	—	8	4
38	Elektrotechn. Erzeugnisse (auch elektr. Maschinen)	30	299	234	1 729	32	Papier- u. Druckmaschinen	0	1	0	3
39	Uhren	57	17	323	104	33	Büromaschinen	4	16	64	235
40	Feinmechanische u. optische Erzeugnisse	—	—	—	—	34	Maschinen f. d. Nahrungs- u. Genußmittelindustrie	181	67	666	457
41	Waren aus Wachs od. Fetten; Seifen	—	—	—	—	35	Sonstige Maschinen	10	50	102	210
42		—	—	—	—	36		—	—	—	—
43		—	—	—	—			—	—	—	—
44		—	—	—	—			—	—	—	—

noch: Ein- und Ausfuhr (Spezialhandel, reiner Warenverkehr) nach Herstellungs- und Verbrauchsländern

Nr. der Warenuntergruppe	Warenbenennung	August 1953		Jan./Aug. 1953		Nr. der Warenuntergruppe	Warenbenennung	August 1953		Jan./Aug. 1953	
		dz = 100 kg	1000 DM	dz = 100 kg	1000 DM			dz = 100 kg	1000 DM	dz = 100 kg	1000 DM
noch: Indochina (Ausfuhr)											
ICb 38	Kraftfahrzeuge, Luftfahrzeuge	495	302	6 016	3 584	Ausfuhr					
41	Elektrotechn. Erzeugnisse (auch elektr. Maschinen) ..	6	20	143	232	IC 30	Sonstige pflanzl. Nahrungs- mittel	—	—	3	2
42	Uhren	—	—	6	9	ID 6	Bier	—	—	1 589	95
43	Feinmechanische u. optische Erzeugnisse	0	6	11	94	IIA 35	Sonstige Rohstoffe, auch Ab- fälle	—	—	359	8
47	Fotochemische Erzeugnisse	2	3	29	22	IIIB 2	Reyon (Kunstseide), synthet. Fäden, auch gezwirnt	—	—	0	4
48	Bleistifte und chem. Büro- bedarf	1	1	5	6	11	Zement	—	—	1 500	10
49	Pharmazeutische Erzeugnisse (auch unzubereitet)	9	17	22	180	17	Aluminium, roh, auch Legie- rungen u. Alt-Aluminium ..	—	—	100	44
51	Sonstige chem. Erzeugnisse	—	—	9	6	24	Paraffin, Stearin, Wachse ...	—	—	1 160	132
52	Musikinstrumente	—	—	7	7	35	Sonstige chem. Halbwaren ..	—	—	3 833	411
54	Sonstige Enderzeugnisse	—	—	4	4	IIICa 4	Gewebe, Gewirke u. dgl. aus Baumwolle	—	—	1	2
Insgesamt		1 283	677	14 813	7 850	8	Papier und Pappe	—	—	20	1
Französisch-Indien											
Einfuhr											
IIA 35	Sonstige Rohstoffe, auch Ab- fälle	0	3	0	3	12	Chemisch hergestellte Kunst- stoffe	—	—	1	1
Insgesamt		0	3	0	3	14	Sonstige Farben, Lacke und Kitte	1	1	2	2
Ausfuhr											
ID 6	Bier	32	2	329	17	16	Sprengstoffe, Schießbedarf, Zündwaren	5	3	24	9
IIIB 36	Sonstige Halbwaren	1	4	2	6	17	Sonst. chem. Vorerzeugnisse	—	—	3 862	440
IIICa 8	Papier und Pappe	6	1	6	1	19	Stahlröhren	749	76	1 004	100
19	Stahlröhren	—	—	42	4	20	Stab- und Formeisen	—	—	2 763	203
IICb 19	Glaswaren	0	1	0	1	21	Blech aus Eisen	490	67	1 990	200
22	Sonstige Eisenwaren	1	2	184	27	22	Draht aus Eisen	—	—	35	73
24	Edelmetall-, vergoldete und versilberte Waren	—	—	0	6	25	Stangen, Bleche, Draht usw. aus:	—	—	—	—
25	Sonst. Waren aus unedlen Metallen	—	—	0	1	27	Kupfer, Kupferlegierungen	—	—	2 313	778
27	Maschinen f. d. Spinnstoff-, Leder- und Lederwaren- industrie	—	—	0	1	29	Sonstigen unedlen Metallen	—	—	1 061	177
30	Kraftmaschinen	—	—	4	5	29	Sonstige Vorerzeugnisse ...	60	29	233	156
34	Büromaschinen	—	—	2	5	IIICb 4	Sonst. Kleidung u. dgl. aus Seide oder Chemiefasern ..	—	—	0	1
41	Elektrotechn. Erzeugnisse (auch elektr. Maschinen) ..	—	—	5	6	12	Andere Lederwaren	0	1	0	4
42	Uhren	—	—	1	2	13	Papierwaren	—	—	1	1
43	Feinmechanische u. optische Erzeugnisse	—	—	0	5	15	Holzwaren	—	—	1	2
45	Waren aus Zellhorn u. ähnl. Kunststoffen	—	—	0	3	16	Kautschukwaren	2	2	87	140
48	Bleistifte und chem. Büro- bedarf	13	11	29	27	17	Steinwaren	—	—	14	2
53	Kinderspielzeug, Christ- baumschmuck	2	3	2	3	19	Glaswaren	33	2	895	49
Insgesamt		55	24	686	120	20	Messerschmiedewaren	0	2	1	7
Portugiesisch-Indien											
Einfuhr											
IC 20	Kakao, roh	—	—	400	127	22	Werkzeuge und landwirt- schaftliche Geräte	5	3	808	314
22	Gewürze	—	—	2	5	23	Sonstige Eisenwaren	89	31	1 604	256
24	Ölfrüchte zur Ernährung	1 975	197	2 921	284	24	Waren aus Kupfer und Kupferlegierungen	—	—	1	4
ID 2	Kaffee	47	25	1 179	710	25	Edelmetall-, vergoldete und versilberte Waren	—	—	0	8
IIA 19	Eisenerze	63 724	519	3 031 962	23 880	26	Sonst. Waren aus unedlen Metallen	—	—	15	13
34	Sonstige Rohstoffe für chem. Erzeugnisse	—	—	12	1	27	Werkzeugmaschinen (einschl. Walzwerksanlagen)	—	—	109	126
IIIB 24	Paraffin, Stearin, Wachse ...	—	—	5	2	28	Maschinen f. d. Spinnstoff-, Leder- und Lederwaren- industrie	27	16	54	35
Insgesamt		65 746	741	3 836 481	25 909	30	Landwirtschaftl. Maschinen ..	—	—	7	7
Ausfuhr											
IC 30	Sonstige pflanzl. Nahrungs- mittel	—	—	3	2	31	Kraftmaschinen	—	—	72	64
ID 6	Bier	—	—	1 589	95	33	Pumpen, Druckluftmaschinen u. dgl.	—	—	21	19
IIA 35	Sonstige Rohstoffe, auch Ab- fälle	—	—	359	8	34	Papier- u. Druckmaschinen ..	—	—	15	8
IIIB 2	Reyon (Kunstseide), synthet. Fäden, auch gezwirnt	—	—	0	4	35	Büromaschinen	—	—	1	4
11	Zement	—	—	1 500	10	36	Maschinen f. d. Nahrungs- u. Genußmittelindustrie ..	—	—	31	18
17	Aluminium, roh, auch Legie- rungen u. Alt-Aluminium ..	—	—	100	44	38	Sonstige Maschinen	2	4	736	923
24	Paraffin, Stearin, Wachse ...	—	—	1 160	132	39	Kraftfahrzeuge, Luftfahr- zeuge	0	1	170	357
35	Sonstige chem. Halbwaren ..	—	—	3 833	411	40	Fahrräder	—	—	54	29
IIICa 4	Gewebe, Gewirke u. dgl. aus Baumwolle	—	—	1	2	41	Sonstige Fahrzeuge	—	—	273	41
8	Papier und Pappe	—	—	20	1	42	Elektrotechn. Erzeugnisse (auch elektr. Maschinen) ..	10	20	270	722
12	Chemisch hergestellte Kunst- stoffe	—	—	1	1	43	Uhren	—	—	8	11
14	Sonstige Farben, Lacke und Kitte	1	1	2	2	45	Feinmechanische u. optische Erzeugnisse	0	6	40	323
16	Sprengstoffe, Schießbedarf, Zündwaren	5	3	24	9	48	Waren aus Zellhorn u. ähnl. Kunststoffen	0	3	4	31
17	Sonst. chem. Vorerzeugnisse	—	—	3 862	440	49	Bleistifte und chem. Büro- bedarf	—	—	40	36
19	Stahlröhren	749	76	1 004	100	50	Pharmazeutische Erzeugnisse (auch unzubereitet)	3	20	18	74
20	Stab- und Formeisen	—	—	2 763	203	51	Kosmetische Erzeugnisse ...	—	—	12	10
21	Blech aus Eisen	490	67	1 990	200	52	Sonstige chem. Erzeugnisse ...	10	3	17	8
22	Draht aus Eisen	—	—	35	73	53	Musikinstrumente	3	9	11	31
25	Stangen, Bleche, Draht usw. aus:	—	—	—	—	54	Kinderspielzeug, Christ- baumschmuck	—	—	1	1
27	Kupfer, Kupferlegierungen	—	—	2 313	778	Sonstige Enderzeugnisse		0	1	1	9
29	Sonstigen unedlen Metallen	—	—	1 061	177	Insgesamt		1 489	399	27 245	6 536
29	Sonstige Vorerzeugnisse ...	60	29	233	156						

noch: Ein- und Ausfuhr (Spezialhandel, reiner Warenverkehr) nach Herstellungs- und Verbrauchsländern

N. der Warengruppe		August 1953		Jan./Aug. 1953		N. der Warengruppe		August 1953		Jan./Aug. 1953	
Warenbenennung		dz = 100 kg	1000 DM	dz = 100 kg	1000 DM	Warenbenennung		dz = 100 kg	1000 DM	dz = 100 kg	1000 DM
Ryukyu-Inseln						IIB					
Einfuhr						1	Rohseide u. Seidengespinste	0	2	3	23
						2	Reyon (Kunstseide), synthet. Fäden, auch gezwirnt	1	9	1	13
						Gespinste aus:					
						3	Zellwolle u. synthet. Fasern	—	—	0	1
						4	Wolle u. and. Tierhaaren	—	—	2	14
						5	Baumwolle	—	—	23	19
						6	Flachs, Hanf, Jute, Hartfasern u. dgl.	0	1	0	1
						7	Bau- u. Nutzholz (Schnittholz)	5 733	401	79 228	5 006
						8	Holzmasse, Zellstoff	5 828	618	56 616	6 366
						9	Kautschuk, bearbeitet	—	—	22	18
						10	Glasmasse, Rohglas	18	4	654	94
						12	Sonst. mineralische Baustoffe u. dgl.	—	—	831	141
						14	Alteisen (Schrott)	—	—	2 200	361
						15	Ferrolegierungen	—	—	8	2
						16	Eisenhalbzeug	—	—	18	3
						NE-Metalle, roh, auch Legierungen u. Altmetalle:					
						17	Aluminium	—	—	3 582	647
						18	Kupfer	9 933	2 450	65 024	22 227
						19	Nickel	—	—	2 875	881
						21	Zinn	—	—	11	12
						22	Zink	—	—	310	40
						23	Sonstige unedle Metalle	381	139	11 924	3 770
						24	Paraffin, Stearin, Wachse	1 175	117	8 712	635
						25	Sonstige technische Fette u. Öle	64 346	3 653	541 302	30 631
						27	Rückstände der Erdöl- und Steinkohlenteerdestillation	25	4	25	4
						28	Kraftstoffe und Schmieröle	413 470	9 010	1 866 223	28 658
						29	Teerdestillationserzeugnisse	—	—	1 050	162
						35	Sonst. chemische Halbwaren	18 751	1 159	148 173	9 254
						35	Sonstige Halbwaren	5	2 311	26	9 593
Vereinigte Staaten von Amerika						IICa					
Einfuhr						1	Gewebe, Gewirke u. dgl. aus: Seide, Reyon (Kunstseide) und synthetischen Fäden	2	4	6	12
						2	Zellwolle u. synthet. Fasern	—	—	5	6
						3	Wolle u. and. Tierhaaren	—	—	0	4
						4	Baumwolle	5	20	13	46
						5	Flachs, Hanf, Jute, Hartfasern u. dgl.	—	—	74	47
						6	Leder	20	11	82	138
						7	Felle zu Pelzwerk, bearb.	—	—	7	11
						8	Papier und Pappe	291	82	9 018	939
						10	Steinzeug-, Ton- und Porzellanerzeugnisse	4	10	13	61
						11	Glas	144	175	1 359	818
						12	Chemisch hergestellte Kunststoffe	6 475	1 769	35 246	12 135
						13	Teerfarbstoffe	12	32	53	95
						14	Sonstige Farben, Lacke und Kitten	264	176	1 865	851
						15	Leim und Gelatine	0	2	21	13
						16	Sprengstoffe, Schießbedarf, Zündwaren	7	7	29	20
						17	Sonst. chem. Vorerzeugnisse	2 913	775	49 748	8 221
						19	Stahlröhren	—	—	2	10
						20	Stab- u. Formeisen	—	—	259	27
						21	Blech aus Eisen	6 518	608	54 824	4 472
						22	Draht aus Eisen	—	—	0	9
						Stangen, Bleche, Draht usw. aus:					
						25	Kupfer, Kupferlegierungen	13	19	40	42
						27	Sonstigen unedlen Metallen	0	19	2	40
						29	Sonstige Vorerzeugnisse	3	10	11	38
IICb						IICb					
						1	Strick-, Wirkwaren u. dgl. aus: Seide oder Chemiefasern	0	2	50	371
						2	Wolle u. and. Tierhaaren	—	—	0	2
						3	Baumwolle	—	—	8	23
						4	Sonst. Kleidung u. dgl. aus: Seide oder Chemiefasern	—	—	0	1
						5	Wolle u. and. Tierhaaren	47	20	47	20
						6	Baumwolle	0	1	0	1
						7	Flachs, Hanf, Jute, Hartfasern u. dgl.	—	—	0	2
						8	Hüte	—	—	0	1
						9	Sonstige Spinnstoffwaren	27	47	32	55
						10	Pelzwaren	0	1	2	15
						12	Andere Lederwaren	1	4	26	31
						13	Papierwaren	196	227	1 612	1 446
						14	Bücher, Karten, Noten, Bilder	0	1	0	2
						15	Holzwaren	120	83	247	295
						16	Kautschukwaren	—	—	123	11
						17	Steinwaren	—	—	—	—
						18	Steinzeug-, Ton-, Steingut- und Porzellanwaren	—	—	3	5
						19	Glaswaren	40	32	121	166
						20	Messerschmiedewaren	1	6	127	213
						21	Werkzeuge und landwirtschaftliche Geräte	32	69	815	1 569
						22	Sonstige Eisenwaren	30	47	136	163
						23	Waren aus Kupfer und Kupferlegierungen	—	—	57	60
						24	Edelmetall-, vergoldete und versilberte Waren	—	—	0	5
						25	Sonstige Waren aus unedlen Metallen	0	3	190	137

noch: Ein- und Ausfuhr (Spezialhandel, reiner Warenverkehr) nach Herstellungs- und Verbrauchsländern

Nr. der Warenuntergruppe	Warenbenennung	August 1953		Jan./Aug. 1953		Nr. der Warenuntergruppe	Warenbenennung	August 1953		Jan./Aug. 1953	
		dz = 100 kg	1000 DM	dz = 100 kg	1000 DM			dz = 100 kg	1000 DM		
noch: Vereinigte Staaten von Amerika (Einfuhr)											
ICb	Werkzeugmaschinen (einschl. Walzwerksanlagen)	521	859	7 901	9 612	24	Zinkerze	—	—	55 000	1 170
26	Maschinen f. d. Spinnstoff-, Leder- und Lederwarenindustrie	2 438	1 876	9 667	9 365	28	Sonst. Erze und Metallaschen	—	—	396	590
27	Landwirtschaftl. Maschinen	27	16	300	150	32	Sonstige Steine und Erden	3 610	116	214 178	3 543
30	Kraftmaschinen	7	23	305	562	34	Sonstige Rohstoffe für chem. Erzeugnisse	20 866	73	134 509	566
31	Pumpen, Druckluftmaschinen u. dgl.	33	36	634	924	35	Sonstige Rohstoffe, auch Abfälle	86 748	2 034	742 467	16 886
32	Fördermittel	484	295	930	619	IIb	Reyon (Kunstseide), synthet. Fäden, auch gezwirnt	89	239	939	1 063
33	Papier- u. Druckmaschinen	286	293	817	1 103	2	Gespinnste aus:	—	—	24	46
34	Büromaschinen	124	747	4 001	11 294	3	Zellwolle u. synthet. Fasern	—	—	240	472
35	Maschinen f. d. Nahrungs- u. Genußmittelindustrie	—	—	51	115	4	Wolle u. and. Tierhaaren	—	—	2 526	5 033
36	Sonstige Maschinen	1 221	1 046	13 958	13 376	5	Baumwolle	—	—	0	1
37	Wasserfahrzeuge	—	—	St. 3	22	6	Flachs, Hanf, Jute, Hartfasern u. dgl.	—	—	0	1
38	Kraftfahrzeuge, Luftfahrzeuge	578	386	3 124	2 088	7	Bau- und Nutzholz (Schnittholz)	—	—	130	18
39	Fahrräder	—	—	62	74	8	Holzmasse, Zellstoff	—	—	5 428	259
40	Sonstige Fahrzeuge	—	—	278	187	9	Kautschuk, bearbeitet	68	37	433	116
41	Elektrotechn. Erzeugnisse (auch elektr. Maschinen)	253	641	1 508	4 074	10	Glasmasse, Rohglas	3	3	47	15
42	Uhren	0	3	0	5	11	Zement	3 465	49	96 458	606
43	Feinmechanische u. optische Erzeugnisse	40	395	653	3 421	12	Sonst. mineralische Baustoffe u. dgl.	—	—	1 056	34
44	Waren aus Wachs od. Fetten; Seifen	4	1	11	11	15	Ferrolegierungen	103 620	8 132	320 670	25 657
45	Waren aus Zellhorn u. ähnl. Kunststoffen	1	10	38	65	16	Eisenhalbzeug	—	—	5 012	189
46	Belichtete Filme	3	48	56	610	17	NE-Metalle, roh, auch Legierungen u. Altmetalle:	—	—	—	—
47	Fotochemische Erzeugnisse	13	35	500	1 391	18	Aluminium	46 853	10 043	127 502	27 942
48	Bleistifte und chem. Bürobedarf	3	2	9	22	19	Kupfer	507	154	545	178
49	Pharmazeutische Erzeugnisse (auch unzubereitet)	1 719	765	5 967	5 299	20	Nickel	50	85	198	337
50	Kosmetische Erzeugnisse	13	5	160	98	21	Blei	579	175	16 711	3 722
51	Sonstige chem. Erzeugnisse	7 235	2 427	41 297	13 850	22	Zinn	194	136	3 249	2 331
52	Musikinstrumente	5	20	20	56	23	Zink	7 680	641	110 780	10 392
53	Kinderspielzeug, Christbaumschmuck	0	1	3	5	24	Sonstige unedle Metalle	139	308	1 002	2 202
54	Sonstige Enderzeugnisse	2	5	103	146	25	Paraffin, Stearin, Wachse	1 542	289	7 912	1 752
Insgesamt 4 555 888 132 461 40 724 919 1 129 881						29	Sonstige techn. Fette u. Öle	2 229	348	24 096	4 165
						30	Teerdestillationserzeugnisse	64 508	926	765 416	12 099
						32	Kali, Kalimagnesia	44 000	600	286 700	3 701
						33	Sonst. Phosphordüngemittel	5 837	109	31 950	724
						35	Stickstoffdüngemittel	4 961	217	2 257 031	45 364
						36	Sonstige chem. Halbwaren	22 937	1 073	163 424	7 580
							Sonstige Halbwaren	—	—	72	727
Ausfuhr											
IA	Pferde	St. 5	36	St. 5	36	IIcA	Gewebe, Gewirke u. dgl. aus: Seide, Reyon (Kunstseide) und synthetischen Fäden	111	515	518	2 911
1	Sonstige lebende Tiere	7	40	46	408	2	Zellwolle u. synthet. Fasern	22	33	996	1 498
IB	Milch	—	—	5	1	3	Wolle u. and. Tierhaaren	128	275	757	1 825
1	Käse	44	14	368	118	4	Baumwolle	206	243	1 712	2 619
3	Fleisch und Fleischwaren	6 251	4 074	36 226	23 421	5	Flachs, Hanf, Jute, Hartfasern u. dgl.	4 346	754	56 482	9 998
4	Fische u. Fischzubereitungen	1 204	182	10 626	1 799	6	Leder	110	563	694	3 200
6	Honig	—	—	2	1	7	Felle zu Pelzwerk, bearb.	1	36	6	117
10	Fischmehl u. dgl.	—	—	3	8	8	Papier und Pappe	454	118	4 167	1 146
11						9	Furniere, Sperrholz, Faßholz u. dgl.	649	117	5 741	996
IC	Roggen	20	1	20	1	10	Steinzeug-, Ton- und Porzellanerzeugnisse	196	58	795	245
2	Gerste	—	—	10	1	11	Glas	8 742	1 186	67 694	6 375
3	Müllereierzeugnisse	—	—	45	2	12	Chemisch hergestellte Kunststoffe	1 272	296	4 562	1 120
8	Malz	—	—	20	2	13	Teerfarbstoffe	155	258	2 561	3 561
10	Nichtöhlhaltige Sämereien	364	101	500	173	14	Sonstige Farben, Lacke und Kitt	110	26	998	163
16	Gemüse u. sonstige Küchengewächse	14	4	142	22	15	Leim und Gelatine	2 418	428	19 151	3 117
19	Gemüse- u. Obstkonserven, Fruchtsäfte u. dgl.	125	34	495	119	16	Sprengstoffe, Schießbedarf, Zündwaren	6	14	42	119
21	Kakaoverzeugnisse	27	13	166	113	17	Sonst. chem. Vorerzeugnisse	22 088	3 783	229 110	30 111
23	Zucker	—	—	2	1	18	Gußröhren	5	1	6	1
27	Ölkuchen	6 975	71	52 163	638	19	Stahlröhren	57 346	4 971	598 285	59 622
29	Sonstige Abfallerzeugnisse zur Viehfütterung	24 680	271	24 680	271	20	Stab- und Formeisen	12 521	690	59 272	4 104
30	Sonstige pflanzl. Nahrungsmittel	438	57	2 492	370	21	Blech aus Eisen	14 199	680	137 717	7 888
ID	Hopfen	14	12	2 775	3 584	22	Draht aus Eisen	10 041	409	122 687	4 696
1	Tabakerzeugnisse	0	1	1	5	24	Schmiedbarer Guß, Schmiedestücke	800	46	2 031	162
5	Bier	11 776	758	65 516	4 263	25	Stangen, Bleche, Draht usw. aus:	—	—	—	—
6	Branntwein	25	9	145 152	10 823	26	Kupfer, Kupferlegierungen	3 649	1 287	19 502	7 267
8	Wein	1 854	328	14 235	2 490	27	Aluminium, Aluminiumlegierungen	1 082	407	9 799	3 708
IIA	Zellwolle, synthet. Fasern und Abfälle von Chemiefasern	1 948	453	49 155	13 216	29	Sonst. unedle Metalle	10	13	613	292
2	Wolle und and. Tierhaare, roh u. bearb., Reißwolle	199	257	2 755	2 366		Sonstige Vorerzeugnisse	5	6 385	34	55 447
3	Baumwolle, roh u. bearb., Reißbaumwolle, Abfälle	1 536	127	17 656	1 334	IIcB	Strick-, Wirkwaren u. dgl. aus:	—	—	—	—
4	Flachs, Hanf, Jute, Hartfasern u. sonst. pflanzliche Spinnstoffe	—	—	262	9	1	Seide oder Chemiefasern	14	56	92	424
5	Abfälle von Gespinnstwaren, Lumpen	451	31	4 107	170	2	Wolle u. and. Tierhaaren	54	225	202	927
6	Felle zu Pelzwerk, roh	94	42	803	5 692	3	Baumwolle	33	240	145	940
7	Andere Felle und Häute	—	—	0	1	4	Sonst. Kleidung u. dgl. aus:	—	—	—	—
8	Bettfedern	—	—	529	1 360	5	Seide oder Chemiefasern	0	4	7	73
13	Kautschuk, Guttapercha, Balata	105	11	1 852	143	6	Wolle u. and. Tierhaaren	4	22	65	331
14	Harze, Kopale, Schellack	186	58	1 002	330	7	Baumwolle	24	70	273	423
						8	Flachs, Hanf, Jute, Hartfasern u. dgl.	16	55	162	520
						9	Hüte	1	21	1	38
						10	Sonstige Spinnstoffwaren	153	255	414	683
						11	Pelzwaren	2	24	2	27
						12	Schuhe aus Leder	28	57	55	122
						13	Andere Lederwaren	115	747	573	3 515
							Papierwaren	784	499	5 327	2 927

noch: Ein- und Ausfuhr (Spezialhandel, reiner Warenverkehr) nach Herstellungs- und Verbrauchsländern

Nr. der Warengruppe	Warenbenennung	August 1953		Jan./Aug. 1953		Nr. der Warengruppe	Warenbenennung	August 1953		Jan./Aug. 1953	
		dz = 100 kg	1000 DM	dz = 100 kg	1000 DM			dz = 100 kg	1000 DM	dz = 100 kg	1000 DM
noch: Vereinigte Staaten von Amerika (Ausfuhr)											
IICb	Bücher, Karten, Noten, Bilder	534	860	3 624	6 578	28	Sonst. Erze und Metallaschen	31	34	1 085	265
14	Holzwaren	1 573	873	7 756	4 745	32	Sonstige Steine und Erden	22 360	1 403	116 913	7 623
15	Kautschukwaren	278	154	902	840	35	Sonstige Rohstoffe, auch Abfälle	88	24	118	77
16	Steinwaren	1 265	275	10 509	1 643						
17	Steinzeug-, Ton-, Steingut- und Porzellanwaren	2 244	1 926	15 913	13 186	IIB	Reyon (Kunstseide), synthet. Fäden, auch gezwirnt	—	—	0	1
18	Glaswaren	1 557	2 250	11 620	20 497	2	Bau- u. Nutzholz (Schnittholz)	—	—	452	13
19	Messerschmiedewaren	678	2 250	4 126	13 664	7	Holzmasse, Zellstoff	1 065	93	25 493	3 115
20	Werkzeuge und landwirtschaftliche Geräte	1 112	689	7 261	5 017	8	Roheisen	32 016	830	131 651	3 340
21	Sonstige Eisenwaren	22 498	3 154	130 219	18 381	13	Alteisen (Schrott)	—	—	30 000	540
22	Waren aus Kupfer u. Kupferlegierungen	176	322	1 280	2 379	14	Eisenhalbzeug	—	—	1 732	81
23	Edelmetall-, vergoldete und versilberte Waren	41	455	272	2 903	16	NE-Metalle, roh, auch Legierungen und Altmetalle:				
24	Sonstige Waren aus unedlen Metallen	1 205	1 099	6 974	7 407	17	Aluminium	4 165	795	36 784	6 853
25	Werkzeugmaschinen (einschl. Walzwerksanlagen)	8 921	4 341	55 669	38 353	18	Kupfer	1 249	302	2 598	737
26	Maschinen f. d. Spinnstoff-, Leder- und Lederwarenindustrie	742	1 132	10 120	13 796	19	Nickel	65	34	774	484
27	Landwirtschaftl. Maschinen	8	25	411	376	23	Sonstige unedle Metalle	20	39	12 525	4 853
28	Kraftmaschinen	4	10	721	384	36	Sonstige Halbwaren	—	—	1	598
29	Pumpen, Druckluftmaschinen u. dgl.	257	260	3 839	3 114	IICa	Chemisch hergestellte Kunststoffe	3 354	904	23 484	6 496
30	Fördermittel	395	175	914	575	12	Teerfarbstoffe	1	1	1	1
31	Papier- u. Druckmaschinen	2 085	1 437	18 699	11 496	13	Sonst. chem. Vorerzeugnisse	—	—	2	8
32	Büromaschinen	95	341	1 244	2 906	17	Blech aus Eisen	—	—	147	85
33	Maschinen f. d. Nahrungs- und Genussmittelindustrie	137	148	1 985	1 595	25	Stangen, Bleche, Draht usw. aus Kupfer, Kupferlegierungen	—	—	1	3
34	Sonstige Maschinen	1 436	1 982	16 015	16 714	29	Sonstige Vorerzeugnisse	—	—	0	8
35	Wasserfahrzeuge	St. 64	188	St. 804	1 800	IICb	Schuhe aus Leder	4	8	4	9
36	Kraftfahrzeuge, Luftfahrzeuge	3 354	2 372	16 660	13 627	11	Papierwaren	—	—	5	3
37	Fahrräder	1 153	526	9 284	4 151	13	Bücher, Karten, Noten, Bilder	1	1	3	9
38	Sonstige Fahrzeuge	11	8	574	174	14	Steinzeug-, Ton-, Steingut- und Porzellanwaren	—	—	11	9
39	Elektrotechn. Erzeugnisse (auch elektr. Maschinen)	455	1 080	6 404	8 985	18	Glaswaren	—	—	0	1
40	Uhren	1 706	3 150	7 748	14 833	19	Messerschmiedewaren	0	1	3	8
41	Feinmechanische u. optische Erzeugnisse	867	7 295	8 133	76 648	20	Sonstige Eisenwaren	4	6	12	19
42	Waren aus Wachs od. Fetten; Seifen	1 559	102	3 809	294	22	Sonst. Waren aus unedlen Metallen	1	2	1	2
43	Waren aus Zellhorn u. ähnl. Kunststoffen	198	164	572	938	25	Werkzeuge und landwirtschaftliche Geräte	33	3	33	4
44	Belichtete Filme	1	278	6	743	27	Maschinen f. d. Spinnstoff-, Leder- und Lederwarenindustrie	—	—	21	53
45	Fotochemische Erzeugnisse	25	48	252	370	28	Landwirtschaftl. Maschinen	57	48	57	48
46	Bleistifte und chem. Bürobedarf	131	111	666	846	31	Pumpen, Druckluftmaschinen u. dgl.	—	—	1	1
47	Pharmazeutische Erzeugnisse (auch unzubereitet)	352	959	3 245	6 708	33	Papier- u. Druckmaschinen	—	—	5	3
48	Kosmetische Erzeugnisse	19	23	101	97	34	Büromaschinen	—	—	0	6
49	Sonst. chemische Erzeugnisse	1 107	65	3 591	498	36	Sonstige Maschinen	—	—	2	14
50	Musikinstrumente	158	563	2 360	5 519	38	Kraftfahrzeuge, Luftfahrzeuge	—	—	66	70
51	Kinderspielzeug, Christbaumschmuck	3 631	2 754	13 455	10 265	39	Fahrräder	—	—	1	1
52	Sonstige Enderzeugnisse	508	674	3 335	4 047	41	Elektrotechn. Erzeugnisse (auch elektr. Maschinen)	6	8	16	23
53						42	Uhren	—	—	0	2
54						43	Feinmechanische u. optische Erzeugnisse	0	1	3	26
	Insgesamt	683 428	103 629	7 553 169	812 810	49	Pharmazeutische Erzeugnisse (auch unzubereitet)	1	3	1	3
						51	Sonstige chem. Erzeugnisse	—	—	1	3
						52	Musikinstrumente	—	—	0	5
						54	Sonstige Enderzeugnisse	12	9	14	11
							Insgesamt	1 434 815	28 788	9 444 370	286 657
Canada											
Einfuhr											
IB	Fleisch und Fleischwaren	659	110	17 154	2 816	IA	Sonstige lebende Tiere	0	1	0	17
4	Fische u. Fischzubereitungen	35	9	269	120	4					
6	Schmalz, Talg u. a. tierische Öle u. Fette zur Ernährung	—	—	1 130	125	IB	Fische u. Fischzubereitungen	—	—	200	41
8	Honig	—	—	279	28	6					
10						IC	Nichttöthaltige Sämereien	—	—	313	64
IC	Weizen	363 826	12 443	2 930 687	112 918	10	Gemüse u. sonstige Küchen- gewächse	2	2	2	2
1	Roggen	—	—	24 467	886	16	Gemüse und Obstkonserven, Fruchtsäfte u. dgl.	—	—	16	5
2	Gerste	—	—	2 761 591	91 300	19	Kakaoverzeugnisse	2	1	4	3
3	Sonstiges Getreide	—	—	12 935	486	21	Sonstige pflanzl. Nahrungs- mittel	27	14	299	99
6	Nichttöthaltige Sämereien	—	—	369	96	30					
10	Gemüse- und Obstkonserven, Fruchtsäfte u. dgl.	—	—	135	16	ID	Tabakerzeugnisse	0	1	1	4
19	Sonstige pflanzl. Nahrungs- mittel	—	—	33	25	5	Bier	10	1	10	1
30						6	Branntwein	—	—	2	1
ID	Branntwein	25	10	399	149	7	Wein	259	60	773	181
7						8					
IIA	Zellwolle, synthet. Fasern und Abfälle von Chemiefasern	—	—	248	187	IIA	Zellwolle, synthet. Fasern und Abfälle von Chemiefasern	64	23	1 375	529
2	Felle zu Pelzwerk, roh	4	40	32	159	2	Baumwolle, roh u. bearb.	—	—	—	—
7	Andere Felle und Häute	325	73	1 515	423	4	Reißbaumwolle, Abfälle	293	48	1 491	161
8	Holz zu Holzmasse	100 981	1 504	123 922	1 922	6	Abfälle von Gespinnstwaren, Lumpen	10	1	61	8
10	Bau- und Nutzholz (Rundholz)	—	—	32 600	630						
11	Eisenerze	881 984	3 950	3 040 218	13 850						
19	Kupfererze u. kupferhaltige Kiesabbrände	22 443	1 075	71 920	3 302						
22	Bleierze	—	—	24 381	1 522						
23	Schwefelkies	—	—	16 074	173						
27											

noch: Ein- und Ausfuhr (Spezialhandel, reiner Warenverkehr) nach Herstellungs- und Verbrauchsländern

Nr. der Warenuntergruppe	Warenbenennung	August 1953		Jan./Aug. 1953		Nr. der Warenuntergruppe	Warenbenennung	August 1953		Jan./Aug. 1953		
		dz = 100 kg	1000 DM	dz = 100 kg	1000 DM			dz = 100 kg	1000 DM	dz = 100 kg	1000 DM	
noch: Canada (Ausfuhr)												
IIA	Bettfedern	1	3	17	50	24	Edelmetall-, vergoldete und versilberte Waren	3	128	21	817	
30	Speise- und Industriesalz ..	—	—	28 448	65	25	Sonst. Waren aus unedlen Metallen	232	202	1 328	1 420	
32	Sonstige Steine und Erden ..	—	—	205	7	26	Werkzeugmaschinen (einschl. Walzwerksanlagen)	506	337	11 985	8 152	
34	Sonstige Rohstoffe für chem. Erzeugnisse	—	—	901	15	27	Maschinen f. d. Spinnstoff-, Leder- und Lederwarenindustrie	85	127	1 439	1 698	
35	Sonstige Rohstoffe, auch Abfälle	16	12	35	31	28	Landwirtschaftl. Maschinen ..	75	48	2 096	847	
II B	Rohseide u. Seidengespinnste	—	—	0	2	30	Kraftmaschinen	25	18	119	111	
1	Reyon (Kunstseide), synthet. Fäden, auch gezwirnt	7	15	57	172	31	Pumpen, Druckluftmaschinen u. dgl.	2	5	190	105	
2	Gespinnste aus:	—	—	34	60	32	Fördermittel	1	1	411	179	
4	Wolle u. and. Tierhaaren ..	1	2	3	8	33	Papier- u. Druckmaschinen ..	202	133	2 585	1 388	
5	Baumwolle	—	—	20	5	34	Büromaschinen	41	133	117	352	
6	Flachs, Hanf, Jute, Hartfasern u. dgl.	—	—	46	21	35	Maschinen für die Nahrungs- und Genußmittelindustrie ..	209	234	928	719	
9	Kautschuk, bearbeitet	5	3	21	36	36	Sonstige Maschinen	590	336	4 967	3 004	
11	Zement	122 517	797	330 529	2 182	37	Wasserfahrzeuge	—	—	St. 41	22	
12	Sonst. mineralische Baustoffe u. dgl.	326	8	652	17	38	Kraftfahrzeuge, Luftfahrzeuge	847	425	12 249	6 764	
14	Alteisen (Schrott)	—	—	8	3	39	Fahrräder	48	24	671	289	
20	NE-Metalle, roh, auch Legierungen u. Altmetalle:	—	—	10	1	40	Sonstige Fahrzeuge	—	—	29	8	
23	Blei	—	—	1	3	41	Elektrotechn. Erzeugnisse (auch elektr. Maschinen) ..	54	89	732	991	
24	Sonstige unedle Metalle ..	1	3	1	4	42	Uhren	176	456	869	2 238	
25	Paraffin, Stearin, Wachse ..	55	33	406	82	43	Feinmechanische u. optische Erzeugnisse	241	1 070	1 277	7 390	
30	Sonst. techn. Fette u. Öle ..	—	—	50	4	44	Waren aus Wachs od. Fetten; Seifen	13	10	30	22	
33	Chlorkalium, schwefelsaures Kali, Kalimagnesia	62 000	653	92 843	1 026	45	Waren aus Zellhorn u. ähnl. Kunststoffen	10	25	102	218	
35	Stickstoffdüngemittel	100	3	150	4	46	Belichtete Filme	—	—	0	15	
II Ca	Sonst. chemische Halbwaren	3 329	87	10 169	253	47	Fototechnische Erzeugnisse ..	0	1	114	178	
1	Gewebe, Gewirke u. dgl. aus: Seide, Reyon (Kunstseide) und synthetischen Fäden ..	28	109	179	552	48	Bleistifte und chem. Bürobedarf	63	28	156	131	
2	Zellwolle u. synthet. Fasern	233	267	867	1 087	49	Pharmazeutische Erzeugnisse (auch unzubereitet) ..	60	76	405	563	
3	Wolle u. and. Tierhaaren ..	151	224	644	955	50	Kosmetische Erzeugnisse ..	73	51	250	161	
4	Baumwolle	296	312	2 877	3 379	51	Sonst. chem. Erzeugnisse ..	77	16	1 514	411	
5	Flachs, Hanf, Jute, Hartfasern u. dgl.	51	9	399	87	52	Musikinstrumente	80	151	708	1 245	
6	Leder	—	—	42	195	53	Kinderspielzeug, Christbaumschmuck	1 456	850	4 917	2 931	
7	Felle zu Pelzwerk, bearb. ..	—	—	3	26	54	Sonstige Enderzeugnisse ...	99	102	440	489	
8	Papier und Pappe	6	2	114	29							
9	Furniere, Sperrholz, Faßholz u. dgl.	691	91	4 865	755							
10	Steinzeug-, Ton- und Porzellanerzeugnisse	335	24	464	35							
11	Glas	3 594	249	16 964	1 086							
12	Chemisch hergestellte Kunststoffe	10	9	88	61							
13	Teerfarbstoffe	71	70	591	739							
14	Sonstige Farben, Lacke und Kitt	137	7	302	78							
15	Leim und Gelatine	5	1	267	97							
16	Sprengstoffe, Schießbedarf, Zündwaren	—	—	35	49							
17	Sonst. chem. Vorerzeugnisse	7 192	706	40 553	4 562							
18	Gußrohren	—	—	22	1							
19	Stahlrohren	—	—	5 247	600							
20	Stab- und Formeisen	11	1	772	88							
22	Draht aus Eisen	39	10	1 041	109							
24	Schmiedb. Guß, Schmiedestücke	—	—	400	26	II Cb	Andere Lederwaren	—	—	0	1	
	Stangen, Bleche, Draht usw. aus:					12	Holzwaren	15	10	25	15	
25	Kupfer, Kupferlegierungen	35	19	227	115	15	Steinzeug-, Ton-, Steingut- und Porzellanwaren	—	—	3	1	
26	Aluminium, Aluminiumlegierungen	1	1	1	1	18	Sonst. Waren aus unedlen Metallen	—	—	2	1	
27	Sonstigen unedlen Metallen	4	2	71	18	25	Feinmechanische u. optische Erzeugnisse	—	—	0	1	
29	Sonstige Vorerzeugnisse	0	37	0	451	43		—	—	—	—	
II Cb	Strick-, Wirkwaren u. dgl. aus:											
1	Seide oder Chemiefasern ..	1	10	35	345							
2	Wolle u. and. Tierhaaren ..	3	10	28	101							
3	Baumwolle	27	163	99	594							
4	Sonst. Kleidung u. dgl. aus: Seide oder Chemiefasern ..	4	12	6	40							
5	Wolle u. and. Tierhaaren ..	8	55	43	211							
6	Baumwolle	25	71	105	199							
7	Flachs, Hanf, Jute, Hartfasern u. dgl.	0	2	2	22							
8	Hüte	—	—	0	23	IB	Honig	285	30	473	50	
9	Sonstige Spinnstoffwaren ..	20	12	253	149	10		—	—	114 732	3 696	
10	Pelzwaren	—	—	3	29	IC	Kakao, roh	—	—	86	29	
11	Schuhe aus Leder	2	5	10	30	5		—	—	—	—	
12	Andere Lederwaren	37	210	148	957	20		—	—	—	—	
13	Papierwaren	52	25	437	269							
14	Bücher, Karten, Noten, Bilder	124	111	787	601	ID	Kaffee	3 667	2 153	18 910	10 888	
15	Holzwaren	385	144	1 871	731	2		—	—	—	—	
16	Kautschukwaren	46	46	305	229							
17	Steinwaren	197	23	2 435	279	IIA	Bau- u. Nutzholz (Rundholz)	—	—	2 071	42	
18	Steinzeug-, Ton-, Steingut- u. Porzellanwaren	343	153	2 026	977	11		—	—	—	—	
19	Glaswaren	339	242	1 664	1 664	II Ca	Sonst. chem. Vorerzeugnisse	0	2	0	2	
20	Messerschmiedewaren	158	380	1 357	2 563	17		—	—	—	—	
21	Werkzeuge u. landwirtschaftliche Geräte	705	411	4 828	2 752	II Cb	Strick-, Wirkwaren u. dgl. aus Seide oder Chemiefasern ..	—	—	0	2	
22	Sonstige Eisenwaren	2 416	331	20 838	4 001	1	Messerschmiedewaren	—	—	2	7	
23	Waren aus Kupfer u. Kupferlegierungen	17	24	200	312	20		—	—	—	—	
								Insgesamt	212 182	11 437	634 719	80 244
St. Pierre und Miquelon												
Einfuhr												
Ausfuhr												
								Insgesamt	15	10	30	19
Costa Rica												
Einfuhr												
								IB	10			
								IC	5			
								ID	2			
								IIA	11			
								II Ca	17			
								II Cb	1			

noch: Ein- und Ausfuhr (Spezialhandel, reiner Warenverkehr) nach Herstellungs- und Verbrauchsländern

Nr. der Warengruppe	Warenbenennung	August 1953		Jan./Aug. 1953		Nr. der Warengruppe	Warenbenennung	August 1953		Jan./Aug. 1953	
		dz = 100 kg	1000 DM	dz = 100 kg	1000 DM			dz = 100 kg	1000 DM	dz = 100 kg	1000 DM
noch: Costa Rica (Einfuhr)											
IICb	Sonst. Waren aus unedlen Metallen	—	—	0	1	18	Steinzeug-, Ton-, Steingut- u. Porzellanwaren	12	17	168	89
25	Büromaschinen	0	2	0	2	19	Glaswaren	153	18	1 160	113
34	Sonstige Maschinen	—	—	1	1	20	Messerschmiedewaren	12	18	94	153
36	Elektrotechn. Erzeugnisse (auch elektr. Maschinen)	0	1	0	1	21	Werkzeuge und landwirtschaftliche Geräte	58	32	375	206
41	Musikinstrumente	—	—	0	1	22	Sonstige Eisenwaren	770	144	11 867	1 584
52	Insgesamt	3 952	2 188	136 275	14 722	23	Waren aus Kupfer u. Kupferlegierungen	2	3	22	34
Ausfuhr											
IA	Sonstige lebende Tiere	—	—	0	1	24	Edelmetall-, vergoldete und versilberte Waren	2	22	6	135
IB	Fische u. Fischzubereitungen	16	3	29	5	25	Sonstige Waren aus unedlen Metallen	94	64	761	535
IC	Kakaoerzeugnisse	1	1	3	3	26	Werkzeugmaschinen (einschl. Walzwerksanlagen)	7	4	137	86
30	Sonstige pflanzl. Nahrungsmittel	6	2	24	5	27	Maschinen f. d. Spinnstoff-, Leder- und Lederwarenindustrie	126	68	436	366
ID	Bier	63	5	407	33	28	Landwirtschaftl. Maschinen	4	5	470	245
8	Wein	8	1	78	19	30	Kraftmaschinen	—	—	545	434
IIA	Harze, Kopale, Schellack	15	2	25	3	31	Pumpen, Druckluftmaschinen u. dgl.	8	6	99	65
14	Speise und Industriesalz	—	—	20	1	32	Fördermittel	12	4	358	155
32	Sonstige Steine und Erden	—	—	150	3	33	Papier- u. Druckmaschinen	21	15	94	70
IIB	Reyon (Kunstseide), synthet. Fäden, auch gezwirnt	—	—	10	7	34	Büromaschinen	10	35	30	105
2	Gespinnste aus:	—	—	55	106	35	Maschinen f. d. Nahrungs- u. Genussmittelindustrie	27	11	421	177
4	Wolle u. and. Tierhaaren	—	—	1	5	36	Sonstige Maschinen	104	64	544	323
5	Baumwolle	—	—	12	15	38	Kraftfahrzeuge, Luftfahrzeuge	102	70	896	576
6	Flachs, Hanf, Jute, Hartfasern u. dgl.	—	—	1	1	39	Fahrräder	14	5	121	56
9	Kautschuk, bearbeitet	—	—	15	4	40	Sonstige Fahrzeuge	64	83	445	197
11	Zement	30 197	185	130 535	820	41	Elektrotechn. Erzeugnisse (auch elektr. Maschinen)	266	185	2 143	1 392
24	Paraffin, Stearin, Wachse	5	2	1 000	23	42	Uhren	7	11	116	202
32	Sonst. Phosphordüngemittel	—	—	1 300	29	43	Feinmechanische u. optische Erzeugnisse	5	43	59	341
33	Stickstoffdüngemittel	300	6	294	26	44	Waren aus Wachs od. Fetten; Seifen	—	—	38	22
35	Sonst. chemische Halbwaren	46	3	—	—	45	Waren aus Zellhorn u. ähnl. Kunststoffen	2	9	17	68
IICa	Gewebe, Gewirke u. dgl. aus:	—	—	—	—	47	Fotochemische Erzeugnisse	—	—	5	11
1	Seide, Reyon (Kunstseide) und synthetischen Fäden	4	14	13	55	48	Bleistifte und chem. Bürobedarf	11	11	72	55
2	Zellwolle u. synthet. Fasern	7	8	14	19	49	Pharmazeutische Erzeugnisse (auch unzubereitet)	33	63	101	251
3	Wolle u. and. Tierhaaren	—	—	3	8	50	Kosmetische Erzeugnisse	1	2	27	27
4	Baumwolle	2	7	39	60	51	Sonst. chemische Erzeugnisse	32	3	593	74
5	Flachs, Hanf, Jute, Hartfasern u. dgl.	1	1	6	4	52	Musikinstrumente	4	13	30	81
6	Leder	18	8	83	23	53	Kinderspielzeug, Christbaumschmuck	126	118	244	238
8	Papier und Pappe	—	—	—	—	54	Sonstige Enderzeugnisse	10	7	46	32
10	Steinzeug-, Ton- und Porzellanerzeugnisse	—	—	168	16	Insgesamt					
11	Glas	—	—	594	29	Cuba					
12	Chemisch hergestellte Kunststoffe	—	—	34	17	Einfuhr					
13	Teerfarbstoffe	6	5	13	15	IB	Fische u. Fischzubereitungen	—	—	4	5
14	Sonstige Farben, Lacke und Kitt	3	1	125	34	6	Honig	1 657	154	4 897	464
15	Leim und Gelatine	6	3	41	29	10	Gemüse- u. Obstkonserven, Fruchtsäfte u. dgl.	523	55	5 040	538
16	Sprengstoffe, Schießbedarf, Zündwaren	5	4	9	10	19	Zucker	319 911	11 846	1 111 802	44 608
17	Sonst. chem. Vorerzeugnisse	16 047	847	40 609	2 145	23	Kaffee	—	—	2	1
18	Gußröhren	—	—	2 061	97	ID	Rohtabak	154	62	1 029	404
19	Stahlröhren	97	8	4 398	387	2	Tabakerzeugnisse	—	—	1	9
20	Stab- und Formeisen	—	—	371	25	4	Brantwein	3	1	35	8
21	Blech aus Eisen	—	—	307	19	5	Andere Felle und Häute	2 508	358	11 220	1 640
22	Draht aus Eisen	—	—	182	18	7	Kupfererze u. kupferhaltige Kiesabbrände	—	—	5 686	77
23	Eisenbahnoberbaumaterial	—	—	4	1	35	Sonstige Rohstoffe, auch Abfälle	—	—	102	13
24	Schmiedb. Guß, Schmiedestücke	17	2	217	16	IICa	Leim und Gelatine	3	2	3	2
25	Stangen, Bleche, Draht usw. aus:	—	—	—	—	15	Werkzeuge und landwirtschaftliche Geräte	—	—	5	3
27	Kupfer, Kupferlegierungen	33	21	122	55	21	Sonst. Waren aus unedlen Metallen	—	—	0	1
28	Sonstigen unedlen Metallen	2	4	8	15	25	Pumpen, Druckluftmaschinen u. dgl.	—	—	19	23
29	Edelmetallen	—	—	0	1	31	Kraftfahrzeuge, Luftfahrzeuge	—	—	170	126
IICb	Sonstige Vorerzeugnisse	0	3	0	15	38	Feinmechanische u. optische Erzeugnisse	—	—	0	1
1	Strick-, Wirkwaren u. dgl. aus:	—	—	0	2	43	Pharmazeutische Erzeugnisse (auch unzubereitet)	—	—	0	29
3	Seide oder Chemiefasern	—	—	1	4	49	Insgesamt	324 750	12 478	1 148 915	47 952
1	Baumwolle	—	—	—	—						
4	Sonst. Kleidung u. dgl. aus:	—	—	0	5						
6	Seide oder Chemiefasern	—	—	13	12						
7	Baumwolle	—	—	—	—						
9	Flachs, Hanf, Jute, Hartfasern u. dgl.	26	6	35	16						
12	Sonstige Spinnstoffwaren	0	4	1	12						
13	Andere Lederwaren	19	13	287	106						
14	Papierwaren	8	4	24	37						
15	Bücher, Karten, Noten, Bilder	1	2	25	35						
16	Holzwaren	51	36	353	233						
17	Kautschukwaren	—	—	12	7						
	Steinwaren	—	—	—	—						

noch: Ein- und Ausfuhr (Spezialhandel, reiner Warenverkehr) nach Herstellungs- und Verbrauchsländern

Nr. der Warengruppe	Warenbenennung	August 1953		Jan./Aug. 1953		Nr. der Warengruppe	Warenbenennung	August 1953		Jan./Aug. 1953	
		dz = 100 kg	1000 DM	dz = 100 kg	1000 DM			dz = 100 kg	1000 DM	dz = 100 kg	1000 DM
noch: Cuba											
Ausfuhr											
IA 4	Sonstige lebende Tiere	—	—	0	1	25	Sonstige Waren aus unedlen Metallen	157	111	1 639	964
IB 3	Käse	—	—	12	5	26	Werkzeugmaschinen (einschl. Walzwerksanlagen)	187	153	568	350
4	Fleisch und Fleischwaren ..	8	4	142	82	27	Maschinen f. d. Spinnstoff-, Leder- und Lederwarenindustrie	15	7	102	188
6	Fische u. Fischzubereitungen	431	105	513	124	28	Landwirtschaftl. Maschinen	78	42	448	187
IC 23	Zucker	—	—	3	1	30	Kraftmaschinen	26	21	575	387
ID 6	Bier	607	39	2 804	180	31	Pumpen, Druckluftmaschinen u. dgl.	0	2	77	83
8	Wein	4	1	43	10	32	Fördermittel	10	6	516	164
IIA 14	Harze, Kopale, Schellack ...	—	—	4	1	33	Papier- und Druckmaschinen	24	18	734	636
32	Sonstige Steine und Erden ..	—	—	35	3	34	Büromaschinen	0	4	33	131
34	Sonstige Rohstoffe für chem. Erzeugnisse	30	5	133	12	35	Maschinen für die Nahrungs- und Genußmittelindustrie	37	18	683	558
IIB 2	Reyon (Kunstseide), synthet. Fäden, auch gezwirnt	3	6	10	23	36	Sonstige Maschinen	1 352	680	1 784	1 200
3	Gespinnste aus:	—	—	—	—	38	Kraftfahrzeuge, Luftfahrzeuge	76	76	942	705
4	Zellwolle u. synthet. Fasern	—	—	1	2	39	Fahrräder	31	9	472	220
5	Wolle u. and. Tierhaaren ..	—	—	61	118	40	Sonstige Fahrzeuge	—	—	12	4
6	Baumwolle	—	—	68	21	41	Elektrotechn. Erzeugnisse (auch elektr. Maschinen) ..	1 436	292	8 096	2 277
9	Flachs, Hanf, Jute, Hartfasern u. dgl.	—	—	6	4	42	Uhren	4	5	147	210
11	Kautschuk, bearbeitet	—	—	57	43	43	Feinmechanische u. optische Erzeugnisse	29	94	240	1 081
12	Zement	39 863	207	155 728	857	44	Waren aus Wachs od. Fetten; Seifen	—	—	5	2
13	Sonst. mineralische Baustoffe u. dgl.	—	—	204	24	45	Waren aus Zellhorn u. ähnl. Kunststoffen	2	10	31	85
18	Roheisen	—	—	500	21	47	Fotochemische Erzeugnisse	3	3	34	38
20	NE-Metalle, roh, auch Legierungen u. Almetalle:	—	—	—	—	48	Bleistifte und chem. Bürobedarf	18	16	286	283
33	Kupfer	—	—	2	2	49	Pharmazeutische Erzeugnisse (auch unzubereitet) ..	10	72	101	765
35	Blei	—	—	9	1	51	Sonstige chem. Erzeugnisse	208	18	465	78
ICa 1	Stickstoffdüngemittel	—	—	16 500	451	52	Musikinstrumente	7	10	72	120
2	Sonst. chemische Halbwaren	61	10	7 888	329	53	Kinderspielzeug, Christbaumschmuck	248	155	592	375
IIc 1	Gewebe, Gewirke u. dgl. aus: Seide, Reyon (Kunstseide) und synthetischen Fäden ..	25	82	43	170	54	Sonstige Enderzeugnisse ...	27	20	226	150
2	Zellwolle u. synthet. Fasern	3	4	6	10	Dominikanische Republik					
3	Wolle u. and. Tierhaaren ..	5	15	6	18	Einfuhr					
4	Baumwolle	22	80	48	222	IB 10	Honig	270	23	1 525	127
5	Flachs, Hanf, Jute, Hartfasern u. dgl.	0	1	364	64	ID 2	Kaffee	159	85	1 323	764
6	Leder	—	—	3	17	4	Rohtabak	1 014	202	7 616	1 509
8	Papier und Pappe	267	41	1 446	263	IIA 11	Bau- und Nutzholz (Rundholz)	189	11	1 003	68
9	Furniere, Sperrholz, Faßholz u. dgl.	2	1	799	113	35	Sonstige Rohstoffe, auch Abfälle	—	—	3	4
10	Steinzeug-, Ton- u. Porzellanerzeugnisse	617	11	2 615	106	IIB 36	Sonstige Halbwaren	0	1	0	1
11	Glas	497	46	2 997	359	IIc 20	Messerschmiedewaren	—	—	0	1
12	Chem. hergest. Kunststoffe ..	13	14	66	72	22	Sonstige Eisenwaren	—	—	18	9
13	Teerfarbstoffe	19	23	156	154	Insgesamt					
14	Sonstige Farben, Lacke und Kitte	81	13	829	129			1 632	322	11 498	2 493
15	Leim und Gelatine	10	2	73	18	Ausfuhr					
16	Sprengstoffe, Schießbedarf, Zündwaren	4	1	5	4	IA 4	Sonstige lebende Tiere	—	—	0	1
17	Sonst. chem. Vorerzeugnisse	247	42	3 948	319	IB 4	Fleisch und Fleischwaren ...	—	—	3	4
18	Gußrohren	720	27	2 742	118	6	Fische u. Fischzubereitungen	—	—	2	1
19	Stahlrohren	834	76	27 611	2 510	IC 23	Zucker	—	—	7	2
20	Stab- u. Formeisen	171	14	2 967	142	30	Sonstige pflanzl. Nahrungsmittel	—	—	4	2
21	Blech aus Eisen	—	—	180	48	ID 6	Bier	—	—	976	82
22	Draht aus Eisen	1 435	66	4 524	306	8	Wein	3	1	11	4
25	Stangen, Bleche, Draht usw. aus:	—	—	—	—	IIA 4	Baumwolle, roh u. bearb., Reißbaumwolle, Abfälle ...	—	—	308	36
26	Kupfer, Kupferlegierungen	148	59	288	110	32	Sonstige Steine und Erden ..	—	—	82	3
27	Aluminium, Aluminiumlegierungen	—	—	5	2	34	Sonstige Rohstoffe für chem. Erzeugnisse	—	—	34	4
29	Sonstigen unedlen Metallen	—	—	4	1	35	Sonstige Rohstoffe, auch Abfälle	—	—	1	1
IIc 6	Sonstige Vorerzeugnisse	0	3	0	42	Insgesamt					
9	Sonst. Kleidung u. dgl. aus Baumwolle	—	—	1	4			54 477	3 799	800 377	23 021
12	Sonstige Spinnstoffwaren ...	5	6	35	25	Dominikanische Republik					
13	Andere Lederwaren	1	14	7	63	Einfuhr					
14	Papierwaren	11	7	132	48	IB 10	Honig	270	23	1 525	127
15	Bücher, Karten, Noten, Bilder	6	14	25	39	ID 2	Kaffee	159	85	1 323	764
16	Holzwaren	11	9	123	61	4	Rohtabak	1 014	202	7 616	1 509
17	Kautschukwaren	45	29	739	413	IIA 11	Bau- und Nutzholz (Rundholz)	189	11	1 003	68
18	Steinwaren	3	1	52	13	35	Sonstige Rohstoffe, auch Abfälle	—	—	3	4
19	Steinzeug-, Ton-, Steingut- und Porzellanwaren	19	52	192	216	IIB 36	Sonstige Halbwaren	0	1	0	1
20	Glaswaren	42	83	408	488	IIc 20	Messerschmiedewaren	—	—	0	1
21	Messerschmiedewaren	32	68	313	598	22	Sonstige Eisenwaren	—	—	18	9
22	Werkzeuge und landwirtschaftliche Geräte	114	56	1 474	696	Insgesamt					
23	Sonstige Eisenwaren	4 022	389	41 343	4 983			1 632	322	11 498	2 493
24	Waren aus Kupfer u. Kupferlegierungen	51	43	194	211	Ausfuhr					
	Edelmetall-, vergoldete und versilberte Waren	3	188	11	1 290	IA 4	Sonstige lebende Tiere	—	—	0	1
						IB 4	Fleisch und Fleischwaren ...	—	—	3	4
						6	Fische u. Fischzubereitungen	—	—	2	1
						IC 23	Zucker	—	—	7	2
						30	Sonstige pflanzl. Nahrungsmittel	—	—	4	2
						ID 6	Bier	—	—	976	82
						8	Wein	3	1	11	4
						IIA 4	Baumwolle, roh u. bearb., Reißbaumwolle, Abfälle ...	—	—	308	36
						32	Sonstige Steine und Erden ..	—	—	82	3
						34	Sonstige Rohstoffe für chem. Erzeugnisse	—	—	34	4
						35	Sonstige Rohstoffe, auch Abfälle	—	—	1	1

noch: Ein- und Ausfuhr (Spezialhandel, reiner Warenverkehr) nach Herstellungs- und Verbrauchsländern

Nr. der Warenuntergruppe	Warenbenennung	August 1953		Jan./Aug. 1953		Nr. der Warenuntergruppe	Warenbenennung	August 1953		Jan./Aug. 1953	
		dz = 100 kg	1000 DM	dz = 100 kg	1000 DM			dz = 100 kg	1000 DM	dz = 100 kg	1000 DM
noch: Dominikanische Republik (Ausfuhr)											
IIB 2	Reyon (Kunstseide), synthet. Fäden, auch gezwirnt	—	—	0	1	48	Bleistifte und chem. Bürobedarf	2	2	29	28
5	Gespinnste aus:	—	—	5	9	49	Pharmazeutische Erzeugnisse (auch unzubereitet)	12	35	130	265
6	Baumwolle	—	—	5	4	50	Kosmetische Erzeugnisse	—	—	20	15
7	Flachs, Hanf, Jute, Hartfasern u. dgl.	—	—	5	4	51	Sonstige chem. Erzeugnisse	—	—	2	2
9	Bau- u. Nutzholz (Schnittholz)	220	16	220	16	52	Musikinstrumente	—	—	26	43
11	Kautschuk, bearbeitet	6	2	10	4	53	Kinderspielzeug, Christbaumschmuck	32	27	91	66
12	Zement	658	9	3 203	52	54	Sonstige Enderzeugnisse	—	—	29	27
24	Sonst. mineralische Baustoffe u. dgl.	—	—	404	13						
30	Paraffin, Stearin, Wachse	—	—	2	1						
33	Chlorkalium, schwefelsaures Kali, Kalimagnesia	—	—	5 000	71						
35	Stickstoffdüngemittel	30	1	1 231	28						
	Sonstige chem. Halbwaren	8	1	168	9						
							Insgesamt	11 964	1 630	44 362	7 368
Guatemala											
Einfuhr											
IICa 1	Gewebe, Gewirke u. dgl. aus: Seide, Reyon (Kunstseide) und synthetischen Fäden	1	3	10	38	IB 10	Honig	216	21	1 620	161
4	Baumwolle	3	4	14	19	IC 18	Südfrüchte	50 722	3 751	356 527	25 347
5	Flachs, Hanf, Jute, Hartfasern u. dgl.	—	—	2	3	30	Sonstige pflanzl. Nahrungsmittel	—	—	1	2
6	Leder	0	1	3	17	ID 2	Kaffee	2 562	1 578	12 021	7 255
8	Papier und Pappe	11	2	232	50	IIA 8	Andere Felle und Häute	—	—	32	20
9	Furniere, Sperrholz, Faßholz u. dgl.	—	—	9	1	IIB 24	Paraffin, Stearin, Wachse	—	—	30	17
10	Steinzeug-, Ton- und Porzellanerzeugnisse	1	2	464	51	IICa 17	Sonst. chem. Vorerzeugnisse	—	—	1	3
11	Glas	40	2	1 032	85	IICb 26	Werkzeugmaschinen (einschl. Walzwerksanlagen)	—	—	7	2
12	Chem. hergest. Kunststoffe	2	1	56	56						
13	Teerfarbstoffe	2	5	7	13		Insgesamt	58 500	5 350	370 239	32 807
14	Sonstige Farben, Lacke und Kitten	—	—	36	8						
15	Leim und Gelatine	—	—	25	7						
16	Sprengstoffe, Schießbedarf, Zündwaren	1	1	2	4						
17	Sonst. chem. Vorerzeugnisse	5 672	276	8 511	402						
19	Stahlröhren	11	5	188	23						
20	Stab- und Formeisen	2 443	97	2 777	151						
21	Blech aus Eisen	—	—	60	8						
22	Draht aus Eisen	100	6	876	47						
25	Stangen, Bleche, Draht usw. aus:	—	—	662	218						
26	Kupfer, Kupferlegierungen	—	—	—	—						
27	Aluminium, Aluminiumlegierungen	—	—	24	10						
29	Sonst. unedlen Metallen	—	—	30	4						
	Sonstige Vorerzeugnisse	—	—	53	7						
IICb 6	Sonst. Kleidung u. dgl. aus: Baumwolle	1	3	1	4	IA 4	Sonstige lebende Tiere	—	—	0	2
9	Sonstige Spinnstoffwaren	1	1	20	38	IB 4	Fleisch und Fleischwaren	4	2	5	3
12	Andere Lederwaren	1	1	20	20	6	Fische u. Fischzubereitungen	1	1	7	4
13	Papierwaren	10	5	116	50	9	Eier, Eiweiß, Eigelb	—	—	1	2
14	Bücher, Karten, Noten, Bilder	3	5	7	22	IC 19	Gemüse und Obstkonserven, Fruchtsäfte u. dgl.	—	—	11	2
15	Holzwaren	2	2	55	41	21	Kakaoerzeugnisse	1	1	1	1
16	Kautschukwaren	10	7	63	51	30	Sonstige pflanzl. Nahrungsmittel	5	2	12	5
18	Steinzeug-, Ton-, Steingut- u. Porzellanwaren	8	8	119	44	ID 1	Hopfen	—	—	3	4
19	Glaswaren	217	17	1 109	106	7	Branntwein	1	1	1	1
20	Messerschmiedewaren	6	13	57	82	8	Wein	—	—	24	7
21	Werkzeuge und landwirtschaftl. Geräte	98	22	578	191	IIA 2	Zellwolle, synthet. Fasern und Abfälle von Chemiefasern	—	—	103	27
22	Sonstige Eisenwaren	1 141	81	8 766	886	14	Harze, Kopale, Schellack	—	—	17	6
23	Waren aus Kupfer und Kupferlegierungen	0	2	4	14	34	Sonstige Rohstoffe für chem. Erzeugnisse	—	—	7	1
24	Edelmetall-, vergoldete und versilberte Waren	0	8	2	52	35	Sonstige Rohstoffe, auch Abfälle	—	—	5	1
25	Sonstige Waren aus unedlen Metallen	57	26	359	187	IIB 2	Reyon (Kunstseide), synthet. Fäden, auch gezwirnt	10	6	69	55
26	Werkzeugmaschinen (einschl. Walzwerksanlagen)	31	38	535	347	3	Gespinnste aus:	—	—	18	15
27	Maschinen f. d. Spinnstoff-, Leder- und Lederwarenindustrie	106	55	152	103	4	Zellwolle u. synthet. Fasern	36	74	186	421
28	Landwirtschaftl. Maschinen	—	—	6	1	5	Wolle u. and. Tierhaaren	22	23	151	155
30	Kraftmaschinen	35	8	390	197	6	Baumwolle	—	—	2	2
31	Pumpen, Druckluftmaschinen u. dgl.	91	70	107	81	9	Flachs, Hanf, Jute, Hartfasern u. dgl.	—	—	31	25
32	Fördermittel	556	317	1 653	541	11	Kautschuk, bearbeitet	5	4	850	16
33	Papier- u. Druckmaschinen	—	—	9	5	12	Zement	—	—	—	—
34	Büromaschinen	—	—	3	11	24	Sonst. mineralische Baustoffe u. dgl.	17	1	38	2
35	Maschinen f. die Nahrungs- u. Genussmittelindustrie	197	94	710	271	28	Paraffin, Stearin, Wachse	4	2	7	4
36	Sonstige Maschinen	2	4	1 301	631	29	Kraftstoffe und Schmieröle	—	—	4	1
37	Wasserfahrzeuge	St. 1	220	St. 1	220	33	Teerdestillationserzeugnisse	—	—	38	2
38	Kraftfahrzeuge, Luftfahrzeuge	19	9	208	131	35	Stickstoffdüngemittel	—	—	890	36
39	Fahrräder	—	—	13	6		Sonst. chemische Halbwaren	3	2	110	15
40	Sonstige Fahrzeuge	1	1	6	4						
41	Elektrotechn. Erzeugnisse (auch elektr. Maschinen)	121	55	793	660						
42	Uhren	0	2	27	52						
43	Feinmechanische u. optische Erzeugnisse	9	47	38	226						
44	Waren aus Wachs od. Fetten; Seifen	—	—	10	3						
45	Waren aus Zellhorn u. ähnl. Kunststoffen	3	10	21	64						
47	Fotochemische Erzeugnisse	—	—	8	10						

noch: Ein- und Ausfuhr (Spezialhandel, reiner Warenverkehr) nach Herstellungs- und Verbrauchsländern

Nr. der Warengruppe	Warenbenennung	August 1953		Jan./Aug. 1953		Nr. der Warengruppe	Warenbenennung	August 1953		Jan./Aug. 1953		
		dz = 100 kg	1000 DM	dz = 100 kg	1000 DM			dz = 100 kg	1000 DM	dz = 100 kg	1000 DM	
noch: Guatemala (Ausfuhr)												
IICa	Gewebe, Gewirke u. dgl. aus: Seide, Reyon (Kunstseide) und synthetischen Fäden ..	2	12	24	110	Haiti (Republik)						
1	Zellwolle u. synthet. Fasern	—	—	2	5	Einfuhr						
2	Wolle u. and. Tierhaaren ..	—	—	7	7	IB	Honig	168	15	2 254	214	
3	Baumwolle	36	27	381	345	10						
4	Flachs, Hanf, Jute, Hartfasern u. dgl.	1	1	5	8	IC	Südfrüchte	—	—	241	16	
5	Leder	—	—	3	25	18						
6	Papier und Pappe	63	10	614	84	ID	Kaffee	219	157	905	533	
8	Steinzeug-, Ton- und Porzellanerzeugnisse	—	—	17	3	2						
10	Glas	133	11	480	37	IICa	Baumwolle, roh u. bearb., Reißbaumwolle, Abfälle ...	—	—	659	209	
11	Chemisch hergestellte Kunststoffe	149	131	275	259	4						
12	Teerfarbstoffe	7	5	122	120	IICb	Sonst. chem. Vorerzeugnisse	1	14	6	63	
13	Sonstige Farben, Lacke und Kitte	7	3	140	33	43	Feinmechanische u. optische Erzeugnisse	—	—	0	1	
14	Leim und Gelatine	12	3	40	12							
15	Sprengstoffe, Schießbedarf, Zündwaren	3	1	5	3	Ausfuhr						
16	Sonst. chem. Vorerzeugnisse	10 377	551	18 450	1 003	IB	Fleisch und Fleischwaren ...	—	—	3	3	
17	Gußrohren	—	—	2 804	135	4						
18	Stahlrohren	37	3	1 075	89	ID	Bier	289	19	1 616	112	
19	Stab- und Formeisen	—	—	105	4	6	Wein	—	—	2	1	
20	Blech aus Eisen	101	5	351	22	8						
21	Draht aus Eisen	55	4	371	27	14						
22	Stangen, Bleche, Draht usw. aus Kupfer, Kupferlegierungen	—	—	83	35	32						
25	Sonstige Vorerzeugnisse	7	3	17	14	34						
IICb	Strick-, Wirkwaren u. dgl. aus: Wolle u. and. Tierhaaren ..	—	—	1	5	IICa	Gewebe, Gewirke u. dgl. aus: Seide, Reyon (Kunstseide) und synthetischen Fäden ..	1	2	5	11	
2	Baumwolle	1	3	1	5	1	Zellwolle u. synthet. Fasern	4	4	4	4	
3	Sonst. Kleidung u. dgl. aus: Seide oder Chemiefasern ..	0	1	0	5	2	Baumwolle	6	3	164	101	
4	Wolle u. and. Tierhaaren ..	0	1	0	2	4	Papier und Pappe	61	6	91	12	
5	Baumwolle	2	5	34	63	8	Furniere, Sperrholz, Faßholz u. dgl.	—	—	81	6	
6	Flachs, Hanf, Jute, Hartfasern u. dgl.	—	—	0	4	9	Steinzeug-, Ton- und Porzellanerzeugnisse	—	—	149	17	
7	Sonstige Spinnstoffwaren ..	7	14	51	65	10	Glas	32	3	457	24	
9	Andere Lederwaren	1	8	5	33	11	Teerfarbstoffe	—	—	6	4	
12	Papierwaren	18	5	152	61	13	Leim und Gelatine	54	6	172	22	
13	Bücher, Karten, Noten, Bilder	2	5	16	20	14	Sonst. chem. Vorerzeugnisse	—	—	9	2	
14	Holzwaren	3	2	102	64	15	Gußrohren	0	1	203	23	
15	Kautschukwaren	23	15	151	114	16	Stahlrohren	24	1	6 236	247	
16	Steinwaren	—	—	6	2	17	Stab- und Formeisen	5	2	263	30	
17	Steinzeug-, Ton-, Steingut- und Porzellanwaren	42	12	233	91	18	Draht aus Eisen	—	—	60	4	
18	Glaswaren	40	27	149	150	19	Stangen, Bleche, Draht usw. aus: Kupfer, Kupferlegierungen	—	—	1 750	87	
19	Messerschmiedewaren	21	29	143	197	20	Aluminium, Aluminiumlegierungen	15	5	96	32	
20	Werkzeuge und landwirtschaftliche Geräte	52	28	563	252	21	Sonstige Vorerzeugnisse	—	—	238	10	
21	Sonstige Eisenwaren	952	108	5 803	864	22						
22	Waren aus Kupfer u. Kupferlegierungen	0	1	11	30	23	Strick-, Wirkwaren u. dgl. aus Baumwolle	—	—	0	2	
23	Edelmetall-, vergoldete und versilberte Waren	1	19	4	128	24	Sonst. Kleidung u. dgl. aus Flachs, Hanf, Jute, Hartfasern u. dgl.	—	—	2	5	
24	Sonst. Waren aus unedlen Metallen	50	32	532	362	25	Andere Lederwaren	0	2	2	9	
25	Werkzeugmaschinen (einschl. Walzwerksanlagen)	1	1	16	21	26	Papierwaren	6	3	22	13	
26	Maschinen f. d. Spinnstoff-, Leder- und Lederwarenindustrie	8	7	186	95	27	Bücher, Karten, Noten, Bilder	—	—	0	1	
27	Landwirtschaftl. Maschinen ..	3	5	34	36	28	Holzwaren	87	8	223	30	
28	Kraftmaschinen	5	4	176	129	29	Kautschukwaren	4	4	27	18	
29	Pumpen, Druckluftmaschinen u. dgl.	5	2	38	39	30	Steinzeug-, Ton-, Steingut- und Porzellanwaren	17	5	75	27	
30	Fördermittel	—	—	312	98	31	Glaswaren	334	21	693	64	
31	Papier- u. Druckmaschinen ..	5	4	40	44	32	Messerschmiedewaren	8	8	40	49	
32	Büromaschinen	—	—	27	111	33	Werkzeuge u. landwirtschaftliche Geräte	138	25	763	163	
33	Maschinen für die Nahrungs- und Genußmittelindustrie	114	35	649	265	34	Sonstige Eisenwaren	171	33	2 642	569	
34	Sonstige Maschinen	3	4	338	144	35	Waren aus Kupfer und Kupferlegierungen	—	—	3	3	
35	Wasserfahrzeuge	—	—	9	8	36	Edelmetall-, vergoldete und versilberte Waren	0	4	1	26	
36	Kraftfahrzeuge, Luftfahrzeuge	32	43	381	403	37	Sonstige Waren aus unedlen Metallen	10	9	192	115	
37	Fahrräder	17	11	78	45	38						
38	Sonstige Fahrzeuge	—	—	6	1	39						
39	Elektrotechn. Erzeugnisse (auch elektr. Maschinen) ..	49	47	658	565	40						
40	Uhren	9	12	36	77	41						
41	Feinmechanische u. optische Erzeugnisse	1	14	32	181	42						
42	Waren aus Wachs oder Fetten; Seifen	2	1	9	7	43						
43	Waren aus Zellhorn u. ähnl. Kunststoffen	4	9	25	62	44						
44	Fotochemische Erzeugnisse ..	0	1	14	24	45						
45	Bleistifte und chem. Bürobedarf	34	21	121	93	46						
46	Pharmazeutische Erzeugnisse (auch unzubereitet)	3	17	34	169	47						
47	Kosmetische Erzeugnisse	4	3	21	18	48						
48	Sonstige chem. Erzeugnisse ..	6	2	4 479	645	49						
49	Musikinstrumente	4	12	50	135	50						
50	Kinderspielzeug, Christbaumschmuck	39	44	147	159	51						
51	Sonstige Enderzeugnisse	10	9	115	74	52						
52						53						
53						54						
54												
Insgesamt		12 672	1 512	43 944	9 380							

noch: Ein- und Ausfuhr (Spezialhandel, reiner Warenverkehr) nach Herstellungs- und Verbrauchsländern

Nr. der Warenuntergruppe		Warenbenennung		August 1953 dz = 100 kg		1000 DM		Jan./Aug. 1953 dz = 100 kg		1000 DM		Nr. der Warenuntergruppe		Warenbenennung		August 1953 dz = 100 kg		1000 DM		Jan./Aug. 1953 dz = 100 kg		1000 DM	
noch: Haiti (Ausfuhr)																							
IICb		26	Werkzeugmaschinen (einschl. Walzwerksanlagen)	—	—	110	158	8	Papier und Pappe	4	2	98	24										
27		Maschinen f. d. Spinnstoff-, Leder- und Lederwarenindustrie	3	4	23	28	10	Steinzeug-, Ton- und Porzellanerzeugnisse	—	—	289	33											
28		Landwirtschaftl. Maschinen	—	—	12	5	11	Glas	—	—	95	10											
30		Kraftmaschinen	—	—	89	49	12	Chem. hergestellte Kunststoffe	—	—	23	11											
31		Pumpen, Druckluftmaschinen u. dgl.	9	4	20	11	13	Teerfarbstoffe	1	1	2	4											
33		Papier- u. Druckmaschinen	—	—	1	3	14	Sonstige Farben, Lacke und Kitt	—	—	31	13											
34		Büromaschinen	0	1	0	2	15	Leim und Gelatine	—	—	3	2											
35		Maschinen für die Nahrungs- u. Genußmittelindustrie	—	—	21	10	16	Sprengstoffe, Schießbedarf, Zündwaren	12	4	13	5											
36		Sonstige Maschinen	29	3	51	22	17	Sonst. chem. Vorerzeugnisse	7 501	395	40 623	2 029											
37		Wasserfahrzeuge	St. 1	1	St. 1	1	19	Stahlröhren	258	21	628	63											
38		Kraftfahrzeuge, Luftfahrzeuge	7	8	34	36	22	Draht aus Eisen	—	—	310	17											
40		Sonstige Fahrzeuge	15	9	77	29	29	Sonstige Vorerzeugnisse	—	—	0	1											
41		Elektrotechn. Erzeugnisse (auch elektr. Maschinen) ..	21	18	330	269	IICb	Sonst. Kleidung u. dgl. aus: Seide oder Chemiefasern ..	—	—	4	17											
42		Uhren	0	3	12	43	4	Flachs, Hanf, Jute, Hartfasern u. dgl.	0	1	0	6											
43		Feinmechanische u. optische Erzeugnisse	0	1	3	51	7	Sonstige Spinnstoffwaren ..	1	1	4	7											
44		Waren aus Wachs od. Fetten; Seifen	3 448	243	5 620	404	12	Andere Lederwaren	—	—	0	10											
45		Waren aus Zellhorn u. ähnl. Kunststoffen	1	3	4	10	13	Papierwaren	8	4	70	26											
48		Bleistifte und chem. Bürobedarf	—	—	47	12	14	Bücher, Karten, Noten, Bilder	0	1	5	17											
49		Pharmazeutische Erzeugnisse (auch unzubereitet)	2	13	23	80	15	Holzwaren	—	—	30	22											
50		Kosmetische Erzeugnisse	—	—	25	15	16	Kautschukwaren	4	2	62	38											
52		Musikinstrumente	2	5	13	22	18	Steinzeug-, Ton-, Steingut- und Porzellanwaren	18	9	50	23											
53		Kinderspielzeug, Christbaumschmuck	2	2	11	14	19	Glaswaren	9	4	63	34											
54		Sonstige Enderzeugnisse	2	2	57	17	20	Messerschmiedewaren	10	22	54	96											
Insgesamt				5 576	509	32 793	3 289	21	Werkzeuge u. landwirtschaftliche Geräte	59	26	530	211										
								22	Sonstige Eisenwaren	2 880	186	14 860	1 131										
								23	Waren aus Kupfer und Kupferlegierungen	0	4	5	12										
								24	Edelmetall-, vergoldete und versilberte Waren	0	16	1	41										
								25	Sonstige Waren aus unedlen Metallen	34	16	283	187										
								26	Werkzeugmaschinen (einschl. Walzwerksanlagen)	—	—	136	54										
								27	Maschinen f. d. Spinnstoff-, Leder- und Lederwarenindustrie	6	5	52	52										
								28	Landwirtschaftl. Maschinen ..	2	3	3	4										
								30	Kraftmaschinen	14	8	94	64										
								31	Pumpen, Druckluftmaschinen u. dgl.	—	—	3	3										
								32	Fördermittel	—	—	6	3										
								33	Papier- u. Druckmaschinen ..	—	—	68	42										
								34	Büromaschinen	—	—	13	42										
								35	Maschinen f. d. Nahrungs- u. Genußmittelindustrie ..	56	19	274	149										
								36	Sonstige Maschinen	34	32	202	94										
								37	Wasserfahrzeuge	—	—	St. 2	10 632										
								38	Kraftfahrzeuge, Luftfahrzeuge ..	3	3	30	30										
								39	Fahrräder	192	617	229	639										
								40	Sonstige Fahrzeuge	—	—	10	9										
								41	Elektrotechn. Erzeugnisse (auch elektr. Maschinen) ..	8	15	214	238										
								42	Uhren	1	7	20	63										
								43	Feinmechanische u. optische Erzeugnisse	4	8	32	135										
								45	Waren aus Zellhorn u. ähnl. Kunststoffen	2	4	6	16										
								47	Fotochemische Erzeugnisse ..	—	—	25	28										
								48	Bleistifte und chem. Bürobedarf	0	1	35	28										
								49	Pharmazeutische Erzeugnisse (auch unzubereitet) ..	1	18	22	92										
								50	Kosmetische Erzeugnisse	—	—	7	4										
								51	Sonstige chem. Erzeugnisse ..	46	7	551	60										
								52	Musikinstrumente	5	14	38	113										
								53	Kinderspielzeug, Christbaumschmuck	9	17	60	54										
								54	Sonstige Enderzeugnisse	5	3	38	13										
									Insgesamt	30 829	1 659	201 677	17 883										
Honduras (Republik)																							
Einfuhr																							
IB		10	Honig	—	—	330	33	31	Fleisch und Fleischwaren ..	—	—	24	4										
ID		2	Kaffee	190	105	599	360	32	Honig	315	31	1 775	179										
IIA		7	Felle zu Pelzwerk, roh	—	—	0	6	33	Nichtföhlhaltige Sämereien ...	—	—	0	1										
35		Sonstige Rohstoffe, auch Abfälle	—	—	0	102	36	34	Gemüse- und Obstkonserven, Fruchtsäfte u. dgl.	6	1	380	44										
IIB		5	Gespinnste aus Baumwolle	—	—	5	9	35	Kaffee	1 785	992	11 503	6 500										
7		Bau- u. Nutzholz (Schnittholz) ..	399	24	2 871	148	40	41	Rohtabak	7	3	127	62										
35		Sonstige chem. Halbwaren ..	—	—	241	20	42																
IICb		20	Messerschmiedewaren	—	—	0	1	43															
Insgesamt				589	129	4 048	679	44															
Ausfuhr																							
IB		4	Fleisch und Fleischwaren ...	—	—	2	1	45															
ID		6	Bier	—	—	5	1	47															
8		Wein	9	2	50	10	48																
IIA		14	Harze, Kopale, Schellack	—	—	3	1	49															
IIB		4	Gespinnste aus: Wolle u. and. Tierhaaren ..	—	—	4	9	50															
5		Baumwolle	—	—	1	1	51																
6		Flachs, Hanf, Jute, Hartfasern u. dgl.	—	—	2	2	52																
9		Kautschuk, bearbeitet	—	—	5	7	53																
10		Glasmasse, Rohglas	—	—	10	1																	
11		Zement	19 582	121	140 909	870																	
24		Paraffin, Stearin, Wachse ..	—	—	10	1																	
35		Sonstige chem. Halbwaren ..	—	—	128	9																	
IICa		1	Gewebe, Gewirke u. dgl. aus: Seide, Reyon (Kunstseide) u. synthetischen Fäden ..	0	1	5	23	IB	4	Fleisch und Fleischwaren ..	—	—	24	4									
2		Zellwolle u. synthet. Fasern ..	3	3	8	10	10	10	10	Honig	315	31	1 775	179									
3		Wolle u. and. Tierhaaren ..	—	—	0	3	19	IC	19	Nichtföhlhaltige Sämereien ...	—	—	0	1									
4		Baumwolle	48	36	230	181	ID	2	2	Gemüse- und Obstkonserven, Fruchtsäfte u. dgl.	6	1	380	44									
6		Flachs, Hanf, Jute, Hartfasern u. dgl.	—	—	1	2	4	4	4	Kaffee	1 785	992	11 503	6 500									

Mexiko
Einfuhr

noch: Ein- und Ausfuhr (Spezialhandel, reiner Warenverkehr) nach Herstellungs- und Verbrauchsländern

Nr. der Warengruppe	Warenbenennung	August 1953		Jan./Aug. 1953		Nr. der Warengruppe	Warenbenennung	August 1953		Jan./Aug. 1953	
		dz = 100 kg	1000 DM	dz = 100 kg	1000 DM			dz = 100 kg	1000 DM	dz = 100 kg	1000 DM
noch: Mexiko (Einfuhr)											
IHA	Baumwolle, roh u. bearbeitet, Reißbaumwolle, Abfälle ..	27 606	9 497	155 910	45 559	16	Eisenhalbzeug	—	—	10	1
4	Felle zu Pelzwerk, roh	—	—	3	35		NE-Metalle, roh, auch Legierungen und Altmetalle:				
7	Kautschuk, Guttapercha, Balata	—	—	159	35	17	Aluminium	4	2	44	18
13	Erdöl und Teer, roh	—	—	212 384	1 452	18	Kupfer	6	4	128	79
18	Eisen-, manganhaltige Abbrände, Schlacken u. dgl. ..	—	—	2 000	200	19	Nickel	—	—	0	1
20	Bleierze	—	—	5 743	280	21	Zinn	—	—	215	284
23	Sonstige Rohstoffe für chem. Erzeugnisse	151	17	414	40	23	Sonstige unedle Metalle ..	—	—	0	1
34	Sonst. Rohstoffe, auch Abfälle	2 381	460	18 335	3 344	24	Paraffin, Stearin, Wachse ..	—	—	41	6
35						25	Sonst. techn. Fette und Öle	5	1	5	1
IIB	Ferrolegierungen	—	—	1 209	125	28	Kraftstoffe und Schmieröle ..	—	—	2	1
15	Paraffin, Stearin, Wachse ..	10	7	250	176	33	Stickstoffdüngemittel	155	5	37 768	1 221
24	Kraftstoffe u. Schmieröle ..	—	—	711	9	35	Sonstige chem. Halbwaren ..	1 471	46	9 931	449
28	Sonstige chem. Halbwaren ..	16 759	1 151	71 112	4 925	IICa					
35	Sonstige Halbwaren	156	1 798	556	6 379	1	Gewebe, Gewirke u. dgl. aus: Seide, Reyon (Kunstseide) und synthetischen Fäden ..	185	123	1 031	711
IICa	Sonst. chem. Vorerzeugnisse	0	13	0	26	2	Zellwolle u. synthet. Fasern	0	2	3	13
IICb	Andere Lederwaren	—	—	0	1	3	Wolle u. and. Tierhaaren	1	4	36	100
12	Bücher, Karten, Noten, Bilder	—	—	0	1	4	Baumwolle	14	51	146	419
14	Glaswaren	0	1	0	1	5	Flachs, Hanf, Jute, Hartfasern u. dgl.	2	4	15	18
19	Messerschmiedewaren	—	—	1	3	6	Leder	26	132	149	729
20	Werkzeuge und landwirtschaftliche Geräte	1	8	4	9	8	Papier und Pappe	78	26	273	107
21	Sonst. Waren aus unedlen Metallen	—	—	0	1	9	Furniere, Sperrholz, Faßholz u. dgl.	—	—	31	16
25	Maschinen f. d. Spinnstoff-, Leder- und Lederwarenindustrie	—	—	20	3	10	Steinzeug-, Ton- und Porzellanerzeugnisse	6	3	174	58
33	Papier- u. Druckmaschinen ..	—	—	185	40	11	Glas	1	2	58	56
34	Büromaschinen	0	3	0	3	12	Chemisch hergestellte Kunststoffe	119	60	609	339
36	Sonstige Maschinen	—	—	17	6	13	Teerfarbstoffe	232	206	1 010	1 076
41	Elektrotechn. Erzeugnisse (auch elektr. Maschinen) ..	—	—	2	1	14	Sonstige Farben, Lacke und Kitten	53	48	259	122
43	Feinmechanische u. optische Erzeugnisse	—	—	1	6	15	Leim und Gelatine	11	4	31	14
46	Belichtete Filme	—	—	0	1	16	Sprengstoffe, Schießbedarf, Zündwaren	0	2	45	85
49	Pharmazeutische Erzeugnisse (auch unzubereitet) ..	—	—	0	1	17	Sonst. chem. Vorerzeugnisse	1 781	257	25 605	2 610
54	Sonstige Enderzeugnisse	—	—	0	1	19	Stahlröhren	207	138	25 603	3 876
	Insgesamt	49 177	18 982	482 825	69 457	20	Stab- und Formeisen	1 428	109	9 920	886
						21	Blech aus Eisen	—	—	360	29
						22	Draht aus Eisen	424	31	7 179	496
						23	Eisenbahnoberbaumaterial ..	61	17	61	17
						24	Schmiedbarer Guß, Schmiedestücke	9	4	182	28
						25	Stangen, Bleche, Draht usw. aus:				
						26	Kupfer, Kupferlegierungen	282	80	1 109	427
						27	Aluminium, Aluminiumlegierungen	3	5	42	22
						29	Sonstigen unedlen Metallen	8	8	95	85
							Sonstige Vorerzeugnisse	91	20	661	218
IA	Sonstige lebende Tiere	—	—	0	1	IICb					
IB	Käse	—	—	8	3	1	Strick-, Wirkwaren u. dgl. aus:				
3	Fleisch und Fleischwaren ..	—	—	4	3	2	Seide oder Chemiefasern ..	0	1	0	1
6	Fische u. Fischzubereitungen	—	—	19	6	3	Wolle u. and. Tierhaaren ..	1	5	15	86
IC	Müllereierzeugnisse	—	—	11	2	6	Baumwolle	—	—	1	4
8	Nichtöhlhaltige Sämereien ..	—	—	10	1	7	*Sonst. Kleidung u. dgl. aus:				
10	Kartoffeln	—	—	212	8	9	Baumwolle	—	—	1	2
14	Gemüse- und Obstkonserven, Fruchtsäfte u. dgl.	—	—	57	12	12	Flachs, Hanf, Jute, Hartfasern u. dgl.	1	3	2	14
19	Gewürze	—	—	2	1	13	Sonstige Spinnstoffwaren ..	6	10	106	176
22	Zucker	—	—	6	1	14	Andere Lederwaren	0	6	37	99
30	Sonstige pflanzl. Nahrungsmittel	50	10	162	40	15	Papierwaren	23	17	136	122
ID	Bier	20	2	166	12	16	Bücher, Karten, Noten, Bilder	30	49	169	235
6	Branntwein	—	—	16	3	17	Holzwaren	22	22	86	145
7	Wein	—	—	509	108	18	Kautschukwaren	134	95	943	698
IHA	Wolle und andere Tierhaare roh u. bearb., Reißwolle ..	—	—	1	2	19	Steinwaren	12	3	427	90
14	Harze, Kopale, Schellack	11	6	84	28	20	Steinzeug-, Ton-, Steingut- und Porzellanwaren	28	40	344	425
30	Speise und Industrieresalze ..	—	—	48	3	21	Glaswaren	75	89	641	893
32	Sonstige Steine und Erden ..	66	1	66	1	22	Messerschmiedewaren	71	174	401	1 211
34	Sonstige Rohstoffe für chem. Erzeugnisse	—	—	17	8	23	Werkzeuge und landwirtschaftliche Geräte	356	173	3 021	1 407
35	Sonstige Rohstoffe, auch Abfälle	6	2	24	9	24	Sonstige Eisenwaren	5 180	774	30 491	5 021
IIB	Rohseide u. Seidengespinnte	—	—	0	13	25	Waren aus Kupfer u. Kupferlegierungen	15	27	147	262
1	Reyon (Kunstseide), synthet. Fäden, auch gezwirnt	0	1	10	40	26	Edelmetall-, vergoldete und versilberte Waren	2	47	23	387
2	Gespinnste aus:	—	—	1	1	27	Sonstige Waren aus unedlen Metallen	228	166	1 589	1 265
3	Zellwolle u. synthet. Fasern	—	—	20	42	28	Werkzeugmaschinen (einschl. Walzwerksanlagen)	1 116	758	7 270	5 408
4	Wolle u. and. Tierhaaren ..	2	4	3	9	29	Maschinen f. d. Spinnstoff-, Leder- und Lederwarenindustrie	757	600	4 395	3 536
5	Baumwolle	—	—	542	32	30	Landwirtschaftl. Maschinen	23	11	772	253
6	Flachs, Hanf, Jute, Hartfasern u. dgl.	—	—	127	60	31	Kraftmaschinen	361	449	2 427	2 207
8	Holzmasse, Zellstoff	4	2	39	7	32	Pumpen, Druckluftmaschinen u. dgl.	202	221	1 079	1 046
9	Kautschuk, bearbeitet	—	—	—	—	33	Fördermittel	157	77	4 741	1 388
10	Glasmasse, Rohglas	1	1	—	—	34	Papier- u. Druckmaschinen ..	516	221	4 201	2 582
12	Sonst. mineralische Baustoffe u. dgl.	437	14	470	16	35	Büromaschinen	36	112	258	985
						36	Maschinen f. die Nahrungs- u. Genußmittelindustrie ..	351	170	2 492	1 338
						37	Sonstige Maschinen	17 171	3 818	153 736	20 597
						38	Wasserfahrzeuge	—	—	St. 6	2
						39	Kraftfahrzeuge, Luftfahrzeuge	383	309	2 060	1 530
						40	Fahrräder	242	109	1 013	497
							Sonstige Fahrzeuge	8	5	123	30

noch: Ein- und Ausfuhr (Spezialhandel, reiner Warenverkehr) nach Herstellungs- und Verbrauchsländern

noch: Mexiko (Ausfuhr)											
Nr. der Warengruppe	Warenbenennung	August 1953		Jan./Aug. 1953		Nr. der Warengruppe	Warenbenennung	August 1953		Jan./Aug. 1953	
		dz = 100 kg	1000 DM	dz = 100 kg	1000 DM			dz = 100 kg	1000 DM	dz = 100 kg	1000 DM
IIcB											
41	Elektrotechn. Erzeugnisse (auch elektr. Maschinen)	515	339	6 023	4 811	20	Stab- u. Formeisen	—	—	375	23
42	Uhren	78	130	530	885	22	Draht aus Eisen	81	4	524	35
43	Feinmechanische u. optische Erzeugnisse	86	382	680	3 420	24	Schmiedb. Guß, Schmiedestücke	359	34	641	61
44	Waren aus Wachs od. Fetten; Seifen	—	—	5	4	25	Stangen, Bleche, Draht usw. aus: Kupfer, Kupferlegierungen	—	—	10	6
45	Waren aus Zellhorn u. ähnl. Kunststoffen	4	23	31	182	27	Sonstigen unedlen Metallen	10	6	10	6
47	Fotochemische Erzeugnisse	24	26	115	104	29	Sonstige Vorerzeugnisse	—	—	20	8
48	Bleistifte und chem. Bürobedarf	75	82	366	422	IIcB					
49	Pharmazeutische Erzeugnisse (auch unzubereitet)	98	270	487	1 367	7	Sonst. Kleidung u. dgl. aus Flachs, Hanf, Jute, Hartfasern u. dgl.	—	—	0	1
50	Kosmetische Erzeugnisse	1	2	8	8	9	Sonstige Spinnstoffwaren ...	—	—	4	5
51	Sonst. chem. Erzeugnisse	1 333	235	6 494	1 546	12	Andere Lederwaren	0	2	0	3
52	Musikinstrumente	62	87	478	785	13	Papierwaren	4	4	7	6
53	Kinderspielzeug, Christbaumschmuck	144	182	550	603	14	Bücher, Karten, Noten, Bilder	2	3	4	7
54	Sonstige Enderzeugnisse	22	31	166	213	15	Holzwaren	1	1	7	7
						16	Kautschukwaren	6	6	50	44
						18	Steinzeug-, Ton-, Steingut- u. Porzellanwaren	9	3	30	10
						19	Glaswaren	15	16	517	64
						20	Messerschmiedewaren	8	12	45	88
						21	Werkzeuge u. landwirtschaftliche Geräte	74	36	612	299
						22	Sonstige Eisenwaren	6 229	477	26 664	2 208
						23	Waren aus Kupfer und Kupferlegierungen	1	2	17	18
						24	Edelmetall-, vergoldete und versilberte Waren	6	4	6	11
						25	Sonstige Waren aus unedlen Metallen	42	28	217	133
						26	Werkzeugmaschinen (einschl. Walzwerksanlagen)	—	—	16	10
						27	Maschinen f. d. Spinnstoff-, Leder- und Lederwarenindustrie	48	25	167	130
						28	Landwirtschaftl. Maschinen ..	1	1	149	191
						30	Kraftmaschinen	7	3	236	185
						31	Pumpen, Druckluftmaschinen u. dgl.	1	1	35	23
						32	Fördermittel	—	—	142	55
						33	Papier- u. Druckmaschinen ..	—	—	1	3
						34	Büromaschinen	0	3	8	45
						35	Maschinen f. d. Nahrungs- u. Genußmittelindustrie ..	84	49	996	555
						36	Sonstige Maschinen	5	5	275	131
						38	Kraftfahrzeuge, Luftfahrzeuge	12	17	436	235
						39	Fahrräder	—	—	5	3
						40	Sonstige Fahrzeuge	8	2	20	4
						41	Elektrotechn. Erzeugnisse (auch elektr. Maschinen) ..	326	132	3 511	3 237
						42	Uhren	0	1	22	35
						43	Feinmechanische u. optische Erzeugnisse	3	7	17	65
						44	Waren aus Wachs od. Fetten; Seifen	—	—	29	14
						45	Waren aus Zellhorn u. ähnl. Kunststoffen	2	6	8	44
						47	Fotochemische Erzeugnisse ..	0	1	1	7
						48	Bleistifte und chem. Bürobedarf	9	8	114	61
						49	Pharmazeutische Erzeugnisse (auch unzubereitet)	8	10	37	98
						50	Kosmetische Erzeugnisse ...	—	—	48	26
						51	Sonstige chem. Erzeugnisse ..	—	—	25 199	3 127
						52	Musikinstrumente	4	9	56	73
						53	Kinderspielzeug, Christbaumschmuck	60	39	76	52
						54	Sonstige Enderzeugnisse ...	13	4	40	23

noch: Ein- und Ausfuhr (Spezialhandel, reiner Warenverkehr) nach Herstellungs- und Verbrauchsländern

Nr. der Warenuntergruppe	Warenbenennung	August 1953		Jan./Aug. 1953		Nr. der Warenuntergruppe	Warenbenennung	August 1953		Jan./Aug. 1953	
		dz = 100 kg	1000 DM	dz = 100 kg	1000 DM			dz = 100 kg	1000 DM	dz = 100 kg	1000 DM
noch: Panama											
Ausfuhr											
IA 4	Sonstige lebende Tiere	—	—	0	1	43	Feinmechanische u. optische Erzeugnisse	0	29	19	376
IB 4	Fleisch und Fleischwaren ...	11	6	159	94	44	Waren aus Wachs od. Fetten; Seifen	—	—	2	3
IB 6	Fische u. Fischzubereitungen	4	1	4	2	45	Waren aus Zellhorn u. ähnl. Kunststoffen	—	—	2	13
IC 19	Gemüse- und Obstkonserven, Fruchtsäfte u. dgl.	—	—	4	1	47	Fotochemische Erzeugnisse	—	—	0	2
IC 23	Zucker	—	—	24	6	48	Bleistifte und chem. Bürobedarf	—	—	15	20
ID 6	Bier	42	3	112	8	49	Pharmazeutische Erzeugnisse (auch unzubereitet)	0	2	8	25
ID 8	Wein	—	—	13	3	50	Kosmetische Erzeugnisse ...	2	1	18	15
IIA 14	Harze, Kopale, Schellack	—	—	3	1	51	Sonstige chem. Erzeugnisse ..	0	1	6	2
IIB 4	Gespinnste aus: Wolle u. and. Tierhaaren ..	0	1	0	1	52	Musikinstrumente	2	3	27	50
IIB 6	Flachs, Hanf, Jute, Hartfasern u. dgl.	—	—	2	2	53	Kinderspielzeug, Christbaumschmuck	40	34	59	52
IIB 11	Zement	298	4	1 235	16	54	Sonstige Enderzeugnisse ...	4	6	28	26
IIB 33	Stickstoffdüngemittel	—	—	100	3	Insgesamt 11 225 885 27 924 14 688					
IIB 35	Sonstige chem. Halbwaren ..	—	—	14	2	El Salvador					
IICa 1	Gewebe, Gewirke u. dgl. aus: Seide, Reyon (Kunstseide) und synthetischen Fäden ..	0	2	1	7	Einfuhr					
IICa 4	Baumwolle	5	5	11	18	IB 10	Honig	224	23	1 522	147
IICa 6	Leder	1	7	2	11	ID 2	Kaffee	992	561	7 422	4 003
IICa 11	Glas	—	—	115	13	IIA 4	Baumwolle, roh u. bearb., Reißbaumwolle, Abfälle ..	4 456	1 490	26 337	8 853
IICa 12	Chem. hergest. Kunststoffe ..	—	—	2	1	IIA 14	Harze, Kopale, Schellack ...	—	—	28	31
IICa 14	Sonstige Farben, Lacke und Kitten	—	—	118	13	IIB 36	Sonstige Halbwaren	—	—	0	1
IICa 15	Leim und Gelatine	—	—	5	2	IICb 15	Holzwaren	—	—	1	6
IICa 16	Sprengstoffe, Schießbedarf, Zündwaren	2	1	2	3	IICb 20	Messerschmiedewaren	—	—	0	1
IICa 17	Sonst. chem. Vorerzeugnisse	8 950	460	14 908	765	IICb 42	Uhren	—	—	0	1
IICa 19	Stahlröhren	77	8	195	17	Insgesamt 5 672 2 074 35 310 13 948					
IICa 20	Stab- und Formeisen	111	4	407	15	Ausfuhr					
IICa 21	Blech aus Eisen	—	—	447	29	IR 4	Fleisch und Fleischwaren ...	—	—	8	5
IICa 22	Draht aus Eisen	75	4	108	7	IR 6	Fische u. Fischzubereitungen	1	1	1	1
IICa 23	Eisenbahnoberbaumaterial ..	—	—	100	8	IC 21	Kakaoerzeugnisse	—	—	1	1
IICa 25	Stangen, Bleche, Draht usw. aus: Kupfer, Kupferlegierungen	13	5	13	5	ID 5	Tabakerzeugnisse	—	—	1	1
IICa 26	Aluminium, Aluminiumlegierungen	—	—	139	63	ID 6	Bier	191	18	598	56
IICa 29	Sonstige Vorerzeugnisse	0	1	5	3	ID 8	Wein	5	1	22	5
IICb 2	Strick-, Wirkwaren u. dgl. aus Wolle u. and. Tierhaaren ..	—	—	0	1	IIA 14	Harze, Kopale, Schellack ...	—	—	9	2
IICb 7	Sonst. Kleidung u. dgl. aus Flachs, Hanf, Jute, Hartfasern u. dgl.	—	—	—	—	IIA 32	Sonstige Steine und Erden ..	70	3	70	3
IICb 9	Sonstige Spinnstoffwaren ...	5	11	5	11	IIA 34	Sonstige Rohstoffe für chem. Erzeugnisse	1	1	4	2
IICb 12	Andere Lederwaren	1	3	4	18	IIA 35	Sonstige Rohstoffe, auch Abfälle	1	1	2	3
IICb 13	Papierwaren	0	1	0	4	IIB 2	Reyon (Kunstseide), synthet. Fäden, auch gezwirnt	—	—	3	2
IICb 14	Bücher, Karten, Noten, Bilder	2	3	24	17	IIB 4	Gespinnste aus: Wolle u. and. Tierhaaren ..	—	—	1	3
IICb 15	Holzwaren	0	1	2	6	IIB 6	Flachs, Hanf, Jute, Hartfasern u. dgl.	—	—	1	2
IICb 16	Kautschukwaren	—	—	9	10	IIB 9	Kautschuk, bearbeitet	2	2	54	45
IICb 18	Steinzeug-, Ton-, Steingut- und Porzellanwaren	1	1	19	16	IIB 11	Zement	10 625	58	170 086	892
IICb 19	Glaswaren	29	9	82	71	IIB 20	Blei, roh, auch Legierungen u. Alt-Blei	—	—	23	5
IICb 20	Messerschmiedewaren	7	7	38	34	IIB 24	Paraffin, Stearin, Wachse ..	—	—	50	4
IICb 21	Werkzeuge und landwirtschaftliche Geräte	9	15	41	67	IIB 33	Stickstoffdüngemittel	—	—	6 520	183
IICb 22	Sonstige Eisenwaren	20	7	157	70	IIB 35	Sonst. chemische Halbwaren	30	1	403	20
IICb 23	Waren aus Kupfer und Kupferlegierungen	1 375	97	7 192	589	IICa 1	Gewebe, Gewirke u. dgl. aus: Seide, Reyon (Kunstseide) u. synthetischen Fäden ..	—	—	1	12
IICb 24	Edelmetall-, vergoldete und versilberte Waren	2	3	25	20	IICa 2	Zellwolle u. synthet. Fasern	—	—	3	7
IICb 25	Sonst. Waren aus unedlen Metallen	1	29	1	117	IICa 4	Baumwolle	23	28	132	126
IICb 26	Werkzeugmaschinen (einschl. Walzwerksanlagen)	23	21	163	178	IICa 5	Flachs, Hanf, Jute, Hartfasern u. dgl.	—	—	7	4
IICb 27	Maschinen f. d. Spinnstoff-, Leder- und Lederwarenindustrie	—	—	154	72	IICa 6	Leder	—	—	8	22
IICb 30	Kraftmaschinen	—	—	8	16	IICa 8	Papier und Pappe	19	6	156	42
IICb 31	Pumpen, Druckluftmaschinen u. dgl.	4	4	459	300	IICa 10	Steinzeug-, Ton- und Porzellanerzeugnisse	—	—	45	4
IICb 32	Fördermittel	0	1	63	42	IICa 11	Glas	18	1	502	37
IICb 33	Papier- u. Druckmaschinen ..	—	—	56	28	IICa 12	Chemisch hergestellte Kunststoffe	19	13	67	42
IICb 34	Büromaschinen	1	3	1	11						
IICb 35	Maschinen f. d. Nahrungs- u. Genußmittelindustrie ..	1	1	157	72						
IICb 36	Sonstige Maschinen	—	—	8	11						
IICb 37	Wasserfahrzeuge	—	—	St. 1	10 561						
IICb 38	Kraftfahrzeuge, Luftfahrzeuge	51	25	490	266						
IICb 39	Fahrräder	3	2	8	4						
IICb 41	Elektrotechn. Erzeugnisse (auch elektr. Maschinen) ..	38	16	230	123						
IICb 42	Uhren	15	37	96	228						

noch: Ein- und Ausfuhr (Spezialhandel, reiner Warenverkehr) nach Herstellungs- und Verbrauchsländern

Nr. der Warenuntergruppe	Warenbenennung	August 1953		Jan./Aug. 1953		Nr. der Warenuntergruppe	Warenbenennung	August 1953		Jan./Aug. 1953	
		dz = 100 kg	1000 DM	dz = 100 kg	1000 DM			dz = 100 kg	1000 DM	dz = 100 kg	1000 DM
noch: El Salvador (Ausfuhr)											
IICa	Teerfarbstoffe	2	2	30	37	IIA	Felle zu Pelzwerk, roh	—	—	8	47
13	Sonstige Farben, Lacke und Kitte	—	—	140	36	11	Bau- und Nutzholz(Rundholz)	—	—	200	8
15	Leim und Gelatine	—	—	108	30	IICb	Edelmetall-, vergoldete und versilberte Waren	—	—	0	1
16	Sprengstoffe, Schießbedarf, Zündwaren	23	15	23	16	24	Insgesamt	—	—	1 297	150
17	Sonst. chem. Vorerzeugnisse	212	18	1 021	106						
18	Gußröhren	—	—	1 707	178						
19	Stahlröhren	16	2	1 359	108						
20	Stab- und Formeisen	567	33	2 333	127						
21	Blech aus Eisen	—	—	39	2						
22	Draht aus Eisen	25	1	316	41						
	Stangen, Bleche, Draht usw. aus:										
25	Kupfer, Kupferlegierungen	40	22	125	60	IICa	Gewebe, Gewirke u. dgl. aus				
26	Aluminium, Aluminiumlegierungen	—	—	23	15	4	Baumwolle	—	—	2	3
27	Sonstigen unedlen Metallen	20	3	423	66	8	Papier und Pappe	—	—	18	3
29	Sonstige Vorerzeugnisse	—	—	0	6	11	Glas	—	—	84	5
						19	Stahlröhren	—	—	76	6
						20	Stab- und Formeisen	—	—	5	1
IICb	Strick-, Wirkwaren u. dgl. aus					IICb	Messerschmiedewaren	—	—	0	2
1	Seide oder Chemiefasern ..	—	—	0	1	20	Werkzeuge u. landwirtschaftliche Geräte	—	—	30	12
6	Baumwolle	0	1	4	11	21	Sonstige Eisenwaren	—	—	31	8
7	Flachs, Hanf, Jute, Hartfasern u. dgl.	—	—	1	3	22	Waren aus Kupfer und Kupferlegierungen	—	—	4	4
9	Sonstige Spinnstoffwaren ..	0	1	7	28	23	Sonst. Waren aus unedlen Metallen	—	—	7	2
12	Andere Lederwaren	1	4	8	24	25	Maschinen f. d. Spinnstoff-, Leder- und Lederwarenindustrie	—	—	4	5
13	Papierwaren	4	5	48	25	28	Landwirtschaftl. Maschinen	—	—	0	1
14	Bücher, Karten, Noten, Bilder	1	1	4	6	35	Maschinen f. d. Nahrungs- u. Genußmittelindustrie ..	—	—	2	1
15	Holzwaren	2	2	14	14	36	Sonstige Maschinen	—	—	2	2
16	Kautschukwaren	5	4	118	87	38	Kraftfahrzeuge, Luftfahrzeuge	—	—	1	3
17	Steinwaren	—	—	0	1	42	Uhren	—	—	1	3
18	Steinzeug-, Ton-, Steingut- und Porzellanwaren	2	2	42	28	43	Feinmechanische u. optische Erzeugnisse	—	—	0	1
19	Glaswaren	4	9	85	146	47	Fotochemische Erzeugnisse	1	2	1	2
20	Messerschmiedewaren	5	9	45	89	49	Pharmazeutische Erzeugnisse (auch unzubereitet)	0	1	0	1
21	Werkzeuge und landwirtschaftl. Geräte	45	25	749	327	51	Sonstige chem. Erzeugnisse	—	—	0	1
22	Sonstige Eisenwaren	1 505	150	18 237	2 517	52	Musikinstrumente	1	1	1	2
23	Waren aus Kupfer und Kupferlegierungen	5	8	17	24	53	Kinderspielzeug, Christbaumschmuck	—	—	13	23
24	Edelmetall-, vergoldete und versilberte Waren	0	14	3	119	54	Sonstige Enderzeugnisse	—	—	0	1
25	Sonst. Waren aus unedlen Metallen	51	32	451	345		Insgesamt	2	4	282	91
26	Werkzeugmaschinen (einschl. Walzwerksanlagen)	13	7	168	122						
27	Maschinen f. d. Spinnstoff-, Leder- und Lederwarenindustrie	—	—	222	212						
28	Landwirtschaftl. Maschinen	0	1	40	60						
30	Kraftmaschinen	—	—	99	75						
31	Pumpen, Druckluftmaschinen u. dgl.	1	1	12	15						
32	Fördermittel	—	—	9	4						
33	Papier- u. Druckmaschinen ..	29	46	198	304						
34	Büromaschinen	4	15	23	91						
35	Maschinen f. d. Nahrungs- u. Genußmittelindustrie ..	127	56	187	100						
36	Sonstige Maschinen	59	26	258	181						
37	Wasserfahrzeuge	St. 2	1	St. 2	1						
38	Kraftfahrzeuge, Luftfahrzeuge	8	8	425	347						
39	Fahrräder	3	2	4	3						
40	Sonstige Fahrzeuge	—	—	11	3						
41	Elektrotechn. Erzeugnisse (auch elektr. Maschinen) ..	104	62	999	816						
42	Uhren	5	12	50	100						
43	Feinmechanische u. optische Erzeugnisse	2	21	90	340						
44	Waren aus Wachs od. Fetten; Seifen	—	—	5	5						
45	Waren aus Zellhorn u. ähnl. Kunststoffen	2	4	14	51						
47	Fotochemische Erzeugnisse	1	1	40	44						
48	Bleistifte und chem. Bürobedarf	6	7	81	69						
49	Pharmazeutische Erzeugnisse (auch unzubereitet)	11	8	117	252						
50	Kosmetische Erzeugnisse ..	—	—	36	25						
51	Sonst. chemische Erzeugnisse	15	4	12 115	1 092						
52	Musikinstrumente	1	4	42	70						
53	Kinderspielzeug, Christbaumschmuck	40	37	77	80						
54	Sonstige Enderzeugnisse ..	8	6	47	26						
	Insgesamt	13 979	826	221 632	10 642						
Britishisch-Honduras											
Einfuhr											
IC	Ölfrüchte zur Ernährung	—	—	999	94	IB	Fleisch und Fleischwaren ...	1	2	18	55
24		—	—	—	—	10	Honig	—	—	434	53
		—	—	—	—	18	Südfrüchte	541	35	2 787	170
		—	—	—	—	19	Gemüse- und Obstkonserven, Fruchtsäfte u. dgl.	—	—	750	53
		—	—	—	—	20	Kakao, roh	1 162	370	5 655	1 896
		—	—	—	—	22	Gewürze	351	90	4 007	1 124
		—	—	—	—	30	Sonstige pflanzl. Nahrungsmittel	—	—	5	1
		—	—	—	—	ID	Kaffee	204	120	1 497	965
		—	—	—	—	2	Rohtabak	—	—	3	1
		—	—	—	—	7	Branntwein	132	36	1 933	557
		—	—	—	—	IIA	Baumwolle, roh u. bearb., Reißbaumwolle, Abfälle ..	—	—	36	12
		—	—	—	—	4	Bau- und Nutzholz (Rundholz)	—	—	90	2
		—	—	—	—	11	Sonstige Steine und Erden	6 693	110	15 541	255
		—	—	—	—	32	Sonst. Rohstoffe für chem. Erzeugnisse	20	4	4 658	198
		—	—	—	—	34	Sonst. Rohstoffe, auch Abfälle	5	1	14	19
		—	—	—	—	35					
		—	—	—	—	IIB	Kupfer, roh, auch Legierungen und Alt-Kupfer	118	29	170	44
		—	—	—	—	18	Paraffin, Stearin, Wachse ..	7	1	7	1
		—	—	—	—	24	Sonstige chem. Halbwaren ..	—	—	382	75
		—	—	—	—	35					
		—	—	—	—	IICa	Sonst. chem. Vorerzeugnisse	—	—	0	3
		—	—	—	—	17					
		—	—	—	—	IICb	Elektrotechn. Erzeugnisse (auch elektr. Maschinen) ..	0	1	1	3
		—	—	—	—	41	Uhren	—	—	0	2
		—	—	—	—	42					
		—	—	—	—		Insgesamt	9 234	799	37 983	5 439

noch: Ein- und Ausfuhr (Spezialhandel, reiner Warenverkehr) nach Herstellungs- und Verbrauchsländern

Nr. der Warenuntergruppe	Warenbenennung	August 1953		Jan./Aug. 1953		Nr. der Warenuntergruppe	Warenbenennung	August 1953		Jan./Aug. 1953	
		dz = 100 kg	1000 DM	dz = 100 kg	1000 DM			dz = 100 kg	1000 DM	dz = 100 kg	1000 DM
noch: Britisch-Westindien											
Ausfuhr											
IB	Käse	—	—	3	1	34	Büromaschinen	0	1	20	65
3	Fleisch und Fleischwaren ...	14	8	86	49	35	Maschinen f. d. Nahrungs- u. Genußmittelindustrie ..	31	14	67	73
6	Fische u. Fischzubereitungen	—	—	11	2	36	Sonstige Maschinen	92	35	148	99
ID	Bier	2 043	115	6 476	359	37	Wasserfahrzeuge	—	—	St.	294
8	Wein	13	3	83	20	38	Kraftfahrzeuge, Luftfahrzeuge	17	19	197	188
IIA	Sonstige Rohstoffe für chem. Erzeugnisse	—	—	2 000	14	39	Fahrräder	4	3	49	22
34	Sonstige Rohstoffe, auch Abfälle	—	—	1	1	40	Sonstige Fahrzeuge	16	5	48	10
IIIB	Reyon (Kunstseide), synthet. Fäden, auch gezwirnt	2	9	3	16	41	Elektrotechn. Erzeugnisse (auch elektr. Maschinen) ..	59	33	629	255
6	Gespinnste aus Flachs, Hanf, Jute, Hartfasern u. dgl. ..	—	—	7	5	42	Uhren	15	23	71	200
9	Kautschuk, bearbeitet	3	1	26	9	43	Feinmechanische u. optische Erzeugnisse	3	35	35	320
24	Paraffin, Stearin, Wachse ..	—	—	37	4	44	Waren aus Wachs od. Fetten; Seifen	1	1	4	4
30	Chlorkalium, schwefelsaures Kali, Kalimagnesia	1 524	34	20 842	354	45	Waren aus Zellhorn u. ähnl. Kunststoffen	4	13	24	54
33	Stickstoffdüngemittel	—	—	460	14	47	Fotochemische Erzeugnisse ..	0	1	14	19
35	Sonst. chemische Halbwaren	29	2	217	15	48	Bleistifte und chem. Bürobedarf	27	13	69	48
IICa	Gewebe, Gewirke u. dgl. aus: Seide, Reyon (Kunstseide) und synthetischen Fäden ..	2	11	8	45	49	Pharmazeutische Erzeugnisse (auch unzubereitet)	14	7	28	26
1	Zellwolle u. synthet. Fasern ..	1	1	6	8	50	Kosmetische Erzeugnisse ..	13	10	63	49
2	Wolle u. and. Tierhaaren ..	—	—	14	13	51	Sonstige chem. Erzeugnisse ..	—	—	156	11
3	Baumwolle	7	4	62	57	52	Musikinstrumente	2	5	11	20
4	Flachs, Hanf, Jute, Hartfasern u. dgl.	—	—	3	2	53	Kinderspielzeug, Christbaumsmuck	63	55	118	110
8	Papier und Pappe	8	2	125	13	54	Sonstige Enderzeugnisse	22	17	75	57
9	Furniere, Sperrholz, Faßholz u. dgl.	—	—	83	8	Insgesamt 7 685 1 850 54 290 6 696					
11	Glas	40	2	228	10	Französisch-Westindien					
12	Chemisch hergestellte Kunststoffe	121	67	129	76	Einfuhr					
13	Teerfarbstoffe	4	3	9	11	IC	Südfrüchte	—	—	8 335	593
14	Sonstige Farben, Lacke und Kitten	37	4	147	13	18		—	—	8 335	593
15	Leim und Gelatine	1	1	1	1	Ausfuhr					
16	Sprengstoffe, Schießbedarf, Zündwaren	16	10	25	16	ID	Hopfen	—	—	10	15
17	Sonst. chem. Vorerzeugnisse ..	110	5	2 955	56	6	Bier	102	7	324	22
18	Gußrohre	36	2	324	19	IIIB	Stickstoffdüngemittel	—	—	99	3
19	Stahlrohre	—	2	2 356	287	33		—	—	—	—
20	Stab- und Formeisen	677	23	4 388	191	IIICa	Gewebe, Gewirke u. dgl. aus Baumwolle	—	—	46	58
21	Blech aus Eisen	1 250	64	1 688	88	4	Furniere, Sperrholz, Faßholz u. dgl.	—	—	105	6
22	Draht aus Eisen	13	1	1 768	90	9		—	—	—	—
25	Stangen, Bleche, Draht usw. aus Kupfer, Kupferlegierungen ..	—	—	7	3	IIIB	Kautschukwaren	16	8	16	8
29	Sonstige Vorerzeugnisse	3	1	1	1	16	Glaswaren	—	—	0	1
IICh	Strick-, Wirkwaren u. dgl. aus Baumwolle	—	—	1	1	19	Messerschmiedewaren	0	1	0	1
3	Sonst. Kleidung u. dgl. aus: Seide oder Chemiefasern ..	5	23	29	131	20	Sonstige Eisenwaren	2	1	21	11
4	Baumwolle	3	8	6	18	22	Waren aus Kupfer und Kupferlegierungen	—	—	3	5
6	Flachs, Hanf, Jute, Hartfasern u. dgl.	1	4	8	45	23	Edelmetall-, vergoldete und versilberte Waren	—	—	0	1
8	Hüte	—	—	0	1	24	Werkzeugmaschinen (einschl. Walzwerksanlagen)	—	—	0	1
9	Sonstige Spinnstoffwaren ..	0	4	13	27	26	Maschinen f. d. Spinnstoff-, Leder- und Lederwarenindustrie	2	2	79	91
12	Andere Lederwaren	1	3	6	20	30	Kraftmaschinen	—	—	22	25
13	Papierwaren	6	4	61	24	31	Pumpen, Druckluftmaschinen u. dgl.	—	—	12	7
14	Bücher, Karten, Noten, Bilder	36	32	37	33	34	Büromaschinen	1	2	3	13
15	Holzwaren	17	10	221	59	35	Maschinen f. d. Nahrungs- u. Genußmittelindustrie ..	—	—	4	4
16	Kautschukwaren	34	21	131	75	36	Sonstige Maschinen	23	6	23	6
18	Steinzeug-, Ton-, Steingut- u. Porzellanwaren	11	4	193	124	38	Kraftfahrzeuge, Luftfahrzeuge	—	—	109	57
19	Glaswaren	135	42	3 464	365	41	Elektrotechn. Erzeugnisse (auch elektr. Maschinen) ..	1	2	106	56
20	Messerschmiedewaren	19	26	152	144	43	Feinmechanische u. optische Erzeugnisse	0	1	0	25
21	Werkzeuge u. landwirtschaftliche Geräte	50	17	251	136	47	Fotochemische Erzeugnisse ..	—	—	9	9
22	Sonstige Eisenwaren	1 050	134	3 384	635	48	Bleistifte und chem. Bürobedarf	—	—	3	2
23	Waren aus Kupfer und Kupferlegierungen	2	1	36	25	52	Musikinstrumente	—	—	3	3
24	Edelmetall-, vergoldete und versilberte Waren	0	9	1	93	Insgesamt 147 30 997 430					
25	Sonstige Waren aus unedlen Metallen	22	25	227	164						
26	Werkzeugmaschinen (einschl. Walzwerksanlagen)	—	—	59	40						
27	Maschinen f. d. Spinnstoff-, Leder- und Lederwarenindustrie	4	5	98	84						
28	Landwirtschaftl. Maschinen ..	—	—	20	7						
30	Kraftmaschinen	—	—	10	8						
31	Pumpen, Druckluftmaschinen u. dgl.	—	—	1	4						
33	Papier- u. Druckmaschinen ..	22	15	76	38						

noch: Ein- und Ausfuhr (Spezialhandel, reiner Warenverkehr) nach Herstellungs- und Verbrauchsländern

Nr. der Warenuntergruppe		Warenbenennung	August 1953		Jan./Aug. 1953		Nr. der Warenuntergruppe	Warenbenennung	August 1953		Jan./Aug. 1953	
			dz = 100 kg	1000 DM	dz = 100 kg	1000 DM			dz = 100 kg	1000 DM	dz = 100 kg	1000 DM
Niederländische Antillen												
Einfuhr												
IC 18	Südfrüchte	—	—	3	4	31	Pumpen, Druckluftmaschinen u. dgl.	—	—	6	6	
IIA 11	Bau- und Nutzholz (Rundholz)	—	—	68	2	33	Papier- u. Druckmaschinen ..	—	0	12	68	
18	Erdöl und Teer, roh	—	—	378 698	3 104	34	Büromaschinen	—	—	3	2	
IIIB 28	Kraftstoffe und Schmieröle ..	189 666	3 964	234 129	4 960	35	Maschinen f. d. Nahrungs- u. Genußmittelindustrie ..	—	—	3	17	
IICh 43	Feinmechanische u. optische Erzeugnisse	0	1	0	3	36	Sonstige Maschinen	4	3	18	17	
Insgesamt		189 666	3 965	612 898	8 973	38	Kraftfahrzeuge, Luftfahrzeuge	28	14	373	229	
Ausfuhr												
IC 30	Sonstige pflanzl. Nahrungsmittel	2	1	2	1	41	Elektrotechn. Erzeugnisse (auch elektr. Maschinen) ..	38	29	452	363	
ID 6	Bier	78	4	266	18	42	Uhren	2	3	40	91	
8	Wein	—	—	8	4	43	Feinmechanische u. optische Erzeugnisse	28	127	106	609	
IIIB 2	Reyon (Kunstseide), synthet. Fäden, auch gezwirnt	0	2	0	4	44	Waren aus Wachs od. Fetten; Seifen	3	3	11	10	
9	Kautschuk, bearbeitet	5	2	10	3	45	Waren aus Zellhorn u. ähnl. Kunststoffen	7	5	10	13	
11	Zement	9 038	55	59 380	363	47	Fotochemische Erzeugnisse ..	2	4	15	20	
12	Sonst. mineralische Baustoffe u. dgl.	—	—	90	3	48	Bleistifte und chem. Bürobedarf	2	3	37	14	
30	Chlorkalium, schwefelsaures Kali, Kalimagnesia	400	8	700	13	49	Pharmazeutische Erzeugnisse (auch unzubereitet)	3	5	5	18	
33	Stickstoffdüngemittel	250	6	250	6	50	Kosmetische Erzeugnisse	21	17	127	96	
35	Sonstige chem. Halbwaren ..	15	1	48	4	51	Sonstige chem. Erzeugnisse ..	—	—	0	1	
Insgesamt		10 561	560	77 335	5 095	52	Musikinstrumente	1	1	14	52	
Puerto Rico usw.												
Einfuhr												
IIIB 25	Sonst. technische Fette und Öle	—	—	7 800	488	Insgesamt						
Insgesamt		—	—	7 800	488							
Ausfuhr												
IB 6	Fische u. Fischzubereitungen ..	—	—	2	1	Insgesamt						
ID 6	Bier	180	10	267	13	Puerto Rico usw.						
8	Wein	—	—	4	1	Einfuhr						
IIIB 11	Zement	—	—	2 132	25	IIIB 25	Sonst. technische Fette und Öle	—	—	7 800	488	
13	Chlorkalium, schwefelsaures Kali, Kalimagnesia	—	—	15 000	179	Insgesamt						
17	Sonstige chem. Halbwaren ..	—	—	10	1	Ausfuhr						
IIICa 14	Sonstige Farben, Lacke und Kitt	—	—	50	3	IB 6	Fische u. Fischzubereitungen ..	—	—	2	1	
20	Stab- und Formeisen	54	4	54	4	ID 6	Bier	180	10	267	13	
22	Draht aus Eisen	425	23	1 950	109	8	Wein	—	—	4	1	
24	Schmiedb. Guß, Schmiedestücke	45	4	204	19	IIIB 11	Zement	—	—	2 132	25	
IIICb 9	Sonstige Spinnstoffwaren ...	—	—	0	1	13	Chlorkalium, schwefelsaures Kali, Kalimagnesia	—	—	15 000	179	
12	Andere Lederwaren	0	1	0	1	35	Sonstige chem. Halbwaren ..	—	—	10	1	
13	Papierwaren	—	—	1	1	IIICa 14	Sonstige Farben, Lacke und Kitt	—	—	50	3	
14	Bücher, Karten, Noten, Bilder	—	—	2	4	20	Stab- und Formeisen	54	4	54	4	
15	Holzwaren	0	1	5	3	22	Draht aus Eisen	425	23	1 950	109	
16	Kautschukwaren	—	—	3	2	24	Schmiedb. Guß, Schmiedestücke	45	4	204	19	
17	Steinwaren	0	1	1	2	IIICb 9	Sonstige Spinnstoffwaren ...	—	—	0	1	
18	Steinzeug-, Ton-, Steingut- und Porzellanwaren	12	14	47	98	12	Andere Lederwaren	0	1	0	1	
19	Glaswaren	10	9	32	42	13	Papierwaren	—	—	1	1	
20	Messerschmiedewaren	1	5	11	51	14	Bücher, Karten, Noten, Bilder	—	—	2	4	
21	Werkzeuge u. landwirtschaftliche Geräte	3	3	68	48	15	Holzwaren	0	1	5	3	
22	Sonstige Eisenwaren	57	12	8 738	1 231	16	Kautschukwaren	—	—	3	2	
23	Waren aus Kupfer und Kupferlegierungen	1	1	9	6	17	Steinwaren	27	7	27	7	
24	Edelmetall-, vergoldete und versilberte Waren	1	113	10	628	18	Steinzeug-, Ton-, Steingut- und Porzellanwaren	6	5	22	17	
25	Sonstige Waren aus unedlen Metallen	10	20	74	100	19	Glaswaren	—	—	20	22	
26	Werkzeugmaschinen (einschl. Walzwerksanlagen)	12	7	73	62	20	Messerschmiedewaren	0	6	7	40	
27	Maschinen f. d. Spinnstoff-, Leder- und Lederwarenindustrie	5	13	11	29	21	Werkzeuge und landwirtschaftliche Geräte	16	6	219	54	
28	Landwirtschaftl. Maschinen ..	0	1	15	5	22	Sonstige Eisenwaren	2 255	154	18 648	1 298	
30	Kraftmaschinen	6	7	14	16	23	Waren aus Kupfer und Kupferlegierungen	7	6	14	10	
Insgesamt												
Insgesamt		10 561	560	77 335	5 095	24	Edelmetall-, vergoldete und versilberte Waren	0	1	0	18	
Insgesamt		10 561	560	77 335	5 095	25	Sonstige Waren aus unedlen Metallen	0	1	254	177	
Insgesamt		10 561	560	77 335	5 095	26	Werkzeugmaschinen (einschl. Walzwerksanlagen)	—	—	12	18	
Insgesamt		10 561	560	77 335	5 095	28	Landwirtschaftl. Maschinen ..	—	—	53	35	
Insgesamt		10 561	560	77 335	5 095	31	Pumpen, Druckluftmaschinen u. dgl.	—	—	3	1	
Insgesamt		10 561	560	77 335	5 095	34	Büromaschinen	—	—	3	6	
Insgesamt		10 561	560	77 335	5 095	35	Maschinen f. d. Nahrungs- u. Genußmittelindustrie ..	—	—	252	93	
Insgesamt		10 561	560	77 335	5 095	36	Sonstige Maschinen	1	2	5	8	
Insgesamt		10 561	560	77 335	5 095	38	Kraftfahrzeuge, Luftfahrzeuge ..	26	14	152	82	

noch: Ein- und Ausfuhr (Spezialhandel, reiner Warenverkehr) nach Herstellungs- und Verbrauchsländern

Nr. der Warengruppe	Warenbenennung	August 1953		Jan./Aug. 1953		Nr. der Warengruppe	Warenbenennung	August 1953		Jan./Aug. 1953	
		dz = 100 kg	1000 DM	dz = 100 kg	1000 DM			dz = 100 kg	1000 DM	dz = 100 kg	1000 DM
noch: Puerto Rico (Ausfuhr)											
IICb	Sonstige Fahrzeuge	1	1	6	2	ID	Hopfen	177	186	1 474	1 556
40	Elektrotechn. Erzeugnisse (auch elektr. Maschinen) ..	19	3	32	6	5	Tabakerzeugnisse	—	—	0	1
41	Uhren	0	2	24	48	6	Bier	17	1	17	1
42	Feinmechanische u. optische Erzeugnisse	1	22	12	143	8	Wein	4	1	27	8
43	Waren aus Zellhorn u. ähnl. Kunststoffen	—	—	0	1	IIA	Kautschuk, Guttapercha, Balata	—	—	9	4
45	Fotochemische Erzeugnisse ..	—	—	5	8	13	Harze, Kopale, Schellack	197	43	6 848	1 186
47	Pharmazeutische Erzeugnisse (auch unzubereitet)	6	3	39	32	14	Manganerze	—	—	2 761	181
49	Kosmetische Erzeugnisse	—	—	1	1	21	Chromerze	—	—	47	2
50	Sonstige chem. Erzeugnisse ..	—	—	2	1	25	Sonstige Steine und Erden ..	173	15	4 496	222
51	Musikinstrumente	0	1	5	11	32	Sonstige Rohstoffe für chem. Erzeugnisse	—	—	527	60
52	Kinderspielzeug, Christbaumschmuck	—	—	14	12	34					
53	Sonstige Enderzeugnisse	0	1	23	18	IIB	Rohseide u. Seidengespinste	—	—	0	10
54						1	Gespinnste aus Flachs, Hanf, Jute, Hartfasern u. dgl. ...	1	1	1 115	469
Insgesamt		3 869	278	39 733	2 530	6	Bau- u. Nutzholz (Schnittholz)	—	—	3 312	331
Argentinien											
Einfuhr											
IB	Fleisch und Fleischwaren ..	1 813	1 046	21 809	7 503	7	Kautschuk, bearbeitet	1	1	33	37
4	Därme	—	—	271	88	9	Glasmasse, Rohglas	45	29	444	129
5	Honig	149	17	2 125	283	10	Zement	—	—	20 000	158
10	Fischmehl u. dgl.	205	12	8 052	462	11	Sonstige mineralische Baustoffe u. dgl.	4 463	148	35 435	1 408
IC	Sonstiges Getreide	—	—	3 315	105	12	Alteisen (Schrott)	—	—	7 400	331
6	Hülsenfrüchte z. Ernährung ..	15 396	1 480	34 847	3 314	16	Eisenhalbzeug	661	74	661	74
11	Obst, außer Südfrüchten	—	—	1 800	199	17	NE-Metalle, roh, auch Legierungen u. Altmetalle:	—	—	1 504	450
17	Gewürze	—	—	24	4	20	Aluminium	—	—	20	6
22	Ölfrüchte zur Ernährung	495	52	990	107	23	Blei	—	—	2	5
24	Ölkuchen	38 493	1 456	85 242	3 151	24	Sonstige unedle Metalle ..	2	4	308	301
27						25	Paraffin, Stearin, Wachse ...	—	—	85	23
IIA	Wolle und andere Tierhaare roh und bearb., Reißwolle	11 019	5 711	119 940	63 879	29	Teerdestillationserzeugnisse	62	3	1 695	97
3	Baumwolle, roh u. bearb., Reißbaumwolle, Abfälle ..	6 517	2 042	23 791	7 407	32	Sonst. Phosphordüngemittel	—	—	862	12
4	Felle zu Pelzwerk, roh	8	17	97	37	33	Stickstoffdüngemittel	—	—	1 425	38
7	Andere Felle und Häute	12 909	2 626	126 713	25 773	34	Gerbstoffauszüge	—	—	87	11
8	Ölfrüchte (zu techn. Ölen) ..	—	—	49	4	35	Sonstige chem. Halbwaren ..	556	88	14 422	1 643
15	Sonstige Steine und Erden ..	416	44	462	53	IICa	Gewebe, Gewirke u. dgl. aus: Seide, Reyon (Kunstseide) und synthetischen Fäden ..	—	—	0	3
32	Sonstige Rohstoffe für chem. Erzeugnisse	—	—	6 055	253	1	Wolle u. and. Tierhaaren ..	9	33	51	185
34	Sonstige Rohstoffe, auch Abfälle	—	—	2 711	343	3	Baumwolle	—	—	31	159
35						4	Flachs, Hanf, Jute, Hartfasern u. dgl.	—	—	68	85
IIB	Paraffin, Stearin, Wachse ...	10	1	10	1	5	Papier und Pappe	1 409	229	11 896	3 122
24	Sonst. technische Fette und Öle	1 319	129	32 655	3 690	8	Steinzeug-, Ton- und Porzellanerzeugnisse	3	6	29	22
34	Gerbstoffauszüge	4 467	458	43 997	4 463	10	Glas	687	86	6 951	1 146
35	Sonst. chemische Halbwaren	2 902	360	5 432	692	11	Chemisch hergestellte Kunststoffe	2 110	855	8 638	4 061
IICa	Leder	501	190	501	190	12	Teerfarbstoffe	44	46	710	1 104
6	Stab- und Formeisen	—	—	50	27	13	Sonstige Farben, Lacke und Kitte	48	64	2 615	677
20	Stangen, Bleche, Draht usw. aus Kupfer, Kupferlegierungen ..	14	5	14	5	14	Leim und Gelatine	54	30	148	43
25	Sonstige Vorerzeugnisse	0	1	0	1	15	Sprengstoffe, Schießbedarf, Zündwaren	54	25	621	295
IICb	Bücher, Karten, Noten, Bilder	0	1	0	2	16	Sonst. chem. Vorerzeugnisse	915	718	14 307	4 907
14	Werkzeuge u. landwirtschaftliche Geräte	—	—	34	10	17	Stahlröhren	6 308	1 459	149 801	20 187
21	Sonstige Eisenwaren	—	—	11	4	19	Stab- und Formeisen	6 560	960	37 682	5 983
22	Büromaschinen	—	—	0	2	20	Blech aus Eisen	7 253	716	18 495	1 636
41	Elektrotechn. Erzeugnisse (auch elektr. Maschinen) ..	—	—	0	1	21	Draht aus Eisen	133	25	3 354	1 045
49	Pharmazeutische Erzeugnisse (auch unzubereitet)	—	—	11	79	22	Eisenbahnoberbaumaterial ..	54	4	54	4
Insgesamt		96 633	15 643	521 003	122 082	23	Schmiedb. Guß, Schmiedestücke	3 987	356	7 764	960
Ausfuhr											
IA	Sonstige lebende Tiere	—	—	3	6	24	Stangen, Bleche, Draht usw. aus: Kupfer, Kupferlegierungen	77	35	4 641	2 119
IC	Nichtölhaltige Sämereien ...	—	—	1 606	699	25	Aluminium, Aluminiumlegierungen	—	—	66	33
10	Hülsenfrüchte z. Ernährung ..	—	—	36	9	26	Sonst. unedlen Metallen ..	311	51	6 012	1 571
16	Gemüse u. sonstige Küchengewächse	—	—	5	1	27	Edelmetallen	—	—	1	14
22	Zucker	3	1	6	2	28	Sonstige Vorerzeugnisse	134	43	7 184	2 213
23	Pflanzliche Öle u. Fette zur Ernährung	—	—	2	2	29	Sonst. Kleidung u. dgl. aus: Seide oder Chemiefasern ..	—	—	0	2
25	Margarine u. ähnl. Speisefette	—	—	228	42	4	Baumwolle	—	—	1	3
30	Sonstige pflanzl. Nahrungsmittel	—	—	2	6	6	Sonstige Spinnstoffwaren ..	1	10	287	254
Ausfuhr											
4	Sonstige lebende Tiere	—	—	3	6	9	Pelzwaren	0	3	0	3
10	Nichtölhaltige Sämereien ...	—	—	1 606	699	10	Andere Lederwaren	—	—	0	1
11	Hülsenfrüchte z. Ernährung ..	—	—	36	9	11	Papierwaren	96	31	704	379
16	Gemüse u. sonstige Küchengewächse	—	—	5	1	12	Bücher, Karten, Noten, Bilder	98	64	780	540
22	Zucker	3	1	6	2	13	Holzwaren	—	—	8 216	885
23	Pflanzliche Öle u. Fette zur Ernährung	—	—	2	2	14	Kautschukwaren	138	144	1 303	1 154
25	Margarine u. ähnl. Speisefette	—	—	228	42	15	Steinwaren	—	—	1 378	148
30	Sonstige pflanzl. Nahrungsmittel	—	—	2	6	16	Steinzeug-, Ton-, Steingut u. Porzellanwaren	5	8	253	296
Ausfuhr											
4	Sonstige lebende Tiere	—	—	3	6	17	Glaswaren	6	11	24	47
10	Nichtölhaltige Sämereien ...	—	—	1 606	699	18	Messerschmiedewaren	—	—	11	27
11	Hülsenfrüchte z. Ernährung ..	—	—	36	9	19	Werkzeuge und landwirtschaftliche Geräte	16	36	326	381
16	Gemüse u. sonstige Küchengewächse	—	—	5	1	20	Sonstige Eisenwaren	11 390	1 516	67 827	16 959
22	Zucker	3	1	6	2	21	Waren aus Kupfer und Kupferlegierungen	36	80	753	1 091
23	Pflanzliche Öle u. Fette zur Ernährung	—	—	2	2	22	Edelmetall-, vergoldete und versilberte Waren	0	6	0	156
25	Margarine u. ähnl. Speisefette	—	—	228	42	23	Sonstige Waren aus unedlen Metallen	2 390	1 305	6 348	3 303
30	Sonstige pflanzl. Nahrungsmittel	—	—	2	6	24					

noch: Ein- und Ausfuhr (Spezialhandel, reiner Warenverkehr) nach Herstellungs- und Verbrauchsländern

Nr. der Warengruppe	Warenbenennung	August 1953		Jan./Aug. 1953		Nr. der Warengruppe	Warenbenennung	August 1953		Jan./Aug. 1953	
		dz = 100 kg	1000 DM	dz = 100 kg	1000 DM			dz = 100 kg	1000 DM	dz = 100 kg	1000 DM
noch: Argentinien (Ausfuhr)											
IICb	Werkzeugmaschinen (einschl. Walzwerksanlagen)	969	732	12 911	11 971	IICa	Gewebe, Gewirke u. dgl. aus: Seide, Reyon (Kunstseide) und synthetischen Fäden ..	—	—	0	1
26	Maschinen f. d. Spinnstoff-, Leder- und Lederwarenindustrie	15	29	176	530	3	Wolle u. and. Tierhaaren ..	0	2	0	5
27	Landwirtschaftl. Maschinen	2 984	1 760	71 478	41 085	4	Baumwolle	—	—	17	37
28	Dampflokomotiven	—	—	3 235	1 265	5	Flachs, Hanf, Jute, Hartfasern u. dgl.	385	75	495	96
29	Kraftmaschinen	—	—	3 725	3 415	6	Leder	2	10	5	27
30	Pumpen, Druckluftmaschinen u. dgl.	11	13	1 296	1 144	8	Papier und Pappe	2	1	111	42
31	Fördermittel	—	—	107	89	9	Furniere, Sperrholz, Faßholz u. dgl.	—	—	34	5
32	Papier- u. Druckmaschinen ..	19	22	1 796	1 226	10	Steinzeug-, Ton- und Porzellanerzeugnisse	—	—	3	6
33	Büromaschinen	0	3	4	29	11	Glas	—	—	481	36
34	Maschinen f. d. Nahrungs- u. Genußmittelindustrie ..	0	1	8	16	12	Chemisch hergestellte Kunststoffe	9	2	61	22
35	Sonstige Maschinen	19 072	3 248	113 229	14 626	13	Teerfarbstoffe	12	12	30	39
36	Wasserfahrzeuge	—	—	1	1	14	Sonstige Farben, Lacke und Kitten	—	—	98	40
37	Kraftfahrzeuge, Luftfahrzeuge	10 571	10 225	79 191	73 296	16	Sprengstoffe, Schießbedarf, Zündwaren	3 329	894	3 440	945
38	Fahrräder	—	—	204	182	17	Sonst. chem. Vorerzeugnisse ..	184	31	2 476	450
39	Sonstige Fahrzeuge	—	—	1 222	828	19	Stahlröhren	—	—	230	29
40	Elektrotechn. Erzeugnisse (auch elektr. Maschinen) ..	2 205	2 664	13 470	14 854	20	Stab- und Formeisen	355	18	894	46
41	Uhren	0	4	2	10	21	Blech aus Eisen	—	—	163	13
42	Feinmechanische u. optische Erzeugnisse	3	109	145	1 763	22	Draht aus Eisen	5	1	804	52
43	Waren aus Wachs od. Fetten; Seifen	7	6	106	89	24	Schmiedb. Guß, Schmiedestücke	—	—	1 189	88
44	Waren aus Zellhorn u. ähnl. Kunststoffen	—	—	3	14	25	Stangen, Bleche, Draht usw. aus: Kupfer, Kupferlegierungen	5	4	129	65
45	Belichtete Filme	—	—	0	2	27	Sonstigen unedlen Metallen	1	2	4	87
46	Fotochemische Erzeugnisse ..	173	517	925	2 811	IICb	Strick-, Wirkwaren u. dgl. aus Baumwolle	—	—	0	1
47	Bleistifte und chem. Bürobedarf	2	3	406	494	3	Sonst. Kleidung u. dgl. aus: Wolle u. and. Tierhaaren ..	—	—	0	2
48	Pharmazeutische Erzeugnisse (auch unzubereitet)	69	73	1 698	4 035	5	Baumwolle	—	—	0	1
49	Sonst. chemische Erzeugnisse ..	22	124	1 185	1 237	6	Flachs, Hanf, Jute, Hartfasern u. dgl.	—	—	29	38
50	Musikinstrumente	7	7	21	48	7	Sonstige Spinnstoffwaren ..	—	—	20	20
51	Kinderspielzeug, Christbaumschmuck	2	4	4	7	9	Andere Lederwaren	—	—	1	3
52	Sonstige Enderzeugnisse	0	7	219	230	12	Papierwaren	7	5	12	14
53						13	Bücher, Karten, Noten, Bilder	—	—	14	17
54						14	Holzwaren	—	—	18	18
	Insgesamt	88 810	29 111	782 961	282 028	15	Kautschukwaren	15	13	377	276
						16	Steinwaren	—	—	6	1
						17	Steinzeug-, Ton-, Steingut- und Porzellanwaren	2	9	69	46
						18	Glaswaren	1	1	102	103
						19	Messerschmiedewaren	4	5	51	99
						20	Werkzeuge und landwirtschaftliche Geräte	370	67	919	242
						21	Sonstige Eisenwaren	52	16	2 824	765
						22	Waren aus Kupfer u. Kupferlegierungen	—	—	8	14
						23	Edelmetall-, vergoldete und versilberte Waren	—	—	3	52
						24	Sonstige Waren aus unedlen Metallen	25	19	191	136
						25	Werkzeugmaschinen (einschl. Walzwerksanlagen)	29	18	216	145
						26	Maschinen f. d. Spinnstoff-, Leder- und Lederwarenindustrie	70	52	464	461
						27	Landwirtschaftl. Maschinen ..	141	106	528	371
						28	Kraftmaschinen	—	—	12	10
						29	Pumpen, Druckluftmaschinen u. dgl.	5	5	133	206
						30	Fördermittel	—	—	46	20
						31	Papier- u. Druckmaschinen ..	—	—	60	64
						32	Büromaschinen	—	—	1	14
						33	Maschinen f. die Nahrungs- u. Genußmittelindustrie ..	—	—	161	76
						34	Sonstige Maschinen	21	8	214	209
						35	Kraftfahrzeuge, Luftfahrzeuge	—	—	12	16
						36	Fahrräder	—	—	30	15
						37	Sonstige Fahrzeuge	—	—	26	3
						38	Elektrotechn. Erzeugnisse (auch elektr. Maschinen) ..	15	11	1 675	1 356
						39	Uhren	—	—	7	15
						40	Feinmechanische u. optische Erzeugnisse	3	8	27	127
						41	Waren aus Wachs od. Fetten; Seifen	—	—	7	6
						42	Waren aus Zellhorn u. ähnl. Kunststoffen	0	1	3	7
						43	Fotochemische Erzeugnisse ..	—	—	11	10
						44	Bleistifte und chem. Bürobedarf	—	—	18	15
						45	Pharmazeutische Erzeugnisse (auch unzubereitet)	2	23	49	285
						46	Kosmetische Erzeugnisse	—	—	13	14
						47	Sonstige chem. Erzeugnisse ..	—	—	72	21
						48	Musikinstrumente	—	—	14	42
						49	Kinderspielzeug, Christbaumschmuck	—	—	3	5
						50	Sonstige Enderzeugnisse	0	1	24	15
						51					
						52					
						53					
						54					
							Insgesamt	5 106	1 452	27 927	7 883

noch: Ein- und Ausfuhr (Spezialhandel, reiner Warenverkehr) nach Herstellungs- und Verbrauchsländern

Nr. der Warenuntergruppe	Warenbenennung	August 1953		Jan./Aug. 1953		Nr. der Warenuntergruppe	Warenbenennung	August 1953		Jan./Aug. 1953	
		dz = 100 kg	1000 DM	dz = 100 kg	1000 DM			dz = 100 kg	1000 DM	dz = 100 kg	1000 DM
Brasilien											
Einfuhr											
IB	Fleisch und Fleischwaren ...	—	—	66	83	IIB	Kautschuk, bearbeitet	—	—	13	28
4	Därme	—	—	245	69	10	Glasmasse, Rohglas	13	4	16	5
5	Honig	10	1	249	24	11	Zement	410 450	3 566	3 341 912	27 884
10						12	Sonst. mineralische Baustoffe u. dgl.	—	—	1 438	137
IC	Reis	—	—	22	2	16	Eisenhalblegung	—	—	100	7
7	Südfrüchte	14 032	865	16 226	1 284	17	NE-Metalle, roh, auch Legierungen u. Altmetalle:	—	—	—	—
18	Kakao, roh	17 057	5 024	39 602	11 852	18	Aluminium	1 000	334	9 414	2 181
20	Ölfrüchte zur Ernährung	—	—	157 489	8 951	19	Kupfer	5	10	16 004	5 539
24	Sonstige pflanzl. Nahrungsmittel	185	28	1 460	185	20	Nickel	8 800	1 028	25 714	2 860
30						21	Blei	—	—	1	3
ID	Kaffee	25 274	13 790	178 144	94 342	22	Zinn	—	—	23 620	2 858
2	Rohtabak	3 214	1 125	30 369	10 743	23	Sonstige unedle Metalle	—	—	0	1
4	Tabakerzeugnisse	15	5	151	45	24	Paraffin, Stearin, Wachse ..	50	3	50	3
5						26	Koks	9 250	77	9 250	77
IIA	Wolle und andere Tierhaare roh u. bearb., Reißwolle ...	598	195	1 476	493	28	Kraftstoffe und Schmieröle ..	16	3	27	5
3	Baumwolle, roh u. bearb., Reißbaumwolle, Abfälle ..	9 962	2 041	105 630	8 309	29	Teerdestillationserzeugnisse	—	—	156	19
4	Flachs, Hanf, Jute, Hartfasern u. sonst. pflanzliche Spinnstoffe	58	5	1 495	143	30	Chlorkalium, schwefelsaures	—	—	—	—
7	Felle zu Pelzwerk, roh	—	—	1	5	32	Kali, Kalimagnesia	7 000	155	33 244	743
8	Andere Felle und Häute	2 942	726	7 081	2 833	33	Sonst. Phosphordüngemittel	1 980	28	29 538	400
11	Bau- und Nutzholz (Rundholz)	351	13	12 657	238	35	Stickstoffdüngemittel	39 568	1 141	150 518	4 688
13	Kautschuk, Guttapercha, Balata	—	—	504	142		Sonst. chemische Halbwaren	22 440	1 786	74 478	7 266
14	Harze, Kopale, Schellack	—	—	9	8	IIcA	Gewebe, Gewirke u. dgl. aus: Seide, Reyon (Kunstseide) und synthetischen Fäden ..	—	—	0	12
15	Ölfrüchte (zu techn. Ölen) ..	—	—	14 489	1 222	1	Wolle u. and. Tierhaare ..	0	1	1	4
19	Eisenerze	197 474	2 135	3 094 840	32 920	3	Baumwolle	11	37	11	39
28	Sonst. Erze und Metallaschen	—	—	499	26	4	Flachs, Hanf, Jute, Hartfasern u. dgl.	—	—	0	1
32	Sonstige Steine und Erden ..	4 010	169	27 091	1 148	5	Leder	10	52	99	574
34	Sonstige Rohstoffe für chem. Erzeugnisse	406	52	1 038	121	6	Papier und Pappe	674	113	9 892	1 680
35	Sonstige Rohstoffe, auch Abfälle	311	248	4 067	1 644	8	Furniere, Sperrholz, Faßholz u. dgl.	—	—	2	2
IIB	Bau- u. Nutzholz (Schnittholz)	21 295	800	142 188	5 499	10	Steinzeug-, Ton- und Porzellanerzeugnisse	2	2	339	164
7	Paraffin, Stearin, Wachse ..	179	182	1 159	1 184	11	Glas	4	10	263	62
24	Sonstige technische Fette u. Öle	219	50	19 348	2 345	12	Chemisch hergestellte Kunststoffe	2	4	1 078	626
25						13	Teerfarbstoffe	5	28	686	2 093
IIcA	Sonst. chem. Vorerzeugnisse	—	—	87	183	14	Sonstige Farben, Lacke und Kitte	801	115	9 075	1 018
17						15	Leim und Gelatine	57	13	57	13
IIcB	Bücher, Karten, Noten, Bilder	—	—	3	9	17	Sonst. chem. Vorerzeugnisse	9 616	745	45 040	5 856
14	Werkzeuge und landwirtschaftliche Geräte	—	—	5	2	19	Stahlröhren	1 788	185	29 621	3 345
21	Sonstige Fahrzeuge	—	—	9	4	20	Stab- und Formeisen	378	71	11 406	1 581
40	Feinmechanische u. optische Erzeugnisse	—	—	1	11	21	Blech aus Eisen	5 759	802	24 588	3 736
43						22	Draht aus Eisen	210	45	3 652	627
Insgesamt						297 592	27 454	3 858 390	186 069		
Ausfuhr											
IA	Sonstige lebende Tiere	—	—	0	2	23	Eisenbahnoberbaumaterial	—	—	49 342	3 548
IB	Milch	—	—	1 276	542	24	Schmiedb. Guß, Schmiedestücke	—	—	2 599	244
6	Fische u. Fischzubereitungen	1	1	1	1	25	Stangen, Bleche, Draht usw. aus: Kupfer, Kupferlegierungen	111	39	1 892	959
IC	Gerste	—	—	137	12	26	Aluminium, Aluminiumlegierungen	—	—	746	357
10	Nichtöhlhaltige Sämereien ...	—	—	2	1	27	Sonst. unedlen Metallen ..	66	84	369	424
14	Kartoffeln	—	—	11 401	643	29	Sonstige Vorerzeugnisse ...	80	29	358	138
19	Gemüse- und Obstkonserven, Fruchtsäfte u. dgl.	—	—	10	3	IIcB	Strick-, Wirkwaren u. dgl. aus Seide oder Chemiefasern ..	—	—	0	2
30	Sonstige pflanzl. Nahrungsmittel	—	—	0	4	4	Sonst. Kleidung u. dgl. aus: Seide oder Chemiefasern ..	0	1	0	5
ID	Hopfen	40	17	530	506	5	Baumwolle	—	—	0	1
7	Branntwein	2	2	4	3	6	Sonstige Spinnstoffwaren ...	—	—	8	15
8	Wein	3	1	20	8	9	Andere Lederwaren	0	2	1	8
IIA	Wolle und andere Tierhaare roh u. bearb., Reißwolle ...	—	—	50	117	12	Papierwaren	17	11	296	116
3	Harze, Kopale, Schellack	470	159	720	236	13	Bücher, Karten, Noten, Bilder	199	288	1 449	2 035
14	Speise- u. Industriesalz	—	—	7	1	15	Holzwaren	10	6	22	28
30	Sonstige Steine und Erden ..	468	12	2 280	75	16	Kautschukwaren	—	—	14	43
34	Sonstige Rohstoffe für chem. Erzeugnisse	2	11	11	20	17	Steinwaren	33	8	274	52
35	Sonstige Rohstoffe, auch Abfälle	0	1	181	4	18	Steinzeug-, Ton-, Steingut- und Porzellanwaren	13	19	202	223
						19	Glaswaren	50	121	251	313
						20	Messerschmiedewaren	1	12	102	194
						21	Werkzeuge und landwirtschaftliche Geräte	840	433	5 690	3 023
						22	Sonstige Eisenwaren	5 476	868	41 587	7 672
						23	Waren aus Kupfer u. Kupferlegierungen	12	33	77	184
						24	Edelmetall-, vergoldete und versilberte Waren	1	104	19	972
						25	Sonstige Waren aus unedlen Metallen	14	78	2 932	1 741
						26	Werkzeugmaschinen (einschl. Walzwerksanlagen)	4 362	2 655	28 373	14 937
						27	Maschinen f. d. Spinnstoff-, Leder- und Lederwarenindustrie	912	562	13 944	11 395
						28	Landwirtschaftl. Maschinen	2 028	944	10 552	5 709
						29	Dampflokomotiven	—	—	24	15
						30	Kraftmaschinen	2 406	2 028	8 604	6 500
						31	Pumpen, Druckluftmaschinen u. dgl.	66	57	2 609	1 841
						32	Fördermittel	1 080	396	10 893	4 019
						33	Papier- u. Druckmaschinen	206	219	6 883	5 221
						34	Büromaschinen	72	274	308	1 543
						35	Maschinen f. d. Nahrungs- und Genußmittelindustrie	1 634	1 115	5 820	4 394
						36	Sonstige Maschinen	7 240	4 098	48 754	21 733

noch: Ein- und Ausfuhr (Spezialhandel, reiner Warenverkehr) nach Herstellungs- und Verbrauchsländern

Nr. der Warenuntergruppe	Warenbenennung	August 1953		Jan./Aug. 1953		Nr. der Warenuntergruppe	Warenbenennung	August 1953		Jan./Aug. 1953	
		dz = 100 kg	1000 DM	dz = 100 kg	1000 DM			dz = 100 kg	1000 DM	dz = 100 kg	1000 DM
noch: Brasilien (Ausfuhr)											
IIcB	Wasserfahrzeuge	St. 2	86	St. 3	87	Ausfuhr					
37	Kraftfahrzeuge, Luftfahrzeuge	2 556	1 679	31 561	17 899	IA	Sonstige lebende Tiere	—	—	13	17
38	Fahrräder	30	20	2 895	1 555		IC	Gerste	—	—	200
39	Sonstige Fahrzeuge	170	322	639	469	3	Nichtöhlhaltige Sämereien	8	3	786	133
41	Elektrotechn. Erzeugnisse (auch elektr. Maschinen)	3 143	3 274	19 223	19 910	10	Pflanzliche Öle u. Fette zur Ernährung	—	—	32 529	6 456
42	Uhren	2	67	17	468	25	Sonstige pflanzl. Nahrungsmittel	5	1	29	26
43	Feinmechanische u. optische Erzeugnisse	39	249	529	2 607	ID	Hopfen	52	60	60	66
44	Waren aus Wachs od. Fetten; Seifen	—	—	1	1		7	Branntwein	—	—	9
45	Waren aus Zellhorn u. ähnl. Kunststoffen	3	50	18	279	IIA	Harze, Kopale, Schellack	282	63	462	105
46	Belichtete Filme	—	—	0	6		14	Sonst. Erze und Metallaschen	—	—	77
47	Fotochemische Erzeugnisse	38	93	504	880	28	Speise- und Industrieresalz	8	1	8	1
48	Bleistifte und chem. Bürobedarf	—	—	3	5	30	Sonstige Steine und Erden	—	—	180	9
49	Pharmazeutische Erzeugnisse (auch unzubereitet)	242	1 016	1 407	5 109	32	Sonstige Rohstoffe für chem. Erzeugnisse	—	—	11	6
50	Kosmetische Erzeugnisse	—	—	5	1	34	Sonstige Rohstoffe, auch Abfälle	0	5	0	7
51	Sonstige chem. Erzeugnisse	680	171	7 596	1 445	IIB	Rohseide u. Seidengespinste	—	—	0	6
52	Musikinstrumente	—	—	123	182		1	Reyon (Kunstseide), synthet. Fäden, auch gezwirnt	—	—	3
53	Kinderspielzeug, Christbaumschmuck	4	9	14	22	2	Gespinnste aus:	—	—	—	—
54	Sonstige Enderzeugnisse	11	25	63	123	3	Zellwolle u. synthet. Fasern	—	—	2	6
Insgesamt		554 722	32 187	4 177 530	228 958	5	Baumwolle	—	—	2	9
Chile											
Einfuhr											
IB	Därme	64	35	395	104	IC	Kautschuk, bearbeitet	21	18	192	71
5	Honig	649	73	8 714	996		9	Zement	—	—	1 944
10						11	NE-Metalle, roh, auch Legierungen u. Altmetalle:	—	—	—	—
IC	Hülsenfrüchte z. Ernährung	7 137	756	103 631	11 325	17	Aluminium	—	—	22	10
	Gemüse u. sonstige Küchen- gewächse	568	22	3 017	111	18	Kupfer	0	1	23	22
16	Obst, außer Südfrüchten	4 567	367	27 984	2 240	20	Blei	—	—	100	13
17	Südfrüchte	—	—	322	25	22	Zink	—	—	1 500	166
18	Ölfrüchte zur Ernährung	99	7	858	69	24	Paraffin, Stearin, Wachse	28	10	54	17
ID	Wein	396	30	6 159	477	25	Sonst. technische Fette und Öle	—	—	8	2
						28	Kraftstoffe und Schmieröle	—	—	8	1
IIA	Wolle u. and. Tierhaare, roh u. bearb., Reißwolle	2 439	1 725	23 093	14 819	29	Teerdestillationserzeugnisse	1	1	1	1
	Flachs, Hanf, Jute, Hartfasern u. sonst. pflanzliche Spinnstoffe	99	24	449	96	30	Chlorkalium, schwefelsaures Kali, Kalimagnesia	75 000	1 920	75 000	1 920
5	Felle zu Pelzwerk, roh	—	—	76	24	33	Stickstoffdüngemittel	—	—	20	1
7	Andere Felle und Häute	5	3	7	5	35	Sonstige chem. Halbwaren	138	26	1 005	148
8	Gerbhölzer und -rinden	—	—	1 189	55	36	Sonstige Halbwaren	—	—	3	1 603
12	Eisenerze	59 011	466	199 807	1 717	IIcA	Gewebe, Gewirke u. dgl. aus:	—	—	—	—
19	Manganerze	—	—	5 290	136		1	Seide, Reyon (Kunstseide) und synthetischen Fäden	176	233	219
21	Kupfererze u. kupferhaltige Kiesabbrände	71 611	2 068	198 298	6 207	3	Wolle u. and. Tierhaaren	1	3	7	23
22	Bleierze	—	—	9 859	618	5	Baumwolle	5	13	37	99
23	Sonst. Erze und Metallaschen	372	197	3 250	1 740	8	Flachs, Hanf, Jute, Hartfasern u. dgl.	—	—	11	17
34	Sonstige Rohstoffe für chem. Erzeugnisse	—	—	50	6	9	Papier und Pappe	48	17	140	56
35	Sonstige Rohstoffe, auch Abfälle	88	10	942	155	10	Furniere, Sperrholz, Faßholz u. dgl.	1	2	1	2
IIB	Bau- u. Nutzholz (Schnittholz)	22	1	2 173	95	11	Steinzeug-, Ton- und Porzellanerzeugnisse	42	19	237	100
	Ferrolegierungen	—	—	2 485	255	12	Glas	—	—	109	20
15	Kupfer, roh, auch Legierungen und Alt-Kupfer	10 194	3 845	91 333	31 007	13	Chem. hergestellte Kunststoffe	611	178	1 567	552
18	Paraffin, Stearin, Wachse	76	36	191	99	14	Teerfarbstoffe	194	481	559	1 127
24	Stickstoffdüngemittel	—	—	5 283	164	15	Sonstige Farben, Lacke und Kitte	951	74	4 767	577
33	Sonstige chem. Halbwaren	—	—	56	2	16	Leim und Gelatine	5	4	81	24
IIcA	Gewebe, Gewirke u. dgl. aus	—	—	0	1	17	Sprengstoffe, Schießbedarf, Zündwaren	—	—	6	2
	Baumwolle	—	—	—	—	18	Sonst. chem. Vorerzeugnisse	2 806	458	7 237	1 497
17	Sonst. chem. Vorerzeugnisse	210	78	27 464	774	19	Gußröhren	10	1	10	1
19	Stahlröhren	3	1	3	1	20	Stahlröhren	745	117	6 715	812
25	Stangen, Bleche, Draht usw. aus Kupfer, Kupferlegierungen	—	—	5	3	21	Stab- und Formeisen	1 250	79	15 149	1 055
IIcB	Andere Lederwaren	—	—	0	1	22	Blech aus Eisen	—	—	228	34
	Bücher, Karten, Noten, Bilder	—	—	0	2	23	Draht aus Eisen	—	—	610	98
14	Messerschmiedewaren	—	—	0	2	24	Eisenbahnoberbaumaterial	4 335	214	7 162	365
20	Sonstige Eisenwaren	—	—	3	2	25	Schmiedb. Guß, Schmiedestücke	—	—	709	130
22	Edelmetall-, vergoldete und versilberte Waren	—	—	0	1	26	Stangen, Bleche, Draht usw. aus:	—	—	—	—
24	Sonst. Waren aus unedlen Metallen	—	—	2	14	27	Kupfer, Kupferlegierungen	13	10	26	17
25	Papier- u. Druckmaschinen	17	3	17	3	28	Aluminium, Aluminiumlegierungen	—	—	466	152
33	Büromaschinen	—	—	12	9	29	Sonst. unedlen Metallen	38	5	41	17
36	Sonstige Maschinen	—	—	4	3	IIcB	Sonstige Vorerzeugnisse	12	3	32	15
Insgesamt		157 827	9 747	722 412	78 385		2	Strick-, Wirkwaren u. dgl. aus:	—	—	0
						5	Wolle u. and. Tierhaaren	—	—	—	—
						6	Sonst. Kleidung u. dgl. aus:	—	—	—	—
						9	Wolle u. and. Tierhaaren	2	3	2	4
						10	Baumwolle	50	69	311	181
						12	Sonstige Spinnstoffwaren	—	—	0	13
						13	Pelzwaren	—	—	26	104
						14	Andere Lederwaren	10	31	111	27
							Papierwaren	7	1	309	334
							Bücher, Karten, Noten, Bilder	44	49	—	—

noch: Ein- und Ausfuhr (Spezialhandel; reiner Warenverkehr) nach Herstellungs- und Verbrauchsländern

Nr. der Warenuntergruppe	Warenbenennung	August 1953		Jan./Aug. 1953		Nr. der Warenuntergruppe	Warenbenennung	August 1953		Jan./Aug. 1953	
		dz = 100 kg	1000 DM	dz = 100 kg	1000 DM			dz = 100 kg	1000 DM	dz = 100 kg	1000 DM
noch: Chile (Ausfuhr)											
IICb	Holzwaren	1	2	52	56	33	Papier- u. Druckmaschinen ..	—	—	3	1
15	Kautschukwaren	7	14	44	89	42	Uhren	—	—	1	1
16	Steinwaren	13	4	148	44	43	Feinmechanische u. optische Erzeugnisse ..	—	—	0	4
17	Steinzeug-, Ton-, Steingut- und Porzellanwaren	10	10	863	642	50	Kosmetische Erzeugnisse ..	—	—	4	5
18	Glaswaren	9	16	66	147						
19	Messerschmiedewaren	11	32	247	625						
20	Werkzeuge und landwirtschaftliche Geräte	159	114	1 613	1 015						
21	Sonstige Eisenwaren	2 433	625	26 044	3 858						
22	Waren aus Kupfer und Kupferlegierungen	1	7	37	102						
23	Edelmetall-, vergoldete und versilberte Waren	2	44	12	373						
24	Sonstige Waren aus unedlen Metallen	348	185	671	603	IA	Pferde	—	—	St. 2	2
25	Werkzeugmaschinen (einschl. Walzwerksanlagen)	349	177	2 826	1 785	4	Sonstige lebende Tiere	—	—	1	4
26	Maschinen f. d. Spinnstoff-, Leder- und Lederwarenindustrie	330	249	1 656	1 521	IB	Fische u. Fischzubereitungen	6	2	435	63
27	Landwirtschaftl. Maschinen ..	21	11	2 267	925	6	Walöl zur Ernährung	—	—	1 500	175
28	Kraftmaschinen	204	219	3 415	2 418	7					
29	Pumpen, Druckluftmaschinen u. dgl.	43	40	660	523	IC	Gewürze	7	6	22	20
30	Fördermittel	2 641	988	18 733	4 934	22	Zucker	—	—	10	2
31	Papier- u. Druckmaschinen	447	336	1 481	1 094	23	Sonstige pflanzl. Nahrungsmittel ..	—	—	17	5
32	Büromaschinen	19	52	155	553	30					
33	Maschinen für die Nahrungs- und Genußmittelindustrie	2 432	1 300	19 048	6 777	ID	Hopfen	10	12	55	88
34	Sonstige Maschinen	807	445	3 872	2 238	1	Branntwein	—	—	21	14
35	Wasserfahrzeuge	—	—	St. 1	798	7	Wein	15	3	434	119
36	Kraftfahrzeuge, Luftfahrzeuge ..	1 311	749	4 899	2 861	8					
37	Fahrräder	22	21	117	87	IIA	Zellwolle, synthet. Fasern und Abfälle von Chemiefasern ..	38	15	227	80
38	Sonstige Fahrzeuge	44	17	3 448	628	2	Flachs, Hanf, Jute, Hartfasern u. sonst. pflanzliche Spinnstoffe ..	—	—	50	5
39	Elektrotechn. Erzeugnisse (auch elektr. Maschinen) ..	2 066	1 347	10 638	8 336	5	Harze, Kopale, Schellack ..	29	4	147	33
40	Uhren	32	40	147	415	14	Eisen-, manganhaltige Abbrände, Schlacken u. dgl. ..	15	1	31	2
41	Feinmechanische u. optische Erzeugnisse	25	114	357	1 401	20	Sonstige Steine und Erden ..	—	—	411	25
42	Waren aus Wachs od. Fetten; Seifen	—	—	7	5	32	Sonstige Rohstoffe für chem. Erzeugnisse ..	22	4	83	16
43	Waren aus Zellhorn u. ähnl. Kunststoffen	0	7	99	100	34	Sonstige Rohstoffe, auch Abfälle ..	—	—	14	35
44	Belichtete Filme	0	2	0	2	35					
45	Photochemische Erzeugnisse ..	9	18	57	69						
46	Bleistifte und chem. Bürobedarf ..	1	1	6	7	IIB	Rohseide u. Seidengespinste	0	1	0	1
47	Pharmazeutische Erzeugnisse (auch unzubereitet) ..	97	196	264	705	1	Reyon (Kunstseide), synthet. Fäden, auch gezwirnt	—	—	27	26
48	Kosmetische Erzeugnisse	—	—	1	4	2	Gespinnste aus:				
49	Sonstige chem. Erzeugnisse	469	173	2 667	569	3	Zellwolle u. synthet. Fasern	—	—	22	62
50	Musikinstrumente	1	1	21	56	4	Wolle u. and. Tierhaaren ..	64	155	801	1 778
51	Kinderspielzeug, Christbaumschmuck ..	8	16	87	124	5	Baumwolle	14	22	17	29
52	Sonstige Enderzeugnisse	0	3	94	99	6	Flachs, Hanf, Jute, Hartfasern u. dgl. ..	8	6	118	136
						9	Kautschuk, bearbeitet	100	43	393	187
						10	Glasmasse, Rohglas	—	—	50	1
						11	Zement	2 019	31	15 082	242
						12	Sonst. mineralische Baustoffe u. dgl. ..	—	—	729	62
						13	Roheisen	—	—	201	7
							NE-Metalle, roh, auch Legierungen u. Altmetalle:				
						17	Aluminium	5	2	102	40
						18	Kupfer	1	1	18	14
						24	Paraffin, Stearin, Wachse ..	7	4	93	46
						25	Sonst. technische Fette und Öle	3	1	44	7
						28	Kraftstoffe und Schmieröle ..	0	1	0	1
						30	Chlorkalium, schwefelsaures Kali, Kalimagnesia ..	—	—	10 000	151
						33	Stickstoffdüngemittel	300	9	11 518	358
						35	Sonst. chemische Halbwaren ..	1 058	60	7 827	426
						IICa	Gewebe, Gewirke u. dgl. aus: Seide, Reyon (Kunstseide) und synthetischen Fäden ..	10	41	66	267
						1	Zellwolle u. synthet. Fasern	93	99	200	210
						2	Wolle u. and. Tierhaaren ..	15	31	18	40
						3	Baumwolle	4	20	76	288
						4	Flachs, Hanf, Jute, Hartfasern u. dgl. ..	10	12	26	28
						5	Leder	18	96	51	259
						6	Papier und Pappe	163	37	1 159	240
						8	Furniere, Sperrholz, Faßholz u. dgl. ..	77	11	309	43
						9	Steinzeug-, Ton- und Porzellanerzeugnisse	—	—	28	22
						10	Glas	616	41	7 046	489
						11	Chemisch hergestellte Kunststoffe ..	39	16	1 359	482
						12	Teerfarbstoffe	192	228	1 181	1 512
						13	Sonstige Farben, Lacke und Kitten	337	50	2 362	373
						14	Leim und Gelatine	142	25	274	63
						15	Sprengstoffe, Schießbedarf, Zündwaren	—	—	7	30
						16	Sonst. chem. Vorerzeugnisse ..	3 495	405	39 075	3 106
						17	Gußröhren	9 191	410	12 939	582
						18	Stahlröhren	2 164	207	31 992	2 838
						19	Stab- und Formeisen	2 242	140	13 722	896
						20					

noch: Ein- und Ausfuhr (Spezialhandel, reiner Warenverkehr) nach Herstellungs- und Verbrauchsländern

Nr. der Warengruppe		Warenbenennung		August 1953		Jan./Aug. 1953		Nr. der Warengruppe		Warenbenennung		August 1953		Jan./Aug. 1953	
				dz = 100 kg	1000 DM	dz = 100 kg	1000 DM					dz = 100 kg	1000 DM	dz = 100 kg	1000 DM
noch: Columbien (Ausfuhr)															
IICa	21	Blech aus Eisen	300	22	1 294	100		IIA	8	Andere Felle und Häute	7	10	115	137	
	22	Draht aus Eisen	2 592	150	15 552	988			35	Sonstige Rohstoffe, auch Abfälle	17	1	1 573	66	
	23	Eisenbahnoberbaumaterial ..	22	1	22	1									
	24	Schmiedb. Guß, Schmiedestücke	3	1	294	36		IIIB	7	Bau- u. Nutzholz (Schnittholz)	178	20	484	61	
		Stangen, Bleche, Draht usw. aus:													
	25	Kupfer, Kupferlegierungen ..	237	92	2 255	924		IICb	8	Hüte	0	3	2	18	
	26	Aluminium, Aluminiumlegierungen	156	56	476	162			21	Werkzeuge und landwirtschaftliche Geräte	—	—	2	2	
	27	Sonst. unedlen Metallen ..	—	—	85	28				Sonstige Eisenwaren	—	—	1	1	
	29	Sonstige Vorerzeugnisse ...	8	29	8	43			30	Kraftmaschinen	—	—	2	3	
IICb		Sonst. Kleidung u. dgl. aus:													
	4	Seide oder Chemiefasern ..	—	—	0	2				Insgesamt	36 977	3 127	157 615	14 868	
	5	Wolle u. and. Tierhaaren ..	0	1	23	139				Ausfuhr					
	6	Baumwolle	0	1	0	1									
	7	Flachs, Hanf, Jute, Hartfasern u. dgl.	—	—	1	6									
	9	Sonstige Spinnstoffwaren ...	13	19	143	163		IB	6	Fische u. Fischzubereitungen	—	—	128	22	
	11	Schuhe aus Leder	—	—	1	4									
	12	Andere Lederwaren	2	9	143	334		IC	10	Nichtöhlhaltige Sämereien ...	—	—	0	1	
	13	Papierwaren	175	48	472	182			21	Kakaoverzeugnisse	—	—	2	2	
	14	Bücher, Karten, Noten, Bilder	29	60	161	291			30	Sonstige pflanzl. Nahrungsmittel	8	1	13	4	
	15	Holzwaren	21	25	243	206		ID	1	Hopfen	26	27	26	27	
	16	Kautschukwaren	91	72	1 199	944			8	Wein	15	4	34	9	
	17	Steinwaren	—	—	247	50									
	18	Steinzeug-, Ton-, Steingut- und Porzellanwaren	239	254	1 168	1 036		IIA	2	Zellwolle, synthet. Fasern und Abfälle von Chemiefasern ..	—	—	596	149	
	19	Glaswaren	63	90	854	706			3	Wolle und andere Tierhaare, roh u. bearb., Reißwolle ..	—	—	1	2	
	20	Messerschmiedewaren	111	252	910	1 586			32	Sonstige Steine und Erden ..	—	—	34	1	
	21	Werkzeuge und landwirtschaftliche Geräte	781	405	8 742	3 730			34	Sonstige Rohstoffe für chem. Erzeugnisse	12	1	47	5	
	22	Sonstige Eisenwaren	5 678	947	55 084	8 881			35	Sonstige Rohstoffe, auch Abfälle	—	—	1	1	
	23	Waren aus Kupfer u. Kupferlegierungen	12	24	384	385		IIIB	1	Rohseide u. Seidengespinnte Reyon (Kunstseide), synthet. Fäden, auch gezwirnt	1	9	1	9	
	24	Edelmetall-, vergoldete und versilberte Waren	5	126	30	626			2	Gespinnste aus:	25	15	180	111	
	25	Sonstige Waren aus unedlen Metallen	336	221	3 040	2 384			3	Zellwolle u. synthet. Fasern	0	1	196	101	
	26	Werkzeugmaschinen (einschl. Walzwerksanlagen)	630	327	2 187	1 439			4	Wolle u. and. Tierhaaren ..	59	137	96	225	
	27	Maschinen f. d. Spinnstoff-, Leder- und Lederwarenindustrie	612	371	3 920	3 788			5	Baumwolle	—	—	12	12	
	28	Landwirtschaftl. Maschinen ..	29	28	645	347			6	Flachs, Hanf, Jute, Hartfasern u. dgl.	2	1	101	40	
	30	Kraftmaschinen	323	245	1 402	977			9	Kautschuk, bearbeitet	7	4	27	19	
	31	Pumpen, Druckluftmaschinen u. dgl.	411	411	603	634			11	Zement	315	5	1 354	21	
	32	Fördermittel	23	10	1 144	445			12	Sonst. mineralische Baustoffe u. dgl.	0	1	0	1	
	33	Papier- u. Druckmaschinen ..	608	523	3 141	2 674				NE-Metalle, roh, auch Legierungen u. Almetalle:					
	34	Büromaschinen	34	108	417	1 328			17	Aluminium	—	—	2	1	
	35	Maschinen f. d. Nahrungs- und Genußmittelindustrie ..	29	28	1 321	663			18	Kupfer	—	—	3	2	
	36	Sonstige Maschinen	461	259	16 934	4 005			24	Paraffin, Stearin, Wachse ...	—	—	5	3	
	37	Wasserfahrzeuge	St. 1	1	St. 10	5 042			30	Chlorkalium, schwefelsaures Kali, Kalimagnesia	—	—	50	1	
	38	Kraftfahrzeuge, Luftfahrzeuge ..	1 062	605	8 438	5 024			33	Stickstoffdüngemittel	2 250	69	10 797	328	
	39	Fahrräder	119	46	503	213			35	Sonst. chemische Halbwaren	295	14	7 619	162	
	40	Sonstige Fahrzeuge	30	10	1 440	251									
	41	Elektrotechn. Erzeugnisse (auch elektr. Maschinen) ..	3 109	1 001	13 888	7 903									
	42	Uhren	117	243	1 035	1 353									
	43	Feinmechanische u. optische Erzeugnisse	107	443	771	2 887									
	44	Waren aus Wachs od. Fetten; Seifen	—	—	34	7									
	45	Waren aus Zellhorn u. ähnl. Kunststoffen	24	87	119	425									
	46	Belichtete Filme	0	3	0	23									
	47	Fotochemische Erzeugnisse ..	9	11	304	333									
	48	Bleistifte und chem. Bürobedarf	114	91	594	512									
	49	Pharmazeutische Erzeugnisse (auch unzubereitet)	136	301	753	2 561									
	50	Kosmetische Erzeugnisse	1	2	48	38									
	51	Sonst. chemische Erzeugnisse ..	173	87	2 831	779									
	52	Musikinstrumente	82	141	625	1 049									
	53	Kinderspielzeug, Christbaumschmuck	93	87	174	154									
	54	Sonstige Enderzeugnisse ...	58	154	665	746									
		Insgesamt	41 797	10 780	317 157	85 568									
Ecuador															
Einfuhr															
IC	18	Süßfrüchte	34 943	2 504	135 699	9 652									
	20	Kakao, roh	1 705	523	13 577	4 366									
	27	Ölkuchen	—	—	5 321	136									
ID	2	Kaffee	127	66	839	436									

noch: Ein- und Ausfuhr (Spezialhandel, reiner Warenverkehr) nach Herstellungs- und Verbrauchsländern

Nr. der Warenuntergruppe	Warenbenennung	August 1953		Jan./Aug. 1953		Nr. der Warenuntergruppe	Warenbenennung	August 1953		Jan./Aug. 1953	
		dz = 100 kg	1000 DM	dz = 100 kg	1000 DM			dz = 100 kg	1000 DM	dz = 100 kg	1000 DM
noch: Ecuador (Ausfuhr)											
IICa	Stangen, Bleche, Draht usw. aus:										
25	Kupfer, Kupferlegierungen	17	8	88	37	IA	Sonstige lebende Tiere	34	49	44	69
26	Aluminium, Aluminiumlegierungen	—	—	42	15	IB	Fleisch und Fleischwaren ...	0	1	0	1
27	Sonst. unedlen Metallen	37	10	152	34	6	Fische u. Fischzubereitungen	3	1	3	1
29	Sonstige Vorerzeugnisse	0	3	14	23	IC	Sonst. pflanzliche Nahrungsmittel	1	1	11	5
IICb	Sonst. Kleidung u. dgl. aus					ID	Bier	20	1	82	4
5	Wolle u. and. Tierhaaren	63	286	63	286	8	Wein	9	2	9	2
8	Hüte	3	8	10	32	IICa	Harze, Kopale, Schellack ...	5	3	5	3
9	Sonstige Spinnstoffwaren	1	2	22	17	14	Speise- und Industriesalz ...	—	—	20	1
12	Andere Lederwaren	0	2	1	11	30	Sonstige Steine und Erden	197	9	197	9
13	Papierwaren	1	1	104	40	34	Sonstige Rohstoffe für chem. Erzeugnisse	—	—	0	1
14	Bücher, Karten, Noten, Bilder	7	8	34	54	IIB	Gespinnste aus:				
15	Holzwaren	8	4	43	34	4	Wolle u. and. Tierhaaren	—	—	10	29
16	Kautschukwaren	90	51	286	192	5	Baumwolle	—	—	7	20
17	Steinwaren	—	—	19	4	11	Zement	17 200	149	32 919	277
18	Steinzeug-, Ton-, Steingut- und Porzellanwaren	45	12	240	125	12	Sonst. mineralische Baustoffe u. dgl.	1 858	64	1 858	64
19	Glaswaren	26	31	370	175	21	Zinn, roh, auch Legierungen und Alt-Zinn	1	1	1	1
20	Messerschmiedewaren	28	28	186	208	24	Paraffin, Stearin, Wachse	0	1	0	1
21	Werkzeuge und landwirtschaftliche Geräte	112	40	748	289	25	Sonst. technische Fette und Öle	—	—	0	1
22	Sonstige Eisenwaren	1 704	210	16 197	2 080	28	Kraftstoffe und Schmieröle	2	1	12	2
23	Waren aus Kupfer und Kupferlegierungen	1	3	38	53	35	Sonstige chem. Halbwaren	82	19	688	92
24	Edelmetall-, vergoldete und versilberte Waren	0	12	0	125	IICa	Gewebe, Gewirke u. dgl. aus: Seide, Reyon (Kunstseide) und synthetischen Fäden	2	12	17	64
25	Sonstige Waren aus unedlen Metallen	177	102	739	449	2	Zellwolle u. synthet. Fasern	—	—	29	35
26	Werkzeugmaschinen (einschl. Walzwerksanlagen)	154	122	269	202	3	Wolle u. and. Tierhaaren	—	—	7	20
27	Maschinen f. d. Spinnstoff-, Leder- und Lederwarenindustrie	6	13	961	504	4	Baumwolle	10	14	30	80
28	Landwirtschaftl. Maschinen	62	31	382	169	8	Papier und Pappe	63	6	73	9
30	Kraftmaschinen	233	247	779	589	10	Steinzeug-, Ton- und Porzellanerzeugnisse	—	—	20	4
31	Pumpen, Druckluftmaschinen u. dgl.	30	20	135	71	12	Chemisch hergestellte Kunststoffe	—	—	57	19
32	Fördermittel	8	5	409	138	13	Teerfarbstoffe	48	82	162	289
33	Papier- und Druckmaschinen	46	34	322	169	14	Sonstige Farben, Lacke und Kitte	22	10	171	104
34	Büromaschinen	2	8	19	73	15	Leim und Gelatine	—	—	2	1
35	Maschinen f. d. Nahrungs- und Genußmittelindustrie	52	48	735	322	17	Sonst. chem. Vorerzeugnisse	567	97	3 370	352
36	Sonstige Maschinen	35	27	685	421	19	Stahlröhren	5	1	1 010	144
37	Wasserfahrzeuge	—	—	St. 1	1	20	Stab- u. Formeisen	79	6	5 095	282
38	Kraftfahrzeuge, Luftfahrzeuge	20	10	188	119	21	Blech aus Eisen	49	5	2 367	240
39	Fahrräder	55	29	279	143	22	Draht aus Eisen	102	11	2 490	154
40	Sonstige Fahrzeuge	68	9	71	12	25	Stangen, Bleche, Draht usw. aus:				
41	Elektrotechn. Erzeugnisse (auch elektr. Maschinen)	209	135	1 794	1 367	26	Kupfer, Kupferlegierungen	1	1	1	1
42	Uhren	13	20	132	217	29	Aluminium, Aluminiumlegierungen	—	—	10	6
43	Feinmechanische u. optische Erzeugnisse	10	37	108	360	3	Sonstige Vorerzeugnisse	150	6	1 004	50
44	Waren aus Wachs od. Fetten; Seifen	2	2	9	7	IICb	Strick-, Wirkwaren u. dgl. aus				
45	Waren aus Zellhorn u. ähnl. Kunststoffen	2	14	7	55	4	Baumwolle	0	1	27	38
47	Fotochemische Erzeugnisse	5	9	21	25	6	Sonst. Kleidung u. dgl. aus: Seide oder Chemiefasern	1	2	1	2
48	Bleistifte und chem. Bürobedarf	65	33	218	140	7	Baumwolle	—	—	1	1
49	Pharmazeutische Erzeugnisse (auch unzubereitet)	30	91	126	307	9	Flachs, Hanf, Jute, Hartfasern u. dgl.	—	—	0	1
50	Kosmetische Erzeugnisse	10	7	71	48	10	Sonstige Spinnstoffwaren	—	—	1	2
51	Sonst. chemische Erzeugnisse	114	21	375	72	12	Pelzwaren	0	3	0	3
52	Musikinstrumente	41	35	76	97	13	Andere Lederwaren	2	4	9	14
53	Kinderspielzeug, Christbaumschmuck	32	33	79	78	14	Papierwaren	7	5	70	30
54	Sonstige Enderzeugnisse	19	7	78	33	15	Bücher, Karten, Noten, Bilder	2	4	19	25
Insgesamt		8 388	2 300	64 531	12 745	16	Holzwaren	11	12	123	58
Paraguay											
Einfuhr											
A	Sonstige lebende Tiere	0	7	44	81	17	Kautschukwaren	13	7	180	122
D	Rohtabak	26	7	199	51	18	Steinzeug-, Ton-, Steingut- und Porzellanwaren	19	9	32	31
A	Baumwolle, roh u. bearb., Reißbaumwolle, Abfälle	3 195	1 036	8 572	2 569	19	Glaswaren	3	5	157	88
8	Andere Felle und Häute	1 357	259	6 038	1 168	20	Messerschmiedewaren	4	10	7	29
34	Sonstige Rohstoffe für chem. Erzeugnisse	—	—	65	2	21	Werkzeuge und landwirtschaftliche Geräte	0	2	711	208
35	Sonst. Rohstoffe, auch Abfälle	—	—	83	48	22	Sonstige Eisenwaren	255	72	1 933	511
B	Sonstige techn. Fette u. Öle	—	—	946	137	23	Waren aus Kupfer und Kupferlegierungen	1	5	92	55
25	Gerbstoffauszüge	822	82	822	82	25	Edelmetall-, vergoldete und versilberte Waren	—	—	0	11
Ca	Sonst. chem. Vorerzeugnisse	13	25	43	78	26	Sonstige Waren aus unedlen Metallen	42	41	247	192
17	Insgesamt	5 418	1 416	16 812	4 216	27	Werkzeugmaschinen (einschl. Walzwerksanlagen)	128	72	341	211
						28	Maschinen f. d. Spinnstoff-, Leder- und Lederwarenindustrie	111	31	252	195
						30	Landwirtschaftl. Maschinen	212	85	511	151
							Kraftmaschinen	27	23	344	184

noch: Ein- und Ausfuhr (Spezialhandel, reiner Warenverkehr) nach Herstellungs- und Verbrauchsländern

Nr. der Warenunter- gruppe	Warenbenennung	August 1953		Jan./Aug. 1953		Nr. der Warenunter- gruppe	Warenbenennung	August 1953		Jan./Aug. 1953	
		dz = 100 kg	1000 DM	dz = 100 kg	1000 DM			dz = 100 kg	1000 DM	dz = 100 kg	1000 DM
noch: Paraguay (Ausfuhr)											
HCb	Pumpen, Druckluftmaschinen u. dgl.	13	14	130	139						
32	Fördermittel	148	108	263	137	IA	Sonstige lebende Tiere	1	1	1	2
33	Papier- u. Druckmaschinen ..	27	14	102	66						
34	Büromaschinen	2	11	10	78	IB	Fleisch und Fleischwaren ...	0	1	2	3
35	Maschinen f. d. Nahrungs- u. Genußmittelindustrie ..	114	48	157	75	4	Fische u. Fischzubereitungen	6	2	40	11
36	Sonstige Maschinen	19	23	292	202	6					
37	Wasserrfahrzeuge	—	—	St. 1	1						
38	Kraftfahrzeuge, Luftfahr- zeuge	128	88	977	802	IC	Malz	—	—	300	34
39	Fahrräder	—	—	7	5	9	Gemüse- und Obstkonserven, Fruchtsäfte u. dgl.	—	—	9	1
40	Sonstige Fahrzeuge	1	1	9	7	19	Kakaoerzeugnisse	4	4	11	10
41	Elektrotechn. Erzeugnisse (auch elektr. Maschinen) ..	63	80	887	896	21	Sonstige pflanzl. Nahrungs- mittel	2	1	10	4
42	Uhren	3	9	15	37	30					
43	Feinmechanische u. optische Erzeugnisse	3	32	17	182	ID	Hopfen	—	—	30	47
45	Waren aus Zellhorn u. ähnl. Kunststoffen	2	9	2	17	1	Bier	58	4	656	41
46	Belichtete Filme	—	—	0	1	6	Branntwein	2	1	29	11
47	Fotochemische Erzeugnisse ..	1	3	11	27	7	Wein	6	1	90	20
48	Bleistifte und chem. Büro- bedarf	8	6	195	126	8					
49	Pharmazeutische Erzeugnisse (auch unzubereitet)	6	32	96	240	IIA	Zellwolle, synthet. Fasern und Abfälle von Chemiefasern ..	—	—	59	16
51	Sonst. chemische Erzeugnisse	123	22	932	132	2	Baumwolle, roh u. bearb., Reißbaumwolle, Abfälle ...	67	10	115	19
52	Musikinstrumente	3	5	11	26	4	Flachs, Hanf, Jute, Hart- fasern u. sonst. pflanzliche Spinnstoffe	—	—	10	2
53	Kinderspielzeug, Christ- baumschmuck	6	4	7	5	5	Bau- u. Nutzholz (Rundholz)	—	—	81	6
54	Sonstige Enderzeugnisse	3	5	15	14	14	Harze, Kopale, Schellack	—	—	45	9
Insgesamt		22 821	1 460	60 968	7 801	30	Speise- und Industrieresalz ...	—	—	5	1
						32	Sonstige Steine und Erden ..	—	—	65	5
						34	Sonstige Rohstoffe für chem. Erzeugnisse	10	4	47	12
						35	Sonstige Rohstoffe, auch Ab- fälle	—	—	1	1
Peru											
Einfuhr											
IA	Sonstige lebende Tiere	—	—	7	29	IIB	Rohseide u. Seidengespinnte Reyon (Kunstseide), synthet. Fäden, auch gezwirnt	—	—	1	7
IB	Därme	—	—	1	21	2	Gespinnste aus: Zellwolle u. synthet. Fasern	1	5	31	84
5	Fische u. Fischzubereitungen	6	2	83	21	3	Wolle u. and. Tierhaaren ..	3	5	118	3
10	Honig	—	—	149	15	4	Flachs, Hanf, Jute, Hart- fasern u. dgl.	—	—	4	3
IC	Zucker	1 061	40	9 655	381	9	Kautschuk, bearbeitet	22	12	99	72
ID	Kaffee	1	1	6	5	11	Zement	10 000	65	220 561	1 493
IIA	Wolle und andere Tierhaare, roh u. bearb., Reißwolle ..	361	290	620	499	12	Sonst. mineralische Baustoffe u. dgl.	—	—	27	2
4	Baumwolle, roh u. bearb., Reißbaumwolle, Abfälle ...	13 119	4 547	52 968	18 764	17	NE-Metalle, roh, auch Legie- rungen u. Altmalle:	5	2	17	8
8	Andere Felle und Häute	26	40	239	151	18	Aluminium	—	—	1	1
22	Kupfererze u. kupferhaltige Kiesabbrände	—	—	600	101	20	Kupfer	—	—	5	2
23	Bleierze	—	—	24 482	2 072	24	Blei	—	—	220	35
24	Zinkerze	—	—	37 728	1 498	25	Paraffin, Stearin, Wachse ...	13	8	65	9
28	Sonst. Erze und Metallaschen	—	—	2 274	267	27	Sonst. technische Fette und Öle	—	—	66	3
34	Sonstige Rohstoffe für chem. Erzeugnisse	197	19	1 018	244	30	Rückstände der Erdöl- und Steinkohlenteerdestillation	27	1	27 212	558
35	Sonstige Rohstoffe, auch Ab- fälle	—	—	43	157	33	Chlorkalium, schwefelsaures	—	—	1 500	29
IIB	Kupfer, roh, auch Legierun- gen und Alt-Kupfer	—	—	179	59	34	Kali, Kalimagnesia	590	15	27 212	558
18	Sonst. technische Fette und Öle	250	15	2 520	149	35	Stickstoffdüngemittel	—	—	5	1
HCb	Sonstige Spinnstoffwaren ...	—	—	0	1	36	Gerbstoffauszüge	673	34	9 408	407
14	Bücher, Karten, Noten, Bilder	—	—	0	1		Sonstige Halbwaren	—	—	13	2
20	Messerschmiedewaren	—	—	2	4	HCa	Gewebe, Gewirke u. dgl. aus: Seide, Reyon (Kunstseide) und synthetischen Fäden ..	6	19	26	118
22	Sonstige Eisenwaren	—	—	10	5	1	Zellwolle u. synthet. Fasern	1	2	10	10
24	Edelmetall-, vergoldete und versilberte Waren	—	—	0	4	3	Wolle u. and. Tierhaaren ..	—	—	9	44
26	Werkzeugmaschinen (einschl. Walzwerksanlagen)	—	—	4	8	4	Baumwolle	12	30	102	247
36	Sonstige Maschinen	3	5	3	5	5	Flachs, Hanf, Jute, Hart- fasern u. dgl.	—	—	19	24
38	Kraftfahrzeuge, Luftfahr- zeuge	—	—	1	1	6	Leder	19	102	100	528
42	Uhren	1	2	1	2	8	Papier und Pappe	59	23	514	140
43	Feinmechanische u. optische Erzeugnisse	—	—	0	1	9	Furniere, Sperrholz, Faß- holz u. dgl.	2	1	76	8
49	Pharmazeutische Erzeugnisse (auch unzubereitet)	—	—	2	4	10	Steinzeug-, Ton- u. Porzellan- erzeugnisse	97	16	314	40
51	Sonstige chem. Erzeugnisse ..	—	—	9	6	11	Glas	476	31	3 487	243
52	Musikinstrumente	—	—	0	1	12	Chem. hergestellte Kunst- stoffe	225	86	1 004	371
54	Sonstige Enderzeugnisse	—	—	1	1	13	Teerfarbstoffe	36	45	294	317
Insgesamt		15 825	4 961	132 605	24 477	14	Sonstige Farben, Lacke und Kitt	150	44	748	187
						15	Leim und Gelatine	2	1	43	17
						16	Sprengstoffe, Schießbedarf, Zündwaren	23	10	64	40
						17	Sonst. chem. Vorerzeugnisse	809	123	5 863	610
						18	Gußröhren	531	28	6 991	388
						19	Stahlröhren	748	86	8 553	940
						20	Stab- und Formeisen	1 662	80	3 574	214
						21	Blech aus Eisen	570	37	1 701	105
						22	Draht aus Eisen	20	3	3 797	203
						23	Eisenbahnoberbaumaterial ..	—	—	1 145	56
						24	Schmiedb. Guß, Schmiede- stücke	452	51	2 317	247

noch: Ein- und Ausfuhr (Spezialhandel, reiner Warenverkehr) nach Herstellungs- und Verbrauchsländern

Nr. der Warenuntergruppe	Warenbenennung	August 1953		Jan./Aug. 1953		Nr. der Warenuntergruppe	Warenbenennung	August 1953		August 1953	
		dz = 100 kg	1000 DM	dz = 100 kg	1000 DM			dz = 100 kg	1000 DM	dz = 100 kg	1000 DM
noch: Peru (Ausfuhr)											
II Ca	Stangen, Bleche, Draht usw. aus:					34	Sonstige Rohstoffe für chem. Erzeugnisse	—	—	300	19
25	Kupfer, Kupferlegierungen	94	27	621	246	35	Sonstige Rohstoffe, auch Abfälle	61	21	1 652	207
26	Aluminium, Aluminiumlegierungen	3	2	258	99	IIB	Sonst. technische Fette und Öle	1 038	102	96 741	11 426
27	Sonstigen unedlen Metallen	—	—	1 401	141	25	Leder	—	—	100	226
28	Edelmetallen	—	—	0	1	12	Chemisch hergestellte Kunststoffe	—	—	2	1
29	Sonstige Vorerzeugnisse	4	2	44	15	IICb	Messerschmiedewaren	—	—	1	2
IICb	Strick-, Wirkwaren u. dgl. aus:					36	Sonstige Maschinen	9	21	9	21
1	Seide oder Chemiefasern	0	6	0	18		Insgesamt	19 942	7 816	238 874	83 039
2	Wolle u. and. Tierhaaren	—	—	2	9	Ausfuhr					
3	Baumwolle	—	—	2	8	IA	Sonstige lebende Tiere	—	—	0	1
4	Sonst. Kleidung u. dgl. aus:					IB	Fische u. Fischzubereitungen	—	—	11	6
5	Seide oder Chemiefasern	—	—	2	20	9	Eier, Eiweiß, Eigelb	—	—	1	1
6	Wolle u. and. Tierhaaren	—	—	2	8	IC	Gerste	—	—	100	8
7	Baumwolle	2	4	6	15	3	Nichtöhlhaltige Sämereien	—	—	196	33
8	Flachs, Hanf, Jute, Hartfasern u. dgl.	4	6	25	37	10	Kartoffeln	5 000	79	5 000	79
9	Hüte	—	—	0	8	14	Gemüse- und Obstkonserven	—	—	5	1
12	Sonstige Spinnstoffwaren	23	15	65	50	19	Fruchtsäfte u. dgl.	—	—	3	3
13	Andere Lederwaren	4	10	10	54	21	Kakaoerzeugnisse	—	—	3	1
14	Papierwaren	24	14	470	154	23	Zucker	—	—	3	1
15	Bücher, Karten, Noten, Bilder	15	23	92	123	26	Margarine u. ähnl. Speisefette	100	14	150	21
16	Holzwaren	16	21	260	168	30	Sonstige pflanzl. Nahrungsmittel	1	1	10	28
17	Kautschukwaren	114	85	518	403	ID	Hopfen	—	—	237	395
18	Steinwaren	—	—	7	4	8	Wein	—	—	24	6
19	Steinzeug-, Ton-, Steingut- und Porzellanwaren	173	107	744	497	IIA	Zellwolle, synthet. Fasern und Abfälle von Chemiefasern	1 349	320	4 852	1 379
20	Glaswaren	39	64	438	452	2	Harze, Kopale, Schellack	—	—	15	8
21	Messerschmiedewaren	56	60	453	605	14	Speise- und Industrieresalz	—	—	2	1
22	Werkzeuge und landwirtschaftliche Geräte	266	101	2 598	902	30	Sonstige Steine und Erden	558	16	6 008	95
23	Sonstige Eisenwaren	2 295	414	25 621	4 611	32	Sonstige Rohstoffe f. chem. Erzeugnisse	483	15	2 722	67
24	Waren aus Kupfer u. Kupferlegierungen	30	22	64	80	34	Sonstige Rohstoffe, auch Abfälle	—	—	8	2
25	Edelmetall-, vergoldete und versilberte Waren	3	90	7	500	IIB	Reyon (Kunstseide), synthet. Fäden, auch gezwirnt	442	454	1 384	1 547
26	Sonstige Waren aus unedlen Metallen	168	136	1 654	1 016	2	Gespinnste aus:				
27	Werkzeugmaschinen (einschl. Walzwerksanlagen)	114	70	2 133	1 247	3	Zellwolle u. synthet. Fasern	—	—	179	120
28	Maschinen f. d. Spinnstoff-, Leder- und Lederwarenindustrie	34	56	1 584	1 019	5	Baumwolle	50	80	365	482
29	Landwirtschaftl. Maschinen	52	40	273	145	6	Flachs, Hanf, Jute, Hartfasern u. dgl.	—	—	21	32
30	Kraftmaschinen	37	31	1 413	1 152	7	Bau- u. Nutzholz (Schnittholz)	241	6	241	6
31	Pumpen, Druckluftmaschinen u. dgl.	92	64	554	370	8	Holzmasse, Zellstoff	—	—	537	27
32	Fördermittel	55	24	949	341	9	Kautschuk, bearbeitet	1	2	33	56
33	Papier- u. Druckmaschinen	37	42	393	374	10	Glasmasse, Rohglas	—	—	21	6
34	Büromaschinen	51	207	249	966	11	Zement	—	—	90 425	667

noch: Ein- und Ausfuhr (Spezialhandel, reiner Warenverkehr) nach Herstellungs- und Verbrauchsländern

Nr. der Warenuntergruppe	Warenbenennung	August 1953		Jan./Aug. 1953		Nr. der Warenuntergruppe	Warenbenennung	August 1953		Jan./Aug. 1953	
		dz = 100 kg	1000 DM	dz = 100 kg	1000 DM			dz = 100 kg	1000 DM	dz = 100 kg	1000 DM
noch: Uruguay (Ausfuhr)											
II Ca	Papier und Pappe	148	31	1 596	311	IC	Kakao, roh	478	166	3 862	1 308
8	Furniere, Sperrholz, Faßholz u. dgl.	2	1	76	13	ID	Kaffee	789	419	5 872	3 483
10	Steinzeug-, Ton- und Porzellanerzeugnisse	—	—	2 281	201	II A	Bau- und Nutzholz (Rundholz)	166	7	894	36
11	Glas	161	20	1 366	72	11	Erdöl und Teer, roh	834 054	7 593	4 319 278	41 390
12	Chem. hergest. Kunststoffe	178	65	3 333	1 230	18	Kupfererze u. kupferhaltige Kiesabbrände	—	—	1 935	96
13	Teerfarbstoffe	57	86	670	871	22	Sonstige Rohstoffe für chem. Erzeugnisse	—	—	30	9
14	Sonstige Farben, Lacke und Kittle	474	36	3 924	377	34	Sonstige Rohstoffe, auch Abfälle	0	52	0	74
15	Leim und Gelatine	—	—	94	41	35	Kraftstoffe und Schmieröle	360 815	5 400	543 083	8 131
16	Sprengstoffe, Schießbedarf, Zündwaren	0	1	22	40	36	Sonstige Halbwaren	0	3	0	46
17	Sonst. chem. Vorerzeugnisse	2 118	260	33 882	2 558	II B	Stangen, Bleche, Draht usw. aus Edelmetallen	—	—	0	17
19	Stahlröhren	1 608	143	4 712	471	12	Andere Lederwaren	—	—	0	2
20	Stab- und Formeisen	393	18	13 245	785	14	Bücher, Karten, Noten, Bilder	—	—	1	1
21	Blech aus Eisen	2 292	171	21 088	1 556	20	Messerschmiedewaren	—	—	0	1
22	Draht aus Eisen	2 387	151	13 358	860	21	Werkzeuge und landwirtschaftliche Geräte	—	—	0	2
24	Schmiedb. Guß, Schmiedestücke	—	—	186	32	23	Waren aus Kupfer und Kupferlegierungen	—	—	0	3
25	Stangen, Bleche, Draht usw. aus: Kupfer, Kupferlegierungen	73	30	1 260	535	24	Edelmetall-, vergoldete und versilberte Waren	0	2	0	2
26	Aluminium, Aluminiumlegierungen	—	—	24	12	31	Pumpen, Druckluftmaschinen u. dgl.	143	52	143	52
27	Sonst. unedlen Metallen	4	7	566	140	34	Büromaschinen	—	—	0	1
29	Sonstige Vorerzeugnisse	18	9	178	66	36	Sonstige Maschinen	—	—	6	5
II Cb	Sonst. Kleidung u. dgl. aus: Baumwolle	—	—	6	11	38	Kraftfahrzeuge, Luftfahrzeuge	0	2	0	2
6	Flachs, Hanf, Jute, Hartfasern u. dgl.	0	1	0	4	41	Elektrotechn. Erzeugnisse (auch elektr. Maschinen) ..	—	—	1	10
9	Sonstige Spinnstoffwaren	7	9	355	168	42	Uhren	—	—	0	1
12	Andere Lederwaren	—	—	6	25	43	Feinmechanische u. optische Erzeugnisse	0	1	0	5
13	Papierwaren	43	18	150	74	Insgesamt 1 198 534 13 708 4 875 194 54 686					
14	Bücher, Karten, Noten, Bilder	10	7	93	101	Ausfuhr					
15	Holzwaren	7	1	133	46	IA	Pferde	—	—	St. 3	25
16	Kautschukwaren	17	30	211	210	4	Sonstige lebende Tiere	1	1	1	5
17	Steinwaren	—	—	38	8	IB	Käse	—	—	5	1
18	Steinzeug-, Ton-, Steingut- und Porzellanwaren	142	19	868	318	3	Fleisch und Fleischwaren ..	29	18	319	205
19	Glaswaren	6	20	85	108	6	Fische u. Fischzubereitungen ..	—	—	18	4
20	Messerschmiedewaren	9	14	44	95	16	Gemüse u. sonstige Küchen- gewächse	—	—	3	8
21	Werkzeuge u. landwirtschaftliche Geräte	59	63	511	397	17	Obst, außer Südfrüchten	—	—	104	4
22	Sonstige Eisenwaren	5 129	1 647	37 147	12 294	19	Gemüse- und Obstkonserven, Fruchtsäfte u. dgl.	—	—	86	18
23	Waren aus Kupfer u. Kupferlegierungen	—	—	35	52	22	Gewürze	2	1	3	2
24	Edelmetall-, vergoldete und versilberte Waren	2	4	13	197	30	Sonstige pflanzl. Nahrungsmittel	6	6	194	34
25	Sonstige Waren aus unedlen Metallen	37	27	397	311	ID	Hopfen	—	—	300	459
26	Werkzeugmaschinen (einschl. Walzwerksanlagen)	709	357	2 708	1 460	1	Tabakerzeugnisse	—	—	1	1
27	Maschinen f. d. Spinnstoff-, Leder- und Lederwarenindustrie	464	441	2 248	2 085	5	Bier	11	2	13	3
28	Landwirtschaftl. Maschinen	570	112	2 520	653	6	Branntwein	—	—	5	2
30	Kraftmaschinen	637	381	916	582	8	Wein	23	7	277	78
31	Pumpen, Druckluftmaschinen u. dgl.	112	89	1 648	861	II A	Zellwolle, synthet. Fasern und Abfälle von Chemiefasern ..	1 495	351	9 929	2 289
32	Fördermittel	215	89	1 464	666	2	Lumpen	6	2	6	2
33	Papier- u. Druckmaschinen	216	162	1 925	1 425	6	Bettfedern	—	—	22	33
34	Büromaschinen	20	40	55	161	9	Kautschuk, Guttapercha, Balata	—	—	50	3
35	Maschinen f. die Nahrungs- u. Genußmittelindustrie ..	30	37	1 062	547	13	Harze, Kopale, Schellack ...	23	5	100	32
36	Sonstige Maschinen	193	180	1 720	1 248	14	Sonstige Steine und Erden ..	—	—	241	8
38	Kraftfahrzeuge, Luftfahrzeuge	281	222	1 719	1 369	32	Sonstige Rohstoffe für chem. Erzeugnisse	—	—	128	9
39	Fahrräder	7	3	17	14	34	Sonstige Rohstoffe, auch Abfälle	253	3	542	8
40	Sonstige Fahrzeuge	—	—	17	14	35	Rohseide u. Seidengespinnste ..	0	2	3	19
41	Elektrotechn. Erzeugnisse (auch elektr. Maschinen) ..	620	618	19 154	9 171	1	Reyon (Kunstseide), synthet. Fäden, auch gezwirnt	4	16	68	79
42	Uhren	27	65	61	201	2	Gespinnste aus: Zellwolle u. synthet. Fasern ..	—	—	21	25
43	Feinmechanische u. optische Erzeugnisse	40	137	176	678	3	Wolle u. and. Tierhaaren ..	10	11	37	69
44	Waren aus Wachs od. Fetten; Seifen	—	—	4	3	4	Baumwolle	1	2	4	12
45	Waren aus Zellhorn u. ähnl. Kunststoffen	2	6	17	21	5	Flachs, Hanf, Jute, Hartfasern u. dgl.	—	—	31	30
46	Belichtete Filme	—	—	0	2	6					
47	Fotochemische Erzeugnisse ..	3	4	10	14						
48	Bleistifte und chem. Bürobedarf	2	5	28	34						
49	Pharmazeutische Erzeugnisse (auch unzubereitet) ..	24	69	371	1 182						
50	Kosmetische Erzeugnisse	—	—	2	6						
51	Sonst. chemische Erzeugnisse ..	466	98	3 486	588						
52	Musikinstrumente	8	22	33	63						
53	Kinderspielzeug, Christbaumschmuck	2	6	153	147						
54	Sonstige Enderzeugnisse	74	66	252	177						
Insgesamt		36 483	7 413	385 273	58 100						
Venezuela											
Einfuhr											
IB	Honig	89	9	89	9						

noch: Ein- und Ausfuhr (Spezialhandel, reiner Warenverkehr) nach Herstellungs- und Verbrauchsländern

Nr. der Warenuntergruppe	Warenbenennung	August 1953		Jan./Aug. 1953		Nr. der Warenuntergruppe	Warenbenennung	August 1953		Jan./Aug. 1953	
		dz = 100 kg	1000 DM	dz = 100 kg	1000 DM			dz = 100 kg	1000 DM	dz = 100 kg	1000 DM
noch: Venezuela (Ausfuhr)											
IIB	Kautschuk, bearbeitet	32	12	293	132	36	Sonstige Maschinen	414	195	1 958	1 344
9	Glasmasse, Rohglas	100	19	300	23	37	Wasserfahrzeuge	—	—	St. 7	6
10	Zement	11 978	96	92 064	804	38	Kraftfahrzeuge, Luftfahrzeuge	1 037	766	4 682	3 753
15	Ferrolegierungen	—	—	100	9	39	Fahrräder	22	9	249	97
	NE-Metalle, roh, auch Legierungen u. Altmetalle:	—	—	—	—	40	Sonstige Fahrzeuge	20	15	195	119
17	Aluminium	1	1	5	3	41	Elektrotechn. Erzeugnisse (auch elektr. Maschinen) ..	4 211	2 134	23 390	11 074
18	Kupfer	—	—	5	4	42	Uhren	105	154	822	1 175
20	Blei	42	5	42	5	43	Feinmechanische u. optische Erzeugnisse	128	315	1 651	3 021
23	Sonstige unedle Metalle ..	—	—	4	4	44	Waren aus Wachs od. Fetten; Seifen	6	3	29	24
24	Paraffin, Stearin, Wachse ..	—	—	58	8	45	Waren aus Zellhorn u. ähnl. Kunststoffen	26	78	264	545
25	Sonst. techn. Fette u. Öle ..	—	—	20	3	46	Belichtete Filme	0	1	0	9
28	Kraftstoffe und Schmieröle ..	—	—	5	3	47	Fotochemische Erzeugnisse ..	23	29	239	251
29	Teerdestillationserzeugnisse ..	—	—	18	2	48	Bleistifte und chem. Bürobedarf	52	47	376	350
33	Stickstoffdüngemittel	900	25	21 860	623	49	Pharmazeutische Erzeugnisse (auch unzubereitet)	118	366	666	1 911
35	Sonstige chem. Halbwaren ..	556	26	6 107	343	50	Kosmetische Erzeugnisse ..	30	18	56	42
IICa	Gewebe, Gewirke u. dgl. aus: Seide, Rayon (Kunstseide) und synthetischen Fäden ..	9	34	45	252	51	Sonstige chem. Erzeugnisse ..	221	36	1 963	365
1	Zellwolle u. synthet. Fasern ..	1	1	2	4	52	Musikinstrumente	26	53	264	425
2	Wolle u. and. Tierhaaren ..	0	1	7	19	53	Kinderspielzeug, Christbaumschmuck	360	335	762	687
3	Baumwolle	46	85	209	396	54	Sonstige Enderzeugnisse ..	82	80	858	535
4	Flachs, Hanf, Jute, Hartfasern u. dgl.	49	10	519	182						
6	Leder	24	75	79	302						
8	Papier und Pappe	115	38	1 349	286						
9	Furniere, Sperrholz, Faßholz u. dgl.	72	9	708	96						
10	Steinzeug-, Ton- und Porzellanerzeugnisse	799	113	2 614	367						
11	Glas	741	53	4 845	353						
12	Chemisch hergestellte Kunststoffe	176	61	783	303						
13	Teerfarbstoffe	66	108	226	441						
14	Sonstige Farben, Lacke und Kitte	96	35	3 132	435						
15	Leim und Gelatine	61	16	360	101						
16	Sprengstoffe, Schießbedarf, Zündwaren	9	9	36	49	IB	Fische u. Fischzubereitungen ..	—	—	0	2
17	Sonst. chem. Vorerzeugnisse ..	1 675	142	14 262	1 334	6					
18	Gußröhren	3 558	158	16 844	838	IIA	Wolle und andere Tierhaare, roh u. bearb., Reißwolle ..	6	4	137	101
19	Stahlröhren	2 635	236	42 269	4 427	3	Felle zu Pelzwerk, roh	—	—	7	78
20	Stab- und Formeisen	9 800	372	25 537	1 020	7	Bauxit, Kryolith	—	—	51 328	621
21	Blech aus Eisen	60	3	1 687	103	29	Sonstige Rohstoffe, auch Abfälle	—	—	0	205
22	Draht aus Eisen	895	70	10 648	739	35					
23	Eisenbahnoberbaumaterial ..	—	—	16	5						
24	Schmiedb. Guß, Schmiedestücke	—	—	3 333	327	IIB	Bau- u. Nutzholz (Schnittholz)	115	6	115	6
25	Stangen, Bleche, Draht usw. aus:	—	—	—	—	7					
26	Kupfer, Kupferlegierungen ..	223	88	907	419						
27	Aluminium, Aluminiumlegierungen	30	16	1 112	370						
29	Sonst. unedlen Metallen ..	40	7	140	26						
	Sonstige Vorerzeugnisse	0	22	822	239						
IICb	Strick-, Wirkwaren u. dgl. aus: Seide oder Chemiefasern ..	0	5	0	21	ID	Wein	3	1	8	2
1	Wolle u. and. Tierhaaren ..	—	—	0	3	8					
2	Baumwolle	0	3	5	36	IIB	Zement	—	—	500	3
3	Sonst. Kleidung u. dgl. aus: Seide oder Chemiefasern ..	—	—	0	2	11					
4	Baumwolle	3	7	27	54	IICa	Gewebe, Gewirke u. dgl. aus: Seide, Rayon (Kunstseide) und synthetischen Fäden ..	—	—	1	4
6	Flachs, Hanf, Jute, Hartfasern u. dgl.	—	—	84	258	1	Zellwolle u. synthet. Fasern ..	2	2	12	10
8	Hüte	—	—	10	22	2	Baumwolle	3	3	15	11
9	Sonstige Spinnstoffwaren ..	25	40	432	525	4	Papier und Pappe	3	1	37	6
10	Pelzwaren	—	—	0	4	8	Furniere, Sperrholz, Faßholz u. dgl.	—	—	6	1
12	Andere Lederwaren	31	136	137	692	9	Glas	—	—	13	1
13	Papierwaren	222	123	1 319	652	11	Chemisch hergestellte Kunststoffe	—	—	80	45
14	Bücher, Karten, Noten, Bilder ..	50	61	318	360	12	Teerfarbstoffe	—	—	13	10
15	Holzwaren	107	90	474	484	13	Sprengstoffe, Schießbedarf, Zündwaren	—	—	2	2
16	Kautschukwaren	124	79	945	643	16	Stahlröhren	—	—	52	5
17	Steinwaren	21	4	291	118	19	Stab- und Formeisen	—	—	340	18
18	Steinzeug-, Ton-, Steingut- und Porzellanwaren	373	229	1 784	902	21	Blech aus Eisen	—	—	202	12
19	Glaswaren	2 489	223	3 480	948	IICb	Sonst. Kleidung u. dgl. aus: Seide oder Chemiefasern ..	1	6	6	32
20	Messerschmiedewaren	224	290	1 075	1 612	4	Baumwolle	0	1	1	6
21	Werkzeuge und landwirtschaftliche Geräte	608	233	4 192	1 794	6	Flachs, Hanf, Jute, Hartfasern u. dgl.	—	—	3	20
22	Sonstige Eisenwaren	17 512	1 647	134 805	14 747	7	Sonstige Spinnstoffwaren ..	0	1	1	1
23	Waren aus Kupfer u. Kupferlegierungen	44	70	246	404	9	Andere Lederwaren	2	4	7	18
24	Edelmetall-, vergoldete und versilberte Waren	15	567	61	3 269	15	Holzwaren	—	—	0	1
25	Sonstige Waren aus unedlen Metallen	4 719	1 592	11 146	4 719	16	Kautschukwaren	2	1	9	8
26	Werkzeugmaschinen (einschl. Walzwerksanlagen)	234	146	2 376	1 326	19	Glaswaren	1	2	32	23
27	Maschinen f. d. Spinnstoff-, Leder- und Lederwarenindustrie	201	179	2 604	1 938	20	Messerschmiedewaren	5	7	45	43
28	Landwirtschaftl. Maschinen ..	72	26	288	157	21	Werkzeuge und landwirtschaftl. Geräte	10	7	93	61
30	Kraftmaschinen	172	83	858	575	22	Sonstige Eisenwaren	150	24	533	157
31	Pumpen, Druckluftmaschinen u. dgl.	8	6	323	233	24	Edelmetall-, vergoldete und versilberte Waren	—	—	0	6
32	Fördermittel	38	16	707	216	25	Sonstige Waren aus unedlen Metallen	1	9	14	22
33	Papier- u. Druckmaschinen ..	213	141	1 420	938						
34	Büromaschinen	42	130	420	1 612						
35	Maschinen für die Nahrungs- und Genußmittelindustrie ..	45	56	634	535						
British-Guayana											
Einfuhr											
Ausfuhr											

noch: Ein- und Ausfuhr (Spezialhandel, reiner Warenverkehr) nach Herstellungs- und Verbrauchsländern

Nr. der Warenuntergruppe	Warenbenennung	August 1953		Jan./Aug. 1953		Nr. der Warenuntergruppe	Warenbenennung	August 1953		Jan./Aug. 1953	
		dz = 100 kg	1000 DM	dz = 100 kg	1000 DM			dz = 100 kg	1000 DM	dz = 100 kg	1000 DM
noch: Britisch-Guayana (Ausfuhr)											
IICb	Werkzeugmaschinen (einschl. Walzwerksanlagen)	—	—	0	2	Ausfuhr					
27	Maschinen f. d. Spinnstoff-, Leder- und Lederwarenindustrie	—	—	5	6	IB	Fische u. Fischzubereitungen	—	—	3	1
35	Maschinen f. d. Nahrungs- u. Genußmittelindustrie ..	—	—	6	7	IC	Sonstige pflanzl. Nahrungsmittel	—	—	2	1
36	Sonstige Maschinen	1	1	2	3	IIB	Reyon (Kunstseide), synthet. Fäden, auch gezwirnt	—	—	0	1
39	Fahrräder	6	3	19	9	11	Zement	—	—	1 989	12
41	Elektrotechn. Erzeugnisse (auch elektr. Maschinen) ..	12	4	41	22	35	Sonstige chem. Halbwaren ..	—	—	58	7
42	Uhren	1	3	6	26	IICa	Gewebe, Gewirke u. dgl. aus: Seide, Reyon (Kunstseide) und synthetischen Fäden ..	1	1	2	7
43	Feinmechanische u. optische Erzeugnisse	0	1	10	24	1	Zellwolle u. synthet. Fasern ..	2	2	2	4
45	Waren aus Zellhorn u. ähnl. Kunststoffen	0	1	4	10	2	Baumwolle	0	1	0	9
47	Fotochemische Erzeugnisse ..	—	—	2	2	4	Leder	—	—	3	7
48	Bleistifte und chem. Bürobedarf	—	—	6	4	8	Papier und Pappe	—	—	4	2
49	Pharmazeutische Erzeugnisse (auch unzubereitet)	1	1	1	1	9	Furniere, Sperrholz, Faßholz u. dgl.	—	—	25	2
52	Musikinstrumente	—	—	0	2	10	Steinzeug-, Ton- und Porzellanerzeugnisse	—	—	91	9
53	Kinderspielzeug, Christbaumschmuck	3	4	8	9	17	Sonst. chem. Vorerzeugnisse ..	15	1	100	8
54	Sonstige Enderzeugnisse	9	2	12	6	19	Stahlröhren	180	20	230	25
	Insgesamt	216	89	2 147	661	20	Stab- und Formeisen	318	13	1 861	78
Französisch-Guayana											
Ein fu hr											
IIA	Sonstige Rohstoffe, auch Abfälle	—	—	0	5	IICb	Sonst. Kleidung u. dgl. aus: Seide oder Chemiefasern ..	—	—	2	10
	Insgesamt	—	—	0	5	4	Baumwolle	—	—	2	7
Aus fu hr											
ID	Bier	26	2	105	7	6	Flachs, Hanf, Jute, Hartfasern u. dgl.	0	1	0	3
IICb	Werkzeuge und landwirtschaftliche Geräte	—	—	12	3	7	Sonstige Spinnstoffwaren ..	—	—	0	4
21	Sonstige Eisenwaren	—	—	3	1	9	Andere Lederwaren	—	—	4	4
22	Maschinen f. d. Spinnstoff-, Leder- und Lederwarenindustrie	—	—	7	10	12	Papierwaren	4	3	190	66
27	Büromaschinen	—	—	1	7	13	Bücher, Karten, Noten, Bilder	1	1	1	1
34	Kraftfahrzeuge, Luftfahrzeuge	—	—	1	2	14	Holzwaren	—	—	5	3
41	Elektrotechn. Erzeugnisse (auch elektr. Maschinen) ..	1	1	1	1	15	Kautschukwaren	—	—	15	10
43	Feinmechanische u. optische Erzeugnisse	—	—	1	4	16	Steinwaren	—	—	26	4
	Insgesamt	27	3	131	35	17	Steinzeug-, Ton-, Steingut- und Porzellanwaren	18	4	79	15
Surinam (Niederländisch-Guayana)											
Ein fu hr											
IB	Fische u. Fischzubereitungen ..	—	—	0	1	19	Glaswaren	34	3	64	18
10	Honig	183	21	443	51	20	Messerschmiedewaren	1	2	33	48
IC	Reis	—	—	39 123	3 715	21	Werkzeuge u. landwirtschaftliche Geräte	9	5	116	65
7	Müllereierzeugnisse	—	—	243	6	22	Sonstige Eisenwaren	41	12	392	127
18	Süßfrüchte	708	44	6 254	415	23	Waren aus Kupfer und Kupferlegierungen	5	4	13	13
30	Sonstige pflanzl. Nahrungsmittel	—	—	0	1	24	Edelmetall-, vergoldete und versilberte Waren	—	—	0	6
IIA	Felle zu Pelzwerk, roh	—	—	2	29	25	Sonstige Waren aus unedlen Metallen	5	7	179	109
7	Andere Felle und Häute	10	28	54	132	26	Werkzeugmaschinen (einschl. Walzwerksanlagen)	0	3	10	12
11	Bau- u. Nutzholz (Rundholz) ..	887	12	6 267	110	27	Maschinen f. d. Spinnstoff-, Leder- und Lederwarenindustrie	—	—	61	67
13	Kautschuk, Guttapercha, Balata	—	—	126	92	28	Landwirtschaftl. Maschinen ..	7	1	68	23
IIB	Bau- u. Nutzholz (Schnittholz) ..	—	—	578	27	30	Kraftmaschinen	—	—	9	3
IICa	Leder	—	—	1	8	31	Pumpen, Druckluftmaschinen u. dgl.	—	—	2	3
6	Furniere, Sperrholz, Faßholz u. dgl.	26	5	400	59	32	Fördermittel	—	—	57	22
	Insgesamt	1 814	110	53 491	4 646	34	Büromaschinen	2	5	7	17
Ausfuhr											
32	Fördermittel	—	—	57	22	35	Maschinen für die Nahrungs- u. Genußmittelindustrie ..	3	1	1 218	512
34	Büromaschinen	—	—	7	17	36	Sonstige Maschinen	21	14	99	62
35	Maschinen für die Nahrungs- u. Genußmittelindustrie ..	—	—	1 218	512	38	Kraftfahrzeuge, Luftfahrzeuge ..	8	8	184	131
36	Sonstige Maschinen	21	14	99	62	39	Fahrräder	3	2	24	15
38	Kraftfahrzeuge, Luftfahrzeuge ..	—	—	184	131	40	Sonstige Fahrzeuge	—	—	3	1
39	Fahrräder	—	—	24	15	41	Elektrotechn. Erzeugnisse (auch elektr. Maschinen) ..	70	38	259	163
40	Sonstige Fahrzeuge	—	—	3	1	42	Uhren	3	6	37	60
41	Elektrotechn. Erzeugnisse (auch elektr. Maschinen) ..	—	—	259	163	43	Feinmechanische u. optische Erzeugnisse	1	3	16	49
42	Uhren	—	—	37	60	44	Waren aus Wachs od. Fetten; Seifen	—	—	1	1
43	Feinmechanische u. optische Erzeugnisse	—	—	16	49	45	Waren aus Zellhorn u. ähnl. Kunststoffen	1	2	4	18
44	Waren aus Wachs od. Fetten; Seifen	—	—	1	1	47	Fotochemische Erzeugnisse ..	3	3	16	12
45	Waren aus Zellhorn u. ähnl. Kunststoffen	—	—	4	18	48	Bleistifte und chem. Bürobedarf	1	1	5	6
47	Fotochemische Erzeugnisse ..	—	—	16	12	49	Pharmazeutische Erzeugnisse (auch unzubereitet)	—	—	7	20
48	Bleistifte und chem. Bürobedarf	—	—	5	6	50	Kosmetische Erzeugnisse	—	—	9	9
49	Pharmazeutische Erzeugnisse (auch unzubereitet)	—	—	7	20	51	Sonstige chem. Erzeugnisse ..	—	—	32	10
50	Kosmetische Erzeugnisse	—	—	9	9	52	Musikinstrumente	—	—	6	14
51	Sonstige chem. Erzeugnisse ..	—	—	32	10	53	Kinderspielzeug, Christbaumschmuck	—	—	16	13
52	Musikinstrumente	—	—	6	14	54	Sonstige Enderzeugnisse	2	1	4	5
53	Kinderspielzeug, Christbaumschmuck	—	—	16	13		Insgesamt	780	171	11 383	2 096
54	Sonstige Enderzeugnisse	2	1	4	5						

noch: Ein- und Ausfuhr (Spezialhandel, reiner Warenverkehr) nach Herstellungs- und Verbrauchsländern

Nr. der Warenuntergruppe	Warenbenennung	August 1953		Jan./Aug. 1953		Nr. der Warenuntergruppe	Warenbenennung	August 1953		Jan./Aug. 1953		
		dz = 100 kg	1000 DM	dz = 100 kg	1000 DM			dz = 100 kg	1000 DM	dz = 100 kg	1000 DM	
Australischer Bund						ID						
Einfuhr												
IA	4	Sonstige lebende Tiere	—	—	2	2	1	Hopfen	—	—	4	7
IB	2	Butter	—	—	4 567	1 936	5	Tabakerzeugnisse	—	—	6	7
	4	Fleisch und Fleischwaren ..	410	410	1 601	1 379	6	Bier	34	—	34	1
	5	Därme	110	165	906	1 410	7	Branntwein	—	1	6	2
	7	Walöl zur Ernährung	—	—	7 270	643	8	Wein	19	6	24	8
	10	Honig	1 919	208	10 196	1 095						
IC							2	Zellwolle, synthet. Fasern und Abfälle von Chemiefasern ..	213	122	745	438
	1	Weizen	95 670	3 349	797 424	28 131	14	Harze, Kopale, Schellack	4	2	45	18
	2	Roggen	—	—	4 051	155	32	Sonstige Steine und Erden ..	150	2	921	20
	3	Gerste	—	—	20 000	761	34	Sonstige Rohstoffe für chem. Erzeugnisse	0	1	114	3
	6	Sonstiges Getreide	30 205	996	43 373	1 449	35	Sonstige Rohstoffe, auch Abfälle	2	5	137	14
	10	Nichtölhaltige Sämereien	—	—	800	24						
	11	Hülsenfrüchte z. Ernährung ..	893	74	8 643	591	IIB	Reyon (Kunstseide), synthet. Fäden, auch gezwirnt	69	184	627	731
	12	Hülsenfrüchte zur Viehfütterung	483	27	4 755	267	2	Gespinnste aus Zellwolle u. synthet. Fasern	9	25	10	28
	17	Obst, außer Südfrüchten	1 568	184	2 272	339	3	Glasmasse, Rohglas	—	—	8	4
	19	Gemüse- u. Obstkonserven, Fruchtsäfte u. dgl.	273	32	2 016	207	10	Sonst. mineralische Baustoffe u. dgl.	31	3	1 149	12
	24	Ölfrüchte zur Ernährung	—	—	97	12	12	NE-Metalle, roh, auch Legierungen u. Altmetalle: Aluminium	1	1	12	4
	30	Sonstige pflanzl. Nahrungsmittel	49	9	49	9	18	Kupfer	5	3	40	23
IIA							24	Paraffin, Stearin, Wachse ..	129	75	500	297
	3	Wolle u. and. Tierhaare, roh und bearb., Reißwolle	9 383	7 583	172 544	137 421	28	Kraftstoffe und Schmieröle ..	114	11	490	53
	6	Abfälle von Gespinnstwaren, Lumpen	136	52	1 123	392	30	Chlorkalium, schwefelsaures Kali, Kalimagnesia	24 384	411	47 396	854
	7	Felle zu Pelzwerk, roh	7	22	306	312	33	Stickstoffdüngemittel	1 016	25	2 144	54
	8	Andere Felle und Häute	509	125	1 408	449	35	Sonstige chem. Halbwaren ..	4 521	423	12 239	905
	9	Bettfedern	—	—	4	3	IICa	Gewebe, Gewirke u. dgl. aus: Seide, Reyon (Kunstseide) und synthetischen Fäden ..	148	598	916	3 124
	11	Bau- und Nutzholz (Rundholz) ..	—	—	139	3	1	Zellwolle u. synthet. Fasern ..	12	18	135	116
	14	Harze, Kopale, Schellack	11	2	235	8	2	Wolle u. and. Tierhaaren ..	—	—	4	9
	23	Bleierze	4 490	179	75 796	4 189	3	Baumwolle	624	1 011	2 883	4 740
	24	Zinkerze	—	—	10 222	170	4	Flachs, Hanf, Jute, Hartfasern u. dgl.	17	21	253	119
	28	Sonst. Erze u. Metallaschen	2 117	188	28 595	2 103	5	Leder	2	22	35	161
	32	Sonstige Steine und Erden	—	—	530	104	6	Papier und Pappe	158	28	4 120	483
	34	Sonstige Rohstoffe für chem. Erzeugnisse	265	37	2 074	691	8	Steinzeug-, Ton- und Porzellanerzeugnisse	190	18	3 127	99
	35	Sonstige Rohstoffe, auch Abfälle	635	221	2 842	1 624	10	Glas	431	39	2 170	217
IIB							11	Chemisch hergestellte Kunststoffe	428	182	2 707	1 339
	7	Bau- u. Nutzholz (Schnittholz) ..	—	—	35	2	12	Teerfarbstoffe	99	156	296	553
	14	Alteisen (Schrott)	703	16	5 261	128	13	Sonstige Farben, Lacke und Kitten	247	19	1 570	122
	17	NE-Metalle, roh, auch Legierungen u. Altmetalle: Aluminium	—	—	300	58	14	Leim und Gelatine	2	1	2	1
	18	Kupfer	5 907	1 036	21 133	4 472	15	Sprengstoffe, Schießbedarf, Zündwaren	1	3	1	4
	20	Blei	—	—	254	27	16	Sonst. chem. Vorerzeugnisse ..	4 187	685	26 621	4 509
	23	Sonstige unedle Metalle	—	—	909	703	17	Gußröhren	—	—	334	75
	25	Sonst. technische Fette und Öle	1 776	143	6 951	515	18	Stahlröhren	—	—	2 776	341
	34	Gerbstoffauszüge	—	—	515	41	19	Stab- und Formelsen	—	—	3 802	321
	35	Sonstige chem. Halbwaren ..	—	—	252	56	20	Blech aus Eisen	2 834	103	24 698	1 285
IICa							21	Draht aus Eisen	—	—	1 393	111
	2	Gewebe, Gewirke u. dgl. aus: Zellwolle u. synthet. Fasern ..	—	—	6	6	22	Eisenbahnoberbaumaterial ..	—	—	2 186	118
	3	Wolle u. and. Tierhaaren ..	—	—	1	5	23	Schmiedb. Guß, Schmiedestücke ..	—	—	51	11
	17	Sonst. chem. Vorerzeugnisse ..	22	12	143	86	24	Stangen, Bleche, Draht usw. aus Kupfer, Kupferlegierungen	17	16	81	63
	29	Sonstige Vorerzeugnisse	—	—	0	1	25	Sonstige Vorerzeugnisse	0	23	0	56
IICb							29					
	20	Messerschmiedewaren	—	—	1	1	IICb	Strick-, Wirkwaren u. dgl. aus: Seide oder Chemiefasern ..	3	105	7	201
	21	Werkzeuge und landwirtschaftliche Geräte	—	—	9	8	1	Baumwolle	0	2	4	34
	26	Werkzeugmaschinen (einschl. Walzwerksanlagen)	—	—	5	5	3	Sonst. Kleidung u. dgl. aus Seide oder Chemiefasern ..	0	2	1	6
	27	Maschinen f. d. Spinnstoff-, Leder- und Lederwarenindustrie	1	2	1	2	4	Hüte	0	1	0	2
	31	Pumpen, Druckluftmaschinen u. dgl.	—	—	0	2	8	Sonstige Spinnstoffwaren ..	3	36	19	136
	38	Kraftfahrzeuge, Luftfahrzeuge	—	—	20	24	9	Schuhe aus Leder	0	2	5	15
	41	Elektrotechn. Erzeugnisse (auch elektr. Maschinen) ..	0	2	0	3	11	Andere Lederwaren	18	66	45	171
	43	Feinmechanische u. optische Erzeugnisse	0	1	0	6	12	Papierwaren	21	18	103	55
	54	Sonstige Enderzeugnisse ..	—	—	1	69	13	Bücher, Karten, Noten, Bilder ..	119	96	640	494
Insgesamt		157 542	15 075	1 239 838	192 099		14	Holzwaren	89	62	10 180	1 102
Ausfuhr							15	Kautschukwaren	1	2	8	15
IB	6	Fische u. Fischzubereitungen ..	0	2	58	10	16	Steinwaren	9	1	116	18
IC	10	Nichtölhaltige Sämereien	20	16	25	19	17	Steinzeug-, Ton-, Steingut- und Porzellanwaren	104	94	368	272
	30	Sonstige pflanzl. Nahrungsmittel	4	6	27	37	18	Glaswaren	79	138	492	762
							19	Messerschmiedewaren	75	163	461	957
							20	Werkzeuge und landwirtschaftliche Geräte	591	357	3 797	2 366
							21	Sonstige Eisenwaren	10 088	1 698	75 986	11 935
							22	Waren aus Kupfer u. Kupferlegierungen	9	11	46	64
							23	Edelmetall-, vergoldete und versilberte Waren	8	176	23	784
							24	Sonstige Waren aus unedlen Metallen	58	182	348	904
							25	Werkzeugmaschinen (einschl. Walzwerksanlagen)	380	258	2 818	2 256
							26	Maschinen f. d. Spinnstoff-, Leder- und Lederwarenindustrie	468	668	1 534	2 308

noch: Ein- und Ausfuhr (Spezialhandel, reiner Warenverkehr) nach Herstellungs- und Verbrauchsländern

Nr. der Warenuntergruppe	Warenbenennung	August 1953		Jan./Aug. 1953		Nr. der Warenuntergruppe	Warenbenennung	August 1953		Jan./Aug. 1953	
		dz = 100 kg	1000 DM	dz = 100 kg	1000 DM			dz = 100 kg	1000 DM	dz = 100 kg	1000 DM
noch: Australischer Bund (Ausfuhr)											
IICb	Landwirtschaftl. Maschinen	663	258	4 037	1 512						
28	Kraftmaschinen	—	—	71	119						
30	Pumpen, Druckluftmaschinen u. dgl.	391	269	3 933	2 402						
31	Fördermittel	1	1	174	117						
32	Papier- u. Druckmaschinen	115	69	1 761	1 004						
33	Büromaschinen	35	105	294	1 012						
34	Maschinen f. die Nahrungs- u. Genußmittelindustrie	107	120	936	791						
35	Sonstige Maschinen	8 960	2 713	58 421	17 018						
36	Kraftfahrzeuge, Luftfahrzeuge	143	140	535	523						
38	Fahrräder	5	16	78	56						
39	Sonstige Fahrzeuge	3	1	26 804	3 413						
40	Elektrotechn. Erzeugnisse	—	—	—	—						
41	(auch elektr. Maschinen)	123	232	6 682	5 448						
42	Uhren	92	191	606	1 300						
43	Feinmechanische u. optische Erzeugnisse	74	360	490	2 549						
44	Waren aus Wachs od. Fetten; Seifen	6	5	28	20						
45	Waren aus Zellhorn u. ähnl. Kunststoffen	12	66	41	215						
46	Belichtete Filme	0	1	0	2						
47	Fotochemische Erzeugnisse	15	26	48	83						
48	Bleistifte und chem. Bürobedarf	6	11	115	136						
49	Pharmazeutische Erzeugnisse (auch unzubereitet)	56	146	523	1 724						
50	Kosmetische Erzeugnisse	22	15	303	209						
51	Sonstige chem. Erzeugnisse	406	80	3 411	503						
52	Musikinstrumente	10	23	72	147						
53	Kinderspielzeug, Christbaumschmuck	394	272	1 307	947						
54	Sonstige Enderzeugnisse	17	29	165	211						
	Insgesamt	63 991	13 554	354 758	87 844						
Treuhänderschaftsgebiet Neu-Guinea											
Einfuhr											
IIA	Sonstige Rohstoffe, auch Abfälle	—	—	180	35						
35											
IIB	Kupfer, roh, auch Legierungen und Alt-Kupfer	—	—	276	61						
18											
	Insgesamt	—	—	456	96						
Ausfuhr											
IB	Fische u. Fischzubereitungen	—	—	1 276	142						
6											
IIB	Reyon (Kunstseide), synthet. Fäden, auch gezwirnt	—	—	3	16						
2											
IICa	Stahlröhren	—	—	5 331	519						
19	Stab- und Formeisen	—	—	4 034	239						
20											
IICb	Papierwaren	—	—	1	1						
13	Glaswaren	—	—	1	1						
19	Messerschmiedewaren	1	1	99	65						
20	Werkzeuge u. landwirtschaftliche Geräte	8	2	89	48						
21	Sonstige Eisenwaren	4	2	2 798	346						
22	Edelmetall-, vergoldete und versilberte Waren	—	—	0	2						
24	Sonstige Waren aus unedlen Metallen	—	—	67	63						
25	Werkzeugmaschinen (einschl. Walzwerksanlagen)	—	—	245	128						
26	Papier- u. Druckmaschinen	—	—	0	1						
33	Büromaschinen	—	—	2	5						
34	Sonstige Maschinen	232	93	232	94						
36	Fahrräder	—	—	91	52						
39	Uhren	—	—	0	3						
42	Feinmechanische u. optische Erzeugnisse	0	4	0	15						
43	Pharmazeutische Erzeugnisse (auch unzubereitet)	—	—	0	7						
49											
	Insgesamt	245	102	14 269	1 747						
Treuhänderschaftsgebiet Nauru											
Einfuhr											
IICb	Feinmechanische u. optische Erzeugnisse	—	—	0	1						
43											
	Insgesamt	—	—	0	1						
Ausfuhr											
Neuseeland											
Einfuhr											
IB	Butter	1 270	325	16 641	7 088						
2	Käse	189	57	6 933	1 802						
3	Fleisch und Fleischwaren	—	—	270	464						
4	Därme	62	69	614	709						
5	Honig	—	—	6	1						
10											
IC	Nichtöhlhaltige Sämereien	—	—	7 828	645						
10	Obst, außer Südfrüchten	970	93	5 384	516						
17											
IIA	Wolle u. and. Tierhaare, roh und bearb., Reißwolle	11 267	6 582	99 471	61 598						
3	Felle zu Pelzwerk, roh	—	—	3	188						
7	Andere Felle und Häute	753	209	6 885	2 467						
8	Harze, Kopale, Schellack	—	—	589	95						
14	Sonstige Rohstoffe, auch Abfälle	13	9	93	104						
35											
IIB	Alteisen (Schrott)	—	—	6 459	158						
14	NE-Metalle, roh, auch Legierungen u. Altmatalle:	—	—	—	—						
18	Kupfer	—	—	264	62						
23	Sonstige unedle Metalle	—	—	33	7						
25	Sonst. technische Fette und Öle	10	1	17 886	1 057						
35	Sonstige chem. Halbwaren	111	23	3 156	551						
IICa	Leder	—	—	0	1						
6											
IICb	Messerschmiedewaren	1	1	1	1						
20	Sonstige Eisenwaren	—	—	0	1						
22	Maschinen f. d. Spinnstoff-, Leder- und Lederwarenindustrie	—	—	7	10						
27	Uhren	—	—	1	1						
42	Feinmechanische u. optische Erzeugnisse	—	—	0	3						
43											
	Insgesamt	14 646	7 389	172 524	77 589						
Ausfuhr											
ID	Tabakerzeugnisse	—	—	5	7						
5	Bier	46	3	137	9						
6	Wein	—	—	201	49						
8											
IIA	Zellwolle, synthet. Fasern und Abfälle von Chemiefasern	53	102	139	260						
2	Sonstige Steine und Erden	150	2	339	7						
32	Sonstige Rohstoffe, auch Abfälle	—	—	2	3						
35											
IIB	Rohseide u. Seidengespinste	0	1	0	1						
1	Reyon (Kunstseide), synthet. Fäden, auch gezwirnt	5	16	465	305						
2	Kautschuk, bearbeitet	11	9	40	31						
9	Sonst. mineralische Baustoffe u. dgl.	—	—	2	1						
12	Paraffin, Stearin, Wachse	—	—	139	75						
24	Chlorkalium, schwefelsaures Kali, Kalimagnesia	1 016	26	1 016	26						
30											

noch: Ein- und Ausfuhr (Spezialhandel, reiner Warenverkehr) nach Herstellungs- und Verbrauchsländern

Nr. der Warengruppe	Warenbenennung	August 1953		Jan./Aug. 1953		Nr. der Warengruppe	Warenbenennung	August 1953		Jan./Aug. 1953	
		dz = 100 kg	1000 DM	dz = 100 kg	1000 DM			dz = 100 kg	1000 DM	dz = 100 kg	1000 DM
noch: Neuseeland (Ausfuhr)											
IIB 33	Stickstoffdüngemittel	—	—	1 326	31	Treuhanderschaftsgebiet West-Samoa					
35	Sonstige chem. Halbwaren ..	403	11	13 954	182						
						Einfuhr					
IICa 1	Gewebe, Gewirke u. dgl. aus: Seide, Reyon (Kunstseide) und synthetischen Fäden ..	35	116	258	817	IC 20	Kakao, roh	153	55	824	270
2	Zellwolle u. synthet. Fasern	10	18	82	167	Insgesamt					
3	Wolle u. and. Tierhaaren	—	—	25	32						
4	Baumwolle	16	26	242	522						
5	Flachs, Hanf, Jute, Hartfasern u. dgl.	—	—	14	5						
6	Leder	3	15	12	94						
8	Papier und Pappe	74	14	275	49						
10	Steinzeug-, Ton- und Porzellanerzeugnisse	—	—	2	3						
12	Chemisch hergestellte Kunststoffe	236	75	1 115	583	ID 6	Bier	69	6	272	15
13	Teerfarbstoffe	—	—	13	10	7	Branntwein	—	—	4	1
14	Sonstige Farben, Lacke und Kitt	237	16	395	25	IIB 36	Sonstige Halbwaren	5	1	5	1
15	Leim und Gelatine	5	1	7	2	Ausfuhr					
16	Sprengstoffe, Schießbedarf, Zündwaren	5	6	7	11						
17	Sonst. chem. Vorerzeugnisse	632	63	3 969	476	IICb 9	Sonstige Spinnstoffwaren ...	1	1	4	6
19	Stahlröhren	—	—	101	15	22	Sonstige Eisenwaren	—	—	0	1
22	Draht aus Eisen	—	—	55	11	35	Maschinen f. d. Nahrungs- u. Genußmittelindustrie ..	—	—	3	1
26	Stangen, Bleche, Draht usw. aus: Aluminium, Aluminiumlegierungen	—	—	21	8	43	Feinmechanische u. optische Erzeugnisse	—	—	0	2
27	Sonstigen unedlen Metallen	—	—	15	3	45	Waren aus Zellhorn u. ähnl. Kunststoffen	0	1	0	1
29	Sonstige Vorerzeugnisse	0	2	0	13	53	Kinderspielzeug, Christbaumschmuck	—	—	5	5
						Insgesamt					
						75 9 293 32					
British-Ozeanien											
Einfuhr											
IICb 1	Strick-, Wirkwaren u. dgl. aus: Seide oder Chemiefasern ..	2	43	3	56	IC 19	Gemüse- und Obstkonserven, Fruchtsäfte u. dgl.	—	—	209	27
2	Wolle u. and. Tierhaaren	—	—	0	1	Insgesamt					
3	Baumwolle	0	1	8	47						
6	Sonst. Kleidung u. dgl. aus: Baumwolle	—	—	0	1	IICa 35	Sonstige Rohstoffe, auch Abfälle	65	14	485	94
7	Flachs, Hanf, Jute, Hartfasern u. dgl.	—	—	0	1						
9	Sonstige Spinnstoffwaren ..	1	12	4	46						
11	Schuhe aus Leder	0	1	6	12						
12	Andere Lederwaren	3	13	4	39						
13	Papierwaren	6	6	36	11						
14	Bücher, Karten, Noten, Bilder	2	5	6	13						
15	Holzwaren	11	16	193	50						
16	Kautschukwaren	68	52	91	82						
18	Steinzeug-, Ton-, Steingut- und Porzellanwaren	50	32	155	205						
19	Glaswaren	24	39	82	183						
20	Messerschmiedewaren	20	35	108	153						
21	Werkzeuge und landwirtschaftliche Geräte	156	81	649	442	ID 6	Bier	—	—	101	5
22	Sonstige Eisenwaren	52	40	7 602	1 324	IIB 2	Reyon (Kunstseide), synthet. Fäden, auch gezwirnt	1	3	12	44
23	Waren aus Kupfer und Kupferlegierungen	0	1	2	7	Insgesamt					
24	Edelmetall-, vergoldete und versilberte Waren	1	36	14	303						
25	Sonstige Waren aus unedlen Metallen	17	71	66	297	IICa 4	Gewebe, Gewirke u. dgl. aus Baumwolle	—	—	3	3
26	Werkzeugmaschinen (einschl. Walzwerksanlagen)	9	18	233	183	Ausfuhr					
27	Maschinen f. d. Spinnstoff-, Leder- und Lederwarenindustrie	27	60	246	406						
28	Landwirtschaftl. Maschinen	312	132	959	382	IICb 15	Holzwaren	9	1	164	17
30	Kraftmaschinen	—	—	0	1	20	Messerschmiedewaren	5	3	12	9
32	Fördermittel	23	13	54	26	21	Werkzeuge und landwirtschaftliche Geräte	—	—	2	1
33	Papier- und Druckmaschinen	273	209	1 305	779	22	Sonstige Eisenwaren	2	1	13	6
35	Maschinen f. d. Nahrungs- u. Genußmittelindustrie ..	13	8	1 145	1 164	24	Edelmetall-, vergoldete und versilberte Waren	—	—	0	1
36	Sonstige Maschinen	16	22	217	298	26	Werkzeugmaschinen (einschl. Walzwerksanlagen)	17	37	23	46
38	Kraftfahrzeuge, Luftfahrzeuge	6	3	206	189	27	Maschinen f. d. Spinnstoff-, Leder- und Lederwarenindustrie	—	—	12	11
41	Elektrotechn. Erzeugnisse (auch elektr. Maschinen) ..	27	50	157	300	30	Kraftmaschinen	—	—	8	5
42	Uhren	106	168	458	771	34	Büromaschinen	—	—	0	1
43	Feinmechanische u. optische Erzeugnisse	21	129	106	913	42	Uhren	1	1	3	3
44	Waren aus Wachs od. Fetten; Seifen	—	—	3	2	43	Feinmechanische u. optische Erzeugnisse	0	1	0	5
45	Waren aus Zellhorn u. ähnl. Kunststoffen	3	15	12	85	49	Pharmazeutische Erzeugnisse (auch unzubereitet)	2	6	2	6
47	Fotochemische Erzeugnisse ..	10	12	46	44	52	Musikinstrumente	—	—	1	4
48	Bleistifte und chem. Bürobedarf	1	3	10	16	Insgesamt					
49	Pharmazeutische Erzeugnisse (auch unzubereitet)	5	45	62	127						
50	Kosmetische Erzeugnisse	—	—	2	3						
51	Sonstige chem. Erzeugnisse ..	9	24	5 473	342						
52	Musikinstrumente	13	30	128	224						
53	Kinderspielzeug, Christbaumschmuck	254	186	613	517						
54	Sonstige Enderzeugnisse	14	33	72	136						
Insgesamt		4 492	2 166	44 987	14 014						
Französisch-Ozeanien											
Einfuhr											
IC 22	Gewürze	8	22	38	91						

noch: Ein- und Ausfuhr (Spezialhandel, reiner Warenverkehr) nach Herstellungs- und Verbrauchsländern

Nr. der Warenuntergruppe	Warenbenennung	August 1953		Jan./Aug. 1953		Nr. der Warenuntergruppe	Warenbenennung	August 1953		Jan./Aug. 1953	
		dz = 100 kg	1000 DM	dz = 100 kg	1000 DM			dz = 100 kg	1000 DM	dz = 100 kg	1000 DM
noch: Französisch-Ozeanien (Einfuhr)											
IIA 26	Nickelerze	—	—	108	5	Ausfuhr					
35	Sonstige Rohstoffe, auch Abfälle	219	125	941	471	ID 8	Wein	—	—	10	2
IIB 15	Ferrolegerungen	—	—	6 189	1 578	IIB 2	Reyon (Kunstseide), synthet. Fäden, auch gezwirnt	—	—	1	6
Insgesamt		227	147	7 276	2 145	IICa 1	Gewebe, Gewirke u. dgl. aus Seide, Reyon (Kunstseide) und synthetischen Fäden ..	—	—	0	2
Ausfuhr											
ID 6	Bier	70	3	215	11	4	Baumwolle	2	2	2	2
IIB 2	Reyon (Kunstseide), synthet. Fäden, auch gezwirnt	0	2	0	2	8	Papier und Pappe	—	—	2	1
IICa 1	Gewebe, Gewirke u. dgl. aus Seide, Reyon (Kunstseide) und synthetischen Fäden ..	—	—	0	2	12	Chemisch hergestellte Kunststoffe	1	1	12	4
19	Stahlröhren	3	1	58	29	19	Stahlröhren	116	39	375	77
IICb 15	Holzwaren	3	1	3	1	20	Stab- und Formeisen	—	—	1 395	83
16	Kautschukwaren	—	—	129	75	IICb 9	Sonstige Spinnstoffwaren ...	—	—	10	4
19	Glaswaren	2	1	2	1	15	Holzwaren	—	—	1	1
21	Werkzeuge und landwirtschaftliche Geräte	—	—	3	3	18	Steinzeug-, Ton-, Steingut- und Porzellanwaren	—	—	1	1
22	Sonstige Eisenwaren	56	5	63	9	19	Glaswaren	2	2	17	14
25	Sonst. Waren aus unedlen Metallen	—	—	0	1	20	Messerschmiedewaren	9	14	67	123
28	Landwirtschaftl. Maschinen ..	—	—	38	35	21	Werkzeuge und landwirtschaftl. Geräte	28	16	398	142
30	Kraftmaschinen	—	—	40	39	22	Sonstige Eisenwaren	44	54	2 253	357
34	Büromaschinen	0	3	1	8	23	Waren aus Kupfer und Kupferlegierungen	—	—	0	1
35	Maschinen f. d. Nahrungs- u. Genußmittelindustrie ..	—	—	2	2	24	Edelmetall-, vergoldete und versilberte Waren	0	3	0	4
38	Kraftfahrzeuge, Luftfahrzeuge	—	—	20	14	25	Sonst. Waren aus unedlen Metallen	1	4	20	15
41	Elektrotechn. Erzeugnisse (auch elektr. Maschinen) ..	2	4	19	37	26	Werkzeugmaschinen (einschl. Walzwerksanlagen)	3	8	41	35
42	Uhren	—	—	0	1	27	Maschinen f. d. Spinnstoff-, Leder- und Lederwarenindustrie	—	—	5	7
43	Feinmechanische u. optische Erzeugnisse	1	6	1	12	28	Landwirtschaftl. Maschinen ..	—	—	22	12
52	Musikinstrumente	1	1	1	1	31	Pumpen, Druckluftmaschinen u. dgl.	—	—	3	3
54	Sonstige Enderzeugnisse	0	1	0	1	34	Büromaschinen	0	1	0	2
Insgesamt		138	28	595	284	35	Maschinen f. d. Nahrungs- u. Genußmittelindustrie ..	—	—	9	10
Neue Hebriden											
Einfuhr											
Ausfuhr											
IIB 2	Reyon (Kunstseide), synthet. Fäden, auch gezwirnt	1	5	1	5	36	Sonstige Maschinen	—	—	150	58
IICb 16	Kautschukwaren	—	—	5	3	38	Kraftfahrzeuge, Luftfahrzeuge	—	—	4	6
26	Werkzeugmaschinen (einschl. Walzwerksanlagen)	—	—	4	5	41	Elektrotechn. Erzeugnisse (auch elektr. Maschinen) ..	2	7	105	57
Insgesamt		1	5	10	13	42	Uhren	5	5	13	16
Hawaii usw.											
Einfuhr											
IC 19	Gemüse- u. Obstkonserven, Fruchtsäfte u. dgl.	750	98	12 203	1 617	43	Feinmechanische u. optische Erzeugnisse	3	6	12	44
Insgesamt		750	98	12 203	1 617	45	Waren aus Zellhorn u. ähnl. Kunststoffen	—	—	1	2
Ausfuhr											
ID 6	Bier	45	3	99	7	47	Fotochemische Erzeugnisse ..	1	2	14	21
8	Wein	—	—	2	1	48	Bleistifte und chem. Bürobedarf	1	1	15	15
IIB 33	Stickstoffdüngemittel	—	—	1 000	48	49	Pharmazeutische Erzeugnisse (auch unzubereitet)	—	—	0	2
IICa 4	Gewebe, Gewirke u. dgl. aus Baumwolle	—	—	8	9	51	Sonstige chem. Erzeugnisse ..	—	—	5	9
17	Sonst. chem. Vorerzeugnisse ..	—	—	750	34	52	Musikinstrumente	2	5	31	61
Niederländisch-Neu-Guinea											
Einfuhr											
IC 18	Süßfrüchte	—	—	5	3	53	Kinderspielzeug, Christbaum schmuck	2	2	11	11
22	Gewürze	53	14	731	152	54	Sonstige Enderzeugnisse	—	—	12	11
IIA 8	Andere Felle und Häute	1	3	1	4	Insgesamt					
14	Harze, Kopale, Schellack ...	90	17	305	60	222	172	5 017	1 221		
34	Sonstige Rohstoffe für chem. Erzeugnisse	32	3	32	3	Hawaii usw.					
35	Sonstige Rohstoffe, auch Abfälle	59	19	225	78	Einfuhr					
IIB 18	NE-Metalle, roh, auch Legierungen u. Almetalle: Kupfer	—	—	2 582	392	IC 19	Gemüse- u. Obstkonserven, Fruchtsäfte u. dgl.	750	98	12 203	1 617
20	Blei	—	—	628	27	Insgesamt		750	98	12 203	1 617
Insgesamt		235	56	4 509	719	Ausfuhr					

noch: Ein- und Ausfuhr (Spezialhandel, reiner Warenverkehr) nach Herstellungs- und Verbrauchsländern

Nr. der Warenuntergruppe	Warenbenennung	August 1953		Jan./Aug. 1953		Nr. der Warenuntergruppe	Warenbenennung	August 1953		Jan./Aug. 1953													
		dz = 100 kg	1000 DM	dz = 100 kg	1000 DM			dz = 100 kg	1000 DM	dz = 100 kg	1000 DM												
noch: Hawaii (Ausfuhr)																							
IICb 14	Bücher, Karten, Noten, Bilder	—	—	0	4	Nicht ermittelte Länder	Einfuhr	—	—	—	—												
15	Holzwaren	0	1	0	3																		
18	Steinzeug-, Ton-, Steingut- und Porzellanwaren	—	—	2	3																		
20	Messerschmiedewaren	1	3	2	11																		
25	Sonst. Waren aus unedlen Metallen	—	—	2	1																		
37	Wasserfahrzeuge	St. 14	9	St. 14	9																		
38	Kraftfahrzeuge, Luftfahrzeuge	—	—	42	23																		
41	Elektrotechn. Erzeugnisse (auch elektr. Maschinen)	—	—	14	24																		
42	Uhren	—	—	0	6																		
43	Feinmechanische u. optische Erzeugnisse	1	4	2	47																		
49	Pharmazeutische Erzeugnisse (auch unzubereitet)	—	—	2	1																		
52	Musikinstrumente	—	—	0	1																		
Insgesamt		47	20	1 925	232							IIB 12	Sonst. mineralische Baustoffe u. dgl.	—	—	206	1						
Treuhänderschaftsgebiet																							
Karolinen, Marianen, Marshall-Inseln																							
Einfuhr																							
Ausfuhr																							
IICb 38	Kraftfahrzeuge, Luftfahrzeuge	—	—	4	3	Nicht ermittelte Länder	Ausfuhr	—	—	—	—												
43	Feinmechanische u. optische Erzeugnisse	—	—	0	21																		
Insgesamt		—	—	4	24							IIB 6	Sonst. Kleidung u. dgl. aus Baumwolle	—	—	1	3						
Gebiete im Nördlichen Eismeer																							
Einfuhr																							
Ausfuhr																							
Gebiete im Südlichen Eismeer (ohne britische)																							
Einfuhr																							
Ausfuhr																							
Schiffsbedarf																							
Einfuhr auf deutsche Wasserfahrzeuge																							
IC 30	Sonstige pflanzl. Nahrungsmittel	5 157	1 332	19 220	5 812							Nicht ermittelte Länder	Ausfuhr	—	—	—	—						
IIB 28	Kraftstoffe und Schmieröle 2)	—	—	519 850	8 267																		
IICb 54	Sonstige Enderzeugnisse ...	209	34	1 381	219																		
Insgesamt		5 366	1 366	540 451	14 298													IC 30	Sonstige pflanzl. Nahrungsmittel	124 853	553	220 648	2 424
Ausfuhr auf ausländische Wasser- und Luftfahrzeuge																							
ID 6	Bier	—	—	27	1													IIA 16	Steinkohlen einschl. Preßkohlen	153 140	1 115	1 294 900	9 461
IIB 28	Kraftstoffe und Schmieröle 2)	953 774	11 838	1 382 386	17 021	IICb 22	Sonstige Eisenwaren	—	—	3	4												
IICb 30	Kraftmaschinen	—	—	10	13	54	Sonstige Enderzeugnisse	1 597	326	15 206	2 469												
Insgesamt		1 233 384	13 832	2 913 180	31 393																		

1) Seekabel. — 2) Siehe Vorbemerkungen, Ziffer 2, letzter Absatz.

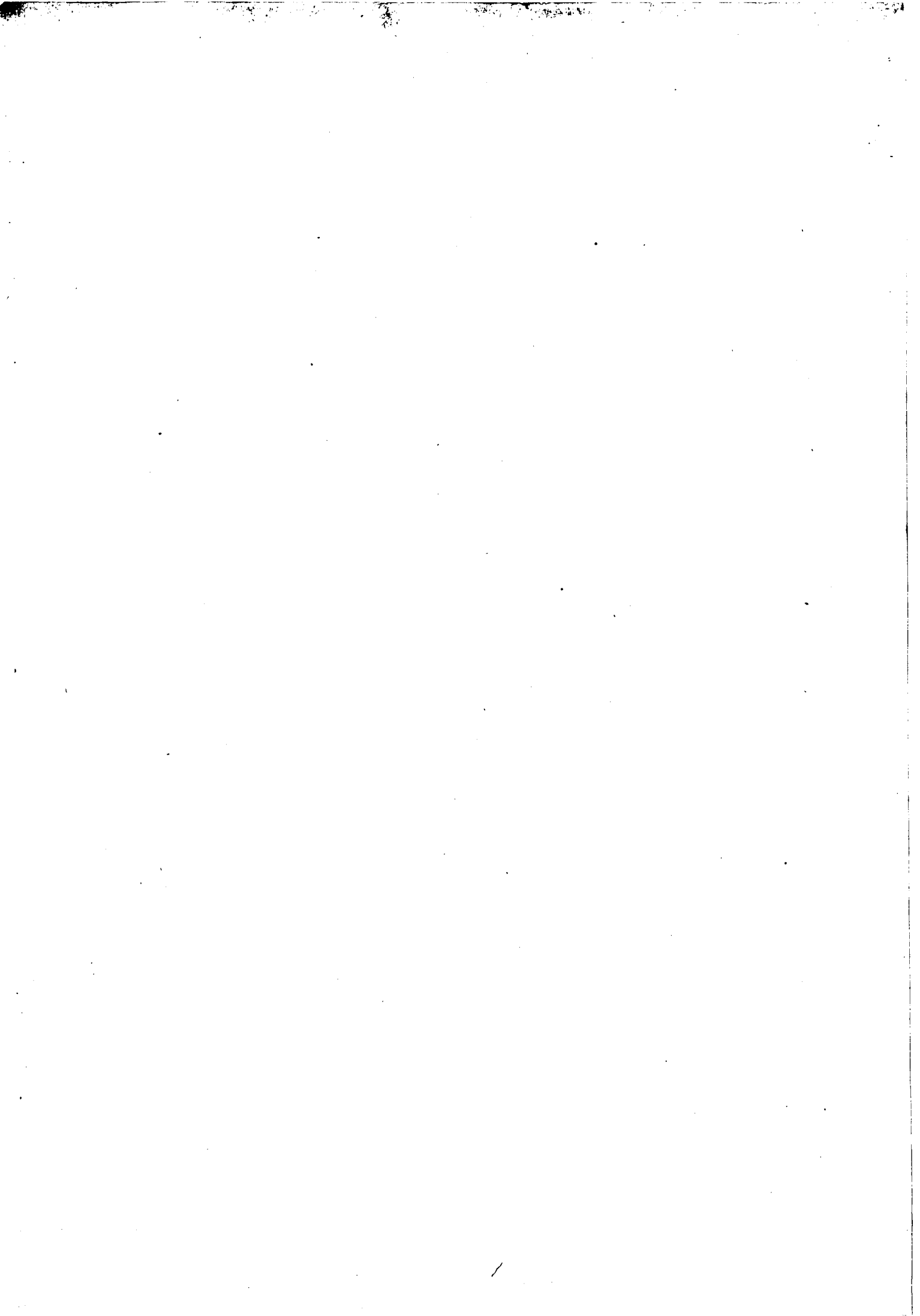

Anhang
1. Ein- und Ausfuhr (Spezialhandel, reiner Warenverkehr)
nach dem „Internationalen Warenverzeichnis für den Außenhandel“ (SITC)
Teile und Abschnitte

SITC Teile u. Abschnitte	Warenbenennung	Einfuhr				Ausfuhr			
		August 1953	Jan./Aug. 1953	August 1953	Jan./Aug. 1953	August 1953	Jan./Aug. 1953	August 1953	Jan./Aug. 1953
		1000 DM	1000 \$	1000 DM	1000 \$	1000 DM	1000 \$	1000 DM	1000 \$
0 ERNAHRUNG		388 472	2 824 076	80 529	671 845	23 171	186 078	5 584	48 776
00	Lebende Tiere zur Ernährung	21 976	121 060	5 227	28 798	118	726	27	172
01	Fleisch u. Fleischwaren	16 379	120 293	3 899	28 626	7 188	51 472	1 712	12 283
02	Molkereierzeugnisse, Eier u. Honig	31 853	285 507	7 576	67 910	1 082	8 570	260	2 047
03	Fische u. Fischzubereitungen	3 894	45 108	927	10 743	1 187	12 381	278	2 941
04	Getreide u. Getreidezubereitungen	93 589	957 876	22 263	227 821	4 769	20 948	1 136	4 990
05	Obst u. Gemüse	76 699	719 232	18 251	171 129	1 672	42 673	410	10 193
06	Zucker u. Zuckerwaren	29 839	86 348	7 049	20 540	131	947	31	229
07	Kaffee, Tee, Kakao, Gewürze u. Waren daraus	51 008	396 895	12 139	94 438	885	6 464	212	1 544
08	Futtermittel (ohne ungemahlene Getreide)	7 328	53 802	1 745	12 808	5 194	40 992	1 239	9 768
09	Verschiedene Nahrungsmittelzubereitungen	6 107	37 955	1 453	9 032	945	10 905	229	2 609
1 GETRANKE UND TABAK		29 818	241 065	7 090	57 854	5 383	38 126	1 280	9 129
11	Getränke	7 225	65 456	1 718	15 593	5 164	37 289	1 231	8 931
12	Tabak u. Tabakwaren	22 593	175 609	5 372	41 761	169	837	38	198
2 ROHSTOFFE, NICHT ZUR ERNAHRUNG, OHNE BRENNSTOFFE		389 862	3 449 628	95 153	829 660	41 465	292 380	9 915	69 336
21	Nicht zugerichtete Häute u. Felle	24 441	207 725	5 819	49 490	234	7 880	58	1 886
22	Ölsaaten u. Ölrüchte	21 168	281 744	5 037	66 992	56	2 482	12	589
23	Roher, synthetischer u. regenerierter Kautschuk	19 351	191 536	4 602	45 559	390	3 166	97	764
24	Holz u. Kork	54 923	304 412	13 059	72 395	3 354	17 324	802	4 136
25	Zellstoff, Papierabfälle u. Altpapier	16 046	114 446	3 818	27 219	1 743	12 622	416	3 011
26	Spinnstoffe u. Abfälle	127 129	1 280 203	30 245	304 496	12 967	104 982	3 100	25 110
27	Natürliche Düngemittel u. mineral. Rohstoffe, ohne Kohle, Erdöl u. Edelsteine	17 633	148 726	4 197	35 422	10 281	72 028	2 451	17 231
28	Erze u. Schrott	102 619	763 470	24 418	181 574	9 373	39 632	2 236	9 461
29	A. n. g. tier. u. pflanzl. Rohstoffe	16 652	157 366	3 958	37 513	3 067	32 244	743	7 708
3 MINERALISCHE BRENNSTOFFE, SCHMIERMITTEL UND VERWANDTE STOFFE ^{1), 2)}		125 619	784 239	29 877	186 517	181 480	1 350 296	43 258	321 873
31	Mineralische Brennstoffe, Schmiermittel u. verwandte Stoffe ^{1), 2)}	125 619	784 239	29 877	186 517	181 480	1 350 296	43 258	321 873
4 TIERISCHE UND PFLANZLICHE ÖLE UND FETTE		48 003	384 902	10 943	91 564	3 841	34 973	921	8 369
41	Tierische u. pflanzl. Öle u. Fette u. Derivate (ohne ätherische Öle)	46 003	384 902	10 943	91 564	3 841	34 973	921	8 369
5 CHEMISCHE ERZEUGNISSE		32 439	248 228	7 720	59 160	170 135	1 241 613	40 614	296 515
51	Chemische Grundstoffe u. Verbindungen	6 944	74 777	1 652	17 827	64 807	504 159	15 448	120 304
52	Mineralteer u. rohe chemische Erzeugnisse der Kohle-, Erdöl- u. Naturgasdestillation	2 829	15 529	672	3 700	1 525	21 757	364	5 184
53	Farbstoffe, Gerbstoffe u. Farben	3 102	27 458	735	6 535	21 012	162 846	5 005	38 878
54	Medizinische u. pharmazeutische Erzeugnisse	3 370	26 614	804	6 347	12 336	107 853	2 963	25 819
55	Ätherische Öle u. Riechstoffe; kosmetische Erzeugnisse; Putz-, Wasch- u. Reinigungsmittel	2 193	18 736	521	4 462	3 947	26 062	942	6 202
56	Chemische Düngemittel	2 309	5 368	549	1 276	41 218	232 804	9 825	55 510
59	Sprengstoffe u. verschiedene chem. Stoffe u. Erzeugnisse	11 692	79 746	2 787	19 013	25 290	186 132	6 067	44 618
6 HALB- UND FERTIGWAREN, VORWIEGEND NACH BESCHAFFENHEIT GEGLIEDERT		198 504	1 606 161	47 269	382 979	421 784	3 074 022	100 750	784 121
61	Leder, a. n. g. Lederwaren u. bearbeitete Pelzfelle	9 063	65 688	2 173	15 676	6 836	50 022	1 639	11 972
62	A. n. g. Kautschukwaren	1 220	7 769	288	1 851	8 048	68 277	1 916	16 363
63	Holz- u. Korkwaren (ohne Möbel)	3 329	31 099	794	7 406	3 055	24 171	716	5 777
64	Papier, Papp u. Waren daraus	12 135	89 692	2 892	21 373	8 541	65 721	2 047	15 699
65	Garne, Gewebe, Textilfertigwaren (ohne Bekleidung) u. verwandte Erzeugnisse	65 272	490 882	15 540	116 884	74 651	548 761	17 870	131 164
66	A. n. g. Waren aus nichtmetallischen mineralischen Stoffen	4 731	37 715	1 129	8 989	46 833	332 331	11 161	79 445
67	Silber, Platin, Edelsteine u. Schmuckwaren	13 799	85 653	3 279	20 378	19 711	142 447	4 707	34 036
68	Unedle Metalle	86 810	780 094	20 644	185 571	176 641	1 242 006	42 175	296 055
69	Metallwaren	2 235	20 569	530	4 851	77 445	600 286	18 519	143 610
7 MASCHINEN UND FAHRZEUGE		88 682	338 752	9 224	80 804	525 452	4 337 325	125 510	1 036 208
71	Maschinen, ausgen. elektrische	26 650	224 770	6 358	53 606	306 166	2 600 178	73 181	621 483
72	Elektrische Maschinen, Apparate u. Geräte	5 898	53 165	1 408	12 709	91 204	692 635	21 753	165 527
73	Fahrzeuge	6 114	60 817	1 458	14 489	128 082	1 044 512	30 576	249 196
8 SONSTIGE FERTIGWAREN		24 257	182 891	5 787	43 585	118 612	869 815	28 189	206 801
81	Fertighäuser; sanitäre Anlagen, Installationen, Heizungs- u. Beleuchtungseinrichtungen u. Zubehörteile	329	5 295	77	1 259	9 279	78 679	2 226	18 770
82	Möbel	128	666	31	164	2 175	15 755	507	3 775
83	Reiseartikel, Täschnerwaren u. dgl.	105	918	27	212	2 570	18 215	604	4 314
84	Kleidung	10 937	78 457	2 606	18 694	11 603	65 786	2 769	15 663
85	Schuhwaren	1 017	6 780	242	1 611	2 039	9 665	487	2 316
86	Zur Berufsausübung bestimmte u. wissenschaftliche Instrumente, Kontroll- u. Regelgeräte; fotografische u. optische Waren; Uhren	4 712	42 098	1 111	10 013	47 871	396 054	11 410	94 450
89	Verschiedene a. n. g. Fertigwaren	7 029	48 777	1 673	11 632	43 075	285 661	10 186	67 513
9 A. N. G. WAREN UND SONSTIGE EIN- UND AUSFUHREN		9 844	98 386	2 342	23 497	7 514	99 457	1 793	23 719
91	Postpakete	161	1 283	39	311	1 055	11 152	254	2 661
92	Lebende Tiere, nicht zur Ernährung	9 683	97 113	2 303	23 096	6 459	88 305	1 639	21 058
93	Rückwaren u. besondere Ein- u. Ausfuhr								
99	Gold für techn. Zwecke								
Insgesamt:		1 243 870	10 161 438	295 814	2 417 875	1 486 787	11 534 065	357 753	2 763 485

1) Elektrischer Strom wird z. Zt. nicht nachgewiesen. — 2) Siehe Vorbemerkungen, Ziffer 2, letzter Absatz.

2. Ausfuhr (Spezialhandel, reiner Warenverkehr) nach Herstellungsländern sowie nach Warengruppen der Ernährungswirtschaft und der Gewerblichen Wirtschaft

Zeit bzw. Warengruppen	Die Waren wurden hergestellt in:										Bundes- republik*)
	Schleswig- Holstein	Hamburg	Nieder- sachsen	Bremen	Nordrhein- Westfalen	Hessen	Rheinland- Pfalz	Baden- Württem- berg	Bayern	West- sektoren Berlins	
— Werte in 1000 DM —											
Jahr 1950	86 850	314 476	592 291	115 108	4 291 793	669 244	430 401	975 878	752 464	97 567	8 362 156
Jahr 1951	232 627	589 617	1 096 532	168 293	6 905 168	1 275 462	755 818	1 843 586	1 416 554	234 543	14 576 788
Jahr 1952	314 155	782 026	1 311 752	213 152	7 748 054	1 457 510	746 299	2 284 975	1 676 350	335 609	16 908 388
1951: Januar	10 612	28 343	73 813	15 153	432 828	107 508	44 250	106 215	82 278	12 033	918 605
Februar	16 378	43 190	71 365	11 483	458 395	84 718	51 913	122 575	94 744	17 035	978 156
März	17 318	40 601	77 678	19 888	516 533	94 272	55 941	140 312	103 301	17 722	1 088 109
April	17 871	38 887	86 565	16 673	540 908	105 765	63 409	145 367	109 196	17 762	1 148 560
Mai	23 166	50 849	86 582	12 618	534 481	97 996	61 322	142 335	112 554	18 608	1 146 795
Juni	19 075	37 427	98 526	18 187	594 439	109 181	67 369	156 025	122 133	18 837	1 248 944
Juli	20 592	56 618	101 933	9 189	854 363	117 769	66 253	167 320	131 551	20 084	1 350 587
August	19 035	49 938	96 351	14 355	645 165	123 278	69 614	155 902	126 207	18 667	1 322 779
September	22 498	73 991	108 258	10 818	652 987	102 210	69 167	165 711	133 287	23 519	1 366 532
Oktober	19 699	52 972	97 163	11 768	601 532	106 312	64 912	157 091	122 960	22 722	1 260 120
November	12 518	38 234	78 483	10 770	574 591	92 955	65 009	158 642	117 903	15 534	1 167 212
Dezember	33 865	78 567	119 815	17 391	698 946	133 498	76 659	226 091	160 440	32 020	1 580 389
1952: Januar	28 631	52 709	99 049	13 933	648 833	103 617	59 556	158 614	124 466	20 641	1 311 790
Februar	20 056	54 500	97 019	13 626	611 517	109 314	58 268	167 299	121 757	18 986	1 274 647
März	17 148	47 980	110 294	26 985	648 853	116 345	59 988	191 469	131 843	25 160	1 378 105
April	18 661	53 594	103 759	12 257	617 664	106 505	53 022	181 543	133 809	22 521	1 305 844
Mai	22 851	58 107	115 775	12 170	655 939	111 485	61 216	202 440	135 694	26 714	1 407 423
Juni	32 953	49 997	117 010	14 167	639 876	117 010	56 973	182 537	132 254	31 188	1 378 176
Juli	34 261	61 599	105 686	16 558	695 115	138 617	62 631	197 201	141 106	34 455	1 489 275
August	20 141	69 196	106 423	18 841	610 562	119 067	60 062	174 284	134 640	28 831	1 348 010
September	39 162	61 353	105 096	32 202	638 320	128 917	64 112	180 217	144 671	29 604	1 426 143
Oktober	18 808	80 461	113 435	19 496	643 023	130 487	67 101	204 904	152 346	29 055	1 461 949
November	25 638	84 415	106 171	15 220	601 274	110 401	67 259	186 845	142 452	30 778	1 373 719
Dezember	35 845	108 115	132 035	17 697	737 078	165 745	76 111	257 622	181 312	37 676	1 753 307
1953: Januar	22 620	54 097	109 461	11 813	564 192	119 544	63 887	170 443	115 585	24 811	1 261 940
Februar	43 793	38 371	94 008	21 653	546 483	120 489	56 974	159 552	115 822	24 692	1 227 928
März	26 264	60 878	112 483	28 132	646 986	137 158	72 220	203 965	142 862	30 916	1 473 769
April	19 112	93 433	119 153	16 956	671 060	136 775	70 878	207 055	149 873	35 097	1 525 705
Mai	24 766	72 322	108 383	18 188	634 137	125 247	65 378	207 418	138 921	30 153	1 427 833
Juni	31 674	71 709	121 175	16 470	687 692	134 276	66 022	223 655	164 462	33 822	1 554 241
Juli	28 175	57 354	120 218	19 561	705 129	147 440	75 465	219 754	154 873	29 698	1 563 882
August	28 856	73 106	114 799	18 829	680 187	126 434	79 152	199 080	156 026	31 697	1 498 767
davon:											
Ernährungswirtschaft	2 318	7 857	2 209	2 815	8 793	588	1 489	1 936	4 258	1 234	30 438
Lebende Tiere	103	4	364	—	313	33	3	53	298	1	1 173
Nahrungsmittel tier. Ursprungs ..	1 819	1 559	1 044	592	1 295	23	11	418	1 720	1 135	9 646
Nahrungsmittel pflanzl. Ursprungs	391	5 389	763	318	1 612	392	334	1 423	343	8	12 858
Genußmittel	5	905	38	1 905	573	140	1 141	42	1 897	90	6 761
Gewerbli. Wirtschaft	18 538	65 249	112 590	16 014	656 394	125 846	77 663	197 124	151 768	30 468	1 488 829
Rohstoffe	533	743	5 470	2 545	103 376	4 927	3 882	2 064	4 704	7	128 575
Halbwaren	3 886	19 708	20 202	1 356	128 446	23 061	13 056	10 152	15 432	310	249 718
Fertigwaren	14 119	44 798	86 918	12 114	424 572	97 858	60 725	184 908	131 632	30 146	1 090 036
Vorzerzeugnisse ..	1 136	3 201	20 512	440	165 121	25 981	32 880	20 261	17 703	370	288 299
Enderzeugnisse ..	12 983	41 597	66 406	11 674	259 451	71 877	27 845	164 647	113 929	29 776	801 737
— vH der Gesamtausfuhr —											
Jahr 1950	1,0	3,8	7,1	1,4	51,3	8,0	5,1	11,7	9,0	1,2	100,0
Jahr 1951	1,6	4,1	7,5	1,2	47,4	8,7	5,2	12,6	9,7	1,6	100,0
Jahr 1952	1,9	4,6	7,8	1,3	45,8	8,6	4,4	13,5	9,9	2,0	100,0
1951: Januar	1,2	3,1	8,0	1,7	47,1	11,7	4,8	11,6	9,0	1,3	100,0
Februar	1,7	4,4	7,3	1,2	46,9	8,6	5,3	12,6	9,7	1,7	100,0
März	1,6	3,7	7,1	1,8	47,4	8,7	5,1	12,9	9,6	1,6	100,0
April	1,6	3,4	7,5	1,5	47,1	9,2	5,5	12,6	9,5	1,6	100,0
Mai	2,0	4,4	7,6	1,1	46,6	8,6	5,3	12,5	9,8	1,6	100,0
Juni	1,5	3,0	7,9	1,5	47,6	8,8	5,4	12,4	9,8	1,5	100,0
Juli	1,5	4,2	7,5	0,7	48,4	8,7	4,9	12,5	9,7	1,5	100,0
August	1,4	3,8	7,3	1,1	48,8	9,3	5,3	11,8	9,5	1,4	100,0
September	1,7	5,4	7,9	0,8	47,8	7,5	5,1	12,1	9,8	1,7	100,0
Oktober	1,6	4,2	7,7	0,9	47,7	8,4	5,2	12,5	9,7	1,8	100,0
November	1,1	3,3	6,7	0,9	49,2	8,0	5,6	13,6	10,1	1,3	100,0
Dezember	2,1	5,0	7,6	1,1	44,2	8,5	4,9	14,3	10,2	2,0	100,0
1952: Januar	2,2	4,0	7,5	1,1	49,5	7,9	4,5	12,1	9,5	1,6	100,0
Februar	1,6	4,3	7,6	1,1	48,0	8,6	4,6	13,1	9,5	1,5	100,0
März	1,2	3,5	8,0	2,0	47,1	8,4	4,4	13,9	9,6	1,8	100,0
April	1,4	4,1	7,9	0,9	47,3	8,2	4,1	13,9	10,3	1,7	100,0
Mai	1,6	4,1	8,2	0,9	46,6	7,9	4,4	14,4	9,7	1,9	100,0
Juni	2,4	3,6	8,5	1,0	46,4	8,5	4,2	13,2	9,6	2,3	100,0
Juli	2,3	4,1	7,1	1,1	46,7	9,3	4,2	13,3	9,5	2,3	100,0
August	1,5	5,1	7,9	1,4	45,3	8,9	4,5	12,9	10,0	2,1	100,0
September	2,7	4,3	7,4	2,3	44,8	9,0	4,5	12,6	10,2	2,1	100,0
Oktober	1,3	5,5	7,8	1,3	44,0	8,9	4,6	14,0	10,4	2,0	100,0
November	1,9	6,2	7,7	1,1	43,8	8,0	4,9	13,6	10,4	2,2	100,0
Dezember	2,1	6,2	7,5	1,0	42,0	9,5	4,4	14,7	10,3	2,1	100,0
1953: Januar	1,8	4,3	8,7	0,9	44,7	9,5	5,1	13,5	9,1	2,0	100,0
Februar	3,6	3,1	7,7	1,8	44,5	9,8	4,7	13,0	9,4	2,0	100,0
März	1,8	4,1	7,6	1,9	43,9	9,3	4,9	13,9	9,7	2,1	100,0
April	1,3	6,1	7,8	1,1	44,0	9,0	4,6	13,6	9,8	2,3	100,0
Mai	1,7	5,1	7,6	1,3	44,4	8,8	4,6	14,5	9,7	2,1	100,0
Juni	2,1	4,6	7,8	1,1	44,3	8,6	4,2	14,4	10,6	2,2	100,0
Juli	1,8	3,7	7,7	1,3	45,1	9,4	4,8	14,0	9,9	1,9	100,0
August	1,4	4,9	7,7	1,3	44,0	8,4	5,3	13,3	10,4	2,1	100,0

— vH der Gesamtausfuhr —

Jahr 1950	1,0	3,8	7,1	1,4	51,3	8,0	5,1	11,7	9,0	1,2	100,0
Jahr 1951	1,6	4,1	7,5	1,2	47,4	8,7	5,2	12,6	9,7	1,6	100,0
Jahr 1952	1,9	4,6	7,8	1,3	45,8	8,6	4,4	13,5	9,9	2,0	100,0
1951: Januar	1,2	3,1	8,0	1,7	47,1	11,7	4,8	11,6	9,0	1,3	100,0
Februar	1,7	4,4	7,3	1,2	46,9	8,6	5,3	12,6	9,7	1,7	100,0
März	1,6	3,7	7,1	1,8	47,4	8,7	5,1	12,9	9,6	1,6	100,0
April	1,6	3,4	7,5	1,5	47,1	9,2	5,5	12,6	9,5	1,6	100,0
Mai	2,0	4,4	7,6	1,1	46,6	8,6	5,3	12,5	9,8	1,6	100,0
Juni	1,5	3,0	7,9	1,5	47,6	8,8	5,4	12,4	9,8	1,5	100,0
Juli	1,5	4,2	7,5	0,7	48,4	8,7	4,9	12,5	9,7	1,5	100,0
August	1,4	3,8	7,3	1,1	48,8	9,3	5,3	11,8	9,5	1,4	100,0
September	1,7	5,4	7,9	0,8	47,8	7,5	5,1	12,1	9,8	1,7	100,0
Oktober	1,6	4,2	7,7	0,9	47,7	8,4	5,2	12,5	9,7	1,8	100,0
November	1,1	3,3	6,7	0,9	49,2	8,0	5,6	13,6	10,1	1,3	100,0
Dezember	2,1	5,0	7,6	1,1	44,2	8,5	4,9	14,3	10,2	2,0	100,0
1952: Januar	2,2	4,0	7,5	1,1	49,5	7,9	4,5	12,1	9,5	1,6	100,0
Februar	1,6	4,3	7,6	1,1	48,0	8,6	4,6	13,1	9,5	1,5	100,0
März	1,2	3,5	8,0	2,0	47,1	8,4	4,4	13,9	9,6	1,8	100,0
April	1,4	4,1	7,9	0,9	47,3	8,2	4,1	13,9	10,3	1,7	100,0
Mai	1,6	4,1	8,2	0,9	46,6	7,9	4,4	14,4	9,7	1,9	100,0
Juni	2,4	3,6	8,5	1,0	46,4	8,5	4,2	13,2	9,6	2,3	100,0
Juli	2,3	4,1	7,1	1,1	46,7	9,3	4,2	13,3	9,5	2,3	100,0
August	1,5	5,1	7,9	1,4	45,3	8,9	4,5	12,9	10,0	2,1	100,0
September	2,7	4,3	7,4	2,3	44,8	9,0	4,5	12,6	10,2	2,7	100,0
Oktober	1,3	5,5	7,8	1,3	44,0	8,9	4,6	14,0	10,4	2,0	100,0
November	1,9	6,2	7,7	1,1	43,8	8,0	4,9	13,6	10,4	2,2	100,0
Dezember	2,1	6,2	7,5	1,0	42,0	9,5	4,4	14,7	10,3	2,1	100,0
1953: Januar	1,8	4,3	8,7	0,9	44,7	9,5	5,1	13,5	9,1	2,0	100,0
Februar	3,6	3,1	7,7	1,8	44,5	9,8	4,7	13,0	9,4	2,0	100,0
März	1,8	4,1	7,6	1,9	43,9	9,3	4,9	13,9	9,7	2,1	100,0
April	1,3	6,1	7,8	1,1	44,0	9,0	4,6	13,6	9,8	2,3	100,0
Mai	1,7	5,1	7,6	1,3	44,4	8,8	4,6	14,5	9,7	2,1	100,0
Juni	2,1	4,6	7,8	1,1	44,3	8,6	4,2	14,4	10,6	2,2	100,0
Juli	1,8	3,7	7,7	1,3	45,1	9,4	4,8	14,0	9,9	1,9	100,0
August	1,4	4,9	7,7	1,3	44,0	8,4	5,3	13,3	10,4	2,1	100,0

*) Einschl. der aus der Bundesrepublik Deutschland und den Westsektoren Berlins ausgeführten Waren, die in anderen als den vorstehend genannten Ländern hergestellt oder gewonnen wurden oder deren Herstellungsland nicht festgestellt werden konnte. — Siehe auch die methodischen Vorbemerkungen zum Aufsatz „Die Ausfuhr der Länder der Bundesrepublik im ersten Halbjahr 1950“ in „Wirtschaft und Statistik“, 2. Jahrgang N. F., Heft 6, September 1950, Seite 227.

3. Ein- und Ausfuhr im Generalhandel (reiner Warenverkehr) nach Warengruppen und -untergruppen der Ernährungswirtschaft und der Gewerblichen Wirtschaft

Erfassungsgebiet. Auch für den *Generalhandel* gilt, daß die Außenhandelsstatistik der Bundesrepublik Deutschland den Warenverkehr des Wirtschaftsgebietes der Bundesrepublik Deutschland und der drei Westsektoren Berlins mit dem Ausland und den außerhalb der vier Besatzungszonen liegenden Gebieten, die am 31. Dezember 1937 zum Deutschen Reich gehörten, darstellt. Dem Wirtschaftsgebiet der Bundesrepublik Deutschland sind die österreichischen Gemeinden Jungholz (in Tirol) und Mittelberg (in Vorarlberg) angeschlossen. Der Warenverkehr der Bundesrepublik Deutschland und der drei Westsektoren Berlins mit der sowjetischen Besatzungszone Deutschlands und dem sowjetischen Sektor Berlins ist auch im Generalhandel nicht enthalten.

Der Generalhandel (bis 1945 als *Gesamteigenhandel* bezeichnet) umfaßt:

die Einfuhr

von Waren unmittelbar aus dem Ausland und den oben genannten Gebieten

- a) in den freien Verkehr,
- b) auf Lager (das sind: die Zollager, Zollvormerklager und die Freihafenlager),
- c) zur Veredelung (Eigen- und Lohnveredelung) im zollamtlich zugelassenen Veredelungsverkehr,
- d) nach Veredelung im Ausland im zollamtlich zugelassenen Veredelungsverkehr,
- e) in die Freihäfen zum Verbrauch daselbst,
- f) als Schiffsbedarf (Versorgung der aus der Bundesrepublik Deutschland ausgehenden deutschen Schiffe mit ausländischen Waren);

die Ausfuhr

nach dem Ausland und den obengenannten Gebieten

- a) von Waren
 1. aus dem freien Verkehr einschl. des Verbrauchssteuerverkehrs,
 2. nach Veredelung (Eigen- und Lohnveredelung) im zollamtlich zugelassenen Veredelungsverkehr,
 3. zur Veredelung im Ausland im zollamtlich zugelassenen Veredelungsverkehr,
 4. als Schiffsbedarf (Versorgung der aus der Bundesrepublik Deutschland ausgehenden ausländischen Schiffe und Flugzeuge mit deutschen Waren),
- b) von inländischen Waren, die unter Zollüberwachung aus Lagern ausgeführt werden,
- c) aus Lagern (das sind: die Zollager, Zollvormerklager und die Freihafenlager), d. h. nach dem Ausland wieder ausgeführter Waren ausländischen Ursprungs.

Der Unterschied zwischen dem Generalhandel und dem Spezialhandel beruht auf der unterschiedlichen Behandlung des Lagerverkehrs.

Während die unmittelbar vom Ausland in den freien Verkehr eingeführten und die aus dem freien Verkehr nach dem Ausland ausgeführten Waren sowohl im Generalhandel als auch im Spezialhandel enthalten sind, umfaßt der Generalhandel in der Einfuhr außerdem die vom Ausland auf Lager (das sind: die Zollager, Zollvormerklager und die Freihafenlager) eingeführten und in der Ausfuhr die aus Lagern nach dem Ausland wieder ausgeführten Waren. Der Spezialhandel umfaßt dagegen in der Einfuhr die von Lagern in den freien Verkehr eingeführten Waren.

3. Ein- und Ausfuhr im Generalhandel (reiner Warenverkehr)

nach Warengruppen und -untergruppen der Ernährungswirtschaft und der Gewerblichen Wirtschaft

Warenbenennung	Einfuhr				Ausfuhr			
	August 1953	Jan./Aug. 1953	August 1953	Jan./Aug. 1953	August 1953	Jan./Aug. 1953	August 1953	Jan./Aug. 1953
	Mengen in dz=100 kg		Werte in 1000 DM		Mengen in dz=100 kg		Werte in 1000 DM	
I ERNÄHRUNGSWIRTSCHAFT (Nahrungs-, Genuß-, Futtermittel)	1) 6 108 986	1) 54 893 567	426 591	3 858 785	1) 2 052 659	1) 12 413 228	40 740	341 191
IA Lebende Tiere	1) 149 308	1) 980 859	22 137	122 343	1) 582	1) 2 855	1 173	11 878
1 Pferde	St. 21	St. 249	22	326	St. 1 451	St. 16 090	912	10 156
2 Rindvieh	2) 87 313	2) 685 763	10 905	84 718	2) 285	2) 1 110	61	309
3 Schweine	3) 61 929	3) 213 811	11 068	36 068	3) 25	3) 77	14	41
4 Sonstige lebende Tiere	66	1 285	142	1 231	292	1 668	186	1 372
IB Nahrungsmittel tierischen Ursprungs	451 080	4 015 808	72 897	595 672	28 980	312 230	10 573	85 381
1 Milch	3 975	20 755	384	1 949	—	2 290	—	707
2 Butter	4 993	58 221	1 910	25 258	1	29	1	16
3 Käse	62 339	364 545	13 270	81 072	3 046	23 418	1 096	8 496
4 Fleisch und Fleischwaren	63 597	465 018	12 497	82 210	14 591	112 413	7 429	54 479
5 Därme	11 368	88 283	4 411	38 492	1 131	11 798	597	4 373
6 Fische und Fischzubereitungen	28 134	692 670	3 986	45 028	8 575	132 135	1 202	12 450
7 Walöl zur Ernährung	109 933	761 443	8 991	65 729	—	1 500	—	175
8 Schmalz, Talg u. a. tierische Öle und Fette zur Ernährung	79 157	499 525	7 462	47 404	—	21 178	—	2 369
9 Eier, Eiweiß, Eigelb	51 510	643 282	16 718	179 791	295	4 587	197	2 147
10 Honig	16 706	101 002	1 740	10 483	—	15	—	4
11 Fischmehl u. dgl.	19 368	321 064	1 028	18 256	1 261	2 867	51	145
IC Nahrungsmittel pflanzlichen Ursprungs	5 287 016	47 585 950	289 715	2 474 487	1 924 859	11 226 070	17 834	128 985
1 Weizen	2 070 598	13 868 844	71 374	496 831	27 204	172 153	1 225	7 765
2 Roggen	39	1 274 466	2	47 987	67	775	4	51
3 Gerste	—	6 080 987	—	211 972	—	1 327	—	89
4 Hafer	—	—	—	—	—	2 072	—	124
5 Mais	147 351	2 552 940	4 825	87 250	—	2 600	—	144
6 Sonstiges Getreide	183 760	743 172	5 942	24 201	150	440	12	35
7 Reis	100 556	831 803	9 158	73 802	1 997	5 494	218	603
8 Müllereierzeugnisse	1 850	6 779	52	316	57 462	203 645	3 127	10 217
9 Malz	28 572	240 831	1 766	15 612	205	20 276	16	1 518
10 Nichtölbaltige Sämereien	28 566	238 965	1 628	27 024	1 194	32 686	293	7 416
11 Hülsenfrüchte zur Ernährung	47 368	544 968	4 172	47 726	—	6 697	—	662
12 Hülsenfrüchte zur Viehfütterung	3 691	41 396	152	1 898	—	—	—	—
13 Grün- und Rauhfutter	28 511	240 861	612	3 011	56 727	364 990	528	4 524
14 Kartoffeln	10 300	732 544	233	16 272	5 182	255 616	84	6 708
15 Andere Hackfrüchte	150	43 498	5	676	—	100	—	3
16 Gemüse und sonstige Küchen- gewächse	262 551	3 406 190	9 713	170 095	17 522	31 127	538	1 440
17 Obst, außer Südfrüchten	644 534	2 346 562	36 731	144 227	3 354	44 149	488	4 280
18 Südfrüchte	247 583	5 270 511	19 852	318 032	2 682	34 575	241	3 013
19 Gemüse- und Obstkonserven, Fruchtsäfte u. dgl.	55 805	256 894	4 916	24 289	1 264	5 185	139	628
20 Kakao, roh	59 429	461 896	18 524	138 610	4 573	26 140	1 458	7 965
21 Kakaoerzeugnisse	4 877	48 615	1 472	15 398	567	4 394	141	1 014
22 Gewürze	4 484	34 100	2 729	18 213	440	1 938	341	1 360
23 Zucker	691 314	1 795 867	29 213	75 300	83	1 023	26	199
24 Ölfrüchte zur Ernährung	306 611	4 002 408	20 265	271 452	388	4 135	50	742
25 Pflanzliche Öle und Fette zur Ernährung	161 351	1 371 008	17 558	167 229	174	38 847	39	8 363
26 Margarine und ähnliche Speise- fette	9	48 330	1	4 138	300	47 593	44	6 557
27 Ölkuchen	168 414	834 582	5 734	30 035	130 917	967 222	4 049	33 737
28 Kleie	—	181	—	6	6 100	55 930	167	1 555
29 Sonstige Abfallerzeugnisse zur Viehfütterung	363	26 313	16	739	44 439	118 647	334	831
30 Sonstige pflanzliche Nahrungs- mittel	28 579	222 448	3 064	42 117	1 561 368	8 766 294	3 772	17 392
ID Genußmittel	221 582	2 410 941	62 342	606 313	98 818	872 078	11 060	115 647
1 Hopfen	463	9 184	279	5 746	768	28 304	709	34 388
2 Kaffee	63 154	558 122	34 319	311 543	8 798	31 555	4 729	16 331
3 Tee	1 896	24 652	985	12 176	553	5 760	284	2 746
4 Rohtabak	31 807	497 880	18 622	251 542	950	21 487	488	8 650
5 Tabakerzeugnisse	510	4 593	645	5 773	23	333	45	634
6 Bier	2 398	16 997	88	608	73 775	510 481	3 797	26 132
7 Branntwein	1 241	114 548	421	9 436	7 902	223 299	466	16 880
8 Wein	120 113	1 184 965	6 983	69 489	6 049	50 854	1 142	9 286
II GEWERBLICHE WIRTSCHAFT ..	4) 35 759 978	4) 266 463 116	830 382	6 611 849	4) 21 229 067	4) 239 362 683	1 472 311	11 300 989
IIA Rohstoffe	29 165 350	228 583 886	407 216	3 498 406	21 159 672	148 273 401	129 872	966 684
1 Abfallseide, Seidengehäuse	613	2 094	846	6 188	4	84	1	42
2 Zellwolle, synthetische Fasern u. Abfälle von Chemiefasern	5 106	36 527	1 304	10 939	19 107	154 350	6 067	48 935
3 Wolle und andere Tierhaare, roh und bearb., Reißwolle	72 122	808 967	47 847	562 648	4 606	38 328	4 286	38 024
4 Baumwolle, roh u. bearb., Reiß- baumwolle, Abfälle	191 295	1 955 699	61 814	595 082	13 965	102 676	2 212	15 409
5 Flachs, Hanf, Jute, Hartfasern u. sonst. pflanzl. Spinnstoffe ..	139 308	978 288	13 955	101 895	178	12 250	44	1 845
6 Abfälle von Gespinnstwaren, Lumpen	11 593	150 574	1 082	11 302	10 197	80 513	918	6 629
7 Felle zu Pelzwerk, roh	1 522	15 205	5 035	53 281	135	1 957	66	7 414
8 Andere Felle und Häute	63 611	542 552	19 228	155 137	630	3 890	227	1 160
9 Bettfedern	6 285	43 746	5 280	41 126	90	2 039	87	2 454
10 Holz zu Holzmasse	766 687	1 940 010	11 777	33 350	15 183	59 658	111	399

1) Außerdem Pferde in nachstehend genannter Stückzahl. — 2) Einfuhr: August 1953: 16 804 Stück; Jan./Aug. 1953: 129 881 Stück; Ausfuhr: August 1953: 59 Stück; Jan./Aug. 1953: 216 Stück. — 3) Einfuhr: August 1953: 47 984 Stück; Jan./Aug. 1953: 165 261 Stück; Ausfuhr: August 1953: 25 Stück; Jan./Aug. 1953: 68 Stück. — 4) Außerdem Wasserfahrzeuge in nachstehend genannter Stückzahl.

noch: 3. Ein- und Ausfuhr im Generalhandel (reiner Warenverkehr)
nach Warengruppen und -untergruppen der Ernährungswirtschaft und der Gewerblichen Wirtschaft

Warenbenennung		Einfuhr				Ausfuhr			
		August 1953	Jan./Aug. 1953	August 1953	Jan./Aug. 1953	August 1953	Jan./Aug. 1953	August 1953	Jan./Aug. 1953
		Mengen in dz=100 kg		Werte in 1000 DM		Mengen in dz=100 kg		Werte in 1000 DM	
11	Bau- und Nutzholz (Rundholz) ..	746 662	4 312 989	12 782	81 520	60 033	357 547	1 022	6 219
12	Gerbhölzer und -rinden	29 904	195 752	803	6 123	1 011	1 761	258	278
13	Kautschuk, Guttapercha, Balata	83 741	823 529	16 701	180 218	4 590	50 159	103	1 311
14	Harze, Kopal, Schellack	5 838	60 031	866	8 345	1 717	17 610	528	4 240
15	Ölfrüchte (zu techn. Ölen)	12 695	138 941	880	10 681	—	15 965	—	1 723
16	Steinkohlen einschl. Preßkohlen	6 967 919	62 012 619	38 629	347 028	12 813 640	91 031 360	91 912	666 232
17	Braunkohlen einschl. Preßkohlen	439 504	3 661 033	1 359	10 893	1 041 940	9 757 880	3 946	40 472
18	Erdöl und Teer, roh	4 292 409	26 433 741	40 781	287 344	3 614	21 681	34	204
19	Eisenerze	8 613 875	70 593 570	53 641	441 356	103 266	1 228 090	407	5 086
20	Eisen-, manganhalt. Abbrände, Schlacken u. dgl.	992 690	12 350 785	3 812	45 261	1 239 918	6 945 564	832	4 804
21	Manganerze	527 031	2 559 728	12 321	55 995	276	4 462	18	271
22	Kupfererze und kupferhaltige Kiesabbrände	969 153	6 943 489	11 042	71 508	—	127 960	—	2 654
23	Bleierze	19 821	307 678	1 094	19 727	—	—	—	—
24	Zinkerze	74 043	395 180	1 428	11 893	16 020	106 010	354	2 295
25	Chromerze	39 952	599 959	633	11 445	222	369	6	11
26	Nickelerze	—	6 430	—	2 317	—	—	—	—
27	Schwefelkies	436 184	5 360 387	4 395	46 447	2 000	93 795	14	898
28	Sonstige Erze und Metallaschen	84 318	619 309	1 915	23 999	47 668	240 638	285	4 013
29	Bauxit, Kryolith	1 381 702	5 969 178	6 717	30 793	—	—	—	—
30	Speise- und Industriesalz	9	17	1	2	590 166	4 295 725	1 284	9 728
31	Kaliohsalze	—	—	—	—	78 129	576 939	381	2 846
32	Sonstige Steine und Erden	1 449 638	11 070 509	9 010	66 572	4 846 291	30 899 488	7 558	53 277
33	Rohphosphate	492 309	3 543 985	3 052	22 689	—	—	—	—
34	Sonstige Rohstoffe für chemische Erzeugnisse	60 373	639 487	2 430	22 915	109 204	810 913	1 130	7 505
35	Sonst. Rohstoffe, auch Abfälle ...	187 938	1 511 998	14 958	122 186	135 883	1 233 640	5 781	30 336
IIB	Halbwaren	5 577 834	26 482 789	235 951	1 478 059	15 861 405	111 690 380	258 819	1 781 129
1	Rohseide und Seidengespinste ..	412	5 232	2 068	25 943	101	729	522	4 710
2	Reyon (Kunstseide), synthetische Fäden, auch gezwirnt	7 461	53 286	5 413	39 912	6 592	46 919	6 781	46 592
3	Gespinnste aus:	—	—	—	—	—	—	—	—
4	Zellwolle u. synthet. Fasern ...	4 249	37 357	1 682	14 940	1 190	10 075	916	8 794
5	Wolle und anderen Tierhaaren	8 600	67 863	15 273	120 586	1 758	13 040	3 322	23 907
6	Baumwolle	3 695	25 968	2 953	22 477	1 115	8 899	975	8 417
7	Flachs, Hanf, Jute, Hartfasern u. dgl.	3 076	25 057	1 378	11 329	1 059	13 908	305	4 343
8	Bau- und Nutzholz (Schnittholz)	868 507	6 200 928	29 352	181 649	80 013	398 811	2 351	11 460
9	Holzmasse, Zellstoff	308 891	2 045 556	15 102	104 757	43 524	318 690	1 690	12 300
10	Kautschuk, bearbeitet	52	402	70	559	3 145	25 467	1 195	10 688
11	Glasmasse, Rohglas	202	5 620	99	776	2 444	18 201	376	2 445
12	Zement	105 945	220 545	1 017	2 149	2 258 500	13 926 046	14 667	89 626
13	Sonst. mineralische Baustoffe u. dgl.	157 766	1 032 336	2 214	20 547	285 075	2 007 435	5 725	41 101
14	Roheisen	83 258	374 107	2 130	10 376	123 563	1 352 911	3 454	38 287
15	Alteisen (Schrott)	127 512	1 244 917	3 354	30 359	482 655	1 169 881	8 186	23 352
16	Ferrolegierungen	21 054	92 993	1 712	10 087	104 977	339 278	8 473	28 806
17	Eisenhalbzeug	61 359	1 177 610	3 124	51 512	205 263	661 994	6 542	22 243
18	NE-Metalle, roh, auch Legierungen u. Altmetalle:	—	—	—	—	—	—	—	—
19	Aluminium	26 238	132 220	4 941	25 841	57 766	190 475	12 270	41 167
20	Kupfer	153 965	826 388	38 993	229 138	35 657	378 925	11 115	122 466
21	Nickel	5 602	45 709	2 550	23 019	66	352	111	564
22	Blei	44 188	93 513	4 906	10 033	27 136	275 755	3 155	32 573
23	Zinn	6 436	35 454	4 535	32 305	1 302	12 137	722	9 316
24	Zink	29 525	92 259	2 815	9 295	13 121	316 029	1 213	31 567
25	Sonstige unedle Metalle	3 062	49 567	1 580	21 719	267	3 602	621	7 033
26	Paraffin, Stearin, Wachse	3 068	46 758	513	6 484	51 900	337 423	4 543	31 754
27	Sonstige technische Fette und Öle	186 085	1 455 143	15 141	123 284	9 856	66 764	979	9 074
28	Koks	145 640	1 972 435	634	10 966	7 338 240	63 783 710	60 742	533 326
29	Rückstände der Erdöl- u. Steinkohlenteerdestillation	10 024	258 563	149	3 939	99 278	1 242 976	1 484	19 850
30	Kraftstoffe und Schmieröle	2 459 495	5 753 338	42 232	97 280	1 401 914	6 457 156	20 423	86 528
31	Teerdestillationserzeugnisse	61 524	216 729	2 781	9 983	92 398	1 181 748	1 491	21 651
32	Chlorkalium, schwefelsaures	—	—	—	—	—	—	—	—
33	Kali, Kalimagnesia	—	—	—	—	1 451 115	6 426 403	19 847	87 332
34	Thomaspophatmehl	435 133	864 606	2 308	5 211	68 900	262 000	651	2 484
35	Sonstige Phosphordüngemittel	—	6 900	—	214	15 329	268 662	241	4 031
36	Stickstoffdüngemittel	1	4	1	3	1 119 028	6 872 408	20 687	141 188
37	Gerbstoffauszüge	10 121	103 324	927	9 420	10	363	1	38
38	Sonst. chemische Halbwaren	89 186	984 482	5 875	47 245	446 571	3 145 282	16 437	126 284
39	Sonstige Halbwaren	116 452	945 530	21 129	156 721	30 576	153 925	8 606	105 950
IIC	Fertigwaren	1 016 294	11 386 521	184 215	1 643 384	4 207 696	29 398 982	1 091 629	8 543 846
IICa	a) Vorerzeugnisse	399 987	10 358 671	182 885	688 824	2 481 345	15 689 027	288 937	2 095 424
1	Gewebe, Gewirke u. dgl. aus:	—	—	—	—	—	—	—	—
2	Seide, Reyon (Kunstseide) und synthetischen Fäden	509	7 011	2 219	27 856	4 874	29 729	11 910	79 730
3	Zellwolle u. synthet. Fasern ...	2 662	20 798	2 530	18 641	10 163	71 399	10 812	81 526
4	Wolle und anderen Tierhaaren	11 686	64 031	21 253	114 800	2 422	14 101	5 826	33 803
5	Baumwolle	6 549	56 621	9 582	89 904	20 683	154 082	24 149	189 159
6	Flachs, Hanf, Jute, Hartfasern u. dgl.	713	56 273	371	16 396	21 617	135 969	4 512	31 192
7	Leder	4 201	33 104	5 794	50 997	3 086	19 149	5 045	37 486
8	Felle zu Pelzwerk, bearbeitet	200	1 274	956	5 707	58	387	689	5 335
9	Papier und Pappe	203 673	1 496 639	11 571	87 623	35 207	272 868	5 992	45 540
10	Furniere, Sperrholz, Faßholz u. dgl.	17 781	224 567	2 218	20 764	12 107	116 768	1 266	12 021
11	Steinzeug-, Ton- und Porzellan-erzeugnisse	11 569	58 103	466	2 358	25 291	157 649	1 645	11 975
12	Glas	2 427	18 687	407	2 659	38 620	300 006	3 329	24 285
13	Chemisch hergestellte Kunststoffe	15 056	105 372	5 402	39 615	35 013	239 181	12 945	90 950
14	Teerfarbstoffe	1 102	10 230	1 544	14 634	10 537	68 302	14 672	116 800

1) Außerdem Wasserfahrzeuge in nachstehend genannter Stückzahl.

noch: 3. Ein- und Ausfuhr im Generalhandel (reiner Warenverkehr)
nach Warengruppen und -untergruppen der Ernährungswirtschaft und der Gewerblichen Wirtschaft

Warenbenennung		Einfuhr				Ausfuhr			
		August 1953	Jan./Aug. 1953	August 1953	Jan./Aug. 1953	August 1953	Jan./Aug. 1953	August 1953	Jan./Aug. 1953
		Mengen in dz = 100 kg		Werte in 1000 DM		Mengen in dz = 100 kg		Werte in 1000 DM	
14	Sonstige Farben, Lacke und Kitt	8 017	44 966	1 049	6 263	48 521	349 507	5 706	44 306
15	Leim und Gelatine	4 394	49 541	403	4 215	13 158	85 499	2 483	15 924
16	Sprengstoffe, Schießbedarf, Zünd-	89	800	142	993	5 351	17 201	2 801	12 558
17	waren	23 634	211 669	6 327	55 111	431 784	3 183 262	45 723	337 478
18	Sonst. chemische Vorerzeugnisse	34 064	280 398	1 504	12 836	43 046	422 326	2 311	21 802
19	Gußröhren	763	24 063	106	2 723	240 944	1 995 853	24 761	228 709
20	Stahlröhren	241 232	3 576 918	10 145	168 354	733 878	3 565 975	35 612	209 635
21	Stab- und Formeisen	196 869	2 504 841	11 713	156 074	348 716	1 714 539	25 670	134 731
22	Blech aus Eisen	91 028	1 182 301	3 507	48 970	160 245	1 220 779	8 494	72 191
23	Draht aus Eisen	2 818	307 152	108	12 988	158 671	896 229	8 095	49 485
24	Eisenbahnoberbaumaterial								
	Schmiedbarer Guß, Schmiede-	890	13 107	185	1 495	28 398	285 603	2 873	29 043
	stücke								
	Stangen, Bleche, Draht usw. aus:	188	5 571	115	2 118	18 412	142 339	6 884	57 547
25	Kupfer, Kupferlegierungen ...	4 318	10 060	1 132	3 073	6 764	41 531	2 708	18 115
26	Aluminium, Aluminium-	495	1 010	294	1 795	8 462	115 845	1 941	24 135
27	legierungen	0	2	51	245	3	92	182	2 761
28	Sonstigen unedlen Metallen ...	3 680	23 562	1 712	11 817	14 314	82 857	9 731	78 004
29	Edelwaren								
	Sonstige Vorerzeugnisse								
HCB b) Enderzeugnisse		¹⁾ 125 687	¹⁾ 1 027 850	81 410	682 568	¹⁾ 1 726 645	¹⁾ 13 699 875	302 683	6 447 622
1	Strick-, Wirkwaren u. dgl. aus:	100	1 158	646	5 752	243	1 682	1 760	12 087
2	Seide oder Chemiefasern	386	1 345	2 049	8 509	292	991	1 660	6 163
3	Wolle und anderen Tierhaaren	720	8 853	1 707	23 192	925	5 300	2 066	13 087
	Baumwolle								
4	Sonstige Kleidung u. dgl. aus:	77	1 002	842	10 470	465	2 449	1 645	9 694
5	Seide oder Chemiefasern	914	3 080	4 301	16 024	205	611	1 351	4 091
6	Wolle und anderen Tierhaaren	172	2 581	429	5 522	836	6 820	1 315	12 104
7	Baumwolle								
	Flachs, Hanf, Jute, Hartfasern	32	394	161	2 625	106	889	360	2 933
	u. dgl.	557	3 887	1 901	13 943	92	293	693	2 541
8	Hüte	10 355	76 727	1 317	9 896	3 358	46 537	3 101	25 903
9	Sonstige Spinnstoffwaren	109	455	1 100	4 512	23	95	155	720
10	Pelzwaren	219	1 517	954	5 661	735	3 538	1 065	6 199
11	Schuhe aus Leder	221	1 681	891	7 171	1 006	6 816	3 700	23 045
12	Andere Lederwaren	1 154	8 086	294	2 322	9 000	68 983	3 255	24 580
13	Papierwaren	6 390	38 291	4 479	27 057	11 143	71 870	8 279	60 256
14	Bücher, Karten, Noten, Bilder ..	6 810	137 057	1 256	15 558	14 138	110 342	4 593	32 506
15	Holzwaren	7 157	49 307	1 123	7 990	16 514	123 329	8 544	68 276
16	Kautschukwaren	2 255	18 214	76	620	30 412	215 080	1 492	10 429
17	Steinwaren								
18	Steinzeug-, Ton-, Steingut- und	1 100	9 649	226	1 735	38 517	224 985	11 036	80 111
	Porzellanwaren	7 356	31 235	613	3 443	55 110	344 411	8 752	66 511
19	Glaswaren	14	533	34	1 806	4 601	34 605	8 096	60 404
20	Messerschmiedewaren								
21	Werkzeuge und landwirtschaft-	189	2 484	348	4 536	28 632	221 651	13 425	112 606
22	liche Geräte	9 021	63 910	2 088	13 263	421 590	3 125 859	69 115	536 355
23	Sonstige Eisenwaren								
	Waren aus Kupfer und Kupfer-	26	355	51	687	4 065	31 161	3 658	27 574
24	legierungen								
	Edelmetall-, vergoldete und	2	14	23	334	680	4 248	7 327	53 174
25	versilberte Waren	807	6 316	479	4 070	29 938	206 320	18 013	129 624
26	Sonstige Waren aus unedlen								
	Metallen	6 896	51 875	4 175	39 644	101 766	840 424	54 779	499 610
27	Werkzeugmaschinen (einschl.								
	Walzwerksanlagen)	9 666	81 292	6 676	58 664	34 871	290 302	29 198	248 603
28	Masch. f. d. Spinnstoff-, Leder-	1 532	17 760	855	7 804	60 302	628 254	22 844	245 199
29	und Lederwarenindustrie								
	Landwirtschaftliche Maschinen ..	1 228	16 384	1 108	10 640	39 695	261 537	4 690	53 322
30	Dampflokomotiven								
31	Kraftmaschinen	1 837	12 949	1 285	10 663	17 501	159 903	12 715	112 028
	Pumpen, Druckluftmaschinen	1 403	21 138	814	5 905	43 411	389 253	15 317	131 192
32	u. dgl.	859	9 912	939	6 843	26 897	255 789	18 475	162 266
33	Fördermittel	822	9 290	3 356	30 805	2 031	19 044	6 406	60 102
34	Papier- und Druckmaschinen								
35	Büromaschinen	731	6 250	468	4 971	17 671	235 035	10 583	106 489
	Maschinen für die Nahrungs-	9 335	65 321	6 061	44 046	251 348	2 014 074	95 644	733 014
36	und Genußmittelindustrie	St. 767	St. 5 252	902	18 172	St. 336	St. 2 259	23 114	170 888
37	Sonstige Maschinen	11 662	78 406	5 451	40 488	161 804	1 351 421	92 798	768 741
38	Wasserfahrzeuge	159	3 622	155	3 104	14 048	91 266	5 602	36 524
39	Kraftfahrzeuge, Luftfahrzeuge ..	1 408	14 844	358	2 992	17 521	215 414	3 899	41 762
40	Fahrräder								
41	Sonstige Fahrzeuge	4 218	64 218	6 221	61 288	137 240	1 037 776	98 127	748 569
42	Elektrotechnische Erzeugnisse	22	179	1 630	16 125	4 933	34 573	11 747	78 706
43	(auch elektr. Maschinen)								
	Uhren	236	2 855	1 349	13 143	6 635	56 280	31 681	281 996
44	Feinmechanische und optische	94	832	76	478	6 357	17 395	654	2 714
	Erzeugnisse								
45	Waren aus Wachs oder Fetten:	548	1 679	251	1 901	2 204	16 461	4 504	35 047
	Seifen	4	191	56	2 162	21	154	506	2 599
46	Waren aus Zellhorn und ähn-	620	3 512	1 209	7 377	2 107	16 966	3 250	22 490
47	lichen Kunststoffen	5	72	9	124	4 240	23 192	3 083	19 251
48	Belichtete Filme								
49	Fotochemische Erzeugnisse	3 267	16 311	5 171	38 641	6 277	55 388	16 735	142 679
	Farbwaren	214	1 648	310	2 739	963	7 541	603	4 414
50	Pharmazeutische Erzeugnisse	11 637	69 941	3 281	19 821	58 063	531 140	7 711	77 642
51	(auch unzubereitet)	212	968	511	3 812	1 762	18 658	3 016	29 455
52	Kosmetische Erzeugnisse								
53	Sonstige chemische Erzeugnisse ..	79	1 249	79	630	14 948	61 489	11 905	48 476
	Musikinstrumente	750	6 784	1 256	12 557	7 146	56 336	4 393	31 606
54	Kinderspielzeug, Christbaum-								
	schmuck								
	Sonstige Enderzeugnisse								
Insgesamt		²⁾ 41 888 984	²⁾ 321 356 683	1 256 973	10 470 634	²⁾ 43 281 726	²⁾ 301 775 911	1 513 051	11 642 080

¹⁾ Außerdem Wasserfahrzeuge in nachstehend genannter Stückzahl. — ²⁾ Außerdem Pferde und Wasserfahrzeuge in vorstehend genannten Stückzahlen.