

Wirtschaftsrechnungen

Einkommens- und Verbrauchsstichprobe
Aufwendungen privater Haushalte für
Nahrungsmittel, Getränke und Tabakwaren



2018

Erscheinungsfolge: unregelmäßig
Erschienen am 08.06.2021
Artikelnummer: 2152603189004

Ihr Kontakt zu uns:
www.destatis.de/kontakt
Telefon: +49 (0) 611 / 75 24 05

© Statistisches Bundesamt (Destatis), 2021

Vervielfältigung und Verbreitung, auch auszugsweise, mit Quellenangabe gestattet.

Vorbemerkung.....	5
Glossar.....	6

Schaubilder

SB 1	Ausgaben privater Haushalte für Nahrungsmittel, Getränke und Tabakwaren 2018	12
SB 2	Nahrungsmittelausgaben privater Haushalte 2018.....	12

Zusammenfassende Übersichten

Ü1	Erfasste und hochgerechnete Haushalte sowie durchschnittliche Haushaltsgröße nach ausgewählten Merkmalen 2018	13
Ü2	Aufwendungen privater Haushalte für Nahrungsmittel, Getränke und Tabakwaren im Zeitvergleich nach Gebietsständen.....	14
Ü3	Detaillierte Aufwendungen privater Haushalte für Nahrungsmittel, Getränke und Tabakwaren nach Gebietsständen 2018.....	15

Tabellen

1	Detaillierte Aufwendungen privater Haushalte für Nahrungsmittel, Getränke und Tabakwaren 2018 in Euro und Menge	
1.1	Haushaltsgröße	19
1.2	Soziale Stellung der Haupteinkommensbezieher und -bezieherinnen.....	27
1.3	Monatliches Haushaltsnettoeinkommen	35
1.4	Alter der Haupteinkommensbezieher und -bezieherinnen.....	43
1.5	Haushaltstyp	51
1.6	Alleinerziehende und Paare mit Kind(ern).....	59
1.7	Dezile des Haushaltsnettoeinkommens	67
2	Aufwendungen privater Haushalte für Nahrungsmittel, Getränke und Tabakwaren 2018 nach monatlichem Haushaltsnettoeinkommen und Haushaltstyp in Euro und Prozent	
2.1	Haushalte insgesamt	83
2.2	Alleinlebende	84
2.3	Alleinlebende Frau	85
2.4	Alleinlebender Mann.....	86
2.5	Alleinerziehende mit ledigem Kind/ledigen Kindern unter 18 Jahren.....	87
2.6	Alleinerziehende mit 1 ledigen Kind unter 18 Jahren.....	88
2.7	Alleinerziehende mit 2 ledigen Kindern unter 18 Jahren.....	89
2.8	Alleinerziehende mit 3 und mehr ledigen Kindern unter 18 Jahren	90

2.9	Paare	91
2.10	Paare ohne Kind	92
2.11	Paare mit ledigem Kind/ledigen Kindern unter 18 Jahren	93
2.12	Paare mit 1 ledigem Kind unter 18 Jahren	94
2.13	Paare mit 2 ledigen Kindern unter 18 Jahren	95
2.14	Paare mit 3 ledigen Kindern unter 18 Jahren	96
2.15	Paare mit 4 und mehr ledigen Kindern unter 18 Jahren	97
2.16	Sonstige Haushalte	98

Anlage

Erhebungsunterlage „Feinaufzeichnungsheft für Nahrungsmittel, Getränke und Tabakwaren“ der Einkommens- und Verbrauchsstichprobe 2018

Abkürzungen

Gesetze

BStatG = Bundesstatistikgesetz
BGBl. = Bundesgesetzblatt

Erhebungen

EVS = Einkommens- und Verbrauchsstichprobe
MZ = Mikrozensus
NGT = Nahrungsmittel, Getränke und Tabakwaren

Maßeinheiten

g = Gramm
l = Liter
St = Stück

Weitere Abkürzungen

a. n. g. = anderweitig nicht genannt
bzw. = beziehungsweise
dar. = darunter (siehe auch Glossar „Teilmengen“)
einschl. = einschließlich
EUR = Euro
ILO = International Labour Organization
inkl. = inklusive
lt. = laut
o. a. = oder andere(s)
OECD = Organisation for Economic Cooperation and Development - Organisation für wirtschaftliche Zusammenarbeit und Entwicklung
o. n. Bez. = ohne nähere Bezeichnung
S. = Seite
SEA = Systematik der Einnahmen und Ausgaben der privaten Haushalte
u. a. = unter anderem
u. Ä./u. ä. = und Ähnliche(s)/und ähnliche
Ü = Übersicht
usw. = und so weiter
vol. = Alkohol-Volumenprozent
z. B. = zum Beispiel

Zeichenerklärung

- / = Keine Angabe, da aufgrund der geringen Haushaltszahl (weniger als 25 Haushalte) der Zahlenwert nicht sicher genug ist (relativer Standardfehler von 20 % oder mehr), siehe auch Glossar „Fehlerrechnung“.
- () = Aussagewert eingeschränkt, da der Zahlenwert aufgrund der Haushaltszahl (25 bis unter 100 Haushalte) statistisch relativ unsicher ist (relativer Standardfehler von 10 % bis unter 20 %), siehe auch Glossar „Fehlerrechnung“.
- = Nichts vorhanden.
- .
- X = Tabellenfach gesperrt, weil Aussage nicht sinnvoll.

Seit rund fünfundfünfzig Jahren nehmen private Haushalte an der Einkommens- und Verbrauchsstichprobe¹ (EVS) teil und geben freiwillig Auskunft über ihre Einnahmen und Ausgaben, ihre Wohnverhältnisse, ihr Geld- und Sachvermögen und ihre Ausstattung mit ausgewählten Gebrauchsgütern. 2018 fand die EVS nach den Erhebungen der Jahre 1962/63, 1969, 1973, 1978, 1983, 1988, 1993, 1998, 2003, 2008 und 2013 zum zwölften Mal statt.

Bei der EVS handelt es sich um eine Quotenstichprobe von etwa 0,2 % aller privaten Haushalte. In der Erhebung sind nur solche Haushalte vertreten, die sich aufgrund von Werbemaßnahmen der Statistischen Landesämter und des Statistischen Bundesamtes bereit erklärten, die mit den Erhebungsunterlagen abgefragten Angaben freiwillig zu machen.

Das vorliegende Heft enthält Ergebnisse zu den **Ausgaben privater Haushalte für Nahrungsmittel, Getränke und Tabakwaren**. Die Ergebnisse für das Jahr 2018 basieren auf den Aufzeichnungen von 10 562 Haushalten, die auf die Grundgesamtheit von rund 41 Millionen Haushalten hochgerechnet wurden.

Die EVS untergliedert sich in vier selbstständige Erhebungsteile:

„**Allgemeine Angaben**“ mit Fragen zur Zusammensetzung des Haushalts, der Wohnsituation sowie der Ausstattung des Haushalts mit Gebrauchsgütern (Stichtag: 1. Januar des jeweiligen Jahres)

„**Geld- und Sachvermögen**“ mit Fragen zur Vermögenssituation des Haushalts (Stichtag: 1. Januar des jeweiligen Jahres)

„**Haushaltsbuch**“, in das der Haushalt drei Monate lang seine Einnahmen und Ausgaben einträgt

„**Feinaufzeichnungsheft**“ für Nahrungsmittel, Getränke und Tabakwaren (NGT), in das jeder fünfte an der EVS beteiligte Haushalt einen Monat lang alle Ausgaben sowie die gekauften Mengen für Nahrungsmittel, Getränke und Tabakwaren einträgt

Nähere Angaben zu den verwendeten Begriffen und Definitionen finden Sie im **Glossar**.

Weiterführende Informationen über die EVS können Sie den jeweiligen **Qualitätsberichten** entnehmen. Der Qualitätsbericht zur EVS 2018 stand bei Redaktionsschluss noch nicht zur Verfügung. Diese und weitere Informationen finden Sie auf unserer Homepage www.destatis.de (Gesellschaft & Umwelt → Einkommen, Konsum und Lebensbedingungen). Dort können Sie in der GENESIS-Online Datenbank unter dem Menüpunkt › Themen, Code 63231 weitere Ergebnisse abrufen.

Für Ihre Fragen sowie zur Anforderung weiterer Tabellen nutzen Sie bitte das [Kontaktformular](#).

¹ Rechtsgrundlage für die Erhebung ist das Gesetz über die Statistik der Wirtschaftsrechnungen privater Haushalte in der im Bundesgesetzblatt Teil III, Gliederungsnummer 708-6, veröffentlichten bereinigten Fassung, das zuletzt durch Artikel 5 des Gesetzes vom 21. Juli 2016 (BGBl. I S. 1768) geändert worden ist, in Verbindung mit dem Bundesstatistikgesetz. Der Wortlaut der nationalen Rechtsvorschriften in der jeweils geltenden Fassung findet sich unter <https://www.gesetze-im-internet.de/>.

Auf- und Abrundungen

Die maschinell erstellten Ergebnisse wurden bei der *Hochrechnung* ohne Rücksicht auf die Endsumme auf- beziehungsweise abgerundet. Bei der Summierung von Einzelangaben sind daher geringfügige Abweichungen in der Endsumme möglich.

Fehlerrechnung

Genaue Fehlerrechnungen konnten noch nicht durchgeführt werden. Für die Ergebnisdarstellung wurde das bislang praktizierte Vorgehen angewendet: Danach werden Daten, die auf Angaben von weniger als 25 *Haushalten* basieren, nicht veröffentlicht. Der relative Standardfehler wird dann auf über 20 % geschätzt. Diese Angaben werden als „/“ ausgewiesen.

Basieren die Angaben auf 25 bis unter 100 Haushalten werden die Werte in Klammern gesetzt. Hier kann von einem Stichprobenfehler zwischen 10 % und 20 % ausgegangen werden. Bei Werten ohne zusätzliches Symbol kann der relative Standardfehler bis zu 10 % betragen.

Die Übersicht zeigt den Zusammenhang zwischen dem Näherungswert für den relativen Standardfehler v des hochgerechneten Ergebnisses und der Zahl der erfassten Haushalte je Tabellenfeld:

Zahl der erfassten Haushalte	Näherungswert für relativen Standardfehler v in %
4	50,0
9	33,3
16	25,0
25	20,0
36	16,7
50	14,2
100	10,0
500	4,5
1 000	3,2

Gebietsstand

Die Angaben für Deutschland beziehen sich auf die Bundesrepublik Deutschland nach dem Gebietsstand seit dem 03.10.1990.

Zum früheren Bundesgebiet gehören die Bundesländer Baden-Württemberg, Bayern, Bremen, Hamburg, Hessen, Niedersachsen, Nordrhein-Westfalen, Rheinland-Pfalz, Saarland und Schleswig-Holstein.

Die Angaben für die neuen Länder und Berlin beziehen sich auf die Länder Brandenburg, Mecklenburg-Vorpommern, Sachsen, Sachsen-Anhalt, Thüringen sowie Berlin.

Vor der EVS 2013 Haushaltsbuch bezogen sich die Ergebnisse für das frühere Bundesgebiet auf die Bundesrepublik Deutschland nach dem Gebietsstand bis zum 03.10.1990 einschließlich Berlin-West und die Angaben der neuen Länder und Berlin auf die Bundesländer Brandenburg, Mecklenburg-Vorpommern, Sachsen, Sachsen-Anhalt, Thüringen sowie Berlin-Ost.

Geschlecht

Bei der EVS 2018 konnten die Auskunft gebenden Personen in den Erhebungsunterlagen beim Merkmal „Geschlecht“ nur zwischen den Ausprägungen „männlich“ und „weiblich“ wählen. Eine zusätzliche Abfrage „divers“ und „kein Eintrag im Personenstandsregister“ gab es zu diesem Zeitpunkt noch nicht.

Haupteinkommensperson

Durch die Festlegung einer Haupteinkommensperson lassen sich Mehrpersonenhaushalte nach unterschiedlichen Merkmalen (z. B. Alter, Geschlecht, *soziale Stellung*) einheitlich gliedern. Als Haupteinkommensperson gilt grundsätzlich die Person (ab 18 Jahren) mit dem höchsten Beitrag zum *Haushaltsnettoeinkommen*.

Haushalt

Eine Einzelperson mit eigenem Einkommen, die für sich allein wirtschaftet, bildet ebenso einen Haushalt wie eine Gruppe von verwandten oder persönlich verbundenen (auch familienfremden) Personen, die sowohl einkommens- als auch verbrauchsmäßig zusammengehören. Diese müssen in der Regel zusammen wohnen und über ein oder mehrere Einkommen beziehungsweise Einkommensteile gemeinsam verfügen sowie voll oder überwiegend im Rahmen einer gemeinsamen Hauswirtschaft versorgt werden. Zeitweilig vom Haushalt getrennt lebende Personen gehören zum Haushalt, wenn sie überwiegend von Mitteln des Haushalts leben oder wenn sie mit ihren eigenen Mitteln den Lebensunterhalt des Haushalts bestreiten. Haus- und Betriebspersonal, Untermieter und Untermieterinnen sowie Kostgänger und Kostgängerinnen zählen nicht zum Haushalt, in dem sie wohnen beziehungsweise gepflegt werden, auch nicht Personen, die sich nur zu Besuch im Haushalt befinden.

Generell nicht in die Erhebung einbezogen sind Personen in Gemeinschaftsunterkünften und Anstalten. Neben Personen in Alters- und Pflegeheimen gehören dazu Angehörige der Bereitschaftspolizei, der Bundespolizei und der Bundeswehr, soweit diese nicht einen ständigen Wohnsitz außerhalb der Kaserne haben. Obdachlose nehmen nicht an der Erhebung teil.

Ergebnisse für Haushalte, deren regelmäßiges monatliches Haushaltsnettoeinkommen 18 000 Euro und mehr beträgt, bleiben unberücksichtigt, da diese nicht beziehungsweise in viel zu geringer Zahl an der Erhebung teilnehmen. Haushalte, die lediglich aufgrund von Einmalzahlungen (z. B. Erbschaften, Steuerrückzahlungen oder Erstattungen der privaten Versicherungen, Abfindungen oder Sonderzahlungen der Arbeitgebenden), Saisoneffekten (z. B. untypisch hohe Erlöse bzw. Entnahmen von Selbstständigen¹ in den Berichtsmonaten) oder der imputierten Miete (bei Eigentümerhaushalten) über dieser „Einkommensabschneidegrenze“ lagen, werden seit dem Erhebungsteil Haushaltsbuch jedoch berücksichtigt.

Die Ergebnisse aus der EVS lassen sich nach unterschiedlichsten Merkmalen darstellen. Für die personenbezogenen Merkmale „Alter“, „Geschlecht“ und „soziale Stellung“ werden die Haushalte nach der Person „klassifiziert“, die den größten Beitrag zum **Haushaltsnettoeinkommen** bei Mehrpersonenhaushalten leistet. Siehe hierzu auch *Haushaltsmerkmal*

Näheres zum Haushaltsbegriff der EVS und des Mikrozensus siehe „Aufgabe, Methode und Durchführung. EVS 2013“, Fachserie 15, Heft 7. Diese steht über unsere Internetadresse www.destatis.de zum kostenlosen Download zur Verfügung.

¹ wie in Anspruch genommenes mietfreies Wohnen, die private Nutzung von Firmenautos, persönliche Einnahme von Geschäftsessen

Haushaltsmerkmal

Die Ergebnisse der EVS werden standardmäßig für unterschiedliche Haushaltsgruppen dargestellt. Die Gruppierung der Haushalte erfolgt dabei nach unterschiedlichen Merkmalen, die zum Teil miteinander kombiniert werden können. Zu den Merkmalen gehören unter anderem:

- Haushaltsgröße (Anzahl der Personen im Haushalt)
- Haushaltstyp (Alleinlebende, Alleinerziehende, Paare ohne oder mit Kind(ern))
- monatliches Haushaltsnettoeinkommen
- Alter der Haupteinkommenspersonen
- soziale Stellung der Haupteinkommenspersonen
- Dezile des Haushaltsnettoeinkommens

Einige der Merkmale (zum Beispiel das Alter) sind personengebunden und beziehen sich auf die Haupteinkommensperson – die Person, die den größten Anteil zum Haushaltsnettoeinkommen beisteuert. Dabei ist zu beachten, dass die Ergebnisse dennoch immer für den Haushalt als Ganzes und nicht für die Einzelperson ausgewiesen werden. Beispiel: „Die Konsumausgaben aller Haushalte, deren Haupteinkommenspersonen Arbeitnehmer bzw. Arbeitnehmerinnen sind, betragen bei der EVS 2018 durchschnittlich 2 990 Euro im Monat. Und nicht: Die Konsumausgaben der Arbeitnehmer bzw. Arbeitnehmerinnen betragen z. B. bei der EVS 2018 durchschnittlich 2 990 Euro im Monat“. Siehe hierzu auch → *Haushalt*

Haushaltsnettoeinkommen

Das Haushaltsnettoeinkommen errechnet sich, indem vom Haushaltsbruttoeinkommen (alle Einnahmen des *Haushalts* aus Erwerbstätigkeit, aus Vermögen, aus öffentlichen und nichtöffentlichen Transferzahlungen sowie aus Untervermietung) Einkommensteuer bzw. Lohnsteuer, Kirchensteuer und Solidaritätszuschlag sowie die Pflichtbeiträge zur Sozialversicherung abgezogen werden.

Zu den Pflichtbeiträgen zur Sozialversicherung zählen die Beiträge zur Arbeitslosenversicherung, zur gesetzlichen Rentenversicherung, zur gesetzlichen und seit dem 1.1.2009 auch die Beiträge zur freiwilligen und privaten Krankenversicherung sowie zur sozialen und privaten Pflegeversicherung. Zum Haushaltsbruttoeinkommen addiert werden seit dem 1.1.2009 die Arbeitgeberzuschüsse zur freiwilligen und privaten Krankenversicherung und zur Pflegeversicherung bei freiwilliger und privater Krankenversicherung sowie Zuschüsse der Rentenversicherungsträger zur freiwilligen und privaten Krankenversicherung.

Ergebnisse für Haushalte, deren regelmäßiges monatliches Nettoeinkommen 18 000 Euro und mehr beträgt, bleiben unberücksichtigt, da diese nicht beziehungsweise in viel zu geringer Zahl an der Erhebung teilnehmen. Haushalte, die lediglich aufgrund von Einmalzahlungen (z. B. Erbschaften, Steuerrückzahlungen oder Erstattungen der privaten Versicherungen, Abfindungen oder Sonderzahlungen der Arbeitgebenden), Saisoneffekten (z. B. untypisch hohe Erlöse bzw. Entnahmen² von Selbstständigen in den Berichtsmonaten) oder der imputierten Miete (bei Eigentümerhaushalten) über dieser „Einkommensabschneidegrenze“ lagen, werden seit dem Erhebungsteil Haushaltsbuch jedoch berücksichtigt.

² (wie in Anspruch genommenes mietfreies Wohnen, die private Nutzung von Firmenautos, persönliche Einnahme von Geschäftsessen)

Haushaltstyp

Ergebnisse werden für folgende Haushaltstypen nachgewiesen:

Alleinlebende	Frauen Männer
Alleinerziehende	mit Kind(ern) nach Anzahl der Kinder
(Ehe-)Paare	ohne Kind mit Kind(ern) nach Anzahl der Kinder
Sonstige Haushalte	hier gibt es über die in den vorstehenden Haushalts- typen genannten Personen hinaus weitere Haushalts- mitglieder (z. B. Schwiegereltern, volljährige Kinder)

Als Kinder zählen alle ledigen Kinder unter 18 Jahren (auch Adoptiv- und Pflegekinder) der Haupteinkommenspersonen oder deren (Ehe-)Partner und Partnerinnen beziehungsweise gleichgeschlechtlichen Lebenspartner und -partnerinnen. Bei der Auswertung sind die nichtehelichen Lebensgemeinschaften einschließlich der gleichgeschlechtlichen Lebenspartnerschaften den Ehepaaren gleichgestellt.

Hochrechnung

Allgemeines Ziel der Hochrechnung ist es, mit Hilfe geeigneter Schätzfunktionen aus den Stichprobenparametern auf die Parameter der Grundgesamtheit zu schließen. Mit der Hochrechnung der EVS werden die Stichprobenhaushalte so gewichtet, dass die hochgerechneten Ergebnisse mit ausgewählten Daten des *Mikrozensus (MZ)* übereinstimmen. Dabei wird davon ausgegangen, dass der MZ aufgrund seiner Stichprobengröße und Auskunftspflicht die Verhältnisse in der Grundgesamtheit zutreffend widerspiegelt. Die Hochrechnungsfaktoren der EVS 2018 werden durch ein Kalibrierungsverfahren (Generalized Regression Estimation) berechnet. Dieses Verfahren bietet die Möglichkeit, die Stichprobendaten an die Randverteilungen mehrerer Merkmale anzupassen. Die Daten der EVS 2018 werden getrennt für das Bundesgebiet und die Länder hochgerechnet.

Bundesspezifische Hochrechnung: Die Ergebnisse für Deutschland insgesamt basieren auf einer Hochrechnung, die auf die Genauigkeit des Ergebnisses für das gesamte Bundesgebiet hin optimiert ist. Bei dieser Hochrechnung auf Bundesebene werden besonders viele Strukturdaten berücksichtigt.

Länderspezifische Hochrechnung: Die Ergebnisse für Bundesländer basieren auf einer Hochrechnung, die auf die Genauigkeit des Ergebnisses für das jeweilige Bundesland hin optimiert ist. Dabei werden weniger Merkmale, jedoch die landesspezifischen Daten einbezogen. Damit ist gewährleistet, dass die hochgerechneten Länderergebnisse im Hinblick auf die verwendeten Merkmale mit den bekannten Länderwerten in der Grundgesamtheit übereinstimmen.

Getrennte Hochrechnung der einzelnen Erhebungsteile: Für jeden einzelnen Erhebungsteil (Allgemeine Angaben, Geld- und Sachvermögen, Haushaltsbuch, Feinaufzeichnungsheft für Nahrungsmittel, Getränke und Tabakwaren) wird eine getrennte Hochrechnung durchgeführt. Als Hochrechnungs- und Anpassungsrahmen dient der jeweils zum Zeitpunkt der Hochrechnung aktuell vorliegende MZ (für die Erhebungsteile Allgemeine Angaben und Geld- und Sachvermögen der MZ 2017, für die Erhebungsteile Haushaltsbuch und Feinaufzeichnung Nahrungsmittel, Getränke und Tabakwaren der MZ 2018). Für Deutschland insgesamt sowie für die Gebietsstände „früheres Bundesgebiet“ und „neue Länder und Berlin“ werden jeweils separate Hochrechnungsfaktoren ermittelt.

Mikrozensus

Der Mikrozensus (MZ) ist die amtliche Repräsentativstatistik über die Bevölkerung und den Arbeitsmarkt in Deutschland. Er ist nicht nur in Deutschland sondern auch europaweit die größte jährliche Haushaltsbefragung. Der MZ ist eine mit Auskunftspflicht belegte 1%-Zufallsstichprobe, bei der alle Haushalte die gleiche Auswahlwahrscheinlichkeit haben. Dazu werden aus dem Bundesgebiet Flächen (Auswahlbezirke) ausgewählt, in denen alle Haushalte und Personen befragt werden (einstufige Klumpenstichprobe). Der MZ wird zur Bestimmung des Quotenplans der EVS herangezogen und dient außerdem als Anpassungsrahmen für die Hoch- und Fehlerrechnung der EVS.

Die aus dem Mikrozensus ermittelte hochgerechnete Zahl der Privathaushalte liegt generell höher als die der EVS, weil im MZ Haushalte sowohl am Haupt- als auch an den Nebenwohnsitzen erfasst werden, in der EVS aber nur private Haushalte am Ort der Hauptwohnung.

Soziale Stellung der Haupteinkommenspersonen

Die soziale Stellung der Haupteinkommensperson richtet sich nach deren Haupteinwerbstatus – im Gegensatz zum Erwerbsstatus nach dem Konzept der International Labour Organization (ILO-Erwerbsstatus), der z. B. im *Mikrozensus* erhoben wird. Nach dem Haupteinwerbstatuskonzept ordnet sich das Haushaltsmitglied derjenigen sozialen Stellung zu, die überwiegend für die eigene Lebenssituation zutrifft. Dies lässt nicht zwangsläufig Rückschlüsse auf die Einkommensverhältnisse der sozialen Stellung an sich zu. Siehe hierzu auch → *Haushaltsmerkmal*

Die sozialen Stellungen wurden bei der EVS 2018 zu folgenden Gruppen zusammengefasst:

- **Selbstständige:** Gewerbetreibende und selbstständige Landwirte und Landwirtinnen sowie freiberuflich Tätige.
- **Arbeitnehmer und Arbeitnehmerinnen:**
 - **Beamte und Beamtinnen** (auch in Altersteilzeit): Hierzu zählen auch Richter und Richterinnen, Berufs- und Zeitsoldaten und -soldatinnen sowie Wehrdienstleistende.
 - **Angestellte** (auch in Altersteilzeit): Hierzu zählen auch kaufmännische und technische Auszubildende, Personen im Bundesfreiwilligendienst beziehungsweise im freiwilligen sozialen oder ökologischen Jahr.
 - **Arbeiter und Arbeiterinnen:** Hierzu zählen auch gewerbliche Auszubildende.
- **Arbeitslose:** Personen, die arbeitslos oder arbeitssuchend bei der Agentur für Arbeit gemeldet sind, sowie Umschüler und Umschülerinnen, die Leistungen von der Agentur für Arbeit erhalten.
- **Nichterwerbstätige:** Hierzu zählen u. a. Pensionäre und Pensionärinnen, Rentner und Rentnerinnen sowie Studierende, Hausfrauen und Hausmänner sowie Schülerinnen und Schüler, die einen eigenen Haushalt führen.
 - **Im Ruhestand**
 - Pensionäre und Pensionärinnen
 - Rentner und Rentnerinnen

Die ebenfalls erhobene Kategorie „mithelfende Familienangehörige in einem Gewerbebetrieb beziehungsweise landwirtschaftlichen Betrieb“ kann für die Haupteinkommensperson nicht zutreffen, da Familienangehörige per Definition unbezahlt arbeiten. Daher wurde sie keiner der oben genannten Gruppen zugeordnet.

Bei Personen in Elternzeit mit einem ungekündigten Arbeitsvertrag gilt die soziale Stellung vor Antritt des Erziehungsurlaubes.

Systematik der Einnahmen und Ausgaben der privaten Haushalte (SEA)

Die SEA-Systematik ist die nationale Klassifikation der Einnahmen und Ausgaben privater Haushalte. Sie wurde in Anlehnung an die internationale Klassifikation der Verwendungszwecke (COICOP – Classification of individual consumption by purpose) festgelegt. Mit ihrer Hilfe können die erhobenen Daten zu den Einnahmen und Ausgaben privater Haushalte geordnet erfasst, nachgewiesen und verglichen werden. Damit ist eine weitgehende internationale Vergleichbarkeit ohne längere Umschlüsselung sichergestellt.

Erfassung und Auswertung des Feinaufzeichnungsheftes der EVS 2018 erfolgten anhand der SEA 2013. Die direkte Vergleichbarkeit mit den NGT-Ergebnissen früherer Einkommens- und Verbrauchsstichproben unterhalb der 4-Steller-Ebene ist deshalb nur eingeschränkt möglich.

Teilmengen

Sind sämtliche Teilmengen der Gesamtmenge in einer Tabelle dargestellt, werden diese mit „**davon**“ gekennzeichnet. Sind nur einige ausgewählte Teilmengen der Gesamtmenge aufgeführt, wird diesen „**darunter**“ vorangestellt. Aneinandergereihte Teilmengen verschiedener nicht zu summierender Merkmale der Gesamtmenge sind mit „**und zwar**“ bezeichnet.

1 Ausgaben privater Haushalte für Nahrungsmittel, Getränke und Tabakwaren 2018

Durchschnitt je Haushalt und Monat in %

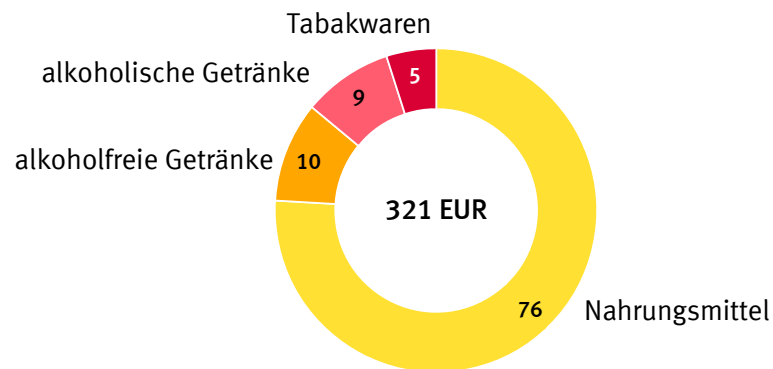

2021 - 0246

2 Nahrungsmittelausgaben privater Haushalte 2018

Durchschnitt je Haushalt und Monat in %

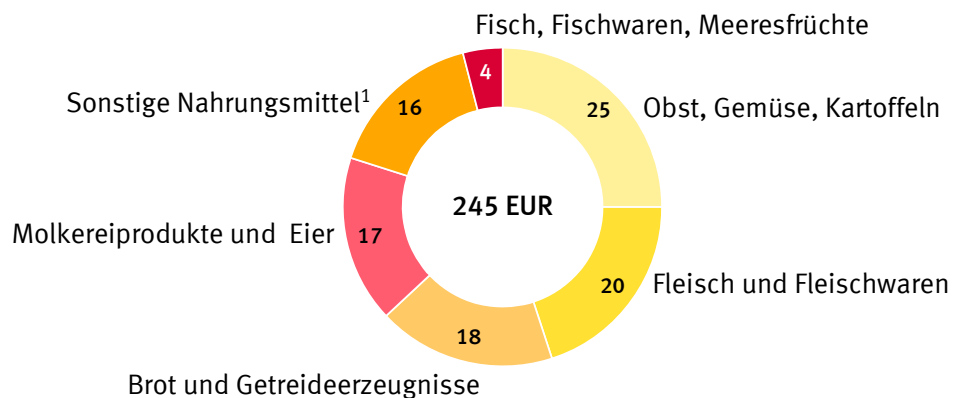

¹ Zucker, Konfitüre, Schokolade und Süßwaren, Nahrungsmittel a.n.g. sowie Speisefette und Speiseöle

2021 - 0247

Lfd. Nr.	Haushaltsmerkmale	Erfasste Haushalte	Hochgerechnete Haushalte	Personen je Haushalt
		Anzahl	1 000	Anzahl
1	Haushalte insgesamt	10 562	40 683	2,0
	Haushaltsgröße mit ...			
2	1 Person.....	3 485	17 026	1,0
3	2 Personen.....	4 263	13 866	2,0
4	3 Personen.....	1 398	4 747	3,0
5	4 Personen.....	1 087	3 683	4,0
6	5 und mehr Personen.....	329	1 360	5,3
	Monatliches Haushaltsnettoeinkommen von ... bis unter ... EUR			
7	unter 900.....	393	1 907	1,0
8	900 – 1 300.....	643	3 439	1,1
9	1 300 – 1 500.....	366	1 899	1,3
10	1 500 – 2 000.....	987	4 769	1,4
11	2 000 – 2 600.....	1 248	5 530	1,7
12	2 600 – 3 600.....	1 833	7 143	2,0
13	3 600 – 5 000.....	2 050	6 940	2,4
14	5 000 und mehr ¹⁾	3 042	9 055	2,9
	Haushaltstyp			
15	Alleinlebende.....	3 485	17 026	1,0
16	Männer.....	1 284	6 344	1,0
17	Frauen.....	2 201	10 682	1,0
18	Alleinerziehende ²⁾	316	1 232	2,4
19	Paare.....	5 483	17 568	2,6
20	ohne Kind.....	3 725	11 814	2,0
21	mit Kind(ern) ³⁾	1 758	5 754	3,8
22	sonstige Haushalte ⁴⁾	1 278	4 858	3,2
	Alleinerziehende und Paare mit Kind(ern)			
23	Alleinerziehende mit Kind(ern) ²⁾	316	1 232	2,4
24	1.....	219	841	2,0
25	2 und mehr.....	(97)	(391)	(3,2)
26	Paare mit Kind(ern) ³⁾	1 758	5 754	3,8
27	1.....	773	2 396	3,0
28	2.....	764	2 454	4,0
29	3.....	187	763	5,0
30	4 und mehr.....	(34)	(142)	(6,1)
	Soziale Stellung der Haupteinkommenspersonen			
31	Erwerbstätige.....	6 573	25 060	2,3
32	Selbstständige.....	493	2 466	2,4
33	Landwirte/Landwirtinnen.....	/	/	/
34	Gewerbetreibende, freiberuflich Tätige.....	470	2 329	2,3
35	Arbeitnehmer/-innen.....	6 080	22 594	2,2
36	Arbeitslose.....	346	1 619	1,7
37	Nichterwerbstätige.....	3 643	14 004	1,5
	darunter:			
38	im Ruhestand.....	3 199	12 325	1,5
39	Studierende.....	339	1 180	1,5
	Alter der Haupteinkommenspersonen von ... bis ... Jahren			
40	18 – 24.....	327	1 788	1,4
41	25 – 34.....	1 464	5 842	2,0
42	35 – 44.....	1 607	6 438	2,8
43	45 – 54.....	2 137	7 470	2,3
44	55 – 64.....	2 215	7 661	1,8
45	65 – 69.....	1 045	2 899	1,5
46	70 – 79.....	1 301	6 267	1,6
47	80 und mehr.....	466	2 318	1,5

1) Einschließlich Haushalte, die nicht regelmäßig über ein monatliches Haushaltsnettoeinkommen von 18 000 Euro und mehr verfügen, aber in ihrem Berichtsquartal aufgrund von Einmalzahlungen o. Ä. über dieser Einkommensgrenze lagen.

2) Mit ledigem Kind/ledigen Kindern unter 18 Jahren.

3) Ledige(s) Kind(er) unter 18 Jahren der Haupteinkommenspersonen oder der Ehe- bzw. Lebenspartner/-innen.

4) U. a. Haushalte mit Kind(ern) über 18 Jahren, Mehrgenerationenhaushalte, Wohngemeinschaften usw.

Ü2 Aufwendungen privater Haushalte für Nahrungsmittel, Getränke und Tabakwaren im Zeitvergleich nach Gebietsständen

Lfd. Nr.	Gegenstand der Nachweisung	Mengen- einheit	2008			2013			2018		
			EUR	%	Menge	EUR	%	Menge	EUR	%	Menge
Deutschland											
1	Erfasste Haushalte (Anzahl).....		11 806			11 648			10 562		
2	Hochgerechnete Haushalte (1 000).....		39 409			39 326			40 683		
je Haushalt und Monat											
3	Nahrungsmittel, Getränke und Tabakwaren.....	X	289,82	100	X	300,00	100	X	321,47	100	X
4	Brot und Getreideerzeugnisse.....	X	40,34	13,9	X	40,57	13,5	X	43,19	13,4	X
5	Fleisch und Fleischwaren.....	X	48,86	16,9	X	49,91	16,6	X	48,96	15,2	X
6	Fisch, Fischwaren und Meeresfrüchte.....	X	7,89	2,7	X	8,19	2,7	X	9,54	3,0	X
7	Molkereiprodukte und Eier.....	X	36,58	12,6	X	37,24	12,4	X	41,75	13,0	X
8	Speisefette und Speiseöle.....	g	5,92	2,0	1 847	6,69	2,2	1 697	8,38	2,6	1 582
9	Obst.....	X	20,83	7,2	X	22,86	7,6	X	28,45	8,8	X
10	Gemüse, Kartoffeln.....	X	25,80	8,9	X	29,25	9,7	X	33,07	10,3	X
11	Zucker, Konfitüre, Schokolade und Süßwaren.....	X	17,72	6,1	X	18,12	6,0	X	18,71	5,8	X
12	Nahrungsmittel a. n. g.	X	9,95	3,4	X	12,04	4,0	X	13,18	4,1	X
13	alkoholfreie Getränke.....	X	31,74	11,0	X	31,62	10,5	X	32,79	10,2	X
14	alkoholische Getränke.....	l	26,30	9,1	12,2	26,26	8,8	11,0	27,38	8,5	10,8
15	Tabakwaren.....	X	17,88	6,2	X	17,25	5,8	X	16,08	5,0	X
Früheres Bundesgebiet ohne Berlin-West ¹⁾											
1	Erfasste Haushalte (Anzahl).....		9 107			8 820			8 033		
2	Hochgerechnete Haushalte (1 000).....		32 087			30 994			32 248		
je Haushalt und Monat											
3	Nahrungsmittel, Getränke und Tabakwaren.....	l	296,29	100	X	307,38	100	X	328,07	100	X
4	Brot und Getreideerzeugnisse.....	X	42,03	14,2	X	42,23	13,7	X	44,62	13,6	X
5	Fleisch und Fleischwaren.....	X	49,21	16,6	X	51,02	16,6	X	49,86	15,2	X
6	Fisch, Fischwaren und Meeresfrüchte.....	X	8,09	2,7	X	8,47	2,8	X	9,95	3,0	X
7	Molkereiprodukte und Eier.....	X	37,75	12,7	X	38,53	12,5	X	42,93	13,1	X
8	Speisefette und Speiseöle.....	g	5,81	2,0	1 775	6,55	2,1	1 645	8,21	2,5	1 542
9	Obst.....	X	20,91	7,1	X	22,87	7,4	X	28,52	8,7	X
10	Gemüse, Kartoffeln.....	X	26,45	8,9	X	30,08	9,8	X	33,93	10,3	X
11	Zucker, Konfitüre, Schokolade und Süßwaren.....	X	18,08	6,1	X	18,35	6,0	X	19,04	5,8	X
12	Nahrungsmittel a. n. g.	X	10,25	3,5	X	12,56	4,1	X	13,63	4,2	X
13	alkoholfreie Getränke.....	X	32,86	11,1	X	32,90	10,7	X	33,87	10,3	X
14	alkoholische Getränke.....	l	26,44	8,9	11,6	26,65	8,7	10,7	27,55	8,4	10,6
15	Tabakwaren.....	X	18,40	6,2	X	17,18	5,6	X	15,97	4,9	X
Neue Länder und Berlin ¹⁾											
1	Erfasste Haushalte (Anzahl).....		2 699			2 828			2 529		
2	Hochgerechnete Haushalte (1 000).....		7 322			8 332			8 435		
je Haushalt und Monat											
3	Nahrungsmittel, Getränke und Tabakwaren.....	X	261,46	100	X	272,56	100	X	296,22	100	X
4	Brot und Getreideerzeugnisse.....	X	32,96	12,6	X	34,41	12,6	X	37,69	12,7	X
5	Fleisch und Fleischwaren.....	X	47,34	18,1	X	45,82	16,8	X	45,51	15,4	X
6	Fisch, Fischwaren und Meeresfrüchte.....	X	7,03	2,7	X	7,14	2,6	X	7,97	2,7	X
7	Molkereiprodukte und Eier.....	X	31,44	12,0	X	32,42	11,9	X	37,25	12,6	X
8	Speisefette und Speiseöle.....	g	6,40	2,4	2 163	7,22	2,6	1 890	9,02	3,0	1 736
9	Obst.....	X	20,51	7,8	X	22,84	8,4	X	28,17	9,5	X
10	Gemüse, Kartoffeln.....	X	22,93	8,8	X	26,13	9,6	X	29,81	10,1	X
11	Zucker, Konfitüre, Schokolade und Süßwaren.....	X	16,11	6,2	X	17,28	6,3	X	17,44	5,9	X
12	Nahrungsmittel a. n. g.	X	8,66	3,3	X	10,10	3,7	X	11,46	3,9	X
13	alkoholfreie Getränke.....	X	26,83	10,3	X	26,85	9,9	X	28,67	9,7	X
14	alkoholische Getränke.....	l	25,68	9,8	14,5	24,82	9,1	12,0	26,73	9,0	11,8
15	Tabakwaren.....	X	15,57	6,0	X	17,52	6,4	X	16,50	5,6	X

1) Vor der EVS 2013 wurde Berlin-West dem früheren Bundesgebiet und Berlin-Ost den neuen Ländern zugeordnet.

Lfd. Nr.	Gegenstand der Nachweisung	Mengen- einheit	Deutschland			Früheres Bundesgebiet ohne Berlin-West			Neue Länder und Berlin		
			EUR	%	Menge	EUR	%	Menge	EUR	%	Menge
1	Erfasste Haushalte (Anzahl).....		10 562			8 033			2 529		
2	Hochgerechnete Haushalte (1 000).....		40 683			32 248			8 435		
je Haushalt und Monat											
3	Nahrungsmittel, Getränke und Tabakwaren.....	X	321,47	100	X	328,07	100	X	296,22	100	X
4	Nahrungsmittel und alkoholfreie Getränke.....	X	278,01	86,5	X	284,55	86,7	X	252,99	85,4	X
5	dar. Nahrungsmittel.....	X	245,22	76,3	X	250,68	76,4	X	224,32	75,7	X
6	alkoholische Getränke, Tabakwaren.....	X	43,46	13,5	X	43,52	13,3	X	43,23	14,6	X
7	Brot und Getreideerzeugnisse.....	X	43,19	13,4	X	44,62	13,6	X	37,69	12,7	X
8	Reis und -zubereitungen.....	X	0,77	0,2	X	0,83	0,3	X	0,54	0,2	X
9	dar. Reis.....	g	0,75	0,2	308	0,81	0,2	329	0,53	0,2	224
10	Mehl u. a. Getreideerzeugnisse.....	g	0,97	0,3	803	1,07	0,3	868	0,62	0,2	553
11	dar. Weizenmehl.....	g	0,40	0,1	559	0,43	0,1	597	0,28	0,1	416
12	Brot und Brötchen.....	X	18,39	5,7	X	19,01	5,8	X	16,01	5,4	X
13	Brot (inkl. Brot ohne nähere Bezeichnung).....	X	9,31	2,9	X	9,60	2,9	X	8,18	2,8	X
	darunter:										
14	Weißbrot (ohne Toastbrot).....	g	1,48	0,5	398	1,59	0,5	414	1,09	0,4	337
15	Roggen- und Mischbrot.....	g	4,72	1,5	1 578	4,78	1,5	1 531	4,50	1,5	1 758
16	Schrot- und Vollkornbrot.....	g	2,19	0,7	656	2,32	0,7	671	1,72	0,6	600
17	Brötchen.....	X	9,08	2,8	X	9,41	2,9	X	7,83	2,6	X
18	andere Backwaren.....	X	12,24	3,8	X	12,22	3,7	X	12,30	4,2	X
	darunter:										
19	Knäckebrot.....	g	0,34	0,1	69	0,34	0,1	66	0,35	0,1	77
20	Toastbrot.....	g	1,14	0,4	645	1,15	0,3	638	1,11	0,4	673
21	Pizza, Quiches u. Ä.	X	2,48	0,8	X	2,64	0,8	X	1,87	0,6	X
22	Teigwaren und Zubereitungen aus Teigwaren.....	X	3,88	1,2	X	4,18	1,3	X	2,73	0,9	X
23	dar. Teigwaren (z. B. Nudeln) und Couscous.....	g	2,06	0,6	963	2,22	0,7	1 014	1,47	0,5	768
24	Frühstückszubereitungen.....	g	2,49	0,8	652	2,65	0,8	689	1,87	0,6	513
25	andere Getreideprodukte.....	X	1,97	0,6	X	2,03	0,6	X	1,75	0,6	X
26	Fleisch und Fleischwaren.....	X	48,96	15,2	X	49,86	15,2	X	45,51	15,4	X
27	Rind- und Kalbfleisch (ohne Innereien).....	g	6,19	1,9	607	6,69	2,0	642	4,30	1,5	476
28	dar. Kalbfleisch.....	g	0,27	0,1	15	0,30	0,1	17	(0,13)	(0,0)	(9)
29	Schweinefleisch (ohne Innereien, einschl. Hackfleisch).....	g	5,68	1,8	865	5,72	1,7	845	5,51	1,9	939
30	Schaf- und Ziegenfleisch (einschl. Hackfleisch).....	g	0,54	0,2	34	0,59	0,2	36	(0,34)	(0,1)	(23)
31	Geflügelfleisch (ohne Straußen- fleisch).....	g	5,41	1,7	821	5,57	1,7	827	4,79	1,6	795
32	andere Fleischprodukte.....	g	0,50	0,2	41	0,44	0,1	35	0,73	0,2	65
33	Innereien u. a. Schlachtneben- produkte.....	g	0,21	0,1	43	0,18	0,1	37	0,33	0,1	67
34	getrocknete, gesalzene, ge- räucherte u. a. Fleisch- und Wurstwaren.....	g	23,41	7,3	2 437	23,70	7,2	2 417	22,32	7,5	2 510
35	getrocknete, gesalzene, ge- räucherte Fleisch- und Wurstwaren (z. B. Salami, Speck, Schinken).....	g	11,76	3,7	1 017	12,16	3,7	1 035	10,23	3,5	948
36	andere Wurstwaren (auch Wurst- konserven).....	g	10,85	3,4	1 350	10,74	3,3	1 315	11,25	3,8	1 484
37	Wurst o. n. Bez.	g	0,80	0,2	70	0,79	0,2	68	0,84	0,3	78
38	anderes konserviertes oder verar- beitetes Fleisch und Zuberei- tungen aus Fleisch.....	X	5,65	1,8	X	5,63	1,7	X	5,75	1,9	X
39	Fleisch, Fleischwaren (ohne Wurst) o. n. Bez. .	X	1,37	0,4	X	1,35	0,4	X	1,45	0,5	X

Lfd. Nr.	Gegenstand der Nachweisung	Mengen- einheit	Deutschland			Früheres Bundesgebiet ohne Berlin-West			Neue Länder und Berlin		
			EUR	%	Menge	EUR	%	Menge	EUR	%	Menge
je Haushalt und Monat											
40	Fisch, Fischwaren und Meeresfrüchte.....	X	9,54	3,0	X	9,95	3,0	X	7,97	2,7	X
41	Fische (auch lebend) und Fisch- filets (nicht paniert).....	g	3,63	1,1	277	3,90	1,2	290	2,60	0,9	226
42	Krusten-, Krebs- u. a. Meeres- früchte, frisch, gekühlt oder tiefgefroren.....	X	0,79	0,2	X	0,88	0,3	X	0,42	0,1	X
43	Fische u. a. Meeresfrüchte, getrocknet, geräuchert, gesalzen.....	X	1,70	0,5	X	1,72	0,5	X	1,62	0,5	X
44	Konserven u. a. Zubereitungen von Fisch u. a. Meeresfrüchten.....	X	3,43	1,1	X	3,46	1,1	X	3,33	1,1	X
45	Molkereiprodukte und Eier.....	X	41,75	13,0	X	42,93	13,1	X	37,25	12,6	X
46	Milch (ohne Sojamilch).....	l	6,24	1,9	7,5	6,53	2,0	7,8	5,15	1,7	6,4
47	Dauermilch (z. B. Kondensmilch, Milchpulver).....	X	0,51	0,2	X	0,47	0,1	X	0,64	0,2	X
48	Joghurt, Kefir und Trinkjoghurt (auch mit Zusätzen).....	g	4,86	1,5	2 159	4,95	1,5	2 208	4,50	1,5	1 974
49	Käse und Quark.....	X	20,19	6,3	X	20,76	6,3	X	18,03	6,1	X
50	Käse.....	g	14,04	4,4	1 533	14,53	4,4	1 573	12,15	4,1	1 378
51	Frischkäse und -zubereitungen, Quark.....	g	4,78	1,5	1 231	4,89	1,5	1 260	4,37	1,5	1 122
52	Käse, be- und verarbeitet (z. B. Backcamembert).....	g	0,68	0,2	0	0,63	0,2	0	0,86	0,3	0
53	Käse o. n. Bez.	g	0,70	0,2	64	0,71	0,2	65	0,65	0,2	63
54	andere Milchprodukte.....	X	5,14	1,6	X	5,32	1,6	X	4,44	1,5	X
55	dar. Sahne (auch Schlagrahm), saure Sahne.....	g	2,25	0,7	603	2,46	0,7	653	1,48	0,5	410
56	Eier und Eierzeugnisse.....	X	4,81	1,5	X	4,89	1,5	X	4,49	1,5	X
57	dar. Eier, frisch.....	St	4,49	1,4	21	4,60	1,4	20	4,06	1,4	21
58	Speisefette und Speiseöle.....	g	8,38	2,6	1 582	8,21	2,5	1 542	9,02	3,0	1 736
59	Butter.....	g	4,90	1,5	693	4,65	1,4	653	5,85	2,0	846
60	Margarine u. a. pflanzliche Fette (ohne Öle).....	g	1,12	0,3	415	1,07	0,3	391	1,31	0,4	508
61	Olivenöl.....	g	1,14	0,4	125	1,23	0,4	135	0,81	0,3	85
62	andere Speiseöle pflanzlichen Ursprungs (ohne Olivenöl).....	g	1,08	0,3	322	1,13	0,3	336	0,87	0,3	269
63	andere Speisefette tierischen Ursprungs.....	g	0,09	0,0	12	0,08	0,0	10	0,14	0,0	20
64	Öl o. n. Bez.	g	0,05	0,0	15	(0,05)	(0,0)	(17)	/	/	/
65	Obst.....	X	28,45	8,8	X	28,52	8,7	X	28,17	9,5	X
66	Obst, frisch oder gekühlt.....	X	21,88	6,8	X	21,71	6,6	X	22,52	7,6	X
67	Zitrusfrüchte.....	g	2,89	0,9	1 443	2,90	0,9	1 418	2,89	1,0	1 537
68	Orangen, Mandarinen und Clementinen.....	g	1,96	0,6	1 158	1,95	0,6	1 141	2,02	0,7	1 225
69	Pampelmusen und Grapefruits.....	g	0,19	0,1	90	0,17	0,1	76	0,27	0,1	143
70	Zitronen u. a. Zitrus- früchte (z. B. Limetten).....	g	0,74	0,2	195	0,78	0,2	201	0,60	0,2	169
71	Bananen.....	g	2,33	0,7	1 571	2,42	0,7	1 595	2,00	0,7	1 480
72	Äpfel.....	g	4,23	1,3	2 112	4,26	1,3	2 101	4,08	1,4	2 152
73	Birnen.....	g	0,84	0,3	376	0,83	0,3	370	0,85	0,3	401
74	Stein- u. a. Kernobst.....	g	3,22	1,0	1 060	3,14	1,0	1 026	3,54	1,2	1 193
75	Beeren und Weintrauben.....	g	5,62	1,7	1 156	5,51	1,7	1 127	6,07	2,1	1 265
76	Erdbeeren.....	g	1,74	0,5	377	1,68	0,5	364	1,96	0,7	429
77	Weintrauben.....	g	1,78	0,6	513	1,77	0,5	503	1,83	0,6	551
78	andere Beeren.....	g	2,11	0,7	266	2,06	0,6	260	2,28	0,8	285
79	andere Früchte, z. B. Datteln, Feigen, Mango, Papaya, Mangostan, Guaven, Kiwis, Ananas, Melonen.....	X	2,75	0,9	X	2,66	0,8	X	3,09	1,0	X

Lfd. Nr.	Gegenstand der Nachweisung	Mengen- einheit	Deutschland			Früheres Bundesgebiet ohne Berlin-West			Neue Länder und Berlin		
			EUR	%	Menge	EUR	%	Menge	EUR	%	Menge
je Haushalt und Monat											
80	tiefgefrorenes Obst.....	g	0,43	0,1	87	0,44	0,1	89	0,36	0,1	82
81	Trockenobst, Obstschalen, Obstkerne, Nüsse und essbare Samen.....	g	4,56	1,4	506	4,84	1,5	533	3,51	1,2	401
82	Obstkonserven, diätetische Zube- reitungen und Küchenzutaten, auf Obst basierend.....	X	1,42	0,4	X	1,36	0,4	X	1,63	0,6	X
83	Obst o. n. Bez.	X	0,16	0,0	X	0,16	0,0	X	(0,14)	(0,0)	X
84	Gemüse, Kartoffeln.....	X	33,07	10,3	X	33,93	10,3	X	29,81	10,1	X
85	Gemüse, frisch oder gekühlt (ohne Kartoffeln, Maniok u. ä. Wurzeln und Knollen).....	g	19,68	6,1	7 445	20,22	6,2	7 538	17,63	6,0	7 089
86	Blatt- und Stielgemüse, z. B. Salat.....	g	3,36	1,0	1 005	3,59	1,1	1 072	2,46	0,8	746
87	Speisekohl.....	g	1,51	0,5	835	1,52	0,5	820	1,48	0,5	889
88	dar. Blumenkohl.....	g	0,34	0,1	177	0,31	0,1	161	0,43	0,1	236
89	Tomaten, Paprika, Gurken u. a. Fruchtgemüse.....	g	9,57	3,0	3 430	9,71	3,0	3 419	9,07	3,1	3 468
90	Tomaten.....	g	4,30	1,3	1 297	4,30	1,3	1 291	4,30	1,4	1 321
91	Paprika.....	g	2,21	0,7	657	2,28	0,7	671	1,92	0,6	603
92	Gurken.....	g	1,67	0,5	933	1,63	0,5	885	1,84	0,6	1 118
93	anderes Fruchtgemüse (z. B. Auberginen, Kürbisse, Zucchini).....	g	1,40	0,4	543	1,50	0,5	573	1,01	0,3	426
94	Knollen-, Wurzel- u. a. Gemüse, Pilze.....	g	5,24	1,6	2 176	5,40	1,6	2 226	4,62	1,6	1 985
95	tiefgefrorenes Gemüse.....	g	1,39	0,4	540	1,42	0,4	539	1,26	0,4	546
96	Trockengemüse, konserviertes und verarbeitetes Gemüse.....	X	5,48	1,7	X	5,61	1,7	X	4,98	1,7	X
97	Kartoffeln frisch, gekühlt und verarbeitet.....	X	4,53	1,4	X	4,53	1,4	X	4,52	1,5	X
98	Kartoffeln frisch oder gekühlt.....	g	2,93	0,9	3 228	2,90	0,9	3 086	3,06	1,0	3 769
99	Chips und -sticks.....	X	1,41	0,4	X	1,53	0,5	X	0,94	0,3	X
100	Maniok u. ä. Wurzeln und Knollen sowie Waren daraus.....	X	0,33	0,1	X	0,35	0,1	X	0,29	0,1	X
101	Gemüse o. n. Bez.	X	0,26	0,1	X	0,28	0,1	X	(0,19)	(0,1)	X
102	Zucker, Konfitüre, Schokolade und Süßwaren.....	X	18,71	5,8	X	19,04	5,8	X	17,44	5,9	X
103	Zucker (Rüben- und Rohrzucker).....	g	0,78	0,2	675	0,79	0,2	683	0,71	0,2	643
104	Konfitüre, Marmelade, Honig u. Ä.	X	3,36	1,0	X	3,41	1,0	X	3,15	1,1	X
105	dar. Brotaufstrich auf Nougatbasis.....	g	0,81	0,3	158	0,81	0,2	156	0,82	0,3	162
106	Schokoladen und andere Schoko- ladenerzeugnisse.....	X	6,85	2,1	X	6,99	2,1	X	6,32	2,1	X
107	Süßwaren.....	X	4,85	1,5	X	4,91	1,5	X	4,60	1,6	X
108	Speiseeis (einschl. Sorbets).....	X	2,73	0,8	X	2,77	0,8	X	2,57	0,9	X
109	Süßstoffe, Zuckeraustauschstoffe.....	X	0,14	0,0	X	0,16	0,0	X	0,09	0,0	X
110	Nahrungsmittel a. n. g. (inkl. Nahrungsmittel ohne nähere Bezeichnung).....	X	13,18	4,1	X	13,63	4,2	X	11,46	3,9	X
111	Soßen, Würzen und Würzmittel.....	X	4,49	1,4	X	4,67	1,4	X	3,80	1,3	X
112	Speisesalz, Küchenkräuter und Gewürze.....	X	2,18	0,7	X	2,28	0,7	X	1,79	0,6	X
113	homogenisierte Säuglings- und Kleinkindernahrung.....	g	0,71	0,2	116	0,70	0,2	114	0,72	0,2	122
114	Fertiggerichte a. n. g.	X	2,02	0,6	X	2,13	0,7	X	1,59	0,5	X
115	Suppen, diätetische Zubereitungen u. a. Nahrungsmittelzubereitungen.....	X	3,15	1,0	X	3,14	1,0	X	3,22	1,1	X
116	Nahrungsmittel o. n. Bez.	X	0,63	0,2	X	0,70	0,2	X	(0,34)	(0,1)	X

Lfd. Nr.	Gegenstand der Nachweisung	Mengen- einheit	Deutschland			Früheres Bundesgebiet ohne Berlin-West			Neue Länder und Berlin		
			EUR	%	Menge	EUR	%	Menge	EUR	%	Menge
je Haushalt und Monat											
117	Alkoholfreie Getränke.....	X	32,79	10,2	X	33,87	10,3	X	28,67	9,7	X
118	Kaffee, Tee und Kakao.....	X	10,22	3,2	X	10,32	3,1	X	9,83	3,3	X
119	Röstkaffee, Kaffeepads und -kapseln.....	g	6,92	2,2	667	7,00	2,1	662	6,61	2,2	685
120	Kaffee-Extrakte und -Essenzen.....	g	0,42	0,1	23	0,44	0,1	24	0,37	0,1	20
121	Kaffeemittel (z. B. Getreide- kaffee, Kaffeemittelmischungen).....	X	0,42	0,1	X	0,40	0,1	X	0,51	0,2	X
122	Tee (z. B. grüner und schwarzerTee).....	g	0,73	0,2	28	0,80	0,2	30	0,47	0,2	17
123	teeähnliche Erzeugnisse (z. B. Früchtetees, lösliche Tees dieser Art).....	g	1,38	0,4	68	1,34	0,4	65	1,52	0,5	78
124	Kakao und Kakaopulver mit Zusatz von Zucker o. a. Süßmitteln.....	g	0,35	0,1	63	0,36	0,1	64	0,34	0,1	57
125	Mineralwasser, Limonaden, Frucht- und Gemüsesäfte.....	X	22,57	7,0	X	23,54	7,2	X	18,85	6,4	X
126	Mineralwasser.....	l	8,30	2,6	24,9	8,99	2,7	26,5	5,63	1,9	18,8
127	koffeinhaltige Erfrischungsge- tränke mit Kohlensäure.....	l	3,32	1,0	4,7	3,60	1,1	5,1	2,26	0,8	3,2
128	andere Erfrischungsgetränke mit Kohlensäure.....	l	3,20	1,0	4,2	3,23	1,0	4,1	3,08	1,0	4,4
129	Erfrischungsgetränke ohne Kohlen- säure (z. B. Limonaden).....	l	0,94	0,3	1,3	0,88	0,3	1,2	1,15	0,4	1,6
130	Energy-Drinks.....	l	0,51	0,2	0,2	0,54	0,2	0,2	0,41	0,1	0,2
131	andere Erfrischungsgetränke (z. B. Brausepulver).....	X	0,09	0,0	X	0,09	0,0	X	(0,10)	(0,0)	X
132	Fruchtsäfte, Fruchtnektare und Fruchtsaftgetränke.....	l	5,39	1,7	4,3	5,42	1,7	4,3	5,25	1,8	4,2
133	Gemüsesäfte.....	l	0,27	0,1	0,2	0,26	0,1	0,2	0,30	0,1	0,2
134	Säfte o. n. Bez.	l	0,55	0,2	0,3	0,53	0,2	0,2	0,66	0,2	0,3
135	Alkoholische Getränke.....	l	27,38	8,5	10,8	27,55	8,4	10,6	26,73	9,0	11,8
136	Spirituosen.....	l	4,76	1,5	0,4	4,49	1,4	0,3	5,83	2,0	0,5
137	Wein.....	l	12,11	3,8	2,5	12,66	3,9	2,6	10,02	3,4	2,3
138	Traubenwein.....	l	10,79	3,4	2,2	11,36	3,5	2,3	8,62	2,9	1,9
139	Wein aus anderen Früchten.....	l	0,24	0,1	0,1	0,24	0,1	0,1	0,24	0,1	0,1
140	Wein mit einem Alkoholgehalt von mehr als 15 % vol. (z. B. Sherry).....	l	0,21	0,1	0,0	0,21	0,1	0,0	(0,21)	(0,1)	(0,0)
141	andere weinhaltige Getränke.....	l	0,46	0,1	0,1	0,42	0,1	0,1	0,59	0,2	0,2
142	Weine o. n. Bez.	l	0,42	0,1	0,1	0,43	0,1	0,1	(0,37)	(0,1)	(0,1)
143	Bier, auch alkoholfrei.....	l	10,50	3,3	7,9	10,40	3,2	7,6	10,88	3,7	9,0
144	Tabakwaren.....	X	16,08	5,0	X	15,97	4,9	X	16,50	5,6	X
145	Zigaretten.....	St	11,98	3,7	47	11,80	3,6	44	12,68	4,3	57
146	Zigarren, Zigarillos und Stumpen.....	St	0,51	0,2	2	(0,53)	(0,2)	(2)	(0,44)	(0,2)	(2)
147	anderer Tabak und Zigarettenpapier.....	X	3,58	1,1	X	3,64	1,1	X	3,37	1,1	X
Nachrichtlich:											
148	Verzehr von Speisen und Getränken außer Haus, Lieferservices ¹⁾	X	121,75	X	X	126,13	X	X	105,01	X	X
149	Restaurants, Cafes, Eisdielen, Gaststätten, Hotels.....	X	83,34	X	X	88,07	X	X	65,24	X	X
150	Bringdienste, Pizza- und Partyservice.....	X	6,09	X	X	6,02	X	X	6,34	X	X
151	Schnellgaststätte, Imbissstand, Fastfoodrestaurant.....	X	20,53	X	X	20,48	X	X	20,74	X	X
152	Kantinen, Werksküchen.....	X	6,50	X	X	6,75	X	X	5,57	X	X
153	Mensen, Militärkasinos, Offiziersmessen.....	X	1,18	X	X	1,25	X	X	0,91	X	X
154	Schulkantine, Kindergarten, -tagesstätte, -hort.....	X	3,75	X	X	3,17	X	X	5,99	X	X
155	Außer Haus Verzehr o. n. Bez.	X	(0,36)	X	X	(0,39)	X	X	/	X	X
156	Käufe im Ausland ²⁾	X	18,26	X	X	18,71	X	X	16,53	X	X

1) Diese Positionen gehören lt. SEA 2013 zur Inanspruchnahme von Gaststättendienstleistungen.

2) Einschließlich Verzehr von Speisen und Getränken außer Haus, Lieferservices.

1 Aufwendungen privater Haushalte für Nahrungsmittel, Getränke und Tabakwaren 2018

1.1 nach der Haushaltsgröße

1.1.1 Angaben in Euro

Lfd. Nr.	Gegenstand der Nachweisung	Haushalte insgesamt	Davon mit ... Person(en)				
			1	2	3	4	5 und mehr
1	Erfasste Haushalte (Anzahl).....	10 562	3 485	4 263	1 398	1 087	329
2	Hochgerechnete Haushalte (1 000).....	40 683	17 026	13 866	4 747	3 683	1 360
je Haushalt und Monat in EUR							
3	Nahrungsmittel, Getränke und Tabakwaren.....	321,47	189,51	365,33	440,92	517,18	579,10
4	Nahrungsmittel und alkoholfreie Getränke.....	278,01	160,33	312,71	383,60	464,74	523,03
5	dar. Nahrungsmittel.....	245,22	141,39	277,73	334,91	407,63	460,54
6	alkoholische Getränke, Tabakwaren.....	43,46	29,19	52,62	57,32	52,44	56,07
7	Brot und Getreideerzeugnisse.....	43,19	25,03	45,98	60,58	77,91	87,27
8	Reis und -zubereitungen.....	0,77	0,39	0,79	1,18	1,59	1,57
9	dar. Reis.....	0,75	0,38	0,77	1,18	1,57	1,48
10	Mehl u. a. Getreideerzeugnisse.....	0,97	0,47	1,08	1,23	1,91	2,69
11	dar. Weizenmehl.....	0,40	0,16	0,46	0,55	0,79	1,10
12	Brot und Brötchen.....	18,39	10,47	20,52	25,22	32,64	33,30
13	Brot (inkl. Brot ohne nähere Bezeichnung).....	9,31	5,90	10,76	11,67	14,33	15,35
	darunter:						
14	Weißbrot (ohne Toastbrot).....	1,48	0,79	1,70	2,01	2,68	2,96
15	Roggen- und Mischbrot.....	4,72	2,95	5,60	5,83	7,17	7,51
16	Schrot- und Vollkornbrot.....	2,19	1,55	2,44	2,74	3,16	3,23
17	Brötchen.....	9,08	4,58	9,75	13,55	18,31	17,95
18	andere Backwaren.....	12,24	7,57	13,36	16,42	20,19	23,02
	darunter:						
19	Knäckebrot.....	0,34	0,25	0,37	0,37	0,52	(0,67)
20	Toastbrot.....	1,14	0,60	1,05	1,69	2,35	3,57
21	Pizza, Quiches u. Ä.	2,48	1,39	2,27	3,92	5,01	6,40
22	Teigwaren und Zubereitungen aus Teigwaren.....	3,88	2,25	3,75	6,06	7,42	8,55
23	dar. Teigwaren (z. B. Nudeln) und Couscous.....	2,06	1,04	2,10	3,27	4,15	4,57
24	Frühstückszubereitungen.....	2,49	1,28	2,10	3,83	5,83	7,75
25	andere Getreideprodukte.....	1,97	1,20	2,11	2,72	3,31	3,98
26	Fleisch und Fleischwaren.....	48,96	24,54	57,86	70,39	85,17	91,09
27	Rind- und Kalbfleisch (ohne Innereien).....	6,19	2,89	7,52	9,55	10,39	10,93
28	dar. Kalbfleisch.....	0,27	(0,14)	0,30	(0,48)	(0,45)	/
29	Schweinefleisch (ohne Innereien, einschl. Hackfleisch).....	5,68	2,54	6,59	8,73	10,81	11,08
30	Schaf- und Ziegenfleisch (einschl. Hackfleisch).....	0,54	(0,20)	0,68	(0,73)	(0,73)	/
31	Geflügelfleisch (ohne Straußenfleisch).....	5,41	2,59	6,14	8,00	10,37	10,61
32	andere Fleischprodukte.....	0,50	(0,34)	0,71	(0,41)	(0,67)	/
33	Innereien u. a. Schlachtnebenprodukte.....	0,21	0,14	0,31	(0,20)	(0,20)	/
34	getrocknete, gesalzene, geräucherte u. a. Fleisch- und Wurstwaren.....	23,41	12,25	28,02	32,34	39,63	41,19
35	getrocknete, gesalzene, geräucherte Fleisch- und Wurstwaren (z. B. Salami, Speck, Schinken).....	11,76	6,38	13,99	16,16	19,50	20,09
36	andere Wurstwaren (auch Wurstkonserven).....	10,85	5,43	13,03	14,96	19,08	19,77
37	Wurst o. n. Bez.	0,80	0,43	0,99	1,22	1,04	(1,34)
38	anderes konserviertes oder verarbeitetes Fleisch und Zubereitungen aus Fleisch.....	5,65	3,01	6,23	8,53	9,87	11,39
39	Fleisch, Fleischwaren (ohne Wurst) o. n. Bez.	1,37	0,59	1,66	1,91	2,51	3,27

1 Aufwendungen privater Haushalte für Nahrungsmittel, Getränke und Tabakwaren 2018

1.1 nach der Haushaltsgröße

1.1.1 Angaben in Euro

Lfd. Nr.	Gegenstand der Nachweisung	Haushalte insgesamt	Davon mit ... Person(en)					
			1	2	3	4	5 und mehr	
		je Haushalt und Monat in EUR						
40	Fisch, Fischwaren und Meeresfrüchte.....	9,54	5,73	11,76	12,57	13,48	13,35	
41	Fische (auch lebend) und Fischfilets (nicht paniert).....	3,63	1,79	4,84	4,99	5,42	4,60	
42	Krusten-, Krebs- u. a. Meeresfrüchte, frisch, gekühlt oder tiefgefroren.....	0,79	0,41	0,98	1,09	1,32	(1,08)	
43	Fische u. a. Meeresfrüchte, getrocknet, geräuchert, gesalzen.....	1,70	1,16	2,10	2,15	1,98	(1,97)	
44	Konserven u. a. Zubereitungen von Fisch u. a. Meeresfrüchten.....	3,43	2,37	3,85	4,34	4,76	5,70	
45	Molkereiprodukte und Eier.....	41,75	24,26	46,31	57,27	70,13	83,21	
46	Milch (ohne Sojamilch).....	6,24	3,19	5,94	9,65	13,06	17,24	
47	Dauermilch (z. B. Kondensmilch, Milchpulver).....	0,51	0,36	0,74	0,48	0,45	(0,29)	
48	Joghurt, Kefir und Trinkjoghurt (auch mit Zusätzen).....	4,86	3,00	5,20	6,46	8,30	9,84	
49	Käse und Quark.....	20,19	12,00	23,24	27,10	31,82	36,04	
50	Käse.....	14,04	8,29	16,35	18,68	21,74	25,42	
51	Frischkäse und -zubereitungen, Quark.....	4,78	2,95	5,42	6,42	7,49	8,09	
52	Käse, be- und verarbeitet (z. B. Backcamembert).....	0,68	0,32	0,67	1,18	1,43	(1,41)	
53	Käse o. n. Bez.	0,70	0,44	0,80	0,81	1,15	(1,12)	
54	andere Milchprodukte.....	5,14	2,96	5,47	7,42	9,13	10,31	
55	dar. Sahne (auch Schlagrahm), saure Sahne.....	2,25	1,07	2,73	3,05	3,88	4,99	
56	Eier und Eierzeugnisse.....	4,81	2,76	5,71	6,17	7,38	9,49	
57	dar. Eier, frisch.....	4,49	2,54	5,33	5,75	7,05	9,09	
58	Speisefette und Speiseöle.....	8,38	4,86	10,10	10,41	12,48	16,52	
59	Butter.....	4,90	2,74	5,88	6,21	7,68	9,64	
60	Margarine u. a. pflanzliche Fette (ohne Öle).....	1,12	0,65	1,37	1,45	1,55	2,03	
61	Oliveöl.....	1,14	0,66	1,33	1,32	1,66	(3,14)	
62	andere Speiseöle pflanzlichen Ursprungs (ohne Oliveöl).....	1,08	0,72	1,30	1,27	1,45	1,57	
63	andere Speisefette tierischen Ursprungs.....	0,09	0,06	0,15	(0,10)	(0,05)	/	
64	Öl o. n. Bez.	0,05	/	(0,06)	/	/	/	
65	Obst.....	28,45	17,85	33,14	35,31	43,34	48,94	
66	Obst, frisch oder gekühlt.....	21,88	13,43	25,53	27,20	34,04	39,00	
67	Zitrusfrüchte.....	2,89	1,91	3,65	3,36	3,72	3,61	
68	Orangen, Mandarinen und Clementinen.....	1,96	1,29	2,49	2,32	2,43	2,44	
69	Pampelmusen und Grapefruits.....	0,19	0,13	0,24	0,21	0,24	(0,28)	
70	Zitronen u. a. Zitrusfrüchte, (z. B. Limetten).....	0,74	0,49	0,93	0,83	1,05	0,89	
71	Bananen.....	2,33	1,46	2,40	3,29	4,07	4,51	
72	Äpfel.....	4,23	2,33	4,88	5,15	7,20	10,01	
73	Birnen.....	0,84	0,45	0,96	1,18	1,30	1,94	
74	Stein- u. a. Kernobst.....	3,22	2,05	3,99	3,58	4,70	4,93	
75	Beeren und Weintrauben.....	5,62	3,56	6,65	6,79	8,43	9,41	
76	Erdbeeren.....	1,74	1,08	2,11	1,91	2,94	(2,30)	
77	Weintrauben.....	1,78	1,09	2,03	2,47	2,68	3,02	
78	andere Beeren.....	2,11	1,39	2,51	2,40	2,81	4,09	
79	andere Früchte, z. B. Datteln, Feigen, Mango, Papaya, Mangostan, Guaven, Kiwis, Ananas, Melonen.....	2,75	1,68	3,00	3,85	4,63	4,58	

1 Aufwendungen privater Haushalte für Nahrungsmittel, Getränke und Tabakwaren 2018**1.1 nach der Haushaltsgröße****1.1.1 Angaben in Euro**

Lfd. Nr.	Gegenstand der Nachweisung	Haushalte insgesamt	Davon mit ... Person(en)					
			1	2	3	4	5 und mehr	
		je Haushalt und Monat in EUR						
80	tiefgefrorenes Obst.....	0,43	0,32	0,48	0,48	0,59	(0,66)	
81	Trockenobst, Obstschalen, Obstkerne, Nüsse und essbare Samen.....	4,56	3,11	5,31	5,74	6,24	6,43	
82	Obstkonserven, diätetische Zubereitungen und Küchenzutaten, auf Obst basierend.....	1,42	0,87	1,65	1,63	2,35	2,74	
83	Obst o. n. Bez.	0,16	(0,13)	(0,17)	(0,26)	/	/	
84	Gemüse, Kartoffeln.....	33,07	19,83	38,10	44,18	51,63	58,60	
85	Gemüse, frisch oder gekühlt (ohne Kartoffeln, Maniok u. ä. Wurzeln und Knollen).....	19,68	11,73	23,29	25,64	30,18	33,24	
86	Blatt- und Stielgemüse, z. B. Salat.....	3,36	2,12	3,98	4,25	4,73	5,66	
87	Speisekohl.....	1,51	0,89	1,85	1,91	2,18	2,45	
88	dar. Blumenkohl.....	0,34	0,18	0,43	0,46	0,48	(0,54)	
89	Tomaten, Paprika, Gurken u. a. Fruchtgemüse.....	9,57	5,56	10,93	12,79	15,72	18,13	
90	Tomaten.....	4,30	2,63	5,06	5,53	6,46	7,23	
91	Paprika.....	2,21	1,28	2,41	3,01	3,95	4,12	
92	Gurken.....	1,67	0,90	1,74	2,39	3,12	4,18	
93	anderes Fruchtgemüse (z. B. Auberginen, Kürbisse, Zucchini).....	1,40	0,75	1,71	1,87	2,20	2,60	
94	Knollen-, Wurzel- u. a. Gemüse, Pilze.....	5,24	3,15	6,53	6,69	7,55	6,99	
95	tiefgefrorenes Gemüse.....	1,39	0,84	1,57	1,89	2,16	2,45	
96	Trockengemüse, konserviertes und verarbeitetes Gemüse.....	5,48	3,45	6,13	7,42	8,49	9,17	
97	Kartoffeln frisch, gekühlt und verarbeitet.....	4,53	2,67	5,27	5,99	6,85	8,75	
98	Kartoffeln frisch oder gekühlt.....	2,93	1,72	3,64	3,66	4,10	5,13	
99	Chips und -sticks.....	1,41	0,70	1,19	2,47	3,20	3,91	
100	Maniok u. ä. Wurzeln und Knollen sowie Waren daraus.....	0,33	0,24	0,37	0,45	0,46	(0,36)	
101	Gemüse o. n. Bez.	0,26	(0,19)	0,27	(0,31)	(0,28)	/	
102	Zucker, Konfitüre, Schokolade und Süßwaren.....	18,71	11,10	20,46	24,82	32,37	37,59	
103	Zucker (Rüben- und Rohrzucker).....	0,78	0,40	0,97	0,91	1,16	1,91	
104	Konfitüre, Marmelade, Honig u. Ä.	3,36	1,82	3,49	4,61	6,94	7,21	
105	dar. Brotaufstrich auf Nougatbasis.....	0,81	0,33	0,57	1,55	2,06	3,34	
106	Schokoladen und andere Schokoladenerzeugnisse.....	6,85	4,14	7,44	9,56	11,51	12,71	
107	Süßwaren.....	4,85	3,04	5,44	6,01	7,74	9,55	
108	Speiseeis (einschl. Sorbets).....	2,73	1,62	2,97	3,48	4,78	5,99	
109	Süßstoffe, Zuckeraustauschstoffe.....	0,14	0,09	0,14	(0,25)	(0,25)	(0,22)	
110	Nahrungsmittel, a. n. g. (inkl. Nahrungsmittel ohne nähere Bezeichnung).....	13,18	8,19	14,02	19,38	21,10	23,97	
111	Soßen, Würzen und Würzmittel.....	4,49	2,49	4,86	6,55	8,20	8,61	
112	Speisesalz, Küchenkräuter und Gewürze.....	2,18	1,35	2,70	2,74	2,97	3,06	
113	homogenisierte Säuglings- und Kleinkindernahrung.....	0,71	(0,03)	(0,18)	2,32	2,60	(3,86)	
114	Fertiggerichte, a. n. g.	2,02	1,80	1,83	2,63	2,65	2,90	
115	Suppen, diätetische Zubereitungen u. a. Nahrungsmittelzubereitungen.....	3,15	2,21	3,81	3,72	3,76	4,56	
116	Nahrungsmittel o. n. Bez.	0,63	(0,31)	(0,63)	/	(0,93)	/	

1 Aufwendungen privater Haushalte für Nahrungsmittel, Getränke und Tabakwaren 2018

1.1 nach der Haushaltsgröße

1.1.1 Angaben in Euro

Lfd. Nr.	Gegenstand der Nachweisung	Haushalte insgesamt	Davon mit ... Person(en)				
			1	2	3	4	5 und mehr
je Haushalt und Monat in EUR							
117	Alkoholfreie Getränke.....	32,79	18,94	34,98	48,69	57,11	62,49
118	Kaffee, Tee und Kakao.....	10,22	6,76	12,59	12,89	13,00	12,56
119	Röstkaffee, Kaffee pads und -kapseln.....	6,92	4,53	8,52	9,10	8,57	8,30
120	Kaffee-Extrakte und -Essenzen.....	0,42	0,35	0,54	(0,33)	(0,47)	/
121	Kaffeemittel (z. B. Getreide- kaffee, Kaffeemittelmischungen).....	0,42	0,29	0,50	0,48	0,68	(0,25)
122	Tee (z. B. grüner und schwarzer Tee).....	0,73	0,48	1,06	0,76	0,69	(0,62)
123	teeähnliche Erzeugnisse (z. B. Früchtetees, lösliche Tees dieser Art).....	1,38	0,92	1,63	1,81	1,76	1,93
124	Kakao und Kakaopulver mit Zusatz von Zucker o. a. Süßmitteln.....	0,35	0,19	0,34	0,41	0,83	(1,07)
125	Mineralwasser, Limonaden, Frucht- und Gemüsesäfte.....	22,57	12,18	22,39	35,80	44,12	49,93
126	Mineralwasser.....	8,30	4,44	8,96	12,71	15,22	15,61
127	koffeinhaltige Erfrischungsge- tränke mit Kohlensäure.....	3,32	1,96	2,98	5,74	6,28	7,42
128	andere Erfrischungsgetränke mit Kohlensäure.....	3,20	1,60	2,86	5,44	7,04	8,44
129	Erfrischungsgetränke ohne Kohlen- säure (z. B. Limonaden).....	0,94	0,47	0,73	1,75	2,26	2,47
130	Energy-Drinks.....	0,51	0,34	0,38	1,02	1,03	(0,85)
131	andere Erfrischungsgetränke (z. B. Brausepulver).....	0,09	(0,07)	(0,08)	(0,10)	(0,23)	/
132	Fruchtsäfte, Fruchtnektare und Fruchtsaftgetränke.....	5,39	2,70	5,57	8,11	10,72	13,19
133	Gemüsesäfte.....	0,27	0,22	0,33	(0,19)	(0,33)	(0,40)
134	Säfte o. n. Bez.	0,55	0,38	0,49	0,73	1,03	(1,41)
135	Alkoholische Getränke.....	27,38	16,28	36,32	35,29	32,77	32,93
136	Spirituosen.....	4,76	3,03	6,34	5,98	4,92	(5,76)
137	Wein.....	12,11	7,43	17,03	14,58	12,55	10,93
138	Traubenwein.....	10,79	6,52	15,36	13,02	10,84	9,79
139	Wein aus anderen Früchten.....	0,24	0,20	0,28	(0,32)	(0,20)	/
140	Wein mit einem Alkoholgehalt von mehr als 15% vol. (z. B. Sherry).....	0,21	(0,16)	0,27	(0,22)	/	/
141	andere weinhaltige Getränke.....	0,46	0,30	0,57	0,59	0,59	(0,56)
142	Weine o. n. Bez.	0,42	(0,24)	0,56	(0,43)	(0,71)	/
143	Bier, auch alkoholfrei.....	10,50	5,83	12,95	14,74	15,31	16,24
144	Tabakwaren.....	16,08	12,91	16,29	22,03	19,67	(23,14)
145	Zigaretten.....	11,98	8,92	12,20	18,03	15,70	(16,99)
146	Zigarren, Zigarillos und Stumpen.....	0,51	(0,64)	(0,46)	/	/	/
147	anderer Tabak und Zigarettenpapier.....	3,58	3,35	3,63	(3,67)	(3,71)	/
Nachrichtlich:							
148	Verzehr von Speisen und Getränken außer Haus, Lieferservices ¹⁾	121,75	74,03	146,41	160,36	183,11	166,80
149	Restaurants, Cafes, Eisdielen, Gaststätten, Hotels.....	83,34	51,71	110,77	99,90	105,42	81,99
150	Bringdienste, Pizza- und Partyservice.....	6,09	3,60	6,35	10,91	9,05	(9,68)
151	Schnellgaststätte, Imbissstand, Fastfoodrestaurant.....	20,53	12,51	20,94	29,25	37,99	39,12
152	Kantinen, Werksküchen.....	6,50	4,99	5,83	9,29	10,74	(11,08)
153	Mensen, Militärkasinos, Offiziersmessen.....	1,18	0,92	1,04	(1,64)	(1,98)	(2,09)
154	Schulkantine, Kindergarten, -tagesstätte, -hort.....	3,75	(0,14)	0,95	8,54	17,79	22,78
155	Außer Haus Verzehr o. n. Bez.	(0,36)	/	/	/	/	/
156	Käufe im Ausland ²⁾	18,26	10,61	23,09	21,04	26,52	(32,60)

1) Diese Positionen gehören lt. SEA 2013 zur Inanspruchnahme von Gaststättendienstleistungen.

2) Einschließlich Verzehr von Speisen und Getränken außer Haus, Lieferservices.

1 Aufwendungen privater Haushalte für Nahrungsmittel, Getränke und Tabakwaren 2018

1.1 nach der Haushaltsgröße

1.1.2 Angaben über die gekaufte Menge

Lfd. Nr.	Gegenstand der Nachweisung	Einheit	Haushalte insgesamt	Davon mit ... Person(en)				
				1	2	3	4	5 und mehr
1	Erfasste Haushalte (Anzahl).....		10 562	3 485	4 263	1 398	1 087	329
2	Hochgerechnete Haushalte (1 000).....		40 683	17 026	13 866	4 747	3 683	1 360

Menge je Haushalt und Monat

3	Nahrungsmittel, Getränke und Tabakwaren.....	X	X	X	X	X	X	X
4	Nahrungsmittel und alkoholfreie Getränke.....	X	X	X	X	X	X	X
5	dar. Nahrungsmittel.....	X	X	X	X	X	X	X
6	alkoholische Getränke, Tabakwaren.....	X	X	X	X	X	X	X
7	Brot und Getreideerzeugnisse.....	X	X	X	X	X	X	X
8	Reis und -zubereitungen.....	X	X	X	X	X	X	X
9	dar. Reis.....	g	308	147	306	455	700	756
10	Mehl u. a. Getreideerzeugnisse.....	g	803	344	889	1 064	1 665	2 424
11	dar. Weizenmehl.....	g	559	220	634	770	1 139	1 734
12	Brot und Brötchen.....	X	X	X	X	X	X	X
13	Brot (inkl. Brot ohne nähere Bezeichnung).....	X	X	X	X	X	X	X
	darunter:							
14	Weißbrot (ohne Toastbrot).....	g	398	209	455	548	705	828
15	Roggen- und Mischbrot.....	g	1 578	987	1 853	1 987	2 331	2 710
16	Schrot- und Vollkornbrot.....	g	656	465	734	841	886	987
17	Brötchen.....	X	X	X	X	X	X	X
18	andere Backwaren.....	X	X	X	X	X	X	X
	darunter:							
19	Knäckebrot.....	g	69	52	75	68	104	(127)
20	Toastbrot.....	g	645	330	567	989	1 390	2 163
21	Pizza, Quiches u. Ä.	X	X	X	X	X	X	X
22	Teigwaren und Zubereitungen aus Teigwaren.....	X	X	X	X	X	X	X
23	dar. Teigwaren (z. B. Nudeln) und Couscous.....	g	963	466	935	1 537	2 061	2 498
24	Frühstückszubereitungen.....	g	652	364	568	937	1 403	2 092
25	andere Getreideprodukte.....	X	X	X	X	X	X	X
26	Fleisch und Fleischwaren.....	X	X	X	X	X	X	X
27	Rind- und Kalbfleisch (ohne Innereien).....	g	607	284	719	935	1 034	1 209
28	dar. Kalbfleisch.....	g	15	(8)	17	(27)	(28)	/
29	Schweinefleisch (ohne Innereien, einschl. Hackfleisch).....	g	865	387	975	1 402	1 654	1 705
30	Schaf- und Ziegenfleisch (einschl. Hackfleisch).....	g	34	(12)	38	(46)	(48)	/
31	Geflügelfleisch (ohne Straußenfleisch).....	g	821	404	933	1 187	1 506	1 757
32	andere Fleischprodukte.....	g	41	(26)	60	(42)	(46)	/
33	Innereien u. a. Schlachtnebenprodukte.....	g	43	26	54	(58)	(67)	/
34	getrocknete, gesalzene, geräucherte u. a. Fleisch- und Wurstwaren.....	g	2 437	1 294	2 816	3 422	4 168	4 739
35	getrocknete, gesalzene, geräucherte Fleisch- und Wurstwaren (z. B. Salami, Speck, Schinken).....	g	1 017	558	1 174	1 428	1 689	1 916
36	andere Wurstwaren (auch Wurstkonserven).....	g	1 350	697	1 558	1 894	2 387	2 696
37	Wurst o. n. Bez.	g	70	40	85	100	93	(127)
38	anderes konserviertes oder verarbeitetes Fleisch und Zubereitungen aus Fleisch.....	X	X	X	X	X	X	X
39	Fleisch, Fleischwaren (ohne Wurst) o. n. Bez.	X	X	X	X	X	X	X

1 Aufwendungen privater Haushalte für Nahrungsmittel, Getränke und Tabakwaren 2018**1.1 nach der Haushaltsgröße****1.1.2 Angaben über die gekaufte Menge**

Lfd. Nr.	Gegenstand der Nachweisung	Einheit	Haushalte insgesamt	Davon mit ... Person(en)				
				1	2	3	4	5 und mehr
Menge je Haushalt und Monat								
40	Fisch, Fischwaren und Meeresfrüchte.....	X	X	X	X	X	X	X
41	Fische (auch lebend) und Fischfilets (nicht paniert).....	g	277	137	358	375	426	450
42	Krusten-, Krebs- u. a. Meeresfrüchte, frisch, gekühlt oder tiefgefroren.....	X	X	X	X	X	X	X
43	Fische u. a. Meeresfrüchte, getrocknet, geräuchert, gesalzen.....	X	X	X	X	X	X	X
44	Konserven u. a. Zubereitungen von Fisch u. a. Meeresfrüchten.....	X	X	X	X	X	X	X
45	Molkereiprodukte und Eier.....	X	X	X	X	X	X	X
46	Milch (ohne Sojamilch).....	l	7,5	3,8	7,2	11,5	15,6	21,1
47	Dauermilch (z. B. Kondensmilch, Milchpulver).....	X	X	X	X	X	X	X
48	Joghurt, Kefir und Trinkjoghurt (auch mit Zusätzen).....	g	2 159	1 360	2 333	2 802	3 583	4 283
49	Käse und Quark.....	X	X	X	X	X	X	X
50	Käse.....	g	1 533	902	1 735	2 054	2 491	2 938
51	Frischkäse und -zubereitungen, Quark.....	g	1 231	771	1 430	1 594	1 844	2 043
52	Käse, be- und verarbeitet (z. B. Backcamembert).....	g	0	0	0	0	0	(0)
53	Käse o. n. Bez.	g	64	40	72	79	107	(112)
54	andere Milchprodukte.....	X	X	X	X	X	X	X
55	dar. Sahne (auch Schlagrahm), saure Sahne.....	g	603	282	726	818	1 055	1 379
56	Eier und Eierzeugnisse.....	X	X	X	X	X	X	X
57	dar. Eier, frisch.....	St	21	12	24	27	32	43
58	Speisefette und Speiseöle.....	g	1 582	895	1 870	2 067	2 482	3 114
59	Butter.....	g	693	386	829	880	1 098	1 387
60	Margarine u. a. pflanzliche Fette (ohne Öle).....	g	415	238	497	543	604	834
61	Olivenöl.....	g	125	78	139	153	195	(277)
62	andere Speiseöle pflanzlichen Ursprungs (ohne Olivenöl).....	g	322	180	366	458	545	576
63	andere Speisefette tierischen Ursprungs.....	g	12	7	21	(12)	(7)	/
64	Öl o. n. Bez.	g	15	/	(17)	/	/	/
65	Obst.....	X	X	X	X	X	X	X
66	Obst, frisch oder gekühlt.....	X	X	X	X	X	X	X
67	Zitrusfrüchte.....	g	1 443	919	1 844	1 732	1 810	1 902
68	Orangen, Mandarinen und Clementinen.....	g	1 158	729	1 484	1 421	1 432	1 550
69	Pampelmusen und Grapefruits.....	g	90	61	113	97	116	(118)
70	Zitronen u. a. Zitrusfrüchte, (z. B. Limetten).....	g	195	129	246	214	262	235
71	Bananen.....	g	1 571	966	1 637	2 204	2 735	3 115
72	Äpfel.....	g	2 112	1 100	2 529	2 602	3 643	4 647
73	Birnen.....	g	376	192	454	474	611	918
74	Stein- u. a. Kernobst.....	g	1 060	655	1 324	1 124	1 648	1 642
75	Beeren und Weintrauben.....	g	1 156	724	1 399	1 351	1 712	1 892
76	Erdbeeren.....	g	377	234	463	405	646	(476)
77	Weintrauben.....	g	513	315	604	690	729	866
78	andere Beeren.....	g	266	176	332	257	338	550
79	andere Früchte, z. B. Datteln, Feigen, Mango, Papaya, Mangostan, Guaven, Kiwis, Ananas, Melonen.....	X	X	X	X	X	X	X

1 Aufwendungen privater Haushalte für Nahrungsmittel, Getränke und Tabakwaren 2018

1.1 nach der Haushaltsgröße

1.1.2 Angaben über die gekaufte Menge

Lfd. Nr.	Gegenstand der Nachweisung	Einheit	Haushalte insgesamt	Davon mit ... Person(en)				
				1	2	3	4	5 und mehr
Menge je Haushalt und Monat								
80	tiefgefrorenes Obst.....	g	87	66	95	99	123	(148)
81	Trockenobst, Obstschalen, Obstkerne, Nüsse und essbare Samen.....	g	506	341	596	622	693	731
82	Obstkonserven, diätetische Zubereitungen und Küchenzutaten, auf Obst basierend.....	X	X	X	X	X	X	X
83	Obst o. n. Bez.	X	X	X	X	X	X	X
84	Gemüse, Kartoffeln.....	X	X	X	X	X	X	X
85	Gemüse, frisch oder gekühlt (ohne Kartoffeln, Maniok u. ä. Wurzeln und Knollen).....	g	7 445	4 357	8 704	9 743	11 817	13 409
86	Blatt- und Stielgemüse, z. B. Salat.....	g	1 005	612	1 215	1 241	1 461	1 706
87	Speisekohl.....	g	835	486	1 039	1 042	1 223	1 340
88	dar. Blumenkohl.....	g	177	98	228	229	242	(268)
89	Tomaten, Paprika, Gurken u. a. Fruchtgemüse.....	g	3 430	1 981	3 883	4 560	5 732	6 763
90	Tomaten.....	g	1 297	797	1 520	1 667	1 956	2 196
91	Paprika.....	g	657	381	711	922	1 155	1 282
92	Gurken.....	g	933	507	984	1 288	1 755	2 281
93	anderes Fruchtgemüse (z. B. Auberginen, Kürbisse, Zucchini).....	g	543	295	668	683	866	1 004
94	Knollen-, Wurzel- u. a. Gemüse, Pilze.....	g	2 176	1 278	2 567	2 901	3 401	3 601
95	tiefgefrorenes Gemüse.....	g	540	320	591	757	880	1 104
96	Trockengemüse, konserviertes und verarbeitetes Gemüse.....	X	X	X	X	X	X	X
97	Kartoffeln frisch, gekühlt und verarbeitet.....	X	X	X	X	X	X	X
98	Kartoffeln frisch oder gekühlt.....	g	3 228	1 771	4 150	4 007	4 511	5 866
99	Chips und -sticks.....	X	X	X	X	X	X	X
100	Maniok u. ä. Wurzeln und Knollen sowie Waren daraus.....	X	X	X	X	X	X	X
101	Gemüse o. n. Bez.	X	X	X	X	X	X	X
102	Zucker, Konfitüre, Schokolade und Süßwaren.....	X	X	X	X	X	X	X
103	Zucker (Rüben- und Rohrzucker).....	g	675	334	844	828	1 025	1 737
104	Konfitüre, Marmelade, Honig u. Ä.	X	X	X	X	X	X	X
105	dar. Brotaufstrich auf Nougatbasis.....	g	158	60	109	298	405	722
106	Schokoladen und andere Schokoladenerzeugnisse.....	X	X	X	X	X	X	X
107	Süßwaren.....	X	X	X	X	X	X	X
108	Speiseeis (einschl. Sorbets).....	X	X	X	X	X	X	X
109	Süßstoffe, Zuckeraustauschstoffe.....	X	X	X	X	X	X	X
110	Nahrungsmittel, a. n. g. (inkl. Nahrungsmittel ohne nähere Bezeichnung).....	X	X	X	X	X	X	X
111	Soßen, Würzen und Würzmittel.....	X	X	X	X	X	X	X
112	Speisesalz, Küchenkräuter und Gewürze.....	X	X	X	X	X	X	X
113	homogenisierte Säuglings- und Kleinkindernahrung.....	g	116	(7)	(27)	368	434	(646)
114	Fertiggerichte, a. n. g.	X	X	X	X	X	X	X
115	Suppen, diätetische Zubereitungen u. a. Nahrungsmittelzubereitungen.....	X	X	X	X	X	X	X
116	Nahrungsmittel o. n. Bez.	X	X	X	X	X	X	X

1 Aufwendungen privater Haushalte für Nahrungsmittel, Getränke und Tabakwaren 2018

1.1 nach der Haushaltsgröße

1.1.2 Angaben über die gekaufte Menge

Lfd. Nr.	Gegenstand der Nachweisung	Einheit	Haushalte insgesamt	Davon mit ... Person(en)				
				1	2	3	4	5 und mehr
Menge je Haushalt und Monat								
117	Alkoholfreie Getränke.....	X	X	X	X	X	X	X
118	Kaffee, Tee und Kakao.....	X	X	X	X	X	X	X
119	Röstkaffee, Kaffee pads und -kapseln.....	g	667	445	836	841	786	793
120	Kaffee-Extrakte und -Essenzen.....	g	23	19	29	(18)	(30)	/
121	Kaffeemittel (z. B. Getreidekaffee, Kaffeemittelmischungen).....	X	X	X	X	X	X	X
122	Tee (z. B. grüner und schwarzer Tee).....	g	28	19	36	31	30	(30)
123	teeähnliche Erzeugnisse (z. B. Früchtetees, lösliche Tees dieser Art).....	g	68	43	81	78	96	122
124	Kakao und Kakaopulver mit Zusatz von Zucker o. a. Süßmitteln.....	g	63	32	52	85	161	(222)
125	Mineralwasser, Limonaden, Frucht- und Gemüsesäfte.....	X	X	X	X	X	X	X
126	Mineralwasser.....	l	24,9	13,5	27,0	36,6	45,5	49,7
127	koffeinhaltige Erfrischungsgetränke mit Kohlensäure.....	l	4,7	2,8	4,2	8,0	8,9	10,3
128	andere Erfrischungsgetränke mit Kohlensäure.....	l	4,2	2,0	3,7	7,2	9,3	11,4
129	Erfrischungsgetränke ohne Kohlensäure (z. B. Limonaden).....	l	1,3	0,6	1,0	2,4	3,3	3,9
130	Energy-Drinks.....	l	0,2	0,1	0,2	0,5	0,6	(0,4)
131	andere Erfrischungsgetränke (z. B. Brausepulver).....	X	X	X	X	X	X	X
132	Fruchtsäfte, Fruchtnektare und Fruchtsaftgetränke.....	l	4,3	2,1	4,2	6,4	9,1	11,7
133	Gemüsesäfte.....	l	0,2	0,1	0,2	(0,1)	(0,2)	(0,3)
134	Säfte o. n. Bez.	l	0,3	0,2	0,2	0,4	0,5	(0,6)
135	Alkoholische Getränke.....	l	10,8	6,5	13,8	14,2	14,0	14,6
136	Spirituosen.....	l	0,4	0,2	0,5	0,4	0,4	(0,5)
137	Wein.....	l	2,5	1,7	3,4	3,0	2,4	2,4
138	Traubenwein.....	l	2,2	1,5	3,0	2,6	2,0	2,0
139	Wein aus anderen Früchten.....	l	0,1	0,1	0,1	(0,2)	(0,1)	/
140	Wein mit einem Alkoholgehalt von mehr als 15% vol. (z. B. Sherry).....	l	0,0	(0,0)	0,0	(0,0)	/	/
141	andere weinhaltige Getränke.....	l	0,1	0,1	0,2	0,2	0,2	(0,2)
142	Weine o. n. Bez.	l	0,1	(0,0)	0,1	(0,1)	(0,1)	/
143	Bier, auch alkoholfrei.....	l	7,9	4,5	9,9	10,7	11,2	11,7
144	Tabakwaren.....	X	X	X	X	X	X	X
145	Zigaretten.....	St	47	35	48	70	58	(64)
146	Zigarren, Zigarillos und Stumpen.....	St	2	(2)	(2)	/	/	/
147	anderer Tabak und Zigarettenpapier.....	X	X	X	X	X	X	X
Nachrichtlich:								
148	Verzehr von Speisen und Getränken außer Haus, Lieferservices ¹⁾	X	X	X	X	X	X	X
149	Restaurants, Cafes, Eisdielen, Gaststätten, Hotels.....	X	X	X	X	X	X	X
150	Bringdienste, Pizza- und Partyservice.....	X	X	X	X	X	X	X
151	Schnellgaststätte, Imbissstand, Fastfoodrestaurant.....	X	X	X	X	X	X	X
152	Kantinen, Werksküchen.....	X	X	X	X	X	X	X
153	Mensen, Militärkasinos, Offiziersmessen.....	X	X	X	X	X	X	X
154	Schulkantine, Kindergarten, -tagesstätte, -hort.....	X	X	X	X	X	X	X
155	Außer Haus Verzehr o. n. Bez.	X	X	X	X	X	X	X
156	Käufe im Ausland ²⁾	X	X	X	X	X	X	X

1) Diese Positionen gehören lt. SEA 2013 zur Inanspruchnahme von Gaststättendienstleistungen.

2) Einschließlich Verzehr von Speisen und Getränken außer Haus, Lieferservices.

Einkommens- und Verbrauchsstichprobe

1 Aufwendungen privater Haushalte für Nahrungsmittel, Getränke und Tabakwaren 2018

1.2 nach der sozialen Stellung der Haupteinkommenspersonen

1.2.1 Angaben in Euro

Lfd. Nr.	Gegenstand der Nachweisung	Haushalte insgesamt	Davon nach der sozialen Stellung der Haupteinkommenspersonen				
			Selbstständige ¹⁾	Arbeitnehmer/-innen	Arbeitslose	Nicht-erwerbstätige	darunter im Ruhestand
1	Erfasste Haushalte (Anzahl).....	10 562	493	6 080	346	3 643	3 199
2	Hochgerechnete Haushalte (1 000).....	40 683	2 466	22 594	1 619	14 004	12 325
je Haushalt und Monat in EUR							
3	Nahrungsmittel, Getränke und Tabakwaren.....	321,47	386,46	347,94	238,84	276,86	290,22
4	Nahrungsmittel und alkoholfreie Getränke.....	278,01	336,65	301,00	199,37	239,67	250,61
5	dar. Nahrungsmittel.....	245,22	297,98	263,25	172,96	215,18	225,29
6	alkoholische Getränke, Tabakwaren.....	43,46	49,81	46,94	39,48	37,19	39,61
7	Brot und Getreideerzeugnisse.....	43,19	52,76	47,89	30,51	35,38	36,46
8	Reis und -zubereitungen.....	0,77	0,99	0,94	0,65	0,47	0,44
9	dar. Reis.....	0,75	0,97	0,92	0,62	0,45	0,43
10	Mehl u. a. Getreideerzeugnisse.....	0,97	1,25	1,09	0,54	0,79	0,80
11	dar. Weizenmehl.....	0,40	0,52	0,43	(0,25)	0,34	0,35
12	Brot und Brötchen.....	18,39	22,79	19,62	11,76	16,39	17,33
13	Brot (inkl. Brot ohne nähere Bezeichnung).....	9,31	11,71	9,26	6,65	9,26	9,82
	darunter:						
14	Weißbrot (ohne Toastbrot).....	1,48	1,77	1,61	0,92	1,30	1,35
15	Roggen- und Mischbrot.....	4,72	5,55	4,57	3,03	5,02	5,38
16	Schrot- und Vollkornbrot.....	2,19	3,14	2,18	1,58	2,12	2,21
17	Brötchen.....	9,08	11,08	10,35	5,11	7,13	7,50
18	andere Backwaren.....	12,24	13,09	13,04	8,91	11,16	11,72
	darunter:						
19	Knäckebrötchen.....	0,34	(0,49)	0,34	(0,19)	0,34	0,36
20	Toastbrot.....	1,14	1,24	1,37	1,12	0,76	0,74
21	Pizza, Quiches u. Ä.	2,48	3,31	3,07	2,52	1,38	1,30
22	Teigwaren und Zubereitungen aus Teigwaren.....	3,88	5,39	4,60	3,59	2,50	2,40
23	dar. Teigwaren (z. B. Nudeln) und Couscous.....	2,06	2,92	2,44	1,79	1,33	1,25
24	Frühstückszubereitungen.....	2,49	3,51	3,21	1,44	1,26	1,14
25	andere Getreideprodukte.....	1,97	2,43	2,33	1,10	1,42	1,33
26	Fleisch und Fleischwaren.....	48,96	56,29	52,20	35,70	43,97	47,66
27	Rind- und Kalbfleisch (ohne Innereien).....	6,19	7,22	6,54	3,76	5,72	6,22
28	dar. Kalbfleisch.....	0,27	/	0,22	/	0,33	0,37
29	Schweinefleisch (ohne Innereien, einschl. Hackfleisch).....	5,68	7,48	5,93	4,30	5,13	5,66
30	Schaf- und Ziegenfleisch (einschl. Hackfleisch).....	0,54	(0,64)	0,51	/	0,52	0,58
31	Geflügelfleisch (ohne Straußenfleisch).....	5,41	6,56	6,14	4,48	4,13	4,34
32	andere Fleischprodukte.....	0,50	/	0,42	/	0,64	0,72
33	Innereien u. a. Schlachtnebenprodukte.....	0,21	/	0,15	/	0,30	0,33
34	getrocknete, gesalzene, geräucherte u. a. Fleisch- und Wurstwaren.....	23,41	25,73	24,67	15,59	21,89	23,73
35	getrocknete, gesalzene, geräucherte Fleisch- und Wurstwaren (z. B. Salami, Speck, Schinken).....	11,76	12,80	12,74	7,13	10,55	11,34
36	andere Wurstwaren (auch Wurstkonserven).....	10,85	12,04	11,12	7,87	10,54	11,52
37	Wurst o. n. Bez.	0,80	(0,90)	0,81	(0,58)	0,80	0,87
38	anderes konserviertes oder verarbeitetes Fleisch und Zubereitungen aus Fleisch.....	5,65	6,33	6,33	4,73	4,55	4,89
39	Fleisch, Fleischwaren (ohne Wurst) o. n. Bez.	1,37	(1,65)	1,51	(1,25)	1,10	1,19

Die Fußnoten folgen auf der letzten Seite dieser Tabelle.

1 Aufwendungen privater Haushalte für Nahrungsmittel, Getränke und Tabakwaren 2018**1.2 nach der sozialen Stellung der Haupteinkommenspersonen****1.2.1 Angaben in Euro**

Lfd. Nr.	Gegenstand der Nachweisung	Haushalte insgesamt	Davon nach der sozialen Stellung der Haupteinkommenspersonen				
			Selbstständige ¹⁾	Arbeitnehmer/-innen	Arbeitslose	Nicht-erwerbstätige	darunter im Ruhestand
		je Haushalt und Monat in EUR					
40	Fisch, Fischwaren und Meeresfrüchte.....	9,54	12,17	9,37	6,08	9,74	10,49
41	Fische (auch lebend) und Fischfilets (nicht paniert).....	3,63	5,47	3,46	1,98	3,76	4,07
42	Krusten-, Krebs- u. a. Meeresfrüchte, frisch, gekühlt oder tiefgefroren.....	0,79	(1,13)	0,89	(0,55)	0,59	0,63
43	Fische u. a. Meeresfrüchte, getrocknet, geräuchert, gesalzen.....	1,70	1,81	1,60	(0,82)	1,93	2,11
44	Konserven u. a. Zubereitungen von Fisch u. a. Meeresfrüchten.....	3,43	3,75	3,42	2,73	3,46	3,68
45	Molkereiprodukte und Eier.....	41,75	52,71	45,55	30,89	34,94	36,19
46	Milch (ohne Sojamilch).....	6,24	8,16	7,23	5,53	4,40	4,47
47	Dauermilch (z. B. Kondensmilch, Milchpulver).....	0,51	(0,44)	0,35	(0,48)	0,78	0,86
48	Joghurt, Kefir und Trinkjoghurt (auch mit Zusätzen).....	4,86	6,13	5,38	3,36	3,98	4,16
49	Käse und Quark.....	20,19	25,57	21,89	13,84	17,23	17,88
50	Käse.....	14,04	17,87	14,95	9,59	12,41	12,95
51	Frischkäse und -zubereitungen, Quark.....	4,78	5,78	5,38	3,26	3,82	3,91
52	Käse, be- und verarbeitet (z. B. Backcamembert).....	0,68	0,85	0,84	(0,59)	0,38	0,35
53	Käse o. n. Bez.	0,70	(1,07)	0,73	(0,39)	0,62	0,66
54	andere Milchprodukte.....	5,14	6,15	5,76	4,35	4,05	4,10
55	dar. Sahne (auch Schlagrahm), saure Sahne.....	2,25	2,74	2,34	1,40	2,13	2,22
56	Eier und Eierzeugnisse.....	4,81	6,26	4,95	3,33	4,49	4,72
57	dar. Eier, frisch.....	4,49	5,98	4,62	3,00	4,20	4,40
58	Speisefette und Speiseöle.....	8,38	10,41	8,09	5,86	8,77	9,36
59	Butter.....	4,90	6,05	4,64	3,37	5,28	5,67
60	Margarine u. a. pflanzliche Fette (ohne Öle).....	1,12	1,16	1,14	0,95	1,09	1,16
61	Oliveöl.....	1,14	1,72	1,17	(0,66)	1,04	1,06
62	andere Speiseöle pflanzlichen Ursprungs (ohne Oliveöl).....	1,08	1,26	1,02	0,77	1,18	1,26
63	andere Speisefette tierischen Ursprungs.....	0,09	/	0,06	/	0,15	0,17
64	Öl o. n. Bez.	0,05	/	(0,05)	/	/	/
65	Obst.....	28,45	35,01	29,32	17,07	27,21	28,44
66	Obst, frisch oder gekühlt.....	21,88	25,96	22,43	13,45	21,25	22,32
67	Zitrusfrüchte.....	2,89	2,99	2,86	1,56	3,08	3,26
68	Orangen, Mandarinen und Clementinen.....	1,96	1,76	1,89	1,11	2,21	2,35
69	Pampelmusen und Grapefruits.....	0,19	(0,18)	0,21	/	0,17	0,17
70	Zitronen u. a. Zitrusfrüchte, (z. B. Limetten).....	0,74	1,04	0,76	(0,36)	0,71	0,75
71	Bananen.....	2,33	3,05	2,54	1,59	1,96	1,95
72	Äpfel.....	4,23	4,62	4,38	3,35	4,01	4,20
73	Birnen.....	0,84	1,15	0,85	(0,35)	0,81	0,86
74	Stein- u. a. Kernobst.....	3,22	4,10	3,18	1,32	3,36	3,52
75	Beeren und Weintrauben.....	5,62	6,95	5,51	3,84	5,77	6,24
76	Erdbeeren.....	1,74	2,45	1,57	(1,24)	1,94	2,12
77	Weintrauben.....	1,78	1,82	1,82	1,25	1,77	1,90
78	andere Beeren.....	2,11	2,69	2,12	(1,35)	2,07	2,22
79	andere Früchte, z. B. Datteln, Feigen, Mango, Papaya, Mangostan, Guaven, Kiwis, Ananas, Melonen.....	2,75	3,10	3,11	1,43	2,26	2,29

Die Fußnoten folgen auf der letzten Seite dieser Tabelle.

1 Aufwendungen privater Haushalte für Nahrungsmittel, Getränke und Tabakwaren 2018**1.2 nach der sozialen Stellung der Haupteinkommenspersonen****1.2.1 Angaben in Euro**

Lfd. Nr.	Gegenstand der Nachweisung	Haushalte insgesamt	Davon nach der sozialen Stellung der Haupteinkommenspersonen				
			Selbstständige ¹⁾	Arbeitnehmer/-innen	Arbeitslose	Nicht-erwerbstätige	darunter im Ruhestand
		je Haushalt und Monat in EUR					
80	tiefgefrorenes Obst.....	0,43	(0,50)	0,49	/	0,34	0,33
81	Trockenobst, Obstschalen, Obstkerne, Nüsse und essbare Samen.....	4,56	6,58	4,77	2,11	4,17	4,29
82	Obstkonserven, diätetische Zubereitungen und Küchenzutaten, auf Obst basierend.....	1,42	1,50	1,47	0,98	1,36	1,40
83	Obst o. n. Bez.	0,16	/	(0,15)	/	(0,09)	(0,10)
84	Gemüse, Kartoffeln.....	33,07	41,71	35,36	22,41	29,10	29,69
85	Gemüse, frisch oder gekühlt (ohne Kartoffeln, Maniok u. ä. Wurzeln und Knollen).....	19,68	25,65	20,87	11,42	17,66	18,08
86	Blatt- und Stielgemüse, z. B. Salat.....	3,36	4,35	3,59	1,85	2,97	3,04
87	Speisekohl.....	1,51	1,99	1,50	0,88	1,51	1,57
88	dar. Blumenkohl.....	0,34	(0,50)	0,31	(0,18)	0,36	0,39
89	Tomaten, Paprika, Gurken u. a. Fruchtgemüse.....	9,57	12,27	10,61	5,63	7,89	7,93
90	Tomaten.....	4,30	5,12	4,66	2,41	3,79	3,86
91	Paprika.....	2,21	2,82	2,55	1,23	1,67	1,64
92	Gurken.....	1,67	1,95	1,91	1,14	1,30	1,32
93	anderes Fruchtgemüse (z. B. Auberginen, Kürbisse, Zucchini).....	1,40	2,37	1,50	(0,86)	1,13	1,11
94	Knollen-, Wurzel- u. a. Gemüse, Pilze.....	5,24	7,04	5,17	3,06	5,30	5,54
95	tiefgefrorenes Gemüse.....	1,39	1,20	1,47	1,11	1,31	1,35
96	Trockengemüse, konserviertes und verarbeitetes Gemüse.....	5,48	6,92	6,11	3,86	4,39	4,28
97	Kartoffeln frisch, gekühlt und verarbeitet.....	4,53	5,06	4,40	4,15	4,69	5,00
98	Kartoffeln frisch oder gekühlt.....	2,93	3,29	2,70	2,50	3,28	3,52
99	Chips und -sticks.....	1,41	1,67	1,89	1,34	0,59	0,50
100	Maniok u. ä. Wurzeln und Knollen sowie Waren daraus.....	0,33	(0,34)	0,36	(0,16)	0,30	0,29
101	Gemüse o. n. Bez.	0,26	/	0,25	/	0,16	0,18
102	Zucker, Konfitüre, Schokolade und Süßwaren.....	18,71	20,21	20,77	13,89	15,67	16,43
103	Zucker (Rüben- und Rohrzucker).....	0,78	1,23	0,68	0,63	0,87	0,95
104	Konfitüre, Marmelade, Honig u. Ä.	3,36	3,84	3,67	2,66	2,84	2,96
105	dar. Brotaufstrich auf Nougatbasis.....	0,81	0,99	1,09	(0,88)	0,31	0,24
106	Schokoladen und andere Schokoladenerzeugnisse.....	6,85	6,96	7,85	5,05	5,43	5,71
107	Süßwaren.....	4,85	5,29	5,34	3,59	4,12	4,32
108	Speiseeis (einschl. Sorbets).....	2,73	2,79	3,06	1,87	2,29	2,37
109	Süßstoffe, Zuckeraustauschstoffe.....	0,14	/	0,16	/	0,13	0,12
110	Nahrungsmittel, a. n. g. (inkl. Nahrungsmittel ohne nähere Bezeichnung).....	13,18	16,70	14,71	10,54	10,40	10,56
111	Soßen, Würzen und Würzmittel.....	4,49	5,41	5,14	4,00	3,35	3,36
112	Speisesalz, Küchenkräuter und Gewürze.....	2,18	2,75	2,28	1,26	2,01	2,07
113	homogenisierte Säuglings- und Kleinkindernahrung.....	0,71	(0,74)	1,04	/	(0,13)	(0,11)
114	Fertiggerichte, a. n. g.	2,02	2,12	2,35	1,32	1,56	1,48
115	Suppen, diätetische Zubereitungen u. a. Nahrungsmittelzubereitungen.....	3,15	4,11	3,24	2,61	2,91	3,08
116	Nahrungsmittel o. n. Bez.	0,63	/	(0,66)	/	(0,43)	(0,45)

Die Fußnoten folgen auf der letzten Seite dieser Tabelle.

Einkommens- und Verbrauchsstichprobe

1 Aufwendungen privater Haushalte für Nahrungsmittel, Getränke und Tabakwaren 2018

1.2 nach der sozialen Stellung der Haupteinkommenspersonen

1.2.1 Angaben in Euro

Lfd. Nr.	Gegenstand der Nachweisung	Haushalte insgesamt	Davon nach der sozialen Stellung der Haupteinkommenspersonen				
			Selbstständige ¹⁾	Arbeitnehmer/-innen	Arbeitslose	Nicht-erwerbstätige	darunter im Ruhestand
je Haushalt und Monat in EUR							
117	Alkoholfreie Getränke.....	32,79	38,67	37,75	26,41	24,49	25,32
118	Kaffee, Tee und Kakao.....	10,22	10,54	10,54	7,12	10,00	10,66
119	Röstkaffee, Kaffee pads und -kapseln.....	6,92	6,65	7,12	4,71	6,88	7,45
120	Kaffee-Extrakte und -Essenzen.....	0,42	(0,40)	0,35	/	0,57	0,61
121	Kaffeemittel (z. B. Getreidekaffee, Kaffeemittelmischungen).....	0,42	(0,42)	0,41	(0,62)	0,41	0,44
122	Tee (z. B. grüner und schwarzer Tee).....	0,73	(0,92)	0,72	(0,44)	0,76	0,80
123	teeähnliche Erzeugnisse (z. B. Fruchtees, lösliche Tees dieser Art).....	1,38	1,62	1,54	(0,70)	1,15	1,13
124	Kakao und Kakaopulver mit Zusatz von Zucker o. a. Süßmitteln.....	0,35	(0,53)	0,40	(0,44)	0,24	0,24
125	Mineralwasser, Limonaden, Frucht- und Gemüsesäfte.....	22,57	28,13	27,21	19,29	14,48	14,66
126	Mineralwasser.....	8,30	10,01	9,42	5,80	6,46	6,83
127	koffeinhaltige Erfrischungsgetränke mit Kohlensäure.....	3,32	3,05	4,46	3,54	1,52	1,46
128	andere Erfrischungsgetränke mit Kohlensäure.....	3,20	3,86	4,09	3,31	1,63	1,59
129	Erfrischungsgetränke ohne Kohlensäure (z. B. Limonaden).....	0,94	(1,19)	1,28	(1,03)	0,33	0,28
130	Energy-Drinks.....	0,51	(0,74)	0,71	(0,44)	0,17	(0,12)
131	andere Erfrischungsgetränke (z. B. Brausepulver).....	0,09	/	0,12	/	(0,05)	(0,05)
132	Fruchtsäfte, Fruchtnektare und Fruchtsaftgetränke.....	5,39	8,12	6,17	4,60	3,74	3,77
133	Gemüsesäfte.....	0,27	(0,49)	0,23	(0,22)	0,31	0,33
134	Säfte o. n. Bez.	0,55	(0,59)	0,73	(0,33)	0,28	0,25
135	Alkoholische Getränke.....	27,38	33,70	27,38	14,79	27,72	29,50
136	Spirituosen.....	4,76	4,64	5,09	(3,92)	4,35	4,45
137	Wein.....	12,11	17,21	10,81	4,58	14,19	15,46
138	Traubenwein.....	10,79	15,65	9,41	4,13	12,94	14,13
139	Wein aus anderen Früchten.....	0,24	/	0,28	/	0,20	0,21
140	Wein mit einem Alkoholgehalt von mehr als 15% vol. (z. B. Sherry).....	0,21	/	0,15	/	(0,32)	(0,34)
141	andere weinhaltige Getränke.....	0,46	(0,45)	0,52	/	0,38	0,40
142	Weine o. n. Bez.	0,42	/	0,46	/	(0,35)	(0,39)
143	Bier, auch alkoholfrei.....	10,50	11,85	11,48	6,29	9,17	9,58
144	Tabakwaren.....	16,08	(16,11)	19,56	24,69	9,47	10,11
145	Zigaretten.....	11,98	(12,86)	15,48	(11,71)	6,23	6,75
146	Zigarren, Zigarillos und Stumpen.....	0,51	/	(0,27)	/	(0,72)	(0,81)
147	anderer Tabak und Zigarettenpapier.....	3,58	/	3,81	(10,88)	2,53	2,55
Nachrichtlich:							
148	Verzehr von Speisen und Getränken außer Haus, Lieferservices ²⁾	121,75	179,49	137,82	44,33	94,61	97,05
149	Restaurants, Cafes, Eisdielen, Gaststätten, Hotels.....	83,34	135,99	86,26	25,92	76,00	80,34
150	Bringdienste, Pizza- und Partyservice.....	6,09	(6,37)	8,09	(2,83)	3,18	2,87
151	Schnellgaststätte, Imbissstand, Fastfoodrestaurant.....	20,53	26,41	25,90	11,31	11,91	11,62
152	Kantinen, Werksküchen.....	6,50	(4,97)	10,29	/	1,35	1,26
153	Mensen, Militärkasinos, Offiziersmessen.....	1,18	/	1,29	/	1,19	/
154	Schulkantine, Kindergarten, -tagesstätte, -hort.....	3,75	(5,04)	5,68	(3,26)	(0,47)	(0,27)
155	Außer Haus Verzehr o. n. Bez.	(0,36)	/	(0,32)	/	/	/
156	Käufe im Ausland ³⁾	18,26	(26,96)	20,71	(15,31)	13,10	12,85

1) Auch freiberuflich Tätige und selbstständige Landwirte bzw. -wirtinnen.

2) Diese Positionen gehören lt. SEA 2013 zur Inanspruchnahme von Gaststättendienstleistungen.

3) Einschließlich Verzehr von Speisen und Getränken außer Haus, Lieferservices.

Einkommens- und Verbrauchsstichprobe

1 Aufwendungen privater Haushalte für Nahrungsmittel, Getränke und Tabakwaren 2018

1.2 nach der sozialen Stellung der Haupteinkommenspersonen

1.2.2 Angaben über die gekaufte Menge

Lfd. Nr.	Gegenstand der Nachweisung	Einheit	Haushalte insgesamt	Davon nach der sozialen Stellung der Haupteinkommenspersonen				
				Selbstständige ¹⁾	Arbeitnehmer/-innen	Arbeitslose	Nicht-erwerbstätige	darunter im Ruhestand
1	Erfasste Haushalte (Anzahl).....		10 562	493	6 080	346	3 643	3 199
2	Hochgerechnete Haushalte (1 000).....		40 683	2 466	22 594	1 619	14 004	12 325
Menge je Haushalt und Monat								
3	Nahrungsmittel, Getränke und Tabakwaren.....	X	X	X	X	X	X	X
4	Nahrungsmittel und alkoholfreie Getränke.....	X	X	X	X	X	X	X
5	dar. Nahrungsmittel.....	X	X	X	X	X	X	X
6	alkoholische Getränke, Tabakwaren.....	X	X	X	X	X	X	X
7	Brot und Getreideerzeugnisse.....	X	X	X	X	X	X	X
8	Reis und -zubereitungen.....	X	X	X	X	X	X	X
9	dar. Reis.....	g	308	378	371	311	193	177
10	Mehl u. a. Getreideerzeugnisse.....	g	803	1 006	883	395	686	701
11	dar. Weizenmehl.....	g	559	682	608	(305)	489	505
12	Brot und Brötchen.....	X	X	X	X	X	X	X
13	Brot (inkl. Brot ohne nähere Bezeichnung).....	X	X	X	X	X	X	X
	darunter:							
14	Weißbrot (ohne Toastbrot).....	g	398	456	434	288	342	351
15	Roggen- und Mischbrot.....	g	1 578	1 730	1 525	1 245	1 676	1 775
16	Schrot- und Vollkornbrot.....	g	656	818	646	531	659	685
17	Brötchen.....	X	X	X	X	X	X	X
18	andere Backwaren.....	X	X	X	X	X	X	X
	darunter:							
19	Knäckebrot.....	g	69	(93)	65	(43)	73	77
20	Toastbrot.....	g	645	679	775	727	420	408
21	Pizza, Quiches u. Ä.	X	X	X	X	X	X	X
22	Teigwaren und Zubereitungen aus Teigwaren.....	l	X	X	X	X	X	X
23	dar. Teigwaren (z. B. Nudeln) und Couscous.....	g	963	1 314	1 161	955	582	535
24	Frühstückszubereitungen.....	g	652	898	798	421	401	366
25	andere Getreideprodukte.....	X	X	X	X	X	X	X
26	Fleisch und Fleischwaren.....	X	X	X	X	X	X	X
27	Rind- und Kalbfleisch (ohne Innereien).....	g	607	627	655	465	543	584
28	dar. Kalbfleisch.....	g	15	/	12	/	20	22
29	Schweinefleisch (ohne Innereien, einschl. Hackfleisch).....	g	865	1 372	869	773	779	858
30	Schaf- und Ziegenfleisch (einschl. Hackfleisch).....	g	34	(38)	31	/	31	34
31	Geflügelfleisch (ohne Straußenfleisch).....	g	821	959	908	808	656	689
32	andere Fleischprodukte.....	g	41	/	34	/	55	61
33	Innereien u. a. Schlachtnebenprodukte.....	g	43	/	30	/	59	65
34	getrocknete, gesalzene, geräucherte u. a. Fleisch- und Wurstwaren.....	g	2 437	2 571	2 596	1 948	2 212	2 381
35	getrocknete, gesalzene, geräucherte Fleisch- und Wurstwaren (z. B. Salami, Speck, Schinken).....	g	1 017	1 049	1 115	742	885	941
36	andere Wurstwaren (auch Wurstkonserven).....	g	1 350	1 440	1 411	1 144	1 259	1 365
37	Wurst o. n. Bez.	g	70	(82)	70	(62)	68	74
38	anderes konserviertes oder verarbeitetes Fleisch und Zubereitungen aus Fleisch.....	X	X	X	X	X	X	X
39	Fleisch, Fleischwaren (ohne Wurst) o. n. Bez.	X	X	X	X	X	X	X

Die Fußnoten folgen auf der letzten Seite dieser Tabelle.

Einkommens- und Verbrauchsstichprobe

1 Aufwendungen privater Haushalte für Nahrungsmittel, Getränke und Tabakwaren 2018

1.2 nach der sozialen Stellung der Haupteinkommenspersonen

1.2.2 Angaben über die gekaufte Menge

Lfd. Nr.	Gegenstand der Nachweisung	Einheit	Haushalte insgesamt	Davon nach der sozialen Stellung der Haupteinkommenspersonen				
				Selbstständige ¹⁾	Arbeitnehmer/-innen	Arbeitslose	Nicht-erwerbstätige	darunter im Ruhestand
Menge je Haushalt und Monat								
40	Fisch, Fischwaren und Meeresfrüchte.....	X	X	X	X	X	X	X
41	Fische (auch lebend) und Fischfilets (nicht paniert).....	g	277	415	259	245	285	307
42	Krusten-, Krebs- u. a. Meeresfrüchte, frisch, gekühlt oder tiefgefroren.....	X	X	X	X	X	X	X
43	Fische u. a. Meeresfrüchte, getrocknet, geräuchert, gesalzen.....	X	X	X	X	X	X	X
44	Konserven u. a. Zubereitungen von Fisch u. a. Meeresfrüchten.....	X	X	X	X	X	X	X
45	Molkereiprodukte und Eier.....	X	X	X	X	X	X	X
46	Milch (ohne Sojamilch).....	l	7,5	9,4	8,6	7,0	5,4	5,5
47	Dauermilch (z. B. Kondensmilch, Milchpulver).....	X	X	X	X	X	X	X
48	Joghurt, Kefir und Trinkjoghurt (auch mit Zusätzen).....	g	2 159	2 539	2 360	1 541	1 840	1 924
49	Käse und Quark.....	X	X	X	X	X	X	X
50	Käse.....	g	1 533	1 767	1 665	1 208	1 316	1 355
51	Frischkäse und -zubereitungen, Quark.....	g	1 231	1 463	1 348	850	1 046	1 078
52	Käse, be- und verarbeitet (z. B. Backcamembert).....	g	0	0	0	(0)	0	0
53	Käse o. n. Bez.	g	64	(82)	68	(49)	56	60
54	andere Milchprodukte.....	X	X	X	X	X	X	X
55	dar. Sahne (auch Schlagrahm), saure Sahne.....	g	603	708	631	393	563	588
56	Eier und Eierzeugnisse.....	X	X	X	X	X	X	X
57	dar. Eier, frisch.....	St	21	25	21	16	19	20
58	Speisefette und Speiseöle.....	g	1 582	1 748	1 558	1 393	1 614	1 719
59	Butter.....	g	693	817	659	492	749	805
60	Margarine u. a. pflanzliche Fette (ohne Öle).....	g	415	354	429	412	404	434
61	Olivöl.....	g	125	181	130	(91)	110	106
62	andere Speiseöle pflanzlichen Ursprungs (ohne Olivenöl).....	g	322	348	315	369	323	343
63	andere Speisefette tierischen Ursprungs.....	g	12	/	8	/	20	23
64	Öl o. n. Bez.	g	15	/	(16)	/	/	/
65	Obst.....	X	X	X	X	X	X	X
66	Obst, frisch oder gekühlt.....	X	X	X	X	X	X	X
67	Zitrusfrüchte.....	g	1 443	1 305	1 408	860	1 590	1 679
68	Orangen, Mandarinen und Clementinen.....	g	1 158	965	1 116	713	1 312	1 387
69	Pampelmusen und Grapefruits.....	g	90	(89)	96	/	85	87
70	Zitronen u. a. Zitrusfrüchte, (z. B. Limetten).....	g	195	250	196	(99)	194	206
71	Bananen.....	g	1 571	1 880	1 692	1 144	1 371	1 373
72	Äpfel.....	g	2 112	2 005	2 149	1 436	2 148	2 268
73	Birnen.....	g	376	455	377	(178)	384	408
74	Stein- u. a. Kernobst.....	g	1 060	1 320	1 005	485	1 170	1 235
75	Beeren und Weintrauben.....	g	1 156	1 296	1 097	803	1 268	1 373
76	Erdbeeren.....	g	377	471	337	(284)	436	476
77	Weintrauben.....	g	513	503	510	380	535	575
78	andere Beeren.....	g	266	321	249	(140)	296	321
79	andere Früchte, z. B. Datteln, Feigen, Mango, Papaya, Mangostan, Guaven, Kiwis, Ananas, Melonen.....	X	X	X	X	X	X	X

Die Fußnoten folgen auf der letzten Seite dieser Tabelle.

Einkommens- und Verbrauchsstichprobe

1 Aufwendungen privater Haushalte für Nahrungsmittel, Getränke und Tabakwaren 2018

1.2 nach der sozialen Stellung der Haupteinkommenspersonen

1.2.2 Angaben über die gekaufte Menge

Lfd. Nr.	Gegenstand der Nachweisung	Einheit	Haushalte insgesamt	Davon nach der sozialen Stellung der Haupteinkommenspersonen				
				Selbstständige ¹⁾	Arbeitnehmer/-innen	Arbeitslose	Nicht-erwerbstätige	darunter im Ruhestand
Menge je Haushalt und Monat								
80	tiefgefrorenes Obst.....	g	87	(85)	101	/	71	67
81	Trockenobst, Obstschalen, Obstkerne, Nüsse und essbare Samen.....	g	506	679	508	253	500	522
82	Obstkonserven, diätetische Zubereitungen und Küchenzutaten, auf Obst basierend.....	X	X	X	X	X	X	X
83	Obst o. n. Bez.	X	X	X	X	X	X	X
84	Gemüse, Kartoffeln.....	X	X	X	X	X	X	X
85	Gemüse, frisch oder gekühlt (ohne Kartoffeln, Maniok u. ä. Wurzeln und Knollen).....	g	7 445	8 736	7 903	4 991	6 762	6 911
86	Blatt- und Stielgemüse, z. B. Salat.....	g	1 005	1 254	1 040	607	950	983
87	Speisekohl.....	g	835	959	825	524	864	913
88	dar. Blumenkohl.....	g	177	(214)	166	(98)	197	210
89	Tomaten, Paprika, Gurken u. a. Fruchtgemüse.....	g	3 430	3 967	3 780	2 301	2 899	2 904
90	Tomaten.....	g	1 297	1 424	1 359	818	1 229	1 253
91	Paprika.....	g	657	765	758	460	498	487
92	Gurken.....	g	933	978	1 078	670	722	730
93	anderes Fruchtgemüse (z. B. Auberginen, Kürbisse, Zucchini).....	g	543	801	585	(352)	451	434
94	Knollen-, Wurzel- u. a. Gemüse, Pilze.....	g	2 176	2 556	2 258	1 559	2 049	2 112
95	tiefgefrorenes Gemüse.....	g	540	493	588	480	478	486
96	Trockengemüse, konserviertes und verarbeitetes Gemüse.....	X	X	X	X	X	X	X
97	Kartoffeln frisch, gekühlt und verarbeitet.....	X	X	X	X	X	X	X
98	Kartoffeln frisch oder gekühlt.....	g	3 228	3 145	2 912	3 218	3 752	4 033
99	Chips und -sticks.....	X	X	X	X	X	X	X
100	Maniok u. ä. Wurzeln und Knollen sowie Waren daraus.....	X	X	X	X	X	X	X
101	Gemüse o. n. Bez.	X	X	X	X	X	X	X
102	Zucker, Konfitüre, Schokolade und Süßwaren.....	X	X	X	X	X	X	X
103	Zucker (Rüben- und Rohrzucker).....	g	675	1 005	591	495	772	839
104	Konfitüre, Marmelade, Honig u. Ä.	X	X	X	X	X	X	X
105	dar. Brotaufstrich auf Nougatbasis.....	g	158	181	213	(185)	61	45
106	Schokoladen und andere Schokoladenerzeugnisse.....	X	X	X	X	X	X	X
107	Süßwaren.....	X	X	X	X	X	X	X
108	Speiseeis (einschl. Sorbets).....	X	X	X	X	X	X	X
109	Süßstoffe, Zuckeraustauschstoffe.....	X	X	X	X	X	X	X
110	Nahrungsmittel, a. n. g. (inkl. Nahrungsmittel ohne nähere Bezeichnung).....	X	X	X	X	X	X	X
111	Soßen, Würzen und Würzmittel.....	X	X	X	X	X	X	X
112	Speisesalz, Küchenkräuter und Gewürze.....	X	X	X	X	X	X	X
113	homogenisierte Säuglings- und Kleinkindernahrung.....	g	116	(117)	167	/	(25)	(19)
114	Fertiggerichte, a. n. g.	X	X	X	X	X	X	X
115	Suppen, diätetische Zubereitungen u. a. Nahrungsmittelzubereitungen.....	X	X	X	X	X	X	X
116	Nahrungsmittel o. n. Bez.	X	X	X	X	X	X	X

Die Fußnoten folgen auf der letzten Seite dieser Tabelle.

Einkommens- und Verbrauchsstichprobe

1 Aufwendungen privater Haushalte für Nahrungsmittel, Getränke und Tabakwaren 2018

1.2 nach der sozialen Stellung der Haupteinkommenspersonen

1.2.2 Angaben über die gekaufte Menge

Lfd. Nr.	Gegenstand der Nachweisung	Einheit	Haushalte insgesamt	Davon nach der sozialen Stellung der Haupteinkommenspersonen				
				Selbstständige ¹⁾	Arbeitnehmer/-innen	Arbeitslose	Nicht-erwerbstätige	darunter im Ruhestand
Menge je Haushalt und Monat								
117	Alkoholfreie Getränke.....	X	X	X	X	X	X	X
118	Kaffee, Tee und Kakao.....	X	X	X	X	X	X	X
119	Röstkaffee, Kaffeepads und -kapseln.....	g	667	636	660	478	706	770
120	Kaffee-Extrakte und -Essenzen.....	g	23	(26)	21	/	28	30
121	Kaffeemittel (z. B. Getreidekaffee, Kaffeemittelmischungen).....	X	X	X	X	X	X	X
122	Tee (z. B. grüner und schwarzer Tee).....	g	28	(41)	25	(31)	28	30
123	teeähnliche Erzeugnisse (z. B. Früchtetees, lösliche Tees dieser Art).....	g	68	84	75	(54)	54	55
124	Kakao und Kakaopulver mit Zusatz von Zucker o. a. Süßmitteln.....	g	63	(93)	75	(78)	37	36
125	Mineralwasser, Limonaden, Frucht- und Gemüsesäfte.....	X	X	X	X	X	X	X
126	Mineralwasser.....	l	24,9	24,6	28,9	20,0	19,1	19,8
127	koffeinhaltige Erfrischungsgetränke mit Kohlensäure.....	l	4,7	4,1	6,2	5,5	2,2	2,1
128	andere Erfrischungsgetränke mit Kohlensäure.....	l	4,2	4,9	5,3	4,9	2,2	2,2
129	Erfrischungsgetränke ohne Kohlensäure (z. B. Limonaden).....	l	1,3	(1,5)	1,8	(1,5)	0,5	0,4
130	Energy-Drinks.....	l	0,2	(0,4)	0,3	(0,3)	0,1	(0,0)
131	andere Erfrischungsgetränke (z. B. Brausepulver).....	X	X	X	X	X	X	X
132	Fruchtsäfte, Fruchtnektare und Fruchtsaftgetränke.....	l	4,3	5,9	5,0	4,0	2,9	2,9
133	Gemüsesäfte.....	l	0,2	(0,3)	0,1	(0,2)	0,2	0,2
134	Säfte o. n. Bez.	l	0,3	(0,3)	0,3	(0,2)	0,1	0,1
135	Alkoholische Getränke.....	l	10,8	12,2	10,9	8,3	10,7	11,3
136	Spirituosen.....	l	0,4	0,4	0,4	(0,4)	0,4	0,4
137	Wein.....	l	2,5	3,1	2,2	1,4	3,1	3,3
138	Traubenwein.....	l	2,2	2,7	1,9	1,2	2,7	3,0
139	Wein aus anderen Früchten.....	l	0,1	/	0,1	/	0,1	0,1
140	Wein mit einem Alkoholgehalt von mehr als 15% vol. (z. B. Sherry).....	l	0,0	/	0,0	/	(0,0)	(0,0)
141	andere weinhaltige Getränke.....	l	0,1	(0,1)	0,2	/	0,1	0,1
142	Weine o. n. Bez.	l	0,1	/	0,1	/	(0,1)	(0,1)
143	Bier, auch alkoholfrei.....	l	7,9	8,8	8,3	6,6	7,3	7,6
144	Tabakwaren.....	X	X	X	X	X	X	X
145	Zigaretten.....	St	47	(46)	61	(47)	24	26
146	Zigarren, Zigarillos und Stumpen.....	St	2	/	(1)	/	(2)	(2)
147	anderer Tabak und Zigarettenpapier.....	X	X	X	X	X	X	X
Nachrichtlich:								
148	Verzehr von Speisen und Getränken außer Haus, Lieferservices ²⁾	X	X	X	X	X	X	X
149	Restaurants, Cafes, Eisdielen, Gaststätten, Hotels.....	X	X	X	X	X	X	X
150	Bringdienste, Pizza- und Partyservice.....	X	X	X	X	X	X	X
151	Schnellgaststätte, Imbissstand, Fastfoodrestaurant.....	X	X	X	X	X	X	X
152	Kantinen, Werksküchen.....	X	X	X	X	X	X	X
153	Mensen, Militärkasinos, Offiziersmessen.....	X	X	X	X	X	X	X
154	Schulkantine, Kindergarten, -tagesstätte, -hort.....	X	X	X	X	X	X	X
155	Außer Haus Verzehr o. n. Bez.	X	X	X	X	X	X	X
156	Käufe im Ausland ³⁾	X	X	X	X	X	X	X

1) Auch freiberuflich Tätige und selbstständige Landwirte bzw. -wirtinnen.

2) Diese Positionen gehören lt. SEA 2013 zur Inanspruchnahme von Gaststättendienstleistungen.

3) Einschließlich Verzehr von Speisen und Getränken außer Haus, Lieferservices.

Einkommens- und Verbrauchsstichprobe

1 Aufwendungen privater Haushalte für Nahrungsmittel, Getränke und Tabakwaren 2018

1.3 nach dem monatlichen Haushaltsnettoeinkommen

1.3.1 Angaben in Euro

Lfd. Nr.	Gegenstand der Nachweisung	Haushalte insgesamt	Davon nach dem monatlichen Haushaltsnettoeinkommen von ... bis unter ... EUR							
			unter 900	900 – 1 300	1 300 – 1 500	1 500 – 2 000	2 000 – 2 600	2 600 – 3 600	3 600 – 5 000	5 000 und mehr ¹⁾
1	Erfasste Haushalte (Anzahl).....	10 562	393	643	366	987	1 248	1 833	2 050	3 042
2	Hochgerechnete Haushalte (1 000).....	40 683	1 907	3 439	1 899	4 769	5 530	7 143	6 940	9 055
je Haushalt und Monat in EUR										
3	Nahrungsmittel, Getränke und Tabakwaren.....	321,47	154,82	171,76	195,03	223,99	268,15	320,45	380,06	479,72
4	Nahrungsmittel und alkoholfreie Getränke.....	278,01	128,29	145,42	166,77	192,77	233,44	274,40	328,03	419,83
5	dar. Nahrungsmittel.....	245,22	113,05	128,19	146,47	170,06	206,69	242,20	288,86	370,24
6	alkoholische Getränke, Tabakwaren.....	43,46	26,53	26,34	28,26	31,22	34,71	46,06	52,03	59,88
7	Brot und Getreideerzeugnisse.....	43,19	20,42	22,38	26,97	30,33	35,76	41,69	50,41	66,23
8	Reis und -zubereitungen.....	0,77	(0,43)	0,38	(0,57)	0,56	0,69	0,71	0,85	1,17
9	dar. Reis.....	0,75	(0,42)	0,35	(0,57)	0,54	0,68	0,70	0,83	1,15
10	Mehl u. a. Getreideerzeugnisse.....	0,97	(0,36)	0,42	(0,77)	0,60	0,75	0,93	1,24	1,51
11	dar. Weizenmehl.....	0,40	(0,13)	0,14	(0,16)	0,25	0,30	0,40	0,47	0,67
12	Brot und Brötchen.....	18,39	8,17	9,36	10,53	12,33	14,83	18,02	21,37	28,98
13	Brot (inkl. Brot ohne nähere Bezeichnung).....	9,31	4,95	5,47	6,24	6,70	8,19	9,36	10,78	13,23
	darunter:									
14	Weißbrot (ohne Toastbrot).....	1,48	0,58	0,66	0,98	0,90	1,21	1,52	1,67	2,40
15	Roggen- und Mischbrot.....	4,72	2,45	2,63	3,32	3,40	4,42	4,87	5,57	6,41
16	Schrot- und Vollkornbrot.....	2,19	1,20	1,64	1,37	1,71	1,77	2,19	2,46	3,08
17	Brötchen.....	9,08	3,22	3,89	4,29	5,64	6,65	8,66	10,58	15,76
18	andere Backwaren.....	12,24	6,09	6,52	8,29	8,97	10,67	12,11	14,34	17,69
	darunter:									
19	Knäckebrötchen.....	0,34	(0,19)	(0,17)	(0,17)	0,22	0,33	0,34	0,45	0,48
20	Toastbrot.....	1,14	0,63	0,63	0,76	0,87	0,97	1,10	1,36	1,62
21	Pizza, Quiches u. Ä.	2,48	1,24	1,31	1,57	1,88	2,16	2,35	2,89	3,68
22	Teigwaren und Zubereitungen aus Teigwaren.....	3,88	2,09	2,27	2,49	2,87	2,97	3,61	4,60	5,92
23	dar. Teigwaren (z. B. Nudeln) und Couscous.....	2,06	1,07	1,05	1,21	1,49	1,51	1,93	2,50	3,25
24	Frühstückszubereitungen.....	2,49	1,01	1,06	1,43	1,68	1,84	2,07	3,00	4,31
25	andere Getreideprodukte.....	1,97	1,03	1,05	1,32	1,43	1,84	1,89	2,13	2,97
26	Fleisch und Fleischwaren.....	48,96	19,53	22,82	25,90	32,33	39,22	49,57	59,26	76,25
27	Rind- und Kalbfleisch (ohne Innereien).....	6,19	1,91	2,24	2,89	3,87	4,74	6,17	7,49	10,41
28	dar. Kalbfleisch.....	0,27	–	/	/	/	(0,13)	(0,34)	(0,28)	0,56
29	Schweinefleisch (ohne Innereien, einschl. Hackfleisch).....	5,68	2,41	3,01	2,52	3,81	4,51	5,90	6,79	8,73
30	Schaf- und Ziegenfleisch (einschl. Hackfleisch).....	0,54	/	/	/	/	(0,22)	(0,59)	(0,63)	1,17
31	Geflügelfleisch (ohne Straußenfleisch).....	5,41	2,26	2,47	2,88	3,89	4,34	5,13	6,58	8,49
32	andere Fleischprodukte.....	0,50	/	/	/	(0,26)	(0,46)	(0,48)	(0,71)	0,70
33	Innereien u. a. Schlachtnebenprodukte.....	0,21	/	(0,10)	/	(0,16)	(0,23)	0,25	0,23	0,25
34	getrocknete, gesalzene, geräucherte u. a. Fleisch- und Wurstwaren.....	23,41	9,38	11,61	12,91	15,51	19,01	23,78	28,31	35,86
35	getrocknete, gesalzene, geräucherte Fleisch- und Wurstwaren (z. B. Salami, Speck, Schinken).....	11,76	4,47	5,90	6,37	7,84	9,65	11,52	14,23	18,31
36	andere Wurstwaren (auch Wurstkonserven).....	10,85	4,54	5,32	5,79	7,23	8,74	11,55	13,18	16,20
37	Wurst o. n. Bez.	0,80	/	(0,39)	(0,75)	(0,45)	0,61	0,70	0,91	1,36
38	anderes konserviertes oder verarbeitetes Fleisch und Zubereitungen aus Fleisch.....	5,65	2,60	2,61	3,08	3,68	4,62	5,69	6,98	8,62
39	Fleisch, Fleischwaren (ohne Wurst) o. n. Bez.	1,37	(0,55)	(0,57)	(0,96)	0,91	1,10	1,60	1,55	2,02

Die Fußnoten folgen auf der letzten Seite dieser Tabelle.

Einkommens- und Verbrauchsstichprobe

1 Aufwendungen privater Haushalte für Nahrungsmittel, Getränke und Tabakwaren 2018**1.3 nach dem monatlichen Haushaltsnettoeinkommen****1.3.1 Angaben in Euro**

Lfd. Nr.	Gegenstand der Nachweisung	Haushalte insgesamt	Davon nach dem monatlichen Haushaltsnettoeinkommen von ... bis unter ... EUR							
			unter 900	900 – 1 300	1 300 – 1 500	1 500 – 2 000	2 000 – 2 600	2 600 – 3 600	3 600 – 5 000	5 000 und mehr ¹⁾
je Haushalt und Monat in EUR										
40	Fisch, Fischwaren und Meeresfrüchte.....	9,54	4,14	5,10	5,04	6,26	7,99	9,79	11,30	14,43
41	Fische (auch lebend) und Fischfilets (nicht paniert).....	3,63	(1,30)	1,30	(1,59)	2,20	2,80	3,73	4,49	5,94
42	Krusten-, Krebs- u. a. Meeresfrüchte, frisch, gekühlt oder tiefgefroren.....	0,79	/	(0,40)	/	(0,41)	0,57	0,65	0,99	1,44
43	Fische u. a. Meeresfrüchte, getrocknet, geräuchert, gesalzen.....	1,70	(0,75)	1,09	(0,84)	1,16	1,58	1,56	1,95	2,57
44	Konserven u. a. Zubereitungen von Fisch u. a. Meeresfrüchten.....	3,43	1,87	2,30	2,28	2,50	3,03	3,85	3,87	4,48
45	Molkereiprodukte und Eier.....	41,75	19,21	22,38	25,81	29,11	34,53	40,97	49,49	62,94
46	Milch (ohne Sojamilch).....	6,24	3,23	2,97	3,99	4,22	4,91	5,85	7,64	9,72
47	Dauermilch (z. B. Kondensmilch, Milchpulver).....	0,51	(0,38)	0,49	(0,41)	0,54	0,50	0,61	0,54	0,45
48	Joghurt, Kefir und Trinkjoghurt (auch mit Zusätzen).....	4,86	2,52	2,70	3,10	3,22	3,95	4,93	5,55	7,38
49	Käse und Quark.....	20,19	8,66	10,33	12,24	13,89	16,61	19,48	23,91	31,24
50	Käse.....	14,04	5,86	7,40	8,37	9,42	11,46	13,61	16,68	21,79
51	Frischkäse und -zubereitungen, Quark.....	4,78	2,15	2,46	2,80	3,49	4,03	4,65	5,64	7,21
52	Käse, be- und verarbeitet (z. B. Backcamembert).....	0,68	(0,27)	(0,20)	(0,58)	0,51	0,56	0,61	0,79	1,08
53	Käse o. n. Bez.	0,70	(0,38)	(0,28)	(0,49)	(0,47)	0,56	0,61	0,80	1,16
54	andere Milchprodukte.....	5,14	2,37	3,16	3,37	3,78	4,35	5,22	6,23	7,14
55	dar. Sahne (auch Schlagrahm), saure Sahne.....	2,25	0,74	0,99	1,22	1,48	1,81	2,28	2,78	3,52
56	Eier und Eiererzeugnisse.....	4,81	2,04	2,72	2,69	3,48	4,21	4,88	5,61	7,01
57	dar. Eier, frisch.....	4,49	1,87	2,48	2,47	3,25	3,89	4,55	5,26	6,62
58	Speisefette und Speiseöle.....	8,38	4,21	4,64	5,82	6,22	7,24	8,72	9,72	11,73
59	Butter.....	4,90	2,37	2,66	2,93	3,51	4,26	5,14	5,62	7,06
60	Margarine u. a. pflanzliche Fette (ohne Öle).....	1,12	0,64	0,74	0,85	0,96	1,11	1,22	1,22	1,35
61	Olivenöl.....	1,14	(0,45)	(0,52)	(0,97)	0,65	0,85	1,06	1,54	1,75
62	andere Speiseöle pflanzlichen Ursprungs (ohne Olivenöl).....	1,08	0,71	0,63	0,98	0,99	0,92	1,11	1,17	1,39
63	andere Speisefette tierischen Ursprungs.....	0,09	/	/	/	(0,09)	(0,07)	0,12	(0,11)	0,11
64	Öl o. n. Bez.	0,05	/	/	/	/	/	/	(0,06)	(0,08)
65	Obst.....	28,45	13,94	15,26	16,75	20,17	24,68	28,34	32,17	42,86
66	Obst, frisch oder gekühlt.....	21,88	10,50	11,68	12,65	15,38	19,15	21,95	24,69	32,98
67	Zitrusfrüchte.....	2,89	1,36	1,58	1,85	2,07	2,73	2,98	3,31	4,08
68	Orangen, Mandarinen und Clementinen.....	1,96	0,93	1,05	1,27	1,43	1,94	2,12	2,19	2,66
69	Pampelmusen und Grapefruits.....	0,19	/	(0,11)	/	(0,13)	(0,15)	0,17	0,27	0,28
70	Zitronen u. a. Zitrusfrüchte, (z. B. Limetten).....	0,74	(0,37)	0,41	(0,47)	0,52	0,64	0,69	0,86	1,14
71	Bananen.....	2,33	1,39	1,55	1,56	1,57	1,92	2,31	2,73	3,34
72	Äpfel.....	4,23	3,04	2,29	2,15	3,12	3,45	3,96	4,69	6,55
73	Birnen.....	0,84	(0,31)	0,38	(0,45)	0,52	0,77	0,83	1,02	1,26
74	Stein- u. a. Kernobst.....	3,22	1,35	1,52	1,97	2,59	2,82	3,33	3,31	4,96
75	Beeren und Weintrauben.....	5,62	1,86	2,82	3,16	3,76	4,91	5,76	6,51	8,63
76	Erdbeeren.....	1,74	(0,53)	(0,83)	(0,92)	1,12	1,56	1,82	2,01	2,67
77	Weintrauben.....	1,78	(0,71)	1,15	1,22	1,13	1,49	1,68	2,21	2,63
78	andere Beeren.....	2,11	(0,62)	0,84	(1,02)	1,51	1,86	2,26	2,29	3,33
79	andere Früchte, z. B. Datteln, Feigen, Mango, Papaya, Mangostan, Guaven, Kiwis, Ananas, Melonen.....	2,75	1,18	1,54	1,52	1,74	2,54	2,78	3,11	4,15

Die Fußnoten folgen auf der letzten Seite dieser Tabelle.

1 Aufwendungen privater Haushalte für Nahrungsmittel, Getränke und Tabakwaren 2018**1.3 nach dem monatlichen Haushaltsnettoeinkommen****1.3.1 Angaben in Euro**

Lfd. Nr.	Gegenstand der Nachweisung	Haushalte insgesamt	Davon nach dem monatlichen Haushaltsnettoeinkommen von ... bis unter ... EUR							
			unter 900	900 – 1 300	1 300 – 1 500	1 500 – 2 000	2 000 – 2 600	2 600 – 3 600	3 600 – 5 000	5 000 und mehr ¹⁾
			je Haushalt und Monat in EUR							
80	tiefgefrorenes Obst.....	0,43	/	(0,27)	(0,33)	(0,25)	0,48	0,48	0,45	0,55
81	Trockenobst, Obstschalen, Obstkerne, Nüsse und essbare Samen.....	4,56	2,26	2,26	2,77	3,41	3,66	4,37	5,24	7,10
82	Obstkonserven, diätetische Zubereitungen und Küchenzutaten, auf Obst basierend.....	1,42	0,72	0,93	0,86	1,08	1,26	1,43	1,59	2,01
83	Obst o. n. Bez.	0,16	/	/	/	/	/	/	(0,20)	(0,22)
84	Gemüse, Kartoffeln.....	33,07	17,24	18,36	20,68	23,23	29,39	32,30	38,44	48,52
85	Gemüse, frisch oder gekühlt (ohne Kartoffeln, Maniok u. ä. Wurzeln und Knollen).....	19,68	9,39	10,31	11,62	13,42	17,16	19,19	22,91	29,85
86	Blatt- und Stielgemüse, z. B. Salat.....	3,36	1,66	1,82	1,97	2,36	3,00	3,24	3,81	5,08
87	Speisekohl.....	1,51	0,88	0,88	0,85	1,07	1,45	1,48	1,77	2,11
88	dar. Blumenkohl.....	0,34	(0,13)	(0,21)	(0,18)	0,22	0,32	0,35	0,41	0,46
89	Tomaten, Paprika, Gurken u. a. Fruchtgemüse.....	9,57	4,26	4,85	5,71	6,50	7,98	9,27	11,51	14,65
90	Tomaten.....	4,30	1,85	2,30	2,71	2,86	3,54	4,18	5,29	6,46
91	Paprika.....	2,21	1,00	1,08	1,29	1,59	1,88	2,07	2,63	3,39
92	Gurken.....	1,67	0,73	0,84	0,95	1,13	1,46	1,64	2,08	2,47
93	anderes Fruchtgemüse (z. B. Auberginen, Kürbisse, Zucchini).....	1,40	0,67	0,63	0,76	0,93	1,10	1,38	1,51	2,34
94	Knollen-, Wurzel- u. a. Gemüse, Pilze.....	5,24	2,59	2,76	3,09	3,49	4,73	5,20	5,83	8,01
95	tiefgefrorenes Gemüse.....	1,39	0,86	0,82	1,10	0,90	1,26	1,51	1,66	1,79
96	Trockengemüse, konserviertes und verarbeitetes Gemüse.....	5,48	2,89	3,29	3,89	4,10	5,04	5,35	6,36	7,59
97	Kartoffeln frisch, gekühlt und verarbeitet.....	4,53	2,88	2,87	3,03	3,55	4,25	4,56	5,19	5,97
98	Kartoffeln frisch oder gekühlt.....	2,93	1,86	1,95	1,87	2,37	2,78	2,96	3,37	3,77
99	Chips und -sticks.....	1,41	0,69	0,60	0,76	0,93	1,18	1,14	1,69	2,39
100	Maniok u. ä. Wurzeln und Knollen sowie Waren daraus.....	0,33	(0,19)	(0,18)	(0,18)	0,24	0,35	0,33	0,38	0,47
101	Gemüse o. n. Bez.	0,26	/	/	/	/	(0,15)	(0,23)	(0,25)	0,46
102	Zucker, Konfitüre, Schokolade und Süßwaren.....	18,71	8,04	9,98	10,97	12,85	15,43	18,34	22,90	28,05
103	Zucker (Rüben- und Rohrzucker).....	0,78	(0,31)	0,33	(0,36)	0,64	0,65	0,83	0,89	1,15
104	Konfitüre, Marmelade, Honig u. Ä.	3,36	1,41	1,55	2,10	2,39	2,60	3,04	4,62	4,97
105	dar. Brotaufstrich auf Nougatbasis.....	0,81	(0,27)	(0,31)	(0,39)	0,49	0,66	0,66	1,06	1,39
106	Schokoladen und andere Schokoladenerzeugnisse.....	6,85	3,04	3,93	3,68	4,42	5,71	6,94	8,31	10,21
107	Süßwaren.....	4,85	1,99	2,73	3,49	3,33	3,86	4,71	5,66	7,42
108	Speiseeis (einschl. Sorbets).....	2,73	1,22	1,33	1,30	1,92	2,50	2,72	3,26	4,05
109	Süßstoffe, Zuckeraustauschstoffe.....	0,14	/	/	/	(0,16)	(0,10)	(0,10)	0,15	0,24
110	Nahrungsmittel, a. n. g. (inkl. Nahrungsmittel ohne nähere Bezeichnung).....	13,18	6,30	7,27	8,54	9,56	12,46	12,48	15,15	19,23
111	Soßen, Würzen und Würzmittel.....	4,49	2,31	2,06	2,52	3,33	3,82	4,32	5,23	6,89
112	Speisesalz, Küchenkräuter und Gewürze.....	2,18	1,02	1,25	1,26	1,38	1,96	2,07	2,56	3,32
113	homogenisierte Säuglings- und Kleinkindernahrung.....	0,71	/	/	/	/	(0,48)	(0,83)	0,92	1,17
114	Fertiggerichte, a. n. g.	2,02	(0,94)	1,43	1,30	1,70	1,82	2,00	2,29	2,73
115	Suppen, diätetische Zubereitungen u. a. Nahrungsmittelzubereitungen.....	3,15	1,69	1,93	2,78	2,39	3,22	2,92	3,55	4,25
116	Nahrungsmittel o. n. Bez.	0,63	/	/	/	/	/	/	(0,60)	(0,88)

Die Fußnoten folgen auf der letzten Seite dieser Tabelle.

Einkommens- und Verbrauchsstichprobe

1 Aufwendungen privater Haushalte für Nahrungsmittel, Getränke und Tabakwaren 2018**1.3 nach dem monatlichen Haushaltsnettoeinkommen****1.3.1 Angaben in Euro**

Lfd. Nr.	Gegenstand der Nachweisung	Haushalte insgesamt	Davon nach dem monatlichen Haushaltsnettoeinkommen von ... bis unter ... EUR							
			unter 900	900 – 1 300	1 300 – 1 500	1 500 – 2 000	2 000 – 2 600	2 600 – 3 600	3 600 – 5 000	5 000 und mehr ¹⁾
je Haushalt und Monat in EUR										
117	Alkoholfreie Getränke.....	32,79	15,24	17,23	20,29	22,70	26,74	32,20	39,17	49,59
118	Kaffee, Tee und Kakao.....	10,22	5,20	6,17	6,96	7,73	9,24	10,41	11,69	14,13
119	Röstkaffee, Kaffee pads und -kapseln.....	6,92	3,25	3,86	4,69	5,03	6,05	7,26	8,14	9,62
120	Kaffee-Extrakte und -Essenzen.....	0,42	(0,47)	(0,49)	(0,40)	(0,37)	(0,43)	0,41	0,44	0,41
121	Kaffeemittel (z. B. Getreidekaffee, Kaffeemittelmischungen).....	0,42	(0,34)	(0,35)	(0,38)	(0,37)	0,40	0,44	0,48	0,45
122	Tee (z. B. grüner und schwarzer Tee).....	0,73	(0,41)	(0,35)	(0,29)	0,56	0,72	0,66	0,75	1,19
123	teeähnliche Erzeugnisse (z. B. Fruchteees, lösliche Tees dieser Art).....	1,38	(0,52)	0,97	0,98	1,07	1,33	1,34	1,51	1,91
124	Kakao und Kakaopulver mit Zusatz von Zucker o. a. Süßmitteln.....	0,35	(0,22)	(0,15)	(0,21)	(0,33)	0,31	0,31	0,37	0,55
125	Mineralwasser, Limonaden, Frucht- und Gemüsesäfte.....	22,57	10,04	11,06	13,33	14,98	17,50	21,78	27,48	35,46
126	Mineralwasser.....	8,30	3,12	3,92	5,13	5,06	6,16	8,01	10,15	13,53
127	koffeinhaltige Erfrischungsgetränke mit Kohlensäure.....	3,32	1,97	1,90	1,54	2,59	2,43	3,16	4,25	4,87
128	andere Erfrischungsgetränke mit Kohlensäure.....	3,20	1,66	1,51	1,71	1,98	2,43	2,97	3,99	5,15
129	Erfrischungsgetränke ohne Kohlensäure (z. B. Limonaden).....	0,94	(0,27)	(0,35)	(0,65)	0,75	0,88	1,05	1,12	1,26
130	Energy-Drinks.....	0,51	/	(0,28)	(0,42)	(0,52)	0,72	0,45	0,51	0,62
131	andere Erfrischungsgetränke (z. B. Brausepulver).....	0,09	/	/	/	/	(0,09)	(0,11)	(0,07)	(0,16)
132	Fruchtsäfte, Fruchtnektare und Fruchtsaftgetränke.....	5,39	2,34	2,51	3,15	3,42	3,92	5,31	6,51	8,72
133	Gemüsesäfte.....	0,27	(0,26)	(0,17)	/	(0,22)	(0,31)	0,27	0,29	0,33
134	Säfte o. n. Bez.	0,55	(0,18)	(0,33)	(0,54)	(0,42)	0,57	0,45	0,61	0,82
135	Alkoholische Getränke.....	27,38	12,49	12,57	13,22	16,49	19,25	28,74	31,74	45,39
136	Spirituosen.....	4,76	(2,87)	2,14	(2,82)	3,24	4,03	5,42	4,95	7,15
137	Wein.....	12,11	3,80	6,10	4,71	6,29	7,95	12,74	13,78	21,54
138	Traubenwein.....	10,79	3,17	5,37	3,66	5,55	7,15	11,36	12,53	19,16
139	Wein aus anderen Früchten.....	0,24	/	/	/	(0,18)	(0,17)	(0,23)	(0,25)	0,34
140	Wein mit einem Alkoholgehalt von mehr als 15% vol. (z. B. Sherry).....	0,21	/	/	/	/	/	(0,26)	(0,20)	(0,31)
141	andere weinhaltige Getränke.....	0,46	(0,25)	(0,20)	(0,47)	(0,31)	(0,40)	0,47	0,46	0,70
142	Weine o. n. Bez.	0,42	/	/	/	/	/	(0,42)	(0,33)	(1,04)
143	Bier, auch alkoholfrei.....	10,50	5,82	4,33	5,69	6,95	7,26	10,57	13,01	16,69
144	Tabakwaren.....	16,08	(14,04)	13,76	(15,04)	14,73	15,46	17,32	20,29	14,50
145	Zigaretten.....	11,98	(5,81)	(7,59)	(11,00)	9,81	11,53	12,36	17,04	12,42
146	Zigarren, Zigarillos und Stumpen.....	0,51	/	/	/	/	/	/	/	(0,34)
147	anderer Tabak und Zigarettenpapier.....	3,58	(6,96)	(5,56)	(3,33)	(4,19)	(3,55)	4,38	2,96	1,73
Nachrichtlich:										
148	Verzehr von Speisen und Getränken außer Haus, Lieferservices ²⁾	121,75	34,44	41,54	53,60	58,65	84,46	108,87	145,90	232,55
149	Restaurants, Cafes, Eisdielen, Gaststätten, Hotels.....	83,34	21,87	27,39	33,71	37,80	56,79	72,43	99,99	163,99
150	Bringdienste, Pizza- und Partyservice.....	6,09	(1,93)	(2,30)	(3,40)	3,80	5,32	7,03	7,98	8,45
151	Schnellgaststätte, Imbissstand, Fastfoodrestaurant.....	20,53	7,31	8,09	11,11	11,76	15,53	18,77	24,61	35,97
152	Kantinen, Werksküchen.....	6,50	/	(1,89)	(2,85)	(2,55)	3,65	5,96	7,01	14,07
153	Mensen, Militärkasinos, Offiziersmessen.....	1,18	(2,24)	(1,19)	(1,49)	(0,96)	(0,93)	(1,08)	(0,97)	1,40
154	Schulkantine, Kindergarten, -tagesstätte, -hort.....	3,75	/	/	/	(1,28)	(2,16)	3,40	4,93	8,06
155	Außer Haus Verzehr o. n. Bez.	(0,36)	/	/	–	/	/	/	/	/
156	Käufe im Ausland ³⁾	18,26	(6,36)	(7,85)	/	7,81	11,20	13,52	19,76	39,92

1) Einschließlich Haushalte, die nicht regelmäßig über ein monatliches Haushaltsnettoeinkommen von 18 000 Euro und mehr verfügen, aber in ihrem Berichtsquartal aufgrund von Einmalzahlungen o. ä. über dieser Einkommensgrenze lagen.

2) Diese Positionen gehören lt. SEA 2013 zur Inanspruchnahme von Gaststättendienstleistungen.

3) Einschließlich Verzehr von Speisen und Getränken außer Haus, Lieferservices.

Einkommens- und Verbrauchsstichprobe

1 Aufwendungen privater Haushalte für Nahrungsmittel, Getränke und Tabakwaren 2018

1.3 nach dem monatlichen Haushaltsnettoeinkommen

1.3.2 Angaben über die gekaufte Menge

Lfd. Nr.	Gegenstand der Nachweisung	Einheit	Haushalte insgesamt	Davon nach dem monatlichen Haushaltsnettoeinkommen von ... bis unter ... EUR							
				unter 900	900 – 1 300	1 300 – 1 500	1 500 – 2 000	2 000 – 2 600	2 600 – 3 600	3 600 – 5 000	5 000 und mehr ¹⁾
1	Erfasste Haushalte (Anzahl).....		10 562	393	643	366	987	1 248	1 833	2 050	3 042
2	Hochgerechnete Haushalte (1 000).....		40 683	1 907	3 439	1 899	4 769	5 530	7 143	6 940	9 055
Menge je Haushalt und Monat											
3	Nahrungsmittel, Getränke und Tabakwaren.....	X	X	X	X	X	X	X	X	X	X
4	Nahrungsmittel und alkoholfreie Getränke.....	X	X	X	X	X	X	X	X	X	X
5	dar. Nahrungsmittel.....	X	X	X	X	X	X	X	X	X	X
6	alkoholische Getränke, Tabakwaren.....	X	X	X	X	X	X	X	X	X	X
7	Brot und Getreideerzeugnisse.....	X	X	X	X	X	X	X	X	X	X
8	Reis und -zubereitungen.....	X	X	X	X	X	X	X	X	X	X
9	dar. Reis.....	g	308	(188)	166	(210)	198	305	291	317	472
10	Mehl u. a. Getreideerzeugnisse.....	g	803	(287)	369	(440)	477	636	822	976	1 278
11	dar. Weizenmehl.....	g	559	(192)	240	(239)	359	442	575	666	908
12	Brot und Brötchen.....	X	X	X	X	X	X	X	X	X	X
13	Brot (inkl. Brot ohne nähere Bezeichnung).....	X	X	X	X	X	X	X	X	X	X
	darunter:										
14	Weißbrot (ohne Toastbrot).....	g	398	175	192	291	266	331	426	449	595
15	Roggen- und Mischbrot.....	g	1 578	986	998	1 196	1 190	1 529	1 673	1 876	1 936
16	Schrot- und Vollkornbrot.....	g	656	411	535	456	528	568	674	740	839
17	Brötchen.....	X	X	X	X	X	X	X	X	X	X
18	andere Backwaren.....	X	X	X	X	X	X	X	X	X	X
	darunter:										
19	Knäckebrötchen.....	g	69	(58)	(41)	(32)	45	73	65	92	84
20	Toastbrot.....	g	645	413	369	429	501	560	631	763	892
21	Pizza, Quiches u. Ä.	X	X	X	X	X	X	X	X	X	X
22	Teigwaren und Zubereitungen aus Teigwaren.....	X	X	X	X	X	X	X	X	X	X
23	dar. Teigwaren (z. B. Nudeln) und Couscous.....	g	963	567	517	578	688	733	923	1 149	1 471
24	Frühstückszubereitungen.....	g	652	334	371	481	466	503	557	753	1 050
25	andere Getreideprodukte.....	X	X	X	X	X	X	X	X	X	X
26	Fleisch und Fleischwaren.....	X	X	X	X	X	X	X	X	X	X
27	Rind- und Kalbfleisch (ohne Innereien).....	g	607	251	256	326	419	504	649	746	897
28	dar. Kalbfleisch.....	g	15	–	/	/	/	(10)	(19)	(17)	30
29	Schweinefleisch (ohne Innereien, einschl. Hackfleisch).....	g	865	416	497	425	620	747	921	1 016	1 231
30	Schaf- und Ziegenfleisch (einschl. Hackfleisch).....	g	34	/	/	/	/	(12)	(43)	(39)	67
31	Geflügelfleisch (ohne Straußenfleisch).....	g	821	425	414	485	673	711	800	997	1 155
32	andere Fleischprodukte.....	g	41	/	/	/	(21)	(39)	(39)	(57)	57
33	Innereien u. a. Schlachtnebenprodukte.....	g	43	/	(27)	/	(36)	(53)	43	41	55
34	getrocknete, gesalzene, geräucherte u. a. Fleisch- und Wurstwaren.....	g	2 437	1 176	1 349	1 501	1 714	2 097	2 553	2 928	3 432
35	getrocknete, gesalzene, geräucherte Fleisch- und Wurstwaren (z. B. Salami, Speck, Schinken).....	g	1 017	467	559	644	717	883	1 019	1 224	1 464
36	andere Wurstwaren (auch Wurstkonserven).....	g	1 350	669	751	779	957	1 159	1 469	1 625	1 859
37	Wurst o. n. Bez.	g	70	/	(39)	(78)	(41)	55	64	79	108
38	anderes konserviertes oder verarbeitetes Fleisch und Zubereitungen aus Fleisch.....	X	X	X	X	X	X	X	X	X	X
39	Fleisch, Fleischwaren (ohne Wurst) o. n. Bez.	X	X	X	X	X	X	X	X	X	X

Die Fußnoten folgen auf der letzten Seite dieser Tabelle.

Einkommens- und Verbrauchsstichprobe

1 Aufwendungen privater Haushalte für Nahrungsmittel, Getränke und Tabakwaren 2018**1.3 nach dem monatlichen Haushaltsnettoeinkommen****1.3.2 Angaben über die gekaufte Menge**

Lfd. Nr.	Gegenstand der Nachweisung	Einheit	Haushalte insgesamt	Davon nach dem monatlichen Haushaltsnettoeinkommen von ... bis unter ... EUR							
				unter 900	900 – 1 300	1 300 – 1 500	1 500 – 2 000	2 000 – 2 600	2 600 – 3 600	3 600 – 5 000	5 000 und mehr ¹⁾
				Menge je Haushalt und Monat							
40	Fisch, Fischwaren und Meeresfrüchte.....	X	X	X	X	X	X	X	X	X	X
41	Fische (auch lebend) und Fischfilets (nicht paniert).....	g	277	(122)	119	(143)	185	228	296	330	419
42	Krusten-, Krebs- u. a. Meeresfrüchte, frisch, gekühlt oder tiefgefroren.....	X	X	X	X	X	X	X	X	X	X
43	Fische u. a. Meeresfrüchte, getrocknet, geräuchert, gesalzen.....	X	X	X	X	X	X	X	X	X	X
44	Konserven u. a. Zubereitungen von Fisch u. a. Meeresfrüchten.....	X	X	X	X	X	X	X	X	X	X
45	Molkereiprodukte und Eier.....	X	X	X	X	X	X	X	X	X	X
46	Milch (ohne Sojamilch).....	l	7,5	4,1	3,7	5,0	5,1	6,0	7,2	9,2	11,3
47	Dauermilch (z. B. Kondensmilch, Milchpulver).....	X	X	X	X	X	X	X	X	X	X
48	Joghurt, Kefir und Trinkjoghurt (auch mit Zusätzen).....	g	2 159	1 180	1 298	1 418	1 435	1 796	2 193	2 499	3 163
49	Käse und Quark.....	X	x	x	x	x	x	x	x	x	x
50	Käse.....	g	1 533	755	882	986	1 112	1 292	1 524	1 806	2 223
51	Frischkäse und -zubereitungen, Quark.....	g	1 231	587	678	820	938	1 050	1 223	1 452	1 766
52	Käse, be- und verarbeitet (z. B. Backcamembert).....	g	0	(0)	(0)	(0)	0	0	0	0	0
53	Käse o. n. Bez.	g	64	(48)	(27)	(53)	(45)	50	58	69	105
54	andere Milchprodukte.....	X	X	X	X	X	X	X	X	X	X
55	dar. Sahne (auch Schlagrahm), saure Sahne.....	g	603	208	274	321	400	487	609	748	931
56	Eier und Eiererzeugnisse.....	X	X	X	X	X	X	X	X	X	X
57	dar. Eier, frisch.....	St	21	10	12	13	16	18	22	24	28
58	Speisefette und Speiseöle.....	g	1 582	923	1 000	1 125	1 202	1 426	1 686	1 825	2 064
59	Butter.....	g	693	346	388	411	497	611	740	794	979
60	Margarine u. a. pflanzliche Fette (ohne Öle).....	g	415	265	301	322	340	408	453	466	484
61	Olivenöl.....	g	125	(61)	(74)	(104)	83	98	117	157	182
62	andere Speiseöle pflanzlichen Ursprungs (ohne Olivenöl).....	g	322	242	221	268	262	289	344	373	384
63	andere Speisefette tierischen Ursprungs.....	g	12	/	/	/	(13)	(9)	16	(13)	14
64	Öl o. n. Bez.	g	15	/	/	/	/	/	/	(22)	(21)
65	Obst.....	X	X	X	X	X	X	X	X	X	X
66	Obst, frisch oder gekühlt.....	X	X	X	X	X	X	X	X	X	X
67	Zitrusfrüchte.....	g	1 443	737	828	962	998	1 421	1 533	1 636	1 953
68	Orangen, Mandarinen und Clementinen.....	g	1 158	618	651	779	792	1 162	1 263	1 292	1 549
69	Pampelmusen und Grapefruits.....	g	90	/	(61)	/	(61)	(80)	81	122	126
70	Zitronen u. a. Zitrusfrüchte, (z. B. Limetten).....	g	195	(92)	116	(131)	146	179	190	222	277
71	Bananen.....	g	1 571	928	1 084	1 070	1 065	1 332	1 615	1 847	2 164
72	Äpfel.....	g	2 112	1 396	1 116	1 084	1 391	1 779	2 056	2 441	3 230
73	Birnen.....	g	376	(141)	169	(223)	236	335	410	488	524
74	Stein- u. a. Kernobst.....	g	1 060	427	510	662	788	984	1 144	1 100	1 581
75	Beeren und Weintrauben.....	g	1 156	459	600	674	787	1 053	1 207	1 344	1 687
76	Erdbeeren.....	g	377	(138)	(170)	(213)	250	375	392	447	544
77	Weintrauben.....	g	513	(239)	332	337	325	431	513	628	737
78	andere Beeren.....	g	266	(83)	99	(124)	212	248	302	268	406
79	andere Früchte, z. B. Datteln, Feigen, Mango, Papaya, Mangostan, Guaven, Kiwis, Ananas, Melonen.....	X	X	X	X	X	X	X	X	X	X

Die Fußnoten folgen auf der letzten Seite dieser Tabelle.

Einkommens- und Verbrauchsstichprobe

1 Aufwendungen privater Haushalte für Nahrungsmittel, Getränke und Tabakwaren 2018

1.3 nach dem monatlichen Haushaltsnettoeinkommen

1.3.2 Angaben über die gekaufte Menge

Lfd. Nr.	Gegenstand der Nachweisung	Einheit	Haushalte insgesamt	Davon nach dem monatlichen Haushaltsnettoeinkommen von ... bis unter ... EUR							
				unter 900	900 – 1 300	1 300 – 1 500	1 500 – 2 000	2 000 – 2 600	2 600 – 3 600	3 600 – 5 000	5 000 und mehr ¹⁾
Menge je Haushalt und Monat											
80	tiefgefrorenes Obst.....	g	87	/	(57)	(79)	(55)	99	101	88	111
81	Trockenobst, Obstschalen, Obstkerne, Nüsse und essbare Samen.....	g	506	270	264	322	393	394	535	572	739
82	Obstkonserven, diätetische Zubereitungen und Küchenzutaten, auf Obst basierend.....	X	X	X	X	X	X	X	X	X	X
83	Obst o. n. Bez.	X	X	X	X	X	X	X	X	X	X
84	Gemüse, Kartoffeln.....	X	X	X	X	X	X	X	X	X	X
85	Gemüse, frisch oder gekühlt (ohne Kartoffeln, Maniok u. ä. Wurzeln und Knollen).....	g	7 445	3 909	4 296	4 578	5 212	6 693	7 488	8 677	10 644
86	Blatt- und Stielgemüse, z. B. Salat.....	g	1 005	471	595	618	707	889	991	1 128	1 496
87	Speisekohl.....	g	835	469	531	494	594	817	869	963	1 110
88	dar. Blumenkohl.....	g	177	(72)	(127)	(92)	122	177	187	216	224
89	Tomaten, Paprika, Gurken u. a. Fruchtgemüse.....	g	3 430	1 712	1 907	2 155	2 361	2 969	3 488	4 065	4 947
90	Tomaten.....	g	1 297	668	787	893	911	1 104	1 306	1 573	1 809
91	Paprika.....	g	657	322	342	384	478	573	631	770	984
92	Gurken.....	g	933	441	519	541	622	842	969	1 137	1 311
93	anderes Fruchtgemüse (z. B. Auberginen, Kürbisse, Zucchini).....	g	543	281	258	338	350	450	582	584	844
94	Knollen-, Wurzel- u. a. Gemüse, Pilze.....	g	2 176	1 256	1 262	1 311	1 550	2 018	2 140	2 521	3 091
95	tiefgefrorenes Gemüse.....	g	540	393	341	442	377	516	572	640	667
96	Trockengemüse, konserviertes und verarbeitetes Gemüse.....	X	X	X	X	X	X	X	X	X	X
97	Kartoffeln frisch, gekühlt und verarbeitet.....	X	X	X	X	X	X	X	X	X	X
98	Kartoffeln frisch oder gekühlt.....	g	3 228	2 069	2 231	2 080	2 756	3 310	3 484	3 688	3 734
99	Chips und -sticks.....	X	X	X	X	X	X	X	X	X	X
100	Maniok u. ä. Wurzeln und Knollen sowie Waren daraus.....	X	X	X	X	X	X	X	X	X	X
101	Gemüse o. n. Bez.	X	X	X	X	X	X	X	X	X	X
102	Zucker, Konfitüre, Schokolade und Süßwaren.....	X	X	X	X	X	X	X	X	X	X
103	Zucker (Rüben- und Rohrzucker).....	g	675	(296)	321	(330)	502	581	731	827	949
104	Konfitüre, Marmelade, Honig u. Ä.	x	X	X	X	X	X	X	X	X	X
105	dar. Brotaufstrich auf Nougatbasis.....	g	158	(58)	(62)	(85)	84	124	125	215	271
106	Schokoladen und andere Schokoladenerzeugnisse.....	X	X	X	X	X	X	X	X	X	X
107	Süßwaren.....	X	X	X	X	X	X	X	X	X	X
108	Speiseeis (einschl. Sorbets).....	X	X	X	X	X	X	X	X	X	X
109	Süßstoffe, Zuckeraustauschstoffe.....	X	X	X	X	X	X	X	X	X	X
110	Nahrungsmittel, a. n. g. (inkl. Nahrungsmittel ohne nähere Bezeichnung).....	X	X	X	X	X	X	X	X	X	X
111	Soßen, Würzen und Würzmittel.....	X	X	X	X	X	X	X	X	X	X
112	Speisesalz, Küchenkräuter und Gewürze.....	X	X	X	X	X	X	X	X	X	X
113	homogenisierte Säuglings- und Kleinkindernahrung.....	g	116	/	/	/	/	(92)	(144)	154	183
114	Fertiggerichte, a. n. g.	X	X	X	X	X	X	X	X	X	X
115	Suppen, diätetische Zubereitungen u. a. Nahrungsmittelzubereitungen.....	X	X	X	X	X	X	X	X	X	X
116	Nahrungsmittel o. n. Bez.	X	X	X	X	X	X	X	X	X	X

Die Fußnoten folgen auf der letzten Seite dieser Tabelle.

Einkommens- und Verbrauchsstichprobe

1 Aufwendungen privater Haushalte für Nahrungsmittel, Getränke und Tabakwaren 2018

1.3 nach dem monatlichen Haushaltsnettoeinkommen

1.3.2 Angaben über die gekaufte Menge

Lfd. Nr.	Gegenstand der Nachweisung	Einheit	Haushalte insgesamt	Davon nach dem monatlichen Haushaltsnettoeinkommen von ... bis unter ... EUR							
				unter 900	900 – 1 300	1 300 – 1 500	1 500 – 2 000	2 000 – 2 600	2 600 – 3 600	3 600 – 5 000	5 000 und mehr ¹⁾
Menge je Haushalt und Monat											
117	Alkoholfreie Getränke.....	X	X	X	X	X	X	X	X	X	X
118	Kaffee, Tee und Kakao.....	X	X	X	X	X	X	X	X	X	X
119	Röstkaffee, Kaffee pads und -kapseln.....	g	667	374	421	493	480	610	706	791	866
120	Kaffee-Extrakte und -Essenzen.....	g	23	(19)	(28)	(20)	(20)	(25)	24	27	21
121	Kaffeemittel (z. B. Getreidekaffee, Kaffeemittelmischungen).....	X	X	X	X	X	X	X	X	X	X
122	Tee (z. B. grüner und schwarzer Tee).....	g	28	(24)	(16)	(15)	25	26	22	30	39
123	teeähnliche Erzeugnisse (z. B. Früchtetees, lösliche Tees dieser Art).....	g	68	(25)	49	47	57	64	76	75	83
124	Kakao und Kakaopulver mit Zusatz von Zucker o. a. Süßmitteln.....	g	63	(46)	(29)	(33)	(48)	53	62	72	94
125	Mineralwasser, Limonaden, Frucht- und Gemüsesäfte.....	X	X	X	X	X	X	X	X	X	X
126	Mineralwasser.....	l	24,9	12,1	13,7	14,7	16,5	19,1	24,7	31,4	37,0
127	koffeinhaltige Erfrischungsgetränke mit Kohlensäure.....	l	4,7	3,2	2,8	2,4	3,9	3,4	4,8	6,0	6,2
128	andere Erfrischungsgetränke mit Kohlensäure.....	l	4,2	2,6	2,2	2,3	2,8	3,4	4,0	5,3	6,2
129	Erfrischungsgetränke ohne Kohlensäure (z. B. Limonaden).....	l	1,3	(0,3)	(0,5)	(0,8)	0,9	1,2	1,5	1,5	1,7
130	Energy-Drinks.....	l	0,2	/	(0,1)	(0,2)	(0,2)	0,3	0,2	0,2	0,3
131	andere Erfrischungsgetränke (z. B. Brausepulver).....	X	X	X	X	X	X	X	X	X	X
132	Fruchtsäfte, Fruchtnektare und Fruchtsaftgetränke.....	l	4,3	1,9	2,1	2,4	2,8	3,1	4,1	5,4	6,7
133	Gemüsesäfte.....	l	0,2	(0,2)	(0,1)	/	(0,2)	(0,2)	0,2	0,2	0,2
134	Säfte o. n. Bez.	l	0,3	(0,1)	(0,2)	(0,3)	(0,2)	0,3	0,2	0,3	0,4
135	Alkoholische Getränke.....	l	10,8	6,9	6,0	6,1	7,2	8,1	11,4	13,0	15,9
136	Spirituosen.....	l	0,4	(0,3)	0,2	(0,2)	0,3	0,3	0,4	0,4	0,5
137	Wein.....	l	2,5	1,1	2,0	1,2	1,6	1,9	2,7	2,8	3,9
138	Traubenwein.....	l	2,2	0,9	1,7	0,9	1,3	1,7	2,3	2,5	3,3
139	Wein aus anderen Früchten.....	l	0,1	/	/	/	(0,1)	(0,1)	(0,1)	(0,1)	0,2
140	Wein mit einem Alkoholgehalt von mehr als 15% vol. (z. B. Sherry).....	l	0,0	/	/	/	/	/	(0,0)	(0,0)	(0,0)
141	andere weinhaltige Getränke.....	l	0,1	(0,1)	(0,1)	(0,2)	(0,1)	(0,1)	0,2	0,1	0,2
142	Weine o. n. Bez.	l	0,1	/	/	/	/	/	(0,1)	(0,1)	(0,2)
143	Bier, auch alkoholfrei.....	l	7,9	5,6	3,8	4,6	5,4	5,9	8,3	9,7	11,6
144	Tabakwaren.....	X	X	X	X	X	X	X	X	X	X
145	Zigaretten.....	St	47	(23)	(31)	(48)	42	46	48	65	47
146	Zigarren, Zigarillos und Stumpen.....	St	2	/	/	/	/	/	/	/	(1)
147	anderer Tabak und Zigarettenpapier.....	X	X	X	X	X	X	X	X	X	X
Nachrichtlich:											
148	Verzehr von Speisen und Getränken außer Haus, Lieferservices ²⁾	X	X	X	X	X	X	X	X	X	X
149	Restaurants, Cafes, Eisdielen, Gaststätten, Hotels.....	X	X	X	X	X	X	X	X	X	X
150	Bringdienste, Pizza- und Partyservice.....	X	X	X	X	X	X	X	X	X	X
151	Schnellgaststätte, Imbissstand, Fastfoodrestaurant.....	X	X	X	X	X	X	X	X	X	X
152	Kantinen, Werksküchen.....	X	X	X	X	X	X	X	X	X	X
153	Mensen, Militärkasinos, Offiziersmessen.....	X	X	X	X	X	X	X	X	X	X
154	Schulkantine, Kindergarten, -tagesstätte, -hort.....	X	X	X	X	X	X	X	X	X	X
155	Außer Haus Verzehr o. n. Bez.	X	X	X	X	X	X	X	X	X	X
156	Käufe im Ausland ³⁾	X	X	X	X	X	X	X	X	X	X

1) Einschließlich Haushalte, die nicht regelmäßig über ein monatliches Haushaltsnettoeinkommen von 18 000 Euro und mehr verfügen, aber in ihrem Berichtsquartal aufgrund von Einmalzahlungen o. ä. über dieser Einkommensgrenze lagen.

2) Diese Positionen gehören lt. SEA 2013 zur Inanspruchnahme von Gaststättendienstleistungen.

3) Einschließlich Verzehr von Speisen und Getränken außer Haus, Lieferservices.

1 Aufwendungen privater Haushalte für Nahrungsmittel, Getränke und Tabakwaren 2018**1.4 nach dem Alter der Haupteinkommenspersonen****1.4.1 Angaben in Euro**

Lfd. Nr.	Gegenstand der Nachweisung	Haushalte insgesamt	Davon nach dem Alter von ... bis ... Jahren							
			18 – 24	25 – 34	35 – 44	45 – 54	55 – 64	65 – 69	70 – 79	80 und mehr
1	Erfasste Haushalte (Anzahl).....	10 562	327	1 464	1 607	2 137	2 215	1 045	1 301	466
2	Hochgerechnete Haushalte (1 000).....	40 683	1 788	5 842	6 438	7 470	7 661	2 899	6 267	2 318
je Haushalt und Monat in EUR										
3	Nahrungsmittel, Getränke und Tabakwaren.....	321,47	171,20	267,98	365,46	379,21	342,01	312,36	304,01	254,54
4	Nahrungsmittel und alkoholfreie Getränke.....	278,01	148,24	233,93	325,01	324,18	288,89	263,53	264,53	228,39
5	dar. Nahrungsmittel.....	245,22	127,88	203,87	284,66	283,39	254,44	236,12	238,34	206,85
6	alkoholische Getränke, Tabakwaren.....	43,46	22,96	34,05	40,45	55,03	53,12	48,83	39,48	26,15
7	Brot und Getreideerzeugnisse.....	43,19	24,20	37,47	53,02	51,78	44,64	39,60	37,19	33,13
8	Reis und -zubereitungen.....	0,77	(0,60)	0,97	0,93	0,90	0,90	0,48	0,44	(0,31)
9	dar. Reis.....	0,75	(0,60)	0,97	0,91	0,88	0,88	0,47	0,42	(0,29)
10	Mehl u. a. Getreideerzeugnisse.....	0,97	(0,51)	1,01	1,18	1,06	1,03	0,87	0,89	0,53
11	dar. Weizenmehl.....	0,40	(0,22)	0,37	0,44	0,42	0,45	0,31	0,38	0,35
12	Brot und Brötchen.....	18,39	8,05	13,37	20,98	21,87	19,91	18,56	17,88	16,71
13	Brot (inkl. Brot ohne nähere Bezeichnung).....	9,31	4,05	6,55	9,65	10,64	9,86	9,86	10,20	10,19
	darunter:									
14	Weißbrot (ohne Toastbrot).....	1,48	0,82	1,23	1,73	1,83	1,47	1,43	1,35	1,34
15	Roggen- und Mischbrot.....	4,72	1,65	3,06	4,56	5,22	5,12	5,18	5,73	5,55
16	Schrot- und Vollkornbrot.....	2,19	1,23	1,67	2,34	2,46	2,28	2,39	2,19	2,48
17	Brötchen.....	9,08	4,00	6,82	11,33	11,23	10,05	8,70	7,68	6,52
18	andere Backwaren.....	12,24	5,61	9,24	14,46	13,81	13,10	12,67	11,86	11,22
	darunter:									
19	Knäckebrot.....	0,34	(0,12)	0,23	0,35	0,41	0,38	0,37	0,37	0,41
20	Toastbrot.....	1,14	1,03	1,18	1,76	1,49	0,92	0,73	0,69	0,74
21	Pizza, Quiches u. Ä.	2,48	2,05	3,11	3,49	3,43	2,17	1,54	1,24	0,93
22	Teigwaren und Zubereitungen aus Teigwaren.....	3,88	3,25	4,21	5,30	4,93	3,89	2,69	2,32	1,86
23	dar. Teigwaren (z. B. Nudeln) und Couscous.....	2,06	1,87	2,28	2,82	2,53	2,06	1,45	1,26	1,03
24	Frühstückszubereitungen.....	2,49	2,03	3,24	3,97	3,41	1,94	1,35	1,12	0,78
25	andere Getreideprodukte.....	1,97	2,08	2,31	2,70	2,36	1,70	1,45	1,43	0,78
26	Fleisch und Fleischwaren.....	48,96	19,35	34,68	54,00	58,47	53,51	48,78	51,10	42,53
27	Rind- und Kalbfleisch (ohne Innereien).....	6,19	1,77	4,28	6,73	7,15	6,92	6,00	7,19	4,95
28	dar. Kalbfleisch.....	0,27	/	/	/	(0,33)	(0,34)	(0,38)	(0,39)	/
29	Schweinefleisch (ohne Innereien, einschl. Hackfleisch).....	5,68	2,12	3,75	5,76	7,01	6,46	5,81	5,90	5,49
30	Schaf- und Ziegenfleisch (einschl. Hackfleisch).....	0,54	–	(0,32)	(0,51)	(0,56)	(0,76)	(0,48)	(0,72)	/
31	Geflügelfleisch (ohne Straußenfleisch).....	5,41	3,76	4,43	6,35	7,21	5,53	4,32	4,59	3,85
32	andere Fleischprodukte.....	0,50	/	/	(0,27)	(0,54)	(0,79)	(0,73)	(0,62)	/
33	Innereien u. a. Schlachtnebenprodukte.....	0,21	/	(0,05)	(0,09)	0,20	0,29	(0,33)	0,34	(0,33)
34	getrocknete, gesalzene, geräucherte u. a. Fleisch- und Wurstwaren.....	23,41	8,77	16,08	26,31	26,80	25,13	24,53	25,39	21,80
35	getrocknete, gesalzene, geräucherte Fleisch- und Wurstwaren (z. B. Salami, Speck, Schinken).....	11,76	5,19	8,59	13,22	13,85	12,59	11,73	12,14	10,35
36	andere Wurstwaren (auch Wurstkonserven).....	10,85	3,40	7,05	12,22	11,94	11,70	12,05	12,33	10,53
37	Wurst o. n. Bez.	0,80	/	0,43	0,87	1,01	0,84	0,75	0,93	(0,92)
38	anderes konserviertes oder verarbeitetes Fleisch und Zubereitungen aus Fleisch.....	5,65	2,47	4,62	6,49	7,08	6,13	5,56	5,12	3,73
39	Fleisch, Fleischwaren (ohne Wurst) o. n. Bez.	1,37	(0,38)	1,01	1,48	1,92	1,51	1,02	1,24	(1,31)

1 Aufwendungen privater Haushalte für Nahrungsmittel, Getränke und Tabakwaren 2018**1.4 nach dem Alter der Haupteinkommenspersonen****1.4.1 Angaben in Euro**

Lfd. Nr.	Gegenstand der Nachweisung	Haushalte insgesamt	Davon nach dem Alter von ... bis ... Jahren							
			18 – 24	25 – 34	35 – 44	45 – 54	55 – 64	65 – 69	70 – 79	80 und mehr
			je Haushalt und Monat in EUR							
40	Fisch, Fischwaren und Meeresfrüchte.....	9,54	3,46	6,34	9,07	10,45	10,78	10,09	11,72	9,99
41	Fische (auch lebend) und Fischfilets (nicht paniert).....	3,63	(1,23)	2,24	3,11	3,82	4,40	4,03	4,66	3,93
42	Krusten-, Krebs- u. a. Meeresfrüchte, frisch, gekühlt oder tiefgefroren.....	0,79	/	0,60	0,92	1,04	0,87	0,64	0,72	(0,44)
43	Fische u. a. Meeresfrüchte, getrocknet, geräuchert, gesalzen.....	1,70	(0,45)	0,96	1,40	1,81	1,88	1,87	2,45	2,09
44	Konserven u. a. Zubereitungen von Fisch u. a. Meeresfrüchten.....	3,43	1,38	2,54	3,64	3,77	3,62	3,54	3,89	3,52
45	Molkereiprodukte und Eier.....	41,75	24,02	37,10	50,04	48,40	42,88	39,10	37,88	32,73
46	Milch (ohne Sojamilch).....	6,24	3,30	5,89	8,99	7,74	6,01	4,77	4,48	4,38
47	Dauermilch (z. B. Kondensmilch, Milchpulver).....	0,51	/	0,17	0,34	0,42	0,54	0,65	0,93	1,09
48	Joghurt, Kefir und Trinkjoghurt (auch mit Zusätzen).....	4,86	2,55	4,03	6,00	5,88	5,11	4,39	4,23	3,78
49	Käse und Quark.....	20,19	12,04	17,79	22,64	23,24	21,39	20,23	18,99	15,15
50	Käse.....	14,04	7,32	11,79	15,29	16,08	15,22	14,56	13,89	10,66
51	Frischkäse und -zubereitungen, Quark.....	4,78	3,71	4,82	5,63	5,38	4,75	4,52	4,03	3,65
52	Käse, be- und verarbeitet (z. B. Backcamembert).....	0,68	(0,83)	0,75	1,03	0,89	0,57	0,46	0,37	(0,17)
53	Käse o. n. Bez.	0,70	/	0,43	0,69	0,88	0,86	0,69	0,69	(0,68)
54	andere Milchprodukte.....	5,14	3,51	5,34	6,64	5,84	4,92	4,19	4,23	3,81
55	dar. Sahne (auch Schlagrahm), saure Sahne.....	2,25	1,44	1,94	2,39	2,49	2,23	2,21	2,47	2,08
56	Eier und Eierzeugnisse.....	4,81	2,57	3,88	5,44	5,29	4,90	4,88	5,03	4,52
57	dar. Eier, frisch.....	4,49	2,45	3,65	5,12	4,95	4,54	4,44	4,69	4,34
58	Speisefette und Speiseöle.....	8,38	3,66	5,79	8,06	9,43	8,70	8,80	10,07	9,83
59	Butter.....	4,90	1,81	3,17	4,99	5,29	4,97	5,04	6,16	6,25
60	Margarine u. a. pflanzliche Fette (ohne Öle).....	1,12	0,55	0,87	1,05	1,26	1,28	1,14	1,14	1,30
61	Olivenöl.....	1,14	(0,79)	0,91	1,00	1,53	1,13	1,18	1,21	(0,90)
62	andere Speiseöle pflanzlichen Ursprungs (ohne Olivenöl).....	1,08	(0,48)	0,77	0,92	1,19	1,17	1,28	1,31	1,22
63	andere Speisefette tierischen Ursprungs.....	0,09	/	(0,03)	(0,04)	(0,09)	(0,09)	(0,14)	0,20	(0,16)
64	Öl o. n. Bez.	0,05	/	/	/	(0,06)	/	/	/	–
65	Obst.....	28,45	14,55	23,04	31,23	31,00	28,74	30,60	30,72	27,05
66	Obst, frisch oder gekühlt.....	21,88	10,82	17,35	24,34	23,68	21,66	23,62	23,97	22,10
67	Zitrusfrüchte.....	2,89	1,32	2,06	2,70	3,12	3,05	3,13	3,59	3,30
68	Orangen, Mandarinen und Clementinen.....	1,96	(0,83)	1,26	1,81	2,01	2,11	2,13	2,57	2,54
69	Pampelmusen und Grapefruits.....	0,19	/	0,18	0,20	0,23	0,19	(0,15)	0,23	/
70	Zitronen u. a. Zitrusfrüchte, (z. B. Limetten).....	0,74	(0,39)	0,63	0,70	0,88	0,75	0,86	0,80	0,67
71	Bananen.....	2,33	1,65	2,28	2,75	2,64	2,30	2,27	2,02	1,86
72	Äpfel.....	4,23	2,28	3,46	5,22	4,38	3,97	4,74	4,67	3,40
73	Birnen.....	0,84	(0,36)	0,63	1,03	0,81	0,87	0,94	0,95	0,70
74	Stein- u. a. Kernobst.....	3,22	1,47	2,03	3,15	3,64	3,40	3,80	3,73	3,76
75	Beeren und Weintrauben.....	5,62	1,89	4,10	6,11	5,90	5,55	6,34	6,56	6,93
76	Erdbeeren.....	1,74	(0,31)	1,02	1,61	1,89	1,78	2,25	2,16	2,60
77	Weintrauben.....	1,78	(0,84)	1,41	1,98	1,79	1,80	1,69	2,16	1,86
78	andere Beeren.....	2,11	(0,74)	1,68	2,53	2,21	1,97	2,39	2,24	2,46
79	andere Früchte, z. B. Datteln, Feigen, Mango, Papaya, Mangostan, Guaven, Kiwis, Ananas, Melonen.....	2,75	1,85	2,78	3,37	3,19	2,53	2,41	2,46	2,14

1 Aufwendungen privater Haushalte für Nahrungsmittel, Getränke und Tabakwaren 2018**1.4 nach dem Alter der Haupteinkommenspersonen****1.4.1 Angaben in Euro**

Lfd. Nr.	Gegenstand der Nachweisung	Haushalte insgesamt	Davon nach dem Alter von ... bis ... Jahren							
			18 – 24	25 – 34	35 – 44	45 – 54	55 – 64	65 – 69	70 – 79	80 und mehr
je Haushalt und Monat in EUR										
80	tiefgefrorenes Obst.....	0,43	(0,39)	0,53	0,54	0,47	0,40	(0,36)	(0,33)	/
81	Trockenobst, Obstschalen, Obstkerne, Nüsse und essbare Samen.....	4,56	2,24	3,65	4,56	5,12	5,18	5,16	4,87	3,24
82	Obstkonserven, diätetische Zubereitungen und Küchenzutaten, auf Obst basierend.....	1,42	1,09	1,34	1,52	1,52	1,36	1,35	1,46	1,41
83	Obst o. n. Bez.	0,16	–	/	(0,27)	(0,21)	(0,14)	/	/	/
84	Gemüse, Kartoffeln.....	33,07	20,97	30,77	37,85	37,32	33,12	32,14	31,60	26,20
85	Gemüse, frisch oder gekühlt (ohne Kartoffeln, Maniok u. ä. Wurzeln und Knollen).....	19,68	11,77	18,15	21,90	21,74	19,74	20,38	19,65	15,85
86	Blatt- und Stielgemüse, z. B. Salat.....	3,36	2,14	3,01	3,47	3,92	3,48	3,41	3,38	2,53
87	Speisekohl.....	1,51	0,65	1,22	1,45	1,61	1,75	1,57	1,67	1,42
88	dar. Blumenkohl.....	0,34	(0,11)	0,25	0,31	0,36	0,36	0,38	0,41	0,40
89	Tomaten, Paprika, Gurken u. a. Fruchtgemüse.....	9,57	6,07	9,75	11,72	10,67	9,09	9,57	8,64	6,46
90	Tomaten.....	4,30	2,66	4,10	5,05	4,59	4,22	4,47	4,19	3,37
91	Paprika.....	2,21	1,57	2,45	2,76	2,53	2,12	2,02	1,79	1,14
92	Gurken.....	1,67	0,88	1,59	2,48	1,95	1,42	1,45	1,46	1,01
93	anderes Fruchtgemüse (z. B. Auberginen, Kürbisse, Zucchini).....	1,40	0,97	1,60	1,44	1,60	1,32	1,64	1,20	0,94
94	Knollen-, Wurzel- u. a. Gemüse, Pilze.....	5,24	2,91	4,18	5,26	5,54	5,42	5,82	5,96	5,44
95	tiefgefrorenes Gemüse.....	1,39	0,97	1,31	1,59	1,55	1,29	1,13	1,39	1,45
96	Trockengemüse, konserviertes und verarbeitetes Gemüse.....	5,48	4,24	5,75	6,71	6,23	5,63	4,61	4,36	3,48
97	Kartoffeln frisch, gekühlt und verarbeitet.....	4,53	2,40	3,38	4,62	4,96	4,56	4,98	5,27	4,72
98	Kartoffeln frisch oder gekühlt.....	2,93	1,35	2,04	2,78	2,99	3,01	3,48	3,76	3,43
99	Chips und -sticks.....	1,41	1,21	1,66	2,33	2,24	1,13	0,50	0,44	(0,35)
100	Maniok u. ä. Wurzeln und Knollen sowie Waren daraus.....	0,33	(0,31)	0,38	0,35	0,32	0,35	0,40	0,30	(0,18)
101	Gemüse o. n. Bez.	0,26	/	(0,14)	(0,35)	(0,29)	(0,43)	(0,14)	(0,18)	/
102	Zucker, Konfitüre, Schokolade und Süßwaren.....	18,71	9,34	15,03	24,04	22,40	18,91	15,58	17,45	15,11
103	Zucker (Rüben- und Rohrzucker).....	0,78	(0,24)	0,41	0,67	0,87	0,87	0,82	1,07	0,94
104	Konfitüre, Marmelade, Honig u. Ä.	3,36	1,41	2,53	4,76	3,95	3,19	2,54	3,31	2,85
105	dar. Brotaufstrich auf Nougatbasis.....	0,81	(0,54)	0,92	1,52	1,24	0,69	0,31	(0,20)	/
106	Schokoladen und andere Schokoladenerzeugnisse.....	6,85	3,68	5,80	8,91	8,18	7,13	5,97	5,86	4,78
107	Süßwaren.....	4,85	2,56	3,77	6,05	5,96	4,83	3,80	4,61	4,38
108	Speiseeis (einschl. Sorbets).....	2,73	(1,38)	2,42	3,45	3,24	2,75	2,35	2,48	2,01
109	Süßstoffe, Zuckeraustauschstoffe.....	0,14	/	(0,09)	(0,20)	0,20	0,13	(0,11)	(0,12)	/
110	Nahrungsmittel, a. n. g. (inkl. Nahrungsmittel ohne nähere Bezeichnung).....	13,18	8,32	13,65	17,35	14,16	13,15	11,43	10,60	10,29
111	Soßen, Würzen und Würzmittel.....	4,49	3,48	4,35	5,84	5,36	4,54	3,88	3,48	2,46
112	Speisesalz, Küchenkräuter und Gewürze.....	2,18	1,31	1,89	2,21	2,45	2,32	2,43	2,16	1,89
113	homogenisierte Säuglings- und Kleinkindernahrung.....	0,71	/	1,74	2,31	(0,24)	(0,11)	/	/	/
114	Fertiggerichte, a. n. g.	2,02	1,81	2,22	2,34	2,42	2,14	1,35	1,52	1,28
115	Suppen, diätetische Zubereitungen u. a. Nahrungsmittelzubereitungen.....	3,15	1,45	3,19	3,04	3,53	3,19	3,08	3,11	3,55
116	Nahrungsmittel o. n. Bez.	0,63	/	/	(1,61)	/	(0,85)	/	/	/

Einkommens- und Verbrauchsstichprobe

1 Aufwendungen privater Haushalte für Nahrungsmittel, Getränke und Tabakwaren 2018

1.4 nach dem Alter der Haupteinkommenspersonen

1.4.1 Angaben in Euro

Lfd. Nr.	Gegenstand der Nachweisung	Haushalte insgesamt	Davon nach dem Alter von ... bis ... Jahren							
			18 – 24	25 – 34	35 – 44	45 – 54	55 – 64	65 – 69	70 – 79	80 und mehr
je Haushalt und Monat in EUR										
117	Alkoholfreie Getränke.....	32,79	20,36	30,06	40,34	40,79	34,46	27,41	26,19	21,55
118	Kaffee, Tee und Kakao.....	10,22	3,51	7,23	9,59	12,00	11,93	10,45	11,48	9,60
119	Röstkaffee, Kaffee pads und -kapseln.....	6,92	(1,70)	4,40	6,34	8,16	8,39	7,34	7,98	6,58
120	Kaffee-Extrakte und -Essenzen.....	0,42	/	(0,25)	(0,32)	0,50	0,38	(0,44)	0,63	(0,66)
121	Kaffeemittel (z. B. Getreidekaffee, Kaffeemittelmischungen).....	0,42	/	0,37	0,43	0,40	0,50	(0,38)	0,52	(0,34)
122	Tee (z. B. grüner und schwarzer Tee).....	0,73	(0,31)	0,52	0,46	0,89	0,86	0,93	0,93	(0,65)
123	teeähnliche Erzeugnisse (z. B. Fruchttees, lösliche Tees dieser Art).....	1,38	1,03	1,33	1,50	1,62	1,50	1,08	1,19	1,10
124	Kakao und Kakaopulver mit Zusatz von Zucker o. a. Süßmitteln.....	0,35	(0,30)	0,36	0,54	0,43	0,30	(0,28)	(0,22)	(0,26)
125	Mineralwasser, Limonaden, Frucht- und Gemüsesäfte.....	22,57	16,85	22,83	30,75	28,79	22,53	16,96	14,71	11,94
126	Mineralwasser.....	8,30	5,19	7,07	9,86	10,17	8,95	7,01	7,17	5,90
127	koffeinhaltige Erfrischungsgetränke mit Kohlensäure.....	3,32	2,78	4,13	5,29	4,62	3,02	1,99	1,17	(0,54)
128	andere Erfrischungsgetränke mit Kohlensäure.....	3,20	2,55	3,03	5,04	4,53	3,18	1,98	1,40	1,14
129	Erfrischungsgetränke ohne Kohlensäure (z. B. Limonaden).....	0,94	(1,12)	1,46	1,44	1,28	0,70	(0,64)	(0,21)	/
130	Energy-Drinks.....	0,51	(0,89)	0,94	0,97	0,57	(0,22)	/	/	/
131	andere Erfrischungsgetränke (z. B. Brausepulver).....	0,09	/	(0,14)	(0,16)	(0,09)	(0,10)	/	/	/
132	Fruchtsäfte, Fruchtnektare und Fruchtsaftgetränke.....	5,39	3,65	5,22	7,09	6,54	5,39	4,20	4,11	3,60
133	Gemüsesäfte.....	0,27	/	(0,11)	0,23	0,27	0,38	0,39	0,31	(0,35)
134	Säfte o. n. Bez.	0,55	(0,60)	0,73	0,66	0,73	0,59	(0,37)	(0,22)	/
135	Alkoholische Getränke.....	27,38	13,66	18,19	22,56	31,35	33,10	33,35	32,36	21,81
136	Spirituosen.....	4,76	(4,05)	4,53	4,23	5,45	4,95	5,10	4,97	3,61
137	Wein.....	12,11	3,83	5,18	8,28	12,90	15,81	16,92	17,72	10,73
138	Traubenwein.....	10,79	2,95	4,20	7,07	11,26	14,47	15,25	16,19	9,99
139	Wein aus anderen Früchten.....	0,24	/	(0,29)	(0,27)	(0,28)	(0,17)	(0,29)	(0,23)	/
140	Wein mit einem Alkoholgehalt von mehr als 15% vol. (z. B. Sherry).....	0,21	/	/	/	(0,15)	(0,18)	/	(0,53)	/
141	andere weinhaltige Getränke.....	0,46	(0,41)	0,49	0,52	0,54	0,45	(0,38)	(0,38)	/
142	Weine o. n. Bez.	0,42	/	/	(0,30)	(0,66)	(0,54)	(0,80)	(0,39)	/
143	Bier, auch alkoholfrei.....	10,50	5,79	8,48	10,06	13,01	12,34	11,33	9,67	7,48
144	Tabakwaren.....	16,08	(9,30)	15,86	17,89	23,68	20,02	15,48	7,12	/
145	Zigaretten.....	11,98	(7,06)	12,76	13,45	18,05	13,83	10,58	(5,42)	/
146	Zigarren, Zigarillos und Stumpen.....	0,51	/	/	/	(0,81)	(0,42)	/	/	/
147	anderer Tabak und Zigarettenpapier.....	3,58	/	(2,96)	4,08	4,81	5,77	(3,32)	(1,14)	/
Nachrichtlich:										
148	Verzehr von Speisen und Getränken außer Haus, Lieferservices ¹⁾	121,75	84,90	131,30	132,39	147,12	114,68	107,22	108,64	91,78
149	Restaurants, Cafes, Eisdielen, Gaststätten, Hotels.....	83,34	43,65	76,52	70,57	99,47	85,09	85,74	93,39	78,67
150	Bringdienste, Pizza- und Partyservice.....	6,09	8,60	12,19	7,51	7,22	3,35	(2,86)	(2,59)	(3,67)
151	Schnellgaststätte, Imbissstand, Fastfoodrestaurant.....	20,53	20,04	25,46	28,64	26,25	17,98	15,90	11,16	7,14
152	Kantinen, Werksküchen.....	6,50	(5,40)	9,25	10,80	9,17	6,37	(1,34)	(0,95)	/
153	Mensen, Militärkasinos, Offiziersmessen.....	1,18	6,55	2,81	(0,88)	(1,08)	(0,60)	/	/	/
154	Schulkantine, Kindergarten, -tagesstätte, -hort.....	3,75	/	4,86	13,63	3,70	(0,85)	/	/	-
155	Außer Haus Verzehr o. n. Bez.	(0,36)	-	/	/	/	/	/	/	/
156	Käufe im Ausland ²⁾	18,26	(11,39)	18,59	21,13	21,33	20,76	16,57	14,79	(8,08)

1) Diese Positionen gehören lt. SEA 2013 zur Inanspruchnahme von Gaststättendienstleistungen.

2) Einschließlich Verzehr von Speisen und Getränken außer Haus, Lieferservices.

1 Aufwendungen privater Haushalte für Nahrungsmittel, Getränke und Tabakwaren 2018**1.4 nach dem Alter der Haupteinkommenspersonen****1.4.2 Angaben über die gekaufte Menge**

Lfd. Nr.	Gegenstand der Nachweisung	Einheit	Haushalte insgesamt	Davon nach dem Alter von ... bis ... Jahren							80 und mehr
				18 – 24	25 – 34	35 – 44	45 – 54	55 – 64	65 – 69	70 – 79	
1	Erfasste Haushalte (Anzahl).....		10 562	327	1 464	1 607	2 137	2 215	1 045	1 301	466
2	Hochgerechnete Haushalte (1 000).....		40 683	1 788	5 842	6 438	7 470	7 661	2 899	6 267	2 318
Menge je Haushalt und Monat											
3	Nahrungsmittel, Getränke und Tabakwaren.....	X	X	X	X	X	X	X	X	X	X
4	Nahrungsmittel und alkoholfreie Getränke.....	X	X	X	X	X	X	X	X	X	X
5	dar. Nahrungsmittel.....	X	X	X	X	X	X	X	X	X	X
6	alkoholische Getränke, Tabakwaren.....	X	X	X	X	X	X	X	X	X	X
7	Brot und Getreideerzeugnisse.....	X	X	X	X	X	X	X	X	X	X
8	Reis und -zubereitungen.....	X	X	X	X	X	X	X	X	X	X
9	dar. Reis.....	g	308	(231)	381	366	375	359	188	182	(123)
10	Mehl u. a. Getreideerzeugnisse.....	g	803	(458)	720	962	933	834	673	759	596
11	dar. Weizenmehl.....	g	559	(340)	480	663	641	581	436	543	499
12	Brot und Brötchen.....	X	X	X	X	X	X	X	X	X	X
13	Brot (inkl. Brot ohne nähere Bezeichnung).....	X	X	X	X	X	X	X	X	X	X
	darunter:										
14	Weißbrot (ohne Toastbrot).....	g	398	244	331	481	493	388	368	353	340
15	Roggen- und Mischbrot.....	g	1 578	610	1 050	1 563	1 710	1 740	1 683	1 855	1 860
16	Schrot- und Vollkornbrot.....	g	656	416	496	667	737	676	680	690	769
17	Brötchen.....	X	X	X	X	X	X	X	X	X	X
18	andere Backwaren.....	X	X	X	X	X	X	X	X	X	X
	darunter:										
19	Knäckebrötchen.....	g	69	(31)	46	66	74	76	70	81	86
20	Toastbrot.....	g	645	570	655	1 042	838	517	407	384	382
21	Pizza, Quiches u. Ä.	X	X	X	X	X	X	X	X	X	X
22	Teigwaren und Zubereitungen aus Teigwaren.....	X	X	X	X	X	X	X	X	X	X
23	dar. Teigwaren (z. B. Nudeln) und Couscous.....	g	963	942	1 117	1 403	1 180	924	663	508	399
24	Frühstückszubereitungen.....	g	652	579	830	970	850	525	379	369	267
25	andere Getreideprodukte.....	X	X	X	X	X	X	X	X	X	X
26	Fleisch und Fleischwaren.....	X	X	X	X	X	X	X	X	X	X
27	Rind- und Kalbfleisch (ohne Innereien).....	g	607	224	467	719	702	645	568	652	449
28	dar. Kalbfleisch.....	g	15	/	/	/	(18)	(18)	(19)	(25)	/
29	Schweinefleisch (ohne Innereien, einschl. Hackfleisch).....	g	865	294	568	873	1 108	996	897	860	783
30	Schaf- und Ziegenfleisch (einschl. Hackfleisch).....	g	34	–	(22)	(38)	(32)	(45)	(29)	(44)	/
31	Geflügelfleisch (ohne Straußenfleisch).....	g	821	521	649	982	1 086	835	672	722	589
32	andere Fleischprodukte.....	g	41	/	/	(20)	(48)	(60)	(63)	(58)	/
33	Innereien u. a. Schlachtnebenprodukte.....	g	43	/	(11)	(24)	46	59	(60)	67	(61)
34	getrocknete, gesalzene, geräucherte u. a. Fleisch- und Wurstwaren.....	g	2 437	1 040	1 776	2 882	2 800	2 572	2 457	2 508	2 105
35	getrocknete, gesalzene, geräucherte Fleisch- und Wurstwaren (z. B. Salami, Speck, Schinken).....	g	1 017	523	799	1 197	1 208	1 054	974	993	831
36	andere Wurstwaren (auch Wurstkonserven).....	g	1 350	497	938	1 608	1 500	1 447	1 420	1 439	1 192
37	Wurst o. n. Bez.	g	70	/	39	77	92	71	64	76	(83)
38	anderes konserviertes oder verarbeitetes Fleisch und Zubereitungen aus Fleisch.....	X	X	X	X	X	X	X	X	X	X
39	Fleisch, Fleischwaren (ohne Wurst) o. n. Bez.	X	X	X	X	X	X	X	X	X	X

1 Aufwendungen privater Haushalte für Nahrungsmittel, Getränke und Tabakwaren 2018**1.4 nach dem Alter der Haupteinkommenspersonen****1.4.2 Angaben über die gekaufte Menge**

Lfd. Nr.	Gegenstand der Nachweisung	Einheit	Haushalte insgesamt	Davon nach dem Alter von ... bis ... Jahren							
				18 – 24	25 – 34	35 – 44	45 – 54	55 – 64	65 – 69	70 – 79	80 und mehr
			Menge je Haushalt und Monat								
40	Fisch, Fischwaren und Meeresfrüchte.....	X	X	X	X	X	X	X	X	X	
41	Fische (auch lebend) und Fischfilets (nicht paniert).....	g	277	(89)	170	269	292	321	284	348	308
42	Krusten-, Krebs- u. a. Meeresfrüchte, frisch, gekühlt oder tiefgefroren.....	X	X	X	X	X	X	X	X	X	
43	Fische u. a. Meeresfrüchte, getrocknet, geräuchert, gesalzen.....	X	X	X	X	X	X	X	X	X	
44	Konserven u. a. Zubereitungen von Fisch u. a. Meeresfrüchten.....	X	X	X	X	X	X	X	X	X	
45	Molkereiprodukte und Eier.....	X	X	X	X	X	X	X	X	X	
46	Milch (ohne Sojamilch).....	l	7,5	4,1	7,1	10,7	9,4	7,1	5,8	5,4	5,4
47	Dauermilch (z. B. Kondensmilch, Milchpulver).....	X	X	X	X	X	X	X	X	X	
48	Joghurt, Kefir und Trinkjoghurt (auch mit Zusätzen).....	g	2 159	1 131	1 743	2 547	2 570	2 321	2 035	1 965	1 741
49	Käse und Quark.....	X	X	X	X	X	X	X	X	X	
50	Käse.....	g	1 533	913	1 395	1 757	1 768	1 604	1 463	1 436	1 089
51	Frischkäse und -zubereitungen, Quark.....	g	1 231	974	1 212	1 363	1 358	1 247	1 174	1 118	1 034
52	Käse, be- und verarbeitet (z. B. Backcamembert).....	g	0	(0)	0	0	0	0	0	0	(0)
53	Käse o. n. Bez.	g	64	/	41	69	80	76	64	62	(63)
54	andere Milchprodukte.....	X	X	X	X	X	X	X	X	X	
55	dar. Sahne (auch Schlagrahm), saure Sahne.....	g	603	408	519	645	678	589	579	652	539
56	Eier und Eiererzeugnisse.....	X	X	X	X	X	X	X	X	X	
57	dar. Eier, frisch.....	St	21	12	16	24	23	21	20	21	20
58	Speisefette und Speiseöle.....	g	1 582	694	1 147	1 559	1 777	1 686	1 609	1 817	1 787
59	Butter.....	g	693	266	453	710	744	702	712	876	861
60	Margarine u. a. pflanzliche Fette (ohne Öle).....	g	415	189	281	403	471	501	432	429	442
61	Olivenöl.....	g	125	(72)	124	121	156	128	132	115	(84)
62	andere Speiseöle pflanzlichen Ursprungs (ohne Olivenöl).....	g	322	(161)	270	304	370	326	311	357	378
63	andere Speisefette tierischen Ursprungs.....	g	12	/	(4)	(5)	(10)	(13)	(16)	27	(22)
64	Öl o. n. Bez.	g	15	/	/	/	(25)	/	/	/	–
65	Obst.....	X	X	X	X	X	X	X	X	X	X
66	Obst, frisch oder gekühlt.....	X	X	X	X	X	X	X	X	X	X
67	Zitrusfrüchte.....	g	1 443	678	990	1 361	1 485	1 546	1 544	1 838	1 724
68	Orangen, Mandarinen und Clementinen.....	g	1 158	(529)	754	1 089	1 158	1 257	1 243	1 508	1 472
69	Pampelmusen und Grapefruits.....	g	90	/	77	95	102	89	(74)	113	/
70	Zitronen u. a. Zitrusfrüchte, (z. B. Limetten).....	g	195	(92)	160	176	224	201	226	217	197
71	Bananen.....	g	1 571	1 036	1 524	1 818	1 752	1 548	1 588	1 418	1 307
72	Äpfel.....	g	2 112	947	1 532	2 638	2 116	1 953	2 461	2 558	1 874
73	Birnen.....	g	376	(153)	272	450	351	401	429	461	316
74	Stein- u. a. Kernobst.....	g	1 060	477	606	997	1 105	1 165	1 302	1 375	1 191
75	Beeren und Weintrauben.....	g	1 156	414	773	1 192	1 139	1 175	1 300	1 503	1 464
76	Erdbeeren.....	g	377	(74)	214	348	386	392	492	496	563
77	Weintrauben.....	g	513	(268)	372	554	501	524	494	673	537
78	andere Beeren.....	g	266	(72)	187	290	252	260	314	334	364
79	andere Früchte, z. B. Datteln, Feigen, Mango, Papaya, Mangostan, Guaven, Kiwis, Ananas, Melonen.....	X	X	X	X	X	X	X	X	X	X

1 Aufwendungen privater Haushalte für Nahrungsmittel, Getränke und Tabakwaren 2018**1.4 nach dem Alter der Haupteinkommenspersonen****1.4.2 Angaben über die gekaufte Menge**

Lfd. Nr.	Gegenstand der Nachweisung	Einheit	Haushalte insgesamt	Davon nach dem Alter von ... bis ... Jahren									
				18 – 24	25 – 34	35 – 44	45 – 54	55 – 64	65 – 69	70 – 79	80 und mehr		
			Menge je Haushalt und Monat										
80	tiefgefrorenes Obst.....	g	87	(94)	112	109	100	73	(73)	(69)	/		
81	Trockenobst, Obstschalen, Obstkerne, Nüsse und essbare Samen.....	g	506	236	372	487	558	567	562	601	402		
82	Obstkonserven, diätetische Zubereitungen und Küchenzutaten, auf Obst basierend.....	X	X	X	X	X	X	X	X	X	X		
83	Obst o. n. Bez.	X	X	X	X	X	X	X	X	X	X		
84	Gemüse, Kartoffeln.....	X	X	X	X	X	X	X	X	X	X		
85	Gemüse, frisch oder gekühlt (ohne Kartoffeln, Maniok u. ä. Wurzeln und Knollen).....	g	7 445	4 546	6 792	8 497	8 145	7 464	7 508	7 411	6 103		
86	Blatt- und Stielgemüse, z. B. Salat.....	g	1 005	626	839	1 013	1 139	1 041	1 018	1 102	858		
87	Speisekohl.....	g	835	357	630	807	862	961	852	993	841		
88	dar. Blumenkohl.....	g	177	(65)	125	158	177	197	191	225	224		
89	Tomaten, Paprika, Gurken u. a. Fruchtgemüse.....	g	3 430	2 223	3 421	4 266	3 763	3 271	3 375	3 131	2 382		
90	Tomaten.....	g	1 297	772	1 130	1 476	1 384	1 292	1 389	1 349	1 103		
91	Paprika.....	g	657	471	728	829	752	640	566	532	346		
92	Gurken.....	g	933	533	903	1 388	1 053	827	822	790	547		
93	anderes Fruchtgemüse (z. B. Auberginen, Kürbisse, Zucchini).....	g	543	447	660	574	575	511	598	461	386		
94	Knollen-, Wurzel- u. a. Gemüse, Pilze.....	g	2 176	1 341	1 902	2 410	2 381	2 191	2 262	2 186	2 021		
95	tiefgefrorenes Gemüse.....	g	540	429	517	681	605	513	408	497	459		
96	Trockengemüse, konserviertes und verarbeitetes Gemüse.....	X	X	X	X	X	X	X	X	X	X		
97	Kartoffeln frisch, gekühlt und verarbeitet.....	X	X	X	X	X	X	X	X	X	X		
98	Kartoffeln frisch oder gekühlt.....	g	3 228	1 445	2 164	3 074	3 249	3 187	3 953	4 269	4 053		
99	Chips und -sticks.....	X	X	X	X	X	X	X	X	X	X		
100	Maniok u. ä. Wurzeln und Knollen sowie Waren daraus.....	X	X	X	X	X	X	X	X	X	X		
101	Gemüse o. n. Bez.	X	X	X	X	X	X	X	X	X	X		
102	Zucker, Konfitüre, Schokolade und Süßwaren.....	X	X	X	X	X	X	X	X	X	X		
103	Zucker (Rüben- und Rohrzucker).....	g	675	(242)	337	618	728	745	739	939	822		
104	Konfitüre, Marmelade, Honig u. Ä.	X	X	X	X	X	X	X	X	X	X		
105	dar. Brotaufstrich auf Nougatbasis.....	g	158	(106)	175	290	251	135	56	(35)	/		
106	Schokoladen und andere Schokoladenerzeugnisse.....	X	X	X	X	X	X	X	X	X	X		
107	Süßwaren.....	X	X	X	X	X	X	X	X	X	X		
108	Speiseeis (einschl. Sorbets).....	X	X	X	X	X	X	X	X	X	X		
109	Süßstoffe, Zuckeraustauschstoffe.....	X	X	X	X	X	X	X	X	X	X		
110	Nahrungsmittel, a. n. g. (inkl. Nahrungsmittel ohne nähere Bezeichnung).....	X	X	X	X	X	X	X	X	X	X		
111	Soßen, Würzen und Würzmittel.....	X	X	X	X	X	X	X	X	X	X		
112	Speisesalz, Küchenkräuter und Gewürze.....	X	X	X	X	X	X	X	X	X	X		
113	homogenisierte Säuglings- und Kleinkindernahrung.....	g	116	/	280	380	(40)	(20)	/	/	/		
114	Fertiggerichte, a. n. g.	X	X	X	X	X	X	X	X	X	X		
115	Suppen, diätetische Zubereitungen u. a. Nahrungsmittelzubereitungen.....	X	X	X	X	X	X	X	X	X	X		
116	Nahrungsmittel o. n. Bez.	X	X	X	X	X	X	X	X	X	X		

Einkommens- und Verbrauchsstichprobe

1 Aufwendungen privater Haushalte für Nahrungsmittel, Getränke und Tabakwaren 2018

1.4 nach dem Alter der Haupteinkommenspersonen

1.4.2 Angaben über die gekaufte Menge

Lfd. Nr.	Gegenstand der Nachweisung	Einheit	Haushalte insgesamt	Davon nach dem Alter von ... bis ... Jahren							
				18 – 24	25 – 34	35 – 44	45 – 54	55 – 64	65 – 69	70 – 79	80 und mehr
Menge je Haushalt und Monat											
117	Alkoholfreie Getränke.....	X	X	X	X	X	X	X	X	X	X
118	Kaffee, Tee und Kakao.....	X	X	X	X	X	X	X	X	X	X
119	Röstkaffee, Kaffee pads und -kapseln.....	g	667	(144)	365	596	762	830	742	804	720
120	Kaffee-Extrakte und -Essenzen.....	g	23	/	(14)	(19)	28	23	(22)	32	(36)
121	Kaffeemittel (z. B. Getreidekaffee, Kaffeemittelmischungen).....	X	X	X	X	X	X	X	X	X	X
122	Tee (z. B. grüner und schwarzer Tee).....	g	28	(13)	20	17	35	34	30	36	(19)
123	teeähnliche Erzeugnisse (z. B. Früchtetees, lösliche Tees dieser Art).....	g	68	39	67	78	88	64	54	57	54
124	Kakao und Kakaopulver mit Zusatz von Zucker o. a. Süßmitteln.....	g	63	(48)	59	113	76	55	(39)	(35)	(36)
125	Mineralwasser, Limonaden, Frucht- und Gemüsesäfte.....	X	X	X	X	X	X	X	X	X	X
126	Mineralwasser.....	l	24,9	18,2	23,3	30,2	30,7	25,6	21,3	20,1	15,6
127	koffeinhaltige Erfrischungsgetränke mit Kohlensäure.....	l	4,7	3,3	5,6	7,6	6,5	4,4	3,0	1,6	(0,7)
128	andere Erfrischungsgetränke mit Kohlensäure.....	l	4,2	3,3	3,8	6,6	5,9	4,2	2,6	1,9	1,7
129	Erfrischungsgetränke ohne Kohlensäure (z. B. Limonaden).....	l	1,3	(1,3)	1,9	2,0	1,8	1,0	(0,8)	(0,3)	/
130	Energy-Drinks.....	l	0,2	(0,3)	0,5	0,4	0,2	(0,1)	/	/	/
131	andere Erfrischungsgetränke (z. B. Brausepulver).....	X	X	X	X	X	X	X	X	X	X
132	Fruchtsäfte, Fruchtnektare und Fruchtsaftgetränke.....	l	4,3	2,9	4,2	5,9	5,3	4,2	3,1	3,0	2,8
133	Gemüsesäfte.....	l	0,2	/	(0,1)	0,2	0,2	0,2	0,2	0,2	(0,3)
134	Säfte o. n. Bez.	l	0,3	(0,2)	0,2	0,3	0,4	0,3	(0,2)	(0,1)	/
135	Alkoholische Getränke.....	l	10,8	4,8	7,1	9,2	13,0	13,5	13,1	11,9	8,0
136	Spirituosen.....	l	0,4	(0,3)	0,3	0,3	0,4	0,4	0,4	0,4	0,3
137	Wein.....	l	2,5	0,9	1,2	1,7	2,6	3,3	3,5	3,8	2,1
138	Traubenwein.....	l	2,2	0,6	0,9	1,4	2,2	2,9	3,1	3,5	1,9
139	Wein aus anderen Früchten.....	l	0,1	/	(0,1)	(0,1)	(0,1)	(0,1)	(0,1)	(0,1)	/
140	Wein mit einem Alkoholgehalt von mehr als 15% vol. (z. B. Sherry).....	l	0,0	/	/	/	(0,0)	(0,0)	/	(0,1)	/
141	andere weinhaltige Getränke.....	l	0,1	(0,1)	0,2	0,2	0,2	0,2	(0,1)	(0,1)	/
142	Weine o. n. Bez.	l	0,1	/	/	(0,0)	(0,1)	(0,1)	(0,1)	(0,1)	/
143	Bier, auch alkoholfrei.....	l	7,9	3,7	5,6	7,1	10,0	9,9	9,2	7,6	5,6
144	Tabakwaren.....	X	X	X	X	X	X	X	X	X	X
145	Zigaretten.....	St	47	(25)	50	53	71	54	40	(21)	/
146	Zigarren, Zigarillos und Stumpen.....	St	2	/	/	/	(2)	(2)	/	/	/
147	anderer Tabak und Zigarettenpapier.....	X	X	X	X	X	X	X	X	X	X
Nachrichtlich:											
148	Verzehr von Speisen und Getränken außer Haus, Lieferservices ¹⁾	X	X	X	X	X	X	X	X	X	X
149	Restaurants, Cafes, Eisdielen, Gaststätten, Hotels.....	X	X	X	X	X	X	X	X	X	X
150	Bringdienste, Pizza- und Partyservice.....	X	X	X	X	X	X	X	X	X	X
151	Schnellgaststätte, Imbissstand, Fastfoodrestaurant.....	X	X	X	X	X	X	X	X	X	X
152	Kantinen, Werksküchen.....	X	X	X	X	X	X	X	X	X	X
153	Mensen, Militärkasinos, Offiziersmessen.....	X	X	X	X	X	X	X	X	X	X
154	Schulkantine, Kindergarten, -tagesstätte, -hort.....	X	X	X	X	X	X	X	X	X	X
155	Außer Haus Verzehr o. n. Bez.	X	X	X	X	X	X	X	X	X	X
156	Käufe im Ausland ²⁾	X	X	X	X	X	X	X	X	X	X

1) Diese Positionen gehören lt. SEA 2013 zur Inanspruchnahme von Gaststättendienstleistungen.

2) Einschließlich Verzehr von Speisen und Getränken außer Haus, Lieferservices.

Einkommens- und Verbrauchsstichprobe

1 Aufwendungen privater Haushalte für Nahrungsmittel, Getränke und Tabakwaren 2018

1.5 nach dem Haushaltstyp

1.5.1 Angaben in Euro

Lfd. Nr.	Gegenstand der Nachweisung	Haushalte insgesamt	Davon nach dem Haushaltstyp							
			Alleinlebende	davon		Alleinerziehende ¹⁾	Paare	davon		sonstige Haushalte ³⁾
			Männer	Frauen				ohne Kind	mit Kind(ern) ²⁾	
1	Erfasste Haushalte (Anzahl).....	10 562	3 485	1 284	2 201	316	5 483	3 725	1 758	1 278
2	Hochgerechnete Haushalte (1 000).....	40 683	17 026	6 344	10 682	1 232	17 568	11 814	5 754	4 858
je Haushalt und Monat in EUR										
3	Nahrungsmittel, Getränke und Tabakwaren.....	321,47	189,51	193,69	187,03	293,25	406,39	376,91	466,92	483,97
4	Nahrungsmittel und alkoholfreie Getränke.....	278,01	160,33	155,10	163,43	265,60	353,53	321,10	420,12	420,47
5	dar. Nahrungsmittel.....	245,22	141,39	134,64	145,40	231,73	313,56	285,86	370,42	365,38
6	alkoholische Getränke, Tabakwaren.....	43,46	29,19	38,59	23,60	27,65	52,86	55,81	46,80	63,50
7	Brot und Getreideerzeugnisse.....	43,19	25,03	25,30	24,87	44,13	54,30	46,61	70,08	66,41
8	Reis und -zubereitungen.....	0,77	0,39	0,41	0,38	0,90	0,89	0,72	1,26	1,61
9	dar. Reis.....	0,75	0,38	0,39	0,37	0,90	0,87	0,70	1,24	1,58
10	Mehl u. a. Getreideerzeugnisse.....	0,97	0,47	0,25	0,61	1,36	1,31	1,09	1,75	1,43
11	dar. Weizenmehl.....	0,40	0,16	0,11	0,18	(0,31)	0,55	0,48	0,69	0,70
12	Brot und Brötchen.....	18,39	10,47	11,12	10,09	15,13	23,76	21,41	28,59	27,52
13	Brot (inkl. Brot ohne nähere Bezeichnung).....	9,31	5,90	6,39	5,60	7,71	11,78	11,23	12,90	12,75
	darunter:									
14	Weißbrot (ohne Toastbrot).....	1,48	0,79	0,80	0,78	1,05	1,96	1,75	2,40	2,32
15	Roggen- und Mischbrot.....	4,72	2,95	3,37	2,70	3,72	6,05	5,92	6,31	6,41
16	Schrot- und Vollkornbrot.....	2,19	1,55	1,58	1,53	2,17	2,62	2,48	2,92	2,89
17	Brötchen.....	9,08	4,58	4,73	4,49	7,43	11,99	10,18	15,69	14,76
18	andere Backwaren.....	12,24	7,57	7,09	7,85	13,35	15,26	13,64	18,58	17,37
	darunter:									
19	Knäckebrötchen.....	0,34	0,25	0,20	0,28	(0,42)	0,42	0,39	0,46	0,40
20	Toastbrot.....	1,14	0,60	0,67	0,55	1,76	1,39	0,99	2,21	1,99
21	Pizza, Quiches u. Ä.	2,48	1,39	1,92	1,07	3,49	2,75	2,07	4,13	5,09
22	Teigwaren und Zubereitungen aus Teigwaren.....	3,88	2,25	2,35	2,18	4,31	4,69	3,61	6,92	6,57
23	dar. Teigwaren (z. B. Nudeln) und Couscous.....	2,06	1,04	1,02	1,06	2,36	2,56	2,02	3,67	3,76
24	Frühstückszubereitungen.....	2,49	1,28	1,29	1,28	3,21	3,17	2,03	5,51	4,05
25	andere Getreideprodukte.....	1,97	1,20	0,87	1,40	2,38	2,47	2,05	3,33	2,77
26	Fleisch und Fleischwaren.....	48,96	24,54	27,87	22,56	39,41	64,64	60,69	72,74	80,30
27	Rind- und Kalbfleisch (ohne Innereien).....	6,19	2,89	2,81	2,93	5,07	8,31	7,76	9,43	10,39
28	dar. Kalbfleisch.....	0,27	(0,14)	/	(0,13)	/	0,30	0,31	(0,30)	(0,53)
29	Schweinefleisch (ohne Innereien, einschl. Hackfleisch).....	5,68	2,54	2,84	2,37	3,82	7,44	6,97	8,40	10,79
30	Schaf- und Ziegenfleisch (einschl. Hackfleisch).....	0,54	(0,20)	(0,27)	(0,16)	/	0,75	0,78	(0,68)	(1,13)
31	Geflügelfleisch (ohne Straußenfleisch).....	5,41	2,59	2,51	2,64	5,64	6,79	6,19	8,03	10,19
32	andere Fleischprodukte.....	0,50	(0,34)	/	(0,32)	/	0,62	0,79	(0,29)	(0,64)
33	Innereien u. a. Schlachtnebenprodukte.....	0,21	0,14	(0,14)	0,13	/	0,28	0,34	(0,16)	(0,25)
34	getrocknete, gesalzene, geräucherte u. a. Fleisch- und Wurstwaren.....	23,41	12,25	14,44	10,95	18,72	31,32	29,63	34,79	35,14
35	getrocknete, gesalzene, geräucherte Fleisch- und Wurstwaren (z. B. Salami, Speck, Schinken).....	11,76	6,38	7,34	5,81	9,74	15,51	14,72	17,12	17,61
36	andere Wurstwaren (auch Wurstkonserven).....	10,85	5,43	6,56	4,77	8,60	14,70	13,83	16,49	16,47
37	Wurst o. n. Bez.	0,80	0,43	0,53	0,37	(0,39)	1,11	1,08	1,17	1,07
38	anderes konserviertes oder verarbeitetes Fleisch und Zubereitungen aus Fleisch.....	5,65	3,01	3,95	2,44	4,86	7,26	6,45	8,93	9,31
39	Fleisch, Fleischwaren (ohne Wurst) o. n. Bez.	1,37	0,59	0,53	0,62	(0,83)	1,87	1,79	2,03	2,46

Die Fußnoten folgen auf der letzten Seite dieser Tabelle.

Einkommens- und Verbrauchsstichprobe

1 Aufwendungen privater Haushalte für Nahrungsmittel, Getränke und Tabakwaren 2018

1.5 nach dem Haushaltstyp

1.5.1 Angaben in Euro

Lfd. Nr.	Gegenstand der Nachweisung	Haushalte insgesamt	Davon nach dem Haushaltstyp							
			Alleinlebende	davon		Alleinerziehende ¹⁾	Paare	davon		sonstige Haushalte ³⁾
				Männer	Frauen			ohne Kind	mit Kind(ern) ²⁾	
je Haushalt und Monat in EUR										
40	Fisch, Fischwaren und Meeresfrüchte.....	9,54	5,73	6,04	5,54	6,46	12,32	12,46	12,02	13,64
41	Fische (auch lebend) und Fischfilets (nicht paniert).....	3,63	1,79	1,76	1,81	(2,41)	4,95	5,14	4,56	5,57
42	Krusten-, Krebs- u. a. Meeresfrüchte, frisch, gekühlt oder tiefgefroren.....	0,79	0,41	(0,37)	0,44	(0,53)	1,04	1,02	1,07	1,26
43	Fische u. a. Meeresfrüchte, getrocknet, geräuchert, gesalzen.....	1,70	1,16	1,17	1,15	(1,09)	2,09	2,23	1,80	2,32
44	Konserven u. a. Zubereitungen von Fisch u. a. Meeresfrüchten.....	3,43	2,37	2,73	2,15	2,43	4,24	4,06	4,59	4,49
45	Molkereiprodukte und Eier.....	41,75	24,26	22,63	25,23	41,74	53,11	47,28	65,10	61,96
46	Milch (ohne Sojamilch).....	6,24	3,19	3,10	3,24	7,10	8,08	5,88	12,60	10,09
47	Dauermilch (z. B. Kondensmilch, Milchpulver).....	0,51	0,36	0,37	0,36	(0,21)	0,64	0,79	0,34	0,61
48	Joghurt, Kefir und Trinkjoghurt (auch mit Zusätzen).....	4,86	3,00	2,78	3,12	5,79	6,02	5,22	7,68	6,96
49	Käse und Quark.....	20,19	12,00	11,47	12,32	17,86	25,80	24,12	29,23	29,22
50	Käse.....	14,04	8,29	8,35	8,25	11,86	18,05	17,10	20,00	20,23
51	Frischkäse und -zubereitungen, Quark.....	4,78	2,95	2,44	3,26	4,33	6,02	5,55	6,96	6,84
52	Käse, be- und verarbeitet (z. B. Backcamembert).....	0,68	0,32	0,29	0,34	(1,03)	0,86	0,63	1,32	1,18
53	Käse o. n. Bez.	0,70	0,44	(0,38)	0,48	(0,64)	0,87	0,84	0,95	0,96
54	andere Milchprodukte.....	5,14	2,96	2,42	3,28	6,25	6,34	5,34	8,40	8,16
55	dar. Sahne (auch Schlagrahm), saure Sahne.....	2,25	1,07	0,63	1,33	2,00	3,00	2,79	3,43	3,77
56	Eier und Eierzeugnisse.....	4,81	2,76	2,49	2,91	4,53	6,23	5,92	6,85	6,92
57	dar. Eier, frisch.....	4,49	2,54	2,32	2,66	4,11	5,85	5,54	6,48	6,55
58	Speisefette und Speiseöle.....	8,38	4,86	4,36	5,17	6,59	10,96	10,58	11,73	11,79
59	Butter.....	4,90	2,74	2,43	2,93	3,70	6,54	6,22	7,20	6,79
60	Margarine u. a. pflanzliche Fette (ohne Öle).....	1,12	0,65	0,64	0,66	1,06	1,41	1,42	1,39	1,73
61	Olivenöl.....	1,14	0,66	0,63	0,68	(0,73)	1,53	1,37	1,85	1,49
62	andere Speiseöle pflanzlichen Ursprungs (ohne Olivenöl).....	1,08	0,72	0,57	0,82	(1,03)	1,29	1,34	1,17	1,59
63	andere Speisefette tierischen Ursprungs.....	0,09	0,06	(0,05)	(0,07)	/	0,13	0,17	(0,05)	(0,11)
64	Öl o. n. Bez.	0,05	/	/	/	/	(0,06)	(0,06)	(0,07)	/
65	Obst.....	28,45	17,85	13,44	20,48	26,41	36,23	34,44	39,91	37,94
66	Obst, frisch oder gekühlt.....	21,88	13,43	10,06	15,43	20,37	28,22	26,55	31,65	28,97
67	Zitrusfrüchte.....	2,89	1,91	1,50	2,16	2,67	3,65	3,79	3,37	3,65
68	Orangen, Mandarinen und Clementinen.....	1,96	1,29	1,05	1,43	1,85	2,47	2,58	2,23	2,50
69	Pampelmusen und Grapefruits.....	0,19	0,13	(0,09)	0,15	(0,22)	0,24	0,25	0,23	0,21
70	Zitronen u. a. Zitrusfrüchte, (z. B. Limetten).....	0,74	0,49	0,35	0,57	(0,60)	0,94	0,96	0,91	0,94
71	Bananen.....	2,33	1,46	1,37	1,51	2,23	2,87	2,43	3,79	3,45
72	Äpfel.....	4,23	2,33	2,05	2,49	4,42	5,70	5,09	6,93	5,52
73	Birnen.....	0,84	0,45	0,37	0,49	(0,69)	1,10	1,01	1,28	1,29
74	Stein- u. a. Kernobst.....	3,22	2,05	1,31	2,48	2,46	4,10	4,25	3,79	4,37
75	Beeren und Weintrauben.....	5,62	3,56	2,44	4,22	5,29	7,26	6,87	8,07	7,02
76	Erdbeeren.....	1,74	1,08	0,68	1,31	(1,63)	2,24	2,16	2,40	2,28
77	Weintrauben.....	1,78	1,09	0,95	1,18	1,80	2,28	2,10	2,65	2,38
78	andere Beeren.....	2,11	1,39	0,81	1,73	1,86	2,75	2,62	3,02	2,37
79	andere Früchte, z. B. Datteln, Feigen, Mango, Papaya, Mangostan, Guaven, Kiwis, Ananas, Melonen.....	2,75	1,68	1,02	2,08	2,60	3,54	3,11	4,42	3,67

Die Fußnoten folgen auf der letzten Seite dieser Tabelle.

1 Aufwendungen privater Haushalte für Nahrungsmittel, Getränke und Tabakwaren 2018

1.5 nach dem Haushaltstyp

1.5.1 Angaben in Euro

Lfd. Nr.	Gegenstand der Nachweisung	Haushalte insgesamt	Davon nach dem Haushaltstyp							
			Alleinlebende	davon		Alleinerziehende ¹⁾	Paare	davon		sonstige Haushalte ³⁾
				Männer	Frauen			ohne Kind	mit Kind(ern) ²⁾	
je Haushalt und Monat in EUR										
80	tiefgefrorenes Obst.....	0,43	0,32	(0,23)	0,37	(0,39)	0,49	0,46	0,54	0,61
81	Trockenobst, Obstschalen, Obstkerne, Nüsse und essbare Samen.....	4,56	3,11	2,38	3,55	3,62	5,52	5,61	5,36	6,42
82	Obstkonserven, diätetische Zubereitungen und Küchenzutaten, auf Obst basierend.....	1,42	0,87	0,70	0,97	1,37	1,84	1,70	2,13	1,83
83	Obst o. n. Bez.	0,16	(0,13)	/	(0,16)	/	0,16	(0,13)	(0,24)	/
84	Gemüse, Kartoffeln.....	33,07	19,83	16,92	21,55	31,57	41,89	38,94	47,96	47,97
85	Gemüse, frisch oder gekühlt (ohne Kartoffeln, Maniok u. ä. Wurzeln und Knollen).....	19,68	11,73	9,45	13,08	17,69	25,41	24,08	28,14	27,35
86	Blatt- und Stielgemüse, z. B. Salat.....	3,36	2,12	1,60	2,43	3,19	4,18	4,11	4,34	4,73
87	Speisekohl.....	1,51	0,89	0,60	1,07	1,40	1,95	1,92	2,02	2,10
88	dar. Blumenkohl.....	0,34	0,18	(0,13)	0,20	(0,33)	0,45	0,45	0,46	0,48
89	Tomaten, Paprika, Gurken u. a. Fruchtgemüse.....	9,57	5,56	4,78	6,02	9,07	12,44	11,24	14,90	13,41
90	Tomaten.....	4,30	2,63	2,32	2,82	3,90	5,53	5,25	6,10	5,79
91	Paprika.....	2,21	1,28	1,21	1,33	2,04	2,80	2,45	3,53	3,33
92	Gurken.....	1,67	0,90	0,69	1,02	2,20	2,23	1,76	3,20	2,21
93	anderes Fruchtgemüse (z. B. Auberginen, Kürbisse, Zucchini).....	1,40	0,75	0,56	0,86	0,94	1,88	1,78	2,08	2,07
94	Knollen-, Wurzel- u. a. Gemüse, Pilze.....	5,24	3,15	2,47	3,55	4,03	6,84	6,82	6,87	7,10
95	tiefgefrorenes Gemüse.....	1,39	0,84	0,69	0,92	1,60	1,66	1,54	1,92	2,25
96	Trockengemüse, konserviertes und verarbeitetes Gemüse.....	5,48	3,45	3,21	3,60	5,56	6,78	6,20	7,96	7,84
97	Kartoffeln frisch, gekühlt und verarbeitet.....	4,53	2,67	2,55	2,74	3,73	5,67	5,45	6,12	7,10
98	Kartoffeln frisch oder gekühlt.....	2,93	1,72	1,43	1,89	2,18	3,77	3,83	3,65	4,31
99	Chips und -sticks.....	1,41	0,70	0,78	0,66	2,32	1,67	1,05	2,96	2,69
100	Maniok u. ä. Wurzeln und Knollen sowie Waren daraus.....	0,33	0,24	0,15	0,29	(0,26)	0,39	0,37	0,43	0,47
101	Gemüse o. n. Bez.	0,26	(0,19)	(0,09)	(0,26)	/	0,31	0,25	(0,43)	(0,28)
102	Zucker, Konfitüre, Schokolade und Süßwaren.....	18,71	11,10	9,63	11,98	22,44	23,68	20,74	29,71	26,43
103	Zucker (Rüben- und Rohrzucker).....	0,78	0,40	0,32	0,45	0,64	1,02	1,04	0,98	1,24
104	Konfitüre, Marmelade, Honig u. Ä.	3,36	1,82	1,78	1,84	4,18	4,38	3,52	6,15	4,86
105	dar. Brotaufstrich auf Nougatbasis.....	0,81	0,33	0,35	0,32	1,63	1,01	0,51	2,05	1,55
106	Schokoladen und andere Schokoladenerzeugnisse.....	6,85	4,14	3,59	4,46	8,72	8,53	7,46	10,72	9,82
107	Süßwaren.....	4,85	3,04	2,43	3,40	6,00	6,13	5,58	7,26	6,26
108	Speiseeis (einschl. Sorbets).....	2,73	1,62	1,46	1,72	2,71	3,45	3,00	4,38	4,02
109	Süßstoffe, Zuckeraustauschstoffe.....	0,14	0,09	(0,06)	(0,11)	/	0,17	0,14	0,23	(0,23)
110	Nahrungsmittel, a. n. g. (inkl. Nahrungsmittel ohne nähere Bezeichnung).....	13,18	8,19	8,46	8,03	12,97	16,43	14,13	21,16	18,95
111	Soßen, Würzen und Würzmittel.....	4,49	2,49	2,54	2,46	4,19	5,66	4,88	7,26	7,38
112	Speisesalz, Küchenkräuter und Gewürze.....	2,18	1,35	1,11	1,49	1,79	2,75	2,81	2,64	3,10
113	homogenisierte Säuglings- und Kleinkindernahrung.....	0,71	(0,03)	/	(0,04)	(1,78)	1,39	(0,09)	4,07	(0,33)
114	Fertiggerichte, a. n. g.	2,02	1,80	2,39	1,45	1,88	2,07	1,79	2,66	2,65
115	Suppen, diätetische Zubereitungen u. a. Nahrungsmittelzubereitungen.....	3,15	2,21	2,09	2,29	2,95	3,80	3,85	3,70	4,17
116	Nahrungsmittel o. n. Bez.	0,63	(0,31)	/	(0,29)	/	(0,76)	(0,72)	(0,83)	/

Die Fußnoten folgen auf der letzten Seite dieser Tabelle.

Einkommens- und Verbrauchsstichprobe

1 Aufwendungen privater Haushalte für Nahrungsmittel, Getränke und Tabakwaren 2018

1.5 nach dem Haushaltstyp

1.5.1 Angaben in Euro

Lfd. Nr.	Gegenstand der Nachweisung	Haushalte insgesamt	Davon nach dem Haushaltstyp							
			Alleinlebende	davon		Alleinerziehende ¹⁾	Paare	davon		sonstige Haushalte ³⁾
				Männer	Frauen			ohne Kind	mit Kind(ern) ²⁾	
je Haushalt und Monat in EUR										
117	Alkoholfreie Getränke.....	32,79	18,94	20,46	18,03	33,87	39,97	35,23	49,70	55,10
118	Kaffee, Tee und Kakao.....	10,22	6,76	5,76	7,35	8,72	12,72	13,15	11,82	13,71
119	Röstkaffee, Kaffee pads und -kapseln.....	6,92	4,53	3,99	4,85	5,16	8,67	9,01	7,97	9,40
120	Kaffee-Extrakte und -Essenzen.....	0,42	0,35	(0,33)	0,36	/	0,48	0,56	(0,33)	(0,50)
121	Kaffeemittel (z. B. Getreidekaffee, Kaffeemittelmischungen).....	0,42	0,29	(0,22)	0,34	(0,68)	0,50	0,51	0,49	0,49
122	Tee (z. B. grüner und schwarzer Tee).....	0,73	0,48	0,48	0,47	(0,37)	0,97	1,16	0,59	0,87
123	teeähnliche Erzeugnisse (z. B. Fruchtttees, lösliche Tees dieser Art).....	1,38	0,92	0,54	1,15	1,65	1,66	1,60	1,77	1,88
124	Kakao und Kakaopulver mit Zusatz von Zucker o. a. Süßmitteln.....	0,35	0,19	(0,20)	0,18	(0,56)	0,44	0,32	0,67	0,58
125	Mineralwasser, Limonaden, Frucht- und Gemüsesäfte.....	22,57	12,18	14,70	10,68	25,15	27,26	22,08	37,89	41,38
126	Mineralwasser.....	8,30	4,44	4,93	4,15	7,76	10,25	9,10	12,62	14,88
127	koffeinhaltige Erfrischungsgetränke mit Kohlensäure.....	3,32	1,96	2,97	1,37	3,14	3,75	2,89	5,51	6,60
128	andere Erfrischungsgetränke mit Kohlensäure.....	3,20	1,60	2,02	1,35	4,43	3,87	2,71	6,24	6,05
129	Erfrischungsgetränke ohne Kohlensäure (z. B. Limonaden).....	0,94	0,47	0,57	0,41	(1,60)	0,99	0,66	1,65	2,24
130	Energy-Drinks.....	0,51	0,34	(0,44)	(0,28)	(1,16)	0,46	0,27	0,86	1,15
131	andere Erfrischungsgetränke (z. B. Brausepulver).....	0,09	(0,07)	/	(0,05)	/	0,11	(0,09)	(0,15)	(0,15)
132	Fruchtsäfte, Fruchtnektare und Fruchtsaftgetränke.....	5,39	2,70	2,99	2,53	5,93	6,93	5,54	9,78	9,07
133	Gemüsesäfte.....	0,27	0,22	(0,23)	0,21	(0,14)	0,33	0,36	0,27	(0,26)
134	Säfte o. n. Bez.	0,55	0,38	(0,46)	0,34	(0,97)	0,57	0,46	0,81	0,97
135	Alkoholische Getränke.....	27,38	16,28	23,27	12,13	11,40	36,17	39,85	28,63	38,53
136	Spirituosen.....	4,76	3,03	4,60	2,09	(2,03)	6,03	6,96	4,13	6,96
137	Wein.....	12,11	7,43	8,03	7,07	5,35	16,28	18,67	11,37	15,21
138	Traubenwein.....	10,79	6,52	6,88	6,31	4,29	14,66	16,89	10,09	13,41
139	Wein aus anderen Früchten.....	0,24	0,20	(0,23)	(0,19)	/	0,29	0,30	(0,28)	(0,23)
140	Wein mit einem Alkoholgehalt von mehr als 15% vol. (z. B. Sherry).....	0,21	(0,16)	/	/	/	0,25	0,29	(0,15)	(0,27)
141	andere weinhaltige Getränke.....	0,46	0,30	(0,33)	0,29	(0,81)	0,56	0,55	0,57	0,57
142	Weine o. n. Bez.	0,42	(0,24)	/	(0,16)	/	0,52	0,63	(0,27)	(0,74)
143	Bier, auch alkoholfrei.....	10,50	5,83	10,65	2,96	4,02	13,86	14,22	13,13	16,36
144	Tabakwaren.....	16,08	12,91	15,32	11,48	(16,25)	16,69	15,97	18,17	24,97
145	Zigaretten.....	11,98	8,92	10,17	8,17	(12,76)	12,87	12,05	14,56	19,32
146	Zigarren, Zigarillos und Stumpen.....	0,51	(0,64)	(1,29)	/	-	(0,51)	(0,54)	/	/
147	anderer Tabak und Zigarettenpapier.....	3,58	3,35	(3,86)	3,05	/	3,30	3,37	(3,16)	5,44
Nachrichtlich:										
148	Verzehr von Speisen und Getränken außer Haus, Lieferservices ⁴⁾	121,75	74,03	93,56	62,44	91,34	157,85	156,10	161,43	166,17
149	Restaurants, Cafes, Eisdielen, Gaststätten, Hotels.....	83,34	51,71	63,35	44,80	42,17	108,74	120,59	84,41	112,78
150	Bringdienste, Pizza- und Partyservice.....	6,09	3,60	4,77	2,91	(5,84)	7,50	6,48	9,58	9,76
151	Schnellgaststätte, Imbissstand, Fastfoodrestaurant.....	20,53	12,51	16,49	10,15	21,81	25,76	21,24	35,05	29,42
152	Kantinen, Werksküchen.....	6,50	4,99	7,43	3,55	(3,79)	7,52	6,14	10,34	8,81
153	Mensen, Militärcasinos, Offiziersmessen.....	1,18	0,92	(1,29)	0,69	/	1,11	0,87	(1,59)	2,49
154	Schulkantine, Kindergarten, -tagesstätte, -hort.....	3,75	(0,14)	/	/	17,02	6,79	(0,20)	20,31	(2,08)
155	Außer Haus Verzehr o. n. Bez.	(0,36)	/	/	/	/	(0,44)	/	/	/
156	Käufe im Ausland ⁵⁾	18,26	10,61	14,10	8,54	(13,28)	24,22	25,37	21,84	24,76

1) Mit ledigem Kind/ledigen Kindern unter 18 Jahren.

2) Ledige(s) Kind(er) unter 18 Jahren der Haupteinkommenspersonen oder der Ehe- bzw. Lebenspartner/-innen.

3) U. a. Haushalte mit Kind(ern) über 18 Jahren, Mehrgenerationenhaushalte, Wohngemeinschaften usw.

4) Diese Positionen gehören lt. SEA 2013 zur Inanspruchnahme von Gaststättendienstleistungen.

5) Einschließlich Verzehr von Speisen und Getränken außer Haus, Lieferservices.

1 Aufwendungen privater Haushalte für Nahrungsmittel, Getränke und Tabakwaren 2018

1.5 nach dem Haushaltstyp

1.5.2 Angaben über die gekaufte Menge

Lfd. Nr.	Gegenstand der Nachweisung	Einheit	Haushalte insgesamt	Davon nach dem Haushaltstyp							
				Alleinlebende	davon		Alleinerziehende ¹⁾	Paare	davon		sonstige Haushalte ³⁾
					Männer	Frauen			ohne Kind	mit Kind(ern) ²⁾	
1	Erfasste Haushalte (Anzahl).....		10 562	3 485	1 284	2 201	316	5 483	3 725	1 758	1 278
2	Hochgerechnete Haushalte (1 000).....		40 683	17 026	6 344	10 682	1 232	17 568	11 814	5 754	4 858
Menge je Haushalt und Monat											
3	Nahrungsmittel, Getränke und Tabakwaren.....	X	X	X	X	X	X	X	X	X	X
4	Nahrungsmittel und alkoholfreie Getränke.....	X	X	X	X	X	X	X	X	X	X
5	dar. Nahrungsmittel.....	X	X	X	X	X	X	X	X	X	X
6	alkoholische Getränke, Tabakwaren.....	X	X	X	X	X	X	X	X	X	X
7	Brot und Getreideerzeugnisse.....	X	X	X	X	X	X	X	X	X	X
8	Reis und -zubereitungen.....	X	X	X	X	X	X	X	X	X	X
9	dar. Reis.....	g	308	147	156	142	342	355	285	498	689
10	Mehl u. a. Getreideerzeugnisse.....	g	803	344	215	420	758	1 097	924	1 453	1 360
11	dar. Weizenmehl.....	g	559	220	158	257	(421)	774	667	993	1 006
12	Brot und Brötchen.....	X	X	X	X	X	X	X	X	X	X
13	Brot (inkl. Brot ohne nähere Bezeichnung).....	X	X	X	X	X	X	X	X	X	X
	darunter:										
14	Weißbrot (ohne Toastbrot).....	g	398	209	214	206	327	525	467	644	619
15	Roggen- und Mischbrot.....	g	1 578	987	1 244	834	1 363	2 007	1 948	2 126	2 157
16	Schrot- und Vollkornbrot.....	g	656	465	503	442	683	776	749	831	886
17	Brötchen.....	X	X	X	X	X	X	X	X	X	X
18	andere Backwaren.....	X	X	X	X	X	X	X	X	X	X
	darunter:										
19	Knäckebrötchen.....	g	69	52	41	58	(84)	82	79	90	75
20	Toastbrot.....	g	645	330	395	292	1 053	779	525	1 300	1 160
21	Pizza, Quiches u. Ä.	X	X	X	X	X	X	X	X	X	X
22	Teigwaren und Zubereitungen aus Teigwaren.....	X	X	X	X	X	X	X	X	X	X
23	dar. Teigwaren (z. B. Nudeln) und Couscous.....	g	963	466	494	449	1 182	1 202	887	1 849	1 786
24	Frühstückszubereitungen.....	g	652	364	361	366	792	796	547	1 306	1 110
25	andere Getreideprodukte.....	X	X	X	X	X	X	X	X	X	X
26	Fleisch und Fleischwaren.....	X	X	X	X	X	X	X	X	X	X
27	Rind- und Kalbfleisch (ohne Innereien).....	g	607	284	273	291	540	803	736	941	1 047
28	dar. Kalbfleisch.....	g	15	(8)	/	(9)	/	17	17	(16)	(32)
29	Schweinefleisch (ohne Innereien, einschl. Hackfleisch).....	g	865	387	448	351	616	1 137	1 030	1 356	1 617
30	Schaf- und Ziegenfleisch (einschl. Hackfleisch).....	g	34	(12)	(17)	(9)	/	44	43	(46)	(79)
31	Geflügelfleisch (ohne Straußenfleisch).....	g	821	404	403	404	811	1 017	947	1 161	1 574
32	andere Fleischprodukte.....	g	41	(26)	/	(21)	/	51	67	(20)	(57)
33	Innereien u. a. Schlachtnebenprodukte.....	g	43	26	(24)	27	/	55	59	(48)	(68)
34	getrocknete, gesalzene, geräucherte u. a. Fleisch- und Wurstwaren.....	g	2 437	1 294	1 618	1 102	2 070	3 212	2 948	3 754	3 731
35	getrocknete, gesalzene, geräucherte Fleisch- und Wurstwaren (z. B. Salami, Speck, Schinken).....	g	1 017	558	673	490	888	1 318	1 223	1 512	1 572
36	andere Wurstwaren (auch Wurstkonserven).....	g	1 350	697	894	580	1 142	1 799	1 633	2 141	2 066
37	Wurst o. n. Bez.	g	70	40	51	33	(40)	95	92	101	93
38	anderes konserviertes oder verarbeitetes Fleisch und Zubereitungen aus Fleisch.....	X	X	X	X	X	X	X	X	X	X
39	Fleisch, Fleischwaren (ohne Wurst) o. n. Bez.	X	X	X	X	X	X	X	X	X	X

Die Fußnoten folgen auf der letzten Seite dieser Tabelle.

Einkommens- und Verbrauchsstichprobe

1 Aufwendungen privater Haushalte für Nahrungsmittel, Getränke und Tabakwaren 2018

1.5 nach dem Haushaltstyp

1.5.2 Angaben über die gekaufte Menge

Lfd. Nr.	Gegenstand der Nachweisung	Einheit	Haushalte insgesamt	Davon nach dem Haushaltstyp							
				Alleinlebende	davon		Alleinerziehende ¹⁾	Paare	davon		sonstige Haushalte ³⁾
					Männer	Frauen			ohne Kind	mit Kind(ern) ²⁾	
Menge je Haushalt und Monat											
40	Fisch, Fischwaren und Meeresfrüchte.....	X	X	X	X	X	X	X	X	X	X
41	Fische (auch lebend) und Fischfilets (nicht paniert).....	g	277	137	136	137	(205)	368	378	348	454
42	Krusten-, Krebs- u. a. Meeresfrüchte, frisch, gekühlt oder tiefgefroren.....	X	X	X	X	X	X	X	X	X	X
43	Fische u. a. Meeresfrüchte, getrocknet, geräuchert, gesalzen.....	X	X	X	X	X	X	X	X	X	X
44	Konserven u. a. Zubereitungen von Fisch u. a. Meeresfrüchten.....	X	X	X	X	X	X	X	X	X	X
45	Molkereiprodukte und Eier.....	X	X	X	X	X	X	X	X	X	X
46	Milch (ohne Sojamilch).....	l	7,5	3,8	3,8	3,8	8,8	9,6	7,1	14,7	12,6
47	Dauermilch (z. B. Kondensmilch, Milchpulver).....	X	X	X	X	X	X	X	X	X	X
48	Joghurt, Kefir und Trinkjoghurt (auch mit Zusätzen).....	g	2 159	1 360	1 287	1 404	2 340	2 666	2 365	3 284	3 078
49	Käse und Quark.....	X	X	X	X	X	X	X	X	X	X
50	Käse.....	g	1 533	902	924	889	1 383	1 945	1 798	2 248	2 288
51	Frischkäse und -zubereitungen, Quark.....	g	1 231	771	648	844	1 023	1 532	1 464	1 673	1 810
52	Käse, be- und verarbeitet (z. B. Backcamembert).....	g	0	0	0	0	(0)	0	0	0	0
53	Käse o. n. Bez.	g	64	40	(42)	40	(59)	80	76	90	90
54	andere Milchprodukte.....	X	X	X	X	X	X	X	X	X	X
55	dar. Sahne (auch Schlagrahm), saure Sahne.....	g	603	282	165	352	546	802	737	934	1 020
56	Eier und Eierzeugnisse.....	X	X	X	X	X	X	X	X	X	X
57	dar. Eier, frisch.....	St	21	12	11	12	20	26	25	30	31
58	Speisefette und Speiseöle.....	g	1 582	895	874	908	1 290	2 033	1 952	2 199	2 434
59	Butter.....	g	693	386	338	415	514	923	875	1 022	979
60	Margarine u. a. pflanzliche Fette (ohne Öle).....	g	415	238	257	227	391	517	517	515	674
61	Olivöl.....	g	125	78	80	76	(95)	159	141	197	173
62	andere Speiseöle pflanzlichen Ursprungs (ohne Olivenöl).....	g	322	180	184	177	(277)	397	381	431	560
63	andere Speisefette tierischen Ursprungs.....	g	12	7	(6)	(8)	/	18	23	(6)	(13)
64	Öl o. n. Bez.	g	15	/	/	/	/	(19)	(14)	(28)	/
65	Obst.....	X	X	X	X	X	X	X	X	X	X
66	Obst, frisch oder gekühlt.....	X	X	X	X	X	X	X	X	X	X
67	Zitrusfrüchte.....	g	1 443	919	757	1 015	1 365	1 828	1 911	1 656	1 904
68	Orangen, Mandarinen und Clementinen.....	g	1 158	729	626	790	1 087	1 467	1 537	1 325	1 562
69	Pampelmusen und Grapefruits.....	g	90	61	(42)	73	(118)	115	120	105	93
70	Zitronen u. a. Zitrusfrüchte, (z. B. Limetten).....	g	195	129	90	152	(159)	245	255	226	250
71	Bananen.....	g	1 571	966	937	984	1 414	1 956	1 669	2 544	2 339
72	Äpfel.....	g	2 112	1 100	984	1 170	2 212	2 873	2 655	3 322	2 874
73	Birnen.....	g	376	192	160	210	(283)	507	476	569	576
74	Stein- u. a. Kernobst.....	g	1 060	655	435	785	735	1 373	1 425	1 267	1 434
75	Beeren und Weintrauben.....	g	1 156	724	551	827	1 015	1 503	1 465	1 583	1 447
76	Erdbeeren.....	g	377	234	156	280	(336)	489	477	513	488
77	Weintrauben.....	g	513	315	286	332	488	662	634	719	676
78	andere Beeren.....	g	266	176	109	215	191	353	354	351	283
79	andere Früchte, z. B. Datteln, Feigen, Mango, Papaya, Mangostan, Guaven, Kiwis, Ananas, Melonen.....	X	X	X	X	X	X	X	X	X	X

Die Fußnoten folgen auf der letzten Seite dieser Tabelle.

Einkommens- und Verbrauchsstichprobe

1 Aufwendungen privater Haushalte für Nahrungsmittel, Getränke und Tabakwaren 2018

1.5 nach dem Haushaltstyp

1.5.2 Angaben über die gekaufte Menge

Lfd. Nr.	Gegenstand der Nachweisung	Einheit	Haushalte insgesamt	Davon nach dem Haushaltstyp							
				Alleinlebende	davon		Alleinerziehende ¹⁾	Paare	davon		sonstige Haushalte ³⁾
					Männer	Frauen			ohne Kind	mit Kind(ern) ²⁾	
Menge je Haushalt und Monat											
80	tiefgefrorenes Obst.....	g	87	66	(52)	74	(86)	97	90	112	129
81	Trockenobst, Obstschalen, Obstkerne, Nüsse und essbare Samen.....	g	506	341	280	377	396	617	631	587	709
82	Obstkonserven, diätetische Zubereitungen und Küchenzutaten, auf Obst basierend.....	X	X	X	X	X	X	X	X	X	X
83	Obst o. n. Bez.	X	X	X	X	X	X	X	X	X	X
84	Gemüse, Kartoffeln.....	X	X	X	X	X	X	X	X	X	X
85	Gemüse, frisch oder gekühlt (ohne Kartoffeln, Maniok u. ä. Wurzeln und Knollen).....	g	7 445	4 357	3 628	4 790	6 917	9 561	8 974	10 766	10 751
86	Blatt- und Stielgemüse, z. B. Salat.....	g	1 005	612	469	698	933	1 260	1 258	1 264	1 473
87	Speisekohl.....	g	835	486	344	571	733	1 080	1 084	1 072	1 195
88	dar. Blumenkohl.....	g	177	98	(73)	113	(177)	232	236	224	250
89	Tomaten, Paprika, Gurken u. a. Fruchtgemüse.....	g	3 430	1 981	1 733	2 128	3 360	4 410	3 981	5 291	4 980
90	Tomaten.....	g	1 297	797	756	822	1 155	1 628	1 574	1 738	1 886
91	Paprika.....	g	657	381	355	397	632	824	716	1 044	1 026
92	Gurken.....	g	933	507	413	563	1 207	1 232	994	1 721	1 274
93	anderes Fruchtgemüse (z. B. Auberginen, Kürbisse, Zucchini).....	g	543	295	209	346	366	726	696	788	794
94	Knollen-, Wurzel- u. a. Gemüse, Pilze.....	g	2 176	1 278	1 083	1 394	1 891	2 811	2 652	3 138	3 104
95	tiefgefrorenes Gemüse.....	g	540	320	279	344	671	655	581	807	864
96	Trockengemüse, konserviertes und verarbeitetes Gemüse.....	X	X	X	X	X	X	X	X	X	X
97	Kartoffeln frisch, gekühlt und verarbeitet.....	X	X	X	X	X	X	X	X	X	X
98	Kartoffeln frisch oder gekühlt.....	g	3 228	1 771	1 565	1 893	2 441	4 243	4 381	3 959	4 862
99	Chips und -sticks.....	X	X	X	X	X	X	X	X	X	X
100	Maniok u. ä. Wurzeln und Knollen sowie Waren daraus.....	X	X	X	X	X	X	X	X	X	X
101	Gemüse o. n. Bez.	X	X	X	X	X	X	X	X	X	X
102	Zucker, Konfitüre, Schokolade und Süßwaren.....	X	X	X	X	X	X	X	X	X	X
103	Zucker (Rüben- und Rohrzucker).....	g	675	334	273	370	473	885	906	841	1 163
104	Konfitüre, Marmelade, Honig u. Ä.	X	X	X	X	X	X	X	X	X	X
105	dar. Brotaufstrich auf Nougatbasis.....	g	158	60	66	56	325	194	95	398	325
106	Schokoladen und andere Schokoladenerzeugnisse.....	X	X	X	X	X	X	X	X	X	X
107	Süßwaren.....	X	X	X	X	X	X	X	X	X	X
108	Speiseeis (einschl. Sorbets).....	X	X	X	X	X	X	X	X	X	X
109	Süßstoffe, Zuckeraustauschstoffe.....	X	X	X	X	X	X	X	X	X	X
110	Nahrungsmittel, a. n. g. (inkl. Nahrungsmittel ohne nähere Bezeichnung).....	X	X	X	X	X	X	X	X	X	X
111	Soßen, Würzen und Würzmittel.....	X	X	X	X	X	X	X	X	X	X
112	Speisesalz, Küchenkräuter und Gewürze.....	X	X	X	X	X	X	X	X	X	X
113	homogenisierte Säuglings- und Kleinkindernahrung.....	g	116	(7)	/	(10)	(263)	230	(16)	669	(49)
114	Fertiggerichte, a. n. g.	X	X	X	X	X	X	X	X	X	X
115	Suppen, diätetische Zubereitungen u. a. Nahrungsmittelzubereitungen.....	X	X	X	X	X	X	X	X	X	X
116	Nahrungsmittel o. n. Bez.	X	X	X	X	X	X	X	X	X	X

Die Fußnoten folgen auf der letzten Seite dieser Tabelle.

1 Aufwendungen privater Haushalte für Nahrungsmittel, Getränke und Tabakwaren 2018

1.5 nach dem Haushaltstyp

1.5.2 Angaben über die gekaufte Menge

Lfd. Nr.	Gegenstand der Nachweisung	Einheit	Haushalte insgesamt	Davon nach dem Haushaltstyp							
				Alleinlebende	davon		Alleinerziehende ¹⁾	Paare	davon		sonstige Haushalte ³⁾
					Männer	Frauen			ohne Kind	mit Kind(ern) ²⁾	
Menge je Haushalt und Monat											
117	Alkoholfreie Getränke.....	X	X	X	X	X	X	X	X	X	X
118	Kaffee, Tee und Kakao.....	X	X	X	X	X	X	X	X	X	X
119	Röstkaffee, Kaffee pads und -kapseln.....	g	667	445	423	458	472	833	885	727	894
120	Kaffee-Extrakte und -Essenzen.....	g	23	19	(18)	20	/	26	29	(19)	(31)
121	Kaffeemittel (z. B. Getreidekaffee, Kaffeemittelmischungen).....	X	X	X	X	X	X	X	X	X	X
122	Tee (z. B. grüner und schwarzer Tee).....	g	28	19	19	19	(16)	33	38	22	40
123	teeähnliche Erzeugnisse (z. B. Früchtetees, lösliche Tees dieser Art).....	g	68	43	30	51	91	79	74	91	104
124	Kakao und Kakaopulver mit Zusatz von Zucker o. a. Süßmitteln.....	g	63	32	(36)	30	(97)	76	49	133	114
125	Mineralwasser, Limonaden, Frucht- und Gemüsesäfte.....	X	X	X	X	X	X	X	X	X	X
126	Mineralwasser.....	l	24,9	13,5	15,7	12,2	22,8	30,7	27,4	37,7	44,3
127	koffeinhaltige Erfrischungsgetränke mit Kohlensäure.....	l	4,7	2,8	4,3	1,8	4,7	5,2	4,0	7,5	9,5
128	andere Erfrischungsgetränke mit Kohlensäure.....	l	4,2	2,0	2,6	1,6	6,1	5,0	3,5	8,1	8,2
129	Erfrischungsgetränke ohne Kohlensäure (z. B. Limonaden).....	l	1,3	0,6	0,7	0,5	(2,0)	1,4	0,9	2,3	3,4
130	Energy-Drinks.....	l	0,2	0,1	(0,2)	(0,1)	(0,4)	0,2	0,1	0,4	0,6
131	andere Erfrischungsgetränke (z. B. Brausepulver).....	X	X	X	X	X	X	X	X	X	X
132	Fruchtsäfte, Fruchtnektare und Fruchtsaftgetränke.....	l	4,3	2,1	2,4	1,9	4,9	5,4	4,2	8,0	7,6
133	Gemüsesäfte.....	l	0,2	0,1	(0,2)	0,1	(0,1)	0,2	0,2	0,2	(0,2)
134	Säfte o. n. Bez.	l	0,3	0,2	(0,2)	0,1	(0,4)	0,3	0,2	0,4	0,5
135	Alkoholische Getränke.....	l	10,8	6,5	10,7	4,0	4,2	14,2	15,2	12,0	15,7
136	Spirituosen.....	l	0,4	0,2	0,3	0,2	(0,2)	0,5	0,6	0,3	0,5
137	Wein.....	l	2,5	1,7	1,7	1,7	1,4	3,3	3,7	2,3	3,1
138	Traubenwein.....	l	2,2	1,5	1,4	1,5	1,1	2,8	3,3	1,9	2,7
139	Wein aus anderen Früchten.....	l	0,1	0,1	(0,1)	(0,1)	/	0,1	0,1	(0,1)	(0,1)
140	Wein mit einem Alkoholgehalt von mehr als 15% vol. (z. B. Sherry).....	l	0,0	(0,0)	/	/	/	0,0	0,0	(0,0)	(0,0)
141	andere weinhaltige Getränke.....	l	0,1	0,1	(0,1)	0,1	(0,2)	0,2	0,2	0,2	0,2
142	Weine o. n. Bez.	l	0,1	(0,0)	/	(0,0)	/	0,1	0,1	(0,1)	(0,1)
143	Bier, auch alkoholfrei.....	l	7,9	4,5	8,6	2,1	2,6	10,4	10,9	9,4	12,1
144	Tabakwaren.....	X	X	X	X	X	X	X	X	X	X
145	Zigaretten.....	St	47	35	41	32	(51)	50	48	55	74
146	Zigarren, Zigarillos und Stumpen.....	St	2	(2)	(4)	/	–	(2)	(2)	/	/
147	anderer Tabak und Zigarettenpapier.....	X	X	X	X	X	X	X	X	X	X
Nachrichtlich:											
148	Verzehr von Speisen und Getränken außer Haus, Lieferservices ⁴⁾	X	X	X	X	X	X	X	X	X	X
149	Restaurants, Cafes, Eisdielen, Gaststätten, Hotels.....	X	X	X	X	X	X	X	X	X	X
150	Bringdienste, Pizza- und Partyservice.....	X	X	X	X	X	X	X	X	X	X
151	Schnellgaststätte, Imbissstand, Fastfoodrestaurant.....	X	X	X	X	X	X	X	X	X	X
152	Kantinen, Werksküchen.....	X	X	X	X	X	X	X	X	X	X
153	Mensen, Militärkasinos, Offiziersmessen.....	X	X	X	X	X	X	X	X	X	X
154	Schulkantine, Kindergarten, -tagesstätte, -hort.....	X	X	X	X	X	X	X	X	X	X
155	Außer Haus Verzehr o. n. Bez.	X	X	X	X	X	X	X	X	X	X
156	Käufe im Ausland ⁵⁾	X	X	X	X	X	X	X	X	X	X

1) Mit ledigem Kind/ledigen Kindern unter 18 Jahren.

2) Ledige(s) Kind(er) unter 18 Jahren der Haupteinkommenspersonen oder der Ehe- bzw. Lebenspartner/-innen.

3) U. a. Haushalte mit Kind(ern) über 18 Jahren, Mehrgenerationenhaushalte, Wohngemeinschaften usw.

4) Diese Positionen gehören lt. SEA 2013 zur Inanspruchnahme von Gaststättendienstleistungen.

5) Einschließlich Verzehr von Speisen und Getränken außer Haus, Lieferservices.

Einkommens- und Verbrauchsstichprobe

1 Aufwendungen privater Haushalte für Nahrungsmittel, Getränke und Tabakwaren 2018

1.6 von Alleinerziehenden und Paaren mit Kindern

1.6.1 Angaben in Euro

Lfd. Nr.	Gegenstand der Nachweisung	Haushalte insgesamt	Darunter nach Alleinerziehenden ¹⁾ und Paaren mit Kind(ern) ²⁾							
			zusammen	Alleinerziehende	davon mit ... Kind(ern)		Paare mit Kind(ern)	davon mit ... Kind(ern)		
					1	2 und mehr		1	2	3 und mehr
1	Erfasste Haushalte (Anzahl).....	10 562	2 074	316	219	(97)	1 758	773	764	221
2	Hochgerechnete Haushalte (1 000).....	40 683	6 986	1 232	841	(391)	5 754	2 396	2 454	905
je Haushalt und Monat in EUR										
3	Nahrungsmittel, Getränke und Tabakwaren.....	321,47	436,30	293,25	276,95	(328,33)	466,92	417,46	490,03	535,23
4	Nahrungsmittel und alkoholfreie Getränke.....	278,01	392,88	265,60	248,31	(302,79)	420,12	369,98	442,87	491,22
5	dar. Nahrungsmittel.....	245,22	345,97	231,73	216,35	(264,82)	370,42	323,66	391,57	436,91
6	alkoholische Getränke, Tabakwaren.....	43,46	43,42	27,65	28,63	(25,54)	46,80	47,48	47,16	44,01
7	Brot und Getreideerzeugnisse.....	43,19	65,51	44,13	41,45	(49,92)	70,08	58,55	75,99	84,59
8	Reis und -zubereitungen.....	0,77	1,20	0,90	(0,97)	(0,76)	1,26	1,22	1,27	(1,35)
9	dar. Reis.....	0,75	1,18	0,90	(0,97)	(0,76)	1,24	1,21	1,24	(1,27)
10	Mehl u. a. Getreideerzeugnisse.....	0,97	1,68	1,36	(1,31)	(1,48)	1,75	1,25	1,82	2,90
11	dar. Weizenmehl.....	0,40	0,63	(0,31)	(0,29)	(0,36)	0,69	0,48	0,71	1,19
12	Brot und Brötchen.....	18,39	26,22	15,13	14,08	(17,39)	28,59	24,11	31,91	31,45
13	Brot (inkl. Brot ohne nähere Bezeichnung).....	9,31	11,99	7,71	7,63	(7,88)	12,90	11,33	13,81	14,62
	darunter:									
14	Weißbrot (ohne Toastbrot).....	1,48	2,16	1,05	(1,05)	(1,05)	2,40	2,05	2,56	2,92
15	Roggen- und Mischbrot.....	4,72	5,86	3,72	3,31	(4,61)	6,31	5,59	6,76	7,02
16	Schrot- und Vollkornbrot.....	2,19	2,79	2,17	2,39	(1,68)	2,92	2,71	3,13	2,92
17	Brötchen.....	9,08	14,23	7,43	6,46	(9,51)	15,69	12,78	18,10	16,84
18	andere Backwaren.....	12,24	17,66	13,35	12,24	(15,73)	18,58	15,37	20,21	22,68
	darunter:									
19	Knäckebrötchen.....	0,34	0,46	(0,42)	(0,30)	(0,66)	0,46	0,34	0,52	(0,65)
20	Toastbrot.....	1,14	2,13	1,76	1,56	(2,19)	2,21	1,72	2,30	3,24
21	Pizza, Quiches u. Ä.	2,48	4,02	3,49	3,43	(3,63)	4,13	3,14	4,49	5,74
22	Teigwaren und Zubereitungen aus Teigwaren.....	3,88	6,46	4,31	4,24	(4,48)	6,92	6,26	7,03	8,41
23	dar. Teigwaren (z. B. Nudeln) und Couscous.....	2,06	3,44	2,36	2,31	(2,45)	3,67	3,24	3,77	4,52
24	Frühstückszubereitungen.....	2,49	5,11	3,21	2,87	(3,94)	5,51	4,17	5,89	8,04
25	andere Getreideprodukte.....	1,97	3,16	2,38	2,31	(2,51)	3,33	3,03	3,37	4,01
26	Fleisch und Fleischwaren.....	48,96	66,86	39,41	35,72	(47,36)	72,74	64,97	77,88	79,36
27	Rind- und Kalbfleisch (ohne Innereien).....	6,19	8,66	5,07	5,22	(4,73)	9,43	9,61	8,97	10,20
28	dar. Kalbfleisch.....	0,27	(0,34)	/	/	/	(0,30)	/	(0,32)	/
29	Schweinefleisch (ohne Innereien, einschl. Hackfleisch).....	5,68	7,60	3,82	3,50	(4,50)	8,40	7,10	9,38	9,19
30	Schaf- und Ziegenfleisch (einschl. Hackfleisch).....	0,54	(0,56)	/	/	/	(0,68)	(0,86)	(0,53)	/
31	Geflügelfleisch (ohne Straußenfleisch).....	5,41	7,61	5,64	4,56	(7,96)	8,03	7,31	8,75	7,98
32	andere Fleischprodukte.....	0,50	(0,30)	/	/	/	(0,29)	/	/	/
33	Innereien u. a. Schlachtnebenprodukte.....	0,21	(0,15)	/	/	/	(0,16)	(0,17)	(0,16)	/
34	getrocknete, gesalzene, geräucherte u. a. Fleisch- und Wurstwaren.....	23,41	31,95	18,72	17,01	(22,42)	34,79	30,41	37,64	38,63
35	getrocknete, gesalzene, geräucherte Fleisch- und Wurstwaren (z. B. Salami, Speck, Schinken).....	11,76	15,82	9,74	8,78	(11,81)	17,12	15,52	18,15	18,57
36	andere Wurstwaren (auch Wurstkonserven).....	10,85	15,10	8,60	7,89	(10,12)	16,49	13,80	18,36	18,57
37	Wurst o. n. Bez.	0,80	1,03	(0,39)	/	/	1,17	(1,10)	1,13	(1,48)
38	anderes konserviertes oder verarbeitetes Fleisch und Zubereitungen aus Fleisch.....	5,65	8,21	4,86	4,23	(6,21)	8,93	7,67	9,97	9,44
39	Fleisch, Fleischwaren (ohne Wurst) o. n. Bez.	1,37	1,82	(0,83)	(0,63)	/	2,03	1,69	2,01	(2,97)

Die Fußnoten folgen auf der letzten Seite dieser Tabelle.

1 Aufwendungen privater Haushalte für Nahrungsmittel, Getränke und Tabakwaren 2018**1.6 von Alleinerziehenden und Paaren mit Kindern****1.6.1 Angaben in Euro**

Lfd. Nr.	Gegenstand der Nachweisung	Haushalte insgesamt	Darunter nach Alleinerziehenden ¹⁾ und Paaren mit Kind(ern) ²⁾							
			zusammen	Alleinerziehende	davon mit ... Kind(ern)		Paare mit Kind(ern)	davon mit ... Kind(ern)		
					1	2 und mehr		1	2	3 und mehr
je Haushalt und Monat in EUR										
40	Fisch, Fischwaren und Meeresfrüchte.....	9,54	11,04	6,46	6,33	(6,75)	12,02	11,21	12,93	11,73
41	Fische (auch lebend) und Fischfilets (nicht paniert).....	3,63	4,18	(2,41)	(2,49)	(2,24)	4,56	4,33	4,96	(4,11)
42	Krusten-, Krebs- u. a. Meeresfrüchte, frisch, gekühlt oder tiefgefroren.....	0,79	0,98	(0,53)	/	/	1,07	1,05	1,10	(1,05)
43	Fische u. a. Meeresfrüchte, getrocknet, geräuchert, gesalzen.....	1,70	1,67	(1,09)	(1,05)	/	1,80	1,88	1,88	(1,37)
44	Konserven u. a. Zubereitungen von Fisch u. a. Meeresfrüchten.....	3,43	4,21	2,43	2,27	(2,78)	4,59	3,95	4,99	5,20
45	Molkereiprodukte und Eier.....	41,75	60,98	41,74	38,12	(49,52)	65,10	57,27	67,64	78,92
46	Milch (ohne Sojamilch).....	6,24	11,63	7,10	6,16	(9,11)	12,60	10,02	13,34	17,43
47	Dauermilch (z. B. Kondensmilch, Milchpulver).....	0,51	0,32	(0,21)	(0,20)	/	0,34	0,34	0,38	(0,25)
48	Joghurt, Kefir und Trinkjoghurt (auch mit Zusätzen).....	4,86	7,34	5,79	5,12	(7,22)	7,68	6,50	8,08	9,70
49	Käse und Quark.....	20,19	27,23	17,86	16,17	(21,50)	29,23	26,76	30,19	33,17
50	Käse.....	14,04	18,57	11,86	10,46	(14,87)	20,00	18,44	20,25	23,47
51	Frischkäse und -zubereitungen, Quark.....	4,78	6,50	4,33	4,05	(4,95)	6,96	6,39	7,39	7,33
52	Käse, be- und verarbeitet (z. B. Backcamembert).....	0,68	1,27	(1,03)	(0,97)	(1,15)	1,32	1,25	1,47	(1,08)
53	Käse o. n. Bez.	0,70	0,89	(0,64)	(0,69)	/	0,95	(0,68)	1,08	(1,29)
54	andere Milchprodukte.....	5,14	8,02	6,25	6,09	(6,59)	8,40	7,53	8,82	9,57
55	dar. Sahne (auch Schlagrahm), saure Sahne.....	2,25	3,18	2,00	2,01	(1,98)	3,43	2,86	3,61	4,47
56	Eier und Eiererzeugnisse.....	4,81	6,44	4,53	4,38	(4,86)	6,85	6,14	6,83	8,81
57	dar. Eier, frisch.....	4,49	6,06	4,11	3,88	(4,62)	6,48	5,77	6,47	8,40
58	Speisefette und Speiseöle.....	8,38	10,83	6,59	5,96	(7,96)	11,73	9,70	11,97	16,48
59	Butter.....	4,90	6,58	3,70	3,22	(4,73)	7,20	5,84	7,61	9,69
60	Margarine u. a. pflanzliche Fette (ohne Öle).....	1,12	1,33	1,06	(0,97)	(1,26)	1,39	1,27	1,36	1,77
61	Olivenöl.....	1,14	1,66	(0,73)	(0,75)	/	1,85	1,36	1,63	(3,75)
62	andere Speiseöle pflanzlichen Ursprungs (ohne Olivenöl).....	1,08	1,15	(1,03)	(0,96)	(1,17)	1,17	1,16	1,20	(1,15)
63	andere Speisefette tierischen Ursprungs.....	0,09	(0,05)	/	/	/	(0,05)	/	/	/
64	Öl o. n. Bez.	0,05	(0,06)	/	/	/	(0,07)	/	/	/
65	Obst.....	28,45	37,53	26,41	25,47	(28,45)	39,91	34,90	41,59	48,65
66	Obst, frisch oder gekühlt.....	21,88	29,66	20,37	19,53	(22,15)	31,65	27,50	32,94	39,18
67	Zitrusfrüchte.....	2,89	3,24	2,67	2,81	(2,38)	3,37	3,05	3,62	3,52
68	Orangen, Mandarinen und Clementinen.....	1,96	2,17	1,85	(2,01)	(1,50)	2,23	2,04	2,38	(2,36)
69	Pampelmusen und Grapefruits.....	0,19	0,22	(0,22)	/	/	0,23	(0,20)	(0,25)	/
70	Zitronen u. a. Zitrusfrüchte, (z. B. Limetten).....	0,74	0,85	(0,60)	(0,60)	(0,60)	0,91	0,81	0,99	(0,91)
71	Bananen.....	2,33	3,52	2,23	2,05	(2,62)	3,79	3,52	3,74	4,67
72	Äpfel.....	4,23	6,49	4,42	3,71	(5,95)	6,93	4,97	7,33	11,05
73	Birnen.....	0,84	1,18	(0,69)	(0,76)	(0,53)	1,28	1,25	1,21	(1,52)
74	Stein- u. a. Kernobst.....	3,22	3,56	2,46	2,44	(2,50)	3,79	3,36	4,08	4,17
75	Beeren und Weintrauben.....	5,62	7,58	5,29	5,36	(5,13)	8,07	7,11	8,36	9,83
76	Erdbeeren.....	1,74	2,26	(1,63)	(1,89)	/	2,40	2,00	2,74	(2,53)
77	Weintrauben.....	1,78	2,50	1,80	(1,67)	(2,09)	2,65	2,37	2,73	3,19
78	andere Beeren.....	2,11	2,81	1,86	(1,80)	(1,98)	3,02	2,74	2,89	(4,11)
79	andere Früchte, z. B. Datteln, Feigen, Mango, Papaya, Mangostan, Guaven, Kiwis, Ananas, Melonen.....	2,75	4,10	2,60	2,40	(3,04)	4,42	4,23	4,60	4,41

Die Fußnoten folgen auf der letzten Seite dieser Tabelle.

Einkommens- und Verbrauchsstichprobe

1 Aufwendungen privater Haushalte für Nahrungsmittel, Getränke und Tabakwaren 2018

1.6 von Alleinerziehenden und Paaren mit Kindern

1.6.1 Angaben in Euro

Lfd. Nr.	Gegenstand der Nachweisung	Haushalte insgesamt	Darunter nach Alleinerziehenden ¹⁾ und Paaren mit Kind(ern) ²⁾							
			zusammen	Alleinerziehende	davon mit ... Kind(ern)		Paare mit Kind(ern)	davon mit ... Kind(ern)		
					1	2 und mehr		1	2	3 und mehr
je Haushalt und Monat in EUR										
80	tiefgefrorenes Obst.....	0,43	0,51	(0,39)	/	/	0,54	(0,46)	0,60	/
81	Trockenobst, Obstschalen, Obstkerne, Nüsse und essbare Samen.....	4,56	5,05	3,62	3,30	(4,31)	5,36	4,89	5,54	6,09
82	Obstkonserven, diätetische Zubereitungen und Küchenzutaten, auf Obst basierend.....	1,42	1,99	1,37	1,32	(1,46)	2,13	1,70	2,35	2,64
83	Obst o. n. Bez.	0,16	(0,31)	/	/	-	(0,24)	/	/	/
84	Gemüse, Kartoffeln.....	33,07	45,07	31,57	29,79	(35,38)	47,96	43,05	49,63	56,45
85	Gemüse, frisch oder gekühlt (ohne Kartoffeln, Maniok u. ä. Wurzeln und Knollen).....	19,68	26,30	17,69	16,39	(20,48)	28,14	24,94	29,39	33,20
86	Blatt- und Stielgemüse, z. B. Salat.....	3,36	4,14	3,19	2,95	(3,69)	4,34	3,88	4,30	5,68
87	Speisekohl.....	1,51	1,91	1,40	(1,35)	(1,51)	2,02	1,82	2,06	2,42
88	dar. Blumenkohl.....	0,34	0,44	(0,33)	(0,31)	/	0,46	0,39	0,48	(0,59)
89	Tomaten, Paprika, Gurken u. a. Fruchtgemüse.....	9,57	13,88	9,07	8,17	(10,99)	14,90	12,68	15,82	18,31
90	Tomaten.....	4,30	5,71	3,90	3,53	(4,68)	6,10	5,31	6,45	7,21
91	Paprika.....	2,21	3,27	2,04	1,89	(2,35)	3,53	3,09	3,79	3,98
92	Gurken.....	1,67	3,02	2,20	1,78	(3,08)	3,20	2,48	3,41	4,54
93	anderes Fruchtgemüse (z. B. Auberginen, Kürbisse, Zucchini).....	1,40	1,88	0,94	(0,97)	(0,87)	2,08	1,81	2,17	2,59
94	Knollen-, Wurzel- u. a. Gemüse, Pilze.....	5,24	6,37	4,03	3,92	(4,28)	6,87	6,56	7,21	6,78
95	tiefgefrorenes Gemüse.....	1,39	1,87	1,60	1,57	(1,65)	1,92	1,84	1,85	2,35
96	Trockengemüse, konserviertes und verarbeitetes Gemüse.....	5,48	7,54	5,56	5,28	(6,16)	7,96	7,48	8,16	8,70
97	Kartoffeln frisch, gekühlt und verarbeitet.....	4,53	5,70	3,73	3,50	(4,22)	6,12	5,37	6,39	7,42
98	Kartoffeln frisch oder gekühlt.....	2,93	3,39	2,18	2,12	(2,30)	3,65	3,32	3,72	4,36
99	Chips und -sticks.....	1,41	2,84	2,32	2,15	(2,68)	2,96	2,52	3,10	3,72
100	Maniok u. ä. Wurzeln und Knollen sowie Waren daraus.....	0,33	0,40	(0,26)	(0,30)	/	0,43	0,49	0,39	(0,34)
101	Gemüse o. n. Bez.	0,26	(0,43)	/	/	/	(0,43)	(0,40)	(0,35)	/
102	Zucker, Konfitüre, Schokolade und Süßwaren.....	18,71	28,43	22,44	21,38	(24,72)	29,71	24,40	32,26	36,89
103	Zucker (Rüben- und Rohrzucker).....	0,78	0,92	0,64	(0,62)	(0,67)	0,98	0,69	0,96	1,78
104	Konfitüre, Marmelade, Honig u. Ä.	3,36	5,80	4,18	3,75	(5,09)	6,15	4,56	7,64	6,30
105	dar. Brotaufstrich auf Nougatbasis.....	0,81	1,98	1,63	(1,09)	(2,81)	2,05	1,53	2,18	3,10
106	Schokoladen und andere Schokoladenerzeugnisse.....	6,85	10,36	8,72	8,25	(9,73)	10,72	9,54	11,28	12,30
107	Süßwaren.....	4,85	7,03	6,00	5,65	(6,75)	7,26	5,96	7,48	10,09
108	Speiseeis (einschl. Sorbets).....	2,73	4,08	2,71	2,91	(2,29)	4,38	3,37	4,71	6,16
109	Süßstoffe, Zuckeraustauschstoffe.....	0,14	0,23	/	/	/	0,23	(0,27)	(0,18)	/
110	Nahrungsmittel, a. n. g. (inkl. Nahrungsmittel ohne nähere Bezeichnung).....	13,18	19,72	12,97	12,14	(14,76)	21,16	19,61	21,69	23,83
111	Soßen, Würzen und Würzmittel.....	4,49	6,72	4,19	3,96	(4,71)	7,26	6,52	7,75	7,92
112	Speisesalz, Küchenkräuter und Gewürze.....	2,18	2,49	1,79	1,73	(1,94)	2,64	2,54	2,84	2,34
113	homogenisierte Säuglings- und Kleinkindernahrung.....	0,71	3,67	(1,78)	/	/	4,07	4,04	3,66	(5,27)
114	Fertiggerichte, a. n. g.	2,02	2,52	1,88	(1,89)	(1,86)	2,66	2,65	2,65	(2,69)
115	Suppen, diätetische Zubereitungen u. a. Nahrungsmittelzubereitungen.....	3,15	3,57	2,95	2,84	(3,18)	3,70	3,67	3,57	4,16
116	Nahrungsmittel o. n. Bez.	0,63	(0,75)	/	/	/	(0,83)	/	/	/

Die Fußnoten folgen auf der letzten Seite dieser Tabelle.

Einkommens- und Verbrauchsstichprobe

1 Aufwendungen privater Haushalte für Nahrungsmittel, Getränke und Tabakwaren 2018

1.6 von Alleinerziehenden und Paaren mit Kindern

1.6.1 Angaben in Euro

Lfd. Nr.	Gegenstand der Nachweisung	Haushalte insgesamt	Darunter nach Alleinerziehenden ¹⁾ und Paaren mit Kind(ern) ²⁾							
			zusammen	Alleinerziehende	davon mit ... Kind(ern)		Paare mit Kind(ern)	davon mit ... Kind(ern)		
					1	2 und mehr		1	2	3 und mehr
je Haushalt und Monat in EUR										
117	Alkoholfreie Getränke.....	32,79	46,91	33,87	31,96	(37,97)	49,70	46,32	51,30	54,31
118	Kaffee, Tee und Kakao.....	10,22	11,27	8,72	8,63	(8,93)	11,82	12,10	11,59	11,69
119	Röstkaffee, Kaffee pads und -kapseln.....	6,92	7,47	5,16	4,95	(5,62)	7,97	8,56	7,71	7,08
120	Kaffee-Extrakte und -Essenzen.....	0,42	0,33	/	/	/	(0,33)	(0,30)	(0,35)	/
121	Kaffeemittel (z. B. Getreidekaffee, Kaffeemittelmischungen).....	0,42	0,52	(0,68)	/	/	0,49	(0,41)	(0,66)	/
122	Tee (z. B. grüner und schwarzer Tee).....	0,73	0,55	(0,37)	(0,42)	/	0,59	0,63	0,52	(0,67)
123	teeähnliche Erzeugnisse (z. B. Fruchttees, lösliche Tees dieser Art).....	1,38	1,75	1,65	(1,68)	(1,57)	1,77	1,76	1,63	(2,19)
124	Kakao und Kakaopulver mit Zusatz von Zucker o. a. Süßmitteln.....	0,35	0,65	(0,56)	(0,66)	/	0,67	0,44	0,73	(1,14)
125	Mineralwasser, Limonaden, Frucht- und Gemüsesäfte.....	22,57	35,64	25,15	23,33	(29,04)	37,89	34,23	39,71	42,61
126	Mineralwasser.....	8,30	11,76	7,76	7,16	(9,05)	12,62	12,03	12,93	13,33
127	koffeinhaltige Erfrischungsgetränke mit Kohlensäure.....	3,32	5,09	3,14	3,00	(3,44)	5,51	5,58	5,20	6,15
128	andere Erfrischungsgetränke mit Kohlensäure.....	3,20	5,92	4,43	3,82	(5,76)	6,24	5,11	6,97	7,28
129	Erfrischungsgetränke ohne Kohlensäure (z. B. Limonaden).....	0,94	1,64	(1,60)	(1,27)	(2,30)	1,65	1,34	1,89	(1,80)
130	Energy-Drinks.....	0,51	0,91	(1,16)	(1,37)	/	0,86	1,01	(0,79)	(0,67)
131	andere Erfrischungsgetränke (z. B. Brausepulver).....	0,09	(0,13)	/	/	/	(0,15)	/	(0,23)	/
132	Fruchtsäfte, Fruchtnektare und Fruchtsaftgetränke.....	5,39	9,10	5,93	5,76	(6,31)	9,78	8,21	10,44	12,16
133	Gemüsesäfte.....	0,27	0,25	(0,14)	/	/	0,27	(0,15)	(0,33)	/
134	Säfte o. n. Bez.	0,55	0,84	(0,97)	(0,80)	(1,34)	0,81	0,71	0,93	(0,74)
135	Alkoholische Getränke.....	27,38	25,59	11,40	10,80	(12,70)	28,63	28,79	29,42	26,05
136	Spirituosen.....	4,76	3,76	(2,03)	(1,87)	/	4,13	4,10	4,36	(3,56)
137	Wein.....	12,11	10,31	5,35	(5,06)	(5,95)	11,37	11,47	11,80	9,95
138	Traubenwein.....	10,79	9,07	4,29	(4,08)	(4,72)	10,09	10,08	10,52	(8,97)
139	Wein aus anderen Früchten.....	0,24	(0,24)	/	/	/	(0,28)	(0,39)	(0,22)	/
140	Wein mit einem Alkoholgehalt von mehr als 15% vol. (z. B. Sherry).....	0,21	(0,14)	/	/	/	(0,15)	/	/	/
141	andere weinhaltige Getränke.....	0,46	0,61	(0,81)	/	/	0,57	(0,61)	(0,60)	/
142	Weine o. n. Bez.	0,42	(0,24)	/	/	/	(0,27)	/	/	/
143	Bier, auch alkoholfrei.....	10,50	11,53	4,02	(3,86)	(4,38)	13,13	13,23	13,26	12,55
144	Tabakwaren.....	16,08	17,83	(16,25)	(17,84)	/	18,17	18,68	17,74	(17,96)
145	Zigaretten.....	11,98	14,25	(12,76)	(13,58)	/	14,56	16,15	(14,02)	(11,84)
146	Zigarren, Zigarillos und Stumpen.....	0,51	/	–	–	–	/	/	/	/
147	anderer Tabak und Zigarettenpapier.....	3,58	3,21	/	/	/	(3,16)	(2,16)	(3,46)	/
Nachrichtlich:										
148	Verzehr von Speisen und Getränken außer Haus, Lieferservices ³⁾	121,75	149,07	91,34	92,81	(88,19)	161,43	147,79	179,11	149,59
149	Restaurants, Cafes, Eisdielen, Gaststätten, Hotels.....	83,34	76,96	42,17	45,15	(35,75)	84,41	80,03	95,63	65,56
150	Bringdienste, Pizza- und Partyservice.....	6,09	8,92	(5,84)	(6,56)	/	9,58	10,70	8,41	(9,80)
151	Schnellgaststätte, Imbissstand, Fastfoodrestaurant.....	20,53	32,72	21,81	23,31	(18,59)	35,05	32,21	38,08	34,41
152	Kantinen, Werksküchen.....	6,50	9,19	(3,79)	(4,14)	/	10,34	10,28	10,81	(9,24)
153	Mensen, Militärcasinos, Offiziersmessen.....	1,18	1,43	/	/	–	(1,59)	(1,37)	(1,78)	/
154	Schulkantine, Kindergarten, -tagesstätte, -hort.....	3,75	19,73	17,02	(12,69)	(26,33)	20,31	13,07	24,23	28,83
155	Außer Haus Verzehr o. n. Bez.	(0,36)	/	/	–	/	/	/	/	/
156	Käufe im Ausland ⁴⁾	18,26	20,33	(13,28)	(11,61)	/	21,84	18,19	25,36	(21,94)

1) Mit ledigem Kind/ledigen Kindern unter 18 Jahren.

2) Ledige(s) Kind(er) unter 18 Jahren der Haupteinkommenspersonen oder der Ehe- bzw. Lebenspartner/-innen.

3) Diese Positionen gehören lt. SEA 2013 zur Inanspruchnahme von Gaststättendienstleistungen.

4) Einschließlich Verzehr von Speisen und Getränken außer Haus, Lieferservices.

1 Aufwendungen privater Haushalte für Nahrungsmittel, Getränke und Tabakwaren 2018**1.6 von Alleinerziehenden und Paaren mit Kindern****1.6.2 Angaben über die gekaufte Menge**

Lfd. Nr.	Gegenstand der Nachweisung	Einheit	Haushalte insgesamt	Darunter nach Alleinerziehenden ¹⁾ und Paaren mit Kind(ern) ²⁾							
				zusammen	Alleinerziehende	davon mit ... Kind(ern)		Paare mit Kind(ern)	davon mit ... Kind(ern)		
						1	2 und mehr		1	2	3 und mehr
1	Erfasste Haushalte (Anzahl).....		10 562	2 074	316	219	(97)	1 758	773	764	221
2	Hochgerechnete Haushalte (1 000).....		40 683	6 986	1 232	841	(391)	5 754	2 396	2 454	905
Menge je Haushalt und Monat											
3	Nahrungsmittel, Getränke und Tabakwaren.....	X	X	X	X	X	X	X	X	X	X
4	Nahrungsmittel und alkoholfreie Getränke.....	X	X	X	X	X	X	X	X	X	X
5	dar. Nahrungsmittel.....	X	X	X	X	X	X	X	X	X	X
6	alkoholische Getränke, Tabakwaren.....	X	X	X	X	X	X	X	X	X	X
7	Brot und Getreideerzeugnisse.....	X	X	X	X	X	X	X	X	X	X
8	Reis und -zubereitungen.....	X	X	X	X	X	X	X	X	X	X
9	dar. Reis.....	g	308	471	342	(339)	(343)	498	434	530	(582)
10	Mehl u. a. Getreideerzeugnisse.....	g	803	1 331	758	(639)	(1 015)	1 453	996	1 569	2 349
11	dar. Weizenmehl.....	g	559	892	(421)	(367)	(537)	993	665	1 063	1 670
12	Brot und Brötchen.....	X	X	X	X	X	X	X	X	X	X
13	Brot (inkl. Brot ohne nähere Bezeichnung).....	X	X	X	X	X	X	X	X	X	X
	darunter:										
14	Weißbrot (ohne Toastbrot).....	g	398	589	327	(304)	(378)	644	549	676	811
15	Roggen- und Mischbrot.....	g	1 578	1 992	1 363	1 146	(1 831)	2 126	1 850	2 246	2 533
16	Schrot- und Vollkornbrot.....	g	656	805	683	705	(635)	831	776	857	908
17	Brötchen.....	X	X	X	X	X	X	X	X	X	X
18	andere Backwaren.....	X	X	X	X	X	X	X	X	X	X
	darunter:										
19	Knäckebrot.....	g	69	89	(84)	(66)	(125)	90	62	102	(130)
20	Toastbrot.....	g	645	1 256	1 053	860	(1 468)	1 300	993	1 363	1 940
21	Pizza, Quiches u. Ä.	X	X	X	X	X	X	X	X	X	X
22	Teigwaren und Zubereitungen aus Teigwaren.....	X	X	X	X	X	X	X	X	X	X
23	dar. Teigwaren (z. B. Nudeln) und Couscous.....	g	963	1 731	1 182	1 066	(1 431)	1 849	1 540	1 950	2 391
24	Frühstückszubereitungen.....	g	652	1 216	792	698	(994)	1 306	974	1 335	2 109
25	andere Getreideprodukte.....	X	X	X	X	X	X	X	X	X	X
26	Fleisch und Fleischwaren.....	X	X	X	X	X	X	X	X	X	X
27	Rind- und Kalbfleisch (ohne Innereien).....	g	607	870	540	536	(549)	941	941	883	1 098
28	dar. Kalbfleisch.....	g	15	(18)	/	/	/	(16)	/	(16)	/
29	Schweinefleisch (ohne Innereien, einschl. Hackfleisch).....	g	865	1 226	616	560	(735)	1 356	1 265	1 430	1 398
30	Schaf- und Ziegenfleisch (einschl. Hackfleisch).....	g	34	(38)	/	/	/	(46)	(59)	(33)	/
31	Geflügelfleisch (ohne Straußenfleisch).....	g	821	1 099	811	663	(1 130)	1 161	1 086	1 225	1 186
32	andere Fleischprodukte.....	g	41	(21)	/	/	/	(20)	/	/	/
33	Innereien u. a. Schlachtnebenprodukte.....	g	43	(43)	/	/	/	(48)	(64)	(38)	/
34	getrocknete, gesalzene, geräucherte u. a. Fleisch- und Wurstwaren.....	g	2 437	3 457	2 070	1 857	(2 528)	3 754	3 233	4 023	4 405
35	getrocknete, gesalzene, geräucherte Fleisch- und Wurstwaren (z. B. Salami, Speck, Schinken).....	g	1 017	1 402	888	777	(1 126)	1 512	1 359	1 577	1 741
36	andere Wurstwaren (auch Wurstkonserven).....	g	1 350	1 965	1 142	1 044	(1 352)	2 141	1 782	2 348	2 527
37	Wurst o. n. Bez.	g	70	90	(40)	/	/	101	(92)	97	(137)
38	anderes konserviertes oder verarbeitetes Fleisch und Zubereitungen aus Fleisch.....	X	X	X	X	X	X	X	X	X	X
39	Fleisch, Fleischwaren (ohne Wurst) o. n. Bez.	X	X	X	X	X	X	X	X	X	X

Die Fußnoten folgen auf der letzten Seite dieser Tabelle.

Einkommens- und Verbrauchsstichprobe

1 Aufwendungen privater Haushalte für Nahrungsmittel, Getränke und Tabakwaren 2018

1.6 von Alleinerziehenden und Paaren mit Kindern

1.6.2 Angaben über die gekaufte Menge

Lfd. Nr.	Gegenstand der Nachweisung	Einheit	Haushalte insgesamt	Darunter nach Alleinerziehenden ¹⁾ und Paaren mit Kind(ern) ²⁾							
				zusammen	Alleinerziehende	davon mit ... Kind(ern)		Paare mit Kind(ern)	davon mit ... Kind(ern)		
						1	2 und mehr		1	2	3 und mehr
Menge je Haushalt und Monat											
40	Fisch, Fischwaren und Meeresfrüchte.....	X	X	X	X	X	X	X	X	X	X
41	Fische (auch lebend) und Fischfilets (nicht paniert).....	g	277	323	(205)	(194)	(228)	348	311	387	(340)
42	Krusten-, Krebs- u. a. Meeresfrüchte, frisch, gekühlt oder tiefgefroren.....	X	X	X	X	X	X	X	X	X	X
43	Fische u. a. Meeresfrüchte, getrocknet, geräuchert, gesalzen.....	X	X	X	X	X	X	X	X	X	X
44	Konserven u. a. Zubereitungen von Fisch u. a. Meeresfrüchten.....	X	X	X	X	X	X	X	X	X	X
45	Molkereiprodukte und Eier.....	X	X	X	X	X	X	X	X	X	X
46	Milch (ohne Sojamilch).....	l	7,5	13,6	8,8	7,4	(11,8)	14,7	11,6	15,4	20,8
47	Dauermilch (z. B. Kondensmilch, Milchpulver).....	X	X	X	X	X	X	X	X	X	X
48	Joghurt, Kefir und Trinkjoghurt (auch mit Zusätzen).....	g	2 159	3 118	2 340	2 055	(2 953)	3 284	2 734	3 479	4 214
49	Käse und Quark.....	X	X	X	X	X	X	X	X	X	X
50	Käse.....	g	1 533	2 095	1 383	1 197	(1 783)	2 248	2 030	2 292	2 705
51	Frischkäse und -zubereitungen, Quark.....	g	1 231	1 559	1 023	916	(1 255)	1 673	1 529	1 766	1 806
52	Käse, be- und verarbeitet (z. B. Backcamembert).....	g	0	0	(0)	(0)	(0)	0	0	0	(0)
53	Käse o. n. Bez.	g	64	85	(59)	(60)	/	90	(63)	100	(133)
54	andere Milchprodukte.....	X	X	X	X	X	X	X	X	X	X
55	dar. Sahne (auch Schlagrahm), saure Sahne.....	g	603	866	546	543	(550)	934	774	986	1 218
56	Eier und Eierzeugnisse.....	X	X	X	X	X	X	X	X	X	X
57	dar. Eier, frisch.....	St	21	28	20	18	(24)	30	26	30	39
58	Speisefette und Speiseöle.....	g	1 582	2 038	1 290	1 145	(1 601)	2 199	1 852	2 283	2 887
59	Butter.....	g	693	932	514	444	(664)	1 022	822	1 084	1 384
60	Margarine u. a. pflanzliche Fette (ohne Öle).....	g	415	493	391	(348)	(483)	515	441	521	697
61	Olivenöl.....	g	125	179	(95)	(101)	/	197	173	185	(290)
62	andere Speiseöle pflanzlichen Ursprungs (ohne Olivenöl).....	g	322	404	(277)	(242)	(352)	431	390	448	(493)
63	andere Speisefette tierischen Ursprungs.....	g	12	(7)	/	/	/	(6)	/	/	/
64	Öl o. n. Bez.	g	15	(24)	/	/	/	(28)	/	/	/
65	Obst.....	X	X	X	X	X	X	X	X	X	X
66	Obst, frisch oder gekühlt.....	X	X	X	X	X	X	X	X	X	X
67	Zitrusfrüchte.....	g	1 443	1 605	1 365	1 405	(1 279)	1 656	1 486	1 756	1 835
68	Orangen, Mandarinen und Clementinen.....	g	1 158	1 283	1 087	(1 158)	(936)	1 325	1 205	1 385	(1 481)
69	Pampelmusen und Grapefruits.....	g	90	107	(118)	/	/	105	(83)	(121)	/
70	Zitronen u. a. Zitrusfrüchte, (z. B. Limetten).....	g	195	214	(159)	(152)	(174)	226	198	249	(235)
71	Bananen.....	g	1 571	2 345	1 414	1 260	(1 747)	2 544	2 315	2 528	3 195
72	Äpfel.....	g	2 112	3 126	2 212	1 639	(3 447)	3 322	2 165	3 832	5 001
73	Birnen.....	g	376	519	(283)	(305)	(236)	569	509	554	(770)
74	Stein- u. a. Kernobst.....	g	1 060	1 173	735	667	(882)	1 267	1 006	1 476	1 390
75	Beeren und Weintrauben.....	g	1 156	1 483	1 015	1 015	(1 015)	1 583	1 367	1 658	1 948
76	Erdbeeren.....	g	377	482	(336)	(394)	/	513	428	588	(538)
77	Weintrauben.....	g	513	678	488	(439)	(595)	719	649	736	858
78	andere Beeren.....	g	266	322	191	(182)	(209)	351	290	335	(553)
79	andere Früchte, z. B. Datteln, Feigen, Mango, Papaya, Mangostan, Guaven, Kiwis, Ananas, Melonen.....	X	X	X	X	X	X	X	X	X	X

Die Fußnoten folgen auf der letzten Seite dieser Tabelle.

1 Aufwendungen privater Haushalte für Nahrungsmittel, Getränke und Tabakwaren 2018**1.6 von Alleinerziehenden und Paaren mit Kindern****1.6.2 Angaben über die gekaufte Menge**

Lfd. Nr.	Gegenstand der Nachweisung	Einheit	Haushalte insgesamt	Darunter nach Alleinerziehenden ¹⁾ und Paaren mit Kind(ern) ²⁾							
				zusammen	Alleinerziehende	davon mit ... Kind(ern)		Paare mit Kind(ern)	davon mit ... Kind(ern)		
						1	2 und mehr		1	2	3 und mehr
Menge je Haushalt und Monat											
80	tiefgefrorenes Obst.....	g	87	108	(86)	/	/	112	(95)	125	/
81	Trockenobst, Obstschalen, Obstkerne, Nüsse und essbare Samen.....	g	506	554	396	350	(494)	587	505	621	713
82	Obstkonserven, diätetische Zubereitungen und Küchenzutaten, auf Obst basierend.....	X	X	X	X	X	X	X	X	X	X
83	Obst o. n. Bez.	X	X	X	X	X	X	X	X	X	X
84	Gemüse, Kartoffeln.....	X	X	X	X	X	X	X	X	X	X
85	Gemüse, frisch oder gekühlt (ohne Kartoffeln, Maniok u. ä. Wurzeln und Knollen).....	g	7 445	10 087	6 917	6 249	(8 356)	10 766	9 313	11 263	13 263
86	Blatt- und Stielgemüse, z. B. Salat.....	g	1 005	1 206	933	887	(1 032)	1 264	1 101	1 258	1 714
87	Speisekohl.....	g	835	1 012	733	(660)	(892)	1 072	923	1 139	1 283
88	dar. Blumenkohl.....	g	177	216	(177)	(149)	/	224	184	240	(288)
89	Tomaten, Paprika, Gurken u. a. Fruchtgemüse.....	g	3 430	4 951	3 360	2 949	(4 243)	5 291	4 449	5 593	6 705
90	Tomaten.....	g	1 297	1 635	1 155	1 026	(1 433)	1 738	1 509	1 807	2 158
91	Paprika.....	g	657	972	632	583	(736)	1 044	940	1 094	1 186
92	Gurken.....	g	933	1 631	1 207	953	(1 755)	1 721	1 301	1 867	2 439
93	anderes Fruchtgemüse (z. B. Auberginen, Kürbisse, Zucchini).....	g	543	713	366	(388)	(319)	788	699	824	923
94	Knollen-, Wurzel- u. a. Gemüse, Pilze.....	g	2 176	2 918	1 891	1 753	(2 189)	3 138	2 840	3 273	3 561
95	tiefgefrorenes Gemüse.....	g	540	783	671	655	(705)	807	722	786	1 092
96	Trockengemüse, konserviertes und verarbeitetes Gemüse.....	X	X	X	X	X	X	X	X	X	X
97	Kartoffeln frisch, gekühlt und verarbeitet.....	X	X	X	X	X	X	X	X	X	X
98	Kartoffeln frisch oder gekühlt.....	g	3 228	3 691	2 441	2 267	(2 816)	3 959	3 475	4 091	4 882
99	Chips und -sticks.....	X	X	X	X	X	X	X	X	X	X
100	Maniok u. ä. Wurzeln und Knollen sowie Waren daraus.....	X	X	X	X	X	X	X	X	X	X
101	Gemüse o. n. Bez.	X	X	X	X	X	X	X	X	X	X
102	Zucker, Konfitüre, Schokolade und Süßwaren.....	X	X	X	X	X	X	X	X	X	X
103	Zucker (Rüben- und Rohrzucker).....	g	675	776	473	(428)	(569)	841	591	832	1 530
104	Konfitüre, Marmelade, Honig u. Ä.	X	X	X	X	X	X	X	X	X	X
105	dar. Brotaufstrich auf Nougatbasis.....	g	158	385	325	(227)	(534)	398	281	422	647
106	Schokoladen und andere Schokoladenerzeugnisse.....	X	X	X	X	X	X	X	X	X	X
107	Süßwaren.....	X	X	X	X	X	X	X	X	X	X
108	Speiseeis (einschl. Sorbets).....	X	X	X	X	X	X	X	X	X	X
109	Süßstoffe, Zuckeraustauschstoffe.....	X	X	X	X	X	X	X	X	X	X
110	Nahrungsmittel, a. n. g. (inkl. Nahrungsmittel ohne nähere Bezeichnung).....	X	X	X	X	X	X	X	X	X	X
111	Soßen, Würzen und Würzmittel.....	X	X	X	X	X	X	X	X	X	X
112	Speisesalz, Küchenkräuter und Gewürze.....	X	X	X	X	X	X	X	X	X	X
113	homogenisierte Säuglings- und Kleinkindernahrung.....	g	116	597	(263)	/	/	669	648	614	(873)
114	Fertiggerichte, a. n. g.	X	X	X	X	X	X	X	X	X	X
115	Suppen, diätetische Zubereitungen u. a. Nahrungsmittelzubereitungen.....	X	X	X	X	X	X	X	X	X	X
116	Nahrungsmittel o. n. Bez.	X	X	X	X	X	X	X	X	X	X

Die Fußnoten folgen auf der letzten Seite dieser Tabelle.

Einkommens- und Verbrauchsstichprobe

1 Aufwendungen privater Haushalte für Nahrungsmittel, Getränke und Tabakwaren 2018

1.6 von Alleinerziehenden und Paaren mit Kindern

1.6.2 Angaben über die gekaufte Menge

Lfd. Nr.	Gegenstand der Nachweisung	Einheit	Haushalte insgesamt	Darunter nach Alleinerziehenden ¹⁾ und Paaren mit Kind(ern) ²⁾							
				zusammen	Alleinerziehende	davon mit ... Kind(ern)		Paare mit Kind(ern)	davon mit ... Kind(ern)		
						1	2 und mehr		1	2	3 und mehr
Menge je Haushalt und Monat											
117	Alkoholfreie Getränke.....	X	X	X	X	X	X	X	X	X	X
118	Kaffee, Tee und Kakao.....	X	X	X	X	X	X	X	X	X	X
119	Röstkaffee, Kaffee pads und -kapseln.....	g	667	682	472	465	(486)	727	755	711	695
120	Kaffee-Extrakte und -Essenzen.....	g	23	19	/	/	/	(19)	(15)	(21)	/
121	Kaffeemittel (z. B. Getreidekaffee, Kaffeemittelmischungen).....	X	X	X	X	X	X	X	X	X	X
122	Tee (z. B. grüner und schwarzer Tee).....	g	28	21	(16)	(18)	/	22	23	19	(29)
123	teeähnliche Erzeugnisse (z. B. Früchtetees, lösliche Tees dieser Art).....	g	68	91	91	(109)	(52)	91	73	93	(130)
124	Kakao und Kakaopulver mit Zusatz von Zucker o. a. Süßmitteln.....	g	63	127	(97)	(101)	/	133	85	152	(213)
125	Mineralwasser, Limonaden, Frucht- und Gemüsesäfte.....	X	X	X	X	X	X	X	X	X	X
126	Mineralwasser.....	l	24,9	35,0	22,8	19,8	(29,1)	37,7	34,1	39,4	42,3
127	koffeinhaltige Erfrischungsgetränke mit Kohlensäure.....	l	4,7	7,0	4,7	4,4	(5,3)	7,5	7,4	7,3	8,5
128	andere Erfrischungsgetränke mit Kohlensäure.....	l	4,2	7,8	6,1	5,0	(8,5)	8,1	6,4	9,1	9,9
129	Erfrischungsgetränke ohne Kohlensäure (z. B. Limonaden).....	l	1,3	2,3	(2,0)	(1,6)	(3,0)	2,3	1,8	2,9	(2,4)
130	Energy-Drinks.....	l	0,2	0,4	(0,4)	(0,5)	/	0,4	0,5	(0,4)	(0,4)
131	andere Erfrischungsgetränke (z. B. Brausepulver).....	X	X	X	X	X	X	X	X	X	X
132	Fruchtsäfte, Fruchtnektare und Fruchtsaftgetränke.....	l	4,3	7,5	4,9	4,3	(6,1)	8,0	6,3	8,7	10,8
133	Gemüsesäfte.....	l	0,2	0,2	(0,1)	/	/	0,2	(0,1)	(0,2)	/
134	Säfte o. n. Bez.	l	0,3	0,4	(0,4)	(0,3)	(0,7)	0,4	0,3	0,5	(0,5)
135	Alkoholische Getränke.....	l	10,8	10,7	4,2	3,9	(4,8)	12,0	12,1	12,2	11,4
136	Spirituosen.....	l	0,4	0,3	(0,2)	(0,2)	/	0,3	0,3	0,4	(0,3)
137	Wein.....	l	2,5	2,2	1,4	(1,3)	(1,6)	2,3	2,4	2,3	2,1
138	Traubenwein.....	l	2,2	1,8	1,1	(1,0)	(1,2)	1,9	2,0	1,9	(1,8)
139	Wein aus anderen Früchten.....	l	0,1	(0,1)	/	/	/	(0,1)	(0,2)	(0,1)	/
140	Wein mit einem Alkoholgehalt von mehr als 15% vol. (z. B. Sherry).....	l	0,0	(0,0)	/	/	/	(0,0)	/	/	/
141	andere weinhaltige Getränke.....	l	0,1	0,2	(0,2)	/	/	0,2	(0,2)	(0,2)	/
142	Weine o. n. Bez.	l	0,1	(0,0)	/	/	/	(0,1)	/	/	/
143	Bier, auch alkoholfrei.....	l	7,9	8,2	2,6	(2,5)	(3,0)	9,4	9,4	9,6	9,0
144	Tabakwaren.....	X	X	X	X	X	X	X	X	X	X
145	Zigaretten.....	St	47	54	(51)	(56)	/	55	61	(52)	(48)
146	Zigarren, Zigarillos und Stumpen.....	St	2	/	–	–	–	/	/	/	/
147	anderer Tabak und Zigarettenpapier.....	X	X	X	X	X	X	X	X	X	X
Nachrichtlich:											
148	Verzehr von Speisen und Getränken außer Haus, Lieferservices ³⁾	X	X	X	X	X	X	X	X	X	X
149	Restaurants, Cafes, Eisdielen, Gaststätten, Hotels.....	X	X	X	X	X	X	X	X	X	X
150	Bringdienste, Pizza- und Partyservice.....	X	X	X	X	X	X	X	X	X	X
151	Schnellgaststätte, Imbissstand, Fastfoodrestaurant.....	X	X	X	X	X	X	X	X	X	X
152	Kantinen, Werksküchen.....	X	X	X	X	X	X	X	X	X	X
153	Mensen, Militärkasinos, Offiziersmessen.....	X	X	X	X	X	X	X	X	X	X
154	Schulkantine, Kindergarten, -tagesstätte, -hort.....	X	X	X	X	X	X	X	X	X	X
155	Außer Haus Verzehr o. n. Bez.	X	X	X	X	X	X	X	X	X	X
156	Käufe im Ausland ⁴⁾	X	X	X	X	X	X	X	X	X	X

1) Mit ledigem Kind/ledigen Kindern unter 18 Jahren.

2) Ledige(s) Kind(er) unter 18 Jahren der Haupteinkommenspersonen oder der Ehe- bzw. Lebenspartner/-innen.

3) Diese Positionen gehören lt. SEA 2013 zur Inanspruchnahme von Gaststättendienstleistungen.

4) Einschließlich Verzehr von Speisen und Getränken außer Haus, Lieferservices.

1 Aufwendungen privater Haushalte für Nahrungsmittel, Getränke und Tabakwaren 2018**1.7 nach Dezilen des Haushaltsnettoeinkommens****1.7.1 Angaben in Euro**

Lfd. Nr.	Gegenstand der Nachweisung	Haushalte insgesamt	Davon nach Verteilungsdezilen des Haushaltsnettoeinkommens				
			1. Dezil	2. Dezil	3. Dezil	4. Dezil	5. Dezil
1	Erfasste Haushalte (Anzahl).....	10 562	783	795	851	905	987
2	Hochgerechnete Haushalte (1 000).....	40 683	4 054	4 079	4 066	4 068	4 072
je Haushalt und Monat in EUR							
3	Nahrungsmittel, Getränke und Tabakwaren.....	321,47	160,87	192,72	230,15	262,47	294,27
4	Nahrungsmittel und alkoholfreie Getränke.....	278,01	134,19	165,69	197,79	229,21	253,40
5	dar. Nahrungsmittel.....	245,22	118,36	145,27	175,00	202,45	225,08
6	alkoholische Getränke, Tabakwaren.....	43,46	26,68	27,02	32,36	33,26	40,87
7	Brot und Getreideerzeugnisse.....	43,19	21,18	26,30	30,86	35,26	38,73
8	Reis und -zubereitungen.....	0,77	0,40	0,51	0,58	0,68	0,74
9	dar. Reis.....	0,75	0,39	0,48	0,56	0,68	0,73
10	Mehl u. a. Getreideerzeugnisse.....	0,97	0,40	0,65	0,57	0,76	0,77
11	dar. Weizenmehl.....	0,40	0,14	0,16	0,27	0,30	0,33
12	Brot und Brötchen.....	18,39	8,62	10,50	12,63	14,86	16,06
13	Brot (inkl. Brot ohne nähere Bezeichnung).....	9,31	5,10	6,12	6,79	8,15	8,64
	darunter:						
14	Weißbrot (ohne Toastbrot).....	1,48	0,61	0,80	0,97	1,22	1,29
15	Roggen- und Mischbrot.....	4,72	2,51	3,13	3,45	4,35	4,55
16	Schrot- und Vollkornbrot.....	2,19	1,37	1,57	1,71	1,80	2,03
17	Brötchen.....	9,08	3,52	4,38	5,83	6,71	7,42
18	andere Backwaren.....	12,24	6,26	7,77	9,23	10,32	11,57
	darunter:						
19	Knäckebrot.....	0,34	(0,18)	(0,17)	0,23	0,36	0,34
20	Toastbrot.....	1,14	0,65	0,70	0,90	0,97	0,96
21	Pizza, Quiches u. Ä.	2,48	1,19	1,63	2,00	2,07	2,21
22	Teigwaren und Zubereitungen aus Teigwaren.....	3,88	2,15	2,54	2,86	2,93	3,39
23	dar. Teigwaren (z. B. Nudeln) und Couscous.....	2,06	1,05	1,18	1,54	1,46	1,79
24	Frühstückszubereitungen.....	2,49	1,03	1,50	1,57	1,81	2,00
25	andere Getreideprodukte.....	1,97	1,13	1,19	1,43	1,84	1,99
26	Fleisch und Fleischwaren.....	48,96	20,95	25,57	33,75	37,89	44,41
27	Rind- und Kalbfleisch (ohne Innereien).....	6,19	2,16	2,52	4,20	4,77	5,46
28	dar. Kalbfleisch.....	0,27	/	/	/	/	(0,38)
29	Schweinefleisch (ohne Innereien, einschl. Hackfleisch).....	5,68	2,54	3,06	3,93	4,30	5,29
30	Schaf- und Ziegenfleisch (einschl. Hackfleisch).....	0,54	/	/	/	/	(0,34)
31	Geflügelfleisch (ohne Straußenfleisch).....	5,41	2,33	2,82	4,13	4,19	4,75
32	andere Fleischprodukte.....	0,50	/	/	(0,30)	(0,51)	(0,31)
33	Innereien u. a. Schlachtnebenprodukte.....	0,21	(0,11)	(0,13)	(0,18)	(0,20)	(0,27)
34	getrocknete, gesalzene, geräucherte u. a. Fleisch- und Wurstwaren.....	23,41	10,44	12,85	16,04	18,31	21,35
35	getrocknete, gesalzene, geräucherte Fleisch- und Wurstwaren (z. B. Salami, Speck, Schinken).....	11,76	5,30	6,33	8,04	9,30	10,45
36	andere Wurstwaren (auch Wurstkonserven).....	10,85	4,72	6,03	7,50	8,40	10,26
37	Wurst o. n. Bez.	0,80	(0,41)	(0,50)	(0,51)	(0,60)	0,64
38	anderes konserviertes oder verarbeitetes Fleisch und Zubereitungen aus Fleisch.....	5,65	2,51	3,05	3,80	4,47	4,94
39	Fleisch, Fleischwaren (ohne Wurst) o. n. Bez.	1,37	(0,63)	0,79	0,89	0,91	1,71

1 Aufwendungen privater Haushalte für Nahrungsmittel, Getränke und Tabakwaren 2018**1.7 nach Dezilen des Haushaltsnettoeinkommens****1.7.1 Angaben in Euro**

Lfd. Nr.	Gegenstand der Nachweisung	Haushalte insgesamt	Davon nach Verteilungsdezilen des Haushaltsnettoeinkommens				
			6. Dezil	7. Dezil	8. Dezil	9. Dezil	10. Dezil
1	Erfasste Haushalte (Anzahl).....	10 562	1 074	1 185	1 247	1 371	1 364
2	Hochgerechnete Haushalte (1 000).....	40 683	4 068	4 069	4 067	4 069	4 070
je Haushalt und Monat in EUR							
3	Nahrungsmittel, Getränke und Tabakwaren.....	321,47	332,64	363,95	406,57	454,57	516,12
4	Nahrungsmittel und alkoholfreie Getränke.....	278,01	284,24	312,64	352,52	398,83	451,27
5	dar. Nahrungsmittel.....	245,22	250,20	274,85	310,70	352,15	397,87
6	alkoholische Getränke, Tabakwaren.....	43,46	48,40	51,32	54,05	55,75	64,86
7	Brot und Getreideerzeugnisse.....	43,19	42,57	47,57	55,03	63,31	71,01
8	Reis und -zubereitungen.....	0,77	0,66	0,74	1,00	1,11	1,26
9	dar. Reis.....	0,75	0,64	0,72	0,99	1,09	1,24
10	Mehl u. a. Getreideerzeugnisse.....	0,97	1,04	1,07	1,44	1,45	1,59
11	dar. Weizenmehl.....	0,40	0,43	0,47	0,50	0,64	0,73
12	Brot und Brötchen.....	18,39	18,70	20,41	23,23	27,33	31,51
13	Brot (inkl. Brot ohne nähere Bezeichnung).....	9,31	9,73	10,42	11,28	12,74	14,11
	darunter:						
14	Weißbrot (ohne Toastbrot).....	1,48	1,67	1,59	1,83	2,32	2,54
15	Roggen- und Mischbrot.....	4,72	5,10	5,26	5,88	6,20	6,80
16	Schrot- und Vollkornbrot.....	2,19	2,19	2,44	2,53	3,01	3,28
17	Brötchen.....	9,08	8,97	9,99	11,95	14,59	17,40
18	andere Backwaren.....	12,24	12,28	14,00	15,23	16,93	18,76
	darunter:						
19	Knäckebrot.....	0,34	0,31	0,44	0,44	0,48	0,49
20	Toastbrot.....	1,14	1,22	1,26	1,45	1,61	1,69
21	Pizza, Quiches u. Ä.	2,48	2,43	2,69	2,98	3,87	3,74
22	Teigwaren und Zubereitungen aus Teigwaren.....	3,88	3,59	4,23	5,03	5,76	6,32
23	dar. Teigwaren (z. B. Nudeln) und Couscous.....	2,06	1,94	2,24	2,82	3,13	3,48
24	Frühstückszubereitungen.....	2,49	2,10	2,49	3,60	3,95	4,82
25	andere Getreideprodukte.....	1,97	1,77	1,93	2,52	2,92	3,00
26	Fleisch und Fleischwaren.....	48,96	52,35	56,54	63,80	73,22	81,08
27	Rind- und Kalbfleisch (ohne Innereien).....	6,19	6,40	6,56	8,36	9,28	12,19
28	dar. Kalbfleisch.....	0,27	/	(0,30)	(0,29)	(0,36)	(0,80)
29	Schweinefleisch (ohne Innereien, einschl. Hackfleisch).....	5,68	6,30	6,53	6,96	8,74	9,15
30	Schaf- und Ziegenfleisch (einschl. Hackfleisch).....	0,54	(0,70)	(0,67)	(1,31)	(0,78)	(0,98)
31	Geflügelfleisch (ohne Straußenfleisch).....	5,41	5,41	6,05	7,16	8,04	9,16
32	andere Fleischprodukte.....	0,50	(0,61)	(0,60)	(0,83)	(0,33)	(1,03)
33	Innereien u. a. Schlachtnebenprodukte.....	0,21	(0,26)	(0,23)	(0,25)	(0,14)	(0,34)
34	getrocknete, gesalzene, geräucherte u. a. Fleisch- und Wurstwaren.....	23,41	25,09	27,77	29,77	34,93	37,56
35	getrocknete, gesalzene, geräucherte Fleisch- und Wurstwaren (z. B. Salami, Speck, Schinken).....	11,76	12,20	13,88	15,01	17,65	19,46
36	andere Wurstwaren (auch Wurstkonserven).....	10,85	12,13	12,99	13,77	16,04	16,64
37	Wurst o. n. Bez.	0,80	0,76	0,90	0,99	1,24	1,45
38	anderes konserviertes oder verarbeitetes Fleisch und Zubereitungen aus Fleisch.....	5,65	6,09	6,64	7,44	9,00	8,57
39	Fleisch, Fleischwaren (ohne Wurst) o. n. Bez.	1,37	1,49	1,50	1,70	1,97	2,10

1 Aufwendungen privater Haushalte für Nahrungsmittel, Getränke und Tabakwaren 2018**1.7 nach Dezilen des Haushaltsnettoeinkommens****1.7.1 Angaben in Euro**

Lfd. Nr.	Gegenstand der Nachweisung	Haushalte insgesamt	Davon nach Verteilungsdezilen des Haushaltsnettoeinkommens				
			1. Dezil	2. Dezil	3. Dezil	4. Dezil	5. Dezil
je Haushalt und Monat in EUR							
40	Fisch, Fischwaren und Meeresfrüchte.....	9,54	4,55	5,45	6,35	7,96	8,51
41	Fische (auch lebend) und Fisch- filets (nicht paniert).....	3,63	1,24	1,62	2,36	2,61	3,20
42	Krusten-, Krebs- u. a. Meeres- früchte, frisch, gekühlt oder tiefgefroren.....	0,79	(0,30)	(0,36)	(0,44)	(0,63)	(0,49)
43	Fische u. a. Meeresfrüchte, getrocknet, geräuchert, gesalzen.....	1,70	0,93	1,07	1,07	1,56	1,43
44	Konserven u. a. Zubereitungen von Fisch u. a. Meeresfrüchten.....	3,43	2,09	2,39	2,49	3,16	3,41
45	Molkereiprodukte und Eier.....	41,75	20,21	25,57	30,01	34,22	37,39
46	Milch (ohne Sojamilch).....	6,24	2,99	3,87	4,20	4,81	5,32
47	Dauermilch (z. B. Kondensmilch, Milchpulver).....	0,51	0,39	0,49	0,56	0,49	0,54
48	Joghurt, Kefir und Trinkjoghurt (auch mit Zusätzen).....	4,86	2,51	3,10	3,22	3,94	4,61
49	Käse und Quark.....	20,19	9,33	11,78	14,54	16,67	17,55
50	Käse.....	14,04	6,43	8,18	9,94	11,50	12,22
51	Frischkäse und -zubereitungen, Quark.....	4,78	2,31	2,81	3,56	4,07	4,23
52	Käse, be- und verarbeitet (z. B. Backcamembert).....	0,68	(0,23)	0,43	0,54	0,50	0,65
53	Käse o. n. Bez.	0,70	(0,36)	(0,36)	(0,50)	(0,59)	0,46
54	andere Milchprodukte.....	5,14	2,65	3,52	3,81	4,26	4,83
55	dar. Sahne (auch Schlagrahm), saure Sahne.....	2,25	0,83	1,19	1,57	1,76	2,05
56	Eier und Eierzeugnisse.....	4,81	2,34	2,81	3,68	4,05	4,53
57	dar. Eier, frisch.....	4,49	2,15	2,59	3,42	3,72	4,25
58	Speisefette und Speiseöle.....	8,38	4,28	5,53	6,51	6,97	8,09
59	Butter.....	4,90	2,43	2,96	3,73	4,12	4,57
60	Margarine u. a. pflanzliche Fette (ohne Öle).....	1,12	0,66	0,90	0,96	1,04	1,22
61	Olivenöl.....	1,14	(0,49)	(0,74)	0,67	0,82	1,12
62	andere Speiseöle pflanzlichen Ursprungs (ohne Olivenöl).....	1,08	0,64	0,84	1,03	0,89	1,01
63	andere Speisefette tierischen Ursprungs.....	0,09	/	(0,08)	(0,09)	(0,08)	(0,09)
64	Öl o. n. Bez.	0,05	/	/	/	/	/
65	Obst.....	28,45	14,20	17,23	20,56	24,20	27,02
66	Obst, frisch oder gekühlt.....	21,88	10,68	13,01	15,87	18,77	20,94
67	Zitrusfrüchte.....	2,89	1,46	1,76	2,16	2,75	2,73
68	Orangen, Mandarinen und Clementinen.....	1,96	0,99	1,22	1,45	1,95	1,97
69	Pampelmusen und Grapefruits.....	0,19	(0,09)	(0,09)	(0,17)	(0,15)	(0,12)
70	Zitronen u. a. Zitrus- früchte, (z. B. Limetten).....	0,74	0,37	0,45	0,54	0,65	0,64
71	Bananen.....	2,33	1,51	1,53	1,55	1,91	2,23
72	Äpfel.....	4,23	2,56	2,53	3,02	3,40	3,85
73	Birnen.....	0,84	0,34	0,43	0,55	0,79	0,85
74	Stein- u. a. Kernobst.....	3,22	1,51	1,76	2,72	2,66	3,35
75	Beeren und Weintrauben.....	5,62	2,06	3,33	4,12	4,62	5,37
76	Erdbeeren.....	1,74	0,59	1,03	1,19	1,55	1,67
77	Weintrauben.....	1,78	0,80	1,25	1,23	1,38	1,63
78	andere Beeren.....	2,11	0,68	1,04	1,70	1,68	2,06
79	andere Früchte, z. B. Datteln, Feigen, Mango, Papaya, Mangostan, Guaven, Kiwis, Ananas, Melonen.....	2,75	1,24	1,67	1,75	2,64	2,57

1 Aufwendungen privater Haushalte für Nahrungsmittel, Getränke und Tabakwaren 2018**1.7 nach Dezilen des Haushaltsnettoeinkommens****1.7.1 Angaben in Euro**

Lfd. Nr.	Gegenstand der Nachweisung	Haushalte insgesamt	Davon nach Verteilungsdezilen des Haushaltsnettoeinkommens				
			6. Dezil	7. Dezil	8. Dezil	9. Dezil	10. Dezil
je Haushalt und Monat in EUR							
40	Fisch, Fischwaren und Meeresfrüchte.....	9,54	10,42	11,09	11,72	13,48	15,84
41	Fische (auch lebend) und Fisch- filets (nicht paniert).....	3,63	4,07	4,24	4,84	5,62	6,47
42	Krusten-, Krebs- u. a. Meeres- früchte, frisch, gekühlt oder tiefgefroren.....	0,79	0,76	0,90	0,99	1,25	1,76
43	Fische u. a. Meeresfrüchte, getrocknet, geräuchert, gesalzen.....	1,70	1,72	1,89	2,09	2,31	2,90
44	Konserven u. a. Zubereitungen von Fisch u. a. Meeresfrüchten.....	3,43	3,87	4,06	3,80	4,30	4,71
45	Molkereiprodukte und Eier.....	41,75	42,25	46,55	53,70	60,59	66,98
46	Milch (ohne Sojamilch).....	6,24	6,07	7,05	8,52	9,17	10,44
47	Dauermilch (z. B. Kondensmilch, Milchpulver).....	0,51	0,65	0,58	0,52	0,51	0,36
48	Joghurt, Kefir und Trinkjoghurt (auch mit Zusätzen).....	4,86	4,99	5,23	5,91	7,62	7,47
49	Käse und Quark.....	20,19	20,09	22,40	26,06	29,28	34,18
50	Käse.....	14,04	14,03	15,52	18,23	20,74	23,56
51	Frischkäse und -zubereitungen, Quark.....	4,78	4,78	5,41	6,11	6,65	7,89
52	Käse, be- und verarbeitet (z. B. Backcamembert).....	0,68	0,60	0,73	0,87	1,06	1,15
53	Käse o. n. Bez.	0,70	0,68	0,74	0,85	0,83	1,57
54	andere Milchprodukte.....	5,14	5,34	5,98	6,66	7,35	6,99
55	dar. Sahne (auch Schlagrahm), saure Sahne.....	2,25	2,38	2,72	2,99	3,46	3,60
56	Eier und Eierzeugnisse.....	4,81	5,12	5,30	6,03	6,66	7,54
57	dar. Eier, frisch.....	4,49	4,76	4,93	5,70	6,25	7,15
58	Speisefette und Speiseöle.....	8,38	9,01	9,17	10,27	11,43	12,49
59	Butter.....	4,90	5,42	5,48	5,95	6,89	7,40
60	Margarine u. a. pflanzliche Fette (ohne Öle).....	1,12	1,22	1,30	1,14	1,36	1,39
61	Olivenöl.....	1,14	0,97	1,14	1,79	1,65	2,00
62	andere Speiseöle pflanzlichen Ursprungs (ohne Olivenöl).....	1,08	1,23	1,08	1,23	1,35	1,49
63	andere Speisefette tierischen Ursprungs.....	0,09	(0,12)	(0,11)	(0,12)	(0,11)	(0,11)
64	Öl o. n. Bez.	0,05	/	/	/	/	/
65	Obst.....	28,45	29,12	30,64	34,94	39,97	46,59
66	Obst, frisch oder gekühlt.....	21,88	22,62	23,45	26,62	30,84	35,99
67	Zitrusfrüchte.....	2,89	3,16	3,05	3,62	3,73	4,52
68	Orangen, Mandarinen und Clementinen.....	1,96	2,27	1,99	2,41	2,49	2,87
69	Pampelmusen und Grapefruits.....	0,19	(0,18)	0,28	0,26	0,27	0,30
70	Zitronen u. a. Zitrus- früchte, (z. B. Limetten).....	0,74	0,71	0,78	0,95	0,97	1,35
71	Bananen.....	2,33	2,27	2,58	2,97	3,40	3,36
72	Äpfel.....	4,23	4,01	4,41	5,13	6,58	6,76
73	Birnen.....	0,84	0,79	0,90	1,14	1,15	1,41
74	Stein- u. a. Kernobst.....	3,22	3,40	3,13	3,56	4,33	5,83
75	Beeren und Weintrauben.....	5,62	6,12	6,42	6,80	7,64	9,76
76	Erdbeeren.....	1,74	1,90	1,96	2,02	2,34	3,12
77	Weintrauben.....	1,78	1,76	2,16	2,32	2,42	2,84
78	andere Beeren.....	2,11	2,46	2,30	2,45	2,88	3,80
79	andere Früchte, z. B. Datteln, Feigen, Mango, Papaya, Mangostan, Guaven, Kiwis, Ananas, Melonen.....	2,75	2,87	2,96	3,40	4,01	4,37

1 Aufwendungen privater Haushalte für Nahrungsmittel, Getränke und Tabakwaren 2018**1.7 nach Dezilen des Haushaltsnettoeinkommens****1.7.1 Angaben in Euro**

Lfd. Nr.	Gegenstand der Nachweisung	Haushalte insgesamt	Davon nach Verteilungsdezilen des Haushaltsnettoeinkommens				
			1. Dezil	2. Dezil	3. Dezil	4. Dezil	5. Dezil
je Haushalt und Monat in EUR							
80	tiefgefrorenes Obst.....	0,43	(0,27)	(0,29)	(0,25)	(0,45)	(0,55)
81	Trockenobst, Obstschalen, Obstkerne, Nüsse und essbare Samen.....	4,56	2,24	2,73	3,44	3,54	4,06
82	Obstkonserven, diätetische Zubereitungen und Küchenzutaten, auf Obst basierend.....	1,42	0,79	1,11	0,94	1,26	1,27
83	Obst o. n. Bez.	0,16	/	/	/	/	/
84	Gemüse, Kartoffeln.....	33,07	17,61	20,23	23,93	29,16	31,20
85	Gemüse, frisch oder gekühlt (ohne Kartoffeln, Maniok u. ä. Wurzeln und Knollen).....	19,68	9,66	11,43	13,98	16,98	18,74
86	Blatt- und Stielgemüse, z. B. Salat.....	3,36	1,67	2,03	2,44	3,01	3,11
87	Speisekohl.....	1,51	0,90	0,85	1,11	1,39	1,50
88	dar. Blumenkohl.....	0,34	(0,19)	(0,17)	0,25	0,29	0,38
89	Tomaten, Paprika, Gurken u. a. Fruchtgemüse.....	9,57	4,39	5,55	6,80	7,79	9,13
90	Tomaten.....	4,30	2,03	2,54	3,04	3,43	4,07
91	Paprika.....	2,21	0,97	1,35	1,61	1,87	2,10
92	Gurken.....	1,67	0,77	0,92	1,20	1,45	1,57
93	anderes Fruchtgemüse (z. B. Auberginen, Kürbisse, Zucchini).....	1,40	0,63	0,75	0,95	1,04	1,39
94	Knollen-, Wurzel- u. a. Gemüse, Pilze.....	5,24	2,70	2,99	3,63	4,78	5,01
95	tiefgefrorenes Gemüse.....	1,39	0,81	0,96	0,99	1,24	1,31
96	Trockengemüse, konserviertes und verarbeitetes Gemüse.....	5,48	3,22	3,62	4,08	5,12	5,27
97	Kartoffeln frisch, gekühlt und verarbeitet.....	4,53	2,78	3,18	3,58	4,18	4,20
98	Kartoffeln frisch oder gekühlt.....	2,93	1,87	2,03	2,41	2,70	2,80
99	Chips und -sticks.....	1,41	0,63	0,72	0,93	1,13	1,17
100	Maniok u. ä. Wurzeln und Knollen sowie Waren daraus.....	0,33	0,20	0,17	0,24	0,36	0,34
101	Gemüse o. n. Bez.	0,26	/	/	/	(0,15)	(0,17)
102	Zucker, Konfitüre, Schokolade und Süßwaren.....	18,71	8,66	11,09	13,29	15,20	16,70
103	Zucker (Rüben- und Rohrzucker).....	0,78	0,32	0,42	0,63	0,65	0,68
104	Konfitüre, Marmelade, Honig u. Ä.	3,36	1,39	2,16	2,28	2,60	2,76
105	dar. Brotaufstrich auf Nougatbasis.....	0,81	(0,29)	(0,37)	0,50	0,64	0,66
106	Schokoladen und andere Schokoladenerzeugnisse.....	6,85	3,37	3,84	4,68	5,59	6,35
107	Süßwaren.....	4,85	2,28	3,17	3,48	3,74	4,42
108	Speiseeis (einschl. Sorbets).....	2,73	1,19	1,45	2,05	2,51	2,40
109	Süßstoffe, Zuckeraustauschstoffe.....	0,14	(0,11)	(0,05)	(0,17)	(0,11)	(0,09)
110	Nahrungsmittel, a. n. g. (inkl. Nahrungsmittel ohne nähere Bezeichnung).....	13,18	6,72	8,30	9,75	11,58	13,02
111	Soßen, Würzen und Würzmittel.....	4,49	2,13	2,44	3,46	3,73	4,02
112	Speisesalz, Küchenkräuter und Gewürze.....	2,18	1,09	1,27	1,45	2,02	2,08
113	homogenisierte Säuglings- und Kleinkindernahrung.....	0,71	/	/	/	(0,49)	(0,60)
114	Fertiggerichte, a. n. g.	2,02	1,16	1,51	1,69	1,89	1,81
115	Suppen, diätetische Zubereitungen u. a. Nahrungsmittelzubereitungen.....	3,15	1,80	2,53	2,31	3,23	2,98
116	Nahrungsmittel o. n. Bez.	0,63	/	/	/	/	/

1 Aufwendungen privater Haushalte für Nahrungsmittel, Getränke und Tabakwaren 2018**1.7 nach Dezilen des Haushaltsnettoeinkommens****1.7.1 Angaben in Euro**

Lfd. Nr.	Gegenstand der Nachweisung	Haushalte insgesamt	Davon nach Verteilungsdezilen des Haushaltsnettoeinkommens				
			6. Dezil	7. Dezil	8. Dezil	9. Dezil	10. Dezil
je Haushalt und Monat in EUR							
80	tiefgefrorenes Obst.....	0,43	0,42	(0,39)	0,54	0,46	0,65
81	Trockenobst, Obstschalen, Obstkerne, Nüsse und essbare Samen.....	4,56	4,56	4,94	5,96	6,41	7,73
82	Obstkonserven, diätetische Zubereitungen und Küchenzutaten, auf Obst basierend.....	1,42	1,50	1,62	1,63	2,11	1,96
83	Obst o. n. Bez.	0,16	/	(0,24)	/	/	(0,27)
84	Gemüse, Kartoffeln.....	33,07	32,67	36,83	40,75	46,15	52,15
85	Gemüse, frisch oder gekühlt (ohne Kartoffeln, Maniok u. ä. Wurzeln und Knollen).....	19,68	19,20	21,85	24,41	28,12	32,41
86	Blatt- und Stielgemüse, z. B. Salat.....	3,36	3,32	3,30	4,42	4,64	5,63
87	Speisekohl.....	1,51	1,56	1,67	1,84	2,05	2,22
88	dar. Blumenkohl.....	0,34	0,36	0,41	0,39	0,50	0,44
89	Tomaten, Paprika, Gurken u. a. Fruchtgemüse.....	9,57	9,12	11,29	12,16	13,91	15,58
90	Tomaten.....	4,30	4,19	5,40	5,29	6,17	6,81
91	Paprika.....	2,21	2,00	2,43	2,92	3,14	3,68
92	Gurken.....	1,67	1,62	2,05	2,17	2,39	2,56
93	anderes Fruchtgemüse (z. B. Auberginen, Kürbisse, Zucchini).....	1,40	1,31	1,41	1,77	2,22	2,53
94	Knollen-, Wurzel- u. a. Gemüse, Pilze.....	5,24	5,19	5,59	6,00	7,52	8,99
95	tiefgefrorenes Gemüse.....	1,39	1,64	1,57	1,74	1,79	1,81
96	Trockengemüse, konserviertes und verarbeitetes Gemüse.....	5,48	5,30	6,04	6,70	7,44	7,98
97	Kartoffeln frisch, gekühlt und verarbeitet.....	4,53	4,82	5,05	5,46	5,74	6,27
98	Kartoffeln frisch oder gekühlt.....	2,93	3,12	3,33	3,42	3,56	4,04
99	Chips und -sticks.....	1,41	1,18	1,63	1,77	2,36	2,55
100	Maniok u. ä. Wurzeln und Knollen sowie Waren daraus.....	0,33	0,32	0,41	0,34	0,44	0,51
101	Gemüse o. n. Bez.	0,26	(0,22)	(0,27)	(0,34)	(0,28)	(0,61)
102	Zucker, Konfitüre, Schokolade und Süßwaren.....	18,71	19,09	21,91	24,42	26,30	30,37
103	Zucker (Rüben- und Rohrzucker).....	0,78	0,89	0,95	0,90	1,07	1,25
104	Konfitüre, Marmelade, Honig u. Ä.	3,36	3,20	3,68	5,41	4,51	5,58
105	dar. Brotaufstrich auf Nougatbasis.....	0,81	0,67	1,05	1,05	1,33	1,55
106	Schokoladen und andere Schokoladenerzeugnisse.....	6,85	7,07	8,32	8,66	9,55	11,05
107	Süßwaren.....	4,85	4,89	5,52	5,91	7,04	8,01
108	Speiseeis (einschl. Sorbets).....	2,73	2,94	3,27	3,41	3,87	4,22
109	Süßstoffe, Zuckeraustauschstoffe.....	0,14	(0,10)	(0,16)	(0,13)	(0,25)	0,26
110	Nahrungsmittel, a. n. g. (inkl. Nahrungsmittel ohne nähere Bezeichnung).....	13,18	12,72	14,56	16,08	17,70	21,36
111	Soßen, Würzen und Würzmittel.....	4,49	4,55	4,81	5,88	6,61	7,30
112	Speisesalz, Küchenkräuter und Gewürze.....	2,18	1,95	2,43	2,71	3,00	3,78
113	homogenisierte Säuglings- und Kleinkindernahrung.....	0,71	(0,77)	(1,01)	(0,96)	1,45	(1,02)
114	Fertiggerichte, a. n. g.	2,02	2,10	2,19	2,71	2,36	2,80
115	Suppen, diätetische Zubereitungen u. a. Nahrungsmittelzubereitungen.....	3,15	2,97	3,62	3,32	4,10	4,68
116	Nahrungsmittel o. n. Bez.	0,63	/	/	/	/	/

Einkommens- und Verbrauchsstichprobe

1 Aufwendungen privater Haushalte für Nahrungsmittel, Getränke und Tabakwaren 2018

1.7 nach Dezilen des Haushaltsnettoeinkommens

1.7.1 Angaben in Euro

Lfd. Nr.	Gegenstand der Nachweisung	Haushalte insgesamt	Davon nach Verteilungsdezilen des Haushaltsnettoeinkommens				
			1. Dezil	2. Dezil	3. Dezil	4. Dezil	5. Dezil
je Haushalt und Monat in EUR							
117	Alkoholfreie Getränke.....	32,79	15,83	20,43	22,79	26,76	28,33
118	Kaffee, Tee und Kakao.....	10,22	5,59	7,06	7,82	9,09	9,79
119	Röstkaffee, Kaffee pads und -kapseln.....	6,92	3,48	4,56	5,19	5,85	6,63
120	Kaffee-Extrakte und -Essenzen.....	0,42	(0,43)	(0,48)	(0,35)	(0,42)	(0,44)
121	Kaffeemittel (z. B. Getreidekaffee, Kaffeemittelmischungen).....	0,42	(0,36)	(0,37)	(0,36)	(0,40)	(0,45)
122	Tee (z. B. grüner und schwarzer Tee).....	0,73	0,38	(0,37)	0,57	0,72	0,60
123	teeähnliche Erzeugnisse (z. B. Früchtetees, lösliche Tees dieser Art).....	1,38	0,77	0,98	1,08	1,38	1,37
124	Kakao und Kakaopulver mit Zusatz von Zucker o. a. Süßmitteln.....	0,35	(0,18)	(0,29)	(0,26)	(0,33)	0,30
125	Mineralwasser, Limonaden, Frucht- und Gemüsesäfte.....	22,57	10,24	13,37	14,97	17,67	18,54
126	Mineralwasser.....	8,30	3,56	4,55	5,23	6,20	6,65
127	koffeinhaltige Erfrischungsgetränke mit Kohlensäure.....	3,32	1,71	2,14	2,57	2,47	2,44
128	andere Erfrischungsgetränke mit Kohlensäure.....	3,20	1,39	1,92	1,95	2,36	2,80
129	Erfrischungsgetränke ohne Kohlensäure (z. B. Limonaden).....	0,94	(0,31)	0,57	0,74	0,91	0,99
130	Energy-Drinks.....	0,51	(0,29)	(0,27)	(0,57)	(0,82)	(0,37)
131	andere Erfrischungsgetränke (z. B. Brausepulver).....	0,09	/	/	/	/	/
132	Fruchtsäfte, Fruchtnektare und Fruchtsaftgetränke.....	5,39	2,47	3,19	3,27	3,89	4,43
133	Gemüsesäfte.....	0,27	(0,21)	(0,17)	(0,22)	(0,35)	(0,21)
134	Säfte o. n. Bez.	0,55	(0,24)	(0,50)	(0,38)	(0,55)	0,60
135	Alkoholische Getränke.....	27,38	12,57	12,98	17,58	18,14	24,71
136	Spirituosen.....	4,76	2,38	2,57	3,61	3,81	4,95
137	Wein.....	12,11	5,25	4,84	7,00	7,01	10,75
138	Traubenwein.....	10,79	4,63	3,93	6,21	6,23	9,72
139	Wein aus anderen Früchten.....	0,24	/	(0,24)	(0,24)	(0,13)	(0,14)
140	Wein mit einem Alkoholgehalt von mehr als 15% vol. (z. B. Sherry).....	0,21	/	/	/	/	/
141	andere weinhaltige Getränke.....	0,46	(0,23)	(0,36)	(0,29)	(0,41)	(0,44)
142	Weine o. n. Bez.	0,42	/	/	/	/	/
143	Bier, auch alkoholfrei.....	10,50	4,93	5,57	6,96	7,31	9,01
144	Tabakwaren.....	16,08	14,12	14,05	14,78	15,12	16,16
145	Zigaretten.....	11,98	(6,42)	9,12	10,64	11,19	11,54
146	Zigarren, Zigarillos und Stumpen.....	0,51	/	/	/	/	/
147	anderer Tabak und Zigarettenpapier.....	3,58	6,69	(4,43)	(3,32)	(3,66)	(3,72)
Nachrichtlich:							
148	Verzehr von Speisen und Getränken außer Haus, Lieferservices ¹⁾	121,75	38,24	50,15	60,10	85,77	90,99
149	Restaurants, Cafes, Eisdielen, Gaststätten, Hotels.....	83,34	24,98	31,16	39,29	57,33	60,98
150	Bringdienste, Pizza- und Partyservice.....	6,09	(2,02)	(3,21)	3,96	5,96	5,06
151	Schnellgaststätte, Imbissstand, Fastfoodrestaurant.....	20,53	7,70	10,53	11,83	15,74	15,67
152	Kantinen, Werksküchen.....	6,50	(1,31)	(2,61)	(2,49)	(3,57)	5,51
153	Mensen, Militärcasinos, Offiziersmessen.....	1,18	(1,72)	(1,25)	(0,97)	(1,00)	(1,11)
154	Schulkantine, Kindergarten, -tagesstätte, -hort.....	3,75	/	/	(1,33)	(2,10)	(2,44)
155	Außer Haus Verzehr o. n. Bez.	(0,36)	/	/	/	/	/
156	Käufe im Ausland ²⁾	18,26	(8,42)	(4,92)	8,12	11,32	10,60

1) Diese Positionen gehören lt. SEA 2013 zur Inanspruchnahme von Gaststättendienstleistungen.

2) Einschließlich Verzehr von Speisen und Getränken außer Haus, Lieferservices.

Einkommens- und Verbrauchsstichprobe

1 Aufwendungen privater Haushalte für Nahrungsmittel, Getränke und Tabakwaren 2018**1.7 nach Dezilen des Haushaltsnettoeinkommens****1.7.1 Angaben in Euro**

Lfd. Nr.	Gegenstand der Nachweisung	Haushalte insgesamt	Davon nach Verteilungsdezilen des Haushaltsnettoeinkommens				
			6. Dezil	7. Dezil	8. Dezil	9. Dezil	10. Dezil
je Haushalt und Monat in EUR							
117	Alkoholfreie Getränke.....	32,79	34,04	37,79	41,82	46,68	53,39
118	Kaffee, Tee und Kakao.....	10,22	10,67	11,43	12,51	12,49	15,75
119	Röstkaffee, Kaffee pads und -kapseln.....	6,92	7,55	8,15	8,38	8,71	10,65
120	Kaffee-Extrakte und -Essenzen.....	0,42	(0,42)	(0,39)	(0,49)	(0,37)	(0,44)
121	Kaffeemittel (z. B. Getreidekaffee, Kaffeemittelmischungen).....	0,42	0,41	0,58	0,42	0,44	0,40
122	Tee (z. B. grüner und schwarzer Tee).....	0,73	0,66	0,71	0,96	0,81	1,54
123	teeähnliche Erzeugnisse (z. B. Früchtetees, lösliche Tees dieser Art).....	1,38	1,32	1,26	1,83	1,66	2,12
124	Kakao und Kakaopulver mit Zusatz von Zucker o. a. Süßmitteln.....	0,35	0,31	0,34	0,43	0,51	0,60
125	Mineralwasser, Limonaden, Frucht- und Gemüsesäfte.....	22,57	23,37	26,36	29,31	34,18	37,64
126	Mineralwasser.....	8,30	8,77	9,72	11,05	12,89	14,32
127	koffeinhaltige Erfrischungsgetränke mit Kohlensäure.....	3,32	3,42	4,24	4,48	4,78	4,98
128	andere Erfrischungsgetränke mit Kohlensäure.....	3,20	3,11	3,59	4,26	5,04	5,54
129	Erfrischungsgetränke ohne Kohlensäure (z. B. Limonaden).....	0,94	1,04	1,21	1,08	1,23	1,29
130	Energy-Drinks.....	0,51	(0,56)	(0,58)	(0,34)	0,91	(0,43)
131	andere Erfrischungsgetränke (z. B. Brausepulver).....	0,09	(0,15)	(0,06)	/	(0,12)	(0,21)
132	Fruchtsäfte, Fruchtnektare und Fruchtsaftgetränke.....	5,39	5,62	6,19	7,10	8,24	9,47
133	Gemüsesäfte.....	0,27	(0,30)	(0,24)	(0,30)	0,28	0,40
134	Säfte o. n. Bez.	0,55	0,39	0,54	0,63	0,70	1,00
135	Alkoholische Getränke.....	27,38	30,32	29,73	36,04	40,60	51,11
136	Spirituosen.....	4,76	5,57	4,37	6,28	6,39	7,70
137	Wein.....	12,11	13,70	13,02	15,94	17,62	26,00
138	Traubenwein.....	10,79	12,18	11,73	14,63	15,54	23,11
139	Wein aus anderen Früchten.....	0,24	(0,28)	(0,21)	(0,31)	(0,33)	(0,36)
140	Wein mit einem Alkoholgehalt von mehr als 15% vol. (z. B. Sherry).....	0,21	(0,32)	/	(0,24)	(0,20)	(0,45)
141	andere weinhaltige Getränke.....	0,46	(0,48)	(0,49)	(0,45)	0,75	0,69
142	Weine o. n. Bez.	0,42	(0,43)	(0,44)	/	(0,81)	(1,37)
143	Bier, auch alkoholfrei.....	10,50	11,05	12,33	13,82	16,58	17,41
144	Tabakwaren.....	16,08	18,09	21,59	18,01	15,15	13,75
145	Zigaretten.....	11,98	13,03	18,01	15,33	12,75	11,80
146	Zigarren, Zigarillos und Stumpen.....	0,51	/	/	/	/	/
147	anderer Tabak und Zigarettenpapier.....	3,58	(4,72)	(3,37)	(2,24)	(2,06)	(1,64)
Nachrichtlich:							
148	Verzehr von Speisen und Getränken außer Haus, Lieferservices ¹⁾	121,75	117,83	133,42	161,45	211,22	268,20
149	Restaurants, Cafes, Eisdielen, Gaststätten, Hotels.....	83,34	80,20	90,66	109,33	147,06	192,31
150	Bringdienste, Pizza- und Partyservice.....	6,09	7,40	5,67	10,34	7,32	9,92
151	Schnellgaststätte, Imbissstand, Fastfoodrestaurant.....	20,53	19,92	24,72	26,44	34,17	38,61
152	Kantinen, Werksküchen.....	6,50	5,83	5,69	8,69	12,67	16,62
153	Mensen, Militärcasinos, Offiziersmessen.....	1,18	(0,89)	(1,05)	(0,96)	(1,05)	(1,81)
154	Schulkantine, Kindergarten, -tagesstätte, -hort.....	3,75	(3,58)	4,89	5,44	8,38	8,20
155	Außer Haus Verzehr o. n. Bez.	(0,36)	/	/	/	/	/
156	Käufe im Ausland ²⁾	18,26	16,26	17,39	26,53	37,13	41,88

1) Diese Positionen gehören lt. SEA 2013 zur Inanspruchnahme von Gaststättendienstleistungen.

2) Einschließlich Verzehr von Speisen und Getränken außer Haus, Lieferservices.

1 Aufwendungen privater Haushalte für Nahrungsmittel, Getränke und Tabakwaren 2018**1.7 nach Dezilen des Haushaltsnettoeinkommens****1.7.2 Angaben über die gekaufte Menge**

Lfd. Nr.	Gegenstand der Nachweisung	Einheit	Haushalte insgesamt	Davon nach Verteilungsdezilen des Haushaltsnettoeinkommens				
				1. Dezil	2. Dezil	3. Dezil	4. Dezil	5. Dezil
1	Erfasste Haushalte (Anzahl).....		10 562	783	795	851	905	987
2	Hochgerechnete Haushalte (1 000).....		40 683	4 054	4 079	4 066	4 068	4 072
Menge je Haushalt und Monat								
3	Nahrungsmittel, Getränke und Tabakwaren.....	X	X	X	X	X	X	X
4	Nahrungsmittel und alkoholfreie Getränke.....	X	X	X	X	X	X	X
5	dar. Nahrungsmittel.....	X	X	X	X	X	X	X
6	alkoholische Getränke, Tabakwaren.....	X	X	X	X	X	X	X
7	Brot und Getreideerzeugnisse.....	X	X	X	X	X	X	X
8	Reis und -zubereitungen.....	X	X	X	X	X	X	X
9	dar. Reis.....	g	308	179	193	202	302	322
10	Mehl u. a. Getreideerzeugnisse.....	g	803	327	418	491	625	689
11	dar. Weizenmehl.....	g	559	213	255	377	436	507
12	Brot und Brötchen.....	X	X	X	X	X	X	X
13	Brot (inkl. Brot ohne nähere Bezeichnung).....	X	X	X	X	X	X	X
	darunter:							
14	Weißbrot (ohne Toastbrot).....	g	398	180	237	286	334	361
15	Roggen- und Mischbrot.....	g	1 578	1 010	1 121	1 187	1 480	1 605
16	Schrot- und Vollkornbrot.....	g	656	460	509	531	575	611
17	Brötchen.....	X	X	X	X	X	X	X
18	andere Backwaren.....	X	X	X	X	X	X	X
	darunter:							
19	Knäckebrötchen.....	g	69	(49)	(35)	48	79	68
20	Toastbrot.....	g	645	391	419	509	544	562
21	Pizza, Quiches u. Ä.	X	X	X	X	X	X	X
22	Teigwaren und Zubereitungen aus Teigwaren.....	X	X	X	X	X	X	X
23	dar. Teigwaren (z. B. Nudeln) und Couscous.....	g	963	555	553	712	727	840
24	Frühstückszubereitungen.....	g	652	338	497	429	502	540
25	andere Getreideprodukte.....	X	X	X	X	X	X	X
26	Fleisch und Fleischwaren.....	X	X	X	X	X	X	X
27	Rind- und Kalbfleisch (ohne Innereien).....	g	607	261	289	452	506	568
28	dar. Kalbfleisch.....	g	15	/	/	/	/	(22)
29	Schweinefleisch (ohne Innereien, einschl. Hackfleisch).....	g	865	439	498	632	687	897
30	Schaf- und Ziegenfleisch (einschl. Hackfleisch).....	g	34	/	/	/	/	(21)
31	Geflügelfleisch (ohne Straußenfleisch).....	g	821	422	461	722	683	754
32	andere Fleischprodukte.....	g	41	/	/	(22)	(43)	(28)
33	Innereien u. a. Schlachtnebenprodukte.....	g	43	(36)	(19)	(41)	(44)	(58)
34	getrocknete, gesalzene, geräucherte u. a. Fleisch- und Wurstwaren.....	g	2 437	1 246	1 490	1 762	2 028	2 315
35	getrocknete, gesalzene, geräucherte Fleisch- und Wurstwaren (z. B. Salami, Speck, Schinken).....	g	1 017	521	625	727	844	942
36	andere Wurstwaren (auch Wurstkonserven).....	g	1 350	684	813	990	1 130	1 314
37	Wurst o. n. Bez.	g	70	(42)	(51)	(45)	(54)	58
38	anderes konserviertes oder verarbeitetes Fleisch und Zubereitungen aus Fleisch.....	X	X	X	X	X	X	X
39	Fleisch, Fleischwaren (ohne Wurst) o. n. Bez.	X	X	X	X	X	X	X

1 Aufwendungen privater Haushalte für Nahrungsmittel, Getränke und Tabakwaren 2018**1.7 nach Dezilen des Haushaltsnettoeinkommens****1.7.2 Angaben über die gekaufte Menge**

Lfd. Nr.	Gegenstand der Nachweisung	Einheit	Haushalte insgesamt	Davon nach Verteilungsdezilen des Haushaltsnettoeinkommens				
				6. Dezil	7. Dezil	8. Dezil	9. Dezil	10. Dezil
1	Erfasste Haushalte (Anzahl).....		10 562	1 074	1 185	1 247	1 371	1 364
2	Hochgerechnete Haushalte (1 000).....		40 683	4 068	4 069	4 067	4 069	4 070
Menge je Haushalt und Monat								
3	Nahrungsmittel, Getränke und Tabakwaren.....	X	X	X	X	X	X	X
4	Nahrungsmittel und alkoholfreie Getränke.....	X	X	X	X	X	X	X
5	dar. Nahrungsmittel.....	X	X	X	X	X	X	X
6	alkoholische Getränke, Tabakwaren.....	X	X	X	X	X	X	X
7	Brot und Getreideerzeugnisse.....	X	X	X	X	X	X	X
8	Reis und -zubereitungen.....	X	X	X	X	X	X	X
9	dar. Reis.....	g	308	261	282	388	426	519
10	Mehl u. a. Getreideerzeugnisse.....	g	803	890	933	1 091	1 246	1 318
11	dar. Weizenmehl.....	g	559	592	686	698	891	938
12	Brot und Brötchen.....	X	X	X	X	X	X	X
13	Brot (inkl. Brot ohne nähere Bezeichnung).....	X	X	X	X	X	X	X
	darunter:							
14	Weißbrot (ohne Toastbrot).....	g	398	468	424	491	581	617
15	Roggen- und Mischbrot.....	g	1 578	1 742	1 807	1 946	1 939	1 945
16	Schrot- und Vollkornbrot.....	g	656	691	753	737	849	845
17	Brötchen.....	X	X	X	X	X	X	X
18	andere Backwaren.....	X	X	X	X	X	X	X
	darunter:							
19	Knäckebrot.....	g	69	61	90	87	85	85
20	Toastbrot.....	g	645	693	717	808	909	898
21	Pizza, Quiches u. Ä.	X	X	X	X	X	X	X
22	Teigwaren und Zubereitungen aus Teigwaren.....	X	X	X	X	X	X	X
23	dar. Teigwaren (z. B. Nudeln) und Couscous.....	g	963	927	1 102	1 228	1 459	1 525
24	Frühstückszubereitungen.....	g	652	553	674	866	994	1 128
25	andere Getreideprodukte.....	X	X	X	X	X	X	X
26	Fleisch und Fleischwaren.....	X	X	X	X	X	X	X
27	Rind- und Kalbfleisch (ohne Innereien).....	g	607	676	674	813	880	953
28	dar. Kalbfleisch.....	g	15	/	(16)	(18)	(20)	(41)
29	Schweinefleisch (ohne Innereien, einschl. Hackfleisch).....	g	865	963	964	1 055	1 259	1 250
30	Schaf- und Ziegenfleisch (einschl. Hackfleisch).....	g	34	(52)	(42)	(99)	(39)	(42)
31	Geflügelfleisch (ohne Straußenfleisch).....	g	821	843	937	1 067	1 152	1 166
32	andere Fleischprodukte.....	g	41	(47)	(48)	(68)	(31)	(80)
33	Innereien u. a. Schlachtnebenprodukte.....	g	43	(42)	(42)	(47)	(39)	(67)
34	getrocknete, gesalzene, geräucherte u. a. Fleisch- und Wurstwaren.....	g	2 437	2 682	2 883	3 068	3 459	3 432
35	getrocknete, gesalzene, geräucherte Fleisch- und Wurstwaren (z. B. Salami, Speck, Schinken).....	g	1 017	1 077	1 199	1 280	1 481	1 474
36	andere Wurstwaren (auch Wurstkonserven).....	g	1 350	1 535	1 605	1 701	1 878	1 846
37	Wurst o. n. Bez.	g	70	70	80	87	100	111
38	anderes konserviertes oder verarbeitetes Fleisch und Zubereitungen aus Fleisch.....	X	X	X	X	X	X	X
39	Fleisch, Fleischwaren (ohne Wurst) o. n. Bez.	X	X	X	X	X	X	X

1 Aufwendungen privater Haushalte für Nahrungsmittel, Getränke und Tabakwaren 2018**1.7 nach Dezilen des Haushaltsnettoeinkommens****1.7.2 Angaben über die gekaufte Menge**

Lfd. Nr.	Gegenstand der Nachweisung	Einheit	Haushalte insgesamt	Davon nach Verteilungsdezilen des Haushaltsnettoeinkommens				
				1. Dezil	2. Dezil	3. Dezil	4. Dezil	5. Dezil
Menge je Haushalt und Monat								
40	Fisch, Fischwaren und Meeresfrüchte.....	X	X	X	X	X	X	X
41	Fische (auch lebend) und Fisch-	g	277	110	150	193	220	251
42	filets (nicht paniert).....							
42	Krusten-, Krebs- u. a. Meeres-	X	X	X	X	X	X	X
43	früchte, frisch, gekühlt oder tiefgefroren.....							
43	Fische u. a. Meeresfrüchte, getrocknet, geräuchert, gesalzen.....	X	X	X	X	X	X	X
44	Konserven u. a. Zubereitungen von Fisch u. a. Meeresfrüchten.....	X	X	X	X	X	X	X
45	Molkereiprodukte und Eier.....	X	X	X	X	X	X	X
46	Milch (ohne Sojamilch).....	l	7,5	3,8	4,7	5,1	5,8	6,6
47	Dauermilch (z. B. Kondensmilch, Milchpulver).....	X	X	X	X	X	X	X
48	Joghurt, Kefir und Trinkjoghurt (auch mit Zusätzen).....	g	2 159	1 202	1 433	1 431	1 767	2 104
49	Käse und Quark.....	X	X	X	X	X	X	X
50	Käse.....	g	1 533	802	960	1 176	1 305	1 347
51	Frischkäse und -zubereitungen, Quark.....	g	1 231	641	795	947	1 069	1 080
52	Käse, be- und verarbeitet (z. B. Backcamembert).....	g	0	(0)	0	0	0	0
53	Käse o. n. Bez.	g	64	(41)	(40)	(45)	(51)	44
54	andere Milchprodukte.....	X	X	X	X	X	X	X
55	dar. Sahne (auch Schlagrahm), saure Sahne.....	g	603	229	321	423	477	540
56	Eier und Eierzeugnisse.....	X	X	X	X	X	X	X
57	dar. Eier, frisch.....	St	21	11	13	17	17	20
58	Speisefette und Speiseöle.....	g	1 582	935	1 095	1 267	1 334	1 621
59	Butter.....	g	693	354	424	524	586	658
60	Margarine u. a. pflanzliche Fette (ohne Öle).....	g	415	278	322	355	366	477
61	Olivenöl.....	g	125	(65)	(88)	88	97	117
62	andere Speiseöle pflanzlichen Ursprungs (ohne Olivenöl).....	g	322	226	243	271	268	339
63	andere Speisefette tierischen Ursprungs.....	g	12	/	(12)	(13)	(10)	(14)
64	Öl o. n. Bez.	g	15	/	/	/	/	/
65	Obst.....	X	X	X	X	X	X	X
66	Obst, frisch oder gekühlt.....	X	X	X	X	X	X	X
67	Zitrusfrüchte.....	g	1 443	794	899	1 030	1 424	1 428
68	Orangen, Mandarinen und Clementinen.....	g	1 158	651	723	795	1 171	1 185
69	Pampelmusen und Grapefruits.....	g	90	(46)	(47)	(82)	(72)	(64)
70	Zitronen u. a. Zitrusfrüchte, (z. B. Limetten).....	g	195	98	129	153	180	179
71	Bananen.....	g	1 571	1 036	1 025	1 097	1 301	1 535
72	Äpfel.....	g	2 112	1 195	1 230	1 361	1 778	1 880
73	Birnen.....	g	376	148	202	251	342	403
74	Stein- u. a. Kernobst.....	g	1 060	484	608	813	922	1 126
75	Beeren und Weintrauben.....	g	1 156	457	710	875	1 004	1 131
76	Erdbeeren.....	g	377	137	222	272	380	361
77	Weintrauben.....	g	513	242	354	359	407	477
78	andere Beeren.....	g	266	78	134	244	217	293
79	andere Früchte, z. B. Datteln, Feigen, Mango, Papaya, Mangostan, Guaven, Kiwis, Ananas, Melonen.....	X	X	X	X	X	X	X

1 Aufwendungen privater Haushalte für Nahrungsmittel, Getränke und Tabakwaren 2018**1.7 nach Dezilen des Haushaltsnettoeinkommens****1.7.2 Angaben über die gekaufte Menge**

Lfd. Nr.	Gegenstand der Nachweisung	Einheit	Haushalte insgesamt	Davon nach Verteilungsdezilen des Haushaltsnettoeinkommens				
				6. Dezil	7. Dezil	8. Dezil	9. Dezil	10. Dezil
Menge je Haushalt und Monat								
40	Fisch, Fischwaren und Meeresfrüchte.....	X	X	X	X	X	X	X
41	Fische (auch lebend) und Fischfilets (nicht paniert).....	g	277	322	326	369	417	408
42	Krusten-, Krebs- u. a. Meeresfrüchte, frisch, gekühlt oder tiefgefroren.....	X	X	X	X	X	X	X
43	Fische u. a. Meeresfrüchte, getrocknet, geräuchert, gesalzen.....	X	X	X	X	X	X	X
44	Konserven u. a. Zubereitungen von Fisch u. a. Meeresfrüchten.....	X	X	X	X	X	X	X
45	Molkereiprodukte und Eier.....	X	X	X	X	X	X	X
46	Milch (ohne Sojamilch).....	l	7,5	7,4	8,6	10,1	10,9	12,0
47	Dauermilch (z. B. Kondensmilch, Milchpulver).....	X	X	X	X	X	X	X
48	Joghurt, Kefir und Trinkjoghurt (auch mit Zusätzen).....	g	2 159	2 194	2 348	2 688	3 215	3 206
49	Käse und Quark.....	X	X	X	X	X	X	X
50	Käse.....	g	1 533	1 575	1 752	1 914	2 200	2 293
51	Frischkäse und -zubereitungen, Quark.....	g	1 231	1 283	1 382	1 562	1 673	1 879
52	Käse, be- und verarbeitet (z. B. Backcamembert).....	g	0	0	0	0	0	0
53	Käse o. n. Bez.	g	64	66	65	77	76	139
54	andere Milchprodukte.....	X	X	X	X	X	X	X
55	dar. Sahne (auch Schlagrahm), saure Sahne.....	g	603	641	732	806	921	937
56	Eier und Eierzeugnisse.....	X	X	X	X	X	X	X
57	dar. Eier, frisch.....	St	21	23	23	26	27	29
58	Speisefette und Speiseöle.....	g	1 582	1 737	1 779	1 862	2 091	2 096
59	Butter.....	g	693	779	782	836	965	1 018
60	Margarine u. a. pflanzliche Fette (ohne Öle).....	g	415	450	496	425	508	476
61	Olivenöl.....	g	125	113	135	175	177	194
62	andere Speiseöle pflanzlichen Ursprungs (ohne Olivenöl).....	g	322	368	334	394	402	376
63	andere Speisefette tierischen Ursprungs.....	g	12	(15)	(13)	(13)	(16)	(12)
64	Öl o. n. Bez.	g	15	/	/	/	/	/
65	Obst.....	X	X	X	X	X	X	X
66	Obst, frisch oder gekühlt.....	X	X	X	X	X	X	X
67	Zitrusfrüchte.....	g	1 443	1 613	1 511	1 805	1 860	2 059
68	Orangen, Mandarinen und Clementinen.....	g	1 158	1 336	1 170	1 444	1 503	1 602
69	Pampelmusen und Grapefruits.....	g	90	(83)	131	120	117	137
70	Zitronen u. a. Zitrusfrüchte, (z. B. Limetten).....	g	195	195	210	242	240	320
71	Bananen.....	g	1 571	1 614	1 736	2 014	2 258	2 096
72	Äpfel.....	g	2 112	2 161	2 173	2 817	3 329	3 191
73	Birnen.....	g	376	393	409	558	486	569
74	Stein- u. a. Kernobst.....	g	1 060	1 204	1 061	1 177	1 549	1 661
75	Beeren und Weintrauben.....	g	1 156	1 276	1 318	1 429	1 519	1 839
76	Erdbeeren.....	g	377	412	424	457	481	626
77	Weintrauben.....	g	513	545	620	693	690	743
78	andere Beeren.....	g	266	319	274	279	348	470
79	andere Früchte, z. B. Datteln, Feigen, Mango, Papaya, Mangostan, Guaven, Kiwis, Ananas, Melonen.....	X	X	X	X	X	X	X

1 Aufwendungen privater Haushalte für Nahrungsmittel, Getränke und Tabakwaren 2018**1.7 nach Dezilen des Haushaltsnettoeinkommens****1.7.2 Angaben über die gekaufte Menge**

Lfd. Nr.	Gegenstand der Nachweisung	Einheit	Haushalte insgesamt	Davon nach Verteilungsdezilen des Haushaltsnettoeinkommens				
				1. Dezil	2. Dezil	3. Dezil	4. Dezil	5. Dezil
Menge je Haushalt und Monat								
80	tiefgefrorenes Obst.....	g	87	(51)	(69)	(58)	(95)	(113)
81	Trockenobst, Obstschalen, Obstkerne, Nüsse und essbare Samen.....	g	506	262	313	403	375	472
82	Obstkonserven, diätetische Zubereitungen und Küchenzutaten, auf Obst basierend.....	X	X	X	X	X	X	X
83	Obst o. n. Bez.	X	X	X	X	X	X	X
84	Gemüse, Kartoffeln.....	X	X	X	X	X	X	X
85	Gemüse, frisch oder gekühlt (ohne Kartoffeln, Maniok u. ä. Wurzeln und Knollen).....	g	7 445	4 100	4 530	5 411	6 623	7 259
86	Blatt- und Stielgemüse, z. B. Salat.....	g	1 005	534	625	725	892	904
87	Speisekohl.....	g	835	517	491	621	770	869
88	dar. Blumenkohl.....	g	177	(106)	(95)	134	162	204
89	Tomaten, Paprika, Gurken u. a. Fruchtgemüse.....	g	3 430	1 779	2 098	2 451	2 927	3 397
90	Tomaten.....	g	1 297	734	828	963	1 071	1 285
91	Paprika.....	g	657	313	406	486	569	635
92	Gurken.....	g	933	462	542	659	840	908
93	anderes Fruchtgemüse (z. B. Auberginen, Kürbisse, Zucchini).....	g	543	269	322	343	447	570
94	Knollen-, Wurzel- u. a. Gemüse, Pilze.....	g	2 176	1 270	1 315	1 614	2 033	2 089
95	tiefgefrorenes Gemüse.....	g	540	338	406	407	507	530
96	Trockengemüse, konserviertes und verarbeitetes Gemüse.....	X	X	X	X	X	X	X
97	Kartoffeln frisch, gekühlt und verarbeitet.....	X	X	X	X	X	X	X
98	Kartoffeln frisch oder gekühlt.....	g	3 228	2 108	2 350	2 765	3 194	3 320
99	Chips und -sticks.....	X	X	X	X	X	X	X
100	Maniok u. ä. Wurzeln und Knollen sowie Waren daraus.....	X	X	X	X	X	X	X
101	Gemüse o. n. Bez.	X	X	X	X	X	X	X
102	Zucker, Konfitüre, Schokolade und Süßwaren.....	X	X	X	X	X	X	X
103	Zucker (Rüben- und Rohrzucker).....	g	675	306	367	505	566	669
104	Konfitüre, Marmelade, Honig u. Ä.	X	X	X	X	X	X	X
105	dar. Brotaufstrich auf Nougatbasis.....	g	158	(57)	(77)	85	118	128
106	Schokoladen und andere Schokoladenerzeugnisse.....	X	X	X	X	X	X	X
107	Süßwaren.....	X	X	X	X	X	X	X
108	Speiseeis (einschl. Sorbets).....	X	X	X	X	X	X	X
109	Süßstoffe, Zuckeraustauschstoffe.....	X	X	X	X	X	X	X
110	Nahrungsmittel, a. n. g. (inkl. Nahrungsmittel ohne nähere Bezeichnung).....	X	X	X	X	X	X	X
111	Soßen, Würzen und Würzmittel.....	X	X	X	X	X	X	X
112	Speisesalz, Küchenkräuter und Gewürze.....	X	X	X	X	X	X	X
113	homogenisierte Säuglings- und Kleinkindernahrung.....	g	116	/	/	/	(87)	(126)
114	Fertiggerichte, a. n. g.	X	X	X	X	X	X	X
115	Suppen, diätetische Zubereitungen u. a. Nahrungsmittelzubereitungen.....	X	X	X	X	X	X	X
116	Nahrungsmittel o. n. Bez.	X	X	X	X	X	X	X

1 Aufwendungen privater Haushalte für Nahrungsmittel, Getränke und Tabakwaren 2018**1.7 nach Dezilen des Haushaltsnettoeinkommens****1.7.2 Angaben über die gekaufte Menge**

Lfd. Nr.	Gegenstand der Nachweisung	Einheit	Haushalte insgesamt	Davon nach Verteilungsdezilen des Haushaltsnettoeinkommens				
				6. Dezil	7. Dezil	8. Dezil	9. Dezil	10. Dezil
Menge je Haushalt und Monat								
80	tiefgefrorenes Obst.....	g	87	86	(74)	110	89	130
81	Trockenobst, Obstschalen, Obstkerne, Nüsse und essbare Samen.....	g	506	565	536	676	674	780
82	Obstkonserven, diätetische Zubereitungen und Küchenzutaten, auf Obst basierend.....	X	X	X	X	X	X	X
83	Obst o. n. Bez.	X	X	X	X	X	X	X
84	Gemüse, Kartoffeln.....	X	X	X	X	X	X	X
85	Gemüse, frisch oder gekühlt (ohne Kartoffeln, Maniok u. ä. Wurzeln und Knollen).....	g	7 445	7 491	8 463	9 167	10 204	11 199
86	Blatt- und Stielgemüse, z. B. Salat.....	g	1 005	1 043	1 037	1 279	1 410	1 596
87	Speisekohl.....	g	835	924	914	987	1 117	1 136
88	dar. Blumenkohl.....	g	177	189	211	205	236	223
89	Tomaten, Paprika, Gurken u. a. Fruchtgemüse.....	g	3 430	3 421	3 997	4 379	4 700	5 143
90	Tomaten.....	g	1 297	1 283	1 573	1 622	1 720	1 887
91	Paprika.....	g	657	610	720	874	922	1 034
92	Gurken.....	g	933	987	1 129	1 194	1 289	1 320
93	anderes Fruchtgemüse (z. B. Auberginen, Kürbisse, Zucchini).....	g	543	541	575	688	769	902
94	Knollen-, Wurzel- u. a. Gemüse, Pilze.....	g	2 176	2 103	2 514	2 522	2 977	3 325
95	tiefgefrorenes Gemüse.....	g	540	605	588	690	667	665
96	Trockengemüse, konserviertes und verarbeitetes Gemüse.....	X	X	X	X	X	X	X
97	Kartoffeln frisch, gekühlt und verarbeitet.....	X	X	X	X	X	X	X
98	Kartoffeln frisch oder gekühlt.....	g	3 228	3 694	3 820	3 562	3 650	3 812
99	Chips und -sticks.....	X	X	X	X	X	X	X
100	Maniok u. ä. Wurzeln und Knollen sowie Waren daraus.....	X	X	X	X	X	X	X
101	Gemüse o. n. Bez.	X	X	X	X	X	X	X
102	Zucker, Konfitüre, Schokolade und Süßwaren.....	X	X	X	X	X	X	X
103	Zucker (Rüben- und Rohrzucker).....	g	675	763	853	787	906	1 027
104	Konfitüre, Marmelade, Honig u. Ä.	X	X	X	X	X	X	X
105	dar. Brotaufstrich auf Nougatbasis.....	g	158	128	214	206	263	299
106	Schokoladen und andere Schokoladenerzeugnisse.....	X	X	X	X	X	X	X
107	Süßwaren.....	X	X	X	X	X	X	X
108	Speiseeis (einschl. Sorbets).....	X	X	X	X	X	X	X
109	Süßstoffe, Zuckeraustauschstoffe.....	X	X	X	X	X	X	X
110	Nahrungsmittel, a. n. g. (inkl. Nahrungsmittel ohne nähere Bezeichnung).....	X	X	X	X	X	X	X
111	Soßen, Würzen und Würzmittel.....	X	X	X	X	X	X	X
112	Speisesalz, Küchenkräuter und Gewürze.....	X	X	X	X	X	X	X
113	homogenisierte Säuglings- und Kleinkindernahrung.....	g	116	(123)	(178)	(148)	217	(170)
114	Fertiggerichte, a. n. g.	X	X	X	X	X	X	X
115	Suppen, diätetische Zubereitungen u. a. Nahrungsmittelzubereitungen.....	X	X	X	X	X	X	X
116	Nahrungsmittel o. n. Bez.	X	X	X	X	X	X	X

Einkommens- und Verbrauchsstichprobe

1 Aufwendungen privater Haushalte für Nahrungsmittel, Getränke und Tabakwaren 2018

1.7 nach Dezilen des Haushaltsnettoeinkommens

1.7.2 Angaben über die gekaufte Menge

Lfd. Nr.	Gegenstand der Nachweisung	Einheit	Haushalte insgesamt	Davon nach Verteilungsdezilen des Haushaltsnettoeinkommens				
				1. Dezil	2. Dezil	3. Dezil	4. Dezil	5. Dezil
Menge je Haushalt und Monat								
117	Alkoholfreie Getränke.....	X	X	X	X	X	X	X
118	Kaffee, Tee und Kakao.....	X	X	X	X	X	X	X
119	Röstkaffee, Kaffee pads und -kapseln.....	g	667	396	464	498	589	674
120	Kaffee-Extrakte und -Essenzen.....	g	23	(23)	(23)	(19)	(26)	(25)
121	Kaffeemittel (z. B. Getreidekaffee, Kaffeemittelmischungen).....	X	X	X	X	X	X	X
122	Tee (z. B. grüner und schwarzer Tee).....	g	28	20	(17)	25	27	23
123	teeähnliche Erzeugnisse (z. B. Früchtetees, lösliche Tees dieser Art).....	g	68	39	50	61	59	79
124	Kakao und Kakaopulver mit Zusatz von Zucker o. a. Süßmitteln.....	g	63	(33)	(42)	(45)	(58)	49
125	Mineralwasser, Limonaden, Frucht- und Gemüsesäfte.....	X	X	X	X	X	X	X
126	Mineralwasser.....	l	24,9	12,7	14,5	16,9	19,4	20,8
127	koffeinhaltige Erfrischungsgetränke mit Kohlensäure.....	l	4,7	2,7	3,3	3,8	3,5	3,5
128	andere Erfrischungsgetränke mit Kohlensäure.....	l	4,2	2,1	2,6	2,8	3,2	3,8
129	Erfrischungsgetränke ohne Kohlensäure (z. B. Limonaden).....	l	1,3	(0,4)	0,7	0,9	1,3	1,4
130	Energy-Drinks.....	l	0,2	(0,1)	(0,1)	(0,3)	(0,4)	(0,2)
131	andere Erfrischungsgetränke (z. B. Brausepulver).....	X	X	X	X	X	X	X
132	Fruchtsäfte, Fruchtnektare und Fruchtsaftgetränke.....	l	4,3	2,1	2,5	2,7	3,1	3,4
133	Gemüsesäfte.....	l	0,2	(0,1)	(0,1)	(0,2)	(0,2)	(0,1)
134	Säfte o. n. Bez.	l	0,3	(0,2)	(0,2)	(0,1)	(0,2)	0,3
135	Alkoholische Getränke.....	l	10,8	6,4	6,4	7,3	7,8	10,0
136	Spirituosen.....	l	0,4	0,2	0,2	0,3	0,3	0,4
137	Wein.....	l	2,5	1,7	1,3	1,8	1,7	2,4
138	Traubenwein.....	l	2,2	1,5	1,0	1,5	1,5	2,1
139	Wein aus anderen Früchten.....	l	0,1	/	(0,1)	(0,1)	(0,0)	(0,0)
140	Wein mit einem Alkoholgehalt von mehr als 15% vol. (z. B. Sherry).....	l	0,0	/	/	/	/	/
141	andere weinhaltige Getränke.....	l	0,1	(0,1)	(0,1)	(0,1)	(0,2)	(0,1)
142	Weine o. n. Bez.	l	0,1	/	/	/	/	/
143	Bier, auch alkoholfrei.....	l	7,9	4,4	4,9	5,2	5,8	7,2
144	Tabakwaren.....	X	X	X	X	X	X	X
145	Zigaretten.....	St	47	(25)	39	45	44	46
146	Zigarren, Zigarillos und Stumpen.....	St	2	/	/	/	/	/
147	anderer Tabak und Zigarettenpapier.....	X	X	X	X	X	X	X
Nachrichtlich:								
148	Verzehr von Speisen und Getränken außer Haus, Lieferservices ¹⁾	X	X	X	X	X	X	X
149	Restaurants, Cafes, Eisdielen, Gaststätten, Hotels.....	X	X	X	X	X	X	X
150	Bringdienste, Pizza- und Partyservice.....	X	X	X	X	X	X	X
151	Schnellgaststätte, Imbissstand, Fastfoodrestaurant.....	X	X	X	X	X	X	X
152	Kantinen, Werksküchen.....	X	X	X	X	X	X	X
153	Mensen, Militärkasinos, Offiziersmessen.....	X	X	X	X	X	X	X
154	Schulkantine, Kindergarten, -tagesstätte, -hort.....	X	X	X	X	X	X	X
155	Außer Haus Verzehr o. n. Bez.	X	X	X	X	X	X	X
156	Käufe im Ausland ²⁾	X	X	X	X	X	X	X

1) Diese Positionen gehören lt. SEA 2013 zur Inanspruchnahme von Gaststättendienstleistungen.

2) Einschließlich Verzehr von Speisen und Getränken außer Haus, Lieferservices.

Einkommens- und Verbrauchsstichprobe

1 Aufwendungen privater Haushalte für Nahrungsmittel, Getränke und Tabakwaren 2018

1.7 nach Dezilen des Haushaltsnettoeinkommens

1.7.2 Angaben über die gekaufte Menge

Lfd. Nr.	Gegenstand der Nachweisung	Einheit	Haushalte insgesamt	Davon nach Verteilungsdezilen des Haushaltsnettoeinkommens				
				6. Dezil	7. Dezil	8. Dezil	9. Dezil	10. Dezil
Menge je Haushalt und Monat								
117	Alkoholfreie Getränke.....	X	X	X	X	X	X	X
118	Kaffee, Tee und Kakao.....	X	X	X	X	X	X	X
119	Röstkaffee, Kaffee pads und -kapseln.....	g	667	724	787	801	815	922
120	Kaffee-Extrakte und -Essenzen.....	g	23	(25)	(26)	(26)	(19)	(22)
121	Kaffeemittel (z. B. Getreidekaffee, Kaffeemittelmischungen).....	X	X	X	X	X	X	X
122	Tee (z. B. grüner und schwarzer Tee).....	g	28	22	25	39	23	54
123	teeähnliche Erzeugnisse (z. B. Früchtetees, lösliche Tees dieser Art).....	g	68	74	64	87	80	83
124	Kakao und Kakaopulver mit Zusatz von Zucker o. a. Süßmitteln.....	g	63	65	65	76	96	99
125	Mineralwasser, Limonaden, Frucht- und Gemüsesäfte.....	X	X	X	X	X	X	X
126	Mineralwasser.....	l	24,9	26,5	29,8	34,1	36,7	37,3
127	koffeinhaltige Erfrischungsgetränke mit Kohlensäure.....	l	4,7	5,4	5,9	6,3	6,3	5,9
128	andere Erfrischungsgetränke mit Kohlensäure.....	l	4,2	4,2	4,9	5,5	6,3	6,3
129	Erfrischungsgetränke ohne Kohlensäure (z. B. Limonaden).....	l	1,3	1,6	1,7	1,5	1,6	1,9
130	Energy-Drinks.....	l	0,2	(0,2)	(0,2)	(0,2)	0,4	(0,2)
131	andere Erfrischungsgetränke (z. B. Brausepulver).....	X	X	X	X	X	X	X
132	Fruchtsäfte, Fruchtnektare und Fruchtsaftgetränke.....	l	4,3	4,4	5,2	5,8	6,5	7,0
133	Gemüsesäfte.....	l	0,2	(0,2)	(0,2)	(0,2)	0,2	0,2
134	Säfte o. n. Bez.	l	0,3	0,2	0,3	0,3	0,3	0,4
135	Alkoholische Getränke.....	l	10,8	12,0	12,6	13,8	15,5	16,6
136	Spirituosen.....	l	0,4	0,5	0,4	0,5	0,5	0,5
137	Wein.....	l	2,5	2,9	2,9	3,0	3,4	4,4
138	Traubenwein.....	l	2,2	2,4	2,5	2,7	2,9	3,7
139	Wein aus anderen Früchten.....	l	0,1	(0,1)	(0,1)	(0,1)	(0,1)	(0,2)
140	Wein mit einem Alkoholgehalt von mehr als 15% vol. (z. B. Sherry).....	l	0,0	(0,0)	/	(0,0)	(0,0)	(0,1)
141	andere weinhaltige Getränke.....	l	0,1	(0,2)	(0,2)	(0,1)	0,2	0,2
142	Weine o. n. Bez.	l	0,1	(0,1)	(0,1)	/	(0,1)	(0,2)
143	Bier, auch alkoholfrei.....	l	7,9	8,7	9,3	10,2	11,7	11,7
144	Tabakwaren.....	X	X	X	X	X	X	X
145	Zigaretten.....	St	47	50	68	60	49	43
146	Zigarren, Zigarillos und Stumpen.....	St	2	/	/	/	/	/
147	anderer Tabak und Zigarettenpapier.....	X	X	X	X	X	X	X
Nachrichtlich:								
148	Verzehr von Speisen und Getränken außer Haus, Lieferservices ¹⁾	X	X	X	X	X	X	X
149	Restaurants, Cafes, Eisdielen, Gaststätten, Hotels.....	X	X	X	X	X	X	X
150	Bringdienste, Pizza- und Partyservice.....	X	X	X	X	X	X	X
151	Schnellgaststätte, Imbissstand, Fastfoodrestaurant.....	X	X	X	X	X	X	X
152	Kantinen, Werksküchen.....	X	X	X	X	X	X	X
153	Mensen, Militärkasinos, Offiziersmessen.....	X	X	X	X	X	X	X
154	Schulkantine, Kindergarten, -tagesstätte, -hort.....	X	X	X	X	X	X	X
155	Außer Haus Verzehr o. n. Bez.	X	X	X	X	X	X	X
156	Käufe im Ausland ²⁾	X	X	X	X	X	X	X

1) Diese Positionen gehören lt. SEA 2013 zur Inanspruchnahme von Gaststättendienstleistungen.

2) Einschließlich Verzehr von Speisen und Getränken außer Haus, Lieferservices.

2 Aufwendungen privater Haushalte für Nahrungsmittel, Getränke und Tabakwaren 2018 nach monatlichem Haushaltsnettoeinkommen und Haushaltstyp

2.1 Haushalte insgesamt

Lfd. Nr.	Gegenstand der Nachweisung	Haushalte insgesamt	Davon nach dem monatlichen Haushaltsnettoeinkommen von ... bis unter ... EUR							
			unter 900	900 – 1 300	1 300 – 1 500	1 500 – 2 000	2 000 – 2 600	2 600 – 3 600	3 600 – 5 000	5 000 und mehr ¹⁾
1	Erfasste Haushalte (Anzahl).....	10 562	393	643	366	987	1 248	1 833	2 050	3 042
2	Hochgerechnete Haushalte (1 000).....	40 683	1 907	3 439	1 899	4 769	5 530	7 143	6 940	9 055
je Haushalt und Monat in EUR										
3	Nahrungsmittel, Getränke und Tabakwaren.....	321,47	154,82	171,76	195,03	223,99	268,15	320,45	380,06	479,72
4	Nahrungsmittel und alkoholfreie Getränke.....	278,01	128,29	145,42	166,77	192,77	233,44	274,40	328,03	419,83
5	Nahrungsmittel.....	245,22	113,05	128,19	146,47	170,06	206,69	242,20	288,86	370,24
6	Brot und Getreideerzeugnisse.....	43,19	20,42	22,38	26,97	30,33	35,76	41,69	50,41	66,23
7	Fleisch, Fleischwaren.....	48,96	19,53	22,82	25,90	32,33	39,22	49,57	59,26	76,25
8	Fisch, Fischwaren, Meeresfrüchte.....	9,54	4,14	5,10	5,04	6,26	7,99	9,79	11,30	14,43
9	Molkereiprodukte und Eier.....	41,75	19,21	22,38	25,81	29,11	34,53	40,97	49,49	62,94
10	Speisefette und -öle.....	8,38	4,21	4,64	5,82	6,22	7,24	8,72	9,72	11,73
11	Obst.....	28,45	13,94	15,26	16,75	20,17	24,68	28,34	32,17	42,86
12	Gemüse, Kartoffeln.....	33,07	17,24	18,36	20,68	23,23	29,39	32,30	38,44	48,52
13	Zucker, Konfitüre, Schokolade und Süßwaren.....	18,71	8,04	9,98	10,97	12,85	15,43	18,34	22,90	28,05
14	Nahrungsmittel, a. n. g.	13,18	6,30	7,27	8,54	9,56	12,46	12,48	15,15	19,23
15	alkoholfreie Getränke.....	32,79	15,24	17,23	20,29	22,70	26,74	32,20	39,17	49,59
16	Kaffee, Tee, Kakao.....	10,22	5,20	6,17	6,96	7,73	9,24	10,41	11,69	14,13
17	Mineralwasser, Limonaden, Frucht- und Gemüsesäfte.....	22,57	10,04	11,06	13,33	14,98	17,50	21,78	27,48	35,46
18	Alkoholische Getränke, Tabakwaren.....	43,46	26,53	26,34	28,26	31,22	34,71	46,06	52,03	59,88
19	alkoholische Getränke.....	27,38	12,49	12,57	13,22	16,49	19,25	28,74	31,74	45,39
20	Tabakwaren.....	16,08	(14,04)	13,76	(15,04)	14,73	15,46	17,32	20,29	14,50
Nachrichtlich:										
21	Verzehr von Speisen und Getränken außer Haus, Lieferservices ²⁾	121,75	34,44	41,54	53,60	58,65	84,46	108,87	145,90	232,55
22	Käufe im Ausland ³⁾	18,26	(6,36)	(7,85)	/	7,81	11,20	13,52	19,76	39,92
je Haushalt und Monat in %										
23	Nahrungsmittel, Getränke und Tabakwaren.....	100	100	100	100	100	100	100	100	100
24	Nahrungsmittel und alkoholfreie Getränke.....	86,5	82,9	84,7	85,5	86,1	87,1	85,6	86,3	87,5
25	Nahrungsmittel.....	76,3	73,0	74,6	75,1	75,9	77,1	75,6	76,0	77,2
26	Brot und Getreideerzeugnisse.....	13,4	13,2	13,0	13,8	13,5	13,3	13,0	13,3	13,8
27	Fleisch, Fleischwaren.....	15,2	12,6	13,3	13,3	14,4	14,6	15,5	15,6	15,9
28	Fisch, Fischwaren, Meeresfrüchte.....	3,0	2,7	3,0	2,6	2,8	3,0	3,1	3,0	3,0
29	Molkereiprodukte und Eier.....	13,0	12,4	13,0	13,2	13,0	12,9	12,8	13,0	13,1
30	Speisefette und -öle.....	2,6	2,7	2,7	3,0	2,8	2,7	2,7	2,6	2,4
31	Obst.....	8,8	9,0	8,9	8,6	9,0	9,2	8,8	8,5	8,9
32	Gemüse, Kartoffeln.....	10,3	11,1	10,7	10,6	10,4	11,0	10,1	10,1	10,1
33	Zucker, Konfitüre, Schokolade und Süßwaren.....	5,8	5,2	5,8	5,6	5,7	5,8	5,7	6,0	5,8
34	Nahrungsmittel, a. n. g.	4,1	4,1	4,2	4,4	4,3	4,6	3,9	4,0	4,0
35	alkoholfreie Getränke.....	10,2	9,8	10,0	10,4	10,1	10,0	10,0	10,3	10,3
36	Kaffee, Tee, Kakao.....	3,2	3,4	3,6	3,6	3,4	3,4	3,2	3,1	2,9
37	Mineralwasser, Limonaden, Frucht- und Gemüsesäfte.....	7,0	6,5	6,4	6,8	6,7	6,5	6,8	7,2	7,4
38	Alkoholische Getränke, Tabakwaren.....	13,5	17,1	15,3	14,5	13,9	12,9	14,4	13,7	12,5
39	alkoholische Getränke.....	8,5	8,1	7,3	6,8	7,4	7,2	9,0	8,4	9,5
40	Tabakwaren.....	5,0	(9,1)	8,0	(7,7)	6,6	5,8	5,4	5,3	3,0
Nachrichtlich:										
41	Verzehr von Speisen und Getränken außer Haus, Lieferservices ²⁾	X	X	X	X	X	X	X	X	X
42	Käufe im Ausland ³⁾	X	X	X	X	X	X	X	X	X

1) Einschließlich Haushalte, die nicht regelmäßig über ein monatliches Haushaltsnettoeinkommen von 18 000 Euro und mehr verfügen, aber in ihrem Berichtsquartal aufgrund von Einmalzahlungen o. ä. über dieser Einkommensgrenze lagen.

2) Diese Positionen gehören lt. SEA 2013 zur Inanspruchnahme von Gaststättendienstleistungen.

3) Einschließlich Verzehr von Speisen und Getränken außer Haus, Lieferservices.

2 Aufwendungen privater Haushalte für Nahrungsmittel, Getränke und Tabakwaren 2018 nach monatlichem Haushaltsnettoeinkommen und Haushaltstyp

2.2 Alleinlebende

Lfd. Nr.	Gegenstand der Nachweisung	Haushalte insgesamt	Davon nach dem monatlichen Haushaltsnettoeinkommen von ... bis unter ... EUR							
			unter 900	900 – 1 300	1 300 – 1 500	1 500 – 2 000	2 000 – 2 600	2 600 – 3 600	3 600 – 5 000	5 000 und mehr ¹⁾
1	Erfasste Haushalte (Anzahl)	3 485	374	572	267	618	616	571	316	151
2	Hochgerechnete Haushalte (1 000)	17 026	1 853	3 169	1 475	3 283	2 946	2 468	1 212	619
je Haushalt und Monat in EUR										
3	Nahrungsmittel, Getränke und Tabakwaren.....	189,51	150,27	165,39	179,50	189,28	202,67	206,06	227,15	253,22
4	Nahrungsmittel und alkoholfreie Getränke.....	160,33	124,06	140,16	150,57	159,39	175,74	176,79	190,59	202,01
5	Nahrungsmittel.....	141,39	109,12	123,42	132,46	140,77	155,40	155,45	167,45	180,84
6	Brot und Getreideerzeugnisse.....	25,03	20,11	21,53	23,78	24,95	27,74	27,60	28,27	31,58
7	Fleisch, Fleischwaren.....	24,54	18,95	21,82	23,02	24,99	26,26	26,55	30,13	29,16
8	Fisch, Fischwaren, Meeresfrüchte.....	5,73	4,03	5,00	4,89	5,23	6,37	6,68	7,53	(8,73)
9	Molkereiprodukte und Eier.....	24,26	18,58	21,34	22,91	24,24	26,31	27,37	28,50	29,07
10	Speisefette und -öle.....	4,86	4,14	4,40	5,44	4,99	5,25	4,97	4,78	5,26
11	Obst.....	17,85	12,41	14,77	15,87	18,16	20,36	19,42	22,62	25,55
12	Gemüse, Kartoffeln.....	19,83	16,79	17,57	18,66	19,65	22,55	20,88	22,20	22,41
13	Zucker, Konfitüre, Schokolade und Süßwaren.....	11,10	7,87	9,92	10,07	10,95	11,61	12,81	13,64	15,94
14	Nahrungsmittel, a. n. g.	8,19	6,24	7,07	7,82	7,60	8,95	9,16	9,77	13,14
15	alkoholfreie Getränke.....	18,94	14,94	16,74	18,11	18,62	20,35	21,34	23,14	21,17
16	Kaffee, Tee, Kakao.....	6,76	5,09	6,08	6,52	6,92	7,03	7,38	8,75	(7,26)
17	Mineralwasser, Limonaden, Frucht- und Gemüsesäfte.....	12,18	9,85	10,66	11,59	11,71	13,32	13,97	14,39	13,92
18	Alkoholische Getränke, Tabakwaren.....	29,19	26,21	25,23	28,92	29,89	26,92	29,27	36,56	51,21
19	alkoholische Getränke.....	16,28	11,98	11,83	14,18	15,46	15,24	19,70	25,08	35,34
20	Tabakwaren.....	12,91	(14,22)	13,40	(14,74)	14,43	(11,68)	(9,57)	(11,48)	/
Nachrichtlich:										
21	Verzehr von Speisen und Getränken außer Haus, Lieferservices ²⁾	74,03	34,08	41,63	57,07	56,38	87,94	96,87	137,41	212,24
22	Käufe im Ausland ³⁾	10,61	(6,36)	(8,20)	/	(6,34)	(13,83)	(9,37)	(26,10)	(29,25)
je Haushalt und Monat in %										
23	Nahrungsmittel, Getränke und Tabakwaren.....	100	100	100	100	100	100	100	100	100
24	Nahrungsmittel und alkoholfreie Getränke.....	84,6	82,6	84,7	83,9	84,2	86,7	85,8	83,9	79,8
25	Nahrungsmittel.....	74,6	72,6	74,6	73,8	74,4	76,7	75,4	73,7	71,4
26	Brot und Getreideerzeugnisse.....	13,2	13,4	13,0	13,2	13,2	13,7	13,4	12,4	12,5
27	Fleisch, Fleischwaren.....	12,9	12,6	13,2	12,8	13,2	13,0	12,9	13,3	11,5
28	Fisch, Fischwaren, Meeresfrüchte.....	3,0	2,7	3,0	2,7	2,8	3,1	3,2	3,3	(3,4)
29	Molkereiprodukte und Eier.....	12,8	12,4	12,9	12,8	12,8	13,0	13,3	12,5	11,5
30	Speisefette und -öle.....	2,6	2,8	2,7	3,0	2,6	2,6	2,4	2,1	2,1
31	Obst.....	9,4	8,3	8,9	8,8	9,6	10,0	9,4	10,0	10,1
32	Gemüse, Kartoffeln.....	10,5	11,2	10,6	10,4	10,4	11,1	10,1	9,8	8,8
33	Zucker, Konfitüre, Schokolade und Süßwaren.....	5,9	5,2	6,0	5,6	5,8	5,7	6,2	6,0	6,3
34	Nahrungsmittel, a. n. g.	4,3	4,2	4,3	4,4	4,0	4,4	4,4	4,3	5,2
35	alkoholfreie Getränke.....	10,0	9,9	10,1	10,1	9,8	10,0	10,4	10,2	8,4
36	Kaffee, Tee, Kakao.....	3,6	3,4	3,7	3,6	3,7	3,5	3,6	3,9	(2,9)
37	Mineralwasser, Limonaden, Frucht- und Gemüsesäfte.....	6,4	6,6	6,4	6,5	6,2	6,6	6,8	6,3	5,5
38	Alkoholische Getränke, Tabakwaren.....	15,4	17,4	15,3	16,1	15,8	13,3	14,2	16,1	20,2
39	alkoholische Getränke.....	8,6	8,0	7,2	7,9	8,2	7,5	9,6	11,0	14,0
40	Tabakwaren.....	6,8	(9,5)	8,1	(8,2)	7,6	(5,8)	(4,6)	(5,1)	/
Nachrichtlich:										
41	Verzehr von Speisen und Getränken außer Haus, Lieferservices ²⁾	X	X	X	X	X	X	X	X	X
42	Käufe im Ausland ³⁾	X	X	X	X	X	X	X	X	X

1) Einschließlich Haushalte, die nicht regelmäßig über ein monatliches Haushaltsnettoeinkommen von 18 000 Euro und mehr verfügen, aber in ihrem Berichtsquartal aufgrund von Einmalzahlungen o. ä. über dieser Einkommensgrenze lagen.

2) Diese Positionen gehören lt. SEA 2013 zur Inanspruchnahme von Gaststättendienstleistungen.

3) Einschließlich Verzehr von Speisen und Getränken außer Haus, Lieferservices.

**2 Aufwendungen privater Haushalte für Nahrungsmittel, Getränke und Tabakwaren 2018
nach monatlichem Haushaltsnettoeinkommen und Haushaltstyp**

2.3 Alleinlebende Frau

Lfd. Nr.	Gegenstand der Nachweisung	Haushalte insgesamt	Davon nach dem monatlichen Haushaltsnettoeinkommen von ... bis unter ... EUR							
			unter 900	900 – 1 300	1 300 – 1 500	1 500 – 2 000	2 000 – 2 600	2 600 – 3 600	3 600 – 5 000	5 000 und mehr ¹⁾
1	Erfasste Haushalte (Anzahl).....	2 201	212	393	178	443	422	340	144	(69)
2	Hochgerechnete Haushalte (1 000).....	10 682	1 047	2 185	968	2 293	1 987	1 416	510	(276)
je Haushalt und Monat in EUR										
3	Nahrungsmittel, Getränke und Tabakwaren.....	187,03	137,50	160,56	181,05	187,64	201,77	211,35	248,85	(255,34)
4	Nahrungsmittel und alkoholfreie Getränke.....	163,43	118,26	139,61	158,31	161,84	178,60	187,48	220,29	(216,99)
5	Nahrungsmittel.....	145,40	104,31	123,82	140,72	143,94	159,76	166,46	195,68	(196,42)
6	Brot und Getreideerzeugnisse.....	24,87	18,45	21,22	25,53	24,57	27,30	28,41	31,51	(30,34)
7	Fleisch, Fleischwaren.....	22,56	15,31	19,46	21,46	22,78	24,76	25,76	30,74	(29,17)
8	Fisch, Fischwaren, Meeresfrüchte.....	5,54	3,39	4,77	4,77	5,32	6,16	6,55	(8,26)	(9,83)
9	Molkereiprodukte und Eier.....	25,23	17,97	21,50	24,73	25,12	28,07	28,80	32,84	(32,20)
10	Speisefette und -öle.....	5,17	3,84	4,66	5,92	5,38	5,72	5,36	5,30	(4,57)
11	Obst.....	20,48	13,95	16,67	18,23	20,82	22,93	23,57	29,50	(30,29)
12	Gemüse, Kartoffeln.....	21,55	17,36	18,22	20,09	21,46	24,24	23,89	28,28	(26,00)
13	Zucker, Konfitüre, Schokolade und Süßwaren.....	11,98	8,26	10,36	11,73	11,35	12,18	14,70	17,97	(18,54)
14	Nahrungsmittel, a. n. g.	8,03	5,79	6,97	8,25	7,15	8,40	9,43	11,29	(15,48)
15	alkoholfreie Getränke.....	18,03	13,95	15,79	17,59	17,89	18,85	21,02	24,61	(20,58)
16	Kaffee, Tee, Kakao.....	7,35	4,64	6,18	7,27	7,78	7,20	8,72	11,72	(9,64)
17	Mineralwasser, Limonaden, Frucht- und Gemüsesäfte.....	10,68	9,31	9,61	10,32	10,11	11,65	12,29	12,89	(10,93)
18	Alkoholische Getränke, Tabakwaren.....	23,60	19,24	20,96	22,75	25,80	23,16	23,87	(28,56)	(38,35)
19	alkoholische Getränke.....	12,13	8,33	9,02	10,48	12,84	11,66	15,18	(18,21)	(27,41)
20	Tabakwaren.....	11,48	(10,91)	(11,94)	(12,27)	(12,97)	(11,50)	(8,69)	/	/
Nachrichtlich:										
21	Verzehr von Speisen und Getränken außer Haus, Lieferservices ²⁾	62,44	31,62	36,40	52,72	50,96	82,21	85,34	98,81	(187,86)
22	Käufe im Ausland ³⁾	8,54	/	(7,80)	/	(7,51)	(12,47)	(8,76)	/	/
je Haushalt und Monat in %										
23	Nahrungsmittel, Getränke und Tabakwaren.....	100	100	100	100	100	100	100	100	(100)
24	Nahrungsmittel und alkoholfreie Getränke.....	87,4	86,0	86,9	87,4	86,2	88,5	88,7	88,5	(85,0)
25	Nahrungsmittel.....	77,7	75,9	77,1	77,7	76,7	79,2	78,8	78,6	(76,9)
26	Brot und Getreideerzeugnisse.....	13,3	13,4	13,2	14,1	13,1	13,5	13,4	12,7	(11,9)
27	Fleisch, Fleischwaren.....	12,1	11,1	12,1	11,9	12,1	12,3	12,2	12,4	(11,4)
28	Fisch, Fischwaren, Meeresfrüchte.....	3,0	2,5	3,0	2,6	2,8	3,1	3,1	(3,3)	(3,8)
29	Molkereiprodukte und Eier.....	13,5	13,1	13,4	13,7	13,4	13,9	13,6	13,2	(12,6)
30	Speisefette und -öle.....	2,8	2,8	2,9	3,3	2,9	2,8	2,5	2,1	(1,8)
31	Obst.....	10,9	10,1	10,4	10,1	11,1	11,4	11,2	11,9	(11,9)
32	Gemüse, Kartoffeln.....	11,5	12,6	11,3	11,1	11,4	12,0	11,3	11,4	(10,2)
33	Zucker, Konfitüre, Schokolade und Süßwaren.....	6,4	6,0	6,5	6,5	6,0	6,0	7,0	7,2	(7,3)
34	Nahrungsmittel, a. n. g.	4,3	4,2	4,3	4,6	3,8	4,2	4,5	4,5	(6,1)
35	alkoholfreie Getränke.....	9,6	10,1	9,8	9,7	9,5	9,3	9,9	9,9	(8,1)
36	Kaffee, Tee, Kakao.....	3,9	3,4	3,8	4,0	4,1	3,6	4,1	4,7	(3,8)
37	Mineralwasser, Limonaden, Frucht- und Gemüsesäfte.....	5,7	6,8	6,0	5,7	5,4	5,8	5,8	5,2	(4,3)
38	Alkoholische Getränke, Tabakwaren.....	12,6	14,0	13,1	12,6	13,8	11,5	11,3	(11,5)	(15,0)
39	alkoholische Getränke.....	6,5	6,1	5,6	5,8	6,8	5,8	7,2	(7,3)	(10,7)
40	Tabakwaren.....	6,1	(7,9)	(7,4)	(6,8)	(6,9)	(5,7)	(4,1)	/	/
Nachrichtlich:										
41	Verzehr von Speisen und Getränken außer Haus, Lieferservices ²⁾	X	X	X	X	X	X	X	X	X
42	Käufe im Ausland ³⁾	X	X	X	X	X	X	X	X	X

1) Einschließlich Haushalte, die nicht regelmäßig über ein monatliches Haushaltsnettoeinkommen von 18 000 Euro und mehr verfügen, aber in ihrem Berichtsquartal aufgrund von Einmalzahlungen o. ä. über dieser Einkommensgrenze lagen.

2) Diese Positionen gehören lt. SEA 2013 zur Inanspruchnahme von Gaststättendienstleistungen.

3) Einschließlich Verzehr von Speisen und Getränken außer Haus, Lieferservices.

**2 Aufwendungen privater Haushalte für Nahrungsmittel, Getränke und Tabakwaren 2018
nach monatlichem Haushaltsnettoeinkommen und Haushaltstyp**

2.4 Alleinlebender Mann

Lfd. Nr.	Gegenstand der Nachweisung	Haushalte insgesamt	Davon nach dem monatlichen Haushaltsnettoeinkommen von ... bis unter ... EUR							
			unter 900	900 – 1 300	1 300 – 1 500	1 500 – 2 000	2 000 – 2 600	2 600 – 3 600	3 600 – 5 000	5 000 und mehr ¹⁾
1	Erfasste Haushalte (Anzahl)	1 284	162	179	(89)	175	194	231	172	(82)
2	Hochgerechnete Haushalte (1 000)	6 344	805	985	(507)	990	959	1 052	702	(343)
je Haushalt und Monat in EUR										
3	Nahrungsmittel, Getränke und Tabakwaren.....	193,69	166,87	176,10	(176,53)	193,07	204,54	198,95	211,39	(251,52)
4	Nahrungsmittel und alkoholfreie Getränke.....	155,10	131,60	141,38	(135,82)	153,72	169,82	162,41	169,02	(189,97)
5	Nahrungsmittel.....	134,64	115,37	122,52	(116,71)	133,40	146,37	140,63	146,95	(168,31)
6	Brot und Getreideerzeugnisse.....	25,30	22,27	22,21	(20,42)	25,85	28,65	26,51	25,91	(32,58)
7	Fleisch, Fleischwaren.....	27,87	23,68	27,06	(26,01)	30,09	29,36	27,62	29,69	(29,16)
8	Fisch, Fischwaren, Meeresfrüchte.....	6,04	(4,86)	5,52	(5,13)	5,03	6,80	6,86	7,00	(7,85)
9	Molkereiprodukte und Eier.....	22,63	19,36	20,98	(19,43)	22,22	22,65	25,45	25,36	(26,56)
10	Speisefette und -öle.....	4,36	4,55	3,84	(4,54)	4,07	4,26	4,46	4,40	(5,81)
11	Obst.....	13,44	10,40	10,54	(11,35)	11,99	15,06	13,85	17,63	(21,74)
12	Gemüse, Kartoffeln.....	16,92	16,05	16,12	(15,94)	15,46	19,05	16,81	17,79	(19,52)
13	Zucker, Konfitüre, Schokolade und Süßwaren.....	9,63	7,37	8,95	(6,91)	10,04	10,43	10,27	10,50	(13,84)
14	Nahrungsmittel, a. n. g.	8,46	6,83	7,30	(6,98)	8,64	10,10	8,81	8,67	(11,27)
15	alkoholfreie Getränke.....	20,46	16,24	18,86	(19,11)	20,31	23,46	21,79	22,07	(21,66)
16	Kaffee, Tee, Kakao.....	5,76	5,68	5,88	(5,08)	4,91	6,69	5,56	6,59	(5,34)
17	Mineralwasser, Limonaden, Frucht- und Gemüsesäfte.....	14,70	10,55	12,97	(14,03)	15,40	16,77	16,23	15,47	(16,32)
18	Alkoholische Getränke, Tabakwaren.....	38,59	35,27	34,72	(40,71)	39,36	34,72	36,54	42,37	(61,55)
19	alkoholische Getränke.....	23,27	(16,74)	18,06	(21,25)	21,52	22,67	25,78	30,06	(41,71)
20	Tabakwaren.....	15,32	(18,53)	(16,66)	/	(17,83)	(12,05)	(10,76)	(12,31)	/
Nachrichtlich:										
21	Verzehr von Speisen und Getränken außer Haus, Lieferservices ²⁾	93,56	(37,27)	53,22	(65,36)	68,95	99,79	112,40	165,44	(231,84)
22	Käufe im Ausland ³⁾	14,10	/	/	/	/	(16,64)	(10,18)	(36,82)	/
je Haushalt und Monat in %										
23	Nahrungsmittel, Getränke und Tabakwaren.....	100	100	100	(100)	100	100	100	100	(100)
24	Nahrungsmittel und alkoholfreie Getränke.....	80,1	78,9	80,3	(76,9)	79,6	83,0	81,6	80,0	(75,5)
25	Nahrungsmittel.....	69,5	69,1	69,6	(66,1)	69,1	71,6	70,7	69,5	(66,9)
26	Brot und Getreideerzeugnisse.....	13,1	13,3	12,6	(11,6)	13,4	14,0	13,3	12,3	(13,0)
27	Fleisch, Fleischwaren.....	14,4	14,2	15,4	(14,7)	15,6	14,4	13,9	14,0	(11,6)
28	Fisch, Fischwaren, Meeresfrüchte.....	3,1	(2,9)	3,1	(2,9)	2,6	3,3	3,5	3,3	(3,1)
29	Molkereiprodukte und Eier.....	11,7	11,6	11,9	(11,0)	11,5	11,1	12,8	12,0	(10,6)
30	Speisefette und -öle.....	2,2	2,7	2,2	(2,6)	2,1	2,1	2,2	2,1	(2,3)
31	Obst.....	6,9	6,2	6,0	(6,4)	6,2	7,4	7,0	8,3	(8,6)
32	Gemüse, Kartoffeln.....	8,7	9,6	9,2	(9,0)	8,0	9,3	8,5	8,4	(7,8)
33	Zucker, Konfitüre, Schokolade und Süßwaren.....	5,0	4,4	5,1	(3,9)	5,2	5,1	5,2	5,0	(5,5)
34	Nahrungsmittel, a. n. g.	4,4	4,1	4,1	(4,0)	4,5	4,9	4,4	4,1	(4,5)
35	alkoholfreie Getränke.....	10,6	9,7	10,7	(10,8)	10,5	11,5	11,0	10,4	(8,6)
36	Kaffee, Tee, Kakao.....	3,0	3,4	3,3	(2,9)	2,5	3,3	2,8	3,1	(2,1)
37	Mineralwasser, Limonaden, Frucht- und Gemüsesäfte.....	7,6	6,3	7,4	(7,9)	8,0	8,2	8,2	7,3	(6,5)
38	Alkoholische Getränke, Tabakwaren.....	19,9	21,1	19,7	(23,1)	20,4	17,0	18,4	20,0	(24,5)
39	alkoholische Getränke.....	12,0	(10,0)	10,3	(12,0)	11,1	11,1	13,0	14,2	(16,6)
40	Tabakwaren.....	7,9	(11,1)	(9,5)	/	(9,2)	(5,9)	(5,4)	(5,8)	/
Nachrichtlich:										
41	Verzehr von Speisen und Getränken außer Haus, Lieferservices ²⁾	X	X	X	X	X	X	X	X	X
42	Käufe im Ausland ³⁾	X	X	X	X	X	X	X	X	X

1) Einschließlich Haushalte, die nicht regelmäßig über ein monatliches Haushaltsnettoeinkommen von 18 000 Euro und mehr verfügen, aber in ihrem Berichtsquartal aufgrund von Einmalzahlungen o. ä. über dieser Einkommensgrenze lagen.

2) Diese Positionen gehören lt. SEA 2013 zur Inanspruchnahme von Gaststättendienstleistungen.

3) Einschließlich Verzehr von Speisen und Getränken außer Haus, Lieferservices.

2 Aufwendungen privater Haushalte für Nahrungsmittel, Getränke und Tabakwaren 2018
nach monatlichem Haushaltsnettoeinkommen und Haushaltstyp

2.5 Alleinerziehende mit ledigem Kind/ledigen Kindern unter 18 Jahren

Lfd. Nr.	Gegenstand der Nachweisung	Haushalte insgesamt	Davon nach dem monatlichen Haushaltsnettoeinkommen von ... bis unter ... EUR							
			unter 900	900 – 1 300	1 300 – 1 500	1 500 – 2 000	2 000 – 2 600	2 600 – 3 600	3 600 – 5 000	5 000 und mehr ¹⁾
1	Erfasste Haushalte (Anzahl).....	316	/	/	(25)	(58)	(78)	(75)	(52)	/
2	Hochgerechnete Haushalte (1 000).....	1 232	/	/	(133)	(251)	(335)	(242)	(161)	/
je Haushalt und Monat in EUR										
3	Nahrungsmittel, Getränke und Tabakwaren.....	293,25	/	/	(214,24)	(289,93)	(299,05)	(313,26)	(367,93)	/
4	Nahrungsmittel und alkoholfreie Getränke.....	265,60	/	/	(190,15)	(267,42)	(270,80)	(272,95)	(342,71)	/
5	Nahrungsmittel.....	231,73	/	/	(162,76)	(229,52)	(239,69)	(235,94)	(302,36)	/
6	Brot und Getreideerzeugnisse.....	44,13	/	/	(35,62)	(45,99)	(43,93)	(42,15)	(56,42)	/
7	Fleisch, Fleischwaren.....	39,41	/	/	(41,85)	(36,76)	(43,22)	(56,34)	/	/
8	Fisch, Fischwaren, Meeresfrüchte.....	6,46	/	/	(4,77)	(5,90)	(6,75)	(13,99)	/	/
9	Molkereiprodukte und Eier.....	41,74	/	/	(31,25)	(40,69)	(42,74)	(43,89)	(47,98)	/
10	Speisefette und -öle.....	6,59	/	/	(5,21)	(7,43)	(7,14)	(7,66)	/	/
11	Obst.....	26,41	/	/	(21,19)	(30,74)	(28,84)	(33,14)	/	/
12	Gemüse, Kartoffeln.....	31,57	/	/	(20,94)	(30,16)	(33,69)	(32,64)	(41,16)	/
13	Zucker, Konfitüre, Schokolade und Süßwaren.....	22,44	/	/	(12,27)	(21,61)	(25,57)	(19,45)	(34,49)	/
14	Nahrungsmittel, a. n. g.	12,97	/	/	(18,06)	(12,92)	(11,87)	(11,17)	/	/
15	alkoholfreie Getränke.....	33,87	/	/	(37,90)	(31,12)	(37,01)	(40,35)	/	/
16	Kaffee, Tee, Kakao.....	8,72	/	/	(9,70)	(8,34)	(8,50)	(10,50)	/	/
17	Mineralwasser, Limonaden, Frucht- und Gemüsesäfte.....	25,15	/	/	(28,20)	(22,78)	(28,51)	(29,85)	/	/
18	Alkoholische Getränke, Tabakwaren.....	27,65	/	/	(22,51)	(28,25)	(40,31)	(25,22)	/	/
19	alkoholische Getränke.....	11,40	/	/	(7,48)	(11,95)	(19,81)	(12,45)	/	/
20	Tabakwaren.....	(16,25)	/	/	/	/	/	/	/	/
Nachrichtlich:										
21	Verzehr von Speisen und Getränken außer Haus, Lieferservices ²⁾	91,34	–	/	(82,57)	(85,54)	(112,80)	(138,48)	/	/
22	Käufe im Ausland ³⁾	(13,28)	–	/	/	/	/	/	/	/
je Haushalt und Monat in %										
23	Nahrungsmittel, Getränke und Tabakwaren.....	100	/	/	(100)	(100)	(100)	(100)	(100)	/
24	Nahrungsmittel und alkoholfreie Getränke.....	90,6	/	/	(88,8)	(92,2)	(90,6)	(87,1)	(93,1)	/
25	Nahrungsmittel.....	79,0	/	/	(76,0)	(79,2)	(80,1)	(75,3)	(82,2)	/
26	Brot und Getreideerzeugnisse.....	15,1	/	/	(16,6)	(15,9)	(14,7)	(13,5)	(15,3)	/
27	Fleisch, Fleischwaren.....	13,4	/	/	(14,4)	(12,3)	(13,8)	(15,3)	/	/
28	Fisch, Fischwaren, Meeresfrüchte.....	2,2	/	/	(1,6)	(2,0)	(2,2)	(3,8)	/	/
29	Molkereiprodukte und Eier.....	14,2	/	/	(14,6)	(14,0)	(14,3)	(14,0)	(13,0)	/
30	Speisefette und -öle.....	2,2	/	/	(1,8)	(2,5)	(2,3)	(2,1)	/	/
31	Obst.....	9,0	/	/	(7,3)	(10,3)	(9,2)	(9,0)	/	/
32	Gemüse, Kartoffeln.....	10,8	/	/	(9,8)	(10,4)	(11,3)	(10,4)	(11,2)	/
33	Zucker, Konfitüre, Schokolade und Süßwaren.....	7,7	/	/	(5,7)	(7,5)	(8,5)	(6,2)	(9,4)	/
34	Nahrungsmittel, a. n. g.	4,4	/	/	(6,2)	(4,3)	(3,8)	(3,0)	/	/
35	alkoholfreie Getränke.....	11,5	/	/	(13,1)	(10,4)	(11,8)	(11,0)	/	/
36	Kaffee, Tee, Kakao.....	3,0	/	/	(3,3)	(2,8)	(2,7)	(2,9)	/	/
37	Mineralwasser, Limonaden, Frucht- und Gemüsesäfte.....	8,6	/	/	(9,7)	(7,6)	(9,1)	(8,1)	/	/
38	Alkoholische Getränke, Tabakwaren.....	9,4	/	/	(7,8)	(9,4)	(12,9)	(6,9)	/	/
39	alkoholische Getränke.....	3,9	/	/	(2,6)	(4,0)	(6,3)	(3,4)	/	/
40	Tabakwaren.....	(5,5)	/	/	/	/	/	/	/	/
Nachrichtlich:										
41	Verzehr von Speisen und Getränken außer Haus, Lieferservices ²⁾	X	X	X	X	X	X	X	X	X
42	Käufe im Ausland ³⁾	X	X	X	X	X	X	X	X	X

1) Einschließlich Haushalte, die nicht regelmäßig über ein monatliches Haushaltsnettoeinkommen von 18 000 Euro und mehr verfügen, aber in ihrem Berichtsquartal aufgrund von Einmalzahlungen o. ä. über dieser Einkommensgrenze lagen.

2) Diese Positionen gehören lt. SEA 2013 zur Inanspruchnahme von Gaststättendienstleistungen.

3) Einschließlich Verzehr von Speisen und Getränken außer Haus, Lieferservices.

2 Aufwendungen privater Haushalte für Nahrungsmittel, Getränke und Tabakwaren 2018
nach monatlichem Haushaltsnettoeinkommen und Haushaltstyp

2.6 Alleinerziehende mit 1 ledigen Kind unter 18 Jahren

Lfd. Nr.	Gegenstand der Nachweisung	Haushalte insgesamt	Davon nach dem monatlichen Haushaltsnettoeinkommen von ... bis unter ... EUR							
			unter 900	900 – 1 300	1 300 – 1 500	1 500 – 2 000	2 000 – 2 600	2 600 – 3 600	3 600 – 5 000	5 000 und mehr ¹⁾
1	Erfasste Haushalte (Anzahl).....	219	/	/	/	(47)	(49)	(47)	(34)	/
2	Hochgerechnete Haushalte (1 000).....	841	/	/	/	(198)	(202)	(142)	(102)	/
je Haushalt und Monat in EUR										
3	Nahrungsmittel, Getränke und Tabakwaren.....	276,95	/	/	/	(274,57)	(310,34)	(294,23)	(331,97)	/
4	Nahrungsmittel und alkoholfreie Getränke.....	248,31	/	/	/	(250,42)	(278,30)	(251,19)	(305,08)	/
5	Nahrungsmittel.....	216,35	/	/	/	(213,27)	(244,66)	(218,30)	(273,13)	/
6	Brot und Getreideerzeugnisse.....	41,45	/	/	/	(44,07)	(43,46)	(37,26)	(50,08)	/
7	Fleisch, Fleischwaren.....	35,72	/	/	/	(37,37)	(39,39)	(40,28)	(40,58)	/
8	Fisch, Fischwaren, Meeresfrüchte.....	6,33	/	/	/	(3,98)	(6,23)	(6,62)	(16,58)	/
9	Molkereiprodukte und Eier.....	38,12	/	/	/	(38,24)	(40,37)	(38,78)	(46,19)	/
10	Speisefette und -öle.....	5,96	/	/	/	(4,97)	(6,14)	(7,29)	(7,04)	/
11	Obst.....	25,47	/	/	/	(20,69)	(32,21)	(28,18)	(33,99)	/
12	Gemüse, Kartoffeln.....	29,79	/	/	/	(27,64)	(34,99)	(30,27)	(39,24)	/
13	Zucker, Konfitüre, Schokolade und Süßwaren.....	21,38	/	/	/	(20,23)	(29,55)	(16,96)	(29,99)	/
14	Nahrungsmittel, a. n. g.	12,14	/	/	/	(16,08)	(12,31)	(12,66)	(9,46)	/
15	alkoholfreie Getränke.....	31,96	/	/	/	(37,14)	(33,63)	(32,89)	(31,95)	/
16	Kaffee, Tee, Kakao.....	8,63	/	/	/	(10,06)	(9,11)	(6,73)	(10,27)	/
17	Mineralwasser, Limonaden, Frucht- und Gemüsesäfte.....	23,33	/	/	/	(27,09)	(24,52)	(26,16)	(21,69)	/
18	Alkoholische Getränke, Tabakwaren.....	28,63	/	/	/	(24,15)	(32,04)	(43,04)	/	/
19	alkoholische Getränke.....	10,80	/	/	/	(7,40)	(12,84)	(20,70)	/	/
20	Tabakwaren.....	(17,84)	/	/	/	/	/	/	/	/
Nachrichtlich:										
21	Verzehr von Speisen und Getränken außer Haus, Lieferservices ²⁾	92,81	–	/	/	(97,56)	(94,45)	(116,23)	(136,91)	/
22	Käufe im Ausland ³⁾	(11,61)	–	/	/	/	/	/	/	/
je Haushalt und Monat in %										
23	Nahrungsmittel, Getränke und Tabakwaren.....	100	/	/	/	(100)	(100)	(100)	(100)	/
24	Nahrungsmittel und alkoholfreie Getränke.....	89,7	/	/	/	(91,2)	(89,7)	(85,4)	(91,9)	/
25	Nahrungsmittel.....	78,1	/	/	/	(77,7)	(78,8)	(74,2)	(82,3)	/
26	Brot und Getreideerzeugnisse.....	15,0	/	/	/	(16,0)	(14,0)	(12,7)	(15,1)	/
27	Fleisch, Fleischwaren.....	12,9	/	/	/	(13,6)	(12,7)	(13,7)	(12,2)	/
28	Fisch, Fischwaren, Meeresfrüchte.....	2,3	/	/	/	(1,4)	(2,0)	(2,3)	(5,0)	/
29	Molkereiprodukte und Eier.....	13,8	/	/	/	(13,9)	(13,0)	(13,2)	(13,9)	/
30	Speisefette und -öle.....	2,2	/	/	/	(1,8)	(2,0)	(2,5)	(2,1)	/
31	Obst.....	9,2	/	/	/	(7,5)	(10,4)	(9,6)	(10,2)	/
32	Gemüse, Kartoffeln.....	10,8	/	/	/	(10,1)	(11,3)	(10,3)	(11,8)	/
33	Zucker, Konfitüre, Schokolade und Süßwaren.....	7,7	/	/	/	(7,4)	(9,5)	(5,8)	(9,0)	/
34	Nahrungsmittel, a. n. g.	4,4	/	/	/	(5,9)	(4,0)	(4,3)	(2,8)	/
35	alkoholfreie Getränke.....	11,5	/	/	/	(13,5)	(10,8)	(11,2)	(9,6)	/
36	Kaffee, Tee, Kakao.....	3,1	/	/	/	(3,7)	(2,9)	(2,3)	(3,1)	/
37	Mineralwasser, Limonaden, Frucht- und Gemüsesäfte.....	8,4	/	/	/	(9,9)	(7,9)	(8,9)	(6,5)	/
38	Alkoholische Getränke, Tabakwaren.....	10,3	/	/	/	(8,8)	(10,3)	(14,6)	/	/
39	alkoholische Getränke.....	3,9	/	/	/	(2,7)	(4,1)	(7,0)	/	/
40	Tabakwaren.....	(6,4)	/	/	/	/	/	/	/	/
Nachrichtlich:										
41	Verzehr von Speisen und Getränken außer Haus, Lieferservices ²⁾	X	X	X	X	X	X	X	X	X
42	Käufe im Ausland ³⁾	X	X	X	X	X	X	X	X	X

1) Einschließlich Haushalte, die nicht regelmäßig über ein monatliches Haushaltsnettoeinkommen von 18 000 Euro und mehr verfügen, aber in ihrem Berichtsquartal aufgrund von Einmalzahlungen o. ä. über dieser Einkommensgrenze lagen.

2) Diese Positionen gehören lt. SEA 2013 zur Inanspruchnahme von Gaststättendienstleistungen.

3) Einschließlich Verzehr von Speisen und Getränken außer Haus, Lieferservices.

2 Aufwendungen privater Haushalte für Nahrungsmittel, Getränke und Tabakwaren 2018 nach monatlichem Haushaltsnettoeinkommen und Haushaltstyp

2.7 Alleinerziehende mit 2 ledigen Kindern unter 18 Jahren

Lfd. Nr.	Gegenstand der Nachweisung	Haushalte insgesamt	Davon nach dem monatlichen Haushaltsnettoeinkommen von ... bis unter ... EUR							
			unter 900	900 – 1 300	1 300 – 1 500	1 500 – 2 000	2 000 – 2 600	2 600 – 3 600	3 600 – 5 000	5 000 und mehr ¹⁾
1	Erfasste Haushalte (Anzahl).....	(84)	–	/	/	/	(28)	/	/	/
2	Hochgerechnete Haushalte (1 000).....	(332)	–	/	/	/	(131)	/	/	/
je Haushalt und Monat in EUR										
3	Nahrungsmittel, Getränke und Tabakwaren.....	(306,20)	–	/	/	/	(278,73)	/	/	/
4	Nahrungsmittel und alkoholfreie Getränke.....	(282,38)	–	/	/	/	(257,57)	/	/	/
5	Nahrungsmittel.....	(246,99)	–	/	/	/	(230,67)	/	/	/
6	Brot und Getreideerzeugnisse.....	(48,40)	–	/	/	/	(44,57)	/	/	/
7	Fleisch, Fleischwaren.....	(40,98)	–	–	/	/	(32,43)	/	/	/
8	Fisch, Fischwaren, Meeresfrüchte.....	(6,49)	–	–	/	/	/	/	/	/
9	Molkereiprodukte und Eier.....	(46,05)	–	/	/	/	(45,81)	/	/	/
10	Speisefette und -öle.....	(7,68)	–	–	/	/	(9,47)	/	/	/
11	Obst.....	(27,06)	–	/	/	/	(28,21)	/	/	/
12	Gemüse, Kartoffeln.....	(33,52)	–	/	/	/	(31,85)	/	/	/
13	Zucker, Konfitüre, Schokolade und Süßwaren.....	(22,96)	–	–	/	/	(19,44)	/	/	/
14	Nahrungsmittel, a. n. g.	(13,85)	–	–	/	/	(13,39)	/	/	/
15	alkoholfreie Getränke.....	(35,39)	–	/	/	/	(26,91)	/	/	/
16	Kaffee, Tee, Kakao.....	(8,58)	–	/	/	/	/	/	/	/
17	Mineralwasser, Limonaden, Frucht- und Gemüsesäfte.....	(26,80)	–	/	/	/	(19,85)	/	/	/
18	Alkoholische Getränke, Tabakwaren.....	(23,82)	–	–	/	/	/	/	/	/
19	alkoholische Getränke.....	(12,81)	–	–	/	/	/	/	/	/
20	Tabakwaren.....	/	–	–	/	/	/	/	/	/
Nachrichtlich:										
21	Verzehr von Speisen und Getränken außer Haus, Lieferservices ²⁾	(81,98)	–	/	/	/	(68,81)	/	/	/
22	Käufe im Ausland ³⁾	/	–	–	–	/	/	–	/	/
je Haushalt und Monat in %										
23	Nahrungsmittel, Getränke und Tabakwaren.....	(100)	–	/	/	/	(100)	/	/	/
24	Nahrungsmittel und alkoholfreie Getränke.....	(92,2)	–	/	/	/	(92,4)	/	/	/
25	Nahrungsmittel.....	(80,7)	–	/	/	/	(82,8)	/	/	/
26	Brot und Getreideerzeugnisse.....	(15,8)	–	/	/	/	(16,0)	/	/	/
27	Fleisch, Fleischwaren.....	(13,4)	–	–	/	/	(11,6)	/	/	/
28	Fisch, Fischwaren, Meeresfrüchte.....	(2,1)	–	–	/	/	/	/	/	/
29	Molkereiprodukte und Eier.....	(15,0)	–	/	/	/	(16,4)	/	/	/
30	Speisefette und -öle.....	(2,5)	–	–	/	/	(3,4)	/	/	/
31	Obst.....	(8,8)	–	/	/	/	(10,1)	/	/	/
32	Gemüse, Kartoffeln.....	(10,9)	–	/	/	/	(11,4)	/	/	/
33	Zucker, Konfitüre, Schokolade und Süßwaren.....	(7,5)	–	–	/	/	(7,0)	/	/	/
34	Nahrungsmittel, a. n. g.	(4,5)	–	–	/	/	(4,8)	/	/	/
35	alkoholfreie Getränke.....	(11,6)	–	/	/	/	(9,7)	/	/	/
36	Kaffee, Tee, Kakao.....	(2,8)	–	/	/	/	/	/	/	/
37	Mineralwasser, Limonaden, Frucht- und Gemüsesäfte.....	(8,8)	–	/	/	/	(7,1)	/	/	/
38	Alkoholische Getränke, Tabakwaren.....	(7,8)	–	–	/	/	/	/	/	/
39	alkoholische Getränke.....	(4,2)	–	–	/	/	/	/	/	/
40	Tabakwaren.....	/	–	–	/	/	/	/	/	/
Nachrichtlich:										
41	Verzehr von Speisen und Getränken außer Haus, Lieferservices ²⁾	X	X	X	X	X	X	X	X	X
42	Käufe im Ausland ³⁾	X	X	X	X	X	X	X	X	X

1) Einschließlich Haushalte, die nicht regelmäßig über ein monatliches Haushaltsnettoeinkommen von 18 000 Euro und mehr verfügen, aber in ihrem Berichtsquartal aufgrund von Einmalzahlungen o. ä. über dieser Einkommensgrenze lagen.

2) Diese Positionen gehören lt. SEA 2013 zur Inanspruchnahme von Gaststättendienstleistungen.

3) Einschließlich Verzehr von Speisen und Getränken außer Haus, Lieferservices.

2 Aufwendungen privater Haushalte für Nahrungsmittel, Getränke und Tabakwaren 2018
nach monatlichem Haushaltsnettoeinkommen und Haushaltstyp
2.8 Alleinerziehende mit 3 und mehr ledigen Kindern unter 18 Jahren

Lfd. Nr.	Gegenstand der Nachweisung	Haushalte insgesamt	Davon nach dem monatlichen Haushaltsnettoeinkommen von ... bis unter ... EUR							
			unter 900	900 – 1 300	1 300 – 1 500	1 500 – 2 000	2 000 – 2 600	2 600 – 3 600	3 600 – 5 000	5 000 und mehr ¹⁾
1	Erfasste Haushalte (Anzahl).....	/	–	/	–	/	/	/	/	/
2	Hochgerechnete Haushalte (1 000).....	/	–	/	–	/	/	/	/	/
je Haushalt und Monat in EUR										
3	Nahrungsmittel, Getränke und Tabakwaren.....	/	–	/	–	/	/	/	/	/
4	Nahrungsmittel und alkoholfreie Getränke.....	/	–	/	–	/	/	/	/	/
5	Nahrungsmittel.....	/	–	/	–	/	/	/	/	/
6	Brot und Getreideerzeugnisse.....	/	–	/	–	/	/	/	/	/
7	Fleisch, Fleischwaren.....	/	–	/	–	/	/	/	/	/
8	Fisch, Fischwaren, Meeresfrüchte.....	/	–	–	–	/	–	/	/	/
9	Molkereiprodukte und Eier.....	/	–	/	–	/	/	/	/	/
10	Speisefette und -öle.....	/	–	/	–	/	/	/	/	/
11	Obst.....	/	–	/	–	/	/	/	/	/
12	Gemüse, Kartoffeln.....	/	–	/	–	/	/	/	/	/
13	Zucker, Konfitüre, Schokolade und Süßwaren.....	/	–	/	–	/	/	/	/	/
14	Nahrungsmittel, a. n. g.	/	–	/	–	/	/	/	/	/
15	alkoholfreie Getränke.....	/	–	/	–	/	/	/	/	/
16	Kaffee, Tee, Kakao.....	/	–	/	–	–	/	/	/	/
17	Mineralwasser, Limonaden, Frucht- und Gemüsesäfte.....	/	–	/	–	/	/	/	/	–
18	Alkoholische Getränke, Tabakwaren.....	/	–	/	–	–	/	/	/	/
19	alkoholische Getränke.....	/	–	/	–	–	/	/	/	/
20	Tabakwaren.....	/	–	–	–	–	/	/	/	–
Nachrichtlich:										
21	Verzehr von Speisen und Getränken außer Haus, Lieferservices ²⁾	/	–	/	–	–	/	/	/	/
22	Käufe im Ausland ³⁾	/	–	–	–	–	–	/	–	–
je Haushalt und Monat in %										
23	Nahrungsmittel, Getränke und Tabakwaren.....	/	–	/	–	/	/	/	/	/
24	Nahrungsmittel und alkoholfreie Getränke.....	/	–	/	–	/	/	/	/	/
25	Nahrungsmittel.....	/	–	/	–	/	/	/	/	/
26	Brot und Getreideerzeugnisse.....	/	–	/	–	/	/	/	/	/
27	Fleisch, Fleischwaren.....	/	–	/	–	/	/	/	/	/
28	Fisch, Fischwaren, Meeresfrüchte.....	/	–	–	–	/	–	/	/	/
29	Molkereiprodukte und Eier.....	/	–	/	–	/	/	/	/	/
30	Speisefette und -öle.....	/	–	/	–	/	/	/	/	/
31	Obst.....	/	–	/	–	/	/	/	/	/
32	Gemüse, Kartoffeln.....	/	–	/	–	/	/	/	/	/
33	Zucker, Konfitüre, Schokolade und Süßwaren.....	/	–	/	–	/	/	/	/	/
34	Nahrungsmittel, a. n. g.	/	–	/	–	/	/	/	/	/
35	alkoholfreie Getränke.....	/	–	/	–	/	/	/	/	/
36	Kaffee, Tee, Kakao.....	/	–	/	–	–	/	/	/	/
37	Mineralwasser, Limonaden, Frucht- und Gemüsesäfte.....	/	–	/	–	/	/	/	/	–
38	Alkoholische Getränke, Tabakwaren.....	/	–	/	–	–	/	/	/	/
39	alkoholische Getränke.....	/	–	/	–	–	/	/	/	/
40	Tabakwaren.....	/	–	–	–	–	/	/	/	–
Nachrichtlich:										
41	Verzehr von Speisen und Getränken außer Haus, Lieferservices ²⁾	X	X	X	X	X	X	X	X	X
42	Käufe im Ausland ³⁾	X	X	X	X	X	X	X	X	X

1) Einschließlich Haushalte, die nicht regelmäßig über ein monatliches Haushaltsnettoeinkommen von 18 000 Euro und mehr verfügen, aber in ihrem Berichtsquartal aufgrund von Einmalzahlungen o. ä. über dieser Einkommensgrenze lagen.

2) Diese Positionen gehören lt. SEA 2013 zur Inanspruchnahme von Gaststättendienstleistungen.

3) Einschließlich Verzehr von Speisen und Getränken außer Haus, Lieferservices.

2 Aufwendungen privater Haushalte für Nahrungsmittel, Getränke und Tabakwaren 2018
nach monatlichem Haushaltsnettoeinkommen und Haushaltstyp

2.9 Paare

Lfd. Nr.	Gegenstand der Nachweisung	Haushalte insgesamt	Davon nach dem monatlichen Haushaltsnettoeinkommen von ... bis unter ... EUR							
			unter 900	900 – 1 300	1 300 – 1 500	1 500 – 2 000	2 000 – 2 600	2 600 – 3 600	3 600 – 5 000	5 000 und mehr ¹⁾
1	Erfasste Haushalte (Anzahl)	5 483	/	(54)	(53)	238	478	1 036	1 424	2 187
2	Hochgerechnete Haushalte (1 000)	17 568	/	(182)	(204)	937	1 913	3 800	4 524	5 975
je Haushalt und Monat in EUR										
3	Nahrungsmittel, Getränke und Tabakwaren	406,39	/	(293,07)	(281,86)	307,61	348,67	383,64	406,07	462,78
4	Nahrungsmittel und alkoholfreie Getränke	353,53	/	(238,58)	(251,89)	265,85	302,14	326,78	353,18	407,96
5	Nahrungsmittel	313,56	/	(210,91)	(223,33)	237,01	268,27	289,45	312,55	362,31
6	Brot und Getreideerzeugnisse	54,30	/	(34,46)	(44,20)	42,11	44,52	48,50	54,50	63,92
7	Fleisch, Fleischwaren	64,64	/	(43,72)	(44,36)	50,99	58,39	61,93	64,27	72,17
8	Fisch, Fischwaren, Meeresfrüchte	12,32	/	(7,84)	(6,28)	8,86	10,37	11,73	12,14	14,35
9	Molkereiprodukte und Eier	53,11	/	(37,93)	(41,03)	38,49	43,91	48,00	53,50	62,20
10	Speisefette und -öle	10,96	/	(9,01)	(9,21)	10,12	10,09	10,89	10,93	11,56
11	Obst	36,23	/	(22,28)	(21,45)	25,64	30,08	33,80	34,55	43,26
12	Gemüse, Kartoffeln	41,89	/	(32,72)	(30,79)	31,62	37,57	38,58	41,43	48,02
13	Zucker, Konfitüre, Schokolade und Süßwaren	23,68	/	(11,47)	(15,79)	15,81	18,39	21,46	24,80	27,85
14	Nahrungsmittel, a. n. g.	16,43	/	(11,47)	(10,23)	13,37	14,94	14,56	16,43	18,98
15	alkoholfreie Getränke	39,97	/	(27,67)	(28,56)	28,84	33,88	37,33	40,64	45,65
16	Kaffee, Tee, Kakao	12,72	/	(8,31)	(10,80)	10,10	12,28	12,37	12,39	13,93
17	Mineralwasser, Limonaden, Frucht- und Gemüsesäfte	27,26	/	(19,36)	(17,75)	18,74	21,60	24,96	28,25	31,72
18	Alkoholische Getränke, Tabakwaren	52,86	/	(54,50)	(29,97)	41,76	46,52	56,85	52,88	54,81
19	alkoholische Getränke	36,17	/	(30,32)	(15,98)	24,04	27,78	35,71	33,17	44,17
20	Tabakwaren	16,69	/	/	/	(17,72)	18,74	21,14	19,71	10,64
Nachrichtlich:										
21	Verzehr von Speisen und Getränken außer Haus, Lieferservices ²⁾	157,85	/	(45,68)	(43,01)	59,39	81,07	118,40	149,64	237,05
22	Käufe im Ausland ³⁾	24,22	/	/	/	(7,62)	(8,07)	16,96	19,07	41,98
je Haushalt und Monat in %										
23	Nahrungsmittel, Getränke und Tabakwaren	100	/	(100)	(100)	100	100	100	100	100
24	Nahrungsmittel und alkoholfreie Getränke	87,0	/	(81,4)	(89,4)	86,4	86,7	85,2	87,0	88,2
25	Nahrungsmittel	77,2	/	(72,0)	(79,2)	77,1	76,9	75,4	77,0	78,3
26	Brot und Getreideerzeugnisse	13,4	/	(11,8)	(15,7)	13,7	12,8	12,6	13,4	13,8
27	Fleisch, Fleischwaren	15,9	/	(14,9)	(15,7)	16,6	16,7	16,1	15,8	15,6
28	Fisch, Fischwaren, Meeresfrüchte	3,0	/	(2,7)	(2,2)	2,9	3,0	3,1	3,0	3,1
29	Molkereiprodukte und Eier	13,1	/	(12,9)	(14,6)	12,5	12,6	12,5	13,2	13,4
30	Speisefette und -öle	2,7	/	(3,1)	(3,3)	3,3	2,9	2,8	2,7	2,5
31	Obst	8,9	/	(7,6)	(7,6)	8,3	8,6	8,8	8,5	9,3
32	Gemüse, Kartoffeln	10,3	/	(11,2)	(10,9)	10,3	10,8	10,1	10,2	10,4
33	Zucker, Konfitüre, Schokolade und Süßwaren	5,8	/	(3,9)	(5,6)	5,1	5,3	5,6	6,1	6,0
34	Nahrungsmittel, a. n. g.	4,0	/	(3,9)	(3,6)	4,3	4,3	3,8	4,0	4,1
35	alkoholfreie Getränke	9,8	/	(9,4)	(10,1)	9,4	9,7	9,7	10,0	9,9
36	Kaffee, Tee, Kakao	3,1	/	(2,8)	(3,8)	3,3	3,5	3,2	3,1	3,0
37	Mineralwasser, Limonaden, Frucht- und Gemüsesäfte	6,7	/	(6,6)	(6,3)	6,1	6,2	6,5	7,0	6,9
38	Alkoholische Getränke, Tabakwaren	13,0	/	(18,6)	(10,6)	13,6	13,3	14,8	13,0	11,8
39	alkoholische Getränke	8,9	/	(10,3)	(5,7)	7,8	8,0	9,3	8,2	9,5
40	Tabakwaren	4,1	/	/	/	(5,8)	5,4	5,5	4,9	2,3
Nachrichtlich:										
41	Verzehr von Speisen und Getränken außer Haus, Lieferservices ²⁾	X	X	X	X	X	X	X	X	X
42	Käufe im Ausland ³⁾	X	X	X	X	X	X	X	X	X

1) Einschließlich Haushalte, die nicht regelmäßig über ein monatliches Haushaltsnettoeinkommen von 18 000 Euro und mehr verfügen, aber in ihrem Berichtsquartal aufgrund von Einmalzahlungen o. ä. über dieser Einkommensgrenze lagen.

2) Diese Positionen gehören lt. SEA 2013 zur Inanspruchnahme von Gaststättendienstleistungen.

3) Einschließlich Verzehr von Speisen und Getränken außer Haus, Lieferservices.

2 Aufwendungen privater Haushalte für Nahrungsmittel, Getränke und Tabakwaren 2018
nach monatlichem Haushaltsnettoeinkommen und Haushaltstyp

2.10 Paare ohne Kind

Lfd. Nr.	Gegenstand der Nachweisung	Haushalte insgesamt	Davon nach dem monatlichen Haushaltsnettoeinkommen von ... bis unter ... EUR							
			unter 900	900 – 1 300	1 300 – 1 500	1 500 – 2 000	2 000 – 2 600	2 600 – 3 600	3 600 – 5 000	5 000 und mehr ¹⁾
1	Erfasste Haushalte (Anzahl).....	3 725	/	(51)	(50)	210	389	819	975	1 218
2	Hochgerechnete Haushalte (1 000).....	11 814	/	(170)	(187)	797	1 486	2 898	3 009	3 235
je Haushalt und Monat in EUR										
3	Nahrungsmittel, Getränke und Tabakwaren.....	376,91	/	(290,54)	(261,87)	300,82	335,47	373,17	386,22	420,23
4	Nahrungsmittel und alkoholfreie Getränke.....	321,10	/	(232,40)	(231,95)	255,38	289,09	315,39	329,84	358,39
5	Nahrungsmittel.....	285,86	/	(205,19)	(203,88)	226,91	257,92	281,69	292,65	319,21
6	Brot und Getreideerzeugnisse.....	46,61	/	(32,45)	(39,88)	39,11	40,81	45,19	48,47	51,89
7	Fleisch, Fleischwaren.....	60,69	/	(45,09)	(44,58)	51,68	58,37	61,74	61,44	64,16
8	Fisch, Fischwaren, Meeresfrüchte.....	12,46	/	(7,66)	(6,32)	9,56	10,75	12,16	12,83	14,52
9	Molkereiprodukte und Eier.....	47,28	/	(37,93)	(36,40)	36,00	41,83	45,58	48,99	53,56
10	Speisefette und -öle.....	10,58	/	(9,34)	(8,17)	9,94	10,25	11,20	10,35	10,77
11	Obst.....	34,44	/	(20,65)	(17,45)	23,10	30,35	34,20	34,22	40,58
12	Gemüse, Kartoffeln.....	38,94	/	(31,08)	(26,97)	30,38	35,48	38,10	39,34	44,10
13	Zucker, Konfitüre, Schokolade und Süßwaren.....	20,74	/	(10,42)	(14,24)	14,92	16,90	20,63	22,34	23,51
14	Nahrungsmittel, a. n. g.	14,13	/	(10,56)	(9,88)	12,22	13,19	12,88	14,67	16,10
15	alkoholfreie Getränke.....	35,23	/	(27,21)	(28,07)	28,47	31,17	33,70	37,19	39,18
16	Kaffee, Tee, Kakao.....	13,15	/	(8,73)	(10,45)	10,18	12,77	13,28	13,00	14,48
17	Mineralwasser, Limonaden, Frucht- und Gemüsesäfte.....	22,08	/	(18,49)	(17,62)	18,30	18,40	20,42	24,19	24,70
18	Alkoholische Getränke, Tabakwaren.....	55,81	/	(58,14)	(29,92)	45,44	46,37	57,78	56,37	61,85
19	alkoholische Getränke.....	39,85	/	(32,15)	(16,53)	26,74	31,52	40,60	38,25	49,46
20	Tabakwaren.....	15,97	/	/	/	(18,69)	(14,86)	17,18	18,13	12,39
Nachrichtlich:										
21	Verzehr von Speisen und Getränken außer Haus, Lieferservices ²⁾	156,10	/	(45,56)	(36,53)	58,23	81,44	122,27	156,67	257,96
22	Käufe im Ausland ³⁾	25,37	/	/	/	(8,27)	(9,83)	18,02	22,54	48,62
je Haushalt und Monat in %										
23	Nahrungsmittel, Getränke und Tabakwaren.....	100	/	(100)	(100)	100	100	100	100	100
24	Nahrungsmittel und alkoholfreie Getränke.....	85,2	/	(80,0)	(88,6)	84,9	86,2	84,5	85,4	85,3
25	Nahrungsmittel.....	75,8	/	(70,6)	(77,9)	75,4	76,9	75,5	75,8	76,0
26	Brot und Getreideerzeugnisse.....	12,4	/	(11,2)	(15,2)	13,0	12,2	12,1	12,6	12,3
27	Fleisch, Fleischwaren.....	16,1	/	(15,5)	(17,0)	17,2	17,4	16,5	15,9	15,3
28	Fisch, Fischwaren, Meeresfrüchte.....	3,3	/	(2,6)	(2,4)	3,2	3,2	3,3	3,3	3,5
29	Molkereiprodukte und Eier.....	12,5	/	(13,1)	(13,9)	12,0	12,5	12,2	12,7	12,7
30	Speisefette und -öle.....	2,8	/	(3,2)	(3,1)	3,3	3,1	3,0	2,7	2,6
31	Obst.....	9,1	/	(7,1)	(6,7)	7,7	9,0	9,2	8,9	9,7
32	Gemüse, Kartoffeln.....	10,3	/	(10,7)	(10,3)	10,1	10,6	10,2	10,2	10,5
33	Zucker, Konfitüre, Schokolade und Süßwaren.....	5,5	/	(3,6)	(5,4)	5,0	5,0	5,5	5,8	5,6
34	Nahrungsmittel, a. n. g.	3,7	/	(3,6)	(3,8)	4,1	3,9	3,5	3,8	3,8
35	alkoholfreie Getränke.....	9,3	/	(9,4)	(10,7)	9,5	9,3	9,0	9,6	9,3
36	Kaffee, Tee, Kakao.....	3,5	/	(3,0)	(4,0)	3,4	3,8	3,6	3,4	3,4
37	Mineralwasser, Limonaden, Frucht- und Gemüsesäfte.....	5,9	/	(6,4)	(6,7)	6,1	5,5	5,5	6,3	5,9
38	Alkoholische Getränke, Tabakwaren.....	14,8	/	(20,0)	(11,4)	15,1	13,8	15,5	14,6	14,7
39	alkoholische Getränke.....	10,6	/	(11,1)	(6,3)	8,9	9,4	10,9	9,9	11,8
40	Tabakwaren.....	4,2	/	/	/	(6,2)	(4,4)	4,6	4,7	2,9
Nachrichtlich:										
41	Verzehr von Speisen und Getränken außer Haus, Lieferservices ²⁾	X	X	X	X	X	X	X	X	X
42	Käufe im Ausland ³⁾	X	X	X	X	X	X	X	X	X

1) Einschließlich Haushalte, die nicht regelmäßig über ein monatliches Haushaltsnettoeinkommen von 18 000 Euro und mehr verfügen, aber in ihrem Berichtsquartal aufgrund von Einmalzahlungen o. ä. über dieser Einkommensgrenze lagen.

2) Diese Positionen gehören lt. SEA 2013 zur Inanspruchnahme von Gaststättendienstleistungen.

3) Einschließlich Verzehr von Speisen und Getränken außer Haus, Lieferservices.

2 Aufwendungen privater Haushalte für Nahrungsmittel, Getränke und Tabakwaren 2018
nach monatlichem Haushaltsnettoeinkommen und Haushaltstyp

2.11 Paare mit ledigem Kind/ledigen Kindern unter 18 Jahren

Lfd. Nr.	Gegenstand der Nachweisung	Haushalte insgesamt	Davon nach dem monatlichen Haushaltsnettoeinkommen von ... bis unter ... EUR							
			unter 900	900 – 1 300	1 300 – 1 500	1 500 – 2 000	2 000 – 2 600	2 600 – 3 600	3 600 – 5 000	5 000 und mehr ¹⁾
1	Erfasste Haushalte (Anzahl).....	1 758	–	/	/	(28)	(89)	217	449	969
2	Hochgerechnete Haushalte (1 000).....	5 754	–	/	/	(140)	(427)	901	1 516	2 740
je Haushalt und Monat in EUR										
3	Nahrungsmittel, Getränke und Tabakwaren.....	466,92	–	/	/	(346,29)	(394,56)	417,28	445,48	513,01
4	Nahrungsmittel und alkoholfreie Getränke.....	420,12	–	/	/	(325,50)	(347,51)	363,40	399,52	466,50
5	Nahrungsmittel.....	370,42	–	/	/	(294,59)	(304,24)	314,39	352,05	413,21
6	Brot und Getreideerzeugnisse.....	70,08	–	/	/	(59,22)	(57,40)	59,12	66,46	78,13
7	Fleisch, Fleischwaren.....	72,74	–	/	/	(47,03)	(58,43)	62,55	69,89	81,62
8	Fisch, Fischwaren, Meeresfrüchte.....	12,02	–	/	/	/	(9,07)	10,34	10,77	14,14
9	Molkereiprodukte und Eier.....	65,10	–	/	/	(52,65)	(51,14)	55,80	62,44	72,40
10	Speisefette und -öle.....	11,73	–	/	/	(11,14)	(9,53)	9,90	12,08	12,50
11	Obst.....	39,91	–	/	/	(40,15)	(29,17)	32,51	35,22	46,43
12	Gemüse, Kartoffeln.....	47,96	–	/	/	(38,70)	(44,87)	40,11	45,57	52,64
13	Zucker, Konfitüre, Schokolade und Süßwaren.....	29,71	–	/	/	(20,84)	(23,58)	24,12	29,69	32,98
14	Nahrungsmittel, a. n. g.	21,16	–	/	/	(19,95)	(21,04)	19,94	19,92	22,37
15	alkoholfreie Getränke.....	49,70	–	/	/	(30,91)	(43,27)	49,01	47,48	53,29
16	Kaffee, Tee, Kakao.....	11,82	–	/	/	/	(10,56)	9,45	11,18	13,28
17	Mineralwasser, Limonaden, Frucht- und Gemüsesäfte.....	37,89	–	/	/	(21,23)	(32,71)	39,56	36,30	40,02
18	Alkoholische Getränke, Tabakwaren.....	46,80	–	/	/	/	(47,05)	53,87	45,96	46,51
19	alkoholische Getränke.....	28,63	–	/	/	/	(14,80)	20,00	23,10	37,93
20	Tabakwaren.....	18,17	–	–	/	/	(32,25)	(33,88)	(22,86)	8,58
Nachrichtlich:										
21	Verzehr von Speisen und Getränken außer Haus, Lieferservices ²⁾	161,43	–	/	/	/	(79,78)	105,95	135,68	212,37
22	Käufe im Ausland ³⁾	21,84	–	/	–	/	/	/	(12,19)	34,15
je Haushalt und Monat in %										
23	Nahrungsmittel, Getränke und Tabakwaren.....	100	–	/	/	(100)	(100)	100	100	100
24	Nahrungsmittel und alkoholfreie Getränke.....	90,0	–	/	/	(94,0)	(88,1)	87,1	89,7	90,9
25	Nahrungsmittel.....	79,3	–	/	/	(85,1)	(77,1)	75,3	79,0	80,5
26	Brot und Getreideerzeugnisse.....	15,0	–	/	/	(17,1)	(14,5)	14,2	14,9	15,2
27	Fleisch, Fleischwaren.....	15,6	–	/	/	(13,6)	(14,8)	15,0	15,7	15,9
28	Fisch, Fischwaren, Meeresfrüchte.....	2,6	–	/	/	/	(2,3)	2,5	2,4	2,8
29	Molkereiprodukte und Eier.....	13,9	–	/	/	(15,2)	(13,0)	13,4	14,0	14,1
30	Speisefette und -öle.....	2,5	–	/	/	(3,2)	(2,4)	2,4	2,7	2,4
31	Obst.....	8,5	–	/	/	(11,6)	(7,4)	7,8	7,9	9,1
32	Gemüse, Kartoffeln.....	10,3	–	/	/	(11,2)	(11,4)	9,6	10,2	10,3
33	Zucker, Konfitüre, Schokolade und Süßwaren.....	6,4	–	/	/	(6,0)	(6,0)	5,8	6,7	6,4
34	Nahrungsmittel, a. n. g.	4,5	–	/	/	(5,8)	(5,3)	4,8	4,5	4,4
35	alkoholfreie Getränke.....	10,6	–	/	/	(8,9)	(11,0)	11,7	10,7	10,4
36	Kaffee, Tee, Kakao.....	2,5	–	/	/	/	(2,7)	2,3	2,5	2,6
37	Mineralwasser, Limonaden, Frucht- und Gemüsesäfte.....	8,1	–	/	/	(6,1)	(8,3)	9,5	8,1	7,8
38	Alkoholische Getränke, Tabakwaren.....	10,0	–	/	/	/	(11,9)	12,9	10,3	9,1
39	alkoholische Getränke.....	6,1	–	/	/	/	(3,8)	4,8	5,2	7,4
40	Tabakwaren.....	3,9	–	–	/	/	(8,2)	(8,1)	(5,1)	1,7
Nachrichtlich:										
41	Verzehr von Speisen und Getränken außer Haus, Lieferservices ²⁾	X	X	X	X	X	X	X	X	X
42	Käufe im Ausland ³⁾	X	X	X	X	X	X	X	X	X

1) Einschließlich Haushalte, die nicht regelmäßig über ein monatliches Haushaltsnettoeinkommen von 18 000 Euro und mehr verfügen, aber in ihrem Berichtsquartal aufgrund von Einmalzahlungen o. ä. über dieser Einkommensgrenze lagen.

2) Diese Positionen gehören lt. SEA 2013 zur Inanspruchnahme von Gaststättendienstleistungen.

3) Einschließlich Verzehr von Speisen und Getränken außer Haus, Lieferservices.

2 Aufwendungen privater Haushalte für Nahrungsmittel, Getränke und Tabakwaren 2018 nach monatlichem Haushaltsnettoeinkommen und Haushaltstyp

2.12 Paare mit 1 ledigen Kind unter 18 Jahren

Lfd. Nr.	Gegenstand der Nachweisung	Haushalte insgesamt	Davon nach dem monatlichen Haushaltsnettoeinkommen von ... bis unter ... EUR							
			unter 900	900 – 1 300	1 300 – 1 500	1 500 – 2 000	2 000 – 2 600	2 600 – 3 600	3 600 – 5 000	5 000 und mehr ¹⁾
1	Erfasste Haushalte (Anzahl).....	773	–	/	/	/	(50)	116	230	352
2	Hochgerechnete Haushalte (1 000).....	2 396	–	/	/	/	(212)	433	695	948
je Haushalt und Monat in EUR										
3	Nahrungsmittel, Getränke und Tabakwaren.....	417,46	–	/	/	/	(371,34)	386,98	408,25	460,28
4	Nahrungsmittel und alkoholfreie Getränke.....	369,98	–	/	/	/	(332,74)	333,11	362,93	408,91
5	Nahrungsmittel.....	323,66	–	/	/	/	(291,13)	285,44	320,62	357,44
6	Brot und Getreideerzeugnisse.....	58,55	–	/	/	/	(51,45)	53,32	57,49	63,81
7	Fleisch, Fleischwaren.....	64,97	–	/	/	/	(53,89)	56,17	62,26	75,62
8	Fisch, Fischwaren, Meeresfrüchte.....	11,21	–	/	/	/	(11,28)	(9,58)	10,57	12,96
9	Molkereiprodukte und Eier.....	57,27	–	/	/	/	(48,42)	51,15	58,09	62,44
10	Speisefette und -öle.....	9,70	–	/	/	/	(7,69)	9,24	9,13	10,93
11	Obst.....	34,90	–	/	/	/	(30,75)	32,68	35,12	38,01
12	Gemüse, Kartoffeln.....	43,05	–	/	/	/	(43,30)	36,21	43,11	46,53
13	Zucker, Konfitüre, Schokolade und Süßwaren.....	24,40	–	/	/	/	(21,94)	20,24	25,37	26,51
14	Nahrungsmittel, a. n. g.	19,61	–	/	/	/	(22,40)	16,85	19,48	20,64
15	alkoholfreie Getränke.....	46,32	–	/	/	/	(41,61)	47,67	42,31	51,47
16	Kaffee, Tee, Kakao.....	12,10	–	–	/	/	(10,69)	(9,36)	12,21	13,93
17	Mineralwasser, Limonaden, Frucht- und Gemüsesäfte.....	34,23	–	/	/	/	(30,92)	38,31	30,10	37,55
18	Alkoholische Getränke, Tabakwaren.....	47,48	–	/	/	/	(38,60)	(53,86)	45,31	51,37
19	alkoholische Getränke.....	28,79	–	/	/	/	(15,20)	(22,16)	24,46	40,39
20	Tabakwaren.....	18,68	–	–	/	/	/	(31,71)	(20,85)	(10,98)
Nachrichtlich:										
21	Verzehr von Speisen und Getränken außer Haus, Lieferservices ²⁾	147,79	–	/	/	/	(78,76)	117,37	135,57	196,62
22	Käufe im Ausland ³⁾	18,19	–	/	–	–	/	/	/	(26,42)
je Haushalt und Monat in %										
23	Nahrungsmittel, Getränke und Tabakwaren.....	100	–	/	/	/	(100)	100	100	100
24	Nahrungsmittel und alkoholfreie Getränke.....	88,6	–	/	/	/	(89,6)	86,1	88,9	88,8
25	Nahrungsmittel.....	77,5	–	/	/	/	(78,4)	73,8	78,5	77,7
26	Brot und Getreideerzeugnisse.....	14,0	–	/	/	/	(13,9)	13,8	14,1	13,9
27	Fleisch, Fleischwaren.....	15,6	–	/	/	/	(14,5)	14,5	15,3	16,4
28	Fisch, Fischwaren, Meeresfrüchte.....	2,7	–	/	/	/	(3,0)	(2,5)	2,6	2,8
29	Molkereiprodukte und Eier.....	13,7	–	/	/	/	(13,0)	13,2	14,2	13,6
30	Speisefette und -öle.....	2,3	–	/	/	/	(2,1)	2,4	2,2	2,4
31	Obst.....	8,4	–	/	/	/	(8,3)	8,4	8,6	8,3
32	Gemüse, Kartoffeln.....	10,3	–	/	/	/	(11,7)	9,4	10,6	10,1
33	Zucker, Konfitüre, Schokolade und Süßwaren.....	5,8	–	/	/	/	(5,9)	5,2	6,2	5,8
34	Nahrungsmittel, a. n. g.	4,7	–	/	/	/	(6,0)	4,4	4,8	4,5
35	alkoholfreie Getränke.....	11,1	–	/	/	/	(11,2)	12,3	10,4	11,2
36	Kaffee, Tee, Kakao.....	2,9	–	–	/	/	(2,9)	(2,4)	3,0	3,0
37	Mineralwasser, Limonaden, Frucht- und Gemüsesäfte.....	8,2	–	/	/	/	(8,3)	9,9	7,4	8,2
38	Alkoholische Getränke, Tabakwaren.....	11,4	–	/	/	/	(10,4)	(13,9)	11,1	11,2
39	alkoholische Getränke.....	6,9	–	/	/	/	(4,1)	(5,7)	6,0	8,8
40	Tabakwaren.....	4,5	–	–	/	/	/	(8,2)	(5,1)	(2,4)
Nachrichtlich:										
41	Verzehr von Speisen und Getränken außer Haus, Lieferservices ²⁾	X	X	X	X	X	X	X	X	X
42	Käufe im Ausland ³⁾	X	X	X	X	X	X	X	X	X

1) Einschließlich Haushalte, die nicht regelmäßig über ein monatliches Haushaltsnettoeinkommen von 18 000 Euro und mehr verfügen, aber in ihrem Berichtsquartal aufgrund von Einmalzahlungen o. ä. über dieser Einkommensgrenze lagen.

2) Diese Positionen gehören lt. SEA 2013 zur Inanspruchnahme von Gaststättendienstleistungen.

3) Einschließlich Verzehr von Speisen und Getränken außer Haus, Lieferservices.

**2 Aufwendungen privater Haushalte für Nahrungsmittel, Getränke und Tabakwaren 2018
nach monatlichem Haushaltsnettoeinkommen und Haushaltstyp**
2.13 Paare mit 2 ledigen Kindern unter 18 Jahren

Lfd. Nr.	Gegenstand der Nachweisung	Haushalte insgesamt	Davon nach dem monatlichen Haushaltsnettoeinkommen von ... bis unter ... EUR							
			unter 900	900 – 1 300	1 300 – 1 500	1 500 – 2 000	2 000 – 2 600	2 600 – 3 600	3 600 – 5 000	5 000 und mehr ¹⁾
1	Erfasste Haushalte (Anzahl).....	764	–	/	/	/	(30)	(74)	172	481
2	Hochgerechnete Haushalte (1 000).....	2 454	–	/	/	/	(160)	(328)	619	1 297
je Haushalt und Monat in EUR										
3	Nahrungsmittel, Getränke und Tabakwaren.....	490,03	–	/	/	/	(410,24)	(447,98)	467,00	525,12
4	Nahrungsmittel und alkoholfreie Getränke.....	442,87	–	/	/	/	(355,17)	(391,39)	421,95	479,66
5	Nahrungsmittel.....	391,57	–	/	/	/	(309,89)	(340,22)	370,50	427,08
6	Brot und Getreideerzeugnisse.....	75,99	–	/	/	/	(61,57)	(64,63)	71,12	83,29
7	Fleisch, Fleischwaren.....	77,88	–	/	/	/	(62,78)	(67,40)	78,79	83,21
8	Fisch, Fischwaren, Meeresfrüchte.....	12,93	–	/	/	/	(8,44)	(11,05)	11,49	14,99
9	Molkereiprodukte und Eier.....	67,64	–	/	/	/	(47,67)	(60,62)	64,32	73,84
10	Speisefette und -öle.....	11,97	–	/	/	/	(8,18)	(11,70)	11,24	12,70
11	Obst.....	41,59	–	/	/	/	(28,78)	(31,41)	34,84	48,59
12	Gemüse, Kartoffeln.....	49,63	–	/	/	/	(47,45)	(41,78)	45,32	54,14
13	Zucker, Konfitüre, Schokolade und Süßwaren.....	32,26	–	/	/	/	(23,39)	(27,31)	33,70	34,32
14	Nahrungsmittel, a. n. g.	21,69	–	/	/	/	(21,63)	(24,31)	19,67	22,00
15	alkoholfreie Getränke.....	51,30	–	/	/	/	(45,27)	(51,17)	51,45	52,58
16	Kaffee, Tee, Kakao.....	11,59	–	/	/	/	/	(9,82)	10,65	12,63
17	Mineralwasser, Limonaden, Frucht- und Gemüsesäfte.....	39,71	–	/	/	/	(35,12)	(41,35)	40,80	39,95
18	Alkoholische Getränke, Tabakwaren.....	47,16	–	–	/	/	(55,07)	(56,59)	45,05	45,47
19	alkoholische Getränke.....	29,42	–	–	–	/	/	(20,59)	21,47	38,00
20	Tabakwaren.....	17,74	–	–	/	/	/	(35,99)	(23,58)	(7,47)
Nachrichtlich:										
21	Verzehr von Speisen und Getränken außer Haus, Lieferservices ²⁾	179,11	–	/	/	/	/	(114,77)	138,44	232,38
22	Käufe im Ausland ³⁾	25,36	–	–	–	/	/	/	/	39,80
je Haushalt und Monat in %										
23	Nahrungsmittel, Getränke und Tabakwaren.....	100	–	/	/	/	(100)	(100)	100	100
24	Nahrungsmittel und alkoholfreie Getränke.....	90,4	–	/	/	/	(86,6)	(87,4)	90,4	91,3
25	Nahrungsmittel.....	79,9	–	/	/	/	(75,5)	(75,9)	79,3	81,3
26	Brot und Getreideerzeugnisse.....	15,5	–	/	/	/	(15,0)	(14,4)	15,2	15,9
27	Fleisch, Fleischwaren.....	15,9	–	/	/	/	(15,3)	(15,0)	16,9	15,8
28	Fisch, Fischwaren, Meeresfrüchte.....	2,6	–	/	/	/	(2,1)	(2,5)	2,5	2,9
29	Molkereiprodukte und Eier.....	13,8	–	/	/	/	(11,6)	(13,5)	13,8	14,1
30	Speisefette und -öle.....	2,4	–	/	/	/	(2,0)	(2,6)	2,4	2,4
31	Obst.....	8,5	–	/	/	/	(7,0)	(7,0)	7,5	9,3
32	Gemüse, Kartoffeln.....	10,1	–	/	/	/	(11,6)	(9,3)	9,7	10,3
33	Zucker, Konfitüre, Schokolade und Süßwaren.....	6,6	–	/	/	/	(5,7)	(6,1)	7,2	6,5
34	Nahrungsmittel, a. n. g.	4,4	–	/	/	/	(5,3)	(5,4)	4,2	4,2
35	alkoholfreie Getränke.....	10,5	–	/	/	/	(11,0)	(11,4)	11,0	10,0
36	Kaffee, Tee, Kakao.....	2,4	–	/	/	/	/	(2,2)	2,3	2,4
37	Mineralwasser, Limonaden, Frucht- und Gemüsesäfte.....	8,1	–	/	/	/	(8,6)	(9,2)	8,7	7,6
38	Alkoholische Getränke, Tabakwaren.....	9,6	–	–	/	/	(13,4)	(12,6)	9,6	8,7
39	alkoholische Getränke.....	6,0	–	–	–	/	/	(4,6)	4,6	7,2
40	Tabakwaren.....	3,6	–	–	/	/	/	(8,0)	(5,1)	(1,4)
Nachrichtlich:										
41	Verzehr von Speisen und Getränken außer Haus, Lieferservices ²⁾	X	X	X	X	X	X	X	X	X
42	Käufe im Ausland ³⁾	X	X	X	X	X	X	X	X	X

1) Einschließlich Haushalte, die nicht regelmäßig über ein monatliches Haushaltsnettoeinkommen von 18 000 Euro und mehr verfügen, aber in ihrem Berichtsquartal aufgrund von Einmalzahlungen o. ä. über dieser Einkommensgrenze lagen.

2) Diese Positionen gehören lt. SEA 2013 zur Inanspruchnahme von Gaststättendienstleistungen.

3) Einschließlich Verzehr von Speisen und Getränken außer Haus, Lieferservices.

2 Aufwendungen privater Haushalte für Nahrungsmittel, Getränke und Tabakwaren 2018 nach monatlichem Haushaltsnettoeinkommen und Haushaltstyp
2.14 Paare mit 3 ledigen Kindern unter 18 Jahren

Lfd. Nr.	Gegenstand der Nachweisung	Haushalte insgesamt	Davon nach dem monatlichen Haushaltsnettoeinkommen von ... bis unter ... EUR							
			unter 900	900 – 1 300	1 300 – 1 500	1 500 – 2 000	2 000 – 2 600	2 600 – 3 600	3 600 – 5 000	5 000 und mehr ¹⁾
1	Erfasste Haushalte (Anzahl).....	187	–	–	–	/	/	/	(44)	115
2	Hochgerechnete Haushalte (1 000).....	763	–	–	–	/	/	/	(188)	425
je Haushalt und Monat in EUR										
3	Nahrungsmittel, Getränke und Tabakwaren.....	527,23	–	–	–	/	/	/	(509,28)	570,68
4	Nahrungsmittel und alkoholfreie Getränke.....	484,81	–	–	–	/	/	/	(462,58)	531,92
5	Nahrungsmittel.....	430,67	–	–	–	/	/	/	(409,36)	474,66
6	Brot und Getreideerzeugnisse.....	83,69	–	–	–	/	/	/	(83,15)	90,29
7	Fleisch, Fleischwaren.....	76,05	–	–	–	–	/	/	(70,41)	86,04
8	Fisch, Fischwaren, Meeresfrüchte.....	11,68	–	–	–	–	/	/	(9,76)	14,10
9	Molkereiprodukte und Eier.....	78,48	–	–	–	/	/	/	(72,27)	86,36
10	Speisefette und -öle.....	16,90	–	–	–	/	/	/	(26,05)	14,69
11	Obst.....	50,28	–	–	–	/	/	/	(37,03)	58,36
12	Gemüse, Kartoffeln.....	55,48	–	–	–	/	/	/	(55,59)	59,68
13	Zucker, Konfitüre, Schokolade und Süßwaren.....	36,03	–	–	–	/	/	/	(32,92)	39,96
14	Nahrungsmittel, a. n. g.	22,07	–	–	–	/	/	/	(22,17)	25,18
15	alkoholfreie Getränke.....	54,14	–	–	–	/	/	/	(53,22)	57,26
16	Kaffee, Tee, Kakao.....	11,43	–	–	–	/	/	/	(9,11)	12,93
17	Mineralwasser, Limonaden, Frucht- und Gemüsesäfte.....	42,71	–	–	–	/	/	/	(44,11)	44,33
18	Alkoholische Getränke, Tabakwaren.....	42,42	–	–	–	/	/	/	(46,70)	(38,76)
19	alkoholische Getränke.....	24,77	–	–	–	/	/	/	(19,22)	(32,53)
20	Tabakwaren.....	(17,65)	–	–	–	–	/	/	/	/
Nachrichtlich:										
21	Verzehr von Speisen und Getränken außer Haus, Lieferservices ²⁾	158,50	–	–	–	/	/	/	(131,77)	197,77
22	Käufe im Ausland ³⁾	(24,17)	–	–	–	–	–	/	/	/
je Haushalt und Monat in %										
23	Nahrungsmittel, Getränke und Tabakwaren.....	100	–	–	–	/	/	/	(100)	100
24	Nahrungsmittel und alkoholfreie Getränke.....	92,0	–	–	–	/	/	/	(90,8)	93,2
25	Nahrungsmittel.....	81,7	–	–	–	/	/	/	(80,4)	83,2
26	Brot und Getreideerzeugnisse.....	15,9	–	–	–	/	/	/	(16,3)	15,8
27	Fleisch, Fleischwaren.....	14,4	–	–	–	–	/	/	(13,8)	15,1
28	Fisch, Fischwaren, Meeresfrüchte.....	2,2	–	–	–	–	/	/	(1,9)	2,5
29	Molkereiprodukte und Eier.....	14,9	–	–	–	/	/	/	(14,2)	15,1
30	Speisefette und -öle.....	3,2	–	–	–	/	/	/	(5,1)	2,6
31	Obst.....	9,5	–	–	–	/	/	/	(7,3)	10,2
32	Gemüse, Kartoffeln.....	10,5	–	–	–	/	/	/	(10,9)	10,5
33	Zucker, Konfitüre, Schokolade und Süßwaren.....	6,8	–	–	–	/	/	/	(6,5)	7,0
34	Nahrungsmittel, a. n. g.	4,2	–	–	–	/	/	/	(4,4)	4,4
35	alkoholfreie Getränke.....	10,3	–	–	–	/	/	/	(10,4)	10,0
36	Kaffee, Tee, Kakao.....	2,2	–	–	–	/	/	/	(1,8)	2,3
37	Mineralwasser, Limonaden, Frucht- und Gemüsesäfte.....	8,1	–	–	–	/	/	/	(8,7)	7,8
38	Alkoholische Getränke, Tabakwaren.....	8,0	–	–	–	/	/	/	(9,2)	(6,8)
39	alkoholische Getränke.....	4,7	–	–	–	/	/	/	(3,8)	(5,7)
40	Tabakwaren.....	(3,3)	–	–	–	–	/	/	/	/
Nachrichtlich:										
41	Verzehr von Speisen und Getränken außer Haus, Lieferservices ²⁾	X	X	X	X	X	X	X	X	X
42	Käufe im Ausland ³⁾	X	X	X	X	X	X	X	X	X

1) Einschließlich Haushalte, die nicht regelmäßig über ein monatliches Haushaltsnettoeinkommen von 18 000 Euro und mehr verfügen, aber in ihrem Berichtsquartal aufgrund von Einmalzahlungen o. ä. über dieser Einkommensgrenze lagen.

2) Diese Positionen gehören lt. SEA 2013 zur Inanspruchnahme von Gaststättendienstleistungen.

3) Einschließlich Verzehr von Speisen und Getränken außer Haus, Lieferservices.

2 Aufwendungen privater Haushalte für Nahrungsmittel, Getränke und Tabakwaren 2018 nach monatlichem Haushaltsnettoeinkommen und Haushaltstyp

2.15 Paare mit 4 und mehr ledigen Kindern unter 18 Jahren

Lfd. Nr.	Gegenstand der Nachweisung	Haushalte insgesamt	Davon nach dem monatlichen Haushaltsnettoeinkommen von ... bis unter ... EUR							
			unter 900	900 – 1 300	1 300 – 1 500	1 500 – 2 000	2 000 – 2 600	2 600 – 3 600	3 600 – 5 000	5 000 und mehr ¹⁾
1	Erfasste Haushalte (Anzahl).....	(34)	–	–	–	/	/	/	/	/
2	Hochgerechnete Haushalte (1 000).....	(142)	–	–	–	/	/	/	/	/
je Haushalt und Monat in EUR										
3	Nahrungsmittel, Getränke und Tabakwaren.....	(578,33)	–	–	–	/	/	/	/	/
4	Nahrungsmittel und alkoholfreie Getränke.....	(525,74)	–	–	–	/	/	/	/	/
5	Nahrungsmittel.....	(470,56)	–	–	–	/	/	/	/	/
6	Brot und Getreideerzeugnisse.....	(89,44)	–	–	–	/	/	/	/	/
7	Fleisch, Fleischwaren.....	(97,20)	–	–	–	/	/	/	/	/
8	Fisch, Fischwaren, Meeresfrüchte.....	(11,99)	–	–	–	/	/	/	/	/
9	Molkereiprodukte und Eier.....	(81,25)	–	–	–	/	/	/	/	/
10	Speisefette und -öle.....	(14,27)	–	–	–	/	/	/	/	/
11	Obst.....	(39,85)	–	–	–	/	/	/	/	/
12	Gemüse, Kartoffeln.....	(61,71)	–	–	–	/	/	/	/	/
13	Zucker, Konfitüre, Schokolade und Süßwaren.....	(41,55)	–	–	–	/	/	/	/	/
14	Nahrungsmittel, a. n. g.	(33,32)	–	–	–	/	/	/	/	/
15	alkoholfreie Getränke.....	(55,18)	–	–	–	/	/	/	/	/
16	Kaffee, Tee, Kakao.....	(13,09)	–	–	–	–	/	/	/	/
17	Mineralwasser, Limonaden, Frucht- und Gemüsesäfte.....	(42,09)	–	–	–	/	/	/	/	/
18	Alkoholische Getränke, Tabakwaren.....	(52,59)	–	–	–	–	/	/	/	/
19	alkoholische Getränke.....	(32,99)	–	–	–	–	/	/	/	/
20	Tabakwaren.....	/	–	–	–	–	/	/	/	/
Nachrichtlich:										
21	Verzehr von Speisen und Getränken außer Haus, Lieferservices ²⁾	(101,60)	–	–	–	/	/	/	/	/
22	Käufe im Ausland ³⁾	/	–	–	–	–	–	–	/	/
je Haushalt und Monat in %										
23	Nahrungsmittel, Getränke und Tabakwaren.....	(100)	–	–	–	/	/	/	/	/
24	Nahrungsmittel und alkoholfreie Getränke.....	(90,9)	–	–	–	/	/	/	/	/
25	Nahrungsmittel.....	(81,4)	–	–	–	/	/	/	/	/
26	Brot und Getreideerzeugnisse.....	(15,5)	–	–	–	/	/	/	/	/
27	Fleisch, Fleischwaren.....	(16,8)	–	–	–	/	/	/	/	/
28	Fisch, Fischwaren, Meeresfrüchte.....	(2,1)	–	–	–	/	/	/	/	/
29	Molkereiprodukte und Eier.....	(14,0)	–	–	–	/	/	/	/	/
30	Speisefette und -öle.....	(2,5)	–	–	–	/	/	/	/	/
31	Obst.....	(6,9)	–	–	–	/	/	/	/	/
32	Gemüse, Kartoffeln.....	(10,7)	–	–	–	/	/	/	/	/
33	Zucker, Konfitüre, Schokolade und Süßwaren.....	(7,2)	–	–	–	/	/	/	/	/
34	Nahrungsmittel, a. n. g.	(5,8)	–	–	–	/	/	/	/	/
35	alkoholfreie Getränke.....	(9,5)	–	–	–	/	/	/	/	/
36	Kaffee, Tee, Kakao.....	(2,3)	–	–	–	–	/	/	/	/
37	Mineralwasser, Limonaden, Frucht- und Gemüsesäfte.....	(7,3)	–	–	–	/	/	/	/	/
38	Alkoholische Getränke, Tabakwaren.....	(9,1)	–	–	–	–	/	/	/	/
39	alkoholische Getränke.....	(5,7)	–	–	–	–	/	/	/	/
40	Tabakwaren.....	/	–	–	–	–	/	/	/	/
Nachrichtlich:										
41	Verzehr von Speisen und Getränken außer Haus, Lieferservices ²⁾	X	X	X	X	X	X	X	X	X
42	Käufe im Ausland ³⁾	X	X	X	X	X	X	X	X	X

1) Einschließlich Haushalte, die nicht regelmäßig über ein monatliches Haushaltsnettoeinkommen von 18 000 Euro und mehr verfügen, aber in ihrem Berichtsquartal aufgrund von Einmalzahlungen o. ä. über dieser Einkommensgrenze lagen.

2) Diese Positionen gehören lt. SEA 2013 zur Inanspruchnahme von Gaststättendienstleistungen.

3) Einschließlich Verzehr von Speisen und Getränken außer Haus, Lieferservices.

2 Aufwendungen privater Haushalte für Nahrungsmittel, Getränke und Tabakwaren 2018
nach monatlichem Haushaltsnettoeinkommen und Haushaltstyp

2.16 Sonstige Haushalte

Lfd. Nr.	Gegenstand der Nachweisung	Haushalte insgesamt	Davon nach dem monatlichen Haushaltsnettoeinkommen von ... bis unter ... EUR							
			unter 900	900 – 1 300	1 300 – 1 500	1 500 – 2 000	2 000 – 2 600	2 600 – 3 600	3 600 – 5 000	5 000 und mehr ¹⁾
1	Erfasste Haushalte (Anzahl).....	1 278	/	/	/	(73)	(76)	151	258	689
2	Hochgerechnete Haushalte (1 000).....	4 858	/	/	/	(299)	(336)	633	1 042	2 424
je Haushalt und Monat in EUR										
3	Nahrungsmittel, Getränke und Tabakwaren.....	483,97	/	/	/	(287,93)	(353,03)	389,88	446,89	580,94
4	Nahrungsmittel und alkoholfreie Getränke.....	420,47	/	/	/	(267,78)	(310,89)	340,99	376,43	505,95
5	Nahrungsmittel.....	365,38	/	/	/	(232,22)	(273,05)	299,16	325,14	439,27
6	Brot und Getreideerzeugnisse.....	66,41	/	/	/	(39,39)	(48,12)	55,59	57,52	80,97
7	Fleisch, Fleischwaren.....	80,30	/	/	/	(46,61)	(46,16)	67,58	71,87	98,75
8	Fisch, Fischwaren, Meeresfrüchte.....	13,64	/	/	/	(10,62)	(10,69)	11,41	11,66	16,20
9	Molkereiprodukte und Eier.....	61,96	/	/	/	(43,47)	(45,00)	50,70	56,75	73,41
10	Speisefette und -öle.....	11,79	/	/	/	(8,39)	(8,24)	10,89	10,51	13,86
11	Obst.....	37,94	/	/	/	(24,19)	(25,78)	30,17	32,77	46,42
12	Gemüse, Kartoffeln.....	47,97	/	/	/	(30,43)	(38,42)	39,00	43,96	56,53
13	Zucker, Konfitüre, Schokolade und Süßwaren.....	26,43	/	/	/	(17,14)	(22,00)	20,68	23,63	31,61
14	Nahrungsmittel, a. n. g.	18,95	/	/	/	(11,97)	(28,64)	13,13	16,47	21,51
15	alkoholfreie Getränke.....	55,10	/	/	/	(35,56)	(37,84)	41,83	51,29	66,69
16	Kaffee, Tee, Kakao.....	13,71	/	/	/	(7,54)	(12,27)	11,24	12,24	16,45
17	Mineralwasser, Limonaden, Frucht- und Gemüsesäfte.....	41,38	/	/	/	(28,02)	(25,57)	30,59	39,05	50,24
18	Alkoholische Getränke, Tabakwaren.....	63,50	/	/	/	(20,15)	(42,14)	48,89	70,46	74,99
19	alkoholische Getränke.....	38,53	/	/	/	(11,76)	(13,01)	25,50	36,28	51,30
20	Tabakwaren.....	24,97	–	/	/	/	/	(23,38)	(34,18)	23,69
Nachrichtlich:										
21	Verzehr von Speisen und Getränken außer Haus, Lieferservices ²⁾	166,17	/	/	/	(61,20)	(72,28)	97,00	140,71	227,57
22	Käufe im Ausland ³⁾	24,76	/	–	–	/	/	/	(15,13)	37,69
je Haushalt und Monat in %										
23	Nahrungsmittel, Getränke und Tabakwaren.....	100	/	/	/	(100)	(100)	100	100	100
24	Nahrungsmittel und alkoholfreie Getränke.....	86,9	/	/	/	(93,0)	(88,1)	87,5	84,2	87,1
25	Nahrungsmittel.....	75,5	/	/	/	(80,7)	(77,3)	76,7	72,8	75,6
26	Brot und Getreideerzeugnisse.....	13,7	/	/	/	(13,7)	(13,6)	14,3	12,9	13,9
27	Fleisch, Fleischwaren.....	16,6	/	/	/	(16,2)	(13,1)	17,3	16,1	17,0
28	Fisch, Fischwaren, Meeresfrüchte.....	2,8	/	/	/	(3,7)	(3,0)	2,9	2,6	2,8
29	Molkereiprodukte und Eier.....	12,8	/	/	/	(15,1)	(12,7)	13,0	12,7	12,6
30	Speisefette und -öle.....	2,4	/	/	/	(2,9)	(2,3)	2,8	2,4	2,4
31	Obst.....	7,8	/	/	/	(8,4)	(7,3)	7,7	7,3	8,0
32	Gemüse, Kartoffeln.....	9,9	/	/	/	(10,6)	(10,9)	10,0	9,8	9,7
33	Zucker, Konfitüre, Schokolade und Süßwaren.....	5,5	/	/	/	(6,0)	(6,2)	5,3	5,3	5,4
34	Nahrungsmittel, a. n. g.	3,9	/	/	/	(4,2)	(8,1)	3,4	3,7	3,7
35	alkoholfreie Getränke.....	11,4	/	/	/	(12,4)	(10,7)	10,7	11,5	11,5
36	Kaffee, Tee, Kakao.....	2,8	/	/	/	(2,6)	(3,5)	2,9	2,7	2,8
37	Mineralwasser, Limonaden, Frucht- und Gemüsesäfte.....	8,6	/	/	/	(9,7)	(7,2)	7,8	8,7	8,6
38	Alkoholische Getränke, Tabakwaren.....	13,1	/	/	/	(7,0)	(11,9)	12,5	15,8	12,9
39	alkoholische Getränke.....	8,0	/	/	/	(4,1)	(3,7)	6,5	8,1	8,8
40	Tabakwaren.....	5,2	–	/	/	/	/	(6,0)	(7,6)	4,1
Nachrichtlich:										
41	Verzehr von Speisen und Getränken außer Haus, Lieferservices ²⁾	X	X	X	X	X	X	X	X	X
42	Käufe im Ausland ³⁾	X	X	X	X	X	X	X	X	X

1) Einschließlich Haushalte, die nicht regelmäßig über ein monatliches Haushaltsnettoeinkommen von 18 000 Euro und mehr verfügen, aber in ihrem Berichtsquartal aufgrund von Einmalzahlungen o. ä. über dieser Einkommensgrenze lagen.

2) Diese Positionen gehören lt. SEA 2013 zur Inanspruchnahme von Gaststättendienstleistungen.

3) Einschließlich Verzehr von Speisen und Getränken außer Haus, Lieferservices.

Land Haushaltsnummer
(wird vom statistischen Amt ausgefüllt)

EVS-FA

Einkommens- und Verbrauchsstichprobe 2018



Feinaufzeichnungsheft

für Nahrungsmittel, Getränke und Tabakwaren

Berichtsmonat: _____

Vielen Dank für Ihre Mitarbeit.

Die Teilnahme an dieser Erhebung ist freiwillig.

Rechtsgrundlagen und weitere rechtliche Hinweise entnehmen Sie der Unterrichtung nach § 17 Bundesstatistikgesetz auf der Seite 2 des Fragebogens.

Zweck, Art und Umfang der Erhebung

Die Einkommens- und Verbrauchsstichprobe – bestehend aus den Erhebungsteilen Allgemeine Angaben, Geld- und Sachvermögen, Haushaltsbuch und Feinaufzeichnung von Nahrungsmitteln, Getränken und Tabakwaren – wird von den statistischen Ämtern der Länder in Zusammenarbeit mit dem Statistischen Bundesamt bundesweit bei rund 60 000 Haushalten durchgeführt. Die Erhebung dient der Gewinnung aktueller statistischer Daten über die Zusammensetzung der Haushalte, ihre wirtschaftlichen und sozialen Verhältnisse, ihre Ausrüstung mit technischen Gebrauchsgütern sowie ihre Einnahmen nach Quellen und Verwendungen für den privaten Konsum, Steuern und Abgaben, Sozialversicherungsbeiträge, Rückzahlung von Schulden, Vermögensbildung und für sonstige Zwecke. Die Daten liefern wertvolle Ergebnisse für Politik, Wirtschaft und Wissenschaft. Beispielsweise bilden sie eine wichtige Datengrundlage für die Armuts- und Reichtumsberichterstattung der Bundesregierung. Die Ergebnisse zum privaten Konsum werden u. a. für die Festsetzung des Wägungsschemas der Verbraucherpreisstatistik verwendet.

Rechtsgrundlage, Freiwilligkeit

Rechtsgrundlage ist das Gesetz über die Statistik der Wirtschaftsrechnungen privater Haushalte in Verbindung mit dem BStatG. Erfragt werden Angaben zu § 2 des Gesetzes über die Statistik der Wirtschaftsrechnungen privater Haushalte. Die Erteilung der Auskunft ist nach § 4 dieses Gesetzes freiwillig.

Geheimhaltung

Die erhobenen Einzelangaben werden nach § 16 BStatG grundsätzlich geheim gehalten. Nur in ausdrücklich gesetzlich geregelten Ausnahmefällen dürfen Einzelangaben übermittelt werden.

Nach § 16 Absatz 6 BStatG ist es zulässig, den Hochschulen oder sonstigen Einrichtungen mit der Aufgabe unabhängiger wissenschaftlicher Forschung für die Durchführung wissenschaftlicher Vorhaben

1. Einzelangaben zu übermitteln, wenn die Einzelangaben so anonymisiert sind, dass sie nur mit einem unverhältnismäßig großen Aufwand an Zeit, Kosten und Arbeitskraft den Befragten oder Betroffenen zugeordnet werden können (faktisch anonymisierte Einzelangaben),
2. innerhalb speziell abgesicherter Bereiche des Statistischen Bundesamtes und der statistischen Ämter der Länder Zugang zu Einzelangaben ohne Name und Anschrift (formal anonymisierte Einzelangaben) zu gewähren, wenn wirksame Vorkehrungen zur Wahrung der Geheimhaltung getroffen werden.

Die Pflicht zur Geheimhaltung besteht auch für Personen, die Einzelangaben erhalten.

Hilfsmerkmale, Haushaltsnummer, Trennung und Löschung

Name und Anschrift der Auskunftgebenden sind Hilfsmerkmale, die lediglich der technischen Durchführung der Erhebung dienen. Sie werden von vornherein getrennt von den Erhebungsmerkmalen zusammen mit der Haushaltsnummer aufbewahrt und nach Abschluss der Überprüfung der Erhebungs- und Hilfsmerkmale auf ihre Schlüssigkeit und Vollständigkeit vernichtet.

Die in den Erhebungsunterlagen als Hilfsmerkmale anzugebenden Vornamen sind für eine zutreffende Zuordnung der Erhebungsmerkmale zu den Haushaltsmitgliedern erforderlich. Sie werden zusammen mit den Erhebungsunterlagen spätestens nach Abschluss der maschinell durchgeführten Plausibilitätskontrolle vernichtet.

Die Haushaltsnummer dient der Unterscheidung der an der Erhebung beteiligten Haushalte und besteht aus einer frei vergebenen laufenden Nummer.

¹ Den Wortlaut der nationalen Rechtsvorschriften in der jeweils geltenden Fassung finden Sie unter <https://www.gesetze-im-internet.de/>.

Allgemeine Hinweise	4
A Nahrungsmittel, Getränke und Tabakwaren	
Nahrungsmittel	6
Alkoholfreie Getränke	14
Alkoholische Getränke	16
Tabakwaren	17
Sachentnahmen von Landwirten und Selbstständigen aus dem eigenen Geschäft oder Betrieb	18
B Verpflegungsdienstleistungen	
Speisen und Getränke in Gaststätten, Restaurants, Cafés, Eisdielen, an Imbissständen und von Lieferservices	19
Speisen und Getränke in Kantinen, Mensen und Kindertagesstätten	20
C Sacheinnahmen von Nahrungsmitteln, Getränken und Tabakwaren	
Deputate	21
Kostenlose Mahlzeiten oder Lebensmittel von wohltätigen Organisationen und Einrichtungen	22
Entnahmen von Erzeugnissen aus dem selbst genutzten Garten oder dem Balkon und aus der eigenen Kleintierhaltung	22
D Bemerkungen	23

Allgemeine Hinweise

In dieses Feinaufzeichnungsheft tragen Sie bitte die Käufe **aller Haushaltsmitglieder** von Nahrungsmitteln, Getränken und Tabakwaren auf den Seiten 7 bis 17 ein. Schreiben Sie bitte auch alle Ausgaben Ihres Haushalts in Gaststätten, Restaurants, Cafés, Eisdielen oder Kantinen auf den Seiten 19 bis 20 an.

Bitte beachten Sie auch die Erklärungen und Ausfüllhinweise vor jedem Abschnitt.

Für die Eintragungen Ihrer Einkäufe von Nahrungsmitteln und alkoholfreien Getränken stehen Ihnen mehrere Seiten zur Verfügung.

Landwirte und Selbstständige tragen bitte alle Waren, die sie zum Eigenverbrauch aus dem eigenen Betrieb/Geschäft entnehmen (Sachentnahmen), auf Seite 18 ein.

Kostenlose Sachzugänge, die Sie oder ein anderes Haushaltsmitglied in diesem Monat vom Arbeitgeber erhalten haben (Deputate), notieren Sie bitte auf Seite 21.

Personen mit geringem Einkommen, die in diesem Monat von einer wohltätigen Organisation oder Einrichtung kostenlose Mahlzeiten oder Lebensmittel erhalten haben, schreiben diese bitte auf Seite 22 an. Ware, die Sie oder ein anderes Haushaltsmitglied mit Lebensmittelgutscheinen bezahlt haben, tragen Sie bitte ab Seite 7 bis 17 ein.

Erzeugnisse aus dem eigenen Garten oder der eigenen Kleintierhaltung geben Sie bitte auf Seite 22 an.

Tragen Sie bitte alle Ausgaben ein, die Sie oder ein anderes Haushaltsmitglied in diesem Monat in bar, mit Geld-, EC- oder Kreditkarte, per Überweisung, Dauerauftrag, Einzugsermächtigung, Scheck u. Ä. oder über das Internet getätigt haben.

Bei den Beträgen für Getränke dürfen keine Ausgaben für Pfand für Flaschen und Kisten enthalten sein. Tragen Sie das Pfand bitte im Haushaltsbuch im Abschnitt S/08 „Sonstige Ausgaben“ ein.

Geben Sie für Einkäufe im Ausland bitte das Kaufland in der letzten Spalte an. Werden diese Einkäufe in Fremdwährung getätigt, rechnen Sie diese bitte in Euro um.

Für das Eintragen der Ausgabeposten beachten Sie bitte das Schaubild am Ende der Seite 5.

noch: Allgemeine Hinweise

Am Ende jeder Seite ermitteln Sie bitte die **Zwischensumme** und übertragen diese auf die nächste Seite.

Am Ende jeden Abschnitts ermitteln Sie bitte die **Monatssumme** insgesamt und übertragen diese für den betreffenden Monat in das Haushaltsbuch. Weitere Hinweise hierzu finden Sie an den entsprechenden Stellen.

Bitte addieren Sie am Monatsende alle Teilsummen der **Auslandsausgaben** und tragen die Gesamtsumme für den entsprechenden Monat im Haushaltsbuch auf Seite 53 unter Q/05 (Einkäufe von Nahrungsmitteln, Getränken und Tabakwaren) bzw. zu P/04 (Gaststätten, Kantinen, Hotels, Pensionen) ein.

Die unter Nahrungsmittel, Getränke und Tabakwaren einzutragenden Erzeugnisse werden im Allgemeinen gekauft, um **zu Hause verbraucht zu werden**. Dagegen sind Erzeugnisse, die für den **sofortigen Verbrauch** in Hotels, Restaurants, Cafés, Bars, Straßengeschäften, an Kiosken, aus Verkaufsautomaten usw. gekauft werden (z. B. Sandwichs, Hot Dogs, Eiskrem, „Coffee to Go“ beim Bäcker) unter den Verpflegungsdienstleistungen im Abschnitt B einzutragen. Das gilt auch für zubereitete Speisen zum Mitnehmen sowie **Erzeugnisse von Bringdiensten**, auch wenn sie zu Hause verbraucht werden.

Wenn Sie nicht wissen, wie Sie bestimmte Ausgaben und Vorgänge verbuchen sollen, notieren Sie diese bitte unter „Bemerkungen“ auf der letzten Seite.

Das statistische Amt Ihres Landes steht Ihnen für Auskünfte gerne zur Verfügung.

Schaubild:

Verwenden Sie **pro Ausgabenposten eine Zeile** und machen Sie Ihre Angaben bitte wie folgt:

Tag	Art der Ausgaben (Je Posten eine gesonderte Zeile.)	Menge (Gramm, Kilogramm, Liter, Stück)	Betrag		Falls im Ausland getätigt: Land
			Euro	Cent	

Erläuterungen

Tag des Ein- kaufs	Genaue Bezeichnung des Produkts. Gefrorene oder konservierte Ware bitte zusätzlich kennzeichnen.	Genaue Menge je Ware	Preis/Wert des Produkts in Euro und Cent	Land, in dem die Ausgabe getätigt wurde.
-----------------------------	-----------------------------------------------------------------------------------------------------------------	----------------------------	------------------------------------------------------	------------------------------------------------------

A Nahrungsmittel, Getränke und Tabakwaren

1 Nahrungsmittel (einschließlich Milch und Milchmodgetränke) (Getränke ab Seite 14)

Bitte schreiben Sie die gekauften Waren einzeln und möglichst genau auf. Verwenden Sie keine Sammelbegriffe.

nicht	sondern
Brot	Roggenmischbrot, Brötchen, Vollkornbrot
Wurst	Leberwurst Dose, Salami, Siedewurst
Fleisch	Rinderrouladen, Schweinegeschnetzeltes, Hirschgulasch, Hähnchen
Käse	Scheiblettenkäse, Gouda, Frischkäse, Camembert, Mozzarella
Obst	Äpfel frisch, Erdbeeren tiefgefroren, Trauben frisch
Fisch	Scholle nicht paniert frisch, Rotbarschfilet nicht paniert gefroren, geräucherte Forelle

Geben Sie an, wenn die Produkte **frisch**, **gefroren** oder **konserviert** (in Dosen, Gläsern) sind.

Bitte geben Sie bei Fertiggerichten nicht nur Fertiggericht an, sondern tragen Sie bitte ein, um welches Fertiggericht es sich handelt, z.B. Maultaschen, tiefgefrorene Paella, Rouladen mit Rotkraut und Kartoffeln.

Geben Sie bitte bei allen Waren die genaue Menge an, z.B. bei der Milch und den Milchmodgetränken die Literzahl und nicht die Anzahl der Flaschen. Tragen Sie bei Dosen und Gläsern bitte das Nettogewicht ein.

Pfand tragen Sie bitte im Haushaltsbuch auf Seite 55 im Abschnitt S/08 „Sonstige Ausgaben“ ein.

Tag	Art der Ausgaben (Je Posten eine gesonderte Zeile.)	Menge (Gramm, Kilogramm, Liter, Stück)	Betrag		Falls im Ausland getätigt: Land
			Euro	Cent	
1.	Saure Sahne	200 g	0	39	
	Linsen, getrocknet	500 g	1	29	
	Hackfleisch, gemischt	500 g	2	45	
	Fleischwurst	105 g	1	05	
	Schinken gekocht	244 g	3	86	
	Kartoffeln	2,5 kg	2	50	
4.	Ananas Dose	360 g	0	59	
	Heidelbeeren, gefroren	300 g	2	59	
	Eisbergsalat	1 Stck.	1	99	
	Seelachsfilet, paniert	1 kg	3	99	
	Spinat, gefroren	400 g	1	99	
	H-Milch	2 l	1	18	
	Eier	12 Stck.	1	90	
	Margarine, halbfett	500 g	0	89	
	Trinkjoghurt	500 g	1	39	
	Edamer Käse	516 g	3	14	
	Rapsöl	500 ml	1	89	
10.	Toastbrot	600 g	0	89	
	Bienenstich, frisch	1 Stck.	1	80	
	Bandnudeln	500 g	1	29	
12.	Matjesfilet Dosen	1 kg	3	89	Polen
	Fertiggericht Lasagne	4 Stck.	6	00	Polen
	3 Obstgläschen Babynahrung	750 g	3	60	Polen
	Waffelröllchen	800 g	2	00	Polen

Nahrungsmittel (einschließlich Milch und Milchmixgetränke)

[illegible]

noch: **Nahrungsmittel** (einschließlich Milch und Milchmixgetränke)

[illegible]

noch: **Nahrungsmittel** (einschließlich Milch und Milchmixgetränke)

[illegible]

noch: **Nahrungsmittel** (einschließlich Milch und Milchmixgetränke)

[illegible]

noch: **Nahrungsmittel** (einschließlich Milch und Milchmixgetränke)

[illegible]

noch: **Nahrungsmittel** (einschließlich Milch und Milchmixgetränke)

[illegible]

noch: **Nahrungsmittel** (einschließlich Milch und Milchmixgetränke)

[illegible]

Alkoholfreie Getränke

[illegible]

3 Alkoholische Getränke (ohne Flaschenpfand)

Bitte schreiben Sie die gekaufte Ware möglichst genau auf, z. B. nicht Wein, sondern Weißwein, Rotwein oder Roséwein, nicht Bier sondern Schwarzbier, Altbier, Kölsch, alkoholfreies Bier.

Auch alkoholfreie Biere und Weine, Alkopops und alkoholhaltiges Malzbier zählen zu den alkoholischen Getränken.

Geben Sie in der dritten Spalte die genaue Menge an, nicht die Anzahl der Flaschen, sondern die Literzahl.
Pfand tragen Sie bitte im Haushaltsbuch auf Seite 55 im Abschnitt S/08 „Sonstige Ausgaben“ ein.

[illegible]

4 Tabakwaren

(ohne Tabakpfeifen, Aschenbecher, Feuerzeuge u.Ä.)

Bitte schreiben Sie die gekaufte Ware möglichst genau auf. Geben Sie bitte bei Zigaretten und Zigarren die genaue Stückzahl einer Packung, Stange/Kiste an.

Ausgaben für Elektrozigaretten (einschließlich Zubehör) tragen Sie bitte nicht hier, sondern im Haushaltsbuch auf Seite 55 im Abschnitt S/03 ein.

[illegible]

Monatssumme insgesamt (Übertrag in das Haushaltsbuch bei Q/04, S. 53)

Teilsomme der **Auslandsausgaben** für das Haushaltsbuch (Q/05, S. 53)

Bitte schreiben Sie die Erzeugnisse möglichst genau auf.

Tragen Sie diese Artikel bitte mit Angabe des Vornamens der Person ein, die diese Ware herstellt bzw. vertreibt. Geben Sie bitte auch den Tag der Entnahme, die genaue Menge und den geschätzten Wert, d. h. den Betrag, den Sie in einem Geschäft für diesen Artikel bezahlen müssten, an.

Seite 18

2 Speisen und Getränke in Kantinen, Mensen und Kindertagesstätten

Tragen Sie bitte alle Ausgaben ein und kennzeichnen Sie Art/Ort der Dienstleistung mit folgenden Abkürzungen: Gleichartige Ausgaben für Speisen und Getränke können Sie auch in einer Summe notieren, z.B. Ausgaben für Essensmarken in der Schulkantine.

K = Kantinen, Werksküchen

M = Menschen, Militärkasinos

SK = Schulkantinen, Kindergärten, Kindertagesstätten
und Kinderhorte

Tag	Art/Ort der Dienstleistung	Betrag		Falls im Ausland getätigt: Land
		Euro	Cent	
1.	K	2	60	
12.	M	2	90	
14.	SK	2	00	
Zwischensumme				

[illegible]

Seite 21

2 Kostenlose Mahlzeiten oder Lebensmittel von wohltätigen Organisationen und Einrichtungen

Bitte geben Sie Mahlzeiten und Lebensmittel an, die Ihr Haushalt kostenlos oder besonders kostengünstig von wohltätigen Organisationen und Einrichtungen erhält.

Bitte beschreiben Sie die erhaltenen Waren möglichst genau. Geben Sie bitte die genaue Menge an, den hierfür bezahlten Betrag und schätzen Sie den Wert, den Sie üblicherweise für diese Waren bezahlen müssten. Geben Sie bitte auch den Vornamen der Person an, die die Mahlzeit oder Ware empfangen hat.

Tag	Vorname	Art und Menge der Sachspenden (Je Posten eine gesonderte Zeile.)	Bezahlter Betrag		Geschätzter Wert	
			Euro	Cent	Euro	Cent
2.	Peter	250 g Roggenmischbrot	0	00	1	00
2.	"	1 Mittagsmahlzeit	1	00	3	00
Monatssumme insgesamt (Übertrag personenweise in das Haushaltsbuch bei H2, S. 31)						

3 Entnahmen von Erzeugnissen aus dem selbst genutzten Garten oder dem Balkon und aus der eigenen Kleintierhaltung

Erzeugnisse, die Ihr Haushalt im eigenen Garten oder auf dem Balkon anbaut, werden am Tag der Ernte eingetragen, egal, ob Sie das Obst oder Gemüse verzehren, einfrieren, einkochen oder lagern. Bitte tragen Sie auch Produkte aus der eigenen Kleintierhaltung (z. B. Eier) sowie Schlachterzeugnisse (z. B. Stallhasen, Geflügel) ein.

Eingemachte, gelagerte oder gefrorene **Waren aus den Vormonaten** dürfen **nicht** eingetragen werden. Bitte schreiben Sie die Waren möglichst genau auf. Geben Sie bitte die genaue Menge an und schätzen Sie den Wert, d. h. den Betrag, den Sie in einem Geschäft für diese Erzeugnisse bezahlen müssten.

Tag	Art der Erzeugnisse (Je Posten eine gesonderte Zeile.)	Menge (Gramm, Kilogramm, Liter, Stück)	Geschätzter Wert	
			Euro	Cent
7.	Petersilie (1 Bund)	50 g	0	50
12.	Eier	30 Stck.	6	00
26.	Kaninchen	4 kg	18	00
Monatssumme insgesamt (Übertrag in das Haushaltsbuch bei H3, S. 31)				

EVS 2018 – FA

