

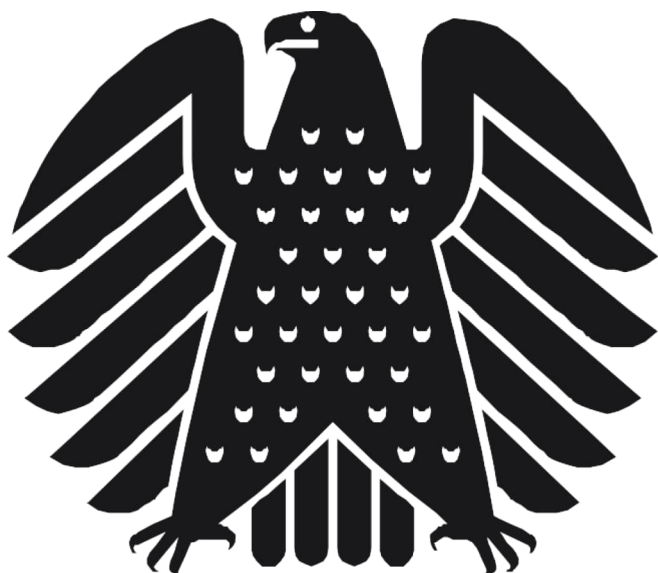

Der
Bundeswahlleiter

Wahl zum 20. Deutschen Bundestag am 26. September 2021

Die Wahlleiter/-innen und ihre Stellvertreter/-innen für
die Wahl zum 20. Deutschen Bundestag



Informationen des Bundeswahlleiters

Herausgeber: Der Bundeswahlleiter, Wiesbaden

Internet: www.bundeswahlleiter.de

Weitere Informationen zur Thematik dieser Publikation unter

Tel.: +49 (0) 611 / 75 4863

Fax: +49 (0) 611 / 72 4000

www.bundeswahlleiter.de/kontakt

Stand: 25. September 2021

© Der Bundeswahlleiter, Wiesbaden 2021

Inhalt

Inhalt	3
Erläuterungen	4
Karte der Wahlkreise für die Wahl zum 20. Deutschen Bundestag	6
Der Bundeswahlleiter	7
Die Landeswahlleiterinnen und Landeswahlleiter	8
Die Kreiswahlleiterinnen und Kreiswahlleiter	11
Schleswig-Holstein	12
Mecklenburg-Vorpommern	15
Hamburg	17
Niedersachsen	19
Bremen	24
Brandenburg	26
Sachsen-Anhalt	29
Berlin	32
Nordrhein-Westfalen	35
Sachsen	51
Hessen	55
Thüringen	61
Rheinland-Pfalz	64
Bayern	68
Baden-Württemberg	76
Saarland	85

1. Räumliche Gliederung des Wahlgebiets bei der Wahl zum 20. Deutschen Bundestag

Das Wahlgebiet ist bei der Bundestagswahl das Gebiet der Bundesrepublik Deutschland (§ 2 Absatz 1 Bundeswahlgesetz – BWG), das in 299 Wahlkreise eingeteilt ist (§ 2 Absatz 2 in Verbindung mit § 1 Absatz 2 BWG). Für die Stimmabgabe wird jeder Wahlkreis in Wahlbezirke eingeteilt (§ 2 Absatz 3 BWG, §§ 12, 13 Bundeswahlordnung – BWO). In jedem Wahlkreis wird mit der Erststimme ein Abgeordneter direkt gewählt, und zwar aus den dort eingereichten Kreiswahlvorschlägen der Parteien, Wählergruppen und Einzelbewerberinnen und -bewerber. Die weiteren Abgeordneten werden mit der Zweitstimme über Landeslisten gewählt.

Die Einteilung der Wahlkreise nimmt der Bundestag auf Vorschlag der Wahlkreiskommission vor. Dabei sind die gesetzlich festgeschriebenen Grundsätze gemäß § 3 Absatz 1 BWG zu beachten:

- Die Ländergrenzen sind einzuhalten.
- Die Zahl der Wahlkreise in den einzelnen Bundesländern muss deren Bevölkerungsanteil so weit wie möglich entsprechen.
- Die Bevölkerungszahl eines Wahlkreises soll nicht um mehr als 15 % nach oben oder unten von der durchschnittlichen Bevölkerungszahl der Wahlkreise abweichen. Wenn die Abweichung mehr als 25 % beträgt, muss zwingend eine Neueinteilung vorgenommen werden. Maßgeblich ist hier jeweils die deutsche Bevölkerung.
- Der Wahlkreis soll ein zusammenhängendes Gebiet bilden, wobei die Grenzen der Gemeinden, Kreise und kreisfreien Städte nach Möglichkeit eingehalten werden sollen.

Für die Bundestagswahl 2021 hat der Deutsche Bundestag gegenüber der Bundestagswahl 2017 insgesamt 17 Wahlkreise neu abgegrenzt.

- Aufgrund der Bevölkerungsentwicklung in den Wahlkreisen wurden 13 Wahlkreise neu abgegrenzt.
- Wegen vorausgegangener kommunaler Gebietsänderungen wurden bei vier Wahlkreisen geringfügige Anpassungen der Wahlkreisgrenzen vorgenommen.
- Ohne Änderungen ihrer Abgrenzungen wurden weitere 19 Wahlkreise neu beschrieben.

Das Gebiet der Wahlkreise für die Bundestagswahl 2021 ist in der Anlage 2 zu § 2 Absatz 2 BWG (zuletzt geändert durch das Vierundzwanzigste Gesetz zur Änderung des Bundeswahlgesetzes vom 25. Juni 2020, BGBl. I S. 1409) beschrieben. Die 299 Wahlkreise verteilen sich danach wie folgt auf die Länder:

Bundesland	Abkürzung	Wahlkreisnummern	Anzahl der Wahlkreise
Schleswig-Holstein	SH	1 – 11	11
Mecklenburg-Vorpommern	MV	12 – 17	6
Hamburg	HH	18 – 23	6
Niedersachsen	NI	24 – 53	30
Bremen	HB	54 – 55	2
Brandenburg	BB	56 – 65	10
Sachsen-Anhalt	ST	66 – 74	9
Berlin	BE	75 – 86	12
Nordrhein-Westfalen	NW	87 – 150	64
Sachsen	SN	151 – 166	16
Hessen	HE	167 – 188	22
Thüringen	TH	189 – 196	8
Rheinland-Pfalz	RP	197 – 211	15
Bayern	BY	212 – 257	46
Baden-Württemberg	BW	258 – 295	38
Saarland	SL	296 – 299	4

2. Wahlorgane

Wahlorgane der verschiedenen Stufen der Wahlorganisation sind

für die Bundesrepublik Deutschland als Wahlgebiet:	Der Bundeswahlleiter, der Bundeswahlausschuss
für jedes Land:	Ein/e Landeswahlleiter/in, ein Landeswahlausschuss
für jeden Wahlkreis:	Ein/e Kreiswahlleiter/in, ein Kreiswahlausschuss
für jeden Wahlbezirk:	Ein/e Wahlvorsteher/in, ein Wahlvorstand

Das Verzeichnis der Kreiswahlleiter/innen ist geordnet nach Bundesländern und richtet sich in der Reihenfolge nach der Nummerierung der Wahlkreise. Weitere Informationen, die Rechtsgrundlagen und aktuelle Hinweise zur Bundestagswahl 2021 enthält das Internetangebot des Bundeswahlleiters unter

www.bundeswahlleiter.de

Abkürzungen:

L = Wahlleiterin, Wahlleiter

V = Stellvertretende Wahlleiterin, stellvertretender Wahlleiter

D = Dienststelle der Wahlleiterin/des Wahlleiters

T = Telefon

F = Fax

Karte der Wahlkreise für die Wahl zum 20. Deutschen Bundestag

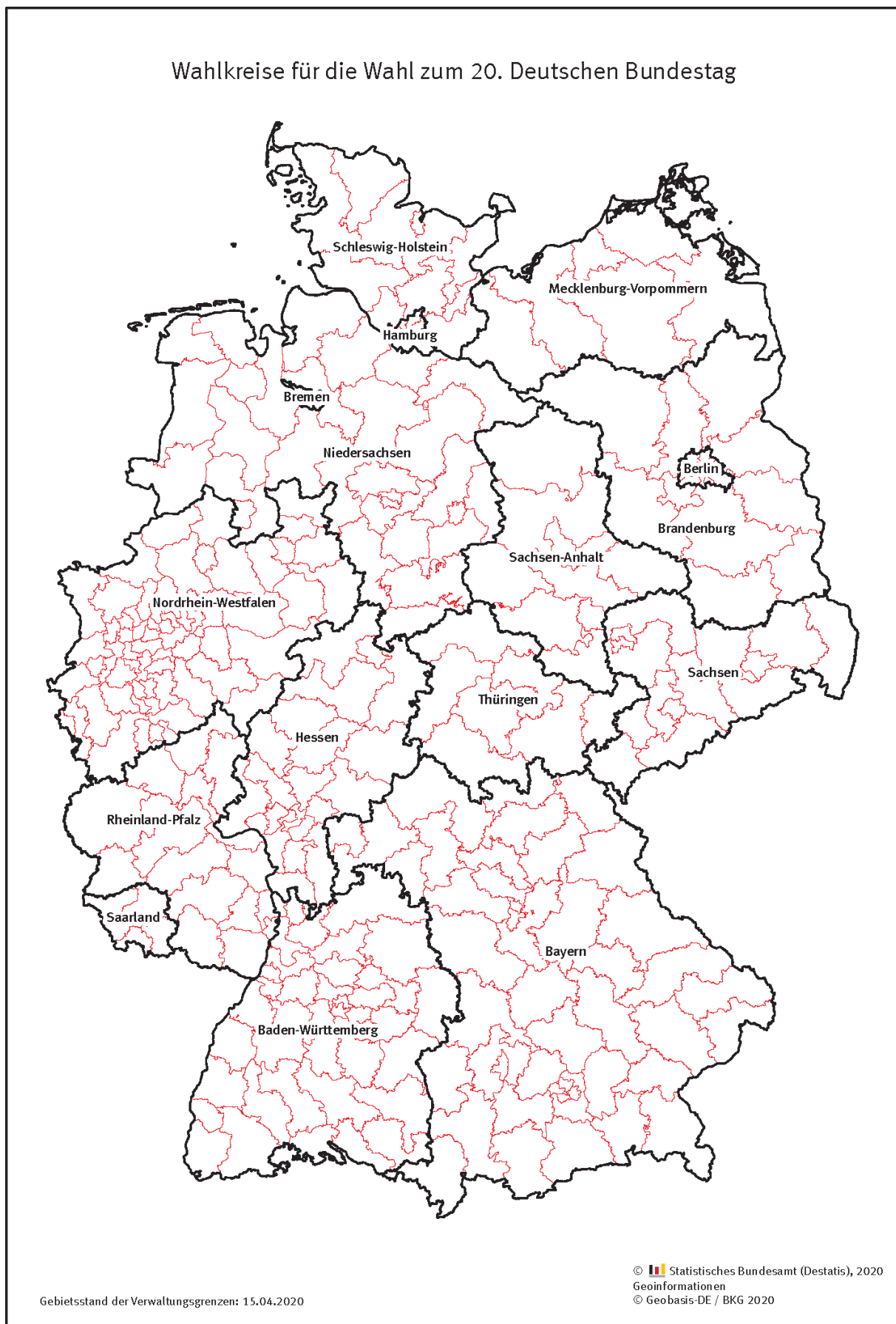

Der Bundeswahlleiter

Land			
	Name, Amtsbezeichnung	Anschrift	Kontakt
Bundesrepublik Deutschland			
L	Dr. Georg Thiel Präsident des Statistischen Bundesamtes	Statistisches Bundesamt Gustav-Stresemann-Ring 11 65189 Wiesbaden Bund	T: 0611 75-4863 F: 0611 72-4000 post@bundeswahlleiter.de
V	Heinz-Christoph Herbertz Leitender Regierungsdirektor	“	“
D	Der Bundeswahlleiter	“	“

Die Landeswahlleiterinnen und Landeswahlleiter

Land			
	Name, Amtsbezeichnung	Anschrift	Kontakt
Schleswig-Holstein			
L	Tilo von Riegen Ministerialdirigent	Ministerium für Inneres und Bundesangelegenheiten Geschäftsstelle des Landeswahlleiters Düsternbrooker Weg 92 24105 Kiel	T: 0431 988-2733 F: 0431 988-3047 wahlen@im.landsh.de
V	Dr. Jan Susel Oberregierungsrat	“	“
D	Der Landeswahlleiter für Schleswig- Holstein	“	“
Mecklenburg-Vorpommern			
L	Gudrun Beneicke Leitende Regiergungsdirektorin	Statistisches Amt Mecklenburg- Vorpommern Lübecker Straße 287 19059 Schwerin	T: 0385 588-56044 F: 0385 588-56973 landeswahlleiterin@wahlen.m-v.de
V	Sabine Gentner Ministerialrätin	“	“
D	Die Landeswahlleiterin für Mecklenburg-Vorpommern	“	“
Hamburg			
L	Oliver Rudolf Regierungsdirektor	Behörde für Inneres und Sport Landeswahlamt (A 23) Johanniswall 4 20095 Hamburg	T: 040 42839-2444 F: 040 4279-39109 landeswahlamt- hamburg@bis.hamburg.de
V	Thomas Butter Regierungsrat	“	“
D	Der Landeswahlleiter für Hamburg	“	“
Niedersachsen			
L	Ulrike Sachs Leitende Ministerialrätin	Niedersächsisches Ministerium für Inneres und Sport Lavesallee 6 30169 Hannover	T: 0511 120-4792 F: 0511 120-4789 landeswahlleitung@mi.niedersachsen. de
V	Dr. Antje Hennings Regierungsdirektorin	“	“
D	Die Niedersächsische Landeswahlleiterin	“	“
Bremen			
L	Dr. Andreas Cors Leiter des Statistischen Landesamtes	Statistisches Landesamt Bremen An der Weide 14 - 16 28195 Bremen	T: 0421 361-4159 F: 0421 361-2278 landeswahlleiter@statistik.bremen.de
V	Dr. Sebastian Berger Senatsrat	“	“
D	Der Landeswahlleiter für Bremen	“	“

Land			
	Name, Amtsbezeichnung	Anschrift	Kontakt
Brandenburg			
L	Bruno Küpper Polizeipräsident a. D.	Ministerium des Innern und für Kommunales des Landes Brandenburg Henning-von-Tresckow-Straße 9 - 13 14467 Potsdam	T: 0331 866-2239 F: 0331 866-2780 landeswahlleiter@mik.brandenburg.de
V	Dr. Thomas Nobbe Regierungsdirektor	“	“
D	Der Landeswahlleiter des Landes Brandenburg	“	“
Sachsen-Anhalt			
L	Christa Dieckmann Ministerialdirigentin	Ministerium für Inneres und Sport des Landes Sachsen-Anhalt Halberstädter Straße 2 / am "Platz des 17. Juni" 39112 Magdeburg	T: 0391 567-5401 F: 0391 567-5575 lwl@mi.sachsen-anhalt.de
V	Michael Reichelt Präsident des Statistischen Landesamtes	“	“
D	Die Landeswahlleiterin des Landes Sachsen-Anhalt	“	“
Berlin			
L	Dr. Petra Michaelis Senatsdirigentin	Rechnungshof von Berlin Geschäftsstelle der Landeswahlleiterin Alt Moabit 101 c/d 10559 Berlin 10559	T: 030 90223-1800 F: 030 9028-4600 landeswahlleitung@wahlen.berlin.de
V	Prof. Dr. Ulrike Rockmann Universitätsprofessorin bei der Senatsverwaltung für Inneres und Sport	“	“
D	Die Landeswahlleiterin für Berlin	“	“
Nordrhein-Westfalen			
L	Wolfgang Schellen Leitender Ministerialrat	Ministerium des Innern Friedrichstraße 62 - 80 40217 Düsseldorf	T: 0211 871-2349 F: 0211 871-3096 landeswahlleiter@im.nrw.de
V	Markus Tiedtke Ministerialrat	“	“
D	Der Landeswahlleiter für Nordrhein- Westfalen	“	“
Sachsen			
L	Martin Richter Präsident des Statistischen Landesamtes des Freistaates Sachsen	Statistisches Landesamt des Freistaates Sachsen Macherstraße 63 01917 Kamenz	T: 03578 33-1001 F: 03578 33-1099 landeswahlleiter@statistik.sachsen.de
V	Thomas Weigel Abteilungsleiter	“	“
D	Der Landeswahlleiter des Freistaates Sachsen	“	“

Land			
	Name, Amtsbezeichnung	Anschrift	Kontakt
Hessen			
L	Dr. Wilhelm Kanther Ministerialdirigent	Hessisches Ministerium des Innern und für Sport Friedrich-Ebert-Allee 12 65185 Wiesbaden	T: 0611 353-1680 F: 0611 32712-1680 wahlen@hmdis.hessen.de
V	Thomas Lammers Ministerialrat	“	“
D	Der Landeswahlleiter für Hessen	“	“
Thüringen			
L	Günter Krombholz Präsident des Landesamtes für Statistik a. D.	Thüringer Landesamt für Statistik Europaplatz 3 99091 Erfurt	T: 0361 57331-9120 F: 0361 57331-9691 wahlen@statistik.thueringen.de
V	Dr. Holger Poppenhäger Präsident des Landesamtes für Statistik	“	“
D	Der Landeswahlleiter des Freistaates Thüringen	“	“
Rheinland-Pfalz			
L	Marcel Hürter Präsident des Statistischen Landesamtes	Statistisches Landesamt Rheinland- Pfalz Mainzer Straße 14 - 16 56130 Bad Ems	T: 02603 71-2000 F: 02603 71-4130 wahlen@statistik.rlp.de
V	Dr. Stephan Danzer Leitender Regierungsdirektor	“	“
D	Der Landeswahlleiter für Rheinland Pfalz	“	“
Bayern			
L	Dr. Thomas Gößl Präsident des Bayerischen Landesamtes für Statistik	Bayerisches Landesamt für Statistik Nürnberger Str. 95 90762 Fürth	T: 0911 98208-6156 F: 0911 98208-6480 landeswahlleitung@bayern.de
V	Karsten Köhne Regierungsdirektor	“	“
D	Der Landeswahlleiter des Freistaats Bayern	“	“
Baden-Württemberg			
L	Cornelia Nesch Ministerialrätin	Ministerium des Inneren, für Digitalisierung und Kommunen Baden-Württemberg Willy-Brandt-Straße 41 70173 Stuttgart	T: 0711 231-3210 F: 0711 231-3299 landeswahlleiter@im.bwl.de
V	Christian Saur Ministerialrat	“	“
D	Die Landeswahlleiterin des Landes Baden-Württemberg	“	“
Saarland			
L	Monika Zöllner Leitende Ministerialrätin	Ministerium für Inneres, Bauen und Sport Mainzer Straße 136 66121 Saarbrücken	T: 0681 501-2640 F: 0681 501-2649 landeswahlleiterin@innen.saarland.de
V	Andreas Bittner Ministerialrat	“	“
D	Die Landeswahlleiterin für das Saarland	“	“

Die Kreiswahlleiterinnen und Kreiswahlleiter

Schleswig-Holstein	12
Mecklenburg-Vorpommern	15
Hamburg	17
Niedersachsen	19
Bremen	24
Brandenburg	26
Sachsen-Anhalt	29
Berlin	32
Nordrhein-Westfalen	35
Sachsen	51
Hessen	55
Thüringen	61
Rheinland-Pfalz	64
Bayern	68
Baden-Württemberg	76
Saarland	85

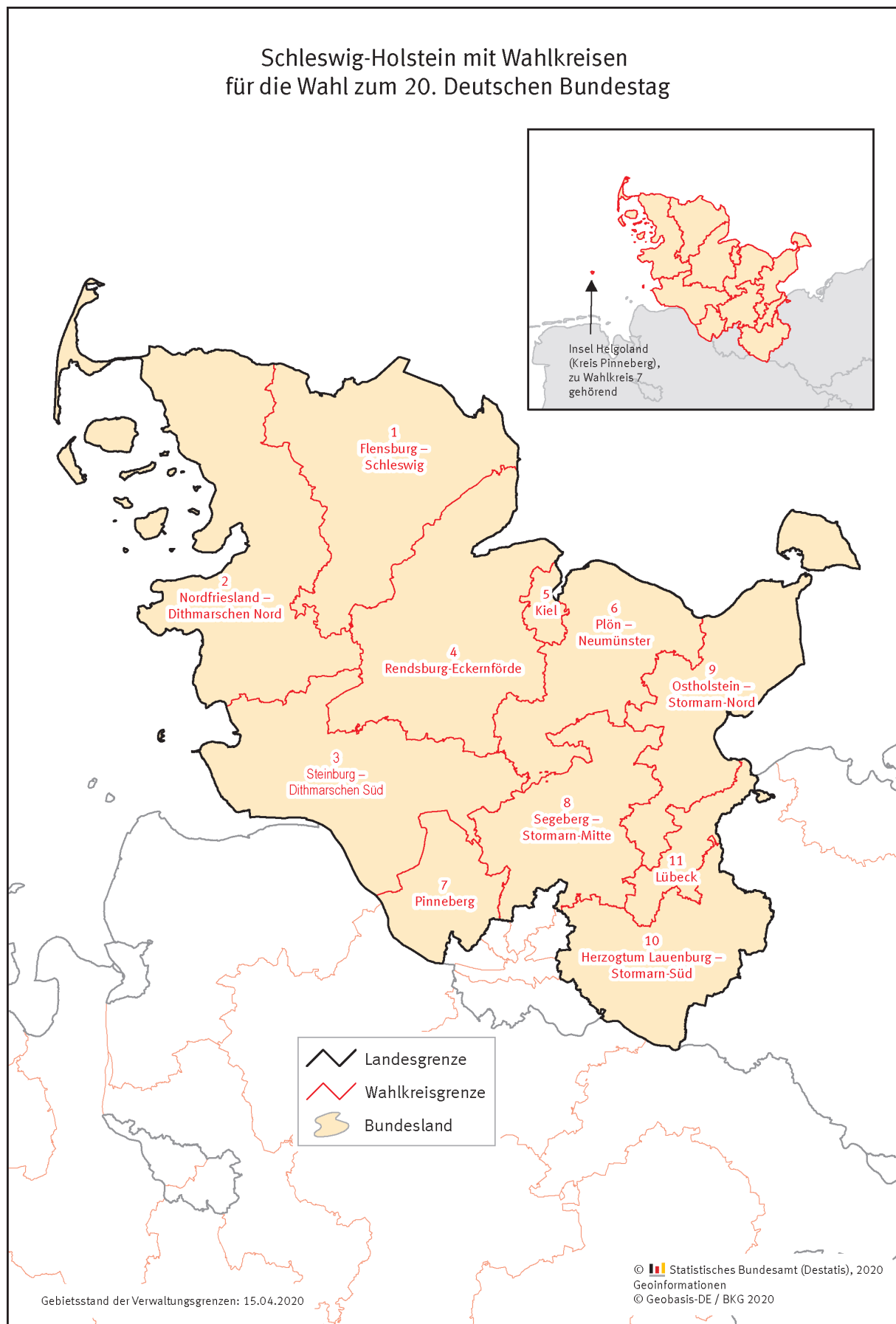

Wahlkreisnummer und -beschreibung			
	Name, Amtsbezeichnung	Anschrift	Kontakt
Schleswig-Holstein			
001 Flensburg – Schleswig			
L	Dr. Wolfgang Buschmann Landrat	Kreis Schleswig-Flensburg Kreishaus Flensburger Str. 7 24837 Schleswig	T: 04621 87-0 F: 04621 87-373
V	Rolf Henningsen Oberamtsrat	“	T: 04621 87-0 F: 04621 87-373 fabian.bellinghausen@schleswig-flensburg.de
002 Nordfriesland – Dithmarschen Nord			
L	Florian Lorenzen Landrat	Kreis Nordfriesland Kreishaus Marktstr. 6 25813 Husum	T: 04841 67-0 F: 04841 67-891322
V	Henning Christiansen Amtsrat	“	T: 04841 67-322 F: 04841 67-891322 henning.christiansen@nordfriesland.de
003 Steinburg – Dithmarschen Süd			
L	Sigrid Westphalen Oberamtsrätin	Kreis Steinburg Kreishaus Viktoriastr. 16-18 25524 Itzehoe	T: 04821 69-234 F: 04821 699-234 westphalen@steinburg.de
V	Mareike Böthern Amtsrätin	“	T: 04821 69-234 F: 04821 699-234 mareike.boethern@steinburg.de
004 Rendsburg-Eckernförde			
L	Dr. Martin Kruse Ltd. Kreisverwaltungsdirektor	Kreis Rendsburg-Eckernförde Kreishaus Kaiserstr. 8 24768 Rendsburg	T: 04331 202-0 F: 04331 202-363
V	Andreas Brück Amtsrat	“	T: 04331 202-364 F: 04331 202-363 wahlen@kreis-rd.de
005 Kiel			
L	Christian Zierau Stadtrat	Landeshauptstadt Kiel Rathaus Fleethörn 9 24103 Kiel	T: 0431 901-0 F: 0431 901-62747
V	Frank Festersen Amtsleiter	“	T: 0431 901-2370 F: 0431 901-62747 wahlen@kiel.de
006 Plön – Neumünster			
L	Dr. Wiegner Yvonne-Maria Ltd. Kreisverwaltungsdirektorin	Kreis Plön Kreishaus Hamburger Str. 17/18 24306 Plön	T: 04522 743-0 F: 04522 743-95238
V	Sackner Stefan Kreisamtmann	“	T: 04522 743-0 F: 04522 743-95238 stefan.sackner@kreis-ploen.de

Wahlkreisnummer und -beschreibung			
	Name, Amtsbezeichnung	Anschrift	Kontakt
007 Pinneberg			
L	Elfi Heesch Landrätin	Kreis Pinneberg Kreishaus Kurt-Wagener-Str. 11 25337 Elmshorn	T: 04121 4502-4404 F: 04121 4502-94404
V	Bruno Munzke Oberamtsrat	“	T: 04121 4502-4404 F: 04121 4502-94404 br.munzke@kreis-pinneberg.de
008 Segeberg – Stormarn-Mitte			
L	Jan Peter Schröder Landrat	Kreis Segeberg Kreishaus Hamburger Str. 30 23795 Bad Segeberg	T: 04551 951-0 F: 04551 951-99820
V	Mareike Thiem Kreisjustiziarin	“	T: 04551 951-9374 F: 04551 951-99820 carola.pape-boldt@segeberg.de
009 Ostholstein – Stormarn-Nord			
L	Reinhard Sager Landrat	Kreis Ostholstein Kreishaus Lübecker Str. 41 23701 Eutin	T: 04521 788-0 F: 04521 788-96420
V	Gabriele Hebel Ltd. Kreisverwaltungsdirektorin	“	T: 04521 788-420 F: 04521 788-96420 k.borchardt@kreis-oh.de
010 Herzogtum Lauenburg – Stormarn-Süd			
L	Dr. Christoph Mager Landrat	Kreis Herzogtum Lauenburg Kreishaus Barlachstr. 2 23909 Ratzeburg	T: 04541 888-0 F: 04541 888-237
V	Born Petra Amtsrätin	“	T: 04541 888-236 F: 04541 888-237 born@kreis-rz.de
011 Lübeck			
L	Ludger Hinsen Senator	Hansestadt Lübeck Kreishaus Fackenburger Allee 29 23539 Lübeck	T: 0451 122-0 F: 0451 122-1237
V	Beate Lege Oberamtsrätin	“	T: 0451 122-0 F: 0451 122-1237 wahlen@luebeck.de

Mecklenburg-Vorpommern mit Wahlkreisen
für die Wahl zum 20. Deutschen Bundestag

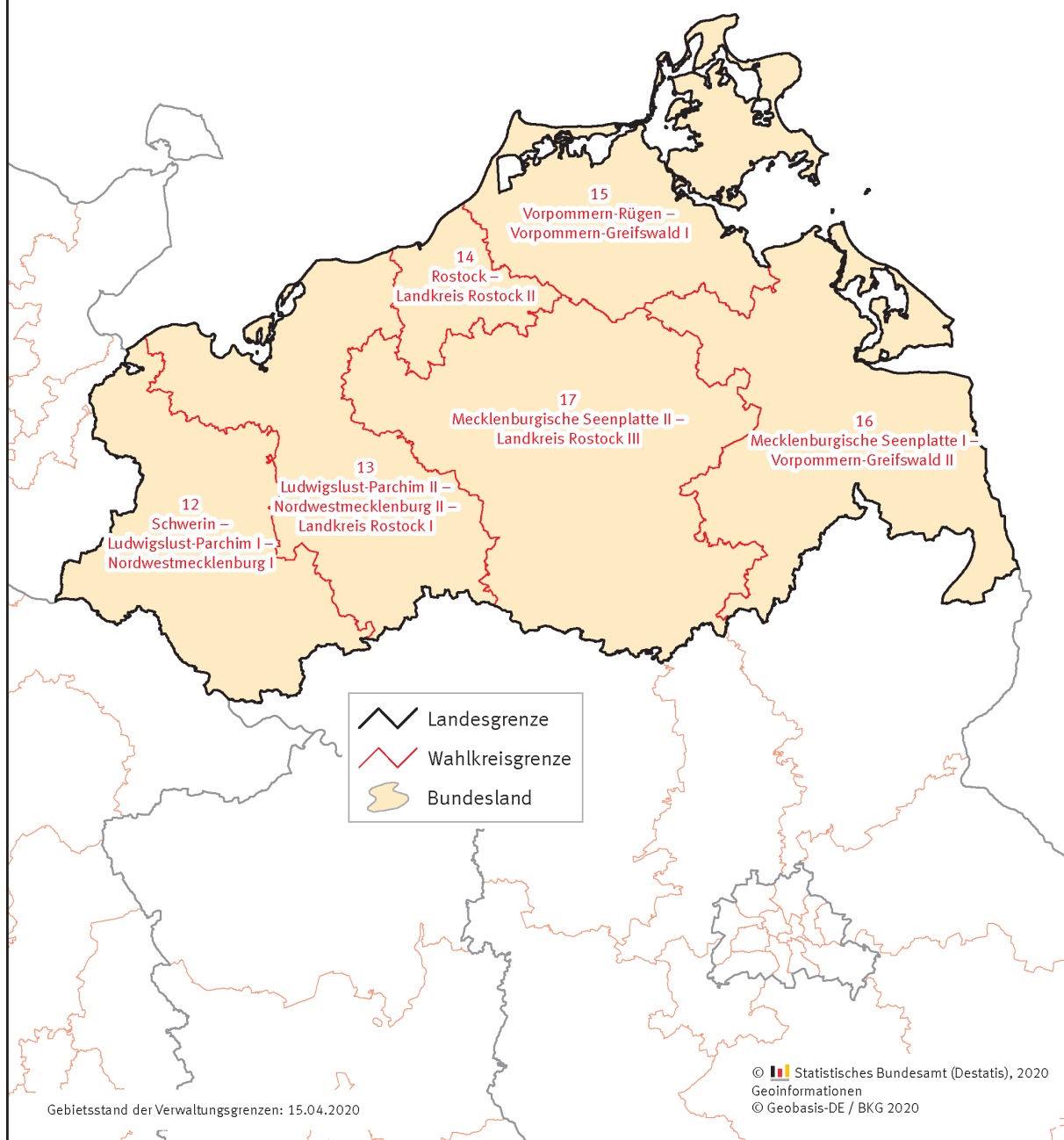

Wahlkreisnummer und -beschreibung		
Name, Amtsbezeichnung	Anschrift	Kontakt

Mecklenburg-Vorpommern

012 Schwerin – Ludwigslust-Parchim I – Nordwestmecklenburg I		
L	Bernd Nottebaum	Landeshauptstadt Schwerin Am Packhof 2-6 19053 Schwerin T: 0385 545-2401 F: 0385 545-2409 bnottebaum@schwerin.de
V	Steffen Liebknecht	“ T: 0385 545-1715 F: 0385 545-1749 sliebknecht@schwerin.de
013 Ludwigslust-Parchim II – Nordwestmecklenburg II – Landkreis Rostock I		
L	Yann-Christoph Collin	Landkreis Nordwestmecklenburg Rostocker Str. 76 23970 Wismar T: 03841 3040-2000 F: 03841 3040-81500 y.collin@nordwestmecklenburg.de
V	Thomas Fandrich	“ T: 03841 3040-2000 F: 03841 3040-81500 t.fandrich@nordwestmecklenburg.de
014 Rostock – Landkreis Rostock II		
L	Antje Schirmmacher	Hanse- und Universitätsstadt Rostock Neuer Markt 1 18055 Rostock T: 0381 381-1170 F: 0381 381-1936 antje.schirmmacher@rostock.de
V	Dr. Dirk Zierau	“ T: 0381 381-1310 F: 0381 381-1929 dirk.zierau@rostock.de
015 Vorpommern-Rügen – Vorpommern-Greifswald I		
L	Wolfgang Hirtschulz	Landkreis Vorpommern-Rügen Carl-Heydemann-Ring 67 18437 Stralsund T: 03831 357-1290 F: 03831 357-441290 wolfgang.hirtschulz@lk-vr.de
V	Dörte Lange	“ T: 03831 357-1211 F: 03831 357-441290 doerte.lange@lk-vr.de
016 Mecklenburgische Seenplatte I – Vorpommern-Greifswald II		
L	Gunnar Mißling	Landkreis Vorpommern-Greifswald An der Kürassierkaserne 9 17309 Pasewalk T: 03834 8760-1224 F: 03834 8760-91224 gunnar.missling@kreis-vg.de
V	Virginia Paul-Walther	Landkreis Vorpommern-Greifswald Mühlenstr. 18 e 17389 Anklam T: 03834 8760-3070 F: 03834 8760-93070 virginia.paul-walther@kreis-vg.de
017 Mecklenburgische Seenplatte II – Landkreis Rostock III		
L	Lothar Schmidt	Landkreis Mecklenburgische Seenplatte Platanenstr. 43 17033 Neubrandenburg T: 0395 57087-5520 F: 0395 57087-65977 lothar.schmidt@lk-seenplatte.de
V	Johannes Waeller	“ T: 0395 57087-4198 F: 0395 57087-65977 johannes.waeller@lk-seenplatte.de

Hamburg

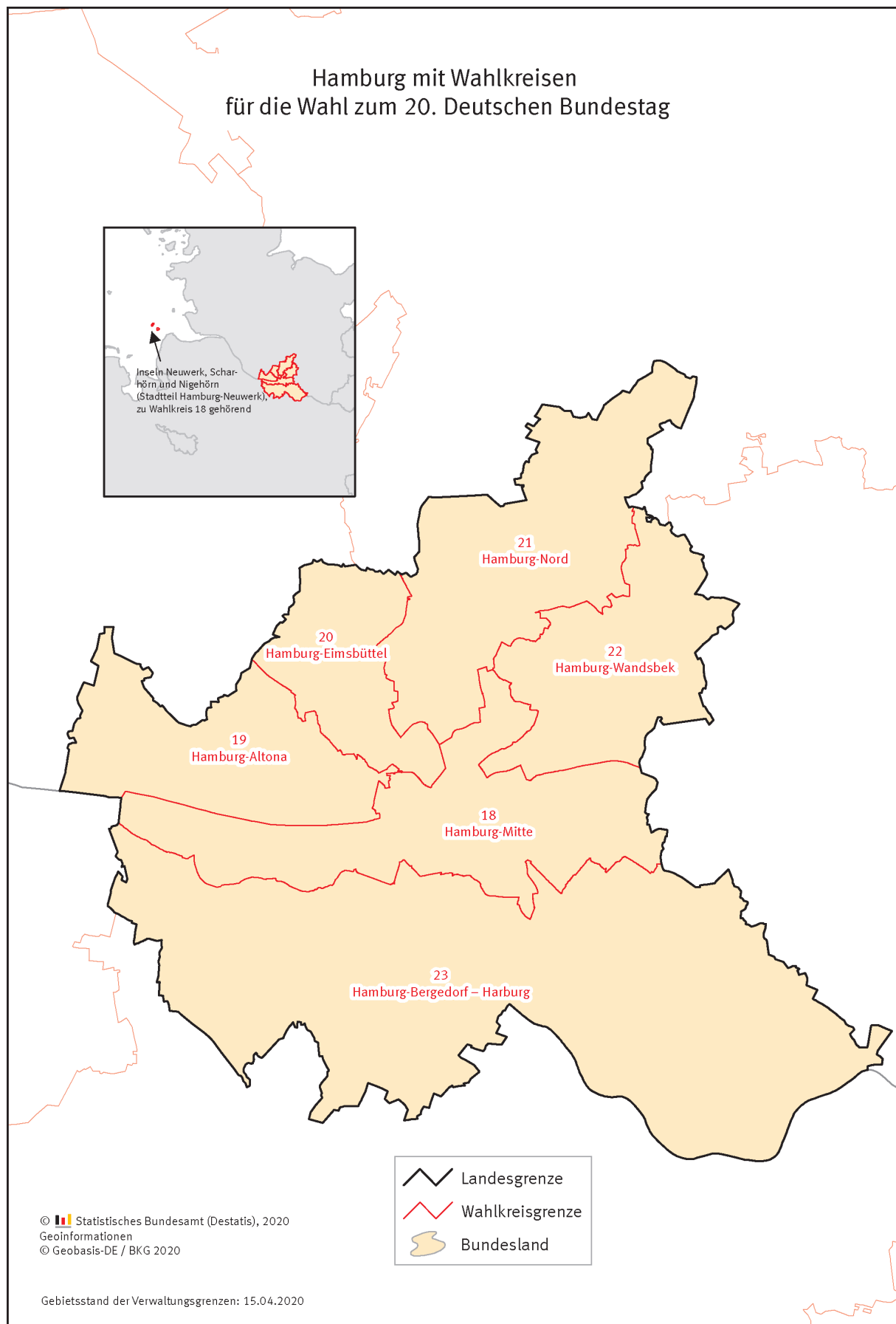

Wahlkreisnummer und -beschreibung			
	Name, Amtsbezeichnung	Anschrift	Kontakt
Hamburg			
018 Hamburg-Mitte			
L	Sven-Olaf Schöpfer Leitender Regierungsdirektor	Bezirksamt Hamburg-Mitte Caffamacherreihe 1-3 20355 Hamburg	T: 040 42854-3303 F: 040 4279-08150 wahlen-abstimmungen@hamburg-mitte.hamburg.de
V	Angela Schirner Oberregierungsrätin	“	T: 040 42854-3306 F: 040 4279-01548 wahlen-abstimmungen@hamburg-mitte.hamburg.de
019 Hamburg-Altona			
L	Jan Lengwenath Verwaltungsangestellter	Bezirksamt Altona Platz der Republik 1 (Rathaus) 22765 Hamburg	T: 040 42811-2004 wahlen-abstimmungen@altona.hamburg.de
V	Sabine Nolte Amtsrätin	“	T: 040 42811-1733 F: 040 4279-02564 wahlen-abstimmungen@altona.hamburg.de
020 Hamburg-Eimsbüttel			
L	Sonja Bösel Regierungsdirektorin	Bezirksamt Eimsbüttel Grindelberg 66 20144 Hamburg	T: 040 42801-3560 F: 040 4279-03001 wahlen-abstimmungen@eimsbuettel.hamburg.de
V	Dr. Andreas Aholt Oberregierungsrat	“	T: 040 42801-2006 wahlen-abstimmungen@eimsbuettel.hamburg.de
021 Hamburg-Nord			
L	Dr. Udo Franz Leitender Regierungsdirektor	Bezirksamt Hamburg-Nord Kümmellstr. 7 20249 Hamburg	T: 040 42804-2232 F: 040 4279-04005 wahlen-abstimmungen@hamburg-nord.hamburg.de
V	Jan-Peter Uentz-Kahn Amtsrat	“	T: 040 42804-2008 F: 040 4279-04128 wahlen-abstimmungen@hamburg-nord.hamburg.de
022 Hamburg-Wandsbek			
L	Heike Dr. Opitz Leitende Regierungsdirektorin	Bezirksamt Wandsbek Schloßstr. 60 (Rathaus) 22041 Hamburg	T: 040 42881-3003 F: 040 4279-13400 wahlen-abstimmungen@wandsbek.hamburg.de
V	Jacob Löwenstrom Amtsrat	“	T: 040 42881-3018 F: 040 4279-09040 wahlen-abstimmungen@wandsbek.hamburg.de
023 Hamburg-Bergedorf – Harburg			
L	Dierk Trispel Leitender Regierungsdirektor	Bezirksamt Harburg Harburger Rathausforum 1 21073 Hamburg	T: 040 42871-3520 F: 040 4279-07520 wahlen-abstimmungen@harburg.hamburg.de
V	Bettina Zech Regierungsrätin	“	T: 040 42871-3530 F: 040 4279-07006 wahlen-abstimmungen@harburg.hamburg.de

Niedersachsen

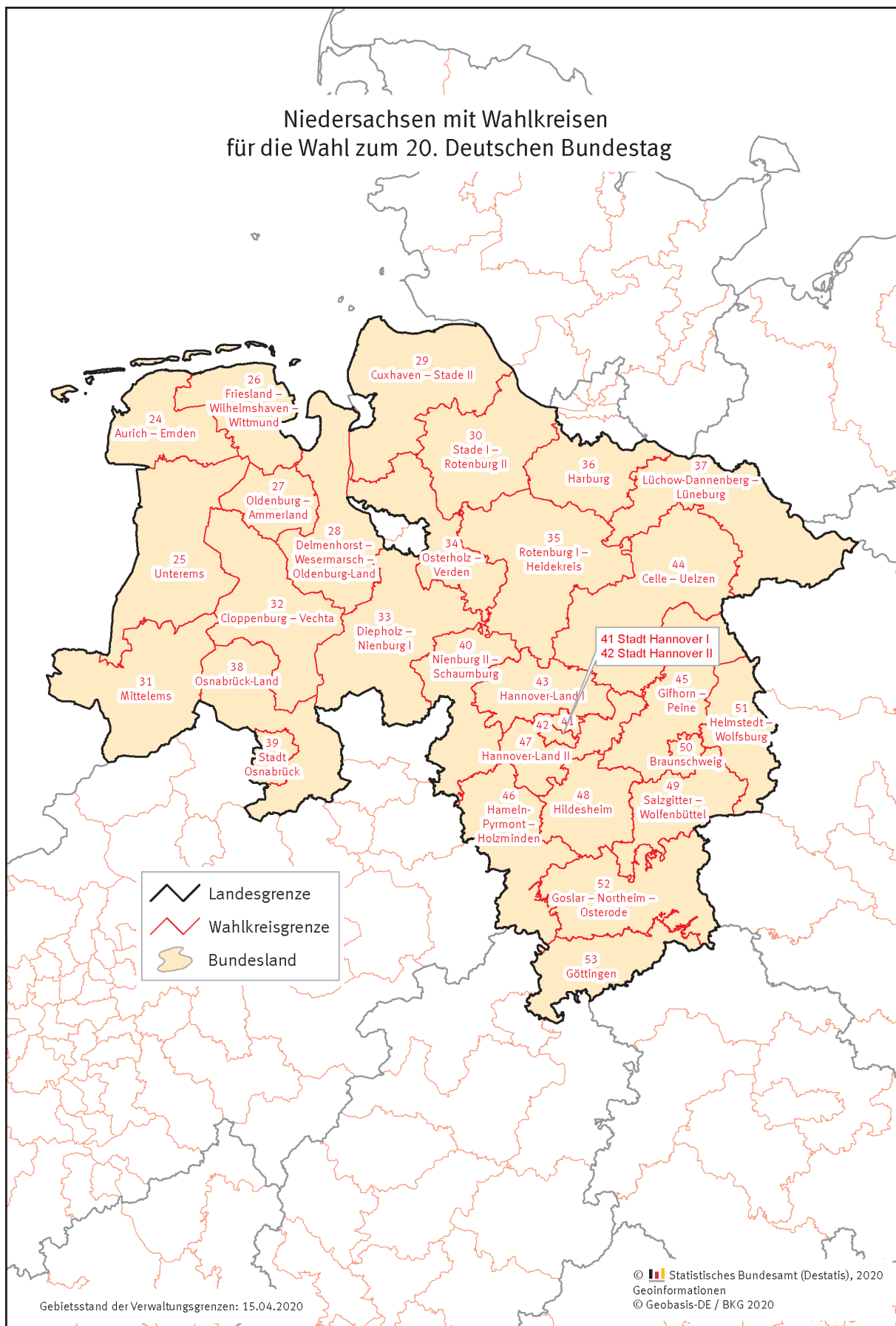

Wahlkreisnummer und -beschreibung			
	Name, Amtsbezeichnung	Anschrift	Kontakt
Niedersachsen			
024 Aurich – Emden			
L	Olaf Meinen Landrat	Landkreis Aurich Fischteichweg 7-13 26603 Aurich	T: 04941 16-0 F: 04941 16-1096 wahlen@landkreis-aurich.de
V	Dr. Frank Puchert Erster Kreisrat	“	“
025 Unterems			
L	Jenny Daun Erste Kreisrätin	Landkreis Leer Bergmannstr. 37 26789 Leer	T: 0491 926-0, -1211 F: 0491 926-91211 wahlen@lkleer.de
V	Ute Buntrock Kreisrätin	“	“
026 Friesland – Wilhelmshaven – Wittmund			
L	Carsten Feist Oberbürgermeister	Stadt Wilhelmshaven Rathausplatz 7 26382 Wilhelmshaven	T: 04421 16-1274 F: 04421 16-1270 wahlamt@wilhelmshaven.de
V	Matthias Heumann Abteilungsleiter Wahlen	“	“
027 Oldenburg - Ammerland			
L	Dagmar Sachse Stadträtin	Stadt Oldenburg (Oldenburg) Pferdemarkt 14 26121 Oldenburg (Oldenburg)	T: 0441 235-3414 F: 0441 235-3059 wahlen@stadt-oldenburg.de
V	Carsten Büsing Städtischer Rat	“	“
028 Delmenhorst – Wesermarsch – Oldenburg-Land			
L	Hans Kemmeries Erster Kreisrat	Landkreis Wesermarsch Poggenburger Str. 15 26919 Brake	T: 04401 927-0 F: 04401 927-339 wahlen@lkbra.de
V	Monika Wessels Kreisverwaltungsrätin	“	“
029 Cuxhaven – Stade II			
L	Kai-Uwe Bielefeld Landrat	Landkreis Cuxhaven Vincent-Lübeck-Str. 2 27474 Cuxhaven	T: 04721 66-0 F: 04721 66-2040 wahlen@landkreis-cuxhaven.de
V	Babette Bammann Kreisrätin	“	“
030 Stade I – Rotenburg II			
L	Dr. Thorsten Heinze Erster Kreisrat	Landkreis Stade Am Sande 2 21682 Stade	T: 04141 12-0 F: 04141 12-1025 wahlen@landkreis-stade.de
V	Anke Vagts Kreisverwaltungsoberrätin	“	“
031 Mittelems			
L	Martin Gerenkamp Erster Kreisrat	Landkreis Emsland Ordeniederung 1 49716 Meppen	T: 05931 44-0 F: 05931 44-39 1326 info@emsland.de
V	Michael Steffens Kreisrat	“	“

Wahlkreisnummer und -beschreibung			
	Name, Amtsbezeichnung	Anschrift	Kontakt
032 Cloppenburg – Vechta			
L	Ludger Frische Erster Kreisrat	Landkreis Cloppenburg Eschstr. 29 49661 Cloppenburg	T: 04471 15-0 F: 04471 85-697 kreishaus@lkclp.de
V	Heike Honscha Kreisverwaltungsdirektorin	“	“
033 Diepholz – Nienburg I			
L	Wolfram van Lessen Erster Kreisrat	Landkreis Diepholz Niedersachsenstr. 2 49356 Diepholz	T: 05441 976-0 F: 05441 976-1770 kommunalaufsicht@diepholz.de
V	Ulrike Tammen Kreisrätin	“	“
034 Osterholz – Verden			
L	Heike Schumacher Erste Kreisrätin	Landkreis Osterholz Osterholzer Str. 23 27711 Osterholz-Scharmbeck	T: 04791 930-0 F: 04791 930-1099 wahl@landkreis-osterholz.de
V	Susanne Greinert Kreisverwaltungsoberrätin	“	“
035 Rotenburg I – Heidekreis			
L	Hermann Luttmann Landrat	Landkreis Rotenburg (Wümme) Hopfengarten 2 27356 Rotenburg (Wümme)	T: 04261 983-0 F: 04261 983-2199 info@lk-row.de
V	Torsten Lühring Erster Kreisrat	“	“
036 Harburg			
L	Kai Uffelman Erster Kreisrat	Landkreis Harburg Schloßplatz 6 21423 Winsen (Luhe)	T: 04171 693-0 F: 04171 693-99 100 Kreiswahlleiter@LKHamburg.de
V	Jens Gardewischke Kreisverwaltungsoberrat	“	“
037 Lüchow-Dannenberg – Lüneburg			
L	Jürgen Krumböhrer Erster Kreisrat	Landkreis Lüneburg Auf dem Michaeliskloster 4 21335 Lüneburg	T: 04131 26-0 F: 04131 26-1466 Info@Landkreis-Lueneburg.de
V	Natascha Janssen Kreisamtfrau	“	“
038 Osnabrück-Land			
L	Bärbel Rosensträter Erste Kreisrätin	Landkreis Osnabrück Am Schölerberg 1 49082 Osnabrück	T: 0541 501-0 F: 0541 501-64401 wahlen@lkos.de
V	Johannes Gärke Kreisverwaltungsdirektor	“	“
039 Stadt Osnabrück			
L	Wolfgang Griesert Oberbürgermeister	Stadt Osnabrück Natruper-Tor-Wall 2 49076 Osnabrück	T: 0541 323-3063 F: 0541 323-4361 wahlen@osnabrueck.de
V	Wolfgang Beckermann Stadtrat	“	“

Wahlkreisnummer und -beschreibung			
	Name, Amtsbezeichnung	Anschrift	Kontakt
040 Nienburg II – Schaumburg			
L	Jörg Farr Landrat	Landkreis Schaumburg Jahnstr. 20 31655 Stadthagen	T: 05721 703-0 F: 05721 703-3299 wahlen@schaumburg.de
V	Katharina Augath Kreisrätin	“	“
041 Stadt Hannover I			
L	Carsten Köller Städtischer Direktor	Landeshauptstadt Hannover Wahlamt (Rathaus) Tramplatz 2 30159 Hannover	T: 0511 168-46247 F: 0511 168-45129 wahlen@hannover-stadt.de
V	Sascha Kusz Städtischer Rat	“	T: 0511 168-42422 F: 0511 168-45129 Sascha.Kusz@hannover-stadt.de
042 Stadt Hannover II			
L	Carsten Köller Städtischer Direktor	Landeshauptstadt Hannover Wahlamt (Rathaus) Tramplatz 2 30159 Hannover	T: 0511 168-46247 F: 0511 168-45129 wahlen@hannover-stadt.de
V	Sascha Kusz Städtischer Rat	“	T: 0511 168-42422 F: 0511 168-45129 Sascha.Kusz@hannover-stadt.de
043 Hannover-Land I			
L	Andreas Kranz Regionsverwaltungsoberrat	Region Hannover Hildesheimer Str. 20 30169 Hannover	T: 0511 616-23408 F: 0511 616-34190 wahlbuero@region-hannover.de
V	Wolfgang Schäfer Regionsangestellter	“	“
044 Celle – Uelzen			
L	Michael Cordoli Erster Kreisrat	Landkreis Celle Trift 26 29221 Celle	T: 05141 916-0 F: 05141 916-9199 Info@lkcelle.de
V	Marcus Carteuser Kreisverwaltungsoberrat	“	“
045 Gifhorn – Peine			
L	Franz Einhaus Landrat	Landkreis Peine Burgstr. 1 31224 Peine	T: 05171 401-3353 F: 05171 401-7708 kreiswahlleitung@landkreis-peine.de
V	Scharenberg Frank Fachdienstleiter	“	“
046 Hameln-Pyrmont – Holzminden			
L	Andreas Pachnicke Kreisverwaltungsleiter	Landkreis Hameln-Pyrmont Süntelstr. 9 31785 Hameln	T: 05151 903-0 F: 05151 903-1502 landkreis@hameln-pyrmont.de
V	Carsten Vetter Erster Kreisrat	“	“
047 Hannover-Land II			
L	Andreas Kranz Regionsverwaltungsoberrat	Region Hannover Hildesheimer Str. 20 30169 Hannover	T: 0511 616-23408 F: 0511 616-34190 wahlbuero@region-hannover.de
V	Wolfgang Schäfer Regionsangestellter	“	“

Wahlkreisnummer und -beschreibung			
	Name, Amtsbezeichnung	Anschrift	Kontakt
048 Hildesheim			
L	Ulrich Voß Kreisamtsrat	Landkreis Hildesheim Bischof-Janssen-Str. 31 31134 Hildesheim	T: 05121 309-0 F: 05121 309-2249 wahlen@landkreishildesheim.de
V	Klaus Rosemann Leitender Kreisverwaltungsdirektor	“	“
049 Salzgitter – Wolfenbüttel			
L	Michael Tacke Stadtrat	Stadt Salzgitter Joachim-Campe-Str. 6-8 38226 Salzgitter	T: 05341 839-0 F: 05341 839-4916 wahlbuero@stadt.salzgitter.de
V	Eric Neiseke Erster Stadtrat	“	“
050 Braunschweig			
L	Christian A. Geiger Erster Stadtrat	Stadt Braunschweig Reichsstr. 3 38100 Braunschweig	T: 0531 470-1 F: 0531 470-944101, -4141 wahlen@braunschweig.de
V	Hermann Klein Baudirektor	“	“
051 Helmstedt – Wolfsburg			
L	Klaus Mohrs Oberbürgermeister	Stadt Wolfsburg Porschestr. 49 38440 Wolfsburg	T: 05361 28-2950 F: 05361 28-1751 wahlen@stadt.wolfsburg.de
V	Andreas Bauer Stadtrat	“	“
052 Goslar – Northeim – Osterode			
L	Regine Breyther Erste Kreisrätin	Landkreis Goslar Klubgartenstr. 6 38640 Goslar	T: 05321 76-0 F: 05321 76-696 info@landkreis-goslar.de
V	Astrid Knieper Justiziarin	“	“
053 Göttingen			
L	Marion Zingel Leitende Kreisverwaltungsdirektorin	Landkreis Göttingen Reinhäuser Landstr. 4 37083 Göttingen	T: 0551 525-0 F: 0551 525-62588 Info@landkreisgoettingen.de
V	Conrad Rudolf Finger Kreisverwaltungsdirektor	“	“

Bremen

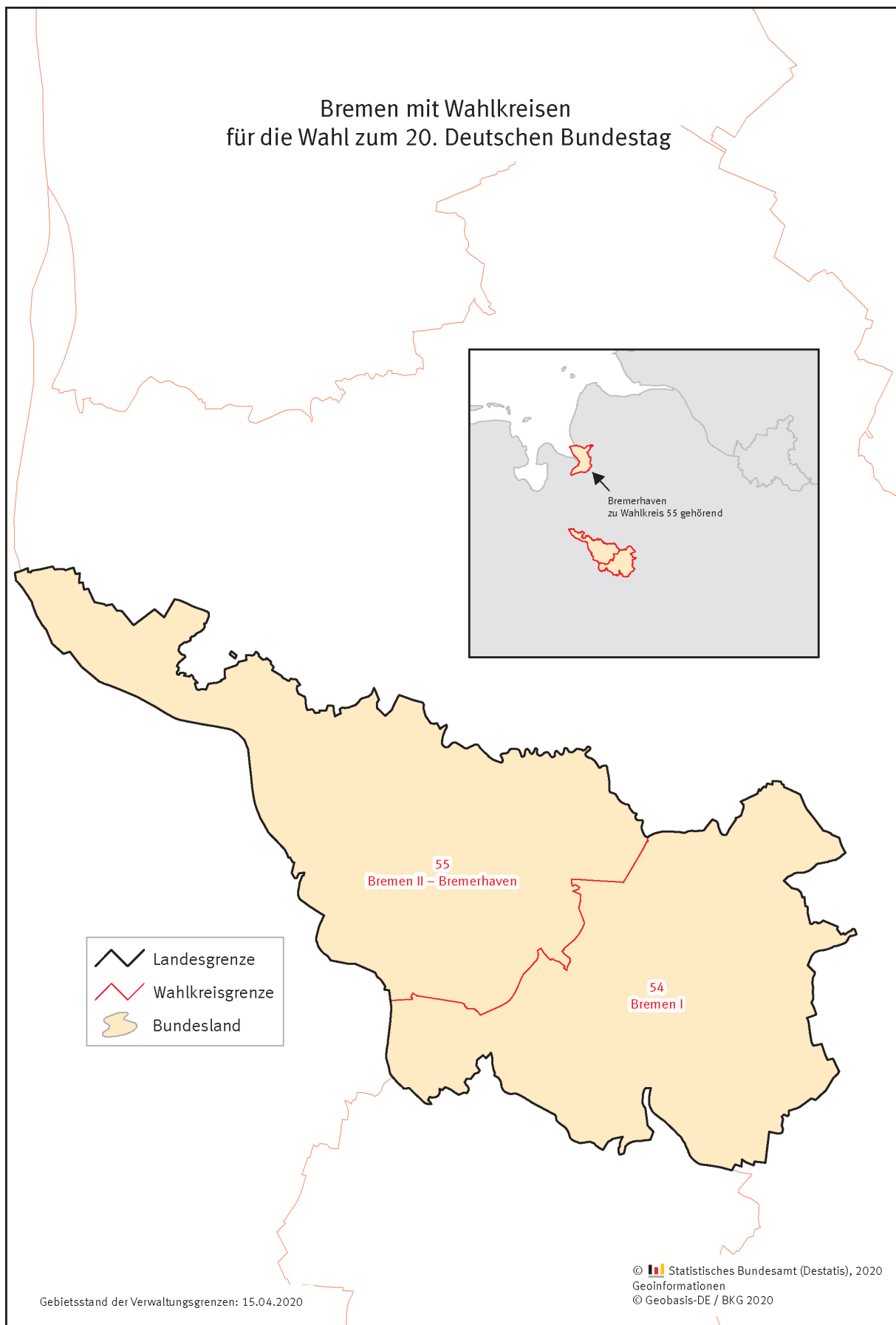

Wahlkreisnummer und -beschreibung		
Name, Amtsbezeichnung	Anschrift	Kontakt

Bremen

054 Bremen I		
L	Carola Janssen Regierungsdirektorin	Statistisches Landesamt Bremen An der Weide 14-16 28195 Bremen T: 0421 361-4159 F: 0421 361-2278 kreiswahlleiter@statistik.bremen.de
V	Dr. Evelyn Temme Verwaltungsangestellte	“
055 Bremen II – Bremerhaven		
L	Carola Janssen Regierungsdirektorin	Statistisches Landesamt Bremen An der Weide 14-16 28195 Bremen T: 0421 361-4159 F: 0421 361-2278 kreiswahlleiter@statistik.bremen.de
V	Dr. Evelyn Temme Verwaltungsangestellte	“

Brandenburg

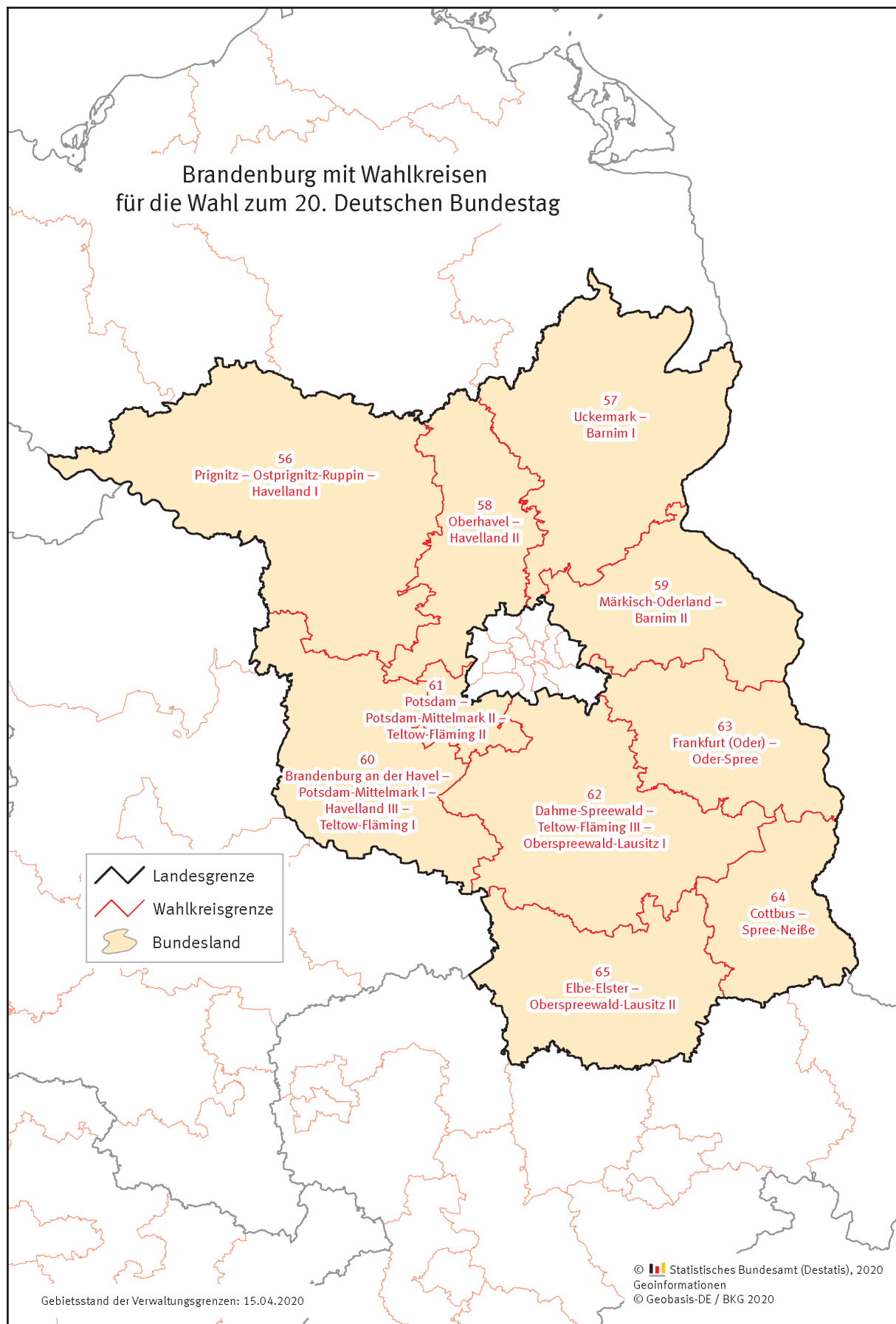

Wahlkreisnummer und -beschreibung			
	Name, Amtsbezeichnung	Anschrift	Kontakt
Brandenburg			
056 Prignitz – Ostprignitz-Ruppin – Havelland I			
L	Dietmar Tripke	Landkreis Ostprignitz-Ruppin Virchowstr. 14-16 16816 Neuruppin	T: 03391 688-3020 F: 03391 688-3002 dietmar.tripke@opr.de
V	Annette Löther	Landkreis Prignitz Berliner Str. 49 19348 Perleberg	T: 03876 713-395 F: 03876 713-291 annette.loether@lkprignitz.de
057 Uckermark – Barnim I			
L	Robert Richter	Kreisverwaltung Uckermark Karl-Marx-Str. 1 17291 Prenzlau	T: 03984 70-1016 F: 03984 70-1899 wahlen@uckermark.de
V	Björn Franke	“	T: 03984 70-1007 F: 03984 70-1899 wahlen@uckermark.de
058 Oberhavel – Havelland II			
L	Rudi Mießner	Kreisverwaltung Oberhavel Adolf-Dechert-Str. 1 16515 Oranienburg	T: 03301 601-125 F: 03301 601-80109 kreiswahlleiter@oberhavel.de
V	Patrick Repke	“	T: 03301 601-127 F: 03301 601-80109 kreiswahlleiter@oberhavel.de
059 Märkisch-Oderland – Barnim II			
L	Michael Ohle	Kreisverwaltung Märkisch-Oderland Puschkinplatz 12 15306 Seelow	T: 03346 850-6055 F: 03346 850-6059 kreiswahlleiter@landkreismol.de
V	Karola Wagner	“	T: 03346 850-6053 F: 03346 850-6059 kreiswahlleiter@landkreismol.de
060 Brandenburg an der Havel – Potsdam-Mittelmark I – Havelland III – Teltow-Fläming I			
L	Michael Scharf	Stadt Brandenburg an der Havel Nicolaiplatz 30 14770 Brandenburg an der Havel	T: 03381 58-3200 F: 03381 58-1024 wahlen@stadt-brandenburg.de
V	Gabriele Lahn	Landkreis Potsdam-Mittelmark Niemöllerstr. 1 14806 Bad Belzig	T: 033841 91-320 F: 033841 91-218 wahl@potsdam-mittelmark.de
061 Potsdam – Potsdam-Mittelmark II – Teltow-Fläming II			
L	Michael Schrewe	Landeshauptstadt Potsdam Friedrich-Ebert-Str. 79/81 14469 Potsdam	T: 0331 289-1245 F: 0331 289-841245 wahlbuero@rathaus.potsdam.de
V	Kerstin Kümpel	Landkreis Potsdam-Mittelmark Niemöllerstr. 1 14806 Bad Belzig	T: 033841 91-348 F: 033841 81218 kerstin.kuempel@potsdam-mittelmark.de
062 Dahme-Spreewald – Teltow-Fläming III – Oberspreewald-Lausitz I			
L	Alexander Nagel	Landkreis Dahme-Spreewald Reutergasse 12 15907 Lübben (Spreewald)	T: 03546 20-1255 F: 03546 20-1218 wahlleiter@dahme-spreewald.de
V	Peer Binienda	“	T: 03546 20-1114 F: 03546 20-1218 wahlleiter@dahme-spreewald.de

Wahlkreisnummer und -beschreibung			
	Name, Amtsbezeichnung	Anschrift	Kontakt
063 Frankfurt (Oder) – Oder-Spree			
L	Sascha Gehm	Landkreis Oder-Spree Breitscheidstr. 7 15848 Beeskow	T: 03366 35-1100 F: 03366 35-1109 kreiswahlleiter@l-os.de
V	Kathrin Meyer	“	T: 03366 35-1317 F: 03366 35-1319 kreiswahlleiter@l-os.de
064 Cottbus – Spree-Neiße			
L	Carsten Konzack	Stadverwaltung Cottbus Karl-Marx-Str. 67 03044 Cottbus	T: 0355 612-3310 F: 0355 612-133305 wahlleiter@cottbus.de
V	Andreas Pohle	Stadverwaltung Cottbus Karl-Marx-Str. 69 03044 Cottbus	T: 0355 612-3305 F: 0355 612-133310 wahlleiter@cottbus.de
065 Elbe-Elster – Oberspreewald-Lausitz II			
L	Thomas Höntsch	Landkreis Oberspreewald-Lausitz Dubinaweg 1 01968 Senftenberg	T: 03573 870-1009 F: 03573 870-1011 bundestagswahl@osl-online.de
V	Gerhard Liebsch	“	T: 03573 870-5424 F: 03573 870-1011 bundestagswahl@osl-online.de

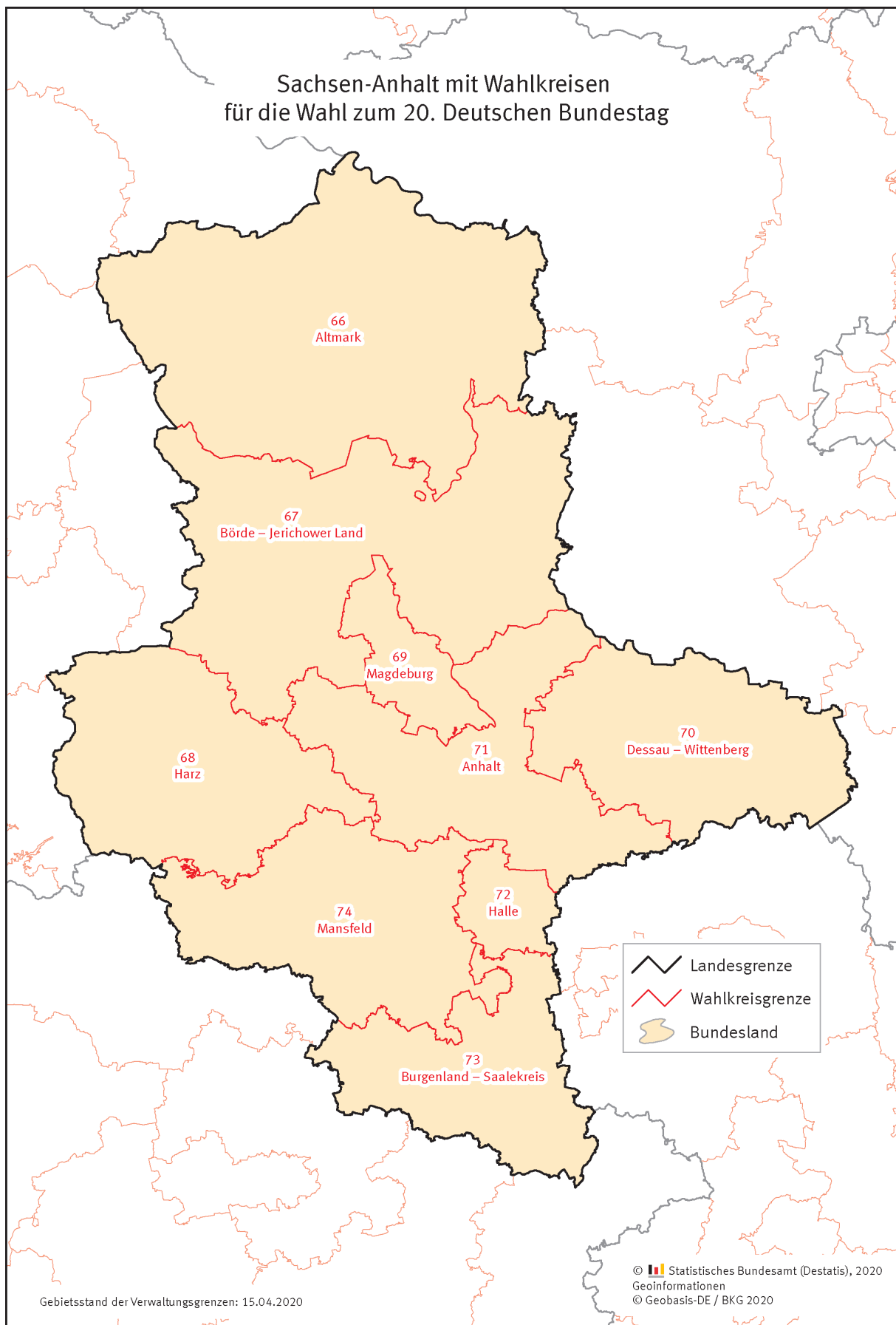

Wahlkreisnummer und -beschreibung			
	Name, Amtsbezeichnung	Anschrift	Kontakt
Sachsen-Anhalt			
066 Altmark			
L	Bastian Sieler Sachbearbeiter Kommunalaufsicht	Landkreis Stendal Hospitalstr. 1-2 39576 Hansestadt Stendal	T: 03931 60-7572 F: 03931 60-7577 wahlen@landkreis-stendal.de
V	Sebastian Stoll Dezernent, 1. Beigeordneter	“	“
067 Börde – Jerichower Land			
L	Christian Heinrich Rechtsamtsleiter	Landkreis Jerichower Land Bahnhofstr. 9 39288 Burg	T: 03921 949-3000 F: 03921 949-1599 kommunalaufsicht@lkjl.de
V	Angela Sürig Juristische Sachbearbeiterin	“	“
068 Harz			
L	Heike Schäffer Dezernentin der Hauptverwaltung, 1. Vertreterin des Landrates im Verhinderungsfall	Landkreis Harz Friedrich-Ebert-Str. 42 38820 Halberstadt	T: 03941 5970-4600 F: 03941 5970 4207 dezernat1@kreis-hz.de
V	Susann Arnhold-Wind Leiterin des Fachbereiches Landrat, 2. Vertreterin des Landrates im Verhinderungsfall	“	T: 03941 5970-4600 F: 03941 5970-4207 dezernat1@kreis-hz.de
069 Magdeburg			
L	Holger Platz Beigeordneter für Umwelt, Personal und allgemeine Verwaltung	Landeshauptstadt Magdeburg Julius-Bremer-Str. 10 39104 Magdeburg	T: 0391 540-2808 F: 0391 540-2807 wahlamt@magdeburg.de
V	Dr. Tim Hoppe Amtsleiter, Statistik, Wahlen und demografische Stadtentwicklung	“	“
070 Dessau – Wittenberg			
L	Michael Conrad Leiter Wahlamt	Stadt Dessau-Roßlau Zerbster Str. 4 06844 Dessau-Roßlau	T: 0340 204-1213 F: 0340 204-2692513 wahlen@dessau-rosslau.de
V	Michael Antal Amtsrat	“	“
071 Anhalt			
L	Bernhard Böddeker Dezernent	Landkreis Anhalt-Bitterfeld Am Flugplatz 1 06366 Köthen (Anhalt)	T: 03496 60-0 F: 03496 60-1502 wahlen@anhalt-bitterfeld.de
V	René Rosenfeldt Amtsleiter	“	“
072 Halle			
L	Egbert Geier Bürgermeister	Stadt Halle (Saale) Marktplatz 1 06100 Halle (Saale)	T: 0345 221-4070 F: 0345 221-4074 wahlamt@halle.de
V	Aloys Tappel Fachbereichsleiter Einwohnerwesen	“	“

Wahlkreisnummer und -beschreibung			
	Name, Amtsbezeichnung	Anschrift	Kontakt
073	Burgenland – Saalekreis		
L	Ralf Michel Dezernent	Burgenlandkreis Schönburger Str. 41 06618 Naumburg (Saale)	T: 03445 73-0 F: 03445 73-1123 wahlbuero@blk.de
V	Ulrike Hartmann Amtsleiterin Kommunalaufsicht	“	“
074	Mansfeld		
L	Matthias Grünewald Stabsstellenleiter	Landkreis Mansfeld-Südharz Rudolf-Breitscheid-Str. 20/22 06526 Sangerhausen	T: 03464 535-0 F: 03464 535-2291 wahlen@lkmsh.de
V	Oliver Acker Kreisoberinspektor	“	“

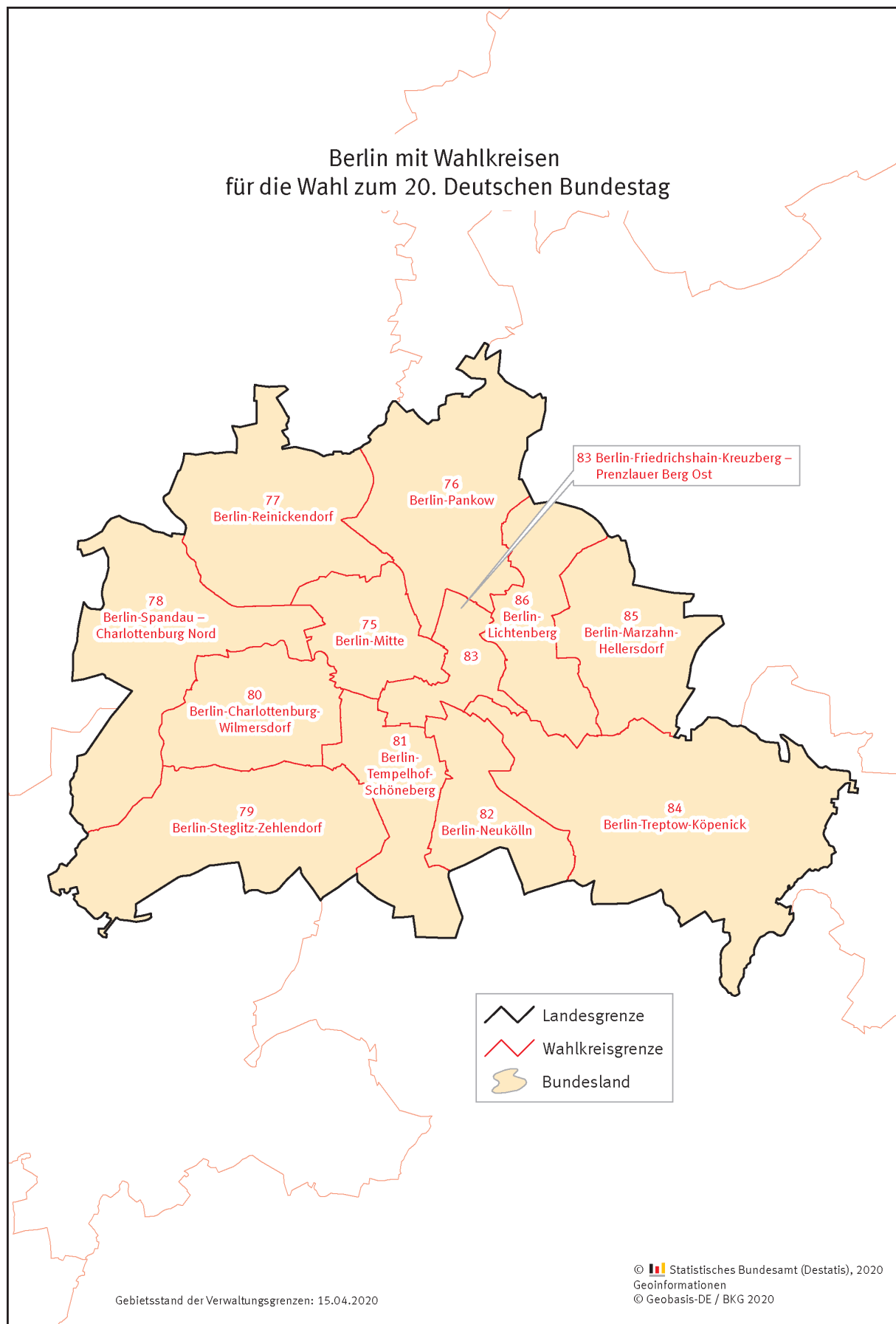

Wahlkreisnummer und -beschreibung			
	Name, Amtsbezeichnung	Anschrift	Kontakt
Berlin			
075 Berlin-Mitte			
L	Sabine Wolf Obermagistratsrätin	Bezirksamt Parochialstr. 3 10179 Berlin	T: 030 9018-24666 F: 030 9018-488-24666 sabine.wolf@ba-mitte.berlin.de
V	Ronald Schäfer Oberamtsrat	“	T: 030 9018-32303 F: 030 9018-488-32303 ronald.schaefer@ba-mitte.berlin.de
076 Berlin-Pankow			
L	Christine Ruffelt Magistratsdirektorin	Bezirksamt Breite Str. 24a-26 13187 Berlin	T: 030 90295-2710 F: 030 90295-2699 christine.ruffelt@ba-pankow.berlin.de
V	Robert Bluhm Stadtinspektor	“	T: 030 90295-2433 F: 030 90295-2440 robert.bluhm@ba-pankow.berlin.de
077 Berlin-Reinickendorf			
L	Daniel Dreher Magistratsdirektor	Bezirksamt Eichborndamm 215 13437 Berlin	T: 030 90294-2345 F: 030 90294-2220 daniel.dreher@reinickendorf.berlin.de
V	Hauke Haverkamp Magistratsdirektor	Bezirksamt Teichstr. 65 13407 Berlin	T: 030 90294-4132 F: 030 90294-5163 hauke.haverkamp@reinickendorf.berlin.de
078 Berlin-Spandau – Charlottenburg Nord			
L	Thomas Fischer Leitender Magistratsdirektor	Bezirksamt Galenstr. 14 13597 Berlin	T: 030 90279-2252 F: 030 90279-6106 thomas.fischer@ba-spandau.berlin.de
V	Katrin Zickert Leitende Magistratsdirektorin	Bezirksamt Carl-Schurz-Str. 2/6 13597 Berlin	T: 030 90279-2207 F: 030 90279-2086 katrin.zickert@ba-spandau.berlin.de
079 Berlin-Steglitz-Zehlendorf			
L	Joachim Stürzbecher Magistratsdirektor	Bezirksamt Teltower Damm 10 14169 Berlin	T: 030 90299-3280 F: 030 90299-3291 joachim.stuerzbecher@ba-sz.berlin.de
V	Alexander Dähn Amtsrat	Bezirksamt Hanna-Renate-Laurien-Platz 1 12247 Berlin	T: 030 90299-3404 F: 030 90299-1443 alexander.daehn@ba-sz.berlin.de
080 Berlin-Charlottenburg-Wilmersdorf			
L	Felix Lauckner Leitender Magistratsdirektor	Bezirksamt Otto-Suhr-Allee 100 10585 Berlin	T: 030 9029-12207 F: 030 9029-12033 bezirkswahlleitung@charlottenburg-wilmersdorf.de
V	Christian Sauer Leitender Magistratsdirektor	“	T: 030 9029-12412 F: 030 9029-12079 bezirkswahlleitung@charlottenburg-wilmersdorf.de
081 Berlin-Tempelhof-Schöneberg			
L	Torsten Zickert Magistratsdirektor	Bezirksamt John-F.-Kennedy-Platz 10820 Berlin	T: 030 90277-6279 F: 030 90277-4269 Torsten.Zickert@ba-ts.berlin.de
V	Jens-Peter Eismann Oberamtsrat	“	T: 030 90277-6763 F: 030 90277-6652 Jens-Peter.Eismann@ba-ts.berlin.de

Wahlkreisnummer und -beschreibung			
	Name, Amtsbezeichnung	Anschrift	Kontakt
082 Berlin-Neukölln			
L	Kristian Schiemann Verwaltungsangestellter	Bezirksamt Karl-Marx-Str. 83 12040 Berlin	T: 030 90239-2303 F: 030 90239-3737 kristian.schiemann@bezirksamt-neukoelln.de
V	Dr. Frank König Magistratsdirektor	“	T: 030 90239-3891 F: 030 90239-1340 frank.koenig@bezirksamt-neukoelln.de
083 Berlin-Friedrichshain-Kreuzberg – Prenzlauer Berg Ost			
L	Rolfdieter Bohm Leitender Magistratsdirektor	Bezirksamt Frankfurter Allee 35-37 10247 Berlin	T: 030 90298-2207 F: 030 90298-3173 Rolfdieter.Bohm@ba-fk.berlin.de
V	Jan Ebert Magistratsdirektor	“	T: 030 90298-4142 F: 030 90298-3173 jan.ebert@ba-fk.berlin.de
084 Berlin-Treptow-Köpenick			
L	Ute Heinrich Magistratsdirektorin	Bezirksamt Alt Köpenick 21 12555 Berlin	T: 030 90297-2920 F: 030 90297 2929 heinrich.std@ba-tk.berlin.de
V	Marion Lämmel Oberamtsrätin	“	T: 030 90297-2732 F: 030 90297-2748 marion.laemmel@ba-tk.berlin.de
085 Berlin-Marzahn-Hellersdorf			
L	Katja Hannebauer Verwaltungsangestellte	Bezirksamt Kurt-Weill-Gasse 7 12627 Berlin	T: 030 90293-2850 F: 030 90293-2895 katja.Hannebauer@ba-mh.berlin.de
V	Kay Döring Leitender Magistratsdirektor	Bezirksamt Alice-Salomon-Platz 3 12627 Berlin	T: 030 90293-2402 F: 030 90293-2405 kay.doering@ba-mh.berlin.de
086 Berlin-Lichtenberg			
L	Axel Hunger Magistratsdirektor	Bezirksamt Egon-Erwin-Kisch-Str. 106 13059 Berlin	T: 030 90296-4610 F: 030 90296-4609 axel.hunger@lichtenberg.berlin.de
V	Thomas Zeidler Stadtamtmann	“	T: 030 90296-4686 F: 030 90296-4609 thomas.zeidler@lichtenberg.berlin.de

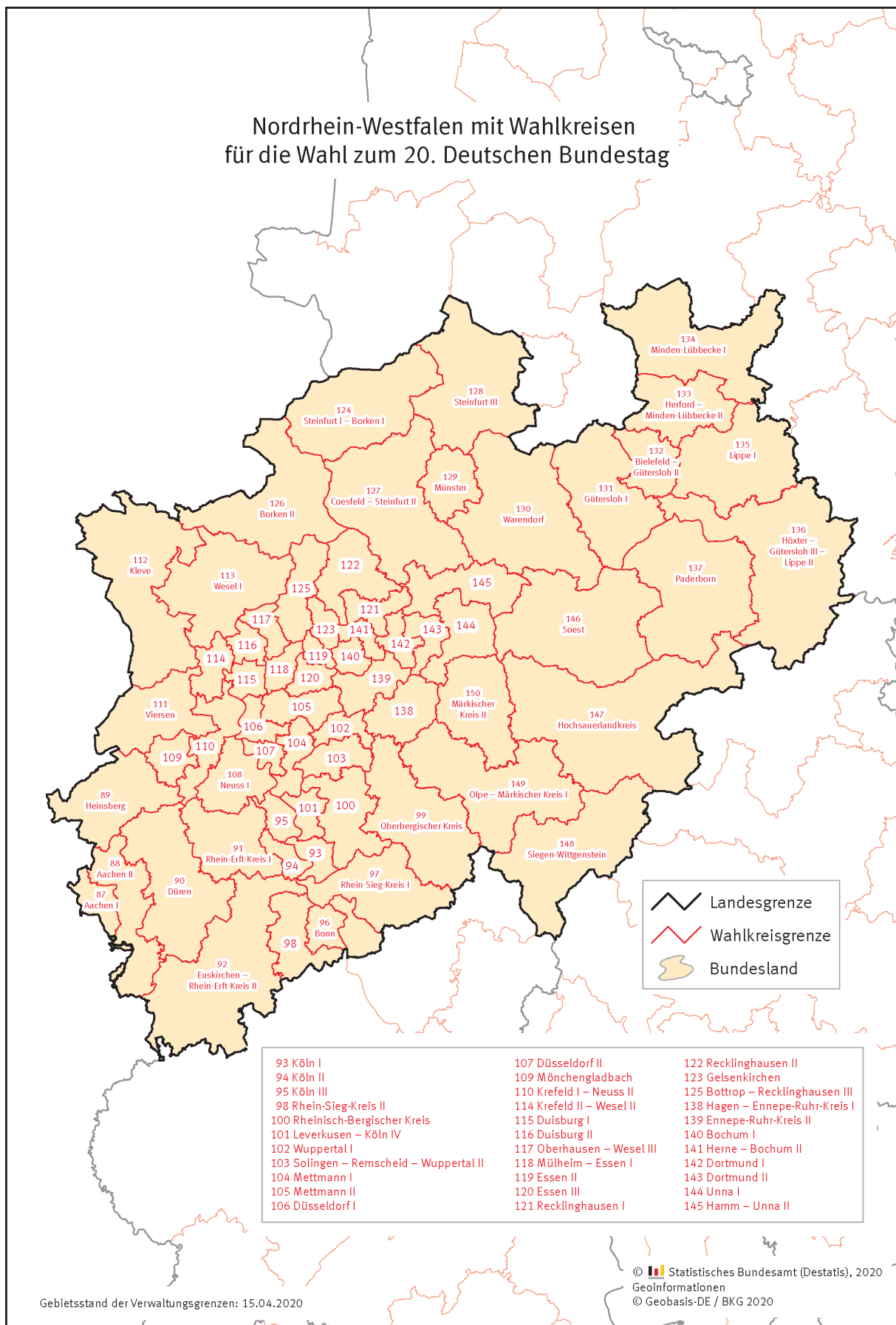

Wahlkreisnummer und -beschreibung			
	Name, Amtsbezeichnung	Anschrift	Kontakt
Nordrhein-Westfalen			
087 Aachen I			
L	Sibylle Keupen Oberbürgermeisterin	Stadt Aachen Rathaus Markt 38/40 52058 Aachen	T: 0241 432-7300 F: 0241 432-8008 Sibylle.Keupen@mail.aachen.de
V	Annekathrin Grehling Stadtdirektorin	Stadt Aachen Verwaltungsgebäude Katschhof Johannes-Paul-II.-Str. 1 52058 Aachen	T: 0241 432-7402 F: 0241 432-7422 Annekathrin.Grehling@mail.aachen.de
D	Renée Stühlen	Stadt Aachen Bereich Wahlen - Leitung Blücherplatz 43 52068 Aachen	T: 0241 432-1600 F: 0241 432-1607 wahlen@mail.aachen.de
088 Aachen II			
L	Dr. Tim Grüttemeier Städteregionsrat	StädteRegion Aachen Zollernstr. 10 52070 Aachen	T: 0241 5198-2441 F: 0241 5198-82324 tim.gruettemeier@staedteregion-aachen.de
V	Birgit Nolte Kreisdirektorin	“	T: 0241 5198-2337 F: 0241 5198-82337 birgit.nolte@staedteregion-aachen.de
D	Doris Palm	“	T: 0241 5198-1500 F: 0241 5198-81500 wahlen@staedteregion-aachen.de
089 Heinsberg			
L	Stephan Pusch Landrat	Kreis Heinsberg Valkenburger Str. 45 52525 Heinsberg	T: 02452 13-1000 F: 02452 13-1395 stephan.pusch@kreis-heinsberg.de
V	Philipp Schneider Allgemeiner Vertreter	“	T: 02452 13-2000 F: 02452 13-1395 philipp.schneider@kreis-heinsberg.de
D	Heike Bender	“	T: 02452 13-1301 F: 02452 13-1395 heike.bender@kreis-heinsberg.de
090 Düren			
L	Wolfgang Spelthahn Landrat	Kreisverwaltung Düren Bismarckstr. 16 52351 Düren	T: 02421 22-1000001 F: 02421 22-2011 w.spelthahn@kreis-dueren.de
V	Peter Kaptain Allgemeiner Vertreter	“	T: 02421 22-1000100 F: 02421 22-2010 p.kaptain@kreis-dueren.de
D	Kilian Jansen	“	T: 02421 22-1010410 F: 02421 22-2024 k.jansen@kreis-dueren.de

Wahlkreisnummer und -beschreibung			
	Name, Amtsbezeichnung	Anschrift	Kontakt
091 Rhein-Erft-Kreis I			
L	Frank Rock Landrat	Rhein-Erft-Kreis Der Landrat Willy-Brandt-Platz 1 50126 Bergheim	T: 02271 83-10000 F: 02271 83-20010 landrat@rhein-erft-kreis.de
V	Michael Vogel Kreisdirektor	“	T: 02271 83-11000 F: 02271 83-20100 michael.vogel@rhein-erft-kreis.de
D	Yvonne Ewert	“	T: 02271 83-13032 F: 02271 83-23010 yvonne.ewert@rhein-erft-kreis.de
092 Euskirchen – Rhein-Erft-Kreis II			
L	Markus Ramers Landrat	Kreisverwaltung Euskirchen Jülicher Ring 32 53879 Euskirchen	T: 02251 15-300 F: 02251 15-444 markus.ramers@kreis-euskirchen.de
V	Ingo Hessenius Kreiskämmerer	“	T: 02251 15-420 F: 02251 15-207 ingo.hessenius@kreis-euskirchen.de
D	Stefanie Schneider-Trimborn	“	T: 02251 15-129 F: 02251 15-405 stephanie.schneider@kreis-euskirchen.de
093 Köln I			
L	Prof. Dr. Dörte Diemert Stadtkämmerin	Stadt Köln Dezernat II Venloer Str. 151-153 50672 Köln	T: 0221 221-25934 F: 0221 221-26277 doerte.diemert@stadt-koeln.de
V	Andrea Blome Beigeordnete	Stadt Köln Dezernat III Willy-Brandt-Platz 2 50679 Köln	T: 0221 221-34150 F: 0221 221-34157 andrea.blome@stadt-koeln.de
D	Andreas Zinn	Wahlamt der Stadt Köln Dillenburger Str. 68-70 51105 Köln	T: 0221 221-25158 F: 0221 221-21911 wahlamt-leitung@stadt-koeln.de
094 Köln II			
L	Prof. Dr. Dörte Diemert Stadtkämmerin	Stadt Köln Dezernat II Venloer Str. 151-153 50672 Köln	T: 0221 221-25934 F: 0221 221-26277 doerte.diemert@stadt-koeln.de
V	Andrea Blome Beigeordnete	Stadt Köln Dezernat III Willy-Brandt-Platz 2 50679 Köln	T: 0221 221-34150 F: 0221 221-34157 andrea.blome@stadt-koeln.de
D	Andreas Zinn	Wahlamt der Stadt Köln Dillenburger Str. 68-70 51105 Köln	T: 0221 221-25158 F: 0221 221-21911 wahlamt-leitung@stadt-koeln.de

Wahlkreisnummer und -beschreibung			
	Name, Amtsbezeichnung	Anschrift	Kontakt
095 Köln III			
L	Prof. Dr. Dörte Diemert Stadtkämmerin	Stadt Köln Dezernat II Venloer Str. 151-153 50672 Köln	T: 0221 221-25934 F: 0221 221-26277 doerte.diemert@stadt-koeln.de
V	Andrea Blome Beigeordnete	Stadt Köln Dezernat III Willy-Brandt-Platz 2 50679 Köln	T: 0221 221-34150 F: 0221 221-34157 andrea.blome@stadt-koeln.de
D	Andreas Zinn	Wahlamt der Stadt Köln Dillenburger Str. 68-70 51105 Köln	T: 0221 221-25158 F: 0221 221-21911 wahlamt-leitung@stadt-koeln.de
096 Bonn			
L	Katja Dörner Oberbürgermeisterin	Bundesstadt Bonn Berliner Platz 2 53111 Bonn	T: 0228 77-2000 F: 0228 9619888 katja.doerner@bonn.de
V	Wolfgang Fuchs Stadtdirektor	"	T: 0228 77-2010 F: 0228 9619824 wolfgang.fuchs@bonn.de
D	Dieter Schubert	Bundesstadt Bonn Bürgerdienste - Wahlamt Berliner Platz 2 53111 Bonn	T: 0228 77-5260 F: 0228 9619880 wahlen@bonn.de
097 Rhein-Sieg-Kreis I			
L	Sebastian Schuster Landrat	Rhein-Sieg-Kreis Der Landrat Kaiser-Wilhelm-Platz 1 53721 Siegburg	T: 02241 13-2114 F: 02241 13-3103 landrat@rhein-sieg-kreis.de
V	Svenja Udelhoven Kreisdirektorin	"	T: 02241 13-3272 F: 02241 13-2431 svenja.udelhoven@rhein-sieg-kreis.de
D	Christiane Knorr	Rhein-Sieg-Kreis Der Landrat Kommunalaufsicht und Wahlen Kaiser-Wilhelm-Platz 1 53721 Siegburg	T: 02241 13-2962 F: 02241 13-3273 christiane.knorr@rhein-sieg-kreis.de
098 Rhein-Sieg-Kreis II			
L	Sebastian Schuster Landrat	Rhein-Sieg-Kreis Der Landrat Kaiser-Wilhelm-Platz 1 53721 Siegburg	T: 02241 13-2114 F: 02241 13-3103 landrat@rhein-sieg-kreis.de
V	Svenja Udelhoven Kreisdirektorin	"	T: 02241 13-3272 F: 02241 13-2431 svenja.udelhoven@rhein-sieg-kreis.de
D	Christiane Knorr	Rhein-Sieg-Kreis Der Landrat Kommunalaufsicht und Wahlen Kaiser-Wilhelm-Platz 1 53721 Siegburg	T: 02241 13-2962 F: 02241 13-3273 christiane.knorr@rhein-sieg-kreis.de

Wahlkreisnummer und -beschreibung			
	Name, Amtsbezeichnung	Anschrift	Kontakt
099 Oberbergischer Kreis			
L	Jochen Hagt Landrat	Oberbergischer Kreis Der Landrat Moltkestr. 42 51643 Gummersbach	T: 02261 88-1000 F: 02261 88-1908 jochen.hagt@obk.de
V	Klaus Grootens Kreisdirektor	“	T: 02261 88-2000 F: 02261 88-9722000 klaus.grootens@obk.de
D	Sandra Neumann	Oberbergischer Kreis Der Landrat Kreiswahlbüro Moltkestr. 42 51643 Gummersbach	T: 02261 88-1216 F: 02261 88-9721216 sandra.neumann@obk.de
100 Rheinisch-Bergischer Kreis			
L	Stephan Santelmann Landrat	Rheinisch-Bergischer Kreis Der Kreiswahlleiter Am Rübezahlwald 7 51469 Bergisch-Gladbach	T: 02202 13-2335 F: 02202 13-102497 stephan.santelmann@rbk-online.de
V	Dr. Erik Werdel Kreisdirektor	“	T: 02202 13-2336 F: 02202 13-102309 erik.werdel@rbk-online.de
D	Bernhard Schilde	Rheinisch-Bergischer Kreis Der Kreiswahlleiter Amt 14/15 Am Rübezahlwald 7 51469 Bergisch-Gladbach	T: 02202 13-2349 F: 02202 13-102349 kommunalaufsicht@rbk-online.de
101 Leverkusen – Köln IV			
L	Uwe Richrath Oberbürgermeister	Stadt Leverkusen Der Oberbürgermeister Friedrich-Ebert-Platz 1 51373 Leverkusen	T: 0214 406-8800 F: 0214 406-8802 uwe.richrath@stadt.leverkusen.de
V	Markus Märtens Stadtdirektor	Stadt Leverkusen Der Oberbürgermeister Dezernat II - Finanzen, Recht und Ordnung Haus-Vorster-Str. 8 51379 Leverkusen	T: 0214 406-8820 F: 0214 406-8822 markus.maertens@stadt.leverkusen.de
D	Oliver Gäcke	Stadt Leverkusen Der Oberbürgermeister Fachbereich Bürger und Integration Abt. Zentrale Dienste und Wahlen Friedrich-Ebert-Platz 1 51373 Leverkusen	T: 0214 406-3300 F: 0214 406-3302 oliver.gaecke@stadt.leverkusen.de
102 Wuppertal I			
L	Dr. Johannes Slawig Stadtdirektor	Stadt Wuppertal Johannes-Rau-Platz 1 42275 Wuppertal	T: 0202 563-5846 F: 0202 563-8561 stadtdirektor.dr.slawig@stadt.wuppertal.de
V	Dr. Stefan Kühn Beigeordneter	“	T: 0202 563-5922 F: 0202 563-785922 stefan.kuehn@stadt.wuppertal.de
D	Andreas Walter	Stadt Wuppertal Wahlamt R.101.3 Johannes-Rau-Platz 1 42275 Wuppertal	T: 0202 563-5846 F: 0202 563-8561 wahlen@stadt.wuppertal.de

Wahlkreisnummer und -beschreibung			
	Name, Amtsbezeichnung	Anschrift	Kontakt
103 Solingen – Remscheid – Wuppertal II			
L	Barbara Reul-Nocke Beigeordnete	Stadt Remscheid FD 3.32 Bürger, Sicherheit und Ordnung – Wahlamt Elberfelder Str. 36 42849 Remscheid	T: 02191 16-3984 F: 02191/16-3261 Barbara.Reul-Nocke@remscheid.de
V	Sven Wiertz Stadtdirektor	“	T: 02191 16-2160 F: 02191 16-2162 Sven.Wiertz@remscheid.de
D	Bernd Hoffmann	“	T: 02191 16-3984 F: 02191 16-13984 Bernd.Hoffmann@remscheid.de
104 Mettmann I			
L	Martin M. Richter Kreisdirektor	Kreis Mettmann Der Landrat Abteilung 32-3 Düsseldorfer Str. 26 40822 Mettmann	T: 02104 99-1002 F: 02104 99-4012 kreisdirektor@kreis-mettmann.de
V	Nils Hanheide Leitender Kreisrechtsdirektor	“	T: 02104 99-1003 F: 02104 99-4013 nils.hanheide@kreis-mettmann.de
D	Cornelia Brinkhoff	“	T: 02104 99-1633 F: 02104 99-4757 wahlamt@kreis-mettmann.de
105 Mettmann II			
L	Martin M. Richter Kreisdirektor	Kreis Mettmann Der Landrat Abteilung 32-3 Düsseldorfer Str. 26 40822 Mettmann	T: 02104 99-1002 F: 02104 99-4012 kreisdirektor@kreis-mettmann.de
V	Nils Hanheide Leitender Kreisrechtsdirektor	“	T: 02104 99-1003 F: 02104 99-4013 nils.hanheide@kreis-mettmann.de
D	Cornelia Brinkhoff	“	T: 02104 99-1633 F: 02104 99-4757 wahlamt@kreis-mettmann.de
106 Düsseldorf I			
L	Dr. Stephan Keller Oberbürgermeister	Landeshauptstadt Düsseldorf Marktplatz 2 40200 Düsseldorf	T: 0211 89-92001 F: 0211 89-29002 stephan.keller@duesseldorf.de
V	Christian Zaum Beigeordneter	Landeshauptstadt Düsseldorf Burgplatz 21-22 40200 Düsseldorf	T: 0211 89-93795 F: 0211 89-29003 christian.zaum@duesseldorf.de
D	Manfred Golschinski	Landeshauptstadt Düsseldorf Amt für Statistik und Wahlen - Amt 12/1 Brinckmannstr. 5 40200 Düsseldorf	T: 0211 89-93329 F: 0211 89-33368 manfred.golschinski@duesseldorf.de

Wahlkreisnummer und -beschreibung			
	Name, Amtsbezeichnung	Anschrift	Kontakt
107 Düsseldorf II			
L	Dr. Stephan Keller Oberbürgermeister	Landeshauptstadt Düsseldorf Marktplatz 2 40200 Düsseldorf	T: 0211 89-92001 F: 0211 89-29002 stephan.keller@duesseldorf.de
V	Christian Zaum Beigeordneter	Landeshauptstadt Düsseldorf Burgplatz 21-22 40200 Düsseldorf	T: 0211 89-93795 F: 0211 89-29003 christian.zaum@duesseldorf.de
D	Manfred Golschinski	Landeshauptstadt Düsseldorf Amt für Statistik und Wahlen - Amt 12/1 Brinckmannstr. 5 40200 Düsseldorf	T: 0211 89-93329 F: 0211 89-33368 manfred.golschinski@duesseldorf.de
108 Neuss I			
L	Hans-Jürgen Petrauschke Landrat	Rhein-Kreis Neuss Der Landrat Auf der Schanze 4 41515 Grevenbroich	T: 02181 601-1010 F: 02181 601-2400 Hans-Juergen.Petrauschke@rhein-kreis-neuss.de
V	Dirk Brügge Kreisdirektor	“	T: 02181 601-1020 F: 02181 601-2401 dirk.bruegge@rhein-kreis-neuss.de
D	Marcus Mertens	“	T: 02181 601-3200 F: 02181 601-3299 Marcus.Mertens@rhein-kreis-neuss.de
109 Mönchengladbach			
L	Felix Heinrichs Oberbürgermeister	Stadt Mönchengladbach Der Oberbürgermeister Fachbereich Bürgerservice Rathausplatz 1 41061 Mönchengladbach	T: 02161 25-250 F: 02161 25-2509 Felix.Heinrichs@moenchengladbach.de
V	Matthias Engel Beigeordneter	“	T: 02161 25-8000 F: 02161 25-8009 Matthias.Engel@moenchengladbach.de
D	Neuß	Stadt Mönchengladbach Der Oberbürgermeister Fachbereich Bürgerservice Postfach 10 19 48 41019 Mönchengladbach	Oberbuergermeister@moenchengladbach.de
110 Krefeld I – Neuss II			
L	Cigdem Bern Beigeordnete	Stadt Krefeld Der Oberbürgermeister Von-der-Leyen-Platz 1 47798 Krefeld	T: 02151 86-1030 cigdem.bern@krefeld.de
V	Ulrich Cyprian Stadtkämmerer	“	T: 02151 86-1020 F: 02151 86-1025 ulrich.cyprian@krefeld.de
D	Jürgen Neuhausen	“	T: 02151 86-1381 F: 02151 86-1360 juergen.neuhausen@krefeld.de

Wahlkreisnummer und -beschreibung			
	Name, Amtsbezeichnung	Anschrift	Kontakt
111 Viersen			
L	Dr. Andreas Coenen Landrat	Kreis Viersen Rathausmarkt 3 41747 Viersen	T: 02162 39-1006 F: 02162 39-1949 andreas.coenen@kreis-viersen.de
V	Ingo Schabrich Kreisdirektor	“	T: 02162 39-1028 F: 02162 39-1049 ingo.schabrich@kreis-viersen.de
D	Lena Heimes	“	T: 02162 39-1282 F: 02162 39-281040 lena.heimes@kreis-viersen.de
112 Kleve			
L	Silke Gorißen Landrätin	Kreis Kleve Der Landrat Nassauerallee 15-23 47533 Kleve	T: 02821 85-239 F: 02821 85-510 wahlleiter@kreis-kleve.de
V	Zandra Boxnick Kreisverwaltungsdirektorin	“	T: 02821 85-543 F: 02821 85-510 wahlleiter@kreis-kleve.de
D	Denise Bormann	Kreis Kleve Der Landrat Postfach 15 52 47515 Kleve	T: 02821 85-161 F: 02821 85-510 wahlleiter@kreis-kleve.de
113 Wesel I			
L	Dr. Lars Rentmeister Vorstandsbereichsleiter 2	Kreis Wesel Der Landrat Reeser Landstr. 31 46483 Wesel	T: 0281 207-2150, -2149 F: 0281 207-4149 lars.rentmeister@kreis-wesel.de
V	Karl Borkes Kreiskämmerer	“	T: 0281 207-2342, -2341 F: 0281 207-4341 karl.borkes@kreis-wesel.de
D	Helga Hubweber	“	T: 0281 207-3146 F: 0281 207-4146 helga.hubweber@kreis-wesel.de
114 Krefeld II – Wesel II			
L	Cigdem Bern Beigeordnete	Stadt Krefeld Der Oberbürgermeister Von-der-Leyen-Platz 1 47798 Krefeld	T: 02151 86-1030 cigdem.bern@krefeld.de
V	Ulrich Cyprian Stadtkämmerer	“	T: 02151 86-1020 F: 02151 86-1025 ulrich.cyprian@krefeld.de
D	Jürgen Neuhausen	“	T: 02151 86-1381 F: 02151 86-1360 juergen.neuhausen@krefeld.de

Wahlkreisnummer und -beschreibung			
	Name, Amtsbezeichnung	Anschrift	Kontakt
115 Duisburg I			
L	Martin Murrack Stadtdirektor	Stadt Duisburg Der Oberbürgermeister Stabsstelle für Wahlen, Europaangelegenheiten und Informationslogistik Bismarckplatz 1 47049 Duisburg	T: 0203 283-2011 F: 0203 283-3976 finanzdezernat@stadt-duisburg.de
V	Paul Bischof Beigeordneter	“	T: 0203 283-2171 F: 0203 283-3968 dezernatII@stadt-duisburg.de
D	Weinand	“	T: 0203 283-4351 F: 0203 283-2502 wahlamt@stadt-duisburg.de
116 Duisburg II			
L	Martin Murrack Stadtdirektor	Stadt Duisburg Der Oberbürgermeister Stabsstelle für Wahlen, Europaangelegenheiten und Informationslogistik Bismarckplatz 1 47049 Duisburg	T: 0203 283-2011 F: 0203 283-3976 finanzdezernat@stadt-duisburg.de
V	Paul Bischof Beigeordneter	“	T: 0203 283-2171 F: 0203 283-3968 dezernatII@stadt-duisburg.de
D	Weinand	“	T: 0203 283-4351 F: 0203 283-2502 wahlamt@stadt-duisburg.de
117 Oberhausen – Wesel III			
L	Frank Motschul Beigeordneter	Stadt Oberhausen Schwartzstr. 72 46045 Oberhausen	T: 0208 825-2237 F: 0208 825-5400 frank.motschul@oberhausen.de
V	Jürgen Schmidt Beigeordneter	“	T: 0208 825-2276 F: 0208 825-5446 juergen.schmidt@oberhausen.de
D	Susanne Schulz	Stadt Oberhausen Fachbereich 4-6-40/Wahlen Schwartzstr. 72 46045 Oberhausen	T: 0208 825-2171 F: 0208 825-3377 susanne.schulz@oberhausen.de
118 Mülheim – Essen I			
L	Marc Buchholz Oberbürgermeister	Stadt Mülheim an der Ruhr Rats- und Rechtsamt Am Rathaus 1 45468 Mülheim an der Ruhr	T: 0208 455-9901 F: 0208 455-589901 Marc.Buchholz@muelheim-ruhr.de
V	Dr. Frank Steinfort Stadtdirektor	“	T: 0208 455-9941 F: 0208 455-589941 frank.steinfort@muelheim-ruhr.de
D	Dirk Klever	“	T: 0208 455-3030 F: 0208 455-583030 dirk.klever@muelheim-ruhr.de

Wahlkreisnummer und -beschreibung			
Name, Amtsbezeichnung		Anschrift	Kontakt
119 Essen II			
L	Thomas Kufen Oberbürgermeister	Stadt Essen Amt für Statistik, Stadtforschung und Wahlen Kopstadtplatz 10 45127 Essen	T: 0201 88-88000 F: 0201 88-88010 oberbuergermeister@essen.de
V	Peter Renzel Stadtdirektor	“	T: 0201 88-88500 F: 0201 88-88510 Renzel@essen.de
D	Rüdiger Lohse	“	T: 0201 88-12300 F: 0201 88-12012 ruediger.lohse@amt12.essen.de
120 Essen III			
L	Thomas Kufen Oberbürgermeister	Stadt Essen Amt für Statistik, Stadtforschung und Wahlen Kopstadtplatz 10 45127 Essen	T: 0201 88-88000 F: 0201 88-88010 oberbuergermeister@essen.de
V	Peter Renzel Stadtdirektor	“	T: 0201 88-88500 F: 0201 88-88510 Renzel@essen.de
D	Rüdiger Lohse	“	T: 0201 88-12300 F: 0201 88-12012 ruediger.lohse@amt12.essen.de
121 Recklinghausen I			
L	Bodo Klimpel Landrat	Kreis Recklinghausen Der Landrat FD 10 - Personalservice, Organisation und Zentrale Aufgaben Kurt-Schumacher-Allee 1 45657 Recklinghausen	T: 02361 53-4567 F: 02361 53-4566 b.klimpel@kreis-re.de
V	Roland Butz Kreisdirektor	“	T: 02361 53-4114 F: 02361 53-4215 r.butz@kreis-re.de
D	Sebastian Julia Orth Esser	“	T: 02361 53-3093, -4370 F: 02361 53-683093 s.orth@kreis-re.de j.esser@kreis-re.de
122 Recklinghausen II			
L	Bodo Klimpel Landrat	Kreis Recklinghausen Der Landrat FD 10 - Personalservice, Organisation und Zentrale Aufgaben Kurt-Schumacher-Allee 1 45657 Recklinghausen	T: 02361 53-4567 F: 02361 53-4566 b.klimpel@kreis-re.de
V	Roland Butz Kreisdirektor	“	T: 02361 53-4114 F: 02361 53-4215 r.butz@kreis-re.de
D	Sebastian Julia Orth Esser	“	T: 02361 53-3093, -4370 F: 02361 53-683093 s.orth@kreis-re.de j.esser@kreis-re.de

Wahlkreisnummer und -beschreibung			
	Name, Amtsbezeichnung	Anschrift	Kontakt
123 Gelsenkirchen			
L	Karin Welge Oberbürgermeisterin	Stadt Gelsenkirchen Ebertstr. 11 45879 Gelsenkirchen	T: 0209 169-2203 F: 0209 169-2885 oberbürgermeisterin@gelsenkirchen.de
V	Dr. Christopher Schmitt Stadtrat	“	T: 0209 169-2204 F: 0209 169-3509 vb1@gelsenkirchen.de
D	Hans-Georg Nasiadek	“	T: 0209 169-2992 F: 0209 169-3506 hans-georg.nasiadek@gelsenkirchen.de
124 Steinfurt I – Borken I			
L	Thomas Ostholthoff Kreisverwaltungsdirektor	Kreis Steinfurt Tecklenburger Str. 10 48565 Steinfurt	T: 02551 69-1021 F: 02551 69-1007 thomas.ostholthoff@kreis-steinfurt.de
V	Tilman Fuchs Sozialdezernent	“	T: 02551 69-1021 F: 02551 69-1007 tilman.fuchs@kreis-steinfurt.de
D	Katharina Pletz	“	T: 02551 69-1021 F: 02551 69-1007 wahlen@kreis-steinfurt.de
125 Bottrop – Recklinghausen III			
L	Paul Ketzer Erster Beigeordneter	Stadt Bottrop Amt für Informationsverarbeitung Böckenhoffstr. 44-46 46236 Bottrop	T: 02041 70-3206 F: 02041 70-53206 paul.ketzer@bottrop.de
V	Jochen Brunnhofer Stadtkämmerer	“	T: 02041 70-3210 F: 02041 70-53210 jochen.brunnhofer@bottrop.de
D	André Sabrina Mollmann Reising	“	T: 02041 70-3894 02041 70-3340 F: 02041 70-53894 wahlen@bottrop.de
126 Borken II			
L	Dr. Ansgar Hörster Kreisdirektor	Kreisverwaltung Borken Stabsstelle Recht, Kommunalaufsicht und Wahlen Burloer Str. 93 46325 Borken	T: 02861 681-1002 F: 02861 681-821002 a.hoerster@kreis-borken.de
V	Michael Weitzell Kreisverwaltungsdirektor	“	T: 02861 681-2400 F: 02861 681-822400 m.weitzell@kreis-borken.de
D	Elisabeth Bettina Brumann Oste	“	T: 02861 681-2455, -2456 F: 02861 681-821163 wahl@kreis-borken.de

Wahlkreisnummer und -beschreibung			
	Name, Amtsbezeichnung	Anschrift	Kontakt
127 Coesfeld – Steinfurt II			
L	Dr. Linus Tepe Kreisdirektor	Kreis Coesfeld Friedrich-Ebert-Str. 7 48653 Coesfeld	T: 02541 18-9030 F: 02541 18-9039 linus.tepe@kreis-coesfeld.de
V	Wolfgang Heuermann Kreisverwaltungsrat	“	T: 02541 18-9100 F: 02541 18-9199 wolfgang.heuermann@kreis-coesfeld.de
D	Christian Sabrina Lechtenberg Strotmann	“	T: 02541 18-9131, -9132 F: 02541 18-9199 wahlen@kreis-coesfeld.de
128 Steinfurt III			
L	Thomas Ostholthoff Kreisverwaltungsdirektor	Kreis Steinfurt Tecklenburger Str. 10 48565 Steinfurt	T: 02551 69-1021 F: 02551 69-1007 thomas.ostholthoff@kreis-steinfurt.de
V	Tilman Fuchs Sozialdezernent	“	T: 02551 69-1021 F: 02551 69-1007 tilman.fuchs@kreis-steinfurt.de
D	Katharina Pletz	“	T: 02551 69-1021 F: 02551 69-1007 wahlen@kreis-steinfurt.de
129 Münster			
L	Thomas Paal Stadtdirektor	Stadt Münster Klemensstr. 10 48143 Münster	T: 0251 492-7040 F: 0251 492-7722 paal@stadt-muenster.de
V	Wolfgang Heuer Stadtrat	“	T: 0251 492-7010 F: 0251 492-7722 wolfgang.heuer@stadt-muenster.de
D	Maik Waldeyer	“	T: 0251 492-3307 F: 0251 492-7722 waldeyer@stadt-muenster.de
130 Warendorf			
L	Dr. Stefan Funke Kreisdirektor	Kreis Warendorf Haupt und Personalamt - Wahlen - Waldenburger Str. 2 48231 Warendorf	T: 02581 53-1030 F: 02581 53-1099 stefan.funke@kreis-warendorf.de
V	Dr. Herbert Bleicher Ltd. Kreisrechtsdirektor	“	T: 02581 53-1030 F: 02581 53-1099 herbert.bleicher@kreis-warendorf.de
D	Nicole Ilona Rogoski Nordmeyer	“	T: 02581 53-1030 F: 02581 53-1099 wahlen@kreis-warendorf.de
131 Gütersloh I			
L	Sven-Georg Adenauer Landrat	Kreis Gütersloh Wahlamt Herzebrocker Str. 140 33334 Gütersloh	T: 05241 85-1001 F: 05241 85-1007 S.Adenauer@kreis-guetersloh.de
V	Susanne Koche Kreisdirektorin	“	T: 05241 85-1004 F: 05241 85-1007 S.Koch@kreis-guetersloh.de
D	Michael Hellweg	“	T: 05241 85-1132 F: 05241 85-31132 m.hellweg@kreis-guetersloh.de

Wahlkreisnummer und -beschreibung			
	Name, Amtsbezeichnung	Anschrift	Kontakt
132 Bielefeld – Gütersloh II			
L	Peter Clausen Oberbürgermeister	Stadt Bielefeld Niederwall 25 33602 Bielefeld	T: 0521 51-2001 F: 0521 51-3380 pit.clausen@bielefeld.de
V	Dr. Udo Witthaus Beigeordneter	“	T: 0521 51-2036 F: 0521 51-6108 udo.witthaus@bielefeld.de
D	Linda Schumacher	Stadt Bielefeld Herforder Str. 76 33602 Bielefeld	T: 0521 51-2109 F: 0521 51-8010 wahlteam@bielefeld.de
133 Herford – Minden-Lübbecke II			
L	Jürgen Müller Landrat	Kreis Herford Amtshausstr. 3 32051 Herford	T: 05221 13-1310 F: 05221 13-171310 j.mueller@kreis-herford.de
V	Markus Altenhöner Kreisdirektor	“	T: 05221 13-1307 F: 05221 13-171307 m.altenhoener@kreis-herford.de
D	Jens Krömker	“	T: 05221 13-1346 F: 05221 13-171346 wahl@kreis-herford.de
134 Minden-Lübbecke I			
L	Cornelia Schöder Kreisdirektorin	Kreis Minden-Lübbecke Portastr. 13 32423 Minden	T: 0571 807-22090 F: 0571 807-320090 c.schoeder@minden-luebbecke.de
V	Hans-Joerg Deichholz Dezernent	“	T: 0571 807-22690 F: 0571 807-32690 h.deichholz@minden-luebbecke.de
D	Anna Bich	“	T: 0571 807-22010 F: 0571 807-32010 a.bich@minden-luebbecke.de
135 Lippe I			
L	Dr. Axel Lehmann Landrat	Kreis Lippe FG 140 Revision und Recht Felix-Fechenbach-Str. 5 32756 Detmold	T: 05231 62-586 F: 05231 63011-2034 wahlen@kreis-lippe.de
V	Rainer Grabbe Kämmerer (allg. Vertreter des Landrats)	“	T: 05231 62-5890 F: 05231 63011-2034 wahlen@kreis-lippe.de
D	Susanne Weiß	Kreis Lippe FG 140 Revision und Recht Felix-Fechenbach-Str. 5 32754 Detmold	T: 05231 62-4870 F: 05231 63011-2034 wahlen@kreis-lippe.de
136 Höxter – Gütersloh III – Lippe II			
L	Michael Stickeln Landrat	Kreis Höxter Moltkestr. 12 37671 Höxter	T: 05271 965-9210 F: 05271 9659999 m.stickeln@kreis-hoexter.de
V	Klaus Schumacher Kreisdirektor	“	T: 05271 965-9220 F: 05271 9659999 k.schumacher@kreis-hoexter.de
D	Sandra Zengerling	“	T: 05271 965-9800 F: 05271 9659999 s.zengerling@kreis-hoexter.de

Wahlkreisnummer und -beschreibung			
	Name, Amtsbezeichnung	Anschrift	Kontakt
137 Paderborn			
L	Christoph Rütter Landrat	Kreis Paderborn Der Landrat Aldegrevestr. 10-14 33102 Paderborn	T: 05251 308-8000, -8010 F: 05251 308-8099 landrat@kreis-paderborn.de
V	Dr. Ulrich Conradi Kreisdirektor	“	T: 05251 308-8001, -8011 F: 05251 308-8099 kreisdirektor@kreis-paderborn.de
D	Dr. Sebastian Piecha	“	T: 05251 308-1013, -1001 F: 05251 308-891013, -891001 wahlamt@kreis-paderborn.de
138 Hagen – Ennepe-Ruhr-Kreis I			
L	Erik O. Schulz Oberbürgermeister	Stadt Hagen Rathaus I - Rathaus an der Volme Rathausstr. 13 58095 Hagen	T: 02331 207-3305 F: 02331 207-2472 oberbuergemeister@stadt-hagen.de
V	Christoph Gerbersmann Erster Beigeordneter	Stadt Hagen Rathaus I - Hauptgebäude Rathausstr. 11 58095 Hagen	T: 02331 207-3386 F: 02331 207-2402 christoph.gerbersmann@stadt-hagen.de
D	Jochen Klapheck	“	T: 02331 207-4517 F: 02331 207-2412 statistikstadtforschung@stadt-hagen.de
139 Ennepe-Ruhr-Kreis II			
L	Olaf Schade Landrat	Ennepe-Ruhr-Kreis Hauptstr. 92 58332 Schwelm	T: 02336 932-960 F: 02336 931-2960 O.Schade@en-kreis.de
V	Daniel Milleg Kreisrechtsdirektor	“	T: 02336 932-960 F: 02336 931-2960 D.Milleg@en-kreis.de
D	Robert Günzel	“	T: 02336 932-960 F: 02336 931-2960 r.guenzel@en-kreis.de
140 Bochum I			
L	Sebastian Kopietz Stadtdirektor	Stadt Bochum Junggesellenstr. 8 44787 Bochum	T: 0234 910-2210 F: 0234 910-1828 Skopietz@bochum.de
V	Dr. Eva Maria Hubbert Stadtkämmerin	“	T: 0234 910-1940 F: 0234 910-1828 Hubbert@bochum.de
D	Daniel Peters	Stadt Bochum - Wahlbüro - Junggesellenstr. 8 44787 Bochum	T: 0234 910-5035 F: 0234 910-5050 wahlbuero@bochum.de
141 Herne – Bochum II			
L	Dr. Frank Dudda Oberbürgermeister	Stadtverwaltung Herne Friedrich-Ebert-Platz 2 44623 Herne	T: 02323 162220 F: 02323 162200 oberbuergemeister@herne.de
V	Dr. Hans Werner Klee Stadtdirektor	“	T: 02323 162251 F: 02323 162843 hanswerner.klee@herne.de
D	Bianca Hudziak	Stadtverwaltung Herne Fachbereich Immobilien und Wahlen Langekampstr. 36 44652 Herne	T: 02324 162661 F: 02324 162832 bianca.hudziak@herne.de

Wahlkreisnummer und -beschreibung			
	Name, Amtsbezeichnung	Anschrift	Kontakt
142 Dortmund I			
L	Norbert Dahmen Stadtrat	Stadt Dortmund Dezernat 3 Südwall 2-4 44122 Dortmund	T: 0231 50-22032 F: 0231 50-23719 ndahmen@stadtdo.de
V	Jörg Stüdemann Stadtdirektor	Stadt Dortmund Dezernat 2 Südwall 2-4 44122 Dortmund	T: 0231 50-22033 F: 0231 50-27203 jstuedemann@stadtdo.de
D	Marc Rostohar	Stadt Dortmund Bürgerdienste - Bereich Wahlen Südwall 2-4 44122 Dortmund	T: 0231 50-25857 F: 0231 50-26715 wahlen@stadtdo.de
143 Dortmund II			
L	Norbert Dahmen Stadtrat	Stadt Dortmund Dezernat 3 Südwall 2-4 44122 Dortmund	T: 0231 50-22032 F: 0231 50-23719 ndahmen@stadtdo.de
V	Jörg Stüdemann Stadtdirektor	Stadt Dortmund Dezernat 2 Südwall 2-4 44122 Dortmund	T: 0231 50-22033 F: 0231 50-27203 jstuedemann@stadtdo.de
D	Marc Rostohar	Stadt Dortmund Bürgerdienste - Bereich Wahlen Südwall 2-4 44122 Dortmund	T: 0231 50-25857 F: 0231 50-26715 wahlen@stadtdo.de
144 Unna I			
L	Mario Löhrr Landrat	Kreisverwaltung Unna Friedrich-Ebert-Str. 17 59425 Unna	T: 02303 27-1000 F: 02303 27-1003 mario.loehr@kreis-unna.de
V	Mike-Sebastian Janke Kreisdirektor	“	T: 02303 27-1100 F: 02303 27-1102 mike.sebastian.janke@kreis-unna.de
D	Christian Krahll	“	T: 02303 27-2010 F: 02303 27-1397 christian.krahl@kreis-unna.de
145 Hamm – Unna II			
L	Marc Herter Oberbürgermeister	Stadt Hamm Theodor-Heuss-Platz 16 59065 Hamm	T: 02381 17-3000 F: 02381 17-2999 marc.herter@stadt.hamm.de
V	Markus Kreuz Stadtkämmerer	“	T: 02381 17-3050 F: 02381 17-2965 markus.kreuz@stadt.hamm.de
D	Thorsten Lotsch	Stadt Hamm -Wahlen und Statistik- Theodor-Heuss-Platz 16 59065 Hamm	T: 02381 17-7237 F: 02371 17-107237 lotsch@stadt.hamm.de

Wahlkreisnummer und -beschreibung			
	Name, Amtsbezeichnung	Anschrift	Kontakt
146 Soest			
L	Eva Irrgang Landrätin	Kreisverwaltung Soest Hoher Weg 1-3 59494 Soest	T: 02921 302304 F: 02921 302700 eva.irrgang@kreis-soest.de
V	Dirk Lönnecke Kreisdirektor	“	T: 02921 302307 F: 02921 302700 dirk.loennecke@kreis-soest.de
D	Patrick Neuhaus	“	T: 02921 303026 F: 02921 302967 wahlen@kreis-soest.de
147 Hochsauerlandkreis			
L	Dr. Karl Schneider Landrat	Hochsauerlandkreis 59870 Meschede	T: 0291 94-2417 F: 0291 94-2430 karl.schneider@hochsauerlandkreis.de
V	Dr. Klaus Drathen Kreisdirektor	“	T: 0291 94-2425 F: 0291 94-2430 klaus-drathen@hochsauerlandkreis.de
D	Matthias Segref	Hochsauerlandkreis Fachdienst 11 Kommunalaufsicht/Kreistag 59870 Meschede	T: 0291 94-1133 F: 0291 94-26116 matthias.segref@hochsauerlandkreis.de
148 Siegen-Wittgenstein			
L	Andreas Müller Landrat	Kreis Siegen-Wittgenstein Koblenzer Str. 73 57072 Siegen	T: 0271 333-2000, -2001 F: 0271 333-2500 a.mueller@siegen-wittgenstein.de
V	Thomas Damm Kreisdirektor	“	T: 0271 333-1436, -1437 F: 0271 333-2500 t.damm@siegen-wittgenstein.de
D	Rüdiger Pankratz	“	T: 0271 333-0 F: 0271 333-2500 wahlen@siegen-wittgenstein.de
149 Olpe – Märkischer Kreis I			
L	Theo Melcher Landrat	Kreis Olpe Westfälische Str. 75 57462 Olpe	T: 02761 81-257 F: 02761 94503-257 t.melcher@kreis-olpe.de
V	Nina Klauke	“	T: 02761 81-225 F: 02761 94503-225 n.klauke@kreis-olpe.de
D	Maria Schweinsberg	“	T: 02761 81-449 F: 02761 94503-449 m.schweinsberg@kreis-olpe.de
150 Märkischer Kreis II			
L	Barbara Dienstel-Kümper Kreisdirektorin	Märkischer Kreis Heedfelder Str. 45 58509 Lüdenscheid	T: 02351 966-6105 F: 02351 966-6329 kreisdirektorin@maerkischer-kreis.de
V	Gabriele Sprung	“	T: 02351 966-6317 F: 02351 96688-9610 wahlen@maerkischer-kreis.de
D	Gödde	“	T: 02351 966-6142 F: 02351 966-886142 a.goedde@maerkischer-kreis.de

Sachsen

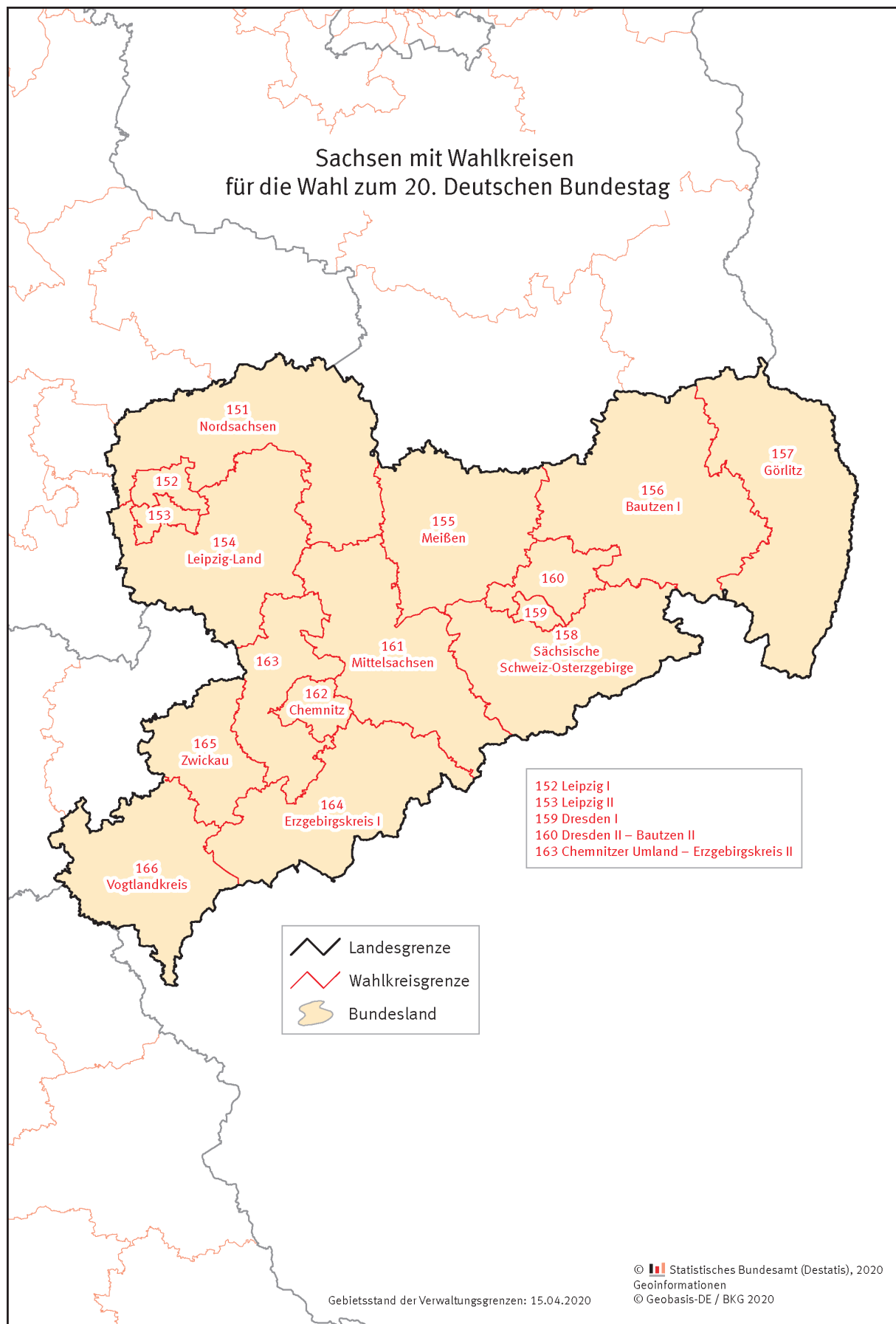

Wahlkreisnummer und -beschreibung			
	Name, Amtsbezeichnung	Anschrift	Kontakt
Sachsen			
151 Nordsachsen			
L	Steffen Fleischer	Landratsamt Nordsachsen Richard-Wagner-Str. 7a 04509 Delitzsch	T: 03421 758-5001 F: 03421 758-855010 wahlen@lra-nordsachsen.de
V	Carolin Lieder	Landratsamt Nordsachsen Fischerstr. 26 04860 Torgau	T: 03421 758-1201 F: 03421 758-851210 wahlen@lra-nordsachsen.de
152 Leipzig I			
L	Dr. Christian Schmitt	Stadt Leipzig Amt für Statistik und Wahlen 04092 Leipzig	T: 0341 123-2810 F: 0341 123-2805 kreiswahlleiter@leipzig.de
V	Dr. Andrea Schultz	“	T: 0341 123-2821 F: 0341 123-2862 kreiswahlleiter@leipzig.de
153 Leipzig II			
L	Dr. Christian Schmitt	Stadt Leipzig Amt für Statistik und Wahlen 04092 Leipzig	T: 0341 123-2810 F: 0341 123-2805 kreiswahlleiter@leipzig.de
V	Dr. Andrea Schultz	“	T: 0341 123-2821 F: 0341 123-2805 kreiswahlleiter@leipzig.de
154 Leipzig-Land			
L	Karolin Buchenhorst	Landratsamt Landkreis Leipzig Stauffenbergstr. 4 04552 Borna	T: 03433 241-3716 F: 03433 241-3704 kreiswahlbuero@lk-l.de
V	Isabella Peissker	“	T: 03433 241-1057 F: 03433 241-7118 kreiswahlbuero@lk-l.de
155 Meißen			
L	Tilo Lindner	Landratsamt Meißen Brauhausstr. 21 01662 Meißen	T: 03521 725-1801 F: 03521 725-1800 kreiswahlleiter@kreis-meissen.de
V	Frank Brümmer	“	T: 03521 725-1811 F: 03521 725-1800 kreiswahlleiter@kreis-meissen.de
156 Bautzen I			
L	Andrea Peter	Landratsamt Bautzen Bahnhofstr. 9 02625 Bautzen	T: 03591 5251-15101 F: 03591 5250-15099 kreiswahlleiter@lra-bautzen.de
V	Anja Marx	“	T: 03591 5251-15207 F: 03591 5250-15099 kreiswahlleiter@lra-bautzen.de
157 Görlitz			
L	Karl Ilg	Landratsamt Görlitz Bahnhofstr. 24 02826 Görlitz	T: 03581 663-9100 F: 03581 663-69100 kreiswahlleiter@kreis-gr.de
V	Sylvia Bumann	“	T: 03581 663-1409 F: 03581 663-61409 kreiswahlleiter@kreis-gr.de

Wahlkreisnummer und -beschreibung			
Name, Amtsbezeichnung		Anschrift	Kontakt
158 Sächsische Schweiz-Osterzgebirge			
L	Thomas Obst	Landratsamt Sächsische Schweiz-Osterzgebirge Schlosshof 2/4 01796 Pirna	T: 03501 515-1300 F: 03501 515-1309 kreiswahlleiter@landratsamt-pirna.de
V	Jürgen Froelich	“	T: 03501 515-4105 F: 03501 515-84105 kreiswahlleiter@landratsamt-pirna.de
159 Dresden I			
L	Dr. Markus Blocher	Landeshauptstadt Dresden Dr.-Külz-Ring 19 01067 Dresden	T: 0351 488-6400 F: 0351 488-6403 wahlamt@dresden.de
V	Dr. Lioba Buscher	“	T: 0351 488-6910 F: 0351 488-6913 wahlamt@dresden.de
160 Dresden II – Bautzen II			
L	Dr. Markus Blocher	Landeshauptstadt Dresden Dr.-Külz-Ring 19 01067 Dresden	T: 0351 488-6400 F: 0351 488-6403 wahlamt@dresden.de
V	Dr. Lioba Buscher	“	T: 0351 488-6910 F: 0351 488-6913 wahlamt@dresden.de
161 Mittelsachsen			
L	Peter Schubert	Landratsamt Mittelsachsen Frauensteiner Str. 43 09599 Freiberg	T: 03731 799-3480 F: 03731 799-73730 kreiswahlbuero@landkreis-mittelsachsen.de
V	Steffen Liebich	“	T: 03731 799-3320 F: 03731 799-73730 kreiswahlbuero@landkreis-mittelsachsen.de
162 Chemnitz			
L	Miko Runkel Bürgermeister	Stadt Chemnitz Düsseldorfer Platz 1 09111 Chemnitz	T: 0371 488-1930 F: 0371 488-1993 d3@stadt-chemnitz.de
V	Dr. Reiner Hausding	Stadt Chemnitz Bahnhofstr. 53 09111 Chemnitz	T: 0371 488-1830 F: 0371 488-1897 wahlbehoerde@stadt-chemnitz.de
163 Chemnitzer Umland – Erzgebirgskreis II			
L	Dietmar Bastian	Landratsamt Erzgebirgskreis Paulus-Jenisius-Str. 24 09456 Annaberg-Buchholz	T: 03733 831-1120 F: 03733 831-1145 kreiswahlleiter@kreis-erz.de
V	Hendryk Warschawsky	“	T: 03733 831-1143 F: 03733 831-1145 kreiswahlleiter@kreis-erz.de
164 Erzgebirgskreis I			
L	Dietmar Bastian	Landratsamt Erzgebirgskreis Paulus-Jenisius-Str. 24 09456 Annaberg-Buchholz	T: 03733 831-1120 F: 03733 831-1145 kreiswahlleiter@kreis-erz.de
V	Hendryk Warschawsky	“	T: 03733 831-1143 F: 03733 831-1145 kreiswahlleiter@kreis-erz.de

Wahlkreisnummer und -beschreibung			
Name, Amtsbezeichnung		Anschrift	Kontakt
165 Zwickau			
L	Udo Bretschneider	Landratsamt Zwickau Robert-Müller-Str. 4-8 08056 Zwickau	T: 0375 4402-21070 F: 0375 4402-21079 kreiswahlleiter@landkreis-zwickau.de
V	Andreas Ullmann	“	T: 0375 4402-21074 F: 0375 4402-21079 kreiswahlleiter@landkreis-zwickau.de
166 Vogtlandkreis			
L	Cornelia Panzert	Landratsamt Vogtlandkreis Postplatz 5 08523 Plauen	T: 03741 300-1900 F: 03741 300-4056 kreiswahlleiter@vogtlandkreis.de
V	Heidrun Kuhn	“	T: 03741 300-1910 F: 03741 300-4057 kreiswahlleiter@vogtlandkreis.de

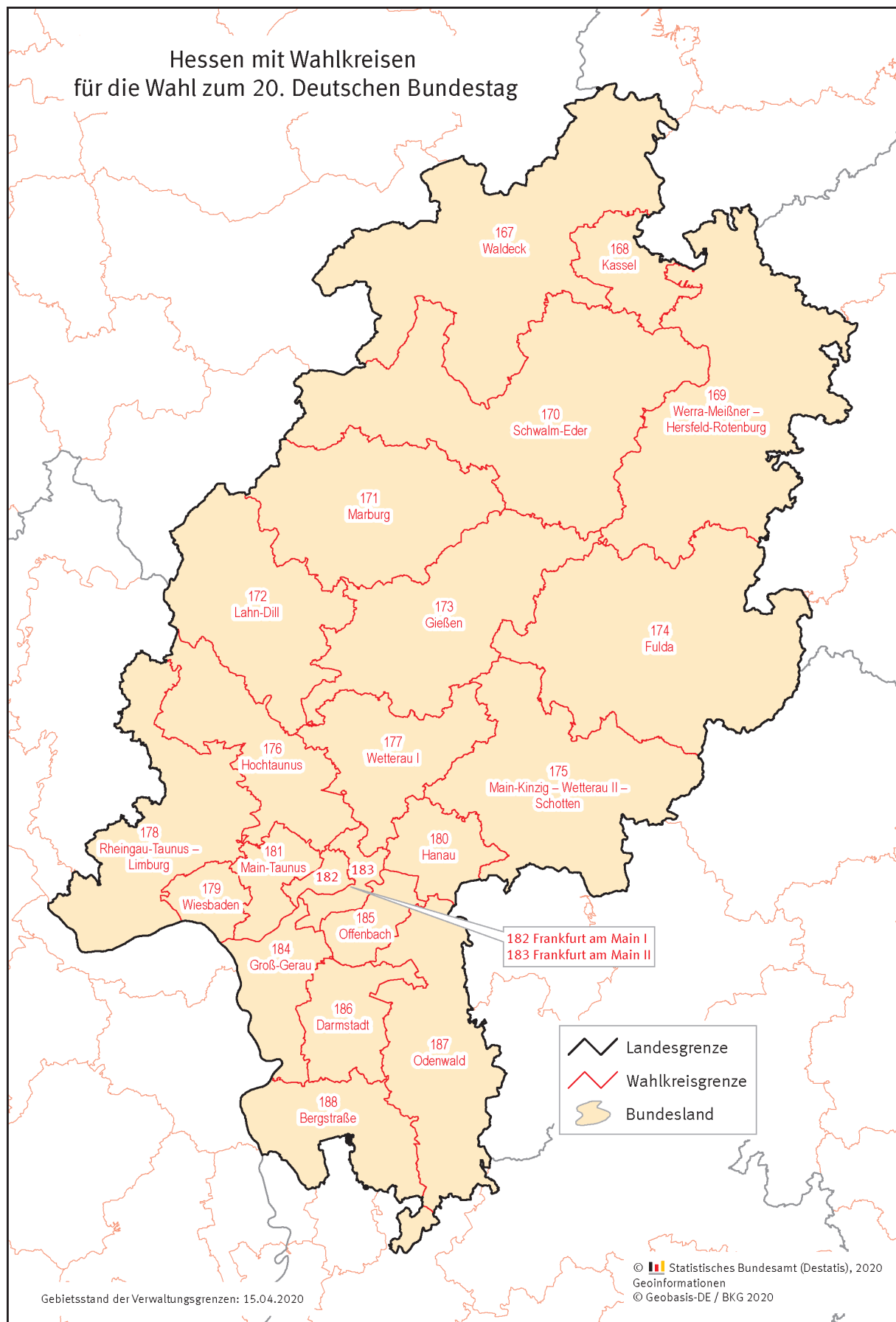

Wahlkreisnummer und -beschreibung			
	Name, Amtsbezeichnung	Anschrift	Kontakt
Hessen			
167 Waldeck			
L	Thomas Vorneweg Verwaltungsdirektor	Kreishaus Südring 2 34497 Korbach	T: 05631 954-400 F: 05631 954-373 thomas.vorneweg@llkwafkb.de
V	Sabine Saure Oberamtsrätin	“	T: 05631 954-354 F: 05631 954-373 sabine.saure@llkwafkb.de
D	Carola Knebel Amtfrau	“	T: 05631 954-353 F: 05631 954-373 carola.knebel@llkwafkb.de
168 Kassel			
L	Christian Geselle Oberbürgermeister	Obere Königsstr. 8 34117 Kassel	T: 0561 787-3301 F: 0561 787-2213 christian.geselle@kassel.de
V	Anja Morell Magistratsoberrätin	“	T: 0561 787-7020 F: 0561 787-2258 anja.morell@kassel.de
D	Adrianna Sondermann Amtfrau	“	T: 0561 787-3245 F: 0561 787-882127 wahlen@kassel.de
169 Werra-Meißner – Hersfeld-Rotenburg			
L	Andrea Möller Verwaltungsdirektorin	Schlossplatz 1 37269 Eschwege	T: 05651 302-3320 F: 05651 302-3008 andrea.moeller@werra-meissner-kreis.de
V	Thomas Naumann Amtsrat	“	T: 05651 302-3321 F: 05651 302-3008 thomas.naumann@werra-meissner-kreis.de
D	Anja Hüther Amtfrau	Schlossplatz 37269 Eschwege	T: 05651 302-3322 F: 05651 302-3008 wahlen@werra-meissner-kreis.de
170 Schwalm-Eder			
L	Katharina Eisenach Verwaltungsdirektorin	Behördenzentrum Hans-Scholl-Str. 1 34576 Homburg (Efze)	T: 05681 775-320 F: 05681 775-326 katharina.eisenach@schwalm-eder-kreis.de
V	Brigitte Staufenberg Amtsrätin	“	T: 05681 775-331 F: 05681 775-704028 brigitte.staufenberg@schwalm-eder-kreis.de
D	Wolfgang Thiel Amtmann	“	T: 05681 775-334 F: 05681 775-704028 kommunalaufsicht@schwalm-eder-kreis.de

Wahlkreisnummer und -beschreibung			
	Name, Amtsbezeichnung	Anschrift	Kontakt
171 Marburg			
L	Kirsten Fründt Landrätin	Im Lichtenholz 60 35043 Marburg	T: 06421 405-1200 F: 06421 405-1650 fruendtk@marburg-biedenkopf.de
V	Ulrich Ley Fachdienstleister Kommunal- und Verbandsaufsicht	“	T: 06421 405-1535 F: 06421 405-1650 leyu@marburg-biedenkopf.de
D	Denise Ulbrich Verwaltungsangestellte	“	T: 06421 405-1223 F: 06421 405-1650 wahlen@marburg-biedenkopf.de
172 Lahn-Dill			
L	Reinhard Strack-Schmalor Verwaltungsdirektor	Karl-Kellner-Ring 51 35576 Wetzlar	T: 06441 407-2000 F: 06441 407-2900 reinhard.strack-schmalor@lahn-dill-kreis.de
V	Ulrich Jochem Verwaltungsoberrat	“	T: 06441 407-2100 F: 06441 407-2900 ulrich.jochem@lahn-dill-kreis.de
D	René Kauferstein Inspektor	“	T: 06441 407-2140 F: 06441 407-2900 wahlen@lahn-dill-kreis.de
173 Gießen			
L	Ralf Sinkel Oberamtsrat	Bachweg 9 35398 Gießen	T: 0641 9390-2212 F: 0641 9390-2239 ralf.sinkel@lkgi.de
V	Heike Wortmann Amtsrätin	“	T: 0641 9390-2202 F: 0641 9390-2239 heike.wortmann@lkgi.de
D	Heike Wortmann Amtsrätin	“	T: 0641 9390-2202 F: 0641 9390-2239 wahlen@lkgi.de
174 Fulda			
L	Norbert Huder Fachdienstleiter Kommunalaufsicht, Wahlen	Wörthstr. 15 36037 Fulda	T: 0661 6006-1370 F: 0661 6006-1390 kommunalaufsicht@landkreis-fulda.de
V	Michaele Noll Fachdienstleiterin Rechtsangelegenheiten	“	T: 0661 6006-1302 F: 0661 6006-1311 rechtsangelegenheiten@landkreis-fulda.de
D	Laura Grösch Inspektorin	“	T: 0661 6006-1372 F: 0661 6006-1390 kommunalaufsicht@landkreis-fulda.de
175 Main-Kinzig – Wetterau II – Schotten			
L	Robert Rudel Verwaltungsoberrat	Barbarossastr. 16-24 63571 Gelnhausen	T: 06051 851-2573 F: 06051 851-2598 aufsicht@mkk.de
V	Karlheinz Schmidt Amtmann	“	T: 06051 851-2585 F: 06051 851-2598 aufsicht@mkk.de
D	Alex Schmidt Verwaltungsangestellter	“	T: 06051 851-2741 F: 06051 851-2598 aufsicht@mkk.de

Wahlkreisnummer und -beschreibung			
	Name, Amtsbezeichnung	Anschrift	Kontakt
176 Hochtaunus			
L	Michael Frauenstein Verwaltungsrat	Ludwig-Erhard-Anlage 1-5 61352 Bad Homburg v.d.Höhe	T: 06172 999-9400 F: 06172 999-9804 michael.frauenstein@hochtaunuskreis.de
V	Pamela Ruppert Verwaltungsangestellte	“	T: 06172 999-9410 F: 06172 999-9804 pamela.ruppert@hochtaunuskreis.de
D	Michael Frauenstein Verwaltungsrat	“	T: 06172 999-9400 F: 06172 999-9804 wahlen@hochtaunuskreis.de
177 Wetterau I			
L	Andre Linhart Ltd. Verwaltungsdirektor	Europaplatz 61169 Friedberg (Hessen)	T: 06031 83-1500 F: 06031 83-1515 andre.linhart@wetteraukreis.de
V	Diane Mayer Verwaltungsangestellte	“	T: 06031 83-1512 F: 06031 83-1515 diane.mayer@wetteraukreis.de
D	Christina Lind Amtfrau	“	T: 06031 83-1511 F: 06031 83-1515 christina.lind@wetteraukreis.de
178 Rheingau-Taunus – Limburg			
L	Stefan Krebs Ltd. Verwaltungsdirektor	Heimbacher Str. 7 65307 Bad Schwalbach	T: 06124 510-213 F: 06124 510-18213 stefan.krebs@rheingau-taunus.de
V	Barbara Pendelin Verwaltungsfachwirtin	“	T: 06124 510-429 F: 06124 510-18429 barbara.pendelin@rheingau-taunus.de
D	Corinna Blaha Amtsrätin	“	T: 06124 510-461 F: 06124 510-18461 kreiswahlleitungrtk@rheingau-taunus.de
179 Wiesbaden			
L	Dr. Oliver Franz Bürgermeister	Wahlamt Friedrichstraße 16 65185 Wiesbaden	T: 0611 31-2402 F: 0611 31-4953 oliver.franz@wiesbaden.de
V	Rüdiger Wolf Magistratsdirektor	“	T: 0611 31-2402 F: 0611 31-4953 ruediger.wolf@wiesbaden.de
D	Meike Hohenadel Verwaltungsangestellte	“	T: 0611 31-2402 F: 0611 31-4953 wahlen@wiesbaden.de
180 Hanau			
L	Robert Rudel Verwaltungsobererrat	Barbarossastr. 16-24 63571 Gelnhausen	T: 06051 851-2573 F: 06051 851-2598 aufsicht@mkk.de
V	Karlheinz Schmidt Amtmann	“	T: 06051 851-2585 F: 06051 851-2598 aufsicht@mkk.de
D	Alex Schmidt Verwaltungsangestellter	“	T: 06051 851-2741 F: 06051 851-2598 aufsicht@mkk.de

Wahlkreisnummer und -beschreibung			
	Name, Amtsbezeichnung	Anschrift	Kontakt
181 Main-Taunus			
L	Dieter Bukatsch Oberamtsrat	Am Kreishaus 1-5 65719 Hofheim am Taunus	T: 06192 201-1308 F: 06192 201-1916 dieter.bukatsch@mtk.org
V	Brigitte Rudolph Ltd. Verwaltungsdirektorin	“	T: 06192 201-1645 F: 06192 201-1916 brigitte.rudolph@mtk.org
D	Benjamin Wollnik Verwaltungsoberrat	“	T: 06192 201-2403 F: 06192 201-1916 benjamin.wollnik@mtk.org
182 Frankfurt am Main I			
L	Tarkan Akman	Bürgeramt, Statistik und Wahlen Zeil 3 60313 Frankfurt am Main	T: 069 212-38704 F: 069 212-31642 tarkan.akman@stadt-frankfurt.de
V	Axel Fink Magistratsdirektor	“	T: 069 212-48625 F: 069 212-37897 axel.fink@stadt-frankfurt.de
D	Stefan Köster Magistratsoberrat	“	T: 069 212-33673 F: 069 212-9740501 wahlamt.info@stadt-frankfurt.de
183 Frankfurt am Main II			
L	Tarkan Akman	Bürgeramt, Statistik und Wahlen Zeil 3 60313 Frankfurt am Main	T: 069 212-38704 F: 069 212-31642 tarkan.akman@stadt-frankfurt.de
V	Axel Fink Magistratsdirektor	“	T: 069 212-48625 F: 069 212-37897 axel.fink@stadt-frankfurt.de
D	Stefan Köster Magistratsoberrat	“	T: 069 212-33673 F: 069 212-9740501 wahlamt.info@stadt-frankfurt.de
184 Groß-Gerau			
L	Michael Weingärtner Verwaltungsdirektor	Wilhelm-Seipp-Str. 4 64521 Groß-Gerau	T: 06152 989-310 F: 06152 989-697 lalv@kreisgg.de
V	Tanja Heidig Amtsrätin	“	T: 06152 989-330 F: 06152 989-697 lalv@kreisgg.de
D	Sabine von Minckwitz Oberamtsrätin	“	T: 06152 989-370 F: 06152 989-697 lalv@kreisgg.de
185 Offenbach			
L	Dr. Felix Schwenke Oberbürgermeister	Berliner Str. 100 63061 Offenbach am Main	T: 069 8065-2200 F: 069 8065-2266 oberbuergermeister@offenbach.de
V	Thorsten Nowak	“	T: 069 8065-2761 F: 069 8065-3709 thorsten.nowak@offenbach.de
D	Marcel Mertlik	“	T: 069 8065-2461 F: 069 8065-3709 statistikwahlen@offenbach.de

Wahlkreisnummer und -beschreibung			
	Name, Amtsbezeichnung	Anschrift	Kontakt
186 Darmstadt			
L	Jochen Partsch Oberbürgermeister	Bürger- und Ordnungsamt Grafenstr. 30 64283 Darmstadt	T: 06151 13-2205 F: 06151 13-2201 oberbuergemeister@darmstadt.de
V	Barbara Akdeniz Stadträtin	Luisenplatz 5a 64283 Darmstadt	T: 06151 13-2854 F: 06151 13-2309 dezernatV@darmstadt.de
D	Marco Stöhr Oberinspektor	Bürger- und Ordnungsamt Grafenstr. 30 64283 Darmstadt	T: 06151 13-3200 F: 06151 13-2049 wahlen@darmstadt.de
187 Odenwald			
L	Sarina Hildmann Verwaltungsdirektorin	Michelstädter Str. 12 64711 Erbach	T: 06062 70-249 F: 06062 70-131 kreiswahlleiter@odenwaldkreis.de
V	Ellen Heisel Amtfrau	“	T: 06062 70-342 F: 06062 70-131 kreiswahlleiter@odenwaldkreis.de
D	Detlef Röttger Oberamtsrat	“	T: 06062 70-286 F: 06062 70-131 kreiswahlleiter@odenwaldkreis.de
188 Bergstraße			
L	Katharina Behrendt Verwaltungsoberrätin	Gräffstr. 5 64646 Heppenheim (Bergstr.)	T: 06252 15-5387 F: 06252 15-5590 katharina.behrendt@kreis-bergstrasse.de
V	Michael Neher Oberamtsrat	“	T: 06252 15-5791 F: 06252 15-5679 michael.neher@kreis-bergstrasse.de
D	Tobias Raab Verwaltungsangestellter	“	T: 06252 15-5102 F: 06252 15-5679 wahlen@kreis-bergstrasse.de

Thüringen

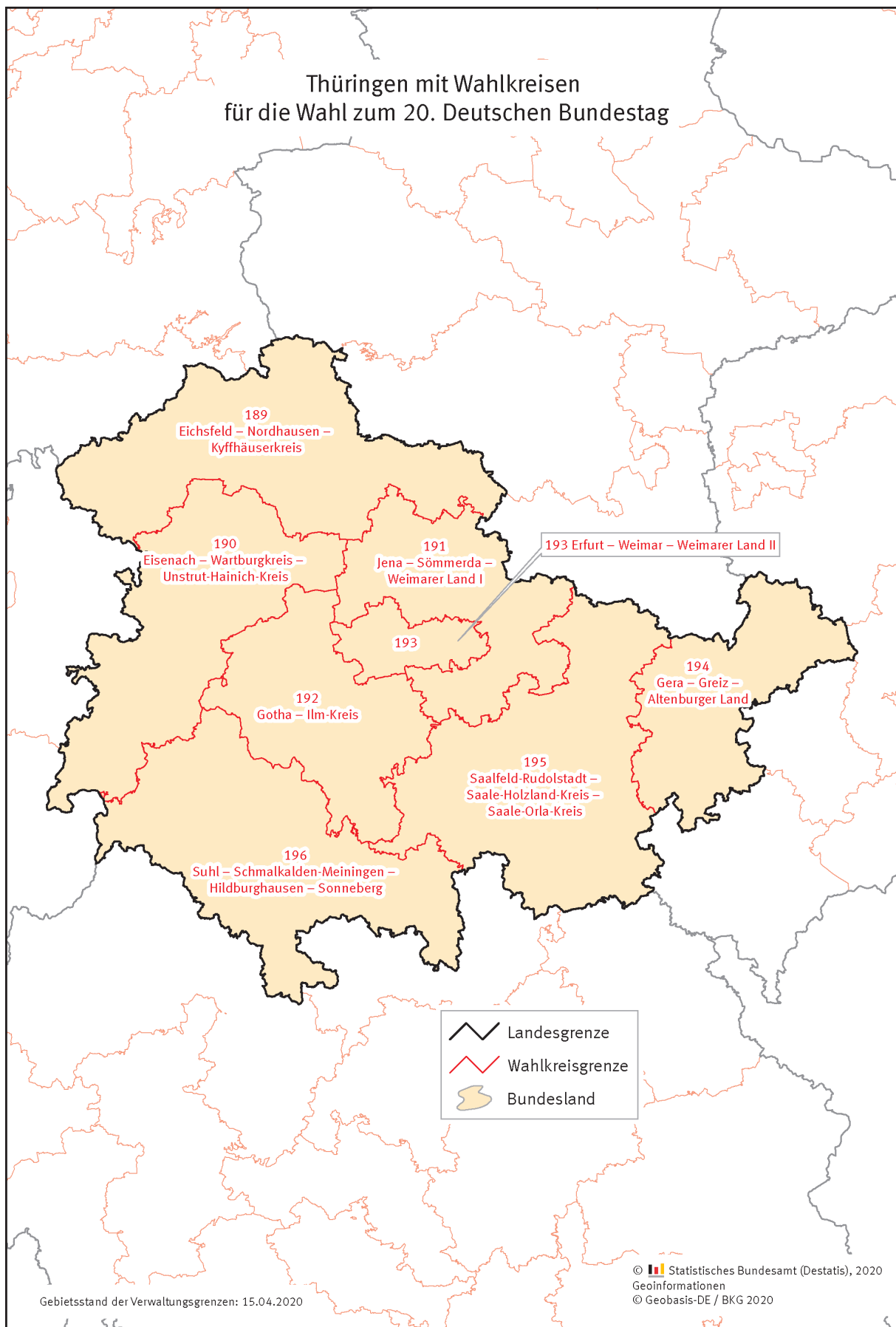

Wahlkreisnummer und -beschreibung			
	Name, Amtsbezeichnung	Anschrift	Kontakt
Thüringen			
189 Eichsfeld – Nordhausen – Kyffhäuserkreis			
L	Dr. Heinz-Ulrich Thiele	Landratsamt Kyffhäuserkreis Markt 8 99706 Sondershausen	T: 03632 741-110 F: 03632 741-88820 u.thiele@kyffhaeuser.de
V	Ralf Busch	“	T: 03632 741-713 F: 03632 741-88713 r.busch@kyffhaeuser.de
190 Eisenach – Wartburgkreis – Unstrut-Hainich-Kreis			
L	Manja Voll	Landratsamt Wartburgkreis Erzberger Allee 14 36433 Bad Salzungen	T: 03695 615-903 F: 03695 615-999 wahlen@wartburgkreis.de
V	Martin Becker	“	T: 03695 615-700 F: 03695 615-799 wahlen@wartburgkreis.de
191 Jena – Sömmerda – Weimarer Land I			
L	Marko Braun	Landratsamt Sömmerda Bahnhofstr. 9 99610 Sömmerda	T: 03634 354-241 F: 03634 354-523 bundestagswahlen@lra-soemmerda.de
V	Andreas Noth	Landratsamt Sömmerda Wielandstr. 4 99610 Sömmerda	T: 03634 354-648 F: 03634 354-666 bundestagswahlen@lra-soemmerda.de
192 Gotha – Ilm-Kreis			
L	Steve Allin	Landratsamt Gotha 18.-März-Str. 50 99867 Gotha	T: 03621 214-554 F: 03621 214-411 kreiswahlleiter@kreis-gth.de
V	Nicole Raab	“	T: 03621 737-739 F: 03621 214-411 kreiswahlleiter@kreis-gth.de
193 Erfurt – Weimar – Weimarer Land II			
L	Norman Bulenda	Stadtverwaltung Erfurt Fischmarkt 1 99084 Erfurt	T: 0361 655-1490 F: 0361 655-1499 wahlbehoerde@erfurt.de
V	Melanie Keiner	“	T: 0361 655-1487 F: 0361 655-1499 wahlbehoerde@erfurt.de
194 Gera – Greiz – Altenburger Land			
L	Yvonne Gensicke	Landratsamt Greiz Dr.-Rathenau-Platz 11 07973 Greiz	T: 03661 876-115 F: 03661 876-222 yvonne.gensicke@landkreis-greiz.de
V	Jürgen Trompelt	“	T: 03661 876-123 F: 03661 876-222 juergen.trompelt@landkreis-greiz.de
195 Saalfeld-Rudolstadt – Saale-Holzland-Kreis – Saale-Orla-Kreis			
L	Thomas Schumacher	Landratsamt Saale-Holzland-Kreis Im Schloß 07607 Eisenberg	T: 036691 70-256, -257 F: 036691 70-260 kreiswahlbuero@lrashk.thueringen.de
V	Tanja Klonz	“	“

Wahlkreisnummer und -beschreibung			
Name, Amtsbezeichnung		Anschrift	Kontakt
196	Suhl – Schmalkalden-Meiningen – Hildburghausen – Sonneberg		
L	Norbert Kröckel	Landratsamt Schmalkalden-Meiningen Obertshäuser Platz 1 98617 Meiningen	T: 03693 485-8270 F: 03693 485-8218 n.kroeckel@lra-sm.de
V	Silvia Kehr	“	T: 03693 485-8710 F: 03693 485-8670 s.kehr@lra-sm.thueringen.de

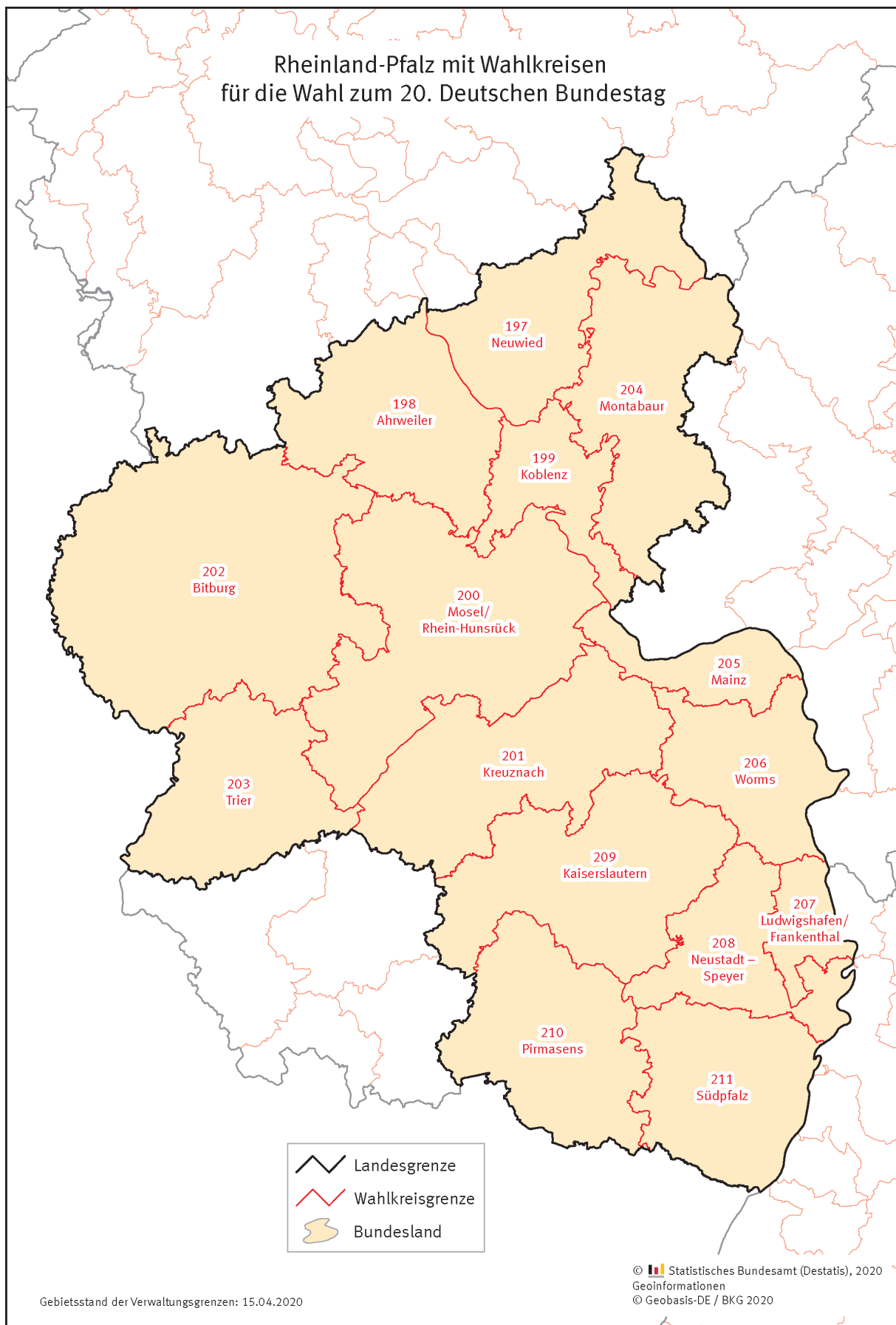

Wahlkreisnummer und -beschreibung			
	Name, Amtsbezeichnung	Anschrift	Kontakt
Rheinland-Pfalz			
197 Neuwied			
L	Achim Hallerbach Landrat	Kreisverwaltung Neuwied Wilhelm-Leuschner-Str. 9 56564 Neuwied	T: 02631 803324 F: 02631 80393222 kommunalaufsicht@kreis-neuwied.de
V	Florian Nußbaum Amtmann	“	T: 02631 803324 F: 02631 80393222 florian.nussbaum@kreis-neuwied.de
198 Ahrweiler			
L	Horst Gies Kreisbeigeordneter	Kreisverwaltung Ahrweiler Wilhelmstr. 24-30 53474 Bad Neuenahr-Ahrweiler	T: 02641 975-210 F: 02641 975-457 landrat@kreis-ahrweiler.de
V	Martin Braun Kreisverwaltungsrat	“	T: 02641 975-216 F: 02641 975-7216 martin.braun@kreis-ahrweiler.de
199 Koblenz			
L	David Langner Oberbürgermeister	Stadtverwaltung Koblenz Willi-Hörter-Platz 1 56068 Koblenz	T: 0261 1291000 F: 0261 1291004 wahlen@stadt.koblenz.de
V	Ulrike Mohrs Bürgermeisterin	“	T: 0261 1291020 F: 0261 1291021 buergermeisterin@stadt.koblenz.de
200 Mosel/Rhein-Hunsrück			
L	Dr. Manfred Schnur Landrat	Kreisverwaltung Cochem-Zell Enderplatz 2 56812 Cochem	T: 02671 61200 F: 02671 61250 manfred.schnur@cochem-zell.de
V	Barbara Schatz-Fischer Kreisverwaltungsdirektorin	“	T: 02671 61210 F: 02671 61250 barbara.schatz-fischer@cochem-zell.de
201 Kreuznach			
L	Dr. Bettina Dicks Landrätin	Kreisverwaltung Bad Kreuznach Salinenstr. 47 55543 Bad Kreuznach	T: 0671 8031000 F: 0671 8032000 landraetin@kreis-badkreuznach.de
V	Hans-Dirk Nies 1. Kreisbeigeordneter	“	T: 0671 8031003 F: 0671 8032003 hans-dirk.nies@kreis-badkreuznach.de
202 Bitburg			
L	Thomas Kreutz Oberregierungsrat	Kreisverwaltung Bitburg-Prüm Trierer Str. 1 54634 Bitburg	T: 06561 152240 F: 06561 151017 kreutz.thomas@bitburg-pruem.de
V	Jürgen Ziewers Kreisverwaltungsrat	“	T: 06561 154690 F: 06561 154799 ziewers.juergen@bitburg-pruem.de
203 Trier			
L	Simone Thiel 1. Kreisbeigeordnete	Kreisverwaltung Trier-Saarburg Willy-Brandt-Platz 1 54290 Trier	T: 0651 715236 F: 0651 715200 wahlen@trier-saarburg.de
V	Michael Malburg Referatsleiter	“	T: 0651 715294 F: 0651 715200 wahlen@trier-saarburg.de

Wahlkreisnummer und -beschreibung			
	Name, Amtsbezeichnung	Anschrift	Kontakt
204 Montabaur			
L	Achim Schwickert Landrat	Kreisverwaltung des Westerwaldkreises Peter-Altmeier-Platz 1 56410 Montabaur	T: 02602 124321 F: 02602 124322 achim.schwickert@westerwaldkreis.de
V	Julia Tekin Kreisverwaltungsrätin	“	T: 02602 124473 F: 02602 124574 julia.tekin@westerwaldkreis.de
205 Mainz			
L	Michael Ebling Oberbürgermeister	Stadtverwaltung Mainz Große Bleiche 46 55116 Mainz	T: 06131 122000 F: 06131 123000 oberbuergermeister@stadt-mainz.de
V	Dr. Andreas Drubba Stadtverwaltungsrat	Stadtverwaltung Mainz Kaiserstr. 3-5 55116 Mainz	T: 06131 123344 F: 06131 123084 andreas.drubba@stadt.mainz.de
206 Worms			
L	Adolf Wilhelm Jakob Kessel Oberbürgermeister	Stadtverwaltung Worms Marktplatz 2 67547 Worms	T: 06241 8531000 F: 06241 8531097 oberbuergermeister@worms.de
V	Hans-Joachim Kosubek Bürgermeister	“	T: 06241 8531010 F: 06241 8531097 hans-joachim.kosubek@worms.de
207 Ludwigshafen/Frankenthal			
L	Jutta Steinruck Oberbürgermeisterin	Stadtverwaltung Ludwigshafen Rathausplatz 17 67059 Ludwigshafen am Rhein	T: 0621 5042000 F: 0621 5043781 jutta.steinruck@ludwigshafen.de
V	Cornelia Reifenberg Bürgermeisterin	“	T: 0621 5043003 F: 0621 5043783 cornelia.reifenberg@ludwigshafen.de
208 Neustadt – Speyer			
L	Hans-Ulrich Ihlenfeld Landrat	Kreisverwaltung Bad Dürkheim Philipp-Fauth-Str. 11 67098 Bad Dürkheim	T: 06322 9611005 F: 06322 9611050 alisa.groth@kreis-bad-duerkheim.de
V	Rolf Kley Kreisoberverwaltungsrat	“	T: 06322 9612000 F: 06322 96182000 rolf.kley@kreis-bad-duerkheim.de
209 Kaiserslautern			
L	Dr. Rainer Guth Landrat	Kreisverwaltung des Donnersbergkreises Uhlandstr. 2 67292 Kirchheimbolanden	T: 06352 710100 F: 06352 710236 rguth@donnersberg.de
V	Wolfgang Erfurt 1. Kreisbeigeordneter	“	T: 06352 710100 F: 06352 710236 wahlen@donnersberg.de
210 Pirmasens			
L	Dr. Susanne Ganster Landrätin	Kreisverwaltung Südwestpfalz Unterer Sommerwaldweg 40-42 66953 Pirmasens	T: 06331 809101 F: 06331 809300 landrat@lksuedwestpfalz.de
V	Tatjana Seebach Kreisverwaltungsdirektorin	“	T: 06331 809304 F: 06331 809300 t.seebach@lksuedwestpfalz.de

Wahlkreisnummer und -beschreibung			
Name, Amtsbezeichnung		Anschrift	Kontakt
211 Südpfalz			
L	Dr. Thomas Hirsch Oberbürgermeister	Stadtverwaltung Landau Marktstr. 50 76829 Landau in der Pfalz	T: 06341 131000 F: 06341 131009 oberbuergermeister@landau.de
V	Christine Baumstark Stadtverwaltungsdirektorin	“	T: 06341 131100 F: 06341 131109 christine.baumstark@landau.de

Bayern

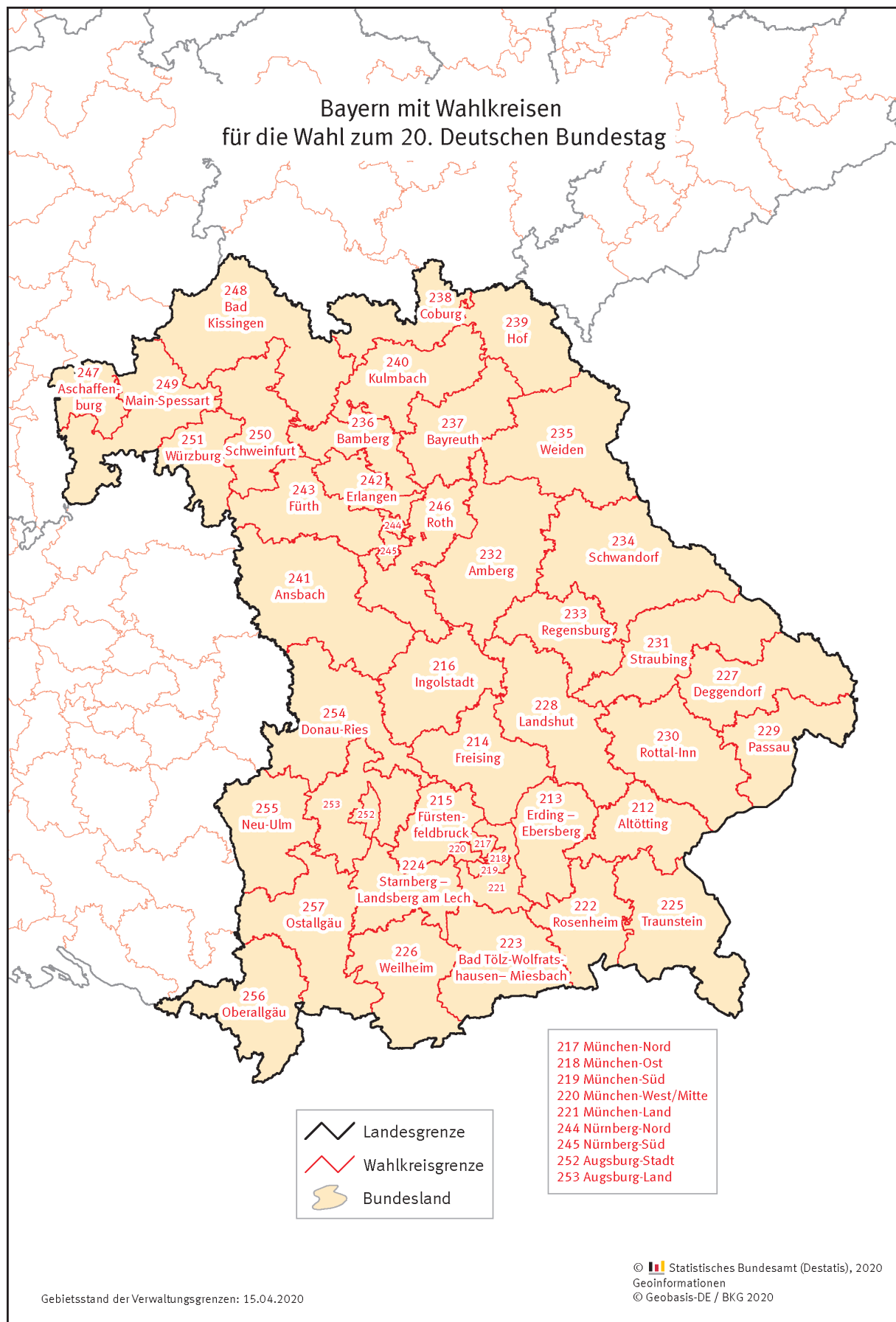

Wahlkreisnummer und -beschreibung			
	Name, Amtsbezeichnung	Anschrift	Kontakt
Bayern			
212 Altötting			
L	Friedrich Stinglwagner Regierungsdirektor	Landratsamt Altötting Bahnhofstr. 38 84503 Altötting	T: 08671 502 209 F: 08671 502-71209 Funktionspostfach.Wahlen@LRA- aoe.de Fritz.Stinglwagner@LRA- aoe.de
V	Rainer Kreutzer Regierungsamtsrat	“	T: 08671 502 203 F: 08671 502-71203 Funktionspostfach.Wahlen@LRA- aoe.de Rainer.Kreutzer@LRA- aoe.de
213 Erding – Ebersberg			
L	Martin Bayerstorfer Landrat	Landratsamt Erding Alois-Schießl-Platz 2 85435 Erding	T: 08122 58-1101 F: 08122 58-1538 wahl@lra-ed.de
V	Hermann Schwaighofer Regierungsrat	“	T: 08122 58-1180 F: 08122 58-1538 wahl@lra-ed.de
214 Freising			
L	Stefanie Öschay Regierungsrätin	Landratsamt Freising Landshuter Str. 31 85356 Freising	T: 08161 600-440 F: 08161 600-662 wahlen-freising@kreis-fs.de
V	Tanja Besenrieder Regierungsamtsfrau	“	T: 08161 600-670 F: 08161 600-662 wahlen-freising@kreis-fs.de
215 Fürstenfeldbruck			
L	Robert Drexl Verwaltungsrat	Landratsamt Fürstenfeldbruck Münchner Str. 32 82256 Fürstenfeldbruck	T: 08141 519-368 F: 08141 519-775 wahlen@lra-ffb.de
V	Ursula Kindler Regierungsamtsrätin	“	T: 08141 519-502 F: 08141 519-775 wahlen@lra-ffb.de
216 Ingolstadt			
L	Dirk Müller Berufsmäßiger Stadtrat	Stadt Ingolstadt Referat III Rathausplatz 2 85049 Ingolstadt	T: 0841 305-1401 F: 0841 305-1539 staatsangehoerigkeit@ingolstadt.de
V	Karl Koller Verwaltungsfachwirt	Stadt Ingolstadt Bürgeramt Rathausplatz 4 85049 Ingolstadt	T: 0841 305-1550 F: 0841 305-1539 staatsangehoerigkeit@ingolstadt.de
217 München-Nord			
L	Dr. Thomas Böhle Berufsmäßiger Stadtrat	Landeshauptstadt München Kreisverwaltungsreferat Ruppertstr. 11 80337 München	T: 089 233-45000 F: 089 233-45003 wahl.kvr@muenchen.de
V	Leo Beck Ltd. Verwaltungsdirektor	Landeshauptstadt München Kreisverwaltungsreferat GL/L Ruppertstr. 19 80466 München	T: 089 233-45600 F: 089 233-45606 wahl.kvr@muenchen.de

Wahlkreisnummer und -beschreibung			
	Name, Amtsbezeichnung	Anschrift	Kontakt
218 München-Ost			
L	Dr. Thomas Böhle Berufsmäßiger Stadtrat	Landeshauptstadt München Kreisverwaltungsreferat Ruppertstr. 11 80337 München	T: 089 233-45000 F: 089 233-45003 wahl.kvr@muenchen.de
V	Leo Beck Ltd. Verwaltungsdirektor	Landeshauptstadt München Kreisverwaltungsreferat GL/L Ruppertstr. 19 80466 München	T: 089 233-45600 F: 089 233 45606 wahl.kvr@muenchen.de
219 München-Süd			
L	Dr. Thomas Böhle Berufsmäßiger Stadtrat	Landeshauptstadt München Kreisverwaltungsreferat Ruppertstr. 11 80337 München	T: 089 233-45000 F: 089 233-45003 wahl.kvr@muenchen.de
V	Leo Beck Ltd. Verwaltungsdirektor	Landeshauptstadt München Kreisverwaltungsreferat GL/L Ruppertstr. 19 80466 München	T: 089 233-45600 F: 089 233-45606 wahl.kvr@muenchen.de
220 München-West/Mitte			
L	Dr. Thomas Böhle Berufsmäßiger Stadtrat	Landeshauptstadt München Kreisverwaltungsreferat Ruppertstr. 11 80337 München	T: 089 233-45000 F: 089 233-45003 wahl.kvr@muenchen.de
V	Leo Beck Ltd. Verwaltungsdirektor	Landeshauptstadt München Kreisverwaltungsreferat GL/L Ruppertstr. 19 80466 München	T: 089 233-45600 F: 089 233-45606 wahl.kvr@muenchen.de
221 München-Land			
L	Martin Scholtysik Regierungsdirektor	Landratsamt München Frankenthaler Str. 5-9 81539 München	T: 089 6221-2886 F: 089 6221-442886 wahlen@lra-m.bayern.de
V	Christoph Steiner Verwaltungsrat	“	T: 089 6221-2253 F: 089 6221-442253 wahlen@lra-m.bayern.de
222 Rosenheim			
L	Christine Müller Regierungsrätin	Landratsamt Rosenheim Wittelsbacherstr. 53 83022 Rosenheim	T: 08031 392-2100 F: 08031 392-92100 wahl@lra-rosenheim.de
V	Patrizia Mitterer Regierungsamtfrau	“	T: 08031 392-2114 F: 08031 392-92114 wahl@lra-rosenheim.de
223 Bad Tölz-Wolfratshausen – Miesbach			
L	Sabine Preisinger Ltd. Regierungsdirektorin	LRA Bad Tölz - Wolfratshausen Prof.-Max-Lange-Platz 1 83646 Bad Tölz	T: 08041 505-273 F: 08041 505-289 sabine.preisinger@lra-toelz.de
V	Wolfgang Knott Verwaltungsangestellter	“	T: 08041 505-245 F: 08041 505-374 wolfgang.knott@lra-toelz.de

Wahlkreisnummer und -beschreibung			
	Name, Amtsbezeichnung	Anschrift	Kontakt
224 Starnberg – Landsberg am Lech			
L	Holger Albertzarth Verwaltungsfachwirt	Landratsamt Starnberg Strandbadstr. 2 82319 Starnberg	T: 08151 148-270 F: 08151 148-299 wahlen@lra-starnberg.bayern.de
V	Ingrid Zirkelbach Regierungsamtsrätin	“	T: 08151 148-389 F: 08151 148-299 wahlen@lra-starnberg.bayern.de
225 Traunstein			
L	Florian Amann Ltd. Regierungsdirektor	Landratsamt Traunstein Papst-Benedikt-XVI.-Platz 83278 Traunstein	T: 0861 58-219 F: 0861 58-9221 florian.amann@traunstein.bayern
V	Raphael Baumann Regierungsamtsrat	“	T: 0861 58-221 F: 0861 58-9221 sg2.20@traunstein.bayern.de
226 Weilheim			
L	Matthias Seitz Regierungsdirektor	LRA Weilheim-Schongau Pütrichstr. 8 82362 Weilheim i. OB	T: 0881 681-1202 F: 0881 681-2298 M.Seitz@lra-wm.bayern.de
V	Petra Gandorfer Regierungsamtsrätin	“	T: 0881 681-1253 F: 0881 681-2384 P.Gandorfer@lra-wm.bayern.de
227 Deggendorf			
L	Gerd Peterle Ltd. Regierungsdirektor	Landratsamt Deggendorf Herrenstr. 18 94469 Deggendorf	T: 0991 3100-257 F: 0991 3100-41257 kommunalreferat@lra-deg.bayern.de
V	Rainer Puhani Regierungsrat	“	T: 0991 3100-259 F: 0991 3100-41257 kommunalreferat@lra-deg.bayern.de
228 Landshut			
L	Dr. Kristina Neumaier Oberrechtsrätin	Stadt Landshut Altstadt 315 84028 Landshut	T: 0871 88-1310 F: 0871 88-1612 kristina.neumaier@landshut.de
V	Richard Babel Verwaltungsamtsrat	“	T: 0871 88-1473 F: 0871 88-2244 buergerbuero@landshut.de
229 Passau			
L	Andreas Buettner Oberregierungsrat	Landratsamt Passau Domplatz 11 94032 Passau	T: 0851 397-241 F: 0851 397-259 kommunale-angelegenheiten@landkreis-passau.de
V	Georg Greil Verwaltungsrat	“	T: 0851 397-209 F: 0851 397-259 kommunale-angelegenheiten@landkreis-passau.de
230 Rottal-Inn			
L	Robert Kubitschek Regierungsdirektor	Landratsamt Rottal-Inn Ringstr. 4-7 84347 Pfarrkirchen	T: 08561 20-320 F: 08561 20-77592 robert.kubitschek@rottal-inn.de
V	Ludwig Zeiler Verwaltungsrat	“	T: 08561 20-553 F: 08561 20-77592 ludwig.zeiler@rottal-inn.de

Wahlkreisnummer und -beschreibung			
	Name, Amtsbezeichnung	Anschrift	Kontakt
231 Straubing			
L	Melissa Leidl Rechtsassessorin	Stadt Straubing Theresienplatz 2 94315 Straubing	T: 09421 944-70120 F: 09421 944-70193 melissa.leidl@straubing.de
V	Michael Klendauer Verwaltungsoberspektor	“	T: 09421 944-60230 F: 09421 944-60254 wahlamt@straubing.de
232 Amberg			
L	Dr. Bernhard Mitko Berufsmäßiger Stadtrat	Stadt Amberg Referat für Recht, Umwelt und Personal Hallplatz 2 92224 Amberg	T: 09621 10-1280 F: 09621 10-1331 bernhard.mitko@amberg.de
V	Martin Schafbauer Verwaltungsamtsrat	Stadt Amberg Einwohneramt Hallplatz 4 92224 Amberg	T: 09621 10-1321 F: 09621 10-7040 martin.schafbauer@amberg.de
233 Regensburg			
L	Dr. Walter Boeckh Rechts- und Regionalreferent, Berufsmäßiger Stadtrat	Stadt Regensburg Rathausplatz 1 93047 Regensburg	T: 0941 507-1003 F: 0941 507-2039 wahl@regensburg.de
V	Peter Müller Verwaltungsdirektor	Stadt Regensburg Leiter Bürgerzentrum D.-Martin-Luther-Str. 3 93047 Regensburg	T: 0941 507-1331 F: 0941 507-2039 wahl@regensburg.de
234 Schwandorf			
L	Anite Plank Ltd. Regierungsdirektorin	Landratsamt Schwandorf Wackersdorfer Str. 80 92421 Schwandorf	T: 09431 471-202 F: 09431 471-102 wahlamt@landkreis-schwandorf.de
V	Doris Klösel Regierungsamtsrätin	“	T: 09431 471-333 F: 09431 471-102 wahlamt@landkreis-schwandorf.de
235 Weiden			
L	Nicole Hammerl Rechtsdirektorin	Stadt Weiden i.d.OPf Dr.-Pfleger-Str. 15 92637 Weiden i.d.OPf.	T: 0961 81-3000 F: 0961 81-3019 rechtsamt@weiden.de
V	Reinhold Gailer Oberverwaltungsrat	“	T: 0962 81-3201 F: 0961 81-3805 wahlen@weiden.de
236 Bamberg			
L	Andreas Starke Oberbürgermeister	Stadt Bamberg Maximiliansplatz 3 96047 Bamberg	T: 0951 87-1000 F: 0951 87-1975 oberbuergermeister@stadt.bamberg.de
V	Christian Hinterstein Berufsmäßiger Stadtrat	“	T: 0951 87-1004 F: 0951 87-1985 christian.hinterstein@stadt.bamberg.de

Wahlkreisnummer und -beschreibung			
	Name, Amtsbezeichnung	Anschrift	Kontakt
237 Bayreuth			
L	Thomas Ebersberger Oberbürgermeister	Stadt Bayreuth Luitpoldplatz 13 95444 Bayreuth	T: 0921 25-1200 F: 0921 25-1226 oberbuergermeister@stadt.bayreuth.de
V	Armin Ambros Verwaltungsamtsrat	“	T: 0921 25-1212 F: 0921 25-1426 armin.ambros@stadt.bayreuth.de
238 Coburg			
L	Thomas Nowak Dritter Bürgermeister	Stadt Coburg Oberer Bürglaß 1 96450 Coburg	T: 09561 89-1030 F: 09561 89-1039 Thomas.Nowak@coburg.de
V	Sascha Pommer Verwaltungsobersinspektor	Stadt Coburg Rosengasse 1 96450 Coburg	T: 09561 89-1362 F: 09561 89 1369 Sascha.Pommer@coburg.de
239 Hof			
L	Dr. Eva Döhla Oberbürgermeisterin	Stadt Hof Klosterstr. 1 95028 Hof	T: 09281 815-1000 F: 09281 81-871000 oberbuergermeisterin@stadt-hof.de
V	Udo Jahreiß Verwaltungsrat	Stadt Hof Karolinenstr. 40 95028 Hof	T: 09281 815-1490 F: 09281 815-871490 udo.jahreiss@stadt-hof.de
240 Kulmbach			
L	Klaus Peter Söllner Landrat	Landratsamt Kulmbach Konrad-Adenauer-Str. 5 95326 Kulmbach	T: 09221 707-140 F: 09221 707-240 wahlen@landkreis-kulmbach.de
V	Kathrin Limmer Regierungsdirektorin	“	T: 09221 707 310 F: 09221 707-95 310 wahlen@landkreis-kulmbach.de
241 Ansbach			
L	Christina Frömmel Regierungsrätin	Landratsamt Ansbach Crailsheimstr. 1 91522 Ansbach	T: 0981 468-2000 F: 0981 468-182000 wahlen@landratsamt-ansbach.de
V	Ute Sand Verwaltungsamtfrau	“	T: 0981 468-2101 F: 0981 468-2119
242 Erlangen			
L	Thomas Ternes Berufsmäßiger Stadtrat	Stadt Erlangen Rathausplatz 1 91052 Erlangen	T: 09131 86-1600 F: 09131 86-2134 wahlamt@stadt.erlangen.de
V	Dr. Martin Holzinger Verwaltungsdirektor	“	T: 09131 86-2550 F: 09131 86-2832
243 Fürth			
L	Mathias Kreitingen Berufsmäßiger Stadtrat	Stadt Fürth Schwabacher Str. 170 90744 Fürth	T: 0911 974-1030 F: 0911 974-1032 wahlen@fuerth.de
V	Rainer Baier Oberverwaltungsrat	“	T: 0911 974-2330 F: 0911 974-2333

Wahlkreisnummer und -beschreibung			
	Name, Amtsbezeichnung	Anschrift	Kontakt
244 Nürnberg-Nord			
L	Marcus König Oberbürgermeister	Amt für Stadtforschung und Statistik/Wahlamt Unschlittplatz 7a 90403 Nürnberg	T: 0911 231-2840 F: 0911 231-2844 wahlamt@stadt.nuernberg.de
V	Wolf Schäfer	“	T: 0911 231-2840 F: 0911 231-2844
245 Nürnberg-Süd			
L	Marcus König Oberbürgermeister	Amt für Stadtforschung und Statistik/Wahlamt Unschlittplatz 7a 90403 Nürnberg	T: 0911 231-2840 F: 0911 231-2844 wahlamt@stadt.nuernberg.de
V	Wolf Schäfer	“	T: 0911 231-2840 F: 0911 231-2844
246 Roth			
L	Kristina Klier Regierungsrätin	Landratsamt Roth Weinbergweg 1 91154 Roth	T: 09171 81-1308 F: 09171 81-971308 kreiswahlleiter@landratsamt-roth.de
V	Reinhard Mathes Regierungsrat	“	T: 09171 81-1309 F: 09171 81-971309
247 Aschaffenburg			
L	Dr. Meinhard Gruber Stadtdirektor	Stadt Aschaffenburg Dalbergstr. 15 63739 Aschaffenburg	T: 06021 330-1287 F: 06021 330-464 wahlamt@aschaffenburg.de
V	Wolfgang Zeiler Verwaltungsrat	“	T: 06021 330-1480 F: 06021 330-626 wolfgang.zeiler@aschaffenburg.de
248 Bad Kissingen			
L	Johannes Büttner Regierungsrat	Landratsamt Bad Kissingen Obere Marktstr. 6 97688 Bad Kissingen	T: 0971 801-3030 F: 0971 801-3333 wahlen@kg.de
V	Stefanie Sitte Verwaltungsamtsrätin	“	T: 0971 801-4035 F: 0971 801-3333 stefanie.sitte@kg.de
249 Main-Spessart			
L	Florian Kreiselmeier Oberregierungsrat	Landratsamt Main-Spessart Marktplatz 8 97753 Karlstadt	T: 09353 793-1137 F: 09353 793-7137 wahlen@lramsp.de
V	Sabine Kreußner Verwaltungsamtsrätin	“	T: 09353 793-1410 F: 09353 793-7410 sabine.kreusser@lramsp.de
250 Schweinfurt			
L	Jan von Lackum Berufsmäßiger Stadtrat	Stadt Schweinfurt Markt 1 97421 Schweinfurt	T: 09721 51-777 F: 09721 51-647 wahlen-statistik@schweinfurt.de
V	Michael Balling Verwaltungsamtmann	“	T: 09721 51-3300 F: 09721 51-889-3303 michael.balling@schweinfurt.de

Wahlkreisnummer und -beschreibung			
	Name, Amtsbezeichnung	Anschrift	Kontakt
251 Würzburg			
L	Wolfgang Kleiner Rechtskundiger Berufsmäßiger Stadtrat	Stadt Würzburg Rückermainstr. 2 97070 Würzburg	T: 0931 37-2212 F: 0931 37-3500 wahlen@stadt.wuerzburg.de
V	Markus Brennfleck Verwaltungsobersinspektor	“	T: 0931 37-2669 F: 0931 37-3844 markus.brennfleck@stadt.wuerzburg.de
252 Augsburg-Stadt			
L	Dieter Roßdeutscher Leitender Verwaltungsdirektor	Stadt Augsburg Bürgeramt An der Blauen Kappe 18 86152 Augsburg	T: 0821 324-2435 F: 0821 324-2402 buergeramt@augzburg.de
V	Helmut Reith Verwaltungsfachwirt	“	T: 0821 324-3535 F: 0821 324-3505 wahlen@augzburg.de
253 Augsburg-Land			
L	Marion Koppe Regierungsdirektorin	Landratsamt Augsburg Prinzregentenplatz 4 86150 Augsburg	T: 0821 3102-2359 F: 0821 3102-2299 wahlen@lra-a.bayern.de
V	Johannes Bayerl Verwaltungsrat	“	T: 0821 3102-2428 F: 0821 3102-2299 wahlen@lra-a.bayern.de
254 Donau-Ries			
L	Thomas Strehler Regierungsrat	Landratsamt Dillingen a. d. Donau Große Allee 24 89407 Dillingen a. d. Donau	T: 09071 51-173 F: 09071 5133-173 wahlen@landratsamt.dillingen.de
V	Elisabeth Girsig Regierungsamtsrätin	“	T: 09071 51-148 F: 09071 5133-2199 wahlen@landratsamt.dillingen.de
255 Neu-Ulm			
L	Karen Beth Regierungsdirektorin	Landratsamt Neu-Ulm Kantstr. 8 89231 Neu-Ulm	T: 0731 7040-2000 F: 0731 7040-1259 wahlen@lra.neu-ulm.de
V	Stefan Hatzelmann Verwaltungsrat	“	T: 0731 7040-2100 F: 0731 7040-2199 stefan.hatzelmann@lra.neu-ulm.de
256 Oberallgäu			
L	Erik Jahn Regierungsrat	Landratsamt Lindau (Bodensee) Bregenzer Str. 35 88131 Lindau (Bodensee)	T: 08382 270-200 F: 08382 270-253 wahl@landkreis-lindau.de
V	Oliver Waller Regierungsamtmann	“	T: 08382 270-210 F: 08382 270-253 wahl@landkreis-lindau.de
257 Ostallgäu			
L	Ralf Kinkel Regierungsdirektor	Landratsamt Ostallgäu Schwabenstr. 11 87616 Marktoberdorf	T: 08342 911-307 F: 08342 911-552 wahlen@lra-oal.bayern.de
V	Rainer Kunzmann Verwaltungsamtmann	“	T: 08342 911-321 F: 08342 911-562 rainer.kunzmann@lra-oal.bayern.de

Baden-Württemberg

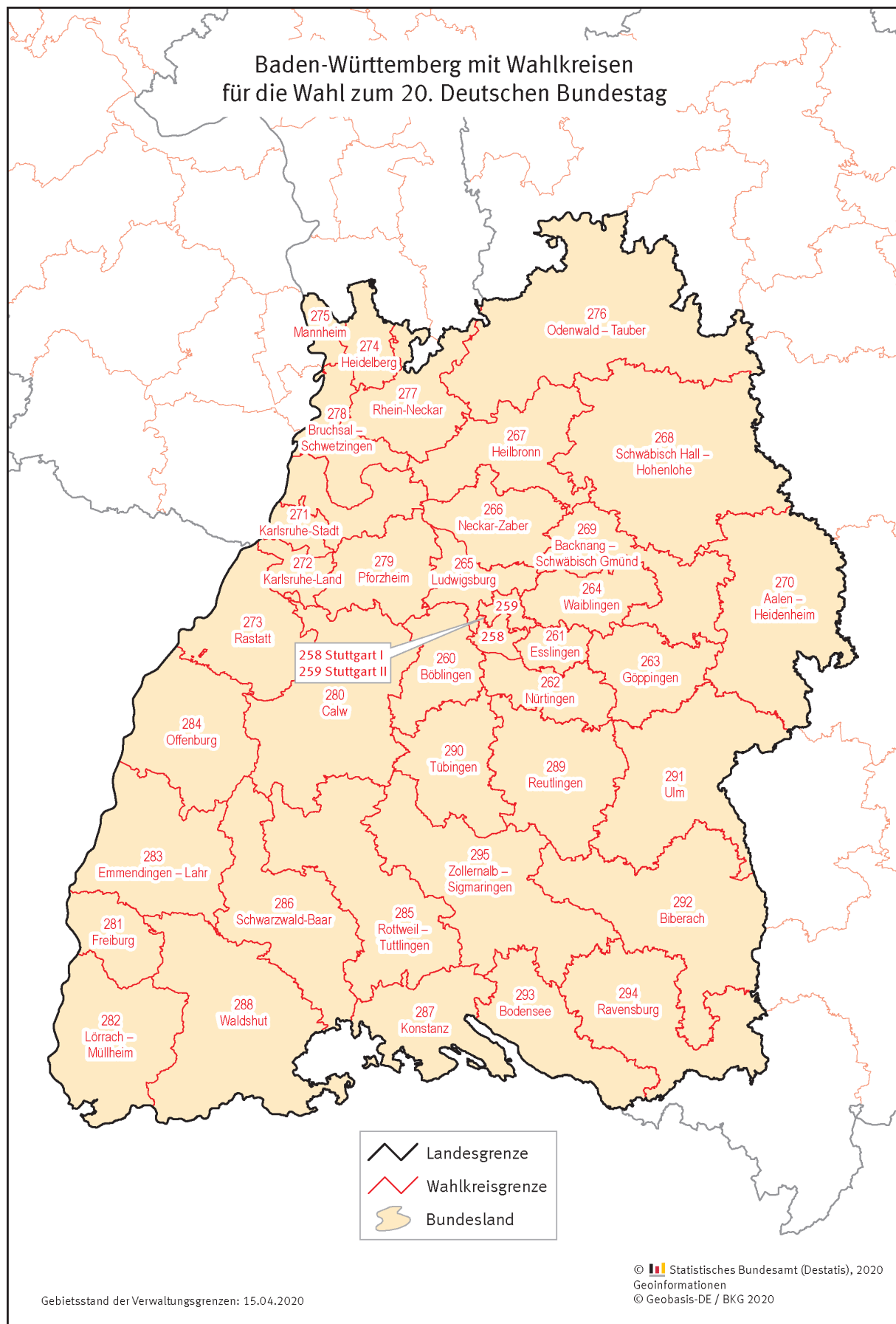

Wahlkreisnummer und -beschreibung			
	Name, Amtsbezeichnung	Anschrift	Kontakt
Baden-Württemberg			
258 Stuttgart I			
L	Dr. Clemens Maier Bürgermeister	Bürgermeisteramt Stuttgart Marktplatz 1 70173 Stuttgart	T: 0711 216-60625 clemens.maier@stuttgart.de
V	Dr. Matthias Fatke Amtsleiter Statistisches Amt	“	T: 0711 216-98540 m.fatke@stuttgart.de
		“	T: 0711 216-98541 F: 0711 216-98540 wahlleiter@stuttgart.de
259 Stuttgart II			
L	Dr. Clemens Maier Bürgermeister	Bürgermeisteramt Stuttgart Marktplatz 1 70173 Stuttgart	T: 0711 216-60625 clemens.maier@stuttgart.de
V	Dr. Matthias Fatke Amtsleiter Statistisches Amt	“	T: 0711 216-98540 m.fatke@stuttgart.de
		“	T: 0711 216-98541 F: 0711 216-98540 wahlleiter@stuttgart.de
260 Böblingen			
L	Roland Bernhard Landrat	Landratsamt Böblingen Parkstr. 16 71034 Böblingen	T: 07031 663-1200
V	Martin Wuttke Erster Landesbeamter	“	T: 07031 663-1655
		“	T: 07031 663-1211, -2377 F: 07031 663-4009 wahlbuero@lrabb.de
261 Esslingen			
L	Heinz Eininger Landrat	Landratsamt Esslingen Pulverwiesen 11 73726 Esslingen am Neckar	T: 0711 3902-42000 lra@lra-es.de
V	Dr. Marion Leuze-Mohr Erste Landesbeamtin	“	T: 0711 3902-42400
		“	T: 0711 3902-42044 F: 0711 3902-58946
262 Nürtingen			
L	Heinz Eininger Landrat	Landratsamt Esslingen Pulverwiesen 11 73726 Esslingen am Neckar	T: 0711 3902-42000 lra@lra-es.de
V	Dr. Marion Leuze-Mohr Erste Landesbeamtin	“	T: 0711 3902-42400
		“	T: 0711 3902-42044 F: 0711 3902-58946

Wahlkreisnummer und -beschreibung			
	Name, Amtsbezeichnung	Anschrift	Kontakt
263 Göppingen			
L	Edgar Wolff Landrat	Landratsamt Göppingen Lorcher Str. 6 73033 Göppingen	T: 07161 202-1000 e.wolff@lkgp.de
V	Jochen Heinz Erster Landesbeamter	“	T: 07161 202-2000 j.heinz@lkgp.de
		“	T: 07161 202-1130 F: 07161 202-1099 hauptamt@lkgp.de
264 Waiblingen			
L	Dr. Richard Sigel Landrat	Landratsamt Rems-Murr-Kreis Alter Postplatz 10 71332 Waiblingen	T: 07151 501-1333 F: 07151 501-1488 e.rau@rems-murr-kreis.de
V	Dr. Peter Zaar Erster Landesbeamter	“	T: 07151 501-1251 F: 07151 501-1488 s.randi@rems-murr-kreis.de
		“	T: 07151 501-1213 F: 07151 501-1488
265 Ludwigsburg			
L	Dietmar Allgaier Landrat	Landratsamt Ludwigsburg Hindenburgstr. 40 71638 Ludwigsburg	T: 07141 144-300
V	Jürgen Vogt Erster Landesbeamter	“	T: 07141 144-303, -308
		“	T: 07141 144-2002 F: 07141 144-59106 wahlen@landkreis-ludwigsburg.de
266 Neckar-Zaber			
L	Dietmar Allgaier Landrat	Landratsamt Ludwigsburg Hindenburgstr. 40 71638 Ludwigsburg	T: 07141 144-300
V	Jürgen Vogt Erster Landesbeamter	“	T: 07141 144-303, -308
		“	T: 07141 144-2002 F: 07141 144-59106 wahlen@landkreis-ludwigsburg.de
267 Heilbronn			
L	Lutz Mai Erster Landesbeamter	Landratsamt Heilbronn Lerchenstr. 40 74072 Heilbronn	T: 07131 994-262 F: 07131 994-8406 lutz.mai@landratsamt-heilbronn.de
V	Thomas Schuhmacher Finanzdezernent	“	T: 07131 994-272 F: 07131 994-8406 thomas.schuhmacher@landratsamt-heilbronn.de
		“	T: 07131 994-331 F: 07131 994-150 larissa.kurtz@landratsamt-heilbronn.de

Wahlkreisnummer und -beschreibung			
	Name, Amtsbezeichnung	Anschrift	Kontakt
268 Schwäbisch Hall – Hohenlohe			
L	Dr. Matthias Neth Landrat	Landratsamt Hohenlohekreis Allee 17 74653 Künzelsau	T: 07940 18-200 matthias.neth@hohenlohekreis.de
V	Gotthard Wirth Erster Landesbeamter	“	T: 07940 18-201 gotthard.wirth@hohenlohekreis.de
		“	T: 07940 18-230 F: 07940 18-370 kommunalamt@hohenlohekreis.de
269 Backnang – Schwäbisch Gmünd			
L	Dr. Joachim Bläse Landrat	Landratsamt Ostalbkreis Stuttgarter Str. 41 73430 Aalen	T: 07361 503-1200 F: 07361 503-1437 info@ostalbkreis.de
V	Gabriele Seefried Erste Landesbeamtin	“	T: 07361 503-1203 info@ostalbkreis.de
		“	T: 07361 503-1240 F: 07361 503-581240 josef.strobel@ostalbkreis.de
270 Aalen – Heidenheim			
L	Dr. Joachim Bläse Landrat	Landratsamt Ostalbkreis Stuttgarter Str. 41 73430 Aalen	T: 07361 503-1200 F: 07361 503-1437 info@ostalbkreis.de
V	Gabriele Seefried Erste Landesbeamtin	“	T: 07361 503-1203 info@ostalbkreis.de
		“	T: 07361 503-1240 F: 07361 503-581240 josef.strobel@ostalbkreis.de
271 Karlsruhe-Stadt			
L	Dr. Albert Käuflein Bürgermeister	Bürgermeisteramt Karlsruhe Rathaus am Marktplatz 76124 Karlsruhe	T: 0721 133-1020 F: 0721 133-1029 albert.kauflein@buergermeisteramt- karlsruhe-stadt.de
V	Martin Lenz Bürgermeister	“	T: 0721 133-1030 F: 0721 133-1039 martin.lenz@buergermeisteramt- karlsruhe-stadt.de
		“	T: 0721 133-1240 F: 0721 133-1249 wahl@karlsruhe.de
272 Karlsruhe-Land			
L	Dr. Christoph Schnaudigel Landrat	Landratsamt Karlsruhe Beiertheimer Allee 2 76137 Karlsruhe	T: 0721 936-51000 christoph.schnaudigel@landratsamt- karlsruhe-land.de
V	Knut Bühler Erster Landesbeamter	“	T: 0721 936-78000 knut.buehler@landratsamt-karlsruhe- land.de
		“	T: 0721 936-53440 F: 0721 936-53599 kup@landratsamt-karlsruhe.de

Wahlkreisnummer und -beschreibung			
	Name, Amtsbezeichnung	Anschrift	Kontakt
273 Rastatt			
L	Dr. Jörg Peter Erster Landesbeamter	Landratsamt Rastatt Am Schlossplatz 5 76437 Rastatt	T: 07222 381-4001 F: 07222 381-1499 amt14@landkreis-rastatt.de
V	Manfred Pfeiffer Amtsleiter	“	T: 07222 381-1401 F: 07222 381-1499 amt14@landkreis-rastatt.de
		“	T: 07222 381-1423 F: 07222 381-1499 amt14@landkreis-rastatt.de
274 Heidelberg			
L	Prof. Dr. Eckart Würzner Oberbürgermeister	Bürgermeisteramt Heidelberg Bergheimer Str. 69 69115 Heidelberg	T: 06221 58-20100 F: 06221 58-10900 eckart.würzner@bürgermeisteramt-heidelberg.de
V	Wolfgang Erichson Bürgermeister	“	T: 06221 58-20600 F: 06221 58-10900 wolfgang.erichson@bürgermeisteramt-heidelberg.de
		“	T: 06221 58-13550, -13580 F: 06221 58-49150 wahldienststelle@heidelberg.de
275 Mannheim			
L	Dr. Peter Kurz Oberbürgermeister	Bürgermeisteramt Mannheim Rathaus E 5 68159 Mannheim	T: 0621 293-9300 peter.kurz@bürgermeisteramt-mannheim.de
V	Christian Hübel Stadtdirektor	“	T: 0621 293-6660 christian.hübel@bürgermeisteramt-mannheim.de
		“	T: 0621 293-9652, -9651 F: 0621 293-2008 wahlbuero@mannheim.de
276 Odenwald – Tauber			
L	Dr. Achim Brötzel Landrat	Landratsamt Neckar-Odenwald-Kreis Neckareizer Str. 7 74821 Mosbach	T: 06261 84-1010 F: 06261 84-4700 achim.broetel@neckar-odenwald-kreis.de
V	Dr. Björn-Christian Kleih Erster Landesbeamter	“	T: 06261 84-1013 F: 06261 84-4700 bjoern-christian.kleih@neckar-odenwald-kreis.de
		“	T: 06261 84-1153 F: 06261 84-4712 kommunalwesen@neckar-odenwald-kreis.de
277 Rhein-Neckar			
L	Stefan Hildebrandt Erster Landesbeamter	Landratsamt Rhein-Neckar-Kreis Kurfürstenanlage 38-40 69115 Heidelberg	T: 06221 522-1206 F: 06221 522-1472
V	Frank Grünwald Kreisverwaltungsdirektor	“	T: 06221 522-1329 f.gruenwald@rhein-neckar-kreis.de
		“	T: 06221 522-1331 F: 06221 522-91331 s.baumbusch@rhein-neckar-kreis.de

Wahlkreisnummer und -beschreibung			
	Name, Amtsbezeichnung	Anschrift	Kontakt
278 Bruchsal – Schwetzingen			
L	Dr. Christoph Schnaudigel Landrat	Landratsamt Karlsruhe Beiertheimer Allee 2 76137 Karlsruhe	T: 0721 936-51000 christoph.schnaudigel@landratsamt-bruchsal – schwetzingen.de
V	Knut Bühler Erster Landesbeamter	“	T: 0721 936-78000 knut.bühler@landratsamt-bruchsal – schwetzingen.de
		“	T: 0721 936-53440 F: 0721 936-53599 kup@landratsamt-karlsruhe.de
279 Pforzheim			
L	Bastian Rosenau Landrat	Landratsamt Enzkreis Zähringerallee 3 75175 Pforzheim	T: 07231 308-2000 F: 07231 308-9456 landrat@enzkreis.de
V	Maral Saraie Leiterin Kommunal- und Prüfungsamt	“	T: 07231 308-9295 maral.saraie@enzkreis.de
		“	T: 07231 308-9596 F: 07231 308-1664 wahlen@enzkreis.de
280 Calw			
L	Helmut Riegger Landrat	Landratsamt Calw Vogteistr. 42-46 75365 Calw	T: 07051 160-270
V	Carola Knecht Abteilungsleiterin	“	T: 07051 160-455
		“	T: 07051 160-278 F: 07051 795278 andreas.stefanik@kreis-calw.de
281 Freiburg			
L	Dr. Martin W. W. Horn Oberbürgermeister	Stadt Freiburg Berliner Allee 1 79114 Freiburg im Breisgau	T: 0761 201-1000 F: 0761 201-5598 martin.w.w.horn@stadt-freiburg.de
V	Michael Haußmann Abteilungsleiter	“	T: 0761 201-5750 F: 0761 201-5598 michael.haußmann@stadt-freiburg.de
		“	T: 0761 201-5760 F: 0761 201-5788 wahlamt@stadt.freiburg.de
282 Lörrach – Müllheim			
L	Marion Dammann Landrätin	Landratsamt Lörrach Palmstr. 3 79539 Lörrach	T: 07621 410-8000 marion.dammann@landratsamt-loerrach – müllheim.de
V	Ulrich Hoehler Erster Landesbeamter	“	T: 07621 410-3000 ulrich.hoehler@landratsamt-loerrach – müllheim.de
		“	T: 07621 410-2411 F: 07621 410-92411 nicole.herfert@loerrach-landkreis.de

Wahlkreisnummer und -beschreibung			
	Name, Amtsbezeichnung	Anschrift	Kontakt
283 Emmendingen – Lahr			
L	Hanno Hurth Landrat	Landratsamt Emmendingen Bahnhofstr. 2-4 79312 Emmendingen	T: 07641 451-1000 hanno.hurth@landratsamt- emmendingen – lahr.de
V	Hinrich Ohlenroth Erster Landesbeamter	“	T: 07641 451-2000 hinrich.ohlenroth@landratsamt- emmendingen – lahr.de
		“	T: 07641 451-1074 F: 07641 451-1029 wahlen@landkreis-emmendingen.de
284 Offenburg			
L	Michael Loritz Ltd. Kreisverwaltungsdirektor	Landratsamt Ortenaukreis Badstr. 20 77652 Offenburg	T: 0781 805-1323 michael.loritz@ortenaukreis.de
V	Dr. Diana Kohlmann Dezernentin Ländlicher Raum	Landratsamt Ortenaukreis Prinz-Eugen-Str. 2 77652 Offenburg	T: 0781 805-1255 F: 0781 805-9102 diana.kohlmann@ortenaukreis.de
		Landratsamt Ortenaukreis Badstr. 20 77652 Offenburg	T: 0781 805-9100 F: 0781 805-9102 kommunalamt@ortenaukreis.de
285 Rottweil – Tuttlingen			
L	Herrmann Kopp Erster Landesbeamter	Landratsamt Rottweil Königstr. 36 78628 Rottweil	T: 0741 244-221 herrmann.kopp@landratsamt-rottweil – tuttlingen.de
V	Gerald Kramer Ltd. Kreisverwaltungsdirektor	“	T: 0741 244-300 gerald.kramer@landratsamt-rottweil – tuttlingen.de
		“	T: 0741 244-226 F: 0741 244-6057 kommunalamt@landkreis-rottweil.de
286 Schwarzwald-Baar			
L	Sven Hinterseh Landrat	LRA Schwarzwald-Baar-Kreis Am Hoptbühl 2 78048 Villingen-Schwenningen	T: 07721 913-7000
V	Dr. Martin Seuffert Erster Landesbeamter	“	T: 07721 913-7010 F: 07721 913-8902 wahlleitung@lrabk.de
		“	T: 07721 913-7371 F: 07721 913-8902 wahlleitung@lrabk.de
287 Konstanz			
L	Zeno Danner Landrat	Landratsamt Konstanz Benediktinerplatz 1 78467 Konstanz	T: 07531 800-1100 F: 07531 800-1107 info@lrakn.de
V	Philipp Gärtner Erster Landesbeamter	“	T: 07531 800-1200 F: 07531 800-1203 philipp.gaertner@lrakn.de
		“	T: 07531 800-1305 F: 07531 800-1302, -1326 kreistagsgeschaefsstelle@lrakn.de; info@lrakn.de

Wahlkreisnummer und -beschreibung			
	Name, Amtsbezeichnung	Anschrift	Kontakt
288 Waldshut			
L	Dr. Martin Kistler Landrat	Landratsamt Waldshut Kaiserstr. 110 79761 Waldshut-Tiengen	T: 07751 86-7000 wahlen@landkreis-waldshut.de
V	Jörg Gantzer Erster Landesbeamter	“	T: 07751 86-3000 jörg.gantzer@landratsamt-waldshut.de
		“	T: 07751 86-2502 F: 07751 86-1999 .@landratsamt-waldshut.de
289 Reutlingen			
L	Hans-Jürgen Stede Erster Landesbeamter	Landratsamt Reutlingen Bismarckstr. 47 72764 Reutlingen	T: 07121 480-3000 F: 07121 480-1800 h.stede@kreis-reutlingen.de
V	Elke Weiss Kreisoberverwaltungs-rätin	“	T: 07121 480-1020 F: 07121 480-1802 e.weiss@kreis-reutlingen.de
		“	T: 07121 480-1022 F: 07121 480-1832 wahlen@kreis-reutlingen.de
290 Tübingen			
L	Dr. Daniela Hüttig Erste Landesbeamtin	Landratsamt Tübingen Wilhelm-Keil-Str. 50 72072 Tübingen	T: 07071 207-4000 F: 07071 207-93560 d.huettig@kreis-tuebingen.de
V	Gabriele Schmid Kreisverwaltungs-direktorin	“	T: 07071 207-5101 g.schmid@kreis-tuebingen.de
		“	T: 07071 207-3505 F: 07071 207-93560 wahlen@kreis-tuebingen.de
291 Ulm			
L	Gunter Czisch Oberbürgermeister	Stadt Ulm Rathaus Marktplatz 1 89073 Ulm	T: 0731 161-1000 F: 0731 161-1620 g.czisch@ulm.de
V	Yasemin Yilan Oberamtsrätin	Stadt Ulm Bürgerdienste SG Controlling, Statistik und Wahlen, GZ Olgastr. 66 89073 Ulm	T: 0731 161-3370 F: 0731 161-803370 y.yilan@ulm.de
		“	T: 0731 161-3371 F: 0731 161-803370 wahlamt@ulm.de
292 Biberach			
L	Walter Holderried Erster Landesbeamter	Landratsamt Biberach Rollinstr. 9 88400 Biberach an der Riß	T: 07351 52-6202 walter.holderried@biberach.de
V	Bernd Schwarzendorfer Kreisoberverwaltungs-rat	“	T: 07351 52-6655 bernd.schwarzendorfer@biberach.de
		“	T: 07351 52-6212, -6273, -6209 F: 07351 52-5350 poststelle@biberach.de

Wahlkreisnummer und -beschreibung			
	Name, Amtsbezeichnung	Anschrift	Kontakt
293 Bodensee			
L	Christoph Keckeisen Erster Landesbeamter	Landratsamt Bodenseekreis Glärnischstr. 1-3 88045 Friedrichshafen	T: 07541 204-5201 christoph.keckeisen@bodenseekreis.de
V	Harald Baur Kreisoberverwaltungsrat	“	T: 07541 204-5234 harald.baur@bodenseekreis.de
		“	T: 07541 204-5232 F: 07541 204-7232 wahlen@bodenseekreis.de
294 Ravensburg			
L	Peter Hagg Kreisoberverwaltungsrat	Landratsamt Ravensburg Kreishaus II Gartenstr. 107 88212 Ravensburg	T: 0751 85-9400 F: 0751 85-77-9420 p.hagg@rv.de
V	Klaus Hartmann Kreisamtsrat	“	T: 0751 85-9420 k.hartmann@rv.de
		“	T: 0751 85-9440, -9460 F: 0751 85-77-9460 s.mayer@rv.de; p.wahl@rv.de
295 Zollernalb – Sigmaringen			
L	Claudia-Alexandra Wiese Erste Landesbeamtin	Landratsamt Sigmaringen Leopoldstr. 4 72488 Sigmaringen	T: 07571 102-1020 F: 07571 102-5499 claudia.wiese@lrasig.de
V	Max Stöhr Kreisoberverwaltungsrat	“	T: 07571 102-5400 max.stoehr@lrasig.de
		“	T: 07571 102-5400, -5042, 5403 F: 07571 102-5499

Saarland

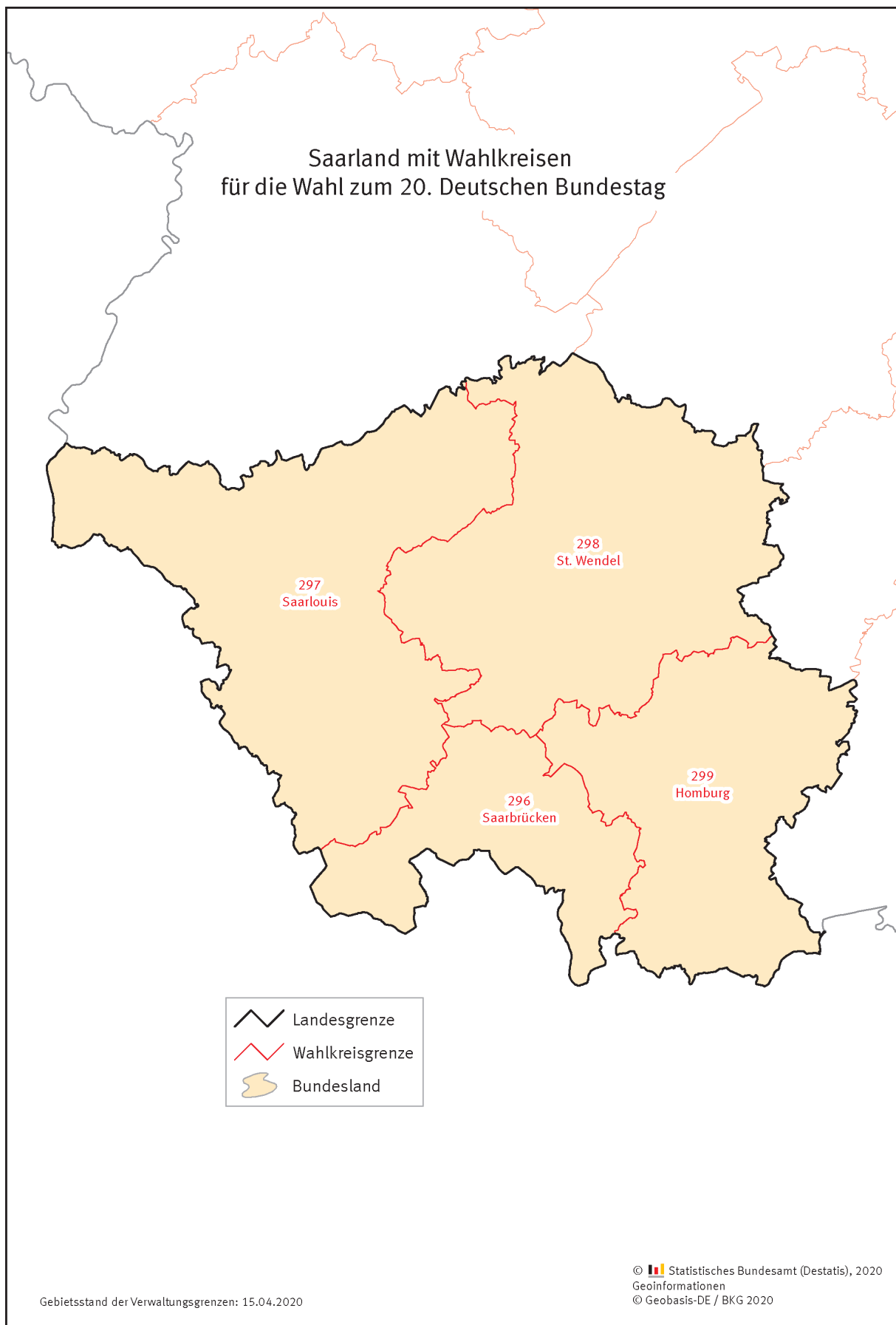

Wahlkreisnummer und -beschreibung			
	Name, Amtsbezeichnung	Anschrift	Kontakt
Saarland			
296	Saarbrücken		
L	Peter Gillo Regionalverbandsdirektor	Der Kreiswahlleiter des Wkr. 296 Schlossplatz 66119 Saarbrücken	T: 0681 506-0 F: 0681 506-1191 wahlen@rvsbr.de
V	Arnold Jungmann Ltd. Verwaltungsdirektor	“	
		“	T: 0681 506-1155, -1150 F: 0681-506-1191
297	Saarlouis		
L	Patrik Lauer Landrat	Der Kreiswahlleiter des Wkr. 297 Kaiser-Wilhelm-Str. 4-6 66740 Saarlouis	T: 06831 444-0 F: 06831 444-419 wahlen@kreis-saarlouis.de
V	Christina Kühn Verwaltungsrätin	“	
		“	T: 06831 444-219, -359 F: 06831 444-419
298	St. Wendel		
L	Udo Recktenwald Landrat	Der Kreiswahlleiter des Wkr. 298 Mommstr. 21-31 66606 St. Wendel	T: 06851 801-0 F: 06851 801-2090 wahlen@lkwnd.de
V	Peter Hinsberger Ltd. Verwaltungsdirektor	“	
		“	T: 06851 801-2202 F: 06851 801-2192
299	Homburg		
L	Dr. Theophil Gallo Landrat	Der Kreiswahlleiter des Wkr. 299 Am Forum 1 66424 Homburg	T: 06841 104-0 F: 06841 104-7239 wahlen@saarpfalz-kreis.de
V	Reinhard Fröhlich Kreisbeschäftigter	“	
		“	T: 06841 104-8018, -7166 F: 06841 104-7239



Der
Bundeswahlleiter

Der Bundeswahlleiter

Gustav-Stresemann-Ring 11
65189 Wiesbaden
Telefon: +49 (0) 611 / 75 48 63
www.bundeswahlleiter.de/kontakt
www.bundeswahlleiter.de

Postanschrift:
Der Bundeswahlleiter
65180 Wiesbaden