

# Volkswirtschaftliche Gesamtrechnungen

## Arbeitsunterlage Investitionen



## 2. Vierteljahr 2020

Erscheinungsfolge: vierteljährlich  
Erschienen am 10. September 2020  
Artikelnummer: 5811108203224

Ihr Kontakt zu uns:  
[www.destatis.de/kontakt](http://www.destatis.de/kontakt)  
Telefon: +49 (0) 611 / 75 24 05

© Statistisches Bundesamt (Destatis), 2020

Vervielfältigung und Verbreitung, auch auszugsweise, mit Quellenangabe gestattet.



# Inhalt

	Seite
<b>Textteil</b>	
Vorbemerkung .....	5
Zeichenerklärung .....	5
Abkürzungen .....	6
Methodische Erläuterungen .....	7
Definitionen .....	8
Übersicht – Investitionen in den Volkswirtschaftlichen Gesamtrechnungen .....	10
<b>Tabellenteil</b>	
<b>1 Investitionen und Konjunkturbeobachtung</b>	
1.1 Brutto- und Nettoinvestitionen in jeweiligen Preisen .....	11
1.2 Verwendung des Bruttoinlandsprodukts in jeweiligen Preisen .....	12
1.3 Anteil der Bruttoanlageinvestitionen am Bruttoinlandsprodukt in jeweiligen Preisen .....	13
1.4 Verwendung des Bruttoinlandsprodukts, preisbereinigt .....	14
1.5 Saison- und kalenderbereinigte Ergebnisse nach X13 .....	16
<b>2 Investitionen nach Wirtschaftsbereichen</b>	
2.1 Bruttoanlageinvestitionen in jeweiligen Preisen	
2.1.1 Neue Anlagen .....	18
2.1.2 Neue Ausrüstungen einschließlich militärischer Waffensysteme .....	20
2.1.3 Neue Bauten .....	22
2.1.4 Neue sonstige Anlagen .....	24
2.2 Bruttoanlageinvestitionen, preisbereinigt	
2.2.1 Neue Anlagen .....	26
2.2.2 Neue Ausrüstungen einschließlich militärischer Waffensysteme .....	28
2.2.3 Neue Bauten .....	30
2.2.4 Neue sonstige Anlagen .....	32
2.3 Nettoanlageinvestitionen – insgesamt – in jeweiligen Preisen .....	34
2.4 Kreuztabelle der Bruttoinvestitionen für das Jahr 2017 nach Wirtschaftszweigen .....	35
<b>3 Investitionen nach Sektoren</b>	
3.1 Brutto- und Nettoanlageinvestitionen sowie ihr Anteil am Bruttoinlandsprodukt in jeweiligen Preisen .....	36
3.2 Brutto- und Nettoinvestitionen in jeweiligen Preisen .....	37
3.3 Bruttoanlageinvestitionen der nichtstaatlichen Sektoren	
3.3.1 in jeweiligen Preisen .....	38
3.3.2 preisbereinigt .....	39
3.3.3 Saison- und kalenderbereinigte Ergebnisse nach X13 .....	40
3.4 Bruttoanlageinvestitionen des Staates	
3.4.1 in jeweiligen Preisen .....	42
3.4.2 preisbereinigt .....	43
3.4.3 Saison- und kalenderbereinigte Ergebnisse nach X13 .....	44
3.5 Bauinvestitionen und neue Bauten des Staates und der nichtstaatlichen Sektoren	
3.5.1 in jeweiligen Preisen .....	46
3.5.2 preisbereinigt .....	47
3.6 Investitionen des Staates nach Teilsektoren und Anlagearten in jeweiligen Preisen	
3.6.1 Bruttoinvestitionen .....	48
3.6.2 Nettoinvestitionen .....	50
3.7 Bruttoinvestitionen des Staates nach Teilsektoren und Aufgabenbereichen in jeweiligen Preisen .....	52
3.8 Nettoanlageinvestitionen nach Sektoren und Gütergruppen in jeweiligen Preisen .....	54

<b>4 Investitionen nach Gütergruppen</b>	
4.1 Bruttoanlageinvestitionen in jeweiligen Preisen .....	56
4.2 Bruttoanlageinvestitionen, preisbereinigt .....	57
<b>5 Bauinvestitionen</b>	
5.1 Neue Bauten nach Bauarten	
5.1.1 in jeweiligen Preisen .....	58
5.1.2 preisbereinigt .....	59
5.1.3 saison- und kalenderbereinigte Ergebnisse nach X13 .....	60
5.2 Neue Bauten nach Produzenten	
5.2.1 in jeweiligen Preisen .....	62
5.2.2 preisbereinigt .....	63
5.3 Bauinvestitionen je Einwohner .....	64
<b>6 Bruttoanlageinvestitionen nach Bundesländern</b>	
6 in jeweiligen Preisen .....	65
<b>7 Bruttoanlageinvestitionen in der Europäischen Union</b>	
7 in jeweiligen Preisen .....	66

## Vorbemerkung

Diese Arbeitsunterlage gibt einen detaillierten Einblick in die Investitionstätigkeit in Deutschland. Zum einen werden die Brutto- und Nettoinvestitionen als ein Teil der Verwendung des Bruttoinlandsprodukts gezeigt, zum anderen werden die investierenden Wirtschaftsbereiche und Sektoren, der Staat als Investor, die Art der investierten Güter sowie die Bauinvestitionen in verschiedenen Gliederungen dargestellt.

Die Berechnungen der Ergebnisse erfolgen im Rahmen der Volkswirtschaftlichen Gesamtrechnung und sind gemäß dem Europäischen System Volkswirtschaftlicher Gesamtrechnungen (ESVG) 2010 erstellt.

Eine Darstellung der im Zuge der Revision 2019 durchgeführten Änderungen bietet Heft 5/2019 der Zeitschrift "Wirtschaft und Statistik".

Zusätzlich zum bisherigen Datenangebot können seit der Revision 2019 Ausrüstungsinvestitionen in Informations- und Kommunikationstechnologie gesondert ausgewiesen werden (siehe Tabelle 4.1).

Neu in die Arbeitsunterlage aufgenommen wurde eine Kreuztabelle der Bruttoanlageinvestitionen nach Wirtschaftsbereichen (A21-Gliederung). Aus Platzgründen wird hier exemplarisch das am aktuellen Rand vorletzte zur Verfügung stehende Berichtsjahr (t-2) ausgewiesen, da dieses einen vergleichsweise geringen Schätzanteil enthält. Weitere Jahre liegen vor und sind auf Anfrage erhältlich. Die Kreuztabelle ist im Kapitel 2 "Investitionen nach Wirtschaftsbereichen" zu finden und unter der Nummer 2.4 eingeordnet.

Rechenstand der Ergebnisse ist – soweit nicht anders angegeben – **August 2020**.

Weitere Ergebnisse zu den Volkswirtschaftlichen Gesamtrechnungen sind in den verschiedenen Reihen der Fachserie 18 oder im Internet unter [www.destatis.de](http://www.destatis.de) zu finden:

[https://www.destatis.de/DE/Themen/Wirtschaft/Volkswirtschaftliche-Gesamtrechnungen-Inlandsprodukt/\\_inhalt.html](https://www.destatis.de/DE/Themen/Wirtschaft/Volkswirtschaftliche-Gesamtrechnungen-Inlandsprodukt/_inhalt.html)

Für die in diesem Heft dargestellten Ergebnisse gelten die Hinweise aus der Fachserie 18, Reihen **1.2**, **1.3** und **1.4**, ohne dass diese jeweils wiederholt werden.

Entsprechend der Fachserie 18 wurde das Verfahren zur Saisonbereinigung von Census X-12 Arima auf X13 umgestellt. Für die Saisonbereinigung mit X13 wird das Programm JDemetra+ verwendet. Eine Beschreibung zur Saisonbereinigung ist in den "Methodischen Erläuterungen" (Seite 4) der Fachserie 18, Reihe 1.3 unter dem oben genannten Link zu finden.

In den deutschen Volkswirtschaftlichen Gesamtrechnungen werden alle Merkmale für den Zeitraum der Jahre 1991 bis 2020 (Berichtsjahre und -quartale) vollständig dargestellt. Aus Platzgründen geben viele der folgenden Tabellen nur ausgewählte Zeiträume wieder. Die hier **nicht sichtbaren** Ergebnisse für den Zeitraum zurück bis 1991 können in der **Excel**-Datei von jedem Nutzer eingeblendet werden (Gliederungsfunktion).

**Dies gilt auch für nicht dargestellte Wirtschaftsbereiche** (Tabellen des 2. Kapitels – Investitionen nach Wirtschaftsbereichen). Um eine übersichtlichere Darstellung der Arbeitsunterlage zu erreichen, werden in der Printfassung ausgewählte Jahre aufgeführt. Das Jahr 1992 wurde gewählt, da für dieses Jahr als erstes Jahr in der Zeitreihe Veränderungsraten vorliegen. Das Jahr 2015 bildet das Referenzjahr der VGR für preisbereinigte Angaben. Ebenso werden die jeweils drei letzten verfügbaren Jahre der Zeitreihe angeboten.

Wir können Ihnen die **Grunddaten** aller Tabellen dieser Veröffentlichung als **Datenbanktabellen** (einschließlich **historischer Rechenstände** ab dem Jahr 2014) anbieten. Ebenso können wir Ihnen für die preisbereinigten Tabellen Dateien mit Angaben in **Vorjahrespreisen** und der Möglichkeit zur **Änderung des Referenzjahres** zur Verfügung stellen.

Fragen Sie bitte hierfür bei [vgr-investitionen@destatis.de](mailto:vgr-investitionen@destatis.de) oder 0611 / 75 29 69 nach.

## Zeichenerklärung

- = nichts vorhanden oder – abweichend von der Zeichenerklärung anderer Veröffentlichungen des Statistischen Bundesamtes – weniger als die Hälfte von 1 in der letzten besetzten Stelle
- . = Zahlenwert unbekannt oder geheimzuhalten
- ... = Angaben fallen später an
- x = Tabellenfach gesperrt, weil Aussage nicht sinnvoll

## Abkürzungen

abzgl.	abzüglich
a.n.g.	anderweitig nicht genannt
Bearb.	Bearbeitung
BIP	Bruttoinlandsprodukt
COFOG	Classification of the Functions of Government
Dienstl./DL	Dienstleistungen
DV	Datenverarbeitung
einschl.	einschließlich
elektron.	elektronische(n)
Erw.zweck	Erwerbszweck
Erzgn.	Erzeugnisse
ESVG	Europäisches System Volkswirtschaftlicher Gesamtrechnungen
EU	Europäische Union
EUR	Euro
freiberufl.	freiberufliche
FuE	Forschung und Entwicklung
gebraucht.	gebrauchter
H.	Herstellung
IKT	Informations- und Kommunikationstechnologie
inkl.	inklusive
Inst.	Installation
Invest.	Investitionen
IT	Informationstechnik
Kfz	Kraftfahrzeuge
lfd.	laufend(e)
Mrd.	Milliarde(n)
Nichtstaatl.	Nichtstaatliche
Nr.	Nummer
Rep.	Reparatur
sonst.	sonstige
staatl.	staatlich
techn.	technische
u.	und
u.Ä.	und Ähnliches
v.	von
Verarb.	Verarbeitung
VGR	Volkswirtschaftliche Gesamtrechnungen
wiss./wissenschaftl.	wissenschaftliche
WZ 2008	Klassifikation der Wirtschaftszweige 2008

## Methodische Erläuterungen

Im Folgenden werden einzelne Kapitel dargestellt und erläutert. Dabei wird insbesondere auf solche Aspekte hingewiesen, deren Kenntnis zum Verständnis und zur sachgerechten Interpretation der Ergebnisse hilfreich ist.

### 2 Anlageinvestitionen nach Wirtschaftsbereichen

Die in Kapitel 2 gezeigten Tabellen geben Aufschluss über die Brutto- sowie Nettoanlageinvestitionen nach investierenden Wirtschaftsbereichen – die sogenannte Investorenrechnung –, zu der neben der Wirtschaftsbereichsdarstellung auch die Darstellung der Investitionen nach den institutionellen Sektoren gehört, die in Kapitel 3 erfolgt.

Die Ergebnisse der Investorenrechnung basieren auf den Bilanzangaben der Unternehmen über die jährlichen Zugänge auf den Anlagekonten, den Angaben des Staates über die Kassenausgaben für Investitionsgüterkäufe sowie sonstigen Unterlagen der Investoren. Die Investitionserhebungen liegen für die meisten Wirtschaftszweige (WZ) vor und können 18 Monate nach Abschluss des Berichtsjahres eingearbeitet werden.

### 3 Investitionen nach Sektoren

Die Käufe von neuen Anlagegütern sind vollständig nach den inländischen Sektoren darstellbar. Für die gesamte Volkswirtschaft saldieren sich die Käufe und Verkäufe von gebrauchten Bauten, sodass der gesamtwirtschaftliche Wert der Bauinvestitionen mit der Summe aller Zugänge an neuen Bauten (einschließlich der werterhöhenden Leistungen am Gebäudebestand) identisch ist. In der Darstellung nach Sektoren sind nur die Käufe und Verkäufe des Staates von gebrauchten Bauten bekannt. Weder die Transaktionspartner des Staates noch der Umfang der Verkäufe von gebrauchten Bauten zwischen den anderen Sektoren sind nachweisbar.

Die Käufe und Verkäufe von gebrauchten Ausrüstungen saldieren sich nicht vollständig in der Volkswirtschaft. Einerseits werden die Verkäufe von Anlageschrott zu Vorleistungen bei anderen Unternehmen, andererseits werden gebrauchte Ausrüstungen an private Haushalte (vor allem Kraftwagen, Gegenbuchung bei den Konsumausgaben privater Haushalte) und an die übrige Welt (Export) verkauft.

Zur Beurteilung der Investitionstätigkeit des Staates in Bauten ist es sinnvoll, nicht die Bauinvestitionen einschließlich der Käufe und Verkäufe von gebrauchten Bauten zu betrachten, sondern die Nachfrage nach neuen Bauten (Tabelle 3.5). Unter konjunkturellem Aspekt kann die Beurteilung der Bauinvestitionen des Staates zu Fehlschlüssen führen, da ihr zeitlicher Verlauf stark von den Käufen und Verkäufen von gebrauchten Bauten geprägt ist.

## Definitionen

### Bruttoanlageinvestitionen

umfassen den Erwerb abzüglich der Veräußerungen von Anlagegütern durch gebietsansässige Produzenten in einem Zeitraum. Dazu zählen die Käufe neuer Anlagegüter (einschließlich aller eingeführten und selbstgestellten Anlagegüter) sowie die Käufe abzüglich der Verkäufe gebrauchter Anlagegüter. Die Käufe und Verkäufe von gebrauchten Anlagegütern saldieren sich weitgehend in der Volkswirtschaft, mit Ausnahme der Verkäufe von Anlageschrott, von gebrauchten Ausrüstungsgütern an private Haushalte (Kraftwagen) und Verkäufen an die übrige Welt (u.a. Kraftwagen und Schiffe). Zu den Anlagegütern zählen produzierte Güter, die länger als ein Jahr in der Produktion eingesetzt werden. Größere Reparaturen, die zu einer wesentlichen Steigerung des Wertes einer Anlage führen und/oder deren Nutzungsdauer verlängern, sind ebenfalls Bestandteil der Bruttoanlageinvestitionen.

Die Bruttoanlageinvestitionen untergliedern sich in Ausrüstungen einschließlich militärischer Waffensysteme (Fahrzeuge, IKT sowie sonstige Maschinen und Geräte), Bauten (Wohnbauten, Nichtwohnbauten einschließlich Bodenverbesserungen und Grundstücksübertragungskosten) und sonstige Anlagen. Zu den sonstigen Anlagen zählen das geistige Eigentum einer Volkswirtschaft (Forschung und Entwicklung, Software und Datenbanken, Urheberrechte, Suchbohrungen) sowie Nutztiere und Nutzpflanzungen.

### Neue Anlagen

sind neu in den Wirtschaftskreislauf eintretende, das heißt in einer nachgewiesenen Berichtsperiode im Inland neu entstandene oder importierte Anlagegüter. Bei den Bauinvestitionen zählen auch werterhöhende Leistungen am Gebäudebestand zu den neuen Bauten.

### Nettoanlageinvestitionen

zeigen die Investitionen, die über den Ersatz des Kapitalverzehrs hinausgehen, während die Bruttoanlageinvestitionen die gesamten Zugänge zum Anlagevermögen darstellen. Die Summe der Wirtschaftsbereiche weicht vom gesamtwirtschaftlichen Wert der Nettoanlageinvestitionen ab. Für die Berechnung der Nettoanlageinvestitionen in jeweiligen Preisen gilt: Bruttoanlageinvestitionen minus Abschreibungen gleich Nettoanlageinvestitionen.

### Ausrüstungsinvestitionen

sind eine Teilgröße der Bruttoanlageinvestitionen auf der Verwendungsseite des Bruttoinlandsprodukts. Sie ergeben sich als Summe der Zugänge an neuen Ausrüstungen und der Käufe abzüglich der Verkäufe von gebrauchten Ausrüstungen. Ausrüstungen sind bewegliche Investitionsgüter nach Zugang beim Investor, d.h. einschließlich der Anschaffungsnebenkosten für Transport und Installation. Hierzu zählen Maschinen und Geräte (einschließlich Ausstattungen) und Fahrzeuge. Nicht dazu rechnen feste Bestandteile von Bauwerken wie Aufzüge, Heizanlagen, Rohrleitungen und Ähnliches, wohl aber fest montierte Maschinen oder Komponenten komplexer Fabrikationsanlagen. Nicht zu den Ausrüstungen zählen ausschließlich militärisch nutzbare Fahrzeuge (militärische Waffensysteme), Fahrzeuge privater Haushalte (private Konsumausgaben), exportierte Ausrüstungsgüter (Exporte) oder noch nicht fertiggestellte oder verkaufte Ausrüstungsgüter (Vorratsveränderungen). Seit Einführung des ESVG 2010 werden militärische Waffensysteme zu den Investitionen gerechnet und zusammen mit den Ausrüstungsinvestitionen veröffentlicht.

### Bauinvestitionen

werden ebenfalls als Teilgröße der Bruttoanlageinvestitionen auf der Verwendungsseite des Bruttoinlandsprodukts nachgewiesen. Bauinvestitionen werden aus dem Zugang an neuen Bauten und den Käufen abzüglich Verkäufen von gebrauchten Bauten während einer Periode ermittelt. Für die gesamte Volkswirtschaft saldieren sich Käufe und Verkäufe von gebrauchten Bauten, sodass der gesamtwirtschaftliche Wert der Bauinvestitionen mit der Summe aller Zugänge an neuen Bauten (einschließlich der werterhöhenden Leistungen am Gebäudebestand) identisch ist.



Die Bauinvestitionen umfassen Bauleistungen an Wohnbauten und Nichtwohnbauten. Einbezogen werden mit Bauten fest verbundene Einrichtungen wie Aufzüge, Heizungs-, Lüftungs- und Klimaanlage, gärtnerische Anlagen und Umzäunungen. Ferner ist der Wert der Dienstleistungen, die mit der Herstellung und dem Kauf von Bauwerken sowie mit den Grundstücksübertragungen verbunden sind (Leistungen der Architekten, Bau- und Prüfsingenieure, Notare und Grundbuchämter), Bestandteil der Bauinvestitionen. Auch durch Unternehmen und den Staat selbst erstellte Bauten sowie die Eigenleistungen der privaten Haushalte, die Nachbarschaftshilfe und die Schwarzarbeit im Wohnungsbau rechnen zu den Bauinvestitionen. Angefangene Bauten zählen nach dem Baufortschritt zu den Bauinvestitionen und nicht zur Vorratsveränderung.

### Investitionen in sonstige Anlagen

sind ebenfalls eine Teilgröße der Bruttoanlageinvestitionen auf der Verwendungsseite des Bruttoinlandsproduktes und umfassen Investitionen in geistiges Eigentum (Forschung und Entwicklung, Software und Datenbanken, Suchbohrungen, Urheberrechte) sowie in Nutztiere und Nutzpflanzungen.

### Investitionen in Forschung und Entwicklung

werden als Investition in geistiges Eigentum nachgewiesen und gehören somit zu den Investitionen in sonstige Anlagen. Diese Investitionen umfassen sämtliche eigenproduzierten sowie fremdbezogenen Forschungs- und Entwicklungsleistungen. Den Ausgangspunkt für die Berechnung der FuE-Investitionen bilden FuE-Produktionswerte. Mittels einer Güterstromrechnung wird hierbei der Übergang von den inländischen Produktionswerten (Einkommensentstehung) für Forschung und Entwicklung zur Verwendung der FuE-Leistungen verfolgt. Folglich werden die FuE-Investitionen institutionell nicht ihren Produzenten zugerechnet, sondern jenen Einheiten, die sie verwenden.

### Investitionsquoten

werden gebildet als Quotient aus der Investitionsgröße und der Höhe des Bruttoinlandsprodukts im selben Berichtszeitraum; so ist die Nettoanlageinvestitionsquote der Quotient aus Nettoanlageinvestitionen und Bruttoinlandsprodukt.

### Sektoren

#### S. 1 Volkswirtschaft

S. 11	Nichtfinanzielle Kapitalgesellschaften	Kapital- und Quasi-Kapitalgesellschaften aller Wirtschaftszweige außer S. 12
S. 12	Finanzielle Kapitalgesellschaften	Sämtliche Kapitalgesellschaften des Banken- und Versicherungsgewerbes einschließlich des Hilfgewerbes dieser Bereiche
S. 13	Staat	Gebietskörperschaften (Bund, Länder und Gemeinden) und Sozialversicherung
S. 14	Private Haushalte	Selbstständigen-, Arbeitnehmer- und sonstige Haushalte, also auch unternehmerisch tätige Einzelpersonen (wie Landwirte, Ärzte, Gastwirte)
S. 15	Private Organisationen ohne Erwerbszweck	Politische Parteien, Gewerkschaften, Kirchen, Verbraucherverbände, Vereine, Entwicklungshilfeorganisationen und Ähnliches

#### S. 2 Übrige Welt

## Bruttoinvestitionen in den Volkswirtschaftlichen Gesamtrechnungen

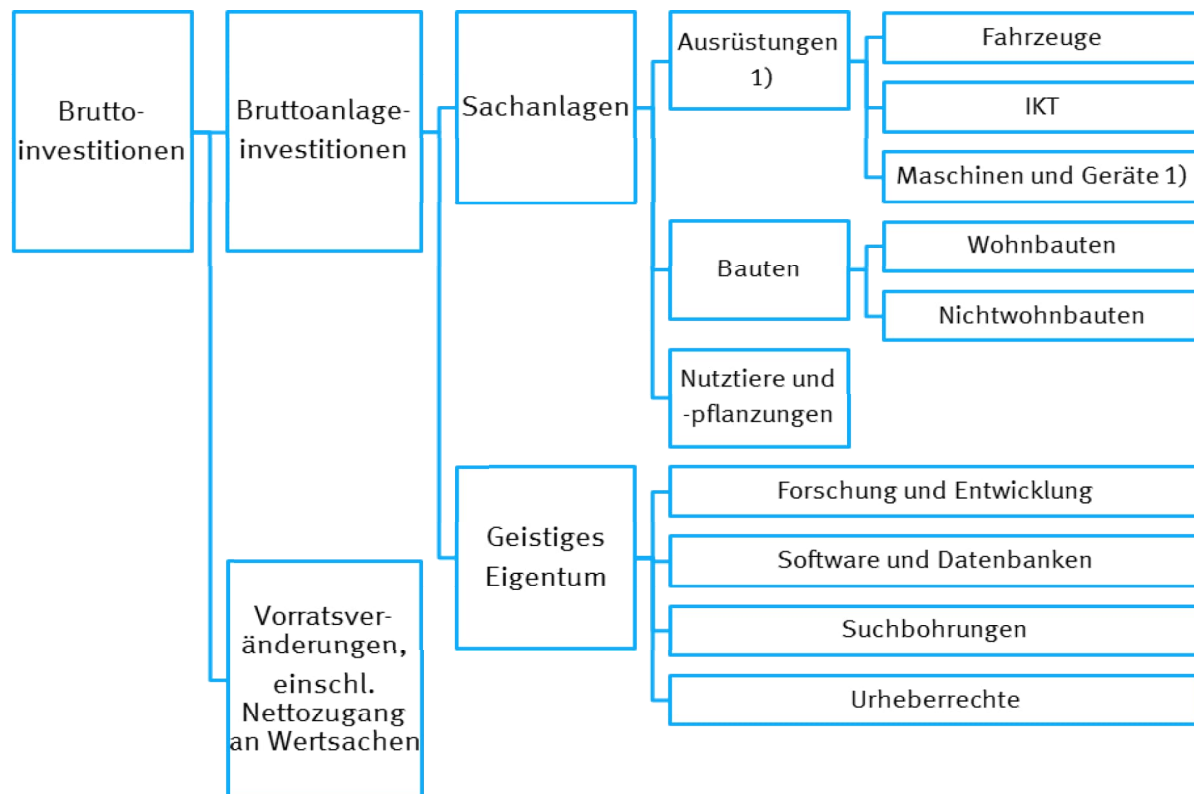

1) Einschl. militärischer Waffensysteme.

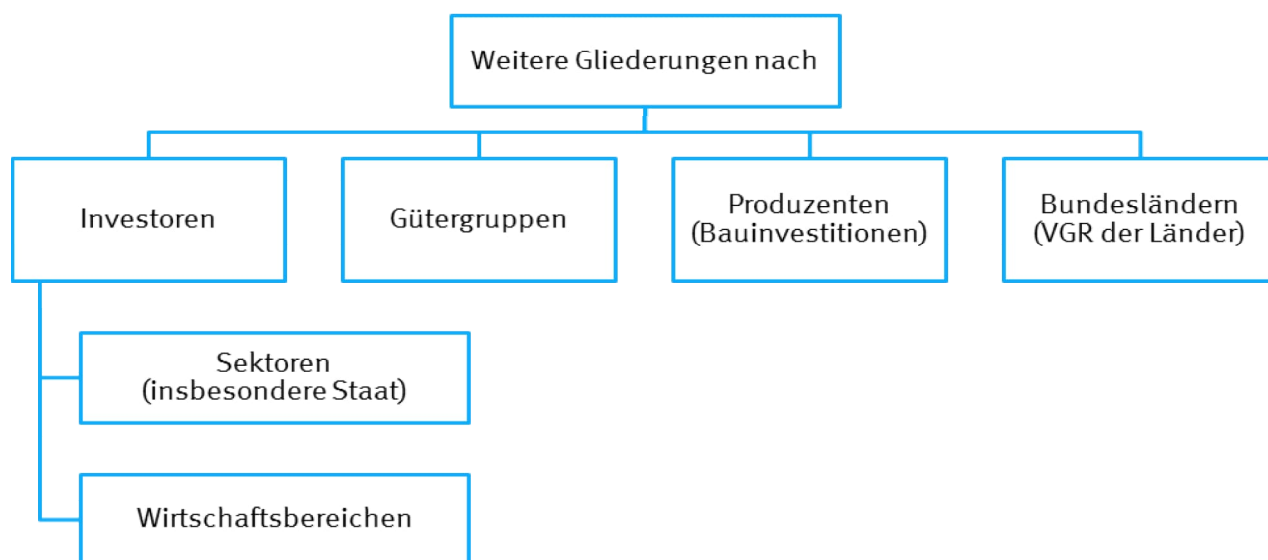

1. Investitionen und Konjunkturbeobachtung  
1.1 Brutto- und Nettoinvestitionen in jeweiligen Preisen

Jahr	Brutto- inlands- produkt	Brutto- investitionen	Brutto- anlage- investitionen	Abschrei- bungen	Netto- investitionen	Netto- anlage- investitionen	Netto- investitions- quote	Netto- anlage- investitions- quote
	1	2	3	4	5	6	7	8
Mrd. EUR						in %		
1992	1 702,060	429,941	428,939	267,554	162,387	161,385	9,5	9,5
2004	2 262,520	448,863	431,938	386,692	62,171	45,246	2,7	2,0
2005	2 288,310	445,880	436,534	393,134	52,746	43,400	2,3	1,9
2006	2 385,080	490,628	472,315	402,998	87,630	69,317	3,7	2,9
2007	2 499,550	534,402	501,323	423,272	111,130	78,051	4,4	3,1
2008	2 546,490	546,125	517,013	440,932	105,193	76,081	4,1	3,0
2009	2 445,730	453,841	471,232	451,997	1,844	19,235	0,1	0,8
2010	2 564,400	514,567	501,148	462,023	52,544	39,125	2,0	1,5
2011	2 693,560	582,758	548,701	478,139	104,619	70,562	3,9	2,6
2012	2 745,310	541,265	557,877	495,324	45,941	62,553	1,7	2,3
2013	2 811,350	563,781	559,500	509,842	53,939	49,658	1,9	1,8
2014	2 927,430	596,326	586,665	524,850	71,476	61,815	2,4	2,1
2015	3 026,180	597,457	605,836	542,758	54,699	63,078	1,8	2,1
2016	3 134,740	625,927	636,299	558,689	67,238	77,610	2,1	2,5
2017	3 259,860	679,562	665,965	581,322	98,240	84,643	3,0	2,6
2018	3 356,410	724,295	709,253	610,273	114,022	98,980	3,4	2,9
2019	3 449,050	737,712	747,986	639,814	97,898	108,172	2,8	3,1
Veränderung gegenüber dem Vorjahr						in %-Punkten		
in %								
1992	7,3	5,2	8,7	8,8	- 0,3	8,4	- 0,8	0,1
1993	2,9	- 2,5	- 1,8	6,8	- 17,8	- 16,0	- 1,9	- 1,8
1994	4,5	6,2	4,9	4,2	10,4	6,2	0,5	0,2
1995	3,6	3,5	1,0	3,9	2,9	- 5,0	- 0,1	- 0,7
1996	1,4	- 3,0	- 0,8	2,5	- 14,4	- 8,3	- 1,2	- 0,7
1997	2,1	2,6	0,4	2,6	2,6	- 5,1	x	- 0,4
1998	2,7	5,6	3,4	2,4	13,2	6,0	0,7	0,2
1999	2,2	2,2	3,3	2,6	1,3	5,3	- 0,1	0,1
2000	2,4	4,5	2,7	4,3	5,0	- 1,1	0,2	- 0,2
2001	3,0	- 3,4	- 2,9	3,2	- 18,2	- 19,7	- 1,6	- 1,3
2002	1,2	- 8,4	- 6,5	2,2	- 38,2	- 36,8	- 2,3	- 1,9
2003	0,6	- 1,0	- 2,4	1,1	- 10,7	- 21,8	- 0,4	- 0,6
2004	2,3	- 0,7	x	1,8	- 14,0	- 13,1	- 0,6	- 0,4
2005	1,1	- 0,7	1,1	1,7	- 15,2	- 4,1	- 0,4	- 0,1
2006	4,2	10,0	8,2	2,5	66,1	59,7	1,4	1,0
2007	4,8	8,9	6,1	5,0	26,8	12,6	0,7	0,2
2008	1,9	2,2	3,1	4,2	- 5,3	- 2,5	- 0,3	- 0,1
2009	- 4,0	-16,9	- 8,9	2,5	- 98,2	- 74,7	- 4,0	- 2,2
2010	4,9	13,4	6,3	2,2	2749,5	103,4	1,9	0,7
2011	5,0	13,3	9,5	3,5	99,1	80,4	1,9	1,1
2012	1,9	- 7,1	1,7	3,6	- 56,1	- 11,4	- 2,2	- 0,3
2013	2,4	4,2	0,3	2,9	17,4	- 20,6	0,2	- 0,5
2014	4,1	5,8	4,9	2,9	32,5	24,5	0,5	0,3
2015	3,4	0,2	3,3	3,4	- 23,5	2,0	- 0,6	x
2016	3,6	4,8	5,0	2,9	22,9	23,0	0,3	0,4
2017	4,0	8,6	4,7	4,1	46,1	9,1	0,9	0,1
2018	3,0	6,6	6,5	5,0	16,1	16,9	0,4	0,3
2019	2,8	1,9	5,5	4,8	- 14,1	9,3	- 0,6	0,2

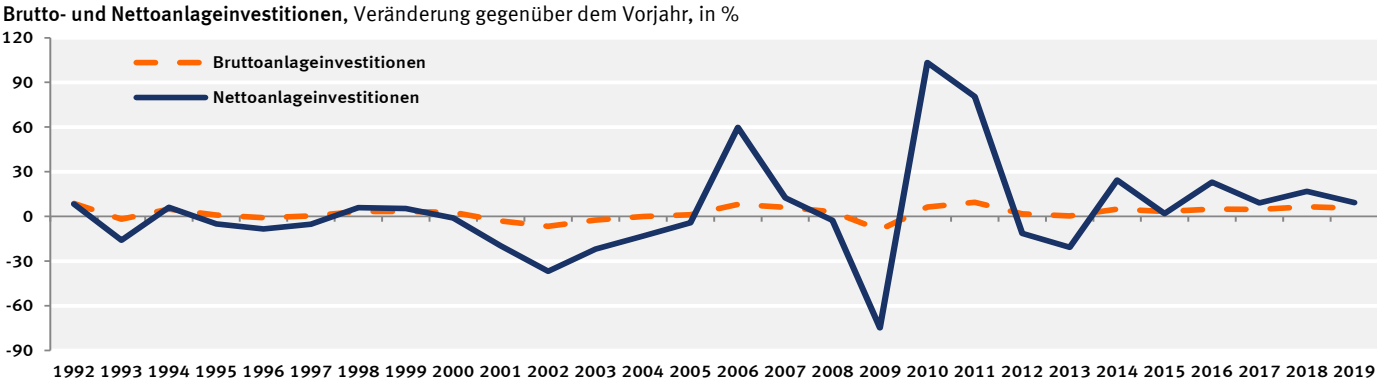

1. Investitionen und Konjunkturbeobachtung  
1.2 Verwendung des Bruttoinlandsprodukts in jeweiligen Preisen

Jahr, Vierteljahr	Brutto- inlands- produkt	Konsum- ausgaben	Bruttoinvestitionen						Exporte	Importe		
			zusammen	Bruttoanlageinvestitionen			Vorrats- verände- rungen 3)					
				zusammen	Ausrüstungs- invest. 1)	Bau- invest.		Sonstige Anlagen 2)				
	1	2	3	4	5	6	7	8	9	10		
Mrd. EUR												
1992	1 702,060	1 280,654	429,941	428,939	154,904	225,734	48,301	1,002	377,767	386,302		
2015	3 026,180	2 198,877	597,457	605,836	206,943	291,243	107,650	– 8,379	1 419,906	1 190,060		
2017	3 259,860	2 352,217	679,562	665,965	224,492	321,016	120,457	13,597	1 538,790	1 310,709		
2018	3 356,410	2 425,739	724,295	709,253	235,619	344,866	128,768	15,042	1 590,017	1 383,641		
2019	3 449,050	2 511,407	737,712	747,986	240,139	373,695	134,152	–10,274	1 617,360	1 417,429		
2017 1.Vj 2.Vj 3.Vj 4.Vj	796,940 799,040 821,890 841,990	567,295 579,333 591,799 613,790	169,014 161,443 177,460 171,645	150,574 168,224 170,347 176,820	50,956 55,347 54,233 63,956	71,478 83,872 86,771 78,895	28,140 29,005 29,343 33,969	18,440 – 6,781 7,113 – 5,175	380,022 382,668 381,925 394,175	319,391 324,404 329,294 337,620		
	2018 1.Vj 2.Vj 3.Vj 4.Vj	821,150 831,070 839,800 864,390	587,209 598,369 607,159 633,002	171,754 170,522 194,217 187,802	158,577 179,854 181,411 189,411	53,598 58,830 56,419 66,772	75,110 89,941 93,488 86,327	29,869 31,083 31,504 36,312	13,177 – 9,332 12,806 – 1,609	393,580 401,502 393,281 401,654	331,393 339,323 354,857 358,068	
		2019 1.Vj 2.Vj 3.Vj 4.Vj	845,820 846,940 870,150 886,140	605,376 619,677 633,049 653,305	185,559 178,346 190,266 183,541	171,165 189,183 192,392 195,246	55,628 60,268 58,298 65,945	84,340 96,618 101,239 91,498	31,197 32,297 32,855 37,803	14,394 –10,837 – 2,126 –11,705	405,825 399,840 405,139 406,556	350,940 350,923 358,304 357,262
			2020 1.Vj 2.Vj	850,760 771,420	614,755 579,140	183,605 159,390	174,872 177,086	51,119 44,028	92,481 100,744	31,272 32,314	8,733 –17,696	394,068 309,798
Veränderung gegenüber dem entsprechenden Vorjahreszeitraum in %								in Mrd. EUR	in %			
2017	4,0		3,3	8,6	4,7	4,8	4,3	5,4	23,969	6,5	8,1	
2018	3,0	3,1	6,6	6,5	5,0	7,4	6,9	1,445	3,3	5,6		
2019	2,8	3,5	1,9	5,5	1,9	8,4	4,2	–25,316	1,7	2,4		
2017 1.Vj 2.Vj 3.Vj 4.Vj	4,5 2,6 4,2 4,8	3,7 2,9 3,4 3,2	6,7 9,5 7,7 10,6	5,6 3,1 4,7 5,4	5,1 3,1 5,2 5,9	6,2 2,7 4,4 4,0	4,9 4,3 4,7 7,5	2,616 8,869 5,084 7,400	9,2 4,3 6,6 6,2	10,0 8,7 7,4 6,3		
	2018 1.Vj 2.Vj 3.Vj 4.Vj	3,0 4,0 2,2 2,7	3,5 3,3 2,6 3,1	1,6 5,6 9,4 9,4	5,3 6,9 6,5 7,1	5,2 6,3 4,0 4,4	5,1 7,2 7,7 9,4	6,1 7,2 7,4 6,9	– 5,263 – 2,551 5,693 3,566	3,6 4,9 3,0 1,9	3,8 4,6 7,8 6,1	
		2019 1.Vj 2.Vj 3.Vj 4.Vj	3,0 1,9 3,6 2,5	3,1 3,6 4,3 3,2	8,0 4,6 – 2,0 – 2,3	7,9 5,2 6,1 3,1	3,8 2,4 3,3 – 1,2	12,3 7,4 8,3 6,0	4,4 3,9 4,3 4,1	1,217 – 1,505 –14,932 –10,096	3,1 – 0,4 3,0 1,2	5,9 3,4 1,0 – 0,2
			2020 1.Vj 2.Vj	0,6 – 8,9	1,5 – 6,5	– 1,1 –10,6	2,2 – 6,4	– 8,1 –26,9	9,7 4,3	0,2 0,1	– 5,661 – 6,859	– 2,9 –22,5

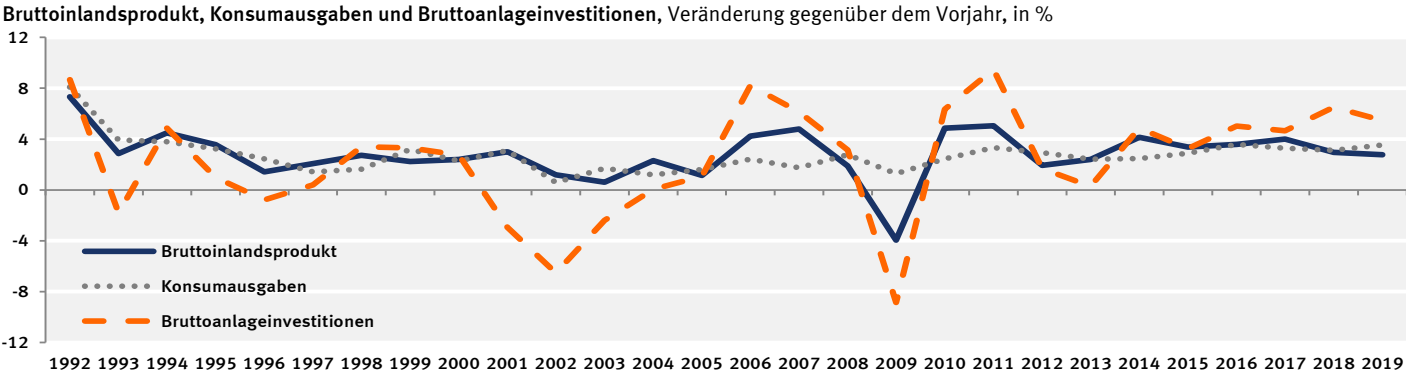

1) Einschl. militärischer Waffensysteme. – 2) Geistiges Eigentum sowie Nutztiere und Nutzpflanzungen.  
3) Einschl. Nettozugang an Wertsachen.

# 1. Investitionen und Konjunkturbeobachtung

## 1.3 Anteil der Bruttoanlageinvestitionen am Bruttoinlandsprodukt in jeweiligen Preisen

Jahr, Vierteljahr	Anteil der Bruttoanlageinvestitionen am Bruttoinlandsprodukt (BIP)				Veränderung des Anteils der Bruttoanlageinvestitionen am BIP gegenüber dem entsprechenden Vorjahreszeitraum			
	Insgesamt	Ausrüstungs- investitionen 1)	Bau- investitionen	Sonstige Anlagen 2)	Insgesamt	Ausrüstungs- investitionen 1)	Bau- investitionen	Sonstige Anlagen 2)
	1	2	3	4	5	6	7	8
in %								
1991	24,9	9,9	12,2	2,8	–	–	–	–
1996	23,0	7,1	13,2	2,8	– 2,1	1,4	– 4,3	3,7
1997	22,7	7,2	12,7	2,7	– 1,3	1,4	– 3,8	– 3,6
1998	22,8	7,7	12,2	2,9	0,4	6,9	– 3,9	7,4
1999	23,0	7,9	12,1	3,0	0,9	2,6	– 0,8	3,4
2000	23,1	8,6	11,5	3,1	0,4	8,9	– 5,0	3,3
2001	21,8	8,0	10,7	3,1	– 5,6	– 7,0	– 7,0	–
2002	20,1	7,1	9,9	3,1	– 7,8	–11,3	– 7,5	–
2003	19,5	6,9	9,6	3,1	– 3,0	– 2,8	– 3,0	–
2004	19,1	6,9	9,1	3,0	– 2,1	–	– 5,2	– 3,2
2005	19,1	7,3	8,8	3,1	–	5,8	– 3,3	3,3
2006	19,8	7,7	9,0	3,1	3,7	5,5	2,3	–
2007	20,1	7,9	9,1	3,1	1,5	2,6	1,1	–
2008	20,3	7,9	9,1	3,2	1,0	–	–	3,2
2009	19,3	6,6	9,3	3,4	– 4,9	–16,5	2,2	6,3
2010	19,5	7,0	9,3	3,3	1,0	6,1	–	– 2,9
2011	20,4	7,2	9,8	3,4	4,6	2,9	5,4	3,0
2012	20,3	6,9	10,0	3,4	– 0,5	– 4,2	2,0	–
2013	19,9	6,6	9,9	3,4	– 2,0	– 4,3	– 1,0	–
2014	20,0	6,7	9,9	3,4	0,5	1,5	–	–
2015	20,0	6,8	9,6	3,6	–	1,5	– 3,0	5,9
2016	20,3	6,8	9,8	3,6	1,5	–	2,1	–
2017	20,4	6,9	9,8	3,7	0,5	1,5	–	2,8
2018	21,1	7,0	10,3	3,8	3,4	1,4	5,1	2,7
2019	21,7	7,0	10,8	3,9	2,8	–	4,9	2,6
2013 1.Vj	17,6	6,0	8,3	3,2	– 6,4	–10,4	– 6,7	–
2.Vj	20,7	6,7	10,6	3,3	– 1,9	– 5,6	– 0,9	– 2,9
3.Vj	20,4	6,2	11,0	3,3	– 1,4	– 4,6	0,9	–
4.Vj	20,8	7,5	9,6	3,7	0,5	–	1,1	–
2014 1.Vj	18,6	6,3	9,1	3,3	5,7	5,0	9,6	3,1
2.Vj	20,6	6,8	10,5	3,4	– 0,5	1,5	– 0,9	3,0
3.Vj	20,4	6,4	10,7	3,3	–	3,2	– 2,7	–
4.Vj	20,5	7,4	9,4	3,7	– 1,4	– 1,3	– 2,1	–
2015 1.Vj	18,3	6,2	8,6	3,4	– 1,6	– 1,6	– 5,5	3,0
2.Vj	20,4	6,8	10,1	3,5	– 1,0	–	– 3,8	2,9
3.Vj	20,3	6,5	10,3	3,4	– 0,5	1,6	– 3,7	3,0
4.Vj	21,0	7,8	9,4	3,8	2,4	5,4	–	2,7
2016 1.Vj	18,7	6,4	8,8	3,5	2,2	3,2	2,3	2,9
2.Vj	20,9	6,9	10,5	3,6	2,5	1,5	4,0	2,9
3.Vj	20,6	6,5	10,5	3,6	1,5	–	1,9	5,9
4.Vj	20,9	7,5	9,4	3,9	– 0,5	– 3,8	–	2,6
2017 1.Vj	18,9	6,4	9,0	3,5	1,1	–	2,3	–
2.Vj	21,1	6,9	10,5	3,6	1,0	–	–	–
3.Vj	20,7	6,6	10,6	3,6	0,5	1,5	1,0	–
4.Vj	21,0	7,6	9,4	4,0	0,5	1,3	–	2,6
2018 1.Vj	19,3	6,5	9,1	3,6	2,1	1,6	1,1	2,9
2.Vj	21,6	7,1	10,8	3,7	2,4	2,9	2,9	2,8
3.Vj	21,6	6,7	11,1	3,8	4,3	1,5	4,7	5,6
4.Vj	21,9	7,7	10,0	4,2	4,3	1,3	6,4	5,0
2019 1.Vj	20,2	6,6	10,0	3,7	4,7	1,5	9,9	2,8
2.Vj	22,3	7,1	11,4	3,8	3,2	–	5,6	2,7
3.Vj	22,1	6,7	11,6	3,8	2,3	–	4,5	–
4.Vj	22,0	7,4	10,3	4,3	0,5	– 3,9	3,0	2,4
2020 1.Vj	20,6	6,000	10,900	3,7	2,0	– 9,1	9,0	–
2.Vj	23,0	5,7	13,1	4,2	3,1	–19,7	14,9	10,5

1) Einschl. militärischer Waffensysteme. – 2) Geistiges Eigentum sowie Nutztiere und Nutzpflanzen.

# 1. Investitionen und Konjunkturbeobachtung

## 1.4 Verwendung des Bruttoinlandsprodukts, preisbereinigt

Jahr, Vierteljahr	Brutto- inlands- produkt	Konsum- ausgaben	Bruttoinvestitionen					Vorrats- verände- rungen 3)	Exporte	Importe	
			zusammen	Bruttoanlageinvestitionen			Sonstige Anlagen 2)				
				zusammen	Ausrüstungs- invest. 1)	Bau- invest.					
	1	2	3	4	5	6	7	8	9	10	
Kettenindex (2015 = 100)											
1992	74,73	77,73	93,21	84,40	68,28	110,35	57,24	x	29,67	34,86	
2015	100	100	100	100	100	100	100	x	100	100	
2017	104,89	104,47	110,78	106,41	107,37	104,68	109,28	x	107,33	110,04	
2018	106,22	105,98	114,03	110,16	112,08	107,37	114,16	x	109,78	114,05	
2019	106,81	107,97	113,02	112,93	112,67	111,45	117,28	x	110,83	116,97	
2017 1.Vj	103,68	102,14	109,76	96,88	97,34	94,46	102,61	x	106,27	106,97	
	2.Vj	103,23	103,23	106,03	107,68	105,66	109,81	105,75	x	106,50	108,57
	3.Vj	105,68	105,21	115,75	108,70	103,86	112,74	106,95	x	106,62	111,09
	4.Vj	106,98	107,31	111,60	112,36	122,62	101,72	121,79	x	109,96	113,53
2018 1.Vj	105,26	104,22	109,10	99,56	102,19	95,21	106,55	x	109,76	110,65	
	2.Vj	105,67	104,94	108,19	112,10	111,79	112,78	110,70	x	111,25	112,27
	3.Vj	106,42	106,14	122,35	112,24	107,33	115,59	112,13	x	108,01	115,99
	4.Vj	107,54	108,64	116,47	116,73	127,02	105,89	127,27	x	110,11	117,29
2019 1.Vj	106,36	105,87	114,35	104,24	105,03	101,70	109,68	x	111,64	115,88	
	2.Vj	105,36	106,71	109,58	114,42	113,00	115,58	113,42	x	109,78	115,31
	3.Vj	107,74	108,88	116,87	115,84	109,11	120,28	115,39	x	110,88	118,36
	4.Vj	107,79	110,40	111,27	117,23	123,54	108,25	130,63	x	111,01	118,33
2020 1.Vj	104,43	105,44	110,91	103,97	95,02	107,98	108,48	x	108,09	114,05	
	2.Vj	93,46	97,81	99,91	104,88	81,45	117,23	111,88	x	85,38	95,34
Veränderung gegenüber dem entsprechenden Vorjahreszeitraum in %											
2017	2,6	1,5	6,7	2,5	4,2	0,8	3,9	x	4,7	5,3	
2018	1,3	1,4	2,9	3,5	4,4	2,6	4,5	x	2,3	3,6	
2019	0,6	1,9	– 0,9	2,5	0,5	3,8	2,7	x	1,0	2,6	
2017 1.Vj	3,6	1,9	6,0	3,7	4,7	3,2	3,3	x	7,1	5,9	
	2.Vj	1,2	1,2	7,6	1,1	2,5	– 0,5	2,9	x	2,0	5,2
	3.Vj	2,7	1,6	6,7	2,5	4,8	0,9	3,2	x	5,1	5,6
	4.Vj	3,0	1,5	6,8	2,8	4,8	0,0	5,9	x	5,0	4,6
2018 1.Vj	1,5	2,0	– 0,6	2,8	5,0	0,8	3,8	x	3,3	3,4	
	2.Vj	2,4	1,7	2,0	4,1	5,8	2,7	4,7	x	4,5	3,4
	3.Vj	0,7	0,9	5,7	3,3	3,3	2,5	4,8	x	1,3	4,4
	4.Vj	0,5	1,2	4,4	3,9	3,6	4,1	4,5	x	0,1	3,3
2019 1.Vj	1,0	1,6	4,8	4,7	2,8	6,8	2,9	x	1,7	4,7	
	2.Vj	– 0,3	1,7	1,3	2,1	1,1	2,5	2,5	x	– 1,3	2,7
	3.Vj	1,2	2,6	– 4,5	3,2	1,7	4,1	2,9	x	2,7	2,0
	4.Vj	0,2	1,6	– 4,5	0,4	– 2,7	2,2	2,6	x	0,8	0,9
2020 1.Vj	– 1,8	– 0,4	– 3,0	– 0,3	– 9,5	6,2	– 1,1	x	– 3,2	– 1,6	
	–11,3	– 8,3	– 8,8	– 8,3	–27,9	1,4	– 1,4	x	–22,2	–17,3	

Bruttoinlandsprodukt, Konsumausgaben und Bruttoanlageinvestitionen, Veränderung gegenüber dem Vorjahr, in %

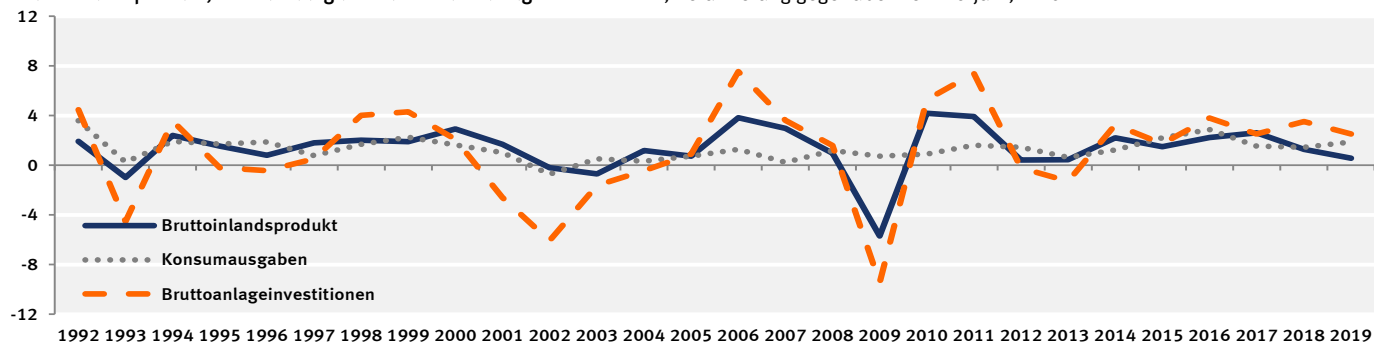

1) Einschl. militärischer Waffensysteme. – 2) Geistiges Eigentum sowie Nutztiere und Nutzpflanzungen.

3) Einschl. Nettozugang an Wertsachen.

## 1. Investitionen und Konjunkturbeobachtung

### 1.4 Verwendung des Bruttoinlandsprodukts, preisbereinigt

Jahr, Vierteljahr	Brutto- inlands- produkt	Konsum- ausgaben	Bruttoinvestitionen						Exporte	Importe
			zusammen	Bruttoanlageinvestitionen			Vorrats- verände- rungen 3)			
				zusammen	Ausrüstungs- invest. 1)	Bau- invest.		Sonstige Anlagen 2)		
	1	2	3	4	5	6	7	8	9	10
Wachstumsbeiträge zum Bruttoinlandsprodukt in %-Punkten										
1992	1,9	2,7	0,1	1,1	– 0,3	1,3	0,2	– 1,1	– 0,1	– 0,7
2015	1,5	1,6	– 0,3	0,4	0,3	– 0,1	0,2	– 0,7	2,5	– 2,3
2017	2,6	1,1	1,4	0,5	0,3	0,1	0,1	0,8	2,2	– 2,1
2018	1,3	1,0	0,6	0,7	0,3	0,3	0,2	– 0,1	1,1	– 1,5
2019	0,6	1,4	– 0,2	0,5	0,0	0,4	0,1	– 0,7	0,5	– 1,1
2017 1.Vj	3,6	1,4	1,2	0,7	0,3	0,3	0,1	0,5	3,2	– 2,2
2.Vj	1,2	0,9	1,4	0,2	0,2	– 0,1	0,1	1,2	0,9	– 2,0
3.Vj	2,7	1,2	1,4	0,5	0,3	0,1	0,1	0,9	2,3	– 2,2
4.Vj	3,0	1,1	1,3	0,6	0,4	0,0	0,2	0,8	2,3	– 1,8
2018 1.Vj	1,5	1,5	– 0,1	0,5	0,3	0,1	0,1	– 0,7	1,6	– 1,4
2.Vj	2,4	1,2	0,4	0,9	0,4	0,3	0,2	– 0,5	2,1	– 1,4
3.Vj	0,7	0,6	1,2	0,7	0,2	0,3	0,2	0,6	0,6	– 1,8
4.Vj	0,5	0,9	0,9	0,8	0,3	0,4	0,2	0,1	0,1	– 1,3
2019 1.Vj	1,0	1,1	1,0	0,9	0,2	0,6	0,1	0,1	0,8	– 1,9
2.Vj	– 0,3	1,2	0,3	0,5	0,1	0,3	0,1	– 0,2	– 0,6	– 1,1
3.Vj	1,2	1,9	– 1,0	0,7	0,1	0,5	0,1	– 1,7	1,2	– 0,9
4.Vj	0,2	1,2	– 1,0	0,1	– 0,2	0,2	0,1	– 1,1	0,4	– 0,4
2020 1.Vj	– 1,8	– 0,3	– 0,7	– 0,1	– 0,6	0,6	0,0	– 0,6	– 1,5	0,7
2.Vj	–11,3	– 6,1	– 1,9	– 1,9	– 2,0	0,2	– 0,1	0,0	–10,5	7,2

#### Verwendung des Bruttoinlandsprodukts, preisbereinigt

Veränderung gegenüber Vorjahr, in %

Wachstumsbeiträge zum BIP, in %-Punkten

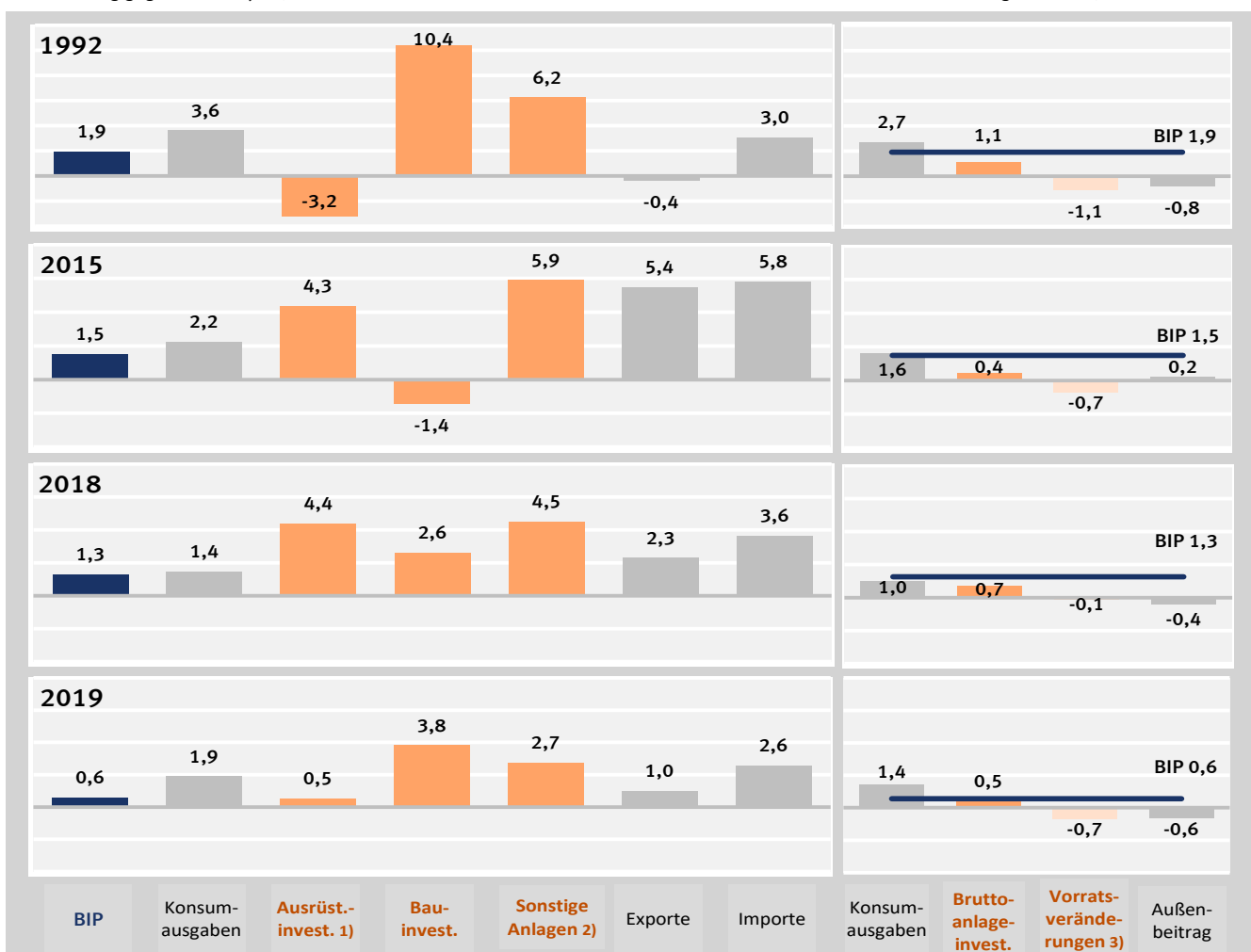

1) Einschl. militärischer Waffensysteme. – 2) Geistiges Eigentum sowie Nutztiere und Nutzpflanzungen.

3) Einschl. Nettozugang an Wertsachen.

**1. Investitionen und Konjunkturbeobachtung**  
**1.5 Saison- und kalenderbereinigte Ergebnisse nach X13**

Viertel- jahr	Brutto- inlands- produkt	Bruttoanlageinvestitionen							
		insgesamt	Ausrüstungsinvestitionen 1)			Bauinvestitionen			Sonstige Anlagen 2)
			zusammen	Maschinen und Geräte 1)	Fahrzeuge	zusammen	Wohnbauten	Nicht- wohnbauten	
1	2	3	4	5	6	7	8	9	
in jeweiligen Preisen									
Veränderung gegenüber dem Vorquartal in %									
2014 1.Vj	1,8	1,8	- 0,1	1,1	- 2,9	2,9	4,1	1,2	2,6
2.Vj	0,5	- 1,4	0,3	0,6	- 0,4	- 3,0	- 3,1	- 2,9	0,3
3.Vj	0,7	0,5	- 0,4	1,8	- 5,9	0,7	0,9	0,5	1,5
4.Vj	1,0	1,3	1,7	1,5	2,4	1,0	0,5	1,9	1,1
2015 1.Vj	0,4	0,5	0,9	0,5	1,9	- 1,0	- 0,6	- 1,7	4,0
2.Vj	1,1	0,2	0,7	2,2	- 3,1	- 0,7	0,3	- 2,1	1,5
3.Vj	0,7	1,1	2,0	- 0,7	9,4	0,6	0,8	0,2	0,9
4.Vj	0,6	2,6	3,4	2,2	6,6	2,7	1,9	4,0	0,6
2016 1.Vj	1,4	2,2	0,3	2,8	- 5,8	2,9	3,4	2,2	3,7
2.Vj	0,7	- 0,9	- 2,3	- 2,9	- 0,8	- 0,7	1,1	- 3,4	1,1
3.Vj	0,5	1,4	2,4	1,5	4,7	0,9	0,9	0,9	0,7
4.Vj	0,7	0,5	- 0,6	- 1,0	0,4	1,5	1,5	1,5	- 0,4
2017 1.Vj	1,4	1,9	2,2	1,8	3,3	1,2	- 0,6	4,0	3,4
2.Vj	1,2	2,1	2,6	2,0	4,1	2,3	3,4	0,6	0,7
3.Vj	1,3	1,2	2,2	2,0	2,5	0,6	0,7	0,3	1,0
4.Vj	1,2	1,4	0,8	2,1	- 2,1	1,5	1,1	2,2	2,3
2018 1.Vj	- 0,0	1,7	1,6	0,3	4,7	1,8	1,6	2,0	1,9
2.Vj	1,0	1,6	0,5	- 0,4	2,7	2,4	2,7	1,8	1,8
3.Vj	0,1	1,6	0,8	3,8	- 6,0	2,2	2,3	2,2	1,2
4.Vj	1,2	2,0	1,3	1,7	0,1	2,6	2,2	3,3	1,8
2019 1.Vj	0,8	2,1	1,0	- 5,2	17,1	3,8	3,7	4,0	- 0,4
2.Vj	0,2	0,3	0,5	4,3	- 7,5	- 0,2	0,0	- 0,4	1,3
3.Vj	0,9	0,6	- 0,8	- 6,1	11,3	1,1	1,5	0,5	1,6
4.Vj	0,7	0,4	- 1,6	- 1,4	- 2,0	1,2	1,2	1,2	1,5
2020 1.Vj	- 1,5	0,1	- 7,1	...	...	6,0	6,3	5,5	- 3,9
2.Vj	- 8,9	- 7,5	-19,4	...	...	- 3,8	- 3,9	- 3,7	1,0
preisbereinigt									
Veränderung gegenüber dem Vorquartal in %									
2014 1.Vj	1,0	1,7	- 0,2	1,0	- 3,2	2,9	4,2	1,0	2,2
2.Vj	0,0	- 1,6	0,2	0,5	- 0,4	- 3,4	- 3,6	- 3,3	- 0,0
3.Vj	0,5	0,0	- 0,7	1,6	- 6,2	0,1	0,3	- 0,1	1,0
4.Vj	0,8	0,9	1,5	1,3	2,2	0,5	- 0,1	1,5	0,7
2015 1.Vj	- 0,5	0,0	0,4	- 0,2	1,8	- 1,5	- 0,9	- 2,3	3,6
2.Vj	0,7	- 0,1	0,6	2,1	- 3,3	- 1,0	- 0,1	- 2,3	1,0
3.Vj	0,4	0,8	1,8	- 1,1	9,5	0,1	0,3	- 0,1	0,6
4.Vj	0,5	2,3	3,4	2,1	6,5	2,3	1,5	3,4	0,2
2016 1.Vj	0,9	2,0	0,1	2,8	- 6,1	2,7	2,7	2,8	4,0
2.Vj	0,4	- 1,3	- 2,3	- 2,8	- 1,0	- 1,4	0,4	- 4,1	0,6
3.Vj	0,2	1,0	2,2	1,4	4,5	0,3	0,4	0,2	0,3
4.Vj	0,4	0,1	- 0,5	- 0,8	0,2	0,9	0,9	0,9	- 0,7
2017 1.Vj	1,2	1,2	1,8	1,3	2,9	0,2	- 1,3	2,7	2,9
2.Vj	0,7	1,6	2,5	2,1	3,7	1,3	2,5	- 0,5	0,5
3.Vj	0,9	0,7	2,2	2,2	2,0	- 0,3	- 0,1	- 0,5	0,6
4.Vj	0,8	0,6	0,3	1,5	- 2,7	0,4	0,1	1,0	1,9
2018 1.Vj	- 0,2	1,0	1,9	0,7	4,8	0,5	0,5	0,6	0,8
2.Vj	0,5	0,9	0,3	- 0,6	2,3	1,2	1,6	0,4	1,4
3.Vj	- 0,3	0,7	0,6	3,7	- 6,5	0,7	0,9	0,4	0,7
4.Vj	0,3	1,2	0,7	1,1	- 0,4	1,5	1,0	2,1	1,5
2019 1.Vj	0,6	1,5	1,0	- 5,2	16,8	2,6	2,5	2,7	- 0,7
2.Vj	- 0,5	- 0,4	- 0,0	3,8	- 8,0	- 1,0	- 0,9	- 1,3	0,9
3.Vj	0,3	- 0,1	- 1,4	- 6,6	11,0	0,3	0,7	- 0,2	1,2
4.Vj	- 0,0	- 0,2	- 2,0	- 1,6	- 2,7	0,4	0,4	0,4	1,1
2020 1.Vj	- 2,0	- 0,5	- 7,3	...	...	5,1	5,3	4,9	- 4,1
2.Vj	- 9,7	- 7,9	-19,6	...	...	- 4,2	- 4,3	- 4,1	0,6

1) Einschl. militärischer Waffensysteme. – 2) Geistiges Eigentum sowie Nutztiere und Nutzpflanzen.



### 1.5 Saison- und kalenderbereinigte Ergebnisse nach X13

Veränderung gegenüber dem Vorquartal – preis-, saison- und kalenderbereinigt – in %

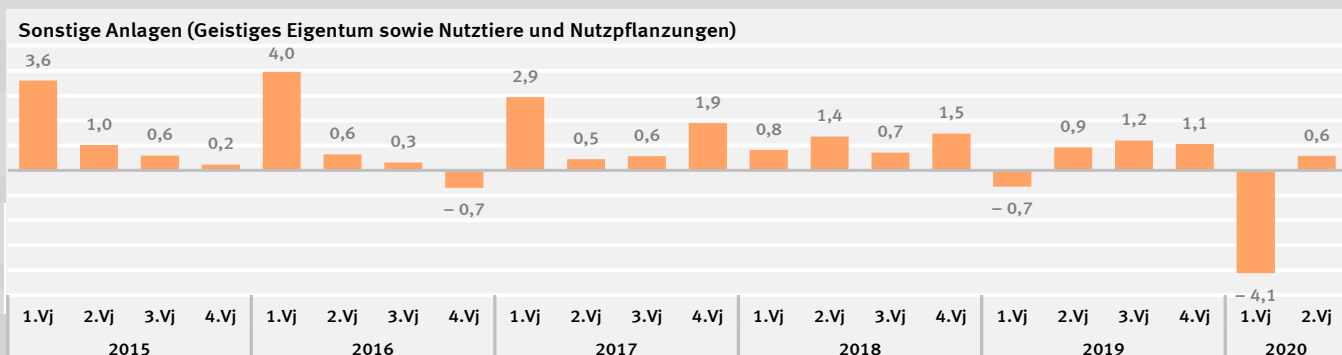
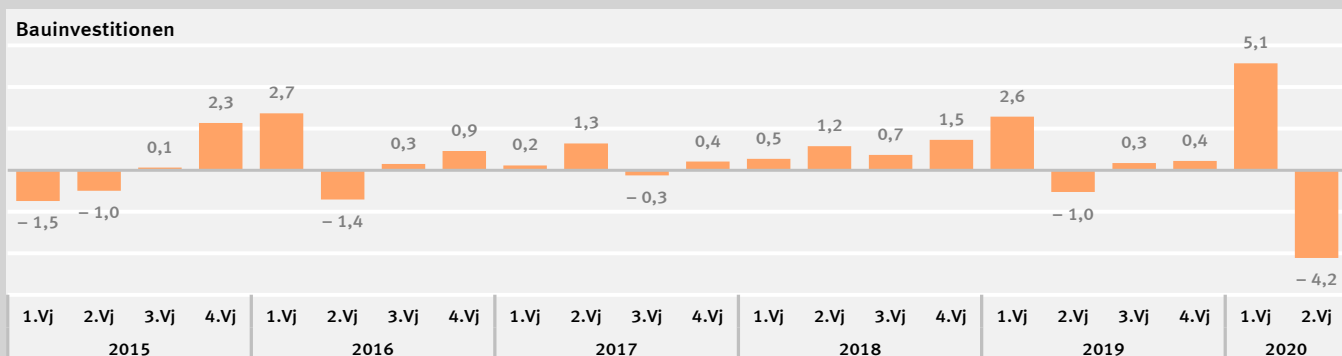
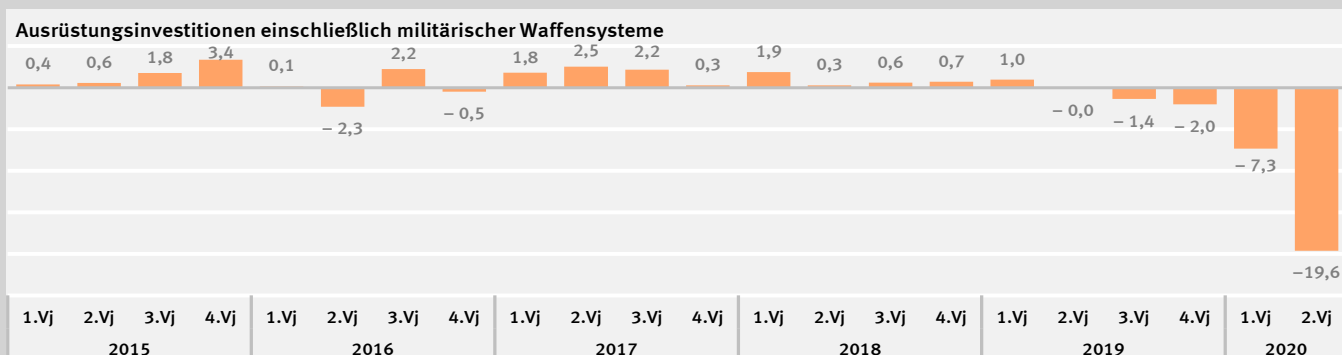
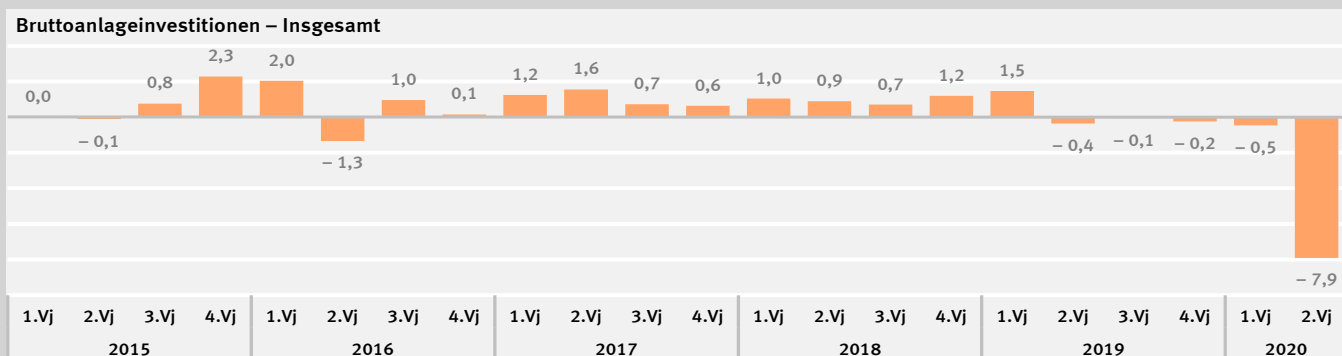
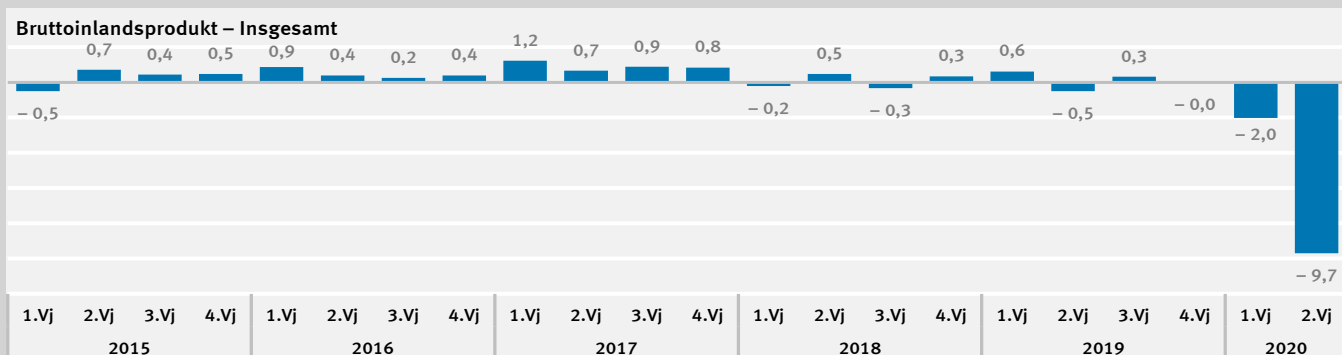

**2. Investitionen nach Wirtschaftsbereichen**  
2.1 Bruttoanlageinvestitionen in jeweiligen Preisen  
2.1.1 Neue Anlagen

WZ 2008	Wirtschaftsgliederung	1992	2015	2017	2018	2019
		1	2	3	4	5
Mrd. EUR						
A	Land- und Forstwirtschaft, Fischerei .....	6,819	9,680	9,752	10,044	10,191
01	Landwirtschaft .....	6,515	9,337	9,398	9,674	...
02	Forstwirtschaft .....	0,261	0,271	0,278	0,300	...
03	Fischerei .....	0,043	0,072	0,076	0,070	...
B bis F	Produzierendes Gewerbe .....	128,178	147,146	163,101	177,450	181,931
B bis E	Produzierendes Gewerbe ohne Baugewerbe .....	118,962	140,604	155,257	168,624	172,909
B	Bergbau und Gewinnung von Steinen und Erden .....	2,507	1,212	1,096	1,070	1,148
C	Verarbeitendes Gewerbe .....	85,032	115,452	129,049	139,925	143,403
CA	H.v. Nahrungsmitteln und Getränken, Tabakverarbeitung .....	8,072	6,871	6,913	7,186	...
CB	H.v. Textilien, Bekleidung, Lederwaren und Schuhen .....	1,582	0,961	1,042	1,060	...
CC	H.v. Holzwaren, Papier und Druckerzeugnissen .....	5,333	3,260	3,404	3,774	...
CD	Kokerei und Mineralölverarbeitung .....	1,213	0,958	1,139	1,285	...
CE	H.v. chemischen Erzeugnissen .....	8,006	8,342	9,228	9,500	...
CF	H.v. pharmazeutischen Erzeugnissen .....	4,087	7,838	7,643	10,090	...
CG	H.v. Gummi-, Kunststoff-, Glaswaren, Keramik u.Ä. ....	6,619	6,801	6,955	7,604	...
CH	Metallerzeugung und -bearb., H.v. Metallerzeugnissen .....	8,260	9,069	9,549	10,211	...
CI	H.v. DV-Geräten, elektron. und optischen Erzeugnissen .....	7,706	9,967	10,557	11,566	...
CJ	H.v. elektrischen Ausrüstungen .....	5,803	5,400	6,281	6,646	...
CK	Maschinenbau .....	9,168	12,349	14,223	15,312	...
CL	Fahrzeugbau .....	16,027	38,690	48,050	51,315	...
CM	H.v. Möbeln und sonst. Waren; Rep. und Inst. von Maschinen ....	3,156	4,946	4,065	4,376	...
D	Energieversorgung .....	14,192	14,237	14,599	15,535	15,659
E	Wasserversorgung, Entsorgung u.Ä. ....	17,231	9,703	10,513	12,094	12,699
F	Baugewerbe .....	9,216	6,542	7,844	8,826	9,022
G bis T	Dienstleistungsbereiche .....	302,745	472,711	518,478	548,680	581,662
G bis I	Handel, Verkehr, Gastgewerbe .....	45,726	64,052	71,730	75,591	76,263
G	Handel; Instandhaltung und Reparatur von Kfz .....	19,692	24,578	27,579	27,609	28,596
H	Verkehr und Lagerei .....	22,690	35,418	39,728	43,370	42,835
I	Gastgewerbe .....	3,344	4,056	4,423	4,612	4,832
J	Information und Kommunikation .....	23,036	26,043	26,966	28,170	29,233
JA	Verlagswesen, audiovisuelle Medien und Rundfunk .....	5,118	6,033	5,025	6,630	...
JB	Telekommunikation .....	16,127	10,161	9,190	8,249	...
JC	IT- und Informationsdienstleister .....	1,791	9,849	12,751	13,291	...
K	Finanz- und Versicherungsdienstleister .....	10,441	12,396	11,958	12,633	12,851
L	Grundstücks- und Wohnungswesen .....	120,005	188,074	210,132	225,301	244,861
M bis N	Unternehmensdienstleister .....	38,293	81,476	86,944	88,325	93,747
M	Freiberufl., wissenschaftl. und technische Dienstleister .....	8,899	21,227	25,445	25,705	26,845
MA	Freiberufliche und technische Dienstleister .....	2,073	7,749	10,917	10,703	...
MB	Forschung und Entwicklung .....	6,282	12,094	12,657	13,189	...
MC	Sonstige freiberufl., wissenschaftl., techn. Dienstleister .....	0,544	1,384	1,871	1,813	...
N	Sonstige Unternehmensdienstleister .....	29,394	60,249	61,499	62,620	66,902
O bis Q	Öffentliche Dienstleister, Erziehung, Gesundheit .....	56,015	87,837	97,480	105,092	110,595
O	Öffentliche Verwaltung, Verteidigung; Sozialversicherung .....	26,655	33,986	39,040	43,264	45,401
P	Erziehung und Unterricht .....	11,640	19,808	22,294	23,849	25,968
Q	Gesundheits- und Sozialwesen .....	17,720	34,043	36,146	37,979	39,226
QA	Gesundheitswesen .....	12,845	19,746	21,052	22,146	...
QB	Heime und Sozialwesen .....	4,875	14,297	15,094	15,833	...
R bis T	Sonstige Dienstleister .....	9,229	12,833	13,268	13,568	14,112
R	Kunst, Unterhaltung und Erholung .....	6,210	9,407	9,835	10,073	10,500
S	Sonstige Dienstleister a.n.g. ....	3,019	3,426	3,433	3,495	3,612
A bis T	Alle Wirtschaftsbereiche .....	437,742	629,537	691,331	736,174	773,784

1992	2015	2017	2018	2019	Wirtschaftsgliederung	WZ 2008
6	7	8	9	10		

Veränderung gegenüber dem Vorjahr in %

- 1,3	- 1,7	5,8	3,0	1,5	<b>Land- und Forstwirtschaft, Fischerei .....</b>	<b>A</b>
- 1,3	- 1,7	5,9	2,9	...	Landwirtschaft .....	01
-	- 3,2	4,1	7,9	...	Forstwirtschaft .....	02
-10,4	- 1,4	5,6	- 7,9	...	Fischerei .....	03
4,5	3,7	5,3	8,8	2,5	<b>Produzierendes Gewerbe .....</b>	<b>B bis F</b>
3,8	3,8	5,4	8,6	2,5	Produzierendes Gewerbe ohne Baugewerbe .....	B bis E
23,9	-21,6	- 8,1	- 2,4	7,3	Bergbau und Gewinnung von Steinen und Erden .....	B
- 3,0	5,3	5,4	8,4	2,5	Verarbeitendes Gewerbe .....	C
- 0,5	8,7	- 1,5	3,9	...	H.v. Nahrungsmitteln und Getränken, Tabakverarbeitung .....	CA
-15,6	10,1	4,6	1,7	...	H.v. Textilien, Bekleidung, Lederwaren und Schuhen .....	CB
- 3,1	- 0,2	- 6,4	10,9	...	H.v. Holzwaren, Papier und Druckerzeugnissen .....	CC
1,3	-11,3	9,5	12,8	...	Kokerei und Mineralölverarbeitung .....	CD
- 1,3	- 1,0	6,0	2,9	...	H.v. chemischen Erzeugnissen .....	CE
0,2	6,0	-17,8	32,0	...	H.v. pharmazeutischen Erzeugnissen .....	CF
- 0,2	12,5	3,2	9,3	...	H.v. Gummi-, Kunststoff-, Glaswaren, Keramik u.Ä. ....	CG
1,5	4,1	1,2	6,9	...	Metallerzeugung und -bearb., H.v. Metallerzeugnissen .....	CH
- 1,4	2,7	4,1	9,6	...	H.v. DV-Geräten, elektron. und optischen Erzeugnissen .....	CI
- 3,4	6,1	1,1	5,8	...	H.v. elektrischen Ausrüstungen .....	CJ
-10,8	1,0	9,6	7,7	...	Maschinenbau .....	CK
- 3,6	6,3	15,7	6,8	...	Fahrzeugbau .....	CL
- 3,0	20,6	-13,0	7,7	...	H.v. Möbeln und sonst. Waren; Rep. und Inst. von Maschinen .....	CM
26,5	1,5	4,8	6,4	0,8	Energieversorgung .....	D
25,7	- 5,2	7,3	15,0	5,0	Wasserversorgung, Entsorgung u.Ä. ....	E
14,9	0,6	3,4	12,5	2,2	Baugewerbe .....	F
10,7	3,7	4,5	5,8	6,0	<b>Dienstleistungsbereiche .....</b>	<b>G bis T</b>
8,9	5,0	3,1	5,4	0,9	Handel, Verkehr, Gastgewerbe .....	G bis I
11,0	5,9	2,3	0,1	3,6	Handel; Instandhaltung und Reparatur von Kfz .....	G
5,0	4,8	3,8	9,2	- 1,2	Verkehr und Lagerei .....	H
26,6	1,7	1,9	4,3	4,8	Gastgewerbe .....	I
21,1	15,9	- 0,4	4,5	3,8	Information und Kommunikation .....	J
54,0	9,1	-22,6	31,9	...	Verlagswesen, audiovisuelle Medien und Rundfunk .....	JA
15,3	39,7	- 1,1	-10,2	...	Telekommunikation .....	JB
4,4	1,8	12,9	4,2	...	IT- und Informationsdienstleister .....	JC
22,9	11,2	10,1	5,6	1,7	Finanz- und Versicherungsdienstleister .....	K
15,7	0,5	5,1	7,2	8,7	Grundstücks- und Wohnungswesen .....	L
- 6,3	6,7	4,7	1,6	6,1	Unternehmensdienstleister .....	M bis N
- 2,8	0,5	6,1	1,0	4,4	Freiberufl., wissenschaftl. und technische Dienstleister .....	M
-14,2	2,2	9,3	- 2,0	...	Freiberufliche und technische Dienstleister .....	MA
1,5	- 0,1	2,6	4,2	...	Forschung und Entwicklung .....	MB
- 0,5	- 3,8	12,8	- 3,1	...	Sonstige freiberufl., wissenschaftl., techn. Dienstleister .....	MC
- 7,3	9,0	4,1	1,8	6,8	Sonstige Unternehmensdienstleister .....	N
9,1	2,7	4,8	7,8	5,2	Öffentliche Dienstleister, Erziehung, Gesundheit .....	O bis Q
11,1	3,9	9,4	10,8	4,9	Öffentliche Verwaltung, Verteidigung; Sozialversicherung .....	O
14,8	0,6	4,6	7,0	8,9	Erziehung und Unterricht .....	P
2,9	2,8	0,4	5,1	3,3	Gesundheits- und Sozialwesen .....	Q
5,3	- 0,5	1,7	5,2	...	Gesundheitswesen .....	QA
- 2,7	7,7	- 1,5	4,9	...	Heime und Sozialwesen .....	QB
13,5	4,7	5,6	2,3	4,0	Sonstige Dienstleister .....	R bis T
15,0	5,2	7,1	2,4	4,2	Kunst, Unterhaltung und Erholung .....	R
10,6	3,3	1,6	1,8	3,3	Sonstige Dienstleister a.n.g. ....	S
8,6	3,6	4,7	6,5	5,1	<b>Alle Wirtschaftsbereiche .....</b>	<b>A bis T</b>

**2. Investitionen nach Wirtschaftsbereichen**  
2.1 Bruttoanlageinvestitionen in jeweiligen Preisen  
2.1.2 Neue Ausrüstungen einschließlich militärischer Waffensysteme

WZ 2008	Wirtschaftsgliederung	1992	2015	2017	2018	2019
		1	2	3	4	5
Mrd. EUR						
A	Land- und Forstwirtschaft, Fischerei .....	4,878	6,593	6,725	6,995	6,993
01	Landwirtschaft .....	4,694	6,378	6,501	6,765	...
02	Forstwirtschaft .....	0,149	0,155	0,160	0,172	...
03	Fischerei .....	0,035	0,060	0,064	0,058	...
B bis F	Produzierendes Gewerbe .....	68,270	69,847	76,584	80,935	81,233
B bis E	Produzierendes Gewerbe ohne Baugewerbe .....	60,500	64,779	70,227	73,922	74,118
B	Bergbau und Gewinnung von Steinen und Erden .....	2,139	1,023	0,906	0,876	0,888
C	Verarbeitendes Gewerbe .....	49,979	53,536	58,053	61,243	61,788
CA	H.v. Nahrungsmitteln und Getränken, Tabakverarbeitung .....	6,404	5,579	5,513	5,574	...
CB	H.v. Textilien, Bekleidung, Lederwaren und Schuhen .....	1,155	0,574	0,680	0,693	...
CC	H.v. Holzwaren, Papier und Druckerzeugnissen .....	4,387	2,678	2,672	2,983	...
CD	Kokerei und Mineralölverarbeitung .....	1,005	0,697	0,877	1,003	...
CE	H.v. chemischen Erzeugnissen .....	4,457	4,376	5,245	4,742	...
CF	H.v. pharmazeutischen Erzeugnissen .....	0,900	1,616	1,578	1,935	...
CG	H.v. Gummi-, Kunststoff-, Glaswaren, Keramik u.Ä. ....	5,040	4,787	4,912	5,359	...
CH	Metallerzeugung und -bearb., H.v. Metallerzeugnissen .....	6,296	6,679	7,065	7,564	...
CI	H.v. DV-Geräten, elektron. und optischen Erzeugnissen .....	2,550	2,168	2,851	3,063	...
CJ	H.v. elektrischen Ausrüstungen .....	3,165	2,403	2,775	2,767	...
CK	Maschinenbau .....	5,529	5,895	6,223	6,965	...
CL	Fahrzeugbau .....	7,241	13,864	15,366	15,938	...
CM	H.v. Möbeln und sonst. Waren; Rep. und Inst. von Maschinen ....	1,850	2,220	2,296	2,657	...
D	Energieversorgung .....	6,354	7,205	7,896	7,805	7,396
E	Wasserversorgung, Entsorgung u.Ä. ....	2,028	3,015	3,372	3,998	4,046
F	Baugewerbe .....	7,770	5,068	6,357	7,013	7,115
G bis T	Dienstleistungsbereiche .....	90,559	154,204	166,549	174,610	177,711
G bis I	Handel, Verkehr, Gastgewerbe .....	25,173	39,006	42,550	45,586	44,059
G	Handel; Instandhaltung und Reparatur von Kfz .....	12,685	14,940	16,670	16,981	17,245
H	Verkehr und Lagerei .....	10,518	21,803	23,410	26,036	24,191
I	Gastgewerbe .....	1,970	2,263	2,470	2,569	2,623
J	Information und Kommunikation .....	10,285	10,757	12,791	13,050	13,264
JA	Verlagswesen, audiovisuelle Medien und Rundfunk .....	1,025	0,761	0,722	0,737	...
JB	Telekommunikation .....	8,810	6,584	7,467	6,942	...
JC	IT- und Informationsdienstleister .....	0,450	3,412	4,602	5,371	...
K	Finanz- und Versicherungsdienstleister .....	3,941	4,278	4,454	4,735	4,814
L	Grundstücks- und Wohnungswesen .....	0,962	1,934	3,339	3,533	3,384
M bis N	Unternehmensdienstleister .....	30,555	65,607	67,157	68,918	73,190
M	Freiberufl., wissenschaftl. und technische Dienstleister .....	2,466	6,902	7,768	8,200	8,284
MA	Freiberufliche und technische Dienstleister .....	0,991	3,782	4,642	5,084	...
MB	Forschung und Entwicklung .....	1,151	2,334	2,089	2,047	...
MC	Sonstige freiberufl., wissenschaftl., techn. Dienstleister .....	0,324	0,786	1,037	1,069	...
N	Sonstige Unternehmensdienstleister .....	28,089	58,705	59,389	60,718	64,906
O bis Q	Öffentliche Dienstleister, Erziehung, Gesundheit .....	16,662	28,394	31,884	34,391	34,538
O	Öffentliche Verwaltung, Verteidigung; Sozialversicherung .....	5,306	8,945	10,974	13,039	12,906
P	Erziehung und Unterricht .....	2,918	3,635	3,845	3,891	4,044
Q	Gesundheits- und Sozialwesen .....	8,438	15,814	17,065	17,461	17,588
QA	Gesundheitswesen .....	6,209	8,574	9,553	9,666	...
QB	Heime und Sozialwesen .....	2,229	7,240	7,512	7,795	...
R bis T	Sonstige Dienstleister .....	2,981	4,228	4,374	4,397	4,462
R	Kunst, Unterhaltung und Erholung .....	1,575	2,462	2,636	2,664	2,712
S	Sonstige Dienstleister a.n.g. ....	1,406	1,766	1,738	1,733	1,750
A bis T	Alle Wirtschaftsbereiche .....	163,707	230,644	249,858	262,540	265,937

1992	2015	2017	2018	2019	Wirtschaftsgliederung	WZ 2008
6	7	8	9	10		

Veränderung gegenüber dem Vorjahr in %

- 5,0	- 1,1	3,7	4,0	- 0,0	<b>Land- und Forstwirtschaft, Fischerei .....</b>	<b>A</b>
- 4,8	- 1,1	3,6	4,1	...	Landwirtschaft .....	01
- 8,0	1,3	7,4	7,5	...	Forstwirtschaft .....	02
-12,5	- 1,6	4,9	- 9,4	...	Fischerei .....	03
- 2,3	2,0	4,5	5,7	0,4	<b>Produzierendes Gewerbe .....</b>	<b>B bis F</b>
- 3,9	2,3	4,5	5,3	0,3	Produzierendes Gewerbe ohne Baugewerbe .....	B bis E
28,5	-19,4	- 7,8	- 3,3	1,4	Bergbau und Gewinnung von Steinen und Erden .....	B
- 7,0	4,3	4,1	5,5	0,9	Verarbeitendes Gewerbe .....	C
- 3,1	9,7	1,7	1,1	...	H.v. Nahrungsmitteln und Getränken, Tabakverarbeitung .....	CA
-18,0	12,5	-	1,9	...	H.v. Textilien, Bekleidung, Lederwaren und Schuhen .....	CB
- 5,0	5,1	- 7,6	11,6	...	H.v. Holzwaren, Papier und Druckerzeugnissen .....	CC
- 2,9	-23,3	14,8	14,4	...	Kokerei und Mineralölverarbeitung .....	CD
- 7,7	- 5,8	17,0	- 9,6	...	H.v. chemischen Erzeugnissen .....	CE
- 6,2	- 0,9	-20,3	22,6	...	H.v. pharmazeutischen Erzeugnissen .....	CF
- 2,7	11,8	6,0	9,1	...	H.v. Gummi-, Kunststoff-, Glaswaren, Keramik u.Ä. ....	CG
- 2,3	1,7	2,3	7,1	...	Metallerzeugung und -bearb., H.v. Metallerzeugnissen .....	CH
- 6,3	9,9	29,0	7,4	...	H.v. DV-Geräten, elektron. und optischen Erzeugnissen .....	CI
- 8,9	- 3,5	14,5	- 0,3	...	H.v. elektrischen Ausrüstungen .....	CJ
-14,2	6,6	0,7	11,9	...	Maschinenbau .....	CK
- 9,5	5,8	1,9	3,7	...	Fahrzeugbau .....	CL
- 7,0	8,7	8,3	15,7	...	H.v. Möbeln und sonst. Waren; Rep. und Inst. von Maschinen .....	CM
11,3	- 9,1	7,9	- 1,2	- 5,2	Energieversorgung .....	D
7,0	6,0	8,1	18,6	1,2	Wasserversorgung, Entsorgung u.Ä. ....	E
13,3	- 1,2	4,9	10,3	1,5	Baugewerbe .....	F
- 0,4	8,4	5,2	4,8	1,8	<b>Dienstleistungsbereiche .....</b>	<b>G bis T</b>
4,0	7,5	4,1	7,1	- 3,3	Handel, Verkehr, Gastgewerbe .....	G bis I
7,5	10,1	4,2	1,9	1,6	Handel; Instandhaltung und Reparatur von Kfz .....	G
- 1,3	6,5	4,3	11,2	- 7,1	Verkehr und Lagerei .....	H
12,6	0,7	1,8	4,0	2,1	Gastgewerbe .....	I
10,1	11,3	8,2	2,0	1,6	Information und Kommunikation .....	J
- 0,8	3,5	-21,4	2,1	...	Verlagswesen, audiovisuelle Medien und Rundfunk .....	JA
12,5	16,3	4,2	- 7,0	...	Telekommunikation .....	JB
- 4,9	4,2	23,0	16,7	...	IT- und Informationsdienstleister .....	JC
15,0	25,2	11,5	6,3	1,7	Finanz- und Versicherungsdienstleister .....	K
15,6	-17,5	33,8	5,8	- 4,2	Grundstücks- und Wohnungswesen .....	L
- 8,5	9,0	3,5	2,6	6,2	Unternehmensdienstleister .....	M bis N
-11,9	2,4	- 0,5	5,6	1,0	Freiberufl., wissenschaftl. und technische Dienstleister .....	M
-24,2	- 4,0	- 2,4	9,5	...	Freiberufliche und technische Dienstleister .....	MA
0,5	16,7	- 2,5	- 2,0	...	Forschung und Entwicklung .....	MB
- 6,4	- 2,1	14,2	3,1	...	Sonstige freiberufl., wissenschaftl., techn. Dienstleister .....	MC
- 8,2	9,8	4,1	2,2	6,9	Sonstige Unternehmensdienstleister .....	N
- 0,6	8,2	6,5	7,9	0,4	Öffentliche Dienstleister, Erziehung, Gesundheit .....	O bis Q
- 3,2	22,8	14,3	18,8	- 1,0	Öffentliche Verwaltung, Verteidigung; Sozialversicherung .....	O
4,3	5,9	5,9	1,2	3,9	Erziehung und Unterricht .....	P
- 0,5	1,9	2,1	2,3	0,7	Gesundheits- und Sozialwesen .....	Q
0,3	- 0,9	3,0	1,2	...	Gesundheitswesen .....	QA
- 2,7	5,5	1,0	3,8	...	Heime und Sozialwesen .....	QB
0,6	2,4	1,3	0,5	1,5	Sonstige Dienstleister .....	R bis T
- 5,6	4,0	2,1	1,1	1,8	Kunst, Unterhaltung und Erholung .....	R
8,7	0,2	0,1	- 0,3	1,0	Sonstige Dienstleister a.n.g. ....	S
- 1,3	6,1	5,0	5,1	1,3	<b>Alle Wirtschaftsbereiche .....</b>	<b>A bis T</b>

**2. Investitionen nach Wirtschaftsbereichen**  
**2.1 Bruttoanlageinvestitionen in jeweiligen Preisen**  
**2.1.3 Neue Bauten**

WZ 2008	Wirtschaftsgliederung	1992	2015	2017	2018	2019
		1	2	3	4	5
Mrd. EUR						
A	Land- und Forstwirtschaft, Fischerei .....	1,725	2,461	2,352	2,458	2,673
01	Landwirtschaft .....	1,606	2,336	2,225	2,322	...
02	Forstwirtschaft .....	0,111	0,114	0,116	0,125	...
03	Fischerei .....	0,008	0,011	0,011	0,011	...
B bis F	Produzierendes Gewerbe .....	33,346	21,291	20,962	24,525	26,073
B bis E	Produzierendes Gewerbe ohne Baugewerbe .....	32,252	20,296	19,997	23,240	24,698
B	Bergbau und Gewinnung von Steinen und Erden .....	0,201	0,068	0,051	0,062	0,067
C	Verarbeitendes Gewerbe .....	9,305	7,297	6,932	8,289	8,636
CA	H.v. Nahrungsmitteln und Getränken, Tabakverarbeitung .....	1,352	0,821	0,910	1,035	...
CB	H.v. Textilien, Bekleidung, Lederwaren und Schuhen .....	0,247	0,159	0,086	0,133	...
CC	H.v. Holzwaren, Papier und Druckerzeugnissen .....	0,711	0,214	0,282	0,328	...
CD	Kokerei und Mineralölverarbeitung .....	0,159	0,045	0,073	0,086	...
CE	H.v. chemischen Erzeugnissen .....	0,889	0,712	0,456	0,736	...
CF	H.v. pharmazeutischen Erzeugnissen .....	0,267	0,361	0,364	0,449	...
CG	H.v. Gummi-, Kunststoff-, Glaswaren, Keramik u.Ä. ....	0,859	0,570	0,576	0,677	...
CH	Metallerzeugung und -bearb., H.v. Metallerzeugnissen .....	1,062	0,849	0,739	0,856	...
CI	H.v. DV-Geräten, elektron. und optischen Erzeugnissen .....	0,380	0,306	0,351	0,301	...
CJ	H.v. elektrischen Ausrüstungen .....	0,650	0,329	0,315	0,359	...
CK	Maschinenbau .....	1,186	0,998	1,208	1,362	...
CL	Fahrzeugbau .....	0,975	1,531	1,291	1,707	...
CM	H.v. Möbeln und sonst. Waren; Rep. und Inst. von Maschinen ....	0,568	0,402	0,281	0,260	...
D	Energieversorgung .....	7,586	6,340	5,974	6,913	7,456
E	Wasserversorgung, Entsorgung u.Ä. ....	15,160	6,591	7,040	7,976	8,539
F	Baugewerbe .....	1,094	0,995	0,965	1,285	1,375
G bis T	Dienstleistungsbereiche .....	190,663	267,491	297,702	317,883	344,949
G bis I	Handel, Verkehr, Gastgewerbe .....	18,789	20,588	24,452	25,177	27,120
G	Handel; Instandhaltung und Reparatur von Kfz .....	5,713	6,037	7,161	6,753	7,316
H	Verkehr und Lagerei .....	11,804	12,961	15,526	16,579	17,822
I	Gastgewerbe .....	1,272	1,590	1,765	1,845	1,982
J	Information und Kommunikation .....	7,335	0,674	1,285	1,218	1,275
JA	Verlagswesen, audiovisuelle Medien und Rundfunk .....	0,377	0,124	0,345	0,301	...
JB	Telekommunikation .....	6,851	0,271	0,330	0,369	...
JC	IT- und Informationsdienstleister .....	0,107	0,279	0,610	0,548	...
K	Finanz- und Versicherungsdienstleister .....	5,630	6,335	5,719	6,065	6,160
L	Grundstücks- und Wohnungswesen .....	118,986	186,033	206,651	221,644	241,341
M bis N	Unternehmensdienstleister .....	2,317	3,616	4,910	4,761	5,108
M	Freiberufl., wissenschaftl. und technische Dienstleister .....	1,248	2,803	3,699	3,733	4,017
MA	Freiberufliche und technische Dienstleister .....	0,678	1,656	2,126	2,558	...
MB	Forschung und Entwicklung .....	0,508	1,032	1,369	1,040	...
MC	Sonstige freiberufl., wissenschaftl., techn. Dienstleister .....	0,062	0,115	0,204	0,135	...
N	Sonstige Unternehmensdienstleister .....	1,069	0,813	1,211	1,028	1,091
O bis Q	Öffentliche Dienstleister, Erziehung, Gesundheit .....	32,750	43,459	47,710	51,743	56,195
O	Öffentliche Verwaltung, Verteidigung; Sozialversicherung .....	19,487	22,214	25,089	27,063	29,049
P	Erziehung und Unterricht .....	4,989	6,821	7,521	8,381	9,822
Q	Gesundheits- und Sozialwesen .....	8,274	14,424	15,100	16,299	17,324
QA	Gesundheitswesen .....	5,733	7,591	7,764	8,520	...
QB	Heime und Sozialwesen .....	2,541	6,833	7,336	7,779	...
R bis T	Sonstige Dienstleister .....	4,856	6,786	6,975	7,275	7,750
R	Kunst, Unterhaltung und Erholung .....	3,386	5,487	5,652	5,928	6,310
S	Sonstige Dienstleister a.n.g. ....	1,470	1,299	1,323	1,347	1,440
A bis T	Alle Wirtschaftsbereiche .....	225,734	291,243	321,016	344,866	373,695

1992	2015	2017	2018	2019	Wirtschaftsgliederung	WZ 2008
6	7	8	9	10		

Veränderung gegenüber dem Vorjahr in %

10,9	- 3,1	1,7	4,5	8,7	<b>Land- und Forstwirtschaft, Fischerei .....</b>	<b>A</b>
10,8	- 2,8	1,7	4,4	...	Landwirtschaft .....	01
13,3	- 8,8	1,8	7,8	...	Forstwirtschaft .....	02
-	-	10,0	-	...	Fischerei .....	03
22,6	1,8	- 1,2	17,0	6,3	<b>Produzierendes Gewerbe .....</b>	<b>B bis F</b>
22,3	1,4	- 0,9	16,2	6,3	Produzierendes Gewerbe ohne Baugewerbe .....	B bis E
-	-17,1	-20,3	21,6	8,1	Bergbau und Gewinnung von Steinen und Erden .....	B
2,3	2,1	- 9,0	19,6	4,2	Verarbeitendes Gewerbe .....	C
14,2	0,7	-19,5	13,7	...	H.v. Nahrungsmitteln und Getränken, Tabakverarbeitung .....	CA
-12,1	-10,7	- 3,4	54,7	...	H.v. Textilien, Bekleidung, Lederwaren und Schuhen .....	CB
9,2	-36,5	-19,2	16,3	...	H.v. Holzwaren, Papier und Druckerzeugnissen .....	CC
40,7	32,4	4,3	17,8	...	Kokerei und Mineralölverarbeitung .....	CD
6,9	35,4	- 4,8	61,4	...	H.v. chemischen Erzeugnissen .....	CE
8,1	12,5	-16,3	23,4	...	H.v. pharmazeutischen Erzeugnissen .....	CF
12,0	6,5	- 4,3	17,5	...	H.v. Gummi-, Kunststoff-, Glaswaren, Keramik u.Ä. ....	CG
27,5	7,7	-15,5	15,8	...	Metallerzeugung und -bearb., H.v. Metallerzeugnissen .....	CH
-11,6	7,4	-17,6	-14,2	...	H.v. DV-Geräten, elektron. und optischen Erzeugnissen .....	CI
1,9	2,2	-14,4	14,0	...	H.v. elektrischen Ausrüstungen .....	CJ
-15,9	-13,2	7,6	12,7	...	Maschinenbau .....	CK
-15,9	4,6	- 6,0	32,2	...	Fahrzeugbau .....	CL
2,5	3,1	- 5,1	- 7,5	...	H.v. Möbeln und sonst. Waren; Rep. und Inst. von Maschinen .....	CM
43,6	15,8	0,9	15,7	7,9	Energieversorgung .....	D
28,7	- 9,8	7,0	13,3	7,1	Wasserversorgung, Entsorgung u.Ä. ....	E
32,4	8,7	- 6,4	33,2	7,0	Baugewerbe .....	F
16,2	0,3	4,7	6,8	8,5	<b>Dienstleistungsbereiche .....</b>	<b>G bis T</b>
16,4	1,2	2,9	3,0	7,7	Handel, Verkehr, Gastgewerbe .....	G bis I
19,8	- 2,3	3,4	- 5,7	8,3	Handel; Instandhaltung und Reparatur von Kfz .....	G
11,6	2,7	2,7	6,8	7,5	Verkehr und Lagerei .....	H
58,8	2,4	2,5	4,5	7,4	Gastgewerbe .....	I
20,7	15,4	52,3	- 5,2	4,7	Information und Kommunikation .....	J
36,1	- 0,8	225,5	-12,8	...	Verlagswesen, audiovisuelle Medien und Rundfunk .....	JA
20,2	168,3	- 3,2	11,8	...	Telekommunikation .....	JB
10,3	-22,1	53,7	-10,2	...	IT- und Informationsdienstleister .....	JC
32,4	4,9	11,1	6,1	1,6	Finanz- und Versicherungsdienstleister .....	K
15,8	0,7	4,7	7,3	8,9	Grundstücks- und Wohnungswesen .....	L
8,1	-22,5	0,4	- 3,0	7,3	Unternehmensdienstleister .....	M bis N
0,1	-23,8	0,1	0,9	7,6	Freiberufl., wissenschaftl. und technische Dienstleister .....	M
- 5,8	-12,6	-10,1	20,3	...	Freiberufliche und technische Dienstleister .....	MA
7,4	-36,3	16,8	-24,0	...	Forschung und Entwicklung .....	MB
14,8	-31,1	29,1	-33,8	...	Sonstige freiberufl., wissenschaftl., techn. Dienstleister .....	MC
19,2	-17,5	1,3	-15,1	6,1	Sonstige Unternehmensdienstleister .....	N
15,3	- 0,9	4,0	8,5	8,6	Öffentliche Dienstleister, Erziehung, Gesundheit .....	O bis Q
17,2	- 2,4	8,0	7,9	7,3	Öffentliche Verwaltung, Verteidigung; Sozialversicherung .....	O
26,9	- 6,9	4,8	11,4	17,2	Erziehung und Unterricht .....	P
5,5	4,7	- 2,3	7,9	6,3	Gesundheits- und Sozialwesen .....	Q
9,9	0,1	- 0,8	9,7	...	Gesundheitswesen .....	QA
- 3,1	10,4	- 3,9	6,0	...	Heime und Sozialwesen .....	QB
13,2	5,2	7,6	4,3	6,5	Sonstige Dienstleister .....	R bis T
12,8	4,3	8,8	4,9	6,4	Kunst, Unterhaltung und Erholung .....	R
14,0	9,4	2,8	1,8	6,9	Sonstige Dienstleister a.n.g. ....	S
17,1	0,4	4,3	7,4	8,4	<b>Alle Wirtschaftsbereiche .....</b>	<b>A bis T</b>

## 2. Investitionen nach Wirtschaftsbereichen

### 2.1 Bruttoanlageinvestitionen in jeweiligen Preisen

#### 2.1.4 Neue sonstige Anlagen (Geistiges Eigentum sowie Nutztiere und Nutzpflanzungen)

WZ 2008	Wirtschaftsgliederung	1992	2015	2017	2018	2019
		1	2	3	4	5
Mrd. EUR						
A	Land- und Forstwirtschaft, Fischerei .....	0,216	0,626	0,675	0,591	0,525
01	Landwirtschaft .....	0,215	0,623	0,672	0,587	...
02	Forstwirtschaft .....	0,001	0,002	0,002	0,003	...
03	Fischerei .....	–	0,001	0,001	0,001	...
B bis F	Produzierendes Gewerbe .....	26,562	56,008	65,555	71,990	74,625
B bis E	Produzierendes Gewerbe ohne Baugewerbe .....	26,210	55,529	65,033	71,462	74,093
B	Bergbau und Gewinnung von Steinen und Erden .....	0,167	0,121	0,139	0,132	0,193
C	Verarbeitendes Gewerbe .....	25,748	54,619	64,064	70,393	72,979
CA	H.v. Nahrungsmitteln und Getränken, Tabakverarbeitung .....	0,316	0,471	0,490	0,577	...
CB	H.v. Textilien, Bekleidung, Lederwaren und Schuhen .....	0,180	0,228	0,276	0,234	...
CC	H.v. Holzwaren, Papier und Druckerzeugnissen .....	0,235	0,368	0,450	0,463	...
CD	Kokerei und Mineralölverarbeitung .....	0,049	0,216	0,189	0,196	...
CE	H.v. chemischen Erzeugnissen .....	2,660	3,254	3,527	4,022	...
CF	H.v. pharmazeutischen Erzeugnissen .....	2,920	5,861	5,701	7,706	...
CG	H.v. Gummi-, Kunststoff-, Glaswaren, Keramik u.Ä. ....	0,720	1,444	1,467	1,568	...
CH	Metallerzeugung und -bearb., H.v. Metallerzeugnissen .....	0,902	1,541	1,745	1,791	...
CI	H.v. DV-Geräten, elektron. und optischen Erzeugnissen .....	4,776	7,493	7,355	8,202	...
CJ	H.v. elektrischen Ausrüstungen .....	1,988	2,668	3,191	3,520	...
CK	Maschinenbau .....	2,453	5,456	6,792	6,985	...
CL	Fahrzeugbau .....	7,811	23,295	31,393	33,670	...
CM	H.v. Möbeln und sonst. Waren; Rep. und Inst. von Maschinen ....	0,738	2,324	1,488	1,459	...
D	Energieversorgung .....	0,252	0,692	0,729	0,817	0,807
E	Wasserversorgung, Entsorgung u.Ä. ....	0,043	0,097	0,101	0,120	0,114
F	Baugewerbe .....	0,352	0,479	0,522	0,528	0,532
G bis T	Dienstleistungsbereiche .....	21,523	51,016	54,227	56,187	59,002
G bis I	Handel, Verkehr, Gastgewerbe .....	1,764	4,458	4,728	4,828	5,084
G	Handel; Instandhaltung und Reparatur von Kfz .....	1,294	3,601	3,748	3,875	4,035
H	Verkehr und Lagerei .....	0,368	0,654	0,792	0,755	0,822
I	Gastgewerbe .....	0,102	0,203	0,188	0,198	0,227
J	Information und Kommunikation .....	5,416	14,612	12,890	13,902	14,694
JA	Verlagswesen, audiovisuelle Medien und Rundfunk .....	3,716	5,148	3,958	5,592	...
JB	Telekommunikation .....	0,466	3,306	1,393	0,938	...
JC	IT- und Informationsdienstleister .....	1,234	6,158	7,539	7,372	...
K	Finanz- und Versicherungsdienstleister .....	0,870	1,783	1,785	1,833	1,877
L	Grundstücks- und Wohnungswesen .....	0,057	0,107	0,142	0,124	0,136
M bis N	Unternehmensdienstleister .....	5,421	12,253	14,877	14,646	15,449
M	Freiberufl., wissenschaftl. und technische Dienstleister .....	5,185	11,522	13,978	13,772	14,544
MA	Freiberufliche und technische Dienstleister .....	0,404	2,311	4,149	3,061	...
MB	Forschung und Entwicklung .....	4,623	8,728	9,199	10,102	...
MC	Sonstige freiberufl., wissenschaftl., techn. Dienstleister .....	0,158	0,483	0,630	0,609	...
N	Sonstige Unternehmensdienstleister .....	0,236	0,731	0,899	0,874	0,905
O bis Q	Öffentliche Dienstleister, Erziehung, Gesundheit .....	6,603	15,984	17,886	18,958	19,862
O	Öffentliche Verwaltung, Verteidigung; Sozialversicherung .....	1,862	2,827	2,977	3,162	3,446
P	Erziehung und Unterricht .....	3,733	9,352	10,928	11,577	12,102
Q	Gesundheits- und Sozialwesen .....	1,008	3,805	3,981	4,219	4,314
QA	Gesundheitswesen .....	0,903	3,581	3,735	3,960	...
QB	Heime und Sozialwesen .....	0,105	0,224	0,246	0,259	...
R bis T	Sonstige Dienstleister .....	1,392	1,819	1,919	1,896	1,900
R	Kunst, Unterhaltung und Erholung .....	1,249	1,458	1,547	1,481	1,478
S	Sonstige Dienstleister a.n.g. ....	0,143	0,361	0,372	0,415	0,422
A bis T	Alle Wirtschaftsbereiche .....	48,301	107,650	120,457	128,768	134,152



1992	2015	2017	2018	2019	Wirtschaftsgliederung	WZ 2008
6	7	8	9	10		

Veränderung gegenüber dem Vorjahr in %

- 3,1	- 3,2	61,5	-12,4	-11,2	<b>Land- und Forstwirtschaft, Fischerei .....</b>	<b>A</b>
- 3,2	- 3,3	62,7	-12,6	...	Landwirtschaft .....	01
-	-	-50,0	50,0	...	Forstwirtschaft .....	02
-	-	-	-	...	Fischerei .....	03
<b>3,8</b>	<b>6,6</b>	<b>8,5</b>	<b>9,8</b>	<b>3,7</b>	<b>Produzierendes Gewerbe .....</b>	<b>B bis F</b>
3,8	6,6	8,5	9,9	3,7	Produzierendes Gewerbe ohne Baugewerbe .....	B bis E
5,7	-37,9	- 4,1	- 5,0	46,2	Bergbau und Gewinnung von Steinen und Erden .....	B
3,7	6,7	8,6	9,9	3,7	Verarbeitendes Gewerbe .....	C
- 1,3	11,9	4,9	17,8	...	H.v. Nahrungsmitteln und Getränken, Tabakverarbeitung .....	CA
- 2,7	23,2	21,6	-15,2	...	H.v. Textilien, Bekleidung, Lederwaren und Schuhen .....	CB
-	- 3,2	13,9	2,9	...	H.v. Holzwaren, Papier und Druckerzeugnissen .....	CC
- 2,0	57,7	- 8,3	3,7	...	Kokerei und Mineralölverarbeitung .....	CD
8,4	0,0	- 5,7	14,0	...	H.v. chemischen Erzeugnissen .....	CE
1,7	7,7	-17,2	35,2	...	H.v. pharmazeutischen Erzeugnissen .....	CF
5,3	17,6	- 2,5	6,9	...	H.v. Gummi-, Kunststoff-, Glaswaren, Keramik u.Ä. ....	CG
5,3	13,6	5,4	2,6	...	Metallerzeugung und -bearb., H.v. Metallerzeugnissen .....	CH
2,3	0,6	- 2,0	11,5	...	H.v. DV-Geräten, elektron. und optischen Erzeugnissen .....	CI
4,9	17,2	- 6,7	10,3	...	H.v. elektrischen Ausrüstungen .....	CJ
1,2	- 1,5	19,7	2,8	...	Maschinenbau .....	CK
4,5	6,7	25,2	7,3	...	Fahrzeugbau .....	CL
3,9	39,2	-34,0	- 1,9	...	H.v. Möbeln und sonst. Waren; Rep. und Inst. von Maschinen .....	CM
11,0	10,7	5,2	12,1	- 1,2	Energieversorgung .....	D
26,5	9,0	6,3	18,8	- 5,0	Wasserversorgung, Entsorgung u.Ä. ....	E
5,7	3,9	5,5	1,1	0,8	Baugewerbe .....	F
<b>16,2</b>	<b>8,7</b>	<b>1,5</b>	<b>3,6</b>	<b>5,0</b>	<b>Dienstleistungsbereiche .....</b>	<b>G bis T</b>
7,0	2,5	- 4,2	2,1	5,3	Handel, Verkehr, Gastgewerbe .....	G bis I
9,8	4,3	- 7,0	3,4	4,1	Handel; Instandhaltung und Reparatur von Kfz .....	G
- 3,2	- 7,9	10,9	- 4,7	8,9	Verkehr und Lagerei .....	H
12,1	9,1	- 3,1	5,3	14,6	Gastgewerbe .....	I
49,9	19,6	-10,6	7,9	5,7	Information und Kommunikation .....	J
84,6	10,3	-27,6	41,3	...	Verlagswesen, audiovisuelle Medien und Rundfunk .....	JA
2,6	118,8	-22,1	-32,7	...	Telekommunikation .....	JB
7,8	1,9	5,3	- 2,2	...	IT- und Informationsdienstleister .....	JC
6,4	5,4	3,6	2,7	2,4	Finanz- und Versicherungsdienstleister .....	K
3,6	21,6	15,4	-12,7	9,7	Grundstücks- und Wohnungswesen .....	L
1,8	6,5	12,0	- 1,6	5,5	Unternehmensdienstleister .....	M bis N
1,5	7,7	12,0	- 1,5	5,6	Freiberufl., wissenschaftl. und technische Dienstleister .....	M
4,1	32,3	44,7	-26,2	...	Freiberufliche und technische Dienstleister .....	MA
1,1	2,9	2,0	9,8	...	Forschung und Entwicklung .....	MB
7,5	3,2	6,2	- 3,3	...	Sonstige freiberufl., wissenschaftl., techn. Dienstleister .....	MC
7,3	- 8,9	12,7	- 2,8	3,5	Sonstige Unternehmensdienstleister .....	N
6,7	3,7	4,1	6,0	4,8	Öffentliche Dienstleister, Erziehung, Gesundheit .....	O bis Q
- 1,0	6,2	4,9	6,2	9,0	Öffentliche Verwaltung, Verteidigung; Sozialversicherung .....	O
9,4	4,7	4,1	5,9	4,5	Erziehung und Unterricht .....	P
12,9	- 0,5	3,7	6,0	2,3	Gesundheits- und Sozialwesen .....	Q
13,4	- 0,7	4,1	6,0	...	Gesundheitswesen .....	QA
8,2	3,7	- 2,0	5,3	...	Heime und Sozialwesen .....	QB
59,3	8,5	9,1	- 1,2	0,2	Sonstige Dienstleister .....	R bis T
71,6	11,4	10,3	- 4,3	- 0,2	Kunst, Unterhaltung und Erholung .....	R
- 2,1	- 1,6	4,2	11,6	1,7	Sonstige Dienstleister a.n.g. ....	S
<b>9,0</b>	<b>7,5</b>	<b>5,4</b>	<b>6,9</b>	<b>4,2</b>	<b>Alle Wirtschaftsbereiche .....</b>	<b>A bis T</b>

**2. Anlageinvestitionen nach Wirtschaftsbereichen**  
2.2 Bruttoanlageinvestitionen, preisbereinigt  
2.2.1 Neue Anlagen

WZ 2008	Wirtschaftsgliederung	1992	2015	2017	2018	2019
		1	2	3	4	5
Kettenindex (2015=100)						
A	Land- und Forstwirtschaft, Fischerei .....	94,960	100	96,950	97,660	96,310
01	Landwirtschaft .....	94,470	100	96,820	97,460	...
02	Forstwirtschaft .....	120,660	100	99,610	105,340	...
03	Fischerei .....	63,550	100	104,170	94,570	...
B bis F	Produzierendes Gewerbe .....	107,420	100	108,200	115,160	115,930
B bis E	Produzierendes Gewerbe ohne Baugewerbe .....	104,820	100	107,740	114,430	115,220
B	Bergbau und Gewinnung von Steinen und Erden .....	270,370	100	89,500	85,660	89,750
C	Verarbeitendes Gewerbe .....	92,520	100	109,300	116,200	117,210
CA	H.v. Nahrungsmitteln und Getränken, Tabakverarbeitung .....	144,990	100	98,370	100,940	...
CB	H.v. Textilien, Bekleidung, Lederwaren und Schuhen .....	179,420	100	106,630	107,040	...
CC	H.v. Holzwaren, Papier und Druckerzeugnissen .....	172,360	100	102,750	112,710	...
CD	Kokerei und Mineralölverarbeitung .....	147,080	100	116,420	129,600	...
CE	H.v. chemischen Erzeugnissen .....	122,680	100	108,350	109,380	...
CF	H.v. pharmazeutischen Erzeugnissen .....	72,170	100	95,020	122,320	...
CG	H.v. Gummi-, Kunststoff-, Glaswaren, Keramik u.Ä. ....	117,620	100	100,150	107,990	...
CH	Metallerzeugung und -bearb., H.v. Metallerzeugnissen .....	110,720	100	103,280	108,910	...
CI	H.v. DV-Geräten, elektron. und optischen Erzeugnissen .....	101,350	100	103,420	110,790	...
CJ	H.v. elektrischen Ausrüstungen .....	131,970	100	113,760	118,050	...
CK	Maschinenbau .....	91,830	100	112,650	118,950	...
CL	Fahrzeugbau .....	53,720	100	121,300	126,650	...
CM	H.v. Möbeln und sonst. Waren; Rep. und Inst. von Maschinen ....	77,090	100	80,580	85,490	...
D	Energieversorgung .....	114,600	100	99,340	102,370	100,560
E	Wasserversorgung, Entsorgung u.Ä. ....	219,890	100	103,770	114,540	116,230
F	Baugewerbe .....	157,670	100	117,960	130,840	131,200
G bis T	Dienstleistungsbereiche .....	75,400	100	105,960	108,820	111,820
G bis I	Handel, Verkehr, Gastgewerbe .....	77,470	100	109,010	112,260	110,650
G	Handel; Instandhaltung und Reparatur von Kfz .....	77,870	100	109,810	107,960	109,450
H	Verkehr und Lagerei .....	73,950	100	108,780	115,640	111,480
I	Gastgewerbe .....	96,620	100	106,260	108,470	110,800
J	Information und Kommunikation .....	67,320	100	103,340	107,650	110,900
JA	Verlagswesen, audiovisuelle Medien und Rundfunk .....	86,690	100	83,410	110,260	...
JB	Telekommunikation .....	136,800	100	90,640	81,020	...
JC	IT- und Informationsdienstleister .....	9,090	100	128,790	133,670	...
K	Finanz- und Versicherungsdienstleister .....	67,530	100	94,560	97,890	97,300
L	Grundstücks- und Wohnungswesen .....	92,850	100	106,250	109,140	113,770
M bis N	Unternehmensdienstleister .....	45,110	100	104,790	104,960	109,320
M	Freiberufl., wissenschaftl. und technische Dienstleister .....	46,280	100	117,380	116,280	119,070
MA	Freiberufliche und technische Dienstleister .....	28,910	100	137,750	132,370	...
MB	Forschung und Entwicklung .....	59,010	100	102,450	104,590	...
MC	Sonstige freiberufl., wissenschaftl., techn. Dienstleister .....	37,600	100	133,690	128,260	...
N	Sonstige Unternehmensdienstleister .....	44,820	100	100,350	100,970	105,900
O bis Q	Öffentliche Dienstleister, Erziehung, Gesundheit .....	74,890	100	107,390	112,340	114,540
O	Öffentliche Verwaltung, Verteidigung; Sozialversicherung .....	95,890	100	110,400	117,430	118,590
P	Erziehung und Unterricht .....	68,510	100	108,860	113,400	120,400
Q	Gesundheits- und Sozialwesen .....	58,790	100	103,500	106,610	107,040
QA	Gesundheitswesen .....	74,070	100	104,060	107,300	...
QB	Heime und Sozialwesen .....	37,750	100	102,750	105,650	...
R bis T	Sonstige Dienstleister .....	74,050	100	100,430	100,060	101,230
R	Kunst, Unterhaltung und Erholung .....	65,430	100	101,410	101,020	102,350
S	Sonstige Dienstleister a.n.g. ....	99,610	100	97,700	97,410	98,140
A bis T	Alle Wirtschaftsbereiche .....	82,910	100	106,340	110,120	112,540

1992	2015	2017	2018	2019	Wirtschaftsgliederung	WZ 2008
6	7	8	9	10		

Veränderung gegenüber dem Vorjahr in %

- 5,2	- 3,3	3,7	0,7	- 1,4	<b>Land- und Forstwirtschaft, Fischerei .....</b>	<b>A</b>
- 5,2	- 3,3	3,7	0,7	...	Landwirtschaft .....	01
- 4,2	- 4,3	2,2	5,8	...	Forstwirtschaft .....	02
-10,4	- 1,4	4,2	- 9,2	...	Fischerei .....	03
<b>1,3</b>	<b>2,1</b>	<b>3,7</b>	<b>6,4</b>	<b>0,7</b>	<b>Produzierendes Gewerbe .....</b>	<b>B bis F</b>
0,6	2,2	3,8	6,2	0,7	Produzierendes Gewerbe ohne Baugewerbe .....	B bis E
20,3	-21,9	- 8,3	- 4,3	4,8	Bergbau und Gewinnung von Steinen und Erden .....	B
- 5,5	3,7	4,0	6,3	0,9	Verarbeitendes Gewerbe .....	C
- 3,8	7,6	- 2,7	2,6	...	H.v. Nahrungsmitteln und Getränken, Tabakverarbeitung .....	CA
-17,9	8,9	3,6	0,4	...	H.v. Textilien, Bekleidung, Lederwaren und Schuhen .....	CB
- 4,6	- 1,0	- 7,2	9,7	...	H.v. Holzwaren, Papier und Druckerzeugnissen .....	CC
- 1,6	-12,2	8,2	11,3	...	Kokerei und Mineralölverarbeitung .....	CD
- 4,0	- 2,5	4,6	1,0	...	H.v. chemischen Erzeugnissen .....	CE
- 2,3	4,1	-19,2	28,7	...	H.v. pharmazeutischen Erzeugnissen .....	CF
- 3,1	11,1	1,9	7,8	...	H.v. Gummi-, Kunststoff-, Glaswaren, Keramik u.Ä. ....	CG
- 1,4	3,0	0,2	5,5	...	Metallerzeugung und -bearb., H.v. Metallerzeugnissen .....	CH
- 3,7	0,8	2,6	7,1	...	H.v. DV-Geräten, elektron. und optischen Erzeugnissen .....	CI
- 5,9	4,4	- 0,2	3,8	...	H.v. elektrischen Ausrüstungen .....	CJ
-13,0	- 0,5	8,2	5,6	...	Maschinenbau .....	CK
- 6,1	4,4	14,0	4,4	...	Fahrzeugbau .....	CL
- 5,7	18,7	-14,0	6,1	...	H.v. Möbeln und sonst. Waren; Rep. und Inst. von Maschinen .....	CM
21,6	- 0,1	2,4	3,1	- 1,8	Energieversorgung .....	D
19,4	- 6,6	3,9	10,4	1,5	Wasserversorgung, Entsorgung u.Ä. ....	E
11,5	- 0,2	2,4	10,9	0,3	Baugewerbe .....	F
<b>6,1</b>	<b>2,2</b>	<b>2,2</b>	<b>2,7</b>	<b>2,8</b>	<b>Dienstleistungsbereiche .....</b>	<b>G bis T</b>
5,4	3,9	1,2	3,0	- 1,4	Handel, Verkehr, Gastgewerbe .....	G bis I
8,1	4,8	0,9	- 1,7	1,4	Handel; Instandhaltung und Reparatur von Kfz .....	G
1,2	3,7	1,6	6,3	- 3,6	Verkehr und Lagerei .....	H
22,3	0,2	0,2	2,1	2,1	Gastgewerbe .....	I
18,1	14,6	- 0,4	4,2	3,0	Information und Kommunikation .....	J
50,7	7,8	-21,5	32,2	...	Verlagswesen, audiovisuelle Medien und Rundfunk .....	JA
12,3	38,6	- 1,3	-10,6	...	Telekommunikation .....	JB
2,7	0,5	12,5	3,8	...	IT- und Informationsdienstleister .....	JC
19,9	9,6	8,6	3,5	- 0,6	Finanz- und Versicherungsdienstleister .....	K
9,0	- 1,4	1,8	2,7	4,2	Grundstücks- und Wohnungswesen .....	L
- 8,3	5,7	3,5	0,2	4,2	Unternehmensdienstleister .....	M bis N
- 5,2	- 0,7	4,6	- 0,9	2,4	Freiberufl., wissenschaftl. und technische Dienstleister .....	M
-16,6	1,0	7,8	- 3,9	...	Freiberufliche und technische Dienstleister .....	MA
- 1,0	- 1,3	1,0	2,1	...	Forschung und Entwicklung .....	MB
- 2,0	- 4,5	11,9	- 4,1	...	Sonstige freiberufl., wissenschaftl., techn. Dienstleister .....	MC
- 9,2	8,1	3,0	0,6	4,9	Sonstige Unternehmensdienstleister .....	N
4,8	1,3	2,5	4,6	2,0	Öffentliche Dienstleister, Erziehung, Gesundheit .....	O bis Q
6,3	2,6	6,5	6,4	1,0	Öffentliche Verwaltung, Verteidigung; Sozialversicherung .....	O
10,3	- 0,9	2,5	4,2	6,2	Erziehung und Unterricht .....	P
- 0,5	1,3	- 1,3	3,0	0,4	Gesundheits- und Sozialwesen .....	Q
1,8	- 2,0	0,1	3,1	...	Gesundheitswesen .....	QA
- 5,9	6,2	- 3,2	2,8	...	Heime und Sozialwesen .....	QB
9,1	3,3	3,8	- 0,4	1,2	Sonstige Dienstleister .....	R bis T
10,4	3,7	5,2	- 0,4	1,3	Kunst, Unterhaltung und Erholung .....	R
6,7	2,2	- 0,2	- 0,3	0,7	Sonstige Dienstleister a.n.g. ....	S
<b>4,4</b>	<b>2,1</b>	<b>2,6</b>	<b>3,6</b>	<b>2,2</b>	<b>Alle Wirtschaftsbereiche .....</b>	<b>A bis T</b>

**2. Investitionen nach Wirtschaftsbereichen**  
2.2 Bruttoanlageinvestitionen, preisbereinigt  
2.2.2 Neue Ausrüstungen einschließlich militärischer Waffensysteme

WZ 2008	Wirtschaftsgliederung	1992	2015	2017	2018	2019
		1	2	3	4	5
Kettenindex (2015=100)						
A	Land- und Forstwirtschaft, Fischerei .....	95,100	100	99,870	102,970	101,050
01	Landwirtschaft .....	95,040	100	99,770	102,920	...
02	Forstwirtschaft .....	111,650	100	101,890	108,900	...
03	Fischerei .....	62,550	100	105,000	93,520	...
B bis F	Produzierendes Gewerbe .....	110,070	100	108,180	113,450	112,340
B bis E	Produzierendes Gewerbe ohne Baugewerbe .....	105,450	100	106,950	111,720	110,540
B	Bergbau und Gewinnung von Steinen und Erden .....	271,930	100	88,400	84,790	84,700
C	Verarbeitendes Gewerbe .....	105,220	100	106,930	111,970	111,460
CA	H.v. Nahrungsmitteln und Getränken, Tabakverarbeitung .....	138,700	100	97,070	97,550	...
CB	H.v. Textilien, Bekleidung, Lederwaren und Schuhen .....	204,310	100	116,900	118,280	...
CC	H.v. Holzwaren, Papier und Druckerzeugnissen .....	165,190	100	98,590	109,440	...
CD	Kokerei und Mineralölverarbeitung .....	165,620	100	123,700	140,200	...
CE	H.v. chemischen Erzeugnissen .....	120,010	100	118,230	105,970	...
CF	H.v. pharmazeutischen Erzeugnissen .....	65,810	100	96,330	117,210	...
CG	H.v. Gummi-, Kunststoff-, Glaswaren, Keramik u.Ä. ....	121,190	100	100,920	109,350	...
CH	Metallerzeugung und -bearb., H.v. Metallerzeugnissen .....	110,890	100	104,240	110,680	...
CI	H.v. DV-Geräten, elektron. und optischen Erzeugnissen .....	125,840	100	129,980	138,740	...
CJ	H.v. elektrischen Ausrüstungen .....	145,030	100	113,930	112,780	...
CK	Maschinenbau .....	102,760	100	104,210	115,830	...
CL	Fahrzeugbau .....	58,260	100	109,440	112,580	...
CM	H.v. Möbeln und sonst. Waren; Rep. und Inst. von Maschinen ....	89,940	100	102,020	117,220	...
D	Energieversorgung .....	100,740	100	108,270	106,070	99,260
E	Wasserversorgung, Entsorgung u.Ä. ....	71,910	100	110,410	130,000	129,830
F	Baugewerbe .....	167,850	100	123,950	135,530	135,360
G bis T	Dienstleistungsbereiche .....	49,010	100	106,910	111,400	111,710
G bis I	Handel, Verkehr, Gastgewerbe .....	62,460	100	107,690	114,460	109,170
G	Handel; Instandhaltung und Reparatur von Kfz .....	69,910	100	110,340	111,590	111,590
H	Verkehr und Lagerei .....	51,830	100	105,840	116,680	107,160
I	Gastgewerbe .....	91,200	100	108,080	111,930	112,630
J	Information und Kommunikation .....	47,870	100	120,340	123,780	124,990
JA	Verlagswesen, audiovisuelle Medien und Rundfunk .....	72,780	100	95,740	98,260	...
JB	Telekommunikation .....	108,160	100	114,190	106,130	...
JC	IT- und Informationsdienstleister .....	2,740	100	137,760	163,920	...
K	Finanz- und Versicherungsdienstleister .....	28,970	100	105,400	113,070	114,430
L	Grundstücks- und Wohnungswesen .....	47,720	100	170,170	178,070	167,440
M bis N	Unternehmensdienstleister .....	41,630	100	100,790	102,350	106,770
M	Freiberufl., wissenschaftl. und technische Dienstleister .....	28,040	100	111,740	117,420	116,880
MA	Freiberufliche und technische Dienstleister .....	24,840	100	121,070	131,340	...
MB	Forschung und Entwicklung .....	25,310	100	89,970	88,810	...
MC	Sonstige freiberufl., wissenschaftl., techn. Dienstleister .....	36,100	100	131,550	135,100	...
N	Sonstige Unternehmensdienstleister .....	43,350	100	99,500	100,580	105,570
O bis Q	Öffentliche Dienstleister, Erziehung, Gesundheit .....	51,050	100	111,360	119,770	118,460
O	Öffentliche Verwaltung, Verteidigung; Sozialversicherung .....	59,560	100	120,370	140,880	137,520
P	Erziehung und Unterricht .....	51,330	100	105,440	106,950	109,840
Q	Gesundheits- und Sozialwesen .....	46,380	100	107,600	110,650	109,570
QA	Gesundheitswesen .....	63,020	100	111,110	112,980	...
QB	Heime und Sozialwesen .....	26,670	100	103,450	107,900	...
R bis T	Sonstige Dienstleister .....	44,410	100	103,380	104,160	104,640
R	Kunst, Unterhaltung und Erholung .....	28,380	100	107,680	109,520	110,830
S	Sonstige Dienstleister a.n.g. ....	80,130	100	97,400	96,720	96,050
A bis T	Alle Wirtschaftsbereiche .....	66,180	100	107,090	111,780	111,590

1992	2015	2017	2018	2019	Wirtschaftsgliederung	WZ 2008
6	7	8	9	10		

Veränderung gegenüber dem Vorjahr in %

- 8,5	- 2,2	2,5	3,1	- 1,9	<b>Land- und Forstwirtschaft, Fischerei .....</b>	<b>A</b>
- 8,4	- 2,3	2,4	3,2	...	Landwirtschaft .....	01
-11,1	0,7	6,7	6,9	...	Forstwirtschaft .....	02
-12,5	- 1,6	3,3	-10,9	...	Fischerei .....	03
- 4,5	0,9	3,8	4,9	- 1,0	<b>Produzierendes Gewerbe .....</b>	<b>B bis F</b>
- 6,1	1,1	3,8	4,5	- 1,1	Produzierendes Gewerbe ohne Baugewerbe .....	B bis E
24,9	-19,1	- 7,5	- 4,1	- 0,1	Bergbau und Gewinnung von Steinen und Erden .....	B
- 9,0	3,1	3,4	4,7	- 0,5	Verarbeitendes Gewerbe .....	C
- 5,9	8,8	0,8	0,5	...	H.v. Nahrungsmitteln und Getränken, Tabakverarbeitung .....	CA
-20,1	11,4	- 0,6	1,2	...	H.v. Textilien, Bekleidung, Lederwaren und Schuhen .....	CB
- 5,8	4,4	- 8,2	11,0	...	H.v. Holzwaren, Papier und Druckerzeugnissen .....	CC
- 5,3	-23,9	13,7	13,3	...	Kokerei und Mineralölverarbeitung .....	CD
- 9,9	- 6,9	15,9	-10,4	...	H.v. chemischen Erzeugnissen .....	CE
- 8,1	- 2,1	-21,1	21,7	...	H.v. pharmazeutischen Erzeugnissen .....	CF
- 5,2	10,6	5,0	8,4	...	H.v. Gummi-, Kunststoff-, Glaswaren, Keramik u.Ä. ....	CG
- 4,8	0,8	1,7	6,2	...	Metallerzeugung und -bearb., H.v. Metallerzeugnissen .....	CH
- 7,9	8,2	28,3	6,7	...	H.v. DV-Geräten, elektron. und optischen Erzeugnissen .....	CI
-10,8	- 4,8	13,8	- 1,0	...	H.v. elektrischen Ausrüstungen .....	CJ
-15,9	5,2	0,2	11,2	...	Maschinenbau .....	CK
-11,5	4,4	1,3	2,9	...	Fahrzeugbau .....	CL
- 9,1	7,2	7,5	14,9	...	H.v. Möbeln und sonst. Waren; Rep. und Inst. von Maschinen .....	CM
8,6	-10,3	7,3	- 2,0	- 6,4	Energieversorgung .....	D
4,7	5,2	7,2	17,7	- 0,1	Wasserversorgung, Entsorgung u.Ä. ....	E
10,1	- 1,7	4,2	9,3	- 0,1	Baugewerbe .....	F
- 1,5	7,4	4,5	4,2	0,3	<b>Dienstleistungsbereiche .....</b>	<b>G bis T</b>
2,4	6,7	3,3	6,3	- 4,6	Handel, Verkehr, Gastgewerbe .....	G bis I
6,0	9,3	3,5	1,1	- 0,0	Handel; Instandhaltung und Reparatur von Kfz .....	G
- 2,8	5,9	3,3	10,2	- 8,2	Verkehr und Lagerei .....	H
10,2	- 0,8	1,2	3,6	0,6	Gastgewerbe .....	I
10,6	10,2	8,8	2,9	1,0	Information und Kommunikation .....	J
0,2	2,6	-20,8	2,6	...	Verlagswesen, audiovisuelle Medien und Rundfunk .....	JA
12,9	15,2	4,2	- 7,1	...	Telekommunikation .....	JB
- 3,5	3,1	24,6	19,0	...	IT- und Informationsdienstleister .....	JC
17,1	24,2	12,2	7,3	1,2	Finanz- und Versicherungsdienstleister .....	K
13,2	-18,1	32,5	4,6	- 6,0	Grundstücks- und Wohnungswesen .....	L
-10,1	8,0	2,5	1,5	4,3	Unternehmensdienstleister .....	M bis N
-12,2	1,2	- 0,9	5,1	- 0,5	Freiberufl., wissenschaftl. und technische Dienstleister .....	M
-25,6	- 4,8	- 3,2	8,5	...	Freiberufliche und technische Dienstleister .....	MA
1,7	14,7	- 2,2	- 1,3	...	Forschung und Entwicklung .....	MB
- 7,5	- 2,7	13,9	2,7	...	Sonstige freiberufl., wissenschaftl., techn. Dienstleister .....	MC
- 9,9	8,9	3,0	1,1	5,0	Sonstige Unternehmensdienstleister .....	N
- 1,3	6,9	5,8	7,6	- 1,1	Öffentliche Dienstleister, Erziehung, Gesundheit .....	O bis Q
- 4,0	20,8	12,8	17,0	- 2,4	Öffentliche Verwaltung, Verteidigung; Sozialversicherung .....	O
4,5	4,5	5,7	1,4	2,7	Erziehung und Unterricht .....	P
- 1,5	0,8	1,7	2,8	- 1,0	Gesundheits- und Sozialwesen .....	Q
- 0,7	- 2,0	2,6	1,7	...	Gesundheitswesen .....	QA
- 3,6	4,3	0,7	4,3	...	Heime und Sozialwesen .....	QB
- 0,0	1,2	1,3	0,8	0,5	Sonstige Dienstleister .....	R bis T
- 4,6	2,7	2,6	1,7	1,2	Kunst, Unterhaltung und Erholung .....	R
5,8	- 0,7	- 0,6	- 0,7	- 0,7	Sonstige Dienstleister a.n.g. ....	S
- 3,0	5,0	4,2	4,4	- 0,2	<b>Alle Wirtschaftsbereiche .....</b>	<b>A bis T</b>

2. Investitionen nach Wirtschaftsbereichen  
2.2 Bruttoanlageinvestitionen, preisbereinigt  
2.2.3 Neue Bauten

WZ 2008	Wirtschaftsgliederung	1992	2015	2017	2018	2019
		1	2	3	4	5
Kettenindex (2015=100)						
A	Land- und Forstwirtschaft, Fischerei .....	99,230	100	90,720	90,570	94,550
01	Landwirtschaft .....	97,520	100	90,400	90,070	...
02	Forstwirtschaft .....	136,960	100	96,520	99,850	...
03	Fischerei .....	72,730	100	100,000	100,000	...
B bis F	Produzierendes Gewerbe .....	205,300	100	93,000	102,940	104,840
B bis E	Produzierendes Gewerbe ohne Baugewerbe .....	207,400	100	93,040	102,250	104,090
B	Bergbau und Gewinnung von Steinen und Erden .....	480,840	100	71,230	76,820	73,100
C	Verarbeitendes Gewerbe .....	178,560	100	90,080	102,690	102,570
CA	H.v. Nahrungsmitteln und Getränken, Tabakverarbeitung .....	232,250	100	105,080	113,970	...
CB	H.v. Textilien, Bekleidung, Lederwaren und Schuhen .....	214,590	100	50,990	75,300	...
CC	H.v. Holzwaren, Papier und Druckerzeugnissen .....	472,110	100	124,920	138,650	...
CD	Kokerei und Mineralölverarbeitung .....	463,170	100	153,330	172,240	...
CE	H.v. chemischen Erzeugnissen .....	171,840	100	60,770	93,280	...
CF	H.v. pharmazeutischen Erzeugnissen .....	101,990	100	95,440	111,960	...
CG	H.v. Gummi-, Kunststoff-, Glaswaren, Keramik u.Ä. ....	212,120	100	95,760	107,400	...
CH	Metallerzeugung und -bearb., H.v. Metallerzeugnissen .....	176,890	100	82,560	91,280	...
CI	H.v. DV-Geräten, elektron. und optischen Erzeugnissen .....	173,170	100	108,700	88,880	...
CJ	H.v. elektrischen Ausrüstungen .....	277,050	100	90,640	98,410	...
CK	Maschinenbau .....	166,700	100	114,850	123,410	...
CL	Fahrzeugbau .....	88,860	100	80,030	100,860	...
CM	H.v. Möbeln und sonst. Waren; Rep. und Inst. von Maschinen ....	200,050	100	66,520	58,940	...
D	Energieversorgung .....	143,180	100	88,700	96,560	99,940
E	Wasserversorgung, Entsorgung u.Ä. ....	305,560	100	100,760	107,550	110,120
F	Baugewerbe .....	158,210	100	92,140	117,160	120,160
G bis T	Dienstleistungsbereiche .....	102,450	100	105,740	107,870	112,130
G bis I	Handel, Verkehr, Gastgewerbe .....	121,750	100	112,410	109,790	113,340
G	Handel; Instandhaltung und Reparatur von Kfz .....	133,460	100	112,590	101,270	105,140
H	Verkehr und Lagerei .....	117,630	100	113,190	114,300	117,760
I	Gastgewerbe .....	113,890	100	105,430	105,190	108,320
J	Information und Kommunikation .....	1.328,350	100	180,780	162,910	163,450
JA	Verlagswesen, audiovisuelle Medien und Rundfunk .....	432,500	100	264,270	219,840	...
JB	Telekommunikation .....	2.804,360	100	114,530	120,780	...
JC	IT- und Informationsdienstleister .....	54,360	100	207,740	178,110	...
K	Finanz- und Versicherungsdienstleister .....	131,540	100	85,910	86,970	84,650
L	Grundstücks- und Wohnungswesen .....	93,580	100	105,570	108,430	113,200
M bis N	Unternehmensdienstleister .....	92,870	100	128,970	119,070	122,320
M	Freiberufl., wissenschaftl. und technische Dienstleister .....	65,330	100	125,370	120,350	123,970
MA	Freiberufliche und technische Dienstleister .....	58,870	100	122,280	140,460	...
MB	Forschung und Entwicklung .....	75,340	100	125,710	89,990	...
MC	Sonstige freiberufl., wissenschaftl., techn. Dienstleister .....	73,990	100	166,970	105,580	...
N	Sonstige Unternehmensdienstleister .....	186,780	100	141,380	114,650	116,660
O bis Q	Öffentliche Dienstleister, Erziehung, Gesundheit .....	106,070	100	104,310	107,500	111,380
O	Öffentliche Verwaltung, Verteidigung; Sozialversicherung .....	118,800	100	107,280	109,400	111,430
P	Erziehung und Unterricht .....	107,370	100	105,010	112,010	126,360
Q	Gesundheits- und Sozialwesen .....	84,580	100	99,420	102,470	104,280
QA	Gesundheitswesen .....	112,100	100	97,230	101,860	...
QB	Heime und Sozialwesen .....	54,040	100	101,860	103,150	...
R bis T	Sonstige Dienstleister .....	100,930	100	97,790	97,250	99,310
R	Kunst, Unterhaltung und Erholung .....	86,900	100	98,070	98,050	100,040
S	Sonstige Dienstleister a.n.g. ....	159,240	100	96,630	93,850	96,220
A bis T	Alle Wirtschaftsbereiche .....	110,350	100	104,680	107,370	111,450

1992	2015	2017	2018	2019	Wirtschaftsgliederung	WZ 2008
6	7	8	9	10		

Veränderung gegenüber dem Vorjahr in %

4,9	- 4,7	- 1,5	- 0,2	4,4	<b>Land- und Forstwirtschaft, Fischerei .....</b>	<b>A</b>
4,8	- 4,5	- 1,5	- 0,4	...	Landwirtschaft .....	01
7,1	-10,4	- 1,8	3,5	...	Forstwirtschaft .....	02
-	-	10,0	-	...	Fischerei .....	03
<b>16,0</b>	<b>- 0,2</b>	<b>- 5,2</b>	<b>10,7</b>	<b>1,8</b>	<b>Produzierendes Gewerbe .....</b>	<b>B bis F</b>
15,7	- 0,5	- 5,0	9,9	1,8	Produzierendes Gewerbe ohne Baugewerbe .....	B bis E
- 5,5	-28,0	-21,9	7,8	- 4,8	Bergbau und Gewinnung von Steinen und Erden .....	B
- 3,4	0,2	-12,1	14,0	- 0,1	Verarbeitendes Gewerbe .....	C
7,9	- 1,1	-22,3	8,5	...	H.v. Nahrungsmitteln und Getränken, Tabakverarbeitung .....	CA
-16,7	-12,4	- 7,9	47,7	...	H.v. Textilien, Bekleidung, Lederwaren und Schuhen .....	CB
3,1	-37,7	-22,1	11,0	...	H.v. Holzwaren, Papier und Druckerzeugnissen .....	CC
32,7	29,4	-	12,3	...	Kokerei und Mineralölverarbeitung .....	CD
1,0	32,7	- 8,1	53,5	...	H.v. chemischen Erzeugnissen .....	CE
2,0	10,3	-19,3	17,3	...	H.v. pharmazeutischen Erzeugnissen .....	CF
5,7	4,5	- 7,6	12,2	...	H.v. Gummi-, Kunststoff-, Glaswaren, Keramik u.Ä. ....	CG
20,4	5,7	-18,4	10,6	...	Metallerzeugung und -bearb., H.v. Metallerzeugnissen .....	CH
-16,5	5,3	-20,4	-18,2	...	H.v. DV-Geräten, elektron. und optischen Erzeugnissen .....	CI
- 3,8	0,3	-17,4	8,6	...	H.v. elektrischen Ausrüstungen .....	CJ
-20,6	-14,9	3,9	7,5	...	Maschinenbau .....	CK
-20,5	2,6	- 9,2	26,0	...	Fahrzeugbau .....	CL
- 3,2	1,3	- 8,1	-11,4	...	H.v. Möbeln und sonst. Waren; Rep. und Inst. von Maschinen .....	CM
36,1	13,5	- 3,9	8,9	3,5	Energieversorgung .....	D
21,8	-11,3	2,4	6,7	2,4	Wasserversorgung, Entsorgung u.Ä. ....	E
25,1	6,8	- 9,4	27,2	2,6	Baugewerbe .....	F
<b>9,4</b>	<b>- 1,5</b>	<b>1,3</b>	<b>2,0</b>	<b>3,9</b>	<b>Dienstleistungsbereiche .....</b>	<b>G bis T</b>
10,0	- 0,7	- 1,0	- 2,3	3,2	Handel, Verkehr, Gastgewerbe .....	G bis I
13,1	- 4,1	- 0,0	-10,1	3,8	Handel; Instandhaltung und Reparatur von Kfz .....	G
5,6	0,8	- 1,5	1,0	3,0	Verkehr und Lagerei .....	H
49,9	0,5	- 0,8	- 0,2	3,0	Gastgewerbe .....	I
12,9	13,2	46,8	- 9,9	0,3	Information und Kommunikation .....	J
28,9	- 2,4	215,1	-16,8	...	Verlagswesen, audiovisuelle Medien und Rundfunk .....	JA
12,3	163,4	- 7,6	5,5	...	Telekommunikation .....	JB
4,1	-23,7	48,6	-14,3	...	IT- und Informationsdienstleister .....	JC
25,0	2,8	7,6	1,2	- 2,7	Finanz- und Versicherungsdienstleister .....	K
9,0	- 1,2	1,4	2,7	4,4	Grundstücks- und Wohnungswesen .....	L
2,0	-24,1	- 2,7	- 7,7	2,7	Unternehmensdienstleister .....	M bis N
- 5,5	-25,5	- 2,9	- 4,0	3,0	Freiberufl., wissenschaftl. und technische Dienstleister .....	M
-11,1	-14,1	-12,6	14,9	...	Freiberufliche und technische Dienstleister .....	MA
1,3	-38,1	12,7	-28,4	...	Forschung und Entwicklung .....	MB
9,3	-32,3	24,7	-36,8	...	Sonstige freiberufl., wissenschaftl., techn. Dienstleister .....	MC
12,5	-19,1	- 2,1	-18,9	1,8	Sonstige Unternehmensdienstleister .....	N
8,8	- 2,5	0,5	3,1	3,6	Öffentliche Dienstleister, Erziehung, Gesundheit .....	O bis Q
10,7	- 3,7	4,2	2,0	1,9	Öffentliche Verwaltung, Verteidigung; Sozialversicherung .....	O
19,9	- 8,7	1,6	6,7	12,8	Erziehung und Unterricht .....	P
- 0,6	2,8	- 5,5	3,1	1,8	Gesundheits- und Sozialwesen .....	Q
3,3	- 1,7	- 4,0	4,8	...	Gesundheitswesen .....	QA
- 8,5	8,4	- 7,0	1,3	...	Heime und Sozialwesen .....	QB
7,1	3,5	4,2	- 0,6	2,1	Sonstige Dienstleister .....	R bis T
6,4	2,5	5,4	- 0,0	2,0	Kunst, Unterhaltung und Erholung .....	R
8,7	7,8	- 0,9	- 2,9	2,5	Sonstige Dienstleister a.n.g. ....	S
<b>10,4</b>	<b>- 1,4</b>	<b>0,8</b>	<b>2,6</b>	<b>3,8</b>	<b>Alle Wirtschaftsbereiche .....</b>	<b>A bis T</b>

**2. Investitionen nach Wirtschaftsbereichen**  
2.2 Bruttoanlageinvestitionen, preisbereinigt  
2.2.4 Neue sonstige Anlagen (Geistiges Eigentum sowie Nutztiere und Nutzpflanzungen)

WZ 2008	Wirtschaftsgliederung	1992	2015	2017	2018	2019
		1	2	3	4	5
Kettenindex (2015=100)						
A	Land- und Forstwirtschaft, Fischerei .....	84,660	100	86,920	69,660	55,990
01	Landwirtschaft .....	86,000	100	86,750	69,320	...
02	Forstwirtschaft .....	50,000	100	100	150,000	...
03	Fischerei .....	100	100	100	100	...
B bis F	Produzierendes Gewerbe .....	66,690	100	114,010	121,880	124,480
B bis E	Produzierendes Gewerbe ohne Baugewerbe .....	66,650	100	114,050	121,990	124,620
B	Bergbau und Gewinnung von Steinen und Erden .....	171,310	100	109,220	98,220	139,140
C	Verarbeitendes Gewerbe .....	66,810	100	114,210	122,130	124,740
CA	H.v. Nahrungsmitteln und Getränken, Tabakverarbeitung .....	83,970	100	102,520	118,630	...
CB	H.v. Textilien, Bekleidung, Lederwaren und Schuhen .....	94,440	100	119,650	100,140	...
CC	H.v. Holzwaren, Papier und Druckerzeugnissen .....	74,460	100	120,310	121,650	...
CD	Kokerei und Mineralölverarbeitung .....	25,040	100	85,280	86,630	...
CE	H.v. chemischen Erzeugnissen .....	114,970	100	105,550	117,160	...
CF	H.v. pharmazeutischen Erzeugnissen .....	72,250	100	94,630	124,360	...
CG	H.v. Gummi-, Kunststoff-, Glaswaren, Keramik u.Ä. ....	67,930	100	99,340	103,740	...
CH	Metallerzeugung und -bearb., H.v. Metallerzeugnissen .....	76,580	100	110,680	110,990	...
CI	H.v. DV-Geräten, elektron. und optischen Erzeugnissen .....	91,150	100	95,550	103,670	...
CJ	H.v. elektrischen Ausrüstungen .....	104,240	100	116,510	125,200	...
CK	Maschinenbau .....	62,940	100	121,360	121,580	...
CL	Fahrzeugbau .....	48,550	100	131,070	136,670	...
CM	H.v. Möbeln und sonst. Waren; Rep. und Inst. von Maschinen ....	43,380	100	62,550	59,940	...
D	Energieversorgung .....	38,510	100	104,180	115,180	112,930
E	Wasserversorgung, Entsorgung u.Ä. ....	47,730	100	103,090	121,470	115,390
F	Baugewerbe .....	70,820	100	108,560	108,770	108,770
G bis T	Dienstleistungsbereiche .....	47,780	100	104,300	106,220	110,170
G bis I	Handel, Verkehr, Gastgewerbe .....	39,110	100	105,000	105,710	110,350
G	Handel; Instandhaltung und Reparatur von Kfz .....	35,750	100	102,940	104,840	108,140
H	Verkehr und Lagerei .....	55,160	100	120,170	113,340	122,650
I	Gastgewerbe .....	45,930	100	92,610	96,550	110,210
J	Information und Kommunikation .....	40,200	100	87,340	93,350	98,170
JA	Verlagswesen, audiovisuelle Medien und Rundfunk .....	83,810	100	77,210	109,520	...
JB	Telekommunikation .....	14,010	100	41,880	27,870	...
JC	IT- und Informationsdienstleister .....	19,450	100	120,320	115,470	...
K	Finanz- und Versicherungsdienstleister .....	46,010	100	99,380	100,830	102,420
L	Grundstücks- und Wohnungswesen .....	49,380	100	132,710	114,950	125,150
M bis N	Unternehmensdienstleister .....	54,540	100	119,060	114,920	119,380
M	Freiberufl., wissenschaftl. und technische Dienstleister .....	56,550	100	118,830	114,710	119,230
MA	Freiberufliche und technische Dienstleister .....	18,090	100	176,460	128,150	...
MB	Forschung und Entwicklung .....	68,930	100	103,010	110,630	...
MC	Sonstige freiberufl., wissenschaftl., techn. Dienstleister .....	33,790	100	129,170	123,220	...
N	Sonstige Unternehmensdienstleister .....	29,660	100	122,710	118,200	121,720
O bis Q	Öffentliche Dienstleister, Erziehung, Gesundheit .....	47,110	100	108,780	112,610	116,000
O	Öffentliche Verwaltung, Verteidigung; Sozialversicherung .....	57,430	100	103,560	107,730	115,840
P	Erziehung und Unterricht .....	49,150	100	113,020	116,880	119,840
Q	Gesundheits- und Sozialwesen .....	33,160	100	102,240	105,760	106,720
QA	Gesundheitswesen .....	32,480	100	101,800	105,230	...
QB	Heime und Sozialwesen .....	43,660	100	109,380	114,270	...
R bis T	Sonstige Dienstleister .....	101,110	100	103,300	101,040	100,190
R	Kunst, Unterhaltung und Erholung .....	122,760	100	103,340	97,870	96,540
S	Sonstige Dienstleister a.n.g. ....	36,330	100	103,050	114,130	115,230
A bis T	Alle Wirtschaftsbereiche .....	57,240	100	109,280	114,160	117,280



1992	2015	2017	2018	2019	Wirtschaftsgliederung	WZ 2008
6	7	8	9	10		

Veränderung gegenüber dem Vorjahr in %

–	– 8,7	50,7	–19,9	–19,6	<b>Land- und Forstwirtschaft, Fischerei .....</b>	<b>A</b>
–	– 8,7	51,8	–20,1	...	Landwirtschaft .....	01
–	–	–50,0	50,0	...	Forstwirtschaft .....	02
–	–	–	–	...	Fischerei .....	03
<b>1,5</b>	<b>4,6</b>	<b>6,6</b>	<b>6,9</b>	<b>2,1</b>	<b>Produzierendes Gewerbe .....</b>	<b>B bis F</b>
1,5	4,6	6,6	7,0	2,2	Produzierendes Gewerbe ohne Baugewerbe .....	B bis E
3,8	–37,4	– 7,6	–10,1	41,7	Bergbau und Gewinnung von Steinen und Erden .....	B
1,4	4,7	6,7	6,9	2,1	Verarbeitendes Gewerbe .....	C
– 2,8	10,4	4,1	15,7	...	H.v. Nahrungsmitteln und Getränken, Tabakverarbeitung .....	CA
– 3,2	22,7	20,7	–16,3	...	H.v. Textilien, Bekleidung, Lederwaren und Schuhen .....	CB
– 0,9	– 4,5	12,7	1,1	...	H.v. Holzwaren, Papier und Druckerzeugnissen .....	CC
– 2,0	54,8	– 9,7	1,6	...	Kokerei und Mineralölverarbeitung .....	CD
6,0	– 1,9	– 7,3	11,0	...	H.v. chemischen Erzeugnissen .....	CE
– 0,7	5,5	–18,6	31,4	...	H.v. pharmazeutischen Erzeugnissen .....	CF
3,1	15,6	– 3,9	4,4	...	H.v. Gummi-, Kunststoff-, Glaswaren, Keramik u.Ä. ....	CG
3,3	11,7	3,8	0,3	...	Metallerzeugung und -bearb., H.v. Metallerzeugnissen .....	CH
– 0,1	– 1,4	– 3,7	8,5	...	H.v. DV-Geräten, elektron. und optischen Erzeugnissen .....	CI
2,4	15,0	– 8,3	7,5	...	H.v. elektrischen Ausrüstungen .....	CJ
– 1,1	– 3,3	17,7	0,2	...	Maschinenbau .....	CK
2,0	4,6	22,9	4,3	...	Fahrzeugbau .....	CL
1,8	36,7	–34,9	– 4,2	...	H.v. Möbeln und sonst. Waren; Rep. und Inst. von Maschinen .....	CM
9,2	9,9	4,3	10,6	– 2,0	Energieversorgung .....	D
26,5	9,0	5,3	17,8	– 5,0	Wasserversorgung, Entsorgung u.Ä. ....	E
4,8	3,3	5,1	0,2	–	Baugewerbe .....	F
<b>12,8</b>	<b>7,5</b>	<b>0,4</b>	<b>1,8</b>	<b>3,7</b>	<b>Dienstleistungsbereiche .....</b>	<b>G bis T</b>
5,7	1,5	– 4,9	0,7	4,4	Handel, Verkehr, Gastgewerbe .....	G bis I
8,4	3,2	– 7,7	1,8	3,1	Handel; Instandhaltung und Reparatur von Kfz .....	G
– 4,0	– 8,5	10,2	– 5,7	8,2	Verkehr und Lagerei .....	H
11,0	8,6	– 3,1	4,3	14,1	Gastgewerbe .....	I
46,2	18,2	–10,7	6,9	5,2	Information und Kommunikation .....	J
79,6	8,9	–26,2	41,8	...	Verlagswesen, audiovisuelle Medien und Rundfunk .....	JA
1,5	117,6	–22,5	–33,5	...	Telekommunikation .....	JB
5,1	0,6	4,1	– 4,0	...	IT- und Informationsdienstleister .....	JC
5,5	4,6	3,0	1,5	1,6	Finanz- und Versicherungsdienstleister .....	K
3,6	21,6	15,5	–13,4	8,9	Grundstücks- und Wohnungswesen .....	L
– 1,0	5,6	10,5	– 3,5	3,9	Unternehmensdienstleister .....	M bis N
– 1,3	6,7	10,3	– 3,5	3,9	Freiberufl., wissenschaftl. und technische Dienstleister .....	M
3,1	30,6	42,9	–27,4	...	Freiberufliche und technische Dienstleister .....	MA
– 1,9	2,0	0,3	7,4	...	Forschung und Entwicklung .....	MB
6,8	2,6	5,6	– 4,6	...	Sonstige freiberufl., wissenschaftl., techn. Dienstleister .....	MC
6,4	– 9,2	12,4	– 3,7	3,0	Sonstige Unternehmensdienstleister .....	N
2,8	2,4	2,2	3,5	3,0	Öffentliche Dienstleister, Erziehung, Gesundheit .....	O bis Q
– 3,0	5,8	3,5	4,0	7,5	Öffentliche Verwaltung, Verteidigung; Sozialversicherung .....	O
4,0	3,4	1,9	3,4	2,5	Erziehung und Unterricht .....	P
10,8	– 2,2	2,1	3,4	0,9	Gesundheits- und Sozialwesen .....	Q
11,2	– 2,5	2,4	3,4	...	Gesundheitswesen .....	QA
7,2	3,2	– 2,4	4,5	...	Heime und Sozialwesen .....	QB
50,2	7,5	8,3	– 2,2	– 0,8	Sonstige Dienstleister .....	R bis T
60,8	10,1	9,3	– 5,3	– 1,4	Kunst, Unterhaltung und Erholung .....	R
– 2,8	– 1,9	4,2	10,8	1,0	Sonstige Dienstleister a.n.g. ....	S
<b>6,2</b>	<b>5,9</b>	<b>3,9</b>	<b>4,5</b>	<b>2,7</b>	<b>Alle Wirtschaftsbereiche .....</b>	<b>A bis T</b>

## 2. Investitionen nach Wirtschaftsbereichen

### 2.3 Nettoanlageinvestitionen – insgesamt – in jeweiligen Preisen 1)

WZ 2008	Wirtschaftsgliederung	1992	2015	2017	2018	2019
		1	2	3	4	5
Mrd. EUR						
A	Land- und Forstwirtschaft, Fischerei .....	0,630	– 0,710	– 1,196	– 1,080	– 1,181
01	Landwirtschaft .....	0,758	– 0,523	– 1,008	– 0,965	...
02	Forstwirtschaft .....	– 0,101	– 0,164	– 0,168	– 0,087	...
03	Fischerei .....	– 0,027	– 0,023	– 0,020	– 0,028	...
B bis F	Produzierendes Gewerbe .....	37,654	7,537	16,213	23,714	21,623
B bis E	Produzierendes Gewerbe ohne Baugewerbe .....	33,156	6,425	14,277	21,156	19,275
B	Bergbau und Gewinnung von Steinen und Erden .....	0,093	– 0,384	– 0,454	– 0,424	– 0,389
C	Verarbeitendes Gewerbe .....	17,398	8,972	16,954	22,524	20,984
CA	H.v. Nahrungsmitteln und Getränken, Tabakverarbeitung .....	2,577	0,640	0,434	0,555	...
CB	H.v. Textilien, Bekleidung, Lederwaren und Schuhen .....	– 0,232	– 0,114	– 0,044	– 0,044	...
CC	H.v. Holzwaren, Papier und Druckerzeugnissen .....	1,403	– 0,845	– 0,614	– 0,232	...
CD	Kokerei und Mineralölverarbeitung .....	0,262	– 0,066	0,088	0,160	...
CE	H.v. chemischen Erzeugnissen .....	1,205	– 0,692	0,184	0,492	...
CF	H.v. pharmazeutischen Erzeugnissen .....	1,045	1,285	0,805	1,956	...
CG	H.v. Gummi-, Kunststoff-, Glaswaren, Keramik u.Ä. ....	1,837	0,568	0,486	0,951	...
CH	Metallerzeugung und -bearb., H.v. Metallerzeugnissen .....	1,432	– 0,101	0,152	0,607	...
CI	H.v. DV-Geräten, elektron. und optischen Erzeugnissen .....	1,010	– 0,693	– 0,122	0,685	...
CJ	H.v. elektrischen Ausrüstungen .....	1,026	– 0,040	0,615	0,784	...
CK	Maschinenbau .....	1,397	0,893	2,146	3,184	...
CL	Fahrzeugbau .....	3,780	7,040	12,885	13,283	...
CM	H.v. Möbeln und sonst. Waren; Rep. und Inst. von Maschinen ....	0,656	1,097	– 0,061	0,143	...
D	Energieversorgung .....	5,603	1,268	0,845	1,143	0,700
E	Wasserversorgung, Entsorgung u.Ä. ....	10,062	– 3,431	– 3,068	– 2,087	– 2,020
F	Baugewerbe .....	4,498	1,112	1,936	2,558	2,348
G bis T	Dienstleistungsbereiche .....	131,904	80,353	95,381	103,341	113,528
G bis I	Handel, Verkehr, Gastgewerbe .....	21,379	10,080	13,471	14,380	12,111
G	Handel; Instandhaltung und Reparatur von Kfz .....	8,985	3,689	4,928	3,853	3,698
H	Verkehr und Lagerei .....	11,123	5,973	8,020	9,996	7,866
I	Gastgewerbe .....	1,271	0,418	0,523	0,531	0,547
J	Information und Kommunikation .....	10,491	2,649	1,836	2,134	2,171
JA	Verlagswesen, audiovisuelle Medien und Rundfunk .....	2,317	0,171	– 0,960	0,654	...
JB	Telekommunikation .....	7,744	0,690	– 0,867	– 1,967	...
JC	IT- und Informationsdienstleister .....	0,430	1,788	3,663	3,447	...
K	Finanz- und Versicherungsdienstleister .....	4,867	3,132	1,943	2,065	1,706
L	Grundstücks- und Wohnungswesen .....	67,081	39,882	48,132	53,011	61,887
M bis N	Unternehmensdienstleister .....	10,146	18,848	20,895	19,929	23,554
M	Freiberufl., wissenschaftl. und technische Dienstleister .....	0,512	3,426	6,015	5,148	5,150
MA	Freiberufliche und technische Dienstleister .....	– 0,528	1,565	3,921	3,119	...
MB	Forschung und Entwicklung .....	1,216	1,562	1,431	1,508	...
MC	Sonstige freiberufl., wissenschaftl., techn. Dienstleister .....	– 0,176	0,299	0,663	0,521	...
N	Sonstige Unternehmensdienstleister .....	9,634	15,422	14,880	14,781	18,404
O bis Q	Öffentliche Dienstleister, Erziehung, Gesundheit .....	14,754	5,742	9,273	12,167	12,453
O	Öffentliche Verwaltung, Verteidigung; Sozialversicherung .....	5,673	1,457	4,408	6,565	6,521
P	Erziehung und Unterricht .....	2,129	– 0,411	0,357	0,783	1,644
Q	Gesundheits- und Sozialwesen .....	6,952	4,696	4,508	4,819	4,288
QA	Gesundheitswesen .....	5,028	– 0,248	– 0,068	0,177	...
QB	Heime und Sozialwesen .....	1,924	4,944	4,576	4,642	...
R bis T	Sonstige Dienstleister .....	3,186	0,020	– 0,169	– 0,345	– 0,354
R	Kunst, Unterhaltung und Erholung .....	1,700	0,102	– 0,004	– 0,161	– 0,178
S	Sonstige Dienstleister a.n.g. ....	1,486	– 0,082	– 0,165	– 0,184	– 0,176
A bis T	Alle Wirtschaftsbereiche .....	170,188	87,180	110,398	125,975	133,970
Nachrichtlich:						
	Nettoanlageinvestitionen der Volkswirtschaft insgesamt	161,385	63,078	84,643	98,980	108,172

1) Neue Anlagen aus Tab. 2.1.1 abzgl. Abschreibungen.

## 2. Investitionen nach Wirtschaftsbereichen

### 2.4 Kreuztabelle der Bruttoinvestitionen für das Jahr 2018 nach Wirtschaftsbereichen

WZ 2008	Wirtschaftsgliederung	Brutto- investitionen	Bruttoanlageinvestitionen			
			insgesamt	Ausrüstungs- investitionen 1)	Bau- investitionen	Sonstige Anlagen 2)
		1	2	3	4	5
in jeweiligen Preisen, Mrd. EUR						
A-T	Alle Wirtschaftsbereiche .....	724,295	709,253	235,619	344,866	128,768
A	Land- und Forstwirtschaft, Fischerei .....	.	9,889	6,840	2,458	0,591
B-F	Produzierendes Gewerbe .....	.	174,429	77,914	24,525	71,990
B-E	Produzierendes Gewerbe ohne Baugewerbe .....	.	166,040	71,338	23,240	71,462
B	Bergbau und Gewinnung von Steinen und Erden .....	.	1,039	0,845	0,062	0,132
C	Verarbeitendes Gewerbe .....	.	137,745	59,063	8,289	70,393
D	Energieversorgung .....	.	15,347	7,617	6,913	0,817
E	Wasserversorgung, Entsorgung u.Ä. ....	.	11,909	3,813	7,976	0,120
F	Baugewerbe .....	.	8,389	6,576	1,285	0,528
G-T	Dienstleistungsbereiche .....	.	524,935	150,865	317,883	56,187
G-I	Handel, Verkehr, Gastgewerbe .....	.	68,708	38,703	25,177	4,828
G	Handel; Instandhaltung und Reparatur von Kfz .....	.	25,257	14,629	6,753	3,875
H	Verkehr und Lagerei .....	.	39,021	21,687	16,579	0,755
I	Gastgewerbe .....	.	4,430	2,387	1,845	0,198
J	Information und Kommunikation .....	.	27,364	12,244	1,218	13,902
K	Finanz- und Versicherungsdienstleister .....	.	11,363	4,735	4,795	1,833
L	Grundstücks- und Wohnungswesen .....	.	225,661	2,843	222,694	0,124
M-N	Unternehmensdienstleister .....	.	74,569	55,162	4,761	14,646
M	Freiberufl., wissenschaftl. und technische Dienstleister .....	.	24,585	7,080	3,733	13,772
N	Sonstige Unternehmensdienstleister .....	.	49,984	48,082	1,028	0,874
O-Q	Öffentliche Dienstleister, Erziehung, Gesundheit .....	.	104,023	33,102	51,963	18,958
O	Öffentliche Verwaltung, Verteidigung; Sozialversicherung .....	.	43,182	12,737	27,283	3,162
P	Erziehung und Unterricht .....	.	23,554	3,596	8,381	11,577
Q	Gesundheits- und Sozialwesen .....	.	37,287	16,769	16,299	4,219
R-T	Sonstige Dienstleister .....	.	13,247	4,076	7,275	1,896
R	Kunst, Unterhaltung und Erholung .....	.	9,940	2,531	5,928	1,481
S	Sonstige Dienstleister a.n.g. ....	.	3,307	1,545	1,347	0,415
T	Häusliche Dienste .....	–	–	–	–	–
U	Exterritoriale Organisationen und Körperschaften .....	–	–	–	–	–
preisbereinigt, Kettenindex (2015=100)						
A-T	Alle Wirtschaftsbereiche .....	114,03	110,16	112,08	107,37	114,16
A	Land- und Forstwirtschaft, Fischerei .....	.	97,42	102,73	90,57	69,66
B-F	Produzierendes Gewerbe .....	.	115,11	113,30	102,94	121,88
B-E	Produzierendes Gewerbe ohne Baugewerbe .....	.	114,38	111,53	102,25	121,99
B	Bergbau und Gewinnung von Steinen und Erden .....	.	85,15	84,16	76,82	98,22
C	Verarbeitendes Gewerbe .....	.	116,20	111,82	102,69	122,13
D	Energieversorgung .....	.	102,20	105,81	96,56	115,18
E	Wasserversorgung, Entsorgung u.Ä. ....	.	114,28	129,84	107,55	121,47
F	Baugewerbe .....	.	131,48	136,72	117,16	108,77
G-T	Dienstleistungsbereiche .....	.	108,85	111,92	107,87	106,22
G-I	Handel, Verkehr, Gastgewerbe .....	.	109,90	110,63	109,79	105,71
G	Handel; Instandhaltung und Reparatur von Kfz .....	.	107,80	111,88	101,27	104,84
H	Verkehr und Lagerei .....	.	111,54	109,71	114,30	113,34
I	Gastgewerbe .....	.	108,03	111,35	105,19	96,55
J	Information und Kommunikation .....	.	107,60	124,81	162,91	93,35
K	Finanz- und Versicherungsdienstleister .....	.	102,80	113,07	94,12	100,83
L	Grundstücks- und Wohnungswesen .....	.	108,42	178,01	107,84	114,95
M-N	Unternehmensdienstleister .....	.	106,59	103,80	119,07	114,92
M	Freiberufl., wissenschaftl. und technische Dienstleister .....	.	115,74	115,78	120,35	114,71
N	Sonstige Unternehmensdienstleister .....	.	102,66	102,22	114,65	118,20
O-Q	Öffentliche Dienstleister, Erziehung, Gesundheit .....	.	113,27	121,59	108,45	112,61
O	Öffentliche Verwaltung, Verteidigung; Sozialversicherung .....	.	120,17	148,54	111,28	107,73
P	Erziehung und Unterricht .....	.	113,29	105,84	112,01	116,88
Q	Gesundheits- und Sozialwesen .....	.	106,39	110,31	102,47	105,76
R-T	Sonstige Dienstleister .....	.	100,00	104,25	97,25	101,04
R	Kunst, Unterhaltung und Erholung .....	.	100,77	108,87	98,05	97,87
S	Sonstige Dienstleister a.n.g. ....	.	97,75	97,33	93,85	114,13
T	Häusliche Dienste .....	–	–	–	–	–
U	Exterritoriale Organisationen und Körperschaften .....	–	–	–	–	–

1) Einschl. militärischer Waffensysteme. – 2) Geistiges Eigentum sowie Nutztiere und Nutzpflanzungen.

### 3. Investitionen nach Sektoren

#### 3.1 Brutto- und Nettoanlageinvestitionen sowie ihr Anteil am Bruttoinlandsprodukt in jeweiligen Preisen

Jahr, Vierteljahr	Bruttoanlageinvestitionen		Abschreibungen		Nettoanlageinvestitionen		Anteil am Bruttoinlandsprodukt			
	Sektor Staat	Nicht- staatliche Sektoren	Sektor Staat	Nicht- staatliche Sektoren	Sektor Staat	Nicht- staatliche Sektoren	Bruttoanlageinvestitionen		Nettoanlageinvestitionen	
	1	2	3	4	5	6	Sektor Staat	Nichtstaatl. Sektoren	Sektor Staat	Nichtstaatl. Sektoren
	Mrd. EUR						in %			
1991	49,775	344,946	37,796	208,100	11,979	136,846	3,1	21,8	0,8	8,6
1992	55,318	373,621	40,483	227,071	14,835	146,550	3,3	22,0	0,9	8,6
1993	54,350	366,848	42,616	243,016	11,734	123,832	3,1	21,0	0,7	7,1
1994	53,583	388,096	43,793	253,970	9,790	134,126	2,9	21,2	0,5	7,3
1995	49,855	396,118	44,846	264,443	5,009	131,675	2,6	20,9	0,3	6,9
1996	48,780	393,662	44,972	272,147	3,808	121,515	2,5	20,5	0,2	6,3
1997	45,948	398,265	45,080	280,182	0,868	118,083	2,3	20,3	0,0	6,0
1998	46,503	412,749	45,145	287,986	1,358	124,763	2,3	20,5	0,1	6,2
1999	49,173	425,304	45,501	296,164	3,672	129,140	2,4	20,7	0,2	6,3
2000	49,002	438,500	46,299	309,894	2,703	128,606	2,3	20,8	0,1	6,1
2001	49,196	423,944	46,843	320,864	2,353	103,080	2,3	19,5	0,1	4,7
2002	48,239	394,062	47,263	328,427	0,976	65,635	2,2	17,9	0,0	3,0
2003	46,825	384,947	47,583	332,097	- 0,758	52,850	2,1	17,4	0,0	2,4
2004	43,915	388,023	48,165	338,527	- 4,250	49,496	1,9	17,2	- 0,2	2,2
2005	44,091	392,443	48,654	344,480	- 4,563	47,963	1,9	17,1	- 0,2	2,1
2006	48,800	423,515	49,770	353,228	- 0,970	70,287	2,0	17,8	0,0	2,9
2007	49,296	452,027	52,034	371,238	- 2,738	80,789	2,0	18,1	- 0,1	3,2
2008	53,781	463,232	53,941	386,991	- 0,160	76,241	2,1	18,2	0,0	3,0
2009	58,139	413,093	55,386	396,611	2,753	16,482	2,4	16,9	0,1	0,7
2010	60,456	440,692	57,014	405,009	3,442	35,683	2,4	17,2	0,1	1,4
2011	62,530	486,171	59,270	418,869	3,260	67,302	2,3	18,0	0,1	2,5
2012	60,803	497,074	61,607	433,717	- 0,804	63,357	2,2	18,1	0,0	2,3
2013	61,255	498,245	63,534	446,308	- 2,279	51,937	2,2	17,7	- 0,1	1,8
2014	61,397	525,268	65,281	459,569	- 3,884	65,699	2,1	17,9	- 0,1	2,2
2015	64,765	541,071	66,944	475,814	- 2,179	65,257	2,1	17,9	- 0,1	2,2
2016	68,621	567,678	68,701	489,988	- 0,080	77,690	2,2	18,1	0,0	2,5
2017	72,893	593,072	71,520	509,802	1,373	83,270	2,2	18,2	0,0	2,6
2018	79,837	629,416	75,352	534,921	4,485	94,495	2,4	18,8	0,1	2,8
2019	85,611	662,375	79,456	560,358	6,155	102,017	2,5	19,2	0,2	3,0
2013 1.Vj	10,044	109,915	15,703	110,349	- 5,659	- 0,434	1,5	16,1	- 0,8	- 0,1
2.Vj	15,273	128,072	15,815	110,980	- 0,542	17,092	2,2	18,5	- 0,1	2,5
3.Vj	16,895	129,066	15,974	112,171	0,921	16,895	2,4	18,1	0,1	2,4
4.Vj	19,043	131,192	16,042	112,808	3,001	18,384	2,6	18,2	0,4	2,5
2014 1.Vj	11,576	121,831	16,188	113,953	- 4,612	7,878	1,6	17,0	- 0,6	1,1
2.Vj	15,040	132,945	16,275	114,516	- 1,235	18,429	2,1	18,5	- 0,2	2,6
3.Vj	16,429	134,432	16,383	115,238	0,046	19,194	2,2	18,1	0,0	2,6
4.Vj	18,352	136,060	16,435	115,862	1,917	20,198	2,4	18,1	0,3	2,7
2015 1.Vj	11,546	123,264	16,612	117,970	- 5,066	5,294	1,6	16,7	- 0,7	0,7
2.Vj	15,262	136,291	16,693	118,572	- 1,431	17,719	2,1	18,4	- 0,2	2,4
3.Vj	17,043	138,261	16,778	119,311	0,265	18,950	2,2	18,1	0,0	2,5
4.Vj	20,914	143,255	16,861	119,961	4,053	23,294	2,7	18,3	0,5	3,0
2016 1.Vj	13,226	129,368	17,007	121,191	- 3,781	8,177	1,7	17,0	- 0,5	1,1
2.Vj	16,632	146,518	17,115	122,091	- 0,483	24,427	2,1	18,8	- 0,1	3,1
3.Vj	17,960	144,772	17,242	122,968	0,718	21,804	2,3	18,3	0,1	2,8
4.Vj	20,803	147,020	17,337	123,738	3,466	23,282	2,6	18,3	0,4	2,9
2017 1.Vj	13,353	137,221	17,623	125,748	- 4,270	11,473	1,7	17,2	- 0,5	1,4
2.Vj	17,999	150,225	17,807	126,887	0,192	23,338	2,3	18,8	0,0	2,9
3.Vj	19,625	150,722	17,963	128,013	1,662	22,709	2,4	18,3	0,2	2,8
4.Vj	21,916	154,904	18,127	129,154	3,789	25,750	2,6	18,4	0,5	3,1
2018 1.Vj	14,686	143,891	18,481	131,628	- 3,795	12,263	1,8	17,5	- 0,5	1,5
2.Vj	19,182	160,672	18,709	132,984	0,473	27,688	2,3	19,3	0,1	3,3
3.Vj	21,265	160,146	18,983	134,572	2,282	25,574	2,5	19,1	0,3	3,0
4.Vj	24,704	164,707	19,179	135,737	5,525	28,970	2,9	19,1	0,6	3,4
2019 1.Vj	15,678	155,487	19,606	138,471	- 3,928	17,016	1,9	18,4	- 0,5	2,0
2.Vj	21,354	167,829	19,786	139,702	1,568	28,127	2,5	19,8	0,2	3,3
3.Vj	23,078	169,314	19,963	140,735	3,115	28,579	2,7	19,5	0,4	3,3
4.Vj	25,501	169,745	20,101	141,450	5,400	28,295	2,9	19,2	0,6	3,2
2020 1.Vj	17,136	157,736	20,409	143,562	- 3,273	14,174	2,0	18,5	- 0,4	1,7
2.Vj	22,474	154,612	20,486	144,549	1,988	10,063	2,9	20,0	0,3	1,3

**3. Investitionen nach Sektoren**  
**3.2 Brutto- und Nettoinvestitionen in jeweiligen Preisen**

Nr.	Anlagearten	1992	2015	2017	2018	2019
		1	2	3	4	5
Mrd. EUR						
Volkswirtschaft insgesamt						
01	Bruttoinvestitionen .....	429,941	597,457	679,562	724,295	737,712
02	Bruttoanlageinvestitionen .....	428,939	605,836	665,965	709,253	747,986
03	Abschreibungen .....	267,554	542,758	581,322	610,273	639,814
04	Nettoinvestitionen .....	162,387	54,699	98,240	114,022	97,898
05	Nettoanlageinvestitionen .....	161,385	63,078	84,643	98,980	108,172
Nichtfinanzielle Kapitalgesellschaften						
06	Bruttoinvestitionen .....	226,364	335,525	392,957	419,493	414,355
07	Bruttoanlageinvestitionen .....	227,655	348,367	383,819	408,019	425,394
08	Abschreibungen .....	150,017	305,534	328,647	345,236	360,589
09	Nettoinvestitionen .....	76,347	29,991	64,310	74,257	53,766
10	Nettoanlageinvestitionen .....	77,638	42,833	55,172	62,783	64,805
Finanzielle Kapitalgesellschaften						
11	Bruttoinvestitionen .....	10,541	11,827	11,812	13,403	13,004
12	Bruttoanlageinvestitionen .....	10,822	11,665	11,827	12,651	13,004
13	Abschreibungen .....	5,920	10,053	10,881	11,489	12,124
14	Nettoinvestitionen .....	4,621	1,774	0,931	1,914	0,880
15	Nettoanlageinvestitionen .....	4,902	1,612	0,946	1,162	0,880
Staat						
16	Bruttoinvestitionen .....	55,287	64,512	71,619	78,653	86,184
17	Bruttoanlageinvestitionen .....	55,318	64,765	72,893	79,837	85,611
18	Abschreibungen .....	40,483	66,944	71,520	75,352	79,456
19	Nettoinvestitionen .....	14,804	- 2,432	0,099	3,301	6,728
20	Nettoanlageinvestitionen .....	14,835	- 2,179	1,373	4,485	6,155
Private Haushalte und private Organisationen ohne Erw.zweck						
21	Bruttoinvestitionen .....	137,749	185,593	203,174	212,746	224,169
22	Bruttoanlageinvestitionen .....	135,144	181,039	197,426	208,746	223,977
23	Abschreibungen .....	71,134	160,227	170,274	178,196	187,645
24	Nettoinvestitionen .....	66,615	25,366	32,900	34,550	36,524
25	Nettoanlageinvestitionen .....	64,010	20,812	27,152	30,550	36,332
Veränderung gegenüber dem Vorjahr in Mrd. EUR						
Volkswirtschaft insgesamt						
01	Bruttoinvestitionen .....	21,243	1,131	53,635	44,733	13,417
02	Bruttoanlageinvestitionen .....	34,218	19,171	29,666	43,288	38,733
04	Nettoinvestitionen .....	- 0,415	-16,777	31,002	15,782	-16,124
05	Nettoanlageinvestitionen .....	12,560	1,263	7,033	14,337	9,192
Nichtfinanzielle Kapitalgesellschaften						
06	Bruttoinvestitionen .....	0,083	- 1,536	39,794	26,536	- 5,138
07	Bruttoanlageinvestitionen .....	11,397	16,235	19,489	24,200	17,375
09	Nettoinvestitionen .....	-12,226	-13,188	26,643	9,947	-20,491
10	Nettoanlageinvestitionen .....	- 0,912	4,583	6,338	7,611	2,022
Finanzielle Kapitalgesellschaften						
11	Bruttoinvestitionen .....	1,561	0,803	1,343	1,591	- 0,399
12	Bruttoanlageinvestitionen .....	2,133	0,890	1,385	0,824	0,353
14	Nettoinvestitionen .....	0,914	0,344	0,854	0,983	- 1,034
15	Nettoanlageinvestitionen .....	1,486	0,431	0,896	0,216	- 0,282
Staat						
16	Bruttoinvestitionen .....	6,091	3,984	3,501	7,034	7,531
17	Bruttoanlageinvestitionen .....	5,543	3,368	4,272	6,944	5,774
19	Nettoinvestitionen .....	3,404	2,321	0,682	3,202	3,427
20	Nettoanlageinvestitionen .....	2,856	1,705	1,453	3,112	1,670
Private Haushalte und private Organisationen ohne Erw.zweck						
21	Bruttoinvestitionen .....	13,508	- 2,120	8,997	9,572	11,423
22	Bruttoanlageinvestitionen .....	15,145	- 1,322	4,520	11,320	15,231
24	Nettoinvestitionen .....	7,493	- 6,254	2,823	1,650	1,974
25	Nettoanlageinvestitionen .....	9,130	- 5,456	- 1,654	3,398	5,782

3. Investitionen nach Sektoren  
3.3 Bruttoanlageinvestitionen der nichtstaatlichen Sektoren  
3.3.1 in jeweiligen Preisen

Jahr, Vierteljahr	Insgesamt	Ausrüstungs- investitionen	Bauinvestitionen			Sonstige Anlagen 1)		Nachrichtlich: Insgesamt ohne Wohnbauten	
			zusammen	Wohnbauten	Nicht- wohnbauten	insgesamt	darunter FuE		
	1	2	3	4	5	6	7	8	
Mrd. EUR									
1992	373,621	145,596	188,010	111,190	76,820	40,015	27,567	262,431	
2015	541,071	194,209	256,336	174,728	81,608	90,526	63,490	366,343	
2017	593,072	209,520	282,029	194,131	87,898	101,523	74,795	398,941	
2018	629,416	218,471	302,304	208,778	93,526	108,641	79,378	420,638	
2019	662,375	222,927	326,393	226,197	100,196	113,055	82,404	436,178	
2017 1.Vj	137,221	48,636	64,541	43,547	20,994	24,044	•	93,674	
	2.Vj	150,225	52,178	73,431	50,635	22,796	24,616	•	99,590
	3.Vj	150,722	50,487	75,405	52,431	22,974	24,830	•	98,291
	4.Vj	154,904	58,219	68,652	47,518	21,134	28,033	•	107,386
2018 1.Vj	143,891	50,500	67,775	46,049	21,726	25,616	•	97,842	
	2.Vj	160,672	55,623	78,572	54,331	24,241	26,477	•	106,341
	3.Vj	160,146	52,574	80,831	56,461	24,370	26,741	•	103,685
	4.Vj	164,707	59,774	75,126	51,937	23,189	29,807	•	112,770
2019 1.Vj	155,487	53,191	75,550	51,528	24,022	26,746	•	103,959	
	2.Vj	167,829	56,054	84,227	58,205	26,022	27,548	•	109,624
	3.Vj	169,314	54,130	87,413	61,166	26,247	27,771	•	108,148
	4.Vj	169,745	59,552	79,203	55,298	23,905	30,990	•	114,447
2020 1.Vj	157,736	48,556	82,380	56,934	25,446	26,800	•	100,802	
	2.Vj	154,612	39,616	87,553	61,052	26,501	27,443	•	93,560
Veränderung gegenüber dem entsprechenden Vorjahreszeitraum in %									
2017	4,5	4,5	4,0	3,5	5,2	5,8	8,5	5,0	
2018	6,1	4,3	7,2	7,5	6,4	7,0	6,1	5,4	
2019	5,2	2,0	8,0	8,3	7,1	4,1	3,8	3,7	
2017 1.Vj	6,1	5,4	6,7	5,9	8,4	5,8	•	6,2	
	2.Vj	2,5	1,6	2,3	1,9	3,2	5,1	•	2,8
	3.Vj	4,1	3,7	4,0	3,7	4,7	5,3	•	4,3
	4.Vj	5,4	7,0	3,5	2,9	4,9	6,7	•	6,5
2018 1.Vj	4,9	3,8	5,0	5,7	3,5	6,5	•	4,4	
	2.Vj	7,0	6,6	7,0	7,3	6,3	7,6	•	6,8
	3.Vj	6,3	4,1	7,2	7,7	6,1	7,7	•	5,5
	4.Vj	6,3	2,7	9,4	9,3	9,7	6,3	•	5,0
2019 1.Vj	8,1	5,3	11,5	11,9	10,6	4,4	•	6,3	
	2.Vj	4,5	0,8	7,2	7,1	7,3	4,0	•	3,1
	3.Vj	5,7	3,0	8,1	8,3	7,7	3,9	•	4,3
	4.Vj	3,1	– 0,4	5,4	6,5	3,1	4,0	•	1,5
2020 1.Vj	1,4	– 8,7	9,0	10,5	5,9	0,2	•	– 3,0	
	– 7,9	–29,3	3,9	4,9	1,8	– 0,4	•	–14,7	

Bruttoanlageinvestitionen der nichtstaatlichen Sektoren, Veränderung gegenüber dem Vorjahr, in %

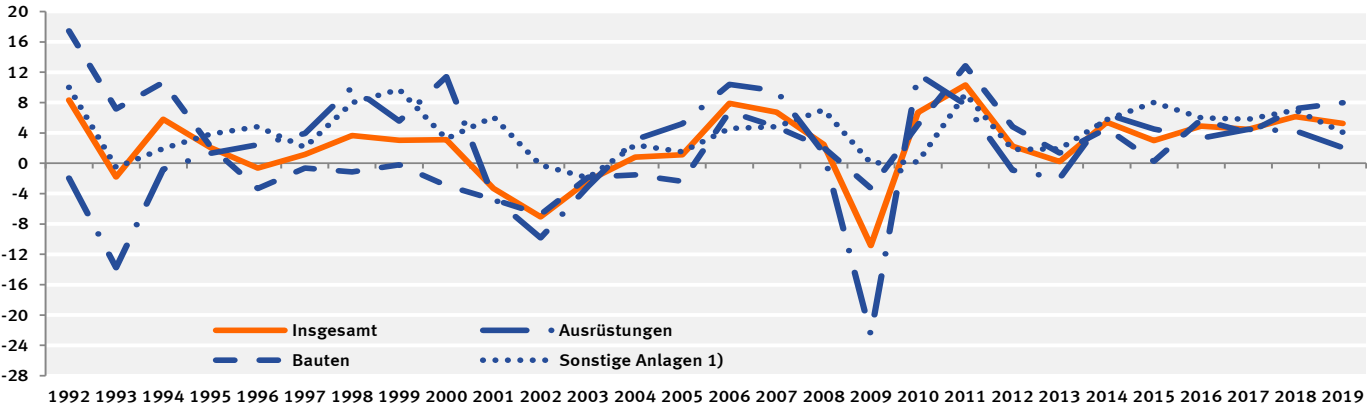

1) Geistiges Eigentum sowie Nutztiere und Nutzpflanzen.

3. Investitionen nach Sektoren  
 3.3 Bruttoanlageinvestitionen der nichtstaatlichen Sektoren  
 3.3.2 preisbereinigt

Jahr, Vierteljahr	Insgesamt	Ausrüstungs- investitionen	Bauinvestitionen			Sonstige Anlagen 1)		Nachrichtlich: Insgesamt ohne Wohnbauten
			zusammen	Wohnbauten	Nicht- wohnbauten	insgesamt	darunter FuE	
	1	2	3	4	5	6	7	8
Kettenindex (2015 = 100)								
1992	81,94	68,04	104,95	91,02	135,17	57,71	63,67	78,11
2015	100	100	100	100	100	100	100	100
2017	106,17	106,84	104,49	105,40	102,54	109,58	114,48	106,56
2018	109,64	110,87	107,03	108,60	103,66	114,58	118,07	110,16
2019	112,25	111,58	110,78	112,92	106,20	117,68	120,67	111,90
2017 1.Vj	98,79	99,03	96,87	95,70	99,43	103,79	•	100,30
2.Vj	107,65	106,19	109,21	110,36	106,76	106,30	•	106,34
3.Vj	107,69	103,10	111,30	113,45	106,66	107,22	•	104,91
4.Vj	110,56	119,06	100,57	102,08	97,31	121,02	•	114,69
2018 1.Vj	101,15	102,68	97,61	97,33	98,23	108,12	•	103,03
2.Vj	112,21	112,73	111,99	113,76	108,20	111,69	•	111,46
3.Vj	111,09	106,70	113,66	116,74	107,07	112,75	•	108,31
4.Vj	114,12	121,35	104,83	106,56	101,14	125,75	•	117,84
2019 1.Vj	106,16	107,14	103,63	103,98	102,87	111,36	•	107,25
2.Vj	113,84	112,11	114,64	116,55	110,57	114,69	•	112,46
3.Vj	114,35	108,07	118,20	121,65	110,82	115,62	•	110,67
4.Vj	114,63	119,01	106,63	109,50	100,52	129,04	•	117,21
2020 1.Vj	105,19	96,28	109,43	111,16	105,72	110,28	•	102,12
2.Vj	102,68	78,15	115,88	118,74	109,78	112,76	•	94,42
Veränderung gegenüber dem entsprechenden Vorjahreszeitraum in %								
2017	2,4	3,9	0,6	0,4	1,0	4,3	6,5	3,3
2018	3,3	3,8	2,4	3,0	1,1	4,6	3,1	3,4
2019	2,4	0,6	3,5	4,0	2,5	2,7	2,2	1,6
2017 1.Vj	4,2	5,0	3,6	3,2	4,6	4,3	•	4,8
2.Vj	0,6	1,2	– 0,9	– 0,9	– 0,8	3,7	•	1,3
3.Vj	2,0	3,3	0,5	0,6	0,4	3,9	•	2,8
4.Vj	2,9	5,9	– 0,5	– 0,7	0,0	5,2	•	4,5
2018 1.Vj	2,4	3,7	0,8	1,7	– 1,2	4,2	•	2,7
2.Vj	4,2	6,2	2,5	3,1	1,3	5,1	•	4,8
3.Vj	3,2	3,5	2,1	2,9	0,4	5,2	•	3,2
4.Vj	3,2	1,9	4,2	4,4	3,9	3,9	•	2,7
2019 1.Vj	5,0	4,3	6,2	6,8	4,7	3,0	•	4,1
2.Vj	1,5	– 0,5	2,4	2,5	2,2	2,7	•	0,9
3.Vj	2,9	1,3	4,0	4,2	3,5	2,5	•	2,2
4.Vj	0,4	– 1,9	1,7	2,8	– 0,6	2,6	•	– 0,5
2020 1.Vj	– 0,9	–10,1	5,6	6,9	2,8	– 1,0	•	– 4,8
2.Vj	– 9,8	–30,3	1,1	1,9	– 0,7	– 1,7	•	–16,0

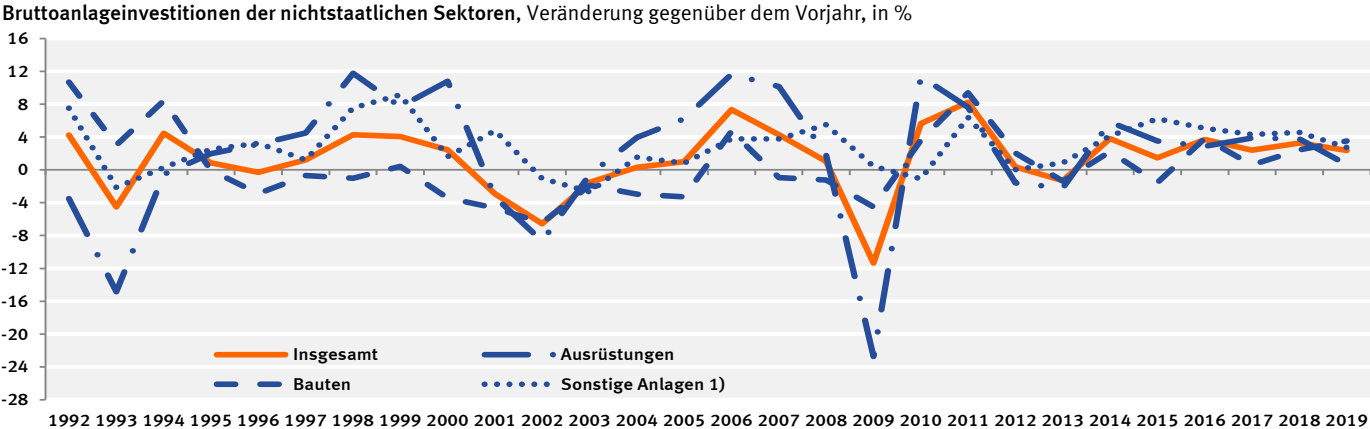

1) Geistiges Eigentum sowie Nutztiere und Nutzpflanzen.

### 3. Investitionen nach Sektoren

#### 3.3 Bruttoanlageinvestitionen der nichtstaatlichen Sektoren

##### 3.3.3 saison- und kalenderbereinigte Ergebnisse nach X13

Vierteljahr	Insgesamt	Ausrüstungs- investitionen	Bauinvestitionen			Sonstige Anlagen 1)	Nachrichtlich: Insgesamt ohne Wohnbauten
			zusammen	Wohnbauten	Nicht- wohnbauten		
	1	2	3	4	5	6	7
in jeweiligen Preisen							
Veränderung gegenüber dem Vorquartal in %							
2014 1.Vj	2,5	1,5	3,3	4,1	1,6	2,5	1,8
2.Vj	– 1,3	– 0,1	– 2,9	– 3,1	– 2,6	1,0	– 0,5
3.Vj	0,5	– 0,9	1,3	0,9	2,3	1,3	0,4
4.Vj	1,2	2,1	0,6	0,5	1,0	1,0	1,5
2015 1.Vj	0,4	0,6	– 1,1	– 0,6	– 2,3	4,4	0,8
2.Vj	0,3	0,9	– 0,5	0,2	– 2,0	1,3	0,3
3.Vj	1,0	1,6	0,4	0,8	– 0,3	1,2	1,1
4.Vj	1,9	1,8	2,3	2,0	3,1	0,7	1,8
2016 1.Vj	2,2	1,0	2,9	3,4	1,9	2,7	1,6
2.Vj	– 0,3	– 1,2	– 0,2	1,1	– 3,0	1,4	– 1,0
3.Vj	1,4	2,2	0,9	0,9	1,0	1,0	1,7
4.Vj	0,3	– 1,7	1,5	1,5	1,4	0,8	– 0,4
2017 1.Vj	1,9	2,8	1,1	– 0,8	5,3	2,4	3,2
2.Vj	1,8	2,1	2,0	3,4	– 1,1	0,8	1,0
3.Vj	1,2	2,0	0,6	0,7	0,4	1,2	1,4
4.Vj	1,8	2,0	1,4	1,1	2,0	2,5	2,1
2018 1.Vj	1,1	– 0,7	2,2	1,7	3,2	1,8	0,8
2.Vj	2,0	2,1	1,8	2,7	– 0,0	1,9	1,6
3.Vj	1,3	0,4	2,0	2,3	1,3	1,4	0,9
4.Vj	2,1	1,1	2,9	2,2	4,7	1,4	2,0
2019 1.Vj	2,4	1,9	3,7	3,7	3,6	– 0,4	1,7
2.Vj	– 0,4	– 1,5	– 0,3	0,0	– 0,9	1,5	– 0,6
3.Vj	0,7	0,1	0,9	1,5	– 0,4	1,3	0,3
4.Vj	0,6	– 0,8	1,1	1,2	1,0	1,6	0,2
2020 1.Vj	– 0,4	– 7,9	6,0	6,3	5,2	– 4,2	– 3,9
2.Vj	– 9,0	–23,1	– 3,8	– 3,8	– 3,7	0,9	–11,9
preisbereinigt							
Veränderung gegenüber dem Vorquartal in %							
2014 1.Vj	2,4	1,4	3,3	4,1	1,6	2,0	1,5
2.Vj	– 1,6	– 0,2	– 3,3	– 3,6	– 2,9	0,7	– 0,7
3.Vj	0,1	– 1,1	0,7	0,3	1,6	0,9	0,0
4.Vj	0,8	1,9	0,1	– 0,1	0,5	0,6	1,2
2015 1.Vj	– 0,1	0,1	– 1,6	– 0,9	– 3,0	3,9	0,3
2.Vj	0,0	0,7	– 0,8	– 0,1	– 2,3	0,9	0,1
3.Vj	0,6	1,4	0,0	0,3	– 0,7	0,8	0,8
4.Vj	1,6	1,8	1,8	1,5	2,6	0,4	1,6
2016 1.Vj	2,0	0,8	2,7	2,7	2,9	2,9	1,7
2.Vj	– 0,7	– 1,2	– 0,9	0,4	– 3,7	1,0	– 1,2
3.Vj	1,0	2,1	0,3	0,4	0,3	0,6	1,3
4.Vj	0,0	– 1,6	0,9	1,0	0,7	0,6	– 0,5
2017 1.Vj	1,2	2,3	0,1	– 1,5	3,8	2,0	2,6
2.Vj	1,3	2,0	1,0	2,5	– 2,2	0,5	0,7
3.Vj	0,8	2,0	– 0,2	– 0,1	– 0,5	0,8	1,2
4.Vj	1,0	1,4	0,2	0,1	0,7	2,1	1,4
2018 1.Vj	0,4	– 0,4	1,0	0,5	1,9	0,6	0,4
2.Vj	1,3	1,9	0,7	1,6	– 1,3	1,4	1,1
3.Vj	0,5	0,2	0,5	0,9	– 0,5	1,0	0,3
4.Vj	1,2	0,6	1,8	1,0	3,6	1,1	1,3
2019 1.Vj	1,7	1,9	2,5	2,5	2,4	– 0,6	1,3
2.Vj	– 1,1	– 2,0	– 1,2	– 0,9	– 1,8	1,2	– 1,2
3.Vj	0,1	– 0,5	0,1	0,7	– 1,2	1,0	– 0,3
4.Vj	0,0	– 1,2	0,4	0,4	0,2	1,2	– 0,3
2020 1.Vj	– 0,9	– 8,1	5,1	5,3	4,7	– 4,2	– 4,1
2.Vj	– 9,4	–23,3	– 4,2	– 4,3	– 4,1	0,4	–12,2

1) Geistiges Eigentum sowie Nutztiere und Nutzpflanzungen.



### 3. Investitionen nach Sektoren

#### 3.3 Bruttoanlageinvestitionen der nichtstaatlichen Sektoren

##### 3.3.3 saison- und kalenderbereinigte Ergebnisse nach X13

Veränderung gegenüber dem Vorquartal – preis-, saison- und kalenderbereinigt – in %

#### Bruttoanlageinvestitionen – Insgesamt

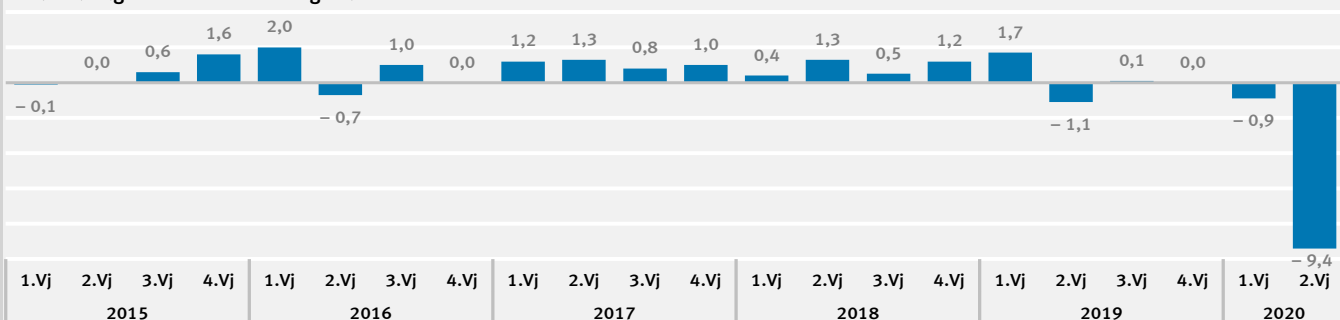

#### Ausrüstungsinvestitionen einschließlich militärischer Waffensysteme

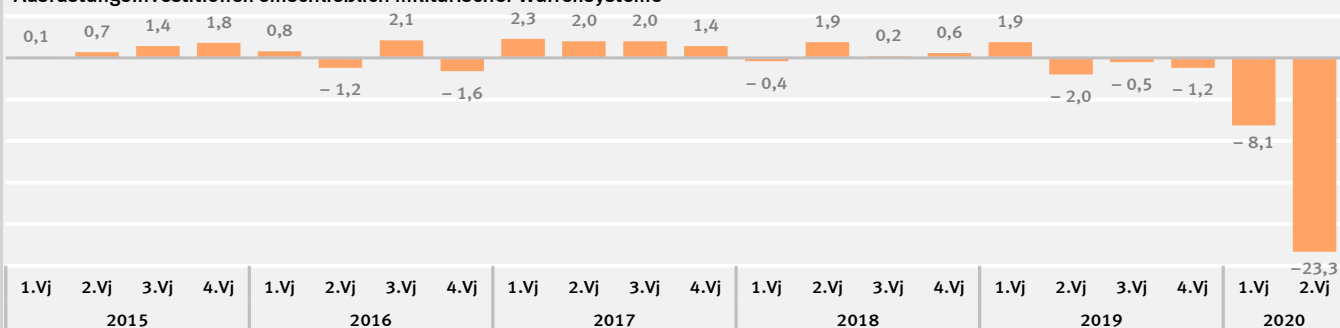

#### Wohnbauten

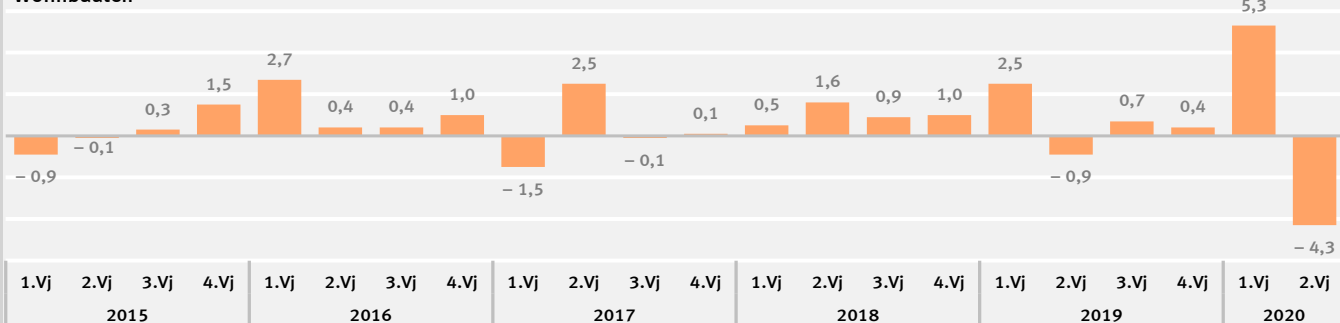

#### Nichtwohnbauten

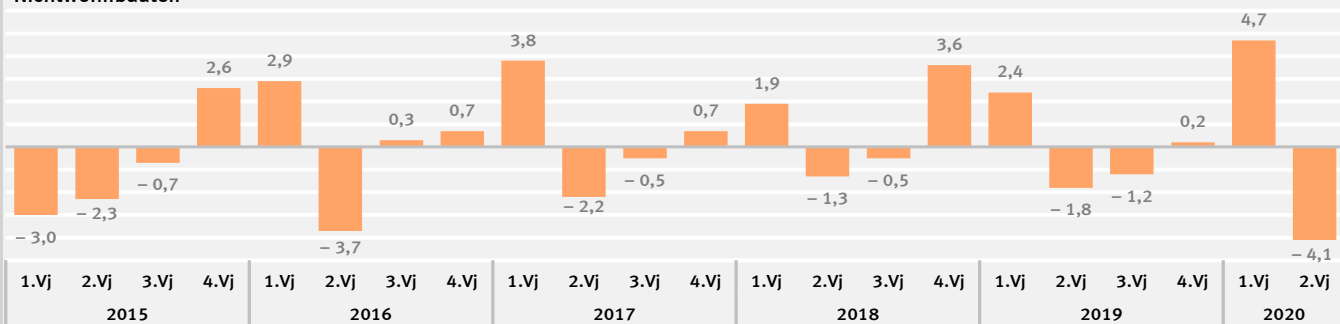

#### Sonstige Anlagen (Geistiges Eigentum sowie Nutztiere und Nutzpflanzungen)

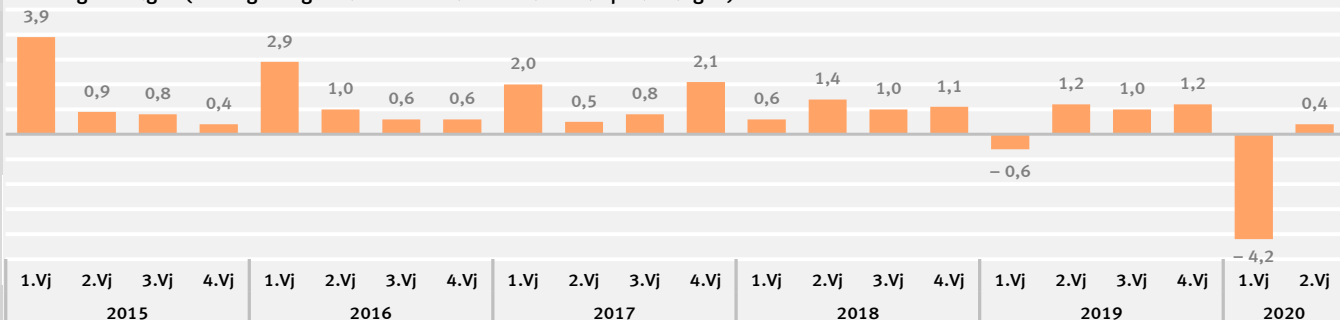

**3. Investitionen nach Sektoren**  
**3.4 Bruttoanlageinvestitionen des Staates**  
**3.4.1 in jeweiligen Preisen**

Jahr, Vierteljahr	Insgesamt	Ausrüstungs- investitionen 1)	Bauinvestitionen			Sonstige Anlagen 2)		Nachrichtlich: Insgesamt ohne Wohnbauten
			zusammen	Wohnbauten	Nicht- wohnbauten	insgesamt	darunter FuE	
	1	2	3	4	5	6	7	8
Mrd. EUR								
1992	55,318	9,308	37,724	1,324	36,400	8,286	7,480	53,994
2015	64,765	12,734	34,907	0,637	34,270	17,124	15,530	64,128
2017	72,893	14,972	38,987	1,127	37,860	18,934	17,370	71,766
2018	79,837	17,148	42,562	1,077	41,485	20,127	18,502	78,760
2019	85,611	17,212	47,302	1,174	46,128	21,097	19,391	84,437
2017 1.Vj	13,353	2,320	6,937	0,253	6,684	4,096	.	13,100
2.Vj	17,999	3,169	10,441	0,294	10,147	4,389	.	17,705
3.Vj	19,625	3,746	11,366	0,305	11,061	4,513	.	19,320
4.Vj	21,916	5,737	10,243	0,275	9,968	5,936	.	21,641
2018 1.Vj	14,686	3,098	7,335	0,238	7,097	4,253	.	14,448
2.Vj	19,182	3,207	11,369	0,280	11,089	4,606	.	18,902
3.Vj	21,265	3,845	12,657	0,292	12,365	4,763	.	20,973
4.Vj	24,704	6,998	11,201	0,267	10,934	6,505	.	24,437
2019 1.Vj	15,678	2,437	8,790	0,267	8,523	4,451	.	15,411
2.Vj	21,354	4,214	12,391	0,302	12,089	4,749	.	21,052
3.Vj	23,078	4,168	13,826	0,318	13,508	5,084	.	22,760
4.Vj	25,501	6,393	12,295	0,287	12,008	6,813	.	25,214
2020 1.Vj	17,136	2,563	10,101	0,295	9,806	4,472	.	16,841
2.Vj	22,474	4,412	13,191	0,315	12,876	4,871	.	22,159
Veränderung gegenüber dem entsprechenden Vorjahreszeitraum in %								
2017	6,2	10,6	5,9	50,3	5,0	3,5	3,5	5,7
2018	9,5	14,5	9,2	– 4,4	9,6	6,3	6,5	9,7
2019	7,2	0,4	11,1	9,0	11,2	4,8	4,8	7,2
2017 1.Vj	1,0	– 0,3	2,0	54,3	0,7	0,0	.	0,3
2.Vj	8,2	33,9	5,7	47,7	4,8	0,0	.	7,7
3.Vj	9,3	30,7	6,9	50,2	6,1	1,1	.	8,8
4.Vj	5,4	– 4,0	7,9	49,5	7,1	11,2	.	5,0
2018 1.Vj	10,0	33,5	5,7	– 5,9	6,2	3,8	.	10,3
2.Vj	6,6	1,2	8,9	– 4,8	9,3	4,9	.	6,8
3.Vj	8,4	2,6	11,4	– 4,3	11,8	5,5	.	8,6
4.Vj	12,7	22,0	9,4	– 2,9	9,7	9,6	.	12,9
2019 1.Vj	6,8	–21,3	19,8	12,2	20,1	4,7	.	6,7
2.Vj	11,3	31,4	9,0	7,9	9,0	3,1	.	11,4
3.Vj	8,5	8,4	9,2	8,9	9,2	6,7	.	8,5
4.Vj	3,2	– 8,6	9,8	7,5	9,8	4,7	.	3,2
2020 1.Vj	9,3	5,2	14,9	10,5	15,1	0,5	.	9,3
2.Vj	5,2	4,7	6,5	4,3	6,5	2,6	.	5,3

**Bruttoanlageinvestitionen des Staates, Veränderung gegenüber dem Vorjahr, in %**

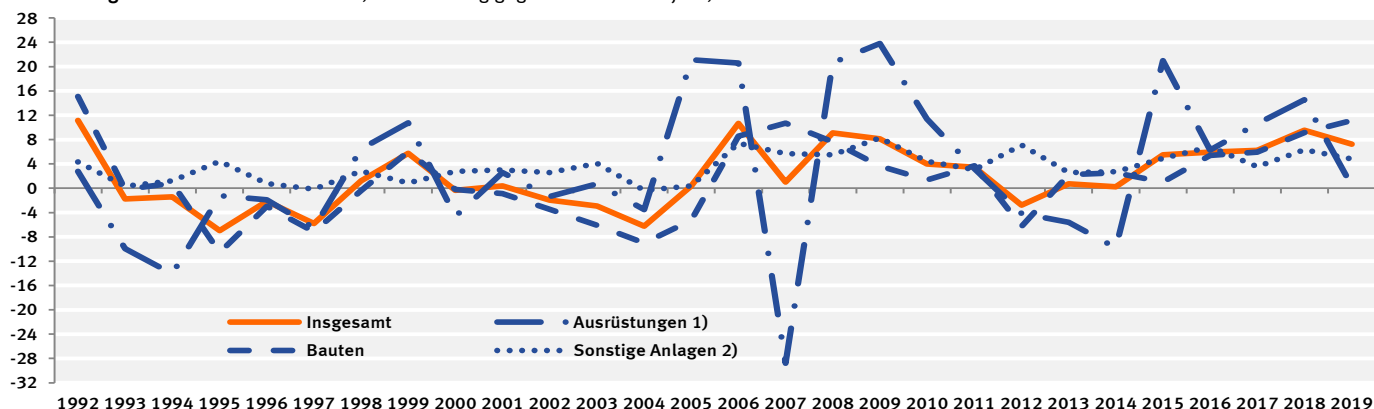

1) Einschl. militärischer Waffensysteme. – 2) Geistiges Eigentum sowie Nutztiere und Nutzpflanzen.

**3. Investitionen nach Sektoren**  
**3.4 Bruttoanlageinvestitionen des Staates**  
**3.4.2 preisbereinigt**

Jahr, Vierteljahr	Insgesamt	Ausrüstungs- investitionen 1)	Bauinvestitionen			Sonstige Anlagen 2)		Nachrichtlich: Insgesamt ohne Wohnbauten
			zusammen	Wohnbauten	Nicht- wohnbauten	insgesamt	darunter FuE	
	1	2	3	4	5	6	7	8
Kettenindex (2015 = 100)								
1992	105,82	72,88	148,73	291,65	146,08	54,33	124,32	104,13
2015	100	100	100	100	100	100	100	100
2017	108,34	115,42	106,11	167,93	104,96	107,65	107,78	107,74
2018	114,45	130,54	109,89	153,77	109,07	111,99	114,80	114,06
2019	118,64	129,21	116,40	160,91	115,57	115,18	119,30	118,22
2017 1.Vj	80,92	71,67	76,73	152,41	75,32	96,36	.	80,20
2.Vj	107,99	97,59	114,22	175,76	113,07	102,85	.	107,31
3.Vj	117,11	115,45	123,32	181,29	122,24	105,53	.	116,46
4.Vj	127,35	176,96	110,18	162,24	109,21	125,87	.	127,00
2018 1.Vj	86,37	94,94	77,58	138,27	76,45	98,29	.	85,85
2.Vj	111,16	97,69	118,56	160,92	117,77	105,53	.	110,67
3.Vj	121,83	116,81	129,75	165,69	129,08	108,85	.	121,39
4.Vj	138,45	212,74	113,67	150,19	112,99	135,27	.	138,34
2019 1.Vj	88,48	73,57	87,61	147,92	86,49	100,84	.	87,88
2.Vj	119,29	126,62	122,39	166,19	121,57	106,69	.	118,82
3.Vj	128,17	124,88	135,51	173,62	134,79	114,17	.	127,72
4.Vj	138,60	191,78	120,08	155,91	119,41	139,01	.	138,44
2020 1.Vj	94,15	76,33	97,53	157,89	96,42	99,04	.	93,51
2.Vj	122,95	131,13	126,99	168,31	126,22	107,27	.	122,50
Veränderung gegenüber dem entsprechenden Vorjahreszeitraum in %								
2017	3,5	9,1	2,4	45,7	1,5	1,7	3,6	3,0
2018	5,6	13,1	3,6	– 8,4	3,9	4,0	6,5	5,9
2019	3,7	– 1,0	5,9	4,6	6,0	2,8	3,9	3,6
2017 1.Vj	– 1,3	– 1,4	– 0,6	49,8	– 1,9	– 2,3	.	– 2,0
2.Vj	5,6	32,0	2,3	43,5	1,5	– 1,3	.	5,1
3.Vj	6,5	29,1	3,3	45,8	2,4	– 0,6	.	6,0
4.Vj	2,3	– 5,5	3,6	44,3	2,8	9,8	.	2,0
2018 1.Vj	6,7	32,5	1,1	– 9,3	1,5	2,0	.	7,0
2.Vj	2,9	0,1	3,8	– 8,4	4,2	2,6	.	3,1
3.Vj	4,0	1,2	5,2	– 8,6	5,6	3,1	.	4,2
4.Vj	8,7	20,2	3,2	– 7,4	3,5	7,5	.	8,9
2019 1.Vj	2,4	–22,5	12,9	7,0	13,1	2,6	.	2,4
2.Vj	7,3	29,6	3,2	3,3	3,2	1,1	.	7,4
3.Vj	5,2	6,9	4,4	4,8	4,4	4,9	.	5,2
4.Vj	0,1	– 9,9	5,6	3,8	5,7	2,8	.	0,1
2020 1.Vj	6,4	3,8	11,3	6,7	11,5	– 1,8	.	6,4
2.Vj	3,1	3,6	3,8	1,3	3,8	0,5	.	3,1

**Bruttoanlageinvestitionen des Staates, Veränderung gegenüber dem Vorjahr, in %**

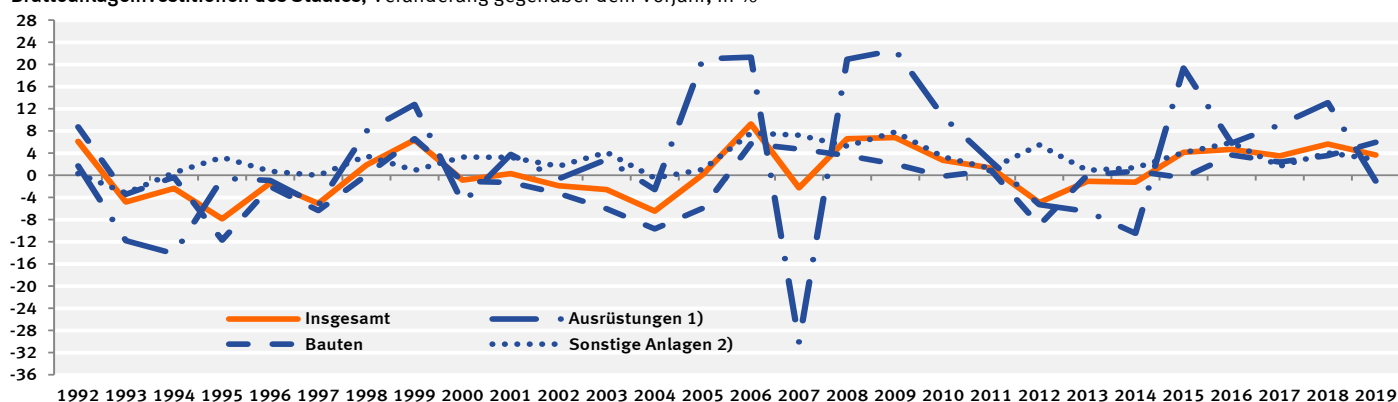

1) Einschl. militärischer Waffensysteme. – 2) Geistiges Eigentum sowie Nutztiere und Nutzpflanzungen.

### 3. Investitionen nach Sektoren

#### 3.4 Bruttoanlageinvestitionen des Staates

##### 3.4.3 saison- und kalenderbereinigte Ergebnisse nach X13

Vierteljahr	Insgesamt	Ausrüstungs- investitionen 1)	Bauinvestitionen			Sonstige Anlagen 2)
			zusammen	Wohnbauten	Nicht- wohnbauten	
1	2	3	4	5	6	
in jeweiligen Preisen						
Veränderung gegenüber dem Vorquartal in %						
2014 1.Vj	– 3,7	–24,1	0,5	27,4	0,1	2,9
2.Vj	– 1,7	9,1	– 3,8	– 3,5	– 3,8	– 3,2
3.Vj	– 0,2	7,7	– 3,7	– 0,6	– 3,8	2,2
4.Vj	2,1	– 3,7	4,2	0,0	4,3	1,6
2015 1.Vj	1,4	6,4	– 0,4	– 4,8	– 0,3	1,8
2.Vj	– 0,9	– 1,6	– 2,2	1,3	– 2,3	2,4
3.Vj	2,3	8,4	1,6	0,6	1,6	– 0,3
4.Vj	8,7	28,7	6,0	0,0	6,1	– 0,3
2016 1.Vj	2,0	– 8,1	3,1	15,0	2,9	9,0
2.Vj	– 5,9	–17,0	– 4,4	1,6	– 4,5	– 0,3
3.Vj	1,1	5,3	0,6	0,0	0,6	– 0,8
4.Vj	2,4	16,8	1,8	0,5	1,8	– 6,4
2017 1.Vj	2,2	– 4,9	2,0	46,3	1,1	8,8
2.Vj	4,6	10,3	4,7	3,3	4,8	0,2
3.Vj	1,0	4,2	0,1	0,0	0,1	0,0
4.Vj	– 1,2	–13,8	2,8	0,7	2,9	1,4
2018 1.Vj	7,1	36,4	– 1,1	– 8,4	– 0,9	3,0
2.Vj	– 0,9	–18,0	6,1	2,3	6,2	1,3
3.Vj	3,6	6,5	4,1	1,9	4,2	0,1
4.Vj	1,8	3,2	0,3	1,8	0,2	4,0
2019 1.Vj	0,3	–10,5	4,8	5,0	4,8	– 0,2
2.Vj	6,0	29,9	0,7	0,3	0,8	– 0,1
3.Vj	– 0,4	–11,1	2,5	0,3	2,6	3,0
4.Vj	– 1,3	–11,9	1,7	2,0	1,7	1,0
2020 1.Vj	3,5	3,7	6,1	6,3	6,1	– 2,6
2.Vj	3,2	26,9	– 3,7	– 4,1	– 3,7	1,8
preisbereinigt						
Veränderung gegenüber dem Vorquartal in %						
2014 1.Vj	– 3,7	–24,1	0,3	27,1	– 0,1	3,4
2.Vj	– 1,9	9,1	– 4,1	– 3,8	– 4,1	– 3,4
3.Vj	– 0,7	7,3	– 4,2	– 0,4	– 4,3	1,8
4.Vj	1,7	– 4,0	3,8	– 1,1	3,9	1,4
2015 1.Vj	1,2	5,7	– 0,7	– 4,9	– 0,7	2,2
2.Vj	– 1,3	– 1,9	– 2,5	0,6	– 2,5	1,5
3.Vj	2,1	8,2	1,3	– 0,8	1,3	– 0,3
4.Vj	8,2	28,3	5,4	0,8	5,5	– 0,6
2016 1.Vj	2,0	– 8,0	2,8	14,4	2,6	9,7
2.Vj	– 6,3	–17,0	– 4,8	0,4	– 4,9	– 1,1
3.Vj	0,6	5,0	0,0	– 0,2	0,0	– 1,2
4.Vj	1,8	16,5	1,2	– 0,4	1,2	– 7,3
2017 1.Vj	1,5	– 5,6	1,0	45,2	0,1	8,5
2.Vj	4,0	10,0	3,5	2,5	3,5	0,3
3.Vj	0,4	4,1	– 0,7	– 0,5	– 0,7	– 0,7
4.Vj	– 2,1	–14,2	1,6	– 0,6	1,6	0,9
2018 1.Vj	6,3	36,4	– 2,4	– 9,4	– 2,2	2,3
2.Vj	– 2,0	–18,5	4,5	1,2	4,6	0,9
3.Vj	2,4	6,1	2,4	0,3	2,5	– 0,6
4.Vj	0,9	2,8	– 1,1	0,8	– 1,1	3,7
2019 1.Vj	– 0,6	–10,6	3,4	4,1	3,4	– 0,8
2.Vj	5,3	29,3	– 0,3	– 0,9	– 0,2	– 0,6
3.Vj	– 1,1	–11,4	1,8	– 0,3	1,8	2,6
4.Vj	– 1,9	–12,2	1,0	1,3	1,0	0,5
2020 1.Vj	2,9	3,5	5,3	5,5	5,3	– 3,5
2.Vj	2,9	26,7	– 4,0	– 4,8	– 4,0	1,5

1) Einschl. militärischer Waffensysteme. – 2) Geistiges Eigentum sowie Nutztiere und Nutzpflanzungen.

3. Investitionen nach Sektoren  
3.4 Bruttoanlageinvestitionen des Staates  
3.4.3 saison- und kalenderbereinigte Ergebnisse nach X13

Veränderung gegenüber dem Vorquartal – preis-, saison- und kalenderbereinigt – in %

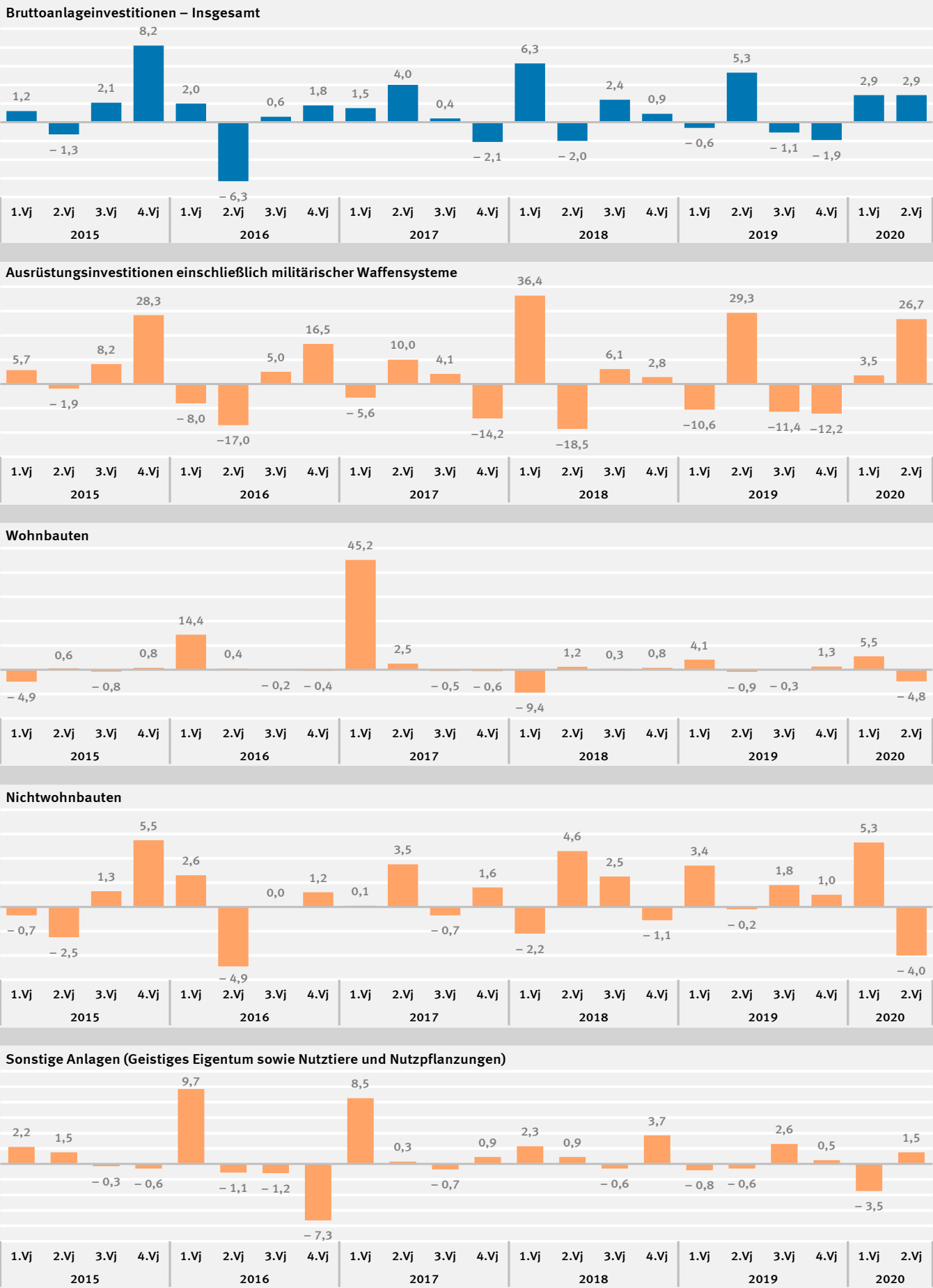

3. Investitionen nach Sektoren  
3.5 Bauinvestitionen und neue Bauten des Staates und der nichtstaatlichen Sektoren  
3.5.1 in jeweiligen Preisen

Jahr, Vierteljahr	Bauinvestitionen (=neue Bauten)	Staat			Nichtstaatliche Sektoren		
		Neue Bauten	Käufe abzüglich Verkäufe ge- braucht. Bauten	Bau- investitionen	Neue Bauten	Käufe abzüglich Verkäufe ge- braucht. Bauten	Bau- investitionen
	1	2	3	4	5	6	7
Mrd. EUR							
1992	225,734	36,842	0,882	37,724	188,892	- 0,882	188,010
2015	291,243	35,045	- 0,138	34,907	256,198	0,138	256,336
2017	321,016	39,378	- 0,391	38,987	281,638	0,391	282,029
2018	344,866	42,508	0,054	42,562	302,358	- 0,054	302,304
2019	373,695	46,641	0,661	47,302	327,054	- 0,661	326,393
2017 1.Vj	71,478	7,173	- 0,236	6,937	64,305	0,236	64,541
2.Vj	83,872	10,531	- 0,090	10,441	73,341	0,090	73,431
3.Vj	86,771	11,461	- 0,095	11,366	75,310	0,095	75,405
4.Vj	78,895	10,213	0,030	10,243	68,682	- 0,030	68,652
2018 1.Vj	75,110	7,372	- 0,037	7,335	67,738	0,037	67,775
2.Vj	89,941	11,422	- 0,053	11,369	78,519	0,053	78,572
3.Vj	93,488	12,419	0,238	12,657	81,069	- 0,238	80,831
4.Vj	86,327	11,295	- 0,094	11,201	75,032	0,094	75,126
2019 1.Vj	84,340	8,709	0,081	8,790	75,631	- 0,081	75,550
2.Vj	96,618	12,309	0,082	12,391	84,309	- 0,082	84,227
3.Vj	101,239	13,604	0,222	13,826	87,635	- 0,222	87,413
4.Vj	91,498	12,019	0,276	12,295	79,479	- 0,276	79,203
2020 1.Vj	92,481	9,707	0,394	10,101	82,774	- 0,394	82,380
2.Vj	100,744	12,996	0,195	13,191	87,748	- 0,195	87,553
Veränderung gegenüber dem entsprechenden Vorjahreszeitraum							
in %		Mrd. EUR		in %	Mrd. EUR		in %
2017	4,3	6,6	- 0,2	5,9	3,9	0,2	4,0
2018	7,4	7,9	0,4	9,2	7,4	- 0,4	7,2
2019	8,4	9,7	0,6	11,1	8,2	- 0,6	8,0
2017 1.Vj	6,2	7,9	- 0,4	2,0	6,0	0,4	6,7
2.Vj	2,7	5,7	- 0,0	5,7	2,3	0,0	2,3
3.Vj	4,4	5,7	0,1	6,9	4,2	- 0,1	4,0
4.Vj	4,0	7,5	0,0	7,9	3,5	- 0,0	3,5
2018 1.Vj	5,1	2,8	0,2	5,7	5,3	- 0,2	5,0
2.Vj	7,2	8,5	0,0	8,9	7,1	- 0,0	7,0
3.Vj	7,7	8,4	0,3	11,4	7,6	- 0,3	7,2
4.Vj	9,4	10,6	- 0,1	9,4	9,2	0,1	9,4
2019 1.Vj	12,3	18,1	0,1	19,8	11,7	- 0,1	11,5
2.Vj	7,4	7,8	0,1	9,0	7,4	- 0,1	7,2
3.Vj	8,3	9,5	- 0,0	9,2	8,1	0,0	8,1
4.Vj	6,0	6,4	0,4	9,8	5,9	- 0,4	5,4
2020 1.Vj	9,7	11,5	0,3	14,9	9,4	- 0,3	9,0
2.Vj	4,3	5,6	0,1	6,5	4,1	- 0,1	3,9

Bauinvestitionen, Veränderung gegenüber dem Vorjahr, in %

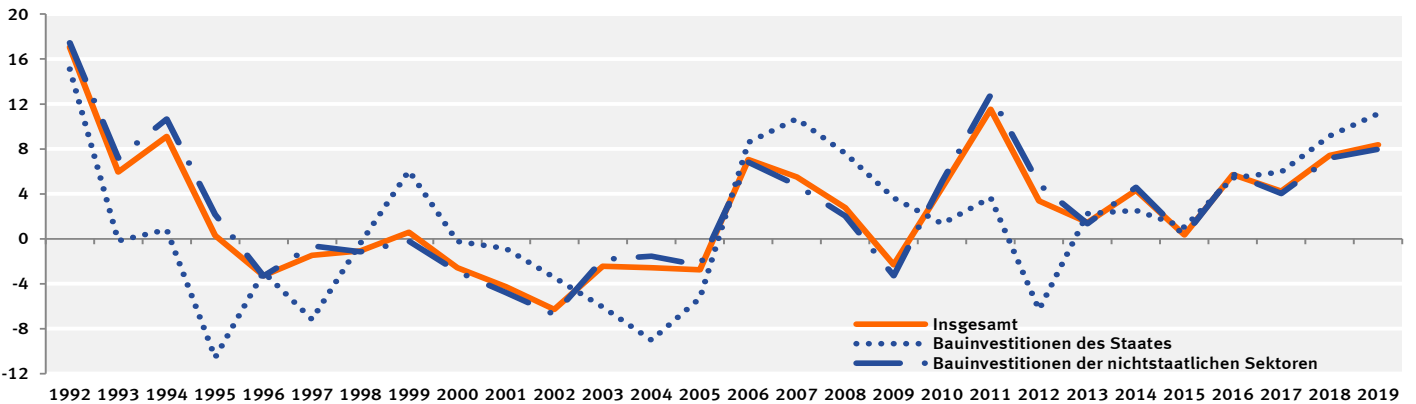

**3. Investitionen nach Sektoren**  
**3.5 Bauinvestitionen und neue Bauten des Staates und der nichtstaatlichen Sektoren**  
**3.5.2 preisbereinigt**

Jahr, Vierteljahr	Bauinvestitionen (=neue Bauten)	Staat			Nichtstaatliche Sektoren		
		Neue Bauten	Käufe abzüglich Verkäufe ge- braucht. Bauten	Bau- investitionen	Neue Bauten	Käufe abzüglich Verkäufe ge- braucht. Bauten	Bau- investitionen
	1	2	3	4	5	6	7
<b>Kettenindex (2015=100)</b>							
1992	110,35	144,67	x	148,73	105,55	x	104,95
2015	100	100	x	100	100	x	100
2017	104,68	106,76	x	106,11	104,40	x	104,49
2018	107,37	109,33	x	109,89	107,10	x	107,03
2019	111,45	114,34	x	116,40	111,06		110,78
2017 1.Vj	94,46	79,03	x	76,73	96,56	x	96,87
2.Vj	109,81	114,74	x	114,22	109,14	x	109,21
3.Vj	112,74	123,85	x	123,32	111,22	x	111,30
4.Vj	101,72	109,42	x	110,18	100,67	x	100,57
2018 1.Vj	95,21	77,67	x	77,58	97,61	x	97,61
2.Vj	112,78	118,65	x	118,56	111,98	x	111,99
3.Vj	115,59	126,82	x	129,75	114,06	x	113,66
4.Vj	105,89	114,18	x	113,67	104,76	x	104,83
2019 1.Vj	101,70	86,47	x	87,61	103,80	x	103,63
2.Vj	115,58	121,12	x	122,39	114,81	x	114,64
3.Vj	120,28	132,82	x	135,51	118,56	x	118,20
4.Vj	108,25	116,93	x	120,08	107,06	x	106,63
2020 1.Vj	107,98	93,37	x	97,53	110,01	x	109,43
2.Vj	117,23	124,64	x	126,99	116,20	x	115,88
<b>Veränderung gegenüber dem entsprechenden Vorjahreszeitraum in %</b>							
2017	0,8	3,0	x	2,4	0,5	x	0,6
2018	2,6	2,4	x	3,6	2,6	x	2,4
2019	3,8	4,6	x	5,9	3,7	x	3,5
2017 1.Vj	3,2	5,1	x	– 0,6	3,0	x	3,6
2.Vj	– 0,5	2,3	x	2,3	– 0,9	x	– 0,9
3.Vj	0,9	2,1	x	3,3	0,7	x	0,5
4.Vj	0,0	3,2	x	3,6	– 0,4	x	– 0,5
2018 1.Vj	0,8	– 1,7	x	1,1	1,1	x	0,8
2.Vj	2,7	3,4	x	3,8	2,6	x	2,5
3.Vj	2,5	2,4	x	5,2	2,6	x	2,1
4.Vj	4,1	4,4	x	3,2	4,1	x	4,2
2019 1.Vj	6,8	11,3	x	12,9	6,3	x	6,2
2.Vj	2,5	2,1	x	3,2	2,5	x	2,4
3.Vj	4,1	4,7	x	4,4	3,9	x	4,0
4.Vj	2,2	2,4	x	5,6	2,2	x	1,7
2020 1.Vj	6,2	8,0	x	11,3	6,0	x	5,6
2.Vj	1,4	2,9	x	3,8	1,2	x	1,1

**Bauinvestitionen, Veränderung gegenüber dem Vorjahr, in %**

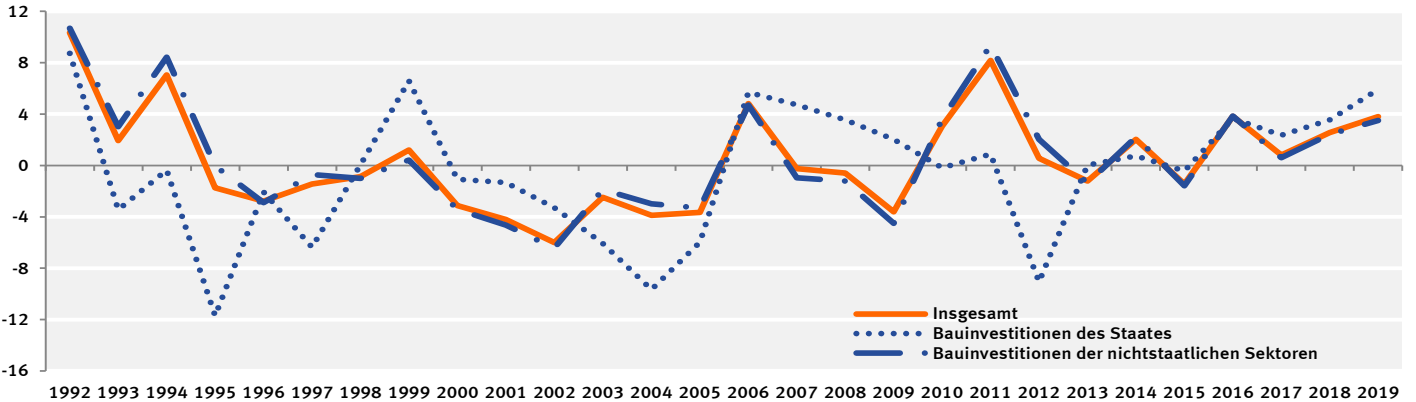

### 3. Investitionen nach Sektoren

#### 3.6 Investitionen des Staates nach Teilsektoren und Anlagearten in jeweiligen Preisen

##### 3.6.1 Bruttoinvestitionen

Lfd. Nr.	Anlagearten	1992	2015	2017	2018	2019
		1	2	3	4	5
Mrd. EUR						
Staat insgesamt						
1	Bruttoanlageinvestitionen .....	55,318	64,765	72,893	79,837	85,611
2	Sachanlagen .....	47,032	47,641	53,959	59,710	64,514
3	Ausrüstungsinvestitionen 1) .....	9,308	12,734	14,972	17,148	17,211
4	Bauinvestitionen .....	37,724	34,907	38,987	42,562	47,302
5	Geistiges Eigentum .....	8,286	17,124	18,934	20,127	21,097
6	+ Vorratsveränderungen und Nettozugang an Wertsachen .....	– 0,031	– 0,253	– 1,274	– 1,184	0,573
7	= Bruttoinvestitionen .....	55,287	64,512	71,619	78,653	86,184
Gebietskörperschaften						
8	Bruttoanlageinvestitionen .....	54,140	63,890	72,086	78,914	84,694
9	Sachanlagen .....	45,919	46,896	53,290	58,939	63,765
10	Ausrüstungsinvestitionen 1) .....	9,155	12,337	14,620	16,642	16,761
11	Bauinvestitionen .....	36,764	34,559	38,670	42,297	47,004
12	Geistiges Eigentum .....	8,221	16,994	18,796	19,975	20,929
13	+ Vorratsveränderungen und Nettozugang an Wertsachen .....	– 0,031	– 0,253	– 1,274	– 1,184	0,573
14	= Bruttoinvestitionen .....	54,109	63,637	70,812	77,730	85,267
Bund						
15	Bruttoanlageinvestitionen .....	12,759	19,443	24,010	26,069	26,088
16	Sachanlagen .....	9,054	13,237	17,548	19,160	18,786
17	Ausrüstungsinvestitionen 1) .....	3,262	5,957	7,636	9,166	8,559
18	Bauinvestitionen .....	5,792	7,280	9,912	9,994	10,227
19	Geistiges Eigentum .....	3,705	6,206	6,462	6,909	7,302
20	+ Vorratsveränderungen und Nettozugang an Wertsachen .....	– 0,040	– 0,339	– 0,919	– 0,798	0,090
21	= Bruttoinvestitionen .....	12,719	19,104	23,091	25,271	26,178
Länder						
22	Bruttoanlageinvestitionen .....	13,177	22,738	24,837	25,520	27,381
23	Sachanlagen .....	9,031	12,674	13,227	13,266	14,600
24	Ausrüstungsinvestitionen 1) .....	3,404	3,751	4,046	4,168	4,475
25	Bauinvestitionen .....	5,627	8,923	9,181	9,098	10,125
26	Geistiges Eigentum .....	4,146	10,064	11,610	12,254	12,781
27	+ Vorratsveränderungen und Nettozugang an Wertsachen .....	– 0,020	0,027	– 0,239	– 0,258	0,271
28	= Bruttoinvestitionen .....	13,157	22,765	24,598	25,262	27,652
Gemeinden						
29	Bruttoanlageinvestitionen .....	28,204	21,709	23,239	27,325	31,225
30	Sachanlagen .....	27,834	20,985	22,515	26,513	30,379
31	Ausrüstungsinvestitionen 1) .....	2,489	2,629	2,938	3,308	3,727
32	Bauinvestitionen .....	25,345	18,356	19,577	23,205	26,652
33	Geistiges Eigentum .....	0,370	0,724	0,724	0,812	0,846
34	+ Vorratsveränderungen und Nettozugang an Wertsachen .....	0,029	0,059	– 0,116	– 0,128	0,212
35	= Bruttoinvestitionen .....	28,233	21,768	23,123	27,197	31,437
Sozialversicherung						
36	Bruttoanlageinvestitionen .....	1,178	0,875	0,807	0,923	0,917
37	Sachanlagen .....	1,113	0,745	0,669	0,771	0,749
38	Ausrüstungsinvestitionen 1) .....	0,153	0,397	0,352	0,506	0,451
39	Bauinvestitionen .....	0,960	0,348	0,317	0,265	0,298
40	Geistiges Eigentum .....	0,065	0,130	0,138	0,152	0,168
41	+ Vorratsveränderungen und Nettozugang an Wertsachen .....	–	–	–	–	–
42	= Bruttoinvestitionen .....	1,178	0,875	0,807	0,923	0,917

1) Einschl. militärischer Waffensysteme.



1992	2015	2017	2018	2019	Anlagearten	Lfd. Nr.
6	7	8	9	10		
<b>Veränderung gegenüber dem Vorjahr in %</b>						
<b>Staat insgesamt</b>						
11,1	5,5	6,2	9,5	7,2	Bruttoanlageinvestitionen .....	1
12,4	5,7	7,2	10,7	8,0	Sachanlagen .....	2
2,8	21,0	10,6	14,5	0,4	Ausrüstungsinvestitionen 1) .....	3
15,1	1,0	5,9	9,2	11,1	Bauinvestitionen .....	4
4,3	4,9	3,5	6,3	4,8	Geistiges Eigentum .....	5
x	x	x	x	x	+ Vorratsveränderungen und Nettozugang an Wertsachen .....	6
12,4	6,6	5,1	9,8	9,6	= Bruttoinvestitionen .....	7
<b>Gebietskörperschaften</b>						
10,9	5,8	6,3	9,5	7,3	Bruttoanlageinvestitionen .....	8
12,2	6,2	7,3	10,6	8,2	Sachanlagen .....	9
2,7	20,7	10,8	13,8	0,7	Ausrüstungsinvestitionen 1) .....	10
14,8	1,8	6,0	9,4	11,1	Bauinvestitionen .....	11
4,3	4,9	3,6	6,3	4,8	Geistiges Eigentum .....	12
x	x	x	x	x	+ Vorratsveränderungen und Nettozugang an Wertsachen .....	13
12,2	7,0	5,2	9,8	9,7	= Bruttoinvestitionen .....	14
<b>Bund</b>						
4,6	6,0	15,1	8,6	0,1	Bruttoanlageinvestitionen .....	15
7,0	7,1	20,5	9,2	– 2,0	Sachanlagen .....	16
–11,2	35,8	18,5	20,0	– 6,6	Ausrüstungsinvestitionen 1) .....	17
20,9	– 8,7	22,1	0,8	2,3	Bauinvestitionen .....	18
– 0,8	3,8	2,5	6,9	5,7	Geistiges Eigentum .....	19
x	x	x	x	x	+ Vorratsveränderungen und Nettozugang an Wertsachen .....	20
7,2	8,0	13,2	9,4	3,6	= Bruttoinvestitionen .....	21
<b>Länder</b>						
13,3	10,4	2,4	2,7	7,3	Bruttoanlageinvestitionen .....	22
15,5	14,6	0,9	0,3	10,1	Sachanlagen .....	23
14,1	9,5	4,7	3,0	7,4	Ausrüstungsinvestitionen 1) .....	24
16,3	17,0	– 0,7	– 0,9	11,3	Bauinvestitionen .....	25
8,9	5,6	4,1	5,5	4,3	Geistiges Eigentum .....	26
x	x	x	x	x	+ Vorratsveränderungen und Nettozugang an Wertsachen .....	27
14,9	11,4	1,6	2,7	9,5	= Bruttoinvestitionen .....	28
<b>Gemeinden</b>						
12,9	1,3	2,5	17,6	14,3	Bruttoanlageinvestitionen .....	29
12,9	1,2	2,3	17,8	14,6	Sachanlagen .....	30
10,3	9,3	1,8	12,6	12,7	Ausrüstungsinvestitionen 1) .....	31
13,2	0,1	2,4	18,5	14,9	Bauinvestitionen .....	32
9,1	5,2	6,0	12,2	4,2	Geistiges Eigentum .....	33
x	x	x	x	x	+ Vorratsveränderungen und Nettozugang an Wertsachen .....	34
13,3	1,9	1,9	17,6	15,6	= Bruttoinvestitionen .....	35
<b>Sozialversicherung</b>						
23,2	–15,7	– 0,6	14,4	– 0,7	Bruttoanlageinvestitionen .....	36
24,5	–18,7	0,8	15,2	– 2,9	Sachanlagen .....	37
6,3	29,3	2,6	43,8	–10,9	Ausrüstungsinvestitionen 1) .....	38
28,0	–42,9	– 1,2	–16,4	12,5	Bauinvestitionen .....	39
4,8	6,6	– 6,8	10,1	10,5	Geistiges Eigentum .....	40
x	x	x	x	x	+ Vorratsveränderungen und Nettozugang an Wertsachen .....	41
23,2	–15,7	– 0,6	14,4	– 0,7	= Bruttoinvestitionen .....	42

### 3. Investitionen nach Sektoren

#### 3.6. Investitionen des Staates nach Teilsektoren und Anlagearten in jeweiligen Preisen

##### 3.6.2 Nettoinvestitionen

Lfd. Nr.	Anlagearten	1992	2015	2017	2018	2019
		1	2	3	4	5
Mrd. EUR						
Staat insgesamt						
1	Nettoanlageinvestitionen .....	14,835	– 2,179	1,373	4,485	6,155
2	Sachanlagen .....	14,222	– 4,751	– 1,508	1,338	2,967
3	Ausrüstungsinvestitionen 1) .....	1,530	3,085	4,507	6,147	5,511
4	Bauinvestitionen .....	12,692	– 7,836	– 6,015	– 4,809	– 2,544
5	Geistiges Eigentum .....	0,613	2,572	2,881	3,147	3,188
6	+ Vorratsveränderungen und Nettozugang an Wertsachen .....	– 0,031	– 0,253	– 1,274	– 1,184	0,573
7	= Nettoinvestitionen .....	14,804	– 2,432	0,099	3,301	6,728
Gebietskörperschaften						
8	Nettoanlageinvestitionen .....	14,159	– 1,894	1,772	4,810	6,544
9	Sachanlagen .....	13,561	– 4,466	– 1,106	1,676	3,378
10	Ausrüstungsinvestitionen 1) .....	1,449	2,968	4,454	5,955	5,398
11	Bauinvestitionen .....	12,112	– 7,434	– 5,560	– 4,279	– 2,020
12	Geistiges Eigentum .....	0,598	2,572	2,878	3,134	3,166
13	+ Vorratsveränderungen und Nettozugang an Wertsachen .....	– 0,031	– 0,253	– 1,274	– 1,184	0,573
14	= Nettoinvestitionen .....	14,128	– 2,147	0,498	3,626	7,117
Bund						
15	Nettoanlageinvestitionen .....	– 0,123	1,902	5,158	6,080	4,910
16	Sachanlagen .....	0,115	0,903	4,319	5,072	3,810
17	Ausrüstungsinvestitionen 1) .....	– 0,978	1,742	3,027	4,254	3,303
18	Bauinvestitionen .....	1,093	– 0,839	1,292	0,818	0,507
19	Geistiges Eigentum .....	– 0,238	0,999	0,839	1,008	1,100
20	+ Vorratsveränderungen und Nettozugang an Wertsachen .....	– 0,040	– 0,339	– 0,919	– 0,798	0,090
21	= Nettoinvestitionen .....	– 0,163	1,563	4,239	5,282	5,000
Länder						
22	Nettoanlageinvestitionen .....	4,052	3,380	3,654	3,135	3,735
23	Sachanlagen .....	3,288	1,886	1,664	1,120	1,784
24	Ausrüstungsinvestitionen 1) .....	1,608	0,599	0,708	0,732	0,886
25	Bauinvestitionen .....	1,680	1,287	0,956	0,388	0,898
26	Geistiges Eigentum .....	0,764	1,494	1,990	2,015	1,951
27	+ Vorratsveränderungen und Nettozugang an Wertsachen .....	– 0,020	0,027	– 0,239	– 0,258	0,271
28	= Nettoinvestitionen .....	4,032	3,407	3,415	2,877	4,006
Gemeinden						
29	Nettoanlageinvestitionen .....	10,230	– 7,176	– 7,040	– 4,405	– 2,101
30	Sachanlagen .....	10,158	– 7,255	– 7,089	– 4,516	– 2,216
31	Ausrüstungsinvestitionen 1) .....	0,819	0,627	0,719	0,969	1,209
32	Bauinvestitionen .....	9,339	– 7,882	– 7,808	– 5,485	– 3,425
33	Geistiges Eigentum .....	0,072	0,079	0,049	0,111	0,115
34	+ Vorratsveränderungen und Nettozugang an Wertsachen .....	0,029	0,059	– 0,116	– 0,128	0,212
35	= Nettoinvestitionen .....	10,259	– 7,117	– 7,156	– 4,533	– 1,889
Sozialversicherung						
36	Nettoanlageinvestitionen .....	0,676	– 0,285	– 0,399	– 0,325	– 0,389
37	Sachanlagen .....	0,661	– 0,285	– 0,402	– 0,338	– 0,411
38	Ausrüstungsinvestitionen 1) .....	0,081	0,117	0,053	0,192	0,113
39	Bauinvestitionen .....	0,580	– 0,402	– 0,455	– 0,530	– 0,524
40	Geistiges Eigentum .....	0,015	0,000	0,003	0,013	0,022
41	+ Vorratsveränderungen und Nettozugang an Wertsachen .....	–	–	–	–	–
42	= Nettoinvestitionen .....	0,676	– 0,285	– 0,399	– 0,325	– 0,389

1) Einschl. militärischer Waffensysteme.

1992	2015	2017	2018	2019	Anlagearten	Lfd. Nr.
6	7	8	9	10		

**Veränderung gegenüber dem Vorjahr in Mrd. EUR**

					<b>Staat insgesamt</b>	
2,856	1,705	1,453	3,112	1,670	Nettoanlageinvestitionen .....	1
2,951	1,522	1,648	2,846	1,629	Sachanlagen .....	2
- 0,076	1,869	0,970	1,640	- 0,636	Ausrüstungsinvestitionen 1) .....	3
3,027	- 0,347	0,678	1,206	2,265	Bauinvestitionen .....	4
- 0,095	0,183	- 0,195	0,266	0,041	Geistiges Eigentum .....	5
0,548	0,616	- 0,771	0,090	1,757	+ Vorratsveränderungen und Nettozugang an Wertsachen .....	6
3,404	2,321	0,682	3,202	3,427	= Nettoinvestitionen .....	7
					<b>Gebietskörperschaften</b>	
2,690	1,890	1,483	3,038	1,734	Nettoanlageinvestitionen .....	8
2,779	1,717	1,665	2,782	1,702	Sachanlagen .....	9
- 0,075	1,790	0,970	1,501	- 0,557	Ausrüstungsinvestitionen 1) .....	10
2,854	- 0,073	0,695	1,281	2,259	Bauinvestitionen .....	11
- 0,089	0,173	- 0,182	0,256	0,032	Geistiges Eigentum .....	12
0,548	0,616	- 0,771	0,090	1,757	+ Vorratsveränderungen und Nettozugang an Wertsachen .....	13
3,238	2,506	0,712	3,128	3,491	= Nettoinvestitionen .....	14
					<b>Bund</b>	
0,177	0,641	2,307	0,922	- 1,170	Nettoanlageinvestitionen .....	15
0,296	0,594	2,391	0,753	- 1,262	Sachanlagen .....	16
- 0,399	1,426	0,954	1,227	- 0,951	Ausrüstungsinvestitionen 1) .....	17
0,695	- 0,832	1,437	- 0,474	- 0,311	Bauinvestitionen .....	18
- 0,119	0,047	- 0,084	0,169	0,092	Geistiges Eigentum .....	19
0,294	0,300	- 0,447	0,121	0,888	+ Vorratsveränderungen und Nettozugang an Wertsachen .....	20
0,471	0,941	1,860	1,043	- 0,282	= Nettoinvestitionen .....	21
					<b>Länder</b>	
0,740	1,412	- 0,456	- 0,519	0,600	Nettoanlageinvestitionen .....	22
0,709	1,304	- 0,333	- 0,544	0,664	Sachanlagen .....	23
0,219	0,224	0,082	0,024	0,154	Ausrüstungsinvestitionen 1) .....	24
0,490	1,080	- 0,415	- 0,568	0,510	Bauinvestitionen .....	25
0,031	0,108	- 0,123	0,025	- 0,064	Geistiges Eigentum .....	26
0,153	0,190	- 0,196	- 0,019	0,529	+ Vorratsveränderungen und Nettozugang an Wertsachen .....	27
0,893	1,602	- 0,652	- 0,538	1,129	= Nettoinvestitionen .....	28
					<b>Gemeinden</b>	
1,773	- 0,163	- 0,368	2,635	2,304	Nettoanlageinvestitionen .....	29
1,774	- 0,181	- 0,393	2,573	2,300	Sachanlagen .....	30
0,105	0,140	- 0,066	0,250	0,240	Ausrüstungsinvestitionen 1) .....	31
1,669	- 0,321	- 0,327	2,323	2,060	Bauinvestitionen .....	32
- 0,001	0,018	0,025	0,062	0,004	Geistiges Eigentum .....	33
0,101	0,126	- 0,128	- 0,012	0,340	+ Vorratsveränderungen und Nettozugang an Wertsachen .....	34
1,874	- 0,037	- 0,496	2,623	2,644	= Nettoinvestitionen .....	35
					<b>Sozialversicherung</b>	
0,166	- 0,185	- 0,030	0,074	- 0,064	Nettoanlageinvestitionen .....	36
0,172	- 0,195	- 0,017	0,064	- 0,073	Sachanlagen .....	37
- 0,001	0,079	- 0,000	0,139	- 0,079	Ausrüstungsinvestitionen 1) .....	38
0,173	- 0,274	- 0,017	- 0,075	0,006	Bauinvestitionen .....	39
- 0,006	0,010	- 0,013	0,010	0,009	Geistiges Eigentum .....	40
-	-	-	-	-	+ Vorratsveränderungen und Nettozugang an Wertsachen .....	41
0,166	- 0,185	- 0,030	0,074	- 0,064	= Nettoinvestitionen .....	42

### 3. Investitionen nach Sektoren

#### 3.7 Bruttoinvestitionen des Staates nach Teilsektoren und Aufgabenbereichen in jeweiligen Preisen

COFOG Nr.	Aufgabenbereiche	1992	2015	2017	2018	2019
		1	2	3	4	5
Mrd. EUR						
01	Allgemeine öffentliche Verwaltung .....	8,934	16,694	17,362	20,690	22,328
02	Verteidigung .....	4,007	5,705	7,134	9,080	8,023
03	Öffentliche Ordnung und Sicherheit .....	2,012	2,511	3,376	3,480	4,062
04	Wirtschaftliche Angelegenheiten .....	17,004	19,388	22,257	22,874	26,475
05	Umweltschutz .....	8,143	3,248	2,974	3,002	3,237
06	Wohnungswesen und kommunale Einrichtungen .....	2,969	1,774	1,602	2,321	2,741
07	Gesundheitswesen .....	1,025	1,402	1,509	1,668	1,769
08	Freizeitgestaltung, Sport, Kultur und Religion .....	2,647	3,561	3,890	4,100	4,360
09	Bildungswesen .....	6,597	8,441	9,772	9,732	11,351
10	Soziale Sicherung .....	1,949	1,788	1,743	1,706	1,838
Insgesamt .....		55,287	64,512	71,619	78,653	86,184
Bund						
01	Allgemeine öffentliche Verwaltung .....	2,199	4,192	4,906	5,171	5,621
02	Verteidigung .....	4,007	5,705	7,134	9,080	8,023
03	Öffentliche Ordnung und Sicherheit .....	0,152	0,237	0,419	0,423	0,560
04	Wirtschaftliche Angelegenheiten .....	5,647	6,581	7,750	8,109	9,409
05	Umweltschutz .....	0,220	1,386	1,756	1,330	1,248
06	Wohnungswesen und kommunale Einrichtungen .....	0,027	0,079	0,083	0,087	0,090
07	Gesundheitswesen .....	0,258	0,642	0,691	0,734	0,782
08	Freizeitgestaltung, Sport, Kultur und Religion .....	0,155	0,155	0,178	0,178	0,221
09	Bildungswesen .....	0,030	0,077	0,098	0,098	0,150
10	Soziale Sicherung .....	0,024	0,050	0,076	0,061	0,074
Insgesamt .....		12,719	19,104	23,091	25,271	26,178
Länder						
01	Allgemeine öffentliche Verwaltung .....	4,889	10,196	10,730	11,673	11,952
02	Verteidigung .....	–	–	–	–	–
03	Öffentliche Ordnung und Sicherheit .....	0,997	1,055	1,280	1,346	1,564
04	Wirtschaftliche Angelegenheiten .....	3,189	5,620	6,330	6,186	7,253
05	Umweltschutz .....	0,301	0,252	0,348	0,376	0,414
06	Wohnungswesen und kommunale Einrichtungen .....	0,164	0,082	0,192	0,224	0,275
07	Gesundheitswesen .....	0,097	0,161	0,262	0,305	0,354
08	Freizeitgestaltung, Sport, Kultur und Religion .....	0,528	1,200	1,331	1,325	1,326
09	Bildungswesen .....	2,786	3,714	3,761	3,576	4,279
10	Soziale Sicherung .....	0,206	0,485	0,364	0,251	0,235
Insgesamt .....		13,157	22,765	24,598	25,262	27,652
Gemeinden						
01	Allgemeine öffentliche Verwaltung .....	1,846	2,306	1,726	3,846	4,755
02	Verteidigung .....	–	–	–	–	–
03	Öffentliche Ordnung und Sicherheit .....	0,863	1,219	1,677	1,711	1,938
04	Wirtschaftliche Angelegenheiten .....	8,168	7,187	8,177	8,579	9,813
05	Umweltschutz .....	7,622	1,610	0,870	1,296	1,575
06	Wohnungswesen und kommunale Einrichtungen .....	2,778	1,613	1,327	2,010	2,376
07	Gesundheitswesen .....	0,161	0,068	0,052	0,055	0,056
08	Freizeitgestaltung, Sport, Kultur und Religion .....	1,964	2,206	2,381	2,597	2,813
09	Bildungswesen .....	3,781	4,650	5,913	6,058	6,922
10	Soziale Sicherung .....	1,050	0,909	1,000	1,045	1,189
Insgesamt .....		28,233	21,768	23,123	27,197	31,437
Sozialversicherung						
01	Allgemeine öffentliche Verwaltung .....	–	–	–	–	–
02	Verteidigung .....	–	–	–	–	–
03	Öffentliche Ordnung und Sicherheit .....	–	–	–	–	–
04	Wirtschaftliche Angelegenheiten .....	–	–	–	–	–
05	Umweltschutz .....	–	–	–	–	–
06	Wohnungswesen und kommunale Einrichtungen .....	–	–	–	–	–
07	Gesundheitswesen .....	0,509	0,531	0,504	0,574	0,577
08	Freizeitgestaltung, Sport, Kultur und Religion .....	–	–	–	–	–
09	Bildungswesen .....	–	–	–	–	–
10	Soziale Sicherung .....	0,669	0,344	0,303	0,349	0,340
Insgesamt .....		1,178	0,875	0,807	0,923	0,917

1992	2015	2017	2018	2019	Aufgabenbereiche	COFOG Nr.
6	7	8	9	10		
<b>Veränderung gegenüber dem Vorjahr in %</b>						
17,1	11,1	– 1,8	19,2	7,9	<b>Staat insgesamt</b>	
–13,0	172,6	16,3	27,3	–11,6	Allgemeine öffentliche Verwaltung	01
19,3	– 7,1	18,9	3,1	16,7	Verteidigung	02
18,4	– 5,0	13,4	2,8	15,7	Öffentliche Ordnung und Sicherheit	03
16,6	–12,0	–15,0	0,9	7,8	Wirtschaftliche Angelegenheiten	04
0,8	– 5,6	–15,6	44,9	18,1	Umweltschutz	05
22,6	– 5,8	4,2	10,5	6,1	Wohnungswesen und kommunale Einrichtungen	06
5,4	15,5	12,9	5,4	6,3	Gesundheitswesen	07
24,4	– 5,6	11,6	– 0,4	16,6	Freizeitgestaltung, Sport, Kultur und Religion	08
–16,2	47,0	–37,4	– 2,1	7,7	Bildungswesen	09
12,4	6,6	5,1	9,8	9,6	Soziale Sicherung	10
					<b>Insgesamt</b>	
– 2,7	– 2,6	10,2	5,4	8,7	<b>Bund</b>	
–13,0	172,6	16,3	27,3	–11,6	Allgemeine öffentliche Verwaltung	01
22,6	–43,7	49,1	1,0	32,4	Verteidigung	02
35,1	–18,6	12,3	4,6	16,0	Öffentliche Ordnung und Sicherheit	03
– 4,3	–23,0	14,3	–24,3	– 6,2	Wirtschaftliche Angelegenheiten	04
3,8	1,3	2,5	4,8	3,4	Umweltschutz	05
2,8	– 2,0	4,2	6,2	6,5	Wohnungswesen und kommunale Einrichtungen	06
4,0	1,3	9,9	0,0	24,2	Gesundheitswesen	07
42,9	4,1	14,0	0,0	53,1	Freizeitgestaltung, Sport, Kultur und Religion	08
26,3	51,5	–27,6	–19,7	21,3	Bildungswesen	09
7,2	8,0	13,2	9,4	3,6	Soziale Sicherung	10
					<b>Insgesamt</b>	
13,1	16,1	– 0,3	8,8	2,4	<b>Länder</b>	
x	x	x	x	x	Allgemeine öffentliche Verwaltung	01
23,7	– 0,6	12,3	5,2	16,2	Verteidigung	02
20,1	0,7	7,4	– 2,3	17,2	Öffentliche Ordnung und Sicherheit	03
– 5,0	13,0	– 2,5	8,0	10,1	Wirtschaftliche Angelegenheiten	04
23,3	9,3	93,9	16,7	22,8	Umweltschutz	05
– 7,6	36,4	6,9	16,4	16,1	Wohnungswesen und kommunale Einrichtungen	06
7,8	52,9	1,8	– 0,5	0,1	Gesundheitswesen	07
17,4	0,6	0,3	– 4,9	19,7	Freizeitgestaltung, Sport, Kultur und Religion	08
–17,6	333,0	–44,4	–31,0	– 6,4	Bildungswesen	09
14,9	11,4	1,6	2,7	9,5	Soziale Sicherung	10
					<b>Insgesamt</b>	
76,0	19,0	–29,9	122,8	23,6	<b>Gemeinden</b>	
x	x	x	x	x	Allgemeine öffentliche Verwaltung	01
14,2	– 0,2	18,2	2,0	13,3	Verteidigung	02
8,5	6,6	19,6	4,9	14,4	Öffentliche Ordnung und Sicherheit	03
18,4	– 3,5	–45,9	49,0	21,5	Wirtschaftliche Angelegenheiten	04
– 0,3	– 6,6	–22,8	51,5	18,2	Umweltschutz	05
– 9,0	70,0	8,3	5,8	1,8	Wohnungswesen und kommunale Einrichtungen	06
4,9	2,8	20,5	9,1	8,3	Gesundheitswesen	07
30,0	–10,2	20,2	2,5	14,3	Freizeitgestaltung, Sport, Kultur und Religion	08
–25,2	28,2	–41,3	4,5	13,8	Bildungswesen	09
13,3	1,9	1,9	17,6	15,6	Soziale Sicherung	10
					<b>Insgesamt</b>	
x	x	x	x	x	<b>Sozialversicherung</b>	
x	x	x	x	x	Allgemeine öffentliche Verwaltung	01
x	x	x	x	x	Verteidigung	02
x	x	x	x	x	Öffentliche Ordnung und Sicherheit	03
x	x	x	x	x	Wirtschaftliche Angelegenheiten	04
x	x	x	x	x	Umweltschutz	05
x	x	x	x	x	Wohnungswesen und kommunale Einrichtungen	06
68,0	–21,4	2,4	13,9	0,5	Gesundheitswesen	07
x	x	x	x	x	Freizeitgestaltung, Sport, Kultur und Religion	08
x	x	x	x	x	Bildungswesen	09
2,5	– 5,0	– 5,3	15,2	– 2,6	Soziale Sicherung	10
23,2	–15,7	– 0,6	14,4	– 0,7	<b>Insgesamt</b>	

### 3. Investitionen nach Sektoren

#### 3.8 Nettoanlageinvestitionen nach Sektoren und Gütergruppen in jeweiligen Preisen

Lfd. Nr.	Anlagearten	1992	2015	2017	2018	2019
		1	2	3	4	5
		Mrd. EUR				
<b>Volkswirtschaft insgesamt</b>						
1	Sachanlagen .....	152,008	49,247	66,186	77,997	87,188
2	Nutztiere und Nutzpflanzen .....	– 0,034	0,038	0,012	– 0,068	– 0,098
3	Ausrüstungen 1) .....	38,537	20,865	28,704	33,810	31,472
4	Bauten .....	113,505	28,344	37,470	44,255	55,814
5	Wohnbauten .....	62,663	40,517	47,690	52,994	60,836
6	Nichtwohnbauten .....	50,842	–12,173	–10,220	– 8,739	– 5,022
7	Geistiges Eigentum .....	9,377	13,831	18,457	20,983	20,984
8	Nettoanlageinvestitionen insgesamt .....	161,385	63,078	84,643	98,980	108,172
		Veränderung gegenüber dem Vorjahr				
9	Sachanlagen .....	11,757	– 0,833	5,550	11,811	9,191
11	Ausrüstungen 1) .....	–11,161	6,232	5,005	5,106	– 2,338
12	Bauten .....	22,917	– 7,003	0,312	6,785	11,559
13	Wohnbauten .....	11,758	– 3,019	– 0,058	5,304	7,842
14	Nichtwohnbauten .....	11,159	– 3,984	0,370	1,481	3,717
15	Geistiges Eigentum .....	0,803	2,096	1,483	2,526	0,001
16	Nettoanlageinvestitionen insgesamt .....	12,560	1,263	7,033	14,337	9,192
<b>Sektor Nichtfinanzielle Kapitalgesellschaften</b>						
17	Sachanlagen .....	66,333	28,198	38,951	45,450	47,582
18	Nutztiere und Nutzpflanzen .....	0,007	0,029	0,019	– 0,013	– 0,024
19	Ausrüstungen 1) .....	33,123	15,425	22,371	25,853	24,236
20	Bauten .....	33,203	12,744	16,561	19,610	23,370
21	Wohnbauten .....	5,320	14,890	17,058	18,796	20,504
22	Nichtwohnbauten .....	27,883	– 2,146	– 0,497	0,814	2,866
23	Geistiges Eigentum .....	7,502	11,035	15,021	17,333	18,201
24	Nettoanlageinvestitionen insgesamt .....	73,835	39,233	53,972	62,783	65,783
		Veränderung gegenüber dem Vorjahr				
25	Sachanlagen .....	– 1,715	3,835	5,708	6,499	2,132
27	Ausrüstungen 1) .....	–10,052	4,629	4,853	3,482	– 1,617
28	Bauten .....	8,337	– 0,768	0,762	3,049	3,760
29	Wohnbauten .....	2,978	1,428	0,715	1,738	1,708
30	Nichtwohnbauten .....	5,359	– 2,196	0,047	1,311	2,052
31	Geistiges Eigentum .....	0,493	1,688	1,430	2,312	0,868
32	Nettoanlageinvestitionen insgesamt .....	– 1,222	5,523	7,138	8,811	3,000
<b>Sektor Finanzielle Kapitalgesellschaften</b>						
33	Sachanlagen .....	4,790	1,533	0,910	1,131	0,828
34	Nutztiere und Nutzpflanzen .....	–	–	–	–	–
35	Ausrüstungen .....	1,189	1,502	1,236	1,293	1,107
36	Bauten .....	3,601	0,031	– 0,326	– 0,162	– 0,279
37	Wohnbauten .....	0,438	0,172	0,272	0,374	0,437
38	Nichtwohnbauten .....	3,163	– 0,141	– 0,598	– 0,536	– 0,716
39	Geistiges Eigentum .....	0,112	0,079	0,036	0,031	0,052
40	Nettoanlageinvestitionen insgesamt .....	4,902	1,612	0,946	1,162	0,880
		Veränderung gegenüber dem Vorjahr				
41	Sachanlagen .....	1,515	0,336	0,858	0,221	– 0,303
43	Ausrüstungen .....	0,198	0,603	0,246	0,057	– 0,186
44	Bauten .....	1,317	– 0,267	0,612	0,164	– 0,117
45	Wohnbauten .....	0,150	– 0,034	0,047	0,102	0,063
46	Nichtwohnbauten .....	1,167	– 0,233	0,565	0,062	– 0,180
47	Geistiges Eigentum .....	– 0,029	0,095	0,038	– 0,005	0,021
48	Nettoanlageinvestitionen insgesamt .....	1,486	0,431	0,896	0,216	– 0,282

1) Einschl. militärischer Waffensysteme.

1992	2015	2017	2018	2019	Anlagearten	Lfd. Nr.
1	2	3	4	5		
<b>Mrd. EUR</b>						
<b>Sektor Staat</b>						
14,222	– 4,751	– 1,508	1,338	2,967	Sachanlagen .....	1
–	–	–	–	–	Nutztiere und Nutzpflanzungen .....	2
1,530	3,085	4,507	6,147	5,511	Ausrüstungen 1) .....	3
12,692	– 7,836	– 6,015	– 4,809	– 2,544	Bauten .....	4
0,949	0,165	0,615	0,525	0,579	Wohnbauten .....	5
11,743	– 8,001	– 6,630	– 5,334	– 3,123	Nichtwohnbauten .....	6
0,613	2,572	2,881	3,147	3,188	Geistiges Eigentum .....	7
14,835	– 2,179	1,373	4,485	6,155	Nettoanlageinvestitionen insgesamt .....	8
<b>Veränderung gegenüber dem Vorjahr</b>						
14,222	1,522	1,648	2,846	1,629	Sachanlagen .....	9
1,530	1,869	0,970	1,640	– 0,636	Ausrüstungen 1) .....	11
12,692	– 0,347	0,678	1,206	2,265	Bauten .....	12
0,949	– 0,040	0,354	– 0,090	0,054	Wohnbauten .....	13
11,743	– 0,307	0,324	1,296	2,211	Nichtwohnbauten .....	14
0,613	0,183	– 0,195	0,266	0,041	Geistiges Eigentum .....	15
14,835	1,705	1,453	3,112	1,670	Nettoanlageinvestitionen insgesamt .....	16
<b>Sektor Private Haushalte (S14) und Sektor Private Organisationen ohne Erwerbszweck (S15)</b>						
66,663	24,267	27,833	30,078	35,811	Sachanlagen .....	17
– 0,041	0,009	– 0,007	– 0,055	– 0,074	Nutztiere und Nutzpflanzungen .....	18
2,695	0,853	0,590	0,517	0,618	Ausrüstungen 1) .....	19
64,009	23,405	27,250	29,616	35,267	Bauten .....	20
55,956	25,290	29,745	33,299	39,316	Wohnbauten .....	21
8,053	– 1,885	– 2,495	– 3,683	– 4,049	Nichtwohnbauten .....	22
1,150	0,145	0,519	0,472	– 0,457	Geistiges Eigentum .....	23
67,813	24,412	28,352	30,550	35,354	Nettoanlageinvestitionen insgesamt .....	24
<b>Veränderung gegenüber dem Vorjahr</b>						
66,663	– 6,526	– 2,664	2,245	5,733	Sachanlagen .....	25
2,695	– 0,869	– 1,064	– 0,073	0,101	Ausrüstungen 1) .....	27
64,009	– 5,621	– 1,740	2,366	5,651	Bauten .....	28
55,956	– 4,373	– 1,174	3,554	6,017	Wohnbauten .....	29
8,053	– 1,248	– 0,566	– 1,188	– 0,366	Nichtwohnbauten .....	30
1,150	0,130	0,210	– 0,047	– 0,929	Geistiges Eigentum .....	31
67,813	– 6,396	– 2,454	2,198	4,804	Nettoanlageinvestitionen insgesamt .....	32
<b>Nachrichtlich: Nichtstaatliche Sektoren</b>						
137,786	53,998	67,694	76,659	84,221	Sachanlagen .....	33
– 0,034	0,038	0,012	– 0,068	– 0,098	Nutztiere und Nutzpflanzungen .....	34
37,007	17,780	24,197	27,663	25,961	Ausrüstungen .....	35
100,813	36,180	43,485	49,064	58,358	Bauten .....	36
61,714	40,352	47,075	52,469	60,257	Wohnbauten .....	37
39,099	– 4,172	– 3,590	– 3,405	– 1,899	Nichtwohnbauten .....	38
8,764	11,259	15,576	17,836	17,796	Geistiges Eigentum .....	39
146,550	65,257	83,270	94,495	102,017	Nettoanlageinvestitionen insgesamt .....	40
<b>Veränderung gegenüber dem Vorjahr</b>						
137,786	– 2,355	3,902	8,965	7,562	Sachanlagen .....	41
37,007	4,363	4,035	3,466	– 1,702	Ausrüstungen .....	43
100,813	– 6,656	– 0,366	5,579	9,294	Bauten .....	44
61,714	– 2,979	– 0,412	5,394	7,788	Wohnbauten .....	45
39,099	– 3,677	0,046	0,185	1,506	Nichtwohnbauten .....	46
8,764	1,913	1,678	2,260	– 0,040	Geistiges Eigentum .....	47
146,550	– 0,442	5,580	11,225	7,522	Nettoanlageinvestitionen insgesamt .....	48

**4. Investitionen nach Gütergruppen**  
**4.1 Bruttoanlageinvestitionen in jeweiligen Preisen**

Lfd. Nr.	Wirtschaftsgliederung	1992	2015	2017	2018	2019
		1	2	3	4	5

<b>Mrd. EUR</b>						
1	Sachanlagen .....	380,777	498,539	545,873	580,766	614,091
2	Nutztiere und Nutzpflanzen .....	0,139	0,353	0,365	0,281	0,257
3	Ausrüstungen 1) .....	154,904	206,943	224,492	235,619	240,139
4	IKT und sonstige Maschinen und Geräte 1) .....	120,937	148,768	158,467	166,894	162,475
5	Metallerzeugnisse .....	5,616	7,145	7,968	8,352	8,084
6	DV-Geräte, elektron. und optische Erzeugnisse .....	28,148	29,832	31,123	31,664	30,395
7	Elektrische Ausrüstungen .....	9,793	12,648	12,696	13,155	12,556
8	Maschinen .....	50,016	58,979	63,752	66,964	65,949
9	Möbel .....	9,754	8,672	9,098	9,229	9,633
10	Waren a.n.g. ....	4,287	10,242	10,565	12,193	11,698
11	Reparatur, Instandhaltung und Installation von Maschinen und Ausrüstungen (inkl. Wartung) .....	10,057	14,867	15,559	15,925	16,292
12	Sonstige Maschinen und Geräte 1) .....	3,266	6,383	7,706	9,412	7,868
13	Fahrzeuge .....	33,967	58,175	66,025	68,725	77,664
14	Kraftwagen und Kraftwagenteile .....	27,818	43,442	52,056	53,619	59,966
15	Sonstige Fahrzeuge .....	6,149	14,733	13,969	15,106	17,698
16	Bauten .....	225,734	291,243	321,016	344,866	373,695
17	Wohnbauten .....	112,514	175,365	195,258	209,855	227,371
18	Nichtwohnbauten .....	113,220	115,878	125,758	135,011	146,324
19	Hochbau .....	72,022	77,267	82,485	87,382	94,059
20	Tiefbau .....	41,198	38,611	43,273	47,629	52,265
21	Geistiges Eigentum .....	48,162	107,297	120,092	128,487	133,895
22	darunter: Forschung und Entwicklung .....	35,047	79,020	92,165	97,880	101,795
23	Software und Datenbanken .....	8,563	23,186	24,239	25,630	26,793
24	Bruttoanlageinvestitionen .....	428,939	605,836	665,965	709,253	747,986
Nachrichtlich:						
25	Ausrüstungsinvestitionen in IKT .....	24,417	19,962	22,017	22,766	22,001
26	Neue Ausrüstungen 1) 2) .....	163,707	230,644	249,858	262,540	265,937
27	Maschinen und Geräte 1) .....	121,420	149,937	159,670	168,117	163,529
28	Fahrzeuge .....	42,287	80,707	90,188	94,423	102,408

<b>Veränderung gegenüber dem Vorjahr in %</b>						
29	Sachanlagen .....	8,6	2,4	4,5	6,4	5,7
30	Nutztiere und Nutzpflanzen .....	- 3,5	-14,3	194,4	-23,0	- 8,5
31	Ausrüstungen 1) .....	- 1,7	5,4	4,8	5,0	1,9
32	IKT und sonstige Maschinen und Geräte 1) .....	- 0,3	5,4	3,3	5,3	- 2,6
33	Metallerzeugnisse .....	3,2	- 2,6	3,7	4,8	- 3,2
34	DV-Geräte, elektron. und optische Erzeugnisse .....	- 4,7	11,8	3,1	1,7	- 4,0
35	Elektrische Ausrüstungen .....	0,5	2,0	1,4	3,6	- 4,6
36	Maschinen .....	- 2,4	2,5	2,6	5,0	- 1,5
37	Möbel .....	11,4	6,6	0,1	1,4	4,4
38	Waren a.n.g. ....	6,5	5,8	- 1,5	15,4	- 4,1
39	Reparatur, Instandhaltung und Installation von Maschinen und Ausrüstungen (inkl. Wartung) .....	11,8	2,8	8,4	2,4	2,3
40	Sonstige Maschinen und Geräte 1) .....	- 9,7	28,1	16,0	22,1	-16,4
41	Fahrzeuge .....	- 6,2	5,5	8,7	4,1	13,0
42	Kraftwagen und Kraftwagenteile .....	- 1,6	10,1	10,0	3,0	11,8
43	Sonstige Fahrzeuge .....	-22,4	- 6,1	4,1	8,1	17,2
44	Bauten .....	17,1	0,4	4,3	7,4	8,4
45	Wohnbauten .....	17,0	1,1	3,7	7,5	8,3
46	Nichtwohnbauten .....	17,1	- 0,7	5,1	7,4	8,4
47	Hochbau .....	16,2	- 0,3	4,3	5,9	7,6
48	Tiefbau .....	18,7	- 1,5	6,8	10,1	9,7
49	Geistiges Eigentum .....	9,0	7,6	5,2	7,0	4,2
50	darunter: Forschung und Entwicklung .....	3,9	6,3	7,5	6,2	4,0
51	Software und Datenbanken .....	5,4	12,9	3,9	5,7	4,5
52	Bruttoanlageinvestitionen .....	8,7	3,3	4,7	6,5	5,5
Nachrichtlich:						
53	Ausrüstungsinvestitionen in IKT .....	- 2,6	8,1	6,8	3,4	- 3,4
54	Neue Ausrüstungen 1) 2) .....	- 1,3	6,1	5,0	5,1	1,3
55	Maschinen und Geräte 1) .....	- 0,3	5,2	3,5	5,3	- 2,7
56	Fahrzeuge .....	- 4,1	7,7	7,7	4,7	8,5

1) Einschl. militärischer Waffensysteme.

2) Es gilt: Neue Ausrüstungen zuzüglich Käufe abzüglich Verkäufe von gebrauchten Ausrüstungen ist gleich (Zugang an) Ausrüstungen.



**4. Investitionen nach Gütergruppen**  
**4.2 Bruttoanlageinvestitionen, preisbereinigt**

Lfd. Nr.	Wirtschaftsgliederung	1992	2015	2017	2018	2019
		1	2	3	4	5
<b>Kettenindex 2015 = 100</b>						
1	Sachanlagen .....	90,23	100	105,77	109,26	111,96
2	Nutztiere und Nutzpflanzen .....	179,04	100	51,97	34,03	25,55
3	Ausrüstungen 1) .....	68,28	100	107,37	112,08	112,67
4	IKT und sonstige Maschinen und Geräte 1) .....	67,45	100	105,87	111,26	107,03
5	Metallerzeugnisse .....	96,38	100	108,87	112,22	107,54
6	DV-Geräte, elektron. und optische Erzeugnisse .....	23,57	100	108,32	112,63	108,36
7	Elektrische Ausrüstungen .....	88,75	100	99,54	102,93	97,02
8	Maschinen .....	109,88	100	106,54	111,10	107,77
9	Möbel .....	155,72	100	102,61	103,59	106,54
10	Waren a.n.g. ....	45,57	100	103,15	120,86	113,30
11	Reparatur, Instandhaltung und Installation von Maschinen und Ausrüstungen (inkl. Wartung) .....	80,02	100	100,91	100,97	101,42
12	Sonstige Maschinen und Geräte 1) .....	59,73	100	118,00	141,13	116,99
13	Fahrzeuge .....	70,89	100	111,20	114,20	126,81
14	Kraftwagen und Kraftwagenteile .....	80,32	100	117,54	119,50	131,02
15	Sonstige Fahrzeuge .....	44,78	100	92,49	98,54	114,32
16	Bauten .....	110,35	100	104,68	107,37	111,45
17	Wohnbauten .....	91,76	100	105,62	108,76	113,09
18	Nichtwohnbauten .....	138,58	100	103,26	105,26	108,97
19	Hochbau .....	142,13	100	101,90	102,97	105,90
20	Tiefbau .....	132,40	100	105,98	109,83	115,06
21	Geistiges Eigentum .....	57,09	100	109,39	114,41	117,60
22	darunter: Forschung und Entwicklung .....	62,18	100	113,34	117,10	119,79
23	Software und Datenbanken .....	33,20	100	104,16	109,09	113,26
24	Bruttoanlageinvestitionen .....	84,40	100	106,41	110,16	112,93
Nachrichtlich:						
25	Ausrüstungsinvestitionen in IKT .....	31,29	100	113,83	119,81	115,86
26	Neue Ausrüstungen 1) 2) .....	66,18	100	107,09	111,78	111,59
27	Maschinen und Geräte 1) .....	67,36	100	105,84	111,19	106,87
28	Fahrzeuge .....	63,68	100	109,42	112,89	120,17
<b>Veränderung gegenüber dem Vorjahr in %</b>						
29	Sachanlagen .....	4,3	0,9	2,2	3,3	2,5
30	Nutztiere und Nutzpflanzen .....	2,8	-21,6	162,1	-34,5	-24,9
31	Ausrüstungen 1) .....	- 3,2	4,3	4,2	4,4	0,5
32	IKT und sonstige Maschinen und Geräte 1) .....	- 1,3	4,1	3,0	5,1	- 3,8
33	Metallerzeugnisse .....	0,2	- 3,1	1,5	3,1	- 4,2
34	DV-Geräte, elektron. und optische Erzeugnisse .....	- 0,5	10,6	5,0	4,0	- 3,8
35	Elektrische Ausrüstungen .....	- 2,5	- 1,1	1,6	3,4	- 5,7
36	Maschinen .....	- 5,2	1,6	2,0	4,3	- 3,0
37	Möbel .....	8,2	3,9	- 0,9	1,0	2,8
38	Waren a.n.g. ....	4,9	4,6	- 1,8	17,2	- 6,3
39	Reparatur, Instandhaltung und Installation von Maschinen und Ausrüstungen (inkl. Wartung) .....	0,0				
		9,9	2,3	6,4	0,1	0,4
40	Sonstige Maschinen und Geräte 1) .....	-10,1	26,4	13,6	19,6	-17,1
41	Fahrzeuge .....	- 9,4	5,0	7,2	2,7	11,0
42	Kraftwagen und Kraftwagenteile .....	- 5,9	9,7	8,6	1,7	9,6
43	Sonstige Fahrzeuge .....	-21,8	- 7,0	2,2	6,5	16,0
44	Bauten .....	10,4	- 1,4	0,8	2,6	3,8
45	Wohnbauten .....	10,1	- 0,7	0,6	3,0	4,0
46	Nichtwohnbauten .....	10,6	- 2,5	1,1	1,9	3,5
47	Hochbau .....	9,5	- 2,4	0,6	1,1	2,8
48	Tiefbau .....	12,6	- 2,9	2,1	3,6	4,8
49	Geistiges Eigentum .....	6,2	6,0	3,7	4,6	2,8
50	darunter: Forschung und Entwicklung .....	1,0	4,4	5,5	3,3	2,3
51	Software und Datenbanken .....	4,4	12,3	3,6	4,7	3,8
52	Bruttoanlageinvestitionen .....	4,5	1,7	2,5	3,5	2,5
Nachrichtlich:						
53	Ausrüstungsinvestitionen in IKT .....	0,9	9,1	8,5	5,3	- 3,3
54	Neue Ausrüstungen 1) 2) .....	- 3,0	5,0	4,2	4,4	- 0,2
55	Maschinen und Geräte 1) .....	- 1,3	3,9	3,2	5,1	- 3,9
56	Fahrzeuge .....	- 7,5	7,2	6,2	3,2	6,4

1) Einschl. militärischer Waffensysteme.

2) Es gilt: Neue Ausrüstungen zuzüglich Käufe abzüglich Verkäufe von gebrauchten Ausrüstungen ist gleich (Zugang an) Ausrüstungen.

5. Bauinvestitionen  
5.1 Neue Bauten nach Bauarten  
5.1.1 in jeweiligen Preisen

Jahr, Vierteljahr	Bauinvesti- tionen (= neue Bauten)	Wohn- bauten	Nichtwohnbauten							Nachricht- lich: Hochbau
			zusammen	öffentlicher Bau			gewerblicher Bau			
				zusammen	Hochbau	Tiefbau	zusammen	Hochbau	Tiefbau	
1	2	3	4	5	6	7	8	9	10	
Mrd. EUR										
1992	225,734	112,514	113,220	35,518	14,146	21,372	77,702	57,876	19,826	184,536
2015	291,243	175,365	115,878	34,408	12,695	21,713	81,470	64,572	16,898	252,632
2017	321,016	195,258	125,758	38,251	13,711	24,540	87,507	68,774	18,733	277,743
2018	344,866	209,855	135,011	41,431	14,409	27,022	93,580	72,973	20,607	297,237
2019	373,695	227,371	146,324	45,467	15,569	29,898	100,857	78,490	22,367	321,430
2017 1.Vj	71,478	43,800	27,678	6,920	2,812	4,108	20,758	16,687	4,071	63,299
2.Vj	83,872	50,929	32,943	10,237	3,433	6,804	22,706	17,869	4,837	72,231
3.Vj	86,771	52,736	34,035	11,156	3,991	7,165	22,879	17,752	5,127	74,479
4.Vj	78,895	47,793	31,102	9,938	3,475	6,463	21,164	16,466	4,698	67,734
2018 1.Vj	75,110	46,287	28,823	7,134	2,927	4,207	21,689	17,372	4,317	66,586
2.Vj	89,941	54,611	35,330	11,142	3,637	7,505	24,188	18,841	5,347	77,089
3.Vj	93,488	56,753	36,735	12,127	4,186	7,941	24,608	18,952	5,656	79,891
4.Vj	86,327	52,204	34,123	11,028	3,659	7,369	23,095	17,808	5,287	73,671
2019 1.Vj	84,340	51,795	32,545	8,442	3,224	5,218	24,103	19,231	4,872	74,250
2.Vj	96,618	58,507	38,111	12,007	3,815	8,192	26,104	20,243	5,861	82,565
3.Vj	101,239	61,484	39,755	13,286	4,610	8,676	26,469	20,369	6,100	86,463
4.Vj	91,498	55,585	35,913	11,732	3,920	7,812	24,181	18,647	5,534	78,152
2020 1.Vj	92,481	57,229	35,252	9,412	3,607	5,805	25,840	20,449	5,391	81,285
2.Vj	100,744	61,367	39,377	12,681	4,018	8,663	26,696	20,342	6,354	85,727
Veränderung gegenüber dem entsprechenden Vorjahreszeitraum in %										
2017	4,3	3,7	5,1	5,7	3,1	7,1	4,9	4,5	6,3	3,9
2018	7,4	7,5	7,4	8,3	5,1	10,1	6,9	6,1	10,0	7,0
2019	8,4	8,3	8,4	9,7	8,1	10,6	7,8	7,6	8,5	8,1
2017 1.Vj	6,2	6,1	6,4	6,7	1,3	10,8	6,3	6,3	6,3	5,9
2.Vj	2,7	2,1	3,7	4,8	2,5	6,0	3,2	3,4	2,5	2,4
3.Vj	4,4	3,9	5,1	4,9	2,8	6,1	5,2	4,0	9,7	3,9
4.Vj	4,0	3,0	5,6	6,6	5,7	7,2	5,1	4,6	6,7	3,6
2018 1.Vj	5,1	5,7	4,1	3,1	4,1	2,4	4,5	4,1	6,0	5,2
2.Vj	7,2	7,2	7,2	8,8	5,9	10,3	6,5	5,4	10,5	6,7
3.Vj	7,7	7,6	7,9	8,7	4,9	10,8	7,6	6,8	10,3	7,3
4.Vj	9,4	9,2	9,7	11,0	5,3	14,0	9,1	8,2	12,5	8,8
2019 1.Vj	12,3	11,9	12,9	18,3	10,1	24,0	11,1	10,7	12,9	11,5
2.Vj	7,4	7,1	7,9	7,8	4,9	9,2	7,9	7,4	9,6	7,1
3.Vj	8,3	8,3	8,2	9,6	10,1	9,3	7,6	7,5	7,9	8,2
4.Vj	6,0	6,5	5,2	6,4	7,1	6,0	4,7	4,7	4,7	6,1
2020 1.Vj	9,7	10,5	8,3	11,5	11,9	11,2	7,2	6,3	10,7	9,5
2.Vj	4,3	4,9	3,3	5,6	5,3	5,7	2,3	0,5	8,4	3,8

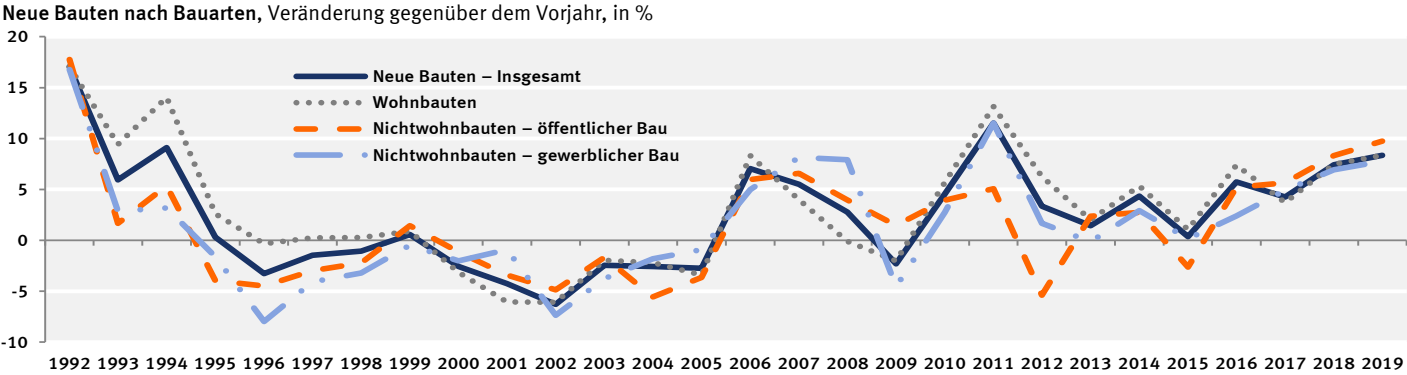

5. Bauinvestitionen  
5.1 Neue Bauten nach Bauarten  
5.1.2 preisbereinigt

Jahr, Vierteljahr	Bauinvesti- tionen (= neue Bauten)	Wohn- bauten	Nichtwohnbauten							Nachricht- lich: Hochbau
			zusammen	öffentlicher Bau			gewerblicher Bau			
				zusammen	Hochbau	Tiefbau	zusammen	Hochbau	Tiefbau	
1	2	3	4	5	6	7	8	9	10	
Kettenindex (2015=100)										
1992	110,35	91,76	138,58	141,97	164,98	129,24	137,20	137,58	135,81	106,63
2015	100	100	100	100	100	100	100	100	100	100
2017	104,68	105,62	103,26	105,62	102,67	107,36	102,25	101,74	104,19	104,48
2018	107,37	108,76	105,26	108,51	103,73	111,31	103,89	102,82	107,93	106,99
2019	111,45	113,09	108,97	113,47	106,85	117,33	107,07	105,72	112,16	110,90
2017 1.Vj	94,46	95,91	92,25	77,67	85,13	73,26	98,47	100,08	92,33	96,41
2.Vj	109,81	110,60	108,63	113,61	103,30	119,68	106,52	106,11	108,09	109,08
3.Vj	112,74	113,70	111,29	122,79	119,26	124,86	106,40	104,57	113,39	111,66
4.Vj	101,72	102,30	100,85	108,44	103,00	111,65	97,62	96,22	102,97	100,79
2018 1.Vj	95,21	97,48	91,78	76,55	85,58	71,28	98,22	99,58	93,15	97,41
2.Vj	112,78	113,93	111,04	117,87	105,32	125,21	108,14	106,92	112,78	111,71
3.Vj	115,59	116,92	113,59	126,09	120,05	129,64	108,29	106,01	116,91	114,29
4.Vj	105,89	106,72	104,65	113,51	103,97	119,10	100,89	98,78	108,86	104,56
2019 1.Vj	101,70	104,14	98,01	85,34	89,35	83,09	103,39	104,65	98,76	103,53
2.Vj	115,58	116,73	113,83	120,28	105,10	129,04	111,10	109,33	117,78	114,26
3.Vj	120,28	121,84	117,92	132,06	126,18	135,50	111,93	109,26	121,95	118,84
4.Vj	108,25	109,67	106,12	116,21	106,77	121,68	101,84	99,63	110,15	106,96
2020 1.Vj	107,98	111,32	102,95	92,18	97,02	89,47	107,54	107,82	106,55	109,72
2.Vj	117,23	118,92	114,66	123,83	107,61	133,18	110,77	106,84	125,48	115,27
Veränderung gegenüber dem entsprechenden Vorjahreszeitraum in %										
2017	0,8	0,6	1,1	2,1	0,3	3,1	0,7	0,7	0,8	0,6
2018	2,6	3,0	1,9	2,7	1,0	3,7	1,6	1,1	3,6	2,4
2019	3,8	4,0	3,5	4,6	3,0	5,4	3,1	2,8	3,9	3,7
2017 1.Vj	3,2	3,4	2,9	4,0	− 1,3	7,8	2,6	2,9	1,5	3,0
2.Vj	− 0,5	− 0,7	− 0,1	1,4	− 0,0	2,2	− 0,8	− 0,2	− 2,9	− 0,6
3.Vj	0,9	0,8	1,1	1,3	0,0	2,0	0,9	0,1	4,0	0,6
4.Vj	0,0	− 0,5	0,9	2,4	2,2	2,5	0,3	0,0	1,0	− 0,2
2018 1.Vj	0,8	1,6	− 0,5	− 1,4	0,5	− 2,7	− 0,3	− 0,5	0,9	1,0
2.Vj	2,7	3,0	2,2	3,7	2,0	4,6	1,5	0,8	4,3	2,4
3.Vj	2,5	2,8	2,1	2,7	0,7	3,8	1,8	1,4	3,1	2,4
4.Vj	4,1	4,3	3,8	4,7	0,9	6,7	3,3	2,7	5,7	3,7
2019 1.Vj	6,8	6,8	6,8	11,5	4,4	16,6	5,3	5,1	6,0	6,3
2.Vj	2,5	2,5	2,5	2,0	− 0,2	3,1	2,7	2,3	4,4	2,3
3.Vj	4,1	4,2	3,8	4,7	5,1	4,5	3,4	3,1	4,3	4,0
4.Vj	2,2	2,8	1,4	2,4	2,7	2,2	0,9	0,9	1,2	2,3
2020 1.Vj	6,2	6,9	5,0	8,0	8,6	7,7	4,0	3,0	7,9	6,0
2.Vj	1,4	1,9	0,7	3,0	2,4	3,2	− 0,3	− 2,3	6,5	0,9

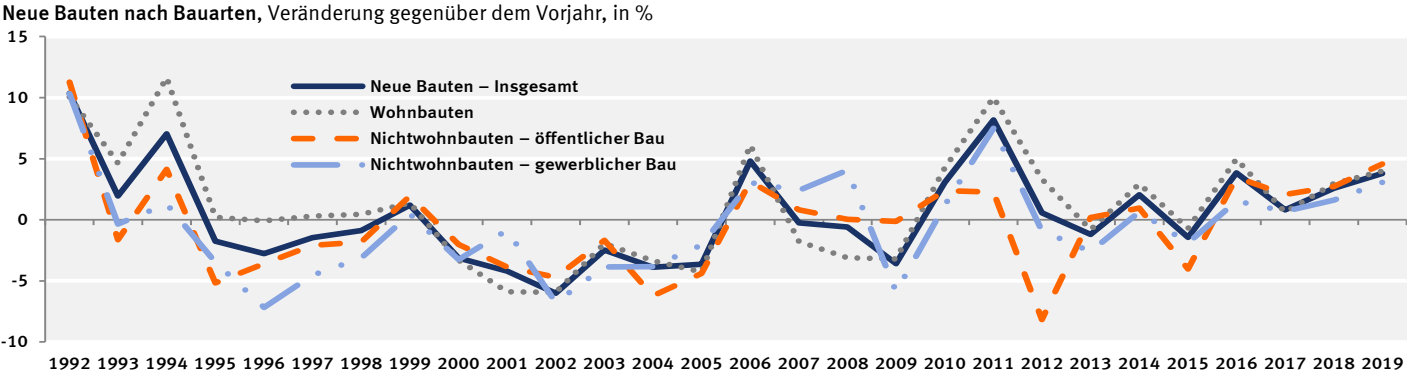

## 5. Bauinvestitionen

### 5.1 Neue Bauten nach Bauarten

#### 5.1.3 in jeweiligen Preisen – saison- und kalenderbereinigte Ergebnisse nach X13

Viertel- jahr	Bauinvesti- tionen (= neue Bauten)	Wohn- bauten	Nichtwohnbauten							Nachricht- lich: Hochbau
			zusammen	öffentlicher Bau			gewerblicher Bau			
				zusammen	Hochbau	Tiefbau	zusammen	Hochbau	Tiefbau	
1	2	3	4	5	6	7	8	9	10	

#### in jeweiligen Preisen

Veränderung gegenüber dem Vorquartal in %

2014 1.Vj	2,9	4,1	1,2	2,2	1,1	2,9	0,7	0,6	0,8	3,1
2.Vj	- 3,0	- 3,1	- 2,9	- 8,5	- 6,2	- 9,8	- 0,4	0,1	- 2,4	- 2,4
3.Vj	0,7	0,9	0,5	1,0	- 1,6	2,5	0,3	0,4	- 0,1	0,6
4.Vj	1,0	0,5	1,9	4,8	1,0	6,9	0,7	0,3	2,3	0,4
2015 1.Vj	- 1,0	- 0,6	- 1,7	- 2,3	- 0,5	- 3,3	- 1,4	- 1,8	- 0,1	- 0,9
2.Vj	- 0,7	0,3	- 2,1	- 4,8	- 1,2	- 6,7	- 0,9	- 0,8	- 1,4	- 0,1
3.Vj	0,6	0,8	0,2	- 0,1	1,2	- 0,9	0,4	0,5	0,1	0,7
4.Vj	2,7	1,9	4,0	4,3	0,4	6,7	3,8	4,8	0,2	2,6
2016 1.Vj	2,9	3,4	2,2	5,1	5,7	4,7	1,0	- 0,8	8,2	2,4
2.Vj	- 0,7	1,1	- 3,4	- 4,4	- 2,8	- 5,3	- 3,0	- 2,6	- 4,7	- 0,0
3.Vj	0,9	0,9	0,9	1,8	0,9	2,2	0,6	1,4	- 2,5	1,0
4.Vj	1,5	1,5	1,5	1,6	- 0,4	2,8	1,5	0,6	4,6	1,2
2017 1.Vj	1,2	- 0,6	4,0	4,5	1,2	6,3	3,8	3,3	5,6	0,5
2.Vj	2,3	3,4	0,6	0,6	3,8	- 1,2	0,7	1,3	- 1,6	2,9
3.Vj	0,6	0,7	0,3	- 0,2	- 0,7	0,0	0,6	- 0,0	2,9	0,5
4.Vj	1,5	1,1	2,2	3,6	2,8	4,1	1,6	1,6	1,7	1,3
2018 1.Vj	1,8	1,6	2,0	0,6	- 0,6	1,2	2,6	2,3	3,6	1,7
2.Vj	2,4	2,7	1,8	4,1	3,4	4,5	0,8	0,6	1,6	2,2
3.Vj	2,2	2,3	2,2	1,1	- 0,5	1,9	2,7	2,3	3,8	2,2
4.Vj	2,6	2,2	3,3	4,7	2,9	5,6	2,7	2,6	3,1	2,3
2019 1.Vj	3,8	3,7	4,0	4,0	3,3	4,3	3,9	4,4	2,3	3,8
2.Vj	- 0,2	0,0	- 0,4	- 0,8	0,2	- 1,3	- 0,2	- 0,7	1,6	- 0,2
3.Vj	1,1	1,5	0,5	1,2	3,1	0,3	0,2	0,2	0,1	1,3
4.Vj	1,2	1,2	1,2	2,0	0,4	2,8	0,9	1,0	0,6	1,1
2020 1.Vj	6,0	6,3	5,5	6,4	6,0	6,5	5,1	4,8	6,4	5,9
2.Vj	- 3,8	- 3,9	- 3,7	- 3,5	- 4,1	- 3,3	- 3,7	- 5,3	1,5	- 4,2

#### preisbereinigt

Veränderung gegenüber dem Vorquartal in %

2014 1.Vj	2,9	4,2	1,0	2,0	1,2	2,5	0,6	0,7	0,2	3,1
2.Vj	- 3,4	- 3,6	- 3,3	- 8,6	- 6,7	- 9,6	- 0,8	- 0,3	- 2,8	- 2,9
3.Vj	0,1	0,3	- 0,1	0,1	- 2,1	1,4	- 0,3	- 0,1	- 0,8	0,1
4.Vj	0,5	- 0,1	1,5	4,7	0,6	7,0	0,1	- 0,3	1,7	- 0,1
2015 1.Vj	- 1,5	- 0,9	- 2,3	- 2,9	- 1,1	- 3,8	- 2,1	- 2,4	- 0,8	- 1,3
2.Vj	- 1,0	- 0,1	- 2,3	- 4,8	- 1,6	- 6,6	- 1,3	- 1,2	- 1,7	- 0,4
3.Vj	0,1	0,3	- 0,1	- 0,7	0,6	- 1,4	0,1	- 0,0	0,6	0,2
4.Vj	2,3	1,5	3,4	4,0	0,0	6,4	3,2	4,2	- 0,3	2,1
2016 1.Vj	2,7	2,7	2,8	4,7	5,1	4,5	2,0	0,3	8,5	2,2
2.Vj	- 1,4	0,4	- 4,1	- 4,7	- 3,6	- 5,4	- 3,8	- 3,5	- 5,1	- 0,8
3.Vj	0,3	0,4	0,2	0,9	0,4	1,1	- 0,1	0,8	- 3,3	0,5
4.Vj	0,9	0,9	0,9	1,3	- 0,8	2,6	0,7	- 0,0	3,4	0,6
2017 1.Vj	0,2	- 1,3	2,7	3,3	0,4	4,9	2,5	2,2	3,4	- 0,4
2.Vj	1,3	2,5	- 0,5	- 0,5	3,1	- 2,4	- 0,6	0,1	- 3,0	1,9
3.Vj	- 0,3	- 0,1	- 0,5	- 1,1	- 1,4	- 0,9	- 0,3	- 0,9	2,0	- 0,4
4.Vj	0,4	0,1	1,0	2,3	1,7	2,7	0,4	0,3	0,5	0,2
2018 1.Vj	0,5	0,5	0,6	- 0,8	- 1,6	- 0,3	1,3	1,1	1,7	0,6
2.Vj	1,2	1,6	0,4	2,7	2,3	2,9	- 0,6	- 0,6	- 0,5	1,1
3.Vj	0,7	0,9	0,4	- 0,9	- 1,5	- 0,6	1,0	0,8	1,9	0,8
4.Vj	1,5	1,0	2,1	3,3	1,7	4,2	1,6	1,3	2,6	1,1
2019 1.Vj	2,6	2,5	2,7	2,9	1,2	3,7	2,6	3,2	0,6	2,6
2.Vj	- 1,0	- 0,9	- 1,3	- 1,8	- 0,5	- 2,5	- 1,1	- 1,7	0,9	- 1,0
3.Vj	0,3	0,7	- 0,2	0,3	2,3	- 0,7	- 0,5	- 0,5	- 0,3	0,5
4.Vj	0,4	0,4	0,4	1,1	- 0,3	1,8	0,1	0,1	0,1	0,3
2020 1.Vj	5,1	5,3	4,9	6,0	5,0	6,4	4,4	4,2	5,3	5,0
2.Vj	- 4,2	- 4,3	- 4,1	- 3,9	- 4,6	- 3,6	- 4,1	- 5,8	1,7	- 4,7

5. Bauinvestitionen  
5.1 Neue Bauten nach Bauarten  
5.1.3 Saison- und kalenderbereinigte Ergebnisse nach X13

Veränderung gegenüber dem Vorquartal – preis-, saison- und kalenderbereinigt – in %

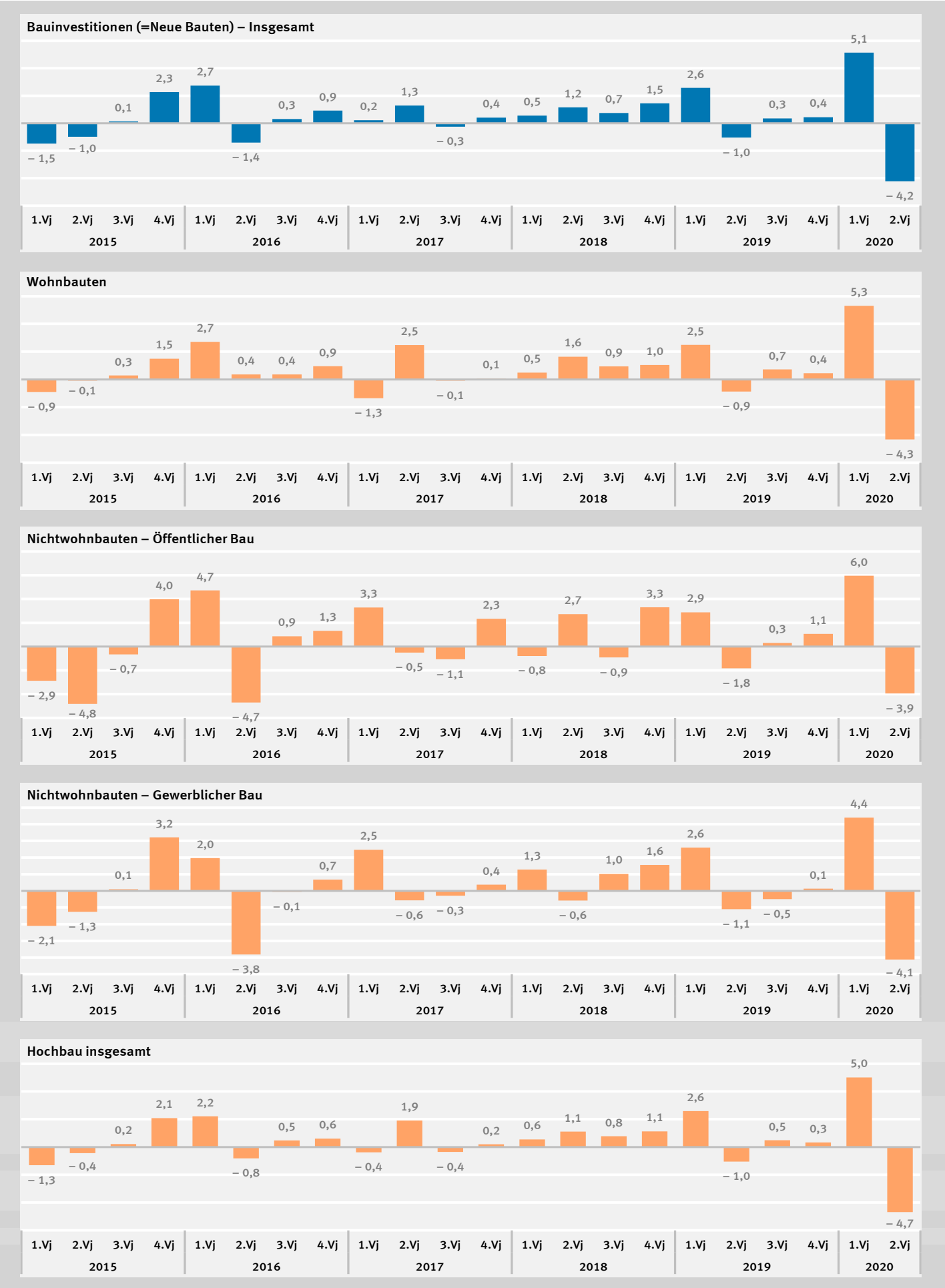

**5. Bauinvestitionen**  
5.2 Neue Bauten nach Produzenten  
5.2.1 in jeweiligen Preisen

Jahr	Bauinvestitionen (= neue Bauten)	Baugewerbe			Verarbeitendes Gewerbe	Dienstleister für die Bauplanung 1)	Dienstleister für die Grundstücks- übertragung 2)	Übrige Produzenten 3)
		zusammen	Bauhaupt- gewerbe und Bauträger	Ausbau- gewerbe				
1	2	3	4	5	6	7	8	
Mrd. EUR								
2001	231,539	150,757	79,004	71,753	18,020	18,663	10,750	33,349
2002	216,992	139,780	73,414	66,366	17,148	17,874	10,475	31,715
2003	211,687	135,291	70,819	64,472	17,107	17,128	10,422	31,739
2004	206,270	130,575	67,055	63,520	17,074	16,663	10,148	31,810
2005	200,611	125,752	64,530	61,222	16,534	16,508	10,708	31,109
2006	214,740	134,750	69,245	65,505	17,556	17,725	13,085	31,624
2007	226,579	142,984	71,673	71,311	18,558	18,889	13,791	32,357
2008	232,876	147,741	74,645	73,096	20,269	20,759	11,871	32,236
2009	227,487	144,667	72,150	72,517	17,094	21,385	10,883	33,458
2010	237,854	150,498	73,883	76,615	18,112	22,604	11,521	35,119
2011	265,259	169,666	85,171	84,495	20,529	24,093	13,156	37,815
2012	274,178	176,069	88,533	87,536	21,073	23,930	14,410	38,696
2013	278,150	178,241	91,943	86,298	20,446	24,887	15,405	39,171
2014	290,199	185,567	96,703	88,864	21,445	25,936	16,780	40,471
2015	291,243	181,009	92,970	88,039	21,915	27,311	19,208	41,800
2016	307,923	191,697	99,236	92,461	22,689	28,722	20,890	43,925
2017	321,016	198,449	104,701	93,748	24,224	30,458	21,859	46,026
2018	344,866	215,673	116,162	99,511	25,223	31,667	23,310	48,993
2019	373,695	235,422	129,447	105,975	26,098	34,355	26,069	51,751
Veränderung gegenüber dem Vorjahr in %								
2001	- 4,3	- 5,2	- 8,1	- 1,9	- 5,0	- 0,9	- 3,6	- 1,2
2002	- 6,3	- 7,3	- 7,1	- 7,5	- 4,8	- 4,2	- 2,6	- 4,9
2003	- 2,4	- 3,2	- 3,5	- 2,9	- 0,2	- 4,2	- 0,5	0,1
2004	- 2,6	- 3,5	- 5,3	- 1,5	- 0,2	- 2,7	- 2,6	0,2
2005	- 2,7	- 3,7	- 3,8	- 3,6	- 3,2	- 0,9	5,5	- 2,2
2006	7,0	7,2	7,3	7,0	6,2	7,4	22,2	1,7
2007	5,5	6,1	3,5	8,9	5,7	6,6	5,4	2,3
2008	2,8	3,3	4,1	2,5	9,2	9,9	-13,9	- 0,4
2009	- 2,3	- 2,1	- 3,3	- 0,8	-15,7	3,0	- 8,3	3,8
2010	4,6	4,0	2,4	5,7	6,0	5,7	5,9	5,0
2011	11,5	12,7	15,3	10,3	13,3	6,6	14,2	7,7
2012	3,4	3,8	3,9	3,6	2,6	- 0,7	9,5	2,3
2013	1,4	1,2	3,9	- 1,4	- 3,0	4,0	6,9	1,2
2014	4,3	4,1	5,2	3,0	4,9	4,2	8,9	3,3
2015	0,4	- 2,5	- 3,9	- 0,9	2,2	5,3	14,5	3,3
2016	5,7	5,9	6,7	5,0	3,5	5,2	8,8	5,1
2017	4,3	3,5	5,5	1,4	6,8	6,0	4,6	4,8
2018	7,4	8,7	10,9	6,1	4,1	4,0	6,6	6,4
2019	8,4	9,2	11,4	6,5	3,5	8,5	11,8	5,6
in % der Bauinvestitionen								
2001	100	65,1	34,1	31,0	7,8	8,1	4,6	14,4
2002	100	64,4	33,8	30,6	7,9	8,2	4,8	14,6
2003	100	63,9	33,5	30,5	8,1	8,1	4,9	15,0
2004	100	63,3	32,5	30,8	8,3	8,1	4,9	15,4
2005	100	62,7	32,2	30,5	8,2	8,2	5,3	15,5
2006	100	62,8	32,2	30,5	8,2	8,3	6,1	14,7
2007	100	63,1	31,6	31,5	8,2	8,3	6,1	14,3
2008	100	63,4	32,1	31,4	8,7	8,9	5,1	13,8
2009	100	63,6	31,7	31,9	7,5	9,4	4,8	14,7
2010	100	63,3	31,1	32,2	7,6	9,5	4,8	14,8
2011	100	64,0	32,1	31,9	7,7	9,1	5,0	14,3
2012	100	64,2	32,3	31,9	7,7	8,7	5,3	14,1
2013	100	64,1	33,1	31,0	7,4	8,9	5,5	14,1
2014	100	63,9	33,3	30,6	7,4	8,9	5,8	13,9
2015	100	62,2	31,9	30,2	7,5	9,4	6,6	14,4
2016	100	62,3	32,2	30,0	7,4	9,3	6,8	14,3
2017	100	61,8	32,6	29,2	7,5	9,5	6,8	14,3
2018	100	62,5	33,7	28,9	7,3	9,2	6,8	14,2
2019	100	63,0	34,6	28,4	7,0	9,2	7,0	13,8

1) Architekten, Bau- und Vermessungsingenieure; Bauämter. – 2) Immobilienmakler, Rechtsanwälte und Notare, Gerichte; Grunderwerbsteuer.  
3) Eigenleistungen der privaten Haushalte einschl. Nachbarschaftshilfe und Schwarzarbeit; selbsterstellte Bauten; Hausanschlüsse; Außenanlagen.

**5. Bauinvestitionen**  
**5.2 Neue Bauten nach Produzenten**  
**5.2.2 preisbereinigt**

Jahr	Bauinvestitionen (= neue Bauten)	Baugewerbe			Verarbeitendes Gewerbe	Dienstleister für die Bauplanung 1)	Dienstleister für die Grundstücks- übertragung 2)	Übrige Produzenten 3)
		zusammen	Bauhaupt- gewerbe und Bauträger	Ausbau- gewerbe				
1	2	3	4	5	6	7	8	
Kettenindex 2015 =100								
2001	105,53	108,88	108,23	109,56	107,26	104,33	86,71	98,87
2002	99,19	101,16	101,36	100,90	102,68	100,25	84,28	94,67
2003	96,74	97,80	98,17	97,36	102,42	95,99	83,69	95,16
2004	92,98	93,13	91,71	94,63	100,37	92,22	80,52	94,10
2005	89,59	88,74	87,78	89,73	96,16	90,86	84,15	91,55
2006	93,90	93,09	91,89	94,36	100,06	95,73	100,88	90,97
2007	93,67	93,15	89,82	96,72	99,96	96,82	100,61	88,78
2008	93,12	93,04	89,97	96,33	105,18	103,35	84,26	85,58
2009	89,77	90,02	86,43	93,88	87,78	102,68	75,36	88,65
2010	92,52	92,63	87,67	97,99	91,96	103,04	78,78	92,35
2011	100,08	101,39	98,07	104,96	100,56	107,09	85,23	96,76
2012	100,64	102,52	99,45	105,83	100,91	104,27	86,20	96,77
2013	99,43	101,76	101,62	101,92	96,24	98,85	88,55	96,37
2014	101,46	104,23	105,34	103,05	99,49	96,06	92,38	98,10
2015	100	100	100	100	100	100	100	100
2016	103,83	103,90	105,22	102,51	102,51	103,34	106,56	103,28
2017	104,68	104,02	107,01	100,87	105,25	106,39	107,93	104,66
2018	107,37	107,91	112,41	103,18	104,12	107,00	110,06	105,72
2019	111,45	112,75	119,61	105,50	102,97	112,34	118,00	106,70
Veränderung gegenüber dem Vorjahr in %								
2001	- 4,2	- 5,4	- 7,5	- 2,9	- 4,8	- 0,7	- 3,7	- 0,4
2002	- 6,0	- 7,1	- 6,3	- 7,9	- 4,3	- 3,9	- 2,8	- 4,2
2003	- 2,5	- 3,3	- 3,1	- 3,5	- 0,3	- 4,2	- 0,7	0,5
2004	- 3,9	- 4,8	- 6,6	- 2,8	- 2,0	- 3,9	- 3,8	- 1,1
2005	- 3,6	- 4,7	- 4,3	- 5,2	- 4,2	- 1,5	4,5	- 2,7
2006	4,8	4,9	4,7	5,2	4,1	5,4	19,9	- 0,6
2007	- 0,2	0,1	- 2,3	2,5	- 0,1	1,1	- 0,3	- 2,4
2008	- 0,6	- 0,1	0,2	- 0,4	5,2	6,7	-16,3	- 3,6
2009	- 3,6	- 3,2	- 3,9	- 2,5	-16,5	- 0,6	-10,6	3,6
2010	3,1	2,9	1,4	4,4	4,8	0,4	4,5	4,2
2011	8,2	9,5	11,9	7,1	9,4	3,9	8,2	4,8
2012	0,6	1,1	1,4	0,8	0,3	- 2,6	1,1	0,0
2013	- 1,2	- 0,7	2,2	- 3,7	- 4,6	- 5,2	2,7	- 0,4
2014	2,0	2,4	3,7	1,1	3,4	- 2,8	4,3	1,8
2015	- 1,4	- 4,1	- 5,1	- 3,0	0,5	4,1	8,2	1,9
2016	3,8	3,9	5,2	2,5	2,5	3,3	6,6	3,3
2017	0,8	0,1	1,7	- 1,6	2,7	3,0	1,3	1,3
2018	2,6	3,7	5,0	2,3	- 1,1	0,6	2,0	1,0
2019	3,8	4,5	6,4	2,2	- 1,1	5,0	7,2	0,9

1) Architekten, Bau- und Vermessungsingenieure; Bauämter. – 2) Immobilienmakler, Rechtsanwälte und Notare, Gerichte; Grunderwerbsteuer.

3) Eigenleistungen der privaten Haushalte einschl. Nachbarschaftshilfe und Schwarzarbeit; selbsterstellte Bauten; Hausanschlüsse; Außenanlagen.

## 5. Bauinvestitionen

### 5.3 Bauinvestitionen je Einwohner 1)

Jahr	Insgesamt	Wohn- bauten	Nichtwohnbauten			Insgesamt	Wohn- bauten	Nichtwohnbauten		
			zusammen	Hochbau	Tiefbau			zusammen	Hochbau	Tiefbau
1	2	3	4	5	6	7	8	9	10	
in jeweiligen Preisen, EUR						preisbereinigter Index 2015 = 100 2)				
1991	2.411	1.202	1.209	775	434	102,15	85,15	127,96	132,59	120,08
1992	2.804	1.398	1.407	895	512	111,97	93,11	140,62	144,22	134,35
1993	2.954	1.521	1.434	917	517	113,52	96,90	138,80	142,15	132,97
1994	3.215	1.730	1.485	940	545	121,22	107,90	141,48	142,60	139,32
1995	3.219	1.772	1.447	935	512	118,87	107,91	135,53	138,69	129,97
1996	3.107	1.762	1.345	878	467	115,34	107,60	127,07	130,38	121,23
1997	3.060	1.766	1.294	840	454	113,61	107,88	122,22	123,61	119,78
1998	3.030	1.772	1.258	825	433	112,70	108,46	119,01	120,91	115,63
1999	3.048	1.789	1.260	808	452	114,08	109,97	120,17	119,48	121,53
2000	2.969	1.731	1.237	792	445	110,47	106,29	116,70	116,01	118,06
2001	2.840	1.625	1.215	779	436	105,75	99,95	114,46	113,87	115,62
2002	2.660	1.526	1.135	721	414	99,32	93,95	107,40	105,67	110,62
2003	2.596	1.496	1.100	687	413	96,91	92,14	104,06	100,16	111,22
2004	2.532	1.465	1.066	662	404	93,24	89,16	99,36	94,80	107,74
2005	2.466	1.417	1.050	657	393	89,97	85,49	96,70	92,76	103,95
2006	2.645	1.538	1.108	701	407	94,50	90,90	99,86	97,21	104,70
2007	2.798	1.603	1.194	772	422	94,48	89,48	101,98	101,11	103,50
2008	2.883	1.606	1.278	843	435	94,18	86,95	105,10	106,69	102,01
2009	2.827	1.579	1.248	824	424	91,11	84,46	101,15	102,23	99,01
2010	2.963	1.672	1.290	854	436	94,14	88,27	103,00	103,88	101,23
2011	3.304	1.892	1.412	946	466	101,84	97,11	108,97	110,77	105,44
2012	3.409	2.007	1.401	940	461	102,22	100,17	105,32	106,97	102,07
2013	3.449	2.042	1.406	943	463	100,72	99,10	103,17	104,25	101,03
2014	3.583	2.143	1.441	957	484	102,35	101,59	103,50	103,32	103,86
2015	3.565	2.147	1.419	946	473	100	100	100	100	100
2016	3.739	2.287	1.452	960	492	103,00	104,12	101,29	100,48	102,92
2017	3.884	2.362	1.522	998	524	103,45	104,39	102,04	100,70	104,73
2018	4.160	2.531	1.628	1.054	574	105,79	107,16	103,71	101,46	108,21
2019	4.497	2.736	1.761	1.132	629	109,55	111,16	107,11	104,10	113,10
Veränderung gegenüber dem Vorjahr in %										
1992	16,3	16,3	16,4	15,5	18,0	9,6	9,3	9,9	8,8	11,9
1993	5,3	8,8	1,9	2,5	1,0	1,4	4,1	- 1,3	- 1,4	- 1,0
1994	8,8	13,7	3,6	2,5	5,4	6,8	11,4	1,9	0,3	4,8
1995	0,1	2,4	- 2,6	- 0,5	- 6,1	- 1,9	0,0	- 4,2	- 2,7	- 6,7
1996	- 3,5	- 0,6	- 7,0	- 6,1	- 8,8	- 3,0	- 0,3	- 6,2	- 6,0	- 6,7
1997	- 1,5	0,2	- 3,8	- 4,3	- 2,8	- 1,5	0,3	- 3,8	- 5,2	- 1,2
1998	- 1,0	0,3	- 2,8	- 1,8	- 4,6	- 0,8	0,5	- 2,6	- 2,2	- 3,5
1999	0,6	1,0	0,2	- 2,1	4,4	1,2	1,4	1,0	- 1,2	5,1
2000	- 2,6	- 3,2	- 1,8	- 2,0	- 1,5	- 3,2	- 3,3	- 2,9	- 2,9	- 2,9
2001	- 4,3	- 6,1	- 1,8	- 1,6	- 2,0	- 4,3	- 6,0	- 1,9	- 1,8	- 2,1
2002	- 6,3	- 6,1	- 6,6	- 7,4	- 5,0	- 6,1	- 6,0	- 6,2	- 7,2	- 4,3
2003	- 2,4	- 2,0	- 3,1	- 4,7	- 0,2	- 2,4	- 1,9	- 3,1	- 5,2	0,5
2004	- 2,5	- 2,1	- 3,1	- 3,6	- 2,2	- 3,8	- 3,2	- 4,5	- 5,4	- 3,1
2005	- 2,6	- 3,3	- 1,5	- 0,8	- 2,7	- 3,5	- 4,1	- 2,7	- 2,2	- 3,5
2006	7,3	8,5	5,5	6,7	3,6	5,0	6,3	3,3	4,8	0,7
2007	5,8	4,2	7,8	10,1	3,7	0,0	- 1,6	2,1	4,0	- 1,1
2008	3,0	0,2	7,0	9,2	3,1	- 0,3	- 2,8	3,1	5,5	- 1,4
2009	- 1,9	- 1,7	- 2,3	- 2,3	- 2,5	- 3,3	- 2,9	- 3,8	- 4,2	- 2,9
2010	4,8	5,9	3,4	3,6	2,8	3,3	4,5	1,8	1,6	2,2
2011	11,5	13,2	9,5	10,8	6,9	8,2	10,0	5,8	6,6	4,2
2012	3,2	6,1	- 0,8	- 0,6	- 1,1	0,4	3,2	- 3,3	- 3,4	- 3,2
2013	1,2	1,7	0,4	0,3	0,4	- 1,5	- 1,1	- 2,0	- 2,5	- 1,0
2014	3,9	4,9	2,5	1,5	4,5	1,6	2,5	0,3	- 0,9	2,8
2015	- 0,5	0,2	- 1,5	- 1,1	- 2,3	- 2,3	- 1,6	- 3,4	- 3,2	- 3,7
2016	4,9	6,5	2,3	1,5	4,0	3,0	4,1	1,3	0,5	2,9
2017	3,9	3,3	4,8	4,0	6,5	0,4	0,3	0,7	0,2	1,8
2018	7,1	7,2	7,0	5,6	9,5	2,3	2,7	1,6	0,8	3,3
2019	8,1	8,1	8,2	7,4	9,6	3,6	3,7	3,3	2,6	4,5

1) Durchschnittliche Bevölkerung auf Basis des Zensus 2011 (Ergebnis zum Stichtag 9. Mai 2011: 80 219 695 Einwohner).

2) Verhältnis preisbereinigte Bauinvestitionen (Kettenindex 2015 = 100) zur Einwohnerzahl (Jahresdurchschnitt, umgerechnet auf Messzahl 2015 = 100).



**6. Bruttoanlageinvestitionen nach Bundesländern 1)**  
in jeweiligen Preisen

Lfd. Nr.	Bundesland	1992	2010	2015	2016	2017
		1	2	3	4	5
Mrd. EUR						
1	Baden-Württemberg .....	62,241	75,912	96,444	99,718	108,645
2	Bayern .....	77,581	97,662	128,373	132,620	141,886
3	Berlin .....	17,344	17,540	24,698	25,748	26,025
4	Brandenburg .....	11,006	11,417	14,420	15,820	16,638
5	Bremen .....	3,396	3,904	5,133	4,967	4,553
6	Hamburg .....	11,533	22,935	23,373	21,833	18,799
7	Hessen .....	34,032	39,862	44,630	48,994	51,733
8	Mecklenburg-Vorpommern .....	10,863	7,696	8,795	9,872	10,108
9	Niedersachsen .....	40,390	50,481	65,046	69,275	72,788
10	Nordrhein-Westfalen .....	81,087	88,538	99,848	104,950	112,144
11	Rheinland-Pfalz .....	18,166	22,473	27,792	28,019	29,464
12	Saarland .....	4,526	5,458	6,150	5,947	5,866
13	Sachsen .....	18,933	21,440	21,963	24,823	24,279
14	Sachsen-Anhalt .....	13,877	10,134	10,823	11,201	11,459
15	Schleswig-Holstein .....	12,034	15,486	17,457	20,306	19,858
16	Thüringen .....	11,929	10,208	10,994	12,328	11,642
17	Deutschland .....	428,939	501,148	605,941	636,421	665,889
18	Früheres Bundesgebiet ohne Berlin .....	344,986	422,712	514,247	536,629	565,737
19	Neue Bundesländer einschl. Berlin .....	83,953	78,436	91,694	99,792	100,152
Veränderung gegenüber dem Vorjahr in %						
1	Baden-Württemberg .....	3,7	4,0	6,1	3,4	9,0
2	Bayern .....	4,8	6,0	4,4	3,3	7,0
3	Berlin .....	13,3	5,2	7,9	4,3	1,1
4	Brandenburg .....	35,2	7,6	4,9	9,7	5,2
5	Bremen .....	- 0,5	8,7	24,8	- 3,2	- 8,3
6	Hamburg .....	14,6	23,6	6,0	- 6,6	-13,9
7	Hessen .....	3,4	8,6	1,5	9,8	5,6
8	Mecklenburg-Vorpommern .....	53,4	8,9	3,9	12,2	2,4
9	Niedersachsen .....	0,5	4,2	3,0	6,5	5,1
10	Nordrhein-Westfalen .....	4,2	3,2	0,7	5,1	6,9
11	Rheinland-Pfalz .....	0,5	2,5	2,0	0,8	5,2
12	Saarland .....	1,9	27,4	4,9	- 3,3	- 1,4
13	Sachsen .....	21,2	12,8	- 4,0	13,0	- 2,2
14	Sachsen-Anhalt .....	58,1	- 1,3	5,0	3,5	2,3
15	Schleswig-Holstein .....	8,8	17,1	- 1,9	16,3	- 2,2
16	Thüringen .....	53,0	2,2	- 2,3	12,1	- 5,6
17	Deutschland .....	8,7	6,3	3,3	5,0	4,6
18	Früheres Bundesgebiet ohne Berlin .....	3,9	6,3	3,4	4,4	5,4
19	Neue Bundesländer einschl. Berlin .....	33,8	6,5	2,4	8,8	0,4
Anteil an Deutschland in %						
1	Baden-Württemberg .....	14,5	15,1	15,9	15,7	16,3
2	Bayern .....	18,1	19,5	21,2	20,8	21,3
3	Berlin .....	4,0	3,5	4,1	4,0	3,9
4	Brandenburg .....	2,6	2,3	2,4	2,5	2,5
5	Bremen .....	0,8	0,8	0,8	0,8	0,7
6	Hamburg .....	2,7	4,6	3,9	3,4	2,8
7	Hessen .....	7,9	8,0	7,4	7,7	7,8
8	Mecklenburg-Vorpommern .....	2,5	1,5	1,5	1,6	1,5
9	Niedersachsen .....	9,4	10,1	10,7	10,9	10,9
10	Nordrhein-Westfalen .....	18,9	17,7	16,5	16,5	16,8
11	Rheinland-Pfalz .....	4,2	4,5	4,6	4,4	4,4
12	Saarland .....	1,1	1,1	1,0	0,9	0,9
13	Sachsen .....	4,4	4,3	3,6	3,9	3,6
14	Sachsen-Anhalt .....	3,2	2,0	1,8	1,8	1,7
15	Schleswig-Holstein .....	2,8	3,1	2,9	3,2	3,0
16	Thüringen .....	2,8	2,0	1,8	1,9	1,7
17	Deutschland .....	100	100	100	100	100
18	Früheres Bundesgebiet ohne Berlin .....	80,4	84,3	84,9	84,3	85,0
19	Neue Bundesländer einschl. Berlin .....	19,6	15,7	15,1	15,7	15,0

Quelle: Arbeitskreis Volkswirtschaftliche Gesamtrechnungen der Länder (<https://www.statistik-bw.de/VGRdL/tbls/tab.jsp?rev=RV2019&tbl=tab07&lang=de-DE>)  
1) Stand: August 2019.

**7. Bruttoanlageinvestitionen in der Europäischen Union 1)**  
in jeweiligen Preisen

Lfd. Nr.	Land	1999	2015	2017	2018	2019
		1	2	3	4	5
Mrd. EUR						
1	EU–28 2) .....	1 939,009	2 917,903	3 123,454	3 269,109	3 514,815
2	Euro-Raum (19 Länder) 3) .....	1 490,725	2 093,900	2 313,795	2 430,671	2 626,185
3	Belgien .....	53,711	95,689	103,167	109,592	114,088
4	Deutschland .....	474,477	605,836	665,965	709,253	747,986
5	Frankreich .....	291,538	472,647	516,784	540,762	573,097
6	Italien .....	233,630	280,342	303,570	315,121	322,724
7	Luxemburg .....	4,741	9,482	10,658	10,096	10,721
8	Niederlande .....	96,130	152,533	148,670	158,093	170,099
9	Vereinigtes Königreich .....	276,595	447,238	407,314	409,896	430,554
10	Irland .....	22,418	63,273	99,564	92,708	162,350
11	Dänemark .....	34,931	54,196	61,965	66,375	68,644
12	Griechenland .....	34,289	20,490	23,243	20,454	21,405
13	Portugal .....	33,000	27,887	32,888	35,841	38,941
14	Spanien .....	147,332	194,122	216,838	233,584	249,259
15	Schweden .....	55,345	108,196	120,662	118,514	116,201
16	Finnland .....	28,485	44,877	52,852	56,358	57,487
17	Österreich .....	50,880	78,138	87,126	92,365	96,835
18	Estland .....	1,401	5,054	5,940	6,377	7,369
19	Lettland .....	1,610	5,368	5,554	6,554	6,966
20	Litauen .....	2,259	7,324	8,449	9,300	10,231
21	Polen .....	38,672	86,396	81,920	90,684	98,386
22	Tschechische Republik .....	18,366	44,997	48,371	55,485	58,703
23	Slowenien .....	5,877	7,248	7,875	8,771	9,267
24	Slowakei .....	5,994	18,919	17,889	18,765	20,274
25	Ungarn .....	11,547	24,999	27,917	33,677	41,135
26	Malta .....	0,855	2,419	2,532	2,634	2,898
27	Zypern .....	2,100	2,254	4,231	4,042	4,188
28	Rumänien .....	6,087	39,707	42,077	42,919	52,782
29	Bulgarien .....	2,081	9,553	9,610	10,545	11,076
30	Kroatien .....	4,660	8,721	9,824	10,344	11,150
in % des Bruttoinlandsprodukts						
1	EU–28 2) .....	21,5	19,6	20,3	20,5	21,3
2	Euro-Raum (19 Länder) 3) .....	22,3	19,9	20,6	21,0	22,0
3	Belgien .....	22,2	23,0	23,1	23,8	24,1
4	Deutschland .....	23,0	20,0	20,4	21,1	21,7
5	Frankreich .....	20,8	21,5	22,5	22,9	23,6
6	Italien .....	19,9	16,9	17,5	17,8	18,1
7	Luxemburg .....	22,7	18,2	18,8	16,8	16,9
8	Niederlande .....	22,9	22,1	20,1	20,4	21,0
9	Vereinigtes Königreich .....	17,5	16,9	17,2	16,9	17,1
10	Irland .....	24,2	24,1	33,1	28,4	45,6
11	Dänemark .....	20,9	19,9	21,2	22,0	22,1
12	Griechenland .....	24,5	11,6	12,9	11,1	11,4
13	Portugal .....	27,6	15,5	16,8	17,5	18,3
14	Spanien .....	24,7	18,0	18,7	19,4	20,0
15	Schweden .....	21,5	23,8	25,1	25,2	24,5
16	Finnland .....	22,4	21,2	23,4	24,1	23,9
17	Österreich .....	25,0	22,7	23,5	23,9	24,3
18	Estland .....	25,9	24,3	24,9	24,6	26,2
19	Lettland .....	22,9	22,0	20,7	22,6	22,9
20	Litauen .....	21,9	19,6	20,0	20,5	21,1
21	Polen .....	24,3	20,1	17,5	18,2	18,6
22	Tschechische Republik .....	30,1	26,5	24,9	26,3	26,2
23	Slowenien .....	27,7	18,7	18,3	19,2	19,3
24	Slowakei .....	30,7	23,7	21,2	20,9	21,5
25	Ungarn .....	25,1	22,3	22,2	25,2	28,6
26	Malta .....	22,1	24,2	21,8	21,1	21,6
27	Zypern .....	21,3	12,6	21,1	19,1	19,1
28	Rumänien .....	18,0	24,8	22,4	21,0	23,6
29	Bulgarien .....	16,3	20,9	18,4	18,8	18,3
30	Kroatien .....	21,2	19,5	20,0	20,0	20,7

Quelle: EUROSTAT, Statistisches Amt der EU; Werte für Deutschland: Statistisches Bundesamt

1) Stand: 2. September 2020.

2) EU-28 umfasst die aufgeführten Länder, sortiert nach Beitrittsdatum.

3) Zum Euro-Raum gehören die Länder Belgien, Deutschland, Estland, Finnland, Frankreich, Griechenland, Irland, Italien, Luxemburg, Malta, Niederlande, Österreich, Portugal, Slowakei, Slowenien, Spanien, Zypern, Lettland und Litauen.