

Volkswirtschaftliche Gesamtrechnungen

Arbeitsunterlage Investitionen



2. Vierteljahr 2019

Erscheinungsfolge: vierteljährlich
Erschienen am 10.09.2019
Artikelnummer: 5811108193224

Ihr Kontakt zu uns:
www.destatis.de/kontakt
Telefon: +49 (0) 611 / 75 24 05

© Statistisches Bundesamt (Destatis), 2019

Vervielfältigung und Verbreitung, auch auszugsweise, mit Quellenangabe gestattet.

Inhalt

Seite

Textteil

| | |
|---|----|
| Vorbemerkung | 5 |
| Zeichenerklärung | 5 |
| Abkürzungen | 6 |
| Methodische Erläuterungen | 7 |
| Definitionen | 8 |
| Übersicht – Investitionen in den Volkswirtschaftlichen Gesamtrechnungen | 10 |

Tabellenteil

1 Investitionen und Konjunkturbeobachtung

| | |
|--|----|
| 1.1 Brutto- und Nettoinvestitionen in jeweiligen Preisen | 11 |
| 1.2 Verwendung des Bruttoinlandsprodukts in jeweiligen Preisen | 12 |
| 1.3 Anteil der Bruttoanlageinvestitionen am Bruttoinlandsprodukt in jeweiligen Preisen | 13 |
| 1.4 Verwendung des Bruttoinlandsprodukts, preisbereinigt | 14 |
| 1.5 Saison- und kalenderbereinigte Ergebnisse nach X13 | 16 |

2 Investitionen nach Wirtschaftsbereichen

| | |
|--|----|
| 2.1 Bruttoanlageinvestitionen in jeweiligen Preisen | |
| 2.1.1 Neue Anlagen | 18 |
| 2.1.2 Neue Ausrüstungen einschließlich militärischer Waffensysteme | 20 |
| 2.1.3 Neue Bauten | 22 |
| 2.1.4 Neue sonstige Anlagen | 24 |
| 2.2 Bruttoanlageinvestitionen, preisbereinigt | |
| 2.2.1 Neue Anlagen | 26 |
| 2.2.2 Neue Ausrüstungen einschließlich militärischer Waffensysteme | 28 |
| 2.2.3 Neue Bauten | 30 |
| 2.2.4 Neue sonstige Anlagen | 32 |
| 2.3 Nettoanlageinvestitionen – insgesamt – in jeweiligen Preisen | 34 |

3 Investitionen nach Sektoren

| | |
|---|----|
| 3.1 Brutto- und Nettoanlageinvestitionen sowie ihr Anteil am Bruttoinlandsprodukt in jeweiligen Preisen | 36 |
| 3.2 Brutto- und Nettoinvestitionen in jeweiligen Preisen | 37 |
| 3.3 Bruttoanlageinvestitionen der nichtstaatlichen Sektoren | |
| 3.3.1 in jeweiligen Preisen | 38 |
| 3.3.2 preisbereinigt | 39 |
| 3.3.3 Saison- und kalenderbereinigte Ergebnisse nach X13 | 40 |
| 3.4 Bruttoanlageinvestitionen des Staates | |
| 3.4.1 in jeweiligen Preisen | 42 |
| 3.4.2 preisbereinigt | 43 |
| 3.4.3 Saison- und kalenderbereinigte Ergebnisse nach X13 | 44 |
| 3.5 Bauinvestitionen und neue Bauten des Staates und der nichtstaatlichen Sektoren | |
| 3.5.1 in jeweiligen Preisen | 46 |
| 3.5.2 preisbereinigt | 47 |
| 3.6 Investitionen des Staates nach Teilsektoren und Anlagearten in jeweiligen Preisen | |
| 3.6.1 Bruttoinvestitionen | 48 |
| 3.6.2 Nettoinvestitionen | 50 |
| 3.7 Bruttoinvestitionen des Staates nach Teilsektoren und Aufgabenbereichen in jeweiligen Preisen | 52 |
| 3.8 Nettoanlageinvestitionen nach Sektoren und Gütergruppen in jeweiligen Preisen | 54 |

| | |
|--|----|
| 4 Investitionen nach Gütergruppen | |
| 4.1 Bruttoanlageinvestitionen in jeweiligen Preisen | 56 |
| 4.2 Bruttoanlageinvestitionen, preisbereinigt | 57 |
| 5 Bauinvestitionen | |
| 5.1 Neue Bauten nach Bauarten | |
| 5.1.1 in jeweiligen Preisen | 58 |
| 5.1.2 preisbereinigt | 59 |
| 5.1.3 saison- und kalenderbereinigte Ergebnisse nach X13 | 60 |
| 5.2 Neue Bauten nach Produzenten | |
| 5.2.1 in jeweiligen Preisen | 62 |
| 5.2.2 preisbereinigt | 63 |
| 5.3 Bauinvestitionen je Einwohner | 64 |
| 6 Bruttoanlageinvestitionen nach Bundesländern | |
| 6 in jeweiligen Preisen | 65 |
| 7 Bruttoanlageinvestitionen in der Europäischen Union | |
| 7 in jeweiligen Preisen | 66 |

Vorbemerkung

Diese Arbeitsunterlage gibt einen detaillierten Einblick in die Investitionstätigkeit in Deutschland. Zum einen werden die Brutto- und Nettoinvestitionen als ein Teil der Verwendung des Bruttoinlandsprodukts gezeigt, zum anderen werden die investierenden Wirtschaftsbereiche und Sektoren, der Staat als Investor, die Art der investierten Güter sowie die Bauinvestitionen in verschiedenen Gliederungen dargestellt.

Die Berechnungen der Ergebnisse erfolgen im Rahmen der Volkswirtschaftlichen Gesamtrechnung und sind gemäß dem Europäischen System Volkswirtschaftlicher Gesamtrechnungen (ESVG) 2010 erstellt.

Eine Darstellung der im Zuge der Revision 2019 durchgeführten Änderungen wird zeitnah in der Zeitschrift "Wirtschaft und Statistik" erscheinen.

Zusätzlich zum bisherigen Datenangebot können seit der Revision 2019 Ausrüstungsinvestitionen in Informations- und Kommunikationstechnologie gesondert ausgewiesen werden (siehe Tabelle 4.1).

Rechenstand der Ergebnisse ist – soweit nicht anders angegeben – **August 2019**.

Weitere Ergebnisse zu den Volkswirtschaftlichen Gesamtrechnungen sind in den verschiedenen Reihen der Fachserie 18 oder im Internet unter www.destatis.de zu finden:

https://www.destatis.de/DE/Themen/Wirtschaft/Volkswirtschaftliche-Gesamtrechnungen-Inlandsprodukt/_inhalt.html

Für die in diesem Heft dargestellten Ergebnisse gelten die Hinweise aus der Fachserie 18, Reihen **1.2**, **1.3** und **1.4**, ohne dass diese jeweils wiederholt werden.

Entsprechend der Fachserie 18 wurde das Verfahren zur Saisonbereinigung von Census X-12 Arima auf X13 umgestellt. Für die Saisonbereinigung mit X13 wird das Programm JDemetra+ verwendet. Eine Beschreibung zur Saisonbereinigung ist in den "Methodischen Erläuterungen" (Seite 4) der Fachserie 18, Reihe 1.3 unter dem oben genannten Link zu finden.

In den deutschen Volkswirtschaftlichen Gesamtrechnungen werden alle Merkmale für den Zeitraum der Jahre 1991 bis 2019 (Berichtsjahre und -quartale) vollständig dargestellt. Aus Platzgründen geben viele der folgenden Tabellen nur ausgewählte Zeiträume wieder. Die hier **nicht sichtbaren** Ergebnisse für den Zeitraum zurück bis 1991 können in der **Excel**-Datei von jedem Nutzer eingeblendet werden (Gliederungsfunktion).

Dies gilt auch für nicht dargestellte Wirtschaftsbereiche (Tabellen des 2. Abschnitts – Investitionen nach **Wirtschaftsbereichen**). Um eine übersichtlichere Darstellung der Arbeitsunterlage zu erreichen, werden in der Printfassung ausgewählte Jahre aufgeführt. Das Jahr 1992 wurde gewählt, da für dieses Jahr als erstes Jahr in der Zeitreihe Veränderungsraten vorliegen. Das Jahr 2015 bildet das Referenzjahr der VGR für preisbereinigte Angaben. Ebenso werden die jeweils drei letzten verfügbaren Jahre der Zeitreihe angeboten.

Wir können Ihnen die **Grunddaten** aller Tabellen dieser Veröffentlichung als **Datenbanktabellen** (einschließlich **historischer Rechenstände** ab dem Jahr 2014) anbieten. Ebenso können wir Ihnen für die preisbereinigten Tabellen Dateien mit Angaben in **Vorjahrespreisen** und der Möglichkeit zur **Änderung des Referenzjahres** zur Verfügung stellen.

Fragen Sie bitte hierfür bei vgr-investitionen@destatis.de oder 0611 / 75 29 69 nach.

Zeichenerklärung

- = nichts vorhanden oder – abweichend von der Zeichenerklärung anderer Veröffentlichungen des Statistischen Bundesamtes – weniger als die Hälfte von 1 in der letzten besetzten Stelle
- . = Zahlenwert unbekannt oder geheimzuhalten
- ... = Angaben fallen später an
- x = Tabellenfach gesperrt, weil Aussage nicht sinnvoll

Abkürzungen

| | |
|----------------------|--|
| abzgl. | abzüglich |
| a.n.g. | anderweitig nicht genannt |
| Bearb. | Bearbeitung |
| BIP | Bruttoinlandsprodukt |
| COFOG | Classification of the Functions of Government |
| Dienstl./DL | Dienstleistungen |
| DV | Datenverarbeitung |
| einschl. | einschließlich |
| elektron. | elektronische(n) |
| Erw.zweck | Erwerbszweck |
| Erzgn. | Erzeugnisse |
| ESVG | Europäisches System Volkswirtschaftlicher Gesamtrechnungen |
| EU | Europäische Union |
| EUR | Euro |
| freiberufl. | freiberufliche |
| FuE | Forschung und Entwicklung |
| gebraucht. | gebrauchter |
| H. | Herstellung |
| IKT | Informations- und Kommunikationstechnologie |
| inkl. | inklusive |
| Inst. | Installation |
| Invest. | Investitionen |
| IT | Informationstechnik |
| Kfz | Kraftfahrzeuge |
| lfd. | laufend(e) |
| Mrd. | Milliarde(n) |
| Nichtstaatl. | Nichtstaatliche |
| Nr. | Nummer |
| Rep. | Reparatur |
| sonst. | sonstige |
| staatl. | staatlich |
| techn. | technische |
| u. | und |
| u.Ä. | und Ähnliches |
| v. | von |
| Verarb. | Verarbeitung |
| VGR | Volkswirtschaftliche Gesamtrechnungen |
| wiss./wissenschaftl. | wissenschaftliche |
| WZ 2008 | Klassifikation der Wirtschaftszweige 2008 |

Methodische Erläuterungen

Im Folgenden werden einzelne Kapitel dargestellt und erläutert. Dabei wird insbesondere auf solche Aspekte hingewiesen, deren Kenntnis zum Verständnis und zur sachgerechten Interpretation der Ergebnisse hilfreich ist.

2 Anlageinvestitionen nach Wirtschaftsbereichen

Die in Kapitel 2 gezeigten Tabellen geben Aufschluss über die Brutto- sowie Nettoanlageinvestitionen nach investierenden Wirtschaftsbereichen – die sogenannte Investorenrechnung –, zu der neben der Wirtschaftsbereichsdarstellung auch die Darstellung der Investitionen nach den institutionellen Sektoren gehört, die in Kapitel 3 erfolgt.

Die Ergebnisse der Investorenrechnung basieren auf den Bilanzangaben der Unternehmen über die jährlichen Zugänge auf den Anlagekonten, den Angaben des Staates über die Kassenausgaben für Investitionsgüterkäufe sowie sonstigen Unterlagen der Investoren. Die Investitionserhebungen liegen für die meisten Wirtschaftszweige (WZ) vor und können 18 Monate nach Abschluss des Berichtsjahres eingearbeitet werden.

3 Investitionen nach Sektoren

Die Käufe von neuen Anlagegütern sind vollständig nach den inländischen Sektoren darstellbar. Für die gesamte Volkswirtschaft saldieren sich die Käufe und Verkäufe von gebrauchten Bauten, sodass der gesamtwirtschaftliche Wert der Bauinvestitionen mit der Summe aller Zugänge an neuen Bauten (einschließlich der werterhöhenden Leistungen am Gebäudebestand) identisch ist. In der Darstellung nach Sektoren sind nur die Käufe und Verkäufe des Staates von gebrauchten Bauten bekannt. Weder die Transaktionspartner des Staates noch der Umfang der Verkäufe von gebrauchten Bauten zwischen den anderen Sektoren sind nachweisbar.

Die Käufe und Verkäufe von gebrauchten Ausrüstungen saldieren sich nicht vollständig in der Volkswirtschaft. Einerseits werden die Verkäufe von Anlageschrott zu Vorleistungen bei anderen Unternehmen, andererseits werden gebrauchte Ausrüstungen an private Haushalte (vor allem Kraftwagen, Gegenbuchung bei den Konsumausgaben privater Haushalte) und an die übrige Welt (Export) verkauft.

Zur Beurteilung der Investitionstätigkeit des Staates in Bauten ist es sinnvoll, nicht die Bauinvestitionen einschließlich der Käufe und Verkäufe von gebrauchten Bauten zu betrachten, sondern die Nachfrage nach neuen Bauten (Tabelle 3.5). Unter konjunkturellem Aspekt kann die Beurteilung der Bauinvestitionen des Staates zu Fehlschlüssen führen, da ihr zeitlicher Verlauf stark von den Käufen und Verkäufen von gebrauchten Bauten geprägt ist.

Definitionen

Bruttoanlageinvestitionen

umfassen den Erwerb abzüglich der Veräußerungen von Anlagegütern durch gebietsansässige Produzenten in einem Zeitraum. Dazu zählen die Käufe neuer Anlagegüter (einschließlich aller eingeführten und selbstgestellten Anlagegüter) sowie die Käufe abzüglich der Verkäufe gebrauchter Anlagegüter. Die Käufe und Verkäufe von gebrauchten Anlagegütern saldieren sich weitgehend in der Volkswirtschaft, mit Ausnahme der Verkäufe von Anlageschrott, von gebrauchten Ausrüstungsgütern an private Haushalte (Kraftwagen) und Verkäufen an die übrige Welt (u.a. Kraftwagen und Schiffe). Zu den Anlagegütern zählen produzierte Güter, die länger als ein Jahr in der Produktion eingesetzt werden. Größere Reparaturen, die zu einer wesentlichen Steigerung des Wertes einer Anlage führen und/oder deren Nutzungsdauer verlängern, sind ebenfalls Bestandteil der Bruttoanlageinvestitionen.

Die Bruttoanlageinvestitionen untergliedern sich in Ausrüstungen einschließlich militärischer Waffensysteme (Fahrzeuge, IKT sowie sonstige Maschinen und Geräte), Bauten (Wohnbauten, Nichtwohnbauten einschließlich Bodenverbesserungen und Grundstücksübertragungskosten) und sonstige Anlagen. Zu den sonstigen Anlagen zählen das geistige Eigentum einer Volkswirtschaft (Forschung und Entwicklung, Software und Datenbanken, Urheberrechte, Suchbohrungen) sowie Nutztiere und Nutzpflanzungen.

Neue Anlagen

sind neu in den Wirtschaftskreislauf eintretende, das heißt in einer nachgewiesenen Berichtsperiode im Inland neu entstandene oder importierte Anlagegüter. Bei den Bauinvestitionen zählen auch werterhöhende Leistungen am Gebäudebestand zu den neuen Bauten.

Nettoanlageinvestitionen

zeigen die Investitionen, die über den Ersatz des Kapitalverzehrs hinausgehen, während die Bruttoanlageinvestitionen die gesamten Zugänge zum Anlagevermögen darstellen. Die Summe der Wirtschaftsbereiche weicht vom gesamtwirtschaftlichen Wert der Nettoanlageinvestitionen ab. Für die Berechnung der Nettoanlageinvestitionen in jeweiligen Preisen gilt: Bruttoanlageinvestitionen minus Abschreibungen gleich Nettoanlageinvestitionen.

Ausrüstungsinvestitionen

sind eine Teilgröße der Bruttoanlageinvestitionen auf der Verwendungsseite des Bruttoinlandsprodukts. Sie ergeben sich als Summe der Zugänge an neuen Ausrüstungen und der Käufe abzüglich der Verkäufe von gebrauchten Ausrüstungen. Ausrüstungen sind bewegliche Investitionsgüter nach Zugang beim Investor, d.h. einschließlich der Anschaffungsnebenkosten für Transport und Installation. Hierzu zählen Maschinen und Geräte (einschließlich Ausstattungen) und Fahrzeuge. Nicht dazu rechnen feste Bestandteile von Bauwerken wie Aufzüge, Heizanlagen, Rohrleitungen und Ähnliches, wohl aber fest montierte Maschinen oder Komponenten komplexer Fabrikationsanlagen. Nicht zu den Ausrüstungen zählen ausschließlich militärisch nutzbare Fahrzeuge (militärische Waffensysteme), Fahrzeuge privater Haushalte (private Konsumausgaben), exportierte Ausrüstungsgüter (Exporte) oder noch nicht fertiggestellte oder verkaufte Ausrüstungsgüter (Vorratsveränderungen). Seit Einführung des ESVG 2010 werden militärische Waffensysteme zu den Investitionen gerechnet und zusammen mit den Ausrüstungsinvestitionen veröffentlicht.

Bauinvestitionen

werden ebenfalls als Teilgröße der Bruttoanlageinvestitionen auf der Verwendungsseite des Bruttoinlandsprodukts nachgewiesen. Bauinvestitionen werden aus dem Zugang an neuen Bauten und den Käufen abzüglich Verkäufen von gebrauchten Bauten während einer Periode ermittelt. Für die gesamte Volkswirtschaft saldieren sich Käufe und Verkäufe von gebrauchten Bauten, sodass der gesamtwirtschaftliche Wert der Bauinvestitionen mit der Summe aller Zugänge an neuen Bauten (einschließlich der werterhöhenden Leistungen am Gebäudebestand) identisch ist.

Die Bauinvestitionen umfassen Bauleistungen an Wohnbauten und Nichtwohnbauten. Einbezogen werden mit Bauten fest verbundene Einrichtungen wie Aufzüge, Heizungs-, Lüftungs- und Klimaanlage, gärtnerische Anlagen und Umzäunungen. Ferner ist der Wert der Dienstleistungen, die mit der Herstellung und dem Kauf von Bauwerken sowie mit den Grundstücksübertragungen verbunden sind (Leistungen der Architekten, Bau- und Prüfindustrie, Notare und Grundbuchämter), Bestandteil der Bauinvestitionen. Auch durch Unternehmen und den Staat selbst erstellte Bauten sowie die Eigenleistungen der privaten Haushalte, die Nachbarschaftshilfe und die Schwarzarbeit im Wohnungsbau rechnen zu den Bauinvestitionen. Angefangene Bauten zählen nach dem Baufortschritt zu den Bauinvestitionen und nicht zur Vorratsveränderung.

Investitionen in sonstige Anlagen

sind ebenfalls eine Teilgröße der Bruttoanlageinvestitionen auf der Verwendungsseite des Bruttoinlandsproduktes und umfassen Investitionen in geistiges Eigentum (Forschung und Entwicklung, Software und Datenbanken, Suchbohrungen, Urheberrechte) sowie in Nutztiere und Nutzpflanzungen.

Investitionen in Forschung und Entwicklung

werden als Investition in geistiges Eigentum nachgewiesen und gehören somit zu den Investitionen in sonstige Anlagen. Diese Investitionen umfassen sämtliche eigenproduzierte sowie fremdbezogene Forschungs- und Entwicklungsleistungen. Den Ausgangspunkt für die Berechnung der FuE-Investitionen bilden FuE-Produktionswerte. Mittels einer Güterstromrechnung wird hierbei der Übergang von den inländischen Produktionswerten (Einkommensentstehung) für Forschung und Entwicklung zur Verwendung der FuE-Leistungen verfolgt. Folglich werden die FuE-Investitionen institutionell nicht ihren Produzenten zugerechnet, sondern jenen Einheiten, die sie verwenden.

Investitionsquoten

werden gebildet als Quotient aus der Investitionsgröße und der Höhe des Bruttoinlandsprodukts im selben Berichtszeitraum; so ist die Nettoanlageinvestitionsquote der Quotient aus Nettoanlageinvestitionen und Bruttoinlandsprodukt.

Sektoren

S. 1 Volkswirtschaft

| | | |
|-------|--|---|
| S. 11 | Nichtfinanzielle Kapitalgesellschaften | Kapital- und Quasi-Kapitalgesellschaften aller Wirtschaftszweige außer S. 12 |
| S. 12 | Finanzielle Kapitalgesellschaften | Sämtliche Kapitalgesellschaften des Banken- und Versicherungsgewerbes einschließlich des Hilfgewerbes dieser Bereiche |
| S. 13 | Staat | Gebietskörperschaften (Bund, Länder und Gemeinden) und Sozialversicherung |
| S. 14 | Private Haushalte | Selbstständigen-, Arbeitnehmer- und sonstige Haushalte, also auch unternehmerisch tätige Einzelpersonen (wie Landwirte, Ärzte, Gastwirte) |
| S. 15 | Private Organisationen ohne Erwerbszweck | Politische Parteien, Gewerkschaften, Kirchen, Verbraucherverbände, Vereine, Entwicklungshilfeorganisationen und Ähnliches |

S. 2 Übrige Welt

Bruttoinvestitionen in den Volkswirtschaftlichen Gesamtrechnungen

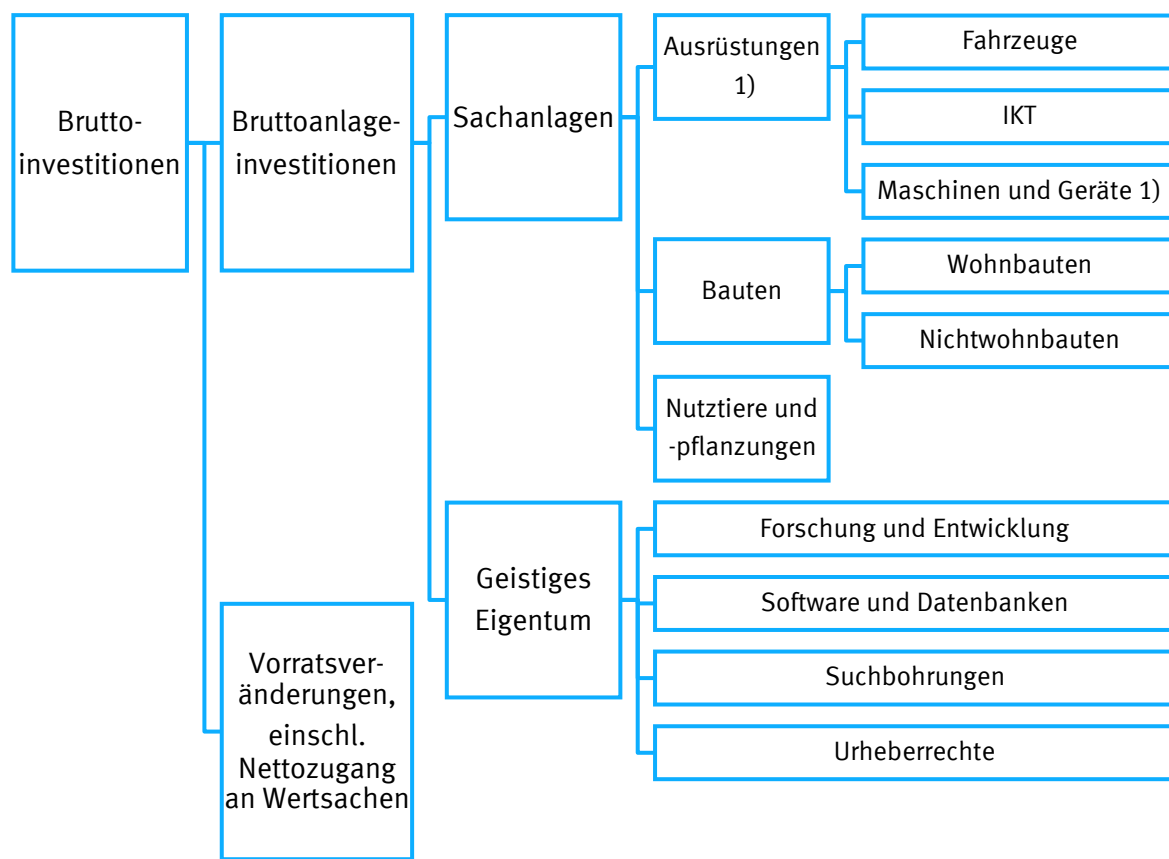

1) Einschl. militärischer Waffensysteme.

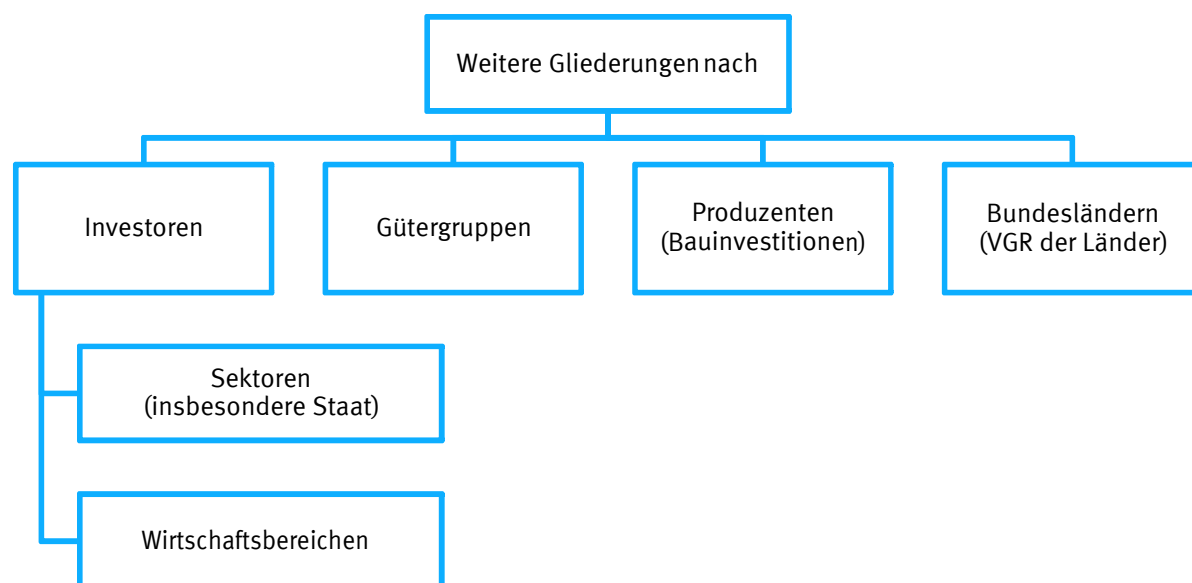

1. Investitionen und Konjunkturbeobachtung
1.1 Brutto- und Nettoinvestitionen in jeweiligen Preisen

| Jahr | Brutto- inlands- produkt | Brutto- investitionen | Brutto- anlage- investitionen | Abschrei- bungen | Netto- investitionen | Netto- anlage- investitionen | Netto- investitions- quote | Netto- anlage- investitions- quote |
|--|--------------------------------|--------------------------|-------------------------------------|---------------------|-------------------------|------------------------------------|----------------------------------|---|
| | 1 | 2 | 3 | 4 | 5 | 6 | 7 | 8 |
| Mrd. EUR | | | | | | in % | | |
| 1992 | 1 702,060 | 429,941 | 428,939 | 267,554 | 162,387 | 161,385 | 9,5 | 9,5 |
| 2003 | 2 211,570 | 451,974 | 431,772 | 379,680 | 72,294 | 52,092 | 3,3 | 2,4 |
| 2004 | 2 262,520 | 448,863 | 431,938 | 386,692 | 62,171 | 45,246 | 2,7 | 2,0 |
| 2005 | 2 288,310 | 445,880 | 436,534 | 393,134 | 52,746 | 43,400 | 2,3 | 1,9 |
| 2006 | 2 385,080 | 490,628 | 472,315 | 402,998 | 87,630 | 69,317 | 3,7 | 2,9 |
| 2007 | 2 499,550 | 534,402 | 501,323 | 423,272 | 111,130 | 78,051 | 4,4 | 3,1 |
| 2008 | 2 546,490 | 546,125 | 517,013 | 440,932 | 105,193 | 76,081 | 4,1 | 3,0 |
| 2009 | 2 445,730 | 453,841 | 471,232 | 451,997 | 1,844 | 19,235 | 0,1 | 0,8 |
| 2010 | 2 564,400 | 514,567 | 501,148 | 462,023 | 52,544 | 39,125 | 2,0 | 1,5 |
| 2011 | 2 693,560 | 582,758 | 548,701 | 478,139 | 104,619 | 70,562 | 3,9 | 2,6 |
| 2012 | 2 745,310 | 541,265 | 557,877 | 495,324 | 45,941 | 62,553 | 1,7 | 2,3 |
| 2013 | 2 811,350 | 563,781 | 559,500 | 509,842 | 53,939 | 49,658 | 1,9 | 1,8 |
| 2014 | 2 927,430 | 596,326 | 586,665 | 524,850 | 71,476 | 61,815 | 2,4 | 2,1 |
| 2015 | 3 030,070 | 605,997 | 605,941 | 541,174 | 64,823 | 64,767 | 2,1 | 2,1 |
| 2016 | 3 134,100 | 633,518 | 636,421 | 557,284 | 76,234 | 79,137 | 2,4 | 2,5 |
| 2017 | 3 244,990 | 673,242 | 665,889 | 580,360 | 92,882 | 85,529 | 2,9 | 2,6 |
| 2018 | 3 344,370 | 729,029 | 707,719 | 608,731 | 120,298 | 98,988 | 3,6 | 3,0 |
| Veränderung gegenüber dem Vorjahr | | | | | | in %-Punkten | | |
| | in % | | | | | | | |
| 1992 | 7,3 | 5,2 | 8,7 | 8,8 | - 0,3 | 8,4 | - 0,8 | 0,1 |
| 1993 | 2,9 | - 2,5 | - 1,8 | 6,8 | - 17,8 | - 16,0 | - 1,9 | - 1,8 |
| 1994 | 4,5 | 6,2 | 4,9 | 4,2 | 10,4 | 6,2 | 0,5 | 0,2 |
| 1995 | 3,6 | 3,5 | 1,0 | 3,9 | 2,9 | - 5,0 | - 0,1 | - 0,7 |
| 1996 | 1,4 | - 3,0 | - 0,8 | 2,5 | - 14,4 | - 8,3 | - 1,2 | - 0,7 |
| 1997 | 2,1 | 2,6 | 0,4 | 2,6 | 2,6 | - 5,1 | x | - 0,4 |
| 1998 | 2,7 | 5,6 | 3,4 | 2,4 | 13,2 | 6,0 | 0,7 | 0,2 |
| 1999 | 2,2 | 2,2 | 3,3 | 2,6 | 1,3 | 5,3 | - 0,1 | 0,1 |
| 2000 | 2,4 | 4,5 | 2,7 | 4,3 | 5,0 | - 1,1 | 0,2 | - 0,2 |
| 2001 | 3,0 | - 3,4 | - 2,9 | 3,2 | - 18,2 | - 19,7 | - 1,6 | - 1,3 |
| 2002 | 1,2 | - 8,4 | - 6,5 | 2,2 | - 38,2 | - 36,8 | - 2,3 | - 1,9 |
| 2003 | 0,6 | - 1,0 | - 2,4 | 1,1 | - 10,7 | - 21,8 | - 0,4 | - 0,6 |
| 2004 | 2,3 | - 0,7 | x | 1,8 | - 14,0 | - 13,1 | - 0,6 | - 0,4 |
| 2005 | 1,1 | - 0,7 | 1,1 | 1,7 | - 15,2 | - 4,1 | - 0,4 | - 0,1 |
| 2006 | 4,2 | 10,0 | 8,2 | 2,5 | 66,1 | 59,7 | 1,4 | 1,0 |
| 2007 | 4,8 | 8,9 | 6,1 | 5,0 | 26,8 | 12,6 | 0,7 | 0,2 |
| 2008 | 1,9 | 2,2 | 3,1 | 4,2 | - 5,3 | - 2,5 | - 0,3 | - 0,1 |
| 2009 | - 4,0 | -16,9 | - 8,9 | 2,5 | - 98,2 | - 74,7 | - 4,0 | - 2,2 |
| 2010 | 4,9 | 13,4 | 6,3 | 2,2 | 2749,5 | 103,4 | 1,9 | 0,7 |
| 2011 | 5,0 | 13,3 | 9,5 | 3,5 | 99,1 | 80,4 | 1,9 | 1,1 |
| 2012 | 1,9 | - 7,1 | 1,7 | 3,6 | - 56,1 | - 11,4 | - 2,2 | - 0,3 |
| 2013 | 2,4 | 4,2 | 0,3 | 2,9 | 17,4 | - 20,6 | 0,2 | - 0,5 |
| 2014 | 4,1 | 5,8 | 4,9 | 2,9 | 32,5 | 24,5 | 0,5 | 0,3 |
| 2015 | 3,5 | 1,6 | 3,3 | 3,1 | - 9,3 | 4,8 | - 0,3 | x |
| 2016 | 3,4 | 4,5 | 5,0 | 3,0 | 17,6 | 22,2 | 0,3 | 0,4 |
| 2017 | 3,5 | 6,3 | 4,6 | 4,1 | 21,8 | 8,1 | 0,5 | 0,1 |
| 2018 | 3,1 | 8,3 | 6,3 | 4,9 | 29,5 | 15,7 | 0,7 | 0,4 |

Brutto- und Nettoanlageinvestitionen, Veränderung gegenüber dem Vorjahr, in %

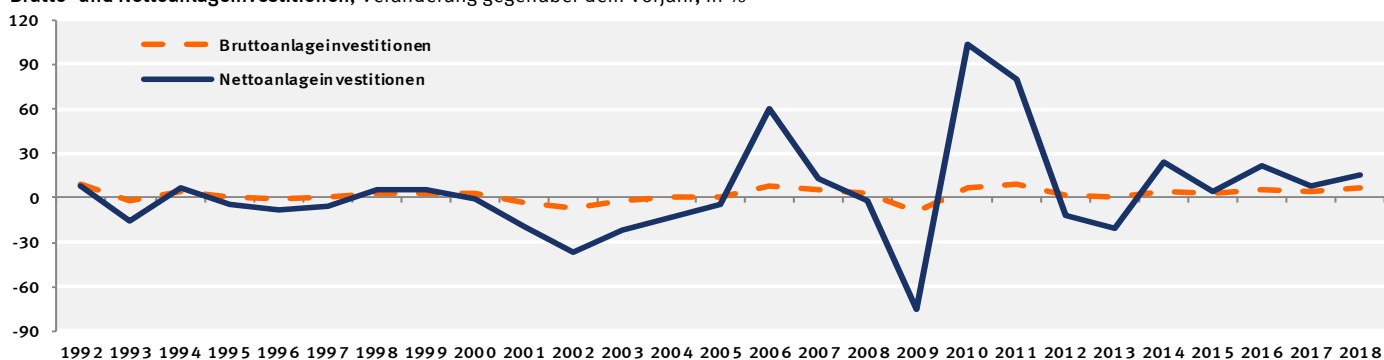

1. Investitionen und Konjunkturbeobachtung
1.2 Verwendung des Bruttoinlandsprodukts in jeweiligen Preisen

| Jahr, Vierteljahr | Brutto- inlands- produkt | Konsum- ausgaben | Bruttoinvestitionen | | | | | | Exporte | Importe |
|--|--------------------------------|---------------------|---------------------|---------------------------|----------------------------|-----------------|-----------------------------------|------------------------|-----------|-----------|
| | | | zusammen | Bruttoanlageinvestitionen | | | Vorrats- verände- rungen 3) | | | |
| | | | | zusammen | Ausrüstungs- invest. 1) | Bau- invest. | | Sonstige Anlagen 2) | | |
| | 1 | 2 | 3 | 4 | 5 | 6 | 7 | 8 | 9 | 10 |
| Mrd. EUR | | | | | | | | | | |
| 1992 | 1 702,060 | 1 280,654 | 429,941 | 428,939 | 154,904 | 225,734 | 48,301 | 1,002 | 377,767 | 386,302 |
| 2015 | 3 030,070 | 2 194,938 | 605,997 | 605,941 | 206,943 | 291,243 | 107,755 | 0,056 | 1 419,545 | 1 190,410 |
| 2016 | 3 134,100 | 2 269,811 | 633,518 | 636,421 | 214,125 | 307,923 | 114,373 | – 2,903 | 1 442,413 | 1 211,642 |
| 2017 | 3 244,990 | 2 341,306 | 673,242 | 665,889 | 224,194 | 320,730 | 120,965 | 7,353 | 1 538,042 | 1 307,600 |
| 2018 | 3 344,370 | 2 409,282 | 729,029 | 707,719 | 235,280 | 344,300 | 128,139 | 21,310 | 1 585,770 | 1 379,711 |
| 2016 1.Vj | 762,120 | 545,197 | 159,498 | 142,691 | 48,477 | 67,305 | 26,909 | 16,807 | 347,627 | 290,202 |
| 2.Vj | 779,710 | 561,485 | 150,191 | 163,134 | 53,707 | 81,645 | 27,782 | –12,943 | 366,175 | 298,141 |
| 3.Vj | 789,190 | 570,509 | 166,962 | 162,771 | 51,564 | 83,132 | 28,075 | 4,191 | 357,920 | 306,201 |
| 4.Vj | 803,080 | 592,620 | 156,867 | 167,825 | 60,377 | 75,841 | 31,607 | –10,958 | 370,691 | 317,098 |
| 2017 1.Vj | 793,760 | 565,299 | 167,643 | 150,423 | 50,920 | 71,385 | 28,118 | 17,220 | 379,790 | 318,972 |
| 2.Vj | 796,100 | 576,845 | 160,484 | 168,129 | 55,201 | 83,804 | 29,124 | – 7,645 | 382,552 | 323,781 |
| 3.Vj | 818,420 | 588,896 | 176,744 | 170,316 | 54,138 | 86,713 | 29,465 | 6,428 | 381,526 | 328,746 |
| 4.Vj | 836,710 | 610,266 | 168,371 | 177,021 | 63,935 | 78,828 | 34,258 | – 8,650 | 394,174 | 336,101 |
| 2018 1.Vj | 819,260 | 582,912 | 175,046 | 158,079 | 53,586 | 74,838 | 29,655 | 16,967 | 391,894 | 330,592 |
| 2.Vj | 827,660 | 594,486 | 171,798 | 179,503 | 58,717 | 89,846 | 30,940 | – 7,705 | 400,876 | 339,500 |
| 3.Vj | 836,960 | 603,378 | 194,759 | 181,239 | 56,368 | 93,463 | 31,408 | 13,520 | 392,668 | 353,845 |
| 4.Vj | 860,490 | 628,506 | 187,426 | 188,898 | 66,609 | 86,153 | 36,136 | – 1,472 | 400,332 | 355,774 |
| 2019 1.Vj | 842,070 | 598,364 | 186,654 | 170,415 | 55,517 | 83,849 | 31,049 | 16,239 | 405,711 | 348,659 |
| 2.Vj | 844,730 | 614,376 | 177,310 | 188,679 | 60,187 | 96,201 | 32,291 | –11,369 | 401,300 | 348,256 |
| Veränderung gegenüber dem entsprechenden Vorjahreszeitraum | | | | | | | | | | |
| | in % | | | | | | | in Mrd. EUR | in % | |
| 2016 | 3,4 | 3,4 | 4,5 | 5,0 | 3,5 | 5,7 | 6,1 | – 2,959 | 1,6 | 1,8 |
| 2017 | 3,5 | 3,1 | 6,3 | 4,6 | 4,7 | 4,2 | 5,8 | 10,256 | 6,6 | 7,9 |
| 2018 | 3,1 | 2,9 | 8,3 | 6,3 | 4,9 | 7,3 | 5,9 | 13,957 | 3,1 | 5,5 |
| 2016 1.Vj | 3,3 | 3,5 | 3,9 | 5,9 | 5,4 | 5,6 | 7,5 | – 1,943 | 0,7 | 0,9 |
| 2.Vj | 4,9 | 3,9 | 6,1 | 7,6 | 7,1 | 8,5 | 6,2 | – 2,918 | 3,0 | 1,4 |
| 3.Vj | 2,9 | 3,2 | 3,4 | 4,8 | 3,4 | 5,2 | 6,3 | – 2,007 | 0,4 | 0,6 |
| 4.Vj | 2,7 | 3,1 | 5,0 | 2,2 | – 0,9 | 3,6 | 4,9 | 3,909 | 2,4 | 4,1 |
| 2017 1.Vj | 4,2 | 3,7 | 5,1 | 5,4 | 5,0 | 6,1 | 4,5 | 0,413 | 9,3 | 9,9 |
| 2.Vj | 2,1 | 2,7 | 6,9 | 3,1 | 2,8 | 2,6 | 4,8 | 5,298 | 4,5 | 8,6 |
| 3.Vj | 3,7 | 3,2 | 5,9 | 4,6 | 5,0 | 4,3 | 5,0 | 2,237 | 6,6 | 7,4 |
| 4.Vj | 4,2 | 3,0 | 7,3 | 5,5 | 5,9 | 3,9 | 8,4 | 2,308 | 6,3 | 6,0 |
| 2018 1.Vj | 3,2 | 3,1 | 4,4 | 5,1 | 5,2 | 4,8 | 5,5 | – 0,253 | 3,2 | 3,6 |
| 2.Vj | 4,0 | 3,1 | 7,0 | 6,8 | 6,4 | 7,2 | 6,2 | – 0,060 | 4,8 | 4,9 |
| 3.Vj | 2,3 | 2,5 | 10,2 | 6,4 | 4,1 | 7,8 | 6,6 | 7,092 | 2,9 | 7,6 |
| 4.Vj | 2,8 | 3,0 | 11,3 | 6,7 | 4,2 | 9,3 | 5,5 | 7,178 | 1,6 | 5,9 |
| 2019 1.Vj | 2,8 | 2,7 | 6,6 | 7,8 | 3,6 | 12,0 | 4,7 | – 0,728 | 3,5 | 5,5 |
| 2.Vj | 2,1 | 3,3 | 3,2 | 5,1 | 2,5 | 7,1 | 4,4 | – 3,664 | 0,1 | 2,6 |

Bruttoinlandsprodukt, Konsumausgaben und Bruttoanlageinvestitionen, Veränderung gegenüber dem Vorjahr, in %

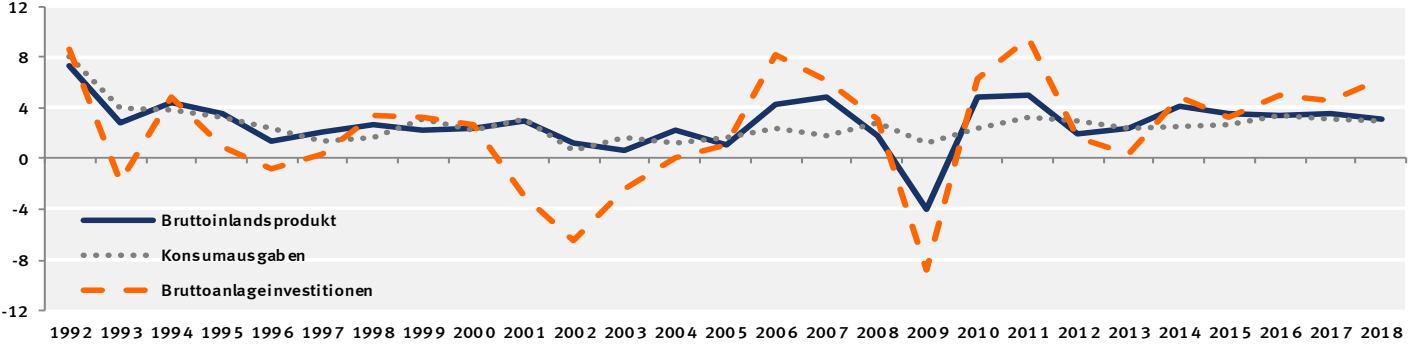

1) Einschl. militärischer Waffensysteme. – 2) Geistiges Eigentum sowie Nutztiere und Nutzpflanzungen.
3) Einschl. Nettozugang an Wertsachen.

1. Investitionen und Konjunkturbeobachtung

1.3 Anteil der Bruttoanlageinvestitionen am Bruttoinlandsprodukt in jeweiligen Preisen

| Jahr, Vierteljahr | Anteil der Bruttoanlageinvestitionen am Bruttoinlandsprodukt (BIP) | | | | Veränderung des Anteils der Bruttoanlageinvestitionen am BIP gegenüber dem entsprechenden Vorjahreszeitraum | | | |
|----------------------|---|----------------------------------|-----------------------|------------------------|--|----------------------------------|-----------------------|------------------------|
| | Insgesamt | Ausrüstungs- investitionen 1) | Bau- investitionen | Sonstige Anlagen 2) | Insgesamt | Ausrüstungs- investitionen 1) | Bau- investitionen | Sonstige Anlagen 2) |
| | 1 | 2 | 3 | 4 | 5 | 6 | 7 | 8 |
| in % | | | | | | | | |
| 1991 | 24,9 | 9,9 | 12,2 | 2,8 | – | – | – | – |
| 1995 | 23,5 | 7,0 | 13,8 | 2,7 | – 2,5 | – 2,8 | – 3,5 | – |
| 1996 | 23,0 | 7,1 | 13,2 | 2,8 | – 2,1 | 1,4 | – 4,3 | 3,7 |
| 1997 | 22,7 | 7,2 | 12,7 | 2,7 | – 1,3 | 1,4 | – 3,8 | – 3,6 |
| 1998 | 22,8 | 7,7 | 12,2 | 2,9 | 0,4 | 6,9 | – 3,9 | 7,4 |
| 1999 | 23,0 | 7,9 | 12,1 | 3,0 | 0,9 | 2,6 | – 0,8 | 3,4 |
| 2000 | 23,1 | 8,6 | 11,5 | 3,1 | 0,4 | 8,9 | – 5,0 | 3,3 |
| 2001 | 21,8 | 8,0 | 10,7 | 3,1 | – 5,6 | – 7,0 | – 7,0 | – |
| 2002 | 20,1 | 7,1 | 9,9 | 3,1 | – 7,8 | –11,3 | – 7,5 | – |
| 2003 | 19,5 | 6,9 | 9,6 | 3,1 | – 3,0 | – 2,8 | – 3,0 | – |
| 2004 | 19,1 | 6,9 | 9,1 | 3,0 | – 2,1 | – | – 5,2 | – 3,2 |
| 2005 | 19,1 | 7,3 | 8,8 | 3,1 | – | 5,8 | – 3,3 | 3,3 |
| 2006 | 19,8 | 7,7 | 9,0 | 3,1 | 3,7 | 5,5 | 2,3 | – |
| 2007 | 20,1 | 7,9 | 9,1 | 3,1 | 1,5 | 2,6 | 1,1 | – |
| 2008 | 20,3 | 7,9 | 9,1 | 3,2 | 1,0 | – | – | 3,2 |
| 2009 | 19,3 | 6,6 | 9,3 | 3,4 | – 4,9 | –16,5 | 2,2 | 6,3 |
| 2010 | 19,5 | 7,0 | 9,3 | 3,3 | 1,0 | 6,1 | – | – 2,9 |
| 2011 | 20,4 | 7,2 | 9,8 | 3,4 | 4,6 | 2,9 | 5,4 | 3,0 |
| 2012 | 20,3 | 6,9 | 10,0 | 3,4 | – 0,5 | – 4,2 | 2,0 | – |
| 2013 | 19,9 | 6,6 | 9,9 | 3,4 | – 2,0 | – 4,3 | – 1,0 | – |
| 2014 | 20,0 | 6,7 | 9,9 | 3,4 | 0,5 | 1,5 | – | – |
| 2015 | 20,0 | 6,8 | 9,6 | 3,6 | – | 1,5 | – 3,0 | 5,9 |
| 2016 | 20,3 | 6,8 | 9,8 | 3,6 | 1,5 | – | 2,1 | – |
| 2017 | 20,5 | 6,9 | 9,9 | 3,7 | 1,0 | 1,5 | 1,0 | 2,8 |
| 2018 | 21,2 | 7,0 | 10,3 | 3,8 | 3,4 | 1,4 | 4,0 | 2,7 |
| | | | | | | | | |
| 2012 1.Vj | 18,8 | 6,7 | 8,9 | 3,2 | 2,2 | 1,5 | 3,5 | – |
| 2.Vj | 21,1 | 7,1 | 10,7 | 3,4 | – | – 1,4 | 0,9 | 3,0 |
| 3.Vj | 20,7 | 6,5 | 10,9 | 3,3 | – 1,0 | – 7,1 | 2,8 | – |
| 4.Vj | 20,7 | 7,5 | 9,5 | 3,7 | – 1,4 | – 3,8 | – 1,0 | – |
| 2013 1.Vj | 17,6 | 6,0 | 8,3 | 3,2 | – 6,4 | –10,4 | – 6,7 | – |
| 2.Vj | 20,7 | 6,7 | 10,6 | 3,3 | – 1,9 | – 5,6 | – 0,9 | – 2,9 |
| 3.Vj | 20,4 | 6,2 | 11,0 | 3,3 | – 1,4 | – 4,6 | 0,9 | – |
| 4.Vj | 20,8 | 7,5 | 9,6 | 3,7 | 0,5 | – | 1,1 | – |
| 2014 1.Vj | 18,6 | 6,3 | 9,1 | 3,3 | 5,7 | 5,0 | 9,6 | 3,1 |
| 2.Vj | 20,6 | 6,8 | 10,5 | 3,4 | – 0,5 | 1,5 | – 0,9 | 3,0 |
| 3.Vj | 20,4 | 6,4 | 10,7 | 3,3 | – | 3,2 | – 2,7 | – |
| 4.Vj | 20,5 | 7,4 | 9,4 | 3,7 | – 1,4 | – 1,3 | – 2,1 | – |
| 2015 1.Vj | 18,3 | 6,2 | 8,6 | 3,4 | – 1,6 | – 1,6 | – 5,5 | 3,0 |
| 2.Vj | 20,4 | 6,7 | 10,1 | 3,5 | – 1,0 | – 1,5 | – 3,8 | 2,9 |
| 3.Vj | 20,3 | 6,5 | 10,3 | 3,4 | – 0,5 | 1,6 | – 3,7 | 3,0 |
| 4.Vj | 21,0 | 7,8 | 9,4 | 3,9 | 2,4 | 5,4 | – | 5,4 |
| 2016 1.Vj | 18,7 | 6,4 | 8,8 | 3,5 | 2,2 | 3,2 | 2,3 | 2,9 |
| 2.Vj | 20,9 | 6,9 | 10,5 | 3,6 | 2,5 | 3,0 | 4,0 | 2,9 |
| 3.Vj | 20,6 | 6,5 | 10,5 | 3,6 | 1,5 | – | 1,9 | 5,9 |
| 4.Vj | 20,9 | 7,5 | 9,4 | 3,9 | – 0,5 | – 3,8 | – | – |
| 2017 1.Vj | 19,0 | 6,4 | 9,0 | 3,5 | 1,6 | – | 2,3 | – |
| 2.Vj | 21,1 | 6,9 | 10,5 | 3,7 | 1,0 | – | – | 2,8 |
| 3.Vj | 20,8 | 6,6 | 10,6 | 3,6 | 1,0 | 1,5 | 1,0 | – |
| 4.Vj | 21,2 | 7,6 | 9,4 | 4,1 | 1,4 | 1,3 | – | 5,1 |
| 2018 1.Vj | 19,3 | 6,5 | 9,1 | 3,6 | 1,6 | 1,6 | 1,1 | 2,9 |
| 2.Vj | 21,7 | 7,1 | 10,9 | 3,7 | 2,8 | 2,9 | 3,8 | – |
| 3.Vj | 21,7 | 6,7 | 11,2 | 3,8 | 4,3 | 1,5 | 5,7 | 5,6 |
| 4.Vj | 22,0 | 7,7 | 10,0 | 4,2 | 3,8 | 1,3 | 6,4 | 2,4 |
| 2019 1.Vj | 20,2 | 6,6 | 10,0 | 3,7 | 4,7 | 1,5 | 9,9 | 2,8 |
| 2.Vj | 22,3 | 7,1 | 11,4 | 3,8 | 2,8 | – | 4,6 | 2,7 |

1) Einschl. militärischer Waffensysteme. – 2) Geistiges Eigentum sowie Nutztiere und Nutzpflanzungen.

1. Investitionen und Konjunkturbeobachtung

1.4 Verwendung des Bruttoinlandsprodukts, preisbereinigt

| Jahr, Vierteljahr | Brutto- inlands- produkt | Konsum- ausgaben | Bruttoinvestitionen | | | | | | Exporte | Importe |
|----------------------|--------------------------------|---------------------|---------------------|---------------------------|----------------------------|-----------------|------------------------|-----------------------------------|---------|---------|
| | | | zusammen | Bruttoanlageinvestitionen | | | | Vorrats- verände- rungen 3) | | |
| | | | | zusammen | Ausrüstungs- invest. 1) | Bau- invest. | Sonstige Anlagen 2) | | | |
| | | | | | | | | | | |
| 1 | 2 | 3 | 4 | 5 | 6 | 7 | 8 | 9 | 10 | |

Kettenindex (2015 = 100)

| | | | | | | | | | | |
|-----------|--------|--------|--------|--------|--------|--------|--------|---|--------|--------|
| 1992 | 74,54 | 77,77 | 91,83 | 84,39 | 68,26 | 110,35 | 57,22 | x | 29,67 | 34,85 |
| 2015 | 100 | 100 | 100 | 100 | 100 | 100 | 100 | x | 100 | 100 |
| 2016 | 102,23 | 102,75 | 104,08 | 103,80 | 103,01 | 103,83 | 105,22 | x | 102,40 | 104,34 |
| 2017 | 104,75 | 104,44 | 109,39 | 106,34 | 107,14 | 104,58 | 109,63 | x | 107,40 | 109,75 |
| 2018 | 106,35 | 105,81 | 114,75 | 110,01 | 111,82 | 107,19 | 114,33 | x | 109,70 | 113,71 |
| 2016 1.Vj | 99,97 | 100,13 | 103,06 | 93,45 | 92,93 | 91,53 | 99,62 | x | 99,19 | 100,91 |
| 2.Vj | 102,14 | 101,91 | 99,60 | 106,48 | 103,04 | 110,34 | 102,63 | x | 104,34 | 103,05 |
| 3.Vj | 102,96 | 103,40 | 108,89 | 106,00 | 99,09 | 111,77 | 103,70 | x | 101,49 | 105,03 |
| 4.Vj | 103,85 | 105,56 | 104,78 | 109,25 | 116,96 | 101,68 | 114,92 | x | 104,60 | 108,37 |
| 2017 1.Vj | 103,58 | 102,27 | 108,26 | 96,73 | 97,19 | 94,33 | 102,45 | x | 106,32 | 106,80 |
| 2.Vj | 103,17 | 103,22 | 105,04 | 107,57 | 105,29 | 109,72 | 106,07 | x | 106,58 | 108,33 |
| 3.Vj | 105,54 | 105,12 | 114,85 | 108,64 | 103,60 | 112,66 | 107,31 | x | 106,63 | 110,88 |
| 4.Vj | 106,71 | 107,14 | 109,41 | 112,42 | 122,47 | 101,62 | 122,69 | x | 110,09 | 112,98 |
| 2018 1.Vj | 105,28 | 104,07 | 109,77 | 99,32 | 102,02 | 94,87 | 106,48 | x | 109,50 | 110,38 |
| 2.Vj | 105,75 | 104,79 | 109,14 | 111,97 | 111,48 | 112,66 | 110,92 | x | 111,28 | 112,33 |
| 3.Vj | 106,69 | 105,97 | 123,55 | 112,24 | 107,17 | 115,56 | 112,51 | x | 108,04 | 115,65 |
| 4.Vj | 107,66 | 108,43 | 116,54 | 116,53 | 126,62 | 105,69 | 127,40 | x | 109,98 | 116,49 |
| 2019 1.Vj | 106,15 | 105,37 | 113,26 | 103,89 | 104,79 | 101,15 | 109,71 | x | 111,80 | 115,10 |
| 2.Vj | 105,78 | 106,45 | 109,39 | 114,34 | 113,11 | 115,14 | 113,94 | x | 110,40 | 114,40 |

Veränderung gegenüber dem entsprechenden Vorjahreszeitraum in %

| | | | | | | | | | | |
|-----------|-----|-----|-----|-----|-------|-------|-----|---|-------|-----|
| 2016 | 2,2 | 2,8 | 4,1 | 3,8 | 3,0 | 3,8 | 5,2 | x | 2,4 | 4,3 |
| 2017 | 2,5 | 1,6 | 5,1 | 2,4 | 4,0 | 0,7 | 4,2 | x | 4,9 | 5,2 |
| 2018 | 1,5 | 1,3 | 4,9 | 3,5 | 4,4 | 2,5 | 4,3 | x | 2,1 | 3,6 |
| 2016 1.Vj | 2,0 | 3,1 | 3,0 | 4,8 | 4,8 | 4,1 | 6,6 | x | 1,6 | 4,1 |
| 2.Vj | 3,7 | 3,4 | 6,2 | 6,4 | 6,6 | 6,5 | 5,3 | x | 4,5 | 5,5 |
| 3.Vj | 1,9 | 2,3 | 3,8 | 3,5 | 3,0 | 3,2 | 5,3 | x | 1,4 | 3,1 |
| 4.Vj | 1,4 | 2,2 | 3,4 | 0,9 | - 1,3 | 1,5 | 3,9 | x | 2,1 | 4,7 |
| 2017 1.Vj | 3,6 | 2,1 | 5,0 | 3,5 | 4,6 | 3,1 | 2,8 | x | 7,2 | 5,8 |
| 2.Vj | 1,0 | 1,3 | 5,5 | 1,0 | 2,2 | - 0,6 | 3,4 | x | 2,1 | 5,1 |
| 3.Vj | 2,5 | 1,7 | 5,5 | 2,5 | 4,6 | 0,8 | 3,5 | x | 5,1 | 5,6 |
| 4.Vj | 2,8 | 1,5 | 4,4 | 2,9 | 4,7 | - 0,1 | 6,8 | x | 5,2 | 4,3 |
| 2018 1.Vj | 1,6 | 1,8 | 1,4 | 2,7 | 5,0 | 0,6 | 3,9 | x | 3,0 | 3,4 |
| 2.Vj | 2,5 | 1,5 | 3,9 | 4,1 | 5,9 | 2,7 | 4,6 | x | 4,4 | 3,7 |
| 3.Vj | 1,1 | 0,8 | 7,6 | 3,3 | 3,4 | 2,6 | 4,8 | x | 1,3 | 4,3 |
| 4.Vj | 0,9 | 1,2 | 6,5 | 3,7 | 3,4 | 4,0 | 3,8 | x | - 0,1 | 3,1 |
| 2019 1.Vj | 0,8 | 1,2 | 3,2 | 4,6 | 2,7 | 6,6 | 3,0 | x | 2,1 | 4,3 |
| 2.Vj | 0,0 | 1,6 | 0,2 | 2,1 | 1,5 | 2,2 | 2,7 | x | - 0,8 | 1,8 |

Bruttoinlandsprodukt, Konsumausgaben und Bruttoanlageinvestitionen, Veränderung gegenüber dem Vorjahr, in %

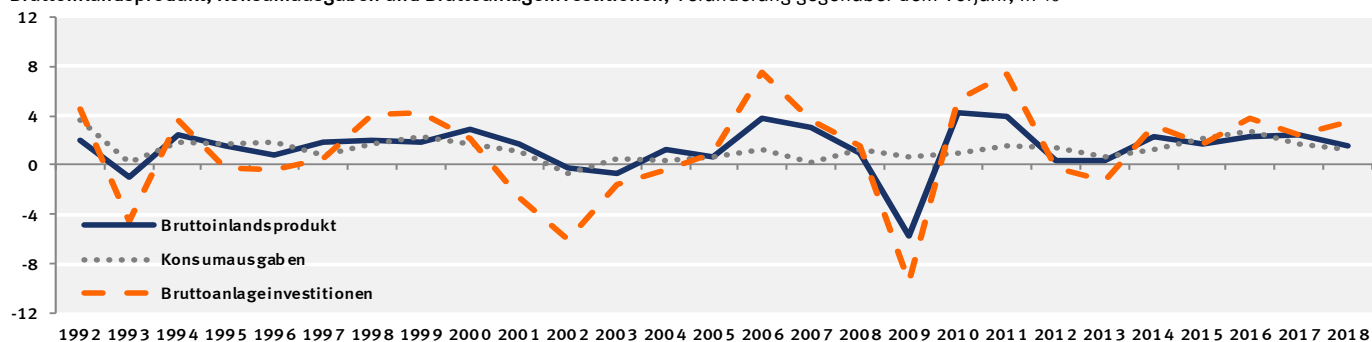

1) Einschl. militärischer Waffensysteme. – 2) Geistiges Eigentum sowie Nutztiere und Nutzpflanzungen.

3) Einschl. Nettozugang an Wertsachen.

1. Investitionen und Konjunkturbeobachtung

1.4 Verwendung des Bruttoinlandsprodukts, preisbereinigt

| Jahr, Vierteljahr | Brutto- inlands- produkt | Konsum- ausgaben | Bruttoinvestitionen | | | | | | Exporte | Importe |
|---|--------------------------------|---------------------|---------------------|---------------------------|----------------------------|-----------------|-----------------------------------|------------------------|---------|---------|
| | | | zusammen | Bruttoanlageinvestitionen | | | Vorrats- verände- rungen 3) | | | |
| | | | | zusammen | Ausrüstungs- invest. 1) | Bau- invest. | | Sonstige Anlagen 2) | | |
| | 1 | 2 | 3 | 4 | 5 | 6 | 7 | 8 | 9 | 10 |
| Wachstumsbeiträge zum Bruttoinlandsprodukt in %-Punkten | | | | | | | | | | |
| 1992 | 1,9 | 2,7 | 0,1 | 1,1 | – 0,3 | 1,3 | 0,2 | – 1,1 | – 0,1 | – 0,7 |
| 2015 | 1,7 | 1,6 | 0,0 | 0,4 | 0,3 | – 0,1 | 0,2 | – 0,4 | 2,5 | – 2,3 |
| 2016 | 2,2 | 2,0 | 0,8 | 0,8 | 0,2 | 0,4 | 0,2 | 0,1 | 1,1 | – 1,7 |
| 2017 | 2,5 | 1,2 | 1,0 | 0,5 | 0,3 | 0,1 | 0,2 | 0,5 | 2,3 | – 2,0 |
| 2018 | 1,5 | 1,0 | 1,0 | 0,7 | 0,3 | 0,3 | 0,2 | 0,3 | 1,0 | – 1,5 |
| 2016 1.Vj | 2,0 | 2,2 | 0,6 | 0,9 | 0,3 | 0,4 | 0,2 | – 0,3 | 0,7 | – 1,6 |
| 2.Vj | 3,7 | 2,5 | 1,2 | 1,3 | 0,4 | 0,8 | 0,2 | – 0,1 | 2,2 | – 2,2 |
| 3.Vj | 1,9 | 1,7 | 0,8 | 0,7 | 0,2 | 0,3 | 0,2 | 0,1 | 0,6 | – 1,2 |
| 4.Vj | 1,4 | 1,6 | 0,7 | 0,2 | – 0,1 | 0,1 | 0,2 | 0,5 | 1,0 | – 1,8 |
| 2017 1.Vj | 3,6 | 1,5 | 1,0 | 0,7 | 0,3 | 0,3 | 0,1 | 0,4 | 3,3 | – 2,2 |
| 2.Vj | 1,0 | 0,9 | 1,1 | 0,2 | 0,2 | – 0,1 | 0,1 | 0,9 | 1,0 | – 2,0 |
| 3.Vj | 2,5 | 1,2 | 1,2 | 0,5 | 0,3 | 0,1 | 0,1 | 0,6 | 2,3 | – 2,2 |
| 4.Vj | 2,8 | 1,1 | 0,9 | 0,6 | 0,4 | 0,0 | 0,3 | 0,3 | 2,4 | – 1,7 |
| 2018 1.Vj | 1,6 | 1,3 | 0,3 | 0,5 | 0,3 | 0,1 | 0,1 | – 0,2 | 1,4 | – 1,3 |
| 2.Vj | 2,5 | 1,1 | 0,8 | 0,9 | 0,4 | 0,3 | 0,2 | – 0,1 | 2,1 | – 1,5 |
| 3.Vj | 1,1 | 0,6 | 1,6 | 0,7 | 0,2 | 0,3 | 0,2 | 1,0 | 0,6 | – 1,7 |
| 4.Vj | 0,9 | 0,9 | 1,3 | 0,8 | 0,3 | 0,4 | 0,2 | 0,6 | 0,0 | – 1,2 |
| 2019 1.Vj | 0,8 | 0,9 | 0,7 | 0,9 | 0,2 | 0,6 | 0,1 | – 0,2 | 1,0 | – 1,7 |
| 2.Vj | 0,0 | 1,1 | 0,1 | 0,5 | 0,1 | 0,2 | 0,1 | – 0,4 | – 0,4 | – 0,8 |

Verwendung des Bruttoinlandsprodukts, preisbereinigt

Veränderung gegenüber Vorjahr, in %

Wachstumsbeiträge zum BIP, in %-Punkten

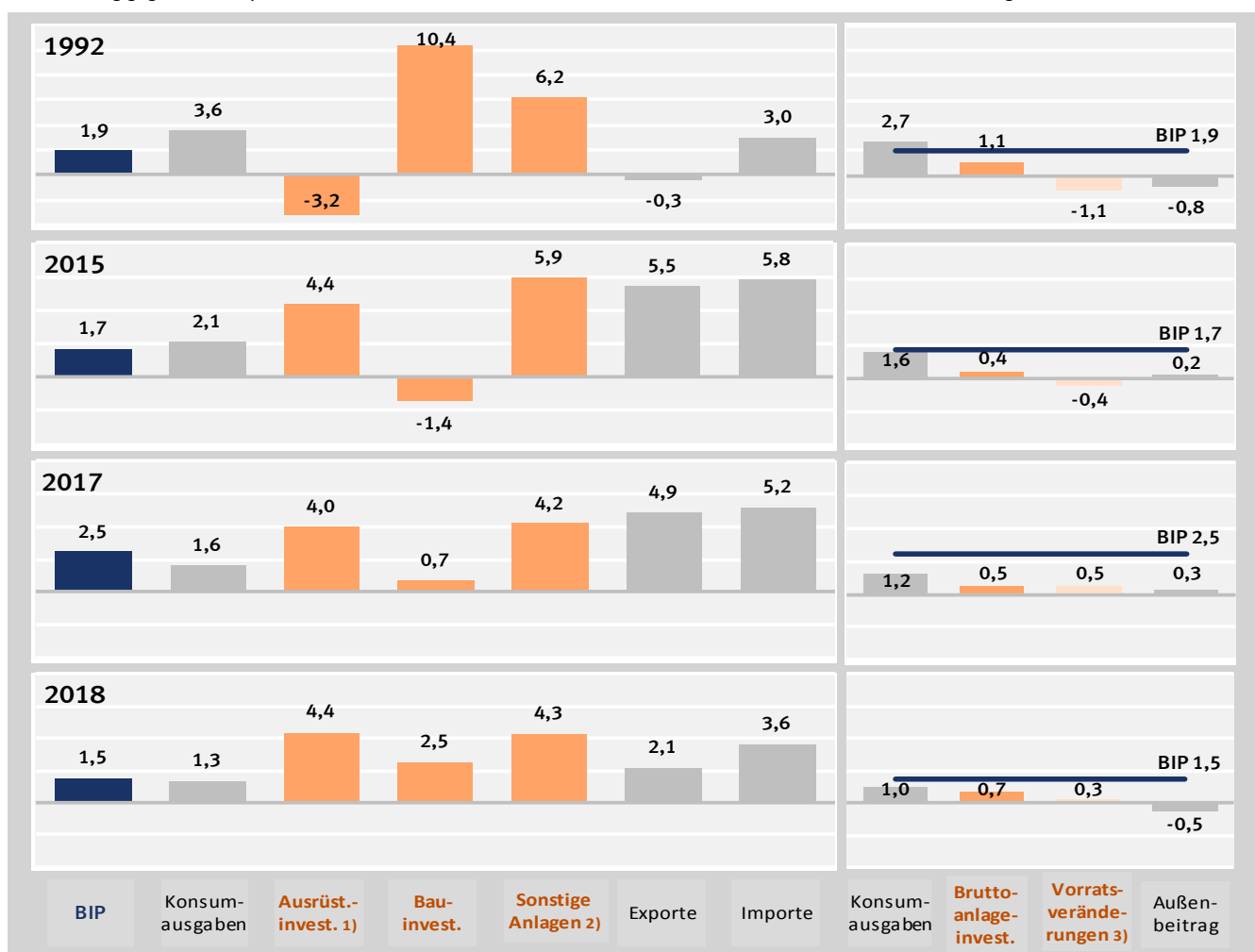

1) Einschl. militärischer Waffensysteme. – 2) Geistiges Eigentum sowie Nutztiere und Nutzpflanzungen.

3) Einschl. Nettozugang an Wertsachen.

1. Investitionen und Konjunkturbeobachtung
1.5 Saison- und kalenderbereinigte Ergebnisse nach X13

| Viertel- jahr | Brutto- inlands- produkt | Bruttoanlageinvestitionen | | | | | | | |
|------------------|--------------------------------|---------------------------|-----------------------------|----------------------------|-----------|------------------|------------|----------------------|------------------------|
| | | insgesamt | Ausrüstungsinvestitionen 1) | | | Bauinvestitionen | | | Sonstige Anlagen 2) |
| | | | zusammen | Maschinen und Geräte 1) | Fahrzeuge | zusammen | Wohnbauten | Nicht- wohnbauten | |
| | | | | | | | | | |
| 1 | 2 | 3 | 4 | 5 | 6 | 7 | 8 | 9 | |

in jeweiligen Preisen
Veränderung gegenüber dem Vorquartal in %

| | | | | | | | | | |
|-----------|-----|-------|-------|-------|-------|-------|-------|-------|-------|
| 2013 1.Vj | 0,3 | - 3,7 | - 4,3 | - 5,3 | - 1,5 | - 4,0 | - 3,0 | - 5,6 | - 1,3 |
| 2.Vj | 1,3 | 3,9 | 3,7 | 4,6 | 1,1 | 5,1 | 4,1 | 6,5 | 1,0 |
| 3.Vj | 1,0 | 1,1 | - 1,8 | - 3,0 | 1,4 | 3,2 | 3,9 | 2,2 | 0,9 |
| 4.Vj | 0,4 | 2,5 | 6,7 | 3,9 | 13,7 | 0,3 | 0,1 | 0,7 | 0,9 |
| 2014 1.Vj | 2,0 | 1,9 | - 0,0 | 1,3 | - 3,3 | 3,0 | 4,2 | 1,3 | 2,7 |
| 2.Vj | 0,4 | - 1,4 | 0,4 | 0,7 | - 0,1 | - 3,0 | - 3,1 | - 2,9 | 0,0 |
| 3.Vj | 0,8 | 0,4 | - 0,5 | 1,6 | - 5,8 | 0,7 | 0,7 | 0,7 | 1,6 |
| 4.Vj | 0,9 | 1,2 | 1,6 | 1,3 | 2,3 | 1,0 | 0,6 | 1,6 | 1,1 |
| 2015 1.Vj | 0,7 | 0,6 | 1,0 | 0,8 | 1,3 | - 0,9 | - 0,5 | - 1,5 | 4,1 |
| 2.Vj | 1,1 | 0,2 | 0,9 | 2,3 | - 2,8 | - 0,7 | 0,2 | - 2,1 | 1,4 |
| 3.Vj | 0,7 | 1,1 | 1,9 | - 1,0 | 9,9 | 0,5 | 0,7 | 0,3 | 1,0 |
| 4.Vj | 0,4 | 2,6 | 3,3 | 2,1 | 6,1 | 2,8 | 2,1 | 3,8 | 0,7 |
| 2016 1.Vj | 1,4 | 2,2 | 0,4 | 3,2 | - 6,3 | 2,9 | 3,3 | 2,3 | 4,0 |
| 2.Vj | 0,9 | - 0,9 | - 2,1 | - 2,7 | - 0,4 | - 0,6 | 1,1 | - 3,2 | 0,4 |
| 3.Vj | 0,4 | 1,3 | 2,2 | 0,9 | 5,6 | 0,7 | 0,7 | 0,7 | 1,1 |
| 4.Vj | 0,5 | 0,4 | - 0,7 | - 0,9 | - 0,4 | 1,6 | 1,7 | 1,4 | - 0,5 |
| 2017 1.Vj | 1,1 | 2,0 | 2,3 | 1,7 | 3,6 | 1,2 | - 0,5 | 4,0 | 3,5 |
| 2.Vj | 1,3 | 2,1 | 2,6 | 2,1 | 3,7 | 2,2 | 3,2 | 0,7 | 0,8 |
| 3.Vj | 1,3 | 1,1 | 2,1 | 1,7 | 3,2 | 0,5 | 0,7 | 0,1 | 1,2 |
| 4.Vj | 1,0 | 1,5 | 0,7 | 2,6 | - 3,7 | 1,5 | 1,2 | 2,0 | 2,7 |
| 2018 1.Vj | 0,2 | 1,5 | 1,7 | 0,3 | 5,2 | 1,7 | 1,5 | 2,0 | 0,6 |
| 2.Vj | 0,9 | 1,7 | 0,6 | - 0,6 | 3,4 | 2,6 | 2,9 | 2,1 | 1,6 |
| 3.Vj | 0,1 | 1,6 | 0,8 | 3,2 | - 4,9 | 2,2 | 2,4 | 1,8 | 1,5 |
| 4.Vj | 1,2 | 1,7 | 0,8 | 1,6 | - 1,2 | 2,4 | 2,0 | 3,1 | 1,6 |
| 2019 1.Vj | 0,6 | 2,2 | 1,4 | ... | ... | 3,7 | 3,6 | 3,8 | - 0,1 |
| 2.Vj | 0,5 | 0,5 | 0,9 | ... | ... | - 0,1 | 0,1 | - 0,5 | 1,3 |

preisbereinigt
Veränderung gegenüber dem Vorquartal in %

| | | | | | | | | | |
|-----------|-------|-------|-------|-------|-------|-------|-------|-------|-------|
| 2013 1.Vj | - 0,5 | - 3,9 | - 4,3 | - 5,3 | - 1,4 | - 4,5 | - 3,5 | - 5,9 | - 1,4 |
| 2.Vj | 1,1 | 3,5 | 3,6 | 4,5 | 1,3 | 4,5 | 3,5 | 5,9 | 0,7 |
| 3.Vj | 0,5 | 0,2 | - 1,9 | - 3,0 | 1,2 | 1,5 | 2,1 | 0,8 | 0,5 |
| 4.Vj | 0,3 | 2,0 | 6,4 | 3,6 | 13,7 | - 0,5 | - 0,8 | - 0,0 | 0,4 |
| 2014 1.Vj | 1,0 | 1,8 | - 0,2 | 1,3 | - 3,7 | 3,0 | 4,3 | 1,2 | 2,3 |
| 2.Vj | - 0,0 | - 1,6 | 0,3 | 0,5 | - 0,2 | - 3,4 | - 3,5 | - 3,3 | - 0,2 |
| 3.Vj | 0,5 | - 0,0 | - 0,8 | 1,4 | - 6,1 | 0,1 | 0,2 | 0,0 | 1,2 |
| 4.Vj | 0,9 | 0,8 | 1,5 | 1,2 | 2,1 | 0,5 | - 0,0 | 1,2 | 0,7 |
| 2015 1.Vj | - 0,2 | 0,1 | 0,5 | 0,3 | 1,3 | - 1,4 | - 0,8 | - 2,1 | 3,6 |
| 2.Vj | 0,6 | - 0,1 | 0,7 | 2,1 | - 3,0 | - 1,0 | - 0,1 | - 2,4 | 1,0 |
| 3.Vj | 0,5 | 0,7 | 1,6 | - 1,4 | 10,0 | 0,1 | 0,2 | - 0,1 | 0,7 |
| 4.Vj | 0,4 | 2,3 | 3,3 | 2,1 | 6,1 | 2,3 | 1,7 | 3,3 | 0,4 |
| 2016 1.Vj | 0,8 | 2,1 | 0,2 | 3,1 | - 6,6 | 2,7 | 2,6 | 2,8 | 4,2 |
| 2.Vj | 0,6 | - 1,3 | - 2,1 | - 2,6 | - 0,6 | - 1,3 | 0,4 | - 3,9 | - 0,1 |
| 3.Vj | 0,2 | 0,9 | 2,0 | 0,7 | 5,4 | 0,2 | 0,2 | 0,1 | 0,7 |
| 4.Vj | 0,4 | 0,1 | - 0,6 | - 0,7 | - 0,6 | 1,0 | 1,1 | 0,8 | - 0,9 |
| 2017 1.Vj | 1,2 | 1,3 | 1,9 | 1,3 | 3,2 | 0,2 | - 1,3 | 2,7 | 3,1 |
| 2.Vj | 0,6 | 1,5 | 2,5 | 2,2 | 3,4 | 1,2 | 2,2 | - 0,5 | 0,6 |
| 3.Vj | 0,9 | 0,7 | 2,1 | 1,8 | 2,7 | - 0,4 | - 0,1 | - 0,8 | 0,8 |
| 4.Vj | 0,7 | 0,7 | 0,2 | 2,1 | - 4,3 | 0,4 | 0,2 | 0,8 | 2,3 |
| 2018 1.Vj | 0,1 | 0,9 | 2,0 | 0,7 | 5,3 | 0,5 | 0,4 | 0,7 | 0,2 |
| 2.Vj | 0,4 | 1,0 | 0,4 | - 0,7 | 3,0 | 1,3 | 1,7 | 0,7 | 1,3 |
| 3.Vj | - 0,1 | 0,7 | 0,5 | 3,0 | - 5,3 | 0,7 | 1,1 | 0,1 | 1,1 |
| 4.Vj | 0,2 | 0,9 | 0,3 | 1,2 | - 1,8 | 1,2 | 0,8 | 1,9 | 1,2 |
| 2019 1.Vj | 0,4 | 1,6 | 1,4 | ... | ... | 2,5 | 2,4 | 2,6 | - 0,6 |
| 2.Vj | - 0,1 | - 0,1 | 0,6 | ... | ... | - 1,0 | - 0,8 | - 1,4 | 1,0 |

1) Einschl. militärischer Waffensysteme. – 2) Geistiges Eigentum sowie Nutztiere und Nutzpflanzen.

1. Investitionen und Konjunkturbeobachtung
1.5 Saison- und kalenderbereinigte Ergebnisse nach X13

Veränderung gegenüber dem Vorquartal – preis-, saison- und kalenderbereinigt – in %

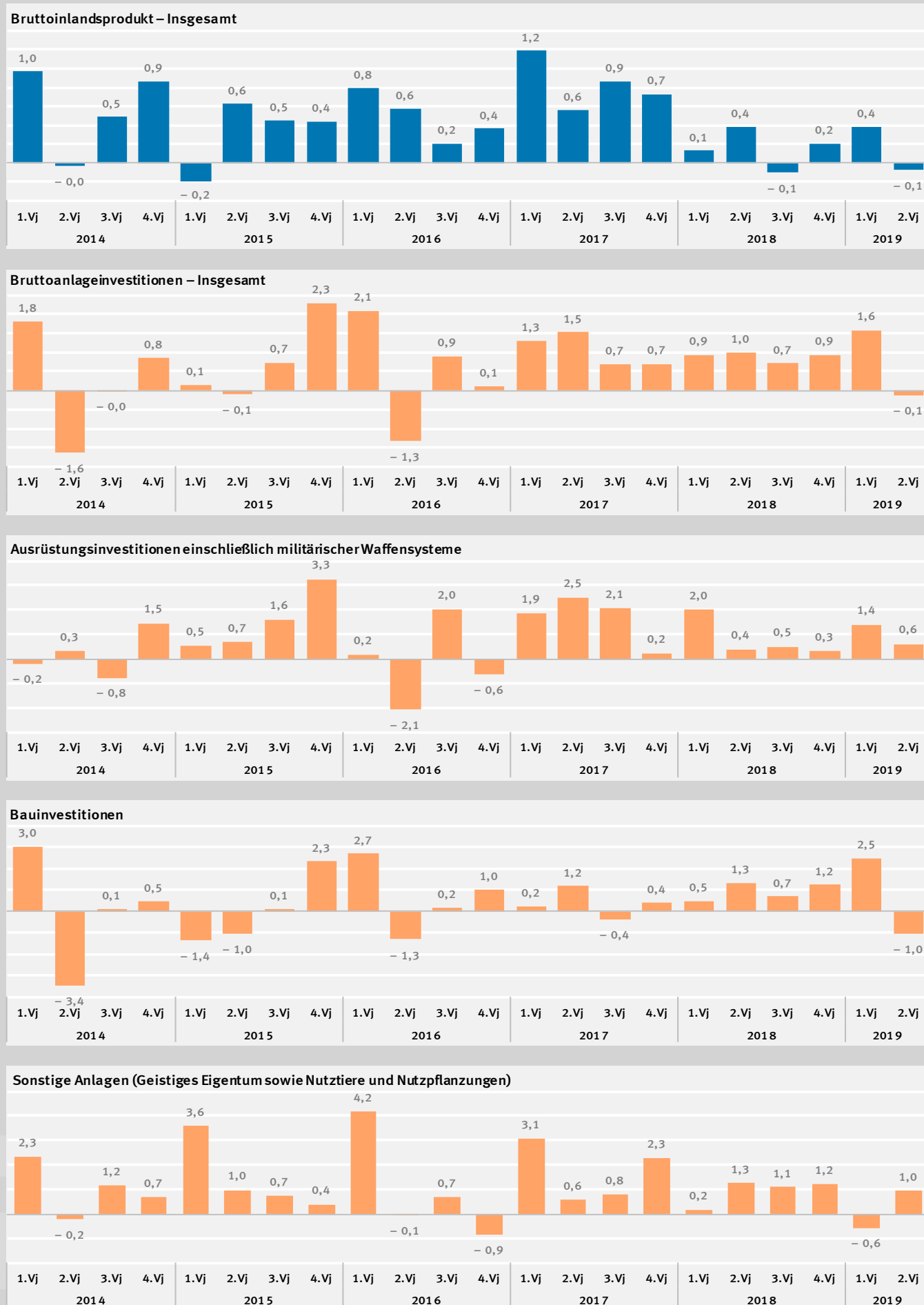

2. Investitionen nach Wirtschaftsbereichen
2.1 Bruttoanlageinvestitionen in jeweiligen Preisen
2.1.1 Neue Anlagen

| WZ 2008 | Wirtschaftsgliederung | 1992 | 2015 | 2016 | 2017 | 2018 |
|------------|--|---------|---------|---------|---------|---------|
| | | 1 | 2 | 3 | 4 | 5 |
| Mrd. EUR | | | | | | |
| A | Land- und Forstwirtschaft, Fischerei | 6,819 | 9,681 | 9,154 | 9,610 | 9,961 |
| 01 | Landwirtschaft | 6,515 | 9,337 | 8,815 | 9,257 | ... |
| 02 | Forstwirtschaft | 0,261 | 0,272 | 0,267 | 0,277 | ... |
| 03 | Fischerei | 0,043 | 0,072 | 0,072 | 0,076 | ... |
| B bis F | Produzierendes Gewerbe | 128,178 | 147,195 | 155,614 | 163,261 | 172,678 |
| B bis E | Produzierendes Gewerbe ohne Baugewerbe | 118,962 | 140,652 | 148,027 | 155,418 | 164,499 |
| B | Bergbau und Gewinnung von Steinen und Erden | 2,507 | 1,212 | 1,191 | 1,096 | 1,120 |
| C | Verarbeitendes Gewerbe | 85,032 | 115,497 | 123,160 | 129,189 | 138,202 |
| CA | H.v. Nahrungsmitteln und Getränken, Tabakverarbeitung | 8,072 | 6,871 | 7,015 | 6,912 | ... |
| CB | H.v. Textilien, Bekleidung, Lederwaren und Schuhen | 1,582 | 0,960 | 1,003 | 1,041 | ... |
| CC | H.v. Holzwaren, Papier und Druckerzeugnissen | 5,333 | 3,260 | 3,635 | 3,404 | ... |
| CD | Kokerei und Mineralölverarbeitung | 1,213 | 0,958 | 1,041 | 1,139 | ... |
| CE | H.v. chemischen Erzeugnissen | 8,006 | 8,348 | 8,786 | 9,338 | ... |
| CF | H.v. pharmazeutischen Erzeugnissen | 4,087 | 7,840 | 9,546 | 7,841 | ... |
| CG | H.v. Gummi-, Kunststoff-, Glaswaren, Keramik u.Ä. | 6,619 | 6,802 | 6,794 | 6,956 | ... |
| CH | Metallerzeugung und -bearb., H.v. Metallerzeugnissen | 8,260 | 9,069 | 9,419 | 9,549 | ... |
| CI | H.v. DV-Geräten, elektron. und optischen Erzeugnissen | 7,706 | 9,957 | 9,995 | 10,604 | ... |
| CJ | H.v. elektrischen Ausrüstungen | 5,803 | 5,401 | 6,204 | 6,312 | ... |
| CK | Maschinenbau | 9,168 | 12,346 | 13,003 | 14,183 | ... |
| CL | Fahrzeugbau | 16,027 | 38,736 | 42,046 | 47,845 | ... |
| CM | H.v. Möbeln und sonst. Waren; Rep. und Inst. von Maschinen | 3,156 | 4,949 | 4,673 | 4,065 | ... |
| D | Energieversorgung | 14,192 | 14,238 | 13,888 | 14,571 | 14,064 |
| E | Wasserversorgung, Entsorgung u.Ä. | 17,231 | 9,705 | 9,788 | 10,562 | 11,113 |
| F | Baugewerbe | 9,216 | 6,543 | 7,587 | 7,843 | 8,179 |
| G bis T | Dienstleistungsbereiche | 302,745 | 472,766 | 495,573 | 518,544 | 552,000 |
| G bis I | Handel, Verkehr, Gastgewerbe | 45,726 | 64,130 | 69,368 | 71,146 | 75,741 |
| G | Handel; Instandhaltung und Reparatur von Kfz | 19,692 | 24,832 | 26,800 | 27,068 | 28,305 |
| H | Verkehr und Lagerei | 22,690 | 35,271 | 38,254 | 39,649 | 42,786 |
| I | Gastgewerbe | 3,344 | 4,027 | 4,314 | 4,429 | 4,650 |
| J | Information und Kommunikation | 23,036 | 26,065 | 27,146 | 27,387 | 29,461 |
| JA | Verlagswesen, audiovisuelle Medien und Rundfunk | 5,118 | 6,063 | 6,502 | 5,133 | ... |
| JB | Telekommunikation | 16,127 | 10,158 | 9,321 | 9,661 | ... |
| JC | IT- und Informationsdienstleister | 1,791 | 9,844 | 11,323 | 12,593 | ... |
| K | Finanz- und Versicherungsdienstleister | 10,441 | 12,331 | 10,856 | 11,859 | 12,064 |
| L | Grundstücks- und Wohnungswesen | 120,005 | 187,895 | 200,124 | 209,840 | 226,089 |
| M bis N | Unternehmensdienstleister | 38,293 | 81,538 | 82,599 | 87,694 | 90,179 |
| M | Freiberufl., wissenschaftl. und technische Dienstleister | 8,899 | 21,268 | 23,272 | 25,733 | 26,098 |
| MA | Freiberufliche und technische Dienstleister | 2,073 | 7,754 | 9,708 | 10,906 | ... |
| MB | Forschung und Entwicklung | 6,282 | 12,130 | 11,906 | 12,956 | ... |
| MC | Sonstige freiberufl., wissenschaftl., techn. Dienstleister | 0,544 | 1,384 | 1,658 | 1,871 | ... |
| N | Sonstige Unternehmensdienstleister | 29,394 | 60,270 | 59,327 | 61,961 | 64,081 |
| O bis Q | Öffentliche Dienstleister, Erziehung, Gesundheit | 56,015 | 87,943 | 92,904 | 97,503 | 104,906 |
| O | Öffentliche Verwaltung, Verteidigung; Sozialversicherung | 26,655 | 34,055 | 35,588 | 39,231 | 43,515 |
| P | Erziehung und Unterricht | 11,640 | 19,849 | 21,321 | 22,303 | 23,867 |
| Q | Gesundheits- und Sozialwesen | 17,720 | 34,039 | 35,995 | 35,969 | 37,524 |
| QA | Gesundheitswesen | 12,845 | 19,745 | 20,690 | 20,688 | ... |
| QB | Heime und Sozialwesen | 4,875 | 14,294 | 15,305 | 15,281 | ... |
| R bis T | Sonstige Dienstleister | 9,229 | 12,864 | 12,576 | 13,115 | 13,560 |
| R | Kunst, Unterhaltung und Erholung | 6,210 | 9,435 | 9,186 | 9,690 | 9,963 |
| S | Sonstige Dienstleister a.n.g. | 3,019 | 3,429 | 3,390 | 3,425 | 3,597 |
| A bis T | Alle Wirtschaftsbereiche | 437,742 | 629,642 | 660,341 | 691,415 | 734,639 |

| 1992 | 2015 | 2016 | 2017 | 2018 | Wirtschaftsgliederung | WZ 2008 |
|------|------|------|------|------|-----------------------|------------|
| 6 | 7 | 8 | 9 | 10 | | |

Veränderung gegenüber dem Vorjahr in %

| | | | | | | |
|-------------|------------|------------|------------|------------|--|----------------|
| - 1,3 | - 1,7 | - 5,4 | 5,0 | 3,7 | Land- und Forstwirtschaft, Fischerei | A |
| - 1,3 | - 1,7 | - 5,6 | 5,0 | ... | Landwirtschaft | 01 |
| - | - 2,9 | - 1,8 | 3,7 | ... | Forstwirtschaft | 02 |
| -10,4 | - 1,4 | - | 5,6 | ... | Fischerei | 03 |
| 4,5 | 3,7 | 5,7 | 4,9 | 5,8 | Produzierendes Gewerbe | B bis F |
| 3,8 | 3,8 | 5,2 | 5,0 | 5,8 | Produzierendes Gewerbe ohne Baugewerbe | B bis E |
| 23,9 | -21,6 | - 1,7 | - 8,0 | 2,2 | Bergbau und Gewinnung von Steinen und Erden | B |
| - 3,0 | 5,3 | 6,6 | 4,9 | 7,0 | Verarbeitendes Gewerbe | C |
| - 0,5 | 8,7 | 2,1 | - 1,5 | ... | H.v. Nahrungsmitteln und Getränken, Tabakverarbeitung | CA |
| -15,6 | 10,0 | 4,5 | 3,8 | ... | H.v. Textilien, Bekleidung, Lederwaren und Schuhen | CB |
| - 3,1 | - 0,2 | 11,5 | - 6,4 | ... | H.v. Holzwaren, Papier und Druckerzeugnissen | CC |
| 1,3 | -11,3 | 8,7 | 9,4 | ... | Kokerei und Mineralölverarbeitung | CD |
| - 1,3 | - 0,9 | 5,2 | 6,3 | ... | H.v. chemischen Erzeugnissen | CE |
| 0,2 | 6,0 | 21,8 | -17,9 | ... | H.v. pharmazeutischen Erzeugnissen | CF |
| - 0,2 | 12,5 | - 0,1 | 2,4 | ... | H.v. Gummi-, Kunststoff-, Glaswaren, Keramik u.Ä. | CG |
| 1,5 | 4,1 | 3,9 | 1,4 | ... | Metallerzeugung und -bearb., H.v. Metallerzeugnissen | CH |
| - 1,4 | 2,6 | 0,4 | 6,1 | ... | H.v. DV-Geräten, elektron. und optischen Erzeugnissen | CI |
| - 3,4 | 6,1 | 14,9 | 1,7 | ... | H.v. elektrischen Ausrüstungen | CJ |
| -10,8 | 1,0 | 5,3 | 9,1 | ... | Maschinenbau | CK |
| - 3,6 | 6,4 | 8,5 | 13,8 | ... | Fahrzeugbau | CL |
| - 3,0 | 20,6 | - 5,6 | -13,0 | ... | H.v. Möbeln und sonst. Waren; Rep. und Inst. von Maschinen | CM |
| 26,5 | 1,5 | - 2,5 | 4,9 | - 3,5 | Energieversorgung | D |
| 25,7 | - 5,2 | 0,9 | 7,9 | 5,2 | Wasserversorgung, Entsorgung u.Ä. | E |
| 14,9 | 0,6 | 16,0 | 3,4 | 4,3 | Baugewerbe | F |
| 10,7 | 3,7 | 4,8 | 4,6 | 6,5 | Dienstleistungsbereiche | G bis T |
| 8,9 | 5,2 | 8,2 | 2,6 | 6,5 | Handel, Verkehr, Gastgewerbe | G bis I |
| 11,0 | 7,0 | 7,9 | 1,0 | 4,6 | Handel; Instandhaltung und Reparatur von Kfz | G |
| 5,0 | 4,4 | 8,5 | 3,6 | 7,9 | Verkehr und Lagerei | H |
| 26,6 | 1,0 | 7,1 | 2,7 | 5,0 | Gastgewerbe | I |
| 21,1 | 16,0 | 4,1 | 0,9 | 7,6 | Information und Kommunikation | J |
| 54,0 | 9,7 | 7,2 | -21,1 | ... | Verlagswesen, audiovisuelle Medien und Rundfunk | JA |
| 15,3 | 39,7 | - 8,2 | 3,6 | ... | Telekommunikation | JB |
| 4,4 | 1,8 | 15,0 | 11,2 | ... | IT- und Informationsdienstleister | JC |
| 22,9 | 10,6 | -12,0 | 9,2 | 1,7 | Finanz- und Versicherungsdienstleister | K |
| 15,7 | 0,4 | 6,5 | 4,9 | 7,7 | Grundstücks- und Wohnungswesen | L |
| - 6,3 | 6,8 | 1,3 | 6,2 | 2,8 | Unternehmensdienstleister | M bis N |
| - 2,8 | 0,7 | 9,4 | 10,6 | 1,4 | Freiberufl., wissenschaftl. und technische Dienstleister | M |
| -14,2 | 2,3 | 25,2 | 12,3 | ... | Freiberufliche und technische Dienstleister | MA |
| 1,5 | 0,2 | - 1,8 | 8,8 | ... | Forschung und Entwicklung | MB |
| - 0,5 | - 3,8 | 19,8 | 12,8 | ... | Sonstige freiberufl., wissenschaftl., techn. Dienstleister | MC |
| - 7,3 | 9,1 | - 1,6 | 4,4 | 3,4 | Sonstige Unternehmensdienstleister | N |
| 9,1 | 2,8 | 5,6 | 5,0 | 7,6 | Öffentliche Dienstleister, Erziehung, Gesundheit | O bis Q |
| 11,1 | 4,1 | 4,5 | 10,2 | 10,9 | Öffentliche Verwaltung, Verteidigung; Sozialversicherung | O |
| 14,8 | 0,8 | 7,4 | 4,6 | 7,0 | Erziehung und Unterricht | P |
| 2,9 | 2,8 | 5,7 | - 0,1 | 4,3 | Gesundheits- und Sozialwesen | Q |
| 5,3 | - 0,5 | 4,8 | - 0,0 | ... | Gesundheitswesen | QA |
| - 2,7 | 7,7 | 7,1 | - 0,2 | ... | Heime und Sozialwesen | QB |
| 13,5 | 5,0 | - 2,2 | 4,3 | 3,4 | Sonstige Dienstleister | R bis T |
| 15,0 | 5,5 | - 2,6 | 5,5 | 2,8 | Kunst, Unterhaltung und Erholung | R |
| 10,6 | 3,4 | - 1,1 | 1,0 | 5,0 | Sonstige Dienstleister a.n.g. | S |
| 8,6 | 3,6 | 4,9 | 4,7 | 6,3 | Alle Wirtschaftsbereiche | A bis T |

2. Investitionen nach Wirtschaftsbereichen
2.1 Bruttoanlageinvestitionen in jeweiligen Preisen
2.1.2 Neue Ausrüstungen einschließlich militärischer Waffensysteme

| WZ 2008 | Wirtschaftsgliederung | 1992 | 2015 | 2016 | 2017 | 2018 |
|------------|-----------------------|------|------|------|------|------|
| | | 1 | 2 | 3 | 4 | 5 |

| Mrd. EUR | | | | | | |
|----------------|--|----------------|----------------|----------------|----------------|----------------|
| A | Land- und Forstwirtschaft, Fischerei | 4,878 | 6,593 | 6,425 | 6,584 | 6,845 |
| 01 | Landwirtschaft | 4,694 | 6,378 | 6,215 | 6,361 | ... |
| 02 | Forstwirtschaft | 0,149 | 0,155 | 0,149 | 0,159 | ... |
| 03 | Fischerei | 0,035 | 0,060 | 0,061 | 0,064 | ... |
| B bis F | Produzierendes Gewerbe | 68,270 | 69,841 | 73,210 | 76,513 | 80,059 |
| B bis E | Produzierendes Gewerbe ohne Baugewerbe | 60,500 | 64,773 | 67,149 | 70,158 | 73,439 |
| B | Bergbau und Gewinnung von Steinen und Erden | 2,139 | 1,023 | 0,983 | 0,906 | 0,932 |
| C | Verarbeitendes Gewerbe | 49,979 | 53,536 | 55,776 | 58,053 | 62,205 |
| CA | H.v. Nahrungsmitteln und Getränken, Tabakverarbeitung | 6,404 | 5,579 | 5,422 | 5,513 | ... |
| CB | H.v. Textilien, Bekleidung, Lederwaren und Schuhen | 1,155 | 0,574 | 0,680 | 0,680 | ... |
| CC | H.v. Holzwaren, Papier und Druckerzeugnissen | 4,387 | 2,678 | 2,891 | 2,672 | ... |
| CD | Kokerei und Mineralölverarbeitung | 1,005 | 0,697 | 0,764 | 0,877 | ... |
| CE | H.v. chemischen Erzeugnissen | 4,457 | 4,376 | 4,483 | 5,245 | ... |
| CF | H.v. pharmazeutischen Erzeugnissen | 0,900 | 1,616 | 1,980 | 1,578 | ... |
| CG | H.v. Gummi-, Kunststoff-, Glaswaren, Keramik u.Ä. | 5,040 | 4,787 | 4,636 | 4,912 | ... |
| CH | Metallerzeugung und -bearb., H.v. Metallerzeugnissen | 6,296 | 6,679 | 6,906 | 7,065 | ... |
| CI | H.v. DV-Geräten, elektron. und optischen Erzeugnissen | 2,550 | 2,168 | 2,210 | 2,851 | ... |
| CJ | H.v. elektrischen Ausrüstungen | 3,165 | 2,403 | 2,423 | 2,775 | ... |
| CK | Maschinenbau | 5,529 | 5,895 | 6,181 | 6,223 | ... |
| CL | Fahrzeugbau | 7,241 | 13,864 | 15,079 | 15,366 | ... |
| CM | H.v. Möbeln und sonst. Waren; Rep. und Inst. von Maschinen | 1,850 | 2,220 | 2,121 | 2,296 | ... |
| D | Energieversorgung | 6,354 | 7,205 | 7,275 | 7,827 | 6,815 |
| E | Wasserversorgung, Entsorgung u.Ä. | 2,028 | 3,009 | 3,115 | 3,372 | 3,487 |
| F | Baugewerbe | 7,770 | 5,068 | 6,061 | 6,355 | 6,620 |
| G bis T | Dienstleistungsbereiche | 90,559 | 154,210 | 158,410 | 166,623 | 175,296 |
| G bis I | Handel, Verkehr, Gastgewerbe | 25,173 | 39,007 | 40,722 | 42,068 | 45,001 |
| G | Handel; Instandhaltung und Reparatur von Kfz | 12,685 | 15,000 | 15,884 | 16,169 | 16,947 |
| H | Verkehr und Lagerei | 10,518 | 21,773 | 22,440 | 23,428 | 25,459 |
| I | Gastgewerbe | 1,970 | 2,234 | 2,398 | 2,471 | 2,595 |
| J | Information und Kommunikation | 10,285 | 10,802 | 11,862 | 12,861 | 13,366 |
| JA | Verlagswesen, audiovisuelle Medien und Rundfunk | 1,025 | 0,806 | 0,958 | 0,970 | ... |
| JB | Telekommunikation | 8,810 | 6,584 | 7,163 | 7,289 | ... |
| JC | IT- und Informationsdienstleister | 0,450 | 3,412 | 3,741 | 4,602 | ... |
| K | Finanz- und Versicherungsdienstleister | 3,941 | 4,212 | 3,993 | 4,484 | 4,532 |
| L | Grundstücks- und Wohnungswesen | 0,962 | 1,934 | 2,526 | 3,465 | 3,554 |
| M bis N | Unternehmensdienstleister | 30,555 | 65,628 | 65,139 | 67,663 | 70,170 |
| M | Freiberufl., wissenschaftl. und technische Dienstleister | 2,466 | 6,902 | 7,804 | 7,751 | 8,194 |
| MA | Freiberufliche und technische Dienstleister | 0,991 | 3,782 | 4,754 | 4,642 | ... |
| MB | Forschung und Entwicklung | 1,151 | 2,334 | 2,142 | 2,072 | ... |
| MC | Sonstige freiberufl., wissenschaftl., techn. Dienstleister | 0,324 | 0,786 | 0,908 | 1,037 | ... |
| N | Sonstige Unternehmensdienstleister | 28,089 | 58,726 | 57,335 | 59,912 | 61,976 |
| O bis Q | Öffentliche Dienstleister, Erziehung, Gesundheit | 16,662 | 28,397 | 29,850 | 31,515 | 34,022 |
| O | Öffentliche Verwaltung, Verteidigung; Sozialversicherung | 5,306 | 8,969 | 9,519 | 10,984 | 12,869 |
| P | Erziehung und Unterricht | 2,918 | 3,617 | 3,622 | 3,894 | 4,055 |
| Q | Gesundheits- und Sozialwesen | 8,438 | 15,811 | 16,709 | 16,637 | 17,098 |
| QA | Gesundheitswesen | 6,209 | 8,574 | 9,276 | 8,912 | ... |
| QB | Heime und Sozialwesen | 2,229 | 7,237 | 7,433 | 7,725 | ... |
| R bis T | Sonstige Dienstleister | 2,981 | 4,230 | 4,318 | 4,567 | 4,651 |
| R | Kunst, Unterhaltung und Erholung | 1,575 | 2,464 | 2,583 | 2,819 | 2,861 |
| S | Sonstige Dienstleister a.n.g. | 1,406 | 1,766 | 1,735 | 1,748 | 1,790 |
| A bis T | Alle Wirtschaftsbereiche | 163,707 | 230,644 | 238,045 | 249,720 | 262,200 |

| 1992 | 2015 | 2016 | 2017 | 2018 | Wirtschaftsgliederung | WZ 2008 |
|------|------|------|------|------|-----------------------|------------|
| 6 | 7 | 8 | 9 | 10 | | |

Veränderung gegenüber dem Vorjahr in %

| | | | | | | |
|-------|-------|-------|-------|-------|--|----------------|
| - 5,0 | - 1,1 | - 2,5 | 2,5 | 4,0 | Land- und Forstwirtschaft, Fischerei | A |
| - 4,8 | - 1,1 | - 2,6 | 2,3 | ... | Landwirtschaft | 01 |
| - 8,0 | 1,3 | - 3,9 | 6,7 | ... | Forstwirtschaft | 02 |
| -12,5 | - 1,6 | 1,7 | 4,9 | ... | Fischerei | 03 |
| - 2,3 | 2,0 | 4,8 | 4,5 | 4,6 | Produzierendes Gewerbe | B bis F |
| - 3,9 | 2,2 | 3,7 | 4,5 | 4,7 | Produzierendes Gewerbe ohne Baugewerbe | B bis E |
| 28,5 | -19,4 | - 3,9 | - 7,8 | 2,9 | Bergbau und Gewinnung von Steinen und Erden | B |
| - 7,0 | 4,3 | 4,2 | 4,1 | 7,2 | Verarbeitendes Gewerbe | C |
| - 3,1 | 9,7 | - 2,8 | 1,7 | ... | H.v. Nahrungsmitteln und Getränken, Tabakverarbeitung | CA |
| -18,0 | 12,5 | 18,5 | - | ... | H.v. Textilien, Bekleidung, Lederwaren und Schuhen | CB |
| - 5,0 | 5,1 | 8,0 | - 7,6 | ... | H.v. Holzwaren, Papier und Druckerzeugnissen | CC |
| - 2,9 | -23,3 | 9,6 | 14,8 | ... | Kokerei und Mineralölverarbeitung | CD |
| - 7,7 | - 5,8 | 2,4 | 17,0 | ... | H.v. chemischen Erzeugnissen | CE |
| - 6,2 | - 0,9 | 22,5 | -20,3 | ... | H.v. pharmazeutischen Erzeugnissen | CF |
| - 2,7 | 11,8 | - 3,2 | 6,0 | ... | H.v. Gummi-, Kunststoff-, Glaswaren, Keramik u.Ä. | CG |
| - 2,3 | 1,7 | 3,4 | 2,3 | ... | Metallerzeugung und -bearb., H.v. Metallerzeugnissen | CH |
| - 6,3 | 9,9 | 1,9 | 29,0 | ... | H.v. DV-Geräten, elektron. und optischen Erzeugnissen | CI |
| - 8,9 | - 3,5 | 0,8 | 14,5 | ... | H.v. elektrischen Ausrüstungen | CJ |
| -14,2 | 6,6 | 4,9 | 0,7 | ... | Maschinenbau | CK |
| - 9,5 | 5,8 | 8,8 | 1,9 | ... | Fahrzeugbau | CL |
| - 7,0 | 8,7 | - 4,5 | 8,3 | ... | H.v. Möbeln und sonst. Waren; Rep. und Inst. von Maschinen | CM |
| 11,3 | - 9,1 | 1,0 | 7,6 | -12,9 | Energieversorgung | D |
| 7,0 | 5,8 | 3,5 | 8,3 | 3,4 | Wasserversorgung, Entsorgung u.Ä. | E |
| 13,3 | - 1,2 | 19,6 | 4,9 | 4,2 | Baugewerbe | F |
| - 0,4 | 8,4 | 2,7 | 5,2 | 5,2 | Dienstleistungsbereiche | G bis T |
| 4,0 | 7,5 | 4,4 | 3,3 | 7,0 | Handel, Verkehr, Gastgewerbe | G bis I |
| 7,5 | 10,5 | 5,9 | 1,8 | 4,8 | Handel; Instandhaltung und Reparatur von Kfz | G |
| - 1,3 | 6,4 | 3,1 | 4,4 | 8,7 | Verkehr und Lagerei | H |
| 12,6 | - 0,6 | 7,3 | 3,0 | 5,0 | Gastgewerbe | I |
| 10,1 | 11,7 | 9,8 | 8,4 | 3,9 | Information und Kommunikation | J |
| - 0,8 | 9,7 | 18,9 | 1,3 | ... | Verlagswesen, audiovisuelle Medien und Rundfunk | JA |
| 12,5 | 16,3 | 8,8 | 1,8 | ... | Telekommunikation | JB |
| - 4,9 | 4,2 | 9,6 | 23,0 | ... | IT- und Informationsdienstleister | JC |
| 15,0 | 23,2 | - 5,2 | 12,3 | 1,1 | Finanz- und Versicherungsdienstleister | K |
| 15,6 | -17,5 | 30,6 | 37,2 | 2,6 | Grundstücks- und Wohnungswesen | L |
| - 8,5 | 9,0 | - 0,7 | 3,9 | 3,7 | Unternehmensdienstleister | M bis N |
| -11,9 | 2,4 | 13,1 | - 0,7 | 5,7 | Freiberufl., wissenschaftl. und technische Dienstleister | M |
| -24,2 | - 4,0 | 25,7 | - 2,4 | ... | Freiberufliche und technische Dienstleister | MA |
| 0,5 | 16,7 | - 8,2 | - 3,3 | ... | Forschung und Entwicklung | MB |
| - 6,4 | - 2,1 | 15,5 | 14,2 | ... | Sonstige freiberufl., wissenschaftl., techn. Dienstleister | MC |
| - 8,2 | 9,8 | - 2,4 | 4,5 | 3,4 | Sonstige Unternehmensdienstleister | N |
| - 0,6 | 8,2 | 5,1 | 5,6 | 8,0 | Öffentliche Dienstleister, Erziehung, Gesundheit | O bis Q |
| - 3,2 | 23,1 | 6,1 | 15,4 | 17,2 | Öffentliche Verwaltung, Verteidigung; Sozialversicherung | O |
| 4,3 | 5,3 | 0,1 | 7,5 | 4,1 | Erziehung und Unterricht | P |
| - 0,5 | 1,9 | 5,7 | - 0,4 | 2,8 | Gesundheits- und Sozialwesen | Q |
| 0,3 | - 0,9 | 8,2 | - 3,9 | ... | Gesundheitswesen | QA |
| - 2,7 | 5,4 | 2,7 | 3,9 | ... | Heime und Sozialwesen | QB |
| 0,6 | 2,4 | 2,1 | 5,8 | 1,8 | Sonstige Dienstleister | R bis T |
| - 5,6 | 4,1 | 4,8 | 9,1 | 1,5 | Kunst, Unterhaltung und Erholung | R |
| 8,7 | 0,2 | - 1,8 | 0,7 | 2,4 | Sonstige Dienstleister a.n.g. | S |
| - 1,3 | 6,1 | 3,2 | 4,9 | 5,0 | Alle Wirtschaftsbereiche | A bis T |

2. Investitionen nach Wirtschaftsbereichen
2.1 Bruttoanlageinvestitionen in jeweiligen Preisen
2.1.3 Neue Bauten

| WZ 2008 | Wirtschaftsgliederung | 1992 | 2015 | 2016 | 2017 | 2018 |
|------------|-----------------------|------|------|------|------|------|
| | | 1 | 2 | 3 | 4 | 5 |

| Mrd. EUR | | | | | | |
|----------------|--|----------------|----------------|----------------|----------------|----------------|
| A | Land- und Forstwirtschaft, Fischerei | 1,725 | 2,462 | 2,312 | 2,352 | 2,527 |
| 01 | Landwirtschaft | 1,606 | 2,336 | 2,188 | 2,225 | ... |
| 02 | Forstwirtschaft | 0,111 | 0,115 | 0,114 | 0,116 | ... |
| 03 | Fischerei | 0,008 | 0,011 | 0,010 | 0,011 | ... |
| B bis F | Produzierendes Gewerbe | 33,346 | 21,299 | 21,211 | 21,020 | 22,435 |
| B bis E | Produzierendes Gewerbe ohne Baugewerbe | 32,252 | 20,304 | 20,180 | 20,055 | 21,421 |
| B | Bergbau und Gewinnung von Steinen und Erden | 0,201 | 0,068 | 0,064 | 0,051 | 0,053 |
| C | Verarbeitendes Gewerbe | 9,305 | 7,297 | 7,617 | 6,932 | 7,440 |
| CA | H.v. Nahrungsmitteln und Getränken, Tabakverarbeitung | 1,352 | 0,821 | 1,131 | 0,910 | ... |
| CB | H.v. Textilien, Bekleidung, Lederwaren und Schuhen | 0,247 | 0,159 | 0,089 | 0,086 | ... |
| CC | H.v. Holzwaren, Papier und Druckerzeugnissen | 0,711 | 0,214 | 0,349 | 0,282 | ... |
| CD | Kokerei und Mineralölverarbeitung | 0,159 | 0,045 | 0,070 | 0,073 | ... |
| CE | H.v. chemischen Erzeugnissen | 0,889 | 0,712 | 0,479 | 0,456 | ... |
| CF | H.v. pharmazeutischen Erzeugnissen | 0,267 | 0,361 | 0,435 | 0,364 | ... |
| CG | H.v. Gummi-, Kunststoff-, Glaswaren, Keramik u.Ä. | 0,859 | 0,570 | 0,602 | 0,576 | ... |
| CH | Metallerzeugung und -bearb., H.v. Metallerzeugnissen | 1,062 | 0,849 | 0,875 | 0,739 | ... |
| CI | H.v. DV-Geräten, elektron. und optischen Erzeugnissen | 0,380 | 0,306 | 0,426 | 0,351 | ... |
| CJ | H.v. elektrischen Ausrüstungen | 0,650 | 0,329 | 0,368 | 0,315 | ... |
| CK | Maschinenbau | 1,186 | 0,998 | 1,123 | 1,208 | ... |
| CL | Fahrzeugbau | 0,975 | 1,531 | 1,374 | 1,291 | ... |
| CM | H.v. Möbeln und sonst. Waren; Rep. und Inst. von Maschinen | 0,568 | 0,402 | 0,296 | 0,281 | ... |
| D | Energieversorgung | 7,586 | 6,340 | 5,922 | 5,974 | 6,406 |
| E | Wasserversorgung, Entsorgung u.Ä. | 15,160 | 6,599 | 6,577 | 7,098 | 7,522 |
| F | Baugewerbe | 1,094 | 0,995 | 1,031 | 0,965 | 1,014 |
| G bis T | Dienstleistungsbereiche | 190,663 | 267,482 | 284,400 | 297,358 | 319,338 |
| G bis I | Handel, Verkehr, Gastgewerbe | 18,789 | 20,662 | 23,707 | 24,341 | 25,822 |
| G | Handel; Instandhaltung und Reparatur von Kfz | 5,713 | 6,227 | 6,882 | 7,134 | 7,464 |
| H | Verkehr und Lagerei | 11,804 | 12,845 | 15,103 | 15,437 | 16,501 |
| I | Gastgewerbe | 1,272 | 1,590 | 1,722 | 1,770 | 1,857 |
| J | Information und Kommunikation | 7,335 | 0,660 | 0,822 | 1,769 | 1,810 |
| JA | Verlagswesen, audiovisuelle Medien und Rundfunk | 0,377 | 0,110 | 0,084 | 0,208 | ... |
| JB | Telekommunikation | 6,851 | 0,271 | 0,341 | 0,951 | ... |
| JC | IT- und Informationsdienstleister | 0,107 | 0,279 | 0,397 | 0,610 | ... |
| K | Finanz- und Versicherungsdienstleister | 5,630 | 6,335 | 5,147 | 5,596 | 5,660 |
| L | Grundstücks- und Wohnungswesen | 118,986 | 185,854 | 197,475 | 206,233 | 222,395 |
| M bis N | Unternehmensdienstleister | 2,317 | 3,618 | 4,890 | 4,907 | 4,907 |
| M | Freiberufl., wissenschaftl. und technische Dienstleister | 1,248 | 2,805 | 3,694 | 3,756 | 3,657 |
| MA | Freiberufliche und technische Dienstleister | 0,678 | 1,656 | 2,364 | 2,175 | ... |
| MB | Forschung und Entwicklung | 0,508 | 1,034 | 1,172 | 1,377 | ... |
| MC | Sonstige freiberufl., wissenschaftl., techn. Dienstleister | 0,062 | 0,115 | 0,158 | 0,204 | ... |
| N | Sonstige Unternehmensdienstleister | 1,069 | 0,813 | 1,196 | 1,151 | 1,250 |
| O bis Q | Öffentliche Dienstleister, Erziehung, Gesundheit | 32,750 | 43,537 | 45,860 | 47,879 | 51,743 |
| O | Öffentliche Verwaltung, Verteidigung; Sozialversicherung | 19,487 | 22,251 | 23,227 | 25,272 | 27,474 |
| P | Erziehung und Unterricht | 4,989 | 6,862 | 7,185 | 7,248 | 8,128 |
| Q | Gesundheits- und Sozialwesen | 8,274 | 14,424 | 15,448 | 15,359 | 16,141 |
| QA | Gesundheitswesen | 5,733 | 7,591 | 7,827 | 8,049 | ... |
| QB | Heime und Sozialwesen | 2,541 | 6,833 | 7,621 | 7,310 | ... |
| R bis T | Sonstige Dienstleister | 4,856 | 6,816 | 6,499 | 6,633 | 7,001 |
| R | Kunst, Unterhaltung und Erholung | 3,386 | 5,513 | 5,201 | 5,327 | 5,612 |
| S | Sonstige Dienstleister a.n.g. | 1,470 | 1,303 | 1,298 | 1,306 | 1,389 |
| A bis T | Alle Wirtschaftsbereiche | 225,734 | 291,243 | 307,923 | 320,730 | 344,300 |

| 1992 | 2015 | 2016 | 2017 | 2018 | Wirtschaftsgliederung | WZ 2008 |
|------|------|------|------|------|-----------------------|------------|
| 6 | 7 | 8 | 9 | 10 | | |

Veränderung gegenüber dem Vorjahr in %

| | | | | | | |
|-------|-------|-------|-------|-------|--|----------------|
| 10,9 | - 3,0 | - 6,1 | 1,7 | 7,4 | Land- und Forstwirtschaft, Fischerei | A |
| 10,8 | - 2,8 | - 6,3 | 1,7 | ... | Landwirtschaft | 01 |
| 13,3 | - 8,0 | - 0,9 | 1,8 | ... | Forstwirtschaft | 02 |
| - | - | - 9,1 | 10,0 | ... | Fischerei | 03 |
| 22,6 | 1,8 | - 0,4 | - 0,9 | 6,7 | Produzierendes Gewerbe | B bis F |
| 22,3 | 1,5 | - 0,6 | - 0,6 | 6,8 | Produzierendes Gewerbe ohne Baugewerbe | B bis E |
| - | -17,1 | - 5,9 | -20,3 | 3,9 | Bergbau und Gewinnung von Steinen und Erden | B |
| 2,3 | 2,1 | 4,4 | - 9,0 | 7,3 | Verarbeitendes Gewerbe | C |
| 14,2 | 0,7 | 37,8 | -19,5 | ... | H.v. Nahrungsmitteln und Getränken, Tabakverarbeitung | CA |
| -12,1 | -10,7 | -44,0 | - 3,4 | ... | H.v. Textilien, Bekleidung, Lederwaren und Schuhen | CB |
| 9,2 | -36,5 | 63,1 | -19,2 | ... | H.v. Holzwaren, Papier und Druckerzeugnissen | CC |
| 40,7 | 32,4 | 55,6 | 4,3 | ... | Kokerei und Mineralölverarbeitung | CD |
| 6,9 | 35,4 | -32,7 | - 4,8 | ... | H.v. chemischen Erzeugnissen | CE |
| 8,1 | 12,5 | 20,5 | -16,3 | ... | H.v. pharmazeutischen Erzeugnissen | CF |
| 12,0 | 6,5 | 5,6 | - 4,3 | ... | H.v. Gummi-, Kunststoff-, Glaswaren, Keramik u.Ä. | CG |
| 27,5 | 7,7 | 3,1 | -15,5 | ... | Metallerzeugung und -bearb., H.v. Metallerzeugnissen | CH |
| -11,6 | 7,4 | 39,2 | -17,6 | ... | H.v. DV-Geräten, elektron. und optischen Erzeugnissen | CI |
| 1,9 | 2,2 | 11,9 | -14,4 | ... | H.v. elektrischen Ausrüstungen | CJ |
| -15,9 | -13,2 | 12,5 | 7,6 | ... | Maschinenbau | CK |
| -15,9 | 4,6 | -10,3 | - 6,0 | ... | Fahrzeugbau | CL |
| 2,5 | 3,1 | -26,4 | - 5,1 | ... | H.v. Möbeln und sonst. Waren; Rep. und Inst. von Maschinen | CM |
| 43,6 | 15,8 | - 6,6 | 0,9 | 7,2 | Energieversorgung | D |
| 28,7 | - 9,7 | - 0,3 | 7,9 | 6,0 | Wasserversorgung, Entsorgung u.Ä. | E |
| 32,4 | 8,7 | 3,6 | - 6,4 | 5,1 | Baugewerbe | F |
| 16,2 | 0,3 | 6,3 | 4,6 | 7,4 | Dienstleistungsbereiche | G bis T |
| 16,4 | 1,5 | 14,7 | 2,7 | 6,1 | Handel, Verkehr, Gastgewerbe | G bis I |
| 19,8 | 0,8 | 10,5 | 3,7 | 4,6 | Handel; Instandhaltung und Reparatur von Kfz | G |
| 11,6 | 1,8 | 17,6 | 2,2 | 6,9 | Verkehr und Lagerei | H |
| 58,8 | 2,4 | 8,3 | 2,8 | 4,9 | Gastgewerbe | I |
| 20,7 | 13,0 | 24,5 | 115,2 | 2,3 | Information und Kommunikation | J |
| 36,1 | -12,0 | -23,6 | 147,6 | ... | Verlagswesen, audiovisuelle Medien und Rundfunk | JA |
| 20,2 | 168,3 | 25,8 | 178,9 | ... | Telekommunikation | JB |
| 10,3 | -22,1 | 42,3 | 53,7 | ... | IT- und Informationsdienstleister | JC |
| 32,4 | 4,9 | -18,8 | 8,7 | 1,1 | Finanz- und Versicherungsdienstleister | K |
| 15,8 | 0,6 | 6,3 | 4,4 | 7,8 | Grundstücks- und Wohnungswesen | L |
| 8,1 | -22,5 | 35,2 | 0,3 | - | Unternehmensdienstleister | M bis N |
| 0,1 | -23,8 | 31,7 | 1,7 | - 2,6 | Freiberufl., wissenschaftl. und technische Dienstleister | M |
| - 5,8 | -12,6 | 42,8 | - 8,0 | ... | Freiberufliche und technische Dienstleister | MA |
| 7,4 | -36,1 | 13,3 | 17,5 | ... | Forschung und Entwicklung | MB |
| 14,8 | -31,1 | 37,4 | 29,1 | ... | Sonstige freiberufl., wissenschaftl., techn. Dienstleister | MC |
| 19,2 | -17,5 | 47,1 | - 3,8 | 8,6 | Sonstige Unternehmensdienstleister | N |
| 15,3 | - 0,7 | 5,3 | 4,4 | 8,1 | Öffentliche Dienstleister, Erziehung, Gesundheit | O bis Q |
| 17,2 | - 2,2 | 4,4 | 8,8 | 8,7 | Öffentliche Verwaltung, Verteidigung; Sozialversicherung | O |
| 26,9 | - 6,3 | 4,7 | 0,9 | 12,1 | Erziehung und Unterricht | P |
| 5,5 | 4,7 | 7,1 | - 0,6 | 5,1 | Gesundheits- und Sozialwesen | Q |
| 9,9 | 0,1 | 3,1 | 2,8 | ... | Gesundheitswesen | QA |
| - 3,1 | 10,4 | 11,5 | - 4,1 | ... | Heime und Sozialwesen | QB |
| 13,2 | 5,7 | - 4,7 | 2,1 | 5,5 | Sonstige Dienstleister | R bis T |
| 12,8 | 4,8 | - 5,7 | 2,4 | 5,4 | Kunst, Unterhaltung und Erholung | R |
| 14,0 | 9,8 | - 0,4 | 0,6 | 6,4 | Sonstige Dienstleister a.n.g. | S |
| 17,1 | 0,4 | 5,7 | 4,2 | 7,3 | Alle Wirtschaftsbereiche | A bis T |

2. Investitionen nach Wirtschaftsbereichen

2.1 Bruttoanlageinvestitionen in jeweiligen Preisen

2.1.4 Neue sonstige Anlagen (Geistiges Eigentum sowie Nutztiere und Nutzpflanzungen)

| WZ 2008 | Wirtschaftsgliederung | 1992 | 2015 | 2016 | 2017 | 2018 |
|------------|--|--------|---------|---------|---------|---------|
| | | 1 | 2 | 3 | 4 | 5 |
| Mrd. EUR | | | | | | |
| A | Land- und Forstwirtschaft, Fischerei | 0,216 | 0,626 | 0,417 | 0,674 | 0,589 |
| 01 | Landwirtschaft | 0,215 | 0,623 | 0,412 | 0,671 | ... |
| 02 | Forstwirtschaft | 0,001 | 0,002 | 0,004 | 0,002 | ... |
| 03 | Fischerei | – | 0,001 | 0,001 | 0,001 | ... |
| B bis F | Produzierendes Gewerbe | 26,562 | 56,055 | 61,193 | 65,728 | 70,184 |
| B bis E | Produzierendes Gewerbe ohne Baugewerbe | 26,210 | 55,575 | 60,698 | 65,205 | 69,639 |
| B | Bergbau und Gewinnung von Steinen und Erden | 0,167 | 0,121 | 0,144 | 0,139 | 0,135 |
| C | Verarbeitendes Gewerbe | 25,748 | 54,664 | 59,767 | 64,204 | 68,557 |
| CA | H.v. Nahrungsmitteln und Getränken, Tabakverarbeitung | 0,316 | 0,471 | 0,462 | 0,489 | ... |
| CB | H.v. Textilien, Bekleidung, Lederwaren und Schuhen | 0,180 | 0,227 | 0,234 | 0,275 | ... |
| CC | H.v. Holzwaren, Papier und Druckerzeugnissen | 0,235 | 0,368 | 0,395 | 0,450 | ... |
| CD | Kokerei und Mineralölverarbeitung | 0,049 | 0,216 | 0,207 | 0,189 | ... |
| CE | H.v. chemischen Erzeugnissen | 2,660 | 3,260 | 3,824 | 3,637 | ... |
| CF | H.v. pharmazeutischen Erzeugnissen | 2,920 | 5,863 | 7,131 | 5,899 | ... |
| CG | H.v. Gummi-, Kunststoff-, Glaswaren, Keramik u.Ä. | 0,720 | 1,445 | 1,556 | 1,468 | ... |
| CH | Metallerzeugung und -bearb., H.v. Metallerzeugnissen | 0,902 | 1,541 | 1,638 | 1,745 | ... |
| CI | H.v. DV-Geräten, elektron. und optischen Erzeugnissen | 4,776 | 7,483 | 7,359 | 7,402 | ... |
| CJ | H.v. elektrischen Ausrüstungen | 1,988 | 2,669 | 3,413 | 3,222 | ... |
| CK | Maschinenbau | 2,453 | 5,453 | 5,699 | 6,752 | ... |
| CL | Fahrzeugbau | 7,811 | 23,341 | 25,593 | 31,188 | ... |
| CM | H.v. Möbeln und sonst. Waren; Rep. und Inst. von Maschinen | 0,738 | 2,327 | 2,256 | 1,488 | ... |
| D | Energieversorgung | 0,252 | 0,693 | 0,691 | 0,770 | 0,843 |
| E | Wasserversorgung, Entsorgung u.Ä. | 0,043 | 0,097 | 0,096 | 0,092 | 0,104 |
| F | Baugewerbe | 0,352 | 0,480 | 0,495 | 0,523 | 0,545 |
| G bis T | Dienstleistungsbereiche | 21,523 | 51,074 | 52,763 | 54,563 | 57,366 |
| G bis I | Handel, Verkehr, Gastgewerbe | 1,764 | 4,461 | 4,939 | 4,737 | 4,918 |
| G | Handel; Instandhaltung und Reparatur von Kfz | 1,294 | 3,605 | 4,034 | 3,765 | 3,894 |
| H | Verkehr und Lagerei | 0,368 | 0,653 | 0,711 | 0,784 | 0,826 |
| I | Gastgewerbe | 0,102 | 0,203 | 0,194 | 0,188 | 0,198 |
| J | Information und Kommunikation | 5,416 | 14,603 | 14,462 | 12,757 | 14,285 |
| JA | Verlagswesen, audiovisuelle Medien und Rundfunk | 3,716 | 5,147 | 5,460 | 3,955 | ... |
| JB | Telekommunikation | 0,466 | 3,303 | 1,817 | 1,421 | ... |
| JC | IT- und Informationsdienstleister | 1,234 | 6,153 | 7,185 | 7,381 | ... |
| K | Finanz- und Versicherungsdienstleister | 0,870 | 1,784 | 1,716 | 1,779 | 1,872 |
| L | Grundstücks- und Wohnungswesen | 0,057 | 0,107 | 0,123 | 0,142 | 0,140 |
| M bis N | Unternehmensdienstleister | 5,421 | 12,292 | 12,570 | 15,124 | 15,102 |
| M | Freiberufl., wissenschaftl. und technische Dienstleister | 5,185 | 11,561 | 11,774 | 14,226 | 14,247 |
| MA | Freiberufliche und technische Dienstleister | 0,404 | 2,316 | 2,590 | 4,089 | ... |
| MB | Forschung und Entwicklung | 4,623 | 8,762 | 8,592 | 9,507 | ... |
| MC | Sonstige freiberufl., wissenschaftl., techn. Dienstleister | 0,158 | 0,483 | 0,592 | 0,630 | ... |
| N | Sonstige Unternehmensdienstleister | 0,236 | 0,731 | 0,796 | 0,898 | 0,855 |
| O bis Q | Öffentliche Dienstleister, Erziehung, Gesundheit | 6,603 | 16,009 | 17,194 | 18,109 | 19,141 |
| O | Öffentliche Verwaltung, Verteidigung; Sozialversicherung | 1,862 | 2,835 | 2,842 | 2,975 | 3,172 |
| P | Erziehung und Unterricht | 3,733 | 9,370 | 10,514 | 11,161 | 11,684 |
| Q | Gesundheits- und Sozialwesen | 1,008 | 3,804 | 3,838 | 3,973 | 4,285 |
| QA | Gesundheitswesen | 0,903 | 3,580 | 3,587 | 3,727 | ... |
| QB | Heime und Sozialwesen | 0,105 | 0,224 | 0,251 | 0,246 | ... |
| R bis T | Sonstige Dienstleister | 1,392 | 1,818 | 1,759 | 1,915 | 1,908 |
| R | Kunst, Unterhaltung und Erholung | 1,249 | 1,458 | 1,402 | 1,544 | 1,490 |
| S | Sonstige Dienstleister a.n.g. | 0,143 | 0,360 | 0,357 | 0,371 | 0,418 |
| A bis T | Alle Wirtschaftsbereiche | 48,301 | 107,755 | 114,373 | 120,965 | 128,139 |

| 1992 | 2015 | 2016 | 2017 | 2018 | Wirtschaftsgliederung | WZ 2008 |
|------|------|------|------|------|-----------------------|------------|
| 6 | 7 | 8 | 9 | 10 | | |

Veränderung gegenüber dem Vorjahr in %

| | | | | | | |
|-------------|------------|------------|------------|------------|--|----------------|
| - 3,1 | - 3,2 | -33,4 | 61,6 | -12,6 | Land- und Forstwirtschaft, Fischerei | A |
| - 3,2 | - 3,3 | -33,9 | 62,9 | ... | Landwirtschaft | 01 |
| - | - | 100,0 | -50,0 | ... | Forstwirtschaft | 02 |
| - | - | - | - | ... | Fischerei | 03 |
| 3,8 | 6,7 | 9,2 | 7,4 | 6,8 | Produzierendes Gewerbe | B bis F |
| 3,8 | 6,7 | 9,2 | 7,4 | 6,8 | Produzierendes Gewerbe ohne Baugewerbe | B bis E |
| 5,7 | -37,9 | 19,0 | - 3,5 | - 2,9 | Bergbau und Gewinnung von Steinen und Erden | B |
| 3,7 | 6,8 | 9,3 | 7,4 | 6,8 | Verarbeitendes Gewerbe | C |
| - 1,3 | 11,9 | - 1,9 | 5,8 | ... | H.v. Nahrungsmitteln und Getränken, Tabakverarbeitung | CA |
| - 2,7 | 22,7 | 3,1 | 17,5 | ... | H.v. Textilien, Bekleidung, Lederwaren und Schuhen | CB |
| - | - 3,2 | 7,3 | 13,9 | ... | H.v. Holzwaren, Papier und Druckerzeugnissen | CC |
| - 2,0 | 57,7 | - 4,2 | - 8,7 | ... | Kokerei und Mineralölverarbeitung | CD |
| 8,4 | 0,2 | 17,3 | - 4,9 | ... | H.v. chemischen Erzeugnissen | CE |
| 1,7 | 7,7 | 21,6 | -17,3 | ... | H.v. pharmazeutischen Erzeugnissen | CF |
| 5,3 | 17,7 | 7,7 | - 5,7 | ... | H.v. Gummi-, Kunststoff-, Glaswaren, Keramik u.Ä. | CG |
| 5,3 | 13,6 | 6,3 | 6,5 | ... | Metallerzeugung und -bearb., H.v. Metallerzeugnissen | CH |
| 2,3 | 0,4 | - 1,7 | 0,6 | ... | H.v. DV-Geräten, elektron. und optischen Erzeugnissen | CI |
| 4,9 | 17,2 | 27,9 | - 5,6 | ... | H.v. elektrischen Ausrüstungen | CJ |
| 1,2 | - 1,6 | 4,5 | 18,5 | ... | Maschinenbau | CK |
| 4,5 | 6,9 | 9,6 | 21,9 | ... | Fahrzeugbau | CL |
| 3,9 | 39,3 | - 3,1 | -34,0 | ... | H.v. Möbeln und sonst. Waren; Rep. und Inst. von Maschinen | CM |
| 11,0 | 10,9 | - 0,3 | 11,4 | 9,5 | Energieversorgung | D |
| 26,5 | 9,0 | - 1,0 | - 4,2 | 13,0 | Wasserversorgung, Entsorgung u.Ä. | E |
| 5,7 | 4,1 | 3,1 | 5,7 | 4,2 | Baugewerbe | F |
| 16,2 | 8,8 | 3,3 | 3,4 | 5,1 | Dienstleistungsbereiche | G bis T |
| 7,0 | 2,6 | 10,7 | - 4,1 | 3,8 | Handel, Verkehr, Gastgewerbe | G bis I |
| 9,8 | 4,4 | 11,9 | - 6,7 | 3,4 | Handel; Instandhaltung und Reparatur von Kfz | G |
| - 3,2 | - 8,0 | 8,9 | 10,3 | 5,4 | Verkehr und Lagerei | H |
| 12,1 | 9,1 | - 4,4 | - 3,1 | 5,3 | Gastgewerbe | I |
| 49,9 | 19,5 | - 1,0 | -11,8 | 12,0 | Information und Kommunikation | J |
| 84,6 | 10,2 | 6,1 | -27,6 | ... | Verlagswesen, audiovisuelle Medien und Rundfunk | JA |
| 2,6 | 118,6 | -45,0 | -21,8 | ... | Telekommunikation | JB |
| 7,8 | 1,8 | 16,8 | 2,7 | ... | IT- und Informationsdienstleister | JC |
| 6,4 | 5,4 | - 3,8 | 3,7 | 5,2 | Finanz- und Versicherungsdienstleister | K |
| 3,6 | 21,6 | 15,0 | 15,4 | - 1,4 | Grundstücks- und Wohnungswesen | L |
| 1,8 | 6,9 | 2,3 | 20,3 | - 0,1 | Unternehmensdienstleister | M bis N |
| 1,5 | 8,1 | 1,8 | 20,8 | 0,1 | Freiberufl., wissenschaftl. und technische Dienstleister | M |
| 4,1 | 32,6 | 11,8 | 57,9 | ... | Freiberufliche und technische Dienstleister | MA |
| 1,1 | 3,3 | - 1,9 | 10,6 | ... | Forschung und Entwicklung | MB |
| 7,5 | 3,2 | 22,6 | 6,4 | ... | Sonstige freiberufl., wissenschaftl., techn. Dienstleister | MC |
| 7,3 | - 8,9 | 8,9 | 12,8 | - 4,8 | Sonstige Unternehmensdienstleister | N |
| 6,7 | 3,8 | 7,4 | 5,3 | 5,7 | Öffentliche Dienstleister, Erziehung, Gesundheit | O bis Q |
| - 1,0 | 6,5 | 0,2 | 4,7 | 6,6 | Öffentliche Verwaltung, Verteidigung; Sozialversicherung | O |
| 9,4 | 4,9 | 12,2 | 6,2 | 4,7 | Erziehung und Unterricht | P |
| 12,9 | - 0,5 | 0,9 | 3,5 | 7,9 | Gesundheits- und Sozialwesen | Q |
| 13,4 | - 0,8 | 0,2 | 3,9 | ... | Gesundheitswesen | QA |
| 8,2 | 3,7 | 12,1 | - 2,0 | ... | Heime und Sozialwesen | QB |
| 59,3 | 8,5 | - 3,2 | 8,9 | - 0,4 | Sonstige Dienstleister | R bis T |
| 71,6 | 11,4 | - 3,8 | 10,1 | - 3,5 | Kunst, Unterhaltung und Erholung | R |
| - 2,1 | - 1,9 | - 0,8 | 3,9 | 12,7 | Sonstige Dienstleister a.n.g. | S |
| 9,0 | 7,6 | 6,1 | 5,8 | 5,9 | Alle Wirtschaftsbereiche | A bis T |

2. Anlageinvestitionen nach Wirtschaftsbereichen
2.2 Bruttoanlageinvestitionen, preisbereinigt
2.2.1 Neue Anlagen

| WZ 2008 | Wirtschaftsgliederung | 1992 | 2015 | 2016 | 2017 | 2018 |
|------------------------|--|---------|------|---------|---------|---------|
| | | 1 | 2 | 3 | 4 | 5 |
| Kettenindex (2015=100) | | | | | | |
| A | Land- und Forstwirtschaft, Fischerei | 94,950 | 100 | 92,870 | 95,480 | 96,850 |
| 01 | Landwirtschaft | 94,470 | 100 | 92,700 | 95,310 | ... |
| 02 | Forstwirtschaft | 120,210 | 100 | 97,060 | 98,880 | ... |
| 03 | Fischerei | 63,550 | 100 | 100,000 | 104,170 | ... |
| B bis F | Produzierendes Gewerbe | 107,400 | 100 | 104,790 | 108,250 | 112,550 |
| B bis E | Produzierendes Gewerbe ohne Baugewerbe | 104,800 | 100 | 104,300 | 107,810 | 112,140 |
| B | Bergbau und Gewinnung von Steinen und Erden | 270,370 | 100 | 97,440 | 89,420 | 90,160 |
| C | Verarbeitendes Gewerbe | 92,500 | 100 | 105,700 | 109,370 | 115,380 |
| CA | H.v. Nahrungsmitteln und Getränken, Tabakverarbeitung | 144,970 | 100 | 101,050 | 98,370 | ... |
| CB | H.v. Textilien, Bekleidung, Lederwaren und Schuhen | 179,610 | 100 | 103,750 | 106,650 | ... |
| CC | H.v. Holzwaren, Papier und Druckerzeugnissen | 172,360 | 100 | 110,830 | 102,780 | ... |
| CD | Kokerei und Mineralölverarbeitung | 147,080 | 100 | 107,720 | 116,420 | ... |
| CE | H.v. chemischen Erzeugnissen | 122,610 | 100 | 104,480 | 109,500 | ... |
| CF | H.v. pharmazeutischen Erzeugnissen | 72,190 | 100 | 120,690 | 97,460 | ... |
| CG | H.v. Gummi-, Kunststoff-, Glaswaren, Keramik u.Ä. | 117,600 | 100 | 99,010 | 100,110 | ... |
| CH | Metallerzeugung und -bearb., H.v. Metallerzeugnissen | 110,710 | 100 | 102,890 | 103,280 | ... |
| CI | H.v. DV-Geräten, elektron. und optischen Erzeugnissen | 101,490 | 100 | 99,470 | 103,990 | ... |
| CJ | H.v. elektrischen Ausrüstungen | 131,970 | 100 | 113,850 | 114,290 | ... |
| CK | Maschinenbau | 91,870 | 100 | 104,380 | 112,350 | ... |
| CL | Fahrzeugbau | 53,660 | 100 | 107,570 | 120,640 | ... |
| CM | H.v. Möbeln und sonst. Waren; Rep. und Inst. von Maschinen | 77,040 | 100 | 93,640 | 80,530 | ... |
| D | Energieversorgung | 114,580 | 100 | 96,690 | 99,110 | 92,650 |
| E | Wasserversorgung, Entsorgung u.Ä. | 219,910 | 100 | 99,780 | 104,210 | 105,100 |
| F | Baugewerbe | 157,620 | 100 | 115,180 | 117,860 | 121,370 |
| G bis T | Dienstleistungsbereiche | 75,380 | 100 | 103,530 | 105,920 | 109,450 |
| G bis I | Handel, Verkehr, Gastgewerbe | 77,360 | 100 | 107,290 | 107,980 | 112,330 |
| G | Handel; Instandhaltung und Reparatur von Kfz | 77,060 | 100 | 107,120 | 106,620 | 109,470 |
| H | Verkehr und Lagerei | 74,240 | 100 | 107,540 | 109,030 | 114,580 |
| I | Gastgewerbe | 97,300 | 100 | 106,110 | 107,120 | 110,140 |
| J | Information und Kommunikation | 67,280 | 100 | 103,960 | 104,790 | 112,810 |
| JA | Verlagswesen, audiovisuelle Medien und Rundfunk | 86,350 | 100 | 105,970 | 84,830 | ... |
| JB | Telekommunikation | 136,820 | 100 | 92,160 | 95,020 | ... |
| JC | IT- und Informationsdienstleister | 9,090 | 100 | 114,890 | 127,310 | ... |
| K | Finanz- und Versicherungsdienstleister | 67,880 | 100 | 87,530 | 94,250 | 94,010 |
| L | Grundstücks- und Wohnungswesen | 92,930 | 100 | 104,540 | 106,220 | 109,650 |
| M bis N | Unternehmensdienstleister | 45,070 | 100 | 100,660 | 105,590 | 107,150 |
| M | Freiberufl., wissenschaftl. und technische Dienstleister | 46,240 | 100 | 108,720 | 118,440 | 118,130 |
| MA | Freiberufliche und technische Dienstleister | 28,890 | 100 | 124,140 | 137,390 | ... |
| MB | Forschung und Entwicklung | 58,950 | 100 | 97,660 | 104,600 | ... |
| MC | Sonstige freiberufl., wissenschaftl., techn. Dienstleister | 37,540 | 100 | 119,290 | 133,540 | ... |
| N | Sonstige Unternehmensdienstleister | 44,790 | 100 | 97,820 | 101,050 | 103,280 |
| O bis Q | Öffentliche Dienstleister, Erziehung, Gesundheit | 74,780 | 100 | 104,410 | 107,070 | 111,700 |
| O | Öffentliche Verwaltung, Verteidigung; Sozialversicherung | 95,680 | 100 | 103,230 | 110,600 | 117,730 |
| P | Erziehung und Unterricht | 68,350 | 100 | 106,090 | 108,570 | 112,940 |
| Q | Gesundheits- und Sozialwesen | 58,770 | 100 | 104,600 | 102,660 | 104,900 |
| QA | Gesundheitswesen | 74,040 | 100 | 103,710 | 101,870 | ... |
| QB | Heime und Sozialwesen | 37,730 | 100 | 105,830 | 103,750 | ... |
| R bis T | Sonstige Dienstleister | 73,860 | 100 | 96,680 | 98,960 | 99,730 |
| R | Kunst, Unterhaltung und Erholung | 65,210 | 100 | 96,170 | 99,560 | 99,650 |
| S | Sonstige Dienstleister a.n.g. | 99,550 | 100 | 98,080 | 97,320 | 99,970 |
| A bis T | Alle Wirtschaftsbereiche | 82,890 | 100 | 103,660 | 106,300 | 109,980 |

| 1992 | 2015 | 2016 | 2017 | 2018 | Wirtschaftsgliederung | WZ 2008 |
|------|------|------|------|------|-----------------------|------------|
| 6 | 7 | 8 | 9 | 10 | | |

Veränderung gegenüber dem Vorjahr in %

| | | | | | | |
|------------|------------|------------|------------|------------|--|----------------|
| - 5,2 | - 3,3 | - 7,1 | 2,8 | 1,4 | Land- und Forstwirtschaft, Fischerei | A |
| - 5,2 | - 3,3 | - 7,3 | 2,8 | ... | Landwirtschaft | 01 |
| - 4,2 | - 3,9 | - 2,9 | 1,9 | ... | Forstwirtschaft | 02 |
| -10,4 | - 1,4 | - | 4,2 | ... | Fischerei | 03 |
| 1,3 | 2,1 | 4,8 | 3,3 | 4,0 | Produzierendes Gewerbe | B bis F |
| 0,6 | 2,2 | 4,3 | 3,4 | 4,0 | Produzierendes Gewerbe ohne Baugewerbe | B bis E |
| 20,3 | -21,9 | - 2,6 | - 8,2 | 0,8 | Bergbau und Gewinnung von Steinen und Erden | B |
| - 5,5 | 3,7 | 5,7 | 3,5 | 5,5 | Verarbeitendes Gewerbe | C |
| - 3,8 | 7,6 | 1,1 | - 2,7 | ... | H.v. Nahrungsmitteln und Getränken, Tabakverarbeitung | CA |
| -17,9 | 8,8 | 3,8 | 2,8 | ... | H.v. Textilien, Bekleidung, Lederwaren und Schuhen | CB |
| - 4,6 | - 1,0 | 10,8 | - 7,3 | ... | H.v. Holzwaren, Papier und Druckerzeugnissen | CC |
| - 1,6 | -12,2 | 7,7 | 8,1 | ... | Kokerei und Mineralölverarbeitung | CD |
| - 4,0 | - 2,4 | 4,5 | 4,8 | ... | H.v. chemischen Erzeugnissen | CE |
| - 2,3 | 4,0 | 20,7 | -19,2 | ... | H.v. pharmazeutischen Erzeugnissen | CF |
| - 3,1 | 11,1 | - 1,0 | 1,1 | ... | H.v. Gummi-, Kunststoff-, Glaswaren, Keramik u.Ä. | CG |
| - 1,4 | 3,0 | 2,9 | 0,4 | ... | Metallerzeugung und -bearb., H.v. Metallerzeugnissen | CH |
| - 3,7 | 0,6 | - 0,5 | 4,5 | ... | H.v. DV-Geräten, elektron. und optischen Erzeugnissen | CI |
| - 5,9 | 4,4 | 13,9 | 0,4 | ... | H.v. elektrischen Ausrüstungen | CJ |
| -13,0 | - 0,6 | 4,4 | 7,6 | ... | Maschinenbau | CK |
| - 6,1 | 4,5 | 7,6 | 12,2 | ... | Fahrzeugbau | CL |
| - 5,7 | 18,7 | - 6,4 | -14,0 | ... | H.v. Möbeln und sonst. Waren; Rep. und Inst. von Maschinen | CM |
| 21,6 | - 0,1 | - 3,3 | 2,5 | - 6,5 | Energieversorgung | D |
| 19,4 | - 6,6 | - 0,2 | 4,4 | 0,9 | Wasserversorgung, Entsorgung u.Ä. | E |
| 11,5 | - 0,1 | 15,2 | 2,3 | 3,0 | Baugewerbe | F |
| 6,0 | 2,2 | 3,5 | 2,3 | 3,3 | Dienstleistungsbereiche | G bis T |
| 5,5 | 4,0 | 7,3 | 0,6 | 4,0 | Handel, Verkehr, Gastgewerbe | G bis I |
| 8,1 | 5,9 | 7,1 | - 0,5 | 2,7 | Handel; Instandhaltung und Reparatur von Kfz | G |
| 1,3 | 3,3 | 7,5 | 1,4 | 5,1 | Verkehr und Lagerei | H |
| 22,3 | - 0,5 | 6,1 | 1,0 | 2,8 | Gastgewerbe | I |
| 18,1 | 14,7 | 4,0 | 0,8 | 7,7 | Information und Kommunikation | J |
| 50,7 | 8,3 | 6,0 | -19,9 | ... | Verlagswesen, audiovisuelle Medien und Rundfunk | JA |
| 12,3 | 38,6 | - 7,8 | 3,1 | ... | Telekommunikation | JB |
| 2,6 | 0,5 | 14,9 | 10,8 | ... | IT- und Informationsdienstleister | JC |
| 19,9 | 9,0 | -12,5 | 7,7 | - 0,3 | Finanz- und Versicherungsdienstleister | K |
| 9,0 | - 1,5 | 4,5 | 1,6 | 3,2 | Grundstücks- und Wohnungswesen | L |
| - 8,3 | 5,8 | 0,7 | 4,9 | 1,5 | Unternehmensdienstleister | M bis N |
| - 5,2 | - 0,6 | 8,7 | 8,9 | - 0,3 | Freiberufl., wissenschaftl. und technische Dienstleister | M |
| -16,6 | 1,1 | 24,1 | 10,7 | ... | Freiberufliche und technische Dienstleister | MA |
| - 1,0 | - 1,2 | - 2,3 | 7,1 | ... | Forschung und Entwicklung | MB |
| - 2,0 | - 4,3 | 19,3 | 11,9 | ... | Sonstige freiberufl., wissenschaftl., techn. Dienstleister | MC |
| - 9,2 | 8,2 | - 2,2 | 3,3 | 2,2 | Sonstige Unternehmensdienstleister | N |
| 4,8 | 1,4 | 4,4 | 2,5 | 4,3 | Öffentliche Dienstleister, Erziehung, Gesundheit | O bis Q |
| 6,3 | 2,8 | 3,2 | 7,1 | 6,4 | Öffentliche Verwaltung, Verteidigung; Sozialversicherung | O |
| 10,3 | - 0,7 | 6,1 | 2,3 | 4,0 | Erziehung und Unterricht | P |
| - 0,5 | 1,4 | 4,6 | - 1,9 | 2,2 | Gesundheits- und Sozialwesen | Q |
| 1,8 | - 1,9 | 3,7 | - 1,8 | ... | Gesundheitswesen | QA |
| - 5,9 | 6,3 | 5,8 | - 2,0 | ... | Heime und Sozialwesen | QB |
| 9,1 | 3,5 | - 3,3 | 2,4 | 0,8 | Sonstige Dienstleister | R bis T |
| 10,4 | 4,0 | - 3,8 | 3,5 | 0,1 | Kunst, Unterhaltung und Erholung | R |
| 6,7 | 2,3 | - 1,9 | - 0,8 | 2,7 | Sonstige Dienstleister a.n.g. | S |
| 4,4 | 2,1 | 3,7 | 2,5 | 3,5 | Alle Wirtschaftsbereiche | A bis T |

2. Investitionen nach Wirtschaftsbereichen
2.2 Bruttoanlageinvestitionen, preisbereinigt
2.2.2 Neue Ausrüstungen einschließlich militärischer Waffensysteme

| WZ 2008 | Wirtschaftsgliederung | 1992 | 2015 | 2016 | 2017 | 2018 |
|------------------------|--|---------|------|---------|---------|---------|
| | | 1 | 2 | 3 | 4 | 5 |
| Kettenindex (2015=100) | | | | | | |
| A | Land- und Forstwirtschaft, Fischerei | 95,100 | 100 | 96,530 | 97,730 | 100,790 |
| 01 | Landwirtschaft | 95,040 | 100 | 96,500 | 97,580 | ... |
| 02 | Forstwirtschaft | 111,650 | 100 | 95,480 | 101,250 | ... |
| 03 | Fischerei | 62,550 | 100 | 101,670 | 105,000 | ... |
| B bis F | Produzierendes Gewerbe | 110,060 | 100 | 104,120 | 108,060 | 112,300 |
| B bis E | Produzierendes Gewerbe ohne Baugewerbe | 105,440 | 100 | 102,960 | 106,830 | 111,070 |
| B | Bergbau und Gewinnung von Steinen und Erden | 271,930 | 100 | 95,600 | 88,400 | 90,360 |
| C | Verarbeitendes Gewerbe | 105,200 | 100 | 103,450 | 106,910 | 113,800 |
| CA | H.v. Nahrungsmitteln und Getränken, Tabakverarbeitung | 138,680 | 100 | 96,330 | 97,090 | ... |
| CB | H.v. Textilien, Bekleidung, Lederwaren und Schuhen | 204,310 | 100 | 117,600 | 116,900 | ... |
| CC | H.v. Holzwaren, Papier und Druckerzeugnissen | 165,190 | 100 | 107,430 | 98,620 | ... |
| CD | Kokerei und Mineralölverarbeitung | 165,620 | 100 | 108,750 | 123,700 | ... |
| CE | H.v. chemischen Erzeugnissen | 120,010 | 100 | 101,970 | 118,110 | ... |
| CF | H.v. pharmazeutischen Erzeugnissen | 65,850 | 100 | 122,030 | 96,330 | ... |
| CG | H.v. Gummi-, Kunststoff-, Glaswaren, Keramik u.Ä. | 121,160 | 100 | 96,110 | 100,880 | ... |
| CH | Metallerzeugung und -bearb., H.v. Metallerzeugnissen | 110,870 | 100 | 102,490 | 104,220 | ... |
| CI | H.v. DV-Geräten, elektron. und optischen Erzeugnissen | 125,790 | 100 | 101,290 | 129,980 | ... |
| CJ | H.v. elektrischen Ausrüstungen | 144,970 | 100 | 100,120 | 113,890 | ... |
| CK | Maschinenbau | 102,760 | 100 | 104,070 | 104,190 | ... |
| CL | Fahrzeugbau | 58,250 | 100 | 108,000 | 109,410 | ... |
| CM | H.v. Möbeln und sonst. Waren; Rep. und Inst. von Maschinen | 89,900 | 100 | 94,910 | 102,020 | ... |
| D | Energieversorgung | 100,720 | 100 | 100,330 | 107,270 | 92,650 |
| E | Wasserversorgung, Entsorgung u.Ä. | 72,050 | 100 | 103,060 | 110,570 | 113,550 |
| F | Baugewerbe | 167,820 | 100 | 118,980 | 123,850 | 128,000 |
| G bis T | Dienstleistungsbereiche | 48,990 | 100 | 102,350 | 106,840 | 111,670 |
| G bis I | Handel, Verkehr, Gastgewerbe | 62,430 | 100 | 103,960 | 106,450 | 112,990 |
| G | Handel; Instandhaltung und Reparatur von Kfz | 69,590 | 100 | 105,490 | 106,540 | 110,840 |
| H | Verkehr und Lagerei | 51,890 | 100 | 102,610 | 106,090 | 114,320 |
| I | Gastgewerbe | 92,360 | 100 | 106,940 | 109,440 | 114,440 |
| J | Information und Kommunikation | 47,660 | 100 | 110,610 | 120,500 | 126,190 |
| JA | Verlagswesen, audiovisuelle Medien und Rundfunk | 68,680 | 100 | 119,230 | 121,470 | ... |
| JB | Telekommunikation | 108,130 | 100 | 109,520 | 111,420 | ... |
| JC | IT- und Informationsdienstleister | 2,740 | 100 | 110,670 | 137,850 | ... |
| K | Finanz- und Versicherungsdienstleister | 29,420 | 100 | 95,490 | 107,800 | 109,970 |
| L | Grundstücks- und Wohnungswesen | 47,720 | 100 | 130,040 | 176,530 | 179,080 |
| M bis N | Unternehmensdienstleister | 41,610 | 100 | 98,690 | 101,490 | 104,160 |
| M | Freiberufl., wissenschaftl. und technische Dienstleister | 28,030 | 100 | 112,740 | 111,360 | 117,230 |
| MA | Freiberufliche und technische Dienstleister | 24,840 | 100 | 125,090 | 121,040 | ... |
| MB | Forschung und Entwicklung | 25,280 | 100 | 91,820 | 88,990 | ... |
| MC | Sonstige freiberufl., wissenschaftl., techn. Dienstleister | 36,010 | 100 | 115,390 | 131,280 | ... |
| N | Sonstige Unternehmensdienstleister | 43,320 | 100 | 97,040 | 100,330 | 102,630 |
| O bis Q | Öffentliche Dienstleister, Erziehung, Gesundheit | 51,010 | 100 | 104,630 | 109,570 | 117,670 |
| O | Öffentliche Verwaltung, Verteidigung; Sozialversicherung | 59,380 | 100 | 105,530 | 120,050 | 138,500 |
| P | Erziehung und Unterricht | 51,560 | 100 | 99,920 | 107,060 | 111,520 |
| Q | Gesundheits- und Sozialwesen | 46,340 | 100 | 105,210 | 104,190 | 107,200 |
| QA | Gesundheitswesen | 62,960 | 100 | 107,700 | 102,910 | ... |
| QB | Heime und Sozialwesen | 26,650 | 100 | 102,250 | 105,710 | ... |
| R bis T | Sonstige Dienstleister | 44,370 | 100 | 102,010 | 107,730 | 109,780 |
| R | Kunst, Unterhaltung und Erholung | 28,350 | 100 | 105,030 | 114,990 | 117,280 |
| S | Sonstige Dienstleister a.n.g. | 80,080 | 100 | 97,790 | 97,620 | 99,350 |
| A bis T | Alle Wirtschaftsbereiche | 66,160 | 100 | 102,720 | 106,950 | 111,550 |

| 1992 | 2015 | 2016 | 2017 | 2018 | Wirtschaftsgliederung | WZ 2008 |
|------|------|------|------|------|-----------------------|------------|
| 6 | 7 | 8 | 9 | 10 | | |

Veränderung gegenüber dem Vorjahr in %

| | | | | | | |
|-------|-------|-------|-------|-------|--|----------------|
| - 8,5 | - 2,2 | - 3,5 | 1,2 | 3,1 | Land- und Forstwirtschaft, Fischerei | A |
| - 8,4 | - 2,3 | - 3,5 | 1,1 | ... | Landwirtschaft | 01 |
| -11,1 | 0,7 | - 4,5 | 6,0 | ... | Forstwirtschaft | 02 |
| -12,5 | - 1,6 | 1,7 | 3,3 | ... | Fischerei | 03 |
| - 4,5 | 0,9 | 4,1 | 3,8 | 3,9 | Produzierendes Gewerbe | B bis F |
| - 6,1 | 1,1 | 3,0 | 3,8 | 4,0 | Produzierendes Gewerbe ohne Baugewerbe | B bis E |
| 24,9 | -19,1 | - 4,4 | - 7,5 | 2,2 | Bergbau und Gewinnung von Steinen und Erden | B |
| - 9,0 | 3,2 | 3,5 | 3,3 | 6,4 | Verarbeitendes Gewerbe | C |
| - 5,9 | 8,8 | - 3,7 | 0,8 | ... | H.v. Nahrungsmitteln und Getränken, Tabakverarbeitung | CA |
| -20,1 | 11,4 | 17,6 | - 0,6 | ... | H.v. Textilien, Bekleidung, Lederwaren und Schuhen | CB |
| - 5,8 | 4,4 | 7,4 | - 8,2 | ... | H.v. Holzwaren, Papier und Druckerzeugnissen | CC |
| - 5,3 | -23,9 | 8,8 | 13,7 | ... | Kokerei und Mineralölverarbeitung | CD |
| - 9,9 | - 6,9 | 2,0 | 15,8 | ... | H.v. chemischen Erzeugnissen | CE |
| - 8,1 | - 2,1 | 22,0 | -21,1 | ... | H.v. pharmazeutischen Erzeugnissen | CF |
| - 5,2 | 10,6 | - 3,9 | 5,0 | ... | H.v. Gummi-, Kunststoff-, Glaswaren, Keramik u.Ä. | CG |
| - 4,8 | 0,8 | 2,5 | 1,7 | ... | Metallerzeugung und -bearb., H.v. Metallerzeugnissen | CH |
| - 7,9 | 8,3 | 1,3 | 28,3 | ... | H.v. DV-Geräten, elektron. und optischen Erzeugnissen | CI |
| -10,8 | - 4,7 | 0,1 | 13,8 | ... | H.v. elektrischen Ausrüstungen | CJ |
| -15,9 | 5,2 | 4,1 | 0,1 | ... | Maschinenbau | CK |
| -11,5 | 4,4 | 8,0 | 1,3 | ... | Fahrzeugbau | CL |
| - 9,1 | 7,3 | - 5,1 | 7,5 | ... | H.v. Möbeln und sonst. Waren; Rep. und Inst. von Maschinen | CM |
| 8,6 | -10,3 | 0,3 | 6,9 | -13,6 | Energieversorgung | D |
| 4,7 | 5,0 | 3,1 | 7,3 | 2,7 | Wasserversorgung, Entsorgung u.Ä. | E |
| 10,1 | - 1,7 | 19,0 | 4,1 | 3,4 | Baugewerbe | F |
| - 1,5 | 7,4 | 2,3 | 4,4 | 4,5 | Dienstleistungsbereiche | G bis T |
| 2,4 | 6,8 | 4,0 | 2,4 | 6,1 | Handel, Verkehr, Gastgewerbe | G bis I |
| 6,0 | 9,8 | 5,5 | 1,0 | 4,0 | Handel; Instandhaltung und Reparatur von Kfz | G |
| - 2,8 | 5,8 | 2,6 | 3,4 | 7,8 | Verkehr und Lagerei | H |
| 10,2 | - 2,0 | 6,9 | 2,3 | 4,6 | Gastgewerbe | I |
| 10,6 | 10,7 | 10,6 | 8,9 | 4,7 | Information und Kommunikation | J |
| 0,2 | 8,7 | 19,2 | 1,9 | ... | Verlagswesen, audiovisuelle Medien und Rundfunk | JA |
| 12,9 | 15,3 | 9,5 | 1,7 | ... | Telekommunikation | JB |
| - 3,5 | 3,1 | 10,7 | 24,6 | ... | IT- und Informationsdienstleister | JC |
| 17,2 | 22,3 | - 4,5 | 12,9 | 2,0 | Finanz- und Versicherungsdienstleister | K |
| 13,2 | -18,1 | 30,0 | 35,8 | 1,4 | Grundstücks- und Wohnungswesen | L |
| -10,1 | 8,1 | - 1,3 | 2,8 | 2,6 | Unternehmensdienstleister | M bis N |
| -12,2 | 1,3 | 12,7 | - 1,2 | 5,3 | Freiberufl., wissenschaftl. und technische Dienstleister | M |
| -25,6 | - 4,8 | 25,1 | - 3,2 | ... | Freiberufliche und technische Dienstleister | MA |
| 1,6 | 14,8 | - 8,2 | - 3,1 | ... | Forschung und Entwicklung | MB |
| - 7,5 | - 2,5 | 15,4 | 13,8 | ... | Sonstige freiberufl., wissenschaftl., techn. Dienstleister | MC |
| - 9,9 | 9,0 | - 3,0 | 3,4 | 2,3 | Sonstige Unternehmensdienstleister | N |
| - 1,3 | 7,0 | 4,6 | 4,7 | 7,4 | Öffentliche Dienstleister, Erziehung, Gesundheit | O bis Q |
| - 4,0 | 21,2 | 5,5 | 13,8 | 15,4 | Öffentliche Verwaltung, Verteidigung; Sozialversicherung | O |
| 4,5 | 4,1 | - 0,1 | 7,1 | 4,2 | Erziehung und Unterricht | P |
| - 1,5 | 0,9 | 5,2 | - 1,0 | 2,9 | Gesundheits- und Sozialwesen | Q |
| - 0,7 | - 1,9 | 7,7 | - 4,4 | ... | Gesundheitswesen | QA |
| - 3,6 | 4,4 | 2,3 | 3,4 | ... | Heime und Sozialwesen | QB |
| - 0,0 | 1,3 | 2,0 | 5,6 | 1,9 | Sonstige Dienstleister | R bis T |
| - 4,5 | 2,8 | 5,0 | 9,5 | 2,0 | Kunst, Unterhaltung und Erholung | R |
| 5,8 | - 0,7 | - 2,2 | - 0,2 | 1,8 | Sonstige Dienstleister a.n.g. | S |
| - 3,0 | 5,1 | 2,7 | 4,1 | 4,3 | Alle Wirtschaftsbereiche | A bis T |

2. Investitionen nach Wirtschaftsbereichen
2.2 Bruttoanlageinvestitionen, preisbereinigt
2.2.3 Neue Bauten

| WZ 2008 | Wirtschaftsgliederung | 1992 | 2015 | 2016 | 2017 | 2018 |
|------------------------|--|-----------|------|---------|---------|---------|
| | | 1 | 2 | 3 | 4 | 5 |
| Kettenindex (2015=100) | | | | | | |
| A | Land- und Forstwirtschaft, Fischerei | 99,190 | 100 | 92,080 | 90,690 | 93,150 |
| 01 | Landwirtschaft | 97,520 | 100 | 91,820 | 90,400 | ... |
| 02 | Forstwirtschaft | 135,750 | 100 | 97,390 | 95,680 | ... |
| 03 | Fischerei | 72,730 | 100 | 90,910 | 100,000 | ... |
| B bis F | Produzierendes Gewerbe | 205,260 | 100 | 98,080 | 93,220 | 94,120 |
| B bis E | Produzierendes Gewerbe ohne Baugewerbe | 207,350 | 100 | 97,910 | 93,280 | 94,210 |
| B | Bergbau und Gewinnung von Steinen und Erden | 480,840 | 100 | 91,180 | 71,230 | 69,830 |
| C | Verarbeitendes Gewerbe | 178,560 | 100 | 102,520 | 90,080 | 92,180 |
| CA | H.v. Nahrungsmitteln und Getränken, Tabakverarbeitung | 232,250 | 100 | 135,200 | 105,080 | ... |
| CB | H.v. Textilien, Bekleidung, Lederwaren und Schuhen | 214,590 | 100 | 55,350 | 50,990 | ... |
| CC | H.v. Holzwaren, Papier und Druckerzeugnissen | 472,110 | 100 | 160,280 | 124,920 | ... |
| CD | Kokerei und Mineralölverarbeitung | 463,170 | 100 | 153,330 | 153,330 | ... |
| CE | H.v. chemischen Erzeugnissen | 171,840 | 100 | 66,150 | 60,770 | ... |
| CF | H.v. pharmazeutischen Erzeugnissen | 101,990 | 100 | 118,280 | 95,440 | ... |
| CG | H.v. Gummi-, Kunststoff-, Glaswaren, Keramik u.Ä. | 212,120 | 100 | 103,680 | 95,760 | ... |
| CH | Metallerzeugung und -bearb., H.v. Metallerzeugnissen | 176,890 | 100 | 101,180 | 82,560 | ... |
| CI | H.v. DV-Geräten, elektron. und optischen Erzeugnissen | 173,170 | 100 | 136,600 | 108,700 | ... |
| CJ | H.v. elektrischen Ausrüstungen | 277,050 | 100 | 109,730 | 90,640 | ... |
| CK | Maschinenbau | 166,700 | 100 | 110,520 | 114,850 | ... |
| CL | Fahrzeugbau | 88,860 | 100 | 88,180 | 80,030 | ... |
| CM | H.v. Möbeln und sonst. Waren; Rep. und Inst. von Maschinen | 200,050 | 100 | 72,390 | 66,520 | ... |
| D | Energieversorgung | 143,180 | 100 | 92,260 | 88,700 | 89,490 |
| E | Wasserversorgung, Entsorgung u.Ä. | 305,320 | 100 | 98,300 | 101,470 | 101,290 |
| F | Baugewerbe | 158,210 | 100 | 101,710 | 92,140 | 92,430 |
| G bis T | Dienstleistungsbereiche | 102,460 | 100 | 104,400 | 105,610 | 108,360 |
| G bis I | Handel, Verkehr, Gastgewerbe | 121,320 | 100 | 112,880 | 111,500 | 112,230 |
| G | Handel; Instandhaltung und Reparatur von Kfz | 129,400 | 100 | 108,500 | 108,750 | 108,550 |
| H | Verkehr und Lagerei | 118,690 | 100 | 115,830 | 113,550 | 114,780 |
| I | Gastgewerbe | 113,890 | 100 | 106,290 | 105,730 | 105,970 |
| J | Information und Kommunikation | 1 357,100 | 100 | 122,420 | 253,340 | 246,180 |
| JA | Verlagswesen, audiovisuelle Medien und Rundfunk | 488,560 | 100 | 74,550 | 179,260 | ... |
| JB | Telekommunikation | 2 804,360 | 100 | 123,990 | 330,510 | ... |
| JC | IT- und Informationsdienstleister | 54,360 | 100 | 139,780 | 207,740 | ... |
| K | Finanz- und Versicherungsdienstleister | 131,540 | 100 | 79,830 | 83,950 | 81,060 |
| L | Grundstücks- und Wohnungswesen | 93,670 | 100 | 104,270 | 105,480 | 108,930 |
| M bis N | Unternehmensdienstleister | 92,790 | 100 | 132,480 | 128,490 | 122,450 |
| M | Freiberufl., wissenschaftl. und technische Dienstleister | 65,260 | 100 | 129,020 | 126,820 | 117,600 |
| MA | Freiberufliche und technische Dienstleister | 58,870 | 100 | 139,860 | 124,530 | ... |
| MB | Forschung und Entwicklung | 75,110 | 100 | 111,120 | 126,010 | ... |
| MC | Sonstige freiberufl., wissenschaftl., techn. Dienstleister | 73,990 | 100 | 133,910 | 166,970 | ... |
| N | Sonstige Unternehmensdienstleister | 186,780 | 100 | 144,400 | 134,260 | 139,160 |
| O bis Q | Öffentliche Dienstleister, Erziehung, Gesundheit | 105,880 | 100 | 103,540 | 104,430 | 107,260 |
| O | Öffentliche Verwaltung, Verteidigung; Sozialversicherung | 118,600 | 100 | 102,730 | 107,770 | 110,780 |
| P | Erziehung und Unterricht | 106,730 | 100 | 102,840 | 100,540 | 107,900 |
| Q | Gesundheits- und Sozialwesen | 84,580 | 100 | 105,120 | 101,160 | 101,550 |
| QA | Gesundheitswesen | 112,100 | 100 | 101,250 | 100,790 | ... |
| QB | Heime und Sozialwesen | 54,040 | 100 | 109,410 | 101,590 | ... |
| R bis T | Sonstige Dienstleister | 100,490 | 100 | 93,710 | 92,450 | 93,010 |
| R | Kunst, Unterhaltung und Erholung | 86,470 | 100 | 92,650 | 91,760 | 92,140 |
| S | Sonstige Dienstleister a.n.g. | 159,000 | 100 | 98,160 | 95,360 | 96,670 |
| A bis T | Alle Wirtschaftsbereiche | 110,350 | 100 | 103,830 | 104,580 | 107,190 |

| 1992 | 2015 | 2016 | 2017 | 2018 | Wirtschaftsgliederung | WZ 2008 |
|------|------|------|------|------|-----------------------|------------|
| 6 | 7 | 8 | 9 | 10 | | |

Veränderung gegenüber dem Vorjahr in %

| | | | | | | |
|-------------|--------------|--------------|--------------|------------|--|----------------|
| 4,9 | - 4,7 | - 7,9 | - 1,5 | 2,7 | Land- und Forstwirtschaft, Fischerei | A |
| 4,8 | - 4,5 | - 8,2 | - 1,5 | ... | Landwirtschaft | 01 |
| 7,1 | - 9,6 | - 2,6 | - 1,8 | ... | Forstwirtschaft | 02 |
| - | - | - 9,1 | 10,0 | ... | Fischerei | 03 |
| 16,0 | - 0,1 | - 1,9 | - 5,0 | 1,0 | Produzierendes Gewerbe | B bis F |
| 15,7 | - 0,5 | - 2,1 | - 4,7 | 1,0 | Produzierendes Gewerbe ohne Baugewerbe | B bis E |
| - 5,5 | -28,0 | - 8,8 | -21,9 | - 2,0 | Bergbau und Gewinnung von Steinen und Erden | B |
| - 3,4 | 0,2 | 2,5 | -12,1 | 2,3 | Verarbeitendes Gewerbe | C |
| 7,9 | - 1,1 | 35,2 | -22,3 | ... | H.v. Nahrungsmitteln und Getränken, Tabakverarbeitung | CA |
| -16,7 | -12,4 | -44,7 | - 7,9 | ... | H.v. Textilien, Bekleidung, Lederwaren und Schuhen | CB |
| 3,1 | -37,7 | 60,3 | -22,1 | ... | H.v. Holzwaren, Papier und Druckerzeugnissen | CC |
| 32,7 | 29,4 | 53,3 | - | ... | Kokerei und Mineralölverarbeitung | CD |
| 1,0 | 32,7 | -33,9 | - 8,1 | ... | H.v. chemischen Erzeugnissen | CE |
| 2,0 | 10,3 | 18,3 | -19,3 | ... | H.v. pharmazeutischen Erzeugnissen | CF |
| 5,7 | 4,5 | 3,7 | - 7,6 | ... | H.v. Gummi-, Kunststoff-, Glaswaren, Keramik u.Ä. | CG |
| 20,4 | 5,7 | 1,2 | -18,4 | ... | Metallerzeugung und -bearb., H.v. Metallerzeugnissen | CH |
| -16,5 | 5,3 | 36,6 | -20,4 | ... | H.v. DV-Geräten, elektron. und optischen Erzeugnissen | CI |
| - 3,8 | 0,3 | 9,7 | -17,4 | ... | H.v. elektrischen Ausrüstungen | CJ |
| -20,6 | -14,9 | 10,5 | 3,9 | ... | Maschinenbau | CK |
| -20,5 | 2,6 | -11,8 | - 9,2 | ... | Fahrzeugbau | CL |
| - 3,2 | 1,3 | -27,6 | - 8,1 | ... | H.v. Möbeln und sonst. Waren; Rep. und Inst. von Maschinen | CM |
| 36,1 | 13,5 | - 7,7 | - 3,9 | 0,9 | Energieversorgung | D |
| 21,8 | -11,3 | - 1,7 | 3,2 | - 0,2 | Wasserversorgung, Entsorgung u.Ä. | E |
| 25,1 | 6,8 | 1,7 | - 9,4 | 0,3 | Baugewerbe | F |
| 9,5 | - 1,5 | 4,4 | 1,2 | 2,6 | Dienstleistungsbereiche | G bis T |
| 10,0 | - 0,4 | 12,9 | - 1,2 | 0,7 | Handel, Verkehr, Gastgewerbe | G bis I |
| 13,1 | - 1,1 | 8,5 | 0,2 | - 0,2 | Handel; Instandhaltung und Reparatur von Kfz | G |
| 5,5 | - 0,1 | 15,8 | - 2,0 | 1,1 | Verkehr und Lagerei | H |
| 49,9 | 0,5 | 6,3 | - 0,5 | 0,2 | Gastgewerbe | I |
| 12,9 | 10,8 | 22,4 | 106,9 | - 2,8 | Information und Kommunikation | J |
| 28,9 | -13,6 | -25,5 | 140,5 | ... | Verlagswesen, audiovisuelle Medien und Rundfunk | JA |
| 12,3 | 163,4 | 24,0 | 166,6 | ... | Telekommunikation | JB |
| 4,1 | -23,7 | 39,8 | 48,6 | ... | IT- und Informationsdienstleister | JC |
| 25,0 | 2,8 | -20,2 | 5,2 | - 3,4 | Finanz- und Versicherungsdienstleister | K |
| 8,9 | - 1,3 | 4,3 | 1,2 | 3,3 | Grundstücks- und Wohnungswesen | L |
| 2,0 | -24,1 | 32,5 | - 3,0 | - 4,7 | Unternehmensdienstleister | M bis N |
| - 5,5 | -25,4 | 29,0 | - 1,7 | - 7,3 | Freiberufl., wissenschaftl. und technische Dienstleister | M |
| -11,1 | -14,1 | 39,9 | -11,0 | ... | Freiberufliche und technische Dienstleister | MA |
| 1,3 | -37,9 | 11,1 | 13,4 | ... | Forschung und Entwicklung | MB |
| 9,3 | -32,3 | 33,9 | 24,7 | ... | Sonstige freiberufl., wissenschaftl., techn. Dienstleister | MC |
| 12,5 | -19,1 | 44,4 | - 7,0 | 3,6 | Sonstige Unternehmensdienstleister | N |
| 8,8 | - 2,3 | 3,5 | 0,9 | 2,7 | Öffentliche Dienstleister, Erziehung, Gesundheit | O bis Q |
| 10,7 | - 3,5 | 2,7 | 4,9 | 2,8 | Öffentliche Verwaltung, Verteidigung; Sozialversicherung | O |
| 19,9 | - 8,1 | 2,8 | - 2,2 | 7,3 | Erziehung und Unterricht | P |
| - 0,6 | 2,8 | 5,1 | - 3,8 | 0,4 | Gesundheits- und Sozialwesen | Q |
| 3,3 | - 1,7 | 1,3 | - 0,5 | ... | Gesundheitswesen | QA |
| - 8,5 | 8,4 | 9,4 | - 7,1 | ... | Heime und Sozialwesen | QB |
| 7,1 | 3,9 | - 6,3 | - 1,3 | 0,6 | Sonstige Dienstleister | R bis T |
| 6,4 | 3,0 | - 7,3 | - 1,0 | 0,4 | Kunst, Unterhaltung und Erholung | R |
| 8,7 | 8,0 | - 1,8 | - 2,9 | 1,4 | Sonstige Dienstleister a.n.g. | S |
| 10,4 | - 1,4 | 3,8 | 0,7 | 2,5 | Alle Wirtschaftsbereiche | A bis T |

2. Investitionen nach Wirtschaftsbereichen
2.2 Bruttoanlageinvestitionen, preisbereinigt
2.2.4 Neue sonstige Anlagen (Geistiges Eigentum sowie Nutztiere und Nutzpflanzungen)

| WZ 2008 | Wirtschaftsgliederung | 1992 | 2015 | 2016 | 2017 | 2018 |
|------------------------|--|---------|------|---------|---------|---------|
| | | 1 | 2 | 3 | 4 | 5 |
| Kettenindex (2015=100) | | | | | | |
| A | Land- und Forstwirtschaft, Fischerei | 84,660 | 100 | 57,510 | 86,740 | 69,760 |
| 01 | Landwirtschaft | 86,000 | 100 | 56,980 | 86,580 | ... |
| 02 | Forstwirtschaft | 50,000 | 100 | 200,000 | 100 | ... |
| 03 | Fischerei | 100 | 100 | 100 | 100 | ... |
| B bis F | Produzierendes Gewerbe | 66,670 | 100 | 108,170 | 114,220 | 119,910 |
| B bis E | Produzierendes Gewerbe ohne Baugewerbe | 66,630 | 100 | 108,210 | 114,270 | 119,980 |
| B | Bergbau und Gewinnung von Steinen und Erden | 171,310 | 100 | 116,530 | 108,440 | 100,640 |
| C | Verarbeitendes Gewerbe | 66,790 | 100 | 108,320 | 114,370 | 120,060 |
| CA | H.v. Nahrungsmitteln und Getränken, Tabakverarbeitung | 83,970 | 100 | 97,450 | 102,300 | ... |
| CB | H.v. Textilien, Bekleidung, Lederwaren und Schuhen | 94,860 | 100 | 102,640 | 119,750 | ... |
| CC | H.v. Holzwaren, Papier und Druckerzeugnissen | 74,460 | 100 | 106,790 | 120,310 | ... |
| CD | Kokerei und Mineralölverarbeitung | 25,040 | 100 | 94,910 | 85,280 | ... |
| CE | H.v. chemischen Erzeugnissen | 114,790 | 100 | 116,230 | 108,660 | ... |
| CF | H.v. pharmazeutischen Erzeugnissen | 72,260 | 100 | 120,470 | 97,900 | ... |
| CG | H.v. Gummi-, Kunststoff-, Glaswaren, Keramik u.Ä. | 67,930 | 100 | 106,780 | 99,300 | ... |
| CH | Metallerzeugung und -bearb., H.v. Metallerzeugnissen | 76,580 | 100 | 105,580 | 110,740 | ... |
| CI | H.v. DV-Geräten, elektron. und optischen Erzeugnissen | 91,330 | 100 | 97,420 | 96,300 | ... |
| CJ | H.v. elektrischen Ausrüstungen | 104,280 | 100 | 126,710 | 117,620 | ... |
| CK | Maschinenbau | 63,000 | 100 | 103,590 | 120,700 | ... |
| CL | Fahrzeugbau | 48,480 | 100 | 108,580 | 129,960 | ... |
| CM | H.v. Möbeln und sonst. Waren; Rep. und Inst. von Maschinen | 43,340 | 100 | 96,090 | 62,480 | ... |
| D | Energieversorgung | 38,460 | 100 | 99,420 | 109,930 | 119,060 |
| E | Wasserversorgung, Entsorgung u.Ä. | 47,730 | 100 | 98,970 | 93,810 | 106,050 |
| F | Baugewerbe | 70,680 | 100 | 102,920 | 108,320 | 111,840 |
| G bis T | Dienstleistungsbereiche | 47,760 | 100 | 102,560 | 104,820 | 108,740 |
| G bis I | Handel, Verkehr, Gastgewerbe | 39,090 | 100 | 110,400 | 105,130 | 107,880 |
| G | Handel; Instandhaltung und Reparatur von Kfz | 35,720 | 100 | 111,540 | 103,300 | 105,550 |
| H | Verkehr und Lagerei | 55,250 | 100 | 108,730 | 119,130 | 124,290 |
| I | Gastgewerbe | 45,930 | 100 | 95,570 | 92,610 | 96,550 |
| J | Information und Kommunikation | 40,250 | 100 | 98,210 | 86,500 | 96,940 |
| JA | Verlagswesen, audiovisuelle Medien und Rundfunk | 83,930 | 100 | 104,570 | 77,120 | ... |
| JB | Telekommunikation | 14,020 | 100 | 54,950 | 42,760 | ... |
| JC | IT- und Informationsdienstleister | 19,470 | 100 | 116,110 | 117,920 | ... |
| K | Finanz- und Versicherungsdienstleister | 45,990 | 100 | 96,080 | 99,040 | 103,050 |
| L | Grundstücks- und Wohnungswesen | 49,380 | 100 | 114,950 | 132,710 | 129,910 |
| M bis N | Unternehmensdienstleister | 54,490 | 100 | 101,850 | 120,790 | 118,780 |
| M | Freiberufl., wissenschaftl. und technische Dienstleister | 56,490 | 100 | 101,400 | 120,680 | 118,960 |
| MA | Freiberufliche und technische Dienstleister | 18,060 | 100 | 111,360 | 173,650 | ... |
| MB | Forschung und Entwicklung | 68,870 | 100 | 97,630 | 106,200 | ... |
| MC | Sonstige freiberufl., wissenschaftl., techn. Dienstleister | 33,790 | 100 | 122,150 | 129,170 | ... |
| N | Sonstige Unternehmensdienstleister | 29,660 | 100 | 108,890 | 122,570 | 115,750 |
| O bis Q | Öffentliche Dienstleister, Erziehung, Gesundheit | 47,030 | 100 | 106,360 | 109,880 | 113,420 |
| O | Öffentliche Verwaltung, Verteidigung; Sozialversicherung | 57,270 | 100 | 99,890 | 103,160 | 107,780 |
| P | Erziehung und Unterricht | 49,040 | 100 | 110,840 | 115,080 | 117,180 |
| Q | Gesundheits- und Sozialwesen | 33,180 | 100 | 100,130 | 102,090 | 108,380 |
| QA | Gesundheitswesen | 32,500 | 100 | 99,390 | 101,630 | ... |
| QB | Heime und Sozialwesen | 43,660 | 100 | 112,050 | 109,380 | ... |
| R bis T | Sonstige Dienstleister | 101,050 | 100 | 95,430 | 103,140 | 101,790 |
| R | Kunst, Unterhaltung und Erholung | 122,590 | 100 | 94,510 | 103,140 | 98,530 |
| S | Sonstige Dienstleister a.n.g. | 36,430 | 100 | 99,170 | 103,060 | 115,280 |
| A bis T | Alle Wirtschaftsbereiche | 57,220 | 100 | 105,220 | 109,630 | 114,330 |

| 1992 | 2015 | 2016 | 2017 | 2018 | Wirtschaftsgliederung | WZ 2008 |
|------|------|------|------|------|-----------------------|------------|
| 6 | 7 | 8 | 9 | 10 | | |

Veränderung gegenüber dem Vorjahr in %

| | | | | | | |
|-------------|------------|------------|------------|------------|--|----------------|
| – | – 8,7 | –42,5 | 50,8 | –19,6 | Land- und Forstwirtschaft, Fischerei | A |
| – | – 8,7 | –43,0 | 51,9 | ... | Landwirtschaft | 01 |
| – | – | 100,0 | –50,0 | ... | Forstwirtschaft | 02 |
| – | – | – | – | ... | Fischerei | 03 |
| 1,5 | 4,6 | 8,2 | 5,6 | 5,0 | Produzierendes Gewerbe | B bis F |
| 1,5 | 4,6 | 8,2 | 5,6 | 5,0 | Produzierendes Gewerbe ohne Baugewerbe | B bis E |
| 3,8 | –37,4 | 16,5 | – 6,9 | – 7,2 | Bergbau und Gewinnung von Steinen und Erden | B |
| 1,4 | 4,7 | 8,3 | 5,6 | 5,0 | Verarbeitendes Gewerbe | C |
| – 2,8 | 10,4 | – 2,6 | 5,0 | ... | H.v. Nahrungsmitteln und Getränken, Tabakverarbeitung | CA |
| – 3,2 | 22,2 | 2,6 | 16,7 | ... | H.v. Textilien, Bekleidung, Lederwaren und Schuhen | CB |
| – 0,9 | – 4,5 | 6,8 | 12,7 | ... | H.v. Holzwaren, Papier und Druckerzeugnissen | CC |
| – 2,0 | 54,8 | – 5,1 | –10,1 | ... | Kokerei und Mineralölverarbeitung | CD |
| 6,0 | – 1,7 | 16,2 | – 6,5 | ... | H.v. chemischen Erzeugnissen | CE |
| – 0,7 | 5,5 | 20,5 | –18,7 | ... | H.v. pharmazeutischen Erzeugnissen | CF |
| 3,1 | 15,6 | 6,8 | – 7,0 | ... | H.v. Gummi-, Kunststoff-, Glaswaren, Keramik u.Ä. | CG |
| 3,3 | 11,7 | 5,6 | 4,9 | ... | Metallerzeugung und -bearb., H.v. Metallerzeugnissen | CH |
| – 0,1 | – 1,6 | – 2,6 | – 1,1 | ... | H.v. DV-Geräten, elektron. und optischen Erzeugnissen | CI |
| 2,4 | 15,0 | 26,7 | – 7,2 | ... | H.v. elektrischen Ausrüstungen | CJ |
| – 1,1 | – 3,4 | 3,6 | 16,5 | ... | Maschinenbau | CK |
| 2,0 | 4,7 | 8,6 | 19,7 | ... | Fahrzeugbau | CL |
| 1,8 | 36,8 | – 3,9 | –35,0 | ... | H.v. Möbeln und sonst. Waren; Rep. und Inst. von Maschinen | CM |
| 9,3 | 10,1 | – 0,6 | 10,6 | 8,3 | Energieversorgung | D |
| 26,5 | 9,0 | – 1,0 | – 5,2 | 13,0 | Wasserversorgung, Entsorgung u.Ä. | E |
| 4,8 | 3,5 | 2,9 | 5,2 | 3,2 | Baugewerbe | F |
| 12,8 | 7,6 | 2,6 | 2,2 | 3,7 | Dienstleistungsbereiche | G bis T |
| 5,7 | 1,6 | 10,4 | – 4,8 | 2,6 | Handel, Verkehr, Gastgewerbe | G bis I |
| 8,4 | 3,3 | 11,5 | – 7,4 | 2,2 | Handel; Instandhaltung und Reparatur von Kfz | G |
| – 3,9 | – 8,6 | 8,7 | 9,6 | 4,3 | Verkehr und Lagerei | H |
| 11,0 | 8,6 | – 4,4 | – 3,1 | 4,3 | Gastgewerbe | I |
| 46,2 | 18,1 | – 1,8 | –11,9 | 12,1 | Information und Kommunikation | J |
| 79,6 | 8,8 | 4,6 | –26,3 | ... | Verlagswesen, audiovisuelle Medien und Rundfunk | JA |
| 1,5 | 117,4 | –45,1 | –22,2 | ... | Telekommunikation | JB |
| 5,1 | 0,5 | 16,1 | 1,6 | ... | IT- und Informationsdienstleister | JC |
| 5,5 | 4,7 | – 3,9 | 3,1 | 4,0 | Finanz- und Versicherungsdienstleister | K |
| 3,6 | 21,6 | 15,0 | 15,5 | – 2,1 | Grundstücks- und Wohnungswesen | L |
| – 1,0 | 5,7 | 1,8 | 18,6 | – 1,7 | Unternehmensdienstleister | M bis N |
| – 1,3 | 6,8 | 1,4 | 19,0 | – 1,4 | Freiberufl., wissenschaftl. und technische Dienstleister | M |
| 3,1 | 30,9 | 11,4 | 55,9 | ... | Freiberufliche und technische Dienstleister | MA |
| – 1,9 | 2,1 | – 2,4 | 8,8 | ... | Forschung und Entwicklung | MB |
| 6,8 | 2,6 | 22,2 | 5,7 | ... | Sonstige freiberufl., wissenschaftl., techn. Dienstleister | MC |
| 6,4 | – 9,2 | 8,9 | 12,6 | – 5,6 | Sonstige Unternehmensdienstleister | N |
| 2,8 | 2,6 | 6,4 | 3,3 | 3,2 | Öffentliche Dienstleister, Erziehung, Gesundheit | O bis Q |
| – 3,0 | 6,1 | – 0,1 | 3,3 | 4,5 | Öffentliche Verwaltung, Verteidigung; Sozialversicherung | O |
| 3,9 | 3,6 | 10,8 | 3,8 | 1,8 | Erziehung und Unterricht | P |
| 10,7 | – 2,2 | 0,1 | 2,0 | 6,2 | Gesundheits- und Sozialwesen | Q |
| 11,2 | – 2,6 | – 0,6 | 2,3 | ... | Gesundheitswesen | QA |
| 7,2 | 3,2 | 12,1 | – 2,4 | ... | Heime und Sozialwesen | QB |
| 50,2 | 7,5 | – 4,6 | 8,1 | – 1,3 | Sonstige Dienstleister | R bis T |
| 60,9 | 10,2 | – 5,5 | 9,1 | – 4,5 | Kunst, Unterhaltung und Erholung | R |
| – 2,7 | – 2,2 | – 0,8 | 3,9 | 11,9 | Sonstige Dienstleister a.n.g. | S |
| 6,2 | 5,9 | 5,2 | 4,2 | 4,3 | Alle Wirtschaftsbereiche | A bis T |

2. Investitionen nach Wirtschaftsbereichen

2.3 Nettoanlageinvestitionen – insgesamt – in jeweiligen Preisen 1) (unrevidierte Angaben)

| WZ 2008 | Wirtschaftsgliederung | 1992 | 2010 | 2015 | 2016 | 2017 |
|--|--|---------|---------|---------|---------|---------|
| | | 1 | 2 | 3 | 4 | 5 |
| Mrd. EUR | | | | | | |
| A | Land- und Forstwirtschaft, Fischerei | 0,873 | – 0,727 | 0,044 | – 0,354 | – 0,149 |
| 01 | Landwirtschaft | 0,936 | – 0,597 | 0,124 | – 0,283 | ... |
| 02 | Forstwirtschaft | – 0,036 | – 0,140 | – 0,071 | – 0,064 | ... |
| 03 | Fischerei | – 0,027 | 0,010 | – 0,009 | – 0,007 | ... |
| B bis F | Produzierendes Gewerbe | 36,366 | – 9,372 | 6,091 | 10,754 | 11,940 |
| B bis E | Produzierendes Gewerbe ohne Baugewerbe | 32,317 | – 9,397 | 5,013 | 8,814 | 10,053 |
| B | Bergbau und Gewinnung von Steinen und Erden | 0,047 | – 0,209 | – 0,377 | – 0,357 | – 0,294 |
| C | Verarbeitendes Gewerbe | 16,738 | – 6,673 | 7,884 | 12,244 | 13,125 |
| CA | H.v. Nahrungsmitteln und Getränken, Tabakverarbeitung | 2,545 | – 0,796 | 0,599 | 0,682 | ... |
| CB | H.v. Textilien, Bekleidung, Lederwaren und Schuhen | – 0,293 | – 0,453 | – 0,120 | – 0,043 | ... |
| CC | H.v. Holzwaren, Papier und Druckerzeugnissen | 1,379 | – 1,210 | – 0,870 | – 0,443 | ... |
| CD | Kokerei und Mineralölverarbeitung | 0,204 | – 0,051 | – 0,115 | – 0,036 | ... |
| CE | H.v. chemischen Erzeugnissen | 1,151 | – 1,130 | – 0,739 | – 0,495 | ... |
| CF | H.v. pharmazeutischen Erzeugnissen | 1,032 | 0,245 | 1,086 | 2,260 | ... |
| CG | H.v. Gummi-, Kunststoff-, Glaswaren, Keramik u.Ä. | 1,816 | – 1,050 | 0,484 | 0,430 | ... |
| CH | Metallerzeugung und -bearb., H.v. Metallerzeugnissen | 1,360 | – 1,520 | – 0,148 | 0,138 | ... |
| CI | H.v. DV-Geräten, elektron. und optischen Erzeugnissen | 0,980 | – 0,805 | – 0,675 | – 0,390 | ... |
| CJ | H.v. elektrischen Ausrüstungen | 0,979 | – 0,743 | – 0,052 | 0,735 | ... |
| CK | Maschinenbau | 1,336 | – 0,930 | 0,661 | 1,243 | ... |
| CL | Fahrzeugbau | 3,619 | 1,425 | 6,786 | 7,608 | ... |
| CM | H.v. Möbeln und sonst. Waren; Rep. und Inst. von Maschinen | 0,630 | 0,345 | 0,987 | 0,555 | ... |
| D | Energieversorgung | 5,526 | 1,326 | 1,242 | 0,552 | 0,765 |
| E | Wasserversorgung, Entsorgung u.Ä. | 10,006 | – 3,841 | – 3,736 | – 3,625 | – 3,543 |
| F | Baugewerbe | 4,049 | 0,025 | 1,078 | 1,940 | 1,887 |
| G bis T | Dienstleistungsbereiche | 127,945 | 67,294 | 83,134 | 91,935 | 102,598 |
| G bis I | Handel, Verkehr, Gastgewerbe | 20,139 | 13,563 | 7,954 | 10,895 | 10,642 |
| G | Handel; Instandhaltung und Reparatur von Kfz | 8,186 | 1,014 | 3,202 | 4,555 | 4,259 |
| H | Verkehr und Lagerei | 10,708 | 11,670 | 4,219 | 5,686 | 5,818 |
| I | Gastgewerbe | 1,245 | 0,879 | 0,533 | 0,654 | 0,565 |
| J | Information und Kommunikation | 7,963 | – 0,357 | 4,132 | 4,739 | 4,172 |
| JA | Verlagswesen, audiovisuelle Medien und Rundfunk | 0,770 | 0,176 | 0,220 | 0,581 | ... |
| JB | Telekommunikation | 6,733 | – 1,915 | 2,279 | 1,302 | ... |
| JC | IT- und Informationsdienstleister | 0,460 | 1,382 | 1,633 | 2,856 | ... |
| K | Finanz- und Versicherungsdienstleister | 5,117 | 1,798 | 2,800 | 1,016 | 0,794 |
| L | Grundstücks- und Wohnungswesen | 65,508 | 28,920 | 41,401 | 47,240 | 54,206 |
| M bis N | Unternehmensdienstleister | 12,020 | 12,327 | 20,091 | 19,401 | 22,378 |
| M | Freiberufl., wissenschaftl. und technische Dienstleister | 0,412 | 3,138 | 4,903 | 6,616 | 6,509 |
| MA | Freiberufliche und technische Dienstleister | – 0,614 | 0,887 | 1,512 | 3,776 | ... |
| MB | Forschung und Entwicklung | 1,233 | 2,010 | 3,168 | 2,407 | ... |
| MC | Sonstige freiberufl., wissenschaftl., techn. Dienstleister | – 0,207 | 0,241 | 0,223 | 0,433 | ... |
| N | Sonstige Unternehmensdienstleister | 11,608 | 9,189 | 15,188 | 12,785 | 15,869 |
| O bis Q | Öffentliche Dienstleister, Erziehung, Gesundheit | 14,397 | 10,334 | 6,723 | 8,569 | 10,187 |
| O | Öffentliche Verwaltung, Verteidigung; Sozialversicherung | 6,000 | 3,386 | 1,100 | 2,571 | 4,922 |
| P | Erziehung und Unterricht | 2,242 | 3,297 | – 0,169 | 0,398 | 0,265 |
| Q | Gesundheits- und Sozialwesen | 6,155 | 3,651 | 5,792 | 5,600 | 5,000 |
| QA | Gesundheitswesen | 4,259 | 0,799 | 0,746 | 0,727 | ... |
| QB | Heime und Sozialwesen | 1,896 | 2,852 | 5,046 | 4,873 | ... |
| R bis T | Sonstige Dienstleister | 2,801 | 0,709 | 0,033 | 0,075 | 0,219 |
| R | Kunst, Unterhaltung und Erholung | 1,359 | 0,505 | 0,163 | 0,266 | 0,425 |
| S | Sonstige Dienstleister a.n.g. | 1,442 | 0,204 | – 0,130 | – 0,191 | – 0,206 |
| A bis T | Alle Wirtschaftsbereiche | 165,184 | 57,195 | 89,269 | 102,335 | 114,389 |
| Nachrichtlich: | | | | | | |
| Nettoanlageinvestitionen der Volkswirtschaft insgesamt | | 157,731 | 41,724 | 69,153 | 81,954 | 92,588 |

1) Neue Anlagen aus Tab. 2.1.1 abzgl. Abschreibungen. Unrevidierte Ergebnisse. Stand: August 2018

| 1992 | 2010 | 2015 | 2016 | 2017 | Wirtschaftsgliederung | WZ 2008 |
|---|---------|---------|---------|---------|--|------------|
| 6 | 7 | 8 | 9 | 10 | | |
| Veränderung gegenüber dem Vorjahr in Mrd. EUR | | | | | | |
| - 0,415 | 0,128 | - 0,332 | - 0,398 | 0,205 | Land- und Forstwirtschaft, Fischerei | A |
| - 0,378 | 0,111 | - 0,324 | - 0,407 | ... | Landwirtschaft | 01 |
| - 0,016 | - 0,003 | - 0,006 | 0,007 | ... | Forstwirtschaft | 02 |
| - 0,021 | 0,020 | - 0,002 | 0,002 | ... | Fischerei | 03 |
| - 1,489 | 1,632 | 1,850 | 4,663 | 1,186 | Produzierendes Gewerbe | B bis F |
| - 1,825 | 0,653 | 1,983 | 3,801 | 1,239 | Produzierendes Gewerbe ohne Baugewerbe | B bis E |
| 0,384 | - 0,094 | - 0,309 | 0,020 | 0,063 | Bergbau und Gewinnung von Steinen und Erden | B |
| - 7,429 | - 0,037 | 3,102 | 4,360 | 0,881 | Verarbeitendes Gewerbe | C |
| - 0,492 | - 0,043 | 0,430 | 0,083 | ... | H.v. Nahrungsmitteln und Getränken, Tabakverarbeitung | CA |
| - 0,370 | 0,075 | 0,047 | 0,077 | ... | H.v. Textilien, Bekleidung, Lederwaren und Schuhen | CB |
| - 0,478 | 0,187 | 0,078 | 0,427 | ... | H.v. Holzwaren, Papier und Druckerzeugnissen | CC |
| - 0,031 | - 0,119 | - 0,151 | 0,079 | ... | Kokerei und Mineralölverarbeitung | CD |
| - 0,442 | - 0,469 | 0,073 | 0,244 | ... | H.v. chemischen Erzeugnissen | CE |
| - 0,184 | - 0,647 | 0,222 | 1,174 | ... | H.v. pharmazeutischen Erzeugnissen | CF |
| - 0,431 | 0,049 | 0,589 | - 0,054 | ... | H.v. Gummi-, Kunststoff-, Glaswaren, Keramik u.Ä. | CG |
| - 0,311 | - 0,561 | 0,205 | 0,286 | ... | Metallerzeugung und -bearb., H.v. Metallerzeugnissen | CH |
| - 0,514 | 0,815 | 0,299 | 0,285 | ... | H.v. DV-Geräten, elektron. und optischen Erzeugnissen | CI |
| - 0,547 | - 0,099 | 0,259 | 0,787 | ... | H.v. elektrischen Ausrüstungen | CJ |
| - 1,639 | - 0,823 | - 0,179 | 0,582 | ... | Maschinenbau | CK |
| - 1,691 | 1,507 | 0,634 | 0,822 | ... | Fahrzeugbau | CL |
| - 0,299 | 0,091 | 0,596 | - 0,432 | ... | H.v. Möbeln und sonst. Waren; Rep. und Inst. von Maschinen | CM |
| 2,409 | 0,993 | - 0,161 | - 0,690 | 0,213 | Energieversorgung | D |
| 2,811 | - 0,209 | - 0,649 | 0,111 | 0,082 | Wasserversorgung, Entsorgung u.Ä. | E |
| 0,336 | 0,979 | - 0,133 | 0,862 | - 0,053 | Baugewerbe | F |
| 13,467 | 19,176 | 2,459 | 8,801 | 10,663 | Dienstleistungsbereiche | G bis T |
| 1,064 | 9,458 | 0,696 | 2,941 | - 0,253 | Handel, Verkehr, Gastgewerbe | G bis I |
| 0,707 | 1,233 | 0,702 | 1,353 | - 0,296 | Handel; Instandhaltung und Reparatur von Kfz | G |
| - 0,167 | 7,233 | 0,055 | 1,467 | 0,132 | Verkehr und Lagerei | H |
| 0,524 | 0,992 | - 0,061 | 0,121 | - 0,089 | Gastgewerbe | I |
| 0,954 | - 0,579 | 2,695 | 0,607 | - 0,567 | Information und Kommunikation | J |
| - 0,196 | - 0,061 | 0,191 | 0,361 | ... | Verlagswesen, audiovisuelle Medien und Rundfunk | JA |
| 1,236 | - 1,035 | 2,821 | - 0,977 | ... | Telekommunikation | JB |
| - 0,086 | 0,517 | - 0,317 | 1,223 | ... | IT- und Informationsdienstleister | JC |
| 1,473 | 1,795 | 0,486 | - 1,784 | - 0,222 | Finanz- und Versicherungsdienstleister | K |
| 11,166 | 4,902 | - 4,144 | 5,839 | 6,966 | Grundstücks- und Wohnungswesen | L |
| - 2,463 | 2,300 | 2,504 | - 0,690 | 2,977 | Unternehmensdienstleister | M bis N |
| - 0,537 | 0,511 | - 0,296 | 1,713 | - 0,107 | Freiberufl., wissenschaftl. und technische Dienstleister | M |
| - 0,350 | - 0,116 | - 0,040 | 2,264 | ... | Freiberufliche und technische Dienstleister | MA |
| - 0,186 | 0,447 | - 0,124 | - 0,761 | ... | Forschung und Entwicklung | MB |
| - 0,001 | 0,180 | - 0,132 | 0,210 | ... | Sonstige freiberufl., wissenschaftl., techn. Dienstleister | MC |
| - 1,926 | 1,789 | 2,800 | - 2,403 | 3,084 | Sonstige Unternehmensdienstleister | N |
| 1,268 | 1,322 | 0,012 | 1,846 | 1,618 | Öffentliche Dienstleister, Erziehung, Gesundheit | O bis Q |
| 1,537 | - 0,626 | 0,691 | 1,471 | 2,351 | Öffentliche Verwaltung, Verteidigung; Sozialversicherung | O |
| 0,752 | 1,764 | - 0,588 | 0,567 | - 0,133 | Erziehung und Unterricht | P |
| - 1,021 | 0,184 | - 0,091 | - 0,192 | - 0,600 | Gesundheits- und Sozialwesen | Q |
| - 0,655 | 0,081 | - 0,589 | - 0,019 | ... | Gesundheitswesen | QA |
| - 0,366 | 0,103 | 0,498 | - 0,173 | ... | Heime und Sozialwesen | QB |
| 0,005 | - 0,022 | 0,210 | 0,042 | 0,144 | Sonstige Dienstleister | R bis T |
| - 0,145 | - 0,012 | 0,174 | 0,103 | 0,159 | Kunst, Unterhaltung und Erholung | R |
| 0,150 | - 0,010 | 0,036 | - 0,061 | - 0,015 | Sonstige Dienstleister a.n.g. | S |
| 11,563 | 20,936 | 3,977 | 13,066 | 12,054 | Alle Wirtschaftsbereiche | A bis T |
| 11,072 | 21,097 | 2,458 | 12,801 | 10,634 | Nachrichtlich: Nettoanlageinvestitionen der Volkswirtschaft insgesamt | |

3. Investitionen nach Sektoren

3.1 Brutto- und Nettoanlageinvestitionen sowie ihr Anteil am Bruttoinlandsprodukt in jeweiligen Preisen

| Jahr, Vierteljahr | Bruttoanlageinvestitionen | | Abschreibungen | | Nettoanlageinvestitionen | | Anteil am Bruttoinlandsprodukt | | | |
|----------------------|---------------------------|----------------------------------|----------------|----------------------------------|--------------------------|----------------------------------|--------------------------------|--------------------------|--------------------------|--------------------------|
| | Sektor Staat | Nicht- staatliche Sektoren | Sektor Staat | Nicht- staatliche Sektoren | Sektor Staat | Nicht- staatliche Sektoren | Bruttoanlageinvestitionen | | Nettoanlageinvestitionen | |
| | 1 | 2 | 3 | 4 | 5 | 6 | Sektor Staat | Nichtstaatl. Sektoren | Sektor Staat | Nichtstaatl. Sektoren |
| | Mrd. EUR | | | | | | in % | | | |
| 1991 | 49,775 | 344,946 | 37,796 | 208,100 | 11,979 | 136,846 | 3,1 | 21,8 | 0,8 | 8,6 |
| 1992 | 55,318 | 373,621 | 40,483 | 227,071 | 14,835 | 146,550 | 3,3 | 22,0 | 0,9 | 8,6 |
| 1993 | 54,350 | 366,848 | 42,616 | 243,016 | 11,734 | 123,832 | 3,1 | 21,0 | 0,7 | 7,1 |
| 1994 | 53,583 | 388,096 | 43,793 | 253,970 | 9,790 | 134,126 | 2,9 | 21,2 | 0,5 | 7,3 |
| 1995 | 49,855 | 396,118 | 44,846 | 264,443 | 5,009 | 131,675 | 2,6 | 20,9 | 0,3 | 6,9 |
| 1996 | 48,780 | 393,662 | 44,972 | 272,147 | 3,808 | 121,515 | 2,5 | 20,5 | 0,2 | 6,3 |
| 1997 | 45,948 | 398,265 | 45,080 | 280,182 | 0,868 | 118,083 | 2,3 | 20,3 | 0,0 | 6,0 |
| 1998 | 46,503 | 412,749 | 45,145 | 287,986 | 1,358 | 124,763 | 2,3 | 20,5 | 0,1 | 6,2 |
| 1999 | 49,173 | 425,304 | 45,501 | 296,164 | 3,672 | 129,140 | 2,4 | 20,7 | 0,2 | 6,3 |
| 2000 | 49,002 | 438,500 | 46,299 | 309,894 | 2,703 | 128,606 | 2,3 | 20,8 | 0,1 | 6,1 |
| 2001 | 49,196 | 423,944 | 46,843 | 320,864 | 2,353 | 103,080 | 2,3 | 19,5 | 0,1 | 4,7 |
| 2002 | 48,239 | 394,062 | 47,263 | 328,427 | 0,976 | 65,635 | 2,2 | 17,9 | 0,0 | 3,0 |
| 2003 | 46,825 | 384,947 | 47,583 | 332,097 | - 0,758 | 52,850 | 2,1 | 17,4 | 0,0 | 2,4 |
| 2004 | 43,915 | 388,023 | 48,165 | 338,527 | - 4,250 | 49,496 | 1,9 | 17,2 | - 0,2 | 2,2 |
| 2005 | 44,091 | 392,443 | 48,654 | 344,480 | - 4,563 | 47,963 | 1,9 | 17,1 | - 0,2 | 2,1 |
| 2006 | 48,800 | 423,515 | 49,770 | 353,228 | - 0,970 | 70,287 | 2,0 | 17,8 | 0,0 | 2,9 |
| 2007 | 49,296 | 452,027 | 52,034 | 371,238 | - 2,738 | 80,789 | 2,0 | 18,1 | - 0,1 | 3,2 |
| 2008 | 53,781 | 463,232 | 53,941 | 386,991 | - 0,160 | 76,241 | 2,1 | 18,2 | 0,0 | 3,0 |
| 2009 | 58,139 | 413,093 | 55,386 | 396,611 | 2,753 | 16,482 | 2,4 | 16,9 | 0,1 | 0,7 |
| 2010 | 60,456 | 440,692 | 57,014 | 405,009 | 3,442 | 35,683 | 2,4 | 17,2 | 0,1 | 1,4 |
| 2011 | 62,530 | 486,171 | 59,270 | 418,869 | 3,260 | 67,302 | 2,3 | 18,0 | 0,1 | 2,5 |
| 2012 | 60,803 | 497,074 | 61,607 | 433,717 | - 0,804 | 63,357 | 2,2 | 18,1 | 0,0 | 2,3 |
| 2013 | 61,255 | 498,245 | 63,534 | 446,308 | - 2,279 | 51,937 | 2,2 | 17,7 | - 0,1 | 1,8 |
| 2014 | 61,397 | 525,268 | 65,281 | 459,569 | - 3,884 | 65,699 | 2,1 | 17,9 | - 0,1 | 2,2 |
| 2015 | 64,848 | 541,093 | 66,949 | 474,225 | - 2,101 | 66,868 | 2,1 | 17,9 | - 0,1 | 2,2 |
| 2016 | 68,674 | 567,747 | 68,696 | 488,588 | - 0,022 | 79,159 | 2,2 | 18,1 | 0,0 | 2,5 |
| 2017 | 73,157 | 592,732 | 71,614 | 508,746 | 1,543 | 83,986 | 2,3 | 18,3 | 0,0 | 2,6 |
| 2018 | 79,540 | 628,179 | 75,470 | 533,261 | 4,070 | 94,918 | 2,4 | 18,8 | 0,1 | 2,8 |
| | | | | | | | | | | |
| 2012 1.Vj | 11,762 | 115,485 | 15,235 | 107,440 | - 3,473 | 8,045 | 1,7 | 17,0 | - 0,5 | 1,2 |
| 2.Vj | 14,529 | 127,415 | 15,362 | 108,185 | - 0,833 | 19,230 | 2,2 | 19,0 | - 0,1 | 2,9 |
| 3.Vj | 16,152 | 127,136 | 15,465 | 108,840 | 0,687 | 18,296 | 2,3 | 18,3 | 0,1 | 2,6 |
| 4.Vj | 18,360 | 127,038 | 15,545 | 109,252 | 2,815 | 17,786 | 2,6 | 18,1 | 0,4 | 2,5 |
| 2013 1.Vj | 10,044 | 109,915 | 15,703 | 110,349 | - 5,659 | - 0,434 | 1,5 | 16,1 | - 0,8 | - 0,1 |
| 2.Vj | 15,273 | 128,072 | 15,815 | 110,980 | - 0,542 | 17,092 | 2,2 | 18,5 | - 0,1 | 2,5 |
| 3.Vj | 16,895 | 129,066 | 15,974 | 112,171 | 0,921 | 16,895 | 2,4 | 18,1 | 0,1 | 2,4 |
| 4.Vj | 19,043 | 131,192 | 16,042 | 112,808 | 3,001 | 18,384 | 2,6 | 18,2 | 0,4 | 2,5 |
| 2014 1.Vj | 11,576 | 121,831 | 16,188 | 113,953 | - 4,612 | 7,878 | 1,6 | 17,0 | - 0,6 | 1,1 |
| 2.Vj | 15,040 | 132,945 | 16,275 | 114,516 | - 1,235 | 18,429 | 2,1 | 18,5 | - 0,2 | 2,6 |
| 3.Vj | 16,429 | 134,432 | 16,383 | 115,238 | 0,046 | 19,194 | 2,2 | 18,1 | 0,0 | 2,6 |
| 4.Vj | 18,352 | 136,060 | 16,435 | 115,862 | 1,917 | 20,198 | 2,4 | 18,1 | 0,3 | 2,7 |
| 2015 1.Vj | 11,521 | 123,260 | 16,613 | 117,562 | - 5,092 | 5,698 | 1,6 | 16,7 | - 0,7 | 0,8 |
| 2.Vj | 15,273 | 136,305 | 16,694 | 118,170 | - 1,421 | 18,135 | 2,1 | 18,3 | - 0,2 | 2,4 |
| 3.Vj | 17,064 | 138,267 | 16,778 | 118,915 | 0,286 | 19,352 | 2,2 | 18,0 | 0,0 | 2,5 |
| 4.Vj | 20,990 | 143,261 | 16,864 | 119,578 | 4,126 | 23,683 | 2,7 | 18,3 | 0,5 | 3,0 |
| 2016 1.Vj | 13,299 | 129,392 | 17,004 | 120,825 | - 3,705 | 8,567 | 1,7 | 17,0 | - 0,5 | 1,1 |
| 2.Vj | 16,609 | 146,525 | 17,111 | 121,736 | - 0,502 | 24,789 | 2,1 | 18,8 | - 0,1 | 3,2 |
| 3.Vj | 17,986 | 144,785 | 17,242 | 122,623 | 0,744 | 22,162 | 2,3 | 18,3 | 0,1 | 2,8 |
| 4.Vj | 20,780 | 147,045 | 17,339 | 123,404 | 3,441 | 23,641 | 2,6 | 18,3 | 0,4 | 2,9 |
| 2017 1.Vj | 13,388 | 137,035 | 17,642 | 125,458 | - 4,254 | 11,577 | 1,7 | 17,3 | - 0,5 | 1,5 |
| 2.Vj | 17,945 | 150,184 | 17,829 | 126,621 | 0,116 | 23,563 | 2,3 | 18,9 | 0,0 | 3,0 |
| 3.Vj | 19,695 | 150,621 | 17,990 | 127,757 | 1,705 | 22,864 | 2,4 | 18,4 | 0,2 | 2,8 |
| 4.Vj | 22,129 | 154,892 | 18,153 | 128,910 | 3,976 | 25,982 | 2,6 | 18,5 | 0,5 | 3,1 |
| 2018 1.Vj | 14,593 | 143,486 | 18,562 | 131,533 | - 3,969 | 11,953 | 1,8 | 17,5 | - 0,5 | 1,5 |
| 2.Vj | 19,112 | 160,391 | 18,863 | 133,606 | 0,249 | 26,785 | 2,3 | 19,4 | 0,0 | 3,2 |
| 3.Vj | 21,247 | 159,992 | 19,052 | 134,515 | 2,195 | 25,477 | 2,5 | 19,1 | 0,3 | 3,0 |
| 4.Vj | 24,588 | 164,310 | 18,993 | 133,607 | 5,595 | 30,703 | 2,9 | 19,1 | 0,7 | 3,6 |
| 2019 1.Vj | 15,830 | 154,585 | 19,211 | 133,739 | - 3,381 | 20,846 | 1,9 | 18,4 | - 0,4 | 2,5 |
| 2.Vj | 20,772 | 167,907 | 19,325 | 134,367 | 1,447 | 33,540 | 2,5 | 19,9 | 0,2 | 4,0 |

3. Investitionen nach Sektoren
3.2 Brutto- und Nettoinvestitionen in jeweiligen Preisen

| Nr. | Anlagearten | 1992 | 2015 | 2016 | 2017 | 2018 |
|---|---------------------------------|---------|---------|---------|---------|---------|
| | | 1 | 2 | 3 | 4 | 5 |
| Mrd. EUR | | | | | | |
| Volkswirtschaft insgesamt | | | | | | |
| 01 | Bruttoinvestitionen | 429,941 | 605,997 | 633,518 | 673,242 | 729,029 |
| 02 | Bruttoanlageinvestitionen | 428,939 | 605,941 | 636,421 | 665,889 | 707,719 |
| 03 | Abschreibungen | 267,554 | 541,174 | 557,284 | 580,360 | 608,731 |
| 04 | Nettoinvestitionen | 162,387 | 64,823 | 76,234 | 92,882 | 120,298 |
| 05 | Nettoanlageinvestitionen | 161,385 | 64,767 | 79,137 | 85,529 | 98,988 |
| Nichtfinanzielle Kapitalgesellschaften | | | | | | |
| 06 | Bruttoinvestitionen | 226,365 | 343,361 | 359,773 | 387,901 | 422,608 |
| 07 | Bruttoanlageinvestitionen | 227,656 | 348,455 | 364,634 | 384,377 | 405,932 |
| 08 | Abschreibungen | 150,017 | 302,842 | 311,670 | 324,350 | 339,419 |
| 09 | Nettoinvestitionen | 76,348 | 40,519 | 48,103 | 63,551 | 83,189 |
| 10 | Nettoanlageinvestitionen | 77,639 | 45,613 | 52,964 | 60,027 | 66,513 |
| Finanzielle Kapitalgesellschaften | | | | | | |
| 11 | Bruttoinvestitionen | 10,541 | 11,764 | 10,462 | 11,501 | 11,861 |
| 12 | Bruttoanlageinvestitionen | 10,822 | 11,602 | 10,435 | 11,516 | 11,861 |
| 13 | Abschreibungen | 5,920 | 10,046 | 10,377 | 10,868 | 11,439 |
| 14 | Nettoinvestitionen | 4,621 | 1,718 | 0,085 | 0,633 | 0,422 |
| 15 | Nettoanlageinvestitionen | 4,902 | 1,556 | 0,058 | 0,648 | 0,422 |
| Staat | | | | | | |
| 16 | Bruttoinvestitionen | 55,287 | 64,595 | 68,171 | 71,883 | 78,356 |
| 17 | Bruttoanlageinvestitionen | 55,318 | 64,848 | 68,674 | 73,157 | 79,540 |
| 18 | Abschreibungen | 40,483 | 66,949 | 68,696 | 71,614 | 75,470 |
| 19 | Nettoinvestitionen | 14,804 | – 2,354 | – 0,525 | 0,269 | 2,886 |
| 20 | Nettoanlageinvestitionen | 14,835 | – 2,101 | – 0,022 | 1,543 | 4,070 |
| Private Haushalte und private Organisationen ohne Erw.zweck | | | | | | |
| 21 | Bruttoinvestitionen | 137,748 | 186,277 | 195,112 | 201,957 | 216,204 |
| 22 | Bruttoanlageinvestitionen | 135,143 | 181,036 | 192,678 | 196,839 | 210,386 |
| 23 | Abschreibungen | 71,134 | 161,337 | 166,541 | 173,528 | 182,403 |
| 24 | Nettoinvestitionen | 66,614 | 24,940 | 28,571 | 28,429 | 33,801 |
| 25 | Nettoanlageinvestitionen | 64,009 | 19,699 | 26,137 | 23,311 | 27,983 |
| Veränderung gegenüber dem Vorjahr in Mrd. EUR | | | | | | |
| Volkswirtschaft insgesamt | | | | | | |
| 01 | Bruttoinvestitionen | 21,243 | 9,671 | 27,521 | 39,724 | 55,787 |
| 02 | Bruttoanlageinvestitionen | 34,218 | 19,276 | 30,480 | 29,468 | 41,830 |
| 04 | Nettoinvestitionen | – 0,415 | – 6,653 | 11,411 | 16,648 | 27,416 |
| 05 | Nettoanlageinvestitionen | 12,560 | 2,952 | 14,370 | 6,392 | 13,459 |
| Nichtfinanzielle Kapitalgesellschaften | | | | | | |
| 06 | Bruttoinvestitionen | 0,083 | 6,297 | 16,412 | 28,128 | 34,707 |
| 07 | Bruttoanlageinvestitionen | 11,397 | 16,320 | 16,179 | 19,743 | 21,555 |
| 09 | Nettoinvestitionen | –12,226 | – 2,663 | 7,584 | 15,448 | 19,638 |
| 10 | Nettoanlageinvestitionen | – 0,912 | 7,360 | 7,351 | 7,063 | 6,486 |
| Finanzielle Kapitalgesellschaften | | | | | | |
| 11 | Bruttoinvestitionen | 1,561 | 0,740 | – 1,302 | 1,039 | 0,360 |
| 12 | Bruttoanlageinvestitionen | 2,133 | 0,827 | – 1,167 | 1,081 | 0,345 |
| 14 | Nettoinvestitionen | 0,914 | 0,288 | – 1,633 | 0,548 | – 0,211 |
| 15 | Nettoanlageinvestitionen | 1,486 | 0,375 | – 1,498 | 0,590 | – 0,226 |
| Staat | | | | | | |
| 16 | Bruttoinvestitionen | 6,091 | 4,067 | 3,576 | 3,712 | 6,473 |
| 17 | Bruttoanlageinvestitionen | 5,543 | 3,451 | 3,826 | 4,483 | 6,383 |
| 19 | Nettoinvestitionen | 3,404 | 2,399 | 1,829 | 0,794 | 2,617 |
| 20 | Nettoanlageinvestitionen | 2,856 | 1,783 | 2,079 | 1,565 | 2,527 |
| Private Haushalte und private Organisationen ohne Erw.zweck | | | | | | |
| 21 | Bruttoinvestitionen | 13,508 | – 1,433 | 8,835 | 6,845 | 14,247 |
| 22 | Bruttoanlageinvestitionen | 15,145 | – 1,322 | 11,642 | 4,161 | 13,547 |
| 24 | Nettoinvestitionen | 7,493 | – 6,677 | 3,631 | – 0,142 | 5,372 |
| 25 | Nettoanlageinvestitionen | 9,130 | – 6,566 | 6,438 | – 2,826 | 4,672 |

3. Investitionen nach Sektoren

3.3 Bruttoanlageinvestitionen der nichtstaatlichen Sektoren

3.3.1 in jeweiligen Preisen

| Jahr, Vierteljahr | Insgesamt | Ausrüstungs- investitionen | Bauinvestitionen | | | Sonstige Anlagen 1) | | Nachrichtlich: Insgesamt ohne Wohnbauten |
|--|-----------|-------------------------------|------------------|------------|----------------------|---------------------|-----------------|---|
| | | | zusammen | Wohnbauten | Nicht- wohnbauten | insgesamt | darunter FuE | |
| | | | | | | | | |
| | 1 | 2 | 3 | 4 | 5 | 6 | 7 | 8 |
| Mrd. EUR | | | | | | | | |
| 1992 | 373,621 | 145,596 | 188,010 | 111,190 | 76,820 | 40,015 | 27,567 | 262,431 |
| 2015 | 541,093 | 194,182 | 256,336 | 174,728 | 81,608 | 90,575 | 63,550 | 366,365 |
| 2016 | 567,747 | 200,613 | 271,110 | 187,556 | 83,554 | 96,024 | 69,054 | 380,191 |
| 2017 | 592,732 | 208,965 | 282,008 | 194,069 | 87,939 | 101,759 | 75,023 | 398,663 |
| 2018 | 628,179 | 218,239 | 301,867 | 208,778 | 93,089 | 108,073 | 78,464 | 419,401 |
| 2016 1.Vj | 129,392 | 46,160 | 60,499 | 41,129 | 19,370 | 22,733 | • | 88,263 |
| 2.Vj | 146,525 | 51,335 | 71,767 | 49,678 | 22,089 | 23,423 | • | 96,847 |
| 3.Vj | 144,785 | 48,703 | 72,498 | 50,554 | 21,944 | 23,584 | • | 94,231 |
| 4.Vj | 147,045 | 54,415 | 66,346 | 46,195 | 20,151 | 26,284 | • | 100,850 |
| 2017 1.Vj | 137,035 | 48,502 | 64,439 | 43,525 | 20,914 | 24,094 | • | 93,510 |
| 2.Vj | 150,184 | 52,135 | 73,384 | 50,620 | 22,764 | 24,665 | • | 99,564 |
| 3.Vj | 150,621 | 50,306 | 75,431 | 52,420 | 23,011 | 24,884 | • | 98,201 |
| 4.Vj | 154,892 | 58,022 | 68,754 | 47,504 | 21,250 | 28,116 | • | 107,388 |
| 2018 1.Vj | 143,486 | 50,489 | 67,518 | 45,946 | 21,572 | 25,479 | • | 97,540 |
| 2.Vj | 160,391 | 55,520 | 78,517 | 54,369 | 24,148 | 26,354 | • | 106,022 |
| 3.Vj | 159,992 | 52,534 | 80,846 | 56,552 | 24,294 | 26,612 | • | 103,440 |
| 4.Vj | 164,310 | 59,696 | 74,986 | 51,911 | 23,075 | 29,628 | • | 112,399 |
| 2019 1.Vj | 154,585 | 52,919 | 75,106 | 51,423 | 23,683 | 26,560 | • | 103,162 |
| 2.Vj | 167,907 | 55,788 | 84,491 | 58,265 | 26,226 | 27,628 | • | 109,642 |
| Veränderung gegenüber dem entsprechenden Vorjahreszeitraum in % | | | | | | | | |
| 2016 | 4,9 | 3,3 | 5,8 | 7,3 | 2,4 | 6,0 | 8,7 | 3,8 |
| 2017 | 4,4 | 4,2 | 4,0 | 3,5 | 5,2 | 6,0 | 8,6 | 4,9 |
| 2018 | 6,0 | 4,4 | 7,0 | 7,6 | 5,9 | 6,2 | 4,6 | 5,2 |
| 2016 1.Vj | 5,0 | 4,3 | 5,0 | 6,3 | 2,5 | 6,2 | • | 4,4 |
| 2.Vj | 7,5 | 6,9 | 8,4 | 10,3 | 4,4 | 6,1 | • | 6,1 |
| 3.Vj | 4,7 | 3,3 | 5,3 | 6,7 | 2,2 | 5,9 | • | 3,7 |
| 4.Vj | 2,6 | – 0,6 | 4,2 | 6,0 | 0,4 | 5,8 | • | 1,2 |
| 2017 1.Vj | 5,9 | 5,1 | 6,5 | 5,8 | 8,0 | 6,0 | • | 5,9 |
| 2.Vj | 2,5 | 1,6 | 2,3 | 1,9 | 3,1 | 5,3 | • | 2,8 |
| 3.Vj | 4,0 | 3,3 | 4,0 | 3,7 | 4,9 | 5,5 | • | 4,2 |
| 4.Vj | 5,3 | 6,6 | 3,6 | 2,8 | 5,5 | 7,0 | • | 6,5 |
| 2018 1.Vj | 4,7 | 4,1 | 4,8 | 5,6 | 3,1 | 5,7 | • | 4,3 |
| 2.Vj | 6,8 | 6,5 | 7,0 | 7,4 | 6,1 | 6,8 | • | 6,5 |
| 3.Vj | 6,2 | 4,4 | 7,2 | 7,9 | 5,6 | 6,9 | • | 5,3 |
| 4.Vj | 6,1 | 2,9 | 9,1 | 9,3 | 8,6 | 5,4 | • | 4,7 |
| 2019 1.Vj | 7,7 | 4,8 | 11,2 | 11,9 | 9,8 | 4,2 | • | 5,8 |
| 2.Vj | 4,7 | 0,5 | 7,6 | 7,2 | 8,6 | 4,8 | • | 3,4 |

Bruttoanlageinvestitionen der nichtstaatlichen Sektoren, Veränderung gegenüber dem Vorjahr, in %

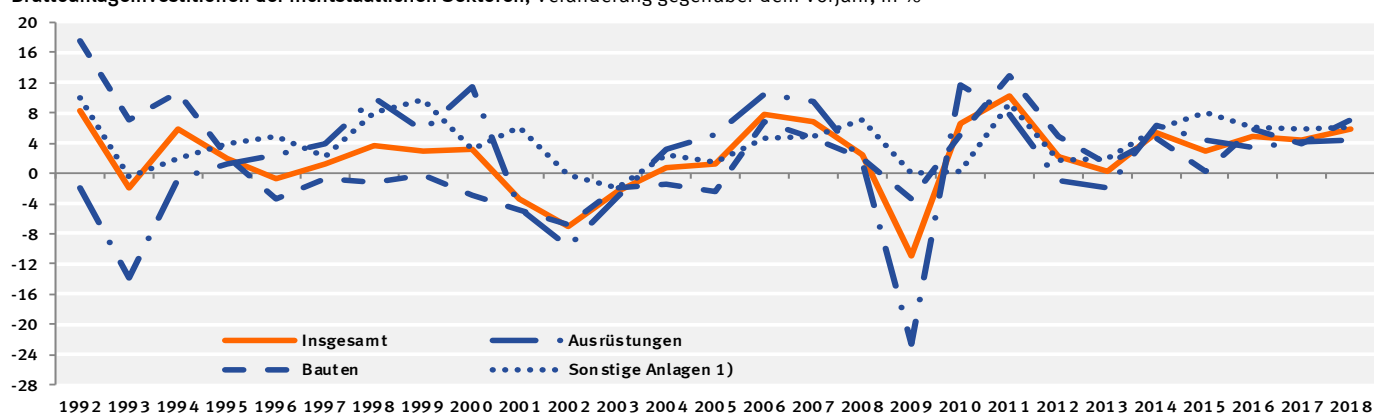

1) Geistiges Eigentum sowie Nutztiere und Nutzpflanzen.

3. Investitionen nach Sektoren
3.3 Bruttoanlageinvestitionen der nichtstaatlichen Sektoren
3.3.2 preisbereinigt

| Jahr, Vierteljahr | Insgesamt | Ausrüstungs- investitionen | Bauinvestitionen | | | Sonstige Anlagen 1) | | Nachrichtlich: Insgesamt ohne Wohnbauten |
|--|-----------|-------------------------------|------------------|------------|----------------------|---------------------|-----------------|---|
| | | | zusammen | Wohnbauten | Nicht- wohnbauten | insgesamt | darunter FuE | |
| | | | | | | | | |
| | 1 | 2 | 3 | 4 | 5 | 6 | 7 | 8 |
| Kettenindex (2015 = 100) | | | | | | | | |
| 1992 | 81,92 | 68,02 | 104,95 | 91,02 | 135,17 | 57,70 | 63,65 | 78,09 |
| 2015 | 100 | 100 | 100 | 100 | 100 | 100 | 100 | 100 |
| 2016 | 103,70 | 102,85 | 103,85 | 104,93 | 101,54 | 105,07 | 107,58 | 103,11 |
| 2017 | 106,08 | 106,48 | 104,48 | 105,36 | 102,61 | 109,78 | 114,73 | 106,44 |
| 2018 | 109,57 | 110,67 | 106,89 | 108,57 | 103,27 | 114,95 | 117,88 | 110,06 |
| 2016 1.Vj | 94,78 | 94,30 | 93,48 | 92,75 | 95,04 | 99,51 | • | 95,75 |
| 2.Vj | 107,01 | 104,96 | 110,16 | 111,35 | 107,61 | 102,50 | • | 104,94 |
| 3.Vj | 105,52 | 99,75 | 110,72 | 112,81 | 106,25 | 103,18 | • | 102,04 |
| 4.Vj | 107,47 | 112,41 | 101,04 | 102,81 | 97,25 | 115,10 | • | 109,70 |
| 2017 1.Vj | 98,62 | 98,68 | 96,71 | 95,65 | 99,05 | 103,95 | • | 100,07 |
| 2.Vj | 107,58 | 106,03 | 109,15 | 110,32 | 106,65 | 106,44 | • | 106,27 |
| 3.Vj | 107,59 | 102,66 | 111,34 | 113,43 | 106,86 | 107,39 | • | 104,77 |
| 4.Vj | 110,52 | 118,57 | 100,72 | 102,05 | 97,87 | 121,35 | • | 114,64 |
| 2018 1.Vj | 100,97 | 102,52 | 97,25 | 97,09 | 97,62 | 108,43 | • | 102,88 |
| 2.Vj | 112,15 | 112,44 | 111,92 | 113,81 | 107,88 | 112,12 | • | 111,34 |
| 3.Vj | 111,13 | 106,58 | 113,70 | 116,90 | 106,84 | 113,19 | • | 108,30 |
| 4.Vj | 114,02 | 121,15 | 104,66 | 106,49 | 100,74 | 126,08 | • | 117,72 |
| 2019 1.Vj | 105,70 | 106,59 | 103,10 | 103,70 | 101,79 | 111,33 | • | 106,70 |
| 2.Vj | 114,16 | 111,88 | 115,12 | 116,63 | 111,90 | 115,69 | • | 112,91 |
| Veränderung gegenüber dem entsprechenden Vorjahreszeitraum in % | | | | | | | | |
| 2016 | 3,7 | 2,9 | 3,9 | 4,9 | 1,5 | 5,1 | 7,6 | 3,1 |
| 2017 | 2,3 | 3,5 | 0,6 | 0,4 | 1,1 | 4,5 | 6,6 | 3,2 |
| 2018 | 3,3 | 3,9 | 2,3 | 3,0 | 0,6 | 4,7 | 2,7 | 3,4 |
| 2016 1.Vj | 3,9 | 3,7 | 3,5 | 4,2 | 2,2 | 5,2 | • | 3,7 |
| 2.Vj | 6,2 | 6,5 | 6,4 | 7,7 | 3,6 | 5,1 | • | 5,5 |
| 3.Vj | 3,4 | 2,9 | 3,3 | 4,3 | 1,1 | 5,0 | • | 3,0 |
| 4.Vj | 1,4 | – 1,0 | 2,1 | 3,4 | – 0,8 | 5,0 | • | 0,5 |
| 2017 1.Vj | 4,1 | 4,6 | 3,5 | 3,1 | 4,2 | 4,5 | • | 4,5 |
| 2.Vj | 0,5 | 1,0 | – 0,9 | – 0,9 | – 0,9 | 3,8 | • | 1,3 |
| 3.Vj | 2,0 | 2,9 | 0,6 | 0,5 | 0,6 | 4,1 | • | 2,7 |
| 4.Vj | 2,8 | 5,5 | – 0,3 | – 0,7 | 0,6 | 5,4 | • | 4,5 |
| 2018 1.Vj | 2,4 | 3,9 | 0,6 | 1,5 | – 1,4 | 4,3 | • | 2,8 |
| 2.Vj | 4,2 | 6,0 | 2,5 | 3,2 | 1,2 | 5,3 | • | 4,8 |
| 3.Vj | 3,3 | 3,8 | 2,1 | 3,1 | – 0,0 | 5,4 | • | 3,4 |
| 4.Vj | 3,2 | 2,2 | 3,9 | 4,4 | 2,9 | 3,9 | • | 2,7 |
| 2019 1.Vj | 4,7 | 4,0 | 6,0 | 6,8 | 4,3 | 2,7 | • | 3,7 |
| 2.Vj | 1,8 | – 0,5 | 2,9 | 2,5 | 3,7 | 3,2 | • | 1,4 |

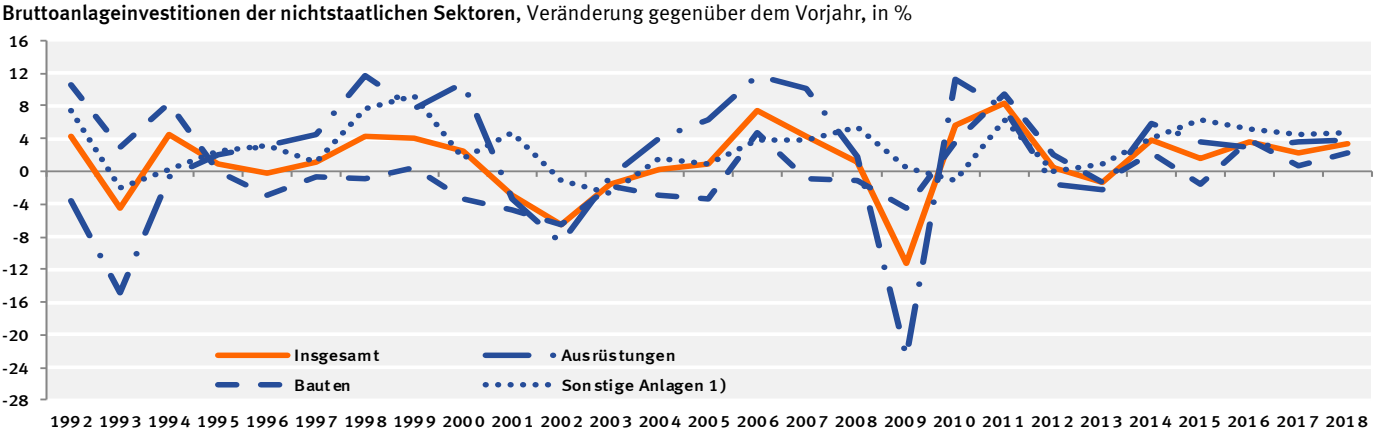

1) Geistiges Eigentum sowie Nutztiere und Nutzpflanzen.

3. Investitionen nach Sektoren

3.3 Bruttoanlageinvestitionen der nichtstaatlichen Sektoren

3.3.3 saison- und kalenderbereinigte Ergebnisse nach X13

| Vierteljahr | Insgesamt | Ausrüstungs- investitionen | Bauinvestitionen | | | Sonstige Anlagen 1) |
|-------------|-----------|-------------------------------|------------------|------------|----------------------|------------------------|
| | | | zusammen | Wohnbauten | Nicht- wohnbauten | |
| | 1 | 2 | 3 | 4 | 5 | 6 |

in jeweiligen Preisen

Veränderung gegenüber dem Vorquartal in %

| | | | | | | |
|-----------|-------|-------|-------|-------|-------|-------|
| 2013 1.Vj | - 3,0 | - 3,0 | - 3,3 | - 2,9 | - 4,0 | - 1,7 |
| 2.Vj | 3,0 | 2,3 | 4,0 | 4,1 | 3,9 | 1,3 |
| 3.Vj | 1,1 | - 1,8 | 3,1 | 3,9 | 1,6 | 1,2 |
| 4.Vj | 2,5 | 6,8 | 0,1 | 0,1 | 0,2 | 0,9 |
| 2014 1.Vj | 2,6 | 1,6 | 3,4 | 4,1 | 1,8 | 2,3 |
| 2.Vj | - 1,3 | - 0,1 | - 2,9 | - 3,1 | - 2,5 | 0,9 |
| 3.Vj | 0,5 | - 0,9 | 1,3 | 0,7 | 2,5 | 1,5 |
| 4.Vj | 1,1 | 2,0 | 0,5 | 0,6 | 0,5 | 1,1 |
| 2015 1.Vj | 0,4 | 0,6 | - 1,0 | - 0,5 | - 1,9 | 4,3 |
| 2.Vj | 0,3 | 0,9 | - 0,5 | 0,2 | - 2,0 | 1,2 |
| 3.Vj | 1,0 | 1,6 | 0,4 | 0,7 | - 0,3 | 1,3 |
| 4.Vj | 1,9 | 1,8 | 2,4 | 2,2 | 2,8 | 0,9 |
| 2016 1.Vj | 2,2 | 1,1 | 2,8 | 3,3 | 2,0 | 2,5 |
| 2.Vj | - 0,3 | - 1,4 | - 0,1 | 1,1 | - 2,6 | 1,1 |
| 3.Vj | 1,4 | 2,3 | 0,8 | 0,8 | 0,8 | 1,2 |
| 4.Vj | 0,3 | - 1,7 | 1,6 | 1,7 | 1,2 | 1,0 |
| 2017 1.Vj | 1,8 | 2,6 | 1,0 | - 0,8 | 5,1 | 2,5 |
| 2.Vj | 1,7 | 2,1 | 2,0 | 3,2 | - 0,7 | 0,3 |
| 3.Vj | 1,2 | 1,9 | 0,6 | 0,7 | 0,4 | 1,5 |
| 4.Vj | 1,9 | 1,9 | 1,5 | 1,2 | 2,0 | 2,8 |
| 2018 1.Vj | 1,0 | - 0,1 | 1,8 | 1,5 | 2,4 | 1,0 |
| 2.Vj | 1,8 | 1,5 | 2,2 | 2,9 | 0,6 | 1,4 |
| 3.Vj | 1,5 | 0,8 | 1,9 | 2,4 | 0,9 | 1,6 |
| 4.Vj | 1,8 | 0,9 | 2,7 | 2,0 | 4,3 | 1,4 |
| 2019 1.Vj | 2,3 | 2,0 | 3,4 | 3,6 | 3,1 | - 0,2 |
| 2.Vj | - 0,1 | - 2,1 | 0,6 | 0,1 | 1,7 | 2,0 |

preisbereinigt

Veränderung gegenüber dem Vorquartal in %

| | | | | | | |
|-----------|-------|-------|-------|-------|-------|-------|
| 2013 1.Vj | - 3,2 | - 3,0 | - 3,8 | - 3,4 | - 4,5 | - 1,7 |
| 2.Vj | 2,6 | 2,3 | 3,5 | 3,5 | 3,4 | 0,9 |
| 3.Vj | 0,2 | - 1,8 | 1,4 | 2,1 | 0,1 | 0,9 |
| 4.Vj | 2,1 | 6,6 | - 0,7 | - 0,8 | - 0,5 | 0,6 |
| 2014 1.Vj | 2,4 | 1,4 | 3,4 | 4,2 | 1,7 | 1,8 |
| 2.Vj | - 1,6 | - 0,2 | - 3,3 | - 3,5 | - 2,9 | 0,6 |
| 3.Vj | 0,1 | - 1,1 | 0,7 | 0,2 | 1,8 | 1,1 |
| 4.Vj | 0,8 | 1,8 | 0,0 | 0,0 | 0,1 | 0,7 |
| 2015 1.Vj | 0,0 | 0,2 | - 1,4 | - 0,8 | - 2,7 | 3,7 |
| 2.Vj | 0,0 | 0,7 | - 0,8 | - 0,1 | - 2,2 | 0,8 |
| 3.Vj | 0,6 | 1,4 | - 0,1 | 0,2 | - 0,7 | 1,0 |
| 4.Vj | 1,6 | 1,8 | 1,9 | 1,7 | 2,3 | 0,6 |
| 2016 1.Vj | 2,0 | 0,9 | 2,6 | 2,6 | 2,8 | 2,7 |
| 2.Vj | - 0,7 | - 1,4 | - 0,8 | 0,4 | - 3,3 | 0,8 |
| 3.Vj | 1,0 | 2,1 | 0,2 | 0,2 | 0,1 | 0,9 |
| 4.Vj | 0,0 | - 1,6 | 1,0 | 1,1 | 0,6 | 0,7 |
| 2017 1.Vj | 1,1 | 2,1 | 0,1 | - 1,5 | 3,7 | 2,0 |
| 2.Vj | 1,2 | 2,0 | 1,0 | 2,3 | - 1,8 | 0,1 |
| 3.Vj | 0,8 | 1,9 | - 0,2 | - 0,1 | - 0,5 | 1,1 |
| 4.Vj | 1,1 | 1,4 | 0,3 | 0,2 | 0,8 | 2,4 |
| 2018 1.Vj | 0,5 | 0,2 | 0,6 | 0,4 | 1,1 | 0,7 |
| 2.Vj | 1,1 | 1,3 | 1,0 | 1,8 | - 0,8 | 1,0 |
| 3.Vj | 0,6 | 0,5 | 0,5 | 1,1 | - 0,8 | 1,2 |
| 4.Vj | 1,0 | 0,4 | 1,6 | 0,9 | 3,2 | 1,0 |
| 2019 1.Vj | 1,7 | 2,0 | 2,3 | 2,4 | 2,1 | - 0,7 |
| 2.Vj | - 0,7 | - 2,4 | - 0,3 | - 0,7 | 0,8 | 1,5 |

1) Geistiges Eigentum sowie Nutztiere und Nutzpflanzungen.

3. Investitionen nach Sektoren
3.3 Bruttoanlageinvestitionen der nichtstaatlichen Sektoren
3.3.3 saison- und kalenderbereinigte Ergebnisse nach X13

Veränderung gegenüber dem Vorquartal – preis-, saison- und kalenderbereinigt – in %

Bruttoanlageinvestitionen – Insgesamt

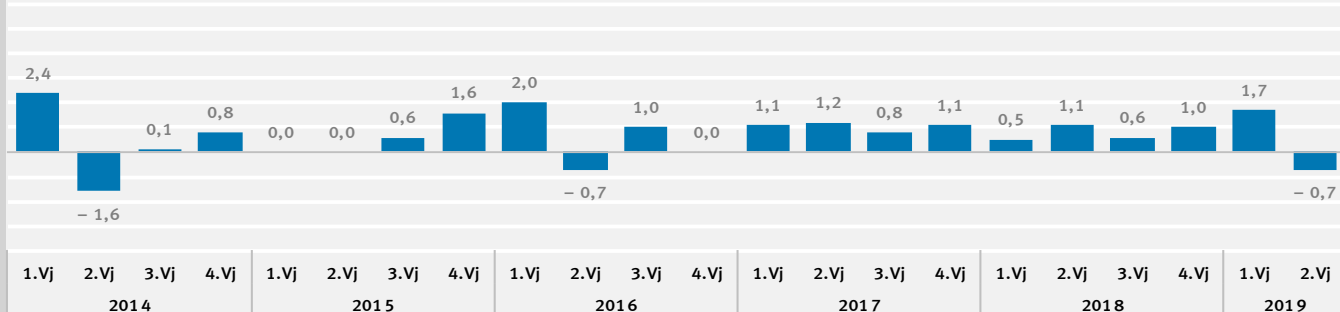

Ausrüstungsinvestitionen einschließlich militärischer Waffensysteme

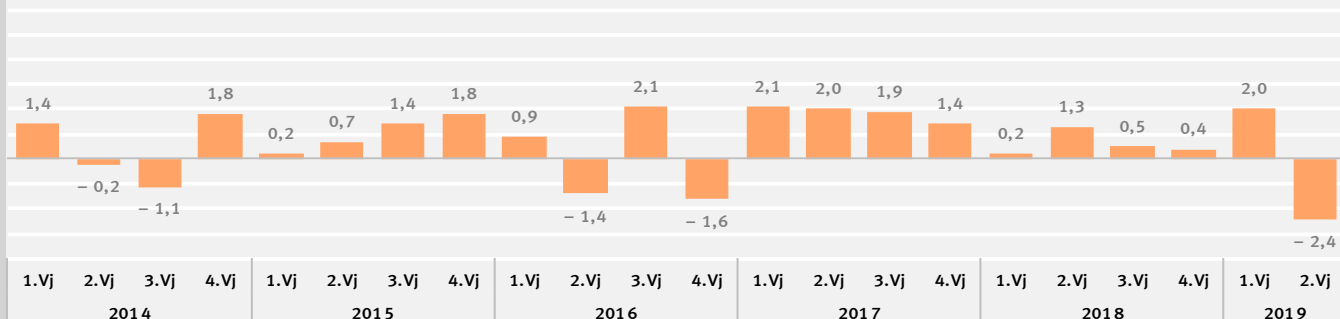

Wohnbauten

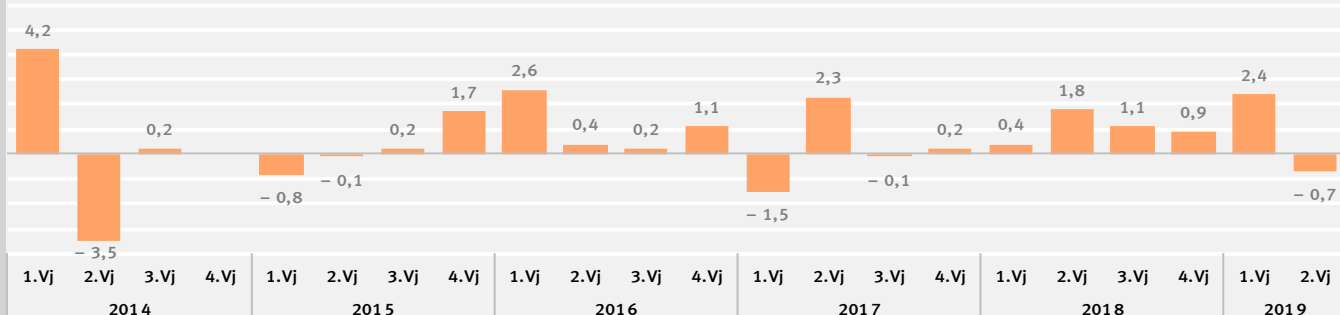

Nichtwohnbauten

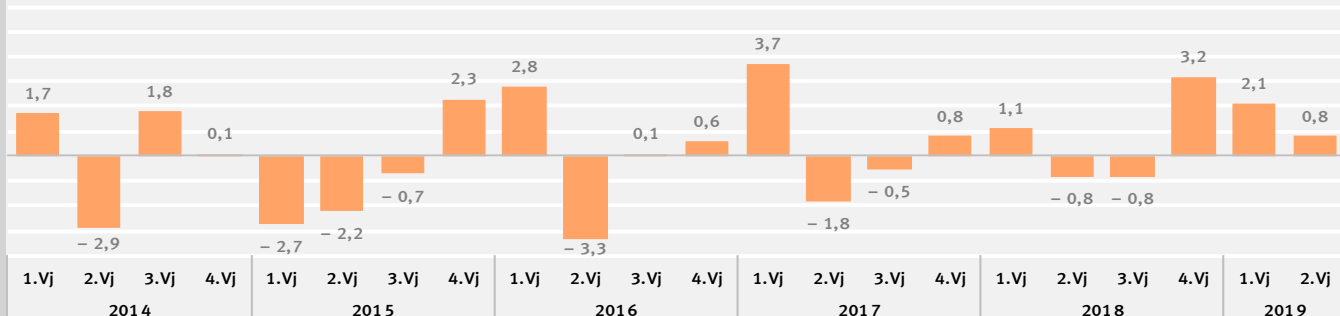

Sonstige Anlagen (Geistiges Eigentum sowie Nutztiere und Nutzpflanzungen)

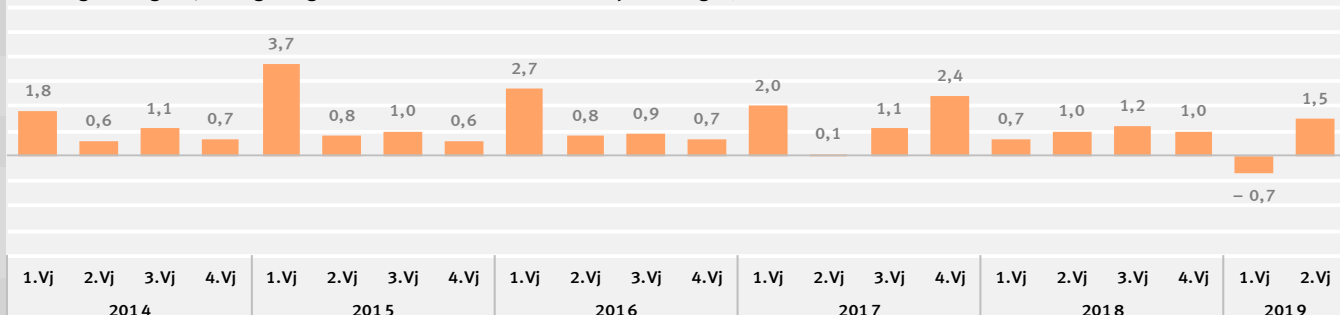

3. Investitionen nach Sektoren
3.4 Bruttoanlageinvestitionen des Staates
3.4.1 in jeweiligen Preisen

| Jahr, Vierteljahr | Insgesamt | Ausrüstungs- investitionen 1) | Bauinvestitionen | | | Sonstige Anlagen 2) | | Nachrichtlich: Insgesamt ohne Wohnbauten |
|--|-----------|----------------------------------|------------------|------------|----------------------|---------------------|-----------------|---|
| | | | zusammen | Wohnbauten | Nicht- wohnbauten | insgesamt | darunter FuE | |
| | | | | | | | | |
| | 1 | 2 | 3 | 4 | 5 | 6 | 7 | 8 |
| Mrd. EUR | | | | | | | | |
| 1992 | 55,318 | 9,308 | 37,724 | 1,324 | 36,400 | 8,286 | 7,480 | 53,994 |
| 2015 | 64,848 | 12,761 | 34,907 | 0,637 | 34,270 | 17,180 | 15,587 | 64,211 |
| 2016 | 68,674 | 13,512 | 36,813 | 0,750 | 36,063 | 18,349 | 16,848 | 67,924 |
| 2017 | 73,157 | 15,229 | 38,722 | 1,126 | 37,596 | 19,206 | 17,645 | 72,031 |
| 2018 | 79,540 | 17,041 | 42,433 | 1,078 | 41,355 | 20,066 | 18,435 | 78,462 |
| 2016 1.Vj | 13,299 | 2,317 | 6,806 | 0,164 | 6,642 | 4,176 | . | 13,135 |
| 2.Vj | 16,609 | 2,372 | 9,878 | 0,199 | 9,679 | 4,359 | . | 16,410 |
| 3.Vj | 17,986 | 2,861 | 10,634 | 0,203 | 10,431 | 4,491 | . | 17,783 |
| 4.Vj | 20,780 | 5,962 | 9,495 | 0,184 | 9,311 | 5,323 | . | 20,596 |
| 2017 1.Vj | 13,388 | 2,418 | 6,946 | 0,253 | 6,693 | 4,024 | . | 13,135 |
| 2.Vj | 17,945 | 3,066 | 10,420 | 0,294 | 10,126 | 4,459 | . | 17,651 |
| 3.Vj | 19,695 | 3,832 | 11,282 | 0,304 | 10,978 | 4,581 | . | 19,391 |
| 4.Vj | 22,129 | 5,913 | 10,074 | 0,275 | 9,799 | 6,142 | . | 21,854 |
| 2018 1.Vj | 14,593 | 3,097 | 7,320 | 0,237 | 7,083 | 4,176 | . | 14,356 |
| 2.Vj | 19,112 | 3,197 | 11,329 | 0,281 | 11,048 | 4,586 | . | 18,831 |
| 3.Vj | 21,247 | 3,834 | 12,617 | 0,292 | 12,325 | 4,796 | . | 20,955 |
| 4.Vj | 24,588 | 6,913 | 11,167 | 0,268 | 10,899 | 6,508 | . | 24,320 |
| 2019 1.Vj | 15,830 | 2,598 | 8,743 | 0,260 | 8,483 | 4,489 | . | 15,570 |
| 2.Vj | 20,772 | 4,399 | 11,710 | 0,300 | 11,410 | 4,663 | . | 20,472 |
| Veränderung gegenüber dem entsprechenden Vorjahreszeitraum in % | | | | | | | | |
| 2016 | 5,9 | 5,9 | 5,5 | 17,7 | 5,2 | 6,8 | 8,1 | 5,8 |
| 2017 | 6,5 | 12,7 | 5,2 | 50,1 | 4,3 | 4,7 | 4,7 | 6,0 |
| 2018 | 8,7 | 11,9 | 9,6 | – 4,3 | 10,0 | 4,5 | 4,5 | 8,9 |
| 2016 1.Vj | 15,4 | 32,6 | 10,8 | 16,3 | 10,7 | 14,9 | . | 15,4 |
| 2.Vj | 8,7 | 11,7 | 8,9 | 21,3 | 8,7 | 6,9 | . | 8,6 |
| 3.Vj | 5,4 | 5,7 | 4,3 | 16,7 | 4,1 | 7,9 | . | 5,3 |
| 4.Vj | – 1,0 | – 3,6 | – 0,1 | 16,5 | – 0,3 | 0,3 | . | – 1,1 |
| 2017 1.Vj | 0,7 | 4,4 | 2,1 | 54,3 | 0,8 | – 3,6 | . | 0,0 |
| 2.Vj | 8,0 | 29,3 | 5,5 | 47,7 | 4,6 | 2,3 | . | 7,6 |
| 3.Vj | 9,5 | 33,9 | 6,1 | 49,8 | 5,2 | 2,0 | . | 9,0 |
| 4.Vj | 6,5 | – 0,8 | 6,1 | 49,5 | 5,2 | 15,4 | . | 6,1 |
| 2018 1.Vj | 9,0 | 28,1 | 5,4 | – 6,3 | 5,8 | 3,8 | . | 9,3 |
| 2.Vj | 6,5 | 4,3 | 8,7 | – 4,4 | 9,1 | 2,8 | . | 6,7 |
| 3.Vj | 7,9 | 0,1 | 11,8 | – 3,9 | 12,3 | 4,7 | . | 8,1 |
| 4.Vj | 11,1 | 16,9 | 10,8 | – 2,5 | 11,2 | 6,0 | . | 11,3 |
| 2019 1.Vj | 8,5 | –16,1 | 19,4 | 9,7 | 19,8 | 7,5 | . | 8,5 |
| 2.Vj | 8,7 | 37,6 | 3,4 | 6,8 | 3,3 | 1,7 | . | 8,7 |

Bruttoanlageinvestitionen des Staates, Veränderung gegenüber dem Vorjahr, in %

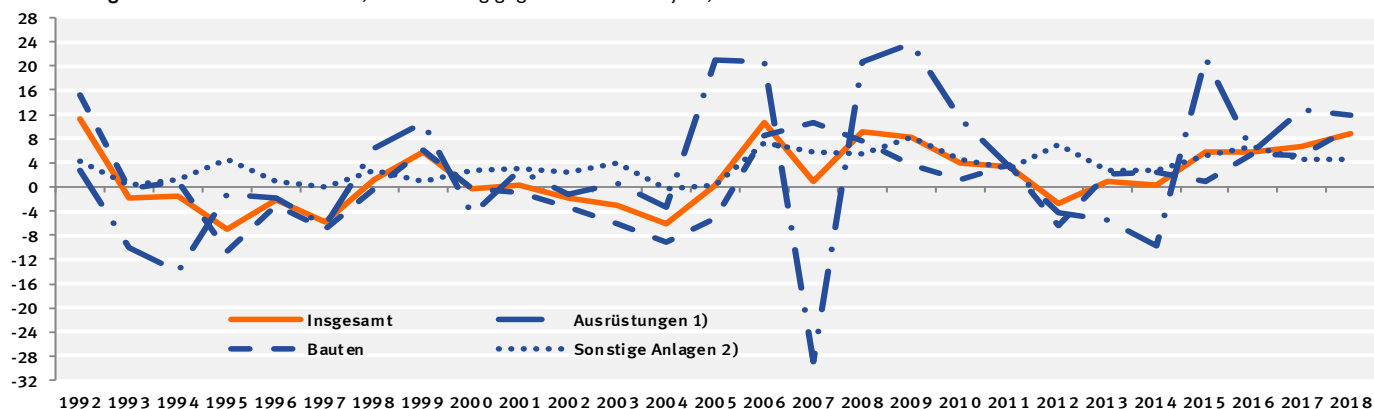

1) Einschl. militärischer Waffensysteme. – 2) Geistiges Eigentum sowie Nutztiere und Nutzpflanzen.

3. Investitionen nach Sektoren
3.4 Bruttoanlageinvestitionen des Staates
3.4.2 preisbereinigt

| Jahr, Vierteljahr | Insgesamt | Ausrüstungs- investitionen 1) | Bauinvestitionen | | | Sonstige Anlagen 2) | | Nachrichtlich: Insgesamt ohne Wohnbauten |
|--|-----------|----------------------------------|------------------|------------|----------------------|---------------------|-----------------|---|
| | | | zusammen | Wohnbauten | Nicht- wohnbauten | insgesamt | darunter FuE | |
| | | | | | | | | |
| | 1 | 2 | 3 | 4 | 5 | 6 | 7 | 8 |
| Kettenindex (2015 = 100) | | | | | | | | |
| 1992 | 105,73 | 72,77 | 148,73 | 291,65 | 146,08 | 54,22 | 124,27 | 104,05 |
| 2015 | 100 | 100 | 100 | 100 | 100 | 100 | 100 | 100 |
| 2016 | 104,62 | 105,32 | 103,70 | 115,23 | 103,48 | 105,98 | 103,98 | 104,52 |
| 2017 | 108,54 | 117,07 | 105,32 | 167,77 | 104,16 | 108,82 | 107,63 | 107,95 |
| 2018 | 113,74 | 129,22 | 109,47 | 153,91 | 108,64 | 111,05 | 114,15 | 113,34 |
| 2016 1.Vj | 82,33 | 72,16 | 77,27 | 101,73 | 76,81 | 100,19 | . | 82,14 |
| 2.Vj | 102,02 | 73,88 | 111,66 | 122,45 | 111,46 | 103,33 | . | 101,81 |
| 3.Vj | 110,04 | 89,02 | 119,47 | 124,33 | 119,38 | 106,47 | . | 109,89 |
| 4.Vj | 124,11 | 186,22 | 106,40 | 112,40 | 106,29 | 113,95 | . | 124,22 |
| 2017 1.Vj | 81,01 | 74,45 | 76,80 | 152,41 | 75,39 | 94,50 | . | 80,30 |
| 2.Vj | 107,48 | 94,19 | 113,90 | 175,76 | 112,75 | 104,13 | . | 106,80 |
| 3.Vj | 117,37 | 117,79 | 122,31 | 180,68 | 121,22 | 106,90 | . | 116,74 |
| 4.Vj | 128,32 | 181,83 | 108,27 | 162,24 | 107,26 | 129,75 | . | 127,98 |
| 2018 1.Vj | 85,63 | 94,49 | 77,34 | 137,67 | 76,22 | 96,23 | . | 85,11 |
| 2.Vj | 110,53 | 97,01 | 118,06 | 161,51 | 117,24 | 104,66 | . | 110,02 |
| 3.Vj | 121,42 | 116,01 | 129,23 | 165,69 | 128,55 | 108,97 | . | 120,98 |
| 4.Vj | 137,37 | 209,37 | 113,25 | 150,79 | 112,54 | 134,35 | . | 137,24 |
| 2019 1.Vj | 89,13 | 78,10 | 87,01 | 143,92 | 85,95 | 101,28 | . | 88,58 |
| 2.Vj | 115,83 | 131,82 | 115,28 | 165,05 | 114,35 | 104,80 | . | 115,34 |
| Veränderung gegenüber dem entsprechenden Vorjahreszeitraum in % | | | | | | | | |
| 2016 | 4,6 | 5,3 | 3,7 | 15,2 | 3,5 | 6,0 | 4,0 | 4,5 |
| 2017 | 3,7 | 11,2 | 1,6 | 45,6 | 0,7 | 2,7 | 3,5 | 3,3 |
| 2018 | 4,8 | 10,4 | 3,9 | – 8,3 | 4,3 | 2,0 | 6,1 | 5,0 |
| 2016 1.Vj | 14,2 | 31,8 | 9,3 | 14,5 | 9,2 | 14,1 | . | 14,2 |
| 2.Vj | 7,5 | 11,2 | 7,2 | 18,3 | 7,0 | 6,4 | . | 7,4 |
| 3.Vj | 4,0 | 5,2 | 2,4 | 15,1 | 2,2 | 6,9 | . | 3,9 |
| 4.Vj | – 2,4 | – 4,1 | – 1,9 | 12,8 | – 2,2 | – 1,4 | . | – 2,5 |
| 2017 1.Vj | – 1,6 | 3,2 | – 0,6 | 49,8 | – 1,8 | – 5,7 | . | – 2,2 |
| 2.Vj | 5,4 | 27,5 | 2,0 | 43,5 | 1,2 | 0,8 | . | 4,9 |
| 3.Vj | 6,7 | 32,3 | 2,4 | 45,3 | 1,5 | 0,4 | . | 6,2 |
| 4.Vj | 3,4 | – 2,4 | 1,8 | 44,3 | 0,9 | 13,9 | . | 3,0 |
| 2018 1.Vj | 5,7 | 26,9 | 0,7 | – 9,7 | 1,1 | 1,8 | . | 6,0 |
| 2.Vj | 2,8 | 3,0 | 3,7 | – 8,1 | 4,0 | 0,5 | . | 3,0 |
| 3.Vj | 3,5 | – 1,5 | 5,7 | – 8,3 | 6,0 | 1,9 | . | 3,6 |
| 4.Vj | 7,1 | 15,1 | 4,6 | – 7,1 | 4,9 | 3,5 | . | 7,2 |
| 2019 1.Vj | 4,1 | –17,3 | 12,5 | 4,5 | 12,8 | 5,2 | . | 4,1 |
| 2.Vj | 4,8 | 35,9 | – 2,4 | 2,2 | – 2,5 | 0,1 | . | 4,8 |

Bruttoanlageinvestitionen des Staates, Veränderung gegenüber dem Vorjahr, in %

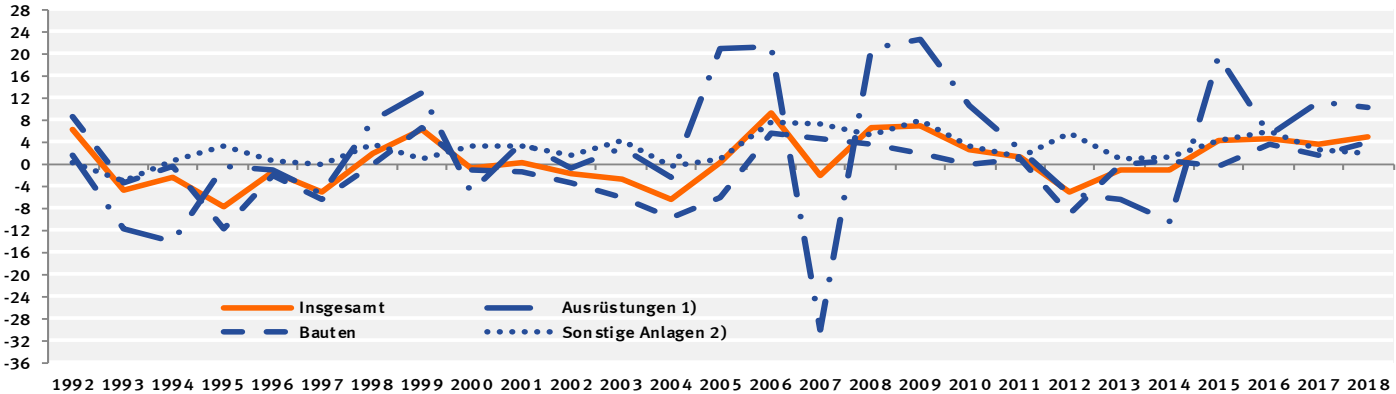

1) Einschl. militärischer Waffensysteme. – 2) Geistiges Eigentum sowie Nutztiere und Nutzpflanzen.

3. Investitionen nach Sektoren

3.4 Bruttoanlageinvestitionen des Staates

3.4.3 saison- und kalenderbereinigte Ergebnisse nach X13

| Vierteljahr | Insgesamt | Ausrüstungs- investitionen 1) | Bauinvestitionen | | | Sonstige Anlagen 2) |
|-------------|-----------|----------------------------------|------------------|------------|----------------------|------------------------|
| | | | zusammen | Wohnbauten | Nicht- wohnbauten | |
| | | | 1 | 2 | 3 | |

in jeweiligen Preisen

Veränderung gegenüber dem Vorquartal in %

| | | | | | | |
|-----------|-------|-------|-------|-------|-------|-------|
| 2013 1.Vj | - 9,3 | -22,2 | - 9,3 | - 9,2 | - 9,3 | 1,0 |
| 2.Vj | 11,6 | 27,3 | 13,0 | 3,9 | 13,2 | - 0,4 |
| 3.Vj | 1,3 | - 2,2 | 3,5 | 0,8 | 3,6 | - 0,9 |
| 4.Vj | 2,0 | 4,3 | 1,6 | - 0,7 | 1,7 | 0,9 |
| 2014 1.Vj | - 3,3 | -24,2 | 0,5 | 32,3 | 0,0 | 4,7 |
| 2.Vj | - 1,7 | 10,9 | - 3,9 | - 5,1 | - 3,9 | - 4,3 |
| 3.Vj | - 0,4 | 6,3 | - 3,7 | - 2,4 | - 3,7 | 2,1 |
| 4.Vj | 1,7 | - 4,5 | 4,2 | - 0,6 | 4,3 | 0,8 |
| 2015 1.Vj | 1,8 | 7,2 | - 0,3 | 0,0 | - 0,3 | 2,8 |
| 2.Vj | - 0,3 | 1,0 | - 2,4 | - 1,9 | - 2,4 | 2,9 |
| 3.Vj | 1,8 | 5,9 | 1,6 | - 0,6 | 1,7 | - 0,6 |
| 4.Vj | 8,4 | 26,9 | 6,1 | - 1,3 | 6,3 | - 0,3 |
| 2016 1.Vj | 2,6 | - 8,7 | 3,2 | 21,8 | 2,9 | 11,6 |
| 2.Vj | - 5,7 | -11,7 | - 4,6 | - 1,1 | - 4,6 | - 3,4 |
| 3.Vj | 0,5 | 0,7 | 0,5 | - 1,6 | 0,6 | 0,2 |
| 4.Vj | 1,5 | 14,8 | 1,9 | - 0,5 | 1,9 | - 8,3 |
| 2017 1.Vj | 3,4 | - 1,3 | 2,6 | 54,9 | 1,5 | 9,4 |
| 2.Vj | 5,0 | 10,3 | 3,8 | 0,4 | 3,9 | 3,4 |
| 3.Vj | 0,6 | 4,8 | - 0,6 | - 2,1 | - 0,6 | - 0,4 |
| 4.Vj | - 1,5 | -14,6 | 2,0 | - 0,7 | 2,1 | 2,5 |
| 2018 1.Vj | 5,8 | 29,4 | 1,1 | - 2,5 | 1,2 | - 1,6 |
| 2.Vj | 1,2 | - 9,8 | 5,4 | 0,0 | 5,6 | 3,1 |
| 3.Vj | 2,5 | 0,8 | 3,8 | - 0,4 | 3,9 | 1,3 |
| 4.Vj | 0,9 | 0,1 | 0,4 | 0,0 | 0,4 | 2,6 |
| 2019 1.Vj | 1,7 | - 6,8 | 5,5 | 10,4 | 5,3 | 0,5 |
| 2.Vj | 5,1 | 45,3 | - 5,1 | - 2,0 | - 5,2 | - 2,1 |

preisbereinigt

Veränderung gegenüber dem Vorquartal in %

| | | | | | | |
|-----------|-------|-------|-------|-------|-------|-------|
| 2013 1.Vj | - 9,6 | -22,3 | - 9,6 | - 9,8 | - 9,6 | 0,3 |
| 2.Vj | 11,3 | 27,3 | 12,3 | 3,0 | 12,5 | - 0,5 |
| 3.Vj | 0,5 | - 2,5 | 2,5 | - 0,5 | 2,6 | - 1,4 |
| 4.Vj | 1,2 | 3,6 | 1,1 | - 1,7 | 1,2 | - 0,5 |
| 2014 1.Vj | - 3,3 | -24,1 | 0,3 | 31,5 | - 0,2 | 5,1 |
| 2.Vj | - 1,9 | 10,9 | - 4,2 | - 5,4 | - 4,2 | - 4,4 |
| 3.Vj | - 0,9 | 5,9 | - 4,1 | - 1,8 | - 4,2 | 1,7 |
| 4.Vj | 1,4 | - 4,8 | 3,8 | - 1,9 | 3,9 | 0,6 |
| 2015 1.Vj | 1,6 | 6,5 | - 0,6 | - 0,7 | - 0,6 | 3,1 |
| 2.Vj | - 0,8 | 0,7 | - 2,6 | - 1,5 | - 2,7 | 2,0 |
| 3.Vj | 1,6 | 5,6 | 1,3 | - 2,2 | 1,4 | - 0,5 |
| 4.Vj | 7,9 | 26,5 | 5,6 | - 0,3 | 5,7 | - 0,5 |
| 2016 1.Vj | 2,6 | - 8,6 | 2,9 | 20,3 | 2,6 | 12,2 |
| 2.Vj | - 6,1 | -11,7 | - 5,1 | - 2,0 | - 5,1 | - 4,1 |
| 3.Vj | 0,0 | 0,4 | 0,0 | - 1,7 | 0,0 | - 0,2 |
| 4.Vj | 0,9 | 14,5 | 1,3 | - 1,8 | 1,3 | - 9,2 |
| 2017 1.Vj | 2,6 | - 2,0 | 1,5 | 54,3 | 0,4 | 8,9 |
| 2.Vj | 4,3 | 10,0 | 2,5 | - 0,7 | 2,7 | 3,4 |
| 3.Vj | 0,1 | 4,6 | - 1,4 | - 2,4 | - 1,4 | - 0,8 |
| 4.Vj | - 2,5 | -15,1 | 0,8 | - 2,1 | 0,9 | 1,8 |
| 2018 1.Vj | 4,9 | 29,3 | - 0,4 | - 3,3 | - 0,3 | - 2,4 |
| 2.Vj | 0,2 | -10,3 | 3,9 | - 1,5 | 4,0 | 2,5 |
| 3.Vj | 1,3 | 0,3 | 2,1 | - 1,6 | 2,2 | 0,6 |
| 4.Vj | 0,0 | - 0,3 | - 1,0 | - 1,1 | - 1,0 | 2,3 |
| 2019 1.Vj | 0,7 | - 6,8 | 3,9 | 9,1 | 3,7 | - 0,1 |
| 2.Vj | 4,6 | 44,8 | - 6,2 | - 2,8 | - 6,3 | - 2,1 |

1) Einschl. militärischer Waffensysteme. – 2) Geistiges Eigentum sowie Nutztiere und Nutzpflanzen.

3. Investitionen nach Sektoren

3.4 Bruttoanlageinvestitionen des Staates

3.4.3 saison- und kalenderbereinigte Ergebnisse nach X13

Veränderung gegenüber dem Vorquartal – preis-, saison- und kalenderbereinigt – in %

Bruttoanlageinvestitionen – Insgesamt

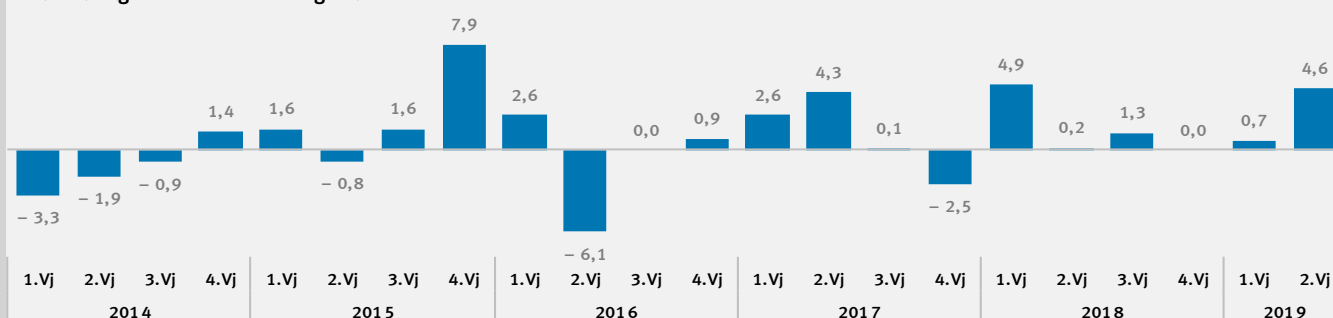

Ausrüstungsinvestitionen einschließlich militärischer Waffensysteme

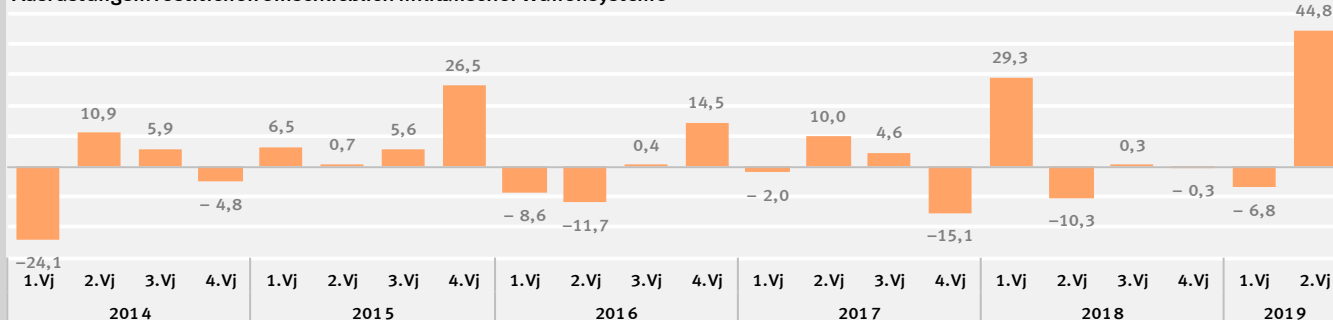

Wohnbauten

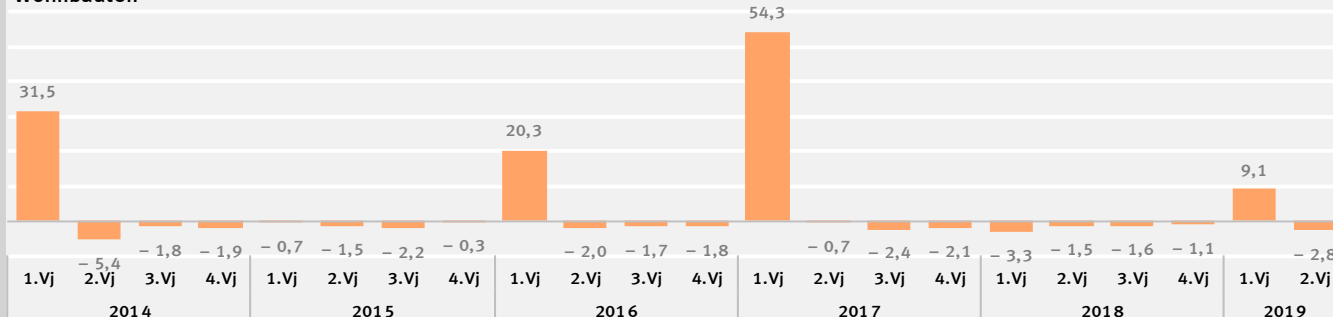

Nichtwohnbauten

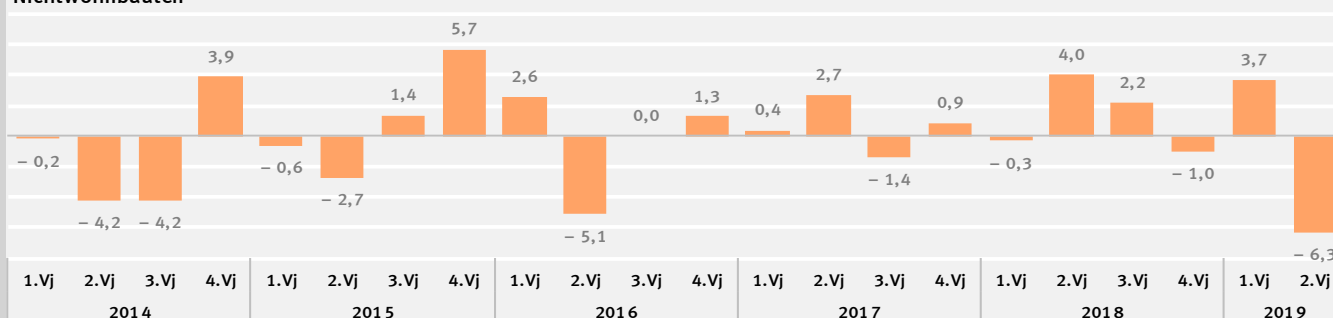

Sonstige Anlagen (Geistiges Eigentum sowie Nutztiere und Nutzpflanzungen)

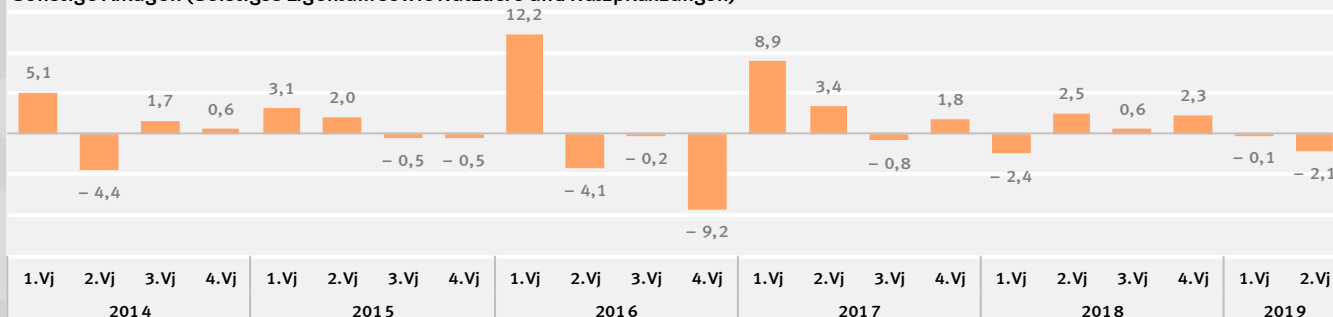

3. Investitionen nach Sektoren
3.5 Bauinvestitionen und neue Bauten des Staates und der nichtstaatlichen Sektoren
3.5.1 in jeweiligen Preisen

| Jahr, Vierteljahr | Bauinvestitionen (=neue Bauten) | Staat | | | Nichtstaatliche Sektoren | | |
|--|------------------------------------|----------------|--|-----------------------|--------------------------|--|-----------------------|
| | | Neue Bauten | Käufe abzüglich Verkäufe ge- braucht. Bauten | Bau- investitionen | Neue Bauten | Käufe abzüglich Verkäufe ge- braucht. Bauten | Bau- investitionen |
| | 1 | 2 | 3 | 4 | 5 | 6 | 7 |
| Mrd. EUR | | | | | | | |
| 1992 | 225,734 | 36,842 | 0,882 | 37,724 | 188,892 | - 0,882 | 188,010 |
| 2015 | 291,243 | 35,045 | - 0,138 | 34,907 | 256,198 | 0,138 | 256,336 |
| 2016 | 307,923 | 36,954 | - 0,141 | 36,813 | 270,969 | 0,141 | 271,110 |
| 2017 | 320,730 | 39,231 | - 0,509 | 38,722 | 281,499 | 0,509 | 282,008 |
| 2018 | 344,300 | 42,421 | 0,012 | 42,433 | 301,879 | - 0,012 | 301,867 |
| 2016 1.Vj | 67,305 | 6,648 | 0,158 | 6,806 | 60,657 | - 0,158 | 60,499 |
| 2.Vj | 81,645 | 9,964 | - 0,086 | 9,878 | 71,681 | 0,086 | 71,767 |
| 3.Vj | 83,132 | 10,839 | - 0,205 | 10,634 | 72,293 | 0,205 | 72,498 |
| 4.Vj | 75,841 | 9,503 | - 0,008 | 9,495 | 66,338 | 0,008 | 66,346 |
| 2017 1.Vj | 71,385 | 7,150 | - 0,204 | 6,946 | 64,235 | 0,204 | 64,439 |
| 2.Vj | 83,804 | 10,486 | - 0,066 | 10,420 | 73,318 | 0,066 | 73,384 |
| 3.Vj | 86,713 | 11,415 | - 0,133 | 11,282 | 75,298 | 0,133 | 75,431 |
| 4.Vj | 78,828 | 10,180 | - 0,106 | 10,074 | 68,648 | 0,106 | 68,754 |
| 2018 1.Vj | 74,838 | 7,363 | - 0,043 | 7,320 | 67,475 | 0,043 | 67,518 |
| 2.Vj | 89,846 | 11,390 | - 0,061 | 11,329 | 78,456 | 0,061 | 78,517 |
| 3.Vj | 93,463 | 12,394 | 0,223 | 12,617 | 81,069 | - 0,223 | 80,846 |
| 4.Vj | 86,153 | 11,274 | - 0,107 | 11,167 | 74,879 | 0,107 | 74,986 |
| 2019 1.Vj | 83,849 | 8,651 | 0,092 | 8,743 | 75,198 | - 0,092 | 75,106 |
| 2.Vj | 96,201 | 12,013 | - 0,303 | 11,710 | 84,188 | 0,303 | 84,491 |
| Veränderung gegenüber dem entsprechenden Vorjahreszeitraum | | | | | | | |
| | in % | Mrd. EUR | | in % | Mrd. EUR | | in % |
| 2016 | 5,7 | 5,4 | - 0,0 | 5,5 | 5,8 | 0,0 | 5,8 |
| 2017 | 4,2 | 6,2 | - 0,4 | 5,2 | 3,9 | 0,4 | 4,0 |
| 2018 | 7,3 | 8,1 | 0,5 | 9,6 | 7,2 | - 0,5 | 7,0 |
| 2016 1.Vj | 5,6 | 5,1 | 0,3 | 10,8 | 5,6 | - 0,3 | 5,0 |
| 2.Vj | 8,5 | 7,5 | 0,1 | 8,9 | 8,6 | - 0,1 | 8,4 |
| 3.Vj | 5,2 | 5,4 | - 0,1 | 4,3 | 5,2 | 0,1 | 5,3 |
| 4.Vj | 3,6 | 3,7 | - 0,3 | - 0,1 | 3,6 | 0,3 | 4,2 |
| 2017 1.Vj | 6,1 | 7,6 | - 0,4 | 2,1 | 5,9 | 0,4 | 6,5 |
| 2.Vj | 2,6 | 5,2 | 0,0 | 5,5 | 2,3 | - 0,0 | 2,3 |
| 3.Vj | 4,3 | 5,3 | 0,1 | 6,1 | 4,2 | - 0,1 | 4,0 |
| 4.Vj | 3,9 | 7,1 | - 0,1 | 6,1 | 3,5 | 0,1 | 3,6 |
| 2018 1.Vj | 4,8 | 3,0 | 0,2 | 5,4 | 5,0 | - 0,2 | 4,8 |
| 2.Vj | 7,2 | 8,6 | 0,0 | 8,7 | 7,0 | - 0,0 | 7,0 |
| 3.Vj | 7,8 | 8,6 | 0,4 | 11,8 | 7,7 | - 0,4 | 7,2 |
| 4.Vj | 9,3 | 10,7 | - 0,0 | 10,8 | 9,1 | 0,0 | 9,1 |
| 2019 1.Vj | 12,0 | 17,5 | 0,1 | 19,4 | 11,4 | - 0,1 | 11,2 |
| 2.Vj | 7,1 | 5,5 | - 0,2 | 3,4 | 7,3 | 0,2 | 7,6 |

Bauinvestitionen, Veränderung gegenüber dem Vorjahr, in %

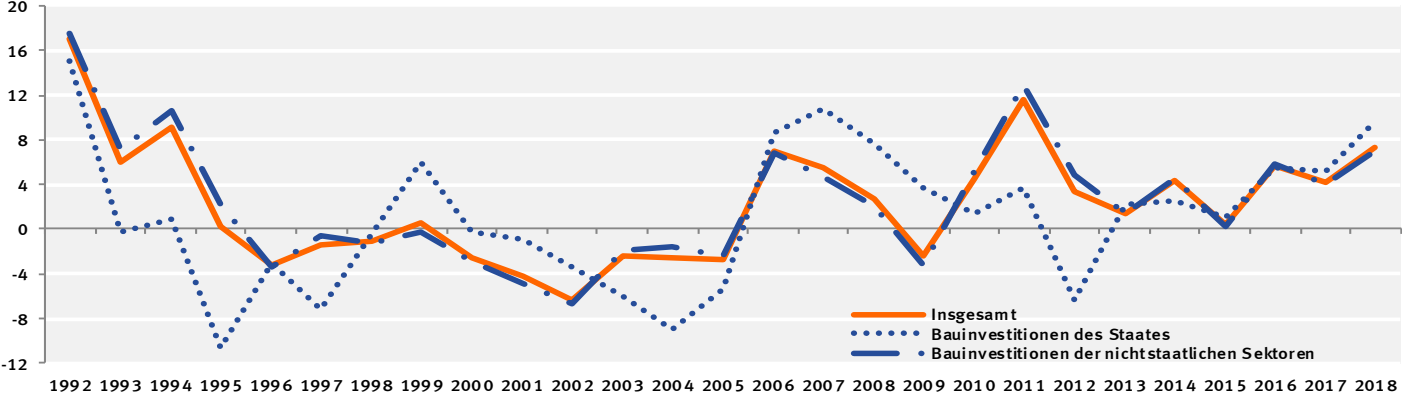

3. Investitionen nach Sektoren
3.5 Bauinvestitionen und neue Bauten des Staates und der nichtstaatlichen Sektoren
3.5.2 preisbereinigt

| Jahr, Vierteljahr | Bauinvestitionen (=neue Bauten) | Staat | | | Nichtstaatliche Sektoren | | |
|--|------------------------------------|----------------|--|-----------------------|--------------------------|--|-----------------------|
| | | Neue Bauten | Käufe abzüglich Verkäufe ge- braucht. Bauten | Bau- investitionen | Neue Bauten | Käufe abzüglich Verkäufe ge- braucht. Bauten | Bau- investitionen |
| | 1 | 2 | 3 | 4 | 5 | 6 | 7 |
| Kettenindex (2015=100) | | | | | | | |
| 1992 | 110,35 | 144,67 | x | 148,73 | 105,55 | x | 104,95 |
| 2015 | 100 | 100 | x | 100 | 100 | x | 100 |
| 2016 | 103,83 | 103,68 | x | 103,70 | 103,85 | x | 103,85 |
| 2017 | 104,58 | 106,28 | x | 105,32 | 104,35 | x | 104,48 |
| 2018 | 107,19 | 109,01 | x | 109,47 | 106,95 | x | 106,89 |
| 2016 1.Vj | 91,53 | 75,17 | x | 77,27 | 93,77 | x | 93,48 |
| 2.Vj | 110,34 | 112,19 | x | 111,66 | 110,09 | x | 110,16 |
| 3.Vj | 111,77 | 121,30 | x | 119,47 | 110,47 | x | 110,72 |
| 4.Vj | 101,68 | 106,07 | x | 106,40 | 101,08 | x | 101,04 |
| 2017 1.Vj | 94,33 | 78,74 | x | 76,80 | 96,46 | x | 96,71 |
| 2.Vj | 109,72 | 114,17 | x | 113,90 | 109,11 | x | 109,15 |
| 3.Vj | 112,66 | 123,26 | x | 122,31 | 111,21 | x | 111,34 |
| 4.Vj | 101,62 | 108,97 | x | 108,27 | 100,62 | x | 100,72 |
| 2018 1.Vj | 94,87 | 77,49 | x | 77,34 | 97,25 | x | 97,25 |
| 2.Vj | 112,66 | 118,22 | x | 118,06 | 111,90 | x | 111,92 |
| 3.Vj | 115,56 | 126,44 | x | 129,23 | 114,08 | x | 113,70 |
| 4.Vj | 105,69 | 113,88 | x | 113,25 | 104,57 | x | 104,66 |
| 2019 1.Vj | 101,15 | 85,76 | x | 87,01 | 103,28 | x | 103,10 |
| 2.Vj | 115,14 | 117,80 | x | 115,28 | 114,78 | x | 115,12 |
| Veränderung gegenüber dem entsprechenden Vorjahreszeitraum in % | | | | | | | |
| 2016 | 3,8 | 3,7 | x | 3,7 | 3,9 | x | 3,9 |
| 2017 | 0,7 | 2,5 | x | 1,6 | 0,5 | x | 0,6 |
| 2018 | 2,5 | 2,6 | x | 3,9 | 2,5 | x | 2,3 |
| 2016 1.Vj | 4,1 | 3,6 | x | 9,3 | 4,1 | x | 3,5 |
| 2.Vj | 6,5 | 5,8 | x | 7,2 | 6,6 | x | 6,4 |
| 3.Vj | 3,2 | 3,4 | x | 2,4 | 3,1 | x | 3,3 |
| 4.Vj | 1,5 | 1,8 | x | - 1,9 | 1,5 | x | 2,1 |
| 2017 1.Vj | 3,1 | 4,7 | x | - 0,6 | 2,9 | x | 3,5 |
| 2.Vj | - 0,6 | 1,8 | x | 2,0 | - 0,9 | x | - 0,9 |
| 3.Vj | 0,8 | 1,6 | x | 2,4 | 0,7 | x | 0,6 |
| 4.Vj | - 0,1 | 2,7 | x | 1,8 | - 0,5 | x | - 0,3 |
| 2018 1.Vj | 0,6 | - 1,6 | x | 0,7 | 0,8 | x | 0,6 |
| 2.Vj | 2,7 | 3,5 | x | 3,7 | 2,6 | x | 2,5 |
| 3.Vj | 2,6 | 2,6 | x | 5,7 | 2,6 | x | 2,1 |
| 4.Vj | 4,0 | 4,5 | x | 4,6 | 3,9 | x | 3,9 |
| 2019 1.Vj | 6,6 | 10,7 | x | 12,5 | 6,2 | x | 6,0 |
| 2.Vj | 2,2 | - 0,4 | x | - 2,4 | 2,6 | x | 2,9 |

Bauinvestitionen, Veränderung gegenüber dem Vorjahr, in %

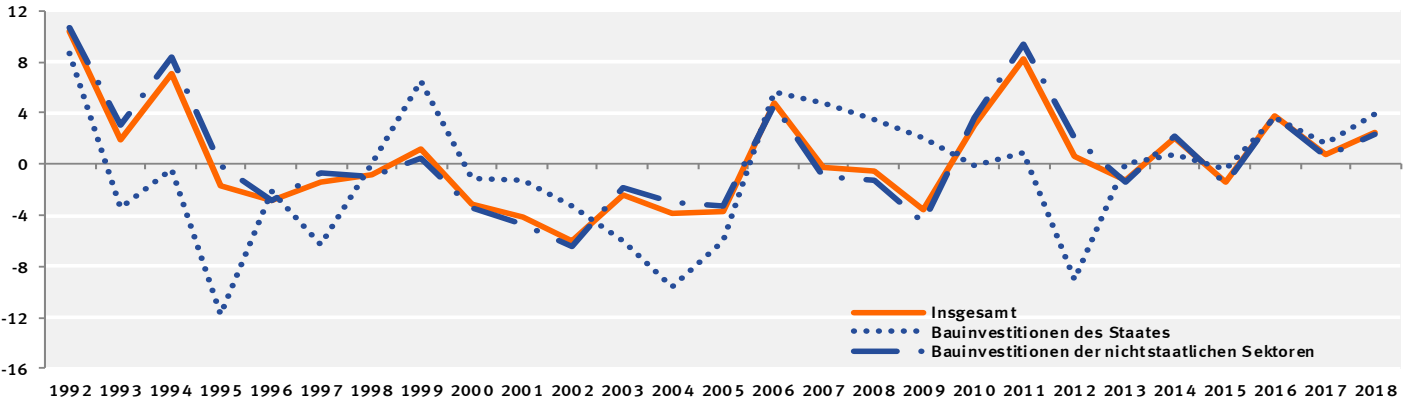

3. Investitionen nach Sektoren

3.6 Investitionen des Staates nach Teilsektoren und Anlagearten in jeweiligen Preisen

3.6.1 Bruttoinvestitionen

| Lfd. Nr. | Anlagearten | 1992 | 2015 | 2016 | 2017 | 2018 |
|-----------------------|--|---------|---------|---------|---------|---------|
| | | 1 | 2 | 3 | 4 | 5 |
| Mrd. EUR | | | | | | |
| Staat insgesamt | | | | | | |
| 1 | Bruttoanlageinvestitionen | 55,318 | 64,848 | 68,674 | 73,157 | 79,540 |
| 2 | Sachanlagen | 47,032 | 47,668 | 50,325 | 53,951 | 59,474 |
| 3 | Ausrüstungsinvestitionen 1) | 9,308 | 12,761 | 13,512 | 15,229 | 17,041 |
| 4 | Bauinvestitionen | 37,724 | 34,907 | 36,813 | 38,722 | 42,433 |
| 5 | Geistiges Eigentum | 8,286 | 17,180 | 18,349 | 19,206 | 20,066 |
| 6 | + Vorratsveränderungen und Nettozugang an Wertsachen | – 0,031 | – 0,253 | – 0,503 | – 1,274 | – 1,184 |
| 7 | = Bruttoinvestitionen | 55,287 | 64,595 | 68,171 | 71,883 | 78,356 |
| Gebietskörperschaften | | | | | | |
| 8 | Bruttoanlageinvestitionen | 54,140 | 63,973 | 67,863 | 72,366 | 78,612 |
| 9 | Sachanlagen | 45,919 | 46,923 | 49,661 | 53,297 | 58,698 |
| 10 | Ausrüstungsinvestitionen 1) | 9,155 | 12,364 | 13,169 | 14,837 | 16,535 |
| 11 | Bauinvestitionen | 36,764 | 34,559 | 36,492 | 38,460 | 42,163 |
| 12 | Geistiges Eigentum | 8,221 | 17,050 | 18,202 | 19,069 | 19,914 |
| 13 | + Vorratsveränderungen und Nettozugang an Wertsachen | – 0,031 | – 0,253 | – 0,503 | – 1,274 | – 1,184 |
| 14 | = Bruttoinvestitionen | 54,109 | 63,720 | 67,360 | 71,092 | 77,428 |
| Bund | | | | | | |
| 15 | Bruttoanlageinvestitionen | 12,759 | 19,531 | 20,864 | 23,613 | 25,858 |
| 16 | Sachanlagen | 9,054 | 13,290 | 14,525 | 17,110 | 19,113 |
| 17 | Ausrüstungsinvestitionen 1) | 3,262 | 5,957 | 6,413 | 7,412 | 9,098 |
| 18 | Bauinvestitionen | 5,792 | 7,333 | 8,112 | 9,698 | 10,015 |
| 19 | Geistiges Eigentum | 3,705 | 6,241 | 6,339 | 6,503 | 6,745 |
| 20 | + Vorratsveränderungen und Nettozugang an Wertsachen | – 0,040 | – 0,339 | – 0,472 | – 0,919 | – 0,798 |
| 21 | = Bruttoinvestitionen | 12,719 | 19,192 | 20,392 | 22,694 | 25,060 |
| Länder | | | | | | |
| 22 | Bruttoanlageinvestitionen | 13,177 | 22,691 | 24,334 | 25,433 | 25,334 |
| 23 | Sachanlagen | 9,031 | 12,605 | 13,157 | 13,593 | 12,978 |
| 24 | Ausrüstungsinvestitionen 1) | 3,404 | 3,778 | 3,898 | 4,330 | 4,141 |
| 25 | Bauinvestitionen | 5,627 | 8,827 | 9,259 | 9,263 | 8,837 |
| 26 | Geistiges Eigentum | 4,146 | 10,086 | 11,177 | 11,840 | 12,356 |
| 27 | + Vorratsveränderungen und Nettozugang an Wertsachen | – 0,020 | 0,027 | – 0,043 | – 0,239 | – 0,258 |
| 28 | = Bruttoinvestitionen | 13,157 | 22,718 | 24,291 | 25,194 | 25,076 |
| Gemeinden | | | | | | |
| 29 | Bruttoanlageinvestitionen | 28,204 | 21,751 | 22,665 | 23,320 | 27,420 |
| 30 | Sachanlagen | 27,834 | 21,028 | 21,979 | 22,594 | 26,607 |
| 31 | Ausrüstungsinvestitionen 1) | 2,489 | 2,629 | 2,858 | 3,095 | 3,296 |
| 32 | Bauinvestitionen | 25,345 | 18,399 | 19,121 | 19,499 | 23,311 |
| 33 | Geistiges Eigentum | 0,370 | 0,723 | 0,686 | 0,726 | 0,813 |
| 34 | + Vorratsveränderungen und Nettozugang an Wertsachen | 0,029 | 0,059 | 0,012 | – 0,116 | – 0,128 |
| 35 | = Bruttoinvestitionen | 28,233 | 21,810 | 22,677 | 23,204 | 27,292 |
| Sozialversicherung | | | | | | |
| 36 | Bruttoanlageinvestitionen | 1,178 | 0,875 | 0,811 | 0,791 | 0,928 |
| 37 | Sachanlagen | 1,113 | 0,745 | 0,664 | 0,654 | 0,776 |
| 38 | Ausrüstungsinvestitionen 1) | 0,153 | 0,397 | 0,343 | 0,392 | 0,506 |
| 39 | Bauinvestitionen | 0,960 | 0,348 | 0,321 | 0,262 | 0,270 |
| 40 | Geistiges Eigentum | 0,065 | 0,130 | 0,147 | 0,137 | 0,152 |
| 41 | + Vorratsveränderungen und Nettozugang an Wertsachen | – | – | – | – | – |
| 42 | = Bruttoinvestitionen | 1,178 | 0,875 | 0,811 | 0,791 | 0,928 |

1) Einschl. militärischer Waffensysteme.

| 1992 | 2015 | 2016 | 2017 | 2018 | Anlagearten | Lfd. Nr. |
|---|-------|-------|-------|-------|--|-------------|
| 6 | 7 | 8 | 9 | 10 | | |
| Veränderung gegenüber dem Vorjahr in % | | | | | | |
| Staat insgesamt | | | | | | |
| 11,1 | 5,6 | 5,9 | 6,5 | 8,7 | Bruttoanlageinvestitionen | 1 |
| 12,4 | 5,8 | 5,6 | 7,2 | 10,2 | Sachanlagen | 2 |
| 2,8 | 21,3 | 5,9 | 12,7 | 11,9 | Ausrüstungsinvestitionen 1) | 3 |
| 15,1 | 1,0 | 5,5 | 5,2 | 9,6 | Bauinvestitionen | 4 |
| 4,3 | 5,3 | 6,8 | 4,7 | 4,5 | Geistiges Eigentum | 5 |
| x | x | x | x | x | + Vorratsveränderungen und Nettozugang an Wertsachen | 6 |
| 12,4 | 6,7 | 5,5 | 5,4 | 9,0 | = Bruttoinvestitionen | 7 |
| Gebietskörperschaften | | | | | | |
| 10,9 | 6,0 | 6,1 | 6,6 | 8,6 | Bruttoanlageinvestitionen | 8 |
| 12,2 | 6,3 | 5,8 | 7,3 | 10,1 | Sachanlagen | 9 |
| 2,7 | 21,0 | 6,5 | 12,7 | 11,4 | Ausrüstungsinvestitionen 1) | 10 |
| 14,8 | 1,8 | 5,6 | 5,4 | 9,6 | Bauinvestitionen | 11 |
| 4,3 | 5,2 | 6,8 | 4,8 | 4,4 | Geistiges Eigentum | 12 |
| x | x | x | x | x | + Vorratsveränderungen und Nettozugang an Wertsachen | 13 |
| 12,2 | 7,1 | 5,7 | 5,5 | 8,9 | = Bruttoinvestitionen | 14 |
| Bund | | | | | | |
| 4,6 | 6,5 | 6,8 | 13,2 | 9,5 | Bruttoanlageinvestitionen | 15 |
| 7,0 | 7,6 | 9,3 | 17,8 | 11,7 | Sachanlagen | 16 |
| -11,2 | 35,8 | 7,7 | 15,6 | 22,7 | Ausrüstungsinvestitionen 1) | 17 |
| 20,9 | - 8,0 | 10,6 | 19,6 | 3,3 | Bauinvestitionen | 18 |
| - 0,8 | 4,4 | 1,6 | 2,6 | 3,7 | Geistiges Eigentum | 19 |
| x | x | x | x | x | + Vorratsveränderungen und Nettozugang an Wertsachen | 20 |
| 7,2 | 8,5 | 6,3 | 11,3 | 10,4 | = Bruttoinvestitionen | 21 |
| Länder | | | | | | |
| 13,3 | 10,2 | 7,2 | 4,5 | - 0,4 | Bruttoanlageinvestitionen | 22 |
| 15,5 | 14,0 | 4,4 | 3,3 | - 4,5 | Sachanlagen | 23 |
| 14,1 | 10,2 | 3,2 | 11,1 | - 4,4 | Ausrüstungsinvestitionen 1) | 24 |
| 16,3 | 15,7 | 4,9 | 0,0 | - 4,6 | Bauinvestitionen | 25 |
| 8,9 | 5,8 | 10,8 | 5,9 | 4,4 | Geistiges Eigentum | 26 |
| x | x | x | x | x | + Vorratsveränderungen und Nettozugang an Wertsachen | 27 |
| 14,9 | 11,2 | 6,9 | 3,7 | - 0,5 | = Bruttoinvestitionen | 28 |
| Gemeinden | | | | | | |
| 12,9 | 1,5 | 4,2 | 2,9 | 17,6 | Bruttoanlageinvestitionen | 29 |
| 12,9 | 1,4 | 4,5 | 2,8 | 17,8 | Sachanlagen | 30 |
| 10,3 | 9,3 | 8,7 | 8,3 | 6,5 | Ausrüstungsinvestitionen 1) | 31 |
| 13,2 | 0,3 | 3,9 | 2,0 | 19,5 | Bauinvestitionen | 32 |
| 9,1 | 5,1 | - 5,1 | 5,8 | 12,0 | Geistiges Eigentum | 33 |
| x | x | x | x | x | + Vorratsveränderungen und Nettozugang an Wertsachen | 34 |
| 13,3 | 2,1 | 4,0 | 2,3 | 17,6 | = Bruttoinvestitionen | 35 |
| Sozialversicherung | | | | | | |
| 23,2 | -15,7 | - 7,3 | - 2,5 | 17,3 | Bruttoanlageinvestitionen | 36 |
| 24,5 | -18,7 | -10,9 | - 1,5 | 18,7 | Sachanlagen | 37 |
| 6,3 | 29,3 | -13,6 | 14,3 | 29,1 | Ausrüstungsinvestitionen 1) | 38 |
| 28,0 | -42,9 | - 7,8 | -18,4 | 3,1 | Bauinvestitionen | 39 |
| 4,8 | 6,6 | 13,1 | - 6,8 | 10,9 | Geistiges Eigentum | 40 |
| x | x | x | x | x | + Vorratsveränderungen und Nettozugang an Wertsachen | 41 |
| 23,2 | -15,7 | - 7,3 | - 2,5 | 17,3 | = Bruttoinvestitionen | 42 |

3. Investitionen nach Sektoren

3.6. Investitionen des Staates nach Teilsektoren und Anlagearten in jeweiligen Preisen

3.6.2 Nettoinvestitionen

| Lfd. Nr. | Anlagearten | 1992 | 2015 | 2016 | 2017 | 2018 |
|-----------------------|--|---------|---------|---------|---------|---------|
| | | 1 | 2 | 3 | 4 | 5 |
| Mrd. EUR | | | | | | |
| Staat insgesamt | | | | | | |
| 1 | Nettoanlageinvestitionen | 14,835 | – 2,101 | – 0,022 | 1,543 | 4,070 |
| 2 | Sachanlagen | 14,222 | – 4,728 | – 3,163 | – 1,587 | 1,052 |
| 3 | Ausrüstungsinvestitionen 1) | 1,530 | 3,108 | 3,511 | 4,719 | 5,939 |
| 4 | Bauinvestitionen | 12,692 | – 7,836 | – 6,674 | – 6,306 | – 4,887 |
| 5 | Geistiges Eigentum | 0,613 | 2,627 | 3,141 | 3,130 | 3,018 |
| 6 | + Vorratsveränderungen und Nettozugang an Wertsachen | – 0,031 | – 0,253 | – 0,503 | – 1,274 | – 1,184 |
| 7 | = Nettoinvestitionen | 14,804 | – 2,354 | – 0,525 | 0,269 | 2,886 |
| Gebietskörperschaften | | | | | | |
| 8 | Nettoanlageinvestitionen | 14,159 | – 1,816 | 0,348 | 1,959 | 4,395 |
| 9 | Sachanlagen | 13,561 | – 4,443 | – 2,778 | – 1,168 | 1,390 |
| 10 | Ausrüstungsinvestitionen 1) | 1,449 | 2,991 | 3,458 | 4,628 | 5,753 |
| 11 | Bauinvestitionen | 12,112 | – 7,434 | – 6,236 | – 5,796 | – 4,363 |
| 12 | Geistiges Eigentum | 0,598 | 2,627 | 3,126 | 3,127 | 3,005 |
| 13 | + Vorratsveränderungen und Nettozugang an Wertsachen | – 0,031 | – 0,253 | – 0,503 | – 1,274 | – 1,184 |
| 14 | = Nettoinvestitionen | 14,128 | – 2,069 | – 0,155 | 0,685 | 3,211 |
| Bund | | | | | | |
| 15 | Nettoanlageinvestitionen | – 0,123 | 1,988 | 2,853 | 4,741 | 5,858 |
| 16 | Sachanlagen | 0,115 | 0,955 | 1,896 | 3,875 | 5,025 |
| 17 | Ausrüstungsinvestitionen 1) | – 0,978 | 1,742 | 2,046 | 2,803 | 4,187 |
| 18 | Bauinvestitionen | 1,093 | – 0,787 | – 0,150 | 1,072 | 0,838 |
| 19 | Geistiges Eigentum | – 0,238 | 1,033 | 0,957 | 0,866 | 0,833 |
| 20 | + Vorratsveränderungen und Nettozugang an Wertsachen | – 0,040 | – 0,339 | – 0,472 | – 0,919 | – 0,798 |
| 21 | = Nettoinvestitionen | – 0,163 | 1,649 | 2,381 | 3,822 | 5,060 |
| Länder | | | | | | |
| 22 | Nettoanlageinvestitionen | 4,052 | 3,330 | 4,179 | 4,185 | 2,796 |
| 23 | Sachanlagen | 3,288 | 1,814 | 2,044 | 1,990 | 0,759 |
| 24 | Ausrüstungsinvestitionen 1) | 1,608 | 0,623 | 0,654 | 0,957 | 0,637 |
| 25 | Bauinvestitionen | 1,680 | 1,191 | 1,390 | 1,033 | 0,122 |
| 26 | Geistiges Eigentum | 0,764 | 1,516 | 2,135 | 2,195 | 2,037 |
| 27 | + Vorratsveränderungen und Nettozugang an Wertsachen | – 0,020 | 0,027 | – 0,043 | – 0,239 | – 0,258 |
| 28 | = Nettoinvestitionen | 4,032 | 3,357 | 4,136 | 3,946 | 2,538 |
| Gemeinden | | | | | | |
| 29 | Nettoanlageinvestitionen | 10,230 | – 7,134 | – 6,684 | – 6,967 | – 4,259 |
| 30 | Sachanlagen | 10,158 | – 7,212 | – 6,718 | – 7,033 | – 4,394 |
| 31 | Ausrüstungsinvestitionen 1) | 0,819 | 0,626 | 0,758 | 0,868 | 0,929 |
| 32 | Bauinvestitionen | 9,339 | – 7,838 | – 7,476 | – 7,901 | – 5,323 |
| 33 | Geistiges Eigentum | 0,072 | 0,078 | 0,034 | 0,066 | 0,135 |
| 34 | + Vorratsveränderungen und Nettozugang an Wertsachen | 0,029 | 0,059 | 0,012 | – 0,116 | – 0,128 |
| 35 | = Nettoinvestitionen | 10,259 | – 7,075 | – 6,672 | – 7,083 | – 4,387 |
| Sozialversicherung | | | | | | |
| 36 | Nettoanlageinvestitionen | 0,676 | – 0,285 | – 0,370 | – 0,416 | – 0,325 |
| 37 | Sachanlagen | 0,661 | – 0,285 | – 0,385 | – 0,419 | – 0,338 |
| 38 | Ausrüstungsinvestitionen 1) | 0,081 | 0,117 | 0,053 | 0,091 | 0,186 |
| 39 | Bauinvestitionen | 0,580 | – 0,402 | – 0,438 | – 0,510 | – 0,524 |
| 40 | Geistiges Eigentum | 0,015 | 0,000 | 0,015 | 0,003 | 0,013 |
| 41 | + Vorratsveränderungen und Nettozugang an Wertsachen | – | – | – | – | – |
| 42 | = Nettoinvestitionen | 0,676 | – 0,285 | – 0,370 | – 0,416 | – 0,325 |

1) Einschl. militärischer Waffensysteme.

| 1992 | 2015 | 2016 | 2017 | 2018 | Anlagearten | Lfd. Nr. |
|------|------|------|------|------|-------------|-------------|
| 6 | 7 | 8 | 9 | 10 | | |

Veränderung gegenüber dem Vorjahr in Mrd. EUR

| | | | | | | |
|---------|---------|---------|---------|---------|--|----|
| | | | | | Staat insgesamt | |
| 2,856 | 1,783 | 2,079 | 1,565 | 2,527 | Nettoanlageinvestitionen | 1 |
| 2,951 | 1,545 | 1,565 | 1,576 | 2,639 | Sachanlagen | 2 |
| - 0,076 | 1,892 | 0,403 | 1,208 | 1,220 | Ausrüstungsinvestitionen 1) | 3 |
| 3,027 | - 0,347 | 1,162 | 0,368 | 1,419 | Bauinvestitionen | 4 |
| - 0,095 | 0,238 | 0,514 | - 0,011 | - 0,112 | Geistiges Eigentum | 5 |
| 0,548 | 0,616 | - 0,250 | - 0,771 | 0,090 | + Vorratsveränderungen und Nettozugang an Wertsachen | 6 |
| 3,404 | 2,399 | 1,829 | 0,794 | 2,617 | = Nettoinvestitionen | 7 |
| | | | | | Gebietskörperschaften | |
| 2,690 | 1,968 | 2,164 | 1,611 | 2,436 | Nettoanlageinvestitionen | 8 |
| 2,779 | 1,740 | 1,665 | 1,610 | 2,558 | Sachanlagen | 9 |
| - 0,075 | 1,813 | 0,467 | 1,170 | 1,125 | Ausrüstungsinvestitionen 1) | 10 |
| 2,854 | - 0,073 | 1,198 | 0,440 | 1,433 | Bauinvestitionen | 11 |
| - 0,089 | 0,228 | 0,499 | 0,001 | - 0,122 | Geistiges Eigentum | 12 |
| 0,548 | 0,616 | - 0,250 | - 0,771 | 0,090 | + Vorratsveränderungen und Nettozugang an Wertsachen | 13 |
| 3,238 | 2,584 | 1,914 | 0,840 | 2,526 | = Nettoinvestitionen | 14 |
| | | | | | Bund | |
| 0,177 | 0,727 | 0,865 | 1,888 | 1,117 | Nettoanlageinvestitionen | 15 |
| 0,296 | 0,646 | 0,941 | 1,979 | 1,150 | Sachanlagen | 16 |
| - 0,399 | 1,426 | 0,304 | 0,757 | 1,384 | Ausrüstungsinvestitionen 1) | 17 |
| 0,695 | - 0,780 | 0,637 | 1,222 | - 0,234 | Bauinvestitionen | 18 |
| - 0,119 | 0,081 | - 0,076 | - 0,091 | - 0,033 | Geistiges Eigentum | 19 |
| 0,294 | 0,300 | - 0,133 | - 0,447 | 0,121 | + Vorratsveränderungen und Nettozugang an Wertsachen | 20 |
| 0,471 | 1,027 | 0,732 | 1,441 | 1,238 | = Nettoinvestitionen | 21 |
| | | | | | Länder | |
| 0,740 | 1,362 | 0,849 | 0,006 | - 1,389 | Nettoanlageinvestitionen | 22 |
| 0,709 | 1,232 | 0,230 | - 0,054 | - 1,231 | Sachanlagen | 23 |
| 0,219 | 0,248 | 0,031 | 0,303 | - 0,320 | Ausrüstungsinvestitionen 1) | 24 |
| 0,490 | 0,984 | 0,199 | - 0,357 | - 0,911 | Bauinvestitionen | 25 |
| 0,031 | 0,130 | 0,619 | 0,060 | - 0,158 | Geistiges Eigentum | 26 |
| 0,153 | 0,190 | - 0,070 | - 0,196 | - 0,019 | + Vorratsveränderungen und Nettozugang an Wertsachen | 27 |
| 0,893 | 1,552 | 0,779 | - 0,190 | - 1,408 | = Nettoinvestitionen | 28 |
| | | | | | Gemeinden | |
| 1,773 | - 0,121 | 0,450 | - 0,283 | 2,708 | Nettoanlageinvestitionen | 29 |
| 1,774 | - 0,138 | 0,494 | - 0,315 | 2,639 | Sachanlagen | 30 |
| 0,105 | 0,139 | 0,132 | 0,110 | 0,061 | Ausrüstungsinvestitionen 1) | 31 |
| 1,669 | - 0,277 | 0,362 | - 0,425 | 2,578 | Bauinvestitionen | 32 |
| - 0,001 | 0,017 | - 0,044 | 0,032 | 0,069 | Geistiges Eigentum | 33 |
| 0,101 | 0,126 | - 0,047 | - 0,128 | - 0,012 | + Vorratsveränderungen und Nettozugang an Wertsachen | 34 |
| 1,874 | 0,005 | 0,403 | - 0,411 | 2,696 | = Nettoinvestitionen | 35 |
| | | | | | Sozialversicherung | |
| 0,166 | - 0,185 | - 0,085 | - 0,046 | 0,091 | Nettoanlageinvestitionen | 36 |
| 0,172 | - 0,195 | - 0,100 | - 0,034 | 0,081 | Sachanlagen | 37 |
| - 0,001 | 0,079 | - 0,064 | 0,038 | 0,095 | Ausrüstungsinvestitionen 1) | 38 |
| 0,173 | - 0,274 | - 0,036 | - 0,072 | - 0,014 | Bauinvestitionen | 39 |
| - 0,006 | 0,010 | 0,015 | - 0,012 | 0,010 | Geistiges Eigentum | 40 |
| - | - | - | - | - | + Vorratsveränderungen und Nettozugang an Wertsachen | 41 |
| 0,166 | - 0,185 | - 0,085 | - 0,046 | 0,091 | = Nettoinvestitionen | 42 |

3. Investitionen nach Sektoren

3.7 Bruttoinvestitionen des Staates nach Teilsektoren und Aufgabenbereichen in jeweiligen Preisen

| COFOG Nr. | Aufgabenbereiche | 1992 | 2015 | 2016 | 2017 | 2018 |
|--------------------|--|--------|--------|--------|--------|--------|
| | | 1 | 2 | 3 | 4 | 5 |
| Mrd. EUR | | | | | | |
| 01 | Allgemeine öffentliche Verwaltung | 8,934 | 16,900 | 17,898 | 18,686 | 20,113 |
| 02 | Verteidigung | 4,007 | 2,241 | 2,536 | 2,687 | 3,355 |
| 03 | Öffentliche Ordnung und Sicherheit | 2,012 | 2,682 | 2,917 | 3,173 | 3,526 |
| 04 | Wirtschaftliche Angelegenheiten | 17,004 | 22,153 | 22,999 | 24,722 | 27,496 |
| 05 | Umweltschutz | 8,143 | 3,785 | 4,140 | 4,531 | 4,404 |
| 06 | Wohnungswesen und kommunale Einrichtungen | 2,969 | 1,795 | 1,865 | 1,902 | 2,359 |
| 07 | Gesundheitswesen | 1,025 | 1,433 | 1,496 | 1,586 | 1,752 |
| 08 | Freizeitgestaltung, Sport, Kultur und Religion | 2,647 | 3,231 | 3,423 | 3,665 | 3,961 |
| 09 | Bildungswesen | 6,597 | 8,543 | 8,802 | 8,983 | 9,417 |
| 10 | Soziale Sicherung | 1,949 | 1,832 | 2,095 | 1,948 | 1,973 |
| Insgesamt | | 55,287 | 64,595 | 68,171 | 71,883 | 78,356 |
| Bund | | | | | | |
| 01 | Allgemeine öffentliche Verwaltung | 2,199 | 4,375 | 4,710 | 5,197 | 5,426 |
| 02 | Verteidigung | 4,007 | 2,241 | 2,536 | 2,687 | 3,355 |
| 03 | Öffentliche Ordnung und Sicherheit | 0,152 | 0,359 | 0,413 | 0,589 | 0,680 |
| 04 | Wirtschaftliche Angelegenheiten | 5,647 | 9,231 | 9,433 | 10,622 | 12,377 |
| 05 | Umweltschutz | 0,220 | 1,911 | 2,108 | 2,385 | 1,979 |
| 06 | Wohnungswesen und kommunale Einrichtungen | 0,027 | 0,080 | 0,080 | 0,083 | 0,084 |
| 07 | Gesundheitswesen | 0,258 | 0,674 | 0,694 | 0,722 | 0,756 |
| 08 | Freizeitgestaltung, Sport, Kultur und Religion | 0,155 | 0,164 | 0,174 | 0,191 | 0,196 |
| 09 | Bildungswesen | 0,030 | 0,088 | 0,103 | 0,116 | 0,122 |
| 10 | Soziale Sicherung | 0,024 | 0,069 | 0,141 | 0,102 | 0,085 |
| Insgesamt | | 12,719 | 19,192 | 20,392 | 22,694 | 25,060 |
| Länder | | | | | | |
| 01 | Allgemeine öffentliche Verwaltung | 4,889 | 10,223 | 10,801 | 11,394 | 11,530 |
| 02 | Verteidigung | – | – | – | – | – |
| 03 | Öffentliche Ordnung und Sicherheit | 0,997 | 1,089 | 1,179 | 1,209 | 1,362 |
| 04 | Wirtschaftliche Angelegenheiten | 3,189 | 5,776 | 6,124 | 6,337 | 6,213 |
| 05 | Umweltschutz | 0,301 | 0,256 | 0,365 | 0,403 | 0,452 |
| 06 | Wohnungswesen und kommunale Einrichtungen | 0,164 | 0,084 | 0,101 | 0,147 | 0,150 |
| 07 | Gesundheitswesen | 0,097 | 0,163 | 0,251 | 0,305 | 0,341 |
| 08 | Freizeitgestaltung, Sport, Kultur und Religion | 0,528 | 0,852 | 0,982 | 1,074 | 1,052 |
| 09 | Bildungswesen | 2,786 | 3,774 | 3,812 | 3,766 | 3,564 |
| 10 | Soziale Sicherung | 0,206 | 0,501 | 0,676 | 0,559 | 0,412 |
| Insgesamt | | 13,157 | 22,718 | 24,291 | 25,194 | 25,076 |
| Gemeinden | | | | | | |
| 01 | Allgemeine öffentliche Verwaltung | 1,846 | 2,302 | 2,387 | 2,095 | 3,157 |
| 02 | Verteidigung | – | – | – | – | – |
| 03 | Öffentliche Ordnung und Sicherheit | 0,863 | 1,234 | 1,325 | 1,375 | 1,484 |
| 04 | Wirtschaftliche Angelegenheiten | 8,168 | 7,146 | 7,442 | 7,763 | 8,906 |
| 05 | Umweltschutz | 7,622 | 1,618 | 1,667 | 1,743 | 1,973 |
| 06 | Wohnungswesen und kommunale Einrichtungen | 2,778 | 1,631 | 1,684 | 1,672 | 2,125 |
| 07 | Gesundheitswesen | 0,161 | 0,065 | 0,060 | 0,063 | 0,081 |
| 08 | Freizeitgestaltung, Sport, Kultur und Religion | 1,964 | 2,215 | 2,267 | 2,400 | 2,713 |
| 09 | Bildungswesen | 3,781 | 4,681 | 4,887 | 5,101 | 5,731 |
| 10 | Soziale Sicherung | 1,050 | 0,918 | 0,958 | 0,992 | 1,122 |
| Insgesamt | | 28,233 | 21,810 | 22,677 | 23,204 | 27,292 |
| Sozialversicherung | | | | | | |
| 01 | Allgemeine öffentliche Verwaltung | – | – | – | – | – |
| 02 | Verteidigung | – | – | – | – | – |
| 03 | Öffentliche Ordnung und Sicherheit | – | – | – | – | – |
| 04 | Wirtschaftliche Angelegenheiten | – | – | – | – | – |
| 05 | Umweltschutz | – | – | – | – | – |
| 06 | Wohnungswesen und kommunale Einrichtungen | – | – | – | – | – |
| 07 | Gesundheitswesen | 0,509 | 0,531 | 0,491 | 0,496 | 0,574 |
| 08 | Freizeitgestaltung, Sport, Kultur und Religion | – | – | – | – | – |
| 09 | Bildungswesen | – | – | – | – | – |
| 10 | Soziale Sicherung | 0,669 | 0,344 | 0,320 | 0,295 | 0,354 |
| Insgesamt | | 1,178 | 0,875 | 0,811 | 0,791 | 0,928 |

| 1992 | 2015 | 2016 | 2017 | 2018 | Aufgabenbereiche | COFOG Nr. |
|---|-------|-------|-------|-------|--|--------------|
| 6 | 7 | 8 | 9 | 10 | | |
| Veränderung gegenüber dem Vorjahr in % | | | | | | |
| 17,1 | 12,5 | 5,9 | 4,4 | 7,6 | Staat insgesamt | |
| -13,0 | 7,1 | 13,2 | 6,0 | 24,9 | Allgemeine öffentliche Verwaltung | 01 |
| 19,3 | - 0,8 | 8,8 | 8,8 | 11,1 | Verteidigung | 02 |
| 18,4 | 8,6 | 3,8 | 7,5 | 11,2 | Öffentliche Ordnung und Sicherheit | 03 |
| 16,6 | 2,5 | 9,4 | 9,4 | - 2,8 | Wirtschaftliche Angelegenheiten | 04 |
| 0,8 | - 4,5 | 3,9 | 2,0 | 24,0 | Umweltschutz | 05 |
| 22,6 | - 3,8 | 4,4 | 6,0 | 10,5 | Wohnungswesen und kommunale Einrichtungen | 06 |
| 5,4 | 4,8 | 5,9 | 7,1 | 8,1 | Gesundheitswesen | 07 |
| 24,4 | - 4,5 | 3,0 | 2,1 | 4,8 | Freizeitgestaltung, Sport, Kultur und Religion | 08 |
| -16,2 | 50,7 | 14,4 | - 7,0 | 1,3 | Bildungswesen | 09 |
| 12,4 | 6,7 | 5,5 | 5,4 | 9,0 | Soziale Sicherung | 10 |
| | | | | | Insgesamt | |
| - 2,7 | 1,6 | 7,7 | 10,3 | 4,4 | Bund | |
| -13,0 | 7,1 | 13,2 | 6,0 | 24,9 | Allgemeine öffentliche Verwaltung | 01 |
| 22,6 | -14,7 | 15,0 | 42,6 | 15,4 | Verteidigung | 02 |
| 35,1 | 14,2 | 2,2 | 12,6 | 16,5 | Öffentliche Ordnung und Sicherheit | 03 |
| - 4,3 | 6,1 | 10,3 | 13,1 | -17,0 | Wirtschaftliche Angelegenheiten | 04 |
| 3,8 | 2,6 | 0,0 | 3,8 | 1,2 | Umweltschutz | 05 |
| 2,8 | 2,9 | 3,0 | 4,0 | 4,7 | Wohnungswesen und kommunale Einrichtungen | 06 |
| 4,0 | 7,2 | 6,1 | 9,8 | 2,6 | Gesundheitswesen | 07 |
| 42,9 | 18,9 | 17,0 | 12,6 | 5,2 | Freizeitgestaltung, Sport, Kultur und Religion | 08 |
| 26,3 | 109,1 | 104,3 | -27,7 | -16,7 | Bildungswesen | 09 |
| 7,2 | 8,5 | 6,3 | 11,3 | 10,4 | Soziale Sicherung | 10 |
| | | | | | Insgesamt | |
| 13,1 | 16,4 | 5,7 | 5,5 | 1,2 | Länder | |
| x | x | x | x | x | Allgemeine öffentliche Verwaltung | 01 |
| 23,7 | 2,6 | 8,3 | 2,5 | 12,7 | Verteidigung | 02 |
| 20,1 | 3,5 | 6,0 | 3,5 | - 2,0 | Öffentliche Ordnung und Sicherheit | 03 |
| - 5,0 | 14,8 | 42,6 | 10,4 | 12,2 | Wirtschaftliche Angelegenheiten | 04 |
| 23,3 | 12,0 | 20,2 | 45,5 | 2,0 | Umweltschutz | 05 |
| - 7,6 | 38,1 | 54,0 | 21,5 | 11,8 | Wohnungswesen und kommunale Einrichtungen | 06 |
| 7,8 | 8,5 | 15,3 | 9,4 | - 2,0 | Gesundheitswesen | 07 |
| 17,4 | 2,2 | 1,0 | - 1,2 | - 5,4 | Freizeitgestaltung, Sport, Kultur und Religion | 08 |
| -17,6 | 347,3 | 34,9 | -17,3 | -26,3 | Bildungswesen | 09 |
| 14,9 | 11,2 | 6,9 | 3,7 | - 0,5 | Soziale Sicherung | 10 |
| | | | | | Insgesamt | |
| 76,0 | 18,8 | 3,7 | -12,2 | 50,7 | Gemeinden | |
| x | x | x | x | x | Allgemeine öffentliche Verwaltung | 01 |
| 14,2 | 1,1 | 7,4 | 3,8 | 7,9 | Verteidigung | 02 |
| 8,5 | 6,0 | 4,1 | 4,3 | 14,7 | Öffentliche Ordnung und Sicherheit | 03 |
| 18,4 | - 3,0 | 3,0 | 4,6 | 13,2 | Wirtschaftliche Angelegenheiten | 04 |
| - 0,3 | - 5,6 | 3,2 | - 0,7 | 27,1 | Umweltschutz | 05 |
| - 9,0 | 62,5 | - 7,7 | 5,0 | 28,6 | Wohnungswesen und kommunale Einrichtungen | 06 |
| 4,9 | 3,3 | 2,3 | 5,9 | 13,0 | Gesundheitswesen | 07 |
| 30,0 | - 9,6 | 4,4 | 4,4 | 12,4 | Freizeitgestaltung, Sport, Kultur und Religion | 08 |
| -25,2 | 29,5 | 4,4 | 3,5 | 13,1 | Bildungswesen | 09 |
| 13,3 | 2,1 | 4,0 | 2,3 | 17,6 | Soziale Sicherung | 10 |
| | | | | | Insgesamt | |
| x | x | x | x | x | Sozialversicherung | |
| x | x | x | x | x | Allgemeine öffentliche Verwaltung | 01 |
| x | x | x | x | x | Verteidigung | 02 |
| x | x | x | x | x | Öffentliche Ordnung und Sicherheit | 03 |
| x | x | x | x | x | Wirtschaftliche Angelegenheiten | 04 |
| x | x | x | x | x | Umweltschutz | 05 |
| x | x | x | x | x | Wohnungswesen und kommunale Einrichtungen | 06 |
| 68,0 | -21,4 | - 7,5 | 1,0 | 15,7 | Gesundheitswesen | 07 |
| x | x | x | x | x | Freizeitgestaltung, Sport, Kultur und Religion | 08 |
| x | x | x | x | x | Bildungswesen | 09 |
| 2,5 | - 5,0 | - 7,0 | - 7,8 | 20,0 | Soziale Sicherung | 10 |
| 23,2 | -15,7 | - 7,3 | - 2,5 | 17,3 | Insgesamt | |

3. Investitionen nach Sektoren

3.8 Nettoanlageinvestitionen nach Sektoren und Gütergruppen in jeweiligen Preisen

| Lfd. Nr. | Anlagearten | 1992 | 2015 | 2016 | 2017 | 2018 |
|---|--|---------|---------|---------|---------|---------|
| | | 1 | 2 | 3 | 4 | 5 |
| Mrd. EUR | | | | | | |
| Volkswirtschaft insgesamt | | | | | | |
| 1 | Sachanlagen | 152,008 | 49,274 | 60,650 | 65,415 | 76,950 |
| 2 | Nutztiere und Nutzpflanzen | – 0,034 | 0,038 | – 0,221 | 0,011 | – 0,073 |
| 3 | Ausrüstungen 1) | 38,537 | 20,876 | 23,670 | 28,194 | 33,167 |
| 4 | Bauten | 113,505 | 28,360 | 37,201 | 37,210 | 43,856 |
| 5 | Wohnbauten | 62,663 | 40,532 | 47,787 | 47,656 | 52,999 |
| 6 | Nichtwohnbauten | 50,842 | –12,172 | –10,586 | –10,446 | – 9,143 |
| 7 | Geistiges Eigentum | 9,377 | 15,493 | 18,487 | 20,114 | 22,038 |
| 8 | Nettoanlageinvestitionen insgesamt | 161,385 | 64,767 | 79,137 | 85,529 | 98,988 |
| Veränderung gegenüber dem Vorjahr | | | | | | |
| 9 | Sachanlagen | 11,757 | – 0,806 | 11,376 | 4,765 | 11,535 |
| 11 | Ausrüstungen 1) | –11,161 | 6,243 | 2,794 | 4,524 | 4,973 |
| 12 | Bauten | 22,917 | – 6,987 | 8,841 | 0,009 | 6,646 |
| 13 | Wohnbauten | 11,758 | – 3,004 | 7,255 | – 0,131 | 5,343 |
| 14 | Nichtwohnbauten | 11,159 | – 3,983 | 1,586 | 0,140 | 1,303 |
| 15 | Geistiges Eigentum | 0,803 | 3,758 | 2,994 | 1,627 | 1,924 |
| 16 | Nettoanlageinvestitionen insgesamt | 12,560 | 2,952 | 14,370 | 6,392 | 13,459 |
| Sektor Nichtfinanzielle Kapitalgesellschaften | | | | | | |
| 17 | Sachanlagen | ... | ... | ... | ... | ... |
| 18 | Nutztiere und Nutzpflanzen | ... | ... | ... | ... | ... |
| 19 | Ausrüstungen 1) | ... | ... | ... | ... | ... |
| 20 | Bauten | ... | ... | ... | ... | ... |
| 21 | Wohnbauten | ... | ... | ... | ... | ... |
| 22 | Nichtwohnbauten | ... | ... | ... | ... | ... |
| 23 | Geistiges Eigentum | ... | ... | ... | ... | ... |
| 24 | Nettoanlageinvestitionen insgesamt | ... | ... | ... | ... | ... |
| Veränderung gegenüber dem Vorjahr | | | | | | |
| 25 | Sachanlagen | ... | ... | ... | ... | ... |
| 27 | Ausrüstungen 1) | ... | ... | ... | ... | ... |
| 28 | Bauten | ... | ... | ... | ... | ... |
| 29 | Wohnbauten | ... | ... | ... | ... | ... |
| 30 | Nichtwohnbauten | ... | ... | ... | ... | ... |
| 31 | Geistiges Eigentum | ... | ... | ... | ... | ... |
| 32 | Nettoanlageinvestitionen insgesamt | ... | ... | ... | ... | ... |
| Sektor Finanzielle Kapitalgesellschaften | | | | | | |
| 33 | Sachanlagen | ... | ... | ... | ... | ... |
| 34 | Nutztiere und Nutzpflanzen | ... | ... | ... | ... | ... |
| 35 | Ausrüstungen | ... | ... | ... | ... | ... |
| 36 | Bauten | ... | ... | ... | ... | ... |
| 37 | Wohnbauten | ... | ... | ... | ... | ... |
| 38 | Nichtwohnbauten | ... | ... | ... | ... | ... |
| 39 | Geistiges Eigentum | ... | ... | ... | ... | ... |
| 40 | Nettoanlageinvestitionen insgesamt | ... | ... | ... | ... | ... |
| Veränderung gegenüber dem Vorjahr | | | | | | |
| 41 | Sachanlagen | ... | ... | ... | ... | ... |
| 43 | Ausrüstungen | ... | ... | ... | ... | ... |
| 44 | Bauten | ... | ... | ... | ... | ... |
| 45 | Wohnbauten | ... | ... | ... | ... | ... |
| 46 | Nichtwohnbauten | ... | ... | ... | ... | ... |
| 47 | Geistiges Eigentum | ... | ... | ... | ... | ... |
| 48 | Nettoanlageinvestitionen insgesamt | ... | ... | ... | ... | ... |

1) Einschl. militärischer Waffensysteme.

| 1992 | 2015 | 2016 | 2017 | 2018 | Anlagearten | Lfd. Nr. |
|---|---------|---------|---------|---------|--|----------|
| 1 | 2 | 3 | 4 | 5 | | |
| Mrd. EUR | | | | | | |
| Sektor Staat | | | | | | |
| 14,222 | – 4,728 | – 3,163 | – 1,587 | 1,052 | Sachanlagen | 1 |
| – | – | – | – | – | Nutztiere und Nutzpflanzungen | 2 |
| 1,530 | 3,108 | 3,511 | 4,719 | 5,939 | Ausrüstungen 1) | 3 |
| 12,692 | – 7,836 | – 6,674 | – 6,306 | – 4,887 | Bauten | 4 |
| 0,949 | 0,165 | 0,261 | 0,613 | 0,529 | Wohnbauten | 5 |
| 11,743 | – 8,001 | – 6,935 | – 6,919 | – 5,416 | Nichtwohnbauten | 6 |
| 0,613 | 2,627 | 3,141 | 3,130 | 3,018 | Geistiges Eigentum | 7 |
| 14,835 | – 2,101 | – 0,022 | 1,543 | 4,070 | Nettoanlageinvestitionen insgesamt | 8 |
| Veränderung gegenüber dem Vorjahr | | | | | | |
| 14,222 | 1,545 | 1,565 | 1,576 | 2,639 | Sachanlagen | 9 |
| 1,530 | 1,892 | 0,403 | 1,208 | 1,220 | Ausrüstungen 1) | 11 |
| 12,692 | – 0,347 | 1,162 | 0,368 | 1,419 | Bauten | 12 |
| 0,949 | – 0,040 | 0,096 | 0,352 | – 0,084 | Wohnbauten | 13 |
| 11,743 | – 0,307 | 1,066 | 0,016 | 1,503 | Nichtwohnbauten | 14 |
| 0,613 | 0,238 | 0,514 | – 0,011 | – 0,112 | Geistiges Eigentum | 15 |
| 14,835 | 1,783 | 2,079 | 1,565 | 2,527 | Nettoanlageinvestitionen insgesamt | 16 |
| Sektor Private Haushalte (S14) und Sektor Private Organisationen ohne Erwerbszweck (S15) | | | | | | |
| ... | ... | ... | ... | ... | Sachanlagen | 17 |
| ... | ... | ... | ... | ... | Nutztiere und Nutzpflanzungen | 18 |
| ... | ... | ... | ... | ... | Ausrüstungen 1) | 19 |
| ... | ... | ... | ... | ... | Bauten | 20 |
| ... | ... | ... | ... | ... | Wohnbauten | 21 |
| ... | ... | ... | ... | ... | Nichtwohnbauten | 22 |
| ... | ... | ... | ... | ... | Geistiges Eigentum | 23 |
| ... | ... | ... | ... | ... | Nettoanlageinvestitionen insgesamt | 24 |
| Veränderung gegenüber dem Vorjahr | | | | | | |
| ... | ... | ... | ... | ... | Sachanlagen | 25 |
| ... | ... | ... | ... | ... | Ausrüstungen 1) | 27 |
| ... | ... | ... | ... | ... | Bauten | 28 |
| ... | ... | ... | ... | ... | Wohnbauten | 29 |
| ... | ... | ... | ... | ... | Nichtwohnbauten | 30 |
| ... | ... | ... | ... | ... | Geistiges Eigentum | 31 |
| ... | ... | ... | ... | ... | Nettoanlageinvestitionen insgesamt | 32 |
| Nachrichtlich: Nichtstaatliche Sektoren | | | | | | |
| 137,786 | 54,002 | 63,813 | 67,002 | 75,898 | Sachanlagen | 33 |
| – 0,034 | 0,038 | – 0,221 | 0,011 | – 0,073 | Nutztiere und Nutzpflanzungen | 34 |
| 37,007 | 17,768 | 20,159 | 23,475 | 27,228 | Ausrüstungen | 35 |
| 100,813 | 36,196 | 43,875 | 43,516 | 48,743 | Bauten | 36 |
| 61,714 | 40,367 | 47,526 | 47,043 | 52,470 | Wohnbauten | 37 |
| 39,099 | – 4,171 | – 3,651 | – 3,527 | – 3,727 | Nichtwohnbauten | 38 |
| 8,764 | 12,866 | 15,346 | 16,984 | 19,020 | Geistiges Eigentum | 39 |
| 146,550 | 66,868 | 79,159 | 83,986 | 94,918 | Nettoanlageinvestitionen insgesamt | 40 |
| Veränderung gegenüber dem Vorjahr | | | | | | |
| 137,786 | – 2,351 | 9,811 | 3,189 | 8,896 | Sachanlagen | 41 |
| 37,007 | 4,351 | 2,391 | 3,316 | 3,753 | Ausrüstungen | 43 |
| 100,813 | – 6,640 | 7,679 | – 0,359 | 5,227 | Bauten | 44 |
| 61,714 | – 2,964 | 7,159 | – 0,483 | 5,427 | Wohnbauten | 45 |
| 39,099 | – 3,676 | 0,520 | 0,124 | – 0,200 | Nichtwohnbauten | 46 |
| 8,764 | 3,520 | 2,480 | 1,638 | 2,036 | Geistiges Eigentum | 47 |
| 146,550 | 1,169 | 12,291 | 4,827 | 10,932 | Nettoanlageinvestitionen insgesamt | 48 |

4. Investitionen nach Gütergruppen

4.1 Bruttoanlageinvestitionen in jeweiligen Preisen

| Lfd. Nr. | Wirtschaftsgliederung | 1992 | 2015 | 2016 | 2017 | 2018 |
|----------|-----------------------|------|------|------|------|------|
| | | 1 | 2 | 3 | 4 | 5 |

| | | | | | | |
|----------------|--|----------|---------|---------|---------|---------|
| | | Mrd. EUR | | | | |
| 1 | Sachanlagen | 380,777 | 498,539 | 522,172 | 545,289 | 579,861 |
| 2 | Nutztiere und Nutzpflanzen | 0,139 | 0,353 | 0,124 | 0,365 | 0,281 |
| 3 | Ausrüstungen 1) | 154,904 | 206,943 | 214,125 | 224,194 | 235,280 |
| 4 | IKT und sonstige Maschinen und Geräte 1) | 120,937 | 148,779 | 153,376 | 158,267 | 166,475 |
| 5 | Metallerzeugnisse | 5,616 | 7,148 | 7,687 | 7,966 | 8,333 |
| 6 | DV-Geräte, elektron. und optische Erzeugnisse | 28,148 | 29,841 | 30,207 | 31,187 | 31,617 |
| 7 | Elektrische Ausrüstungen | 9,793 | 12,653 | 12,523 | 12,713 | 13,125 |
| 8 | Maschinen | 50,016 | 58,999 | 62,170 | 63,724 | 66,790 |
| 9 | Möbel | 9,754 | 8,661 | 9,080 | 9,084 | 9,216 |
| 10 | Waren a.n.g. | 4,287 | 10,227 | 10,717 | 10,555 | 12,149 |
| 11 | Reparatur, Instandhaltung und Installation von Maschinen und Ausrüstungen (inkl. Wartung) | 10,057 | 14,865 | 14,353 | 15,529 | 15,879 |
| 12 | Sonstige Maschinen und Geräte 1) | 3,266 | 6,385 | 6,639 | 7,509 | 9,366 |
| 13 | Fahrzeuge | 33,967 | 58,164 | 60,749 | 65,927 | 68,805 |
| 14 | Kraftwagen und Kraftwagenteile | 27,818 | 43,429 | 47,335 | 51,823 | 53,708 |
| 15 | Sonstige Fahrzeuge | 6,149 | 14,735 | 13,414 | 14,104 | 15,097 |
| 16 | Bauten | 225,734 | 291,243 | 307,923 | 320,730 | 344,300 |
| 17 | Wohnbauten | 112,514 | 175,365 | 188,306 | 195,195 | 209,856 |
| 18 | Nichtwohnbauten | 113,220 | 115,878 | 119,617 | 125,535 | 134,444 |
| 19 | Hochbau | 72,022 | 77,267 | 79,086 | 81,867 | 86,880 |
| 20 | Tiefbau | 41,198 | 38,611 | 40,531 | 43,668 | 47,564 |
| 21 | Geistiges Eigentum | 48,162 | 107,402 | 114,249 | 120,600 | 127,858 |
| 22 | darunter: Forschung und Entwicklung | 35,047 | 79,137 | 85,902 | 92,668 | 96,899 |
| 23 | Software und Datenbanken | 8,563 | 23,174 | 23,278 | 24,244 | 25,748 |
| 24 | Bruttoanlageinvestitionen | 428,939 | 605,941 | 636,421 | 665,889 | 707,719 |
| Nachrichtlich: | | | | | | |
| 25 | Ausrüstungsinvestitionen in IKT | 24,417 | 19,967 | 20,617 | 22,054 | 22,728 |
| 26 | Neue Ausrüstungen 1) 2) | 163,707 | 230,644 | 238,045 | 249,720 | 262,200 |
| 27 | Maschinen und Geräte 1) | 121,420 | 149,948 | 154,292 | 159,470 | 167,698 |
| 28 | Fahrzeuge | 42,287 | 80,696 | 83,753 | 90,250 | 94,502 |

| | | | | | | |
|----------------|--|--|-------|-------|-------|-------|
| | | Veränderung gegenüber dem Vorjahr in % | | | | |
| 29 | Sachanlagen | 8,6 | 2,4 | 4,7 | 4,4 | 6,3 |
| 30 | Nutztiere und Nutzpflanzen | - 3,5 | -14,3 | -64,9 | 194,4 | -23,0 |
| 31 | Ausrüstungen 1) | - 1,7 | 5,4 | 3,5 | 4,7 | 4,9 |
| 32 | IKT und sonstige Maschinen und Geräte 1) | - 0,3 | 5,4 | 3,1 | 3,2 | 5,2 |
| 33 | Metallerzeugnisse | 3,2 | - 2,5 | 7,5 | 3,6 | 4,6 |
| 34 | DV-Geräte, elektron. und optische Erzeugnisse | - 4,7 | 11,9 | 1,2 | 3,2 | 1,4 |
| 35 | Elektrische Ausrüstungen | 0,5 | 2,0 | - 1,0 | 1,5 | 3,2 |
| 36 | Maschinen | - 2,4 | 2,6 | 5,4 | 2,5 | 4,8 |
| 37 | Möbel | 11,4 | 6,4 | 4,8 | ... | 1,5 |
| 38 | Waren a.n.g. | 6,5 | 5,7 | 4,8 | - 1,5 | 15,1 |
| 39 | Reparatur, Instandhaltung und Installation von Maschinen und Ausrüstungen (inkl. Wartung) | 11,8 | 2,8 | - 3,4 | 8,2 | 2,3 |
| 40 | Sonstige Maschinen und Geräte 1) | - 9,7 | 28,2 | 4,0 | 13,1 | 24,7 |
| 41 | Fahrzeuge | - 6,2 | 5,5 | 4,4 | 8,5 | 4,4 |
| 42 | Kraftwagen und Kraftwagenteile | - 1,6 | 10,1 | 9,0 | 9,5 | 3,6 |
| 43 | Sonstige Fahrzeuge | -22,4 | - 6,1 | - 9,0 | 5,1 | 7,0 |
| 44 | Bauten | 17,1 | 0,4 | 5,7 | 4,2 | 7,3 |
| 45 | Wohnbauten | 17,0 | 1,1 | 7,4 | 3,7 | 7,5 |
| 46 | Nichtwohnbauten | 17,1 | - 0,7 | 3,2 | 4,9 | 7,1 |
| 47 | Hochbau | 16,2 | - 0,3 | 2,4 | 3,5 | 6,1 |
| 48 | Tiefbau | 18,7 | - 1,5 | 5,0 | 7,7 | 8,9 |
| 49 | Geistiges Eigentum | 9,0 | 7,7 | 6,4 | 5,6 | 6,0 |
| 50 | darunter: Forschung und Entwicklung | 3,9 | 6,4 | 8,5 | 7,9 | 4,6 |
| 51 | Software und Datenbanken | 5,4 | 12,8 | 0,4 | 4,1 | 6,2 |
| 52 | Bruttoanlageinvestitionen | 8,7 | 3,3 | 5,0 | 4,6 | 6,3 |
| Nachrichtlich: | | | | | | |
| 53 | Ausrüstungsinvestitionen in IKT | - 2,6 | 8,1 | 3,3 | 7,0 | 3,1 |
| 54 | Neue Ausrüstungen 1) 2) | - 1,3 | 6,1 | 3,2 | 4,9 | 5,0 |
| 55 | Maschinen und Geräte 1) | - 0,3 | 5,2 | 2,9 | 3,4 | 5,2 |
| 56 | Fahrzeuge | - 4,1 | 7,7 | 3,8 | 7,8 | 4,7 |

1) Einschl. militärischer Waffensysteme.

2) Es gilt: Neue Ausrüstungen zuzüglich Käufe abzüglich Verkäufe von gebrauchten Ausrüstungen ist gleich (Zugang an) Ausrüstungen.

4. Investitionen nach Gütergruppen
4.2 Bruttoanlageinvestitionen, preisbereinigt

| Lfd. Nr. | Wirtschaftsgliederung | 1992 | 2015 | 2016 | 2017 | 2018 |
|-------------|-----------------------|------|------|------|------|------|
| | | 1 | 2 | 3 | 4 | 5 |

| | | | | | | |
|-------------------------------|--|--------|-----|--------|--------|--------|
| Kettenindex 2015 = 100 | | | | | | |
| 1 | Sachanlagen | 90,21 | 100 | 103,48 | 105,61 | 109,05 |
| 2 | Nutztiere und Nutzpflanzungen | 179,04 | 100 | 19,83 | 51,97 | 34,03 |
| 3 | Ausrüstungen 1) | 68,26 | 100 | 103,01 | 107,14 | 111,82 |
| 4 | IKT und sonstige Maschinen und Geräte 1) | 67,42 | 100 | 102,71 | 105,60 | 110,82 |
| 5 | Metallerzeugnisse | 96,34 | 100 | 107,23 | 108,77 | 112,00 |
| 6 | DV-Geräte, elektron. und optische Erzeugnisse | 23,55 | 100 | 103,12 | 108,47 | 112,45 |
| 7 | Elektrische Ausrüstungen | 88,69 | 100 | 97,98 | 99,61 | 102,72 |
| 8 | Maschinen | 109,83 | 100 | 104,46 | 106,44 | 110,87 |
| 9 | Möbel | 155,70 | 100 | 103,99 | 102,69 | 103,22 |
| 10 | Waren a.n.g. | 45,53 | 100 | 103,82 | 101,54 | 117,58 |
| 11 | Reparatur, Instandhaltung und Installation von Maschinen und Ausrüstungen (inkl. Wartung) | 80,01 | 100 | 94,88 | 100,71 | 100,78 |
| 12 | Sonstige Maschinen und Geräte 1) | 59,73 | 100 | 103,77 | 114,89 | 140,35 |
| 13 | Fahrzeuge | 70,89 | 100 | 103,75 | 111,06 | 114,39 |
| 14 | Kraftwagen und Kraftwagenteile | 80,31 | 100 | 108,24 | 117,03 | 119,79 |
| 15 | Sonstige Fahrzeuge | 44,78 | 100 | 90,52 | 93,45 | 98,48 |
| 16 | Bauten | 110,35 | 100 | 103,83 | 104,58 | 107,19 |
| 17 | Wohnbauten | 91,76 | 100 | 104,97 | 105,59 | 108,74 |
| 18 | Nichtwohnbauten | 138,58 | 100 | 102,11 | 103,06 | 104,86 |
| 19 | Hochbau | 142,13 | 100 | 101,29 | 101,14 | 102,50 |
| 20 | Tiefbau | 132,40 | 100 | 103,75 | 106,91 | 109,57 |
| 21 | Geistiges Eigentum | 57,07 | 100 | 105,50 | 109,74 | 114,57 |
| 22 | darunter: Forschung und Entwicklung | 62,14 | 100 | 107,50 | 113,79 | 116,74 |
| 23 | Software und Datenbanken | 33,22 | 100 | 100,42 | 104,25 | 109,66 |
| 24 | Bruttoanlageinvestitionen | 84,39 | 100 | 103,80 | 106,34 | 110,01 |
| Nachrichtlich: | | | | | | |
| 25 | Ausrüstungsinvestitionen in IKT | 31,27 | 100 | 104,90 | 113,96 | 119,63 |
| 26 | Neue Ausrüstungen 1) 2) | 66,16 | 100 | 102,72 | 106,95 | 111,55 |
| 27 | Maschinen und Geräte 1) | 67,33 | 100 | 102,52 | 105,57 | 110,75 |
| 28 | Fahrzeuge | 63,67 | 100 | 103,09 | 109,51 | 113,03 |

| | | | | | | |
|---|--|-------|-------|-------|-------|-------|
| Veränderung gegenüber dem Vorjahr in % | | | | | | |
| 29 | Sachanlagen | 4,3 | 0,9 | 3,5 | 2,1 | 3,3 |
| 30 | Nutztiere und Nutzpflanzungen | 2,8 | -21,6 | -80,2 | 162,1 | -34,5 |
| 31 | Ausrüstungen 1) | - 3,2 | 4,4 | 3,0 | 4,0 | 4,4 |
| 32 | IKT und sonstige Maschinen und Geräte 1) | - 1,3 | 4,1 | 2,7 | 2,8 | 4,9 |
| 33 | Metallerzeugnisse | 0,2 | - 3,0 | 7,2 | 1,4 | 3,0 |
| 34 | DV-Geräte, elektron. und optische Erzeugnisse | - 0,5 | 10,7 | 3,1 | 5,2 | 3,7 |
| 35 | Elektrische Ausrüstungen | - 2,5 | - 1,0 | - 2,0 | 1,7 | 3,1 |
| 36 | Maschinen | - 5,2 | 1,6 | 4,5 | 1,9 | 4,2 |
| 37 | Möbel | 8,2 | 3,9 | 4,0 | - 1,3 | 0,5 |
| 38 | Waren a.n.g. | 4,9 | 4,7 | 3,8 | - 2,2 | 15,8 |
| 39 | Reparatur, Instandhaltung und Installation von Maschinen und Ausrüstungen (inkl. Wartung) | 0,0 | 9,9 | - 5,1 | 6,1 | 0,1 |
| 40 | Sonstige Maschinen und Geräte 1) | -10,1 | 26,4 | 3,8 | 10,7 | 22,2 |
| 41 | Fahrzeuge | - 9,4 | 5,0 | 3,8 | 7,0 | 3,0 |
| 42 | Kraftwagen und Kraftwagenteile | - 6,0 | 9,7 | 8,2 | 8,1 | 2,4 |
| 43 | Sonstige Fahrzeuge | -21,8 | - 6,9 | - 9,5 | 3,2 | 5,4 |
| 44 | Bauten | 10,4 | - 1,4 | 3,8 | 0,7 | 2,5 |
| 45 | Wohnbauten | 10,1 | - 0,7 | 5,0 | 0,6 | 3,0 |
| 46 | Nichtwohnbauten | 10,6 | - 2,5 | 2,1 | 0,9 | 1,7 |
| 47 | Hochbau | 9,5 | - 2,4 | 1,3 | - 0,1 | 1,3 |
| 48 | Tiefbau | 12,6 | - 2,9 | 3,8 | 3,0 | 2,5 |
| 49 | Geistiges Eigentum | 6,2 | 6,0 | 5,5 | 4,0 | 4,4 |
| 50 | darunter: Forschung und Entwicklung | 1,0 | 4,5 | 7,5 | 5,9 | 2,6 |
| 51 | Software und Datenbanken | 4,4 | 12,3 | 0,4 | 3,8 | 5,2 |
| 52 | Bruttoanlageinvestitionen | 4,5 | 1,8 | 3,8 | 2,4 | 3,5 |
| Nachrichtlich: | | | | | | |
| 53 | Ausrüstungsinvestitionen in IKT | 0,9 | 9,2 | 4,9 | 8,6 | 5,0 |
| 54 | Neue Ausrüstungen 1) 2) | - 3,0 | 5,1 | 2,7 | 4,1 | 4,3 |
| 55 | Maschinen und Geräte 1) | - 1,3 | 4,0 | 2,5 | 3,0 | 4,9 |
| 56 | Fahrzeuge | - 7,5 | 7,2 | 3,1 | 6,2 | 3,2 |

1) Einschl. militärischer Waffensysteme.

2) Es gilt: Neue Ausrüstungen zuzüglich Käufe abzüglich Verkäufe von gebrauchten Ausrüstungen ist gleich (Zugang an) Ausrüstungen.

5. Bauinvestitionen
5.1 Neue Bauten nach Bauarten
5.1.1 in jeweiligen Preisen

| Jahr, Vierteljahr | Bauinvesti- tionen (= neue Bauten) | Wohn- bauten | Nichtwohnbauten | | | | | | | Nachricht- lich: Hochbau |
|--|---|-----------------|-----------------|------------------|---------|---------|------------------|---------|---------|--------------------------------|
| | | | zusammen | öffentlicher Bau | | | gewerblicher Bau | | | |
| | | | | zusammen | Hochbau | Tiefbau | zusammen | Hochbau | Tiefbau | |
| | | | | | | | | | | |
| 1 | 2 | 3 | 4 | 5 | 6 | 7 | 8 | 9 | 10 | |
| Mrd. EUR | | | | | | | | | | |
| 1992 | 225,734 | 112,514 | 113,220 | 35,518 | 14,146 | 21,372 | 77,702 | 57,876 | 19,826 | 184,536 |
| 2015 | 291,243 | 175,365 | 115,878 | 34,408 | 12,695 | 21,713 | 81,470 | 64,572 | 16,898 | 252,632 |
| 2016 | 307,923 | 188,306 | 119,617 | 36,204 | 13,296 | 22,908 | 83,413 | 65,790 | 17,623 | 267,392 |
| 2017 | 320,730 | 195,195 | 125,535 | 38,105 | 13,546 | 24,559 | 87,430 | 68,321 | 19,109 | 277,062 |
| 2018 | 344,300 | 209,856 | 134,444 | 41,343 | 14,259 | 27,084 | 93,101 | 72,621 | 20,480 | 296,736 |
| Veränderung gegenüber dem entsprechenden Vorjahreszeitraum in % | | | | | | | | | | |
| 2016 | 5,7 | 7,4 | 3,2 | 5,2 | 4,7 | 5,5 | 2,4 | 1,9 | 4,3 | 5,8 |
| 2017 | 4,2 | 3,7 | 4,9 | 5,3 | 1,9 | 7,2 | 4,8 | 3,8 | 8,4 | 3,6 |
| 2018 | 7,3 | 7,5 | 7,1 | 8,5 | 5,3 | 10,3 | 6,5 | 6,3 | 7,2 | 7,1 |
| Veränderung gegenüber dem entsprechenden Vorjahreszeitraum in % | | | | | | | | | | |
| 2016 1.Vj | 5,6 | 6,3 | 4,4 | 4,8 | 6,2 | 3,8 | 4,3 | 3,4 | 8,2 | 5,5 |
| 2.Vj | 8,5 | 10,3 | 5,7 | 7,2 | 7,4 | 7,1 | 5,0 | 4,7 | 6,1 | 8,7 |
| 3.Vj | 5,2 | 6,8 | 2,8 | 5,2 | 3,5 | 6,1 | 1,7 | 2,1 | 0,2 | 5,4 |
| 4.Vj | 3,6 | 6,0 | 0,2 | 3,5 | 2,3 | 4,2 | - 1,3 | - 2,6 | 3,7 | 3,6 |
| 2017 1.Vj | 6,1 | 6,0 | 6,1 | 6,4 | 0,4 | 10,9 | 6,1 | 5,5 | 8,5 | 5,6 |
| 2.Vj | 2,6 | 2,1 | 3,5 | 4,4 | 1,1 | 6,1 | 3,2 | 2,8 | 4,6 | 2,2 |
| 3.Vj | 4,3 | 3,9 | 5,0 | 4,5 | 1,5 | 6,2 | 5,2 | 3,4 | 11,9 | 3,6 |
| 4.Vj | 3,9 | 3,0 | 5,4 | 6,3 | 4,4 | 7,3 | 5,0 | 3,9 | 8,9 | 3,3 |
| 2018 1.Vj | 4,8 | 5,5 | 3,8 | 3,3 | 4,5 | 2,6 | 4,0 | 4,1 | 3,2 | 5,1 |
| 2.Vj | 7,2 | 7,3 | 7,0 | 9,0 | 6,0 | 10,5 | 6,1 | 5,7 | 7,8 | 6,9 |
| 3.Vj | 7,8 | 7,8 | 7,7 | 8,9 | 5,2 | 11,0 | 7,2 | 7,0 | 7,6 | 7,5 |
| 4.Vj | 9,3 | 9,2 | 9,4 | 11,1 | 5,3 | 14,2 | 8,6 | 8,3 | 9,6 | 8,8 |
| 2019 1.Vj | 12,0 | 11,9 | 12,3 | 17,8 | 9,0 | 23,8 | 10,4 | 10,2 | 11,5 | 11,3 |
| 2.Vj | 7,1 | 7,2 | 6,9 | 5,4 | - 0,9 | 8,5 | 7,6 | 7,8 | 6,9 | 7,0 |

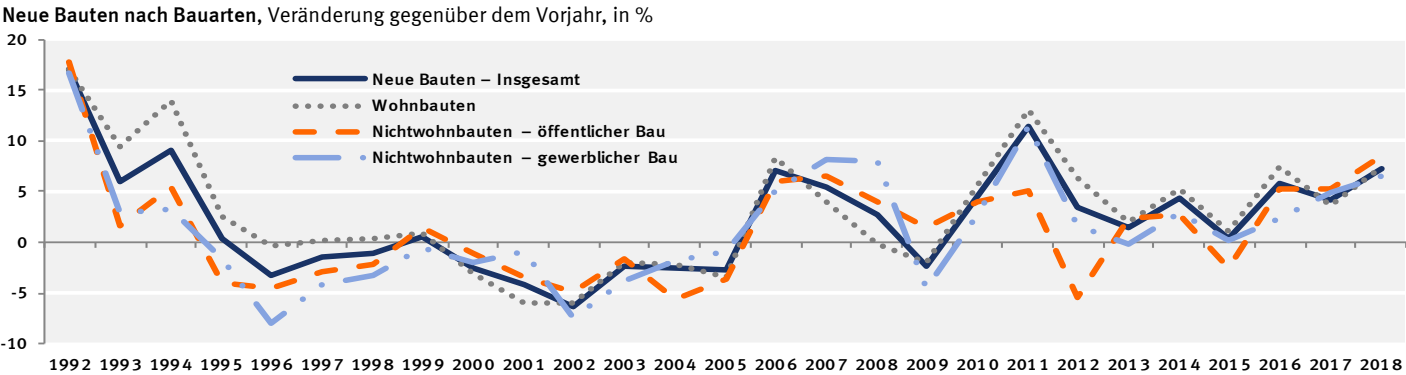

5. Bauinvestitionen
5.1 Neue Bauten nach Bauarten
5.1.2 preisbereinigt

| Jahr, Vierteljahr | Bauinvesti- tionen (= neue Bauten) | Wohn- bauten | Nichtwohnbauten | | | | | | | Nachricht- lich: Hochbau |
|--|---|-----------------|-----------------|------------------|---------|---------|------------------|---------|---------|--------------------------------|
| | | | zusammen | öffentlicher Bau | | | gewerblicher Bau | | | |
| | | | | zusammen | Hochbau | Tiefbau | zusammen | Hochbau | Tiefbau | |
| | | | | | | | | | | |
| 1 | 2 | 3 | 4 | 5 | 6 | 7 | 8 | 9 | 10 | |
| Kettenindex (2015=100) | | | | | | | | | | |
| 1992 | 110,35 | 91,76 | 138,58 | 141,97 | 164,98 | 129,24 | 137,20 | 137,58 | 135,81 | 106,63 |
| 2015 | 100 | 100 | 100 | 100 | 100 | 100 | 100 | 100 | 100 | 100 |
| 2016 | 103,83 | 104,97 | 102,11 | 103,47 | 102,41 | 104,09 | 101,54 | 101,07 | 103,32 | 103,84 |
| 2017 | 104,58 | 105,59 | 103,06 | 105,14 | 101,40 | 107,34 | 102,18 | 101,09 | 106,35 | 104,23 |
| 2018 | 107,19 | 108,74 | 104,86 | 108,17 | 102,56 | 111,47 | 103,45 | 102,49 | 107,15 | 106,83 |
| | | | | | | | | | | |
| 2016 1.Vj | 91,53 | 92,78 | 89,65 | 74,68 | 86,21 | 67,94 | 95,97 | 97,28 | 90,97 | 93,60 |
| 2.Vj | 110,34 | 111,39 | 108,75 | 112,00 | 103,35 | 117,05 | 107,38 | 106,34 | 111,35 | 109,69 |
| 3.Vj | 111,77 | 112,85 | 110,13 | 121,24 | 119,26 | 122,40 | 105,44 | 104,50 | 109,03 | 111,04 |
| 4.Vj | 101,68 | 102,84 | 99,92 | 105,95 | 100,83 | 108,95 | 97,37 | 96,18 | 101,93 | 101,04 |
| 2017 1.Vj | 94,33 | 95,85 | 92,01 | 77,37 | 84,33 | 73,26 | 98,25 | 99,29 | 94,27 | 96,13 |
| 2.Vj | 109,72 | 110,55 | 108,46 | 113,02 | 101,79 | 119,64 | 106,52 | 105,53 | 110,29 | 108,83 |
| 3.Vj | 112,66 | 113,67 | 111,13 | 122,19 | 117,78 | 124,79 | 106,42 | 103,98 | 115,71 | 111,42 |
| 4.Vj | 101,62 | 102,26 | 100,66 | 107,98 | 101,70 | 111,68 | 97,55 | 95,57 | 105,11 | 100,53 |
| 2018 1.Vj | 94,87 | 97,24 | 91,27 | 76,38 | 84,95 | 71,38 | 97,59 | 98,98 | 92,38 | 97,06 |
| 2.Vj | 112,66 | 113,98 | 110,65 | 117,41 | 103,78 | 125,39 | 107,79 | 106,67 | 112,04 | 111,61 |
| 3.Vj | 115,56 | 117,08 | 113,27 | 125,71 | 118,75 | 129,80 | 108,01 | 105,86 | 116,16 | 114,30 |
| 4.Vj | 105,69 | 106,65 | 104,24 | 113,20 | 102,76 | 119,31 | 100,44 | 98,45 | 108,01 | 104,37 |
| 2019 1.Vj | 101,15 | 103,85 | 97,08 | 84,68 | 88,50 | 82,56 | 102,36 | 103,83 | 97,02 | 103,07 |
| 2.Vj | 115,14 | 116,81 | 112,62 | 116,92 | 98,48 | 127,55 | 110,80 | 109,87 | 114,39 | 114,12 |
| | | | | | | | | | | |
| Veränderung gegenüber dem entsprechenden Vorjahreszeitraum in % | | | | | | | | | | |
| 2016 | 3,8 | 5,0 | 2,1 | 3,5 | 2,4 | 4,1 | 1,5 | 1,1 | 3,3 | 3,8 |
| 2017 | 0,7 | 0,6 | 0,9 | 1,6 | – 1,0 | 3,1 | 0,6 | 0,0 | 2,9 | 0,4 |
| 2018 | 2,5 | 3,0 | 1,7 | 2,9 | 1,1 | 3,8 | 1,2 | 1,4 | 0,8 | 2,5 |
| | | | | | | | | | | |
| 2016 1.Vj | 4,1 | 4,2 | 3,9 | 3,4 | 4,1 | 2,8 | 4,0 | 3,1 | 8,1 | 3,9 |
| 2.Vj | 6,5 | 7,8 | 4,6 | 5,6 | 4,9 | 5,9 | 4,2 | 3,8 | 5,9 | 6,6 |
| 3.Vj | 3,2 | 4,3 | 1,4 | 3,2 | 1,2 | 4,4 | 0,6 | 1,1 | – 1,2 | 3,4 |
| 4.Vj | 1,5 | 3,4 | – 1,3 | 1,6 | – 0,1 | 2,6 | – 2,5 | – 3,6 | 1,6 | 1,4 |
| 2017 1.Vj | 3,1 | 3,3 | 2,6 | 3,6 | – 2,2 | 7,8 | 2,4 | 2,1 | 3,6 | 2,7 |
| 2.Vj | – 0,6 | – 0,8 | – 0,3 | 0,9 | – 1,5 | 2,2 | – 0,8 | – 0,8 | – 1,0 | – 0,8 |
| 3.Vj | 0,8 | 0,7 | 0,9 | 0,8 | – 1,2 | 2,0 | 0,9 | – 0,5 | 6,1 | 0,3 |
| 4.Vj | – 0,1 | – 0,6 | 0,7 | 1,9 | 0,9 | 2,5 | 0,2 | – 0,6 | 3,1 | – 0,5 |
| 2018 1.Vj | 0,6 | 1,5 | – 0,8 | – 1,3 | 0,7 | – 2,6 | – 0,7 | – 0,3 | – 2,0 | 1,0 |
| 2.Vj | 2,7 | 3,1 | 2,0 | 3,9 | 2,0 | 4,8 | 1,2 | 1,1 | 1,6 | 2,6 |
| 3.Vj | 2,6 | 3,0 | 1,9 | 2,9 | 0,8 | 4,0 | 1,5 | 1,8 | 0,4 | 2,6 |
| 4.Vj | 4,0 | 4,3 | 3,6 | 4,8 | 1,0 | 6,8 | 3,0 | 3,0 | 2,8 | 3,8 |
| 2019 1.Vj | 6,6 | 6,8 | 6,4 | 10,9 | 4,2 | 15,7 | 4,9 | 4,9 | 5,0 | 6,2 |
| 2.Vj | 2,2 | 2,5 | 1,8 | – 0,4 | – 5,1 | 1,7 | 2,8 | 3,0 | 2,1 | 2,2 |

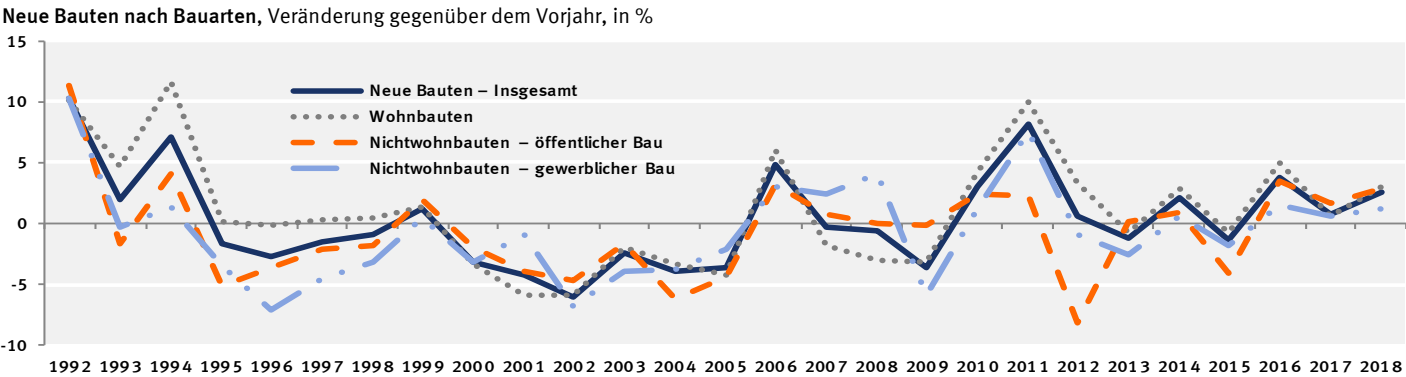

5. Bauinvestitionen

5.1 Neue Bauten nach Bauarten

5.1.3 in jeweiligen Preisen – saison- und kalenderbereinigte Ergebnisse nach X13

| Viertel- jahr | Bauinvesti- tionen (= neue Bauten) | Wohn- bauten | Nichtwohnbauten | | | | | | | Nachricht- lich: Hochbau |
|------------------|---|-----------------|-----------------|------------------|---------|---------|------------------|---------|---------|--------------------------------|
| | | | zusammen | öffentlicher Bau | | | gewerblicher Bau | | | |
| | | | | zusammen | Hochbau | Tiefbau | zusammen | Hochbau | Tiefbau | |
| | | | | | | | | | | |
| 1 | 2 | 3 | 4 | 5 | 6 | 7 | 8 | 9 | 10 | |

in jeweiligen Preisen

Veränderung gegenüber dem Vorquartal in %

| | | | | | | | | | | |
|-----------|-------|-------|-------|-------|-------|-------|-------|-------|-------|-------|
| 2013 1.Vj | - 4,0 | - 3,0 | - 5,6 | - 7,5 | - 2,0 | -10,9 | - 4,7 | - 3,8 | - 8,1 | - 3,1 |
| 2.Vj | 5,1 | 4,1 | 6,5 | 7,9 | 6,9 | 8,6 | 5,8 | 5,8 | 6,0 | 4,7 |
| 3.Vj | 3,2 | 3,9 | 2,2 | 3,9 | 0,8 | 5,9 | 1,5 | 1,0 | 3,2 | 2,9 |
| 4.Vj | 0,3 | 0,1 | 0,7 | 2,2 | - 1,5 | 4,6 | - 0,0 | - 0,2 | 0,5 | - 0,1 |
| 2014 1.Vj | 3,0 | 4,2 | 1,3 | 2,3 | 1,1 | 3,0 | 0,8 | 0,8 | 0,9 | 3,2 |
| 2.Vj | - 3,0 | - 3,1 | - 2,9 | - 8,4 | - 5,9 | - 9,9 | - 0,4 | 0,0 | - 2,3 | - 2,4 |
| 3.Vj | 0,7 | 0,7 | 0,7 | 1,7 | - 1,5 | 3,6 | 0,3 | 0,4 | - 0,2 | 0,5 |
| 4.Vj | 1,0 | 0,6 | 1,6 | 3,8 | 0,7 | 5,6 | 0,6 | 0,2 | 2,1 | 0,5 |
| 2015 1.Vj | - 0,9 | - 0,5 | - 1,5 | - 2,0 | - 0,7 | - 2,6 | - 1,2 | - 1,6 | 0,1 | - 0,8 |
| 2.Vj | - 0,7 | 0,2 | - 2,1 | - 4,8 | - 0,7 | - 7,1 | - 1,0 | - 0,9 | - 1,2 | - 0,1 |
| 3.Vj | 0,5 | 0,7 | 0,3 | 0,3 | 1,4 | - 0,3 | 0,3 | 0,4 | - 0,2 | 0,7 |
| 4.Vj | 2,8 | 2,1 | 3,8 | 3,7 | 0,1 | 6,0 | 3,9 | 4,8 | 0,2 | 2,7 |
| 2016 1.Vj | 2,9 | 3,3 | 2,3 | 4,9 | 5,2 | 4,7 | 1,2 | - 0,7 | 8,4 | 2,4 |
| 2.Vj | - 0,6 | 1,1 | - 3,2 | - 3,7 | - 2,0 | - 4,6 | - 3,0 | - 2,6 | - 4,5 | 0,0 |
| 3.Vj | 0,7 | 0,7 | 0,7 | 1,7 | 1,1 | 2,0 | 0,3 | 1,2 | - 3,0 | 0,9 |
| 4.Vj | 1,6 | 1,7 | 1,4 | 1,3 | - 0,8 | 2,6 | 1,5 | 0,7 | 4,5 | 1,3 |
| 2017 1.Vj | 1,2 | - 0,5 | 4,0 | 4,0 | - 0,1 | 6,3 | 4,0 | 3,0 | 8,0 | 0,3 |
| 2.Vj | 2,2 | 3,2 | 0,7 | 1,0 | 4,0 | - 0,7 | 0,6 | 1,1 | - 1,1 | 2,7 |
| 3.Vj | 0,5 | 0,7 | 0,1 | - 0,6 | - 0,4 | - 0,7 | 0,4 | - 0,1 | 2,4 | 0,4 |
| 4.Vj | 1,5 | 1,2 | 2,0 | 3,3 | 2,4 | 3,8 | 1,5 | 1,5 | 1,3 | 1,4 |
| 2018 1.Vj | 1,7 | 1,5 | 2,0 | 1,0 | - 0,5 | 1,8 | 2,4 | 2,7 | 1,4 | 1,7 |
| 2.Vj | 2,6 | 2,9 | 2,1 | 4,7 | 3,6 | 5,3 | 0,9 | 0,6 | 2,0 | 2,4 |
| 3.Vj | 2,2 | 2,4 | 1,8 | 0,5 | 0,0 | 0,7 | 2,4 | 2,2 | 3,1 | 2,2 |
| 4.Vj | 2,4 | 2,0 | 3,1 | 4,5 | 2,1 | 5,7 | 2,4 | 2,3 | 2,8 | 2,1 |
| 2019 1.Vj | 3,7 | 3,6 | 3,8 | 3,9 | 2,2 | 4,7 | 3,7 | 4,2 | 1,9 | 3,7 |
| 2.Vj | - 0,1 | 0,1 | - 0,5 | - 1,9 | - 4,0 | - 0,9 | 0,2 | 0,1 | 0,3 | - 0,1 |

preisbereinigt

Veränderung gegenüber dem Vorquartal in %

| | | | | | | | | | | |
|-----------|-------|-------|-------|-------|-------|-------|-------|-------|-------|-------|
| 2013 1.Vj | - 4,5 | - 3,5 | - 5,9 | - 7,7 | - 2,2 | -11,1 | - 5,2 | - 4,3 | - 8,3 | - 3,6 |
| 2.Vj | 4,5 | 3,5 | 5,9 | 7,5 | 6,4 | 8,2 | 5,2 | 5,1 | 5,7 | 4,1 |
| 3.Vj | 1,5 | 2,1 | 0,8 | 2,7 | - 1,1 | 5,2 | 0,0 | - 0,9 | 3,5 | 1,1 |
| 4.Vj | - 0,5 | - 0,8 | - 0,0 | 1,7 | - 2,0 | 4,0 | - 0,8 | - 1,0 | - 0,2 | - 0,9 |
| 2014 1.Vj | 3,0 | 4,3 | 1,2 | 2,1 | 1,1 | 2,7 | 0,8 | 0,9 | 0,3 | 3,3 |
| 2.Vj | - 3,4 | - 3,5 | - 3,3 | - 8,5 | - 6,4 | - 9,7 | - 0,9 | - 0,4 | - 2,6 | - 2,9 |
| 3.Vj | 0,1 | 0,2 | 0,0 | 0,8 | - 2,0 | 2,4 | - 0,3 | - 0,2 | - 1,0 | - 0,0 |
| 4.Vj | 0,5 | - 0,0 | 1,2 | 3,7 | 0,2 | 5,7 | 0,1 | - 0,3 | 1,6 | - 0,1 |
| 2015 1.Vj | - 1,4 | - 0,8 | - 2,1 | - 2,6 | - 1,3 | - 3,3 | - 1,9 | - 2,2 | - 0,7 | - 1,2 |
| 2.Vj | - 1,0 | - 0,1 | - 2,4 | - 4,7 | - 1,1 | - 6,8 | - 1,3 | - 1,3 | - 1,4 | - 0,5 |
| 3.Vj | 0,1 | 0,2 | - 0,1 | - 0,2 | 0,7 | - 0,8 | 0,0 | - 0,1 | 0,3 | 0,2 |
| 4.Vj | 2,3 | 1,7 | 3,3 | 3,4 | - 0,3 | 5,7 | 3,3 | 4,2 | - 0,5 | 2,2 |
| 2016 1.Vj | 2,7 | 2,6 | 2,8 | 4,4 | 4,5 | 4,3 | 2,1 | 0,4 | 8,7 | 2,2 |
| 2.Vj | - 1,3 | 0,4 | - 3,9 | - 4,0 | - 2,7 | - 4,7 | - 3,8 | - 3,5 | - 4,8 | - 0,8 |
| 3.Vj | 0,2 | 0,2 | 0,1 | 0,8 | 0,5 | 0,9 | - 0,2 | 0,7 | - 3,7 | 0,4 |
| 4.Vj | 1,0 | 1,1 | 0,8 | 1,0 | - 1,2 | 2,4 | 0,7 | 0,1 | 3,2 | 0,7 |
| 2017 1.Vj | 0,2 | - 1,3 | 2,7 | 2,8 | - 0,9 | 4,9 | 2,6 | 1,8 | 5,7 | - 0,5 |
| 2.Vj | 1,2 | 2,2 | - 0,5 | - 0,1 | 3,2 | - 1,9 | - 0,6 | - 0,1 | - 2,5 | 1,7 |
| 3.Vj | - 0,4 | - 0,1 | - 0,8 | - 1,6 | - 1,2 | - 1,8 | - 0,4 | - 1,0 | 1,7 | - 0,4 |
| 4.Vj | 0,4 | 0,2 | 0,8 | 2,1 | 1,2 | 2,5 | 0,2 | 0,3 | 0,0 | 0,2 |
| 2018 1.Vj | 0,5 | 0,4 | 0,7 | - 0,3 | - 1,5 | 0,3 | 1,1 | 1,6 | - 0,5 | 0,6 |
| 2.Vj | 1,3 | 1,7 | 0,7 | 3,3 | 2,6 | 3,7 | - 0,5 | - 0,6 | - 0,2 | 1,2 |
| 3.Vj | 0,7 | 1,1 | 0,1 | - 1,6 | - 1,1 | - 1,8 | 0,9 | 0,7 | 1,3 | 0,9 |
| 4.Vj | 1,2 | 0,8 | 1,9 | 3,2 | 1,0 | 4,4 | 1,3 | 1,1 | 2,0 | 0,9 |
| 2019 1.Vj | 2,5 | 2,4 | 2,6 | 2,6 | 0,9 | 3,4 | 2,6 | 3,2 | 0,4 | 2,5 |
| 2.Vj | - 1,0 | - 0,8 | - 1,4 | - 3,2 | - 4,9 | - 2,3 | - 0,6 | - 0,7 | - 0,3 | - 1,0 |

5. Bauinvestitionen
5.1 Neue Bauten nach Bauarten
5.1.3 Saison- und kalenderbereinigte Ergebnisse nach X13

Veränderung gegenüber dem Vorquartal – preis-, saison- und kalenderbereinigt – in %

Bauinvestitionen (=Neue Bauten) – Insgesamt

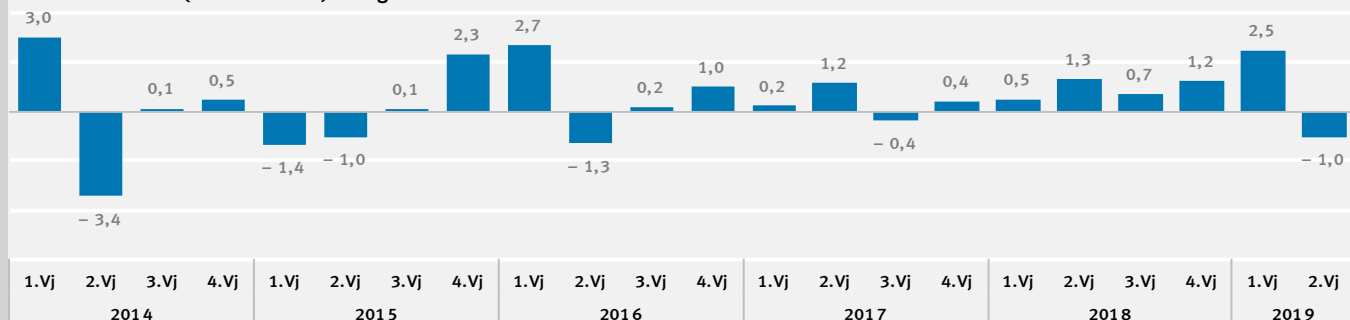

Wohnbauten

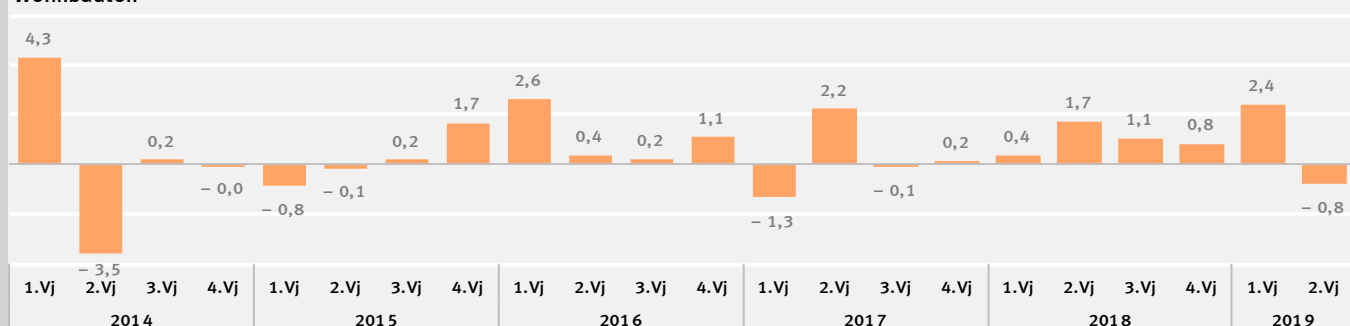

Nichtwohnbauten – Öffentlicher Bau

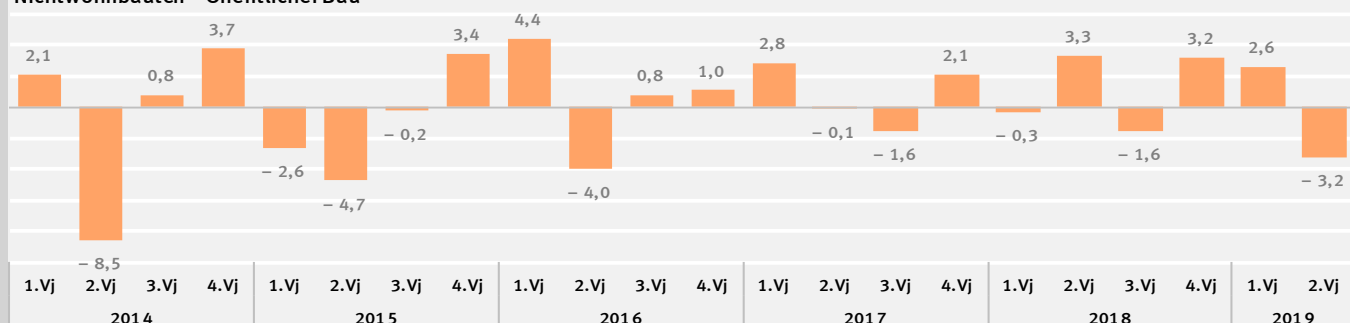

Nichtwohnbauten – Gewerblicher Bau

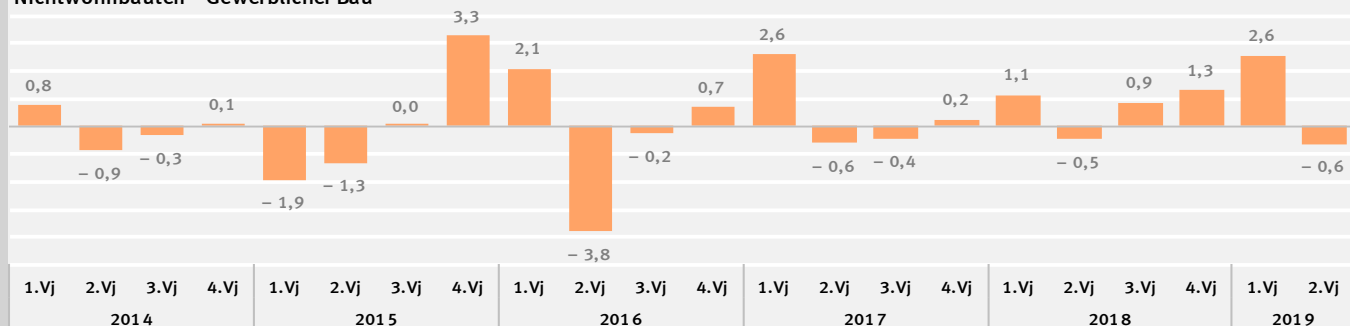

Hochbau insgesamt

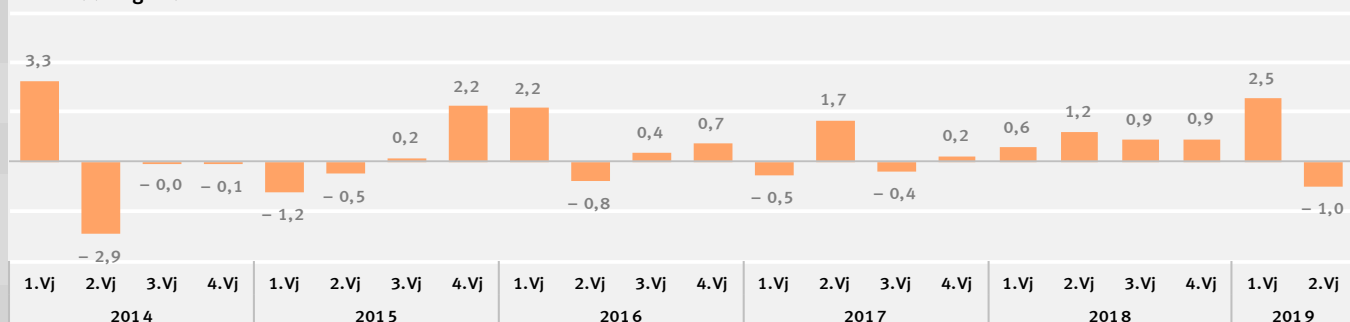

5. Bauinvestitionen
5.2 Neue Bauten nach Produzenten
5.2.1 in jeweiligen Preisen

| Jahr | Bauinvestitionen (= neue Bauten) | Baugewerbe | | | Verarbeitendes Gewerbe | Dienstleister für die Bauplanung 1) | Dienstleister für die Grundstücks- übertragung 2) | Übrige Produzenten 3) |
|--|-------------------------------------|------------|---------------------------------------|--------------------|---------------------------|---|--|--------------------------|
| | | zusammen | Bauhaupt- gewerbe und Bauträger | Ausbau- gewerbe | | | | |
| | | | | | | | | |
| 1 | 2 | 3 | 4 | 5 | 6 | 7 | 8 | |
| Mrd. EUR | | | | | | | | |
| 2000 | 241,817 | 159,110 | 85,962 | 73,148 | 18,965 | 18,835 | 11,152 | 33,755 |
| 2001 | 231,539 | 150,757 | 79,004 | 71,753 | 18,020 | 18,663 | 10,750 | 33,349 |
| 2002 | 216,992 | 139,780 | 73,414 | 66,366 | 17,148 | 17,874 | 10,475 | 31,715 |
| 2003 | 211,687 | 135,291 | 70,819 | 64,472 | 17,107 | 17,128 | 10,422 | 31,739 |
| 2004 | 206,270 | 130,575 | 67,055 | 63,520 | 17,074 | 16,663 | 10,148 | 31,810 |
| 2005 | 200,611 | 125,752 | 64,530 | 61,222 | 16,534 | 16,508 | 10,708 | 31,109 |
| 2006 | 214,740 | 134,750 | 69,245 | 65,505 | 17,556 | 17,725 | 13,085 | 31,624 |
| 2007 | 226,579 | 142,984 | 71,673 | 71,311 | 18,558 | 18,889 | 13,791 | 32,357 |
| 2008 | 232,876 | 147,741 | 74,645 | 73,096 | 20,269 | 20,759 | 11,871 | 32,236 |
| 2009 | 227,487 | 144,667 | 72,150 | 72,517 | 17,094 | 21,385 | 10,883 | 33,458 |
| 2010 | 237,854 | 150,498 | 73,883 | 76,615 | 18,112 | 22,604 | 11,521 | 35,119 |
| 2011 | 265,259 | 169,666 | 85,171 | 84,495 | 20,529 | 24,093 | 13,156 | 37,815 |
| 2012 | 274,178 | 176,069 | 88,533 | 87,536 | 21,073 | 23,930 | 14,410 | 38,696 |
| 2013 | 278,150 | 178,241 | 91,943 | 86,298 | 20,446 | 24,887 | 15,405 | 39,171 |
| 2014 | 290,199 | 185,567 | 96,703 | 88,864 | 21,445 | 25,936 | 16,780 | 40,471 |
| 2015 | 291,243 | 181,009 | 92,970 | 88,039 | 21,915 | 27,311 | 19,208 | 41,800 |
| 2016 | 307,923 | 191,697 | 99,236 | 92,461 | 22,689 | 28,722 | 20,890 | 43,925 |
| 2017 | 320,730 | 198,313 | 104,767 | 93,546 | 24,220 | 30,405 | 21,859 | 45,933 |
| 2018 | 344,300 | 214,358 | 114,540 | 99,818 | 25,216 | 32,754 | 23,603 | 48,369 |
| Veränderung gegenüber dem Vorjahr in % | | | | | | | | |
| 2000 | - 2,6 | - 2,9 | - 4,8 | - 0,5 | 2,5 | - 3,0 | -10,9 | - 0,6 |
| 2001 | - 4,3 | - 5,2 | - 8,1 | - 1,9 | - 5,0 | - 0,9 | - 3,6 | - 1,2 |
| 2002 | - 6,3 | - 7,3 | - 7,1 | - 7,5 | - 4,8 | - 4,2 | - 2,6 | - 4,9 |
| 2003 | - 2,4 | - 3,2 | - 3,5 | - 2,9 | - 0,2 | - 4,2 | - 0,5 | 0,1 |
| 2004 | - 2,6 | - 3,5 | - 5,3 | - 1,5 | - 0,2 | - 2,7 | - 2,6 | 0,2 |
| 2005 | - 2,7 | - 3,7 | - 3,8 | - 3,6 | - 3,2 | - 0,9 | 5,5 | - 2,2 |
| 2006 | 7,0 | 7,2 | 7,3 | 7,0 | 6,2 | 7,4 | 22,2 | 1,7 |
| 2007 | 5,5 | 6,1 | 3,5 | 8,9 | 5,7 | 6,6 | 5,4 | 2,3 |
| 2008 | 2,8 | 3,3 | 4,1 | 2,5 | 9,2 | 9,9 | -13,9 | - 0,4 |
| 2009 | - 2,3 | - 2,1 | - 3,3 | - 0,8 | -15,7 | 3,0 | - 8,3 | 3,8 |
| 2010 | 4,6 | 4,0 | 2,4 | 5,7 | 6,0 | 5,7 | 5,9 | 5,0 |
| 2011 | 11,5 | 12,7 | 15,3 | 10,3 | 13,3 | 6,6 | 14,2 | 7,7 |
| 2012 | 3,4 | 3,8 | 3,9 | 3,6 | 2,6 | - 0,7 | 9,5 | 2,3 |
| 2013 | 1,4 | 1,2 | 3,9 | - 1,4 | - 3,0 | 4,0 | 6,9 | 1,2 |
| 2014 | 4,3 | 4,1 | 5,2 | 3,0 | 4,9 | 4,2 | 8,9 | 3,3 |
| 2015 | 0,4 | - 2,5 | - 3,9 | - 0,9 | 2,2 | 5,3 | 14,5 | 3,3 |
| 2016 | 5,7 | 5,9 | 6,7 | 5,0 | 3,5 | 5,2 | 8,8 | 5,1 |
| 2017 | 4,2 | 3,5 | 5,6 | 1,2 | 6,7 | 5,9 | 4,6 | 4,6 |
| 2018 | 7,3 | 8,1 | 9,3 | 6,7 | 4,1 | 7,7 | 8,0 | 5,3 |
| in % der Bauinvestitionen | | | | | | | | |
| 2000 | 100 | 65,8 | 35,5 | 30,2 | 7,8 | 7,8 | 4,6 | 14,0 |
| 2001 | 100 | 65,1 | 34,1 | 31,0 | 7,8 | 8,1 | 4,6 | 14,4 |
| 2002 | 100 | 64,4 | 33,8 | 30,6 | 7,9 | 8,2 | 4,8 | 14,6 |
| 2003 | 100 | 63,9 | 33,5 | 30,5 | 8,1 | 8,1 | 4,9 | 15,0 |
| 2004 | 100 | 63,3 | 32,5 | 30,8 | 8,3 | 8,1 | 4,9 | 15,4 |
| 2005 | 100 | 62,7 | 32,2 | 30,5 | 8,2 | 8,2 | 5,3 | 15,5 |
| 2006 | 100 | 62,8 | 32,2 | 30,5 | 8,2 | 8,3 | 6,1 | 14,7 |
| 2007 | 100 | 63,1 | 31,6 | 31,5 | 8,2 | 8,3 | 6,1 | 14,3 |
| 2008 | 100 | 63,4 | 32,1 | 31,4 | 8,7 | 8,9 | 5,1 | 13,8 |
| 2009 | 100 | 63,6 | 31,7 | 31,9 | 7,5 | 9,4 | 4,8 | 14,7 |
| 2010 | 100 | 63,3 | 31,1 | 32,2 | 7,6 | 9,5 | 4,8 | 14,8 |
| 2011 | 100 | 64,0 | 32,1 | 31,9 | 7,7 | 9,1 | 5,0 | 14,3 |
| 2012 | 100 | 64,2 | 32,3 | 31,9 | 7,7 | 8,7 | 5,3 | 14,1 |
| 2013 | 100 | 64,1 | 33,1 | 31,0 | 7,4 | 8,9 | 5,5 | 14,1 |
| 2014 | 100 | 63,9 | 33,3 | 30,6 | 7,4 | 8,9 | 5,8 | 13,9 |
| 2015 | 100 | 62,2 | 31,9 | 30,2 | 7,5 | 9,4 | 6,6 | 14,4 |
| 2016 | 100 | 62,3 | 32,2 | 30,0 | 7,4 | 9,3 | 6,8 | 14,3 |
| 2017 | 100 | 61,8 | 32,7 | 29,2 | 7,6 | 9,5 | 6,8 | 14,3 |
| 2018 | 100 | 62,3 | 33,3 | 29,0 | 7,3 | 9,5 | 6,9 | 14,0 |

1) Architekten, Bau- und Vermessungsingenieure; Bauämter. – 2) Immobilienmakler, Rechtsanwälte und Notare, Gerichte; Grunderwerbsteuer.

3) Eigenleistungen der privaten Haushalte einschl. Nachbarschaftshilfe und Schwarzarbeit; selbsterstellte Bauten; Hausanschlüsse; Außenanlagen.

5. Bauinvestitionen
5.2 Neue Bauten nach Produzenten
5.2.2 preisbereinigt

| Jahr | Bauinvestitionen (= neue Bauten) | Baugewerbe | | | Verarbeitendes Gewerbe | Dienstleister für die Bauplanung 1) | Dienstleister für die Grundstücks- übertragung 2) | Übrige Produzenten 3) |
|--|-------------------------------------|------------|---------------------------------------|--------------------|---------------------------|---|--|--------------------------|
| | | zusammen | Bauhaupt- gewerbe und Bauträger | Ausbau- gewerbe | | | | |
| | | | | | | | | |
| 1 | 2 | 3 | 4 | 5 | 6 | 7 | 8 | |
| Kettenindex 2015 =100 | | | | | | | | |
| 2000 | 110,16 | 115,09 | 117,03 | 112,83 | 112,68 | 105,04 | 90,06 | 99,27 |
| 2001 | 105,53 | 108,88 | 108,23 | 109,56 | 107,26 | 104,33 | 86,71 | 98,87 |
| 2002 | 99,19 | 101,16 | 101,36 | 100,90 | 102,68 | 100,25 | 84,28 | 94,67 |
| 2003 | 96,74 | 97,80 | 98,17 | 97,36 | 102,42 | 95,99 | 83,69 | 95,16 |
| 2004 | 92,98 | 93,13 | 91,71 | 94,63 | 100,37 | 92,22 | 80,52 | 94,10 |
| 2005 | 89,59 | 88,74 | 87,78 | 89,73 | 96,16 | 90,86 | 84,15 | 91,55 |
| 2006 | 93,90 | 93,09 | 91,89 | 94,36 | 100,06 | 95,73 | 100,88 | 90,97 |
| 2007 | 93,67 | 93,15 | 89,82 | 96,72 | 99,96 | 96,82 | 100,61 | 88,78 |
| 2008 | 93,12 | 93,04 | 89,97 | 96,33 | 105,18 | 103,35 | 84,26 | 85,58 |
| 2009 | 89,77 | 90,02 | 86,43 | 93,88 | 87,78 | 102,68 | 75,36 | 88,65 |
| 2010 | 92,52 | 92,63 | 87,67 | 97,99 | 91,96 | 103,04 | 78,78 | 92,35 |
| 2011 | 100,08 | 101,39 | 98,07 | 104,96 | 100,56 | 107,09 | 85,23 | 96,76 |
| 2012 | 100,64 | 102,52 | 99,45 | 105,83 | 100,91 | 104,27 | 86,20 | 96,77 |
| 2013 | 99,43 | 101,76 | 101,62 | 101,92 | 96,24 | 98,85 | 88,55 | 96,37 |
| 2014 | 101,46 | 104,23 | 105,34 | 103,05 | 99,49 | 96,06 | 92,38 | 98,10 |
| 2015 | 100 | 100 | 100 | 100 | 100 | 100 | 100 | 100 |
| 2016 | 103,83 | 103,90 | 105,22 | 102,51 | 102,51 | 103,34 | 106,56 | 103,28 |
| 2017 | 104,58 | 103,94 | 107,07 | 100,65 | 105,25 | 106,21 | 107,93 | 104,43 |
| 2018 | 107,19 | 107,23 | 110,80 | 103,49 | 104,13 | 110,68 | 111,60 | 104,34 |
| Veränderung gegenüber dem Vorjahr in % | | | | | | | | |
| 2000 | - 3,1 | - 3,5 | - 5,2 | - 1,5 | 1,7 | - 3,2 | -11,3 | - 0,7 |
| 2001 | - 4,2 | - 5,4 | - 7,5 | - 2,9 | - 4,8 | - 0,7 | - 3,7 | - 0,4 |
| 2002 | - 6,0 | - 7,1 | - 6,3 | - 7,9 | - 4,3 | - 3,9 | - 2,8 | - 4,2 |
| 2003 | - 2,5 | - 3,3 | - 3,1 | - 3,5 | - 0,3 | - 4,2 | - 0,7 | 0,5 |
| 2004 | - 3,9 | - 4,8 | - 6,6 | - 2,8 | - 2,0 | - 3,9 | - 3,8 | - 1,1 |
| 2005 | - 3,6 | - 4,7 | - 4,3 | - 5,2 | - 4,2 | - 1,5 | 4,5 | - 2,7 |
| 2006 | 4,8 | 4,9 | 4,7 | 5,2 | 4,1 | 5,4 | 19,9 | - 0,6 |
| 2007 | - 0,2 | 0,1 | - 2,3 | 2,5 | - 0,1 | 1,1 | - 0,3 | - 2,4 |
| 2008 | - 0,6 | - 0,1 | 0,2 | - 0,4 | 5,2 | 6,7 | -16,3 | - 3,6 |
| 2009 | - 3,6 | - 3,2 | - 3,9 | - 2,5 | -16,5 | - 0,6 | -10,6 | 3,6 |
| 2010 | 3,1 | 2,9 | 1,4 | 4,4 | 4,8 | 0,4 | 4,5 | 4,2 |
| 2011 | 8,2 | 9,5 | 11,9 | 7,1 | 9,4 | 3,9 | 8,2 | 4,8 |
| 2012 | 0,6 | 1,1 | 1,4 | 0,8 | 0,3 | - 2,6 | 1,1 | 0,0 |
| 2013 | - 1,2 | - 0,7 | 2,2 | - 3,7 | - 4,6 | - 5,2 | 2,7 | - 0,4 |
| 2014 | 2,0 | 2,4 | 3,7 | 1,1 | 3,4 | - 2,8 | 4,3 | 1,8 |
| 2015 | - 1,4 | - 4,1 | - 5,1 | - 3,0 | 0,5 | 4,1 | 8,2 | 1,9 |
| 2016 | 3,8 | 3,9 | 5,2 | 2,5 | 2,5 | 3,3 | 6,6 | 3,3 |
| 2017 | 0,7 | 0,0 | 1,8 | - 1,8 | 2,7 | 2,8 | 1,3 | 1,1 |
| 2018 | 2,5 | 3,2 | 3,5 | 2,8 | - 1,1 | 4,2 | 3,4 | - 0,1 |

1) Architekten, Bau- und Vermessungsingenieure; Bauämter. – 2) Immobilienmakler, Rechtsanwälte und Notare, Gerichte; Grunderwerbsteuer.

3) Eigenleistungen der privaten Haushalte einschl. Nachbarschaftshilfe und Schwarzarbeit; selbsterstellte Bauten; Hausanschlüsse; Außenanlagen.

5. Bauinvestitionen

5.3 Bauinvestitionen je Einwohner 1)

| Jahr | Insgesamt | Wohn- bauten | Nichtwohnbauten | | | Insgesamt | Wohn- bauten | Nichtwohnbauten | | |
|--|-----------|-----------------|-----------------|---------|---------|--------------------------------------|-----------------|-----------------|---------|---------|
| | | | zusammen | Hochbau | Tiefbau | | | zusammen | Hochbau | Tiefbau |
| | 1 | 2 | 3 | 4 | 5 | 6 | 7 | 8 | 9 | 10 |
| in jeweiligen Preisen, EUR | | | | | | preisbereinigter Index 2015 = 100 2) | | | | |
| 1991 | 2 411 | 1 202 | 1 209 | 775 | 434 | 102,15 | 85,15 | 127,96 | 132,59 | 120,08 |
| 1992 | 2 804 | 1 398 | 1 407 | 895 | 512 | 111,97 | 93,11 | 140,62 | 144,22 | 134,35 |
| 1993 | 2 954 | 1 521 | 1 434 | 917 | 517 | 113,52 | 96,90 | 138,80 | 142,15 | 132,97 |
| 1994 | 3 215 | 1 730 | 1 485 | 940 | 545 | 121,22 | 107,90 | 141,48 | 142,60 | 139,32 |
| 1995 | 3 219 | 1 772 | 1 447 | 935 | 512 | 118,87 | 107,91 | 135,53 | 138,69 | 129,97 |
| 1996 | 3 107 | 1 762 | 1 345 | 878 | 467 | 115,34 | 107,60 | 127,07 | 130,38 | 121,23 |
| 1997 | 3 060 | 1 766 | 1 294 | 840 | 454 | 113,61 | 107,88 | 122,22 | 123,61 | 119,78 |
| 1998 | 3 030 | 1 772 | 1 258 | 825 | 433 | 112,70 | 108,46 | 119,01 | 120,91 | 115,63 |
| 1999 | 3 048 | 1 789 | 1 260 | 808 | 452 | 114,08 | 109,97 | 120,17 | 119,48 | 121,53 |
| 2000 | 2 969 | 1 731 | 1 237 | 792 | 445 | 110,47 | 106,29 | 116,70 | 116,01 | 118,06 |
| 2001 | 2 840 | 1 625 | 1 215 | 779 | 436 | 105,75 | 99,95 | 114,46 | 113,87 | 115,62 |
| 2002 | 2 660 | 1 526 | 1 135 | 721 | 414 | 99,32 | 93,95 | 107,40 | 105,67 | 110,62 |
| 2003 | 2 596 | 1 496 | 1 100 | 687 | 413 | 96,91 | 92,14 | 104,06 | 100,16 | 111,22 |
| 2004 | 2 532 | 1 465 | 1 066 | 662 | 404 | 93,24 | 89,16 | 99,36 | 94,80 | 107,74 |
| 2005 | 2 466 | 1 417 | 1 050 | 657 | 393 | 89,97 | 85,49 | 96,70 | 92,76 | 103,95 |
| 2006 | 2 645 | 1 538 | 1 108 | 701 | 407 | 94,50 | 90,90 | 99,86 | 97,21 | 104,70 |
| 2007 | 2 798 | 1 603 | 1 194 | 772 | 422 | 94,48 | 89,48 | 101,98 | 101,11 | 103,50 |
| 2008 | 2 883 | 1 606 | 1 278 | 843 | 435 | 94,18 | 86,95 | 105,10 | 106,69 | 102,01 |
| 2009 | 2 827 | 1 579 | 1 248 | 824 | 424 | 91,11 | 84,46 | 101,15 | 102,23 | 99,01 |
| 2010 | 2 963 | 1 672 | 1 290 | 854 | 436 | 94,14 | 88,27 | 103,00 | 103,88 | 101,23 |
| 2011 | 3 304 | 1 892 | 1 412 | 946 | 466 | 101,84 | 97,11 | 108,97 | 110,77 | 105,44 |
| 2012 | 3 409 | 2 007 | 1 401 | 940 | 461 | 102,22 | 100,17 | 105,32 | 106,97 | 102,07 |
| 2013 | 3 449 | 2 042 | 1 406 | 943 | 463 | 100,72 | 99,10 | 103,17 | 104,25 | 101,03 |
| 2014 | 3 583 | 2 143 | 1 441 | 957 | 484 | 102,35 | 101,59 | 103,50 | 103,32 | 103,86 |
| 2015 | 3 565 | 2 147 | 1 419 | 946 | 473 | 100 | 100 | 100 | 100 | 100 |
| 2016 | 3 739 | 2 287 | 1 452 | 960 | 492 | 103,00 | 104,12 | 101,29 | 100,48 | 102,92 |
| 2017 | 3 880 | 2 362 | 1 518 | 990 | 528 | 103,35 | 104,35 | 101,85 | 99,95 | 105,65 |
| 2018 | 4 153 | 2 531 | 1 622 | 1 048 | 574 | 105,62 | 107,14 | 103,32 | 100,99 | 107,96 |
| Veränderung gegenüber dem Vorjahr in % | | | | | | | | | | |
| 1992 | 16,3 | 16,3 | 16,4 | 15,5 | 18,0 | 9,6 | 9,3 | 9,9 | 8,8 | 11,9 |
| 1993 | 5,3 | 8,8 | 1,9 | 2,5 | 1,0 | 1,4 | 4,1 | - 1,3 | - 1,4 | - 1,0 |
| 1994 | 8,8 | 13,7 | 3,6 | 2,5 | 5,4 | 6,8 | 11,4 | 1,9 | 0,3 | 4,8 |
| 1995 | 0,1 | 2,4 | - 2,6 | - 0,5 | - 6,1 | - 1,9 | 0,0 | - 4,2 | - 2,7 | - 6,7 |
| 1996 | - 3,5 | - 0,6 | - 7,0 | - 6,1 | - 8,8 | - 3,0 | - 0,3 | - 6,2 | - 6,0 | - 6,7 |
| 1997 | - 1,5 | 0,2 | - 3,8 | - 4,3 | - 2,8 | - 1,5 | 0,3 | - 3,8 | - 5,2 | - 1,2 |
| 1998 | - 1,0 | 0,3 | - 2,8 | - 1,8 | - 4,6 | - 0,8 | 0,5 | - 2,6 | - 2,2 | - 3,5 |
| 1999 | 0,6 | 1,0 | 0,2 | - 2,1 | 4,4 | 1,2 | 1,4 | 1,0 | - 1,2 | 5,1 |
| 2000 | - 2,6 | - 3,2 | - 1,8 | - 2,0 | - 1,5 | - 3,2 | - 3,3 | - 2,9 | - 2,9 | - 2,9 |
| 2001 | - 4,3 | - 6,1 | - 1,8 | - 1,6 | - 2,0 | - 4,3 | - 6,0 | - 1,9 | - 1,8 | - 2,1 |
| 2002 | - 6,3 | - 6,1 | - 6,6 | - 7,4 | - 5,0 | - 6,1 | - 6,0 | - 6,2 | - 7,2 | - 4,3 |
| 2003 | - 2,4 | - 2,0 | - 3,1 | - 4,7 | - 0,2 | - 2,4 | - 1,9 | - 3,1 | - 5,2 | 0,5 |
| 2004 | - 2,5 | - 2,1 | - 3,1 | - 3,6 | - 2,2 | - 3,8 | - 3,2 | - 4,5 | - 5,4 | - 3,1 |
| 2005 | - 2,6 | - 3,3 | - 1,5 | - 0,8 | - 2,7 | - 3,5 | - 4,1 | - 2,7 | - 2,2 | - 3,5 |
| 2006 | 7,3 | 8,5 | 5,5 | 6,7 | 3,6 | 5,0 | 6,3 | 3,3 | 4,8 | 0,7 |
| 2007 | 5,8 | 4,2 | 7,8 | 10,1 | 3,7 | 0,0 | - 1,6 | 2,1 | 4,0 | - 1,1 |
| 2008 | 3,0 | 0,2 | 7,0 | 9,2 | 3,1 | - 0,3 | - 2,8 | 3,1 | 5,5 | - 1,4 |
| 2009 | - 1,9 | - 1,7 | - 2,3 | - 2,3 | - 2,5 | - 3,3 | - 2,9 | - 3,8 | - 4,2 | - 2,9 |
| 2010 | 4,8 | 5,9 | 3,4 | 3,6 | 2,8 | 3,3 | 4,5 | 1,8 | 1,6 | 2,2 |
| 2011 | 11,5 | 13,2 | 9,5 | 10,8 | 6,9 | 8,2 | 10,0 | 5,8 | 6,6 | 4,2 |
| 2012 | 3,2 | 6,1 | - 0,8 | - 0,6 | - 1,1 | 0,4 | 3,2 | - 3,3 | - 3,4 | - 3,2 |
| 2013 | 1,2 | 1,7 | 0,4 | 0,3 | 0,4 | - 1,5 | - 1,1 | - 2,0 | - 2,5 | - 1,0 |
| 2014 | 3,9 | 4,9 | 2,5 | 1,5 | 4,5 | 1,6 | 2,5 | 0,3 | - 0,9 | 2,8 |
| 2015 | - 0,5 | 0,2 | - 1,5 | - 1,1 | - 2,3 | - 2,3 | - 1,6 | - 3,4 | - 3,2 | - 3,7 |
| 2016 | 4,9 | 6,5 | 2,3 | 1,5 | 4,0 | 3,0 | 4,1 | 1,3 | 0,5 | 2,9 |
| 2017 | 3,8 | 3,3 | 4,5 | 3,1 | 7,3 | 0,3 | 0,2 | 0,6 | - 0,5 | 2,7 |
| 2018 | 7,0 | 7,2 | 6,9 | 5,9 | 8,7 | 2,2 | 2,7 | 1,4 | 1,0 | 2,2 |

1) Durchschnittliche Bevölkerung auf Basis des Zensus 2011 (Ergebnis zum Stichtag 9. Mai 2011: 80 219 695 Einwohner).

2) Verhältnis preisbereinigte Bauinvestitionen (Kettenindex 2015 = 100) zur Einwohnerzahl (Jahresdurchschnitt, umgerechnet auf Messzahl 2015 = 100).

6. Bruttoanlageinvestitionen nach Bundesländern 1)
in jeweiligen Preisen
(unrevidierte Angaben)

| Lfd. Nr. | Bundesland | 1992 | 2010 | 2014 | 2015 | 2016 |
|--|---|---------|---------|---------|---------|---------|
| | | 1 | 2 | 3 | 4 | 5 |
| Mrd. EUR | | | | | | |
| 1 | Baden-Württemberg | 62,178 | 76,961 | 92,414 | 98,621 | 102,237 |
| 2 | Bayern | 77,489 | 98,565 | 123,904 | 129,441 | 134,928 |
| 3 | Berlin | 17,089 | 17,852 | 23,061 | 24,830 | 26,323 |
| 4 | Brandenburg | 11,041 | 11,879 | 13,893 | 14,646 | 16,196 |
| 5 | Bremen | 3,375 | 3,957 | 4,278 | 5,302 | 5,089 |
| 6 | Hamburg | 11,524 | 23,279 | 23,568 | 24,444 | 23,100 |
| 7 | Hessen | 34,045 | 40,638 | 45,419 | 45,752 | 50,071 |
| 8 | Mecklenburg-Vorpommern | 10,858 | 7,963 | 8,640 | 8,971 | 9,669 |
| 9 | Niedersachsen | 36,798 | 44,491 | 53,767 | 54,154 | 57,396 |
| 10 | Nordrhein-Westfalen | 81,064 | 89,691 | 102,342 | 103,988 | 106,628 |
| 11 | Rheinland-Pfalz | 18,220 | 22,872 | 27,693 | 28,431 | 28,686 |
| 12 | Saarland | 4,509 | 5,466 | 6,089 | 6,174 | 5,951 |
| 13 | Sachsen | 18,921 | 21,642 | 22,802 | 21,661 | 24,506 |
| 14 | Sachsen-Anhalt | 13,824 | 10,596 | 10,202 | 10,446 | 10,916 |
| 15 | Schleswig-Holstein | 12,023 | 15,816 | 18,100 | 17,809 | 20,194 |
| 16 | Thüringen | 11,942 | 9,783 | 11,378 | 10,840 | 12,139 |
| 17 | Deutschland | 424,903 | 501,449 | 587,549 | 605,510 | 634,029 |
| 18 | Früheres Bundesgebiet ohne Berlin | 341,227 | 421,734 | 497,572 | 514,116 | 534,280 |
| 19 | Neue Bundesländer einschl. Berlin | 83,676 | 79,715 | 89,977 | 91,394 | 99,749 |
| Veränderung gegenüber dem Vorjahr in % | | | | | | |
| 1 | Baden-Württemberg | 3,2 | 4,2 | 2,6 | 6,7 | 3,7 |
| 2 | Bayern | 4,3 | 6,7 | 6,0 | 4,5 | 4,2 |
| 3 | Berlin | 12,6 | 7,1 | 12,2 | 7,7 | 6,0 |
| 4 | Brandenburg | 34,6 | 4,5 | 5,7 | 5,4 | 10,6 |
| 5 | Bremen | - 1,2 | 9,7 | -10,5 | 24,0 | - 4,0 |
| 6 | Hamburg | 13,9 | 19,7 | 12,5 | 3,7 | - 5,5 |
| 7 | Hessen | 2,9 | 9,5 | 2,1 | 0,7 | 9,4 |
| 8 | Mecklenburg-Vorpommern | 53,1 | 11,2 | 9,1 | 3,8 | 7,8 |
| 9 | Niedersachsen | 0,7 | 2,5 | 3,4 | 0,7 | 6,0 |
| 10 | Nordrhein-Westfalen | 3,3 | 3,4 | 6,8 | 1,6 | 2,5 |
| 11 | Rheinland-Pfalz | 0,1 | 2,3 | 5,7 | 2,7 | 0,9 |
| 12 | Saarland | 1,3 | 27,6 | 9,7 | 1,4 | - 3,6 |
| 13 | Sachsen | 20,8 | 13,7 | 3,9 | - 5,0 | 13,1 |
| 14 | Sachsen-Anhalt | 57,7 | 0,6 | - 4,6 | 2,4 | 4,5 |
| 15 | Schleswig-Holstein | 8,0 | 17,5 | 19,1 | - 1,6 | 13,4 |
| 16 | Thüringen | 52,7 | - 2,5 | 7,3 | - 4,7 | 12,0 |
| 17 | Deutschland | 8,2 | 6,4 | 5,5 | 3,1 | 4,7 |
| 18 | Früheres Bundesgebiet ohne Berlin | 3,4 | 6,3 | 5,4 | 3,3 | 3,9 |
| 19 | Neue Bundesländer einschl. Berlin | 33,4 | 6,6 | 6,0 | 1,6 | 9,1 |
| Anteil an Deutschland in % | | | | | | |
| 1 | Baden-Württemberg | 14,6 | 15,3 | 15,7 | 16,3 | 16,1 |
| 2 | Bayern | 18,2 | 19,7 | 21,1 | 21,4 | 21,3 |
| 3 | Berlin | 4,0 | 3,6 | 3,9 | 4,1 | 4,2 |
| 4 | Brandenburg | 2,6 | 2,4 | 2,4 | 2,4 | 2,6 |
| 5 | Bremen | 0,8 | 0,8 | 0,7 | 0,9 | 0,8 |
| 6 | Hamburg | 2,7 | 4,6 | 4,0 | 4,0 | 3,6 |
| 7 | Hessen | 8,0 | 8,1 | 7,7 | 7,6 | 7,9 |
| 8 | Mecklenburg-Vorpommern | 2,6 | 1,6 | 1,5 | 1,5 | 1,5 |
| 9 | Niedersachsen | 8,7 | 8,9 | 9,2 | 8,9 | 9,1 |
| 10 | Nordrhein-Westfalen | 19,1 | 17,9 | 17,4 | 17,2 | 16,8 |
| 11 | Rheinland-Pfalz | 4,3 | 4,6 | 4,7 | 4,7 | 4,5 |
| 12 | Saarland | 1,1 | 1,1 | 1,0 | 1,0 | 0,9 |
| 13 | Sachsen | 4,5 | 4,3 | 3,9 | 3,6 | 3,9 |
| 14 | Sachsen-Anhalt | 3,3 | 2,1 | 1,7 | 1,7 | 1,7 |
| 15 | Schleswig-Holstein | 2,8 | 3,2 | 3,1 | 2,9 | 3,2 |
| 16 | Thüringen | 2,8 | 2,0 | 1,9 | 1,8 | 1,9 |
| 17 | Deutschland | 100 | 100 | 100 | 100 | 100 |
| 18 | Früheres Bundesgebiet ohne Berlin | 80,3 | 84,1 | 84,7 | 84,9 | 84,3 |
| 19 | Neue Bundesländer einschl. Berlin | 19,7 | 15,9 | 15,3 | 15,1 | 15,7 |

Quelle: Arbeitskreis Volkswirtschaftliche Gesamtrechnungen der Länder <http://vgrdl.de/VGRdL/tbls/tab.jsp?rev=RV2014&tbl=tab07&lang=de-DE>
1) Stand: August 2018. Nächste Aktualisierung: Ende 2019.

7. Bruttoanlageinvestitionen in der Europäischen Union 1)
in jeweiligen Preisen

| Lfd. Nr. | Land | 1999 | 2015 | 2016 | 2017 | 2018 |
|--------------------------------|--------------------------------|-----------|-----------|-----------|-----------|-----------|
| | | 1 | 2 | 3 | 4 | 5 |
| Mrd. EUR | | | | | | |
| 1 | EU–28 2) | 1 938,932 | 2 925,211 | 2 986,342 | 3 124,919 | 3 258,849 |
| 2 | Euro-Raum (19 Länder) 3) | 1 488,002 | 2 111,027 | 2 211,718 | 2 325,098 | 2 425,849 |
| 3 | Belgien | 54,368 | 95,014 | 99,156 | 103,198 | 108,323 |
| 4 | Deutschland | 474,477 | 605,941 | 636,421 | 665,889 | 707,719 |
| 5 | Frankreich | 291,538 | 472,647 | 487,382 | 515,926 | 537,918 |
| 6 | Italien | 229,737 | 279,677 | 290,132 | 303,739 | 315,676 |
| 7 | Luxemburg | 4,741 | 9,318 | 9,925 | 10,460 | 10,288 |
| 8 | Niederlande | 96,130 | 152,533 | 141,675 | 148,670 | 157,502 |
| 9 | Vereinigtes Königreich | 280,397 | 440,086 | 404,454 | 400,713 | 406,090 |
| 10 | Irland | 22,418 | 63,236 | 96,805 | 93,260 | 75,815 |
| 11 | Dänemark | 34,931 | 54,196 | 58,940 | 62,121 | 66,917 |
| 12 | Griechenland | 34,289 | 20,490 | 21,284 | 23,243 | 20,454 |
| 13 | Portugal | 32,995 | 27,844 | 28,830 | 32,290 | 34,415 |
| 14 | Spanien | 147,833 | 214,734 | 223,131 | 238,952 | 256,371 |
| 15 | Schweden | 54,621 | 105,994 | 110,868 | 118,583 | 119,232 |
| 16 | Finnland | 28,482 | 42,713 | 46,844 | 50,035 | 52,559 |
| 17 | Österreich | 50,880 | 78,133 | 82,726 | 87,358 | 92,248 |
| 18 | Estland | 1,401 | 4,872 | 4,978 | 5,770 | 6,133 |
| 19 | Lettland | 1,618 | 5,385 | 4,915 | 5,651 | 6,732 |
| 20 | Litauen | 2,259 | 7,330 | 7,506 | 8,098 | 8,698 |
| 21 | Polen | 38,672 | 86,396 | 76,781 | 81,920 | 90,277 |
| 22 | Tschechische Republik | 17,872 | 44,588 | 43,971 | 47,492 | 52,966 |
| 23 | Slowenien | 5,877 | 7,248 | 7,019 | 7,875 | 8,799 |
| 24 | Slowakei | 6,015 | 19,213 | 17,280 | 18,155 | 19,840 |
| 25 | Ungarn | 11,610 | 24,979 | 22,350 | 27,582 | 33,618 |
| 26 | Malta | 0,845 | 2,398 | 2,445 | 2,310 | 2,336 |
| 27 | Zypern | 2,100 | 2,303 | 3,264 | 4,220 | 4,024 |
| 28 | Rumänien | 6,087 | 39,707 | 38,970 | 42,016 | 43,049 |
| 29 | Bulgarien | 2,081 | 9,517 | 8,940 | 9,570 | 10,507 |
| 30 | Kroatien | 4,660 | 8,721 | 9,350 | 9,824 | 10,344 |
| in % des Bruttoinlandsprodukts | | | | | | |
| 1 | EU–28 2) | 21,6 | 19,8 | 20,0 | 20,3 | 20,6 |
| 2 | Euro-Raum (19 Länder) 3) | 22,3 | 20,1 | 20,5 | 20,8 | 21,0 |
| 3 | Belgien | 22,3 | 23,1 | 23,4 | 23,5 | 24,0 |
| 4 | Deutschland | 23,0 | 20,0 | 20,3 | 20,5 | 21,2 |
| 5 | Frankreich | 20,8 | 21,5 | 21,8 | 22,5 | 22,9 |
| 6 | Italien | 19,6 | 16,9 | 17,2 | 17,6 | 18,0 |
| 7 | Luxemburg | 22,7 | 18,1 | 18,6 | 18,9 | 17,5 |
| 8 | Niederlande | 22,9 | 22,1 | 20,0 | 20,1 | 20,3 |
| 9 | Vereinigtes Königreich | 17,9 | 16,8 | 16,8 | 17,1 | 17,0 |
| 10 | Irland | 24,2 | 24,1 | 35,6 | 31,4 | 23,4 |
| 11 | Dänemark | 20,9 | 19,9 | 20,9 | 21,2 | 22,4 |
| 12 | Griechenland | 24,5 | 11,6 | 12,1 | 12,9 | 11,1 |
| 13 | Portugal | 27,6 | 15,5 | 15,5 | 16,6 | 17,1 |
| 14 | Spanien | 24,9 | 19,9 | 19,9 | 20,5 | 21,2 |
| 15 | Schweden | 21,5 | 23,6 | 23,9 | 25,0 | 25,5 |
| 16 | Finnland | 22,4 | 20,3 | 21,7 | 22,3 | 22,6 |
| 17 | Österreich | 25,0 | 22,7 | 23,2 | 23,6 | 23,9 |
| 18 | Estland | 26,0 | 23,6 | 23,0 | 24,4 | 23,9 |
| 19 | Lettland | 23,0 | 22,1 | 19,6 | 20,9 | 22,8 |
| 20 | Litauen | 21,9 | 19,6 | 19,3 | 19,2 | 19,3 |
| 21 | Polen | 24,3 | 20,1 | 18,0 | 17,5 | 18,2 |
| 22 | Tschechische Republik | 29,4 | 26,5 | 24,9 | 24,8 | 25,5 |
| 23 | Slowenien | 27,7 | 18,7 | 17,4 | 18,3 | 19,2 |
| 24 | Slowakei | 30,9 | 24,3 | 21,3 | 21,4 | 22,0 |
| 25 | Ungarn | 25,2 | 22,5 | 19,6 | 22,2 | 25,5 |
| 26 | Malta | 22,0 | 24,8 | 23,6 | 20,4 | 18,9 |
| 27 | Zypern | 21,3 | 13,0 | 17,7 | 21,5 | 19,4 |
| 28 | Rumänien | 18,0 | 24,8 | 22,9 | 22,4 | 21,2 |
| 29 | Bulgarien | 16,4 | 21,0 | 18,6 | 18,5 | 19,0 |
| 30 | Kroatien | 21,2 | 19,6 | 20,0 | 20,1 | 20,1 |

Quelle: EUROSTAT, Statistisches Amt der EU; Werte für Deutschland: Statistisches Bundesamt

1) Stand: 6. September 2019.

2) EU-28 umfasst die aufgeführten Länder, sortiert nach Beitrittsdatum.

3) Zum Euro-Raum gehören die Länder Belgien, Deutschland, Estland, Finnland, Frankreich, Griechenland, Irland, Italien, Luxemburg, Malta, Niederlande, Österreich, Portugal, Slowakei, Slowenien, Spanien, Zypern, Lettland und Litauen.