

# Volkswirtschaftliche Gesamtrechnungen

## Arbeitsunterlage Investitionen



## 1. Vierteljahr 2018

Erscheinungsfolge: vierteljährlich  
Erschienen am 30. Mai 2018  
Artikelnummer: 5811108183214

Ihr Kontakt zu uns:  
[www.destatis.de/kontakt](http://www.destatis.de/kontakt)  
Telefon: +49 (0) 611 / 75 24 05

© Statistisches Bundesamt (Destatis), 2018

Vervielfältigung und Verbreitung, auch auszugsweise, mit Quellenangabe gestattet.



# Inhalt

Seite

## Textteil

Vorbemerkung .....	5
Zeichenerklärung .....	5
Abkürzungen .....	6
Methodische Erläuterungen .....	7
Definitionen .....	8
Übersicht – Investitionen in den Volkswirtschaftlichen Gesamtrechnungen .....	10

## Tabellenteil

### 1 Investitionen und Konjunkturbeobachtung

1.1 Brutto- und Nettoinvestitionen in jeweiligen Preisen .....	11
1.2 Verwendung des Bruttoinlandsprodukts in jeweiligen Preisen .....	12
1.3 Anteil der Bruttoanlageinvestitionen am Bruttoinlandsprodukt in jeweiligen Preisen .....	13
1.4 Verwendung des Bruttoinlandsprodukts, preisbereinigt .....	14
1.5 Saison- und kalenderbereinigte Ergebnisse nach Census X-12-ARIMA .....	16

### 2 Investitionen nach Wirtschaftsbereichen

2.1 Bruttoanlageinvestitionen in jeweiligen Preisen	
2.1.1 Neue Anlagen .....	18
2.1.2 Neue Ausrüstungen einschließlich militärischer Waffensysteme .....	20
2.1.3 Neue Bauten .....	22
2.1.4 Neue sonstige Anlagen .....	24
2.2 Bruttoanlageinvestitionen, preisbereinigt	
2.2.1 Neue Anlagen .....	26
2.2.2 Neue Ausrüstungen einschließlich militärischer Waffensysteme .....	28
2.2.3 Neue Bauten .....	30
2.2.4 Neue sonstige Anlagen .....	32
2.3 Nettoanlageinvestitionen – insgesamt – in jeweiligen Preisen .....	34

### 3 Investitionen nach Sektoren

3.1 Brutto- und Nettoanlageinvestitionen sowie ihr Anteil am Bruttoinlandsprodukt in jeweiligen Preisen .....	36
3.2 Brutto- und Nettoinvestitionen in jeweiligen Preisen .....	37
3.3 Bruttoanlageinvestitionen der nichtstaatlichen Sektoren	
3.3.1 in jeweiligen Preisen .....	38
3.3.2 preisbereinigt .....	39
3.3.3 saison- und kalenderbereinigte Ergebnisse nach Census X-12-ARIMA .....	40
3.4 Bruttoanlageinvestitionen des Staates	
3.4.1 in jeweiligen Preisen .....	42
3.4.2 preisbereinigt .....	43
3.4.3 saison- und kalenderbereinigte Ergebnisse nach Census X-12-ARIMA .....	44
3.5 Bauinvestitionen und neue Bauten des Staates und der nichtstaatlichen Sektoren	
3.5.1 in jeweiligen Preisen .....	46
3.5.2 preisbereinigt .....	47
3.6 Investitionen des Staates nach Teilsektoren und Anlagearten in jeweiligen Preisen	
3.6.1 Bruttoinvestitionen .....	48
3.6.2 Nettoinvestitionen .....	50
3.7 Bruttoinvestitionen des Staates nach Teilsektoren und Aufgabenbereichen in jeweiligen Preisen .....	52
3.8 Nettoanlageinvestitionen nach Sektoren und Gütergruppen in jeweiligen Preisen .....	54

<b>4 Investitionen nach Gütergruppen</b>	
4.1 Bruttoanlageinvestitionen in jeweiligen Preisen .....	56
4.2 Bruttoanlageinvestitionen, preisbereinigt .....	57
<b>5 Bauinvestitionen</b>	
5.1 Neue Bauten nach Bauarten	
5.1.1 in jeweiligen Preisen .....	58
5.1.2 preisbereinigt .....	59
5.1.3 saison- und kalenderbereinigte Ergebnisse nach Census X-12-ARIMA .....	60
5.2 Neue Bauten nach Produzenten	
5.2.1 in jeweiligen Preisen .....	62
5.2.2 preisbereinigt .....	63
5.3 Bauinvestitionen je Einwohner .....	64
<b>6 Bruttoanlageinvestitionen nach Bundesländern</b>	
6 in jeweiligen Preisen .....	65
<b>7 Bruttoanlageinvestitionen in der Europäischen Union</b>	
7 in jeweiligen Preisen .....	66

## Vorbemerkung

Diese Arbeitsunterlage gibt einen detaillierten Einblick in die Investitionstätigkeit in Deutschland. Zum einen werden die Brutto- und Nettoinvestitionen als ein Teil der Verwendung des Bruttoinlandsprodukts gezeigt, zum anderen werden die investierenden Wirtschaftsbereiche und Sektoren, der Staat als Investor, die Art der investierten Güter sowie die Bauinvestitionen in verschiedenen Gliederungen dargestellt.

Die Berechnungen der Ergebnisse erfolgen im Rahmen der Volkswirtschaftlichen Gesamtrechnungen und sind gemäß dem Europäischen System Volkswirtschaftlicher Gesamtrechnungen (ESVG) 2010 erstellt.

Eine Darstellung der im Zuge der Revision 2014 durchgeführten Änderungen bietet Heft 9/2014 der Zeitschrift "Wirtschaft und Statistik". Im Heft 12/2014 dieser Zeitschrift wurde die geänderte Buchung von Forschung und Entwicklung als Investition beziehungsweise Anlagegut ausführlich beschrieben (Adler u.a.: "Forschung und Entwicklung in den Volkswirtschaftlichen Gesamtrechnungen" S. 703 ff.).

Zusätzlich zum bisherigen Datenangebot werden ab dem 1. Quartal 2018 in Tabelle 3.6.2 die Nettoinvestitionen der Teilsektoren des Staates und in Tabelle 3.8 die Nettoanlageinvestitionen aller Sektoren dargestellt.

Rechenstand der Ergebnisse ist – soweit nicht anders angegeben – **Mai 2018**.

Weitere Ergebnisse zu den Volkswirtschaftlichen Gesamtrechnungen sind in den verschiedenen Reihen der Fachserie 18 oder im Internet unter <https://www.destatis.de/> zu finden.

Für die in diesem Heft dargestellten Ergebnisse gelten die Hinweise aus der Fachserie 18, Reihen 1.2, 1.3 und 1.4, ohne dass diese jeweils wiederholt werden.

In den deutschen Volkswirtschaftlichen Gesamtrechnungen werden alle Merkmale für den Zeitraum der Jahre 1991 bis 2018 (Berichtsjahre und -quartale) vollständig dargestellt. Aus Platzgründen geben viele der folgenden Tabellen nur ausgewählte Zeiträume wieder. Die hier **nicht sichtbaren** Ergebnisse für den Zeitraum zurück bis 1991 können in der **Excel**-Datei von jedem Nutzer eingeblendet werden (Gliederungsfunktion).

**Dies gilt auch für nicht dargestellte Wirtschaftsbereiche** (Tabellen des 2. Abschnitts – Investitionen nach Wirtschaftsbereichen). Um eine übersichtlichere Darstellung der Arbeitsunterlage zu erreichen, werden in der Printfassung ausgewählte Jahre aufgeführt. Das Jahr 1992 wurde gewählt, da für dieses Jahr als erstes

Jahr in der Zeitreihe Veränderungsraten vorliegen. Das Jahr 2010 bildet das Referenzjahr der VGR für preisbereinigte Angaben. Ebenso werden die jeweils drei letzten verfügbaren Jahre der Zeitreihe angeboten.

Wir können Ihnen die **Grunddaten** aller Tabellen dieser Veröffentlichung als **Datenbanktabellen** (einschließlich **historischer Rechenstände** ab dem Jahr 2014) anbieten. Ebenso können wir Ihnen für die preisbereinigten Tabellen Dateien mit Angaben in **Vorjahrespreisen** und der Möglichkeit zur **Änderung des Referenzjahres**

zur Verfügung stellen. Auch sind nach dem Berliner Verfahren (BV4.1) saison- und kalenderbereinigte Daten

vorhanden.

Fragen Sie bitte hierfür bei [vgr-investitionen@destatis.de](mailto:vgr-investitionen@destatis.de) oder 0611 / 75 29 69 nach.

## Zeichenerklärung

- = nichts vorhanden oder – abweichend von der Zeichenerklärung anderer Veröffentlichungen des Statistischen Bundesamtes – weniger als die Hälfte von 1 in der letzten besetzten Stelle
- . = Zahlenwert unbekannt oder geheimzuhalten
- ... = Angaben fallen später an
- x = Tabellenfach gesperrt, weil Aussage nicht sinnvoll

## Abkürzungen

abzgl.	abzüglich
a.n.g.	anderweitig nicht genannt
Bearb.	Bearbeitung
BIP	Bruttoinlandsprodukt
COFOG	Classification of the Functions of Government
Dienstl./DL	Dienstleistungen
DV	Datenverarbeitung
einschl.	einschließlich
elektron.	elektronische(n)
Erw.zweck	Erwerbszweck
Erzgn.	Erzeugnisse
freiberufl.	freiberufliche
ESVG	Europäisches System Volkswirtschaftlicher Gesamtrechnungen
EU	Europäische Union
EUR	Euro
gebraucht.	gebrauchter
H.	Herstellung
inkl.	inklusive
Inst.	Installation
Invest.	Investitionen
IT	Informationstechnik
Kfz	Kraftfahrzeuge
lfd.	laufend(e)
Mrd.	Milliarde(n)
Nichtstaatl.	Nichtstaatliche
Nr.	Nummer
Rep.	Reparatur
sonst.	sonstige
staatl.	staatlich
techn.	technische
u.	und
u.Ä.	und Ähnliches
v.	von
Verarb.	Verarbeitung
VGR	Volkswirtschaftliche Gesamtrechnungen
wiss./wissenschaftl.	wissenschaftliche
WZ 2008	Klassifikation der Wirtschaftszweige 2008

## Methodische Erläuterungen

Im Folgenden werden einzelne Kapitel dargestellt und erläutert. Dabei wird insbesondere auf solche Aspekte hingewiesen, deren Kenntnis zum Verständnis und zur sachgerechten Interpretation der Ergebnisse hilfreich ist.

### 2 Anlageinvestitionen nach Wirtschaftsbereichen

Die im Kapitel 2 gezeigten Tabellen geben Aufschluss über die Brutto- sowie Nettoanlageinvestitionen nach investierenden Wirtschaftsbereichen – die sogenannte Investorenrechnung –, zu der neben der Wirtschaftsbereichsdarstellung auch die Darstellung der Investitionen nach den institutionellen Sektoren gehört, die im Kapitel 3 erfolgt.

Die Ergebnisse der Investorenrechnung basieren auf den Bilanzangaben der Unternehmen über die jährlichen Zugänge auf den Anlagekonten, den Angaben des Staates über die Kassenausgaben für Investitionsgüterkäufe sowie sonstigen Unterlagen der Investoren. Die Investitionserhebungen liegen für die meisten Wirtschaftszweige (WZ) vor und können 18 Monate nach Abschluss des Berichtsjahres eingearbeitet werden. Die Käufe und Verkäufe von gebrauchten Anlagen können wegen der Lücken in den statistischen Grundlagen nicht nach Wirtschaftsbereichen nachgewiesen werden. Deshalb beziehen sich die Bruttoanlageinvestitionen nach Wirtschaftsbereichen in Deutschland stets auf neue Anlagen.

### 3 Investitionen nach Sektoren

Die Käufe von neuen Anlagegütern sind vollständig nach den inländischen Sektoren darstellbar. Für die Berechnung der Käufe beziehungsweise Verkäufe von gebrauchten Anlagegütern zwischen den einzelnen Sektoren steht nicht genügend statistisches Ausgangsmaterial zur Verfügung. Deshalb werden Anlageinvestitionen, die jeweils die Käufe und Verkäufe von gebrauchten Anlagegütern einschließen, nur für den Sektor Staat und die übrigen Sektoren als Ganzes gezeigt.

Für die gesamte Volkswirtschaft saldieren sich die Käufe und Verkäufe von gebrauchten Bauten, sodass der gesamtwirtschaftliche Wert der Bauinvestitionen mit der Summe aller Zugänge an neuen Bauten (einschließlich der werterhöhenden Leistungen am Gebäudebestand) identisch ist. In der Darstellung nach Sektoren sind nur die Käufe und Verkäufe des Staates von gebrauchten Bauten bekannt. Weder die Transaktionspartner des Staates noch der Umfang der Verkäufe von gebrauchten Bauten zwischen den anderen Sektoren sind nachweisbar.

Die Käufe und Verkäufe von gebrauchten Ausrüstungen saldieren sich nicht vollständig in der Volkswirtschaft. Einerseits werden die Verkäufe von Anlageschrott zu Vorleistungen bei anderen Unternehmen, andererseits werden gebrauchte Ausrüstungen an private Haushalte (vor allem Kraftwagen, Gegenbuchung bei den Konsumausgaben privater Haushalte) und an die übrige Welt (Export) verkauft. Die Käufe und Verkäufe von gebrauchten Ausrüstungen zwischen den einzelnen Sektoren sind ebenfalls nicht bekannt.

Zur Beurteilung der Investitionstätigkeit des Staates in Bauten ist es sinnvoll, nicht die Bauinvestitionen einschließlich der Käufe und Verkäufe von gebrauchten Bauten zu betrachten, sondern die Nachfrage nach neuen Bauten (Tabelle 3.5). Unter konjunkturellem Aspekt kann die Beurteilung der Bauinvestitionen des Staates zu Fehlschlüssen führen, da ihr zeitlicher Verlauf stark von den Käufen und Verkäufen von gebrauchten Bauten geprägt ist.

## Definitionen

### Bruttoanlageinvestitionen

umfassen den Erwerb abzüglich der Veräußerungen von Anlagegütern durch gebietsansässige Produzenten in einem Zeitraum. Dazu zählen die Käufe neuer Anlagegüter (einschließlich aller eingeführten und selbstgestellten Anlagegüter) sowie die Käufe abzüglich der Verkäufe gebrauchter Anlagegüter. Die Käufe und Verkäufe von gebrauchten Anlagegütern saldieren sich weitgehend in der Volkswirtschaft, mit Ausnahme der Verkäufe von Anlageschrott, von gebrauchten Ausrüstungsgütern an private Haushalte (Kraftwagen) und Verkäufen an die übrige Welt (u.a. Kraftwagen und Schiffe). Zu den Anlagegütern zählen produzierte Güter, die länger als ein Jahr in der Produktion eingesetzt werden. Größere Reparaturen, die zu einer wesentlichen Steigerung des Werts einer Anlage führen und/oder deren Nutzungsdauer verlängern, sind ebenfalls Bestandteil der Bruttoanlageinvestitionen.

Die Bruttoanlageinvestitionen untergliedern sich in Ausrüstungen einschließlich militärischer Waffensysteme (Maschinen, Geräte und Fahrzeuge), Bauten (Wohnbauten, Nichtwohnbauten einschließlich Bodenverbesserungen und Grundstücksübertragungskosten) und sonstige Anlagen. Zu den sonstigen Anlagen zählen das geistige Eigentum einer Volkswirtschaft (Forschung und Entwicklung, Software und Datenbanken, Urheberrechte, Suchbohrungen) sowie Nutztiere und Nutzpflanzungen.

### Neue Anlagen

sind neu in den Wirtschaftskreislauf eintretende, das heißt in einer nachgewiesenen Berichtsperiode im Inland neu entstandene oder importierte Anlagegüter. Bei den Bauinvestitionen zählen auch werterhöhende Leistungen am Gebäudebestand zu den neuen Bauten. Da ein vollständiger Nachweis der Transaktionen mit gebrauchten Anlagen zwischen den investierenden Wirtschaftsbereichen mangels statistischer Unterlagen nicht möglich ist, werden die Anlageinvestitionen nach Wirtschaftsbereichen nur auf der Grundlage des Erwerbs neuer Anlagen einschließlich selbsterstellter Anlagen dargestellt.

### Nettoanlageinvestitionen

zeigen die Investitionen, die über den Ersatz des Kapitalverzehrs hinausgehen, während die Bruttoanlageinvestitionen die gesamten Zugänge zum Anlagevermögen darstellen. Die Summe der Wirtschaftsbereiche weicht vom gesamtwirtschaftlichen Wert der Nettoanlageinvestitionen ab, weil für die Wirtschaftsbereiche nur die neuen Anlagen nachgewiesen werden können. Für die Berechnung der Nettoanlageinvestitionen in jeweiligen Preisen gilt: Bruttoanlageinvestitionen minus Abschreibungen gleich Nettoanlageinvestitionen.

### Ausrüstungsinvestitionen

sind eine Teilgröße der Bruttoanlageinvestitionen auf der Verwendungsseite des Bruttoinlandsprodukts. Sie ergeben sich als Summe der Zugänge an neuen Ausrüstungen und der Käufe abzüglich der Verkäufe von gebrauchten Ausrüstungen. Ausrüstungen sind bewegliche Investitionsgüter nach Zugang beim Investor, d.h. einschließlich der Anschaffungsnebenkosten für Transport und Installation. Hierzu zählen Maschinen und Geräte (einschließlich Ausstattungen) und Fahrzeuge. Nicht dazu rechnen feste Bestandteile von Bauwerken, wie Aufzüge, Heizanlagen, Rohrleitungen und Ähnliches, wohl aber fest montierte Maschinen oder Komponenten komplexer Fabrikationsanlagen. Nicht zu den Ausrüstungen zählen ausschließlich militärisch nutzbare Fahrzeuge (militärische Waffensysteme), Fahrzeuge privater Haushalte (private Konsumausgaben), exportierte Ausrüstungsgüter (Exporte) oder noch nicht fertiggestellte oder verkaufte Ausrüstungsgüter (Vorratsveränderungen). Seit Einführung des ESVG 2010 werden militärische Waffensysteme zu den Investitionen gerechnet und zusammen mit den Ausrüstungsinvestitionen veröffentlicht.

### Bauinvestitionen

werden ebenfalls als Teilgröße der Bruttoanlageinvestitionen auf der Verwendungsseite des Bruttoinlandsprodukts nachgewiesen. Bauinvestitionen werden aus dem Zugang an neuen Bauten und den Käufen abzüglich Verkäufen von gebrauchten Bauten während einer Periode ermittelt. Für die gesamte Volkswirtschaft saldieren sich Käufe und Verkäufe von gebrauchten Bauten, sodass der gesamtwirtschaftliche Wert der Bauinvestitionen mit der Summe aller Zugänge an neuen Bauten (einschließlich der werterhöhenden Leistungen am Gebäudebestand) identisch ist.

Die Bauinvestitionen umfassen Bauleistungen an Wohnbauten und Nichtwohnbauten. Einbezogen werden mit Bauten fest verbundene Einrichtungen wie Aufzüge, Heizungs-, Lüftungs- und Klimaanlage, gärtnerische Anla-



gen und Umzäunungen. Ferner ist der Wert der Dienstleistungen, die mit der Herstellung und dem Kauf von Bauwerken sowie mit den Grundstücksübertragungen verbunden sind (Leistungen der Architekten, Bau- und Prüfsingenieure, Notare und Grundbuchämter), Bestandteil der Bauinvestitionen. Auch durch Unternehmen und den Staat selbsterstellte Bauten sowie die Eigenleistungen der privaten Haushalte, die Nachbarschaftshilfe und die Schwarzarbeit im Wohnungsbau rechnen zu den Bauinvestitionen. Angefangene Bauten zählen nach dem Baufortschritt zu den Bauinvestitionen und nicht zur Vorratsveränderung.

### **Investitionen in sonstige Anlagen**

sind ebenfalls eine Teilgröße der Bruttoanlageinvestitionen auf der Verwendungsseite des Bruttoinlandsproduktes und umfassen Investitionen in geistiges Eigentum (Forschung und Entwicklung, Software und Datenbanken, Suchbohrungen, Urheberrechte) sowie in Nutztiere und Nutzpflanzen.

### **Investitionsquoten**

werden gebildet als Quotient aus der Investitionsgröße und der Höhe des Bruttoinlandsprodukts im selben Berichtszeitraum; so ist die Nettoanlageinvestitionsquote der Quotient aus Nettoanlageinvestitionen und Bruttoinlandsprodukt.

### **Sektoren**

#### **S. 1 Volkswirtschaft**

S. 11	Nichtfinanzielle Kapitalgesellschaften	Kapital- und Quasi-Kapitalgesellschaften aller Wirtschaftszweige außer S. 12
S. 12	Finanzielle Kapitalgesellschaften	Sämtliche Kapitalgesellschaften des Banken- und Versicherungsgewerbes einschließlich des Hilfgewerbes dieser Bereiche
S. 13	Staat	Gebietskörperschaften (Bund, Länder und Gemeinden) und Sozialversicherung
S. 14	Private Haushalte	Selbstständigen-, Arbeitnehmer- und sonstige Haushalte, also auch unternehmerisch tätige Einzelpersonen (wie Landwirte, Ärzte, Gastwirte)
S. 15	Private Organisationen ohne Erwerbszweck	Politische Parteien, Gewerkschaften, Kirchen, Verbraucherverbände, Vereine, Entwicklungshilfeorganisationen und Ähnliches

#### **S. 2 Übrige Welt**

## Bruttoinvestitionen in den Volkswirtschaftlichen Gesamtrechnungen

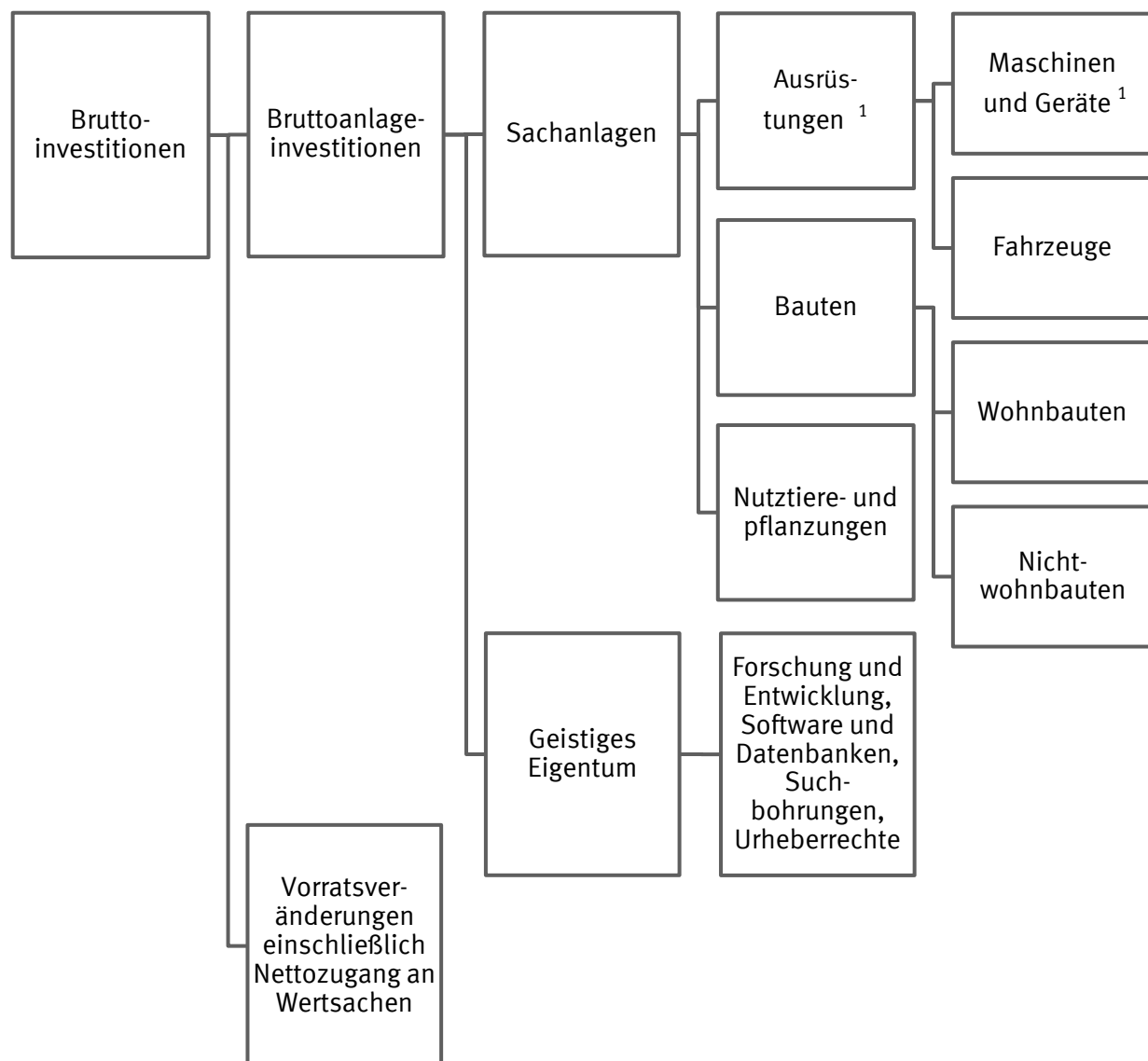

<sup>1</sup> Einschl. militärischer Waffensysteme.

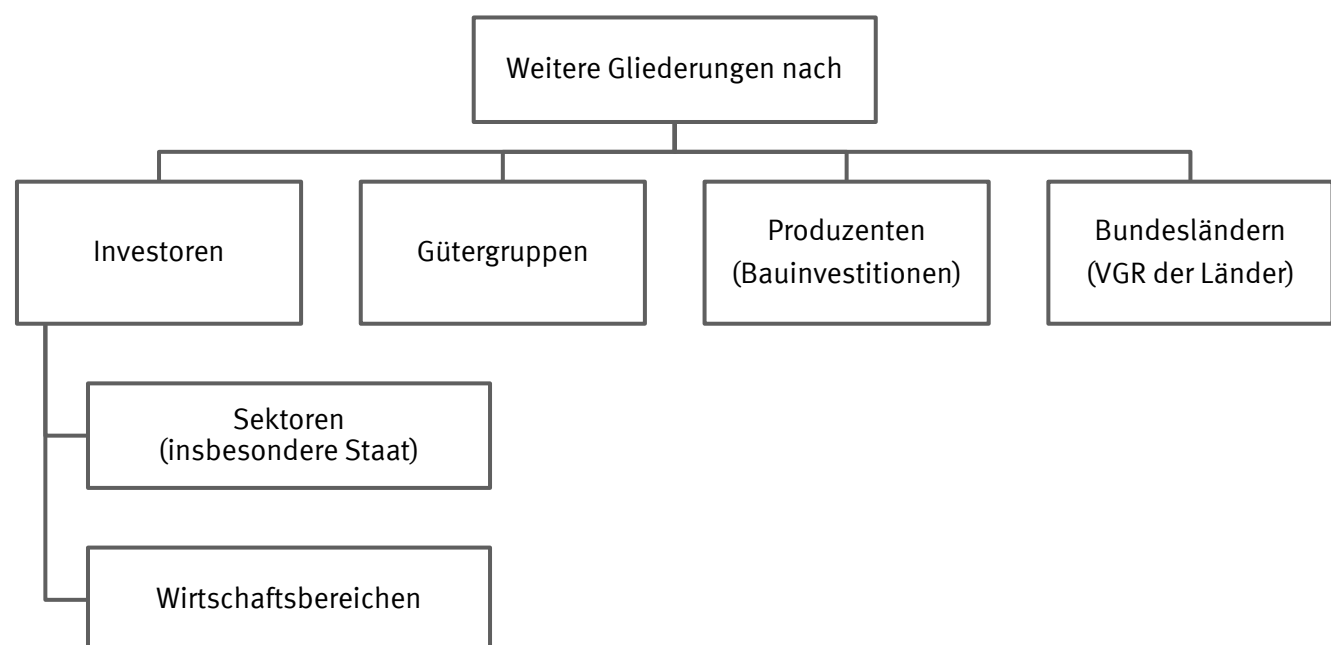

**1. Investitionen und Konjunkturbeobachtung**  
**1.1 Brutto- und Nettoinvestitionen in jeweiligen Preisen**

Jahr	Brutto- inlands- produkt	Brutto- investitionen	Brutto- anlage- investitionen	Abschrei- bungen	Netto- investitionen	Netto- anlage- investitionen	Netto- investitions- quote	Netto- anlage- investitions- quote
	1	2	3	4	5	6	7	8
<b>Mrd. EUR</b>						<b>in %</b>		
1992	1 695,320	423,124	424,903	267,172	155,952	157,731	9,2	9,3
2001	2 179,850	486,411	472,497	366,283	120,128	106,214	5,5	4,9
2002	2 209,290	440,073	442,718	374,571	65,502	68,147	3,0	3,1
2003	2 220,080	437,076	433,103	378,705	58,371	54,398	2,6	2,5
2004	2 270,620	434,161	434,972	385,897	48,264	49,075	2,1	2,2
2005	2 300,860	432,896	438,761	392,806	40,090	45,955	1,7	2,0
2006	2 393,250	473,208	474,371	402,815	70,393	71,556	2,9	3,0
2007	2 513,230	521,478	505,571	423,032	98,446	82,539	3,9	3,3
2008	2 561,740	534,380	520,809	440,304	94,076	80,505	3,7	3,1
2009	2 460,280	444,510	471,421	450,794	- 6,284	20,627	- 0,3	0,8
2010	2 580,060	506,347	501,449	459,725	46,622	41,724	1,8	1,6
2011	2 703,120	569,751	547,821	475,539	94,212	72,282	3,5	2,7
2012	2 758,260	532,531	554,746	492,278	40,253	62,468	1,5	2,3
2013	2 826,240	551,462	556,752	506,192	45,270	50,560	1,6	1,8
2014	2 932,470	572,336	586,555	520,625	51,711	65,930	1,8	2,2
2015	3 043,650	582,812	604,285	536,120	46,692	68,165	1,5	2,2
2016	3 144,050	603,591	630,034	552,291	51,300	77,743	1,6	2,5
2017	3 263,350	645,535	663,063	572,225	73,310	90,838	2,2	2,8
<b>Veränderung gegenüber dem Vorjahr</b>						<b>in %-Punkten</b>		
	<b>in %</b>					<b>in %-Punkten</b>		
1992	7,3	4,7	8,2	8,6	- 1,4	7,5	- 0,8	x
1993	3,1	- 2,4	- 1,5	6,6	- 17,8	- 15,1	- 1,9	- 1,6
1994	4,7	5,7	4,9	4,1	9,1	6,5	0,3	0,1
1995	3,7	3,3	1,0	3,7	2,6	- 4,5	x	- 0,6
1996	1,4	- 2,9	- 0,9	2,5	- 14,3	- 8,5	- 1,2	- 0,7
1997	2,1	2,3	0,6	2,6	1,7	- 4,4	- 0,1	- 0,4
1998	2,6	5,1	3,2	2,4	12,0	5,2	0,6	0,1
1999	2,3	2,9	3,6	2,6	3,7	6,3	0,1	0,3
2000	2,5	4,5	2,9	4,3	4,8	- 0,8	0,2	- 0,3
2001	3,0	- 3,9	- 2,9	3,4	- 21,0	- 19,6	- 1,7	- 1,3
2002	1,4	- 9,5	- 6,3	2,3	- 45,5	- 35,8	- 2,5	- 1,8
2003	0,5	- 0,7	- 2,2	1,1	- 10,9	- 20,2	- 0,4	- 0,6
2004	2,3	- 0,7	0,4	1,9	- 17,3	- 9,8	- 0,5	- 0,3
2005	1,3	- 0,3	0,9	1,8	- 16,9	- 6,4	- 0,4	- 0,2
2006	4,0	9,3	8,1	2,5	75,6	55,7	1,2	1,0
2007	5,0	10,2	6,6	5,0	39,9	15,3	1,0	0,3
2008	1,9	2,5	3,0	4,1	- 4,4	- 2,5	- 0,2	- 0,2
2009	- 4,0	-16,8	- 9,5	2,4	x	- 74,4	- 4,0	- 2,3
2010	4,9	13,9	6,4	2,0	x	102,3	2,1	0,8
2011	4,8	12,5	9,2	3,4	102,1	73,2	1,7	1,1
2012	2,0	- 6,5	1,3	3,5	- 57,3	- 13,6	- 2,0	- 0,4
2013	2,5	3,6	0,4	2,8	12,5	- 19,1	0,1	- 0,5
2014	3,8	3,8	5,4	2,9	14,2	30,4	0,2	0,4
2015	3,8	1,8	3,0	3,0	- 9,7	3,4	- 0,3	x
2016	3,3	3,6	4,3	3,0	9,9	14,1	0,1	0,3
2017	3,8	6,9	5,2	3,6	42,9	16,8	0,6	0,3

**Brutto- und Nettoanlageinvestitionen, Veränderung gegenüber dem Vorjahr, in %**

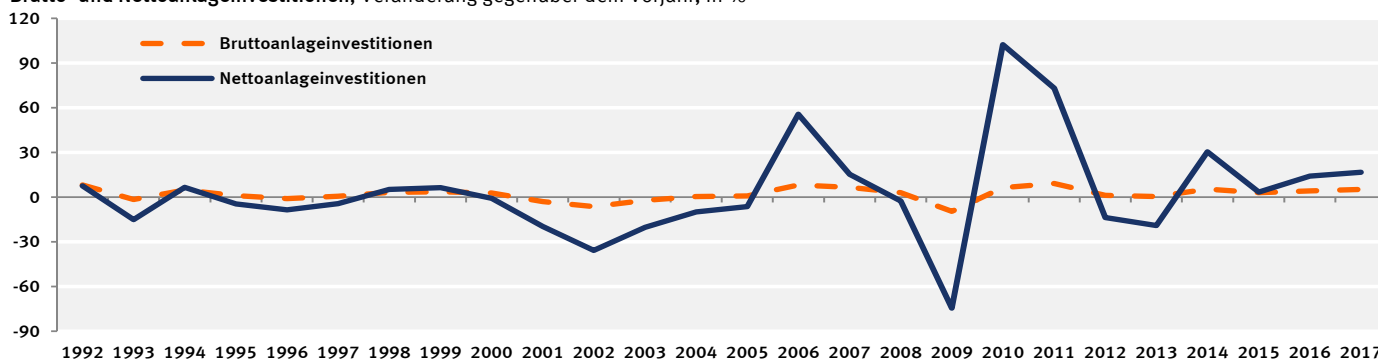

1. Investitionen und Konjunkturbeobachtung  
1.2 Verwendung des Bruttoinlandsprodukts in jeweiligen Preisen

Jahr, Vierteljahr	Brutto- inlands- produkt	Konsum- ausgaben	Bruttoinvestitionen						Exporte	Importe
			zusammen	Bruttoanlageinvestitionen			Vorrats- verände- rungen 3)			
				zusammen	Ausrüstungs- invest. 1)	Bau- invest.		Sonstige Anlagen 2)		
	1	2	3	4	5	6	7	8	9	10
Mrd. EUR										
1992	1 695,320	1 281,056	423,124	424,903	152,767	224,728	47,408	– 1,779	377,441	386,301
2010	2 580,060	1 939,610	506,347	501,449	175,909	237,122	88,418	4,898	1 090,085	955,982
2015	3 043,650	2 217,532	582,812	604,285	200,778	290,981	112,526	–21,473	1 426,706	1 183,400
2016	3 144,050	2 289,840	603,591	630,034	205,837	304,500	119,697	–26,443	1 450,012	1 199,393
2017	3 263,350	2 370,650	645,535	663,063	214,644	323,007	125,412	–17,528	1 541,471	1 294,306
2015 1.Vj	741,910	529,848	153,633	135,560	44,838	63,818	26,904	18,073	344,669	286,240
2.Vj	749,150	548,768	134,395	151,258	48,584	75,211	27,463	–16,863	358,282	292,295
3.Vj	774,480	559,043	158,680	155,458	48,440	78,922	28,096	3,222	359,859	303,102
4.Vj	778,110	579,873	136,104	162,009	58,916	73,030	30,063	–25,905	363,896	301,763
2016 1.Vj	765,200	547,763	156,064	142,921	47,168	66,761	28,992	13,143	348,672	287,299
2.Vj	784,050	569,591	140,282	162,065	51,839	80,734	29,492	–21,783	369,288	295,111
3.Vj	797,120	574,544	166,379	161,471	49,265	82,172	30,034	4,908	359,774	303,577
4.Vj	797,680	597,942	140,866	163,577	57,565	74,833	31,179	–22,711	372,278	313,406
2017 1.Vj	798,080	568,754	166,089	151,771	48,980	72,368	30,423	14,318	378,581	315,344
2.Vj	804,390	589,412	151,938	168,098	52,858	84,337	30,903	–16,160	382,213	319,173
3.Vj	831,050	596,019	178,316	170,309	51,635	87,243	31,431	8,007	383,000	326,285
4.Vj	829,830	616,465	149,192	172,885	61,171	79,059	32,655	–23,693	397,677	333,504
2018 1.Vj	825,860	585,575	174,965	159,709	51,367	76,443	31,899	15,256	391,935	326,615
Veränderung gegenüber dem entsprechenden Vorjahreszeitraum										
in %								in Mrd. EUR	in %	
2015	3,8	2,8	1,8	3,0	4,7	0,4	7,0	– 7,254	6,4	4,1
2016	3,3	3,3	3,6	4,3	2,5	4,6	6,4	– 4,970	1,6	1,4
2017	3,8	3,5	6,9	5,2	4,3	6,1	4,8	8,915	6,3	7,9
2015 1.Vj	3,3	2,6	0,4	0,9	2,3	– 2,1	6,3	– 0,621	6,1	3,7
2.Vj	3,9	2,7	– 1,5	1,9	2,2	0,2	6,5	– 4,857	8,7	4,6
3.Vj	3,8	2,7	2,9	3,0	5,7	0,1	7,0	– 0,034	6,3	4,2
4.Vj	4,2	3,3	5,7	6,0	8,2	3,4	8,2	– 1,742	4,7	3,7
2016 1.Vj	3,1	3,4	1,6	5,4	5,2	4,6	7,8	– 4,930	1,2	0,4
2.Vj	4,7	3,8	4,4	7,1	6,7	7,3	7,4	– 4,920	3,1	1,0
3.Vj	2,9	2,8	4,9	3,9	1,7	4,1	6,9	1,686	– 0,0	0,2
4.Vj	2,5	3,1	3,5	1,0	– 2,3	2,5	3,7	3,194	2,3	3,9
2017 1.Vj	4,3	3,8	6,4	6,2	3,8	8,4	4,9	1,175	8,6	9,8
2.Vj	2,6	3,5	8,3	3,7	2,0	4,5	4,8	5,623	3,5	8,2
3.Vj	4,3	3,7	7,2	5,5	4,8	6,2	4,7	3,099	6,5	7,5
4.Vj	4,0	3,1	5,9	5,7	6,3	5,6	4,7	– 0,982	6,8	6,4
2018 1.Vj	3,5	3,0	5,3	5,2	4,9	5,6	4,9	0,938	3,5	3,6

Bruttoinlandsprodukt, Konsumausgaben und Bruttoanlageinvestitionen, Veränderung gegenüber dem Vorjahr, in %

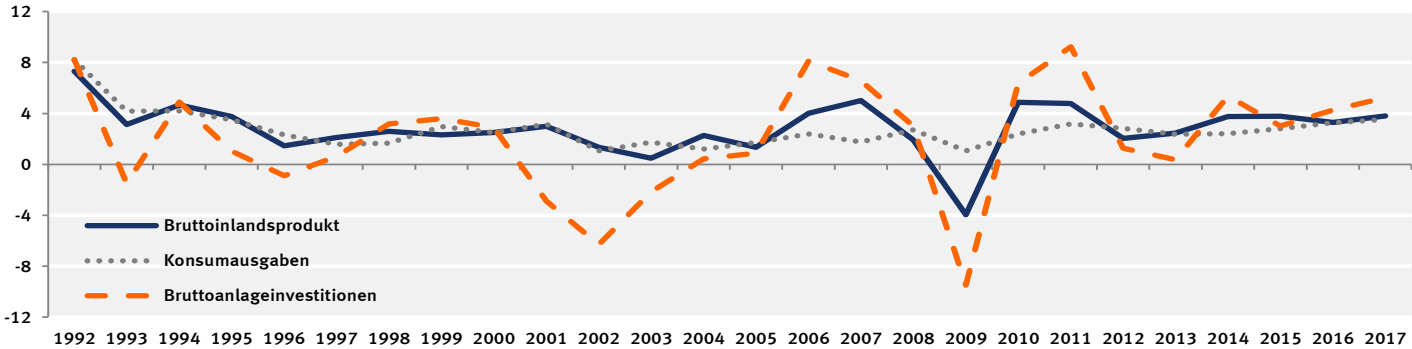

1) Einschl. militärischer Waffensysteme. – 2) Geistiges Eigentum sowie Nutztiere und Nutzpflanzungen.  
3) Einschl. Nettozugang an Wertsachen.

# 1. Investitionen und Konjunkturbeobachtung

## 1.3 Anteil der Bruttoanlageinvestitionen am Bruttoinlandsprodukt in jeweiligen Preisen

Jahr, Vierteljahr	Anteil der Bruttoanlageinvestitionen am Bruttoinlandsprodukt (BIP)				Veränderung des Anteils der Bruttoanlageinvestitionen am BIP gegenüber dem entsprechenden Vorjahreszeitraum			
	Insgesamt	Ausrüstungs- investitionen 1)	Bau- investitionen	Sonstige Anlagen 2)	Insgesamt	Ausrüstungs- investitionen 1)	Bau- investitionen	Sonstige Anlagen 2)
	1	2	3	4	5	6	7	8
in %								
1991	24,9	9,8	12,2	2,9	–	–	–	–
1992	25,1	9,0	13,3	2,8	0,8	– 8,2	9,0	– 3,4
1993	23,9	7,6	13,6	2,7	– 4,8	–15,6	2,3	– 3,6
1994	24,0	7,1	14,2	2,7	0,4	– 6,6	4,4	–
1995	23,4	7,0	13,7	2,7	– 2,5	– 1,4	– 3,5	–
1996	22,8	7,0	13,1	2,8	– 2,6	–	– 4,4	3,7
1997	22,5	7,1	12,6	2,8	– 1,3	1,4	– 3,8	–
1998	22,6	7,6	12,2	2,9	0,4	7,0	– 3,2	3,6
1999	22,9	7,9	12,0	3,1	1,3	3,9	– 1,6	6,9
2000	23,0	8,4	11,4	3,2	0,4	6,3	– 5,0	3,2
2001	21,7	7,8	10,6	3,2	– 5,7	– 7,1	– 7,0	–
2002	20,0	7,0	9,8	3,2	– 7,8	–10,3	– 7,5	–
2003	19,5	6,8	9,5	3,2	– 2,5	– 2,9	– 3,1	–
2004	19,2	6,9	9,0	3,2	– 1,5	1,5	– 5,3	–
2005	19,1	7,2	8,7	3,2	– 0,5	4,3	– 3,3	–
2006	19,8	7,6	8,9	3,3	3,7	5,6	2,3	3,1
2007	20,1	7,9	9,0	3,2	1,5	3,9	1,1	– 3,0
2008	20,3	7,9	9,0	3,4	1,0	–	–	6,3
2009	19,2	6,4	9,2	3,5	– 5,4	–19,0	2,2	2,9
2010	19,4	6,8	9,2	3,4	1,0	6,3	–	– 2,9
2011	20,3	7,0	9,8	3,5	4,6	2,9	6,5	2,9
2012	20,1	6,7	9,9	3,6	– 1,0	– 4,3	1,0	2,9
2013	19,7	6,4	9,8	3,5	– 2,0	– 4,5	– 1,0	– 2,8
2014	20,0	6,5	9,9	3,6	1,5	1,6	1,0	2,9
2015	19,9	6,6	9,6	3,7	– 0,5	1,5	– 3,0	2,8
2016	20,0	6,5	9,7	3,8	0,5	– 1,5	1,0	2,7
2017	20,3	6,6	9,9	3,8	1,5	1,5	2,1	–
2011 1.Vj	18,5	6,5	8,5	3,5	8,2	6,6	11,8	2,9
2.Vj	21,0	7,0	10,5	3,5	2,9	1,4	4,0	2,9
3.Vj	20,7	6,8	10,5	3,4	3,0	3,0	4,0	3,0
4.Vj	20,9	7,6	9,6	3,7	4,5	–	9,1	2,8
2012 1.Vj	18,8	6,5	8,8	3,5	1,6	–	3,5	–
2.Vj	20,8	6,7	10,6	3,6	– 1,0	– 4,3	1,0	2,9
3.Vj	20,4	6,3	10,7	3,5	– 1,4	– 7,4	1,9	2,9
4.Vj	20,4	7,3	9,5	3,7	– 2,4	– 3,9	– 1,0	–
2013 1.Vj	17,6	5,8	8,3	3,5	– 6,4	–10,8	– 5,7	–
2.Vj	20,4	6,4	10,5	3,5	– 1,9	– 4,5	– 0,9	– 2,8
3.Vj	20,2	6,0	10,8	3,4	– 1,0	– 4,8	0,9	– 2,9
4.Vj	20,5	7,2	9,6	3,7	0,5	– 1,4	1,1	–
2014 1.Vj	18,7	6,1	9,1	3,5	6,2	5,2	9,6	–
2.Vj	20,6	6,6	10,4	3,6	1,0	3,1	– 1,0	2,9
3.Vj	20,2	6,1	10,6	3,5	–	1,7	– 1,9	2,9
4.Vj	20,5	7,3	9,5	3,7	–	1,4	– 1,0	–
2015 1.Vj	18,3	6,0	8,6	3,6	– 2,1	– 1,6	– 5,5	2,9
2.Vj	20,2	6,5	10,0	3,7	– 1,9	– 1,5	– 3,8	2,8
3.Vj	20,1	6,3	10,2	3,6	– 0,5	3,3	– 3,8	2,9
4.Vj	20,8	7,6	9,4	3,9	1,5	4,1	– 1,1	5,4
2016 1.Vj	18,7	6,2	8,7	3,8	2,2	3,3	1,2	5,6
2.Vj	20,7	6,6	10,3	3,8	2,5	1,5	3,0	2,7
3.Vj	20,3	6,2	10,3	3,8	1,0	– 1,6	1,0	5,6
4.Vj	20,5	7,2	9,4	3,9	– 1,4	– 5,3	–	–
2017 1.Vj	19,0	6,1	9,1	3,8	1,6	– 1,6	4,6	–
2.Vj	20,9	6,6	10,5	3,8	1,0	–	1,9	–
3.Vj	20,5	6,2	10,5	3,8	1,0	–	1,9	–
4.Vj	20,8	7,4	9,5	3,9	1,5	2,8	1,1	–
2018 1.Vj	19,3	6,2	9,3	3,9	1,6	1,6	2,2	2,6

1) Einschl. militärischer Waffensysteme. – 2) Geistiges Eigentum sowie Nutztiere und Nutzpflanzen.

# 1. Investitionen und Konjunkturbeobachtung

## 1.4 Verwendung des Bruttoinlandsprodukts, preisbereinigt

Jahr, Vierteljahr	Brutto- inlands- produkt	Konsum- ausgaben	Bruttoinvestitionen						Exporte	Importe
			zusammen	Bruttoanlageinvestitionen				Vorrats- verände- rungen 3)		
				zusammen	Ausrüstungs- invest. 1)	Bau- invest.	Sonstige Anlagen 2)			
	1	2	3	4	5	6	7	8	9	10

### Kettenindex (2010 = 100)

1992	80,53	82,56	97,76	91,84	76,79	118,98	58,79	x	36,75	42,21
2010	100	100	100	100	100	100	100	x	100	100
2015	108,56	106,60	104,17	110,74	111,05	108,32	117,30	x	124,70	120,46
2016	110,67	109,26	106,40	114,13	113,44	111,29	123,76	x	127,98	125,18
2017	113,13	111,11	111,00	117,90	117,99	114,35	128,04	x	133,89	131,64
2015 1.Vj	107,30	103,04	111,76	99,53	98,89	95,43	112,51	x	121,25	116,85
2.Vj	107,24	105,49	96,95	110,80	106,95	112,20	114,58	x	124,53	117,61
3.Vj	110,75	107,80	113,90	113,82	107,04	117,29	117,41	x	125,37	123,04
4.Vj	108,96	110,08	94,06	118,82	131,33	108,36	124,70	x	127,65	124,35
2016 1.Vj	108,88	105,71	112,57	103,85	103,53	98,37	120,15	x	123,34	120,88
2.Vj	110,75	108,94	99,69	117,45	113,79	118,29	122,38	x	130,66	123,56
3.Vj	112,65	110,07	117,71	116,84	108,58	119,76	124,60	x	126,99	126,53
4.Vj	110,39	112,31	95,63	118,39	127,87	108,74	127,91	x	130,93	129,73
2017 1.Vj	112,55	107,80	117,70	108,61	107,27	103,86	124,83	x	131,80	127,60
2.Vj	111,86	110,85	104,57	119,61	115,68	119,86	126,56	x	132,44	129,32
3.Vj	115,17	112,13	122,69	120,82	113,45	123,07	128,57	x	133,18	133,89
4.Vj	112,94	113,67	99,06	122,56	135,58	110,62	132,22	x	138,13	135,75
2018 1.Vj	114,37	109,22	120,76	111,50	112,03	105,24	128,67	x	135,71	131,78

### Veränderung gegenüber dem entsprechenden Vorjahreszeitraum in %

2015	1,7	2,0	0,2	1,5	3,9	- 1,4	5,5	x	5,2	5,6
2016	1,9	2,5	2,1	3,1	2,2	2,7	5,5	x	2,6	3,9
2017	2,2	1,7	4,3	3,3	4,0	2,7	3,5	x	4,6	5,2
2015 1.Vj	1,3	2,0	- 1,0	- 0,7	1,4	- 4,1	4,6	x	5,3	6,1
2.Vj	1,8	1,7	- 3,2	0,4	1,3	- 1,7	4,8	x	6,7	5,0
3.Vj	1,8	2,0	1,5	1,6	4,8	- 1,6	5,5	x	4,9	5,5
4.Vj	2,1	2,4	3,9	4,5	7,3	1,7	6,8	x	4,1	5,8
2016 1.Vj	1,5	2,6	0,7	4,3	4,7	3,1	6,8	x	1,7	3,4
2.Vj	3,3	3,3	2,8	6,0	6,4	5,4	6,8	x	4,9	5,1
3.Vj	1,7	2,1	3,3	2,7	1,4	2,1	6,1	x	1,3	2,8
4.Vj	1,3	2,0	1,7	- 0,4	- 2,6	0,4	2,6	x	2,6	4,3
2017 1.Vj	3,4	2,0	4,6	4,6	3,6	5,6	3,9	x	6,9	5,6
2.Vj	1,0	1,8	4,9	1,8	1,7	1,3	3,4	x	1,4	4,7
3.Vj	2,2	1,9	4,2	3,4	4,5	2,8	3,2	x	4,9	5,8
4.Vj	2,3	1,2	3,6	3,5	6,0	1,7	3,4	x	5,5	4,6
2018 1.Vj	1,6	1,3	2,6	2,7	4,4	1,3	3,1	x	3,0	3,3

Bruttoinlandsprodukt, Konsumausgaben und Bruttoanlageinvestitionen, Veränderung gegenüber dem Vorjahr, in %

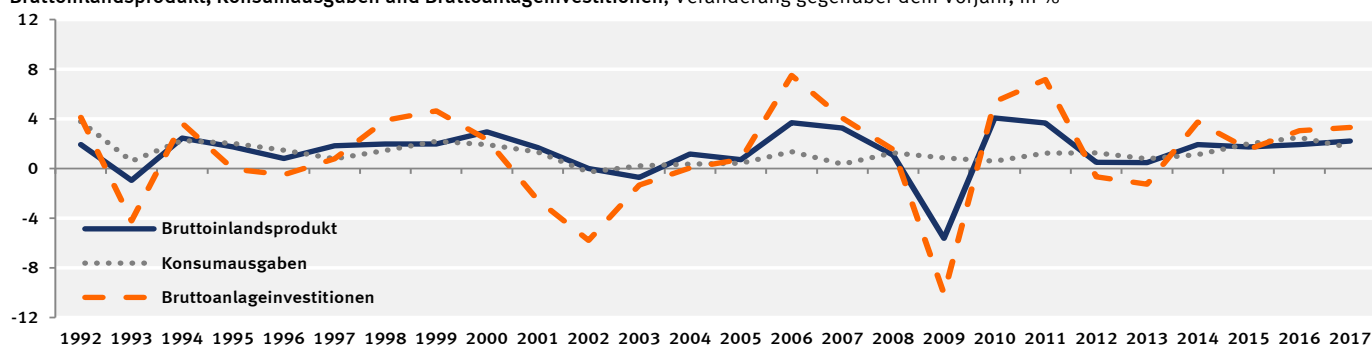

1) Einschl. militärischer Waffensysteme. – 2) Geistiges Eigentum sowie Nutztiere und Nutzpflanzungen.

3) Einschl. Nettozugang an Wertsachen.

## 1. Investitionen und Konjunkturbeobachtung

### 1.4 Verwendung des Bruttoinlandsprodukts, preisbereinigt

Jahr, Vierteljahr	Brutto- inlands- produkt	Konsum- ausgaben	Bruttoinvestitionen						Exporte	Importe
			zusammen	Bruttoanlageinvestitionen			Vorrats- verände- rungen 3)			
				zusammen	Ausrüstungs- invest. 1)	Bau- invest.		Sonstige Anlagen 2)		
	1	2	3	4	5	6	7	8	9	10
Wachstumsbeiträge zum Bruttoinlandsprodukt in %-Punkten										
1992	1,9	2,8	– 0,1	1,0	– 0,3	1,3	0,1	– 1,1	– 0,1	– 0,8
2010	4,1	0,5	2,4	1,0	0,7	0,3	0,0	1,3	5,5	– 4,2
2015	1,7	1,5	0,1	0,3	0,3	– 0,1	0,2	– 0,3	2,4	– 2,2
2016	1,9	1,8	0,4	0,6	0,1	0,3	0,2	– 0,2	1,2	– 1,5
2017	2,2	1,2	0,8	0,7	0,3	0,3	0,1	0,2	2,1	– 2,0
2015 1.Vj	1,3	1,4	– 0,2	– 0,1	0,1	– 0,4	0,2	– 0,1	2,4	– 2,3
2.Vj	1,8	1,3	– 0,6	0,1	0,1	– 0,2	0,2	– 0,7	3,1	– 1,9
3.Vj	1,8	1,4	0,3	0,3	0,3	– 0,2	0,2	0,0	2,2	– 2,1
4.Vj	2,1	1,8	0,7	1,0	0,5	0,2	0,3	– 0,3	1,9	– 2,3
2016 1.Vj	1,5	1,9	0,2	0,8	0,3	0,3	0,2	– 0,6	0,8	– 1,3
2.Vj	3,3	2,4	0,5	1,2	0,4	0,5	0,3	– 0,7	2,3	– 1,9
3.Vj	1,7	1,5	0,7	0,5	0,1	0,2	0,2	0,2	0,6	– 1,1
4.Vj	1,3	1,5	0,3	– 0,1	– 0,2	0,0	0,1	0,4	1,2	– 1,7
2017 1.Vj	3,4	1,4	0,9	0,9	0,2	0,5	0,2	0,1	3,1	– 2,1
2.Vj	1,0	1,3	0,9	0,4	0,1	0,1	0,1	0,5	0,6	– 1,8
3.Vj	2,2	1,4	0,9	0,7	0,3	0,3	0,1	0,2	2,2	– 2,2
4.Vj	2,3	0,9	0,6	0,7	0,5	0,2	0,1	– 0,1	2,6	– 1,8
2018 1.Vj	1,6	0,9	0,6	0,5	0,3	0,1	0,1	0,1	1,4	– 1,3

#### Verwendung des Bruttoinlandsprodukts, preisbereinigt

Veränderung gegenüber Vorjahr, in %

Wachstumsbeiträge zum BIP, in %-Punkten

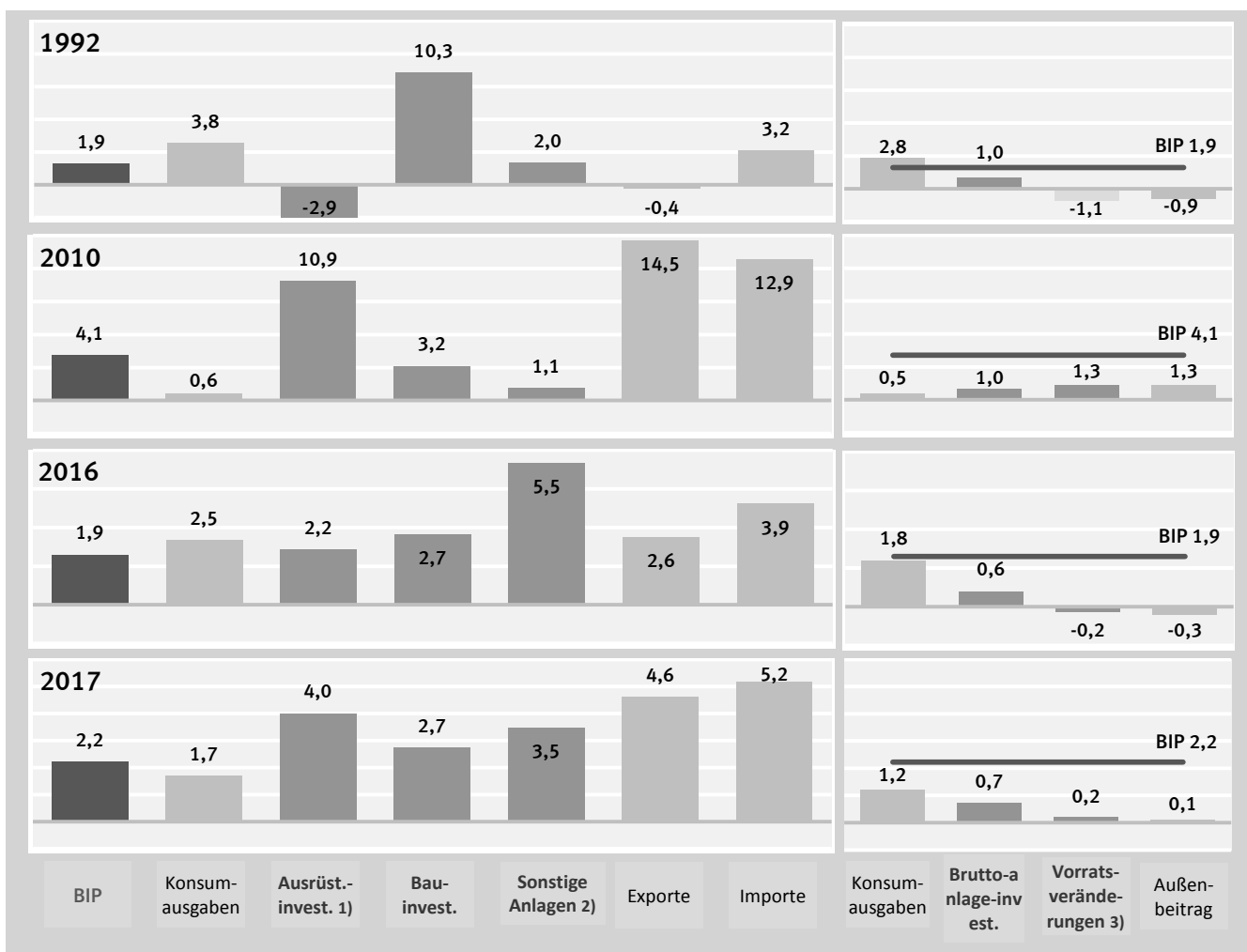

1) Einschl. militärischer Waffensysteme. – 2) Geistiges Eigentum sowie Nutztiere und Nutzpflanzungen.

3) Einschl. Nettozugang an Wertsachen.

# 1. Investitionen und Konjunkturbeobachtung

## 1.5 Saison- und kalenderbereinigte Ergebnisse nach Census X-12-ARIMA

Viertel- jahr	Brutto- inlands- produkt	Bruttoanlageinvestitionen							
		insgesamt	Ausrüstungsinvestitionen 1)			Bauinvestitionen			Sonstige Anlagen 2)
			zusammen	Maschinen und Geräte 1)	Fahrzeuge	zusammen	Wohnbauten	Nicht- wohnbauten	
1	2	3	4	5	6	7	8	9	

### in jeweiligen Preisen

Veränderung gegenüber dem Vorquartal in %

2012 1.Vj	0,6	0,9	0,9	2,0	- 2,0	1,0	3,1	- 1,9	1,0
2.Vj	0,4	- 0,3	- 2,8	- 2,2	- 4,2	0,9	1,4	0,1	1,2
3.Vj	0,8	0,7	0,5	- 1,2	5,0	1,1	1,3	0,7	0,3
4.Vj	0,0	- 0,8	- 0,8	2,2	- 8,3	- 0,7	- 1,1	- 0,2	- 0,9
2013 1.Vj	0,3	- 3,1	- 4,0	- 5,4	- 0,1	- 4,0	- 3,1	- 5,2	1,2
2.Vj	1,3	3,6	3,5	3,7	3,0	5,0	4,3	6,2	- 0,1
3.Vj	1,0	1,2	- 1,3	- 1,4	- 0,9	3,1	3,9	2,0	0,4
4.Vj	0,8	2,4	5,5	3,4	10,9	0,4	0,1	0,8	2,2
2014 1.Vj	1,4	2,3	1,2	- 1,2	7,0	3,2	4,2	1,7	1,7
2.Vj	0,3	- 0,9	1,3	3,2	- 2,9	- 3,0	- 3,0	- 3,1	1,2
3.Vj	0,7	- 0,1	- 1,9	0,9	- 8,5	0,6	0,8	0,3	1,4
4.Vj	1,3	1,8	3,0	2,0	5,7	1,1	0,6	1,7	1,4
2015 1.Vj	0,8	- 0,1	- 0,4	0,7	- 3,3	- 0,7	- 0,5	- 1,1	2,0
2.Vj	1,0	0,3	1,4	1,3	1,5	- 0,9	0,2	- 2,4	1,5
3.Vj	0,6	1,1	1,7	0,8	4,3	0,4	0,8	- 0,0	1,8
4.Vj	0,9	2,8	2,8	1,8	5,2	2,8	2,2	3,8	2,9
2016 1.Vj	1,0	1,4	0,3	2,1	- 4,2	2,3	2,3	2,4	1,2
2.Vj	0,7	- 0,9	- 1,8	- 2,0	- 1,2	- 1,2	0,6	- 4,0	1,3
3.Vj	0,5	0,9	0,9	0,1	3,0	0,7	0,9	0,4	1,3
4.Vj	0,8	0,5	- 1,1	2,4	- 9,7	1,7	1,7	1,6	0,1
2017 1.Vj	1,0	3,0	2,4	...	...	3,8	2,2	6,5	2,1
2.Vj	1,5	2,1	3,4	...	...	1,5	2,6	- 0,1	1,3
3.Vj	1,4	0,9	1,5	...	...	0,5	1,0	- 0,2	1,1
4.Vj	0,7	0,9	0,8	...	...	1,3	0,7	2,2	0,3
2018 1.Vj	0,6	2,5	1,3	...	...	3,4	3,2	3,7	2,0

### preisbereinigt

Veränderung gegenüber dem Vorquartal in %

2012 1.Vj	0,3	0,1	0,2	1,1	- 2,3	0,1	2,3	- 2,7	- 0,0
2.Vj	0,1	- 0,7	- 3,0	- 2,5	- 4,3	0,3	0,8	- 0,4	1,0
3.Vj	0,2	0,4	0,3	- 1,4	4,8	0,6	0,7	0,4	0,2
4.Vj	- 0,4	- 1,0	- 0,7	2,4	- 8,3	- 1,2	- 1,5	- 0,7	- 1,1
2013 1.Vj	- 0,2	- 3,5	- 4,1	- 5,5	- 0,2	- 4,5	- 3,7	- 5,7	0,6
2.Vj	0,9	3,3	3,4	3,4	3,2	4,5	3,7	5,7	- 0,1
3.Vj	0,5	0,4	- 1,2	- 1,3	- 0,9	1,6	2,2	0,8	0,1
4.Vj	0,4	1,8	5,4	3,1	11,1	- 0,3	- 0,7	0,2	1,5
2014 1.Vj	0,9	2,1	1,1	- 1,3	6,7	3,1	4,2	1,5	1,4
2.Vj	- 0,2	- 1,2	1,2	3,0	- 3,0	- 3,4	- 3,4	- 3,4	0,7
3.Vj	0,3	- 0,5	- 2,2	0,6	- 8,9	0,1	0,3	- 0,2	1,0
4.Vj	0,9	1,4	2,7	1,6	5,5	0,5	0,1	1,3	1,2
2015 1.Vj	0,1	- 0,6	- 0,5	0,6	- 3,3	- 1,3	- 1,0	- 1,8	1,5
2.Vj	0,4	0,0	1,2	1,1	1,4	- 1,1	- 0,1	- 2,6	1,1
3.Vj	0,3	0,8	1,5	0,4	4,6	0,1	0,3	- 0,3	1,6
4.Vj	0,4	2,5	2,6	1,5	5,2	2,4	1,7	3,3	2,8
2016 1.Vj	0,6	1,2	0,4	2,4	- 4,7	2,0	1,8	2,2	1,0
2.Vj	0,5	- 1,2	- 1,8	- 1,9	- 1,3	- 1,8	0,1	- 4,6	1,3
3.Vj	0,3	0,5	0,7	- 0,1	2,8	0,2	0,4	- 0,1	0,9
4.Vj	0,4	- 0,0	- 1,3	2,1	-10,0	1,0	1,1	0,9	- 0,4
2017 1.Vj	0,9	2,6	2,6	...	...	2,9	1,3	5,3	2,0
2.Vj	0,6	1,5	3,3	...	...	0,5	1,6	- 1,2	0,9
3.Vj	0,7	0,4	1,3	...	...	- 0,2	0,2	- 0,9	0,6
4.Vj	0,6	0,3	0,7	...	...	0,1	- 0,4	1,0	- 0,1
2018 1.Vj	0,3	1,7	1,2	...	...	2,1	1,9	2,3	1,5

1) Einschl. militärischer Waffensysteme. – 2) Geistiges Eigentum sowie Nutztiere und Nutzpflanzungen.



1. Investitionen und Konjunkturbeobachtung  
1.5 Saison- und kalenderbereinigte Ergebnisse nach Census X-12-ARIMA

Veränderung gegenüber dem Vorquartal – preis-, saison- und kalenderbereinigt – in %

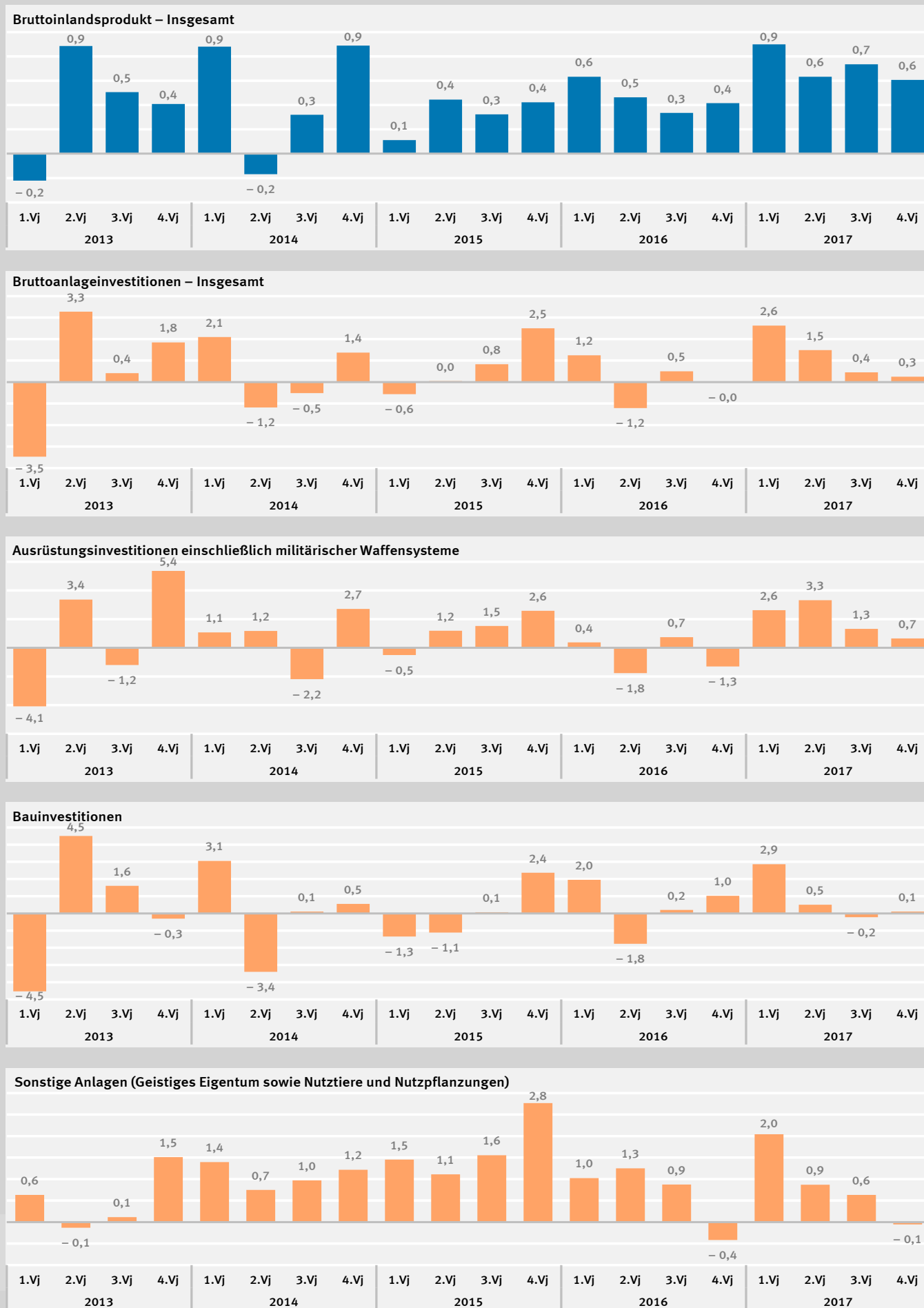

**2. Investitionen nach Wirtschaftsbereichen**  
**2.1 Bruttoanlageinvestitionen in jeweiligen Preisen**  
**2.1.1 Neue Anlagen**

WZ 2008	Wirtschaftsgliederung	1992	2010	2014	2015	2016
		1	2	3	4	5
Mrd. EUR						
A	Land- und Forstwirtschaft, Fischerei .....	6,619	8,075	9,716	9,505	9,429
01	Landwirtschaft .....	6,326	7,819	9,377	9,170	...
02	Forstwirtschaft .....	0,236	0,171	0,269	0,267	...
03	Fischerei .....	0,057	0,085	0,070	0,068	...
B bis F	Produzierendes Gewerbe .....	128,755	121,496	146,126	150,690	157,876
B bis E	Produzierendes Gewerbe ohne Baugewerbe .....	119,929	116,471	139,437	143,989	151,000
B	Bergbau und Gewinnung von Steinen und Erden .....	2,481	1,523	1,557	1,228	1,249
C	Verarbeitendes Gewerbe .....	85,888	93,204	113,663	118,856	125,032
CA	H.v. Nahrungsmitteln und Getränken, Tabakverarbeitung .....	8,141	5,447	6,584	7,096	...
CB	H.v. Textilien, Bekleidung, Lederwaren und Schuhen .....	1,560	0,718	0,878	0,897	...
CC	H.v. Holzwaren, Papier und Druckerzeugnissen .....	5,378	3,364	3,456	3,469	...
CD	Kokerei und Mineralölverarbeitung .....	1,185	1,000	1,089	0,953	...
CE	H.v. chemischen Erzeugnissen .....	7,980	7,907	8,576	8,672	...
CF	H.v. pharmazeutischen Erzeugnissen .....	4,100	6,155	7,465	7,567	...
CG	H.v. Gummi-, Kunststoff-, Glaswaren, Keramik u.Ä. ....	6,622	5,087	6,212	6,885	...
CH	Metallerzeugung und -bearb., H.v. Metallerzeugnissen .....	8,266	7,473	9,017	9,271	...
CI	H.v. DV-Geräten, elektron. und optischen Erzeugnissen .....	7,837	9,460	9,948	10,098	...
CJ	H.v. elektrischen Ausrüstungen .....	5,937	4,613	5,382	5,644	...
CK	Maschinenbau .....	9,295	9,828	12,623	12,548	...
CL	Fahrzeugbau .....	16,359	28,434	38,185	40,768	...
CM	H.v. Möbeln und sonst. Waren; Rep. und Inst. von Maschinen ....	3,228	3,718	4,248	4,988	...
D	Energieversorgung .....	14,335	12,967	13,952	14,148	14,684
E	Wasserversorgung, Entsorgung u.Ä. ....	17,225	8,777	10,265	9,757	10,035
F	Baugewerbe .....	8,826	5,025	6,689	6,701	6,876
G bis T	Dienstleistungsbereiche .....	296,982	387,349	449,310	464,180	483,068
G bis I	Handel, Verkehr, Gastgewerbe .....	45,388	58,483	58,475	60,743	61,735
G	Handel; Instandhaltung und Reparatur von Kfz .....	19,627	18,553	22,665	24,169	23,863
H	Verkehr und Lagerei .....	22,381	36,122	31,724	32,418	33,581
I	Gastgewerbe .....	3,380	3,808	4,086	4,156	4,291
J	Information und Kommunikation .....	21,428	19,055	22,291	25,953	25,021
JA	Verlagswesen, audiovisuelle Medien und Rundfunk .....	3,266	5,563	5,834	6,190	...
JB	Telekommunikation .....	16,141	6,328	7,303	10,071	...
JC	IT- und Informationsdienstleister .....	2,021	7,164	9,154	9,692	...
K	Finanz- und Versicherungsdienstleister .....	10,489	9,216	11,339	12,008	12,191
L	Grundstücks- und Wohnungswesen .....	119,133	145,912	187,299	188,329	198,939
M bis N	Unternehmensdienstleister .....	36,295	65,412	72,899	77,138	82,301
M	Freiberufl., wissenschaftl. und technische Dienstleister .....	8,333	16,666	19,815	20,547	21,264
MA	Freiberufliche und technische Dienstleister .....	2,139	6,045	7,606	8,271	...
MB	Forschung und Entwicklung .....	5,668	9,474	10,760	10,922	...
MC	Sonstige freiberufl., wissenschaftl., techn. Dienstleister .....	0,526	1,147	1,449	1,354	...
N	Sonstige Unternehmensdienstleister .....	27,962	48,746	53,084	56,591	61,037
O bis Q	Öffentliche Dienstleister, Erziehung, Gesundheit .....	55,365	77,171	84,808	87,292	89,959
O	Öffentliche Verwaltung, Verteidigung; Sozialversicherung .....	26,604	31,509	32,220	33,580	35,585
P	Erziehung und Unterricht .....	11,700	19,250	19,621	19,864	19,855
Q	Gesundheits- und Sozialwesen .....	17,061	26,412	32,967	33,848	34,519
QA	Gesundheitswesen .....	12,168	17,062	20,097	20,071	...
QB	Heime und Sozialwesen .....	4,893	9,350	12,870	13,777	...
R bis T	Sonstige Dienstleister .....	8,884	12,100	12,199	12,717	12,922
R	Kunst, Unterhaltung und Erholung .....	5,806	8,601	8,821	9,277	9,478
S	Sonstige Dienstleister a.n.g. ....	3,078	3,499	3,378	3,440	3,444
A bis T	Alle Wirtschaftsbereiche .....	432,356	516,920	605,152	624,375	650,373

1992	2010	2014	2015	2016	Wirtschaftsgliederung	WZ 2008
6	7	8	9	10		

Veränderung gegenüber dem Vorjahr in %

- 0,1	3,2	0,6	- 2,2	- 0,8	<b>Land- und Forstwirtschaft, Fischerei .....</b>	<b>A</b>
0,1	3,1	0,5	- 2,2	...	Landwirtschaft .....	01
0,4	- 2,3	3,9	- 0,7	...	Forstwirtschaft .....	02
-25,0	30,8	- 2,8	- 2,9	...	Fischerei .....	03
<b>4,3</b>	<b>2,2</b>	<b>6,9</b>	<b>3,1</b>	<b>4,8</b>	<b>Produzierendes Gewerbe .....</b>	<b>B bis F</b>
3,8	1,5	6,7	3,3	4,9	Produzierendes Gewerbe ohne Baugewerbe .....	B bis E
24,0	- 6,6	21,6	-21,1	1,7	Bergbau und Gewinnung von Steinen und Erden .....	B
- 2,9	0,9	5,0	4,6	5,2	Verarbeitendes Gewerbe .....	C
- 0,3	- 1,2	9,1	7,8	...	H.v. Nahrungsmitteln und Getränken, Tabakverarbeitung .....	CA
-15,3	6,2	10,9	2,2	...	H.v. Textilien, Bekleidung, Lederwaren und Schuhen .....	CB
- 2,8	4,3	4,4	0,4	...	H.v. Holzwaren, Papier und Druckerzeugnissen .....	CC
1,3	- 9,8	28,6	-12,5	...	Kokerei und Mineralölverarbeitung .....	CD
- 1,1	- 5,0	3,8	1,1	...	H.v. chemischen Erzeugnissen .....	CE
0,3	- 7,4	6,8	1,4	...	H.v. pharmazeutischen Erzeugnissen .....	CF
- 0,3	0,1	6,8	10,8	...	H.v. Gummi-, Kunststoff-, Glaswaren, Keramik u.Ä. ....	CG
1,4	- 6,9	- 1,5	2,8	...	Metallerzeugung und -bearb., H.v. Metallerzeugnissen .....	CH
- 1,3	9,9	- 1,7	1,5	...	H.v. DV-Geräten, elektron. und optischen Erzeugnissen .....	CI
- 3,2	- 2,4	- 5,0	4,9	...	H.v. elektrischen Ausrüstungen .....	CJ
-10,6	- 6,7	8,1	- 0,6	...	Maschinenbau .....	CK
- 3,5	8,0	6,9	6,8	...	Fahrzeugbau .....	CL
- 2,9	5,1	10,1	17,4	...	H.v. Möbeln und sonst. Waren; Rep. und Inst. von Maschinen .....	CM
26,2	9,0	17,8	1,4	3,8	Energieversorgung .....	D
25,6	- 1,1	9,9	- 4,9	2,8	Wasserversorgung, Entsorgung u.Ä. ....	E
11,1	22,7	11,7	0,2	2,6	Baugewerbe .....	F
<b>10,2</b>	<b>7,5</b>	<b>5,1</b>	<b>3,3</b>	<b>4,1</b>	<b>Dienstleistungsbereiche .....</b>	<b>G bis T</b>
8,1	21,5	7,7	3,9	1,6	Handel, Verkehr, Gastgewerbe .....	G bis I
10,4	8,1	2,0	6,6	- 1,3	Handel; Instandhaltung und Reparatur von Kfz .....	G
4,0	28,1	12,9	2,2	3,6	Verkehr und Lagerei .....	H
26,2	38,3	2,4	1,7	3,2	Gastgewerbe .....	I
12,0	- 0,8	2,1	16,4	- 3,6	Information und Kommunikation .....	J
2,0	1,4	0,2	6,1	...	Verlagswesen, audiovisuelle Medien und Rundfunk .....	JA
15,3	-14,0	12,3	37,9	...	Telekommunikation .....	JB
4,2	12,4	- 3,8	5,9	...	IT- und Informationsdienstleister .....	JC
23,0	27,3	4,6	5,9	1,5	Finanz- und Versicherungsdienstleister .....	K
15,7	6,3	3,9	0,5	5,6	Grundstücks- und Wohnungswesen .....	L
- 2,3	4,6	10,2	5,8	6,7	Unternehmensdienstleister .....	M bis N
- 2,9	6,4	14,2	3,7	3,5	Freiberufl., wissenschaftl. und technische Dienstleister .....	M
-13,6	1,8	23,5	8,7	...	Freiberufliche und technische Dienstleister .....	MA
1,7	7,8	7,2	1,5	...	Forschung und Entwicklung .....	MB
- 1,3	21,8	25,0	- 6,6	...	Sonstige freiberufl., wissenschaftl., techn. Dienstleister .....	MC
- 2,1	3,9	8,8	6,6	7,9	Sonstige Unternehmensdienstleister .....	N
7,6	4,3	3,1	2,9	3,1	Öffentliche Dienstleister, Erziehung, Gesundheit .....	O bis Q
11,1	- 0,0	0,8	4,2	6,0	Öffentliche Verwaltung, Verteidigung; Sozialversicherung .....	O
14,5	13,9	- 0,0	1,2	- 0,0	Erziehung und Unterricht .....	P
- 1,3	3,2	7,5	2,7	2,0	Gesundheits- und Sozialwesen .....	Q
- 0,6	2,6	6,2	- 0,1	...	Gesundheitswesen .....	QA
- 2,8	4,5	9,6	7,0	...	Heime und Sozialwesen .....	QB
6,6	1,2	4,2	4,2	1,6	Sonstige Dienstleister .....	R bis T
4,5	1,0	4,9	5,2	2,2	Kunst, Unterhaltung und Erholung .....	R
11,0	1,8	2,4	1,8	0,1	Sonstige Dienstleister a.n.g. ....	S
<b>8,2</b>	<b>6,1</b>	<b>5,5</b>	<b>3,2</b>	<b>4,2</b>	<b>Alle Wirtschaftsbereiche .....</b>	<b>A bis T</b>

**2. Investitionen nach Wirtschaftsbereichen**  
2.1 Bruttoanlageinvestitionen in jeweiligen Preisen  
2.1.2 Neue Ausrüstungen einschließlich militärischer Waffensysteme

WZ 2008	Wirtschaftsgliederung	1992	2010	2014	2015	2016
		1	2	3	4	5
Mrd. EUR						
A	Land- und Forstwirtschaft, Fischerei .....	4,641	5,623	6,482	6,398	6,281
01	Landwirtschaft .....	4,469	5,445	6,283	6,193	...
02	Forstwirtschaft .....	0,123	0,105	0,141	0,149	...
03	Fischerei .....	0,049	0,073	0,058	0,056	...
B bis F	Produzierendes Gewerbe .....	67,960	58,581	68,172	69,584	70,255
B bis E	Produzierendes Gewerbe ohne Baugewerbe .....	60,500	54,663	63,045	64,516	65,067
B	Bergbau und Gewinnung von Steinen und Erden .....	2,139	1,211	1,269	1,023	1,030
C	Verarbeitendes Gewerbe .....	49,979	43,400	51,315	53,536	53,749
CA	H.v. Nahrungsmitteln und Getränken, Tabakverarbeitung .....	6,404	4,209	5,086	5,579	...
CB	H.v. Textilien, Bekleidung, Lederwaren und Schuhen .....	1,155	0,468	0,510	0,574	...
CC	H.v. Holzwaren, Papier und Druckerzeugnissen .....	4,387	2,617	2,549	2,678	...
CD	Kokerei und Mineralölverarbeitung .....	1,005	0,837	0,909	0,697	...
CE	H.v. chemischen Erzeugnissen .....	4,457	4,048	4,646	4,376	...
CF	H.v. pharmazeutischen Erzeugnissen .....	0,900	1,139	1,631	1,616	...
CG	H.v. Gummi-, Kunststoff-, Glaswaren, Keramik u.Ä. ....	5,040	3,513	4,282	4,787	...
CH	Metallerzeugung und -bearb., H.v. Metallerzeugnissen .....	6,296	5,202	6,568	6,679	...
CI	H.v. DV-Geräten, elektron. und optischen Erzeugnissen .....	2,550	2,677	1,973	2,168	...
CJ	H.v. elektrischen Ausrüstungen .....	3,165	2,243	2,490	2,403	...
CK	Maschinenbau .....	5,529	4,132	5,531	5,895	...
CL	Fahrzeugbau .....	7,241	10,505	13,098	13,864	...
CM	H.v. Möbeln und sonst. Waren; Rep. und Inst. von Maschinen ....	1,850	1,810	2,042	2,220	...
D	Energieversorgung .....	6,354	7,260	7,624	6,955	7,201
E	Wasserversorgung, Entsorgung u.Ä. ....	2,028	2,792	2,837	3,002	3,087
F	Baugewerbe .....	7,460	3,918	5,127	5,068	5,188
G bis T	Dienstleistungsbereiche .....	87,619	127,176	135,642	144,886	149,640
G bis I	Handel, Verkehr, Gastgewerbe .....	24,643	35,471	33,099	34,776	34,506
G	Handel; Instandhaltung und Reparatur von Kfz .....	12,404	10,933	12,458	13,660	12,821
H	Verkehr und Lagerei .....	10,269	22,557	18,393	18,863	19,364
I	Gastgewerbe .....	1,970	1,981	2,248	2,253	2,321
J	Information und Kommunikation .....	10,190	8,219	9,587	10,676	10,486
JA	Verlagswesen, audiovisuelle Medien und Rundfunk .....	0,930	0,783	0,653	0,680	...
JB	Telekommunikation .....	8,810	4,717	5,661	6,584	...
JC	IT- und Informationsdienstleister .....	0,450	2,719	3,273	3,412	...
K	Finanz- und Versicherungsdienstleister .....	3,941	2,368	3,418	3,812	3,904
L	Grundstücks- und Wohnungswesen .....	0,962	1,879	2,344	1,935	2,010
M bis N	Unternehmensdienstleister .....	29,057	52,006	58,063	61,878	66,142
M	Freiberufl., wissenschaftl. und technische Dienstleister .....	2,464	5,511	6,742	6,813	6,873
MA	Freiberufliche und technische Dienstleister .....	0,991	2,998	3,940	3,785	...
MB	Forschung und Entwicklung .....	1,149	1,799	1,970	2,225	...
MC	Sonstige freiberufl., wissenschaftl., techn. Dienstleister .....	0,324	0,714	0,832	0,803	...
N	Sonstige Unternehmensdienstleister .....	26,593	46,495	51,321	55,065	59,269
O bis Q	Öffentliche Dienstleister, Erziehung, Gesundheit .....	15,846	23,222	25,079	27,605	28,316
O	Öffentliche Verwaltung, Verteidigung; Sozialversicherung .....	5,208	8,924	6,884	8,866	9,519
P	Erziehung und Unterricht .....	2,918	3,220	3,198	3,376	3,289
Q	Gesundheits- und Sozialwesen .....	7,720	11,078	14,997	15,363	15,508
QA	Gesundheitswesen .....	5,491	6,550	8,653	8,641	...
QB	Heime und Sozialwesen .....	2,229	4,528	6,344	6,722	...
R bis T	Sonstige Dienstleister .....	2,980	4,011	4,052	4,204	4,276
R	Kunst, Unterhaltung und Erholung .....	1,574	2,106	2,315	2,465	2,536
S	Sonstige Dienstleister a.n.g. ....	1,406	1,905	1,737	1,739	1,740
A bis T	Alle Wirtschaftsbereiche .....	160,220	191,380	210,296	220,868	226,176

1992	2010	2014	2015	2016	Wirtschaftsgliederung	WZ 2008
6	7	8	9	10		

Veränderung gegenüber dem Vorjahr in %

- 4,3	2,1	0,9	- 1,3	- 1,8	<b>Land- und Forstwirtschaft, Fischerei .....</b>	<b>A</b>
- 3,8	2,0	0,9	- 1,4	...	Landwirtschaft .....	01
- 8,2	- 7,1	3,7	5,7	...	Forstwirtschaft .....	02
-27,9	32,7	- 3,3	- 3,4	...	Fischerei .....	03
- 2,7	8,6	4,9	2,1	1,0	<b>Produzierendes Gewerbe .....</b>	<b>B bis F</b>
- 3,9	7,5	4,7	2,3	0,9	Produzierendes Gewerbe ohne Baugewerbe .....	B bis E
28,5	- 7,6	24,2	-19,4	0,7	Bergbau und Gewinnung von Steinen und Erden .....	B
- 7,0	2,9	1,6	4,3	0,4	Verarbeitendes Gewerbe .....	C
- 3,1	1,8	8,4	9,7	...	H.v. Nahrungsmitteln und Getränken, Tabakverarbeitung .....	CA
-18,0	12,0	- 3,4	12,5	...	H.v. Textilien, Bekleidung, Lederwaren und Schuhen .....	CB
- 5,0	6,3	3,2	5,1	...	H.v. Holzwaren, Papier und Druckerzeugnissen .....	CC
- 2,9	-10,3	37,1	-23,3	...	Kokerei und Mineralölverarbeitung .....	CD
- 7,7	- 9,0	- 3,2	- 5,8	...	H.v. chemischen Erzeugnissen .....	CE
- 6,2	-12,5	22,1	- 0,9	...	H.v. pharmazeutischen Erzeugnissen .....	CF
- 2,7	2,7	6,2	11,8	...	H.v. Gummi-, Kunststoff-, Glaswaren, Keramik u.Ä. ....	CG
- 2,3	- 5,6	- 2,2	1,7	...	Metallerzeugung und -bearb., H.v. Metallerzeugnissen .....	CH
- 6,3	65,2	-10,9	9,9	...	H.v. DV-Geräten, elektron. und optischen Erzeugnissen .....	CI
- 8,9	0,9	- 5,4	- 3,5	...	H.v. elektrischen Ausrüstungen .....	CJ
-14,2	- 9,8	5,1	6,6	...	Maschinenbau .....	CK
- 9,5	11,5	- 0,2	5,8	...	Fahrzeugbau .....	CL
- 7,0	6,0	- 1,0	8,7	...	H.v. Möbeln und sonst. Waren; Rep. und Inst. von Maschinen .....	CM
11,3	53,7	27,3	- 8,8	3,5	Energieversorgung .....	D
7,0	5,5	6,4	5,8	2,8	Wasserversorgung, Entsorgung u.Ä. ....	E
8,7	27,5	7,8	- 1,2	2,4	Baugewerbe .....	F
0,2	11,2	8,0	6,8	3,3	<b>Dienstleistungsbereiche .....</b>	<b>G bis T</b>
2,5	40,1	13,1	5,1	- 0,8	Handel, Verkehr, Gastgewerbe .....	G bis I
6,6	20,4	5,3	9,6	- 6,1	Handel; Instandhaltung und Reparatur von Kfz .....	G
- 3,7	52,6	20,8	2,6	2,7	Verkehr und Lagerei .....	H
12,6	36,0	1,1	0,2	3,0	Gastgewerbe .....	I
9,5	- 1,5	3,0	11,4	- 1,8	Information und Kommunikation .....	J
- 7,4	- 2,2	-22,9	4,1	...	Verlagswesen, audiovisuelle Medien und Rundfunk .....	JA
12,5	- 8,9	18,2	16,3	...	Telekommunikation .....	JB
- 4,9	14,9	-10,8	4,2	...	IT- und Informationsdienstleister .....	JC
15,0	8,9	2,6	11,5	2,4	Finanz- und Versicherungsdienstleister .....	K
15,6	- 4,8	12,3	-17,4	3,9	Grundstücks- und Wohnungswesen .....	L
- 3,7	3,1	9,8	6,6	6,9	Unternehmensdienstleister .....	M bis N
-11,9	4,8	18,7	1,1	0,9	Freiberufl., wissenschaftl. und technische Dienstleister .....	M
-24,2	8,9	24,2	- 3,9	...	Freiberufliche und technische Dienstleister .....	MA
0,5	- 3,5	8,7	12,9	...	Forschung und Entwicklung .....	MB
- 6,4	11,0	19,7	- 3,5	...	Sonstige freiberufl., wissenschaftl., techn. Dienstleister .....	MC
- 2,9	2,9	8,7	7,3	7,6	Sonstige Unternehmensdienstleister .....	N
- 5,0	4,7	0,8	10,1	2,6	Öffentliche Dienstleister, Erziehung, Gesundheit .....	O bis Q
- 3,4	3,5	-13,0	28,8	7,4	Öffentliche Verwaltung, Verteidigung; Sozialversicherung .....	O
4,3	5,3	1,3	5,6	- 2,6	Erziehung und Unterricht .....	P
- 9,0	5,6	8,7	2,4	0,9	Gesundheits- und Sozialwesen .....	Q
-11,3	6,2	7,7	- 0,1	...	Gesundheitswesen .....	QA
- 2,7	4,6	10,0	6,0	...	Heime und Sozialwesen .....	QB
0,6	1,9	5,4	3,8	1,7	Sonstige Dienstleister .....	R bis T
- 5,6	3,7	7,1	6,5	2,9	Kunst, Unterhaltung und Erholung .....	R
8,7	-	3,2	0,1	0,1	Sonstige Dienstleister a.n.g. ....	S
- 1,2	10,1	6,8	5,0	2,4	<b>Alle Wirtschaftsbereiche .....</b>	<b>A bis T</b>

**2. Investitionen nach Wirtschaftsbereichen**  
**2.1 Bruttoanlageinvestitionen in jeweiligen Preisen**  
**2.1.3 Neue Bauten**

WZ 2008	Wirtschaftsgliederung	1992	2010	2014	2015	2016
		1	2	3	4	5
Mrd. EUR						
A	Land- und Forstwirtschaft, Fischerei .....	1,757	1,935	2,520	2,446	2,452
01	Landwirtschaft .....	1,639	1,861	2,385	2,320	...
02	Forstwirtschaft .....	0,110	0,063	0,124	0,115	...
03	Fischerei .....	0,008	0,011	0,011	0,011	...
B bis F	Produzierendes Gewerbe .....	33,333	15,972	20,921	21,304	21,836
B bis E	Produzierendes Gewerbe ohne Baugewerbe .....	32,239	15,429	20,006	20,337	20,844
B	Bergbau und Gewinnung von Steinen und Erden .....	0,201	0,054	0,082	0,068	0,072
C	Verarbeitendes Gewerbe .....	9,305	4,494	7,145	7,299	7,364
CA	H.v. Nahrungsmitteln und Getränken, Tabakverarbeitung .....	1,352	0,559	0,815	0,821	...
CB	H.v. Textilien, Bekleidung, Lederwaren und Schuhen .....	0,247	0,054	0,178	0,159	...
CC	H.v. Holzwaren, Papier und Druckerzeugnissen .....	0,711	0,241	0,337	0,216	...
CD	Kokerei und Mineralölverarbeitung .....	0,159	0,043	0,034	0,045	...
CE	H.v. chemischen Erzeugnissen .....	0,889	0,349	0,526	0,712	...
CF	H.v. pharmazeutischen Erzeugnissen .....	0,267	0,313	0,321	0,361	...
CG	H.v. Gummi-, Kunststoff-, Glaswaren, Keramik u.Ä. ....	0,859	0,354	0,535	0,570	...
CH	Metallerzeugung und -bearb., H.v. Metallerzeugnissen .....	1,062	0,621	0,788	0,849	...
CI	H.v. DV-Geräten, elektron. und optischen Erzeugnissen .....	0,380	0,266	0,285	0,306	...
CJ	H.v. elektrischen Ausrüstungen .....	0,650	0,266	0,322	0,329	...
CK	Maschinenbau .....	1,186	0,627	1,150	0,998	...
CL	Fahrzeugbau .....	0,975	0,571	1,464	1,531	...
CM	H.v. Möbeln und sonst. Waren; Rep. und Inst. von Maschinen ....	0,568	0,230	0,390	0,402	...
D	Energieversorgung .....	7,586	4,998	5,474	6,340	6,592
E	Wasserversorgung, Entsorgung u.Ä. ....	15,147	5,883	7,305	6,630	6,816
F	Baugewerbe .....	1,094	0,543	0,915	0,967	0,992
G bis T	Dienstleistungsbereiche .....	189,638	219,215	266,276	267,231	280,212
G bis I	Handel, Verkehr, Gastgewerbe .....	18,788	19,527	20,358	20,678	21,424
G	Handel; Instandhaltung und Reparatur von Kfz .....	5,713	4,896	6,176	6,172	6,292
H	Verkehr und Lagerei .....	11,803	13,057	12,630	12,910	13,464
I	Gastgewerbe .....	1,272	1,574	1,552	1,596	1,668
J	Information und Kommunikation .....	7,263	0,696	0,588	0,636	0,591
JA	Verlagswesen, audiovisuelle Medien und Rundfunk .....	0,305	0,220	0,129	0,084	...
JB	Telekommunikation .....	6,851	0,149	0,101	0,273	...
JC	IT- und Informationsdienstleister .....	0,107	0,327	0,358	0,279	...
K	Finanz- und Versicherungsdienstleister .....	5,630	5,067	6,030	6,212	6,300
L	Grundstücks- und Wohnungswesen .....	118,117	143,942	184,868	186,289	196,834
M bis N	Unternehmensdienstleister .....	2,321	3,646	4,490	3,820	3,981
M	Freiberufl., wissenschaftl. und technische Dienstleister .....	1,240	2,122	3,494	2,992	2,992
MA	Freiberufliche und technische Dienstleister .....	0,671	0,805	1,914	1,650	...
MB	Forschung und Entwicklung .....	0,509	1,211	1,375	1,201	...
MC	Sonstige freiberufl., wissenschaftl., techn. Dienstleister .....	0,060	0,106	0,205	0,141	...
N	Sonstige Unternehmensdienstleister .....	1,081	1,524	0,996	0,828	0,989
O bis Q	Öffentliche Dienstleister, Erziehung, Gesundheit .....	32,679	39,924	43,603	42,881	44,318
O	Öffentliche Verwaltung, Verteidigung; Sozialversicherung .....	19,446	19,713	22,463	21,659	23,045
P	Erziehung und Unterricht .....	4,967	8,308	7,356	6,917	6,684
Q	Gesundheits- und Sozialwesen .....	8,266	11,903	13,784	14,305	14,589
QA	Gesundheitswesen .....	5,733	7,387	7,585	7,593	...
QB	Heime und Sozialwesen .....	2,533	4,516	6,199	6,712	...
R bis T	Sonstige Dienstleister .....	4,840	6,413	6,339	6,715	6,764
R	Kunst, Unterhaltung und Erholung .....	3,374	5,204	5,138	5,445	5,499
S	Sonstige Dienstleister a.n.g. ....	1,466	1,209	1,201	1,270	1,265
A bis T	Alle Wirtschaftsbereiche .....	224,728	237,122	289,717	290,981	304,500

1992	2010	2014	2015	2016	Wirtschaftsgliederung	WZ 2008
6	7	8	9	10		

Veränderung gegenüber dem Vorjahr in %

13,1	6,7	3,6	- 2,9	0,2	<b>Land- und Forstwirtschaft, Fischerei .....</b>	<b>A</b>
13,2	6,5	3,6	- 2,7	...	Landwirtschaft .....	01
12,2	10,5	4,2	- 7,3	...	Forstwirtschaft .....	02
-	22,2	-	-	...	Fischerei .....	03
22,6	-13,2	10,0	1,8	2,5	<b>Produzierendes Gewerbe .....</b>	<b>B bis F</b>
22,3	-14,0	8,7	1,7	2,5	Produzierendes Gewerbe ohne Baugewerbe .....	B bis E
-	-16,9	28,1	-17,1	5,9	Bergbau und Gewinnung von Steinen und Erden .....	B
2,3	-14,2	5,8	2,2	0,9	Verarbeitendes Gewerbe .....	C
14,2	-17,4	21,6	0,7	...	H.v. Nahrungsmitteln und Getränken, Tabakverarbeitung .....	CA
-12,1	-14,3	125,3	-10,7	...	H.v. Textilien, Bekleidung, Lederwaren und Schuhen .....	CB
9,2	- 9,7	20,8	-35,9	...	H.v. Holzwaren, Papier und Druckerzeugnissen .....	CC
40,7	-25,9	-50,0	32,4	...	Kokerei und Mineralölverarbeitung .....	CD
6,9	-12,3	- 7,4	35,4	...	H.v. chemischen Erzeugnissen .....	CE
8,1	13,8	31,0	12,5	...	H.v. pharmazeutischen Erzeugnissen .....	CF
12,0	-18,4	16,8	6,5	...	H.v. Gummi-, Kunststoff-, Glaswaren, Keramik u.Ä. ....	CG
27,5	-23,1	1,9	7,7	...	Metallerzeugung und -bearb., H.v. Metallerzeugnissen .....	CH
-11,6	10,8	-12,3	7,4	...	H.v. DV-Geräten, elektron. und optischen Erzeugnissen .....	CI
1,9	-12,2	- 3,3	2,2	...	H.v. elektrischen Ausrüstungen .....	CJ
-15,9	-28,8	18,6	-13,2	...	Maschinenbau .....	CK
-15,9	- 2,9	-11,6	4,6	...	Fahrzeugbau .....	CL
2,5	- 7,3	17,5	3,1	...	H.v. Möbeln und sonst. Waren; Rep. und Inst. von Maschinen .....	CM
43,6	-23,1	9,4	15,8	4,0	Energieversorgung .....	D
28,7	- 4,0	11,0	- 9,2	2,8	Wasserversorgung, Entsorgung u.Ä. ....	E
32,4	17,5	46,6	5,7	2,6	Baugewerbe .....	F
16,1	6,1	4,1	0,4	4,9	<b>Dienstleistungsbereiche .....</b>	<b>G bis T</b>
16,4	0,7	2,5	1,6	3,6	Handel, Verkehr, Gastgewerbe .....	G bis I
19,8	- 8,8	1,1	- 0,1	1,9	Handel; Instandhaltung und Reparatur von Kfz .....	G
11,6	0,7	3,1	2,2	4,3	Verkehr und Lagerei .....	H
59,0	49,5	3,9	2,8	4,5	Gastgewerbe .....	I
20,1	3,1	14,2	8,2	- 7,1	Information und Kommunikation .....	J
22,0	103,7	- 9,2	-34,9	...	Verlagswesen, audiovisuelle Medien und Rundfunk .....	JA
20,2	-19,0	-38,8	170,3	...	Telekommunikation .....	JB
10,3	-14,6	72,1	-22,1	...	IT- und Informationsdienstleister .....	JC
32,4	55,9	6,5	3,0	1,4	Finanz- und Versicherungsdienstleister .....	K
15,7	6,5	3,8	0,8	5,7	Grundstücks- und Wohnungswesen .....	L
7,8	8,9	20,2	-14,9	4,2	Unternehmensdienstleister .....	M bis N
- 0,2	- 1,3	21,8	-14,4	-	Freiberufl., wissenschaftl. und technische Dienstleister .....	M
- 6,3	-18,0	41,4	-13,8	...	Freiberufliche und technische Dienstleister .....	MA
7,4	15,1	- 0,4	-12,7	...	Forschung und Entwicklung .....	MB
13,2	- 7,8	53,0	-31,2	...	Sonstige freiberufl., wissenschaftl., techn. Dienstleister .....	MC
18,7	27,0	15,0	-16,9	19,4	Sonstige Unternehmensdienstleister .....	N
15,3	3,9	4,2	- 1,7	3,4	Öffentliche Dienstleister, Erziehung, Gesundheit .....	O bis Q
17,2	- 1,5	5,7	- 3,6	6,4	Öffentliche Verwaltung, Verteidigung; Sozialversicherung .....	O
26,8	25,7	- 4,1	- 6,0	- 3,4	Erziehung und Unterricht .....	P
5,5	0,9	6,8	3,8	2,0	Gesundheits- und Sozialwesen .....	Q
9,9	- 1,0	4,5	0,1	...	Gesundheitswesen .....	QA
- 3,2	4,1	9,7	8,3	...	Heime und Sozialwesen .....	QB
13,0	2,0	4,6	5,9	0,7	Sonstige Dienstleister .....	R bis T
12,7	1,3	5,9	6,0	1,0	Kunst, Unterhaltung und Erholung .....	R
13,9	5,2	- 0,4	5,7	- 0,4	Sonstige Dienstleister a.n.g. ....	S
17,0	4,6	4,5	0,4	4,6	<b>Alle Wirtschaftsbereiche .....</b>	<b>A bis T</b>

## 2. Investitionen nach Wirtschaftsbereichen

### 2.1 Bruttoanlageinvestitionen in jeweiligen Preisen

#### 2.1.4 Neue sonstige Anlagen (Geistiges Eigentum sowie Nutztiere und Nutzpflanzungen)

WZ 2008	Wirtschaftsgliederung	1992	2010	2014	2015	2016
		1	2	3	4	5
Mrd. EUR						
A	Land- und Forstwirtschaft, Fischerei .....	0,221	0,517	0,714	0,661	0,696
01	Landwirtschaft .....	0,218	0,513	0,709	0,657	...
02	Forstwirtschaft .....	0,003	0,003	0,004	0,003	...
03	Fischerei .....	–	0,001	0,001	0,001	...
B bis F	Produzierendes Gewerbe .....	27,462	46,943	57,033	59,802	65,785
B bis E	Produzierendes Gewerbe ohne Baugewerbe .....	27,190	46,379	56,386	59,136	65,089
B	Bergbau und Gewinnung von Steinen und Erden .....	0,141	0,258	0,206	0,137	0,147
C	Verarbeitendes Gewerbe .....	26,604	45,310	55,203	58,021	63,919
CA	H.v. Nahrungsmitteln und Getränken, Tabakverarbeitung .....	0,385	0,679	0,683	0,696	...
CB	H.v. Textilien, Bekleidung, Lederwaren und Schuhen .....	0,158	0,196	0,190	0,164	...
CC	H.v. Holzwaren, Papier und Druckerzeugnissen .....	0,280	0,506	0,570	0,575	...
CD	Kokerei und Mineralölverarbeitung .....	0,021	0,120	0,146	0,211	...
CE	H.v. chemischen Erzeugnissen .....	2,634	3,510	3,404	3,584	...
CF	H.v. pharmazeutischen Erzeugnissen .....	2,933	4,703	5,513	5,590	...
CG	H.v. Gummi-, Kunststoff-, Glaswaren, Keramik u.Ä. ....	0,723	1,220	1,395	1,528	...
CH	Metallerzeugung und -bearb., H.v. Metallerzeugnissen .....	0,908	1,650	1,661	1,743	...
CI	H.v. DV-Geräten, elektron. und optischen Erzeugnissen .....	4,907	6,517	7,690	7,624	...
CJ	H.v. elektrischen Ausrüstungen .....	2,122	2,104	2,570	2,912	...
CK	Maschinenbau .....	2,580	5,069	5,942	5,655	...
CL	Fahrzeugbau .....	8,143	17,358	23,623	25,373	...
CM	H.v. Möbeln und sonst. Waren; Rep. und Inst. von Maschinen ....	0,810	1,678	1,816	2,366	...
D	Energieversorgung .....	0,395	0,709	0,854	0,853	0,891
E	Wasserversorgung, Entsorgung u.Ä. ....	0,050	0,102	0,123	0,125	0,132
F	Baugewerbe .....	0,272	0,564	0,647	0,666	0,696
G bis T	Dienstleistungsbereiche .....	19,725	40,958	47,392	52,063	53,216
G bis I	Handel, Verkehr, Gastgewerbe .....	1,957	3,485	5,018	5,289	5,805
G	Handel; Instandhaltung und Reparatur von Kfz .....	1,510	2,724	4,031	4,337	4,750
H	Verkehr und Lagerei .....	0,309	0,508	0,701	0,645	0,753
I	Gastgewerbe .....	0,138	0,253	0,286	0,307	0,302
J	Information und Kommunikation .....	3,975	10,140	12,116	14,641	13,944
JA	Verlagswesen, audiovisuelle Medien und Rundfunk .....	2,031	4,560	5,052	5,426	...
JB	Telekommunikation .....	0,480	1,462	1,541	3,214	...
JC	IT- und Informationsdienstleister .....	1,464	4,118	5,523	6,001	...
K	Finanz- und Versicherungsdienstleister .....	0,918	1,781	1,891	1,984	1,987
L	Grundstücks- und Wohnungswesen .....	0,054	0,091	0,087	0,105	0,095
M bis N	Unternehmensdienstleister .....	4,917	9,760	10,346	11,440	12,178
M	Freiberufl., wissenschaftl. und technische Dienstleister .....	4,629	9,033	9,579	10,742	11,399
MA	Freiberufliche und technische Dienstleister .....	0,477	2,242	1,752	2,836	...
MB	Forschung und Entwicklung .....	4,010	6,464	7,415	7,496	...
MC	Sonstige freiberufl., wissenschaftl., techn. Dienstleister .....	0,142	0,327	0,412	0,410	...
N	Sonstige Unternehmensdienstleister .....	0,288	0,727	0,767	0,698	0,779
O bis Q	Öffentliche Dienstleister, Erziehung, Gesundheit .....	6,840	14,025	16,126	16,806	17,325
O	Öffentliche Verwaltung, Verteidigung; Sozialversicherung .....	1,950	2,872	2,873	3,055	3,021
P	Erziehung und Unterricht .....	3,815	7,722	9,067	9,571	9,882
Q	Gesundheits- und Sozialwesen .....	1,075	3,431	4,186	4,180	4,422
QA	Gesundheitswesen .....	0,944	3,125	3,859	3,837	...
QB	Heime und Sozialwesen .....	0,131	0,306	0,327	0,343	...
R bis T	Sonstige Dienstleister .....	1,064	1,676	1,808	1,798	1,882
R	Kunst, Unterhaltung und Erholung .....	0,858	1,291	1,368	1,367	1,443
S	Sonstige Dienstleister a.n.g. ....	0,206	0,385	0,440	0,431	0,439
A bis T	Alle Wirtschaftsbereiche .....	47,408	88,418	105,139	112,526	119,697



1992	2010	2014	2015	2016	Wirtschaftsgliederung	WZ 2008
6	7	8	9	10		

Veränderung gegenüber dem Vorjahr in %

- 2,6	3,0	-11,4	- 7,4	5,3	<b>Land- und Forstwirtschaft, Fischerei .....</b>	<b>A</b>
- 2,7	3,4	-11,5	- 7,3	...	Landwirtschaft .....	01
-	-40,0	-	-25,0	...	Forstwirtschaft .....	02
-	-	-	-	...	Fischerei .....	03
<b>4,0</b>	<b>0,9</b>	<b>8,2</b>	<b>4,9</b>	<b>10,0</b>	<b>Produzierendes Gewerbe .....</b>	<b>B bis F</b>
4,0	0,9	8,2	4,9	10,1	Produzierendes Gewerbe ohne Baugewerbe .....	B bis E
4,4	0,8	6,2	-33,5	7,3	Bergbau und Gewinnung von Steinen und Erden .....	B
4,0	0,9	8,3	5,1	10,2	Verarbeitendes Gewerbe .....	C
3,2	- 3,4	1,3	1,9	...	H.v. Nahrungsmitteln und Getränken, Tabakverarbeitung .....	CA
3,9	0,5	2,7	-13,7	...	H.v. Textilien, Bekleidung, Lederwaren und Schuhen .....	CB
5,3	1,8	1,6	0,9	...	H.v. Holzwaren, Papier und Druckerzeugnissen .....	CC
- 4,5	1,7	25,9	44,5	...	Kokerei und Mineralölverarbeitung .....	CD
9,3	0,8	17,5	5,3	...	H.v. chemischen Erzeugnissen .....	CE
1,9	- 7,3	1,9	1,4	...	H.v. pharmazeutischen Erzeugnissen .....	CF
4,2	- 0,5	5,0	9,5	...	H.v. Gummi-, Kunststoff-, Glaswaren, Keramik u.Ä. ....	CG
4,1	- 3,8	- 0,2	4,9	...	Metallerzeugung und -bearb., H.v. Metallerzeugnissen .....	CH
2,4	- 3,4	1,5	- 0,9	...	H.v. DV-Geräten, elektron. und optischen Erzeugnissen .....	CI
5,0	- 4,5	- 5,0	13,3	...	H.v. elektrischen Ausrüstungen .....	CJ
1,5	0,0	9,2	- 4,8	...	Maschinenbau .....	CK
4,5	6,4	12,7	7,4	...	Fahrzeugbau .....	CL
4,0	5,9	24,0	30,3	...	H.v. Möbeln und sonst. Waren; Rep. und Inst. von Maschinen .....	CM
5,9	4,9	0,7	- 0,1	4,5	Energieversorgung .....	D
6,4	7,4	28,1	1,6	5,6	Wasserversorgung, Entsorgung u.Ä. ....	E
4,6	0,5	6,1	2,9	4,5	Baugewerbe .....	F
<b>4,8</b>	<b>3,8</b>	<b>3,0</b>	<b>9,9</b>	<b>2,2</b>	<b>Dienstleistungsbereiche .....</b>	<b>G bis T</b>
8,2	2,3	- 3,1	5,4	9,8	Handel, Verkehr, Gastgewerbe .....	G bis I
8,9	0,6	- 5,7	7,6	9,5	Handel; Instandhaltung und Reparatur von Kfz .....	G
5,5	11,2	11,3	- 8,0	16,7	Verkehr und Lagerei .....	H
7,0	3,7	4,8	7,3	- 1,6	Gastgewerbe .....	I
5,2	- 0,5	0,8	20,8	- 4,8	Information und Kommunikation .....	J
4,3	- 0,3	4,6	7,4	...	Verlagswesen, audiovisuelle Medien und Rundfunk .....	JA
4,3	-26,7	- 0,6	108,6	...	Telekommunikation .....	JB
6,9	13,7	- 2,0	8,7	...	IT- und Informationsdienstleister .....	JC
7,9	- 1,8	2,2	4,9	0,2	Finanz- und Versicherungsdienstleister .....	K
3,8	- 8,1	4,8	20,7	- 9,5	Grundstücks- und Wohnungswesen .....	L
2,1	11,3	8,5	10,6	6,5	Unternehmensdienstleister .....	M bis N
1,9	9,4	8,7	12,1	6,1	Freiberufl., wissenschaftl. und technische Dienstleister .....	M
5,5	1,9	7,4	61,9	...	Freiberufliche und technische Dienstleister .....	MA
1,3	10,1	8,3	1,1	...	Forschung und Entwicklung .....	MB
6,0	77,7	24,8	- 0,5	...	Sonstige freiberufl., wissenschaftl., techn. Dienstleister .....	MC
5,9	40,1	5,9	- 9,0	11,6	Sonstige Unternehmensdienstleister .....	N
6,4	4,4	3,8	4,2	3,1	Öffentliche Dienstleister, Erziehung, Gesundheit .....	O bis Q
- 0,5	- 0,7	2,7	6,3	- 1,1	Öffentliche Verwaltung, Verteidigung; Sozialversicherung .....	O
8,8	6,6	3,1	5,6	3,2	Erziehung und Unterricht .....	P
11,5	4,2	5,9	- 0,1	5,8	Gesundheits- und Sozialwesen .....	Q
12,5	3,8	6,4	- 0,6	...	Gesundheitswesen .....	QA
4,8	8,1	1,2	4,9	...	Heime und Sozialwesen .....	QB
- 2,2	- 3,2	0,4	- 0,6	4,7	Sonstige Dienstleister .....	R bis T
- 4,1	- 4,2	- 1,7	- 0,1	5,6	Kunst, Unterhaltung und Erholung .....	R
6,7	0,5	7,6	- 2,0	1,9	Sonstige Dienstleister a.n.g. ....	S
<b>4,3</b>	<b>2,3</b>	<b>5,6</b>	<b>7,0</b>	<b>6,4</b>	<b>Alle Wirtschaftsbereiche .....</b>	<b>A bis T</b>

**2. Anlageinvestitionen nach Wirtschaftsbereichen**  
2.2 Bruttoanlageinvestitionen, preisbereinigt  
2.2.1 Neue Anlagen

WZ 2008	Wirtschaftsgliederung	1992	2010	2014	2015	2016
		1	2	3	4	5
Kettenindex (2010=100)						
A	Land- und Forstwirtschaft, Fischerei .....	105,440	100	107,310	103,960	101,850
01	Landwirtschaft .....	104,520	100	106,780	103,410	...
02	Forstwirtschaft .....	161,010	100	144,390	141,710	...
03	Fischerei .....	72,580	100	81,320	79,000	...
B bis F	Produzierendes Gewerbe .....	121,100	100	113,070	114,840	119,330
B bis E	Produzierendes Gewerbe ohne Baugewerbe .....	118,060	100	112,450	114,320	118,880
B	Bergbau und Gewinnung von Steinen und Erden .....	206,600	100	96,830	76,000	76,860
C	Verarbeitendes Gewerbe .....	106,980	100	114,350	117,780	122,880
CA	H.v. Nahrungsmitteln und Getränken, Tabakverarbeitung .....	174,660	100	113,760	121,390	...
CB	H.v. Textilien, Bekleidung, Lederwaren und Schuhen .....	222,690	100	117,690	118,890	...
CC	H.v. Holzwaren, Papier und Druckerzeugnissen .....	159,340	100	99,030	98,710	...
CD	Kokerei und Mineralölverarbeitung .....	133,530	100	103,510	89,720	...
CE	H.v. chemischen Erzeugnissen .....	120,820	100	101,790	101,400	...
CF	H.v. pharmazeutischen Erzeugnissen .....	83,170	100	112,010	111,520	...
CG	H.v. Gummi-, Kunststoff-, Glaswaren, Keramik u.Ä. ....	149,080	100	115,710	126,560	...
CH	Metallerzeugung und -bearb., H.v. Metallerzeugnissen .....	129,040	100	114,500	116,540	...
CI	H.v. DV-Geräten, elektron. und optischen Erzeugnissen .....	98,070	100	97,790	97,490	...
CJ	H.v. elektrischen Ausrüstungen .....	143,940	100	110,120	113,720	...
CK	Maschinenbau .....	107,050	100	120,450	117,940	...
CL	Fahrzeugbau .....	68,440	100	125,150	131,320	...
CM	H.v. Möbeln und sonst. Waren; Rep. und Inst. von Maschinen ....	95,060	100	107,940	124,840	...
D	Energieversorgung .....	118,670	100	103,190	102,930	105,900
E	Wasserversorgung, Entsorgung u.Ä. ....	222,610	100	108,740	101,170	102,970
F	Baugewerbe .....	186,130	100	127,720	127,110	129,780
G bis T	Dienstleistungsbereiche .....	81,780	100	108,220	110,250	113,320
G bis I	Handel, Verkehr, Gastgewerbe .....	78,280	100	95,200	97,900	98,650
G	Handel; Instandhaltung und Reparatur von Kfz .....	92,990	100	117,960	124,530	122,080
H	Verkehr und Lagerei .....	68,070	100	82,920	83,920	86,110
I	Gastgewerbe .....	94,720	100	100,870	101,110	103,400
J	Information und Kommunikation .....	79,960	100	116,950	134,920	129,590
JA	Verlagswesen, audiovisuelle Medien und Rundfunk .....	57,480	100	102,730	107,640	...
JB	Telekommunikation .....	210,140	100	113,620	155,740	...
JC	IT- und Informationsdienstleister .....	12,830	100	131,270	137,560	...
K	Finanz- und Versicherungsdienstleister .....	81,780	100	119,340	124,920	125,650
L	Grundstücks- und Wohnungswesen .....	104,290	100	115,090	113,560	117,720
M bis N	Unternehmensdienstleister .....	49,970	100	109,700	115,160	122,200
M	Freiberufl., wissenschaftl. und technische Dienstleister .....	49,530	100	114,420	117,320	120,500
MA	Freiberufliche und technische Dienstleister .....	35,150	100	120,910	129,890	...
MB	Forschung und Entwicklung .....	59,960	100	108,980	109,380	...
MC	Sonstige freiberufl., wissenschaftl., techn. Dienstleister .....	39,360	100	124,920	116,120	...
N	Sonstige Unternehmensdienstleister .....	50,180	100	108,050	114,430	122,830
O bis Q	Öffentliche Dienstleister, Erziehung, Gesundheit .....	76,690	100	102,630	104,250	106,350
O	Öffentliche Verwaltung, Verteidigung; Sozialversicherung .....	95,330	100	94,830	97,510	102,070
P	Erziehung und Unterricht .....	63,000	100	95,210	95,250	94,350
Q	Gesundheits- und Sozialwesen .....	66,260	100	117,490	119,000	120,300
QA	Gesundheitswesen .....	73,490	100	110,660	108,980	...
QB	Heime und Sozialwesen .....	52,950	100	129,980	137,330	...
R bis T	Sonstige Dienstleister .....	68,000	100	95,550	98,320	98,820
R	Kunst, Unterhaltung und Erholung .....	59,340	100	96,730	100,340	101,310
S	Sonstige Dienstleister a.n.g. ....	92,140	100	92,650	93,310	92,630
A bis T	Alle Wirtschaftsbereiche .....	90,950	100	109,340	111,220	114,540

1992	2010	2014	2015	2016	Wirtschaftsgliederung	WZ 2008
6	7	8	9	10		

Veränderung gegenüber dem Vorjahr in %

- 4,2	1,9	- 2,5	- 3,1	- 2,0	<b>Land- und Forstwirtschaft, Fischerei .....</b>	<b>A</b>
- 3,9	1,8	- 2,6	- 3,2	...	Landwirtschaft .....	01
- 3,8	- 3,4	1,9	- 1,9	...	Forstwirtschaft .....	02
-26,3	29,2	- 2,8	- 2,9	...	Fischerei .....	03
<b>1,1</b>	<b>1,1</b>	<b>5,4</b>	<b>1,6</b>	<b>3,9</b>	<b>Produzierendes Gewerbe .....</b>	<b>B bis F</b>
0,7	0,3	5,2	1,7	4,0	Produzierendes Gewerbe ohne Baugewerbe .....	B bis E
20,5	- 8,0	20,2	-21,5	1,1	Bergbau und Gewinnung von Steinen und Erden .....	B
- 5,3	- 0,3	3,5	3,0	4,3	Verarbeitendes Gewerbe .....	C
- 3,6	- 2,3	7,7	6,7	...	H.v. Nahrungsmitteln und Getränken, Tabakverarbeitung .....	CA
-17,7	4,6	9,3	1,0	...	H.v. Textilien, Bekleidung, Lederwaren und Schuhen .....	CB
- 4,4	3,3	3,4	- 0,3	...	H.v. Holzwaren, Papier und Druckerzeugnissen .....	CC
- 1,6	-10,7	27,3	-13,3	...	Kokerei und Mineralölverarbeitung .....	CD
- 3,8	- 6,3	2,3	- 0,4	...	H.v. chemischen Erzeugnissen .....	CE
- 2,2	- 8,7	4,9	- 0,4	...	H.v. pharmazeutischen Erzeugnissen .....	CF
- 3,2	- 0,9	5,5	9,4	...	H.v. Gummi-, Kunststoff-, Glaswaren, Keramik u.Ä. ....	CG
- 1,4	- 8,1	- 2,6	1,8	...	Metallerzeugung und -bearb., H.v. Metallerzeugnissen .....	CH
- 3,5	8,5	- 3,4	- 0,3	...	H.v. DV-Geräten, elektron. und optischen Erzeugnissen .....	CI
- 5,6	- 3,4	- 6,3	3,3	...	H.v. elektrischen Ausrüstungen .....	CJ
-12,7	- 7,8	6,6	- 2,1	...	Maschinenbau .....	CK
- 5,8	6,7	5,2	4,9	...	Fahrzeugbau .....	CL
- 5,5	3,8	8,7	15,7	...	H.v. Möbeln und sonst. Waren; Rep. und Inst. von Maschinen .....	CM
21,4	8,6	16,6	- 0,3	2,9	Energieversorgung .....	D
19,4	- 2,6	8,6	- 7,0	1,8	Wasserversorgung, Entsorgung u.Ä. ....	E
7,6	21,7	10,5	- 0,5	2,1	Baugewerbe .....	F
<b>5,7</b>	<b>6,6</b>	<b>3,6</b>	<b>1,9</b>	<b>2,8</b>	<b>Dienstleistungsbereiche .....</b>	<b>G bis T</b>
4,8	20,8	6,3	2,8	0,8	Handel, Verkehr, Gastgewerbe .....	G bis I
7,8	8,0	1,1	5,6	- 2,0	Handel; Instandhaltung und Reparatur von Kfz .....	G
0,2	27,0	11,2	1,2	2,6	Verkehr und Lagerei .....	H
22,0	37,1	1,1	0,2	2,3	Gastgewerbe .....	I
9,5	- 0,8	1,9	15,4	- 4,0	Information und Kommunikation .....	J
0,1	0,6	0,2	4,8	...	Verlagswesen, audiovisuelle Medien und Rundfunk .....	JA
12,4	-14,3	11,9	37,1	...	Telekommunikation .....	JB
4,5	13,6	- 3,9	4,8	...	IT- und Informationsdienstleister .....	JC
20,5	27,1	3,5	4,7	0,6	Finanz- und Versicherungsdienstleister .....	K
8,9	4,7	1,6	- 1,3	3,7	Grundstücks- und Wohnungswesen .....	L
- 4,2	4,5	9,7	5,0	6,1	Unternehmensdienstleister .....	M bis N
- 5,5	5,9	12,7	2,5	2,7	Freiberufl., wissenschaftl. und technische Dienstleister .....	M
-15,9	1,3	22,3	7,4	...	Freiberufliche und technische Dienstleister .....	MA
- 1,1	7,3	5,5	0,4	...	Forschung und Entwicklung .....	MB
- 2,6	21,8	24,3	- 7,0	...	Sonstige freiberufl., wissenschaftl., techn. Dienstleister .....	MC
- 3,8	4,0	8,5	5,9	7,3	Sonstige Unternehmensdienstleister .....	N
3,4	3,4	1,7	1,6	2,0	Öffentliche Dienstleister, Erziehung, Gesundheit .....	O bis Q
6,2	- 1,1	- 0,5	2,8	4,7	Öffentliche Verwaltung, Verteidigung; Sozialversicherung .....	O
10,4	13,0	- 1,4	0,0	- 0,9	Erziehung und Unterricht .....	P
- 4,5	2,5	6,0	1,3	1,1	Gesundheits- und Sozialwesen .....	Q
- 3,9	1,8	4,7	- 1,5	...	Gesundheitswesen .....	QA
- 5,9	3,9	8,1	5,7	...	Heime und Sozialwesen .....	QB
2,9	0,9	3,1	2,9	0,5	Sonstige Dienstleister .....	R bis T
0,6	0,7	3,6	3,7	1,0	Kunst, Unterhaltung und Erholung .....	R
7,3	1,5	1,6	0,7	- 0,7	Sonstige Dienstleister a.n.g. ....	S
<b>4,1</b>	<b>5,2</b>	<b>3,9</b>	<b>1,7</b>	<b>3,0</b>	<b>Alle Wirtschaftsbereiche .....</b>	<b>A bis T</b>

**2. Investitionen nach Wirtschaftsbereichen**  
2.2 Bruttoanlageinvestitionen, preisbereinigt  
2.2.2 Neue Ausrüstungen einschließlich militärischer Waffensysteme

WZ 2008	Wirtschaftsgliederung	1992	2010	2014	2015	2016
		1	2	3	4	5
Kettenindex (2010=100)						
A	Land- und Forstwirtschaft, Fischerei .....	105,380	100	108,330	105,520	102,670
01	Landwirtschaft .....	105,220	100	108,380	105,390	...
02	Forstwirtschaft .....	133,370	100	126,640	132,930	...
03	Fischerei .....	73,720	100	78,280	75,580	...
B bis F	Produzierendes Gewerbe .....	129,040	100	111,810	112,970	113,510
B bis E	Produzierendes Gewerbe ohne Baugewerbe .....	123,440	100	110,770	112,150	112,540
B	Bergbau und Gewinnung von Steinen und Erden .....	229,440	100	100	80,850	81,240
C	Verarbeitendes Gewerbe .....	128,570	100	113,390	117,070	116,910
CA	H.v. Nahrungsmitteln und Getränken, Tabakverarbeitung .....	182,260	100	114,130	124,110	...
CB	H.v. Textilien, Bekleidung, Lederwaren und Schuhen .....	245,690	100	106,880	119,030	...
CC	H.v. Holzwaren, Papier und Druckerzeugnissen .....	165,190	100	94,440	98,740	...
CD	Kokerei und Mineralölverarbeitung .....	135,780	100	103,790	79,130	...
CE	H.v. chemischen Erzeugnissen .....	128,990	100	109,540	102,020	...
CF	H.v. pharmazeutischen Erzeugnissen .....	91,620	100	136,930	134,320	...
CG	H.v. Gummi-, Kunststoff-, Glaswaren, Keramik u.Ä. ....	163,560	100	116,840	129,140	...
CH	Metallerzeugung und -bearb., H.v. Metallerzeugnissen .....	142,760	100	120,860	121,980	...
CI	H.v. DV-Geräten, elektron. und optischen Erzeugnissen .....	100,190	100	71,000	76,970	...
CJ	H.v. elektrischen Ausrüstungen .....	153,750	100	106,910	101,970	...
CK	Maschinenbau .....	144,320	100	128,470	135,390	...
CL	Fahrzeugbau .....	76,540	100	119,890	125,350	...
CM	H.v. Möbeln und sonst. Waren; Rep. und Inst. von Maschinen ....	109,070	100	108,580	116,610	...
D	Energieversorgung .....	96,430	100	101,860	91,600	94,380
E	Wasserversorgung, Entsorgung u.Ä. ....	76,160	100	97,980	102,780	105,490
F	Baugewerbe .....	204,750	100	126,410	124,430	126,990
G bis T	Dienstleistungsbereiche .....	54,960	100	106,070	112,530	115,870
G bis I	Handel, Verkehr, Gastgewerbe .....	64,940	100	90,910	95,060	93,900
G	Handel; Instandhaltung und Reparatur von Kfz .....	87,990	100	113,830	124,110	116,140
H	Verkehr und Lagerei .....	48,280	100	78,080	79,810	81,480
I	Gastgewerbe .....	100,790	100	109,670	108,550	111,350
J	Information und Kommunikation .....	61,290	100	122,560	135,830	133,870
JA	Verlagswesen, audiovisuelle Medien und Rundfunk .....	61,040	100	87,370	90,710	...
JB	Telekommunikation .....	147,620	100	119,190	137,930	...
JC	IT- und Informationsdienstleister .....	3,440	100	137,470	142,630	...
K	Finanz- und Versicherungsdienstleister .....	51,960	100	157,450	175,230	179,920
L	Grundstücks- und Wohnungswesen .....	47,110	100	123,490	101,160	104,660
M bis N	Unternehmensdienstleister .....	47,590	100	111,160	117,680	125,250
M	Freiberufl., wissenschaftl. und technische Dienstleister .....	33,140	100	123,260	123,590	124,510
MA	Freiberufliche und technische Dienstleister .....	30,410	100	130,100	124,090	...
MB	Forschung und Entwicklung .....	28,630	100	113,460	126,770	...
MC	Sonstige freiberufl., wissenschaftl., techn. Dienstleister .....	38,930	100	117,630	113,240	...
N	Sonstige Unternehmensdienstleister .....	49,430	100	109,730	116,970	125,320
O bis Q	Öffentliche Dienstleister, Erziehung, Gesundheit .....	56,070	100	105,990	115,440	118,190
O	Öffentliche Verwaltung, Verteidigung; Sozialversicherung .....	55,360	100	73,880	93,760	100,040
P	Erziehung und Unterricht .....	53,100	100	100,550	105,270	102,460
Q	Gesundheits- und Sozialwesen .....	57,700	100	134,030	136,120	137,490
QA	Gesundheitswesen .....	69,490	100	130,730	129,430	...
QB	Heime und Sozialwesen .....	40,660	100	138,810	145,790	...
R bis T	Sonstige Dienstleister .....	44,410	100	103,800	106,820	108,520
R	Kunst, Unterhaltung und Erholung .....	30,370	100	116,690	123,240	126,840
S	Sonstige Dienstleister a.n.g. ....	73,380	100	90,040	89,420	89,160
A bis T	Alle Wirtschaftsbereiche .....	75,710	100	107,870	112,390	114,650

1992	2010	2014	2015	2016	Wirtschaftsgliederung	WZ 2008
6	7	8	9	10		

Veränderung gegenüber dem Vorjahr in %

- 7,9	0,9	- 0,6	- 2,6	- 2,7	<b>Land- und Forstwirtschaft, Fischerei .....</b>	<b>A</b>
- 7,5	0,8	- 0,6	- 2,8	...	Landwirtschaft .....	01
-11,2	- 8,0	2,2	5,0	...	Forstwirtschaft .....	02
-29,4	30,9	- 3,3	- 3,4	...	Fischerei .....	03
- 5,0	7,5	4,1	1,0	0,5	<b>Produzierendes Gewerbe .....</b>	<b>B bis F</b>
- 6,1	6,4	3,9	1,2	0,3	Produzierendes Gewerbe ohne Baugewerbe .....	B bis E
25,1	- 9,3	22,8	-19,2	0,5	Bergbau und Gewinnung von Steinen und Erden .....	B
- 9,0	1,8	0,7	3,2	- 0,1	Verarbeitendes Gewerbe .....	C
- 6,0	0,7	7,1	8,7	...	H.v. Nahrungsmitteln und Getränken, Tabakverarbeitung .....	CA
-20,1	10,0	- 4,3	11,4	...	H.v. Textilien, Bekleidung, Lederwaren und Schuhen .....	CB
- 5,9	5,2	2,3	4,6	...	H.v. Holzwaren, Papier und Druckerzeugnissen .....	CC
- 5,3	-11,3	36,0	-23,8	...	Kokerei und Mineralölverarbeitung .....	CD
- 9,9	-10,1	- 4,1	- 6,9	...	H.v. chemischen Erzeugnissen .....	CE
- 8,4	-13,5	21,0	- 1,9	...	H.v. pharmazeutischen Erzeugnissen .....	CF
- 5,3	1,8	5,3	10,5	...	H.v. Gummi-, Kunststoff-, Glaswaren, Keramik u.Ä. ....	CG
- 4,7	- 6,8	- 3,1	0,9	...	Metallerzeugung und -bearb., H.v. Metallerzeugnissen .....	CH
- 7,8	63,8	-11,6	8,4	...	H.v. DV-Geräten, elektron. und optischen Erzeugnissen .....	CI
-10,8	0,0	- 6,0	- 4,6	...	H.v. elektrischen Ausrüstungen .....	CJ
-15,8	-10,7	4,3	5,4	...	Maschinenbau .....	CK
-11,5	10,5	- 0,8	4,6	...	Fahrzeugbau .....	CL
- 9,1	4,9	- 1,8	7,4	...	H.v. Möbeln und sonst. Waren; Rep. und Inst. von Maschinen .....	CM
8,8	52,4	26,5	-10,1	3,0	Energieversorgung .....	D
4,5	4,7	5,4	4,9	2,6	Wasserversorgung, Entsorgung u.Ä. ....	E
5,7	26,6	6,8	- 1,6	2,1	Baugewerbe .....	F
- 0,6	11,3	7,7	6,1	3,0	<b>Dienstleistungsbereiche .....</b>	<b>G bis T</b>
1,1	39,3	12,2	4,6	- 1,2	Handel, Verkehr, Gastgewerbe .....	G bis I
5,4	21,1	5,1	9,0	- 6,4	Handel; Instandhaltung und Reparatur von Kfz .....	G
- 5,1	50,9	19,4	2,2	2,1	Verkehr und Lagerei .....	H
10,3	35,3	0,4	- 1,0	2,6	Gastgewerbe .....	I
10,0	- 0,1	3,4	10,8	- 1,4	Information und Kommunikation .....	J
- 6,2	- 0,5	-22,4	3,8	...	Verlagswesen, audiovisuelle Medien und Rundfunk .....	JA
12,9	- 9,1	18,0	15,7	...	Telekommunikation .....	JB
- 2,8	19,6	- 9,6	3,8	...	IT- und Informationsdienstleister .....	JC
17,9	12,4	3,6	11,3	2,7	Finanz- und Versicherungsdienstleister .....	K
13,5	- 4,6	12,1	-18,1	3,5	Grundstücks- und Wohnungswesen .....	L
- 5,1	3,3	9,6	5,9	6,4	Unternehmensdienstleister .....	M bis N
-12,0	5,3	18,5	0,3	0,7	Freiberufl., wissenschaftl. und technische Dienstleister .....	M
-25,6	8,9	23,9	- 4,6	...	Freiberufliche und technische Dienstleister .....	MA
2,1	- 2,3	8,6	11,7	...	Forschung und Entwicklung .....	MB
- 7,5	11,4	19,6	- 3,7	...	Sonstige freiberufl., wissenschaftl., techn. Dienstleister .....	MC
- 4,4	3,1	8,5	6,6	7,1	Sonstige Unternehmensdienstleister .....	N
- 5,4	4,7	0,3	8,9	2,4	Öffentliche Dienstleister, Erziehung, Gesundheit .....	O bis Q
- 4,2	2,8	-13,8	26,9	6,7	Öffentliche Verwaltung, Verteidigung; Sozialversicherung .....	O
5,0	6,3	1,2	4,7	- 2,7	Erziehung und Unterricht .....	P
- 9,6	5,8	8,1	1,6	1,0	Gesundheits- und Sozialwesen .....	Q
-12,0	6,4	7,2	- 1,0	...	Gesundheitswesen .....	QA
- 3,4	4,9	9,4	5,0	...	Heime und Sozialwesen .....	QB
0,5	2,8	5,6	2,9	1,6	Sonstige Dienstleister .....	R bis T
- 3,8	5,7	7,6	5,6	2,9	Kunst, Unterhaltung und Erholung .....	R
6,1	- 0,2	2,9	- 0,7	- 0,3	Sonstige Dienstleister a.n.g. ....	S
- 2,7	9,8	6,2	4,2	2,0	<b>Alle Wirtschaftsbereiche .....</b>	<b>A bis T</b>

**2. Investitionen nach Wirtschaftsbereichen**  
2.2 Bruttoanlageinvestitionen, preisbereinigt  
2.2.3 Neue Bauten

WZ 2008	Wirtschaftsgliederung	1992	2010	2014	2015	2016
		1	2	3	4	5

Kettenindex (2010=100)						
<b>A</b>	<b>Land- und Forstwirtschaft, Fischerei .....</b>	<b>112,980</b>	<b>100</b>	<b>116,610</b>	<b>111,280</b>	<b>109,510</b>
01	Landwirtschaft .....	109,780	100	114,750	109,740	...
02	Forstwirtschaft .....	213,630	100	174,380	158,910	...
03	Fischerei .....	72,730	100	100	100	...
<b>B bis F</b>	<b>Produzierendes Gewerbe .....</b>	<b>244,710</b>	<b>100</b>	<b>119,880</b>	<b>119,380</b>	<b>120,420</b>
B bis E	Produzierendes Gewerbe ohne Baugewerbe .....	244,160	100	118,780	118,060	119,100
B	Bergbau und Gewinnung von Steinen und Erden .....	449,990	100	130,060	93,580	90,830
C	Verarbeitendes Gewerbe .....	255,070	100	143,020	143,360	142,020
CA	H.v. Nahrungsmitteln und Getränken, Tabakverarbeitung .....	299,410	100	130,980	129,530	...
CB	H.v. Textilien, Bekleidung, Lederwaren und Schuhen .....	558,530	100	296,980	260,280	...
CC	H.v. Holzwaren, Papier und Druckerzeugnissen .....	369,160	100	124,940	78,600	...
CD	Kokerei und Mineralölverarbeitung .....	433,470	100	72,320	93,590	...
CE	H.v. chemischen Erzeugnissen .....	309,520	100	136,410	181,280	...
CF	H.v. pharmazeutischen Erzeugnissen .....	103,690	100	93,000	102,560	...
CG	H.v. Gummi-, Kunststoff-, Glaswaren, Keramik u.Ä. ....	299,580	100	135,730	141,810	...
CH	Metallerzeugung und -bearb., H.v. Metallerzeugnissen .....	213,020	100	114,080	120,590	...
CI	H.v. DV-Geräten, elektron. und optischen Erzeugnissen .....	175,030	100	96,140	101,200	...
CJ	H.v. elektrischen Ausrüstungen .....	302,230	100	108,970	109,310	...
CK	Maschinenbau .....	233,300	100	165,000	140,470	...
CL	Fahrzeugbau .....	209,480	100	230,680	236,660	...
CM	H.v. Möbeln und sonst. Waren; Rep. und Inst. von Maschinen ....	305,310	100	151,810	153,760	...
D	Energieversorgung .....	167,530	100	103,170	117,120	120,090
E	Wasserversorgung, Entsorgung u.Ä. ....	304,960	100	113,490	100,190	101,520
F	Baugewerbe .....	253,630	100	150,490	156,080	157,210
<b>G bis T</b>	<b>Dienstleistungsbereiche .....</b>	<b>109,540</b>	<b>100</b>	<b>109,100</b>	<b>107,490</b>	<b>110,650</b>
G bis I	Handel, Verkehr, Gastgewerbe .....	114,690	100	95,240	94,930	96,730
G	Handel; Instandhaltung und Reparatur von Kfz .....	144,600	100	113,240	111,060	111,150
H	Verkehr und Lagerei .....	105,480	100	89,390	89,660	92,060
I	Gastgewerbe .....	100,650	100	88,090	88,890	91,170
J	Information und Kommunikation .....	1 124,520	100	76,350	81,030	73,890
JA	Verlagswesen, audiovisuelle Medien und Rundfunk .....	173,900	100	52,480	33,770	...
JB	Telekommunikation .....	4 695,240	100	63,590	168,730	...
JC	IT- und Informationsdienstleister .....	40,200	100	97,230	74,140	...
K	Finanz- und Versicherungsdienstleister .....	144,010	100	106,840	108,060	107,510
L	Grundstücks- und Wohnungswesen .....	105,290	100	115,010	113,710	117,890
M bis N	Unternehmensdienstleister .....	80,710	100	109,670	92,030	93,840
M	Freiberufl., wissenschaftl. und technische Dienstleister .....	75,070	100	146,370	123,830	121,060
MA	Freiberufliche und technische Dienstleister .....	104,700	100	212,090	179,410	...
MB	Forschung und Entwicklung .....	56,200	100	100,280	87,380	...
MC	Sonstige freiberufl., wissenschaftl., techn. Dienstleister .....	67,830	100	173,790	117,840	...
N	Sonstige Unternehmensdienstleister .....	88,250	100	58,590	47,770	55,960
O bis Q	Öffentliche Dienstleister, Erziehung, Gesundheit .....	102,830	100	98,630	95,450	96,980
O	Öffentliche Verwaltung, Verteidigung; Sozialversicherung .....	120,820	100	103,890	98,810	103,520
P	Erziehung und Unterricht .....	77,640	100	79,180	72,980	69,240
Q	Gesundheits- und Sozialwesen .....	89,840	100	103,550	105,550	105,620
QA	Gesundheitswesen .....	100,620	100	91,650	90,090	...
QB	Heime und Sozialwesen .....	72,110	100	123,040	130,880	...
R bis T	Sonstige Dienstleister .....	94,110	100	88,620	92,280	91,290
R	Kunst, Unterhaltung und Erholung .....	80,500	100	88,220	91,890	91,150
S	Sonstige Dienstleister a.n.g. ....	152,330	100	90,260	93,870	91,800
<b>A bis T</b>	<b>Alle Wirtschaftsbereiche .....</b>	<b>118,980</b>	<b>100</b>	<b>109,880</b>	<b>108,320</b>	<b>111,290</b>

1992	2010	2014	2015	2016	Wirtschaftsgliederung	WZ 2008
6	7	8	9	10		

Veränderung gegenüber dem Vorjahr in %

6,8	5,2	1,2	- 4,6	- 1,6	<b>Land- und Forstwirtschaft, Fischerei .....</b>	<b>A</b>
6,9	5,0	1,2	- 4,4	...	Landwirtschaft .....	01
6,1	8,8	1,7	- 8,9	...	Forstwirtschaft .....	02
-	22,2	-	-	...	Fischerei .....	03
<b>16,0</b>	<b>-14,0</b>	<b>8,0</b>	<b>- 0,4</b>	<b>0,9</b>	<b>Produzierendes Gewerbe .....</b>	<b>B bis F</b>
15,8	-14,8	6,8	- 0,6	0,9	Produzierendes Gewerbe ohne Baugewerbe .....	B bis E
- 5,5	-18,5	25,0	-28,0	- 2,9	Bergbau und Gewinnung von Steinen und Erden .....	B
- 3,4	-15,3	3,2	0,2	- 0,9	Verarbeitendes Gewerbe .....	C
7,9	-18,5	18,7	- 1,1	...	H.v. Nahrungsmitteln und Getränken, Tabakverarbeitung .....	CA
-16,7	-15,9	120,2	-12,4	...	H.v. Textilien, Bekleidung, Lederwaren und Schuhen .....	CB
3,1	-10,9	17,9	-37,1	...	H.v. Holzwaren, Papier und Druckerzeugnissen .....	CC
32,7	-25,9	-51,5	29,4	...	Kokerei und Mineralölverarbeitung .....	CD
1,0	-13,3	- 9,5	32,9	...	H.v. chemischen Erzeugnissen .....	CE
2,0	12,7	28,2	10,3	...	H.v. pharmazeutischen Erzeugnissen .....	CF
5,7	-19,4	14,0	4,5	...	H.v. Gummi-, Kunststoff-, Glaswaren, Keramik u.Ä. ....	CG
20,4	-24,1	- 0,5	5,7	...	Metallerzeugung und -bearb., H.v. Metallerzeugnissen .....	CH
-16,5	9,6	-14,5	5,3	...	H.v. DV-Geräten, elektron. und optischen Erzeugnissen .....	CI
- 3,8	-13,2	- 5,7	0,3	...	H.v. elektrischen Ausrüstungen .....	CJ
-20,6	-29,7	15,8	-14,9	...	Maschinenbau .....	CK
-20,5	- 4,1	-13,7	2,6	...	Fahrzeugbau .....	CL
- 3,2	- 8,5	14,5	1,3	...	H.v. Möbeln und sonst. Waren; Rep. und Inst. von Maschinen .....	CM
36,2	-22,8	7,6	13,5	2,5	Energieversorgung .....	D
21,8	- 5,9	9,7	-11,7	1,3	Wasserversorgung, Entsorgung u.Ä. ....	E
25,1	15,8	43,1	3,7	0,7	Baugewerbe .....	F
<b>9,4</b>	<b>4,7</b>	<b>1,8</b>	<b>- 1,5</b>	<b>2,9</b>	<b>Dienstleistungsbereiche .....</b>	<b>G bis T</b>
10,0	0,1	0,3	- 0,3	1,9	Handel, Verkehr, Gastgewerbe .....	G bis I
13,2	-10,0	- 1,3	- 1,9	0,1	Handel; Instandhaltung und Reparatur von Kfz .....	G
5,6	0,5	1,1	0,3	2,7	Verkehr und Lagerei .....	H
50,1	47,4	1,3	0,9	2,6	Gastgewerbe .....	I
12,3	2,1	11,4	6,1	- 8,8	Information und Kommunikation .....	J
15,2	100,0	-11,3	-35,7	...	Verlagswesen, audiovisuelle Medien und Rundfunk .....	JA
12,3	-18,5	-40,0	165,3	...	Telekommunikation .....	JB
4,1	-15,7	67,8	-23,7	...	IT- und Informationsdienstleister .....	JC
25,0	53,5	4,1	1,1	- 0,5	Finanz- und Versicherungsdienstleister .....	K
8,9	4,9	1,5	- 1,1	3,7	Grundstücks- und Wohnungswesen .....	L
1,7	7,0	16,9	-16,1	2,0	Unternehmensdienstleister .....	M bis N
- 6,0	- 3,2	18,3	-15,4	- 2,2	Freiberufl., wissenschaftl. und technische Dienstleister .....	M
-11,6	-19,1	37,7	-15,4	...	Freiberufliche und technische Dienstleister .....	MA
1,1	12,3	- 3,8	-12,9	...	Forschung und Entwicklung .....	MB
7,5	- 8,7	49,3	-32,2	...	Sonstige freiberufl., wissenschaftl., techn. Dienstleister .....	MC
12,2	25,3	12,2	-18,5	17,1	Sonstige Unternehmensdienstleister .....	N
8,8	2,6	2,3	- 3,2	1,6	Öffentliche Dienstleister, Erziehung, Gesundheit .....	O bis Q
10,7	- 2,7	4,2	- 4,9	4,8	Öffentliche Verwaltung, Verteidigung; Sozialversicherung .....	O
19,7	23,9	- 6,3	- 7,8	- 5,1	Erziehung und Unterricht .....	P
- 0,7	- 0,5	4,2	1,9	0,1	Gesundheits- und Sozialwesen .....	Q
3,3	- 2,3	1,9	- 1,7	...	Gesundheitswesen .....	QA
- 8,6	2,7	7,2	6,4	...	Heime und Sozialwesen .....	QB
6,9	1,1	2,5	4,1	- 1,1	Sonstige Dienstleister .....	R bis T
6,1	0,3	3,7	4,2	- 0,8	Kunst, Unterhaltung und Erholung .....	R
8,6	4,8	- 2,3	4,0	- 2,2	Sonstige Dienstleister a.n.g. ....	S
<b>10,3</b>	<b>3,2</b>	<b>2,3</b>	<b>- 1,4</b>	<b>2,7</b>	<b>Alle Wirtschaftsbereiche .....</b>	<b>A bis T</b>

**2. Investitionen nach Wirtschaftsbereichen**  
2.2 Bruttoanlageinvestitionen, preisbereinigt  
2.2.4 Neue sonstige Anlagen (Geistiges Eigentum sowie Nutztiere und Nutzpflanzungen)

WZ 2008	Wirtschaftsgliederung	1992	2010	2014	2015	2016
		1	2	3	4	5

Kettenindex (2010=100)						
<b>A</b>	<b>Land- und Forstwirtschaft, Fischerei .....</b>	<b>79,170</b>	<b>100</b>	<b>72,900</b>	<b>70,860</b>	<b>72,890</b>
01	Landwirtschaft .....	79,470	100	72,590	70,640	...
02	Forstwirtschaft .....	100	100	133,330	100	...
03	Fischerei .....	100	100	100	100	...
<b>B bis F</b>	<b>Produzierendes Gewerbe .....</b>	<b>69,860</b>	<b>100</b>	<b>112,180</b>	<b>115,450</b>	<b>125,810</b>
B bis E	Produzierendes Gewerbe ohne Baugewerbe .....	70,390	100	112,170	115,450	125,870
B	Bergbau und Gewinnung von Steinen und Erden .....	60,930	100	74,960	49,850	53,850
C	Verarbeitendes Gewerbe .....	71,020	100	112,290	115,790	126,340
CA	H.v. Nahrungsmitteln und Getränken, Tabakverarbeitung .....	52,140	100	96,930	97,780	...
CB	H.v. Textilien, Bekleidung, Lederwaren und Schuhen .....	82,370	100	91,540	78,530	...
CC	H.v. Holzwaren, Papier und Druckerzeugnissen .....	47,270	100	109,610	109,230	...
CD	Kokerei und Mineralölverarbeitung .....	17,700	100	113,600	161,060	...
CE	H.v. chemischen Erzeugnissen .....	92,050	100	89,480	92,450	...
CF	H.v. pharmazeutischen Erzeugnissen .....	79,710	100	107,360	106,680	...
CG	H.v. Gummi-, Kunststoff-, Glaswaren, Keramik u.Ä. ....	67,090	100	106,690	114,950	...
CH	Metallerzeugung und -bearb., H.v. Metallerzeugnissen .....	59,740	100	94,530	97,660	...
CI	H.v. DV-Geräten, elektron. und optischen Erzeugnissen .....	93,600	100	108,350	105,360	...
CJ	H.v. elektrischen Ausrüstungen .....	114,610	100	113,520	126,330	...
CK	Maschinenbau .....	60,020	100	108,300	101,190	...
CL	Fahrzeugbau .....	58,740	100	124,710	131,290	...
CM	H.v. Möbeln und sonst. Waren; Rep. und Inst. von Maschinen ....	52,880	100	101,110	129,450	...
D	Energieversorgung .....	44,030	100	117,440	116,340	121,250
E	Wasserversorgung, Entsorgung u.Ä. ....	39,270	100	119,430	121,370	128,170
F	Baugewerbe .....	36,980	100	113,170	115,610	120,820
<b>G bis T</b>	<b>Dienstleistungsbereiche .....</b>	<b>46,980</b>	<b>100</b>	<b>110,780</b>	<b>120,340</b>	<b>122,210</b>
G bis I	Handel, Verkehr, Gastgewerbe .....	43,620	100	139,540	145,490	159,220
G	Handel; Instandhaltung und Reparatur von Kfz .....	42,870	100	142,740	151,810	165,740
H	Verkehr und Lagerei .....	50,470	100	135,850	124,030	144,410
I	Gastgewerbe .....	39,000	100	112,610	120,090	118,130
J	Information und Kommunikation .....	37,270	100	115,520	137,930	130,250
JA	Verlagswesen, audiovisuelle Medien und Rundfunk .....	49,210	100	107,450	113,830	...
JB	Telekommunikation .....	26,150	100	102,070	211,360	...
JC	IT- und Informationsdienstleister .....	28,550	100	128,950	138,310	...
K	Finanz- und Versicherungsdienstleister .....	37,170	100	103,730	107,840	107,840
L	Grundstücks- und Wohnungswesen .....	44,470	100	95,600	114,290	103,400
M bis N	Unternehmensdienstleister .....	54,510	100	101,570	110,900	117,250
M	Freiberufl., wissenschaftl. und technische Dienstleister .....	56,910	100	101,290	112,090	118,080
MA	Freiberufliche und technische Dienstleister .....	17,510	100	74,930	119,500	...
MB	Forschung und Entwicklung .....	73,060	100	109,310	109,090	...
MC	Sonstige freiberufl., wissenschaftl., techn. Dienstleister .....	30,890	100	123,720	122,220	...
N	Sonstige Unternehmensdienstleister .....	29,440	100	105,330	95,440	106,520
O bis Q	Öffentliche Dienstleister, Erziehung, Gesundheit .....	49,540	100	108,390	111,820	114,550
O	Öffentliche Verwaltung, Verteidigung; Sozialversicherung .....	61,520	100	95,250	100,290	98,490
P	Erziehung und Unterricht .....	53,110	100	110,720	116,020	119,140
Q	Gesundheits- und Sozialwesen .....	31,020	100	114,140	112,100	117,680
QA	Gesundheitswesen .....	31,120	100	114,880	112,230	...
QB	Heime und Sozialwesen .....	31,310	100	106,530	111,090	...
R bis T	Sonstige Dienstleister .....	71,690	100	104,020	102,530	106,460
R	Kunst, Unterhaltung und Erholung .....	85,540	100	101,030	99,990	104,450
S	Sonstige Dienstleister a.n.g. ....	37,910	100	114,290	111,170	113,230
<b>A bis T</b>	<b>Alle Wirtschaftsbereiche .....</b>	<b>58,790</b>	<b>100</b>	<b>111,230</b>	<b>117,300</b>	<b>123,760</b>



1992	2010	2014	2015	2016	Wirtschaftsgliederung	WZ 2008
6	7	8	9	10		

Veränderung gegenüber dem Vorjahr in %

0,4	0,2	-29,0	- 2,8	2,9	<b>Land- und Forstwirtschaft, Fischerei .....</b>	<b>A</b>
0,5	0,6	-29,2	- 2,7	...	Landwirtschaft .....	01
-	-40,0	-	-25,0	...	Forstwirtschaft .....	02
-	-	-	-	...	Fischerei .....	03
<b>1,8</b>	<b>- 0,4</b>	<b>6,2</b>	<b>2,9</b>	<b>9,0</b>	<b>Produzierendes Gewerbe .....</b>	<b>B bis F</b>
1,8	- 0,4	6,2	2,9	9,0	Produzierendes Gewerbe ohne Baugewerbe .....	B bis E
2,2	1,2	4,6	-33,5	8,0	Bergbau und Gewinnung von Steinen und Erden .....	B
1,7	- 0,5	6,2	3,1	9,1	Verarbeitendes Gewerbe .....	C
1,9	- 4,3	0,6	0,9	...	H.v. Nahrungsmitteln und Getränken, Tabakverarbeitung .....	CA
2,6	- 0,5	1,1	-14,2	...	H.v. Textilien, Bekleidung, Lederwaren und Schuhen .....	CB
4,1	1,2	0,9	- 0,3	...	H.v. Holzwaren, Papier und Druckerzeugnissen .....	CC
- 4,5	0,8	23,3	41,8	...	Kokerei und Mineralölverarbeitung .....	CD
6,9	- 0,5	15,3	3,3	...	H.v. chemischen Erzeugnissen .....	CE
- 0,5	- 8,7	- 0,2	- 0,6	...	H.v. pharmazeutischen Erzeugnissen .....	CF
2,2	- 1,7	3,4	7,7	...	H.v. Gummi-, Kunststoff-, Glaswaren, Keramik u.Ä. ....	CG
2,2	- 4,9	- 1,6	3,3	...	Metallerzeugung und -bearb., H.v. Metallerzeugnissen .....	CH
0,2	- 4,8	- 0,5	- 2,8	...	H.v. DV-Geräten, elektron. und optischen Erzeugnissen .....	CI
2,8	- 5,6	- 6,6	11,3	...	H.v. elektrischen Ausrüstungen .....	CJ
- 0,5	- 1,3	7,2	- 6,6	...	Maschinenbau .....	CK
2,2	4,8	10,4	5,3	...	Fahrzeugbau .....	CL
2,1	4,6	22,1	28,0	...	H.v. Möbeln und sonst. Waren; Rep. und Inst. von Maschinen .....	CM
5,4	4,1	0,0	- 0,9	4,2	Energieversorgung .....	D
6,4	7,4	28,1	1,6	5,6	Wasserversorgung, Entsorgung u.Ä. ....	E
3,8	0,2	5,7	2,2	4,5	Baugewerbe .....	F
<b>2,3</b>	<b>3,0</b>	<b>2,0</b>	<b>8,6</b>	<b>1,6</b>	<b>Dienstleistungsbereiche .....</b>	<b>G bis T</b>
8,0	1,6	- 3,7	4,3	9,4	Handel, Verkehr, Gastgewerbe .....	G bis I
8,7	- 0,0	- 6,4	6,4	9,2	Handel; Instandhaltung und Reparatur von Kfz .....	G
4,8	10,7	11,0	- 8,7	16,4	Verkehr und Lagerei .....	H
7,0	3,3	4,8	6,6	- 1,6	Gastgewerbe .....	I
3,8	- 1,5	0,3	19,4	- 5,6	Information und Kommunikation .....	J
1,4	- 1,6	4,5	5,9	...	Verlagswesen, audiovisuelle Medien und Rundfunk .....	JA
4,6	-27,4	- 1,3	107,1	...	Telekommunikation .....	JB
7,0	12,8	- 2,9	7,3	...	IT- und Informationsdienstleister .....	JC
8,5	- 2,6	1,7	4,0	-	Finanz- und Versicherungsdienstleister .....	K
3,9	- 8,1	4,8	19,6	- 9,5	Grundstücks- und Wohnungswesen .....	L
- 0,9	10,5	7,1	9,2	5,7	Unternehmensdienstleister .....	M bis N
- 1,3	8,7	7,2	10,7	5,3	Freiberufl., wissenschaftl. und technische Dienstleister .....	M
5,1	0,8	6,6	59,5	...	Freiberufliche und technische Dienstleister .....	MA
- 2,3	9,5	6,6	- 0,2	...	Forschung und Entwicklung .....	MB
6,0	77,2	24,2	- 1,2	...	Sonstige freiberufl., wissenschaftl., techn. Dienstleister .....	MC
5,9	39,5	5,9	- 9,4	11,6	Sonstige Unternehmensdienstleister .....	N
3,0	3,5	2,5	3,2	2,4	Öffentliche Dienstleister, Erziehung, Gesundheit .....	O bis Q
- 3,1	- 1,7	1,4	5,3	- 1,8	Öffentliche Verwaltung, Verteidigung; Sozialversicherung .....	O
4,4	5,8	2,0	4,8	2,7	Erziehung und Unterricht .....	P
10,3	2,9	4,3	- 1,8	5,0	Gesundheits- und Sozialwesen .....	Q
11,1	2,5	4,6	- 2,3	...	Gesundheitswesen .....	QA
4,8	7,8	1,2	4,3	...	Heime und Sozialwesen .....	QB
- 6,5	- 3,9	- 0,4	- 1,4	3,8	Sonstige Dienstleister .....	R bis T
- 9,4	- 5,1	- 2,8	- 1,0	4,5	Kunst, Unterhaltung und Erholung .....	R
6,7	0,3	7,6	- 2,7	1,9	Sonstige Dienstleister a.n.g. ....	S
<b>2,0</b>	<b>1,1</b>	<b>4,0</b>	<b>5,5</b>	<b>5,5</b>	<b>Alle Wirtschaftsbereiche .....</b>	<b>A bis T</b>

## 2. Investitionen nach Wirtschaftsbereichen

### 2.3 Nettoanlageinvestitionen – insgesamt – in jeweiligen Preisen 1)

WZ 2008	Wirtschaftsgliederung	1992	2010	2014	2015	2016
		1	2	3	4	5
Mrd. EUR						
A	Land- und Forstwirtschaft, Fischerei .....	0,873	– 0,727	0,055	– 0,278	– 0,483
01	Landwirtschaft .....	0,936	– 0,597	0,126	– 0,199	...
02	Forstwirtschaft .....	– 0,036	– 0,140	– 0,064	– 0,070	...
03	Fischerei .....	– 0,027	0,010	– 0,007	– 0,009	...
B bis F	Produzierendes Gewerbe .....	36,366	– 9,372	5,078	6,470	10,904
B bis E	Produzierendes Gewerbe ohne Baugewerbe .....	32,317	– 9,397	3,838	5,381	9,802
B	Bergbau und Gewinnung von Steinen und Erden .....	0,047	– 0,209	– 0,070	– 0,372	– 0,319
C	Verarbeitendes Gewerbe .....	16,738	– 6,673	5,462	8,177	12,044
CA	H.v. Nahrungsmitteln und Getränken, Tabakverarbeitung .....	2,545	– 0,796	0,169	0,605	...
CB	H.v. Textilien, Bekleidung, Lederwaren und Schuhen .....	– 0,293	– 0,453	– 0,163	– 0,120	...
CC	H.v. Holzwaren, Papier und Druckerzeugnissen .....	1,379	– 1,210	– 0,938	– 0,861	...
CD	Kokerei und Mineralölverarbeitung .....	0,204	– 0,051	0,036	– 0,112	...
CE	H.v. chemischen Erzeugnissen .....	1,151	– 1,130	– 0,757	– 0,713	...
CF	H.v. pharmazeutischen Erzeugnissen .....	1,032	0,245	0,909	0,831	...
CG	H.v. Gummi-, Kunststoff-, Glaswaren, Keramik u.Ä. ....	1,816	– 1,050	– 0,088	0,499	...
CH	Metallerzeugung und -bearb., H.v. Metallerzeugnissen .....	1,360	– 1,520	– 0,332	– 0,130	...
CI	H.v. DV-Geräten, elektron. und optischen Erzeugnissen .....	0,980	– 0,805	– 0,895	– 0,800	...
CJ	H.v. elektrischen Ausrüstungen .....	0,979	– 0,743	– 0,283	– 0,078	...
CK	Maschinenbau .....	1,336	– 0,930	0,972	0,646	...
CL	Fahrzeugbau .....	3,619	1,425	6,422	7,412	...
CM	H.v. Möbeln und sonst. Waren; Rep. und Inst. von Maschinen ....	0,630	0,345	0,410	0,998	...
D	Energieversorgung .....	5,526	1,326	1,427	1,268	1,540
E	Wasserversorgung, Entsorgung u.Ä. ....	10,006	– 3,841	– 2,981	– 3,692	– 3,463
F	Baugewerbe .....	4,049	0,025	1,240	1,089	1,102
G bis T	Dienstleistungsbereiche .....	127,945	67,294	79,394	82,063	87,661
G bis I	Handel, Verkehr, Gastgewerbe .....	20,139	13,563	7,148	8,078	7,484
G	Handel; Instandhaltung und Reparatur von Kfz .....	8,186	1,014	2,478	3,279	2,334
H	Verkehr und Lagerei .....	10,708	11,670	4,067	4,257	4,586
I	Gastgewerbe .....	1,245	0,879	0,603	0,542	0,564
J	Information und Kommunikation .....	7,963	– 0,357	1,053	4,132	2,583
JA	Verlagswesen, audiovisuelle Medien und Rundfunk .....	0,770	0,176	0,008	0,275	...
JB	Telekommunikation .....	6,733	– 1,915	– 0,486	2,297	...
JC	IT- und Informationsdienstleister .....	0,460	1,382	1,531	1,560	...
K	Finanz- und Versicherungsdienstleister .....	5,117	1,798	2,296	2,550	2,362
L	Grundstücks- und Wohnungswesen .....	65,508	28,920	45,780	41,329	46,276
M bis N	Unternehmensdienstleister .....	12,020	12,327	16,510	19,155	21,922
M	Freiberufl., wissenschaftl. und technische Dienstleister .....	0,412	3,138	4,021	4,070	4,102
MA	Freiberufliche und technische Dienstleister .....	– 0,614	0,887	1,607	1,971	...
MB	Forschung und Entwicklung .....	1,233	2,010	2,027	1,857	...
MC	Sonstige freiberufl., wissenschaftl., techn. Dienstleister .....	– 0,207	0,241	0,387	0,242	...
N	Sonstige Unternehmensdienstleister .....	11,608	9,189	12,489	15,085	17,820
O bis Q	Öffentliche Dienstleister, Erziehung, Gesundheit .....	14,397	10,334	6,746	6,679	6,920
O	Öffentliche Verwaltung, Verteidigung; Sozialversicherung .....	6,000	3,386	0,309	0,992	2,298
P	Erziehung und Unterricht .....	2,242	3,297	0,496	0,040	– 0,611
Q	Gesundheits- und Sozialwesen .....	6,155	3,651	5,941	5,647	5,233
QA	Gesundheitswesen .....	4,259	0,799	1,370	0,713	...
QB	Heime und Sozialwesen .....	1,896	2,852	4,571	4,934	...
R bis T	Sonstige Dienstleister .....	2,801	0,709	– 0,139	0,140	0,114
R	Kunst, Unterhaltung und Erholung .....	1,359	0,505	0,017	0,274	0,270
S	Sonstige Dienstleister a.n.g. ....	1,442	0,204	– 0,156	– 0,134	– 0,156
A bis T	Alle Wirtschaftsbereiche .....	165,184	57,195	84,527	88,255	98,082
Nachrichtlich:						
	Nettoanlageinvestitionen der Volkswirtschaft insgesamt	157,731	41,724	65,930	68,165	77,743

1) Neue Anlagen aus Tab. 2.1.1 abzgl. Abschreibungen.

1992	2010	2014	2015	2016	Wirtschaftsgliederung	WZ 2008
6	7	8	9	10		
Veränderung gegenüber dem Vorjahr in Mrd. EUR						
- 0,415	0,128	- 0,159	- 0,333	- 0,205	Land- und Forstwirtschaft, Fischerei .....	A
- 0,378	0,111	- 0,165	- 0,325	...	Landwirtschaft .....	01
- 0,016	- 0,003	0,007	- 0,006	...	Forstwirtschaft .....	02
- 0,021	0,020	- 0,001	- 0,002	...	Fischerei .....	03
- 1,489	1,632	6,870	1,392	4,434	Produzierendes Gewerbe .....	B bis F
- 1,825	0,653	6,333	1,543	4,421	Produzierendes Gewerbe ohne Baugewerbe .....	B bis E
0,384	- 0,094	0,290	- 0,302	0,053	Bergbau und Gewinnung von Steinen und Erden .....	B
- 7,429	- 0,037	3,283	2,715	3,867	Verarbeitendes Gewerbe .....	C
- 0,492	- 0,043	0,491	0,436	...	H.v. Nahrungsmitteln und Getränken, Tabakverarbeitung .....	CA
- 0,370	0,075	0,115	0,043	...	H.v. Textilien, Bekleidung, Lederwaren und Schuhen .....	CB
- 0,478	0,187	0,208	0,077	...	H.v. Holzwaren, Papier und Druckerzeugnissen .....	CC
- 0,031	- 0,119	0,232	- 0,148	...	Kokerei und Mineralölverarbeitung .....	CD
- 0,442	- 0,469	0,248	0,044	...	H.v. chemischen Erzeugnissen .....	CE
- 0,184	- 0,647	0,303	- 0,078	...	H.v. pharmazeutischen Erzeugnissen .....	CF
- 0,431	0,049	0,351	0,587	...	H.v. Gummi-, Kunststoff-, Glaswaren, Keramik u.Ä. ....	CG
- 0,311	- 0,561	- 0,202	0,202	...	Metallerzeugung und -bearb., H.v. Metallerzeugnissen .....	CH
- 0,514	0,815	- 0,238	0,095	...	H.v. DV-Geräten, elektron. und optischen Erzeugnissen .....	CI
- 0,547	- 0,099	- 0,347	0,205	...	H.v. elektrischen Ausrüstungen .....	CJ
- 1,639	- 0,823	0,726	- 0,326	...	Maschinenbau .....	CK
- 1,691	1,507	1,111	0,990	...	Fahrzeugbau .....	CL
- 0,299	0,091	0,285	0,588	...	H.v. Möbeln und sonst. Waren; Rep. und Inst. von Maschinen .....	CM
2,409	0,993	1,881	- 0,159	0,272	Energieversorgung .....	D
2,811	- 0,209	0,879	- 0,711	0,229	Wasserversorgung, Entsorgung u.Ä. ....	E
0,336	0,979	0,537	- 0,151	0,013	Baugewerbe .....	F
13,467	19,176	10,327	2,669	5,598	Dienstleistungsbereiche .....	G bis T
1,064	9,458	2,850	0,930	- 0,594	Handel, Verkehr, Gastgewerbe .....	G bis I
0,707	1,233	- 0,206	0,801	- 0,945	Handel; Instandhaltung und Reparatur von Kfz .....	G
- 0,167	7,233	3,094	0,190	0,329	Verkehr und Lagerei .....	H
0,524	0,992	- 0,038	- 0,061	0,022	Gastgewerbe .....	I
0,954	- 0,579	0,077	3,079	- 1,549	Information und Kommunikation .....	J
- 0,196	- 0,061	- 0,087	0,267	...	Verlagswesen, audiovisuelle Medien und Rundfunk .....	JA
1,236	- 1,035	1,043	2,783	...	Telekommunikation .....	JB
- 0,086	0,517	- 0,879	0,029	...	IT- und Informationsdienstleister .....	JC
1,473	1,795	0,111	0,254	- 0,188	Finanz- und Versicherungsdienstleister .....	K
11,166	4,902	1,085	- 4,451	4,947	Grundstücks- und Wohnungswesen .....	L
- 2,463	2,300	5,918	2,645	2,767	Unternehmensdienstleister .....	M bis N
- 0,537	0,511	1,860	0,049	0,032	Freiberufl., wissenschaftl. und technische Dienstleister .....	M
- 0,350	- 0,116	1,230	0,364	...	Freiberufliche und technische Dienstleister .....	MA
- 0,186	0,447	0,386	- 0,170	...	Forschung und Entwicklung .....	MB
- 0,001	0,180	0,244	- 0,145	...	Sonstige freiberufl., wissenschaftl., techn. Dienstleister .....	MC
- 1,926	1,789	4,058	2,596	2,735	Sonstige Unternehmensdienstleister .....	N
1,268	1,322	0,002	- 0,067	0,241	Öffentliche Dienstleister, Erziehung, Gesundheit .....	O bis Q
1,537	- 0,626	- 0,424	0,683	1,306	Öffentliche Verwaltung, Verteidigung; Sozialversicherung .....	O
0,752	1,764	- 0,723	- 0,456	- 0,651	Erziehung und Unterricht .....	P
- 1,021	0,184	1,149	- 0,294	- 0,414	Gesundheits- und Sozialwesen .....	Q
- 0,655	0,081	0,527	- 0,657	...	Gesundheitswesen .....	QA
- 0,366	0,103	0,622	0,363	...	Heime und Sozialwesen .....	QB
0,005	- 0,022	0,284	0,279	- 0,026	Sonstige Dienstleister .....	R bis T
- 0,145	- 0,012	0,241	0,257	- 0,004	Kunst, Unterhaltung und Erholung .....	R
0,150	- 0,010	0,043	0,022	- 0,022	Sonstige Dienstleister a.n.g. ....	S
11,563	20,936	17,038	3,728	9,827	Alle Wirtschaftsbereiche .....	A bis T
11,072	21,097	15,370	2,235	9,578	Nachrichtlich: Nettoanlageinvestitionen der Volkswirtschaft insgesamt	

### 3. Investitionen nach Sektoren

#### 3.1 Brutto- und Nettoanlageinvestitionen sowie ihr Anteil am Bruttoinlandsprodukt in jeweiligen Preisen

Jahr, Vierteljahr	Bruttoanlageinvestitionen		Abschreibungen		Nettoanlageinvestitionen		Anteil am Bruttoinlandsprodukt			
	Sektor Staat	Nicht- staatliche Sektoren	Sektor Staat	Nicht- staatliche Sektoren	Sektor Staat	Nicht- staatliche Sektoren	Bruttoanlageinvestitionen		Nettoanlageinvestitionen	
	1	2	3	4	5	6	Sektor Staat	Nichtstaatl. Sektoren	Sektor Staat	Nichtstaatl. Sektoren
	Mrd. EUR						in %			
1991	49,418	343,251	36,998	209,012	12,420	134,239	3,1	21,7	0,8	8,5
1992	54,846	370,057	39,612	227,560	15,234	142,497	3,2	21,8	0,9	8,4
1993	53,910	364,687	41,781	242,913	12,129	121,774	3,1	20,9	0,7	7,0
1994	53,159	385,897	42,945	253,445	10,214	132,452	2,9	21,1	0,6	7,2
1995	49,409	394,207	44,018	263,399	5,391	130,808	2,6	20,8	0,3	6,9
1996	48,356	391,347	44,211	270,877	4,145	120,470	2,5	20,3	0,2	6,3
1997	45,514	396,881	44,405	278,852	1,109	118,029	2,3	20,2	0,1	6,0
1998	46,064	410,374	44,508	286,651	1,556	123,723	2,3	20,3	0,1	6,1
1999	48,750	424,069	44,774	294,848	3,976	129,221	2,4	20,5	0,2	6,3
2000	48,728	437,808	45,520	308,834	3,208	128,974	2,3	20,7	0,2	6,1
2001	49,164	423,333	46,143	320,140	3,021	103,193	2,3	19,4	0,1	4,7
2002	48,396	394,322	46,688	327,883	1,708	66,439	2,2	17,8	0,1	3,0
2003	47,017	386,086	47,061	331,644	- 0,044	54,442	2,1	17,4	0,0	2,5
2004	44,153	390,819	47,696	338,201	- 3,543	52,618	1,9	17,2	- 0,2	2,3
2005	43,419	395,342	48,271	344,535	- 4,852	50,807	1,9	17,2	- 0,2	2,2
2006	47,779	426,592	49,434	353,381	- 1,655	73,211	2,0	17,8	- 0,1	3,1
2007	48,632	456,939	51,885	371,147	- 3,253	85,792	1,9	18,2	- 0,1	3,4
2008	52,759	468,050	53,804	386,500	- 1,045	81,550	2,1	18,3	0,0	3,2
2009	57,948	413,473	55,246	395,548	2,702	17,925	2,4	16,8	0,1	0,7
2010	59,467	441,982	56,610	403,115	2,857	38,867	2,3	17,1	0,1	1,5
2011	61,514	486,307	58,791	416,748	2,723	69,559	2,3	18,0	0,1	2,6
2012	61,746	493,000	61,161	431,117	0,585	61,883	2,2	17,9	0,0	2,2
2013	60,374	496,378	63,241	442,951	- 2,867	53,427	2,1	17,6	- 0,1	1,9
2014	60,501	526,054	64,984	455,641	- 4,483	70,413	2,1	17,9	- 0,2	2,4
2015	64,278	540,007	66,688	469,432	- 2,410	70,575	2,1	17,7	- 0,1	2,3
2016	66,792	563,242	68,389	483,902	- 1,597	79,340	2,1	17,9	- 0,1	2,5
2017	71,118	591,945	71,042	501,183	0,076	90,762	2,2	18,1	0,0	2,8
2011 1.Vj	12,170	110,212	14,490	103,185	- 2,320	7,027	1,8	16,6	- 0,3	1,1
2.Vj	15,196	124,527	14,643	103,875	0,553	20,652	2,3	18,7	0,1	3,1
3.Vj	16,456	126,016	14,781	104,507	1,675	21,509	2,4	18,3	0,2	3,1
4.Vj	17,692	125,552	14,877	105,181	2,815	20,371	2,6	18,3	0,4	3,0
2012 1.Vj	12,060	116,070	15,114	106,886	- 3,054	9,184	1,8	17,0	- 0,4	1,3
2.Vj	14,392	126,675	15,252	107,560	- 0,860	19,115	2,1	18,7	- 0,1	2,8
3.Vj	16,922	126,377	15,351	108,151	1,571	18,226	2,4	18,0	0,2	2,6
4.Vj	18,372	123,878	15,444	108,520	2,928	15,358	2,6	17,8	0,4	2,2
2013 1.Vj	10,075	110,801	15,617	109,625	- 5,542	1,176	1,5	16,2	- 0,8	0,2
2.Vj	15,057	127,619	15,734	110,184	- 0,677	17,435	2,2	18,3	- 0,1	2,5
3.Vj	16,664	129,086	15,909	111,269	0,755	17,817	2,3	17,9	0,1	2,5
4.Vj	18,578	128,872	15,981	111,873	2,597	16,999	2,6	17,9	0,4	2,4
2014 1.Vj	11,612	122,748	16,112	113,023	- 4,500	9,725	1,6	17,1	- 0,6	1,4
2.Vj	14,784	133,609	16,199	113,554	- 1,415	20,055	2,1	18,5	- 0,2	2,8
3.Vj	16,122	134,809	16,310	114,238	- 0,188	20,571	2,2	18,1	0,0	2,8
4.Vj	17,983	134,888	16,363	114,826	1,620	20,062	2,4	18,1	0,2	2,7
2015 1.Vj	11,595	123,965	16,542	116,423	- 4,947	7,542	1,6	16,7	- 0,7	1,0
2.Vj	15,308	135,950	16,629	117,001	- 1,321	18,949	2,0	18,1	- 0,2	2,5
3.Vj	17,031	138,427	16,717	117,696	0,314	20,731	2,2	17,9	0,0	2,7
4.Vj	20,344	141,665	16,800	118,312	3,544	23,353	2,6	18,2	0,5	3,0
2016 1.Vj	13,007	129,914	16,925	119,759	- 3,918	10,155	1,7	17,0	- 0,5	1,3
2.Vj	16,003	146,062	17,044	120,609	- 1,041	25,453	2,0	18,6	- 0,1	3,2
3.Vj	17,425	144,046	17,167	121,431	0,258	22,615	2,2	18,1	0,0	2,8
4.Vj	20,357	143,220	17,253	122,103	3,104	21,117	2,6	18,0	0,4	2,6
2017 1.Vj	13,336	138,435	17,512	123,744	- 4,176	14,691	1,7	17,3	- 0,5	1,8
2.Vj	17,463	150,635	17,694	124,831	- 0,231	25,804	2,2	18,7	0,0	3,2
3.Vj	19,219	151,090	17,849	125,800	1,370	25,290	2,3	18,2	0,2	3,0
4.Vj	21,100	151,785	17,987	126,808	3,113	24,977	2,5	18,3	0,4	3,0
2018 1.Vj	14,375	145,334	18,356	128,753	- 3,981	16,581	1,7	17,6	- 0,5	2,0

### 3. Investitionen nach Sektoren

#### 3.2 Brutto- und Nettoinvestitionen in jeweiligen Preisen

Nr.	Anlagearten	1992	2010	2015	2016	2017
		1	2	3	4	5
Mrd. EUR						
Volkswirtschaft insgesamt						
01	Bruttoinvestitionen .....	423,124	506,347	582,812	603,591	645,535
02	Bruttoanlageinvestitionen .....	424,903	501,449	604,285	630,034	663,063
03	Abschreibungen .....	267,172	459,725	536,120	552,291	572,225
04	Nettoinvestitionen .....	155,952	46,622	46,692	51,300	73,310
05	Nettoanlageinvestitionen .....	157,731	41,724	68,165	77,743	90,838
Nichtfinanzielle Kapitalgesellschaften						
06	Bruttoinvestitionen .....	223,393	287,748	327,004	335,987	361,590
07	Bruttoanlageinvestitionen .....	225,650	285,303	348,108	361,726	379,090
08	Abschreibungen .....	150,915	262,857	298,862	307,433	317,987
09	Nettoinvestitionen .....	72,478	24,891	28,142	28,554	43,603
10	Nettoanlageinvestitionen .....	74,735	22,446	49,246	54,293	61,103
Finanzielle Kapitalgesellschaften						
11	Bruttoinvestitionen .....	10,582	8,344	11,419	11,495	11,626
12	Bruttoanlageinvestitionen .....	10,863	8,200	11,257	11,495	11,626
13	Abschreibungen .....	5,719	8,051	10,245	10,643	11,099
14	Nettoinvestitionen .....	4,863	0,293	1,174	0,852	0,527
15	Nettoanlageinvestitionen .....	5,144	0,149	1,012	0,852	0,527
Staat						
16	Bruttoinvestitionen .....	55,170	59,405	64,170	66,832	70,294
17	Bruttoanlageinvestitionen .....	54,846	59,467	64,278	66,792	71,118
18	Abschreibungen .....	39,612	56,610	66,688	68,389	71,042
19	Nettoinvestitionen .....	15,558	2,795	– 2,518	– 1,557	– 0,748
20	Nettoanlageinvestitionen .....	15,234	2,857	– 2,410	– 1,597	0,076
Private Haushalte und private Organisationen ohne Erw.zweck						
21	Bruttoinvestitionen .....	133,979	150,850	180,219	189,277	202,025
22	Bruttoanlageinvestitionen .....	133,544	148,479	180,642	190,021	201,229
23	Abschreibungen .....	70,926	132,207	160,325	165,826	172,097
24	Nettoinvestitionen .....	63,053	18,643	19,894	23,451	29,928
25	Nettoanlageinvestitionen .....	62,618	16,272	20,317	24,195	29,132
Veränderung gegenüber dem Vorjahr in Mrd. EUR						
Volkswirtschaft insgesamt						
01	Bruttoinvestitionen .....	18,885	61,837	10,476	20,779	41,944
02	Bruttoanlageinvestitionen .....	32,234	30,028	17,730	25,749	33,029
04	Nettoinvestitionen .....	– 2,277	52,906	– 5,019	4,608	22,010
05	Nettoanlageinvestitionen .....	11,072	21,097	2,235	9,578	13,095
Nichtfinanzielle Kapitalgesellschaften						
06	Bruttoinvestitionen .....	– 0,274	48,030	9,078	8,983	25,603
07	Bruttoanlageinvestitionen .....	10,502	17,423	15,038	13,618	17,364
09	Nettoinvestitionen .....	–12,484	43,939	0,941	0,412	15,049
10	Nettoanlageinvestitionen .....	– 1,708	13,332	6,901	5,047	6,810
Finanzielle Kapitalgesellschaften						
11	Bruttoinvestitionen .....	1,573	1,902	0,208	0,076	0,131
12	Bruttoanlageinvestitionen .....	2,145	1,671	0,295	0,238	0,131
14	Nettoinvestitionen .....	1,053	1,700	– 0,232	– 0,322	– 0,325
15	Nettoanlageinvestitionen .....	1,625	1,469	– 0,145	– 0,160	– 0,325
Staat						
16	Bruttoinvestitionen .....	5,553	1,121	4,203	2,662	3,462
17	Bruttoanlageinvestitionen .....	5,428	1,519	3,777	2,514	4,326
19	Nettoinvestitionen .....	2,939	– 0,243	2,499	0,961	0,809
20	Nettoanlageinvestitionen .....	2,814	0,155	2,073	0,813	1,673
Private Haushalte und private Organisationen ohne Erw.zweck						
21	Bruttoinvestitionen .....	12,033	10,784	– 3,013	9,058	12,748
22	Bruttoanlageinvestitionen .....	14,159	9,415	– 1,380	9,379	11,208
24	Nettoinvestitionen .....	6,215	7,510	– 8,227	3,557	6,477
25	Nettoanlageinvestitionen .....	8,341	6,141	– 6,594	3,878	4,937

3. Investitionen nach Sektoren  
 3.3 Bruttoanlageinvestitionen der nichtstaatlichen Sektoren  
 3.3.1 in jeweiligen Preisen

Jahr, Vierteljahr	Insgesamt	Ausrüstungs- investitionen	Bauinvestitionen			Sonstige Anlagen 1)	Nachrichtlich: Ausrüstungs- u. Nichtwohnbau- investitionen	Nachrichtlich: Insgesamt ohne Wohnbauten
			zusammen	Wohnbauten	Nicht- wohnbauten			
1	2	3	4	5	6	7	8	
Mrd. EUR								
1992	370,057	143,866	187,196	110,667	76,529	38,995	220,395	259,390
2010	441,982	164,066	203,716	132,712	71,004	74,200	235,070	309,270
2015	540,007	188,301	256,704	174,341	82,363	95,002	270,664	365,666
2016	563,242	192,728	268,742	184,963	83,779	101,772	276,507	378,279
2017	591,945	199,953	285,195	195,877	89,318	106,797	289,271	396,068
2015 1.Vj	123,965	43,180	57,686	38,726	18,960	23,099	62,140	85,239
	2.Vj	135,950	46,430	66,130	44,956	21,174	23,390	67,604
	3.Vj	138,427	45,703	68,872	47,244	21,628	23,852	67,331
	4.Vj	141,665	52,988	64,016	43,415	20,601	24,661	73,589
2016 1.Vj	129,914	44,909	60,115	40,709	19,406	24,890	64,315	89,205
	2.Vj	146,062	49,555	71,156	49,008	22,148	25,351	71,703
	3.Vj	144,046	46,529	71,859	49,848	22,011	25,658	68,540
	4.Vj	143,220	51,735	65,612	45,398	20,214	25,873	71,949
2017 1.Vj	138,435	46,760	65,508	44,294	21,214	26,167	67,974	94,141
	2.Vj	150,635	49,857	74,174	51,094	23,080	26,604	72,937
	3.Vj	151,090	47,980	76,226	52,881	23,345	26,884	71,325
	4.Vj	151,785	55,356	69,287	47,608	21,679	27,142	77,035
2018 1.Vj	145,334	48,567	69,253	47,072	22,181	27,514	70,748	98,262
	2.Vj							
	3.Vj							
	4.Vj							
Veränderung gegenüber dem entsprechenden Vorjahreszeitraum in %								
2015	2,7	3,5	0,4	1,3	– 1,3	7,3	2,0	3,3
2016	4,3	2,4	4,7	6,1	1,7	7,1	2,2	3,4
2017	5,1	3,7	6,1	5,9	6,6	4,9	4,6	4,7
2015 1.Vj	1,0	1,8	– 1,9	– 2,1	– 1,4	7,1	0,8	2,4
	2.Vj	1,8	0,3	1,3	– 1,9	6,6	0,4	2,0
	3.Vj	2,7	– 0,3	1,3	– 3,6	7,0	2,2	3,4
	4.Vj	5,0	5,2	3,6	4,4	1,9	8,5	4,3
2016 1.Vj	4,8	4,0	4,2	5,1	2,4	7,8	3,5	4,7
	2.Vj	7,4	6,7	7,6	9,0	4,6	8,4	6,1
	3.Vj	4,1	1,8	4,3	5,5	1,8	7,6	1,8
	4.Vj	1,1	– 2,4	2,5	4,6	– 1,9	4,9	– 2,2
2017 1.Vj	6,6	4,1	9,0	8,8	9,3	5,1	5,7	5,5
	2.Vj	3,1	0,6	4,2	4,3	4,2	4,9	1,7
	3.Vj	4,9	3,1	6,1	6,1	6,1	4,8	4,1
	4.Vj	6,0	7,0	5,6	4,9	7,2	4,9	7,1
2018 1.Vj	5,0	3,9	5,7	6,3	4,6	5,1	4,1	4,4

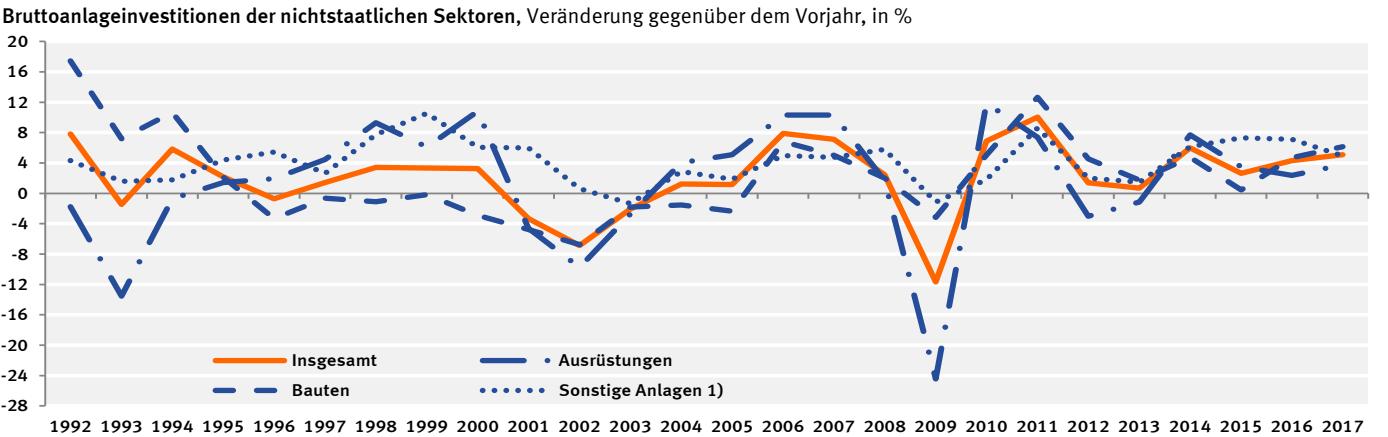

1) Geistiges Eigentum sowie Nutztiere und Nutzpflanzen.

### 3. Investitionen nach Sektoren

#### 3.3 Bruttoanlageinvestitionen der nichtstaatlichen Sektoren

##### 3.3.2 preisbereinigt

Jahr, Vierteljahr	Insgesamt	Ausrüstungs- investitionen	Bauinvestitionen			Sonstige Anlagen 1)	Nachrichtlich: Ausrüstungs- u. Nichtwohnbau- investitionen	Nachrichtlich: Insgesamt ohne Wohnbauten
			zusammen	Wohnbauten	Nicht- wohnbauten			
	1	2	3	4	5	6	7	8

#### Kettenindex (2010 = 100)

1992	90,22	77,20	115,61	105,26	135,16	58,10	91,92	84,24
2010	100	100	100	100	100	100	100	100
2015	112,31	111,84	111,07	115,77	102,31	117,42	108,76	110,87
2016	115,78	114,07	114,12	120,45	102,32	124,72	110,27	113,80
2017	119,49	118,09	117,38	123,82	105,36	129,11	113,97	117,67
2015 1.Vj	103,20	102,22	100,27	103,35	94,55	114,14	99,74	103,25
2.Vj	112,94	109,70	114,66	119,65	105,36	115,47	108,28	110,03
3.Vj	114,96	108,45	118,95	125,21	107,27	117,90	108,05	110,45
4.Vj	118,13	127,01	110,40	114,88	102,05	122,17	118,97	119,75
2016 1.Vj	107,02	105,80	102,92	106,81	95,70	121,81	102,53	107,25
2.Vj	120,05	116,79	121,12	127,93	108,41	124,42	114,08	116,60
3.Vj	118,26	110,17	121,68	129,48	107,13	125,94	109,19	113,29
4.Vj	117,82	123,52	110,78	117,60	98,06	126,71	115,28	118,07
2017 1.Vj	112,33	109,95	109,24	113,37	101,57	126,74	107,25	112,02
2.Vj	121,62	117,21	122,52	129,63	109,27	128,74	114,65	118,10
3.Vj	121,67	113,31	125,02	133,25	109,67	129,96	112,15	116,51
4.Vj	122,35	131,90	112,71	119,03	100,94	131,02	121,83	124,07
2018 1.Vj	115,12	113,80	110,87	115,85	101,58	130,81	109,84	114,98

#### Veränderung gegenüber dem entsprechenden Vorjahreszeitraum in %

2015	1,2	2,7	- 1,5	- 0,6	- 3,2	5,6	0,8	2,0
2016	3,1	2,0	2,7	4,0	0,0	6,2	1,4	2,6
2017	3,2	3,5	2,9	2,8	3,0	3,5	3,4	3,4
2015 1.Vj	- 0,6	1,0	- 3,9	- 4,0	- 3,5	5,2	- 0,4	1,0
2.Vj	0,2	0,7	- 1,7	- 0,6	- 3,9	4,8	- 0,8	0,6
3.Vj	1,3	4,3	- 2,1	- 0,5	- 5,3	5,5	1,1	2,2
4.Vj	3,6	4,5	1,8	2,6	0,2	7,0	3,2	4,1
2016 1.Vj	3,7	3,5	2,6	3,3	1,2	6,7	2,8	3,9
2.Vj	6,3	6,5	5,6	6,9	2,9	7,8	5,4	6,0
3.Vj	2,9	1,6	2,3	3,4	- 0,1	6,8	1,1	2,6
4.Vj	- 0,3	- 2,7	0,3	2,4	- 3,9	3,7	- 3,1	- 1,4
2017 1.Vj	5,0	3,9	6,1	6,1	6,1	4,0	4,6	4,4
2.Vj	1,3	0,4	1,2	1,3	0,8	3,5	0,5	1,3
3.Vj	2,9	2,9	2,7	2,9	2,4	3,2	2,7	2,8
4.Vj	3,8	6,8	1,7	1,2	2,9	3,4	5,7	5,1
2018 1.Vj	2,5	3,5	1,5	2,2	0,0	3,2	2,4	2,6

Bruttoanlageinvestitionen der nichtstaatlichen Sektoren, Veränderung gegenüber dem Vorjahr, in %

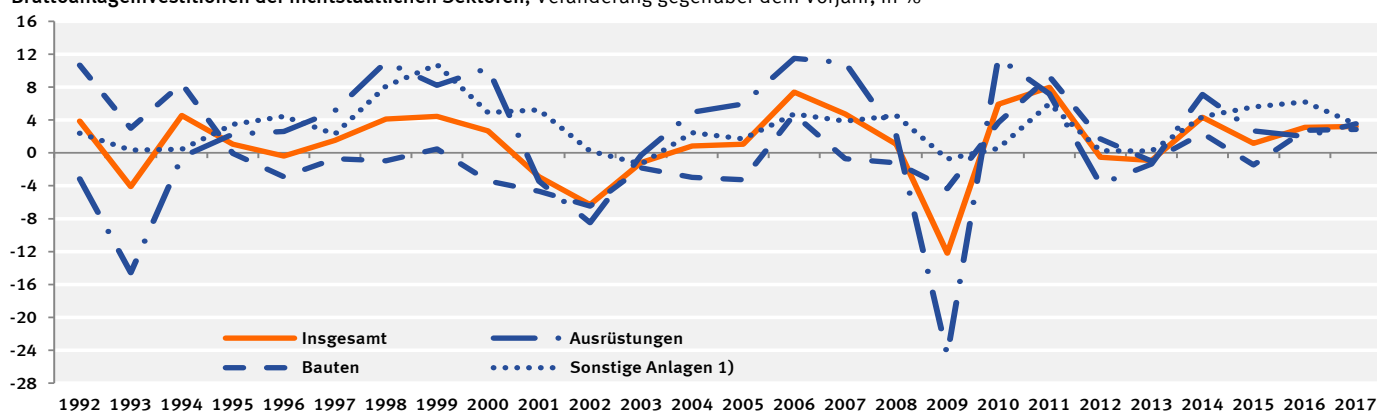

1) Geistiges Eigentum sowie Nutztiere und Nutzpflanzen.

### 3. Investitionen nach Sektoren

#### 3.3 Bruttoanlageinvestitionen der nichtstaatlichen Sektoren

##### 3.3.3 saison- und kalenderbereinigte Ergebnisse nach Census X-12-ARIMA

Vierteljahr	Insgesamt	Ausrüstungs- investitionen	Bauinvestitionen			Sonstige Anlagen 1)	Nachrichtlich: Ausrüstungs- u. Nichtwohnbau- investitionen	Nachrichtlich: Insgesamt ohne Wohnbauten
			zusammen	Wohnbauten	Nicht- wohnbauten			
	1	2	3	4	5	6	7	8
<b>in jeweiligen Preisen</b>								
Veränderung gegenüber dem Vorquartal in %								
2012 1.Vj	0,4	- 0,9	1,9	3,3	- 0,7	- 0,9	- 0,8	- 0,8
2.Vj	0,5	- 0,9	1,1	1,4	0,4	1,8	- 0,5	0,0
3.Vj	- 0,2	- 1,5	0,8	1,3	- 0,2	- 0,1	- 1,1	- 0,8
4.Vj	- 0,5	0,0	- 1,0	- 1,1	- 0,7	- 0,4	- 0,2	- 0,2
2013 1.Vj	- 2,0	- 2,4	- 2,7	- 3,1	- 1,9	0,7	- 2,2	- 1,5
2.Vj	2,6	2,2	4,0	4,3	3,6	- 0,5	2,6	1,8
3.Vj	1,3	- 1,1	3,1	3,9	1,4	0,8	- 0,3	- 0,0
4.Vj	2,4	5,9	0,1	0,1	0,1	2,4	3,9	3,5
2014 1.Vj	2,9	2,7	3,6	4,2	2,4	1,6	2,6	2,3
2.Vj	- 0,8	1,0	- 2,8	- 2,9	- 2,6	1,7	- 0,1	0,3
3.Vj	0,0	- 2,3	1,1	0,8	1,9	1,6	- 1,0	- 0,4
4.Vj	1,6	3,4	0,5	0,6	0,3	1,2	2,4	2,1
2015 1.Vj	- 0,3	- 1,0	- 0,7	- 0,4	- 1,4	2,5	- 1,1	- 0,2
2.Vj	0,2	0,9	- 0,7	0,2	- 2,5	1,1	- 0,2	0,1
3.Vj	1,1	1,6	0,4	0,8	- 0,3	2,0	1,0	1,3
4.Vj	2,5	1,8	2,9	2,2	4,3	2,8	2,6	2,6
2016 1.Vj	1,4	0,6	1,9	2,3	1,0	1,6	0,7	1,0
2.Vj	- 0,3	- 1,0	- 0,5	0,6	- 2,9	1,8	- 1,6	- 0,7
3.Vj	0,9	1,1	0,6	0,9	- 0,1	1,2	0,7	0,9
4.Vj	0,1	- 2,0	1,5	1,7	1,1	0,2	- 1,1	- 0,7
2017 1.Vj	3,2	2,9	3,9	2,2	7,7	1,9	4,4	3,7
2.Vj	1,7	2,2	1,5	2,6	- 0,8	1,6	1,3	1,3
3.Vj	1,0	1,6	0,5	1,0	- 0,4	1,0	1,0	1,0
4.Vj	1,3	2,1	1,1	0,7	2,2	0,3	2,1	1,6
2018 1.Vj	2,1	- 0,2	3,7	3,2	4,7	2,1	1,3	1,5
<b>preisbereinigt</b>								
Veränderung gegenüber dem Vorquartal in %								
2012 1.Vj	- 0,4	- 1,6	1,1	2,4	- 1,5	- 2,0	- 1,5	- 1,7
2.Vj	0,1	- 1,1	0,5	0,8	0,0	1,7	- 0,8	- 0,2
3.Vj	- 0,5	- 1,7	0,3	0,7	- 0,6	- 0,2	- 1,3	- 1,1
4.Vj	- 0,7	0,2	- 1,4	- 1,5	- 1,1	- 0,6	- 0,2	- 0,3
2013 1.Vj	- 2,4	- 2,5	- 3,3	- 3,7	- 2,4	0,2	- 2,5	- 1,8
2.Vj	2,3	2,1	3,5	3,7	3,1	- 0,5	2,4	1,6
3.Vj	0,5	- 1,0	1,5	2,2	0,0	0,5	- 0,7	- 0,4
4.Vj	1,9	5,7	- 0,6	- 0,7	- 0,6	1,6	3,7	3,2
2014 1.Vj	2,8	2,6	3,5	4,2	2,1	1,3	2,4	2,1
2.Vj	- 1,1	0,9	- 3,3	- 3,4	- 2,9	1,1	- 0,3	0,1
3.Vj	- 0,5	- 2,7	0,6	0,3	1,3	1,1	- 1,5	- 0,8
4.Vj	1,2	3,1	0,0	0,1	- 0,2	0,9	2,1	1,8
2015 1.Vj	- 0,7	- 1,0	- 1,4	- 0,9	- 2,2	1,9	- 1,4	- 0,6
2.Vj	- 0,1	0,7	- 1,0	- 0,1	- 2,7	0,7	- 0,4	- 0,1
3.Vj	0,8	1,4	0,0	0,3	- 0,5	1,7	0,8	1,1
4.Vj	2,2	1,7	2,4	1,7	3,8	2,7	2,3	2,4
2016 1.Vj	1,2	0,6	1,5	1,7	0,8	1,5	0,7	0,9
2.Vj	- 0,5	- 1,0	- 1,1	0,1	- 3,6	1,7	- 1,8	- 0,9
3.Vj	0,5	1,0	0,1	0,4	- 0,5	0,8	0,5	0,6
4.Vj	- 0,4	- 2,2	0,9	1,1	0,3	- 0,3	- 1,5	- 1,2
2017 1.Vj	2,8	3,1	2,9	1,3	6,6	1,8	4,1	3,5
2.Vj	1,2	2,2	0,5	1,7	- 1,9	1,2	0,9	1,0
3.Vj	0,5	1,5	- 0,2	0,2	- 1,2	0,6	0,7	0,7
4.Vj	0,6	1,9	0,0	- 0,4	0,9	- 0,1	1,6	1,1
2018 1.Vj	1,3	- 0,3	2,4	1,9	3,3	1,5	0,8	1,0

1) Geistiges Eigentum sowie Nutztiere und Nutzpflanzungen.



3. Investitionen nach Sektoren  
3.3 Bruttoanlageinvestitionen der nichtstaatlichen Sektoren  
3.3.3 saison- und kalenderbereinigte Ergebnisse nach Census X-12-ARIMA

Veränderung gegenüber dem Vorquartal – preis-, saison- und kalenderbereinigt – in %

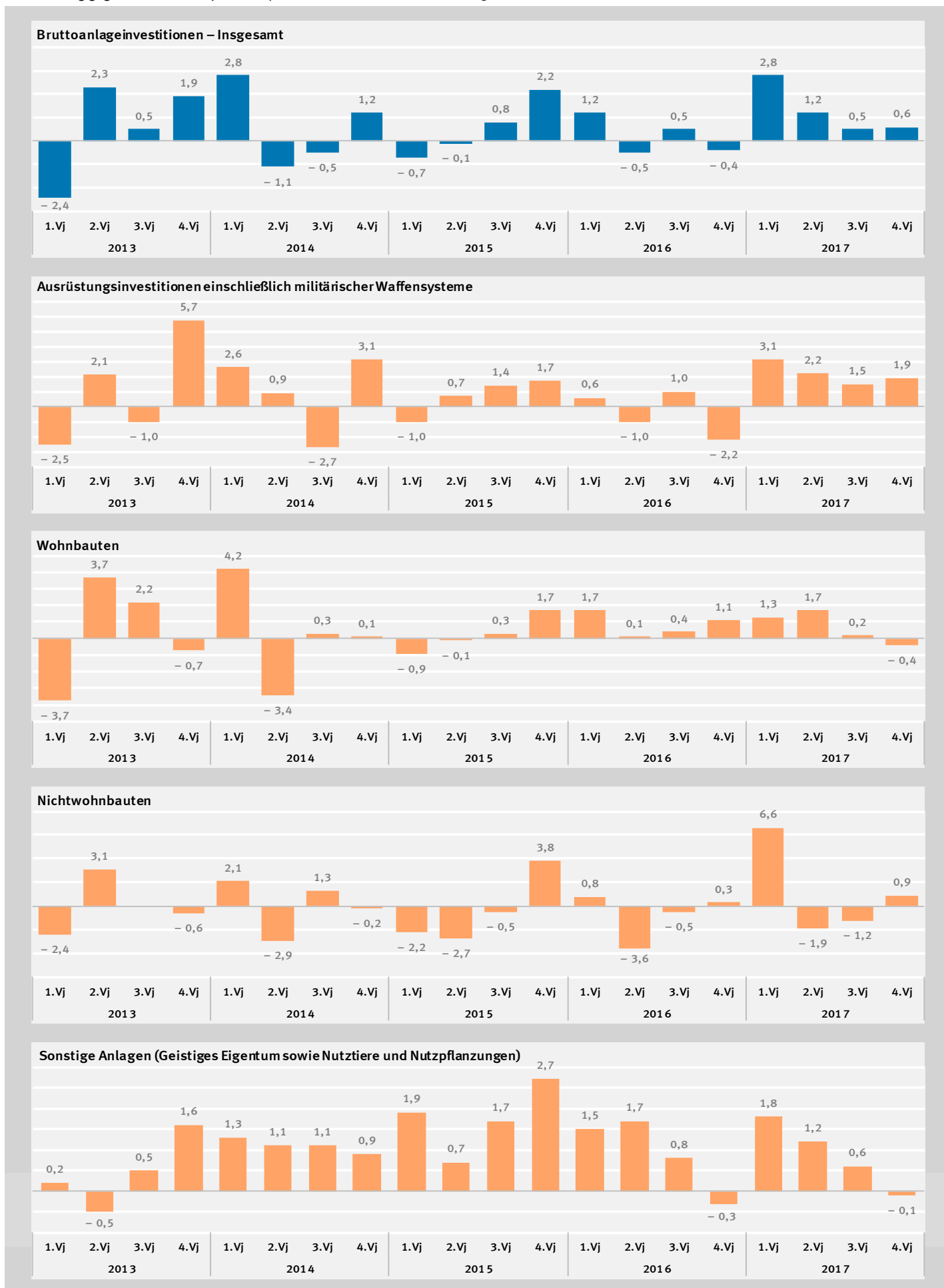

**3. Investitionen nach Sektoren**  
**3.4 Bruttoanlageinvestitionen des Staates**  
**3.4.1 in jeweiligen Preisen**

Jahr, Vierteljahr	Insgesamt	Ausrüstungs- investitionen 1)	Bauinvestitionen			Sonstige Anlagen 2)	Nachrichtlich: Ausrüstungs- u. Nichtwohnbau- investitionen	Nachrichtlich: Insgesamt ohne Wohnbauten
			zusammen	Wohnbauten	Nicht- wohnbauten			
	1	2	3	4	5	6	7	8
<b>Mrd. EUR</b>								
1992	54,846	8,901	37,532	1,324	36,208	8,413	45,109	53,522
2010	59,467	11,843	33,406	0,554	32,852	14,218	44,695	58,913
2015	64,278	12,477	34,277	0,490	33,787	17,524	46,264	63,788
2016	66,792	13,109	35,758	0,522	35,236	17,925	48,345	66,270
2017	71,118	14,691	37,812	0,553	37,259	18,615	51,950	70,565
2015 1.Vj	11,595	1,658	6,132	0,109	6,023	3,805	7,681	11,486
2.Vj	15,308	2,154	9,081	0,126	8,955	4,073	11,109	15,182
3.Vj	17,031	2,737	10,050	0,133	9,917	4,244	12,654	16,898
4.Vj	20,344	5,928	9,014	0,122	8,892	5,402	14,820	20,222
2016 1.Vj	13,007	2,259	6,646	0,115	6,531	4,102	8,790	12,892
2.Vj	16,003	2,284	9,578	0,138	9,440	4,141	11,724	15,865
3.Vj	17,425	2,736	10,313	0,141	10,172	4,376	12,908	17,284
4.Vj	20,357	5,830	9,221	0,128	9,093	5,306	14,923	20,229
2017 1.Vj	13,336	2,220	6,860	0,125	6,735	4,256	8,955	13,211
2.Vj	17,463	3,001	10,163	0,144	10,019	4,299	13,020	17,319
3.Vj	19,219	3,655	11,017	0,150	10,867	4,547	14,522	19,069
4.Vj	21,100	5,815	9,772	0,134	9,638	5,513	15,453	20,966
2018 1.Vj	14,375	2,800	7,190	0,133	7,057	4,385	9,857	14,242
<b>Veränderung gegenüber dem entsprechenden Vorjahreszeitraum in %</b>								
2015	6,2	27,9	0,4	-19,1	0,8	5,5	6,9	6,5
2016	3,9	5,1	4,3	6,5	4,3	2,3	4,5	3,9
2017	6,5	12,1	5,7	5,9	5,7	3,8	7,5	6,5
2015 1.Vj	- 0,1	15,2	- 4,8	-21,6	- 4,4	2,0	- 0,8	0,1
2.Vj	3,5	18,4	- 0,5	-19,2	- 0,2	6,2	2,9	3,8
3.Vj	5,6	15,4	2,9	-19,4	3,3	6,6	5,7	5,9
4.Vj	13,1	43,7	2,5	-16,4	2,8	6,8	16,0	13,4
2016 1.Vj	12,2	36,2	8,4	5,5	8,4	7,8	14,4	12,2
2.Vj	4,5	6,0	5,5	9,5	5,4	1,7	5,5	4,5
3.Vj	2,3	- 0,0	2,6	6,0	2,6	3,1	2,0	2,3
4.Vj	0,1	- 1,7	2,3	4,9	2,3	- 1,8	0,7	0,0
2017 1.Vj	2,5	- 1,7	3,2	8,7	3,1	3,8	1,9	2,5
2.Vj	9,1	31,4	6,1	4,3	6,1	3,8	11,1	9,2
3.Vj	10,3	33,6	6,8	6,4	6,8	3,9	12,5	10,3
4.Vj	3,6	- 0,3	6,0	4,7	6,0	3,9	3,6	3,6
2018 1.Vj	7,8	26,1	4,8	6,4	4,8	3,0	10,1	7,8

**Bruttoanlageinvestitionen des Staates, Veränderung gegenüber dem Vorjahr, in %**

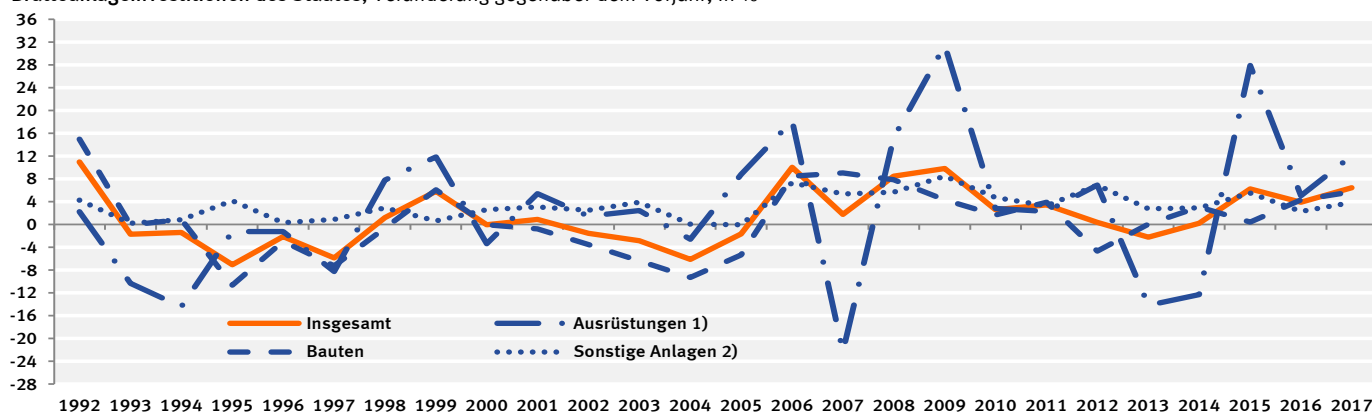

1) Einschl. militärischer Waffensysteme. – 2) Geistiges Eigentum sowie Nutztiere und Nutzpflanzen.

3. Investitionen nach Sektoren  
3.4 Bruttoanlageinvestitionen des Staates  
3.4.2 preisbereinigt

Jahr, Vierteljahr	Insgesamt	Ausrüstungs- investitionen 1)	Bauinvestitionen			Sonstige Anlagen 2)	Nachrichtlich: Ausrüstungs- u. Nichtwohnbau- investitionen	Nachrichtlich: Insgesamt ohne Wohnbauten	
			zusammen	Wohnbauten	Nicht- wohnbauten				
	1	2	3	4	5	6	7	8	
Kettenindex (2010 = 100)									
1992	105,02	72,44	139,06	300,68	136,33	61,56	118,26	103,29	
2010	100	100	100	100	100	100	100	100	
2015	99,12	100,17	91,52	77,98	91,75	116,69	93,91	99,33	
2016	101,88	104,78	93,99	81,64	94,20	118,63	96,90	102,08	
2017	106,07	116,46	95,89	83,99	96,09	122,32	101,25	106,28	
2015 1.Vj	72,31	53,54	65,74	69,39	65,68	103,80	62,62	72,34	
	2.Vj	94,91	69,53	97,21	80,41	109,84	90,43	95,06	
	3.Vj	105,35	87,77	107,22	84,30	114,83	102,61	105,56	
	4.Vj	123,92	189,84	95,92	77,82	96,22	138,28	119,98	124,37
2016 1.Vj	80,39	72,61	70,43	72,57	70,39	111,28	70,97	80,47	
	2.Vj	98,18	73,09	101,01	86,57	111,41	94,17	98,30	
	3.Vj	106,33	86,90	108,13	87,85	117,41	103,05	106,51	
	4.Vj	122,62	186,52	96,38	79,57	96,67	134,40	119,41	123,04
2017 1.Vj	80,98	70,75	70,78	76,95	70,67	114,57	70,73	81,02	
	2.Vj	104,71	94,89	103,61	87,58	114,83	101,69	104,88	
	3.Vj	114,47	115,16	111,28	90,71	111,63	121,11	112,58	114,70
	4.Vj	124,10	185,02	97,89	80,70	98,19	138,76	120,02	124,53
2018 1.Vj	84,74	88,15	70,68	78,37	70,55	117,15	74,99	84,80	
Veränderung gegenüber dem entsprechenden Vorjahreszeitraum in %									
2015	4,9	26,3	– 1,2	–20,6	– 0,8	4,7	5,3	5,1	
2016	2,8	4,6	2,7	4,7	2,7	1,7	3,2	2,8	
2017	4,1	11,1	2,0	2,9	2,0	3,1	4,5	4,1	
2015 1.Vj	– 1,3	14,6	– 6,4	–23,7	– 6,1	1,3	– 2,2	– 1,1	
	2.Vj	2,3	18,1	– 2,2	–20,8	– 1,8	1,5	2,5	
	3.Vj	4,4	14,1	1,5	–20,6	1,9	4,3	4,7	
	4.Vj	11,5	41,0	0,9	–17,4	1,1	5,9	14,0	11,8
2016 1.Vj	11,2	35,6	7,1	4,6	7,2	7,2	13,3	11,2	
	2.Vj	3,4	5,1	3,9	7,7	3,9	1,4	4,1	3,4
	3.Vj	0,9	– 1,0	0,8	4,2	0,8	2,2	0,4	0,9
	4.Vj	– 1,0	– 1,7	0,5	2,2	0,5	– 2,8	– 0,5	– 1,1
2017 1.Vj	0,7	– 2,6	0,5	6,0	0,4	3,0	– 0,3	0,7	
	2.Vj	6,7	29,8	2,6	1,2	2,6	3,1	8,0	6,7
	3.Vj	7,7	32,5	2,9	3,3	2,9	3,2	9,2	7,7
	4.Vj	1,2	– 0,8	1,6	1,4	1,6	3,2	0,5	1,2
2018 1.Vj	4,6	24,6	– 0,1	1,8	– 0,2	2,3	6,0	4,7	

Bruttoanlageinvestitionen des Staates, Veränderung gegenüber dem Vorjahr, in %

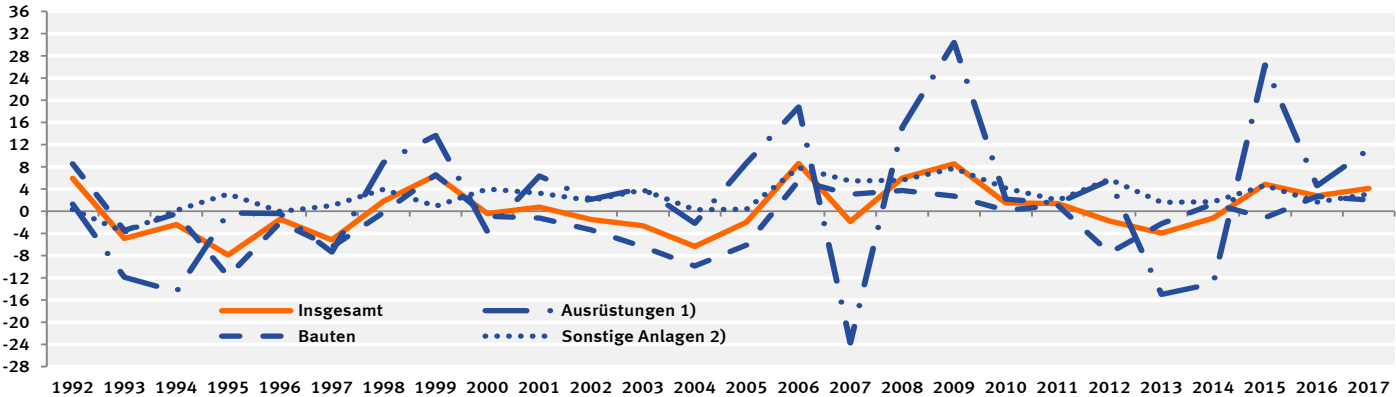

1) Einschl. militärischer Waffensysteme. – 2) Geistiges Eigentum sowie Nutztiere und Nutzpflanzen.

### 3. Investitionen nach Sektoren

#### 3.4 Bruttoanlageinvestitionen des Staates

##### 3.4.3 saison- und kalenderbereinigte Ergebnisse nach Census X-12-ARIMA

Vierteljahr	Insgesamt	Ausrüstungs- investitionen 1)	Bauinvestitionen			Sonstige Anlagen 2)	Nachrichtlich: Ausrüstungs- u. Nichtwohnbau- investitionen 1)
			zusammen	Wohnbauten	Nicht- wohnbauten		
1	2	3	4	5	6	7	
in jeweiligen Preisen							
Veränderung gegenüber dem Vorquartal in %							
2012 1.Vj	5,2	28,3	- 5,1	-24,1	- 4,7	12,2	3,5
2.Vj	- 6,5	-25,2	- 0,6	- 0,7	- 0,6	- 2,0	- 8,1
3.Vj	8,3	32,9	3,0	0,7	3,1	2,4	10,5
4.Vj	- 3,0	-11,4	0,9	- 1,4	0,9	- 3,6	- 2,8
2013 1.Vj	-11,3	-25,0	-13,0	- 1,4	-13,2	3,7	-16,4
2.Vj	12,2	26,5	13,0	3,5	13,2	2,0	16,5
3.Vj	0,8	- 3,9	3,6	2,7	3,6	- 1,5	1,6
4.Vj	2,0	0,8	2,7	0,7	2,7	1,4	2,2
2014 1.Vj	- 3,3	-21,8	0,1	4,0	0,1	2,2	- 5,4
2.Vj	- 1,7	7,0	- 4,2	- 4,5	- 4,2	- 1,2	- 1,9
3.Vj	- 0,7	6,8	- 3,4	0,0	- 3,4	0,3	- 1,1
4.Vj	2,9	- 4,2	5,3	0,7	5,4	2,7	3,0
2015 1.Vj	1,1	9,7	- 0,6	-18,5	- 0,2	- 0,6	2,0
2.Vj	1,7	9,9	- 2,1	- 1,6	- 2,1	4,0	0,8
3.Vj	1,2	4,0	0,6	0,0	0,6	0,5	1,5
4.Vj	5,8	17,6	2,7	2,5	2,7	3,5	6,7
2016 1.Vj	1,8	- 3,9	5,9	4,8	5,9	- 1,3	2,9
2.Vj	- 6,1	-11,8	- 6,4	- 1,5	- 6,5	- 1,2	- 7,9
3.Vj	0,9	- 2,0	1,5	0,8	1,5	1,8	0,6
4.Vj	3,9	13,7	2,9	2,3	2,9	- 0,7	5,7
2017 1.Vj	2,0	- 3,7	3,5	3,8	3,5	3,5	1,5
2.Vj	4,6	20,6	1,6	0,7	1,6	- 0,6	6,6
3.Vj	0,5	- 0,6	0,5	0,7	0,5	1,5	0,2
4.Vj	- 2,3	-15,9	2,2	1,4	2,3	0,1	- 3,2
2018 1.Vj	5,8	24,0	1,6	5,0	1,5	1,6	7,4
preisbereinigt							
Veränderung gegenüber dem Vorquartal in %							
2012 1.Vj	4,3	27,0	- 6,1	-25,6	- 5,7	11,5	2,5
2.Vj	- 7,1	-25,4	- 1,4	- 0,9	- 1,4	- 2,6	- 8,8
3.Vj	8,2	32,9	2,7	- 0,2	2,7	2,8	10,4
4.Vj	- 3,4	-11,7	0,3	- 0,5	0,3	- 3,7	- 3,4
2013 1.Vj	-11,7	-25,3	-13,3	- 3,1	-13,5	2,9	-16,8
2.Vj	11,8	26,5	12,4	2,9	12,6	2,0	16,0
3.Vj	0,1	- 3,9	2,6	1,8	2,6	- 1,9	0,9
4.Vj	1,5	0,4	2,2	- 0,7	2,2	1,1	1,7
2014 1.Vj	- 3,6	-22,0	- 0,1	4,5	- 0,1	1,7	- 5,6
2.Vj	- 1,9	6,8	- 4,5	- 5,3	- 4,5	- 1,3	- 2,1
3.Vj	- 1,1	6,9	- 3,9	- 0,6	- 4,0	0,0	- 1,5
4.Vj	2,6	- 4,5	4,9	0,4	5,0	2,7	2,7
2015 1.Vj	0,6	9,3	- 1,1	-19,6	- 0,8	- 0,9	1,5
2.Vj	1,5	10,0	- 2,2	- 1,3	- 2,2	3,6	0,7
3.Vj	0,9	3,3	0,3	- 0,4	0,3	0,5	1,1
4.Vj	5,3	16,4	2,1	2,9	2,1	3,4	6,0
2016 1.Vj	1,9	- 2,8	5,7	3,8	5,7	- 1,3	3,1
2.Vj	- 6,5	-12,1	- 6,9	- 1,7	- 7,0	- 1,4	- 8,4
3.Vj	0,3	- 2,7	0,9	- 0,4	1,0	1,3	0,0
4.Vj	3,5	13,7	2,3	1,9	2,3	- 1,0	5,3
2017 1.Vj	1,5	- 3,4	2,3	3,2	2,3	3,7	0,7
2.Vj	3,8	19,8	0,3	- 0,3	0,4	- 0,8	5,6
3.Vj	- 0,1	- 0,8	- 0,4	- 0,2	- 0,4	1,1	- 0,5
4.Vj	- 2,9	-15,7	1,1	0,6	1,1	0,0	- 4,0
2018 1.Vj	4,9	23,3	- 0,1	3,1	- 0,1	1,6	6,1

1) Einschl. militärischer Waffensysteme. – 2) Geistiges Eigentum sowie Nutztiere und Nutzpflanzen.

3. Investitionen nach Sektoren  
3.4 Bruttoanlageinvestitionen des Staates  
3.4.3 saison- und kalenderbereinigte Ergebnisse nach Census X-12-ARIMA

Veränderung gegenüber dem Vorquartal – preis-, saison- und kalenderbereinigt – in %

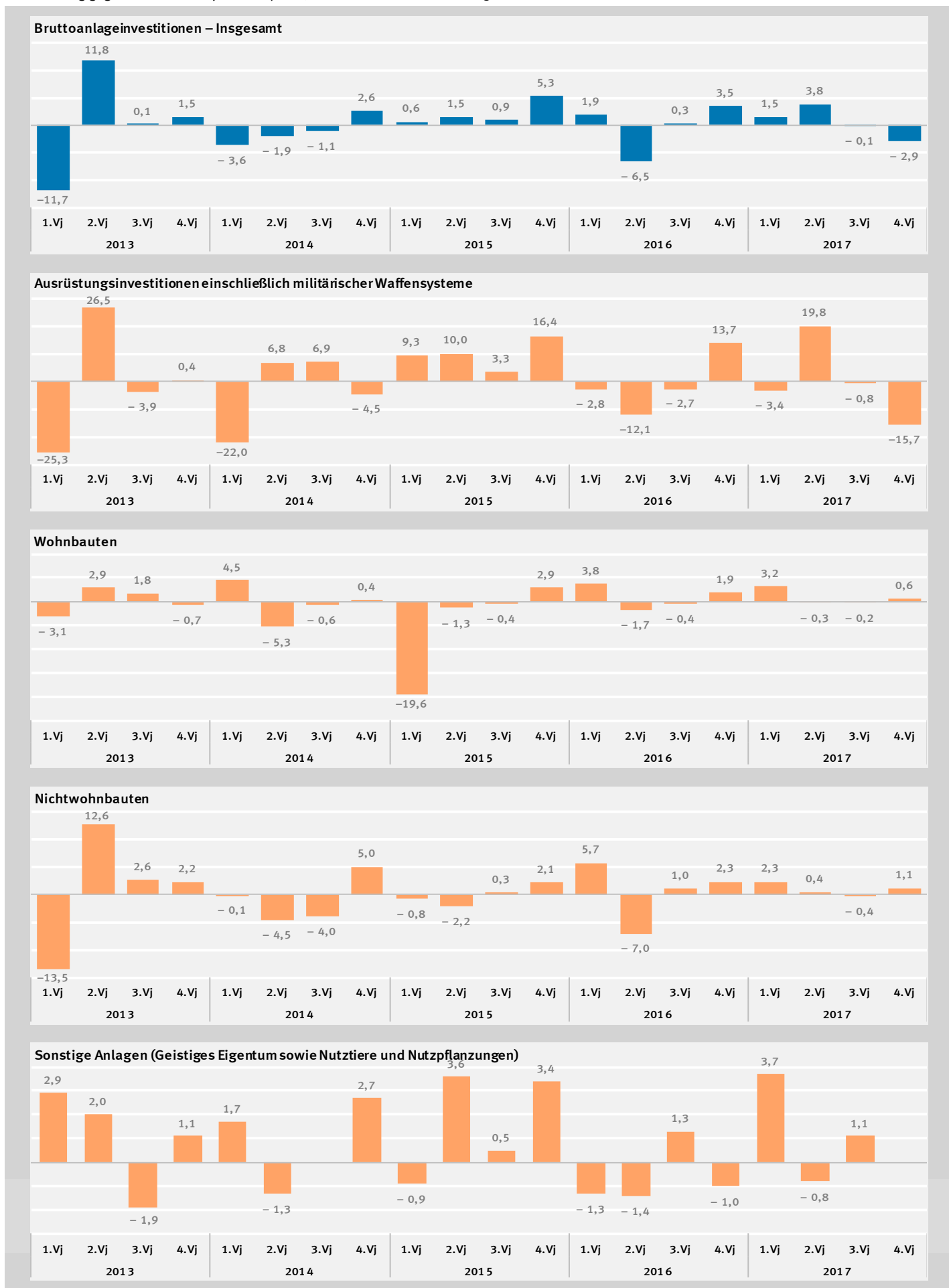

3. Investitionen nach Sektoren  
3.5 Bauinvestitionen und neue Bauten des Staates und der nichtstaatlichen Sektoren  
3.5.1 in jeweiligen Preisen

Jahr, Vierteljahr	Bauinvestitionen (=neue Bauten)	Staat			Nichtstaatliche Sektoren		
		Neue Bauten	Käufe abzüglich Verkäufe ge- braucht. Bauten	Bau- investitionen	Neue Bauten	Käufe abzüglich Verkäufe ge- braucht. Bauten	Bau- investitionen
	1	2	3	4	5	6	7
Mrd. EUR							
1992	224,728	36,650	0,882	37,532	188,078	- 0,882	187,196
2010	237,122	33,820	- 0,414	33,406	203,302	0,414	203,716
2015	290,981	34,451	- 0,174	34,277	256,530	0,174	256,704
2016	304,500	35,848	- 0,090	35,758	268,652	0,090	268,742
2017	323,007	38,437	- 0,625	37,812	284,570	0,625	285,195
2015 1.Vj	63,818	6,235	- 0,103	6,132	57,583	0,103	57,686
2.Vj	75,211	9,091	- 0,010	9,081	66,120	0,010	66,130
3.Vj	78,922	10,098	- 0,048	10,050	68,824	0,048	68,872
4.Vj	73,030	9,027	- 0,013	9,014	64,003	0,013	64,016
2016 1.Vj	66,761	6,476	0,170	6,646	60,285	- 0,170	60,115
2.Vj	80,734	9,644	- 0,066	9,578	71,090	0,066	71,156
3.Vj	82,172	10,496	- 0,183	10,313	71,676	0,183	71,859
4.Vj	74,833	9,232	- 0,011	9,221	65,601	0,011	65,612
2017 1.Vj	72,368	7,050	- 0,190	6,860	65,318	0,190	65,508
2.Vj	84,337	10,237	- 0,074	10,163	74,100	0,074	74,174
3.Vj	87,243	11,181	- 0,164	11,017	76,062	0,164	76,226
4.Vj	79,059	9,969	- 0,197	9,772	69,090	0,197	69,287
2018 1.Vj	76,443	7,413	- 0,223	7,190	69,030	0,223	69,253
Veränderung gegenüber dem entsprechenden Vorjahreszeitraum							
in %		Mrd. EUR		in %		Mrd. EUR	
						in %	
2015	0,4	- 3,2	1,3	0,4	1,0	- 1,3	0,4
2016	4,6	4,1	0,1	4,3	4,7	- 0,1	4,7
2017	6,1	7,2	- 0,5	5,7	5,9	0,5	6,1
2015 1.Vj	- 2,1	- 8,2	0,2	- 4,8	- 1,4	- 0,2	- 1,9
2.Vj	0,2	- 2,4	0,2	- 0,5	0,5	- 0,2	0,3
3.Vj	0,1	- 2,8	0,6	2,9	0,6	- 0,6	- 0,3
4.Vj	3,4	- 0,9	0,3	2,5	4,1	- 0,3	3,6
2016 1.Vj	4,6	3,9	0,3	8,4	4,7	- 0,3	4,2
2.Vj	7,3	6,1	- 0,1	5,5	7,5	0,1	7,6
3.Vj	4,1	3,9	- 0,1	2,6	4,1	0,1	4,3
4.Vj	2,5	2,3	0,0	2,3	2,5	- 0,0	2,5
2017 1.Vj	8,4	8,9	- 0,4	3,2	8,3	0,4	9,0
2.Vj	4,5	6,1	- 0,0	6,1	4,2	0,0	4,2
3.Vj	6,2	6,5	0,0	6,8	6,1	- 0,0	6,1
4.Vj	5,6	8,0	- 0,2	6,0	5,3	0,2	5,6
2018 1.Vj	5,6	5,1	- 0,0	4,8	5,7	0,0	5,7

Bauinvestitionen, Veränderung gegenüber dem Vorjahr, in %

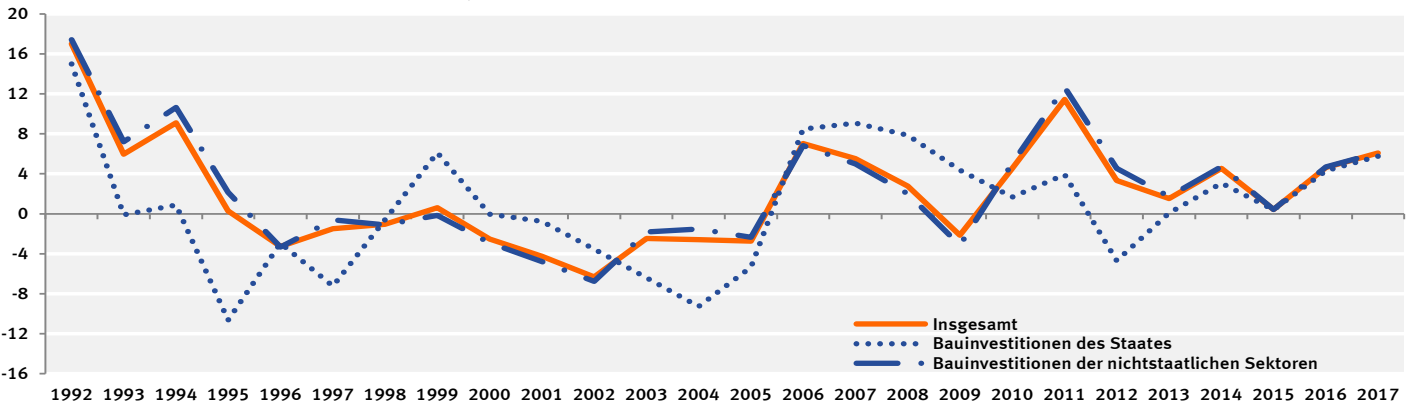

**3. Investitionen nach Sektoren**  
**3.5 Bauinvestitionen und neue Bauten des Staates und der nichtstaatlichen Sektoren**  
**3.5.2 preisbereinigt**

Jahr, Vierteljahr	Bauinvestitionen (=neue Bauten)	Staat			Nichtstaatliche Sektoren		
		Neue Bauten	Käufe abzüglich Verkäufe ge- braucht. Bauten	Bau- investitionen	Neue Bauten	Käufe abzüglich Verkäufe ge- braucht. Bauten	Bau- investitionen
	1	2	3	4	5	6	7
<b>Kettenindex (2010=100)</b>							
1992	118,98	134,16	x	139,06	116,44	x	115,61
2010	100	100	x	100	100	x	100
2015	108,32	90,88	x	91,52	111,21	x	111,07
2016	111,29	93,09	x	93,99	114,31	x	114,12
2017	114,35	96,31	x	95,89	117,35	x	117,38
2015 1.Vj	95,43	66,04	x	65,74	100,29	x	100,27
2.Vj	112,20	96,14	x	97,21	114,87	x	114,66
3.Vj	117,29	106,44	x	107,22	119,09	x	118,95
4.Vj	108,36	94,90	x	95,92	110,59	x	110,40
2016 1.Vj	98,37	67,80	x	70,43	103,42	x	102,92
2.Vj	118,29	100,49	x	101,01	121,24	x	121,12
3.Vj	119,76	108,73	x	108,13	121,60	x	121,68
4.Vj	108,74	95,34	x	96,38	110,97	x	110,78
2017 1.Vj	103,86	71,86	x	70,78	109,14	x	109,24
2.Vj	119,86	103,11	x	103,61	122,64	x	122,52
3.Vj	123,07	111,58	x	111,28	125,00	x	125,02
4.Vj	110,62	98,69	x	97,89	112,61	x	112,71
2018 1.Vj	105,24	72,00	x	70,68	110,73	x	110,87
<b>Veränderung gegenüber dem entsprechenden Vorjahreszeitraum in %</b>							
2015	- 1,4	- 4,8	x	- 1,2	- 1,0	x	- 1,5
2016	2,7	2,4	x	2,7	2,8	x	2,7
2017	2,7	3,5	x	2,0	2,7	x	2,9
2015 1.Vj	- 4,1	- 9,8	x	- 6,4	- 3,5	x	- 3,9
2.Vj	- 1,7	- 4,0	x	- 2,2	- 1,4	x	- 1,7
3.Vj	- 1,6	- 4,1	x	1,5	- 1,3	x	- 2,1
4.Vj	1,7	- 2,5	x	0,9	2,3	x	1,8
2016 1.Vj	3,1	2,7	x	7,1	3,1	x	2,6
2.Vj	5,4	4,5	x	3,9	5,5	x	5,6
3.Vj	2,1	2,2	x	0,8	2,1	x	2,3
4.Vj	0,4	0,5	x	0,5	0,3	x	0,3
2017 1.Vj	5,6	6,0	x	0,5	5,5	x	6,1
2.Vj	1,3	2,6	x	2,6	1,2	x	1,2
3.Vj	2,8	2,6	x	2,9	2,8	x	2,7
4.Vj	1,7	3,5	x	1,6	1,5	x	1,7
2018 1.Vj	1,3	0,2	x	- 0,1	1,5	x	1,5

**Bauinvestitionen, Veränderung gegenüber dem Vorjahr, in %**

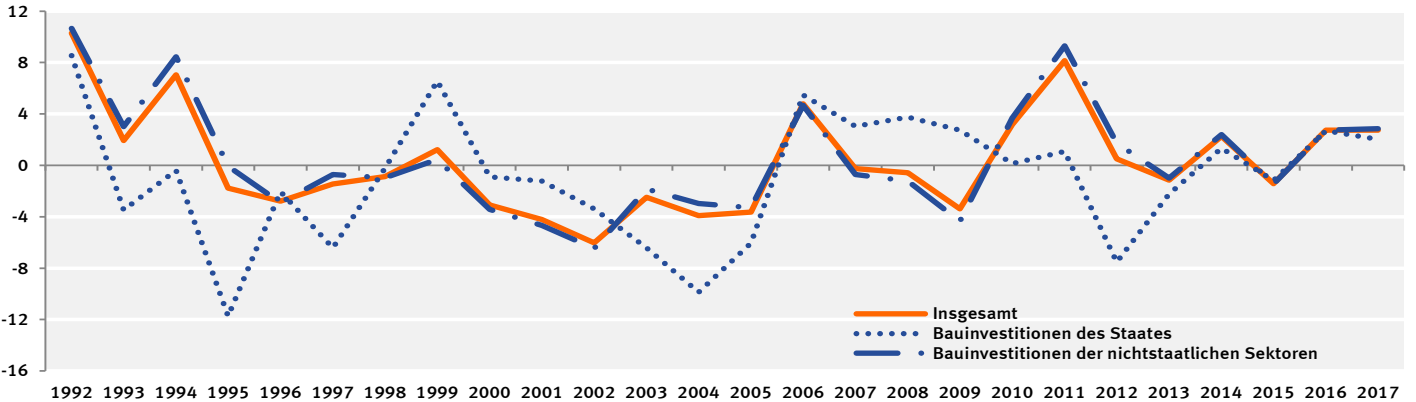

### 3. Investitionen nach Sektoren

#### 3.6 Investitionen des Staates nach Teilsektoren und Anlagearten in jeweiligen Preisen

##### 3.6.1 Bruttoinvestitionen

Lfd. Nr.	Anlagearten	1992	2010	2015	2016	2017
		1	2	3	4	5
Mrd. EUR						
Staat insgesamt						
1	Bruttoanlageinvestitionen .....	54,846	59,467	64,278	66,792	71,118
2	Sachanlagen .....	46,433	45,249	46,754	48,867	52,503
3	Ausrüstungsinvestitionen 1) .....	8,901	11,843	12,477	13,109	14,691
4	Bauinvestitionen .....	37,532	33,406	34,277	35,758	37,812
5	Geistiges Eigentum .....	8,413	14,218	17,524	17,925	18,615
6	+ Vorratsveränderungen und Nettozugang an Wertsachen .....	0,324	- 0,062	- 0,108	0,040	- 0,824
7	= Bruttoinvestitionen .....	55,170	59,405	64,170	66,832	70,294
Gebietskörperschaften						
8	Bruttoanlageinvestitionen .....	53,660	58,827	63,411	65,998	70,383
9	Sachanlagen .....	45,320	44,751	46,043	48,229	51,924
10	Ausrüstungsinvestitionen 1) .....	8,748	11,677	12,086	12,757	14,382
11	Bauinvestitionen .....	36,572	33,074	33,957	35,472	37,542
12	Geistiges Eigentum .....	8,340	14,076	17,368	17,769	18,459
13	+ Vorratsveränderungen und Nettozugang an Wertsachen .....	0,324	- 0,062	- 0,108	0,040	- 0,824
14	= Bruttoinvestitionen .....	53,984	58,765	63,303	66,038	69,559
Bund						
15	Bruttoanlageinvestitionen .....	12,614	18,500	19,672	20,872	23,538
16	Sachanlagen .....	8,884	13,296	13,365	14,475	16,686
17	Ausrüstungsinvestitionen 1) .....	3,220	6,185	6,156	6,687	7,501
18	Bauinvestitionen .....	5,664	7,111	7,209	7,788	9,185
19	Geistiges Eigentum .....	3,730	5,204	6,307	6,397	6,852
20	+ Vorratsveränderungen und Nettozugang an Wertsachen .....	0,284	- 0,102	- 0,148	-	- 0,864
21	= Bruttoinvestitionen .....	12,898	18,398	19,524	20,872	22,674
Länder						
22	Bruttoanlageinvestitionen .....	12,571	17,766	21,883	22,167	23,539
23	Sachanlagen .....	8,379	9,593	11,690	11,651	12,794
24	Ausrüstungsinvestitionen 1) .....	3,086	3,242	3,482	3,353	3,988
25	Bauinvestitionen .....	5,293	6,351	8,208	8,298	8,806
26	Geistiges Eigentum .....	4,192	8,173	10,193	10,516	10,745
27	+ Vorratsveränderungen und Nettozugang an Wertsachen .....	-	-	-	-	-
28	= Bruttoinvestitionen .....	12,571	17,766	21,883	22,167	23,539
Gemeinden						
29	Bruttoanlageinvestitionen .....	28,475	22,561	21,856	22,959	23,306
30	Sachanlagen .....	28,057	21,862	20,988	22,103	22,444
31	Ausrüstungsinvestitionen 1) .....	2,442	2,250	2,448	2,717	2,893
32	Bauinvestitionen .....	25,615	19,612	18,540	19,386	19,551
33	Geistiges Eigentum .....	0,418	0,699	0,868	0,856	0,862
34	+ Vorratsveränderungen und Nettozugang an Wertsachen .....	0,040	0,040	0,040	0,040	0,040
35	= Bruttoinvestitionen .....	28,515	22,601	21,896	22,999	23,346
Sozialversicherung						
36	Bruttoanlageinvestitionen .....	1,186	0,640	0,867	0,794	0,735
37	Sachanlagen .....	1,113	0,498	0,711	0,638	0,579
38	Ausrüstungsinvestitionen 1) .....	0,153	0,166	0,391	0,352	0,309
39	Bauinvestitionen .....	0,960	0,332	0,320	0,286	0,270
40	Geistiges Eigentum .....	0,073	0,142	0,156	0,156	0,156
41	+ Vorratsveränderungen und Nettozugang an Wertsachen .....	-	-	-	-	-
42	= Bruttoinvestitionen .....	1,186	0,640	0,867	0,794	0,735

1) Einschl. militärischer Waffensysteme.



1992	2010	2015	2016	2017	Anlagearten	Lfd. Nr.
6	7	8	9	10		
<b>Veränderung gegenüber dem Vorjahr in %</b>						
<b>Staat insgesamt</b>						
11,0	2,6	6,2	3,9	6,5	Bruttoanlageinvestitionen .....	1
12,3	2,0	6,5	4,5	7,4	Sachanlagen .....	2
2,2	2,8	27,9	5,1	12,1	Ausrüstungsinvestitionen 1) .....	3
15,0	1,7	0,4	4,3	5,7	Bauinvestitionen .....	4
4,3	4,8	5,5	2,3	3,8	Geistiges Eigentum .....	5
x	x	x	x	x	+ Vorratsveränderungen und Nettozugang an Wertsachen .....	6
11,2	1,9	7,0	4,1	5,2	= Bruttoinvestitionen .....	7
<b>Gebietskörperschaften</b>						
10,7	2,6	6,6	4,1	6,6	Bruttoanlageinvestitionen .....	8
12,0	1,9	6,9	4,7	7,7	Sachanlagen .....	9
2,2	3,7	27,6	5,6	12,7	Ausrüstungsinvestitionen 1) .....	10
14,7	1,3	1,1	4,5	5,8	Bauinvestitionen .....	11
4,3	4,9	5,6	2,3	3,9	Geistiges Eigentum .....	12
x	x	x	x	x	+ Vorratsveränderungen und Nettozugang an Wertsachen .....	13
11,0	1,9	7,3	4,3	5,3	= Bruttoinvestitionen .....	14
<b>Bund</b>						
4,4	2,3	8,1	6,1	12,8	Bruttoanlageinvestitionen .....	15
6,8	1,6	9,8	8,3	15,3	Sachanlagen .....	16
-11,2	7,5	47,4	8,6	12,2	Ausrüstungsinvestitionen 1) .....	17
20,8	- 3,1	- 9,8	8,0	17,9	Bauinvestitionen .....	18
- 0,8	4,3	4,7	1,4	7,1	Geistiges Eigentum .....	19
x	x	x	x	x	+ Vorratsveränderungen und Nettozugang an Wertsachen .....	20
5,4	0,1	10,8	6,9	8,6	= Bruttoinvestitionen .....	21
<b>Länder</b>						
12,0	- 1,6	10,7	1,3	6,2	Bruttoanlageinvestitionen .....	22
13,7	- 7,2	14,9	- 0,3	9,8	Sachanlagen .....	23
13,4	1,3	14,2	- 3,7	18,9	Ausrüstungsinvestitionen 1) .....	24
14,0	-11,0	15,2	1,1	6,1	Bauinvestitionen .....	25
8,7	5,8	6,3	3,2	2,2	Geistiges Eigentum .....	26
x	x	x	x	x	+ Vorratsveränderungen und Nettozugang an Wertsachen .....	27
12,0	- 1,6	10,7	1,3	6,2	= Bruttoinvestitionen .....	28
<b>Gemeinden</b>						
13,2	6,4	1,5	5,0	1,5	Bruttoanlageinvestitionen .....	29
13,3	6,7	1,4	5,3	1,5	Sachanlagen .....	30
10,3	- 2,5	9,0	11,0	6,5	Ausrüstungsinvestitionen 1) .....	31
13,6	7,8	0,4	4,6	0,9	Bauinvestitionen .....	32
8,6	- 0,6	4,3	- 1,4	0,7	Geistiges Eigentum .....	33
x	x	x	x	x	+ Vorratsveränderungen und Nettozugang an Wertsachen .....	34
13,2	6,4	1,5	5,0	1,5	= Bruttoinvestitionen .....	35
<b>Sozialversicherung</b>						
23,2	5,4	-13,1	- 8,4	- 7,4	Bruttoanlageinvestitionen .....	36
24,5	10,2	-15,6	-10,3	- 9,2	Sachanlagen .....	37
6,3	-35,2	37,2	-10,0	-12,2	Ausrüstungsinvestitionen 1) .....	38
28,0	69,4	-42,5	-10,6	- 5,6	Bauinvestitionen .....	39
5,8	- 8,4	0,0	0,0	0,0	Geistiges Eigentum .....	40
x	x	x	x	x	+ Vorratsveränderungen und Nettozugang an Wertsachen .....	41
23,2	5,4	-13,1	- 8,4	- 7,4	= Bruttoinvestitionen .....	42

### 3. Investitionen nach Sektoren

#### 3.6. Investitionen des Staates nach Teilsektoren und Anlagearten in jeweiligen Preisen

##### 3.6.2 Nettoinvestitionen

Lfd. Nr.	Anlagearten	1992	2010	2015	2016	2017
		1	2	3	4	5
Mrd. EUR						
Staat insgesamt						
1	Nettoanlageinvestitionen .....	15,234	2,857	– 2,410	– 1,597	0,076
2	Sachanlagen .....	14,610	0,090	– 5,296	– 4,241	– 2,540
3	Ausrüstungsinvestitionen 1) .....	1,339	4,030	2,935	3,230	4,414
4	Bauinvestitionen .....	13,271	– 3,940	– 8,231	– 7,471	– 6,954
5	Geistiges Eigentum .....	0,624	2,767	2,886	2,644	2,616
6	+ Vorratsveränderungen und Nettozugang an Wertsachen .....	0,324	– 0,062	– 0,108	0,040	– 0,824
7	= Nettoinvestitionen .....	15,558	2,795	– 2,518	– 1,557	– 0,748
Gebietskörperschaften						
8	Nettoanlageinvestitionen .....	14,537	3,271	– 2,120	– 1,213	0,550
9	Sachanlagen .....	13,932	0,510	– 5,002	– 3,853	– 2,065
10	Ausrüstungsinvestitionen 1) .....	1,259	4,131	2,812	3,159	4,397
11	Bauinvestitionen .....	12,673	– 3,621	– 7,814	– 7,012	– 6,462
12	Geistiges Eigentum .....	0,605	2,761	2,882	2,640	2,615
13	+ Vorratsveränderungen und Nettozugang an Wertsachen .....	0,324	– 0,062	– 0,108	0,040	– 0,824
14	= Nettoinvestitionen .....	14,861	3,209	– 2,228	– 1,173	– 0,274
Bund						
15	Nettoanlageinvestitionen .....	– 0,220	3,516	1,697	2,394	4,267
16	Sachanlagen .....	0,055	2,612	0,671	1,478	3,122
17	Ausrüstungsinvestitionen 1) .....	– 0,947	2,637	1,728	2,104	2,697
18	Bauinvestitionen .....	1,002	– 0,025	– 1,057	– 0,626	0,425
19	Geistiges Eigentum .....	– 0,275	0,904	1,026	0,916	1,145
20	+ Vorratsveränderungen und Nettozugang an Wertsachen .....	0,284	– 0,102	– 0,148	–	– 0,864
21	= Nettoinvestitionen .....	0,064	3,414	1,549	2,394	3,403
Länder						
22	Nettoanlageinvestitionen .....	3,735	2,782	3,010	2,599	3,091
23	Sachanlagen .....	2,934	0,962	1,285	0,955	1,679
24	Ausrüstungsinvestitionen 1) .....	1,384	0,884	0,580	0,375	0,941
25	Bauinvestitionen .....	1,550	0,078	0,705	0,580	0,738
26	Geistiges Eigentum .....	0,801	1,820	1,725	1,644	1,412
27	+ Vorratsveränderungen und Nettozugang an Wertsachen .....	–	–	–	–	–
28	= Nettoinvestitionen .....	3,735	2,782	3,010	2,599	3,091
Gemeinden						
29	Nettoanlageinvestitionen .....	11,022	– 3,027	– 6,827	– 6,206	– 6,808
30	Sachanlagen .....	10,943	– 3,064	– 6,958	– 6,286	– 6,866
31	Ausrüstungsinvestitionen 1) .....	0,822	0,610	0,504	0,680	0,759
32	Bauinvestitionen .....	10,121	– 3,674	– 7,462	– 6,966	– 7,625
33	Geistiges Eigentum .....	0,079	0,037	0,131	0,080	0,058
34	+ Vorratsveränderungen und Nettozugang an Wertsachen .....	0,040	0,040	0,040	0,040	0,040
35	= Nettoinvestitionen .....	11,062	– 2,987	– 6,787	– 6,166	– 6,768
Sozialversicherung						
36	Nettoanlageinvestitionen .....	0,697	– 0,414	– 0,290	– 0,384	– 0,474
37	Sachanlagen .....	0,678	– 0,420	– 0,294	– 0,388	– 0,475
38	Ausrüstungsinvestitionen 1) .....	0,080	– 0,101	0,123	0,071	0,017
39	Bauinvestitionen .....	0,598	– 0,319	– 0,417	– 0,459	– 0,492
40	Geistiges Eigentum .....	0,019	0,006	0,004	0,004	0,001
41	+ Vorratsveränderungen und Nettozugang an Wertsachen .....	–	–	–	–	–
42	= Nettoinvestitionen .....	0,697	– 0,414	– 0,290	– 0,384	– 0,474

1) Einschl. militärischer Waffensysteme.

1992	2010	2015	2016	2017	Anlagearten	Lfd. Nr.
6	7	8	9	10		

**Veränderung gegenüber dem Vorjahr in Mrd. EUR**

					<b>Staat insgesamt</b>	
2,814	0,155	2,073	0,813	1,673	Nettoanlageinvestitionen .....	1
2,908	0,019	1,800	1,055	1,701	Sachanlagen .....	2
- 0,115	0,003	2,407	0,295	1,184	Ausrüstungsinvestitionen 1) .....	3
3,023	0,016	- 0,607	0,760	0,517	Bauinvestitionen .....	4
- 0,094	0,136	0,273	- 0,242	- 0,028	Geistiges Eigentum .....	5
0,125	- 0,398	0,426	0,148	- 0,864	+ Vorratsveränderungen und Nettozugang an Wertsachen .....	6
2,939	- 0,243	2,499	0,961	0,809	= Nettoinvestitionen .....	7
					<b>Gebietskörperschaften</b>	
2,641	0,124	2,234	0,907	1,763	Nettoanlageinvestitionen .....	8
2,731	- 0,033	1,957	1,149	1,788	Sachanlagen .....	9
- 0,114	0,084	2,312	0,347	1,238	Ausrüstungsinvestitionen 1) .....	10
2,845	- 0,117	- 0,355	0,802	0,550	Bauinvestitionen .....	11
- 0,090	0,157	0,277	- 0,242	- 0,025	Geistiges Eigentum .....	12
0,125	- 0,398	0,426	0,148	- 0,864	+ Vorratsveränderungen und Nettozugang an Wertsachen .....	13
2,766	- 0,274	2,660	1,055	0,899	= Nettoinvestitionen .....	14
					<b>Bund</b>	
0,109	0,000	0,994	0,697	1,873	Nettoanlageinvestitionen .....	15
0,249	- 0,061	0,914	0,807	1,644	Sachanlagen .....	16
- 0,419	0,296	1,850	0,376	0,593	Ausrüstungsinvestitionen 1) .....	17
0,668	- 0,357	- 0,936	0,431	1,051	Bauinvestitionen .....	18
- 0,140	0,061	0,080	- 0,110	0,229	Geistiges Eigentum .....	19
0,125	- 0,398	0,426	0,148	- 0,864	+ Vorratsveränderungen und Nettozugang an Wertsachen .....	20
0,234	- 0,398	1,420	0,845	1,009	= Nettoinvestitionen .....	21
					<b>Länder</b>	
0,606	- 0,897	1,406	- 0,411	0,492	Nettoanlageinvestitionen .....	22
0,556	- 1,010	1,207	- 0,330	0,724	Sachanlagen .....	23
0,197	- 0,084	0,336	- 0,205	0,566	Ausrüstungsinvestitionen 1) .....	24
0,359	- 0,926	0,871	- 0,125	0,158	Bauinvestitionen .....	25
0,050	0,113	0,199	- 0,081	- 0,232	Geistiges Eigentum .....	26
-	-	-	-	-	+ Vorratsveränderungen und Nettozugang an Wertsachen .....	27
0,606	- 0,897	1,406	- 0,411	0,492	= Nettoinvestitionen .....	28
					<b>Gemeinden</b>	
1,926	1,021	- 0,166	0,621	- 0,602	Nettoanlageinvestitionen .....	29
1,926	1,038	- 0,164	0,672	- 0,580	Sachanlagen .....	30
0,108	- 0,128	0,126	0,176	0,079	Ausrüstungsinvestitionen 1) .....	31
1,818	1,166	- 0,290	0,496	- 0,659	Bauinvestitionen .....	32
0,000	- 0,017	- 0,002	- 0,051	- 0,022	Geistiges Eigentum .....	33
-	-	-	-	-	+ Vorratsveränderungen und Nettozugang an Wertsachen .....	34
1,926	1,021	- 0,166	0,621	- 0,602	= Nettoinvestitionen .....	35
					<b>Sozialversicherung</b>	
0,173	0,031	- 0,161	- 0,094	- 0,090	Nettoanlageinvestitionen .....	36
0,177	0,052	- 0,157	- 0,094	- 0,087	Sachanlagen .....	37
- 0,001	- 0,081	0,095	- 0,052	- 0,054	Ausrüstungsinvestitionen 1) .....	38
0,178	0,133	- 0,252	- 0,042	- 0,033	Bauinvestitionen .....	39
- 0,004	- 0,021	- 0,004	0,000	- 0,003	Geistiges Eigentum .....	40
-	-	-	-	-	+ Vorratsveränderungen und Nettozugang an Wertsachen .....	41
0,173	0,031	- 0,161	- 0,094	- 0,090	= Nettoinvestitionen .....	42

### 3. Investitionen nach Sektoren

#### 3.7 Bruttoinvestitionen des Staates nach Teilsektoren und Aufgabenbereichen in jeweiligen Preisen

COFOG Nr.	Aufgabenbereiche	1992	2010	2015	2016	2017
		1	2	3	4	5
Mrd. EUR						
01	Allgemeine öffentliche Verwaltung .....	4,589	11,726	15,179	16,301	17,192
02	Verteidigung .....	4,300	6,172	6,608	7,281	8,202
03	Öffentliche Ordnung und Sicherheit .....	2,526	2,389	2,551	2,684	3,015
04	Wirtschaftliche Angelegenheiten .....	19,420	17,912	18,579	18,871	19,976
05	Umweltschutz .....	8,246	2,726	3,724	4,036	4,363
06	Wohnungswesen und kommunale Einrichtungen .....	3,000	2,089	2,140	2,207	1,914
07	Gesundheitswesen .....	0,717	1,332	1,635	1,647	1,708
08	Freizeitgestaltung, Sport, Kultur und Religion .....	2,506	3,784	3,239	3,286	3,597
09	Bildungswesen .....	7,822	10,312	9,076	8,913	8,649
10	Soziale Sicherung .....	2,044	0,963	1,439	1,606	1,678
Insgesamt .....		55,170	59,405	64,170	66,832	70,294
Bund						
01	Allgemeine öffentliche Verwaltung .....	0,720	3,227	3,755	3,858	3,698
02	Verteidigung .....	4,300	6,172	6,608	7,281	8,202
03	Öffentliche Ordnung und Sicherheit .....	0,218	0,206	0,326	0,365	0,420
04	Wirtschaftliche Angelegenheiten .....	7,397	6,618	5,716	6,045	6,648
05	Umweltschutz .....	0,203	1,125	1,801	1,973	2,247
06	Wohnungswesen und kommunale Einrichtungen .....	–	0,030	0,033	0,034	0,036
07	Gesundheitswesen .....	–	0,666	0,881	0,904	0,977
08	Freizeitgestaltung, Sport, Kultur und Religion .....	0,013	0,183	0,209	0,212	0,228
09	Bildungswesen .....	0,022	0,102	0,110	0,111	0,119
10	Soziale Sicherung .....	0,025	0,069	0,085	0,089	0,099
Insgesamt .....		12,898	18,398	19,524	20,872	22,674
Länder						
01	Allgemeine öffentliche Verwaltung .....	2,017	6,772	10,022	10,678	11,235
02	Verteidigung .....	–	–	–	–	–
03	Öffentliche Ordnung und Sicherheit .....	1,436	1,067	1,042	1,062	1,243
04	Wirtschaftliche Angelegenheiten .....	3,773	4,819	5,442	5,475	5,687
05	Umweltschutz .....	0,337	0,296	0,287	0,327	0,356
06	Wohnungswesen und kommunale Einrichtungen .....	0,197	0,103	0,095	0,097	0,132
07	Gesundheitswesen .....	0,043	0,282	0,174	0,195	0,252
08	Freizeitgestaltung, Sport, Kultur und Religion .....	0,492	0,837	0,756	0,851	0,986
09	Bildungswesen .....	3,987	3,543	3,703	3,101	3,283
10	Soziale Sicherung .....	0,289	0,047	0,362	0,381	0,365
Insgesamt .....		12,571	17,766	21,883	22,167	23,539
Gemeinden						
01	Allgemeine öffentliche Verwaltung .....	1,852	1,727	1,402	1,765	2,259
02	Verteidigung .....	–	–	–	–	–
03	Öffentliche Ordnung und Sicherheit .....	0,872	1,116	1,183	1,257	1,352
04	Wirtschaftliche Angelegenheiten .....	8,250	6,475	7,421	7,351	7,641
05	Umweltschutz .....	7,706	1,305	1,636	1,736	1,760
06	Wohnungswesen und kommunale Einrichtungen .....	2,803	1,956	2,012	2,076	1,746
07	Gesundheitswesen .....	0,158	0,017	0,073	0,075	0,031
08	Freizeitgestaltung, Sport, Kultur und Religion .....	2,001	2,764	2,274	2,223	2,383
09	Bildungswesen .....	3,813	6,667	5,263	5,701	5,247
10	Soziale Sicherung .....	1,060	0,574	0,632	0,815	0,927
Insgesamt .....		28,515	22,601	21,896	22,999	23,346
Sozialversicherung						
01	Allgemeine öffentliche Verwaltung .....	–	–	–	–	–
02	Verteidigung .....	–	–	–	–	–
03	Öffentliche Ordnung und Sicherheit .....	–	–	–	–	–
04	Wirtschaftliche Angelegenheiten .....	–	–	–	–	–
05	Umweltschutz .....	–	–	–	–	–
06	Wohnungswesen und kommunale Einrichtungen .....	–	–	–	–	–
07	Gesundheitswesen .....	0,516	0,367	0,507	0,473	0,448
08	Freizeitgestaltung, Sport, Kultur und Religion .....	–	–	–	–	–
09	Bildungswesen .....	–	–	–	–	–
10	Soziale Sicherung .....	0,670	0,273	0,360	0,321	0,287
Insgesamt .....		1,186	0,64	0,867	0,794	0,735

1992	2010	2015	2016	2017	Aufgabenbereiche	COFOG Nr.
6	7	8	9	10		
<b>Veränderung gegenüber dem Vorjahr in %</b>						
<b>Staat insgesamt</b>						
25,4	- 1,1	9,8	7,4	5,5	Allgemeine öffentliche Verwaltung	01
-17,3	- 8,4	10,3	10,2	12,6	Verteidigung	02
16,1	1,4	4,1	5,2	12,3	Öffentliche Ordnung und Sicherheit	03
17,4	- 3,9	7,7	1,6	5,9	Wirtschaftliche Angelegenheiten	04
15,7	2,2	7,3	8,4	8,1	Umweltschutz	05
0,6	- 1,8	2,3	3,1	-13,3	Wohnungswesen und kommunale Einrichtungen	06
29,0	25,3	- 3,0	0,7	3,7	Gesundheitswesen	07
5,0	10,5	0,7	1,5	9,5	Freizeitgestaltung, Sport, Kultur und Religion	08
19,7	21,7	3,0	- 1,8	- 3,0	Bildungswesen	09
-16,9	1,8	23,6	11,6	4,5	Soziale Sicherung	10
11,2	1,9	7,0	4,1	5,2	<b>Insgesamt</b>	
<b>Bund</b>						
-21,8	8,8	4,4	2,7	- 4,1	Allgemeine öffentliche Verwaltung	01
-17,3	- 8,4	10,3	10,2	12,6	Verteidigung	02
17,2	0,0	10,9	12,0	15,1	Öffentliche Ordnung und Sicherheit	03
30,3	0,3	18,2	5,8	10,0	Wirtschaftliche Angelegenheiten	04
- 9,8	28,7	9,8	9,6	13,9	Umweltschutz	05
x	-11,8	3,1	3,0	5,9	Wohnungswesen und kommunale Einrichtungen	06
x	5,2	4,4	2,6	8,1	Gesundheitswesen	07
333,3	5,2	4,0	1,4	7,5	Freizeitgestaltung, Sport, Kultur und Religion	08
100,0	4,1	3,8	0,9	7,2	Bildungswesen	09
56,3	9,5	7,6	4,7	11,2	Soziale Sicherung	10
5,4	0,1	10,8	6,9	8,6	<b>Insgesamt</b>	
<b>Länder</b>						
19,6	- 1,7	14,2	6,5	5,2	Allgemeine öffentliche Verwaltung	01
x	x	x	x	x	Verteidigung	02
17,2	- 3,0	1,5	1,9	17,0	Öffentliche Ordnung und Sicherheit	03
16,3	- 6,5	6,3	0,6	3,9	Wirtschaftliche Angelegenheiten	04
-13,4	3,9	22,1	13,9	8,9	Umweltschutz	05
20,9	-18,3	35,7	2,1	36,1	Wohnungswesen und kommunale Einrichtungen	06
-35,8	38,9	45,0	12,1	29,2	Gesundheitswesen	07
0,8	- 7,4	1,1	12,6	15,9	Freizeitgestaltung, Sport, Kultur und Religion	08
11,2	5,6	4,0	-16,3	5,9	Bildungswesen	09
-22,3	9,3	229,1	5,2	- 4,2	Soziale Sicherung	10
12,0	- 1,6	10,7	1,3	6,2	<b>Insgesamt</b>	
<b>Gemeinden</b>						
76,0	-13,6	- 3,6	25,9	28,0	Allgemeine öffentliche Verwaltung	01
x	x	x	x	x	Verteidigung	02
14,1	6,3	4,7	6,3	7,6	Öffentliche Ordnung und Sicherheit	03
8,3	- 6,0	1,7	- 0,9	3,9	Wirtschaftliche Angelegenheiten	04
18,4	-13,5	2,4	6,1	1,4	Umweltschutz	05
- 0,5	- 0,6	1,1	3,2	-15,9	Wohnungswesen und kommunale Einrichtungen	06
-11,7	x	-13,1	2,7	-58,7	Gesundheitswesen	07
5,5	17,8	0,4	- 2,2	7,2	Freizeitgestaltung, Sport, Kultur und Religion	08
29,8	32,7	2,3	8,3	- 8,0	Bildungswesen	09
-25,3	18,1	2,8	29,0	13,7	Soziale Sicherung	10
13,2	6,4	1,5	5,0	1,5	<b>Insgesamt</b>	
<b>Sozialversicherung</b>						
x	x	x	x	x	Allgemeine öffentliche Verwaltung	01
x	x	x	x	x	Verteidigung	02
x	x	x	x	x	Öffentliche Ordnung und Sicherheit	03
x	x	x	x	x	Wirtschaftliche Angelegenheiten	04
x	x	x	x	x	Umweltschutz	05
x	x	x	x	x	Wohnungswesen und kommunale Einrichtungen	06
66,5	45,1	-20,5	- 6,7	- 5,3	Gesundheitswesen	07
x	x	x	x	x	Freizeitgestaltung, Sport, Kultur und Religion	08
x	x	x	x	x	Bildungswesen	09
2,6	-22,9	0,0	-10,8	-10,6	Soziale Sicherung	10
23,2	5,4	-13,1	- 8,4	- 7,4	<b>Insgesamt</b>	

### 3. Investitionen nach Sektoren

#### 3.8 Nettoanlageinvestitionen nach Sektoren und Gütergruppen in jeweiligen Preisen

Lfd. Nr.	Anlagearten	1992	2010	2015	2016	2017
		1	2	3	4	5
Mrd. EUR						
Volkswirtschaft insgesamt						
1	Sachanlagen .....	149,958	33,434	53,558	59,679	71,622
2	Nutztiere und Nutzpflanzen .....	– 0,034	– 0,049	0,035	0,035	0,035
3	Ausrüstungen 1) .....	38,052	6,146	15,582	15,795	20,826
4	Bauten .....	111,940	27,337	37,941	43,849	50,761
5	Wohnbauten .....	62,204	26,028	40,103	45,439	49,336
6	Nichtwohnbauten .....	49,736	1,309	– 2,162	– 1,590	1,425
7	Geistiges Eigentum .....	7,773	8,290	14,607	18,064	19,216
8	Nettoanlageinvestitionen insgesamt .....	157,731	41,724	68,165	77,743	90,838
Veränderung gegenüber dem Vorjahr						
9	Sachanlagen .....	12,114	22,013	– 1,368	6,121	11,943
11	Ausrüstungen 1) .....	–10,579	16,594	4,975	0,213	5,031
12	Bauten .....	22,692	5,428	– 6,300	5,908	6,912
13	Wohnbauten .....	11,657	3,794	– 2,982	5,336	3,897
14	Nichtwohnbauten .....	11,035	1,634	– 3,318	0,572	3,015
15	Geistiges Eigentum .....	– 1,042	– 0,916	3,603	3,457	1,152
16	Nettoanlageinvestitionen insgesamt .....	11,072	21,097	2,235	9,578	13,095
Sektor Nichtfinanzielle Kapitalgesellschaften						
17	Sachanlagen .....	68,375	18,164	37,581	39,143	–
18	Nutztiere und Nutzpflanzen .....	0,007	0,003	0,036	0,037	–
19	Ausrüstungen 1) .....	32,859	2,174	11,724	11,947	–
20	Bauten .....	35,509	15,987	25,821	27,159	–
21	Wohnbauten .....	2,416	– 2,681	1,907	2,345	–
22	Nichtwohnbauten .....	33,093	18,668	23,914	24,814	–
23	Geistiges Eigentum .....	6,360	4,282	11,665	15,150	–
24	Nettoanlageinvestitionen insgesamt .....	74,735	22,446	49,246	54,293	61,103
Veränderung gegenüber dem Vorjahr						
25	Sachanlagen .....	– 0,946	15,261	3,705	1,562	–
27	Ausrüstungen 1) .....	– 9,450	14,646	3,616	0,223	–
28	Bauten .....	8,504	0,620	0,109	1,338	–
29	Wohnbauten .....	1,912	– 0,418	0,978	0,438	–
30	Nichtwohnbauten .....	6,592	1,038	– 0,869	0,900	–
31	Geistiges Eigentum .....	– 0,762	– 1,929	3,196	3,485	–
32	Nettoanlageinvestitionen insgesamt .....	– 1,708	13,332	6,901	5,047	6,810
Sektor Finanzielle Kapitalgesellschaften						
33	Sachanlagen .....	5,007	0,087	0,926	0,795	–
34	Nutztiere und Nutzpflanzen .....	–	–	–	–	–
35	Ausrüstungen .....	1,371	0,493	0,873	0,757	–
36	Bauten .....	3,636	– 0,406	0,053	0,038	–
37	Wohnbauten .....	0,434	0,013	0,170	0,205	–
38	Nichtwohnbauten .....	3,202	– 0,419	– 0,117	– 0,167	–
39	Geistiges Eigentum .....	0,137	0,062	0,086	0,057	–
40	Nettoanlageinvestitionen insgesamt .....	5,144	0,149	1,012	0,852	0,527
Veränderung gegenüber dem Vorjahr						
41	Sachanlagen .....	1,636	1,554	– 0,211	– 0,131	–
43	Ausrüstungen .....	0,314	0,165	0,161	– 0,116	–
44	Bauten .....	1,322	1,389	– 0,372	– 0,015	–
45	Wohnbauten .....	0,148	–	– 0,035	0,035	–
46	Nichtwohnbauten .....	1,174	1,389	– 0,337	– 0,050	–
47	Geistiges Eigentum .....	– 0,011	– 0,085	0,066	– 0,029	–
48	Nettoanlageinvestitionen insgesamt .....	1,625	1,469	– 0,145	– 0,160	– 0,325

1) Einschl. militärischer Waffensysteme.

1992	2010	2015	2016	2017	Anlagearten	Lfd. Nr.
1	2	3	4	5		
<b>Mrd. EUR</b>						
						<b>Sektor Staat</b>
14,610	0,090	- 5,296	- 4,241	- 2,540	Sachanlagen .....	1
-	-	-	-	-	Nutztiere und Nutzpflanzungen .....	2
1,339	4,030	2,935	3,230	4,414	Ausrüstungen 1) .....	3
13,271	- 3,940	- 8,231	- 7,471	- 6,954	Bauten .....	4
0,970	- 0,130	- 0,317	- 0,302	- 0,298	Wohnbauten .....	5
12,301	- 3,810	- 7,914	- 7,169	- 6,656	Nichtwohnbauten .....	6
0,624	2,767	2,886	2,644	2,616	Geistiges Eigentum .....	7
15,234	2,857	- 2,410	- 1,597	0,076	Nettoanlageinvestitionen insgesamt .....	8
Veränderung gegenüber dem Vorjahr						
14,610	0,019	1,800	1,055	1,701	Sachanlagen .....	9
1,339	0,003	2,407	0,295	1,184	Ausrüstungen 1) .....	11
13,271	0,016	- 0,607	0,760	0,517	Bauten .....	12
0,970	- 0,124	- 0,135	0,015	0,004	Wohnbauten .....	13
12,301	0,140	- 0,472	0,745	0,513	Nichtwohnbauten .....	14
0,624	0,136	0,273	- 0,242	- 0,028	Geistiges Eigentum .....	15
15,234	0,155	2,073	0,813	1,673	Nettoanlageinvestitionen insgesamt .....	16
<b>Sektor Private Haushalte (S14) und Sektor Private Organisationen ohne Erwerbszweck (S15)</b>						
61,966	15,093	20,347	23,982	-	Sachanlagen .....	17
- 0,041	- 0,052	- 0,001	- 0,002	-	Nutztiere und Nutzpflanzungen .....	18
2,483	- 0,551	0,050	- 0,139	-	Ausrüstungen 1) .....	19
59,524	15,696	20,298	24,123	-	Bauten .....	20
58,384	28,826	38,343	43,191	-	Wohnbauten .....	21
1,140	-13,130	-18,045	-19,068	-	Nichtwohnbauten .....	22
0,652	1,179	- 0,030	0,213	-	Geistiges Eigentum .....	23
62,618	16,272	20,317	24,195	29,132	Nettoanlageinvestitionen insgesamt .....	24
Veränderung gegenüber dem Vorjahr						
61,966	5,179	- 6,662	3,635	-	Sachanlagen .....	25
2,483	1,780	- 1,209	- 0,189	-	Ausrüstungen 1) .....	27
59,524	3,403	- 5,430	3,825	-	Bauten .....	28
58,384	4,336	- 3,790	4,848	-	Wohnbauten .....	29
1,140	- 0,933	- 1,640	- 1,023	-	Nichtwohnbauten .....	30
0,652	0,962	0,068	0,243	-	Geistiges Eigentum .....	31
62,618	6,141	- 6,594	3,878	4,937	Nettoanlageinvestitionen insgesamt .....	32
<b>Nachrichtlich: Nichtstaatliche Sektoren</b>						
135,348	33,344	58,854	63,920	74,162	Sachanlagen .....	33
- 0,034	- 0,049	0,035	0,035	0,035	Nutztiere und Nutzpflanzungen .....	34
36,713	2,116	12,647	12,565	16,412	Ausrüstungen .....	35
98,669	31,277	46,172	51,320	57,715	Bauten .....	36
61,234	26,158	40,420	45,741	49,634	Wohnbauten .....	37
37,435	5,119	5,752	5,579	8,081	Nichtwohnbauten .....	38
7,149	5,523	11,721	15,420	16,600	Geistiges Eigentum .....	39
142,497	38,867	70,575	79,340	90,762	Nettoanlageinvestitionen insgesamt .....	40
Veränderung gegenüber dem Vorjahr						
135,348	21,994	- 3,168	5,066	10,242	Sachanlagen .....	41
36,713	16,591	2,568	- 0,082	3,847	Ausrüstungen .....	43
98,669	5,412	- 5,693	5,148	6,395	Bauten .....	44
61,234	3,918	- 2,847	5,321	3,893	Wohnbauten .....	45
37,435	1,494	- 2,846	- 0,173	2,502	Nichtwohnbauten .....	46
7,149	- 1,052	3,330	3,699	1,180	Geistiges Eigentum .....	47
142,497	20,942	0,162	8,765	11,422	Nettoanlageinvestitionen insgesamt .....	48

#### 4. Investitionen nach Gütergruppen

##### 4.1 Bruttoanlageinvestitionen in jeweiligen Preisen

Lfd. Nr.	Wirtschaftsgliederung	1992	2010	2015	2016	2017
		1	2	3	4	5
<b>Mrd. EUR</b>						
1	Sachanlagen .....	377,634	413,333	492,141	510,734	538,048
2	Nutztiere und Nutzpflanzen .....	0,139	0,302	0,382	0,397	0,397
3	Ausrüstungen 1) .....	152,767	175,909	200,778	205,837	214,644
4	Maschinen und Geräte 1) .....	118,939	119,044	144,209	149,177	...
5	Metallerzeugnisse .....	4,544	4,761	5,748	6,170	...
6	DV-Geräte, elektron. und optische Erzeugnisse .....	28,171	25,230	30,110	30,748	...
7	Elektrische Ausrüstungen .....	9,103	10,003	11,291	11,227	...
8	Maschinen .....	50,942	47,372	60,155	63,512	...
9	Möbel .....	8,944	6,984	8,079	8,240	...
10	Waren a.n.g. ....	3,539	6,463	8,693	9,121	...
11	Reparatur, Instandhaltung und Installation von Maschinen und Ausrüstungen (inkl. Wartung) .....	10,663	12,375	14,208	13,895	...
12	Sonstige Maschinen und Geräte 1) .....	3,033	5,856	5,925	6,264	...
13	Fahrzeuge .....	33,828	56,865	56,569	56,660	...
14	Kraftwagen und Kraftwagenteile .....	28,241	35,258	46,815	50,822	...
15	Sonstige Fahrzeuge .....	5,587	21,607	9,754	5,838	...
16	Bauten .....	224,728	237,122	290,981	304,500	323,007
17	Wohnbauten .....	111,991	133,266	174,831	185,485	196,430
18	Nichtwohnbauten .....	112,737	103,856	116,150	119,015	126,577
19	Hochbau .....	71,572	68,419	77,104	78,692	82,081
20	Tiefbau .....	41,165	35,437	39,046	40,323	44,496
21	Geistiges Eigentum .....	47,269	88,116	112,144	119,300	125,015
22	darunter: Forschung und Entwicklung .....	34,530	61,926	79,282	86,963	91,895
23	Software und Datenbanken .....	10,292	21,174	27,528	26,782	27,374
24	Bruttoanlageinvestitionen .....	424,903	501,449	604,285	630,034	663,063
Nachrichtlich:						
25	Neue Ausrüstungen 1) 2) .....	160,220	191,380	220,868	226,176	236,136
26	Maschinen und Geräte 1) .....	119,422	120,369	145,382	150,103	...
27	Fahrzeuge .....	40,798	71,011	75,486	76,073	...
<b>Veränderung gegenüber dem Vorjahr in %</b>						
28	Sachanlagen .....	8,7	7,3	2,1	3,8	5,3
29	Nutztiere und Nutzpflanzen .....	- 3,5	0,7	-17,0	3,9	0,0
30	Ausrüstungen 1) .....	- 1,5	11,2	4,7	2,5	4,3
31	Maschinen und Geräte 1) .....	- 0,4	4,1	6,2	3,4	...
32	Metallerzeugnisse .....	3,4	- 1,8	- 1,7	7,3	...
33	DV-Geräte, elektron. und optische Erzeugnisse .....	- 4,9	8,6	11,8	2,1	...
34	Elektrische Ausrüstungen .....	1,6	14,4	3,2	- 0,6	...
35	Maschinen .....	- 2,3	- 1,5	3,4	5,6	...
36	Möbel .....	11,6	8,4	6,5	2,0	...
37	Waren a.n.g. ....	6,6	12,9	7,1	4,9	...
38	Reparatur, Instandhaltung und Installation von Maschinen und Ausrüstungen (inkl. Wartung) .....	0,0	11,2	2,3	1,6	- 2,2
39	Sonstige Maschinen und Geräte 1) .....	-10,2	13,9	40,8	5,7	...
40	Fahrzeuge .....	- 5,3	29,7	1,2	0,2	...
41	Kraftwagen und Kraftwagenteile .....	- 0,6	20,2	8,6	8,6	...
42	Sonstige Fahrzeuge .....	-23,9	48,8	-23,8	-40,1	...
43	Bauten .....	17,0	4,6	0,4	4,6	6,1
44	Wohnbauten .....	17,0	5,7	1,2	6,1	5,9
45	Nichtwohnbauten .....	17,0	3,1	- 0,7	2,5	6,4
46	Hochbau .....	16,0	3,4	- 0,3	2,1	4,3
47	Tiefbau .....	18,9	2,5	- 1,5	3,3	10,3
48	Geistiges Eigentum .....	4,3	2,3	7,1	6,4	4,8
49	darunter: Forschung und Entwicklung .....	4,0	2,5	6,4	9,7	5,7
50	Software und Datenbanken .....	5,7	2,0	10,9	- 2,7	2,2
51	Bruttoanlageinvestitionen .....	8,2	6,4	3,0	4,3	5,2
Nachrichtlich:						
52	Neue Ausrüstungen 1) 2) .....	- 1,2	10,1	5,0	2,4	4,4
53	Maschinen und Geräte 1) .....	- 0,4	4,6	6,0	3,2	...
54	Fahrzeuge .....	- 3,4	20,9	3,2	0,8	...

1) Einschl. militärischer Waffensysteme.

2) Es gilt: Neue Ausrüstungen zuzüglich Käufe abzüglich Verkäufe von gebrauchten Ausrüstungen ist gleich (Zugang an) Ausrüstungen.



**4. Investitionen nach Gütergruppen**  
**4.2 Bruttoanlageinvestitionen, preisbereinigt**

Lfd. Nr.	Wirtschaftsgliederung	1992	2010	2015	2016	2017
		1	2	3	4	5

<b>Kettenindex 2010 = 100</b>						
1	Sachanlagen .....	98,97	100	109,27	112,00	115,64
2	Nutztiere und Nutzpflanzen .....	127,14	100	51,94	52,07	50,11
3	Ausrüstungen 1) .....	76,79	100	111,05	113,44	117,99
4	Maschinen und Geräte 1) .....	78,98	100	117,90	121,64	...
5	Metallerzeugnisse .....	115,58	100	116,21	124,61	...
6	DV-Geräte, elektron. und optische Erzeugnisse .....	24,79	100	136,47	141,05	...
7	Elektrische Ausrüstungen .....	101,07	100	105,34	103,86	...
8	Maschinen .....	137,70	100	118,39	124,09	...
9	Möbel .....	174,51	100	104,35	105,18	...
10	Waren a.n.g. ....	59,01	100	129,43	136,08	...
11	Reparatur, Instandhaltung und Installation von Maschinen und Ausrüstungen (inkl. Wartung) .....	101,77	100	108,63	105,51	...
12	Sonstige Maschinen und Geräte 1) .....	56,51	100	92,59	97,38	...
13	Fahrzeuge .....	72,70	100	96,78	96,35	...
14	Kraftwagen und Kraftwagenteile .....	100,39	100	130,71	141,19	...
15	Sonstige Fahrzeuge .....	28,22	100	42,02	24,76	...
16	Bauten .....	118,98	100	108,32	111,29	114,35
17	Wohnbauten .....	106,07	100	115,62	120,29	123,65
18	Nichtwohnbauten .....	135,65	100	98,97	99,75	102,43
19	Hochbau .....	138,47	100	98,34	98,52	99,56
20	Tiefbau .....	130,94	100	100,27	102,25	108,25
21	Geistiges Eigentum .....	58,65	100	117,70	124,20	128,53
22	darunter: Forschung und Entwicklung .....	70,49	100	115,61	125,55	130,56
23	Software und Datenbanken .....	34,42	100	128,14	124,61	127,31
24	Bruttoanlageinvestitionen .....	91,84	100	110,74	114,13	117,90
Nachrichtlich:						
25	Neue Ausrüstungen 1) 2) .....	75,71	100	112,39	114,65	119,27
26	Maschinen und Geräte 1) .....	78,64	100	117,51	121,00	...
27	Fahrzeuge .....	70,50	100	103,73	103,91	...

<b>Veränderung gegenüber dem Vorjahr in %</b>						
28	Sachanlagen .....	4,4	6,3	0,7	2,5	3,2
29	Nutztiere und Nutzpflanzen .....	2,8	- 3,0	- 8,7	0,3	- 3,8
30	Ausrüstungen 1) .....	- 2,9	10,9	3,9	2,2	4,0
31	Maschinen und Geräte 1) .....	- 1,2	4,1	5,1	3,2	...
32	Metallerzeugnisse .....	0,3	- 3,2	- 2,3	7,2	...
33	DV-Geräte, elektron. und optische Erzeugnisse .....	- 0,1	13,4	11,6	3,4	...
34	Elektrische Ausrüstungen .....	- 1,3	13,5	0,4	- 1,4	...
35	Maschinen .....	- 5,2	- 3,2	2,4	4,8	...
36	Möbel .....	8,5	7,4	4,1	0,8	...
37	Waren a.n.g. ....	5,1	12,7	6,0	5,1	...
38	Reparatur, Instandhaltung und Installation von Maschinen und Ausrüstungen (inkl. Wartung) .....	0,0	1,5	1,0	- 2,9	...
39	Sonstige Maschinen und Geräte 1) .....	-10,6	13,4	38,5	5,2	...
40	Fahrzeuge .....	- 8,7	28,6	0,8	- 0,4	...
41	Kraftwagen und Kraftwagenteile .....	- 4,8	19,9	8,3	8,0	...
42	Sonstige Fahrzeuge .....	-23,7	46,2	-24,4	-41,1	...
43	Bauten .....	10,3	3,2	- 1,4	2,7	2,7
44	Wohnbauten .....	10,0	4,3	- 0,7	4,0	2,8
45	Nichtwohnbauten .....	10,6	1,7	- 2,5	0,8	2,7
46	Hochbau .....	9,4	1,4	- 2,3	0,2	1,1
47	Tiefbau .....	12,6	2,3	- 3,0	2,0	5,9
48	Geistiges Eigentum .....	2,0	1,1	5,5	5,5	3,5
49	darunter: Forschung und Entwicklung .....	1,1	1,2	4,5	8,6	4,0
50	Software und Datenbanken .....	6,1	1,5	10,2	- 2,8	2,2
51	Bruttoanlageinvestitionen .....	4,1	5,4	1,5	3,1	3,3
Nachrichtlich:						
52	Neue Ausrüstungen 1) 2) .....	- 2,7	9,8	4,2	2,0	4,0
53	Maschinen und Geräte 1) .....	- 1,2	4,5	5,0	3,0	...
54	Fahrzeuge .....	- 6,8	20,1	2,7	0,2	...

1) Einschl. militärischer Waffensysteme.

2) Es gilt: Neue Ausrüstungen zuzüglich Käufe abzüglich Verkäufe von gebrauchten Ausrüstungen ist gleich (Zugang an) Ausrüstungen.

5. Bauinvestitionen  
5.1 Neue Bauten nach Bauarten  
5.1.1 in jeweiligen Preisen

Jahr, Vierteljahr	Bauinvesti- tionen (= neue Bauten)	Wohn- bauten	Nichtwohnbauten							Nachricht- lich: Hochbau
			zusammen	öffentlicher Bau			gewerblicher Bau			
				zusammen	Hochbau	Tiefbau	zusammen	Hochbau	Tiefbau	
1	2	3	4	5	6	7	8	9	10	
Mrd. EUR										
1992	224,728	111,991	112,737	35,326	13,985	21,341	77,411	57,587	19,824	183,563
2010	237,122	133,266	103,856	33,266	13,837	19,429	70,590	54,582	16,008	201,685
2015	290,981	174,831	116,150	33,961	12,056	21,905	82,189	65,048	17,141	251,935
2016	304,500	185,485	119,015	35,326	12,576	22,750	83,689	66,116	17,573	264,177
2017	323,007	196,430	126,577	37,884	12,884	25,000	88,693	69,197	19,496	278,511
2015 1.Vj	63,818	38,835	24,983	6,126	2,518	3,608	18,857	15,250	3,607	56,603
2.Vj	75,211	45,082	30,129	8,965	2,926	6,039	21,164	16,644	4,520	64,652
3.Vj	78,922	47,377	31,545	9,965	3,558	6,407	21,580	16,859	4,721	67,794
4.Vj	73,030	43,537	29,493	8,905	3,054	5,851	20,588	16,295	4,293	62,886
2016 1.Vj	66,761	40,824	25,937	6,361	2,660	3,701	19,576	15,750	3,826	59,234
2.Vj	80,734	49,146	31,588	9,506	3,143	6,363	22,082	17,375	4,707	69,664
3.Vj	82,172	49,989	32,183	10,355	3,670	6,685	21,828	17,174	4,654	70,833
4.Vj	74,833	45,526	29,307	9,104	3,103	6,001	20,203	15,817	4,386	64,446
2017 1.Vj	72,368	44,419	27,949	6,925	2,705	4,220	21,024	16,744	4,280	63,868
2.Vj	84,337	51,238	33,099	10,093	3,187	6,906	23,006	18,023	4,983	72,448
3.Vj	87,243	53,031	34,212	11,031	3,742	7,289	23,181	17,894	5,287	74,667
4.Vj	79,059	47,742	31,317	9,835	3,250	6,585	21,482	16,536	4,946	67,528
2018 1.Vj	76,443	47,205	29,238	7,280	2,908	4,372	21,958	17,385	4,573	67,498
Veränderung gegenüber dem entsprechenden Vorjahreszeitraum in %										
2015	0,4	1,2	– 0,7	– 3,0	– 2,7	– 3,1	0,2	0,1	0,7	0,7
2016	4,6	6,1	2,5	4,0	4,3	3,9	1,8	1,6	2,5	4,9
2017	6,1	5,9	6,4	7,2	2,4	9,9	6,0	4,7	10,9	5,4
2015 1.Vj	– 2,1	– 2,1	– 2,2	– 7,9	– 9,5	– 6,8	– 0,1	– 0,2	0,1	– 2,0
2.Vj	0,2	1,3	– 1,4	– 2,1	– 3,4	– 1,5	– 1,1	– 1,7	1,0	0,3
3.Vj	0,1	1,3	– 1,5	– 2,5	0,1	– 3,9	– 1,1	– 1,7	1,1	0,5
4.Vj	3,4	4,3	2,2	– 0,7	0,9	– 1,5	3,5	4,3	0,6	4,1
2016 1.Vj	4,6	5,1	3,8	3,8	5,6	2,6	3,8	3,3	6,1	4,6
2.Vj	7,3	9,0	4,8	6,0	7,4	5,4	4,3	4,4	4,1	7,8
3.Vj	4,1	5,5	2,0	3,9	3,1	4,3	1,1	1,9	– 1,4	4,5
4.Vj	2,5	4,6	– 0,6	2,2	1,6	2,6	– 1,9	– 2,9	2,2	2,5
2017 1.Vj	8,4	8,8	7,8	8,9	1,7	14,0	7,4	6,3	11,9	7,8
2.Vj	4,5	4,3	4,8	6,2	1,4	8,5	4,2	3,7	5,9	4,0
3.Vj	6,2	6,1	6,3	6,5	2,0	9,0	6,2	4,2	13,6	5,4
4.Vj	5,6	4,9	6,9	8,0	4,7	9,7	6,3	4,5	12,8	4,8
2018 1.Vj	5,6	6,3	4,6	5,1	7,5	3,6	4,4	3,8	6,8	5,7

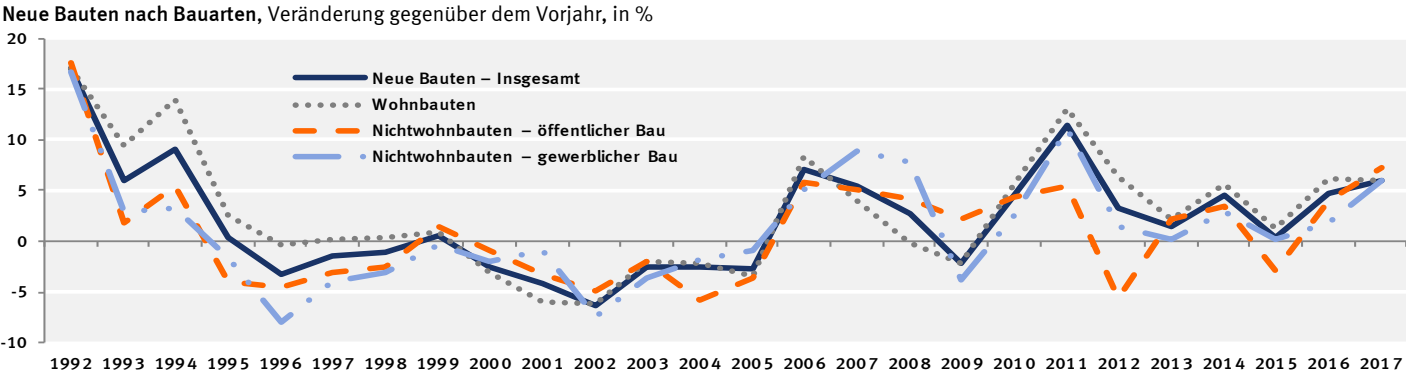

5. Bauinvestitionen  
5.1 Neue Bauten nach Bauarten  
5.1.2 preisbereinigt

Jahr, Vierteljahr	Bauinvesti- tionen ( = neue Bauten)	Wohn- bauten	Nichtwohnbauten							Nachricht- lich: Hochbau
			zusammen	öffentlicher Bau			gewerblicher Bau			
				zusammen	Hochbau	Tiefbau	zusammen	Hochbau	Tiefbau	
1	2	3	4	5	6	7	8	9	10	
Kettenindex (2010=100)										
1992	118,98	106,07	135,65	131,39	134,12	129,91	137,71	139,56	131,55	116,64
2010	100	100	100	100	100	100	100	100	100	100
2015	108,32	115,62	98,97	91,10	76,73	101,35	102,66	103,78	98,93	109,73
2016	111,29	120,29	99,75	93,28	78,37	103,92	102,79	103,60	100,16	112,87
2017	114,35	123,65	102,43	96,51	77,83	109,91	105,21	105,03	106,17	115,44
2015 1.Vj	95,43	103,21	85,46	65,99	64,40	67,05	94,56	97,65	83,66	99,04
2.Vj	112,20	119,49	102,87	96,41	74,75	111,91	105,90	106,46	104,19	112,88
3.Vj	117,29	125,04	107,36	106,81	90,38	118,53	107,63	107,36	108,94	117,84
4.Vj	108,36	114,73	100,20	95,19	77,40	107,90	102,56	103,64	98,92	109,15
2016 1.Vj	98,37	106,66	87,73	67,72	66,93	68,14	97,08	99,59	88,26	102,02
2.Vj	118,29	127,76	106,14	100,72	78,49	116,66	108,69	109,03	107,79	119,28
3.Vj	119,76	129,30	107,53	109,08	91,17	121,86	106,83	107,25	105,64	120,68
4.Vj	108,74	117,44	97,60	95,60	76,88	109,00	98,55	98,52	98,95	109,50
2017 1.Vj	103,86	113,22	91,86	71,77	66,15	75,66	101,22	103,02	95,00	107,22
2.Vj	119,86	129,45	107,56	103,37	77,35	122,13	109,53	109,79	108,93	120,52
3.Vj	123,07	133,07	110,26	111,93	90,16	127,53	109,51	108,22	114,54	123,36
4.Vj	110,62	118,87	100,05	98,99	77,67	114,31	100,57	99,10	106,22	110,66
2018 1.Vj	105,24	115,69	91,83	71,89	68,34	74,33	101,13	102,52	96,43	108,86
Veränderung gegenüber dem entsprechenden Vorjahreszeitraum in %										
2015	– 1,4	– 0,7	– 2,5	– 4,5	– 4,7	– 4,4	– 1,7	– 1,8	– 1,1	– 1,2
2016	2,7	4,0	0,8	2,4	2,1	2,5	0,1	– 0,2	1,2	2,9
2017	2,7	2,8	2,7	3,5	– 0,7	5,8	2,4	1,4	6,0	2,3
2015 1.Vj	– 4,1	– 4,1	– 4,1	– 9,5	–11,5	– 8,2	– 2,3	– 2,3	– 2,4	– 4,0
2.Vj	– 1,7	– 0,6	– 3,3	– 3,7	– 5,2	– 2,9	– 3,1	– 3,5	– 1,4	– 1,6
3.Vj	– 1,6	– 0,6	– 3,2	– 3,8	– 2,0	– 4,8	– 2,8	– 3,5	– 0,2	– 1,4
4.Vj	1,7	2,5	0,5	– 2,3	– 1,2	– 2,8	1,7	2,3	– 0,7	2,3
2016 1.Vj	3,1	3,3	2,7	2,6	3,9	1,6	2,7	2,0	5,5	3,0
2.Vj	5,4	6,9	3,2	4,5	5,0	4,2	2,6	2,4	3,5	5,7
3.Vj	2,1	3,4	0,2	2,1	0,9	2,8	– 0,7	– 0,1	– 3,0	2,4
4.Vj	0,4	2,4	– 2,6	0,4	– 0,7	1,0	– 3,9	– 4,9	0,0	0,3
2017 1.Vj	5,6	6,2	4,7	6,0	– 1,2	11,0	4,3	3,4	7,6	5,1
2.Vj	1,3	1,3	1,3	2,6	– 1,5	4,7	0,8	0,7	1,1	1,0
3.Vj	2,8	2,9	2,5	2,6	– 1,1	4,7	2,5	0,9	8,4	2,2
4.Vj	1,7	1,2	2,5	3,5	1,0	4,9	2,0	0,6	7,3	1,1
2018 1.Vj	1,3	2,2	– 0,0	0,2	3,3	– 1,8	– 0,1	– 0,5	1,5	1,5

Neue Bauten nach Bauarten, Veränderung gegenüber dem Vorjahr, in %

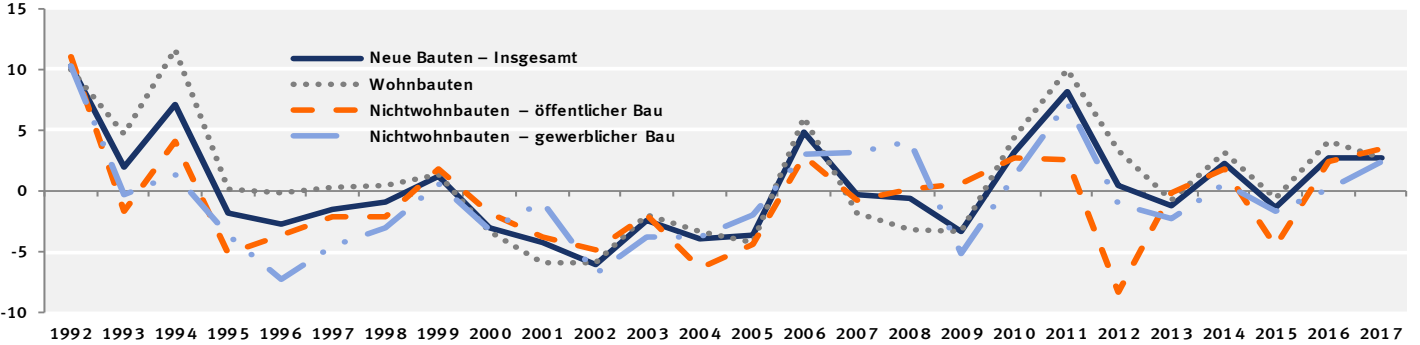

## 5. Bauinvestitionen

### 5.1 Neue Bauten nach Bauarten

#### 5.1.3 Saison- und kalenderbereinigte Ergebnisse nach Census X-12-ARIMA

Viertel- jahr	Bauinvesti- tionen (= neue Bauten)	Wohn- bauten	Nichtwohnbauten							Nachricht- lich: Hochbau
			zusammen	öffentlicher Bau			gewerblicher Bau			
				zusammen	Hochbau	Tiefbau	zusammen	Hochbau	Tiefbau	
1	2	3	4	5	6	7	8	9	10	

#### in jeweiligen Preisen

Veränderung gegenüber dem Vorquartal in %

2012 1.Vj	1,0	3,1	- 1,9	- 3,9	-10,3	0,5	- 1,0	- 0,7	- 2,1	1,3
2.Vj	0,9	1,4	0,1	- 4,9	- 3,7	- 5,7	2,3	1,9	3,8	1,3
3.Vj	1,1	1,3	0,7	1,5	1,5	1,5	0,4	0,0	2,1	1,0
4.Vj	- 0,7	- 1,1	- 0,2	2,7	- 1,4	5,2	- 1,4	- 1,4	- 1,4	- 1,2
2013 1.Vj	- 4,0	- 3,1	- 5,2	- 6,9	- 1,7	- 9,8	- 4,5	- 3,3	- 8,9	- 3,1
2.Vj	5,0	4,3	6,2	7,4	6,8	7,7	5,7	5,5	6,2	4,7
3.Vj	3,1	3,9	2,0	2,9	0,3	4,5	1,7	0,9	4,7	2,9
4.Vj	0,4	0,1	0,8	3,0	- 1,3	5,6	- 0,1	- 0,2	0,3	- 0,0
2014 1.Vj	3,2	4,2	1,7	3,3	3,0	3,4	1,0	1,4	- 0,4	3,4
2.Vj	- 3,0	- 3,0	- 3,1	- 8,4	- 6,0	- 9,7	- 0,7	- 0,4	- 1,7	- 2,5
3.Vj	0,6	0,8	0,3	0,7	- 1,9	2,2	0,2	0,0	0,7	0,5
4.Vj	1,1	0,6	1,7	4,4	1,0	6,3	0,6	0,3	1,7	0,6
2015 1.Vj	- 0,7	- 0,5	- 1,1	- 2,1	- 1,2	- 2,6	- 0,6	- 0,5	- 1,0	- 0,5
2.Vj	- 0,9	0,2	- 2,4	- 4,6	- 1,2	- 6,4	- 1,4	- 1,7	- 0,4	- 0,4
3.Vj	0,4	0,8	- 0,0	- 0,6	1,0	- 1,5	0,2	0,0	0,9	0,6
4.Vj	2,8	2,2	3,8	4,4	0,8	6,5	3,6	4,7	- 0,4	2,8
2016 1.Vj	2,3	2,3	2,4	4,4	4,9	4,1	1,6	0,7	5,2	2,0
2.Vj	- 1,2	0,6	- 4,0	- 4,2	- 2,4	- 5,2	- 3,8	- 3,8	- 4,0	- 0,7
3.Vj	0,7	0,9	0,4	0,5	0,4	0,6	0,3	0,9	- 1,7	0,9
4.Vj	1,7	1,7	1,6	2,3	- 0,1	3,7	1,3	0,6	4,2	1,3
2017 1.Vj	3,8	2,2	6,5	6,6	1,5	9,4	6,4	5,6	9,3	3,0
2.Vj	1,5	2,6	- 0,1	0,5	2,6	- 0,5	- 0,4	0,0	- 2,1	1,9
3.Vj	0,5	1,0	- 0,2	- 1,2	- 1,0	- 1,3	0,3	- 0,7	4,1	0,4
4.Vj	1,3	0,7	2,2	3,6	3,2	3,8	1,6	1,3	3,0	0,9
2018 1.Vj	3,4	3,2	3,7	3,0	3,3	2,9	4,1	4,5	2,4	3,5

#### preisbereinigt

Veränderung gegenüber dem Vorquartal in %

2012 1.Vj	0,1	2,3	- 2,7	- 5,0	-11,1	- 0,9	- 1,8	- 1,6	- 2,3	0,4
2.Vj	0,3	0,8	- 0,4	- 5,5	- 4,2	- 6,2	1,8	1,3	3,6	0,7
3.Vj	0,6	0,7	0,4	1,0	1,0	1,0	0,1	- 0,5	2,2	0,4
4.Vj	- 1,2	- 1,5	- 0,7	2,1	- 1,9	4,5	- 1,9	- 1,8	- 1,9	- 1,6
2013 1.Vj	- 4,5	- 3,7	- 5,7	- 7,4	- 2,3	-10,4	- 5,0	- 3,9	- 8,8	- 3,7
2.Vj	4,5	3,7	5,7	7,1	6,3	7,6	5,1	4,9	5,8	4,2
3.Vj	1,6	2,2	0,8	1,8	- 1,6	4,0	0,3	- 0,8	4,7	1,2
4.Vj	- 0,3	- 0,7	0,2	2,5	- 1,8	5,1	- 0,8	- 0,9	- 0,3	- 0,8
2014 1.Vj	3,1	4,2	1,5	2,9	2,9	2,9	0,9	1,2	- 0,4	3,3
2.Vj	- 3,4	- 3,4	- 3,4	- 8,5	- 6,4	- 9,7	- 1,1	- 0,7	- 2,4	- 2,9
3.Vj	0,1	0,3	- 0,2	0,3	- 2,4	1,8	- 0,4	- 0,4	- 0,2	- 0,0
4.Vj	0,5	0,1	1,3	4,0	0,5	5,9	0,1	- 0,1	1,2	0,0
2015 1.Vj	- 1,3	- 1,0	- 1,8	- 2,9	- 2,1	- 3,2	- 1,4	- 1,4	- 1,4	- 1,1
2.Vj	- 1,1	- 0,1	- 2,6	- 4,7	- 1,3	- 6,5	- 1,6	- 1,8	- 1,1	- 0,6
3.Vj	0,1	0,3	- 0,3	- 0,7	0,3	- 1,3	- 0,1	- 0,4	1,0	0,1
4.Vj	2,4	1,7	3,3	3,7	0,3	5,7	3,2	4,2	- 0,8	2,3
2016 1.Vj	2,0	1,8	2,2	4,2	4,6	4,0	1,4	0,4	5,5	1,5
2.Vj	- 1,8	0,1	- 4,6	- 4,6	- 3,1	- 5,5	- 4,6	- 4,5	- 4,8	- 1,2
3.Vj	0,2	0,4	- 0,1	0,2	- 0,2	0,4	- 0,2	0,4	- 2,5	0,4
4.Vj	1,0	1,1	0,9	1,5	- 0,7	2,7	0,7	- 0,0	3,4	0,7
2017 1.Vj	2,9	1,3	5,3	5,4	0,6	8,1	5,3	4,6	7,8	2,1
2.Vj	0,5	1,6	- 1,2	- 0,6	1,8	- 1,8	- 1,5	- 0,9	- 3,7	1,0
3.Vj	- 0,2	0,2	- 0,9	- 2,0	- 1,7	- 2,1	- 0,5	- 1,5	3,2	- 0,3
4.Vj	0,1	- 0,4	1,0	2,3	2,0	2,4	0,4	- 0,0	2,0	- 0,2
2018 1.Vj	2,1	1,9	2,3	1,4	2,0	1,1	2,6	3,2	0,8	2,2

5. Bauinvestitionen  
5.1 Neue Bauten nach Bauarten  
5.1.3 Saison- und kalenderbereinigte Ergebnisse nach Census X-12-ARIMA

Veränderung gegenüber dem Vorquartal – preis-, saison- und kalenderbereinigt – in %

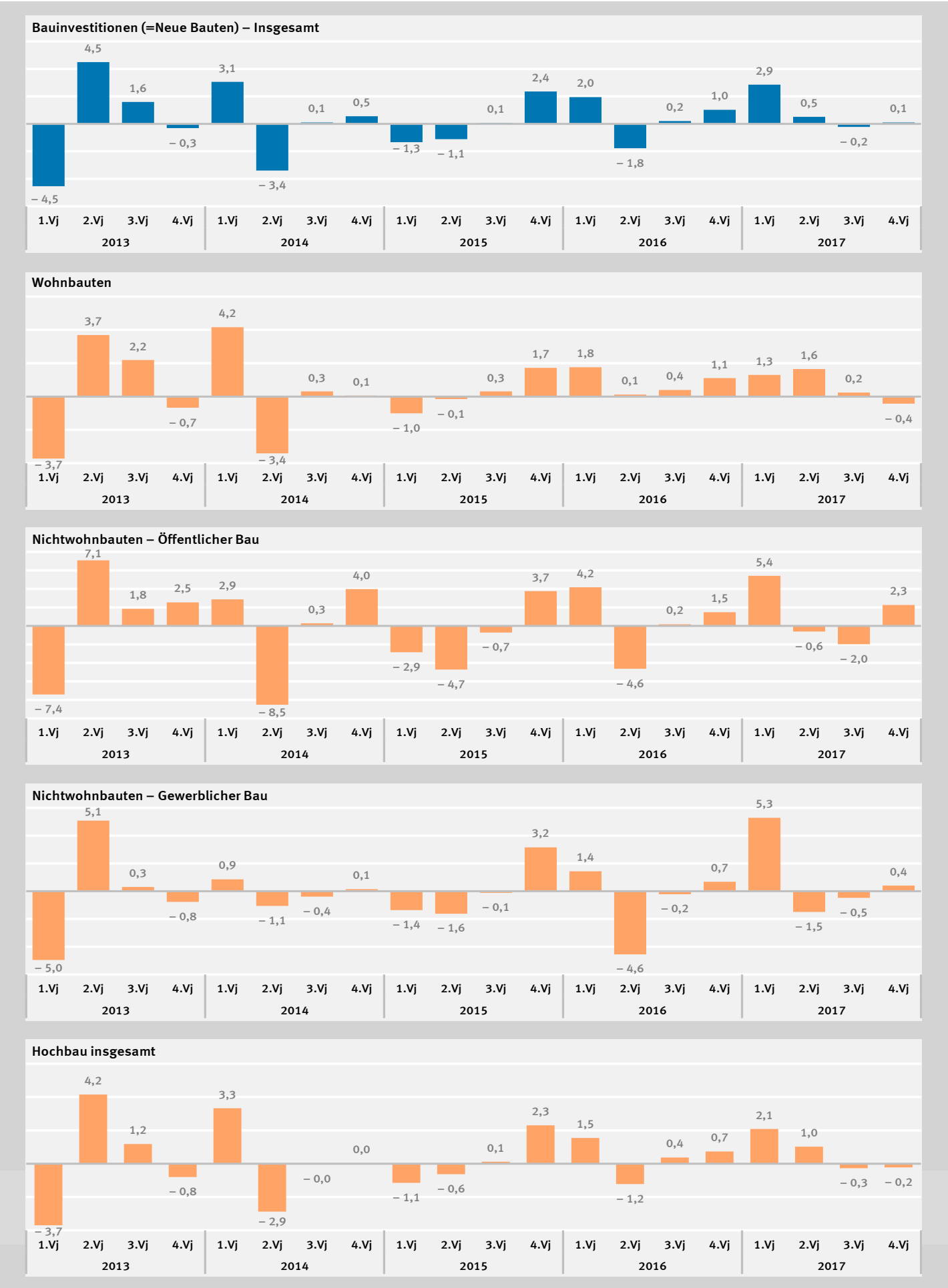

**5. Bauinvestitionen**  
**5.2 Neue Bauten nach Produzenten**  
**5.2.1 in jeweiligen Preisen**

Jahr	Bauinvestitionen (= neue Bauten)	Baugewerbe			Verarbeitendes Gewerbe	Dienstleister für die Bauplanung 1)	Dienstleister für die Grundstücksübertragung 2)	Übrige Produzenten 3)
		zusammen	Bauhauptgewerbe und Bauträger	Ausbaugewerbe				
1	2	3	4	5	6	7	8	
Mrd. EUR								
1999	247,193	163,894	90,159	73,735	18,438	18,415	12,526	33,920
2000	240,911	159,202	85,915	73,287	18,949	17,869	11,157	33,734
2001	230,674	150,859	78,978	71,881	18,016	17,714	10,755	33,330
2002	216,123	139,896	73,392	66,504	17,141	16,909	10,477	31,700
2003	210,795	135,413	70,833	64,580	17,105	16,177	10,425	31,675
2004	205,331	130,657	67,047	63,610	17,071	15,725	10,149	31,729
2005	199,725	125,814	64,524	61,290	16,532	15,602	10,711	31,066
2006	213,742	134,847	69,250	65,597	17,557	16,727	13,086	31,525
2007	225,518	143,071	71,659	71,412	18,549	17,816	13,796	32,286
2008	231,734	147,745	74,577	73,168	20,258	19,584	11,873	32,274
2009	226,791	144,664	72,147	72,517	17,664	20,089	10,882	33,492
2010	237,122	150,394	73,780	76,614	18,834	21,237	11,504	35,153
2011	264,228	169,428	85,041	84,387	21,342	22,502	13,156	37,800
2012	273,006	175,842	88,407	87,435	21,660	22,391	14,410	38,703
2013	277,164	178,145	91,850	86,295	21,154	23,280	15,405	39,180
2014	289,717	185,723	96,574	89,149	22,372	24,307	16,780	40,535
2015	290,981	181,267	92,842	88,425	22,909	25,594	19,355	41,856
2016	304,500	189,567	97,754	91,813	23,752	26,564	20,971	43,646
2017	323,007	202,111	106,131	95,980	25,401	27,722	22,410	45,363
Veränderung gegenüber dem Vorjahr in %								
1999	0,6	0,3	1,0	− 0,6	2,3	− 3,5	0,7	3,7
2000	− 2,5	− 2,9	− 4,7	− 0,6	2,8	− 3,0	−10,9	− 0,5
2001	− 4,2	− 5,2	− 8,1	− 1,9	− 4,9	− 0,9	− 3,6	− 1,2
2002	− 6,3	− 7,3	− 7,1	− 7,5	− 4,9	− 4,5	− 2,6	− 4,9
2003	− 2,5	− 3,2	− 3,5	− 2,9	− 0,2	− 4,3	− 0,5	− 0,1
2004	− 2,6	− 3,5	− 5,3	− 1,5	− 0,2	− 2,8	− 2,6	0,2
2005	− 2,7	− 3,7	− 3,8	− 3,6	− 3,2	− 0,8	5,5	− 2,1
2006	7,0	7,2	7,3	7,0	6,2	7,2	22,2	1,5
2007	5,5	6,1	3,5	8,9	5,7	6,5	5,4	2,4
2008	2,8	3,3	4,1	2,5	9,2	9,9	−13,9	0,0
2009	− 2,1	− 2,1	− 3,3	− 0,9	−12,8	2,6	− 8,3	3,8
2010	4,6	4,0	2,3	5,6	6,6	5,7	5,7	5,0
2011	11,4	12,7	15,3	10,1	13,3	6,0	14,4	7,5
2012	3,3	3,8	4,0	3,6	1,5	− 0,5	9,5	2,4
2013	1,5	1,3	3,9	− 1,3	− 2,3	4,0	6,9	1,2
2014	4,5	4,3	5,1	3,3	5,8	4,4	8,9	3,5
2015	0,4	− 2,4	− 3,9	− 0,8	2,4	5,3	15,3	3,3
2016	4,6	4,6	5,3	3,8	3,7	3,8	8,3	4,3
2017	6,1	6,6	8,6	4,5	6,9	4,4	6,9	3,9
in % der Bauinvestitionen								
1999	100	66,3	36,5	29,8	7,5	7,4	5,1	13,7
2000	100	66,1	35,7	30,4	7,9	7,4	4,6	14,0
2001	100	65,4	34,2	31,2	7,8	7,7	4,7	14,4
2002	100	64,7	34,0	30,8	7,9	7,8	4,8	14,7
2003	100	64,2	33,6	30,6	8,1	7,7	4,9	15,0
2004	100	63,6	32,7	31,0	8,3	7,7	4,9	15,5
2005	100	63,0	32,3	30,7	8,3	7,8	5,4	15,6
2006	100	63,1	32,4	30,7	8,2	7,8	6,1	14,7
2007	100	63,4	31,8	31,7	8,2	7,9	6,1	14,3
2008	100	63,8	32,2	31,6	8,7	8,5	5,1	13,9
2009	100	63,8	31,8	32,0	7,8	8,9	4,8	14,8
2010	100	63,4	31,1	32,3	7,9	9,0	4,9	14,8
2011	100	64,1	32,2	31,9	8,1	8,5	5,0	14,3
2012	100	64,4	32,4	32,0	7,9	8,2	5,3	14,2
2013	100	64,3	33,1	31,1	7,6	8,4	5,6	14,1
2014	100	64,1	33,3	30,8	7,7	8,4	5,8	14,0
2015	100	62,3	31,9	30,4	7,9	8,8	6,7	14,4
2016	100	62,3	32,1	30,2	7,8	8,7	6,9	14,3
2017	100	62,6	32,9	29,7	7,9	8,6	6,9	14,0

1) Architekten, Bau- und Vermessungsingenieure; Bauämter. – 2) Immobilienmakler, Rechtsanwälte und Notare, Gerichte; Grunderwerbsteuer.

3) Eigenleistungen der privaten Haushalte einschl. Nachbarschaftshilfe und Schwarzarbeit; selbsterstellte Bauten; Hausanschlüsse; Außenanlagen.

**5. Bauinvestitionen**  
5.2 Neue Bauten nach Produzenten  
5.2.2 preisbereinigt

Jahr	Bauinvestitionen (= neue Bauten)	Baugewerbe			Verarbeitendes Gewerbe	Dienstleister für die Bauplanung 1)	Dienstleister für die Grundstücks- übertragung 2)	Übrige Produzenten 3)
		zusammen	Bauhaupt- gewerbe und Bauträger	Ausbau- gewerbe				
1	2	3	4	5	6	7	8	
Kettenindex 2010 =100								
1999	122,56	128,73	140,75	116,86	115,21	106,05	128,93	108,06
2000	118,77	124,21	133,47	115,12	117,43	102,78	114,34	107,28
2001	113,77	117,51	123,43	111,79	111,82	102,13	110,10	106,87
2002	106,90	109,17	115,58	102,95	107,04	97,79	106,99	102,33
2003	104,24	105,56	111,95	99,35	106,79	93,49	106,23	102,72
2004	100,17	100,52	104,59	96,57	104,64	89,74	102,19	101,51
2005	96,53	95,77	100,11	91,57	100,25	88,58	106,82	98,88
2006	101,15	100,48	104,79	96,29	104,35	93,15	128,03	98,08
2007	100,90	100,54	102,43	98,71	104,24	94,17	127,69	95,81
2008	100,33	100,42	102,60	98,30	109,70	100,60	106,98	92,65
2009	96,93	97,17	98,58	95,81	94,66	99,59	95,67	95,98
2010	100	100	100	100	100	100	100	100
2011	108,14	109,44	111,87	107,11	109,51	103,46	108,20	104,65
2012	108,69	110,67	113,45	108,00	108,60	100,89	109,39	104,71
2013	107,45	109,86	115,93	104,01	104,24	95,54	112,35	104,28
2014	109,88	112,68	120,17	105,47	108,70	93,00	117,21	106,30
2015	108,32	108,15	114,05	102,46	109,61	96,84	126,88	108,32
2016	111,29	110,98	118,35	103,90	111,83	98,73	134,59	111,16
2017	114,35	114,60	124,15	105,47	115,53	99,97	139,77	111,86
Veränderung gegenüber dem Vorjahr in %								
1999	1,2	0,8	1,9	– 0,5	3,2	– 3,0	1,4	4,6
2000	– 3,1	– 3,5	– 5,2	– 1,5	1,9	– 3,1	–11,3	– 0,7
2001	– 4,2	– 5,4	– 7,5	– 2,9	– 4,8	– 0,6	– 3,7	– 0,4
2002	– 6,0	– 7,1	– 6,4	– 7,9	– 4,3	– 4,2	– 2,8	– 4,2
2003	– 2,5	– 3,3	– 3,1	– 3,5	– 0,2	– 4,4	– 0,7	0,4
2004	– 3,9	– 4,8	– 6,6	– 2,8	– 2,0	– 4,0	– 3,8	– 1,2
2005	– 3,6	– 4,7	– 4,3	– 5,2	– 4,2	– 1,3	4,5	– 2,6
2006	4,8	4,9	4,7	5,2	4,1	5,2	19,9	– 0,8
2007	– 0,2	0,1	– 2,3	2,5	– 0,1	1,1	– 0,3	– 2,3
2008	– 0,6	– 0,1	0,2	– 0,4	5,2	6,8	–16,2	– 3,3
2009	– 3,4	– 3,2	– 3,9	– 2,5	–13,7	– 1,0	–10,6	3,6
2010	3,2	2,9	1,4	4,4	5,6	0,4	4,5	4,2
2011	8,1	9,4	11,9	7,1	9,5	3,5	8,2	4,7
2012	0,5	1,1	1,4	0,8	– 0,8	– 2,5	1,1	0,1
2013	– 1,1	– 0,7	2,2	– 3,7	– 4,0	– 5,3	2,7	– 0,4
2014	2,3	2,6	3,7	1,4	4,3	– 2,7	4,3	1,9
2015	– 1,4	– 4,0	– 5,1	– 2,9	0,8	4,1	8,3	1,9
2016	2,7	2,6	3,8	1,4	2,0	2,0	6,1	2,6
2017	2,7	3,3	4,9	1,5	3,3	1,3	3,8	0,6

1) Architekten, Bau- und Vermessungsingenieure; Bauämter. – 2) Immobilienmakler, Rechtsanwälte und Notare, Gerichte; Grunderwerbsteuer.

3) Eigenleistungen der privaten Haushalte einschl. Nachbarschaftshilfe und Schwarzarbeit; selbsterstellte Bauten; Hausanschlüsse; Außenanlagen.

## 5. Bauinvestitionen

### 5.3 Bauinvestitionen je Einwohner 1)

Jahr	Insgesamt	Wohn- bauten	Nichtwohnbauten			Insgesamt	Wohn- bauten	Nichtwohnbauten		
			zusammen	Hochbau	Tiefbau			zusammen	Hochbau	Tiefbau
	1	2	3	4	5	6	7	8	9	10
in jeweiligen Preisen, EUR						preisbereinigter Index 2010 = 100 2)				
1991	2 402	1 197	1 205	772	433	108,30	96,78	123,16	127,03	116,76
1992	2 792	1 391	1 400	889	511	118,66	105,79	135,29	138,10	130,59
1993	2 942	1 514	1 428	912	516	120,28	110,05	133,55	136,09	129,30
1994	3 202	1 722	1 480	936	544	128,44	122,53	136,16	136,38	135,80
1995	3 205	1 764	1 441	931	510	125,92	122,55	130,36	132,61	126,53
1996	3 094	1 755	1 339	874	465	122,17	122,20	122,17	124,67	117,92
1997	3 046	1 758	1 288	836	452	120,32	122,49	117,52	118,15	116,56
1998	3 017	1 765	1 252	821	431	119,36	123,16	114,41	115,58	112,48
1999	3 036	1 781	1 255	806	449	120,85	124,91	115,57	114,24	118,28
2000	2 958	1 724	1 233	790	443	117,06	120,73	112,30	110,99	114,95
2001	2 830	1 619	1 211	776	435	112,05	113,52	110,15	108,95	112,59
2002	2 649	1 519	1 130	718	412	105,20	106,65	103,33	101,07	107,71
2003	2 585	1 489	1 096	683	413	102,62	104,59	100,06	95,72	108,30
2004	2 521	1 458	1 062	658	404	98,73	101,20	95,52	90,55	104,94
2005	2 456	1 410	1 046	653	393	95,29	97,03	93,02	88,64	101,32
2006	2 633	1 530	1 103	697	406	100,04	103,14	96,02	92,88	101,97
2007	2 784	1 595	1 190	768	422	100,02	101,55	98,03	96,60	100,78
2008	2 869	1 597	1 273	839	434	99,73	98,62	101,15	102,12	99,32
2009	2 818	1 566	1 251	822	429	96,69	95,63	98,05	98,33	97,50
2010	2 954	1 660	1 293	852	441	100	100	100	100	100
2011	3 291	1 877	1 414	941	473	108,15	110,00	105,78	106,54	104,33
2012	3 394	1 992	1 402	936	466	108,50	113,52	102,08	102,90	100,49
2013	3 437	2 029	1 408	940	468	106,96	112,35	100,08	100,40	99,47
2014	3 578	2 133	1 444	955	489	108,93	115,40	100,65	99,77	102,45
2015	3 562	2 140	1 422	944	478	106,46	113,63	97,27	96,65	98,55
2016	3 698	2 252	1 446	956	490	108,50	117,27	97,25	96,05	99,68
2017	3 907	2 376	1 531	993	538	111,04	120,07	99,46	96,68	105,11
Veränderung gegenüber dem Vorjahr in %										
1992	16,2	16,2	16,2	15,2	18,0	9,6	9,3	9,8	8,7	11,8
1993	5,4	8,8	2,0	2,6	1,0	1,4	4,0	- 1,3	- 1,5	- 1,0
1994	8,8	13,7	3,6	2,6	5,4	6,8	11,3	2,0	0,2	5,0
1995	0,1	2,4	- 2,6	- 0,5	- 6,3	- 2,0	0,0	- 4,3	- 2,8	- 6,8
1996	- 3,5	- 0,5	- 7,1	- 6,1	- 8,8	- 3,0	- 0,3	- 6,3	- 6,0	- 6,8
1997	- 1,6	0,2	- 3,8	- 4,3	- 2,8	- 1,5	0,2	- 3,8	- 5,2	- 1,2
1998	- 1,0	0,4	- 2,8	- 1,8	- 4,6	- 0,8	0,5	- 2,6	- 2,2	- 3,5
1999	0,6	0,9	0,2	- 1,8	4,2	1,2	1,4	1,0	- 1,2	5,2
2000	- 2,6	- 3,2	- 1,8	- 2,0	- 1,3	- 3,1	- 3,3	- 2,8	- 2,8	- 2,8
2001	- 4,3	- 6,1	- 1,8	- 1,8	- 1,8	- 4,3	- 6,0	- 1,9	- 1,8	- 2,1
2002	- 6,4	- 6,2	- 6,7	- 7,5	- 5,3	- 6,1	- 6,1	- 6,2	- 7,2	- 4,3
2003	- 2,4	- 2,0	- 3,0	- 4,9	0,2	- 2,5	- 1,9	- 3,2	- 5,3	0,5
2004	- 2,5	- 2,1	- 3,1	- 3,7	- 2,2	- 3,8	- 3,2	- 4,5	- 5,4	- 3,1
2005	- 2,6	- 3,3	- 1,5	- 0,8	- 2,7	- 3,5	- 4,1	- 2,6	- 2,1	- 3,4
2006	7,2	8,5	5,4	6,7	3,3	5,0	6,3	3,2	4,8	0,6
2007	5,7	4,2	7,9	10,2	3,9	0,0	- 1,5	2,1	4,0	- 1,2
2008	3,1	0,1	7,0	9,2	2,8	- 0,3	- 2,9	3,2	5,7	- 1,4
2009	- 1,8	- 1,9	- 1,7	- 2,0	- 1,2	- 3,0	- 3,0	- 3,1	- 3,7	- 1,8
2010	4,8	6,0	3,4	3,6	2,8	3,4	4,6	2,0	1,7	2,6
2011	11,4	13,1	9,4	10,4	7,3	8,2	10,0	5,8	6,5	4,3
2012	3,1	6,1	- 0,8	- 0,5	- 1,5	0,3	3,2	- 3,5	- 3,4	- 3,7
2013	1,3	1,9	0,4	0,4	0,4	- 1,4	- 1,0	- 2,0	- 2,4	- 1,0
2014	4,1	5,1	2,6	1,6	4,5	1,8	2,7	0,6	- 0,6	3,0
2015	- 0,4	0,3	- 1,5	- 1,2	- 2,2	- 2,3	- 1,5	- 3,4	- 3,1	- 3,8
2016	3,8	5,2	1,7	1,3	2,5	1,9	3,2	0,0	- 0,6	1,1
2017	5,7	5,5	5,9	3,9	9,8	2,3	2,4	2,3	0,7	5,4

1) Durchschnittliche Bevölkerung auf Basis des Zensus 2011 (Ergebnis zum Stichtag 9. Mai 2011: 80 219 695 Einwohner).

2) Verhältnis preisbereinigte Bauinvestitionen (Kettenindex 2010 = 100) zur Einwohnerzahl (Jahresdurchschnitt, umgerechnet auf Messzahl 2010 = 100).



**6. Bruttoanlageinvestitionen nach Bundesländern 1)**  
in jeweiligen Preisen

Lfd. Nr.	Bundesland	1992	2010	2013	2014	2015
		1	2	3	4	5
Mrd. EUR						
1	Baden-Württemberg .....	62,178	76,961	90,037	92,385	98,837
2	Bayern .....	77,489	98,565	116,882	123,740	129,464
3	Berlin .....	17,089	17,852	20,558	22,968	24,661
4	Brandenburg .....	11,041	11,879	13,144	13,847	14,567
5	Bremen .....	3,375	3,957	4,779	4,257	5,298
6	Hamburg .....	11,524	23,279	20,941	23,524	24,458
7	Hessen .....	34,045	40,638	44,474	45,253	45,700
8	Mecklenburg-Vorpommern .....	10,858	7,963	7,917	8,601	8,908
9	Niedersachsen .....	36,798	44,491	52,021	53,823	53,805
10	Nordrhein-Westfalen .....	81,064	89,691	95,808	102,110	103,729
11	Rheinland-Pfalz .....	18,220	22,872	26,202	27,653	28,195
12	Saarland .....	4,509	5,466	5,552	6,076	6,159
13	Sachsen .....	18,921	21,642	21,944	22,717	21,460
14	Sachsen-Anhalt .....	13,824	10,596	10,695	10,186	10,440
15	Schleswig-Holstein .....	12,023	15,816	15,193	18,078	17,786
16	Thüringen .....	11,942	9,783	10,603	11,338	10,819
17	Deutschland .....	424,903	501,449	556,752	586,555	604,285
18	Früheres Bundesgebiet ohne Berlin .....	341,227	421,734	471,891	496,898	513,430
19	Neue Bundesländer einschl. Berlin .....	83,676	79,715	84,861	89,657	90,855
Veränderung gegenüber dem Vorjahr in %						
1	Baden-Württemberg .....	3,2	4,2	- 1,2	2,6	7,0
2	Bayern .....	4,3	6,7	1,8	5,9	4,6
3	Berlin .....	12,6	7,1	0,1	11,7	7,4
4	Brandenburg .....	34,6	4,5	- 1,8	5,3	5,2
5	Bremen .....	- 1,2	9,7	-11,8	-10,9	24,5
6	Hamburg .....	13,9	19,7	8,4	12,3	4,0
7	Hessen .....	2,9	9,5	3,6	1,8	1,0
8	Mecklenburg-Vorpommern .....	53,1	11,2	- 9,9	8,6	3,6
9	Niedersachsen .....	0,7	2,5	1,4	3,5	- 0,0
10	Nordrhein-Westfalen .....	3,3	3,4	1,1	6,6	1,6
11	Rheinland-Pfalz .....	0,1	2,3	4,8	5,5	2,0
12	Saarland .....	1,3	27,6	2,4	9,4	1,4
13	Sachsen .....	20,8	13,7	- 5,2	3,5	- 5,5
14	Sachsen-Anhalt .....	57,7	0,6	- 2,4	- 4,8	2,5
15	Schleswig-Holstein .....	8,0	17,5	-11,2	19,0	- 1,6
16	Thüringen .....	52,7	- 2,5	- 1,9	6,9	- 4,6
17	Deutschland .....	8,2	6,4	0,4	5,4	3,0
18	Früheres Bundesgebiet ohne Berlin .....	3,4	6,3	1,0	5,3	3,3
19	Neue Bundesländer einschl. Berlin .....	33,4	6,6	- 3,2	5,7	1,3
Anteil an Deutschland in %						
1	Baden-Württemberg .....	14,6	15,3	16,2	15,8	16,4
2	Bayern .....	18,2	19,7	21,0	21,1	21,4
3	Berlin .....	4,0	3,6	3,7	3,9	4,1
4	Brandenburg .....	2,6	2,4	2,4	2,4	2,4
5	Bremen .....	0,8	0,8	0,9	0,7	0,9
6	Hamburg .....	2,7	4,6	3,8	4,0	4,0
7	Hessen .....	8,0	8,1	8,0	7,7	7,6
8	Mecklenburg-Vorpommern .....	2,6	1,6	1,4	1,5	1,5
9	Niedersachsen .....	8,7	8,9	9,3	9,2	8,9
10	Nordrhein-Westfalen .....	19,1	17,9	17,2	17,4	17,2
11	Rheinland-Pfalz .....	4,3	4,6	4,7	4,7	4,7
12	Saarland .....	1,1	1,1	1,0	1,0	1,0
13	Sachsen .....	4,5	4,3	3,9	3,9	3,6
14	Sachsen-Anhalt .....	3,3	2,1	1,9	1,7	1,7
15	Schleswig-Holstein .....	2,8	3,2	2,7	3,1	2,9
16	Thüringen .....	2,8	2,0	1,9	1,9	1,8
17	Deutschland .....	100	100	100	100	100
18	Früheres Bundesgebiet ohne Berlin .....	80,3	84,1	84,8	84,7	85,0
19	Neue Bundesländer einschl. Berlin .....	19,7	15,9	15,2	15,3	15,0

Quelle: Arbeitskreis Volkswirtschaftliche Gesamtrechnungen der Länder <http://vgrdl.de/VGRdL/tbls/tab.jsp?rev=RV2014&tbl=tab07&lang=de-DE>  
1) Stand: August 2017. Nächste Aktualisierung: Ende 2018.

**7. Bruttoanlageinvestitionen in der Europäischen Union 1)**  
in jeweiligen Preisen

Lfd. Nr.	Land	1999	2010	2015	2016	2017
		1	2	3	4	5
Mrd. EUR						
1	EU–28 2) .....	1 936,714	2 568,275	2 881,583	2 953,959	3 076,101
2	Euro-Raum (19 Länder) 3) .....	1 487,464	1 973,429	2 078,183	2 190,462	2 287,210
3	Belgien .....	54,368	79,661	94,991	99,114	101,769
4	Deutschland .....	472,819	501,449	604,285	630,034	663,063
5	Frankreich .....	291,538	441,067	473,219	489,359	512,746
6	Italien .....	229,737	320,002	279,802	288,078	300,606
7	Luxemburg .....	4,741	7,075	9,006	9,112	9,441
8	Niederlande .....	97,250	124,649	132,464	140,049	148,856
9	Vereinigtes Königreich .....	278,917	282,321	431,485	395,081	391,937
10	Irland .....	22,418	29,423	53,291	87,695	69,430
11	Dänemark .....	34,931	44,046	52,937	56,639	58,767
12	Griechenland .....	34,289	39,698	20,309	20,458	22,478
13	Portugal .....	32,995	36,938	27,844	28,293	31,186
14	Spanien .....	147,833	248,987	214,216	223,645	239,176
15	Schweden .....	54,312	82,132	105,814	111,897	119,212
16	Finnland .....	28,482	40,933	42,713	46,549	50,503
17	Österreich .....	50,880	63,904	77,581	81,533	86,820
18	Estland .....	1,401	3,125	4,807	4,712	5,460
19	Lettland .....	1,618	3,449	5,385	4,538	5,351
20	Litauen .....	2,259	4,726	7,325	7,314	7,880
21	Polen .....	38,672	73,389	86,396	76,781	82,292
22	Tschechische Republik .....	17,872	42,168	44,588	44,076	48,366
23	Slowenien .....	5,877	7,727	7,322	7,105	7,994
24	Slowakei .....	6,015	14,910	18,890	17,196	18,018
25	Ungarn .....	11,610	20,006	24,274	21,872	26,575
26	Malta .....	0,845	1,412	2,432	2,504	2,375
27	Zypern .....	2,100	4,296	2,303	3,173	4,057
28	Rumänien .....	6,196	32,720	39,669	38,984	42,383
29	Bulgarien .....	2,081	8,491	9,517	8,940	9,688
30	Kroatien .....	4,660	9,574	8,721	9,228	9,672
in % des Bruttoinlandsprodukts						
1	EU–28 2) .....	21,5	20,0	19,5	19,8	20,1
2	Euro-Raum (19 Länder) 3) .....	22,3	20,7	19,8	20,3	20,5
3	Belgien .....	22,3	21,8	23,2	23,4	23,3
4	Deutschland .....	22,9	19,4	19,9	20,0	20,3
5	Frankreich .....	20,7	22,1	21,6	22,0	22,4
6	Italien .....	19,6	19,9	16,9	17,1	17,5
7	Luxemburg .....	22,7	17,6	17,3	17,2	17,0
8	Niederlande .....	23,4	19,7	19,4	19,9	20,3
9	Vereinigtes Königreich .....	17,8	15,3	16,6	16,5	16,9
10	Irland .....	24,2	17,6	20,3	31,8	23,4
11	Dänemark .....	20,9	18,1	19,5	20,4	20,4
12	Griechenland .....	24,5	17,6	11,5	11,7	12,6
13	Portugal .....	27,6	20,5	15,5	15,3	16,2
14	Spanien .....	24,9	23,0	19,8	20,0	20,6
15	Schweden .....	21,4	22,3	23,6	24,1	24,9
16	Finnland .....	22,4	21,9	20,4	21,6	22,6
17	Österreich .....	25,0	21,6	22,5	23,1	23,5
18	Estland .....	26,0	21,2	23,6	22,3	23,7
19	Lettland .....	23,0	19,4	22,1	18,2	19,9
20	Litauen .....	21,9	16,9	19,6	18,9	18,8
21	Polen .....	24,3	20,3	20,1	18,0	17,7
22	Tschechische Republik .....	29,4	26,9	26,5	25,0	25,2
23	Slowenien .....	27,7	21,3	18,9	17,6	18,5
24	Slowakei .....	30,9	22,1	23,9	21,2	21,2
25	Ungarn .....	25,2	20,2	21,9	19,2	21,5
26	Malta .....	22,0	21,4	25,5	24,6	21,4
27	Zypern .....	21,3	22,3	13,0	17,4	21,1
28	Rumänien .....	18,3	26,0	24,7	23,0	22,6
29	Bulgarien .....	16,4	22,2	21,0	18,6	19,2
30	Kroatien .....	21,2	21,2	19,6	19,9	19,9

Quelle: EUROSTAT, Statistisches Amt der EU; Werte für Deutschland: Statistisches Bundesamt

1) Stand: 25. Mai 2018.

2) EU-28 umfasst die aufgeführten Länder, sortiert nach Beitrittsdatum.

3) Zum Euro-Raum gehören die Länder Belgien, Deutschland, Estland, Finnland, Frankreich, Griechenland, Irland, Italien, Luxemburg, Malta, Niederlande, Österreich, Portugal, Slowakei, Slowenien, Spanien, Zypern, Lettland und Litauen.