

Volkswirtschaftliche Gesamtrechnungen

Arbeitsunterlage Investitionen



3. Vierteljahr 2017

Erscheinungsfolge: vierteljährlich
Erschienen am 30.11.2017
Artikelnummer: 5811108173234

Ihr Kontakt zu uns:
www.destatis.de/kontakt
Telefon: +49 (0) 611 / 75 24 05

© Statistisches Bundesamt (Destatis), 2017

Vervielfältigung und Verbreitung, auch auszugsweise, mit Quellenangabe gestattet.

Inhalt

	Seite
Textteil	
Vorbemerkung	5
Zeichenerklärung	5
Abkürzungen	6
Methodische Erläuterungen	7
Definitionen	8
Übersicht – Investitionen in den Volkswirtschaftlichen Gesamtrechnungen	10
Tabellenteil	
1 Investitionen und Konjunkturbeobachtung	
1.1 Brutto- und Nettoinvestitionen in jeweiligen Preisen	11
1.2 Verwendung des Bruttoinlandsprodukts in jeweiligen Preisen	12
1.3 Anteil der Bruttoanlageinvestitionen am Bruttoinlandsprodukt in jeweiligen Preisen	13
1.4 Verwendung des Bruttoinlandsprodukts, preisbereinigt	14
1.5 Saison- und kalenderbereinigte Ergebnisse nach Census X-12-ARIMA	16
2 Investitionen nach Wirtschaftsbereichen	
2.1 Bruttoanlageinvestitionen in jeweiligen Preisen	
2.1.1 Neue Anlagen	18
2.1.2 Neue Ausrüstungen einschließlich militärischer Waffensysteme	20
2.1.3 Neue Bauten	22
2.1.4 Neue sonstige Anlagen	24
2.2 Bruttoanlageinvestitionen, preisbereinigt	
2.2.1 Neue Anlagen	26
2.2.2 Neue Ausrüstungen einschließlich militärischer Waffensysteme	28
2.2.3 Neue Bauten	30
2.2.4 Neue sonstige Anlagen	32
2.3 Nettoanlageinvestitionen – insgesamt – in jeweiligen Preisen	34
3 Investitionen nach Sektoren	
3.1 Brutto- und Nettoanlageinvestitionen sowie ihr Anteil am Bruttoinlandsprodukt in jeweiligen Preisen	36
3.2 Brutto- und Nettoinvestitionen in jeweiligen Preisen	37
3.3 Bruttoanlageinvestitionen der nichtstaatlichen Sektoren	
3.3.1 in jeweiligen Preisen	38
3.3.2 preisbereinigt	39
3.3.3 saison- und kalenderbereinigte Ergebnisse nach Census X-12-ARIMA	40
3.4 Bruttoanlageinvestitionen des Staates	
3.4.1 in jeweiligen Preisen	42
3.4.2 preisbereinigt	43
3.4.3 saison- und kalenderbereinigte Ergebnisse nach Census X-12-ARIMA	44
3.5 Bauinvestitionen und neue Bauten des Staates und der nichtstaatlichen Sektoren	
3.5.1 in jeweiligen Preisen	46
3.5.2 preisbereinigt	47
3.6 Bruttoinvestitionen des Staates nach Teilsektoren und Anlagearten in jeweiligen Preisen	48
3.7 Bruttoinvestitionen des Staates nach Teilsektoren und Aufgabenbereichen in jeweiligen Preisen	50
3.8 Brutto- und Nettoinvestitionen des Staates nach Teilsektoren in jeweiligen Preisen	52
4 Investitionen nach Gütergruppen	
4.1 Nettoanlageinvestitionen nach Sektoren und Gütergruppen in jeweiligen Preisen	53
4.2 Bruttoanlageinvestitionen in jeweiligen Preisen	54
4.3 Bruttoanlageinvestitionen, preisbereinigt	55

5 Bauinvestitionen

5.1 Neue Bauten nach Bauarten

5.1.1 in jeweiligen Preisen	56
5.1.2 preisbereinigt	57
5.1.3 saison- und kalenderbereinigte Ergebnisse nach Census X-12-ARIMA	58

5.2 Neue Bauten nach Produzenten

5.2.1 in jeweiligen Preisen	60
5.2.2 preisbereinigt	61

5.3 Bauinvestitionen je Einwohner	62
---	----

6 Bruttoanlageinvestitionen nach Bundesländern

6 in jeweiligen Preisen	63
-------------------------------	----

7 Bruttoanlageinvestitionen in der Europäischen Union

7 in jeweiligen Preisen	64
-------------------------------	----

Vorbemerkung

Diese Arbeitsunterlage gibt einen detaillierten Einblick in die Investitionstätigkeit in Deutschland. Zum einen werden die Brutto- und Nettoinvestitionen als ein Teil der Verwendung des Bruttoinlandsprodukts gezeigt, zum anderen werden die investierenden Wirtschaftsbereiche und Sektoren, der Staat als Investor, die Art der investierten Güter sowie die Bauinvestitionen in verschiedenen Gliederungen dargestellt.

Die Berechnungen der Ergebnisse erfolgen im Rahmen der Volkswirtschaftlichen Gesamtrechnungen und sind gemäß dem Europäischen System Volkswirtschaftlicher Gesamtrechnungen (ESVG) 2010 erstellt.

Eine Darstellung der im Zuge der Revision 2014 durchgeführten Änderungen bietet Heft 9/2014 der Zeitschrift "Wirtschaft und Statistik". Im Heft 12/2014 dieser Zeitschrift wurde die geänderte Buchung von Forschung und Entwicklung als Investition beziehungsweise Anlagegut ausführlich beschrieben (Adler u.a.: "Forschung und Entwicklung in den Volkswirtschaftlichen Gesamtrechnungen" S. 703 ff.).

Rechenstand der Ergebnisse ist – soweit nicht anders angegeben – **November 2017**.

Weitere Ergebnisse zu den Volkswirtschaftlichen Gesamtrechnungen sind in den verschiedenen Reihen der Fachserie 18 oder im Internet unter <https://www.destatis.de/> zu finden.

Für die in diesem Heft dargestellten Ergebnisse gelten die Hinweise aus der Fachserie 18, Reihen 1.2, 1.3 und 1.4, ohne dass diese jeweils wiederholt werden.

In den deutschen Volkswirtschaftlichen Gesamtrechnungen werden alle Merkmale für den Zeitraum der Jahre 1991 bis 2016 (Berichtsjahre und -quartale) vollständig dargestellt. Aus Platzgründen geben viele der folgenden Tabellen nur ausgewählte Zeiträume wieder. Die hier nicht sichtbaren Ergebnisse für den Zeitraum zurück bis 1991 können in der Excel-Datei von jedem Nutzer eingeblendet werden (Gliederungsfunktion).

Dies gilt auch für nicht dargestellte Wirtschaftsbereiche (Tabellen des 2. Abschnitts – Investitionen nach Wirtschaftsbereichen). Um eine übersichtlichere Darstellung der Arbeitsunterlage zu erreichen, werden in der Printfassung ausgewählte Jahre aufgeführt. Das Jahr 1992 wurde gewählt, da für dieses Jahr als erstes Jahr in der Zeitreihe Veränderungsraten vorliegen. Das Jahr 2010 bildet das Referenzjahr der VGR für preisbereinigte Angaben. Ebenso werden die jeweils drei letzten verfügbaren Jahre der Zeitreihe angeboten.

Wir können Ihnen die Grunddaten aller Tabellen dieser Veröffentlichung als Datenbanktabellen (einschließlich historischer Rechenstände ab dem Jahr 2014) anbieten. Ebenso können wir Ihnen für die preisbereinigten Tabellen Dateien mit Angaben in Vorjahrespreisen und der Möglichkeit zur Änderung des Referenzjahres zur Verfügung stellen. Auch sind nach dem Berliner Verfahren (BV4.1) saison- und kalenderbereinigte Daten vorhanden.

Fragen Sie bitte hierfür bei vgr-investitionen@destatis.de oder 0611 / 75 29 69 nach.

Zeichenerklärung

- = nichts vorhanden oder – abweichend von der Zeichenerklärung anderer Veröffentlichungen des Statistischen Bundesamtes – weniger als die Hälfte von 1 in der letzten besetzten Stelle
- . = Zahlenwert unbekannt oder geheimzuhalten
- ... = Angaben fallen später an
- x = Tabellenfach gesperrt, weil Aussage nicht sinnvoll

Abkürzungen

abzgl.	abzüglich
a.n.g.	anderweitig nicht genannt
Bearb.	Bearbeitung
BIP	Bruttoinlandsprodukt
COFOG	Classification of the Functions of Government
Dienstl./DL	Dienstleistungen
DV	Datenverarbeitung
einschl.	einschließlich
elektron.	elektronische(n)
Erw.zweck	Erwerbszweck
Erzgn.	Erzeugnisse
freiberufl.	freiberufliche
ESVG	Europäisches System Volkswirtschaftlicher Gesamtrechnungen
EU	Europäische Union
EUR	Euro
gebraucht.	gebrauchter
H.	Herstellung
inkl.	inklusive
Inst.	Installation
Invest.	Investitionen
IT	Informationstechnik
Kfz	Kraftfahrzeuge
lfd.	laufend(e)
Mrd.	Milliarde(n)
Nichtstaatl.	Nichtstaatliche
Nr.	Nummer
Rep.	Reparatur
sonst.	sonstige
staatl.	staatlich
techn.	technische
u.	und
u.Ä.	und Ähnliches
v.	von
Verarb.	Verarbeitung
VGR	Volkswirtschaftliche Gesamtrechnungen
wiss./wissenschaftl.	wissenschaftliche
WZ 2008	Klassifikation der Wirtschaftszweige 2008

Methodische Erläuterungen

Im Folgenden werden einzelne Kapitel dargestellt und erläutert. Dabei wird insbesondere auf solche Aspekte hingewiesen, deren Kenntnis zum Verständnis und zur sachgerechten Interpretation der Ergebnisse hilfreich ist.

2 Anlageinvestitionen nach Wirtschaftsbereichen

Die im Kapitel 2 gezeigten Tabellen geben Aufschluss über die Brutto- sowie Nettoanlageinvestitionen nach investierenden Wirtschaftsbereichen – die sogenannte Investorenrechnung –, zu der neben der Wirtschaftsbereichsdarstellung auch die Darstellung der Investitionen nach den institutionellen Sektoren gehört, die im Kapitel 3 erfolgt.

Die Ergebnisse der Investorenrechnung basieren auf den Bilanzangaben der Unternehmen über die jährlichen Zugänge auf den Anlagekonten, den Angaben des Staates über die Kassenausgaben für Investitionsgüterkäufe sowie sonstigen Unterlagen der Investoren. Die Investitionserhebungen liegen für die meisten Wirtschaftszweige (WZ) vor und können 18 Monate nach Abschluss des Berichtsjahres eingearbeitet werden. Die Käufe und Verkäufe von gebrauchten Anlagen können wegen der Lücken in den statistischen Grundlagen nicht nach Wirtschaftsbereichen nachgewiesen werden. Deshalb beziehen sich die Bruttoanlageinvestitionen nach Wirtschaftsbereichen in Deutschland stets auf neue Anlagen.

3 Investitionen nach Sektoren

Die Käufe von neuen Anlagegütern sind vollständig nach den inländischen Sektoren darstellbar. Für die Berechnung der Käufe beziehungsweise Verkäufe von gebrauchten Anlagegütern zwischen den einzelnen Sektoren steht nicht genügend statistisches Ausgangsmaterial zur Verfügung. Deshalb werden Anlageinvestitionen, die jeweils die Käufe und Verkäufe von gebrauchten Anlagegütern einschließen, nur für den Sektor Staat und die übrigen Sektoren als Ganzes gezeigt.

Für die gesamte Volkswirtschaft saldieren sich die Käufe und Verkäufe von gebrauchten Bauten, sodass der gesamtwirtschaftliche Wert der Bauinvestitionen mit der Summe aller Zugänge an neuen Bauten (einschließlich der werterhöhenden Leistungen am Gebäudebestand) identisch ist. In der Darstellung nach Sektoren sind nur die Käufe und Verkäufe des Staates von gebrauchten Bauten bekannt. Weder die Transaktionspartner des Staates noch der Umfang der Verkäufe von gebrauchten Bauten zwischen den anderen Sektoren sind nachweisbar.

Die Käufe und Verkäufe von gebrauchten Ausrüstungen saldieren sich nicht vollständig in der Volkswirtschaft. Einerseits werden die Verkäufe von Anlageschrott zu Vorleistungen bei anderen Unternehmen, andererseits werden gebrauchte Ausrüstungen an private Haushalte (vor allem Kraftwagen, Gegenbuchung bei den Konsumausgaben privater Haushalte) und an die übrige Welt (Export) verkauft. Die Käufe und Verkäufe von gebrauchten Ausrüstungen zwischen den einzelnen Sektoren sind ebenfalls nicht bekannt.

Zur Beurteilung der Investitionstätigkeit des Staates in Bauten ist es sinnvoll, nicht die Bauinvestitionen einschließlich der Käufe und Verkäufe von gebrauchten Bauten zu betrachten, sondern die Nachfrage nach neuen Bauten (Tabelle 3.5). Unter konjunkturellem Aspekt kann die Beurteilung der Bauinvestitionen des Staates zu Fehlschlüssen führen, da ihr zeitlicher Verlauf stark von den Käufen und Verkäufen von gebrauchten Bauten geprägt ist.

Definitionen

Bruttoanlageinvestitionen

umfassen den Erwerb abzüglich der Veräußerungen von Anlagegütern durch gebietsansässige Produzenten in einem Zeitraum. Dazu zählen die Käufe neuer Anlagegüter (einschließlich aller eingeführten und selbsterstellten Anlagegüter) sowie die Käufe abzüglich der Verkäufe gebrauchter Anlagegüter. Die Käufe und Verkäufe von gebrauchten Anlagegütern saldieren sich weitgehend in der Volkswirtschaft, mit Ausnahme der Verkäufe von Anlageschrott, von gebrauchten Ausrüstungsgütern an private Haushalte (Kraftwagen) und Verkäufen an die übrige Welt (u.a. Kraftwagen und Schiffe). Zu den Anlagegütern zählen produzierte Güter, die länger als ein Jahr in der Produktion eingesetzt werden. Größere Reparaturen, die zu einer wesentlichen Steigerung des Werts einer Anlage führen und/oder deren Nutzungsdauer verlängern, sind ebenfalls Bestandteil der Bruttoanlageinvestitionen.

Die Bruttoanlageinvestitionen untergliedern sich in Ausrüstungen einschließlich militärischer Waffensysteme (Maschinen, Geräte und Fahrzeuge), Bauten (Wohnbauten, Nichtwohnbauten einschließlich Bodenverbesserungen und Grundstücksübertragungskosten) und sonstige Anlagen. Zu den sonstigen Anlagen zählen das geistige Eigentum einer Volkswirtschaft (Forschung und Entwicklung, Software und Datenbanken, Urheberrechte, Suchbohrungen) sowie Nutztiere und Nutzpflanzungen.

Neue Anlagen

sind neu in den Wirtschaftskreislauf eintretende, das heißt in einer nachgewiesenen Berichtsperiode im Inland neu entstandene oder importierte Anlagegüter. Bei den Bauinvestitionen zählen auch werterhöhende Leistungen am Gebäudebestand zu den neuen Bauten. Da ein vollständiger Nachweis der Transaktionen mit gebrauchten Anlagen zwischen den investierenden Wirtschaftsbereichen mangels statistischer Unterlagen nicht möglich ist, werden die Anlageinvestitionen nach Wirtschaftsbereichen nur auf der Grundlage des Erwerbs neuer Anlagen einschließlich selbsterstellter Anlagen dargestellt.

Nettoanlageinvestitionen

zeigen die Investitionen, die über den Ersatz des Kapitalverzehr hinausgehen, während die Bruttoanlageinvestitionen die gesamten Zugänge zum Anlagevermögen darstellen. Die Summe der Wirtschaftsbereiche weicht vom gesamtwirtschaftlichen Wert der Nettoanlageinvestitionen ab, weil für die Wirtschaftsbereiche nur die neuen Anlagen nachgewiesen werden können. Für die Berechnung der Nettoanlageinvestitionen in jeweiligen Preisen gilt: Bruttoanlageinvestitionen minus Abschreibungen gleich Nettoanlageinvestitionen.

Ausrüstungsinvestitionen

sind eine Teilgröße der Bruttoanlageinvestitionen auf der Verwendungsseite des Bruttoinlandsprodukts. Sie ergeben sich als Summe der Zugänge an neuen Ausrüstungen und der Käufe abzüglich der Verkäufe von gebrauchten Ausrüstungen. Ausrüstungen sind bewegliche Investitionsgüter nach Zugang beim Investor, d.h. einschließlich der Anschaffungsnebenkosten für Transport und Installation. Hierzu zählen Maschinen und Geräte (einschließlich Ausstattungen) und Fahrzeuge. Nicht dazu rechnen feste Bestandteile von Bauwerken, wie Aufzüge, Heizanlagen, Rohrleitungen und Ähnliches, wohl aber fest montierte Maschinen oder Komponenten komplexer Fabrikationsanlagen. Nicht zu den Ausrüstungen zählen ausschließlich militärisch nutzbare Fahrzeuge (militärische Waffensysteme), Fahrzeuge privater Haushalte (private Konsumausgaben), exportierte Ausrüstungsgüter (Exporte) oder noch nicht fertiggestellte oder verkaufte Ausrüstungsgüter (Vorratsveränderungen). Seit Einführung des ESVG 2010 werden militärische Waffensysteme zu den Investitionen gerechnet und zusammen mit den Ausrüstungsinvestitionen veröffentlicht.

Bauinvestitionen

werden ebenfalls als Teilgröße der Bruttoanlageinvestitionen auf der Verwendungsseite des Bruttoinlandsprodukts nachgewiesen. Bauinvestitionen werden aus dem Zugang an neuen Bauten und den Käufen abzüglich Verkäufen von gebrauchten Bauten während einer Periode ermittelt. Für die gesamte Volkswirtschaft saldieren sich Käufe und Verkäufe von gebrauchten Bauten, sodass der gesamtwirtschaftliche Wert der Bauinvestitionen mit der Summe aller Zugänge an neuen Bauten (einschließlich der werterhöhenden Leistungen am Gebäudebestand) identisch ist.

Die Bauinvestitionen umfassen Bauleistungen an Wohnbauten und Nichtwohnbauten. Einbezogen werden mit Bauten fest verbundene Einrichtungen wie Aufzüge, Heizungs-, Lüftungs- und Klimaanlage, gärtnerische Anla-

gen und Umzäunungen. Ferner ist der Wert der Dienstleistungen, die mit der Herstellung und dem Kauf von Bauwerken sowie mit den Grundstücksübertragungen verbunden sind (Leistungen der Architekten, Bau- und Prüfsingenieure, Notare und Grundbuchämter), Bestandteil der Bauinvestitionen. Auch durch Unternehmen und den Staat selbst erstellte Bauten sowie die Eigenleistungen der privaten Haushalte, die Nachbarschaftshilfe und die Schwarzarbeit im Wohnungsbau rechnen zu den Bauinvestitionen. Angefangene Bauten zählen nach dem Baufortschritt zu den Bauinvestitionen und nicht zur Vorratsveränderung.

Investitionen in sonstige Anlagen

sind ebenfalls eine Teilgröße der Bruttoanlageinvestitionen auf der Verwendungsseite des Bruttoinlandsproduktes und umfassen Investitionen in geistiges Eigentum (Forschung und Entwicklung, Software und Datenbanken, Suchbohrungen, Urheberrechte) sowie in Nutztiere und Nutzpflanzungen.

Investitionsquoten

werden gebildet als Quotient aus der Investitionsgröße und der Höhe des Bruttoinlandsprodukts im selben Berichtszeitraum; so ist die Nettoanlageinvestitionsquote der Quotient aus Nettoanlageinvestitionen und Bruttoinlandsprodukt.

Sektoren

S. 1 Volkswirtschaft

S. 11	Nichtfinanzielle Kapitalgesellschaften	Kapital- und Quasi-Kapitalgesellschaften aller Wirtschaftszweige außer S. 12
S. 12	Finanzielle Kapitalgesellschaften	Sämtliche Kapitalgesellschaften des Banken- und Versicherungsgewerbes einschließlich des Hilfgewerbes dieser Bereiche
S. 13	Staat	Gebietskörperschaften (Bund, Länder und Gemeinden) und Sozialversicherung
S. 14	Private Haushalte	Selbstständigen-, Arbeitnehmer- und sonstige Haushalte, also auch unternehmerisch tätige Einzelpersonen (wie Landwirte, Ärzte, Gastwirte)
S. 15	Private Organisationen ohne Erwerbszweck	Politische Parteien, Gewerkschaften, Kirchen, Verbraucherverbände, Vereine, Entwicklungshilfeorganisationen und Ähnliches

S. 2 Übrige Welt

Bruttoinvestitionen in den Volkswirtschaftlichen Gesamtrechnungen

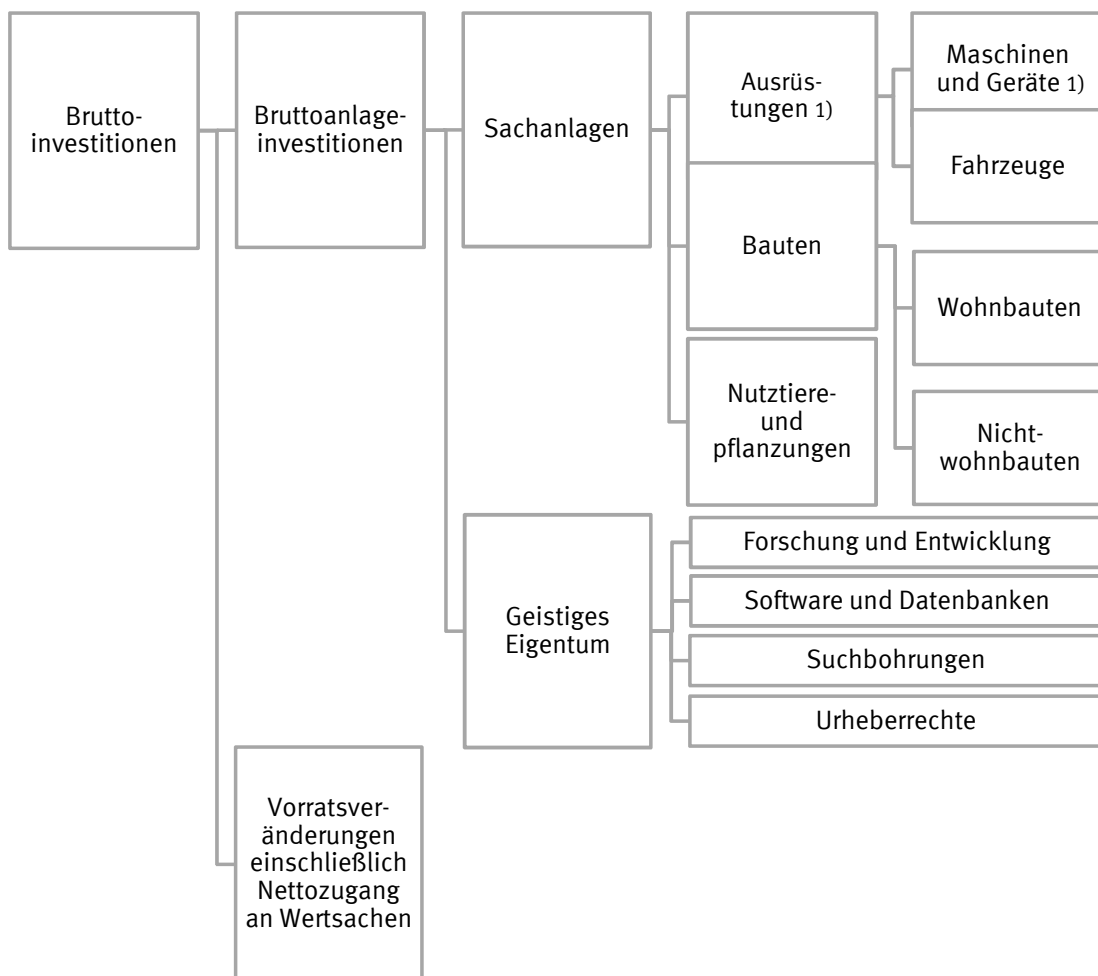

1) Einschl. militärischer Waffensysteme.

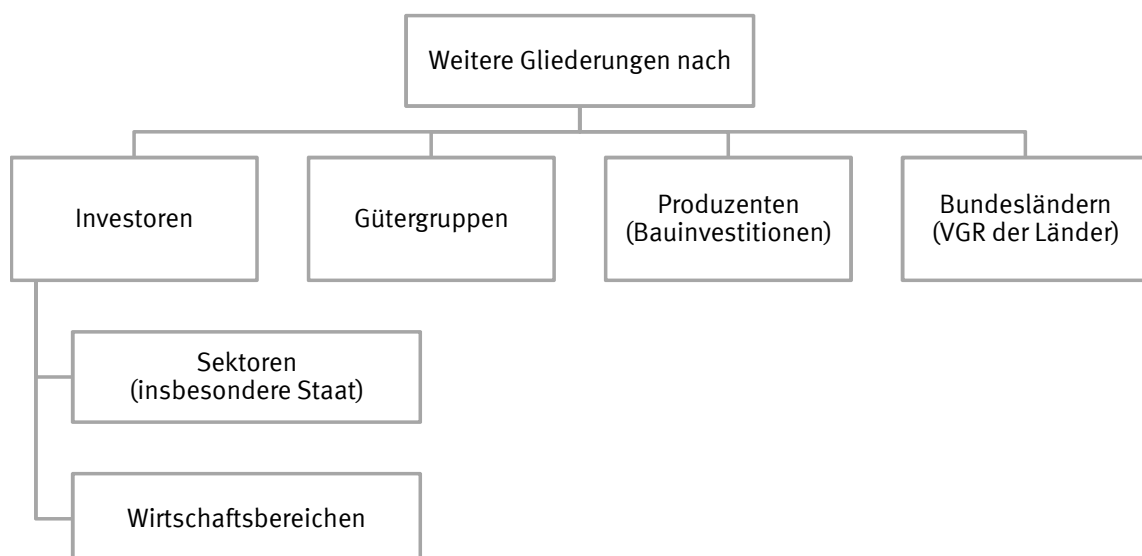

1. Investitionen und Konjunkturbeobachtung
1.1 Brutto- und Nettoinvestitionen in jeweiligen Preisen

Jahr	Brutto- inlands- produkt	Brutto- investitionen	Brutto- anlage- investitionen	Abschrei- bungen	Netto- investitionen	Netto- anlage- investitionen	Netto- investitions- quote	Netto- anlage- investitions- quote
	1	2	3	4	5	6	7	8
Mrd. EUR						in %		
1992	1 695,320	423,124	424,903	267,172	155,952	157,731	9,2	9,3
2001	2 179,850	486,411	472,497	366,283	120,128	106,214	5,5	4,9
2002	2 209,290	440,073	442,718	374,571	65,502	68,147	3,0	3,1
2003	2 220,080	437,076	433,103	378,705	58,371	54,398	2,6	2,5
2004	2 270,620	434,161	434,972	385,897	48,264	49,075	2,1	2,2
2005	2 300,860	432,896	438,761	392,806	40,090	45,955	1,7	2,0
2006	2 393,250	473,208	474,371	402,815	70,393	71,556	2,9	3,0
2007	2 513,230	521,478	505,571	423,032	98,446	82,539	3,9	3,3
2008	2 561,740	534,380	520,809	440,304	94,076	80,505	3,7	3,1
2009	2 460,280	444,510	471,421	450,794	- 6,284	20,627	- 0,3	0,8
2010	2 580,060	506,347	501,449	459,725	46,622	41,724	1,8	1,6
2011	2 703,120	569,751	547,821	475,539	94,212	72,282	3,5	2,7
2012	2 758,260	532,531	554,746	492,278	40,253	62,468	1,5	2,3
2013	2 826,240	551,462	556,752	506,192	45,270	50,560	1,6	1,8
2014	2 932,470	572,336	586,555	520,625	51,711	65,930	1,8	2,2
2015	3 043,650	582,812	604,285	536,120	46,692	68,165	1,5	2,2
2016	3 144,050	603,591	630,034	552,291	51,300	77,743	1,6	2,5
Veränderung gegenüber dem Vorjahr						in %-Punkten		
	in %							
1992	7,3	4,7	8,2	8,6	- 1,4	7,5	- 0,8	x
1993	3,1	- 2,4	- 1,5	6,6	- 17,8	- 15,1	- 1,9	- 1,6
1994	4,7	5,7	4,9	4,1	9,1	6,5	0,3	0,1
1995	3,7	3,3	1,0	3,7	2,6	- 4,5	x	- 0,6
1996	1,4	- 2,9	- 0,9	2,5	- 14,3	- 8,5	- 1,2	- 0,7
1997	2,1	2,3	0,6	2,6	1,7	- 4,4	- 0,1	- 0,4
1998	2,6	5,1	3,2	2,4	12,0	5,2	0,6	0,1
1999	2,3	2,9	3,6	2,6	3,7	6,3	0,1	0,3
2000	2,5	4,5	2,9	4,3	4,8	- 0,8	0,2	- 0,3
2001	3,0	- 3,9	- 2,9	3,4	- 21,0	- 19,6	- 1,7	- 1,3
2002	1,4	- 9,5	- 6,3	2,3	- 45,5	- 35,8	- 2,5	- 1,8
2003	0,5	- 0,7	- 2,2	1,1	- 10,9	- 20,2	- 0,4	- 0,6
2004	2,3	- 0,7	0,4	1,9	- 17,3	- 9,8	- 0,5	- 0,3
2005	1,3	- 0,3	0,9	1,8	- 16,9	- 6,4	- 0,4	- 0,2
2006	4,0	9,3	8,1	2,5	75,6	55,7	1,2	1,0
2007	5,0	10,2	6,6	5,0	39,9	15,3	1,0	0,3
2008	1,9	2,5	3,0	4,1	- 4,4	- 2,5	- 0,2	- 0,2
2009	- 4,0	-16,8	- 9,5	2,4	x	- 74,4	- 4,0	- 2,3
2010	4,9	13,9	6,4	2,0	x	102,3	2,1	0,8
2011	4,8	12,5	9,2	3,4	102,1	73,2	1,7	1,1
2012	2,0	- 6,5	1,3	3,5	- 57,3	- 13,6	- 2,0	- 0,4
2013	2,5	3,6	0,4	2,8	12,5	- 19,1	0,1	- 0,5
2014	3,8	3,8	5,4	2,9	14,2	30,4	0,2	0,4
2015	3,8	1,8	3,0	3,0	- 9,7	3,4	- 0,3	x
2016	3,3	3,6	4,3	3,0	9,9	14,1	0,1	0,3

Brutto- und Nettoanlageinvestitionen, Veränderung gegenüber dem Vorjahr, in %

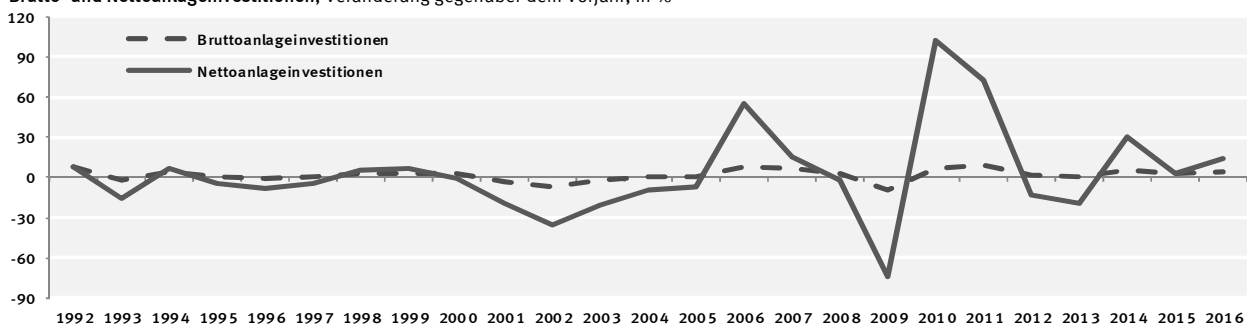

1. Investitionen und Konjunkturbeobachtung

1.2 Verwendung des Bruttoinlandsprodukts in jeweiligen Preisen

Jahr, Vierteljahr	Brutto- inlands- produkt	Konsum- ausgaben	Bruttoinvestitionen						Exporte	Importe
			zusammen	Bruttoanlageinvestitionen			Vorrats- verände- rungen 3)			
				zusammen	Ausrüstungs- invest. 1)	Bau- invest.		Sonstige Anlagen 2)		
	1	2	3	4	5	6	7	8	9	10
Mrd. EUR										
1992	1 695,320	1 281,056	423,124	424,903	152,767	224,728	47,408	– 1,779	377,441	386,301
2010	2 580,060	1 939,610	506,347	501,449	175,909	237,122	88,418	4,898	1 090,085	955,982
2014	2 932,470	2 157,121	572,336	586,555	191,699	289,717	105,139	–14,219	1 340,265	1 137,252
2015	3 043,650	2 217,532	582,812	604,285	200,778	290,981	112,526	–21,473	1 426,706	1 183,400
2016	3 144,050	2 289,840	603,591	630,034	205,837	304,500	119,697	–26,443	1 450,012	1 199,393
2014 1.Vj	718,510	516,653	153,054	134,360	43,843	65,217	25,300	18,694	324,728	275,925
2.Vj	720,820	534,355	136,387	148,393	47,537	75,077	25,779	–12,006	329,511	279,433
3.Vj	746,310	544,513	154,187	150,931	45,843	78,818	26,270	3,256	338,612	291,002
4.Vj	746,830	561,600	128,708	152,871	54,476	70,605	27,790	–24,163	347,414	290,892
2015 1.Vj	741,910	529,848	153,633	135,560	44,838	63,818	26,904	18,073	344,669	286,240
2.Vj	749,150	548,768	134,395	151,258	48,584	75,211	27,463	–16,863	358,282	292,295
3.Vj	774,480	559,043	158,680	155,458	48,440	78,922	28,096	3,222	359,859	303,102
4.Vj	778,110	579,873	136,104	162,009	58,916	73,030	30,063	–25,905	363,896	301,763
2016 1.Vj	765,200	547,763	156,064	142,921	47,168	66,761	28,992	13,143	348,672	287,299
2.Vj	784,050	569,591	140,282	162,065	51,839	80,734	29,492	–21,783	369,288	295,111
3.Vj	797,120	574,544	166,379	161,471	49,265	82,172	30,034	4,908	359,774	303,577
4.Vj	797,680	597,942	140,866	163,577	57,565	74,833	31,179	–22,711	372,278	313,406
2017 1.Vj	798,080	569,838	164,232	152,250	48,923	72,904	30,423	11,982	378,932	314,922
2.Vj	804,390	590,701	150,182	168,555	52,794	84,858	30,903	–18,373	382,271	318,764
3.Vj	831,050	596,016	177,553	170,631	51,628	87,572	31,431	6,922	382,786	325,305
Veränderung gegenüber dem entsprechenden Vorjahreszeitraum										
in %								in Mrd. EUR	in %	
2014	3,8	2,4	3,8	5,4	6,5	4,5	5,6	– 8,929	4,5	2,0
2015	3,8	2,8	1,8	3,0	4,7	0,4	7,0	– 7,254	6,4	4,1
2016	3,3	3,3	3,6	4,3	2,5	4,6	6,4	– 4,970	1,6	1,4
2014 1.Vj	4,8	2,4	10,1	11,2	10,1	14,7	4,5	0,570	4,1	2,1
2.Vj	3,2	2,3	3,4	4,0	5,6	2,5	5,6	– 1,189	3,0	1,3
3.Vj	3,2	2,2	– 0,9	3,6	6,2	1,1	6,8	– 6,525	5,3	1,4
4.Vj	3,8	2,8	2,9	3,7	4,7	2,2	5,6	– 1,785	5,5	3,3
2015 1.Vj	3,3	2,6	0,4	0,9	2,3	– 2,1	6,3	– 0,621	6,1	3,7
2.Vj	3,9	2,7	– 1,5	1,9	2,2	0,2	6,5	– 4,857	8,7	4,6
3.Vj	3,8	2,7	2,9	3,0	5,7	0,1	7,0	– 0,034	6,3	4,2
4.Vj	4,2	3,3	5,7	6,0	8,2	3,4	8,2	– 1,742	4,7	3,7
2016 1.Vj	3,1	3,4	1,6	5,4	5,2	4,6	7,8	– 4,930	1,2	0,4
2.Vj	4,7	3,8	4,4	7,1	6,7	7,3	7,4	– 4,920	3,1	1,0
3.Vj	2,9	2,8	4,9	3,9	1,7	4,1	6,9	1,686	– 0,0	0,2
4.Vj	2,5	3,1	3,5	1,0	– 2,3	2,5	3,7	3,194	2,3	3,9
2017 1.Vj	4,3	4,0	5,2	6,5	3,7	9,2	4,9	– 1,161	8,7	9,6
2.Vj	2,6	3,7	7,1	4,0	1,8	5,1	4,8	3,410	3,5	8,0
3.Vj	4,3	3,7	6,7	5,7	4,8	6,6	4,7	2,014	6,4	7,2

Bruttoinlandsprodukt, Konsumausgaben und Bruttoanlageinvestitionen, Veränderung gegenüber dem Vorjahr, in %

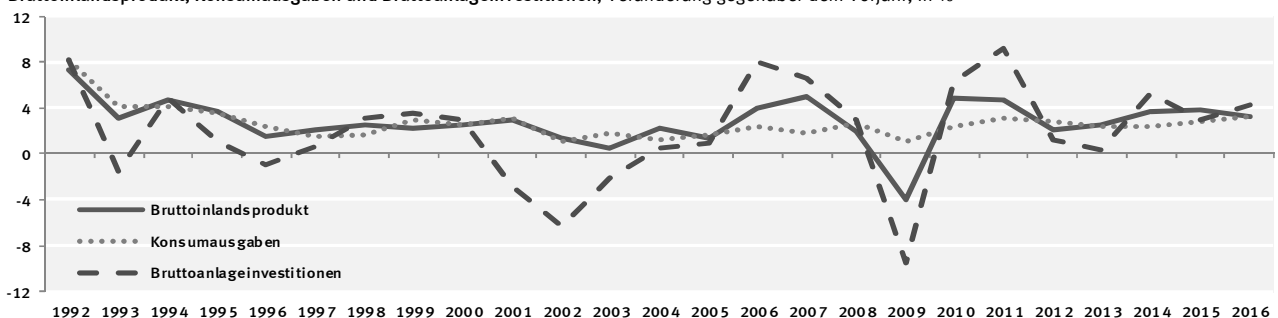

1) Einschl. militärischer Waffensysteme. – 2) Geistiges Eigentum sowie Nutztiere und Nutzpflanzen.

3) Einschl. Nettozugang an Wertsachen.

1. Investitionen und Konjunkturbeobachtung

1.3 Anteil der Bruttoanlageinvestitionen am Bruttoinlandsprodukt in jeweiligen Preisen

Jahr, Vierteljahr	Anteil der Bruttoanlageinvestitionen am Bruttoinlandsprodukt (BIP)				Veränderung des Anteils der Bruttoanlageinvestitionen am BIP gegenüber dem entsprechenden Vorjahreszeitraum			
	Insgesamt	Ausrüstungs- investitionen 1)	Bau- investitionen	Sonstige Anlagen 2)	Insgesamt	Ausrüstungs- investitionen 1)	Bau- investitionen	Sonstige Anlagen 2)
	1	2	3	4	5	6	7	8
in %								
1991	24,9	9,8	12,2	2,9	–	–	–	–
1992	25,1	9,0	13,3	2,8	0,8	– 8,2	9,0	– 3,4
1993	23,9	7,6	13,6	2,7	– 4,8	–15,6	2,3	– 3,6
1994	24,0	7,1	14,2	2,7	0,4	– 6,6	4,4	–
1995	23,4	7,0	13,7	2,7	– 2,5	– 1,4	– 3,5	–
1996	22,8	7,0	13,1	2,8	– 2,6	–	– 4,4	3,7
1997	22,5	7,1	12,6	2,8	– 1,3	1,4	– 3,8	–
1998	22,6	7,6	12,2	2,9	0,4	7,0	– 3,2	3,6
1999	22,9	7,9	12,0	3,1	1,3	3,9	– 1,6	6,9
2000	23,0	8,4	11,4	3,2	0,4	6,3	– 5,0	3,2
2001	21,7	7,8	10,6	3,2	– 5,7	– 7,1	– 7,0	–
2002	20,0	7,0	9,8	3,2	– 7,8	–10,3	– 7,5	–
2003	19,5	6,8	9,5	3,2	– 2,5	– 2,9	– 3,1	–
2004	19,2	6,9	9,0	3,2	– 1,5	1,5	– 5,3	–
2005	19,1	7,2	8,7	3,2	– 0,5	4,3	– 3,3	–
2006	19,8	7,6	8,9	3,3	3,7	5,6	2,3	3,1
2007	20,1	7,9	9,0	3,2	1,5	3,9	1,1	– 3,0
2008	20,3	7,9	9,0	3,4	1,0	–	–	6,3
2009	19,2	6,4	9,2	3,5	– 5,4	–19,0	2,2	2,9
2010	19,4	6,8	9,2	3,4	1,0	6,3	–	– 2,9
2011	20,3	7,0	9,8	3,5	4,6	2,9	6,5	2,9
2012	20,1	6,7	9,9	3,6	– 1,0	– 4,3	1,0	2,9
2013	19,7	6,4	9,8	3,5	– 2,0	– 4,5	– 1,0	– 2,8
2014	20,0	6,5	9,9	3,6	1,5	1,6	1,0	2,9
2015	19,9	6,6	9,6	3,7	– 0,5	1,5	– 3,0	2,8
2016	20,0	6,5	9,7	3,8	0,5	– 1,5	1,0	2,7
2010 1.Vj	17,1	6,1	7,6	3,4	– 2,3	–	– 3,8	– 2,9
2.Vj	20,4	6,9	10,1	3,4	2,5	6,2	3,1	– 2,9
3.Vj	20,1	6,6	10,1	3,3	2,6	8,2	1,0	– 2,9
4.Vj	20,0	7,6	8,8	3,6	2,0	10,1	– 3,3	–
2011 1.Vj	18,5	6,5	8,5	3,5	8,2	6,6	11,8	2,9
2.Vj	21,0	7,0	10,5	3,5	2,9	1,4	4,0	2,9
3.Vj	20,7	6,8	10,5	3,4	3,0	3,0	4,0	3,0
4.Vj	20,9	7,6	9,6	3,7	4,5	–	9,1	2,8
2012 1.Vj	18,8	6,5	8,8	3,5	1,6	–	3,5	–
2.Vj	20,8	6,7	10,6	3,6	– 1,0	– 4,3	1,0	2,9
3.Vj	20,4	6,3	10,7	3,5	– 1,4	– 7,4	1,9	2,9
4.Vj	20,4	7,3	9,5	3,7	– 2,4	– 3,9	– 1,0	–
2013 1.Vj	17,6	5,8	8,3	3,5	– 6,4	–10,8	– 5,7	–
2.Vj	20,4	6,4	10,5	3,5	– 1,9	– 4,5	– 0,9	– 2,8
3.Vj	20,2	6,0	10,8	3,4	– 1,0	– 4,8	0,9	– 2,9
4.Vj	20,5	7,2	9,6	3,7	0,5	– 1,4	1,1	–
2014 1.Vj	18,7	6,1	9,1	3,5	6,2	5,2	9,6	–
2.Vj	20,6	6,6	10,4	3,6	1,0	3,1	– 1,0	2,9
3.Vj	20,2	6,1	10,6	3,5	–	1,7	– 1,9	2,9
4.Vj	20,5	7,3	9,5	3,7	–	1,4	– 1,0	–
2015 1.Vj	18,3	6,0	8,6	3,6	– 2,1	– 1,6	– 5,5	2,9
2.Vj	20,2	6,5	10,0	3,7	– 1,9	– 1,5	– 3,8	2,8
3.Vj	20,1	6,3	10,2	3,6	– 0,5	3,3	– 3,8	2,9
4.Vj	20,8	7,6	9,4	3,9	1,5	4,1	– 1,1	5,4
2016 1.Vj	18,7	6,2	8,7	3,8	2,2	3,3	1,2	5,6
2.Vj	20,7	6,6	10,3	3,8	2,5	1,5	3,0	2,7
3.Vj	20,3	6,2	10,3	3,8	1,0	– 1,6	1,0	5,6
4.Vj	20,5	7,2	9,4	3,9	– 1,4	– 5,3	–	–
2017 1.Vj	19,1	6,1	9,1	3,8	2,1	– 1,6	4,6	–
2.Vj	21,0	6,6	10,5	3,8	1,4	–	1,9	–
3.Vj	20,5	6,2	10,5	3,8	1,0	–	1,9	–

1) Einschl. militärischer Waffensysteme. – 2) Geistiges Eigentum sowie Nutztiere und Nutzpflanzen.

1. Investitionen und Konjunkturbeobachtung

1.4 Verwendung des Bruttoinlandsprodukts, preisbereinigt

Jahr, Vierteljahr	Brutto- inlands- produkt	Konsum- ausgaben	Bruttoinvestitionen					Vorrats- verände- rungen 3)	Exporte	Importe
			zusammen	Bruttoanlageinvestitionen						
				zusammen	Ausrüstungs- invest. 1)	Bau- invest.				
1	2	3	4	5	6	7	8	9	10	

Kettenindex (2010 = 100)

1992	80,53	82,56	97,76	91,84	76,79	118,98	58,79	x	36,75	42,21
2010	100	100	100	100	100	100	100	x	100	100
2014	106,70	104,50	103,93	109,06	106,91	109,88	111,23	x	118,50	114,08
2015	108,56	106,60	104,17	110,74	111,05	108,32	117,30	x	124,70	120,46
2016	110,67	109,26	106,40	114,13	113,44	111,29	123,76	x	127,98	125,18
2014 1.Vj	105,93	101,01	112,91	100,21	97,52	99,52	107,57	x	115,13	110,16
2.Vj	105,36	103,73	100,11	110,35	105,57	114,16	109,29	x	116,68	112,01
3.Vj	108,77	105,73	112,20	112,02	102,13	119,25	111,28	x	119,56	116,64
4.Vj	106,73	107,52	90,50	113,66	122,42	106,59	116,79	x	122,62	117,49
2015 1.Vj	107,30	103,04	111,76	99,53	98,89	95,43	112,51	x	121,25	116,85
2.Vj	107,24	105,49	96,95	110,80	106,95	112,20	114,58	x	124,53	117,61
3.Vj	110,75	107,80	113,90	113,82	107,04	117,29	117,41	x	125,37	123,04
4.Vj	108,96	110,08	94,06	118,82	131,33	108,36	124,70	x	127,65	124,35
2016 1.Vj	108,88	105,71	112,57	103,85	103,53	98,37	120,15	x	123,34	120,88
2.Vj	110,75	108,94	99,69	117,45	113,79	118,29	122,38	x	130,66	123,56
3.Vj	112,65	110,07	117,71	116,84	108,58	119,76	124,60	x	126,99	126,53
4.Vj	110,39	112,31	95,63	118,39	127,87	108,74	127,91	x	130,93	129,73
2017 1.Vj	112,55	107,95	116,62	108,95	107,14	104,63	124,83	x	131,92	127,44
2.Vj	111,86	111,01	103,70	119,92	115,52	120,60	126,56	x	132,45	129,15
3.Vj	115,27	112,05	123,04	121,08	113,53	123,56	128,57	x	133,07	133,51

Veränderung gegenüber dem entsprechenden Vorjahreszeitraum in %

2014	1,9	1,1	2,1	3,7	5,9	2,3	4,0	x	4,6	3,6
2015	1,7	2,0	0,2	1,5	3,9	- 1,4	5,5	x	5,2	5,6
2016	1,9	2,5	2,1	3,1	2,2	2,7	5,5	x	2,6	3,9
2014 1.Vj	3,0	0,9	8,4	9,2	9,8	11,5	3,1	x	4,8	4,1
2.Vj	1,3	0,9	1,3	2,2	5,3	- 0,3	3,8	x	3,5	3,1
3.Vj	1,5	0,8	- 2,3	2,1	5,5	- 0,7	4,8	x	5,2	2,5
4.Vj	2,0	1,7	1,4	2,3	3,7	0,6	4,1	x	5,1	4,7
2015 1.Vj	1,3	2,0	- 1,0	- 0,7	1,4	- 4,1	4,6	x	5,3	6,1
2.Vj	1,8	1,7	- 3,2	0,4	1,3	- 1,7	4,8	x	6,7	5,0
3.Vj	1,8	2,0	1,5	1,6	4,8	- 1,6	5,5	x	4,9	5,5
4.Vj	2,1	2,4	3,9	4,5	7,3	1,7	6,8	x	4,1	5,8
2016 1.Vj	1,5	2,6	0,7	4,3	4,7	3,1	6,8	x	1,7	3,4
2.Vj	3,3	3,3	2,8	6,0	6,4	5,4	6,8	x	4,9	5,1
3.Vj	1,7	2,1	3,3	2,7	1,4	2,1	6,1	x	1,3	2,8
4.Vj	1,3	2,0	1,7	- 0,4	- 2,6	0,4	2,6	x	2,6	4,3
2017 1.Vj	3,4	2,1	3,6	4,9	3,5	6,4	3,9	x	7,0	5,4
2.Vj	1,0	1,9	4,0	2,1	1,5	2,0	3,4	x	1,4	4,5
3.Vj	2,3	1,8	4,5	3,6	4,6	3,2	3,2	x	4,8	5,5

Bruttoinlandsprodukt, Konsumausgaben und Bruttoanlageinvestitionen, Veränderung gegenüber dem Vorjahr, in %

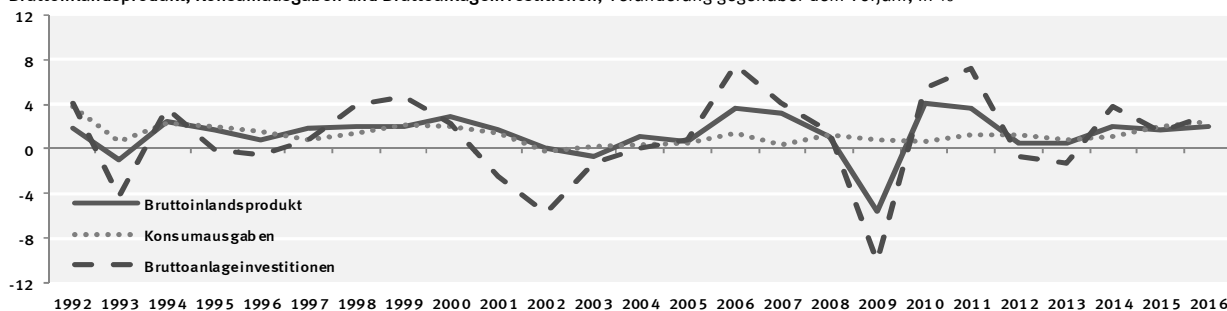

1) Einschl. militärischer Waffensysteme. – 2) Geistiges Eigentum sowie Nutztiere und Nutzpflanzen.

3) Einschl. Nettozugang an Wertsachen.

1. Investitionen und Konjunkturbeobachtung

1.4 Verwendung des Bruttoinlandsprodukts, preisbereinigt

Jahr, Vierteljahr	Brutto- inlands- produkt	Konsum- ausgaben	Bruttoinvestitionen						Exporte	Importe
			zusammen	Bruttoanlageinvestitionen			Vorrats- verände- rungen 3)			
				zusammen	Ausrüstungs- invest. 1)	Bau- invest.		Sonstige Anlagen 2)		
	1	2	3	4	5	6	7	8	9	10
Wachstumsbeiträge zum Bruttoinlandsprodukt in %-Punkten										
1992	1,9	2,8	– 0,1	1,0	– 0,3	1,3	0,1	– 1,1	– 0,1	– 0,8
2010	4,1	0,5	2,4	1,0	0,7	0,3	0,0	1,3	5,5	– 4,2
2014	1,9	0,8	0,4	0,7	0,4	0,2	0,1	– 0,3	2,1	– 1,4
2015	1,7	1,5	0,1	0,3	0,3	– 0,1	0,2	– 0,3	2,4	– 2,2
2016	1,9	1,8	0,4	0,6	0,1	0,3	0,2	– 0,2	1,2	– 1,5
2014 1.Vj	3,0	0,7	1,7	1,6	0,6	1,0	0,1	0,1	2,1	– 1,6
2.Vj	1,3	0,7	0,3	0,5	0,3	0,0	0,1	– 0,2	1,6	– 1,2
3.Vj	1,5	0,6	– 0,5	0,4	0,3	– 0,1	0,2	– 0,9	2,3	– 1,0
4.Vj	2,0	1,3	0,2	0,5	0,3	0,1	0,2	– 0,2	2,4	– 1,9
2015 1.Vj	1,3	1,4	– 0,2	– 0,1	0,1	– 0,4	0,2	– 0,1	2,4	– 2,3
2.Vj	1,8	1,3	– 0,6	0,1	0,1	– 0,2	0,2	– 0,7	3,1	– 1,9
3.Vj	1,8	1,4	0,3	0,3	0,3	– 0,2	0,2	0,0	2,2	– 2,1
4.Vj	2,1	1,8	0,7	1,0	0,5	0,2	0,3	– 0,3	1,9	– 2,3
2016 1.Vj	1,5	1,9	0,2	0,8	0,3	0,3	0,2	– 0,6	0,8	– 1,3
2.Vj	3,3	2,4	0,5	1,2	0,4	0,5	0,3	– 0,7	2,3	– 1,9
3.Vj	1,7	1,5	0,7	0,5	0,1	0,2	0,2	0,2	0,6	– 1,1
4.Vj	1,3	1,5	0,3	– 0,1	– 0,2	0,0	0,1	0,4	1,2	– 1,7
2017 1.Vj	3,4	1,5	0,7	0,9	0,2	0,6	0,2	– 0,2	3,1	– 2,0
2.Vj	1,0	1,4	0,7	0,4	0,1	0,2	0,1	0,3	0,6	– 1,7
3.Vj	2,3	1,3	0,9	0,7	0,3	0,3	0,1	0,2	2,2	– 2,1

Verwendung des Bruttoinlandsprodukts, preisbereinigt
Veränderung gegenüber Vorjahr, in %

Wachstumsbeiträge zum BIP, in %-Punkten

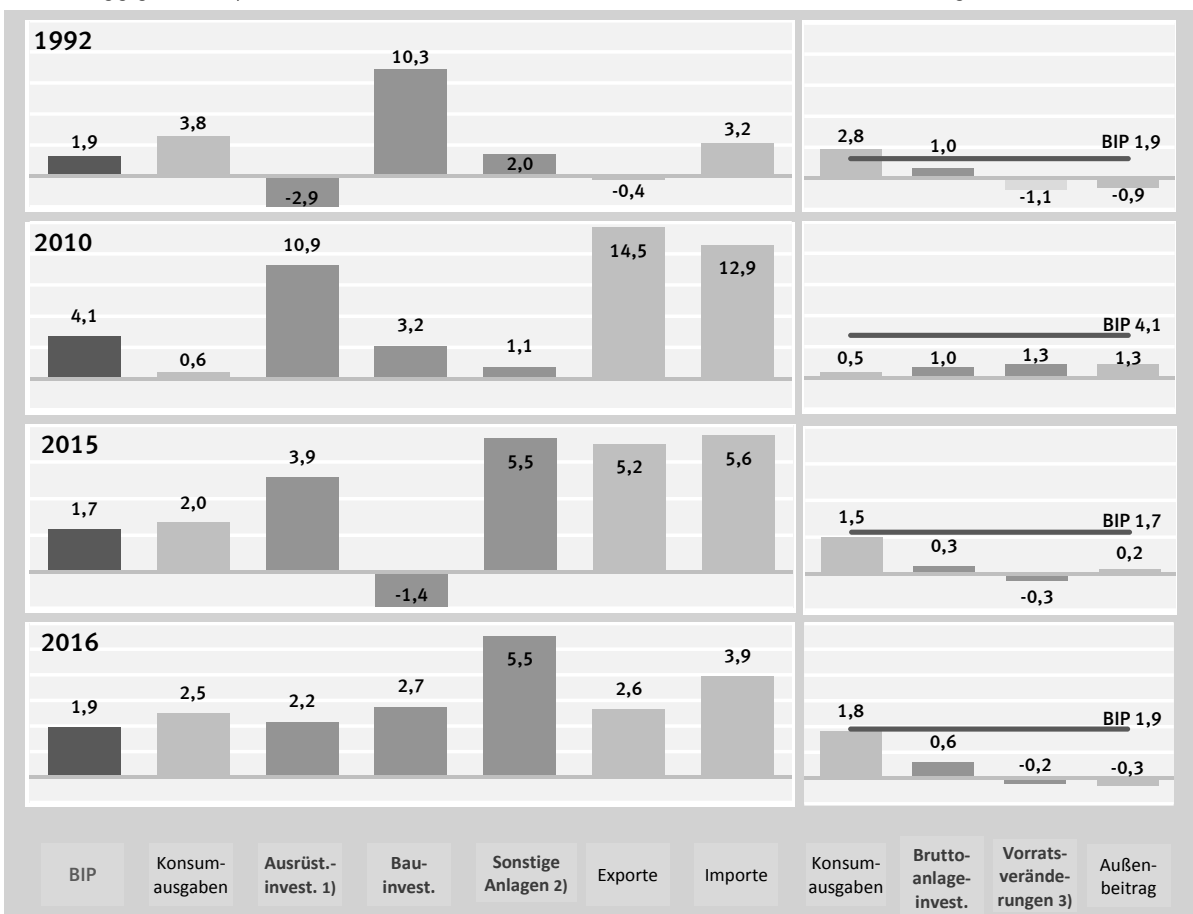

1) Einschl. militärischer Waffensysteme. – 2) Geistiges Eigentum sowie Nutztiere und Nutzpflanzen.

3) Einschl. Nettozugang an Wertsachen.

1. Investitionen und Konjunkturbeobachtung

1.5 Saison- und kalenderbereinigte Ergebnisse nach Census X-12-ARIMA

Viertel- jahr	Brutto- inlands- produkt	Bruttoanlageinvestitionen							
		insgesamt	Ausstattungsinvestitionen 1)			Bauinvestitionen			Sonstige Anlagen 2)
			zusammen	Maschinen und Geräte 1)	Fahrzeuge	zusammen	Wohnbauten	Nicht- wohnbauten	
1	2	3	4	5	6	7	8	9	
in jeweiligen Preisen									
Veränderung gegenüber dem Vorquartal in %									
2011 1.Vj	1,8	5,9	2,9	6,7	- 4,4	9,3	10,1	8,3	3,1
2.Vj	0,4	1,4	1,0	3,3	- 3,9	1,7	2,7	0,4	1,2
3.Vj	0,9	1,2	3,2	3,7	2,0	- 0,0	0,1	- 0,2	0,8
4.Vj	0,4	0,0	- 3,0	- 2,1	- 5,0	2,1	2,2	2,0	0,3
2012 1.Vj	0,6	0,9	0,9	2,0	- 2,0	1,0	3,1	- 1,9	1,0
2.Vj	0,4	- 0,3	- 2,8	- 2,2	- 4,2	0,9	1,4	0,1	1,2
3.Vj	0,8	0,7	0,5	- 1,2	5,0	1,1	1,3	0,7	0,3
4.Vj	0,0	- 0,8	- 0,8	2,2	- 8,3	- 0,7	- 1,1	- 0,2	- 0,9
2013 1.Vj	0,3	- 3,1	- 4,0	- 5,4	- 0,1	- 4,0	- 3,1	- 5,2	1,2
2.Vj	1,3	3,6	3,5	3,7	3,0	5,0	4,3	6,2	- 0,1
3.Vj	1,0	1,2	- 1,3	- 1,4	- 0,9	3,1	3,9	2,0	0,4
4.Vj	0,8	2,4	5,5	3,4	10,9	0,4	0,1	0,8	2,2
2014 1.Vj	1,4	2,3	1,2	- 1,2	7,0	3,2	4,2	1,7	1,7
2.Vj	0,3	- 0,9	1,3	3,2	- 2,9	- 3,0	- 3,0	- 3,1	1,2
3.Vj	0,7	- 0,1	- 1,9	0,9	- 8,5	0,6	0,8	0,3	1,4
4.Vj	1,3	1,8	3,0	2,0	5,7	1,1	0,6	1,7	1,4
2015 1.Vj	0,8	- 0,1	- 0,4	0,7	- 3,3	- 0,7	- 0,5	- 1,1	2,0
2.Vj	1,0	0,3	1,4	1,3	1,5	- 0,9	0,2	- 2,4	1,5
3.Vj	0,6	1,1	1,7	0,8	4,3	0,4	0,8	- 0,0	1,8
4.Vj	0,9	2,8	2,8	1,8	5,2	2,8	2,2	3,8	2,9
2016 1.Vj	1,0	1,4	0,3	2,1	- 4,2	2,3	2,3	2,4	1,2
2.Vj	0,7	- 0,9	- 1,8	- 2,0	- 1,2	- 1,2	0,6	- 4,0	1,3
3.Vj	0,5	0,9	0,9	0,1	3,0	0,7	0,9	0,4	1,3
4.Vj	0,8	0,5	- 1,1	2,4	- 9,7	1,7	1,7	1,6	0,1
2017 1.Vj	1,0	3,3	2,1	4,5	3,3	6,5	2,1
2.Vj	1,5	2,0	3,4	1,5	2,6	- 0,2	1,3
3.Vj	1,4	0,9	1,6	0,3	1,2	- 1,2	1,1
preisbereinigt									
Veränderung gegenüber dem Vorquartal in %									
2011 1.Vj	1,8	5,0	2,3	6,3	- 5,6	8,2	9,2	7,0	2,2
2.Vj	0,2	0,7	0,7	2,9	- 4,3	0,9	1,9	- 0,5	0,4
3.Vj	0,5	0,9	3,2	3,9	1,6	- 0,6	- 0,5	- 0,8	0,6
4.Vj	0,0	- 0,3	- 2,7	- 1,7	- 5,1	1,2	1,3	1,2	0,3
2012 1.Vj	0,3	0,1	0,2	1,1	- 2,3	0,1	2,3	- 2,7	- 0,0
2.Vj	0,1	- 0,7	- 3,0	- 2,5	- 4,3	0,3	0,8	- 0,4	1,0
3.Vj	0,2	0,4	0,3	- 1,4	4,8	0,6	0,7	0,4	0,2
4.Vj	- 0,4	- 1,0	- 0,7	2,4	- 8,3	- 1,2	- 1,5	- 0,7	- 1,1
2013 1.Vj	- 0,2	- 3,5	- 4,1	- 5,5	- 0,2	- 4,5	- 3,7	- 5,7	0,6
2.Vj	0,9	3,3	3,4	3,4	3,2	4,5	3,7	5,7	- 0,1
3.Vj	0,5	0,4	- 1,2	- 1,3	- 0,9	1,6	2,2	0,8	0,1
4.Vj	0,4	1,8	5,4	3,1	11,1	- 0,3	- 0,7	0,2	1,5
2014 1.Vj	0,9	2,1	1,1	- 1,3	6,7	3,1	4,2	1,5	1,4
2.Vj	- 0,2	- 1,2	1,2	3,0	- 3,0	- 3,4	- 3,4	- 3,4	0,7
3.Vj	0,3	- 0,5	- 2,2	0,6	- 8,9	0,1	0,3	- 0,2	1,0
4.Vj	0,9	1,4	2,7	1,6	5,5	0,5	0,1	1,3	1,2
2015 1.Vj	0,1	- 0,6	- 0,5	0,6	- 3,3	- 1,3	- 1,0	- 1,8	1,5
2.Vj	0,4	0,0	1,2	1,1	1,4	- 1,1	- 0,1	- 2,6	1,1
3.Vj	0,3	0,8	1,5	0,4	4,6	0,1	0,3	- 0,3	1,6
4.Vj	0,4	2,5	2,6	1,5	5,2	2,4	1,7	3,3	2,8
2016 1.Vj	0,6	1,2	0,4	2,4	- 4,7	2,0	1,8	2,2	1,0
2.Vj	0,5	- 1,2	- 1,8	- 1,9	- 1,3	- 1,8	0,1	- 4,6	1,3
3.Vj	0,3	0,5	0,7	- 0,1	2,8	0,2	0,4	- 0,1	0,9
4.Vj	0,4	- 0,0	- 1,3	2,1	-10,0	1,0	1,1	0,9	- 0,4
2017 1.Vj	0,9	2,9	2,3	3,5	2,4	5,3	2,0
2.Vj	0,6	1,5	3,3	0,5	1,7	- 1,3	0,9
3.Vj	0,8	0,4	1,5	- 0,4	0,5	- 1,9	0,6

1) Einschl. militärischer Waffensysteme. – 2) Geistiges Eigentum sowie Nutztiere und Nutzpflanzen.

1. Investitionen und Konjunkturbeobachtung
1.5 Saison- und kalenderbereinigte Ergebnisse nach Census X-12-ARIMA

Veränderung gegenüber dem Vorquartal – preis-, saison- und kalenderbereinigt – in %

Bruttoinlandsprodukt – Insgesamt

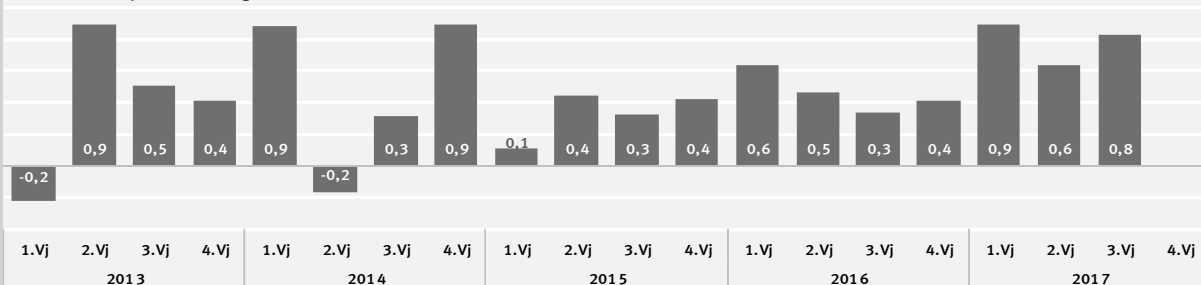

Bruttoanlageinvestitionen – Insgesamt

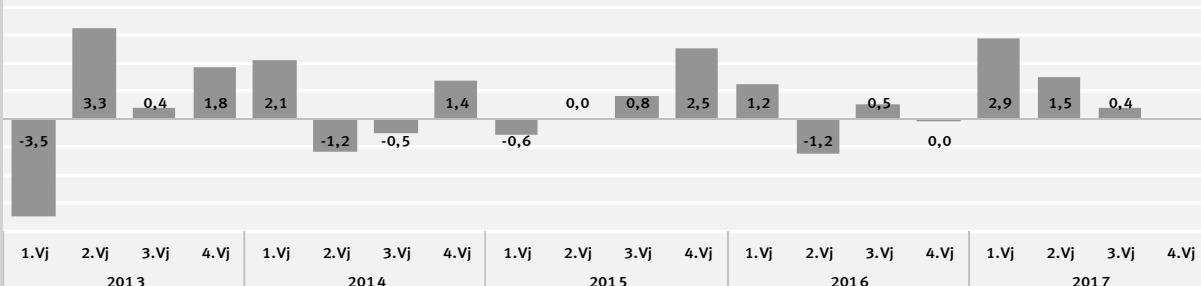

Ausrüstungsinvestitionen einschließlich militärischer Waffensysteme

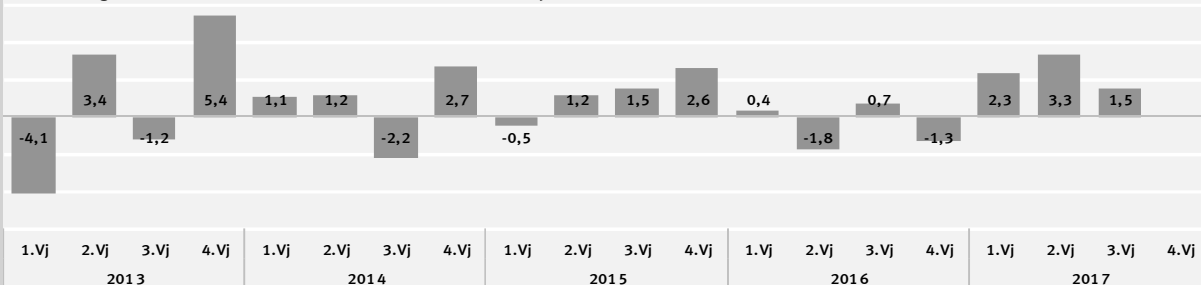

Bauinvestitionen

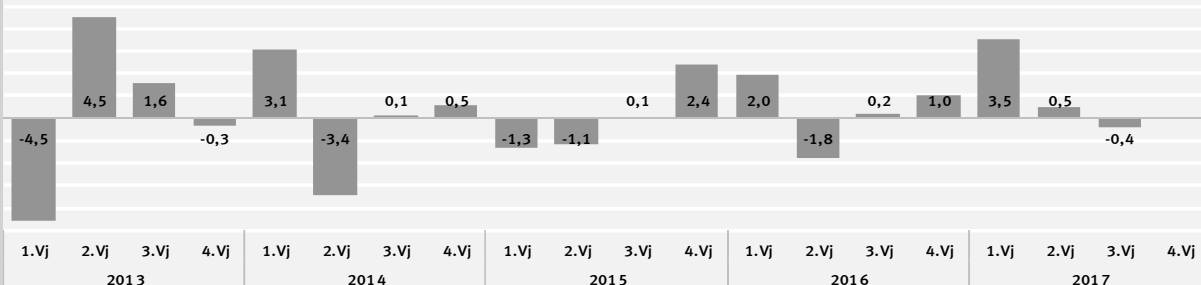

Sonstige Anlagen (Geistiges Eigentum sowie Nutztiere und Nutzpflanzen)

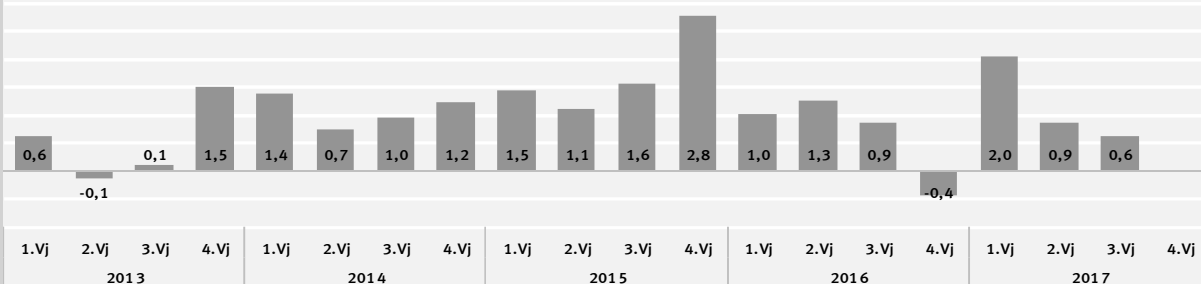

2. Investitionen nach Wirtschaftsbereichen
2.1 Bruttoanlageinvestitionen in jeweiligen Preisen
2.1.1 Neue Anlagen

WZ 2008	Wirtschaftsgliederung	1992	2010	2014	2015	2016
		1	2	3	4	5
Mrd. EUR						
A	Land- und Forstwirtschaft, Fischerei	6,619	8,075	9,716	9,505	9,429
01	Landwirtschaft	6,326	7,819	9,377	9,170	...
02	Forstwirtschaft	0,236	0,171	0,269	0,267	...
03	Fischerei	0,057	0,085	0,070	0,068	...
B bis F	Produzierendes Gewerbe	128,755	121,496	146,126	150,690	157,876
B bis E	Produzierendes Gewerbe ohne Baugewerbe	119,929	116,471	139,437	143,989	151,000
B	Bergbau und Gewinnung von Steinen und Erden	2,481	1,523	1,557	1,228	1,249
C	Verarbeitendes Gewerbe	85,888	93,204	113,663	118,856	125,032
CA	H.v. Nahrungsmitteln und Getränken, Tabakverarbeitung	8,141	5,447	6,584	7,096	...
CB	H.v. Textilien, Bekleidung, Lederwaren und Schuhen	1,560	0,718	0,878	0,897	...
CC	H.v. Holzwaren, Papier und Druckerzeugnissen	5,378	3,364	3,456	3,469	...
CD	Kokerei und Mineralölverarbeitung	1,185	1,000	1,089	0,953	...
CE	H.v. chemischen Erzeugnissen	7,980	7,907	8,576	8,672	...
CF	H.v. pharmazeutischen Erzeugnissen	4,100	6,155	7,465	7,567	...
CG	H.v. Gummi-, Kunststoff-, Glaswaren, Keramik u.Ä.	6,622	5,087	6,212	6,885	...
CH	Metallerzeugung und -bearb., H.v. Metallerzeugnissen	8,266	7,473	9,017	9,271	...
CI	H.v. DV-Geräten, elektron. und optischen Erzeugnissen	7,837	9,460	9,948	10,098	...
CJ	H.v. elektrischen Ausrüstungen	5,937	4,613	5,382	5,644	...
CK	Maschinenbau	9,295	9,828	12,623	12,548	...
CL	Fahrzeugbau	16,359	28,434	38,185	40,768	...
CM	H.v. Möbeln und sonst. Waren; Rep. und Inst. von Maschinen	3,228	3,718	4,248	4,988	...
D	Energieversorgung	14,335	12,967	13,952	14,148	14,684
E	Wasserversorgung, Entsorgung u.Ä.	17,225	8,777	10,265	9,757	10,035
F	Baugewerbe	8,826	5,025	6,689	6,701	6,876
G bis T	Dienstleistungsbereiche	296,982	387,349	449,310	464,180	483,068
G bis I	Handel, Verkehr, Gastgewerbe	45,388	58,483	58,475	60,743	61,735
G	Handel; Instandhaltung und Reparatur von Kfz	19,627	18,553	22,665	24,169	23,863
H	Verkehr und Lagerei	22,381	36,122	31,724	32,418	33,581
I	Gastgewerbe	3,380	3,808	4,086	4,156	4,291
J	Information und Kommunikation	21,428	19,055	22,291	25,953	25,021
JA	Verlagswesen, audiovisuelle Medien und Rundfunk	3,266	5,563	5,834	6,190	...
JB	Telekommunikation	16,141	6,328	7,303	10,071	...
JC	IT- und Informationsdienstleister	2,021	7,164	9,154	9,692	...
K	Finanz- und Versicherungsdienstleister	10,489	9,216	11,339	12,008	12,191
L	Grundstücks- und Wohnungswesen	119,133	145,912	187,299	188,329	198,939
M bis N	Unternehmensdienstleister	36,295	65,412	72,899	77,138	82,301
M	Freiberufl., wissenschaftl. und technische Dienstleister	8,333	16,666	19,815	20,547	21,264
MA	Freiberufliche und technische Dienstleister	2,139	6,045	7,606	8,271	...
MB	Forschung und Entwicklung	5,668	9,474	10,760	10,922	...
MC	Sonstige freiberufl., wissenschaftl., techn. Dienstleister	0,526	1,147	1,449	1,354	...
N	Sonstige Unternehmensdienstleister	27,962	48,746	53,084	56,591	61,037
O bis Q	Öffentliche Dienstleister, Erziehung, Gesundheit	55,365	77,171	84,808	87,292	89,959
O	Öffentliche Verwaltung, Verteidigung; Sozialversicherung	26,604	31,509	32,220	33,580	35,585
P	Erziehung und Unterricht	11,700	19,250	19,621	19,864	19,855
Q	Gesundheits- und Sozialwesen	17,061	26,412	32,967	33,848	34,519
QA	Gesundheitswesen	12,168	17,062	20,097	20,071	...
QB	Heime und Sozialwesen	4,893	9,350	12,870	13,777	...
R bis T	Sonstige Dienstleister	8,884	12,100	12,199	12,717	12,922
R	Kunst, Unterhaltung und Erholung	5,806	8,601	8,821	9,277	9,478
S	Sonstige Dienstleister a.n.g.	3,078	3,499	3,378	3,440	3,444
A bis T	Alle Wirtschaftsbereiche	432,356	516,920	605,152	624,375	650,373

1992	2010	2014	2015	2016	Wirtschaftsgliederung	WZ 2008
6	7	8	9	10		

Veränderung gegenüber dem Vorjahr in %

- 0,1	3,2	0,6	- 2,2	- 0,8	Land- und Forstwirtschaft, Fischerei	A
0,1	3,1	0,5	- 2,2	...	Landwirtschaft	01
0,4	- 2,3	3,9	- 0,7	...	Forstwirtschaft	02
-25,0	30,8	- 2,8	- 2,9	...	Fischerei	03
4,3	2,2	6,9	3,1	4,8	Produzierendes Gewerbe	B bis F
3,8	1,5	6,7	3,3	4,9	Produzierendes Gewerbe ohne Baugewerbe	B bis E
24,0	- 6,6	21,6	-21,1	1,7	Bergbau und Gewinnung von Steinen und Erden	B
- 2,9	0,9	5,0	4,6	5,2	Verarbeitendes Gewerbe	C
- 0,3	- 1,2	9,1	7,8	...	H.v. Nahrungsmitteln und Getränken, Tabakverarbeitung	CA
-15,3	6,2	10,9	2,2	...	H.v. Textilien, Bekleidung, Lederwaren und Schuhen	CB
- 2,8	4,3	4,4	0,4	...	H.v. Holzwaren, Papier und Druckerzeugnissen	CC
1,3	- 9,8	28,6	-12,5	...	Kokerei und Mineralölverarbeitung	CD
- 1,1	- 5,0	3,8	1,1	...	H.v. chemischen Erzeugnissen	CE
0,3	- 7,4	6,8	1,4	...	H.v. pharmazeutischen Erzeugnissen	CF
- 0,3	0,1	6,8	10,8	...	H.v. Gummi-, Kunststoff-, Glaswaren, Keramik u.Ä.	CG
1,4	- 6,9	- 1,5	2,8	...	Metallerzeugung und -bearb., H.v. Metallerzeugnissen	CH
- 1,3	9,9	- 1,7	1,5	...	H.v. DV-Geräten, elektron. und optischen Erzeugnissen	CI
- 3,2	- 2,4	- 5,0	4,9	...	H.v. elektrischen Ausrüstungen	CJ
-10,6	- 6,7	8,1	- 0,6	...	Maschinenbau	CK
- 3,5	8,0	6,9	6,8	...	Fahrzeugbau	CL
- 2,9	5,1	10,1	17,4	...	H.v. Möbeln und sonst. Waren; Rep. und Inst. von Maschinen	CM
26,2	9,0	17,8	1,4	3,8	Energieversorgung	D
25,6	- 1,1	9,9	- 4,9	2,8	Wasserversorgung, Entsorgung u.Ä.	E
11,1	22,7	11,7	0,2	2,6	Baugewerbe	F
10,2	7,5	5,1	3,3	4,1	Dienstleistungsbereiche	G bis T
8,1	21,5	7,7	3,9	1,6	Handel, Verkehr, Gastgewerbe	G bis I
10,4	8,1	2,0	6,6	- 1,3	Handel; Instandhaltung und Reparatur von Kfz	G
4,0	28,1	12,9	2,2	3,6	Verkehr und Lagerei	H
26,2	38,3	2,4	1,7	3,2	Gastgewerbe	I
12,0	- 0,8	2,1	16,4	- 3,6	Information und Kommunikation	J
2,0	1,4	0,2	6,1	...	Verlagswesen, audiovisuelle Medien und Rundfunk	JA
15,3	-14,0	12,3	37,9	...	Telekommunikation	JB
4,2	12,4	- 3,8	5,9	...	IT- und Informationsdienstleister	JC
23,0	27,3	4,6	5,9	1,5	Finanz- und Versicherungsdienstleister	K
15,7	6,3	3,9	0,5	5,6	Grundstücks- und Wohnungswesen	L
- 2,3	4,6	10,2	5,8	6,7	Unternehmensdienstleister	M bis N
- 2,9	6,4	14,2	3,7	3,5	Freiberufl., wissenschaftl. und technische Dienstleister	M
-13,6	1,8	23,5	8,7	...	Freiberufliche und technische Dienstleister	MA
1,7	7,8	7,2	1,5	...	Forschung und Entwicklung	MB
- 1,3	21,8	25,0	- 6,6	...	Sonstige freiberufl., wissenschaftl., techn. Dienstleister	MC
- 2,1	3,9	8,8	6,6	7,9	Sonstige Unternehmensdienstleister	N
7,6	4,3	3,1	2,9	3,1	Öffentliche Dienstleister, Erziehung, Gesundheit	O bis Q
11,1	- 0,0	0,8	4,2	6,0	Öffentliche Verwaltung, Verteidigung; Sozialversicherung	O
14,5	13,9	- 0,0	1,2	- 0,0	Erziehung und Unterricht	P
- 1,3	3,2	7,5	2,7	2,0	Gesundheits- und Sozialwesen	Q
- 0,6	2,6	6,2	- 0,1	...	Gesundheitswesen	QA
- 2,8	4,5	9,6	7,0	...	Heime und Sozialwesen	QB
6,6	1,2	4,2	4,2	1,6	Sonstige Dienstleister	R bis T
4,5	1,0	4,9	5,2	2,2	Kunst, Unterhaltung und Erholung	R
11,0	1,8	2,4	1,8	0,1	Sonstige Dienstleister a.n.g.	S
8,2	6,1	5,5	3,2	4,2	Alle Wirtschaftsbereiche	A bis T

2. Investitionen nach Wirtschaftsbereichen

2.1 Bruttoanlageinvestitionen in jeweiligen Preisen

2.1.2 Neue Ausrüstungen einschließlich militärischer Waffensysteme

WZ 2008	Wirtschaftsgliederung	1992	2010	2014	2015	2016
		1	2	3	4	5
Mrd. EUR						
A	Land- und Forstwirtschaft, Fischerei	4,641	5,623	6,482	6,398	6,281
01	Landwirtschaft	4,469	5,445	6,283	6,193	...
02	Forstwirtschaft	0,123	0,105	0,141	0,149	...
03	Fischerei	0,049	0,073	0,058	0,056	...
B bis F	Produzierendes Gewerbe	67,960	58,581	68,172	69,584	70,255
B bis E	Produzierendes Gewerbe ohne Baugewerbe	60,500	54,663	63,045	64,516	65,067
B	Bergbau und Gewinnung von Steinen und Erden	2,139	1,211	1,269	1,023	1,030
C	Verarbeitendes Gewerbe	49,979	43,400	51,315	53,536	53,749
CA	H.v. Nahrungsmitteln und Getränken, Tabakverarbeitung	6,404	4,209	5,086	5,579	...
CB	H.v. Textilien, Bekleidung, Lederwaren und Schuhen	1,155	0,468	0,510	0,574	...
CC	H.v. Holzwaren, Papier und Druckerzeugnissen	4,387	2,617	2,549	2,678	...
CD	Kokerei und Mineralölverarbeitung	1,005	0,837	0,909	0,697	...
CE	H.v. chemischen Erzeugnissen	4,457	4,048	4,646	4,376	...
CF	H.v. pharmazeutischen Erzeugnissen	0,900	1,139	1,631	1,616	...
CG	H.v. Gummi-, Kunststoff-, Glaswaren, Keramik u.Ä.	5,040	3,513	4,282	4,787	...
CH	Metallerzeugung und -bearb., H.v. Metallerzeugnissen	6,296	5,202	6,568	6,679	...
CI	H.v. DV-Geräten, elektron. und optischen Erzeugnissen	2,550	2,677	1,973	2,168	...
CJ	H.v. elektrischen Ausrüstungen	3,165	2,243	2,490	2,403	...
CK	Maschinenbau	5,529	4,132	5,531	5,895	...
CL	Fahrzeugbau	7,241	10,505	13,098	13,864	...
CM	H.v. Möbeln und sonst. Waren; Rep. und Inst. von Maschinen	1,850	1,810	2,042	2,220	...
D	Energieversorgung	6,354	7,260	7,624	6,955	7,201
E	Wasserversorgung, Entsorgung u.Ä.	2,028	2,792	2,837	3,002	3,087
F	Baugewerbe	7,460	3,918	5,127	5,068	5,188
G bis T	Dienstleistungsbereiche	87,619	127,176	135,642	144,886	149,640
G bis I	Handel, Verkehr, Gastgewerbe	24,643	35,471	33,099	34,776	34,506
G	Handel; Instandhaltung und Reparatur von Kfz	12,404	10,933	12,458	13,660	12,821
H	Verkehr und Lagerei	10,269	22,557	18,393	18,863	19,364
I	Gastgewerbe	1,970	1,981	2,248	2,253	2,321
J	Information und Kommunikation	10,190	8,219	9,587	10,676	10,486
JA	Verlagswesen, audiovisuelle Medien und Rundfunk	0,930	0,783	0,653	0,680	...
JB	Telekommunikation	8,810	4,717	5,661	6,584	...
JC	IT- und Informationsdienstleister	0,450	2,719	3,273	3,412	...
K	Finanz- und Versicherungsdienstleister	3,941	2,368	3,418	3,812	3,904
L	Grundstücks- und Wohnungswesen	0,962	1,879	2,344	1,935	2,010
M bis N	Unternehmensdienstleister	29,057	52,006	58,063	61,878	66,142
M	Freiberufl., wissenschaftl. und technische Dienstleister	2,464	5,511	6,742	6,813	6,873
MA	Freiberufliche und technische Dienstleister	0,991	2,998	3,940	3,785	...
MB	Forschung und Entwicklung	1,149	1,799	1,970	2,225	...
MC	Sonstige freiberufl., wissenschaftl., techn. Dienstleister	0,324	0,714	0,832	0,803	...
N	Sonstige Unternehmensdienstleister	26,593	46,495	51,321	55,065	59,269
O bis Q	Öffentliche Dienstleister, Erziehung, Gesundheit	15,846	23,222	25,079	27,605	28,316
O	Öffentliche Verwaltung, Verteidigung; Sozialversicherung	5,208	8,924	6,884	8,866	9,519
P	Erziehung und Unterricht	2,918	3,220	3,198	3,376	3,289
Q	Gesundheits- und Sozialwesen	7,720	11,078	14,997	15,363	15,508
QA	Gesundheitswesen	5,491	6,550	8,653	8,641	...
QB	Heime und Sozialwesen	2,229	4,528	6,344	6,722	...
R bis T	Sonstige Dienstleister	2,980	4,011	4,052	4,204	4,276
R	Kunst, Unterhaltung und Erholung	1,574	2,106	2,315	2,465	2,536
S	Sonstige Dienstleister a.n.g.	1,406	1,905	1,737	1,739	1,740
A bis T	Alle Wirtschaftsbereiche	160,220	191,380	210,296	220,868	226,176

1992	2010	2014	2015	2016	Wirtschaftsgliederung	WZ 2008
6	7	8	9	10		

Veränderung gegenüber dem Vorjahr in %

- 4,3	2,1	0,9	- 1,3	- 1,8	Land- und Forstwirtschaft, Fischerei	A
- 3,8	2,0	0,9	- 1,4	...	Landwirtschaft	01
- 8,2	- 7,1	3,7	5,7	...	Forstwirtschaft	02
-27,9	32,7	- 3,3	- 3,4	...	Fischerei	03
- 2,7	8,6	4,9	2,1	1,0	Produzierendes Gewerbe	B bis F
- 3,9	7,5	4,7	2,3	0,9	Produzierendes Gewerbe ohne Baugewerbe	B bis E
28,5	- 7,6	24,2	-19,4	0,7	Bergbau und Gewinnung von Steinen und Erden	B
- 7,0	2,9	1,6	4,3	0,4	Verarbeitendes Gewerbe	C
- 3,1	1,8	8,4	9,7	...	H.v. Nahrungsmitteln und Getränken, Tabakverarbeitung	CA
-18,0	12,0	- 3,4	12,5	...	H.v. Textilien, Bekleidung, Lederwaren und Schuhen	CB
- 5,0	6,3	3,2	5,1	...	H.v. Holzwaren, Papier und Druckerzeugnissen	CC
- 2,9	-10,3	37,1	-23,3	...	Kokerei und Mineralölverarbeitung	CD
- 7,7	- 9,0	- 3,2	- 5,8	...	H.v. chemischen Erzeugnissen	CE
- 6,2	-12,5	22,1	- 0,9	...	H.v. pharmazeutischen Erzeugnissen	CF
- 2,7	2,7	6,2	11,8	...	H.v. Gummi-, Kunststoff-, Glaswaren, Keramik u.Ä.	CG
- 2,3	- 5,6	- 2,2	1,7	...	Metallerzeugung und -bearb., H.v. Metallerzeugnissen	CH
- 6,3	65,2	-10,9	9,9	...	H.v. DV-Geräten, elektron. und optischen Erzeugnissen	CI
- 8,9	0,9	- 5,4	- 3,5	...	H.v. elektrischen Ausrüstungen	CJ
-14,2	- 9,8	5,1	6,6	...	Maschinenbau	CK
- 9,5	11,5	- 0,2	5,8	...	Fahrzeugbau	CL
- 7,0	6,0	- 1,0	8,7	...	H.v. Möbeln und sonst. Waren; Rep. und Inst. von Maschinen	CM
11,3	53,7	27,3	- 8,8	3,5	Energieversorgung	D
7,0	5,5	6,4	5,8	2,8	Wasserversorgung, Entsorgung u.Ä.	E
8,7	27,5	7,8	- 1,2	2,4	Baugewerbe	F
0,2	11,2	8,0	6,8	3,3	Dienstleistungsbereiche	G bis T
2,5	40,1	13,1	5,1	- 0,8	Handel, Verkehr, Gastgewerbe	G bis I
6,6	20,4	5,3	9,6	- 6,1	Handel; Instandhaltung und Reparatur von Kfz	G
- 3,7	52,6	20,8	2,6	2,7	Verkehr und Lagerei	H
12,6	36,0	1,1	0,2	3,0	Gastgewerbe	I
9,5	- 1,5	3,0	11,4	- 1,8	Information und Kommunikation	J
- 7,4	- 2,2	-22,9	4,1	...	Verlagswesen, audiovisuelle Medien und Rundfunk	JA
12,5	- 8,9	18,2	16,3	...	Telekommunikation	JB
- 4,9	14,9	-10,8	4,2	...	IT- und Informationsdienstleister	JC
15,0	8,9	2,6	11,5	2,4	Finanz- und Versicherungsdienstleister	K
15,6	- 4,8	12,3	-17,4	3,9	Grundstücks- und Wohnungswesen	L
- 3,7	3,1	9,8	6,6	6,9	Unternehmensdienstleister	M bis N
-11,9	4,8	18,7	1,1	0,9	Freiberufl., wissenschaftl. und technische Dienstleister	M
-24,2	8,9	24,2	- 3,9	...	Freiberufliche und technische Dienstleister	MA
0,5	- 3,5	8,7	12,9	...	Forschung und Entwicklung	MB
- 6,4	11,0	19,7	- 3,5	...	Sonstige freiberufl., wissenschaftl., techn. Dienstleister	MC
- 2,9	2,9	8,7	7,3	7,6	Sonstige Unternehmensdienstleister	N
- 5,0	4,7	0,8	10,1	2,6	Öffentliche Dienstleister, Erziehung, Gesundheit	O bis Q
- 3,4	3,5	-13,0	28,8	7,4	Öffentliche Verwaltung, Verteidigung; Sozialversicherung	O
4,3	5,3	1,3	5,6	- 2,6	Erziehung und Unterricht	P
- 9,0	5,6	8,7	2,4	0,9	Gesundheits- und Sozialwesen	Q
-11,3	6,2	7,7	- 0,1	...	Gesundheitswesen	QA
- 2,7	4,6	10,0	6,0	...	Heime und Sozialwesen	QB
0,6	1,9	5,4	3,8	1,7	Sonstige Dienstleister	R bis T
- 5,6	3,7	7,1	6,5	2,9	Kunst, Unterhaltung und Erholung	R
8,7	-	3,2	0,1	0,1	Sonstige Dienstleister a.n.g.	S
- 1,2	10,1	6,8	5,0	2,4	Alle Wirtschaftsbereiche	A bis T

2. Investitionen nach Wirtschaftsbereichen
2.1 Bruttoanlageinvestitionen in jeweiligen Preisen
2.1.3 Neue Bauten

WZ 2008	Wirtschaftsgliederung	1992	2010	2014	2015	2016
		1	2	3	4	5
Mrd. EUR						
A	Land- und Forstwirtschaft, Fischerei	1,757	1,935	2,520	2,446	2,452
01	Landwirtschaft	1,639	1,861	2,385	2,320	...
02	Forstwirtschaft	0,110	0,063	0,124	0,115	...
03	Fischerei	0,008	0,011	0,011	0,011	...
B bis F	Produzierendes Gewerbe	33,333	15,972	20,921	21,304	21,836
B bis E	Produzierendes Gewerbe ohne Baugewerbe	32,239	15,429	20,006	20,337	20,844
B	Bergbau und Gewinnung von Steinen und Erden	0,201	0,054	0,082	0,068	0,072
C	Verarbeitendes Gewerbe	9,305	4,494	7,145	7,299	7,364
CA	H.v. Nahrungsmitteln und Getränken, Tabakverarbeitung	1,352	0,559	0,815	0,821	...
CB	H.v. Textilien, Bekleidung, Lederwaren und Schuhen	0,247	0,054	0,178	0,159	...
CC	H.v. Holzwaren, Papier und Druckerzeugnissen	0,711	0,241	0,337	0,216	...
CD	Kokerei und Mineralölverarbeitung	0,159	0,043	0,034	0,045	...
CE	H.v. chemischen Erzeugnissen	0,889	0,349	0,526	0,712	...
CF	H.v. pharmazeutischen Erzeugnissen	0,267	0,313	0,321	0,361	...
CG	H.v. Gummi-, Kunststoff-, Glaswaren, Keramik u.Ä.	0,859	0,354	0,535	0,570	...
CH	Metallerzeugung und -bearb., H.v. Metallerzeugnissen	1,062	0,621	0,788	0,849	...
CI	H.v. DV-Geräten, elektron. und optischen Erzeugnissen	0,380	0,266	0,285	0,306	...
CJ	H.v. elektrischen Ausrüstungen	0,650	0,266	0,322	0,329	...
CK	Maschinenbau	1,186	0,627	1,150	0,998	...
CL	Fahrzeugbau	0,975	0,571	1,464	1,531	...
CM	H.v. Möbeln und sonst. Waren; Rep. und Inst. von Maschinen	0,568	0,230	0,390	0,402	...
D	Energieversorgung	7,586	4,998	5,474	6,340	6,592
E	Wasserversorgung, Entsorgung u.Ä.	15,147	5,883	7,305	6,630	6,816
F	Baugewerbe	1,094	0,543	0,915	0,967	0,992
G bis T	Dienstleistungsbereiche	189,638	219,215	266,276	267,231	280,212
G bis I	Handel, Verkehr, Gastgewerbe	18,788	19,527	20,358	20,678	21,424
G	Handel; Instandhaltung und Reparatur von Kfz	5,713	4,896	6,176	6,172	6,292
H	Verkehr und Lagerei	11,803	13,057	12,630	12,910	13,464
I	Gastgewerbe	1,272	1,574	1,552	1,596	1,668
J	Information und Kommunikation	7,263	0,696	0,588	0,636	0,591
JA	Verlagswesen, audiovisuelle Medien und Rundfunk	0,305	0,220	0,129	0,084	...
JB	Telekommunikation	6,851	0,149	0,101	0,273	...
JC	IT- und Informationsdienstleister	0,107	0,327	0,358	0,279	...
K	Finanz- und Versicherungsdienstleister	5,630	5,067	6,030	6,212	6,300
L	Grundstücks- und Wohnungswesen	118,117	143,942	184,868	186,289	196,834
M bis N	Unternehmensdienstleister	2,321	3,646	4,490	3,820	3,981
M	Freiberufl., wissenschaftl. und technische Dienstleister	1,240	2,122	3,494	2,992	2,992
MA	Freiberufliche und technische Dienstleister	0,671	0,805	1,914	1,650	...
MB	Forschung und Entwicklung	0,509	1,211	1,375	1,201	...
MC	Sonstige freiberufl., wissenschaftl., techn. Dienstleister	0,060	0,106	0,205	0,141	...
N	Sonstige Unternehmensdienstleister	1,081	1,524	0,996	0,828	0,989
O bis Q	Öffentliche Dienstleister, Erziehung, Gesundheit	32,679	39,924	43,603	42,881	44,318
O	Öffentliche Verwaltung, Verteidigung; Sozialversicherung	19,446	19,713	22,463	21,659	23,045
P	Erziehung und Unterricht	4,967	8,308	7,356	6,917	6,684
Q	Gesundheits- und Sozialwesen	8,266	11,903	13,784	14,305	14,589
QA	Gesundheitswesen	5,733	7,387	7,585	7,593	...
QB	Heime und Sozialwesen	2,533	4,516	6,199	6,712	...
R bis T	Sonstige Dienstleister	4,840	6,413	6,339	6,715	6,764
R	Kunst, Unterhaltung und Erholung	3,374	5,204	5,138	5,445	5,499
S	Sonstige Dienstleister a.n.g.	1,466	1,209	1,201	1,270	1,265
A bis T	Alle Wirtschaftsbereiche	224,728	237,122	289,717	290,981	304,500

1992	2010	2014	2015	2016	Wirtschaftsgliederung	WZ 2008
6	7	8	9	10		
Veränderung gegenüber dem Vorjahr in %						
13,1	6,7	3,6	- 2,9	0,2	Land- und Forstwirtschaft, Fischerei	A
13,2	6,5	3,6	- 2,7	...	Landwirtschaft	01
12,2	10,5	4,2	- 7,3	...	Forstwirtschaft	02
-	22,2	-	-	...	Fischerei	03
22,6	-13,2	10,0	1,8	2,5	Produzierendes Gewerbe	B bis F
22,3	-14,0	8,7	1,7	2,5	Produzierendes Gewerbe ohne Baugewerbe	B bis E
-	-16,9	28,1	-17,1	5,9	Bergbau und Gewinnung von Steinen und Erden	B
2,3	-14,2	5,8	2,2	0,9	Verarbeitendes Gewerbe	C
14,2	-17,4	21,6	0,7	...	H.v. Nahrungsmitteln und Getränken, Tabakverarbeitung	CA
-12,1	-14,3	125,3	-10,7	...	H.v. Textilien, Bekleidung, Lederwaren und Schuhen	CB
9,2	- 9,7	20,8	-35,9	...	H.v. Holzwaren, Papier und Druckerzeugnissen	CC
40,7	-25,9	-50,0	32,4	...	Kokerei und Mineralölverarbeitung	CD
6,9	-12,3	- 7,4	35,4	...	H.v. chemischen Erzeugnissen	CE
8,1	13,8	31,0	12,5	...	H.v. pharmazeutischen Erzeugnissen	CF
12,0	-18,4	16,8	6,5	...	H.v. Gummi-, Kunststoff-, Glaswaren, Keramik u.Ä.	CG
27,5	-23,1	1,9	7,7	...	Metallerzeugung und -bearb., H.v. Metallerzeugnissen	CH
-11,6	10,8	-12,3	7,4	...	H.v. DV-Geräten, elektron. und optischen Erzeugnissen	CI
1,9	-12,2	- 3,3	2,2	...	H.v. elektrischen Ausrüstungen	CJ
-15,9	-28,8	18,6	-13,2	...	Maschinenbau	CK
-15,9	- 2,9	-11,6	4,6	...	Fahrzeugbau	CL
2,5	- 7,3	17,5	3,1	...	H.v. Möbeln und sonst. Waren; Rep. und Inst. von Maschinen	CM
43,6	-23,1	9,4	15,8	4,0	Energieversorgung	D
28,7	- 4,0	11,0	- 9,2	2,8	Wasserversorgung, Entsorgung u.Ä.	E
32,4	17,5	46,6	5,7	2,6	Baugewerbe	F
16,1	6,1	4,1	0,4	4,9	Dienstleistungsbereiche	G bis T
16,4	0,7	2,5	1,6	3,6	Handel, Verkehr, Gastgewerbe	G bis I
19,8	- 8,8	1,1	- 0,1	1,9	Handel; Instandhaltung und Reparatur von Kfz	G
11,6	0,7	3,1	2,2	4,3	Verkehr und Lagerei	H
59,0	49,5	3,9	2,8	4,5	Gastgewerbe	I
20,1	3,1	14,2	8,2	- 7,1	Information und Kommunikation	J
22,0	103,7	- 9,2	-34,9	...	Verlagswesen, audiovisuelle Medien und Rundfunk	JA
20,2	-19,0	-38,8	170,3	...	Telekommunikation	JB
10,3	-14,6	72,1	-22,1	...	IT- und Informationsdienstleister	JC
32,4	55,9	6,5	3,0	1,4	Finanz- und Versicherungsdienstleister	K
15,7	6,5	3,8	0,8	5,7	Grundstücks- und Wohnungswesen	L
7,8	8,9	20,2	-14,9	4,2	Unternehmensdienstleister	M bis N
- 0,2	- 1,3	21,8	-14,4	-	Freiberufl., wissenschaftl. und technische Dienstleister	M
- 6,3	-18,0	41,4	-13,8	...	Freiberufliche und technische Dienstleister	MA
7,4	15,1	- 0,4	-12,7	...	Forschung und Entwicklung	MB
13,2	- 7,8	53,0	-31,2	...	Sonstige freiberufl., wissenschaftl., techn. Dienstleister	MC
18,7	27,0	15,0	-16,9	19,4	Sonstige Unternehmensdienstleister	N
15,3	3,9	4,2	- 1,7	3,4	Öffentliche Dienstleister, Erziehung, Gesundheit	O bis Q
17,2	- 1,5	5,7	- 3,6	6,4	Öffentliche Verwaltung, Verteidigung; Sozialversicherung	O
26,8	25,7	- 4,1	- 6,0	- 3,4	Erziehung und Unterricht	P
5,5	0,9	6,8	3,8	2,0	Gesundheits- und Sozialwesen	Q
9,9	- 1,0	4,5	0,1	...	Gesundheitswesen	QA
- 3,2	4,1	9,7	8,3	...	Heime und Sozialwesen	QB
13,0	2,0	4,6	5,9	0,7	Sonstige Dienstleister	R bis T
12,7	1,3	5,9	6,0	1,0	Kunst, Unterhaltung und Erholung	R
13,9	5,2	- 0,4	5,7	- 0,4	Sonstige Dienstleister a.n.g.	S
17,0	4,6	4,5	0,4	4,6	Alle Wirtschaftsbereiche	A bis T

2. Investitionen nach Wirtschaftsbereichen

2.1 Bruttoanlageinvestitionen in jeweiligen Preisen

2.1.4 Neue sonstige Anlagen (Geistiges Eigentum sowie Nutztiere und Nutzpflanzen)

WZ 2008	Wirtschaftsgliederung	1992	2010	2014	2015	2016
		1	2	3	4	5
Mrd. EUR						
A	Land- und Forstwirtschaft, Fischerei	0,221	0,517	0,714	0,661	0,696
01	Landwirtschaft	0,218	0,513	0,709	0,657	...
02	Forstwirtschaft	0,003	0,003	0,004	0,003	...
03	Fischerei	–	0,001	0,001	0,001	...
B bis F	Produzierendes Gewerbe	27,462	46,943	57,033	59,802	65,785
B bis E	Produzierendes Gewerbe ohne Baugewerbe	27,190	46,379	56,386	59,136	65,089
B	Bergbau und Gewinnung von Steinen und Erden	0,141	0,258	0,206	0,137	0,147
C	Verarbeitendes Gewerbe	26,604	45,310	55,203	58,021	63,919
CA	H.v. Nahrungsmitteln und Getränken, Tabakverarbeitung	0,385	0,679	0,683	0,696	...
CB	H.v. Textilien, Bekleidung, Lederwaren und Schuhen	0,158	0,196	0,190	0,164	...
CC	H.v. Holzwaren, Papier und Druckerzeugnissen	0,280	0,506	0,570	0,575	...
CD	Kokerei und Mineralölverarbeitung	0,021	0,120	0,146	0,211	...
CE	H.v. chemischen Erzeugnissen	2,634	3,510	3,404	3,584	...
CF	H.v. pharmazeutischen Erzeugnissen	2,933	4,703	5,513	5,590	...
CG	H.v. Gummi-, Kunststoff-, Glaswaren, Keramik u.Ä.	0,723	1,220	1,395	1,528	...
CH	Metallerzeugung und -bearb., H.v. Metallerzeugnissen	0,908	1,650	1,661	1,743	...
CI	H.v. DV-Geräten, elektron. und optischen Erzeugnissen	4,907	6,517	7,690	7,624	...
CJ	H.v. elektrischen Ausrüstungen	2,122	2,104	2,570	2,912	...
CK	Maschinenbau	2,580	5,069	5,942	5,655	...
CL	Fahrzeugbau	8,143	17,358	23,623	25,373	...
CM	H.v. Möbeln und sonst. Waren; Rep. und Inst. von Maschinen	0,810	1,678	1,816	2,366	...
D	Energieversorgung	0,395	0,709	0,854	0,853	0,891
E	Wasserversorgung, Entsorgung u.Ä.	0,050	0,102	0,123	0,125	0,132
F	Baugewerbe	0,272	0,564	0,647	0,666	0,696
G bis T	Dienstleistungsbereiche	19,725	40,958	47,392	52,063	53,216
G bis I	Handel, Verkehr, Gastgewerbe	1,957	3,485	5,018	5,289	5,805
G	Handel; Instandhaltung und Reparatur von Kfz	1,510	2,724	4,031	4,337	4,750
H	Verkehr und Lagerei	0,309	0,508	0,701	0,645	0,753
I	Gastgewerbe	0,138	0,253	0,286	0,307	0,302
J	Information und Kommunikation	3,975	10,140	12,116	14,641	13,944
JA	Verlagswesen, audiovisuelle Medien und Rundfunk	2,031	4,560	5,052	5,426	...
JB	Telekommunikation	0,480	1,462	1,541	3,214	...
JC	IT- und Informationsdienstleister	1,464	4,118	5,523	6,001	...
K	Finanz- und Versicherungsdienstleister	0,918	1,781	1,891	1,984	1,987
L	Grundstücks- und Wohnungswesen	0,054	0,091	0,087	0,105	0,095
M bis N	Unternehmensdienstleister	4,917	9,760	10,346	11,440	12,178
M	Freiberufl., wissenschaftl. und technische Dienstleister	4,629	9,033	9,579	10,742	11,399
MA	Freiberufliche und technische Dienstleister	0,477	2,242	1,752	2,836	...
MB	Forschung und Entwicklung	4,010	6,464	7,415	7,496	...
MC	Sonstige freiberufl., wissenschaftl., techn. Dienstleister	0,142	0,327	0,412	0,410	...
N	Sonstige Unternehmensdienstleister	0,288	0,727	0,767	0,698	0,779
O bis Q	Öffentliche Dienstleister, Erziehung, Gesundheit	6,840	14,025	16,126	16,806	17,325
O	Öffentliche Verwaltung, Verteidigung; Sozialversicherung	1,950	2,872	2,873	3,055	3,021
P	Erziehung und Unterricht	3,815	7,722	9,067	9,571	9,882
Q	Gesundheits- und Sozialwesen	1,075	3,431	4,186	4,180	4,422
QA	Gesundheitswesen	0,944	3,125	3,859	3,837	...
QB	Heime und Sozialwesen	0,131	0,306	0,327	0,343	...
R bis T	Sonstige Dienstleister	1,064	1,676	1,808	1,798	1,882
R	Kunst, Unterhaltung und Erholung	0,858	1,291	1,368	1,367	1,443
S	Sonstige Dienstleister a.n.g.	0,206	0,385	0,440	0,431	0,439
A bis T	Alle Wirtschaftsbereiche	47,408	88,418	105,139	112,526	119,697

1992	2010	2014	2015	2016	Wirtschaftsgliederung	WZ 2008
6	7	8	9	10		
Veränderung gegenüber dem Vorjahr in %						
- 2,6	3,0	-11,4	- 7,4	5,3	Land- und Forstwirtschaft, Fischerei	A
- 2,7	3,4	-11,5	- 7,3	...	Landwirtschaft	01
-	-40,0	-	-25,0	...	Forstwirtschaft	02
-	-	-	-	...	Fischerei	03
4,0	0,9	8,2	4,9	10,0	Produzierendes Gewerbe	B bis F
4,0	0,9	8,2	4,9	10,1	Produzierendes Gewerbe ohne Baugewerbe	B bis E
4,4	0,8	6,2	-33,5	7,3	Bergbau und Gewinnung von Steinen und Erden	B
4,0	0,9	8,3	5,1	10,2	Verarbeitendes Gewerbe	C
3,2	- 3,4	1,3	1,9	...	H.v. Nahrungsmitteln und Getränken, Tabakverarbeitung	CA
3,9	0,5	2,7	-13,7	...	H.v. Textilien, Bekleidung, Lederwaren und Schuhen	CB
5,3	1,8	1,6	0,9	...	H.v. Holzwaren, Papier und Druckerzeugnissen	CC
- 4,5	1,7	25,9	44,5	...	Kokerei und Mineralölverarbeitung	CD
9,3	0,8	17,5	5,3	...	H.v. chemischen Erzeugnissen	CE
1,9	- 7,3	1,9	1,4	...	H.v. pharmazeutischen Erzeugnissen	CF
4,2	- 0,5	5,0	9,5	...	H.v. Gummi-, Kunststoff-, Glaswaren, Keramik u.Ä.	CG
4,1	- 3,8	- 0,2	4,9	...	Metallerzeugung und -bearb., H.v. Metallerzeugnissen	CH
2,4	- 3,4	1,5	- 0,9	...	H.v. DV-Geräten, elektron. und optischen Erzeugnissen	CI
5,0	- 4,5	- 5,0	13,3	...	H.v. elektrischen Ausrüstungen	CJ
1,5	0,0	9,2	- 4,8	...	Maschinenbau	CK
4,5	6,4	12,7	7,4	...	Fahrzeugbau	CL
4,0	5,9	24,0	30,3	...	H.v. Möbeln und sonst. Waren; Rep. und Inst. von Maschinen	CM
5,9	4,9	0,7	- 0,1	4,5	Energieversorgung	D
6,4	7,4	28,1	1,6	5,6	Wasserversorgung, Entsorgung u.Ä.	E
4,6	0,5	6,1	2,9	4,5	Baugewerbe	F
4,8	3,8	3,0	9,9	2,2	Dienstleistungsbereiche	G bis T
8,2	2,3	- 3,1	5,4	9,8	Handel, Verkehr, Gastgewerbe	G bis I
8,9	0,6	- 5,7	7,6	9,5	Handel; Instandhaltung und Reparatur von Kfz	G
5,5	11,2	11,3	- 8,0	16,7	Verkehr und Lagerei	H
7,0	3,7	4,8	7,3	- 1,6	Gastgewerbe	I
5,2	- 0,5	0,8	20,8	- 4,8	Information und Kommunikation	J
4,3	- 0,3	4,6	7,4	...	Verlagswesen, audiovisuelle Medien und Rundfunk	JA
4,3	-26,7	- 0,6	108,6	...	Telekommunikation	JB
6,9	13,7	- 2,0	8,7	...	IT- und Informationsdienstleister	JC
7,9	- 1,8	2,2	4,9	0,2	Finanz- und Versicherungsdienstleister	K
3,8	- 8,1	4,8	20,7	- 9,5	Grundstücks- und Wohnungswesen	L
2,1	11,3	8,5	10,6	6,5	Unternehmensdienstleister	M bis N
1,9	9,4	8,7	12,1	6,1	Freiberufl., wissenschaftl. und technische Dienstleister	M
5,5	1,9	7,4	61,9	...	Freiberufliche und technische Dienstleister	MA
1,3	10,1	8,3	1,1	...	Forschung und Entwicklung	MB
6,0	77,7	24,8	- 0,5	...	Sonstige freiberufl., wissenschaftl., techn. Dienstleister	MC
5,9	40,1	5,9	- 9,0	11,6	Sonstige Unternehmensdienstleister	N
6,4	4,4	3,8	4,2	3,1	Öffentliche Dienstleister, Erziehung, Gesundheit	O bis Q
- 0,5	- 0,7	2,7	6,3	- 1,1	Öffentliche Verwaltung, Verteidigung; Sozialversicherung	O
8,8	6,6	3,1	5,6	3,2	Erziehung und Unterricht	P
11,5	4,2	5,9	- 0,1	5,8	Gesundheits- und Sozialwesen	Q
12,5	3,8	6,4	- 0,6	...	Gesundheitswesen	QA
4,8	8,1	1,2	4,9	...	Heime und Sozialwesen	QB
- 2,2	- 3,2	0,4	- 0,6	4,7	Sonstige Dienstleister	R bis T
- 4,1	- 4,2	- 1,7	- 0,1	5,6	Kunst, Unterhaltung und Erholung	R
6,7	0,5	7,6	- 2,0	1,9	Sonstige Dienstleister a.n.g.	S
4,3	2,3	5,6	7,0	6,4	Alle Wirtschaftsbereiche	A bis T

2. Anlageinvestitionen nach Wirtschaftsbereichen
2.2 Bruttoanlageinvestitionen, preisbereinigt
2.2.1 Neue Anlagen

WZ 2008	Wirtschaftsgliederung	1992	2010	2014	2015	2016
		1	2	3	4	5
Kettenindex (2010=100)						
A	Land- und Forstwirtschaft, Fischerei	105,440	100	107,310	103,960	101,850
01	Landwirtschaft	104,520	100	106,780	103,410	...
02	Forstwirtschaft	161,010	100	144,390	141,710	...
03	Fischerei	72,580	100	81,320	79,000	...
B bis F	Produzierendes Gewerbe	121,100	100	113,070	114,840	119,330
B bis E	Produzierendes Gewerbe ohne Baugewerbe	118,060	100	112,450	114,320	118,880
B	Bergbau und Gewinnung von Steinen und Erden	206,600	100	96,830	76,000	76,860
C	Verarbeitendes Gewerbe	106,980	100	114,350	117,780	122,880
CA	H.v. Nahrungsmitteln und Getränken, Tabakverarbeitung	174,660	100	113,760	121,390	...
CB	H.v. Textilien, Bekleidung, Lederwaren und Schuhen	222,690	100	117,690	118,890	...
CC	H.v. Holzwaren, Papier und Druckerzeugnissen	159,340	100	99,030	98,710	...
CD	Kokerei und Mineralölverarbeitung	133,530	100	103,510	89,720	...
CE	H.v. chemischen Erzeugnissen	120,820	100	101,790	101,400	...
CF	H.v. pharmazeutischen Erzeugnissen	83,170	100	112,010	111,520	...
CG	H.v. Gummi-, Kunststoff-, Glaswaren, Keramik u.Ä.	149,080	100	115,710	126,560	...
CH	Metallerzeugung und -bearb., H.v. Metallerzeugnissen	129,040	100	114,500	116,540	...
CI	H.v. DV-Geräten, elektron. und optischen Erzeugnissen	98,070	100	97,790	97,490	...
CJ	H.v. elektrischen Ausrüstungen	143,940	100	110,120	113,720	...
CK	Maschinenbau	107,050	100	120,450	117,940	...
CL	Fahrzeugbau	68,440	100	125,150	131,320	...
CM	H.v. Möbeln und sonst. Waren; Rep. und Inst. von Maschinen	95,060	100	107,940	124,840	...
D	Energieversorgung	118,670	100	103,190	102,930	105,900
E	Wasserversorgung, Entsorgung u.Ä.	222,610	100	108,740	101,170	102,970
F	Baugewerbe	186,130	100	127,720	127,110	129,780
G bis T	Dienstleistungsbereiche	81,780	100	108,220	110,250	113,320
G bis I	Handel, Verkehr, Gastgewerbe	78,280	100	95,200	97,900	98,650
G	Handel; Instandhaltung und Reparatur von Kfz	92,990	100	117,960	124,530	122,080
H	Verkehr und Lagerei	68,070	100	82,920	83,920	86,110
I	Gastgewerbe	94,720	100	100,870	101,110	103,400
J	Information und Kommunikation	79,960	100	116,950	134,920	129,590
JA	Verlagswesen, audiovisuelle Medien und Rundfunk	57,480	100	102,730	107,640	...
JB	Telekommunikation	210,140	100	113,620	155,740	...
JC	IT- und Informationsdienstleister	12,830	100	131,270	137,560	...
K	Finanz- und Versicherungsdienstleister	81,780	100	119,340	124,920	125,650
L	Grundstücks- und Wohnungswesen	104,290	100	115,090	113,560	117,720
M bis N	Unternehmensdienstleister	49,970	100	109,700	115,160	122,200
M	Freiberufl., wissenschaftl. und technische Dienstleister	49,530	100	114,420	117,320	120,500
MA	Freiberufliche und technische Dienstleister	35,150	100	120,910	129,890	...
MB	Forschung und Entwicklung	59,960	100	108,980	109,380	...
MC	Sonstige freiberufl., wissenschaftl., techn. Dienstleister	39,360	100	124,920	116,120	...
N	Sonstige Unternehmensdienstleister	50,180	100	108,050	114,430	122,830
O bis Q	Öffentliche Dienstleister, Erziehung, Gesundheit	76,690	100	102,630	104,250	106,350
O	Öffentliche Verwaltung, Verteidigung; Sozialversicherung	95,330	100	94,830	97,510	102,070
P	Erziehung und Unterricht	63,000	100	95,210	95,250	94,350
Q	Gesundheits- und Sozialwesen	66,260	100	117,490	119,000	120,300
QA	Gesundheitswesen	73,490	100	110,660	108,980	...
QB	Heime und Sozialwesen	52,950	100	129,980	137,330	...
R bis T	Sonstige Dienstleister	68,000	100	95,550	98,320	98,820
R	Kunst, Unterhaltung und Erholung	59,340	100	96,730	100,340	101,310
S	Sonstige Dienstleister a.n.g.	92,140	100	92,650	93,310	92,630
A bis T	Alle Wirtschaftsbereiche	90,950	100	109,340	111,220	114,540

1992	2010	2014	2015	2016	Wirtschaftsgliederung	WZ 2008
6	7	8	9	10		

Veränderung gegenüber dem Vorjahr in %

- 4,2	1,9	- 2,5	- 3,1	- 2,0	Land- und Forstwirtschaft, Fischerei	A
- 3,9	1,8	- 2,6	- 3,2	...	Landwirtschaft	01
- 3,8	- 3,4	1,9	- 1,9	...	Forstwirtschaft	02
-26,3	29,2	- 2,8	- 2,9	...	Fischerei	03
1,1	1,1	5,4	1,6	3,9	Produzierendes Gewerbe	B bis F
0,7	0,3	5,2	1,7	4,0	Produzierendes Gewerbe ohne Baugewerbe	B bis E
20,5	- 8,0	20,2	-21,5	1,1	Bergbau und Gewinnung von Steinen und Erden	B
- 5,3	- 0,3	3,5	3,0	4,3	Verarbeitendes Gewerbe	C
- 3,6	- 2,3	7,7	6,7	...	H.v. Nahrungsmitteln und Getränken, Tabakverarbeitung	CA
-17,7	4,6	9,3	1,0	...	H.v. Textilien, Bekleidung, Lederwaren und Schuhen	CB
- 4,4	3,3	3,4	- 0,3	...	H.v. Holzwaren, Papier und Druckerzeugnissen	CC
- 1,6	-10,7	27,3	-13,3	...	Kokerei und Mineralölverarbeitung	CD
- 3,8	- 6,3	2,3	- 0,4	...	H.v. chemischen Erzeugnissen	CE
- 2,2	- 8,7	4,9	- 0,4	...	H.v. pharmazeutischen Erzeugnissen	CF
- 3,2	- 0,9	5,5	9,4	...	H.v. Gummi-, Kunststoff-, Glaswaren, Keramik u.Ä.	CG
- 1,4	- 8,1	- 2,6	1,8	...	Metallerzeugung und -bearb., H.v. Metallerzeugnissen	CH
- 3,5	8,5	- 3,4	- 0,3	...	H.v. DV-Geräten, elektron. und optischen Erzeugnissen	CI
- 5,6	- 3,4	- 6,3	3,3	...	H.v. elektrischen Ausrüstungen	CJ
-12,7	- 7,8	6,6	- 2,1	...	Maschinenbau	CK
- 5,8	6,7	5,2	4,9	...	Fahrzeugbau	CL
- 5,5	3,8	8,7	15,7	...	H.v. Möbeln und sonst. Waren; Rep. und Inst. von Maschinen	CM
21,4	8,6	16,6	- 0,3	2,9	Energieversorgung	D
19,4	- 2,6	8,6	- 7,0	1,8	Wasserversorgung, Entsorgung u.Ä.	E
7,6	21,7	10,5	- 0,5	2,1	Baugewerbe	F
5,7	6,6	3,6	1,9	2,8	Dienstleistungsbereiche	G bis T
4,8	20,8	6,3	2,8	0,8	Handel, Verkehr, Gastgewerbe	G bis I
7,8	8,0	1,1	5,6	- 2,0	Handel; Instandhaltung und Reparatur von Kfz	G
0,2	27,0	11,2	1,2	2,6	Verkehr und Lagerei	H
22,0	37,1	1,1	0,2	2,3	Gastgewerbe	I
9,5	- 0,8	1,9	15,4	- 4,0	Information und Kommunikation	J
0,1	0,6	0,2	4,8	...	Verlagswesen, audiovisuelle Medien und Rundfunk	JA
12,4	-14,3	11,9	37,1	...	Telekommunikation	JB
4,5	13,6	- 3,9	4,8	...	IT- und Informationsdienstleister	JC
20,5	27,1	3,5	4,7	0,6	Finanz- und Versicherungsdienstleister	K
8,9	4,7	1,6	- 1,3	3,7	Grundstücks- und Wohnungswesen	L
- 4,2	4,5	9,7	5,0	6,1	Unternehmensdienstleister	M bis N
- 5,5	5,9	12,7	2,5	2,7	Freiberufl., wissenschaftl. und technische Dienstleister	M
-15,9	1,3	22,3	7,4	...	Freiberufliche und technische Dienstleister	MA
- 1,1	7,3	5,5	0,4	...	Forschung und Entwicklung	MB
- 2,6	21,8	24,3	- 7,0	...	Sonstige freiberufl., wissenschaftl., techn. Dienstleister	MC
- 3,8	4,0	8,5	5,9	7,3	Sonstige Unternehmensdienstleister	N
3,4	3,4	1,7	1,6	2,0	Öffentliche Dienstleister, Erziehung, Gesundheit	O bis Q
6,2	- 1,1	- 0,5	2,8	4,7	Öffentliche Verwaltung, Verteidigung; Sozialversicherung	O
10,4	13,0	- 1,4	0,0	- 0,9	Erziehung und Unterricht	P
- 4,5	2,5	6,0	1,3	1,1	Gesundheits- und Sozialwesen	Q
- 3,9	1,8	4,7	- 1,5	...	Gesundheitswesen	QA
- 5,9	3,9	8,1	5,7	...	Heime und Sozialwesen	QB
2,9	0,9	3,1	2,9	0,5	Sonstige Dienstleister	R bis T
0,6	0,7	3,6	3,7	1,0	Kunst, Unterhaltung und Erholung	R
7,3	1,5	1,6	0,7	- 0,7	Sonstige Dienstleister a.n.g.	S
4,1	5,2	3,9	1,7	3,0	Alle Wirtschaftsbereiche	A bis T

2. Investitionen nach Wirtschaftsbereichen
2.2 Bruttoanlageinvestitionen, preisbereinigt
2.2.2 Neue Ausrüstungen einschließlich militärischer Waffensysteme

WZ 2008	Wirtschaftsgliederung	1992	2010	2014	2015	2016
		1	2	3	4	5
Kettenindex (2010=100)						
A	Land- und Forstwirtschaft, Fischerei	105,380	100	108,330	105,520	102,670
01	Landwirtschaft	105,220	100	108,380	105,390	...
02	Forstwirtschaft	133,370	100	126,640	132,930	...
03	Fischerei	73,720	100	78,280	75,580	...
B bis F	Produzierendes Gewerbe	129,040	100	111,810	112,970	113,510
B bis E	Produzierendes Gewerbe ohne Baugewerbe	123,440	100	110,770	112,150	112,540
B	Bergbau und Gewinnung von Steinen und Erden	229,440	100	100	80,850	81,240
C	Verarbeitendes Gewerbe	128,570	100	113,390	117,070	116,910
CA	H.v. Nahrungsmitteln und Getränken, Tabakverarbeitung	182,260	100	114,130	124,110	...
CB	H.v. Textilien, Bekleidung, Lederwaren und Schuhen	245,690	100	106,880	119,030	...
CC	H.v. Holzwaren, Papier und Druckerzeugnissen	165,190	100	94,440	98,740	...
CD	Kokerei und Mineralölverarbeitung	135,780	100	103,790	79,130	...
CE	H.v. chemischen Erzeugnissen	128,990	100	109,540	102,020	...
CF	H.v. pharmazeutischen Erzeugnissen	91,620	100	136,930	134,320	...
CG	H.v. Gummi-, Kunststoff-, Glaswaren, Keramik u.Ä.	163,560	100	116,840	129,140	...
CH	Metallerzeugung und -bearb., H.v. Metallerzeugnissen	142,760	100	120,860	121,980	...
CI	H.v. DV-Geräten, elektron. und optischen Erzeugnissen	100,190	100	71,000	76,970	...
CJ	H.v. elektrischen Ausrüstungen	153,750	100	106,910	101,970	...
CK	Maschinenbau	144,320	100	128,470	135,390	...
CL	Fahrzeugbau	76,540	100	119,890	125,350	...
CM	H.v. Möbeln und sonst. Waren; Rep. und Inst. von Maschinen	109,070	100	108,580	116,610	...
D	Energieversorgung	96,430	100	101,860	91,600	94,380
E	Wasserversorgung, Entsorgung u.Ä.	76,160	100	97,980	102,780	105,490
F	Baugewerbe	204,750	100	126,410	124,430	126,990
G bis T	Dienstleistungsbereiche	54,960	100	106,070	112,530	115,870
G bis I	Handel, Verkehr, Gastgewerbe	64,940	100	90,910	95,060	93,900
G	Handel; Instandhaltung und Reparatur von Kfz	87,990	100	113,830	124,110	116,140
H	Verkehr und Lagerei	48,280	100	78,080	79,810	81,480
I	Gastgewerbe	100,790	100	109,670	108,550	111,350
J	Information und Kommunikation	61,290	100	122,560	135,830	133,870
JA	Verlagswesen, audiovisuelle Medien und Rundfunk	61,040	100	87,370	90,710	...
JB	Telekommunikation	147,620	100	119,190	137,930	...
JC	IT- und Informationsdienstleister	3,440	100	137,470	142,630	...
K	Finanz- und Versicherungsdienstleister	51,960	100	157,450	175,230	179,920
L	Grundstücks- und Wohnungswesen	47,110	100	123,490	101,160	104,660
M bis N	Unternehmensdienstleister	47,590	100	111,160	117,680	125,250
M	Freiberufl., wissenschaftl. und technische Dienstleister	33,140	100	123,260	123,590	124,510
MA	Freiberufliche und technische Dienstleister	30,410	100	130,100	124,090	...
MB	Forschung und Entwicklung	28,630	100	113,460	126,770	...
MC	Sonstige freiberufl., wissenschaftl., techn. Dienstleister	38,930	100	117,630	113,240	...
N	Sonstige Unternehmensdienstleister	49,430	100	109,730	116,970	125,320
O bis Q	Öffentliche Dienstleister, Erziehung, Gesundheit	56,070	100	105,990	115,440	118,190
O	Öffentliche Verwaltung, Verteidigung; Sozialversicherung	55,360	100	73,880	93,760	100,040
P	Erziehung und Unterricht	53,100	100	100,550	105,270	102,460
Q	Gesundheits- und Sozialwesen	57,700	100	134,030	136,120	137,490
QA	Gesundheitswesen	69,490	100	130,730	129,430	...
QB	Heime und Sozialwesen	40,660	100	138,810	145,790	...
R bis T	Sonstige Dienstleister	44,410	100	103,800	106,820	108,520
R	Kunst, Unterhaltung und Erholung	30,370	100	116,690	123,240	126,840
S	Sonstige Dienstleister a.n.g.	73,380	100	90,040	89,420	89,160
A bis T	Alle Wirtschaftsbereiche	75,710	100	107,870	112,390	114,650

1992	2010	2014	2015	2016	Wirtschaftsgliederung	WZ 2008
6	7	8	9	10		

Veränderung gegenüber dem Vorjahr in %

- 7,9	0,9	- 0,6	- 2,6	- 2,7	Land- und Forstwirtschaft, Fischerei	A
- 7,5	0,8	- 0,6	- 2,8	...	Landwirtschaft	01
-11,2	- 8,0	2,2	5,0	...	Forstwirtschaft	02
-29,4	30,9	- 3,3	- 3,4	...	Fischerei	03
- 5,0	7,5	4,1	1,0	0,5	Produzierendes Gewerbe	B bis F
- 6,1	6,4	3,9	1,2	0,3	Produzierendes Gewerbe ohne Baugewerbe	B bis E
25,1	- 9,3	22,8	-19,2	0,5	Bergbau und Gewinnung von Steinen und Erden	B
- 9,0	1,8	0,7	3,2	- 0,1	Verarbeitendes Gewerbe	C
- 6,0	0,7	7,1	8,7	...	H.v. Nahrungsmitteln und Getränken, Tabakverarbeitung	CA
-20,1	10,0	- 4,3	11,4	...	H.v. Textilien, Bekleidung, Lederwaren und Schuhen	CB
- 5,9	5,2	2,3	4,6	...	H.v. Holzwaren, Papier und Druckerzeugnissen	CC
- 5,3	-11,3	36,0	-23,8	...	Kokerei und Mineralölverarbeitung	CD
- 9,9	-10,1	- 4,1	- 6,9	...	H.v. chemischen Erzeugnissen	CE
- 8,4	-13,5	21,0	- 1,9	...	H.v. pharmazeutischen Erzeugnissen	CF
- 5,3	1,8	5,3	10,5	...	H.v. Gummi-, Kunststoff-, Glaswaren, Keramik u.Ä.	CG
- 4,7	- 6,8	- 3,1	0,9	...	Metallerzeugung und -bearb., H.v. Metallerzeugnissen	CH
- 7,8	63,8	-11,6	8,4	...	H.v. DV-Geräten, elektron. und optischen Erzeugnissen	CI
-10,8	0,0	- 6,0	- 4,6	...	H.v. elektrischen Ausrüstungen	CJ
-15,8	-10,7	4,3	5,4	...	Maschinenbau	CK
-11,5	10,5	- 0,8	4,6	...	Fahrzeugbau	CL
- 9,1	4,9	- 1,8	7,4	...	H.v. Möbeln und sonst. Waren; Rep. und Inst. von Maschinen	CM
8,8	52,4	26,5	-10,1	3,0	Energieversorgung	D
4,5	4,7	5,4	4,9	2,6	Wasserversorgung, Entsorgung u.Ä.	E
5,7	26,6	6,8	- 1,6	2,1	Baugewerbe	F
- 0,6	11,3	7,7	6,1	3,0	Dienstleistungsbereiche	G bis T
1,1	39,3	12,2	4,6	- 1,2	Handel, Verkehr, Gastgewerbe	G bis I
5,4	21,1	5,1	9,0	- 6,4	Handel; Instandhaltung und Reparatur von Kfz	G
- 5,1	50,9	19,4	2,2	2,1	Verkehr und Lagerei	H
10,3	35,3	0,4	- 1,0	2,6	Gastgewerbe	I
10,0	- 0,1	3,4	10,8	- 1,4	Information und Kommunikation	J
- 6,2	- 0,5	-22,4	3,8	...	Verlagswesen, audiovisuelle Medien und Rundfunk	JA
12,9	- 9,1	18,0	15,7	...	Telekommunikation	JB
- 2,8	19,6	- 9,6	3,8	...	IT- und Informationsdienstleister	JC
17,9	12,4	3,6	11,3	2,7	Finanz- und Versicherungsdienstleister	K
13,5	- 4,6	12,1	-18,1	3,5	Grundstücks- und Wohnungswesen	L
- 5,1	3,3	9,6	5,9	6,4	Unternehmensdienstleister	M bis N
-12,0	5,3	18,5	0,3	0,7	Freiberufl., wissenschaftl. und technische Dienstleister	M
-25,6	8,9	23,9	- 4,6	...	Freiberufliche und technische Dienstleister	MA
2,1	- 2,3	8,6	11,7	...	Forschung und Entwicklung	MB
- 7,5	11,4	19,6	- 3,7	...	Sonstige freiberufl., wissenschaftl., techn. Dienstleister	MC
- 4,4	3,1	8,5	6,6	7,1	Sonstige Unternehmensdienstleister	N
- 5,4	4,7	0,3	8,9	2,4	Öffentliche Dienstleister, Erziehung, Gesundheit	O bis Q
- 4,2	2,8	-13,8	26,9	6,7	Öffentliche Verwaltung, Verteidigung; Sozialversicherung	O
5,0	6,3	1,2	4,7	- 2,7	Erziehung und Unterricht	P
- 9,6	5,8	8,1	1,6	1,0	Gesundheits- und Sozialwesen	Q
-12,0	6,4	7,2	- 1,0	...	Gesundheitswesen	QA
- 3,4	4,9	9,4	5,0	...	Heime und Sozialwesen	QB
0,5	2,8	5,6	2,9	1,6	Sonstige Dienstleister	R bis T
- 3,8	5,7	7,6	5,6	2,9	Kunst, Unterhaltung und Erholung	R
6,1	- 0,2	2,9	- 0,7	- 0,3	Sonstige Dienstleister a.n.g.	S
- 2,7	9,8	6,2	4,2	2,0	Alle Wirtschaftsbereiche	A bis T

2. Investitionen nach Wirtschaftsbereichen
2.2 Bruttoanlageinvestitionen, preisbereinigt
2.2.3 Neue Bauten

WZ 2008	Wirtschaftsgliederung	1992	2010	2014	2015	2016
		1	2	3	4	5
Kettenindex (2010=100)						
A	Land- und Forstwirtschaft, Fischerei	112,980	100	116,610	111,280	109,510
01	Landwirtschaft	109,780	100	114,750	109,740	...
02	Forstwirtschaft	213,630	100	174,380	158,910	...
03	Fischerei	72,730	100	100	100	...
B bis F	Produzierendes Gewerbe	244,710	100	119,880	119,380	120,420
B bis E	Produzierendes Gewerbe ohne Baugewerbe	244,160	100	118,780	118,060	119,100
B	Bergbau und Gewinnung von Steinen und Erden	449,990	100	130,060	93,580	90,830
C	Verarbeitendes Gewerbe	255,070	100	143,020	143,360	142,020
CA	H.v. Nahrungsmitteln und Getränken, Tabakverarbeitung	299,410	100	130,980	129,530	...
CB	H.v. Textilien, Bekleidung, Lederwaren und Schuhen	558,530	100	296,980	260,280	...
CC	H.v. Holzwaren, Papier und Druckerzeugnissen	369,160	100	124,940	78,600	...
CD	Kokerei und Mineralölverarbeitung	433,470	100	72,320	93,590	...
CE	H.v. chemischen Erzeugnissen	309,520	100	136,410	181,280	...
CF	H.v. pharmazeutischen Erzeugnissen	103,690	100	93,000	102,560	...
CG	H.v. Gummi-, Kunststoff-, Glaswaren, Keramik u.Ä.	299,580	100	135,730	141,810	...
CH	Metallerzeugung und -bearb., H.v. Metallerzeugnissen	213,020	100	114,080	120,590	...
CI	H.v. DV-Geräten, elektron. und optischen Erzeugnissen	175,030	100	96,140	101,200	...
CJ	H.v. elektrischen Ausrüstungen	302,230	100	108,970	109,310	...
CK	Maschinenbau	233,300	100	165,000	140,470	...
CL	Fahrzeugbau	209,480	100	230,680	236,660	...
CM	H.v. Möbeln und sonst. Waren; Rep. und Inst. von Maschinen	305,310	100	151,810	153,760	...
D	Energieversorgung	167,530	100	103,170	117,120	120,090
E	Wasserversorgung, Entsorgung u.Ä.	304,960	100	113,490	100,190	101,520
F	Baugewerbe	253,630	100	150,490	156,080	157,210
G bis T	Dienstleistungsbereiche	109,540	100	109,100	107,490	110,650
G bis I	Handel, Verkehr, Gastgewerbe	114,690	100	95,240	94,930	96,730
G	Handel; Instandhaltung und Reparatur von Kfz	144,600	100	113,240	111,060	111,150
H	Verkehr und Lagerei	105,480	100	89,390	89,660	92,060
I	Gastgewerbe	100,650	100	88,090	88,890	91,170
J	Information und Kommunikation	1 124,520	100	76,350	81,030	73,890
JA	Verlagswesen, audiovisuelle Medien und Rundfunk	173,900	100	52,480	33,770	...
JB	Telekommunikation	4 695,240	100	63,590	168,730	...
JC	IT- und Informationsdienstleister	40,200	100	97,230	74,140	...
K	Finanz- und Versicherungsdienstleister	144,010	100	106,840	108,060	107,510
L	Grundstücks- und Wohnungswesen	105,290	100	115,010	113,710	117,890
M bis N	Unternehmensdienstleister	80,710	100	109,670	92,030	93,840
M	Freiberufl., wissenschaftl. und technische Dienstleister	75,070	100	146,370	123,830	121,060
MA	Freiberufliche und technische Dienstleister	104,700	100	212,090	179,410	...
MB	Forschung und Entwicklung	56,200	100	100,280	87,380	...
MC	Sonstige freiberufl., wissenschaftl., techn. Dienstleister	67,830	100	173,790	117,840	...
N	Sonstige Unternehmensdienstleister	88,250	100	58,590	47,770	55,960
O bis Q	Öffentliche Dienstleister, Erziehung, Gesundheit	102,830	100	98,630	95,450	96,980
O	Öffentliche Verwaltung, Verteidigung; Sozialversicherung	120,820	100	103,890	98,810	103,520
P	Erziehung und Unterricht	77,640	100	79,180	72,980	69,240
Q	Gesundheits- und Sozialwesen	89,840	100	103,550	105,550	105,620
QA	Gesundheitswesen	100,620	100	91,650	90,090	...
QB	Heime und Sozialwesen	72,110	100	123,040	130,880	...
R bis T	Sonstige Dienstleister	94,110	100	88,620	92,280	91,290
R	Kunst, Unterhaltung und Erholung	80,500	100	88,220	91,890	91,150
S	Sonstige Dienstleister a.n.g.	152,330	100	90,260	93,870	91,800
A bis T	Alle Wirtschaftsbereiche	118,980	100	109,880	108,320	111,290

1992	2010	2014	2015	2016	Wirtschaftsgliederung	WZ 2008
6	7	8	9	10		

Veränderung gegenüber dem Vorjahr in %

6,8	5,2	1,2	- 4,6	- 1,6	Land- und Forstwirtschaft, Fischerei	A
6,9	5,0	1,2	- 4,4	...	Landwirtschaft	01
6,1	8,8	1,7	- 8,9	...	Forstwirtschaft	02
-	22,2	-	-	...	Fischerei	03
16,0	-14,0	8,0	- 0,4	0,9	Produzierendes Gewerbe	B bis F
15,8	-14,8	6,8	- 0,6	0,9	Produzierendes Gewerbe ohne Baugewerbe	B bis E
- 5,5	-18,5	25,0	-28,0	- 2,9	Bergbau und Gewinnung von Steinen und Erden	B
- 3,4	-15,3	3,2	0,2	- 0,9	Verarbeitendes Gewerbe	C
7,9	-18,5	18,7	- 1,1	...	H.v. Nahrungsmitteln und Getränken, Tabakverarbeitung	CA
-16,7	-15,9	120,2	-12,4	...	H.v. Textilien, Bekleidung, Lederwaren und Schuhen	CB
3,1	-10,9	17,9	-37,1	...	H.v. Holzwaren, Papier und Druckerzeugnissen	CC
32,7	-25,9	-51,5	29,4	...	Kokerei und Mineralölverarbeitung	CD
1,0	-13,3	- 9,5	32,9	...	H.v. chemischen Erzeugnissen	CE
2,0	12,7	28,2	10,3	...	H.v. pharmazeutischen Erzeugnissen	CF
5,7	-19,4	14,0	4,5	...	H.v. Gummi-, Kunststoff-, Glaswaren, Keramik u.Ä.	CG
20,4	-24,1	- 0,5	5,7	...	Metallerzeugung und -bearb., H.v. Metallerzeugnissen	CH
-16,5	9,6	-14,5	5,3	...	H.v. DV-Geräten, elektron. und optischen Erzeugnissen	CI
- 3,8	-13,2	- 5,7	0,3	...	H.v. elektrischen Ausrüstungen	CJ
-20,6	-29,7	15,8	-14,9	...	Maschinenbau	CK
-20,5	- 4,1	-13,7	2,6	...	Fahrzeugbau	CL
- 3,2	- 8,5	14,5	1,3	...	H.v. Möbeln und sonst. Waren; Rep. und Inst. von Maschinen	CM
36,2	-22,8	7,6	13,5	2,5	Energieversorgung	D
21,8	- 5,9	9,7	-11,7	1,3	Wasserversorgung, Entsorgung u.Ä.	E
25,1	15,8	43,1	3,7	0,7	Baugewerbe	F
9,4	4,7	1,8	- 1,5	2,9	Dienstleistungsbereiche	G bis T
10,0	0,1	0,3	- 0,3	1,9	Handel, Verkehr, Gastgewerbe	G bis I
13,2	-10,0	- 1,3	- 1,9	0,1	Handel; Instandhaltung und Reparatur von Kfz	G
5,6	0,5	1,1	0,3	2,7	Verkehr und Lagerei	H
50,1	47,4	1,3	0,9	2,6	Gastgewerbe	I
12,3	2,1	11,4	6,1	- 8,8	Information und Kommunikation	J
15,2	100,0	-11,3	-35,7	...	Verlagswesen, audiovisuelle Medien und Rundfunk	JA
12,3	-18,5	-40,0	165,3	...	Telekommunikation	JB
4,1	-15,7	67,8	-23,7	...	IT- und Informationsdienstleister	JC
25,0	53,5	4,1	1,1	- 0,5	Finanz- und Versicherungsdienstleister	K
8,9	4,9	1,5	- 1,1	3,7	Grundstücks- und Wohnungswesen	L
1,7	7,0	16,9	-16,1	2,0	Unternehmensdienstleister	M bis N
- 6,0	- 3,2	18,3	-15,4	- 2,2	Freiberufl., wissenschaftl. und technische Dienstleister	M
-11,6	-19,1	37,7	-15,4	...	Freiberufliche und technische Dienstleister	MA
1,1	12,3	- 3,8	-12,9	...	Forschung und Entwicklung	MB
7,5	- 8,7	49,3	-32,2	...	Sonstige freiberufl., wissenschaftl., techn. Dienstleister	MC
12,2	25,3	12,2	-18,5	17,1	Sonstige Unternehmensdienstleister	N
8,8	2,6	2,3	- 3,2	1,6	Öffentliche Dienstleister, Erziehung, Gesundheit	O bis Q
10,7	- 2,7	4,2	- 4,9	4,8	Öffentliche Verwaltung, Verteidigung; Sozialversicherung	O
19,7	23,9	- 6,3	- 7,8	- 5,1	Erziehung und Unterricht	P
- 0,7	- 0,5	4,2	1,9	0,1	Gesundheits- und Sozialwesen	Q
3,3	- 2,3	1,9	- 1,7	...	Gesundheitswesen	QA
- 8,6	2,7	7,2	6,4	...	Heime und Sozialwesen	QB
6,9	1,1	2,5	4,1	- 1,1	Sonstige Dienstleister	R bis T
6,1	0,3	3,7	4,2	- 0,8	Kunst, Unterhaltung und Erholung	R
8,6	4,8	- 2,3	4,0	- 2,2	Sonstige Dienstleister a.n.g.	S
10,3	3,2	2,3	- 1,4	2,7	Alle Wirtschaftsbereiche	A bis T

2. Investitionen nach Wirtschaftsbereichen

2.2 Bruttoanlageinvestitionen, preisbereinigt

2.2.4 Neue sonstige Anlagen (Geistiges Eigentum sowie Nutztiere und Nutzpflanzen)

WZ 2008	Wirtschaftsgliederung	1992	2010	2014	2015	2016
		1	2	3	4	5
Kettenindex (2010=100)						
A	Land- und Forstwirtschaft, Fischerei	79,170	100	72,900	70,860	72,890
01	Landwirtschaft	79,470	100	72,590	70,640	...
02	Forstwirtschaft	100	100	133,330	100	...
03	Fischerei	100	100	100	100	...
B bis F	Produzierendes Gewerbe	69,860	100	112,180	115,450	125,810
B bis E	Produzierendes Gewerbe ohne Baugewerbe	70,390	100	112,170	115,450	125,870
B	Bergbau und Gewinnung von Steinen und Erden	60,930	100	74,960	49,850	53,850
C	Verarbeitendes Gewerbe	71,020	100	112,290	115,790	126,340
CA	H.v. Nahrungsmitteln und Getränken, Tabakverarbeitung	52,140	100	96,930	97,780	...
CB	H.v. Textilien, Bekleidung, Lederwaren und Schuhen	82,370	100	91,540	78,530	...
CC	H.v. Holzwaren, Papier und Druckerzeugnissen	47,270	100	109,610	109,230	...
CD	Kokerei und Mineralölverarbeitung	17,700	100	113,600	161,060	...
CE	H.v. chemischen Erzeugnissen	92,050	100	89,480	92,450	...
CF	H.v. pharmazeutischen Erzeugnissen	79,710	100	107,360	106,680	...
CG	H.v. Gummi-, Kunststoff-, Glaswaren, Keramik u.Ä.	67,090	100	106,690	114,950	...
CH	Metallerzeugung und -bearb., H.v. Metallerzeugnissen	59,740	100	94,530	97,660	...
CI	H.v. DV-Geräten, elektron. und optischen Erzeugnissen	93,600	100	108,350	105,360	...
CJ	H.v. elektrischen Ausrüstungen	114,610	100	113,520	126,330	...
CK	Maschinenbau	60,020	100	108,300	101,190	...
CL	Fahrzeugbau	58,740	100	124,710	131,290	...
CM	H.v. Möbeln und sonst. Waren; Rep. und Inst. von Maschinen	52,880	100	101,110	129,450	...
D	Energieversorgung	44,030	100	117,440	116,340	121,250
E	Wasserversorgung, Entsorgung u.Ä.	39,270	100	119,430	121,370	128,170
F	Baugewerbe	36,980	100	113,170	115,610	120,820
G bis T	Dienstleistungsbereiche	46,980	100	110,780	120,340	122,210
G bis I	Handel, Verkehr, Gastgewerbe	43,620	100	139,540	145,490	159,220
G	Handel; Instandhaltung und Reparatur von Kfz	42,870	100	142,740	151,810	165,740
H	Verkehr und Lagerei	50,470	100	135,850	124,030	144,410
I	Gastgewerbe	39,000	100	112,610	120,090	118,130
J	Information und Kommunikation	37,270	100	115,520	137,930	130,250
JA	Verlagswesen, audiovisuelle Medien und Rundfunk	49,210	100	107,450	113,830	...
JB	Telekommunikation	26,150	100	102,070	211,360	...
JC	IT- und Informationsdienstleister	28,550	100	128,950	138,310	...
K	Finanz- und Versicherungsdienstleister	37,170	100	103,730	107,840	107,840
L	Grundstücks- und Wohnungswesen	44,470	100	95,600	114,290	103,400
M bis N	Unternehmensdienstleister	54,510	100	101,570	110,900	117,250
M	Freiberufl., wissenschaftl. und technische Dienstleister	56,910	100	101,290	112,090	118,080
MA	Freiberufliche und technische Dienstleister	17,510	100	74,930	119,500	...
MB	Forschung und Entwicklung	73,060	100	109,310	109,090	...
MC	Sonstige freiberufl., wissenschaftl., techn. Dienstleister	30,890	100	123,720	122,220	...
N	Sonstige Unternehmensdienstleister	29,440	100	105,330	95,440	106,520
O bis Q	Öffentliche Dienstleister, Erziehung, Gesundheit	49,540	100	108,390	111,820	114,550
O	Öffentliche Verwaltung, Verteidigung; Sozialversicherung	61,520	100	95,250	100,290	98,490
P	Erziehung und Unterricht	53,110	100	110,720	116,020	119,140
Q	Gesundheits- und Sozialwesen	31,020	100	114,140	112,100	117,680
QA	Gesundheitswesen	31,120	100	114,880	112,230	...
QB	Heime und Sozialwesen	31,310	100	106,530	111,090	...
R bis T	Sonstige Dienstleister	71,690	100	104,020	102,530	106,460
R	Kunst, Unterhaltung und Erholung	85,540	100	101,030	99,990	104,450
S	Sonstige Dienstleister a.n.g.	37,910	100	114,290	111,170	113,230
A bis T	Alle Wirtschaftsbereiche	58,790	100	111,230	117,300	123,760

1992	2010	2014	2015	2016	Wirtschaftsgliederung	WZ 2008
6	7	8	9	10		

Veränderung gegenüber dem Vorjahr in %

0,4	0,2	-29,0	- 2,8	2,9	Land- und Forstwirtschaft, Fischerei	A
0,5	0,6	-29,2	- 2,7	...	Landwirtschaft	01
-	-40,0	-	-25,0	...	Forstwirtschaft	02
-	-	-	-	...	Fischerei	03
1,8	- 0,4	6,2	2,9	9,0	Produzierendes Gewerbe	B bis F
1,8	- 0,4	6,2	2,9	9,0	Produzierendes Gewerbe ohne Baugewerbe	B bis E
2,2	1,2	4,6	-33,5	8,0	Bergbau und Gewinnung von Steinen und Erden	B
1,7	- 0,5	6,2	3,1	9,1	Verarbeitendes Gewerbe	C
1,9	- 4,3	0,6	0,9	...	H.v. Nahrungsmitteln und Getränken, Tabakverarbeitung	CA
2,6	- 0,5	1,1	-14,2	...	H.v. Textilien, Bekleidung, Lederwaren und Schuhen	CB
4,1	1,2	0,9	- 0,3	...	H.v. Holzwaren, Papier und Druckerzeugnissen	CC
- 4,5	0,8	23,3	41,8	...	Kokerei und Mineralölverarbeitung	CD
6,9	- 0,5	15,3	3,3	...	H.v. chemischen Erzeugnissen	CE
- 0,5	- 8,7	- 0,2	- 0,6	...	H.v. pharmazeutischen Erzeugnissen	CF
2,2	- 1,7	3,4	7,7	...	H.v. Gummi-, Kunststoff-, Glaswaren, Keramik u.Ä.	CG
2,2	- 4,9	- 1,6	3,3	...	Metallerzeugung und -bearb., H.v. Metallerzeugnissen	CH
0,2	- 4,8	- 0,5	- 2,8	...	H.v. DV-Geräten, elektron. und optischen Erzeugnissen	CI
2,8	- 5,6	- 6,6	11,3	...	H.v. elektrischen Ausrüstungen	CJ
- 0,5	- 1,3	7,2	- 6,6	...	Maschinenbau	CK
2,2	4,8	10,4	5,3	...	Fahrzeugbau	CL
2,1	4,6	22,1	28,0	...	H.v. Möbeln und sonst. Waren; Rep. und Inst. von Maschinen	CM
5,4	4,1	0,0	- 0,9	4,2	Energieversorgung	D
6,4	7,4	28,1	1,6	5,6	Wasserversorgung, Entsorgung u.Ä.	E
3,8	0,2	5,7	2,2	4,5	Baugewerbe	F
2,3	3,0	2,0	8,6	1,6	Dienstleistungsbereiche	G bis T
8,0	1,6	- 3,7	4,3	9,4	Handel, Verkehr, Gastgewerbe	G bis I
8,7	- 0,0	- 6,4	6,4	9,2	Handel; Instandhaltung und Reparatur von Kfz	G
4,8	10,7	11,0	- 8,7	16,4	Verkehr und Lagerei	H
7,0	3,3	4,8	6,6	- 1,6	Gastgewerbe	I
3,8	- 1,5	0,3	19,4	- 5,6	Information und Kommunikation	J
1,4	- 1,6	4,5	5,9	...	Verlagswesen, audiovisuelle Medien und Rundfunk	JA
4,6	-27,4	- 1,3	107,1	...	Telekommunikation	JB
7,0	12,8	- 2,9	7,3	...	IT- und Informationsdienstleister	JC
8,5	- 2,6	1,7	4,0	-	Finanz- und Versicherungsdienstleister	K
3,9	- 8,1	4,8	19,6	- 9,5	Grundstücks- und Wohnungswesen	L
- 0,9	10,5	7,1	9,2	5,7	Unternehmensdienstleister	M bis N
- 1,3	8,7	7,2	10,7	5,3	Freiberufl., wissenschaftl. und technische Dienstleister	M
5,1	0,8	6,6	59,5	...	Freiberufliche und technische Dienstleister	MA
- 2,3	9,5	6,6	- 0,2	...	Forschung und Entwicklung	MB
6,0	77,2	24,2	- 1,2	...	Sonstige freiberufl., wissenschaftl., techn. Dienstleister	MC
5,9	39,5	5,9	- 9,4	11,6	Sonstige Unternehmensdienstleister	N
3,0	3,5	2,5	3,2	2,4	Öffentliche Dienstleister, Erziehung, Gesundheit	O bis Q
- 3,1	- 1,7	1,4	5,3	- 1,8	Öffentliche Verwaltung, Verteidigung; Sozialversicherung	O
4,4	5,8	2,0	4,8	2,7	Erziehung und Unterricht	P
10,3	2,9	4,3	- 1,8	5,0	Gesundheits- und Sozialwesen	Q
11,1	2,5	4,6	- 2,3	...	Gesundheitswesen	QA
4,8	7,8	1,2	4,3	...	Heime und Sozialwesen	QB
- 6,5	- 3,9	- 0,4	- 1,4	3,8	Sonstige Dienstleister	R bis T
- 9,4	- 5,1	- 2,8	- 1,0	4,5	Kunst, Unterhaltung und Erholung	R
6,7	0,3	7,6	- 2,7	1,9	Sonstige Dienstleister a.n.g.	S
2,0	1,1	4,0	5,5	5,5	Alle Wirtschaftsbereiche	A bis T

2. Investitionen nach Wirtschaftsbereichen

2.3 Nettoanlageinvestitionen – insgesamt – in jeweiligen Preisen 1)

WZ 2008	Wirtschaftsgliederung	1992	2010	2014	2015	2016
		1	2	3	4	5
Mrd. EUR						
A	Land- und Forstwirtschaft, Fischerei	0,873	– 0,727	0,055	– 0,278	– 0,483
01	Landwirtschaft	0,936	– 0,597	0,126	– 0,199	...
02	Forstwirtschaft	– 0,036	– 0,140	– 0,064	– 0,070	...
03	Fischerei	– 0,027	0,010	– 0,007	– 0,009	...
B bis F	Produzierendes Gewerbe	36,366	– 9,372	5,078	6,470	10,904
B bis E	Produzierendes Gewerbe ohne Baugewerbe	32,317	– 9,397	3,838	5,381	9,802
B	Bergbau und Gewinnung von Steinen und Erden	0,047	– 0,209	– 0,070	– 0,372	– 0,319
C	Verarbeitendes Gewerbe	16,738	– 6,673	5,462	8,177	12,044
CA	H.v. Nahrungsmitteln und Getränken, Tabakverarbeitung	2,545	– 0,796	0,169	0,605	...
CB	H.v. Textilien, Bekleidung, Lederwaren und Schuhen	– 0,293	– 0,453	– 0,163	– 0,120	...
CC	H.v. Holzwaren, Papier und Druckerzeugnissen	1,379	– 1,210	– 0,938	– 0,861	...
CD	Kokerei und Mineralölverarbeitung	0,204	– 0,051	0,036	– 0,112	...
CE	H.v. chemischen Erzeugnissen	1,151	– 1,130	– 0,757	– 0,713	...
CF	H.v. pharmazeutischen Erzeugnissen	1,032	0,245	0,909	0,831	...
CG	H.v. Gummi-, Kunststoff-, Glaswaren, Keramik u.Ä.	1,816	– 1,050	– 0,088	0,499	...
CH	Metallerzeugung und -bearb., H.v. Metallerzeugnissen	1,360	– 1,520	– 0,332	– 0,130	...
CI	H.v. DV-Geräten, elektron. und optischen Erzeugnissen	0,980	– 0,805	– 0,895	– 0,800	...
CJ	H.v. elektrischen Ausrüstungen	0,979	– 0,743	– 0,283	– 0,078	...
CK	Maschinenbau	1,336	– 0,930	0,972	0,646	...
CL	Fahrzeugbau	3,619	1,425	6,422	7,412	...
CM	H.v. Möbeln und sonst. Waren; Rep. und Inst. von Maschinen	0,630	0,345	0,410	0,998	...
D	Energieversorgung	5,526	1,326	1,427	1,268	1,540
E	Wasserversorgung, Entsorgung u.Ä.	10,006	– 3,841	– 2,981	– 3,692	– 3,463
F	Baugewerbe	4,049	0,025	1,240	1,089	1,102
G bis T	Dienstleistungsbereiche	127,945	67,294	79,394	82,063	87,661
G bis I	Handel, Verkehr, Gastgewerbe	20,139	13,563	7,148	8,078	7,484
G	Handel; Instandhaltung und Reparatur von Kfz	8,186	1,014	2,478	3,279	2,334
H	Verkehr und Lagerei	10,708	11,670	4,067	4,257	4,586
I	Gastgewerbe	1,245	0,879	0,603	0,542	0,564
J	Information und Kommunikation	7,963	– 0,357	1,053	4,132	2,583
JA	Verlagswesen, audiovisuelle Medien und Rundfunk	0,770	0,176	0,008	0,275	...
JB	Telekommunikation	6,733	– 1,915	– 0,486	2,297	...
JC	IT- und Informationsdienstleister	0,460	1,382	1,531	1,560	...
K	Finanz- und Versicherungsdienstleister	5,117	1,798	2,296	2,550	2,362
L	Grundstücks- und Wohnungswesen	65,508	28,920	45,780	41,329	46,276
M bis N	Unternehmensdienstleister	12,020	12,327	16,510	19,155	21,922
M	Freiberufl., wissenschaftl. und technische Dienstleister	0,412	3,138	4,021	4,070	4,102
MA	Freiberufliche und technische Dienstleister	– 0,614	0,887	1,607	1,971	...
MB	Forschung und Entwicklung	1,233	2,010	2,027	1,857	...
MC	Sonstige freiberufl., wissenschaftl., techn. Dienstleister	– 0,207	0,241	0,387	0,242	...
N	Sonstige Unternehmensdienstleister	11,608	9,189	12,489	15,085	17,820
O bis Q	Öffentliche Dienstleister, Erziehung, Gesundheit	14,397	10,334	6,746	6,679	6,920
O	Öffentliche Verwaltung, Verteidigung; Sozialversicherung	6,000	3,386	0,309	0,992	2,298
P	Erziehung und Unterricht	2,242	3,297	0,496	0,040	– 0,611
Q	Gesundheits- und Sozialwesen	6,155	3,651	5,941	5,647	5,233
QA	Gesundheitswesen	4,259	0,799	1,370	0,713	...
QB	Heime und Sozialwesen	1,896	2,852	4,571	4,934	...
R bis T	Sonstige Dienstleister	2,801	0,709	– 0,139	0,140	0,114
R	Kunst, Unterhaltung und Erholung	1,359	0,505	0,017	0,274	0,270
S	Sonstige Dienstleister a.n.g.	1,442	0,204	– 0,156	– 0,134	– 0,156
A bis T	Alle Wirtschaftsbereiche	165,184	57,195	84,527	88,255	98,082
Nachrichtlich:						
	Nettoanlageinvestitionen der Volkswirtschaft insgesamt	157,731	41,724	65,930	68,165	77,743

1) Neue Anlagen aus Tab. 2.1.1 abzgl. Abschreibungen.

1992	2010	2014	2015	2016	Wirtschaftsgliederung	WZ 2008
6	7	8	9	10		
Veränderung gegenüber dem Vorjahr in Mrd. EUR						
- 0,415	0,128	- 0,159	- 0,333	- 0,205	Land- und Forstwirtschaft, Fischerei	A
- 0,378	0,111	- 0,165	- 0,325	...	Landwirtschaft	01
- 0,016	- 0,003	0,007	- 0,006	...	Forstwirtschaft	02
- 0,021	0,020	- 0,001	- 0,002	...	Fischerei	03
- 1,489	1,632	6,870	1,392	4,434	Produzierendes Gewerbe	B bis F
- 1,825	0,653	6,333	1,543	4,421	Produzierendes Gewerbe ohne Baugewerbe	B bis E
0,384	- 0,094	0,290	- 0,302	0,053	Bergbau und Gewinnung von Steinen und Erden	B
- 7,429	- 0,037	3,283	2,715	3,867	Verarbeitendes Gewerbe	C
- 0,492	- 0,043	0,491	0,436	...	H.v. Nahrungsmitteln und Getränken, Tabakverarbeitung	CA
- 0,370	0,075	0,115	0,043	...	H.v. Textilien, Bekleidung, Lederwaren und Schuhen	CB
- 0,478	0,187	0,208	0,077	...	H.v. Holzwaren, Papier und Druckerzeugnissen	CC
- 0,031	- 0,119	0,232	- 0,148	...	Kokerei und Mineralölverarbeitung	CD
- 0,442	- 0,469	0,248	0,044	...	H.v. chemischen Erzeugnissen	CE
- 0,184	- 0,647	0,303	- 0,078	...	H.v. pharmazeutischen Erzeugnissen	CF
- 0,431	0,049	0,351	0,587	...	H.v. Gummi-, Kunststoff-, Glaswaren, Keramik u.Ä.	CG
- 0,311	- 0,561	- 0,202	0,202	...	Metallerzeugung und -bearb., H.v. Metallerzeugnissen	CH
- 0,514	0,815	- 0,238	0,095	...	H.v. DV-Geräten, elektron. und optischen Erzeugnissen	CI
- 0,547	- 0,099	- 0,347	0,205	...	H.v. elektrischen Ausrüstungen	CJ
- 1,639	- 0,823	0,726	- 0,326	...	Maschinenbau	CK
- 1,691	1,507	1,111	0,990	...	Fahrzeugbau	CL
- 0,299	0,091	0,285	0,588	...	H.v. Möbeln und sonst. Waren; Rep. und Inst. von Maschinen	CM
2,409	0,993	1,881	- 0,159	0,272	Energieversorgung	D
2,811	- 0,209	0,879	- 0,711	0,229	Wasserversorgung, Entsorgung u.Ä.	E
0,336	0,979	0,537	- 0,151	0,013	Baugewerbe	F
13,467	19,176	10,327	2,669	5,598	Dienstleistungsbereiche	G bis T
1,064	9,458	2,850	0,930	- 0,594	Handel, Verkehr, Gastgewerbe	G bis I
0,707	1,233	- 0,206	0,801	- 0,945	Handel; Instandhaltung und Reparatur von Kfz	G
- 0,167	7,233	3,094	0,190	0,329	Verkehr und Lagerei	H
0,524	0,992	- 0,038	- 0,061	0,022	Gastgewerbe	I
0,954	- 0,579	0,077	3,079	- 1,549	Information und Kommunikation	J
- 0,196	- 0,061	- 0,087	0,267	...	Verlagswesen, audiovisuelle Medien und Rundfunk	JA
1,236	- 1,035	1,043	2,783	...	Telekommunikation	JB
- 0,086	0,517	- 0,879	0,029	...	IT- und Informationsdienstleister	JC
1,473	1,795	0,111	0,254	- 0,188	Finanz- und Versicherungsdienstleister	K
11,166	4,902	1,085	- 4,451	4,947	Grundstücks- und Wohnungswesen	L
- 2,463	2,300	5,918	2,645	2,767	Unternehmensdienstleister	M bis N
- 0,537	0,511	1,860	0,049	0,032	Freiberufl., wissenschaftl. und technische Dienstleister	M
- 0,350	- 0,116	1,230	0,364	...	Freiberufliche und technische Dienstleister	MA
- 0,186	0,447	0,386	- 0,170	...	Forschung und Entwicklung	MB
- 0,001	0,180	0,244	- 0,145	...	Sonstige freiberufl., wissenschaftl., techn. Dienstleister	MC
- 1,926	1,789	4,058	2,596	2,735	Sonstige Unternehmensdienstleister	N
1,268	1,322	0,002	- 0,067	0,241	Öffentliche Dienstleister, Erziehung, Gesundheit	O bis Q
1,537	- 0,626	- 0,424	0,683	1,306	Öffentliche Verwaltung, Verteidigung; Sozialversicherung	O
0,752	1,764	- 0,723	- 0,456	- 0,651	Erziehung und Unterricht	P
- 1,021	0,184	1,149	- 0,294	- 0,414	Gesundheits- und Sozialwesen	Q
- 0,655	0,081	0,527	- 0,657	...	Gesundheitswesen	QA
- 0,366	0,103	0,622	0,363	...	Heime und Sozialwesen	QB
0,005	- 0,022	0,284	0,279	- 0,026	Sonstige Dienstleister	R bis T
- 0,145	- 0,012	0,241	0,257	- 0,004	Kunst, Unterhaltung und Erholung	R
0,150	- 0,010	0,043	0,022	- 0,022	Sonstige Dienstleister a.n.g.	S
11,563	20,936	17,038	3,728	9,827	Alle Wirtschaftsbereiche	A bis T
11,072	21,097	15,370	2,235	9,578	Nachrichtlich: Nettoanlageinvestitionen der Volkswirtschaft insgesamt	

3. Investitionen nach Sektoren

3.1 Brutto- und Nettoanlageinvestitionen sowie ihr Anteil am Bruttoinlandsprodukt in jeweiligen Preisen

Jahr, Vierteljahr	Bruttoanlageinvestitionen		Abschreibungen		Nettoanlageinvestitionen		Anteil am Bruttoinlandsprodukt			
	Sektor Staat	Nicht- staatliche Sektoren	Sektor Staat	Nicht- staatliche Sektoren	Sektor Staat	Nicht- staatliche Sektoren	Bruttoanlageinvestitionen		Nettoanlageinvestitionen	
							Sektor Staat	Nichtstaatl. Sektoren	Sektor Staat	Nichtstaatl. Sektoren
	1	2	3	4	5	6	7	8	9	10
	Mrd. EUR						in %			
1991	49,418	343,251	36,998	209,012	12,420	134,239	3,1	21,7	0,8	8,5
1992	54,846	370,057	39,612	227,560	15,234	142,497	3,2	21,8	0,9	8,4
1993	53,910	364,687	41,781	242,913	12,129	121,774	3,1	20,9	0,7	7,0
1994	53,159	385,897	42,945	253,445	10,214	132,452	2,9	21,1	0,6	7,2
1995	49,409	394,207	44,018	263,399	5,391	130,808	2,6	20,8	0,3	6,9
1996	48,356	391,347	44,211	270,877	4,145	120,470	2,5	20,3	0,2	6,3
1997	45,514	396,881	44,405	278,852	1,109	118,029	2,3	20,2	0,1	6,0
1998	46,064	410,374	44,508	286,651	1,556	123,723	2,3	20,3	0,1	6,1
1999	48,750	424,069	44,774	294,848	3,976	129,221	2,4	20,5	0,2	6,3
2000	48,728	437,808	45,520	308,834	3,208	128,974	2,3	20,7	0,2	6,1
2001	49,164	423,333	46,143	320,140	3,021	103,193	2,3	19,4	0,1	4,7
2002	48,396	394,322	46,688	327,883	1,708	66,439	2,2	17,8	0,1	3,0
2003	47,017	386,086	47,061	331,644	- 0,044	54,442	2,1	17,4	0,0	2,5
2004	44,153	390,819	47,696	338,201	- 3,543	52,618	1,9	17,2	- 0,2	2,3
2005	43,419	395,342	48,271	344,535	- 4,852	50,807	1,9	17,2	- 0,2	2,2
2006	47,779	426,592	49,434	353,381	- 1,655	73,211	2,0	17,8	- 0,1	3,1
2007	48,632	456,939	51,885	371,147	- 3,253	85,792	1,9	18,2	- 0,1	3,4
2008	52,759	468,050	53,804	386,500	- 1,045	81,550	2,1	18,3	0,0	3,2
2009	57,948	413,473	55,246	395,548	2,702	17,925	2,4	16,8	0,1	0,7
2010	59,467	441,982	56,610	403,115	2,857	38,867	2,3	17,1	0,1	1,5
2011	61,514	486,307	58,791	416,748	2,723	69,559	2,3	18,0	0,1	2,6
2012	61,746	493,000	61,161	431,117	0,585	61,883	2,2	17,9	0,0	2,2
2013	60,374	496,378	63,241	442,951	- 2,867	53,427	2,1	17,6	- 0,1	1,9
2014	60,501	526,054	64,984	455,641	- 4,483	70,413	2,1	17,9	- 0,2	2,4
2015	64,278	540,007	66,688	469,432	- 2,410	70,575	2,1	17,7	- 0,1	2,3
2016	66,792	563,242	68,389	483,902	- 1,597	79,340	2,1	17,9	- 0,1	2,5
2010 1.Vj	10,731	95,150	13,995	100,018	- 3,264	- 4,868	1,7	15,3	- 0,5	- 0,8
2.Vj	15,122	114,448	14,108	100,541	1,014	13,907	2,4	18,0	0,2	2,2
3.Vj	16,337	116,440	14,207	101,004	2,130	15,436	2,5	17,6	0,3	2,3
4.Vj	17,277	115,944	14,300	101,552	2,977	14,392	2,6	17,4	0,4	2,2
2011 1.Vj	12,170	110,212	14,490	103,185	- 2,320	7,027	1,8	16,6	- 0,3	1,1
2.Vj	15,196	124,527	14,643	103,875	0,553	20,652	2,3	18,7	0,1	3,1
3.Vj	16,456	126,016	14,781	104,507	1,675	21,509	2,4	18,3	0,2	3,1
4.Vj	17,692	125,552	14,877	105,181	2,815	20,371	2,6	18,3	0,4	3,0
2012 1.Vj	12,060	116,070	15,114	106,886	- 3,054	9,184	1,8	17,0	- 0,4	1,3
2.Vj	14,392	126,675	15,252	107,560	- 0,860	19,115	2,1	18,7	- 0,1	2,8
3.Vj	16,922	126,377	15,351	108,151	1,571	18,226	2,4	18,0	0,2	2,6
4.Vj	18,372	123,878	15,444	108,520	2,928	15,358	2,6	17,8	0,4	2,2
2013 1.Vj	10,075	110,801	15,617	109,625	- 5,542	1,176	1,5	16,2	- 0,8	0,2
2.Vj	15,057	127,619	15,734	110,184	- 0,677	17,435	2,2	18,3	- 0,1	2,5
3.Vj	16,664	129,086	15,909	111,269	0,755	17,817	2,3	17,9	0,1	2,5
4.Vj	18,578	128,872	15,981	111,873	2,597	16,999	2,6	17,9	0,4	2,4
2014 1.Vj	11,612	122,748	16,112	113,023	- 4,500	9,725	1,6	17,1	- 0,6	1,4
2.Vj	14,784	133,609	16,199	113,554	- 1,415	20,055	2,1	18,5	- 0,2	2,8
3.Vj	16,122	134,809	16,310	114,238	- 0,188	20,571	2,2	18,1	0,0	2,8
4.Vj	17,983	134,888	16,363	114,826	1,620	20,062	2,4	18,1	0,2	2,7
2015 1.Vj	11,595	123,965	16,542	116,423	- 4,947	7,542	1,6	16,7	- 0,7	1,0
2.Vj	15,308	135,950	16,629	117,001	- 1,321	18,949	2,0	18,1	- 0,2	2,5
3.Vj	17,031	138,427	16,717	117,696	0,314	20,731	2,2	17,9	0,0	2,7
4.Vj	20,344	141,665	16,800	118,312	3,544	23,353	2,6	18,2	0,5	3,0
2016 1.Vj	13,007	129,914	16,925	119,759	- 3,918	10,155	1,7	17,0	- 0,5	1,3
2.Vj	16,003	146,062	17,044	120,609	- 1,041	25,453	2,0	18,6	- 0,1	3,2
3.Vj	17,425	144,046	17,167	121,431	0,258	22,615	2,2	18,1	0,0	2,8
4.Vj	20,357	143,220	17,253	122,103	3,104	21,117	2,6	18,0	0,4	2,6
2017 1.Vj	13,328	138,922	17,459	123,571	- 4,131	15,351	1,7	17,4	- 0,5	1,9
2.Vj	17,439	151,116	17,643	124,647	- 0,204	26,469	2,2	18,8	0,0	3,3
3.Vj	18,438	152,193	17,802	125,607	0,636	26,586	2,2	18,3	0,1	3,2

3. Investitionen nach Sektoren

3.2 Brutto- und Nettoinvestitionen in jeweiligen Preisen

Nr.	Anlagearten	1992	2010	2014	2015	2016
		1	2	3	4	5
Mrd. EUR						
Volkswirtschaft insgesamt						
01	Bruttoinvestitionen	423,124	506,347	572,336	582,812	603,591
02	Bruttoanlageinvestitionen	424,903	501,449	586,555	604,285	630,034
03	Abschreibungen	267,172	459,725	520,625	536,120	552,291
04	Nettoinvestitionen	155,952	46,622	51,711	46,692	51,300
05	Nettoanlageinvestitionen	157,731	41,724	65,930	68,165	77,743
Nichtfinanzielle Kapitalgesellschaften						
06	Bruttoinvestitionen	223,393	287,748	317,926	327,004	335,987
07	Bruttoanlageinvestitionen	225,650	285,303	333,070	348,108	361,726
08	Abschreibungen	150,915	262,857	290,725	298,862	307,433
09	Nettoinvestitionen	72,478	24,891	27,201	28,142	28,554
10	Nettoanlageinvestitionen	74,735	22,446	42,345	49,246	54,293
Finanzielle Kapitalgesellschaften						
11	Bruttoinvestitionen	10,582	8,344	11,211	11,419	11,495
12	Bruttoanlageinvestitionen	10,863	8,200	10,962	11,257	11,495
13	Abschreibungen	5,719	8,051	9,805	10,245	10,643
14	Nettoinvestitionen	4,863	0,293	1,406	1,174	0,852
15	Nettoanlageinvestitionen	5,144	0,149	1,157	1,012	0,852
Staat						
16	Bruttoinvestitionen	55,170	59,405	59,967	64,170	66,832
17	Bruttoanlageinvestitionen	54,846	59,467	60,501	64,278	66,792
18	Abschreibungen	39,612	56,610	64,984	66,688	68,389
19	Nettoinvestitionen	15,558	2,795	– 5,017	– 2,518	– 1,557
20	Nettoanlageinvestitionen	15,234	2,857	– 4,483	– 2,410	– 1,597
Private Haushalte und private Organisationen ohne Erw.zweck						
21	Bruttoinvestitionen	133,979	150,850	183,232	180,219	189,277
22	Bruttoanlageinvestitionen	133,544	148,479	182,022	180,642	190,021
23	Abschreibungen	70,926	132,207	155,111	160,325	165,826
24	Nettoinvestitionen	63,053	18,643	28,121	19,894	23,451
25	Nettoanlageinvestitionen	62,618	16,272	26,911	20,317	24,195
Veränderung gegenüber dem Vorjahr in Mrd. EUR						
Volkswirtschaft insgesamt						
01	Bruttoinvestitionen	18,885	61,837	20,874	10,476	20,779
02	Bruttoanlageinvestitionen	32,234	30,028	29,803	17,730	25,749
04	Nettoinvestitionen	– 2,277	52,906	6,441	– 5,019	4,608
05	Nettoanlageinvestitionen	11,072	21,097	15,370	2,235	9,578
Nichtfinanzielle Kapitalgesellschaften						
06	Bruttoinvestitionen	– 0,274	48,030	14,238	9,078	8,983
07	Bruttoanlageinvestitionen	10,502	17,423	21,802	15,038	13,618
09	Nettoinvestitionen	–12,484	43,939	7,464	0,941	0,412
10	Nettoanlageinvestitionen	– 1,708	13,332	15,028	6,901	5,047
Finanzielle Kapitalgesellschaften						
11	Bruttoinvestitionen	1,573	1,902	0,870	0,208	0,076
12	Bruttoanlageinvestitionen	2,145	1,671	1,177	0,295	0,238
14	Nettoinvestitionen	1,053	1,700	0,454	– 0,232	– 0,322
15	Nettoanlageinvestitionen	1,625	1,469	0,761	– 0,145	– 0,160
Staat						
16	Bruttoinvestitionen	5,553	1,121	– 0,172	4,203	2,662
17	Bruttoanlageinvestitionen	5,428	1,519	0,127	3,777	2,514
19	Nettoinvestitionen	2,939	– 0,243	– 1,915	2,499	0,961
20	Nettoanlageinvestitionen	2,814	0,155	– 1,616	2,073	0,813
Private Haushalte und private Organisationen ohne Erw.zweck						
21	Bruttoinvestitionen	12,033	10,784	5,938	– 3,013	9,058
22	Bruttoanlageinvestitionen	14,159	9,415	6,697	– 1,380	9,379
24	Nettoinvestitionen	6,215	7,510	0,438	– 8,227	3,557
25	Nettoanlageinvestitionen	8,341	6,141	1,197	– 6,594	3,878

3. Investitionen nach Sektoren

3.3 Bruttoanlageinvestitionen der nichtstaatlichen Sektoren

3.3.1 in jeweiligen Preisen

Jahr, Vierteljahr	Insgesamt	Ausrüstungs- investitionen	Bauinvestitionen			Sonstige Anlagen 1)	Nachrichtlich: Ausrüstungs- u. Nichtwohnbau- investitionen	Nachrichtlich: Insgesamt ohne Wohnbauten
			zusammen	Wohnbauten	Nicht- wohnbauten			
	1	2	3	4	5	6	7	8

Mrd. EUR

1992	370,057	143,866	187,196	110,667	76,529	38,995	220,395	259,390
2010	441,982	164,066	203,716	132,712	71,004	74,200	235,070	309,270
2014	526,054	181,943	255,579	172,116	83,463	88,532	265,406	353,938
2015	540,007	188,301	256,704	174,341	82,363	95,002	270,664	365,666
2016	563,242	192,728	268,742	184,963	83,779	101,772	276,507	378,279
2014 1.Vj	122,748	42,404	58,775	39,538	19,237	21,569	61,641	83,210
2.Vj	133,609	45,718	65,946	44,361	21,585	21,945	67,303	89,248
3.Vj	134,809	43,471	69,051	46,622	22,429	22,287	65,900	88,187
4.Vj	134,888	50,350	61,807	41,595	20,212	22,731	70,562	93,293
2015 1.Vj	123,965	43,180	57,686	38,726	18,960	23,099	62,140	85,239
2.Vj	135,950	46,430	66,130	44,956	21,174	23,390	67,604	90,994
3.Vj	138,427	45,703	68,872	47,244	21,628	23,852	67,331	91,183
4.Vj	141,665	52,988	64,016	43,415	20,601	24,661	73,589	98,250
2016 1.Vj	129,914	44,909	60,115	40,709	19,406	24,890	64,315	89,205
2.Vj	146,062	49,555	71,156	49,008	22,148	25,351	71,703	97,054
3.Vj	144,046	46,529	71,859	49,848	22,011	25,658	68,540	94,198
4.Vj	143,220	51,735	65,612	45,398	20,214	25,873	71,949	97,822
2017 1.Vj	138,922	46,692	66,070	44,824	21,246	26,160	67,938	94,098
2.Vj	151,116	49,789	74,731	51,646	23,085	26,596	72,874	99,470
3.Vj	152,193	48,480	76,838	53,557	23,281	26,875	71,761	98,636

Veränderung gegenüber dem entsprechenden Vorjahreszeitraum
in %

2014	6,0	7,7	4,7	5,6	3,0	6,1	6,2	6,2
2015	2,7	3,5	0,4	1,3	- 1,3	7,3	2,0	3,3
2016	4,3	2,4	4,7	6,1	1,7	7,1	2,2	3,4
2014 1.Vj	10,8	10,8	13,3	15,2	9,7	4,3	10,5	8,8
2.Vj	4,7	6,8	2,7	4,2	- 0,2	6,5	4,4	4,9
3.Vj	4,4	7,2	1,8	2,1	1,3	7,6	5,1	5,7
4.Vj	4,7	6,4	2,8	2,8	2,7	6,2	5,3	5,5
2015 1.Vj	1,0	1,8	- 1,9	- 2,1	- 1,4	7,1	0,8	2,4
2.Vj	1,8	1,6	0,3	1,3	- 1,9	6,6	0,4	2,0
3.Vj	2,7	5,1	- 0,3	1,3	- 3,6	7,0	2,2	3,4
4.Vj	5,0	5,2	3,6	4,4	1,9	8,5	4,3	5,3
2016 1.Vj	4,8	4,0	4,2	5,1	2,4	7,8	3,5	4,7
2.Vj	7,4	6,7	7,6	9,0	4,6	8,4	6,1	6,7
3.Vj	4,1	1,8	4,3	5,5	1,8	7,6	1,8	3,3
4.Vj	1,1	- 2,4	2,5	4,6	- 1,9	4,9	- 2,2	- 0,4
2017 1.Vj	6,9	4,0	9,9	10,1	9,5	5,1	5,6	5,5
2.Vj	3,5	0,5	5,0	5,4	4,2	4,9	1,6	2,5
3.Vj	5,7	4,2	6,9	7,4	5,8	4,7	4,7	4,7

Bruttoanlageinvestitionen der nichtstaatlichen Sektoren, Veränderung gegenüber dem Vorjahr, in %

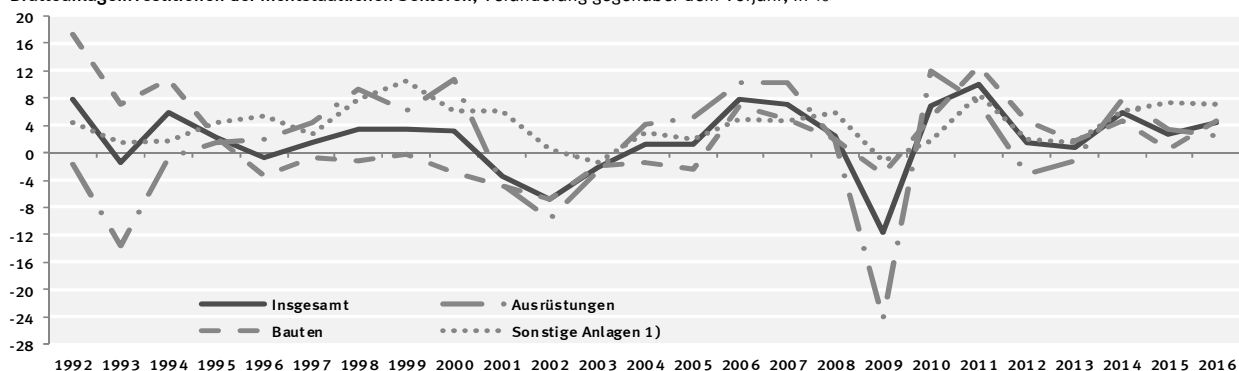

1) Geistiges Eigentum sowie Nutztiere und Nutzpflanzen.

3. Investitionen nach Sektoren

3.3 Bruttoanlageinvestitionen der nichtstaatlichen Sektoren

3.3.2 preisbereinigt

Jahr, Vierteljahr	Insgesamt	Ausrüstungs- investitionen	Bauinvestitionen			Sonstige Anlagen 1)	Nachrichtlich: Ausrüstungs- u. Nichtwohnbau- investitionen	Nachrichtlich: Insgesamt ohne Wohnbauten
			zusammen	Wohnbauten	Nicht- wohnbauten			
	1	2	3	4	5	6	7	8

Kettenindex (2010 = 100)

1992	90,22	77,20	115,61	105,26	135,16	58,10	91,92	84,24
2010	100	100	100	100	100	100	100	100
2014	111,02	108,94	112,71	116,48	105,69	111,19	107,87	108,68
2015	112,31	111,84	111,07	115,77	102,31	117,42	108,76	110,87
2016	115,78	114,07	114,12	120,45	102,32	124,72	110,27	113,80

2014 1.Vj	103,85	101,25	104,31	107,69	98,01	108,54	100,19	102,22
2.Vj	112,72	108,99	116,59	120,34	109,61	110,22	109,15	109,41
3.Vj	113,52	103,98	121,47	125,89	113,25	111,79	106,89	108,08
4.Vj	114,00	121,52	121,47	112,02	101,89	114,21	115,25	115,00
2015 1.Vj	103,20	102,22	100,27	103,35	94,55	114,14	99,74	103,25
2.Vj	112,94	109,70	114,66	119,65	105,36	115,47	108,28	110,03
3.Vj	114,96	108,45	118,95	125,21	107,27	117,90	108,05	110,45
4.Vj	118,13	127,01	110,40	114,88	102,05	122,17	118,97	119,75
2016 1.Vj	107,02	105,80	102,92	106,81	95,70	121,81	102,53	107,25
2.Vj	120,05	116,79	121,12	127,93	108,41	124,42	114,08	116,60
3.Vj	118,26	110,17	121,68	129,48	107,13	125,94	109,19	113,29
4.Vj	117,82	123,52	110,78	117,60	98,06	126,71	115,28	118,07
2017 1.Vj	112,72	109,80	110,18	114,73	101,72	126,70	107,19	111,97
2.Vj	121,99	117,02	123,45	131,03	109,30	128,70	114,53	118,00
3.Vj	122,61	114,59	126,05	134,97	109,39	129,92	112,93	117,09

Veränderung gegenüber dem entsprechenden Vorjahreszeitraum in %

2014	4,3	7,1	2,4	3,2	0,9	4,4	5,1	4,9
2015	1,2	2,7	- 1,5	- 0,6	- 3,2	5,6	0,8	2,0
2016	3,1	2,0	2,7	4,0	0,0	6,2	1,4	2,6
2014 1.Vj	8,9	10,6	10,0	11,7	6,8	2,9	9,4	7,6
2.Vj	2,9	6,6	- 0,2	1,1	- 2,8	4,6	3,4	3,7
3.Vj	3,0	6,5	- 0,0	0,2	- 0,5	5,5	4,1	4,4
4.Vj	3,2	5,4	1,2	1,2	1,1	4,5	4,1	4,2
2015 1.Vj	- 0,6	1,0	- 3,9	- 4,0	- 3,5	5,2	- 0,4	1,0
2.Vj	0,2	0,7	- 1,7	- 0,6	- 3,9	4,8	- 0,8	0,6
3.Vj	1,3	4,3	- 2,1	- 0,5	- 5,3	5,5	1,1	2,2
4.Vj	3,6	4,5	1,8	2,6	0,2	7,0	3,2	4,1
2016 1.Vj	3,7	3,5	2,6	3,3	1,2	6,7	2,8	3,9
2.Vj	6,3	6,5	5,6	6,9	2,9	7,8	5,4	6,0
3.Vj	2,9	1,6	2,3	3,4	- 0,1	6,8	1,1	2,6
4.Vj	- 0,3	- 2,7	0,3	2,4	- 3,9	3,7	- 3,1	- 1,4
2017 1.Vj	5,3	3,8	7,1	7,4	6,3	4,0	4,5	4,4
2.Vj	1,6	0,2	1,9	2,4	0,8	3,4	0,4	1,2
3.Vj	3,7	4,0	3,6	4,2	2,1	3,2	3,4	3,4

Bruttoanlageinvestitionen der nichtstaatlichen Sektoren, Veränderung gegenüber dem Vorjahr, in %

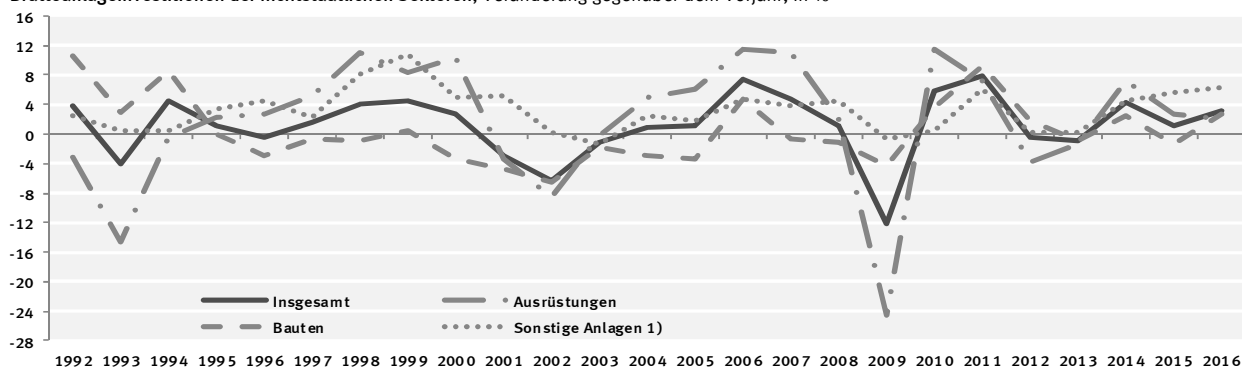

1) Geistiges Eigentum sowie Nutztiere und Nutzpflanzen.

3. Investitionen nach Sektoren

3.3 Bruttoanlageinvestitionen der nichtstaatlichen Sektoren

3.3.3 saison- und kalenderbereinigte Ergebnisse nach Census X-12-ARIMA

Vierteljahr	Insgesamt	Ausrüstungs- investitionen	Bauinvestitionen			Sonstige Anlagen 1)	Nachrichtlich: Ausrüstungs- u. Nichtwohnbau- investitionen	Nachrichtlich: Insgesamt ohne Wohnbauten
			zusammen	Wohnbauten	Nicht- wohnbauten			
	1	2	3	4	5	6	7	8
in jeweiligen Preisen								
Veränderung gegenüber dem Vorquartal in %								
2011 1.Vj	5,8	1,8	10,0	10,0	10,0	3,6	4,2	4,1
2.Vj	1,6	1,4	1,7	2,7	- 0,1	1,7	0,9	1,1
3.Vj	1,6	3,6	0,1	0,1	- 0,0	1,5	2,4	2,2
4.Vj	0,3	- 2,6	2,5	2,2	3,0	0,8	- 0,9	- 0,5
2012 1.Vj	0,4	- 0,9	1,9	3,3	- 0,7	- 0,9	- 0,8	- 0,8
2.Vj	0,5	- 0,9	1,1	1,4	0,4	1,8	- 0,5	0,0
3.Vj	- 0,2	- 1,5	0,8	1,3	- 0,2	- 0,1	- 1,1	- 0,8
4.Vj	- 0,5	0,0	- 1,0	- 1,1	- 0,7	- 0,4	- 0,2	- 0,2
2013 1.Vj	- 2,0	- 2,4	- 2,7	- 3,1	- 1,9	0,7	- 2,2	- 1,5
2.Vj	2,6	2,2	4,0	4,3	3,6	- 0,5	2,6	1,8
3.Vj	1,3	- 1,1	3,1	3,9	1,4	0,8	- 0,3	- 0,0
4.Vj	2,4	5,9	0,1	0,1	0,1	2,4	3,9	3,5
2014 1.Vj	2,9	2,7	3,6	4,2	2,4	1,6	2,6	2,3
2.Vj	- 0,8	1,0	- 2,8	- 2,9	- 2,6	1,7	- 0,1	0,3
3.Vj	0,0	- 2,3	1,1	0,8	1,9	1,6	- 1,0	- 0,4
4.Vj	1,6	3,4	0,5	0,6	0,3	1,2	2,4	2,1
2015 1.Vj	- 0,3	- 1,0	- 0,7	- 0,4	- 1,4	2,5	- 1,1	- 0,2
2.Vj	0,2	0,9	- 0,7	0,2	- 2,5	1,1	- 0,2	0,1
3.Vj	1,1	1,6	0,4	0,8	- 0,3	2,0	1,0	1,3
4.Vj	2,5	1,8	2,9	2,2	4,3	2,8	2,6	2,6
2016 1.Vj	1,4	0,6	1,9	2,3	1,0	1,6	0,7	1,0
2.Vj	- 0,3	- 1,0	- 0,5	0,6	- 2,9	1,8	- 1,6	- 0,7
3.Vj	0,9	1,1	0,6	0,9	- 0,1	1,2	0,7	0,9
4.Vj	0,1	- 2,0	1,5	1,7	1,1	0,2	- 1,1	- 0,7
2017 1.Vj	3,4	2,4	4,7	3,3	7,9	1,9	4,0	3,5
2.Vj	1,7	2,2	1,5	2,6	- 0,9	1,6	1,2	1,3
3.Vj	1,4	2,9	0,6	1,2	- 0,8	1,0	1,8	1,6
preisbereinigt								
Veränderung gegenüber dem Vorquartal in %								
2011 1.Vj	4,9	1,1	8,9	9,1	8,4	2,7	3,3	3,1
2.Vj	0,9	1,0	0,9	1,9	- 0,9	0,9	0,4	0,5
3.Vj	1,2	3,5	- 0,5	- 0,5	- 0,6	1,1	2,3	2,0
4.Vj	0,0	- 2,4	1,6	1,3	2,2	0,8	- 1,0	- 0,6
2012 1.Vj	- 0,4	- 1,6	1,1	2,4	- 1,5	- 2,0	- 1,5	- 1,7
2.Vj	0,1	- 1,1	0,5	0,8	0,0	1,7	- 0,8	- 0,2
3.Vj	- 0,5	- 1,7	0,3	0,7	- 0,6	- 0,2	- 1,3	- 1,1
4.Vj	- 0,7	0,2	- 1,4	- 1,5	- 1,1	- 0,6	- 0,2	- 0,3
2013 1.Vj	- 2,4	- 2,5	- 3,3	- 3,7	- 2,4	0,2	- 2,5	- 1,8
2.Vj	2,3	2,1	3,5	3,7	3,1	- 0,5	2,4	1,6
3.Vj	0,5	- 1,0	1,5	2,2	0,0	0,5	- 0,7	- 0,4
4.Vj	1,9	5,7	- 0,6	- 0,7	- 0,6	1,6	3,7	3,2
2014 1.Vj	2,8	2,6	3,5	4,2	2,1	1,3	2,4	2,1
2.Vj	- 1,1	0,9	- 3,3	- 3,4	- 2,9	1,1	- 0,3	0,1
3.Vj	- 0,5	- 2,7	0,6	0,3	1,3	1,1	- 1,5	- 0,8
4.Vj	1,2	3,1	0,0	0,1	- 0,2	0,9	2,1	1,8
2015 1.Vj	- 0,7	- 1,0	- 1,4	- 0,9	- 2,2	1,9	- 1,4	- 0,6
2.Vj	- 0,1	0,7	- 1,0	- 0,1	- 2,7	0,7	- 0,4	- 0,1
3.Vj	0,8	1,4	0,0	0,3	- 0,5	1,7	0,8	1,1
4.Vj	2,2	1,7	2,4	1,7	3,8	2,7	2,3	2,4
2016 1.Vj	1,2	0,6	1,5	1,7	0,8	1,5	0,7	0,9
2.Vj	- 0,5	- 1,0	- 1,1	0,1	- 3,6	1,7	- 1,8	- 0,9
3.Vj	0,5	1,0	0,1	0,4	- 0,5	0,8	0,5	0,6
4.Vj	- 0,4	- 2,2	0,9	1,1	0,3	- 0,3	- 1,5	- 1,2
2017 1.Vj	3,0	2,5	3,7	2,4	6,8	1,7	3,8	3,3
2.Vj	1,2	2,2	0,5	1,7	- 2,0	1,2	0,9	0,9
3.Vj	1,0	2,9	- 0,1	0,5	- 1,4	0,6	1,6	1,3

1) Geistiges Eigentum sowie Nutztiere und Nutzpflanzen.

3. Investitionen nach Sektoren

3.3 Bruttoanlageinvestitionen der nichtstaatlichen Sektoren

3.3.3 saison- und kalenderbereinigte Ergebnisse nach Census X-12-ARIMA

Veränderung gegenüber dem Vorquartal – preis-, saison- und kalenderbereinigt – in %

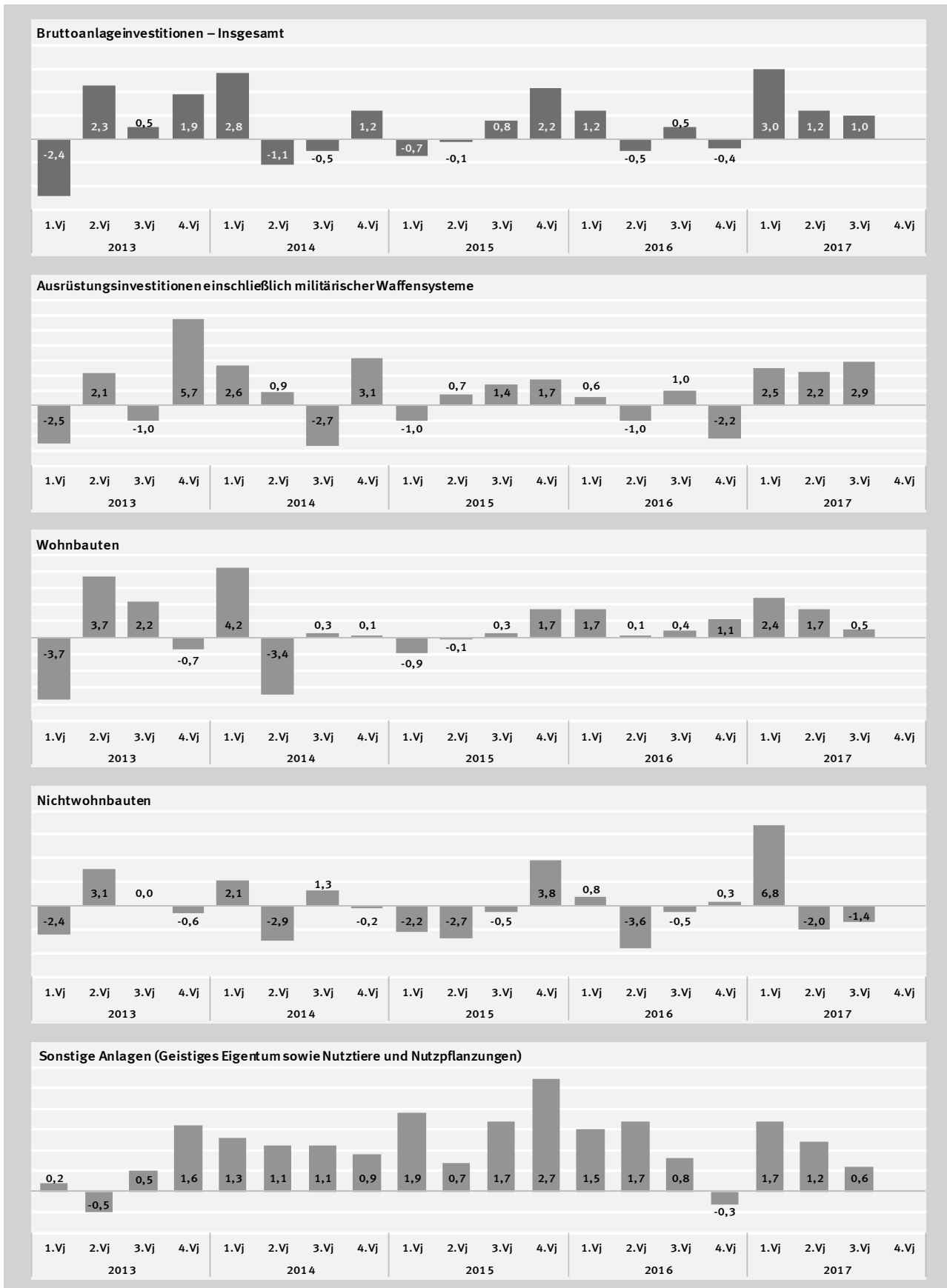

3. Investitionen nach Sektoren

3.4 Bruttoanlageinvestitionen des Staates

3.4.1 in jeweiligen Preisen

Jahr, Vierteljahr	Insgesamt	Ausrüstungs- investitionen 1)	Bauinvestitionen			Sonstige Anlagen 2)	Nachrichtlich: Ausrüstungs- u. Nichtwohnbau- investitionen	Nachrichtlich: Insgesamt ohne Wohnbauten
			zusammen	Wohnbauten	Nicht- wohnbauten			
	1	2	3	4	5	6	7	8

Mrd. EUR

1992	54,846	8,901	37,532	1,324	36,208	8,413	45,109	53,522
2010	59,467	11,843	33,406	0,554	32,852	14,218	44,695	58,913
2014	60,501	9,756	34,138	0,606	33,532	16,607	43,288	59,895
2015	64,278	12,477	34,277	0,490	33,787	17,524	46,264	63,788
2016	66,792	13,109	35,758	0,522	35,236	17,925	48,345	66,270
2014 1.Vj	11,612	1,439	6,442	0,139	6,303	3,731	7,742	11,473
2.Vj	14,784	1,819	9,131	0,156	8,975	3,834	10,794	14,628
3.Vj	16,122	2,372	9,767	0,165	9,602	3,983	11,974	15,957
4.Vj	17,983	4,126	8,798	0,146	8,652	5,059	12,778	17,837
2015 1.Vj	11,595	1,658	6,132	0,109	6,023	3,805	7,681	11,486
2.Vj	15,308	2,154	9,081	0,126	8,955	4,073	11,109	15,182
3.Vj	17,031	2,737	10,050	0,133	9,917	4,244	12,654	16,898
4.Vj	20,344	5,928	9,014	0,122	8,892	5,402	14,820	20,222
2016 1.Vj	13,007	2,259	6,646	0,115	6,531	4,102	8,790	12,892
2.Vj	16,003	2,284	9,578	0,138	9,440	4,141	11,724	15,865
3.Vj	17,425	2,736	10,313	0,141	10,172	4,376	12,908	17,284
4.Vj	20,357	5,830	9,221	0,128	9,093	5,306	14,923	20,229
2017 1.Vj	13,328	2,231	6,834	0,127	6,707	4,263	8,938	13,201
2.Vj	17,439	3,005	10,127	0,145	9,982	4,307	12,987	17,294
3.Vj	18,438	3,148	10,734	0,151	10,583	4,556	13,731	18,287

Veränderung gegenüber dem entsprechenden Vorjahreszeitraum
in %

2014	0,2	-12,3	3,1	3,6	3,1	2,9	- 0,8	0,2
2015	6,2	27,9	0,4	-19,1	0,8	5,5	6,9	6,5
2016	3,9	5,1	4,3	6,5	4,3	2,3	4,5	3,9
2014 1.Vj	15,3	- 8,1	29,6	13,0	30,1	5,4	20,7	15,3
2.Vj	- 1,8	-18,2	1,2	2,0	1,1	0,8	- 2,7	- 1,9
3.Vj	- 3,3	- 9,0	- 4,0	0,6	- 4,0	2,5	- 5,1	- 3,3
4.Vj	- 3,2	-12,7	- 1,7	0,7	- 1,8	3,2	- 5,6	- 3,2
2015 1.Vj	- 0,1	15,2	- 4,8	-21,6	- 4,4	2,0	- 0,8	0,1
2.Vj	3,5	18,4	- 0,5	-19,2	- 0,2	6,2	2,9	3,8
3.Vj	5,6	15,4	2,9	-19,4	3,3	6,6	5,7	5,9
4.Vj	13,1	43,7	2,5	-16,4	2,8	6,8	16,0	13,4
2016 1.Vj	12,2	36,2	8,4	5,5	8,4	7,8	14,4	12,2
2.Vj	4,5	6,0	5,5	9,5	5,4	1,7	5,5	4,5
3.Vj	2,3	- 0,0	2,6	6,0	2,6	3,1	2,0	2,3
4.Vj	0,1	- 1,7	2,3	4,9	2,3	- 1,8	0,7	0,0
2017 1.Vj	2,5	- 1,2	2,8	10,4	2,7	3,9	1,7	2,4
2.Vj	9,0	31,6	5,7	5,1	5,7	4,0	10,8	9,0
3.Vj	5,8	15,1	4,1	7,1	4,0	4,1	6,4	5,8

Bruttoanlageinvestitionen des Staates, Veränderung gegenüber dem Vorjahr, in %

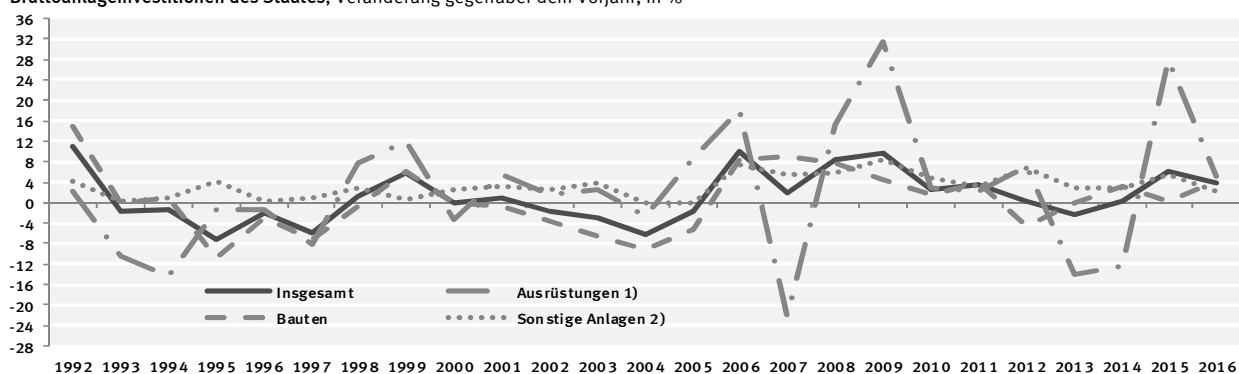

1) Einschl. militärischer Waffensysteme. – 2) Geistiges Eigentum sowie Nutztiere und Nutzpflanzen.

3. Investitionen nach Sektoren

3.4 Bruttoanlageinvestitionen des Staates

3.4.2 preisbereinigt

Jahr, Vierteljahr	Insgesamt	Ausrüstungs- investitionen 1)	Bauinvestitionen			Sonstige Anlagen 2)	Nachrichtlich: Ausrüstungs- u. Nichtwohnbau- investitionen	Nachrichtlich: Insgesamt ohne Wohnbauten
			zusammen	Wohnbauten	Nicht- wohnbauten			
	1	2	3	4	5	6	7	8

Kettenindex (2010 = 100)

1992	105,02	72,44	139,06	300,68	136,33	61,56	118,26	103,29
2010	100	100	100	100	100	100	100	100
2014	94,52	79,28	92,60	98,25	92,51	111,50	89,18	94,49
2015	99,12	100,17	91,52	77,98	91,75	116,69	93,91	99,33
2016	101,88	104,78	93,99	81,64	94,20	118,63	96,90	102,08
2014 1.Vj	73,29	46,72	70,27	90,94	69,92	102,48	64,03	73,13
2.Vj	92,80	58,88	99,36	101,56	99,32	104,41	89,05	92,72
3.Vj	100,88	76,93	105,66	106,21	105,65	108,56	98,38	100,84
4.Vj	111,11	134,60	95,11	94,26	95,13	130,55	105,25	111,27
2015 1.Vj	72,31	53,54	65,74	69,39	65,68	103,80	62,62	72,34
2.Vj	94,91	69,53	97,21	80,41	97,49	109,84	90,43	95,06
3.Vj	105,35	87,77	107,22	84,30	107,61	114,83	102,61	105,56
4.Vj	123,92	189,84	95,92	77,82	96,22	138,28	119,98	124,37
2016 1.Vj	80,39	72,61	70,43	72,57	70,39	111,28	70,97	80,47
2.Vj	98,18	73,09	101,01	86,57	101,26	111,41	94,17	98,30
3.Vj	106,33	86,90	108,13	87,85	108,47	117,41	103,05	106,51
4.Vj	122,62	186,52	96,38	79,57	96,67	134,40	119,41	123,04
2017 1.Vj	80,93	71,10	70,49	78,20	70,36	114,75	70,59	80,96
2.Vj	104,58	95,05	103,26	88,21	103,52	115,05	101,45	104,75
3.Vj	109,76	99,02	108,39	91,34	108,69	121,29	106,32	109,94

Veränderung gegenüber dem entsprechenden Vorjahreszeitraum in %

2014	- 1,2	-13,0	1,3	1,2	1,3	1,7	- 2,3	- 1,2
2015	4,9	26,3	- 1,2	-20,6	- 0,8	4,7	5,3	5,1
2016	2,8	4,6	2,7	4,7	2,7	1,7	3,2	2,8
2014 1.Vj	13,2	- 8,7	26,7	10,1	27,1	4,1	18,5	13,2
2.Vj	- 3,4	-18,9	- 0,8	- 0,8	- 0,8	- 0,6	- 4,4	- 3,4
3.Vj	- 4,5	- 9,8	- 5,4	- 2,1	- 5,5	1,2	- 6,3	- 4,5
4.Vj	- 4,5	-13,4	- 3,1	- 0,6	- 3,1	2,2	- 6,8	- 4,5
2015 1.Vj	- 1,3	14,6	- 6,4	-23,7	- 6,1	1,3	- 2,2	- 1,1
2.Vj	2,3	18,1	- 2,2	-20,8	- 1,8	5,2	1,5	2,5
3.Vj	4,4	14,1	1,5	-20,6	1,9	5,8	4,3	4,7
4.Vj	11,5	41,0	0,9	-17,4	1,1	5,9	14,0	11,8
2016 1.Vj	11,2	35,6	7,1	4,6	7,2	7,2	13,3	11,2
2.Vj	3,4	5,1	3,9	7,7	3,9	1,4	4,1	3,4
3.Vj	0,9	- 1,0	0,8	4,2	0,8	2,2	0,4	0,9
4.Vj	- 1,0	- 1,7	0,5	2,2	0,5	- 2,8	- 0,5	- 1,1
2017 1.Vj	0,7	- 2,1	0,1	7,8	- 0,0	3,1	- 0,5	0,6
2.Vj	6,5	30,0	2,2	1,9	2,2	3,3	7,7	6,6
3.Vj	3,2	13,9	0,2	4,0	0,2	3,3	3,2	3,2

Bruttoanlageinvestitionen des Staates, Veränderung gegenüber dem Vorjahr, in %

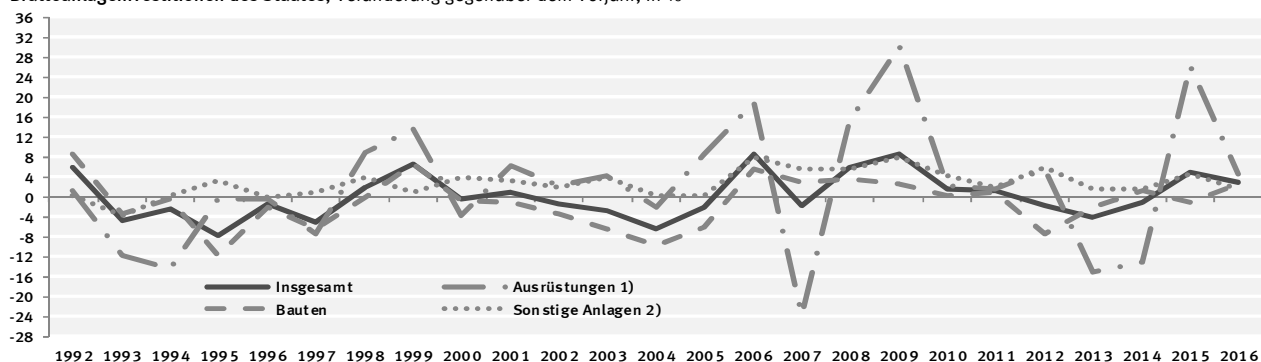

1) Einschl. militärischer Waffensysteme. – 2) Geistiges Eigentum sowie Nutztiere und Nutzpflanzen.

3. Investitionen nach Sektoren

3.4 Bruttoanlageinvestitionen des Staates

3.4.3 saison- und kalenderbereinigte Ergebnisse nach Census X-12-ARIMA

Vierteljahr	Insgesamt	Ausrüstungs- investitionen 1)	Bauinvestitionen			Sonstige Anlagen 2)	Nachrichtlich: Ausrüstungs- u. Nichtwohnbau- investitionen 1)
			zusammen	Wohnbauten	Nicht- wohnbauten		
in jeweiligen Preisen							
Veränderung gegenüber dem Vorquartal in %							
2011 1.Vj	6,9	22,0	5,1	35,8	4,6	0,5	8,9
2.Vj	- 0,2	- 3,4	1,5	1,6	1,5	- 1,5	0,1
3.Vj	- 1,3	- 1,8	- 0,4	0,0	- 0,4	- 2,8	- 0,8
4.Vj	- 2,3	- 8,2	- 0,3	1,1	- 0,3	- 2,3	- 2,4
2012 1.Vj	5,2	28,3	- 5,1	-24,1	- 4,7	12,2	3,5
2.Vj	- 6,5	-25,2	- 0,6	- 0,7	- 0,6	- 2,0	- 8,1
3.Vj	8,3	32,9	3,0	0,7	3,1	2,4	10,5
4.Vj	- 3,0	-11,4	0,9	- 1,4	0,9	- 3,6	- 2,8
2013 1.Vj	-11,3	-25,0	-13,0	- 1,4	-13,2	3,7	-16,4
2.Vj	12,2	26,5	13,0	3,5	13,2	2,0	16,5
3.Vj	0,8	- 3,9	3,6	2,7	3,6	- 1,5	1,6
4.Vj	2,0	0,8	2,7	0,7	2,7	1,4	2,2
2014 1.Vj	- 3,3	-21,8	0,1	4,0	0,1	2,2	- 5,4
2.Vj	- 1,7	7,0	- 4,2	- 4,5	- 4,2	- 1,2	- 1,9
3.Vj	- 0,7	6,8	- 3,4	0,0	- 3,4	0,3	- 1,1
4.Vj	2,9	- 4,2	5,3	0,7	5,4	2,7	3,0
2015 1.Vj	1,1	9,7	- 0,6	-18,5	- 0,2	- 0,6	2,0
2.Vj	1,7	9,9	- 2,1	- 1,6	- 2,1	4,0	0,8
3.Vj	1,2	4,0	0,6	0,0	0,6	0,5	1,5
4.Vj	5,8	17,6	2,7	2,5	2,7	3,5	6,7
2016 1.Vj	1,8	- 3,9	5,9	4,8	5,9	- 1,3	2,9
2.Vj	- 6,1	-11,8	- 6,4	- 1,5	- 6,5	- 1,2	- 7,9
3.Vj	0,9	- 2,0	1,5	0,8	1,5	1,8	0,6
4.Vj	3,9	13,7	2,9	2,3	2,9	- 0,7	5,7
2017 1.Vj	2,4	- 0,9	3,1	5,3	3,1	3,6	2,0
2.Vj	4,6	20,1	1,4	0,0	1,5	- 0,6	6,6
3.Vj	- 4,0	-14,5	- 2,1	0,7	- 2,2	1,5	- 6,0
preisbereinigt							
Veränderung gegenüber dem Vorquartal in %							
2011 1.Vj	6,1	20,9	4,2	36,0	3,7	- 0,1	8,0
2.Vj	- 1,0	- 3,8	0,6	0,9	0,6	- 2,1	- 0,7
3.Vj	- 1,6	- 1,7	- 1,2	- 1,3	- 1,2	- 2,5	- 1,4
4.Vj	- 2,7	- 8,1	- 0,9	1,5	- 0,9	- 2,5	- 2,8
2012 1.Vj	4,3	27,0	- 6,1	-25,6	- 5,7	11,5	2,5
2.Vj	- 7,1	-25,4	- 1,4	- 0,9	- 1,4	- 2,6	- 8,8
3.Vj	8,2	32,9	2,7	- 0,2	2,7	2,8	10,4
4.Vj	- 3,4	-11,7	0,3	- 0,5	0,3	- 3,7	- 3,4
2013 1.Vj	-11,7	-25,3	-13,3	- 3,1	-13,5	2,9	-16,8
2.Vj	11,8	26,5	12,4	2,9	12,6	2,0	16,0
3.Vj	0,1	- 3,9	2,6	1,8	2,6	- 1,9	0,9
4.Vj	1,5	0,4	2,2	- 0,7	2,2	1,1	1,7
2014 1.Vj	- 3,6	-22,0	- 0,1	4,5	- 0,1	1,7	- 5,6
2.Vj	- 1,9	6,8	- 4,5	- 5,3	- 4,5	- 1,3	- 2,1
3.Vj	- 1,1	6,9	- 3,9	- 0,6	- 4,0	0,0	- 1,5
4.Vj	2,6	- 4,5	4,9	0,4	5,0	2,7	2,7
2015 1.Vj	0,6	9,3	- 1,1	-19,6	- 0,8	- 0,9	1,5
2.Vj	1,5	10,0	- 2,2	- 1,3	- 2,2	3,6	0,7
3.Vj	0,9	3,3	0,3	- 0,4	0,3	0,5	1,1
4.Vj	5,3	16,4	2,1	2,9	2,1	3,4	6,0
2016 1.Vj	1,9	- 2,8	5,7	3,8	5,7	- 1,3	3,1
2.Vj	- 6,5	-12,1	- 6,9	- 1,7	- 7,0	- 1,4	- 8,4
3.Vj	0,3	- 2,7	0,9	- 0,4	1,0	1,3	0,0
4.Vj	3,5	13,7	2,3	1,9	2,3	- 1,0	5,3
2017 1.Vj	1,9	- 0,7	2,0	4,8	2,0	3,8	1,2
2.Vj	3,8	19,4	0,3	- 1,2	0,3	- 0,8	5,6
3.Vj	- 4,7	-14,9	- 3,0	- 0,3	- 3,1	1,0	- 6,8

1) Einschl. militärischer Waffensysteme. – 2) Geistiges Eigentum sowie Nutztiere und Nutzpflanzen.

3. Investitionen nach Sektoren

3.4 Bruttoanlageinvestitionen des Staates

3.4.3 saison- und kalenderbereinigte Ergebnisse nach Census X-12-ARIMA

Veränderung gegenüber dem Vorquartal – preis-, saison- und kalenderbereinigt – in %

Bruttoanlageinvestitionen – Insgesamt

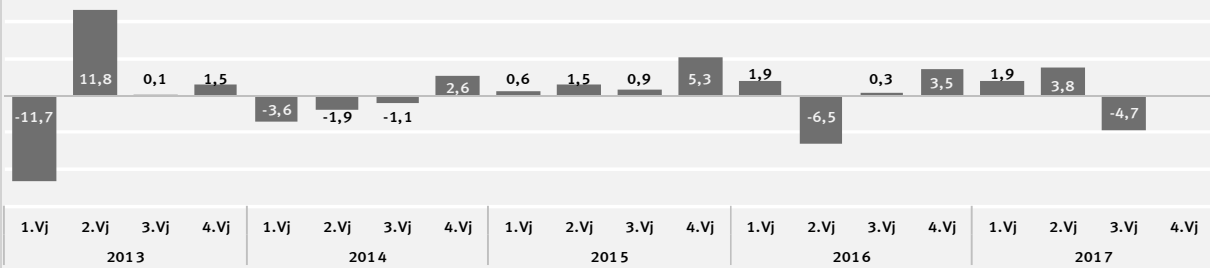

Ausrüstungsinvestitionen einschließlich militärischer Waffensysteme



Wohnbauten

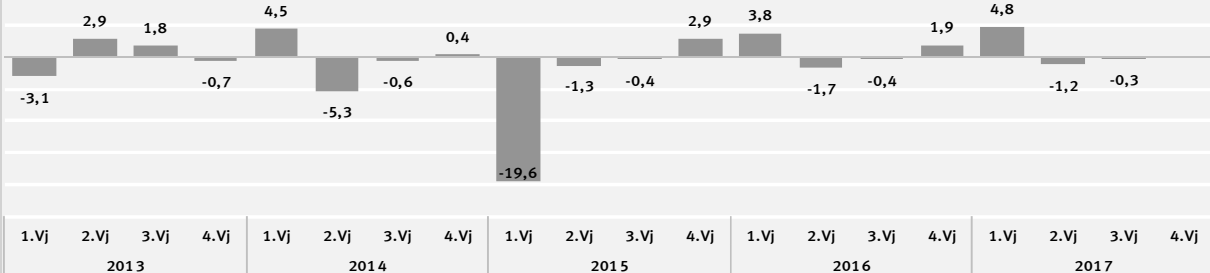

Nichtwohnbauten

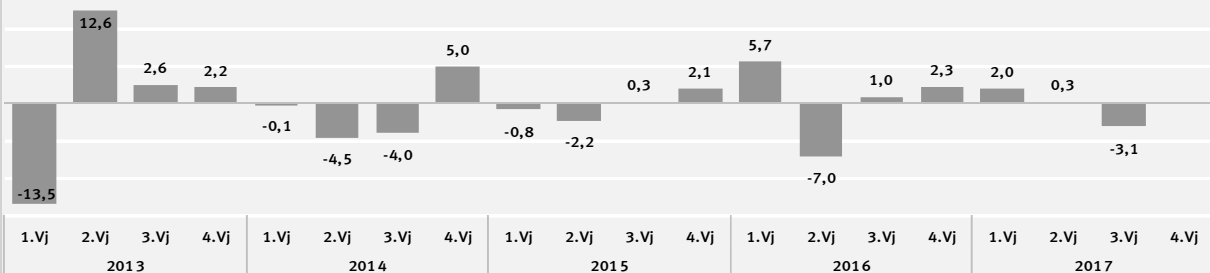

Sonstige Anlagen (Geistiges Eigentum sowie Nutztiere und Nutzpflanzungen)

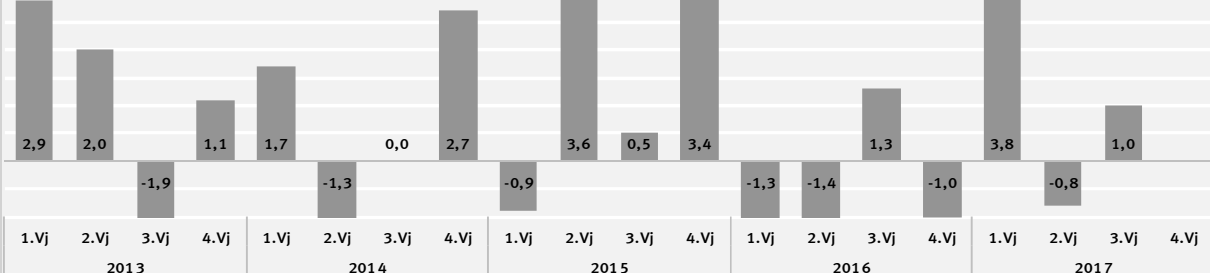

3. Investitionen nach Sektoren

3.5 Bauinvestitionen und neue Bauten des Staates und der nichtstaatlichen Sektoren

3.5.1 in jeweiligen Preisen

Jahr, Vierteljahr	Bauinvestitionen (=neue Bauten)	Staat			Nichtstaatliche Sektoren		
		Neue Bauten	Käufe abzüglich Verkäufe ge- braucht. Bauten	Bau- investitionen	Neue Bauten	Käufe abzüglich Verkäufe ge- braucht. Bauten	Bau- investitionen
	1	2	3	4	5	6	7
Mrd. EUR							
1992	224,728	36,650	0,882	37,532	188,078	– 0,882	187,196
2010	237,122	33,820	– 0,414	33,406	203,302	0,414	203,716
2014	289,717	35,608	– 1,470	34,138	254,109	1,470	255,579
2015	290,981	34,451	– 0,174	34,277	256,530	0,174	256,704
2016	304,500	35,848	– 0,090	35,758	268,652	0,090	268,742
2014 1.Vj	65,217	6,794	– 0,352	6,442	58,423	0,352	58,775
2.Vj	75,077	9,317	– 0,186	9,131	65,760	0,186	65,946
3.Vj	78,818	10,384	– 0,617	9,767	68,434	0,617	69,051
4.Vj	70,605	9,113	– 0,315	8,798	61,492	0,315	61,807
2015 1.Vj	63,818	6,235	– 0,103	6,132	57,583	0,103	57,686
2.Vj	75,211	9,091	– 0,010	9,081	66,120	0,010	66,130
3.Vj	78,922	10,098	– 0,048	10,050	68,824	0,048	68,872
4.Vj	73,030	9,027	– 0,013	9,014	64,003	0,013	64,016
2016 1.Vj	66,761	6,476	– 0,170	6,646	60,285	– 0,170	60,115
2.Vj	80,734	9,644	– 0,066	9,578	71,090	0,066	71,156
3.Vj	82,172	10,496	– 0,183	10,313	71,676	0,183	71,859
4.Vj	74,833	9,232	– 0,011	9,221	65,601	0,011	65,612
2017 1.Vj	72,904	7,027	– 0,193	6,834	65,877	0,193	66,070
2.Vj	84,858	10,211	– 0,084	10,127	74,647	0,084	74,731
3.Vj	87,572	11,059	– 0,325	10,734	76,513	0,325	76,838
Veränderung gegenüber dem entsprechenden Vorjahreszeitraum							
	in %	Mrd. EUR		in %	Mrd. EUR		in %
2014	4,5	3,5	– 0,2	3,1	4,7	0,2	4,7
2015	0,4	– 3,2	1,3	0,4	1,0	–88,2	0,4
2016	4,6	4,1	0,1	4,3	4,7	–48,3	4,7
2014 1.Vj	14,7	26,7	0,0	29,6	13,5	– 0,0	13,3
2.Vj	2,5	– 1,3	0,2	1,2	3,1	– 0,2	2,7
3.Vj	1,1	– 1,7	– 0,2	– 4,0	1,5	0,2	1,8
4.Vj	2,2	0,8	– 0,2	– 1,7	2,4	0,2	2,8
2015 1.Vj	– 2,1	– 8,2	0,2	– 4,8	– 1,4	– 0,2	– 1,9
2.Vj	0,2	– 2,4	0,2	– 0,5	0,5	– 0,2	0,3
3.Vj	0,1	– 2,8	0,6	2,9	0,6	– 0,6	– 0,3
4.Vj	3,4	– 0,9	0,3	2,5	4,1	– 0,3	3,6
2016 1.Vj	4,6	3,9	0,3	8,4	4,7	– 0,3	4,2
2.Vj	7,3	6,1	– 0,1	5,5	7,5	0,1	7,6
3.Vj	4,1	3,9	– 0,1	2,6	4,1	0,1	4,3
4.Vj	2,5	2,3	0,0	2,3	2,5	– 0,0	2,5
2017 1.Vj	9,2	8,5	– 0,4	2,8	9,3	0,4	9,9
2.Vj	5,1	5,9	– 0,0	5,7	5,0	0,0	5,0
3.Vj	6,6	5,4	– 0,1	4,1	6,7	0,1	6,9

Bauinvestitionen, Veränderung gegenüber dem Vorjahr, in %

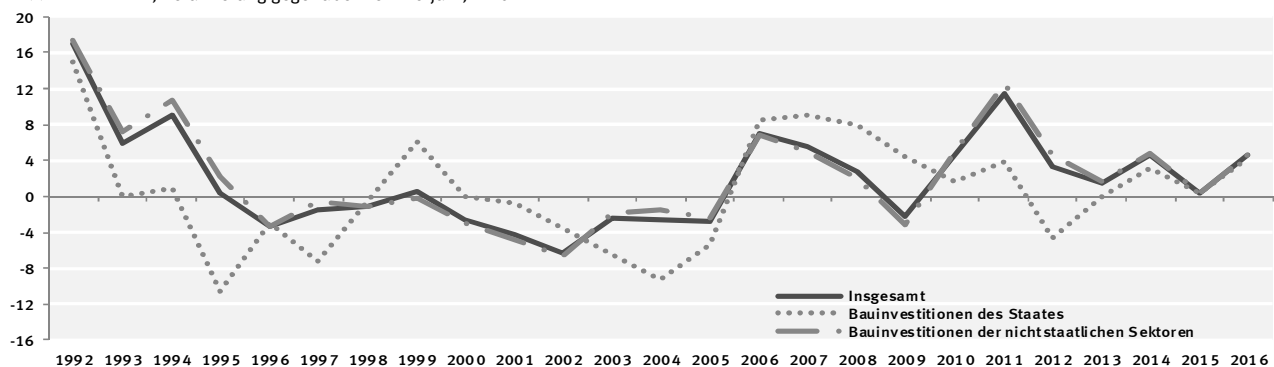

3. Investitionen nach Sektoren

3.5 Bauinvestitionen und neue Bauten des Staates und der nichtstaatlichen Sektoren

3.5.2 preisbereinigt

Jahr, Vierteljahr	Bauinvestitionen (=neue Bauten)	Staat			Nichtstaatliche Sektoren		
		Neue Bauten	Käufe abzüglich Verkäufe ge- braucht. Bauten	Bau- investitionen	Neue Bauten	Käufe abzüglich Verkäufe ge- braucht. Bauten	Bau- investitionen
	1	2	3	4	5	6	7
Kettenindex (2010=100)							
1992	118,98	134,16	x	139,06	116,44	x	115,61
2010	100	100	x	100	100	x	100
2014	109,88	95,43	x	92,60	112,28	x	112,71
2015	108,32	90,88	x	91,52	111,21	x	111,07
2016	111,29	93,09	x	93,99	114,31	x	114,12
2014 1.Vj	99,52	73,22	x	70,27	103,88	x	104,31
2.Vj	114,16	100,16	x	99,36	116,49	x	116,59
3.Vj	119,25	110,99	x	105,66	120,62	x	121,47
4.Vj	106,59	97,34	x	95,11	108,13	x	108,47
2015 1.Vj	95,43	66,04	x	65,74	100,29	x	100,27
2.Vj	112,20	96,14	x	97,21	114,87	x	114,66
3.Vj	117,29	106,44	x	107,22	119,09	x	118,95
4.Vj	108,36	94,90	x	95,92	110,59	x	110,40
2016 1.Vj	98,37	67,80	x	70,43	103,42	x	102,92
2.Vj	118,29	100,49	x	101,01	121,24	x	121,12
3.Vj	119,76	108,73	x	108,13	121,60	x	121,68
4.Vj	108,74	95,34	x	96,38	110,97	x	110,78
2017 1.Vj	104,63	71,61	x	70,49	110,07	x	110,18
2.Vj	120,60	102,86	x	103,26	123,55	x	123,45
3.Vj	123,56	110,33	x	108,39	125,76	x	126,05
Veränderung gegenüber dem entsprechenden Vorjahreszeitraum in %							
2014	2,3	1,7	x	1,3	2,3	x	2,4
2015	- 1,4	- 4,8	x	- 1,2	- 1,0	x	- 1,5
2016	2,7	2,4	x	2,7	2,8	x	2,7
2014 1.Vj	11,5	23,8	x	26,7	10,2	x	10,0
2.Vj	- 0,3	- 3,2	x	- 0,8	0,2	x	- 0,2
3.Vj	- 0,7	- 3,2	x	- 5,4	- 0,3	x	- 0,0
4.Vj	0,6	- 0,5	x	- 3,1	0,8	x	1,2
2015 1.Vj	- 4,1	- 9,8	x	- 6,4	- 3,5	x	- 3,9
2.Vj	- 1,7	- 4,0	x	- 2,2	- 1,4	x	- 1,7
3.Vj	- 1,6	- 4,1	x	1,5	- 1,3	x	- 2,1
4.Vj	1,7	- 2,5	x	0,9	2,3	x	1,8
2016 1.Vj	3,1	2,7	x	7,1	3,1	x	2,6
2.Vj	5,4	4,5	x	3,9	5,5	x	5,6
3.Vj	2,1	2,2	x	0,8	2,1	x	2,3
4.Vj	0,4	0,5	x	0,5	0,3	x	0,3
2017 1.Vj	6,4	5,6	x	0,1	6,4	x	7,1
2.Vj	2,0	2,4	x	2,2	1,9	x	1,9
3.Vj	3,2	1,5	x	0,2	3,4	x	3,6

Bauinvestitionen, Veränderung gegenüber dem Vorjahr, in %

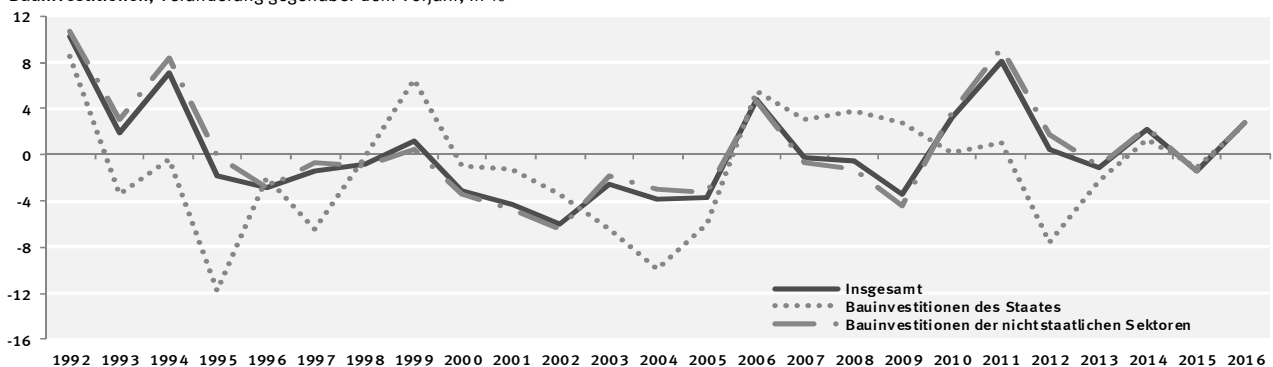

3. Investitionen nach Sektoren

3.6 Bruttoinvestitionen des Staates nach Teilsektoren und Anlagearten in jeweiligen Preisen

Lfd. Nr.	Anlagearten	1992	2010	2014	2015	2016
		1	2	3	4	5
Mrd. EUR						
Staat insgesamt						
1	Bruttoanlageinvestitionen	54,846	59,467	60,501	64,278	66,792
2	Sachanlagen	46,433	45,249	43,894	46,754	48,867
3	Ausrüstungsinvestitionen 1)	8,901	11,843	9,756	12,477	13,109
4	Bauinvestitionen	37,532	33,406	34,138	34,277	35,758
5	Geistiges Eigentum	8,413	14,218	16,607	17,524	17,925
6	+ Vorratsveränderungen und Nettozugang an Wertsachen	0,324	– 0,062	– 0,534	– 0,108	0,040
7	= Bruttoinvestitionen	55,170	59,405	59,967	64,170	66,832
Gebietskörperschaften						
8	Bruttoanlageinvestitionen	53,660	58,827	59,503	63,411	65,998
9	Sachanlagen	45,320	44,751	43,052	46,043	48,229
10	Ausrüstungsinvestitionen 1)	8,748	11,677	9,471	12,086	12,757
11	Bauinvestitionen	36,572	33,074	33,581	33,957	35,472
12	Geistiges Eigentum	8,340	14,076	16,451	17,368	17,769
13	+ Vorratsveränderungen und Nettozugang an Wertsachen	0,324	– 0,062	– 0,534	– 0,108	0,040
14	= Bruttoinvestitionen	53,984	58,765	58,969	63,303	66,038
Bund						
15	Bruttoanlageinvestitionen	12,614	18,500	18,195	19,672	20,872
16	Sachanlagen	8,884	13,296	12,169	13,365	14,475
17	Ausrüstungsinvestitionen 1)	3,220	6,185	4,176	6,156	6,687
18	Bauinvestitionen	5,664	7,111	7,993	7,209	7,788
19	Geistiges Eigentum	3,730	5,204	6,026	6,307	6,397
20	+ Vorratsveränderungen und Nettozugang an Wertsachen	0,284	– 0,102	– 0,574	– 0,148	0,000
21	= Bruttoinvestitionen	12,898	18,398	17,621	19,524	20,872
Länder						
22	Bruttoanlageinvestitionen	12,571	17,766	19,769	21,883	22,167
23	Sachanlagen	8,379	9,593	10,176	11,690	11,651
24	Ausrüstungsinvestitionen 1)	3,086	3,242	3,050	3,482	3,353
25	Bauinvestitionen	5,293	6,351	7,126	8,208	8,298
26	Geistiges Eigentum	4,192	8,173	9,593	10,193	10,516
27	+ Vorratsveränderungen und Nettozugang an Wertsachen	–	–	–	–	–
28	= Bruttoinvestitionen	12,571	17,766	19,769	21,883	22,167
Gemeinden						
29	Bruttoanlageinvestitionen	28,475	22,561	21,539	21,856	22,959
30	Sachanlagen	28,057	21,862	20,707	20,988	22,103
31	Ausrüstungsinvestitionen 1)	2,442	2,250	2,245	2,448	2,717
32	Bauinvestitionen	25,615	19,612	18,462	18,540	19,386
33	Geistiges Eigentum	0,418	0,699	0,832	0,868	0,856
34	+ Vorratsveränderungen und Nettozugang an Wertsachen	0,040	0,040	0,040	0,040	0,040
35	= Bruttoinvestitionen	28,515	22,601	21,579	21,896	22,999
Sozialversicherung						
36	Bruttoanlageinvestitionen	1,186	0,640	0,998	0,867	0,794
37	Sachanlagen	1,113	0,498	0,842	0,711	0,638
38	Ausrüstungsinvestitionen 1)	0,153	0,166	0,285	0,391	0,352
39	Bauinvestitionen	0,960	0,332	0,557	0,320	0,286
40	Geistiges Eigentum	0,073	0,142	0,156	0,156	0,156
41	+ Vorratsveränderungen und Nettozugang an Wertsachen	–	–	–	–	–
42	= Bruttoinvestitionen	1,186	0,640	0,998	0,867	0,794

1) Einschl. militärischer Waffensysteme.

1992	2010	2014	2015	2016	Anlagearten	Lfd. Nr.
6	7	8	9	10		
Veränderung gegenüber dem Vorjahr in %						
Staat insgesamt						
11,0	2,6	0,2	6,2	3,9	Bruttoanlageinvestitionen	1
12,3	2,0	- 0,8	6,5	4,5	Sachanlagen	2
2,2	2,8	-12,3	27,9	5,1	Ausrüstungsinvestitionen 1)	3
15,0	1,7	3,1	0,4	4,3	Bauinvestitionen	4
4,3	4,8	2,9	5,5	2,3	Geistiges Eigentum	5
x	x	x	x	x	+ Vorratsveränderungen und Nettozugang an Wertsachen	6
11,2	1,9	- 0,3	7,0	4,1	= Bruttoinvestitionen	7
Gebietskörperschaften						
10,7	2,6	0,0	6,6	4,1	Bruttoanlageinvestitionen	8
12,0	1,9	- 1,0	6,9	4,7	Sachanlagen	9
2,2	3,7	-12,7	27,6	5,6	Ausrüstungsinvestitionen 1)	10
14,7	1,3	2,9	1,1	4,5	Bauinvestitionen	11
4,3	4,9	2,9	5,6	2,3	Geistiges Eigentum	12
x	x	x	x	x	+ Vorratsveränderungen und Nettozugang an Wertsachen	13
11,0	1,9	- 0,5	7,3	4,3	= Bruttoinvestitionen	14
Bund						
4,4	2,3	- 4,5	8,1	6,1	Bruttoanlageinvestitionen	15
6,8	1,6	- 7,9	9,8	8,3	Sachanlagen	16
-11,2	7,5	-23,1	47,4	8,6	Ausrüstungsinvestitionen 1)	17
20,8	- 3,1	2,7	- 9,8	8,0	Bauinvestitionen	18
- 0,8	4,3	3,3	4,7	1,4	Geistiges Eigentum	19
x	x	x	x	x	+ Vorratsveränderungen und Nettozugang an Wertsachen	20
5,4	0,1	- 6,1	10,8	6,9	= Bruttoinvestitionen	21
Länder						
12,0	- 1,6	1,9	10,7	1,3	Bruttoanlageinvestitionen	22
13,7	- 7,2	1,8	14,9	- 0,3	Sachanlagen	23
13,4	1,3	- 6,8	14,2	- 3,7	Ausrüstungsinvestitionen 1)	24
14,0	-11,0	6,0	15,2	1,1	Bauinvestitionen	25
8,7	5,8	2,1	6,3	3,2	Geistiges Eigentum	26
x	x	x	x	x	+ Vorratsveränderungen und Nettozugang an Wertsachen	27
12,0	- 1,6	1,9	10,7	1,3	= Bruttoinvestitionen	28
Gemeinden						
13,2	6,4	2,4	1,5	5,0	Bruttoanlageinvestitionen	29
13,3	6,7	2,1	1,4	5,3	Sachanlagen	30
10,3	- 2,5	4,7	9,0	11,0	Ausrüstungsinvestitionen 1)	31
13,6	7,8	1,8	0,4	4,6	Bauinvestitionen	32
8,6	- 0,6	10,6	4,3	- 1,4	Geistiges Eigentum	33
x	x	x	x	x	+ Vorratsveränderungen und Nettozugang an Wertsachen	34
13,2	6,4	2,4	1,5	5,0	= Bruttoinvestitionen	35
Sozialversicherung						
23,2	5,4	10,9	-13,1	- 8,4	Bruttoanlageinvestitionen	36
24,5	10,2	12,3	-15,6	-10,3	Sachanlagen	37
6,3	-35,2	4,8	37,2	-10,0	Ausrüstungsinvestitionen 1)	38
28,0	69,4	16,5	-42,5	-10,6	Bauinvestitionen	39
5,8	- 8,4	4,0	0,0	0,0	Geistiges Eigentum	40
x	x	x	x	x	+ Vorratsveränderungen und Nettozugang an Wertsachen	41
23,2	5,4	10,9	-13,1	- 8,4	= Bruttoinvestitionen	42

3. Investitionen nach Sektoren

3.7 Bruttoinvestitionen des Staates nach Teilsektoren und Aufgabenbereichen in jeweiligen Preisen

COFOG Nr.	Aufgabenbereiche	1992	2010	2014	2015	2016
		1	2	3	4	5

Mrd. EUR

01	Allgemeine öffentliche Verwaltung	4,589	11,726	13,829	15,179	16,301
02	Verteidigung	4,300	6,172	5,992	6,608	7,281
03	Öffentliche Ordnung und Sicherheit	2,526	2,389	2,451	2,551	2,684
04	Wirtschaftliche Angelegenheiten	19,420	17,912	17,253	18,579	18,871
05	Umweltschutz	8,246	2,726	3,472	3,724	4,036
06	Wohnungswesen und kommunale Einrichtungen	3,000	2,089	2,092	2,140	2,207
07	Gesundheitswesen	0,717	1,332	1,686	1,635	1,647
08	Freizeitgestaltung, Sport, Kultur und Religion	2,506	3,784	3,215	3,239	3,286
09	Bildungswesen	7,822	10,312	8,813	9,076	8,913
10	Soziale Sicherung	2,044	0,963	1,164	1,439	1,606
	Insgesamt	55,170	59,405	59,967	64,170	66,832

Bund

01	Allgemeine öffentliche Verwaltung	0,720	3,227	3,596	3,755	3,858
02	Verteidigung	4,300	6,172	5,992	6,608	7,281
03	Öffentliche Ordnung und Sicherheit	0,218	0,206	0,294	0,326	0,365
04	Wirtschaftliche Angelegenheiten	7,397	6,618	4,837	5,716	6,045
05	Umweltschutz	0,203	1,125	1,640	1,801	1,973
06	Wohnungswesen und kommunale Einrichtungen	–	0,030	0,032	0,033	0,034
07	Gesundheitswesen	–	0,666	0,844	0,881	0,904
08	Freizeitgestaltung, Sport, Kultur und Religion	0,013	0,183	0,201	0,209	0,212
09	Bildungswesen	0,022	0,102	0,106	0,110	0,111
10	Soziale Sicherung	0,025	0,069	0,079	0,085	0,089
	Insgesamt	12,898	18,398	17,621	19,524	20,872

Länder

01	Allgemeine öffentliche Verwaltung	2,017	6,772	8,778	10,022	10,678
02	Verteidigung	–	–	–	–	–
03	Öffentliche Ordnung und Sicherheit	1,436	1,067	1,027	1,042	1,062
04	Wirtschaftliche Angelegenheiten	3,773	4,819	5,119	5,442	5,475
05	Umweltschutz	0,337	0,296	0,235	0,287	0,327
06	Wohnungswesen und kommunale Einrichtungen	0,197	0,103	0,070	0,095	0,097
07	Gesundheitswesen	0,043	0,282	0,120	0,174	0,195
08	Freizeitgestaltung, Sport, Kultur und Religion	0,492	0,837	0,748	0,756	0,851
09	Bildungswesen	3,987	3,543	3,562	3,703	3,101
10	Soziale Sicherung	0,289	0,047	0,110	0,362	0,381
	Insgesamt	12,571	17,766	19,769	21,883	22,167

Gemeinden

01	Allgemeine öffentliche Verwaltung	1,852	1,727	1,455	1,402	1,765
02	Verteidigung	–	–	–	–	–
03	Öffentliche Ordnung und Sicherheit	0,872	1,116	1,130	1,183	1,257
04	Wirtschaftliche Angelegenheiten	8,250	6,475	7,297	7,421	7,351
05	Umweltschutz	7,706	1,305	1,597	1,636	1,736
06	Wohnungswesen und kommunale Einrichtungen	2,803	1,956	1,990	2,012	2,076
07	Gesundheitswesen	0,158	0,017	0,084	0,073	0,075
08	Freizeitgestaltung, Sport, Kultur und Religion	2,001	2,764	2,266	2,274	2,223
09	Bildungswesen	3,813	6,667	5,145	5,263	5,701
10	Soziale Sicherung	1,060	0,574	0,615	0,632	0,815
	Insgesamt	28,515	22,601	21,579	21,896	22,999

Sozialversicherung

01	Allgemeine öffentliche Verwaltung	–	–	–	–	–
02	Verteidigung	–	–	–	–	–
03	Öffentliche Ordnung und Sicherheit	–	–	–	–	–
04	Wirtschaftliche Angelegenheiten	–	–	–	–	–
05	Umweltschutz	–	–	–	–	–
06	Wohnungswesen und kommunale Einrichtungen	–	–	–	–	–
07	Gesundheitswesen	0,516	0,367	0,638	0,507	0,473
08	Freizeitgestaltung, Sport, Kultur und Religion	–	–	–	–	–
09	Bildungswesen	–	–	–	–	–
10	Soziale Sicherung	0,670	0,273	0,360	0,360	0,321
	Insgesamt	1,186	0,64	0,998	0,867	0,794

1992	2010	2014	2015	2016	Aufgabenbereiche	COFOG Nr.
6	7	8	9	10		
Veränderung gegenüber dem Vorjahr in %						
Staat insgesamt						
25,4	- 1,1	8,3	9,8	7,4	Allgemeine öffentliche Verwaltung	01
-17,3	- 8,4	- 7,4	10,3	10,2	Verteidigung	02
16,1	1,4	- 4,7	4,1	5,2	Öffentliche Ordnung und Sicherheit	03
17,4	- 3,9	- 0,5	7,7	1,6	Wirtschaftliche Angelegenheiten	04
15,7	2,2	- 6,4	7,3	8,4	Umweltschutz	05
0,6	- 1,8	5,8	2,3	3,1	Wohnungswesen und kommunale Einrichtungen	06
29,0	25,3	8,5	- 3,0	0,7	Gesundheitswesen	07
5,0	10,5	5,8	0,7	1,5	Freizeitgestaltung, Sport, Kultur und Religion	08
19,7	21,7	- 5,7	3,0	- 1,8	Bildungswesen	09
-16,9	1,8	-14,6	23,6	11,6	Soziale Sicherung	10
11,2	1,9	- 0,3	7,0	4,1	Insgesamt	
Bund						
-21,8	8,8	1,9	4,4	2,7	Allgemeine öffentliche Verwaltung	01
-17,3	- 8,4	- 7,4	10,3	10,2	Verteidigung	02
17,2	0,0	- 8,7	10,9	12,0	Öffentliche Ordnung und Sicherheit	03
30,3	0,3	-11,3	18,2	5,8	Wirtschaftliche Angelegenheiten	04
- 9,8	28,7	- 6,7	9,8	9,6	Umweltschutz	05
x	-11,8	3,2	3,1	3,0	Wohnungswesen und kommunale Einrichtungen	06
x	5,2	2,1	4,4	2,6	Gesundheitswesen	07
333,3	5,2	3,1	4,0	1,4	Freizeitgestaltung, Sport, Kultur und Religion	08
100,0	4,1	3,9	3,8	0,9	Bildungswesen	09
56,3	9,5	- 1,3	7,6	4,7	Soziale Sicherung	10
5,4	0,1	- 6,1	10,8	6,9	Insgesamt	
Länder						
19,6	- 1,7	6,2	14,2	6,5	Allgemeine öffentliche Verwaltung	01
x	x	x	x	x	Verteidigung	02
17,2	- 3,0	- 7,7	1,5	1,9	Öffentliche Ordnung und Sicherheit	03
16,3	- 6,5	5,5	6,3	0,6	Wirtschaftliche Angelegenheiten	04
-13,4	3,9	-16,1	22,1	13,9	Umweltschutz	05
20,9	-18,3	-14,6	35,7	2,1	Wohnungswesen und kommunale Einrichtungen	06
-35,8	38,9	-14,9	45,0	12,1	Gesundheitswesen	07
0,8	- 7,4	- 0,1	1,1	12,6	Freizeitgestaltung, Sport, Kultur und Religion	08
11,2	5,6	- 6,1	4,0	-16,3	Bildungswesen	09
-22,3	9,3	- 6,8	229,1	5,2	Soziale Sicherung	10
12,0	- 1,6	1,9	10,7	1,3	Insgesamt	
Gemeinden						
76,0	-13,6	48,5	- 3,6	25,9	Allgemeine öffentliche Verwaltung	01
x	x	x	x	x	Verteidigung	02
14,1	6,3	- 0,5	4,7	6,3	Öffentliche Ordnung und Sicherheit	03
8,3	- 6,0	3,9	1,7	- 0,9	Wirtschaftliche Angelegenheiten	04
18,4	-13,5	- 4,4	2,4	6,1	Umweltschutz	05
- 0,5	- 0,6	6,8	1,1	3,2	Wohnungswesen und kommunale Einrichtungen	06
-11,7	x	71,4	-13,1	2,7	Gesundheitswesen	07
5,5	17,8	8,2	0,4	- 2,2	Freizeitgestaltung, Sport, Kultur und Religion	08
29,8	32,7	- 5,7	2,3	8,3	Bildungswesen	09
-25,3	18,1	-23,3	2,8	29,0	Soziale Sicherung	10
13,2	6,4	2,4	1,5	5,0	Insgesamt	
Sozialversicherung						
x	x	x	x	x	Allgemeine öffentliche Verwaltung	01
x	x	x	x	x	Verteidigung	02
x	x	x	x	x	Öffentliche Ordnung und Sicherheit	03
x	x	x	x	x	Wirtschaftliche Angelegenheiten	04
x	x	x	x	x	Umweltschutz	05
x	x	x	x	x	Wohnungswesen und kommunale Einrichtungen	06
66,5	45,1	18,8	-20,5	- 6,7	Gesundheitswesen	07
x	x	x	x	x	Freizeitgestaltung, Sport, Kultur und Religion	08
x	x	x	x	x	Bildungswesen	09
2,6	-22,9	- 0,8	0,0	-10,8	Soziale Sicherung	10
23,2	5,4	10,9	-13,1	- 8,4	Insgesamt	

3. Investitionen nach Sektoren

3.8 Brutto- und Nettoinvestitionen des Staates nach Teilsektoren in jeweiligen Preisen

Lfd. Nr.	Anlagearten	1992	2010	2014	2015	2016
		1	2	3	4	5
Mrd. EUR						
Staat insgesamt						
1	Bruttoinvestitionen	55,170	59,405	59,967	64,170	66,832
2	Bruttoanlageinvestitionen	54,846	59,467	60,501	64,278	66,792
3	Abschreibungen	39,612	56,610	64,984	66,688	68,389
4	Nettoinvestitionen	15,558	2,795	- 5,017	- 2,518	- 1,557
5	Nettoanlageinvestitionen	15,234	2,857	- 4,483	- 2,410	- 1,597
Bund						
6	Bruttoinvestitionen	12,898	18,398	17,621	19,524	20,872
7	Bruttoanlageinvestitionen	12,614	18,500	18,195	19,672	20,872
8	Abschreibungen	12,834	14,984	17,492	17,975	18,478
9	Nettoinvestitionen	0,064	3,414	0,129	1,549	2,394
10	Nettoanlageinvestitionen	- 0,220	3,516	0,703	1,697	2,394
Länder						
11	Bruttoinvestitionen	12,571	17,766	19,769	21,883	22,167
12	Bruttoanlageinvestitionen	12,571	17,766	19,769	21,883	22,167
13	Abschreibungen	8,836	14,984	18,165	18,873	19,568
14	Nettoinvestitionen	3,735	2,782	1,604	3,010	2,599
15	Nettoanlageinvestitionen	3,735	2,782	1,604	3,010	2,599
Gemeinden						
16	Bruttoinvestitionen	28,515	22,601	21,579	21,896	22,999
17	Bruttoanlageinvestitionen	28,475	22,561	21,539	21,856	22,959
18	Abschreibungen	17,453	25,588	28,200	28,683	29,165
19	Nettoinvestitionen	11,062	- 2,987	- 6,621	- 6,787	- 6,166
20	Nettoanlageinvestitionen	11,022	- 3,027	- 6,661	- 6,827	- 6,206
Sozialversicherung						
21	Bruttoinvestitionen	1,186	0,640	0,998	0,867	0,794
22	Bruttoanlageinvestitionen	1,186	0,640	0,998	0,867	0,794
23	Abschreibungen	0,489	1,054	1,127	1,157	1,178
24	Nettoinvestitionen	0,697	- 0,414	- 0,129	- 0,290	- 0,384
25	Nettoanlageinvestitionen	0,697	- 0,414	- 0,129	- 0,290	- 0,384
Veränderung gegenüber dem Vorjahr in Mrd. EUR						
Staat insgesamt						
1	Bruttoinvestitionen	5,553	1,121	- 0,172	4,203	2,662
2	Bruttoanlageinvestitionen	5,428	1,519	0,127	3,777	2,514
4	Nettoinvestitionen	2,939	- 0,243	- 1,915	2,499	0,961
5	Nettoanlageinvestitionen	2,814	0,155	- 1,616	2,073	0,813
Bund						
6	Bruttoinvestitionen	0,662	0,018	- 1,153	1,903	1,348
7	Bruttoanlageinvestitionen	0,537	0,416	- 0,854	1,477	1,200
9	Nettoinvestitionen	0,234	- 0,398	- 1,654	1,420	0,845
10	Nettoanlageinvestitionen	0,109	0,000	- 1,355	0,994	0,697
Länder						
11	Bruttoinvestitionen	1,349	- 0,291	0,378	2,114	0,284
12	Bruttoanlageinvestitionen	1,349	- 0,291	0,378	2,114	0,284
14	Nettoinvestitionen	0,606	- 0,897	- 0,334	1,406	- 0,411
15	Nettoanlageinvestitionen	0,606	- 0,897	- 0,334	1,406	- 0,411
Gemeinden						
16	Bruttoinvestitionen	3,319	1,361	0,505	0,317	1,103
17	Bruttoanlageinvestitionen	3,319	1,361	0,505	0,317	1,103
19	Nettoinvestitionen	1,926	1,021	- 0,007	- 0,166	0,621
20	Nettoanlageinvestitionen	1,926	1,021	- 0,007	- 0,166	0,621
Sozialversicherung						
21	Bruttoinvestitionen	0,223	0,033	0,098	- 0,131	- 0,073
22	Bruttoanlageinvestitionen	0,223	0,033	0,098	- 0,131	- 0,073
24	Nettoinvestitionen	0,173	0,031	0,080	- 0,161	- 0,094
25	Nettoanlageinvestitionen	0,173	0,031	0,080	- 0,161	- 0,094

4. Investitionen nach Gütergruppen

4.1 Nettoanlageinvestitionen nach Sektoren und Gütergruppen in jeweiligen Preisen

Lfd. Nr.	Anlagearten	1992	2010	2014	2015	2016
		1	2	3	4	5
Volkswirtschaft insgesamt		Mrd. EUR				
1	Sachanlagen	149,958	33,434	54,926	53,558	59,679
2	Nutztiere und Nutzpflanzen	- 0,034	- 0,049	0,078	0,035	0,035
3	Ausrüstungen 1)	38,052	6,146	10,607	15,582	15,795
4	Bauten	111,940	27,337	44,241	37,941	43,849
5	Wohnbauten	62,204	26,028	43,085	40,103	45,439
6	Nichtwohnbauten	49,736	1,309	1,156	- 2,162	- 1,590
7	Geistiges Eigentum	7,773	8,290	11,004	14,607	18,064
8	Nettoanlageinvestitionen insgesamt	157,731	41,724	65,930	68,165	77,743
		Veränderung gegenüber dem Vorjahr in Mrd. EUR				
9	Sachanlagen	12,114	22,013	13,101	- 1,368	6,121
11	Ausrüstungen 1)	-10,579	16,594	8,924	4,975	0,213
12	Bauten	22,692	5,428	4,295	- 6,300	5,908
13	Wohnbauten	11,657	3,794	3,570	- 2,982	5,336
14	Nichtwohnbauten	11,035	1,634	0,725	- 3,318	0,572
15	Geistiges Eigentum	- 1,042	- 0,916	2,269	3,603	3,457
16	Nettoanlageinvestitionen insgesamt	11,072	21,097	15,370	2,235	9,578
Sektor Staat		Mrd. EUR				
17	Sachanlagen	14,610	0,090	- 7,096	- 5,296	- 4,241
18	Nutztiere und Nutzpflanzen	-	-	-	-	-
19	Ausrüstungen 1)	1,339	4,030	0,528	2,935	3,230
20	Bauten	13,271	- 3,940	- 7,624	- 8,231	- 7,471
21	Wohnbauten	0,970	- 0,130	- 0,182	- 0,317	- 0,302
22	Nichtwohnbauten	12,301	- 3,810	- 7,442	- 7,914	- 7,169
23	Geistiges Eigentum	0,624	2,767	2,613	2,886	2,644
24	Nettoanlageinvestitionen insgesamt	15,234	2,857	- 4,483	- 2,410	- 1,597
		Veränderung gegenüber dem Vorjahr in Mrd. EUR				
25	Sachanlagen	2,908	0,019	- 1,430	1,800	1,055
27	Ausrüstungen 1)	- 0,115	0,003	- 1,617	2,407	0,295
28	Bauten	3,023	0,016	0,187	- 0,607	0,760
29	Wohnbauten	0,031	- 0,124	-	- 0,135	0,015
30	Nichtwohnbauten	2,992	0,140	0,187	- 0,472	0,745
31	Geistiges Eigentum	- 0,094	0,136	- 0,186	0,273	- 0,242
32	Nettoanlageinvestitionen insgesamt	2,814	0,155	- 1,616	2,073	0,813
Nichtstaatliche Sektoren		Mrd. EUR				
33	Sachanlagen	135,348	33,344	62,022	58,854	63,920
34	Nutztiere und Nutzpflanzen	- 0,034	- 0,049	0,078	0,035	0,035
35	Ausrüstungen	36,713	2,116	10,079	12,647	12,565
36	Bauten	98,669	31,277	51,865	46,172	51,320
37	Wohnbauten	61,234	26,158	43,267	40,420	45,741
38	Nichtwohnbauten	37,435	5,119	8,598	5,752	5,579
39	Geistiges Eigentum	7,149	5,523	8,391	11,721	15,420
40	Nettoanlageinvestitionen insgesamt	142,497	38,867	70,413	70,575	79,340
		Veränderung gegenüber dem Vorjahr in Mrd. EUR				
41	Sachanlagen	9,206	21,994	14,531	- 3,168	5,066
43	Ausrüstungen	-10,464	16,591	10,541	2,568	- 0,082
44	Bauten	19,669	5,412	4,108	- 5,693	5,148
45	Wohnbauten	11,626	3,918	3,570	- 2,847	5,321
46	Nichtwohnbauten	8,043	1,494	0,538	- 2,846	- 0,173
47	Geistiges Eigentum	- 0,948	- 1,052	2,455	3,330	3,699
48	Nettoanlageinvestitionen insgesamt	8,258	20,942	16,986	0,162	8,765

1) Einschl. militärischer Waffensysteme.

4. Investitionen nach Gütergruppen
4.2 Bruttoanlageinvestitionen in jeweiligen Preisen

Lfd. Nr.	Wirtschaftsgliederung	1992	2010	2014	2015	2016
		1	2	3	4	5

Mrd. EUR

1	Sachanlagen	377,634	413,333	481,876	492,141	510,734
2	Nutztiere und Nutzpflanzen	0,139	0,302	0,460	0,382	0,397
3	Ausrüstungen 1)	152,767	175,909	191,699	200,778	205,837
4	Maschinen und Geräte 1)	118,939	119,044	135,789	144,209	149,177
5	Metallerzeugnisse	4,544	4,761	5,847	5,748	6,170
6	DV-Geräte, elektron. und optische Erzeugnisse	28,171	25,230	26,924	30,110	30,748
7	Elektrische Ausrüstungen	9,103	10,003	10,944	11,291	11,227
8	Maschinen	50,942	47,372	58,174	60,155	63,512
9	Möbel	8,944	6,984	7,589	8,079	8,240
10	Waren a.n.g.	3,539	6,463	8,118	8,693	9,121
11	Reparatur, Instandhaltung und Installation von Maschinen und Ausrüstungen (inkl. Wartung)	10,663	12,375	13,986	14,208	13,895
12	Sonstige Maschinen und Geräte 1)	3,033	5,856	4,207	5,925	6,264
13	Fahrzeuge	33,828	56,865	55,910	56,569	56,660
14	Kraftwagen und Kraftwagenteile	28,241	35,258	43,105	46,815	50,822
15	Sonstige Fahrzeuge	5,587	21,607	12,805	9,754	5,838
16	Bauten	224,728	237,122	289,717	290,981	304,500
17	Wohnbauten	111,991	133,266	172,722	174,831	185,485
18	Nichtwohnbauten	112,737	103,856	116,995	116,150	119,015
19	Hochbau	71,572	68,419	77,367	77,104	78,692
20	Tiefbau	41,165	35,437	39,628	39,046	40,323
21	Geistiges Eigentum	47,269	88,116	104,679	112,144	119,300
22	darunter: Forschung und Entwicklung	34,530	61,926	74,525	79,282	86,963
23	Software und Datenbanken	10,292	21,174	24,814	27,528	26,782
24	Bruttoanlageinvestitionen	424,903	501,449	586,555	604,285	630,034
Nachrichtlich:						
25	Neue Ausrüstungen 1) 2)	160,220	191,380	210,296	220,868	226,176
26	Maschinen und Geräte 1)	119,422	120,369	137,120	145,382	150,103
27	Fahrzeuge	40,798	71,011	73,176	75,486	76,073

Veränderung gegenüber dem Vorjahr in %

28	Sachanlagen	8,7	7,3	5,3	2,1	3,8
29	Nutztiere und Nutzpflanzen	- 3,5	0,7	-17,9	-17,0	3,9
30	Ausrüstungen 1)	- 1,5	11,2	6,5	4,7	2,5
31	Maschinen und Geräte 1)	- 0,4	4,1	5,0	6,2	3,4
32	Metallerzeugnisse	3,4	- 1,8	0,5	- 1,7	7,3
33	DV-Geräte, elektron. und optische Erzeugnisse	- 4,9	8,6	8,4	11,8	2,1
34	Elektrische Ausrüstungen	1,6	14,4	8,1	3,2	- 0,6
35	Maschinen	- 2,3	- 1,5	5,2	3,4	5,6
36	Möbel	11,6	8,4	5,3	6,5	2,0
37	Waren a.n.g.	6,6	12,9	14,1	7,1	4,9
38	Reparatur, Instandhaltung und Installation von Maschinen und Ausrüstungen (inkl. Wartung)	0,0	11,2	2,3	3,2	1,6
39	Sonstige Maschinen und Geräte 1)	-10,2	13,9	-21,1	40,8	5,7
40	Fahrzeuge	- 5,3	29,7	10,2	1,2	0,2
41	Kraftwagen und Kraftwagenteile	- 0,6	20,2	5,9	8,6	8,6
42	Sonstige Fahrzeuge	-23,9	48,8	27,6	-23,8	-40,1
43	Bauten	17,0	4,6	4,5	0,4	4,6
44	Wohnbauten	17,0	5,7	5,6	1,2	6,1
45	Nichtwohnbauten	17,0	3,1	3,0	- 0,7	2,5
46	Hochbau	16,0	3,4	2,1	- 0,3	2,1
47	Tiefbau	18,9	2,5	5,0	- 1,5	3,3
48	Geistiges Eigentum	4,3	2,3	5,8	7,1	6,4
49	darunter: Forschung und Entwicklung	4,0	2,5	6,7	6,4	9,7
50	Software und Datenbanken	5,7	2,0	3,5	10,9	- 2,7
51	Bruttoanlageinvestitionen	8,2	6,4	5,4	3,0	4,3
Nachrichtlich:						
52	Neue Ausrüstungen 1) 2)	- 1,2	10,1	6,8	5,0	2,4
53	Maschinen und Geräte 1)	- 0,4	4,6	5,0	6,0	3,2
54	Fahrzeuge	- 3,4	20,9	10,3	3,2	0,8

1) Einschl. militärischer Waffensysteme.

2) Es gilt: Neue Ausrüstungen zuzüglich Käufe abzüglich Verkäufe von gebrauchten Ausrüstungen ist gleich (Zugang an) Ausrüstungen.

4. Investitionen nach Gütergruppen
4.3 Bruttoanlageinvestitionen, preisbereinigt

Lfd. Nr.	Wirtschaftsgliederung	1992	2010	2014	2015	2016
		1	2	3	4	5

Kettenindex 2010 = 100

1	Sachanlagen	98,97	100	108,53	109,27	112,00
2	Nutztiere und Nutzpflanzen	127,14	100	56,88	51,94	52,07
3	Ausrüstungen 1)	76,79	100	106,91	111,05	113,44
4	Maschinen und Geräte 1)	78,98	100	112,13	117,90	121,64
5	Metallerzeugnisse	115,58	100	118,98	116,21	124,61
6	DV-Geräte, elektron. und optische Erzeugnisse	24,79	100	122,30	136,47	141,05
7	Elektrische Ausrüstungen	101,07	100	104,92	105,34	103,86
8	Maschinen	137,70	100	115,60	118,39	124,09
9	Möbel	174,51	100	100,21	104,35	105,18
10	Waren a.n.g.	59,01	100	122,12	129,43	136,08
11	Reparatur, Instandhaltung und Installation von Maschinen und Ausrüstungen (inkl. Wartung)	101,77	100	107,60	108,63	105,51
12	Sonstige Maschinen und Geräte 1)	56,51	100	66,83	92,59	97,38
13	Fahrzeuge	72,70	100	96,03	96,78	96,35
14	Kraftwagen und Kraftwagenteile	100,39	100	120,71	130,71	141,19
15	Sonstige Fahrzeuge	28,22	100	55,60	42,02	24,76
16	Bauten	118,98	100	109,88	108,32	111,29
17	Wohnbauten	106,07	100	116,41	115,62	120,29
18	Nichtwohnbauten	135,65	100	101,53	98,97	99,75
19	Hochbau	138,47	100	100,63	98,34	98,52
20	Tiefbau	130,94	100	103,34	100,27	102,25
21	Geistiges Eigentum	58,65	100	111,54	117,70	124,20
22	darunter: Forschung und Entwicklung	70,49	100	110,68	115,61	125,55
23	Software und Datenbanken	34,42	100	116,27	128,14	124,61
24	Bruttoanlageinvestitionen	91,84	100	109,06	110,74	114,13
Nachrichtlich:						
25	Neue Ausrüstungen 1) 2)	75,71	100	107,87	112,39	114,65
26	Maschinen und Geräte 1)	78,64	100	111,94	117,51	121,00
27	Fahrzeuge	70,50	100	100,98	103,73	103,91

Veränderung Veränderung gegenüber dem Vorjahr in %

28	Sachanlagen	4,4	6,3	3,6	0,7	2,5
29	Nutztiere und Nutzpflanzen	2,8	- 3,0	-42,5	- 8,7	0,3
30	Ausrüstungen 1)	- 2,9	10,9	5,9	3,9	2,2
31	Maschinen und Geräte 1)	- 1,2	4,1	4,4	5,1	3,2
32	Metallerzeugnisse	0,3	- 3,2	- 0,3	- 2,3	7,2
33	DV-Geräte, elektron. und optische Erzeugnisse	- 0,1	13,4	10,0	11,6	3,4
34	Elektrische Ausrüstungen	- 1,3	13,5	7,2	0,4	- 1,4
35	Maschinen	- 5,2	- 3,2	3,9	2,4	4,8
36	Möbel	8,5	7,4	3,5	4,1	0,8
37	Waren a.n.g.	5,1	12,7	13,1	6,0	5,1
38	Reparatur, Instandhaltung und Installation von Maschinen und Ausrüstungen (inkl. Wartung)	0,0				
		9,2	1,5	2,0	1,0	- 2,9
39	Sonstige Maschinen und Geräte 1)	-10,6	13,4	-22,1	38,5	5,2
40	Fahrzeuge	- 8,7	28,6	9,7	0,8	- 0,4
41	Kraftwagen und Kraftwagenteile	- 4,8	19,9	5,6	8,3	8,0
42	Sonstige Fahrzeuge	-23,7	46,2	26,0	-24,4	-41,1
43	Bauten	10,3	3,2	2,3	- 1,4	2,7
44	Wohnbauten	10,0	4,3	3,1	- 0,7	4,0
45	Nichtwohnbauten	10,6	1,7	1,0	- 2,5	0,8
46	Hochbau	9,4	1,4	- 0,2	- 2,3	0,2
47	Tiefbau	12,6	2,3	3,4	- 3,0	2,0
48	Geistiges Eigentum	2,0	1,1	4,2	5,5	5,5
49	darunter: Forschung und Entwicklung	1,1	1,2	4,6	4,5	8,6
50	Software und Datenbanken	6,1	1,5	3,4	10,2	- 2,8
51	Bruttoanlageinvestitionen	4,1	5,4	3,7	1,5	3,1
Nachrichtlich:						
52	Neue Ausrüstungen 1) 2)	- 2,7	9,8	6,2	4,2	2,0
53	Maschinen und Geräte 1)	- 1,2	4,5	4,3	5,0	3,0
54	Fahrzeuge	- 6,8	20,1	10,0	2,7	0,2

1) Einschl. militärischer Waffensysteme.

2) Es gilt: Neue Ausrüstungen zuzüglich Käufe abzüglich Verkäufe von gebrauchten Ausrüstungen ist gleich (Zugang an) Ausrüstungen.

5. Bauinvestitionen
5.1 Neue Bauten nach Bauarten
5.1.1 in jeweiligen Preisen

Jahr, Vierteljahr	Bauinvesti- tionen (= neue Bauten)	Wohn- bauten	Nichtwohnbauten							Nachricht- lich: Hochbau
			zusammen	öffentlicher Bau			gewerblicher Bau			
				zusammen	Hochbau	Tiefbau	zusammen	Hochbau	Tiefbau	
	1	2	3	4	5	6	7	8	9	10
Mrd. EUR										
1992	224,728	111,991	112,737	35,326	13,985	21,341	77,411	57,587	19,824	183,563
2010	237,122	133,266	103,856	33,266	13,837	19,429	70,590	54,582	16,008	201,685
2014	289,717	172,722	116,995	35,002	12,391	22,611	81,993	64,976	17,017	250,089
2015	290,981	174,831	116,150	33,961	12,056	21,905	82,189	65,048	17,141	251,935
2016	304,500	185,485	119,015	35,326	12,576	22,750	83,689	66,116	17,573	264,177
2014 1.Vj	65,217	39,677	25,540	6,655	2,782	3,873	18,885	15,281	3,604	57,740
2.Vj	75,077	44,517	30,560	9,161	3,028	6,133	21,399	16,924	4,475	64,469
3.Vj	78,818	46,787	32,031	10,219	3,555	6,664	21,812	17,143	4,669	67,485
4.Vj	70,605	41,741	28,864	8,967	3,026	5,941	19,897	15,628	4,269	60,395
2015 1.Vj	63,818	38,835	24,983	6,126	2,518	3,608	18,857	15,250	3,607	56,603
2.Vj	75,211	45,082	30,129	8,965	2,926	6,039	21,164	16,644	4,520	64,652
3.Vj	78,922	47,377	31,545	9,965	3,558	6,407	21,580	16,859	4,721	67,794
4.Vj	73,030	43,537	29,493	8,905	3,054	5,851	20,588	16,295	4,293	62,886
2016 1.Vj	66,761	40,824	25,937	6,361	2,660	3,701	19,576	15,750	3,826	59,234
2.Vj	80,734	49,146	31,588	9,506	3,143	6,363	22,082	17,375	4,707	69,664
3.Vj	82,172	49,989	32,183	10,355	3,670	6,685	21,828	17,174	4,654	70,833
4.Vj	74,833	45,526	29,307	9,104	3,103	6,001	20,203	15,817	4,386	64,446
2017 1.Vj	72,904	44,951	27,953	6,900	2,689	4,211	21,053	16,794	4,259	64,434
2.Vj	84,858	51,791	33,067	10,066	3,172	6,894	23,001	18,050	4,951	73,013
3.Vj	87,572	53,708	33,864	10,908	3,692	7,216	22,956	17,941	5,015	75,341
Veränderung gegenüber dem entsprechenden Vorjahreszeitraum in %										
2014	4,5	5,6	3,0	3,5	- 1,6	6,5	2,9	2,8	3,1	4,5
2015	0,4	1,2	- 0,7	- 3,0	- 2,7	- 3,1	0,2	0,1	0,7	0,7
2016	4,6	6,1	2,5	4,0	4,3	3,9	1,8	1,6	2,5	4,9
2014 1.Vj	14,7	15,2	14,1	27,0	10,7	41,9	10,1	9,0	15,0	13,3
2.Vj	2,5	4,2	0,2	- 1,4	- 5,1	0,6	0,8	0,7	1,4	2,8
3.Vj	1,1	2,1	- 0,4	- 1,7	- 5,1	0,1	0,3	0,7	- 1,1	1,3
4.Vj	2,2	2,8	1,3	0,8	- 3,7	3,2	1,5	1,8	0,6	2,2
2015 1.Vj	- 2,1	- 2,1	- 2,2	- 7,9	- 9,5	- 6,8	- 0,1	- 0,2	0,1	- 2,0
2.Vj	0,2	1,3	- 1,4	- 2,1	- 3,4	- 1,5	- 1,1	- 1,7	1,0	0,3
3.Vj	0,1	1,3	- 1,5	- 2,5	0,1	- 3,9	- 1,1	- 1,7	1,1	0,5
4.Vj	3,4	4,3	2,2	- 0,7	0,9	- 1,5	3,5	4,3	0,6	4,1
2016 1.Vj	4,6	5,1	3,8	3,8	5,6	2,6	3,8	3,3	6,1	4,6
2.Vj	7,3	9,0	4,8	6,0	7,4	5,4	4,3	4,4	4,1	7,8
3.Vj	4,1	5,5	2,0	3,9	3,1	4,3	1,1	1,9	- 1,4	4,5
4.Vj	2,5	4,6	- 0,6	2,2	1,6	2,6	- 1,9	- 2,9	2,2	2,5
2017 1.Vj	9,2	10,1	7,8	8,5	1,1	13,8	7,5	6,6	11,3	8,8
2.Vj	5,1	5,4	4,7	5,9	0,9	8,3	4,2	3,9	5,2	4,8
3.Vj	6,6	7,4	5,2	5,3	0,6	7,9	5,2	4,5	7,8	6,4

Neue Bauten nach Bauarten, Veränderung gegenüber dem Vorjahr, in %

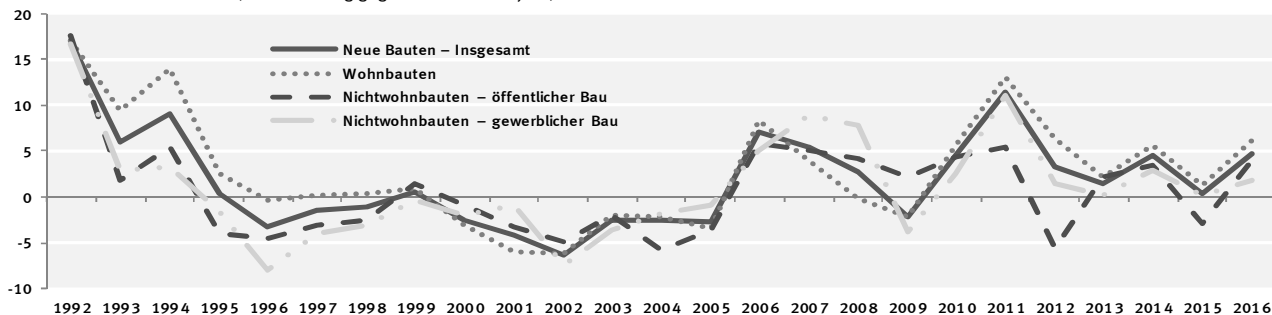

5. Bauinvestitionen
5.1 Neue Bauten nach Bauarten
5.1.2 preisbereinigt

Jahr, Vierteljahr	Bauinvesti- tionen (= neue Bauten)	Wohn- bauten	Nichtwohnbauten							Nachricht- lich: Hochbau
			zusammen	öffentlicher Bau			gewerblicher Bau			
				zusammen	Hochbau	Tiefbau	zusammen	Hochbau	Tiefbau	
	1	2	3	4	5	6	7	8	9	10
Kettenindex (2010=100)										
1992	118,98	106,07	135,65	131,39	134,12	129,91	137,71	139,56	131,55	116,64
2010	100	100	100	100	100	100	100	100	100	100
2014	109,88	116,41	101,53	95,38	80,54	105,96	104,41	105,70	100,06	111,03
2015	108,32	115,62	98,97	91,10	76,73	101,35	102,66	103,78	98,93	109,73
2016	111,29	120,29	99,75	93,28	78,37	103,92	102,79	103,60	100,16	112,87
2014 1.Vj	99,52	107,62	89,14	72,92	72,76	73,02	96,75	99,90	85,70	103,13
2.Vj	114,16	120,26	106,36	100,14	78,87	115,31	109,28	110,35	105,72	114,73
3.Vj	119,25	125,81	110,86	111,07	92,22	124,51	110,75	111,27	109,19	119,54
4.Vj	106,59	111,94	99,75	97,39	78,31	111,00	100,86	101,27	99,62	106,73
2015 1.Vj	95,43	103,21	85,46	65,99	64,40	67,05	94,56	97,65	83,66	99,04
2.Vj	112,20	119,49	102,87	96,41	74,75	111,91	105,90	106,46	104,19	112,88
3.Vj	117,29	125,04	107,36	106,81	90,38	118,53	107,63	107,36	108,94	117,84
4.Vj	108,36	114,73	100,20	95,19	77,40	107,90	102,56	103,64	98,92	109,15
2016 1.Vj	98,37	106,66	87,73	67,72	66,93	68,14	97,08	99,59	88,26	102,02
2.Vj	118,29	127,76	106,14	100,72	78,49	116,66	108,69	109,03	107,79	119,28
3.Vj	119,76	129,30	107,53	109,08	91,17	121,86	106,83	107,25	105,64	120,68
4.Vj	108,74	117,44	97,60	95,60	76,88	109,00	98,55	98,52	98,95	109,50
2017 1.Vj	104,63	114,58	91,86	71,50	65,76	75,48	101,36	103,32	94,52	108,16
2.Vj	120,60	130,85	107,46	103,11	77,00	121,92	109,52	109,96	108,25	121,47
3.Vj	123,56	134,79	109,15	110,65	88,89	126,26	108,48	108,52	108,63	124,48
Veränderung gegenüber dem entsprechenden Vorjahreszeitraum in %										
2014	2,3	3,1	1,0	1,7	- 3,8	5,0	0,7	0,5	1,4	2,1
2015	- 1,4	- 0,7	- 2,5	- 4,5	- 4,7	- 4,4	- 1,7	- 1,8	- 1,1	- 1,2
2016	2,7	4,0	0,8	2,4	2,1	2,5	0,1	- 0,2	1,2	2,9
2014 1.Vj	11,5	11,7	11,2	24,1	7,3	39,4	7,2	5,7	13,8	9,8
2.Vj	- 0,3	1,1	- 2,2	- 3,3	- 7,9	- 0,8	- 1,7	- 2,2	0,2	- 0,2
3.Vj	- 0,7	0,2	- 2,1	- 3,2	- 6,6	- 1,3	- 1,5	- 1,0	- 3,2	- 0,5
4.Vj	0,6	1,2	- 0,2	- 0,5	- 5,2	2,0	- 0,1	0,4	- 1,5	0,7
2015 1.Vj	- 4,1	- 4,1	- 4,1	- 9,5	-11,5	- 8,2	- 2,3	- 2,3	- 2,4	- 4,0
2.Vj	- 1,7	- 0,6	- 3,3	- 3,7	- 5,2	- 2,9	- 3,1	- 3,5	- 1,4	- 1,6
3.Vj	- 1,6	- 0,6	- 3,2	- 3,8	- 2,0	- 4,8	- 2,8	- 3,5	- 0,2	- 1,4
4.Vj	1,7	2,5	0,5	- 2,3	- 1,2	- 2,8	1,7	2,3	- 0,7	2,3
2016 1.Vj	3,1	3,3	2,7	2,6	3,9	1,6	2,7	2,0	5,5	3,0
2.Vj	5,4	6,9	3,2	4,5	5,0	4,2	2,6	2,4	3,5	5,7
3.Vj	2,1	3,4	0,2	2,1	0,9	2,8	- 0,7	- 0,1	- 3,0	2,4
4.Vj	0,4	2,4	- 2,6	0,4	- 0,7	1,0	- 3,9	- 4,9	0,0	0,3
2017 1.Vj	6,4	7,4	4,7	5,6	- 1,7	10,8	4,4	3,7	7,1	6,0
2.Vj	2,0	2,4	1,2	2,4	- 1,9	4,5	0,8	0,9	0,4	1,8
3.Vj	3,2	4,2	1,5	1,4	- 2,5	3,6	1,5	1,2	2,8	3,1

Neue Bauten nach Bauarten, Veränderung gegenüber dem Vorjahr, in %

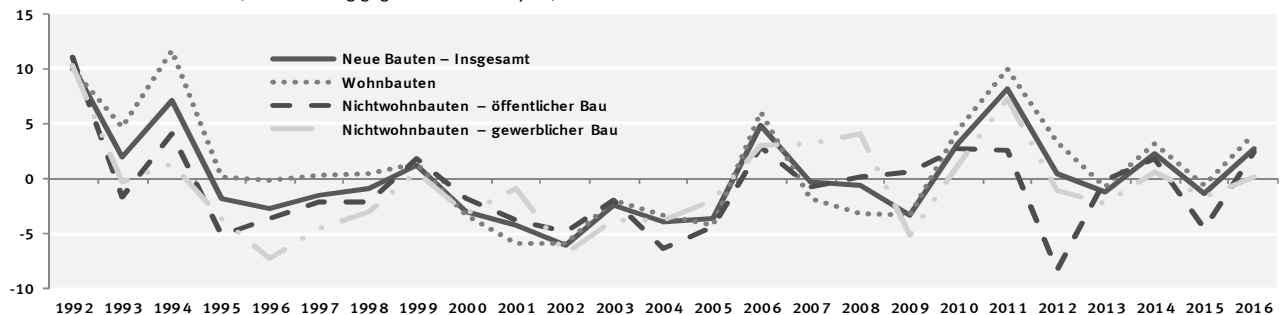

5. Bauinvestitionen

5.1 Neue Bauten nach Bauarten

5.1.3 in jeweiligen Preisen – saison- und kalenderbereinigte Ergebnisse nach Census X-12-ARIMA

Viertel- jahr	Bauinvesti- tionen (= neue Bauten)	Wohn- bauten	Nichtwohnbauten							Nachricht- lich: Hochbau
			zusammen	öffentlicher Bau			gewerblicher Bau			
				zusammen	Hochbau	Tiefbau	zusammen	Hochbau	Tiefbau	
	1	2	3	4	5	6	7	8	9	10
Veränderung gegenüber dem Vorquartal in %										
2011 1.Vj	9,3	10,1	8,3	8,8	− 1,0	15,8	8,0	8,7	5,8	8,9
2.Vj	1,7	2,7	0,4	− 5,5	3,0	−10,6	3,2	4,2	− 0,4	3,1
3.Vj	− 0,0	0,1	− 0,2	0,0	− 1,4	1,0	− 0,2	0,9	− 4,2	0,2
4.Vj	2,1	2,2	2,0	3,8	2,1	5,0	1,2	1,4	0,6	2,0
2012 1.Vj	1,0	3,1	− 1,9	− 3,9	−10,3	0,5	− 1,0	− 0,7	− 2,1	1,3
2.Vj	0,9	1,4	0,1	− 4,9	− 3,7	− 5,7	2,3	1,9	3,8	1,3
3.Vj	1,1	1,3	0,7	1,5	1,5	1,5	0,4	0,0	2,1	1,0
4.Vj	− 0,7	− 1,1	− 0,2	2,7	− 1,4	5,2	− 1,4	− 1,4	− 1,4	− 1,2
2013 1.Vj	− 4,0	− 3,1	− 5,2	− 6,9	− 1,7	− 9,8	− 4,5	− 3,3	− 8,9	− 3,1
2.Vj	5,0	4,3	6,2	7,4	6,8	7,7	5,7	5,5	6,2	4,7
3.Vj	3,1	3,9	2,0	2,9	0,3	4,5	1,7	0,9	4,7	2,9
4.Vj	0,4	0,1	0,8	3,0	− 1,3	5,6	− 0,1	− 0,2	0,3	− 0,0
2014 1.Vj	3,2	4,2	1,7	3,3	3,0	3,4	1,0	1,4	− 0,4	3,4
2.Vj	− 3,0	− 3,0	− 3,1	− 8,4	− 6,0	− 9,7	− 0,7	− 0,4	− 1,7	− 2,5
3.Vj	0,6	0,8	0,3	0,7	− 1,9	2,2	0,2	0,0	0,7	0,5
4.Vj	1,1	0,6	1,7	4,4	1,0	6,3	0,6	0,3	1,7	0,6
2015 1.Vj	− 0,7	− 0,5	− 1,1	− 2,1	− 1,2	− 2,6	− 0,6	− 0,5	− 1,0	− 0,5
2.Vj	− 0,9	0,2	− 2,4	− 4,6	− 1,2	− 6,4	− 1,4	− 1,7	− 0,4	− 0,4
3.Vj	0,4	0,8	− 0,0	− 0,6	1,0	− 1,5	0,2	0,0	0,9	0,6
4.Vj	2,8	2,2	3,8	4,4	0,8	6,5	3,6	4,7	− 0,4	2,8
2016 1.Vj	2,3	2,3	2,4	4,4	4,9	4,1	1,6	0,7	5,2	2,0
2.Vj	− 1,2	0,6	− 4,0	− 4,2	− 2,4	− 5,2	− 3,8	− 3,8	− 4,0	− 0,7
3.Vj	0,7	0,9	0,4	0,5	0,4	0,6	0,3	0,9	− 1,7	0,9
4.Vj	1,7	1,7	1,6	2,3	− 0,1	3,7	1,3	0,6	4,2	1,3
2017 1.Vj	4,5	3,3	6,5	6,3	1,0	9,2	6,5	5,9	8,8	3,8
2.Vj	1,5	2,6	− 0,2	0,6	2,6	− 0,5	− 0,6	− 0,1	− 2,4	1,9
3.Vj	0,3	1,2	− 1,2	− 2,3	− 2,1	− 2,4	− 0,7	− 0,6	− 1,0	0,6

preisbereinigt

Veränderung gegenüber dem Vorquartal in %

2011 1.Vj	8,2	9,2	7,0	7,7	- 1,7	14,5	6,6	7,2	4,7	7,9
2.Vj	0,9	1,9	- 0,5	- 5,9	2,2	-10,8	2,1	3,3	- 1,9	2,3
3.Vj	- 0,6	- 0,5	- 0,8	- 0,8	- 2,1	0,0	- 0,8	0,2	- 4,2	- 0,4
4.Vj	1,2	1,3	1,2	3,0	1,4	4,2	0,5	0,5	0,4	1,0
2012 1.Vj	0,1	2,3	- 2,7	- 5,0	-11,1	- 0,9	- 1,8	- 1,6	- 2,3	0,4
2.Vj	0,3	0,8	- 0,4	- 5,5	- 4,2	- 6,2	1,8	1,3	3,6	0,7
3.Vj	0,6	0,7	0,4	1,0	1,0	1,0	0,1	- 0,5	2,2	0,4
4.Vj	- 1,2	- 1,5	- 0,7	2,1	- 1,9	4,5	- 1,9	- 1,8	- 1,9	- 1,6
2013 1.Vj	- 4,5	- 3,7	- 5,7	- 7,4	- 2,3	-10,4	- 5,0	- 3,9	- 8,8	- 3,7
2.Vj	4,5	3,7	5,7	7,1	6,3	7,6	5,1	4,9	5,8	4,2
3.Vj	1,6	2,2	0,8	1,8	- 1,6	4,0	0,3	- 0,8	4,7	1,2
4.Vj	- 0,3	- 0,7	0,2	2,5	- 1,8	5,1	- 0,8	- 0,9	- 0,3	- 0,8
2014 1.Vj	3,1	4,2	1,5	2,9	2,9	2,9	0,9	1,2	- 0,4	3,3
2.Vj	- 3,4	- 3,4	- 3,4	- 8,5	- 6,4	- 9,7	- 1,1	- 0,7	- 2,4	- 2,9
3.Vj	0,1	0,3	- 0,2	0,3	- 2,4	1,8	- 0,4	- 0,4	- 0,2	- 0,0
4.Vj	0,5	0,1	1,3	4,0	0,5	5,9	0,1	- 0,1	1,2	0,0
2015 1.Vj	- 1,3	- 1,0	- 1,8	- 2,9	- 2,1	- 3,2	- 1,4	- 1,4	- 1,4	- 1,1
2.Vj	- 1,1	- 0,1	- 2,6	- 4,7	- 1,3	- 6,5	- 1,6	- 1,8	- 1,1	- 0,6
3.Vj	0,1	0,3	- 0,3	- 0,7	0,3	- 1,3	- 0,1	- 0,4	1,0	0,1
4.Vj	2,4	1,7	3,3	3,7	0,3	5,7	3,2	4,2	- 0,8	2,3
2016 1.Vj	2,0	1,8	2,2	4,2	4,6	4,0	1,4	0,4	5,5	1,5
2.Vj	- 1,8	0,1	- 4,6	- 4,6	- 3,1	- 5,5	- 4,6	- 4,5	- 4,8	- 1,2
3.Vj	0,2	0,4	- 0,1	0,2	- 0,2	0,4	- 0,2	0,4	- 2,5	0,4
4.Vj	1,0	1,1	0,9	1,5	- 0,7	2,7	0,7	- 0,0	3,4	0,7
2017 1.Vj	3,5	2,4	5,3	5,2	0,1	8,0	5,4	4,9	7,3	2,9
2.Vj	0,5	1,7	- 1,3	- 0,6	1,9	- 1,9	- 1,6	- 1,0	- 4,0	1,0
3.Vj	- 0,4	0,5	- 1,9	- 3,0	- 2,9	- 3,0	- 1,5	- 1,3	- 1,9	- 0,1

5. Bauinvestitionen

5.1 Neue Bauten nach Bauarten

5.1.3 in jeweiligen Preisen – saison- und kalenderbereinigte Ergebnisse nach Census X-12-ARIMA

Veränderung gegenüber dem Vorquartal – preis-, saison- und kalenderbereinigt – in %

Bauinvestitionen (=Neue Bauten) – Insgesamt

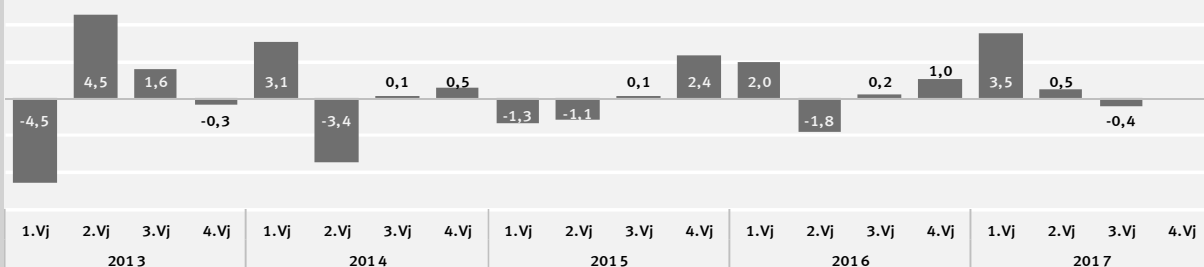

Wohnbauten

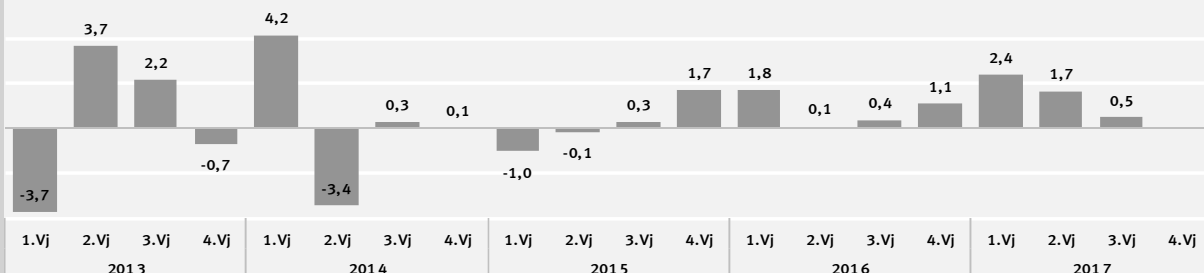

Nichtwohnbauten – Öffentlicher Bau

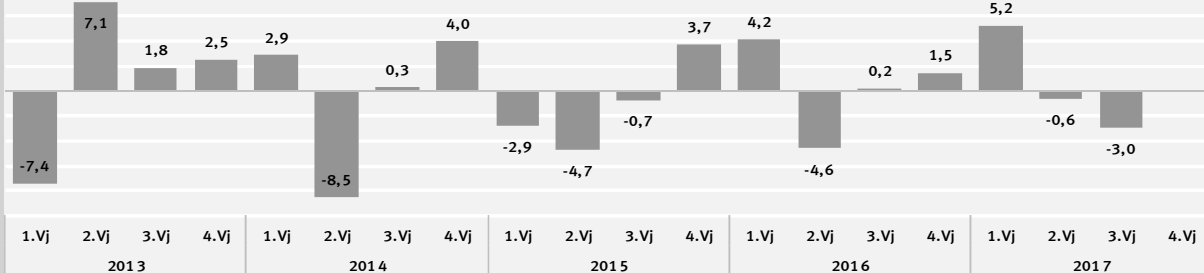

Nichtwohnbauten – Gewerblicher Bau

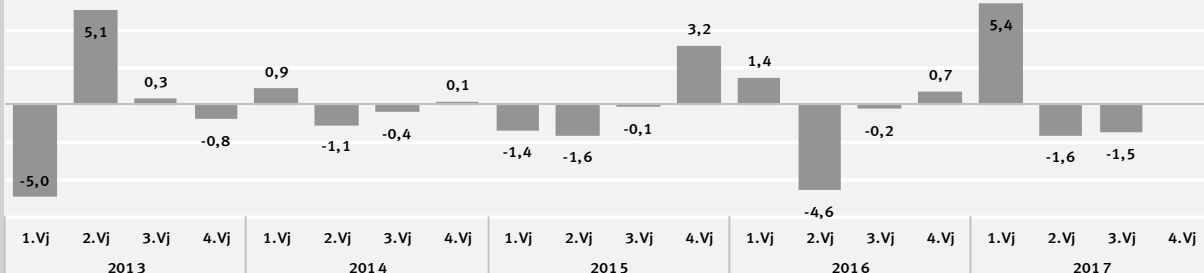

Hochbau insgesamt

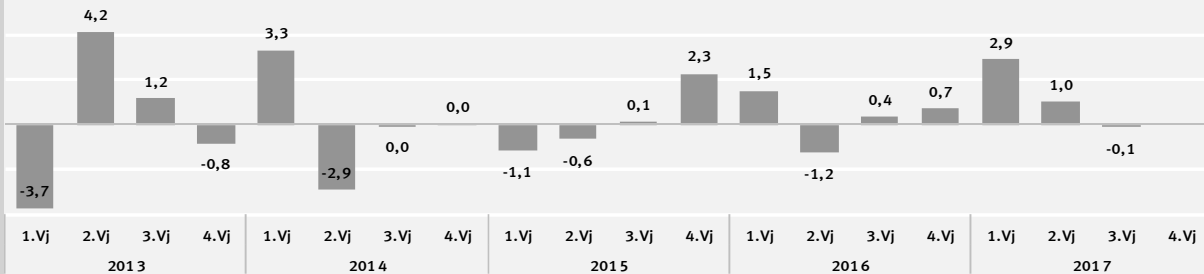

5. Bauinvestitionen
5.2 Neue Bauten nach Produzenten
5.2.1 in jeweiligen Preisen

Jahr	Bauinvestitionen (= neue Bauten)	Baugewerbe			Verarbeitendes Gewerbe	Dienstleister für die Bauplanung 1)	Dienstleister für die Grundstücks- übertragung 2)	Übrige Produzenten 3)
		zusammen	Bauhaupt- gewerbe und Bauträger	Ausbau- gewerbe				
	1	2	3	4	5	6	7	8
Mrd. EUR								
1998	245,713	163,460	89,244	74,216	18,025	19,077	12,441	32,710
1999	247,193	163,894	90,159	73,735	18,438	18,415	12,526	33,920
2000	240,911	159,202	85,915	73,287	18,949	17,869	11,157	33,734
2001	230,674	150,859	78,978	71,881	18,016	17,714	10,755	33,330
2002	216,123	139,896	73,392	66,504	17,141	16,909	10,477	31,700
2003	210,795	135,413	70,833	64,580	17,105	16,177	10,425	31,675
2004	205,331	130,657	67,047	63,610	17,071	15,725	10,149	31,729
2005	199,725	125,814	64,524	61,290	16,532	15,602	10,711	31,066
2006	213,742	134,847	69,250	65,597	17,557	16,727	13,086	31,525
2007	225,518	143,071	71,659	71,412	18,549	17,816	13,796	32,286
2008	231,734	147,745	74,577	73,168	20,258	19,584	11,873	32,274
2009	226,791	144,664	72,147	72,517	17,664	20,089	10,882	33,492
2010	237,122	150,394	73,780	76,614	18,834	21,237	11,504	35,153
2011	264,228	169,428	85,041	84,387	21,342	22,502	13,156	37,800
2012	273,006	175,842	88,407	87,435	21,660	22,391	14,410	38,703
2013	277,164	178,145	91,850	86,295	21,154	23,280	15,405	39,180
2014	289,717	185,723	96,574	89,149	22,372	24,307	16,780	40,535
2015	290,981	181,267	92,842	88,425	22,909	25,594	19,355	41,856
2016	304,500	189,567	97,754	91,813	23,752	26,564	20,971	43,646
Veränderung gegenüber dem Vorjahr in %								
1998	- 1,0	- 2,4	- 4,3	0,1	2,9	0,4	9,4	- 0,8
1999	0,6	0,3	1,0	- 0,6	2,3	- 3,5	0,7	3,7
2000	- 2,5	- 2,9	- 4,7	- 0,6	2,8	- 3,0	-10,9	- 0,5
2001	- 4,2	- 5,2	- 8,1	- 1,9	- 4,9	- 0,9	- 3,6	- 1,2
2002	- 6,3	- 7,3	- 7,1	- 7,5	- 4,9	- 4,5	- 2,6	- 4,9
2003	- 2,5	- 3,2	- 3,5	- 2,9	- 0,2	- 4,3	- 0,5	- 0,1
2004	- 2,6	- 3,5	- 5,3	- 1,5	- 0,2	- 2,8	- 2,6	0,2
2005	- 2,7	- 3,7	- 3,8	- 3,6	- 3,2	- 0,8	5,5	- 2,1
2006	7,0	7,2	7,3	7,0	6,2	7,2	22,2	1,5
2007	5,5	6,1	3,5	8,9	5,7	6,5	5,4	2,4
2008	2,8	3,3	4,1	2,5	9,2	9,9	-13,9	0,0
2009	- 2,1	- 2,1	- 3,3	- 0,9	-12,8	2,6	- 8,3	3,8
2010	4,6	4,0	2,3	5,6	6,6	5,7	5,7	5,0
2011	11,4	12,7	15,3	10,1	13,3	6,0	14,4	7,5
2012	3,3	3,8	4,0	3,6	1,5	- 0,5	9,5	2,4
2013	1,5	1,3	3,9	- 1,3	- 2,3	4,0	6,9	1,2
2014	4,5	4,3	5,1	3,3	5,8	4,4	8,9	3,5
2015	0,4	- 2,4	- 3,9	- 0,8	2,4	5,3	15,3	3,3
2016	4,6	4,6	5,3	3,8	3,7	3,8	8,3	4,3
in % der Bauinvestitionen								
1998	100	66,5	36,3	30,2	7,3	7,8	5,1	13,3
1999	100	66,3	36,5	29,8	7,5	7,4	5,1	13,7
2000	100	66,1	35,7	30,4	7,9	7,4	4,6	14,0
2001	100	65,4	34,2	31,2	7,8	7,7	4,7	14,4
2002	100	64,7	34,0	30,8	7,9	7,8	4,8	14,7
2003	100	64,2	33,6	30,6	8,1	7,7	4,9	15,0
2004	100	63,6	32,7	31,0	8,3	7,7	4,9	15,5
2005	100	63,0	32,3	30,7	8,3	7,8	5,4	15,6
2006	100	63,1	32,4	30,7	8,2	7,8	6,1	14,7
2007	100	63,4	31,8	31,7	8,2	7,9	6,1	14,3
2008	100	63,8	32,2	31,6	8,7	8,5	5,1	13,9
2009	100	63,8	31,8	32,0	7,8	8,9	4,8	14,8
2010	100	63,4	31,1	32,3	7,9	9,0	4,9	14,8
2011	100	64,1	32,2	31,9	8,1	8,5	5,0	14,3
2012	100	64,4	32,4	32,0	7,9	8,2	5,3	14,2
2013	100	64,3	33,1	31,1	7,6	8,4	5,6	14,1
2014	100	64,1	33,3	30,8	7,7	8,4	5,8	14,0
2015	100	62,3	31,9	30,4	7,9	8,8	6,7	14,4
2016	100	62,3	32,1	30,2	7,8	8,7	6,9	14,3

1) Architekten, Bau- und Vermessungsingenieure; Bauämter. – 2) Immobilienmakler, Rechtsanwälte und Notare, Gerichte; Grunderwerbsteuer.

3) Eigenleistungen der privaten Haushalte einschl. Nachbarschaftshilfe und Schwarzarbeit; selbstgestellte Bauten; Hausanschlüsse; Außenanlagen.

5. Bauinvestitionen
5.2 Neue Bauten nach Produzenten
5.2.2 preisbereinigt

Jahr	Bauinvestitionen (= neue Bauten)	Baugewerbe			Verarbeitendes Gewerbe	Dienstleister für die Bauplanung 1)	Dienstleister für die Grundstücks- übertragung 2)	Übrige Produzenten 3)
		zusammen	Bauhaupt- gewerbe und Bauträger	Ausbau- gewerbe				
	1	2	3	4	5	6	7	8
Kettenindex 2010 =100								
1998	121,08	127,70	138,10	117,47	111,66	109,34	127,14	103,33
1999	122,56	128,73	140,75	116,86	115,21	106,05	128,93	108,06
2000	118,77	124,21	133,47	115,12	117,43	102,78	114,34	107,28
2001	113,77	117,51	123,43	111,79	111,82	102,13	110,10	106,87
2002	106,90	109,17	115,58	102,95	107,04	97,79	106,99	102,33
2003	104,24	105,56	111,95	99,35	106,79	93,49	106,23	102,72
2004	100,17	100,52	104,59	96,57	104,64	89,74	102,19	101,51
2005	96,53	95,77	100,11	91,57	100,25	88,58	106,82	98,88
2006	101,15	100,48	104,79	96,29	104,35	93,15	128,03	98,08
2007	100,90	100,54	102,43	98,71	104,24	94,17	127,69	95,81
2008	100,33	100,42	102,60	98,30	109,70	100,60	106,98	92,65
2009	96,93	97,17	98,58	95,81	94,66	99,59	95,67	95,98
2010	100	100	100	100	100	100	100	100
2011	108,14	109,44	111,87	107,11	109,51	103,46	108,20	104,65
2012	108,69	110,67	113,45	108,00	108,60	100,89	109,39	104,71
2013	107,45	109,86	115,93	104,01	104,24	95,54	112,35	104,28
2014	109,88	112,68	120,17	105,47	108,70	93,00	117,21	106,30
2015	108,32	108,15	114,05	102,46	109,61	96,84	126,88	108,32
2016	111,29	110,98	118,35	103,90	111,83	98,73	134,59	111,16
Veränderung gegenüber dem Vorjahr in %								
1998	- 0,9	- 1,7	- 3,0	- 0,2	3,8	0,9	- 2,7	0,6
1999	1,2	0,8	1,9	- 0,5	3,2	- 3,0	1,4	4,6
2000	- 3,1	- 3,5	- 5,2	- 1,5	1,9	- 3,1	-11,3	- 0,7
2001	- 4,2	- 5,4	- 7,5	- 2,9	- 4,8	- 0,6	- 3,7	- 0,4
2002	- 6,0	- 7,1	- 6,4	- 7,9	- 4,3	- 4,2	- 2,8	- 4,2
2003	- 2,5	- 3,3	- 3,1	- 3,5	- 0,2	- 4,4	- 0,7	0,4
2004	- 3,9	- 4,8	- 6,6	- 2,8	- 2,0	- 4,0	- 3,8	- 1,2
2005	- 3,6	- 4,7	- 4,3	- 5,2	- 4,2	- 1,3	4,5	- 2,6
2006	4,8	4,9	4,7	5,2	4,1	5,2	19,9	- 0,8
2007	- 0,2	0,1	- 2,3	2,5	- 0,1	1,1	- 0,3	- 2,3
2008	- 0,6	- 0,1	0,2	- 0,4	5,2	6,8	-16,2	- 3,3
2009	- 3,4	- 3,2	- 3,9	- 2,5	-13,7	- 1,0	-10,6	3,6
2010	3,2	2,9	1,4	4,4	5,6	0,4	4,5	4,2
2011	8,1	9,4	11,9	7,1	9,5	3,5	8,2	4,7
2012	0,5	1,1	1,4	0,8	- 0,8	- 2,5	1,1	0,1
2013	- 1,1	- 0,7	2,2	- 3,7	- 4,0	- 5,3	2,7	- 0,4
2014	2,3	2,6	3,7	1,4	4,3	- 2,7	4,3	1,9
2015	- 1,4	- 4,0	- 5,1	- 2,9	0,8	4,1	8,3	1,9
2016	2,7	2,6	3,8	1,4	2,0	2,0	6,1	2,6

1) Architekten, Bau- und Vermessungsingenieure; Bauämter. – 2) Immobilienmakler, Rechtsanwälte und Notare, Gerichte; Grunderwerbsteuer.

3) Eigenleistungen der privaten Haushalte einschl. Nachbarschaftshilfe und Schwarzarbeit; selbsterstellte Bauten; Hausanschlüsse; Außenanlagen.

5. Bauinvestitionen

5.3 Bauinvestitionen je Einwohner 1)

Jahr	Insgesamt	Wohn- bauten	Nichtwohnbauten			Insgesamt	Wohn- bauten	Nichtwohnbauten		
			zusammen	Hochbau	Tiefbau			zusammen	Hochbau	Tiefbau
1	2	3	4	5	6	7	8	9	10	
in jeweiligen Preisen, EUR						preisbereinigter Index 2010 = 100 2)				
1991	2 402	1 197	1 205	772	433	108,30	96,78	123,16	127,03	116,76
1992	2 792	1 391	1 400	889	511	118,66	105,79	135,29	138,10	130,59
1993	2 942	1 514	1 428	912	516	120,28	110,05	133,55	136,09	129,30
1994	3 202	1 722	1 480	936	544	128,44	122,53	136,16	136,38	135,80
1995	3 205	1 764	1 441	931	510	125,92	122,55	130,36	132,61	126,53
1996	3 094	1 755	1 339	874	465	122,17	122,20	122,17	124,67	117,92
1997	3 046	1 758	1 288	836	452	120,32	122,49	117,52	118,15	116,56
1998	3 017	1 765	1 252	821	431	119,36	123,16	114,41	115,58	112,48
1999	3 036	1 781	1 255	806	449	120,85	124,91	115,57	114,24	118,28
2000	2 958	1 724	1 233	790	443	117,06	120,73	112,30	110,99	114,95
2001	2 830	1 619	1 211	776	435	112,05	113,52	110,15	108,95	112,59
2002	2 649	1 519	1 130	718	412	105,20	106,65	103,33	101,07	107,71
2003	2 585	1 489	1 096	683	413	102,62	104,59	100,06	95,72	108,30
2004	2 521	1 458	1 062	658	404	98,73	101,20	95,52	90,55	104,94
2005	2 456	1 410	1 046	653	393	95,29	97,03	93,02	88,64	101,32
2006	2 633	1 530	1 103	697	406	100,04	103,14	96,02	92,88	101,97
2007	2 784	1 595	1 190	768	422	100,02	101,55	98,03	96,60	100,78
2008	2 869	1 597	1 273	839	434	99,73	98,62	101,15	102,12	99,32
2009	2 818	1 566	1 251	822	429	96,69	95,63	98,05	98,33	97,50
2010	2 954	1 660	1 293	852	441	100	100	100	100	100
2011	3 291	1 877	1 414	941	473	108,15	110,00	105,78	106,54	104,33
2012	3 394	1 992	1 402	936	466	108,50	113,52	102,08	102,90	100,49
2013	3 437	2 029	1 408	940	468	106,96	112,35	100,08	100,40	99,47
2014	3 578	2 133	1 444	955	489	108,93	115,40	100,65	99,77	102,45
2015	3 562	2 140	1 422	944	478	106,46	113,63	97,27	96,65	98,55
2016	3 691	2 249	1 443	954	489	108,31	117,07	97,08	95,88	99,51
Veränderung gegenüber dem Vorjahr in %										
1992	16,2	16,2	16,2	15,2	18,0	9,6	9,3	9,8	8,7	11,8
1993	5,4	8,8	2,0	2,6	1,0	1,4	4,0	- 1,3	- 1,5	- 1,0
1994	8,8	13,7	3,6	2,6	5,4	6,8	11,3	2,0	0,2	5,0
1995	0,1	2,4	- 2,6	- 0,5	- 6,3	- 2,0	0,0	- 4,3	- 2,8	- 6,8
1996	- 3,5	- 0,5	- 7,1	- 6,1	- 8,8	- 3,0	- 0,3	- 6,3	- 6,0	- 6,8
1997	- 1,6	0,2	- 3,8	- 4,3	- 2,8	- 1,5	0,2	- 3,8	- 5,2	- 1,2
1998	- 1,0	0,4	- 2,8	- 1,8	- 4,6	- 0,8	0,5	- 2,6	- 2,2	- 3,5
1999	0,6	0,9	0,2	- 1,8	4,2	1,2	1,4	1,0	- 1,2	5,2
2000	- 2,6	- 3,2	- 1,8	- 2,0	- 1,3	- 3,1	- 3,3	- 2,8	- 2,8	- 2,8
2001	- 4,3	- 6,1	- 1,8	- 1,8	- 1,8	- 4,3	- 6,0	- 1,9	- 1,8	- 2,1
2002	- 6,4	- 6,2	- 6,7	- 7,5	- 5,3	- 6,1	- 6,1	- 6,2	- 7,2	- 4,3
2003	- 2,4	- 2,0	- 3,0	- 4,9	0,2	- 2,5	- 1,9	- 3,2	- 5,3	0,5
2004	- 2,5	- 2,1	- 3,1	- 3,7	- 2,2	- 3,8	- 3,2	- 4,5	- 5,4	- 3,1
2005	- 2,6	- 3,3	- 1,5	- 0,8	- 2,7	- 3,5	- 4,1	- 2,6	- 2,1	- 3,4
2006	7,2	8,5	5,4	6,7	3,3	5,0	6,3	3,2	4,8	0,6
2007	5,7	4,2	7,9	10,2	3,9	0,0	- 1,5	2,1	4,0	- 1,2
2008	3,1	0,1	7,0	9,2	2,8	- 0,3	- 2,9	3,2	5,7	- 1,4
2009	- 1,8	- 1,9	- 1,7	- 2,0	- 1,2	- 3,0	- 3,0	- 3,1	- 3,7	- 1,8
2010	4,8	6,0	3,4	3,6	2,8	3,4	4,6	2,0	1,7	2,6
2011	11,4	13,1	9,4	10,4	7,3	8,2	10,0	5,8	6,5	4,3
2012	3,1	6,1	- 0,8	- 0,5	- 1,5	0,3	3,2	- 3,5	- 3,4	- 3,7
2013	1,3	1,9	0,4	0,4	0,4	- 1,4	- 1,0	- 2,0	- 2,4	- 1,0
2014	4,1	5,1	2,6	1,6	4,5	1,8	2,7	0,6	- 0,6	3,0
2015	- 0,4	0,3	- 1,5	- 1,2	- 2,2	- 2,3	- 1,5	- 3,4	- 3,1	- 3,8
2016	3,6	5,1	1,5	1,1	2,3	1,7	3,0	- 0,2	- 0,8	1,0

1) Durchschnittliche Bevölkerung auf Basis des Zensus 2011 (Ergebnis zum Stichtag 9. Mai 2011: 80 219 695 Einwohner).

2) Verhältnis preisbereinigte Bauinvestitionen (Kettenindex 2010 = 100) zur Einwohnerzahl (Jahresdurchschnitt, umgerechnet auf Messzahl 2010 = 100).

6. Bruttoanlageinvestitionen nach Bundesländern 1)
in jeweiligen Preisen

Lfd. Nr.	Bundesland	1992	2010	2012	2013	2014
		1	2	3	4	5
Mrd. EUR						
1	Baden-Württemberg	62,178	76,961	91,107	90,083	92,328
2	Bayern	77,489	98,565	114,781	116,872	123,527
3	Berlin	17,089	17,852	20,539	20,553	22,873
4	Brandenburg	11,041	11,879	13,383	13,146	13,814
5	Bremen	3,375	3,957	5,416	4,768	4,246
6	Hamburg	11,524	23,279	19,325	20,932	23,356
7	Hessen	34,045	40,638	42,932	44,496	45,206
8	Mecklenburg-Vorpommern	10,858	7,963	8,785	7,932	8,537
9	Niedersachsen	36,798	44,491	51,300	52,023	53,528
10	Nordrhein-Westfalen	81,064	89,691	94,731	95,903	101,974
11	Rheinland-Pfalz	18,220	22,872	24,993	26,217	27,559
12	Saarland	4,509	5,466	5,422	5,544	6,054
13	Sachsen	18,921	21,642	23,152	21,924	22,663
14	Sachsen-Anhalt	13,824	10,596	10,962	10,690	10,141
15	Schleswig-Holstein	12,023	15,816	17,105	15,227	18,062
16	Thüringen	11,942	9,783	10,813	10,809	11,279
17	Deutschland	424,903	501,449	554,746	557,119	585,147
18	Früheres Bundesgebiet ohne Berlin	341,225	421,736	467,112	472,065	495,840
19	Neue Bundesländer einschl. Berlin	83,675	79,715	87,634	85,054	89,307
Veränderung gegenüber dem Vorjahr in %						
1	Baden-Württemberg	3,2	4,2	7,4	- 1,1	2,5
2	Bayern	4,3	6,7	1,4	1,8	5,7
3	Berlin	12,6	7,1	15,5	0,1	11,3
4	Brandenburg	34,6	4,5	10,4	- 1,8	5,1
5	Bremen	- 1,1	9,7	35,2	-12,0	-10,9
6	Hamburg	13,9	19,7	- 3,3	8,3	11,6
7	Hessen	2,9	9,5	- 7,6	3,6	1,6
8	Mecklenburg-Vorpommern	53,1	11,2	- 1,0	- 9,7	7,6
9	Niedersachsen	0,7	2,5	1,8	1,4	2,9
10	Nordrhein-Westfalen	3,3	3,4	- 3,3	1,2	6,3
11	Rheinland-Pfalz	0,1	2,3	- 0,4	4,9	5,1
12	Saarland	1,3	27,6	- 1,4	2,3	9,2
13	Sachsen	20,8	13,7	- 1,5	- 5,3	3,4
14	Sachsen-Anhalt	57,7	0,6	12,7	- 2,5	- 5,1
15	Schleswig-Holstein	8,0	17,5	- 3,4	-11,0	18,6
16	Thüringen	52,7	- 2,5	0,7	- 0,0	4,3
17	Deutschland	8,2	6,4	1,3	0,4	5,0
18	Früheres Bundesgebiet ohne Berlin	3,4	6,3	0,4	1,1	5,0
19	Neue Bundesländer einschl. Berlin	33,4	6,6	5,9	- 2,9	5,0
Anteil an Deutschland in %						
1	Baden-Württemberg	14,6	15,3	16,4	16,2	15,8
2	Bayern	18,2	19,7	20,7	21,0	21,1
3	Berlin	4,0	3,6	3,7	3,7	3,9
4	Brandenburg	2,6	2,4	2,4	2,4	2,4
5	Bremen	0,8	0,8	1,0	0,9	0,7
6	Hamburg	2,7	4,6	3,5	3,8	4,0
7	Hessen	8,0	8,1	7,7	8,0	7,7
8	Mecklenburg-Vorpommern	2,6	1,6	1,6	1,4	1,5
9	Niedersachsen	8,7	8,9	9,2	9,3	9,1
10	Nordrhein-Westfalen	19,1	17,9	17,1	17,2	17,4
11	Rheinland-Pfalz	4,3	4,6	4,5	4,7	4,7
12	Saarland	1,1	1,1	1,0	1,0	1,0
13	Sachsen	4,5	4,3	4,2	3,9	3,9
14	Sachsen-Anhalt	3,3	2,1	2,0	1,9	1,7
15	Schleswig-Holstein	2,8	3,2	3,1	2,7	3,1
16	Thüringen	2,8	2,0	1,9	1,9	1,9
17	Deutschland	100	100	100	100	100
18	Früheres Bundesgebiet ohne Berlin	80,3	84,1	84,2	84,7	84,7
19	Neue Bundesländer einschl. Berlin	19,7	15,9	15,8	15,3	15,3

Quelle: Arbeitskreis Volkswirtschaftliche Gesamtrechnungen der Länder
1) Stand: August 2016. Nächste Aktualisierung: Ende 2017.

7. Bruttoanlageinvestitionen in der Europäischen Union 1)
in jeweiligen Preisen

Lfd. Nr.	Land	1999	2010	2014	2015	2016
		1	2	3	4	5
Mrd. EUR						
1	EU–28 2)	1 936,714	2 568,444	2 718,953	2 881,518	2 950,738
2	Euro-Raum (19 Länder) 3)	1 487,464	1 973,429	1 997,128	2 078,118	2 189,278
3	Belgien	54,368	79,661	92,314	95,186	99,154
4	Deutschland	472,819	501,449	586,555	604,285	630,034
5	Frankreich	291,538	441,067	469,072	473,219	489,359
6	Italien	229,737	320,002	271,516	279,645	287,086
7	Luxemburg	4,741	7,075	9,510	9,006	9,112
8	Niederlande	97,250	124,649	119,530	132,464	140,049
9	Vereinigtes Königreich	278,917	282,321	373,350	431,485	393,457
10	Irland	22,418	29,423	40,422	53,291	87,695
11	Dänemark	34,931	44,046	50,929	52,937	56,639
12	Griechenland	34,289	39,698	20,624	20,309	20,458
13	Portugal	32,995	36,938	25,993	27,844	28,329
14	Spanien	147,833	248,987	200,265	214,216	223,645
15	Schweden	54,312	82,132	99,736	105,814	111,874
16	Finnland	28,482	40,933	42,235	42,713	46,423
17	Österreich	50,880	63,904	75,429	77,581	81,533
18	Estland	1,401	3,125	4,829	4,807	4,712
19	Lettland	1,618	3,449	5,337	5,385	4,538
20	Litauen	2,259	4,726	6,906	7,325	7,314
21	Polen	38,672	73,389	81,110	86,396	76,962
22	Tschechische Republik	17,872	42,168	39,369	44,588	44,076
23	Slowenien	5,877	7,727	7,292	7,322	7,105
24	Slowakei	6,015	14,910	15,772	18,890	17,196
25	Ungarn	11,610	20,006	23,399	24,274	21,872
26	Malta	0,845	1,412	1,475	2,329	2,362
27	Zypern	2,100	4,296	2,052	2,303	3,173
28	Rumänien	6,196	32,888	36,549	39,669	38,440
29	Bulgarien	2,081	8,491	9,026	9,517	8,940
30	Kroatien	4,660	9,574	8,357	8,721	9,202
in % des Bruttoinlandsprodukts						
1	EU–28 2)	21,5	20,0	19,4	19,5	19,8
2	Euro-Raum (19 Länder) 3)	22,3	20,7	19,7	19,8	20,3
3	Belgien	22,3	21,8	23,1	23,2	23,4
4	Deutschland	22,9	19,4	20,0	19,9	20,0
5	Frankreich	20,7	22,1	21,8	21,6	22,0
6	Italien	19,6	19,9	16,7	16,9	17,1
7	Luxemburg	22,7	17,6	19,0	17,3	17,2
8	Niederlande	23,4	19,7	18,0	19,4	19,9
9	Vereinigtes Königreich	17,8	15,3	16,4	16,6	16,4
10	Irland	24,2	17,6	20,8	20,3	31,8
11	Dänemark	20,9	18,1	19,2	19,5	20,4
12	Griechenland	24,5	17,6	11,5	11,5	11,7
13	Portugal	27,6	20,5	15,0	15,5	15,3
14	Spanien	24,9	23,0	19,3	19,8	20,0
15	Schweden	21,4	22,3	23,1	23,6	24,0
16	Finnland	22,4	21,9	20,6	20,4	21,5
17	Österreich	25,0	21,6	22,6	22,5	23,1
18	Estland	26,0	21,2	24,4	23,6	22,3
19	Lettland	23,0	19,4	22,5	22,1	18,2
20	Litauen	21,9	16,9	18,9	19,6	18,9
21	Polen	24,3	20,3	19,7	20,1	18,1
22	Tschechische Republik	29,4	26,9	25,1	26,5	25,0
23	Slowenien	27,7	21,3	19,4	18,9	17,6
24	Slowakei	30,9	22,1	20,7	23,9	21,2
25	Ungarn	25,2	20,2	22,2	21,9	19,2
26	Malta	22,0	21,4	17,4	25,1	23,8
27	Zypern	21,3	22,3	11,7	13,0	17,5
28	Rumänien	18,3	25,9	24,3	24,7	22,7
29	Bulgarien	16,4	22,2	21,1	21,0	18,6
30	Kroatien	21,2	21,2	19,3	19,6	19,9

Quelle: EUROSTAT, Statistisches Amt der EU; Werte für Deutschland: Statistisches Bundesamt

1) Stand: 23. November 2017.

2) EU–28 umfasst die aufgeführten Länder, sortiert nach Beitrittsdatum.

3) Zum Euro-Raum gehören die Länder Belgien, Deutschland, Estland, Finnland, Frankreich, Griechenland, Irland, Italien, Luxemburg, Malta, Niederlande, Österreich, Portugal, Slowakei, Slowenien, Spanien, Zypern, Lettland und Litauen.