

Volkswirtschaftliche Gesamtrechnungen

Arbeitsunterlage Investitionen



1. Vierteljahr 2017

Erscheinungsfolge: vierteljährlich
Erschienen am 31. Mai 2017
Artikelnummer: 5811108173214

Ihr Kontakt zu uns:
www.destatis.de/kontakt
Telefon: +49 (0) 611 / 75 24 05

© Statistisches Bundesamt (Destatis), 2017

Vervielfältigung und Verbreitung, auch auszugsweise, mit Quellenangabe gestattet.

Inhalt

Seite

Textteil

Vorbemerkung	5
Zeichenerklärung	5
Abkürzungen	6
Methodische Erläuterungen	7
Definitionen	8
Schema Investitionen in den Volkswirtschaftlichen Gesamtrechnungen	10

Tabellenteil

1 Investitionen und Konjunkturbeobachtung

1.1 Netto(anlage)investitionen und Netto(anlage)investitionsquote in jeweiligen Preisen	11
1.2 Bruttoanlageinvestitionen als Teil des Bruttoinlandsproduktes in jeweiligen Preisen	12
1.3 Bruttoanlageinvestitionen als Teil des Bruttoinlandsproduktes, preisbereinigt	14
1.4 Anteil der Bruttoanlageinvestitionen am Bruttoinlandsprodukt in jeweiligen Preisen	17
1.5 Saison- und kalenderbereinigte Ergebnisse	
1.5.1 in jeweiligen Preisen — saison- und kalenderbereinigte Ergebnisse nach Census X-12-ARIMA	18
1.5.2 preisbereinigt — saison- und kalenderbereinigte Ergebnisse nach Census X-12-ARIMA	19
1.5.3 in jeweiligen Preisen — saison- und kalenderbereinigte Ergebnisse nach BV4.1	20
1.5.4 preisbereinigt — saison- und kalenderbereinigte Ergebnisse nach BV4.1	21

2 Anlageinvestitionen nach Wirtschaftsbereichen

2.1 Bruttoanlageinvestitionen in jeweiligen Preisen	
2.1.1 Neue Anlagen	22
2.1.2 Neue Ausrüstungen einschließlich militärischer Waffensysteme	26
2.1.3 Neue Bauten	30
2.1.4 Neue sonstige Anlagen	34
2.2 Bruttoanlageinvestitionen, preisbereinigt	
2.2.1 Neue Anlagen	38
2.2.2 Neue Ausrüstungen einschließlich militärischer Waffensysteme	42
2.2.3 Neue Bauten	46
2.2.4 Neue sonstige Anlagen	50
2.3 Nettoanlageinvestitionen in jeweiligen Preisen	
2.3 Anlagen insgesamt	54

3 Investitionen nach Sektoren

3.1 Nettoanlageinvestitionen und Anteil am Bruttoinlandsprodukt in jeweiligen Preisen	58
3.2 Brutto- und Netto(anlage)investitionen in jeweiligen Preisen	59
3.3 Bruttoanlageinvestitionen der nichtstaatlichen Sektoren	
3.3.1 in jeweiligen Preisen	60
3.3.2 preisbereinigt	62
3.3.3 in jeweiligen Preisen — saison- und kalenderbereinigte Ergebnisse nach Census X-12-ARIMA	64
3.3.4 preisbereinigt — saison- und kalenderbereinigte Ergebnisse nach Census X-12-ARIMA	65
3.3.5 in jeweiligen Preisen — saison- und kalenderbereinigte Ergebnisse nach BV4.1	66
3.3.6 preisbereinigt — saison- und kalenderbereinigte Ergebnisse nach BV4.1	67

3.4 Bruttoanlageinvestitionen des Staates	
3.4.1 in jeweiligen Preisen	68
3.4.2 preisbereinigt	70
3.4.3 in jeweiligen Preisen — saison- und kalenderbereinigte Ergebnisse nach Census X-12-ARIMA	72
3.4.4 preisbereinigt — saison- und kalenderbereinigte Ergebnisse nach Census X-12-ARIMA	73
3.4.5 in jeweiligen Preisen — saison- und kalenderbereinigte Ergebnisse nach BV4.1	74
3.4.6 preisbereinigt — saison- und kalenderbereinigte Ergebnisse nach BV4.1	75
3.5 Bauinvestitionen und neue Bauten des Staates und der nichtstaatlichen Sektoren	
3.5.1 in jeweiligen Preisen	76
3.5.2 preisbereinigt	78
3.6 Bruttoinvestitionen des Staates nach Teilsektoren und Anlagearten in jeweiligen Preisen	80
3.7 Bruttoinvestitionen des Staates nach Teilsektoren und Aufgabenbereichen in jeweiligen Preisen	82
3.8 Brutto- und Netto(anlage)investitionen des Staates nach Teilsektoren in jeweiligen Preisen	84
4 Anlageinvestitionen nach Gütergruppen	
4.1 Nettoanlageinvestitionen nach Sektoren und Gütergruppen in jeweiligen Preisen	85
4.2 Bruttoanlageinvestitionen in jeweiligen Preisen	86
4.3 Bruttoanlageinvestitionen, preisbereinigt	87
5 Bauinvestitionen	
5.1 Neue Bauten nach Bauarten	
5.1.1 in jeweiligen Preisen	88
5.1.2 preisbereinigt	90
5.1.3 in jeweiligen Preisen — saison- und kalenderbereinigte Ergebnisse nach Census X-12-ARIMA	92
5.1.4 preisbereinigt — saison- und kalenderbereinigte Ergebnisse nach Census X-12-ARIMA	93
5.1.5 in jeweiligen Preisen — saison- und kalenderbereinigte Ergebnisse nach BV4.1	94
5.1.6 preisbereinigt — saison- und kalenderbereinigte Ergebnisse nach BV4.1	95
5.2 Neue Bauten nach Produzenten	
5.2.1 in jeweiligen Preisen	96
5.2.2 preisbereinigt	97
5.3 Bauinvestitionen je Einwohner	98
6 Bruttoanlageinvestitionen nach Bundesländern	
6 in jeweiligen Preisen	99
7 Bruttoanlageinvestitionen in der Europäischen Union	
7 in jeweiligen Preisen	100

Vorbemerkung

Diese Arbeitsunterlage gibt einen detaillierten Einblick in die Investitionstätigkeit in Deutschland. Zum einen werden die Brutto- und Netto(anlage)investitionen als ein Teil der Verwendung des Bruttoinlandsproduktes gezeigt, zum anderen werden die investierenden Wirtschaftsbereiche und Sektoren, der Staat als Investor, die Art der investierten Güter sowie die Bauinvestitionen in verschiedenen Gliederungen dargestellt.

Die Berechnungen der Ergebnisse erfolgen im Rahmen der Volkswirtschaftlichen Gesamtrechnungen und sind nach dem Europäischen System Volkswirtschaftlicher Gesamtrechnungen (ESVG) 2010 erstellt.

Eine Darstellung der im Rahmen der Revision 2014 durchgeführten Änderungen erfolgte im Heft 9/2014 der Zeitschrift "Wirtschaft und Statistik". Im Heft 12/2014 dieser Zeitschrift wurde die geänderte Buchung von Forschung und Entwicklung als Investition beziehungsweise Anlagegut ausführlich beschrieben (Adler u.a.: "Forschung und Entwicklung in den Volkswirtschaftlichen Gesamtrechnungen" S. 703 ff.).

Rechenstand der Ergebnisse ist – soweit nicht anders angegeben – Mai 2017.

Weitere Ergebnisse zu den Volkswirtschaftlichen Gesamtrechnungen sind in den verschiedenen Reihen der Fachserie 18 oder im Internet unter <https://www.destatis.de/> zu finden.

Für die in diesem Heft dargestellten Ergebnisse gelten die Hinweise aus der Fachserie 18, Reihen 1.2, 1.3 und 1.4, ohne dass diese jeweils wiederholt werden.

Die nicht sichtbaren Ergebnisse für den Zeitraum zurück bis 1991 können in der Excel-Datei von jedem Nutzer selbst eingeblendet werden (Gliederungsfunktion).

Wir können Ihnen die Grunddaten aller Tabellen dieser Veröffentlichung als Datenbanktabellen (einschließlich historischer Stände ab dem Jahr 2014) anbieten. Ebenso können wir Ihnen für die preisbereinigten Tabellen Dateien mit Angaben in Vorjahrespreisen und der Möglichkeit zur Änderung des Referenzjahres zur Verfügung stellen.

Fragen Sie bitte hierfür bei vgr-investitionen@destatis.de (0611 752969) nach.

Zeichenerklärung

- = nichts vorhanden oder – abweichend von der Zeichenerklärung anderer Veröffentlichungen des Statistischen Bundesamtes – weniger als die Hälfte von 1 in der letzten besetzten Stelle
- . = Zahlenwert unbekannt oder geheimzuhalten
- ... = Angaben fallen später an
- x = Tabellenfach gesperrt, weil Aussage nicht sinnvoll

Abkürzungen

a.n.g.	anderweitig nicht genannt
Bearb.	Bearbeitung
BIP	Bruttoinlandsprodukt
COFOG	Classification of the Functions of Government
Dienstl./DL	Dienstleistungen
DV	Datenverarbeitung
einschl.	einschließlich
elektron.	elektronische(n)
Erw.zweck	Erwerbszweck
Erzgn.	Erzeugnisse
freiberufl.	freiberufliche
ESVG	Europäisches System Volkswirtschaftlicher Gesamtrechnungen
EU	Europäische Union
EUR	Euro
gebraucht.	gebrauchter
H.	Herstellung
inkl.	inklusive
Inst.	Installation
Invest.	Investitionen
IT	Informationstechnik
Kfz	Kraftfahrzeuge
lfd.	laufend
Mrd.	Milliarde(n)
Nr.	Nummer
Rep.	Reparatur
sonst.	sonstige
staatl.	staatlich
techn.	technische
u.	und
u.Ä.	und Ähnliches
v.	von
Verarb.	Verarbeitung
VGR	Volkswirtschaftliche Gesamtrechnungen
wiss./wissenschaftl.	wissenschaftliche
WZ 2008	Klassifikation der Wirtschaftszweige 2008

Methodische Erläuterungen

Im Folgenden werden einzelne Kapitel dargestellt und erläutert. Dabei wird insbesondere auf solche Aspekte hingewiesen, deren Kenntnis zum Verständnis und zur sachgerechten Interpretation der Ergebnisse hilfreich ist.

2 Anlageinvestitionen nach Wirtschaftsbereichen

Die im Kapitel 2 gezeigten Tabellen geben Aufschluss über die Brutto- sowie Nettoanlageinvestitionen nach investierenden Wirtschaftsbereichen – die sogenannte Investorenrechnung –, zu der neben der Wirtschaftsbereichsdarstellung auch die Darstellung der Investitionen nach den institutionellen Sektoren gehört, die im Kapitel 3 erfolgt.

Die Ergebnisse der Investorenrechnung basieren auf den Bilanzangaben der Unternehmen über die jährlichen Zugänge auf den Anlagekonten, den Angaben des Staates über die Kassenausgaben für Investitionsgüterkäufe sowie sonstigen Unterlagen der Investoren. Die Investitionserhebungen liegen für die meisten Wirtschaftszweige (WZ) vor und können 1 ½ Jahre nach Abschluss des Berichtsjahres eingearbeitet werden. Die Käufe und Verkäufe von gebrauchten Anlagen können wegen der Lücken in den statistischen Grundlagen nicht nach Wirtschaftsbereichen nachgewiesen werden. Deshalb beziehen sich die Bruttoanlageinvestitionen nach Wirtschaftsbereichen in Deutschland stets auf neue Anlagen.

3 Investitionen nach Sektoren

Die Käufe von neuen Anlagegütern sind vollständig nach den inländischen Sektoren darstellbar. Für die Berechnung der Käufe beziehungsweise Verkäufe von gebrauchten Anlagegütern zwischen den einzelnen Sektoren steht nicht genügend statistisches Ausgangsmaterial zur Verfügung. Deshalb werden Anlageinvestitionen, die jeweils die Käufe und Verkäufe von gebrauchten Anlagegütern einschließen, nur für den Sektor Staat und die übrigen Sektoren als Ganzes gezeigt.

Für die gesamte Volkswirtschaft saldieren sich die Käufe und Verkäufe von gebrauchten Bauten, sodass der gesamtwirtschaftliche Wert der Bauinvestitionen mit der Summe aller Zugänge an neuen Bauten (einschließlich der werterhöhenden Leistungen am Gebäudebestand) identisch ist. In der Darstellung nach Sektoren sind nur die Käufe und Verkäufe des Staates von gebrauchten Bauten bekannt. Weder die Transaktionspartner des Staates noch der Umfang der Verkäufe von gebrauchten Bauten zwischen den anderen Sektoren sind nachweisbar.

Die Käufe und Verkäufe von gebrauchten Ausrüstungen saldieren sich nicht vollständig in der Volkswirtschaft. Einerseits werden die Verkäufe von Anlageschrott zu Vorleistungen bei anderen Unternehmen, andererseits werden gebrauchte Ausrüstungen an private Haushalte (vor allem Kraftwagen, Gegenbuchung bei den Konsumausgaben privater Haushalte) und an die übrige Welt (Export) verkauft. Die Käufe und Verkäufe von gebrauchten Ausrüstungen zwischen den einzelnen Sektoren sind ebenfalls nicht bekannt.

Zur Beurteilung der Investitionstätigkeit des Staates in Bauten ist es sinnvoll, nicht die Bauinvestitionen einschließlich der Käufe und Verkäufe von gebrauchten Bauten zu betrachten, sondern die Nachfrage nach neuen Bauten (Tabelle 3.5). Unter konjunkturellem Aspekt kann die Beurteilung der Bauinvestitionen des Staates zu Fehlschlüssen führen, da ihr zeitlicher Verlauf stark von den Käufen und Verkäufen von gebrauchten Bauten geprägt ist.

Definitionen

Bruttoanlageinvestitionen

umfassen den Erwerb abzüglich der Veräußerungen von Anlagegütern durch gebietsansässige Produzenten in einem Zeitraum. Dazu zählen die Käufe neuer Anlagegüter (einschließlich aller eingeführten und selbsterstellten Anlagegüter) sowie die Käufe abzüglich der Verkäufe gebrauchter Anlagegüter. Die Käufe und Verkäufe von gebrauchten Anlagegütern saldieren sich weitgehend in der Volkswirtschaft, mit Ausnahme der Verkäufe von Anlageschrott und gebrauchten Ausrüstungsgütern an private Haushalte (Kraftwagen) und an die übrige Welt (Kraftwagen, Schiffe und so weiter). Zu den Anlagegütern zählen produzierte Güter, die länger als ein Jahr in der Produktion eingesetzt werden. Ausgenommen sind geringwertige Güter, vor allem solche, die periodisch wiederbeschafft werden, auch wenn sie eine längere Nutzungsdauer als ein Jahr haben (zum Beispiel kleinere Werkzeuge und Büromittel). Größere Reparaturen, die zu einer wesentlichen Steigerung des Werts einer Anlage führen und/oder deren Nutzungsdauer verlängern, sind dagegen Bestandteil der Bruttoanlageinvestitionen.

Die Bruttoanlageinvestitionen untergliedern sich in Ausrüstungen einschließlich militärischer Waffensysteme (Maschinen, Geräte und Fahrzeuge), Bauten (Wohnbauten, Nichtwohnbauten einschließlich Bodenverbesserungen und Grundstücksübertragungskosten) und sonstige Anlagen. Zu den sonstigen Anlagen zählen das geistige Eigentum einer Volkswirtschaft (Forschung und Entwicklung, Software und Datenbanken, Urheberrechte, Suchbohrungen) sowie Nutztiere und Nutzpflanzungen.

Neue Anlagen

sind neu in den Wirtschaftskreislauf eintretende, das heißt in einer nachgewiesenen Berichtsperiode im Inland neu entstandene oder importierte Anlagegüter. Bei den Bauten zählen auch werterhöhende Leistungen am Gebäudebestand zu den neuen Bauten. Da ein vollständiger Nachweis der Transaktionen mit gebrauchten Anlagen zwischen den investierenden Wirtschaftsbereichen mangels statistischer Unterlagen nicht möglich ist, werden die Anlageinvestitionen nach Wirtschaftsbereichen nur auf der Grundlage des Erwerbs neuer Anlagen einschließlich selbsterstellter Anlagen dargestellt.

Nettoanlageinvestitionen

zeigen die Investitionen, die über den Ersatz des Kapitalverzehrs hinausgehen, während die Bruttoanlageinvestitionen die gesamten Zugänge zum Anlagevermögen darstellen. Die Summe der Wirtschaftsbereiche weicht vom gesamtwirtschaftlichen Wert der Nettoanlageinvestitionen ab, weil für die Wirtschaftsbereiche nur die neuen Anlagen nachgewiesen werden können. Für die Berechnung der Nettoanlageinvestitionen in jeweiligen Preisen gilt: Bruttoanlageinvestitionen minus Abschreibungen gleich Nettoanlageinvestitionen.

Ausrüstungsinvestitionen

sind Teilgröße der Bruttoanlageinvestitionen auf der Verwendungsseite des Bruttoinlandsproduktes. Sie ergeben sich als Summe der Zugänge an neuen Ausrüstungen und den Käufen abzüglich Verkäufen von gebrauchten Ausrüstungen. Ausrüstungen sind bewegliche Investitionsgüter nach Zugang beim Investor. Hierzu zählen Maschinen und Geräte (einschließlich Ausstattungen) und Fahrzeuge. Nicht dazu rechnen feste Bestandteile von Bauwerken, wie Aufzüge, Heizanlagen, Rohrleitungen und Ähnliches, wohl aber fest montierte Maschinen oder Komponenten komplexer Fabrikationsanlagen. Nicht zu den Ausrüstungen zählen ausschließlich militärisch nutzbare Fahrzeuge (militärische Waffensysteme), Fahrzeuge privater Haushalte (private Konsumausgaben), exportierte Fahrzeuge (Exporte) oder noch nicht fertiggestellte oder verkaufte Fahrzeuge (Vorratsveränderungen). Seit Einführung des ESVG 2010 werden militärische Waffensysteme zusammen mit den Ausrüstungsinvestitionen veröffentlicht.

Bauinvestitionen

werden ebenfalls als Teilgröße der Bruttoanlageinvestitionen auf der Verwendungsseite des Bruttoinlandsprodukts nachgewiesen. Bauinvestitionen werden aus dem Zugang an neuen Bauten und den Käufen abzüglich Verkäufen von gebrauchten Bauten während einer Periode ermittelt. Für die gesamte Volkswirtschaft saldieren sich Käufe und Verkäufe von gebrauchten Bauten, sodass der gesamtwirtschaftliche Wert der Bauinvestitionen mit der Summe aller Zugänge an neuen Bauten (einschließlich der werterhöhenden Leistungen am Gebäudebestand) identisch ist.

Die Bauinvestitionen umfassen Bauleistungen an Wohnbauten und Nichtwohnbauten. Einbezogen sind mit Bauten fest verbundene Einrichtungen wie Aufzüge, Heizungs-, Lüftungs- und Klimaanlage, gärtnerische Anlagen und Umzäunungen. Ferner ist der Wert der Dienstleistungen, die mit der Herstellung und dem Kauf von Bauwerken sowie mit den Grundstücksübertragungen verbunden sind (Leistungen der Architekten, Bau- und Prüffingenieure, Notare und Grundbuchämter), Bestandteil der Bauinvestitionen. Auch durch Unternehmen und den Staat selbsterstellte Bauten sowie die Eigenleistungen der privaten Haushalte, die Nachbarschaftshilfe und die Schwarzarbeit im Wohnungsbau rechnen zu den Bauinvestitionen. Angefangene Bauten zählen nach dem Baufortschritt zu den Bauinvestitionen und nicht zur Vorratsveränderung.

Investitionen in sonstige Anlagen

sind ebenfalls Teilgröße der Bruttoanlageinvestitionen auf der Verwendungsseite des Bruttoinlandsproduktes und umfassen Investitionen in geistiges Eigentum (Forschung und Entwicklung, Software und Datenbanken, Suchbohrungen, Urheberrechte) sowie Nutztiere und Nutzpflanzungen.

Sektoren

S. 1 Volkswirtschaft

S. 11	Nichtfinanzielle Kapitalgesellschaften	Kapital- und Quasi-Kapitalgesellschaften aller Wirtschaftszweige außer S. 12
S. 12	Finanzielle Kapitalgesellschaften	Sämtliche Kapitalgesellschaften des Banken- und Versicherungsgewerbes einschließlich des Hilfgewerbes dieser Bereiche
S. 13	Staat	Gebietskörperschaften (Bund, Länder und Gemeinden) und Sozialversicherung
S. 14	Private Haushalte	Selbstständigen-, Arbeitnehmer- und sonstige Haushalte, also auch unternehmerisch tätige Einzelpersonen (Landwirte, Ärzte, Gastwirte und so weiter)
S. 15	Private Organisationen ohne Erwerbszweck	Politische Parteien, Gewerkschaften, Kirchen, Verbraucherverbände, Vereine, Entwicklungshilfeorganisationen und Ähnliches

S. 2 Übrige Welt

Bruttoinvestitionen in den Volkswirtschaftlichen Gesamtrechnungen

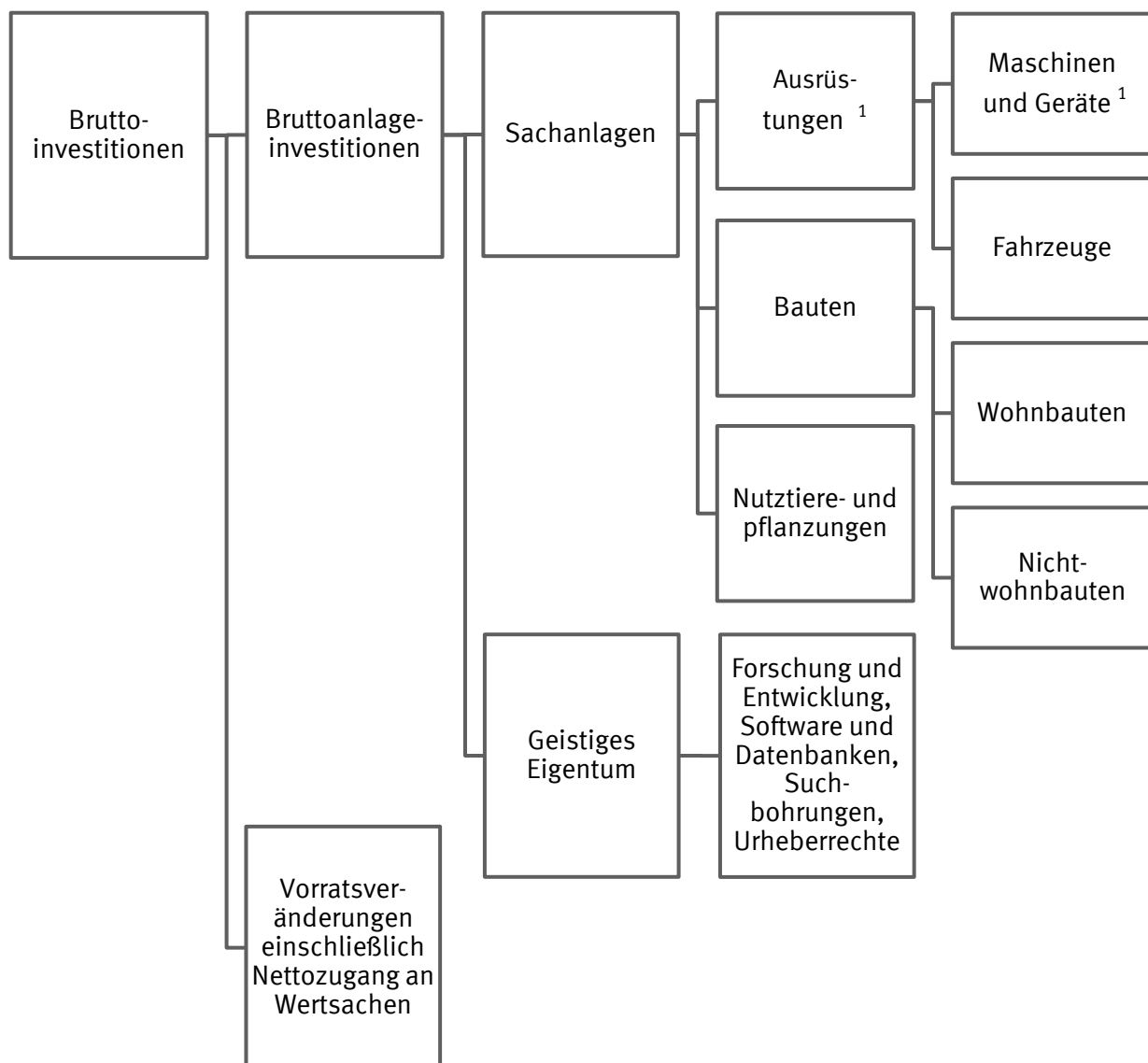

¹ Einschl. militärischer Waffensysteme.

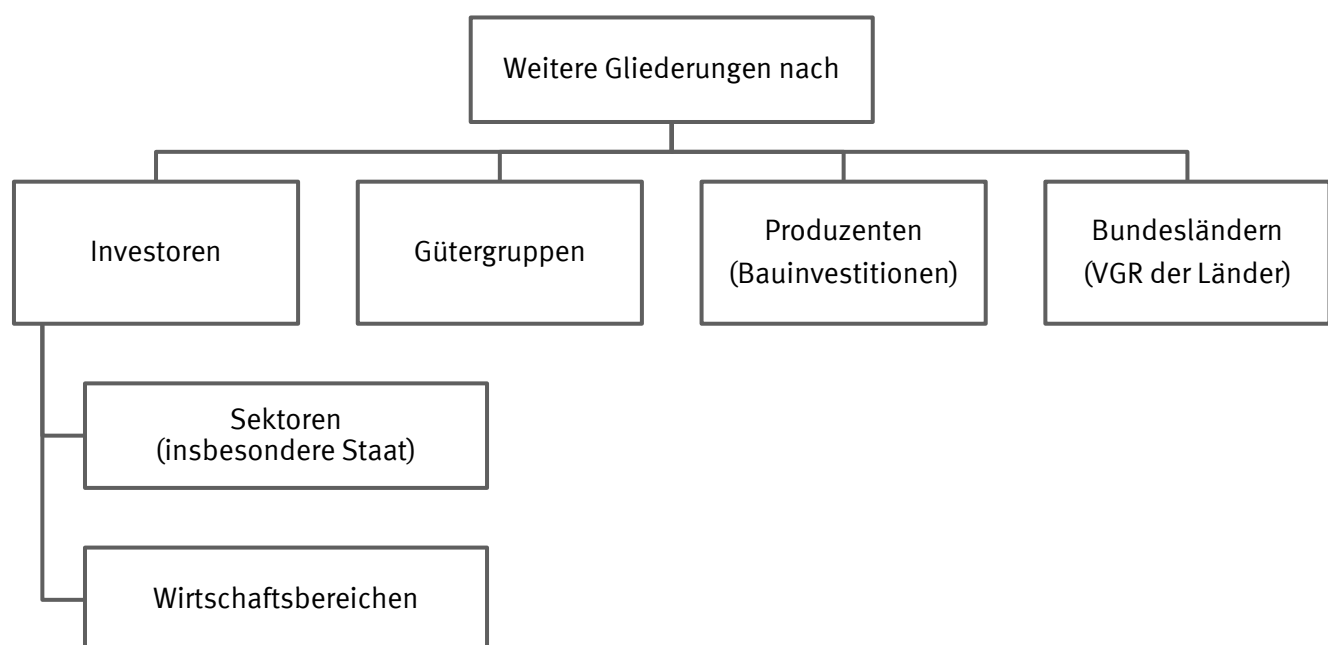

1. Investitionen und Konjunkturbeobachtung

1.1 Netto(anlage)investitionen und Netto(anlage)investitionsquote in jeweiligen Preisen

Jahr	Brutto- inlands- produkt	Brutto- investitionen	Brutto- anlage- investitionen	Abschrei- bungen	Netto- investitionen	Netto- anlage- investitionen	Netto- investitions- quote	Netto- anlage- investitions- quote
Mrd. EUR							in %	
1991	1 579,800	404,239	392,669	246,010	158,229	146,659	10,0	9,3
1998	2 018,230	471,051	456,438	331,159	139,892	125,279	6,9	6,2
1999	2 064,880	484,706	472,819	339,622	145,084	133,197	7,0	6,5
2000	2 116,480	506,331	486,536	354,354	151,977	132,182	7,2	6,2
2001	2 179,850	486,411	472,497	366,283	120,128	106,214	5,5	4,9
2002	2 209,290	440,073	442,718	374,571	65,502	68,147	3,0	3,1
2003	2 220,080	437,076	433,103	378,705	58,371	54,398	2,6	2,5
2004	2 270,620	434,161	434,972	385,897	48,264	49,075	2,1	2,2
2005	2 300,860	432,896	438,761	392,806	40,090	45,955	1,7	2,0
2006	2 393,250	473,208	474,371	402,815	70,393	71,556	2,9	3,0
2007	2 513,230	521,478	505,571	423,032	98,446	82,539	3,9	3,3
2008	2 561,740	534,380	520,809	440,304	94,076	80,505	3,7	3,1
2009	2 460,280	444,510	471,421	450,794	- 6,284	20,627	- 0,3	0,8
2010	2 580,060	506,347	501,449	459,725	46,622	41,724	1,8	1,6
2011	2 703,120	569,751	547,821	475,539	94,212	72,282	3,5	2,7
2012	2 758,260	532,531	554,746	492,278	40,253	62,468	1,5	2,3
2013	2 826,240	549,961	557,119	506,209	43,752	50,910	1,5	1,8
2014	2 923,930	577,789	585,147	520,644	57,145	64,503	2,0	2,2
2015	3 032,820	583,607	603,820	535,726	47,881	68,094	1,6	2,2
2016	3 134,070	598,506	626,064	552,031	46,475	74,033	1,5	2,4

Veränderung gegenüber dem Vorjahr in %							in %-Punkten	
1992	7,3	4,7	8,2	8,6	- 1,4	7,5	- 0,8	0,0
1993	3,1	- 2,4	- 1,5	6,6	- 17,8	- 15,1	- 1,9	- 1,6
1994	4,7	5,7	4,9	4,1	9,1	6,5	0,3	0,1
1995	3,7	3,3	1,0	3,7	2,6	- 4,5	0,0	- 0,6
1996	1,4	- 2,9	- 0,9	2,5	- 14,3	- 8,5	- 1,2	- 0,7
1997	2,1	2,3	0,6	2,6	1,7	- 4,4	- 0,1	- 0,4
1998	2,6	5,1	3,2	2,4	12,0	5,2	0,6	0,1
1999	2,3	2,9	3,6	2,6	3,7	6,3	0,1	0,3
2000	2,5	4,5	2,9	4,3	4,8	- 0,8	0,2	- 0,3
2001	3,0	- 3,9	- 2,9	3,4	- 21,0	- 19,6	- 1,7	- 1,3
2002	1,4	- 9,5	- 6,3	2,3	- 45,5	- 35,8	- 2,5	- 1,8
2003	0,5	- 0,7	- 2,2	1,1	- 10,9	- 20,2	- 0,4	- 0,6
2004	2,3	- 0,7	0,4	1,9	- 17,3	- 9,8	- 0,5	- 0,3
2005	1,3	- 0,3	0,9	1,8	- 16,9	- 6,4	- 0,4	- 0,2
2006	4,0	9,3	8,1	2,5	75,6	55,7	1,2	1,0
2007	5,0	10,2	6,6	5,0	39,9	15,3	1,0	0,3
2008	1,9	2,5	3,0	4,1	- 4,4	- 2,5	- 0,2	- 0,2
2009	- 4,0	- 16,8	- 9,5	2,4	x	- 74,4	- 4,0	- 2,3
2010	4,9	13,9	6,4	2,0	x	102,3	2,1	0,8
2011	4,8	12,5	9,2	3,4	102,1	73,2	1,7	1,1
2012	2,0	- 6,5	1,3	3,5	- 57,3	- 13,6	- 2,0	- 0,4
2013	2,5	3,3	0,4	2,8	8,7	- 18,5	0,0	- 0,5
2014	3,5	5,1	5,0	2,9	30,6	26,7	0,5	0,4
2015	3,7	1,0	3,2	2,9	- 16,2	5,6	- 0,4	0,0
2016	3,3	2,6	3,7	3,0	- 2,9	8,7	- 0,1	0,2

Brutto- und Nettoanlageinvestitionen, Veränderung gegenüber dem Vorjahr, in %

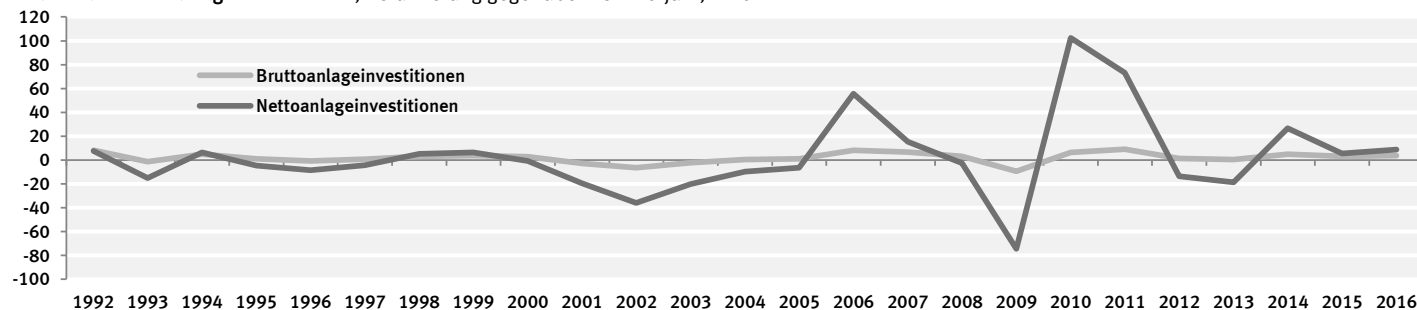

1. Investitionen und Konjunkturbeobachtung

1.2 Bruttoanlageinvestitionen als Teil des Bruttoinlandsproduktes in jeweiligen Preisen

Jahr, Vierteljahr	Brutto- inlands- produkt	Konsum- ausgaben	Bruttoinvestitionen						Exporte	Importe
			zusammen	Bruttoanlageinvestitionen			Vorrats- verände- rungen ²			
				zusammen	Ausrüstungs- inves- titionen ¹	Bau- inves- titionen		Sonstige Anlagen		
Mrd. EUR										
1991	1 579,800	1 183,695	404,239	392,669	155,153	192,059	45,457	11,570	374,884	383,018
2003	2 220,080	1 701,664	437,076	433,103	151,313	210,795	70,995	3,973	723,557	642,217
2004	2 270,620	1 722,003	434,161	434,972	156,911	205,331	72,730	– 0,811	804,899	690,443
2005	2 300,860	1 751,547	432,896	438,761	165,155	199,725	73,881	– 5,865	868,355	751,938
2006	2 393,250	1 793,235	473,208	474,371	182,836	213,742	77,793	– 1,163	985,788	858,981
2007	2 513,230	1 824,640	521,478	505,571	198,514	225,518	81,539	15,907	1 080,938	913,826
2008	2 561,740	1 874,300	534,380	520,809	202,833	231,734	86,242	13,571	1 113,329	960,269
2009	2 460,280	1 894,248	444,510	471,421	158,168	226,791	86,462	–26,911	930,040	808,518
2010	2 580,060	1 939,610	506,347	501,449	175,909	237,122	88,418	4,898	1 090,085	955,982
2011	2 703,120	2 001,224	569,751	547,821	188,319	264,228	95,274	21,930	1 211,489	1 079,344
2012	2 758,260	2 057,742	532,531	554,746	183,821	273,006	97,919	–22,215	1 268,318	1 100,331
2013	2 826,240	2 107,888	549,961	557,119	180,489	277,164	99,466	– 7,158	1 284,744	1 116,353
2014	2 923,930	2 155,414	577,789	585,147	191,461	288,702	104,984	– 7,358	1 334,833	1 144,106
2015	3 032,820	2 219,674	583,607	603,820	200,179	295,021	108,620	–20,213	1 418,789	1 189,250
2016	3 134,070	2 296,809	598,506	626,064	204,409	308,749	112,906	–27,558	1 442,213	1 203,458
2007 1.Vj	612,320	436,586	133,513	113,815	44,336	49,950	19,529	19,698	262,830	220,609
2.Vj	618,050	451,430	123,619	127,510	49,681	57,904	19,925	– 3,891	267,287	224,286
3.Vj	640,760	457,700	146,367	129,477	47,682	61,544	20,251	16,890	270,705	234,012
4.Vj	642,100	478,924	117,979	134,769	56,815	56,120	21,834	–16,790	280,116	234,919
2008 1.Vj	631,100	448,913	136,697	116,753	45,808	50,406	20,539	19,944	278,043	232,553
2.Vj	643,190	467,447	128,574	135,280	52,427	61,551	21,302	– 6,706	287,544	240,375
3.Vj	652,180	472,136	152,314	135,004	49,966	63,516	21,522	17,310	280,221	252,491
4.Vj	635,270	485,804	116,795	133,772	54,632	56,261	22,879	–16,977	267,521	234,850
2009 1.Vj	598,060	456,669	117,264	104,696	36,480	47,389	20,827	12,568	226,556	202,429
2.Vj	601,830	471,939	100,170	119,554	39,345	59,072	21,137	–19,384	222,207	192,486
3.Vj	627,800	474,769	127,350	122,963	38,519	63,001	21,443	4,387	232,628	206,947
4.Vj	632,590	490,871	99,726	124,208	43,824	57,329	23,055	–24,482	248,649	206,656
2010 1.Vj	620,070	463,843	122,006	105,881	37,636	47,059	21,186	16,125	247,624	213,403
2.Vj	634,280	479,898	122,317	129,570	43,645	64,366	21,559	– 7,253	270,758	238,693
3.Vj	660,590	488,139	144,078	132,777	43,855	67,026	21,896	11,301	277,936	249,563
4.Vj	665,120	507,730	117,946	133,221	50,773	58,671	23,777	–15,275	293,767	254,323
2011 1.Vj	662,940	479,648	146,612	122,382	42,810	56,595	22,977	24,230	296,522	259,842
2.Vj	665,880	496,119	138,263	139,723	46,646	69,587	23,490	– 1,460	300,717	269,219
3.Vj	689,120	503,818	158,257	142,472	46,543	72,187	23,742	15,785	303,757	276,712
4.Vj	685,180	521,639	126,619	143,244	52,320	65,859	25,065	–16,625	310,493	273,571
2012 1.Vj	682,730	496,429	142,865	128,130	44,211	60,142	23,777	14,735	316,450	273,014
2.Vj	678,150	509,418	125,254	141,067	45,166	71,606	24,295	–15,813	315,760	272,282
3.Vj	701,300	516,645	146,360	143,299	43,976	74,888	24,435	3,061	318,734	280,439
4.Vj	696,080	535,250	118,052	142,250	50,468	66,370	25,412	–24,198	317,374	274,596
2013 1.Vj	685,460	505,188	137,924	120,848	39,819	56,860	24,169	17,076	312,748	270,400
2.Vj	698,330	521,904	131,627	142,659	45,017	73,278	24,364	–11,032	320,782	275,983
3.Vj	723,160	533,285	155,631	146,205	43,546	78,035	24,624	9,426	322,184	287,940
4.Vj	719,290	547,511	124,779	147,407	52,107	68,991	26,309	–22,628	329,030	282,030
2014 1.Vj	716,380	516,472	154,009	134,217	43,837	65,013	25,367	19,792	323,741	277,842
2.Vj	718,530	533,768	137,804	148,326	47,638	74,813	25,875	–10,522	328,377	281,419
3.Vj	744,380	544,277	155,375	150,592	45,833	78,531	26,228	4,783	337,300	292,572
4.Vj	744,640	560,897	130,601	152,012	54,153	70,345	27,514	–21,411	345,415	292,273
2015 1.Vj	739,410	530,076	153,727	136,205	44,893	65,004	26,308	17,522	343,855	288,248
2.Vj	745,990	549,304	134,041	151,804	48,874	76,225	26,705	–17,763	356,763	294,118
3.Vj	771,660	560,598	159,142	155,333	48,251	79,999	27,083	3,809	358,276	306,356
4.Vj	775,760	579,696	136,697	160,478	58,161	73,793	28,524	–23,781	359,895	300,528
2016 1.Vj	763,180	549,290	155,909	142,497	47,171	68,007	27,319	13,412	346,382	288,401
2.Vj	780,760	571,575	139,001	161,147	51,519	81,843	27,785	–22,146	366,550	296,366
3.Vj	794,070	578,284	163,824	159,942	48,503	83,261	28,178	3,882	358,485	306,523
4.Vj	796,060	597,660	139,772	162,478	57,216	75,638	29,624	–22,706	370,796	312,168
2017 1.Vj	791,260	567,387	165,289	149,905	48,429	73,108	28,368	15,384	375,079	316,495

1 Einschl. militärischer Waffensysteme.

2 Einschl. Nettozugang an Wertsachen.

Brutto- inlands- produkt	Konsum- ausgaben	Bruttoinvestitionen						Exporte	Importe	Jahr, Vierteljahr
		zusammen	Bruttoanlageinvestitionen			Vorrats- verände- rungen ²				
			zusammen	Ausrüstungs- invest. ¹	Bau- invest.		Sonstige Anlagen			
Veränderung gegenüber dem entsprechenden Vorjahreszeitraum										
in %							Mrd. EUR	in %		
0,5	1,7	- 0,7	- 2,2	- 2,5	- 2,5	- 0,6	6,618	0,5	3,1	2003
2,3	1,2	- 0,7	0,4	3,7	- 2,6	2,4	- 4,784	11,2	7,5	2004
1,3	1,7	- 0,3	0,9	5,3	- 2,7	1,6	- 5,054	7,9	8,9	2005
4,0	2,4	9,3	8,1	10,7	7,0	5,3	4,702	13,5	14,2	2006
5,0	1,8	10,2	6,6	8,6	5,5	4,8	17,070	9,7	6,4	2007
1,9	2,7	2,5	3,0	2,2	2,8	5,8	- 2,336	3,0	5,1	2008
- 4,0	1,1	- 16,8	- 9,5	- 22,0	- 2,1	0,3	-40,482	- 16,5	- 15,8	2009
4,9	2,4	13,9	6,4	11,2	4,6	2,3	31,809	17,2	18,2	2010
4,8	3,2	12,5	9,2	7,1	11,4	7,8	17,032	11,1	12,9	2011
2,0	2,8	- 6,5	1,3	- 2,4	3,3	2,8	-44,145	4,7	1,9	2012
2,5	2,4	3,3	0,4	- 1,8	1,5	1,6	15,057	1,3	1,5	2013
3,5	2,3	5,1	5,0	6,1	4,2	5,5	- 0,200	3,9	2,5	2014
3,7	3,0	1,0	3,2	4,6	2,2	3,5	-12,855	6,3	3,9	2015
3,3	3,5	2,6	3,7	2,1	4,7	3,9	- 7,345	1,7	1,2	2016
5,9	1,4	14,3	12,8	10,1	19,4	4,1	3,729	12,1	8,3	2007 1.Vj
5,0	1,8	7,0	5,8	8,2	4,4	4,5	1,024	11,8	7,0	2.Vj
5,1	2,1	7,8	5,0	8,6	2,5	4,9	4,428	10,8	7,0	3.Vj
4,0	1,7	12,3	3,9	7,7	- 0,4	5,6	7,889	4,5	3,5	4.Vj
3,1	2,8	2,4	2,6	3,3	0,9	5,2	0,246	5,8	5,4	2008 1.Vj
4,1	3,5	4,0	6,1	5,5	6,3	6,9	- 2,815	7,6	7,2	2.Vj
1,8	3,2	4,1	4,3	4,8	3,2	6,3	0,420	3,5	7,9	3.Vj
- 1,1	1,4	- 1,0	- 0,7	- 3,8	0,3	4,8	- 0,187	- 4,5	- 0,0	4.Vj
- 5,2	1,7	- 14,2	- 10,3	- 20,4	- 6,0	1,4	- 7,376	- 18,5	- 13,0	2009 1.Vj
- 6,4	1,0	- 22,1	- 11,6	- 25,0	- 4,0	- 0,8	-12,678	- 22,7	- 19,9	2.Vj
- 3,7	0,6	- 16,4	- 8,9	- 22,9	- 0,8	- 0,4	-12,923	- 17,0	- 18,0	3.Vj
- 0,4	1,0	- 14,6	- 7,1	- 19,8	1,9	0,8	- 7,505	- 7,1	- 12,0	4.Vj
3,7	1,6	4,0	1,1	3,2	- 0,7	1,7	3,557	9,3	5,4	2010 1.Vj
5,4	1,7	22,1	8,4	10,9	9,0	2,0	12,131	21,8	24,0	2.Vj
5,2	2,8	13,1	8,0	13,9	6,4	2,1	6,914	19,5	20,6	3.Vj
5,1	3,4	18,3	7,3	15,9	2,3	3,1	9,207	18,1	23,1	4.Vj
6,9	3,4	20,2	15,6	13,7	20,3	8,5	8,105	19,7	21,8	2011 1.Vj
5,0	3,4	13,0	7,8	6,9	8,1	9,0	5,793	11,1	12,8	2.Vj
4,3	3,2	9,8	7,3	6,1	7,7	8,4	4,484	9,3	10,9	3.Vj
3,0	2,7	7,4	7,5	3,0	12,3	5,4	- 1,350	5,7	7,6	4.Vj
3,0	3,5	- 2,6	4,7	3,3	6,3	3,5	- 9,495	6,7	5,1	2012 1.Vj
1,8	2,7	- 9,4	1,0	- 3,2	2,9	3,4	-14,353	5,0	1,1	2.Vj
1,8	2,5	- 7,5	0,6	- 5,5	3,7	2,9	-12,724	4,9	1,3	3.Vj
1,6	2,6	- 6,8	- 0,7	- 3,5	0,8	1,4	- 7,573	2,2	0,4	4.Vj
0,4	1,8	- 3,5	- 5,7	- 9,9	- 5,5	1,6	2,341	- 1,2	- 1,0	2013 1.Vj
3,0	2,5	5,1	1,1	- 0,3	2,3	0,3	4,781	1,6	1,4	2.Vj
3,1	3,2	6,3	2,0	- 1,0	4,2	0,8	6,365	1,1	2,7	3.Vj
3,3	2,3	5,7	3,6	3,2	3,9	3,5	1,570	3,7	2,7	4.Vj
4,5	2,2	11,7	11,1	10,1	14,3	5,0	2,716	3,5	2,8	2014 1.Vj
2,9	2,3	4,7	4,0	5,8	2,1	6,2	0,510	2,4	2,0	2.Vj
2,9	2,1	- 0,2	3,0	5,3	0,6	6,5	- 4,643	4,7	1,6	3.Vj
3,5	2,4	4,7	3,1	3,9	2,0	4,6	1,217	5,0	3,6	4.Vj
3,2	2,6	- 0,2	1,5	2,4	- 0,0	3,7	- 2,270	6,2	3,7	2015 1.Vj
3,8	2,9	- 2,7	2,3	2,6	1,9	3,2	- 7,241	8,6	4,5	2.Vj
3,7	3,0	2,4	3,1	5,3	1,9	3,3	- 0,974	6,2	4,7	3.Vj
4,2	3,4	4,7	5,6	7,4	4,9	3,7	- 2,370	4,2	2,8	4.Vj
3,2	3,6	1,4	4,6	5,1	4,6	3,8	- 4,110	0,7	0,1	2016 1.Vj
4,7	4,1	3,7	6,2	5,4	7,4	4,0	- 4,383	2,7	0,8	2.Vj
2,9	3,2	2,9	3,0	0,5	4,1	4,0	0,073	0,1	0,1	3.Vj
2,6	3,1	2,2	1,2	- 1,6	2,5	3,9	1,075	3,0	3,9	4.Vj
3,7	3,3	6,0	5,2	2,7	7,5	3,8	1,972	8,3	9,7	2017 1.Vj

1. Investitionen und Konjunkturbeobachtung

1.3 Bruttoanlageinvestitionen als Teil des Bruttoinlandsproduktes, preisbereinigt

Jahr, Vierteljahr	Brutto- inlands- produkt	Konsum- ausgaben	Bruttoinvestitionen						Exporte	Importe
			zusammen	Bruttoanlageinvestitionen				Vorrats- verände- rungen ²		
				zusammen	Ausrüstungs- invest. ¹	Bau- invest.	Sonstige Anlagen			
1991	79,01	79,55	97,99	88,21	79,11	107,88	57,62	x	36,88	40,92
2001	92,97	94,97	103,41	99,14	90,75	113,77	82,94	x	64,46	69,03
2002	92,97	94,70	94,63	93,41	83,48	106,90	83,33	x	67,20	67,28
2003	92,31	94,91	95,11	92,17	83,44	104,24	82,80	x	68,48	71,13
2004	93,39	95,26	92,46	92,21	87,25	100,17	84,57	x	76,32	76,77
2005	94,05	95,68	91,36	92,90	92,58	96,53	85,85	x	81,40	81,20
2006	97,53	96,98	99,41	99,88	103,57	101,15	90,30	x	91,40	90,24
2007	100,71	97,32	106,51	103,94	112,98	100,90	94,00	x	99,91	95,87
2008	101,80	98,56	107,23	105,53	115,93	100,33	98,41	x	101,84	98,02
2009	96,08	99,40	88,50	94,89	90,18	96,93	98,89	x	87,31	88,61
2010	100	100	100	100	100	100	100	x	100	100
2011	103,66	101,24	109,29	107,17	106,79	108,14	105,34	x	108,28	107,02
2012	104,17	102,53	100,28	106,47	103,39	108,69	106,50	x	111,34	106,95
2013	104,68	103,41	101,55	105,25	101,26	107,45	107,12	x	113,40	110,30
2014	106,35	104,40	104,79	108,87	106,80	109,49	111,44	x	118,03	114,76
2015	108,18	106,71	104,14	110,71	110,71	109,83	113,53	x	124,12	121,04
2016	110,20	109,50	105,17	113,10	111,88	112,86	116,47	x	127,43	125,59
2008 1.Vj	101,12	95,50	110,59	95,05	104,29	88,49	93,77	x	102,28	96,02
2.Vj	102,67	98,67	103,44	109,36	118,76	107,05	96,89	x	105,03	97,64
3.Vj	103,83	99,25	120,64	108,98	114,29	109,10	98,51	x	101,89	100,99
4.Vj	99,59	100,82	94,25	108,70	126,39	96,66	104,47	x	98,18	97,43
2009 1.Vj	94,49	96,78	95,63	84,17	82,83	81,01	95,15	x	84,62	88,24
2.Vj	94,61	99,39	80,60	96,24	89,05	101,32	97,18	x	83,82	84,46
3.Vj	97,99	99,83	100,62	99,20	87,83	107,96	98,74	x	87,49	90,91
4.Vj	97,22	101,58	77,14	99,96	101,01	97,42	104,51	x	93,32	90,83
2010 1.Vj	96,95	96,97	97,75	84,63	84,76	80,09	96,54	x	92,58	92,33
2.Vj	99,07	99,21	99,00	103,00	97,99	108,76	97,64	x	99,48	99,80
3.Vj	102,49	100,82	113,04	105,75	99,65	112,79	99,15	x	100,99	103,06
4.Vj	101,50	103,00	90,22	106,61	117,59	98,36	106,67	x	106,96	104,80
2011 1.Vj	102,78	98,22	114,14	96,20	96,66	93,61	102,22	x	106,38	103,65
2.Vj	102,75	100,58	107,32	109,09	104,79	114,23	103,83	x	107,56	106,25
3.Vj	105,76	102,28	121,12	111,20	105,40	117,82	104,99	x	108,30	109,73
4.Vj	103,33	103,88	94,60	112,21	120,31	106,90	110,31	x	110,90	108,46
2012 1.Vj	104,40	100,02	109,10	98,56	98,99	96,42	103,53	x	111,65	106,33
2.Vj	103,14	101,84	95,99	108,09	100,84	114,22	105,72	x	110,79	105,42
3.Vj	105,96	103,28	109,99	109,79	98,77	118,92	106,64	x	111,50	108,98
4.Vj	103,19	105,00	86,05	109,43	114,95	105,20	110,12	x	111,42	107,06
2013 1.Vj	102,87	100,15	103,34	91,77	88,84	89,29	104,33	x	110,15	105,90
2.Vj	104,04	102,73	98,71	107,99	100,27	114,53	105,24	x	113,02	108,72
3.Vj	107,19	104,90	115,00	110,09	97,73	120,19	106,52	x	113,88	114,21
4.Vj	104,60	105,86	89,15	111,16	118,21	105,78	112,39	x	116,56	112,38
2014 1.Vj	105,55	100,98	113,36	100,18	97,53	99,20	108,28	x	114,79	110,94
2.Vj	105,02	103,58	101,31	110,37	105,81	113,76	110,03	x	116,27	112,81
3.Vj	108,43	105,66	112,87	111,86	102,15	118,81	111,49	x	119,12	117,27
4.Vj	106,38	107,39	91,62	113,08	121,71	106,20	115,96	x	121,95	118,03
2015 1.Vj	106,89	103,12	111,36	100,08	99,04	97,22	110,40	x	121,05	117,65
2.Vj	106,89	105,60	96,97	111,30	107,67	113,73	111,76	x	124,11	118,29
3.Vj	110,35	108,10	113,96	113,80	106,65	118,89	113,52	x	124,96	124,30
4.Vj	108,59	110,04	94,29	117,67	129,50	109,49	118,44	x	126,38	123,91
2016 1.Vj	108,50	105,98	111,88	103,31	102,92	100,20	113,08	x	122,68	121,30
2.Vj	110,28	109,21	99,18	116,48	112,44	119,93	114,81	x	129,84	124,16
3.Vj	112,08	110,68	115,40	115,39	106,07	121,37	116,60	x	126,65	127,68
4.Vj	109,96	112,11	94,21	117,23	126,10	109,93	121,38	x	130,56	129,22
2017 1.Vj	111,60	107,62	116,64	106,82	104,98	104,94	115,96	x	130,77	115,44

1 Einschl. militärischer Waffensysteme.

2 Einschl. Nettozugang an Wertsachen.

Brutto- inlands- produkt	Konsum- ausgaben	Bruttoinvestitionen						Exporte	Importe	Jahr, Vierteljahr
		zusammen	Bruttoanlageinvestitionen				Vorrats- verände- rungen ²			
			zusammen	Ausrüstungs- invest. ¹	Bau- invest.	Sonstige Anlagen				
Veränderung gegenüber dem entsprechenden Vorjahreszeitraum in %										
1,7	1,3	- 3,4	- 2,5	- 3,1	- 4,2	5,0	x	5,7	0,8	2001
± 0,0	- 0,3	- 8,5	- 5,8	- 8,0	- 6,0	0,5	x	4,3	- 2,5	2002
- 0,7	0,2	0,5	- 1,3	- 0,0	- 2,5	- 0,6	x	1,9	5,7	2003
1,2	0,4	- 2,8	0,0	4,6	- 3,9	2,1	x	11,4	7,9	2004
0,7	0,4	- 1,2	0,7	6,1	- 3,6	1,5	x	6,7	5,8	2005
3,7	1,4	8,8	7,5	11,9	4,8	5,2	x	12,3	11,1	2006
3,3	0,4	7,1	4,1	9,1	- 0,2	4,1	x	9,3	6,2	2007
1,1	1,3	0,7	1,5	2,6	- 0,6	4,7	x	1,9	2,2	2008
- 5,6	0,9	- 17,5	- 10,1	- 22,2	- 3,4	0,5	x	- 14,3	- 9,6	2009
4,1	0,6	13,0	5,4	10,9	3,2	1,1	x	14,5	12,9	2010
3,7	1,2	9,3	7,2	6,8	8,1	5,3	x	8,3	7,0	2011
0,5	1,3	- 8,2	- 0,7	- 3,2	0,5	1,1	x	2,8	- 0,1	2012
0,5	0,9	1,3	- 1,1	- 2,1	- 1,1	0,6	x	1,9	3,1	2013
1,6	1,0	3,2	3,4	5,5	1,9	4,0	x	4,1	4,0	2014
1,7	2,2	- 0,6	1,7	3,7	0,3	1,9	x	5,2	5,5	2015
1,9	2,6	1,0	2,2	1,1	2,8	2,6	x	2,7	3,8	2016
2,1	1,2	1,3	1,3	3,9	- 1,9	3,9	x	4,8	3,1	2008 1.Vj
3,1	1,8	2,1	4,7	6,3	3,0	5,1	x	6,5	4,1	2.Vj
1,1	1,4	1,5	2,6	5,3	- 0,7	5,3	x	2,0	3,1	3.Vj
- 1,9	0,7	- 2,5	- 2,3	- 3,7	- 3,0	4,5	x	- 5,2	- 1,2	4.Vj
- 6,6	1,3	- 13,5	- 11,4	- 20,6	- 8,5	1,5	x	- 17,3	- 8,1	2009 1.Vj
- 7,9	0,7	- 22,1	- 12,0	- 25,0	- 5,4	0,3	x	- 20,2	- 13,5	2.Vj
- 5,6	0,6	- 16,6	- 9,0	- 23,2	- 1,0	0,2	x	- 14,1	- 10,0	3.Vj
- 2,4	0,8	- 18,2	- 8,0	- 20,1	0,8	0,0	x	- 5,0	- 6,8	4.Vj
2,6	0,2	2,2	0,5	2,3	- 1,1	1,5	x	9,4	4,6	2010 1.Vj
4,7	- 0,2	22,8	7,0	10,0	7,3	0,5	x	18,7	18,2	2.Vj
4,6	1,0	12,3	6,6	13,5	4,5	0,4	x	15,4	13,4	3.Vj
4,4	1,4	17,0	6,7	16,4	1,0	2,1	x	14,6	15,4	4.Vj
6,0	1,3	16,8	13,7	14,0	16,9	5,9	x	14,9	12,3	2011 1.Vj
3,7	1,4	8,4	5,9	6,9	5,0	6,3	x	8,1	6,5	2.Vj
3,2	1,4	7,1	5,2	5,8	4,5	5,9	x	7,2	6,5	3.Vj
1,8	0,9	4,9	5,3	2,3	8,7	3,4	x	3,7	3,5	4.Vj
1,6	1,8	- 4,4	2,5	2,4	3,0	1,3	x	5,0	2,6	2012 1.Vj
0,4	1,3	- 10,6	- 0,9	- 3,8	- 0,0	1,8	x	3,0	- 0,8	2.Vj
0,2	1,0	- 9,2	- 1,3	- 6,3	0,9	1,6	x	3,0	- 0,7	3.Vj
- 0,1	1,1	- 9,0	- 2,5	- 4,5	- 1,6	- 0,2	x	0,5	- 1,3	4.Vj
- 1,5	0,1	- 5,3	- 6,9	- 10,3	- 7,4	0,8	x	- 1,3	- 0,4	2013 1.Vj
0,9	0,9	2,8	- 0,1	- 0,6	0,3	- 0,5	x	2,0	3,1	2.Vj
1,2	1,6	4,6	0,3	- 1,1	1,1	- 0,1	x	2,1	4,8	3.Vj
1,4	0,8	3,6	1,6	2,8	0,6	2,1	x	4,6	5,0	4.Vj
2,6	0,8	9,7	9,2	9,8	11,1	3,8	x	4,2	4,8	2014 1.Vj
0,9	0,8	2,6	2,2	5,5	- 0,7	4,6	x	2,9	3,8	2.Vj
1,2	0,7	- 1,9	1,6	4,5	- 1,1	4,7	x	4,6	2,7	3.Vj
1,7	1,4	2,8	1,7	3,0	0,4	3,2	x	4,6	5,0	4.Vj
1,3	2,1	- 1,8	- 0,1	1,5	- 2,0	2,0	x	5,5	6,0	2015 1.Vj
1,8	2,0	- 4,3	0,8	1,8	- 0,0	1,6	x	6,7	4,9	2.Vj
1,8	2,3	1,0	1,7	4,4	0,1	1,8	x	4,9	6,0	3.Vj
2,1	2,5	2,9	4,1	6,4	3,1	2,1	x	3,6	5,0	4.Vj
1,5	2,8	0,5	3,2	3,9	3,1	2,4	x	1,3	3,1	2016 1.Vj
3,2	3,4	2,3	4,7	4,4	5,5	2,7	x	4,6	5,0	2.Vj
1,6	2,4	1,3	1,4	- 0,5	2,1	2,7	x	1,4	2,7	3.Vj
1,3	1,9	- 0,1	- 0,4	- 2,6	0,4	2,5	x	3,3	4,3	4.Vj
2,9	1,5	4,3	3,4	2,0	4,7	2,5	x	6,6	- 4,8	2017 1.Vj

1. Investitionen und Konjunkturbeobachtung

1.3 Bruttoanlageinvestitionen als Teil des Bruttoinlandsproduktes, preisbereinigt

Jahr, Vierteljahr	Brutto- inlands- produkt ¹	Konsum- ausgaben	Bruttoinvestitionen						Exporte	Importe
			zusammen	Bruttoanlageinvestitionen				Vorrats- verände- rungen ³		
				zusammen	Ausrüstungs- invest. ²	Bau- invest.	Sonstige Anlagen			
2001	1,7	1,0	- 0,8	- 0,6	- 0,3	- 0,5	0,2	- 0,2	1,8	- 0,3
2002	± 0,0	- 0,2	- 1,9	- 1,3	- 0,6	- 0,6	± 0,0	- 0,6	1,4	0,8
2003	- 0,7	0,2	0,1	- 0,3	± 0,0	- 0,2	± 0,0	0,4	0,6	- 1,6
2004	1,2	0,3	- 0,6	± 0,0	0,3	- 0,4	0,1	- 0,6	3,7	- 2,3
2005	0,7	0,3	- 0,2	0,1	0,4	- 0,3	0,1	- 0,4	2,4	- 1,8
2006	3,7	1,0	1,7	1,4	0,9	0,4	0,2	0,2	4,6	- 3,6
2007	3,3	0,3	1,4	0,8	0,7	± 0,0	0,1	0,6	3,8	- 2,2
2008	1,1	0,9	0,1	0,3	0,2	- 0,1	0,2	- 0,2	0,8	- 0,8
2009	- 5,6	0,6	- 3,6	- 2,1	- 1,8	- 0,3	± 0,0	- 1,6	- 6,2	3,6
2010	4,1	0,5	2,4	1,0	0,7	0,3	± 0,0	1,3	5,5	- 4,2
2011	3,7	0,9	1,8	1,4	0,5	0,8	0,2	0,4	3,5	- 2,6
2012	0,5	0,9	- 1,7	- 0,1	- 0,2	0,1	± 0,0	- 1,6	1,3	± 0,0
2013	0,5	0,6	0,2	- 0,2	- 0,1	- 0,1	± 0,0	0,5	0,9	- 1,3
2014	1,6	0,7	0,6	0,7	0,4	0,2	0,1	- 0,1	1,9	- 1,6
2015	1,7	1,6	- 0,1	0,3	0,2	± 0,0	0,1	- 0,5	2,4	- 2,1
2016	1,9	1,9	0,2	0,4	0,1	0,3	0,1	- 0,2	1,3	- 1,5
2008 1.Vj	2,1	0,8	0,3	0,2	0,3	- 0,2	0,1	0,1	2,1	- 1,1
2.Vj	3,1	1,3	0,4	1,0	0,5	0,3	0,2	- 0,5	2,8	- 1,5
3.Vj	1,1	1,0	0,3	0,5	0,4	- 0,1	0,2	- 0,2	0,8	- 1,1
4.Vj	- 1,9	0,5	- 0,5	- 0,5	- 0,3	- 0,3	0,2	± 0,0	- 2,3	0,4
2009 1.Vj	- 6,6	1,0	- 2,9	- 2,1	- 1,5	- 0,7	0,1	- 0,8	- 7,6	3,0
2.Vj	- 7,9	0,5	- 4,4	- 2,5	- 2,0	- 0,5	± 0,0	- 1,9	- 9,0	5,0
3.Vj	- 5,6	0,4	- 3,8	- 1,9	- 1,8	- 0,1	± 0,0	- 2,0	- 6,0	3,8
4.Vj	- 2,4	0,6	- 3,4	- 1,7	- 1,8	0,1	± 0,0	- 1,7	- 2,1	2,6
2010 1.Vj	2,6	0,2	0,4	0,1	0,1	- 0,1	0,1	0,4	3,5	- 1,5
2.Vj	4,7	- 0,1	3,8	1,4	0,7	0,7	± 0,0	2,4	6,9	- 5,8
3.Vj	4,6	0,8	2,5	1,3	0,8	0,5	± 0,0	1,2	5,7	- 4,4
4.Vj	4,4	1,1	2,6	1,3	1,2	0,1	0,1	1,3	5,8	- 5,1
2011 1.Vj	6,0	1,0	3,3	2,3	0,8	1,3	0,2	1,0	6,0	- 4,3
2.Vj	3,7	1,0	1,7	1,2	0,5	0,5	0,2	0,5	3,5	- 2,4
3.Vj	3,2	1,1	1,6	1,0	0,4	0,5	0,2	0,5	3,0	- 2,4
4.Vj	1,8	0,7	0,9	1,1	0,2	0,8	0,1	- 0,2	1,6	- 1,3
2012 1.Vj	1,6	1,3	- 1,0	0,5	0,2	0,3	± 0,0	- 1,4	2,2	- 1,0
2.Vj	0,4	0,9	- 2,2	- 0,2	- 0,3	± 0,0	0,1	- 2,0	1,4	0,3
3.Vj	0,2	0,7	- 2,1	- 0,3	- 0,4	0,1	0,1	- 1,8	1,3	0,3
4.Vj	- 0,1	0,8	- 1,7	- 0,5	- 0,4	- 0,2	± 0,0	- 1,1	0,2	0,5
2013 1.Vj	- 1,5	0,1	- 1,1	- 1,3	- 0,7	- 0,7	± 0,0	0,2	- 0,6	0,2
2.Vj	0,9	0,7	0,5	± 0,0	± 0,0	± 0,0	± 0,0	0,6	0,9	- 1,2
3.Vj	1,2	1,2	1,0	0,1	- 0,1	0,1	± 0,0	0,9	1,0	- 1,9
4.Vj	1,4	0,6	0,6	0,3	0,2	0,1	0,1	0,3	2,1	- 2,0
2014 1.Vj	2,6	0,6	2,0	1,6	0,6	0,9	0,1	0,4	1,9	- 1,8
2.Vj	0,9	0,6	0,5	0,5	0,4	- 0,1	0,2	0,1	1,3	- 1,5
3.Vj	1,2	0,5	- 0,4	0,3	0,3	- 0,1	0,2	- 0,7	2,1	- 1,1
4.Vj	1,7	1,1	0,5	0,4	0,2	± 0,0	0,1	0,1	2,2	- 2,0
2015 1.Vj	1,3	1,5	- 0,4	± 0,0	0,1	- 0,2	0,1	- 0,4	2,4	- 2,3
2.Vj	1,8	1,4	- 0,8	0,2	0,1	± 0,0	0,1	- 1,0	3,1	- 1,9
3.Vj	1,8	1,7	0,2	0,4	0,3	± 0,0	0,1	- 0,2	2,2	- 2,4
4.Vj	2,1	1,9	0,5	0,8	0,5	0,3	0,1	- 0,3	1,7	- 2,0
2016 1.Vj	1,5	2,0	0,1	0,6	0,2	0,3	0,1	- 0,5	0,6	- 1,2
2.Vj	3,2	2,5	0,4	0,9	0,3	0,6	0,1	- 0,5	2,2	- 1,9
3.Vj	1,6	1,7	0,3	0,3	± 0,0	0,2	0,1	± 0,0	0,6	- 1,1
4.Vj	1,3	1,4	± 0,0	- 0,1	- 0,2	± 0,0	0,1	0,1	1,6	- 1,7
2017 1.Vj	2,9	1,1	0,9	0,6	0,1	0,4	0,1	0,3	3,0	- 2,1

1 Preisbereinigte Veränderung gegenüber dem entsprechenden Vorjahreszeitraum in %.

2 Einschl. militärischer Waffensysteme.

3 Einschl. Nettozugang an Wertsachen.

1. Investitionen und Konjunkturbeobachtung

1.4 Anteil der Bruttoanlageinvestitionen am Bruttoinlandsprodukt in jeweiligen Preisen

Jahr, Vierteljahr	Anteil der Bruttoanlageinvestitionen am Bruttoinlandsprodukt (BIP)				Veränderung des Anteils der Bruttoanlageinvestitionen am BIP gegenüber dem entsprechenden Vorjahreszeitraum			
	Insgesamt	Ausrüstungs- investitionen ¹	Bau- investitionen	Sonstige Anlagen	Insgesamt	Ausrüstungs- investitionen ¹	Bau- investitionen	Sonstige Anlagen
	in %							
1991	24,9	9,8	12,2	2,9				
2002	20,0	7,0	9,8	3,2	- 7,8	- 10,3	- 7,5	-
2003	19,5	6,8	9,5	3,2	- 2,5	- 2,9	- 3,1	-
2004	19,2	6,9	9,0	3,2	- 1,5	1,5	- 5,3	-
2005	19,1	7,2	8,7	3,2	- 0,5	4,3	- 3,3	-
2006	19,8	7,6	8,9	3,3	3,7	5,6	2,3	3,1
2007	20,1	7,9	9,0	3,2	1,5	3,9	1,1	- 3,0
2008	20,3	7,9	9,0	3,4	1,0	-	-	6,3
2009	19,2	6,4	9,2	3,5	- 5,4	- 19,0	2,2	2,9
2010	19,4	6,8	9,2	3,4	1,0	6,3	-	- 2,9
2011	20,3	7,0	9,8	3,5	4,6	2,9	6,5	2,9
2012	20,1	6,7	9,9	3,6	- 1,0	- 4,3	1,0	2,9
2013	19,7	6,4	9,8	3,5	- 2,0	- 4,5	- 1,0	- 2,8
2014	20,0	6,5	9,9	3,6	1,5	1,6	1,0	2,9
2015	19,9	6,6	9,7	3,6	- 0,5	1,5	- 2,0	-
2016	20,0	6,5	9,9	3,6	0,5	- 1,5	2,1	-
2007 1.Vj	18,6	7,2	8,2	3,2	6,3	2,9	13,9	-
2.Vj	20,6	8,0	9,4	3,2	0,5	2,6	-	-
3.Vj	20,2	7,4	9,6	3,2	-	2,8	- 3,0	-
4.Vj	21,0	8,8	8,7	3,4	-	3,5	- 4,4	3,0
2008 1.Vj	18,5	7,3	8,0	3,3	- 0,5	1,4	- 2,4	3,1
2.Vj	21,0	8,2	9,6	3,3	1,9	2,5	2,1	3,1
3.Vj	20,7	7,7	9,7	3,3	2,5	4,1	1,0	3,1
4.Vj	21,1	8,6	8,9	3,6	0,5	- 2,3	2,3	5,9
2009 1.Vj	17,5	6,1	7,9	3,5	- 5,4	- 16,4	- 1,3	6,1
2.Vj	19,9	6,5	9,8	3,5	- 5,2	- 20,7	2,1	6,1
3.Vj	19,6	6,1	10,0	3,4	- 5,3	- 20,8	3,1	3,0
4.Vj	19,6	6,9	9,1	3,6	- 7,1	- 19,8	2,2	-
2010 1.Vj	17,1	6,1	7,6	3,4	- 2,3	-	- 3,8	- 2,9
2.Vj	20,4	6,9	10,1	3,4	2,5	6,2	3,1	- 2,9
3.Vj	20,1	6,6	10,1	3,3	2,6	8,2	1,0	- 2,9
4.Vj	20,0	7,6	8,8	3,6	2,0	10,1	- 3,3	-
2011 1.Vj	18,5	6,5	8,5	3,5	8,2	6,6	11,8	2,9
2.Vj	21,0	7,0	10,5	3,5	2,9	1,4	4,0	2,9
3.Vj	20,7	6,8	10,5	3,4	3,0	3,0	4,0	3,0
4.Vj	20,9	7,6	9,6	3,7	4,5	-	9,1	2,8
2012 1.Vj	18,8	6,5	8,8	3,5	1,6	-	3,5	-
2.Vj	20,8	6,7	10,6	3,6	- 1,0	- 4,3	1,0	2,9
3.Vj	20,4	6,3	10,7	3,5	- 1,4	- 7,4	1,9	2,9
4.Vj	20,4	7,3	9,5	3,7	- 2,4	- 3,9	- 1,0	-
2013 1.Vj	17,6	5,8	8,3	3,5	- 6,4	- 10,8	- 5,7	-
2.Vj	20,4	6,4	10,5	3,5	- 1,9	- 4,5	- 0,9	- 2,8
3.Vj	20,2	6,0	10,8	3,4	- 1,0	- 4,8	0,9	- 2,9
4.Vj	20,5	7,2	9,6	3,7	0,5	- 1,4	1,1	-
2014 1.Vj	18,7	6,1	9,1	3,5	6,2	5,2	9,6	-
2.Vj	20,6	6,6	10,4	3,6	1,0	3,1	- 1,0	2,9
3.Vj	20,2	6,2	10,5	3,5	-	3,3	- 2,8	2,9
4.Vj	20,4	7,3	9,4	3,7	- 0,5	1,4	- 2,1	-
2015 1.Vj	18,4	6,1	8,8	3,6	- 1,6	-	- 3,3	2,9
2.Vj	20,3	6,6	10,2	3,6	- 1,5	-	- 1,9	-
3.Vj	20,1	6,3	10,4	3,5	- 0,5	1,6	- 1,0	-
4.Vj	20,7	7,5	9,5	3,7	1,5	2,7	1,1	-
2016 1.Vj	18,7	6,2	8,9	3,6	1,6	1,6	1,1	-
2.Vj	20,6	6,6	10,5	3,6	1,5	-	2,9	-
3.Vj	20,1	6,1	10,5	3,5	-	- 3,2	1,0	-
4.Vj	20,4	7,2	9,5	3,7	- 1,4	- 4,0	-	-
2017 1.Vj	18,9	6,1	9,2	3,6	1,1	- 1,6	3,4	-

1 Einschl. militärischer Waffensysteme.

1. Investitionen und Konjunkturbeobachtung

1.5 Saison- und kalenderbereinigte Ergebnisse

1.5.1 in jeweiligen Preisen – saison- und kalenderbereinigte Ergebnisse nach Census X-12-ARIMA

Viertel- jahr	Brutto- inlands- produkt	Bruttoanlageinvestitionen							
		insgesamt	Ausrüstungsinvestitionen ¹			Bauinvestitionen			Sonstige Anlagen
			zusammen	Maschinen und Geräte ¹	Fahrzeuge	zusammen	Wohnbauten	Nicht- wohnbauten	
Veränderung gegenüber dem Vorquartal in %									
2003 1.Vj	– 0,8	– 0,5	– 0,5	– 1,9	3,7	– 0,4	– 1,2	0,5	– 0,4
2.Vj	0,1	– 0,6	– 2,1	– 4,5	5,5	0,3	0,5	0,0	– 0,3
3.Vj	1,2	0,2	0,1	– 1,0	3,1	0,1	0,7	– 0,7	0,5
4.Vj	0,2	0,0	0,5	1,9	– 3,4	– 0,2	– 0,2	– 0,3	– 0,1
2004 1.Vj	0,5	– 0,3	0,0	– 0,3	1,0	– 1,2	– 1,4	– 1,0	1,9
2.Vj	0,7	– 0,6	1,1	– 2,5	11,2	– 2,1	– 1,2	– 3,3	0,3
3.Vj	– 0,1	0,7	3,6	5,2	– 0,4	– 1,4	– 2,0	– 0,6	0,7
4.Vj	– 0,1	– 0,5	– 0,9	– 4,5	8,1	– 0,2	– 0,8	0,7	– 0,7
2005 1.Vj	0,3	– 1,2	0,4	1,6	– 2,3	– 3,3	– 3,6	– 2,9	1,0
2.Vj	0,7	1,5	1,5	2,1	0,3	1,8	2,1	1,4	0,4
3.Vj	1,0	1,5	2,7	3,5	0,7	0,9	1,0	0,7	0,5
4.Vj	0,3	2,6	5,1	3,7	8,5	1,3	0,7	2,2	0,4
2006 1.Vj	1,0	– 0,6	0,2	0,9	– 1,3	– 2,7	– 1,3	– 4,6	3,1
2.Vj	1,9	6,1	6,8	2,7	16,8	7,4	7,9	6,7	0,8
3.Vj	1,1	1,3	– 1,3	– 0,6	– 2,8	3,8	3,6	4,2	0,9
4.Vj	1,4	3,5	3,8	5,9	– 0,8	3,9	3,4	4,7	1,5
2007 1.Vj	1,6	1,3	1,1	– 1,4	6,9	1,6	– 0,1	3,9	0,9
2.Vj	1,0	– 0,5	4,2	5,8	1,0	– 5,0	– 3,6	– 6,7	1,2
3.Vj	1,1	0,7	– 0,7	1,0	– 4,7	1,8	1,6	2,0	1,3
4.Vj	0,5	2,8	3,8	3,3	5,1	2,1	1,0	3,6	2,2
2008 1.Vj	1,1	1,1	– 1,7	– 0,9	– 3,5	3,9	1,5	7,0	0,4
2.Vj	0,0	– 1,4	0,3	1,4	– 2,4	– 4,4	– 4,1	– 4,7	2,7
3.Vj	– 0,3	0,7	0,7	– 2,3	8,2	0,7	– 0,1	1,7	0,7
4.Vj	– 1,7	– 1,3	– 3,8	0,8	– 13,9	0,1	0,8	– 0,7	0,8
2009 1.Vj	– 3,7	– 8,7	– 19,1	– 14,6	– 30,9	– 2,2	– 2,5	– 1,7	– 2,8
2.Vj	0,5	– 0,3	– 0,8	– 5,4	14,0	– 0,2	0,1	– 0,7	0,5
3.Vj	1,1	0,7	– 0,2	– 4,1	10,1	1,1	0,5	1,9	1,2
4.Vj	1,1	0,5	– 2,1	– 2,7	– 0,5	1,8	2,3	1,1	2,0
2010 1.Vj	0,7	– 0,2	6,0	1,9	15,5	– 3,7	– 2,2	– 5,6	– 1,8
2.Vj	2,0	6,6	6,1	6,9	4,5	9,3	8,8	10,0	0,7
3.Vj	1,3	1,5	3,9	8,3	– 5,3	– 0,1	– 0,9	0,9	1,3
4.Vj	1,1	– 0,8	– 0,9	– 6,9	13,3	– 2,2	– 1,3	– 3,3	3,1
2011 1.Vj	1,9	5,8	2,9	6,6	– 4,5	9,1	9,3	8,8	3,1
2.Vj	0,5	1,4	1,0	3,3	– 3,9	1,7	3,2	– 0,1	1,2
3.Vj	0,9	1,2	3,2	3,8	1,8	0,0	0,1	– 0,2	0,8
4.Vj	0,4	0,1	– 2,8	– 2,0	– 4,8	2,2	2,4	2,0	0,3
2012 1.Vj	0,7	0,8	0,7	1,8	– 2,1	0,8	2,4	– 1,3	1,1
2.Vj	0,4	– 0,3	– 2,7	– 2,2	– 4,2	0,9	1,9	– 0,5	1,1
3.Vj	0,8	0,7	0,5	– 1,2	4,9	1,0	1,3	0,7	0,2
4.Vj	– 0,0	– 0,7	– 0,6	2,5	– 8,0	– 0,7	– 1,0	– 0,3	– 1,0
2013 1.Vj	0,3	– 3,2	– 4,2	– 5,7	– 0,3	– 4,1	– 3,8	– 4,6	1,2
2.Vj	1,4	3,7	3,5	3,6	3,1	5,3	5,1	5,7	– 0,1
3.Vj	0,9	1,5	– 0,4	– 0,1	– 1,2	3,1	3,8	1,9	0,7
4.Vj	0,8	2,1	5,0	2,5	11,6	0,2	– 0,0	0,6	1,9
2014 1.Vj	1,0	2,0	0,7	– 1,8	6,6	2,8	3,4	1,9	2,4
2.Vj	0,4	– 0,7	1,6	3,9	– 3,4	– 2,9	– 2,3	– 3,7	1,2
3.Vj	0,6	– 0,3	– 2,1	– 0,0	– 7,2	0,5	0,7	0,2	0,9
4.Vj	1,2	1,5	2,8	2,0	4,6	1,1	0,7	1,8	0,2
2015 1.Vj	0,8	0,6	– 0,2	1,2	– 3,7	1,0	1,2	0,6	1,3
2.Vj	1,1	0,5	2,0	2,2	1,5	– 0,7	0,7	– 2,7	0,7
3.Vj	0,5	0,6	0,7	– 0,6	4,1	0,4	0,7	– 0,1	0,9
4.Vj	1,0	2,1	2,3	2,1	2,8	2,5	1,8	3,6	0,8
2016 1.Vj	1,0	1,8	1,1	2,5	2,2	3,0	1,2
2.Vj	0,8	– 1,0	– 2,3	– 0,8	1,4	– 4,2	1,0
3.Vj	0,3	0,4	– 0,0	0,4	0,6	0,1	0,9
4.Vj	1,0	0,9	0,3	1,4	1,2	1,6	0,7
2017 1.Vj	0,3	2,2	1,1	3,3	1,6	6,0	1,1

1 Einschl. militärischer Waffensysteme.

1.5.2 preisbereinigt (Kettenindex 2010 = 100) – saison- und kalenderbereinigte Ergebnisse nach Census X-12-ARIMA

1 Einschl. militärischer Waffensysteme.

1. Investitionen und Konjunkturbeobachtung

1.5 Saison- und kalenderbereinigte Ergebnisse

1.5.3 in jeweiligen Preisen – saison- und kalenderbereinigte Ergebnisse nach BV4.1

Viertel- jahr	Brutto- inlands- produkt	Bruttoanlageinvestitionen							
		insgesamt	Ausrüstungsinvestitionen ¹			Bauinvestitionen			Sonstige Anlagen
			zusammen	Maschinen und Geräte ¹	Fahrzeuge	zusammen	Wohnbauten	Nicht- wohnbauten	
Veränderung gegenüber dem Vorquartal in %									
2003 1.Vj	- 0,3	- 0,2	0,1	- 1,8	6,1	- 0,3	- 0,4	- 0,1	- 0,6
2.Vj	0,2	- 0,1	- 1,3	- 1,8	- 0,0	0,8	0,8	0,9	- 0,1
3.Vj	0,6	- 0,3	- 0,4	- 2,5	5,5	- 0,5	0,1	- 1,2	0,2
4.Vj	0,6	0,2	0,3	1,1	- 2,1	0,1	0,1	0,1	0,4
2004 1.Vj	0,7	- 0,2	1,0	0,5	2,1	- 1,4	- 1,2	- 1,7	1,2
2.Vj	0,4	- 0,5	1,2	- 1,0	6,9	- 2,0	- 1,7	- 2,5	0,6
3.Vj	- 0,2	0,2	2,3	2,5	1,9	- 1,6	- 2,1	- 0,8	0,6
4.Vj	0,1	- 1,2	- 1,2	- 3,5	4,8	- 1,7	- 1,9	- 1,5	0,1
2005 1.Vj	0,5	0,2	1,8	1,4	2,7	- 0,9	- 1,0	- 0,8	- 0,1
2.Vj	0,4	0,9	1,1	3,7	- 4,7	0,9	0,3	1,8	0,7
3.Vj	0,9	1,6	2,8	1,9	5,1	0,9	1,1	0,6	0,7
4.Vj	0,7	2,2	4,1	3,2	6,4	1,0	1,0	1,1	0,8
2006 1.Vj	0,9	- 0,6	1,9	2,5	0,6	- 3,8	- 1,6	- 6,6	2,2
2.Vj	1,6	6,3	3,8	0,7	11,2	10,6	9,3	12,3	1,2
3.Vj	1,2	2,1	1,4	1,3	1,7	2,9	2,7	3,1	1,2
4.Vj	1,8	2,5	2,3	3,7	- 0,6	3,1	3,1	3,2	1,3
2007 1.Vj	1,3	1,0	2,6	1,3	5,6	- 0,3	- 0,9	0,5	0,9
2.Vj	0,8	0,3	1,1	2,2	- 1,4	- 0,6	- 0,8	- 0,4	1,1
3.Vj	1,0	1,1	1,8	3,1	- 0,9	0,4	0,3	0,5	1,5
4.Vj	0,8	1,7	3,1	2,7	4,1	0,4	- 0,6	1,7	1,6
2008 1.Vj	1,4	1,2	- 1,1	0,4	- 4,7	3,2	1,8	5,0	1,8
2.Vj	- 0,1	- 0,5	- 0,5	0,1	- 2,1	- 1,4	- 2,1	- 0,5	2,1
3.Vj	- 0,9	0,2	1,0	- 1,9	8,0	- 0,5	- 1,0	- 0,0	0,6
4.Vj	- 1,6	- 1,1	- 2,1	2,0	- 11,4	- 0,7	- 0,3	- 1,2	- 0,1
2009 1.Vj	- 2,6	- 7,8	- 18,3	- 13,1	- 31,6	- 1,3	- 1,5	- 1,2	- 0,8
2.Vj	- 0,3	- 1,9	- 4,7	- 9,1	10,0	- 0,5	- 0,6	- 0,4	- 0,1
3.Vj	0,6	0,6	0,3	- 4,4	13,2	0,6	0,8	0,4	0,8
4.Vj	1,4	1,4	0,0	0,1	- 0,2	2,6	2,7	2,5	0,8
2010 1.Vj	1,4	0,8	6,1	3,2	12,6	- 2,4	- 1,3	- 3,7	- 0,3
2.Vj	1,5	4,2	4,3	3,2	6,5	5,4	4,9	6,1	0,7
3.Vj	1,2	1,8	2,7	5,9	- 3,9	1,3	1,3	1,3	1,2
4.Vj	1,2	0,8	2,4	- 0,7	9,5	- 0,9	- 0,2	- 1,8	2,4
2011 1.Vj	1,8	4,7	1,2	3,7	- 4,0	8,0	7,8	8,3	3,2
2.Vj	0,7	0,9	1,4	2,7	- 1,5	0,4	1,4	- 0,9	1,3
3.Vj	0,7	1,2	1,4	2,0	- 0,2	1,2	1,8	0,3	1,0
4.Vj	0,6	1,6	- 0,4	1,3	- 4,4	3,3	3,8	2,7	0,7
2012 1.Vj	0,6	0,1	0,0	0,9	- 2,2	0,1	1,4	- 1,7	0,4
2.Vj	0,3	- 0,7	- 2,9	- 3,0	- 2,7	0,2	0,9	- 0,6	1,2
3.Vj	0,6	0,3	- 0,5	- 1,5	2,1	0,7	1,0	0,3	0,5
4.Vj	0,4	- 0,5	- 1,1	1,2	- 6,6	- 0,2	0,1	- 0,5	- 0,5
2013 1.Vj	0,3	- 1,8	- 2,3	- 2,9	- 0,7	- 2,3	- 2,4	- 2,2	0,4
2.Vj	1,2	2,6	2,1	2,0	2,6	3,9	3,6	4,2	0,1
3.Vj	0,9	1,5	0,8	0,4	1,8	2,2	2,7	1,4	0,9
4.Vj	0,8	1,4	2,4	0,3	7,8	0,6	0,9	0,1	2,1
2014 1.Vj	1,1	2,5	2,5	1,5	5,2	2,8	3,2	2,1	1,6
2.Vj	0,4	- 0,5	0,6	1,4	- 1,1	- 1,9	- 1,7	- 2,2	1,5
3.Vj	0,8	0,3	0,1	1,7	- 3,7	0,2	0,2	0,1	1,1
4.Vj	1,1	0,7	0,5	0,6	0,3	0,9	1,2	0,6	0,5
2015 1.Vj	0,8	0,2	0,8	2,7	- 4,2	- 0,3	0,3	- 1,1	0,8
2.Vj	0,9	1,2	1,7	1,4	2,5	1,0	1,2	0,7	0,9
3.Vj	1,0	1,4	2,2	0,5	6,6	0,9	1,3	0,4	1,0
4.Vj	0,8	1,4	1,5	2,0	0,3	1,4	1,5	1,4	1,1
2016 1.Vj	0,8	0,7	- 0,1	1,3	1,6	0,8	0,9
2.Vj	0,9	0,7	- 0,3	1,1	2,1	- 0,4	1,0
3.Vj	0,4	0,3	- 0,5	0,6	0,7	0,4	1,0
4.Vj	0,7	0,3	- 0,2	0,4	0,9	- 0,2	1,0
2017 1.Vj	0,6	1,3	1,0	1,8	1,3	2,5	0,8

1.5.4 preisbereinigt (Kettenindex 2010 = 100) – saison- und kalenderbereinigte Ergebnisse nach BV4.1

21

2. Anlageinvestitionen nach Wirtschaftsbereichen
2.1 Bruttoanlageinvestitionen in jeweiligen Preisen
2.1.1 Neue Anlagen

Lfd. Nr.	WZ 2008	Wirtschaftsgliederung	2010	2011	2012	2013	2014	2015
			Mrd. EUR					
1	A	Land- und Forstwirtschaft, Fischerei	8,075	8,935	9,319	9,547	9,541	9,477
2	01	Landwirtschaft	7,819	8,599	8,992	9,212	9,199	...
3	02	Forstwirtschaft	0,171	0,256	0,256	0,263	0,273	...
4	03	Fischerei	0,085	0,080	0,071	0,072	0,069	...
5	B bis F	Produzierendes Gewerbe	121,496	133,425	138,875	136,569	145,688	150,536
6	B bis E	Produzierendes Gewerbe ohne Baugewerbe	116,471	127,955	132,603	130,625	139,087	143,644
7	B	Bergbau und Gewinnung von Steinen und Erden	1,523	1,225	1,296	1,271	1,548	1,434
8	C	Verarbeitendes Gewerbe	93,204	104,399	109,424	108,144	113,316	117,559
9	CA	H.v. Nahrungsmitteln und Getränken, Tabakverarbeitung	5,447	5,722	6,038	6,032	6,583	...
10	CB	H.v. Textilien, Bekleidung, Lederwaren und Schuhen	0,718	0,834	0,813	0,808	0,885	...
11	CC	H.v. Holzwaren, Papier und Druckerzeugnissen	3,364	3,456	3,440	3,343	3,486	...
12	16	H.v. Holz-, Flecht-, Korb- und Korkwaren (ohne Möbel)	0,787	0,735	0,748	0,733	0,792	...
13	17	H.v. Papier, Pappe und Waren daraus	1,385	1,539	1,580	1,563	1,518	...
14	18	H.v. Druckerzgn.,Vervielfältigung v.Ton-,Bild-,Datenträgern	1,192	1,182	1,112	1,047	1,176	...
15	CD	Kokerei und Mineralölverarbeitung	1,000	0,670	0,868	0,840	1,080	...
16	CE	H.v. chemischen Erzeugnissen	7,907	8,362	8,366	8,256	8,587	...
17	CF	H.v. pharmazeutischen Erzeugnissen	6,155	5,932	6,472	6,985	7,418	...
18	CG	H.v. Gummi-, Kunststoff-, Glaswaren, Keramik u.Ä.	5,087	5,927	6,124	5,814	6,191	...
19	22	H.v. Gummi- und Kunststoffwaren	3,137	3,766	3,929	3,670	3,989	...
20	23	H.v. Glas-, waren, Keramik, Verarb. von Steinen und Erden	1,950	2,161	2,195	2,144	2,202	...
21	CH	Metallerzeugung und -bearb., H.v. Metallerzeugnissen	7,473	9,159	9,351	9,155	9,023	...
22	24	Metallerzeugung und -bearbeitung	2,986	3,494	3,701	3,764	3,423	...
23	25	H.v. Metallerzeugnissen	4,487	5,665	5,650	5,391	5,600	...
24	CI	H.v. DV-Geräten, elektron. und optischen Erzeugnissen	9,460	11,084	10,966	10,039	9,862	...
25	CJ	H.v. elektrischen Ausrüstungen	4,613	5,672	5,951	5,656	5,412	...
26	CK	Maschinenbau	9,828	11,223	12,051	11,632	12,579	...
27	CL	Fahrzeugbau	28,434	32,133	34,928	35,747	38,026	...
28	29	H.v. Kraftwagen und Kraftwagenteilen	25,645	29,073	31,559	32,669	34,923	...
29	30	Sonstiger Fahrzeugbau	2,789	3,060	3,369	3,078	3,103	...
30	CM	H.v. Möbeln und sonst. Waren; Rep. und Inst. von Maschinen	3,718	4,225	4,056	3,837	4,184	...
31	31-32	H.v. Möbeln und sonstigen Waren	2,332	2,659	2,652	2,500	2,802	...
32	33	Rep. und Installation von Maschinen und Ausrüstungen	1,386	1,566	1,404	1,337	1,382	...
33	D	Energieversorgung	12,967	13,005	12,425	11,843	13,957	14,134
34	E	Wasserversorgung, Entsorgung u.Ä.	8,777	9,326	9,458	9,367	10,266	10,517
35	36	Wasserversorgung	2,039	2,343	2,163	2,229	2,379	...
36	37-39	Abwasser-, Abfallentsorgung; Rückgewinnung	6,738	6,983	7,295	7,138	7,887	...
37	F	Baugewerbe	5,025	5,470	6,272	5,944	6,601	6,892
38	G bis T	Dienstleistungsbereiche	387,349	422,150	423,100	427,933	448,512	463,826
39	G bis I	Handel, Verkehr, Gastgewerbe	58,483	57,840	55,542	53,823	58,320	59,428
40	G	Handel; Instandhaltung und Reparatur von Kfz	18,553	22,134	23,192	21,787	22,772	23,844
41	45	Kfz-Handel; Instandhaltung und Reparatur von Kfz	3,482	4,270	3,866	3,829	4,041	...
42	46	Großhandel (ohne Handel mit Kfz)	8,220	10,293	11,433	10,342	10,206	...
43	47	Einzelhandel (ohne Handel mit Kfz)	6,851	7,571	7,893	7,616	8,525	...
44	H	Verkehr und Lagerei	36,122	31,661	28,138	28,058	31,453	31,338
45	49	Landverkehr und Transport in Rohrfernleitungen	7,460	7,369	6,876	6,909	8,242	...
46	50	Schifffahrt	9,886	4,713	3,219	2,633	3,838	...
47	51	Luftfahrt	1,195	1,161	1,233	1,060	1,199	...
48	52	Lagerei, sonstige Dienstleister für den Verkehr	16,356	17,219	15,589	16,144	16,987	...
49	53	Post-, Kurier- und Expressdienste	1,225	1,199	1,221	1,312	1,187	...

2010	2011	2012	2013	2014	2015	Wirtschaftsgliederung	WZ 2008	Lfd. Nr.
Veränderung gegenüber dem Vorjahr in %								
3,2	10,7	4,3	2,4	- 0,1	- 0,7	Land- und Forstwirtschaft, Fischerei	A	1
3,1	10,0	4,6	2,4	- 0,1	-	Landwirtschaft	01	2
- 2,3	49,7	-	2,7	3,8	-	Forstwirtschaft	02	3
30,8	- 5,9	- 11,3	1,4	- 4,2	-	Fischerei	03	4
2,2	9,8	4,1	- 1,7	6,7	3,3	Produzierendes Gewerbe	B bis F	5
1,5	9,9	3,6	- 1,5	6,5	3,3	Produzierendes Gewerbe ohne Baugewerbe	B bis E	6
- 6,6	- 19,6	5,8	- 1,9	21,8	- 7,4	Bergbau und Gewinnung von Steinen und Erden	B	7
0,9	12,0	4,8	- 1,2	4,8	3,7	Verarbeitendes Gewerbe	C	8
- 1,2	5,0	5,5	- 0,1	9,1	-	H.v. Nahrungsmitteln und Getränken, Tabakverarbeitung	CA	9
6,2	16,2	- 2,5	- 0,6	9,5	-	H.v. Textilien, Bekleidung, Lederwaren und Schuhen	CB	10
4,3	2,7	- 0,5	- 2,8	4,3	-	H.v. Holzwaren, Papier und Druckerzeugnissen	CC	11
15,6	- 6,6	1,8	- 2,0	8,0	-	H.v. Holz-, Flecht-, Korb- und Korkwaren (ohne Möbel)	16	12
8,0	11,1	2,7	- 1,1	- 2,9	-	H.v. Papier, Pappe und Waren daraus	17	13
- 5,6	- 0,8	- 5,9	- 5,8	12,3	-	H.v. Druckerzgn.,Vervielfältigung v.Ton-,Bild-,Datenträgern	18	14
- 9,8	- 33,0	29,6	- 3,2	28,6	-	Kokerei und Mineralölverarbeitung	CD	15
- 5,0	5,8	0,0	- 1,3	4,0	-	H.v. chemischen Erzeugnissen	CE	16
- 7,4	- 3,6	9,1	7,9	6,2	-	H.v. pharmazeutischen Erzeugnissen	CF	17
0,1	16,5	3,3	- 5,1	6,5	-	H.v. Gummi-, Kunststoff-, Glaswaren, Keramik u.Ä.	CG	18
3,8	20,1	4,3	- 6,6	8,7	-	H.v. Gummi- und Kunststoffwaren	22	19
- 5,3	10,8	1,6	- 2,3	2,7	-	H.v. Glas-, -waren, Keramik, Verarb. von Steinen und Erden	23	20
- 6,9	22,6	2,1	- 2,1	- 1,4	-	Metallerzeugung und -bearb., H.v. Metallerzeugnissen	CH	21
- 13,4	17,0	5,9	1,7	- 9,1	-	Metallerzeugung und -bearbeitung	24	22
- 2,1	26,3	- 0,3	- 4,6	3,9	-	H.v. Metallerzeugnissen	25	23
9,9	17,2	- 1,1	- 8,5	- 1,8	-	H.v. DV-Geräten, elektron. und optischen Erzeugnissen	CI	24
- 2,4	23,0	4,9	- 5,0	- 4,3	-	H.v. elektrischen Ausrüstungen	CJ	25
- 6,7	14,2	7,4	- 3,5	8,1	-	Maschinenbau	CK	26
8,0	13,0	8,7	2,3	6,4	-	Fahrzeugbau	CL	27
8,7	13,4	8,6	3,5	6,9	-	H.v. Kraftwagen und Kraftwagenteilen	29	28
2,2	9,7	10,1	- 8,6	0,8	-	Sonstiger Fahrzeugbau	30	29
5,1	13,6	- 4,0	- 5,4	9,0	-	H.v. Möbeln und sonst. Waren; Rep. und Inst. von Maschinen	CM	30
11,7	14,0	- 0,3	- 5,7	12,1	-	H.v. Möbeln und sonstigen Waren	31-32	31
- 4,5	13,0	- 10,3	- 4,8	3,4	-	Rep. und Installation von Maschinen und Ausrüstungen	33	32
9,0	0,3	- 4,5	- 4,7	17,9	1,3	Energieversorgung	D	33
- 1,1	6,3	1,4	- 1,0	9,6	2,4	Wasserversorgung, Entsorgung u.Ä.	E	34
- 7,2	14,9	- 7,7	3,1	6,7	-	Wasserversorgung	36	35
1,0	3,6	4,5	- 2,2	10,5	-	Abwasser-, Abfallentsorgung; Rückgewinnung	37-39	36
22,7	8,9	14,7	- 5,2	11,1	4,4	Baugewerbe	F	37
7,5	9,0	0,2	1,1	4,8	3,4	Dienstleistungsbereiche	G bis T	38
21,5	- 1,1	- 4,0	- 3,1	8,4	1,9	Handel, Verkehr, Gastgewerbe	G bis I	39
8,1	19,3	4,8	- 6,1	4,5	4,7	Handel; Instandhaltung und Reparatur von Kfz	G	40
21,2	22,6	- 9,5	- 1,0	5,5	-	Kfz-Handel; Instandhaltung und Reparatur von Kfz	45	41
16,3	25,2	11,1	- 9,5	- 1,3	-	Großhandel (ohne Handel mit Kfz)	46	42
- 5,0	10,5	4,3	- 3,5	11,9	-	Einzelhandel (ohne Handel mit Kfz)	47	43
28,1	- 12,3	- 11,1	- 0,3	12,1	- 0,4	Verkehr und Lagerei	H	44
28,8	- 1,2	- 6,7	0,5	19,3	-	Landverkehr und Transport in Rohrfernleitungen	49	45
117,1	- 52,3	- 31,7	- 18,2	45,8	-	Schifffahrt	50	46
8,5	- 2,8	6,2	- 14,0	13,1	-	Luftfahrt	51	47
3,6	5,3	- 9,5	3,6	5,2	-	Lagerei, sonstige Dienstleister für den Verkehr	52	48
26,3	- 2,1	1,8	7,5	- 9,5	-	Post-, Kurier- und Expressdienste	53	49

2. Anlageinvestitionen nach Wirtschaftsbereichen
2.1 Bruttoanlageinvestitionen in jeweiligen Preisen
2.1.1 Neue Anlagen

Lfd. Nr.	WZ 2008	Wirtschaftsgliederung	2010	2011	2012	2013	2014	2015
			Mrd. EUR					
50	I	Gastgewerbe	3,808	4,045	4,212	3,978	4,095	4,246
51	J	Information und Kommunikation	19,055	22,557	20,122	22,217	22,555	23,528
52	JA	Verlagswesen, audiovisuelle Medien und Rundfunk	5,563	5,540	5,862	5,826	5,824	...
53	58	Verlagswesen	0,949	0,954	1,090	1,059	0,908	...
54	59-60	Audiovisuelle Medien und Rundfunk	4,614	4,586	4,772	4,767	4,916	...
55	JB	Telekommunikation	6,328	9,143	5,787	6,613	7,429	...
56	JC	IT- und Informationsdienstleister	7,164	7,874	8,473	9,778	9,302	...
57	K	Finanz- und Versicherungsdienstleister	9,216	10,112	10,500	10,908	11,449	11,687
58	64	Finanzdienstleister	5,767	7,456	7,486	7,232	7,578	...
59	65	Versicherungen und Pensionskassen	3,114	2,273	2,590	3,191	3,367	...
60	66	Mit Finanz- u. Versicherungsdienstl. verbundene Tätigkeiten	0,335	0,383	0,424	0,485	0,504	...
61	L	Grundstücks- und Wohnungswesen	145,912	168,902	177,506	180,172	186,584	192,215
62	M bis N	Unternehmensdienstleister	65,412	69,136	64,746	66,121	72,475	76,612
63	M	Freiberufl., wissenschaftl. und technische Dienstleister	16,666	17,467	17,416	17,364	19,502	19,473
64	MA	Freiberufliche und technische Dienstleister	6,045	6,177	5,857	5,976	7,402	...
65	69-70	Rechts- und Steuerberatung, Unternehmensberatung	3,041	3,668	3,532	3,609	4,671	...
66	71	Architektur- und Ingenieurbüros; techn. Untersuchung	3,004	2,509	2,325	2,367	2,731	...
67	MB	Forschung und Entwicklung	9,474	10,166	10,281	10,224	10,786	...
68	MC	Sonstige freiberufl., wissenschaftl., techn. Dienstleister	1,147	1,124	1,278	1,164	1,314	...
69	73	Werbung und Marktforschung	0,572	0,570	0,540	0,523	0,525	...
70	74-75	Freiberufl., wiss., techn. DL a.n.g., Veterinärwesen	0,575	0,554	0,738	0,641	0,789	...
71	N	Sonstige Unternehmensdienstleister	48,746	51,669	47,330	48,757	52,973	57,139
72	77	Vermietung von beweglichen Sachen	45,383	48,450	44,230	45,671	49,381	...
73	78	Vermittlung und Überlassung von Arbeitskräften	0,345	0,530	0,327	0,407	0,444	...
74	79	Reisebüros und -veranstalter	0,238	0,295	0,300	0,244	0,285	...
75	80-82	Unternehmensdienstleister a.n.g.	2,780	2,394	2,473	2,435	2,863	...
76	O bis Q	Öffentliche Dienstleister, Erziehung, Gesundheit	77,171	81,380	83,185	82,837	85,024	87,965
77	O	Öffentliche Verwaltung, Verteidigung; Sozialversicherung	31,509	32,950	33,766	32,664	31,874	33,851
78	P	Erziehung und Unterricht	19,250	20,042	19,242	19,607	20,109	20,457
79	Q	Gesundheits- und Sozialwesen	26,412	28,388	30,177	30,566	33,041	33,657
80	QA	Gesundheitswesen	17,062	17,951	18,989	18,818	20,168	...
81	QB	Heime und Sozialwesen	9,350	10,437	11,188	11,748	12,873	...
82	R bis T	Sonstige Dienstleister	12,100	12,223	11,499	11,855	12,105	12,391
83	R	Kunst, Unterhaltung und Erholung	8,601	8,695	8,155	8,499	8,669	8,892
84	90-92	Kunst und Kultur, Glücksspiel	4,240	4,228	4,042	4,223	4,155	...
85	93	Sport, Unterhaltung und Erholung	4,361	4,467	4,113	4,276	4,514	...
86	S	Sonstige Dienstleister a.n.g.	3,499	3,528	3,344	3,356	3,436	3,499
87	94	Interessenvertretungen, religiöse Vereinigungen	1,834	1,856	1,782	1,797	1,813	...
88	95	Reparatur von DV-Geräten und Gebrauchsgütern	0,152	0,159	0,113	0,135	0,138	...
89	96	Sonstige überwiegend persönliche Dienstleister	1,513	1,513	1,449	1,424	1,485	...
90	T	Häusliche Dienste	-	-	-	-	-	-
91	A bis T	Alle Wirtschaftsbereiche	516,920	564,510	571,294	574,049	603,741	623,839

2010	2011	2012	2013	2014	2015	Wirtschaftsgliederung	WZ 2008	Lfd. Nr.
Veränderung gegenüber dem Vorjahr in %								
38,3	6,2	4,1	- 5,6	2,9	3,7	Gastgewerbe	I	50
- 0,8	18,4	- 10,8	10,4	1,5	4,3	Information und Kommunikation	J	51
1,4	- 0,4	5,8	- 0,6	- 0,0	-	Verlagswesen, audiovisuelle Medien und Rundfunk	JA	52
- 1,8	0,5	14,3	- 2,8	- 14,3	-	Verlagswesen	58	53
2,1	- 0,6	4,1	- 0,1	3,1	-	Audiovisuelle Medien und Rundfunk	59-60	54
- 14,0	44,5	- 36,7	14,3	12,3	-	Telekommunikation	JB	55
12,4	9,9	7,6	15,4	- 4,9	-	IT- und Informationsdienstleister	JC	56
27,3	9,7	3,8	3,9	5,0	2,1	Finanz- und Versicherungsdienstleister	K	57
16,2	29,3	0,4	- 3,4	4,8	-	Finanzdienstleister	64	58
60,3	- 27,0	13,9	23,2	5,5	-	Versicherungen und Pensionskassen	65	59
1,5	14,3	10,7	14,4	3,9	-	Mit Finanz- u. Versicherungsdienstl. verbundene Tätigkeiten	66	60
6,3	15,8	5,1	1,5	3,6	3,0	Grundstücks- und Wohnungswesen	L	61
4,6	5,7	- 6,3	2,1	9,6	5,7	Unternehmensdienstleister	M bis N	62
6,4	4,8	- 0,3	- 0,3	12,3	- 0,1	Freiberufl., wissenschaftl. und technische Dienstleister	M	63
1,8	2,2	- 5,2	2,0	23,9	-	Freiberufliche und technische Dienstleister	MA	64
3,3	20,6	- 3,7	2,2	29,4	-	Rechts- und Steuerberatung, Unternehmensberatung	69-70	65
0,4	- 16,5	- 7,3	1,8	15,4	-	Architektur- und Ingenieurbüros; techn. Untersuchung	71	66
7,8	7,3	1,1	- 0,6	5,5	-	Forschung und Entwicklung	MB	67
21,8	- 2,0	13,7	- 8,9	12,9	-	Sonstige freiberufl., wissenschaftl., techn. Dienstleister	MC	68
26,3	- 0,3	- 5,3	- 3,1	0,4	-	Werbung und Marktforschung	73	69
17,6	- 3,7	33,2	- 13,1	23,1	-	Freiberufl., wiss., techn. DL a.n.g., Veterinärwesen	74-75	70
3,9	6,0	- 8,4	3,0	8,6	7,9	Sonstige Unternehmensdienstleister	N	71
2,9	6,8	- 8,7	3,3	8,1	-	Vermietung von beweglichen Sachen	77	72
77,8	53,6	- 38,3	24,5	9,1	-	Vermittlung und Überlassung von Arbeitskräften	78	73
- 11,5	23,9	1,7	- 18,7	16,8	-	Reisebüros und -veranstalter	79	74
19,8	- 13,9	3,3	- 1,5	17,6	-	Unternehmensdienstleister a.n.g.	80-82	75
4,3	5,5	2,2	- 0,4	2,6	3,5	Öffentliche Dienstleister, Erziehung, Gesundheit	O bis Q	76
- 0,0	4,6	2,5	- 3,3	- 2,4	6,2	Öffentliche Verwaltung, Verteidigung; Sozialversicherung	O	77
13,9	4,1	- 4,0	1,9	2,6	1,7	Erziehung und Unterricht	P	78
3,2	7,5	6,3	1,3	8,1	1,9	Gesundheits- und Sozialwesen	Q	79
2,6	5,2	5,8	- 0,9	7,2	-	Gesundheitswesen	QA	80
4,5	11,6	7,2	5,0	9,6	-	Heime und Sozialwesen	QB	81
1,2	1,0	- 5,9	3,1	2,1	2,4	Sonstige Dienstleister	R bis T	82
1,0	1,1	- 6,2	4,2	2,0	2,6	Kunst, Unterhaltung und Erholung	R	83
- 1,3	- 0,3	- 4,4	4,5	- 1,6	-	Kunst und Kultur, Glücksspiel	90-92	84
3,3	2,4	- 7,9	4,0	5,6	-	Sport, Unterhaltung und Erholung	93	85
1,8	0,8	- 5,2	0,4	2,4	1,8	Sonstige Dienstleister a.n.g.	S	86
9,4	1,2	- 4,0	0,8	0,9	-	Interessenvertretungen, religiöse Vereinigungen	94	87
- 4,4	4,6	- 28,9	19,5	2,2	-	Reparatur von DV-Geräten und Gebrauchsgütern	95	88
- 5,6	-	- 4,2	- 1,7	4,3	-	Sonstige überwiegend persönliche Dienstleister	96	89
-	-	-	-	-	-	Häusliche Dienste	T	90
6,1	9,2	1,2	0,5	5,2	3,3	Alle Wirtschaftsbereiche	A bis T	91

2. Anlageinvestitionen nach Wirtschaftsbereichen

2.1 Bruttoanlageinvestitionen in jeweiligen Preisen

2.1.2 Neue Ausrüstungen einschließlich militärischer Waffensysteme

Lfd. Nr.	WZ 2008	Wirtschaftsgliederung	2010	2011	2012	2013	2014	2015
			Mrd. EUR					
1	A	Land- und Forstwirtschaft, Fischerei	5,623	6,242	6,338	6,524	6,423	6,385
2	01	Landwirtschaft	5,445	6,039	6,141	6,325	6,222	...
3	02	Forstwirtschaft	0,105	0,135	0,139	0,139	0,144	...
4	03	Fischerei	0,073	0,068	0,058	0,060	0,057	...
5	B bis F	Produzierendes Gewerbe	58,581	65,863	66,948	64,962	68,234	70,350
6	B bis E	Produzierendes Gewerbe ohne Baugewerbe	54,663	61,592	61,866	60,207	63,107	64,968
7	B	Bergbau und Gewinnung von Steinen und Erden	1,211	1,019	1,007	1,022	1,269	1,230
8	C	Verarbeitendes Gewerbe	43,400	50,479	51,289	50,526	51,315	53,052
9	CA	H.v. Nahrungsmitteln und Getränken, Tabakverarbeitung	4,209	4,397	4,642	4,692	5,086	...
10	CB	H.v. Textilien, Bekleidung, Lederwaren und Schuhen	0,468	0,553	0,516	0,528	0,510	...
11	CC	H.v. Holzwaren, Papier und Druckerzeugnissen	2,617	2,666	2,631	2,470	2,549	...
12	16	H.v. Holz-, Flecht-, Korb- und Korkwaren (ohne Möbel)	0,648	0,598	0,617	0,583	0,619	...
13	17	H.v. Papier, Pappe und Waren daraus	1,093	1,230	1,253	1,212	1,146	...
14	18	H.v. Druckerzgn.,Vervielfältigung v.Ton-,Bild-,Datenträgern	0,876	0,838	0,761	0,675	0,784	...
15	CD	Kokerei und Mineralölverarbeitung	0,837	0,516	0,729	0,663	0,909	...
16	CE	H.v. chemischen Erzeugnissen	4,048	4,420	4,363	4,800	4,646	...
17	CF	H.v. pharmazeutischen Erzeugnissen	1,139	1,185	1,229	1,336	1,631	...
18	CG	H.v. Gummi-, Kunststoff-, Glaswaren, Keramik u.Ä.	3,513	4,023	4,231	4,031	4,282	...
19	22	H.v. Gummi- und Kunststoffwaren	2,057	2,374	2,577	2,388	2,630	...
20	23	H.v. Glas-, waren, Keramik, Verarb. von Steinen und Erden	1,456	1,649	1,654	1,643	1,652	...
21	CH	Metallerzeugung und -bearb., H.v. Metallerzeugnissen	5,202	6,707	6,861	6,714	6,568	...
22	24	Metallerzeugung und -bearbeitung	2,022	2,499	2,751	2,796	2,476	...
23	25	H.v. Metallerzeugnissen	3,180	4,208	4,110	3,918	4,092	...
24	CI	H.v. DV-Geräten, elektron. und optischen Erzeugnissen	2,677	3,790	2,901	2,215	1,973	...
25	CJ	H.v. elektrischen Ausrüstungen	2,243	2,861	2,975	2,631	2,490	...
26	CK	Maschinenbau	4,132	5,110	5,326	5,265	5,531	...
27	CL	Fahrzeugbau	10,505	12,182	12,854	13,119	13,098	...
28	29	H.v. Kraftwagen und Kraftwagenteilen	9,877	11,475	12,061	12,222	12,225	...
29	30	Sonstiger Fahrzeugbau	0,628	0,707	0,793	0,897	0,873	...
30	CM	H.v. Möbeln und sonst. Waren; Rep. und Inst. von Maschinen	1,810	2,069	2,031	2,062	2,042	...
31	31-32	H.v. Möbeln und sonstigen Waren	1,329	1,506	1,525	1,570	1,525	...
32	33	Rep. und Installation von Maschinen und Ausrüstungen	0,481	0,563	0,506	0,492	0,517	...
33	D	Energieversorgung	7,260	7,257	6,733	5,987	7,614	7,675
34	E	Wasserversorgung, Entsorgung u.Ä.	2,792	2,837	2,837	2,672	2,909	3,011
35	36	Wasserversorgung	0,604	0,676	0,578	0,579	0,659	...
36	37-39	Abwasser-, Abfallentsorgung; Rückgewinnung	2,188	2,161	2,259	2,093	2,250	...
37	F	Baugewerbe	3,918	4,271	5,082	4,755	5,127	5,382
38	G bis T	Dienstleistungsbereiche	127,176	132,903	127,083	125,933	135,398	143,463
39	G bis I	Handel, Verkehr, Gastgewerbe	35,471	33,713	31,031	29,200	32,955	33,544
40	G	Handel; Instandhaltung und Reparatur von Kfz	10,933	13,229	12,894	11,774	12,703	13,210
41	45	Kfz-Handel; Instandhaltung und Reparatur von Kfz	2,468	3,015	2,715	2,516	2,797	...
42	46	Großhandel (ohne Handel mit Kfz)	4,993	6,059	5,990	5,580	5,485	...
43	47	Einzelhandel (ohne Handel mit Kfz)	3,472	4,155	4,189	3,678	4,421	...
44	H	Verkehr und Lagerei	22,557	18,251	15,815	15,212	17,992	17,961
45	49	Landverkehr und Transport in Rohrfernleitungen	6,207	6,190	5,625	5,500	6,943	...
46	50	Schifffahrt	9,631	4,522	3,154	2,592	3,410	...
47	51	Luftfahrt	1,132	1,101	1,148	1,013	1,130	...
48	52	Lagerei, sonstige Dienstleister für den Verkehr	4,615	5,518	5,008	5,181	5,622	...
49	53	Post-, Kurier- und Expressdienste	0,972	0,920	0,880	0,926	0,887	...

1 Einschl. militärischer Waffensysteme.

2010	2011	2012	2013	2014	2015	Wirtschaftsgliederung	WZ 2008	Lfd. Nr.
Veränderung gegenüber dem Vorjahr in %								
2,1	11,0	1,5	2,9	- 1,5	- 0,6	Land- und Forstwirtschaft, Fischerei	A	1
2,0	10,9	1,7	3,0	- 1,6	-	Landwirtschaft	01	2
- 7,1	28,6	3,0	-	3,6	-	Forstwirtschaft	02	3
32,7	- 6,8	- 14,7	3,4	- 5,0	-	Fischerei	03	4
8,6	12,4	1,6	- 3,0	5,0	3,1	Produzierendes Gewerbe	B bis F	5
7,5	12,7	0,4	- 2,7	4,8	2,9	Produzierendes Gewerbe ohne Baugewerbe	B bis E	6
- 7,6	- 15,9	- 1,2	1,5	24,2	- 3,1	Bergbau und Gewinnung von Steinen und Erden	B	7
2,9	16,3	1,6	- 1,5	1,6	3,4	Verarbeitendes Gewerbe	C	8
1,8	4,5	5,6	1,1	8,4	-	H.v. Nahrungsmitteln und Getränken, Tabakverarbeitung	CA	9
12,0	18,2	- 6,7	2,3	- 3,4	-	H.v. Textilien, Bekleidung, Lederwaren und Schuhen	CB	10
6,3	1,9	- 1,3	- 6,1	3,2	-	H.v. Holzwaren, Papier und Druckerzeugnissen	CC	11
12,9	- 7,7	3,2	- 5,5	6,2	-	H.v. Holz-, Flecht-, Korb- und Korkwaren (ohne Möbel)	16	12
8,2	12,5	1,9	- 3,3	- 5,4	-	H.v. Papier, Pappe und Waren daraus	17	13
- 0,2	- 4,3	- 9,2	- 11,3	16,1	-	H.v. Druckerzgn.,Vervielfältigung v.Ton-,Bild-,Datenträgern	18	14
- 10,3	- 38,4	41,3	- 9,1	37,1	-	Kokerei und Mineralölverarbeitung	CD	15
- 9,0	9,2	- 1,3	10,0	- 3,2	-	H.v. chemischen Erzeugnissen	CE	16
- 12,5	4,0	3,7	8,7	22,1	-	H.v. pharmazeutischen Erzeugnissen	CF	17
2,7	14,5	5,2	- 4,7	6,2	-	H.v. Gummi-, Kunststoff-, Glaswaren, Keramik u.Ä.	CG	18
7,4	15,4	8,6	- 7,3	10,1	-	H.v. Gummi- und Kunststoffwaren	22	19
- 3,4	13,3	0,3	- 0,7	0,5	-	H.v. Glas-, -waren, Keramik, Verarb. von Steinen und Erden	23	20
- 5,6	28,9	2,3	- 2,1	- 2,2	-	Metallerzeugung und -bearb., H.v. Metallerzeugnissen	CH	21
- 17,7	23,6	10,1	1,6	- 11,4	-	Metallerzeugung und -bearbeitung	24	22
4,2	32,3	- 2,3	- 4,7	4,4	-	H.v. Metallerzeugnissen	25	23
65,2	41,6	- 23,5	- 23,6	- 10,9	-	H.v. DV-Geräten, elektron. und optischen Erzeugnissen	CI	24
0,9	27,6	4,0	- 11,6	- 5,4	-	H.v. elektrischen Ausrüstungen	CJ	25
- 9,8	23,7	4,2	- 1,1	5,1	-	Maschinenbau	CK	26
11,5	16,0	5,5	2,1	- 0,2	-	Fahrzeugbau	CL	27
13,2	16,2	5,1	1,3	0,0	-	H.v. Kraftwagen und Kraftwagenteilen	29	28
- 9,5	12,6	12,2	13,1	- 2,7	-	Sonstiger Fahrzeugbau	30	29
6,0	14,3	- 1,8	1,5	- 1,0	-	H.v. Möbeln und sonst. Waren; Rep. und Inst. von Maschinen	CM	30
12,7	13,3	1,3	3,0	- 2,9	-	H.v. Möbeln und sonstigen Waren	31-32	31
- 8,9	17,0	- 10,1	- 2,8	5,1	-	Rep. und Installation von Maschinen und Ausrüstungen	33	32
53,7	- 0,0	- 7,2	- 11,1	27,2	0,8	Energieversorgung	D	33
5,5	1,6	-	- 5,8	8,9	3,5	Wasserversorgung, Entsorgung u.Ä.	E	34
- 5,6	11,9	- 14,5	0,2	13,8	-	Wasserversorgung	36	35
9,1	- 1,2	4,5	- 7,3	7,5	-	Abwasser-, Abfallentsorgung; Rückgewinnung	37-39	36
27,5	9,0	19,0	- 6,4	7,8	5,0	Baugewerbe	F	37
11,2	4,5	- 4,4	- 0,9	7,5	6,0	Dienstleistungsbereiche	G bis T	38
40,1	- 5,0	- 8,0	- 5,9	12,9	1,8	Handel, Verkehr, Gastgewerbe	G bis I	39
20,4	21,0	- 2,5	- 8,7	7,9	4,0	Handel; Instandhaltung und Reparatur von Kfz	G	40
29,4	22,2	- 10,0	- 7,3	11,2	-	Kfz-Handel; Instandhaltung und Reparatur von Kfz	45	41
23,0	21,3	- 1,1	- 6,8	- 1,7	-	Großhandel (ohne Handel mit Kfz)	46	42
11,6	19,7	0,8	- 12,2	20,2	-	Einzelhandel (ohne Handel mit Kfz)	47	43
52,6	- 19,1	- 13,3	- 3,8	18,3	- 0,2	Verkehr und Lagerei	H	44
35,4	- 0,3	- 9,1	- 2,2	26,2	-	Landverkehr und Transport in Rohrfernleitungen	49	45
123,5	- 53,0	- 30,3	- 17,8	31,6	-	Schifffahrt	50	46
9,1	- 2,7	4,3	- 11,8	11,5	-	Luftfahrt	51	47
11,8	19,6	- 9,2	3,5	8,5	-	Lagerei, sonstige Dienstleister für den Verkehr	52	48
34,1	- 5,3	- 4,3	5,2	- 4,2	-	Post-, Kurier- und Expressdienste	53	49

2. Anlageinvestitionen nach Wirtschaftsbereichen

2.1 Bruttoanlageinvestitionen in jeweiligen Preisen

2.1.2 Neue Ausrüstungen einschließlich militärischer Waffensysteme

Lfd. Nr.	WZ 2008	Wirtschaftsgliederung	2010	2011	2012	2013	2014	2015
			Mrd. EUR					
50	I	Gastgewerbe	1,981	2,233	2,322	2,214	2,260	2,373
51	J	Information und Kommunikation	8,219	9,093	8,845	9,308	9,603	9,984
52	JA	Verlagswesen, audiovisuelle Medien und Rundfunk	0,783	0,882	0,921	0,847	0,670	...
53	58	Verlagswesen	0,332	0,411	0,381	0,393	0,233	...
54	59-60	Audiovisuelle Medien und Rundfunk	0,451	0,471	0,540	0,454	0,437	...
55	JB	Telekommunikation	4,717	5,101	4,493	4,791	5,660	...
56	JC	IT- und Informationsdienstleister	2,719	3,110	3,431	3,670	3,273	...
57	K	Finanz- und Versicherungsdienstleister	2,368	3,311	3,285	3,328	3,419	3,542
58	64	Finanzdienstleister	1,929	2,811	2,743	2,684	2,830	...
59	65	Versicherungen und Pensionskassen	0,384	0,444	0,479	0,569	0,520	...
60	66	Mit Finanz- u. Versicherungsdienstl. verbundene Tätigkeiten	0,055	0,056	0,063	0,075	0,069	...
61	L	Grundstücks- und Wohnungswesen	1,879	1,782	2,067	2,091	2,329	2,443
62	M bis N	Unternehmensdienstleister	52,006	56,408	51,736	52,815	57,978	62,167
63	M	Freiberufl., wissenschaftl. und technische Dienstleister	5,511	6,399	5,954	5,673	6,781	6,741
64	MA	Freiberufliche und technische Dienstleister	2,998	3,503	3,179	3,172	3,939	...
65	69-70	Rechts- und Steuerberatung, Unternehmensberatung	1,930	2,317	2,036	2,076	2,424	...
66	71	Architektur- und Ingenieurbüros; techn. Untersuchung	1,068	1,186	1,143	1,096	1,515	...
67	MB	Forschung und Entwicklung	1,799	2,156	1,986	1,806	2,039	...
68	MC	Sonstige freiberufl., wissenschaftl., techn. Dienstleister	0,714	0,740	0,789	0,695	0,803	...
69	73	Werbung und Marktforschung	0,340	0,384	0,340	0,321	0,314	...
70	74-75	Freiberufl., wiss., techn. DL a.n.g., Veterinärwesen	0,374	0,356	0,449	0,374	0,489	...
71	N	Sonstige Unternehmensdienstleister	46,495	50,009	45,782	47,142	51,197	55,426
72	77	Vermietung von beweglichen Sachen	44,278	47,851	43,728	45,269	48,876	...
73	78	Vermittlung und Überlassung von Arbeitskräften	0,233	0,391	0,195	0,157	0,179	...
74	79	Reisebüros und -veranstalter	0,151	0,189	0,180	0,128	0,172	...
75	80-82	Unternehmensdienstleister a.n.g.	1,833	1,578	1,679	1,588	1,970	...
76	O bis Q	Öffentliche Dienstleister, Erziehung, Gesundheit	23,222	24,646	26,302	25,295	25,053	27,582
77	O	Öffentliche Verwaltung, Verteidigung; Sozialversicherung	8,924	9,061	10,019	8,492	6,814	8,920
78	P	Erziehung und Unterricht	3,220	3,269	3,078	3,147	3,246	3,332
79	Q	Gesundheits- und Sozialwesen	11,078	12,316	13,205	13,656	14,993	15,330
80	QA	Gesundheitswesen	6,550	7,264	7,823	7,884	8,653	...
81	QB	Heime und Sozialwesen	4,528	5,052	5,382	5,772	6,340	...
82	R bis T	Sonstige Dienstleister	4,011	3,950	3,817	3,896	4,061	4,201
83	R	Kunst, Unterhaltung und Erholung	2,106	2,131	2,065	2,161	2,258	2,359
84	90-92	Kunst und Kultur, Glücksspiel	1,134	1,071	1,045	1,078	1,108	...
85	93	Sport, Unterhaltung und Erholung	0,972	1,060	1,020	1,083	1,150	...
86	S	Sonstige Dienstleister a.n.g.	1,905	1,819	1,752	1,735	1,803	1,842
87	94	Interessenvertretungen, religiöse Vereinigungen	0,721	0,625	0,658	0,667	0,674	...
88	95	Reparatur von DV-Geräten und Gebrauchsgütern	0,056	0,074	0,040	0,045	0,055	...
89	96	Sonstige überwiegend persönliche Dienstleister	1,128	1,120	1,054	1,023	1,074	...
90	T	Häusliche Dienste	-	-	-	-	-	-
91	A bis T	Alle Wirtschaftsbereiche	191,380	205,008	200,369	197,419	210,055	220,198

1 Einschl. militärischer Waffensysteme.

2010	2011	2012	2013	2014	2015	Wirtschaftsgliederung	WZ 2008	Lfd. Nr.
Veränderung gegenüber dem Vorjahr in %								
36,0	12,7	4,0	- 4,7	2,1	5,0	Gastgewerbe	I	50
- 1,5	10,6	- 2,7	5,2	3,2	4,0	Information und Kommunikation	J	51
- 2,2	12,6	4,4	- 8,0	- 20,9	-	Verlagswesen, audiovisuelle Medien und Rundfunk	JA	52
10,7	23,8	- 7,3	3,1	- 40,7	-	Verlagswesen	58	53
- 10,0	4,4	14,6	- 15,9	- 3,7	-	Audiovisuelle Medien und Rundfunk	59-60	54
- 8,9	8,1	- 11,9	6,6	18,1	-	Telekommunikation	JB	55
14,9	14,4	10,3	7,0	- 10,8	-	IT- und Informationsdienstleister	JC	56
8,9	39,8	- 0,8	1,3	2,7	3,6	Finanz- und Versicherungsdienstleister	K	57
17,3	45,7	- 2,4	- 2,2	5,4	-	Finanzdienstleister	64	58
- 16,7	15,6	7,9	18,8	- 8,6	-	Versicherungen und Pensionskassen	65	59
- 21,4	1,8	12,5	19,0	- 8,0	-	Mit Finanz- u. Versicherungsdienstl. verbundene Tätigkeiten	66	60
- 4,8	- 5,2	16,0	1,2	11,4	4,9	Grundstücks- und Wohnungswesen	L	61
3,1	8,5	- 8,3	2,1	9,8	7,2	Unternehmensdienstleister	M bis N	62
4,8	16,1	- 7,0	- 4,7	19,5	- 0,6	Freiberufl., wissenschaftl. und technische Dienstleister	M	63
8,9	16,8	- 9,2	- 0,2	24,2	-	Freiberufliche und technische Dienstleister	MA	64
8,7	20,1	- 12,1	2,0	16,8	-	Rechts- und Steuerberatung, Unternehmensberatung	69-70	65
9,1	11,0	- 3,6	- 4,1	38,2	-	Architektur- und Ingenieurbüros; techn. Untersuchung	71	66
- 3,5	19,8	- 7,9	- 9,1	12,9	-	Forschung und Entwicklung	MB	67
11,0	3,6	6,6	- 11,9	15,5	-	Sonstige freiberufl., wissenschaftl., techn. Dienstleister	MC	68
10,7	12,9	- 11,5	- 5,6	- 2,2	-	Werbung und Marktforschung	73	69
11,3	- 4,8	26,1	- 16,7	30,7	-	Freiberufl., wiss., techn. DL a.n.g., Veterinärwesen	74-75	70
2,9	7,6	- 8,5	3,0	8,6	8,3	Sonstige Unternehmensdienstleister	N	71
1,7	8,1	- 8,6	3,5	8,0	-	Vermietung von beweglichen Sachen	77	72
64,1	67,8	- 50,1	- 19,5	14,0	-	Vermittlung und Überlassung von Arbeitskräften	78	73
- 21,4	25,2	- 4,8	- 28,9	34,4	-	Reisebüros und -veranstalter	79	74
40,7	- 13,9	6,4	- 5,4	24,1	-	Unternehmensdienstleister a.n.g.	80-82	75
4,7	6,1	6,7	- 3,8	- 1,0	10,1	Öffentliche Dienstleister, Erziehung, Gesundheit	O bis Q	76
3,5	1,5	10,6	- 15,2	- 19,8	30,9	Öffentliche Verwaltung, Verteidigung; Sozialversicherung	O	77
5,3	1,5	- 5,8	2,2	3,1	2,6	Erziehung und Unterricht	P	78
5,6	11,2	7,2	3,4	9,8	2,2	Gesundheits- und Sozialwesen	Q	79
6,2	10,9	7,7	0,8	9,8	-	Gesundheitswesen	QA	80
4,6	11,6	6,5	7,2	9,8	-	Heime und Sozialwesen	QB	81
1,9	- 1,5	- 3,4	2,1	4,2	3,4	Sonstige Dienstleister	R bis T	82
3,7	1,2	- 3,1	4,6	4,5	4,5	Kunst, Unterhaltung und Erholung	R	83
3,6	- 5,6	- 2,4	3,2	2,8	-	Kunst und Kultur, Glücksspiel	90-92	84
3,8	9,1	- 3,8	6,2	6,2	-	Sport, Unterhaltung und Erholung	93	85
-	- 4,5	- 3,7	- 1,0	3,9	2,2	Sonstige Dienstleister a.n.g.	S	86
7,9	- 13,3	5,3	1,4	1,0	-	Interessenvertretungen, religiöse Vereinigungen	94	87
7,7	32,1	- 45,9	12,5	22,2	-	Reparatur von DV-Geräten und Gebrauchsgütern	95	88
- 4,8	- 0,7	- 5,9	- 2,9	5,0	-	Sonstige überwiegend persönliche Dienstleister	96	89
-	-	-	-	-	-	Häusliche Dienste	T	90
10,1	7,1	- 2,3	- 1,5	6,4	4,8	Alle Wirtschaftsbereiche	A bis T	91

2. Anlageinvestitionen nach Wirtschaftsbereichen
2.1 Bruttoanlageinvestitionen in jeweiligen Preisen
2.1.3 Neue Bauten

Lfd. Nr.	WZ 2008	Wirtschaftsgliederung	2010	2011	2012	2013	2014	2015
			Mrd. EUR					
1	A	Land- und Forstwirtschaft, Fischerei	1,935	2,199	2,405	2,444	2,528	2,474
2	01	Landwirtschaft	1,861	2,074	2,280	2,314	2,394	...
3	02	Forstwirtschaft	0,063	0,114	0,114	0,119	0,123	...
4	03	Fischerei	0,011	0,011	0,011	0,011	0,011	...
5	B bis F	Produzierendes Gewerbe	15,972	17,629	18,648	18,996	20,781	21,326
6	B bis E	Produzierendes Gewerbe ohne Baugewerbe	15,429	17,006	18,007	18,398	19,907	20,422
7	B	Bergbau und Gewinnung von Steinen und Erden	0,054	0,061	0,064	0,064	0,082	0,075
8	C	Verarbeitendes Gewerbe	4,494	5,518	6,554	6,755	7,123	7,391
9	CA	H.v. Nahrungsmitteln und Getränken, Tabakverarbeitung	0,559	0,653	0,711	0,670	0,815	...
10	CB	H.v. Textilien, Bekleidung, Lederwaren und Schuhen	0,054	0,087	0,097	0,079	0,178	...
11	CC	H.v. Holzwaren, Papier und Druckerzeugnissen	0,241	0,261	0,253	0,279	0,337	...
12	16	H.v. Holz-, Flecht-, Korb- und Korkwaren (ohne Möbel)	0,086	0,084	0,081	0,100	0,125	...
13	17	H.v. Papier, Pappe und Waren daraus	0,123	0,128	0,135	0,132	0,154	...
14	18	H.v. Druckerzgn.,Vervielfältigung v.Ton-,Bild-,Datenträgern	0,032	0,049	0,037	0,047	0,058	...
15	CD	Kokerei und Mineralölverarbeitung	0,043	0,048	0,043	0,068	0,034	...
16	CE	H.v. chemischen Erzeugnissen	0,349	0,491	0,412	0,568	0,526	...
17	CF	H.v. pharmazeutischen Erzeugnissen	0,313	0,140	0,184	0,245	0,321	...
18	CG	H.v. Gummi-, Kunststoff-, Glaswaren, Keramik u.Ä.	0,354	0,479	0,492	0,457	0,534	...
19	22	H.v. Gummi- und Kunststoffwaren	0,232	0,330	0,298	0,298	0,370	...
20	23	H.v. Glas-, waren, Keramik, Verarb. von Steinen und Erden	0,122	0,149	0,194	0,159	0,164	...
21	CH	Metallerzeugung und -bearb., H.v. Metallerzeugnissen	0,621	0,736	0,757	0,773	0,784	...
22	24	Metallerzeugung und -bearbeitung	0,301	0,289	0,248	0,266	0,217	...
23	25	H.v. Metallerzeugnissen	0,320	0,447	0,509	0,507	0,567	...
24	CI	H.v. DV-Geräten, elektron. und optischen Erzeugnissen	0,266	0,415	0,379	0,325	0,283	...
25	CJ	H.v. elektrischen Ausrüstungen	0,266	0,305	0,355	0,333	0,321	...
26	CK	Maschinenbau	0,627	0,633	0,994	0,970	1,144	...
27	CL	Fahrzeugbau	0,571	0,910	1,569	1,656	1,459	...
28	29	H.v. Kraftwagen und Kraftwagenteilen	0,520	0,826	1,460	1,511	1,311	...
29	30	Sonstiger Fahrzeugbau	0,051	0,084	0,109	0,145	0,148	...
30	CM	H.v. Möbeln und sonst. Waren; Rep. und Inst. von Maschinen	0,230	0,360	0,308	0,332	0,387	...
31	31-32	H.v. Möbeln und sonstigen Waren	0,186	0,271	0,254	0,236	0,321	...
32	33	Rep. und Installation von Maschinen und Ausrüstungen	0,044	0,089	0,054	0,096	0,066	...
33	D	Energieversorgung	4,998	5,042	4,897	5,004	5,472	5,579
34	E	Wasserversorgung, Entsorgung u.Ä.	5,883	6,385	6,492	6,575	7,230	7,377
35	36	Wasserversorgung	1,372	1,603	1,509	1,576	1,642	...
36	37-39	Abwasser-, Abfallentsorgung; Rückgewinnung	4,511	4,782	4,983	4,999	5,588	...
37	F	Baugewerbe	0,543	0,623	0,641	0,598	0,874	0,904
38	G bis T	Dienstleistungsbereiche	219,215	244,400	251,953	255,724	265,393	271,221
39	G bis I	Handel, Verkehr, Gastgewerbe	19,527	19,790	19,724	19,897	20,650	20,717
40	G	Handel; Instandhaltung und Reparatur von Kfz	4,896	5,428	6,456	6,160	6,332	6,456
41	45	Kfz-Handel; Instandhaltung und Reparatur von Kfz	0,588	0,813	0,708	0,855	0,773	...
42	46	Großhandel (ohne Handel mit Kfz)	1,984	2,270	3,152	2,500	2,617	...
43	47	Einzelhandel (ohne Handel mit Kfz)	2,324	2,345	2,596	2,805	2,942	...
44	H	Verkehr und Lagerei	13,057	12,808	11,644	12,243	12,761	12,673
45	49	Landverkehr und Transport in Rohrfernleitungen	1,102	1,038	1,097	1,270	1,120	...
46	50	Schifffahrt	0,237	0,175	0,041	0,020	0,400	...
47	51	Luftfahrt	0,013	0,020	0,023	0,005	0,018	...
48	52	Lagerei, sonstige Dienstleister für den Verkehr	11,518	11,384	10,267	10,633	11,019	...
49	53	Post-, Kurier- und Expressdienste	0,187	0,191	0,216	0,315	0,204	...

2010	2011	2012	2013	2014	2015	Wirtschaftsgliederung	WZ 2008	Lfd. Nr.
Veränderung gegenüber dem Vorjahr in %								
6,7	13,6	9,4	1,6	3,4	- 2,1	Land- und Forstwirtschaft, Fischerei	A	1
6,5	11,4	9,9	1,5	3,5	-	Landwirtschaft	01	2
10,5	81,0	-	4,4	3,4	-	Forstwirtschaft	02	3
22,2	-	-	-	-	-	Fischerei	03	4
- 13,2	10,4	5,8	1,9	9,4	2,6	Produzierendes Gewerbe	B bis F	5
- 14,0	10,2	5,9	2,2	8,2	2,6	Produzierendes Gewerbe ohne Baugewerbe	B bis E	6
- 16,9	13,0	4,9	-	28,1	- 8,5	Bergbau und Gewinnung von Steinen und Erden	B	7
- 14,2	22,8	18,8	3,1	5,4	3,8	Verarbeitendes Gewerbe	C	8
- 17,4	16,8	8,9	- 5,8	21,6	-	H.v. Nahrungsmitteln und Getränken, Tabakverarbeitung	CA	9
- 14,3	61,1	11,5	- 18,6	125,3	-	H.v. Textilien, Bekleidung, Lederwaren und Schuhen	CB	10
- 9,7	8,3	- 3,1	10,3	20,8	-	H.v. Holzwaren, Papier und Druckerzeugnissen	CC	11
45,8	- 2,3	- 3,6	23,5	25,0	-	H.v. Holz-, Flecht-, Korb- und Korkwaren (ohne Möbel)	16	12
21,8	4,1	5,5	- 2,2	16,7	-	H.v. Papier, Pappe und Waren daraus	17	13
- 70,1	53,1	- 24,5	27,0	23,4	-	H.v. Druckerzgn.,Vervielfältigung v.Ton-,Bild-,Datenträgern	18	14
- 25,9	11,6	- 10,4	58,1	- 50,0	-	Kokerei und Mineralölverarbeitung	CD	15
- 12,3	40,7	- 16,1	37,9	- 7,4	-	H.v. chemischen Erzeugnissen	CE	16
13,8	- 55,3	31,4	33,2	31,0	-	H.v. pharmazeutischen Erzeugnissen	CF	17
- 18,4	35,3	2,7	- 7,1	16,8	-	H.v. Gummi-, Kunststoff-, Glaswaren, Keramik u.Ä.	CG	18
- 8,7	42,2	- 9,7	-	24,2	-	H.v. Gummi- und Kunststoffwaren	22	19
- 32,2	22,1	30,2	- 18,0	3,1	-	H.v. Glas-, -waren, Keramik, Verarb. von Steinen und Erden	23	20
- 23,1	18,5	2,9	2,1	1,4	-	Metallerzeugung und -bearb., H.v. Metallerzeugnissen	CH	21
0,7	- 4,0	- 14,2	7,3	- 18,4	-	Metallerzeugung und -bearbeitung	24	22
- 37,1	39,7	13,9	- 0,4	11,8	-	H.v. Metallerzeugnissen	25	23
10,8	56,0	- 8,7	- 14,2	- 12,9	-	H.v. DV-Geräten, elektron. und optischen Erzeugnissen	CI	24
- 12,2	14,7	16,4	- 6,2	- 3,6	-	H.v. elektrischen Ausrüstungen	CJ	25
- 28,8	1,0	57,0	- 2,4	17,9	-	Maschinenbau	CK	26
- 2,9	59,4	72,4	5,5	- 11,9	-	Fahrzeugbau	CL	27
0,2	58,8	76,8	3,5	- 13,2	-	H.v. Kraftwagen und Kraftwagenteilen	29	28
- 26,1	64,7	29,8	33,0	2,1	-	Sonstiger Fahrzeugbau	30	29
- 7,3	56,5	- 14,4	7,8	16,6	-	H.v. Möbeln und sonst. Waren; Rep. und Inst. von Maschinen	CM	30
17,7	45,7	- 6,3	- 7,1	36,0	-	H.v. Möbeln und sonstigen Waren	31-32	31
- 51,1	102,3	- 39,3	77,8	- 31,3	-	Rep. und Installation von Maschinen und Ausrüstungen	33	32
- 23,1	0,9	- 2,9	2,2	9,4	2,0	Energieversorgung	D	33
- 4,0	8,5	1,7	1,3	10,0	2,0	Wasserversorgung, Entsorgung u.Ä.	E	34
- 8,5	16,8	- 5,9	4,4	4,2	-	Wasserversorgung	36	35
- 2,6	6,0	4,2	0,3	11,8	-	Abwasser-, Abfallentsorgung; Rückgewinnung	37-39	36
17,5	14,7	2,9	- 6,7	46,2	3,4	Baugewerbe	F	37
6,1	11,5	3,1	1,5	3,8	2,2	Dienstleistungsbereiche	G bis T	38
0,7	1,3	- 0,3	0,9	3,8	0,3	Handel, Verkehr, Gastgewerbe	G bis I	39
- 8,8	10,9	18,9	- 4,6	2,8	2,0	Handel; Instandhaltung und Reparatur von Kfz	G	40
7,1	38,3	- 12,9	20,8	- 9,6	-	Kfz-Handel; Instandhaltung und Reparatur von Kfz	45	41
12,8	14,4	38,9	- 20,7	4,7	-	Großhandel (ohne Handel mit Kfz)	46	42
- 24,1	0,9	10,7	8,1	4,9	-	Einzelhandel (ohne Handel mit Kfz)	47	43
0,7	- 1,9	- 9,1	5,1	4,2	- 0,7	Verkehr und Lagerei	H	44
- 0,6	- 5,8	5,7	15,8	- 11,8	-	Landverkehr und Transport in Rohrfernleitungen	49	45
1,3	- 26,2	- 76,6	- 51,2	1900,0	-	Schifffahrt	50	46
- 48,0	53,8	15,0	- 78,3	260,0	-	Luftfahrt	51	47
0,9	- 1,2	- 9,8	3,6	3,6	-	Lagerei, sonstige Dienstleister für den Verkehr	52	48
- 0,5	2,1	13,1	45,8	- 35,2	-	Post-, Kurier- und Expressdienste	53	49

2. Anlageinvestitionen nach Wirtschaftsbereichen
2.1 Bruttoanlageinvestitionen in jeweiligen Preisen
2.1.3 Neue Bauten

Lfd. Nr.	WZ 2008	Wirtschaftsgliederung	2010	2011	2012	2013	2014	2015
			Mrd. EUR					
50	I	Gastgewerbe	1,574	1,554	1,624	1,494	1,557	1,588
51	J	Information und Kommunikation	0,696	0,486	0,548	0,515	0,591	0,600
52	JA	Verlagswesen, audiovisuelle Medien und Rundfunk	0,220	0,117	0,169	0,142	0,132	...
53	58	Verlagswesen	0,062	0,042	0,069	0,065	0,058	...
54	59-60	Audiovisuelle Medien und Rundfunk	0,158	0,075	0,100	0,077	0,074	...
55	JB	Telekommunikation	0,149	0,171	0,125	0,165	0,101	...
56	JC	IT- und Informationsdienstleister	0,327	0,198	0,254	0,208	0,358	...
57	K	Finanz- und Versicherungsdienstleister	5,067	4,860	5,384	5,641	5,970	6,090
58	64	Finanzdienstleister	2,828	3,467	3,700	3,457	3,574	...
59	65	Versicherungen und Pensionskassen	2,239	1,393	1,684	2,184	2,396	...
60	66	Mit Finanz- u. Versicherungsdienstl. verbundene Tätigkeiten	–	–	–	–	–	...
61	L	Grundstücks- und Wohnungswesen	143,942	166,999	175,326	177,994	184,156	189,668
62	M bis N	Unternehmensdienstleister	3,646	3,537	3,486	3,729	4,233	4,171
63	M	Freiberufl., wissenschaftl. und technische Dienstleister	2,122	2,495	2,582	2,875	3,288	3,283
64	MA	Freiberufliche und technische Dienstleister	0,805	0,996	1,210	1,354	1,863	...
65	69-70	Rechts- und Steuerberatung, Unternehmensberatung	0,605	0,785	1,001	0,999	1,526	...
66	71	Architektur- und Ingenieurbüros; techn. Untersuchung	0,200	0,211	0,209	0,355	0,337	...
67	MB	Forschung und Entwicklung	1,211	1,394	1,206	1,387	1,264	...
68	MC	Sonstige freiberufl., wissenschaftl., techn. Dienstleister	0,106	0,105	0,166	0,134	0,161	...
69	73	Werbung und Marktforschung	0,034	0,042	0,064	0,032	0,050	...
70	74-75	Freiberufl., wiss., techn. DL a.n.g., Veterinärwesen	0,072	0,063	0,102	0,102	0,111	...
71	N	Sonstige Unternehmensdienstleister	1,524	1,042	0,904	0,854	0,945	0,888
72	77	Vermietung von beweglichen Sachen	1,021	0,521	0,446	0,346	0,407	...
73	78	Vermittlung und Überlassung von Arbeitskräften	0,042	0,051	0,054	0,037	0,040	...
74	79	Reisebüros und -veranstalter	0,033	0,033	0,054	0,026	0,040	...
75	80-82	Unternehmensdienstleister a.n.g.	0,428	0,437	0,350	0,445	0,458	...
76	O bis Q	Öffentliche Dienstleister, Erziehung, Gesundheit	39,924	42,049	41,436	41,787	43,539	43,552
77	O	Öffentliche Verwaltung, Verteidigung; Sozialversicherung	19,713	21,018	20,901	21,319	22,039	21,878
78	P	Erziehung und Unterricht	8,308	8,775	7,567	7,619	7,761	7,670
79	Q	Gesundheits- und Sozialwesen	11,903	12,256	12,968	12,849	13,739	14,004
80	QA	Gesundheitswesen	7,387	7,195	7,480	7,204	7,546	...
81	QB	Heime und Sozialwesen	4,516	5,061	5,488	5,645	6,193	...
82	R bis T	Sonstige Dienstleister	6,413	6,679	6,049	6,161	6,254	6,423
83	R	Kunst, Unterhaltung und Erholung	5,204	5,377	4,833	4,950	5,042	5,192
84	90-92	Kunst und Kultur, Glücksspiel	1,867	2,023	1,796	1,813	1,735	...
85	93	Sport, Unterhaltung und Erholung	3,337	3,354	3,037	3,137	3,307	...
86	S	Sonstige Dienstleister a.n.g.	1,209	1,302	1,216	1,211	1,212	1,231
87	94	Interessenvertretungen, religiöse Vereinigungen	0,975	1,058	0,974	0,968	0,968	...
88	95	Reparatur von DV-Geräten und Gebrauchsgütern	0,011	0,015	0,015	0,014	0,010	...
89	96	Sonstige überwiegend persönliche Dienstleister	0,223	0,229	0,227	0,229	0,234	...
90	T	Häusliche Dienste	–	–	–	–	–	–
91	A bis T	Alle Wirtschaftsbereiche	237,122	264,228	273,006	277,164	288,702	295,021

2010	2011	2012	2013	2014	2015	Wirtschaftsgliederung	WZ 2008	Lfd. Nr.
Veränderung gegenüber dem Vorjahr in %								
49,5	- 1,3	4,5	- 8,0	4,2	2,0	Gastgewerbe	I	50
3,1	- 30,2	12,8	- 6,0	14,8	1,5	Information und Kommunikation	J	51
103,7	- 46,8	44,4	- 16,0	- 7,0	-	Verlagswesen, audiovisuelle Medien und Rundfunk	JA	52
12,7	- 32,3	64,3	- 5,8	- 10,8	-	Verlagswesen	58	53
198,1	- 52,5	33,3	- 23,0	- 3,9	-	Audiovisuelle Medien und Rundfunk	59-60	54
- 19,0	14,8	- 26,9	32,0	- 38,8	-	Telekommunikation	JB	55
- 14,6	- 39,4	28,3	- 18,1	72,1	-	IT- und Informationsdienstleister	JC	56
55,9	- 4,1	10,8	4,8	5,8	2,0	Finanz- und Versicherungsdienstleister	K	57
20,2	22,6	6,7	- 6,6	3,4	-	Finanzdienstleister	64	58
149,3	- 37,8	20,9	29,7	9,7	-	Versicherungen und Pensionskassen	65	59
-	-	-	-	-	-	Mit Finanz- u. Versicherungsdienstl. verbundene Tätigkeiten	66	60
6,5	16,0	5,0	1,5	3,5	3,0	Grundstücks- und Wohnungswesen	L	61
8,9	- 3,0	- 1,4	7,0	13,5	- 1,5	Unternehmensdienstleister	M bis N	62
- 1,3	17,6	3,5	11,3	14,4	- 0,2	Freiberufl., wissenschaftl. und technische Dienstleister	M	63
- 18,0	23,7	21,5	11,9	37,6	-	Freiberufliche und technische Dienstleister	MA	64
- 16,9	29,8	27,5	- 0,2	52,8	-	Rechts- und Steuerberatung, Unternehmensberatung	69-70	65
- 21,3	5,5	- 0,9	69,9	- 5,1	-	Architektur- und Ingenieurbüros; techn. Untersuchung	71	66
15,1	15,1	- 13,5	15,0	- 8,9	-	Forschung und Entwicklung	MB	67
- 7,8	- 0,9	58,1	- 19,3	20,1	-	Sonstige freiberufl., wissenschaftl., techn. Dienstleister	MC	68
- 19,0	23,5	52,4	- 50,0	56,3	-	Werbung und Marktforschung	73	69
- 1,4	- 12,5	61,9	-	8,8	-	Freiberufl., wiss., techn. DL a.n.g., Veterinärwesen	74-75	70
27,0	- 31,6	- 13,2	- 5,5	10,7	- 6,0	Sonstige Unternehmensdienstleister	N	71
104,6	- 49,0	- 14,4	- 22,4	17,6	-	Vermietung von beweglichen Sachen	77	72
250,0	21,4	5,9	- 31,5	8,1	-	Vermittlung und Überlassung von Arbeitskräften	78	73
- 13,2	-	63,6	- 51,9	53,8	-	Reisebüros und -veranstalter	79	74
- 34,3	2,1	- 19,9	27,1	2,9	-	Unternehmensdienstleister a.n.g.	80-82	75
3,9	5,3	- 1,5	0,8	4,2	0,0	Öffentliche Dienstleister, Erziehung, Gesundheit	O bis Q	76
- 1,5	6,6	- 0,6	2,0	3,4	- 0,7	Öffentliche Verwaltung, Verteidigung; Sozialversicherung	O	77
25,7	5,6	- 13,8	0,7	1,9	- 1,2	Erziehung und Unterricht	P	78
0,9	3,0	5,8	- 0,9	6,9	1,9	Gesundheits- und Sozialwesen	Q	79
- 1,0	- 2,6	4,0	- 3,7	4,7	-	Gesundheitswesen	QA	80
4,1	12,1	8,4	2,9	9,7	-	Heime und Sozialwesen	QB	81
2,0	4,1	- 9,4	1,9	1,5	2,7	Sonstige Dienstleister	R bis T	82
1,3	3,3	- 10,1	2,4	1,9	3,0	Kunst, Unterhaltung und Erholung	R	83
- 2,3	8,4	- 11,2	0,9	- 4,3	-	Kunst und Kultur, Glücksspiel	90-92	84
3,3	0,5	- 9,5	3,3	5,4	-	Sport, Unterhaltung und Erholung	93	85
5,2	7,7	- 6,6	- 0,4	0,1	1,6	Sonstige Dienstleister a.n.g.	S	86
9,9	8,5	- 7,9	- 0,6	-	-	Interessenvertretungen, religiöse Vereinigungen	94	87
-	36,4	-	- 6,7	- 28,6	-	Reparatur von DV-Geräten und Gebrauchsgütern	95	88
- 11,2	2,7	- 0,9	0,9	2,2	-	Sonstige überwiegend persönliche Dienstleister	96	89
-	-	-	-	-	-	Häusliche Dienste	T	90
4,6	11,4	3,3	1,5	4,2	2,2	Alle Wirtschaftsbereiche	A bis T	91

2. Anlageinvestitionen nach Wirtschaftsbereichen
2.1 Bruttoanlageinvestitionen in jeweiligen Preisen
2.1.4 Neue sonstige Anlagen

Lfd. Nr.	WZ 2008	Wirtschaftsgliederung	2010	2011	2012	2013	2014	2015
			Mrd. EUR					
1	A	Land- und Forstwirtschaft, Fischerei	0,517	0,494	0,576	0,579	0,590	0,618
2	01	Landwirtschaft	0,513	0,486	0,571	0,573	0,583	...
3	02	Forstwirtschaft	0,003	0,007	0,003	0,005	0,006	...
4	03	Fischerei	0,001	0,001	0,002	0,001	0,001	...
5	B bis F	Produzierendes Gewerbe	46,943	49,933	53,279	52,611	56,673	58,860
6	B bis E	Produzierendes Gewerbe ohne Baugewerbe	46,379	49,357	52,730	52,020	56,073	58,254
7	B	Bergbau und Gewinnung von Steinen und Erden	0,258	0,145	0,225	0,185	0,197	0,129
8	C	Verarbeitendes Gewerbe	45,310	48,402	51,581	50,863	54,878	57,116
9	CA	H.v. Nahrungsmitteln und Getränken, Tabakverarbeitung	0,679	0,672	0,685	0,670	0,682	...
10	CB	H.v. Textilien, Bekleidung, Lederwaren und Schuhen	0,196	0,194	0,200	0,201	0,197	...
11	CC	H.v. Holzwaren, Papier und Druckerzeugnissen	0,506	0,529	0,556	0,594	0,600	...
12	16	H.v. Holz-, Flecht-, Korb- und Korkwaren (ohne Möbel)	0,053	0,053	0,050	0,050	0,048	...
13	17	H.v. Papier, Pappe und Waren daraus	0,169	0,181	0,192	0,219	0,218	...
14	18	H.v. Druckerzgn.,Vervielfältigung v.Ton-,Bild-,Datenträgern	0,284	0,295	0,314	0,325	0,334	...
15	CD	Kokerei und Mineralölverarbeitung	0,120	0,106	0,096	0,109	0,137	...
16	CE	H.v. chemischen Erzeugnissen	3,510	3,451	3,591	2,888	3,415	...
17	CF	H.v. pharmazeutischen Erzeugnissen	4,703	4,607	5,059	5,404	5,466	...
18	CG	H.v. Gummi-, Kunststoff-, Glaswaren, Keramik u.Ä.	1,220	1,425	1,401	1,326	1,375	...
19	22	H.v. Gummi- und Kunststoffwaren	0,848	1,062	1,054	0,984	0,989	...
20	23	H.v. Glas-, waren, Keramik, Verarb. von Steinen und Erden	0,372	0,363	0,347	0,342	0,386	...
21	CH	Metallerzeugung und -bearb., H.v. Metallerzeugnissen	1,650	1,716	1,733	1,668	1,671	...
22	24	Metallerzeugung und -bearbeitung	0,663	0,706	0,702	0,702	0,730	...
23	25	H.v. Metallerzeugnissen	0,987	1,010	1,031	0,966	0,941	...
24	CI	H.v. DV-Geräten, elektron. und optischen Erzeugnissen	6,517	6,879	7,686	7,499	7,606	...
25	CJ	H.v. elektrischen Ausrüstungen	2,104	2,506	2,621	2,692	2,601	...
26	CK	Maschinenbau	5,069	5,480	5,731	5,397	5,904	...
27	CL	Fahrzeugbau	17,358	19,041	20,505	20,972	23,469	...
28	29	H.v. Kraftwagen und Kraftwagenteilen	15,248	16,772	18,038	18,936	21,387	...
29	30	Sonstiger Fahrzeugbau	2,110	2,269	2,467	2,036	2,082	...
30	CM	H.v. Möbeln und sonst. Waren; Rep. und Inst. von Maschinen	1,678	1,796	1,717	1,443	1,755	...
31	31-32	H.v. Möbeln und sonstigen Waren	0,817	0,882	0,873	0,694	0,956	...
32	33	Rep. und Installation von Maschinen und Ausrüstungen	0,861	0,914	0,844	0,749	0,799	...
33	D	Energieversorgung	0,709	0,706	0,795	0,852	0,871	0,880
34	E	Wasserversorgung, Entsorgung u.Ä.	0,102	0,104	0,129	0,120	0,127	0,129
35	36	Wasserversorgung	0,063	0,064	0,076	0,074	0,078	...
36	37-39	Abwasser-, Abfallentsorgung; Rückgewinnung	0,039	0,040	0,053	0,046	0,049	...
37	F	Baugewerbe	0,564	0,576	0,549	0,591	0,600	0,606
38	G bis T	Dienstleistungsbereiche	40,958	44,847	44,064	46,276	47,721	49,142
39	G bis I	Handel, Verkehr, Gastgewerbe	3,485	4,337	4,787	4,726	4,715	5,167
40	G	Handel; Instandhaltung und Reparatur von Kfz	2,724	3,477	3,842	3,853	3,737	4,178
41	45	Kfz-Handel; Instandhaltung und Reparatur von Kfz	0,426	0,442	0,443	0,458	0,471	...
42	46	Großhandel (ohne Handel mit Kfz)	1,243	1,964	2,291	2,262	2,104	...
43	47	Einzelhandel (ohne Handel mit Kfz)	1,055	1,071	1,108	1,133	1,162	...
44	H	Verkehr und Lagerei	0,508	0,602	0,679	0,603	0,700	0,704
45	49	Landverkehr und Transport in Rohrfernleitungen	0,151	0,141	0,154	0,139	0,179	...
46	50	Schifffahrt	0,018	0,016	0,024	0,021	0,028	...
47	51	Luftfahrt	0,050	0,040	0,062	0,042	0,051	...
48	52	Lagerei, sonstige Dienstleister für den Verkehr	0,223	0,317	0,314	0,330	0,346	...
49	53	Post-, Kurier- und Expressdienste	0,066	0,088	0,125	0,071	0,096	...

2010	2011	2012	2013	2014	2015	Wirtschaftsgliederung	WZ 2008	Lfd. Nr.
Veränderung gegenüber dem Vorjahr in %								
3,0	- 4,4	16,6	0,5	1,9	4,7	Land- und Forstwirtschaft, Fischerei	A	1
3,4	- 5,3	17,5	0,4	1,7	-	Landwirtschaft	01	2
- 40,0	133,3	- 57,1	66,7	20,0	-	Forstwirtschaft	02	3
-	-	100,0	- 50,0	-	-	Fischerei	03	4
0,9	6,4	6,7	- 1,3	7,7	3,9	Produzierendes Gewerbe	B bis F	5
0,9	6,4	6,8	- 1,3	7,8	3,9	Produzierendes Gewerbe ohne Baugewerbe	B bis E	6
0,8	- 43,8	55,2	- 17,8	6,5	- 34,5	Bergbau und Gewinnung von Steinen und Erden	B	7
0,9	6,8	6,6	- 1,4	7,9	4,1	Verarbeitendes Gewerbe	C	8
- 3,4	- 1,0	1,9	- 2,2	1,8	-	H.v. Nahrungsmitteln und Getränken, Tabakverarbeitung	CA	9
0,5	- 1,0	3,1	0,5	- 2,0	-	H.v. Textilien, Bekleidung, Lederwaren und Schuhen	CB	10
1,8	4,5	5,1	6,8	1,0	-	H.v. Holzwaren, Papier und Druckerzeugnissen	CC	11
10,4	-	- 5,7	-	- 4,0	-	H.v. Holz-, Flecht-, Korb- und Korkwaren (ohne Möbel)	16	12
- 1,2	7,1	6,1	14,1	- 0,5	-	H.v. Papier, Pappe und Waren daraus	17	13
2,2	3,9	6,4	3,5	2,8	-	H.v. Druckerzgn.,Vervielfältigung v.Ton-,Bild-,Datenträgern	18	14
1,7	- 11,7	- 9,4	13,5	25,7	-	Kokerei und Mineralölverarbeitung	CD	15
0,8	- 1,7	4,1	- 19,6	18,2	-	H.v. chemischen Erzeugnissen	CE	16
- 7,3	- 2,0	9,8	6,8	1,1	-	H.v. pharmazeutischen Erzeugnissen	CF	17
- 0,5	16,8	- 1,7	- 5,4	3,7	-	H.v. Gummi-, Kunststoff-, Glaswaren, Keramik u.Ä.	CG	18
- 0,7	25,2	- 0,8	- 6,6	0,5	-	H.v. Gummi- und Kunststoffwaren	22	19
-	- 2,4	- 4,4	- 1,4	12,9	-	H.v. Glas-, -waren, Keramik, Verarb. von Steinen und Erden	23	20
- 3,8	4,0	1,0	- 3,8	0,2	-	Metallerzeugung und -bearb., H.v. Metallerzeugnissen	CH	21
- 4,1	6,5	- 0,6	-	4,0	-	Metallerzeugung und -bearbeitung	24	22
- 3,6	2,3	2,1	- 6,3	- 2,6	-	H.v. Metallerzeugnissen	25	23
- 3,4	5,6	11,7	- 2,4	1,4	-	H.v. DV-Geräten, elektron. und optischen Erzeugnissen	CI	24
- 4,5	19,1	4,6	2,7	- 3,4	-	H.v. elektrischen Ausrüstungen	CJ	25
0,0	8,1	4,6	- 5,8	9,4	-	Maschinenbau	CK	26
6,4	9,7	7,7	2,3	11,9	-	Fahrzeugbau	CL	27
6,2	10,0	7,5	5,0	12,9	-	H.v. Kraftwagen und Kraftwagenteilen	29	28
7,4	7,5	8,7	- 17,5	2,3	-	Sonstiger Fahrzeugbau	30	29
5,9	7,0	- 4,4	- 16,0	21,6	-	H.v. Möbeln und sonst. Waren; Rep. und Inst. von Maschinen	CM	30
8,9	8,0	- 1,0	- 20,5	37,8	-	H.v. Möbeln und sonstigen Waren	31-32	31
3,2	6,2	- 7,7	- 11,3	6,7	-	Rep. und Installation von Maschinen und Ausrüstungen	33	32
4,9	- 0,4	12,6	7,2	2,2	1,0	Energieversorgung	D	33
7,4	2,0	24,0	- 7,0	5,8	1,6	Wasserversorgung, Entsorgung u.Ä.	E	34
6,8	1,6	18,8	- 2,6	5,4	-	Wasserversorgung	36	35
8,3	2,6	32,5	- 13,2	6,5	-	Abwasser-, Abfallentsorgung; Rückgewinnung	37-39	36
0,5	2,1	- 4,7	7,7	1,5	1,0	Baugewerbe	F	37
3,8	9,5	- 1,7	5,0	3,1	3,0	Dienstleistungsbereiche	G bis T	38
2,3	24,4	10,4	- 1,3	- 0,2	9,6	Handel, Verkehr, Gastgewerbe	G bis I	39
0,6	27,6	10,5	0,3	- 3,0	11,8	Handel; Instandhaltung und Reparatur von Kfz	G	40
2,2	3,8	0,2	3,4	2,8	-	Kfz-Handel; Instandhaltung und Reparatur von Kfz	45	41
- 0,6	58,0	16,6	- 1,3	- 7,0	-	Großhandel (ohne Handel mit Kfz)	46	42
1,5	1,5	3,5	2,3	2,6	-	Einzelhandel (ohne Handel mit Kfz)	47	43
11,2	18,5	12,8	- 11,2	16,1	0,6	Verkehr und Lagerei	H	44
54,1	- 6,6	9,2	- 9,7	28,8	-	Landverkehr und Transport in Rohrfernleitungen	49	45
80,0	- 11,1	50,0	- 12,5	33,3	-	Schifffahrt	50	46
31,6	- 20,0	55,0	- 32,3	21,4	-	Luftfahrt	51	47
- 12,2	42,2	- 0,9	5,1	4,8	-	Lagerei, sonstige Dienstleister für den Verkehr	52	48
15,8	33,3	42,0	- 43,2	35,2	-	Post-, Kurier- und Expressdienste	53	49

2. Anlageinvestitionen nach Wirtschaftsbereichen
2.1 Bruttoanlageinvestitionen in jeweiligen Preisen
2.1.4 Neue sonstige Anlagen

Lfd. Nr.	WZ 2008	Wirtschaftsgliederung	2010	2011	2012	2013	2014	2015
			Mrd. EUR					
50	I	Gastgewerbe	0,253	0,258	0,266	0,270	0,278	0,285
51	J	Information und Kommunikation	10,140	12,978	10,729	12,394	12,361	12,944
52	JA	Verlagswesen, audiovisuelle Medien und Rundfunk	4,560	4,541	4,772	4,837	5,022	...
53	58	Verlagswesen	0,555	0,501	0,640	0,601	0,617	...
54	59-60	Audiovisuelle Medien und Rundfunk	4,005	4,040	4,132	4,236	4,405	...
55	JB	Telekommunikation	1,462	3,871	1,169	1,657	1,668	...
56	JC	IT- und Informationsdienstleister	4,118	4,566	4,788	5,900	5,671	...
57	K	Finanz- und Versicherungsdienstleister	1,781	1,941	1,831	1,939	2,060	2,055
58	64	Finanzdienstleister	1,010	1,178	1,043	1,091	1,174	...
59	65	Versicherungen und Pensionskassen	0,491	0,436	0,427	0,438	0,451	...
60	66	Mit Finanz- u. Versicherungsdienstl. verbundene Tätigkeiten	0,280	0,327	0,361	0,410	0,435	...
61	L	Grundstücks- und Wohnungswesen	0,091	0,121	0,113	0,087	0,099	0,104
62	M bis N	Unternehmensdienstleister	9,760	9,191	9,524	9,577	10,264	10,274
63	M	Freiberufl., wissenschaftl. und technische Dienstleister	9,033	8,573	8,880	8,816	9,433	9,449
64	MA	Freiberufliche und technische Dienstleister	2,242	1,678	1,468	1,450	1,600	...
65	69-70	Rechts- und Steuerberatung, Unternehmensberatung	0,506	0,566	0,495	0,534	0,721	...
66	71	Architektur- und Ingenieurbüros; techn. Untersuchung	1,736	1,112	0,973	0,916	0,879	...
67	MB	Forschung und Entwicklung	6,464	6,616	7,089	7,031	7,483	...
68	MC	Sonstige freiberufl., wissenschaftl., techn. Dienstleister	0,327	0,279	0,323	0,335	0,350	...
69	73	Werbung und Marktforschung	0,198	0,144	0,136	0,170	0,161	...
70	74-75	Freiberufl., wiss., techn. DL a.n.g., Veterinärwesen	0,129	0,135	0,187	0,165	0,189	...
71	N	Sonstige Unternehmensdienstleister	0,727	0,618	0,644	0,761	0,831	0,825
72	77	Vermietung von beweglichen Sachen	0,084	0,078	0,056	0,056	0,098	...
73	78	Vermittlung und Überlassung von Arbeitskräften	0,070	0,088	0,078	0,213	0,225	...
74	79	Reisebüros und -veranstalter	0,054	0,073	0,066	0,090	0,073	...
75	80-82	Unternehmensdienstleister a.n.g.	0,519	0,379	0,444	0,402	0,435	...
76	O bis Q	Öffentliche Dienstleister, Erziehung, Gesundheit	14,025	14,685	15,447	15,755	16,432	16,831
77	O	Öffentliche Verwaltung, Verteidigung; Sozialversicherung	2,872	2,871	2,846	2,853	3,021	3,053
78	P	Erziehung und Unterricht	7,722	7,998	8,597	8,841	9,102	9,455
79	Q	Gesundheits- und Sozialwesen	3,431	3,816	4,004	4,061	4,309	4,323
80	QA	Gesundheitswesen	3,125	3,492	3,686	3,730	3,969	...
81	QB	Heime und Sozialwesen	0,306	0,324	0,318	0,331	0,340	...
82	R bis T	Sonstige Dienstleister	1,676	1,594	1,633	1,798	1,790	1,767
83	R	Kunst, Unterhaltung und Erholung	1,291	1,187	1,257	1,388	1,369	1,341
84	90-92	Kunst und Kultur, Glücksspiel	1,239	1,134	1,201	1,332	1,312	...
85	93	Sport, Unterhaltung und Erholung	0,052	0,053	0,056	0,056	0,057	...
86	S	Sonstige Dienstleister a.n.g.	0,385	0,407	0,376	0,410	0,421	0,426
87	94	Interessenvertretungen, religiöse Vereinigungen	0,138	0,173	0,150	0,162	0,171	...
88	95	Reparatur von DV-Geräten und Gebrauchsgütern	0,085	0,070	0,058	0,076	0,073	...
89	96	Sonstige überwiegend persönliche Dienstleister	0,162	0,164	0,168	0,172	0,177	...
90	T	Häusliche Dienste	-	-	-	-	-	-
91	A bis T	Alle Wirtschaftsbereiche	88,418	95,274	97,919	99,466	104,984	108,620

2010	2011	2012	2013	2014	2015	Wirtschaftsgliederung	WZ 2008	Lfd. Nr.
Veränderung gegenüber dem Vorjahr in %								
3,7	2,0	3,1	1,5	3,0	2,5	Gastgewerbe	I	50
- 0,5	28,0	- 17,3	15,5	- 0,3	4,7	Information und Kommunikation	J	51
- 0,3	- 0,4	5,1	1,4	3,8	-	Verlagswesen, audiovisuelle Medien und Rundfunk	JA	52
- 9,2	- 9,7	27,7	- 6,1	2,7	-	Verlagswesen	58	53
1,0	0,9	2,3	2,5	4,0	-	Audiovisuelle Medien und Rundfunk	59-60	54
- 26,7	164,8	- 69,8	41,7	0,7	-	Telekommunikation	JB	55
13,7	10,9	4,9	23,2	- 3,9	-	IT- und Informationsdienstleister	JC	56
- 1,8	9,0	- 5,7	5,9	6,2	- 0,2	Finanz- und Versicherungsdienstleister	K	57
4,2	16,6	- 11,5	4,6	7,6	-	Finanzdienstleister	64	58
- 15,9	- 11,2	- 2,1	2,6	3,0	-	Versicherungen und Pensionskassen	65	59
7,7	16,8	10,4	13,6	6,1	-	Mit Finanz- u. Versicherungsdienstl. verbundene Tätigkeiten	66	60
- 8,1	33,0	- 6,6	- 23,0	13,8	5,1	Grundstücks- und Wohnungswesen	L	61
11,3	- 5,8	3,6	0,6	7,2	0,1	Unternehmensdienstleister	M bis N	62
9,4	- 5,1	3,6	- 0,7	7,0	0,2	Freiberufl., wissenschaftl. und technische Dienstleister	M	63
1,9	- 25,2	- 12,5	- 1,2	10,3	-	Freiberufliche und technische Dienstleister	MA	64
14,5	11,9	- 12,5	7,9	35,0	-	Rechts- und Steuerberatung, Unternehmensberatung	69-70	65
- 1,3	- 35,9	- 12,5	- 5,9	- 4,0	-	Architektur- und Ingenieurbüros; techn. Untersuchung	71	66
10,1	2,4	7,1	- 0,8	6,4	-	Forschung und Entwicklung	MB	67
77,7	- 14,7	15,8	3,7	4,5	-	Sonstige freiberufl., wissenschaftl., techn. Dienstleister	MC	68
90,4	- 27,3	- 5,6	25,0	- 5,3	-	Werbung und Marktforschung	73	69
61,3	4,7	38,5	- 11,8	14,5	-	Freiberufl., wiss., techn. DL a.n.g., Veterinärwesen	74-75	70
40,1	- 15,0	4,2	18,2	9,2	- 0,7	Sonstige Unternehmensdienstleister	N	71
13,5	- 7,1	- 28,2	- 0,0	75,0	-	Vermietung von beweglichen Sachen	77	72
75,0	25,7	- 11,4	173,1	5,6	-	Vermittlung und Überlassung von Arbeitskräften	78	73
38,5	35,2	- 9,6	36,4	- 18,9	-	Reisebüros und -veranstalter	79	74
41,8	- 27,0	17,2	- 9,5	8,2	-	Unternehmensdienstleister a.n.g.	80-82	75
4,4	4,7	5,2	2,0	4,3	2,4	Öffentliche Dienstleister, Erziehung, Gesundheit	O bis Q	76
- 0,7	- 0,0	- 0,9	0,2	5,9	1,1	Öffentliche Verwaltung, Verteidigung; Sozialversicherung	O	77
6,6	3,6	7,5	2,8	3,0	3,9	Erziehung und Unterricht	P	78
4,2	11,2	4,9	1,4	6,1	0,3	Gesundheits- und Sozialwesen	Q	79
3,8	11,7	5,6	1,2	6,4	-	Gesundheitswesen	QA	80
8,1	5,9	- 1,9	4,1	2,7	-	Heime und Sozialwesen	QB	81
- 3,2	- 4,9	2,4	10,1	- 0,4	- 1,3	Sonstige Dienstleister	R bis T	82
- 4,2	- 8,1	5,9	10,4	- 1,4	- 2,0	Kunst, Unterhaltung und Erholung	R	83
- 4,0	- 8,5	5,9	10,9	- 1,5	-	Kunst und Kultur, Glücksspiel	90-92	84
- 10,3	1,9	5,7	- 0,0	1,8	-	Sport, Unterhaltung und Erholung	93	85
0,5	5,7	- 7,6	9,0	2,7	1,2	Sonstige Dienstleister a.n.g.	S	86
14,0	25,4	- 13,3	8,0	5,6	-	Interessenvertretungen, religiöse Vereinigungen	94	87
- 11,5	- 17,6	- 17,1	31,0	- 3,9	-	Reparatur von DV-Geräten und Gebrauchsgütern	95	88
- 2,4	1,2	2,4	2,4	2,9	-	Sonstige überwiegend persönliche Dienstleister	96	89
-	-	-	-	-	-	Häusliche Dienste	T	90
2,3	7,8	2,8	1,6	5,5	3,5	Alle Wirtschaftsbereiche	A bis T	91

2. Anlageinvestitionen nach Wirtschaftsbereichen

2.2 Bruttoanlageinvestitionen, preisbereinigt

2.2.1 Neue Anlagen

Lfd. Nr.	WZ 2008	Wirtschaftsgliederung	2010	2011	2012	2013	2014	2015
			Kettenindex (2010=100)					
1	A	Land- und Forstwirtschaft, Fischerei	100	108,21	110,25	111,38	109,47	107,12
2	01	Landwirtschaft	100	107,56	109,84	110,97	108,97	...
3	02	Forstwirtschaft	100	145,61	142,77	143,89	146,62	...
4	03	Fischerei	100	92,94	82,49	83,65	80,16	...
5	B bis F	Produzierendes Gewerbe	100	107,45	109,94	107,14	112,73	114,80
6	B bis E	Produzierendes Gewerbe ohne Baugewerbe	100	107,45	109,44	106,81	112,16	114,12
7	B	Bergbau und Gewinnung von Steinen und Erden	100	78,33	81,98	80,02	96,32	88,98
8	C	Verarbeitendes Gewerbe	100	109,59	112,79	110,39	114,01	116,53
9	CA	H.v. Nahrungsmitteln und Getränken, Tabakverarbeitung	100	103,21	107,05	105,58	113,76	...
10	CB	H.v. Textilien, Bekleidung, Lederwaren und Schuhen	100	115,04	110,90	109,81	118,78	...
11	CC	H.v. Holzwaren, Papier und Druckerzeugnissen	100	101,66	100,46	96,78	99,91	...
12	16	H.v. Holz-, Flecht-, Korb- und Korkwaren (ohne Möbel)	100	91,61	92,11	89,16	95,00	...
13	17	H.v. Papier, Pappe und Waren daraus	100	109,03	110,65	108,27	103,84	...
14	18	H.v. Druckerzgn.,Vervielfältigung v.Ton-,Bild-,Datenträgern	100	99,75	94,01	88,26	98,71	...
15	CD	Kokerei und Mineralölverarbeitung	100	65,70	84,04	80,65	102,63	...
16	CE	H.v. chemischen Erzeugnissen	100	103,41	101,53	99,35	101,94	...
17	CF	H.v. pharmazeutischen Erzeugnissen	100	93,58	99,99	106,69	111,27	...
18	CG	H.v. Gummi-, Kunststoff-, Glaswaren, Keramik u.Ä.	100	114,72	116,54	109,62	115,33	...
19	22	H.v. Gummi- und Kunststoffwaren	100	118,07	120,96	111,88	120,08	...
20	23	H.v. Glas-,waren, Keramik, Verarb. von Steinen und Erden	100	109,33	109,43	105,99	107,68	...
21	CH	Metallerzeugung und -bearb., H.v. Metallerzeugnissen	100	120,34	121,14	117,60	114,61	...
22	24	Metallerzeugung und -bearbeitung	100	114,70	120,22	121,35	109,04	...
23	25	H.v. Metallerzeugnissen	100	124,09	121,75	115,11	118,29	...
24	CI	H.v. DV-Geräten, elektron. und optischen Erzeugnissen	100	114,34	110,86	100,41	96,93	...
25	CJ	H.v. elektrischen Ausrüstungen	100	120,66	124,42	117,23	110,72	...
26	CK	Maschinenbau	100	111,71	117,74	112,57	120,02	...
27	CL	Fahrzeugbau	100	110,24	117,44	119,01	124,63	...
28	29	H.v. Kraftwagen und Kraftwagenteilen	100	110,61	117,66	120,61	126,91	...
29	30	Sonstiger Fahrzeugbau	100	106,85	115,40	104,34	103,59	...
30	CM	H.v. Möbeln und sonst. Waren; Rep. und Inst. von Maschinen	100	111,40	105,29	98,77	106,29	...
31	31-32	H.v. Möbeln und sonstigen Waren	100	111,84	109,77	102,61	113,49	...
32	33	Rep. und Installation von Maschinen und Ausrüstungen	100	110,68	97,74	92,31	94,18	...
33	D	Energieversorgung	100	98,78	93,43	88,52	103,22	102,84
34	E	Wasserversorgung, Entsorgung u.Ä.	100	102,55	102,24	100,40	108,61	109,66
35	36	Wasserversorgung	100	112,80	102,74	104,97	110,48	...
36	37-39	Abwasser-, Abfallentsorgung; Rückgewinnung	100	99,45	102,03	98,98	107,98	...
37	F	Baugewerbe	100	107,52	121,73	114,75	126,06	130,74
38	G bis T	Dienstleistungsbereiche	100	107,08	105,27	104,64	108,03	110,13
39	G bis I	Handel, Verkehr, Gastgewerbe	100	97,44	92,38	88,72	94,94	95,71
40	G	Handel; Instandhaltung und Reparatur von Kfz	100	118,47	122,75	114,43	118,50	122,80
41	45	Kfz-Handel; Instandhaltung und Reparatur von Kfz	100	121,42	108,63	106,97	112,17	...
42	46	Großhandel (ohne Handel mit Kfz)	100	124,45	136,64	122,69	119,88	...
43	47	Einzelhandel (ohne Handel mit Kfz)	100	109,79	113,29	108,34	120,07	...
44	H	Verkehr und Lagerei	100	85,90	75,33	74,41	82,21	81,06
45	49	Landverkehr und Transport in Rohrfernleitungen	100	97,17	89,85	89,83	105,71	...
46	50	Schifffahrt	100	46,53	31,45	25,49	36,73	...
47	51	Luftfahrt	100	95,31	98,84	84,25	94,35	...
48	52	Lagerei, sonstige Dienstleister für den Verkehr	100	102,98	91,83	93,99	97,26	...
49	53	Post-, Kurier- und Expressdienste	100	97,71	98,45	105,14	94,64	...

2010	2011	2012	2013	2014	2015	Wirtschaftsgliederung	WZ 2008	Lfd. Nr.
Veränderung gegenüber dem Vorjahr in %								
1,9	8,2	1,9	1,0	- 1,7	- 2,1	Land- und Forstwirtschaft, Fischerei	A	1
1,8	7,6	2,1	1,0	- 1,8	-	Landwirtschaft	01	2
- 3,4	45,6	- 2,0	0,8	1,9	-	Forstwirtschaft	02	3
29,2	- 7,1	- 11,2	1,4	- 4,2	-	Fischerei	03	4
1,1	7,5	2,3	- 2,5	5,2	1,8	Produzierendes Gewerbe	B bis F	5
0,3	7,5	1,9	- 2,4	5,0	1,7	Produzierendes Gewerbe ohne Baugewerbe	B bis E	6
- 8,0	- 21,7	4,7	- 2,4	20,4	- 7,6	Bergbau und Gewinnung von Steinen und Erden	B	7
- 0,3	9,6	2,9	- 2,1	3,3	2,2	Verarbeitendes Gewerbe	C	8
- 2,3	3,2	3,7	- 1,4	7,7	-	H.v. Nahrungsmitteln und Getränken, Tabakverarbeitung	CA	9
4,6	15,0	- 3,6	- 1,0	8,2	-	H.v. Textilien, Bekleidung, Lederwaren und Schuhen	CB	10
3,3	1,7	- 1,2	- 3,7	3,2	-	H.v. Holzwaren, Papier und Druckerzeugnissen	CC	11
13,8	- 8,4	0,5	- 3,2	6,6	-	H.v. Holz-, Flecht-, Korb- und Korkwaren (ohne Möbel)	16	12
6,5	9,0	1,5	- 2,2	- 4,1	-	H.v. Papier, Pappe und Waren daraus	17	13
- 5,6	- 0,3	- 5,8	- 6,1	11,8	-	H.v. Druckerzgn.,Vervielfältigung v.Ton-,Bild-,Datenträgern	18	14
- 10,7	- 34,3	27,9	- 4,0	27,3	-	Kokerei und Mineralölverarbeitung	CD	15
- 6,3	3,4	- 1,8	- 2,1	2,6	-	H.v. chemischen Erzeugnissen	CE	16
- 8,7	- 6,4	6,8	6,7	4,3	-	H.v. pharmazeutischen Erzeugnissen	CF	17
- 0,9	14,7	1,6	- 5,9	5,2	-	H.v. Gummi-, Kunststoff-, Glaswaren, Keramik u.Ä.	CG	18
2,8	18,1	2,4	- 7,5	7,3	-	H.v. Gummi- und Kunststoffwaren	22	19
- 6,2	9,3	0,1	- 3,1	1,6	-	H.v. Glas-, -waren, Keramik, Verarb. von Steinen und Erden	23	20
- 8,1	20,3	0,7	- 2,9	- 2,5	-	Metallerzeugung und -bearb., H.v. Metallerzeugnissen	CH	21
- 14,6	14,7	4,8	0,9	- 10,1	-	Metallerzeugung und -bearbeitung	24	22
- 3,3	24,1	- 1,9	- 5,5	2,8	-	H.v. Metallerzeugnissen	25	23
8,5	14,3	- 3,0	- 9,4	- 3,5	-	H.v. DV-Geräten, elektron. und optischen Erzeugnissen	CI	24
- 3,4	20,7	3,1	- 5,8	- 5,6	-	H.v. elektrischen Ausrüstungen	CJ	25
- 7,8	11,7	5,4	- 4,4	6,6	-	Maschinenbau	CK	26
6,7	10,2	6,5	1,3	4,7	-	Fahrzeugbau	CL	27
7,3	10,6	6,4	2,5	5,2	-	H.v. Kraftwagen und Kraftwagenteilen	29	28
1,0	6,8	8,0	- 9,6	- 0,7	-	Sonstiger Fahrzeugbau	30	29
3,8	11,4	- 5,5	- 6,2	7,6	-	H.v. Möbeln und sonst. Waren; Rep. und Inst. von Maschinen	CM	30
10,4	11,8	- 1,9	- 6,5	10,6	-	H.v. Möbeln und sonstigen Waren	31-32	31
- 5,7	10,7	- 11,7	- 5,6	2,0	-	Rep. und Installation von Maschinen und Ausrüstungen	33	32
8,6	- 1,2	- 5,4	- 5,3	16,6	- 0,4	Energieversorgung	D	33
- 2,6	2,6	- 0,3	- 1,8	8,2	1,0	Wasserversorgung, Entsorgung u.Ä.	E	34
- 7,3	12,8	- 8,9	2,2	5,2	-	Wasserversorgung	36	35
- 1,0	- 0,5	2,6	- 3,0	9,1	-	Abwasser-, Abfallentsorgung; Rückgewinnung	37-39	36
21,7	7,5	13,2	- 5,7	9,9	3,7	Baugewerbe	F	37
6,6	7,1	- 1,7	- 0,6	3,2	1,9	Dienstleistungsbereiche	G bis T	38
20,8	- 2,6	- 5,2	- 4,0	7,0	0,8	Handel, Verkehr, Gastgewerbe	G bis I	39
8,0	18,5	3,6	- 6,8	3,6	3,6	Handel; Instandhaltung und Reparatur von Kfz	G	40
20,6	21,4	- 10,5	- 1,5	4,9	-	Kfz-Handel; Instandhaltung und Reparatur von Kfz	45	41
16,3	24,5	9,8	- 10,2	- 2,3	-	Großhandel (ohne Handel mit Kfz)	46	42
- 5,1	9,8	3,2	- 4,4	10,8	-	Einzelhandel (ohne Handel mit Kfz)	47	43
27,0	- 14,1	- 12,3	- 1,2	10,5	- 1,4	Verkehr und Lagerei	H	44
28,3	- 2,8	- 7,5	- 0,0	17,7	-	Landverkehr und Transport in Rohrfernleitungen	49	45
113,3	- 53,5	- 32,4	- 19,0	44,1	-	Schifffahrt	50	46
7,2	- 4,7	3,7	- 14,8	12,0	-	Luftfahrt	51	47
3,1	3,0	- 10,8	2,4	3,5	-	Lagerei, sonstige Dienstleister für den Verkehr	52	48
26,4	- 2,3	0,8	6,8	- 10,0	-	Post-, Kurier- und Expressdienste	53	49

2. Anlageinvestitionen nach Wirtschaftsbereichen

2.2 Bruttoanlageinvestitionen, preisbereinigt

2.2.1 Neue Anlagen

Lfd. Nr.	WZ 2008	Wirtschaftsgliederung	2010	2011	2012	2013	2014	2015
			Kettenindex (2010=100)					
50	I	Gastgewerbe	100	104,41	106,79	99,51	101,09	103,26
51	J	Information und Kommunikation	100	118,75	105,83	116,76	118,25	122,21
52	JA	Verlagswesen, audiovisuelle Medien und Rundfunk	100	98,90	103,94	102,48	102,18	...
53	58	Verlagswesen	100	100,95	115,13	111,54	95,32	...
54	59-60	Audiovisuelle Medien und Rundfunk	100	98,48	101,66	100,64	103,53	...
55	JB	Telekommunikation	100	144,04	90,45	103,23	115,58	...
56	JC	IT- und Informationsdienstleister	100	111,82	121,28	140,49	133,44	...
57	K	Finanz- und Versicherungsdienstleister	100	109,61	113,03	116,12	120,50	121,58
58	64	Finanzdienstleister	100	129,67	129,69	124,19	128,95	...
59	65	Versicherungen und Pensionskassen	100	72,06	80,78	97,81	101,49	...
60	66	Mit Finanz- u. Versicherungsdienstl. verbundene Tätigkeiten	100	113,43	124,98	142,08	146,47	...
61	L	Grundstücks- und Wohnungswesen	100	112,36	114,78	113,23	114,64	115,86
62	M bis N	Unternehmensdienstleister	100	105,56	98,17	100,09	109,25	114,59
63	M	Freiberufl., wissenschaftl. und technische Dienstleister	100	103,99	102,75	101,78	113,28	111,89
64	MA	Freiberufliche und technische Dienstleister	100	101,19	94,72	95,93	117,75	...
65	69-70	Rechts- und Steuerberatung, Unternehmensberatung	100	119,80	113,95	115,56	148,13	...
66	71	Architektur- und Ingenieurbüros; techn. Untersuchung	100	82,36	75,27	76,08	87,07	...
67	MB	Forschung und Entwicklung	100	106,49	106,87	105,59	110,34	...
68	MC	Sonstige freiberufl., wissenschaftl., techn. Dienstleister	100	98,08	111,17	101,08	113,59	...
69	73	Werbung und Marktforschung	100	99,83	94,75	91,76	91,94	...
70	74-75	Freiberufl., wiss., techn. DL a.n.g., Veterinärwesen	100	96,35	127,48	110,38	135,00	...
71	N	Sonstige Unternehmensdienstleister	100	106,09	96,59	99,50	107,85	115,55
72	77	Vermietung von beweglichen Sachen	100	107,03	97,23	100,49	108,54	...
73	78	Vermittlung und Überlassung von Arbeitskräften	100	153,62	94,49	117,32	127,70	...
74	79	Reisebüros und -veranstalter	100	122,69	123,52	100,05	115,63	...
75	80-82	Unternehmensdienstleister a.n.g.	100	83,42	83,87	81,12	92,98	...
76	O bis Q	Öffentliche Dienstleister, Erziehung, Gesundheit	100	103,62	103,76	101,60	102,80	104,86
77	O	Öffentliche Verwaltung, Verteidigung; Sozialversicherung	100	102,42	102,48	97,32	93,78	98,29
78	P	Erziehung und Unterricht	100	102,22	96,24	96,30	97,16	97,17
79	Q	Gesundheits- und Sozialwesen	100	106,06	110,80	110,62	117,84	118,44
80	QA	Gesundheitswesen	100	103,67	107,74	105,24	111,11	...
81	QB	Heime und Sozialwesen	100	110,43	116,37	120,44	130,16	...
82	R bis T	Sonstige Dienstleister	100	99,83	92,43	94,08	94,99	96,05
83	R	Kunst, Unterhaltung und Erholung	100	99,90	92,17	94,67	95,37	96,58
84	90-92	Kunst und Kultur, Glücksspiel	100	99,01	93,44	96,26	93,73	...
85	93	Sport, Unterhaltung und Erholung	100	100,76	90,97	93,16	96,95	...
86	S	Sonstige Dienstleister a.n.g.	100	99,69	93,05	92,63	94,04	94,75
87	94	Interessenvertretungen, religiöse Vereinigungen	100	99,45	93,51	93,19	93,04	...
88	95	Reparatur von DV-Geräten und Gebrauchsgütern	100	105,92	75,94	91,40	94,11	...
89	96	Sonstige überwiegend persönliche Dienstleister	100	99,34	94,15	92,07	95,31	...
90	T	Häusliche Dienste	-	-	-	-	-	-
91	A bis T	Alle Wirtschaftsbereiche	100	107,18	106,45	105,34	109,16	111,18

2010	2011	2012	2013	2014	2015	Wirtschaftsgliederung	WZ 2008	Lfd. Nr.
Veränderung gegenüber dem Vorjahr in %								
37,1	4,4	2,3	- 6,8	1,6	2,1	Gastgewerbe	I	50
- 0,8	18,8	- 10,9	10,3	1,3	3,3	Information und Kommunikation	J	51
0,6	- 1,1	5,1	- 1,4	- 0,3	-	Verlagswesen, audiovisuelle Medien und Rundfunk	JA	52
- 1,9	1,0	14,0	- 3,1	- 14,5	-	Verlagswesen	58	53
1,1	- 1,5	3,2	- 1,0	2,9	-	Audiovisuelle Medien und Rundfunk	59-60	54
- 14,3	44,0	- 37,2	14,1	12,0	-	Telekommunikation	JB	55
13,6	11,8	8,5	15,8	- 5,0	-	IT- und Informationsdienstleister	JC	56
27,1	9,6	3,1	2,7	3,8	0,9	Finanz- und Versicherungsdienstleister	K	57
16,3	29,7	0,0	- 4,2	3,8	-	Finanzdienstleister	64	58
59,1	- 27,9	12,1	21,1	3,8	-	Versicherungen und Pensionskassen	65	59
0,9	13,4	10,2	13,7	3,1	-	Mit Finanz- u. Versicherungsdienstl. verbundene Tätigkeiten	66	60
4,7	12,4	2,2	- 1,4	1,2	1,1	Grundstücks- und Wohnungswesen	L	61
4,5	5,6	- 7,0	2,0	9,2	4,9	Unternehmensdienstleister	M bis N	62
5,9	4,0	- 1,2	- 0,9	11,3	- 1,2	Freiberufl., wissenschaftl. und technische Dienstleister	M	63
1,3	1,2	- 6,4	1,3	22,7	-	Freiberufliche und technische Dienstleister	MA	64
3,0	19,8	- 4,9	1,4	28,2	-	Rechts- und Steuerberatung, Unternehmensberatung	69-70	65
- 0,4	- 17,6	- 8,6	1,1	14,4	-	Architektur- und Ingenieurbüros; techn. Untersuchung	71	66
7,3	6,5	0,4	- 1,2	4,5	-	Forschung und Entwicklung	MB	67
21,8	- 1,9	13,3	- 9,1	12,4	-	Sonstige freiberufl., wissenschaftl., techn. Dienstleister	MC	68
26,3	- 0,2	- 5,1	- 3,2	0,2	-	Werbung und Marktforschung	73	69
17,6	- 3,7	32,3	- 13,4	22,3	-	Freiberufl., wiss., techn. DL a.n.g., Veterinärwesen	74-75	70
4,0	6,1	- 9,0	3,0	8,4	7,1	Sonstige Unternehmensdienstleister	N	71
3,1	7,0	- 9,2	3,4	8,0	-	Vermietung von beweglichen Sachen	77	72
77,3	53,6	- 38,5	24,2	8,8	-	Vermittlung und Überlassung von Arbeitskräften	78	73
- 11,5	22,7	0,7	- 19,0	15,6	-	Reisebüros und -veranstalter	79	74
17,2	- 16,6	0,5	- 3,3	14,6	-	Unternehmensdienstleister a.n.g.	80-82	75
3,4	3,6	0,1	- 2,1	1,2	2,0	Öffentliche Dienstleister, Erziehung, Gesundheit	O bis Q	76
- 1,1	2,4	0,1	- 5,0	- 3,6	4,8	Öffentliche Verwaltung, Verteidigung; Sozialversicherung	O	77
13,0	2,2	- 5,9	0,1	0,9	0,0	Erziehung und Unterricht	P	78
2,5	6,1	4,5	- 0,2	6,5	0,5	Gesundheits- und Sozialwesen	Q	79
1,8	3,7	3,9	- 2,3	5,6	-	Gesundheitswesen	QA	80
3,9	10,4	5,4	3,5	8,1	-	Heime und Sozialwesen	QB	81
0,9	- 0,2	- 7,4	1,8	1,0	1,1	Sonstige Dienstleister	R bis T	82
0,7	- 0,1	- 7,7	2,7	0,7	1,3	Kunst, Unterhaltung und Erholung	R	83
- 1,5	- 1,0	- 5,6	3,0	- 2,6	-	Kunst und Kultur, Glücksspiel	90-92	84
3,0	0,8	- 9,7	2,4	4,1	-	Sport, Unterhaltung und Erholung	93	85
1,5	- 0,3	- 6,7	- 0,5	1,5	0,8	Sonstige Dienstleister a.n.g.	S	86
9,3	- 0,5	- 6,0	- 0,3	- 0,2	-	Interessenvertretungen, religiöse Vereinigungen	94	87
- 3,1	5,9	- 28,3	20,4	3,0	-	Reparatur von DV-Geräten und Gebrauchsgütern	95	88
- 6,1	- 0,7	- 5,2	- 2,2	3,5	-	Sonstige überwiegend persönliche Dienstleister	96	89
-	-	-	-	-	-	Häusliche Dienste	T	90
5,2	7,2	- 0,7	- 1,0	3,6	1,9	Alle Wirtschaftsbereiche	A bis T	91

2. Anlageinvestitionen nach Wirtschaftsbereichen

2.2 Bruttoanlageinvestitionen, preisbereinigt

2.2.2 Neue Ausrüstungen einschließlich militärischer Waffensysteme

Lfd. Nr.	WZ 2008	Wirtschaftsgliederung	2010	2011	2012	2013	2014	2015
			Kettenindex (2010=100)					
1	A	Land- und Forstwirtschaft, Fischerei	100	108,80	108,65	110,70	107,36	105,27
2	01	Landwirtschaft	100	108,71	108,69	110,79	107,34	...
3	02	Forstwirtschaft	100	125,71	127,58	126,66	129,39	...
4	03	Fischerei	100	91,78	78,28	80,98	76,93	...
5	B bis F	Produzierendes Gewerbe	100	111,07	111,33	107,45	111,92	114,20
6	B bis E	Produzierendes Gewerbe ohne Baugewerbe	100	111,30	110,22	106,67	110,89	112,93
7	B	Bergbau und Gewinnung von Steinen und Erden	100	82,16	80,55	81,43	100	97,08
8	C	Verarbeitendes Gewerbe	100	114,88	115,00	112,61	113,42	116,00
9	CA	H.v. Nahrungsmitteln und Getränken, Tabakverarbeitung	100	102,78	106,71	106,55	114,15	...
10	CB	H.v. Textilien, Bekleidung, Lederwaren und Schuhen	100	117,95	109,20	111,74	106,88	...
11	CC	H.v. Holzwaren, Papier und Druckerzeugnissen	100	101,03	99,17	92,35	94,45	...
12	16	H.v. Holz-, Flecht-, Korb- und Korkwaren (ohne Möbel)	100	90,59	92,40	86,41	90,56	...
13	17	H.v. Papier, Pappe und Waren daraus	100	110,43	111,42	106,62	99,67	...
14	18	H.v. Druckerzgn., Vervielfältigung v. Ton-, Bild-, Datenträgern	100	97,03	88,70	78,56	91,01	...
15	CD	Kokerei und Mineralölverarbeitung	100	60,57	84,52	76,29	103,79	...
16	CE	H.v. chemischen Erzeugnissen	100	107,53	104,37	114,20	109,54	...
17	CF	H.v. pharmazeutischen Erzeugnissen	100	102,46	104,62	113,22	136,95	...
18	CG	H.v. Gummi-, Kunststoff-, Glaswaren, Keramik u.Ä.	100	113,44	117,44	111,03	116,84	...
19	22	H.v. Gummi- und Kunststoffwaren	100	114,29	121,90	112,01	122,14	...
20	23	H.v. Glas-, -waren, Keramik, Verarb. von Steinen und Erden	100	112,23	111,14	109,66	109,32	...
21	CH	Metallerzeugung und -bearb., H.v. Metallerzeugnissen	100	126,97	128,28	124,71	120,90	...
22	24	Metallerzeugung und -bearbeitung	100	121,56	132,80	134,25	117,73	...
23	25	H.v. Metallerzeugnissen	100	130,41	125,39	118,65	122,86	...
24	CI	H.v. DV-Geräten, elektron. und optischen Erzeugnissen	100	140,27	105,66	80,39	71,06	...
25	CJ	H.v. elektrischen Ausrüstungen	100	126,21	129,30	113,79	106,91	...
26	CK	Maschinenbau	100	122,17	125,35	123,25	128,50	...
27	CL	Fahrzeugbau	100	114,63	118,93	120,89	119,92	...
28	29	H.v. Kraftwagen und Kraftwagenteilen	100	114,80	118,59	119,69	118,91	...
29	30	Sonstiger Fahrzeugbau	100	111,94	124,29	140,12	135,91	...
30	CM	H.v. Möbeln und sonst. Waren; Rep. und Inst. von Maschinen	100	112,98	109,49	110,57	108,58	...
31	31-32	H.v. Möbeln und sonstigen Waren	100	111,81	111,66	114,30	110,01	...
32	33	Rep. und Installation von Maschinen und Ausrüstungen	100	116,22	103,42	100,15	104,63	...
33	D	Energieversorgung	100	98,86	90,85	80,52	101,71	101,07
34	E	Wasserversorgung, Entsorgung u.Ä.	100	100,54	99,26	93,14	100,46	103,05
35	36	Wasserversorgung	100	110,76	93,39	93,23	105,15	...
36	37-39	Abwasser-, Abfallentsorgung; Rückgewinnung	100	97,71	100,88	93,11	99,16	...
37	F	Baugewerbe	100	107,89	126,88	118,34	126,43	132,08
38	G bis T	Dienstleistungsbereiche	100	104,81	99,75	98,82	105,90	111,43
39	G bis I	Handel, Verkehr, Gastgewerbe	100	94,28	86,09	80,84	90,54	91,63
40	G	Handel; Instandhaltung und Reparatur von Kfz	100	121,52	117,99	107,86	116,10	120,02
41	45	Kfz-Handel; Instandhaltung und Reparatur von Kfz	100	121,56	108,41	100,47	111,41	...
42	46	Großhandel (ohne Handel mit Kfz)	100	122,25	120,60	112,52	110,39	...
43	47	Einzelhandel (ohne Handel mit Kfz)	100	120,45	121,12	106,46	127,64	...
44	H	Verkehr und Lagerei	100	79,54	68,20	65,33	76,38	75,90
45	49	Landverkehr und Transport in Rohrfernleitungen	100	98,29	88,78	86,74	108,18	...
46	50	Schifffahrt	100	45,83	31,64	25,77	33,56	...
47	51	Luftfahrt	100	95,41	97,05	84,88	93,68	...
48	52	Lagerei, sonstige Dienstleister für den Verkehr	100	117,53	105,28	108,37	116,01	...
49	53	Post-, Kurier- und Expressdienste	100	94,86	90,11	94,82	90,73	...

2010	2011	2012	2013	2014	2015	Wirtschaftsgliederung	WZ 2008	Lfd. Nr.
Veränderung gegenüber dem Vorjahr in %								
0,9	8,8	- 0,1	1,9	- 3,0	- 1,9	Land- und Forstwirtschaft, Fischerei	A	1
0,8	8,7	- 0,0	1,9	- 3,1	-	Landwirtschaft	01	2
- 8,0	25,7	1,5	- 0,7	2,2	-	Forstwirtschaft	02	3
30,9	- 8,2	- 14,7	3,4	- 5,0	-	Fischerei	03	4
7,5	11,1	0,2	- 3,5	4,2	2,0	Produzierendes Gewerbe	B bis F	5
6,4	11,3	- 1,0	- 3,2	4,0	1,8	Produzierendes Gewerbe ohne Baugewerbe	B bis E	6
- 9,3	- 17,8	- 2,0	1,1	22,8	- 2,9	Bergbau und Gewinnung von Steinen und Erden	B	7
1,8	14,9	0,1	- 2,1	0,7	2,3	Verarbeitendes Gewerbe	C	8
0,7	2,8	3,8	- 0,1	7,1	-	H.v. Nahrungsmitteln und Getränken, Tabakverarbeitung	CA	9
10,0	18,0	- 7,4	2,3	- 4,3	-	H.v. Textilien, Bekleidung, Lederwaren und Schuhen	CB	10
5,2	1,0	- 1,8	- 6,9	2,3	-	H.v. Holzwaren, Papier und Druckerzeugnissen	CC	11
11,0	- 9,4	2,0	- 6,5	4,8	-	H.v. Holz-, Flecht-, Korb- und Korkwaren (ohne Möbel)	16	12
6,5	10,4	0,9	- 4,3	- 6,5	-	H.v. Papier, Pappe und Waren daraus	17	13
-	- 3,0	- 8,6	- 11,4	15,8	-	H.v. Druckerzgn.,Vervielfältigung v.Ton-,Bild-,Datenträgern	18	14
- 11,3	- 39,4	39,5	- 9,7	36,0	-	Kokerei und Mineralölverarbeitung	CD	15
- 10,1	7,5	- 2,9	9,4	- 4,1	-	H.v. chemischen Erzeugnissen	CE	16
- 13,5	2,5	2,1	8,2	21,0	-	H.v. pharmazeutischen Erzeugnissen	CF	17
1,8	13,4	3,5	- 5,5	5,2	-	H.v. Gummi-, Kunststoff-, Glaswaren, Keramik u.Ä.	CG	18
6,5	14,3	6,7	- 8,1	9,0	-	H.v. Gummi- und Kunststoffwaren	22	19
- 4,3	12,2	- 1,0	- 1,3	- 0,3	-	H.v. Glas-, -waren, Keramik, Verarb. von Steinen und Erden	23	20
- 6,8	27,0	1,0	- 2,8	- 3,1	-	Metallerzeugung und -bearb., H.v. Metallerzeugnissen	CH	21
- 18,9	21,6	9,2	1,1	- 12,3	-	Metallerzeugung und -bearbeitung	24	22
3,0	30,4	- 3,8	- 5,4	3,5	-	H.v. Metallerzeugnissen	25	23
63,8	40,3	- 24,7	- 23,9	- 11,6	-	H.v. DV-Geräten, elektron. und optischen Erzeugnissen	CI	24
0,0	26,2	2,4	- 12,0	- 6,0	-	H.v. elektrischen Ausrüstungen	CJ	25
- 10,7	22,2	2,6	- 1,7	4,3	-	Maschinenbau	CK	26
10,5	14,6	3,8	1,6	- 0,8	-	Fahrzeugbau	CL	27
12,1	14,8	3,3	0,9	- 0,7	-	H.v. Kraftwagen und Kraftwagenteilen	29	28
- 9,8	11,9	11,0	12,7	- 3,0	-	Sonstiger Fahrzeugbau	30	29
4,9	13,0	- 3,1	1,0	- 1,8	-	H.v. Möbeln und sonst. Waren; Rep. und Inst. von Maschinen	CM	30
11,3	11,8	- 0,1	2,4	- 3,8	-	H.v. Möbeln und sonstigen Waren	31-32	31
- 9,5	16,2	- 11,0	- 3,2	4,5	-	Rep. und Installation von Maschinen und Ausrüstungen	33	32
52,4	- 1,1	- 8,1	- 11,4	26,3	- 0,6	Energieversorgung	D	33
4,7	0,5	- 1,3	- 6,2	7,9	2,6	Wasserversorgung, Entsorgung u.Ä.	E	34
- 6,6	10,8	- 15,7	- 0,2	12,8	-	Wasserversorgung	36	35
8,3	- 2,3	3,2	- 7,7	6,5	-	Abwasser-, Abfallentsorgung; Rückgewinnung	37-39	36
26,6	7,9	17,6	- 6,7	6,8	4,5	Baugewerbe	F	37
11,3	4,8	- 4,8	- 0,9	7,2	5,2	Dienstleistungsbereiche	G bis T	38
39,3	- 5,7	- 8,7	- 6,1	12,0	1,2	Handel, Verkehr, Gastgewerbe	G bis I	39
21,1	21,5	- 2,9	- 8,6	7,6	3,4	Handel; Instandhaltung und Reparatur von Kfz	G	40
29,0	21,6	- 10,8	- 7,3	10,9	-	Kfz-Handel; Instandhaltung und Reparatur von Kfz	45	41
23,9	22,3	- 1,3	- 6,7	- 1,9	-	Großhandel (ohne Handel mit Kfz)	46	42
12,5	20,5	0,6	- 12,1	19,9	-	Einzelhandel (ohne Handel mit Kfz)	47	43
50,9	- 20,5	- 14,3	- 4,2	16,9	- 0,6	Verkehr und Lagerei	H	44
35,0	- 1,7	- 9,7	- 2,3	24,7	-	Landverkehr und Transport in Rohrfernleitungen	49	45
119,5	- 54,2	- 31,0	- 18,6	30,2	-	Schifffahrt	50	46
7,6	- 4,6	1,7	- 12,5	10,4	-	Luftfahrt	51	47
10,6	17,5	- 10,4	2,9	7,0	-	Lagerei, sonstige Dienstleister für den Verkehr	52	48
33,7	- 5,1	- 5,0	5,2	- 4,3	-	Post-, Kurier- und Expressdienste	53	49

2. Anlageinvestitionen nach Wirtschaftsbereichen

2.2 Bruttoanlageinvestitionen, preisbereinigt

2.2.2 Neue Ausrüstungen einschließlich militärischer Waffensysteme

Lfd. Nr.	WZ 2008	Wirtschaftsgliederung	2010	2011	2012	2013	2014	2015
			Kettenindex (2010=100)					
50	I	Gastgewerbe	100	111,76	114,71	108,74	110,26	114,26
51	J	Information und Kommunikation	100	113,59	111,68	118,60	122,79	127,09
52	JA	Verlagswesen, audiovisuelle Medien und Rundfunk	100	115,58	121,61	112,76	89,73	...
53	58	Verlagswesen	100	125,90	117,33	121,33	71,93	...
54	59-60	Audiovisuelle Medien und Rundfunk	100	107,98	124,95	106,44	103,39	...
55	JB	Telekommunikation	100	108,35	94,80	101,11	119,15	...
56	JC	IT- und Informationsdienstleister	100	122,10	139,34	152,17	137,54	...
57	K	Finanz- und Versicherungsdienstleister	100	146,28	148,14	152,02	157,54	162,98
58	64	Finanzdienstleister	100	152,67	152,13	150,91	160,52	...
59	65	Versicherungen und Pensionskassen	100	120,31	132,24	158,74	146,46	...
60	66	Mit Finanz- u. Versicherungsdienstl. verbundene Tätigkeiten	100	103,64	118,44	141,00	129,72	...
61	L	Grundstücks- und Wohnungswesen	100	94,73	109,24	110,35	122,70	127,71
62	M bis N	Unternehmensdienstleister	100	108,72	99,20	101,33	111,01	118,25
63	M	Freiberufl., wissenschaftl. und technische Dienstleister	100	117,11	108,89	103,96	124,04	122,34
64	MA	Freiberufliche und technische Dienstleister	100	116,84	105,30	105,01	130,07	...
65	69-70	Rechts- und Steuerberatung, Unternehmensberatung	100	120,00	104,83	106,83	124,38	...
66	71	Architektur- und Ingenieurbüros; techn. Untersuchung	100	111,14	106,18	101,72	140,32	...
67	MB	Forschung und Entwicklung	100	122,57	113,81	104,19	117,57	...
68	MC	Sonstige freiberufl., wissenschaftl., techn. Dienstleister	100	104,48	111,68	98,52	113,69	...
69	73	Werbung und Marktforschung	100	113,53	101,41	96,04	93,94	...
70	74-75	Freiberufl., wiss., techn. DL a.n.g., Veterinärwesen	100	96,26	121,13	100,90	131,65	...
71	N	Sonstige Unternehmensdienstleister	100	107,73	98,06	101,01	109,48	117,75
72	77	Vermietung von beweglichen Sachen	100	108,39	98,58	102,18	110,22	...
73	78	Vermittlung und Überlassung von Arbeitskräften	100	168,67	84,12	67,73	77,22	...
74	79	Reisebüros und -veranstalter	100	123,84	116,63	82,94	110,15	...
75	80-82	Unternehmensdienstleister a.n.g.	100	82,82	85,12	78,89	94,83	...
76	O bis Q	Öffentliche Dienstleister, Erziehung, Gesundheit	100	106,40	112,51	107,54	105,92	115,36
77	O	Öffentliche Verwaltung, Verteidigung; Sozialversicherung	100	100,55	109,69	91,91	73,17	94,33
78	P	Erziehung und Unterricht	100	103,04	96,96	99,20	102,13	103,95
79	Q	Gesundheits- und Sozialwesen	100	112,09	119,23	122,76	134,06	135,89
80	QA	Gesundheitswesen	100	111,77	119,42	119,82	130,77	...
81	QB	Heime und Sozialwesen	100	112,54	118,96	127,03	138,82	...
82	R bis T	Sonstige Dienstleister	100	100,22	97,18	99,73	104,08	106,87
83	R	Kunst, Unterhaltung und Erholung	100	104,65	102,74	108,56	113,98	118,28
84	90-92	Kunst und Kultur, Glücksspiel	100	97,71	96,61	100,77	104,23	...
85	93	Sport, Unterhaltung und Erholung	100	112,76	109,89	117,64	125,35	...
86	S	Sonstige Dienstleister a.n.g.	100	95,33	91,08	90,20	93,42	94,67
87	94	Interessenvertretungen, religiöse Vereinigungen	100	86,41	90,14	91,37	92,20	...
88	95	Reparatur von DV-Geräten und Gebrauchsgütern	100	135,71	75,19	86,47	107,61	...
89	96	Sonstige überwiegend persönliche Dienstleister	100	99,02	92,39	89,59	93,53	...
90	T	Häusliche Dienste	-	-	-	-	-	-
91	A bis T	Alle Wirtschaftsbereiche	100	106,84	103,58	101,82	107,77	112,04

2010	2011	2012	2013	2014	2015	Wirtschaftsgliederung	WZ 2008	Lfd. Nr.
Veränderung gegenüber dem Vorjahr in %								
35,3	11,8	2,6	- 5,2	1,4	3,6	Gastgewerbe	I	50
- 0,1	13,6	- 1,7	6,2	3,5	3,5	Information und Kommunikation	J	51
- 0,5	15,6	5,2	- 7,3	- 20,4	-	Verlagswesen, audiovisuelle Medien und Rundfunk	JA	52
11,7	25,9	- 6,8	3,4	- 40,7	-	Verlagswesen	58	53
- 7,8	8,0	15,7	- 14,8	- 2,9	-	Audiovisuelle Medien und Rundfunk	59-60	54
- 9,1	8,3	- 12,5	6,7	17,8	-	Telekommunikation	JB	55
19,6	22,1	14,1	9,2	- 9,6	-	IT- und Informationsdienstleister	JC	56
12,4	46,3	1,3	2,6	3,6	3,5	Finanz- und Versicherungsdienstleister	K	57
21,1	52,7	- 0,4	- 0,8	6,4	-	Finanzdienstleister	64	58
- 13,9	20,3	9,9	20,0	- 7,7	-	Versicherungen und Pensionskassen	65	59
- 20,0	3,6	14,3	19,0	- 8,0	-	Mit Finanz- u. Versicherungsdienstl. verbundene Tätigkeiten	66	60
- 4,6	- 5,3	15,3	1,0	11,2	4,1	Grundstücks- und Wohnungswesen	L	61
3,3	8,7	- 8,8	2,1	9,6	6,5	Unternehmensdienstleister	M bis N	62
5,3	17,1	- 7,0	- 4,5	19,3	- 1,4	Freiberufl., wissenschaftl. und technische Dienstleister	M	63
8,9	16,8	- 9,9	- 0,3	23,9	-	Freiberufliche und technische Dienstleister	MA	64
8,8	20,0	- 12,6	1,9	16,4	-	Rechts- und Steuerberatung, Unternehmensberatung	69-70	65
9,1	11,1	- 4,5	- 4,2	37,9	-	Architektur- und Ingenieurbüros; techn. Untersuchung	71	66
- 2,3	22,6	- 7,1	- 8,5	12,8	-	Forschung und Entwicklung	MB	67
11,4	4,5	6,9	- 11,8	15,4	-	Sonstige freiberufl., wissenschaftl., techn. Dienstleister	MC	68
11,1	13,5	- 10,7	- 5,3	- 2,2	-	Werbung und Marktforschung	73	69
11,6	- 3,7	25,8	- 16,7	30,5	-	Freiberufl., wiss., techn. DL a.n.g., Veterinärwesen	74-75	70
3,1	7,7	- 9,0	3,0	8,4	7,6	Sonstige Unternehmensdienstleister	N	71
2,0	8,4	- 9,1	3,7	7,9	-	Vermietung von beweglichen Sachen	77	72
64,1	68,7	- 50,1	- 19,5	14,0	-	Vermittlung und Überlassung von Arbeitskräften	78	73
- 21,4	23,8	- 5,8	- 28,9	32,8	-	Reisebüros und -veranstalter	79	74
36,7	- 17,2	2,8	- 7,3	20,2	-	Unternehmensdienstleister a.n.g.	80-82	75
4,7	6,4	5,7	- 4,4	- 1,5	8,9	Öffentliche Dienstleister, Erziehung, Gesundheit	O bis Q	76
2,8	0,5	9,1	- 16,2	- 20,4	28,9	Öffentliche Verwaltung, Verteidigung; Sozialversicherung	O	77
6,3	3,0	- 5,9	2,3	3,0	1,8	Erziehung und Unterricht	P	78
5,8	12,1	6,4	3,0	9,2	1,4	Gesundheits- und Sozialwesen	Q	79
6,4	11,8	6,8	0,3	9,1	-	Gesundheitswesen	QA	80
4,9	12,5	5,7	6,8	9,3	-	Heime und Sozialwesen	QB	81
2,8	0,2	- 3,0	2,6	4,4	2,7	Sonstige Dienstleister	R bis T	82
5,7	4,7	- 1,8	5,7	5,0	3,8	Kunst, Unterhaltung und Erholung	R	83
5,7	- 2,3	- 1,1	4,3	3,4	-	Kunst und Kultur, Glücksspiel	90-92	84
5,8	12,8	- 2,5	7,1	6,6	-	Sport, Unterhaltung und Erholung	93	85
- 0,2	- 4,7	- 4,5	- 1,0	3,6	1,3	Sonstige Dienstleister a.n.g.	S	86
7,9	- 13,6	4,3	1,4	0,9	-	Interessenvertretungen, religiöse Vereinigungen	94	87
11,5	35,7	- 44,6	15,0	24,4	-	Reparatur von DV-Geräten und Gebrauchsgütern	95	88
- 5,3	- 1,0	- 6,7	- 3,0	4,4	-	Sonstige überwiegend persönliche Dienstleister	96	89
-	-	-	-	-	-	Häusliche Dienste	T	90
9,8	6,8	- 3,1	- 1,7	5,8	4,0	Alle Wirtschaftsbereiche	A bis T	91

2. Anlageinvestitionen nach Wirtschaftsbereichen

2.2 Bruttoanlageinvestitionen, preisbereinigt

2.2.3 Neue Bauten

Lfd. Nr.	WZ 2008	Wirtschaftsgliederung	2010	2011	2012	2013	2014	2015
			Kettenindex (2010=100)					
1	A	Land- und Forstwirtschaft, Fischerei	100	110,03	117,23	115,77	116,95	112,51
2	01	Landwirtschaft	100	107,90	115,55	113,98	115,16	...
3	02	Forstwirtschaft	100	174,60	170,01	171,50	172,94	...
4	03	Fischerei	100	100	100	100	100	...
5	B bis F	Produzierendes Gewerbe	100	106,64	110,58	110,86	119,00	119,88
6	B bis E	Produzierendes Gewerbe ohne Baugewerbe	100	106,48	110,56	111,21	118,11	118,94
7	B	Bergbau und Gewinnung von Steinen und Erden	100	107,41	107,41	104,05	130,06	115,79
8	C	Verarbeitendes Gewerbe	100	119,03	137,77	138,53	142,59	145,17
9	CA	H.v. Nahrungsmitteln und Getränken, Tabakverarbeitung	100	113,42	120,19	110,39	130,98	...
10	CB	H.v. Textilien, Bekleidung, Lederwaren und Schuhen	100	155,56	169,86	134,84	296,98	...
11	CC	H.v. Holzwaren, Papier und Druckerzeugnissen	100	104,56	98,55	105,96	124,94	...
12	16	H.v. Holz-, Flecht-, Korb- und Korkwaren (ohne Möbel)	100	94,19	88,58	106,08	129,41	...
13	17	H.v. Papier, Pappe und Waren daraus	100	100,81	103,18	98,59	112,03	...
14	18	H.v. Druckerzgn., Vervielfältigung v. Ton-, Bild-, Datenträgern	100	146,88	107,91	134,16	162,70	...
15	CD	Kokerei und Mineralölverarbeitung	100	109,30	95,64	149,02	72,32	...
16	CE	H.v. chemischen Erzeugnissen	100	136,68	111,90	150,74	136,41	...
17	CF	H.v. pharmazeutischen Erzeugnissen	100	43,45	55,86	72,56	93,00	...
18	CG	H.v. Gummi-, Kunststoff-, Glaswaren, Keramik u.Ä.	100	131,07	131,07	118,82	135,46	...
19	22	H.v. Gummi- und Kunststoffwaren	100	137,93	121,21	118,36	143,39	...
20	23	H.v. Glas-, waren, Keramik, Verarb. von Steinen und Erden	100	118,03	149,72	119,62	120,37	...
21	CH	Metallerzeugung und -bearb., H.v. Metallerzeugnissen	100	114,81	115,13	114,67	113,48	...
22	24	Metallerzeugung und -bearbeitung	100	93,02	77,89	81,66	65,09	...
23	25	H.v. Metallerzeugnissen	100	135,31	150,15	145,72	158,94	...
24	CI	H.v. DV-Geräten, elektron. und optischen Erzeugnissen	100	151,13	134,38	112,39	95,45	...
25	CJ	H.v. elektrischen Ausrüstungen	100	111,28	126,24	115,57	108,63	...
26	CK	Maschinenbau	100	97,93	149,75	142,52	164,12	...
27	CL	Fahrzeugbau	100	154,47	259,71	267,32	230,03	...
28	29	H.v. Kraftwagen und Kraftwagenteilen	100	154,04	265,56	268,10	227,12	...
29	30	Sonstiger Fahrzeugbau	100	158,82	200,42	259,26	259,26	...
30	CM	H.v. Möbeln und sonst. Waren; Rep. und Inst. von Maschinen	100	151,30	126,09	132,64	150,61	...
31	31-32	H.v. Möbeln und sonstigen Waren	100	140,86	128,39	116,25	154,19	...
32	33	Rep. und Installation von Maschinen und Ausrüstungen	100	195,45	116,39	202,61	135,07	...
33	D	Energieversorgung	100	98,66	94,75	95,89	103,13	103,06
34	E	Wasserversorgung, Entsorgung u.Ä.	100	103,54	103,26	103,47	112,11	112,46
35	36	Wasserversorgung	100	114,21	106,02	109,53	112,24	...
36	37-39	Abwasser-, Abfallentsorgung; Rückgewinnung	100	100,29	102,34	101,58	111,95	...
37	F	Baugewerbe	100	111,05	111,05	100,83	143,66	145,96
38	G bis T	Dienstleistungsbereiche	100	108,23	108,47	107,12	108,74	109,08
39	G bis I	Handel, Verkehr, Gastgewerbe	100	98,61	96,19	95,11	96,62	95,13
40	G	Handel; Instandhaltung und Reparatur von Kfz	100	107,46	124,44	115,75	116,10	116,16
41	45	Kfz-Handel; Instandhaltung und Reparatur von Kfz	100	134,01	113,74	133,98	118,31	...
42	46	Großhandel (ohne Handel mit Kfz)	100	110,84	149,65	115,56	117,97	...
43	47	Einzelhandel (ohne Handel mit Kfz)	100	97,85	105,61	111,35	114,01	...
44	H	Verkehr und Lagerei	100	95,66	85,43	88,36	90,34	88,04
45	49	Landverkehr und Transport in Rohrfernleitungen	100	91,47	94,29	106,58	91,81	...
46	50	Schifffahrt	100	71,73	16,40	7,60	148,16	...
47	51	Luftfahrt	100	146,15	160,77	34,95	125,82	...
48	52	Lagerei, sonstige Dienstleister für den Verkehr	100	96,41	85,52	87,23	88,73	...
49	53	Post-, Kurier- und Expressdienste	100	100,53	110,01	156,36	98,78	...

2010	2011	2012	2013	2014	2015	Wirtschaftsgliederung	WZ 2008	Lfd. Nr.
Veränderung gegenüber dem Vorjahr in %								
5,2	10,0	6,5	- 1,2	1,0	- 3,8	Land- und Forstwirtschaft, Fischerei	A	1
5,0	7,9	7,1	- 1,4	1,0	-	Landwirtschaft	01	2
8,8	74,6	- 2,6	0,9	0,8	-	Forstwirtschaft	02	3
22,2	-	-	-	-	-	Fischerei	03	4
- 14,0	6,6	3,7	0,3	7,3	0,7	Produzierendes Gewerbe	B bis F	5
- 14,8	6,5	3,8	0,6	6,2	0,7	Produzierendes Gewerbe ohne Baugewerbe	B bis E	6
- 18,5	7,4	-	- 3,1	25,0	- 11,0	Bergbau und Gewinnung von Steinen und Erden	B	7
- 15,3	19,0	15,7	0,6	2,9	1,8	Verarbeitendes Gewerbe	C	8
- 18,5	13,4	6,0	- 8,2	18,7	-	H.v. Nahrungsmitteln und Getränken, Tabakverarbeitung	CA	9
- 15,9	55,6	9,2	- 20,6	120,2	-	H.v. Textilien, Bekleidung, Lederwaren und Schuhen	CB	10
- 10,9	4,6	- 5,7	7,5	17,9	-	H.v. Holzwaren, Papier und Druckerzeugnissen	CC	11
44,1	- 5,8	- 6,0	19,8	22,0	-	H.v. Holz-, Flecht-, Korb- und Korkwaren (ohne Möbel)	16	12
19,8	0,8	2,4	- 4,4	13,6	-	H.v. Papier, Pappe und Waren daraus	17	13
- 70,1	46,9	- 26,5	24,3	21,3	-	H.v. Druckerzgn.,Vervielfältigung v.Ton-,Bild-,Datenträgern	18	14
- 25,9	9,3	- 12,5	55,8	- 51,5	-	Kokerei und Mineralölverarbeitung	CD	15
- 13,3	36,7	- 18,1	34,7	- 9,5	-	H.v. chemischen Erzeugnissen	CE	16
12,7	- 56,6	28,6	29,9	28,2	-	H.v. pharmazeutischen Erzeugnissen	CF	17
- 19,4	31,1	-	- 9,3	14,0	-	H.v. Gummi-, Kunststoff-, Glaswaren, Keramik u.Ä.	CG	18
- 9,8	37,9	- 12,1	- 2,4	21,1	-	H.v. Gummi- und Kunststoffwaren	22	19
- 32,8	18,0	26,8	- 20,1	0,6	-	H.v. Glas-, -waren, Keramik, Verarb. von Steinen und Erden	23	20
- 24,1	14,8	0,3	- 0,4	- 1,0	-	Metallerzeugung und -bearb., H.v. Metallerzeugnissen	CH	21
- 0,7	- 7,0	- 16,3	4,8	- 20,3	-	Metallerzeugung und -bearbeitung	24	22
- 37,9	35,3	11,0	- 3,0	9,1	-	H.v. Metallerzeugnissen	25	23
9,6	51,1	- 11,1	- 16,4	- 15,1	-	H.v. DV-Geräten, elektron. und optischen Erzeugnissen	CI	24
- 13,2	11,3	13,4	- 8,5	- 6,0	-	H.v. elektrischen Ausrüstungen	CJ	25
- 29,7	- 2,1	52,9	- 4,8	15,2	-	Maschinenbau	CK	26
- 4,1	54,5	68,1	2,9	- 13,9	-	Fahrzeugbau	CL	27
- 1,0	54,0	72,4	1,0	- 15,3	-	H.v. Kraftwagen und Kraftwagenteilen	29	28
- 27,5	58,8	26,2	29,4	-	-	Sonstiger Fahrzeugbau	30	29
- 8,5	51,3	- 16,7	5,2	13,5	-	H.v. Möbeln und sonst. Waren; Rep. und Inst. von Maschinen	CM	30
16,5	40,9	- 8,9	- 9,5	32,6	-	H.v. Möbeln und sonstigen Waren	31-32	31
- 52,2	95,5	- 40,5	74,1	- 33,3	-	Rep. und Installation von Maschinen und Ausrüstungen	33	32
- 22,8	- 1,3	- 4,0	1,2	7,6	- 0,1	Energieversorgung	D	33
- 5,9	3,5	- 0,3	0,2	8,4	0,3	Wasserversorgung, Entsorgung u.Ä.	E	34
- 8,2	14,2	- 7,2	3,3	2,5	-	Wasserversorgung	36	35
- 5,2	0,3	2,0	- 0,7	10,2	-	Abwasser-, Abfallentsorgung; Rückgewinnung	37-39	36
15,8	11,1	-	- 9,2	42,5	1,6	Baugewerbe	F	37
4,7	8,2	0,2	- 1,2	1,5	0,3	Dienstleistungsbereiche	G bis T	38
0,1	- 1,4	- 2,5	- 1,1	1,6	- 1,5	Handel, Verkehr, Gastgewerbe	G bis I	39
- 10,0	7,5	15,8	- 7,0	0,3	0,1	Handel; Instandhaltung und Reparatur von Kfz	G	40
5,8	34,0	- 15,1	17,8	- 11,7	-	Kfz-Handel; Instandhaltung und Reparatur von Kfz	45	41
11,2	10,8	35,0	- 22,8	2,1	-	Großhandel (ohne Handel mit Kfz)	46	42
- 25,0	- 2,2	7,9	5,4	2,4	-	Einzelhandel (ohne Handel mit Kfz)	47	43
0,5	- 4,3	- 10,7	3,4	2,2	- 2,5	Verkehr und Lagerei	H	44
- 1,7	- 8,5	3,1	13,0	- 13,9	-	Landverkehr und Transport in Rohrfernleitungen	49	45
-	- 28,3	- 77,1	- 53,7	1849,5	-	Schifffahrt	50	46
- 48,0	46,2	10,0	- 78,3	260,0	-	Luftfahrt	51	47
0,8	- 3,6	- 11,3	2,0	1,7	-	Lagerei, sonstige Dienstleister für den Verkehr	52	48
1,6	0,5	9,4	42,1	- 36,8	-	Post-, Kurier- und Expressdienste	53	49

2. Anlageinvestitionen nach Wirtschaftsbereichen

2.2 Bruttoanlageinvestitionen, preisbereinigt

2.2.3 Neue Bauten

Lfd. Nr.	WZ 2008	Wirtschaftsgliederung	2010	2011	2012	2013	2014	2015
			Kettenindex (2010=100)					
50	I	Gastgewerbe	100	95,62	97,15	86,98	88,38	88,44
51	J	Information und Kommunikation	100	67,67	74,63	68,51	76,75	76,36
52	JA	Verlagswesen, audiovisuelle Medien und Rundfunk	100	51,36	72,44	59,15	53,73	...
53	58	Verlagswesen	100	66,13	105,49	96,32	84,46	...
54	59-60	Audiovisuelle Medien und Rundfunk	100	45,57	59,54	44,66	41,76	...
55	JB	Telekommunikation	100	112,08	81,27	105,98	63,59	...
56	JC	IT- und Informationsdienstleister	100	58,41	72,86	57,95	97,23	...
57	K	Finanz- und Versicherungsdienstleister	100	93,05	100,58	102,45	105,73	105,86
58	64	Finanzdienstleister	100	118,99	124,14	112,70	113,61	...
59	65	Versicherungen und Pensionskassen	100	60,29	70,81	89,36	95,62	...
60	66	Mit Finanz- u. Versicherungsdienstl. verbundene Tätigkeiten	–	–	–	–	–	–
61	L	Grundstücks- und Wohnungswesen	100	112,58	114,85	113,28	114,55	115,73
62	M bis N	Unternehmensdienstleister	100	94,16	90,16	93,92	104,09	100,52
63	M	Freiberufl., wissenschaftl. und technische Dienstleister	100	114,23	114,74	124,38	138,91	135,91
64	MA	Freiberufliche und technische Dienstleister	100	120,12	141,47	154,22	207,06	...
65	69-70	Rechts- und Steuerberatung, Unternehmensberatung	100	126,12	155,84	151,48	225,78	...
66	71	Architektur- und Ingenieurbüros; techn. Untersuchung	100	102,00	98,13	162,46	150,56	...
67	MB	Forschung und Entwicklung	100	111,89	94,07	105,23	93,77	...
68	MC	Sonstige freiberufl., wissenschaftl., techn. Dienstleister	100	96,23	147,55	116,44	136,42	...
69	73	Werbung und Marktforschung	100	120,59	178,01	86,22	132,03	...
70	74-75	Freiberufl., wiss., techn. DL a.n.g., Veterinärwesen	100	84,72	133,13	130,52	138,20	...
71	N	Sonstige Unternehmensdienstleister	100	66,21	55,98	51,52	55,62	51,27
72	77	Vermietung von beweglichen Sachen	100	49,46	41,20	31,13	35,72	...
73	78	Vermittlung und Überlassung von Arbeitskräften	100	116,67	121,24	80,83	85,20	...
74	79	Reisebüros und -veranstalter	100	96,97	155,74	72,10	108,15	...
75	80-82	Unternehmensdienstleister a.n.g.	100	98,83	77,12	95,63	96,06	...
76	O bis Q	Öffentliche Dienstleister, Erziehung, Gesundheit	100	102,36	97,90	96,31	98,46	96,95
77	O	Öffentliche Verwaltung, Verteidigung; Sozialversicherung	100	103,95	100,21	99,89	101,78	99,72
78	P	Erziehung und Unterricht	100	102,31	85,58	83,91	83,61	81,07
79	Q	Gesundheits- und Sozialwesen	100	99,76	102,69	99,04	103,35	103,47
80	QA	Gesundheitswesen	100	94,33	95,38	89,35	91,27	...
81	QB	Heime und Sozialwesen	100	108,64	114,65	114,92	123,12	...
82	R bis T	Sonstige Dienstleister	100	100,98	88,78	88,19	87,69	88,60
83	R	Kunst, Unterhaltung und Erholung	100	100,13	87,40	87,25	87,02	88,14
84	90-92	Kunst und Kultur, Glücksspiel	100	105,30	91,04	89,27	83,60	...
85	93	Sport, Unterhaltung und Erholung	100	97,24	85,36	86,11	88,91	...
86	S	Sonstige Dienstleister a.n.g.	100	104,63	94,75	92,25	90,58	90,58
87	94	Interessenvertretungen, religiöse Vereinigungen	100	105,44	93,98	91,37	89,67	...
88	95	Reparatur von DV-Geräten und Gebrauchsgütern	100	136,36	136,36	127,27	90,91	...
89	96	Sonstige überwiegend persönliche Dienstleister	100	99,55	96,07	94,38	94,38	...
90	T	Häusliche Dienste	–	–	–	–	–	–
91	A bis T	Alle Wirtschaftsbereiche	100	108,14	108,69	107,45	109,49	109,83

2010	2011	2012	2013	2014	2015	Wirtschaftsgliederung	WZ 2008	Lfd. Nr.
Veränderung gegenüber dem Vorjahr in %								
47,4	- 4,4	1,6	- 10,5	1,6	0,1	Gastgewerbe	I	50
2,1	- 32,3	10,3	- 8,2	12,0	- 0,5	Information und Kommunikation	J	51
100,0	- 48,6	41,0	- 18,3	- 9,2	-	Verlagswesen, audiovisuelle Medien und Rundfunk	JA	52
10,9	- 33,9	59,5	- 8,7	- 12,3	-	Verlagswesen	58	53
192,5	- 54,4	30,7	- 25,0	- 6,5	-	Audiovisuelle Medien und Rundfunk	59-60	54
- 18,5	12,1	- 27,5	30,4	- 40,0	-	Telekommunikation	JB	55
- 15,7	- 41,6	24,7	- 20,5	67,8	-	IT- und Informationsdienstleister	JC	56
53,5	- 7,0	8,1	1,9	3,2	0,1	Finanz- und Versicherungsdienstleister	K	57
18,3	19,0	4,3	- 9,2	0,8	-	Finanzdienstleister	64	58
145,9	- 39,7	17,4	26,2	7,0	-	Versicherungen und Pensionskassen	65	59
-	-	-	-	-	-	Mit Finanz- u. Versicherungsdienstl. verbundene Tätigkeiten	66	60
4,9	12,6	2,0	- 1,4	1,1	1,0	Grundstücks- und Wohnungswesen	L	61
7,0	- 5,8	- 4,2	4,2	10,8	- 3,4	Unternehmensdienstleister	M bis N	62
- 3,2	14,2	0,4	8,4	11,7	- 2,2	Freiberufl., wissenschaftl. und technische Dienstleister	M	63
- 19,1	20,1	17,8	9,0	34,3	-	Freiberufliche und technische Dienstleister	MA	64
- 18,0	26,1	23,6	- 2,8	49,0	-	Rechts- und Steuerberatung, Unternehmensberatung	69-70	65
- 22,4	2,0	- 3,8	65,6	- 7,3	-	Architektur- und Ingenieurbüros; techn. Untersuchung	71	66
12,3	11,9	- 15,9	11,9	- 10,9	-	Forschung und Entwicklung	MB	67
- 8,7	- 3,8	53,3	- 21,1	17,2	-	Sonstige freiberufl., wissenschaftl., techn. Dienstleister	MC	68
- 19,0	20,6	47,6	- 51,6	53,1	-	Werbung und Marktforschung	73	69
- 2,7	- 15,3	57,1	- 2,0	5,9	-	Freiberufl., wiss., techn. DL a.n.g., Veterinärwesen	74-75	70
25,3	- 33,8	- 15,5	- 8,0	8,0	- 7,8	Sonstige Unternehmensdienstleister	N	71
101,8	- 50,5	- 16,7	- 24,4	14,7	-	Vermietung von beweglichen Sachen	77	72
241,6	16,7	3,9	- 33,3	5,4	-	Vermittlung und Überlassung von Arbeitskräften	78	73
- 13,2	- 3,0	60,6	- 53,7	50,0	-	Reisebüros und -veranstalter	79	74
- 35,2	- 1,2	- 22,0	24,0	0,4	-	Unternehmensdienstleister a.n.g.	80-82	75
2,6	2,4	- 4,4	- 1,6	2,2	- 1,5	Öffentliche Dienstleister, Erziehung, Gesundheit	O bis Q	76
- 2,7	4,0	- 3,6	- 0,3	1,9	- 2,0	Öffentliche Verwaltung, Verteidigung; Sozialversicherung	O	77
23,9	2,3	- 16,4	- 2,0	- 0,4	- 3,0	Erziehung und Unterricht	P	78
- 0,5	- 0,2	2,9	- 3,6	4,4	0,1	Gesundheits- und Sozialwesen	Q	79
- 2,3	- 5,7	1,1	- 6,3	2,1	-	Gesundheitswesen	QA	80
2,7	8,6	5,5	0,2	7,1	-	Heime und Sozialwesen	QB	81
1,1	1,0	- 12,1	- 0,7	- 0,6	1,0	Sonstige Dienstleister	R bis T	82
0,3	0,1	- 12,7	- 0,2	- 0,3	1,3	Kunst, Unterhaltung und Erholung	R	83
- 3,4	5,3	- 13,5	- 1,9	- 6,4	-	Kunst und Kultur, Glücksspiel	90-92	84
2,5	- 2,8	- 12,2	0,9	3,3	-	Sport, Unterhaltung und Erholung	93	85
4,8	4,6	- 9,4	- 2,6	- 1,8	-	Sonstige Dienstleister a.n.g.	S	86
9,6	5,4	- 10,9	- 2,8	- 1,9	-	Interessenvertretungen, religiöse Vereinigungen	94	87
-	36,4	-	- 6,7	- 28,6	-	Reparatur von DV-Geräten und Gebrauchsgütern	95	88
- 11,9	- 0,5	- 3,5	- 1,8	-	-	Sonstige überwiegend persönliche Dienstleister	96	89
-	-	-	-	-	-	Häusliche Dienste	T	90
3,2	8,1	0,5	- 1,1	1,9	0,3	Alle Wirtschaftsbereiche	A bis T	91

2. Anlageinvestitionen nach Wirtschaftsbereichen

2.2 Bruttoanlageinvestitionen, preisbereinigt

2.2.4 Neue sonstige Anlagen

Lfd. Nr.	WZ 2008	Wirtschaftsgliederung	2010	2011	2012	2013	2014	2015
			Kettenindex (2010=100)					
1	A	Land- und Forstwirtschaft, Fischerei	100	94,97	101,32	102,37	103,79	106,60
2	01	Landwirtschaft	100	94,15	101,13	102,01	103,26	...
3	02	Forstwirtschaft	100	233,33	100	166,67	200,00	...
4	03	Fischerei	100	100,00	200,00	100,00	100,00	...
5	B bis F	Produzierendes Gewerbe	100	103,21	107,93	105,40	111,45	113,69
6	B bis E	Produzierendes Gewerbe ohne Baugewerbe	100	103,23	108,07	105,42	111,53	113,79
7	B	Bergbau und Gewinnung von Steinen und Erden	100	54,26	83,08	68,31	72,00	45,69
8	C	Verarbeitendes Gewerbe	100	103,58	108,14	105,42	111,60	114,05
9	CA	H.v. Nahrungsmitteln und Getränken, Tabakverarbeitung	100	97,50	98,37	95,78	96,78	...
10	CB	H.v. Textilien, Bekleidung, Lederwaren und Schuhen	100	96,94	98,44	98,44	95,50	...
11	CC	H.v. Holzwaren, Papier und Druckerzeugnissen	100	103,56	108,06	115,06	115,44	...
12	16	H.v. Holz-, Flecht-, Korb- und Korkwaren (ohne Möbel)	100	100	94,34	94,34	90,57	...
13	17	H.v. Papier, Pappe und Waren daraus	100	105,92	111,18	126,24	124,51	...
14	18	H.v. Druckerzgn.,Vervielfältigung v.Ton-,Bild-,Datenträgern	100	102,82	108,74	112,21	114,62	...
15	CD	Kokerei und Mineralölverarbeitung	100	85,83	76,93	86,54	106,39	...
16	CE	H.v. chemischen Erzeugnissen	100	95,36	97,21	77,34	89,79	...
17	CF	H.v. pharmazeutischen Erzeugnissen	100	94,77	101,78	107,38	106,40	...
18	CG	H.v. Gummi-, Kunststoff-, Glaswaren, Keramik u.Ä.	100	113,69	109,86	103,04	105,21	...
19	22	H.v. Gummi- und Kunststoffwaren	100	121,82	118,83	109,93	108,81	...
20	23	H.v. Glas-, waren, Keramik, Verarb. von Steinen und Erden	100	95,16	89,39	87,33	97,04	...
21	CH	Metallerzeugung und -bearb., H.v. Metallerzeugnissen	100	101,52	100,92	96,32	95,17	...
22	24	Metallerzeugung und -bearbeitung	100	103,62	101,27	100,26	102,55	...
23	25	H.v. Metallerzeugnissen	100	100,10	100,70	93,66	90,17	...
24	CI	H.v. DV-Geräten, elektron. und optischen Erzeugnissen	100	102,19	111,75	107,72	107,12	...
25	CJ	H.v. elektrischen Ausrüstungen	100	115,92	118,98	120,93	114,86	...
26	CK	Maschinenbau	100	104,89	107,53	100,16	107,56	...
27	CL	Fahrzeugbau	100	106,14	111,82	112,96	123,86	...
28	29	H.v. Kraftwagen und Kraftwagenteilen	100	106,42	111,97	116,10	128,48	...
29	30	Sonstiger Fahrzeugbau	100	104,08	110,73	90,26	90,48	...
30	CM	H.v. Möbeln und sonst. Waren; Rep. und Inst. von Maschinen	100	104,23	97,96	81,59	97,65	...
31	31-32	H.v. Möbeln und sonstigen Waren	100	105,26	102,52	80,79	109,55	...
32	33	Rep. und Installation von Maschinen und Ausrüstungen	100	103,25	93,65	82,33	86,40	...
33	D	Energieversorgung	100	98,87	110,50	118,00	119,80	119,94
34	E	Wasserversorgung, Entsorgung u.Ä.	100	100,98	125,25	116,52	123,31	125,25
35	36	Wasserversorgung	100	101,59	120,63	117,46	123,81	...
36	37-39	Abwasser-, Abfallentsorgung; Rückgewinnung	100	100	132,50	115,00	122,50	...
37	F	Baugewerbe	100	101,60	96,48	103,69	104,91	105,26
38	G bis T	Dienstleistungsbereiche	100	107,91	104,86	109,18	111,50	113,39
39	G bis I	Handel, Verkehr, Gastgewerbe	100	123,04	134,65	132,20	131,00	142,05
40	G	Handel; Instandhaltung und Reparatur von Kfz	100	126,03	137,84	137,38	132,21	146,15
41	45	Kfz-Handel; Instandhaltung und Reparatur von Kfz	100	103,29	103,05	106,31	109,09	...
42	46	Großhandel (ohne Handel mit Kfz)	100	155,03	178,31	174,58	160,45	...
43	47	Einzelhandel (ohne Handel mit Kfz)	100	101,04	104,06	106,03	108,47	...
44	H	Verkehr und Lagerei	100	117,72	132,38	117,17	135,44	135,25
45	49	Landverkehr und Transport in Rohrfernleitungen	100	92,72	100,61	90,15	115,45	...
46	50	Schifffahrt	100	88,89	133,33	116,67	155,56	...
47	51	Luftfahrt	100	80,00	124,00	84,00	102,00	...
48	52	Lagerei, sonstige Dienstleister für den Verkehr	100	141,26	139,47	146,14	152,34	...
49	53	Post-, Kurier- und Expressdienste	100	131,82	187,24	106,35	143,80	...

2010	2011	2012	2013	2014	2015	Wirtschaftsgliederung	WZ 2008	Lfd. Nr.
Veränderung gegenüber dem Vorjahr in %								
0,2	- 5,0	6,7	1,0	1,4	2,7	Land- und Forstwirtschaft, Fischerei	A	1
0,6	- 5,8	7,4	0,9	1,2	-	Landwirtschaft	01	2
- 40,0	133,3	- 57,1	66,7	20,0	-	Forstwirtschaft	02	3
-	-	100,0	- 50,0	-	-	Fischerei	03	4
- 0,4	3,2	4,6	- 2,3	5,7	2,0	Produzierendes Gewerbe	B bis F	5
- 0,4	3,2	4,7	- 2,5	5,8	2,0	Produzierendes Gewerbe ohne Baugewerbe	B bis E	6
1,2	- 45,7	53,1	- 17,8	5,4	- 36,5	Bergbau und Gewinnung von Steinen und Erden	B	7
- 0,5	3,6	4,4	- 2,5	5,9	2,2	Verarbeitendes Gewerbe	C	8
- 4,3	- 2,5	0,9	- 2,6	1,0	-	H.v. Nahrungsmitteln und Getränken, Tabakverarbeitung	CA	9
- 0,5	- 3,1	1,5	-	- 3,0	-	H.v. Textilien, Bekleidung, Lederwaren und Schuhen	CB	10
1,2	3,6	4,3	6,5	0,3	-	H.v. Holzwaren, Papier und Druckerzeugnissen	CC	11
10,4	-	- 5,7	-	- 4,0	-	H.v. Holz-, Flecht-, Korb- und Korkwaren (ohne Möbel)	16	12
- 1,8	5,9	5,0	13,5	- 1,4	-	H.v. Papier, Pappe und Waren daraus	17	13
1,4	2,8	5,8	3,2	2,1	-	H.v. Druckerzgn.,Vervielfältigung v.Ton-,Bild-,Datenträgern	18	14
0,8	- 14,2	- 10,4	12,5	22,9	-	Kokerei und Mineralölverarbeitung	CD	15
- 0,5	- 4,6	1,9	- 20,4	16,1	-	H.v. chemischen Erzeugnissen	CE	16
- 8,7	- 5,2	7,4	5,5	- 0,9	-	H.v. pharmazeutischen Erzeugnissen	CF	17
- 1,7	13,7	- 3,4	- 6,2	2,1	-	H.v. Gummi-, Kunststoff-, Glaswaren, Keramik u.Ä.	CG	18
- 1,9	21,8	- 2,5	- 7,5	- 1,0	-	H.v. Gummi- und Kunststoffwaren	22	19
- 1,3	- 4,8	- 6,1	- 2,3	11,1	-	H.v. Glas-, -waren, Keramik, Verarb. von Steinen und Erden	23	20
- 4,9	1,5	- 0,6	- 4,6	- 1,2	-	Metallerzeugung und -bearb., H.v. Metallerzeugnissen	CH	21
- 5,2	3,6	- 2,3	- 1,0	2,3	-	Metallerzeugung und -bearbeitung	24	22
- 4,7	0,1	0,6	- 7,0	- 3,7	-	H.v. Metallerzeugnissen	25	23
- 4,8	2,2	9,4	- 3,6	- 0,6	-	H.v. DV-Geräten, elektron. und optischen Erzeugnissen	CI	24
- 5,6	15,9	2,6	1,6	- 5,0	-	H.v. elektrischen Ausrüstungen	CJ	25
- 1,3	4,9	2,5	- 6,9	7,4	-	Maschinenbau	CK	26
4,8	6,1	5,4	1,0	9,6	-	Fahrzeugbau	CL	27
4,7	6,4	5,2	3,7	10,7	-	H.v. Kraftwagen und Kraftwagenteilen	29	28
5,9	4,1	6,4	- 18,5	0,2	-	Sonstiger Fahrzeugbau	30	29
4,6	4,2	- 6,0	- 16,7	19,7	-	H.v. Möbeln und sonst. Waren; Rep. und Inst. von Maschinen	CM	30
7,7	5,3	- 2,6	- 21,2	35,6	-	H.v. Möbeln und sonstigen Waren	31-32	31
1,8	3,3	- 9,3	- 12,1	4,9	-	Rep. und Installation von Maschinen und Ausrüstungen	33	32
4,1	- 1,1	11,8	6,8	1,5	0,1	Energieversorgung	D	33
7,4	1,0	24,0	- 7,0	5,8	1,6	Wasserversorgung, Entsorgung u.Ä.	E	34
6,8	1,6	18,7	- 2,6	5,4	-	Wasserversorgung	36	35
8,3	-	32,5	- 13,2	6,5	-	Abwasser-, Abfallentsorgung; Rückgewinnung	37-39	36
0,2	1,6	- 5,0	7,5	1,2	0,3	Baugewerbe	F	37
3,0	7,9	- 2,8	4,1	2,1	1,7	Dienstleistungsbereiche	G bis T	38
1,6	23,0	9,4	- 1,8	- 0,9	8,4	Handel, Verkehr, Gastgewerbe	G bis I	39
- 0,0	26,0	9,4	- 0,3	- 3,8	10,5	Handel; Instandhaltung und Reparatur von Kfz	G	40
1,7	3,3	- 0,2	3,2	2,6	-	Kfz-Handel; Instandhaltung und Reparatur von Kfz	45	41
- 1,4	55,0	15,0	- 2,1	- 8,1	-	Großhandel (ohne Handel mit Kfz)	46	42
1,0	1,0	3,0	1,9	2,3	-	Einzelhandel (ohne Handel mit Kfz)	47	43
10,7	17,7	12,5	- 11,5	15,6	- 0,1	Verkehr und Lagerei	H	44
54,1	- 7,3	8,5	- 10,4	28,1	-	Landverkehr und Transport in Rohrfernleitungen	49	45
80,0	- 11,1	50,0	- 12,5	33,3	-	Schifffahrt	50	46
31,6	- 20,0	55,0	- 32,3	21,4	-	Luftfahrt	51	47
- 13,0	41,3	- 1,3	4,8	4,2	-	Lagerei, sonstige Dienstleister für den Verkehr	52	48
15,8	31,8	42,0	- 43,2	35,2	-	Post-, Kurier- und Expressdienste	53	49

2. Anlageinvestitionen nach Wirtschaftsbereichen

2.2 Bruttoanlageinvestitionen, preisbereinigt

2.2.4 Neue sonstige Anlagen

Lfd. Nr.	WZ 2008	Wirtschaftsgliederung	2010	2011	2012	2013	2014	2015
			Kettenindex (2010=100)					
50	I	Gastgewerbe	100	101,58	104,73	106,31	109,46	111,42
51	J	Information und Kommunikation	100	126,44	103,53	118,73	117,70	121,72
52	JA	Verlagswesen, audiovisuelle Medien und Rundfunk	100	98,33	102,40	102,75	106,34	...
53	58	Verlagswesen	100	89,91	114,50	107,16	109,66	...
54	59-60	Audiovisuelle Medien und Rundfunk	100	99,50	100,76	102,15	105,88	...
55	JB	Telekommunikation	100	262,45	78,24	110,43	110,57	...
56	JC	IT- und Informationsdienstleister	100	109,28	113,54	139,10	132,52	...
57	K	Finanz- und Versicherungsdienstleister	100	107,97	101,30	106,89	112,95	111,69
58	64	Finanzdienstleister	100	115,64	102,00	106,50	114,11	...
59	65	Versicherungen und Pensionskassen	100	87,98	85,56	87,37	89,56	...
60	66	Mit Finanz- u. Versicherungsdienstl. verbundene Tätigkeiten	100	115,36	126,29	142,39	149,68	...
61	L	Grundstücks- und Wohnungswesen	100	132,97	124,18	95,60	108,79	113,19
62	M bis N	Unternehmensdienstleister	100	92,93	95,51	95,57	101,57	100,72
63	M	Freiberufl., wissenschaftl. und technische Dienstleister	100	93,58	96,08	94,88	100,59	99,78
64	MA	Freiberufliche und technische Dienstleister	100	73,46	63,57	62,48	68,43	...
65	69-70	Rechts- und Steuerberatung, Unternehmensberatung	100	111,46	97,48	105,16	141,79	...
66	71	Architektur- und Ingenieurbüros; techn. Untersuchung	100	62,38	53,69	50,16	47,53	...
67	MB	Forschung und Entwicklung	100	101,01	107,30	105,81	111,52	...
68	MC	Sonstige freiberufl., wissenschaftl., techn. Dienstleister	100	84,71	97,77	101,40	105,63	...
69	73	Werbung und Marktforschung	100	72,73	68,69	85,86	81,31	...
70	74-75	Freiberufl., wiss., techn. DL a.n.g., Veterinärwesen	100	103,10	142,05	125,34	142,81	...
71	N	Sonstige Unternehmensdienstleister	100	84,87	88,44	104,51	114,12	112,75
72	77	Vermietung von beweglichen Sachen	100	92,86	66,67	66,67	116,67	...
73	78	Vermittlung und Überlassung von Arbeitskräften	100	125,71	111,43	304,29	321,43	...
74	79	Reisebüros und -veranstalter	100	135,19	122,22	166,67	135,19	...
75	80-82	Unternehmensdienstleister a.n.g.	100	72,83	85,32	77,25	83,59	...
76	O bis Q	Öffentliche Dienstleister, Erziehung, Gesundheit	100	102,60	106,28	106,97	109,91	110,81
77	O	Öffentliche Verwaltung, Verteidigung; Sozialversicherung	100	97,77	96,10	95,80	100,50	100,77
78	P	Erziehung und Unterricht	100	101,77	107,56	108,68	110,04	112,22
79	Q	Gesundheits- und Sozialwesen	100	108,48	111,95	112,51	117,55	116,08
80	QA	Gesundheitswesen	100	108,77	112,75	112,97	118,21	...
81	QB	Heime und Sozialwesen	100	105,56	103,60	107,84	110,77	...
82	R bis T	Sonstige Dienstleister	100	94,51	95,70	104,25	103,03	100,85
83	R	Kunst, Unterhaltung und Erholung	100	91,17	95,09	103,56	101,17	98,22
84	90-92	Kunst und Kultur, Glücksspiel	100	90,72	94,56	103,38	100,82	...
85	93	Sport, Unterhaltung und Erholung	100	101,92	107,69	107,69	109,62	...
86	S	Sonstige Dienstleister a.n.g.	100	105,71	97,66	106,49	109,35	109,87
87	94	Interessenvertretungen, religiöse Vereinigungen	100	125,36	108,70	117,39	123,91	...
88	95	Reparatur von DV-Geräten und Gebrauchsgütern	100	82,35	68,24	89,41	85,88	...
89	96	Sonstige überwiegend persönliche Dienstleister	100	101,23	103,70	106,17	109,26	...
90	T	Häusliche Dienste	-	-	-	-	-	-
91	A bis T	Alle Wirtschaftsbereiche	100	105,34	106,50	107,12	111,44	113,53

2010	2011	2012	2013	2014	2015	Wirtschaftsgliederung	WZ 2008	Lfd. Nr.
Veränderung gegenüber dem Vorjahr in %								
3,3	1,6	3,1	1,5	3,0	1,8	Gastgewerbe	I	50
- 1,5	26,4	- 18,1	14,7	- 0,9	3,4	Information und Kommunikation	J	51
- 1,6	- 1,7	4,1	0,3	3,5	-	Verlagswesen, audiovisuelle Medien und Rundfunk	JA	52
- 9,7	- 10,1	27,3	- 6,4	2,3	-	Verlagswesen	58	53
- 0,3	- 0,5	1,3	1,4	3,7	-	Audiovisuelle Medien und Rundfunk	59-60	54
- 27,4	162,5	- 70,2	41,1	0,1	-	Telekommunikation	JB	55
12,8	9,3	3,9	22,5	- 4,7	-	IT- und Informationsdienstleister	JC	56
- 2,6	8,0	- 6,2	5,5	5,7	- 1,1	Finanz- und Versicherungsdienstleister	K	57
3,4	15,6	- 11,8	4,4	7,1	-	Finanzdienstleister	64	58
- 16,8	- 12,0	- 2,8	2,1	2,5	-	Versicherungen und Pensionskassen	65	59
6,5	15,4	9,5	12,7	5,1	-	Mit Finanz- u. Versicherungsdienstl. verbundene Tätigkeiten	66	60
- 8,1	33,0	- 6,6	- 23,0	13,8	4,0	Grundstücks- und Wohnungswesen	L	61
10,5	- 7,1	2,8	0,1	6,3	- 0,8	Unternehmensdienstleister	M bis N	62
8,7	- 6,4	2,7	- 1,2	6,0	- 0,8	Freiberufl., wissenschaftl. und technische Dienstleister	M	63
0,8	- 26,5	- 13,5	- 1,7	9,5	-	Freiberufliche und technische Dienstleister	MA	64
14,0	11,5	- 12,5	7,9	34,8	-	Rechts- und Steuerberatung, Unternehmensberatung	69-70	65
- 2,6	- 37,6	- 13,9	- 6,6	- 5,2	-	Architektur- und Ingenieurbüros; techn. Untersuchung	71	66
9,5	1,0	6,2	- 1,4	5,4	-	Forschung und Entwicklung	MB	67
77,2	- 15,3	15,4	3,7	4,2	-	Sonstige freiberufl., wissenschaftl., techn. Dienstleister	MC	68
89,4	- 27,3	- 5,6	25,0	- 5,3	-	Werbung und Marktforschung	73	69
61,2	3,1	37,8	- 11,8	13,9	-	Freiberufl., wiss., techn. DL a.n.g., Veterinärwesen	74-75	70
39,5	- 15,1	4,2	18,2	9,2	- 1,2	Sonstige Unternehmensdienstleister	N	71
13,5	- 7,1	- 28,2	- 0,0	75,0	-	Vermietung von beweglichen Sachen	77	72
75,0	25,7	- 11,4	173,1	5,6	-	Vermittlung und Überlassung von Arbeitskräften	78	73
38,5	35,2	- 9,6	36,4	- 18,9	-	Reisebüros und -veranstalter	79	74
41,0	- 27,2	17,1	- 9,5	8,2	-	Unternehmensdienstleister a.n.g.	80-82	75
3,5	2,6	3,6	0,6	2,7	0,8	Öffentliche Dienstleister, Erziehung, Gesundheit	O bis Q	76
- 1,7	- 2,2	- 1,7	- 0,3	4,9	0,3	Öffentliche Verwaltung, Verteidigung; Sozialversicherung	O	77
5,8	1,8	5,7	1,0	1,3	2,0	Erziehung und Unterricht	P	78
2,9	8,5	3,2	0,5	4,5	- 1,3	Gesundheits- und Sozialwesen	Q	79
2,5	8,8	3,7	0,2	4,6	-	Gesundheitswesen	QA	80
7,8	5,6	- 1,9	4,1	2,7	-	Heime und Sozialwesen	QB	81
- 3,9	- 5,5	1,3	8,9	- 1,2	- 2,1	Sonstige Dienstleister	R bis T	82
- 5,1	- 8,8	4,3	8,9	- 2,3	- 2,9	Kunst, Unterhaltung und Erholung	R	83
- 4,9	- 9,3	4,2	9,3	- 2,5	-	Kunst und Kultur, Glücksspiel	90-92	84
- 10,3	1,9	5,7	-	1,8	-	Sport, Unterhaltung und Erholung	93	85
0,3	5,7	- 7,6	9,0	2,7	0,5	Sonstige Dienstleister a.n.g.	S	86
14,1	25,4	- 13,3	8,0	5,6	-	Interessenvertretungen, religiöse Vereinigungen	94	87
- 11,5	- 17,7	- 17,1	31,0	- 3,9	-	Reparatur von DV-Geräten und Gebrauchsgütern	95	88
- 3,0	1,2	2,4	2,4	2,9	-	Sonstige überwiegend persönliche Dienstleister	96	89
-	-	-	-	-	-	Häusliche Dienste	T	90
1,1	5,3	1,1	0,6	4,0	1,9	Alle Wirtschaftsbereiche	A bis T	91

2. Anlageinvestitionen nach Wirtschaftsbereichen
2.3 Nettoanlageinvestitionen in jeweiligen Preisen ¹
2.3 Neue Anlagen

Lfd. Nr.	WZ 2008	Wirtschaftsgliederung	2010	2011	2012	2013	2014	2015
			Mrd. EUR					
1	A	Land- und Forstwirtschaft, Fischerei	- 0,727	- 0,099	0,058	0,095	- 0,114	- 0,339
2	01	Landwirtschaft	- 0,597	- 0,042	0,131	0,168	- 0,043	...
3	02	Forstwirtschaft	- 0,140	- 0,061	- 0,067	- 0,067	- 0,063	...
4	03	Fischerei	0,010	0,004	- 0,006	- 0,006	- 0,008	...
5	B bis F	Produzierendes Gewerbe	- 9,372	- 0,476	2,196	- 1,934	4,669	6,573
6	B bis E	Produzierendes Gewerbe ohne Baugewerbe	- 9,397	- 0,894	1,092	- 2,597	3,507	5,283
7	B	Bergbau und Gewinnung von Steinen und Erden	- 0,209	- 0,491	- 0,382	- 0,369	- 0,076	- 0,165
8	C	Verarbeitendes Gewerbe	- 6,673	2,253	4,913	2,060	5,164	7,092
9	CA	H.v. Nahrungsmitteln und Getränken, Tabakverarbeitung	- 0,796	- 0,554	- 0,285	- 0,325	0,171	...
10	CB	H.v. Textilien, Bekleidung, Lederwaren und Schuhen	- 0,453	- 0,303	- 0,298	- 0,264	- 0,158	...
11	CC	H.v. Holzwaren, Papier und Druckerzeugnissen	- 1,210	- 1,100	- 1,071	- 1,116	- 0,921	...
12	16	H.v. Holz-, Flecht-, Korb- und Korkwaren (ohne Möbel)	- 0,202	- 0,254	- 0,232	- 0,237	- 0,166	...
13	17	H.v. Papier, Pappe und Waren daraus	- 0,642	- 0,479	- 0,419	- 0,417	- 0,440	...
14	18	H.v. Druckerzgn.,Vervielfältigung v.Ton-,Bild-,Datenträgern	- 0,366	- 0,367	- 0,420	- 0,462	- 0,315	...
15	CD	Kokerei und Mineralölverarbeitung	- 0,051	- 0,385	- 0,179	- 0,202	0,029	...
16	CE	H.v. chemischen Erzeugnissen	- 1,130	- 0,799	- 0,887	- 1,015	- 0,748	...
17	CF	H.v. pharmazeutischen Erzeugnissen	0,245	- 0,186	0,201	0,599	0,860	...
18	CG	H.v. Gummi-, Kunststoff-, Glaswaren, Keramik u.Ä.	- 1,050	- 0,235	- 0,108	- 0,443	- 0,106	...
19	22	H.v. Gummi- und Kunststoffwaren	- 0,360	0,212	0,283	- 0,031	0,229	...
20	23	H.v. Glas-, waren, Keramik, Verarb. von Steinen und Erden	- 0,690	- 0,447	- 0,391	- 0,412	- 0,335	...
21	CH	Metallerzeugung und -bearb., H.v. Metallerzeugnissen	- 1,520	0,061	0,132	- 0,124	- 0,329	...
22	24	Metallerzeugung und -bearbeitung	- 0,684	- 0,203	- 0,010	0,042	- 0,320	...
23	25	H.v. Metallerzeugnissen	- 0,836	0,264	0,142	- 0,166	- 0,009	...
24	CI	H.v. DV-Geräten, elektron. und optischen Erzeugnissen	- 0,805	0,582	0,252	- 0,729	- 0,955	...
25	CJ	H.v. elektrischen Ausrüstungen	- 0,743	0,248	0,413	0,052	- 0,254	...
26	CK	Maschinenbau	- 0,930	0,232	0,793	0,204	0,938	...
27	CL	Fahrzeugbau	1,425	3,978	5,537	5,317	6,280	...
28	29	H.v. Kraftwagen und Kraftwagenteilen	1,404	3,774	5,115	5,247	6,241	...
29	30	Sonstiger Fahrzeugbau	0,021	0,204	0,422	0,070	0,039	...
30	CM	H.v. Möbeln und sonst. Waren; Rep. und Inst. von Maschinen	0,345	0,714	0,413	0,106	0,357	...
31	31-32	H.v. Möbeln und sonstigen Waren	0,107	0,364	0,284	0,079	0,318	...
32	33	Rep. und Installation von Maschinen und Ausrüstungen	0,238	0,350	0,129	0,027	0,039	...
33	D	Energieversorgung	1,326	1,057	0,271	- 0,448	1,431	1,231
34	E	Wasserversorgung, Entsorgung u.Ä.	- 3,841	- 3,713	- 3,710	- 3,840	- 3,012	- 2,875
35	36	Wasserversorgung	- 0,369	- 0,095	- 0,292	- 0,232	- 0,104	...
36	37-39	Abwasser-, Abfallentsorgung; Rückgewinnung	- 3,472	- 3,618	- 3,418	- 3,608	- 2,908	...
37	F	Baugewerbe	0,025	0,418	1,104	0,663	1,162	1,290
38	G bis T	Dienstleistungsbereiche	67,294	89,546	76,762	69,679	78,542	81,879
39	G bis I	Handel, Verkehr, Gastgewerbe	13,563	10,912	6,724	3,856	7,135	7,003
40	G	Handel; Instandhaltung und Reparatur von Kfz	1,014	4,033	4,326	2,298	2,698	3,132
41	45	Kfz-Handel; Instandhaltung und Reparatur von Kfz	0,103	0,777	0,251	0,140	0,278	...
42	46	Großhandel (ohne Handel mit Kfz)	0,410	2,185	2,877	1,388	0,914	...
43	47	Einzelhandel (ohne Handel mit Kfz)	0,501	1,071	1,198	0,770	1,506	...
44	H	Verkehr und Lagerei	11,670	5,889	1,394	0,926	3,819	3,233
45	49	Landverkehr und Transport in Rohrfernleitungen	- 0,055	- 0,422	- 1,049	- 1,039	0,202	...
46	50	Schifffahrt	6,200	0,765	- 0,799	- 1,397	- 0,219	...
47	51	Luftfahrt	- 0,280	- 0,342	- 0,316	- 0,500	- 0,372	...
48	52	Lagerei, sonstige Dienstleister für den Verkehr	5,644	5,786	3,475	3,725	4,231	...
49	53	Post-, Kurier- und Expressdienste	0,161	0,102	0,083	0,137	- 0,023	...

¹ Neue Anlagen aus Tab.2.1.1 abzüglich Abschreibungen

2010	2011	2012	2013	2014	2015	Wirtschaftsgliederung	WZ 2008	Lfd. Nr.
Absolute Veränderung gegenüber dem Vorjahr in Mrd. EUR								
0,128	0,628	0,157	0,037	- 0,209	- 0,225	Land- und Forstwirtschaft, Fischerei	A	1
0,111	0,555	0,173	0,037	- 0,211	-	Landwirtschaft	01	2
- 0,003	0,079	- 0,006	-	0,004	-	Forstwirtschaft	02	3
0,020	- 0,006	- 0,010	-	- 0,002	-	Fischerei	03	4
1,632	8,896	2,672	- 4,130	6,603	1,904	Produzierendes Gewerbe	B bis F	5
0,653	8,503	1,986	- 3,689	6,104	1,776	Produzierendes Gewerbe ohne Baugewerbe	B bis E	6
- 0,094	- 0,282	0,109	0,013	0,293	- 0,089	Bergbau und Gewinnung von Steinen und Erden	B	7
- 0,037	8,926	2,660	- 2,853	3,104	1,928	Verarbeitendes Gewerbe	C	8
- 0,043	0,242	0,269	- 0,040	0,496	-	H.v. Nahrungsmitteln und Getränken, Tabakverarbeitung	CA	9
0,075	0,150	0,005	0,034	0,106	-	H.v. Textilien, Bekleidung, Lederwaren und Schuhen	CB	10
0,187	0,110	0,029	- 0,045	0,195	-	H.v. Holzwaren, Papier und Druckerzeugnissen	CC	11
0,113	- 0,052	0,022	- 0,005	0,071	-	H.v. Holz-, Flecht-, Korb- und Korkwaren (ohne Möbel)	16	12
0,131	0,163	0,060	0,002	- 0,023	-	H.v. Papier, Pappe und Waren daraus	17	13
- 0,057	- 0,001	- 0,053	- 0,042	0,147	-	H.v. Druckerzgn.,Vervielfältigung v.Ton-,Bild-,Datenträgern	18	14
- 0,119	- 0,334	0,206	- 0,023	0,231	-	Kokerei und Mineralölverarbeitung	CD	15
- 0,469	0,331	- 0,088	- 0,128	0,267	-	H.v. chemischen Erzeugnissen	CE	16
- 0,647	- 0,431	0,387	0,398	0,261	-	H.v. pharmazeutischen Erzeugnissen	CF	17
0,049	0,815	0,127	- 0,335	0,337	-	H.v. Gummi-, Kunststoff-, Glaswaren, Keramik u.Ä.	CG	18
0,098	0,572	0,071	- 0,314	0,260	-	H.v. Gummi- und Kunststoffwaren	22	19
- 0,049	0,243	0,056	- 0,021	0,077	-	H.v. Glas-, -waren, Keramik, Verarb. von Steinen und Erden	23	20
- 0,561	1,581	0,071	- 0,256	- 0,205	-	Metallerzeugung und -bearb., H.v. Metallerzeugnissen	CH	21
- 0,457	0,481	0,193	0,052	- 0,362	-	Metallerzeugung und -bearbeitung	24	22
- 0,104	1,100	- 0,122	- 0,308	0,157	-	H.v. Metallerzeugnissen	25	23
0,815	1,387	- 0,330	- 0,981	- 0,226	-	H.v. DV-Geräten, elektron. und optischen Erzeugnissen	CI	24
- 0,099	0,991	0,165	- 0,361	- 0,306	-	H.v. elektrischen Ausrüstungen	CJ	25
- 0,823	1,162	0,561	- 0,589	0,734	-	Maschinenbau	CK	26
1,507	2,553	1,559	- 0,220	0,963	-	Fahrzeugbau	CL	27
1,478	2,370	1,341	0,132	0,994	-	H.v. Kraftwagen und Kraftwagenteilen	29	28
0,029	0,183	0,218	- 0,352	- 0,031	-	Sonstiger Fahrzeugbau	30	29
0,091	0,369	- 0,301	- 0,307	0,251	-	H.v. Möbeln und sonst. Waren; Rep. und Inst. von Maschinen	CM	30
0,213	0,257	- 0,080	- 0,205	0,239	-	H.v. Möbeln und sonstigen Waren	31-32	31
- 0,122	0,112	- 0,221	- 0,102	0,012	-	Rep. und Installation von Maschinen und Ausrüstungen	33	32
0,993	- 0,269	- 0,786	- 0,719	1,879	- 0,200	Energieversorgung	D	33
- 0,209	0,128	0,003	- 0,130	0,828	0,137	Wasserversorgung, Entsorgung u.Ä.	E	34
- 0,147	0,274	- 0,197	0,060	0,128	-	Wasserversorgung	36	35
- 0,062	- 0,146	0,200	- 0,190	0,700	-	Abwasser-, Abfallentsorgung; Rückgewinnung	37-39	36
0,979	0,393	0,686	- 0,441	0,499	0,128	Baugewerbe	F	37
19,176	22,252	-12,784	- 7,083	8,863	3,337	Dienstleistungsbereiche	G bis T	38
9,458	- 2,651	- 4,188	- 2,868	3,279	- 0,132	Handel, Verkehr, Gastgewerbe	G bis I	39
1,233	3,019	0,293	- 2,028	0,400	0,434	Handel; Instandhaltung und Reparatur von Kfz	G	40
0,583	0,674	- 0,526	- 0,111	0,138	-	Kfz-Handel; Instandhaltung und Reparatur von Kfz	45	41
1,071	1,775	0,692	- 1,489	- 0,474	-	Großhandel (ohne Handel mit Kfz)	46	42
- 0,421	0,570	0,127	- 0,428	0,736	-	Einzelhandel (ohne Handel mit Kfz)	47	43
7,233	- 5,781	- 4,495	- 0,468	2,893	- 0,586	Verkehr und Lagerei	H	44
1,571	- 0,367	- 0,627	0,010	1,241	-	Landverkehr und Transport in Rohrfernleitungen	49	45
5,083	- 5,435	- 1,564	- 0,598	1,178	-	Schifffahrt	50	46
0,077	- 0,062	0,026	- 0,184	0,128	-	Luftfahrt	51	47
0,254	0,142	- 2,311	0,250	0,506	-	Lagerei, sonstige Dienstleister für den Verkehr	52	48
0,248	- 0,059	- 0,019	0,054	- 0,160	-	Post-, Kurier- und Expressdienste	53	49

2. Anlageinvestitionen nach Wirtschaftsbereichen
2.3 Nettoanlageinvestitionen in jeweiligen Preisen ¹
2.3 Neue Anlagen

Lfd. Nr.	WZ 2008	Wirtschaftsgliederung	2010	2011	2012	2013	2014	2015
			Mrd. EUR					
50	I	Gastgewerbe	0,879	0,990	1,004	0,632	0,618	0,638
51	J	Information und Kommunikation	– 0,357	2,548	– 0,437	1,303	1,221	1,710
52	JA	Verlagswesen, audiovisuelle Medien und Rundfunk	0,176	0,034	0,241	0,091	0,015	...
53	58	Verlagswesen	– 0,023	– 0,035	0,076	0,020	– 0,142	...
54	59-60	Audiovisuelle Medien und Rundfunk	0,199	0,069	0,165	0,071	0,157	...
55	JB	Telekommunikation	– 1,915	0,768	– 2,563	– 1,436	– 0,397	...
56	JC	IT- und Informationsdienstleister	1,382	1,746	1,885	2,648	1,603	...
57	K	Finanz- und Versicherungsdienstleister	1,798	2,333	2,279	2,244	2,373	2,205
58	64	Finanzdienstleister	1,006	2,405	2,061	1,461	1,498	...
59	65	Versicherungen und Pensionskassen	0,718	– 0,168	0,115	0,659	0,770	...
60	66	Mit Finanz- u. Versicherungsdienstl. verbundene Tätigkeiten	0,074	0,096	0,103	0,124	0,105	...
61	L	Grundstücks- und Wohnungswesen	28,920	46,096	48,447	44,644	45,068	45,353
62	M bis N	Unternehmensdienstleister	12,327	15,220	9,620	10,609	16,148	18,631
63	M	Freiberufl., wissenschaftl. und technische Dienstleister	3,138	3,333	2,698	2,211	3,835	3,236
64	MA	Freiberufliche und technische Dienstleister	0,887	0,758	0,220	0,217	1,466	...
65	69-70	Rechts- und Steuerberatung, Unternehmensberatung	– 0,393	0,174	– 0,039	0,003	0,979	...
66	71	Architektur- und Ingenieurbüros; techn. Untersuchung	1,280	0,584	0,259	0,214	0,487	...
67	MB	Forschung und Entwicklung	2,010	2,393	2,183	1,845	2,104	...
68	MC	Sonstige freiberufl., wissenschaftl., techn. Dienstleister	0,241	0,182	0,295	0,149	0,265	...
69	73	Werbung und Marktforschung	0,086	0,069	0,029	0,010	0,013	...
70	74-75	Freiberufl., wiss., techn. DL a.n.g., Veterinärwesen	0,155	0,113	0,266	0,139	0,252	...
71	N	Sonstige Unternehmensdienstleister	9,189	11,887	6,922	8,398	12,313	15,395
72	77	Vermietung von beweglichen Sachen	8,178	11,173	6,452	8,045	11,574	...
73	78	Vermittlung und Überlassung von Arbeitskräften	0,165	0,320	0,089	0,140	0,140	...
74	79	Reisebüros und -veranstalter	0,028	0,075	0,067	0,002	0,033	...
75	80-82	Unternehmensdienstleister a.n.g.	0,818	0,319	0,314	0,211	0,566	...
76	O bis Q	Öffentliche Dienstleister, Erziehung, Gesundheit	10,334	11,846	10,525	7,287	6,831	7,171
77	O	Öffentliche Verwaltung, Verteidigung; Sozialversicherung	3,386	3,805	3,430	1,407	– 0,085	1,233
78	P	Erziehung und Unterricht	3,297	3,272	1,631	1,168	0,903	0,476
79	Q	Gesundheits- und Sozialwesen	3,651	4,769	5,464	4,712	6,013	5,462
80	QA	Gesundheitswesen	0,799	1,183	1,578	0,752	1,437	...
81	QB	Heime und Sozialwesen	2,852	3,586	3,886	3,960	4,576	...
82	R bis T	Sonstige Dienstleister	0,709	0,591	– 0,396	– 0,264	– 0,234	– 0,194
83	R	Kunst, Unterhaltung und Erholung	0,505	0,447	– 0,279	– 0,122	– 0,132	– 0,110
84	90-92	Kunst und Kultur, Glücksspiel	0,482	0,400	0,133	0,217	0,067	...
85	93	Sport, Unterhaltung und Erholung	0,023	0,047	– 0,412	– 0,339	– 0,199	...
86	S	Sonstige Dienstleister a.n.g.	0,204	0,144	– 0,117	– 0,142	– 0,102	– 0,084
87	94	Interessenvertretungen, religiöse Vereinigungen	0,302	0,252	0,106	0,068	0,031	...
88	95	Reparatur von DV-Geräten und Gebrauchsgütern	0,016	0,022	– 0,019	0,007	0,012	...
89	96	Sonstige überwiegend persönliche Dienstleister	– 0,114	– 0,130	– 0,204	– 0,217	– 0,145	...
90	T	Häusliche Dienste	–	–	–	–	–	–
91	A bis T	Alle Wirtschaftsbereiche	57,195	88,971	79,016	67,840	83,097	88,113
		Nachrichtlich:						
92		Nettoanlageinvestitionen der Volkswirtschaft insgesamt	41,724	72,282	62,468	50,910	64,503	68,094

1 Neue Anlagen aus Tab.2.1.1 abzüglich Abschreibungen

2010	2011	2012	2013	2014	2015	Wirtschaftsgliederung	WZ 2008	Lfd. Nr.
Absolute Veränderung gegenüber dem Vorjahr in Mrd. EUR								
0,992	0,111	0,014	- 0,372	- 0,014	0,020	Gastgewerbe	I	50
- 0,579	2,905	- 2,985	1,740	- 0,082	0,489	Information und Kommunikation	J	51
- 0,061	- 0,142	0,207	- 0,150	- 0,076	-	Verlagswesen, audiovisuelle Medien und Rundfunk	JA	52
- 0,045	- 0,012	0,111	- 0,056	- 0,162	-	Verlagswesen	58	53
- 0,016	- 0,130	0,096	- 0,094	0,086	-	Audiovisuelle Medien und Rundfunk	59-60	54
- 1,035	2,683	- 3,331	1,127	1,039	-	Telekommunikation	JB	55
0,517	0,364	0,139	0,763	- 1,045	-	IT- und Informationsdienstleister	JC	56
1,795	0,535	- 0,054	- 0,035	0,129	- 0,168	Finanz- und Versicherungsdienstleister	K	57
0,682	1,399	- 0,344	- 0,600	0,037	-	Finanzdienstleister	64	58
1,131	- 0,886	0,283	0,544	0,111	-	Versicherungen und Pensionskassen	65	59
- 0,018	0,022	0,007	0,021	- 0,019	-	Mit Finanz- u. Versicherungsdienstl. verbundene Tätigkeiten	66	60
4,902	17,176	2,351	- 3,803	0,424	0,285	Grundstücks- und Wohnungswesen	L	61
2,300	2,893	- 5,600	0,989	5,539	2,483	Unternehmensdienstleister	M bis N	62
0,511	0,195	- 0,635	- 0,487	1,624	- 0,599	Freiberufl., wissenschaftl. und technische Dienstleister	M	63
- 0,116	- 0,129	- 0,538	- 0,003	1,249	-	Freiberufliche und technische Dienstleister	MA	64
0,092	0,567	- 0,213	0,042	0,976	-	Rechts- und Steuerberatung, Unternehmensberatung	69-70	65
- 0,208	- 0,696	- 0,325	- 0,045	0,273	-	Architektur- und Ingenieurbüros; techn. Untersuchung	71	66
0,447	0,383	- 0,210	- 0,338	0,259	-	Forschung und Entwicklung	MB	67
0,180	- 0,059	0,113	- 0,146	0,116	-	Sonstige freiberufl., wissenschaftl., techn. Dienstleister	MC	68
0,109	- 0,017	- 0,040	- 0,019	0,003	-	Werbung und Marktforschung	73	69
0,071	- 0,042	0,153	- 0,127	0,113	-	Freiberufl., wiss., techn. DL a.n.g., Veterinärwesen	74-75	70
1,789	2,698	- 4,965	1,476	3,915	3,082	Sonstige Unternehmensdienstleister	N	71
1,323	2,995	- 4,721	1,593	3,529	-	Vermietung von beweglichen Sachen	77	72
0,138	0,155	- 0,231	0,051	-	-	Vermittlung und Überlassung von Arbeitskräften	78	73
- 0,034	0,047	- 0,008	- 0,065	0,031	-	Reisebüros und -veranstalter	79	74
0,362	- 0,499	- 0,005	- 0,103	0,355	-	Unternehmensdienstleister a.n.g.	80-82	75
1,322	1,512	- 1,321	- 3,238	- 0,456	0,340	Öffentliche Dienstleister, Erziehung, Gesundheit	O bis Q	76
- 0,626	0,419	- 0,375	- 2,023	- 1,492	1,318	Öffentliche Verwaltung, Verteidigung; Sozialversicherung	O	77
1,764	- 0,025	- 1,641	- 0,463	- 0,265	- 0,427	Erziehung und Unterricht	P	78
0,184	1,118	0,695	- 0,752	1,301	- 0,551	Gesundheits- und Sozialwesen	Q	79
0,081	0,384	0,395	- 0,826	0,685	-	Gesundheitswesen	QA	80
0,103	0,734	0,300	0,074	0,616	-	Heime und Sozialwesen	QB	81
- 0,022	- 0,118	- 0,987	0,132	0,030	0,040	Sonstige Dienstleister	R bis T	82
- 0,012	- 0,058	- 0,726	0,157	- 0,010	0,022	Kunst, Unterhaltung und Erholung	R	83
- 0,133	- 0,082	- 0,267	0,084	- 0,150	-	Kunst und Kultur, Glücksspiel	90-92	84
0,121	0,024	- 0,459	0,073	0,140	-	Sport, Unterhaltung und Erholung	93	85
- 0,010	- 0,060	- 0,261	- 0,025	0,040	0,018	Sonstige Dienstleister a.n.g.	S	86
0,114	- 0,050	- 0,146	- 0,038	- 0,037	-	Interessenvertretungen, religiöse Vereinigungen	94	87
- 0,010	0,006	- 0,041	0,026	0,005	-	Reparatur von DV-Geräten und Gebrauchsgütern	95	88
- 0,114	- 0,016	- 0,074	- 0,013	0,072	-	Sonstige überwiegend persönliche Dienstleister	96	89
-	-	-	-	-	-	Häusliche Dienste	T	90
20,936	31,776	- 9,955	-11,176	15,257	5,016	Alle Wirtschaftsbereiche	A bis T	91
Nachrichtlich:								
21,097	30,558	- 9,814	-11,558	13,593	3,591	Nettoanlageinvestitionen der Volkswirtschaft insgesamt		92

3. Investitionen nach Sektoren

3.1 Brutto- und Nettoanlageinvestitionen sowie ihr Anteil am Bruttoinlandsprodukt in jeweiligen Preisen

Jahr, Vierteljahr	Bruttoanlageinvestitionen		Abschreibungen		Nettoanlageinvestitionen		Anteil am Bruttoinlandsprodukt			
	Sektor Staat	Nicht- staatliche Sektoren	Sektor Staat	Nicht- staatliche Sektoren	Sektor Staat	Nicht- staatliche Sektoren	Bruttoanlageinvestitionen		Nettoanlageinvestitionen	
							Sektor Staat	Nichtstaatl. Sektoren	Sektor Staat	Nichtstaatl. Sektoren
	Mrd. EUR						%			
1991	49,418	343,251	36,998	209,012	12,420	134,239	3,1	21,7	0,8	8,5
2002	48,396	394,322	46,688	327,883	1,708	66,439	2,2	17,8	0,1	3,0
2003	47,017	386,086	47,061	331,644	- 0,044	54,442	2,1	17,4	- 0,0	2,5
2004	44,153	390,819	47,696	338,201	- 3,543	52,618	1,9	17,2	- 0,2	2,3
2005	43,419	395,342	48,271	344,535	- 4,852	50,807	1,9	17,2	- 0,2	2,2
2006	47,779	426,592	49,434	353,381	- 1,655	73,211	2,0	17,8	- 0,1	3,1
2007	48,632	456,939	51,885	371,147	- 3,253	85,792	1,9	18,2	- 0,1	3,4
2008	52,759	468,050	53,804	386,500	- 1,045	81,550	2,1	18,3	- 0,0	3,2
2009	57,948	413,473	55,246	395,548	2,702	17,925	2,4	16,8	0,1	0,7
2010	59,467	441,982	56,610	403,115	2,857	38,867	2,3	17,1	0,1	1,5
2011	61,514	486,307	58,791	416,748	2,723	69,559	2,3	18,0	0,1	2,6
2012	61,746	493,000	61,161	431,117	0,585	61,883	2,2	17,9	- 0,0	2,2
2013	60,925	496,194	63,255	442,954	- 2,330	53,240	2,2	17,6	- 0,1	1,9
2014	61,381	523,766	65,033	455,611	- 3,652	68,155	2,1	17,9	- 0,1	2,3
2015	64,381	539,439	66,747	468,979	- 2,366	70,460	2,1	17,8	- 0,1	2,3
2016	66,632	559,432	68,589	483,442	- 1,957	75,990	2,1	17,9	- 0,1	2,4
2007 1.Vj	9,479	104,336	12,837	91,644	- 3,358	12,692	1,5	17,0	- 0,5	2,1
2.Vj	11,873	115,637	12,926	92,387	- 1,053	23,250	1,9	18,7	- 0,2	3,8
3.Vj	13,119	116,358	13,016	93,171	0,103	23,187	2,0	18,2	- 0,0	3,6
4.Vj	14,161	120,608	13,106	93,945	1,055	26,663	2,2	18,8	0,2	4,2
2008 1.Vj	10,067	106,686	13,260	95,275	- 3,193	11,411	1,6	16,9	- 0,5	1,8
2.Vj	12,931	122,349	13,372	96,347	- 0,441	26,002	2,0	19,0	- 0,1	4,0
3.Vj	14,066	120,938	13,555	97,286	0,511	23,652	2,2	18,5	0,1	3,6
4.Vj	15,695	118,077	13,617	97,592	2,078	20,485	2,5	18,6	0,3	3,2
2009 1.Vj	10,381	94,315	13,723	98,402	- 3,342	- 4,087	1,7	15,8	- 0,6	- 0,7
2.Vj	14,083	105,471	13,754	98,658	0,329	6,813	2,3	17,5	0,1	1,1
3.Vj	15,690	107,273	13,832	98,965	1,858	8,308	2,5	17,1	0,3	1,3
4.Vj	17,794	106,414	13,937	99,523	3,857	6,891	2,8	16,8	0,6	1,1
2010 1.Vj	10,731	95,150	13,995	100,018	- 3,264	- 4,868	1,7	15,3	- 0,5	- 0,8
2.Vj	15,122	114,448	14,108	100,541	1,014	13,907	2,4	18,0	0,2	2,2
3.Vj	16,337	116,440	14,207	101,004	2,130	15,436	2,5	17,6	0,3	2,3
4.Vj	17,277	115,944	14,300	101,552	2,977	14,392	2,6	17,4	0,4	2,2
2011 1.Vj	12,170	110,212	14,490	103,185	- 2,320	7,027	1,8	16,6	- 0,3	1,1
2.Vj	15,196	124,527	14,643	103,875	0,553	20,652	2,3	18,7	0,1	3,1
3.Vj	16,456	126,016	14,781	104,507	1,675	21,509	2,4	18,3	0,2	3,1
4.Vj	17,692	125,552	14,877	105,181	2,815	20,371	2,6	18,3	0,4	3,0
2012 1.Vj	12,060	116,070	15,114	106,886	- 3,054	9,184	1,8	17,0	- 0,4	1,3
2.Vj	14,392	126,675	15,252	107,560	- 0,860	19,115	2,1	18,7	- 0,1	2,8
3.Vj	16,922	126,377	15,351	108,151	1,571	18,226	2,4	18,0	0,2	2,6
4.Vj	18,372	123,878	15,444	108,520	2,928	15,358	2,6	17,8	0,4	2,2
2013 1.Vj	10,066	110,782	15,619	109,631	- 5,553	1,151	1,5	16,2	- 0,8	0,2
2.Vj	14,983	127,676	15,737	110,191	- 0,754	17,485	2,1	18,3	- 0,1	2,5
3.Vj	17,288	128,917	15,910	111,271	1,378	17,646	2,4	17,8	0,2	2,4
4.Vj	18,588	128,819	15,989	111,861	2,599	16,958	2,6	17,9	0,4	2,4
2014 1.Vj	11,933	122,284	16,129	113,013	- 4,196	9,271	1,7	17,1	- 0,6	1,3
2.Vj	15,404	132,922	16,209	113,557	- 0,805	19,365	2,1	18,5	- 0,1	2,7
3.Vj	16,059	134,533	16,321	114,235	- 0,262	20,298	2,2	18,1	- 0,0	2,7
4.Vj	17,985	134,027	16,374	114,806	1,611	19,221	2,4	18,0	0,2	2,6
2015 1.Vj	11,611	124,594	16,572	116,417	- 4,961	8,177	1,6	16,9	- 0,7	1,1
2.Vj	15,036	136,768	16,643	116,900	- 1,607	19,868	2,0	18,3	- 0,2	2,7
3.Vj	17,060	138,273	16,730	117,554	0,330	20,719	2,2	17,9	- 0,0	2,7
4.Vj	20,674	139,804	16,802	118,108	3,872	21,696	2,7	18,0	0,5	2,8
2016 1.Vj	12,830	129,667	16,987	119,749	- 4,157	9,918	1,7	17,0	- 0,5	1,3
2.Vj	16,066	145,081	17,100	120,532	- 1,034	24,549	2,1	18,6	- 0,1	3,1
3.Vj	17,485	142,457	17,213	121,275	0,272	21,182	2,2	17,9	- 0,0	2,7
4.Vj	20,251	142,227	17,289	121,886	2,962	20,341	2,5	17,9	0,4	2,6
2017 1.Vj	13,176	136,729	17,565	123,641	- 4,389	13,088	1,7	17,3	- 0,6	1,7

3. Investitionen nach Sektoren

3.2 Brutto- und Netto(anlage)investitionen in jeweiligen Preisen

Lfd. Nr.	Anlagearten	2010	2011	2012	2013	2014	2015	2016
Mrd. EUR								
Volkswirtschaft insgesamt								
01	Bruttoinvestitionen	506,347	569,751	532,531	549,961	577,789	583,607	598,506
02	Bruttoanlageinvestitionen	501,449	547,821	554,746	557,119	585,147	603,820	626,064
03	Abschreibungen	459,725	475,539	492,278	506,209	520,644	535,726	552,031
04	Nettoinvestitionen	46,622	94,212	40,253	43,752	57,145	47,881	46,475
05	Nettoanlageinvestitionen	41,724	72,282	62,468	50,910	64,503	68,094	74,033
Nichtfinanzielle Kapitalgesellschaften								
06	Bruttoinvestitionen	287,748	330,182	288,827	302,058	322,272	320,993	326,277
07	Bruttoanlageinvestitionen	285,303	311,357	310,431	311,160	331,132	341,484	353,060
08	Abschreibungen	262,857	270,530	278,558	283,879	290,485	298,160	306,699
09	Nettoinvestitionen	24,891	59,652	10,269	18,179	31,787	22,833	19,578
10	Nettoanlageinvestitionen	22,446	40,827	31,873	27,281	40,647	43,324	46,361
Finanzielle Kapitalgesellschaften								
11	Bruttoinvestitionen	8,344	8,522	9,819	10,414	11,329	11,348	11,532
12	Bruttoanlageinvestitionen	8,200	8,403	9,731	9,858	11,080	11,348	11,532
13	Abschreibungen	8,051	8,444	8,921	9,397	9,840	10,272	10,691
14	Nettoinvestitionen	0,293	0,078	0,898	1,017	1,489	1,076	0,841
15	Nettoanlageinvestitionen	0,149	- 0,041	0,810	0,461	1,240	1,076	0,841
Staat								
16	Bruttoinvestitionen	59,405	61,391	61,505	60,703	60,940	64,250	66,264
17	Bruttoanlageinvestitionen	59,467	61,514	61,746	60,925	61,381	64,381	66,632
18	Abschreibungen	56,610	58,791	61,161	63,255	65,033	66,747	68,589
19	Nettoinvestitionen	2,795	2,600	0,344	- 2,552	- 4,093	- 2,497	- 2,325
20	Nettoanlageinvestitionen	2,857	2,723	0,585	- 2,330	- 3,652	- 2,366	- 1,957
Private Haushalte und private Organisationen ohne Erw.zweck								
21	Bruttoinvestitionen	150,850	169,656	172,380	176,786	183,248	187,016	194,433
22	Bruttoanlageinvestitionen	148,479	166,547	172,838	175,176	181,554	186,607	194,840
23	Abschreibungen	132,207	137,774	143,638	149,678	155,286	160,547	166,052
24	Nettoinvestitionen	18,643	31,882	28,742	27,108	27,962	26,469	28,381
25	Nettoanlageinvestitionen	16,272	28,773	29,200	25,498	26,268	26,060	28,788
Absolute Veränderung gegenüber dem Vorjahr in Mrd. EUR								
Volkswirtschaft insgesamt								
01	Bruttoinvestitionen	61,837	63,404	-37,220	17,430	27,828	5,818	14,899
02	Bruttoanlageinvestitionen	30,028	46,372	6,925	2,373	28,028	18,673	22,244
04	Nettoinvestitionen	52,906	47,590	-53,959	3,499	13,393	- 9,264	- 1,406
05	Nettoanlageinvestitionen	21,097	30,558	- 9,814	-11,558	13,593	3,591	5,939
Nichtfinanzielle Kapitalgesellschaften								
01	Bruttoinvestitionen	48,030	42,434	-41,355	13,231	20,214	- 1,279	5,284
02	Bruttoanlageinvestitionen	17,423	26,054	- 0,926	0,729	19,972	10,352	11,576
04	Nettoinvestitionen	43,939	34,761	-49,383	7,910	13,608	- 8,954	- 3,255
05	Nettoanlageinvestitionen	13,332	18,381	- 8,954	- 4,592	13,366	2,677	3,037
Finanzielle Kapitalgesellschaften								
01	Bruttoinvestitionen	1,902	0,178	1,297	0,595	0,915	0,019	0,184
02	Bruttoanlageinvestitionen	1,671	0,203	1,328	0,127	1,222	0,268	0,184
04	Nettoinvestitionen	1,700	- 0,215	0,820	0,119	0,472	- 0,413	- 0,235
05	Nettoanlageinvestitionen	1,469	- 0,190	0,851	- 0,349	0,779	- 0,164	- 0,235
Staat								
01	Bruttoinvestitionen	1,121	1,986	0,114	- 0,802	0,237	3,310	2,014
02	Bruttoanlageinvestitionen	1,519	2,047	0,232	- 0,821	0,456	3,000	2,251
04	Nettoinvestitionen	- 0,243	- 0,195	- 2,256	- 2,896	- 1,541	1,596	0,172
05	Nettoanlageinvestitionen	0,155	- 0,134	- 2,138	- 2,915	- 1,322	1,286	0,409
Private Haushalte und private Organisationen ohne Erw.zweck								
01	Bruttoinvestitionen	10,784	18,806	2,724	4,406	6,462	3,768	7,417
02	Bruttoanlageinvestitionen	9,415	18,068	6,291	2,338	6,378	5,053	8,233
04	Nettoinvestitionen	7,510	13,239	- 3,140	- 1,634	0,854	- 1,493	1,912
05	Nettoanlageinvestitionen	6,141	12,501	0,427	- 3,702	0,770	- 0,208	2,728

3. Investitionen nach Sektoren

3.3 Bruttoanlageinvestitionen der nichtstaatlichen Sektoren

3.3.1 in jeweiligen Preisen

Jahr, Vierteljahr	Insgesamt	Ausrüstungs- investitionen	Bauinvestitionen			Sonstige Anlagen	Nachrichtlich: Ausrüstungs- u. Nichtwohnbau- investitionen	Nachrichtlich: Insgesamt ohne Wohnbauten
			zusammen	Wohnbauten	Nicht- wohnbauten			
	Mrd. EUR							
1991	343,251	146,446	159,416	94,478	64,938	37,389	211,384	248,773
2002	394,322	147,551	185,419	123,234	62,185	61,352	209,736	271,088
2003	386,086	143,504	182,055	120,817	61,238	60,527	204,742	265,269
2004	390,819	149,303	179,259	118,310	60,949	62,257	210,252	272,509
2005	395,342	156,879	175,049	114,222	60,827	63,414	217,706	281,120
2006	426,592	173,055	186,977	123,737	63,240	66,560	236,295	302,855
2007	456,939	190,910	196,324	128,667	67,657	69,705	258,567	328,272
2008	468,050	194,072	200,245	128,240	72,005	73,733	266,077	339,810
2009	413,473	146,651	193,932	125,403	68,529	72,890	215,180	288,070
2010	441,982	164,066	203,716	132,712	71,004	74,200	235,070	309,270
2011	486,307	176,204	229,514	149,946	79,568	80,589	255,772	336,361
2012	493,000	170,865	239,916	159,668	80,248	82,219	251,113	333,332
2013	496,194	168,890	244,037	163,037	81,000	83,267	249,890	333,157
2014	523,766	181,270	254,177	171,759	82,418	88,319	263,688	352,007
2015	539,439	187,732	260,191	177,658	82,533	91,516	270,265	361,781
2016	559,432	191,465	272,448	188,495	83,953	95,519	275,418	370,937
2007 1.Vj	104,336	43,048	44,192	28,674	15,518	17,096	58,566	75,662
2.Vj	115,637	48,240	50,129	33,079	17,050	17,268	65,290	82,558
3.Vj	116,358	45,908	52,995	35,160	17,835	17,455	63,743	81,198
4.Vj	120,608	53,714	49,008	31,754	17,254	17,886	70,968	88,854
2008 1.Vj	106,686	44,053	44,562	28,248	16,314	18,071	60,367	78,438
2.Vj	122,349	50,849	53,079	33,997	19,082	18,421	69,931	88,352
3.Vj	120,938	48,044	54,353	34,932	19,421	18,541	67,465	86,006
4.Vj	118,077	51,126	48,251	31,063	17,188	18,700	68,314	87,014
2009 1.Vj	94,315	34,340	41,783	26,648	15,135	18,192	49,475	67,667
2.Vj	105,471	36,989	50,394	32,530	17,864	18,088	54,853	72,941
3.Vj	107,273	35,969	53,170	34,629	18,541	18,134	54,510	72,644
4.Vj	106,414	39,353	48,585	31,596	16,989	18,476	56,342	74,818
2010 1.Vj	95,150	35,153	41,673	27,110	14,563	18,324	49,716	68,040
2.Vj	114,448	41,262	54,841	35,792	19,049	18,345	60,311	78,656
3.Vj	116,440	41,050	56,928	37,080	19,848	18,462	60,898	79,360
4.Vj	115,944	46,601	50,274	32,730	17,544	19,069	64,145	83,214
2011 1.Vj	110,212	40,314	50,213	32,435	17,778	19,685	58,092	77,777
2.Vj	124,527	44,300	60,217	39,265	20,952	20,010	65,252	85,262
3.Vj	126,016	43,749	62,043	40,830	21,213	20,224	64,962	85,186
4.Vj	125,552	47,841	57,041	37,416	19,625	20,670	67,466	88,136
2012 1.Vj	116,070	41,613	54,168	35,779	18,389	20,289	60,002	80,291
2.Vj	126,675	43,160	62,862	41,602	21,260	20,653	64,420	85,073
3.Vj	126,377	40,732	65,083	43,607	21,476	20,562	62,208	82,770
4.Vj	123,878	45,360	57,803	38,680	19,123	20,715	64,483	85,198
2013 1.Vj	110,782	38,224	51,896	34,339	17,557	20,662	55,781	76,443
2.Vj	127,676	42,848	64,261	42,604	21,657	20,567	64,505	85,072
3.Vj	128,917	40,353	67,866	45,708	22,158	20,698	62,511	83,209
4.Vj	128,819	47,465	60,014	40,386	19,628	21,340	67,093	88,433
2014 1.Vj	122,284	42,224	58,466	39,462	19,004	21,594	61,228	82,822
2.Vj	132,922	45,314	65,651	44,268	21,383	21,957	66,697	88,654
3.Vj	134,533	43,678	68,615	46,523	22,092	22,240	65,770	88,010
4.Vj	134,027	50,054	61,445	41,506	19,939	22,528	69,993	92,521
2015 1.Vj	124,594	43,220	58,840	39,745	19,095	22,534	62,315	84,849
2.Vj	136,768	46,848	67,188	45,775	21,413	22,732	68,261	90,993
3.Vj	138,273	45,479	69,851	48,091	21,760	22,943	67,239	90,182
4.Vj	139,804	52,185	64,312	44,047	20,265	23,307	72,450	95,757
2016 1.Vj	129,667	44,912	61,282	41,795	19,487	23,473	64,399	87,872
2.Vj	145,081	49,248	72,099	49,918	22,181	23,734	71,429	95,163
3.Vj	142,457	45,704	72,779	50,735	22,044	23,974	67,748	91,722
4.Vj	142,227	51,601	66,288	46,047	20,241	24,338	71,842	96,180
2017 1.Vj	136,729	46,166	66,090	45,169	20,921	24,473	67,087	91,560

Insgesamt	Ausrüstungs- investitionen	Bauinvestitionen			Sonstige Anlagen	Nachrichtlich: Ausrüstungs- u. Nichtwohnbau- investitionen	Nachrichtlich: Insgesamt ohne Wohnbauten	Jahr, Vierteljahr
		zusammen	Wohnbauten	Nicht- wohnbauten				
Veränderung gegenüber dem entsprechenden Vorjahreszeitraum in %								
- 6,9	- 9,8	- 6,8	- 6,1	- 8,0	0,6	- 9,3	- 7,2	2002
- 2,1	- 2,7	- 1,8	- 2,0	- 1,5	- 1,3	- 2,4	- 2,1	2003
1,2	4,0	- 1,5	- 2,1	- 0,5	2,9	2,7	2,7	2004
1,2	5,1	- 2,3	- 3,5	- 0,2	1,9	3,5	3,2	2005
7,9	10,3	6,8	8,3	4,0	5,0	8,5	7,7	2006
7,1	10,3	5,0	4,0	7,0	4,7	9,4	8,4	2007
2,4	1,7	2,0	- 0,3	6,4	5,8	2,9	3,5	2008
- 11,7	- 24,4	- 3,2	- 2,2	- 4,8	- 1,1	- 19,1	- 15,2	2009
6,9	11,9	5,0	5,8	3,6	1,8	9,2	7,4	2010
10,0	7,4	12,7	13,0	12,1	8,6	8,8	8,8	2011
1,4	- 3,0	4,5	6,5	0,9	2,0	- 1,8	- 0,9	2012
0,6	- 1,2	1,7	2,1	0,9	1,3	- 0,5	- 0,1	2013
5,6	7,3	4,2	5,3	1,8	6,1	5,5	5,7	2014
3,0	3,6	2,4	3,4	0,1	3,6	2,5	2,8	2015
3,7	2,0	4,7	6,1	1,7	4,4	1,9	2,5	2016
12,3	11,6	16,4	16,7	16,0	4,4	12,8	10,8	2007 1.Vj
6,5	9,2	4,8	3,2	8,0	4,6	8,8	7,9	2.Vj
5,8	10,3	2,5	1,4	4,6	4,7	8,6	7,8	3.Vj
4,8	10,4	- 0,9	- 2,1	1,3	5,3	8,0	7,5	4.Vj
2,3	2,3	0,8	- 1,5	5,1	5,7	3,1	3,7	2008 1.Vj
5,8	5,4	5,9	2,8	11,9	6,7	7,1	7,0	2.Vj
3,9	4,7	2,6	- 0,6	8,9	6,2	5,8	5,9	3.Vj
- 2,1	- 4,8	- 1,5	- 2,2	- 0,4	4,6	- 3,7	- 2,1	4.Vj
- 11,6	- 22,0	- 6,2	- 5,7	- 7,2	0,7	- 18,0	- 13,7	2009 1.Vj
- 13,8	- 27,3	- 5,1	- 4,3	- 6,4	- 1,8	- 21,6	- 17,4	2.Vj
- 11,3	- 25,1	- 2,2	- 0,9	- 4,5	- 2,2	- 19,2	- 15,5	3.Vj
- 9,9	- 23,0	0,7	1,7	- 1,2	- 1,2	- 17,5	- 14,0	4.Vj
0,9	2,4	- 0,3	1,7	- 3,8	0,7	0,5	0,6	2010 1.Vj
8,5	11,6	8,8	10,0	6,6	1,4	10,0	7,8	2.Vj
8,5	14,1	7,1	7,1	7,0	1,8	11,7	9,2	3.Vj
9,0	18,4	3,5	3,6	3,3	3,2	13,8	11,2	4.Vj
15,8	14,7	20,5	19,6	22,1	7,4	16,8	14,3	2011 1.Vj
8,8	7,4	9,8	9,7	10,0	9,1	8,2	8,4	2.Vj
8,2	6,6	9,0	10,1	6,9	9,5	6,7	7,3	3.Vj
8,3	2,7	13,5	14,3	11,9	8,4	5,2	5,9	4.Vj
5,3	3,2	7,9	10,3	3,4	3,1	3,3	3,2	2012 1.Vj
1,7	- 2,6	4,4	6,0	1,5	3,2	- 1,3	- 0,2	2.Vj
0,3	- 6,9	4,9	6,8	1,2	1,7	- 4,2	- 2,8	3.Vj
- 1,3	- 5,2	1,3	3,4	- 2,6	0,2	- 4,4	- 3,3	4.Vj
- 4,6	- 8,1	- 4,2	- 4,0	- 4,5	1,8	- 7,0	- 4,8	2013 1.Vj
0,8	- 0,7	2,2	2,4	1,9	- 0,4	0,1	- 0,0	2.Vj
2,0	- 0,9	4,3	4,8	3,2	0,7	0,5	0,5	3.Vj
4,0	4,6	3,8	4,4	2,6	3,0	4,0	3,8	4.Vj
10,4	10,5	12,7	14,9	8,2	4,5	9,8	8,3	2014 1.Vj
4,1	5,8	2,2	3,9	- 1,3	6,8	3,4	4,2	2.Vj
4,4	8,2	1,1	1,8	- 0,3	7,4	5,2	5,8	3.Vj
4,0	5,5	2,4	2,8	1,6	5,6	4,3	4,6	4.Vj
1,9	2,4	0,6	0,7	0,5	4,4	1,8	2,4	2015 1.Vj
2,9	3,4	2,3	3,4	0,1	3,5	2,3	2,6	2.Vj
2,8	4,1	1,8	3,4	- 1,5	3,2	2,2	2,5	3.Vj
4,3	4,3	4,7	6,1	1,6	3,5	3,5	3,5	4.Vj
4,1	3,9	4,2	5,2	2,1	4,2	3,3	3,6	2016 1.Vj
6,1	5,1	7,3	9,1	3,6	4,4	4,6	4,6	2.Vj
3,0	0,5	4,2	5,5	1,3	4,5	0,8	1,7	3.Vj
1,7	- 1,1	3,1	4,5	- 0,1	4,4	- 0,8	0,4	4.Vj
5,4	2,8	7,8	8,1	7,4	4,3	4,2	4,2	2017 1.Vj

3. Investitionen nach Sektoren

3.3 Bruttoanlageinvestitionen der nichtstaatlichen Sektoren

3.3.2 preisbereinigt

Jahr, Vierteljahr	Insgesamt	Ausrüstungs- investitionen	Bauinvestitionen			Sonstige Anlagen	Nachrichtlich: Ausrüstungs- u. Nichtwohnbau- investitionen	Nachrichtlich: Insgesamt ohne Wohnbauten
			zusammen	Wohnbauten	Nicht- wohnbauten			
	Kettenindex (2010=100)							
1991	86,87	79,73	104,48	95,55	121,36	56,75	90,75	83,03
2002	93,93	84,84	106,59	108,23	103,49	85,72	89,54	88,59
2003	92,82	84,61	104,64	106,12	101,82	84,55	88,94	87,86
2004	93,59	88,79	101,54	102,70	99,33	86,63	91,37	90,21
2005	94,57	94,09	98,21	98,31	98,01	88,10	94,89	93,24
2006	101,56	104,91	102,81	104,31	99,97	92,27	103,29	100,63
2007	106,37	116,39	102,08	102,45	101,36	95,85	111,95	108,07
2008	107,49	118,85	100,84	99,07	104,14	100,20	114,50	111,04
2009	94,40	89,63	96,45	95,76	97,74	99,45	92,06	93,83
2010	100	100	100	100	100	100	100	100
2011	107,95	107,18	109,30	109,89	108,19	105,98	107,48	107,12
2012	107,39	103,11	111,18	113,78	106,35	106,25	104,11	104,63
2013	106,42	101,71	110,07	112,92	104,78	106,58	102,65	103,61
2014	110,62	108,55	112,09	116,24	104,36	111,36	107,18	108,20
2015	112,26	111,50	112,57	117,99	102,47	113,55	108,58	109,79
2016	114,73	112,63	115,70	122,78	102,49	116,95	109,35	111,20
2007 1.Vj	97,28	104,38	92,75	92,07	94,01	93,91	101,26	99,47
2.Vj	107,21	116,19	104,51	105,60	102,45	95,05	112,11	107,99
3.Vj	108,05	111,98	109,90	111,73	106,45	96,01	110,18	106,76
4.Vj	112,94	133,00	101,15	100,40	102,54	98,45	124,25	118,04
2008 1.Vj	98,34	107,45	90,95	88,28	95,97	98,01	104,05	102,57
2.Vj	112,02	123,39	107,34	105,40	110,96	99,50	119,70	114,83
3.Vj	110,66	117,78	108,61	107,18	111,26	100,82	115,80	112,18
4.Vj	108,94	126,78	96,46	95,44	98,35	102,45	118,46	114,60
2009 1.Vj	85,91	83,55	83,09	81,52	86,02	98,76	84,30	87,77
2.Vj	96,27	89,73	100,61	99,76	102,19	99,08	93,45	94,79
3.Vj	98,15	87,93	106,07	106,02	106,15	99,43	93,37	94,81
4.Vj	97,28	97,31	96,04	95,74	96,60	100,54	97,12	97,93
2010 1.Vj	86,22	84,85	82,58	82,47	82,77	99,24	84,23	87,81
2.Vj	103,14	99,30	107,85	108,05	107,49	98,77	101,76	101,05
3.Vj	105,17	100,03	111,49	111,48	111,52	99,27	103,48	102,47
4.Vj	105,48	115,81	98,08	98,00	98,22	102,72	110,53	108,67
2011 1.Vj	98,21	97,61	96,62	96,06	97,67	103,87	97,63	99,13
2.Vj	110,25	106,72	115,01	115,47	114,15	105,01	108,97	108,02
3.Vj	111,58	106,28	117,85	119,37	115,02	106,09	108,92	108,24
4.Vj	111,78	118,08	107,72	108,67	105,93	108,97	114,41	113,11
2012 1.Vj	101,23	99,94	101,05	102,72	97,93	104,57	99,32	100,59
2.Vj	110,13	103,37	116,72	118,83	112,82	106,60	106,28	106,36
3.Vj	109,85	98,17	120,29	123,88	113,63	106,36	102,94	103,77
4.Vj	108,36	110,98	106,66	109,70	101,02	107,47	107,89	107,79
2013 1.Vj	95,41	91,52	94,84	96,43	91,88	105,59	91,61	95,01
2.Vj	109,69	102,41	116,89	119,07	112,83	105,43	105,65	105,60
3.Vj	110,14	97,23	121,58	125,70	113,91	106,15	102,43	103,34
4.Vj	110,45	115,69	106,99	110,47	100,51	109,14	110,92	110,49
2014 1.Vj	103,54	100,84	103,75	107,48	96,81	109,14	99,53	101,86
2.Vj	112,22	108,04	116,06	120,09	108,57	110,73	108,17	108,80
3.Vj	113,38	104,51	120,70	125,62	111,55	111,99	106,71	107,99
4.Vj	113,33	120,80	107,84	111,78	100,50	113,58	114,32	114,14
2015 1.Vj	103,82	102,36	102,29	106,09	95,21	111,87	100,04	102,92
2.Vj	113,76	110,81	116,49	121,85	106,50	112,75	109,40	110,22
3.Vj	114,91	107,95	120,63	127,48	107,87	113,85	107,90	109,35
4.Vj	116,53	124,87	110,88	116,56	100,30	115,73	116,96	116,66
2016 1.Vj	106,62	105,29	104,91	109,68	96,02	114,92	102,29	105,38
2.Vj	118,99	115,48	122,73	130,34	108,55	116,23	113,24	113,97
3.Vj	116,82	108,03	123,24	131,80	107,25	117,45	107,78	110,14
4.Vj	116,47	121,70	111,92	119,30	98,15	119,21	114,08	115,33
2017 1.Vj	110,54	107,54	110,22	115,63	100,13	118,35	105,15	108,37

3. Investitionen nach Sektoren

3.3 Bruttoanlageinvestitionen der nichtstaatlichen Sektoren

3.3.3 in jeweiligen Preisen – saison- und kalenderbereinigte Ergebnisse nach Census X-12-ARIMA

Viertel- jahr	Insgesamt	Ausrüstungs- investitionen	Bauinvestitionen			Sonstige Anlagen	Nachrichtlich: Ausrüstungs- u. Nichtwohnbau- investitionen	Nachrichtlich: Insgesamt ohne Wohnbauten
			zusammen	Wohnbauten	Nicht- wohnbauten			
	Veränderung gegenüber dem Vorquartal in %							
2003 1.Vj	– 0,3	– 0,6	0,1	– 1,2	2,7	– 0,9	0,3	0,1
2.Vj	– 1,2	– 3,2	0,4	0,5	0,0	– 1,0	– 2,3	– 2,0
3.Vj	0,4	0,7	0,2	0,7	– 0,8	0,3	0,2	0,3
4.Vj	0,3	1,0	– 0,5	– 0,2	– 1,3	0,8	0,3	0,5
2004 1.Vj	– 0,2	– 0,6	– 0,3	– 1,3	1,7	1,3	0,1	0,4
2.Vj	– 0,2	1,6	– 2,0	– 1,2	– 3,4	1,1	0,1	0,3
3.Vj	0,8	3,9	– 1,5	– 2,0	– 0,7	0,6	2,5	2,1
4.Vj	– 0,0	– 1,0	1,0	– 0,8	4,6	– 0,7	0,6	0,3
2005 1.Vj	– 1,3	1,0	– 4,2	– 3,6	– 5,3	1,2	– 0,8	– 0,4
2.Vj	0,9	0,8	1,4	2,1	– 0,1	0,1	0,6	0,5
3.Vj	1,6	1,6	1,9	1,0	3,6	0,6	2,1	1,8
4.Vj	3,6	5,9	2,6	0,7	6,1	0,7	6,0	4,8
2006 1.Vj	– 1,2	– 0,2	– 3,3	– 1,3	– 6,8	2,2	– 2,0	– 1,1
2.Vj	5,6	7,5	5,4	7,9	0,7	1,2	5,7	4,7
3.Vj	1,3	– 1,8	4,3	3,6	5,7	1,1	0,1	0,3
4.Vj	3,9	3,6	5,0	3,4	8,2	1,3	4,9	4,1
2007 1.Vj	1,4	3,1	0,0	– 0,2	0,4	0,8	2,4	2,1
2.Vj	– 0,2	4,1	– 4,6	– 3,6	– 6,3	1,2	1,3	1,3
3.Vj	0,7	– 0,9	2,0	1,6	2,7	1,2	0,0	0,3
4.Vj	3,0	3,8	2,6	1,0	5,7	2,0	4,3	3,8
2008 1.Vj	0,3	– 2,3	2,6	1,3	4,9	1,3	– 0,4	– 0,1
2.Vj	– 1,3	0,8	– 4,3	– 4,1	– 4,6	1,9	– 0,7	– 0,1
3.Vj	0,7	0,7	0,7	– 0,1	2,1	0,8	1,1	1,0
4.Vj	– 1,9	– 4,3	– 0,4	0,8	– 2,6	0,5	– 3,9	– 2,9
2009 1.Vj	– 9,9	– 21,0	– 2,1	– 2,5	– 1,5	– 2,5	– 15,7	– 12,7
2.Vj	– 1,2	– 1,9	– 0,9	0,1	– 2,7	– 0,7	– 2,1	– 1,8
3.Vj	0,7	0,7	0,8	0,5	1,4	0,5	0,9	0,8
4.Vj	0,2	– 2,6	1,7	2,4	0,6	1,8	– 1,6	– 0,8
2010 1.Vj	0,8	6,0	– 2,4	– 2,2	– 3,0	– 0,9	3,1	2,1
2.Vj	6,1	6,5	8,1	8,8	6,8	0,1	6,6	5,0
3.Vj	2,0	4,5	0,4	– 0,9	2,8	1,0	4,0	3,3
4.Vj	– 0,3	– 0,1	– 1,7	– 1,3	– 2,3	2,8	– 0,8	0,1
2011 1.Vj	5,7	1,8	9,7	9,2	10,6	3,5	4,4	4,2
2.Vj	1,6	1,3	1,8	3,2	– 0,8	1,7	0,6	0,9
3.Vj	1,6	3,6	0,1	0,1	0,1	1,4	2,5	2,2
4.Vj	0,4	– 2,5	2,6	2,4	3,0	0,9	– 0,8	– 0,4
2012 1.Vj	0,3	– 0,9	1,6	2,6	– 0,1	– 1,0	– 0,7	– 0,7
2.Vj	0,5	– 1,0	1,1	1,9	– 0,4	1,9	– 0,8	– 0,2
3.Vj	– 0,2	– 1,5	0,8	1,3	– 0,1	– 0,2	– 1,0	– 0,8
4.Vj	– 0,4	0,3	– 0,9	– 1,0	– 0,7	– 0,4	– 0,0	– 0,1
2013 1.Vj	– 2,2	– 2,6	– 3,0	– 3,8	– 1,3	0,6	– 2,2	– 1,5
2.Vj	2,8	2,3	4,4	5,1	3,0	– 0,5	2,6	1,8
3.Vj	1,0	– 1,8	3,0	3,8	1,4	0,8	– 0,8	– 0,4
4.Vj	2,6	7,0	– 0,1	– 0,0	– 0,2	2,0	4,6	4,0
2014 1.Vj	2,4	1,7	2,9	3,4	2,0	2,1	1,8	1,9
2.Vj	– 0,8	0,4	– 2,5	– 2,3	– 3,1	1,7	– 0,7	– 0,1
3.Vj	0,4	– 0,7	0,9	0,8	1,3	1,3	– 0,1	0,3
4.Vj	1,3	2,7	0,7	0,7	0,8	0,2	2,1	1,6
2015 1.Vj	0,5	– 0,8	1,2	1,3	0,9	1,1	– 0,3	0,1
2.Vj	0,6	1,9	– 0,4	0,7	– 2,5	0,8	0,5	0,6
3.Vj	0,2	– 0,1	0,2	0,7	– 0,7	0,9	– 0,3	0,0
4.Vj	1,5	1,3	1,9	1,8	2,2	0,7	1,6	1,4
2016 1.Vj	2,1	1,8	2,6	2,2	3,3	1,6	2,3	2,1
2.Vj	– 0,5	– 1,7	– 0,2	1,4	– 3,7	1,1	– 2,3	– 1,4
3.Vj	0,3	– 0,2	0,4	0,6	± 0,0	0,9	– 0,1	0,2
4.Vj	0,7	– 0,1	1,3	1,2	1,4	0,7	0,3	0,4
2017 1.Vj	2,1	0,9	3,1	1,6	6,5	1,5	2,7	2,3

3. Investitionen nach Sektoren

3.3 Bruttoanlageinvestitionen der nichtstaatlichen Sektoren

3.3.4 preisbereinigt (Kettenindex 2010 = 100) – saison- und kalenderbereinigte Ergebnisse nach Census X-12-ARIMA

Viertel- jahr	Insgesamt	Ausrüstungs- investitionen	Bauinvestitionen			Sonstige Anlagen	Nachrichtlich: Ausrüstungs- u. Nichtwohnbau- investitionen	Nachrichtlich: Insgesamt ohne Wohnbauten
			zusammen	Wohnbauten	Nicht- wohnbauten			
	Veränderung gegenüber dem Vorquartal in %							
2003 1.Vj	0,3	1,1	0,1	– 1,1	2,5	– 0,9	1,5	0,9
2.Vj	– 0,9	– 2,6	0,4	0,6	0,2	– 1,0	– 1,8	– 1,6
3.Vj	0,4	0,7	0,2	0,7	– 0,9	0,1	0,2	0,2
4.Vj	± 0,0	0,5	– 0,7	– 0,4	– 1,3	0,6	± 0,0	0,1
2004 1.Vj	0,1	0,3	– 0,6	– 1,3	0,9	1,5	0,5	0,8
2.Vj	– 0,6	1,8	– 3,0	– 2,3	– 4,3	0,8	± 0,0	0,2
3.Vj	0,7	3,9	– 2,0	– 2,3	– 1,4	0,4	2,4	1,9
4.Vj	– 0,3	– 1,2	0,7	– 1,0	4,2	– 0,8	0,3	0,1
2005 1.Vj	– 1,2	1,5	– 4,4	– 3,8	– 5,6	1,4	– 0,6	– 0,1
2.Vj	1,3	1,4	1,5	2,2	0,2	0,1	1,1	0,9
3.Vj	1,5	1,5	1,8	0,9	3,5	0,5	2,1	1,7
4.Vj	3,4	5,9	2,2	0,3	5,8	0,5	5,8	4,6
2006 1.Vj	– 1,0	0,4	– 3,5	– 1,6	– 7,0	2,5	– 1,7	– 0,8
2.Vj	5,4	8,0	4,7	7,1	0,1	1,1	5,9	4,8
3.Vj	0,6	– 1,8	2,9	2,3	4,1	0,9	– 0,3	± 0,0
4.Vj	3,5	4,2	3,8	2,3	6,8	0,9	4,9	4,0
2007 1.Vj	± 0,0	2,9	– 2,9	– 3,4	– 2,1	0,6	1,6	1,4
2.Vj	– 0,4	4,1	– 5,3	– 4,3	– 7,0	1,3	1,2	1,2
3.Vj	0,5	– 0,6	1,5	1,2	2,0	0,9	0,1	0,2
4.Vj	2,8	4,1	1,9	0,3	5,0	1,7	4,3	3,8
2008 1.Vj	– 0,2	– 2,3	1,7	0,4	4,1	0,6	– 0,7	– 0,4
2.Vj	– 1,7	0,8	– 5,3	– 5,0	– 5,7	1,4	– 1,0	– 0,5
3.Vj	0,3	0,8	– 0,5	– 1,1	0,7	1,2	0,8	0,8
4.Vj	– 2,0	– 4,4	– 0,6	0,8	– 3,1	0,8	– 4,1	– 3,0
2009 1.Vj	– 10,0	– 21,1	– 2,2	– 2,5	– 1,7	– 2,5	– 16,0	– 12,9
2.Vj	– 0,9	– 1,8	– 0,6	0,2	– 2,0	0,1	– 1,9	– 1,4
3.Vj	0,6	0,5	0,7	0,3	1,4	0,3	0,8	0,7
4.Vj	– 0,7	– 2,8	0,5	1,0	– 0,5	0,4	– 2,1	– 1,4
2010 1.Vj	1,0	5,6	– 1,8	– 1,5	– 2,6	– 0,2	3,0	2,1
2.Vj	5,5	6,5	7,2	7,8	6,1	– 0,7	6,3	4,6
3.Vj	1,8	4,8	– 0,1	– 1,3	2,2	0,6	4,0	3,2
4.Vj	– 0,5	0,5	– 2,3	– 2,0	– 3,0	2,4	– 0,5	0,1
2011 1.Vj	4,7	1,2	8,6	8,3	9,1	2,5	3,5	3,2
2.Vj	1,0	0,9	1,0	2,4	– 1,6	0,9	0,2	0,3
3.Vj	1,3	3,6	– 0,5	– 0,5	– 0,5	1,1	2,3	2,0
4.Vj	0,1	– 2,3	1,7	1,5	2,2	0,9	– 1,0	– 0,5
2012 1.Vj	– 0,5	– 1,6	0,8	1,7	– 0,9	– 2,2	– 1,4	– 1,6
2.Vj	0,1	– 1,2	0,6	1,3	– 0,8	1,7	– 1,1	– 0,4
3.Vj	– 0,5	– 1,7	0,3	0,7	– 0,4	– 0,3	– 1,3	– 1,0
4.Vj	– 0,6	0,5	– 1,3	– 1,4	– 1,1	– 0,6	± 0,0	– 0,2
2013 1.Vj	– 2,6	– 2,7	– 3,6	– 4,4	– 1,9	0,2	– 2,4	– 1,8
2.Vj	2,5	2,2	3,8	4,5	2,5	– 0,4	2,3	1,6
3.Vj	0,2	– 1,8	1,5	2,1	0,1	0,5	– 1,2	– 0,8
4.Vj	2,1	6,9	– 0,9	– 0,8	– 1,0	1,2	4,4	3,5
2014 1.Vj	2,3	1,6	2,8	3,3	1,8	2,1	1,7	1,8
2.Vj	– 1,2	0,2	– 3,0	– 2,8	– 3,5	1,2	– 1,0	– 0,4
3.Vj	± 0,0	– 1,0	0,5	0,3	0,9	0,8	– 0,4	– 0,1
4.Vj	0,9	2,3	0,2	0,2	0,3	– 0,1	1,7	1,2
2015 1.Vj	0,1	– 0,8	0,5	0,7	± 0,0	0,6	– 0,5	– 0,2
2.Vj	0,3	1,7	– 0,7	0,3	– 2,8	0,4	0,3	0,3
3.Vj	– 0,1	– 0,4	– 0,1	0,2	– 0,9	0,6	– 0,5	– 0,2
4.Vj	1,1	0,9	1,5	1,3	1,8	0,4	1,2	0,9
2016 1.Vj	1,8	1,6	2,1	1,7	2,9	1,3	2,0	1,8
2.Vj	– 0,8	– 1,7	– 0,8	0,8	– 4,4	0,8	– 2,5	– 1,6
2.Vj	0,1	± 0,0	± 0,0	0,1	– 0,4	0,6	– 0,1	0,1
4.Vj	– 0,1	– 1,4	0,7	0,7	0,7	0,3	– 0,8	– 0,5
2017 1.Vj	1,7	1,4	2,1	0,7	5,3	1,2	2,6	2,2

3. Investitionen nach Sektoren

3.3 Bruttoanlageinvestitionen der nichtstaatlichen Sektoren

3.3.5 in jeweiligen Preisen – saison- und kalenderbereinigte Ergebnisse nach BV4.1

Viertel- jahr	Insgesamt	Ausrüstungs- investitionen	Bauinvestitionen			Sonstige Anlagen	Nachrichtlich: Ausrüstungs- u. Nichtwohnbau- investitionen	Nachrichtlich: Insgesamt ohne Wohnbauten
			zusammen	Wohnbauten	Nicht- wohnbauten			
	Veränderung gegenüber dem Vorquartal in %							
2003 1.Vj	- 0,1	0,2	- 0,0	- 0,4	0,8	- 0,9	0,4	0,1
2.Vj	- 0,6	- 2,0	0,6	0,8	0,3	- 0,8	- 1,3	- 1,2
3.Vj	- 0,1	- 0,3	- 0,2	0,1	- 0,6	0,3	- 0,4	- 0,2
4.Vj	0,3	0,6	- 0,1	0,1	- 0,6	0,9	0,2	0,4
2004 1.Vj	0,0	0,7	- 0,9	- 1,1	- 0,6	1,3	0,3	0,5
2.Vj	0,1	1,6	- 1,5	- 1,7	- 1,1	1,1	0,8	0,9
3.Vj	0,3	2,7	- 1,7	- 2,1	- 0,8	0,6	1,7	1,4
4.Vj	- 1,2	- 1,4	- 1,4	- 1,9	- 0,4	0,0	- 1,1	- 0,8
2005 1.Vj	0,2	2,1	- 1,4	- 1,0	- 2,1	0,1	0,9	0,7
2.Vj	0,8	0,7	1,1	0,3	2,7	0,6	1,2	1,1
3.Vj	1,7	2,4	1,6	1,1	2,4	0,6	2,4	2,0
4.Vj	2,6	4,1	1,8	1,0	3,2	1,2	3,9	3,3
2006 1.Vj	- 0,9	2,0	- 4,5	- 1,6	- 9,9	1,7	- 1,3	- 0,7
2.Vj	6,2	4,2	10,1	9,4	11,5	1,1	6,0	4,9
3.Vj	1,9	1,5	2,6	2,7	2,3	1,3	1,7	1,6
4.Vj	2,3	0,8	4,1	3,1	6,2	1,1	2,2	2,0
2007 1.Vj	1,5	5,5	- 1,9	- 0,9	- 3,8	1,0	2,9	2,5
2.Vj	0,6	0,9	0,2	- 0,8	2,3	1,0	1,2	1,2
3.Vj	1,1	2,0	0,2	0,3	± 0,0	1,3	1,5	1,4
4.Vj	1,9	3,1	0,9	- 0,6	3,7	1,6	3,2	2,9
2008 1.Vj	0,6	- 1,5	2,3	1,7	3,3	2,0	- 0,3	0,2
2.Vj	- 0,5	- 0,2	- 1,7	- 2,1	- 1,1	2,0	- 0,5	0,1
3.Vj	0,2	0,7	- 0,5	- 1,0	0,4	0,5	0,6	0,6
4.Vj	- 1,5	- 2,4	- 1,0	- 0,3	- 2,3	- 0,4	- 2,4	- 2,0
2009 1.Vj	- 9,1	- 19,7	- 1,7	- 1,4	- 2,1	- 1,3	- 15,0	- 12,0
2.Vj	- 2,5	- 5,8	- 0,7	- 0,6	- 0,8	- 0,7	- 4,2	- 3,3
3.Vj	0,2	0,4	0,1	0,8	- 1,3	0,4	- 0,2	- 0,0
4.Vj	1,0	- 0,8	2,6	2,7	2,4	0,4	0,2	0,3
2010 1.Vj	1,6	7,1	- 1,8	- 1,3	- 2,7	0,2	3,9	3,0
2.Vj	4,1	4,7	5,0	4,9	5,1	0,5	4,8	3,7
3.Vj	2,0	2,8	1,7	1,3	2,6	1,0	2,7	2,3
4.Vj	1,2	3,2	- 0,5	- 0,1	- 1,3	1,7	1,9	1,8
2011 1.Vj	4,7	0,3	8,5	7,7	10,2	4,1	3,2	3,4
2.Vj	1,1	1,7	0,5	1,5	- 1,3	1,7	0,8	1,0
3.Vj	1,6	2,0	1,3	1,8	0,3	1,5	1,4	1,5
4.Vj	1,7	- 0,4	3,7	3,9	3,4	0,9	0,8	0,8
2012 1.Vj	0,1	- 1,7	1,8	1,5	2,3	- 0,6	- 0,4	- 0,5
2.Vj	- 0,6	- 1,4	- 0,6	0,9	- 3,6	1,2	- 2,1	- 1,3
3.Vj	- 0,1	- 1,2	0,7	1,0	- 0,0	- 0,0	- 0,8	- 0,6
4.Vj	- 0,7	- 1,4	- 0,3	0,1	- 1,0	- 0,4	- 1,3	- 1,1
2013 1.Vj	- 0,3	- 1,6	0,2	- 2,4	5,6	0,5	0,7	0,7
2.Vj	1,3	2,2	1,2	3,6	- 3,4	- 0,3	0,3	0,2
3.Vj	1,4	0,3	2,3	2,7	1,6	0,9	0,7	0,7
4.Vj	1,7	3,4	0,5	0,9	- 0,3	2,0	2,2	2,2
2014 1.Vj	3,0	2,6	3,6	3,2	4,5	1,8	3,2	2,8
2.Vj	- 0,7	0,4	- 2,3	- 1,7	- 3,7	1,8	- 0,9	- 0,2
3.Vj	1,0	1,3	0,6	0,3	1,3	1,4	1,3	1,3
4.Vj	0,8	1,2	0,6	1,2	- 0,7	0,6	0,6	0,6
2015 1.Vj	0,1	- 0,6	0,3	0,3	0,4	0,7	- 0,3	- 0,0
2.Vj	1,2	1,6	1,0	1,2	0,4	0,8	1,3	1,1
3.Vj	1,0	1,5	0,7	1,3	- 0,5	1,0	0,9	0,9
4.Vj	0,7	0,5	0,7	1,5	- 0,9	1,2	0,0	0,3
2016 1.Vj	1,4	0,8	2,0	1,6	2,9	1,1	1,4	1,3
2.Vj	0,7	0,0	1,1	2,1	- 1,1	1,2	- 0,3	0,1
3.Vj	0,3	- 0,7	0,7	0,7	0,8	1,0	- 0,2	0,1
4.Vj	0,2	- 0,5	0,4	0,9	- 0,8	1,0	- 0,6	- 0,2
2017 1.Vj	1,6	1,2	2,0	1,3	3,5	1,2	1,9	1,7

3. Investitionen nach Sektoren

3.3 Bruttoanlageinvestitionen der nichtstaatlichen Sektoren

3.3.6 preisbereinigt (Kettenindex 2010 = 100) – saison- und kalenderbereinigte Ergebnisse nach BV4.1

Viertel- jahr	Insgesamt	Ausrüstungs- investitionen	Bauinvestitionen			Sonstige Anlagen	Nachrichtlich: Ausrüstungs- u. Nichtwohnbau- investitionen	Nachrichtlich: Insgesamt ohne Wohnbauten
			zusammen	Wohnbauten	Nicht- wohnbauten			
	Veränderung gegenüber dem Vorquartal in %							
2003 1.Vj	0,3	1,2	– 0,1	– 0,5	0,7	– 0,8	1,0	0,6
2.Vj	– 0,3	– 1,3	0,8	1,0	0,3	– 0,8	– 0,8	– 0,8
3.Vj	– 0,1	– 0,4	± 0,0	0,2	– 0,3	0,1	– 0,3	– 0,2
4.Vj	0,2	0,8	– 0,5	– 0,2	– 1,1	0,7	0,2	0,3
2004 1.Vj	0,1	0,9	– 1,0	– 1,1	– 0,6	1,2	0,4	0,6
2.Vj	– 0,4	1,7	– 2,5	– 2,5	– 2,4	0,9	0,5	0,6
3.Vj	0,2	3,0	– 2,2	– 2,5	– 1,5	0,6	1,7	1,4
4.Vj	– 1,1	– 1,2	– 1,5	– 2,0	– 0,4	± 0,0	– 0,9	– 0,7
2005 1.Vj	± 0,0	2,2	– 1,9	– 1,3	– 2,9	0,1	0,7	0,6
2.Vj	1,2	1,1	1,4	0,4	3,3	0,6	1,7	1,5
3.Vj	1,7	2,6	1,3	0,9	2,2	0,6	2,5	2,0
4.Vj	2,4	4,1	1,2	0,4	2,8	1,1	3,7	3,1
2006 1.Vj	– 0,5	2,5	– 4,0	– 1,2	– 9,1	1,8	– 0,7	– 0,2
2.Vj	5,6	4,6	8,3	7,8	9,2	1,0	5,8	4,7
3.Vj	1,3	1,2	1,4	1,5	1,1	1,2	1,2	1,2
4.Vj	2,0	1,6	2,8	1,7	4,8	0,9	2,4	2,1
2007 1.Vj	0,6	5,4	– 3,9	– 3,0	– 5,5	0,7	2,4	2,1
2.Vj	0,1	1,0	– 1,2	– 2,2	0,8	1,1	0,9	1,0
3.Vj	0,5	1,2	– 0,3	– 0,2	– 0,4	0,9	0,8	0,8
4.Vj	2,1	4,3	0,1	– 1,4	2,9	1,2	4,0	3,4
2008 1.Vj	0,2	– 1,5	1,7	1,3	2,4	1,5	– 0,5	– 0,1
2.Vj	– 1,0	– 0,1	– 2,8	– 3,3	– 2,0	1,4	– 0,6	– 0,2
3.Vj	– 0,6	– 0,2	– 1,7	– 2,0	– 1,1	0,8	– 0,4	– 0,1
4.Vj	– 1,1	– 1,7	– 0,9	– 0,1	– 2,3	– 0,2	– 1,8	– 1,5
2009 1.Vj	– 9,3	– 19,8	– 2,2	– 1,8	– 2,9	– 1,0	– 15,3	– 12,2
2.Vj	– 2,3	– 5,5	– 0,5	– 0,5	– 0,6	± 0,0	– 4,0	– 3,0
3.Vj	– 0,1	– 0,4	0,1	0,7	– 1,0	0,1	– 0,6	– 0,4
4.Vj	0,4	– 1,0	2,0	1,7	2,7	– 1,3	0,2	– 0,2
2010 1.Vj	1,8	7,1	– 2,0	– 1,0	– 3,7	1,2	3,6	3,0
2.Vj	3,7	4,7	4,4	4,3	4,6	– 0,2	4,7	3,5
3.Vj	1,7	2,9	1,2	0,8	2,1	0,5	2,6	2,1
4.Vj	1,1	3,5	– 0,7	– 0,7	– 0,9	0,7	2,2	1,9
2011 1.Vj	3,8	0,6	6,6	6,7	6,5	3,8	2,3	2,6
2.Vj	0,6	1,0	0,1	0,7	– 1,0	0,9	0,4	0,5
3.Vj	1,2	1,8	0,8	1,2	0,1	1,0	1,3	1,2
4.Vj	1,3	– 0,6	3,1	3,0	3,2	0,4	0,6	0,5
2012 1.Vj	– 1,0	– 1,1	– 0,8	0,5	– 3,1	– 1,2	– 1,7	– 1,6
2.Vj	– 0,6	– 2,4	0,3	0,4	0,2	1,0	– 1,6	– 1,0
3.Vj	– 0,3	– 1,4	0,4	0,7	– 0,1	– 0,3	– 1,0	– 0,8
4.Vj	– 0,9	– 1,4	– 0,6	– 0,4	– 1,2	– 0,6	– 1,4	– 1,2
2013 1.Vj	– 1,5	– 1,0	– 2,4	– 3,1	– 1,1	0,4	– 1,0	– 0,7
2.Vj	1,6	1,6	2,3	2,7	1,7	– 0,5	1,6	1,1
3.Vj	0,7	0,3	1,0	1,5	± 0,0	0,6	0,2	0,3
4.Vj	1,3	3,5	– 0,3	0,2	– 1,4	1,4	1,9	1,8
2014 1.Vj	2,3	2,4	2,4	2,9	1,6	1,6	2,1	2,0
2.Vj	– 0,7	0,2	– 2,1	– 2,2	– 1,7	1,3	– 0,4	± 0,0
3.Vj	0,6	1,0	0,2	± 0,0	0,6	0,9	0,8	0,9
4.Vj	0,6	1,3	0,1	0,8	– 1,2	0,3	0,5	0,5
2015 1.Vj	– 0,6	– 1,0	– 0,6	– 0,5	– 0,7	0,2	– 1,0	– 0,7
2.Vj	0,9	1,4	0,8	1,0	0,2	0,4	1,0	0,9
3.Vj	0,6	1,1	0,2	0,7	– 0,9	0,7	0,5	0,5
4.Vj	0,7	1,0	0,4	0,9	– 0,6	0,8	0,5	0,6
2016 1.Vj	0,9	– 0,1	1,6	1,4	2,0	0,8	0,5	0,6
2.Vj	0,1	– 0,2	0,1	1,0	– 2,1	0,9	– 0,7	– 0,3
3.Vj	0,1	– 0,6	0,3	0,4	0,3	0,6	– 0,3	– 0,1
4.Vj	– 0,1	– 1,0	0,2	0,5	– 0,5	0,6	– 0,8	– 0,5
2017 1.Vj	0,9	1,2	0,7	0,2	1,7	0,9	1,3	1,2

3. Investitionen nach Sektoren
3.4 Bruttoanlageinvestitionen des Staates
3.4.1 in jeweiligen Preisen

Jahr, Vierteljahr	Insgesamt	Ausrüstungs- investitionen ¹	Bauinvestitionen			Sonstige Anlagen	Nachrichtlich: Ausrüstungs- u. Nichtwohnbau- investitionen ¹	Nachrichtlich: Insgesamt ohne Wohnbauten
			zusammen	Wohnbauten	Nicht- wohnbauten			
							Mrd. EUR	
1991	49,418	8,707	32,643	1,250	31,393	8,068	40,100	48,168
2002	48,396	7,620	30,704	0,671	30,033	10,072	37,653	47,725
2003	47,017	7,809	28,740	0,645	28,095	10,468	35,904	46,372
2004	44,153	7,608	26,072	0,459	25,613	10,473	33,221	43,694
2005	43,419	8,276	24,676	0,465	24,211	10,467	32,487	42,954
2006	47,779	9,781	26,765	0,485	26,280	11,233	36,061	47,294
2007	48,632	7,604	29,194	0,527	28,667	11,834	36,271	48,105
2008	52,759	8,761	31,489	0,715	30,774	12,509	39,535	52,044
2009	57,948	11,517	32,859	0,663	32,196	13,572	43,713	57,285
2010	59,467	11,843	33,406	0,554	32,852	14,218	44,695	58,913
2011	61,514	12,115	34,714	0,758	33,956	14,685	46,071	60,756
2012	61,746	12,956	33,090	0,575	32,515	15,700	45,471	61,171
2013	60,925	11,599	33,127	0,585	32,542	16,199	44,141	60,340
2014	61,381	10,191	34,525	0,634	33,891	16,665	44,082	60,747
2015	64,381	12,447	34,830	0,564	34,266	17,104	46,713	63,817
2016	66,632	12,944	36,301	0,597	35,704	17,387	48,648	66,035
2007 1.Vj	9,479	1,288	5,758	0,117	5,641	2,433	6,929	9,362
2.Vj	11,873	1,441	7,775	0,135	7,640	2,657	9,081	11,738
3.Vj	13,119	1,774	8,549	0,145	8,404	2,796	10,178	12,974
4.Vj	14,161	3,101	7,112	0,130	6,982	3,948	10,083	14,031
2008 1.Vj	10,067	1,755	5,844	0,157	5,687	2,468	7,442	9,910
2.Vj	12,931	1,578	8,472	0,190	8,282	2,881	9,860	12,741
3.Vj	14,066	1,922	9,163	0,195	8,968	2,981	10,890	13,871
4.Vj	15,695	3,506	8,010	0,173	7,837	4,179	11,343	15,522
2009 1.Vj	10,381	2,140	5,606	0,141	5,465	2,635	7,605	10,240
2.Vj	14,083	2,356	8,678	0,172	8,506	3,049	10,862	13,911
3.Vj	15,690	2,550	9,831	0,183	9,648	3,309	12,198	15,507
4.Vj	17,794	4,471	8,744	0,167	8,577	4,579	13,048	17,627
2010 1.Vj	10,731	2,483	5,386	0,113	5,273	2,862	7,756	10,618
2.Vj	15,122	2,383	9,525	0,149	9,376	3,214	11,759	14,973
3.Vj	16,337	2,805	10,098	0,155	9,943	3,434	12,748	16,182
4.Vj	17,277	4,172	8,397	0,137	8,260	4,708	12,432	17,140
2011 1.Vj	12,170	2,496	6,382	0,164	6,218	3,292	8,714	12,006
2.Vj	15,196	2,346	9,370	0,198	9,172	3,480	11,518	14,998
3.Vj	16,456	2,794	10,144	0,207	9,937	3,518	12,731	16,249
4.Vj	17,692	4,479	8,818	0,189	8,629	4,395	13,108	17,503
2012 1.Vj	12,060	2,598	5,974	0,129	5,845	3,488	8,443	11,931
2.Vj	14,392	2,006	8,744	0,150	8,594	3,642	10,600	14,242
3.Vj	16,922	3,244	9,805	0,157	9,648	3,873	12,892	16,765
4.Vj	18,372	5,108	8,567	0,139	8,428	4,697	13,536	18,233
2013 1.Vj	10,066	1,595	4,964	0,123	4,841	3,507	6,436	9,943
2.Vj	14,983	2,169	9,017	0,153	8,864	3,797	11,033	14,830
3.Vj	17,288	3,193	10,169	0,164	10,005	3,926	13,198	17,124
4.Vj	18,588	4,642	8,977	0,145	8,832	4,969	13,474	18,443
2014 1.Vj	11,933	1,613	6,547	0,146	6,401	3,773	8,014	11,787
2.Vj	15,404	2,324	9,162	0,163	8,999	3,918	11,323	15,241
3.Vj	16,059	2,155	9,916	0,172	9,744	3,988	11,899	15,887
4.Vj	17,985	4,099	8,900	0,153	8,747	4,986	12,846	17,832
2015 1.Vj	11,611	1,673	6,164	0,126	6,038	3,774	7,711	11,485
2.Vj	15,036	2,026	9,037	0,145	8,892	3,973	10,918	14,891
3.Vj	17,060	2,772	10,148	0,154	9,994	4,140	12,766	16,906
4.Vj	20,674	5,976	9,481	0,139	9,342	5,217	15,318	20,535
2016 1.Vj	12,830	2,259	6,725	0,132	6,593	3,846	8,852	12,698
2.Vj	16,066	2,271	9,744	0,158	9,586	4,051	11,857	15,908
3.Vj	17,485	2,799	10,482	0,162	10,320	4,204	13,119	17,323
4.Vj	20,251	5,615	9,350	0,145	9,205	5,286	14,820	20,106
2017 1.Vj	13,176	2,263	7,018	0,143	6,875	3,895	9,138	13,033

¹ Einschl. militärischer Waffensysteme.

3. Investitionen nach Sektoren

3.4 Bruttoanlageinvestitionen des Staates

3.4.2 preisbereinigt

Jahr, Vierteljahr	Insgesamt	Ausrüstungs- investitionen ¹	Bauinvestitionen			Sonstige Anlagen	Nachrichtlich: Ausrüstungs- u. Nichtwohnbau- investitionen ¹	Nachrichtlich: Insgesamt ohne Wohnbauten
			zusammen	Wohnbauten	Nicht- wohnbauten			
							Kettenindex (2010=100)	
1991	99,15	71,53	128,11	301,89	125,18	61,36	110,27	97,37
2002	89,91	64,95	108,77	140,96	108,22	70,92	96,03	89,44
2003	87,56	67,66	101,79	135,50	101,22	73,65	91,88	87,12
2004	82,01	66,19	91,73	95,37	91,67	73,86	84,67	81,88
2005	80,39	71,95	86,18	95,79	86,02	74,16	82,33	80,24
2006	87,30	85,47	90,91	97,85	90,80	79,99	89,68	87,20
2007	85,66	65,18	93,67	100,47	93,56	84,35	85,89	85,52
2008	90,78	75,05	97,18	132,31	96,58	89,09	90,81	90,39
2009	98,53	97,87	99,85	121,21	99,49	96,00	99,06	98,31
2010	100	100	100	100	100	100	100	100
2011	101,37	101,45	101,08	133,03	100,54	101,97	100,78	101,07
2012	99,57	107,13	93,47	98,11	93,39	107,85	96,98	99,59
2013	96,56	95,09	91,40	97,08	91,30	110,04	92,33	96,55
2014	95,94	82,97	93,65	102,89	93,49	111,90	90,87	95,88
2015	99,24	100	93,09	89,75	93,15	113,43	94,92	99,34
2016	101,07	101,68	95,51	92,93	95,55	113,90	97,15	101,15
2007 1.Vj	67,61	43,97	74,65	90,38	74,38	71,18	66,05	67,40
2.Vj	83,94	48,90	100,12	103,30	100,08	77,39	85,95	83,76
3.Vj	92,30	60,54	109,43	109,75	109,43	80,98	96,00	92,14
4.Vj	98,77	107,31	90,46	98,45	90,33	107,84	95,56	98,77
2008 1.Vj	70,28	59,93	73,29	118,20	72,53	71,73	69,18	69,83
2.Vj	89,43	53,76	105,29	141,08	104,68	83,31	90,81	88,95
3.Vj	96,41	65,49	112,18	142,60	111,66	86,47	99,11	95,97
4.Vj	107,01	121,00	97,95	127,35	97,45	114,84	104,13	106,82
2009 1.Vj	71,09	72,71	68,28	102,15	67,70	76,23	69,05	70,80
2.Vj	95,99	79,56	105,69	125,09	105,36	87,26	98,45	95,72
3.Vj	107,00	86,41	119,55	137,68	119,25	95,12	110,45	106,71
4.Vj	120,02	152,78	105,88	119,91	105,64	125,37	118,28	120,02
2010 1.Vj	72,85	83,45	64,88	81,17	64,61	82,56	69,63	72,77
2.Vj	101,95	79,74	114,27	106,76	114,39	91,78	105,15	101,91
3.Vj	110,14	94,39	120,77	115,54	120,86	98,49	113,80	110,08
4.Vj	115,07	142,42	100,08	96,53	100,14	127,17	111,42	115,24
2011 1.Vj	81,28	83,46	75,26	116,25	74,56	93,63	76,92	80,95
2.Vj	100,41	77,95	109,53	140,07	109,01	97,68	100,78	100,03
3.Vj	108,37	93,19	117,62	144,40	117,17	99,28	110,81	108,03
4.Vj	115,41	151,21	101,92	131,41	101,42	117,29	114,62	115,26
2012 1.Vj	78,72	85,88	68,12	88,45	67,78	98,05	72,51	78,63
2.Vj	92,98	66,02	98,96	102,49	98,90	101,07	90,31	92,89
3.Vj	109,27	106,99	110,53	106,71	110,60	108,16	109,66	109,30
4.Vj	117,31	169,63	96,25	94,77	96,28	124,13	115,44	117,53
2013 1.Vj	64,74	52,16	55,41	82,58	54,95	97,68	54,26	64,57
2.Vj	95,44	70,91	100,08	102,37	100,04	104,25	92,58	95,38
3.Vj	109,64	104,52	111,73	108,51	111,78	108,51	109,97	109,66
4.Vj	116,41	152,77	98,38	94,87	98,43	129,72	112,50	116,62
2014 1.Vj	75,35	52,40	71,39	94,93	71,00	103,77	66,30	75,16
2.Vj	96,66	75,46	99,70	106,21	99,59	106,33	93,50	96,57
3.Vj	100,56	70,01	107,27	111,52	107,20	108,88	97,78	100,45
4.Vj	111,19	133,99	96,24	98,91	96,19	128,63	105,90	111,31
2015 1.Vj	72,33	53,83	66,15	80,50	65,91	102,58	62,88	72,25
2.Vj	93,08	64,93	96,87	92,83	96,94	106,50	88,88	93,08
3.Vj	105,50	88,90	108,33	96,72	108,53	111,76	103,60	105,59
4.Vj	126,07	192,32	101,01	88,93	101,22	132,90	124,33	126,43
2016 1.Vj	78,71	70,76	71,32	82,74	71,12	103,25	71,06	78,67
2.Vj	97,91	71,18	102,85	98,66	102,92	107,28	94,94	97,91
3.Vj	104,74	79,37	110,03	100,57	110,19	112,08	102,45	104,79
4.Vj	122,91	185,42	97,83	89,75	97,97	132,99	120,13	123,24
2017 1.Vj	79,31	70,51	72,48	87,79	72,22	103,24	71,81	79,22

¹ Einschl. militärischer Waffensysteme.

3. Investitionen nach Sektoren

3.4 Bruttoanlageinvestitionen des Staates

3.4.3 in jeweiligen Preisen – saison- und kalenderbereinigte Ergebnisse nach Census X-12-ARIMA

Viertel- jahr	Insgesamt	Ausrüstungs- investitionen ¹	Bauinvestitionen			Sonstige Anlagen	Nachrichtlich: Ausrüstungs- u. Nichtwohnbau- investitionen ¹
			zusammen	Wohnbauten	Nicht- wohnbauten		
	Veränderung gegenüber dem Vorquartal in %						
2003 1.Vj	- 1,7	0,6	- 3,8	- 1,2	- 3,8	2,8	- 3,0
2.Vj	4,2	21,2	0,1	1,2	0,0	3,5	4,4
3.Vj	- 1,7	- 9,4	- 0,3	- 0,6	- 0,3	1,1	- 2,5
4.Vj	- 1,8	- 9,7	1,8	- 0,6	1,9	- 5,5	- 0,7
2004 1.Vj	- 1,3	12,7	- 7,2	- 27,3	- 6,7	5,5	- 2,8
2.Vj	- 4,0	- 7,2	- 3,0	- 1,7	- 3,0	- 4,0	- 4,0
3.Vj	- 0,2	- 2,2	- 0,3	- 2,6	- 0,3	1,4	- 0,7
4.Vj	- 4,8	0,7	- 8,1	- 0,9	- 8,2	- 0,4	- 6,2
2005 1.Vj	- 0,2	- 10,5	3,1	0,9	3,1	- 0,3	- 0,1
2.Vj	6,4	18,7	5,0	4,5	5,0	1,9	7,9
3.Vj	0,8	23,5	- 5,7	± 0,0	- 5,8	- 0,2	1,1
4.Vj	- 6,4	- 9,0	- 7,4	± 0,0	- 7,5	- 1,6	- 8,0
2006 1.Vj	4,6	7,5	1,5	- 5,1	1,7	8,8	3,3
2.Vj	10,4	- 4,8	22,4	9,0	22,6	- 1,3	14,5
3.Vj	2,2	9,7	0,8	3,3	0,7	- 0,4	3,0
4.Vj	0,2	6,7	- 3,2	3,2	- 3,3	3,0	- 0,7
2007 1.Vj	0,2	- 33,3	12,7	4,7	12,9	1,0	- 0,1
2.Vj	- 3,5	6,6	- 7,4	- 3,7	- 7,5	0,9	- 4,8
3.Vj	1,2	2,1	0,6	1,5	0,5	2,2	0,9
4.Vj	0,7	4,8	- 1,3	± 0,0	- 1,4	3,0	- 0,0
2008 1.Vj	8,7	14,8	12,6	40,2	12,1	- 4,5	12,7
2.Vj	- 2,9	- 10,4	- 4,7	- 4,3	- 4,7	7,8	- 6,0
3.Vj	0,5	± 0,0	0,7	- 0,6	0,7	0,4	0,6
4.Vj	4,4	10,2	3,6	- 0,6	3,7	2,7	5,1
2009 1.Vj	1,0	20,1	- 2,3	- 6,9	- 2,2	- 4,2	2,9
2.Vj	6,5	13,1	3,8	1,2	3,9	7,2	6,3
3.Vj	0,4	- 11,3	3,0	2,4	3,1	4,9	- 1,0
4.Vj	2,9	5,3	2,2	- 3,0	2,3	2,9	3,1
2010 1.Vj	- 6,7	6,2	- 11,1	- 20,1	- 10,9	- 6,7	- 6,5
2.Vj	10,4	1,1	16,9	7,6	17,1	4,0	12,4
3.Vj	- 1,8	- 3,9	- 2,9	0,7	- 2,9	2,9	- 3,2
4.Vj	- 4,3	- 11,6	- 5,4	- 4,2	- 5,4	4,2	- 7,0
2011 1.Vj	7,0	20,3	5,3	37,5	4,8	1,3	8,7
2.Vj	- 0,2	- 2,7	1,5	1,1	1,6	- 1,9	0,4
3.Vj	- 1,6	- 2,4	- 0,8	0,5	- 0,8	- 2,7	- 1,2
4.Vj	- 2,4	- 7,1	- 0,4	± 0,0	- 0,4	- 2,9	- 2,2
2012 1.Vj	5,4	26,0	- 4,6	- 23,2	- 4,2	13,5	3,4
2.Vj	- 6,4	- 24,1	- 0,7	- 1,4	- 0,7	- 2,6	- 7,8
3.Vj	8,0	32,6	2,6	± 0,0	2,6	2,4	10,1
4.Vj	- 3,1	- 10,7	0,6	- 1,4	0,7	- 4,1	- 2,8
2013 1.Vj	- 11,0	- 26,3	- 12,3	± 0,0	- 12,5	4,4	- 16,3
2.Vj	11,5	24,0	12,9	2,8	13,0	1,6	15,7
3.Vj	5,6	20,9	3,2	2,1	3,2	- 0,2	7,8
4.Vj	- 2,3	- 18,9	2,7	0,7	2,7	1,3	- 3,6
2014 1.Vj	- 0,7	- 15,0	2,0	10,7	1,8	3,5	- 2,3
2.Vj	0,5	25,5	- 5,1	- 5,4	- 5,1	- 1,7	1,4
3.Vj	- 6,4	- 23,8	- 2,6	- 0,6	- 2,6	- 1,4	- 8,2
4.Vj	3,3	4,7	4,4	0,6	4,4	0,4	4,5
2015 1.Vj	2,2	11,6	- 0,4	- 8,9	- 0,3	2,4	2,3
2.Vj	- 0,7	4,7	- 2,9	- 2,1	- 2,9	0,3	- 1,1
3.Vj	3,4	12,7	1,5	- 0,7	1,5	1,1	4,4
4.Vj	7,2	16,7	6,7	1,4	6,8	1,2	9,5
2016 1.Vj	- 0,6	- 7,3	2,3	7,1	2,2	- 1,0	- 0,6
2.Vj	- 5,0	- 11,4	- 5,2	- 2,0	- 5,3	0,6	- 7,0
3.Vj	0,9	2,0	0,5	- 0,7	0,5	0,9	0,9
4.Vj	2,6	6,4	2,2	0,7	2,2	0,8	3,3
2017 1.Vj	2,9	3,3	4,8	7,4	4,8	- 1,1	4,3

1 Einschl. militärischer Waffensysteme.

3. Investitionen nach Sektoren

3.4 Bruttoanlageinvestitionen des Staates

3.4.4 preisbereinigt (Kettenindex 2010 = 100) – saison- und kalenderbereinigte Ergebnisse nach Census X-12-ARIMA

Viertel- jahr	Insgesamt	Ausrüstungs- investitionen ¹	Bauinvestitionen			Sonstige Anlagen	Nachrichtlich: Ausrüstungs- u. Nichtwohnbau- investitionen ¹
			zusammen	Wohnbauten	Nicht- wohnbauten		
	Veränderung gegenüber dem Vorquartal in %						
2003 1.Vj	– 1,7	1,2	– 4,0	– 1,7	– 4,0	2,9	– 3,0
2.Vj	4,5	22,1	0,1	0,7	0,1	4,2	4,6
3.Vj	– 2,1	– 9,3	– 0,3	– 0,2	– 0,3	– 0,8	– 2,5
4.Vj	– 1,6	– 9,9	1,8	– 0,7	1,8	– 4,3	– 0,8
2004 1.Vj	– 1,2	13,1	– 7,3	– 27,9	– 6,8	6,1	– 2,8
2.Vj	– 4,3	– 7,1	– 3,4	– 1,6	– 3,4	– 4,6	– 4,3
3.Vj	– 0,5	– 2,3	– 0,6	– 2,3	– 0,6	1,3	– 1,0
4.Vj	– 4,8	0,7	– 8,3	– 2,1	– 8,4	– 0,1	– 6,3
2005 1.Vj	– 0,3	– 10,9	2,9	0,8	3,0	± 0,0	– 0,4
2.Vj	6,7	19,4	5,1	4,3	5,1	2,3	8,2
3.Vj	0,5	23,2	– 5,9	– 0,2	– 6,0	– 0,8	0,9
4.Vj	– 6,6	– 8,9	– 8,1	– 0,2	– 8,2	– 0,9	– 8,4
2006 1.Vj	4,5	8,2	1,1	– 5,0	1,2	8,9	3,2
2.Vj	9,6	– 4,7	21,0	7,9	21,3	– 1,2	13,5
3.Vj	1,3	8,9	– 0,4	1,2	– 0,5	– 0,5	1,9
4.Vj	– 0,2	7,0	– 4,1	3,1	– 4,2	3,0	– 1,2
2007 1.Vj	– 2,1	– 34,5	9,2	1,6	9,4	1,1	– 3,1
2.Vj	– 3,8	6,4	– 8,1	– 5,0	– 8,2	1,2	– 5,4
3.Vj	0,9	2,4	– 0,1	1,0	– 0,1	2,1	0,5
4.Vj	0,2	5,2	– 2,1	– 0,2	– 2,2	2,5	– 0,5
2008 1.Vj	7,6	14,4	11,2	38,6	10,7	– 4,7	11,4
2.Vj	– 3,4	– 10,4	– 5,6	– 5,1	– 5,6	8,1	– 6,7
3.Vj	– 0,3	– 0,3	– 0,8	– 2,0	– 0,8	0,9	– 0,7
4.Vj	4,3	10,3	3,3	– 0,1	3,4	2,7	4,9
2009 1.Vj	0,7	19,6	– 2,3	– 7,5	– 2,2	– 5,2	2,8
2.Vj	6,3	12,7	3,8	1,2	3,8	6,9	6,2
3.Vj	0,4	– 11,3	2,9	3,5	2,9	5,3	– 1,1
4.Vj	2,6	4,9	1,6	– 4,0	1,7	3,3	2,5
2010 1.Vj	– 7,1	5,9	– 11,4	– 21,3	– 11,2	– 7,4	– 6,8
2.Vj	10,0	0,9	16,4	8,2	16,6	3,8	12,0
3.Vj	– 1,9	– 3,7	– 3,2	2,9	– 3,2	3,1	– 3,4
4.Vj	– 4,7	– 11,4	– 5,9	– 7,8	– 5,9	3,5	– 7,3
2011 1.Vj	6,2	19,5	4,4	37,7	3,9	0,8	7,8
2.Vj	– 0,9	– 3,2	0,6	± 0,0	0,6	– 2,3	– 0,4
3.Vj	– 2,0	– 2,4	– 1,5	– 1,7	– 1,5	– 2,7	– 1,8
4.Vj	– 2,7	– 7,1	– 1,0	1,3	– 1,0	– 3,1	– 2,6
2012 1.Vj	4,6	25,1	– 5,6	– 24,4	– 5,2	12,8	2,5
2.Vj	– 7,0	– 24,4	– 1,5	– 1,9	– 1,5	– 2,9	– 8,5
3.Vj	7,8	32,2	2,2	– 0,7	2,3	2,4	9,9
4.Vj	– 3,5	– 11,1	0,1	– 0,8	0,1	– 4,3	– 3,3
2013 1.Vj	– 11,3	– 26,3	– 12,7	– 1,4	– 12,8	3,9	– 16,6
2.Vj	11,0	24,0	12,2	2,0	12,4	1,2	15,2
3.Vj	5,0	20,5	2,2	1,2	2,2	– 0,3	7,0
4.Vj	– 2,8	– 19,3	2,2	– 1,0	2,3	0,9	– 4,1
2014 1.Vj	– 0,8	– 14,8	1,7	11,2	1,6	3,2	– 2,5
2.Vj	0,3	25,4	– 5,4	– 6,2	– 5,4	– 2,0	1,3
3.Vj	– 6,8	– 24,1	– 3,1	– 0,7	– 3,1	– 1,7	– 8,7
4.Vj	3,0	4,3	4,1	± 0,0	4,2	0,1	4,2
2015 1.Vj	1,9	11,6	– 0,9	– 9,3	– 0,8	2,0	2,0
2.Vj	– 1,0	4,3	– 3,1	– 2,8	– 3,1	– 0,1	– 1,3
3.Vj	3,1	12,2	1,2	– 1,6	1,2	0,9	4,0
4.Vj	6,7	15,9	6,2	2,1	6,3	0,8	9,0
2016 1.Vj	– 0,8	– 7,3	2,0	5,8	2,0	– 1,3	– 0,8
2.Vj	– 5,4	– 11,4	– 5,8	– 2,8	– 5,8	0,3	– 7,3
3.Vj	– 1,4	– 8,2	± 0,0	– 0,7	0,1	0,6	– 2,1
4.Vj	5,0	22,7	1,6	– 0,1	1,6	0,5	6,8
2017 1.Vj	1,4	– 1,0	3,7	6,9	3,6	– 1,4	2,3

1 Einschl. militärischer Waffensysteme.

3. Investitionen nach Sektoren

3.4 Bruttoanlageinvestitionen des Staates

3.4.5 in jeweiligen Preisen – saison- und kalenderbereinigte Ergebnisse nach BV4.1

Viertel- jahr	Insgesamt	Ausrüstungs- investitionen ¹	Bauinvestitionen			Sonstige Anlagen	Nachrichtlich: Ausrüstungs- u. Nichtwohnbau- investitionen ¹
			zusammen	Wohnbauten	Nicht- wohnbauten		
	Veränderung gegenüber dem Vorquartal in %						
2003 1.Vj	- 1,4	- 2,5	- 2,0	1,9	- 2,1	1,3	- 2,2
2.Vj	4,2	12,2	2,3	0,6	2,3	3,9	4,4
3.Vj	- 1,9	- 2,6	- 2,4	- 1,8	- 2,4	0,0	- 2,4
4.Vj	- 0,6	- 5,8	1,5	- 4,3	1,6	- 2,2	- 0,0
2004 1.Vj	- 1,5	6,6	- 4,6	- 18,7	- 4,3	1,1	- 2,0
2.Vj	- 5,1	- 7,4	- 5,5	- 7,9	- 5,5	- 2,2	- 5,9
3.Vj	- 1,1	- 4,5	- 0,8	- 6,0	- 0,7	0,5	- 1,6
4.Vj	- 1,8	3,0	- 4,1	- 2,8	- 4,2	0,8	- 2,6
2005 1.Vj	0,7	- 3,4	2,6	12,3	2,5	- 1,1	1,1
2.Vj	1,8	11,4	- 0,4	- 2,5	- 0,4	0,8	2,2
3.Vj	- 0,0	10,9	- 3,9	- 0,9	- 4,0	1,1	- 0,4
4.Vj	- 1,7	4,6	- 4,2	0,9	- 4,3	- 1,3	- 1,9
2006 1.Vj	2,9	1,7	2,2	- 3,4	2,3	5,3	2,2
2.Vj	7,3	- 3,5	14,1	7,1	14,2	1,7	9,2
3.Vj	3,1	0,8	5,0	4,2	5,0	0,4	3,9
4.Vj	4,5	32,4	- 3,4	5,6	- 3,6	2,3	5,2
2007 1.Vj	- 2,9	- 38,9	11,2	- 1,5	11,5	0,5	- 4,0
2.Vj	- 2,7	6,2	- 6,4	- 1,5	- 6,4	1,4	- 4,0
3.Vj	1,4	- 1,8	1,9	4,7	1,8	2,2	1,0
4.Vj	- 0,5	5,0	- 2,7	3,7	- 2,8	1,4	- 1,2
2008 1.Vj	7,1	9,4	9,4	24,5	9,1	0,5	9,1
2.Vj	- 0,0	- 6,6	0,9	3,5	0,8	2,3	- 0,8
3.Vj	0,8	7,4	- 0,9	± 0,0	- 0,9	0,8	0,8
4.Vj	2,1	4,9	1,5	- 1,1	1,5	1,7	2,3
2009 1.Vj	2,8	11,3	0,7	- 6,8	0,9	1,8	3,3
2.Vj	3,1	12,0	0,3	0,6	0,2	3,2	3,2
3.Vj	2,9	- 0,6	4,1	± 0,0	4,2	3,0	2,9
4.Vj	4,1	10,2	2,5	- 4,2	2,6	3,0	4,6
2010 1.Vj	- 5,1	- 5,3	- 5,8	- 10,1	- 5,8	- 3,1	- 5,6
2.Vj	4,8	- 0,7	8,3	- 1,4	8,5	1,3	5,9
3.Vj	0,1	1,7	- 1,4	- 0,7	- 1,4	2,5	- 0,6
4.Vj	- 2,1	- 8,7	- 3,2	- 10,0	- 3,1	5,9	- 4,6
2011 1.Vj	5,0	13,8	4,9	52,4	4,2	- 1,2	6,6
2.Vj	- 0,7	- 2,4	- 0,1	- 0,5	- 0,1	- 0,6	- 0,7
3.Vj	- 1,6	- 7,1	0,4	0,5	0,4	- 2,0	- 1,6
4.Vj	0,3	- 0,9	0,9	- 4,7	1,1	- 0,2	0,6
2012 1.Vj	- 0,0	26,9	- 11,1	- 17,5	- 10,9	5,9	- 1,6
2.Vj	- 1,0	- 20,7	7,1	- 3,3	7,3	0,9	- 1,6
3.Vj	3,3	10,4	1,0	- 2,7	1,1	3,0	3,5
4.Vj	0,7	3,8	0,4	- 1,4	0,5	- 1,1	1,4
2013 1.Vj	- 13,4	- 11,6	- 20,0	2,1	- 20,4	- 0,5	- 17,9
2.Vj	14,7	0,7	27,7	3,5	28,2	2,3	19,9
3.Vj	2,5	8,7	1,2	0,7	1,2	1,0	3,1
4.Vj	- 1,2	- 11,9	0,9	0,7	0,9	2,6	- 2,5
2014 1.Vj	- 1,3	1,8	- 3,2	8,0	- 3,4	0,5	- 2,1
2.Vj	1,4	4,1	1,4	- 1,9	1,5	- 0,4	2,1
3.Vj	- 4,9	- 18,1	- 2,6	- 0,6	- 2,6	- 0,5	- 6,6
4.Vj	- 0,1	- 13,4	3,5	- 0,6	3,6	- 0,0	- 0,2
2015 1.Vj	1,8	30,7	- 4,7	- 9,6	- 4,6	1,1	2,3
2.Vj	1,6	2,8	1,4	- 0,7	1,4	1,4	1,8
3.Vj	4,1	13,2	2,7	± 0,0	2,8	0,8	5,4
4.Vj	7,2	17,4	6,8	± 0,0	6,9	0,5	9,7
2016 1.Vj	- 4,4	- 11,6	- 3,6	5,0	- 3,7	- 0,1	- 6,0
2.Vj	- 0,0	- 4,1	1,5	0,7	1,5	- 0,2	± 0,0
3.Vj	0,3	1,3	- 0,4	± 0,0	- 0,4	1,1	0,0
4.Vj	1,6	3,8	1,2	0,7	1,2	0,8	1,9
2017 1.Vj	- 0,6	- 1,8	0,3	2,0	0,3	- 1,4	- 0,3

1 Einschl. militärischer Waffensysteme.

3. Investitionen nach Sektoren

3.4 Bruttoanlageinvestitionen des Staates

3.4.6 preisbereinigt (Kettenindex 2010 = 100) – saison- und kalenderbereinigte Ergebnisse nach BV4.1

Viertel- jahr	Insgesamt	Ausrüstungs- investitionen ¹	Bauinvestitionen			Sonstige Anlagen	Nachrichtlich: Ausrüstungs- u. Nichtwohnbau- investitionen ¹
			zusammen	Wohnbauten	Nicht- wohnbauten		
	Veränderung gegenüber dem Vorquartal in %						
2003 1.Vj	- 1,4	- 1,9	- 2,1	2,4	- 2,2	0,9	- 2,1
2.Vj	4,6	13,2	2,5	- 0,2	2,5	4,3	4,8
3.Vj	- 2,3	- 3,2	- 2,7	- 1,6	- 2,7	- 0,8	- 2,8
4.Vj	- 0,2	- 4,8	1,7	- 4,4	1,9	- 1,7	0,4
2004 1.Vj	- 2,3	4,6	- 5,5	- 18,1	- 5,2	1,6	- 3,1
2.Vj	- 5,0	- 6,5	- 5,4	- 9,3	- 5,4	- 2,9	- 5,6
3.Vj	- 1,3	- 4,8	- 1,4	- 5,8	- 1,3	1,3	- 2,1
4.Vj	- 2,6	1,3	- 4,9	- 2,0	- 5,0	0,6	- 3,6
2005 1.Vj	1,8	- 0,6	3,8	9,3	3,7	- 1,3	2,7
2.Vj	0,8	8,1	- 1,6	- 0,7	- 1,6	1,7	0,6
3.Vj	0,4	12,4	- 3,4	- 1,2	- 3,5	0,9	0,3
4.Vj	- 1,9	5,4	- 5,0	± 0,0	- 5,1	- 0,8	- 2,2
2006 1.Vj	2,3	0,9	1,4	- 2,3	1,5	5,4	1,3
2.Vj	7,7	- 1,5	14,2	4,0	14,4	1,4	9,8
3.Vj	2,1	± 0,0	3,6	2,8	3,6	0,5	2,7
4.Vj	4,1	33,3	- 4,8	4,8	- 5,0	2,3	4,6
2007 1.Vj	- 4,8	- 40,3	8,8	- 3,8	9,0	0,8	- 6,5
2.Vj	- 3,1	7,2	- 7,3	- 2,8	- 7,4	1,4	- 4,5
3.Vj	0,8	- 2,1	1,0	3,5	1,0	2,0	0,3
4.Vj	- 1,2	4,6	- 3,9	3,6	- 4,0	1,2	- 2,1
2008 1.Vj	7,1	10,3	9,2	23,3	8,9	0,3	9,2
2.Vj	- 2,0	- 9,2	- 1,7	3,3	- 1,8	2,6	- 3,4
3.Vj	0,5	8,6	- 1,7	- 2,5	- 1,7	0,6	0,5
4.Vj	2,4	5,9	0,9	1,6	0,9	3,5	2,1
2009 1.Vj	2,2	10,2	1,1	- 9,3	1,3	- 0,5	3,4
2.Vj	3,4	12,7	0,8	- 0,8	0,8	2,5	3,8
3.Vj	2,3	- 1,8	3,5	1,1	3,6	2,7	2,1
4.Vj	3,5	9,5	- 0,2	2,6	- 0,2	7,4	2,3
2010 1.Vj	- 5,1	- 5,4	- 4,1	- 16,3	- 3,8	- 7,0	- 4,3
2.Vj	4,2	- 0,8	7,3	- 5,2	7,5	1,4	5,2
3.Vj	- 0,1	2,5	- 2,0	0,4	- 2,0	2,3	- 0,8
4.Vj	- 3,0	- 8,4	- 5,9	1,3	- 6,0	8,4	- 6,6
2011 1.Vj	5,0	6,5	8,9	37,9	8,4	- 4,2	7,9
2.Vj	- 1,6	3,9	- 3,8	- 4,3	- 3,8	- 0,7	- 1,8
3.Vj	- 2,6	- 6,2	- 1,5	- 0,3	- 1,5	- 2,0	- 2,8
4.Vj	- 0,2	0,5	- 0,7	0,5	- 0,8	0,6	- 0,4
2012 1.Vj	2,1	11,0	- 2,0	- 19,7	- 1,5	4,7	1,7
2.Vj	- 4,2	- 9,8	- 4,3	- 7,1	- 4,2	0,5	- 5,8
3.Vj	2,7	8,9	0,4	- 2,1	0,4	2,9	2,7
4.Vj	- 0,2	2,5	- 0,7	- 0,7	- 0,7	- 1,2	0,2
2013 1.Vj	- 7,2	- 17,0	- 6,2	0,8	- 6,4	- 0,9	- 9,5
2.Vj	5,7	6,8	7,2	2,8	7,3	2,0	7,2
3.Vj	2,5	7,7	1,5	- 0,2	1,5	0,7	3,2
4.Vj	- 1,1	- 13,7	2,1	- 0,9	2,2	2,2	- 2,2
2014 1.Vj	1,8	2,6	2,3	8,0	2,2	0,3	2,3
2.Vj	- 2,0	5,2	- 4,9	- 2,3	- 5,0	- 0,8	- 2,5
3.Vj	- 4,9	- 17,8	- 2,3	- 0,5	- 2,3	- 0,9	- 6,4
4.Vj	- 1,0	- 19,3	4,0	- 1,7	4,2	- 0,2	- 1,3
2015 1.Vj	2,5	38,6	- 4,9	- 9,6	- 4,9	0,8	3,4
2.Vj	1,6	3,2	1,4	- 1,6	1,5	1,0	1,9
3.Vj	3,9	14,5	2,0	- 1,0	2,1	0,6	5,3
4.Vj	3,2	5,3	4,0	1,3	4,1	0,1	4,4
2016 1.Vj	- 1,7	- 4,5	- 1,2	3,3	- 1,3	- 0,3	- 2,2
2.Vj	- 1,5	- 6,2	- 0,3	0,8	- 0,4	- 0,4	- 1,9
3.Vj	- 0,5	- 2,7	- 0,2	- 0,6	- 0,2	0,7	- 0,9
4.Vj	0,6	6,4	- 1,2	- 1,0	- 1,2	0,2	0,8
2017 1.Vj	- 0,4	- 1,3	0,4	3,5	0,3	- 1,3	- 0,1

1 Einschl. militärischer Waffensysteme.

3. Investitionen nach Sektoren

3.5 Bauinvestitionen und neue Bauten des Staates und der nichtstaatlichen Sektoren

3.5.1 in jeweiligen Preisen

Jahr, Vierteljahr	Bau- investitionen (= neue Bauten)	Staat			Nichtstaatliche Sektoren		
		Neue Bauten	Käufe abzüglich Verkäufe ge- braucht. Bauten	Bau- investitionen	Neue Bauten	Käufe abzüglich Verkäufe ge- braucht. Bauten	Bau- investitionen
		Mrd. EUR					
1991	192,059	31,275	1,368	32,643	160,784	– 1,368	159,416
2002	216,123	31,016	– 0,312	30,704	185,107	0,312	185,419
2003	210,795	30,383	– 1,643	28,740	180,412	1,643	182,055
2004	205,331	28,476	– 2,404	26,072	176,855	2,404	179,259
2005	199,725	27,447	– 2,771	24,676	172,278	2,771	175,049
2006	213,742	29,040	– 2,275	26,765	184,702	2,275	186,977
2007	225,518	30,511	– 1,317	29,194	195,007	1,317	196,324
2008	231,734	31,926	– 0,437	31,489	199,808	0,437	200,245
2009	226,791	32,545	0,314	32,859	194,246	– 0,314	193,932
2010	237,122	33,820	– 0,414	33,406	203,302	0,414	203,716
2011	264,228	35,828	– 1,114	34,714	228,400	1,114	229,514
2012	273,006	33,693	– 0,603	33,090	239,313	0,603	239,916
2013	277,164	34,418	– 1,291	33,127	242,746	1,291	244,037
2014	288,702	35,381	– 0,856	34,525	253,321	0,856	254,177
2015	295,021	35,114	– 0,284	34,830	259,907	0,284	260,191
2016	308,749	36,513	– 0,212	36,301	272,236	0,212	272,448
2007 1.Vj	49,950	5,862	– 0,104	5,758	44,088	0,104	44,192
2.Vj	57,904	7,943	– 0,168	7,775	49,961	0,168	50,129
3.Vj	61,544	8,761	– 0,212	8,549	52,783	0,212	52,995
4.Vj	56,120	7,945	– 0,833	7,112	48,175	0,833	49,008
2008 1.Vj	50,406	6,151	– 0,307	5,844	44,255	0,307	44,562
2.Vj	61,551	8,557	– 0,085	8,472	52,994	0,085	53,079
3.Vj	63,516	9,227	– 0,064	9,163	54,289	0,064	54,353
4.Vj	56,261	7,991	0,019	8,010	48,270	– 0,019	48,251
2009 1.Vj	47,389	5,436	0,170	5,606	41,953	– 0,170	41,783
2.Vj	59,072	8,595	0,083	8,678	50,477	– 0,083	50,394
3.Vj	63,001	9,765	0,066	9,831	53,236	– 0,066	53,170
4.Vj	57,329	8,749	– 0,005	8,744	48,580	0,005	48,585
2010 1.Vj	47,059	5,351	0,035	5,386	41,708	– 0,035	41,673
2.Vj	64,366	9,560	– 0,035	9,525	54,806	0,035	54,841
3.Vj	67,026	10,340	– 0,242	10,098	56,686	0,242	56,928
4.Vj	58,671	8,569	– 0,172	8,397	50,102	0,172	50,274
2011 1.Vj	56,595	6,748	– 0,366	6,382	49,847	0,366	50,213
2.Vj	69,587	9,588	– 0,218	9,370	59,999	0,218	60,217
3.Vj	72,187	10,416	– 0,272	10,144	61,771	0,272	62,043
4.Vj	65,859	9,076	– 0,258	8,818	56,783	0,258	57,041
2012 1.Vj	60,142	6,194	– 0,220	5,974	53,948	0,220	54,168
2.Vj	71,606	9,003	– 0,259	8,744	62,603	0,259	62,862
3.Vj	74,888	9,978	– 0,173	9,805	64,910	0,173	65,083
4.Vj	66,370	8,518	0,049	8,567	57,852	– 0,049	57,803
2013 1.Vj	56,860	5,365	– 0,401	4,964	51,495	0,401	51,896
2.Vj	73,278	9,442	– 0,425	9,017	63,836	0,425	64,261
3.Vj	78,035	10,565	– 0,396	10,169	67,470	0,396	67,866
4.Vj	68,991	9,046	– 0,069	8,977	59,945	0,069	60,014
2014 1.Vj	65,013	6,757	– 0,210	6,547	58,256	0,210	58,466
2.Vj	74,813	9,257	– 0,095	9,162	65,556	0,095	65,651
3.Vj	78,531	10,314	– 0,398	9,916	68,217	0,398	68,615
4.Vj	70,345	9,053	– 0,153	8,900	61,292	0,153	61,445
2015 1.Vj	65,004	6,372	– 0,208	6,164	58,632	0,208	58,840
2.Vj	76,225	9,264	– 0,227	9,037	66,961	0,227	67,188
3.Vj	79,999	10,295	– 0,147	10,148	69,704	0,147	69,851
4.Vj	73,793	9,183	0,298	9,481	64,610	– 0,298	64,312
2016 1.Vj	68,007	6,603	0,122	6,725	61,404	– 0,122	61,282
2.Vj	81,843	9,821	– 0,077	9,744	72,022	0,077	72,099
3.Vj	83,261	10,694	– 0,212	10,482	72,567	0,212	72,779
4.Vj	75,638	9,395	– 0,045	9,350	66,243	0,045	66,288
2017 1.Vj	73,108	7,043	– 0,025	7,018	66,065	0,025	66,090

Bau- investitionen (= neue Bauten)	Staat			Nichtstaatliche Sektoren			Jahr, Vierteljahr
	Neue Bauten	Käufe abzüglich Verkäufe ge- braucht. Bauten	Bau- investitionen	Neue Bauten	Käufe abzüglich Verkäufe ge- braucht. Bauten	Bau- investitionen	
	Veränderung gegenüber dem entsprechenden Vorjahreszeitraum						
in %	Mrd. EUR	in %	Mrd. EUR	in %			
- 6,3	- 5,0	0,499	- 3,5	- 6,5	- 0,499	- 6,8	2002
- 2,5	- 2,0	- 1,331	- 6,4	- 2,5	1,331	- 1,8	2003
- 2,6	- 6,3	- 0,761	- 9,3	- 2,0	0,761	- 1,5	2004
- 2,7	- 3,6	- 0,367	- 5,4	- 2,6	0,367	- 2,3	2005
7,0	5,8	0,496	8,5	7,2	- 0,496	6,8	2006
5,5	5,1	0,958	9,1	5,6	- 0,958	5,0	2007
2,8	4,6	0,880	7,9	2,5	- 0,880	2,0	2008
- 2,1	1,9	0,751	4,4	- 2,8	- 0,751	- 3,2	2009
4,6	3,9	- 0,728	1,7	4,7	0,728	5,0	2010
11,4	5,9	- 0,700	3,9	12,3	0,700	12,7	2011
3,3	- 6,0	0,511	- 4,7	4,8	- 0,511	4,5	2012
1,5	2,2	- 0,688	0,1	1,4	0,688	1,7	2013
4,2	2,8	0,435	4,2	4,4	- 0,435	4,2	2014
2,2	- 0,8	0,572	0,9	2,6	-66,822	2,4	2015
4,7	4,0	0,072	4,2	4,7	-25,352	4,7	2016
19,4	28,8	0,556	47,9	18,2	- 0,556	16,4	2007 1.Vj
4,4	2,3	- 0,035	1,8	4,7	0,035	4,8	2.Vj
2,5	1,0	0,110	2,4	2,7	- 0,110	2,5	3.Vj
- 0,4	- 1,3	0,327	3,2	- 0,2	- 0,327	- 0,9	4.Vj
0,9	4,9	- 0,203	1,5	0,4	0,203	0,8	2008 1.Vj
6,3	7,7	0,083	9,0	6,1	- 0,083	5,9	2.Vj
3,2	5,3	0,148	7,2	2,9	- 0,148	2,6	3.Vj
0,3	0,6	0,852	12,6	0,2	- 0,852	- 1,5	4.Vj
- 6,0	- 11,6	0,477	- 4,1	- 5,2	- 0,477	- 6,2	2009 1.Vj
- 4,0	0,4	0,168	2,4	- 4,7	- 0,168	- 5,1	2.Vj
- 0,8	5,8	0,130	7,3	- 1,9	- 0,130	- 2,2	3.Vj
1,9	9,5	- 0,024	9,2	0,6	0,024	0,7	4.Vj
- 0,7	- 1,6	- 0,135	- 3,9	- 0,6	0,135	- 0,3	2010 1.Vj
9,0	11,2	- 0,118	9,8	8,6	0,118	8,8	2.Vj
6,4	5,9	- 0,308	2,7	6,5	0,308	7,1	3.Vj
2,3	- 2,1	- 0,167	- 4,0	3,1	0,167	3,5	4.Vj
20,3	26,1	- 0,401	18,5	19,5	0,401	20,5	2011 1.Vj
8,1	0,3	- 0,183	- 1,6	9,5	0,183	9,8	2.Vj
7,7	0,7	- 0,030	0,5	9,0	0,030	9,0	3.Vj
12,3	5,9	- 0,086	5,0	13,3	0,086	13,5	4.Vj
6,3	- 8,2	0,146	- 6,4	8,2	- 0,146	7,9	2012 1.Vj
2,9	- 6,1	- 0,041	- 6,7	4,3	0,041	4,4	2.Vj
3,7	- 4,2	0,099	- 3,3	5,1	- 0,099	4,9	3.Vj
0,8	- 6,1	0,307	- 2,8	1,9	- 0,307	1,3	4.Vj
- 5,5	- 13,4	- 0,181	- 16,9	- 4,5	0,181	- 4,2	2013 1.Vj
2,3	4,9	- 0,166	3,1	2,0	0,166	2,2	2.Vj
4,2	5,9	- 0,223	3,7	3,9	0,223	4,3	3.Vj
3,9	6,2	- 0,118	4,8	3,6	0,118	3,8	4.Vj
14,3	25,9	0,191	31,9	13,1	- 0,191	12,7	2014 1.Vj
2,1	- 2,0	0,330	1,6	2,7	- 0,330	2,2	2.Vj
0,6	- 2,4	- 0,002	- 2,5	1,1	0,002	1,1	3.Vj
2,0	0,1	- 0,084	- 0,9	2,2	0,084	2,4	4.Vj
- 0,0	- 5,7	0,002	- 5,9	0,6	- 0,002	0,6	2015 1.Vj
1,9	0,1	- 0,132	- 1,4	2,1	0,132	2,3	2.Vj
1,9	- 0,2	0,251	2,3	2,2	- 0,251	1,8	3.Vj
4,9	1,4	0,451	6,5	5,4	- 0,451	4,7	4.Vj
4,6	3,6	0,330	9,1	4,7	- 0,330	4,2	2016 1.Vj
7,4	6,0	0,150	7,8	7,6	- 0,150	7,3	2.Vj
4,1	3,9	- 0,065	3,3	4,1	0,065	4,2	3.Vj
2,5	2,3	- 0,343	- 1,4	2,5	0,343	3,1	4.Vj
7,5	6,7	- 0,147	4,4	7,6	0,147	7,8	2017 1.Vj

3. Investitionen nach Sektoren

3.5 Bauinvestitionen und neue Bauten des Staates und der nichtstaatlichen Sektoren

3.5.2 preisbereinigt

Jahr, Vierteljahr	Bau- investitionen (= neue Bauten)	Staat			Nichtstaatliche Sektoren		
		Neue Bauten	Käufe abzüglich Verkäufe ge- braucht. Bauten	Bau- investitionen	Neue Bauten	Käufe abzüglich Verkäufe ge- braucht. Bauten	Bau- investitionen
		Kettenindex (2010=100)					
1991	107,88	121,26	x	128,11	105,63	x	104,48
2002	106,90	108,57	x	108,77	106,63	x	106,59
2003	104,24	106,33	x	101,79	103,90	x	104,64
2004	100,17	98,99	x	91,73	100,37	x	101,54
2005	96,53	94,71	x	86,18	96,84	x	98,21
2006	101,15	97,44	x	90,91	101,76	x	102,81
2007	100,90	96,68	x	93,67	101,60	x	102,08
2008	100,33	97,32	x	97,18	100,82	x	100,84
2009	96,93	97,69	x	99,85	96,80	x	96,45
2010	100	100	x	100	100	x	100
2011	108,14	103,05	x	101,08	108,99	x	109,30
2012	108,69	94,01	x	93,47	111,13	x	111,18
2013	107,45	93,82	x	91,40	109,71	x	110,07
2014	109,49	94,82	x	93,65	111,93	x	112,09
2015	109,83	92,73	x	93,09	112,67	x	112,57
2016	112,86	94,92	x	95,51	115,83	x	115,70
2007 1.Vj	90,23	75,07	x	74,65	92,72	x	92,75
2.Vj	103,90	101,04	x	100,12	104,37	x	104,51
3.Vj	109,83	110,79	x	109,43	109,68	x	109,90
4.Vj	99,66	99,83	x	90,46	99,64	x	101,15
2008 1.Vj	88,49	76,19	x	73,29	90,51	x	90,95
2.Vj	107,05	105,03	x	105,29	107,38	x	107,34
3.Vj	109,10	111,57	x	112,18	108,70	x	108,61
4.Vj	96,66	96,51	x	97,95	96,69	x	96,46
2009 1.Vj	81,01	65,39	x	68,28	83,59	x	83,09
2.Vj	101,32	103,40	x	105,69	100,98	x	100,61
3.Vj	107,96	117,30	x	119,55	106,42	x	106,07
4.Vj	97,42	104,65	x	105,88	96,22	x	96,04
2010 1.Vj	80,09	63,67	x	64,88	82,82	x	82,58
2.Vj	108,76	113,29	x	114,27	108,00	x	107,85
3.Vj	112,79	122,15	x	120,77	111,24	x	111,49
4.Vj	98,36	100,89	x	100,08	97,94	x	98,08
2011 1.Vj	93,61	78,59	x	75,26	96,11	x	96,62
2.Vj	114,23	110,70	x	109,53	114,82	x	115,01
3.Vj	117,82	119,29	x	117,62	117,57	x	117,85
4.Vj	106,90	103,62	x	101,92	107,45	x	107,72
2012 1.Vj	96,42	69,77	x	68,12	100,84	x	101,05
2.Vj	114,22	100,65	x	98,96	116,48	x	116,72
3.Vj	118,92	111,11	x	110,53	120,22	x	120,29
4.Vj	105,20	94,54	x	96,25	106,97	x	106,66
2013 1.Vj	89,29	59,15	x	55,41	94,30	x	94,84
2.Vj	114,53	103,53	x	100,08	116,35	x	116,89
3.Vj	120,19	114,67	x	111,73	121,11	x	121,58
4.Vj	105,78	97,93	x	98,38	107,08	x	106,99
2014 1.Vj	99,20	72,80	x	71,39	103,58	x	103,75
2.Vj	113,76	99,53	x	99,70	116,12	x	116,06
3.Vj	118,81	110,24	x	107,27	120,24	x	120,70
4.Vj	106,20	96,72	x	96,24	107,78	x	107,84
2015 1.Vj	97,22	67,57	x	66,15	102,12	x	102,29
2.Vj	113,73	98,11	x	96,87	116,32	x	116,49
3.Vj	118,89	108,58	x	108,33	120,61	x	120,63
4.Vj	109,49	96,66	x	101,01	111,62	x	110,88
2016 1.Vj	100,20	69,19	x	71,32	105,32	x	104,91
2.Vj	119,93	102,42	x	102,85	122,84	x	122,73
3.Vj	121,37	110,92	x	110,03	123,11	x	123,24
4.Vj	109,93	97,13	x	97,83	112,06	x	111,92
2017 1.Vj	104,94	71,87	x	72,48	110,39	x	110,22

Bau- investitionen (= neue Bauten)	Staat			Nichtstaatliche Sektoren			Jahr, Vierteljahr
	Neue Bauten	Käufe abzüglich Verkäufe ge- braucht. Bauten	Bau- investitionen	Neue Bauten	Käufe abzüglich Verkäufe ge- braucht. Bauten	Bau- investitionen	
Veränderung gegenüber dem entsprechenden Vorjahreszeitraum in %							
- 6,0	- 4,8	x	- 3,4	- 6,2	x	- 6,5	2002
- 2,5	- 2,1	x	- 6,4	- 2,6	x	- 1,8	2003
- 3,9	- 6,9	x	- 9,9	- 3,4	x	- 3,0	2004
- 3,6	- 4,3	x	- 6,1	- 3,5	x	- 3,3	2005
4,8	2,9	x	5,5	5,1	x	4,7	2006
- 0,2	- 0,8	x	3,0	- 0,2	x	- 0,7	2007
- 0,6	0,7	x	3,7	- 0,8	x	- 1,2	2008
- 3,4	0,4	x	2,7	- 4,0	x	- 4,4	2009
3,2	2,4	x	0,2	3,3	x	3,7	2010
8,1	3,1	x	1,1	9,0	x	9,3	2011
0,5	- 8,8	x	- 7,5	2,0	x	1,7	2012
- 1,1	- 0,2	x	- 2,2	- 1,3	x	- 1,0	2013
1,9	1,1	x	2,5	2,0	x	1,8	2014
0,3	- 2,2	x	- 0,6	0,7	x	0,4	2015
2,8	2,4	x	2,6	2,8	x	2,8	2016
12,2	20,7	x	38,7	11,2	x	9,5	2007 1.Vj
- 1,9	- 3,8	x	- 4,2	- 1,6	x	- 1,5	2.Vj
- 2,9	- 4,4	x	- 3,1	- 2,7	x	- 2,9	3.Vj
- 5,2	- 6,4	x	- 2,1	- 5,0	x	- 5,7	4.Vj
- 1,9	1,5	x	- 1,8	- 2,4	x	- 1,9	2008 1.Vj
3,0	3,9	x	5,2	2,9	x	2,7	2.Vj
- 0,7	0,7	x	2,5	- 0,9	x	- 1,2	3.Vj
- 3,0	- 3,3	x	8,3	- 3,0	x	- 4,6	4.Vj
- 8,5	- 14,2	x	- 6,8	- 7,6	x	- 8,6	2009 1.Vj
- 5,4	- 1,6	x	0,4	- 6,0	x	- 6,3	2.Vj
- 1,0	5,1	x	6,6	- 2,1	x	- 2,3	3.Vj
0,8	8,4	x	8,1	- 0,5	x	- 0,4	4.Vj
- 1,1	- 2,6	x	- 5,0	- 0,9	x	- 0,6	2010 1.Vj
7,3	9,6	x	8,1	7,0	x	7,2	2.Vj
4,5	4,1	x	1,0	4,5	x	5,1	3.Vj
1,0	- 3,6	x	- 5,5	1,8	x	2,1	4.Vj
16,9	23,4	x	16,0	16,0	x	17,0	2011 1.Vj
5,0	- 2,3	x	- 4,1	6,3	x	6,6	2.Vj
4,5	- 2,3	x	- 2,6	5,7	x	5,7	3.Vj
8,7	2,7	x	1,8	9,7	x	9,8	4.Vj
3,0	- 11,2	x	- 9,5	4,9	x	4,6	2012 1.Vj
- 0,0	- 9,1	x	- 9,7	1,4	x	1,5	2.Vj
0,9	- 6,9	x	- 6,0	2,3	x	2,1	3.Vj
- 1,6	- 8,8	x	- 5,6	- 0,4	x	- 1,0	4.Vj
- 7,4	- 15,2	x	- 18,7	- 6,5	x	- 6,1	2013 1.Vj
0,3	2,9	x	1,1	- 0,1	x	0,1	2.Vj
1,1	3,2	x	1,1	0,7	x	1,1	3.Vj
0,6	3,6	x	2,2	0,1	x	0,3	4.Vj
11,1	23,1	x	28,8	9,8	x	9,4	2014 1.Vj
- 0,7	- 3,9	x	- 0,4	- 0,2	x	- 0,7	2.Vj
- 1,1	- 3,9	x	- 4,0	- 0,7	x	- 0,7	3.Vj
0,4	- 1,2	x	- 2,2	0,7	x	0,8	4.Vj
- 2,0	- 7,2	x	- 7,3	- 1,4	x	- 1,4	2015 1.Vj
- 0,0	- 1,4	x	- 2,8	0,2	x	0,4	2.Vj
0,1	- 1,5	x	1,0	0,3	x	- 0,1	3.Vj
3,1	- 0,1	x	5,0	3,6	x	2,8	4.Vj
3,1	2,4	x	7,8	3,1	x	2,6	2016 1.Vj
5,5	4,4	x	6,2	5,6	x	5,4	2.Vj
2,1	2,2	x	1,6	2,1	x	2,2	3.Vj
0,4	0,5	x	- 3,1	0,4	x	0,9	4.Vj
4,7	3,9	x	1,6	4,8	x	5,1	2017 1.Vj

3. Investitionen nach Sektoren

3.6 Bruttoinvestitionen des Staates nach Teilsektoren und Anlagearten in jeweiligen Preisen

Lfd. Nr.	Anlagearten	2010	2011	2012	2013	2014	2015	2016
		Mrd. EUR						
Staat insgesamt								
01	Bruttoanlageinvestitionen	59,467	61,514	61,746	60,925	61,381	64,381	66,632
02	Sachanlagen	45,249	46,829	46,046	44,726	44,716	47,277	49,245
03	Ausrüstungsinvestitionen ¹	11,843	12,115	12,956	11,599	10,191	12,447	12,944
04	Bauinvestitionen	33,406	34,714	33,090	33,127	34,525	34,830	36,301
05	Sonstige Anlagen	14,218	14,685	15,700	16,199	16,665	17,104	17,387
06	+ Vorratsveränderungen u. Nettozugang an Wertsachen	– 0,062	– 0,123	– 0,241	– 0,222	– 0,441	– 0,131	– 0,368
07	= Bruttoinvestitionen	59,405	61,391	61,505	60,703	60,940	64,250	66,264
Gebietskörperschaften								
08	Bruttoanlageinvestitionen	58,827	60,777	60,968	60,088	60,360	63,505	65,773
09	Sachanlagen	44,751	46,253	45,407	44,040	43,851	46,557	48,542
10	Ausrüstungsinvestitionen ¹	11,677	11,886	12,702	11,330	9,889	12,080	12,603
11	Bauinvestitionen	33,074	34,367	32,705	32,710	33,962	34,477	35,939
12	Sonstige Anlagen	14,076	14,524	15,561	16,048	16,509	16,948	17,231
13	+ Vorratsveränderungen u. Nettozugang an Wertsachen	– 0,062	– 0,123	– 0,241	– 0,222	– 0,441	– 0,131	– 0,368
14	= Bruttoinvestitionen	58,765	60,654	60,727	59,866	59,919	63,374	65,405
Bund								
15	Bruttoanlageinvestitionen	18,500	19,572	20,817	19,557	17,735	19,454	20,482
16	Sachanlagen	13,296	14,327	15,015	13,733	11,723	13,379	14,307
17	Ausrüstungsinvestitionen ¹	6,185	6,749	7,647	5,966	4,071	5,923	6,421
18	Bauinvestitionen	7,111	7,578	7,368	7,767	7,652	7,456	7,886
19	Sonstige Anlagen	5,204	5,245	5,802	5,824	6,012	6,075	6,175
20	+ Vorratsveränderungen u. Nettozugang an Wertsachen	– 0,102	– 0,163	– 0,281	– 0,262	– 0,481	– 0,171	– 0,408
21	= Bruttoinvestitionen	18,398	19,409	20,536	19,295	17,254	19,283	20,074
Länder								
22	Bruttoanlageinvestitionen	17,766	19,871	20,401	19,247	20,275	21,580	21,984
23	Sachanlagen	9,593	11,311	11,295	9,809	10,631	11,550	11,775
24	Ausrüstungsinvestitionen ¹	3,242	3,206	3,040	3,126	3,138	3,456	3,453
25	Bauinvestitionen	6,351	8,105	8,255	6,683	7,493	8,094	8,322
26	Sonstige Anlagen	8,173	8,560	9,106	9,438	9,644	10,030	10,209
27	+ Vorratsveränderungen u. Nettozugang an Wertsachen	–	–	–	–	–	–	–
28	= Bruttoinvestitionen	17,766	19,871	20,401	19,247	20,275	21,580	21,984
Gemeinden								
29	Bruttoanlageinvestitionen	22,561	21,334	19,750	21,284	22,350	22,471	23,307
30	Sachanlagen	21,862	20,615	19,097	20,498	21,497	21,628	22,460
31	Ausrüstungsinvestitionen ¹	2,250	1,931	2,015	2,238	2,680	2,701	2,729
32	Bauinvestitionen	19,612	18,684	17,082	18,260	18,817	18,927	19,731
33	Sonstige Anlagen	0,699	0,719	0,653	0,786	0,853	0,843	0,847
34	+ Vorratsveränderungen u. Nettozugang an Wertsachen	0,040	0,040	0,040	0,040	0,040	0,040	0,040
35	= Bruttoinvestitionen	22,601	21,374	19,790	21,324	22,390	22,511	23,347
Sozialversicherung								
36	Bruttoanlageinvestitionen	0,640	0,737	0,778	0,837	1,021	0,876	0,859
37	Sachanlagen	0,498	0,576	0,639	0,686	0,865	0,720	0,703
38	Ausrüstungsinvestitionen ¹	0,166	0,229	0,254	0,269	0,302	0,367	0,341
39	Bauinvestitionen	0,332	0,347	0,385	0,417	0,563	0,353	0,362
40	Sonstige Anlagen	0,142	0,161	0,139	0,151	0,156	0,156	0,156
41	+ Vorratsveränderungen u. Nettozugang an Wertsachen	–	–	–	–	–	–	–
42	= Bruttoinvestitionen	0,640	0,737	0,778	0,837	1,021	0,876	0,859

1 Einschl. militärischer Waffensysteme.

2010	2011	2012	2013	2014	2015	2016	Anlagearten	Lfd. Nr.
Veränderung gegenüber dem Vorjahr in %								
Staat insgesamt								
2,6	3,4	0,4	– 1,3	0,7	4,9	3,5	Bruttoanlageinvestitionen	01
2,0	3,5	– 1,7	– 2,9	– 0,0	5,7	4,2	Sachanlagen	02
2,8	2,3	6,9	– 10,5	– 12,1	22,1	4,0	Ausrüstungsinvestitionen ¹	03
1,7	3,9	– 4,7	0,1	4,2	0,9	4,2	Bauinvestitionen	04
4,8	3,3	6,9	3,2	2,9	2,6	1,7	Sonstige Anlagen	05
x	x	x	x	x	x	x	+ Vorratsveränderungen u. Nettozugang an Wertsachen	06
1,9	3,3	0,2	– 1,3	0,4	5,4	3,1	= Bruttoinvestitionen	07
Gebietskörperschaften								
2,6	3,3	0,3	– 1,4	0,5	5,2	3,6	Bruttoanlageinvestitionen	08
1,9	3,4	– 1,8	– 3,0	– 0,4	6,2	4,3	Sachanlagen	09
3,7	1,8	6,9	– 10,8	– 12,7	22,2	4,3	Ausrüstungsinvestitionen ¹	10
1,3	3,9	– 4,8	0,0	3,8	1,5	4,2	Bauinvestitionen	11
4,9	3,2	7,1	3,1	2,9	2,7	1,7	Sonstige Anlagen	12
x	x	x	x	x	x	x	+ Vorratsveränderungen u. Nettozugang an Wertsachen	13
1,9	3,2	0,1	– 1,4	0,1	5,8	3,2	= Bruttoinvestitionen	14
Bund								
2,3	5,8	6,4	– 6,1	– 9,3	9,7	5,3	Bruttoanlageinvestitionen	15
1,6	7,8	4,8	– 8,5	– 14,6	14,1	6,9	Sachanlagen	16
7,5	9,1	13,3	– 22,0	– 31,8	45,5	8,4	Ausrüstungsinvestitionen ¹	17
– 3,1	6,6	– 2,8	5,4	– 1,5	– 2,6	5,8	Bauinvestitionen	18
4,3	0,8	10,6	0,4	3,2	1,0	1,6	Sonstige Anlagen	19
x	x	x	x	x	x	x	+ Vorratsveränderungen u. Nettozugang an Wertsachen	20
0,1	5,5	5,8	– 6,0	– 10,6	11,8	4,1	= Bruttoinvestitionen	21
Länder								
– 1,6	11,8	2,7	– 5,7	5,3	6,4	1,9	Bruttoanlageinvestitionen	22
– 7,2	17,9	– 0,1	– 13,2	8,4	8,6	1,9	Sachanlagen	23
1,3	– 1,1	– 5,2	2,8	0,4	10,1	– 0,1	Ausrüstungsinvestitionen ¹	24
– 11,0	27,6	1,9	– 19,0	12,1	8,0	2,8	Bauinvestitionen	25
5,8	4,7	6,4	3,6	2,2	4,0	1,8	Sonstige Anlagen	26
x	x	x	x	x	x	x	+ Vorratsveränderungen u. Nettozugang an Wertsachen	27
– 1,6	11,8	2,7	– 5,7	5,3	6,4	1,9	= Bruttoinvestitionen	28
Gemeinden								
6,4	– 5,4	– 7,4	7,8	5,0	0,5	3,7	Bruttoanlageinvestitionen	29
6,7	– 5,7	– 7,4	7,3	4,9	0,6	3,8	Sachanlagen	30
– 2,5	– 14,2	4,4	11,1	19,7	0,8	1,0	Ausrüstungsinvestitionen ¹	31
7,8	– 4,7	– 8,6	6,9	3,1	0,6	4,2	Bauinvestitionen	32
– 0,6	2,9	– 9,2	20,4	8,5	– 1,2	0,5	Sonstige Anlagen	33
x	x	x	x	x	x	x	+ Vorratsveränderungen u. Nettozugang an Wertsachen	34
6,4	– 5,4	– 7,4	7,8	5,0	0,5	3,7	= Bruttoinvestitionen	35
Sozialversicherung								
5,4	15,2	5,6	7,6	22,0	– 14,2	– 1,9	Bruttoanlageinvestitionen	36
10,2	15,7	10,9	7,4	26,1	– 16,8	– 2,4	Sachanlagen	37
– 35,2	38,0	10,9	5,9	12,3	21,5	– 7,1	Ausrüstungsinvestitionen ¹	38
69,4	4,5	11,0	8,3	35,0	– 37,3	2,5	Bauinvestitionen	39
– 8,4	13,4	– 13,7	8,6	3,3	± 0,0	± 0,0	Sonstige Anlagen	40
x	x	x	x	x	x	x	+ Vorratsveränderungen u. Nettozugang an Wertsachen	41
5,4	15,2	5,6	7,6	22,0	– 14,2	– 1,9	= Bruttoinvestitionen	42

3. Investitionen nach Sektoren

3.7 Bruttoinvestitionen des Staates nach Teilsektoren und Aufgabenbereichen in jeweiligen Preisen

COFOG Nr.	Aufgabenbereiche	2010	2011	2012	2013	2014	2015	2016
		Mrd. EUR						
Staat insgesamt								
01	Allgemeine öffentliche Verwaltung	11,726	12,223	13,394	12,807	14,051	14,177	14,711
02	Verteidigung	6,172	6,408	7,091	6,760	5,812	6,780	7,012
03	Öffentliche Ordnung und Sicherheit	2,389	2,370	2,515	2,651	2,550	2,792	2,948
04	Wirtschaftliche Angelegenheiten	17,912	18,453	18,528	17,487	17,605	19,137	19,396
05	Umweltschutz	2,726	3,434	3,716	3,811	3,519	3,794	4,034
06	Wohnungswesen und kommunale Einrichtungen	2,089	1,983	1,902	2,015	2,195	2,219	2,257
07	Gesundheitswesen	1,332	1,535	1,535	1,566	1,705	1,608	1,665
08	Freizeitgestaltung, Sport, Kultur und Religion	3,784	3,671	2,838	3,040	3,266	3,317	3,269
09	Bildungswesen	10,312	10,329	8,872	9,261	8,987	9,157	9,557
10	Soziale Sicherung	0,963	0,985	1,114	1,305	1,250	1,269	1,415
Insgesamt		59,405	61,391	61,505	60,703	60,940	64,250	66,264
Bund								
01	Allgemeine öffentliche Verwaltung	3,227	3,319	3,517	3,601	3,633	3,358	3,444
02	Verteidigung	6,172	6,408	7,091	6,760	5,812	6,780	7,012
03	Öffentliche Ordnung und Sicherheit	0,206	0,320	0,365	0,341	0,281	0,327	0,358
04	Wirtschaftliche Angelegenheiten	6,618	6,475	6,395	5,490	4,661	5,712	5,973
05	Umweltschutz	1,125	1,727	1,942	1,842	1,588	1,801	1,946
06	Wohnungswesen und kommunale Einrichtungen	0,030	0,029	0,030	0,032	0,033	0,033	0,034
07	Gesundheitswesen	0,666	0,777	0,822	0,844	0,854	0,874	0,898
08	Freizeitgestaltung, Sport, Kultur und Religion	0,183	0,182	0,191	0,198	0,205	0,206	0,211
09	Bildungswesen	0,102	0,095	0,099	0,104	0,108	0,108	0,110
10	Soziale Sicherung	0,069	0,077	0,084	0,083	0,079	0,084	0,088
Insgesamt		18,398	19,409	20,536	19,295	17,254	19,283	20,074
Länder								
01	Allgemeine öffentliche Verwaltung	6,772	7,426	8,968	8,210	8,909	9,353	9,473
02	Verteidigung	–	–	–	–	–	–	–
03	Öffentliche Ordnung und Sicherheit	1,067	1,036	1,172	1,158	1,096	1,246	1,315
04	Wirtschaftliche Angelegenheiten	4,819	5,355	5,117	4,896	5,375	5,801	5,957
05	Umweltschutz	0,296	0,303	0,276	0,280	0,273	0,312	0,324
06	Wohnungswesen und kommunale Einrichtungen	0,103	0,105	0,084	0,094	0,094	0,113	0,113
07	Gesundheitswesen	0,282	0,242	0,165	0,138	0,134	0,159	0,168
08	Freizeitgestaltung, Sport, Kultur und Religion	0,837	1,171	0,678	0,722	0,715	0,796	0,814
09	Bildungswesen	3,543	4,186	3,768	3,636	3,535	3,639	3,655
10	Soziale Sicherung	0,047	0,047	0,173	0,113	0,144	0,161	0,165
Insgesamt		17,766	19,871	20,401	19,247	20,275	21,580	21,984
Gemeinden								
01	Allgemeine öffentliche Verwaltung	1,727	1,478	0,909	0,996	1,509	1,466	1,794
02	Verteidigung	–	–	–	–	–	–	–
03	Öffentliche Ordnung und Sicherheit	1,116	1,014	0,978	1,152	1,173	1,219	1,275
04	Wirtschaftliche Angelegenheiten	6,475	6,623	7,016	7,101	7,569	7,624	7,466
05	Umweltschutz	1,305	1,404	1,498	1,689	1,658	1,681	1,764
06	Wohnungswesen und kommunale Einrichtungen	1,956	1,849	1,788	1,889	2,068	2,073	2,110
07	Gesundheitswesen	0,017	0,041	0,047	0,047	0,087	0,073	0,077
08	Freizeitgestaltung, Sport, Kultur und Religion	2,764	2,318	1,969	2,120	2,346	2,315	2,244
09	Bildungswesen	6,667	6,048	5,005	5,521	5,344	5,410	5,792
10	Soziale Sicherung	0,574	0,599	0,580	0,809	0,636	0,650	0,825
Insgesamt		22,601	21,374	19,790	21,324	22,390	22,511	23,347
Sozialversicherung								
01	Allgemeine öffentliche Verwaltung	–	–	–	–	–	–	–
02	Verteidigung	–	–	–	–	–	–	–
03	Öffentliche Ordnung und Sicherheit	–	–	–	–	–	–	–
04	Wirtschaftliche Angelegenheiten	–	–	–	–	–	–	–
05	Umweltschutz	–	–	–	–	–	–	–
06	Wohnungswesen und kommunale Einrichtungen	–	–	–	–	–	–	–
07	Gesundheitswesen	0,367	0,475	0,501	0,537	0,630	0,502	0,522
08	Freizeitgestaltung, Sport, Kultur und Religion	–	–	–	–	–	–	–
09	Bildungswesen	–	–	–	–	–	–	–
10	Soziale Sicherung	0,273	0,262	0,277	0,300	0,391	0,374	0,337
Insgesamt		0,64	0,737	0,778	0,837	1,021	0,876	0,859

2010	2011	2012	2013	2014	2015	2016	Aufgabenbereiche	COFOG Nr.
Veränderung gegenüber dem Vorjahr in %								
Staat insgesamt								
- 1,1	4,2	9,6	- 4,4	9,7	0,9	3,8	Allgemeine öffentliche Verwaltung	01
- 8,4	3,8	10,7	- 4,7	- 14,0	16,7	3,4	Verteidigung	02
1,4	- 0,8	6,1	5,4	- 3,8	9,5	5,6	Öffentliche Ordnung und Sicherheit	03
- 3,9	3,0	0,4	- 5,6	0,7	8,7	1,4	Wirtschaftliche Angelegenheiten	04
2,2	26,0	8,2	2,6	- 7,7	7,8	6,3	Umweltschutz	05
- 1,8	- 5,1	- 4,1	5,9	8,9	1,1	1,7	Wohnungswesen und kommunale Einrichtungen	06
25,3	15,2	± 0,0	2,0	8,9	- 5,7	3,5	Gesundheitswesen	07
10,5	- 3,0	- 22,7	7,1	7,4	1,6	- 1,4	Freizeitgestaltung, Sport, Kultur und Religion	08
21,7	0,2	- 14,1	4,4	- 3,0	1,9	4,4	Bildungswesen	09
1,8	2,3	13,1	17,1	- 4,2	1,5	11,5	Soziale Sicherung	10
1,9	3,3	0,2	- 1,3	0,4	5,4	3,1	Insgesamt	
Bund								
8,8	2,9	6,0	2,4	0,9	- 7,6	2,6	Allgemeine öffentliche Verwaltung	01
- 8,4	3,8	10,7	- 4,7	- 14,0	16,7	3,4	Verteidigung	02
± 0,0	55,3	14,1	- 6,6	- 17,6	16,4	9,5	Öffentliche Ordnung und Sicherheit	03
0,3	- 2,2	- 1,2	- 14,2	- 15,1	22,5	4,6	Wirtschaftliche Angelegenheiten	04
28,7	53,5	12,4	- 5,1	- 13,8	13,4	8,1	Umweltschutz	05
- 11,8	- 3,3	3,4	6,7	3,1	± 0,0	3,0	Wohnungswesen und kommunale Einrichtungen	06
5,2	16,7	5,8	2,7	1,2	2,3	2,7	Gesundheitswesen	07
5,2	- 0,5	4,9	3,7	3,5	0,5	2,4	Freizeitgestaltung, Sport, Kultur und Religion	08
4,1	- 6,9	4,2	5,1	3,8	± 0,0	1,9	Bildungswesen	09
9,5	11,6	9,1	- 1,2	- 4,8	6,3	4,8	Soziale Sicherung	10
0,1	5,5	5,8	- 6,0	- 10,6	11,8	4,1	Insgesamt	
Länder								
- 1,7	9,7	20,8	- 8,5	8,5	5,0	1,3	Allgemeine öffentliche Verwaltung	01
x	x	x	x	x	x	x	Verteidigung	02
- 3,0	- 2,9	13,1	- 1,2	- 5,4	13,7	5,5	Öffentliche Ordnung und Sicherheit	03
- 6,5	11,1	- 4,4	- 4,3	9,8	7,9	2,7	Wirtschaftliche Angelegenheiten	04
3,9	2,4	- 8,9	1,4	- 2,5	14,3	3,8	Umweltschutz	05
- 18,3	1,9	- 20,0	11,9	± 0,0	20,2	± 0,0	Wohnungswesen und kommunale Einrichtungen	06
38,9	- 14,2	- 31,8	- 16,4	- 2,9	18,7	5,7	Gesundheitswesen	07
- 7,4	39,9	- 42,1	6,5	- 1,0	11,3	2,3	Freizeitgestaltung, Sport, Kultur und Religion	08
5,6	18,1	- 10,0	- 3,5	- 2,8	2,9	0,4	Bildungswesen	09
9,3	± 0,0	268,1	- 34,7	27,4	11,8	2,5	Soziale Sicherung	10
- 1,6	11,8	2,7	- 5,7	5,3	6,4	1,9	Insgesamt	
Gemeinden								
- 13,6	- 14,4	- 38,5	9,6	51,5	- 2,8	22,4	Allgemeine öffentliche Verwaltung	01
x	x	x	x	x	x	x	Verteidigung	02
6,3	- 9,1	- 3,6	17,8	1,8	3,9	4,6	Öffentliche Ordnung und Sicherheit	03
- 6,0	2,3	5,9	1,2	6,6	0,7	- 2,1	Wirtschaftliche Angelegenheiten	04
- 13,5	7,6	6,7	12,8	- 1,8	1,4	4,9	Umweltschutz	05
- 0,6	- 5,5	- 3,3	5,6	9,5	0,2	1,8	Wohnungswesen und kommunale Einrichtungen	06
x	141,2	14,6	± 0,0	85,1	- 16,1	5,5	Gesundheitswesen	07
17,8	- 16,1	- 15,1	7,7	10,7	- 1,3	- 3,1	Freizeitgestaltung, Sport, Kultur und Religion	08
32,7	- 9,3	- 17,2	10,3	- 3,2	1,2	7,1	Bildungswesen	09
18,1	4,4	- 3,2	39,5	- 21,4	2,2	26,9	Soziale Sicherung	10
6,4	- 5,4	- 7,4	7,8	5,0	0,5	3,7	Insgesamt	
Sozialversicherung								
x	x	x	x	x	x	x	Allgemeine öffentliche Verwaltung	01
x	x	x	x	x	x	x	Verteidigung	02
x	x	x	x	x	x	x	Öffentliche Ordnung und Sicherheit	03
x	x	x	x	x	x	x	Wirtschaftliche Angelegenheiten	04
x	x	x	x	x	x	x	Umweltschutz	05
x	x	x	x	x	x	x	Wohnungswesen und kommunale Einrichtungen	06
45,1	29,4	5,5	7,2	17,3	- 20,3	4,0	Gesundheitswesen	07
x	x	x	x	x	x	x	Freizeitgestaltung, Sport, Kultur und Religion	08
x	x	x	x	x	x	x	Bildungswesen	09
- 22,9	- 4,0	5,7	8,3	30,3	- 4,3	- 9,9	Soziale Sicherung	10
5,4	15,2	5,6	7,6	22,0	- 14,2	- 1,9	Insgesamt	

3. Investitionen nach Sektoren

3.8 Brutto- und Netto(anlage)investitionen des Staates nach Teilsektoren in jeweiligen Preisen

Lfd. Nr.	Anlagearten	2008	2009	2010	2011	2012	2013	2014	2015	2016
Mrd. EUR										
Staat insgesamt										
01	Bruttoinvestitionen	52,632	58,284	59,405	61,391	61,505	60,703	60,940	64,250	66,264
02	Bruttoanlageinvestitionen	52,759	57,948	59,467	61,514	61,746	60,925	61,381	64,381	66,632
03	Abschreibungen	53,804	55,246	56,610	58,791	61,161	63,255	65,033	66,747	68,589
04	Nettoinvestitionen	- 1,172	3,038	2,795	2,600	0,344	- 2,552	- 4,093	- 2,497	- 2,325
05	Nettoanlageinvestitionen	- 1,045	2,702	2,857	2,723	0,585	- 2,330	- 3,652	- 2,366	- 1,957
Bund										
06	Bruttoinvestitionen	15,094	18,380	18,398	19,409	20,536	19,295	17,254	19,283	20,074
07	Bruttoanlageinvestitionen	15,261	18,084	18,500	19,572	20,817	19,557	17,735	19,454	20,482
08	Abschreibungen	14,143	14,568	14,984	15,602	16,341	16,974	17,427	17,854	18,358
09	Nettoinvestitionen	0,951	3,812	3,414	3,807	4,195	2,321	- 0,173	1,429	1,716
10	Nettoanlageinvestitionen	1,118	3,516	3,516	3,970	4,476	2,583	0,308	1,600	2,124
Länder										
11	Bruttoinvestitionen	16,228	18,057	17,766	19,871	20,401	19,247	20,275	21,580	21,984
12	Bruttoanlageinvestitionen	16,228	18,057	17,766	19,871	20,401	19,247	20,275	21,580	21,984
13	Abschreibungen	13,817	14,378	14,984	15,790	16,647	17,474	18,237	19,008	19,783
14	Nettoinvestitionen	2,411	3,679	2,782	4,081	3,754	1,773	2,038	2,572	2,201
15	Nettoanlageinvestitionen	2,411	3,679	2,782	4,081	3,754	1,773	2,038	2,572	2,201
Gemeinden										
16	Bruttoinvestitionen	20,605	21,240	22,601	21,374	19,790	21,324	22,390	22,511	23,347
17	Bruttoanlageinvestitionen	20,565	21,200	22,561	21,334	19,750	21,284	22,350	22,471	23,307
18	Abschreibungen	24,803	25,248	25,588	26,330	27,083	27,699	28,242	28,731	29,266
19	Nettoinvestitionen	- 4,198	- 4,008	- 2,987	- 4,956	- 7,293	- 6,375	- 5,852	- 6,220	- 5,919
20	Nettoanlageinvestitionen	- 4,238	- 4,048	- 3,027	- 4,996	- 7,333	- 6,415	- 5,892	- 6,260	- 5,959
Sozialversicherung										
21	Bruttoinvestitionen	0,705	0,607	0,640	0,737	0,778	0,837	1,021	0,876	0,859
22	Bruttoanlageinvestitionen	0,705	0,607	0,640	0,737	0,778	0,837	1,021	0,876	0,859
23	Abschreibungen	1,041	1,052	1,054	1,069	1,090	1,108	1,127	1,154	1,182
24	Nettoinvestitionen	- 0,336	- 0,445	- 0,414	- 0,332	- 0,312	- 0,271	- 0,106	- 0,278	- 0,323
25	Nettoanlageinvestitionen	- 0,336	- 0,445	- 0,414	- 0,332	- 0,312	- 0,271	- 0,106	- 0,278	- 0,323
Absolute Veränderung gegenüber dem Vorjahr in Mrd. EUR										
Staat insgesamt										
26	Bruttoinvestitionen	4,550	5,652	1,121	1,986	0,114	- 0,802	0,237	3,310	2,014
27	Bruttoanlageinvestitionen	4,127	5,189	1,519	2,047	0,232	- 0,821	0,456	3,000	2,251
29	Nettoinvestitionen	2,631	4,210	- 0,243	- 0,195	- 2,256	- 2,896	- 1,541	1,596	0,172
30	Nettoanlageinvestitionen	2,208	3,747	0,155	- 0,134	- 2,138	- 2,915	- 1,322	1,286	0,409
Bund										
31	Bruttoinvestitionen	1,409	3,286	0,018	1,011	1,127	- 1,241	- 2,041	2,029	0,791
32	Bruttoanlageinvestitionen	0,986	2,823	0,416	1,072	1,245	- 1,260	- 1,822	1,719	1,028
34	Nettoinvestitionen	0,956	2,861	- 0,398	0,393	0,388	- 1,874	- 2,494	1,602	0,287
35	Nettoanlageinvestitionen	0,533	2,398	0,000	0,454	0,506	- 1,893	- 2,275	1,292	0,524
Länder										
36	Bruttoinvestitionen	2,323	1,829	- 0,291	2,105	0,530	- 1,154	1,028	1,305	0,404
37	Bruttoanlageinvestitionen	2,323	1,829	- 0,291	2,105	0,530	- 1,154	1,028	1,305	0,404
39	Nettoinvestitionen	1,786	1,268	- 0,897	1,299	- 0,327	- 1,981	0,265	0,534	- 0,371
40	Nettoanlageinvestitionen	1,786	1,268	- 0,897	1,299	- 0,327	- 1,981	0,265	0,534	- 0,371
Gemeinden										
41	Bruttoinvestitionen	0,654	0,635	1,361	- 1,227	- 1,584	1,534	1,066	0,121	0,836
42	Bruttoanlageinvestitionen	0,654	0,635	1,361	- 1,227	- 1,584	1,534	1,066	0,121	0,836
44	Nettoinvestitionen	- 0,248	0,190	1,021	- 1,969	- 2,337	0,918	0,523	- 0,368	0,301
45	Nettoanlageinvestitionen	- 0,248	0,190	1,021	- 1,969	- 2,337	0,918	0,523	- 0,368	0,301
Sozialversicherung										
46	Bruttoinvestitionen	0,164	- 0,098	0,033	0,097	0,041	0,059	0,184	- 0,145	- 0,017
47	Bruttoanlageinvestitionen	0,164	- 0,098	0,033	0,097	0,041	0,059	0,184	- 0,145	- 0,017
49	Nettoinvestitionen	0,137	- 0,109	0,031	0,082	0,020	0,041	0,165	- 0,172	- 0,045
50	Nettoanlageinvestitionen	0,137	- 0,109	0,031	0,082	0,020	0,041	0,165	- 0,172	- 0,045

4. Investitionen nach Gütergruppen

4.1 Nettoanlageinvestitionen nach Sektoren und Gütergruppen in jeweiligen Preisen

Lfd. Nr.	Anlagearten	2008	2009	2010	2011	2012	2013	2014	2015	2016
Volkswirtschaft insgesamt		Mrd. EUR								
01	Sachanlagen	69,818	11,421	33,434	61,175	52,319	42,079	53,554	57,156	62,272
02	Nutztiere und Nutzpflanzungen	0,298	- 0,040	- 0,049	- 0,063	- 0,030	- 0,032	- 0,033	- 0,033	- 0,033
03	Ausrüstungen ¹	37,366	-10,448	6,146	16,021	7,531	2,164	10,350	14,846	14,282
04	Bauten	32,154	21,909	27,337	45,217	44,818	39,947	43,237	42,343	48,023
05	Wohnbauten	28,396	22,234	26,028	38,166	42,029	39,511	42,759	43,639	48,974
06	Nichtwohnbauten	3,758	- 0,325	1,309	7,051	2,789	0,436	0,478	- 1,296	- 0,951
07	Geistiges Eigentum	10,687	9,206	8,290	11,107	10,149	8,831	10,949	10,938	11,761
08	Nettoanlageinvestitionen insgesamt	80,505	20,627	41,724	72,282	62,468	50,910	64,503	68,094	74,033
		Absolute Veränderung gegenüber dem Vorjahr in Mrd. EUR								
09	Sachanlagen	- 3,300	-58,397	22,013	27,741	- 8,856	-10,240	11,475	3,602	5,116
11	Ausrüstungen ¹	- 0,778	-47,814	16,594	9,875	- 8,490	- 5,367	8,186	4,496	- 0,564
12	Bauten	- 2,941	-10,245	5,428	17,880	- 0,399	- 4,871	3,290	- 0,894	5,680
13	Wohnbauten	- 5,287	- 6,162	3,794	12,138	3,863	- 2,518	3,248	0,880	5,335
14	Nichtwohnbauten	2,346	- 4,083	1,634	5,742	- 4,262	- 2,353	0,042	- 1,774	0,345
15	Geistiges Eigentum	1,266	- 1,481	- 0,916	2,817	- 0,958	- 1,318	2,118	- 0,011	0,823
16	Nettoanlageinvestitionen insgesamt	- 2,034	-59,878	21,097	30,558	- 9,814	-11,558	13,593	3,591	5,939
Sektor Staat		Mrd. EUR								
17	Sachanlagen	- 3,068	0,071	0,090	0,096	- 2,440	- 5,188	- 6,298	- 4,759	- 3,939
18	Nutztiere und Nutzpflanzungen	-	-	-	-	-	-	-	-	-
19	Ausrüstungen ¹	1,497	4,027	4,030	3,957	4,360	2,615	0,934	2,841	2,949
20	Bauten	- 4,565	- 3,956	- 3,940	- 3,861	- 6,800	- 7,803	- 7,232	- 7,600	- 6,888
21	Wohnbauten	0,064	- 0,006	- 0,130	0,045	- 0,164	- 0,182	- 0,155	- 0,244	- 0,232
22	Nichtwohnbauten	- 4,629	- 3,950	- 3,810	- 3,906	- 6,636	- 7,621	- 7,077	- 7,356	- 6,656
23	Geistiges Eigentum	2,023	2,631	2,767	2,627	3,025	2,858	2,646	2,393	1,982
24	Nettoanlageinvestitionen insgesamt	- 1,045	2,702	2,857	2,723	0,585	- 2,330	- 3,652	- 2,366	- 1,957
		Absolute Veränderung gegenüber dem Vorjahr in Mrd. EUR								
25	Sachanlagen	1,867	3,139	0,019	0,006	- 2,536	- 2,748	- 1,110	1,539	0,820
27	Ausrüstungen ¹	1,108	2,530	0,003	- 0,073	0,403	- 1,745	- 1,681	1,907	0,108
28	Bauten	0,759	0,609	0,016	0,079	- 2,939	- 1,003	0,571	- 0,368	0,712
29	Wohnbauten	0,159	- 0,070	- 0,124	0,175	- 0,209	- 0,018	0,027	- 0,089	0,012
30	Nichtwohnbauten	0,600	0,679	0,140	- 0,096	- 2,730	- 0,985	0,544	- 0,279	0,700
31	Geistiges Eigentum	0,341	0,608	0,136	- 0,140	0,398	- 0,167	- 0,212	- 0,253	- 0,411
32	Nettoanlageinvestitionen insgesamt	2,208	3,747	0,155	- 0,134	- 2,138	- 2,915	- 1,322	1,286	0,409
Nichtstaatliche Sektoren		Mrd. EUR								
33	Sachanlagen	72,886	11,350	33,344	61,079	54,759	47,267	59,852	61,915	66,211
34	Nutztiere und Nutzpflanzungen	0,298	- 0,040	- 0,049	- 0,063	- 0,030	- 0,032	- 0,033	- 0,033	- 0,033
35	Ausrüstungen ¹	35,869	-14,475	2,116	12,064	3,171	- 0,451	9,416	12,005	11,333
36	Bauten	36,719	25,865	31,277	49,078	51,618	47,750	50,469	49,943	54,911
37	Wohnbauten	28,332	22,240	26,158	38,121	42,193	39,693	42,914	43,883	49,206
38	Nichtwohnbauten	8,387	3,625	5,119	10,957	9,425	8,057	7,555	6,060	5,705
39	Geistiges Eigentum	8,664	6,575	5,523	8,480	7,124	5,973	8,303	8,545	9,779
40	Nettoanlageinvestitionen insgesamt	81,550	17,925	38,867	69,559	61,883	53,240	68,155	70,460	75,990
		Absolute Veränderung gegenüber dem Vorjahr in Mrd. EUR								
41	Sachanlagen	- 5,167	-61,536	21,994	27,735	- 6,320	- 7,492	12,585	2,063	4,296
43	Ausrüstungen ¹	- 1,886	-50,344	16,591	9,948	- 8,893	- 3,622	9,867	2,589	- 0,672
44	Bauten	- 3,700	-10,854	5,412	17,801	2,540	- 3,868	2,719	- 0,526	4,968
45	Wohnbauten	- 5,446	- 6,092	3,918	11,963	4,072	- 2,500	3,221	0,969	5,323
46	Nichtwohnbauten	1,746	- 4,762	1,494	5,838	- 1,532	- 1,368	- 0,502	- 1,495	- 0,355
47	Geistiges Eigentum	0,925	- 2,089	- 1,052	2,957	- 1,356	- 1,151	2,330	0,242	1,234
48	Nettoanlageinvestitionen insgesamt	- 4,242	-63,625	20,942	30,692	- 7,676	- 8,643	14,915	2,305	5,530

1 Einschl. militärischer Waffensysteme.

4. Investitionen nach Gütergruppen
4.2 Bruttoanlageinvestitionen in jeweiligen Preisen

Lfd. Nr.	Wirtschaftsgliederung	2010	2011	2012	2013	2014	2015	2016
Mrd. EUR								
01	Sachanlagen	413,333	452,841	457,166	457,985	480,495	495,536	513,497
02	Nutztiere und Nutzpflanzungen	0,302	0,294	0,339	0,332	0,332	0,336	0,339
03	Ausrüstungen ¹	175,909	188,319	183,821	180,489	191,461	200,179	204,409
04	Maschinen und Geräte ¹	119,044	131,737	132,522	129,721	135,550	144,394	...
05	Metallerzeugnisse	4,761	5,643	5,649	5,817	5,840	5,824	...
06	DV-geräte, elektron. und optische Erzeugnisse	25,230	25,869	25,780	24,817	26,901	30,026	...
07	Elektrische Ausrüstungen	10,003	11,196	10,679	10,117	10,934	11,252	...
08	Maschinen	47,372	55,848	56,586	55,288	58,143	60,345	...
09	Möbel	6,984	7,327	7,530	7,202	7,586	8,030	...
10	Waren a.n.g.	6,463	6,594	6,815	7,109	8,113	8,699	...
11	Reparatur, Instandhaltung und Installation von Maschinen und Ausrüstungen (inkl. Wartung)	12,375	12,945	13,129	13,551	13,977	14,380	...
12	Sonstige Maschinen und Geräte ¹	5,856	6,315	6,354	5,820	4,056	5,838	...
13	Fahrzeuge	56,865	56,582	51,299	50,768	55,911	55,785	...
14	Kraftwagen und Kraftwagenteile	35,258	43,932	41,496	40,728	43,103	46,479	...
15	Sonstige Fahrzeuge	21,607	12,650	9,803	10,040	12,808	9,306	...
16	Bauten	237,122	264,228	273,006	277,164	288,702	295,021	308,749
17	Wohnbauten	133,266	150,704	160,243	163,622	172,393	178,222	189,092
18	Nichtwohnbauten	103,856	113,524	112,763	113,542	116,309	116,799	119,657
19	Hochbau	68,419	75,524	75,264	75,794	77,080	77,418	78,984
20	Tiefbau	35,437	38,000	37,499	37,748	39,229	39,381	40,673
21	Geistiges Eigentum	88,116	94,980	97,580	99,134	104,652	108,284	112,567
22	darunter: Forschung und Entwicklung	61,926	65,726	70,306	69,968	74,555	77,780	81,169
23	Software und Datenbanken	21,174	24,432	22,257	24,024	24,757	25,164	25,912
24	Bruttoanlageinvestitionen	501,449	547,821	554,746	557,119	585,147	603,820	626,064
Nachrichtlich:								
25	Neue Ausrüstungen ^{1 2}	191,380	205,008	200,369	197,419	210,055	220,198	224,635
26	Maschinen und Geräte ¹	120,369	133,442	134,006	131,073	136,881	145,511	...
27	Fahrzeuge	71,011	71,566	66,363	66,346	73,174	74,687	...
Veränderung gegenüber dem Vorjahr in %								
28	Sachanlagen	7,3	9,6	1,0	0,2	4,9	3,1	3,6
29	Nutztiere und Nutzpflanzungen	0,7	- 2,6	15,3	- 2,1	-	1,2	0,9
30	Ausrüstungen ¹	11,2	7,1	- 2,4	- 1,8	6,1	4,6	2,1
31	Maschinen und Geräte ¹	4,1	10,7	0,6	- 2,1	4,5	6,5	...
32	Metallerzeugnisse	- 1,8	18,5	0,1	3,0	0,4	- 0,3	...
33	DV-geräte, elektron. und optische Erzeugnisse	8,6	2,5	- 0,3	- 3,7	8,4	11,6	...
34	Elektrische Ausrüstungen	14,4	11,9	- 4,6	- 5,3	8,1	2,9	...
35	Maschinen	- 1,5	17,9	1,3	- 2,3	5,2	3,8	...
36	Möbel	8,4	4,9	2,8	- 4,4	5,3	5,9	...
37	Waren a.n.g.	12,9	2,0	3,4	4,3	14,1	7,2	...
38	Reparatur, Instandhaltung und Installation von Maschinen und Ausrüstungen (inkl. Wartung)	2,3	4,6	1,4	3,2	3,1	2,9	...
39	Sonstige Maschinen und Geräte ¹	13,9	7,8	0,6	- 8,4	- 30,3	43,9	...
40	Fahrzeuge	29,7	- 0,5	- 9,3	- 1,0	10,1	- 0,2	...
41	Kraftwagen und Kraftwagenteile	20,2	24,6	- 5,5	- 1,9	5,8	7,8	...
42	Sonstige Fahrzeuge	48,8	- 41,5	- 22,5	2,4	27,6	- 27,3	...
43	Bauten	4,6	11,4	3,3	1,5	4,2	2,2	4,7
44	Wohnbauten	5,7	13,1	6,3	2,1	5,4	3,4	6,1
45	Nichtwohnbauten	3,1	9,3	- 0,7	0,7	2,4	0,4	2,4
46	Hochbau	3,4	10,4	- 0,3	0,7	1,7	0,4	2,0
47	Tiefbau	2,5	7,2	- 1,3	0,7	3,9	0,4	3,3
48	Geistiges Eigentum	2,3	7,8	2,7	1,6	5,6	3,5	4,0
49	darunter: Forschung und Entwicklung	2,5	6,1	7,0	- 0,5	6,6	4,3	4,4
50	Software und Datenbanken	2,0	15,4	- 8,9	7,9	3,1	1,6	3,0
51	Bruttoanlageinvestitionen	6,4	9,2	1,3	0,4	5,0	3,2	3,7
Nachrichtlich:								
52	Neue Ausrüstungen ^{1 2}	10,1	7,1	- 2,3	- 1,5	6,4	4,8	2,0
53	Maschinen und Geräte ¹	4,6	10,9	0,4	- 2,2	4,4	6,3	...
54	Fahrzeuge	20,9	0,8	- 7,3	-	10,3	2,1	...

1 Einschl. militärischer Waffensysteme.

2 Es gilt: Neue Ausrüstungen zuzüglich Käufe abzüglich Verkäufe von gebrauchten Ausrüstungen ist gleich (Zugang an) Ausrüstungen.

4. Investitionen nach Gütergruppen
4.3 Bruttoanlageinvestitionen, preisbereinigt

Lfd. Nr.	Wirtschaftsgliederung	2010	2011	2012	2013	2014	2015	2016
Kettenindex 2010 = 100								
01	Sachanlagen	100	107,56	106,45	104,85	108,31	110,10	112,37
02	Nutztiere und Nutzpflanzen	100	98,01	98,35	97,77	98,06	96,88	96,30
03	Ausrüstungen ¹	100	106,79	103,39	101,26	106,80	110,71	111,88
04	Maschinen und Geräte ¹	100	110,75	110,51	107,84	111,97	118,08	...
05	Metallerzeugnisse	100	116,28	115,82	119,27	118,86	117,74	...
06	DV-geräte, elektron. und optische Erzeugnisse	100	110,07	112,66	111,15	122,29	136,31	...
07	Elektrische Ausrüstungen	100	110,70	104,11	97,89	104,87	104,99	...
08	Maschinen	100	115,59	114,95	111,23	115,55	118,74	...
09	Möbel	100	102,56	102,59	96,80	100,25	103,72	...
10	Waren a.n.g.	100	102,41	104,74	107,99	122,13	129,59	...
11	Reparatur, Instandhaltung und Installation von Maschinen und Ausrüstungen (inkl. Wartung)	100	102,93	103,23	105,54	107,56	109,95	...
12	Sonstige Maschinen und Geräte ¹	100	105,64	104,15	93,72	64,49	91,14	...
13	Fahrzeuge	100	98,50	88,55	87,57	96,02	95,37	...
14	Kraftwagen und Kraftwagenteile	100	124,02	116,32	114,27	120,70	129,71	...
15	Sonstige Fahrzeuge	100	56,87	43,42	44,13	55,61	40,00	...
16	Bauten	100	108,14	108,69	107,45	109,49	109,83	112,86
17	Wohnbauten	100	109,99	113,72	112,85	116,19	117,88	122,65
18	Nichtwohnbauten	100	105,77	102,26	100,53	100,93	99,53	100,30
19	Hochbau	100	106,52	103,08	100,85	100,25	98,74	98,91
20	Tiefbau	100	104,32	100,67	99,93	102,30	101,12	103,10
21	Geistiges Eigentum	100	105,36	106,53	107,15	111,49	113,59	116,54
22	darunter: Forschung und Entwicklung	100	102,93	107,84	105,96	110,72	113,39	116,31
23	Software und Datenbanken	100	115,00	104,56	112,72	116,00	117,14	120,56
24	Bruttoanlageinvestitionen	100	107,17	106,47	105,25	108,87	110,71	113,10
Nachrichtlich:								
25	Neue Ausrüstungen ^{1 2}	100	106,84	103,58	101,82	107,77	112,04	113,18
26	Maschinen und Geräte ¹	100	110,93	110,49	107,73	111,78	117,64	...
27	Fahrzeuge	100	99,92	91,92	91,84	100,96	102,57	...
Veränderung gegenüber dem Vorjahr in %								
28	Sachanlagen	6,3	7,6	- 1,0	- 1,5	3,3	1,7	2,1
29	Nutztiere und Nutzpflanzen	- 3,0	- 2,0	0,3	- 0,6	0,3	- 1,2	- 0,6
30	Ausrüstungen ¹	10,9	6,8	- 3,2	- 2,1	5,5	3,7	1,1
31	Maschinen und Geräte ¹	4,1	10,8	- 0,2	- 2,4	3,8	5,5	...
32	Metallerzeugnisse	- 3,2	16,3	- 0,4	3,0	- 0,3	- 0,9	...
33	DV-geräte, elektron. und optische Erzeugnisse	13,4	10,1	2,4	- 1,3	10,0	11,5	...
34	Elektrische Ausrüstungen	13,5	10,7	- 6,0	- 6,0	7,1	0,1	...
35	Maschinen	- 3,2	15,6	- 0,6	- 3,2	3,9	2,8	...
36	Möbel	7,4	2,6	-	- 5,6	3,6	3,5	...
37	Waren a.n.g.	12,7	2,4	2,3	3,1	13,1	6,1	...
38	Reparatur, Instandhaltung und Installation von Maschinen und Ausrüstungen (inkl. Wartung)	1,5	2,9	0,3	2,2	1,9	2,2	...
39	Sonstige Maschinen und Geräte ¹	13,4	5,6	- 1,4	- 10,0	- 31,2	41,3	...
40	Fahrzeuge	28,6	- 1,5	- 10,1	- 1,1	9,6	- 0,7	...
41	Kraftwagen und Kraftwagenteile	19,9	24,0	- 6,2	- 1,8	5,6	7,5	...
42	Sonstige Fahrzeuge	46,2	- 43,1	- 23,7	1,6	26,0	- 28,1	...
43	Bauten	3,2	8,1	0,5	- 1,1	1,9	0,3	2,8
44	Wohnbauten	4,3	10,0	3,4	- 0,8	3,0	1,5	4,0
45	Nichtwohnbauten	1,7	5,8	- 3,3	- 1,7	0,4	- 1,4	0,8
46	Hochbau	1,4	6,5	- 3,2	- 2,2	- 0,6	- 1,5	0,2
47	Tiefbau	2,3	4,3	- 3,5	- 0,7	2,4	- 1,2	2,0
48	Geistiges Eigentum	1,1	5,4	1,1	0,6	4,1	1,9	2,6
49	darunter: Forschung und Entwicklung	1,2	2,9	4,8	- 1,7	4,5	2,4	2,6
50	Software und Datenbanken	1,5	15,0	- 9,1	7,8	2,9	1,0	2,9
51	Bruttoanlageinvestitionen	5,4	7,2	- 0,7	- 1,1	3,4	1,7	2,2
Nachrichtlich:								
52	Neue Ausrüstungen ^{1 2}	9,8	6,8	- 3,1	- 1,7	5,8	4,0	1,0
53	Maschinen und Geräte ¹	4,5	10,9	- 0,4	- 2,5	3,8	5,2	...
54	Fahrzeuge	20,1	- 0,1	- 8,0	- 0,1	9,9	1,6	...

1 Einschl. militärischer Waffensysteme.

2 Es gilt: Neue Ausrüstungen zuzüglich Käufe abzüglich Verkäufe von gebrauchten Ausrüstungen ist gleich (Zugang an) Ausrüstungen.

5. Bauinvestitionen
5.1 Neue Bauten nach Bauarten
5.1.1 in jeweiligen Preisen

Jahr, Vierteljahr	Bauinvesti- tionen (= neue Bauten)	Wohn- bauten	Nichtwohnbauten							Nachricht- lich: Hochbau
			zusammen	öffentlicher Bau			gewerblicher Bau			
				zusammen	Hochbau	Tiefbau	zusammen	Hochbau	Tiefbau	
Mrd. EUR										
1991	192,059	95,728	96,331	30,025	12,248	17,777	66,306	49,463	16,843	157,439
2002	216,123	123,905	92,218	30,345	10,975	19,370	61,873	47,613	14,260	182,493
2003	210,795	121,462	89,333	29,738	10,441	19,297	59,595	45,237	14,358	177,140
2004	205,331	118,769	86,562	28,017	9,701	18,316	58,545	43,968	14,577	172,438
2005	199,725	114,687	85,038	26,982	9,462	17,520	58,056	43,622	14,434	167,771
2006	213,742	124,222	89,520	28,555	10,085	18,470	60,965	46,464	14,501	180,771
2007	225,518	129,194	96,324	29,984	10,912	19,072	66,340	51,269	15,071	191,375
2008	231,734	128,955	102,779	31,211	11,293	19,918	71,568	56,454	15,114	196,702
2009	226,791	126,066	100,725	31,882	12,245	19,637	68,843	53,922	14,921	192,233
2010	237,122	133,266	103,856	33,266	13,837	19,429	70,590	54,582	16,008	201,685
2011	264,228	150,704	113,524	35,070	13,998	21,072	78,454	61,526	16,928	226,228
2012	273,006	160,243	112,763	33,118	12,363	20,755	79,645	62,901	16,744	235,507
2013	277,164	163,622	113,542	33,833	12,590	21,243	79,709	63,204	16,505	239,416
2014	288,702	172,393	116,309	34,747	12,352	22,395	81,562	64,728	16,834	249,473
2015	295,021	178,222	116,799	34,550	12,199	22,351	82,249	65,219	17,030	255,640
2016	308,749	189,092	119,657	35,916	12,718	23,198	83,741	66,266	17,475	268,076
2007 1.Vj	49,950	28,791	21,159	5,745	2,456	3,289	15,414	12,102	3,312	43,349
2.Vj	57,904	33,214	24,690	7,808	2,657	5,151	16,882	12,955	3,927	48,826
3.Vj	61,544	35,305	26,239	8,616	3,093	5,523	17,623	13,587	4,036	51,985
4.Vj	56,120	31,884	24,236	7,815	2,706	5,109	16,421	12,625	3,796	47,215
2008 1.Vj	50,406	28,405	22,001	5,994	2,495	3,499	16,007	12,862	3,145	43,762
2.Vj	61,551	34,187	27,364	8,367	2,810	5,557	18,997	14,918	4,079	51,915
3.Vj	63,516	35,127	28,389	9,032	3,217	5,815	19,357	15,210	4,147	53,554
4.Vj	56,261	31,236	25,025	7,818	2,771	5,047	17,207	13,464	3,743	47,471
2009 1.Vj	47,389	26,789	20,600	5,295	2,412	2,883	15,305	12,313	2,992	41,514
2.Vj	59,072	32,702	26,370	8,423	2,935	5,488	17,947	14,087	3,860	49,724
3.Vj	63,001	34,812	28,189	9,582	3,569	6,013	18,607	14,406	4,201	52,787
4.Vj	57,329	31,763	25,566	8,582	3,329	5,253	16,984	13,116	3,868	48,208
2010 1.Vj	47,059	27,223	19,836	5,238	2,647	2,591	14,598	11,624	2,974	41,494
2.Vj	64,366	35,941	28,425	9,411	3,612	5,799	19,014	14,783	4,231	54,336
3.Vj	67,026	37,235	29,791	10,185	4,084	6,101	19,606	14,958	4,648	56,277
4.Vj	58,671	32,867	25,804	8,432	3,494	4,938	17,372	13,217	4,155	49,578
2011 1.Vj	56,595	32,599	23,996	6,584	2,998	3,586	17,412	13,790	3,622	49,387
2.Vj	69,587	39,463	30,124	9,390	3,494	5,896	20,734	16,136	4,598	59,093
3.Vj	72,187	41,037	31,150	10,209	3,955	6,254	20,941	16,390	4,551	61,382
4.Vj	65,859	37,605	28,254	8,887	3,551	5,336	19,367	15,210	4,157	56,366
2012 1.Vj	60,142	35,908	24,234	6,065	2,756	3,309	18,169	14,778	3,391	53,442
2.Vj	71,606	41,752	29,854	8,853	3,002	5,851	21,001	16,529	4,472	61,283
3.Vj	74,888	43,764	31,124	9,821	3,570	6,251	21,303	16,618	4,685	63,952
4.Vj	66,370	38,819	27,551	8,379	3,035	5,344	19,172	14,976	4,196	56,830
2013 1.Vj	56,860	34,462	22,398	5,242	2,513	2,729	17,156	14,021	3,135	50,996
2.Vj	73,278	42,757	30,521	9,289	3,191	6,098	21,232	16,820	4,412	62,768
3.Vj	78,035	45,872	32,163	10,401	3,746	6,655	21,762	17,043	4,719	66,661
4.Vj	68,991	40,531	28,460	8,901	3,140	5,761	19,559	15,320	4,239	58,991
2014 1.Vj	65,013	39,608	25,405	6,611	2,774	3,837	18,794	15,228	3,566	57,610
2.Vj	74,813	44,431	30,382	9,094	3,019	6,075	21,288	16,860	4,428	64,310
3.Vj	78,531	46,695	31,836	10,142	3,544	6,598	21,694	17,076	4,618	67,315
4.Vj	70,345	41,659	28,686	8,900	3,015	5,885	19,786	15,564	4,222	60,238
2015 1.Vj	65,004	39,871	25,133	6,246	2,554	3,692	18,887	15,314	3,573	57,739
2.Vj	76,225	45,920	30,305	9,119	2,960	6,159	21,186	16,689	4,497	65,569
3.Vj	79,999	48,245	31,754	10,141	3,604	6,537	21,613	16,918	4,695	68,767
4.Vj	73,793	44,186	29,607	9,044	3,081	5,963	20,563	16,298	4,265	63,565
2016 1.Vj	68,007	41,927	26,080	6,471	2,697	3,774	19,609	15,815	3,794	60,439
2.Vj	81,843	50,076	31,767	9,663	3,177	6,486	22,104	17,419	4,685	70,672
3.Vj	83,261	50,897	32,364	10,532	3,714	6,818	21,832	17,215	4,617	71,826
4.Vj	75,638	46,192	29,446	9,250	3,130	6,120	20,196	15,817	4,379	65,139
2017 1.Vj	73,108	45,312	27,796	6,900	2,722	4,178	20,896	16,756	4,140	64,790

Bauinvestitionen (= neue Bauten)	Wohnbauten	Nichtwohnbauten							Nachrichtlich: Hochbau	Jahr, Vierteljahr
		zusammen	öffentlicher Bau			gewerblicher Bau				
			zusammen	Hochbau	Tiefbau	zusammen	Hochbau	Tiefbau		
Veränderung gegenüber dem entsprechenden Vorjahreszeitraum in %										
- 6,3	- 6,1	- 6,6	- 4,9	- 5,3	- 4,7	- 7,4	- 7,9	- 5,6	- 6,5	2002
- 2,5	- 2,0	- 3,1	- 2,0	- 4,9	- 0,4	- 3,7	- 5,0	0,7	- 2,9	2003
- 2,6	- 2,2	- 3,1	- 5,8	- 7,1	- 5,1	- 1,8	- 2,8	1,5	- 2,7	2004
- 2,7	- 3,4	- 1,8	- 3,7	- 2,5	- 4,3	- 0,8	- 0,8	- 1,0	- 2,7	2005
7,0	8,3	5,3	5,8	6,6	5,4	5,0	6,5	0,5	7,7	2006
5,5	4,0	7,6	5,0	8,2	3,3	8,8	10,3	3,9	5,9	2007
2,8	- 0,2	6,7	4,1	3,5	4,4	7,9	10,1	0,3	2,8	2008
- 2,1	- 2,2	- 2,0	2,1	8,4	- 1,4	- 3,8	- 4,5	- 1,3	- 2,3	2009
4,6	5,7	3,1	4,3	13,0	- 1,1	2,5	1,2	7,3	4,9	2010
11,4	13,1	9,3	5,4	1,2	8,5	11,1	12,7	5,7	12,2	2011
3,3	6,3	- 0,7	- 5,6	- 11,7	- 1,5	1,5	2,2	- 1,1	4,1	2012
1,5	2,1	0,7	2,2	1,8	2,4	0,1	0,5	- 1,4	1,7	2013
4,2	5,4	2,4	2,7	- 1,9	5,4	2,3	2,4	2,0	4,2	2014
2,2	3,4	0,4	- 0,6	- 1,2	- 0,2	0,8	0,8	1,2	2,5	2015
4,7	6,1	2,4	4,0	4,3	3,8	1,8	1,6	2,6	4,9	2016
19,4	16,7	23,2	28,9	18,3	38,2	21,2	20,5	24,0	17,8	2007 1.Vj
4,4	3,2	6,0	2,2	8,3	- 0,7	7,8	9,3	3,2	5,0	2.Vj
2,5	1,4	3,9	1,0	5,7	- 1,5	5,4	8,0	- 2,6	3,3	3.Vj
- 0,4	- 2,1	1,9	- 1,4	2,9	- 3,5	3,5	5,4	- 2,3	0,1	4.Vj
0,9	- 1,3	4,0	4,3	1,6	6,4	3,8	6,3	- 5,0	1,0	2008 1.Vj
6,3	2,9	10,8	7,2	5,8	7,9	12,5	15,2	3,9	6,3	2.Vj
3,2	- 0,5	8,2	4,8	4,0	5,3	9,8	11,9	2,8	3,0	3.Vj
0,3	- 2,0	3,3	0,0	2,4	- 1,2	4,8	6,6	- 1,4	0,5	4.Vj
- 6,0	- 5,7	- 6,4	- 11,7	- 3,3	- 17,6	- 4,4	- 4,3	- 4,9	- 5,1	2009 1.Vj
- 4,0	- 4,3	- 3,6	0,7	4,4	- 1,2	- 5,5	- 5,6	- 5,4	- 4,2	2.Vj
- 0,8	- 0,9	- 0,7	6,1	10,9	3,4	- 3,9	- 5,3	1,3	- 1,4	3.Vj
1,9	1,7	2,2	9,8	20,1	4,1	- 1,3	- 2,6	3,3	1,6	4.Vj
- 0,7	1,6	- 3,7	- 1,1	9,7	- 10,1	- 4,6	- 5,6	- 0,6	- 0,0	2010 1.Vj
9,0	9,9	7,8	11,7	23,1	5,7	5,9	4,9	9,6	9,3	2.Vj
6,4	7,0	5,7	6,3	14,4	1,5	5,4	3,8	10,6	6,6	3.Vj
2,3	3,5	0,9	- 1,7	5,0	- 6,0	2,3	0,8	7,4	2,8	4.Vj
20,3	19,7	21,0	25,7	13,3	38,4	19,3	18,6	21,8	19,0	2011 1.Vj
8,1	9,8	6,0	- 0,2	- 3,3	1,7	9,0	9,2	8,7	8,8	2.Vj
7,7	10,2	4,6	0,2	- 3,2	2,5	6,8	9,6	- 2,1	9,1	3.Vj
12,3	14,4	9,5	5,4	1,6	8,1	11,5	15,1	0,0	13,7	4.Vj
6,3	10,2	1,0	- 7,9	- 8,1	- 7,7	4,3	7,2	- 6,4	8,2	2012 1.Vj
2,9	5,8	- 0,9	- 5,7	- 14,1	- 0,8	1,3	2,4	- 2,7	3,7	2.Vj
3,7	6,6	- 0,1	- 3,8	- 9,7	- 0,0	1,7	1,4	2,9	4,2	3.Vj
0,8	3,2	- 2,5	- 5,7	- 14,5	0,1	- 1,0	- 1,5	0,9	0,8	4.Vj
- 5,5	- 4,0	- 7,6	- 13,6	- 8,8	- 17,5	- 5,6	- 5,1	- 7,5	- 4,6	2013 1.Vj
2,3	2,4	2,2	4,9	6,3	4,2	1,1	1,8	- 1,3	2,4	2.Vj
4,2	4,8	3,3	5,9	4,9	6,5	2,2	2,6	0,7	4,2	3.Vj
3,9	4,4	3,3	6,2	3,5	7,8	2,0	2,3	1,0	3,8	4.Vj
14,3	14,9	13,4	26,1	10,4	40,6	9,5	8,6	13,7	13,0	2014 1.Vj
2,1	3,9	- 0,5	- 2,1	- 5,4	- 0,4	0,3	0,2	0,4	2,5	2.Vj
0,6	1,8	- 1,0	- 2,5	- 5,4	- 0,9	- 0,3	0,2	- 2,1	1,0	3.Vj
2,0	2,8	0,8	- 0,0	- 4,0	2,2	1,2	1,6	- 0,4	2,1	4.Vj
- 0,0	0,7	- 1,1	- 5,5	- 7,9	- 3,8	0,5	0,6	0,2	0,2	2015 1.Vj
1,9	3,4	- 0,3	0,3	- 2,0	1,4	- 0,5	- 1,0	1,6	2,0	2.Vj
1,9	3,3	- 0,3	- 0,0	1,7	- 0,9	- 0,4	- 0,9	1,7	2,2	3.Vj
4,9	6,1	3,2	1,6	2,2	1,3	3,9	4,7	1,0	5,5	4.Vj
4,6	5,2	3,8	3,6	5,6	2,2	3,8	3,3	6,2	4,7	2016 1.Vj
7,4	9,1	4,8	6,0	7,3	5,3	4,3	4,4	4,2	7,8	2.Vj
4,1	5,5	1,9	3,9	3,1	4,3	1,0	1,8	- 1,7	4,4	3.Vj
2,5	4,5	- 0,5	2,3	1,6	2,6	- 1,8	- 3,0	2,7	2,5	4.Vj
7,5	8,1	6,6	6,6	0,9	10,7	6,6	6,0	9,1	7,2	2017 1.Vj

5. Bauinvestitionen
5.1 Neue Bauten nach Bauarten
5.1.2 preisbereinigt

Jahr, Vierteljahr	Bauinvesti- tionen (= neue Bauten)	Wohn- bauten	Nichtwohnbauten							Nachricht- lich: Hochbau
			zusammen	öffentlicher Bau			gewerblicher Bau			
				zusammen	Hochbau	Tiefbau	zusammen	Hochbau	Tiefbau	
Kettenindex (2010=100)										
1991	107,88	96,41	122,69	118,26	125,00	114,24	124,82	126,92	118,10	106,24
2002	106,90	108,37	104,99	108,03	95,06	117,19	103,59	104,62	100,25	106,45
2003	104,24	106,24	101,64	105,84	90,07	116,97	99,69	99,03	101,73	103,22
2004	100,17	102,67	96,92	99,06	82,38	110,82	95,93	94,27	101,26	99,05
2005	96,53	98,30	94,24	94,70	79,47	105,42	94,04	92,41	99,25	95,45
2006	101,15	104,28	97,08	97,44	82,94	107,65	96,93	96,67	97,67	100,80
2007	100,90	102,44	98,90	96,63	84,34	105,26	99,97	100,76	97,34	100,77
2008	100,33	99,21	101,75	96,74	84,67	105,22	104,11	107,29	93,59	100,40
2009	96,93	95,87	98,29	97,29	90,70	101,91	98,76	100,56	92,76	96,78
2010	100	100	100	100	100	100	100	100	100	100
2011	108,14	109,99	105,77	102,55	98,35	105,55	107,29	108,60	102,83	108,81
2012	108,69	113,72	102,26	93,95	84,56	100,63	106,16	107,75	100,70	110,10
2013	107,45	112,85	100,53	93,77	83,70	100,94	103,70	105,18	98,66	108,77
2014	109,49	116,19	100,93	94,69	80,29	104,96	103,85	105,29	98,98	110,76
2015	109,83	117,88	99,53	92,78	77,65	103,58	102,69	104,05	98,04	111,35
2016	112,86	122,65	100,30	94,95	79,30	106,12	102,81	103,86	99,31	114,56
2007 1.Vj	90,23	92,06	87,84	74,82	76,68	73,44	93,92	96,09	86,78	92,11
2.Vj	103,90	105,59	101,69	101,01	82,44	114,10	102,02	102,01	101,97	103,07
3.Vj	109,83	111,72	107,37	110,81	95,27	121,74	105,78	106,46	103,51	109,20
4.Vj	99,66	100,40	98,70	99,86	82,96	111,77	98,16	98,47	97,10	98,70
2008 1.Vj	88,49	88,40	88,59	75,49	75,74	75,19	94,73	99,36	79,47	90,49
2.Vj	107,05	105,55	108,98	104,42	84,58	118,44	111,12	113,84	102,10	106,36
3.Vj	109,10	107,33	111,38	111,05	95,77	121,80	111,55	114,45	101,97	108,46
4.Vj	96,66	95,57	98,06	95,99	82,57	105,44	99,04	101,52	90,84	96,29
2009 1.Vj	81,01	81,60	80,24	64,78	71,62	59,95	87,50	91,87	73,12	83,69
2.Vj	101,32	99,86	103,19	103,04	87,27	114,12	103,26	105,40	96,16	100,50
3.Vj	107,96	106,16	110,28	116,96	106,04	124,62	107,15	107,75	105,05	106,58
4.Vj	97,42	95,84	99,45	104,39	97,89	108,95	97,13	97,22	96,70	96,36
2010 1.Vj	80,09	82,47	77,04	63,38	77,19	53,70	83,46	86,03	74,90	83,07
2.Vj	108,76	108,04	109,67	113,40	104,65	119,53	107,92	108,50	105,98	107,94
3.Vj	112,79	111,49	114,47	122,26	117,81	125,38	110,80	109,32	115,75	111,33
4.Vj	98,36	98,00	98,83	100,96	100,36	101,39	97,82	96,16	103,37	97,66
2011 1.Vj	93,61	96,14	90,36	77,97	85,16	72,84	96,20	98,38	88,76	96,00
2.Vj	114,23	115,57	112,53	110,21	98,49	118,57	113,61	114,23	111,52	114,03
3.Vj	117,82	119,47	115,70	118,87	110,78	124,64	114,20	115,35	110,29	117,76
4.Vj	106,90	108,77	104,51	103,16	98,95	106,15	105,14	106,43	100,75	107,46
2012 1.Vj	96,42	102,66	88,43	69,46	75,88	64,88	97,32	101,87	81,69	100,61
2.Vj	114,22	118,76	108,42	100,62	82,28	113,68	112,08	113,41	107,57	114,80
3.Vj	118,92	123,81	112,66	111,18	97,49	120,94	113,36	113,56	112,74	119,21
4.Vj	105,20	109,64	99,52	94,53	82,59	103,04	101,86	102,18	100,81	105,75
2013 1.Vj	89,29	96,38	80,22	58,77	67,82	52,37	90,29	94,61	75,28	93,94
2.Vj	114,53	119,01	108,80	103,55	85,69	116,25	111,25	112,93	105,54	115,07
3.Vj	120,19	125,63	113,24	114,77	98,77	126,16	112,52	112,48	112,80	120,20
4.Vj	105,78	110,41	99,86	97,98	82,52	108,98	100,73	100,69	101,04	105,85
2014 1.Vj	99,20	107,43	88,66	72,44	72,52	72,36	96,27	99,54	84,79	102,89
2.Vj	113,76	120,03	105,74	99,42	78,63	114,25	108,70	109,92	104,59	114,44
3.Vj	118,81	125,56	110,18	110,22	91,93	123,26	110,15	110,83	107,98	119,24
4.Vj	106,20	111,72	99,14	96,68	78,07	109,95	100,29	100,85	98,54	106,46
2015 1.Vj	97,22	105,98	85,98	67,35	65,36	68,70	94,69	98,10	82,64	101,06
2.Vj	113,73	121,73	103,48	98,20	75,63	114,35	105,95	106,74	103,43	114,49
3.Vj	118,89	127,35	108,06	108,78	91,52	121,10	107,74	107,73	108,07	119,55
4.Vj	109,49	116,44	100,58	96,79	78,08	110,17	102,36	103,64	98,02	110,33
2016 1.Vj	100,20	109,57	88,20	68,96	67,88	69,59	97,16	99,98	87,25	104,10
2.Vj	119,93	130,20	106,76	102,49	79,36	119,08	108,78	109,36	106,99	121,04
3.Vj	121,37	131,67	108,15	111,09	92,32	124,50	106,81	107,54	104,50	122,40
4.Vj	109,93	119,17	98,07	97,26	77,63	111,32	98,48	98,55	98,51	110,70
2017 1.Vj	104,94	115,52	91,37	71,60	66,62	75,02	100,57	103,12	91,64	108,79

Bauinvestitionen (= neue Bauten)	Wohnbauten	Nichtwohnbauten							Nachrichtlich: Hochbau	Jahr, Vierteljahr
		zusammen	öffentlicher Bau			gewerblicher Bau				
			zusammen	Hochbau	Tiefbau	zusammen	Hochbau	Tiefbau		
Veränderung gegenüber dem entsprechenden Vorjahreszeitraum in %										
- 6,0	- 6,0	- 6,1	- 4,8	- 5,7	- 4,3	- 6,8	- 7,5	- 4,2	- 6,4	2002
- 2,5	- 2,0	- 3,2	- 2,0	- 5,2	- 0,2	- 3,8	- 5,3	1,5	- 3,0	2003
- 3,9	- 3,4	- 4,6	- 6,4	- 8,5	- 5,3	- 3,8	- 4,8	- 0,5	- 4,0	2004
- 3,6	- 4,3	- 2,8	- 4,4	- 3,5	- 4,9	- 2,0	- 2,0	- 2,0	- 3,6	2005
4,8	6,1	3,0	2,9	4,4	2,1	3,1	4,6	- 1,6	5,6	2006
- 0,2	- 1,8	1,9	- 0,8	1,7	- 2,2	3,1	4,2	- 0,3	- 0,0	2007
- 0,6	- 3,2	2,9	0,1	0,4	- 0,0	4,1	6,5	- 3,9	- 0,4	2008
- 3,4	- 3,4	- 3,4	0,6	7,1	- 3,1	- 5,1	- 6,3	- 0,9	- 3,6	2009
3,2	4,3	1,7	2,8	10,3	- 1,9	1,3	- 0,6	7,8	3,3	2010
8,1	10,0	5,8	2,6	- 1,7	5,6	7,3	8,6	2,8	8,8	2011
0,5	3,4	- 3,3	- 8,4	- 14,0	- 4,7	- 1,1	- 0,8	- 2,1	1,2	2012
- 1,1	- 0,8	- 1,7	- 0,2	- 1,0	0,3	- 2,3	- 2,4	- 2,0	- 1,2	2013
1,9	3,0	0,4	1,0	- 4,1	4,0	0,1	0,1	0,3	1,8	2014
0,3	1,5	- 1,4	- 2,0	- 3,3	- 1,3	- 1,1	- 1,2	- 0,9	0,5	2015
2,8	4,0	0,8	2,3	2,1	2,5	0,1	- 0,2	1,3	2,9	2016
12,2	9,6	15,9	20,9	10,7	29,9	14,3	13,2	18,4	10,7	2007 1.Vj
- 1,9	- 3,1	- 0,3	- 3,9	1,4	- 6,4	1,5	2,5	- 1,8	- 1,4	2.Vj
- 2,9	- 4,0	- 1,4	- 4,4	- 0,6	- 6,5	0,1	2,3	- 6,6	- 2,2	3.Vj
- 5,2	- 6,9	- 2,9	- 6,5	- 2,8	- 8,4	- 1,1	0,3	- 5,5	- 4,9	4.Vj
- 1,9	- 4,0	0,9	0,9	- 1,2	2,4	0,9	3,4	- 8,4	- 1,8	2008 1.Vj
3,0	- 0,0	7,2	3,4	2,6	3,8	8,9	11,6	0,1	3,2	2.Vj
- 0,7	- 3,9	3,7	0,2	0,5	0,0	5,5	7,5	- 1,5	- 0,7	3.Vj
- 3,0	- 4,8	- 0,6	- 3,9	- 0,5	- 5,7	0,9	3,1	- 6,4	- 2,4	4.Vj
- 8,5	- 7,7	- 9,4	- 14,2	- 5,4	- 20,3	- 7,6	- 7,5	- 8,0	- 7,5	2009 1.Vj
- 5,4	- 5,4	- 5,3	- 1,3	3,2	- 3,6	- 7,1	- 7,4	- 5,8	- 5,5	2.Vj
- 1,0	- 1,1	- 1,0	5,3	10,7	2,3	- 3,9	- 5,9	3,0	- 1,7	3.Vj
0,8	0,3	1,4	8,8	18,6	3,3	- 1,9	- 4,2	6,5	0,1	4.Vj
- 1,1	1,1	- 4,0	- 2,2	7,8	- 10,4	- 4,6	- 6,4	2,4	- 0,7	2010 1.Vj
7,3	8,2	6,3	10,1	19,9	4,7	4,5	2,9	10,2	7,4	2.Vj
4,5	5,0	3,8	4,5	11,1	0,6	3,4	1,5	10,2	4,5	3.Vj
1,0	2,3	- 0,6	- 3,3	2,5	- 6,9	0,7	- 1,1	6,9	1,3	4.Vj
16,9	16,6	17,3	23,0	10,3	35,6	15,3	14,4	18,5	15,6	2011 1.Vj
5,0	7,0	2,6	- 2,8	- 5,9	- 0,8	5,3	5,3	5,2	5,6	2.Vj
4,5	7,2	1,1	- 2,8	- 6,0	- 0,6	3,1	5,5	- 4,7	5,8	3.Vj
8,7	11,0	5,7	2,2	- 1,4	4,7	7,5	10,7	- 2,5	10,0	4.Vj
3,0	6,8	- 2,1	- 10,9	- 10,9	- 10,9	1,2	3,5	- 8,0	4,8	2012 1.Vj
- 0,0	2,8	- 3,7	- 8,7	- 16,5	- 4,1	- 1,3	- 0,7	- 3,5	0,7	2.Vj
0,9	3,6	- 2,6	- 6,5	- 12,0	- 3,0	- 0,7	- 1,6	2,2	1,2	3.Vj
- 1,6	0,8	- 4,8	- 8,4	- 16,5	- 2,9	- 3,1	- 4,0	0,1	- 1,6	4.Vj
- 7,4	- 6,1	- 9,3	- 15,4	- 10,6	- 19,3	- 7,2	- 7,1	- 7,8	- 6,6	2013 1.Vj
0,3	0,2	0,4	2,9	4,1	2,3	- 0,7	- 0,4	- 1,9	0,2	2.Vj
1,1	1,5	0,5	3,2	1,3	4,3	- 0,7	- 1,0	0,1	0,8	3.Vj
0,6	0,7	0,3	3,6	- 0,1	5,8	- 1,1	- 1,5	0,2	0,1	4.Vj
11,1	11,5	10,5	23,3	6,9	38,2	6,6	5,2	12,6	9,5	2014 1.Vj
- 0,7	0,9	- 2,8	- 4,0	- 8,2	- 1,7	- 2,3	- 2,7	- 0,9	- 0,5	2.Vj
- 1,1	- 0,1	- 2,7	- 4,0	- 6,9	- 2,3	- 2,1	- 1,5	- 4,3	- 0,8	3.Vj
0,4	1,2	- 0,7	- 1,3	- 5,4	0,9	- 0,4	0,2	- 2,5	0,6	4.Vj
- 2,0	- 1,3	- 3,0	- 7,0	- 9,9	- 5,1	- 1,6	- 1,4	- 2,5	- 1,8	2015 1.Vj
- 0,0	1,4	- 2,1	- 1,2	- 3,8	0,1	- 2,5	- 2,9	- 1,1	0,0	2.Vj
0,1	1,4	- 1,9	- 1,3	- 0,4	- 1,8	- 2,2	- 2,8	0,1	0,3	3.Vj
3,1	4,2	1,5	0,1	0,0	0,2	2,1	2,8	- 0,5	3,6	4.Vj
3,1	3,4	2,6	2,4	3,9	1,3	2,6	1,9	5,6	3,0	2016 1.Vj
5,5	7,0	3,2	4,4	4,9	4,1	2,7	2,5	3,4	5,7	2.Vj
2,1	3,4	0,1	2,1	0,9	2,8	- 0,9	- 0,2	- 3,3	2,4	3.Vj
0,4	2,3	- 2,5	0,5	- 0,6	1,0	- 3,8	- 4,9	0,5	0,3	4.Vj
4,7	5,4	3,6	3,8	- 1,9	7,8	3,5	3,1	5,0	4,5	2017 1.Vj

5. Bauinvestitionen

5.1 Neue Bauten nach Bauarten

5.1.3 in jeweiligen Preisen – saison- und kalenderbereinigte Ergebnisse nach Census X-12-ARIMA

Viertel- jahr	Bauinvesti- tionen (= neue Bauten)	Wohn- bauten	Nichtwohnbauten							Nachricht- lich: Hochbau
			zusammen	öffentlicher Bau			gewerblicher Bau			
				zusammen	Hochbau	Tiefbau	zusammen	Hochbau	Tiefbau	
Veränderung gegenüber dem Vorquartal in %										
2003 1.Vj	- 0,4	- 1,2	0,5	1,8	- 1,8	3,9	- 0,1	- 0,9	2,5	- 1,1
2.Vj	0,3	0,5	0,0	1,1	- 0,0	1,7	- 0,5	- 0,5	- 0,4	0,2
3.Vj	0,1	0,7	- 0,7	0,3	- 1,1	1,0	- 1,1	- 1,4	- 0,3	0,0
4.Vj	- 0,2	- 0,2	- 0,3	- 0,7	- 1,6	- 0,2	- 0,1	- 0,9	2,4	- 0,4
2004 1.Vj	- 1,2	- 1,4	- 1,0	- 2,3	- 2,9	- 2,0	- 0,3	0,4	- 2,5	- 1,0
2.Vj	- 2,1	- 1,2	- 3,3	- 5,3	- 3,9	- 5,9	- 2,3	- 2,8	- 0,8	- 1,8
3.Vj	- 1,4	- 2,0	- 0,6	- 1,4	- 1,8	- 1,2	- 0,2	- 1,5	3,9	- 1,8
4.Vj	- 0,2	- 0,8	0,7	1,2	1,3	1,2	0,5	0,4	0,5	- 0,4
2005 1.Vj	- 3,3	- 3,6	- 2,9	- 3,7	- 1,3	- 4,9	- 2,6	- 1,3	- 6,3	- 2,9
2.Vj	1,8	2,1	1,4	1,3	1,2	1,3	1,5	0,9	3,3	1,8
3.Vj	0,9	1,0	0,7	- 0,7	- 2,4	0,3	1,3	1,1	2,1	0,8
4.Vj	1,3	0,7	2,2	2,5	1,5	3,1	2,1	2,7	0,3	1,2
2006 1.Vj	- 2,7	- 1,3	- 4,6	- 4,4	1,1	- 7,3	- 4,7	- 3,0	- 9,8	- 1,6
2.Vj	7,4	7,9	6,7	8,0	4,9	9,8	6,1	5,4	8,3	7,1
3.Vj	3,8	3,6	4,2	3,4	2,6	3,8	4,5	4,1	6,1	3,6
4.Vj	3,9	3,4	4,7	6,5	3,2	8,3	3,8	4,6	1,4	3,7
2007 1.Vj	1,6	- 0,1	3,9	3,0	6,1	1,4	4,4	4,6	3,8	1,4
2.Vj	- 5,0	- 3,6	- 6,7	- 10,6	- 3,6	- 14,3	- 4,9	- 4,0	- 7,8	- 3,7
3.Vj	1,8	1,6	2,0	1,7	- 0,2	2,9	2,2	3,0	- 0,4	1,9
4.Vj	2,1	1,0	3,6	5,9	1,0	8,8	2,6	2,5	3,0	1,4
2008 1.Vj	3,9	1,5	7,0	9,7	6,7	11,3	5,7	6,4	3,3	3,1
2.Vj	- 4,4	- 4,1	- 4,7	- 11,9	- 4,5	- 15,8	- 1,2	- 0,2	- 5,0	- 3,0
3.Vj	0,7	- 0,1	1,7	1,2	- 0,2	2,1	1,9	2,3	0,4	0,6
4.Vj	0,1	0,8	- 0,7	1,9	0,2	2,9	- 1,8	- 2,3	- 0,1	- 0,1
2009 1.Vj	- 2,2	- 2,5	- 1,7	1,8	1,7	1,8	- 3,2	- 4,2	0,6	- 2,8
2.Vj	- 0,2	0,1	- 0,7	- 1,8	5,6	- 6,0	- 0,1	1,0	- 4,2	0,7
3.Vj	1,1	0,5	1,9	4,4	4,1	4,5	0,8	- 0,3	5,0	0,5
4.Vj	1,8	2,3	1,1	3,9	5,5	2,9	- 0,2	- 0,3	0,5	1,8
2010 1.Vj	- 3,7	- 2,2	- 5,6	- 6,7	- 6,5	- 6,8	- 5,0	- 5,8	- 2,3	- 3,5
2.Vj	9,3	8,8	10,0	10,3	18,4	5,0	9,9	11,0	6,1	10,0
3.Vj	- 0,1	- 0,9	0,9	- 0,5	- 0,7	- 0,2	1,6	- 0,1	7,5	- 0,7
4.Vj	- 2,2	- 1,3	- 3,3	- 3,3	- 4,3	- 2,6	- 3,2	- 3,3	- 3,1	- 2,1
2011 1.Vj	9,1	9,3	8,8	10,9	- 1,0	19,5	7,8	8,5	5,6	8,4
2.Vj	1,7	3,2	- 0,1	- 6,9	3,1	- 12,8	3,1	4,2	- 0,6	3,5
3.Vj	0,0	0,1	- 0,2	- 0,1	- 1,5	0,8	- 0,2	0,9	- 3,9	0,2
4.Vj	2,2	2,4	2,0	3,5	2,1	4,5	1,3	1,6	0,4	2,1
2012 1.Vj	0,8	2,4	- 1,3	- 1,9	- 10,4	3,8	- 1,0	- 0,8	- 2,0	0,8
2.Vj	0,9	1,9	- 0,5	- 6,5	- 3,6	- 8,2	2,2	1,8	3,7	1,6
3.Vj	1,0	1,3	0,7	1,4	1,4	1,4	0,4	- 0,0	2,2	0,9
4.Vj	- 0,7	- 1,0	- 0,3	2,4	- 1,4	4,8	- 1,4	- 1,3	- 1,7	- 1,1
2013 1.Vj	- 4,1	- 3,8	- 4,6	- 4,8	- 1,8	- 6,5	- 4,5	- 3,3	- 8,7	- 3,6
2.Vj	5,3	5,1	5,7	5,5	7,3	4,5	5,8	5,6	6,5	5,3
3.Vj	3,1	3,8	1,9	2,6	0,0	4,2	1,7	0,9	4,5	2,8
4.Vj	0,2	- 0,0	0,6	3,0	- 1,5	5,7	- 0,4	- 0,4	- 0,3	- 0,2
2014 1.Vj	2,8	3,4	1,9	4,7	2,8	5,7	0,8	1,1	- 0,7	2,8
2.Vj	- 2,9	- 2,3	- 3,7	- 10,1	- 5,6	- 12,5	- 0,8	- 0,5	- 1,9	- 2,0
3.Vj	0,5	0,7	0,2	0,2	- 2,3	1,6	0,2	0,1	0,6	0,4
4.Vj	1,1	0,7	1,8	4,7	0,9	6,9	0,6	0,4	1,3	0,6
2015 1.Vj	1,0	1,2	0,6	1,9	0,2	2,7	0,0	0,1	- 0,4	0,9
2.Vj	- 0,7	0,7	- 2,7	- 5,6	- 0,6	- 8,2	- 1,4	- 1,8	0,2	- 0,0
3.Vj	0,4	0,7	- 0,1	- 0,9	0,9	- 1,9	0,3	0,1	0,7	0,6
4.Vj	2,5	1,8	3,6	4,0	0,1	6,3	3,4	4,5	- 0,9	2,4
2016 1.Vj	2,5	2,2	3,0	6,1	5,0	6,6	1,7	0,8	5,4	2,0
2.Vj	- 0,8	1,4	- 4,2	- 5,2	- 1,6	- 7,2	- 3,7	- 3,8	- 3,3	- 0,1
3.Vj	0,4	0,6	0,1	0,2	0,1	0,2	0,1	0,8	- 2,4	0,6
4.Vj	1,4	1,2	1,6	2,3	- 0,7	3,9	1,3	0,5	4,4	1,0
2017 1.Vj	3,3	1,6	6,0	6,5	1,0	9,5	5,8	5,5	6,7	2,6

5. Bauinvestitionen

5.1 Neue Bauten nach Bauarten

5.1.4 preisbereinigt (Kettenindex 2010 = 100) – saison- und kalenderbereinigte Ergebnisse nach Census X-12-ARIMA

Viertel- jahr	Bauinvesti- tionen (= neue Bauten)	Wohn- bauten	Nichtwohnbauten							Nachricht- lich: Hochbau
			zusammen	öffentlicher Bau			gewerblicher Bau			
				zusammen	Hochbau	Tiefbau	zusammen	Hochbau	Tiefbau	
Veränderung gegenüber dem Vorquartal in %										
2003 1.Vj	- 0,5	- 1,1	0,3	1,5	- 2,1	3,6	- 0,2	- 1,1	2,6	- 1,2
2.Vj	0,4	0,6	0,1	1,3	- 0,1	2,1	- 0,4	- 0,5	- 0,2	0,3
3.Vj	0,1	0,7	- 0,7	0,1	- 1,1	0,8	- 1,1	- 1,3	- 0,5	0,1
4.Vj	- 0,4	- 0,4	- 0,4	- 0,7	- 1,9	- 0,0	- 0,2	- 1,0	2,3	- 0,6
2004 1.Vj	- 1,5	- 1,5	- 1,6	- 2,8	- 3,1	- 2,6	- 1,0	- 0,4	- 2,8	- 1,3
2.Vj	- 3,1	- 2,3	- 4,1	- 5,3	- 5,1	- 5,4	- 3,4	- 4,1	- 1,5	- 2,9
3.Vj	- 1,8	- 2,3	- 1,1	- 1,7	- 2,1	- 1,5	- 0,9	- 1,9	2,2	- 2,2
4.Vj	- 0,4	- 1,0	0,3	1,1	0,8	1,2	± 0,0	0,0	- 0,1	- 0,7
2005 1.Vj	- 3,5	- 3,8	- 3,2	- 4,2	- 1,4	- 5,7	- 2,7	- 1,5	- 6,0	- 3,1
2.Vj	2,0	2,2	1,6	1,8	1,2	2,2	1,6	0,9	3,4	1,8
3.Vj	0,8	0,9	0,6	- 0,8	- 2,5	0,2	1,3	0,9	2,3	0,7
4.Vj	1,0	0,3	1,8	1,6	1,1	1,9	1,9	2,4	0,4	0,9
2006 1.Vj	- 3,0	- 1,7	- 4,8	- 5,1	0,8	- 8,2	- 4,7	- 3,0	- 10,0	- 1,9
2.Vj	6,6	7,1	5,9	7,0	4,0	8,7	5,4	4,7	7,4	6,3
3.Vj	2,5	2,3	2,7	2,3	1,5	2,8	2,9	2,7	3,6	2,4
4.Vj	2,8	2,3	3,5	5,2	2,0	7,0	2,7	3,4	0,4	2,6
2007 1.Vj	- 1,5	- 3,4	1,2	- 0,4	2,4	- 1,8	1,9	1,5	3,3	- 1,8
2.Vj	- 5,7	- 4,3	- 7,4	- 10,9	- 4,3	- 14,5	- 5,7	- 4,7	- 8,9	- 4,4
3.Vj	1,3	1,2	1,4	1,2	- 0,9	2,5	1,5	2,5	- 1,8	1,4
4.Vj	1,4	0,3	2,8	4,8	0,4	7,4	2,0	1,8	2,7	0,7
2008 1.Vj	2,9	0,6	6,0	8,1	5,9	9,4	5,0	5,6	2,8	2,3
2.Vj	- 5,3	- 5,0	- 5,7	- 12,5	- 5,4	- 16,3	- 2,5	- 1,4	- 6,6	- 4,0
3.Vj	- 0,5	- 1,1	0,2	- 0,2	- 1,3	0,6	0,4	0,9	- 1,5	- 0,6
4.Vj	- 0,1	0,8	- 1,2	1,2	0,1	1,9	- 2,2	- 2,4	- 1,5	- 0,2
2009 1.Vj	- 2,3	- 2,6	- 1,9	1,6	1,6	1,6	- 3,4	- 4,9	2,4	- 3,0
2.Vj	0,0	0,2	- 0,2	- 1,4	5,7	- 5,4	0,3	1,3	- 3,0	0,8
3.Vj	1,0	0,4	1,8	4,1	4,1	4,1	0,9	- 0,4	5,5	0,4
4.Vj	0,7	1,0	0,2	3,1	4,3	2,3	- 1,1	- 1,5	0,3	0,5
2010 1.Vj	- 3,3	- 1,6	- 5,4	- 7,0	- 7,1	- 6,9	- 4,6	- 5,5	- 1,2	- 3,0
2.Vj	8,5	7,8	9,3	10,2	17,5	5,4	8,9	10,0	5,1	9,0
3.Vj	- 0,6	- 1,3	0,4	- 1,0	- 1,2	- 0,8	1,1	- 0,6	7,0	- 1,1
4.Vj	- 2,8	- 2,0	- 3,9	- 4,0	- 4,9	- 3,3	- 3,9	- 4,0	- 3,4	- 2,7
2011 1.Vj	8,0	8,5	7,5	9,7	- 1,8	18,1	6,4	6,9	4,6	7,3
2.Vj	0,9	2,3	- 0,9	- 7,2	2,2	- 12,9	2,1	3,3	- 2,1	2,6
3.Vj	- 0,6	- 0,5	- 0,8	- 1,0	- 2,2	- 0,2	- 0,7	0,2	- 3,8	- 0,4
4.Vj	1,4	1,5	1,2	2,7	1,4	3,7	0,6	0,7	0,2	1,2
2012 1.Vj	- 0,0	1,6	- 2,2	- 3,1	- 11,1	2,4	- 1,8	- 1,7	- 2,1	- 0,1
2.Vj	0,3	1,3	- 1,0	- 7,0	- 4,1	- 8,7	1,6	1,2	3,4	0,9
3.Vj	0,6	0,7	0,4	0,9	0,9	0,9	0,1	- 0,5	2,3	0,4
4.Vj	- 1,1	- 1,4	- 0,8	1,8	- 2,0	4,0	- 1,8	- 1,7	- 2,1	- 1,5
2013 1.Vj	- 4,7	- 4,4	- 5,1	- 5,3	- 2,3	- 7,1	- 5,0	- 4,0	- 8,7	- 4,2
2.Vj	4,8	4,5	5,2	5,1	6,7	4,2	5,2	4,9	6,2	4,7
3.Vj	1,6	2,1	0,7	1,7	- 1,9	4,0	0,3	- 0,8	4,6	1,1
4.Vj	- 0,5	- 0,8	- 0,0	2,4	- 2,0	4,9	- 1,0	- 1,1	- 0,9	- 0,9
2014 1.Vj	2,7	3,4	1,7	4,3	2,6	5,2	0,6	1,0	- 0,9	2,7
2.Vj	- 3,3	- 2,8	- 4,0	- 10,2	- 6,0	- 12,5	- 1,2	- 0,9	- 2,4	- 2,4
3.Vj	0,0	0,3	- 0,3	- 0,1	- 2,8	1,5	- 0,4	- 0,4	- 0,4	- 0,1
4.Vj	0,7	0,2	1,4	4,3	0,5	6,4	0,2	0,0	0,9	0,1
2015 1.Vj	0,3	0,7	- 0,2	1,0	- 0,7	2,0	- 0,8	- 0,6	- 1,2	0,3
2.Vj	- 1,0	0,3	- 2,9	- 5,7	- 0,7	- 8,3	- 1,7	- 2,0	- 0,3	- 0,3
3.Vj	0,0	0,2	- 0,3	- 0,8	0,2	- 1,4	- 0,0	- 0,3	0,8	0,1
4.Vj	2,0	1,3	3,1	3,5	- 0,3	5,6	3,0	4,1	- 1,2	2,0
2016 1.Vj	2,1	1,7	2,7	5,4	4,5	5,9	1,5	0,5	5,3	1,6
2.Vj	- 1,4	0,8	- 4,8	- 5,7	- 2,3	- 7,5	- 4,4	- 4,6	- 3,8	- 0,7
3.Vj	- 0,0	0,1	- 0,2	0,2	- 0,5	0,5	- 0,4	0,3	- 3,2	0,1
4.Vj	0,8	0,7	1,0	1,5	- 1,1	3,0	0,8	0,0	3,7	0,5
2017 1.Vj	2,3	0,8	4,8	5,0	- 0,1	7,8	4,6	4,6	4,9	1,6

5. Bauinvestitionen

5.1 Neue Bauten nach Bauarten

5.1.5 in jeweiligen Preisen – saison- und kalenderbereinigte Ergebnisse nach BV4.1

Viertel- jahr	Bauinvesti- tionen (= neue Bauten)	Wohn- bauten	Nichtwohnbauten							Nachricht- lich: Hochbau	
			zusammen	öffentlicher Bau			gewerblicher Bau				
				zusammen	Hochbau	Tiefbau	zusammen	Hochbau	Tiefbau		
Veränderung gegenüber dem Vorquartal in %											
2003	1.Vj	- 0,3	- 0,4	- 0,1	0,8	- 1,5	2,2	- 0,5	- 1,2	1,7	- 0,7
	2.Vj	0,8	0,8	0,9	1,9	0,8	2,6	0,4	0,1	1,4	0,6
	3.Vj	- 0,5	0,1	- 1,2	- 0,4	- 1,9	0,5	- 1,6	- 1,4	- 2,2	- 0,4
	4.Vj	0,1	0,1	0,1	- 0,4	- 1,5	0,3	0,3	- 0,4	2,8	- 0,1
2004	1.Vj	- 1,4	- 1,2	- 1,7	- 2,4	- 2,7	- 2,3	- 1,4	- 0,9	- 3,0	- 1,2
	2.Vj	- 2,0	- 1,7	- 2,5	- 4,7	- 4,0	- 5,0	- 1,4	- 2,0	0,6	- 1,9
	3.Vj	- 1,6	- 2,1	- 0,8	- 1,4	- 1,3	- 1,5	- 0,5	- 1,4	2,2	- 1,9
	4.Vj	- 1,7	- 1,9	- 1,5	- 1,0	- 0,8	- 1,0	- 1,8	- 1,8	- 1,9	- 1,8
2005	1.Vj	- 0,9	- 1,0	- 0,8	- 2,0	0,4	- 3,3	- 0,1	1,6	- 5,3	- 0,2
	2.Vj	0,9	0,3	1,8	2,5	± 0,0	3,9	1,4	- 0,3	6,8	0,1
	3.Vj	0,9	1,1	0,6	- 0,6	- 0,8	- 0,5	1,1	1,1	1,1	1,0
	4.Vj	1,0	1,0	1,1	- 0,1	0,9	- 0,7	1,7	1,6	2,2	1,1
2006	1.Vj	- 3,8	- 1,6	- 6,6	- 5,5	± 0,0	- 8,4	- 7,2	- 1,8	- 23,0	- 1,6
	2.Vj	10,6	9,3	12,3	13,0	5,5	17,4	12,0	6,5	32,6	8,4
	3.Vj	2,9	2,7	3,1	3,2	3,6	3,0	3,1	3,4	2,1	2,9
	4.Vj	3,1	3,1	3,2	3,2	3,5	3,0	3,2	4,1	0,5	3,4
2007	1.Vj	- 0,3	- 0,9	0,5	- 0,9	2,6	- 2,8	1,2	3,5	- 5,9	0,4
	2.Vj	- 0,6	- 0,8	- 0,4	- 1,8	- 0,7	- 2,4	0,2	- 1,4	5,7	- 0,9
	3.Vj	0,4	0,3	0,5	0,4	0,4	0,4	0,6	1,7	- 3,1	0,7
	4.Vj	0,4	- 0,6	1,7	1,5	0,7	1,9	1,9	2,4	± 0,0	0,3
2008	1.Vj	3,2	1,8	5,0	5,5	3,6	6,5	4,7	5,6	1,6	2,9
	2.Vj	- 1,4	- 2,1	- 0,5	- 2,8	- 1,4	- 3,6	0,5	1,4	- 2,6	- 1,1
	3.Vj	- 0,5	- 1,0	- 0,0	- 1,4	- 1,8	- 1,1	0,6	0,8	- 0,3	- 0,5
	4.Vj	- 0,7	- 0,3	- 1,2	- 1,2	0,7	- 2,2	- 1,2	- 1,5	± 0,0	- 0,6
2009	1.Vj	- 1,3	- 1,5	- 1,2	1,1	3,6	- 0,3	- 2,2	- 2,6	- 0,8	- 1,5
	2.Vj	- 0,5	- 0,6	- 0,4	1,5	4,5	- 0,3	- 1,3	- 1,8	0,5	- 0,6
	3.Vj	0,6	0,8	0,4	2,8	± 0,0	4,5	- 0,7	- 0,7	- 0,5	0,3
	4.Vj	2,6	2,7	2,5	3,9	8,6	1,0	1,8	1,8	1,9	2,8
2010	1.Vj	- 2,4	- 1,3	- 3,7	- 5,6	- 1,5	- 8,2	- 2,8	- 3,3	- 0,8	- 1,9
	2.Vj	5,4	4,9	6,1	9,0	13,7	5,7	4,8	4,8	4,8	5,5
	3.Vj	1,3	1,3	1,3	- 0,0	- 4,6	3,4	2,0	1,1	5,1	0,8
	4.Vj	- 0,9	- 0,2	- 1,8	- 3,4	- 2,6	- 3,9	- 1,1	- 0,9	- 1,9	- 0,5
2011	1.Vj	8,0	7,8	8,3	8,7	4,1	11,9	8,1	8,4	6,9	7,7
	2.Vj	0,4	1,4	- 0,9	- 3,9	± 0,0	- 6,4	0,5	1,2	- 2,1	1,3
	3.Vj	1,2	1,8	0,3	- 0,5	- 3,7	1,8	0,7	2,0	- 4,0	1,5
	4.Vj	3,3	3,8	2,7	1,6	2,1	1,3	3,1	3,4	2,2	3,6
2012	1.Vj	0,1	1,4	- 1,7	- 3,0	- 6,3	- 0,9	- 1,0	- 0,8	- 1,9	0,3
	2.Vj	0,2	0,9	- 0,6	- 2,8	- 5,8	- 0,9	0,3	- 0,4	3,2	0,1
	3.Vj	0,7	1,0	0,3	- 0,1	- 0,3	- 0,0	0,5	0,2	1,7	0,7
	4.Vj	- 0,2	0,1	- 0,5	- 0,4	- 1,3	0,1	- 0,6	- 0,3	- 1,6	- 0,1
2013	1.Vj	- 2,3	- 2,4	- 2,2	- 3,1	1,0	- 5,5	- 1,8	- 1,4	- 3,1	- 1,9
	2.Vj	3,9	3,6	4,2	8,6	5,6	10,5	2,5	2,8	1,2	3,5
	3.Vj	2,2	2,7	1,4	1,6	± 0,0	2,6	1,3	1,0	2,7	2,1
	4.Vj	0,6	0,9	0,1	- 0,1	- 1,2	0,6	0,1	0,1	0,5	0,6
2014	1.Vj	2,8	3,2	2,1	3,4	1,6	4,4	1,6	1,5	1,9	2,7
	2.Vj	- 1,9	- 1,7	- 2,2	- 5,1	- 4,6	- 5,3	- 1,0	- 0,7	- 2,1	- 1,6
	3.Vj	0,2	0,2	0,1	0,3	- 1,6	1,3	0,1	0,4	- 0,9	0,2
	4.Vj	0,9	1,2	0,6	1,1	1,0	1,2	0,3	- 0,2	2,4	0,8
2015	1.Vj	- 0,3	0,3	- 1,1	- 1,6	- 2,3	- 1,2	- 0,9	- 0,5	- 2,3	- 0,1
	2.Vj	1,0	1,2	0,7	0,9	1,7	0,5	0,6	0,1	2,6	1,0
	3.Vj	0,9	1,3	0,4	0,1	1,3	- 0,5	0,5	0,6	0,5	1,1
	4.Vj	1,4	1,5	1,4	0,9	± 0,0	1,4	1,6	2,6	- 2,3	1,7
2016	1.Vj	1,3	1,6	0,8	1,5	2,6	0,8	0,6	- 0,4	4,3	1,1
	2.Vj	1,1	2,1	- 0,4	1,3	0,6	1,7	- 1,0	- 0,4	- 3,4	1,4
	3.Vj	0,6	0,7	0,4	0,7	± 0,0	1,1	0,3	0,2	0,5	0,6
	4.Vj	0,4	0,9	- 0,2	- 0,1	- 0,6	0,2	- 0,2	- 1,2	3,5	0,3
2017	1.Vj	1,8	1,3	2,5	0,8	- 1,3	1,8	3,3	4,0	0,9	1,8

5. Bauinvestitionen

5.1 Neue Bauten nach Bauarten

5.1.6 preisbereinigt (Kettenindex 2010 = 100) – saison- und kalenderbereinigte Ergebnisse nach BV4.1

Viertel- jahr	Bauinvesti- tionen (= neue Bauten)	Wohn- bauten	Nichtwohnbauten							Nachricht- lich: Hochbau
			zusammen	öffentlicher Bau			gewerblicher Bau			
				zusammen	Hochbau	Tiefbau	zusammen	Hochbau	Tiefbau	
Veränderung gegenüber dem Vorquartal in %										
2003 1.Vj	- 0,4	- 0,5	- 0,2	0,7	- 1,5	1,9	- 0,6	- 1,3	1,7	- 0,8
2.Vj	1,0	1,0	1,0	2,2	0,5	3,2	0,4	0,1	1,4	0,7
3.Vj	- 0,4	0,2	- 1,1	- 0,7	- 1,7	- 0,2	- 1,3	- 1,3	- 1,0	- 0,3
4.Vj	- 0,2	- 0,2	- 0,2	- 0,2	- 2,2	0,8	- 0,2	- 0,7	1,5	- 0,4
2004 1.Vj	- 1,6	- 1,2	- 2,1	- 3,4	- 2,8	- 3,7	- 1,4	- 1,4	- 1,4	- 1,4
2.Vj	- 2,9	- 2,6	- 3,3	- 4,4	- 4,8	- 4,3	- 2,7	- 3,2	- 1,3	- 2,9
3.Vj	- 2,1	- 2,5	- 1,4	- 1,4	- 1,7	- 1,2	- 1,4	- 1,9	0,1	- 2,3
4.Vj	- 1,9	- 2,0	- 1,8	- 1,1	- 0,9	- 1,1	- 2,1	- 2,0	- 2,3	- 1,9
2005 1.Vj	- 1,1	- 1,3	- 1,0	- 5,4	- 0,2	- 8,1	1,1	1,1	1,2	- 0,6
2.Vj	1,0	0,4	1,8	5,9	0,5	9,1	- 0,1	0,0	- 0,4	0,3
3.Vj	0,7	0,9	0,5	0,1	- 1,2	0,8	0,7	0,9	0,0	0,8
4.Vj	0,5	0,4	0,6	- 0,0	0,2	- 0,1	0,9	1,1	0,1	0,6
2006 1.Vj	- 3,4	- 1,2	- 6,3	- 14,1	0,3	- 21,7	- 2,7	- 1,6	- 5,9	- 1,2
2.Vj	9,0	7,8	10,7	22,8	4,3	35,3	5,7	5,5	6,3	7,0
3.Vj	1,6	1,5	1,8	1,3	2,7	0,6	2,0	2,0	2,0	1,7
4.Vj	1,8	1,8	1,9	1,4	1,8	1,2	2,1	2,6	0,2	2,0
2007 1.Vj	- 2,4	- 3,0	- 1,4	- 7,3	- 0,2	- 11,1	1,4	1,0	2,5	- 1,8
2.Vj	- 2,0	- 2,2	- 1,8	1,5	- 1,9	3,5	- 3,2	- 2,5	- 5,6	- 2,3
3.Vj	- 0,1	- 0,2	0,0	- 0,8	- 0,3	- 1,2	0,4	1,3	- 2,5	0,2
4.Vj	- 0,4	- 1,4	0,9	- 0,2	- 0,1	- 0,2	1,3	1,4	1,0	- 0,6
2008 1.Vj	2,6	1,4	4,2	4,7	2,9	5,7	4,0	4,9	1,0	2,4
2.Vj	- 2,7	- 3,3	- 1,9	- 5,1	- 2,5	- 6,5	- 0,5	0,2	- 3,1	- 2,2
3.Vj	- 1,7	- 2,0	- 1,3	- 2,1	- 1,1	- 2,7	- 1,0	- 0,5	- 2,6	- 1,5
4.Vj	- 0,7	- 0,1	- 1,4	- 1,0	0,1	- 1,6	- 1,5	- 1,5	- 1,7	- 0,5
2009 1.Vj	- 1,7	- 1,8	- 1,6	0,6	0,3	0,8	- 2,5	- 3,7	2,0	- 2,2
2.Vj	- 0,3	- 0,5	- 0,2	2,0	5,5	- 0,1	- 1,1	- 1,1	- 1,1	- 0,3
3.Vj	0,6	0,7	0,4	2,1	4,6	0,6	- 0,3	- 0,9	1,9	0,5
4.Vj	1,7	1,7	1,7	3,0	5,6	1,4	1,1	0,7	2,5	1,7
2010 1.Vj	- 2,3	- 1,1	- 3,7	- 5,7	- 6,6	- 5,2	- 2,8	- 3,5	- 0,3	- 2,1
2.Vj	4,8	4,2	5,5	8,4	14,8	4,3	4,2	4,2	4,2	4,9
3.Vj	0,8	0,8	0,8	- 0,4	- 1,1	0,0	1,4	0,4	4,6	0,5
4.Vj	- 1,5	- 0,7	- 2,5	- 4,4	- 4,6	- 4,3	- 1,6	- 1,6	- 1,5	- 1,2
2011 1.Vj	6,9	6,8	7,1	8,3	0,6	13,8	6,5	7,1	4,7	6,5
2.Vj	- 0,4	0,7	- 1,9	- 4,8	- 0,1	- 7,7	- 0,5	0,2	- 2,9	0,5
3.Vj	0,5	1,2	- 0,4	- 1,1	- 2,7	0,0	- 0,0	1,2	- 4,5	1,0
4.Vj	2,6	3,0	2,0	1,2	0,7	1,6	2,4	2,6	1,7	2,8
2012 1.Vj	- 0,9	0,4	- 2,6	- 4,7	- 7,6	- 2,8	- 1,7	- 1,9	- 1,2	- 0,7
2.Vj	- 0,3	0,3	- 1,1	- 2,7	- 6,3	- 0,5	- 0,4	- 1,0	1,8	- 0,4
3.Vj	0,4	0,7	0,1	- 0,3	- 0,2	- 0,3	0,2	± 0,0	1,0	0,5
4.Vj	- 0,7	- 0,4	- 1,0	- 1,1	- 2,0	- 0,5	- 1,0	- 0,9	- 1,4	- 0,6
2013 1.Vj	- 2,9	- 3,1	- 2,6	- 3,2	0,4	- 5,3	- 2,4	- 2,0	- 3,7	- 2,6
2.Vj	2,9	2,7	3,3	6,8	4,5	8,3	1,8	1,8	2,0	2,5
3.Vj	1,1	1,5	0,5	1,0	- 1,4	2,5	0,2	- 0,3	2,4	0,8
4.Vj	- 0,0	0,2	- 0,4	- 0,3	- 1,7	0,5	- 0,4	- 0,6	- 0,0	- 0,1
2014 1.Vj	2,4	2,9	1,8	3,0	1,3	4,0	1,2	1,2	1,4	2,4
2.Vj	- 2,4	- 2,2	- 2,7	- 5,3	- 5,3	- 5,3	- 1,5	- 1,2	- 2,8	- 2,1
3.Vj	- 0,1	- 0,0	- 0,3	- 0,3	- 1,7	0,5	- 0,2	0,1	- 1,6	- 0,1
4.Vj	0,6	0,8	0,3	1,2	0,4	1,7	- 0,1	- 0,6	1,7	0,4
2015 1.Vj	- 1,1	- 0,5	- 2,0	- 2,7	- 3,0	- 2,5	- 1,6	- 1,5	- 2,4	- 0,9
2.Vj	0,8	1,0	0,6	1,2	1,3	1,1	0,3	0,1	1,2	0,8
3.Vj	0,4	0,7	- 0,1	- 0,7	0,7	- 1,5	0,2	- 0,0	1,2	0,5
4.Vj	0,8	0,9	0,7	- 0,1	- 0,5	0,1	1,1	1,9	- 1,9	1,1
2016 1.Vj	1,3	1,4	1,0	2,3	2,5	2,2	0,5	- 0,2	3,3	1,0
2.Vj	0,0	1,0	- 1,6	- 0,9	- 0,7	- 1,0	- 1,8	- 1,7	- 2,6	0,3
3.Vj	0,3	0,4	0,1	1,1	- 0,4	2,0	- 0,3	0,1	- 1,7	0,3
4.Vj	0,0	0,5	- 0,7	- 0,6	- 0,9	- 0,4	- 0,7	- 1,7	3,1	- 0,1
2017 1.Vj	0,6	0,2	1,3	- 0,9	- 2,5	- 0,1	2,2	2,6	1,0	0,7

5. Bauinvestitionen
5.2 Neue Bauten nach Produzenten
5.2.1 in jeweiligen Preisen

Jahr	Bauinvestitionen (= neue Bauten)	Baugewerbe			Verarbeitendes Gewerbe	Dienstleister für die Bauplanung ¹	Dienstleister für die Grundstücks- übertragung ²	Übrige Produzenten ³
		zusammen	Bauhaupt- gewerbe und Bauträger	Ausbau- gewerbe				
Mrd. EUR								
1998	245,713	163,460	89,244	74,216	18,025	19,077	12,441	32,710
1999	247,193	163,894	90,159	73,735	18,438	18,415	12,526	33,920
2000	240,911	159,202	85,915	73,287	18,949	17,869	11,157	33,734
2001	230,674	150,859	78,978	71,881	18,016	17,714	10,755	33,330
2002	216,123	139,896	73,392	66,504	17,141	16,909	10,477	31,700
2003	210,795	135,413	70,833	64,580	17,105	16,177	10,425	31,675
2004	205,331	130,657	67,047	63,610	17,071	15,725	10,149	31,729
2005	199,725	125,814	64,524	61,290	16,532	15,602	10,711	31,066
2006	213,742	134,847	69,250	65,597	17,557	16,727	13,086	31,525
2007	225,518	143,071	71,659	71,412	18,549	17,816	13,796	32,286
2008	231,734	147,745	74,577	73,168	20,258	19,584	11,873	32,274
2009	226,791	144,664	72,147	72,517	17,664	20,089	10,882	33,492
2010	237,122	150,394	73,780	76,614	18,834	21,237	11,504	35,153
2011	264,228	169,428	85,041	84,387	21,342	22,502	13,156	37,800
2012	273,006	175,842	88,407	87,435	21,660	22,391	14,410	38,703
2013	277,164	178,145	91,850	86,295	21,154	23,280	15,405	39,180
2014	288,702	184,818	95,669	89,149	22,372	24,307	16,781	40,424
2015	295,021	187,052	96,733	90,319	22,844	24,820	18,883	41,422
2016	308,749	195,675	101,899	93,776	23,652	25,756	20,476	43,190
Veränderung gegenüber dem Vorjahr in %								
1998	- 1,0	- 2,4	- 4,3	0,1	2,9	0,4	9,4	- 0,8
1999	0,6	0,3	1,0	- 0,6	2,3	- 3,5	0,7	3,7
2000	- 2,5	- 2,9	- 4,7	- 0,6	2,8	- 3,0	- 10,9	- 0,5
2001	- 4,2	- 5,2	- 8,1	- 1,9	- 4,9	- 0,9	- 3,6	- 1,2
2002	- 6,3	- 7,3	- 7,1	- 7,5	- 4,9	- 4,5	- 2,6	- 4,9
2003	- 2,5	- 3,2	- 3,5	- 2,9	- 0,2	- 4,3	- 0,5	- 0,1
2004	- 2,6	- 3,5	- 5,3	- 1,5	- 0,2	- 2,8	- 2,6	0,2
2005	- 2,7	- 3,7	- 3,8	- 3,6	- 3,2	- 0,8	5,5	- 2,1
2006	7,0	7,2	7,3	7,0	6,2	7,2	22,2	1,5
2007	5,5	6,1	3,5	8,9	5,7	6,5	5,4	2,4
2008	2,8	3,3	4,1	2,5	9,2	9,9	- 13,9	± 0,0
2009	- 2,1	- 2,1	- 3,3	- 0,9	- 12,8	2,6	- 8,3	3,8
2010	4,6	4,0	2,3	5,6	6,6	5,7	5,7	5,0
2011	11,4	12,7	15,3	10,1	13,3	6,0	14,4	7,5
2012	3,3	3,8	4,0	3,6	1,5	- 0,5	9,5	2,4
2013	1,5	1,3	3,9	- 1,3	- 2,3	4,0	6,9	1,2
2014	4,2	3,7	4,2	3,3	5,8	4,4	8,9	3,2
2015	2,2	1,2	1,1	1,3	2,1	2,1	12,5	2,5
2016	4,7	4,6	5,3	3,8	3,5	3,8	8,4	4,3
in % der Bauinvestitionen								
1998	100	66,5	36,3	30,2	7,3	7,8	5,1	13,3
1999	100	66,3	36,5	29,8	7,5	7,4	5,1	13,7
2000	100	66,1	35,7	30,4	7,9	7,4	4,6	14,0
2001	100	65,4	34,2	31,2	7,8	7,7	4,7	14,4
2002	100	64,7	34,0	30,8	7,9	7,8	4,8	14,7
2003	100	64,2	33,6	30,6	8,1	7,7	4,9	15,0
2004	100	63,6	32,7	31,0	8,3	7,7	4,9	15,5
2005	100	63,0	32,3	30,7	8,3	7,8	5,4	15,6
2006	100	63,1	32,4	30,7	8,2	7,8	6,1	14,7
2007	100	63,4	31,8	31,7	8,2	7,9	6,1	14,3
2008	100	63,8	32,2	31,6	8,7	8,5	5,1	13,9
2009	100	63,8	31,8	32,0	7,8	8,9	4,8	14,8
2010	100	63,4	31,1	32,3	7,9	9,0	4,9	14,8
2011	100	64,1	32,2	31,9	8,1	8,5	5,0	14,3
2012	100	64,4	32,4	32,0	7,9	8,2	5,3	14,2
2013	100	64,3	33,1	31,1	7,6	8,4	5,6	14,1
2014	100	64,0	33,1	30,9	7,7	8,4	5,8	14,0
2015	100	63,4	32,8	30,6	7,7	8,4	6,4	14,0
2016	100	63,4	33,0	30,4	7,7	8,3	6,6	14,0

1 Architekten, Bau- und Vermessungsingenieure; Bauämter.

2 Immobilienmakler, Rechtsanwälte und Notare, Gerichte; Grunderwerbsteuer.

3 Eigenleistungen der privaten Haushalte einschl. Nachbarschaftshilfe und Schwarzarbeit; selbsterstellte Bauten; Hausanschlüsse; Außenanlagen.

5. Bauinvestitionen
5.2 Neue Bauten nach Produzenten
5.2.2 preisbereinigt

Jahr	Bauinvestitionen (= neue Bauten)	Baugewerbe			Verarbeitendes Gewerbe	Dienstleister für die Bauplanung ¹	Dienstleister für die Grundstücks- übertragung ²	Übrige Produzenten ³
		zusammen	Bauhaupt- gewerbe und Bauträger	Ausbau- gewerbe				
Kettenindex 2010 =100								
1998	121,08	127,70	138,10	117,47	111,66	109,34	127,14	103,33
1999	122,56	128,73	140,75	116,86	115,21	106,05	128,93	108,06
2000	118,77	124,21	133,47	115,12	117,43	102,78	114,34	107,28
2001	113,77	117,51	123,43	111,79	111,82	102,13	110,10	106,87
2002	106,90	109,17	115,58	102,95	107,04	97,79	106,99	102,33
2003	104,24	105,56	111,95	99,35	106,79	93,49	106,23	102,72
2004	100,17	100,52	104,59	96,57	104,64	89,74	102,19	101,51
2005	96,53	95,77	100,11	91,57	100,25	88,58	106,82	98,88
2006	101,15	100,48	104,79	96,29	104,35	93,15	128,03	98,08
2007	100,90	100,54	102,43	98,71	104,24	94,17	127,69	95,81
2008	100,33	100,42	102,60	98,30	109,70	100,60	106,98	92,65
2009	96,93	97,17	98,58	95,81	94,66	99,59	95,67	95,98
2010	100	100	100	100	100	100	100	100
2011	108,14	109,44	111,87	107,11	109,51	103,46	108,20	104,65
2012	108,69	110,67	113,45	108,00	108,60	100,89	109,39	104,71
2013	107,45	109,86	115,93	104,01	104,24	95,54	112,34	104,28
2014	109,49	112,13	119,05	105,47	108,70	93,00	117,18	106,01
2015	109,83	111,61	118,84	104,66	109,26	93,90	123,73	107,21
2016	112,86	114,57	123,37	106,13	111,35	95,72	131,36	110,02
Veränderung gegenüber dem Vorjahr in %								
1998	- 0,9	- 1,7	- 3,0	- 0,2	3,8	0,9	- 2,7	0,6
1999	1,2	0,8	1,9	- 0,5	3,2	- 3,0	1,4	4,6
2000	- 3,1	- 3,5	- 5,2	- 1,5	1,9	- 3,1	- 11,3	- 0,7
2001	- 4,2	- 5,4	- 7,5	- 2,9	- 4,8	- 0,6	- 3,7	- 0,4
2002	- 6,0	- 7,1	- 6,4	- 7,9	- 4,3	- 4,2	- 2,8	- 4,2
2003	- 2,5	- 3,3	- 3,1	- 3,5	- 0,2	- 4,4	- 0,7	0,4
2004	- 3,9	- 4,8	- 6,6	- 2,8	- 2,0	- 4,0	- 3,8	- 1,2
2005	- 3,6	- 4,7	- 4,3	- 5,2	- 4,2	- 1,3	4,5	- 2,6
2006	4,8	4,9	4,7	5,2	4,1	5,2	19,9	- 0,8
2007	- 0,2	0,1	- 2,3	2,5	- 0,1	1,1	- 0,3	- 2,3
2008	- 0,6	- 0,1	0,2	- 0,4	5,2	6,8	- 16,2	- 3,3
2009	- 3,4	- 3,2	- 3,9	- 2,5	- 13,7	- 1,0	- 10,6	3,6
2010	3,2	2,9	1,4	4,4	5,6	0,4	4,5	4,2
2011	8,1	9,4	11,9	7,1	9,5	3,5	8,2	4,7
2012	0,5	1,1	1,4	0,8	- 0,8	- 2,5	1,1	0,1
2013	- 1,1	- 0,7	2,2	- 3,7	- 4,0	- 5,3	2,7	- 0,4
2014	1,9	2,1	2,7	1,4	4,3	- 2,7	4,3	1,7
2015	0,3	- 0,5	- 0,2	- 0,8	0,5	1,0	5,6	1,1
2016	2,8	2,7	3,8	1,4	1,9	1,9	6,2	2,6

1 Architekten, Bau- und Vermessungsingenieure; Bauämter.

2 Immobilienmakler, Rechtsanwälte und Notare, Gerichte; Grunderwerbsteuer.

3 Eigenleistungen der privaten Haushalte einschl. Nachbarschaftshilfe und Schwarzarbeit; selbsterstellte Bauten; Hausanschlüsse; Außenanlagen.

5. Bauinvestitionen

5.3 Bauinvestitionen je Einwohner¹

Jahr	Insgesamt	Wohn- bauten	Nichtwohnbauten			Insgesamt	Wohn- bauten	Nichtwohnbauten		
			zusammen	Hochbau	Tiefbau			zusammen	Hochbau	Tiefbau
in jeweiligen Preisen, EUR						preisbereinigter Index 2010 = 100 ²				
1991	2 402	1 197	1 205	772	433	108,30	96,78	123,16	127,03	116,76
1992	2 792	1 391	1 400	889	511	118,66	105,79	135,29	138,10	130,59
1993	2 942	1 514	1 428	912	516	120,28	110,05	133,55	136,09	129,30
1994	3 202	1 722	1 480	936	544	128,44	122,53	136,16	136,38	135,80
1995	3 205	1 764	1 441	931	510	125,92	122,55	130,36	132,61	126,53
1996	3 094	1 755	1 339	874	465	122,17	122,20	122,17	124,67	117,92
1997	3 046	1 758	1 288	836	452	120,32	122,49	117,52	118,15	116,56
1998	3 017	1 765	1 252	821	431	119,36	123,16	114,41	115,58	112,48
1999	3 036	1 781	1 255	806	449	120,85	124,91	115,57	114,24	118,28
2000	2 958	1 724	1 233	790	443	117,06	120,73	112,30	110,99	114,95
2001	2 830	1 619	1 211	776	435	112,05	113,52	110,15	108,95	112,59
2002	2 649	1 519	1 130	718	412	105,20	106,65	103,33	101,07	107,71
2003	2 585	1 489	1 096	683	413	102,62	104,59	100,06	95,72	108,30
2004	2 521	1 458	1 062	658	404	98,73	101,20	95,52	90,55	104,94
2005	2 456	1 410	1 046	653	393	95,29	97,03	93,02	88,64	101,32
2006	2 633	1 530	1 103	697	406	100,04	103,14	96,02	92,88	101,97
2007	2 784	1 595	1 190	768	422	100,02	101,55	98,03	96,60	100,78
2008	2 869	1 597	1 273	839	434	99,73	98,62	101,15	102,12	99,32
2009	2 818	1 566	1 251	822	429	96,69	95,63	98,05	98,33	97,50
2010	2 954	1 660	1 293	852	441	100	100	100	100	100
2011	3 291	1 877	1 414	941	473	108,15	110,00	105,78	106,54	104,33
2012	3 394	1 992	1 402	936	466	108,50	113,52	102,08	102,90	100,49
2013	3 437	2 029	1 408	940	468	106,96	112,35	100,08	100,40	99,48
2014	3 565	2 129	1 436	952	484	108,55	115,18	100,06	99,39	101,42
2015	3 612	2 182	1 430	948	482	107,95	115,85	97,82	97,04	99,38
2016	3 732	2 286	1 447	955	492	109,52	119,03	97,33	95,99	100,05
Veränderung gegenüber dem Vorjahr in %										
1991										
1992	16,2	16,2	16,2	15,2	18,0	9,6	9,3	9,8	8,7	11,8
1993	5,4	8,8	2,0	2,6	1,0	1,4	4,0	- 1,3	- 1,5	- 1,0
1994	8,8	13,7	3,6	2,6	5,4	6,8	11,3	2,0	0,2	5,0
1995	0,1	2,4	- 2,6	- 0,5	- 6,3	- 2,0	-	- 4,3	- 2,8	- 6,8
1996	- 3,5	- 0,5	- 7,1	- 6,1	- 8,8	- 3,0	- 0,3	- 6,3	- 6,0	- 6,8
1997	- 1,6	0,2	- 3,8	- 4,3	- 2,8	- 1,5	0,2	- 3,8	- 5,2	- 1,2
1998	- 1,0	0,4	- 2,8	- 1,8	- 4,6	- 0,8	0,5	- 2,6	- 2,2	- 3,5
1999	0,6	0,9	0,2	- 1,8	4,2	1,2	1,4	1,0	- 1,2	5,2
2000	- 2,6	- 3,2	- 1,8	- 2,0	- 1,3	- 3,1	- 3,3	- 2,8	- 2,8	- 2,8
2001	- 4,3	- 6,1	- 1,8	- 1,8	- 1,8	- 4,3	- 6,0	- 1,9	- 1,8	- 2,1
2002	- 6,4	- 6,2	- 6,7	- 7,5	- 5,3	- 6,1	- 6,1	- 6,2	- 7,2	- 4,3
2003	- 2,4	- 2,0	- 3,0	- 4,9	0,2	- 2,5	- 1,9	- 3,2	- 5,3	0,5
2004	- 2,5	- 2,1	- 3,1	- 3,7	- 2,2	- 3,8	- 3,2	- 4,5	- 5,4	- 3,1
2005	- 2,6	- 3,3	- 1,5	- 0,8	- 2,7	- 3,5	- 4,1	- 2,6	- 2,1	- 3,4
2006	7,2	8,5	5,4	6,7	3,3	5,0	6,3	3,2	4,8	0,6
2007	5,7	4,2	7,9	10,2	3,9	-	- 1,5	2,1	4,0	- 1,2
2008	3,1	0,1	7,0	9,2	2,8	- 0,3	- 2,9	3,2	5,7	- 1,4
2009	- 1,8	- 1,9	- 1,7	- 2,0	- 1,2	- 3,0	- 3,0	- 3,1	- 3,7	- 1,8
2010	4,8	6,0	3,4	3,6	2,8	3,4	4,6	2,0	1,7	2,6
2011	11,4	13,1	9,4	10,4	7,3	8,2	10,0	5,8	6,5	4,3
2012	3,1	6,1	- 0,8	- 0,5	- 1,5	0,3	3,2	- 3,5	- 3,4	- 3,7
2013	1,3	1,9	0,4	0,4	0,4	- 1,4	- 1,0	- 2,0	- 2,4	- 1,0
2014	3,7	4,9	2,0	1,3	3,4	1,5	2,5	-	- 1,0	2,0
2015	1,3	2,5	- 0,4	- 0,4	- 0,4	- 0,6	0,6	- 2,2	- 2,4	- 2,0
2016	3,3	4,8	1,2	0,7	2,1	1,5	2,7	- 0,5	- 1,1	0,7

1 Durchschnittliche Bevölkerung auf Basis des Zensus 2011 (Ergebnis zum Stichtag 9. Mai 2011: 80 219 695 Einwohner).

2 Verhältnis preisbereinigte Bauinvestitionen (Kettenindex 2010 = 100) zur Einwohnerzahl (Jahresdurchschnitt, umgerechnet auf Messzahl 2010 = 100).

6. Bruttoanlageinvestitionen nach Bundesländern ¹
in jeweiligen Preisen

Lfd. Nr.		2006	2007	2008	2009	2010	2011	2012	2013	2014
1	Baden-Württemberg	73,175	78,138	81,917	73,862	76,961	84,794	91,107	90,083	92,328
2	Bayern	99,566	101,670	103,228	92,340	98,565	113,232	114,781	116,872	123,527
3	Berlin	15,604	16,868	17,078	16,672	17,852	17,779	20,539	20,553	22,873
4	Brandenburg	12,040	11,791	12,443	11,363	11,879	12,127	13,383	13,146	13,814
5	Bremen	3,940	4,139	4,246	3,606	3,957	4,007	5,416	4,768	4,246
6	Hamburg	21,232	24,397	26,013	19,451	23,279	19,980	19,325	20,932	23,356
7	Hessen	38,338	42,010	46,516	37,108	40,638	46,444	42,932	44,496	45,206
8	Mecklenburg-Vorpommern	8,767	7,798	8,200	7,159	7,963	8,872	8,785	7,932	8,537
9	Niedersachsen	38,694	41,569	41,194	43,402	44,491	50,400	51,300	52,023	53,528
10	Nordrhein-Westfalen	85,261	91,410	93,662	86,752	89,691	97,935	94,731	95,903	101,974
11	Rheinland-Pfalz	20,307	22,369	22,521	22,360	22,872	25,084	24,993	26,217	27,559
12	Saarland	4,889	5,314	5,317	4,285	5,466	5,500	5,422	5,544	6,054
13	Sachsen	18,792	22,319	20,933	19,026	21,642	23,494	23,152	21,924	22,663
14	Sachsen-Anhalt	9,229	9,953	10,133	10,536	10,596	9,724	10,962	10,690	10,141
15	Schleswig-Holstein	13,920	14,392	14,871	13,460	15,816	17,715	17,105	15,227	18,062
16	Thüringen	10,617	11,434	12,537	10,038	9,783	10,733	10,813	10,809	11,279
17	Deutschland	474,371	505,571	520,809	471,421	501,449	547,821	554,746	557,119	585,147
18	Früheres Bundesgebiet ohne Berlin ...	399,322	425,408	439,485	396,626	421,736	465,091	467,112	472,065	495,840
19	Neue Bundesländer einschl. Berlin	75,049	80,163	81,324	74,794	79,715	82,729	87,634	85,054	89,307
1	Baden-Württemberg	11,8	6,8	4,8	- 9,8	4,2	10,2	7,4	- 1,1	2,5
2	Bayern	21,0	2,1	1,5	- 10,5	6,7	14,9	1,4	1,8	5,7
3	Berlin	1,4	8,1	1,2	- 2,4	7,1	- 0,4	15,5	0,1	11,3
4	Brandenburg	5,8	- 2,1	5,5	- 8,7	4,5	2,1	10,4	- 1,8	5,1
5	Bremen	10,1	5,1	2,6	- 15,1	9,7	1,3	35,2	- 12,0	- 10,9
6	Hamburg	4,7	14,9	6,6	- 25,2	19,7	- 14,2	- 3,3	8,3	11,6
7	Hessen	0,1	9,6	10,7	- 20,2	9,5	14,3	- 7,6	3,6	1,6
8	Mecklenburg-Vorpommern	6,1	- 11,1	5,2	- 12,7	11,2	11,4	- 1,0	- 9,7	7,6
9	Niedersachsen	7,8	7,4	- 0,9	5,4	2,5	13,3	1,8	1,4	2,9
10	Nordrhein-Westfalen	0,2	7,2	2,5	- 7,4	3,4	9,2	- 3,3	1,2	6,3
11	Rheinland-Pfalz	7,8	10,2	0,7	- 0,7	2,3	9,7	- 0,4	4,9	5,1
12	Saarland	11,6	8,7	0,1	- 19,4	27,6	0,6	- 1,4	2,3	9,2
13	Sachsen	3,0	18,8	- 6,2	- 9,1	13,7	8,6	- 1,5	- 5,3	3,4
14	Sachsen-Anhalt	- 2,9	7,8	1,8	4,0	0,6	- 8,2	12,7	- 2,5	- 5,1
15	Schleswig-Holstein	17,4	3,4	3,3	- 9,5	17,5	12,0	- 3,4	- 11,0	18,6
16	Thüringen	6,1	7,7	9,6	- 19,9	- 2,5	9,7	0,7	- 0,0	4,3
17	Deutschland	8,1	6,6	3,0	- 9,5	6,4	9,2	1,3	0,4	5,0
18	Früheres Bundesgebiet ohne Berlin ...	9,1	6,5	3,3	- 9,8	6,3	10,3	0,4	1,1	5,0
19	Neue Bundesländer einschl. Berlin	3,1	6,8	1,4	- 8,0	6,6	3,8	5,9	- 2,9	5,0
1	Baden-Württemberg	15,4	15,5	15,7	15,7	15,3	15,5	16,4	16,2	15,8
2	Bayern	21,0	20,1	19,8	19,6	19,7	20,7	20,7	21,0	21,1
3	Berlin	3,3	3,3	3,3	3,5	3,6	3,2	3,7	3,7	3,9
4	Brandenburg	2,5	2,3	2,4	2,4	2,4	2,2	2,4	2,4	2,4
5	Bremen	0,8	0,8	0,8	0,8	0,8	0,7	1,0	0,9	0,7
6	Hamburg	4,5	4,8	5,0	4,1	4,6	3,6	3,5	3,8	4,0
7	Hessen	8,1	8,3	8,9	7,9	8,1	8,5	7,7	8,0	7,7
8	Mecklenburg-Vorpommern	1,8	1,5	1,6	1,5	1,6	1,6	1,6	1,4	1,5
9	Niedersachsen	8,2	8,2	7,9	9,2	8,9	9,2	9,2	9,3	9,1
10	Nordrhein-Westfalen	18,0	18,1	18,0	18,4	17,9	17,9	17,1	17,2	17,4
11	Rheinland-Pfalz	4,3	4,4	4,3	4,7	4,6	4,6	4,5	4,7	4,7
12	Saarland	1,0	1,1	1,0	0,9	1,1	1,0	1,0	1,0	1,0
13	Sachsen	4,0	4,4	4,0	4,0	4,3	4,3	4,2	3,9	3,9
14	Sachsen-Anhalt	1,9	2,0	1,9	2,2	2,1	1,8	2,0	1,9	1,7
15	Schleswig-Holstein	2,9	2,8	2,9	2,9	3,2	3,2	3,1	2,7	3,1
16	Thüringen	2,2	2,3	2,4	2,1	2,0	2,0	1,9	1,9	1,9
17	Deutschland	100	100	100	100	100	100	100	100	100
18	Früheres Bundesgebiet ohne Berlin ...	84,2	84,1	84,4	84,1	84,1	84,9	84,2	84,7	84,7
19	Neue Bundesländer einschl. Berlin	15,8	15,9	15,6	15,9	15,9	15,1	15,8	15,3	15,3

Quelle: Arbeitskreis Volkswirtschaftliche Gesamtrechnungen der Länder
1 Stand: August 2016. Nächste Aktualisierung: Ende 2017.

7. Bruttoanlageinvestitionen in der Europäischen Union ¹
in jeweiligen Preisen

Lfd. Nr.	Anlagearten	2008	2009	2010	2011	2012	2013	2014	2015	2016
Mrd. EUR										
1	EU–28 ²⁾	2 933,611	2 525,090	2 572,381	2 663,225	2 653,818	2 611,562	2 711,410	2 872,551	2 917,981
2	Euro-Raum (19 Länder) ³⁾	2 215,147	1 961,113	1 973,293	2 036,467	1 989,094	1 946,795	1 988,322	2 065,995	2 160,242
3	Belgien	84,890	78,782	79,665	85,612	87,674	86,938	91,644	94,324	96,920
4	Deutschland	520,809	471,421	501,449	547,821	554,746	557,119	585,147	603,820	626,064
5	Frankreich	470,123	427,320	441,067	461,566	469,106	466,668	465,904	469,172	486,482
6	Italien	346,691	314,360	320,002	321,837	296,166	276,668	271,516	276,537	284,338
7	Luxemburg	7,728	6,806	7,075	8,279	8,894	8,888	9,447	9,503	9,655
8	Niederlande	142,414	131,554	124,649	130,402	121,928	117,107	119,530	131,431	138,212
9	Vereinigtes Königreich	340,523	265,543	286,402	294,086	328,981	329,963	375,248	436,813	394,429
10	Irland	46,525	35,876	29,423	29,836	34,268	32,871	39,574	54,235	77,926
11	Dänemark	55,436	46,646	44,046	45,011	47,804	49,297	50,811	52,277	55,399
12	Griechenland	57,627	49,387	39,698	31,607	24,140	21,963	20,625	20,285	20,118
13	Portugal	40,850	37,107	36,938	32,452	26,672	25,122	25,993	27,417	27,437
14	Spanien	326,064	262,499	248,987	229,884	205,839	192,371	198,335	212,069	221,966
15	Schweden	85,684	69,112	82,132	91,889	95,838	97,341	99,736	105,709	112,008
16	Finnland	47,245	41,187	40,933	43,779	44,610	43,083	42,235	42,867	45,792
17	Österreich	68,247	64,342	63,764	69,418	71,925	74,624	75,133	76,845	79,901
18	Estland	5,151	3,215	3,125	4,367	5,128	5,206	4,814	4,790	4,604
19	Lettland	7,806	4,226	3,449	4,480	5,595	5,301	5,337	5,242	4,578
20	Litauen	8,513	4,811	4,726	5,781	5,788	6,458	6,770	7,195	7,197
21	Polen	84,577	67,985	73,389	78,648	77,055	74,257	81,110	86,396	76,616
22	Tschechische Republik	46,714	40,230	42,161	43,392	41,828	39,534	39,369	43,920	42,842
23	Slowenien	11,230	8,806	7,727	7,451	6,934	7,175	7,316	7,525	7,322
24	Slowakei	16,863	13,923	14,910	16,946	15,446	15,374	15,495	18,108	16,332
25	Ungarn	25,034	21,402	20,006	19,933	19,180	21,249	22,883	23,764	20,004
26	Malta	1,203	1,115	1,412	1,230	1,301	1,298	1,453	2,291	2,311
27	Zypern	5,167	4,377	4,296	3,720	2,936	2,562	2,052	2,341	3,087
28	Rumänien	54,686	31,297	32,888	36,092	36,502	35,638	36,549	39,614	38,440
29	Bulgarien	12,284	10,395	8,491	8,639	8,919	8,879	9,026	9,517	9,035
30	Kroatien	13,526	11,367	9,574	9,070	8,618	8,611	8,357	8,546	8,966
in % des Bruttoinlandsproduktes										
1	EU–28 ²⁾	22,5	20,5	20,1	20,2	19,7	19,3	19,4	19,5	19,7
2	Euro-Raum (19 Länder) ³⁾	23,0	21,1	20,7	20,8	20,2	19,6	19,6	19,8	20,1
3	Belgien	24,0	22,6	21,8	22,6	22,6	22,2	22,9	23,0	23,0
4	Deutschland	20,3	19,2	19,4	20,3	20,1	19,7	20,0	19,9	20,0
5	Frankreich	23,6	22,0	22,1	22,4	22,5	22,1	21,8	21,5	21,9
6	Italien	21,2	20,0	19,9	19,7	18,4	17,2	16,7	16,8	17,0
7	Luxemburg	20,3	18,4	17,6	19,2	20,2	19,1	18,9	18,2	17,8
8	Niederlande	22,3	21,3	19,7	20,3	18,9	17,9	18,0	19,4	19,8
9	Vereinigtes Königreich	17,3	15,6	15,6	15,7	15,9	16,1	16,6	16,9	16,7
10	Irland	24,8	21,1	17,6	17,2	19,5	18,2	20,5	21,2	29,3
11	Dänemark	22,9	20,2	18,1	18,2	18,8	19,1	19,2	19,2	20,0
12	Griechenland	23,8	20,8	17,6	15,3	12,6	12,2	11,6	11,5	11,4
13	Portugal	22,8	21,1	20,5	18,4	15,8	14,8	15,0	15,3	14,8
14	Spanien	29,2	24,3	23,0	21,5	19,8	18,8	19,1	19,7	19,9
15	Schweden	24,3	22,3	22,3	22,7	22,6	22,3	23,1	23,6	24,2
16	Finnland	24,4	22,8	21,9	22,2	22,3	21,2	20,6	20,5	21,4
17	Österreich	23,4	22,5	21,6	22,5	22,7	23,1	22,7	22,6	22,9
18	Estland	31,2	22,7	21,2	26,2	28,6	27,6	24,4	23,7	22,0
19	Lettland	32,1	22,5	19,4	22,2	25,4	23,2	22,6	21,5	18,3
20	Litauen	26,0	17,9	16,9	18,5	17,4	18,4	18,5	19,3	18,6
21	Polen	23,1	21,4	20,3	20,7	19,8	18,8	19,7	20,1	18,1
22	Tschechische Republik	29,0	27,1	27,0	26,5	25,9	25,1	25,1	26,3	24,6
23	Slowenien	29,6	24,3	21,3	20,2	19,3	20,0	19,6	19,5	18,4
24	Slowakei	25,5	21,7	22,1	24,0	21,2	20,7	20,4	23,0	20,2
25	Ungarn	23,3	22,8	20,3	19,8	19,4	20,9	21,8	21,7	17,8
26	Malta	19,6	18,2	21,4	18,0	18,2	17,0	17,2	24,7	23,4
27	Zypern	27,2	23,4	22,3	18,9	15,1	14,1	11,7	13,3	17,2
28	Rumänien	38,4	26,0	25,9	27,1	27,3	24,7	24,3	24,8	22,7
29	Bulgarien	33,0	27,9	22,2	20,9	21,3	21,1	21,1	21,0	19,1
30	Kroatien	28,1	25,2	21,3	20,3	19,6	19,8	19,4	19,5	19,7

Quelle: EUROSTAT, Statistisches Amt der EU; Werte für Deutschland: Statistisches Bundesamt

¹ Stand: 23. Mai 2017.

² EU–28 umfasst die aufgeführten Länder, sortiert nach Beitrittsdatum.

³ Zum Euro–Raum gehören die Länder Belgien, Deutschland, Estland, Finnland, Frankreich, Griechenland, Irland, Italien, Luxemburg, Malta, Niederlande, Österreich, Portugal, Slowakei, Slowenien, Spanien, Zypern, Lettland und Litauen.