

**DIE INDUSTRIE DER BUNDESREPUBLIK DEUTSCHLAND**

**WARENVERZEICHNIS**  
**FÜR DIE**  
**INDUSTRIESTATISTIK**  
**(SYSTEMATISCH)**



*Polsterung*

**NACHDRUCK JANUAR 1956**

**MIT EINGEARBEITETEN BERICHTIGUNGEN**

**HERAUSGEBER: STATISTISCHES BUNDESAMT • WIESBADEN**  
**W. KOHLHAMMER-VERLAG • STUTTGART-KÖLN**

Statist. Bundesamt - Bibliothek



08-02149

(08-02148)

## Vorwort

Mit der vorliegenden Ausgabe des »Warenverzeichnisses für die Industriestatistik« kommt das Statistische Bundesamt den vielseitigen Wünschen nach einer Neuauflage der Nomenklatur für die in der Bundesrepublik Deutschland industriell erzeugten Waren nach. Die Neuauflage war erforderlich, weil die Exemplare der Ausgabe Januar 1952 vergriffen und die jeweiligen Berichtigungen verhältnismäßig umfangreich waren.

Die Notwendigkeit, die Erzeugnisse der deutschen Industrie systematisch zu gruppieren, ergab sich 1946, als die Industrieberichterstattung in den Ländern der damaligen amerikanischen Besatzungszone neu aufgebaut wurde. Als Ergebnis dieser Systematisierungsarbeiten erschien seinerzeit die sogenannte »Erzeugnisliste«. Diese ursprünglich auf rein technologischen Gesichtspunkten aufgebaute Gliederung stellte die Grundlage für die Weiterentwicklung der Nomenklatur auf diesem Gebiet dar. Im Vereinigten Wirtschaftsgebiet wurde das Warenverzeichnis nach Möglichkeit an die sich entwickelnde Organisationsform der Wirtschaft angeglichen. Das zunächst nur auf die Industrieberichterstattung zugeschnittene Warenverzeichnis wurde inzwischen auch für weitere Verwendungszwecke herangezogen. Es wird für die vierteljährliche Produktionserhebung, den monatlichen Eilbericht und den monatlichen Industriebericht, aber auch für die Interzonenhandelsstatistik angewandt.

In Übereinstimmung mit den an dieser Nomenklatur interessierten Stellen geht das Bestreben dahin, das »Warenverzeichnis für die Industriestatistik« in seinem Inhalt und seiner Einzelgliederung möglichst konstant zu halten, damit zeitliche statistische Vergleiche nicht erschwert werden.

Das Verzeichnis wurde unter fachlicher Mitarbeit der Abteilung »Industrie- und Handwerksstatistik« und der fachlich beteiligten behördlichen und privaten Stellen in der Abteilung »Allgemeine Organisation der Statistik« des Lfd. Regiergungsdirektors Dr. Szameitat unter der Leitung von Herrn Skiebe erstellt; der Bearbeiter war Herr Potkowik.

Wiesbaden, im Januar 1956.

Dr. Gerhard Fürst

Präsident des Statistischen Bundesamtes





# Einführung

## in den technischen Aufbau

### des

## Warenverzeichnisses für die Industriestatistik

Die Gliederung dieses Verzeichnisses erfolgte im Dezimalsystem nach

- |    |  |
|----|--|
| 34 | 23 zweistelligen Industriegruppen,               |
|    | 59 dreistelligen Selbständigen Industriezweigen, |
|    | 849 vierstelligen Klassen und                    |
|    | 5321 sechsstelligen Warenarten.                  |

Die vorliegenden Industriegruppen bzw. Selbständigen Industriezweige entsprechen inhaltlich zum größten Teil denen der Ausgabe 1952. Die Nummerung ist nach hollerithtechnischen Gesichtspunkten aufgebaut.

Die sechsstellige Meldenummer als kleinste Einheit gibt Aufschluß über die Klasse (in den ersten vier Stellen), den Selbständigen Industriezweig (in den ersten drei Stellen) bzw. die Industriegruppe (in den ersten zwei Stellen), zu der sie gehört. Im übrigen waren für die Wahl der Ziffern nummerungstechnische Gesichtspunkte maßgebend.

Im Zusammenhang mit der Meldenummer erscheint mehrmals ein sogenannter Zusatzschlüssel. Wird für die Meldenummern gesamter Gruppen oder Klassen eine einheitliche Kennzeichnung z. B. der Art der Fertigung, der Materialart, der Oberflächenbehandlung u. ä. durchgeführt, erfolgt die Anwendung eines Zusatzschlüssels. Er kann Bestandteil der sechsstelligen Meldenummer sein. Dann setzt sich diese aus einer fünfstelligen Schlüsselzahl und dem Zusatzschlüssel in der 6. Stelle zusammen (siehe z. B. Industriegruppe 34 0 = Schiffbau). In den weitaus meisten Fällen wird der Zusatzschlüssel jedoch der sechsstelligen Meldenummer als 7. Stelle angehängt (siehe z. B. Klasse 3845 = Geräte und Bedarfsartikel aus Blech für Industrie und Gewerbe).

Die Systematik kann durch ihren begrenzten Umfang nur die wichtigsten Erzeugnisse bzw. Erzeugnisklassen anführen. Es war infolgedessen notwendig, sogenannte Sammelpositionen (»Sonstige...«) zu bilden, damit die Möglichkeit gegeben ist, nicht einzeln angeführte Erzeugnisse ausweisen zu können. Hiervon soll aber im Interesse einer genauen Erfassung der Erzeugnisse nur in Ausnahmefällen Gebrauch gemacht werden.

Hinweise auf Erzeugnisse, die innerhalb derselben Industriegruppe liegen, werden durch Angabe der Klassen-Schlüsselnummer gegeben, z. B.:

Reisewecker (ohne Taschen- und Armbandwecker;  
diese siehe Klasse 3771)

3775 15

Wird innerhalb einer Meldeposition ein Erzeugnis ausgeschlossen, das zu einer anderen Industriegruppe gehört, so wird die entsprechende sechsstellige Meldenummer als Hinweis genannt, z. B.:

Fotobedarf (... ohne Stative; diese siehe Meldenummer 3882 90)    3721 91

Es kommt mehrmals vor, daß im Rahmen einer Industriegruppe bzw. eines Selbständigen Industriezweiges Erzeugnisse einschl. Meldenummer und Maßeinheit angeführt werden, die zu einer anderen (fremden) Industriegruppe bzw. einem anderen (fremden) Selbständigen Industriezweig gehören. In diesen Fällen sind die industriegruppenfremden Erzeugnisse und ihre Meldenummern in *Kursiv-Druck* gesetzt. Dies war notwendig, damit Verwechslungen durch industriegruppenfremde Meldenummern auf ein Mindestmaß herabgesetzt werden.

Die Seitenbenummerung wird jeweils innerhalb einer Industriegruppe vorgenommen, d. h., daß es auch in der Gesamtausgabe keine laufende Seitennummer gibt. Im Gegensatz zur Schreibweise der Industriegruppen- bzw. Selbständigen Industriezweignummer (nach der zweiten Ziffernstelle ein Zwischenraum) ist die Seitennummer so aufgebaut, daß die Industriegruppennummer zusammenhängend geschrieben und die Seitenzahl durch einen Schrägstrich von dieser getrennt wird. Die Ziffer 320/8 bedeutet also beispielsweise: 8. Seite der Industriegruppe 320 = Maschinenbau.

Dem vorliegenden »Warenverzeichnis für die Industriestatistik« wird ein »Verzeichnis der Industriegruppen und Selbständigen Industriezweige«, ein »Schlüsselverzeichnis der Maßeinheiten« und ein »Schlüsselverzeichnis der Betriebsgrößenklassen« vorangestellt.

Um die Zuordnung von Waren zu den einzelnen Industriegruppen, Selbständigen Industriezweigen bzw. Klassen oder auch Meldepositionen zu erleichtern, wird empfohlen, zusätzlich zu dem vorliegenden systematischen Verzeichnis das »Alphabetische Warenverzeichnis für die Industriestatistik« zu benutzen.

# Verzeichnis

## der

## Industriegruppen

## und

## Selbständigen Industriezweige

### Zur Beachtung:

Die in Kursivdruck gesetzten Industriegruppenbezeichnungen und -nummern (z. B. 21 0, 22 0, 27 0 usw.) stellen nur Zusammenfassungen systematischer Art dar. Sie sind bei der Meldung in der Industriestatistik (vierteljährliche Produktionsmeldung, monatlicher Eilbericht, monatlicher Industriebericht) nicht zu verwenden. Damit soll jedoch eine gröbere Zusammenfassung von Selbständigen Industriezweigen zu Industriegruppen bei der Veröffentlichung (z. B. in der Interzonenhandelsstatistik) nicht ausgeschaltet werden.

| Industrie-<br>gruppe | Selbständiger<br>Industriezweig | Bezeichnung   |
|----------------------|---------------------------------|---|
| 35 21 0              |                                 | <i>Bergbau</i>  |
|                      | 21 1                            | Kohlenbergbau   |
|                      | 21 3                            | Eisenerzbergbau   |
|                      | 21 4                            | Metallerzbergbau  |
|                      | 21 5                            | Kali-, Steinsalzbergbau und Salinen   |
|                      | 21 6                            | Erdölgewinnung, Erdgas, bituminöse Gesteine   |
|                      | 21 7                            | Flußspat-, Schwerspat-, Graphit- und sonstiger Bergbau (ohne Erdölgewinnung, einschl. Gewinnung und Aufbereitung von Bernstein) |
|                      | 21 8                            | Torfgewinnung und -verarbeitung   |
| 22 0                 |                                 | <i>Mineralölverarbeitung und Kohlenwertstoffindustrie</i>   |
|                      | 22 1                            | Mineralölverarbeitung   |
|                      | 22 3                            | Braunkohlen- und Torfteerdestillation, Olschiefer-<br>verschwelung und -verarbeitung  |
|                      | 22 5                            | Kohlenwertstoffindustrie  |
| 25 0                 |                                 | Steine und Erden  |
| 26 0                 |                                 | Elektrizitäts-, Gas-, Wasser- und Fernheizwerke für<br>die öffentliche Versorgung   |
| 27 0                 |                                 | <i>Eisen und Stahl (Eisenschaffende Industrie)</i>  |
|                      | 27 1                            | Hochofen-, Stahl- und Warmwalzwerke   |
|                      | 27 4                            | Schmiede-, Preß- und Hammerwerke  |
| 28 0                 |                                 | <i>NE-Metallindustrie</i>   |
|                      | 28 1                            | Metallhütten und Umschmelzwerke einschl. Edelmetallscheideanstalten und Raffinieranstalten                                      |
|                      | 28 5                            | NE-Metallhalbzeugwerke einschl. Edelmetallhalbzeugwerke   |

| Industrie-<br>gruppe | Selbständiger<br>Industriezweig | Bezeichnung   |
|----------------------|---------------------------------|---|
| 29 0                 |                                 | <i>Gießerei</i>   |
|                      | 29 1                            | Eisen-, Stahl- und Tempergießerei   |
|                      | 29 5                            | NE-Metallgießerei   |
| 31 0                 |                                 | Stahlbau  |
| 32 0                 |                                 | Maschinenbau  |
| 33 0                 |                                 | Fahrzeugbau   |
| 34 0                 |                                 | Schiffbau   |
| 35 0                 |                                 | Luftfahrzeugbau   |
| 36 0                 |                                 | Elektrotechnik  |
| 37 0                 |                                 | Feinmechanik und Optik  |
| 38 0                 |                                 | <i>Ziehereien und Kaltwalzwerke, Stahlverformung,<br/>Eisen-, Blech- und Metallwaren</i>  |
|                      | 38 1                            | Ziehereien und Kaltwalzwerke  |
|                      | 38 2                            | Stahlverformung   |
|                      | 38 3                            | Heiz- und Kochgeräteherstellung   |
|                      | 38 4                            | Herstellung von Blechwaren, Blechkonstruktionen<br>und Feinblechpackungen   |
|                      | 38 5                            | Herstellung von Schließern und Beschlägen   |
|                      | 38 6                            | Herstellung von Fahrradteilen, Kraftfahrzeug- und<br>Motorrad-Einzelteilen und -Zubehör   |
|                      | 38 7                            | Herstellung von Schneidwaren, Bestecken und<br>blanken Waffen   |
|                      | 38 8                            | Metall- und Kurzwarenherstellung  |
|                      | 38 9                            | Werkzeugherstellung   |
| 39 0                 |                                 | <i>Musikinstrumente, Spielwaren, Turn- und Sport-<br/>geräte, Schmuckwaren und Bearbeitung von Edel-<br/>steinen; Sportwaffen</i> |
|                      | 39 1                            | Großmusikinstrumente  |
|                      | 39 2                            | Musikwerke, Saiten-, Blas- und sonstige Klein-<br>Musikinstrumente  |
|                      | 39 3                            | Spielwaren und Christbaumschmuck  |
|                      | 39 4                            | Turn- und Sportgeräte   |
|                      | 39 5                            | Schmuckwaren  |
|                      | 39 6                            | Bearbeitete Edelsteine und Diamanten (auch syn-<br>thetische)   |
|                      | 39 8                            | Sportwaffen (Handelswaffen) und deren Munition  |
| 40 0                 |                                 | Chemie  |
| 51 0                 |                                 | Feinkeramik   |
| 52 0                 |                                 | Glas und Glaswaren  |
| 53 0                 |                                 | Sägewerke und Holzbearbeitung   |
| 54 0                 |                                 | Holzverarbeitung (einschl. Verarbeitung von natür-<br>lichen Schnitz- und Formstoffen)  |
| 55 0                 |                                 | Papiererzeugung   |
| 56 0                 |                                 | Papierverarbeitung  |

| Industrie-<br>gruppe | Selbständiger<br>Industriezweig | Bezeichnung   |
|----------------------|---------------------------------|---|
| 57 0                 |                                 | Druck (einschl. Licht- und Fotopauserei)  |
| 58 0                 |                                 | Kunststoffverarbeitung  |
| 59 0                 |                                 | Gummi- und Asbestverarbeitung   |
| 61 0                 |                                 | Ledererzeugung  |
| 62 0                 |                                 | <i>Lederverarbeitung und Schuhherstellung</i>   |
|                      | 62 1                            | Lederverarbeitung (ohne Schuhherstellung)   |
|                      | 62 5                            | Schuhherstellung  |
|                      | 62 9                            | Wäscherei, Färberei und Chemische Reinigung   |
| 63 0                 |                                 | Textil  |
| 64 0                 |                                 | Bekleidung  |
| † 65 0               |                                 | <i>Mühlengewerbe, Nahrungsmittel-, Stärke- und Futter-<br/>mittelindustrie, Bäckereigewerbe und Süßwaren-<br/>industrie</i> |
|                      | 65 1                            | Mühlengewerbe   |
|                      | 65 2                            | Nahrungsmittelindustrie   |
|                      | 65 3                            | Stärkeindustrie und Kartoffeltrocknungsindustrie  |
|                      | 65 5                            | Futtermittelindustrie   |
|                      | 65 7                            | Bäckerei und Brotindustrie  |
|                      | 65 8                            | Süßwarenindustrie   |
| † 66 0               |                                 | <i>Fleisch- und Fischverarbeitung, Milchverwertung,<br/>Speiseöl- und Speisefettherstellung, Zuckerindu-<br/>strie</i>      |
|                      | 66 1                            | Fleischverarbeitung   |
|                      | 66 2                            | Fischverarbeitung   |
|                      | 66 3                            | Milchverwertung   |
|                      | 66 4                            | Olmühlenindustrie (einschl. Olraffination und<br>-härtung)  |
|                      | 66 5                            | Margarineindustrie  |
|                      | 66 6                            | Talgsmelzen und Schmalzsiedereien   |
|                      | 66 7                            | Zuckerindustrie   |
| † 67 0               |                                 | <i>Obst- und Gemüseverwertung, Kaffee- und Tee-<br/>verarbeitung, Herstellung von Gewürzen u. ä.,<br/>Eisgewinnung</i>      |
|                      | 67 1                            | Verarbeitetes Obst und Gemüse, Obst- und<br>Gemüsekonserven   |
|                      | 67 4                            | Essig, Senf, Essenzen, Gewürze u. ä.  |
|                      | 67 6                            | Eis (nicht Speiseeis)   |
|                      | 67 7                            | Kaffee, Tee und teeähnliche Erzeugnisse   |
|                      | 67 8                            | Kaffeemittel  |
| † 68 0               |                                 | <i>Getränkeindustrie</i>  |
|                      | 68 1                            | Brauerei  |
|                      | 68 2                            | Mälzerei  |
|                      | 68 3                            | Alkoholbrennereien und Spiritusreinigungs-<br>anstalten (einschl. Hefeherstellung)  |
|                      | 68 4                            | Spirituosenindustrie  |
|                      | 68 5                            | Verarbeitete Weine  |
|                      | 68 7                            | Mineralbrunnen, Mineralwasser und Limonaden   |
| 69 0                 |                                 | Tabakverarbeitung   |



## Schlüsselverzeichnis der Maßeinheiten

| Maßeinheit                              | Schlüsselnummer | Maßeinheit                                 | Schlüsselnummer |
|---|-----------------|--|-----------------|
| <b>g</b> (Gramm)                        | <b>11</b>       | <b>1000 Stück</b>                          | <b>36</b> ✓     |
| auch: g — Auflagegewicht,               |                 | <b>m</b> (Meter)                           | <b>41</b>       |
| g — Gesamtgewicht                       |                 | auch: lfd. m                               |                 |
| <b>kg</b> (Kilogramm)                   | <b>12</b>       | <b>qm</b> (Quadratmeter)                   | <b>42</b>       |
| auch: kg — $\text{Al}_2\text{O}_3$ ,    |                 | auch: Eff. — qm,                           |                 |
| kg — $\text{As}_2\text{O}_3$ ,          |                 | qm — Glasmenge                             |                 |
| kg — $\text{B}_2\text{O}_3$ ,           |                 | <b>1000 m</b> (— Meter)                    | <b>43</b>       |
| kg — $\text{Cr}_2\text{O}_3$ ,          |                 | <b>qm</b> — Heizfläche (Quadratmeter —)    | <b>44</b>       |
| kg — Cu,                                |                 | <b>Ries</b>                                | <b>45</b>       |
| kg — Materialgewicht,                   |                 | <b>1000 qm</b> (— Quadratmeter)            | <b>46</b>       |
| kg — $\text{MnO}_2$ ,                   |                 | <b>Sprossen</b>                            | <b>47</b>       |
| kg — Ni,                                |                 | <b>Rollen</b>                              | <b>49</b>       |
| kg — Pb O,                              |                 | <b>Karat</b>                               | <b>51</b>       |
| kg — $\text{TiO}_2$ ,                   |                 | <b>ccm</b> (Kubikzentimeter)               | <b>52</b>       |
| kg — Trocken-                           |                 | <b>cbm</b> (Kubikmeter)                    | <b>53</b>       |
| gewicht                                 |                 | auch: Normal — cbm                         |                 |
| <b>dz</b> (Doppelzentner)               | <b>13</b>       | <b>1000 cbm</b> (— Kubikmeter)             | <b>54</b>       |
| <b>t</b> (Tonnen)                       | <b>14</b>       | auch: $1000 \text{ Nm}^3$                  |                 |
| auch: atro — t,                         |                 | <b>rm</b> (Raummeter)                      | <b>55</b>       |
| Eff. — t,                               |                 | auch: rm — mit Rinde,                      |                 |
| Inhalt — t,                             |                 | rm — ohne Rinde                            |                 |
| t — Cl,                                 |                 | <b>fm</b> (Festmeter)                      | <b>56</b>       |
| t — HCl,                                |                 | auch: fm — mit Rinde,                      |                 |
| t — $\text{K}_2\text{O}$ ,              |                 | fm — ohne Rinde                            |                 |
| t — KOH,                                |                 | <b>Beutel</b>                              | <b>58</b>       |
| t — Metallgewicht,                      |                 | <b>Normalkisten</b>                        | <b>59</b>       |
| t — N,                                  |                 | <b>l</b> (Liter)                           | <b>61</b>       |
| t — $\text{Na}_2\text{CO}_3$ ,          |                 | <b>hl</b> (Hektoliter)                     | <b>62</b>       |
| t — Na OH,                              |                 | <b>1000 l</b> (— Liter)                    | <b>63</b>       |
| t — $\text{Na}_2\text{SO}_4$ ,          |                 | <b>1000 hl</b> (— Hektoliter)              | <b>64</b>       |
| t — $\text{P}_2\text{O}_5$ ,            |                 | <b>1000 Einheiten</b>                      | <b>71</b>       |
| t — S,                                  |                 | <b>Mill. Einheiten</b> (Millionen —)       | <b>72</b>       |
| t — $\text{SO}_3$                       |                 | auch: Mega — E                             |                 |
| <b>mg</b> (Milligramm) ✓                | <b>17</b>       | <b>kWh/kW</b> (Kilo-Watt-Stunde/Kilo-Watt) | <b>81</b>       |
| <b>BRT</b> (Bruttoregistertonnen)       | <b>21</b>       | <b>kVA</b> (Kilo-Volt-Ampère)              | <b>82</b>       |
| <b>Lade-t</b> (Ladetonnen)              | <b>22</b>       | <b>PS</b> (Pferdestärke)                   | <b>83</b>       |
| <b>Tragt.-t</b> (Tragfähigkeits-tonnen) | <b>23</b>       | <b>1000 kWh</b> (— Kilo-Watt-Stunden)      | <b>84</b>       |
| <b>Typverdrängung</b>                   | <b>24</b>       | <b>1000 Kcal</b> (— Kilocalorien)          | <b>86</b>       |
| <b>Stück</b>                            | <b>31</b>       | <b>1000 Megacal</b> (— Megacalorien)       | <b>88</b>       |
| auch: Stück-Anschluß-                   |                 | <b>Std.</b> (Stunde)                       | <b>91</b>       |
| einheiten,                              |                 | <b>1 Partie</b> (1 Posten)                 | <b>95</b>       |
| Stück-Ballen,                           |                 | <b>1000 DM</b> (— Deutsche Mark)           | <b>98</b>       |
| Stück-Eggenfelder,                      |                 | <b>DM</b> (Deutsche Mark)                  | <b>99</b>       |
| Stück-Sitzeinheiten                     |                 |  |                 |
| (Sitzplätze)                            |                 |  |                 |
| <b>Paar</b> ✓                           | <b>33</b>       |  |                 |
| <b>Dtzd.</b> (Dutzend)                  | <b>34</b>       |  |                 |
| <b>Gros</b>                             | <b>35</b>       |  |                 |





## Schlüsselverzeichnis der Betriebsgrößenklassen

| Betriebsgröße                | Schlüsselnummer |
|------------------------------|-----------------|
| Betriebe mit 1 Beschäftigten | 0               |
| " " 2 bis 4 "                | 1               |
| " " 5 " 9 "                  | 2               |
| " " 10 " 19 "                | 3               |
| " " 20 " 49 "                | 4               |
| " " 50 " 99 "                | 5               |
| " " 100 " 199 "              | 6               |
| " " 200 " 499 "              | 7               |
| " " 500 " 999 "              | 8               |
| " " 1000 und mehr            | 9               |



Gültig ab Januar 1956

## Selbständiger Industriezweig 21 1

### Kohlenbergbau

| Erzeugnis  | Melde-<br>nummer | Maß-<br>einheit |
|--|------------------|-----------------|
| <b>Steinkohle</b>  |                  |                 |
| Steinkohle (ohne Trockenkohle und Kohlenstaub) <sup>1)</sup>   | 2111 10          | t               |
| Steinkohlenbriketts  | 2111 40          | t               |
| Steinkohlenkoks  |                  |                 |
| Zechenkoks   | 2111 71          | t               |
| Hüttenkoks   | 2111 75          | t               |
| Steinkohlenstaub (Formstaub für Gießereien)  | 2111 80          | t               |
| <b>Nebenprodukte der Steinkohlenkokerei</b>  |                  |                 |
| Steinkohlen-Rohteer  |                  |                 |
| aus Kokereien  | 2251 11          | t               |
| aus Gaswerken  | 2251 15          | t               |
| Rohbenzol  |                  |                 |
| aus Kokereien  | 2251 51          | t               |
| aus Gaswerken  | 2251 55          | t               |
| <b>Synthese - Ammoniak und Salpetersäure<br/>aus Synthese-Ammoniak</b>   |                  |                 |
| Syntheseammoniak (Primärstickstoff), berechnet auf N <sup>1)</sup>   | 4132 10          | t - N           |
| Salpetersäure (aus Synthese-Ammoniak), berechnet auf N <sup>1)</sup>   | 4132 50          | t - N           |
| <b>Technische Stickstoffverbindungen (ohne Düngemittel; diese siehe Klasse 4134), soweit zum Absatz bestimmt</b>                 |                  |                 |
| Ammoniak aus Synthese, berechnet auf N   | 4133 10          | t - N           |
| Salpetersäure, berechnet auf N   | 4133 20          | t - N           |
| Harnstoff, berechnet auf N   | 4133 30          | t - N           |
| Sonstige Stickstoffverbindungen für technische Zwecke (ohne Düngemittel; diese siehe Klasse 4134), berechnet auf N (Art angeben) | 4133 90          | t - N           |

<sup>1)</sup> Die zur Weiterverarbeitung im gleichen Betrieb erzeugten Mengen sind auch zu melden.

<sup>2)</sup> Als Produktion ist die verwertbare Förderung zu melden.

## Noch Selbständiger Industriezweig 21 1 = Kohlenbergbau

| Erzeugnis  | Melde-<br>nummer | Maß-<br>einheit |
|--|------------------|-----------------|
| <b>Stickstoffdüngemittel, berechnet auf N<sup>1)</sup></b>   |                  |                 |
| aus synthetischem Ammoniak   | 4134 11          | t - N           |
| aus Kokereien und Gaswerken  | 4134 15          | t - N           |
| Kalkstickstoff   | 4134 20          | t - N           |
| <b>Pech- und Braunkohle</b>  |                  |                 |
| Pechkohle <sup>2)</sup>  | 2114 10          | t               |
| Braunkohle (roh) <sup>2)</sup>   | 2114 20          | t               |
| Braunkohlenbriketts  | 2114 30          | t               |
| Trockenkohle und Kohlenstaub   | 2114 40          | t               |
| Naßpreßsteine  | 2114 50          | t               |
| Braunkohlen-Schwelkoks   | 2114 60          | t               |
| <b>Braunkohlen-, Schiefer- und andere Teere (ohne Steinkohlenteer; diesen siehe Klassen 2251 bzw. 2253)</b>                                    |                  |                 |
| Braunkohlenteer  | 2231 10          | t               |
| Schieferteer   | 2231 50          | t               |
| Torfteer (Rohnteer)  | 2231 70          | t               |
| Andere Teere (ohne Steinkohlenteer; diesen siehe Klassen 2251 bzw. 2253)   | 2231 90          | t               |
| <b>Braunkohlen-, Schiefer- und andere Teeröle (ohne Steinkohlenteeröle; diese siehe Klasse 2253 und ohne Heizöl; dieses siehe Klasse 2234)</b> |                  |                 |
| Braunkohlenteeröle   |                  |                 |
| leichte  |                  |                 |
| Braunkohlenbenzin  | 2233 11          | t               |
| Traktorenkraftstoff  | 2233 12          | t               |
| Phenölöl   | 2233 13          | t               |
| mittlere   | 2233 14          | t               |
| schwere  | 2233 17          | t               |
| Schieferteeröle  | 2233 50          | t               |
| Andere Teeröle (ohne Steinkohlenteeröle; diese siehe Klasse 2253)  | 2233 90          | t               |

<sup>1)</sup> Die zur Weiterverarbeitung im gleichen Betrieb erzeugten Mengen sind auch zu melden.<sup>2)</sup> Als Produktion ist die verwertbare Förderung zu melden.

## Noch Selbständiger Industriezweig 21 1 = Kohlenbergbau

| Erzeugnis   | Melde-<br>nummer | Maß-<br>einheit |
|---|------------------|-----------------|
| <b><i>Rückstände aus der Verarbeitung von Braunkohlen-, Schiefer- und anderen Teeren (ohne solche von Steinkohlenteer; diese siehe Klasse 2253)</i></b> | 2235 00          | t               |
| <b><i>Montanwachs</i></b>   |                  |                 |
| <i>roh</i>  | 2237 10          | t               |
| <i>gereinigt und gebleicht</i>  | 2237 50          | t               |
| <b><i>Erdwachs</i></b>  |                  |                 |
| <i>roh</i>  | 2163 10          | t               |
| <i>gereinigt</i>  | 2163 50          | t               |
| <b><i>Flugasche und Briketts daraus</i></b>   |                  |                 |
| <i>Flugasche zur Brikettherstellung</i>   | 2117 10          | t               |
| <i>Briketts aus Flugasche</i>   | 2117 50          | t               |



Gültig ab Januar 1956

## Selbständiger Industriezweig 21 3

### Eisenerzbergbau

**Zur Beachtung:**

Eine weitergehende Aufgliederung der Erzeugnisse wird in **Fachfragebogen** vorgenommen.

| Erzeugnis   | Melde-<br>nummer | Maß-<br>einheit |
|---|------------------|-----------------|
| <b>Roh-Eisenerz (Effektiv-Menge) <sup>1)</sup></b>  | 2131 00          | Eff.-t          |
| <b>Roh-Eisenerz (Mengen-Inhalt)</b>   |                  |                 |
| Fe-Inhalt <sup>2)</sup>   | 2132 10          | Inhalt-t        |
| Mn-Inhalt <sup>2)</sup>   | 2132 40          | Inhalt-t        |
| P-Inhalt <sup>2)</sup>  | 2132 70          | Inhalt-t        |
| <b>Aufbereitetes Eisenerz (Effektiv-Menge)</b>  | 2134 00          | Eff.-t          |
| <b>Aufbereitetes Eisenerz (Mengen-Inhalt)</b>   |                  |                 |
| Fe-Inhalt <sup>2)</sup>   | 2135 10          | Inhalt-t        |
| Mn-Inhalt <sup>2)</sup>   | 2135 40          | Inhalt-t        |
| P-Inhalt <sup>2)</sup>  | 2135 70          | Inhalt-t        |
| <b>Geröstetes Eisenerz, hüttenfähig (Effektiv-Menge)</b>  | 2137 00          | Eff.-t          |
| <b>Geröstetes Eisenerz, hüttenfähig (Mengen-Inhalt)</b>   |                  |                 |
| Fe-Inhalt <sup>2)</sup>   | 2138 10          | Inhalt-t        |
| Mn-Inhalt <sup>2)</sup>   | 2138 40          | Inhalt-t        |
| P-Inhalt <sup>2)</sup>  | 2138 70          | Inhalt-t        |
| <p><sup>1)</sup> Als Produktion ist die tatsächlich geförderte Rohmenge an Eisenerz ohne etwaige sonstige Mineralien, abzüglich der gegebenenfalls durch vorherige Aussortierung anfallenden nicht verwertbaren Gesteinsmengen, auszuweisen.</p> <p><sup>2)</sup> Hierfür nur Mengenangaben machen.</p> |                  |                 |





Gültig ab Januar 1956

## Selbständiger Industriezweig 21 4

### Metallerzbergbau

**Zur Beachtung:**

Eine weitergehende Aufgliederung der Erzeugnisse wird in **Fachfragebogen** vorgenommen.

| Erzeugnis   | Melde-<br>nummer | Maß-<br>einheit |
|---|------------------|-----------------|
| <b>Geförderte Metallerze (Effektiv-Menge, trocken)</b>            | 2141 00          | Eff.-t          |
| <b>Konzentrate (Effektiv-Menge)</b>                               | 2142 00          | Eff.-t          |
| <b>Ausbringbarer (bezahlter) Metallinhalt<sup>1)</sup></b>        |                  |                 |
| Cu  | 2143 10          | Inhalt-t        |
| Pb  | 2143 20          | Inhalt-t        |
| Zn  | 2143 30          | Inhalt-t        |
| Ag  | 2143 40          | Inhalt-t        |
| Au  | 2143 50          | Inhalt-t        |
| As  | 2143 60          | Inhalt-t        |
| <b><u>Schwefelkies</u></b>  | 2144 00          | Eff.-t          |
| <b>Schwefelinhalt und ausbringbarer Metallinhalt<sup>1)</sup></b> |                  |                 |
| Schwefelinhalt aus Schwefelkies                                   | 2145 10          | Inhalt-t        |
| Ausbringbarer Metallinhalt  |                  |                 |
| Cu  | 2145 50          | Inhalt-t        |
| Pb  | 2145 60          | Inhalt-t        |
| Zn  | 2145 70          | Inhalt-t        |
| <b><u>Magnetkies</u></b>  | 2146 00          | Eff.-t          |
| <b>Schwefelinhalt aus Magnetkies<sup>1)</sup></b>                 | 2147 00          | Inhalt-t        |
| <b><u>Bauxit</u></b>  | 2148 00          | Eff.-t          |

<sup>1)</sup> Hierfür nur Mengenangaben machen.



Gültig ab Januar 1956

## Selbständiger Industriezweig 21 5

### Kali-, Steinsalzbergbau und Salinen

| Erzeugnis  | Melde-<br>nummer | Maß-<br>einheit |
|--|------------------|-----------------|
| <b>Erzeugnisse des Kalisalzbergbaues (einschließlich Nebenprodukte)</b>                  |                  |                 |
| Kalirohsalze (Förderung)   | 2151 00          | Eff.-t          |
| Kalirohsalze ( $K_2O$ -Inhalt) <sup>1)</sup>   | 2152 00          | t/ $K_2O$       |
| <b>Absatzfähige Kalisalze</b> <i>4/1</i>   |                  |                 |
| (ohne die im eigenen Betrieb — Chlor-<br>kaliumfabrik usw. — verbrauchten Roh-<br>salze) |                  |                 |
| Rohsalze bis 20% $K_2O$  | 2153 10          | t/ $K_2O$       |
| Chlorkaliumsalze über 30% $K_2O$   | 2153 30          | t/ $K_2O$       |
| Schwefelsaures Kali  | 2153 50          | t/ $K_2O$       |
| Schwefelsaures Kalimagnesium   | 2153 70          | t/ $K_2O$       |
| <b>Absatzfähige Nebenprodukte</b>  |                  |                 |
| (aus der Verarbeitung roher und verlöster<br>Kalisalze)                                  |                  |                 |
| Magnesiumsulfat<br>auch fabrikatorisch gewonnener<br>Kieserit                            | 2154 10          | t               |
| Magnesiumchlorid (Kristall und Lauge,<br>berechnet auf $MgCl_2$ )                        | 2154 30          | t               |
| Natriumchlorid (Rückstandssalz)  | 2154 50          | t               |
| Borazit  | 2154 70          | t               |
| Brom, Bromverbindungen   | 4124 60          | kg              |
| <b>Erzeugnisse des Steinsalzbergbaues</b>  |                  |                 |
| <b>Steinsalz</b>   |                  |                 |
| Speisesalz   | 2155 10          | t               |
| Gewerbe- und Industriesalz   | 2155 50          | t               |
| <b>Hüttensalz</b>  | 2156 00          | t               |

<sup>1)</sup> Hierfür nur Mengenangaben machen.

## Noch Selbständiger Industriezweig 21 5 = Kali-, Steinsalzbergbau und Salinen

| Erzeugnis   | Melde-<br>nummer | Maß-<br>einheit |
|---|------------------|-----------------|
| <b>Erzeugnisse aus Salinen und Solequellen</b>  |                  |                 |
| <b>Salinensalz (Siedesalz)</b>  |                  |                 |
| Siedespeisesalz   | 2158 10          | t               |
| Siedegewerbe- und -industriesalz<br>auch Siedeviehsalz  | 2158 50          | t               |
| <b>Sole (berechneter Kochsalzinhalt)</b>  |                  |                 |
| zu Bädern und Heilzwecken   | 2159 10          | t               |
| zu Speisesalzbereitung  | 2159 40          | t               |
| zu sonstigen Zwecken (Sodawerke<br>usw., ohne Eigenverbrauch der<br>Salinen)  | 2159 90          | t               |
| <b>Lohnveredlungsarbeiten</b>   |                  |                 |
| <b>Lohnveredlungsarbeiten an Erzeugnissen des<br/>    Arbeitsbereiches dieses Selbständigen Indu-<br/>    striezweiges</b>  | 2150 96          | DM              |
| (ohne in Lohnarbeit hergestellte Erzeug-<br>nisse des Arbeitsbereiches dieses Selbständigen Industriezweiges; diese sind<br>in der vierteljährlichen Produktions-<br>erhebung besonders als <b>Lohnarbeit</b> ge-<br>kennzeichnet mit der in Betracht kom-<br>menden Meldenummer auszuweisen. Im<br>Produktions-Eilbericht ist eine besondere<br>Kennzeichnung der Lohnarbeit nicht er-<br>forderlich.) |                  |                 |

**Gültig ab Januar 1956**

**Selbständiger Industriezweig 21 6**  
**Erdölgewinnung, Erdgas, bituminöse Gesteine**

| Erzeugnis  | Melde-<br>nummer | Maß-<br>einheit |
|--|------------------|-----------------|
| <b>Erdöl, roh</b>                                    | 2161 00          | t               |
| <b>Erdgas</b>  | 2162 00          | cbm             |
| <b>Erdwachs</b>                                      |                  |                 |
| roh  | 2163 10          | t               |
| gereinigt  | 2163 50          | t               |
| <b>Naturbenzin</b>                                   | 2165 00          | t               |
| <b>Getoppte Erdöle</b>                               | 2166 00          | t               |
| <b>Bituminöse Gesteine</b>                           |                  |                 |
| Olschiefer   | 2168 10          | t               |
| Sonstige bituminöse Gesteine<br>z. B. Ölkreide u. ä. | 2168 90          | t               |



Gültig ab Januar 1956

## Selbständiger Industriezweig 21 7

### Flußspat-, Schwerspat-, Graphit- und sonstiger Bergbau (ohne Erdölgewinnung, einschl. Gewinnung und Aufbereitung von Bernstein)

| Erzeugnis   | Melde-<br>nummer | Maß-<br>einheit |
|---|------------------|-----------------|
| <b>Flußspat, auch aufbereitet</b>   | 2171 00          | t               |
| <b>Schwerspat (Strontianit und Zölestin)</b>  |                  |                 |
| Schwerspat, auch aufbereitet  | 2172 10          | t               |
| Strontianit   | 2172 40          | t               |
| Zölestin  | 2172 70          | t               |
| <b>Graphit, auch aufbereitet</b><br>(ohne feuerfeste Erzeugnisse; diese siehe<br>Meldenummer 2543 56) | 2173 00          | t               |
| <b>Lithiumglimmer und Phosphaterde</b>  |                  |                 |
| Lithiumglimmer  | 2174 10          | t               |
| Phosphaterde (Phosphorit)   | 2174 50          | t               |
| <b><u>Bernstein</u></b>   |                  |                 |
| Bernstein, unbearbeitet   | 2176 10          | kg              |
| Bernstein, grob bearbeitet  | 2176 50          | kg              |





Gültig ab Januar 1956

## Selbständiger Industriezweig 21 8 Torfgewinnung und -verarbeitung

| Erzeugnis                                      | Melde-<br>nummer | Maß-<br>einheit |
|--|------------------|-----------------|
| <b>Schwarztorf</b>                             |                  |                 |
| Brenntorf (Trockentorf) <sup>1)</sup>          | 2181 11          | t               |
| Schwarztorf für Düngezwecke<br>Humintorf u. a. | 2181 30          | t               |
| Torfkoks, Torfkoksstaub                        | 2181 50          | t               |
| Torfteer (Rohteer)                             | 2231 70          | t               |
| Torfbriketts                                   | 2181 80          | t               |
| <b>Weißtorf</b>                                |                  |                 |
| Weißtorf                                       |                  |                 |
| lose <sup>2)</sup>                             | 2185 11          | cbm             |
| in Ballen                                      | 2185 15          | Stück           |
| Torfmul, Torfstreu u. a.                       |                  |                 |
| Torfmischdünger                                |                  |                 |
| in Ballen                                      | 2185 41          | Stück           |
| Huminal, Manural u. a.                         |                  |                 |
| in anderen Packungen und<br>lose               | 2185 45          | t               |
| Torffasern                                     | 2185 70          | t               |

<sup>1)</sup> Handelsübliche Qualität.

<sup>2)</sup> Nur die unverpackt abgesetzten Mengen angeben.



*Gültig ab Januar 1956*

## **Selbständiger Industriezweig 22 1**

### **Mineralölverarbeitung**

| Erzeugnis  | Melde-<br>nummer | Maß-<br>einheit |
|--|------------------|-----------------|
| <b>Erzeugnisse aus der Mineralölverarbeitung<br/>(einschl. solcher aus der Hydrierung)</b> |                  |                 |
| <b>Kraft- und Leuchtstoffe u. ä.</b>   |                  |                 |
| Flüssiggas <sup>1)</sup>   | 2214 10          | t               |
| Motorenbenzin <sup>1)</sup>  | 2214 31          | t               |
| Spezialbenzin  | 2214 33          | t               |
| Testbenzin   | 2214 35          | t               |
| Rohbenzin zur Weiterverarbeitung<br>(Primärbenzin)   | 2214 39          | t               |
| Leuchtpetroleum  | 2214 51          | t               |
| Motorenpetroleum   | 2214 55          | t               |
| Dieselöl   | 2214 71          | t               |
| Sonstige dieselölversteuerte Kraftstoffe<br>(Art angeben)                                  | 2214 79          | t               |
| <b>Schmieröle und sonstige Öle <sup>1)</sup></b>   |                  |                 |
| <b>Schmieröle</b>  |                  |                 |
| Spindelöl  | 2215 11          | t               |
| Maschinenöl  | 2215 12          | t               |
| Motoren- und Kompressorenöl  | 2215 13          | t               |
| Zylinderöl   | 2215 14          | t               |
| Turbinenöl   | 2215 15          | t               |
| Achsen- und Dunkelöl   | 2215 16          | t               |
| Getriebeöl   | 2215 17          | t               |
| Weißöl (einschl. Paraffinum liquidum)  | 2215 18          | t               |
| Sonstige Öle zu Schmierzwecken (Art<br>angeben)  | 2215 19          | t               |
| <b>Andere technische Öle (nicht zu Schmier-<br/>zwecken)</b>                               |                  |                 |
| Kabelisolieröl   | 2215 91          | t               |
| Transformatoren- und Kondensatorenöl   | 2215 92          | t               |
| Metallbearbeitungsöl   | 2215 93          | t               |
| Sonstige technische Öle (nicht zu Schmier-<br>zwecken) (Art angeben)                       | 2215 99          | t               |

<sup>1)</sup> Erzeugnisse aus der Synthese siehe Selbständiger Industriezweig 22 5.

## Noch Selbständiger Industriezweig 22 1 = Mineralölverarbeitung

| Erzeugnis  | Melde-<br>nummer | Maß-<br>einheit   |
|--|------------------|---|
| <b>Schmierfette <sup>2)</sup></b>  |                  |   |
| bis 10% Mineralschmieröl enthaltend  | 2216 11          | t   |
| über 10% Mineralschmieröl enthaltend   | 2216 15          | t   |
| <b>Heizöl</b>  | 2217 00          | t   |
| <b>Paraffine, Vaseline, Bitumen und andere Erzeugnisse aus der Mineralölverarbeitung</b> |                  |   |
| Rohparaffin <sup>1)</sup>  | 2218 12          | t   |
| Hartparaffin <sup>1)</sup>   | 2218 13          | t   |
| Weichparaffin <sup>1)</sup>  | 2218 14          | t   |
| Paraffingatsch <sup>1)</sup>   | 2218 15          | t   |
| Vaseline   | 2218 20          | kg  |
| Bitumen  | 2218 31          | t   |
| Bitumenemulsionen  | 2218 35          | t   |
| Erdölkoks (Petrolkoks)   | 2218 40          | t   |
| Heizgas  | 2218 51          | cbm   |
| Methangas  | 2218 54          | 1000 Megacal <sup>3)</sup><br>und<br>1000 Nm <sup>3</sup> <sup>4)</sup> |
| Propan-Butan   | 2218 57          | 1000 Megacal <sup>3)</sup><br>und t                                     |
| Andere Gase aus der Mineralölverarbeitung (Art angeben)                                  | 2218 59          | cbm   |
| Sonstige nicht genannte Erzeugnisse aus der Mineralölverarbeitung (Art angeben)          | 2218 90          | t   |
| <b>Rückstände aus der Mineralölverarbeitung</b>  | 2219 00          | t   |

<sup>1)</sup> Erzeugnisse aus der Synthese siehe Selbständiger Industriezweig 22 5.<sup>2)</sup> Industrielle Öle, Fette und Fettsäuren tierischen und pflanzlichen Ursprungs siehe Industriegruppe 400 = Chemie.<sup>3)</sup> 1 Megacal = 1000 Kcal.<sup>4)</sup> Auf einen einheitlichen Heizwert  $H_o = 4300 \text{ Kcal/Nm}^3$  umgerechnet.

## Selbständiger Industriezweig 22 3

### Braunkohlen- und Torfteerdestillation, Ölschieferverschwelung und -verarbeitung

| Erzeugnis  | Melde-<br>nummer | Maß-<br>einheit |
|--|------------------|-----------------|
| <b>Braunkohlen-, Schiefer- und andere Teere (ohne Steinkohlenteer; diesen siehe Klassen 2251 bzw. 2253)</b>                                      |                  |                 |
| Braunkohlenteer  | 2231 10          | t               |
| Schieferteer   | 2231 50          | t               |
| Torfteer (Rohteer)   | 2231 70          | t               |
| Andere Teere (ohne Steinkohlenteer; diesen siehe Klassen 2251 bzw. 2253)   | 2231 90          | t               |
| <b>Braunkohlen-, Schiefer- und andere Teeröle (ohne Steinkohlenteeröle; diese siehe Klasse 2253 und ohne Heizöl; dieses siehe Klasse 2234)</b>   |                  |                 |
| Braunkohlenteeröle   |                  |                 |
| leichte  |                  |                 |
| Braunkohlenbenzin  | 2233 11          | t               |
| Traktorenkraftstoff  | 2233 12          | t               |
| Phenolöl   | 2233 13          | t               |
| mittlere   | 2233 14          | t               |
| schwere  | 2233 17          | t               |
| Schieferteeröle  | 2233 50          | t               |
| Andere Teeröle (ohne Steinkohlenteeröle; diese siehe Klasse 2253)  | 2233 90          | t               |
| <b>Heizöl aus der Verarbeitung von Braunkohlen-, Schiefer- und anderen Teeren</b>  | 2234 00          | t               |
| <b>Rückstände aus der Verarbeitung von Braunkohlen-, Schiefer- und anderen Teeren (ohne solche von Steinkohlenteer; diese siehe Klasse 2253)</b> | 2235 00          | t               |
| <b>Montanwachs</b>   |                  |                 |
| roh  | 2237 10          | t               |
| gereinigt und gebleicht  | 2237 50          | t               |
| <b>Sonstige Produkte aus der Braunkohlen- und Torfteerdestillation, Ölschieferverschwelung und -verarbeitung (Art angeben)</b>                   | 2239 00          | t               |



**Gültig ab Januar 1956**

## **Selbständiger Industriezweig 22 5 Kohlenwertstoffindustrie**

**Zur Beachtung:**

Die Erzeugnisse der Braunkohlen- und Torfteerdestillation, der Ulschiefer-  
verschmelzung und -verarbeitung gehören zum Arbeitsbereich des Selbständigen  
Industriezweiges 22 3.

| Erzeugnis  | Melde-<br>nummer | Maß-<br>einheit |
|--|------------------|-----------------|
| <b>Nebenprodukte der Steinkohlenkokerei</b>  |                  |                 |
| Steinkohlen-Rohteer  |                  |                 |
| aus Kokereien  | 2251 11          | t               |
| aus Gaswerken  | 2251 15          | t               |
| <u>Rohbenzol</u>   |                  |                 |
| aus Kokereien  | 2251 51          | t               |
| aus Gaswerken  | 2251 55          | t               |
| <b>Erzeugnisse der Destillation von Steinkohlen-Roh-<br/>teer</b>  |                  |                 |
| Steinkohlenteerpech  | 2253 10          | t               |
| Steinkohlenteeröle (ohne Heizöl)   | 2253 20          | t               |
| Naphthalin   |                  |                 |
| Rohnaphthalin  | 2253 31          | kg              |
| Warmpreßgut  | 2253 34          | kg              |
| Reinnaphthalin   | 2253 37          | kg              |
| Anthracen (40 %)   | 2253 41          | kg              |
| Reinanthracen  | 2253 43          | kg              |
| Anthracen-Rückstände   | 2253 45          | kg              |
| Carbazol   | 2253 49          | kg              |
| Phenol   | 2253 50          | kg              |
| Kresol, Xylenol  | 2253 60          | kg              |
| Reinpyridin  | 2253 71          | kg              |
| Pyridin NT   | 2253 75          | kg              |
| Andere Pyridinbasen  | 2253 79          | kg              |
| Sonstige anderweitig nicht genannte Erzeug-<br>nisse der Destillation von Steinkohlen-Roh-<br>teer (Art angeben) | 2253 90          | t               |
| <b>Heizöl</b>  | 2254 00          | t               |
| <b>Erzeugnisse der Benzolreinigung</b>   |                  |                 |
| Benzol-Vorlauf   | 2255 10          | t               |
| Motorenbenzol  | 2255 20          | t               |

## Noch Selbständiger Industriezweig 22 5 = Kohlenwertstoffindustrie

| Erzeugnis  | Melde-<br>nummer | Maß-<br>einheit |
|--|------------------|-----------------|
| Gereinigtes 90-er Benzol   | 2255 31          | t               |
| Benzol, gereinigt  | 2255 34          | t               |
| Reinbenzol   | 2255 37          | t               |
| Gereinigtes Toluol   | 2255 41          | t               |
| Reintoluol   | 2255 45          | t               |
| Gereinigtes Xylol  | 2255 51          | t               |
| Reinxylol  | 2255 55          | t               |
| Gereinigtes Lösungsbenzol (I, II und A)  | 2255 60          | t               |
| Schwerbenzol   | 2255 70          | t               |
| Homologen-Raffinat   | 2255 80          | t               |
| Spezialbenzol  | 2255 91          | t               |
| Pentadien R  | 2255 95          | t               |
| Dicyclopentadien   | 2255 96          | t               |
| Sonstige anderweitig nicht genannte Erzeug-<br>nisse der Benzolreinigung (Art angeben) | 2255 99          | t               |
| <b>Cumaronharze und cumaronharzhaltige<br/>Rückstände</b>                              |                  |                 |
| Cumaronharze   | 2257 10          | t               |
| Cumaronharzhaltige Rückstände  | 2257 50          | t               |
| <b>Erzeugnisse der Fischer-Tropsch-Synthese</b>  |                  |                 |
| Primärprodukt  | 2259 10          | t               |
| Flüssiggas <sup>1)</sup>   | 2259 20          | t               |
| Benzin (synthetisch) <sup>1)</sup>   | 2259 30          | t               |
| Kogasin I  | 2259 41          | t               |
| Kogasin II   | 2259 45          | t               |
| Paraffingatsch (Synthesegatsch)  | 2259 50          | t               |
| Hartparaffin (synthetisch)   | 2259 60          | t               |
| Sonstige Erzeugnisse der Fischer-Tropsch-<br>Synthese (Art angeben)                    | 2259 90          | DM              |

<sup>1)</sup> Erzeugnisse aus der Mineralölverarbeitung siehe Selbständiger Industriezweig 22 1.



*Warengruppe 25 -*

## Industriegruppe 25 0

### Steine und Erden

#### Übersicht

##### Rohe und bearbeitete Natursteine

|                                     |      |
|-------------------------------------|------|
| Natursteine                         | 2511 |
| Schiefer und Schiefererzeugnisse    | 2512 |
| Naturasphalt und Asphalterzeugnisse | 2513 |

##### Sand, Kies, Ton, Kaolin sowie sonstige Erden und Mineralien

|                               |      |
|-------------------------------|------|
| Sand und Kies                 | 2521 |
| Rohton, Kaolin, Farberden     | 2522 |
| Quarzit, Feldspat, Pegmatit   | 2523 |
| Kieselgur und verwandte Erden | 2525 |
| Speckstein, Talkum            | 2526 |
| Sonstige Mineralien           | 2527 |

##### Zement, Kalk, Gips, Kreide, Mörtel

|   |      |
|---|------|
| Zement und zementähnliche Bindemittel (ohne Dentalzement)         | 2531 |
| Kalk  | 2532 |
| Gips und Erzeugnisse aus Gips                                     | 2533 |
| Kreide  | 2534 |
| Mörtel und Edelputz (ohne Schamotte-, Silika- und Magnesitmörtel) | 2535 |
| Transportbeton  | 2536 |

##### Grobkeramische Erzeugnisse

|                        |      |
|------------------------|------|
| Ziegeleierzeugnisse    | 2541 |
| Grobsteinzeug          | 2542 |
| Feuerfeste Erzeugnisse | 2543 |

##### Künstliche Steinerzeugnisse

|  |      |
|--|------|
| Kalksandsteine   | 2561 |
| Betonsteinerzeugnisse                                    | 2562 |
| Schlacken (ohne Thomasschlacke) und Schlackenerzeugnisse | 2563 |
| Isolier- und Leichtbauplatten                            | 2564 |
| Asbestzementwaren  | 2565 |
| Isoliermittel und Filter                                 | 2566 |
| Sonstige künstliche Steinerzeugnisse                     | 2567 |



*Gültig ab Januar 1956*

## Industriegruppe 25 0

### Steine und Erden

| Erzeugnis  | Melde-<br>nummer | Maß-<br>einheit |
|--|------------------|-----------------|
| <b>Rohe und bearbeitete Natursteine</b>  |                  |                 |
| <b>Natursteine</b>   |                  |                 |
| Natursteine für den Wege-, Bahn- und<br>Wasserbau  |                  |                 |
| Eisenbahnschotter  | 2511 11          | t               |
| Straßenschotter, Splitt  | 2511 12          | t               |
| Groß-, Klein- und Mosaikpflastersteine   | 2511 13          | t               |
| Bord-, Grenz-, Prell- und Nummern-<br>steine   | 2511 14          | t               |
| Gebrochene Platten, Mauer- und Bruch-<br>steine  | 2511 15          | t               |
| Ufer- und Wasserbausteine, Schütt-<br>steine   | 2511 16          | t               |
| Packlage, Krotzen  | 2511 17          | t               |
| Edelsplitt, Brechsand  | 2511 18          | t               |
| Geteertes und asphaltiertes Material   | 2511 19          | t               |
| Naturwerksteine aus Hartgestein  |                  |                 |
| Hartgestein-Rohblöcke, auch Findlinge  | 2511 31          | cbm             |
| Hartgestein-Halbfabrikate  | 2511 34          | cbm             |
| Hartgestein-Fertigfabrikate  | 2511 37          | cbm             |
| Naturwerksteine aus Weichgestein (ohne<br>Erzeugnisse der Meldenummern 2511 51<br>bis 2511 80) |                  |                 |
| Weichgestein-Rohblöcke   | 2511 41          | cbm             |
| Weichgestein-Halbfabrikate   | 2511 44          | cbm             |
| Weichgestein-Fertigfabrikate   | 2511 47          | cbm             |
| Marmor und Marmorserzeugnisse  |                  |                 |
| Marmor-Rohblöcke   | 2511 51          | cbm             |
| Marmor-Halbfabrikate   | 2511 54          | cbm             |
| Marmor-Fertigfabrikate   | 2511 57          | cbm             |

## Noch Industriegruppe 25 0 = Steine und Erden

| Erzeugnis  | Melde-<br>nummer | Maß-<br>einheit |
|--|------------------|-----------------|
| Mahl-, Mühl- und Schleif-(Wetz-)steine<br>aus Naturstein   |                  |                 |
| Mahl- und Mühlsteine aus Naturstein  | 2511 61          | cbm             |
| Schleif-(Wetz-)steine aus Naturstein   | 2511 65          | cbm             |
| Steindruckplatten (Lithographiesteine)   | 2511 70          | cbm             |
| Erzeugnisse aus Jurakalkschiefer (ohne<br>Druckplatten)  | 2511 80          | cbm             |
| <b>Schiefer und Schiefererzeugnisse</b>  |                  |                 |
| Dachschiefer   |                  |                 |
| roh  | 2512 11          | t               |
| zugerichtet  | 2512 15          | t               |
| Tafelschiefer  | 2512 20          | t               |
| Plattenschiefer, roh   | 2512 31          | t               |
| Schieferplatten  |                  |                 |
| für Bürobedarf   | 2512 34          | t               |
| für Elektrobedarf  | 2512 37          | t               |
| für sonstigen Bedarf<br>z. B. Wand-, Bodenplatten und<br>andere Hausbauteile   | 2512 39          | t               |
| Schiefermehl, Schiefersplitt   | 2512 40          | t               |
| Rohtafeln für Schiefertafelfabriken  | 2512 51          | Stück           |
| Schiefertafeln   | 2512 55          | Stück           |
| Abziehsteine aus Schiefer  | 2512 58          | Stück           |
| Sonstige Schiefererzeugnisse (Art angeben)   | 2512 59          | DM              |
| <b>Naturasphalt und Asphalterzeugnisse</b>   |                  |                 |
| Naturasphaldfelsen   | 2513 10          | t               |
| Asphaltmehl, Asphaltstampfmehl   | 2513 20          | t               |
| Asphaltplatten   | 2513 52          | t               |
| Stampfasphaltplatten, Asphalt-<br>Terrazzoplatten, säurefeste Asphalt-<br>platten, Homogenasphaltplatten,<br>Asphaltbetonplatten |                  |                 |
| Asphaltmastix und -pflasterkitt  | 2513 54          | t               |
| Gußasphalt   | 2513 55          | t               |
| Sonstige vorstehend nicht genannte Natur-<br>asphalterzeugnisse (Art angeben)  | 2513 59          | t               |

## Noch Industriegruppe 25 0 = Steine und Erden

| Erzeugnis  | Melde-<br>nummer | Maß-<br>einheit |
|--|------------------|-----------------|
| <b>Sand, Kies, Ton, Kaolin sowie sonstige Erden und Mineralien</b>                   |                  |                 |
| <b>Sand und Kies</b>   |                  |                 |
| Bausand, Baukies (ohne Kies für Wegebau)   | 2521 11          | t               |
| Kies für Wegebau (gebrochen und un-<br>gebrochen)                                    | 2521 15          | t               |
| Formsand   | 2521 21          | t               |
| Quarzsand, gemahlen  | 2521 22          | t               |
| Quarzsand (ungemahlen) und Glassand  | 2521 24          | t               |
| Klebsand   | 2521 25          | t               |
| <b>Rohton, Kaolin, Farberden</b>   |                  |                 |
| Rohton   | 2522 10          | t               |
| auch Schieferton, Mergelton, Lehm  |                  |                 |
| Bleichton (Bleicherde)   | 2522 20          | t               |
| Kaolin   |                  |                 |
| roh  | 2522 31          | t               |
| geschlämmt (auch gebrannt)   | 2522 35          | t               |
| Farberden  | 2522 40          | t               |
| <b>Quarzit, Feldspat, Pegmatit</b>   |                  |                 |
| Quarzit, Quarzschiefer <sup>1)</sup>   | 2523 10          | t               |
| auch Quarzschiefermörtel und Stampf-<br>masse, soweit an der Gewinnstätte<br>erzeugt |                  |                 |
| Feldspat, Feldspatsand, feldspathaltiger<br>Sand                                     | 2523 40          | t               |
| auch Nebenprodukte der Kaolin-<br>schlämmerei  |                  |                 |
| Pegmatit   | 2523 70          | t               |
| <b>Kieselgur und verwandte Erden</b>   |                  |                 |
| Kieselgur, luftgetrocknet oder gebrannt  | 2525 10          | t               |
| Neuburger Kieselkreide   | 2525 40          | t               |
| Tripelerde   | 2525 70          | t               |
| <b>Speckstein, Talkum</b>  |                  |                 |
| Speckstein (Steatit)   | 2526 10          | t               |
| Talkum   | 2526 40          | t               |
| Talkschiefer, Phyllitschiefer, Grünstein   | 2526 70          | t               |

<sup>1)</sup> Steine für Wege-, Bahn- und Wasserbau siehe Meldenummern 2511 11 bis 2511 19.

## Noch Industriegruppe 25 0 = Steine und Erden

| Erzeugnis  | Melde-<br>nummer | Maß-<br>einheit |
|--|------------------|-----------------|
| <b>Sonstige Mineralien</b>   |                  |                 |
| Asbest, Asbestine, Mikroasbest   | 2527 10          | t               |
| Glimmer und Glimmerschichtmaterial   | 2527 21          | t               |
| Glimmerwaren (ohne elektrotechnische<br>Fertigerzeugnisse zu elektrischen Isolier-<br>zwecken; diese siehe Meldenummer<br>3683 00) | 2527 25          | t               |
| Braunstein   | 2527 30          | t               |
| Schmirgel  | 2527 40          | t               |
| Bims (Roh- und Waschbims)  | 2527 50          | t               |
| Traß, Puzzolanerde und ähnliche Stoffe   | 2527 60          | t               |
| Natürliche Edel- und Schmucksteine (Halb-<br>edelsteine), roh und unbearbeitet   | 2527 70          | Karat           |
| Sonstige nicht genannte Erden und Mine-<br>ralien (Art angeben)  | 2527 90          | t               |
| <b>Zement, Kalk, Gips, Kreide, Mörtel</b>  |                  |                 |
| <b>Zement und zementähnliche Bindemittel (ohne<br/>Dentalzement; diesen siehe Meldenummer<br/>4342 10)</b>                         |                  |                 |
| Zementklinker, soweit zum Absatz<br>bestimmt   | 2531 10          | t               |
| Portlandzement nach DIN 1164   | 2531 51          | t               |
| Eisenportlandzement nach DIN 1164  | 2531 54          | t               |
| Hochofenzement nach DIN 1164   | 2531 57          | t               |
| Sonstiger Zement (ohne Dentalzement;<br>diesen siehe Meldenummer 4342 10)<br>(Art angeben)   | 2531 59          | t               |
| Zementähnliche Bindemittel (ohne Misch-<br>binder; diese siehe Klasse 2532)  | 2531 90          | t               |
| <b>Kalk</b>  |                  |                 |
| Kalkstein, roh (auch Rohdolomit und Kalk-<br>spat) <sup>1)</sup>   | 2532 10          | t               |
| Gesamtversand (nur Mengen-<br>angabe)  |                  |                 |
| an industrielle Verbraucher und<br>Baustoffindustrie   | 2532 11          | t               |
| an Baugewerbe  | 2532 15          | t               |

<sup>1)</sup> Steine für Wege-, Bahn- und Wasserbau siehe Meldenummern 2511 11 bis 2511 19.

## Noch Industriegruppe 25 0 = Steine und Erden

| Erzeugnis   | Melde-<br>nummer | Maß-<br>einheit |
|---|------------------|-----------------|
| Kohlensaurer Kalk, gemahlen (auch Kalk-<br>mergel)  | 2532 20          | t               |
| Gesamtversand (nur Mengen-<br>angabe)   |                  |                 |
| an industrielle Verbraucher und<br>Baustoffindustrie  | 2532 21          | t               |
| an Landwirtschaft   |                  |                 |
| für Düngezwecke   | 2532 22          | t               |
| für Futterzwecke  | 2532 23          | t               |
| an Baugewerbe   | 2532 25          | t               |
| Gebrannter Kalk in Stücken, gemahlen, ge-<br>löst, hydraulischer und hochhydrau-<br>lischer Kalk, Sinterdolomit (auch Kalk-<br>asche) | 2532 30          | t               |
| Gesamtversand (nur Mengen-<br>angabe)   |                  |                 |
| an industrielle Verbraucher und<br>Baustoffindustrie  | 2532 31          | t               |
| an Landwirtschaft   | 2532 32          | t               |
| an Baugewerbe   | 2532 35          | t               |
| Mischbinder nach DIN 4207   | 2532 50          | t               |
| Sonstige hydraulische Bindemittel (Art<br>angeben)  | 2532 70          | t               |
| z. B. P-M-Binder  |                  |                 |
| Mischkalk   | 2532 80          | t               |
| <b>Gips und Erzeugnisse aus Gips</b>  |                  |                 |
| Rohgips in Stücken und gemahlen<br>auch Anhydrid, Hartalabaster,<br>Marienglas  | 2533 10          | t               |
| Gebrannter Gips   |                  |                 |
| Baugips   | 2533 32          | t               |
| Putzgips, Stuckgips, Estrichgips  |                  |                 |
| Modellgips, Formgips, Alabastergips   | 2533 33          | t               |
| Dentalgips  | 2533 34          | t               |
| Lenzin, Annaline  | 2533 37          | t               |
| Sonstiger anderweitig nicht genannter<br>gebrannter Gips (Art angeben)  | 2533 39          | t               |
| Düngegips   | 2533 40          | t               |
| Gipserzeugnisse   |                  |                 |
| Gipsbaukörper, Gipsdielen und Schalt-<br>tafelplatten (ohne Gipsplatten; diese<br>siehe Meldenummer 2564 15)                          | 2533 71          | t               |

## Noch Industriegruppe 25 0 = Steine und Erden

| Erzeugnis   | Melde-<br>nummer | Maß-<br>einheit |
|---|------------------|-----------------|
| Gipskartonverbundplatten <sup>3)</sup>  | 2533 73          | qm              |
| Gipsmauersteine <sup>2)</sup>   | 2533 75          | cbm             |
| Figuren, Plastiken u. ä. aus Gips   | 2533 77          | DM              |
| <b>Kreide</b>   |                  |                 |
| Rohkreide   | 2534 10          | t               |
| Schlämmkreide   | 2534 50          | t               |
| <b>Mörtel und Edelputz (ohne Schamotte-, Silika-<br/>und Magnesitmörtel; diese siehe Klasse 2543)</b> |                  |                 |
| Naßmörtel   | 2535 10          | t               |
| Trockenmörtel   | 2535 20          | t               |
| Edel- und Steinputzerzeugnisse  | 2535 30          | t               |
| <b>Transportbeton</b>   | 2536 00          | t               |
| <b>Grobkeramische Erzeugnisse</b>   |                  |                 |
| <b>Ziegelelerzeugnisse</b>  |                  |                 |
| <b>Mauerziegel</b>  |                  |                 |
| Vollziegel  |                  |                 |
| Hintermauerziegel <sup>2)</sup>   | 2541 11          | cbm             |
| Vormauer- und Hartbrandziegel <sup>2)</sup>   | 2541 12          | cbm             |
| Klinker <sup>2)</sup>   | 2541 13          | cbm             |
| Lochziegel  |                  |                 |
| Hintermauerziegel <sup>2)</sup>   | 2541 15          | cbm             |
| Vormauer- und Hartbrandziegel <sup>2)</sup>   | 2541 16          | cbm             |
| Klinker <sup>2)</sup>   | 2541 17          | cbm             |
| Schornstein-, Kanal- und sonstige<br>Spezialziegel (Art angeben) <sup>2)</sup>                        | 2541 19          | cbm             |
| <b>Dachziegel</b>   |                  |                 |
| Falz- und Pfannenziegel   | 2541 21          | 1000 Stück      |
| Strangfalzziegel  | 2541 22          | 1000 Stück      |
| Biberschwänze   | 2541 23          | 1000 Stück      |

<sup>1)</sup> Angaben in cbm-Mauerwerk bei 24 cm Wandstärke unter Berücksichtigung der Fugen  
(z. B. 1 cbm entspricht 410 Stück Normalformat 24 × 11,5 × 7,1 cm).

<sup>2)</sup> Die Platten sind auf 9 1/4 mm Plattenstärke umzurechnen.



## Noch Industriegruppe 25 0 = Steine und Erden

| Erzeugnis  | Melde-<br>nummer | Maß-<br>einheit |
|--|------------------|-----------------|
| First- und Gratziegel  | 2541 24          | 1000 Stück      |
| Sonstige Dachziegel und Dachzubehör-<br>teile aus Ton (Art angeben)  | 2541 29          | 1000 Stück      |
| Deckensteine aus Ton   | 2541 31          | qm              |
| Tonhohlplatten und Doppelhourdis   | 2541 32          | qm              |
| Klinkerplatten   | 2541 33          | qm              |
| Boden- und Wandplatten aus Ton   | 2541 34          | qm              |
| Drahtziegelgewebe  | 2541 35          | qm              |
| Drainrohre   | 2541 41          | lfd. m          |
| Drainrohrformstücke, Kabelschutzhauben   | 2541 45          | Stück           |
| Blähton  | 2541 50          | t               |
| Klinker- und Ziegelmehl  | 2541 90          | t               |
| <b>Grobsteinzeug</b>   |                  |                 |
| Röhren aus Steinzeug   | 2542 11          | t               |
| Andere Kanalisationsartikel aus Steinzeug<br>(Art angeben)   | 2542 15          | t               |
| Stallartikel aus Steinzeug   | 2542 19          | t               |
| Chemisches (auch elektrochemisches)<br>säurefestes Steinzeug   | 2542 20          | t               |
| Sanitäres grobes Steinzeug   | 2542 40          | t               |
| Technische Steinzeugwaren<br>z. B. Vakuum-Pumpen, armierte und<br>gepanzerte Hähne, Kühlschlangen<br>u. ä. | 2542 60          | t               |
| <b>Feuerfeste Erzeugnisse</b>  |                  |                 |
| Halbwaren  |                  |                 |
| Schamotte (gebrannter Ton) auch<br>gemahlen  | 2543 11          | t               |
| Sintermagnetit   | 2543 15          | t               |
| Fertigerzeugnisse  |                  |                 |
| Steine und andere Erzeugnisse  |                  |                 |
| Schamottesteine und -erzeugnisse   | 2543 51          | t               |
| Silikasteine   | 2543 52          | t               |
| Magnetit- und Chrommagnetit-<br>steine und -erzeugnisse  | 2543 53          | t               |
| Dolomitsteine  | 2543 54          | t               |

## Noch Industriegruppe 25 0 = Steine und Erden

| Erzeugnis   | Melde-<br>nummer | Maß-<br>einheit |
|---|------------------|-----------------|
| Feuerfeste Spezialsteine und<br>-erzeugnisse<br>z. B. Sillimanit-, Korund-, Sili-<br>ziumkarbid-, Kohlenstoff-,<br>Chromerz-, Zirkonsteine<br>und andere -erzeugnisse | 2543 55          | t               |
| Graphiterzeugnisse<br>z. B. Graphitschmelztiegel,<br>Graphitstopfen und -aus-<br>güsse  | 2543 56          | t               |
| Sonstige feuerfeste Steine und Er-<br>zeugnisse (Art angeben)   | 2543 59          | t               |
| Mörtel und Massen   |                  |                 |
| Schamottemörtel und -massen   | 2543 61          | t               |
| Silikamörtel und -massen  | 2543 64          | t               |
| Magnesit- und Chrommagnesit-<br>mörtel und -massen  | 2543 67          | t               |
| Sonstige feuerfeste Mörtel und<br>Massen (Art angeben)  | 2543 69          | t               |
| <b>Künstliche Steinerzeugnisse</b>  |                  |                 |
| <b>Kalksandsteine</b>   |                  |                 |
| Hartsteine <sup>2)</sup>  | 2561 10          | cbm             |
| Vollsteine <sup>2)</sup>  | 2561 20          | cbm             |
| Lochsteine <sup>2)</sup>  | 2561 30          | cbm             |
| Hohlblocksteine <sup>2)</sup>   | 2561 40          | cbm             |
| Sonstige Bauelemente aus Kalksandsteinen<br>(Art angeben)   | 2561 90          | cbm             |
| <b>Betonsteinerzeugnisse</b>  |                  |                 |
| für den Hochbau   |                  |                 |
| Baustoffe aus Bims  |                  |                 |
| Vollsteine (auch Bauplatten) <sup>2)</sup>  | 2562 11          | cbm             |
| Hohlblocksteine <sup>2)</sup>   | 2562 12          | cbm             |
| Deckensteine  | 2562 13          | qm              |
| Bimsdielen (unbewehrt)  | 2562 14          | qm              |
| Bimsbetonplatten (bewehrt)  | 2562 15          | qm              |
| Sonstige Bauelemente aus Bims<br>(Art angeben)<br>Stürze u. ä.  | 2562 19          | cbm             |
| Baustoffe aus Trümmerverwertung   |                  |                 |
| Ziegelsplitt, Sand u. ä.  | 2562 21          | t               |

<sup>2)</sup> Angaben in cbm-Mauerwerk bei 24 cm Wandstärke unter Berücksichtigung der Fugen  
(z. B. 1 cbm entspricht 410 Stück Normalformat 24 × 11,5 × 7,1 cm).

## Noch Industriegruppe 25 0 = Steine und Erden

| Erzeugnis  | Melde-<br>nummer | Maß-<br>einheit |
|--|------------------|-----------------|
| Vollsteine <sup>2)</sup>   | 2562 22          | cbm             |
| Hohlblocksteine <sup>2)</sup>  | 2562 23          | cbm             |
| Schornsteinformstücke <sup>4)</sup>  | 2562 24          | cbm             |
| Deckensteine   | 2562 25          | qm              |
| Platten und Dielen für Wände,<br>Decken und Dächer   | 2562 29          | qm              |
| Baustoffe aus Porenbeton   |                  |                 |
| Blöcke für aufgehendes Mauer-<br>werk <sup>2)</sup>  | 2562 31          | cbm             |
| Platten und Dielen   |                  |                 |
| bewehrt  | 2562 33          | qm              |
| unbewehrt  | 2562 35          | qm              |
| Sonstige Porenbetonerzeugnisse<br>(Art angeben)  |                  |                 |
| bewehrt  | 2562 38          | cbm             |
| unbewehrt  | 2562 39          | cbm             |
| Mauer-, Deckensteine und Platten aus<br>anderem Beton (ohne Erzeugnisse<br>aus Schlackenbeton; diese siehe<br>Klasse 2563) |                  |                 |
| Vollsteine <sup>2)</sup>   | 2562 41          | cbm             |
| Hohlblocksteine <sup>2)</sup>  | 2562 42          | cbm             |
| Schornsteinformstücke <sup>4)</sup>  | 2562 43          | cbm             |
| Deckensteine   | 2562 44          | qm              |
| Platten und Dielen für Wände,<br>Decken und Dächer, soweit nicht<br>an anderer Stelle genannt                              | 2562 45          | qm              |
| Betonfertigteile   |                  |                 |
| Betonfertigteile konstruktiver Art,<br>wie Balken, Stürze, Binder,<br>Pfetten, Sparren, Stützen                            | 2562 47          | t               |
| Deckenhohlbalcken (als solche zu<br>verlegen)  | 2562 48          | qm              |
| Betonwerkstein   |                  |                 |
| Fertigbauteile für den Treppenbau,<br>wie Treppenstufen, -wangen,<br>-podeste und -handläufe                               | 2562 51          | t               |
| Platten zum Verkleiden und Be-<br>legen für innen und außen ein-<br>schließlich Terrazzo- und Kalt-<br>glasurplatten       | 2562 54          | t               |
| Architekturteile, wie Gesimse, Ge-<br>wände, Säulen, Brüstungen  | 2562 57          | t               |

<sup>2)</sup> Angaben in cbm-Mauerwerk bei 24 cm Wandstärke unter Berücksichtigung der Fugen  
(z. B. 1 cbm entspricht 410 Stück Normalformat 24 × 11,5 × 7,1 cm).

<sup>4)</sup> Angaben in cbm-Mauerwerk (ohne Inhalt der Rauchgasabzüge).

## Noch Industriegruppe 25 0 = Steine und Erden

| Erzeugnis  | Melde-<br>nummer | Maß-<br>einheit |
|--|------------------|-----------------|
| Betondachsteine  |                  |                 |
| Biberschwänze  | 2562 61          | Stück           |
| Falzdachsteine   | 2562 63          | Stück           |
| Pfannen  | 2562 64          | Stück           |
| First- und Gratsteine  | 2562 65          | Stück           |
| Sonderformate (Art angeben)  | 2562 67          | Stück           |
| Sonstige Betonsteinerzeugnisse für den<br>Hochbau, soweit nicht an anderer<br>Stelle genannt (Art angeben)   | 2562 70          | t               |
| <b>für den Tief- und Straßenbau</b>  |                  |                 |
| Betonrohre aller Art<br>auch Sickerrohre, Schacht-<br>(Brunnen-)ringe und -aufsätze  | 2562 81          | t               |
| Stahlbetonrohre und -druckrohre  | 2562 82          | t               |
| Bürgersteigplatten, Belagplatten   | 2562 83          | t               |
| Bordsteine, Bordschwellen, Rand-<br>steine, Bahnsteigkanten  | 2562 84          | t               |
| Grundstückskläranlagen, Benzin- und<br>Fettabscheider, Straßen-, Hof- und<br>Kellerabläufe, Abdeckplatten (ohne<br>Bürgersteig- und Belagplatten),<br>Schachtabdeckungen | 2562 85          | t               |
| Kabelformstücke, Abzweigkästen, Ab-<br>decksteine, Kabelmerksteine, Anker-<br>klötze   | 2562 86          | t               |
| Stahlbetongleisschwellen   | 2562 87          | t               |
| Rammpfähle   | 2562 88          | t               |
| Sonstige Betonsteinerzeugnisse für<br>den Tief- und Straßenbau (Art an-<br>geben)  | 2562 89          | t               |
| <b>für andere Zwecke</b>   |                  |                 |
| Stahlbetonmaste einschl. Mastteile<br>und -füße  | 2562 91          | t               |
| Pfosten aller Art<br>auch Platten für Einfriedungen  | 2562 92          | t               |
| Waschbrunnen, Einzel- und Reihen-<br>waschanlagen, Spülsteine, Bade-<br>wannen u. ä.   | 2562 95          | t               |
| Grabsteine, Denkmale, Einfassungen<br>für Friedhofszwecke, Plastiken   | 2562 96          | t               |
| Fertigteile für Gärtnerei und Land-<br>wirtschaft, wie Frühbeetkästen, Ge-<br>wächshausteile, Tröge, Bottiche u. ä.  | 2562 97          | t               |

## Noch Industriegruppe 25 0 = Steine und Erden

| Erzeugnis  | Melde-<br>nummer | Maß-<br>einheit |
|--|------------------|-----------------|
| Betonkesselöfen  | 2562 98          | t               |
| Sonstige Betonsteinerzeugnisse für<br>andere Zwecke, soweit nicht an<br>anderer Stelle genannt (Art an-<br>geben)        | 2562 99          | t               |
| <b>Schlacken (ohne Thomasschlacke; diese siehe<br/>Meldenummer 2719 00) und Schlackenerzeug-<br/>nisse</b>               |                  |                 |
| Unsortierte Hochofenschlacke<br>Schalen und Haldenschlacke, Berge-<br>versatz, Anschüttung                               | 2563 11          | t               |
| Hochofen-Stückschlacke<br>auch Packlage, Betonschlacke   | 2563 14          | t               |
| Sonstige aufbereitete Schlacke (ohne Hoch-<br>ofenschlacke) (Art angeben)  | 2563 17          | t               |
| Mauersteine aus Hochofen- und sonstiger<br>Schlacke  |                  |                 |
| Hüttensteine *)  | 2563 21          | cbm             |
| Hüttenschwemmsteine *)   | 2563 23          | cbm             |
| Schlackenvollsteine *)   | 2563 25          | cbm             |
| Schlackenhohlblocksteine *)  | 2563 27          | cbm             |
| Deckensteine aus Schlacke  | 2563 30          | qm              |
| Schlackendielen, Schlackenplatten  | 2563 40          | qm              |
| Sonstige Schlackenerzeugnisse  |                  |                 |
| Teermakadam  | 2563 91          | t               |
| Schlackenpflastersteine  | 2563 92          | t               |
| Hochofenschlackensand  | 2563 93          | t               |
| Hüttenbims (Schaumslagge)  | 2563 94          | t               |
| Hüttenkalk (Düngeschlacke)   | 2563 95          | t               |
| Separationskoks  | 2563 96          | t               |
| Separationseisen   | 2563 97          | t               |
| <b>Isolier- und Leichtbauplatten</b>   |                  |                 |
| Isolier- und Leichtbauplatten<br>aus Holzwolle (zement-, gips- und<br>magnesitgebunden) *)                               | 2564 11          | qm              |
| aus sonstigem Material, soweit nicht<br>an anderer Stelle genannt (Art an-<br>geben)                                     | 2564 15          | qm              |
| z. B. Torfplatten, Steinholzplatten,<br>Gipsplatten und mineralisch ge-<br>bundene Platten aus Stroh, Schilf<br>u. ä. *) |                  |                 |

\*) Angaben in cbm-Mauerwerk bei 24 cm Wandstärke unter Berücksichtigung der Fugen  
(z. B. 1 cbm entspricht 410 Stück Normalformat 24 x 11,5 x 7,1 cm).

\*) Die Platten sind auf 2,5 cm Plattenstärke umzurechnen.

## Noch Industriegruppe 25 0 = Steine und Erden

| Erzeugnis  | Maß-<br>einheit | Melde-<br>nummer |
|--|-----------------|------------------|
| Deckenhohlkörper   | 2564 40         | qm               |
| Dübelsteine  | 2564 70         | Stück            |
| <b>Asbestzementwaren</b>   |                 |                  |
| Platten aus Asbestzement <sup>6)</sup>   | 2565 10         | qm               |
| Form- und Preßstücke aus Asbestzement <sup>6)</sup>  | 2565 30         | qm               |
| Rohre und Druckrohre aus Asbestzement <sup>7)</sup>  | 2565 50         | qm               |
| Zementfaserplatten <sup>6)</sup>   | 2565 70         | qm               |
| <b>Isoliermittel und Filter</b>  |                 |                  |
| Isoliermassen (ohne asbesthaltige Isoliermassen; diese siehe Meldenummer 5969 00 und ohne Isoliermassen für die Elektroindustrie; diese siehe Meldenummer 4621 15) |                 |                  |
| Kieselgur-Isoliermassen  | 2566 11         | t                |
| Hartmantelmassen   | 2566 12         | t                |
| Magnesit-Isoliermassen   | 2566 13         | t                |
| Hüttenwolle  | 2566 15         | t                |
| Steinwolle   | 2566 17         | t                |
| z. B. Basaltwolle  |                 |                  |
| <b>Isoliersteine und -formstücke</b>   |                 |                  |
| aus Kieselgur und Molererde  | 2566 21         | cbm              |
| aus Magnesia   | 2566 23         | cbm              |
| aus Hüttenwolle  | 2566 25         | cbm              |
| aus Steinwolle   | 2566 27         | cbm              |
| <b>Isolierplatten, -matten und -matratzen</b>  |                 |                  |
| aus Kieselgur <sup>5)</sup>  | 2566 31         | qm               |
| aus Hüttenwolle <sup>5)</sup>  | 2566 34         | qm               |
| aus Steinwolle <sup>5)</sup>   | 2566 37         | qm               |
| <b>Isolierschnüre</b>  |                 |                  |
| aus Kieselgur  | 2566 41         | lfd. m           |
| aus Hüttenwolle  | 2566 44         | lfd. m           |
| aus Steinwolle   | 2566 47         | lfd. m           |
| <b>Andere Isoliermittel (Art angeben)</b>  | 2566 50         | t                |
| z. B. Kunststoffsteine   |                 |                  |
| <b>Filtermassen</b>  | 2566 70         | t                |
| <b>Filterkörper</b>  | 2566 80         | Stück            |

<sup>5)</sup> Die Platten sind auf 2,5 cm Plattenstärke umzurechnen.<sup>6)</sup> Die Platten sind auf 6 mm Plattenstärke umzurechnen.<sup>7)</sup> Die Rohre sind auf 6 mm Wandstärke umzurechnen.

## Noch Industriegruppe 25 0 = Steine und Erden

| Erzeugnis  | Melde-<br>nummer | Maß-<br>einheit |
|--|------------------|-----------------|
| <b>Sonstige künstliche Steinerzeugnisse</b>  |                  |                 |
| Künstliche Mahl- und Mühlsteine  | 2567 10          | t               |
| Schmelzbasalt  | 2567 40          | t               |
| Steingußmassen   | 2567 70          | t               |
| Sonstige nicht genannte künstliche Steinerzeugnisse (Art angeben)  | 2567 90          | t               |
| <b>Reparaturen und Lohnveredlungsarbeiten</b>  |                  |                 |
| <b>Reparaturen an Erzeugnissen des Arbeitsbereiches dieser Industriegruppe</b>   | 2500 95          | DM              |
| <b>Lohnveredlungsarbeiten an Erzeugnissen des Arbeitsbereiches dieser Industriegruppe</b>  | 2500 96          | DM              |
| (ohne in Lohnarbeit hergestellte Erzeugnisse des Arbeitsbereiches dieser Industriegruppe; diese sind in der vierteljährlichen Produktionserhebung besonders als Lohnarbeit gekennzeichnet mit der in Betracht kommenden Melde-nummer auszuweisen. Im Produktions-Eilbericht ist eine besondere Kennzeichnung der Lohnarbeit nicht erforderlich.) |                  |                 |





## **Industriegruppe 26 0**

### **Elektrizitäts-, Gas-, Wasser- und Fernheizwerke für die öffentliche Versorgung**

| Erzeugnis   | Melde-<br>nummer | Maß-<br>einheit  |
|---|------------------|--|
| <b>Elektrizität (Bruttostromerzeugung einschl. Kraftwerkseigenbedarf)</b> | 2611 00          | 1000 kWh   |
| <b>Gas (Bruttoerzeugung)</b>  |                  |  |
| Kokereigas <sup>1)</sup>  | 2631 11          | 1000 Megacal <sup>2)</sup><br>und 1000 Nm <sup>3</sup> <sup>3)</sup> |
| Stadtgas <sup>1)</sup>  | 2631 15          | 1000 Megacal <sup>2)</sup><br>und 1000 Nm <sup>3</sup> <sup>3)</sup> |
| Generatorgas  | 2631 30          | 1000 Megacal <sup>2)</sup><br>und 1000 Nm <sup>3</sup> <sup>3)</sup> |
| Gichtgas  | 2631 40          | 1000 Megacal <sup>2)</sup><br>und 1000 Nm <sup>3</sup> <sup>3)</sup> |
| Synthese-Restgas  | 2631 50          | 1000 Megacal <sup>2)</sup><br>und t                                  |
| Methangas   | 2218 54          | 1000 Megacal <sup>2)</sup><br>und 1000 Nm <sup>3</sup> <sup>3)</sup> |
| Klärgas   | 2631 60          | 1000 Megacal <sup>2)</sup><br>und 1000 Nm <sup>3</sup> <sup>3)</sup> |
| Erdgas  | 2162 00          | cbm  |
| Propan-Butan  | 2218 57          | 1000 Megacal <sup>2)</sup><br>und t                                  |
| Andere Industriegase (ohne Acetylen; dieses<br>siehe Meldenummer 4151 60) | 2631 90          | 1000 Megacal <sup>2)</sup><br>und 1000 Nm <sup>3</sup> <sup>3)</sup> |
| <b>Wasser (Förderung einschl. Bezug von fremden<br/>Werken)</b>           | 2651 00          | 1000 cbm   |
| <b>Wärme (abgegebene Menge) aus Fernheizwerken</b>                        | 2671 00          | DM   |

<sup>1)</sup> Es ist zusätzlich die Gasdarbietung zu melden.

<sup>2)</sup> 1 Megacal = 1000 Kcal.

<sup>3)</sup> Auf einen einheitlichen Heizwert  $H_o = 4300 \text{ Kcal/Nm}^3$  umgerechnet.



**Gültig ab Januar 1956**

## **Selbständiger Industriezweig 27 1**

### **Hochofen-, Stahl- und Warmwalzwerke**

**Zur Beachtung:**

Eine weitergehende Aufgliederung der Erzeugnisse wird in **Fachfragebogen** vorgenommen.

| Erzeugnis  | Melde-<br>nummer | Maß-<br>einheit |
|--|------------------|-----------------|
| <b>Hochofen-Erzeugnisse</b>  |                  |                 |
| Thomas-Roheisen<br>Entspricht der Gruppe der <u>Allgemeinen</u><br>Deutschen Warennummerung<br>16.01 bis 16.09<br>16.21 bis 16.29  | 2711 11          | t               |
| Stahl-Roheisen<br>Entspricht der Gruppe der <u>Allgemeinen</u><br>Deutschen Warennummerung<br>16.01 bis 16.09<br>16.21 bis 16.29   | 2711 14          | t               |
| Gießerei- und Spezial-Roheisen<br>Entspricht der Gruppe der <u>Allgemeinen</u><br>Deutschen Warennummerung<br>16.01 bis 16.09<br>16.21 bis 16.29   | 2711 17          | t               |
| Hochofen-Ferrolegerungen (ohne Ferrolegerungen, elektrothermisch erzeugt; diese siehe Meldenummer 4143 00)<br>Entspricht der Gruppe der <u>Allgemeinen</u><br>Deutschen Warennummerung<br>16.11 bis 16.19<br>16.21 bis 16.29 | 2711 50          | t               |
| <b>Stahlwerks-Erzeugnisse</b>  |                  |                 |
| Stahlrohblöcke, legiert und unlegiert<br>Entspricht der Gruppe der <u>Allgemeinen</u><br>Deutschen Warennummerung<br>19.01 bis 19.19   | 2713 10          | t               |
| Vorgewalztes und vorgeschmiedetes Stahlhalbzeug<br>Entspricht der Gruppe der <u>Allgemeinen</u><br>Deutschen Warennummerung<br>19.21 bis 19.89   | 2713 50          | t               |

## Noch Selbständiger Industriezweig 27 1 = Hochofen-, Stahl- und Warmwalzwerke

| Erzeugnis  | Melde-<br>nummer | Maß-<br>einheit |
|--|------------------|-----------------|
| <b>Warmwalzwerks-Fertigerzeugnisse</b>   |                  |                 |
| Eisenbahn-Oberbaustoffe<br>Schienen, Schwellen, Laschen, Weichen-<br>platten u. a.<br>Entspricht der Gruppe der Allgemeinen<br>Deutschen Warennummerung<br>20.00 bis 20.99 | 2715 10          | t               |
| Breit- und Parallelfächsträger<br>Entspricht der Gruppe der Allgemeinen<br>Deutschen Warennummerung<br>21.01 bis 21.09   | 2715 21          | t               |
| Formstahl<br>Entspricht der Gruppe der Allgemeinen<br>Deutschen Warennummerung<br>21.11 bis 21.79  | 2715 23          | t               |
| Spundwandstahl, Stahlspundbohlen, Konstruk-<br>tionsbohlen und Kanaldielen<br>Entspricht der Gruppe der Allgemeinen<br>Deutschen Warennummerung<br>21.81 bis 21.99         | 2715 25          | t               |
| Spundwandstahlzubehör<br>Entspricht der Gruppe der Allgemeinen<br>Deutschen Warennummerung<br>21.81 bis 21.99  | 2715 26          | t               |
| Stabstahl, warmgewalzt<br>Entspricht der Gruppe der Allgemeinen<br>Deutschen Warennummerung<br>22.00 bis 23.99   | 2715 27          | t               |
| Walzdraht, warmgewalzt<br>Entspricht der Gruppe der Allgemeinen<br>Deutschen Warennummerung<br>31.01 bis 31.99   | 2715 30          | t               |
| Breitflachstahl (Universaleisen)<br>Entspricht der Gruppe der Allgemeinen<br>Deutschen Warennummerung<br>24.01 bis 24.99   | 2715 41          | t               |
| Warmbandstahl und Röhrenstreifen<br>Entspricht der Gruppe der Allgemeinen<br>Deutschen Warennummerung<br>25.01 bis 25.99   | 2715 45          | t               |
| Grobbleche ab 4,76 mm<br>Entspricht der Gruppe der Allgemeinen<br>Deutschen Warennummerung<br>26.00 bis 26.69<br>26.90 bis 26.99   | 2715 51          | t               |

## Noch Selbständiger Industriezweig 27 1 = Hochofen-, Stahl- und Warmwalzwerke

| Erzeugnis   | Melde-<br>nummer | Maß-<br>einheit |
|---|------------------|-----------------|
| Mittelbleche von 3 bis 4,75 mm<br>Entspricht der Gruppe der Allgemeinen<br>Deutschen Warennummerung<br>27.00 bis 27.69<br>27.90 bis 27.99   | 2715 54          | t               |
| Feinbleche unter 3 mm<br>Entspricht der Gruppe der Allgemeinen<br>Deutschen Warennummerung<br>28.00 bis 28.69<br>28.90 bis 28.99  | 2715 57          | t               |
| Nahtlose Röhren, warmgewalzt, gepreßt, ge-<br>zogen<br>auch Stahlflaschen (ohne geschweißte; diese<br>siehe Meldenummer 3848 70)<br>Entspricht der Gruppe der Allgemeinen<br>Deutschen Warennummerung<br>32.00 bis 32.29<br>32.80 bis 32.89 | 2715 60          | t               |
| <b>Sonstige Erzeugnisse der Eisenschaffenden Industrie</b>  |                  |                 |
| Geschweißte Röhre (ohne Flammrohre)<br>Entspricht der Gruppe der Allgemeinen<br>Deutschen Warennummerung<br>32.30 bis 32.69   | 2717 10          | t               |
| Geschweißte Flammrohre, Trommeln, Behälter,<br>Kessel<br>Entspricht der Gruppe der Allgemeinen<br>Deutschen Warennummerung<br>32.70 bis 32.79<br>32.90 bis 32.99  | 2717 20          | t               |
| Sonstige bearbeitete Bleche aus Rohrwerken<br>und Kümpeleien<br>Entspricht der Gruppe der Allgemeinen<br>Deutschen Warennummerung<br>26.70 bis 26.89<br>27.70 bis 27.89<br>28.70 bis 28.89  | 2717 30          | t               |
| Bleche und Warmbandstahl, verzinkt und<br>verbleit<br>Entspricht der Gruppe der Allgemeinen<br>Deutschen Warennummerung<br>29.00 bis 29.99  | 2717 40          | t               |
| Weißblech und Weißblechersatz<br>Entspricht der Gruppe der Allgemeinen<br>Deutschen Warennummerung<br>30.01 bis 30.49   | 2717 50          | t               |

## Noch Selbständiger Industriezweig 27 1 = Hochofen-, Stahl- und Warmwalzwerke

| Erzeugnis   | Melde-<br>nummer | Maß-<br>einheit |
|---|------------------|-----------------|
| Weißband und Weißbandersatz<br>Entspricht der Gruppe der Allgemeinen<br>Deutschen Warennummerung<br>30.50 bis 30.99   | 2717 60          | t               |
| <b>Alt- und Nutzeisen der Hochofen-, Stahl- und Warm-<br/>walzwerke</b>   |                  |                 |
| Alteisen (Schrott) (ohne Gußbruch der Eisen-,<br>Stahl- und Tempergießereien; diesen siehe<br>Meldenummer 2919 00)  | 2718 10          | t               |
| Nutzeisen   | 2718 40          | t               |
| <b>Thomasschlacke</b>   | 2719 00          | t               |
| <b>Lohnveredlungsarbeiten an Erzeugnissen des Ar-<br/>beitsbereiches dieses Selbständigen Industrie-<br/>zweiges</b><br>(ohne in Lohnarbeit hergestellte Erzeugnisse<br>des Arbeitsbereiches dieses Selbständigen<br>Industriezweiges; diese sind in der viertel-<br>jährlichen Produktionserhebung besonders<br>als <b>Lohnarbeit</b> gekennzeichnet mit der in<br>Betracht kommenden Meldenummer auszu-<br>weisen. Im Produktions-Eilbericht ist eine<br>besondere Kennzeichnung der Lohnarbeit<br>nicht erforderlich.) | 2710 96          | DM              |

Gültig ab Januar 1956

## Selbständiger Industriezweig 27 4

### Schmiede-, Preß- und Hammerwerke

**Zur Beachtung:**

Eine weitergehende Aufgliederung der Erzeugnisse wird in **Fachfragebogen** vorgenommen.

| Erzeugnis   | Melde-<br>nummer | Maß-<br>einheit |
|---|------------------|-----------------|
| <b>Erzeugnisse aus Schmiede-, Preß- und Hammerwerken (ohne Gesenkschmiedestücke; diese siehe Meldenummer 3821 10)</b>   |                  |                 |
| <u>Rollendes Eisenbahnzeug</u> (auch gewalzt)<br>Entspricht der Gruppe der Allgemeinen<br>Deutschen Warennummerung<br>33.60 bis 33.99   | 2741 10          | t               |
| Geschmiedete Stäbe, roh<br>rund, vierkant, sechskant, achtkant unter<br>50 mm, Flach- und sonstige Profile unter<br>2500 mm <sup>2</sup> Querschnitt<br>Entspricht der Gruppe der Allgemeinen<br>Deutschen Warennummerung<br>39.00 bis 39.09        | 2741 41          | t               |
| Geschmiedete Stäbe, bearbeitet<br>rund, vierkant, sechskant, achtkant unter<br>50 mm, Flach- und sonstige Profile unter<br>2500 mm <sup>2</sup> Querschnitt<br>Entspricht der Gruppe der Allgemeinen<br>Deutschen Warennummerung<br>39.00 bis 39.09 | 2741 45          | t               |
| Sonstige Stäbe, geschmiedet<br>Entspricht der Gruppe der Allgemeinen<br>Deutschen Warennummerung<br>39.10 bis 39.19   | 2741 70          | t               |
| <b>Freiformschmiedestücke (ohne Gesenkschmiedestücke; diese siehe Meldenummer 3821 10)</b>  |                  |                 |
| Freiformschmiedestücke (ohne solche für rollendes Eisenbahnzeug), <u>roh</u> , über 125 kg Rohgewicht (bis 125 kg siehe Meldenummer 3821 50)<br>Entspricht der Gruppe der Allgemeinen<br>Deutschen Warennummerung<br>39.20 bis 39.49                | 2745 11          | t               |

## Noch Selbständiger Industriezweig 27 4 = Schmiede-, Preß- und Hammerwerke

| Erzeugnis   | Melde-<br>nummer | Maß-<br>einheit |
|---|------------------|-----------------|
| <p>Freiformschmiedestücke (ohne solche für rollendes Eisenbahnzeug), <b>bearbeitet</b>, über 125 kg Rohgewicht (bis 125 kg siehe Meldenummer 3821 50) ?</p> <p>Entspricht der Gruppe der Allgemeinen Deutschen Warennummerung<br/>39.20 bis 39.49</p>   | 2745 15          | t               |
| <b>Reparaturen und Lohnveredlungsarbeiten</b>   |                  |                 |
| Reparaturen an Erzeugnissen des Arbeitsbereiches dieses Selbständigen Industriezweiges  | 2740 95          | DM              |
| <p>Lohnveredlungsarbeiten an Erzeugnissen des Arbeitsbereiches dieses Selbständigen Industriezweiges</p> <p>(ohne in Lohnarbeit hergestellte Erzeugnisse des Arbeitsbereiches dieses Selbständigen Industriezweiges; diese sind in der vierteljährlichen Produktionserhebung besonders als <b>Lohnarbeit</b> gekennzeichnet mit der in Betracht kommenden Meldenummer auszuweisen. Im Produktions-Eilbericht ist eine besondere Kennzeichnung der Lohnarbeit nicht erforderlich.)</p> | 2740 96          | DM              |



**Gültig ab Januar 1956**

## **Selbständiger Industriezweig 28 1**

### **Metallhütten und Umschmelzwerke einschl. Edelmetallscheideanstalten und Raffinieranstalten**

**Zur Beachtung:**

Eine weitergehende Aufgliederung der Erzeugnisse wird in **Fachfragebogen** vorgenommen.

| Erzeugnis   | Melde-<br>nummer | Maß-<br>einheit |
|---|------------------|-----------------|
| <b>NE-Metallhütten und Umschmelzwerke</b>                           |                  |                 |
| <b>Leichtmetalle und deren Legierungen<sup>1)</sup></b>             |                  |                 |
| Hüttenaluminium   |                  |                 |
| nicht legiert (Metallklasse 301)                                    | 2811 11          | kg              |
| legiert (Metallklassen 300/310/320)                                 | 2811 15          | kg              |
| Reinaluminium U, umgeschmolzen (Metall-<br>klasse 301)              | 2811 21          | kg              |
| Aluminiumgranalien, -grieß und -pulver <sup>2)</sup>                | 2811 24          | kg              |
| Umschmelz-Aluminiumlegierungen (Metall-<br>klassen 300/302/310/320) | 2811 27          | kg              |
| Magnesium und Magnesiumlegierungen<br>(Metallklassen 330/332/334)   | 2811 51          | kg              |
| Magnesiumpulver <sup>2)</sup>                                       | 2811 55          | kg              |
| <b>Schwermetalle und deren Legierungen</b>                          |                  |                 |
| Elektrolytkupfer (Kathoden) (Metallklasse<br>350 E)                 | 2813 11          | kg              |
| Raffinadekupfer (Metallklasse 350 R)                                | 2813 12          | kg              |
| Kupferpulver <sup>2)</sup>  | 2813 13          | kg              |
| Kupferlegierungen (Metallklassen 352/355/<br>360/362/364)           | 2813 17          | kg              |
| Kupferlegierungspulver <sup>2)</sup>                                | 2813 18          | kg              |
| Hüttenweich- und Feinblei (Metallklasse<br>370)                     | 2813 21          | kg              |

<sup>1)</sup> Lote siehe Meldenummern 2813 91 bis 2813 96.

<sup>2)</sup> Hauptsächlich durch metallurgische Verfahren oder aus dem schmelzflüssigen Zustand hergestellt. (Siehe auch Metallpulver des Selbständigen Industriezweiges 38 8 = Metall- und Kurzwarenherstellung.)

Noch Selbständiger Industriezweig 28 1 = Metallhütten und Umschmelzwerke  
einschl. Edelmetallscheideanstalten  
und Raffinieranstalten

| Erzeugnis   | Melde-<br>nummer | Maß-<br>einheit |
|---|------------------|-----------------|
| Raffinade-(Block-)blei (Metallklasse 370)   | 2813 22          | kg              |
| Bleipulver <sup>2)</sup>  | 2813 23          | kg              |
| Hartblei (Antimonblei), Sammlerhartblei<br>(Metallklasse 371)   | 2813 24          | kg              |
| Bleilagermetall und Bleilegierungen mit Sb<br>und bis zu 10,5% Sn-Gehalt; Alkali- und<br>Erdalkali-Blei-Lagermetall und -Legie-<br>rungen (Metallklassen 372 a und b) | 2813 25          | kg              |
| Schriftmetall (Letternmetall) (Metallklasse<br>373)   | 2813 26          | kg              |
| Feinzink mit mindestens 99,9% Zn<br>(Metallklasse 374)  | 2813 31          | kg              |
| Rohzink (Hüttenzink) (Metallklasse 375)   | 2813 32          | kg              |
| Zinkstaub durch Kondensation aus der<br>Gasphase hergestellt  | 2813 33          | kg              |
| Zinkpulver <sup>2)</sup>  | 2813 34          | kg              |
| Umschmelzzink (Remelted-, Garantiezink)<br>(Metallklasse 375 U)   | 2813 35          | kg              |
| Zinklegierungen (Metallklassen 376/378/<br>379)   | 2813 37          | kg              |
| Raffinade-Zink (Metallklasse 375)   | 2813 38          | kg              |
| Zinn, nicht legiert (Metallklasse 380)  | 2813 41          | kg              |
| Zinnpulver <sup>2)</sup>  | 2813 44          | kg              |
| Zinnlegierungen (Metallklassen 381/383/<br>385)   | 2813 47          | kg              |
| Antimon (Metallklasse 386)  | 2813 49          | kg              |
| Cadmium und Cadmiumlegierungen (Me-<br>tallklassen 387 a und b)   | 2813 50          | kg              |
| Kobalt und Kobaltlegierungen (Metall-<br>klasse 388)  | 2813 60          | kg              |
| Nickel und Nickellegierungen (Metall-<br>klassen 389 a und b)   | 2813 71          | kg              |
| Nickelpulver aller Herstellungsverfahren  | 2813 75          | kg              |

<sup>2)</sup> Hauptsächlich durch metallurgische Verfahren oder aus dem schmelzflüssigen Zustand her-  
gestellt. (Siehe auch Metallpulver des Selbständigen Industriezweiges 38 8 = Metall- und  
Kurzwarenherstellung.)

Noch Selbständiger Industriezweig 28 1 = Metallhütten und Umschmelzwerke  
einschl. Edelmetallscheideanstalten  
und Raffinieranstalten

| Erzeugnis   | Melde-<br>nummer | Maß-<br>einheit   |
|---|------------------|---|
| Quecksilber (Metallklasse 390)  | 2813 80          | kg  |
| Weichlote (Metallklasse 343)  | 2813 91          | kg  |
| Wismutlote (bis 25 % Bi) (Metallklasse 344) ?   | 2813 92          | kg  |
| Bleilote (Metallklasse 345)   | 2813 93          | kg  |
| Zinklote (Metallklasse 346) ?   | 2813 94          | kg  |
| Hartlote (Messing- und Silberlote bis einschließlich 8 %) (Metallklasse 347)  | 2813 95          | kg  |
| Aluminiumlote (Metallklasse 348)  | 2813 96          | kg  |
| Sonstige NE-Metalle und -Legierungen  | 2813 99          | kg  |
| Reinchrom (Metallklasse 392), Reimolybdän (Metallklasse 394), Reinwolfram (Metallklasse 398), Barium (Metallklasse 001), Wismut und Wismutlegierungen (Metallklassen 002 a und b), Mangan (Metallklasse 004), Strontium (Metallklasse 005), Beryllium (Metallklasse 006), Cer (Metallklasse 008), Niob (Metallklasse 009), Gallium (Metallklasse 010), Germanium (Metallklasse 011), Indium (Metallklasse 012), Lithium (Metallklasse 013), Rhenium (Metallklasse 015), Selen (Metallklasse 017), Tantal (Metallklasse 018), Thallium (Metallklasse 020), Thorium (Metallklasse 021), Titan (Metallklasse 022), Uran (Metallklasse 023), Vanadin (Metallklasse 024), Zirkon (Metallklasse 025), Reinsilizium (Metallklasse 026), Arsen (Metallklasse 027) | X                |   |
| <b>Zwischenprodukte der NE-Metallindustrie</b>  |                  |   |
| Zwischenprodukte der NE-Metallindustrie, die der Metallgewinnung dienen, wie z. B. Blisterkupfer, Kupferanoden, Werkblei, Nickeloxyd, Zirkontetrachlorid, Molybdänoxid, Wolframsäure, Ceriumchlorid, Zinkoxyd usw., zur Verhüttung auf Metalle (siehe auch Industriegruppe 40 0 = Chemie)   | 2815 00          | kg  |
| Nebenerzeugnisse der Metallhütten, wie Schwefelsäure, Metallsalze und Metallverbindungen für die chemische Industrie usw. gehören zum Arbeitsbereich der Industriegruppe 40 0 = Chemie.   |                  | (mit Angabe der Metallklassen bzw. des Zwischen-<br>erzeugnisses) |

Noch Selbständiger Industriezweig 28 1 = Metallhütten und Umschmelzwerke  
einschl. Edelmetallscheideanstalten  
und Raffinieranstalten

| Erzeugnis  | Melde-<br>nummer | Maß-<br>einheit |
|--|------------------|-----------------|
| <b>Edelmetall erzeugende Hütten und Scheide-<br/>anstalten</b>                                       |                  |                 |
| <b>Edelmetalle<sup>1)</sup></b>  |                  |                 |
| Silber   | 2817 10          | g               |
| Gold   | 2817 20          | g               |
| Platin   | 2817 30          | g               |
| Palladium  | 2817 51          | g               |
| Rhodium  | 2817 53          | g               |
| Ruthenium  | 2817 55          | g               |
| Iridium  | 2817 57          | g               |
| Osmium   | 2817 59          | g               |
| Edelmetall-Lote (einschl. Silberlote über<br>8 %, Silberlote bis 8 % siehe Melde-<br>nummer 2813 95) | 2817 70          | g               |
| Edelmetallpulver (getrennt nach Edel-<br>metallen)   | 2817 90          | g               |
| <sup>1)</sup> Alle Mengenangaben sind umgerechnet in fein zu machen.                                 |                  |                 |

Gültig ab Januar 1956

## Selbständiger Industriezweig 28 5

### NE-Metallhalbzeugwerke einschl. Edelmetall- halbzeugwerke

**Zur Beachtung:**

Eine weitergehende Aufgliederung der Erzeugnisse wird in **Fachfragebogen** vorgenommen.

| Erzeugnis  | Melde-<br>nummer | Maß-<br>einheit |
|--|------------------|-----------------|
| <b>NE-Metallhalbzeugwerke</b>  |                  |                 |
| <b>Halbzeug aus NE-Metallen (ohne Halbmaterial aus Edelmetallen; dieses siehe Klasse 2855) <sup>1)</sup></b> |                  |                 |
| Halbzeug aus Aluminium und Aluminiumlegierungen (ohne unveredelte Folien und ohne Leitmaterial)              | 2851 11          | kg              |
| Unveredelte Folien aus Aluminium und Aluminiumlegierungen  | 3885 14          | kg              |
| Leitmaterial aus Aluminium (einschl. Stahlaluminium) <sup>2)</sup>   | 2851 15          | kg              |
| Halbzeug aus Magnesium und Magnesiumlegierungen  | 2851 17          | kg              |
| Leitmaterial aus Magnesium   | 2851 19          | kg              |
| Halbzeug aus Kupfer und Kupferlegierungen (ohne unveredelte Folien und ohne Leitmaterial)                    | 2851 21          | kg              |
| Unveredelte Folien aus Kupfer und Kupferlegierungen  | 3885 21          | kg              |
| Leitmaterial aus Kupfer und Kupferlegierungen (einschl. Stahlkupfer) <sup>2)</sup>                           | 2851 25          | kg              |
| Widerstandsmaterial aus Kupfer und Kupferlegierungen   | 2851 27          | kg              |
| Halbzeug aus Zink und Zinklegierungen (ohne unveredelte Folien und ohne Leitmaterial)                        | 2851 31          | kg              |
| Unveredelte Folien aus Zink  | 3885 23          | kg              |

<sup>1)</sup> Als Halbzeug (auch plattiertes) sind Bleche, Streifen, Bänder (ohne dünne Bänder von 0,021 bis unter 0,250 mm aus Aluminium und Aluminiumlegierungen; diese siehe Melde-nummer 3885 11) Scheiben, Stanzteile, Böden, Schalen, Stangen, Profile, Rohre, Drähte, blanke Litzen, Seile (ohne Überzug), Schmiede- und Gesenckpreßteile sowie ferner Feuerbuchs- und Stehbolzenmaterial, Geruchverschlüsse, Bleiwolle u. ä. auszuweisen. Metallpulver hingegen ist unter den Selbständigen Industriezweigen 28 1 und 38 8 zu melden.

<sup>2)</sup> Es ist a) das Gesamtgewicht und b) das Gewicht des NE-Metallanteils zu melden.

Noch Selbständiger Industriezweig 28 5 = NE-Metallhalbzeugwerke einschl.  
Edelmetallhalbzeugwerke

| Erzeugnis   | Melde-<br>nummer | Maß-<br>einheit                                 |
|---|------------------|---|
| Leitmaterial aus Zinklegierungen  | 2851 37          | kg  |
| Halbzeug aus Blei und Bleilegierungen<br>(ohne unveredelte Folien)  | 2851 41          | kg  |
| Unveredelte Folien aus Blei und Blei-<br>legierungen  | 3885 25          | kg  |
| Halbzeug aus Zinn und Zinnlegierungen<br>(ohne unveredelte Folien)  | 2851 51          | kg  |
| Unveredelte Folien aus Zinn und Zinn-<br>legierungen  | 3885 27          | kg  |
| Halbzeug aus Cadmium, Nickel und ihren<br>Legierungen   | 2851 61          | kg  |
| Halbzeug aus Molybdän, Wolfram, Tantal<br>u. ä. Metallen und ihren Legierungen  | 2851 65          | kg  |
| Anderer Folien, auch veredelt, aus sonstigen<br>Metallen (ohne solche der Melde-<br>nummern 3885 21 bis 3885 27) (Art an-<br>geben) | 3885 29          | kg  |
| Heizleitermaterial aus Chromnickellegie-<br>rungen *)   | 2851 70          | kg  |
| Druckwalzen   | 2851 80          | kg<br>Gesamtgewicht<br>und kg<br>Mantelgewicht  |
| Plattiertes Halbzeug (auf mechanischem<br>Wege plattiert)   | 2851 90          | kg<br>Gesamtgewicht<br>und kg<br>Auflagegewicht |
| <b>Edelmetallhalbzeugwerke</b>  |                  |   |
| <b>Halbmaterial aus Edelmetallen (ohne Schmuck-<br/>halbfabrikate; diese siehe Meldenummern<br/>3951 10 bis 3951 70) *)</b>         |                  |   |
| Halbzeug (einschl. Folien)  |                  |   |
| aus Silber und Silberlegierungen  | 2855 10          | g   |
| aus Gold und Goldlegierungen  | 2855 20          | g   |
| aus Platin und Platinlegierungen  | 2855 30          | g   |
| aus Platinbeimetallen und deren Legie-<br>rungen  | 2855 40          | g   |
| Edelmetallplattiertes Halbzeug  | 2855 50          | g<br>Gesamtgewicht<br>und g<br>Auflagegewicht   |
| Dental-Metallhalbzeug   | 2855 70          | g<br>(getrennt nach<br>Edelmetallinhalt)        |
| <b>NE-Metallschrott (ohne Umlaufschrott)</b>  | 2859 00          | kg  |

\*) Mit 50% und mehr NE-Metallanteil.

\*) Alle Mengenangaben sind umgerechnet in fein zu machen. Edelmetall-Lote einschließlich Silberlote siehe Selbständiger Industriezweig 28 1.

Gültig ab Januar 1956

## Selbständiger Industriezweig 29 1

### Eisen-, Stahl- und Tempergießerei

**Zur Beachtung:**

Eine weitergehende Aufgliederung der Erzeugnisse wird in Fachfragebogen vorgenommen.

| Erzeugnis   | Melde-<br>nummer | Maß-<br>einheit |
|---|------------------|-----------------|
| <b>Eisengießerei-Erzeugnisse</b>                      |                  |                 |
| Eisenrohguß, unlegiert und legiert                    | 2911 10          | t               |
| Eisenguß-Fertigerzeugnisse (einschl. Stahlsand)       | 2911 50          | t               |
| <b>Stahlformgießerei-Erzeugnisse</b>                  |                  |                 |
| Stahlformrohguß, unlegiert und legiert                | 2914 10          | t               |
| Stahlformguß-Fertigerzeugnisse                        | 2914 50          | t               |
| <b>Tempergießerei-Erzeugnisse</b>                     |                  |                 |
| Temperrohguß, unlegiert und legiert                   | 2917 10          | t               |
| Temperguß-Fertigerzeugnisse                           | 2917 50          | t               |
| <b>Gußbruch der Eisen-, Stahl- und Tempergießerei</b> | 2919 00          | t               |





Gültig ab Januar 1956

## Selbständiger Industriezweig 29 5

### NE-Metallgießerei

**Zur Beachtung:**

Eine weitergehende Aufgliederung der Erzeugnisse wird in Fachfragebogen vorgenommen.

| Erzeugnis  | Melde-<br>nummer | Maß-<br>einheit |
|--|------------------|-----------------|
| <b>Schwermetallguß</b>   |                  |                 |
| <b>Formguß</b>   |                  |                 |
| aus nicht legiertem Kupfer   | 2951 11          | kg              |
| aus Rotguß   | 2951 12          | kg              |
| aus Messing  | 2951 13          | kg              |
| aus Zinnbronze   | 2951 14          | kg              |
| aus Kupfer-Nickel- u. Neusilberlegierungen   | 2951 15          | kg              |
| aus anderen Kupferlegierungen (wie Blei-<br>und Aluminium-Bronze, anderen Bronzen)         | 2951 19          | kg              |
| aus Blei und Bleilegierungen   | 2951 20          | kg              |
| aus Zink und Zinklegierungen   | 2951 30          | kg              |
| aus Zinn und Zinnlegierungen   | 2951 40          | kg              |
| aus Nickel und Nickellegierungen   | 2951 50          | kg              |
| <b>Leichtmetallguß</b>   |                  |                 |
| <b>Formguß</b>   |                  |                 |
| aus Aluminium, nicht legiert, und Alu-<br>miniumlegierungen mit Gehalten bis zu<br>0,5% Cu | 2955 10          | kg              |
| aus Aluminium-Umschmelz-Gußlegierungen   | 2955 20          | kg              |
| aus Aluminiumlegierungen mit mehr als<br>0,5% Cu-Gehalt                                    | 2955 30          | kg              |
| aus Aluminiumlegierungen mit mehr als<br>2% Si-Gehalt                                      | 2955 40          | kg              |
| aus Magnesium und Magnesiumlegierungen   | 2955 70          | kg              |

**Noch Selbständiger Industriezweig 29 5 = NE-Metallgießerei**

| Erzeugnis   | Melde-<br>nummer | Maß-<br>einheit                                     |
|---|------------------|---|
| <b>Edelmetallguß</b>                                      |                  |   |
| Formguß   |                  |   |
| aus Silber und Silberlegierungen                          | 2958 10          | g<br>(umgerechnet<br>in Feinsilber)                 |
| aus Gold und Goldlegierungen                              | 2958 50          | g<br>(umgerechnet<br>in Feingold)                   |
| aus sonstigen Edelmetallen und Edelmetall-<br>legierungen | 2958 90          | g<br>(umgerechnet<br>in Edelmetall-<br>gehalt fein) |
| <b>Gußbruch der NE-Metallgießerei</b>                     | 2959 00          | kg  |

# Industriegruppe 31 0

## Stahlbau

### Übersicht

#### Stahlbauten

|  |      |
|--|------|
| Stahlbrücken (auch bewegliche)   | 3111 |
| Stahlhochbauten (ohne Tore, Türen, Fenster und Glasdächer)                           | 3112 |
| Behälterbauten für feste Stoffe  | 3113 |
| Stahlwasserbauten  | 3114 |
| Drehscheiben und Schiebebühnen (ohne solche für Feld- und Industriebahnen)           | 3115 |
| Tore, Türen, Fenster und Glasdächer  | 3116 |
| Stahlleichtbau-Konstruktionen aus Bandstahl (Materialstärke bis 4 mm) und aus Rohren | 3118 |
| Tunnel- und Schachtausbauten aus Baustahl  | 3119 |

#### Weichen und Kreuzungen (ohne solche für Feld- und Industriebahnen)

|   |      |
|---|------|
| Weichen, Kreuzungen, Schienenauszugsvorrichtungen u. ä. | 3121 |
|---|------|

#### Schienengebundene Wagen (ohne solche für Feld- und Industriebahnen) und transportable Großbehälter

|   |      |
|---|------|
| Neugebaute Eisenbahnwagen   | 3131 |
| Neugebaute sonstige schienengebundene Wagen (ohne Feld- und Industriebahnwagen)                                     | 3132 |
| Überholte Eisenbahnwagen und überholte sonstige schienengebundene Wagen (ohne solche für Feld- und Industriebahnen) | 3135 |
| Neugebaute Dreh- und Untergestelle, Draisinen   | 3136 |
| Überholte bzw. reparierte Dreh- und Untergestelle und Draisinen   | 3137 |
| Transportable Großbehälter (Container)  | 3138 |

#### Feld- und Industriebahnwagen und -material (ohne Lokomotiven)

|  |      |
|--|------|
| Neugebaute Wagen für Feld- und Industriebahnen | 3141 |
| Überholte Wagen für Feld- und Industriebahnen  | 3142 |
| Oberbaumaterial für Feld- und Industriebahnen  | 3145 |

**Noch Industriegruppe 31 0 = Stahlbau**

**Dampfkessel, Behälter und Rohrleitungen**

|   |      |
|---|------|
| Dampferzeuger                                 | 3151 |
| Feuerungen für Dampferzeuger                  | 3152 |
| Abgasvorwärmer für Dampferzeuger              | 3153 |
| Sonstige Erzeugnisse für Dampferzeuger        | 3154 |
| Behälter (ortsfest)                           | 3155 |
| Rohrleitungen                                 | 3156 |
| Stahlheizkessel für Warmwasserheizungsanlagen | 3157 |

**Wärme-, Lüftungs- und gesundheitstechnische Anlagen**

|                               |      |
|-------------------------------|------|
| Wärmetechnische Anlagen       | 3161 |
| Lüftungsanlagen               | 3162 |
| Gesundheitstechnische Anlagen | 3163 |

## Industriegruppe 31 0

### Stahlbau

| Erzeugnis   | Melde-<br>nummer | Maß-<br>einheit |
|---|------------------|-----------------|
| <b>Stahlbauten</b><br>(Baustellenarbeiten siehe Meldenummern 3110 05 bis 3110 08)   |                  |                 |
| <b>Stahlbrücken (auch bewegliche)</b>   |                  |                 |
| Neubauten   | 3111 10          | t               |
| Neue Konstruktionsteile für Verstärkungen, Umbauten, Wiederherstellungen (nicht Einzel- und Ersatzteile)  | 3111 70          | t               |
| <b>Stahlhochbauten (ohne Tore, Türen, Fenster und Glasdächer; diese siehe Klasse 3116)</b>  |                  |                 |
| Hallen (ohne solche der Melde-<br>nummer 3118 10)   |                  |                 |
| einfache  | 3112 11          | t               |
| mit Einbauten wie Kranbahnen, Bühnen usw.   | 3112 15          | t               |
| Stahlskelett- und Trägerkonstruktionen  | 3112 20          | t               |
| Dachbinder (auch Kuppeltragwerke) und komplette Dachkonstruktionen aus normalen Walzprofilen (ohne solche der Meldenummern 3118 31 und 3118 35)   | 3112 30          | t               |
| Maste und Türme   | 3112 41          | t               |
| Gerüstkonstruktionen, Stahlbauteile für Transport- und Förderanlagen  | 3112 45          | t               |
| Sonstige Stahlhochbauten (ohne Stahlhäuser; diese siehe Klasse 3118)<br>(Art angeben)   | 3112 80          | t               |
| Kleinkonstruktionen aus Stahl oder Metall wie Untersätze für kleinere Behälter und Ofen, Maschinenfundamente, kleinere Gerüste und Schalungsmaterial (ohne solches der Melde-<br>nummer 3118 90), Abdeckungen aus Blechen und Stabrosten, Treppen, Geländer u. ä. | 3112 90          | t               |

## Noch Industriegruppe 31 0 = Stahlbau

| Erzeugnis   | Melde-<br>nummer | Maß-<br>einheit                          |
|---|------------------|--|
| <b>Behälterbauten für feste Stoffe</b>  |                  |  |
| Bunker, Silos u. a.   | 3113 00          | t  |
| <b>Stahlwasserbauten</b>  |                  |  |
| Schleusen   | 3114 10          | t  |
| Wehre   | 3114 30          | t  |
| Docks (ohne Schwimmdocks; diese siehe<br>Meldenummer 3481 8.)   | 3114 50          | t  |
| Schiffshebewerke  | 3114 70          | t  |
| Sonstige Stahlwasserbauten (Art angeben)  | 3114 90          | t  |
| <b>Drehscheiben und Schiebebühnen (ohne solche<br/>für Feld- und Industriebahnen; diese siehe<br/>Klasse 3145)</b>  |                  |  |
| Drehscheiben  | 3115 10          | t  |
| Schiebebühnen   | 3115 50          | t  |
| <b>Tore, Türen, Fenster und Glasdächer</b><br>(Hergestellt unter Verwendung von ge-<br>walzten Stahl- oder Metallprofilen, auch<br>als Bestandteile von Stahlbauten, jedoch<br>ohne solche, die zu kompletten Stahl-<br>häusern und Hallen gehören; diese siehe<br>Klasse 3118) |                  |  |
| Tore und Türen  | 3116 10          | t  |
| Fenster   |                  |  |
| aus normalen Profilen   | 3116 41          | t  |
| aus Spezialprofilen   | 3116 45          | t  |
| Kittlose und sonstige Glasdächer sowie<br>gleichartige Bauteile<br>auch Dachoberlichte und Ateliers   | 3116 70          | t-Metall-<br>gewicht und<br>qm-Glasmenge |
| <b>Stahlleichtbau-Konstruktionen aus Bandstahl<br/>(Materialstärke bis 4 mm) und aus Rohren</b>   |                  |  |
| Komplette Stahlhäuser und Hallen (ohne<br>solche der Meldenummern 3112 11 und<br>3112 15) einschl. der dazugehörigen Tore,<br>Türen, Fenster und Glasdächer   | 3118 10          | t  |
| Dachstühle, Binder und Deckenträger<br>(ohne solche der Meldenummern 3112 20<br>und 3112 30)  |                  |  |
| aus Leichtprofilen  | 3118 31          | t  |
| aus Rohren  | 3118 35          | t  |
| Abdeckungen (Lichtgitter) und Roste aus<br>Bandstahl  | 3118 50          | t  |
| Schalungsgerüste und sonstiges Schalungs-<br>material (ohne solches der Melde-<br>nummer 3112 90)   | 3118 90          | t  |

## Noch Industriegruppe 32 0 = Maschinenbau

| Erzeugnis  | Melde-<br>nummer | Maß-<br>einheit |
|--|------------------|-----------------|
| <b>Pressen mit hydraulischem Antrieb für die Metallbearbeitung</b>   |                  |                 |
| Hydraulische Einständerpressen   | 3212 31          | Stck u. kg      |
| Hydraulische Zweisäulen- bzw. Viersäulenpressen  | 3212 32          | Stck u. kg      |
| Hydraulische Ziehpressen (mit Blechfesthaltung)  | 3212 33          | Stck u. kg      |
| Hydraulische Loch- und Ziehpressen (ohne Blechfesthaltung)   | 3212 35          | Stck u. kg      |
| Hydraulische Schmiedepressen   | 3212 36          | Stck u. kg      |
| Hydraulische Metallrohr- und Strangpressen   | 3212 37          | Stck u. kg      |
| Sonstige hydraulische Pressen für die Metallbearbeitung (Art angeben)  | 3212 39          | Stck u. kg      |
| Hydraulische Anker- und Kollektorenpressen, hydraulische Federbundauf- und -abziehpressen, Auf- und Abziehpressen für Räder, hydraulische Pressen zum Ein- und Auspressen von Treib- und Kurbelzapfen an Lokomotivrädern |                  |                 |
| <b>Blecbearbeitungsmaschinen (ohne Pressen)</b>  |                  |                 |
| Scheren und Stanzen für Hand- und Fußbetrieb (ohne Handhebelblechscheren und Lochstanzen; diese siehe Melde-nummer 3824 71)  | 3212 41          | Stck u. kg      |
| Scheren und Stanz- (Loch-) maschinen für Kraftbetrieb, Nutenstanzmaschinen   | 3212 42          | Stck u. kg      |
| Blechricht-, Blechrundbiege- und Blechabkantmaschinen  | 3212 43          | Stck u. kg      |
| Bördel-, Sicken-, Falz-, Umschlag-, Umroll- und Wulstmaschinen (ohne Sondermaschinen für Blechpackungen; diese siehe Klasse 3245)  | 3212 44          | Stck u. kg      |
| Blechwalzmaschinen, Rundwalzmaschinen mit Walzen und Rollen  | 3212 45          | Stck u. kg      |
| Drück- und Planierbänke  | 3212 46          | Stck u. kg      |
| Sonstige nicht genannte Blecbearbeitungsmaschinen (außer Pressen) (Art angeben) z. B. Blechentgratmaschinen (sofern nicht mit einem Schleifvorgang verbunden), Blechbklebemaschinen, Blechlackiermaschinen u. a.         | 3212 49          | Stck u. kg      |
| <b>Drahtbe- und -verarbeitungsmaschinen</b>  |                  |                 |
| Drahtziehmaschinen und -ziehbänke  | 3212 51          | Stck u. kg      |
| Drahtbiege- und Federwindemaschinen  | 3212 52          | Stck u. kg      |
| Kettenherstellungsmaschinen  | 3212 53          | Stck u. kg      |

## Noch Industriegruppe 32 0 = Maschinenbau

| Erzeugnis  | Melde-<br>nummer | Maß-<br>einheit |
|--|------------------|-----------------|
| <b>Zubehör, Vorrichtungen und Apparate, Einzel- und Ersatzteile für Metallbearbeitungsmaschinen der spanabhebenden Formung, soweit nicht an anderer Stelle genannt</b> | 3211 09          | kg              |
| <b>Metallbearbeitungsmaschinen der spanlosen Formung</b>   |                  |                 |
| <b>Hämmer; Schmiede- und Schmiedehilfsmaschinen; Nietmaschinen; Biege- und Richtmaschinen für Rohre, Wellen, Stangen und Formeisen; Ziehbänke</b>                      |                  |                 |
| Hämmer   | 3212 11          | Stck u. kg      |
| Hämmer- und Reduziermaschinen  | 3212 12          | Stck u. kg      |
| Schmiedewalz- und Stauchmaschinen  | 3212 13          | Stck u. kg      |
| Nietmaschinen  | 3212 14          | Stck u. kg      |
| Betoneisen-Biegemaschinen, auch Betoneisen-Scheren   | 3212 15          | Stck u. kg      |
| Biege- und Richtmaschinen für Rohre, Wellen, Stangen und Formeisen   | 3212 16          | Stck u. kg      |
| Ziehbänke für Rohre und Stangen  | 3212 17          | Stck u. kg      |
| Feilenhaumaschinen   | 3212 18          | Stck u. kg      |
| Sonstige Maschinen (Art angeben)   | 3212 19          | Stck u. kg      |
| Aufweit- und Verengungsmaschinen für Rohre; Bleiziehmächinen, Flanschenaufwalzmaschinen, Polier- und Putztrommeln  |                  |                 |
| <b>Pressen mit mechanischem Antrieb für die Metallbearbeitung (auch solche mit Hand- und Fußbetrieb)</b>   |                  |                 |
| Pressen mit Hand- und Fußbetrieb   | 3212 21          | Stck u. kg      |
| Exzenterpressen  | 3212 22          | Stck u. kg      |
| Kurbelpressen  | 3212 23          | Stck u. kg      |
| Kniehebelpressen   | 3212 24          | Stck u. kg      |
| Kurbelziehpressen  | 3212 25          | Stck u. kg      |
| Kniehebelziehpressen   | 3212 26          | Stck u. kg      |
| Räderziehpressen   | 3212 27          | Stck u. kg      |
| Stufenpressen  | 3212 28          | Stck u. kg      |
| Sonstige nicht genannte Pressen mit mechanischem Antrieb für die Metallbearbeitung (Art angeben)<br>z. B. Stanzautomaten, Abkantpressen                                | 3212 29          | Stck u. kg      |



| Erzeugnis   | Melde-nummer | Maß-einheit |
|---|--------------|-------------|
| Trennschleifmaschinen und Schleif- und poliermaschinen für allgemeine Werkstatarbeiten  | 3211 78      | Stck u. kg  |
| Sonstige Schleif-, Läpp- und Poliermaschinen (Art angeben)  | 3211 79      | Stck u. kg  |
| Blech- und Bandstahl-Entzunderungsschleif- und Poliermaschinen, Blechschleif- und Poliermaschinen, Blech-entgratmaschinen mit Schleifvor-gang, Blechkanten- und Brickett-formenschleifmaschinen, Rasierklin-genschleifmaschinen, Rasierklin-gen-polier- und -abziehmaschinen, Rohr-schleif- und Poliermaschinen, Sonder-schleif- und Poliermaschinen für die Walzlagertechnik, Stahl-warenschleif- und Poliermaschinen als Sondermaschinen zur Bearbei-tung von Messern, Scheren, Schlitt-schuben usw., u. a. |              |             |
| <b>Verzahnmaschinen</b>   |              |             |
| Hobel- und Stoßmaschinen für Kegelräder   | 3211 81      | Stck u. kg  |
| für Stirn- und Schraubenräder   | 3211 82      | Stck u. kg  |
| Abwälzmaschinen für Verzahnungen, Keilwellen und Schnecken  | 3211 83      | Stck u. kg  |
| Schabmaschinen für Verzahnungen   | 3211 84      | Stck u. kg  |
| Schleifmaschinen für Verzahnungen   | 3211 85      | Stck u. kg  |
| Läppmaschinen für Verzahnungen  | 3211 86      | Stck u. kg  |
| Abrund- und Abgratmaschinen für Ver-zahnungen   | 3211 87      | Stck u. kg  |
| Sonstige Maschinen für Verzahnungen (Art angeben)   | 3211 89      | Stck u. kg  |
| <b>Sonstige Metallbearbeitungsmaschinen der span-abhebenden Formung und Aufbaueinheiten</b>   |              |             |
| Muffenbearbeitungsmaschinen   | 3211 91      | Stck u. kg  |
| Fittings-, Muffen-, Nippel- und andere Sondergewindeschneidemaschinen   | 3211 92      | Stck u. kg  |
| Universalsäulomaten zum gleichzeitigen Bohren, Gewindeschneiden, Fräsen usw., aus Aufbaueinheiten zusammengesetzt   | 3211 93      | Stck u. kg  |
| Aufbaueinheiten   | 3211 94      | Stck u. kg  |
| Bohrereinheiten   | 3211 95      | Stck u. kg  |
| Fräseinheiten   | 3211 96      | Stck u. kg  |
| Drehereinheiten   | 3211 99      | Stck u. kg  |
| Hilfseinheiten (für Vorschub und Getriebe)  |              |             |

| Maß-<br>einheit | Melde-<br>nummer | Erzeugnis  |
|-----------------|------------------|--|
| Stück u. kg     | 3211 56          | Nachform-(Kopier-) und Gravierfräsmaschinen, Längen- und Kreisteilmaschinen  |
| Stück u. kg     | 3211 57          | Gewindbohr- und Fräswerke und Waagrecht-Bohr- und Fräswerke und Zylinderbohrwerke (einschl. Zylinder-ausbohrapparate)  |
| Stück u. kg     | 3211 58          | Sonstige Fräsmaschinen (Art angeben)   |
| Stück u. kg     | 3211 59          | Nuten- und Langlochfräsmaschinen, Blechkantenfräsmaschinen, Nocken- und Nockenwellenfräsmaschinen, Schieneneinanderfräsmaschinen, Schlüs-blechtausschärf-Fräsmaschinen, Walzenzapfen-fräsmaschinen, Trommelfräsmaschinen u. a. |
| Stück u. kg     | 3211 61          | Kaltkreislösungsmaschinen  |
| Stück u. kg     | 3211 62          | Wärmekreislaufmaschinen  |
| Stück u. kg     | 3211 63          | Trennmaschinen   |
| Stück u. kg     | 3211 64          | Bügelungsmaschinen   |
| Stück u. kg     | 3211 65          | Hub- und Bandsägemaschinen   |
| Stück u. kg     | 3211 66          | Fellmaschinen  |
| Stück u. kg     | 3211 67          | Kombinierte Säge- und Fellmaschinen  |
| Stück u. kg     | 3211 68          | Decoupiersägen für Metall, maschinell betriebene   |
| Stück u. kg     | 3211 69          | Sonstige Sägemaschinen (Art angeben)   |
| Stück u. kg     | 3211 71          | Außen-Rundscheibemaschinen (einschl. spitzenlose Außen-Rundscheibemaschinen)   |
| Stück u. kg     | 3211 72          | Innen-Rundscheibemaschinen (einschl. futterlose Innen-Rundscheibemaschinen)  |
| Stück u. kg     | 3211 73          | Rundscheibemaschinen für Sonderwecke Kurbelwellenscheibemaschinen, Walzenscheibemaschinen, Gewindeschleifmaschinen, Kegelscheibemaschinen, Radsatzschleifmaschinen   |
| Stück u. kg     | 3211 74          | Außen- und Innen-Umrundschleifmaschinen  |
| Stück u. kg     | 3211 75          | Flachscheibemaschinen (einschl. Führungs-bahnscheibemaschinen)   |
| Stück u. kg     | 3211 76          | Ziehschleif- und Läppmaschinen (Hornmaschinen), Feinwerkzeugschleifmaschinen für Instandhaltung und Neuproduktion (ohne Mähmessererschleifmaschinen; diese siehe Klasse 3241)  |
| Stück u. kg     | 3211 77          |  |

1) Ohne solche für Verzahnungen; diese siehe Melde-nummern 3211 81 bis 3211 89.

## Noch Industriegruppe 32 0 = Maschinenbau

| Erzeugnis  | Melde-<br>nummer | Maß-<br>einheit |
|--|------------------|-----------------|
| <b>Revolverdrehbänke und Drehautomaten</b>   |                  |                 |
| Trommelrevolverdrehbänke   | 3211 31          | Stck u. kg      |
| Sternrevolverdrehbänke   | 3211 32          | Stck u. kg      |
| Einspindel-Drehautomaten   |                  |                 |
| für Stangenarbeiten  | 3211 33          | Stck u. kg      |
| für Futterarbeiten   | 3211 34          | Stck u. kg      |
| Mehrspindel-Drehautomaten mit umlaufen-<br>den Werkstücken   |                  |                 |
| für Stangenarbeiten  | 3211 35          | Stck u. kg      |
| für Futterarbeiten   | 3211 36          | Stck u. kg      |
| Halbautomaten  | 3211 37          | Stck u. kg      |
| Abstechautomaten   | 3211 38          | Stck u. kg      |
| Sonstige Drehautomaten (Art angeben)   | 3211 39          | Stck u. kg      |
| <b>Bohrmaschinen und Innengewindeschneide-<br/>maschinen</b>   |                  |                 |
| Senkrecht-Bohrmaschinen, ein- und mehr-<br>spindlig in Reihen  | 3211 41          | Stck u. kg      |
| Radialbohrmaschinen  | 3211 42          | Stck u. kg      |
| Senkrecht-Mehrspindelbohrmaschinen   | 3211 43          | Stck u. kg      |
| Mehrspindel - Waagerecht - Bohrmaschinen,<br>ein- und zweiseitig, Mehrwege- und<br>Stationsbohrmaschinen   | 3211 44          | Stck u. kg      |
| Waagerecht - Tieflochbohrmaschinen und<br>Bohrbänke mit umlaufendem oder fest-<br>stehendem Werkstück  | 3211 46          | Stck u. kg      |
| Fein- und Lehnbohrmaschinen  | 3211 47          | Stck u. kg      |
| Sonstige Bohrmaschinen (Art angeben)   | 3211 48          | Stck u. kg      |
| Zentrier- und Anbohrmaschinen, Son-<br>derbohrmaschinen und -bohrwerke<br>für Herstellung und Instandhaltung<br>von Teilen für Schienenfahrzeuge,<br>Schienenbohrmaschinen, Kurbelwel-<br>lenbohrmaschinen u. a. |                  |                 |
| Innengewindeschneidemaschinen  | 3211 49          | Stck u. kg      |
| <b>Fräsmaschinen <sup>1)</sup></b>   |                  |                 |
| Handhebelfräsmaschinen   | 3211 51          | Stck u. kg      |
| Konsolfräsmaschinen (waagerecht und senk-<br>recht)  | 3211 52          | Stck u. kg      |
| Universalfräsmaschinen   | 3211 53          | Stck u. kg      |
| Plan- und Langfräsmaschinen  | 3211 54          | Stck u. kg      |
| Werkzeugfräsmaschinen  | 3211 55          | Stck u. kg      |

<sup>1)</sup> Ohne solche für Verzahnungen; diese siehe Meldenummern 3211 81 bis 3211 89.

## **Industriegruppe 32 0**

### **Maschinenbau**

| Erzeugnis   | Melde-<br>nummer | Maß-<br>einheit |
|---|------------------|-----------------|
| <b>Metallbearbeitungsmaschinen der span-<br/>abhebenden Formung</b>   |                  |                 |
| <b>Hobel-, Stoß- und Räummaschinen <sup>1)</sup></b>  |                  |                 |
| Einständer-Hobelmaschinen   | 3211 11          | Stck u. kg      |
| Zweiständer-Hobelmaschinen  | 3211 12          | Stck u. kg      |
| Waagrecht-Stoßmaschinen   | 3211 13          | Stck u. kg      |
| Senkrecht-Stoßmaschinen   | 3211 14          | Stck u. kg      |
| Hobel- und Stoßmaschinen für Sonder-<br>zwecke  | 3211 18          | Stck u. kg      |
| Blechkanten- und Weichenzungenhobel-<br>maschinen, Werkzeug- und Lehren-<br>hobel- und -stoßmaschinen, Nuten-<br>stoß- und -ziehmaschinen u. a.                               |                  |                 |
| Räummaschinen   | 3211 19          | Stck u. kg      |
| <b>Drehbänke, Abstechmaschinen und Außen-<br/>gewindeschneidemaschinen</b>  |                  |                 |
| Kleindrehbänke  | 3211 21          | Stck u. kg      |
| Drehstühle, Mechanikerdrehbänke,<br>Nachdrehbänke u. ä.   |                  |                 |
| Spitzendrehbänke  | 3211 22          | Stck u. kg      |
| Plandrehbänke   | 3211 23          | Stck u. kg      |
| Karusselldrehbänke  | 3211 24          | Stck u. kg      |
| Kurbelwellendrehbänke   | 3211 25          | Stck u. kg      |
| Außengewindeschneidemaschinen   | 3211 26          | Stck u. kg      |
| Abstechmaschinen sowie Dreh-, Bohr- und<br>Abstechmaschinen (kombiniert)  | 3211 27          | Stck u. kg      |
| Nachform- und Unrunddrehbänke   | 3211 28          | Stck u. kg      |
| Sonstige Drehbänke (Art angeben)  | 3211 29          | Stck u. kg      |
| Achsen- und Achsschenkel-drehbänke,<br>Radsatzdrehbänke, Walzendreh-<br>bänke, Rohr- und Muffendrehbänke,<br>Wellenschäl- und Abkreismaschinen,<br>Vielschnittdrehbänke u. a. |                  |                 |

<sup>1)</sup> Ohne solche für Verzahnungen; diese siehe Meldenummern 3211 81 bis 3211 89.

Noch Industriegruppe 32 0 = Maschinenbau

|  |      |
|--|------|
| Ackerschlepper einschl. Einachsschlepper und andere einachsige Motorgeräte   | 3244 |
| Maschinen für die Nahrungsmittelindustrie  | 3245 |
| Maschinen für verwandte Gebiete der Nahrungsmittelindustrie  | 3246 |
| Einzelapparate und Maschinen für die chemische und verwandte Industrie   | 3251 |
| Anlagen für die chemische und verwandte Industrie  | 3252 |
| Waren- und Leistungsautomaten  | 3253 |
| Groß- und Schnellwaagen  | 3254 |
| Krane und Hebezeuge  | 3255 |
| Kleinhebezeuge und handbetriebene Krane  | 3256 |
| Gleis- und Drahtseilförderer (ohne solche für den Bergbau)   | 3257 |
| Stetige Förderer (ohne solche für den Bergbau, ohne solche für die Mehlmüllerei und ohne pneumatische Förderanlagen für Getreide)  | 3258 |
| Aufzüge und maschinelle Einrichtungen für Bühnen (ohne Bauaufzüge)   | 3259 |
| Papier- und Druckereimaschinen   | 3261 |
| Büromaschinen  | 3264 |
| Textilmaschinen  | 3265 |
| Zubehörteile für Textilmaschinen   | 3266 |
| Nähmaschinen   | 3267 |
| Wäscherei- und verwandte Maschinen (ohne solche der Textilveredlung, ohne solche für den Haushaltsbedarf, ohne Elektrogeräte für die Wäsche und ohne Trockenmaschinen und Raumtrockner für Wäsche) | 3268 |
| Schuh- und Lederindustriemaschinen   | 3269 |
| Feuerwehrgeräte  | 3271 |
| Eisenbahnsicherungsanlagen   | 3272 |
| Armaturen  | 3273 |
| Verschiedene Maschinenteile  | 3274 |
| Walzengravuren   | 3275 |
| Zahnräder und Getriebe   | 3276 |
| Wälzlager  | 3277 |
| Gleitlager, Kupplungen und sonstige Antriebselemente   | 3278 |
| Sonstige fachlich nicht unterzubringende Maschinenbauerzeugnisse   | 3279 |
| Geldschränke und Tresoranlagen   | 3281 |

# Industriegruppe 32 0

## Maschinenbau

### Übersicht

|  |      |
|--|------|
| Metallbearbeitungsmaschinen der spanabhebenden Formung   | 3211 |
| Metallbearbeitungsmaschinen der spanlosen Formung  | 3212 |
| Hütten- und Walzwerkseinrichtungen (ohne einzeln abgesetzte gegossene Walzen)                          | 3213 |
| Industrieöfen (ohne Gießerei- und Elektroöfen)   | 3214 |
| Gießereimaschinen  | 3215 |
| Prüfmaschinen  | 3216 |
| Holzbe- und -verarbeitungsmaschinen  | 3217 |
| Maschinen- und Präzisionswerkzeuge für die Metall- und Werkstoffbearbeitung                            | 3218 |
| Autogengeräte und -maschinen einschl. Flamspritzen   | 3219 |
|  |      |
| Lokomotiven und Tender   | 3221 |
| Benzin- und Gasmotoren (Ottomotoren)   | 3222 |
| Dieselmotoren  | 3223 |
| Halbdiesel-(Glühkopf-)motoren u. a.  | 3224 |
| Gaserzeuger für Verbrennungsmotoren  | 3225 |
| Kesseldampfmaschinen (Lokomobilen) u. Kolbendampfmaschinen   | 3226 |
| Dampfturbinen  | 3227 |
| Wasserkraftmaschinen und Windkraftanlagen  | 3228 |
| Gasturbinen  | 3229 |
|  |      |
| Verdichter, Druckluftgeräte, -werkzeuge und -bremsen   | 3231 |
| Lufttechnische Anlagen einschl. Ventilatoren   | 3232 |
| Kältemaschinen und -apparate   | 3233 |
| Flüssigkeitspumpen (ohne Jauchepumpen)   | 3234 |
| Maschinen für die Bauwirtschaft  | 3236 |
| Baustoff-, Keramik- und Glasmaschinen, Maschinen für die Verarbeitung von Gummi und plastischen Massen | 3237 |
| Maschinen und Einrichtungen für den Bergbau  | 3238 |
| Trocknungsanlagen und -maschinen   | 3239 |
|  |      |
| Landmaschinen  | 3241 |
| Landwirtschaftliche Transport- und Förderanlagen   | 3242 |
| Milchwirtschaftliche Maschinen   | 3243 |

## Noch Industriegruppe 31 0 = Stahlbau

| Erzeugnis  | Melde-<br>nummer | Maß-<br>einheit |
|--|------------------|-----------------|
| <b>Reparaturen, Demontagen u.ä. von Wärme-, Lüftungs- und gesundheitstechnischen Anlagen</b>   |                  |                 |
| Reparaturen von Wärme-, Lüftungs- und gesundheitstechnischen Anlagen<br>(Mitzulieferndes Neumaterial ist unter Meldenummer 3160 09 auszuweisen.) | 3160 05          | DM              |
| Demontagen, Reinigungsarbeiten, Trümmerbeseitigung   | 3160 08          | DM              |
| <b>Einzel- und Ersatzteile für Wärme-, Lüftungs- und gesundheitstechnische Anlagen, soweit nicht an anderer Stelle genannt</b>                   | 3160 09          | t               |

## Noch Industriegruppe 31 0 = Stahlbau

| Erzeugnis   | Melde-<br>nummer | Maß-<br>einheit |
|---|------------------|-----------------|
| Montagen von Dampferzeugern einschl.<br>Feuerungen  | 3150 02          | DM              |
| Montagen von Behältern  | 3150 03          | DM              |
| Montagen von Rohrleitungen  | 3150 04          | DM              |
| Demontagen, Bergungsarbeiten und Trüm-<br>merbeseitigung  | 3150 08          | DM              |
| <b>Wärme-, Lüftungs- und gesundheitstech-<br/>nische Anlagen</b>  |                  |                 |
| <b><u>Wärmetechnische Anlagen</u></b>   |                  |                 |
| <u>Montagen</u>   |                  |                 |
| von Zentralheizungsanlagen  | 3161 10          | DM              |
| von Abwärmeverwertungsanlagen   | 3161 40          | DM              |
| von Warmwasserbereitungsanlagen   | 3161 70          | DM              |
| Herstellung von Anlageteilen hierzu, so-<br>weit sie nicht bei anderen Industrie-<br>gruppen genannt werden. (Die Herstel-<br>lung von schmiedeeisernen Kesseln ist<br>zu melden unter 3157 00, die von Appa-<br>raten, Armaturen und sonstigem Zu-<br>behör unter Industriegruppe 32 0 =<br>Maschinenbau.) | 3161 90          | t               |
| <b><u>Lüftungsanlagen</u></b>   |                  |                 |
| <u>Montagen</u>   |                  |                 |
| von Be- und Entlüftungsanlagen  | 3162 10          | DM              |
| von Klima- einschl. Luftbefeuchtungs-<br>anlagen  | 3162 50          | DM              |
| Herstellung von Anlageteilen, soweit sie<br>nicht bei anderen Industriegruppen ge-<br>nannt werden. (Die Herstellung von Ven-<br>tilatoren und Gebläsen siehe Melde-<br>nummern 3232 10 bis 3232 70, die von<br>Kompressoren siehe Meldenummern<br>3231 11 bis 3231 25.)                                    | 3162 90          | t               |
| <b><u>Gesundheitstechnische Anlagen</u></b>   |                  |                 |
| <u>Montagen</u>   |                  |                 |
| von gesundheitstechnischen Haushalts-<br>anlagen  | 3163 10          | DM              |
| von Hallen- und Brausebädern  | 3163 50          | DM              |
| von sonstigen gesundheitstechnischen<br>Anlagen (Art angeben)   | 3163 90          | DM              |



## Noch Industriegruppe 31 0 = Stahlbau

| Erzeugnis  | Meldenummer | Maßeinheit |
|--|-------------|------------|
| <b>Sonstige Erzeugnisse für Dampferzeuger</b>  |             |            |
| Saugzug-, Entschungs-, Entstaubungs-, Rußbläser-, Trocknungs-, Bekohlungsanlagen und Wärmespeicher   | 3154 00     | t          |
| <b>Behälter (ortsfest; ortsbewegliche über 3 cbm Rauminhalt siehe Klasse 3138; siehe auch Meldenummer 3841 34)</b>   |             |            |
| <b>Stahlbehälter</b>   |             |            |
| für flüssige Stoffe  | 3155 11     | t          |
| für gasförmige Stoffe (ohne Stahlflaschen der Meldenummer 2715 60 und ohne geschweißte Stahlflaschen; diese siehe Meldenummer 3848 70)   | 3155 15     | t          |
| Stahlbehälter für Anlagen der chemischen und verwandten Industrie auch solche für Wasserreinigungsanlagen  | 3155 30     | t          |
| Rauchgaskanäle   | 3155 50     | t          |
| Mäntel für Hoch-, Schmelz-, Kokerei- und Kupolöfen, sowie Winderhitzer   | 3155 70     | t          |
| Sonstige schwere Kesselschmiedeerzeugnisse (Art angeben)   | 3155 90     | t          |
| Einzel- und Ersatzteile für Behälter, soweit nicht an anderer Stelle genannt   | 3155 09     | t          |
| <b>Rohrleitungen</b>   |             |            |
| Rohrleitungen aller Art  |             |            |
| aus Stahl  | 3156 10     | t          |
| aus Gußeisen   | 3156 50     | t          |
| aus NE-Metallen  | 3156 70     | t          |
| Einzel- und Ersatzteile für Rohrleitungen, soweit nicht an anderer Stelle genannt  | 3156 09     | t          |
| <b>Stahlheizkessel für Warmwasserheizungsanlagen</b>   | 3157 00     | t          |
| <b>Baustellenarbeiten, Reparaturen, Montagen, Demontagen u. ä. an Dampfkesseln, Behältern und Rohrleitungen</b>  |             |            |
| Wiederherstellungen, Reparaturen, Kesselreinigen, Schweißarbeiten usw.   | 3150 01     | DM         |
| auch Herstellung von Konstruktionseinzelteilen auf der Baustelle und sonstige allgemeine Baustellenarbeiten, soweit nicht an anderer Stelle genannt (mitzulieferndes Neumaterial und fertig zugearbeitete Ersatzteile [ohne die auf der Baustelle erzeugten] sind unter Meldenummern 3151 09, 3152 09, 3153 09 bzw. 3155 09 zu melden) |             |            |

Noch Industriegruppe 31 0 = Stahlbau

| Erzeugnis   | Melde-<br>nummer | Maß-<br>einheit |
|---|------------------|-----------------|
| <b>Einzel- und Ersatzteile für Feld- und Industrie-<br/>bahnwagen und -material, soweit nicht an<br/>anderer Stelle genannt</b>     | 3140 09          | t               |
| <b>Dampfkessel, Behälter und Rohrleitungen</b><br>(Baustellenarbeiten siehe unter Melde-<br>nummern 3150 01 bis 3150 08)            |                  |                 |
| <b>Dampferzeuger</b>  |                  |                 |
| Wasserrohrkessel  |                  |                 |
| für Schiffe   | 3151 11          | t               |
| für Landanlagen   |                  |                 |
| unter 30 atü bzw. unter einer<br>Leistung von 20 t/Stunde   | 3151 15          | t               |
| ab 30 atü bzw. einer Leistung ab<br>20 t/Stunde   | 3151 16          | t               |
| Großwasserraumkessel  |                  |                 |
| für Schiffe   | 3151 41          | t               |
| für Landanlagen   |                  |                 |
| unter 30 atü bzw. unter einer<br>Leistung von 20 t/Stunde   | 3151 45          | t               |
| ab 30 atü bzw. einer Leistung ab<br>20 t/Stunde   | 3151 46          | t               |
| Überhitzer  |                  |                 |
| zu vorhandenen Wasserrohrkesseln  | 3151 71          | t               |
| zu vorhandenen Großwasserraum-<br>kesseln   | 3151 75          | t               |
| Einzel- und Ersatzteile für Dampferzeuger,<br>soweit nicht an anderer Stelle genannt  | 3151 09          | t               |
| <b>Feuerungen für Dampferzeuger</b>   |                  |                 |
| Feststehende Plan-, Schräg- und Treppen-<br>roste   | 3152 10          | t               |
| Mechanische Rostfeuerungen  | 3152 30          | t               |
| Wanderroste, Wanderplanroste, Stoker,<br>Vorschubtreppenroste, Muldenroste,<br>Seitenschrägroste, Rostbeschicker<br>und dergleichen |                  |                 |
| Kohlenstaubfeuerungen einschl. Mahl- und<br>Brecheranlagen  | 3152 50          | t               |
| Öl- und Gasfeuerungen   | 3152 70          | t               |
| Einzel- und Ersatzteile für Feuerungen, so-<br>weit nicht an anderer Stelle genannt   | 3152 09          | t               |
| <b>Abgasvorwärmer für Dampferzeuger</b>   |                  |                 |
| Speisewasser-Vorwärmer  | 3153 10          | t               |
| Verbrennungs-Luft-Vorwärmer   | 3153 50          | t               |
| Einzel- und Ersatzteile für Abgasvorwärmer,<br>soweit nicht an anderer Stelle genannt   | 3153 09          | t               |

## Noch Industriegruppe 31 0 = Stahlbau

| Erzeugnis   | Melde-<br>nummer | Maß-<br>einheit |
|---|------------------|-----------------|
| <b>Reparaturen an transportablen Großbehältern (Containern), Zerlegung und Abwrackung schienengebundener Wagen</b>  |                  |                 |
| Reparaturen an transportablen Großbehältern (Containern)<br>(Mitzulieferndes Neumaterial ist unter Meldenummer 3130 09 auszuweisen.)  | 3130 05          | DM              |
| Zerlegung und Abwrackung schienengebundener Wagen (ohne solche von Feld- und Industriebahnen)<br>auch Bergung, Trümmerbeseitigung u. ä.   | 3130 08          | DM              |
| Zubehör, Einzel- und Ersatzteile für schienengebundene Wagen (ohne solche für Feld- und Industriebahnen) und für transportable Großbehälter, soweit nicht an anderer Stelle genannt | 3130 09          | t               |
| <b>Feld- und Industriebahnwagen und -material (ohne Lokomotiven; diese siehe Meldenummern 3221 11 bis 3221 99 und 3684 10)</b>  |                  |                 |
| <b>Neugebaute Wagen für Feld- und Industriebahnen<sup>1)</sup></b>  |                  |                 |
| Feldbahnen (Loren)  | 3141 10          | Stck u. t       |
| Gruben- und Förderwagen   | 3141 40          | Stck u. t       |
| Industriebahnwagen  | 3141 70          | Stck u. t       |
| <b>Überholte Wagen für Feld- und Industriebahnen<sup>2)</sup></b>   | 3142 00          | Stck u. t       |
| <b>Oberbaumaterial für Feld- und Industriebahnen</b>  |                  |                 |
| Gleisrahmen   | 3145 10          | t               |
| Weichen, Drehscheiben und Schiebebühnen   | 3145 50          | t               |
| <b>Baustellenarbeiten, Reparaturen, Montagen, Demontagen u. ä. an Feld- und Industriebahnwagen und -material</b>  |                  |                 |
| Wiederherstellung und Reparaturen von Industriebahn-Oberbaumaterial<br>(Mitzulieferndes Neumaterial und fertig zugearbeitete Ersatzteile sind unter Meldenummer 3140 09 zu melden.) | 3140 05          | DM              |
| Abwrackung von Feld- und Industriebahnwagen und -material, Bergungsarbeiten und Trümmerbeseitigung  | 3140 08          | DM              |

<sup>1)</sup> Bei neugebauten schienengebundenen Fahrzeugen ist gewichtsmäßig nur das Stahl- bzw. NE-Metall-Einsatzgewicht zu melden.

<sup>2)</sup> Bei überholten schienengebundenen Fahrzeugen ist gewichtsmäßig nur die für die Überholung benötigte Stahl- bzw. NE-Metallmenge anzugeben.

## Noch Industriegruppe 31 0 = Stahlbau

| Erzeugnis  | Melde-<br>nummer | Maß-<br>einheit |
|--|------------------|-----------------|
| <b>Anhänger</b>  |                  |                 |
| für Straßenbahnen  | 3132 50          | Stck u. t       |
| für Hoch- und Untergrundbahnen<br>(einschl. Schwebebahnen)   | 3132 60          | Stck u. t       |
| <b>Überholte Eisenbahnwagen und überholte sonstige schienengebundene Wagen (ohne solche für Feld- und Industriebahnen; diese siehe Klasse 3142)<sup>1)</sup></b>   |                  |                 |
| <b>Überholte Eisenbahnpersonenwagen</b>  |                  |                 |
| für Normalspur   | 3135 11          | Stck u. t       |
| für sonstige Spur  | 3135 15          | Stck u. t       |
| <b>Überholte offene Eisenbahngüterwagen</b>  |                  |                 |
| für Normalspur   | 3135 31          | Stck u. t       |
| für sonstige Spur  | 3135 35          | Stck u. t       |
| <b>Überholte gedeckte Eisenbahngüterwagen</b>  |                  |                 |
| für Normalspur   | 3135 41          | Stck u. t       |
| für sonstige Spur  | 3135 45          | Stck u. t       |
| <b>Sonstige überholte Eisenbahnwagen</b>   |                  |                 |
| für Normalspur   | 3135 51          | Stck u. t       |
| für sonstige Spur  | 3135 55          | Stck u. t       |
| Überholte Eisenbahntriebwagen  | 3135 61          | Stck u. t       |
| Überholte Schienenbusse  | 3135 65          | Stck u. t       |
| Überholte Straßenbahntriebwagen<br>(auch solche für Hoch- und Untergrund-<br>bahnen einschl. Schwebebahnen)  | 3135 80          | Stck u. t       |
| Überholte Anhänger   | 3135 90          | Stck u. t       |
| <b>Neugebaute Dreh- und Untergestelle, Draisinen<sup>2)</sup></b>  |                  |                 |
| Vollständige Dreh- und Untergestelle   | 3136 10          | Stck u. t       |
| Draisinen  | 3136 90          | Stck u. t       |
| <b>Überholte bzw. reparierte Dreh- und Untergestelle und Draisinen<sup>2)</sup></b>  | 3137 00          | Stck u. t       |
| <b>Transportable Großbehälter (Container)</b>  | 3138 00          | Stck u. t       |
| zum Aufsetzen auf Fahrzeuge be-<br>stimmt, für feste und flüssige Stoffe<br>mit mindestens 3 cbm Rauminhalt<br>(ohne ortsfeste Großbehälter aus<br>Stahl; diese siehe Klassen 3113 bzw.<br>3155, ohne Behälter der Melde-<br>nummer 3841 34) |                  |                 |

<sup>1)</sup> Es ist gewichtsmäßig nur das Stahl- bzw. NE-Metall-Einsatzgewicht zu melden.<sup>2)</sup> Es ist gewichtsmäßig nur die für die Überholung benötigte Stahl- bzw. NE-Metallmenge anzugeben.

## Noch Industriegruppe 31 0 = Stahlbau

| Erzeugnis   | Melde-<br>nummer | Maß-<br>einheit |
|---|------------------|-----------------|
| <b>Baustellenarbeiten, Reparaturen, Montagen, Demontagen u. ä. an Weichen und Kreuzungen</b>  |                  |                 |
| Reparaturen und Wiederherstellungsarbeiten an bestehenden Anlagen, sowohl in der Werkstatt als auch auf der Baustelle (Mitzulieferndes Neumaterial und fertig zugearbeitete Ersatzteile sind unter Meldenummer 3121 09 auszuweisen) | 3121 05          | DM              |
| Montagen neuer Anlagen auf der Baustelle  | 3121 06          | DM              |
| Demontagen, Bergungsarbeiten und Trümmerbeseitigung   | 3121 08          | DM              |
| Einzel- und Ersatzteile für Weichen, Kreuzungen u. ä., soweit nicht an anderer Stelle genannt   | 3121 09          | t               |
| <b>Schienengebundene Wagen (ohne solche für Feld- und Industriebahnen; diese siehe Klasse 3141) und transportable Großbehälter</b>  |                  |                 |
| <b>Neugebaute Eisenbahnwagen<sup>1)</sup></b>   |                  |                 |
| Personen-Durchgangswagen  |                  |                 |
| für Normalspur  | 3131 11          | Stck u. t       |
| für sonstige Spur   | 3131 15          | Stck u. t       |
| Personen-Abteilwagen  |                  |                 |
| für Normalspur  | 3131 21          | Stck u. t       |
| für sonstige Spur   | 3131 25          | Stck u. t       |
| Eisenbahn-Triebwagen  | 3131 31          | Stck u. t       |
| Schienenbusse   | 3131 35          | Stck u. t       |
| Anhänger für Schienenbusse  | 3131 36          | Stck u. t       |
| Post- und Gepäckwagen   | 3131 40          | Stck u. t       |
| Offene Güterwagen   |                  |                 |
| für Normalspur  | 3131 51          | Stck u. t       |
| für sonstige Spur   | 3131 55          | Stck u. t       |
| Gedekte Güterwagen  |                  |                 |
| für Normalspur  | 3131 61          | Stck u. t       |
| für sonstige Spur   | 3131 65          | Stck u. t       |
| Kessel- und Behälterwagen   | 3131 70          | Stck u. t       |
| Kühlwagen   | 3131 80          | Stck u. t       |
| Sonder-Eisenbahnwagen (Art angeben)   | 3131 90          | Stck u. t       |
| <b>Neugebaute sonstige schienengebundene Wagen (ohne Feld- und Industriebahnwagen; diese siehe Klasse 3141)<sup>1)</sup></b>  |                  |                 |
| Triebwagen  |                  |                 |
| für Straßenbahnen   | 3132 10          | Stck u. t       |
| für Hoch- und Untergrundbahnen (einschl. Schwebbahnen)  | 3132 20          | Stck u. t       |

<sup>1)</sup> Bei neugebauten schienengebundenen Fahrzeugen ist gewichtsmäßig nur das Stahl- bzw. NE-Metall-Einsatzgewicht zu melden.

## Noch Industriegruppe 31 0 = Stahlbau

| Erzeugnis  | Melde-<br>nummer | Maß-<br>einheit |
|--|------------------|-----------------|
| <b>Tunnel- und Schachtausbauten aus Baustahl</b>   | 3119 00          | t               |
| <b>Baustellenarbeiten, Reparaturen, Montagen, Demontagen u. ä. an Stahlbauten</b>  |                  |                 |
| Reparaturen, Trägerrichten, Schweißarbeiten usw.   | 3110 05          | DM              |
| auch Herstellung von Konstruktions-einzelteilen auf der Baustelle und sonstige allgemeine Baustellenarbeiten, soweit nicht an anderer Stelle genannt (mitzulieferndes Neumaterial und fertig zugearbeitete neue Konstruktionsteile [ohne die auf der Baustelle erzeugten], Ersatz- und Zubehörteile für Umbau und Wiederherstellung von Stahlbauten nach Meldenummer 3110 05 und 3110 07 sind unter der Meldenummer 3110 09 auszuweisen) |                  |                 |
| Brückenmontagen (Neubauten) sowie alle Baustellenarbeiten für Verstärkung, Umbau und Wiederherstellung von Brücken, einschl. der hierzu erforderlichen Reparaturarbeiten (auch in der Werkstatt) (siehe auch Meldenummer 3111 70)  | 3110 06          | DM              |
| Sonstige Stahlbaumontagen sowie Umbau und Wiederherstellung von Stahlbauten (außer Brücken), einschl. der in Verbindung hiermit erforderlichen Reparaturarbeiten an alten Konstruktionsteilen in der Werkstatt   | 3110 07          | DM              |
| Demontagen, Bergungsarbeiten und Trümmerbeseitigung  | 3110 08          | DM              |
| Einzel- und Ersatzteile für Stahlbauten, soweit nicht an anderer Stelle genannt  | 3110 09          | t               |
| <b>Weichen und Kreuzungen (ohne solche für Feld- und Industriebahnen; diese siehe Klasse 3145)</b>   |                  |                 |
| (Baustellenarbeiten siehe Meldenummern 3121 05 bis 3121 08)  |                  |                 |
| <b>Weichen, Kreuzungen, Schienenauszugsvorrichtungen u. ä.</b>   |                  |                 |
| Weichen und Kreuzungen   |                  |                 |
| aus Kopfschienen   | 3121 11          | t               |
| aus Rillenschienen   | 3121 15          | t               |
| Schienenauszugsvorrichtungen, Gleisbremsen, Prellböcke und ähnliche Erzeugnisse  | 3121 50          | t               |

## Noch Industriegruppe 32 0 = Maschinenbau

| Erzeugnis   | Melde-<br>nummer | Maß-<br>einheit |
|---|------------------|-----------------|
| Drahtflechtmaschinen, Draht- und Metall-<br>tuchwebstühle   | 3212 54          | Stck u. kg      |
| Drahtstiftherstellungsmaschinen   | 3212 55          | Stck u. kg      |
| Nadelherstellungsmaschinen  | 3212 56          | Stck u. kg      |
| Drahtseilmaschinen  | 3212 57          | Stck u. kg      |
| Kabelmaschinen  | 3212 58          | Stck u. kg      |
| Sonstige Drahtbe- und -verarbeitungs-<br>maschinen (Art angeben)  | 3212 59          | Stck u. kg      |
| Drahtricht- und -abschneidemaschinen,<br>Spulenwickelmaschinen, Bandagier-<br>und Wickelbänke, Bandumwickel-<br>maschinen, Ankerbandagierbänke<br>u. a.                             |                  |                 |
| <b>Sondermaschinen zur Herstellung von Bolzen,<br/>Schrauben, Nieten, Muttern und dergleichen<br/>(spanlos und spanabhebend), Gewindewalz-<br/>und -rollmaschinen</b>               |                  |                 |
| Kaltpressen für die Bolzen-, Nieten- und<br>Mutternherstellung  | 3212 61          | Stck u. kg      |
| Stiftscheren, Warmpressen sowie Schmiede-<br>maschinen für die Bolzen-, Nieten- und<br>Mutternherstellung   | 3212 62          | Stck u. kg      |
| Beschneide- und Abgratmaschinen oder<br>Abgratpressen für die Bolzen-, Nieten-<br>und Mutternherstellung  | 3212 63          | Stck u. kg      |
| Spanabhebende Maschinen für Bolzenkopf-<br>und -schaftbearbeitung (einschl. solche<br>für Holzschrauben) und Nietenbear-<br>beitungsmaschinen (außer Gewinde-<br>schneidemaschinen) | 3212 64          | Stck u. kg      |
| Spanabhebende Maschinen für die Muttern-<br>bearbeitung (außer Gewindeschneide-<br>maschinen)   | 3212 65          | Stck u. kg      |
| Gewindeschneidemaschinen für Bolzen-<br>und Muttergewinde (außer für Holz-<br>schraubengewinde)   | 3212 66          | Stck u. kg      |
| Gewindeschneide- und -fräsmaschinen für<br>Holzschraubengewinde   | 3212 67          | Stck u. kg      |
| Gewindewalz- oder -rollmaschinen (außer<br>Warmgewindewalzmaschinen)  | 3212 68          | Stck u. kg      |
| Warmgewindewalzmaschinen  | 3212 69          | Stck u. kg      |
| <b>Zubehör, Vorrichtungen und Apparate, Einzel-<br/>und Ersatzteile für Metallbearbeitungs-<br/>maschinen der spanlosen Formung, soweit<br/>nicht an anderer Stelle genannt</b>     | 3212 09          | kg              |
| z. B. Abwickelständer, Drahthäspel,<br>Wickelböcke u. a.  |                  |                 |

## Noch Industriegruppe 32 0 = Maschinenbau

| Erzeugnis   | Melde-<br>nummer | Maß-<br>einheit |
|---|------------------|-----------------|
| <b>Hütten- und Walzwerkseinrichtungen<br/>(ohne einzeln abgesetzte gegossene<br/>Walzen; diese siehe Meldenummern<br/>2911 50, 2914 50 bzw. 2917 50)</b>            |                  |                 |
| Einzelmaschinen   |                  |                 |
| für Warmwalzwerke   | 3213 11          | Stck u. kg      |
| für Kaltwalzwerke   | 3213 15          | Stck u. kg      |
| Maschinelle Anlagen   |                  |                 |
| für Warmwalzwerke   | 3213 21          | Stck u. kg      |
| für Kaltwalzwerke   | 3213 25          | Stck u. kg      |
| Walzmaschinen für Folienherstellung, für<br>Blattgold u. ä.   | 3213 30          | Stck u. kg      |
| Hilfsmaschinen für Walzwerke (ohne form-<br>ändernde und trennende Maschinen für<br>Metallbearbeitung der Klassen 3211 und<br>3212)                                 | 3213 40          | Stck u. kg      |
| Einzelmaschinen für Hochöfen und Stahl-<br>werke  | 3213 50          | Stck u. kg      |
| Maschinelle Anlagen für Hochöfen und<br>Stahlwerke  | 3213 60          | Stck u. kg      |
| Zubehör, Einzel- und Ersatzteile für Hütten-<br>und Walzwerkseinrichtungen, soweit<br>nicht an anderer Stelle genannt (ohne<br>einzeln abgesetzte gegossene Walzen) | 3213 09          | kg              |
| <b>Industrieöfen (ohne Gießerei- und Elektro-<br/>öfen; diese siehe Klasse 3215 bzw.<br/>Meldenummern 3634 10 bis 3634 99)</b>                                      |                  |                 |
| <b>Industrieöfen für Eisen und Metall</b>   |                  |                 |
| Schmelzöfen   | 3214 11          | Stck u. kg      |
| Warmbehandlungsöfen   | 3214 12          | Stck u. kg      |
| Badöfen   | 3214 13          | Stck u. kg      |
| Sonstige Industrieöfen für die Warm-<br>behandlung von Eisen und Metallen (Art<br>angeben)  | 3214 19          | Stck u. kg      |
| <b>Sonstige Industrieöfen</b>   |                  |                 |
| Industrieöfen für die chemische und kera-<br>mische Industrie sowie für andere<br>Zwecke  | 3214 90          | Stck u. kg      |



## Noch Industriegruppe 32 0 = Maschinenbau

| Erzeugnis   | Melde-<br>nummer | Maß-<br>einheit |
|---|------------------|-----------------|
| <b>Zubehör, Einzel- und Ersatzteile für Industrie-<br/>öfen (ohne solche für Gießerei- und Elektro-<br/>öfen)</b>   |                  |                 |
| Feuerungen für Industrieöfen  | 3214 07          | kg              |
| Zubehör für Industrieöfen, soweit nicht an<br>anderer Stelle genannt  | 3214 08          | kg              |
| Brenner, Rekuperatoren, Schutzgas-<br>anlagen usw.  |                  |                 |
| Einzel- und Ersatzteile für Industrieöfen,<br>soweit nicht an anderer Stelle genannt  | 3214 09          | kg              |
| <b>Gießereimaschinen</b>  |                  |                 |
| Formmaschinen   | 3215 10          | Stck u. kg      |
| Formsandaufbereitungsmaschinen  | 3215 20          | Stck u. kg      |
| Putzereimaschinen   | 3215 30          | Stck u. kg      |
| Kupolöfen einschl. Zubehör  | 3215 40          | kg              |
| Sonstige Gießereimaschinen  | 3215 80          | Stck u. kg      |
| Druckgießmaschinen, Schleudergieß-<br>maschinen, Stranggießmaschinen,<br>Lagergießmaschinen, Plombengieß-<br>maschinen und Maschinen und An-<br>lagen zum Vergießen von NE-<br>Metallen u. a. |                  |                 |
| Modelle und Formkästen für den Gießerei-<br>betrieb (ohne Holzmodelle; diese siehe<br>Meldenummer 5428 10)  | 3215 90          | Stck u. kg      |
| Spezialzubehör für Gießereimaschinen, so-<br>weit nicht an anderer Stelle genannt<br>(ohne Zubehör für Kupolöfen)   | 3215 08          | kg              |
| Gießpfannen, -trommeln, Kokillen u. ä.  |                  |                 |
| Einzel- und Ersatzteile für Gießerei-<br>maschinen, soweit nicht an anderer Stelle<br>genannt   | 3215 09          | kg              |
| <b>Prüfmaschinen</b>  |                  |                 |
| <b>Prüfmaschinen für Metallprüfung</b>  |                  |                 |
| Universal- und Zerreißmaschinen für<br>Metallprüfung  | 3216 11          | Stck u. kg      |
| Härteprüfmaschinen  | 3216 12          | Stck u. kg      |
| Federprüfmaschinen  | 3216 13          | Stck u. kg      |
| Sonstige nicht genannte Metallprüfmaschi-<br>nen einschl. Schwingungsprüfmaschinen<br>aller Art (Art angeben)   | 3216 19          | Stck u. kg      |

## Noch Industriegruppe 32 0 = Maschinenbau

| Erzeugnis   | Melde-<br>nummer | Maß-<br>einheit |
|---|------------------|-----------------|
| <b>Prüfmaschinen für anorganische nichtmetallische<br/>und für organische Stoffe</b>  | 3216 20          | Stck u. kg      |
| <b>Sonstige Prüfmaschinen</b>   |                  |                 |
| Auswuchtmaschinen   | 3216 91          | Stck u. kg      |
| Maschinen für zerstörungsfreie Werkstoff-<br>prüfung  | 3216 92          | Stck u. kg      |
| Leistungsprüfstände   | 3216 93          | Stck u. kg      |
| Sonstige nicht genannte Maschinen und<br>Apparate für Werkstoff- und Werkstück-<br>prüfung (Art angeben)<br>z. B. Prüfeinrichtungen für die Prüfung<br>von Hohlkörpern, Behältern, Druck-<br>gefäßen usw. | 3216 99          | Stck u. kg      |
| <b>Zubehör, Einzel- und Ersatzteile für Prüf-<br/>maschinen, soweit nicht an anderer Stelle<br/>genannt</b>   | 3216 09          | kg              |
| <b>Holzbe- und -verarbeitungsmaschinen</b>  |                  |                 |
| <b>Holzsägemaschinen mit hin- und hergehendem<br/>und umlaufendem Werkzeug</b>  |                  |                 |
| Vertikalgatter  | 3217 11          | Stck u. kg      |
| Vollgatter mit Unter- bzw. Ober-<br>antrieb, fahrbare bzw. transportable<br>Vollgatter, Knüppelgatter, Trenn-<br>oder Spaltgatter, Seitengatter   |                  |                 |
| Horizontalgatter  | 3217 12          | Stck u. kg      |
| Fuchsschwanz-, Decoupiert- und Stichsäge-<br>maschinen  | 3217 13          | Stck u. kg      |
| Tischlerbandsägen   | 3217 14          | Stck u. kg      |
| Trenn- und Blockbandsägen   | 3217 15          | Stck u. kg      |
| Handbandsägen   | 3217 16          | Stck u. kg      |
| Sonstige Bandsägen (Art angeben)<br>auch fahrbare Bandsägen für Brenn-<br>holz, eiserne Bandsägentile für<br>Holzgestelle usw.  | 3217 17          | Stck u. kg      |
| Kettensägen<br>handgeführte Schwert- und Bügel-<br>kettensägen, Trennkettensägen  | 3217 18          | Stck u. kg      |
| Sonstige Sägemaschinen mit hin- und her-<br>gehendem und umlaufendem Werkzeug   | 3217 19          | Stck u. kg      |

## Noch Industriegruppe 32 0 = Maschinenbau

| Erzeugnis  | Melde-<br>nummer | Maß-<br>einheit |
|--|------------------|-----------------|
| <b>Holzsägemaschinen mit kreisendem Werkzeug</b>   |                  |                 |
| <b>Querschnittkreissägen</b>   |                  |                 |
| gekennzeichnet durch die Bewegung<br>des Sägeblattes gegen das Werk-<br>stück  | 3217 21          | Stck u. kg      |
| Pendelsägen, Parallelschwing-<br>sägen, Auslegerquerkreissägen,<br>Kappsägen   |                  |                 |
| gekennzeichnet durch die Bewegung<br>des Werkstückes gegen das Säge-<br>blatt  | 3217 22          | Stck u. kg      |
| einfache, doppelte und mehrfache<br>Abkürzkreissägen für Handvor-<br>schub und mit automatischem<br>Vorschub   |                  |                 |
| <b>Längsschnittkreissägen</b>  |                  |                 |
| für die Holzbearbeitung  | 3217 23          | Stck u. kg      |
| einfache und doppelte Besäum- und<br>Lattenkreissägen, Block- und<br>Kantholzkreissägen (für Bauholz<br>und Schwellen), Trennkreis-<br>sägen, Feinschnittkreissägen      |                  |                 |
| für die Holzverarbeitung   |                  |                 |
| automatische Ein-, Mehr- und<br>Vielblattischkreissägen zum Be-<br>säumen und Leistenschneiden   | 3217 24          | Stck u. kg      |
| Furnierfügekreissägen  | 3217 25          | Stck u. kg      |
| <b>Kreissägemaschinen für Längs- und Quer-<br/>      schnitt</b>   |                  |                 |
| Tischlerkreissägen (auch mit Langloch-<br>bohrapparat, jedoch ohne sonstige<br>Kombinationen)  | 3217 26          | Stck u. kg      |
| Formatkreissägen   | 3217 27          | Stck u. kg      |
| Besäum- und Abkürzkreissäge-<br>maschinen für Handvorschub,<br>einfach und doppelt; Platten-<br>formatkreissägen für Handvor-<br>schub und mit automatischem<br>Vorschub |                  |                 |
| Handkreissägen   | 3217 28          | Stck u. kg      |
| <b>Sonstige Sägemaschinen mit kreisendem<br/>      Werkzeug (Art angeben)</b>  | 3217 29          | Stck u. kg      |
| auch Kreissägenlagerungen, Brenn-<br>holzkreissägen, Gehrungskreissägen,<br>Zylindersägen (ohne Sondermaschi-<br>nen und -apparate für Verpackungsmittel aus Holz)       |                  |                 |

## Noch Industriegruppe 32 0 = Maschinenbau

| Erzeugnis  | Melde-<br>nummer | Maß-<br>einheit |
|--|------------------|-----------------|
| <b>Hobel-, Fräs- und Kehlmaschinen für Holz mit<br/>kreisendem und (oder) feststehendem Werk-<br/>zeug</b>   |                  |                 |
| Abrichtobelmaschinen und Abrichtdicken-<br>hobelmaschinen (ohne Anbaumaschinen)<br>auch Winkelkantenabrichtmaschinen<br>und Abrichtmaschinen mit stirnen-<br>dem Werkzeug  | 3217 31          | Stck u. kg      |
| Handhobelmaschinen<br>auch Handstoßhobelmaschinen  | 3217 32          | Stck u. kg      |
| Dickenhobelmaschinen für ein-, zwei-, drei-<br>und vierseitige Bearbeitung   | 3217 33          | Stck u. kg      |
| Vierseitige Putzhobelmaschinen   | 3217 34          | Stck u. kg      |
| Vertikale Fräsmaschinen (ohne Zinken-<br>fräsmaschinen)<br>Unterfräsmaschinen, Oberfräs-<br>maschinen  | 3217 35          | Stck u. kg      |
| Handfräsmaschinen  | 3217 36          | Stck u. kg      |
| Fräs- und Kehlmaschinen für ein- und<br>zweiseitige horizontale sowie für drei-<br>und vierseitige Bearbeitung (ohne Zinken-<br>fräsmaschinen)   | 3217 37          | Stck u. kg      |
| Zinkenfräsmaschinen  | 3217 38          | Stck u. kg      |
| Sonstige Hobel-, Fräs- und Kehlmaschinen<br>mit kreisendem und (oder) feststehendem<br>Werkzeug<br>Frässpindellagerblöcke, Rundstabhobel-<br>und -fräsmaschinen mit Rundstab-<br>kopf, Ziehklingen- und Schlichthobel-<br>maschinen usw. | 3217 39          | Stck u. kg      |
| <b>Fräsmaschinen mit umlaufendem Werkzeug<br/>sowie Bohr- und Stemmaschinen für Holz</b>   |                  |                 |
| Wand- und Ständerkettenfräsmaschinen<br>auch automatische, Kettenfräsmaschinen<br>mit angebautem Hohlmeißelstemm-<br>apparat   | 3217 41          | Stck u. kg      |
| Handkettenfräsmaschinen (Handketten-<br>stemmaapparate)  | 3217 42          | Stck u. kg      |
| Universal-Wand- und -Ständerbohr-<br>maschinen   | 3217 43          | Stck u. kg      |
| Astloch-Wand- und -Ständerbohrmaschinen  | 3217 44          | Stck u. kg      |
| Langlochbohrmaschinen und -apparate<br>auch ein- und mehrspindlige Langloch-<br>bohrmaschinen mit automatischem<br>Vorschub  | 3217 45          | Stck u. kg      |

## Noch Industriegruppe 32 0 = Maschinenbau

| Erzeugnis   | Melde-<br>nummer | Maß-<br>einheit |
|---|------------------|-----------------|
| Dübellochbohrmaschinen  | 3217 46          | Stck u. kg      |
| Handbohrmaschinen (ohne solche bis 2 kW;<br>diese siehe Meldenummern 3631 11 bis<br>3631 19 und ohne handbetriebene Brust-<br>und Tischbohrmaschinen; diese siehe<br>Meldenummer 3892 40)   | 3217 47          | Stck u. kg      |
| Sonstige Bohrmaschinen (Art angeben)<br>Wandgelenkbohrmaschinen, Ständer-<br>gelenkbohrmaschinen usw., Bohrma-<br>schinen für Sonderzwecke  | 3217 48          | Stck u. kg      |
| Stemmaschinen, soweit nicht mit Fräskette<br>arbeitend<br>auch handgeführte   | 3217 49          | Stck u. kg      |
| <b>Drehbänke und Kopiermaschinen, Schleif- und<br/>Pollermaschinen für Holz</b>   |                  |                 |
| Lang- und Plandrehbänke   | 3217 51          | Stck u. kg      |
| Fasson- und Schablonendrehbänke, halb-<br>und ganzautomatisch   | 3217 52          | Stck u. kg      |
| Drehbänke für Sonderzwecke (Art an-<br>geben)   | 3217 53          | Stck u. kg      |
| Kopiermaschinen aller Art (Art angeben)<br>auch Bildschnitzmaschinen  | 3217 54          | Stck u. kg      |
| Bandschleifmaschinen  | 3217 55          | Stck u. kg      |
| Trommelschleifmaschinen für Handvorschub<br>und Scheibenschleifmaschinen  | 3217 56          | Stck u. kg      |
| Zylinderschleifmaschinen mit automa-<br>tischem Vorschub  | 3217 57          | Stck u. kg      |
| Handschleif- und Handpoliermaschinen<br>handgeführte Ballen- und Schwabbel-<br>poliermaschinen, handgeführte Band-,<br>Zylinder- und Tellerschleifmaschinen,<br>handgeführte Fußbodenschleif- und<br>-bürstmaschinen  | 3217 58          | Stck u. kg      |
| Sonstige Schleif- und Poliermaschinen<br>(Art angeben)<br>Schleifmaschinen für zylindrische,<br>konische und ovale Stäbe, Schleif-<br>maschinen für Rundungen, Kurven<br>und Fassonteile, Profilschleifmaschi-<br>nen, Schleifautomaten für Massen-<br>artikel (Drehteile), Schubkastenein-<br>paßmaschinen usw., Ballenpolier-<br>maschinen (ohne handgeführte),<br>Schwabbelpoliermaschinen (ohne<br>handgeführte), Bandpoliermaschinen<br>usw. | 3217 59          | Stck u. kg      |

## Noch Industriegruppe 32 0 = Maschinenbau

| Erzeugnis   | Melde-<br>nummer | Maß-<br>einheit |
|---|------------------|-----------------|
| <b>Spalt-, Hack-, Schneide- und Stanzmaschinen<br/>für die Holzbe- und -verarbeitung</b>  |                  |                 |
| Spalt- und Hackmaschinen  |                  |                 |
| Spalt- und Hackmaschinen für Rollen,<br>Brennholz und Tankholz  | 3217 61          | Stck u. kg      |
| Rotationshackmaschinen (für die Vor-<br>zerkleinerung)  | 3217 62          | Stck u. kg      |
| Mühlen für die Schlagzerkleinerung  | 3217 63          | Stck u. kg      |
| Schneidemaschinen für Holzwohle, Holz-<br>span und -brettchen   | 3217 64          | Stck u. kg      |
| Schneidemaschinen für die Furnier-<br>erzeugung   | 3217 65          | Stck u. kg      |
| Furniermessermaschinen, Furnierrund-<br>schälmaschinen  |                  |                 |
| Furnierzuschneidemaschinen  | 3217 66          | Stck u. kg      |
| Furnierscheren zum Kürzen des nassen<br>Furnierbandes, Furnierpaketschneide-<br>maschinen mit ziehendem Schnitt,<br>sonstige Furnierschneidemaschinen,<br>auch handgeführte   |                  |                 |
| Stanzmaschinen  | 3217 67          | Stck u. kg      |
| Furnierstanzen (ohne arbeitsbedingte<br>Maschinenkombinationen), Fenster-<br>sprossenstanzen, Gehrungsstanzen<br>usw.   |                  |                 |
| Sonstige Teilmaschinen der spanlosen<br>Verformung von Holz und Holzwerk-<br>stoffen (Maschinenart angeben)<br>z. B. Rollenscheren zum Zerschneiden<br>von Holzfaserhartplatten   | 3217 69          | Stck u. kg      |
| <b>Maschinen zum Biegen, Verbinden und Pressen<br/>für die Holzbe- und -verarbeitung</b>  |                  |                 |
| Biegemaschinen für Holz   | 3217 71          | Stck u. kg      |
| Beleimungsmaschinen   | 3217 72          | Stck u. kg      |
| Leimauftragmaschinen für Bretter und<br>Furniere, Beleimungsmaschinen für<br>die Faser- und Spanplattenfabrikation  |                  |                 |
| Verleim- und Zusammensetzmaschinen  | 3217 73          | Stck u. kg      |
| Furnierzusammensetzmaschinen und<br>-apparate, Zusammensetzmaschinen<br>für Mittellagen (ohne arbeits-<br>bedingte Maschinenkombinationen),<br>Bretterzusammensetzmaschinen (Ket-<br>ten- und Sternsystem), Rahmen- und<br>Kastenpressen, insbesondere zum<br>Verleimen von Bauelementen und<br>Möbelteilen, Keilzinkenverleimpres-<br>sen usw. |                  |                 |

## Noch Industriegruppe 32 0 = Maschinenbau

| Erzeugnis   | Melde-<br>nummer | Maß-<br>einheit |
|---|------------------|-----------------|
| Heft- und Nagelmaschinen  | 3217 74          | Stck u. kg      |
| Pressen für ebene Flächen   |                  |                 |
| Spindelfurnierpressen   | 3217 75          | Stck u. kg      |
| auch Motorspindelfurnierpressen   |                  |                 |
| Hydraulische Furnier- und Möbel-<br>pressen   | 3217 76          | Stck u. kg      |
| Hydraulische Pressen für Sperrholz,<br>Schichtholz, Preßholz, Faser- und<br>Spanplatten   | 3217 77          | Stck u. kg      |
| Formenpressen   | 3217 78          | Stck u. kg      |
| Packpressen für Späne, Holzwolle,<br>Bündelholz usw., Leistenfurniervor-<br>richtungen und Formenfurnierpressen<br>usw., hydraulische Stuhlsitz- und<br>-lehnenpressen usw., Prägepressen<br>für Ornamente usw. |                  |                 |
| Sonstige Maschinen, Apparate und Vor-<br>richtungen zum Verbinden und Pressen<br>(Art angeben)  | 3217 79          | Stck u. kg      |
| auch Holzwolleseilspinnmaschinen,<br>Holzmatten- und Schilfrohrweb-<br>maschinen usw., Absperrheißmatten  |                  |                 |
| <b>Maschinenkombinationen, Hilfseinrichtungen<br/>(Maschinen, Apparate und Vorrichtungen)<br/>für die Holzbe- und -verarbeitung</b>   |                  |                 |
| (Maschinenkombinationen müssen min-<br>destens 2 Arbeitswellen für mindestens<br>2 verschiedenartige Bearbeitungs-<br>vorgänge aufweisen)   |                  |                 |
| Maschinenkombinationen  |                  |                 |
| raumbedingte (nicht durch den Ar-<br>beitsablauf bedingte Zusammen-<br>fassung verschiedenartiger<br>Einzelmaschinen)   | 3217 81          | Stck u. kg      |
| z. B. kombinierte Kreissäge-, Fräs-<br>und Langlochbohrmaschinen,<br>Abrichtdickenhobelmaschinen,<br>kombiniert mit Kreissäge, Fräse<br>und Langlochbohrmaschine, Uni-<br>versal-Tischlereimaschinen usw.       |                  |                 |
| arbeitsbedingte (durch den Arbeits-<br>ablauf bedingte Zusammenfassung<br>verschiedenartiger Einzel-<br>maschinen)  | 3217 82          | Stck u. kg      |
| z. B. Zapfenschneid- und Schlitz-<br>fräsmaschinen mit Oberfräse<br>und (oder) Abkürzsäge, Zapfen-  |                  |                 |

## Noch Industriegruppe 32 0 = Maschinenbau

| Erzeugnis   | Melde-<br>nummer | Maß-<br>einheit |
|---|------------------|-----------------|
| <p>schneid- und Schlitzmaschinen mit Schiebetisch, einseitige und doppelte automatische Zapfenschneid- und Schlitzmaschinen, automatische Doppellendprofiler (Alleskönner), Furnierfügemaschinen mit Kreissäge und Fügekopf, kombinierte Furnierfüge- und Fugenverleimmaschinen, kombinierte Mittellagenzusammensetzmaschinen, automatische Schwalbenschwanzfüge- und -verleimmaschinen, kombinierte Dreh- und Bohrautomaten, Furnierstanz- und -ausflückautomaten usw.</p> |                  |                 |
| Hilfseinrichtungen für die Holzbe- und -verarbeitung  |                  |                 |
| Vorschubapparate  | 3217 83          | Stck u. kg      |
| Beschickungs- und Entleerungseinrichtungen  | 3217 84          | Stck u. kg      |
| <p>Lang- und Querholzförderer, Spann- und Hilfswagen für Gatter, sonstige Lauf- und Zuführungswagen für Sägemaschinen, Aufgabe- und Zuführungsapparate für Hobelmaschinen, Schälholzaufwickler und Wickelwalzenmagazine, Beschickungs- und Entleerungseinrichtungen für Trockner und Pressen usw.</p>   |                  |                 |
| <p>Furniertrockner für die Holzindustrie (ohne solche der Klasse 3239)<br/>z. B. Furnierrollen- und -band-trockner</p>  | 3217 85          | Stck u. kg      |
| Leimrührwerke   | 3217 86          | Stck u. kg      |
| Signiermaschinen  | 3217 87          | Stck u. kg      |
| Brenn-, Bedruck- und Prägemaschinen   |                  |                 |
| <p>Sonstige Hilfseinrichtungen für die Holzbe- und -verarbeitung, soweit nicht an anderer Stelle genannt (Art angeben)<br/>z. B. Spann- und Führungseinrichtungen für Werkzeuge, Schutzvorrichtungen, Werkzeugeinstellapparate, Furnierböcke, Zusatzapparate zu Holzbearbeitungsmaschinen</p>   | 3217 89          | Stck u. kg      |



## Noch Industriegruppe 32 0 = Maschinenbau

| Erzeugnis   | Melde-<br>nummer | Maß-<br>einheit |
|---|------------------|-----------------|
| <b>Sondermaschinen für Spezialgebiete der Holz-<br/>be- und -verarbeitung</b>   |                  |                 |
| Sondermaschinen für die Bearbeitung von<br>Rohholz und Sägereierzeugnissen (Art an-<br>geben)   | 3217 91          | Stck u. kg      |
| Rodemaschinen, Entrindungsmaschi-<br>nen, auch handgeführte, Schwellen-<br>hobel-, -fräs- und -bohrmaschinen  |                  |                 |
| Sondermaschinen und -apparate für die<br>Herstellung von Verpackungsmitteln aus<br>Holz   | 3217 92          | Stck u. kg      |
| z. B. Faßherstellungsmaschinen und<br>-apparate, Herstellungsmaschinen für<br>Flaschenkästen und Zigarrenkisten,<br>Kabeltrommelnagelmaschinen (ohne<br>allgemein einsetzbare Heft- und<br>Nagelmaschinen), Sondermaschinen<br>für die Herstellung von Erzeugnissen<br>aus Span, Rohr, Ruten usw. |                  |                 |
| Sondermaschinen für die Herstellung von<br>Bauelementen aus Holz (Art angeben)  | 3217 93          | Stck u. kg      |
| Profiliermaschinen für Holz-Doppel-<br>T-Träger, Spezialmaschinen für den<br>Dreieckstrebenbau, stationäre Zimme-<br>rei- und Abbundmaschinen, Maschi-<br>nen und Apparate für die Fenster-<br>und Türenfertigung, Parkettherstel-<br>lungsmaschinen  |                  |                 |
| Sondermaschinen und -apparate für die<br>Herstellung von Möbeln und anderen<br>Tischlereierzeugnissen (ohne Formen-<br>pressen) (Art angeben)   | 3217 94          | Stck u. kg      |
| z. B. Sondermaschinen für die Stuhl-<br>fabrikation   |                  |                 |
| Holzschuh-, Holzabsatz- und Holzsohlen-<br>herstellungsmaschinen (Art angeben)  | 3217 95          | Stck u. kg      |
| Bürsten-, Besen-, Pinsel- und Kammher-<br>stellungsmaschinen (Art angeben)  | 3217 96          | Stck u. kg      |
| Bleistift-, Farbstift-, Federhalter-, Maßstab-<br>und Rechenschieberherstellungsmaschi-<br>nen (Art angeben)  | 3217 97          | Stck u. kg      |
| Zündholzherstellungsmaschinen   | 3217 98          | Stck u. kg      |
| Sonstige Sondermaschinen für die Her-<br>stellung von Erzeugnissen aus Holz,<br>Kork und anderen Schnitz- und Form-<br>stoffen (Art angeben)  | 3217 99          | Stck u. kg      |
| z. B. Spezialmaschinen für die Her-   |                  |                 |

## Noch Industriegruppe 32 0 = Maschinenbau

| Erzeugnis   | Melde-<br>nummer | Maß-<br>einheit |
|---|------------------|-----------------|
| stellung von Zahnstochern, Knöpfen,<br>Tabakpfeifen, Wäscheklammern,<br>Skiern und anderen Sportgeräten;<br>Wagnereimaschinen, Korkverarbei-<br>tungsmaschinen usw. |                  |                 |
| <b>Zubehör, Einzel- und Ersatzteile für Holzbe-<br/>und -verarbeitungsmaschinen</b>   |                  |                 |
| Zubehör für Holzbe- und -verarbeitungs-<br>maschinen, soweit nicht an anderer Stelle<br>genannt   | 3217 08          | kg              |
| Einzel- und Ersatzteile für Holzbe- und<br>-verarbeitungsmaschinen, soweit nicht<br>an anderer Stelle genannt   | 3217 09          | kg              |
| <b>Maschinen- und Präzisionswerkzeuge für<br/>die Metall- und Werkstoffbearbeitung,<br/>soweit nicht Selbständiger Industrie-<br/>zweig 38 9</b>                    |                  |                 |
| Spiral- und andere Bohrer   | 3218 10          | kg              |
| Gewindewerkzeuge  |                  |                 |
| Gewindewalzrollen und -backen   | 3218 21          | kg              |
| Gewindebohrer aller Art   | 3218 23          | kg              |
| Schneideisen aller Art  | 3218 24          | kg              |
| Gewindestrehler, Strehlerbacken,<br>Schneidbacken   | 3218 25          | kg              |
| Gewindeschneidapparate<br>Schneidköpfe, Schneidkluppen usw.   | 3218 27          | kg              |
| Gewindewerkzeughalter<br>Windeisen, Schneideisenhalter usw.   | 3218 29          | kg              |
| Fräser  | 3218 30          | kg              |
| Metallkreissägeblätter nach DIN 1837 und<br>1838 und ähnliche Sonderkonstruktionen  | 3893 42          | kg              |
| Verzahnungswerkzeuge für Hobelverfahren<br>Schneidräder, Hobelkämme usw.  | 3218 40          | kg              |
| Räumwerkzeuge   | 3218 51          | kg              |
| Reibahlen und Senker  | 3218 55          | kg              |
| Bohr- und Drehfutter und sonstige<br>Maschinen-Spannzeuge   | 3218 70          | kg              |
| Maschinenschraubstöcke, Körner-<br>spitzen, Plan- und Ausdrehköpfe, Teil-<br>apparate   |                  |                 |

## Noch Industriegruppe 32 0 = Maschinenbau

| Erzeugnis  | Melde-<br>nummer | Maß-<br>einheit |
|--|------------------|-----------------|
| Vorrichtungen, Schnitt-, Stanz- und Form-<br>werkzeuge   |                  |                 |
| Vorrichtungen  | 3218 81          | kg              |
| Schnitt-, Stanz- und Formwerkzeuge   | 3218 85          | kg              |
| Spritzguß- und Preßwerkzeuge für<br>Kunststoffe (Formen für die Ver-<br>arbeitung von plastischen Massen)  | 3218 89          | kg              |
| Werkzeuge (Meldenummern 3218 10 bis<br>3218 89 und 3218 09), soweit mit Hart-<br>metall bestückt   | 3218 90          | kg              |
| Teile zu den vorgenannten Werkzeugen<br>(ohne solche, für welche bereits Melde-<br>nummern vorgedruckt sind)   | 3218 09          | kg              |
| <b>Feinmeßinstrumente (Präzisionsmeßzeuge)<br/>des Arbeitsbereiches der Industriegruppe<br/>37 0 = Feinmechanik und Optik</b>  |                  |                 |
| Lehren aller Art   | 3753 81          | Stück           |
| Meßuhren   | 3753 82          | Stück           |
| Meßbrücken   | 3753 84          | Stück           |
| Tiefenmaße mit $\frac{1}{10}$ und $\frac{1}{100}$ mm Ables-<br>barkeit   | 3753 85          | Stück           |
| Innenmeßgeräte   | 3753 86          | Stück           |
| Sonstige Feinmeß- und Feinprüfgeräte und<br>-zeuge (Art angeben)   | 3753 89          | Stück           |
| Zubehör, Einzel- und Ersatzteile für Fein-<br>meßinstrumente, soweit nicht an anderer<br>Stelle genannt  | 3753 09          | kg              |
| <b>Autogengeräte und -maschinen einschl.<br/>Flammspritzgeräte</b>   |                  |                 |
| Azetylenentwickler (ortsbeweglich und<br>stationär), Wasservorlagen, einschl. Zu-<br>behör, Einzel- und Ersatzteile  | 3219 10          | kg              |
| Autogen-Schweiß-, Schneid- und Lötgeräte<br>einschl. sämtlicher Spezialgeräte, Flamm-<br>spritzgeräte für Stahl, Metall und<br>Kunststoffe, einschl. Zubehör, Einzel-<br>und Ersatzteile<br>auch Einzel- und Ersatzbrenner | 3219 40          | kg              |
| Maschinen für autogenes Schweißen,<br>Schneiden und autogenes Oberflächen-<br>härten, einschl. Zubehör, Einzel- und<br>Ersatzteile (ohne Einzel- und Ersatz-<br>brenner)   | 3219 70          | kg              |

## Noch Industriegruppe 32 0 = Maschinenbau

| Erzeugnis  | Melde-<br>nummer | Maß-<br>einheit |
|--|------------------|-----------------|
| <b>Lokomotiven und Tender</b>  |                  |                 |
| <b>Neuproduktion von Lokomotiven und Tendern</b>                           |                  |                 |
| Lokomotiven mit Antrieb durch Kolben-<br>dampfmaschinen oder Dampfturbinen |                  |                 |
| Tenderlokomotiven mit einem Leer-<br>gewicht von 20 t oder weniger         |                  |                 |
| für eine Spurweite von 100 cm oder<br>mehr                                 | 3221 11          | Stck u. kg      |
| für eine Spurweite unter 100 cm  | 3221 12          | Stck u. kg      |
| Tenderlokomotiven mit einem Leer-<br>gewicht von mehr als 20 t             |                  |                 |
| für eine Spurweite von 100 cm<br>oder mehr                                 | 3221 14          | Stck u. kg      |
| für eine Spurweite unter 100 cm  | 3221 15          | Stck u. kg      |
| Lokomotiven mit besonderem Tender<br>(Schlepptender)                       |                  |                 |
| für eine Spurweite von 100 cm<br>oder mehr                                 | 3221 17          | Stck u. kg      |
| für eine Spurweite unter 100 cm  | 3221 18          | Stck u. kg      |
| Lokomotiven mit Hochdruckspeichern<br>(feuerlose Lokomotiven)              |                  |                 |
| für eine Spurweite von 100 cm<br>oder mehr                                 | 3221 21          | Stck u. kg      |
| für eine Spurweite unter 100 cm  | 3221 25          | Stck u. kg      |
| Lokomotiven mit Kolbenverbrennungs-<br>motoren                             |                  |                 |
| mit mechanischer Kraftübertragung  |                  |                 |
| für eine Spurweite von 100 cm<br>oder mehr                                 | 3221 31          | Stck u. kg      |
| für eine Spurweite unter 100 cm  | 3221 32          | Stck u. kg      |
| mit hydraulischer Kraftübertragung   |                  |                 |
| für eine Spurweite von 100 cm<br>oder mehr                                 | 3221 33          | Stck u. kg      |
| für eine Spurweite unter 100 cm  | 3221 34          | Stck u. kg      |
| mit elektrischer Kraftübertragung  |                  |                 |
| für eine Spurweite von 100 cm<br>oder mehr                                 | 3221 35          | Stck u. kg      |
| für eine Spurweite unter 100 cm  | 3221 36          | Stck u. kg      |

## Noch Industriegruppe 32 0 = Maschinenbau

| Erzeugnis   | Melde-<br>nummer | Maß-<br>einheit |
|---|------------------|-----------------|
| <u>Lokomotiven mit elektrischem Antrieb</u><br>(Energiezuleitung durch Fahrdräht oder Schiene oder Akkumulator) (ohne elektrische Industriebahnfahrzeuge, wie Grubenlokomotiven, Werkbahnlokomotiven, Verschiebelokomotiven, Treidellokomotiven, Abraumlokomotiven usw.; diese siehe Meldenummer 3684 10)                                     |                  |                 |
| für eine Spurweite von 100 cm oder mehr   | 3221 37          | Stck u. kg      |
| für eine Spurweite unter 100 cm   | 3221 38          | Stck u. kg      |
| Druckluftlokomotiven (ohne Grubenlokomotiven)   |                  |                 |
| für eine Spurweite von 100 cm oder mehr   | 3221 41          | Stck u. kg      |
| für eine Spurweite unter 100 cm   | 3221 45          | Stck u. kg      |
| Sonstige an anderer Stelle nicht genannte Lokomotiven (ohne elektrische Industriebahnfahrzeuge, wie Grubenlokomotiven, Werkbahnlokomotiven, Verschiebelokomotiven, Treidellokomotiven, Abraumlokomotiven usw.; diese siehe Meldenummer 3684 10 und ohne Lokomotiven für Untertage-Betrieb mit Druckluft- oder Kolbenverbrennungsmotorantrieb) |                  |                 |
| für eine Spurweite von 100 cm oder mehr   | 3221 51          | Stck u. kg      |
| für eine Spurweite unter 100 cm   | 3221 55          | Stck u. kg      |
| Lokomotiven für den Untertage-Betrieb   |                  |                 |
| mit Druckluftantrieb  | 3221 61          | Stck u. kg      |
| mit Kolbenverbrennungsmotorantrieb  | 3221 65          | Stck u. kg      |
| mit elektrischem Antrieb  | 3684 10          | Stck u. kg      |
| Tender und Ersatzkessel für Lokomotiven   |                  |                 |
| Tender  |                  |                 |
| für eine Spurweite von 100 cm oder mehr   | 3221 71          | Stck u. kg      |
| für eine Spurweite unter 100 cm   | 3221 73          | Stck u. kg      |
| Ersatzkessel  | 3221 75          | Stck u. kg      |
| Bestandteile von Schienenfahrzeugen   |                  |                 |
| Fahrgestelle, komplett, für Lokomotiven jeder Bauart und Spurweite  | 3221 80          | Stck u. kg      |

## Noch Industriegruppe 32 0 = Maschinenbau

| Erzeugnis  | Melde-<br>nummer | Maß-<br>einheit |
|--|------------------|-----------------|
| <i>Rollendes Eisenbahnzeug für Lokomotiven jeder Bauart und Spurweite</i>  | 2741 10          | t               |
| <i>Radsätze, komplett, für Lokomotiven jeder Bauart und Spurweite; Radreifen, Radfelgen, Radscheiben, Radmittelstücke, Räder, Achsen, Treibzapfen, Kugelzapfen, Naben, Sprengringe usw.</i>  |                  |                 |
| <b>Überholte Lokomotiven und Tender</b>  |                  |                 |
| Überholte Lokomotiven mit Antrieb durch Kolbendampfmaschinen oder Dampfturbinen <sup>2)</sup>  | 3221 91          | Stck u. kg      |
| Überholte Lokomotiven mit Hochdruckspeichern (feuerlose Lokomotiven) <sup>2)</sup>   | 3221 92          | Stck u. kg      |
| Überholte Lokomotiven mit Kolbenverbrennungsmotoren <sup>2)</sup>  | 3221 93          | Stck u. kg      |
| Überholte Lokomotiven mit elektrischem Antrieb (Energiezuleitung durch Fahrdrabt oder Schiene oder Akkumulator) (ohne überholte elektrische Industriebahnfahrzeuge, wie Grubenlokomotiven, Werkbahnlokomotiven, Verschiebelokomotiven, Treidellokomotiven, Abraumlomotiven usw.; diese siehe Melde-<br>nummer 3695 84) <sup>2)</sup> | 3221 94          | Stck u. kg      |
| Überholte Druckluftlokomotiven (ohne Grubenlokomotiven) <sup>2)</sup>  | 3221 95          | Stck u. kg      |
| Überholte Lokomotiven für Untertage-Betrieb <sup>2)</sup>  | 3221 96          | Stck u. kg      |
| Überholte Lokomotivtender <sup>2)</sup>  | 3221 97          | Stck u. kg      |
| Sonstige überholte Lokomotiven <sup>2)</sup>   | 3221 99          | Stck u. kg      |
| <b>Zubehör, Einzel- und Ersatzteile für Lokomotiven und Tender, soweit nicht an anderer Stelle genannt (aber nicht komplette Fahrgestelle, Radsätze, rollendes Eisenbahnzeug, komplette Kolbenverbrennungsmotoren, Bremsen u. ä.)</b>  | 3221 09          | kg              |

<sup>2)</sup> Es ist als Gewichtsmenge nur das Reparaturmaterial-Einsatzgewicht (Eisen und Stahl) anzugeben.

## Noch Industriegruppe 32 0 = Maschinenbau

| Erzeugnis  | Melde-<br>nummer | Maß-<br>einheit |
|--|------------------|-----------------|
| <b>Benzin- und Gasmotoren (Ottomotoren)</b>  |                  |                 |
| <b>Benzin-(Otto-)motoren</b>   |                  |                 |
| Ortsfeste und Einbaumotoren ( <u>ohne solche für Kraftfahrzeuge</u> ; diese siehe Melde-nummern 3318 11 bis 3318 27) |                  |                 |
| luftgekühlte   |                  |                 |
| bis 4 PS (oder bis 250 ccm) <sup>*)</sup>  | 3222 11          | Stck u. kg      |
| über 4 bis 10 PS (oder über 250 ccm bis 1 l) <sup>*)</sup>   | 3222 12          | Stck u. kg      |
| über 10 PS (oder über 1 l) <sup>*)</sup>   | 3222 19          | Stck u. kg      |
| wassergekühlte   |                  |                 |
| bis 10 PS (oder bis 1 l) <sup>*)</sup>   | 3222 21          | Stck u. kg      |
| über 10 PS (oder über 1 l) <sup>*)</sup>   | 3222 29          | Stck u. kg      |
| Bootsmotoren einschl. Schiffshilfs- und Außenbordmotoren   |                  |                 |
| bis 10 PS <sup>*)</sup>  | 3222 31          | Stck u. kg      |
| über 10 PS <sup>*)</sup>   | 3222 39          | Stck u. kg      |
| Sonstige Benzin-(Otto-)motoren (Art angeben) (Gesamtleistung in PS) <sup>*)</sup>                                    | 3222 50          | Stck u. kg      |
| Zubehör, Einzel- und Ersatzteile für Benzin-(Otto-)motoren, soweit nicht an anderer Stelle genannt                   | 3222 08          | kg              |
| <b>Gas-(Otto-)motoren</b>  |                  |                 |
| Ortsfeste und Einbaugasmotoren für Leucht-, Generator- oder Erdgas (Gesamtleistung in PS) <sup>*)</sup>              | 3222 60          | Stck u. kg      |
| Schiffsgas-Motoren (Gesamtleistung in PS) <sup>*)</sup>  | 3222 70          | Stck u. kg      |
| Groß-Gasmaschinen für Kokerei- und Hoch-ofengas (Gesamtleistung in PS) <sup>*)</sup>                                 | 3222 80          | Stck u. kg      |
| Sonstige Gasmotoren (Art angeben) (Gesamtleistung in PS) <sup>*)</sup><br>z. B. Wechselmotoren u. a.                 | 3222 90          | Stck u. kg      |
| Zubehör, Einzel- und Ersatzteile für Gas-(Otto-)motoren, soweit nicht an anderer Stelle genannt                      | 3222 09          | kg              |

<sup>\*)</sup> Im Fragebogen sind die Kraftmaschinen entsprechend den Meldepositionen, soweit gefordert, nach Größenklassen zu melden. Außerdem ist in der nächsten Zeile in der Spalte »Menge« auch die Gesamtleistung nach PS, WPS bzw. kW der Kraftmaschinen anzugeben.

## Noch Industrie-Gruppe 32 0 = Maschinenbau

| Erzeugnis  | Melde-<br>nummer | Maß-<br>einheit |
|--|------------------|-----------------|
| <b>Dieselmotoren</b>   |                  |                 |
| ortsfeste  |                  |                 |
| bis 30 PS <sup>*)</sup> 11, 12   | 3223 11          | Stck u. kg      |
| über 30 bis 200 PS <sup>*)</sup> 13, 14, 15  | 3223 12          | Stck u. kg      |
| über 200 bis 1 000 PS <sup>*)</sup> 16, 17, 18   | 3223 13          | Stck u. kg      |
| über 1 000 PS <sup>*)</sup> 19   | 3223 19          | Stck u. kg      |
| für Schiffsantrieb   |                  |                 |
| bis 30 PS <sup>*)</sup> 21, 22   | 3223 21          | Stck u. kg      |
| über 30 bis 200 PS <sup>*)</sup> 23, 24, 25  | 3223 22          | Stck u. kg      |
| über 200 bis 1 000 PS <sup>*)</sup> 26, 27, 28   | 3223 23          | Stck u. kg      |
| über 1 000 PS <sup>*)</sup> 29   | 3223 29          | Stck u. kg      |
| zum Einbau in Arbeitsmaschinen aller Art,<br>einschl. Schiffhilfsmotoren   |                  |                 |
| bis 30 PS <sup>*)</sup> 27, 22   | 3223 31          | Stck u. kg      |
| über 30 bis 200 PS <sup>*)</sup> 23, 24, 25  | 3223 32          | Stck u. kg      |
| über 200 PS <sup>*)</sup> 26, 27, 28, 29   | 3223 39          | Stck u. kg      |
| zum Einbau in Ackerschlepper (ohne solche<br>für Straßenzugmaschinen; diese siehe<br>Meldenummer 3328 50)                                      |                  |                 |
| bis 12 PS <sup>*)</sup>  | 3223 41          | Stck u. kg      |
| über 12 bis 24 PS <sup>*)</sup>  | 3223 42          | Stck u. kg      |
| über 24 bis 34 PS <sup>*)</sup>  | 3223 43          | Stck u. kg      |
| über 34 PS <sup>*)</sup>   | 3223 49          | Stck u. kg      |
| zum Einbau in Lokomotiven und andere<br>Schienenfahrzeuge  |                  |                 |
| bis 40 PS <sup>*)</sup>  | 3223 51          | Stck u. kg      |
| über 40 bis 150 PS <sup>*)</sup>   | 3223 52          | Stck u. kg      |
| über 150 bis 1 000 PS <sup>*)</sup>  | 3223 53          | Stck u. kg      |
| über 1 000 PS <sup>*)</sup>  | 3223 59          | Stck u. kg      |
| Zubehör, Einzel- und Ersatzteile für Diesel-<br>motoren, soweit nicht an anderer Stelle<br>genannt   | 3223 09          | kg              |
| <b>Halbdiesel-(Glühkopf-)motoren u. a.</b>   |                  |                 |
| Halbdiesel-(Glühkopf-)motoren aller Art,<br>Kohlenstaubmotoren, Heißluft- und Preß-<br>luftmotoren u. a. (Gesamtleistung in PS <sup>*)</sup> ) | 3224 10          | Stck u. kg      |
| Zubehör, Einzel- und Ersatzteile für Halb-<br>diesel-(Glühkopf-)motoren u. a., soweit<br>nicht an anderer Stelle genannt                       | 3224 09          | kg              |

<sup>\*)</sup> Im Fragebogen sind die Kraftmaschinen entsprechend den Meldepositionen, soweit gefordert, nach Größenklassen zu melden. Außerdem ist in der nächsten Zeile in der Spalte »Menge« auch die Gesamtleistung nach PS, WPS bzw. kW der Kraftmaschinen anzugeben.



## Noch Industriegruppe 32 0 = Maschinenbau

| Erzeugnis  | Melde-<br>nummer | Maß-<br>einheit |
|--|------------------|-----------------|
| <b>Gaserzeuger für Verbrennungsmotoren</b>   |                  |                 |
| Gaserzeuger für Verbrennungsmotoren  |                  |                 |
| bewegliche und zum Einbau in Fahr-<br>zeuge  | 3225 10          | Stck u. kg      |
| ortsfeste  | 3225 50          | Stck u. kg      |
| Zubehör, Einzel- und Ersatzteile zu Gas-<br>erzeugern für Verbrennungsmotoren,<br>soweit nicht an anderer Stelle genannt   | 3225 09          | kg              |
| <b>Kesseldampfmaschinen (Lokomobilen) und<br/>Kolbendampfmaschinen</b>   |                  |                 |
| <b>Kesseldampfmaschinen (Lokomobilen)</b>  |                  |                 |
| ortsfeste und bewegliche (Gesamt-<br>leistung in PS) <sup>*)</sup>   | 3226 10          | Stck u. kg      |
| Zubehör, Einzel- und Ersatzteile für Kessel-<br>dampfmaschinen (ohne solche für Kessel;<br>diese siehe Meldenummer 3151 09 bzw.<br>3155 09), soweit nicht an anderer Stelle<br>genannt | 3226 08          | kg              |
| <b>Kolbendampfmaschinen</b>  |                  |                 |
| für Schiffsantrieb (Gesamtleistung in<br>PS) <sup>*)</sup>   | 3226 51          | Stck u. kg      |
| für andere Zwecke  |                  |                 |
| stehend (Gesamtleistung in PS) <sup>*)</sup>   | 3226 55          | Stck u. kg      |
| liegend (Gesamtleistung in PS) <sup>*)</sup>   | 3226 56          | Stck u. kg      |
| Zubehör, Einzel- und Ersatzteile für Kolben-<br>dampfmaschinen, soweit nicht an anderer<br>Stelle genannt  | 3226 09          | kg              |
| <b>Dampfturbinen</b>   |                  |                 |
| für Schiffsantrieb (Gesamtleistung in<br>WPS) <sup>*)</sup>  | 3227 10          | Stck u. kg      |
| für Kraftwerksausrüstungen (auch In-<br>dustriekraftwerke)   |                  |                 |
| bis 2000 kW (Gesamtleistung in<br>kW) <sup>*)</sup>  | 3227 41          | Stck u. kg      |
| über 2000 bis 10 000 kW (Gesamt-<br>leistung in kW) <sup>*)</sup>  | 3227 44          | Stck u. kg      |
| über 10 000 bis 40 000 kW (Gesamt-<br>leistung in kW) <sup>*)</sup>  | 3227 47          | Stck u. kg      |
| über 40 000 kW (Gesamtleistung in<br>kW) <sup>*)</sup>   | 3227 49          | Stck u. kg      |
| für andere Zwecke (Gesamtleistung in<br>kW) <sup>*)</sup>  | 3227 70          | Stck u. kg      |
| Zubehör, Einzel- und Ersatzteile für Dampf-<br>turbinen, soweit nicht an anderer Stelle<br>genannt   | 3227 09          | kg              |

<sup>\*)</sup> Im Fragebogen sind die Kraftmaschinen entsprechend den Meldepositionen, soweit gefordert, nach Größenklassen zu melden. Außerdem ist in der nächsten Zeile in der Spalte »Menge« auch die Gesamtleistung nach PS, WPS bzw. kW der Kraftmaschinen anzugeben.

## Noch Industriegruppe 32 0 = Maschinenbau

| Erzeugnis   | Melde-<br>nummer | Maß-<br>einheit |
|---|------------------|-----------------|
| <b>Wasserkraftmaschinen und Windkraft-<br/>anlagen</b>  |                  |                 |
| <b>Wasserkraftmaschinen</b>   |                  |                 |
| Wasserturbinen (auch mit Regler)<br>ohne Druckleitung   |                  |                 |
| bis 1000 kW (Gesamtleistung in kW) <sup>*)</sup>  | 3228 11          | Stck u. kg      |
| über 1000 bis 10 000 kW (Gesamt-<br>leistung in kW) <sup>*)</sup>   | 3228 12          | Stck u. kg      |
| über 10 000 kW (Gesamtleistung in<br>kW) <sup>*)</sup>  | 3228 13          | Stck u. kg      |
| Speicherpumpen für Wasserkraftanlagen   | 3228 14          | Stck u. kg      |
| Wasserräder (Gesamtleistung in PS) <sup>*)</sup>  | 3228 17          | Stck u. kg      |
| Zubehör, Einzel- und Ersatzteile für<br>Wasserkraftmaschinen, soweit nicht an<br>anderer Stelle genannt   | 3228 08          | kg              |
| <b>Windkraftanlagen</b>   |                  |                 |
| Windkraftanlagen (Gesamtleistung in PS) <sup>*)</sup>   | 3228 50          | Stck u. kg      |
| Zubehör, Einzel- und Ersatzteile für Wind-<br>kraftanlagen, soweit nicht an anderer<br>Stelle genannt   | 3228 09          | kg              |
| <b>Gasturbinen</b>  |                  |                 |
| Gasturbinen für alle Zwecke (Gesamt-<br>leistung in PS) <sup>*)</sup>   | 3229 10          | Stck u. kg      |
| Zubehör, Einzel- und Ersatzteile für Gas-<br>turbinen, soweit nicht an anderer Stelle<br>genannt  | 3229 09          | kg              |
| <b>Verdichter, Druckluftgeräte, -werkzeuge<br/>und -bremsen</b>   |                  |                 |
| (ohne Druckluftlokomotiven; diese siehe<br>Klasse 3221 und ohne Maschinen und Ein-<br>richtungen für den Bergbau; diese siehe<br>Klasse 3238)   |                  |                 |
| <b>Verdichter</b>   |                  |                 |
| Niederdruck-Kleinkolbenverdichter, orts-<br>fest und ortsbeweglich, für einen End-<br>druck bis einschl. 15 atü und mit einer<br>Leistung bis 60 cbm/h Liefermenge (VDI-<br>Verdichter-Regeln); im Unterdruckgebiet<br>als Vakuumerzeuger arbeitend (ohne<br>Reifenkraftluftpumpen) | 3231 11          | Stck u. kg      |

<sup>\*)</sup> Im Fragebogen sind die Kraftmaschinen entsprechend den Meldepositionen, soweit gefordert, nach Größenklassen zu melden. Außerdem ist in der nächsten Zeile in der Spalte »Menge« auch die Gesamtleistung nach PS, WPS bzw. kW der Kraftmaschinen anzugeben.

## Noch Industriegruppe 32 0 = Maschinenbau

| Erzeugnis  | Melde-<br>nummer | Maß-<br>einheit |
|--|------------------|-----------------|
| Niederdruck-Kleinkolbenverdichter, ortsbeweglich, für einen Enddruck bis einschl. 15 atü und mit einer Leistung bis 60 cbm/h Liefermenge (VDI-Verdichter-Regeln); in Sonderbauart als Reifenkraftluftpumpen  | 3231 12          | Stck u. kg      |
| Niederdruck-Kolbenverdichter, ortsfest, für einen Enddruck bis einschl. 15 atü und über 60 bis 3000 cbm/h Liefermenge (VDI-Verdichter-Regeln); im Unterdruckgebiet als Vakuumherzeuger arbeitend   | 3231 13          | Stck u. kg      |
| Niederdruck-Kolbenverdichter, ortsfest, für einen Enddruck bis einschl. 15 atü und über 3000 cbm/h Liefermenge (VDI-Verdichter-Regeln); im Unterdruckgebiet als Vakuumherzeuger arbeitend  | 3231 14          | Stck u. kg      |
| Hochdruck-Kolbenverdichter, ortsfest, für einen Enddruck von mehr als 15 atü   | 3231 15          | Stck u. kg      |
| Vielzellenverdichter, ortsfest, im Unterdruckgebiet als Vakuumherzeuger arbeitend  | 3231 16          | Stck u. kg      |
| Kreiselverdichter, radialer und axialer Bauart (einschl. zugehörigem Getriebe und untrennbarer mechanischer Antriebsmaschine) <sup>4)</sup>  | 3231 17          | Stck u. kg      |
| Zwei- und mehrachsige Kapselgebläse (Rootsgebläse)   | 3231 18          | Stck u. kg      |
| Fahrbare Kolbenverdichter als Anhänger   | 3231 21          | Stck u. kg      |
| Fahrbare Vielzellenverdichter als Anhänger   | 3231 25          | Stck u. kg      |
| <b>Druckluftgeräte</b>   |                  |                 |
| Kombinierte Reifenfüll- und -druckprüfgeräte einschl. Luft- und Wassersäulen sowie sonstige Druckluftgeräte (Art angeben)<br>z. B. Ausblasepistolen  | 3231 41          | Stck u. kg      |
| Farbspritzpistolen und andere Farbspritzgeräte   | 3231 45          | Stck u. kg      |
| <b>Druckluftwerkzeuge</b>  |                  |                 |
| Druckluftwerkzeuge für die Eisen- und Metallbearbeitung (nicht Einsteckwerkzeuge; diese siehe Meldenummer 3892 10 bzw. 3898 47)  |                  |                 |
| drehende   | 3231 71          | Stck u. kg      |
| schlagende   | 3231 75          | Stck u. kg      |
| <sup>4)</sup> Mit mindestens 1000 m Gassäule (m GS) Druckerhöhung oder einem Bauaufwand von mindestens 100, bezogen auf das Verhältnis von Kupplungsleistung in kW, geteilt durch das spezifische Gewicht des zu verdichtenden Gases im Ansaugzustand in kg/cbm. |                  |                 |

## Noch Industriegruppe 32 0 = Maschinenbau

| Erzeugnis   | Melde-<br>nummer | Maß-<br>einheit |
|---|------------------|-----------------|
| <b>Druckluftbremsen für Schienenfahrzeuge</b>   | 3231 90          | Stck u. kg      |
| <b>Zubehör, Einzel- und Ersatzteile für Verdichter, Druckluftgeräte, -werkzeuge und -bremsen</b>  |                  |                 |
| Zubehör, Einzel- und Ersatzteile für Verdichter und Druckluftgeräte, soweit nicht an anderer Stelle genannt   | 3231 08          | kg              |
| Zubehör, Einzel- und Ersatzteile für Druckluftwerkzeuge und -bremsen, soweit nicht an anderer Stelle genannt  | 3231 09          | kg              |
| <b>Lufttechnische Anlagen einschl. Ventilatoren</b>   |                  |                 |
| Gebälse (Lüfter, Nieder-, Mittel- und Hochdruck-Ventilatoren, Exhaustoren usw.) radialer und axialer Bauart <sup>*)</sup>   | 3232 10          | Stck u. kg      |
| Lufttechnische Anlagen und Apparate, soweit nicht an anderer Stelle genannt <sup>*)</sup><br>z. B. Ent- und Belüftungsanlagen (auch Schutzraumbelüftungsanlagen); Saugzug- und Unterwindanlagen, Staubfilteranlagen und Staubsauger für industrielle Zwecke | 3232 40          | Stck u. kg      |
| Klima-Anlagen und -Apparate<br>Entnebelungs- und Befeuchtungs-Anlagen, Luftheizgeräte (nicht elektrisch)  | 3232 70          | Stck u. kg      |
| Zubehör, Einzel- und Ersatzteile für lufttechnische Anlagen einschl. Ventilatoren, soweit nicht an anderer Stelle genannt   | 3232 09          | kg              |
| <b>Kältemaschinen und -apparate</b>   |                  |                 |
| Haushaltgaskühlschränke bis 250 l Inhalt (komplette Schränke und Apparate)  | 3233 11          | Stck u. kg      |
| Kühlschränke über 250 bis 3 000 l Inhalt (komplette Schränke und Apparate)<br>Elektrokühlschränke bis 250 l Inhalt siehe Meldenummer 3638 11 bis 3638 49)   |                  |                 |
| mit Kompressionsmaschinenanlagen  | 3233 21          | Stck u. kg      |
| mit Absorptionsanlagen  | 3233 22          | Stck u. kg      |
| Kleinkälteanlagen bis 20 000 Kcal/h (komplette Anlagen und Apparate)  |                  |                 |
| mit Kompressionsmaschinenanlagen  | 3233 31          | Stck u. kg      |
| mit Absorptionsanlagen  | 3233 32          | Stck u. kg      |

<sup>\*)</sup> Mit höchstens 1000 m Wassäule (m GS) Druckerhöhung oder einem Bauaufwand von höchstens 100, bezogen auf das Verhältnis von Kupplungsleistung in kW, geteilt durch das spezifische Gewicht des zu verdichtenden Gases im Ansaugzustand in kg cbm.

<sup>\*)</sup> Montagen von nichtindustriellen Lüftungsanlagen gehören zum Arbeitsbereich der Industriegruppe 31 0 = Stahlbau.

## Noch Industriegruppe 32 0 = Maschinenbau

| Erzeugnis  | Melde-<br>nummer | Maß-<br>einheit |
|--|------------------|-----------------|
| Großkältemaschinen und -anlagen über 20 000 Kcal/h (ohne Schiffskältemaschinen)                  | 3233 40          | Stck u. kg      |
| Schiffskältemaschinen über 20 000 Kcal/h   | 3233 50          | Stck u. kg      |
| Luft- und Gasverflüssigungs- und -zerlegungsanlagen  | 3233 60          | Stck u. kg      |
| Kohlensäure- und Trockeneisanlagen   | 3233 70          | Stck u. kg      |
| Zubehör für Kältemaschinen und -apparate, soweit nicht an anderer Stelle genannt                 | 3233 08          | kg              |
| Einzel- und Ersatzteile für Kältemaschinen und -apparate, soweit nicht an anderer Stelle genannt | 3233 09          | kg              |
| <b>Flüssigkeitspumpen (ohne Jauchepumpen; diese siehe Klasse 3241)</b>                           |                  |                 |
| <b>Handpumpen</b>  |                  |                 |
| Flügelumpen einschl. Faßflügelumpen  | 3234 11          | Stck u. kg      |
| Saugpumpen, Ständerpumpen und Arbeitszylinder  | 3234 12          | Stck u. kg      |
| Liegende und stehende Ein- und Zweizylinderkolbenpumpen  | 3234 14          | Stck u. kg      |
| Faßkolbenpumpen  | 3234 15          | Stck u. kg      |
| Membranpumpen  | 3234 17          | Stck u. kg      |
| Kolbenpreßpumpen (z. B. zum Prüfen von Kesseln und Rohrleitungen)                                | 3234 18          | Stck u. kg      |
| <b>Kraftpumpen</b>   |                  |                 |
| <b>Verdrängerpumpen oszillierender Bauart</b>  |                  |                 |
| Kolbenpumpen (ohne Hauswasserkolbenpumpen)   | 3234 21          | Stck u. kg      |
| Hauswasserkolbenpumpen   | 3234 22          | Stck u. kg      |
| Dampf- und preßluftangetriebene Kolbenpumpen (Simplex und Duplex)                                | 3234 23          | Stck u. kg      |
| Tiefbrunnenkolbenpumpen  | 3234 24          | Stck u. kg      |
| Maschinelle Preßpumpen   | 3234 25          | Stck u. kg      |
| Membranpumpen  | 3234 26          | Stck u. kg      |
| <b>Verdrängerpumpen rotierender Bauart</b>   |                  |                 |
| Zahnradpumpen  | 3234 31          | Stck u. kg      |
| Schrauben- oder Spindelpumpen  | 3234 34          | Stck u. kg      |
| Drehkolbenpumpen   | 3234 37          | Stck u. kg      |
| Sonstige Verdrängerpumpen rotierender Bauart (Art angeben)                                       | 3234 39          | Stck u. kg      |

## Noch Industriegruppe 32 0 = Maschinenbau

| Erzeugnis  | Melde-<br>nummer | Maß-<br>einheit |
|--|------------------|-----------------|
| Kreiselpumpen (einschl. Heizungsumwälzungspumpen; ohne Umlaufbeschleuniger für Heizungsanlagen in Sonderbauart)                      |                  |                 |
| einstufige   | 3234 41          | Stck u. kg      |
| mehrstufige  | 3234 42          | Stck u. kg      |
| selbstansaugende   | 3234 43          | Stck u. kg      |
| Feuerlöschpumpen (ohne Tragkraftspritzen; diese siehe Klasse 3271)   | 3234 45          | Stck u. kg      |
| Unterflüssigkeitsmotorpumpen   | 3234 47          | Stck u. kg      |
| Umlaufbeschleuniger für Heizungsanlagen in Sonderbauart  | 3234 50          | Stck u. kg      |
| Propellerpumpen, Schraubenradpumpen, Rohrschrauben- und Kanalradpumpen u. ä. (Art angeben)   | 3234 60          | Stck u. kg      |
| Schiffspumpen in Sonderkonstruktion  | 3234 70          | Stck u. kg      |
| Sonstige Flüssigkeitspumpen (Art angeben)<br>z. B. Mammutpumpen, hydraulische<br>Widder, Pulsometer u. a.                            | 3234 90          | Stck u. kg      |
| <b>Zubehör, Einzel- und Ersatzteile für Flüssigkeitspumpen</b>   |                  |                 |
| Zubehör für Flüssigkeitspumpen, soweit nicht an anderer Stelle genannt   | 3234 08          | kg              |
| Einzel- und Ersatzteile für Flüssigkeitspumpen, soweit nicht an anderer Stelle genannt   | 3234 09          | kg              |
| <b>Maschinen für die Bauwirtschaft</b>   |                  |                 |
| <b>Baumaschinen für Hoch- und Tiefbau (ohne Straßen- und Gleisbaumaschinen)</b>  |                  |                 |
| Ausschachtmaschinen, Baugrubenaufzüge  | 3236 11          | Stck u. kg      |
| Bau-Aufzüge (ohne Baugrubenaufzüge)  | 3236 12          | Stck u. kg      |
| Bau-Winden   | 3236 13          | Stck u. kg      |
| Beton- und Mörtelmischer für Baustellen und Betonwerke   | 3236 14          | Stck u. kg      |
| Rüttel- und Vibriergeräte zur Boden- und Betonverdichtung  | 3236 17          | Stck u. kg      |
| Baukrane aller Art   | 3236 20          | Stck u. kg      |
| z. B. Turmdrehkrane für Baustellen,<br>Fenster-, Mauer-, Pfosten-, Schwenk-<br>und Dachdeckerkrane, Kabelkrane<br>für Großbaustellen |                  |                 |
| Rammen (Rambbären, -hämmer, -gerüste, -winden) und Pfahlzieher   | 3236 30          | Stck u. kg      |

## Noch Industriegruppe 32 0 = Maschinenbau

| Erzeugnis   | Melde-<br>nummer | Maß-<br>einheit |
|---|------------------|-----------------|
| <b>Sonstige Baumaschinen (ohne Bagger)</b><br>(Art angeben)<br>z. B. Betonpumpen, Betonspritz- und<br>-einpressgeräte, Maschinen und Ein-<br>richtungen für Großbaustellen (Silo-<br>und Transportanlagen, Wiege-, Meß-<br>und Zuteileinrichtungen, Gießtürme),<br>Druckluft-Tiefgründungsapparate,<br>Auflader und Schaufler, Schrapper<br>und Schrapperwinden (soweit nicht<br>für Untertage), Schnellmauergeräte<br>für Mauersteine, Maschinen und Ein-<br>richtungen zur Mechanisierung des<br>Innenausbauens, Putzmaschinen usw. | 3236 50          | Stck u. kg      |
| <b>Bagger</b>   |                  |                 |
| Universalbagger (Löffelbagger) (ohne Groß-<br>tagebaggergeräte mit Konstruktionsgewicht<br>von mehr als 100 t; diese siehe Klasse<br>3238)  | 3236 61          | Stck u. kg      |
| Eimertrockenbagger (ohne Großtagebau-<br>geräte mit Konstruktionsgewicht von<br>mehr als 100 t; diese siehe Klasse 3238)  | 3236 65          | Stck u. kg      |
| <b>Sonstige Bagger (Art angeben)</b><br>Schaufelradbagger, Grabenbagger, Gra-<br>benfräsen, Grabenreinigungsmaschinen,<br>Schwimmbagger bis 100 t Konstruk-<br>tionsgewicht (über 100 t Konstruk-<br>tionsgewicht siehe Meldenummer<br>3481 I.), Eimernaßbagger, Saugbagger<br>und Baggerpumpen   | 3236 69          | Stck u. kg      |
| <b>Straßenbaumaschinen</b>  |                  |                 |
| Maschinen für den Betonstraßenbau   | 3236 71          | Stck u. kg      |
| Maschinen für den bituminösen Straßenbau  | 3236 72          | Stck u. kg      |
| Maschinen für den Bau von Pflaster-,<br>Schotter- und Erdstraßen  | 3236 73          | Stck u. kg      |
| Bodenvermörtelungsmaschinen   | 3236 74          | Stck u. kg      |
| Straßenwalzen   | 3236 75          | Stck u. kg      |
| Aufreißer   | 3236 76          | Stck u. kg      |
| Maschinen für die Straßeninstandhaltung<br>und -wartung   | 3236 77          | Stck u. kg      |
| Schneeräumgeräte aller Art  | 3236 78          | Stck u. kg      |
| <b>Erdbaugeräte und Gleisbaumaschinen</b>   |                  |                 |
| Raupenschlepper für den Erdbau (nicht<br>Ackerschlepper) und Anbaugeräte, Pla-<br>nierraupen  | 3236 81          | Stck u. kg      |

## Noch Industriegruppe 32 0 = Maschinenbau

| Erzeugnis   | Melde-<br>nummer | Maß-<br>einheit |
|---|------------------|-----------------|
| Geländegängige Erdtransportgeräte (ohne Fahrzeuge der Industriegruppe 33 0), Straßenhobel, Schürfwagen, Planierpflüge, Kippenräumer und sonstige Erdbaugeräte (Art angeben)   | 3236 85          | Stck u. kg      |
| Gleisbaumaschinen aller Art   | 3236 89          | Stck u. kg      |
| Zubehör, Einzel- und Ersatzteile zu Maschinen für die Bauwirtschaft, soweit nicht an anderer Stelle genannt   | 3236 09          | kg              |
| <b>Baustoff-, Keramik- und Glasmaschinen, Maschinen für die Verarbeitung von Gummi und plastischen Massen</b>   |                  |                 |
| <b>Maschinen und Einrichtungen zur Herstellung von Bindemitteln und Zuschlagstoffen</b>   |                  |                 |
| Maschinen und Einrichtungen für die Zement-, Kalk-, Gips-, Traß- und Kreideindustrie  | 3237 11          | Stck u. kg      |
| Maschinen und Einrichtungen für die Schotter-, Sand- und Kiesindustrie und für die Trümmerverwertung  | 3237 15          | Stck u. kg      |
| <b>Zerkleinerungs- und Siebmaschinen für andere Industrien (soweit nicht unter den Melde-nummern 3237 11 und 3237 15 genannt)</b>   |                  |                 |
| Grobzerkleinerungsmaschinen (Brecher) für harte Rohstoffe   | 3237 21          | Stck u. kg      |
| Feinzerkleinerungsmaschinen für harte Rohstoffe, Zerkleinerungs- und Zerkleinerungsmaschinen für halbharte und weiche Rohstoffe   | 3237 25          | Stck u. kg      |
| Sieb- und Sortieranlagen (soweit nicht mit Zerkleinerungsmaschinen zusammengebaut)  | 3237 29          | Stck u. kg      |
| <b>Maschinen und Einrichtungen zur Herstellung und Bearbeitung zement-, kalk-, gips- und asphaltgebundener Bauelemente u. ä. (ohne Mischer und ohne Zerkleinerungs- und Siebmaschinen)</b>  |                  |                 |
| Maschinen und Einrichtungen zur Herstellung zementgebundener Bauelemente (Betonsteine, wie Hohlblock- und Deckensteine, Bimsbeton-, Schlackenbeton- und Ziegelsplittbetonsteine, Betondachsteine; Betonbalken, Betonrohre, Betonformteile; Fertigteile aus Spannbeton, Leichtbeton, Gasbeton, Schaumbeton; Gehweg-, Terrazzo- und Fußbodenplatten) und Maschinen zur Bearbeitung von Kunststein | 3237 31          | Stck u. kg      |



## Noch Industriegruppe 32 0 = Maschinenbau

| Erzeugnis  | Melde-<br>nummer | Maß-<br>einheit |
|--|------------------|-----------------|
| Maschinen und Einrichtungen zur Herstellung von Bauelementen aus Asbestzement, zur Herstellung kalkgebundener Bauelemente (z. B. Kalksandstein), zur Herstellung gipsgebundener Bauelemente (einschl. solcher von Gipsplatten aller Art), zur Herstellung asphaltgebundener Bauelemente (einschl. solcher von Asphaltplatten aller Art) und zur Herstellung von Leichtbau-, Isolier- und Dämmplatten | 3237 35          | Stck u. kg      |
| <b>Maschinen zur Gewinnung und Bearbeitung von Naturstein</b>  | 3237 40          | Stck u. kg      |
| <b>Keramikmaschinen</b>  |                  |                 |
| Maschinen und Einrichtungen für die Ziegel- und Grobkeramik-Industrie  | 3237 51          | Stck u. kg      |
| Maschinen und Einrichtungen für die feuerfeste Industrie   | 3237 52          | Stck u. kg      |
| Maschinen und Einrichtungen für die Feinkeramik-Industrie  | 3237 55          | Stck u. kg      |
| <b>Glasmaschinen</b>   |                  |                 |
| für die Flachglasindustrie   | 3237 71          | Stck u. kg      |
| für die Hohlglas- und die Glühlampen- und Radoröhrenindustrie  | 3237 73          | Stck u. kg      |
| für die optische Industrie   | 3237 75          | Stck u. kg      |
| Glasformen   | 3237 78          | Stck u. kg      |
| Zubehör, Einzel- und Ersatzteile für Glasmaschinen, soweit nicht an anderer Stelle genannt   | 3237 79          | kg              |
| <b>Andere Baustoffmaschinen, Maschinen zur Herstellung von Batterien usw., Pack- und Ballenpressen</b>   |                  |                 |
| Sonstige nicht genannte Baustoffmaschinen, auch Maschinen zur Herstellung von Batterien, Elementen, Akkumulatoren und Kohle- und Schweißelektroden (Art angeben)   | 3237 81          | Stck u. kg      |
| Pack- und Ballenpressen  | 3237 85          | Stck u. kg      |
| <b>Maschinen für die Verarbeitung von Gummi und plastischen Massen (ohne Formen für die Verarbeitung von plastischen Massen; diese siehe Klasse 3218)</b>  |                  |                 |
| Gummi- und Bunaverarbeitungsmaschinen  | 3237 91          | Stck u. kg      |
| Vulkanisieranlagen   | 3237 93          | Stck u. kg      |
| Gummi- und Vulkanisierformen   | 3237 95          | Stck u. kg      |
| Maschinen für die Verarbeitung von plastischen Massen  | 3237 97          | Stck u. kg      |

## Noch Industriegruppe 32 0 = Maschinenbau

| Erzeugnis  | Melde-<br>nummer | Maß-<br>einheit |
|--|------------------|-----------------|
| Zubehör, Einzel- und Ersatzteile zu Maschinen für die Verarbeitung von Gummi und plastischen Massen (ohne Formen für die Verarbeitung von plastischen Massen)                                      | 3237 99          | kg              |
| Zubehör, Einzel- und Ersatzteile für Baustoffmaschinen (ohne solche für Glasmasschinen und ohne solche zu Maschinen für die Verarbeitung von Gummi und plastischen Massen)                         | 3237 09          | kg              |
| <b>Maschinen und Einrichtungen für den Bergbau</b>   |                  |                 |
| <b>Gewinnungsmaschinen für den Bergbau — Untertage</b>   |                  |                 |
| für schneidende Gewinnung  |                  |                 |
| Groß-Schrämmaschinen<br>in normaler und in Sonderausführung  | 3238 11          | Stck u. kg      |
| Klein-Schrämmaschinen<br>Kerbmaschinen, Streckenvortriebsmaschinen auf Schlitten, Teckel- oder Raupenfahrwerk u a Schrängeräte (ohne Groß-Streckenvortriebsmaschinen und ohne Handschrämmaschinen) | 3238 12          | Stck u. kg      |
| Sonstige Maschinen und Einrichtungen für die schneidende Gewinnung (Art angeben)   | 3238 14          | Stck u. kg      |
| für schälende Gewinnung  |                  |                 |
| Kohlenhobel (einschl. der zugehörigen Winden)  | 3238 15          | Stck u. kg      |
| Loebbe-Hobel (Gesamtanlage einschl. zugehöriger Winden und Transportband [Panzerförderer])   | 3238 16          | Stck u. kg      |
| Schälschrappier  | 3238 18          | Stck u. kg      |
| Sonstige Maschinen und Einrichtungen für die schälende Gewinnung (Art angeben) Rückvorrichtungen u. a.   | 3238 19          | Stck u. kg      |
| <b>Streb- und Streckenfördermittel (einschl. Antriebe, Umkehrstationen und sonstige Bestandteile)</b>  |                  |                 |
| tragende Fördermittel  |                  |                 |
| Förderbänder mit Gummigurt   | 3238 21          | m u. kg         |
| Förderbänder mit Stahlband   | 3238 22          | m u. kg         |
| Gliederbänder<br>Stahlgliederbänder, kurvengängige Gliederbänder u. a.   | 3238 23          | m u. kg         |
| Schüttelrutschen nach DIN 20 900   | 3238 24          | m u. kg         |
| Feste Rutschen nach DIN 20 902   | 3238 25          | m u. kg         |

## Noch Industriegruppe 32 0 = Maschinenbau

| Erzeugnis  | Melde-<br>nummer | Maß-<br>einheit |
|--|------------------|-----------------|
| Wendelrutschen   | 3238 26          | m u. kg         |
| Sonstige tragende Fördermittel<br>(Art angeben)  | 3238 27          | m u. kg         |
| schiebende Fördermittel  |                  |                 |
| Kettenförderer, Kratz- und Bremsförderer   | 3238 28          | m u. kg         |
| Sonstige schiebende Fördermittel<br>(Art angeben)  | 3238 29          | m u. kg         |
| <b>Sonstige Maschinen und Einrichtungen für den<br/>Untertagebetrieb (einschl. Antriebe und son-<br/>stige Bestandteile)</b> |                  |                 |
| Druckluft-Zahnradmotoren (einzeln ge-<br>liefert, nicht in Verbindung mit der Ar-<br>beitsmaschine)                          | 3238 31          | Stck u. kg      |
| Häspel   | 3238 32          | Stck u. kg      |
| Schlepper- und Förderhäspel, Stapel-<br>häspel, Raubwinden u. a. (ohne<br>Hobelwinden)                                       |                  |                 |
| Schrappieranlagen  | 3238 33          | Stck u. kg      |
| Schrappierhäspel, Schrappgefäße,<br>Schrapprollen, sonstige Schrapp-<br>geräte   |                  |                 |
| Maschinen für den Bergeversatz   | 3238 34          | Stck u. kg      |
| Bergebrechanlagen, Zellenradmaschi-<br>nen, Kammermaschinen, Schleuder-<br>maschinen, Blaskanonen                            |                  |                 |
| Großgruben- und Abteilungsventilatoren   | 3238 35          | Stck u. kg      |
| Luttenventilatoren   | 3238 36          | Stck u. kg      |
| Lademaschinen  | 3238 37          | Stck u. kg      |
| Schaufel-, Stoßschaufel-, Zughacken-,<br>Schrapplader und andere Lade-<br>maschinen  |                  |                 |
| Großstreckenvortriebsmaschinen und Bohr-<br>wagen für drehendes und schlagendes<br>Bohren                                    | 3238 38          | Stck u. kg      |
| Sonstige Maschinen und Einrichtungen für<br>den Untertagebetrieb (Art angeben)   | 3238 39          | Stck u. kg      |
| Drehbohrmaschinen, Überhau-Bohr-<br>maschinen, Druckluft-Lichtmaschinen<br>u. a.   |                  |                 |
| <b>Druckluftwerkzeuge für den Bergbau und die<br/>Industrie der Steine und Erden</b>   |                  |                 |
| Abbauhämmer (ohne Bohrer und Einsteck-<br>werkzeuge; diese siehe Meldenummern<br>3892 10 bzw. 3898 47)                       | 3238 41          | Stck u. kg      |
| Bohrhämmer (ohne Bohrer und Einsteck-<br>werkzeuge; diese siehe Meldenummern<br>3892 10 bzw. 3898 47)                        | 3238 42          | Stck u. kg      |

## Noch Industriegruppe 32 0 = Maschinenbau

| Erzeugnis  | Melde-<br>nummer | Maß-<br>einheit |
|--|------------------|-----------------|
| Hand-Drehbohrmaschinen (ohne Bohrer und Einsteckwerkzeuge; diese siehe Meldenummern 3892 10 bzw. 3898 47)  | 3238 43          | Stck u. kg      |
| Aufbruchhämmer und Betonbrecher (ohne Bohrer und Einsteckwerkzeuge; diese siehe Meldenummern 3892 10 bzw. 3898 47)   | 3238 44          | Stck u. kg      |
| Vorschubsäulen, Bohrstützen u. ä.  | 3238 45          | Stck u. kg      |
| Druckluftbohrer-Stauch- und -Schärfmaschinen   | 3238 46          | Stck u. kg      |
| Druckluft-Schleifböcke   | 3238 47          | Stck u. kg      |
| Druckluftsägen für Schienen und Grubenholz und sonstige Spezial-Druckluftwerkzeuge für den Bergbau<br>z. B. Handschrämmaschinen  | 3238 48          | Stck u. kg      |
| Bildhauerhämmer, Keillochhämmer, Pflasterrammen, Spatenhämmer, Stampfer und Rüttelwerkzeuge und andere Druckluft-Spezialwerkzeuge für die Industrie der Steine und Erden | 3238 49          | Stck u. kg      |
| <b>Maschinen und Einrichtungen für Schachtförderung, Wagnenumläufe und Strecken</b>  |                  |                 |
| Fördermaschinen  | 3238 51          | Stck u. kg      |
| Dampf Fördermaschinen und mechanische Teile von elektrisch angetriebenen Fördermaschinen mit Leistungen über 335 kW  |                  |                 |
| Förderkörbe für Haupt- und Blindschächte   | 3238 52          | Stck u. kg      |
| Gefäßfördereinrichtungen   | 3238 53          | Stck u. kg      |
| Spezialzubehör für Schachtförderungen<br>Zwischengeschirre, Förderseilscheiben, Schachtverschlüsse u. a.   | 3238 54          | Stck u. kg      |
| Füllorteinrichtungen<br>Aufschieber, Schwingbühnen, Sperren, Abdrücker, Schachtöffner und Schachtsicherheitseinrichtungen  | 3238 55          | Stck u. kg      |
| Einrichtungen für Wagnenumläufe<br>Kipper, Kettenbahnen, Förderwagenreiniger, Rüttler und Rückstoßvorrichtungen u. a.  | 3238 56          | Stck u. kg      |
| Vorzieh- und Vordrückvorrichtungen   | 3238 57          | Stck u. kg      |
| Sonstige Streckeneinrichtungen<br>(Art angeben)  | 3238 59          | Stck u. kg      |
| Weichenstellvorrichtungen, Wettertüröffner, Schiebebühnen, Drehscheiben, Signaleinrichtungen u. a.   |                  |                 |

## Noch Industriegruppe 32 0 = Maschinenbau

| Erzeugnis  | Melde-<br>nummer | Maß-<br>einheit |
|--|------------------|-----------------|
| <b>Förder- und Gewinnungsgeräte für den Tagebau</b>  |                  |                 |
| Abraum-Förderbrücken   | 3238 61          | Stck u. kg      |
| Eimerkettenbagger mit mehr als 100 t Kon-<br>struktionsgewicht   | 3238 62          | Stck u. kg      |
| Schaufelradbagger  | 3238 63          | Stck u. kg      |
| Kabelbagger  | 3238 64          | Stck u. kg      |
| Schrämbagger   | 3238 65          | Stck u. kg      |
| Absetzanlagen  | 3238 66          | Stck u. kg      |
| Hilfsgeräte (Spezial-Kleinbagger) für die<br>Braunkohlen- und Torfgewinnung  | 3238 67          | Stck u. kg      |
| Sonstige Maschinen und Einrichtungen für<br>den Tagebau (Art angeben)  | 3238 68          | Stck u. kg      |
| Pflugrücker, Kippenpflüge, Gleisrück-<br>maschinen (ohne Gleisförderer; diese<br>siehe Klasse 3257) u. a.  |                  |                 |
| Zubehör, Einzel- und Ersatzteile für Groß-<br>fördergeräte, soweit nicht an anderer<br>Stelle genannt  | 3238 69          | kg              |
| <b>Maschinen und Einrichtungen zur Aufbereitung<br/>von Erzen, Kohle, Koks, Torf und anderen<br/>Mineralien sowie für hüttenmännische Vor-<br/>bereitungsanlagen und zur Gewinnung von<br/>NE-Metallen</b> |                  |                 |
| <b>Aufbereitungsmaschinen und Anlagen</b>  |                  |                 |
| für Erze   | 3238 71          | Stck u. kg      |
| für Steinkohle und Koks  | 3238 72          | Stck u. kg      |
| für Braunkohle   | 3238 73          | Stck u. kg      |
| für Torf   | 3238 74          | Stck u. kg      |
| für Kali, Steinsalze sowie andere<br>Mineralien  | 3238 75          | Stck u. kg      |
| Einrichtungen für hüttenmännische Vor-<br>bereitungsprozesse   | 3238 77          | Stck u. kg      |
| Einrichtungen zur Gewinnung von<br>NE-Metallen   | 3238 78          | Stck u. kg      |
| <b>Kokereimaschinen</b>  |                  |                 |
| Koksausdrückmaschinen<br>auch kombiniert mit Kohlenkuchen-<br>Stampfeinrichtungen  | 3238 81          | Stck u. kg      |
| Koksofenfüllwagen  | 3238 82          | Stck u. kg      |
| Türabhebemaschinen   | 3238 83          | Stck u. kg      |
| Kokskuchenführungswagen<br>auch kombiniert mit Türabhebe-Vor-<br>richtungen  | 3238 84          | Stck u. kg      |
| Kokslöschwagen   | 3238 85          | Stck u. kg      |

## Noch Industriegruppe 32 0 = Maschinenbau

| Erzeugnis  | Melde-<br>nummer | Maß-<br>einheit |
|--|------------------|-----------------|
| Sonstige nicht genannte Kokereimaschinen<br>(Art angeben)<br>Koksverladevorrichtungen u. ä.  | 3238 88          | Stck u. kg      |
| Armaturen für Kokereien, soweit nicht an<br>anderer Stelle genannt (Art angeben)<br>z. B. Koksofentüren u. a.  | 3238 89          | Stck u. kg      |
| <b>Erdölbohranlagen und sonstige Tiefbohranlagen</b>   |                  |                 |
| <b>Erdölbohranlagen</b>  |                  |                 |
| Obertägige Erdölbohranlagen<br>Bohrtürme, Bohrmaste, Hebewerke,<br>Drehtische, Turmblöcke, Flaschen-<br>zugblöcke, Spülpumpen, Spülköpfe<br>usw.   | 3238 91          | Stck u. kg      |
| Zubehör zu Erdölbohranlagen Obertage<br>Gestänge- und Rohrzangen, Gestänge-<br>und Rohrelevatoren, Elevatorbügel,<br>Abfangkeile und Einsätze, Rohrs-<br>schellen, Zementiereinrichtungen,<br>Bohrlochabsperungen einschl. Blow-<br>out-Preventer usw. | 3238 92          | Stck u. kg      |
| Geräte zu Erdölbohranlagen Untertage<br>Gestängeverbinder, Mitnehmerstangen,<br>Schwerstangen, Übergänge, Meißel und<br>Bohrer der verschiedensten Art, Kern-<br>bohrapparate, Fanggeräte, Richtgeräte<br>usw.   | 3238 93          | kg              |
| Fördereinrichtungen für Erdölbohranlagen<br>Obertage<br>Produktionstürme und -maste, Tief-<br>pumpenböcke, Kehrdrantriebe usw.   | 3238 94          | Stck u. kg      |
| Fördergeräte für Erdölbohranlagen Unter-<br>tage<br>Tiefpumpen, Pumpgestänge, Polier-<br>stangen, Paraffinschaber usw.   | 3238 95          | Stck u. kg      |
| Fahrbare Reinigungs- und Montagewinden<br>für Erdölbohranlagen<br>(Auto oder Raupen, mit oder ohne<br>Mast)  | 3238 96          | Stck u. kg      |
| Ersatzteile zu Erdölbohranlagen  | 3238 97          | kg              |
| <b>Sonstige Bohranlagen</b>  |                  |                 |
| Sonstige Bohranlagen zum Aufschluß von<br>Kohle, Kali, Erz, Wasser usw., als Schlag-<br>oder/und Drehbohranlagen eingerichtet<br>einschl. Ersatzteile  | 3238 98          | Stck u. kg      |
| Zubehör und Werkzeuge zu sonstigen<br>Bohranlagen  | 3238 99          | kg              |

## Noch Industriegruppe 32 0 = Maschinenbau

| Erzeugnis  | Melde-<br>nummer | Maß-<br>einheit |
|--|------------------|-----------------|
| <b>Zubehör, Einzel- und Ersatzteile für Maschinen und Einrichtungen für den Bergbau (ohne solche für Großfördergeräte und ohne Spezial-Zubehör für Erdöl- und sonstige Bohranlagen)</b>  |                  |                 |
| Hartmetallschneiden für Kohlenhobel  | 3238 05          | kg              |
| Zubehör für Maschinen und Einrichtungen für den Bergbau (ohne bereits aufgeführtes Spezialzubehör), soweit nicht an anderer Stelle genannt<br>z. B. Blasversatzrohre u. a.   | 3238 08          | kg              |
| Einzel- und Ersatzteile für Maschinen und Einrichtungen für den Bergbau, soweit nicht an anderer Stelle genannt  | 3238 09          | kg              |
| <b>Trocknungsanlagen und -maschinen</b>  |                  |                 |
| Trocknungsanlagen und -maschinen   |                  |                 |
| für die Nahrungs- und Genußmittel-industrie  | 3239 10          | Stck u. kg      |
| für die Textilindustrie  |                  |                 |
| Zentrifugen  | 3239 21          | Stck u. kg      |
| Maschinen und Apparate zum Trocknen, Befeuchten, Erhitzen und Karbonisieren für loses Textilgut und für Garne, Stück-Karbonisiermaschinen, Zylindertrockenmaschinen, Spannrahmen-trockner, Freilauftrockner (Hängen), Flachbahntrockner, ein- und mehrbahnig, Filzkalander | 3239 25          | Stck. u. kg     |
| für Wäschereien  | 3239 30          | Stck u. kg      |
| für die Chemische Industrie  | 3239 40          | Stck u. kg      |
| für die Holzindustrie (ohne Furnier-trockner; diese siehe Klasse 3217)   | 3239 50          | Stck u. kg      |
| für den Bergbau und die Industrie der Steine und Erden   | 3239 60          | Stck u. kg      |
| für Zellstoff, Papier und Pappe  | 3239 70          | Stck u. kg      |
| für die Blech verarbeitende Industrie auch Anlagen zur Vor- und End-behandlung, wie Metallwasch-, Phosphatier- und Lackieranlagen  | 3239 80          | Stck u. kg      |
| für sonstige nicht genannte Erzeugnisse bzw. Industrien (Art angeben)  | 3239 90          | Stck u. kg      |
| Zubehör, Einzel- und Ersatzteile für Trocknungsanlagen und -maschinen, soweit nicht an anderer Stelle genannt  | 3239 09          | kg              |

## Noch Industriegruppe 32 0 = Maschinenbau

| Erzeugnis  | Melde-<br>nummer | Maß-<br>einheit                |
|--|------------------|--------------------------------|
| <b>Landmaschinen</b>   |                  |                                |
| <b>Maschinen und Geräte für die Bodenbearbeitung</b>   |                  |                                |
| Pflüge   |                  |                                |
| für Kraftbetrieb   | 3241 11          | Stck u. kg                     |
| für Gespannzug   | 3241 12          | Stck u. kg                     |
| Scheibeneggen  | 3241 13          | Stck u. kg                     |
| Ackereggen   | 3241 14          | Stck - Eggen-<br>felder und kg |
| Netz- und Wieseneggen  | 3241 15          | Stck u. kg                     |
| Grubber  |                  |                                |
| für Kraftbetrieb   | 3241 16          | Stck u. kg                     |
| für Gespannzug   | 3241 17          | Stck u. kg                     |
| Anbaubodenfräsen   | 3241 18          | Stck u. kg                     |
| Sonstige nicht genannte Bodenbearbeitungs-<br>maschinen und -geräte (Art angeben)                        | 3241 19          | Stck u. kg                     |
| Acker- und Wiesenwalzen, Schleifen,<br>Wiesenritzer, Wiesenhobel usw.                                    |                  |                                |
| <b>Maschinen und Geräte für die Saat- und<br/>Pflanzenpflege</b>   |                  |                                |
| Vielfachgeräte   | 3241 21          | Stck u. kg                     |
| Kartoffellegemaschinen   | 3241 22          | Stck u. kg                     |
| Sonstige Hackfruchtkulturmaschinen (Art<br>angeben)  | 3241 25          | Stck u. kg                     |
| Häufelgeräte (auch Hack- und Häufel-<br>pflüge), Pflanzlochmaschinen, Rad-<br>hacken usw.                |                  |                                |
| Sä- und Drillmaschinen (ohne Handsä-<br>maschinen)   | 3241 26          | Stck u. kg                     |
| Hackmaschinen  | 3241 27          | Stck u. kg                     |
| Sonstige nicht genannte Maschinen und<br>Geräte für die Saat- und Pflanzenpflege<br>(Art angeben)        | 3241 29          | Stck u. kg                     |
| Dibbel- und Handsämaschinen, Par-<br>zellendrillmaschinen, Pflanzensetz-<br>maschinen, Topfballenpressen |                  |                                |
| <b>Maschinen und Geräte für die Düngung und<br/>für den Pflanzenschutz</b>                               |                  |                                |
| Kunstdüngerstreuer (Jaucheschleudern und<br>-verteiler siehe Meldenummer 3843 50)                        | 3241 31          | Stck u. kg                     |
| Stallmiststreuer   | 3241 32          | Stck u. kg                     |
| Jauchepumpen   | 3241 33          | Stck u. kg                     |
| Gülleanlagen   | 3241 34          | Stck u. kg                     |
| Beregnungsanlagen  | 3241 35          | Stck u. kg                     |
| Maschinen und Geräte für den Pflanzen-<br>schutz   | 3241 38          | Stck u. kg                     |



## Noch Industriegruppe 32 0 = Maschinenbau

| Erzeugnis   | Melde-<br>nummer | Maß-<br>einheit |
|---|------------------|-----------------|
| <b>Erntebergungsmaschinen</b>   |                  |                 |
| Grasmäher für Gespannzug  | 3241 41          | Stck u. kg      |
| Getreidemäher für Gespannzug  | 3241 42          | Stck u. kg      |
| Mähbinder (einschl. Hanfmähbinder)<br>für Gespannzug  | 3241 43          | Stck u. kg      |
| für Schlepperzug (Zapfwellenbinder)   | 3241 44          | Stck u. kg      |
| Mähdrescher einschl. Mähdreschbinder  | 3241 45          | Stck u. kg      |
| Heurechen (Pferderechen)  | 3241 47          | Stck u. kg      |
| Heuwender und sonstige Wenderechen<br>Gabel- und Trommelheuwender, Gras-<br>zettmaschinen, Heurafter, kombi-<br>nierte Schwadenrechen   | 3241 48          | Stck u. kg      |
| Anbau-Mähwerke  | 3241 49          | Stck u. kg      |
| Rübenerntemaschinen   | 3241 51          | Stck u. kg      |
| Kartoffelerntemaschinen   | 3241 52          | Stck u. kg      |
| Kartoffelkrautschläger  | 3241 53          | Stck u. kg      |
| Feldhäcksler  | 3241 55          | Stck u. kg      |
| Rübenköpfmaschinen  | 3241 56          | Stck u. kg      |
| Sonstige nicht genannte Erntebergungs-<br>maschinen (Art angeben)<br>Flachsraufmaschinen, Maismähmaschi-<br>nen, Maisbindemäher usw.  | 3241 58          | Stck u. kg      |
| Zusatzgeräte für die Erntebergung<br>Garbentrenner, Garbensammler, Vor-<br>derwagen, Halmteiler, Kartoffelrode-<br>körper, Rübenrodekörper, Hand-<br>ablagen, Kupplungen für Zapfwellen-<br>binder usw. | 3241 59          | Stck u. kg      |
| <b>Ernteaufbereitungsmaschinen</b>  |                  |                 |
| Dreschmaschinen (ohne Mähdrescher; diese<br>siehe Meldenummer 3241 45) <sup>7)</sup>  |                  |                 |
| für normale Zwecke  | 3241 61          | Stck u. kg      |
| für Sonderzwecke<br>Maisdreschmaschinen, Parzellen-<br>dreschmaschinen, Kleedreschma-<br>schinen usw.   | 3241 62          | Stck u. kg      |
| Maisrebbler   | 3241 64          | Stck u. kg      |
| Strohpresen, Strohbinden, Aufnahme-<br>presen für Heu und Stroh   | 3241 66          | Stck u. kg      |
| Saatgutbereiter für Getreide  | 3241 68          | Stck u. kg      |

<sup>7)</sup> Dreschsätze sind nach den in diesen enthaltenen Maschinen lt. vorliegendem Verzeichnis  
autzugliedern.

## Noch Industriegruppe 32 0 = Maschinenbau

| Erzeugnis  | Melde-<br>nummer | Maß-<br>einheit |
|--|------------------|-----------------|
| Sonstige Maschinen zur Aufbereitung von<br>Sämereien (Art angeben)<br>Kleereiber, Kleereinigungsanlagen,<br>Reinigungsmaschinen für Rüben-<br>samen, Erbsenauslesemaschinen,<br>Beizapparate usw.  | 3241 69          | Stck u. kg      |
| Putzmühlen, Windfegen, landwirtschaft-<br>liche Trieure, Zellen- und Wenderausleser  | 3241 71          | Stck u. kg      |
| Kartoffelsortiermaschinen<br>auch Kartoffelauslese- und -verlade-<br>maschinen   | 3241 74          | Stck u. kg      |
| Sonstige Sortiermaschinen für Knollen-<br>früchte (Art angeben)<br>Zwiebelsortierer usw.   | 3241 75          | Stck u. kg      |
| Hydraulische Wein- und Obstpressen (ohne<br>Haushaltpressen; diese siehe Melde-<br>nummer 3881 10)   | 3241 76          | Stck u. kg      |
| Spindelpressen für Wein, Obst u. ä. (ohne<br>Haushaltpressen; diese siehe Melde-<br>nummer 3881 10)  | 3241 77          | Stck u. kg      |
| Obst- und Traubenmühlen, Tresterschleu-<br>dern und Abheemaschinen sowie andere<br>nicht genannte Fruchtsaft- und Weinbe-<br>und-verarbeitungsmaschinen (ohne Haus-<br>haltmaschinen und -pressen; diese siehe<br>Meldenummer 3881 10)   | 3241 78          | Stck u. kg      |
| Sonstige nicht genannte Ernteaufbereitungs-<br>maschinen (Art angeben)<br>Früchteauslesemaschinen, Obstsortier-<br>maschinen usw.  | 3241 79          | Stck u. kg      |
| <b>Maschinen und Geräte für die Hofwirtschaft<br/>und sonstige anderweitig nicht genannte<br/>Landmaschinen (ohne milchwirtschaftliche<br/>Maschinen; diese siehe Klasse 3243)</b>   |                  |                 |
| Messerrad- und Trommel-Häckselmaschinen<br>(ohne Häckselmaschinen mit Gebläse)   | 3241 81          | Stck u. kg      |
| Futterzerreißer (ohne Rübenschneider)  | 3241 82          | Stck u. kg      |
| Schrot-, Quetsch- und Mahlmühlen für die<br>Landwirtschaft   | 3241 83          | Stck u. kg      |
| Viehfutterkippdämpfer (ohne Viehfutter-<br>dämpfer als Kleinanlagen mit Kohle-<br>feuerung; diese siehe Meldenummer<br>3845 24, und ohne elektrisch beheizte<br>Viehfutterdämpfer; diese siehe Melde-<br>nummer 3636 93), Dampfkolonnen und<br>Erdedämpfanlagen für die Landwirtschaft | 3241 84          | Stck u. kg      |

## Noch Industriegruppe 32 0 = Maschinenbau

| Erzeugnis   | Melde-<br>nummer | Maß-<br>einheit |
|---|------------------|-----------------|
| Häckselmaschinen mit Gebläse  | 3241 85          | Stck u. kg      |
| Waschmaschinen für Kartoffeln und Rüben,<br>Rübenblattwäschen   | 3241 86          | Stck u. kg      |
| Rübenschneider mit und ohne Reiniger  | 3241 87          | Stck u. kg      |
| Rübenmühlen und andere Futterschneider<br>mit Feinzerkleinerung   | 3241 88          | Stck u. kg      |
| Sonstige nicht genannte Futtermittelberei-<br>tungsmaschinen (Art angeben)  | 3241 89          | Stck u. kg      |
| Olkuchenbrecher, Kartoffelquetschen,<br>Knochenmühlen, Rübenbröckler,<br>Reißwölfe für Futterbereitung  |                  |                 |
| Selbsttätige Tränkebecken   | 3241 91          | Stck u. kg      |
| Strohschneider ohne Gebläse (solche mit<br>Gebläse siehe Klasse 3242)   | 3241 92          | Stck u. kg      |
| Sonstige anderweitig nicht genannte Land-<br>maschinen (Art angeben)  | 3241 99          | Stck u. kg      |
| Göpel (Roßwerke), Mietenzudeck-<br>maschinen, Dungzerreißer, Stro-<br>seilmaschinen, Mähmesserschleif-<br>maschinen, Motorrasenmäher, Groß-<br>flächenrasenmäher usw. |                  |                 |
| <b>Zubehör, Einzel- und Ersatzteile für Land-<br/>maschinen, soweit nicht an anderer Stelle<br/>genannt</b>   | 3241 09          | kg              |
| <b>Landwirtschaftliche Transport- und Förder-<br/>anlagen</b>   |                  |                 |
| <b>Höhenförderer, Greiferaufzüge, Stallung-<br/>bahnen u. ä.</b>  |                  |                 |
| Höhenförderer für landwirtschaftliche Be-<br>triebe   | 3242 10          | Stck u. kg      |
| Gebläse für Heu, Stroh und Garben<br>ohne Schneidvorrichtung  | 3242 31          | Stck u. kg      |
| mit Schneidvorrichtung (einschl. Stroh-<br>schneider mit Gebläse)   | 3242 32          | Stck u. kg      |
| Gebläse für Körner und Spreu  | 3242 35          | Stck u. kg      |
| Greiferaufzüge für Heu und Getreide   | 3242 50          | Stck u. kg      |
| Schlepperanbaulader   | 3242 70          | Stck u. kg      |
| Greiferaufzüge und Kräne für Stallung   | 3242 91          | Stck u. kg      |
| Stallungsbahnen und sonstige Entmistungs-<br>anlagen  | 3242 99          | Stck u. kg      |
| Zubehör, Einzel- und Ersatzteile für Höhen-<br>förderer, Gebläse, Greiferaufzüge und<br>Stallungsbahnen u. ä.   | 3242 09          | kg              |

## Noch Industriegruppe 32 0 = Maschinenbau

| Erzeugnis  | Melde-<br>nummer | Maß-<br>einheit |
|--|------------------|-----------------|
| <b>Anhänger-Fahrzeuge (ohne Fahrrad-Anhänger; diese siehe Meldenummer 3351 70)</b>   |                  |                 |
| Anhänger (ohne luftbereifte Ackerwagen; diese siehe Meldenummer 3347 21)   |                  |                 |
| einachsige (ohne Kraftradanhänger)   | 3345 10          | Stück           |
| zwei- und mehrachsige  | 3345 50          | Stück           |
| Kraftradanhänger   | 3345 90          | Stück           |
| Einzel- und Ersatzteile hierfür, soweit nicht an anderer Stelle genannt  | 3345 09          | kg              |
| <b>Gespannfahrzeuge</b>  |                  |                 |
| Gespannkarren für die Landwirtschaft   | 3347 11          | Stück           |
| Zwei- und mehrachsige Gespannfahrzeuge   |                  |                 |
| Luftbereifte Ackerwagen (auch als Anhänger benutzbar)  | 3347 21          | Stück           |
| Eisenbereifte zwei- und mehrachsige Gespannfahrzeuge für die Landwirtschaft  | 3347 25          | Stück           |
| Einzel- und Ersatzteile hierfür, soweit nicht an anderer Stelle genannt  | 3347 09          | kg              |
| <b>Milchwirtschaftliche Maschinen</b>  |                  |                 |
| Melkmaschinen  | 3243 10          | Stck u. kg      |
| Milchzentrifugen   |                  |                 |
| für landwirtschaftliche Betriebe   | 3243 31          | Stck u. kg      |
| für Molkereien   | 3243 35          | Stck u. kg      |
| Buttermaschinen für landwirtschaftliche Betriebe   | 3243 50          | Stck u. kg      |
| Milchkühler für landwirtschaftliche Betriebe (ohne solche für Molkereien)  | 3243 71          | Stck u. kg      |
| Milchtiefkühlanlagen für landwirtschaftliche Betriebe  | 3243 75          | Stck u. kg      |
| Molkereimaschinen (ohne Milchpumpen; diese siehe Klasse 3234)  | 3243 90          | Stck u. kg      |
| Butterfertiger für Molkereien, Rahmreifer, Säurewecker, Milcherhitzer, Milchkühler, Milchmeßapparate, Käsewannen, Milchtanks, Kannenwaschmaschinen, Homogenisiermaschinen usw. |                  |                 |
| Zubehör, Einzel- und Ersatzteile für milchwirtschaftliche Maschinen, soweit nicht an anderer Stelle genannt  | 3243 09          | kg              |

## Noch Industriegruppe 32 0 = Maschinenbau

| Erzeugnis   | Melde-<br>nummer | Maß-<br>einheit |
|---|------------------|-----------------|
| <b>Ackerschlepper einschl. Einachsschlepper<br/>und andere einachsige Motorgeräte</b>   |                  |                 |
| Einachsschlepper und andere einachsige Motor-<br>geräte einschl. Motorbodenfräsen und Motor-<br>mäher (ohne Motorrasenmäher und Groß-<br>flächenrasenmäher; diese siehe Klasse 3241)        |                  |                 |
| bis 5 PS  | 3244 11          | Stck u. kg      |
| über 5 bis 7,5 PS   | 3244 15          | Stck u. kg      |
| über 7,5 PS   | 3244 19          | Stck u. kg      |
| <b>Dreirad- und Vierradschlepper</b>  |                  |                 |
| bis 12 PS   | 3244 41          | Stck u. kg      |
| über 12 bis 17 PS   | 3244 43          | Stck u. kg      |
| über 17 bis 24 PS   | 3244 45          | Stck u. kg      |
| über 24 bis 34 PS   | 3244 47          | Stck u. kg      |
| über 34 PS  | 3244 49          | Stck u. kg      |
| <b>Raupenschlepper (ohne solche für den Erdbau;<br/>diese siehe Klasse 3236)</b>  |                  |                 |
| bis 34 PS   | 3244 71          | Stck u. kg      |
| über 34 bis 60 PS   | 3244 75          | Stck u. kg      |
| über 60 PS  | 3244 79          | Stck u. kg      |
| <b>Zubehör, Einzel- und Ersatzteile für Acker-<br/>schlepper einschl. für Einachsschlepper und<br/>andere einachsige Motorgeräte, soweit nicht<br/>an anderer Stelle genannt</b>            | 3244 09          | kg              |
| <b>Maschinen für die Nahrungsmittelindustrie</b>  |                  |                 |
| <b>Maschinen für die Konservenindustrie</b>   |                  |                 |
| Konservendosenherstellungs- und<br>-verschlußmaschinen  | 3245 11          | Stck u. kg      |
| Maschinen für die Obst- und Gemüse-<br>konservierung und die Marmeladeindu-<br>strie (ohne Frucht- und Weinbe- und<br>-verarbeitungsmaschinen einschl. Pressen;<br>diese siehe Klasse 3241) | 3245 12          | Stck u. kg      |
| Behälter und Apparate für die Konserven-<br>industrie<br>wie Autoklaven, Blanchierkessel u. a.  | 3245 13          | Stck u. kg      |
| Maschinen und Einrichtungen für die<br>Essig- und Senfindustrie, Fischverar-<br>beitungsmaschinen und Maschinen und Ein-<br>richtungen für die Trockenmilch- und<br>Käseherstellung         | 3245 15          | Stck u. kg      |

## Noch Industriegruppe 32 0 = Maschinenbau

| Erzeugnis  | Melde-<br>nummer | Maß-<br>einheit |
|--|------------------|-----------------|
| <b>Müllereimaschinen und -anlagen (ohne solche für die Ölmüllerei)</b>   |                  |                 |
| Mehlmüllereimaschinen und -anlagen<br>(einschl. Fördermittel, wie Elevatoren,<br>Schnecken, pneumatische Passagen-<br>förderer)                                    | 3245 21          | Stck u. kg      |
| Schälmüllereimaschinen und -anlagen  | 3245 25          | Stck u. kg      |
| Pneumatische Förderanlagen für Getreide<br>(einschl. schwimmende Getreideheber,<br>ohne Schwimmkörper; diese siehe Melde-<br>nummer 3481 3.)                       | 3245 28          | Stck u. kg      |
| Getreidespeicheranlagen einschl. der zu-<br>gehörigen Fördermittel   | 3245 29          | Stck u. kg      |
| <b>Bäckerei-, Konditorei-, Teigwaren-, Keks-, Bis-<br/>kuit- und Waffelmaschinen, Backöfen</b>   |                  |                 |
| Teigknet- und -mischmaschinen  | 3245 31          | Stck u. kg      |
| Teigteilmaschinen und Teigteil- und -wirk-<br>maschinen<br>auch Auspreßmaschinen und Teiglang-<br>rollapparate   | 3245 32          | Stck u. kg      |
| Rühr- und Schlagmaschinen für die Bäckerei<br>und Konditorei   | 3245 33          | Stck u. kg      |
| Hilfsmaschinen für die Bäckerei und Kon-<br>ditorei  | 3245 34          | Stck u. kg      |
| Maschinen für die Teigwarenindustrie   | 3245 35          | Stck u. kg      |
| Dauerbackwaren- (Keks-, Biskuit-, Zwie-<br>back-, Leb- und Honigkuchen-, Waffel-,<br>Printen-, Spekulatius-, Oblaten- und<br>Knäckebrötchen-) -maschinen und -öfen | 3245 36          | Stck u. kg      |
| Nichtautomatische Backöfen (ohne solche<br>der Meldenummer 3245 36)  | 3245 37          | Stck u. kg      |
| Automatische Backöfen (ohne solche der<br>Meldenummer 3245 36)   | 3245 38          | Stck u. kg      |
| Teile, Armierungen und Beschläge für<br>Backöfen   | 3245 39          | kg              |
| <b>Maschinen und Einrichtungen für die Fleisch-<br/>verarbeitung</b>   |                  |                 |
| Schlachthausanlagen und -einrichtungen<br>auch Fleischereikochanlagen  | 3245 41          | Stck u. kg      |
| Fleischereimaschinen   | 3245 45          | Stck u. kg      |
| Zubehör, Einzel- und Ersatzteile für Ma-<br>schinen und Einrichtungen für die Fleisch-<br>verarbeitung, soweit nicht an anderer<br>Stelle genannt                  | 3245 49          | kg              |

## Noch Industriegruppe 32 0 = Maschinenbau

| Erzeugnis   | Melde-<br>nummer | Maß-<br>einheit |
|---|------------------|-----------------|
| <b>Maschinen und Apparate für die Süßwaren-<br/>industrie</b>   |                  |                 |
| Kakao- und Schokolademaschinen<br>Röstmaschinen für Kakao- und Schoko-<br>ladeherstellung u. a.   | 3245 51          | Stck u. kg      |
| Maschinen und Apparate für die Bonbon-<br>und sonstige Süßwarenherstellung  | 3245 55          | Stck u. kg      |
| <b>Maschinen und Apparate für die Zuckerindustrie</b>   |                  |                 |
| Einzelapparate und -maschinen für die<br>Zuckerfabrikation und Zuckerfabrikan-<br>lagen, Messerkästen und -scheiben   | 3245 60          | Stck u. kg      |
| Schnitzmesser für Zuckerrüben   | 3894 57          | kg              |
| <b>Maschinen und Apparate für die Ölmüllerei<br/>und Speisefettindustrie</b>  |                  |                 |
| Ölmüllereimaschinen und -anlagen  | 3245 71          | Stck u. kg      |
| Maschinen zur Be- und Verarbeitung von<br>Speisefetten  | 3245 75          | Stck u. kg      |
| <b>Sonstige an anderer Stelle nicht genannte<br/>Maschinen für die Nahrungsmittelindustrie</b>  | 3245 90          | Stck u. kg      |
| z. B. Maschinen zum Durchleuchten,<br>Sortieren und Stempeln von Eiern<br>u. a.   |                  |                 |
| Zubehör, Einzel- und Ersatzteile zu Maschinen<br>für die Nahrungsmittelindustrie (ohne solche<br>für Backöfen, Maschinen und Einrichtungen<br>für die Fleischverarbeitung), soweit nicht an<br>anderer Stelle genannt | 3245 09          | kg              |
| <b>Maschinen für verwandte Gebiete der<br/>Nahrungsmittelindustrie</b>  |                  |                 |
| <b>Brauerei-, Kellerei- und Getränkeindustrie-<br/>maschinen</b>  |                  |                 |
| Sudhauseinrichtungen  | 3246 11          | Stck u. kg      |
| Mälzereieinrichtungen   | 3246 12          | Stck u. kg      |
| Gär-, Lager- und Abfüllgefäße für die<br>Getränkeindustrie  | 3246 13          | Stck u. kg      |
| Faßbehandlungs- und -kellereimaschinen  | 3246 14          | Stck u. kg      |
| Flaschenbehandlungs- und Kellereimaschi-<br>nen, soweit nicht an anderer Stelle ge-<br>nannt  | 3246 15          | Stck u. kg      |
| Mineralwassermaschinen  | 3246 16          | Stck u. kg      |
| Wein-, Fruchtwein-, Limonade-, Likör- und<br>Sektkellereimaschinen  | 3246 17          | Stck u. kg      |

## Noch Industriegruppe 32 0 = Maschinenbau

| Erzeugnis  | Melde-<br>nummer | Maß-<br>einheit |
|--|------------------|-----------------|
| <b>Maschinen und Einrichtungen für Großküchen<br/>und Gastwirtschaften</b>   |                  |                 |
| Aufschnitt- und Käseschneidemaschinen<br>für Gewerbe   | 3246 21          | Stck u. kg      |
| Großkaffeemaschinen mit einem Nutzinhalt<br>über 2 l (solche bis 2 l Nutzinhalt siehe<br>Meldenummer 3636 37)  | 3246 22          | Stck u. kg      |
| Geschirrspülmaschinen  | 3246 23          | Stck u. kg      |
| Großküchenmaschinen  | 3246 24          | Stck u. kg      |
| Bierdruckapparate und Schanktisanlagen   | 3246 25          | Stck u. kg      |
| <b>Maschinen und Apparate für die Verarbeitung<br/>von Kaffee und Tee</b>  |                  |                 |
| Röstmaschinen für Kaffee und Kaffee-<br>Ersatz   | 3246 31          | Stck u. kg      |
| Aufbereitungsmaschinen und -anlagen für<br>Kaffee und Tee  | 3246 35          | Stck u. kg      |
| Großkaffeemöhlen für gewerbliche Zwecke  | 3246 39          | Stck u. kg      |
| <b>Maschinen und Apparate für die Tabakindustrie</b>   | 3246 40          | Stck u. kg      |
| <b>Maschinen für die Herstellung von Farben,<br/>Seifen und Kerzen, Maschinen für die<br/>pharmazeutische und kosmetische Industrie</b>  |                  |                 |
| Farbenherstellungsmaschinen  | 3246 51          | Stck u. kg      |
| Seifenherstellungsmaschinen  | 3246 53          | Stck u. kg      |
| Komprimiermaschinen (auch für Tabletten-<br>komprimierung)   | 3246 55          | Stck u. kg      |
| Kerzenherstellungsmaschinen, Drogen-<br>schneide- und -herstellungsmaschinen,<br>Salbenherstellungsmaschinen, Ampullen-<br>reinigungs-, -füll-, -schließ- und -be-<br>druckmaschinen | 3246 57          | Stck u. kg      |
| Sonstige nicht genannte Maschinen für die<br>pharmazeutische und kosmetische In-<br>dustrie<br>z. B. Flaschenreinigungs- und -füll-<br>maschinen                                     | 3246 59          | Stck u. kg      |
| <b>Universal-Misch-, Knet- und Siebmaschinen</b><br>(nur solche, die nicht speziell zu be-<br>stimmten Fachgebieten gehören)   | 3246 70          | Stck u. kg      |



## Noch Industriegruppe 32 0 = Maschinenbau

| Erzeugnis  | Melde-<br>nummer | Maß-<br>einheit |
|--|------------------|-----------------|
| <b>Verpackungsmaschinen</b> 3.4  |                  |                 |
| Einwickel- und Paketiermaschinen einschl.<br>Etikettier- und Banderoliermaschinen  |                  |                 |
| für Tabakwaren   | 3246 91          | Stck u. kg      |
| für Schokolade, Pralinen und andere<br>Süßwaren  | 3246 92          | Stck u. kg      |
| für die übrige Nahrungs- und Genuß-<br>mittelindustrie   | 3246 93          | Stck u. kg      |
| für Seifen und Kosmetika   | 3246 94          | Stck u. kg      |
| für chemische und pharmazeutische<br>Erzeugnisse   | 3246 95          | Stck u. kg      |
| für sonstige Waren   | 3246 96          | Stck u. kg      |
| Abfüllmaschinen für pulverförmige Massen<br>für Kleinpackungen zum Füllen von<br>Beuteln und Paketen (für Sack-<br>abfüllung siehe Klasse 3254 = Groß-<br>und Schnellwaagen) | 3246 97          | Stck u. kg      |
| Dosenfüllmaschinen, Tubenfüll- und<br>-schließmaschinen<br>(Dosenschließmaschinen siehe Klasse<br>3245)  | 3246 98          | Stck u. kg      |
| Tubenherstellungsmaschinen   | 3246 99          | Stck u. kg      |
| Zubehör, Einzel- und Ersatzteile zu Maschinen<br>für verwandte Gebiete der Nahrungsmittel-<br>industrie, soweit nicht an anderer Stelle ge-<br>nannt                         | 3246 09          | kg              |
| <b><u>Einzelapparate und Maschinen für die<br/>chemische und verwandte Industrie</u></b> 3.4   |                  |                 |
| <u>(Anlagen siehe Klasse 3252)</u>   |                  |                 |
| <b>Einzelapparate und -maschinen für die an-<br/>organische Chemie</b>   |                  |                 |
| für Stickstoff- und Kunstdüngerherstel-<br>lung  |                  |                 |
| Düngermühlen u. ä.   | 3251 11          | Stck u. kg      |
| für anorganische Säuren und Salze  | 3251 12          | Stck u. kg      |
| für Oberflächenbehandlung und -ver-<br>edlung  | 3251 13          | Stck u. kg      |
| Verzinkereiapparate, Verzinnungs-<br>maschinen, Drahtemailliermaschi-<br>nen, Apparate und Maschinen<br>zum Aufdämpfen metallischer<br>Überzüge u. ä.                        |                  |                 |
| Sonstige Einzelapparate und -maschinen<br>für die anorganische Chemie (Art an-<br>geben)   | 3251 19          | Stck u. kg      |
| Kristallisatoren u. ä.   |                  |                 |

## Noch Industriegruppe 32 0 = Maschinenbau

| Erzeugnis   | Melde-<br>nummer | Maß-<br>einheit |
|---|------------------|-----------------|
| <b>Einzelapparate und -maschinen für die organische Chemie</b>  |                  |                 |
| zur Herstellung von Fetten und Ölen,<br>zur Extraktion und Härtung  | 3251 21          | Stck u. kg      |
| zur Mineralölaufbereitung und zur<br>Synthesegasherstellung   | 3251 22          | Stck u. kg      |
| zur Herstellung von Sprengstoffen und<br>Feuerwerkskörpern  | 3251 24          | Stck u. kg      |
| zur Herstellung von Leim, Gelatine,<br>Firniss, Lack, Kitt u. ä.  | 3251 25          | Stck u. kg      |
| Kunstseidemaschinen bis zur Spinn-<br>düse (Von der Spinn-<br>düse ab siehe unter<br>3265 21 = Textilspinnmaschinen)  | 3251 27          | Stck u. kg      |
| Bunaerzeugungsapparate und -maschinen   | 3251 28          | Stck u. kg      |
| Sonstige Einzelapparate und -maschinen<br>für die organische Chemie (Art an-<br>geben)  | 3251 29          | Stck u. kg      |
| Apparate zur Herstellung von orga-<br>nischen Säuren und Salzen, Appa-<br>rate zum Entwesen, Entseuchen, Ent-<br>giften und zum Entlausen   |                  |                 |
| <b>Einzelapparate und -maschinen für allgemeine<br/>chemische Zwecke</b>  |                  |                 |
| Einzel-Autoklaven   | 3251 31          | Stck u. kg      |
| Filter und Filterpressen<br>(ohne Luftfilter und Entstaubungs-<br>apparate; diese siehe Klasse 3232)  | 3251 32          | Stck u. kg      |
| Zentrifugen für chemische Zwecke  | 3251 34          | Stck u. kg      |
| Rührwerke, Knet- und Mischmaschinen für<br>chemische Zwecke   | 3251 35          | Stck u. kg      |
| Sonstige Einzelapparate und -maschinen<br>für allgemeine chemische Zwecke (Art<br>angeben)  | 3251 39          | Stck u. kg      |
| Säurefeste Behälter (ausgekleidet mit<br>Blei, Siliziumplatten, Kunststoffen,<br>emailliert u. dgl.), Boiler und Kessel<br>(ohne Dampfkessel; diese gehören<br>zum Arbeitsbereich der Industrie-<br>gruppe 31 0 = Stahlbau) für die<br>chemische Industrie, Stahlbehälter,<br>Hochdruckapparate (nicht in An-<br>lagen), Säureapparate, Vakuum-<br>kocher, Einzelverdampfer, wärme-<br>technische Apparate, Faßsprühappa-<br>rate, Imprägnierapparate u. ä. |                  |                 |

## Noch Industriegruppe 32 0 = Maschinenbau

| Erzeugnis  | Melde-<br>nummer | Maß-<br>einheit |
|--|------------------|-----------------|
| <b>Einzelapparate und -maschinen für die Gärungs-<br/>und Stärkeindustrie</b>  |                  |                 |
| für die Brennerei  | 3251 41          | Stck u. kg      |
| für die Hefe- und Stärkefabrikation  | 3251 45          | Stck u. kg      |
| <b>Einzelapparate für explosionssichere Tank-<br/>anlagen und für Schiffsausrüstungen</b>  |                  |                 |
| Einzelapparate, -einrichtungen und -auf-<br>bauten für explosionssichere Tankanlagen   | 3251 51          | Stck u. kg      |
| Spezial-Einzelapparate für Schiffsausrüstun-<br>gen  | 3251 55          | Stck u. kg      |
| <b>Einzel-Wärmeaustauscher (soweit nicht zu<br/>Dampfkesseln gehörend)</b>   | 3251 60          | Stck u. kg      |
| Durchflußerwärmer, Gegenstromapparate,<br>Dampfumformer  |                  |                 |
| <b>Einzelapparate zu Kühlern und Kaminkühlern</b>  | 3251 70          | Stck u. kg      |
| <b>Einzelapparate und -maschinen für die Gas-<br/>industrie</b>  |                  |                 |
| Einzelapparate und -maschinen für die<br>Gaserzeugung, -waschung, -reinigung<br>und -kühlung einschl. Gaszähler für in-<br>dustrielle Zwecke   | 3251 80          | Stck u. kg      |
| <b>Einzelapparate und -maschinen für die Wasser-<br/>industrie</b>   |                  |                 |
| Einzelapparate und -maschinen<br>für die chemische Reinigung, Klärung<br>und Aufbereitung von Trink-,<br>Brauch- und Kesselspeisewasser<br>(ohne Flüssigkeitspumpen; diese<br>siehe Klasse 3234) | 3251 91          | Stck u. kg      |
| für die mechanische Reinigung, Klä-<br>rung und Aufbereitung von Trink-,<br>Brauch- und Kesselspeisewasser   | 3251 95          | Stck u. kg      |
| <b>Zubehör, Einzel- und Ersatzteile zu Einzel-<br/>apparaten und -maschinen für die chemische<br/>und verwandte Industrie, soweit nicht an<br/>anderer Stelle genannt</b>                        | 3251 09          | kg              |
| <b>Anlagen für die chemische und verwandte<br/>Industrie</b>   |                  |                 |
| (Einzelapparate und -maschinen siehe<br>Klasse 3251)   |                  |                 |
| <b>Anlagen für die anorganische Chemie</b>   |                  |                 |
| für Stickstoff- und Kunstdünger-<br>herstellung  | 3252 11          | Stck u. kg      |

## Noch Industriegruppe 32 0 = Maschinenbau

| Erzeugnis   | Melde-<br>nummer | Maß-<br>einheit |
|---|------------------|-----------------|
| für anorganische Säuren und Salze   | 3252 12          | Stck u. kg      |
| für Oberflächenbehandlung und -ver-<br>edlung   | 3252 13          | Stck u. kg      |
| Sonstige Anlagen für die anorganische<br>Chemie (Art angeben)   | 3252 19          | Stck u. kg      |
| Säureschutzanlagen, Kalklöschanlagen,<br>Chloralkalielektrolyse, Laugenrück-<br>gewinnungsanlagen u. ä.   |                  |                 |
| <b>Anlagen für die organische Chemie</b>  |                  |                 |
| zur Herstellung von Fetten und Ölen,<br>zur Extraktion und Härtung  | 3252 21          | Stck u. kg      |
| zur Mineralölaufbereitung und zur<br>Synthesegasherstellung   | 3252 22          | Stck u. kg      |
| zur Herstellung von Sprengstoffen und<br>Feuerwerkskörpern  | 3252 24          | Stck u. kg      |
| zur Herstellung von Leim, Gelatine,<br>Firniss, Lack, Kitt u. ä.  | 3252 25          | Stck u. kg      |
| Kunstseideanlagen bis zur Spinndüse<br>(Einzelmaschinen von der Spinndüse ab<br>siehe Klasse 3265)  | 3252 27          | Stck u. kg      |
| Bunserzeugungsanlagen   | 3252 28          | Stck u. kg      |
| Sonstige Anlagen für die organische<br>Chemie (Art angeben)   | 3252 29          | Stck u. kg      |
| Fischmehlherstellungseinrichtungen,<br>Glyzeringewinnungsanlagen, Holz-<br>destillationsanlagen, Harzgewin-<br>nungs- und Holzverkohlungs-<br>anlagen, Meileröfen, Hydratisier-<br>anlagen, Kunststoffanlagen, Poly-<br>merisationsanlagen, Rektifizier-<br>anlagen für die organische Chemie,<br>Schwefelkohlenstoffanlagen, Paraf-<br>finherstellungsanlagen, Extraktions-<br>anlagen für Parfümerieherstellung,<br>Eindampfanlagen, Sterilisations-<br>anlagen, Desinfektionseinrichtungen,<br>Entlausungsanlagen, Entgiftungs-<br>und Entwesungsanlagen, Ent-<br>keimungsanlagen für Wasser, Labo-<br>ratoriumsanlagen, Anlagen zur Her-<br>stellung von organischen Säuren<br>und Salzen u. ä. |                  |                 |
| <b>Anlagen für die Gärungs- und Stärkeindustrie</b>   |                  |                 |
| Brennereianlagen  | 3252 41          | Stck u. kg      |
| Hefe- und Stärkefabrikationsanlagen   | 3252 45          | Stck u. kg      |

## Noch Industriegruppe 32 0 = Maschinenbau

| Erzeugnis   | Melde-<br>nummer | Maß-<br>einheit |
|---|------------------|-----------------|
| <b>Explosionssichere Tankanlagen und Spezial-<br/>Apparaturen für Schiffsausrüstungen</b>   |                  |                 |
| Anlagen zur Lagerung von brennbaren<br>Flüssigkeiten und Kraftstoffen; Gastank-<br>anlagen und Tankstelleneinrichtungen   | 3252 51          | Stck u. kg      |
| Tankwagenaufbauten ohne Fahrgestell   | 3252 52          | Stck u. kg      |
| Spezial-Apparaturen für Schiffsausrüstung<br>Brüdenkondensatoren, Destillierkon-<br>densatoren, Frischwasserrückkühler,<br>Kondensat- und Olkühler, Speise-<br>wasserreinigungsanlagen, Seewas-<br>serverdampfungsanlagen, Seewas-<br>serentgasungsanlagen, Entkarbo-<br>nisierungsanlagen, Trinkwasserauf-<br>bereitungsanlagen u. ä., sämtlich für<br>Schiffe | 3252 55          | Stck u. kg      |
| <b>Wärmewirtschaftliche Anlagen (Wärmeaus-<br/>taucher)</b>   |                  |                 |
| Wärmewirtschaftliche Anlagen (soweit<br>nicht zu Dampfkesseln gehörend)<br>Luft-, Öl-, Sole-, Heißdampfkühl-<br>anlagen, Dampfentgasungs- und<br>Dampfumformeranlagen, Eisenbahn-<br>waggon - Dampfheizungseinrichtun-<br>gen u. ä.   | 3252 60          | Stck u. kg      |
| <b>Kühlanlagen und Kaminkühler</b>  | 3252 70          | Stck u. kg      |
| Berieselungskühlanlagen, Gradier-<br>werke, Kühltürme, Kühlwerke, Ven-<br>tilatorkühler, Wasserrückkühlanla-<br>gen u. ä.   |                  |                 |
| <b>Anlagen für die Gasindustrie</b>   |                  |                 |
| Anlagen für die Gaserzeugung, -waschung,<br>-reinigung und -kühlung<br>auch Hochdruckgasbehälter für Stadt-<br>und Industriegas, Wassergasanlagen<br>für Gaswerke, Kohlensäureofen-<br>anlagen, Teerdestillationsanlagen,<br>Teergewinnungsanlagen u. a.  | 3252 80          | Stck u. kg      |
| <b>Anlagen für die Wasserindustrie</b>  |                  |                 |
| Anlagen<br>für die chemische Reinigung, Klärung<br>und Aufbereitung von Trink-,<br>Brauch- und Kesselspeisewasser   | 3252 91          | Stck u. kg      |
| für die mechanische Reinigung, Klä-<br>rung und Aufbereitung von Trink-,<br>Brauch- und Kesselspeisewasser  | 3252 95          | Stck u. kg      |
| <b>Zubehör, Einzel- und Ersatzteile zu Anlagen<br/>für die chemische und verwandte Industrie,<br/>soweit nicht an anderer Stelle genannt</b>  | 3251 09          | kg              |

## Noch Industriegruppe 32 0 = Maschinenbau

| Erzeugnis  | Melde-<br>nummer | Maß-<br>einheit |
|--|------------------|-----------------|
| <b>Waren- und Leistungsautomaten</b>   |                  |                 |
| Warenautomaten   |                  |                 |
| für Briefmarken, Fahrkarten u. ä.  | 3253 10          | Stck u. kg      |
| für Zeitungen, Schokolade, Zigaretten<br>usw.  | 3253 20          | Stck u. kg      |
| Leistungsautomaten   | 3253 30          | Stck u. kg      |
| zum Wiegen, Photographieren, Schuh-<br>putzautomaten usw.  |                  |                 |
| Unterhaltungs- und Spielautomaten  | 3253 40          | Stck u. kg      |
| Sparautomaten  | 3253 50          | Stck u. kg      |
| Zubehör, Einzel- und Ersatzteile für<br>Waren- und Leistungsautomaten, soweit<br>nicht an anderer Stelle genannt | 3253 09          | kg              |
| <b>Groß- und Schnellwaagen</b>   |                  |                 |
| Gleis- und Fuhrwerkswaagen   |                  |                 |
| Gleiswaagen für Normal- und Schmalspur   | 3254 11          | Stck u. kg      |
| Fuhrwerkswaagen  | 3254 15          | Stck u. kg      |
| <b>Waagen mit Neigungsgewichteinrichtung</b>   |                  |                 |
| Vollautomatische Neigungswaagen  | 3254 21          | Stck u. kg      |
| Schaltneigungswaagen   | 3254 22          | Stck u. kg      |
| Tafelneigungswaagen (zweischalig)  | 3254 23          | Stck u. kg      |
| Vollautomatische Großneigungswaagen  | 3254 24          | Stck u. kg      |
| Schalt- und Laufgewicht-Neigungswaagen   | 3254 25          | Stck u. kg      |
| <b>Eiserne Waagen mit handbedienter Auswäge-<br/>vorrichtung</b>   |                  |                 |
| Eiserne Laufgewichtwaagen (ohne solche<br>mit Sicherheitsdruckwerk)  | 3254 31          | Stck u. kg      |
| Eiserne Waagen mit Sicherheitsdruckwerk,<br>wie Laufgewicht-, Schalt- und Roll-<br>gewichtwaagen                 | 3254 32          | Stck u. kg      |
| Eiserne Dezimalwaagen  | 3254 33          | Stck u. kg      |
| <b>Hölzerne Laufgewicht- und Dezimalwaagen</b>   |                  |                 |
| Hölzerne Laufgewichtwaagen   | 3254 41          | Stck u. kg      |
| Hölzerne Dezimalwaagen   | 3254 42          | Stck u. kg      |
| Hölzerne Viehwaagen  | 3254 43          | Stck u. kg      |
| <b>Selbsttätige und halbselbsttätige Ausschütt-<br/>waagen</b>   |                  |                 |
| Paketierwaagen (bis 5 kg Wägefähigkeit)<br>mit selbsttätiger und halbselbsttätiger<br>Auswägevorrichtung         | 3254 51          | Stck u. kg      |

## Noch Industriegruppe 32 0 = Maschinenbau

| Erzeugnis  | Melde-<br>nummer | Maß-<br>einheit |
|--|------------------|-----------------|
| Bruttoabsackwaagen (von mehr als 5 kg<br>Wägefähigkeit)<br>mit selbsttätiger und halbselbsttätiger<br>Auswägevorrichtung | 3254 55          | Stck u. kg      |
| Sonstige selbsttätige und halbselbsttätige<br>Ausschüttwaagen (Art angeben)<br>auch Nettoabsackwaagen                    | 3254 59          | Stck u. kg      |
| Waagen für stetige Förderer<br>auch Dosierbandwaagen   | 3254 60          | Stck u. kg      |
| <b>Sonstige Groß- und Schnellwaagen</b>  |                  |                 |
| Federzeigerwaagen  | 3254 91          | Stck u. kg      |
| Kippmuldenwaagen   | 3254 92          | Stck u. kg      |
| Kranwaagen   | 3254 93          | Stck u. kg      |
| Stückzählwaagen mit einer Einspiellage   | 3254 94          | Stck u. kg      |
| Zugkraftwaagen   | 3254 95          | Stck u. kg      |
| Andere nicht genannte Groß- und Schnell-<br>waagen (Art angeben)   | 3254 98          | Stck u. kg      |
| Handbediente und selbsttätige Auswäge-<br>vorrichtungen für Groß- und Schnell-<br>waagen                                 | 3254 99          | Stck u. kg      |
| Zubehör, Einzel- und Ersatzteile für Groß- und<br>Schnellwaagen, soweit nicht an anderer Stelle<br>genannt               | 3254 09          | kg              |
| <b>Krane und Hebezeuge</b>   |                  |                 |
| (ohne Kleinhebezeuge und handbetriebene<br>Krane; diese siehe Klasse 3256)   |                  |                 |
| <b>Laufkrane, elektrisch angetrieben</b>   |                  |                 |
| Laufkrane und -katzen  | 3255 11          | Stck u. kg      |
| Bockkrane, fest und fahrbar  | 3255 14          | Stck u. kg      |
| E-Zug-Laufkrane und Hängekrane   | 3255 17          | Stck u. kg      |
| Laufkrane und -katzen in Sonderausfüh-<br>rung (Art angeben)   | 3255 19          | Stck u. kg      |
| Eisgeneratorkrane, Gerbereikrane usw.  |                  |                 |
| <b>Spezialhüttenkrane aller Art</b>  | 3255 20          | Stck u. kg      |
| <b>Verladebrücken</b>  | 3255 30          | Stck u. kg      |
| <b>Drehkrane mit Hakenbetrieb oder mit Greifer<br/>und Kübel</b>   |                  |                 |
| Drehkrane  |                  |                 |
| feststehend oder auf Flur- oder Hoch-<br>bahn laufend  | 3255 41          | Stck u. kg      |
| auch Portal- und Halbportalkrane<br>sowie Säulendrehkrane  |                  |                 |

## Noch Industriegruppe 32 0 = Maschinenbau

| Erzeugnis  | Melde-<br>nummer | Maß-<br>einheit |
|--|------------------|-----------------|
| auf Eisenbahnspur<br>auch Eisenbahnunfallkrane   | 3255 43          | Stck u. kg      |
| auf gummibereittem Fahrgestell und<br>auf Raupen   | 3255 45          | Stck u. kg      |
| <b>Drehkrane in Sonderausführung</b>   |                  |                 |
| Turmdrehkrane (ohne Baudrehkrane; diese<br>siehe Klasse 3236)  | 3255 51          | Stck u. kg      |
| Sonstige Spezialdrehkrane (Art angeben)  | 3255 59          | Stck u. kg      |
| Schiffs-, Bord- und Dockkrane,<br>Schwimmkrane (ohne Schwimmkör-<br>per; diese siehe Meldenummer<br>3481 3.), Derrick- und Montage-<br>krane, Doppelschwenkkrane (Du-<br>plexkrane), Uferentlader mit Bun-<br>kern und Einbauten, fest und fahr-<br>bar, mit Wiegevorrichtung und<br>Bandanlage, Aufbaukrane u. a. |                  |                 |
| <b>Doppelwinden, Elektrozüge und -hängebahnen,<br/>Greifer und Klappkübel</b>  |                  |                 |
| Elektrozüge (auch Kleinelektrozüge bis<br>125 kg Tragfähigkeit), Doppelwinden<br>und Elektrohängebahnen  | 3255 71          | Stck u. kg      |
| Greifer und Klappkübel   | 3255 77          | Stck u. kg      |
| <b>Vorrichtungen zum Kippen von Eisenbahn-<br/>wagen (Art angeben)</b>   | 3255 80          | Stck u. kg      |
| z. B. Kurvenkipper, Hochkipper, Pendel-<br>kipper, Aufzugskipper, Doppel-<br>kipper, Zweiseitenkipper, fahrbare<br>Kipper und sonstige Eisenbahn-<br>wagenkipper   |                  |                 |
| <b>Maschinelle Anlagen für Wasserbau und<br/>Schiffs-(Deck-)hilfsmaschinen</b>   |                  |                 |
| Maschinelle Anlagen für Wasserbau (Art<br>angeben)   | 3255 91          | Stck u. kg      |
| z. B. Antriebe und Windwerke für<br>Dreh-, Hub- und Klappbrücken, für<br>Schiffshebwerke, Klappen-, Schüt-<br>zen- und Walzenwehre, Schleusen-<br>tore, Tiefverschlüsse u. a.  |                  |                 |
| Rudermaschinen und -anlagen  | 3255 93          | Stck u. kg      |
| Bootsaussetzvorrichtungen (ohne Winden)  | 3255 95          | Stck u. kg      |
| Anker- und Verholwinden und -spills  | 3255 97          | Stck u. kg      |
| Ladewinden, andere Schiffswinden und<br>sonstige Schiffshilfsmaschinen (nicht<br>Schiffsantriebsmaschinen) (Art angeben)   | 3255 99          | Stck u. kg      |
| auch Bootswinden   |                  |                 |



## Noch Industriegruppe 32 0 = Maschinenbau

| Erzeugnis  | Melde-<br>nummer | Maß-<br>einheit |
|--|------------------|-----------------|
| <b>Kranlaufbahnen, Zubehör, Einzel- und Ersatz-<br/>teile für Krane und Hebezeuge (ohne solche<br/>für Kleinhebezeuge und handbetriebene<br/>Krane)</b>  |                  |                 |
| Kranlaufbahnen<br>für alle Arten kraftbetriebener Krane,<br>unabhängig davon, ob mit diesen<br>oder gesondert geliefert  | 3255 07          | Stck u. kg      |
| Zubehör, Einzel- und Ersatzteile für Krane<br>und Hebezeuge, soweit nicht an anderer<br>Stelle genannt   | 3255 09          | kg              |
| <b>Kleinhebezeuge und handbetriebene Krane</b>   |                  |                 |
| <b>Kettenhebezeuge</b>   |                  |                 |
| mit Schneckengetriebe  | 3256 11          | Stck u. kg      |
| mit Stirnradgetriebe, Außen- und<br>Innenverzahnung  | 3256 12          | Stck u. kg      |
| Laufkatzen ohne Hebezeuge  | 3256 15          | Stck u. kg      |
| Kettenhebezeuge in Sonderausführung<br>(Art angeben)<br>z. B. Kettenhebezeuge und Ketten-<br>zugvorrichtungen mit Ratschen-<br>antrieb (Zughub)  | 3256 19          | Stck u. kg      |
| <b>Drahtseilhebezeuge, handbetrieben (ohne Bau-<br/>winden; diese siehe Klasse 3236)</b>   |                  |                 |
| Wandwinden (Art angeben)<br>auch Sack- und Zimmermannswinden,<br>Kleinwinden für Lampen, Rolladen,<br>Verdunklungen und dergl., Wand-<br>winden mit Innengetriebe, Langholz-<br>ladewinden, Dachdeckerwinden, Zug-<br>winden mit Ratschenantrieb       | 3256 21          | Stck u. kg      |
| Bockwinden<br>Handkabel- und Grubenkabelwinden   | 3256 24          | Stck u. kg      |
| Drahtseilkloben und Schiffsblöcke  | 3256 27          | Stck u. kg      |
| Sonstige handbetriebene Drahtseilhebe-<br>zeuge (Art angeben)<br>Drahtseilflaschenzüge mit Innen-<br>getriebe, Drahtseillaufkatzen und<br>-laufwinden, Kabeleinziehwinden,<br>Einbauwinden für Fahrzeuge, Rode-<br>winden, Kanalreinigungswinden u. a. | 3256 29          | Stck u. kg      |

## Noch Industriegruppe 32 0 = Maschinenbau

| Erzeugnis   | Melde-<br>nummer | Maß-<br>einheit |
|---|------------------|-----------------|
| <b>Seilwinden, motorisch betrieben (ohne Aufzugswinden; diese siehe Klasse 3259 und ohne Bauwinden; diese siehe Klasse 3236)</b>  |                  |                 |
| Elektrokabelwinden (Montagewinden)<br>einschl. Mehrtrommelwinden  | 3256 31          | Stck u. kg      |
| Winden mit Reibungskupplung<br>auch mit Antrieb durch Verbrennungsmotor oder Riemenscheibe  | 3256 35          | Stck u. kg      |
| Sonstige motorbetriebene Seilwinden (Art angeben)<br>Seil- und Spillwinden für Fahrzeuge, Kabeleinziehwinden, Staplerwinden u. a.   | 3256 39          | Stck u. kg      |
| <b>Krane, handbetrieben</b>   |                  |                 |
| Ein- und Zweitträger-Handlaufkrane  | 3256 41          | Stck u. kg      |
| Sonstige handbetriebene Krane (Art angeben)<br>Bockkrane, Handdrehkrane, Handwagenkrane (fahr- und lenkbare Werkstattkrane), Autoaufbau- und -instandsetzungskrane, Konsolkrane, Doppelschwenkkrane (Duplexkrane) u. a. | 3256 48          | Stck u. kg      |
| Kranlaufbahnen<br>für alle Arten handbetriebener Krane, unabhängig davon, ob mit diesen oder gesondert geliefert  | 3256 49          | Stck u. kg      |
| <b>Transportgeräte mit und ohne Hubeinrichtung</b>  |                  |                 |
| Hubwagen<br>auch Hubkarren, Hubroller, Hubanhänger für Elektrokarren, Selbstladekarren u. a.  | 3256 51          | Stck u. kg      |
| Handstapler mit handbetriebenem Hubmechanismus  | 3256 52          | Stck u. kg      |
| Stapler mit elektromotorisch betriebenem Hubmechanismus (ohne Gabelstapler mit elektromotorisch betriebenem Hub- und Fahrtrieb; diese siehe Meldenummer 3685 70)  | 3256 53          | Stck u. kg      |
| Benzin- und Dieselmaststapler (Gabelstapler mit Benzin- oder Diesel-Fahr- und Hubantrieb; ohne Gabelstapler mit elektromotorisch betriebenem Hub- und Fahrtrieb; diese siehe Meldenummer 3685 70)                       | 3256 55          | Stck u. kg      |

## Noch Industriegruppe 32 0 = Maschinenbau

| Erzeugnis   | Melde-<br>nummer | Maß-<br>einheit |
|---|------------------|-----------------|
| Sonstige Stapler (ohne Gabelstapler mit elektromotorisch betriebemem Hub- und Fahrantrieb; diese siehe Meldenummer 3685 70) (Art angeben)   | 3256 58          | Stck u. kg      |
| Kleinstapler, Faßstapler u. a.  |                  |                 |
| Kraftkarren mit und ohne Hubeinrichtung, Kraftzugkarren und sonstige Kraftkarren, soweit nicht an anderer Stelle genannt (Art angeben)  | 3256 59          | Stck u. kg      |
| <b>Hydraulische Hebeböcke und -geräte</b>   |                  |                 |
| Hydraulische Hebeböcke  | 3256 61          | Stck u. kg      |
| Schiffs- und Montagehebeböcke   |                  |                 |
| Hydraulische Geräte (Art angeben)   | 3256 65          | Stck u. kg      |
| Richt-, Biege-, Werkstatt- und Betonprüfpresen, soweit diese aus normalen Hebeböcken entwickelt; Hubverstellung für Fahrbänder, Hebeböcke zum Kippen von Ofen, auch Vorrichtungen zum Ein- und Auspressen von Bohrröhren, preßluft-hydraulische Aufgleisgeräte, hydraulische Schlittenwinden, Lokomotivheber, Kreuzkopflösevorrichtungen, Kupplungsvorrichtungen, fahrbare Ankerhebeböcke (Motorwechselwinden), hydraulische Autorangier- und Hochheber u. a. |                  |                 |
| <b>Hehebühnen</b>   |                  |                 |
| Autohebebühnen und sonstige Hehebühnen, soweit sie nicht der Aufzugsverordnung unterliegen (Art angeben)  | 3256 70          | Stck u. kg      |
| z. B. Hehebühnen zum Heben von Straßenbahnwagen   |                  |                 |
| <b>Kleinhebezeuge und -geräte für Sonderzwecke</b>  |                  |                 |
| Spindelhebeböcke für Gleisfahrzeuge   | 3256 91          | Stck u. kg      |
| Lokomotiv- und Wagenhebeböcke, mechanische Autorangier- und Hochheber, Rohrverlegeböcke mit Winde, mechanische Schrotteiler   |                  |                 |
| Sonstige Kleinhebezeuge und -geräte (Art angeben)   | 3256 99          | Stck u. kg      |
| Preßlufthebezeuge, auch Krane mit Preßlufthebezeugen, Traversierlaufkatzen (Lukenförderanlagen u. a.), Laufkatzen mit Hubspindel (Kondensatorendeckelabhebevorrichtungen), Schraubenbandheber, mechanische Radsatzheber (fahrbare Achsenker oder Achswechselwinden siehe Klasse 3257), Schienenlader, Federzüge (Gewichtsausgleicher) u. ä.   |                  |                 |

## Noch Industriegruppe 32 0 = Maschinenbau

| Erzeugnis  | Melde-<br>nummer | Maß-<br>einheit |
|--|------------------|-----------------|
| <b>Zubehör, Einzel- und Ersatzteile für Kleinhebe-<br/>zeuge und handbetriebene Krane, soweit<br/>nicht an anderer Stelle genannt</b>  | 3256 09          | kg              |
| <b>Gleis- und Drahtseilförderer (ohne solche<br/>für den Bergbau; diese siehe Klasse 3238)</b>   |                  |                 |
| <b>Eisenbahnwagen-Verschiebevorrichtungen (Art<br/>angeben)</b><br>Verschiebeanlagen mit endlosem, um-<br>steuerbarem Seil, Rangieranlagen mit<br>endlosem, durchlaufendem und mit<br>offenem Seil, Rangierspills mit offe-<br>nem Seil und sonstige Verschiebe-<br>vorrichtungen, wie Einsatzwinden,<br>Lokomotivverschiebewinden, Einrad-<br>wagenschieber, Rangierschlepper u. a.   | 3257 10          | Stck u. kg      |
| <b>Schrägaufzüge und Bremsberge (Art angeben)</b><br>für Material- und Personentransport,<br>mit Gestellwagen für Schwerlasten<br>und Kleinförderwagen, für Ofen-<br>beschickung, Kippkübelaufzüge und<br>sonstige Schrägaufzüge, soweit sie<br>nicht der Aufzugsverordnung unter-<br>liegen   | 3257 30          | Stck u. kg      |
| <b>Drahtseilschwebbahnen für Personen und<br/>Lasten, Kabelkrane und Kabelbagger (Art<br/>angeben)</b><br>Feldseilbahnen, Seilriesen, Skilifts<br>(Skiaufzüge), Seilzuggeräte und son-<br>stige Drahtseilschwebbahnen, Brük-<br>kenkabelkrane  | 3257 60          | Stck u. kg      |
| <b>Seil- und Kettenförderungen, Handhängebahnen<br/>und andere Gleis- und Drahtseilförderer (Art<br/>angeben)</b><br>Seilschloß- und Seilgabelförderungen,<br>Drahtseilstandbahnen, Schrägbahnen,<br>Oberseilbahnen, Oberkettenförde-<br>rungen, Oberkettenbahnen, Hand-<br>hängebahnen, Achssenken, auch<br>Achswchselwinden, Slips (Auf-<br>windvorrichtungen für Schiffe),<br>Gleishebe- und Gleisrückmaschinen<br>(ohne solche für den Tagebau; diese<br>siehe Klasse 3238) und sonstige<br>Gleis- und Drahtseilförderer | 3257 90          | Stck u. kg      |
| <b>Zubehör, Einzel- und Ersatzteile für Gleis- und<br/>Drahtseilförderer (ohne solche für den Berg-<br/>bau), soweit nicht an anderer Stelle genannt</b>   | 3257 09          | kg              |

## Noch Industriegruppe 32 0 = Maschinenbau

| Erzeugnis   | Melde-<br>nummer | Maß-<br>einheit |
|---|------------------|-----------------|
| <b>Stetige Förderer (ohne solche für den Bergbau, ohne solche für die Mehlmüllerei und ohne pneumatische Förderanlagen für Getreide; diese siehe Klassen 3238 bzw. 3245)</b>  |                  |                 |
| <b>Tragende Förderer für Schüttgut (ohne solche in Untertagekonstruktion; diese siehe Klasse 3238)</b>  |                  |                 |
| Gurtförderer, Gummigurtförderer, Stahlband- und Drahtgurtförderer, ortsfest, einschl. Beschick- und Aufgabearparate   | 3258 11          | Stck u. kg      |
| Gliederbandförderer, Platten-, Trog- und Kastenbandförderer in Obertagekonstruktion   | 3258 17          | Stck u. kg      |
| Becherwerke mit festen Bechern, Pendelbecherwerke, einschl. Zubringer, Schaufler, Beladefrösche u. a.   | 3258 19          | Stck u. kg      |
| <b>Schiebende Förderer für Schüttgut (ohne Spezialförderer für den Bergbau; diese siehe Klasse 3238)</b>  |                  |                 |
| Trogkettenförderer mit Zugkette innerhalb des Fördergutes und Kratzförderer mit Zugkette außerhalb des Fördergutes  | 3258 21          | Stck u. kg      |
| Schneckenförderer und Schneckenrohrförderer   | 3258 27          | Stck u. kg      |
| Sonstige schiebende Förderer für Schüttgut (Art angeben) (ohne Spezialförderer für den Bergbau; diese siehe Klasse 3238)  | 3258 29          | Stck u. kg      |
| <b>Schwingförderer und Rutschen (Art angeben)</b>   | 3258 30          | Stck u. kg      |
| Schüttelrutschen (ohne solche nach DIN 20 900; diese siehe Klasse 3238), Schwingrinnen, Wendelschwingrinnen, Einweg-, Zweiweg- und Mehrwegrutschen, Wendelrutschen für Schüttgut einschl. Verschlüsse, sonstige Rutschen und Fördererinnen (ohne solche für den Bergbau; diese siehe Klasse 3238), auch Schurren, Fallrohre u. a. |                  |                 |
| <b>Pneumatische Förderer und Be- und Entladungseinrichtungen und -maschinen für Schüttgut</b>   |                  |                 |
| Druck- und Saugluftförderer für Kohle, Asche und anderes Schüttgut (ohne pneumatische Förderanlagen für Getreide; diese siehe Klasse 3245), pneumatische Rinnen   | 3258 41          | Stck u. kg      |

## Noch Industriegruppe 32 0 = Maschinenbau

| Erzeugnis  | Melde-<br>nummer | Maß-<br>einheit |
|--|------------------|-----------------|
| Ortsfeste und fahrbare Be- und Entladungseinrichtungen und -maschinen (ohne solche für die Bauwirtschaft; diese siehe Klasse 3236) und sonstige Förder-<br>einrichtungen und -maschinen für Schüttgut (Art angeben)                              | 3258 49          | Stck u. kg      |
| Lokomotivbekohlungsanlagen, (Wiegebunker), Kugelschaufler, Selbstauflader, Schnellschaufler, Waggonentlader, Absackmaschinen und Becherwerksauflader   |                  |                 |
| <b>Ortsfeste und fahrbare Förderer für Stückgut</b>  |                  |                 |
| Stückgutbandförderer, Steilförderer auch fahrbare Schrägstapler für Säcke, Kisten, Fässer u. ä.  | 3258 51          | Stck u. kg      |
| Kreisförderer, Schaukelförderer, Umlauf-<br>förderer<br>auch Akten- und andere Kleinförderer   | 3258 52          | Stck u. kg      |
| Schleppkettenförderer (Mitnehmerförderer für Stückgut)   | 3258 54          | Stck u. kg      |
| Wandertische, Fließarbeitstische, Montage-<br>tische u. a.   | 3258 55          | Stck u. kg      |
| Rollenbahnen   | 3258 56          | Stck u. kg      |
| Walzenrollenbahnen, angetrieben und<br>nicht angetrieben, Scheibenrollen-<br>bahnen  |                  |                 |
| Sonstige Stückgutförderer (Art angeben)<br>Faßsenken, Faßwender und andere<br>Sonderförderer für Fässer und andere<br>Stückgüter   | 3258 59          | Stck u. kg      |
| <b>Fahr- und Tragbänder, Aufgeber und Abwurf-<br/>einrichtungen</b>  |                  |                 |
| Fahr- und Tragbänder<br>auch in Leichtbauart   | 3258 61          | Stck u. kg      |
| Aufgeber und Abwurfeinrichtungen<br>Absperrschieber, Stoßaufgeber, Teller-<br>aufgeber, Zellen- und Trommelauf-<br>geber, Abwurfwagen, Ketten- und<br>Schneckenentleerungen u. a.  | 3258 65          | Stck u. kg      |
| <b>Kombinierte Großförderanlagen</b>   | 3258 70          | Stck u. kg      |
| <b>Zubehör, Einzel- und Ersatzteile für stetige<br/>Förderer (ohne solche für den Bergbau, ohne<br/>solche für die Mehlmüllerei und ohne solche<br/>für pneumatische Förderanlagen für Getreide),<br/>soweit nicht an anderer Stelle genannt</b> | 3258 09          | kg              |

## Noch Industriegruppe 32 0 = Maschinenbau

| Erzeugnis  | Melde-<br>nummer | Maß-<br>einheit |
|--|------------------|-----------------|
| <b>Aufzüge und maschinelle Einrichtungen für Bühnen (ohne Bauaufzüge; diese siehe Klasse 3236)</b>   |                  |                 |
| Personenaufzüge<br>auch Krankenaufzüge   | 3259 10          | Stck u. kg      |
| Lastenaufzüge mit und ohne Führer-<br>begleitung<br>auch Stützkettenaufzüge, Spindelauf-<br>züge, Bahnsteigaufzüge   | 3259 21          | Stck u. kg      |
| Nicht betretbare Aufzüge (Kleinlastenauf-<br>züge), elektrisch und handbetrieben   | 3259 25          | Stck u. kg      |
| Umlaufaufzüge für Personen (Paternoster)<br>(ohne Umlaufaufzüge für Waren; diese<br>siehe Klasse 3258)   | 3259 40          | Stck u. kg      |
| Fahrtreppen  | 3259 50          | Stck u. kg      |
| Sonderaufzüge (Art angeben)<br>Bremsaufzüge, Bremsfahrstühle, Faß-,<br>Mülltonnen- und Bieraufzüge, Ab-<br>laßvorrichtungen, Umlaufaufzüge für<br>Mühlen, Schrägaufzüge, soweit sie<br>der Aufzugsverordnung unterliegen<br>(andere siehe Klasse 3257) u. a. | 3259 60          | Stck u. kg      |
| Maschinelle Einrichtungen für Bühnen   | 3259 80          | Stck u. kg      |
| Zubehör, Einzel- und Ersatzteile für Auf-<br>züge und maschinelle Einrichtungen für<br>Bühnen, soweit nicht an anderer Stelle<br>genannt<br>auch Aufzugswinden   | 3259 09          | kg              |
| <b>Papier- und Druckereimaschinen</b>  |                  |                 |
| <b>Papierherstellungsmaschinen</b>   |                  |                 |
| Maschinen und Apparate zur Herstellung<br>von Holzschliff, Zellstoff, Papier und<br>Pappe einschl. der Vorbereitungs- und<br>Hilfsmaschinen für die Herstellung vor-<br>genannter Erzeugnisse  | 3261 11          | Stck u. kg      |
| Zubehör, Einzel- und Ersatzteile für Papier-<br>herstellungsmaschinen, soweit nicht an<br>anderer Stelle genannt   | 3261 19          | kg              |

## Noch Industriegruppe 32 0 = Maschinenbau

| Erzeugnis  | Melde-<br>nummer | Maß-<br>einheit |
|--|------------------|-----------------|
| <b>Papierzurichtungsmaschinen</b>  |                  |                 |
| Maschinen und Apparate zur Fertigstellung und Zurichtung von Papier und Pappe<br>z. B. Feuchtmaschinen, Kalander, Rollenschneider, Längs- und Querschneider, Auf- und Abwickelmaschinen  | 3261 31          | Stck u. kg      |
| Zubehör, Einzel- und Ersatzteile für Papierzurichtungsmaschinen, soweit nicht an anderer Stelle genannt  | 3261 39          | kg              |
| <b>Papierverarbeitungsmaschinen</b>  |                  |                 |
| Maschinen und Apparate für Buchbinderei und Kartonagenherstellung  | 3261 51          | Stck u. kg      |
| Maschinen für die Herstellung von Briefumschlägen, Tüten, Beuteln, Papiersäcken; Anilindruckmaschinen  | 3261 53          | Stck u. kg      |
| Maschinen für die Herstellung von Buntpapier, technischen u. a. Spezialpapieren und -pappen; Bromsilberdruckmaschinen  | 3261 55          | Stck u. kg      |
| Sonstige Maschinen, Apparate und Hilfsmaschinen für die Papierverarbeitung, soweit nicht an anderer Stelle genannt   | 3261 58          | Stck u. kg      |
| Zubehör, Einzel- und Ersatzteile für Papierverarbeitungsmaschinen, soweit nicht an anderer Stelle genannt  | 3261 59          | kg              |
| <b>Druckereimaschinen</b>  |                  |                 |
| Druckpressen und Druckmaschinen aller Systeme und für alle Druckarten (auch mit Anlegeapparaten und sonstigen Zubehöreinrichtungen, ohne Bromsilberdruckmaschinen und Anilindruckmaschinen; diese siehe Meldenummern 3261 53 bzw. 3261 55, ohne Büromaschinen; diese siehe Klasse 3264, ohne Textildruckmaschinen; diese siehe Klasse 3265)    | 3261 71          | Stck u. kg      |
| Druckereihilfsmaschinen, Apparate und Geräte einschl. Stereotypieapparate, Maternprägepressen, Maschinen und Geräte für Chemigraphie und Galvanoplastik, Reproduktionsapparate und sonstige Einrichtungen für die Reproduktionstechnik (ohne Lichtpausmaschinen; diese siehe Klasse 3264), Druckereisetzmaschinen und Schriftgießereimaschinen | 3261 75          | Stck u. kg      |



## Noch Industriegruppe 32 0 = Maschinenbau

| Erzeugnis   | Melde-<br>nummer | Maß-<br>einheit |
|---|------------------|-----------------|
| Zubehör, Einzel- und Ersatzteile für Druckpressen, Druckmaschinen, Druckereihilfsmaschinen, Reproduktionsapparate, Druckereisetzmaschinen usw., soweit nicht an anderer Stelle genannt  | 3261 79          | kg              |
| <b>Büromaschinen</b>  |                  |                 |
| <b>Schreibmaschinen</b>   |                  |                 |
| Standardschreibmaschinen (auch mit Vorsteckeinrichtungen, jedoch nicht rechnend), (einschl. geräuschloser Maschinen, Breitwagenmaschinen und Einzelwagen zu Schreibmaschinen) und Spezialschreibmaschinen (Notenschreibmaschinen, Blindenpunktmaschinen, Maschinen mit Blindeneinrichtung, Einarmerschreibmaschinen, Schreibmaschinen mit Großtastatur u. a.) | 3264 11          | Stck u. kg      |
| Kleinschreibmaschinen   | 3264 15          | Stck u. kg      |
| <b>Rechenmaschinen</b>  |                  |                 |
| Addiermaschinen und -geräte, nicht schreibend   | 3264 21          | Stck u. kg      |
| Addiermaschinen, schreibend   | 3264 23          | Stck u. kg      |
| Vierspezies-Rechenmaschinen   | 3264 25          | Stck u. kg      |
| Andere Rechenmaschinen  | 3264 29          | Stck u. kg      |
| <b>Buchungsmaschinen</b>  |                  |                 |
| Rechnende Schreib-, Addier- und Registrierbuchungsmaschinen   | 3264 31          | Stck u. kg      |
| Rechenwerke   | 3264 34          | Stck u. kg      |
| Registrier- und Kontrollkassen  | 3264 37          | Stck u. kg      |
| <b>Vervielfältigungs- und Adressiermaschinen</b>  |                  |                 |
| Vervielfältigungsmaschinen (Offset-, Umdruck-, Schablonenvervielfältigungsmaschinen u. a.) und Lichtpausmaschinen   | 3264 41          | Stck u. kg      |
| Adressier- und Prägemaschinen   | 3264 45          | Stck u. kg      |
| <b>Lochkartenmaschinen aller Art</b>  | 3264 50          | Stck u. kg      |
| <b>Sonstige Büromaschinen (Art angeben)</b>   | 3264 90          | Stck u. kg      |
| Brieffalz- und Kuvertiermaschinen, Frankiermaschinen, Geldzählmaschinen, Diktiermaschinen und andere nicht genannte Büromaschinen   |                  |                 |

## Noch Industriegruppe 32 0 = Maschinenbau

| Erzeugnis   | Melde-<br>nummer | Maß-<br>einheit |
|---|------------------|-----------------|
| <b>Zubehör, Einzel- und Ersatzteile für Büro-<br/>maschinen</b>   |                  |                 |
| Zubehör für Büromaschinen, soweit nicht<br>an anderer Stelle genannt  | 3264 08          | kg              |
| Einzel- und Ersatzteile für Büromaschinen,<br>soweit nicht an anderer Stelle genannt<br>auch Schreibmaschinentypen          | 3264 09          | kg              |
| <b>Textilmaschinen</b>  |                  |                 |
| (Zubehörteile siehe Klasse 3266)  |                  |                 |
| <b>Vorbereitungs- und Hilfsmaschinen für die<br/>Spinnerei</b>  |                  |                 |
| Vorbereitungsmaschinen  |                  |                 |
| für Kammgarn  | 3265 11          | Stck u. kg      |
| für Streichgarn   | 3265 12          | Stck u. kg      |
| für Baumwolle   | 3265 13          | Stck u. kg      |
| für Bast- und andere Fasern (auch Auf-<br>bereitung)  | 3265 14          | Stck u. kg      |
| Hilfsmaschinen für die Spinnerei  | 3265 19          | Stck u. kg      |
| <b>Spinnmaschinen</b>   |                  |                 |
| Spinn- und Nachbehandlungsmaschinen<br>für synthetische Fasern<br>(Maschinen bis zur Spindüse siehe<br>Meldenummer 3251 27) | 3265 21          | Stck u. kg      |
| Spinnmaschinen  |                  |                 |
| für Kammgarn  | 3265 22          | Stck u. kg      |
| für Streichgarn   | 3265 23          | Stck u. kg      |
| für Baumwolle   | 3265 24          | Stck u. kg      |
| für Bastfasern und andere nicht ge-<br>nannte Fasern  | 3265 29          | Stck u. kg      |
| <b>Zwirnerei- und Seilereimaschinen, Zupf- und<br/>Krempelmaschinen</b>   |                  |                 |
| Zwirnerei- und Seilereimaschinen  | 3265 31          | Stck u. kg      |
| Zupf- und Krempelmaschinen für Polster-<br>material<br>auch Matratzenfüllmaschinen  | 3265 38          | Stck u. kg      |

## Noch Industriegruppe 32 0 = Maschinenbau

| Erzeugnis  | Melde-<br>nummer | Maß-<br>einheit |
|--|------------------|-----------------|
| <b>Vorbereitungs- und Hilfsmaschinen für die Weberei</b>   |                  |                 |
| Spul-, Haspel- und Wickelmaschinen   | 3265 41          | Stck u. kg      |
| Schär-, Zettel- und Schlichtmaschinen  | 3265 44          | Stck u. kg      |
| Fachbildemaschinen (einschl. Hilfsmaschinen)   | 3265 48          | Stck u. kg      |
| Jacquardmaschinen, Schaftmaschinen, Kartenschlag-, Kopier- und Binde-<br>maschinen usw.  |                  |                 |
| Hilfsmaschinen für die Weberei (Art an-<br>geben)  | 3265 49          | Stck u. kg      |
| Webkettenanknüpfmachines,<br>Fadenkreuzeinlesemaschinen, Fa-<br>denhinreichmaschinen, Webblatt-<br>bindemaschinen, Webblattbims-<br>und-bürstmaschinen, Webschützen-<br>abrichtmaschinen, Lamellenputz-<br>maschinen u. a. |                  |                 |
| <b>Webstühle (ohne Bandwebstühle)</b>  |                  |                 |
| Leichte Webstühle ( <u>ohne Handwebstühle</u><br>aus Holz, diese siehe Meldenummer<br>5448 40)   | 3265 51          | Stck u. kg      |
| Mittelschwere Webstühle  |                  |                 |
| Doppelseitige Wechselstühle  | 3265 52          | Stck u. kg      |
| Seidenwebstühle  | 3265 53          | Stck u. kg      |
| Webautomaten, Webstühle mit selbst-<br>tätigem Spulen- oder Schützen-<br>wechsel   | 3265 54          | Stck u. kg      |
| Schwere und Sonderwebstühle  |                  |                 |
| für Samt, Plüsch, Mocketts und<br>Pelzimitation  | 3265 55          | Stck u. kg      |
| für Teppiche   | 3265 56          | Stck u. kg      |
| für Tuche, Buckskins, Konfektions-<br>stoffe, Decken und Tücher, so-<br>wie automatische Rundwechsel-<br>stühle  | 3265 57          | Stck u. kg      |
| für Läufer, Möbelstoffe und Hol-<br>länderteppiche   | 3265 58          | Stck u. kg      |
| für Filztuche und Riemen<br>auch für Gurte, Schläuche,<br>Asbest, Segeltuch, sowie<br>Jutewebstühle  | 3265 59          | Stck u. kg      |
| <b>Textilveredlungs-, Filz- und Hutmaschinen</b>   |                  |                 |
| (Trocknungsanlagen und -maschinen sowie<br>Zentrifugen für die Textilindustrie siehe<br>Klasse 3239)   |                  |                 |
| Bleicherei- und Färbereimaschinen und<br>-apparate   | 3265 61          | Stck u. kg      |

## Noch Industriegruppe 32 0 = Maschinenbau

| Erzeugnis  | Melde-<br>nummer | Maß-<br>einheit |
|--|------------------|-----------------|
| Appreturmaschinen für Gewebe und Gewirke, Mercerisiermaschinen   | 3265 64          | Stck u. kg      |
| Kalander für die Textilindustrie (ohne Filzkalander; diese siehe Klasse 3239)  | 3265 67          | Stck u. kg      |
| Hydraulische Pressen und Spänapparate für die Textilindustrie (ohne solche für Hüte)   | 3265 68          | Stck u. kg      |
| Druckereimaschinen für die Textilindustrie<br>Walzendruckmaschinen, Filmdruckmaschinen, Perrotinen, Mansarden, Vorwärmer, Dampfkästen, Hotflues  | 3265 71          | Stck u. kg      |
| Waschmaschinen (ohne Maschinen für die Haushaltwäsche; diese siehe Meldenummer 3881 40 und ohne Elektrogeräte für die Wäsche; diese siehe Meldenummern 3637 41 bis 3637 49) und Walken | 3265 72          | Stck u. kg      |
| Rauhmaschinen mit Metallkratzen oder Naturkarden   | 3265 73          | Stck u. kg      |
| Scher- und Gewebereinigungsmaschinen   | 3265 74          | Stck u. kg      |
| Warenausmaschinen und Maschinen für Aufmachung   | 3265 76          | Stck u. kg      |
| Sonstige Textilveredlungsmaschinen (Art angeben)<br>Verbandstoffverarbeitungsmaschinen u. a.   | 3265 77          | Stck u. kg      |
| Filz- und Hutmaschinen   | 3265 79          | Stck u. kg      |
| <b>Strick- und Wirkmaschinen, Netz-, Tüll-, Spitzen-, Gardinen- und Stickmaschinen</b>   |                  |                 |
| Spulmaschinen, Schär- und Zettelmaschinen für Strickerei und Wirkerei  | 3265 81          | Stck u. kg      |
| Flach- und Rundstrickmaschinen   | 3265 83          | Stck u. kg      |
| Flackulierwirkmaschinen (Cottonmaschinen)  | 3265 84          | Stck u. kg      |
| Rundwirkmaschinen, Milanese-maschinen  | 3265 85          | Stck u. kg      |
| Kettenstühle   | 3265 86          | Stck u. kg      |
| Raschelmaschinen   | 3265 87          | Stck u. kg      |
| Netz-, Tüll-, Spitzen-, Gardinen- und Stickmaschinen   | 3265 89          | Stck u. kg      |

## Noch Industriegruppe 32 0 = Maschinenbau

| Erzeugnis  | Melde-<br>nummer | Maß-<br>einheit |
|--|------------------|-----------------|
| <b>Flecht-, Klöppel-, Posamentiermaschinen und Bandwebstühle</b>   |                  |                 |
| Flecht- und Klöppelmaschinen   | 3265 91          | Stck u. kg      |
| Bandwebstühle  | 3265 92          | Stck u. kg      |
| Posamentiermaschinen, Hilfsmaschinen für die Barmer-Industrie, Umspinnmaschinen für Draht, Gummi, Cellophan und Roßhaar usw. | 3265 95          | Stck u. kg      |
| Einzel- und Ersatzteile für Textilmaschinen, soweit nicht an anderer Stelle genannt<br>(Zubehörteile siehe Klasse 3266)      | 3265 09          | kg              |
| <b>Zubehörteile für Textilmaschinen</b>  |                  |                 |
| <b>Spinnereimaschinen-Zubehör</b>  |                  |                 |
| Spindeln, Spindelteile   | 3266 11          | kg              |
| Ringläufer und Ringe   | 3266 12          | kg              |
| Belagbrettchen und Stahlstifte, Spinnereinadeln  | 3266 13          | kg              |
| Kratzenbeschläge   | 3266 15          | qm u. kg        |
| Sonstige Zubehörteile für Spinnereimaschinen (Art angeben)<br>z. B. Spinnpumpen  | 3266 19          | kg              |
| <b>Webereimaschinen-Zubehör</b>  |                  |                 |
| Webgeschirre, Webelitzen, Webeblätter, Expansionskämme   | 3266 21          | kg              |
| Lamellen   | 3266 22          | kg              |
| Webschützen  | 3266 24          | kg              |
| Sonstige Zubehörteile für Webereimaschinen (Art angeben)<br>z. B. Breithalter, Kettfadenwächter, Anbauautomaten usw.         | 3266 29          | kg              |
| <b>Textilveredlungsmaschinen-Zubehör</b>   |                  |                 |
| Schermesser  | 3266 32          | kg              |
| Sonstige Zubehörteile für Textilveredlungsmaschinen (Art angeben)  | 3266 39          | kg              |
| <b>Strick- und Wirkmaschinen-Zubehör</b>   |                  |                 |
| Strickmaschinennadeln  | 3266 41          | kg              |
| Wirkmaschinennadeln  | 3266 42          | kg              |
| Platinen   | 3266 43          | kg              |
| Sonstige Zubehörteile für Strick- und Wirkmaschinen (Art angeben)  | 3266 49          | kg              |

## Noch Industriegruppe 32 0 = Maschinenbau

| Erzeugnis   | Melde-<br>nummer | Maß-<br>einheit |
|---|------------------|-----------------|
| <b>Flecht-, Klöppel-, Posamentiermaschinen- und Bandwebstuhl-Zubehör</b>  |                  |                 |
| Zubehörteile für Flecht-, Klöppel-, Posamentiermaschinen und Bandwebstuhl-Zubehör (Art angeben)<br>z. B. Klöppel  | 3266 50          | kg              |
| <b>Nähmaschinen</b>   |                  |                 |
| <b>Haushaltnähmaschinen aller Art</b>   | 3267 10          | Stck u. kg      |
| <b>Handwerkernähmaschinen</b>   |                  |                 |
| Leichte Ledernähmaschinen   | 3267 21          | Stck u. kg      |
| Schuhmachernähmaschinen   | 3267 22          | Stck u. kg      |
| Sattler- und Sackstopfmaschinen   | 3267 23          | Stck u. kg      |
| Große Planennähmaschinen  | 3267 24          | Stck u. kg      |
| Sonstige Handwerkernähmaschinen (Art angeben)<br>z. B. kleine Zick-Zack-Maschinen,<br>Schneider-Zentralspulmaschinen,<br>Handwerker-Zick-Zack-Maschinen,<br>schwere Säulenmaschinen                                       | 3267 29          | Stck u. kg      |
| <b>Industrie-Steppstich-Nähmaschinen</b>  |                  |                 |
| Große Schnellnäher  | 3267 31          | Stck u. kg      |
| Industrie-Zick-Zack-Maschinen   | 3267 32          | Stck u. kg      |
| Wäscheknopflochmaschinen  | 3267 33          | Stck u. kg      |
| Augenknopflochmaschinen   | 3267 34          | Stck u. kg      |
| Nahtbügelmaschinen  | 3267 35          | Stck u. kg      |
| Pikier- und Staffiermaschinen   | 3267 36          | Stck u. kg      |
| Sonstige Industrie-Steppstich-Nähmaschinen (Art angeben)<br>Ein- und Zweinadel-Nadeltransport-<br>maschinen, Industrie-Säulenmaschi-<br>nen, Industrie-Langarmmaschinen,<br>Riegelmaschinen, Knopf - Ansetz-<br>maschinen | 3267 39          | Stck u. kg      |
| <b>Industrie-Kettenstich-Nähmaschinen</b>   |                  |                 |
| Regulier-Nähmaschinen   | 3267 41          | Stck u. kg      |
| Strick-Stopfmaschinen   | 3267 42          | Stck u. kg      |
| Handschuhmaschinen<br>Handschuh - Überwendlich - Maschinen,<br>Handschuhlaschenmaschinen, Hand-<br>schuhfingernähmaschinen  | 3267 43          | Stck u. kg      |
| Sack-Nähmaschinen<br>auch Sack-Zunähmaschinen   | 3267 44          | Stck u. kg      |

## Noch Industriegruppe 32 0 = Maschinenbau

| Erzeugnis   | Melde-<br>nummer | Maß-<br>einheit |
|---|------------------|-----------------|
| Doppelkettenstich-Kurzarmmaschinen  | 3267 45          | Stck u. kg      |
| Pelznähmaschinen  | 3267 46          | Stck u. kg      |
| Sonstige Industrie-Kettenstich-Nähmaschi-<br>nen (Art angeben)  | 3267 49          | Stck u. kg      |
| Überwindlich-Maschinen 2 u. 3 Fäden,<br>Triple-Interlock-Langarmmaschinen,<br>Zylinder-Überdeckmaschinen, trag-<br>bare Doppelkettenstichmaschinen,<br>Langarm-Ein- und Mehrnadelmaschi-<br>nen, Koppel-Nähmaschinen mit<br>Transportrad, Flachheft-Überwend-<br>lich-Maschinen, Walktuchnähmaschi-<br>nen, Isoliermattennähmaschinen   |                  |                 |
| <b>Sonstige Maschinen der Nähmaschinen-<br/>Industrie</b>   |                  |                 |
| Kunststoffschweißmaschinen  | 3267 91          | Stck u. kg      |
| Zuschneidemaschinen (auch elektrische)  | 3267 95          | Stck u. kg      |
| <b>Zusatzeinrichtungen, Zubehör, Einzel- und<br/>Ersatzteile für Nähmaschinen</b>   |                  |                 |
| Zusatzeinrichtungen und Zubehör für Näh-<br>maschinen, soweit nicht an anderer Stelle<br>genannt  | 3267 08          | kg              |
| Fließbänder, Nahtwendeapparate,<br>Klopfmaschinen, Schiebetische, Stoff-<br>legeapparate, Gestelle, Möbel für<br>Nähmaschinen usw. (ohne Näh-<br>maschinennadeln; diese siehe Melde-<br>nummer 3888 10)   |                  |                 |
| Einzel- und Ersatzteile für Nähmaschinen,<br>soweit nicht an anderer Stelle genannt<br>(ohne Nähmaschinennadeln; diese siehe<br>Meldenummer 3888 10)  | 3267 09          | kg              |
| <b>Wäscherei- und verwandte Maschinen<br/>(ohne solche der Textilveredlung; diese<br/>siehe Klasse 3265, ohne solche für den<br/>Haushaltsbedarf; diese siehe Melde-<br/>nummer 3881 40, ohne Elektrogeräte für<br/>die Wäsche; diese siehe Meldenummer<br/>3637 41 bis 3637 49 und ohne Trocken-<br/>maschinen und Raumtrockner für Wäsche;<br/>diese siehe Klasse 3239)</b> |                  |                 |
| Waschmaschinen (für gewerbliche Zwecke,<br>Krankenhäuser, Hotels usw.; nicht<br>Haushaltwaschmaschinen)   |                  |                 |
| bis 300 l Inhalt  | 3268 11          | Stck u. kg      |
| über 300 l Inhalt   | 3268 15          | Stck u. kg      |

## Noch Industriegruppe 32 0 = Maschinenbau

| Erzeugnis  | Melde-<br>nummer | Maß-<br>einheit |
|--|------------------|-----------------|
| Wäscheschleudern, Wäschezentrifugen<br>(nicht für den Haushalt)  |                  |                 |
| bis 800 mm Trommeldurchmesser  | 3268 21          | Stck u. kg      |
| über 800 mm Trommeldurchmesser   | 3268 25          | Stck u. kg      |
| Wäשמangeln<br>Heißmangeln, Muldenmangeln,<br>Zylindermangeln   |                  |                 |
| bis 450 mm Walzendurchmesser   | 3268 31          | Stck u. kg      |
| über 450 mm Walzendurchmesser  | 3268 35          | Stck u. kg      |
| Wäschepressen (Bügelpressen und Plätt-<br>pressen für gewerbliche Zwecke, nicht<br>Entwässerungspressen und Bügelpressen<br>für den Haushalt)              | 3268 40          | Stck u. kg      |
| Anlagen und Apparate für chemische<br>Reinigung  | 3268 60          | Stck u. kg      |
| Bügelmaschinen für Oberbekleidung<br>auch Garderobendämpfer u. ä.  | 3268 70          | Stck u. kg      |
| Anlagen und Apparate für Bettfedernher-<br>stellung, -bearbeitung und -reinigung   | 3268 80          | Stck u. kg      |
| Zubehör, Einzel- und Ersatzteile für<br>Wäscherei- und verwandte Maschinen<br>(ohne solche für Haushaltsbedarf), soweit<br>nicht an anderer Stelle genannt | 3268 09          | kg              |
| <b>Schuh- und Lederindustriemaschinen</b>  |                  |                 |
| Gerberei- und Lederindustriemaschinen  | 3269 10          | Stck u. kg      |
| Schuhherstellungsmaschinen   |                  |                 |
| Maschinen für die Modell- und Schaft-<br>herstellung, Bodenverarbeitung und Ab-<br>satzbau   | 3269 21          | Stck u. kg      |
| Maschinen für die Zwickerei, Bodenbefesti-<br>gung einschl. der für Klebearbeiten,<br>Absatzbefestigung und den Schuhausputz                               | 3269 25          | Stck u. kg      |
| Sonstige Schuhherstellungsmaschinen<br>(Art angeben)   | 3269 29          | Stck u. kg      |
| Schuhinstandsetzungsmaschinen  | 3269 30          | Stck u. kg      |



## Noch Industriegruppe 32 0 = Maschinenbau

| Erzeugnis  | Melde-<br>nummer | Maß-<br>einheit |
|--|------------------|-----------------|
| <b>Spezialmaschinen für das Textil- und Bekleidungs-gewerbe (auch für Lederbearbeitung)</b>                            |                  |                 |
| Fell- und Pelzzurichtemaschinen  | 3269 61          | Stck u. kg      |
| Sonstige nicht besonders genannte Bekleidungsindustriemaschinen (ohne Nähmaschinen; diese siehe Klasse 3267)           |                  |                 |
| für die Lederbearbeitung   | 3269 67          | Stck u. kg      |
| z. B. Handschuhmaschinen   |                  |                 |
| für andere Zwecke  | 3269 68          | Stck u. kg      |
| z. B. Stoffknopfmachines   |                  |                 |
| <b>Sonstige Lederbearbeitungsmaschinen (Art angeben)</b>   | 3269 90          | Stck u. kg      |
| Maschinen zur Herstellung von Gürteln, Koffern, Riemen und dergleichen   |                  |                 |
| <b>Zubehör, Einzel- und Ersatzteile für Schuh- und Lederindustriemaschinen, soweit nicht an anderer Stelle genannt</b> | 3269 09          | kg              |
| <b>Feuerwehrgeräte</b>   |                  |                 |
| <u>Aufbauten für Kraftfahrgrößgeräte</u>   | 3271 10          | Stck u. kg      |
| Tragkraftspritzen  | 3271 21          | Stck u. kg      |
| Transportwagen für Tragkraftspritzen   | 3271 25          | Stck u. kg      |
| Ortsfeste Schaum- und Kohlensäure-Löschanlagen sowie ortsfeste Löschanlagen für Löschboote und Schiffe                 | 3271 30          | Stck u. kg      |
| Ortsbewegliche Schaum- und Kohlensäure-Löschgeräte   | 3271 40          | Stck u. kg      |
| Sprinkleranlagen   | 3271 60          | Stck u. kg      |
| Trag- und fahrbare Leitern und Einreißhaken  | 3271 70          | Stck u. kg      |
| Sonstige Feuerwehrgeräte <u>(ohne Handfeuerlöscher; diese siehe Meldenummer 3845 60) (Art angeben)</u>                 | 3271 80          | Stck u. kg      |
| Feuerwehrmülden und andere Feuerwehrausrüstungen, soweit von Feuerwehrgerätefirmen hergestellt                         |                  |                 |
| Zubehör, Einzel- und Ersatzteile für Feuerwehrgeräte, soweit nicht an anderer Stelle genannt                           | 3271 09          | kg              |
| <b>Eisenbahnsicherungsanlagen</b>  |                  |                 |
| Mechanische Stellwerke   | 3272 10          | Stck u. kg      |
| Mechanische Signale und Außenteile   | 3272 20          | Stck u. kg      |
| Mechanische Schranken  | 3272 30          | Stck u. kg      |
| Pneumatische Signale   | 3272 40          | Stck u. kg      |

## Noch Industriegruppe 32 0 = Maschinenbau

| Erzeugnis  | Melde-<br>nummer | Maß-<br>einheit |
|--|------------------|-----------------|
| Propaneinrichtungen für Heizung und Beleuchtung zu Eisenbahnsicherungsanlagen  | 3272 50          | Stck u. kg      |
| Zubehör, Einzel- und Ersatzteile für Eisenbahnsicherungsanlagen, soweit nicht an anderer Stelle genannt  | 3272 09          | kg              |
| <b>Armaturen</b>   |                  |                 |
| <b>Großarmaturen</b>   |                  |                 |
| Schieber für alle Durchflußmittel (soweit nicht an anderer Stelle besonders aufgeführt)  | 3273 11          | kg              |
| Keilschieber, Plattenschieber, Ringkolbenschieber einschl. Einbaugarnituren  |                  |                 |
| Ventile (soweit nicht an anderer Stelle besonders aufgeführt)  | 3273 12          | kg              |
| z. B. Fuß- und Zwischenventile, Gasventile, Rückschlagklappen  |                  |                 |
| Hydranten und Brunnen  | 3273 13          | kg              |
| z. B. Über- und Unterflurhydranten einschl. Zubehörteile, wie Fußkrümmer, Zwischenstücke usw., Straßen-, Ventil- und Trinkspringbrunnen  |                  |                 |
| Anbohrvorrichtungen  | 3273 14          | kg              |
| z. B. Anbohrschieber, Regulierventile, Anbohrschellen  |                  |                 |
| Sonstige Großarmaturen (Art angeben)   | 3273 19          | kg              |
| z. B. Drosselklappen, Einlaufseither, Ansatzstücke, Stopfbuchsrohre (Dehnungsstopfbuchsen), Schlamm- und Entlüftungskästen, Teilkästen, Ventilationsrohre, Über- und Leerläufe, Steuerungseinrichtungen für Cowperarmaturen  |                  |                 |
| <b>Dampf- und Säurearmaturen</b>   |                  |                 |
| Ventile für alle Durchflußmittel (soweit nicht an anderer Stelle besonders aufgeführt)   | 3273 21          | kg              |
| z. B. Absperrventile in Durchgangs- und Eckform, auch Kreuz- und Wechselventile, Rückschlagventile, Schwimmer- und Entlüftungsventile, Schnellschluß- und Rohrbruchventile, Mehrwegeventile, Sicherheits- und Überströmventile, jedoch keine Absperr- und Rückschlagventile, wie sie unter Feuerlösch-, Heizungs-, Klein- u. Sonderarmaturen aufgeführt sind |                  |                 |

## Noch Industriegruppe 32 0 = Maschinenbau

| Erzeugnis  | Melde-<br>nummer | Maß-<br>einheit |
|--|------------------|-----------------|
| Hähne für alle Durchflußmittel (soweit nicht an anderer Stelle besonders aufgeführt)<br>z. B. Durchgangs- und Mehrwegehähne, Hähne mit (Packhähne) und ohne Stopfbuchse, Leichtschalthähne, Schmierhähne, beheizbare Hähne, jedoch keine Hähne, wie sie unter Feuerlösch-, Heizungs-, Klein- und Sonderarmaturen aufgeführt sind   | 3273 22          | kg              |
| Strahlgeräte<br>In- und Ejektoren, Dampfstrahlpumpen, Dampfanwärmer  | 3273 23          | kg              |
| Flüssigkeitsstandanzeiger<br>z. B. direkte und indirekte Wasserstandanzeiger, Ölstandanzeiger, Schaustutzen  | 3273 24          | kg              |
| Abscheider und Ableiter<br>z. B. Kondenswasserabscheider und -ableiter (Kondenstöpfe), Kondenswasserrückleiter, Kondensstopfkontrollapparate, Entöler, Ölrückgewinner, Ölwasserableiter  | 3273 25          | kg              |
| Lokarmaturen (nach LON)  | 3273 26          | kg              |
| Sonstige Dampfarmaturen (Art angeben)<br>z. B. Speiseeinrichtungen, Speiserufer, Schmutzfänger   | 3273 27          | kg              |
| Säurearmaturen<br>Alle Armaturen, die besondere Konstruktionsmerkmale zeigen, die auf ihre Verwendung für Säuren, Laugen und ähnliche chemische Durchflußmittel hinweisen, z. B. Spindelkuppung, ummantelte Spindel und dergleichen<br>Ferner sind hierunter zu melden:<br>Alle Armaturen aus anderen Werkstoffen als unlegiertem Gußeisen, Stahlguß und Schmiedestahl (ausgenommen Messing- und Zink-Kleinarmaturen) und Armaturen aus Werkstoffen, die zur Erzielung hoher Wärme-<br>festigkeit entsprechend legiert wurden (Heißdampfarmaturen) | 3273 29          | kg              |

## Noch Industriegruppe 32 0 = Maschinenbau

| Erzeugnis  | Melde-<br>nummer | Maß-<br>einheit |
|--|------------------|-----------------|
| <b>Heizungsarmaturen</b>   | 3273 30          | kg              |
| Heizungsregulierventile und -hähne, Radiatorverschraubungen, Muffen- und Flanschenschieber und -ventile, Heizkesselwasserstände, Heizungssicherheitsventile, Heizungsdrösselklappen, Entleerungshähne und -ventile, Kesselfüll- und -entleerungshähne, Luftventile, Muffenkonushähne |                  |                 |
| <b>Feuerlöscharmaturen</b>   |                  |                 |
| Schieber und Ventile   | 3273 41          | kg              |
| Absperrschieber mit Kupplungsanschluß, Druckventile, Überdruckventile, Schlauchanschlußventile (Wandhydranten)   |                  |                 |
| Kupplungen aller Art   | 3273 43          | kg              |
| Saug-, Druck-, Blind- und Festkupplungen   |                  |                 |
| Übergangs- und Verbindungsstücke   | 3273 44          | kg              |
| Sammelstücke, Verteilungsstücke  |                  |                 |
| Strahlrohre, Standrohre für Unterflurhydranten mit Zubehör, Saugkörbe aller Art  | 3273 45          | kg              |
| Sonstige Feuerlöscharmaturen (Art angeben)   | 3273 49          | kg              |
| Schlauchreparaturengehülsen, Schlauchbinden, Schlüssel für Kupplungen und Hydranten  |                  |                 |
| <b>Preßluftarmaturen</b>   | 3273 50          | kg              |
| <b>Druckgasarmaturen (ohne Preßluftarmaturen)</b>  |                  |                 |
| Stahlflaschenabsperr- und Leitungsventile  | 3273 61          | kg              |
| Druckminderventile für autogene Metallbearbeitung  | 3273 64          | kg              |
| Kohlensäuredruckminderventile  | 3273 67          | kg              |
| Teile für Druckgasarmaturen, soweit nicht an anderer Stelle genannt  | 3273 69          | kg              |
| <b>Kleinarmaturen</b>  |                  |                 |
| Kleingasarmaturen  | 3273 81          | kg              |
| z. B. Gasabsperrhähne, Haupthähne, Geräteanschlußhähne, Brennerhähne, Gasherdhähne, Schlauchhähne, Schlauchtüllen, Schlauchnippel, Bewegungen, Geleuchthähne, Regulierdüsen, Leitungsverschraubungsteile, Propangasarmaturen, Sonderarmaturen für Gasherd- und Ofenfabriken          |                  |                 |

## Noch Industriegruppe 32 0 = Maschinenbau

| Erzeugnis   | Melde-<br>nummer | Maß-<br>einheit |
|---|------------------|-----------------|
| <b>Kleinwasserarmaturen</b><br>z. B. Durchgangs- und Auslaufventile,<br>Konushähne, Bewegungen, Rohr-<br>leitungsverschraubungsteile, Wand-<br>scheiben u. a.   | 3273 82          | kg              |
| <b>Gartenarmaturen und Regner</b><br>z. B. Gartenventile, Schlauchverschrau-<br>bungen, Schlauchröhrchen, Schlauch-<br>schellen, Mundstücke und Strahl-<br>rohre, Gartenstandrohre, Perfek-<br>tionshähne u. a.   | 3273 83          | kg              |
| <b>Sanitäre Armaturen</b><br>z. B. Auslaufventile mit ganz ver-<br>deckter Stopfbuchse, Badebatterien,<br>Brausegarnituren, Waschtischventile<br>und -batterien, Stopfbuchsschwenk-<br>ventile, Spültischbatterien, Pissoir-<br>ventile und -hähne, Unterputz-<br>ventile, Klosettzeitpüler, Kranken-<br>haus-, Laboratoriums- und Arzte-<br>armaturen, Misch- und Sicherheits-<br>mischbatterien, Friseurbatterien,<br>Duschkatheder, Ab- und Überlauf-<br>ventile für Badewannen, Wasch-<br>tische-Bidets, Exzentergarnituren,<br>Geruchverschlüsse | 3273 84          | kg              |
| <b>Pumpenarmaturen</b>  | 3273 85          | kg              |
| <b>Armaturen für Getränke und Speisen</b><br>z. B. Bierausschankarmaturen einschl.<br>Reduzierventile, Rückschlag- und<br>Sicherheitsventile, sonstige Ge-<br>tränkearmaturen, Kaffee- und Tee-<br>maschinenarmaturen, Armaturen in<br>Sonderausführung für Großkoch-<br>anlagen  | 3273 86          | kg              |
| <b>Kleinarmaturen für Verbrennungsmotoren</b><br>z. B. Schieber, Ventile und Hähne für<br>Benzin- und Ölleitungen, Kühler-<br>und Ölablaßventile und -hähne,<br>Kompressionshähne   | 3273 87          | kg              |
| <b>Sonstige an anderer Stelle nicht genannte<br/>Kleinarmaturen (Art angeben)</b>   | 3273 89          | kg              |
| <b>Sonderarmaturen</b>  |                  |                 |
| Chemische Armaturen   | 3273 91          | kg              |
| Schiffsarmaturen  | 3273 92          | kg              |

## Noch Industriegruppe 32 0 = Maschinenbau

| Erzeugnis  | Melde-<br>nummer | Maß-<br>einheit |
|--|------------------|-----------------|
| <b>Regler</b>  |                  |                 |
| Direkt und indirekt gesteuerte Druck-<br>regler und Reduzierventile (Druck-<br>minderventile)<br>auch Temperaturregler, Speise-<br>wasserregler, Zugregler (ohne<br>Fliehkraftregler; diese siehe<br>Klasse 3274 und ohne Gas-<br>flaschenreduzierventile; diese<br>siehe Meldenummern 3273 64<br>und 3273 67) | 3273 93          | kg              |
| <b>Öl- und Fettschmierpumpen, Hochdruck-<br/>schmierpumpen</b>   |                  |                 |
| Mechanisch angetriebene  |                  |                 |
| Ölschmierpumpen  | 3273 94          | kg              |
| Fettschmierpumpen  | 3273 95          | kg              |
| Hochdruckschmierpumpen   | 3273 96          | kg              |
| <b>Feinarmaturen</b>   |                  |                 |
| Absperrorgane und Schutzvorrich-<br>tungen   | 3273 97          | Stück           |
| Sonstige Feinarmaturen (ohne solche<br>der Meldenummer 3754 13) (Art an-<br>geben)   | 3273 98          | Stück           |
| Sonstige an anderer Stelle nicht genannte<br>Armaturen (Art angeben)<br>z. B. Treibgasarmaturen für Fahr-<br>zeuge u. ä.   | 3273 99          | kg              |
| <b>Einzel- und Ersatzteile für Armaturen (ohne<br/>solche, für die bereits Meldenummern vor-<br/>gesehen sind), soweit nicht an anderer Stelle<br/>genannt</b>   | 3273 09          | kg              |
| <b>Verschiedene Maschinenteile</b>   |                  |                 |
| Dichtungsringe und Metallstopfbuchsen-<br>packungen  | 3274 10          | kg              |
| Plattenventile   | 3274 20          | kg              |
| Schiffspropeller und Propellerflügel   | 3274 40          | kg              |
| Fliehkraftregler (Regulatoren)   | 3274 50          | kg              |
| Sonstige Maschinenteile (ohne solche für<br>Kraftfahrzeuge; diese gehören zum Ar-<br>beitsbereich der Industriegruppen 33 0,<br>36 0, 37 0 bzw. zu dem des Selbständigen<br>Industriezweiges 38 6) (Art angeben)<br>Federungen, Stoßdämpfer u. ä.  | 3274 90          | kg              |

## Noch Industriegruppe 32 0 = Maschinenbau

| Erzeugnis  | Melde-<br>nummer | Maß-<br>einheit |
|--|------------------|-----------------|
| <b>Walzengravuren</b>  |                  |                 |
| <b>Walzengravuren aller Art</b><br>(Walzen siehe Meldenummern 2911 50,<br>2914 50 bzw. 2917 50)  | 3275 00          | DM              |
| <b>Zahnräder und Getriebe</b>  |                  |                 |
| <b>Zahnräder aller Art (ohne solche für Geräte<br/>und Instrumente der Industriegruppe 37 0)</b><br>auch Hinterachstriebe, Schnecken-<br>triebe, Zahnstangen, Keilwellen,<br>Gewindespindeln | 3276 10          | kg              |
| <b>Getriebe (ohne solche für Kraftfahrzeuge; diese<br/>siehe Meldenummern 3333 15 und 3333 19)</b>   |                  |                 |
| Stirnradgetriebe   | 3276 51          | kg              |
| Kegel- und Stirnradgetriebe  | 3276 52          | kg              |
| Schneckengetriebe  | 3276 53          | kg              |
| Planetengetriebe   | 3276 54          | kg              |
| Motorgetriebe  | 3276 55          | kg              |
| Wende- und Schiffswendegetriebe  | 3276 56          | kg              |
| Großgetriebe mit einem Stückgewicht von<br>15 t und mehr   | 3276 57          | kg              |
| Schaltgetriebe und Werkzeugmaschinen-<br>Einzelantriebe  | 3276 58          | kg              |
| Schaltgetriebe für Kraftfahrzeuge  | 3333 15          | kg              |
| Sonstige Getriebe für Kraftfahrzeuge<br>(Art angeben)  | 3333 19          | kg              |
| Einzel- und Ersatzteile zu Getrieben für<br>Kraftfahrzeuge   | 3333 09          | kg              |
| Getriebe für Fahrzeuge (ohne solche für<br>Kraftfahrzeuge; diese siehe Melde-<br>nummern 3333 15 und 3333 19)  | 3276 59          | kg              |
| Stufenlos regelbare Getriebe   | 3276 61          | kg              |
| Mechanisch stufenlos regelbare Getriebe  | 3276 62          | kg              |
| Flüssigkeitsgetriebe   | 3276 63          | kg              |
| <b>Einzel- und Ersatzteile für Zahnräder und Ge-<br/>triebe, soweit nicht an anderer Stelle genannt</b>  | 3276 09          | kg              |
| <b>Wälzlager</b>   |                  |                 |
| Wälzlager aller Art<br>Kugel-, Nadellager u. a.  | 3277 10          | kg              |
| Gehäuse und Gehäuseteile für Wälzlager   | 3277 90          | kg              |
| Einzel- und Ersatzteile für Wälzlager, so-<br>weit nicht an anderer Stelle genannt   | 3277 09          | kg              |

## Noch Industriegruppe 32 0 = Maschinenbau

| Erzeugnis   | Melde-<br>nummer | Maß-<br>einheit |
|---|------------------|-----------------|
| <b>Gleitlager, Kupplungen und sonstige Antriebsselemente</b>  |                  |                 |
| Gleitlager aus Weiß- oder Buntmetallen, Sintereisen und nichtmetallischen Stoffen   | 3278 10          | kg              |
| <b>Kupplungen (ohne solche für Kraftfahrzeuge; diese siehe Meldenummer 3333 11)</b>   |                  |                 |
| Feste Kupplungen  | 3278 41          | kg              |
| Gelenkkupplungen, Gelenkwellen und schaltbare Zahnkupplungen  | 3278 42          | kg              |
| Elastische Kupplungen   | 3278 43          | kg              |
| Reibungs-, Magnet-, Fliehkraft- und Flüssigkeitskupplungen  | 3278 45          | kg              |
| Überholungskupplungen   | 3278 49          | kg              |
| <b>Transmissionen und Transmissionsteile</b>  |                  |                 |
| Transmissionen  | 3278 71          | kg              |
| Transmissionsteile<br>Riemen-, Stahlband-, Seil-, Ketten- und Reibradtriebe, Laufwellen für Schiffe   | 3278 75          | kg              |
| <b>Einzel- und Ersatzteile für Gleitlager, Kupplungen und sonstige Antriebsselemente, soweit nicht an anderer Stelle genannt</b>              | 3278 09          | kg              |
| <b>Sonstige fachlich nicht unterzubringende Maschinenbauerzeugnisse</b>   |                  |                 |
| Sonstige Pressen (außer solchen, die zu einem bestimmten Fachgebiet gehören) (Art angeben)  | 3279 10          | Stck u. kg      |
| Hydraulische Aggregate  | 3279 20          | Stck u. kg      |
| Hydraulische Ventilsteuerungen für Pressen usw.   | 3279 30          | Stck u. kg      |
| Sonstige Zentrifugen (außer solchen, die zu einem bestimmten Fachgebiet gehören) (Art angeben)  | 3279 40          | Stck u. kg      |
| Sonstige an keiner anderen Stelle genannte Maschinenbauerzeugnisse (Art angeben)<br>z. B. Glockenläutemaschinen                               | 3279 90          | Stck u. kg      |
| Zubehör, Einzel- und Ersatzteile für sonstige fachlich nicht unterzubringende Maschinenbauerzeugnisse, soweit nicht an anderer Stelle genannt | 3279 09          | kg              |



Noch Industriegruppe 32 0 = Maschinenbau

| Erzeugnis   | Melde-<br>nummer | Maß-<br>einheit |
|---|------------------|-----------------|
| <b>Geldschränke und Tresoranlagen</b>   |                  |                 |
| <b>Geldschränke (mit zwei und mehr Millimeter Wandstärke) und Tresoranlagen</b>   | 3281 00          | Stck u. kg      |
| <b>Reparaturen, Lohnveredlungsarbeiten, Montagen und Demontagen</b>   |                  |                 |
| <b>Reparaturen</b> <i>→ Verfertigung</i>  |                  |                 |
| an Metallbearbeitungsmaschinen  | 3295 11          | DM              |
| an Hütten- und Walzwerkseinrichtungen   | 3295 13          | DM              |
| an Holzbe- und -verarbeitungsmaschinen  | 3295 17          | DM              |
| an Autogengeräten und -maschinen einschl. Flammsspritzgeräten   | 3295 19          | DM              |
| an Verbrennungsmotoren  | 3295 22          | DM              |
| an Kesseldampfmaschinen (Lokomobilen) und Kolbendampfmaschinen  | 3295 26          | DM              |
| an Dampfturbinen  | 3295 27          | DM              |
| an Wasserkraftmaschinen und Windkraftanlagen  | 3295 28          | DM              |
| an Gasturbinen  | 3295 29          | DM              |
| an Verdichtern, Druckluftgeräten, -werkzeugen und -bremsen (ohne solche an Druckluftlokomotiven und ohne solche an Maschinen und Einrichtungen für den Bergbau) | 3295 31          | DM              |
| an lufttechnischen Anlagen einschl. Ventilatoren  | 3295 32          | DM              |
| an Kältemaschinen und -apparaten  | 3295 33          | DM              |
| an Flüssigkeitspumpen (ohne solche an Jauchepumpen)   | 3295 34          | DM              |
| an Maschinen für die Bauwirtschaft  | 3295 36          | DM              |
| an Baustoff-, Keramik- und Glasmaschinen, Maschinen für die Verarbeitung von Gummi und plastischen Massen   | 3295 37          | DM              |
| an Maschinen und Einrichtungen für den Bergbau  | 3295 38          | DM              |
| an Trocknungsanlagen und -maschinen   | 3295 39          | DM              |
| an Landmaschinen und landwirtschaftlichen Transport- und Fördermitteln  | 3295 41          | DM              |

## Noch Industriegruppe 32 0 = Maschinenbau

| Erzeugnis   | Melde-<br>nummer | Maß-<br>einheit |
|---|------------------|-----------------|
| an milchwirtschaftlichen Maschinen  | 3295 43          | DM              |
| an Ackerschleppern einschl. Einachs-<br>schleppern und anderen einachsigen<br>Motorgeräten  | 3295 44          | DM              |
| an Maschinen für die Nahrungsmittel-<br>industrie   | 3295 45          | DM              |
| an Maschinen für verwandte Gebiete<br>der Nahrungsmittelindustrie   | 3295 46          | DM              |
| an Hebezeugen und Fördermitteln   | 3295 55          | DM              |
| an Textilmaschinen  | 3295 65          | DM              |
| an Nähmaschinen   | 3295 67          | DM              |
| an Schuh- und Lederindustriemaschinen   | 3295 69          | DM              |
| an Eisenbahnsicherungsanlagen   | 3295 72          | DM              |
| an Geldschranken und Tresoranlagen  | 3295 81          | DM              |
| an sonstigen Maschinenbauerzeug-<br>nissen  | 3295 90          | DM              |
| <b>Lohnveredlungsarbeiten an Erzeugnissen des<br/>Arbeitsbereiches dieser Industriegruppe</b><br>(ohne in Lohnarbeit hergestellte Erzeug-<br>nisse des Arbeitsbereiches dieser Indu-<br>striegruppe; diese sind in der viertel-<br>jährlichen Produktionserhebung beson-<br>ders als Lohnarbeit gekennzeichnet mit<br>der in Betracht kommenden Melde-<br>nummer auszuweisen. Im Produktions-<br>Eilbericht ist eine besondere Kennzeich-<br>nung der Lohnarbeit nicht erforderlich.) | 3296 00          | DM              |
| <b>Montagen</b>   |                  |                 |
| an Kraftmaschinen   | 3297 22          | DM              |
| an Hebezeugen und Fördermitteln   | 3297 55          | DM              |
| an sonstigen Maschinenbauerzeug-<br>nissen  | 3297 90          | DM              |
| <b>Demontagen und Abwrackung an Erzeugnissen<br/>des Arbeitsbereiches dieser Industriegruppe</b>  | 3298 00          | DM              |

# Industriegruppe 33 0

## Fahrzeugbau

### Übersicht

|  |      |
|--|------|
| <b>Kraftwagen und Krafträder (einschl. deren Motoren und Fahrgestelle)</b>                               |      |
| Personenkraftwagen (auch dreirädrige) und Kleinomnibusse (bis 8 Sitzplätze)                              | 3311 |
| Kombinationskraftwagen (Mehrzweckwagen) (auch dreirädrige)   | 3312 |
| Liefer- und Lastkraftwagen (auch dreirädrige, ohne Kommunalfahrzeuge)                                    | 3313 |
| Kommunalfahrzeuge  | 3314 |
| Omnibusse (ohne Kleinomnibusse bis 8 Sitzplätze und ohne Obusse)   | 3315 |
| Obusse   | 3316 |
| Krafträder, Motorfahrräder und Seitenwagen   | 3317 |
| Verbrennungsmotoren für Kraftwagen (auch für Kombinationskraftwagen) und Krafträder; Fahrradhilfsmotoren | 3318 |
| Fahrgestelle für Kraftwagen (auch für Kombinationskraftwagen) (ohne solche für Zugmaschinen)             | 3319 |
| <b>Zugmaschinen (einschl. deren Motoren und Fahrgestelle)</b>  |      |
| Straßenzugmaschinen  | 3321 |
| Verbrennungsmotoren für Zugmaschinen   | 3328 |
| Fahrgestelle für Zugmaschinen aller Art  | 3329 |
| <b>Teile und Zubehör für Kraftfahrzeuge und Kraftfahrzeugmotoren</b>                                     |      |
| Motorenteile und -zubehör  | 3331 |
| Rahmen, Räder, Felgen  | 3332 |
| Triebwerksteile, Getriebe und Lenkungen  | 3333 |
| Kühler, Bremsaggregate, Stoßdämpfer u. ä.  | 3334 |
| Sonstiges Kraftfahrzeugzubehör   | 3335 |
| <b>Karosserien, Aufbauten, Anhänger und Besspannfahrzeuge</b>  |      |
| Karosserien und Aufbauten für Kraftfahrzeuge (auch für Kombinationskraftwagen) und Anhänger              | 3341 |
| Fahrgestelle für Anhänger  | 3343 |
| Anhänger-Fahrzeuge (ohne Fahrradanhänger)  | 3345 |
| Gespannfahrzeuge   | 3347 |
| <b>Fahrräder und Krankenfahrstühle</b>   |      |
| Fahrräder (ohne Motorfahrräder), deren Anhänger und Rahmen   | 3351 |
| Krankenfahrstühle  | 3355 |
| <b>Kinderwagen</b>   |      |
| <u>Kinderwagen aller Art</u>   | 3361 |



## Industriegruppe 33 0

### Fahrzeugbau

| Erzeugnis   | Melde-<br>nummer | Maß-<br>einheit |
|---|------------------|-----------------|
| <b>Kraftwagen<sup>1)</sup> und Krafträder (einschl. deren Motoren und Fahrgestelle)</b>                         |                  |                 |
| <b>Personenkraftwagen (auch dreirädrige) und Kleinomnibusse (bis 8 Sitzplätze)</b>                              |                  |                 |
| Personenkraftwagen (auch dreirädrige) und Kleinomnibusse (bis 8 Sitzplätze) mit Ausgleichgetriebe               |                  | -11<br>15       |
| bis 1,0 l Zylinderinhalt  | 3311 10          | Stück           |
| über 1,0 bis 1,5 l Zylinderinhalt   | 3311 20          | Stück           |
| über 1,5 bis 2,0 l Zylinderinhalt   | 3311 30          | Stück           |
| über 2,0 bis 3,0 l Zylinderinhalt   | 3311 40          | Stück           |
| über 3,0 l Zylinderinhalt   | 3311 70          | Stück           |
| Personenkraftwagen, drei- und vierrädrig, ohne Ausgleichgetriebe  | 3311 80          | Stück           |
| <b>Kombinationskraftwagen (Mehrzweckwagen) (auch dreirädrige)</b>   |                  |                 |
| bis 1,0 l Zylinderinhalt  | 3312 10          | Stück           |
| über 1,0 bis 1,5 l Zylinderinhalt   | 3312 20          | Stück           |
| über 1,5 bis 2,0 l Zylinderinhalt   | 3312 30          | Stück           |
| über 2,0 bis 3,0 l Zylinderinhalt   | 3312 40          | Stück           |
| über 3,0 l Zylinderinhalt   | 3312 90          | Stück           |
| <b>Liefer- und Lastkraftwagen (auch dreirädrige, ohne Kommunalfahrzeuge; diese siehe Klasse 3314)</b>           |                  |                 |
| bis 1,0 t Fahrgestelltragfähigkeit  | 3313 10          | Stück           |
| über 1,0 bis 2,0 t Fahrgestelltragfähigkeit   | 3313 20          | Stück           |
| über 2,0 bis 3,0 t Fahrgestelltragfähigkeit   | 3313 30          | Stück           |
| über 3,0 bis 4,0 t Fahrgestelltragfähigkeit   | 3313 40          | Stück           |
| über 4,0 bis 5,0 t Fahrgestelltragfähigkeit   | 3313 50          | Stück           |
| über 5,0 bis 6,0 t Fahrgestelltragfähigkeit   | 3313 60          | Stück           |
| über 6,0 t Fahrgestelltragfähigkeit   | 3313 90          | Stück           |
| <sup>1)</sup> Durch Batterie angetriebene gehören zum Arbeitsbereich der Industriegruppe 36 0 = Elektrotechnik. |                  |                 |

## Noch Industriegruppe 33 0 = Fahrzeugbau

| Erzeugnis  | Melde-<br>nummer | Maß-<br>einheit |
|--|------------------|-----------------|
| <b>Kommunalfahrzeuge</b>   |                  |                 |
| Feuerwehrfahrzeuge   | 3314 10          | Stück           |
| Sonstige Kommunalfahrzeuge (Art angeben)<br>z. B. Müllabfuhrwagen, Sprengwagen,<br>Fäkalienwagen, Straßenkehrmaschi-<br>nen, Gullysauger u. a. | 3314 90          | Stück           |
| <b>Omnibusse (ohne Kleinomnibusse bis 8 Sitz-<br/>plätze; diese siehe Klasse 3311 und ohne<br/>Obusse; diese siehe Klasse 3316)</b>            |                  |                 |
| bis 1,0 t Fahrgestelltragfähigkeit   | 3315 10          | Stück           |
| über 1,0 bis 2,0 t Fahrgestelltrag-<br>fähigkeit   | 3315 20          | Stück           |
| über 2,0 bis 3,0 t Fahrgestelltrag-<br>fähigkeit   | 3315 30          | Stück           |
| über 3,0 bis 4,0 t Fahrgestelltrag-<br>fähigkeit   | 3315 40          | Stück           |
| über 4,0 bis 5,0 t Fahrgestelltrag-<br>fähigkeit   | 3315 50          | Stück           |
| über 5,0 bis 6,0 t Fahrgestelltrag-<br>fähigkeit   | 3315 60          | Stück           |
| über 6,0 t Fahrgestelltragfähigkeit  | 3315 90          | Stück           |
| <b>Obusse</b>  |                  |                 |
| bis 1,0 t Fahrgestelltragfähigkeit   | 3316 10          | Stück           |
| über 1,0 bis 2,0 t Fahrgestelltrag-<br>fähigkeit   | 3316 20          | Stück           |
| über 2,0 bis 3,0 t Fahrgestelltrag-<br>fähigkeit   | 3316 30          | Stück           |
| über 3,0 bis 4,0 t Fahrgestelltrag-<br>fähigkeit   | 3316 40          | Stück           |
| über 4,0 bis 5,0 t Fahrgestelltrag-<br>fähigkeit   | 3316 50          | Stück           |
| über 5,0 bis 6,0 t Fahrgestelltrag-<br>fähigkeit   | 3316 60          | Stück           |
| über 6,0 t Fahrgestelltragfähigkeit  | 3316 90          | Stück           |
| <b>Krafträder, Motorfahräder und Seitenwagen</b>   |                  |                 |
| <b>Krafträder</b>  |                  |                 |
| bis 100 ccm Zylinderinhalt   | 3317 11          | Stück           |
| über 100 bis 125 ccm Zylinderinhalt  | 3317 12          | Stück           |
| über 125 bis 250 ccm Zylinderinhalt  | 3317 13          | Stück           |
| über 250 bis 350 ccm Zylinderinhalt  | 3317 14          | Stück           |
| über 350 ccm Zylinderinhalt  | 3317 19          | Stück           |

## Noch Industriegruppe 33 0 = Fahrzeugbau

| Erzeugnis  | Melde-<br>nummer | Maß-<br>einheit |
|--|------------------|-----------------|
| Motorfahrräder (ohne Mopeds)   | 3317 30          | Stück           |
| Mopeds   | 3317 40          | Stück           |
| Motorroller  |                  |                 |
| bis 125 ccm Zylinderinhalt   | 3317 51          | Stück           |
| über 125 ccm Zylinderinhalt  | 3317 59          | Stück           |
| Dreirad-Lieferkrafträder   |                  |                 |
| bis 150 kg Tragfähigkeit   | 3317 61          | Stück           |
| über 150 bis 250 kg Tragfähigkeit  | 3317 65          | Stück           |
| über 250 bis 350 kg Tragfähigkeit  | 3317 69          | Stück           |
| Seitenwagen für Krafträder   | 3317 70          | Stück           |
| <b>Verbrennungsmotoren für Kraftwagen (auch für<br/>Kombinationskraftwagen) und Krafträder;<br/>Fahrradhilfsmotoren</b>                  |                  |                 |
| <b>Ottomotoren</b>   |                  |                 |
| Zweitaktmotoren  |                  |                 |
| für Personenkraftwagen   | 3318 11          | Stck u. PS      |
| für Liefer-, Last- und Nutzkraft-<br>wagen   | 3318 13          | Stck u. PS      |
| für Krafträder   | 3318 15          | Stck u. PS      |
| für Motorfahrräder   | 3318 17          | Stck u. PS      |
| Fahrradhilfsmotoren  | 3318 19          | Stück           |
| Viertaktmotoren  |                  |                 |
| für Personenkraftwagen   | 3318 21          | Stck u. PS      |
| für Liefer-, Last- und Nutzkraft-<br>wagen   | 3318 23          | Stck u. PS      |
| für Krafträder   | 3318 25          | Stck u. PS      |
| für Motorfahrräder   | 3318 27          | Stck u. PS      |
| <b>Dieselmotoren</b>   |                  |                 |
| für Personenkraftwagen   | 3318 51          | Stck u. PS      |
| für Liefer-, Last- und Nutzkraft-<br>wagen   | 3318 53          | Stck u. PS      |
| <b>Fahrgestelle für Kraftwagen (auch für Kom-<br/>binationskraftwagen) (ohne solche für Zug-<br/>maschinen; diese siehe Klasse 3329)</b> |                  |                 |
| Fahrgestelle mit Motor   |                  |                 |
| für Personenkraftwagen   | 3319 11          | Stück           |
| für Liefer-, Last- und Nutzkraft-<br>wagen   | 3319 13          | Stück           |
| für Omnibusse und Obusse   | 3319 15          | Stück           |
| für Dreiradkraftfahrzeuge  | 3319 17          | Stück           |
| Fahrgestelle ohne Motor  |                  |                 |
| für Personenkraftwagen   | 3319 51          | Stück           |
| für Liefer-, Last- und Nutzkraft-<br>wagen   | 3319 53          | Stück           |
| für Omnibusse und Obusse   | 3319 55          | Stück           |
| für Dreiradkraftfahrzeuge  | 3319 57          | Stück           |

## Noch Industriegruppe 33 0 = Fahrzeugbau

| Erzeugnis   | Melde-<br>nummer | Maß-<br>einheit |
|---|------------------|-----------------|
| <b>Zugmaschinen<sup>1)</sup> (einschl. deren Motoren<br/>und Fahrgestelle)</b>  |                  |                 |
| <b>Straßenzugmaschinen</b>  |                  |                 |
| Sattelzugmaschinen  |                  |                 |
| bis 12 PS   | 3321 11          | Stück           |
| über 12 bis 17 PS   | 3321 12          | Stück           |
| über 17 bis 24 PS   | 3321 13          | Stück           |
| über 24 bis 34 PS   | 3321 14          | Stück           |
| über 34 bis 60 PS   | 3321 15          | Stück           |
| über 60 bis 100 PS  | 3321 16          | Stück           |
| über 100 PS   | 3321 19          | Stück           |
| Sonstige Straßenzugmaschinen  |                  |                 |
| bis 12 PS   | 3321 51          | Stück           |
| über 12 bis 17 PS   | 3321 52          | Stück           |
| über 17 bis 24 PS   | 3321 53          | Stück           |
| über 24 bis 34 PS   | 3321 54          | Stück           |
| über 34 bis 60 PS   | 3321 55          | Stück           |
| über 60 bis 100 PS  | 3321 56          | Stück           |
| über 100 PS   | 3321 59          | Stück           |
| <b><u>Ackerschlepper einschl. Einachsschlepper<br/>und andere einachsige Motorgeräte</u></b>  |                  |                 |
| Einachsschlepper und andere einachsige<br>Motorgeräte einschl. Motorboden-<br>fräsen und Motormäher (ohne Motor-<br>rasenmäher und Großflächenrasen-<br>mäher; diese siehe Klasse 3241) |                  |                 |
| bis 5 PS  | 3244 11          | Stck u. kg      |
| über 5 bis 7,5 PS   | 3244 15          | Stck u. kg      |
| über 7,5 PS   | 3244 19          | Stck u. kg      |
| Dreirad- und Vierradschlepper   |                  |                 |
| bis 12 PS   | 3244 41          | Stck u. kg      |
| über 12 bis 17 PS   | 3244 43          | Stck u. kg      |
| über 17 bis 24 PS   | 3244 45          | Stck u. kg      |
| über 24 bis 34 PS   | 3244 47          | Stck u. kg      |
| über 34 PS  | 3244 49          | Stck u. kg      |
| Raupenschlepper (ohne solche für den<br>Erdbau; diese siehe Klasse 3236)  |                  |                 |
| bis 34 PS   | 3244 71          | Stck u. kg      |
| über 34 bis 60 PS   | 3244 75          | Stck u. kg      |
| über 60 PS  | 3244 79          | Stck u. kg      |
| Zubehör, Einzel- und Ersatzteile für<br>Ackerschlepper einschl. für Einachs-<br>schlepper und andere einachsige<br>Motorgeräte, soweit nicht an anderer<br>Stelle genannt               | 3244 09          | kg              |
| <b>Verbrennungsmotoren für Zugmaschinen</b>   |                  |                 |
| Ottomotoren   |                  |                 |
| Zweitaktmotoren   | 3328 11          | Stck u. PS      |
| Viertaktmotoren   | 3328 15          | Stck u. PS      |
| Dieselmotoren (ohne solche für<br>Ackerschlepper)   | 3328 50          | Stck u. PS      |

<sup>1)</sup> Durch Batterie angetriebene gehören zum Arbeitsbereich der Industriegruppe 36 0 = Elektrotechnik.



## Noch Industriegruppe 33 0 = Fahrzeugbau

| Erzeugnis  | Melde-<br>nummer | Maß-<br>einheit |
|--|------------------|-----------------|
| <b>Dieselmotoren zum Einbau in Ackerschlepper<br/>(ohne solche für Straßenzugmaschinen;<br/>diese siehe Klasse 3328)</b>   |                  |                 |
| bis 12 PS <sup>2)</sup>  | 3223 41          | Stck u. kg      |
| über 12 bis 24 PS <sup>2)</sup>  | 3223 42          | Stck u. kg      |
| über 24 bis 34 PS <sup>2)</sup>  | 3223 43          | Stck u. kg      |
| über 34 PS <sup>2)</sup>   | 3223 49          | Stck u. kg      |
| <b>Fahrgestelle für Zugmaschinen aller Art</b>   | 3329 00          | Stück           |
| <b>Teile und Zubehör für Kraftfahrzeuge und<br/>Kraftfahrzeugmotoren (bestimmte Kraft-<br/>fahrzeug-Einzelteile und -Zubehör ge-<br/>hören zum Arbeitsbereich der Industrie-<br/>gruppen 36 0 bzw. 37 0 und des Selbst-<br/>ständigen Industriezweiges 38 6)</b> |                  |                 |
| <b>Motorenteile und -zubehör</b>   |                  |                 |
| Motorenteile<br>z. B. Kolben, Kolbenringe, Kolben-<br>bolzen, Zylinder-Laufbüchsen, Ven-<br>tile, Ventilefedern, Lager usw.  | 3331 10          | kg              |
| Motorenzubehör<br>z. B. Einspritzpumpen, Einspritzdüsen,<br>Motorkompressoren, Vergaser und<br>deren Teile, Kraftstoffförderer, Öl-<br>pumpen, Öl-, Kraftstoff- und Luft-<br>filter, Kühlwasserpumpen  | 3331 40          | kg              |
| Dichtungen   | 3331 70          | kg              |
| <b>Rahmen, Räder, Felgen</b>   |                  |                 |
| Rahmen (ohne Kraftradrahmen) und<br>Träger<br>z. B. Fahrgestellrahmen, Längsträger,<br>Traversen, Rohrrahmen, Plattform-<br>rahmen, Kastenrahmen, Querträger,<br>Motorträger, Kardanträger, Dia-<br>gonalträger, Federträger, Kupplungs-<br>träger               | 3332 10          | kg              |
| Kraftradrahmen (einschl. fest verbundener<br>Vorderradgabeln)  | 3332 40          | kg              |
| Räder, Felgen und Naben<br>für Kraftwagen und Zugmaschinen   | 3332 71          | kg              |
| für Krafträder   | 3332 75          | kg              |

<sup>2)</sup> Im Fragebogen sind die Kraftmaschinen entsprechend den Meldepositionen, soweit ge-  
fordert, nach Größenklassen zu melden. Außerdem ist in der nächsten Zeile in der Spalte  
»Menge« die Gesamtleistung nach PS der Kraftmaschinen anzugeben.

## Noch Industriegruppe 33 0 = Fahrzeugbau

| Erzeugnis   | Melde-<br>nummer | Maß-<br>einheit |
|---|------------------|-----------------|
| <b>Triebwerksteile, Getriebe (ohne solche der Meldenummern 3276 51 bis 3276 63) und Lenkungen</b>   |                  |                 |
| Triebwerksteile (ohne Getriebe und Getriebeteile)   | 3333 11          | kg              |
| Kupplungen zwischen Motor und Getriebe, Kardan- und Gelenkwellen, Differentiale, Achsbrücken, Achsgehäuse, Hinterachsgehäuse nebst Deckel |                  |                 |
| Schaltgetriebe für Kraftfahrzeuge   | 3333 15          | kg              |
| Sonstige Getriebe für Kraftfahrzeuge (Art angeben)  | 3333 19          | kg              |
| Lenkungen   | 3333 50          | kg              |
| Einzel- und Ersatzteile zu Triebwerksteilen, Getrieben und Lenkungen, soweit nicht an anderer Stelle genannt                              | 3333 09          | kg              |
| <b>Kühler, Bremsaggregate, Stoßdämpfer u. ä.</b>  |                  |                 |
| Kühler, Kühlerteile und Kühlerträger (auch Kühlerjalousien)   | 3334 10          | kg              |
| Bremsaggregate für Kraftfahrzeuge und Anhänger (auch Druckluftbremsen für Straßenfahrzeuge)   | 3334 30          | kg              |
| Zentralschmieranlagen   | 3334 50          | kg              |
| Organe für Kipp- und Hebevorrichtungen (mechanisch, pneumatisch, hydraulisch) (nur für den Einbau in Kraftfahrzeuge bestimmt)             | 3334 60          | kg              |
| Stoßdämpfer   | 3334 70          | kg              |
| X Brems- und Kupplungsbeläge  | 3334 80          | DM              |
| Anhänger-Kupplungen   | 3334 90          | kg              |
| <b>Sonstiges Kraftfahrzeugzubehör</b>   |                  |                 |
| Autoheizungen und -entlüftungen, Katalytöfen  | 3335 10          | kg              |
| Frostschutz-, Klarsicht-, Blendschutz- und Windschutzscheiben   | 3335 40          | kg              |
| Verdecke, Verdeckfenster und Schiebedächer  | 3335 70          | kg              |
| Sonstiges anderweitig nicht genanntes Kraftfahrzeugzubehör (Art angeben)  | 3335 90          | kg              |
| <b><u>Elektrische Ausrüstung für Kraftfahrzeuge und für Verbrennungsmotoren (ohne Batterien; diese siehe Klasse 3615)</u></b>             |                  |                 |
| Anlasser und Lichtmaschinen   | 3686 10          | Stck u. kg      |
| Zündeinrichtungen   | 3686 20          | Stck u. kg      |
| Zündkerzen, Glühkerzen  | 3686 30          | Stck u. kg      |
| Kraftfahrzeugbeleuchtungen  | 3686 40          | Stck u. kg      |
| Elektrische Kraftfahrzeugsignalgeräte   | 3686 50          | Stck u. kg      |

## Noch Industriegruppe 33 0 = Fahrzeugbau

| Erzeugnis  | Melde-<br>nummer | Maß-<br>einheit |
|--|------------------|-----------------|
| Sonstige elektrische Kraftfahrzeugausrüstung (Art angeben)   | 3686 90          | Stck u. kg      |
| Zubehör, Einzel- und Ersatzteile für elektrische Kraftfahrzeug- und Motorenausrüstung (ohne Batterien), soweit nicht an anderer Stelle genannt   | 3686 09          | kg              |
| <b>Kraftfahrzeug- und Motorrad-Einzelteile und -Zubehör des Arbeitsbereiches der Industriegruppe 37 0</b>  |                  |                 |
| <u>Tachometer</u> und andere Kontrollinstrumente   | 3754 11          | Stück           |
| Kilometerzähler, Tachograph, Drehzahlmesser usw.   |                  |                 |
| Reifendruckprüfer (ohne kombinierte Reifentüll- und -druckprüfgeräte; diese siehe Meldenummer 3231 41), Öldruckmesser, Fernthermometer   | 3754 13          | Stück           |
| Flüssigkeitsmeßgeräte  | 3754 19          | Stück           |
| <u>Uhren</u> für Kraftfahrzeuge  | 3775 90          | Stück           |
| <b>Krafttrad-Einzelteile und -Zubehör des Arbeitsbereiches des Selbständigen Industriezweiges 38 6</b>   |                  |                 |
| (ohne solche des Arbeitsbereiches der Industriegruppe 33 0, ohne elektrische Ausrüstungen und ohne elektrische Beleuchtungen; diese siehe Meldenummern 3686 10 bis 3686 90, ohne Tachometer; diese siehe Meldenummer 3754 11 und ohne Nummernschilder; diese siehe Klasse 3845)  | 3864 00          | kg              |
| Armaturen, Auspuffrohre, Auspufftöpfe (Schalldämpfer), Benzintanks, Schutzbleche, Betätigungshebel, Bowdenspiralen, Bremsnaben, Teleskopgabeln, Fußhalter, Fußrasten, Gepäckträger, Handgriffe, Ballhupen, Kettenkästen, Kugelhalter, Laternenhalter, Lenkstangen, Ölkannen, Pneumatikventile, Kraftfahrzeug-Handpumpen, Pumpenhalter, Rückblickspiegel, Rückstrahler, Sättel, Sattelstützen, Speichen und Nippel, Spezialwerkzeuge, Werkzeugkästen, Wimpelstangen, Zahnkränze u. a. |                  |                 |
| <b>Kraftwagen-Einzelteile und -Zubehör des Arbeitsbereiches des Selbständigen Industriezweiges 38 6</b>  |                  |                 |
| (ohne solche des Arbeitsbereiches der Industriegruppe 33 0, ohne elektrische   |                  |                 |

## Noch Industriegruppe 33 0 = Fahrzeugbau

| Erzeugnis  | Melde-<br>nummer | Maß-<br>einheit |
|--|------------------|-----------------|
| <p><i>Ausrüstungen und ohne elektrische Beleuchtungen; diese siehe Meldenummern 3686 10 bis 3686 90, ohne Tachometer; diese siehe Meldenummer 3754 11, ohne Nummernschilder; diese siehe Klasse 3845 und ohne Beschläge; diese siehe Klasse 3856)</i></p> <p><i>Radbolzen, Radmuttern, Spezialbüchsen, bearbeitete Teile von Lenkungen (Lenkstützen, Spur- und Lenkhebel, Spurstangen und deren Gelenke, Lenkräder), charakteristische Teile von Bremsaggregaten (Bremsstromeln, Bremsdeckplatten, Stützhebel, Bremshebel, Pedale, einbaufertige Bremsgestänge und -seile, Bremsbacken, einbaufertige Leitungen, Bremszylinder), Schalldämpfer und Auspufftöpfe, Zubehör für Garagenbetrieb (z. B. Werkstattgeräte, Vulkanisier-Handzwingen usw.), Benzin-tanks, Pneumatikventile, Rückblickspiegel, Spezialwerkzeuge, Werkzeugkästen, Wimpelstangen u. ä.</i></p> | 3867 00          | kg              |
| <p><b>Karosserien, Aufbauten, Anhänger und Spannfahrzeuge</b></p>  |                  |                 |
| <p><b>Karosserien und Aufbauten für Kraftfahrzeuge (auch für Kombinationskraftwagen) und Anhänger</b></p>  |                  |                 |
| Karosserien für Personenkraftwagen   | 3341 10          | Stück           |
| <u>Aufbauten</u>   |                  |                 |
| für Liefer- und Lastkraftwagen   | 3341 20          | Stück           |
| für Kommunalfahrzeuge (ohne solche für Feuerwehr und Tankfahrzeuge; diese siehe Meldenummern 3271 10 bzw. 3252 52)   | 3341 30          | Stück           |
| für Omnibusse und Obusse   | 3341 40          | Stück           |
| für Straßenzugmaschinen und Acker-schlepper  | 3341 50          | Stück           |
| für Anhänger (ohne solche für Feuerwehr- und Tankanhänger; diese siehe Meldenummern 3271 10 bzw. 3252 52)  | 3341 80          | Stück           |

## Noch Industriegruppe 33 0 = Fahrzeugbau

| Erzeugnis  | Melde-<br>nummer | Maß-<br>einheit |
|--|------------------|-----------------|
| Einzel- und Ersatzteile hierfür, soweit nicht<br>an anderer Stelle genannt<br>auch Karosserie- und Aufbauten-<br>preßteile, wie Kotflügel, Wände,<br>Motorhauben, Trittbleche, Auto-<br>sitze usw. | 3341 09          | kg              |
| <b>Fahrgestelle für Anhänger</b>   |                  |                 |
| Anhänger-Fahrgestelle  |                  |                 |
| einachsige   | 3343 10          | Stück           |
| zwei- und mehrachsige  | 3343 50          | Stück           |
| <b>Anhänger-Fahrzeuge (ohne Fahrrad-Anhänger;<br/>diese siehe Klasse 3351)</b>   |                  |                 |
| Anhänger (ohne luftbereifte Ackerwagen;<br>diese siehe Klasse 3347)  |                  |                 |
| einachsige (ohne Kraftradanhänger)   | 3345 10          | Stück           |
| zwei- und mehrachsige  | 3345 50          | Stück           |
| Kraftradanhänger   | 3345 90          | Stück           |
| Einzel- und Ersatzteile hierfür, soweit nicht<br>an anderer Stelle genannt   | 3345 09          | kg              |
| <b>Gespannfahrzeuge</b>  |                  |                 |
| Gespannkarren  |                  |                 |
| für die Landwirtschaft   | 3347 11          | Stück           |
| für andere Zwecke  | 3347 19          | Stück           |
| Zwei- und mehrachsige Gespannfahrzeuge   |                  |                 |
| Luftbereifte Ackerwagen (auch als<br>Anhänger benutzbar)   | 3347 21          | Stück           |
| Eisenbereifte zwei- und mehrachsige<br>Gespannfahrzeuge für die Landwirt-<br>schaft  | 3347 25          | Stück           |
| Zwei- und mehrachsige Gespannfahr-<br>zeuge für andere Zwecke  | 3347 29          | Stück           |
| Gespannschlitten   | 3347 50          | Stück           |
| Einzel- und Ersatzteile hierfür, soweit nicht<br>an anderer Stelle genannt   | 3347 09          | kg              |
| <b>Fahrräder und Krankenfahrstühle</b>   |                  |                 |
| Fahrräder (ohne Motorfahrräder; diese siehe<br>Klasse 3317), deren Anhänger und Rahmen   |                  |                 |
| Fahrräder (ohne solche mit Hilfsmotor und<br>ohne Spielfahrräder, letztere siehe<br>Meldenummer 3933 40)   |                  |                 |
| zweirädrige  | 3351 11          | Stück           |
| dreirädrige  | 3351 15          | Stück           |
| Fahrräder mit Hilfsmotor (ohne Mopeds;<br>diese siehe Klasse 3317)   | 3351 30          | Stück           |
| Fahrradanhänger  | 3351 70          | Stück           |
| Fahrradrahmen  | 3351 90          | Stück           |

## Noch Industriegruppe 33 0 = Fahrzeugbau

| Erzeugnis  | Melde-<br>nummer | Maß-<br>einheit |
|--|------------------|-----------------|
| <b>Fahrradteile und -zubehör des Arbeits-<br/>bereiches des Selbständigen Industrie-<br/>zweiges 38 6</b><br>(ohne Fahrradrahmen; diese siehe Melde-<br>nummer 3351 90)  |                  |                 |
| Elektrische Ausrüstung für Fahrräder   |                  |                 |
| Fahrraddynamos   | 3861 11          | Stück u. kg     |
| Fahrradscheinwerfer  | 3861 15          | Stück u. kg     |
| Sonstige elektrische Geräte für<br>Fahrräder, soweit nicht an<br>anderer Stelle genannt (Art<br>angeben)   | 3861 19          | Stück u. kg     |
| Fahrradteile u. -zubehör sonstiger Art   | 3861 50          | kg              |
| Freilaufnaben, Räder (einzeln ge-<br>liefert), Radmutter, Bremsen,<br>Fahrrad-Verbindungsteile (Muf-<br>fen), Felgen, Gepäckträger,<br>Glocken, Handgriffe, Sättel,<br>Taschen, Hinterradgarnituren,<br>Hosenspangen, Innenklemmen<br>und Konen, Kettenspanner,<br>Laternenhalter, Lenkstangen,<br>Luftpumpennippel, Nippelspan-<br>ner, Olkannen, Pedalachsen,<br>Pedale, Pneumatikventile, Fahr-<br>radluftpumpen, Pumpenhalter,<br>Pumpenschläuche, Quadranten<br>für Damennetze, selbstleuchtende<br>Rückstrahler, Sattelstützen,<br>Schmutzfänger für Dynamos,<br>Schutzbleche, Schutzblechfiguren<br>und Schmutzfänger, Speichen<br>mit Nippel, Spezialwerkzeuge,<br>Tretlager und deren Einzelteile,<br>Tretlagergehäuse, Trinkflaschen-<br>halter, Vorder- und Hinter-<br>achsen, Vorderradgabeln, Vor-<br>der- und Hinterradnaben, Vor-<br>derradscheiden, Wimpelstangen,<br>Fahrradständer, Fahrradstützen<br>und -kippständer u. a. |                  |                 |
| <b>Krankenfahrstühle</b>   |                  |                 |
| Krankenfahrstühle und -selftfahrer   |                  |                 |
| motorisch betrieben  | 3355 10          | Stück           |
| handbetrieben  | 3355 50          | Stück           |
| Zubehör, Einzel- und Ersatzteile hierfür,<br>soweit nicht an anderer Stelle genannt  | 3355 09          | kg              |

## Noch Industriegruppe 33 0 = Fahrzeugbau

| Erzeugnis   | Melde-<br>nummer | Maß-<br>einheit |
|---|------------------|-----------------|
| <b>Kinderwagen</b>  |                  |                 |
| <b>Kinderwagen aller Art</b>  |                  |                 |
| Kinderwagen (ohne Puppenwagen aller Art; diese siehe Meldenummer 3933 50)   | 3361 10          | Stück           |
| Kindersportwagen  | 3361 50          | Stück           |
| Zubehör, Einzel- und Ersatzteile hierfür, soweit nicht an anderer Stelle genannt z. B. Felgen, Räder, Achsen, Verdecke usw. | 3361 09          | kg              |
| <b>Reparaturen, Montagen und Demontagen</b>   |                  |                 |
| <b>Reparaturen</b>  |                  |                 |
| an Kraftwagen und Krafträdern (einschl. deren Motoren und Fahrgestellen)  | 3395 10          | DM              |
| an Zugmaschinen (einschl. deren Motoren und Fahrgestellen)  | 3395 20          | DM              |
| an Teilen und Zubehör für Kraftfahrzeuge und Kraftfahrzeugmotoren   | 3395 30          | DM              |
| an Karosserien und Aufbauten für Kraftfahrzeuge und Anhänger  | 3395 41          | DM              |
| an Fahrgestellen für Anhänger   | 3395 43          | DM              |
| an Anhänger-Fahrzeugen (ohne solche an Fahrradanhängern)  | 3395 45          | DM              |
| an Gespannfahrzeugen  | 3395 47          | DM              |
| an Fahrrädern (ohne solche an Motorfahrrädern), deren Anhänger und Rahmen   | 3395 51          | DM              |
| an Krankenfahrstühlen   | 3395 55          | DM              |
| an Kinderwagen  | 3395 61          | DM              |
| <b>Montagen an Erzeugnissen des Arbeitsbereiches dieser Industriegruppe</b>   | 3397 00          | DM              |
| <b>Demontagen an Erzeugnissen des Arbeitsbereiches dieser Industriegruppe</b>   | 3398 00          | DM              |





## Industriegruppe 34 0

### Schiffbau

**Zur Beachtung:**

Es ist nach der Art der Fertigung zu unterscheiden, und zwar:

1 = Fertiggestellte Neubauten

2 = In Arbeit befindliche Neubauten

5 = Fertiggestellte Reparaturen

6 = In Arbeit befindliche Reparaturen

Diese Ziffern 1, 2, 5 und 6 sind — der Fertigungsart entsprechend — bei der Meldung stets an die im »Warenverzeichnis für die Industriestatistik« vorgedruckten 5-stelligen Meldenummern als 6. Stelle anzuhängen.

| Erzeugnis  | Melde-<br>nummer | Maß-<br>einheit |
|--|------------------|-----------------|
| <b>See-, Küstenfracht- und -fahrgastschiffe mit Eigenantrieb</b>   |                  |                 |
| Fahrgastschiffe  | 3411 1.          | BRT             |
| Frachtschiffe  | 3411 4.          | BRT             |
| Tanker   | 3411 7.          | BRT             |
| <b>See- und Küstenfrachtschiffe ohne Eigenantrieb</b>  | 3413 0.          | BRT             |
| <b>Seeschlepper, seegehende Eisbrecher und seegehende Bergungsfahrzeuge mit Eigenantrieb</b>   | 3415 0.          | BRT             |
| <b>Binnenfracht- und -fahrgastschiffe mit Eigenantrieb</b>   |                  |                 |
| Fahrgastschiffe  | 3421 1.          | Stück           |
| Frachtschiffe  | 3421 4.          | Stck u. Lade-t  |
| Tanker   | 3421 7.          | Stck u. Lade-t  |
| <b>Binnenfrachtschiffe ohne Eigenantrieb</b>   | 3423 0.          | Lade-t          |
| <b>Binnenschlepper, Binnenbergungsfahrzeuge, Binneneisbrecher und Hafenfahrzeuge mit Eigenantrieb</b>  | 3425 0.          | PS              |
| <b>See- und Küstenfischerelfahrzeuge</b>   | 3431 0.          | BRT             |
| <b>Binnenfischerelfahrzeuge</b>  | 3435 0.          | Stück           |
| <b>Behörden- und Sonderschiffe</b>   |                  |                 |
| Zollgrenzschutz- und Polizeifahrzeuge  | 3441 1.          | Stück           |
| Bereisungs- und Lotsenfahrzeuge, Kabel- und Tonnenleger, Feuerschiffe, Fähren, Feuerlöschboote und sonstige an anderer Stelle nicht genannte Sonderschiffe (Art angeben) | 3441 5.          | Stück           |

## Noch Industriegruppe 34 0 = Schiffbau

| Erzeugnis   | Melde-<br>nummer | Maß-<br>einheit |
|---|------------------|-----------------|
| <b>Boote und Yachten</b>  |                  |                 |
| Arbeits- und sonstige Ruderboote (ohne Faltboote; diese siehe Meldenummer 3947 00)  | 3451 2.          | Stück           |
| Motorboote und -yachten (ohne Hafenfahrzeuge; diese siehe Klasse 3425)  | 3451 5.          | Stück           |
| Segelboote und -yachten   | 3451 7.          | Stück           |
| <b>Alliierte Fahrzeuge</b>  | 3461 0.          | Stück           |
| <b>Bagger, Pontons, Schwimmkörper, Bekohlungsfahrzeuge und Schwimmdocks</b>   |                  |                 |
| Schwimmbagger über 100 t Konstruktionsgewicht (bis 100 t Konstruktionsgewicht siehe Meldenummer 3236 69)  | 3481 1.          | Stück           |
| Pontons und Schwimmkörper (auch für Schwimmkrane, schwimmende Getreide- und Kohlenheber; ohne Schwimmkrane und ohne schwimmende Getreideheber; diese siehe Meldenummer 3245 28) | 3481 3.          | Stück           |
| Bekohlungsfahrzeuge (nicht schwimmende Kohlenheber; diese siehe Meldenummer 3258 41)  | 3481 5.          | Stück           |
| Schwimmdocks  | 3481 8.          | Stück           |
| Bojen und Seezeichen  | 3841 90          | Stück           |
| <b>Schiffbauliche Einzelteile</b>   | 3491 0.          | kg              |
| <b>Montagen und Abwrackung</b>  |                  |                 |
| Montagen (auswärtige) an Erzeugnissen des Arbeitsbereiches dieser Industriegruppe   | 3400 97          | DM              |
| Abwrackung an Erzeugnissen des Arbeitsbereiches dieser Industriegruppe  | 3400 98          | DM              |

## Industriegruppe 35 0

### Luftfahrzeugbau

| Erzeugnis   | Melde-<br>nummer | Maß-<br>einheit |
|---|------------------|-----------------|
| <b>Flugzeuge</b>  |                  |                 |
| <b>Segelflugzeuge</b>   |                  |                 |
| Schulgleiter  | 3511 10          | Stück           |
| Leistungssegler   |                  |                 |
| einsitzig   | 3511 51          | Stück           |
| zweisitzig  | 3511 55          | Stück           |
| mit mehr als zwei Sitzen  | 3511 59          | Stück           |
| Sonstige Flugzeuge ohne maschinellen Antrieb (Art angeben)  | 3511 90          | Stück           |
| Zubehör, Einzel- und Ersatzteile für Segelflugzeuge, soweit nicht an anderer Stelle genannt                 | 3511 09          | kg              |
| <b>Motorflugzeuge</b>   |                  |                 |
| (z. Zt. keine Herstellung)  |                  |                 |
| <b>Geräte für den Flugbetrieb, Rettungs- und Sicherheitsgeräte</b>  |                  |                 |
| <i>Geräte für den Flugbetrieb (zum Einbau in Flugzeuge)</i>   |                  |                 |
| <i>Flugüberwachungsgeräte des Arbeitsbereiches der Industriegruppe 37 0 = Feinmechanik und Optik</i>        |                  |                 |
| Kompassse aller Art   | 3751 10          | Stück           |
| Betriebsmeß- und Kontrollgeräte für physikalische Zustände und Eigenschaften                                | 3754 13          | Stück           |
| Kreisel und Kreiselgeräte   | 3759 10          | Stück           |
| Großuhren   | 3775 00          | Stück           |
| Elektrische Geräte für den Flugbetrieb gehören zum Arbeitsbereich der Industriegruppe 36 0 = Elektrotechnik |                  |                 |
| <b>Rettungs- und Sicherheitsgeräte (zum Einbau oder zur Verwendung in Flugzeugen)</b>                       |                  |                 |
| Fallschirme   | 3531 10          | Stück           |
| Anschnallgurte  | 3531 50          | Stück           |

## Noch Industriegruppe 35 0 = Luftfahrzeugbau

| Erzeugnis   | Melde-<br>nummer | Maß-<br>einheit |
|---|------------------|-----------------|
| <b>Bodengeräte</b>  |                  |                 |
| <b>Startgeräte</b>  |                  |                 |
| Startgeräte (ohne Winden)   | 3551 10          | Stück           |
| Winden  | 3256 39          | Stck u. kg      |
| <b>Ballons</b>  |                  |                 |
| Ballons für meteorologische Zwecke  | 3571 00          | Stück           |
| Ballons für sonstige Zwecke   | 3579 00          | Stück           |
| <b>Luftschiffe</b>  |                  |                 |
| (z. Zt. keine Herstellung)  |                  |                 |
| <b>Reparaturen, Lohnveredlungsarbeiten,<br/>Montagen, Abwrackung</b>  |                  |                 |
| Reparaturen an Erzeugnissen des Arbeits-<br>bereiches dieser Industriegruppe  | 3500 95          | DM              |
| Lohnveredlungsarbeiten an Erzeugnissen des<br>Arbeitsbereiches dieser Industriegruppe<br>(ohne in Lohnarbeit hergestellte Erzeug-<br>nisse des Arbeitsbereiches dieser In-<br>dustriegruppe; diese sind in der viertel-<br>jährlichen Produktionserhebung beson-<br>ders als Lohnarbeit gekennzeichnet mit<br>der in Betracht kommenden Melde-<br>nummer auszuweisen. Im Produktions-<br>Eilbericht ist eine besondere Kennzeich-<br>nung der Lohnarbeit nicht erforderlich.) | 3500 96          | DM              |
| Montagen an Erzeugnissen des Arbeits-<br>bereiches dieser Industriegruppe   | 3500 97          | DM              |
| Abwrackung an Erzeugnissen des Arbeits-<br>bereiches dieser Industriegruppe   | 3500 98          | DM              |
| Bergungsarbeiten  | 3500 99          | DM              |

# Industriegruppe 36 0

## Elektrotechnik

### Übersicht

#### Elektrizitätserzeugung und -umwandlung

|   |      |
|---|------|
| Elektromotoren und -generatoren (ohne Elektroschweißmaschinen)                      | 3611 |
| Transformatoren (ohne Dreh- und Schweißtransformatoren und ohne Übertrager)         | 3612 |
| Stromrichter (ohne Schweißstromrichter)   | 3613 |
| Akkumulatoren und -batterien  | 3615 |
| Primärelemente  | 3616 |
| Starkstromkondensatoren (ohne Kondensatoren der Fernmelde- und Hochfrequenztechnik) | 3617 |

#### Elektrizitätsverteilung

|  |      |
|--|------|
| Hochspannungsschaltgeräte und -sicherungen             | 3621 |
| Niederspannungsschaltgeräte und -sicherungen bis 750 V | 3622 |
| Installationsgeräte bis 750 V                          | 3623 |
| Elektrohröhre  | 3624 |
| Isolierte Drähte und Leitungen                         | 3625 |
| Kabel  | 3626 |
| Kabelgarnituren  | 3627 |
| Freileitungsarmaturen                                  | 3628 |
| Fahrleitungsarmaturen                                  | 3629 |

#### Elektrische Energieanwendung

|  |      |
|--|------|
| Elektrowerkzeuge bis <u>2 kW</u>   | 3631 |
| Elektroschweißgeräte   | 3632 |
| Elektrochemische und elektrophysikalische Geräte und Einrichtungen (ohne Anoden bzw. Kathoden) | 3633 |
| Elektrische Industrieöfen  | 3634 |
| Elektrowärmegeräte (ohne elektrische Industrieöfen)  | 3636 |
| Elektromotorische Wirtschaftsgeräte  | 3637 |
| Elektrische Kühlschränke und Kühltruhen <u>bis 250 l Inhalt</u>                                | 3638 |

**Noch Industriegruppe 36 0 = Elektrotechnik**

**Elektrische Beleuchtungstechnik**

|  |      |
|--|------|
| Elektrische Leuchten (ohne Fahrzeugleuchten) | 3641 |
| Elektrische Glühlampen                       | 3644 |
| Entladungslampen                             | 3647 |

**Elektrische Fernmeldetechnik**

|   |      |
|---|------|
| Geräte und Einrichtungen der Drahtfernmeldetechnik                              | 3651 |
| Geräte und Einrichtungen der Funkfernmeldetechnik                               | 3653 |
| Elektrische Zeitdienstgeräte  | 3655 |
| Elektrische Signal- und Sicherheitsgeräte (ohne Kraftfahr-<br>zeugsignalgeräte) | 3657 |

**Rundfunk- und Fernsehtechnik, Elektroakustik**

|   |      |
|---|------|
| Rundfunk- und Fernsehempfangsgeräte und -einrichtungen  | 3661 |
| Elektroakustische Geräte  | 3663 |
| Elektronen- und Spezialröhren (ohne Röntgen- und Ventil-<br>röhren), Kristalle und Halbleiter | 3665 |
| Bauelemente der Fernmelde- und Hochfrequenztechnik  | 3667 |

**Elektrische Meß-, Prüf- und Regeltechnik**

|   |      |
|---|------|
| Elektrische Meßgeräte                                 | 3671 |
| Elektrizitätszähler                                   | 3673 |
| Elektrische Prüfgeräte und Untersuchungseinrichtungen | 3675 |
| Elektrische Regel- und Steuerungseinrichtungen        | 3677 |

**Elektrotechnische Sondergebiete**

|   |      |
|---|------|
| Elektromedizinische Apparate und Geräte   | 3681 |
| Elektrokohlen und -bürsten einschl. Bürstenhalter (ohne<br>Schweißelektroden)         | 3682 |
| Elektrotechnische Fertigerzeugnisse zu elektrischen Isolier-<br>zwecken               | 3683 |
| Elektrische Industriebahnfahrzeuge  | 3684 |
| Gleislose Batteriefahrzeuge   | 3685 |
| Elektrische Ausrüstung für Kraftfahrzeuge und<br>Verbrennungsmotoren (ohne Batterien) | 3686 |
| Elektrische Förderer  | 3687 |
| Elektromagnetische Geräte   | 3688 |
| Sonstige Erzeugnisse der Elektrotechnik   | 3689 |

*Gültig ab Januar 1956*

## Industriegruppe 36 0

### Elektrotechnik

| Erzeugnis  | Melde-<br>nummer | Maß-<br>einheit |
|--|------------------|-----------------|
| <b>Elektrizitätserzeugung und -umwandlung</b>  |                  |                 |
| <b>Elektromotoren und -generatoren (ohne Elektro-<br/>schweißmaschinen; diese siehe Klasse 3632)</b> |                  |                 |
| Gleichstrommotoren und -generatoren  |                  |                 |
| bis 0,1 kW   | 3611 11          | Stck u. kg      |
| über 0,1 bis 0,5 kW  | 3611 12          | Stck u. kg      |
| über 0,5 bis 10 kW   | 3611 13          | Stck u. kg      |
| über 10 bis 100 kW   | 3611 14          | Stck u. kg      |
| über 100 bis 500 kW  | 3611 15          | Stck u. kg      |
| über 500 bis 1000 kW   | 3611 16          | Stck u. kg      |
| über 1000 bis 6000 kW  | 3611 17          | Stck u. kg      |
| über 6000 kW   | 3611 19          | Stck u. kg      |
| Repulsions- und Drehstrom - Nebenschluß-<br>Kollektor-Motoren  |                  |                 |
| bis 0,1 kW   | 3611 21          | Stck u. kg      |
| über 0,1 bis 0,5 kW  | 3611 22          | Stck u. kg      |
| über 0,5 bis 10 kW   | 3611 23          | Stck u. kg      |
| über 10 bis 100 kW   | 3611 24          | Stck u. kg      |
| über 100 bis 500 kW  | 3611 25          | Stck u. kg      |
| über 500 bis 1000 kW   | 3611 26          | Stck u. kg      |
| über 1000 bis 6000 kW  | 3611 27          | Stck u. kg      |
| über 6000 kW   | 3611 29          | Stck u. kg      |
| Ein- und Mehrphasen-Wechselstrom-<br>generatoren   |                  |                 |
| bis 100 kW bzw. kVA  | 3611 31          | Stck u. kg      |
| über 100 bis 1000 kW bzw. kVA  | 3611 32          | Stck u. kg      |
| über 1000 bis 6000 kW bzw. kVA   | 3611 33          | Stck u. kg      |
| über 6000 kW bzw. kVA  | 3611 39          | Stck u. kg      |
| Einphasen-Wechselstrommotoren  |                  |                 |
| bis 0,1 kW   | 3611 41          | Stck u. kg      |
| über 0,1 bis 0,5 kW  | 3611 42          | Stck u. kg      |
| über 0,5 kW  | 3611 49          | Stck u. kg      |

## Noch Industriegruppe 36 0 = Elektrotechnik

| Erzeugnis   | Melde-<br>nummer | Maß-<br>einheit |
|---|------------------|-----------------|
| Drehstrom- und Zweiphasen-<br>Wechselstrommotoren   |                  |                 |
| bis 0,1 kW  | 3611 51          | Stck u. kg      |
| über 0,1 bis 0,5 kW   | 3611 52          | Stck u. kg      |
| über 0,5 bis 10 kW  | 3611 53          | Stck u. kg      |
| über 10 bis 100 kW  | 3611 54          | Stck u. kg      |
| über 100 bis 500 kW   | 3611 55          | Stck u. kg      |
| über 500 bis 1000 kW  | 3611 56          | Stck u. kg      |
| über 1000 bis 6000 kW   | 3611 57          | Stck u. kg      |
| über 6000 kW  | 3611 59          | Stck u. kg      |
| Allstrom-(Universal-)motoren  |                  |                 |
| bis 0,1 kW  | 3611 61          | Stck u. kg      |
| über 0,1 bis 0,5 kW   | 3611 62          | Stck u. kg      |
| über 0,5 kW   | 3611 69          | Stck u. kg      |
| Fahrmotoren (für Vollbahnen, Werk- und<br>Straßenbahnen, Obusse, gleislose Batterie-<br>fahrzeuge u. dgl.)  |                  |                 |
| für Gleichstrom   | 3611 71          | Stck u. kg      |
| für Einphasen-Wechselstrom 16 $\frac{2}{3}$ Hz  | 3611 75          | Stck u. kg      |
| für Einphasen-Wechselstrom 50 Hz  | 3611 76          | Stck u. kg      |
| Turbogeneratoren  |                  |                 |
| bis 6000 kVA  | 3611 81          | Stck u. kg      |
| über 6000 kVA   | 3611 89          | Stck u. kg      |
| Elektro-Sondermaschinen   |                  |                 |
| Spielzeugelektromotoren   | 3611 91          | Stck u. kg      |
| Kleinstsynchro-motoren  | 3611 92          | Stck u. kg      |
| Stromerzeugungsaggregate  | 3611 93          | Stck u. kg      |
| Sonstige Elektro-Sondermaschinen<br>(Art angeben)   |                  |                 |
| Einankerumformer, Frequenzum-<br>former, Phasenschieber, Dreh-<br>transformatoren, Bandrollen-<br>(Trommel-)motoren u. ä. (ohne<br>Frequenzgeneratoren)       |                  |                 |
| bis 100 kW bzw. kVA   | 3611 95          | Stck u. kg      |
| über 100 bis 1000 kW bzw.<br>kVA  | 3611 96          | Stck u. kg      |
| über 1000 kW bzw. kVA   | 3611 99          | Stck u. kg      |
| Zubehör, Einzel- und Ersatzteile für Elek-<br>tromotoren und -generatoren, soweit<br>nicht an anderer Stelle genannt  | 3611 09          | kg              |
| <b>Transformatoren (ohne Dreh- und Schweiß-<br/>transformatoren; diese siehe Klassen 3611<br/>bzw. 3632 und ohne Übertrager; diese siehe<br/>Klasse 3667)</b> |                  |                 |
| Kleintransformatoren  | 3612 10          | Stck u. kg      |
| Schutz-, Netz-, Klingel- und sonstige<br>Kleintransformatoren, auch Isolier-<br>transformatoren (1 : 1), bis 5 kVA  |                  |                 |



## Noch Industriegruppe 36 0 = Elektrotechnik

| Erzeugnis  | Melde-<br>nummer | Maß-<br>einheit |
|--|------------------|-----------------|
| Transformatoren und Drosseln für Entladungslampen  | 3612 20          | Stck u. kg      |
| Ol-Transformatoren (ohne Bahntransformatoren), auch Gleichrichter-, Prüf-, Elektrofilter-, Anlaß- Ofentransformatoren über 5 kVA             |                  |                 |
| bis 20 kVA   | 3612 31          | Stck u. kg      |
| über 20 bis 50 kVA   | 3612 32          | Stck u. kg      |
| über 50 bis 1600 kVA   | 3612 33          | Stck u. kg      |
| über 1600 bis 10 000 kVA   | 3612 34          | Stck u. kg      |
| über 10 000 kVA  | 3612 39          | Stck u. kg      |
| Trockentransformatoren über 5 kVA  |                  |                 |
| bis 20 kVA   | 3612 41          | Stck u. kg      |
| über 20 bis 50 kVA   | 3612 42          | Stck u. kg      |
| über 50 bis 1600 kVA   | 3612 43          | Stck u. kg      |
| über 1600 kVA  | 3612 49          | Stck u. kg      |
| Bahntransformatoren  |                  |                 |
| für stationäre Zwecke  | 3612 51          | Stck u. kg      |
| für Fahrzeuge  | 3612 55          | Stck u. kg      |
| Meßwandler   |                  |                 |
| Stromwandler   |                  |                 |
| bis 30 kV  | 3612 61          | Stck u. kg      |
| über 30 kV   | 3612 64          | Stck u. kg      |
| Spannungswandler   |                  |                 |
| bis 30 kV  | 3612 65          | Stck u. kg      |
| über 30 kV   | 3612 69          | Stck u. kg      |
| Sondertransformatoren  |                  |                 |
| Bühnenregeltransformatoren   | 3612 91          | Stck u. kg      |
| Drosselspulen (ohne solche für die Fernmelde- und Hochfrequenztechnik; diese siehe Klasse 3667) auch Erdschlußspulen, Kurzschlußspulen u. ä. | 3612 95          | Stck u. kg      |
| Sonstige Sondertransformatoren (Art angeben)<br>z. B. Frequenzwandler  | 3612 99          | Stck u. kg      |
| Zubehör, Einzel- und Ersatzteile für Transformatoren, soweit nicht an anderer Stelle genannt   | 3612 09          | kg              |
| <b>Stromrichter (ohne Schweißstromrichter; diese siehe Klasse 3632)</b>  |                  |                 |
| Quecksilberdampf-Stromrichter  |                  |                 |
| mit Eisengefäß   | 3613 11          | Stck u. kg      |
| mit Glasgefäß  | 3613 15          | Stck u. kg      |

## Noch Industriegruppe 36 0 = Elektrotechnik

| Erzeugnis   | Melde-<br>nummer | Maß-<br>einheit               |
|---|------------------|-------------------------------|
| <b>Mechanische Stromrichter</b>   |                  |                               |
| Kontaktstromrichter   | 3613 31          | Stck u. kg                    |
| Zerhacker   | 3613 35          | Stck u. kg                    |
| <b>Trockengleichrichter</b>   |                  |                               |
| Selengleichrichtergeräte  | 3613 51          | Stck u. kg                    |
| Selengleichrichterplatten und -säulen   | 3613 52          | Stck u. kg                    |
| Kupferoxydulgleichrichtergeräte   | 3613 55          | Stck u. kg                    |
| Kupferoxydulgleichrichterplatten und -säulen  | 3613 56          | Stck u. kg                    |
| Glühkathoden-Stromrichter   | 3613 70          | Stck u. kg                    |
| Sonstige Stromrichter (Art angeben)   | 3613 90          | Stck u. kg                    |
| Zubehör, Einzel- und Ersatzteile für Strom-<br>richter, soweit nicht an anderer Stelle<br>genannt | 3613 09          | kg                            |
| <b>Akkumulatoren und -batterien</b>   |                  |                               |
| Ortsfeste Bleiakkumulatoren und -batterien  |                  |                               |
| Kleinbleiakkumulatoren und -batterien<br>geschlossener Bauart                                     | 3615 11          | Stck u. kg-<br>Trockengewicht |
| Sonstige ortsfeste Bleiakkumulatoren<br>und -batterien (Art angeben)                              | 3615 19          | Stck u. kg-<br>Trockengewicht |
| Bleiakkumulatoren für Fahrzeuge   |                  |                               |
| Bleiakkumulatoren für Kraftfahrzeuge<br>Starterbatterien, Motorradbatterien                       | 3615 31          | Stck u. kg-<br>Trockengewicht |
| Bleiakkumulatoren für Fahrzeugantrieb<br>und -beleuchtung (auch solche für<br>Schiffe)            | 3615 35          | Stck u. kg-<br>Trockengewicht |
| Ortsfeste alkalische Akkumulatoren  |                  |                               |
| Alkalische Kleinakkumulatoren   | 3615 51          | Stck u. kg-<br>Trockengewicht |
| Sonstige ortsfeste alkalische Akku-<br>mulatoren und -batterien (Art an-<br>geben)                | 3615 59          | Stck u. kg-<br>Trockengewicht |
| Alkalische Akkumulatoren für Fahrzeug-<br>antrieb und -beleuchtung                                | 3615 70          | Stck u. kg-<br>Trockengewicht |
| Akkumulatoren für Grubenlampen  | 3615 80          | Stck u. kg-<br>Trockengewicht |
| Sonstige Akkumulatoren und -batterien<br>(Art angeben)  | 3615 90          | Stck u. kg-<br>Trockengewicht |

## Noch Industriegruppe 36 0 = Elektrotechnik

| Erzeugnis   | Melde-<br>nummer | Maß-<br>einheit |
|---|------------------|-----------------|
| Zubehör, Einzel- und Ersatzteile für Akkumulatoren und -batterien, soweit nicht an anderer Stelle genannt<br>z. B. Akkumulatorenplatten u. a. | 3615 09          | kg              |
| <b>Primärelemente</b>   |                  |                 |
| Naßelemente   | 3616 10          | Stck u. kg      |
| Trockenelemente und -batterien  |                  |                 |
| Große Elemente  | 3616 41          | Stck u. kg      |
| Plattenbatterien  | 3616 44          | Stck u. kg      |
| Batterien aus Rundzellen  | 3616 47          | Stck u. kg      |
| Trockenfüllelemente und -batterien  | 3616 70          | Stck u. kg      |
| Zubehör, Einzel- und Ersatzteile für Primärelemente, soweit nicht an anderer Stelle genannt   | 3616 09          | kg              |
| <b>Starkstromkondensatoren (ohne Kondensatoren der Fernmelde- und Hochfrequenztechnik; diese siehe Klasse 3667)</b>                           |                  |                 |
| Phasenschieberkondensatoren für Niederspannung  |                  |                 |
| bis 1,5 kVA   | 3617 11          | Stck u. kg      |
| über 1,5 bis 10 kVA   | 3617 12          | Stck u. kg      |
| über 10 kVA   | 3617 15          | Stck u. kg      |
| für Hochspannung  |                  |                 |
| bis 30 kVA  | 3617 16          | Stck u. kg      |
| über 30 kVA   | 3617 19          | Stck u. kg      |
| Motorkondensatoren  | 3617 20          | Stck u. kg      |
| Glättungskondensatoren  | 3617 30          | Stck u. kg      |
| Störschutzkondensatoren   | 3617 40          | Stck u. kg      |
| Andere Starkstromkondensatoren  |                  |                 |
| Mittelfrequenzkondensatoren (400 bis 10 000 Hz)   | 3617 91          | Stck u. kg      |
| Keramikkondensatoren  | 3617 95          | Stck u. kg      |
| Sonstige Starkstromkondensatoren (Art angeben)  | 3617 99          | Stck u. kg      |
| z. B. Preßgaskondensatoren für Hochspannung, Regelkondensatoren, Kopplungskondensatoren für Hochspannungsleitungen                            |                  |                 |
| Zubehör, Einzel- und Ersatzteile für Starkstromkondensatoren, soweit nicht an anderer Stelle genannt  | 3617 09          | kg              |

## Noch Industriegruppe 36 0 = Elektrotechnik

| Erzeugnis   | Melde-<br>nummer | Maß-<br>einheit |
|---|------------------|-----------------|
| <b>Elektrizitätsverteilung</b>  |                  |                 |
| <b>Hochspannungsschaltgeräte und -sicherungen<sup>1)</sup></b>  |                  |                 |
| Hochspannungsschaltgeräte bis 30 kV   |                  |                 |
| Trennschalter   | 3621 11          | Stck u. kg      |
| auch Sicherungstrennschalter  |                  |                 |
| Leistungstrennschalter  | 3621 12          | Stck u. kg      |
| Olleistungsschalter   | 3621 13          | Stck u. kg      |
| Olarme und öllöse Leistungsschalter   | 3621 15          | Stck u. kg      |
| Sonstige Hochspannungsschaltgeräte<br>bis 30 kV (Art angeben)   | 3621 19          | Stck u. kg      |
| Hochspannungsschaltgeräte über 30 kV  |                  |                 |
| Trennschalter   | 3621 31          | Stck u. kg      |
| Olleistungsschalter   | 3621 33          | Stck u. kg      |
| Olarme und öllöse Leistungsschalter   | 3621 35          | Stck u. kg      |
| Sonstige Hochspannungsschaltgeräte<br>über 30 kV (Art angeben)  | 3621 39          | Stck u. kg      |
| Einheiten für Schaltwarten, Schalt- und<br>Verteilungsanlagen   |                  |                 |
| bis 30 kV   | 3621 51          | Stck u. kg      |
| über 30 kV  | 3621 59          | Stck u. kg      |
| Hochspannungssicherungen (ohne Siche-<br>rungsunterteile)   | 3621 70          | Stck u. kg      |
| auch Hochspannungsschmelzstreifen   |                  |                 |
| Strom- und Spannungsschutzgeräte (ohne<br>solche für Fernmelde- und Hochfrequenz-<br>technik; diese siehe Klasse 3667)  |                  |                 |
| Überspannungsableiter (einschl. Trag-<br>arme)  | 3621 91          | Stck u. kg      |
| Sonstige Strom- und Spannungsschutz-<br>geräte (Art angeben)  | 3621 99          | Stck u. kg      |
| Zubehör, Einzel- und Ersatzteile für Hoch-<br>spannungsschaltgeräte und -sicherungen,<br>soweit nicht an anderer Stelle genannt<br>z. B. Sicherungsunterteile | 3621 09          | kg              |
| <b>Niederspannungsschaltgeräte und -sicherungen<br/>bis 750 V<sup>1)</sup></b>  |                  |                 |
| Handschaltgeräte  |                  |                 |
| Einfache Handschaltgeräte ohne Relais<br>und ohne Auslöser  | 3622 11          | Stck u. kg      |
| Befehlsschalter   | 3622 13          | Stck u. kg      |
| Sicherungstrennschalter   | 3622 15          | Stck u. kg      |

<sup>1)</sup> Falls Schaltgeräte mit Nennspannungen zwischen 750 und 1000 V hergestellt werden, sind sie in Klasse 3621 = Hochspannungsschaltgeräte und -sicherungen zu melden.

## Noch Industriegruppe 36 0 = Elektrotechnik

| Erzeugnis   | Melde-<br>nummer | Maß-<br>einheit |
|---|------------------|-----------------|
| Freileitungsmasttrennschalter und<br>-sicherungen   | 3622 17          | Stck u. kg      |
| Selbsttätige Schaltgeräte und Schutz-<br>schalter (Selbstschalter)  |                  |                 |
| bis 200 A   | 3622 21          | Stck u. kg      |
| über 200 A  | 3622 29          | Stck u. kg      |
| Schütze mit oder ohne Relais  |                  |                 |
| Ölschütze   | 3622 31          | Stck u. kg      |
| Luftschütze   | 3622 35          | Stck u. kg      |
| Anlasser, Kontroller und Regler (ohne<br>selbsttätige Spannungsregler, Strom-<br>regler u. dgl.; diese siehe Klasse 3677) | 3622 50          | Stck u. kg      |
| Schaltkästen, -schränke und -tafeln   |                  |                 |
| Gekapselte Schalt- und Verteilungs-<br>anlagen  | 3622 61          | Stck u. kg      |
| Nicht gekapselte Schaltkästen,<br>-schränke und -tafeln   | 3622 65          | Stck u. kg      |
| Starkstromrelais (ohne Fernmelderelais;<br>diese siehe Klasse 3667)   |                  |                 |
| Einbaurelais  | 3622 71          | Stck u. kg      |
| Freistehende Relais   | 3622 75          | Stck u. kg      |
| Sonstige Relais (Art angeben)   | 3622 79          | Stck u. kg      |
| Niederspannungs-Hochleistungssicherun-<br>gen (ohne Installationssicherungen; diese<br>siehe Klasse 3623)                 |                  |                 |
| Geschlossene Schmelzeinsätze  | 3622 81          | Stck u. kg      |
| Offene Schmelzeinsätze  | 3622 84          | Stck u. kg      |
| Sicherungsunterteile<br>auch Handgriffe (Betätigungsgriffe)   | 3622 87          | Stck u. kg      |
| Andere Niederspannungsschaltgeräte  |                  |                 |
| Kraftsteckvorrichtungen   | 3622 91          | Stck u. kg      |
| Widerstände   | 3622 95          | Stck u. kg      |
| Sonstige Niederspannungsschaltgeräte<br>(Art angeben)   | 3622 99          | Stck u. kg      |
| Zubehör, Einzel- und Ersatzteile für<br>Niederspannungsschaltgeräte bis 750 V,<br>soweit nicht an anderer Stelle genannt  | 3622 09          | kg              |
| <b>Installationsgeräte bis 750 V</b>  |                  |                 |
| Schalter  |                  |                 |
| Installationsschalter   | 3623 11          | Stck u. kg      |
| Geräteschalter  | 3623 14          | Stck u. kg      |
| Paketschalter   | 3623 18          | Stck u. kg      |

## Noch Industriegruppe 36 0 = Elektrotechnik

| Erzeugnis  | Melde-<br>nummer | Maß-<br>einheit |
|--|------------------|-----------------|
| Steckvorrichtungen   |                  |                 |
| Steckdosen   | 3623 21          | Stck u. kg      |
| Stecker  | 3623 24          | Stck u. kg      |
| Weichgummistekvorrichtungen  | 3623 27          | Stck u. kg      |
| Sonstige Steckvorrichtungen (Art an-<br>geben)   | 3623 29          | Stck u. kg      |
| Fassungen  |                  |                 |
| aus Metall   | 3623 31          | Stck u. kg      |
| aus Isolierstoff   | 3623 35          | Stck u. kg      |
| aus sonstigen Werkstoffen (Glas, Por-<br>zellan u. ä.)   | 3623 39          | Stck u. kg      |
| Abzweigdosen   |                  |                 |
| aus Metall   | 3623 41          | Stck u. kg      |
| aus Isolierstoff   | 3623 45          | Stck u. kg      |
| aus sonstigen Werkstoffen (Glas, Por-<br>zellan u. ä.)   | 3623 49          | Stck u. kg      |
| Zählertafeln, Verteilungstafeln  |                  |                 |
| aus Metall   | 3623 51          | Stck u. kg      |
| aus Isolierstoff   | 3623 55          | Stck u. kg      |
| Installationssicherungselemente einschl.<br>Paßschrauben und Stöpselköpfe  | 3623 60          | Stck u. kg      |
| Schmelzeinsätze aller Art für Spannungen<br>über 100 V   | 3623 70          | Stck u. kg      |
| Patronen und Lamellen  |                  |                 |
| Installationsselbstschalter (ohne Motor-<br>schutzschalter; diese siehe Klasse 3622)                               | 3623 80          | Stck u. kg      |
| Sonstige Installationsgeräte (ohne Be-<br>festigungsmaterial; dieses siehe Melde-<br>nummer 3623 80) (Art angeben) | 3623 90          | Stck u. kg      |
| Zubehör, Einzel- und Ersatzteile für In-<br>stallationsgeräte bis 750 V, soweit nicht<br>an anderer Stelle genannt | 3623 09          | kg              |
| <b>Elektrorohre</b>  |                  |                 |
| Papierrohre  |                  |                 |
| mit Metallmantel   | 3624 11          | lfd. m u. kg    |
| ohne Metallmantel  | 3624 15          | lfd. m u. kg    |
| Stahlrohre   |                  |                 |
| mit Auskleidung  | 3624 51          | lfd. m u. kg    |
| ohne Auskleidung   | 3624 55          | lfd. m u. kg    |
| Sonstige Elektrorohre (Art angeben)  | 3624 90          | lfd. m u. kg    |
| Zubehör, Einzel- und Ersatzteile für Elek-<br>trorohre, soweit nicht an anderer Stelle<br>genannt                  | 3624 09          | kg              |

## Noch Industriegruppe 36 0 = Elektrotechnik

| Erzeugnis   | Melde-<br>nummer | Maß-<br>einheit |
|---|------------------|-----------------|
| <b>Isolierte Drähte und Leitungen</b>   |                  |                 |
| Lackierte und emaillierte Drähte  | 3625 10          | t               |
| Umspannene Drähte   | 3625 20          | t               |
| Isolierte Starkstromleitungen   | 3625 30          | t               |
| Isolierte Fernmeldeleitungen und -schnüre   | 3625 40          | t               |
| Autoleitungen und -kabelsätze   | 3625 60          | t               |
| Rohrdrähte  | 3625 70          | t               |
| Zubehör, Einzel- und Ersatzteile für iso-<br>lierte Drähte und Leitungen, soweit<br>nicht an anderer Stelle genannt | 3625 09          | kg              |
| <b>Kabel</b>  |                  |                 |
| Starkstromkabel   |                  |                 |
| mit Bleimantel bis 1000 V   | 3626 11          | t               |
| mit Bleimantel über 1000 V  | 3626 14          | t               |
| ohne Bleimantel   | 3626 17          | t               |
| Fernmeldekabel  |                  |                 |
| mit Bleimantel  | 3626 31          | t               |
| ohne Bleimantel   | 3626 33          | t               |
| Hochfrequenzkabel   | 3626 50          | t               |
| Sonstige Kabel (Art angeben)  | 3626 90          | t               |
| Zubehör, Einzel- und Ersatzteile für Kabel,<br>soweit nicht an anderer Stelle genannt                               | 3626 09          | kg              |
| <b>Kabelgarnituren</b>  |                  |                 |
| Starkstromkabelgarnituren   | 3627 10          | Stck u. kg      |
| Fernmeldekabelgarnituren  | 3627 50          | Stck u. kg      |
| Sonstige Kabelgarnituren (Art angeben)  | 3627 90          | Stck u. kg      |
| Zubehör, Einzel- und Ersatzteile für Kabel-<br>garnituren, soweit nicht an anderer<br>Stelle genannt                | 3627 09          | kg              |
| <b>Freileitungsarmaturen</b>  |                  |                 |
| Hochspannungs-Freileitungsarmaturen   | 3628 10          | kg              |
| Niederspannungs-Freileitungsarmaturen   | 3628 50          | kg              |
| Sonstige Freileitungsarmaturen (Art an-<br>geben)   | 3628 90          | kg              |
| Zubehör, Einzel- und Ersatzteile für Frei-<br>leitungsarmaturen, soweit nicht an an-<br>derer Stelle genannt        | 3628 09          | kg              |

## Noch Industriegruppe 36 0 = Elektrotechnik

| Erzeugnis   | Melde-<br>nummer | Maß-<br>einheit |
|---|------------------|-----------------|
| <b>Fahrleitungsarmaturen</b>  |                  |                 |
| Fahrleitungsarmaturen   | 3629 10          | kg              |
| Zubehör für Fahrleitungsarmaturen, soweit nicht an anderer Stelle genannt   | 3629 08          | kg              |
| Einzel- und Ersatzteile für Fahrleitungsarmaturen, soweit nicht an anderer Stelle genannt                                       | 3629 09          | kg              |
| <b>Elektrische Energieanwendung</b>   |                  |                 |
| <b>Elektrowerkzeuge bis 2 kW</b>  |                  |                 |
| Elektrische Handbohrmaschinen   |                  |                 |
| bis 6 mm Bohrdurchmesser in Stahl   | 3631 11          | Stck u. kg      |
| über 6 bis 15 mm Bohrdurchmesser in Stahl   | 3631 12          | Stck u. kg      |
| über 15 mm Bohrdurchmesser in Stahl   | 3631 19          | Stck u. kg      |
| Elektrische Schleif- und Poliermaschinen (bis 300 mm Scheibendurchmesser)   | 3631 20          | Stck u. kg      |
| Elektrische Handfräs- und Einlaßmaschinen   | 3631 30          | Stck u. kg      |
| Elektrische Trennwerkzeuge  |                  |                 |
| Elektrische Sägen   | 3631 41          | Stck u. kg      |
| Elektrische Blechscheren, -knabber und -schneider (ohne elektrische Stoff-zuschneidemaschinen; diese siehe Meldenummer 3267 95) | 3631 45          | Stck u. kg      |
| Elektroschraubenzieher und -gewinde-schneider, Stehbolzeneinziehmaschinen   | 3631 50          | Stck u. kg      |
| Elektrohämmer, elektropneumatische Hämmer   | 3631 60          | Stck u. kg      |
| Elektrowerkzeuge mit biegsamer oder Gelenkwelle   | 3631 70          | Stck u. kg      |
| Elektromotorisch angetriebene Signier- und Graviergeräte (solche ohne elektromotorischen Antrieb siehe Klasse 3632)             | 3631 80          | Stck u. kg      |
| Sonstige Elektrowerkzeuge (ohne Geräte zur Haut- und Haarbehandlung; diese siehe Klassen 3636 und 3637) (Art angeben)           | 3631 90          | Stck u. kg      |
| Zubehör, Einzel- und Ersatzteile für Elektrowerkzeuge bis 2 kW, soweit nicht an anderer Stelle genannt                          | 3631 09          | kg              |
| <b>Elektroschweißgeräte</b>   |                  |                 |
| Lichtbogen-Schweißumformer  |                  |                 |
| bis 400 A   | 3632 11          | Stck u. kg      |
| über 400 A  | 3632 19          | Stck u. kg      |



## Noch Industriegruppe 36 0 = Elektrotechnik

| Erzeugnis  | Melde-<br>nummer | Maß-<br>einheit |
|--|------------------|-----------------|
| Schweißtransformatoren (Schweißwandler)  |                  |                 |
| bis 400 A  | 3632 21          | Stck u. kg      |
| über 400 A   | 3632 29          | Stck u. kg      |
| Schweißstromrichter  | 3632 30          | Stck u. kg      |
| Widerstandsschweißmaschinen  |                  |                 |
| Elektrische Punktschweißmaschinen  | 3632 41          | Stck u. kg      |
| Elektrische Nahtschweißmaschinen   | 3632 44          | Stck u. kg      |
| Elektrische Stumpfschweißmaschinen   | 3632 47          | Stck u. kg      |
| Elektrische Kleinschweißmaschinen  | 3632 50          | Stck u. kg      |
| Steuerungen für Elektroschweißgeräte   | 3632 60          | Stck u. kg      |
| Einrichtungen zum Signieren und Gra-<br>vieren mittels Funkenentladung (solche<br>mit elektromotorischem Antrieb siehe<br>Klasse 3631)   | 3632 70          | Stck u. kg      |
| Sonstige Elektroschweißgeräte (Art an-<br>geben)   | 3632 90          | Stck u. kg      |
| Zubehör, Einzel- und Ersatzteile für<br>Elektroschweißgeräte, soweit nicht an<br>anderer Stelle genannt  | 3632 09          | kg              |
| <b>Elektrochemische und elektrophysikalische Ge-<br/>räte und Einrichtungen (ohne Anoden bzw.<br/>Kathoden; diese siehe Selbständiger In-<br/>dustriezweig 28 5)</b>   |                  |                 |
| Elektrolyse-Geräte und -Einrichtungen  |                  |                 |
| für Metalle  | 3633 11          | Stck u. kg      |
| für Nichtmetalle   | 3633 15          | Stck u. kg      |
| Galvanotechnische Geräte und Einrichtungen   |                  |                 |
| Vollständige Geräte und Einrichtungen<br>für galvanotechnische Zwecke  | 3633 31          | Stck u. kg      |
| Zubehör, Einzel- und Ersatzteile für<br>galvanotechnische Geräte und Ein-<br>richtungen  | 3633 39          | kg              |
| Sonstige elektrochemische Geräte und Ein-<br>richtungen (Art angeben)  | 3633 40          | Stck u. kg      |
| Elektrostatische Geräte und Einrichtungen  | 3633 50          | Stck u. kg      |
| Elektrofilter usw.   |                  |                 |
| Industrielle Hochfrequenzgeneratoren   | 3633 60          | Stck u. kg      |
| Ultraschall-Schwinggeräte (ohne Schall-<br>waschgeräte, Ultraschall-Meßgeräte, Ultra-<br>schall-Prüfgeräte und ohne Ultraschall-<br>geräte für medizinische Zwecke; diese<br>siehe Klassen 3637, 3671, 3675 bzw. 3681) |                  |                 |
| für Flüssigkeiten  | 3633 71          | Stck u. kg      |
| für andere Zwecke  | 3633 75          | Stck u. kg      |

## Noch Industriegruppe 36 0 = Elektrotechnik

| Erzeugnis  | Melde-<br>nummer | Maß-<br>einheit |
|--|------------------|-----------------|
| Ultraviolett-Bestrahlungsgeräte(ohne solche für medizinische Zwecke; diese siehe Klasse 3681)  | 3633 80          | Stck u. kg      |
| Andere elektrophysikalische Geräte und Einrichtungen   |                  |                 |
| Elektro-Weidezäune   | 3633 91          | Stck u. kg      |
| Sonstige elektrophysikalische Geräte und Einrichtungen (Art angeben)<br>z. B. elektrische Fischfanggeräte, Elektroosmoseeinrichtungen  | 3633 99          | Stck u. kg      |
| Zubehör, Einzel- und Ersatzteile für elektrochemische und elektrophysikalische Geräte und Einrichtungen (ohne solche für galvanotechnische Geräte und Einrichtungen und ohne Anoden bzw. Kathoden), soweit nicht an anderer Stelle genannt | 3633 09          | kg              |
| <b>Elektrische Industrieöfen</b>   |                  |                 |
| Lichtbogenöfen   | 3634 10          | Stck u. kg      |
| Induktionsschmelzöfen  |                  |                 |
| für Netzfrequenz   | 3634 21          | Stck u. kg      |
| für Mittelfrequenz   | 3634 24          | Stck u. kg      |
| für Hochfrequenz   | 3634 27          | Stck u. kg      |
| Anlagen zur Materialbehandlung in Wechselfeldern<br>auch Induktionsglühanlagen   |                  |                 |
| für Netzfrequenz   | 3634 31          | Stck u. kg      |
| für Mittelfrequenz   | 3634 34          | Stck u. kg      |
| für Hochfrequenz   | 3634 37          | Stck u. kg      |
| Widerstandsöfen  | 3634 40          | Stck u. kg      |
| Elektrische Laboratoriums- und Kleinöfen<br>auch elektrische Dentalöfen  | 3634 60          | Stck u. kg      |
| Infrarot-Trockenöfen und -anlagen (ohne Infrarot-Trockenöfen für die Ernährungs- und Landwirtschaft; diese siehe Klasse 3636)  | 3634 70          | Stck u. kg      |
| Andere elektrische Industrieöfen   |                  |                 |
| Reduktionsöfen und Ofen für Schmelzflußelektrolyse   | 3634 91          | Stck u. kg      |
| Sonstige elektrische Industrieöfen (Art angeben)   | 3634 99          | Stck u. kg      |
| Zubehör, Einzel- und Ersatzteile für elektrische Industrieöfen, soweit nicht an anderer Stelle genannt   | 3634 09          | kg              |

## Noch Industriegruppe 36 0 = Elektrotechnik

| Erzeugnis   | Melde-<br>nummer | Maß-<br>einheit |
|---|------------------|-----------------|
| <b>Elektrowärmeegeräte (ohne elektrische Industrieöfen; diese siehe Klasse 3634)</b>  |                  |                 |
| Elektrische Geräte zum Bereiten und Warmhalten von Speisen  |                  |                 |
| Glühkochplatten, auch abgedeckte  | 3636 11          | Stck u. kg      |
| Tischherde und Regelkochplatten   | 3636 12          | Stck u. kg      |
| Elektrische Kleinherde  |                  |                 |
| hergestellt von Firmen der Elektroindustrie   | 3636 13          | Stck u. kg      |
| hergestellt von Firmen der Eisen-, Blech- und Metallwarenindustrie  | 3636 14          | Stck u. kg      |
| Elektro-Vollherde   |                  |                 |
| hergestellt von Firmen der Elektroindustrie   | 3636 15          | Stck u. kg      |
| hergestellt von Firmen der Eisen-, Blech- und Metallwarenindustrie  | 3636 16          | Stck u. kg      |
| Kombinierte Elektroherde  |                  |                 |
| hergestellt von Firmen der Elektroindustrie   | 3636 17          | Stck u. kg      |
| hergestellt von Firmen der Eisen-, Blech- und Metallwarenindustrie  | 3636 18          | Stck u. kg      |
| Elektrische Großküchengeräte (ohne Großküchenmaschinen; diese siehe Melde-nummern 3246 21 bis 3246 24)  | 3636 19          | Stck u. kg      |
| Elektro-Back- und -Bratgeräte   |                  |                 |
| Elektro-Brottröster   | 3636 21          | Stck u. kg      |
| Elektro-Waffeleisen   | 3636 22          | Stck u. kg      |
| Elektro-Bratpfannen   | 3636 23          | Stck u. kg      |
| Elektro-Backhauben  | 3636 24          | Stck u. kg      |
| Elektro-Brat- und Backöfen (solche für industrielle und gewerbliche Zwecke siehe Industriegruppe 32 0 = Maschinenbau)                                     | 3636 25          | Stck u. kg      |
| Sonstige Elektro-Back- und Bratgeräte (Art angeben)   | 3636 29          | Stck u. kg      |
| Elektro-Wasserkocher und -erhitzer  |                  |                 |
| Tauchsieder   | 3636 31          | Stck u. kg      |
| Elektro-Wasserkocher  | 3636 34          | Stck u. kg      |
| Elektrische Haushalt-Kaffee- und Teemaschinen mit einem Nutzinhalt bis 2 l (Großkaffeemaschinen mit einem Nutzinhalt über 2 l siehe Melde-nummer 3246 22) | 3636 37          | Stck u. kg      |
| Sonstige Elektro-Wasserkocher und -erhitzer (Art angeben)   | 3636 39          | Stck u. kg      |

## Noch Industriegruppe 36 0 = Elektrotechnik

| Erzeugnis   | Melde-<br>nummer | Maß-<br>einheit |
|---|------------------|-----------------|
| Elektrische Heißwasserbereiter  |                  |                 |
| Elektrische Durchlauferhitzer   | 3636 41          | Stck u. kg      |
| Elektroboiler   | 3636 42          | Stck u. kg      |
| Elektrische Niederdruckspeicher   | 3636 44          | Stck u. kg      |
| Elektrische Hochdruckspeicher   | 3636 45          | Stck u. kg      |
| Elektrodendampfkessel   | 3636 47          | Stck u. kg      |
| Sonstige elektrische Heißwasser-<br>bereiter (Art angeben)  | 3636 49          | Stck u. kg      |
| Elektrische Raumheizgeräte und<br>-einrichtungen  |                  |                 |
| Raumheizgeräte  |                  |                 |
| bis 2 kW  | 3636 51          | Stck u. kg      |
| über 2 kW   | 3636 52          | Stck u. kg      |
| Elektrische Raumheizeinrichtungen<br>z. B. Vollraumheizanlagen  | 3636 55          | Stck u. kg      |
| Elektrische Kleinwärmegeräte  |                  |                 |
| Elektrolötkolben  | 3636 61          | Stck u. kg      |
| Heizkissen  | 3636 64          | Stck u. kg      |
| Elektrowärmegeräte für Haut- und<br>Haarbehandlung  | 3636 67          | Stck u. kg      |
| Sonstige elektrische Kleinwärmegeräte<br>(Art angeben)<br>z. B. Zigarrenanzünder usw.   | 3636 69          | Stck u. kg      |
| Elektrische Bügelgeräte   |                  |                 |
| Bügeleisen  |                  |                 |
| ohne verstellbare Temperatur-<br>reglung  | 3636 71          | Stck u. kg      |
| mit verstellbarer Temperatur-<br>reglung  | 3636 72          | Stck u. kg      |
| Sonstige elektrische Bügelgeräte (ohne<br>Haushaltbügelmaschinen; diese siehe<br>Klasse 3637 und ohne Bügel-<br>maschinen für gewerbliche Zwecke;<br>diese siehe Meldenummer 3268 70)<br>(Art angeben)<br>z. B. Krawattenbügler, Bügel-<br>formen u. ä. | 3636 79          | Stck u. kg      |
| Andere Elektrowärmegeräte   |                  |                 |
| Sonstige Elektrowärmegeräte für indu-<br>strielle und gewerbliche Anwen-<br>dung (Art angeben)  | 3636 91          | Stck u. kg      |

## Noch Industriegruppe 36 0 = Elektrotechnik

| Erzeugnis   | Melde-<br>nummer | Maß-<br>einheit |
|---|------------------|-----------------|
| Sonstige Elektrowärmegeräte für Ernährung- und Landwirtschaft (Art angeben)<br>z. B. elektrische Brutapparate, elektrisch beheizte Viehfutterdämpfer, Infrarot-Trockenöfen für Ernährungs- und Landwirtschaft (Infrarot-Trockenöfen und -anlagen für andere Zwecke siehe Klasse 3634) | 3636 93          | Stck u. kg      |
| Sterilisatoren  | 3636 95          | Stck u. kg      |
| Elektrische Spielzeuge  | 3931 00          | DM              |
| Elektrische Heizelemente, -stäbe und -einsätze  | 3636 97          | Stck u. kg      |
| Sonstige Elektrowärmegeräte (Art angeben)   | 3636 99          | Stck u. kg      |
| Zubehör, Einzel- und Ersatzteile für Elektrowärmegeräte (ohne solche für elektrische Industrieöfen), soweit nicht an anderer Stelle genannt   | 3636 09          | kg              |
| <b>Elektromotorische Wirtschaftsgeräte</b>  |                  |                 |
| Elektrische Staubsauger   |                  |                 |
| Elektrische Handstaubsauger   | 3637 11          | Stck u. kg      |
| Elektrische Bodenstaubsauger  | 3637 15          | Stck u. kg      |
| Elektro-Bohner- und -Parkettabziehmaschinen   | 3637 20          | Stck u. kg      |
| Elektromotorische Küchengeräte  |                  |                 |
| Elektrische Kaffeemühlen  | 3637 31          | Stck u. kg      |
| Küchenmotoren und elektrische Mischapparate   | 3637 35          | Stck u. kg      |
| Sonstige elektromotorische Küchengeräte (Art angeben)   | 3637 39          | Stck u. kg      |
| Elektrogeräte für die Wäsche  |                  |                 |
| Elektro-Waschmaschinen  |                  |                 |
| hergestellt von Firmen der Elektroindustrie   | 3637 41          | Stck u. kg      |
| hergestellt von Firmen der Eisen-, Blech- und Metallwarenindustrie  | 3637 42          | Stck u. kg      |
| Elektro-Wäscheschleudern  |                  |                 |
| hergestellt von Firmen der Elektroindustrie   | 3637 45          | Stck u. kg      |
| hergestellt von Firmen der Eisen-, Blech- und Metallwarenindustrie  | 3637 46          | Stck u. kg      |
| Sonstige Elektrogeräte für die Wäsche (Art angeben)   | 3637 49          | Stck u. kg      |

## Noch Industriegruppe 36 0 = Elektrotechnik

| Erzeugnis  | Melde-<br>nummer | Maß-<br>einheit |
|--|------------------|-----------------|
| Elektromotorische Geräte zur Haut- und Haarbehandlung (ohne Tierschermaschinen)  |                  |                 |
| Elektrische Rasierapparate   | 3637 51          | Stck u. kg      |
| Elektrische Haarschneidemaschinen  | 3637 53          | Stck u. kg      |
| Elektrische Luftduschen und Haartrockner   | 3637 55          | Stck u. kg      |
| Elektrische Trockenhauben  | 3637 57          | Stck u. kg      |
| Sonstige elektromotorische Geräte zur Haut- und Haarbehandlung (Art angeben)   | 3637 59          | Stck u. kg      |
| Massagegeräte u. ä.  |                  |                 |
| Elektrische Winderzeuger   |                  |                 |
| Elektrische Tisch-, Wand- und Deckenventilatoren   | 3637 71          | Stck u. kg      |
| Elektrische Schmiedefeuergebläse u. dgl.   | 3637 74          | Stck u. kg      |
| Elektrische Händetrockner u. dgl.  | 3637 77          | Stck u. kg      |
| Elektrische Tierschermaschinen   | 3637 80          | Stck u. kg      |
| Sonstige elektromotorische Wirtschaftsgeräte (Art angeben)   | 3637 90          | Stck u. kg      |
| Aquariumdurchlüfter u. a.  |                  |                 |
| Zubehör, Einzel- und Ersatzteile für elektromotorische Wirtschaftsgeräte, soweit nicht an anderer Stelle genannt                         | 3637 09          | kg              |
| <b>Elektrische Kühlschränke und Kühltruhen bis 250 l Inhalt (ohne Kältemaschinen und -apparate der Meldenummern 3233 II bis 3233 70)</b> |                  |                 |
| Kühlschränke und Kühltruhen mit elektrisch angetriebenem Kompressor  |                  |                 |
| bis 60 l   | 3638 11          | Stck u. kg      |
| über 60 bis 100 l  | 3638 13          | Stck u. kg      |
| über 100 bis 160 l   | 3638 15          | Stck u. kg      |
| über 160 bis 250 l   | 3638 19          | Stck u. kg      |
| Elektrische Absorptions-Kühlschränke und -Kühltruhen   |                  |                 |
| bis 60 l   | 3638 41          | Stck u. kg      |
| über 60 bis 100 l  | 3638 43          | Stck u. kg      |
| über 100 bis 160 l   | 3638 45          | Stck u. kg      |
| über 160 bis 250 l   | 3638 49          | Stck u. kg      |

## Noch Industriegruppe 36 0 = Elektrotechnik

| Erzeugnis   | Melde-<br>nummer | Maß-<br>einheit |
|---|------------------|-----------------|
| <b>Elektrische Kühlaggregate</b>  |                  |                 |
| Kompressor-Aggregate für elektrische<br>Kühlschränke und Kühltruhen bis<br>250 l Inhalt   | 3638 71          | Stck u. kg      |
| Absorptions-Aggregate für elektrische<br>Kühlschränke und Kühltruhen bis<br>250 l Inhalt  | 3638 75          | Stck u. kg      |
| Zubehör, Einzel- und Ersatzteile für elek-<br>trische Kühlschränke und Kühltruhen bis<br>250 l Inhalt, soweit nicht an anderer<br>Stelle genannt  | 3638 09          | kg              |
| <b>Elektrische Beleuchtungstechnik</b>  |                  |                 |
| <b>Elektrische Leuchten (ohne Fahrzeugleuchten;<br/>diese siehe Klasse 3686 bzw. Meldenummern<br/>3861 15 und 3861 19)</b>  |                  |                 |
| Zweckleuchten zur Innenbeleuchtung (ohne<br>Wohnraumleuchten)   |                  |                 |
| z. B. Arbeitsplatzleuchten, Innenraum-,<br>Pendel- und Deckenleuchten, Wand-<br>und Wandarmleuchten, Schirm- und<br>Spiegelleuchten für Innenräume,<br>Zugpendelleuchten (Federzüge), Näh-<br>maschinen- und Buchleseleuchten,<br>Rasierspiegelleuchten, Klavier- und<br>Bettleseleuchten, Operationsleuchten<br>usw. |                  |                 |
| für Glühlampen  | 3641 11          | Stck u. kg      |
| für Entladungslampen  | 3641 15          | Stck u. kg      |
| sonstiger Art (Art angeben)   | 3641 19          | Stck u. kg      |
| Zweckleuchten zur Außenbeleuchtung  |                  |                 |
| für Glühlampen  | 3641 31          | Stck u. kg      |
| für Entladungslampen  | 3641 35          | Stck u. kg      |
| Wohnraumleuchten  |                  |                 |
| für Glühlampen  | 3641 41          | Stck u. kg      |
| für Entladungslampen  | 3641 45          | Stck u. kg      |
| Batterie- und Dynamoleuchten (ohne Kraft-<br>fahrzeug- und ohne Fahrradleuchten;<br>diese siehe Klasse 3686 bzw. Melde-<br>nummern 3861 15 und 3861 19)   | 3641 50          | Stck u. kg      |
| Elektrische Bühnenleuchten  | 3641 60          | Stck u. kg      |
| Reflektoren, Fußlichter, Rampen- und<br>Oberlichter, Linsenscheinwerfer u. ä.   |                  |                 |
| Elektrische Grubenleuchten (Gruben-<br>lampen)  | 3641 70          | Stck u. kg      |

## Noch Industriegruppe 36 0 = Elektrotechnik

| Erzeugnis   | Melde-<br>nummer | Maß-<br>einheit |
|---|------------------|-----------------|
| <b>Andere elektrische Leuchten</b>  |                  |                 |
| Elektrische Handleuchten (ohne Batterie- und Dynamoleuchten)  | 3641 91          | Stck u. kg      |
| Elektrische Sonderzweckleuchten (ohne Rasierspiegelleuchten)  | 3641 95          | Stck u. kg      |
| Sonstige elektrische Leuchten (Art angeben)   | 3641 99          | Stck u. kg      |
| Zubehör, Einzel- und Ersatzteile für elektrische Leuchten (ohne solche für Fahrzeugleuchten), soweit nicht an anderer Stelle genannt                              | 3641 09          | kg              |
| <b>Elektrische Glühlampen</b>   |                  |                 |
| Allgebrauchslampen in gewöhnlichen Formen   |                  |                 |
| Lampen  |                  |                 |
| bis 100 W   | 3644 11          | Stück           |
| über 100 bis 200 W  | 3644 14          | Stück           |
| über 200 W  | 3644 17          | Stück           |
| Stoßfeste Lampen, Bahnlampen  | 3644 19          | Stück           |
| Allgebrauchslampen in Zweck- und Zierformen   | 3644 20          | Stück           |
| Lichtwurlampen  | 3644 30          | Stück           |
| Projektionslampen, Filmstudiolampen, Scheinwerferlampen, Kinolampen, Soffittenlampen, Operationstischlampen, Schmalfilmlampen, Kleinkino- und Tonfilmlampen u. ä. |                  |                 |
| Sonstige Großlampen (Art angeben)   | 3644 50          | Stück           |
| Gewöhnliche Kleinlampen   | 3644 60          | Stück           |
| Sonderkleinlampen   |                  |                 |
| Fahrzeugkleinlampen<br>auch solche für Flugzeuge  | 3644 71          | Stück           |
| Sonstige Kleinlampen (Art angeben)<br>z. B. Fernsprechlampen, Stromzweiglampen  | 3644 79          | Stück           |
| Zwerglampen   |                  |                 |
| Moment- und Dauerbeleuchtungslampen   | 3644 81          | Stück           |
| Radioskalenlampen   | 3644 83          | Stück           |
| Fahrradlampen   | 3644 85          | Stück           |
| Zwergminiaturlampen<br>z. B. Spielzeuglampen, medizinische und Arztlampen   | 3644 87          | Stück           |



## Noch Industriegruppe 36 0 = Elektrotechnik

| Erzeugnis   | Melde-<br>nummer | Maß-<br>einheit |
|---|------------------|-----------------|
| Sonstige vorstehend nicht genannte elek-<br>trische Glühlampen (Art angeben)                                  | 3644 90          | Stück           |
| Zubehör, Einzel- und Ersatzteile für elek-<br>trische Glühlampen, soweit nicht an an-<br>derer Stelle genannt | 3644 09          | kg              |
| <b>Entladungslampen</b>   |                  |                 |
| Kohlenbogenlampen   | 3647 10          | Stck u. kg      |
| Niederspannungs-Entladungslampen  |                  |                 |
| Leuchtstofflampen für Netzspannung  | 3647 31          | Stück           |
| Sonstige Metaldampf- und Edelgas-<br>lampen (Art angeben)   | 3647 39          | Stück           |
| Hochspannungs-Leuchtröhren  | 3647 40          | Stck u. m       |
| Glimmlampen   |                  |                 |
| mit Ausnutzung der optischen Eigen-<br>schaften der Entladung   | 3647 51          | Stück           |
| mit Ausnutzung der elektrischen<br>Eigenschaften der Entladung  | 3647 55          | Stück           |
| Verbundlampen   |                  |                 |
| Mischlichtlampen  | 3647 71          | Stück           |
| Bestrahlungsverbundlampen   | 3647 75          | Stück           |
| Fotoblitzzlampen  |                  |                 |
| (Magnesium-) Blitzlichtlampen   | 3647 81          | Stück           |
| Elektronenblitzlampen   | 3647 85          | Stück           |
| Sonstige Lampen (Art angeben)   | 3647 90          | Stück           |
| Zubehör, Einzel- und Ersatzteile für Ent-<br>ladungslampen, soweit nicht an anderer<br>Stelle genannt         | 3647 09          | kg              |
| <b>Elektrische Fernmeldetechnik</b>   |                  |                 |
| <b>Geräte und Einrichtungen der Drahtfernmelde-<br/>technik</b>   |                  |                 |
| Fernsprechapparate  | 3651 10          | Stck u. kg      |
| Fernschreib- und Telegrafengeräte einschl.<br>Bildtelegrafengeräte und Hellschreiber                          | 3651 20          | Stck u. kg      |
| Vermittlungseinrichtungen   | 3651 40          | Stck u. kg      |
| Sondergeräte für Rundspruch- und Konfe-<br>renzanlagen  | 3651 50          | Stck u. kg      |
| Fernleitungsverstärker  | 3651 61          | Stck u. kg      |
| Sonstige Ausrüstung für den Weitverkehr<br>(Art angeben)  | 3651 69          | Stck u. kg      |

## Noch Industriegruppe 36 0 = Elektrotechnik

| Erzeugnis   | Melde-<br>nummer | Maß-<br>einheit |
|---|------------------|-----------------|
| Trägerfrequenzeinrichtungen einschl. der für<br>EW-Telefonie  | 3651 70          | Stck u. kg      |
| Fernmeldegestelle, fertig verdrahtet, je-<br>doch ohne Gerät  | 3651 80          | Stck u. kg      |
| Zubehör, Einzel- und Ersatzteile zu Ge-<br>räten und Einrichtungen der Drahtfern-<br>meldetechnik, soweit nicht an anderer<br>Stelle genannt                      | 3651 09          | kg              |
| <b>Geräte und Einrichtungen der Funkfernmelde-<br/>technik</b>  |                  |                 |
| Ortsfeste Sender und Empfänger für Rund-<br>funk, Fernsehen und Nachrichtendienste<br>(ohne Heimempfänger für Rundfunk<br>und Fernsehen; diese siehe Klasse 3661) | 3653 10          | Stck u. kg      |
| Bewegliche Sender und Empfänger für<br>Nachrichtendienste   | 3653 40          | Stck u. kg      |
| Funknavigations- und Funkmeßeinrich-<br>tungen  | 3653 70          | Stck u. kg      |
| Sonstige Geräte und Einrichtungen der<br>Funkfernmeldetechnik (Art angeben)   | 3653 90          | Stck u. kg      |
| Zubehör, Einzel- und Ersatzteile für Ge-<br>räte und Einrichtungen der Funkfern-<br>meldetechnik, soweit nicht an anderer<br>Stelle genannt                       | 3653 09          | kg              |
| <b><u>Elektrische Zeitdienstgeräte</u></b>  |                  |                 |
| Elektrische Uhrenzentralen  | 3655 10          | Stck u. kg      |
| Elektrische Haupt- und Signaluhren  | 3655 30          | Stck u. kg      |
| Elektrische Nebenuhren<br>auch elektrische Turmuhren  | 3655 40          | Stck u. kg      |
| Elektrische Einzeluhren mit Netzanschluß  | 3655 60          | Stck u. kg      |
| Elektrische Zeitstempel, Zeitdrucker und<br>Kontrolluhren   | 3655 80          | Stck u. kg      |
| Sonstige elektrische Zeitdienstgeräte<br>(ohne Schaltuhren für Schaltzwecke;<br>diese siehe Klasse 3677) (Art angeben)  | 3655 90          | Stck u. kg      |
| Zubehör, Einzel- und Ersatzteile für elek-<br>trische Zeitdienstgeräte, soweit nicht an<br>anderer Stelle genannt   | 3655 09          | kg              |

## Noch Industriegruppe 36 0 = Elektrotechnik

| Erzeugnis  | Melde-<br>nummer | Maß-<br>einheit |
|--|------------------|-----------------|
| <b>Elektrische Signal- und Sicherheitsgeräte (ohne Kraftfahrzeugsignalgeräte; diese siehe Klasse 3686)</b>   |                  |                 |
| Elektrische Signalgeräte   |                  |                 |
| Akustische Signalgeräte  | 3657 11          | Stck u. kg      |
| Optische Signalgeräte  | 3657 15          | Stck u. kg      |
| Sonstige elektrische Signalgeräte (Art angeben)  | 3657 19          | Stck u. kg      |
| Elektrische Geräte für Sicherheits- und Alarmanlagen   | 3657 30          | Stck u. kg      |
| Elektrische Bahnsignal- und -sicherungsgeräte  | 3657 50          | Stck u. kg      |
| Elektrische Verkehrssignalgeräte   | 3657 70          | Stck u. kg      |
| Sonstige elektrische Signal- und Sicherheitsgeräte (Art angeben)   | 3657 90          | Stck u. kg      |
| Zubehör, Einzel- und Ersatzteile für elektrische Signal- und Sicherheitsgeräte (ohne solche für Kraftfahrzeugsignalgeräte), soweit nicht an anderer Stelle genannt | 3657 09          | kg              |
| <b>Rundfunk- und Fernsehtechnik, Elektroakustik</b>  |                  |                 |
| <b>Rundfunk- und Fernseh-Empfangsgeräte- und -einrichtungen</b>  |                  |                 |
| Geradeausempfänger   |                  |                 |
| ohne UKW-Teil  | 3661 11          | Stck u. kg      |
| mit UKW-Teil   | 3661 15          | Stck u. kg      |
| Überlagerungsempfänger   |                  |                 |
| ohne UKW-Teil  | 3661 21          | Stck u. kg      |
| mit UKW-Teil   | 3661 25          | Stck u. kg      |
| Kombinierte Tonwiedergabegeräte  |                  |                 |
| Rundfunkempfangsgeräte mit Zusatzeinrichtungen (z. B. mit Phonogeräten für Schallplatten oder Tonbandwiedergabe)   | 3661 31          | Stck u. kg      |
| Musikschränke und -truhen mit eingebautem Rundfunk- und/oder Fernsehteil   | 3661 35          | Stck u. kg      |
| Koffer-, Reise- und Kraftfahrzeugempfangsgeräte  |                  |                 |
| Koffer- und Reiseempfangsgeräte  | 3661 41          | Stck u. kg      |
| Kraftfahrzeugempfangsgeräte  | 3661 45          | Stck u. kg      |

## Noch Industriegruppe 36 0 = Elektrotechnik

| Erzeugnis  | Melde-<br>nummer | Maß-<br>einheit |
|--|------------------|-----------------|
| UKW-Vorsatz- und -Zusatzempfangsgeräte   | 3661 50          | Stck u. kg      |
| Sonstige Rundfunkempfangsgeräte (Art angeben)<br>z. B. Detektorempfangsgeräte  | 3661 60          | Stck u. kg      |
| Fernsehempfangsgeräte  |                  |                 |
| ohne Rundfunkteil  | 3661 71          | Stck u. kg      |
| mit UKW-Rundfunkteil   | 3661 74          | Stck u. kg      |
| mit UKW- und vollständigem Rundfunkteil  | 3661 77          | Stck u. kg      |
| Empfangs- und Antennenanordnungen<br>(ohne Antennenlitze, als solche geliefert;<br>diese siehe Meldenummer 3817 17)                  | 3661 80          | Stck u. kg      |
| Andere Hochfrequenzgeräte für den Rundfunk- und Fernsehempfang   |                  |                 |
| Antennenverstärker   | 3661 91          | Stck u. kg      |
| Sonstige Hochfrequenzgeräte für den Rundfunk- und Fernsehempfang (Art angeben)   | 3661 99          | Stck u. kg      |
| Zubehör, Einzel- und Ersatzteile für Rundfunk- und Fernseh-Empfangsgeräte und -einrichtungen, soweit nicht an anderer Stelle genannt | 3661 09          | kg              |
| <b>Elektroakustische Geräte</b>  |                  |                 |
| Tonfilmaufnahmegeräte  | 3663 10          | Stck u. kg      |
| Tonfilmwiedergabegeräte  | 3663 20          | Stck u. kg      |
| Schallaufzeichnungs- und -wiedergabegeräte   |                  |                 |
| Plattenschnneider  | 3663 31          | Stck u. kg      |
| Elektrische Plattenspieler   |                  |                 |
| einfach  | 3663 33          | Stck u. kg      |
| automatisch  | 3663 34          | Stck u. kg      |
| Schallaufzeichnungs- und -wiedergabegeräte mit unperforiertem magnetischem Tonträger   | 3663 37          | Stck u. kg      |
| Sonstige elektrische Schallaufzeichnungs- und -wiedergabegeräte (Art angeben)  | 3663 39          | Stck u. kg      |
| Kraft- und Mikrofonverstärker  | 3663 40          | Stck u. kg      |
| Mikrofone  | 3663 50          | Stck u. kg      |
| Kopfhörer  | 3663 60          | Stck u. kg      |
| Lautsprecher   | 3663 70          | Stck u. kg      |

## Noch Industriegruppe 36 0 = Elektrotechnik

| Erzeugnis  | Melde-<br>nummer | Maß-<br>einheit |
|--|------------------|-----------------|
| Sonstige elektroakustische Geräte (ohne solche der Klassen 3651 und 3657) (Art angeben)                                  | 3663 90          | Stck u. kg      |
| Zubehör, Einzel- und Ersatzteile für elektroakustische Geräte, soweit nicht an anderer Stelle genannt                    | 3663 09          | kg              |
| <b>Phonografische Instrumente, Schallplatten und Magnetophonbänder</b>   |                  |                 |
| <u>Sprechmaschinen (ohne elektrische Plattenspieler; diese siehe Meldenummer 3663 33 und 3663 34)</u>                    | 3926 10          | Stück           |
| Schallplatten, bespielt  | 3926 50          | Stück           |
| Magnetophonbänder  | 3926 60          | Stck u. m       |
| Sonstige Tonträger (Art angeben)   | 3926 70          | Stück           |
| <b>Elektronen- und Spezialröhren (ohne Röntgen- und Ventilröhren; diese siehe Klasse 3681), Kristalle und Halbleiter</b> |                  |                 |
| Empfänger- und Verstärkerröhren  | 3665 10          | Stück           |
| Kleingleichrichterröhren   | 3665 20          | Stück           |
| Senderröhren   | 3665 30          | Stück           |
| Kathodenstrahlröhren<br>auch Fernsehbildröhren   | 3665 40          | Stück           |
| Lichtelektrische Wandler<br>Fotozellen, -elemente, -widerstände  | 3665 50          | Stück           |
| Regelröhren (ohne gesteuerte und nicht-gesteuerte Glühkathoden-Stromrichter; diese siehe Klasse 3613)                    | 3665 60          | Stück           |
| Sonder-Elektronenröhren (Art angeben)<br>z. B. Magnetronen, Klystronen, Laufzeit-<br>röhren, Elektrometerröhren          | 3665 70          | Stück           |
| Sonstige anderweitig nicht genannte Spezialröhren (Art angeben)<br>z. B. Feinstrukturröhren                              | 3665 80          | Stück           |
| <b>Kristalle und Halbleiter</b>  |                  |                 |
| Schwingquarze  | 3665 91          | Stck u. kg      |
| Richtleiter<br>z. B. Kupferoxydul- und Germaniumrichtleiter, Kristalldioden, Detektoren                                  | 3665 94          | Stck u. kg      |
| Transistoren u. dgl.   | 3665 97          | Stck u. kg      |
| Zubehör, Einzel- und Ersatzteile für Elektronen- und Spezialröhren, soweit nicht an anderer Stelle genannt               | 3665 09          | kg              |

## Noch Industriegruppe 36 0 = Elektrotechnik

| Erzeugnis  | Melde-<br>nummer | Maß-<br>einheit |
|--|------------------|-----------------|
| <b>Bauelemente der Fernmelde- und Hoch-<br/>frequenztechnik</b>  |                  |                 |
| <b>Widerstände</b>   |                  |                 |
| Schichtfestwiderstände   | 3667 11          | Stck u. kg      |
| Drahtfestwiderstände   | 3667 12          | Stck u. kg      |
| Heißleiter   | 3667 14          | Stck u. kg      |
| Schichtregelwiderstände  | 3667 16          | Stck u. kg      |
| Drahtregelwiderstände  | 3667 17          | Stck u. kg      |
| Sonstige Widerstände (Art angeben)<br>z. B. Eisenwasserstoffwiderstände  | 3667 19          | Stck u. kg      |
| <b>Kondensatoren</b>   |                  |                 |
| Elektrolytkondensatoren (ohne Motor-<br>kondensatoren; diese siehe Klasse<br>3617)   | 3667 21          | Stck u. kg      |
| Sonstige Festkondensatoren (ohne Stör-<br>schutz- und Kopplungskondensatoren;<br>diese siehe Klasse 3617) (Art an-<br>geben) | 3667 25          | Stck u. kg      |
| Regelkondensatoren<br>auch Trimmer   | 3667 29          | Stck u. kg      |
| <b>Induktivitäten</b>  |                  |                 |
| Spulen, Variometer, Hochfrequenz-<br>eisenkerne  | 3667 31          | Stck u. kg      |
| Übertrager (ohne Netztransformatoren<br>bis 5 kVA; diese siehe Klasse 3612)  | 3667 35          | Stck u. kg      |
| Schalter und Schaltvorrichtungen (ohne<br>solche der Klassen 3621, 3622 und 3623)  | 3667 40          | Stck u. kg      |
| <b>Elektromagnetische Bauelemente</b>  |                  |                 |
| Relais (ohne Schutz-, Melde- und Hilfs-<br>relais; diese siehe Klasse 36 77)   | 3667 51          | Stck u. kg      |
| Wähler   | 3667 54          | Stck u. kg      |
| Magnetsysteme<br>z. B. Ring-Topfmagnete für Laut-<br>sprecher  | 3667 57          | Stck u. kg      |
| Sonstige elektromagnetische Bau-<br>elemente (Art angeben)<br>z. B. Anzeigevorrichtungen                                     | 3667 59          | Stck u. kg      |
| Kontaktelemente<br>Stecker, Halterungen, Leitungs-<br>anschlußelemente u. ä.   | 3667 60          | Stck u. kg      |

## Noch Industriegruppe 36 0 = Elektrotechnik

| Erzeugnis   | Melde-<br>nummer | Maß-<br>einheit |
|---|------------------|-----------------|
| Sicherungen (ohne solche der Klassen 3621, 3622 und 3623)   |                  |                 |
| Feinsicherungen   | 3667 71          | Stck u. kg      |
| Grobsicherungen   | 3667 72          | Stck u. kg      |
| Überspannungsableiter (ohne solche für Hochspannungsanlagen; diese siehe Klasse 3621) auch Blitzschutzgeräte für Antennen       | 3667 75          | Stck u. kg      |
| Sonstige Sicherungen (Art angeben)  | 3667 79          | Stck u. kg      |
| Sonstige Bauelemente der Fernmelde- und Hochfrequenztechnik, soweit nicht an anderer Stelle genannt (Art angeben)               | 3667 90          | Stck u. kg      |
| Zubehör, Einzel- und Ersatzteile für Bauelemente der Fernmelde- und Hochfrequenztechnik, soweit nicht an anderer Stelle genannt | 3667 09          | kg              |
| <b>Elektrische Meß-, Prüf- und Regeltechnik</b>   |                  |                 |
| <b>Elektrische Meßgeräte</b>  |                  |                 |
| Tragbare elektrische Meßgeräte (Instrumente, Normalien, Meßbrücken)   |                  |                 |
| Elektrische Feinmeßgeräte (Genauigkeitsklasse 0,5 und genauer)  | 3671 11          | Stck u. kg      |
| Sonstige tragbare elektrische Meßgeräte (Genauigkeitsklasse 1,0 und gröber) (Art angeben)                                       | 3671 19          | Stck u. kg      |
| Schalttafelmeßgeräte  | 3671 20          | Stck u. kg      |
| Schreibende elektrische Meßgeräte (ohne solche für wärmetechnische Größen)  | 3671 30          | Stck u. kg      |
| Elektrische Meßgeräte für wärmetechnische Größen  |                  |                 |
| Anzeigende elektrische Instrumente Schalttafel- und tragbare Instrumente  | 3671 41          | Stck u. kg      |
| Schreibende elektrische Instrumente   | 3671 45          | Stck u. kg      |
| Elektrische Geräte zur Messung sonstiger nichtelektrischer Größen   |                  |                 |
| Elektrische Drehzahlmesser  | 3671 51          | Stck u. kg      |
| Elektrische Meßgeräte für sonstige mechanische Größen Mengen-, Druck-, Dehnungs-, Schwingungszähl- u. ä. Meßgeräte              | 3671 53          | Stck u. kg      |

## Noch Industriegruppe 36 0 = Elektrotechnik

| Erzeugnis   | Melde-<br>nummer | Maß-<br>einheit |
|---|------------------|-----------------|
| Elektrische Meßgeräte für chemische Größen<br>pH-Messer, CO <sub>2</sub> -Messer u. ä.                                      | 3671 55          | Stck u. kg      |
| Elektrische Meßgeräte mittels Schall<br>Wasserschallgeräte, Bodenunter-<br>suchungseinrichtungen ?                          | 3671 57          | Stck u. kg      |
| Belichtungsmesser aller Art für Foto-<br>grafie   | 3721 95          | Stück           |
| Sonstige elektrische Geräte zur Mes-<br>sung nichtelektrischer Größen (Art<br>angeben)                                      | 3671 59          | Stck u. kg      |
| Fernmelde- und Hochfrequenzmeßgeräte<br>Elektronische Meßgeräte<br>z. B. Kathodenstrahloszillografen                        | 3671 61          | Stck u. kg      |
| Sonstige Fernmelde- und Hochfre-<br>quenzmeßgeräte (Art angeben)<br>z. B. Feldstärkenmesser, Röhren-<br>voltmeter u. ä.     | 3671 69          | Stck u. kg      |
| Andere elektrische Meßgeräte<br>Elektrische Meßgeräte mit fotogra-<br>fischer Aufzeichnung<br>z. B. Schleifenzoszillografen | 3671 91          | Stck u. kg      |
| Sonstige elektrische Meßgeräte (Art<br>angeben)   | 3671 99          | Stck u. kg      |
| Zubehör, Einzel- und Ersatzteile für elek-<br>trische Meßgeräte, soweit nicht an an-<br>derer Stelle genannt                | 3671 09          | kg              |
| <b>Elektrizitätszähler</b>  |                  |                 |
| Gleichstromzähler   | 3673 10          | Stck u. kg      |
| Einphasen-Wechselstromzähler  | 3673 30          | Stck u. kg      |
| Drehstromzähler   | 3673 50          | Stck u. kg      |
| Spezialzähler   | 3673 70          | Stck u. kg      |
| Zubehör, Einzel- und Ersatzteile für Elek-<br>trizitätszähler, soweit nicht an anderer<br>Stelle genannt                    | 3673 09          | kg              |
| <b>Elektrische Prüfgeräte und Untersuchungs-<br/>einrichtungen</b>  |                  |                 |
| Prüfeinrichtungen für elektrische Geräte  | 3675 10          | Stck u. kg      |
| Elektromagnetische Geräte zur Werkstoff-<br>prüfung   | 3675 20          | Stck u. kg      |
| Ultraschallgeräte zur Werkstoffprüfung  | 3675 30          | Stck u. kg      |



## Noch Industriegruppe 36 0 = Elektrotechnik

| Erzeugnis  | Melde-<br>nummer | Maß-<br>einheit |
|--|------------------|-----------------|
| Röntgengeräte zur Werkstoffprüfung einschließlich Zubehör (ohne Röntgen- und Ventilröhren; diese siehe Klasse 3681)  | 3675 40          | Stck u. kg      |
| Hochspannungsprüfgeräte  | 3675 50          | Stck u. kg      |
| Elektronenmikroskope   | 3675 60          | Stck u. kg      |
| Sonstige elektrische Prüfgeräte und Untersuchungseinrichtungen (Art angeben)   | 3675 90          | Stck u. kg      |
| Zubehör, Einzel- und Ersatzteile für elektrische Prüfgeräte und Untersuchungseinrichtungen (ohne Zubehör für Röntgengeräte zur Werkstoffprüfung), soweit nicht an anderer Stelle genannt | 3675 09          | kg              |
| <b>Elektrische Regel- und Steuerungseinrichtungen</b>  |                  |                 |
| Elektromagnetische Verstärker  | 3677 10          | Stck u. kg      |
| Elektrische Geräte zur automatischen Regelung elektrischer Größen<br>z. B. Spannungsregler, Frequenzregler, Stromregler  | 3677 30          | Stck u. kg      |
| Elektrische Geräte zur automatischen Regelung nichtelektrischer Größen   |                  |                 |
| Automatische elektrische Regler für wärmetechnische Größen<br>z. B. elektrische Temperaturregler   | 3677 41          | Stck u. kg      |
| Sonstige elektrische Geräte zur automatischen Regelung nichtelektrischer Größen<br>z. B. elektrische Druckregler   | 3677 49          | Stck u. kg      |
| Zeitschalter   |                  |                 |
| für Tarifzwecke  | 3677 51          | Stck u. kg      |
| für Schaltzwecke<br>z. B. Treppenhausautomaten, Blink-schalter   | 3677 55          | Stck u. kg      |
| Schutz-, Melde- und Hilfsrelais  | 3677 60          | Stck u. kg      |
| Elektrische Fernwirkgeräte und -einrichtungen  |                  |                 |
| Elektrische Regel- und Steuergeräte für Schiffe  | 3677 71          | Stck u. kg      |
| Elektrische Programmsteuerungen  | 3677 75          | Stck u. kg      |
| Elektronische und Relaisrechner  | 3677 77          | Stck u. kg      |
| Sonstige elektrische Fernwirkgeräte und -einrichtungen (Art angeben)   | 3677 79          | Stck u. kg      |

## Noch Industriegruppe 36 0 = Elektrotechnik

| Erzeugnis   | Melde-<br>nummer | Maß-<br>einheit |
|---|------------------|-----------------|
| Elektrische Bühnenstellwerke und -schalt-<br>automaten  | 3677 80          | Stck u. kg      |
| Sonstige elektrische Regel- und Steuerungs-<br>einrichtungen (Art angeben)  | 3677 90          | Stck u. kg      |
| Zubehör, Einzel- und Ersatzteile für elek-<br>trische Regel- und Steuerungseinrichtun-<br>gen, soweit nicht an anderer Stelle ge-<br>nannt            | 3677 09          | kg              |
| <b>Elektrotechnische Sondergebiete</b>  |                  |                 |
| <b>Elektromedizinische Apparate und Geräte</b>  |                  |                 |
| Elektromedizinische Röntgeneinrichtungen<br>(ohne Röntgeneinrichtungen zur Werk-<br>stoffprüfung; diese siehe Klasse 3675)                            |                  |                 |
| Röntgenapparate für medizinische<br>Zwecke  | 3681 11          | Stck u. kg      |
| Röntgeneräte für medizinische Zwecke  | 3681 14          | Stck u. kg      |
| Röntgenzubehör für medizinische<br>Zwecke   | 3681 17          | Stck u. kg      |
| Röntgenröhren und Ventilröhren (ohne<br>Feinstruktur-Röntgen- und -Ventil-<br>röhren; diese siehe Klasse 3665)  | 3681 19          | Stck u. kg      |
| Elektrodentale Einrichtungen (ohne Den-<br>talöfen; diese siehe Klasse 3634)  | 3681 20          | Stck u. kg      |
| Elektrochirurgische Geräte  | 3681 30          | Stck u. kg      |
| Bestrahlungsgeräte  |                  |                 |
| Apparate für Wärme- und Lichtthera-<br>pie  | 3681 41          | Stck u. kg      |
| Kurzwellen- und Diathermieapparate  | 3681 45          | Stck u. kg      |
| Elektrokardiografen und Encephalografen   | 3681 50          | Stck u. kg      |
| Ultraschallapparate für medizinische<br>Zwecke (solche für andere Zwecke siehe<br>Klassen 3633, 3637, 3671 und 3675)                                  | 3681 60          | Stck u. kg      |
| Elektromedizinische Anschlußapparate  | 3681 70          | Stck u. kg      |
| Elektrische Schwerhörigenapparate   | 3681 80          | Stck u. kg      |
| Sonstige elektromedizinische Apparate und<br>Geräte (Art angeben)   | 3681 90          | Stck u. kg      |
| Zubehör, Einzel- und Ersatzteile für elek-<br>tromedizinische Apparate und Geräte<br>(ohne Röntgenzubehör), soweit nicht an<br>anderer Stelle genannt | 3681 09          | kg              |

## Noch Industriegruppe 36 0 = Elektrotechnik

| Erzeugnis   | Melde-<br>nummer | Maß-<br>einheit |
|---|------------------|-----------------|
| <b>Elektrokohlen und -bürsten einschl. Bürstenhalter (ohne Schweißelektroden; diese siehe Meldenummer 3817 11)</b>  |                  |                 |
| Elektrodenmasse   | 3682 10          | kg              |
| Elektroden  |                  |                 |
| Graphitelektroden   | 3682 21          | kg              |
| Amorphe Kohlelektroden  | 3682 25          | kg              |
| Stromzuführungen  |                  |                 |
| Kohle- und Metallbürsten  | 3682 31          | Stck u. kg      |
| Bügel- und Schleifkohlen  | 3682 35          | Stck u. kg      |
| Kohleringe  | 3682 39          | Stck u. kg      |
| Bürstenhalter   | 3682 40          | Stck u. kg      |
| Mikrofonkohle und Kohlefäden  | 3682 50          | kg              |
| Brennkohlen für Bogenlampen   | 3682 60          | Stck u. kg      |
| Elementkohlen   | 3682 70          | Stck u. kg      |
| Kohleblöcke, -platten und -stangen zur Herstellung von Kohlebürsten und anderen Formkörpern   | 3682 80          | kg              |
| Sonstige elektrotechnische Kohleerzeugnisse (Art angeben)   | 3682 90          | kg              |
| Zubehör, Einzel- und Ersatzteile für Elektrokohlen und -bürsten einschl. Bürstenhalter (ohne Schweißelektroden), soweit nicht an anderer Stelle genannt   | 3682 09          | kg              |
| <b>Elektrotechnische Fertigerzeugnisse zu elektrischen Isolierzwecken (Art angeben)</b><br>(soweit sie nicht unter den Industrie-<br>gruppen 25 0, 51 0, 52 0, 58 0 und 59 0 zu<br>melden sind) | 3683 00          | kg              |
| <b>Elektrische Industriebahnfahrzeuge</b>   |                  |                 |
| Elektrische Grubenlokomotiven, Werk-<br>bahnlokomotiven, Verschlebelokomotiven,<br>Treidellokomotiven, Abraumlokomotiven und<br>andere komplette elektrische Industriebahn-<br>fahrzeuge        | 3684 10          | Stck u. kg      |
| Zubehör, Einzel- und Ersatzteile für elek-<br>trische Industriebahnfahrzeuge, soweit<br>nicht an anderer Stelle genannt   | 3684 09          | kg              |

## Noch Industriegruppe 36 0 = Elektrotechnik

| Erzeugnis  | Melde-<br>nummer | Maß-<br>einheit |
|--|------------------|-----------------|
| <b>Fahrzeuge des Arbeitsbereiches der Industrie-<br/>gruppe 31 0 = Stahlbau, der Industrie-<br/>gruppe 32 0 = Maschinenbau und der<br/>Industriegruppe 33 0 = Fahrzeugbau</b>  |                  |                 |
| Eisenbahn-Triebwagen   | 3131 31          | Stck u. l       |
| Schienenbusse  | 3131 35          | Stck u. l       |
| Triebwagen   |                  |                 |
| für Straßenbahnen  | 3132 10          | Stck u. l       |
| für Hoch- und Untergrundbahnen<br>(einschl. Schwebbahnen)  | 3132 20          | Stck u. l       |
| Lokomotiven mit Kolbenverbrennungs-<br>motoren mit elektrischer Kraftüber-<br>tragung  |                  |                 |
| für eine Spurweite von 100 cm oder<br>mehr   | 3221 35          | Stck u. kg      |
| für eine Spurweite unter 100 cm  | 3221 36          | Stck u. kg      |
| Lokomotiven mit elektrischem Antrieb<br>(Energiezuleitung durch Fahrdrabt oder<br>Schiene oder Akkumulator) (ohne elek-<br>trische Industriebahnfahrzeuge, wie<br>Grubenlokomotiven, Werkbahnlokomoti-<br>ven, Verschiebelokomotiven, Treidel-<br>lokomotiven, Abraumlokomotiven usw.;<br>diese siehe Meldenummer 3684 10) |                  |                 |
| für eine Spurweite von 100 cm oder<br>mehr   | 3221 37          | Stck u. kg      |
| für eine Spurweite unter 100 cm  | 3221 38          | Stck u. kg      |
| Obusse   |                  |                 |
| bis 1,0 t Fahrgestelltragfähigkeit   | 3316 10          | Stück           |
| über 1,0 bis 2,0 t Fahrgestelltragfähig-<br>keit   | 3316 20          | Stück           |
| über 2,0 bis 3,0 t Fahrgestelltragfähig-<br>keit   | 3316 30          | Stück           |
| über 3,0 bis 4,0 t Fahrgestelltragfähig-<br>keit   | 3316 40          | Stück           |
| über 4,0 bis 5,0 t Fahrgestelltragfähig-<br>keit   | 3316 50          | Stück           |
| über 5,0 bis 6,0 t Fahrgestelltragfähig-<br>keit   | 3316 60          | Stück           |
| über 6,0 t Fahrgestelltragfähigkeit  | 3316 90          | Stück           |
| <b>Gleislose Batteriefahrzeuge</b>   |                  |                 |
| Elektrokarren, auch Anhänger   | 3685 10          | Stck u. kg      |
| Elektroschlepper   | 3685 30          | Stck u. kg      |
| Elektrolastwagen   | 3685 50          | Stck u. kg      |

## Noch Industriegruppe 36 0 = Elektrotechnik

| Erzeugnis  | Melde-<br>nummer | Maß-<br>einheit |
|--|------------------|-----------------|
| Gabelstapler mit elektromotorisch be-<br>triebenem Hub- und Fahrtrieb (ohne<br>Stapler mit elektromotorisch betriebenen<br>Hubmechanismus; diese siehe Melde-<br>nummer 3256 53) | 3685 70          | Stck u. kg      |
| Sonstige anderweitig nicht genannte gleis-<br>lose Batteriefahrzeuge (Art angeben)   | 3685 90          | Stck u. kg      |
| Zubehör, Einzel- und Ersatzteile für gleis-<br>lose Batteriefahrzeuge, soweit nicht an<br>anderer Stelle genannt   | 3685 09          | kg              |
| <b>Elektrische Ausrüstung für Kraftfahrzeuge und<br/>Verbrennungsmotoren (ohne Batterien; diese<br/>siehe Klasse 3615)</b>   |                  |                 |
| Anlasser und Lichtmaschinen  | 3686 10          | Stck u. kg      |
| Zündeinrichtungen  | 3686 20          | Stck u. kg      |
| Zündkerzen, Glühkerzen   | 3686 30          | Stck u. kg      |
| Kraftfahrzeugbeleuchtungen   | 3686 40          | Stck u. kg      |
| Elektrische Kraftfahrzeugsignalgeräte  | 3686 50          | Stck u. kg      |
| Sonstige elektrische Kraftfahrzeugaus-<br>rüstung (Art angeben)  | 3686 90          | Stck u. kg      |
| Zubehör, Einzel- und Ersatzteile für elek-<br>trische Kraftfahrzeug- und Motoren-<br>ausrüstung (ohne Batterien), soweit nicht<br>an anderer Stelle genannt                      | 3686 09          | kg              |
| <b>Elektrische Ausrüstung für Fahrräder</b>  |                  |                 |
| Fahrraddynamos   | 3861 11          | Stck u. kg      |
| Fahrradscheinwerfer  | 3861 15          | Stck u. kg      |
| Sonstige elektrische Geräte für Fahrräder,<br>soweit nicht an anderer Stelle genannt<br>(Art angeben)  | 3861 19          | Stck u. kg      |
| <b>Elektrische Förderer</b>  |                  |                 |
| Elektrische Geräte für Rohrpostanlagen   | 3687 10          | Stck u. kg      |
| Elektrische Geräte für Kleinförderanlagen  | 3687 30          | Stck u. kg      |
| Elektrische Schwingförderer<br>Vibratoren u. dgl.  | 3687 50          | Stck u. kg      |
| Elektrozüge, Kleinelektrozüge bis 125 kg<br>Tragfähigkeit  | 3255 71          | Stck u. kg      |
| Sonstige elektrische Förderer (Art angeben)  | 3687 90          | Stck u. kg      |
| Zubehör, Einzel- und Ersatzteile für elek-<br>trische Förderer, soweit nicht an anderer<br>Stelle genannt  | 3687 09          | kg              |

## Noch Industriegruppe 36 0 = Elektrotechnik

| Erzeugnis  | Melde-<br>nummer | Maß-<br>einheit |
|--|------------------|-----------------|
| <b>Elektromagnetische Geräte</b>   |                  |                 |
| Elektromagnetische Schienenbremsen (ohne Druckluftbremsen für Schienenfahrzeuge; diese siehe Meldenummer 3231 90)  | 3688 10          | Stck u. kg      |
| Last- und Lasthebemagnete  | 3688 20          | Stck u. kg      |
| Elektromagnetische Aufspannvorrichtungen   | 3688 30          | Stck u. kg      |
| Magnetfutter   | 3688 40          | Stck u. kg      |
| <b>Magnetkupplungen</b>  | 3278 45          | kg              |
| Magnetische Eisenscheider  | 3688 60          | Stck u. kg      |
| Brems- und Bremsluftmagnete  | 3688 70          | Stck u. kg      |
| Sonstige elektromagnetische Geräte (Art angeben)<br>z. B. Türöffner  | 3688 90          | kg              |
| Zubehör, Einzel- und Ersatzteile für elektromagnetische Geräte, soweit nicht an anderer Stelle genannt   | 3688 09          | kg              |
| <b>Büromaschinen des Arbeitsbereiches der Industriegruppe 32 0 = Maschinenbau</b>  |                  |                 |
| <b>Schreibmaschinen</b>  |                  |                 |
| Standardschreibmaschinen (auch mit Vorsteckeinrichtungen, jedoch nicht rechnend) (einschl. geräuschloser Maschinen, Breitwagenmaschinen und Einzelwagen zu Schreibmaschinen) und Spezialschreibmaschinen (Notenschreibmaschinen, Blindenpunktmaschinen, Maschinen mit Blindeneinrichtung, Einarmerschreibmaschinen, Schreibmaschinen mit Großtastatur u. a.) | 3264 11          | Stck u. kg      |
| Kleinschreibmaschinen  | 3264 15          | Stck u. kg      |
| <b>Rechenmaschinen</b>   |                  |                 |
| Addiermaschinen/ nicht schreibend  | 3264 21          | Stck u. kg      |
| Addiermaschinen und -geräte, schreibend  | 3264 23          | Stck u. kg      |
| Vierspezies-Rechenmaschinen  | 3264 25          | Stck u. kg      |
| Andere Rechenmaschinen   | 3264 29          | Stck u. kg      |
| <b>Buchungsmaschinen</b>   |                  |                 |
| Rechnende Schreib-, Addier- und Registrierbuchungsmaschinen  | 3264 31          | Stck u. kg      |
| Rechenwerke  | 3264 34          | Stck u. kg      |
| Registrier- und Kontrollkassen   | 3264 37          | Stck u. kg      |

## Noch Industriegruppe 36 0 = Elektrotechnik

| Erzeugnis   | Melde-<br>nummer | Maß-<br>einheit |
|---|------------------|-----------------|
| <b>Vervielfältigungs- und Adressiermaschinen</b>  |                  |                 |
| Vervielfältigungsmaschinen (Offset-, Umdruck-, Schablonenvervielfältigungsmaschinen u. a.) und Lichtpausmaschinen                 | 3264 41          | Stck u. kg      |
| Adressier- und Prägemaschinen   | 3264 45          | Stck u. kg      |
| Lochkartenmaschinen aller Art   | 3264 50          | Stck u. kg      |
| Sonstige Büromaschinen (Art angeben)  | 3264 90          | Stck u. kg      |
| Brieffalz- und Kuvertiermaschinen, Frankiermaschinen, Geldzählmaschinen, Diktiermaschinen und andere nicht genannte Büromaschinen |                  |                 |
| Zubehör, Einzel- und Ersatzteile für Büromaschinen  |                  |                 |
| Zubehör für Büromaschinen, soweit nicht an anderer Stelle genannt   | 3264 08          | kg              |
| Einzel- und Ersatzteile für Büromaschinen, soweit nicht an anderer Stelle genannt<br>auch Schreibmaschinentypen                   | 3264 09          | kg              |
| <b>Sonstige Erzeugnisse der Elektrotechnik</b>  |                  |                 |
| Sonstige anderweitig nicht genannte Erzeugnisse der Elektrotechnik (Art angeben)  | 3689 10          | kg              |
| Zubehör, Einzel- und Ersatzteile für sonstige Erzeugnisse der Elektrotechnik, soweit nicht an anderer Stelle genannt              | 3689 09          | kg              |
| <b>Reparaturen, Lohnveredlungsarbeiten, Montagen</b>  |                  |                 |
| <u>Reparaturen</u> <i>→ nur für Maschinen</i>   |                  |                 |
| an Elektromotoren und -generatoren  | 3695 11          | DM              |
| an Transformatoren  | 3695 12          | DM              |
| an Stromrichtern  | 3695 13          | DM              |
| an Akkumulatoren und -batterien   | 3695 15          | DM              |
| an Primärelementen  | 3695 16          | DM              |
| an Starkstromkondensatoren  | 3695 17          | DM              |
| an Hochspannungsschaltgeräten und -sicherungen  | 3695 21          | DM              |
| an Niederspannungsschaltgeräten und -sicherungen bis 750 V  | 3695 22          | DM              |

## Noch Industriegruppe 36 0 = Elektrotechnik

| Erzeugnis   | Melde-<br>nummer | Maß-<br>einheit |
|---|------------------|-----------------|
| an Installationsgeräten bis 750 V   | 3695 23          | DM              |
| an Kabeln   | 3695 26          | DM              |
| an Elektrowerkzeugen bis 2 kW   | 3695 31          | DM              |
| an Elektroschweißgeräten  | 3695 32          | DM              |
| an elektrochemischen und elektrophysika-<br>lischen Geräten und Einrichtungen | 3695 33          | DM              |
| an elektrischen Industrieöfen   | 3695 34          | DM              |
| an Elektrowärmegegeräten  | 3695 36          | DM              |
| an elektromotorischen Wirtschaftsgeräten                                      | 3695 37          | DM              |
| an elektrischen Kühlschränken und Kühl-<br>truhen bis 250 l                   | 3695 38          | DM              |
| an elektrischen Leuchten  | 3695 41          | DM              |
| an elektrischen Glühlampen  | 3695 44          | DM              |
| an Entladungslampen   | 3695 47          | DM              |
| an Geräten und Einrichtungen der Draht-<br>fernmeldetechnik                   | 3695 51          | DM              |
| an Geräten und Einrichtungen der Funk-<br>fernmeldetechnik                    | 3695 53          | DM              |
| an elektrischen Zeitdienstgeräten   | 3695 55          | DM              |
| an elektrischen Signal- und Sicherheits-<br>geräten                           | 3695 57          | DM              |
| an Rundfunk- und Fernsehempfangsgerä-<br>ten und -einrichtungen               | 3695 61          | DM              |
| an elektroakustischen Geräten   | 3695 63          | DM              |
| an Elektronen- und Spezialröhren, Kristal-<br>len und Halbleitern             | 3695 65          | DM              |
| an Bauelementen der Fernmelde- und<br>Hochfrequenztechnik                     | 3695 67          | DM              |
| an elektrischen Meßgeräten  | 3695 71          | DM              |
| an Elektrizitätszählern   | 3695 73          | DM              |
| an elektrischen Prüfgeräten und Unter-<br>suchungseinrichtungen               | 3695 75          | DM              |
| an elektrischen Regel- und Steuerungs-<br>einrichtungen                       | 3695 77          | DM              |
| an elektromedizinischen Apparaten und<br>Geräten                              | 3695 81          | DM              |
| an Elektrokohlen und -bürsten   | 3695 82          | DM              |
| an elektrischen Industriebahnfahrzeugen                                       | 3695 84          | DM              |
| an gleislosen Batteriefahrzeugen  | 3695 85          | DM              |



## Noch Industriegruppe 36 0 = Elektrotechnik

| Erzeugnis   | Melde-<br>nummer | Maß-<br>einheit |
|---|------------------|-----------------|
| an elektrischer Ausrüstung für Kraftfahr-<br>zeuge und Verbrennungsmotoren  | 3695 86          | DM              |
| an elektrischen Förderern   | 3695 87          | DM              |
| an elektromagnetischen Geräten  | 3695 88          | DM              |
| an sonstigen Erzeugnissen der Elektro-<br>technik   | 3695 89          | DM              |
| <b>Lohnveredlungsarbeiten</b>   |                  |                 |
| Lohnveredlungsarbeiten an Erzeugnissen<br>des Arbeitsbereiches dieser Industrie-<br>gruppe<br>(ohne in Lohnarbeit hergestellte Er-<br>zeugnisse des Arbeitsbereiches<br>dieser Industriegruppe; diese sind<br>in der vierteljährlichen Produktions-<br>erhebung besonders als <b>Lohnarbeit</b><br>gekennzeichnet mit der in Betracht<br>kommenden Meldenummer auszu-<br>weisen. Im Produktions-Eilbericht<br>ist eine besondere Kennzeichnung<br>der Lohnarbeit nicht erforderlich.) | 3696 00          | DM              |
| <b>Montagen</b>   |                  |                 |
| Freileitungsmontagen  | 3697 28          | DM              |
| Fahrleitungsmontagen  | 3697 29          | DM              |
| Fernmeldemontagen   | 3697 50          | DM              |
| Montagen sonstiger Art an Erzeugnissen<br>des Arbeitsbereiches dieser Industrie-<br>gruppe  | 3697 90          | DM              |



# **Industriegruppe 37 0**

## **Feinmechanik und Optik**

### **Übersicht**

#### **Optische Erzeugnisse**

|  |      |
|--|------|
| Augenoptik                                     | 3711 |
| Mikroskope und Lupen                           | 3713 |
| Ferngläser, Fernrohre und astronomische Geräte | 3715 |
| Optische Meßinstrumente                        | 3717 |
| Sonstige optische Erzeugnisse                  | 3719 |

#### **Foto-, Projektions- und kinotechnische Erzeugnisse**

|                             |      |
|-----------------------------|------|
| Fotogeräte                  | 3721 |
| Projektions- und Kinogeräte | 3725 |

#### **Feinmechanische Erzeugnisse**

|   |      |
|---|------|
| Geräte für Navigation, Hydrologie und Meteorologie  | 3751 |
| Zeichen- und mathematische Instrumente  | 3752 |
| Feinwaagen, geophysikalische Geräte, Schwingungsmeß- und<br>Werkstoffprüfgeräte, Feinmeßinstrumente | 3753 |
| Betriebskontroll- und Regelgeräte   | 3754 |
| Lehrmittel und Laborgeräte  | 3755 |
| Sonstige feinmechanische Geräte   | 3759 |

#### **Medizinmechanische Erzeugnisse**

|  |      |
|--|------|
| Medizinische Untersuchungsgeräte   | 3761 |
| Ärztliche, zahnärztliche und tierärztliche Geräte zur opera-<br>tiven und konservierenden Behandlung | 3763 |
| Andere medizinische und sanitäre Geräte, Anlagen und<br>Einrichtungen                                | 3765 |
| Erzeugnisse der Orthopädie-Mechanik  | 3767 |

#### **Uhren**

|   |      |
|---|------|
| Kleinuhren  | 3771 |
| Uhrwerke für Kleinuhren (lose Werke ohne Uhrenrohwerke) | 3772 |
| Uhrenrohwerke für Kleinuhren                            | 3773 |
| Gehäuse für Kleinuhren                                  | 3774 |
| Großuhren (ohne elektrische)                            | 3775 |
| Uhrwerke für Großuhren                                  | 3776 |
| Gehäuse für Großuhren                                   | 3777 |



*Gültig ab Januar 1956*

## Industriegruppe 37 0

### Feinmechanik und Optik

| Erzeugnis                                   | Melde-<br>nummer | Maß-<br>einheit |
|---|------------------|-----------------|
| <b>Optische Erzeugnisse</b>                 |                  |                 |
| <b>Augenoptik</b>                           |                  |                 |
| Augengläser aller Art                       | 3711 10          | Stück           |
| Brillen-, Klemmer- und Einglasfassungen     |                  |                 |
| aus Metall (auch mit nichtmetallischen      | 3711 21          | Stück           |
| Stoffen bezogen)                            | 3711 22          | Stück           |
| aus Nichtmetall                             |                  |                 |
| Brillen-Mittelteile                         |                  |                 |
| aus Metall                                  | 3711 24          | Stück           |
| aus Nichtmetall                             | 3711 25          | Stück           |
| Brillen-Seitenteile (Federn)                |                  |                 |
| aus Metall                                  | 3711 27          | Stück           |
| aus Nichtmetall                             | 3711 28          | Stück           |
| Fassungen für Stielbrillen und Vorhalter    | 3711 30          | Stück           |
| Verglaste Brillen, Klemmer, Eingläser,      |                  |                 |
| Stielbrillen, Vorhalter (ohne Schutz-       | 3711 40          | Stück           |
| brillen ohne Korrektionswirkung)            |                  |                 |
| Schutzbrillen ohne Korrektionswirkung       | 3711 50          | Stück           |
| Brillenfutterale aller Art                  | 3711 60          | Stück           |
| Werkstattgeräte für Augenoptiker            | 3711 90          | Stück           |
| Zubehör, Einzel- und Ersatzteile für die    |                  |                 |
| Augenoptik, soweit nicht an anderer         | 3711 09          | kg              |
| Stelle genannt                              |                  |                 |
| <b>Mikroskope und Lupen</b>                 |                  |                 |
| Mikroskope, mikrofotografische und Mikro-   |                  |                 |
| projektionsgeräte                           | 3713 10          | Stück           |
| Lupen, Lesegläser, Fadenzähler und Stereo-  |                  |                 |
| skope                                       | 3713 40          | Stück           |
| Mikrotome                                   | 3713 70          | Stück           |
| Sonstige Mikronebenapparate (Art an-        |                  |                 |
| geben)                                      | 3713 90          | Stück           |
| Zubehör, Einzel- und Ersatzteile für Mikro- |                  |                 |
| skope und Lupen, soweit nicht an            | 3713 09          | kg              |
| anderer Stelle genannt                      |                  |                 |

## Noch Industriegruppe 37 0 = Feinmechanik und Optik

| Erzeugnis  | Melde-<br>nummer | Maß-<br>einheit |
|--|------------------|-----------------|
| <b>Ferngläser, Fernrohre und astronomische Geräte</b>  |                  |                 |
| Handferngläser   |                  |                 |
| ohne Prismen   | 3715 11          | Stück           |
| Prismenferngläser  | 3715 15          | Stück           |
| Stativfernrohre für terrestrische Zwecke   | 3715 30          | Stück           |
| Astronomische Fernrohre und Geräte,<br>Sternwarten und Planetarien   | 3715 50          | Stück           |
| Ziel- und Richtfernrohre und -geräte   | 3715 70          | Stück           |
| Zubehör, Einzel- und Ersatzteile für Fern-<br>gläser, Fernrohre und astronomische<br>Geräte, soweit nicht an anderer Stelle<br>genannt | 3715 09          | kg              |
| <b>Optische Meßinstrumente</b>   |                  |                 |
| Theodolite   | 3717 11          | Stück           |
| Nivelliere   | 3717 15          | Stück           |
| Sonstige geodätische Instrumente (Art an-<br>geben)  | 3717 19          | Stück           |
| Fotogrammetrische Aufnahmegeräte   | 3717 21          | Stück           |
| Fotogrammetrische Auswerte- und Betrach-<br>tungsgeräte  | 3717 25          | Stück           |
| Entfernungsmesser  | 3717 30          | Stück           |
| Feinmeß- und Feinprüfinstrumente mit<br>optischer Vorrichtung  | 3717 40          | Stück           |
| Refraktometer, Interferenzgeräte, Spektral-<br>apparate, Fotometer, Kolorimeter, Polari-<br>sationsgeräte                              | 3717 50          | Stück           |
| Piezo-Kristalle und feinmechanische Geräte<br>mit Piezo-Kristallen   | 3717 60          | Stück           |
| Sonstige optische Meßinstrumente (Art<br>angeben)  | 3717 90          | Stück           |
| Zubehör, Einzel- und Ersatzteile für optische<br>Meßinstrumente, soweit nicht an anderer<br>Stelle genannt                             | 3717 09          | kg              |
| <b>Sonstige optische Erzeugnisse</b>   |                  |                 |
| Ophthalmologische und Brillenanpassungs-<br>geräte   | 3719 10          | Stück           |
| Körperhöhlenbetrachtungsgeräte (Endo-<br>skope)  | 3719 20          | Stück           |
| Optisch-medizinische Beleuchtungsgeräte  | 3719 30          | Stück           |
| Scheinwerfer- und optische Nachrichten-<br>übermittlungsgeräte   | 3719 40          | Stück           |

## Noch Industriegruppe 37 0 = Feinmechanik und Optik

| Erzeugnis  | Melde-<br>nummer | Maß-<br>einheit |
|--|------------------|-----------------|
| Optische Beleuchtungsapparate, Leucht-<br>feuer, Fresnellinsen und Beleuchtungs-<br>optik  | 3719 50          | Stück           |
| Ungefaßte Optik sowie Glasteilungen  | 3719 60          | Stück           |
| Behälter für optische Geräte   | 3719 80          | Stück           |
| Sonstige anderweitig nicht genannte<br>optische Geräte (Art angeben)   | 3719 90          | Stück           |
| Zubehör, Einzel- und Ersatzteile für optische<br>Erzeugnisse sonstiger Art (ohne Behälter<br>für optische Geräte), soweit nicht an<br>anderer Stelle genannt | 3719 09          | kg              |
| <b>Foto-, Projektions- und kinotechnische<br/>Erzeugnisse</b>  |                  |                 |
| <b>Fotogeräte</b>  |                  |                 |
| Objektive für Foto-, Projektions- und Kino-<br>apparate (als solche geliefert)   | 3721 10          | Stück           |
| Fotografische Verschlüsse (als solche ge-<br>liefert)  | 3721 20          | Stück           |
| Spezialkameras für technische und wissen-<br>schaftliche Zwecke  | 3721 30          | Stück           |
| Sonstige Fotoapparate  | 3721 40          | Stück           |
| Kameragehäuse ohne Optik   | 3721 50          | Stück           |
| Foto-Neben- und -Zusatz-Apparate   | 3721 60          | Stück           |
| Fotokopiermaschinen  | 3721 70          | Stück           |
| Fotolaborgeräte  | 3721 80          | Stück           |
| Fotobedarf (ohne Filme, Platten und<br>Papiere; diese siehe Meldenummern<br>4541 11 bis 4541 50 und ohne Stative;<br>diese siehe Meldenummer 3882 90)        | 3721 91          | Stück           |
| Belichtungsmesser aller Art für Fotografie   | 3721 95          | Stück           |
| Zubehör, Einzel- und Ersatzteile für Foto-<br>geräte (ohne Fotobedarf und ohne Be-<br>lichtungsmesser), soweit nicht an anderer<br>Stelle genannt            | 3721 09          | kg              |
| <b>Projektions- und Kinogeräte</b>   |                  |                 |
| Stehbildwerfer und -betrachter   | 3725 10          | Stück           |
| Vergrößerungs- und Verkleinerungsappa-<br>rate und -ansätze  | 3725 20          | Stück           |
| Kinoaufnahmegeräte   |                  |                 |
| für Normalfilm   | 3725 31          | Stück           |
| für Schmalfilm   | 3725 35          | Stück           |

## Noch Industriegruppe 37 0 = Feinmechanik und Optik

| Erzeugnis  | Melde-<br>nummer | Maß-<br>einheit |
|--|------------------|-----------------|
| Wiedergabegeräte   |                  |                 |
| für Normalfilm   | 3725 41          | Stück           |
| für Schmalfilm   | 3725 45          | Stück           |
| Projektionswände   | 3725 60          | Stück           |
| Filmbe- und -verarbeitungsgeräte   | 3725 90          | Stück           |
| Zubehör, Einzel- und Ersatzteile für Projek-<br>tions- und Kinogeräte, soweit nicht an<br>anderer Stelle genannt                                 | 3725 09          | kg              |
| <b>Feinmechanische Erzeugnisse</b>   |                  |                 |
| <b>Geräte für Navigation, Hydrologie und Me-<br/>teorologie</b>  |                  |                 |
| Kompassse aller Art<br>auch Kompaßprüfstände   | 3751 10          | Stück           |
| Nautische Geräte (andere als Kompassse)  | 3751 30          | Stück           |
| Oceanografische und andere hydrologische<br>Geräte   | 3751 50          | Stück           |
| Meteorologische Geräte   | 3751 90          | Stück           |
| Zubehör, Einzel- und Ersatzteile für Navi-<br>gations-, hydrologische und meteorolo-<br>gische Geräte, soweit nicht an anderer<br>Stelle genannt | 3751 09          | kg              |
| <b>Zeichen- und mathematische Instrumente</b>  |                  |                 |
| Reißzeuge  | 3752 10          | Stück           |
| Zeichenmaschinen   | 3752 30          | Stück           |
| Rechenschieber   | 3752 51          | Stück           |
| Präzisionsmaßstäbe   | 3752 53          | Stück           |
| Zeichen- und Kartenmeßgeräte   | 3752 55          | Stück           |
| Mathematische Instrumente  | 3752 70          | Stück           |
| Zubehör, Einzel- und Ersatzteile für<br>Zeichen- und mathematische Instrumente,<br>soweit nicht an anderer Stelle genannt                        | 3752 09          | kg              |
| <b>Feinwaagen, geophysikalische Geräte, Schwin-<br/>gungsmeß- und Werkstoffprüfgeräte, Fein-<br/>meßinstrumente</b>                              |                  |                 |
| Analysen- und Präzisionswaagen   | 3753 10          | Stück           |
| Geophysikalische Geräte  | 3753 30          | Stück           |



## Noch Industriegruppe 37 0 = Feinmechanik und Optik

| Erzeugnis  | Melde-<br>nummer | Maß-<br>einheit |
|--|------------------|-----------------|
| Schwingungsmeßgeräte, Registriergeräte   | 3753 50          | Stück           |
| Werkstoffprüfgeräte (ohne Prüfmaschinen; diese siehe Meldenummern 3216 11 bis 3216 99)   | 3753 70          | Stück           |
| Feinmeßinstrumente (Präzisionsmeßzeuge)  |                  |                 |
| Lehren aller Art   | 3753 81          | Stück           |
| Meßuhren   | 3753 82          | Stück           |
| Meßbrücken   | 3753 84          | Stück           |
| Tiefenmaße mit $\frac{1}{10}$ und $\frac{1}{100}$ mm Ablesbarkeit  | 3753 85          | Stück           |
| Innenmeßgeräte   | 3753 86          | Stück           |
| Sonstige Feinmeß- und Feinprüfgeräte und -zeuge (Art angeben)  | 3753 89          | Stück           |
| Zubehör, Einzel- und Ersatzteile für Feinwaagen, geophysikalische Geräte, Schwingungsmeß- und Werkstoffprüfgeräte und Feinmeßinstrumente, soweit nicht an anderer Stelle genannt | 3753 09          | kg              |
| <b>Betriebskontroll- und Regelgeräte</b>   |                  |                 |
| Betriebsmeß- und Kontrollgeräte  |                  |                 |
| für mechanische Vorgänge z. B. Tachometer  | 3754 11          | Stück           |
| für physikalische Zustände und Eigenschaften (ohne kombinierte Reifentüll- und -druckprüfgeräte; diese siehe Meldenummer 3231 41)  | 3754 13          | Stück           |
| z. B. Manometer, Vakuummeter, Mano-Vakuummeter, Metallthermometer, Thermometer auf Druckprinzip beruhend, Schreibinstrumente für Druck und Temperatur                            |                  |                 |
| für chemische Vorgänge   | 3754 15          | Stück           |
| für sonstige Zwecke (ohne solche zur Mengenmessung)  | 3754 17          | Stück           |
| zur Mengenmessung (auch kombiniert mit vorstehenden Geräten)   | 3754 19          | Stück           |
| Zähler und Zählereinrichtungen für Gasmesser   | 3754 30          | Stück           |
| Gasmesser, komplett  | 3754 40          | Stück           |
| Gasmessergehäuse (als solche geliefert)  | 3845 50          | Stück u. kg     |
| Wasserzähler   | 3754 50          | Stück           |
| Regler und Regleranlagen (Regler mit Hilfskraft)   | 3754 70          | Stück           |
| Zubehör, Einzel- und Ersatzteile für Betriebskontroll- und Regelgeräte, soweit nicht an anderer Stelle genannt   | 3754 09          | kg              |

## Noch Industriegruppe 37 0 = Feinmechanik und Optik

| Erzeugnis  | Melde-<br>nummer | Maß-<br>einheit |
|--|------------------|-----------------|
| <b>Lehrmittel und Laborgeräte</b>  |                  |                 |
| Physikalische, chemische und technologische Lehrmittel und Modelle   | 3755 10          | Stück           |
| Vakuumpumpen für Laboratorien  | 3755 20          | Stück           |
| Zentrifugen für Laboratorien   | 3755 30          | Stück           |
| Apparate für konstante Temperaturen<br>Brutöfen usw.   | 3755 40          | Stück           |
| Autoklaven für Laboratorien  | 3755 50          | Stück           |
| Sonstige Geräte für Laboratorien (Art angeben)   | 3755 90          | Stück           |
| Zubehör, Einzel- und Ersatzteile für Lehrmittel und Laborgeräte, soweit nicht an anderer Stelle genannt              | 3755 09          | kg              |
| <b>Sonstige feinmechanische Geräte</b>   |                  |                 |
| Kreisel und Kreiselgeräte  | 3759 10          | Stück           |
| Bergbaurettungsgeräte (Gasschutzgeräte) für ein- und zweistündige Gebrauchsdauer                                     | 3759 51          | Stück           |
| Frischluft-, Preßluft- und Sandstrahlenschutzgeräte  | 3759 52          | Stück           |
| Farbspritzschutzgeräte   | 3759 53          | Stück           |
| Industriegasmasken   | 3759 54          | Stück           |
| Feinstaub- und Farbspritzhalbmasken  | 3759 55          | Stück           |
| Tauchergeräte, schlauchlos und mit Schlauch (ohne Klein- und Sporttauchergeräte)                                     | 3759 56          | Stück           |
| Klein- und Sporttauchergeräte  | 3759 59          | Stück           |
| Sonstige an anderer Stelle nicht genannte feinmechanische Geräte (Art angeben)                                       | 3759 90          | Stück           |
| Zubehör, Einzel- und Ersatzteile für feinmechanische Geräte vorgenannter Art, soweit nicht an anderer Stelle genannt | 3759 09          | kg              |
| <b>Medizinmechanische Erzeugnisse</b>  |                  |                 |
| <b>Medizinische Untersuchungsgeräte</b>  |                  |                 |
| Apparate für physiologische, psychologische und psychotechnische Untersuchungen                                      | 3761 10          | Stück           |
| Geräte für anthropometrische Untersuchungen  | 3761 30          | Stück           |
| Blutdruckmesser  | 3761 50          | Stück           |
| Geräte für Sensibilitätsuntersuchungen   | 3761 70          | Stück           |

## Noch Industriegruppe 37 0 = Feinmechanik und Optik

| Erzeugnis  | Melde-<br>nummer | Maß-<br>einheit |
|--|------------------|-----------------|
| Sonstige diagnostische Geräte (Art an-<br>geben)   | 3761 90          | Stück           |
| Zubehör, Einzel- und Ersatzteile für medi-<br>zinische Untersuchungsgeräte, soweit<br>nicht an anderer Stelle genannt  | 3761 09          | kg              |
| <b>Ärztliche, zahnärztliche und tierärztliche Geräte<br/>zur operativen und konservierenden Behand-<br/>lung</b>   |                  |                 |
| Spritzen (ohne Ganzglasspritzen; diese<br>siehe Meldenummer 5231 15) und Blut-<br>übertragungsbestecke (einschl. der mit-<br>gelieferten Behälter)   | 3763 10          | Stück           |
| Kanülen und Hohnadeln  | 3763 20          | Stück           |
| Wundnadeln   | 3763 30          | Stück           |
| Ärztliche und tierärztliche Instrumente  | 3763 40          | Stück           |
| Bohrinstrumente und -werkzeuge zu zahn-<br>ärztlichen Bohrmaschinen, nichtelektrische<br>Bohrmaschinen für medizinische Zwecke   | 3763 50          | Stück           |
| Sonstige anderweitig nicht genannte zahn-<br>ärztliche Geräte (Art angeben)  | 3763 70          | Stück           |
| Geräte für zahnärztliche und zahntechnische<br>Laboratorien  | 3763 90          | Stück           |
| Küvetten, Küvettenpressen usw.   |                  |                 |
| Zubehör, Einzel- und Ersatzteile für ärzt-<br>liche, zahnärztliche und tierärztliche<br>Geräte, soweit nicht an anderer Stelle<br>genannt  | 3763 09          | kg              |
| <b>Andere medizinische und sanitäre Geräte, An-<br/>lagen und Einrichtungen</b>  |                  |                 |
| Inhaliergeräte   | 3765 10          | Stück           |
| Sterilisiergeräte  | 3765 20          | Stück           |
| Operationseinrichtungen (ohne zahnärzt-<br>liche)  | 3765 30          | Stück           |
| Einrichtungen zur Krankenbehandlung  | 3765 40          | Stück           |
| Zahnärztliche Operationsstühle und Zusatz-<br>einrichtungen  | 3765 51          | Stück           |
| Sonstige sanitäre Geräte, Anlagen und Ein-<br>richtungen (Art angeben)   | 3765 59          | Stück           |
| Behälter, Etais u. ä. für medizinische<br>Geräte, soweit nicht mit dem Instrument<br>geliefert   | 3765 90          | Stück           |
| Zubehör, Einzel- und Ersatzteile für medi-<br>zinische und sanitäre Geräte, Anlagen<br>und Einrichtungen sonstiger Art (ohne<br>Behälter, Etais u. ä. für medizinische<br>Geräte), soweit nicht an anderer Stelle<br>genannt | 3765 09          | kg              |

## Noch Industriegruppe 37 0 = Feinmechanik und Optik

| Erzeugnis   | Melde-<br>nummer | Maß-<br>einheit |
|---|------------------|-----------------|
| <b>Erzeugnisse der Orthopädie-Mechanik</b>  |                  |                 |
| Krampfadernstrümpfe (Gummistrümpfe)   | 3767 11          | Stück           |
| Stumpfstrümpfe  | 3767 15          | Stück           |
| Bandagen (ohne medizinische Leibbinden)   | 3767 21          | Stück           |
| Medizinische Leibbinden   |                  |                 |
| hergestellt von Firmen der Orthopädie-Mechanik  | 3767 22          | Stück           |
| hergestellt von Firmen der Bekleidungsindustrie   | 3767 23          | Stück           |
| Bruchbänder   | 3767 24          | Stück           |
| Suspensorien  | 3767 27          | Stück           |
| Fußstützen  | 3767 30          | Stück           |
| Orthopädische Stützapparate   | 3767 40          | Stück           |
| Orthopädische Paßteile (künstliche Glieder)   | 3767 50          | Stück           |
| Künstliche Menschenglieder  | 3767 60          | Stück           |
| Zahnersatz- und Hilfsteile für die Kieferprothetik, -orthopädie und -chirurgie                                  | 3767 70          | Stück           |
| Sonstige anderweitig nicht genannte orthopädische Erzeugnisse (Art angeben)                                     | 3767 90          | Stück           |
| Zubehör, Einzel- und Ersatzteile für orthopädie-mechanische Erzeugnisse, soweit nicht an anderer Stelle genannt | 3767 09          | kg              |
| <b>Uhren</b>  |                  |                 |
| <b>Kleinuhr</b>   |                  |                 |
| Taschenuhren (auch Taschenwecker und -chronographen)  |                  |                 |
| mit Gehäuse aus edlen Metallen  | 3771 11          | Stück           |
| mit Gehäuse aus unedlen Metallen oder aus sonstigen Stoffen   | 3771 15          | Stück           |
| Armbanduhr (auch Armbandwecker und -chronographen)  |                  |                 |
| mit Gehäuse aus edlen Metallen  | 3771 51          | Stück           |
| mit Gehäuse aus unedlen Metallen oder aus sonstigen Stoffen   | 3771 55          | Stück           |
| Sonstige Kleinuhr (Art angeben)   |                  |                 |
| z. B. Ringuhr   |                  |                 |
| mit Gehäuse aus edlen Metallen  | 3771 91          | Stück           |
| mit Gehäuse aus unedlen Metallen oder aus sonstigen Stoffen   | 3771 95          | Stück           |

## Noch Industriegruppe 37 0 = Feinmechanik und Optik

| Erzeugnis  | Melde-<br>nummer | Maß-<br>einheit |
|--|------------------|-----------------|
| <b>Uhrwerke für Kleinuhren (lose Werke ohne Uhrenrohwerke)</b>   |                  |                 |
| Werke  |                  |                 |
| für Taschenuhren   | 3772 10          | Stück           |
| für Armbanduhren   | 3772 50          | Stück           |
| für sonstige Kleinuhren  | 3772 90          | Stück           |
| <b>Uhrenrohwerke für Kleinuhren</b>  |                  |                 |
| Rohwerke   |                  |                 |
| für Taschenuhren   | 3773 10          | Stück           |
| für Armbanduhren   | 3773 50          | Stück           |
| für sonstige Kleinuhren  | 3773 90          | Stück           |
| <b>Gehäuse für Kleinuhren</b>  |                  |                 |
| Gehäuse  |                  |                 |
| für Taschenuhren   |                  |                 |
| aus edlen Metallen   | 3774 11          | Stück           |
| aus unedlen Metallen oder aus son-<br>stigen Stoffen   | 3774 15          | Stück           |
| für Armbanduhren   |                  |                 |
| aus edlen Metallen   | 3774 51          | Stück           |
| aus unedlen Metallen oder aus son-<br>stigen Stoffen   | 3774 55          | Stück           |
| für sonstige Kleinuhren  |                  |                 |
| aus edlen Metallen   | 3774 91          | Stück           |
| aus unedlen Metallen oder aus son-<br>stigen Stoffen   | 3774 95          | Stück           |
| <b>Großuhren (ohne elektrische; diese siehe Melde-<br/>nummern 3655 10 bis 3655 90)</b>                  |                  |                 |
| Weckeruhren (Großwecker) (ohne Stil-<br>wecker)  | 3775 11          | Stück           |
| Reisewecker u. ä. (ohne Taschen- und Arm-<br>bandwecker; diese siehe Klasse 3771 und<br>ohne Großwecker) | 3775 15          | Stück           |
| Tischuhren   | 3775 20          | Stück           |
| Stiluhren und Stilwecker   | 3775 30          | Stück           |
| Standuhren   | 3775 40          | Stück           |
| Küchenuhren  | 3775 51          | Stück           |
| Kuckucksuhren  | 3775 55          | Stück           |
| Jockele-Uhren  | 3775 56          | Stück           |
| Sonstige Wanduhren (Art angeben)   | 3775 59          | Stück           |
| Turmuhr (ohne elektrische; diese siehe<br>Meldenummer 3655 40)   | 3775 60          | Stück           |
| Technische Uhren (ohne elektrische; diese<br>siehe Meldenummer 3655 80)                                  | 3775 70          | Stück           |
| Sonstige nicht genannte Großuhren (Art<br>angeben)   | 3775 90          | Stück           |

## Noch Industriegruppe 37 0 = Feinmechanik und Optik

| Erzeugnis  | Melde-<br>nummer | Maß-<br>einheit |
|--|------------------|-----------------|
| <b>Uhrwerke für Großuhren</b>  | 3776 00          | Stück           |
| <b>Gehäuse für Großuhren</b>   | 3777 00          | Stück           |
| <b>Einzel- und Ersatzteile für Klein- und Groß-<br/>uhren</b>  |                  |                 |
| Einzel- und Ersatzteile für Kleinuhren<br>(ohne Gehäuse, Uhrwerke und ohne<br>Uhrenrohwerke)   | 3770 08          | kg              |
| Einzel- und Ersatzteile für Großuhren<br>(ohne Gehäuse und ohne Uhrwerke)  | 3770 09          | kg              |
| <b>Reparaturen, Lohnveredlungsarbeiten,<br/>Montagen</b>   |                  |                 |
| <b>Reparaturen an Erzeugnissen des Arbeits-<br/>    bereiches dieser Industriegruppe</b>   | 3700 95          | DM              |
| <b>Lohnveredlungsarbeiten an Erzeugnissen des<br/>    Arbeitsbereiches dieser Industriegruppe</b><br>(ohne in Lohnarbeit hergestellte Erzeug-<br>nisse des Arbeitsbereiches dieser Indu-<br>striegruppe; diese sind in der viertel-<br>jährlichen Produktionserhebung beson-<br>ders als Lohnarbeit gekennzeichnet mit<br>der in Betracht kommenden Meldenummer<br>auszuweisen. Im Produktions-Eilbericht<br>ist eine besondere Kennzeichnung der<br>Lohnarbeit nicht erforderlich.) | 3700 96          | DM              |
| <b>Montagen an Erzeugnissen des Arbeitsbereiches<br/>    dieser Industriegruppe</b>  | 3700 97          | DM              |

# Industriegruppe 38 0

## Ziehereien und Kaltwalzwerke, Stahlverformung, / 3 Eisen-, Blech- und Metallwaren

### Übersicht

#### **Ziehereien und Kaltwalzwerke**

|   |      |
|---|------|
| Kaltwalzwerks- und Zieherei-Erzeugnisse (ohne Draht)  | 3811 |
| Draht   | 3815 |
| Drahterzeugnisse  | 3817 |
| Veredlungsarbeiten für eigene Rechnung an Erzeugnissen des Arbeitsbereiches des Selbständigen Industriezweiges 38 1 | 3819 |

#### **Stahlverformung**

|  |      |
|--|------|
| Schmiedestücke, Preß-, Zieh- und Stanzteile, Federn            | 3821 |
| Ketten (ohne Bijouterieketten)                                 | 3822 |
| Schrauben, Norm- und Fassondrehteile aus Stahl und NE-Metallen | 3823 |
| Geräte für Landwirtschaft und Gewerbe                          | 3824 |
| Grobe Drahtwaren   | 3825 |
| Metallpulver und Sintermetalle                                 | 3826 |
| Grubenausbaueinrichtungen                                      | 3827 |
| Oberflächenveredlung und Härtung                               | 3829 |

#### **Heiz- und Kochgeräteherstellung**

|   |      |
|---|------|
| Ofen, Herde, Kochanlagen und Wasserheizer (ohne gußeiserne Ofen und ohne Industrieöfen) | 3831 |
|---|------|

#### **Herstellung von Blechwaren, Blechkonstruktionen und Feinblechpackungen**

|   |      |
|---|------|
| Blechbehälter (ohne Blechpackungen), Blechkonstruktionen, Stahlblecheinrichtungen | 3841 |
| Stahlrohrmöbel, Stahldrahtmatratzen und Metallbettstellen                         | 3842 |
| Geschirre und Geräte aus Blech für Haushalt, Großküchen und Ernährungswirtschaft  | 3843 |
| Geräte und Bedarfsartikel aus Blech für Industrie und Gewerbe                     | 3845 |
| Spezialbedarfsartikel verschiedener Art   | 3846 |
| Feinblechpackungen bis 0,5 mm Blechstärke   | 3847 |
| Blechemballagen über 0,5 mm Blechstärke   | 3848 |

#### **Herstellung von Schlössern und Beschlägen**

|   |      |
|---|------|
| Koffer-, Mappen- und Lederwarenschlösser und -beschläge (ohne Damentaschenbügel, -verschlüsse und -ornamente) | 3851 |
| Möbel-, Geldschrank- und Eisschrankschlösser  | 3852 |
| Möbel-, Herd-, Sarg- und Brotkastenbeschläge  | 3853 |

**Noch Industriegruppe 38 0 = Ziehereien und Kaltwalzwerke, Stahlverformung,  
Eisen-, Blech- und Metallwaren**

|   |      |
|---|------|
| Türschlösser (ohne Möbel-, Geldschrank- und Eisschrank-<br>schlösser) und Türschließer    | 3854 |
| Vorhänge- und Fahrradschlösser  | 3855 |
| Fahrzeugschlösser und -beschläge (ohne Fahrradschlösser)                                  | 3856 |
| Baubeschläge  | 3857 |
| Schlüssel und Schloßbestandteile  | 3858 |
| Sonstige nicht genannte Schlösser und Beschläge (ohne Reit-<br>und Fahrgeschirrbeschläge) | 3859 |

**Herstellung von Fahrradteilen, Kraftfahrzeug- und Motorrad-  
Einzelteilen und -Zubehör**

|                                     |      |
|-------------------------------------|------|
| Fahrradteile und -zubehör           | 3861 |
| Krafttrad-Einzelteile und -Zubehör  | 3864 |
| Kraftwagen-Einzelteile und -Zubehör | 3867 |

**Herstellung von Schneidwaren, Bestecken und blanken Waffen**

|  |      |
|--|------|
| Schneidwaren                                     | 3871 |
| Bestecke und Tafelhilfsgeräte (ohne Tafelgeräte) | 3874 |
| Blanke Waffen                                    | 3877 |

**Metall- und Kurzwarenherstellung**

|  |      |
|--|------|
| Haushaltmaschinen und verwandte Geräte   | 3881 |
| Tafelgeräte, Galanteriewaren u. ä., Metallwaren für den<br>Hausgebrauch (Innenausstattung) | 3882 |
| Büro- und Schreibgeräte und sonstige Metallwaren für ge-<br>werbliche Zwecke               | 3883 |
| Feine Drahtwaren   | 3884 |
| Metallfolien, Blattmetalle, Metallpulver, Dosen, Tuben und<br>Kapseln                      | 3885 |
| Druckplatten und Schriftgießerei-Erzeugnisse   | 3886 |
| Kurzwaren  | 3887 |
| Nadeln   | 3888 |
| Leichte Zieh-, Preß- und Stanzteile  | 3889 |

**Werkzeugherstellung**

|   |      |
|---|------|
| Äxte, Hobeisen, Hämmer, Klempnerwerkzeuge u. ä.   | 3891 |
| Einsteckwerkzeuge, Bohr- und Schleifwerkzeuge   | 3892 |
| Sägen, Sägeblätter, Sägenzubehör  | 3893 |
| Maschinenwerkzeuge für die Bearbeitung von Holz und<br>nichtmetallischen Werkstoffen, Maschinenmesser         | 3894 |
| Zangen, Blechscheren, Feilen u. ä.  | 3895 |
| Schneidstähle, Ziehwerkzeuge u. ä.  | 3896 |
| Montage- und Sonderwerkzeuge  | 3897 |
| Hartmetall, Hartmetallwerkzeuge und Diamantwerkzeuge  | 3898 |
| Anreiß-, Meß- und sonstige Werkzeuge (ohne Maschinen-<br>und Präzisionswerkzeuge und ohne Präzisionsmeßzeuge) | 3899 |

**Anhang: Schweißarbeiten allgemeiner Art.**



## Selbständiger Industriezweig 38 1 Ziehereien und Kaltwalzwerke

| Erzeugnis  | Melde-<br>nummer | Maß-<br>einheit |
|--|------------------|-----------------|
| <b>Kaltwalzwerks- und Zieherer-Erzeugnisse (ohne Draht)</b>  |                  |                 |
| Blankstahl<br>Entspricht der Gruppe der Allgemeinen<br>Deutschen Warennummerung<br>34.00 bis 35.99   | 3811 10          | t               |
| Kaltband (einschl. Kaltbandprofile)<br>Entspricht der Gruppe der Allgemeinen<br>Deutschen Warennummerung<br>36.00 bis 36.99                            | 3811 40          | t               |
| Präzisionsstahlrohre<br>Entspricht der Gruppe der Allgemeinen<br>Deutschen Warennummerung<br>38.01 bis 38.99   | 3811 70          | t               |
| <b>Draht</b> <i>ANSONSTEN BEZUGEN</i><br>vom Walzdraht gezogen<br>Entspricht der Gruppe der Allgemeinen<br>Deutschen Warennummerung<br>37.00 bis 37.99 | 3815 10          | t               |
| vom zugekauften Draht dünner gezogen<br>Entspricht der Gruppe der Allgemeinen<br>Deutschen Warennummerung<br>37.00 bis 37.99                           | 3815 50          | t               |
| <b>Drahterzeugnisse</b>  |                  |                 |
| Umhüllte Schweißelektroden   | 3817 11          | kg              |
| Stacheldraht   | 3817 14          | kg              |
| Drahtseile und -litzen aus Eisen und Stahl   | 3817 17          | kg              |
| Drahtgeflecht<br>z. B. Viereck-, Sechseck-, Versatz- und<br>Knotengittergeflecht   | 3817 31          | kg              |
| Drahtgewebe  | 3817 35          | kg              |

## Noch Selbständiger Industriezweig 38 1 = Ziehereien und Kaltwalzwerke

| Erzeugnis  | Melde-<br>nummer | Maß-<br>einheit |
|--|------------------|-----------------|
| Matratzen- und Polsterbestandteile   |                  |                 |
| Matratzenketten, Matratzenzugfedern  | 3817 51          | kg              |
| Spring-, Kegel- und Zylinderfedern   | 3817 53          | kg              |
| Matratzenhaken und -stützen  | 3817 55          | kg              |
| Federkerne (Einsätze für Auflegematratzen)<br>und andere Polsterfederungen   | 3817 57          | kg              |
| Sackverschlüsse  | 3817 70          | kg              |
| Drahtnägel und -stifte<br>auch Formerstifte  | 3817 91          | kg              |
| Krampen und Drahtschlaufen   | 3817 94          | kg              |
| Schuhbeschlag<br>Sohlennägel, Stiefeleisen, Täkse, Schuh-<br>stifte, Stoßplatten   | 3817 97          | kg              |
| <b>Veredlungsarbeiten für eigene Rechnung an Er-<br/>zeugnissen des Arbeitsbereiches des Selbständi-<br/>gen Industriezweiges 38 1<sup>1)</sup></b><br>z. B. Oberflächenveredlung zugekauften Kalt-<br>bandes oder Verzinkung zugekauften ge-<br>zogenen Drahtes   | 3819 00          | DM              |
| <b>Lohnveredlungsarbeiten an Erzeugnissen des<br/>Arbeitsbereiches dieses Selbständigen Industrie-<br/>zweiges</b><br>(ohne in Lohnarbeit hergestellte Erzeugnisse<br>des Arbeitsbereiches dieses Selbständigen<br>Industriezweiges; diese sind in der viertel-<br>jährlichen Produktionserhebung besonders<br>als Lohnarbeit gekennzeichnet mit der in<br>Betracht kommenden Meldenummer auszu-<br>weisen. Im Produktions-Eilbericht ist eine<br>besondere Kennzeichnung der Lohnarbeit<br>nicht erforderlich.) | 3810 96          | DM              |

<sup>1)</sup> Die Veredlung selbst hergestellter Erzeugnisse ist unter den für die Produktion dieser Waren vorgesehenen Meldenummern mit auszuweisen.

## Selbständiger Industriezweig 38 2 Stahlverformung

| Erzeugnis  | Melde-<br>nummer | Maß-<br>einheit |
|--|------------------|-----------------|
| <b>Schmiedestücke, Preß-, Zieh- und Stanzteile, Federn</b>   |                  |                 |
| <b>Schmiedestücke</b>  |                  |                 |
| Gesensschmiedestücke   | 3821 10          | kg              |
| Waggonbeschlag   | 3821 21          | kg              |
| Weichenbeschlag  | 3821 25          | kg              |
| Stahlkugeln und Mahlkörper   | 3821 30          | kg              |
| Stahlflanschen, Stahlflittings und Rohrver-<br>bindungsstücke  | 3821 40          | t               |
| <b>Freiformschmiedestücke bis 125 kg Roh-<br/>            gewicht</b>  | 3821 50          | kg              |
| <i>Freiformschmiedestücke (ohne solche für<br/>            rollendes Eisenbahnzeug), roh, über<br/>            125 kg Rohgewicht (bis 125 kg siehe<br/>            Meldenummer 3821 50)</i>        | 2745 11          | t               |
| Entspricht der Gruppe der Allgemeinen<br>Deutschen Warennummerung<br>39.20 bis 39.49   |                  |                 |
| <i>Freiformschmiedestücke (ohne solche für<br/>            rollendes Eisenbahnzeug), bearbeitet,<br/>            über 125 kg Rohgewicht (bis 125 kg<br/>            siehe Meldenummer 3821 50)</i> | 2745 15          | t               |
| Entspricht der Gruppe der Allgemeinen<br>Deutschen Warennummerung<br>39.20 bis 39.49   |                  |                 |
| <b>Wagenachsen</b>   | 3821 60          | kg              |
| <b>Preß-, Zieh- und Stanzteile (ohne<br/>            leichte Zieh-, Preß- und Stanzteile<br/>            der Klasse 3889)</b>  |                  |                 |
| Kaltverformte Teile aus Stahl  | 3821 71          | kg              |
| Warmverformte Teile aus Stahl  | 3821 75          | kg              |
| <b>Federn (ohne Matratzenfedern; diese<br/>            siehe Klasse 3817)</b>  |                  |                 |
| warm verformt  | 3821 91          | kg              |
| kalt verformt  | 3821 94          | kg              |
| Stabfedern (Torsionsstäbe)   | 3821 97          | kg              |

## Noch Selbständiger Industriezweig 38 2 = Stahlverformung

| Erzeugnis   | Melde-<br>nummer | Maß-<br>einheit |
|---|------------------|-----------------|
| <b>Ketten (ohne Bijouterieketten; diese siehe Melde-<br/>nummern 3952 10 bis 3952 70)</b>   |                  |                 |
| Geschweißte Ketten  | 3822 10          | kg              |
| Draht- und Metallketten   | 3822 20          | kg              |
| Gleitschutzketten   | 3822 40          | kg              |
| Traktoren- und ähnliche Ketten  | 3822 60          | kg              |
| Stahlgelenkketten   |                  |                 |
| für Fahrräder   | 3822 71          | kg              |
| für Krafträder  | 3822 74          | kg              |
| für Kraftwagen  | 3822 75          | kg              |
| für andere Zwecke   | 3822 77          | kg              |
| <u>Stahlgußketten</u>   | 2914 50          | t               |
| Sonstige Ketten (Art angeben)   | 3822 90          | kg              |
| <b>Schrauben, Norm- und Fassondrehteile aus Stahl<br/>und NE-Metallen</b>   |                  |                 |
| Zur Beachtung:  |                  |                 |
| Bei dieser Klasse ist für die Kennzeichnung<br>des Werkstoffes der 6-stelligen Melde-<br>nummer als 7. Stelle folgender Schlüssel<br>anzufügen: |                  |                 |
| 3 = Stahl   |                  |                 |
| 4 = NE-Schwermetall   |                  |                 |
| 5 = NE-Leichtmetall   |                  |                 |
| Rohe Schrauben und Muttern  | 3823 10          | kg              |
| Halbblanke Schrauben, Bolzen und Muttern  | 3823 21          | kg              |
| Preßblanke Schrauben  | 3823 23          | kg              |
| Hochfeste Schrauben, Bolzen und Muttern   | 3823 25          | kg              |
| Gedrehte Schrauben (Blankschrauben), Bolzen<br>und Muttern  | 3823 27 ✓        | kg              |
| Spannschrauben  | 3823 29          | kg              |
| Holzschrauben   | 3823 30          | kg              |
| Schraubenzubehör  | 3823 40 ✓        | kg              |
| Federringe, Unterlegscheiben u. ä.  |                  |                 |
| Nieten (ohne Hohnieten; diese siehe Klasse<br>3887)   | 3823 50          | kg              |
| Fassondrehteile aller Art   | 3823 60 ✓        | kg              |
| Stahlkeile, Kegel-, Zylinder- und Schloß-<br>stifte, Stellringe usw.  |                  |                 |
| Schienenbefestigungsmaterial  | 3823 70          | kg              |
| Kleineisenzeug für Bauten und oberirdische<br>Leitungen   | 3823 80          | kg              |
| Schellen, Dübel, Bauklammern usw.   |                  |                 |

## Noch Selbständiger Industriezweig 38 2 = Stahlverformung

| Erzeugnis  | Melde-<br>nummer | Maß-<br>einheit |
|--|------------------|-----------------|
| <b>Geräte für Landwirtschaft und Gewerbe</b>   |                  |                 |
| Dung- und Heugabeln  | 3824 11          | Stck u. kg      |
| Kartoffelgabeln  | 3824 12          | Stck u. kg      |
| Rübegabeln   | 3824 13          | Stck u. kg      |
| Grabegabeln  | 3824 14          | Stck u. kg      |
| Steingabeln  | 3824 15          | Stck u. kg      |
| Zinkenhacken   | 3824 17          | Stck u. kg      |
| Breitwaren (Blatthacken)   | 3824 18          | Stck u. kg      |
| Sonstige Hacken (ohne Zinken- und Blatt-<br>hacken) (Art angeben)  | 3824 19          | Stck u. kg      |
| Sensen   | 3824 21          | Stck u. kg      |
| Stahlrohrsensenbäume und Sensenringe   | 3824 23          | Stck u. kg      |
| Sicheln  | 3824 25          | Stck u. kg      |
| Rechen aus Stahl   | 3824 31          | Stck u. kg      |
| Schaufeln  | 3824 34          | Stck u. kg      |
| Spaten einschl. Afrikaspaten   | 3824 37          | Stck u. kg      |
| Neuzeitliche Feld- und Gartengeräte  | 3824 41          | Stck u. kg      |
| Plantagengeräte (Hauer) (ohne Maschinen-<br>messer; diese siehe Klasse 3894)   | 3824 44          | Stck u. kg      |
| Kartoffelkörbe   | 3824 47          | Stck u. kg      |
| Handschafscheren, Grasscheren (nicht Hecken-<br>scheren; diese siehe Klasse 3895)  | 3824 49          | Stck u. kg      |
| Tierfallen   | 3824 51          | Stck u. kg      |
| Huf- und Klaueneisen   | 3824 54          | Stck u. kg      |
| Hufstollen und -griffe   | 3824 57          | Stck u. kg      |
| Hufnägel   | 3824 59          | kg              |
| Ambosse  | 3824 61          | Stck u. kg      |
| Brechstangen und sonstige Straßen- und Ober-<br>baugeräte (ohne Maschinen; diese siehe<br>Meldenummern 3236 71 bis 3236 89)    | 3824 64          | Stck u. kg      |
| Feldschmieden und Schmiedeherde  | 3824 67          | Stck u. kg      |
| <u>Handhebelblechscheren</u> und Lochstanzen   | 3824 71          | Stck u. kg      |
| Hebegeräte   | 3824 73          | Stck u. kg      |
| Zahnstangenwinden, Schraubenwinden,<br>Taukloben und Hanfseilblöcke  |                  |                 |
| Geräte für mechanische Verpackung (ohne Ver-<br>packungsmaschinen; diese siehe Melde-<br>nummern 3246 91 bis 3246 99)          | 3824 75          | Stck u. kg      |
| Verschleißteile für landwirtschaftliche Boden-<br>bearbeitungsgeräte   | 3824 80          | Stck u. kg      |
| Pflugersatzteile (wie Pflugschare, Streich-<br>bleche, Sohlen und Anlagen), Eggen-<br>zinken, Kultivatorfederzinken u. -schare |                  |                 |
| Sonstige anderweitig nicht genannte Geräte für<br>Landwirtschaft und Gewerbe (Art angeben)                                     | 3824 90          | kg              |
| Zubehör, Einzel- und Ersatzteile zu Geräten für<br>Landwirtschaft und Gewerbe, soweit nicht an<br>anderer Stelle genannt       | 3824 09          | kg              |

## Noch Selbständiger Industriezweig 38 2 = Stahlverformung

| Erzeugnis   | Melde-<br>nummer | Maß-<br>einheit |
|---|------------------|-----------------|
| <b>Grobe Drahtwaren</b>   | 3825 00          | kg              |
| Ringschrauben, Schraub- und Stifthaken, Sturmhaken und -ösen, Krippenringe und Schraubösen, Fleischhaken, Schweinekrampen, Splinte, Drahtüberfallen, Draht-huthaken und Patentschraubhaken, Kisten-griffe aus Draht und Bandeisen, Ketten-glieder, Nothaken u. ä. |                  |                 |
| <b>Metallpulver und Sintermetalle</b>   |                  |                 |
| Eisenpulver   | 3826 10          | kg              |
| Metallpulver (ohne solche der Klasse 3885)  |                  |                 |
| Aluminiumpulver   | 2811 24          | kg              |
| Magnesiumpulver   | 2811 55          | kg              |
| Kupferpulver  | 2813 13          | kg              |
| Pulver aus Kupferlegierungen  | 2813 18          | kg              |
| Bleipulver  | 2813 23          | kg              |
| Zinkpulver (ohne Zinkstaub; diesen siehe Meldenummer 2813 33)   | 2813 34          | kg              |
| Zinnpulver  | 2813 44          | kg              |
| Nickelpulver  | 2813 75          | kg              |
| Erzeugnisse   |                  |                 |
| aus Sintereisen und Sinterstahl   | 3826 51          | kg              |
| aus Sintermetall  | 3826 55          | kg              |
| <b>Grubenausbaueinrichtungen</b>  |                  |                 |
| Grubenausbaueinrichtungen   |                  |                 |
| für Streckenausbau  | 3827 11          | kg              |
| für Strebausbau   | 3827 15          | kg              |
| Kappenschuhe  | 3827 40          | kg              |
| Lösevorrichtungen und Spurlattenhalter  | 3827 70          | kg              |
| <b>Oberflächenveredlung und Härtung<sup>1)</sup></b><br>(im Lohnverfahren vorgenommen)  |                  |                 |
| Metallische Überzüge  |                  |                 |
| im galvanischen Verfahren   | 3829 11          | DM              |
| im Schmelzverfahren   | 3829 14          | DM              |
| im Spritzverfahren  | 3829 17          | DM              |
| Nichtmetallische Überzüge   | 3829 20          | DM              |
| Eloxieren, Phosphatieren, Lackieren, Emaillieren usw.   |                  |                 |
| Chemische Werkzeugregenerationen  | 3829 30          | DM              |
| Feilux usw.   |                  |                 |
| Plattieren  | 3829 40          | DM              |
| Härten und Vergüten   | 3829 50          | DM              |
| Aufdampfen von metallischen Überzügen (auf optische Gläser und andere Gegenstände)  | 3829 60          | DM              |

<sup>1)</sup> Soweit in reinen Veredlungsbetrieben durchgeführt.

## Noch Selbständiger Industriezweig 38 2 = Stahlverformung

| Erzeugnis   | Melde-<br>nummer | Maß-<br>einheit |
|---|------------------|-----------------|
| <b>Reparaturen und Lohnveredlungsarbeiten</b>   |                  |                 |
| Reparaturen an Erzeugnissen des Arbeitsbereiches dieses Selbständigen Industriezweiges  | 3820 95          | DM              |
| Lohnveredlungsarbeiten an Erzeugnissen des Arbeitsbereiches dieses Selbständigen Industriezweiges<br>(ohne Oberflächenveredlung und Härtung der reinen Veredlungsbetriebe; diese siehe Klasse 3829 und ohne in Lohnarbeit hergestellte Erzeugnisse des Arbeitsbereiches dieses Selbständigen Industriezweiges; diese sind in der vierteljährlichen Produktionserhebung besonders als <b>Lohnarbeit</b> gekennzeichnet mit der in Betracht kommenden Meldenummer auszuweisen. Im Produktions-Eilbericht ist eine besondere Kennzeichnung der Lohnarbeit nicht erforderlich.) | 3820 96          | DM              |





## Selbständiger Industriezweig 38 3

### Heiz- und Kochgeräteherstellung

| Erzeugnis   | Meldenummer | Maßeinheit |
|---|-------------|------------|
| <b>Ofen, Herde, Kochanlagen und Wasserheizer (ohne gußeiserne Ofen; diese siehe Meldenummer 2911 50 und ohne Industrieöfen; diese siehe Meldenummern 3214 11 bis 3214 90 und 3634 10 bis 3634 99)</b> |             |            |
| Ofen (einschl. Großraumöfen, aber nicht transportable Backöfen. Spezial- und Kesselöfen siehe Klasse 3845)  |             |            |
| mit Kohlebeheizung  | 3831 11     | Stück      |
| mit Ölbeheizung   | 3831 12     | Stück      |
| mit Gasbeheizung  | 3831 13     | Stück      |
| mit Grude- und anderer Beheizung auch Sägemehlöfen  | 3831 15     | Stück      |
| Transportable Back- und Bratöfen  | 3831 16     | Stück      |
| Kohle-Wasserheizer  | 3831 17     | Stück      |
| Kombinierte Wasserheizer  | 3831 18     | Stück      |
| <b>Kohleherde</b>   |             |            |
| bis 80 cm Plattengröße  | 3831 21     | Stück      |
| über 80 bis 120 cm Plattengröße   | 3831 22     | Stück      |
| über 120 cm Plattengröße  | 3831 23     | Stück      |
| Grudeherde  | 3831 26     | Stück      |
| Gasherde  | 3831 27     | Stück      |
| Kombinierte Gas-Kohle-Herde   | 3831 28     | Stück      |
| Gaskocher   | 3831 30     | Stück      |
| <b>Großkochanlagen (ohne Fleischereikochanlagen; diese siehe Meldenummer 3245 41)</b>   |             |            |
| mit Kohlebeheizung  | 3831 41     | Stück      |
| mit Gasbeheizung  | 3831 42     | Stück      |
| mit Elektrobeheizung  | 3831 43     | Stück      |
| mit sonstiger Beheizung   | 3831 49     | Stück      |

## Noch Selbständiger Industriezweig 38 3 = Heiz- und Kochgeräteherstellung

| Erzeugnis  | Melde-<br>nummer | Maß-<br>einheit |
|--|------------------|-----------------|
| Gas-Wasserheizer   | 3831 80          | Stück           |
| Zubehör, Einzel- und Ersatzteile für Ofen,<br>Herde, Kochanlagen und Wasserheizer, so-<br>weit nicht an anderer Stelle genannt   | 3831 09          | DM              |
| <b>Elektrowärmegeräte (ohne elektrische Industrie-<br/>öfen; diese siehe Klasse 3634)</b>  |                  |                 |
| <i>Elektrische Geräte zum Bereiten und Warm-<br/>halten von Speisen</i>  |                  |                 |
| Glühkochplatten, auch abgedeckt  | 3636 11          | Stck u. kg      |
| Tischherde und Regelkochplatten  | 3636 12          | Stck u. kg      |
| <i>Elektrische Kleinherde</i>  |                  |                 |
| hergestellt von Firmen der Elektroindustrie  | 3636 13          | Stck u. kg      |
| hergestellt von Firmen der Eisen-, Blech-<br>und Metallwarenindustrie  | 3636 14          | Stck u. kg      |
| <i>Elektro-Vollherde</i>   |                  |                 |
| hergestellt von Firmen der Elektroindustrie  | 3636 15          | Stck u. kg      |
| hergestellt von Firmen der Eisen-, Blech-<br>und Metallwarenindustrie  | 3636 16          | Stck u. kg      |
| <i>Kombinierte Elektroherde</i>  |                  |                 |
| hergestellt von Firmen der Elektroindustrie  | 3636 17          | Stck u. kg      |
| hergestellt von Firmen der Eisen-, Blech-<br>und Metallwarenindustrie  | 3636 18          | Stck u. kg      |
| <i>Elektrische Großküchengeräte (ohne Groß-<br/>küchenmaschinen; diese siehe Meldenummern<br/>3246 21 bis 3246 24)</i>   | 3636 19          | Stck u. kg      |
| <i>Elektro-Back- und Bratgeräte</i>  |                  |                 |
| Elektro-Brottröster  | 3636 21          | Stck u. kg      |
| Elektro-Waffeleisen  | 3636 22          | Stck u. kg      |
| Elektro-Bratpfannen  | 3636 23          | Stck u. kg      |
| Elektro-Backhauben   | 3636 24          | Stck u. kg      |
| Elektro-Brat- und Backöfen (solche für<br>industrielle und gewerbliche Zwecke<br>siehe Industriegruppe 32 0 = Maschinen-<br>bau)   | 3636 25          | Stck u. kg      |
| Sonstige Elektro-Back- und Bratgeräte (Art<br>angeben)   | 3636 29          | Stck u. kg      |
| <i>Elektro-Wasserkocher und -erhitzer</i>  |                  |                 |
| Tauschleder  | 3636 31          | Stck u. kg      |
| Elektro-Wasserkocher   | 3636 34          | Stck u. kg      |
| Elektrische Haushalt-Kaffee- und Tee-<br>maschinen mit einem Nutzinhalt bis 2 l<br>(Großkaffeemaschinen mit einem Nutz-<br>inhalt über 2 l siehe Meldenummer<br>3246 22) | 3636 37          | Stck u. kg      |
| Sonstige Elektro-Wasserkocher und -er-<br>hitzer (Art angeben)   | 3636 39          | Stck u. kg      |

## Noch Selbständiger Industriezweig 38 3 = Heiz- und Kochgeräteherstellung

| Erzeugnis  | Melde-<br>nummer | Maß-<br>einheit |
|--|------------------|-----------------|
| <b>Elektrische Heißwasserbereiter</b>  |                  |                 |
| Elektrische Durchlauferhitzer  | 3636 41          | Stck u. kg      |
| Elektroboiler  | 3636 42          | Stck u. kg      |
| Elektrische Niederdruckspeicher  | 3636 44          | Stck u. kg      |
| Elektrische Hochdruckspeicher  | 3636 45          | Stck u. kg      |
| Elektrodendampfkessel  | 3636 47          | Stck u. kg      |
| Sonstige elektrische Heißwasserbereiter<br>(Art angeben)   | 3636 49          | Stck u. kg      |
| <b>Elektrische Raumheizgeräte und -einrichtungen</b>   |                  |                 |
| Raumheizgeräte   |                  |                 |
| bis 2 kW   | 3636 51          | Stck u. kg      |
| über 2 kW  | 3636 52          | Stck u. kg      |
| Elektrische Raumheizeinrichtungen<br>z. B. Vollraumheizanlagen   | 3636 55          | Stck u. kg      |
| <b>Elektrische Kleinwärmegeräte</b>  |                  |                 |
| Elektrolötkolben   | 3636 61          | Stck u. kg      |
| Heizkissen   | 3636 64          | Stck u. kg      |
| Elektrowärmegeräte für Haut- und Haar-<br>behandlung   | 3636 67          | Stck u. kg      |
| Sonstige elektrische Kleinwärmegeräte<br>(Art angeben)<br>z. B. Zigarrenanzünder usw.  | 3636 69          | Stck u. kg      |
| <b>Elektrische Bügelgeräte</b>   |                  |                 |
| Bügeleisen   |                  |                 |
| ohne verstellbare Temperaturreglung  | 3636 71          | Stck u. kg      |
| mit verstellbarer Temperaturreglung  | 3636 72          | Stck u. kg      |
| Sonstige elektrische Bügelgeräte (ohne<br>Haushaltbügelmaschinen; diese siehe<br>Klasse 3637 und ohne Bügelmaschinen<br>für gewerbliche Zwecke; diese siehe<br>Meldenummer 3268 70) (Art angeben)<br>z. B. Krawattenbügler, Bügelformen u. ä.  | 3636 79          | Stck u. kg      |
| <b>Andere Elektrowärmegeräte</b>   |                  |                 |
| Sonstige Elektrowärmegeräte für industri-<br>elle und gewerbliche Anwendung (Art<br>angeben)   | 3636 91          | Stck u. kg      |
| Sonstige Elektrowärmegeräte für Ernäh-<br>rungs- und Landwirtschaft (Art angeben)<br>z. B. elektrische Brutapparate, elek-<br>trisch beheizte Viehfutterdämpfer,<br>Infrarot- Trockenöfen für Ernäh-<br>rungs- und Landwirtschaft (Infrarot-<br>Trockenöfen und -anlagen für<br>andere Zwecke siehe Klasse 3634) | 3636 93          | Stck u. kg      |

## Noch Selbständiger Industriezweig 38 3 = Heiz- und Kochgeräteherstellung

| Erzeugnis  | Melde-<br>nummer | Maß-<br>einheit   |
|--|------------------|-------------------|
| <i>Sterilisatoren</i>  | 3636 95          | <i>Stck u. kg</i> |
| <i>Elektrische Spielzeuge</i>  | 3931 00          | <i>DM</i>         |
| <i>Elektrische Heizelemente, -stäbe und -ein-<br/>sätze</i>  | 3636 97          | <i>Stck u. kg</i> |
| <i>Sonstige Elektrowärmeegeräte (Art an-<br/>geben)</i>  | 3636 99          | <i>Stck u. kg</i> |
| <i>Zubehör, Einzel- und Ersatzteile für Elektro-<br/>wärmeegeräte (ohne solche für elektrische In-<br/>dustrieöfen), soweit nicht an anderer Stelle<br/>genannt</i>  | 3636 09          | <i>kg</i>         |
| <b>Reparaturen und Lohnveredlungsarbeiten</b>  |                  |                   |
| Reparaturen an Erzeugnissen des Arbeits-<br>bereiches dieses Selbständigen Industrie-<br>zweiges   | 3830 95          | DM                |
| Lohnveredlungsarbeiten an Erzeugnissen des<br>Arbeitsbereiches dieses Selbständigen Indu-<br>striezweiges<br>(ohne in Lohnarbeit hergestellte Erzeug-<br>nisse des Arbeitsbereiches dieses Selbst-<br>ständigen Industriezweiges; diese sind<br>in der vierteljährlichen Produktions-<br>erhebung besonders als Lohnarbeit ge-<br>kennzeichnet mit der in Betracht kom-<br>menden Meldenummer auszuweisen. Im<br>Produktions-Eilbericht ist eine besondere<br>Kennzeichnung der Lohnarbeit nicht er-<br>forderlich.) | 3830 96          | DM                |

## Selbständiger Industriezweig 38 4

### Herstellung von Blechwaren, Blechkonstruktionen und Feinblechpackungen

| Erzeugnis   | Melde-<br>nummer | Maß-<br>einheit |
|---|------------------|-----------------|
| <b>Blechbehälter (ohne Blechpackungen; diese siehe Klassen 3847 und 3848), Blechkonstruktionen, Stahlblecheinrichtungen</b>   |                  |                 |
| Gelochte Bleche, Streckbleche   | 3841 10          | kg              |
| Geschweißte Stahlblechröhre   | 3841 21          | kg              |
| Sonstige Stahlblechröhre (ohne Ofenröhre; diese siehe Klasse 3845) (Art angeben)  | 3841 29          | kg              |
| Boiler und Druckkessel (ohne solche der Melde-<br>nummern 3138 00 bzw. 3155 11 bis 3155 90)   | 3841 31          | kg              |
| Tanks und sonstige Behälter aus Blech (ohne<br>schwere Kesselschmiedeerzeugnisse; diese<br>siehe Meldenummern 3155 11 bis 3155 90)  | 3841 34          | kg              |
| Kesselböden   | 3841 37          | kg              |
| Mülltonnen  | 3841 41          | Stck u. kg      |
| Senkkästen, Schlammeimer  | 3841 44          | kg              |
| Jauche- und Wasserfässer  | 3841 47          | Stck u. kg      |
| Wellblechbauten   | 3841 51          | kg              |
| Sonstige Blechkonstruktionen nach Zeichnung<br>oder Skizze bzw. nach besonderen Angaben<br>(Art angeben)<br>Garagen, Geräteschuppen, Fahrradstände,<br>Vergitterungen, Verkleidungen usw. | 3841 59          | kg              |
| Stahltüren aus gefalzten Blechprofilen, auch mit<br>Plattenfüllungen aus anderen Werkstoffen  | 3841 61          | kg              |
| Stahl Tore aus gefalzten Blechprofilen, auch mit<br>Plattenfüllungen aus anderen Werkstoffen  | 3841 63          | kg              |
| Trennwände aus gefalzten Blechprofilen, auch<br>mit Plattenfüllungen aus anderen Werkstoffen  | 3841 65          | kg              |
| Stahlfenster aus gefalzten Blechprofilen  | 3841 67          | kg              |
| Büromöbel und Büroeinrichtungen aus Stahl-<br>blech (ohne Stahlrohrmöbel; diese siehe<br>Klasse 3842)   | 3841 71          | kg              |
| Stahlkleiderschränke und Spinde aus Stahlblech  | 3841 72          | kg              |

Noch Selbständiger Industriezweig 38 4 = Herstellung von Blechwaren,  
Blechkonstruktionen und Fein-  
blechpackungen

| Erzeugnis  | Melde-<br>nummer | Maß-<br>einheit |
|--|------------------|-----------------|
| Sanitätsmöbel, Ärzte- und Krankenhauseinrichtungen aus Stahlblech (ohne medizinische Anlagen und Einrichtungen; diese siehe Meldenummern 3765 30 bis 3765 59)  | 3841 73          | kg              |
| Werkstatteinrichtungsgegenstände aus Stahlblech (ohne Regale)<br>Arbeitsschemel, Werkbänke u. a.   | 3841 74          | kg              |
| Stahlregale (auch Stahlrohrregale)   | 3841 75          | kg              |
| Formkästen aus Stahlblech, Werkzeugkästen und sonstige Blechkästen   | 3841 77          | kg              |
| Sonstige Stahlblecheinrichtungsgegenstände (Art angeben)   | 3841 80          | kg              |
| Bojen und Seezeichen   | 3841 90          | Stück           |
| <b>Stahlrohrmöbel, Stahldrahtmatratzen und Metallbettstellen</b>   |                  |                 |
| Stahlrohrmöbel (ohne Operationsstühle und -tische; diese siehe Meldenummern 3765 30 bis 3765 51)   | 3842 10          | kg              |
| Stahldrahtmatratzen mit Holz- oder Eisenrahmen, einzeln geliefert  | 3842 40          | Stück           |
| Bettstellen<br>aus Eisen   | 3842 71          | Stck u. kg      |
| aus NE-Metallen  | 3842 75          | Stck u. kg      |
| <b>Geschirre und Geräte aus Blech für Haushalt, Großküchen und Ernährungswirtschaft</b>  |                  |                 |
| <u>Zur Beachtung:</u><br>Bei dieser Klasse ist für die Kennzeichnung des Werkstoffes bzw. der Oberflächenbehandlung der 6-stelligen Meldenummer als 7. Stelle folgender Schlüssel anzuhängen:<br>3 = Rohblech<br>4 = NE-Schwermetall<br>5 = NE-Leichtmetall<br>6 = emailliert<br>7 = verzinkt oder verzinkt<br>8 = lackiert<br>9 = Weißblech |                  |                 |
| Haushalt- und Küchengeräte   | 3843 11          | kg              |
| Elektrogeschirre   | 3843 14          | kg              |
| Großküchengeschirre  | 3843 17          | kg              |

Noch Selbständiger Industriezweig 38 4 = Herstellung von Blechwaren,  
Blechkonstruktionen und Fein-  
blechpackungen.

| Erzeugnis  | Melde-<br>nummer | Maß-<br>einheit |
|--|------------------|-----------------|
| Milch- und Melkeimer   | 3843 21          | Stck u. kg      |
| Milchtransportkannen   | 3843 25          | Stck u. kg      |
| Sonstige Geräte und Gefäße für Molkereien<br>und Milchwirtschaft   | 3843 29          | kg              |
| Räucherschranke  | 3843 31          | kg              |
| Sonstige Fleischerei- und Bäckereigeräte   | 3843 39          | kg              |
| Speisetransportgefäße  | 3843 41          | Stck u. kg      |
| Geräte für das Lebensmittelgewerbe, für die<br>Konserven- und Getränkeindustrie  | 3843 45          | kg              |
| Landwirtschaftliche Geräte<br>Handsä- und Düngergeräte, Jaucheschleu-<br>dern und -verteiler, Perkeltröge u. ä.<br>(aber nicht Jauche- und Wasserfässer;<br>diese siehe Klasse 3841) | 3843 50          | kg              |
| Stahlblechbadewannen (gußeiserne siehe<br>Meldenummer 2911 50)   | 3843 61          | kg              |
| Sanitäre Artikel<br>Eiterbecken, Nierenschalen, Spucknapfe,<br>Abfalleimer, Stechbecken, Irrigatoren,<br>Reflektoren usw.  | 3843 65          | kg              |
| Gehäuse für Kühlschränke, -truhen und -zellen<br>Eiszellen und Eiskästen   | 3843 70          | kg              |
| Sonstige Geräte und Bedarfsartikel aus Blech<br>für <u>Haushalt</u> und <u>Ernährungswirtschaft</u> (Art<br>angeben)   | 3843 90          | kg              |
| <b>Geräte und Bedarfsartikel aus Blech für Industrie<br/>und Gewerbe</b>   |                  |                 |
| <u>Zur Beachtung:</u>  |                  |                 |
| Bei dieser Klasse ist für die Kennzeichnung<br>des Werkstoffes bzw. der Oberflächen-<br>behandlung der 6-stelligen Meldenummer<br>als 7. Stelle folgender Schlüssel anzu-<br>hängen: |                  |                 |
| 3 = Rohblech   |                  |                 |
| 4 = NE-Schwermetall  |                  |                 |
| 5 = NE-Leichtmetall  |                  |                 |
| 6 = emailliert   |                  |                 |
| 7 = verzinkt oder verzinkt   |                  |                 |
| 8 = lackiert   |                  |                 |
| 9 = Weißblech  |                  |                 |

Noch Selbständiger Industriezweig 38 4 = Herstellung von Blechwaren,  
Blechkonstruktionen und Fein-  
blechpackungen

| Erzeugnis   | Melde-<br>nummer | Maß-<br>einheit          |
|---|------------------|--------------------------|
| Bauartikel<br>Dachentlüfter, Dachfenster, Lüftungs-<br>klappen, Klosettspülkästen, Schornsteinauf-<br>sätze, Rohrbogen (ohne Ofenrohrknie)<br>u. a. | 3845 11          | kg                       |
| Dachpfannen und Dachbleche  | 3845 14          | kg                       |
| Dachrinnen und Regenrohre (Abfallrohre)   | 3845 17          | kg                       |
| Kesselöfen mit Einsatzkesseln   | 3845 21          | Stck u. kg               |
| Einsatzkessel, einzeln geliefert  | 3845 22          | Stck u. kg               |
| Kesselofenmäntel  | 3845 23          | Stck u. kg               |
| Viehfutterdämpfer (ohne elektrisch beheizte;<br>diese siehe Meldenummer 3636 93) <sup>1)</sup>  | 3845 24          | Stck u. kg               |
| Stahlblechradiatoren (Heizungskörper)   | 3845 25          | kg und qm-<br>Heizfläche |
| Sonderöfen (Spezialöfen) für handwerklichen<br>und kleingewerblichen Bedarf<br>Leimöfen, Bügelöfen u. ä.  | 3845 27          | Stck u. kg               |
| Ofenrohre und Ofenrohrknie  | 3845 29          | kg                       |
| Rutschenbleche für den Bergbau  | 3845 31          | kg                       |
| Erzeugnisse aus hitzebeständigem Blech<br>Glühtöpfe und Härtekästen   | 3845 35          | kg                       |
| Öl- und Schmierkannen   | 3845 39          | kg                       |
| Sturmlaternen   | 3845 41          | kg                       |
| Sonstige Laternen und Lampen für feste, flüs-<br>sige und gasförmige Brennstoffe (ohne<br>Straßenlaternen; diese siehe Klasse 3846)                 | 3845 49          | kg                       |
| Gasmessergehäuse (als solche geliefert)   | 3845 50          | Stck u. kg               |
| Zähler und Zählereinrichtungen für Gasmesser  | 3754 30          | Stück                    |
| Gasmesser, komplett   | 3754 40          | Stück                    |
| Handfeuerlöscher  | 3845 60          | Stck u. kg               |
| Eisenbahn- und Schiffsausrüstungsgegenstände<br>aus Blech<br>Weichenauftauapparate, Signalteile usw.  | 3845 70          | kg                       |
| Plakate, Schilder, Schaltpläne, Skalen, Ziffer-<br>blätter u. ä.<br>auch geätzte Schilder   | 3845 80          | kg                       |
| Sonstige anderweitig nicht genannte Geräte und<br>Bedarfsartikel für Industrie und Gewerbe<br>(Art angeben)   | 3845 90          | kg                       |

<sup>1)</sup> Kleinanlagen mit Kohlefeuerung.



Noch Selbständiger Industriezweig 38 4 = Herstellung von Blechwaren,  
Blechkonstruktionen und Fein-  
blechpackungen

| Erzeugnis   | Melde-<br>nummer | Maß-<br>einheit |
|---|------------------|-----------------|
| <b>Spezialbedarfsartikel verschiedener Art</b>  |                  |                 |
| <b>Zur Beachtung:</b>   |                  |                 |
| Bei dieser Klasse ist für die Kennzeichnung des Werkstoffes bzw. der Oberflächenbehandlung der 6-stelligen Meldenummer als 7. Stelle folgender Schlüssel anzuhängen:  |                  |                 |
| 3 = Rohblech  |                  |                 |
| 4 = NE-Schwermetall   |                  |                 |
| 5 = NE-Leichtmetall   |                  |                 |
| 6 = emailliert  |                  |                 |
| 7 = verzinkt oder verzinkt  |                  |                 |
| 8 = lackiert  |                  |                 |
| 9 = Weißblech   |                  |                 |
| Tierhalte- und Tierpflegeartikel<br>Stalleinrichtungen, Tierbändigungsapparate, Zuchtgeräte, Tierkennzeichnungsartikel usw., aber nicht Tierfallen; diese siehe Klasse 3824, und ohne Maulkörbe und Vogelkäfige aus Draht; diese siehe Klasse 3884  | 3846 10          | kg              |
| Buchdruckereibedarfsartikel (ohne Schriftgießereierzeugnisse; diese siehe Klasse 3886) und Geräte und Hilfsmittel für das graphische Gewerbe<br>Winkelhaken, Setzlinien, Umbrechlinien, Manuskripthalter, Setzschiffe, Schrift Höhenmesser, Schließzeuge, Ahlen für Setzer, Schließrahmen, Formatstege, Fundamentplatten, Plattenschuhe, Auftragwalzen, Schließplatten usw. | 3846 20          | kg              |
| Fotospezialbedarfsartikel<br>Schneidapparate für Fotos, Schalen usw., aber nicht Stative; diese siehe Klasse 3882   | 3846 30          | kg              |
| Friseurspezialbedarfsartikel<br>Frisiereisen, Lockenwickler usw., aber nicht Frisurnadeln; diese siehe Klasse 3888  | 3846 40          | kg              |
| Laboratoriumsspezialbedarfsartikel<br>Filtrierapparate usw.   | 3846 50          | kg              |
| Stahl- und Metallrolladen, Scherengitter  | 3846 61          | qm              |
| Straßenlaternen   | 3846 62          | Stück           |
| Leitern   | 3846 63          | Stück           |
| Schutzhelme, Körperschutzpanzerungen, Handfesseln   | 3846 64          | kg              |

Noch Selbständiger Industriezweig 38 4 = Herstellung von Blechwaren,  
Blechkonstruktionen und Fein-  
blechpackungen

| Erzeugnis  | Melde-<br>nummer | Maß-<br>einheit |
|--|------------------|-----------------|
| Metallschläuche und biegsame Wellen und deren Teile  | 3846 65          | kg              |
| Permanente Magnete   | 3846 66          | Stück           |
| Fahrbare Handtransportgeräte, überwiegend aus Eisen  | 3846 70          | Stück           |
| Sackkarren, Gepäckkarren und -wagen usw.   |                  |                 |
| Sonstige anderweitig nicht genannte Spezialbedarfsartikel verschiedener Art (Erzeugnisart angeben) | 3846 90          | kg              |
| <b>Feinblechpackungen bis 0,5 mm Blechstärke</b>   |                  |                 |
| Konservendosen   |                  |                 |
| für Obst und Gemüse  | 3847 12          | kg              |
| für Fleisch  | 3847 13          | kg              |
| für Fisch  | 3847 14          | kg              |
| für Milch  | 3847 15          | kg              |
| für sonstige Nahrungs- und Genußmittel   | 3847 17          | kg              |
| Sonstige Feinblechpackungen  |                  |                 |
| für Obst und Gemüse  | 3847 21          | kg              |
| für Fleisch  | 3847 22          | kg              |
| für Fisch  | 3847 23          | kg              |
| für Milch  | 3847 25          | kg              |
| für sonstige Nahrungs- und Genußmittel   | 3847 29          | kg              |
| Packungen für den chemisch-technischen Bereich   |                  |                 |
| ganz aus Feinblech   | 3847 41          | kg              |
| aus Feinblech in Verbindung mit anderen Werkstoffen  | 3847 45          | kg              |
| Packungen für den chemisch-pharmazeutischen Bereich  |                  |                 |
| ganz aus Feinblech   | 3847 51          | kg              |
| aus Feinblech in Verbindung mit anderen Werkstoffen  | 3847 55          | kg              |
| Blechverschlüsse für Feinblechpackungen einschließlich Flaschenverschlüsse aus Blech               |                  |                 |
|  | 3847 91          | kg              |
| <u>Kronenkorken</u>  |                  |                 |
|  | 3847 95          | kg              |
| <b>Blechemballagen über 0,5 mm Blechstärke</b>   |                  |                 |
| Fässer   |                  |                 |
| Deckel-, Rollreifen-, Sicken- und Bauchfässer  | 3848 10          | kg              |
| Trommeln   |                  |                 |
| Transportkannen (ohne Milchtransportkannen und Speisetransportgefäße; diese siehe Klasse 3843)     | 3848 20          | kg              |
| auch schwere geschweißte Benzinkannen  | 3848 30          | kg              |

Noch Selbständiger Industriezweig 38 4 = Herstellung von Blechwaren,  
Blechkonstruktionen und Fein-  
blechpackungen

| Erzeugnis   | Melde-<br>nummer | Maß-<br>einheit |
|---|------------------|-----------------|
| Hobboks   | 3848 40 *        | kg              |
| Flaschenkörbe   | 3848 50 *        | kg              |
| Benzinkanister (ohne schwere geschweißte<br>Benzinkannen)   | 3848 60 *        | kg              |
| Geschweißte Stahlflaschen (ohne Stahlflaschen<br>der Meldenummer 2715 60) *   | 3848 70 *        | kg              |
| Sonstige Blechemballagen<br>Kästen u. ä.  | 3848 80 *        | kg              |
| Deckel und Verschlüsse für Blechemballagen,<br>als solche geliefert   | 3848 90 *        | kg              |
| <b>Reparaturen und Lohnveredlungsarbeiten</b>   |                  |                 |
| Reparaturen an Erzeugnissen des Arbeits-<br>bereiches dieses Selbständigen Industrie-<br>zweiges  | 3840 95          | DM              |
| Lohnveredlungsarbeiten an Erzeugnissen des<br>Arbeitsbereiches dieses Selbständigen In-<br>dustriezweiges<br>(ohne in Lohnarbeit hergestellte Erzeug-<br>nisse des Arbeitsbereiches dieses Selbständigen Industriezweiges; diese sind<br>in der vierteljährlichen Produktions-<br>erhebung besonders als Lohnarbeit ge-<br>kennzeichnet mit der in Betracht kom-<br>menden Meldenummer auszuweisen. Im<br>Produktions-Eilbericht ist eine besondere<br>Kennzeichnung der Lohnarbeit nicht er-<br>forderlich.) | 3840 96          | DM              |



## **Selbständiger Industriezweig 38 5**

### **Herstellung von Schlössern und Beschlägen**

**Zur Beachtung:**

Halbfabrikate aus Holz siehe Industriegruppe 54 0.

Halbfabrikate aus Kunststoff siehe Industriegruppe 58 0.

| Erzeugnis   | Melde-<br>nummer | Maß-<br>einheit |
|---|------------------|-----------------|
| <b>Koffer-, Mappen- und Lederwarenschlösser und -beschläge (ohne Damentaschenbügel, -verschlüsse und -ornamente; diese siehe Klasse 3882)</b> |                  |                 |
| ganz oder überwiegend aus Eisen   | 3851 10          | kg              |
| ganz oder überwiegend aus NE-Metallen   | 3851 30          | kg              |
| ganz oder überwiegend aus Holz  | 3851 50          | kg              |
| ganz oder überwiegend aus Kunststoff  | 3851 70          | kg              |
| <b>Möbel-, Geldschrank- und Eisschrankschlösser</b>   |                  |                 |
| ganz oder überwiegend aus Eisen   | 3852 10          | kg              |
| ganz oder überwiegend aus NE-Metallen   | 3852 30          | kg              |
| <b>Möbel-, Herd-, Sarg- und Brotkastenbeschläge</b>   |                  |                 |
| <b>Möbelinnenbeschläge</b>  |                  |                 |
| ganz oder überwiegend aus Eisen   | 3853 11          | kg              |
| ganz oder überwiegend aus NE-Metallen   | 3853 13          | kg              |
| ganz oder überwiegend aus Holz  | 3853 15          | kg              |
| ganz oder überwiegend aus Kunststoff  | 3853 17          | kg              |
| <b>Möbelaußenbeschläge</b>  |                  |                 |
| ganz oder überwiegend aus Eisen   | 3853 31          | kg              |
| ganz oder überwiegend aus NE-Metallen   | 3853 33          | kg              |
| ganz oder überwiegend aus Holz  | 3853 35          | kg              |
| ganz oder überwiegend aus Kunststoff  | 3853 37          | kg              |
| <b>Herdbeschläge</b>  |                  |                 |
| ganz oder überwiegend aus Eisen   | 3853 51          | kg              |
| ganz oder überwiegend aus NE-Metallen   | 3853 53          | kg              |
| <b>Sargbeschläge</b>  |                  |                 |
| ganz oder überwiegend aus Eisen   | 3853 71          | kg              |
| ganz oder überwiegend aus NE-Metallen   | 3853 73          | kg              |
| ganz oder überwiegend aus Holz  | 3853 75          | kg              |
| ganz oder überwiegend aus Kunststoff  | 3853 77          | kg              |

**Noch Selbständiger Industriezweig 38 5 = Herstellung von Schlössern  
und Beschlägen**

| Erzeugnis   | Melde-<br>nummer | Maß-<br>einheit |
|---|------------------|-----------------|
| <b>Brotkasten- und sonstige Zierbeschläge</b>   |                  |                 |
| ganz oder überwiegend aus Eisen   | 3853 91          | kg              |
| ganz oder überwiegend aus NE-Metallen   | 3853 93          | kg              |
| ganz oder überwiegend aus Holz  | 3853 95          | kg              |
| ganz oder überwiegend aus Kunststoff  | 3853 97          | kg              |
| <b>Türschlösser (ohne Möbel-, Geldschrank- und Eis-<br/>schrankschlösser; diese siehe Klasse 3852) und<br/>Türschließer</b>   |                  |                 |
| ganz oder überwiegend aus Eisen   | 3854 10          | kg              |
| ganz oder überwiegend aus NE-Metallen   | 3854 30          | kg              |
| ganz oder überwiegend aus Holz  | 3854 50          | kg              |
| ganz oder überwiegend aus Kunststoff  | 3854 70          | kg              |
| <b>Vorhänge- und Fahrradschlösser</b>   |                  |                 |
| ganz oder überwiegend aus Eisen   | 3855 10          | kg              |
| ganz oder überwiegend aus NE-Metallen   | 3855 30          | kg              |
| <b>Fahrzeugschlösser und -beschläge (ohne Fahrrad-<br/>schlösser; diese siehe Klasse 3855)</b>  |                  |                 |
| ganz oder überwiegend aus Eisen   | 3856 10          | kg              |
| ganz oder überwiegend aus NE-Metallen   | 3856 30          | kg              |
| ganz oder überwiegend aus Holz  | 3856 50          | kg              |
| ganz oder überwiegend aus Kunststoff  | 3856 70          | kg              |
| <b>Baubeschläge</b>   |                  |                 |
| <b>Fenster- und Oberlichtbeschläge und -ver-<br/>schlüsse, Türbeschläge und -verschlüsse (nicht<br/>Schlösser; diese siehe Klasse 3854), Tür- und<br/>Torriegel</b> |                  |                 |
| ganz oder überwiegend aus Eisen   | 3857 11          | kg              |
| ganz oder überwiegend aus NE-Metallen   | 3857 13          | kg              |
| ganz oder überwiegend aus Holz  | 3857 15          | kg              |
| ganz oder überwiegend aus Kunststoff  | 3857 17          | kg              |
| <b>Scharniere und Bänder, Fitschen und Ecken</b>  |                  |                 |
| ganz oder überwiegend aus Eisen   | 3857 41          | kg              |
| ganz oder überwiegend aus NE-Metallen   | 3857 43          | kg              |
| ganz oder überwiegend aus Holz  | 3857 45          | kg              |
| ganz oder überwiegend aus Kunststoff  | 3857 47          | kg              |
| <b>Gehänge und Rollen aller Art</b>   |                  |                 |
| ganz oder überwiegend aus Eisen   | 3857 71          | kg              |
| ganz oder überwiegend aus NE-Metallen   | 3857 73          | kg              |
| ganz oder überwiegend aus Holz  | 3857 75          | kg              |
| ganz oder überwiegend aus Kunststoff  | 3857 77          | kg              |

# Noch Selbständiger Industriezweig 38 5 == Herstellung von Schlössern und Beschlägen

| Erzeugnis  | Melde-<br>nummer | Maß-<br>einheit |
|--|------------------|-----------------|
| <b>Sonstige Baubeschläge (Art angeben)</b>   |                  |                 |
| ganz oder überwiegend aus Eisen  | 3857 91          | kg              |
| ganz oder überwiegend aus NE-Metallen  | 3857 93          | kg              |
| ganz oder überwiegend aus Holz   | 3857 95          | kg              |
| ganz oder überwiegend aus Kunststoff   | 3857 97          | kg              |
| <b>Schlüssel und Schloßbestandteile</b>  |                  |                 |
| Fertige Schlüssel, als solche geliefert  | 3858 10          | kg              |
| Schloßbestandteile, soweit nicht an anderer Stelle genannt   | 3858 50          | kg              |
| <b>Sonstige nicht genannte Schlösser und Beschläge (ohne Reit- und Fahrgeschirrbeschläge; diese siehe Klasse 3887) (Art angeben)</b>   |                  |                 |
| ganz oder überwiegend aus Eisen  | 3859 10          | kg              |
| ganz oder überwiegend aus NE-Metallen  | 3859 30          | kg              |
| ganz oder überwiegend aus Holz   | 3859 50          | kg              |
| ganz oder überwiegend aus Kunststoff   | 3859 70          | kg              |
| <b>Reparaturen und Lohnveredlungsarbeiten</b>  |                  |                 |
| Reparaturen an Erzeugnissen des Arbeitsbereiches dieses Selbständigen Industriezweiges   | 3850 95          | DM              |
| Lohnveredlungsarbeiten an Erzeugnissen des Arbeitsbereiches dieses Selbständigen Industriezweiges<br>(ohne in Lohnarbeit hergestellte Erzeugnisse des Arbeitsbereiches dieses Selbständigen Industriezweiges; diese sind in der vierteljährlichen Produktions-erhebung besonders als Lohnarbeit gekennzeichnet mit der in Betracht kommenden Meldenummer auszuweisen. Im Produktions-Eilbericht ist eine besondere Kennzeichnung der Lohnarbeit nicht erforderlich.) | 3850 96          | DM              |





## Selbständiger Industriezweig 38 6

### Herstellung von Fahrradteilen, Kraftfahrzeug- und Motorrad-Einzelteilen und -Zubehör

| Erzeugnis   | Melde-<br>nummer | Maß-<br>einheit |
|---|------------------|-----------------|
| <b>Fahrradteile und -zubehör</b><br><u>(ohne Fahrradrahmen; diese siehe Melde-<br/>nummer 3351 90)</u>  |                  |                 |
| Elektrische Ausrüstung für Fahrräder  |                  |                 |
| Fahrraddynamos  | 3861 11          | Stck u. kg      |
| Fahrradscheinwerfer   | 3861 15          | Stck u. kg      |
| Sonstige elektrische Geräte für Fahrräder, soweit nicht an anderer Stelle genannt (Art angeben)   | 3861 19          | Stck u. kg      |
| Fahrradteile und -zubehör sonstiger Art   | 3861 50          | kg              |
| Freilaufnaben, Räder (einzeln geliefert), Radmuttern, Bremsen, Fahrrad-Verbindungsteile (Muffen), Felgen, Gepäckträger, Glocken, Handgriffe, Sättel, Taschen, Hinterradgarnituren, Hosenspangen, Innenklemmen und Konen, Kettenspanner, Laternenhalter, Lenkstangen, Luftpumpennippel, Nippelspanner, Ölkannen, Pedalachsen, Pedale, Pneumatikventile, Fahrradluftpumpen, Pumpenhalter, Pumpenschläuche, Quadranten für Damennetze, selbstleuchtende Rückstrahler, Sattelstützen, Schmutzfänger für Dynamos, Schutzbleche, Schutzblechfiguren und Schmutzfänger, Speichen mit Nippel, Spezialwerkzeuge, Tretlager und deren Einzelteile, Tretlagergehäuse, Trinkflaschenhalter, Vorder- und Hinterrachsen, Vorderradgabeln, Vorder- und Hinterradnaben, Vorderradscheiden, Wimpelstangen, Fahrradständer, Fahrradstützen und -kippständer u. a. |                  |                 |

Noch Selbständiger Industriezweig 38 6 = Herstellung von Fahrradteilen, Kraftfahrzeug- und Motorrad-Einzelteilen und -Zubehör

| Erzeugnis  | Melde-<br>nummer | Maß-<br>einheit |
|--|------------------|-----------------|
| <b>Krafttrad-Einzelteile und -Zubehör</b><br>(ohne solche des Arbeitsbereiches der Industrie-<br>gruppe 33 0, ohne elektrische Ausrüstungen<br>und ohne elektrische Beleuchtungen; diese<br>siehe Meldenummern 3686 10 bis 3686 90,<br>ohne Tachometer; diese siehe Meldenummer<br>3754 11 und ohne Nummernschilder; diese<br>siehe Klasse 3845)<br>Armaturen, Auspuffrohre, Auspuff-<br>töpfe (Schalldämpfer), Benzintanks,<br>Schutzbleche, Betätigungshebel,<br>Bowdenspiralen, Bremsnaben, Tele-<br>skopgabeln, Fußhalter, Fußrasten,<br>Gepäckträger, Handgriffe, Ballhupen,<br>Kettenkästen, Kugelhalter, Laternen-<br>halter, Lenkstangen, Ölkannen,<br>Pneumatikventile, Kraftfahrzeug-<br>Handpumpen, Pumpenhalter, Rück-<br>blickspiegel, Rückstrahler, Sättel,<br>Sattelstützen, Speichen und Nippel,<br>Spezialwerkzeuge, Werkzeugkästen,<br>Wimpelstangen, Zahnkränze u. a. | 3864 00          | kg              |
| <b>Teile und Zubehör für Kraftfahrzeuge und Kraft-<br/>           fahrzeugmotoren des Arbeitsbereiches der<br/>           Industriegruppe 33 0 = Fahrzeugbau</b><br><b>Motorenteile und -Zubehör</b><br>Motorenteile<br>z. B. Kolben, Kolbenringe, Kolben-<br>bolzen, Zylinder-Laufbüchsen, Ven-<br>tile, Ventillfedern, Lager usw.  | 3331 10          | kg              |
| Motorenzubehör<br>z. B. Einspritzpumpen, Einspritzdüsen,<br>Motorkompressoren, Vergaser und<br>deren Teile, Kraftstoffförderer, Öl-<br>pumpen, Öl-, Kraftstoff- und Luft-<br>filter, Kühlwasserpumpen  | 3331 40          | kg              |
| Dichtungen   | 3331 70          | kg              |
| <b>Rahmen, Räder, Felgen</b><br>Rahmen (ohne Krafttradrahmen) und Träger<br>z. B. Fahrgestellrahmen, Längsträger,<br>Traversen, Rohrrahmen, Plattform-<br>rahmen, Kastenrahmen, Querträger,<br>Motorträger, Kardanträger, Diagonal-<br>träger, Federträger, Kupplungsträger  | 3332 10          | kg              |
| Krafttradrahmen  | 3332 40          | kg              |

Noch Selbständiger Industriezweig 38 6 = Herstellung von Fahrradteilen, Kraftfahrzeug- und Motorrad-Einzelteilen und -Zubehör

| Erzeugnis   | Meldenummer | Maßeinheit |
|---|-------------|------------|
| <i>Räder, Felgen und Naben</i>  |             |            |
| <i>für Kraftwagen und Zugmaschinen</i>  | 3332 71     | kg         |
| <i>für Krafträder</i>   | 3332 75     | kg         |
| <i>Stoßdämpfer u. ä.</i>  |             |            |
| <i>Stoßdämpfer</i>  | 3334 70     | kg         |
| <i>Brems- und Kupplungsbeläge</i>   | 3334 80     | DM         |
| <i>Sonstiges Kraftfahrzeugzubehör</i>   |             |            |
| <i>Autoheizungen und -entlüftungen, Katalytöfen</i>   | 3335 10     | kg         |
| <i>Frostschutz-, Klarsicht-, Blendschutz- und Windschutzscheiben</i>  | 3335 40     | kg         |
| <i>Verdecke, Verdeckfenster und Schiebedächer</i>   | 3335 70     | kg         |
| <i>Sonstiges anderweitig nicht genanntes Kraftfahrzeugzubehör (Art angeben)</i>   | 3335 90     | kg         |
| <b>Kraftwagen-Einzelteile und -Zubehör</b>  |             |            |
| (ohne solche des Arbeitsbereiches der Industrie-<br>gruppe 33 <del>4</del> , ohne elektrische Ausrüstungen<br>und ohne elektrische Beleuchtungen; diese<br>siehe Meldenummern 3686 10 bis 3686 90,<br>ohne Tachometer; diese siehe Meldenummer<br>3754 11, ohne Nummernschilder; diese siehe<br>Klasse 3845 und ohne Beschläge; diese siehe<br>Klasse 3856)   | 3867 00     | kg         |
| Radbolzen, Radmutter, Spezial-<br>büchsen, bearbeitete Teile von Len-<br>kungen (Lenkstützen, Spur- und<br>Lenkhebel, Spurstangen und deren<br>Gelenke, Lenkräder), charakte-<br>ristische Teile von Bremsaggregaten<br>(Bremstrommeln, Bremsdeckplatten,<br>Stützhebel, Bremshebel, Pedale, ein-<br>baufertige Bremsgestänge und -seile,<br>Bremsbacken, einbaufertige Leitun-<br>gen, Bremszylinder), Schalldämpfer<br>und Auspufftöpfe, Zubehör für<br>Garagenbetrieb (z. B. Werkstatt-<br>geräte, Vulkanisier-Handzwingen<br>usw.), Benzintanks, Pneumatik-<br>ventile, Rückblickspiegel, Spezial-<br>werkzeuge, Werkzeugkästen, Wim-<br>pelstangen u. a. |             |            |

Noch Selbständiger Industriezweig 38 6 = Herstellung von Fahrradteilen, Kraftfahrzeug- und Motorrad-Einzelteilen und -Zubehör

| Erzeugnis  | Melde-<br>nummer | Maß-<br>einheit |
|--|------------------|-----------------|
| <b>Stahlgelenkketten</b>   |                  |                 |
| für Fahrräder  | 3822 71          | kg              |
| für Krafträder   | 3822 74          | kg              |
| für Kraftwagen (Antriebsketten)  | 3822 75          | kg              |
| für andere Zwecke  | 3822 77          | kg              |
| <b>Reparaturen und Lohnveredlungsarbeiten</b>  |                  |                 |
| Reparaturen an Erzeugnissen des Arbeitsbereiches dieses Selbständigen Industriezweiges   | 3860 95          | DM              |
| Lohnveredlungsarbeiten an Erzeugnissen des Arbeitsbereiches dieses Selbständigen Industriezweiges<br>(ohne in Lohnarbeit hergestellte Erzeugnisse des Arbeitsbereiches dieses Selbständigen Industriezweiges; diese sind in der vierteljährlichen Produktionserhebung besonders als <b>Lohnarbeit</b> gekennzeichnet mit der in Betracht kommenden Meldenummer auszuweisen. Im Produktions-Eilbericht ist eine besondere Kennzeichnung der Lohnarbeit nicht erforderlich.) | 3860 96          | DM              |

## Selbständiger Industriezweig 38 7

### Herstellung von Schneidwaren, Bestecken und blanken Waffen

| Erzeugnis  | Meldenummer | Maßeinheit |
|--|-------------|------------|
| <b>Schneidwaren</b>  |             |            |
| Zur Beachtung:   |             |            |
| Bei dieser Klasse ist für die Kennzeichnung des Werkstoffes bzw. der Oberflächenbehandlung der 6-stelligen Meldenummer als 7. Stelle folgender Schlüssel anzuhängen: |             |            |
| 3 = Stahl  |             |            |
| 4 = Stahl, rostfrei  |             |            |
| 5 = verchromt oder vernickelt  |             |            |
| 6 = Leichtmetall   |             |            |
| 7 = Unedle NE-Schwermetalle (auch mit Edelmetallen überzogen)  |             |            |
| 8 = Edelmetalle  |             |            |
| 9 = mit nichtmetallischen Heften   |             |            |
| Arbeitsmesser mit feststehender Klinge einschl. Jagd- und Fahrtenmesser (nicht Maschinenmesser; diese siehe Klasse 3894)   | 3871 11     | Stück      |
| Klapp- und Taschenmesser   | 3871 17     | Stück      |
| Feine Scheren  | 3871 21     | Stück      |
| Grobe Scheren  | 3871 25     | Stück      |
| z. B. Baum- und Gartenscheren (nicht Handschafscheren und Grasscheren; diese siehe Klasse 3824, Heckenschere siehe Klasse 3895)                                      |             |            |
| Haar-, Bart- und Viehschermaschinen (ohne elektrische; diese siehe Meldenummern 3637 51, 3637 53 und 3637 80)  | 3871 31     | Stück      |
| Hand- und Fußpflegeinstrumente   | 3871 35     | Stück      |
| Rasiermesser   | 3871 41     | Stück      |
| Rasierapparate   | 3871 44     | Stück      |
| Rasierklingen  | 3871 47     | 1000 Stück |
| Tafelwerkzeuge   | 3871 60     | Stück      |
| z. B. Dosenöffner, Korkzieher  |             |            |

**Nach Selbständiger Industriezweig 38 7 = Herstellung von Schneidwaren,  
Bestecken und blanken Waffen**

| Erzeugnis   | Melde-<br>nummer | Maß-<br>einheit |
|---|------------------|-----------------|
| Lose geschliffene Messerklingen für Bestecke  | 3871 70          | Stück           |
| Rohlinge für Schneidwaren aller Art   | 3871 80          | kg              |
| Sonstige anderweitig nicht genannte Schneid-<br>waren (Art angeben)   | 3871 90          | DM              |
| <b>Bestecke und Tafelhilfsgeräte (ohne Tafelgeräte;<br/>diese siehe Klasse 3882)</b>  |                  |                 |
| Bestecke  |                  |                 |
| aus Stahl   | 3874 11          | DM              |
| aus Stahl, rostfrei   | 3874 12          | DM              |
| verchromt oder vernickelt   | 3874 13          | DM              |
| aus Leichtmetall  | 3874 14          | DM              |
| aus unedlen NE-Metallen (auch mit Edel-<br>metallen überzogen)  | 3874 15          | DM              |
| aus Edelmetallen  | 3874 16          | DM              |
| mit nichtmetallischen Heften  | 3874 17          | DM              |
| Tafelhilfsgeräte (Tafelgeräte siehe Klasse 3882)<br>z. B. Tortenheber, Gebäckzangen, Zucker-<br>schaufeln usw.  |                  |                 |
| aus Stahl   | 3874 51          | DM              |
| aus Stahl, rostfrei   | 3874 52          | DM              |
| verchromt oder vernickelt   | 3874 53          | DM              |
| aus Leichtmetall  | 3874 54          | DM              |
| aus unedlen NE-Metallen (auch mit<br>Edelmetallen überzogen)  | 3874 55          | DM              |
| aus Edelmetallen  | 3874 56          | DM              |
| mit nichtmetallischen Heften  | 3874 57          | DM              |
| <b>Blanke Waffen</b>  | 3877 00          | Stück           |
| <b>Reparaturen und Lohnveredlungsarbeiten</b>   |                  |                 |
| Reparaturen an Erzeugnissen des Arbeits-<br>bereiches dieses Selbständigen Industrie-<br>zweiges  | 3870 95          | DM              |
| Lohnveredlungsarbeiten an Erzeugnissen des<br>Arbeitsbereiches dieses Selbständigen In-<br>dustriezweiges   | 3870 96          | DM              |
| (ohne in Lohnarbeit hergestellte Erzeug-<br>nisse des Arbeitsbereiches dieses Selbst-<br>ständigen Industriezweiges; diese sind<br>in der vierteljährlichen Produktions-<br>erhebung besonders als Lohnarbeit ge-<br>kennzeichnet mit der in Betracht kom-<br>menden Meldenummer auszuweisen. Im<br>Produktions-Eilbericht ist eine besondere<br>Kennzeichnung der Lohnarbeit nicht er-<br>forderlich.) |                  |                 |

## Selbständiger Industriezweig 38 8

### Metall- und Kurzwarenherstellung

| Erzeugnis  | Melde-<br>nummer | Maß-<br>einheit |
|--|------------------|-----------------|
| <b>Haushaltsmaschinen und verwandte Geräte</b>   |                  |                 |
| Küchenmaschinen für Speisezubereitung (ohne Großküchenmaschinen; diese siehe Meldenummern 3246 21 bis 3246 25)   | 3881 10          | DM              |
| Fleisch- und Gemüsehackmaschinen, Pressen und Mühlen, Schnitzel-, Schneid- und Schälmaschinen u. ä.  |                  |                 |
| <b>Elektro-Waschmaschinen</b>  |                  |                 |
| hergestellt von Firmen der Elektroindustrie  | 3637 41          | Stck u. kg      |
| hergestellt von Firmen der Eisen-, Blech- und Metallwarenindustrie   | 3637 42          | Stck u. kg      |
| <b>Elektro-Wäscheschleudern</b>  |                  |                 |
| hergestellt von Firmen der Elektroindustrie  | 3637 45          | Stck u. kg      |
| hergestellt von Firmen der Eisen-, Blech- und Metallwarenindustrie   | 3637 46          | Stck u. kg      |
| Andere Haushaltwaschmaschinen und -geräte  | 3881 40          | DM              |
| Kleinwaagen und Gewichte (ohne Brief- und Präzisionswaagen; diese siehe Klasse 3883 bzw. Meldenummer 3753 10)  | 3881 50          | DM              |
| Lautgewichtswaagen, Federwaagen, Tafelwaagen u. ä.   |                  |                 |
| <b>Sonstige Maschinen und Geräte für den Haushalt- und Gartengebrauch</b>  |                  |                 |
| Bügeleisen (ohne elektrische; diese siehe Meldenummern 3636 71 und 3636 72), Rasenmäher usw. (aber nicht Beleuchtungskörper; diese siehe Klasse 3845 und Meldenummern 3641 41 bis 3641 45, ohne tragbare Garten- und Schädlingsbekämpfungsspritzen; diese siehe Klasse 3883) | 3881 70          | DM              |

## Noch Selbständiger Industriezweig 38 8 = Metall- und Kurzwarenherstellung

| Erzeugnis   | Melde-<br>nummer | Maß-<br>einheit |
|---|------------------|-----------------|
| <b>Tafelgeräte, Galanteriewaren u. ä., Metallwaren für den Hausgebrauch (Innenausstattung)</b>  |                  |                 |
| Tafelgeräte (ohne Tafelhilfsgeräte; diese siehe Klasse 3874)  |                  |                 |
| Kabarettts, Tortenplatten, Brot- und Kuchen-<br>schalen u. a.   |                  |                 |
| aus Stahl   | 3882 11          | kg              |
| aus Stahl, rostfrei   | 3882 12          | kg              |
| verchromt oder vernickelt   | 3882 13          | kg              |
| aus Leichtmetall  | 3882 14          | kg              |
| aus unedlen NE-Metallen (auch mit<br>Edelmetallen überzogen)  | 3882 15          | kg              |
| aus Edelmetallen  | 3882 16          | kg              |
| Galanteriewaren   | 3882 20          | DM              |
| Artikel für die Schönheitspflege, Ne-<br>cessairegarnituren, Parfümzerstäuber,<br>Metallkämmen, Bilderrahmen und Spiegel,<br>Rauchergeräte, Puder- und Zigaretten-<br>dosen, Sportpreise (ohne Medaillen und<br>Plaketten; diese siehe Meldenummer<br>3958 00 bzw. Klasse 3887), Statuetten,<br>Geschenk-, Andenken-, Zugabe- und<br>Reklameartikel, überwiegend aus Metall,<br>Devotionalien, Grabkränze aus Metall,<br>Gongs, Uhrenschutzkapseln usw. |                  |                 |
| Taschenfeuerzeuge   | 3882 31          | Stück           |
| Tischfeuerzeuge   | 3882 35          | Stück           |
| Damentaschenbügel, -verschlüsse und<br>-ornamente   | 3882 40          | DM              |
| Wohnraumleuchtenteile (ohne solche der<br>Meldenummer 3641 09) und Bestandteile aus<br>Metall für sonstige Beleuchtungskörper   | 3882 60          | kg              |
| Heizapparate und Kocher für flüssige und gas-<br>förmige Brennstoffe (ohne Haushaltsgas-<br>kocher; diese siehe Klasse 3831)  | 3882 70          | Stück           |
| Sonstige anderweitig nicht genannte Metall-<br>waren für den Hausgebrauch (Innenaus-<br>stattung) (Art angeben)<br>auch Stative   | 3882 90          | DM              |
| <b>Büro- und Schreibgeräte und sonstige Metallwaren<br/>für gewerbliche Zwecke</b>  |                  |                 |
| Büro-, Schreib- und Zeichengeräte (ohne Füll-<br>halter, Füllstifte und deren Teile)  | 3883 10          | DM              |
| Bleistiftspitzer und -maschinen, Briefordner<br>und Schnellhefterbestandteile, Brief-<br>waagen, Durchschreibevorrichtungen,<br>Dauerblocks, Kartenreiter, Locher, Heft-<br>apparate, Schreibfedern, Federstiften u.ä.  |                  |                 |



## Noch Selbständiger Industriezweig 38 8 = Metall- und Kurzwarenherstellung

| Erzeugnis   | Melde-<br>nummer | Maß-<br>einheit |
|---|------------------|-----------------|
| Füllhalter aus allen Werkstoffen  | 3883 21          | Stück           |
| Kugelschreiber aus allen Werkstoffen  | 3883 23          | Stück           |
| Drehbleistifte aus allen Werkstoffen  | 3883 25          | Stück           |
| Druckbleistifte aus allen Werkstoffen   | 3883 27          | Stück           |
| Teile zu Füllhaltern, Kugelschreibern, Dreh- und Druckbleistiften (ohne Minen)  | 3883 29          | DM              |
| Stempelapparate und verwandte Erzeugnisse<br>Schlag-, Brenn- und andere Stempel ( <u>ohne Gummistempel</u> ; diese siehe Meldenummer 5719 00), Numeroteure, Kontrollzangen, Fahrkartenkontrollapparate, Adreßplatten usw. | 3883 40          | DM              |
| Lötlampen und sonstige Lötgeräte  | 3883 50          | kg              |
| Tragbare Garten- und Schädlingsbekämpfungsspritzen  | 3883 60          | kg              |
| Zinkwaren<br>Zinkbehälter, Zinksärge, Zinkbecher usw.   | 3883 70          | kg              |
| Edelmetallwaren für technische Zwecke<br>Elektroden, Kontakte, Netzkatalysatoren, Laborgeräte, Spindnusen usw.  | 3883 80          | DM              |
| Sonstige anderweitig nicht genannte Metallwaren für gewerbliche Zwecke (Art angeben)<br>Taschenlampenhüllen, Isolierflaschenhüllen, Etikette usw.   | 3883 90          | DM              |
| <b>Feine Drahtwaren (ohne Drahterzeugnisse der Meldenummern 3817 11 bis 3817 97 und ohne grobe Drahtwaren; diese siehe Meldenummer 3825 00)</b>   |                  |                 |
| Metalltücher und Egoutteure <sup>1)</sup><br>Endlose und offene Metallgewebe für die Papier-, Pappen-, Holzstoff-, Zellstoff- und Kunstfaserproduktion  | 3884 10          | kg              |
| Haushaltdrahtwaren<br>Küchensiebe, Speiseglocken, Rühr- und Schlagruten, Vogelkäfige, Lampenschirmgestelle, Drahtkörbchen, Gasanzünder u.ä.   | 3884 31          | kg              |
| Gewerbliche Drahtwaren<br>Drahtflaschenverschlüsse, Plomben, Kramer- und sonstige Verbandschienen usw.  | 3884 35          | kg              |

<sup>1)</sup> Zur Kennzeichnung des Materials ist bei den durch die Fußnote <sup>1)</sup> ergänzten Meldenummern dieser Klasse der 6-stelligen Meldenummer als 7. Stelle folgender Schlüssel anzufügen: 3 = Stahl, 4 = NE-Schwermetall, 5 = NE-Leichtmetall.

## Noch Selbständiger Industriezweig 38 8 = Metall- und Kurzwarenherstellung

| Erzeugnis   | Melde-<br>nummer | Maß-<br>einheit |
|---|------------------|-----------------|
| Metalltopfreiniger und Parkettspänertücher  | 3884 51          | kg              |
| Stahlwolle und -späne (ohne Pulver; dieses<br>siehe Klasse 3826 und ohne Gries)   | 3884 55          | kg              |
| Leonische Drähte und Gespinste, Pailletten <sup>1)</sup>  | 3884 70          | kg              |
| Schirmfurnituren  | 3884 90          | kg              |
| <b>Metallfolien, Blattmetalle, Metallpulver, Dosen,<br/>Tuben und Kapseln</b>   |                  |                 |
| Dünne Bänder (0,021 bis unter 0,250 mm), un-<br>veredelt und veredelt, aus Aluminium und<br>Aluminiumlegierungen  | 3885 11          | kg              |
| Unveredelte Aluminiumfolien (auch solche aus<br>Aluminiumlegierungen)   | 3885 14          | kg              |
| Veredelte Aluminiumfolien (auch solche aus<br>Aluminiumlegierungen)   |                  |                 |
| unkaschiert   | 3885 17          | kg              |
| kaschiert   | 3885 18          | kg              |
| Andere Folien, auch veredelt  |                  |                 |
| aus Kupfer und Kupferlegierungen  | 3885 21          | kg              |
| aus Zink  | 3885 23          | kg              |
| aus Blei und Bleilegierungen  | 3885 25          | kg              |
| aus Zinn und Zinnlegierungen  | 3885 27          | kg              |
| aus sonstigen Metallen (Art angeben)  | 3885 29          | kg              |
| Blattmetalle  |                  |                 |
| aus Aluminium   | 3885 31          | kg              |
| aus Kupfer und Kupferlegierungen  | 3885 32          | kg              |
| aus Silber  | 3885 35          | g               |
| aus Gold  | 3885 36          | g               |
| aus sonstigen Metallen (Art angeben)  | 3885 39          | kg              |
| Metallpulver  |                  |                 |
| Aluminiumpulver, -grieß und -paste <sup>2)</sup>  | 3885 41          | kg              |
| Magnesiumpulver <sup>2)</sup>   | 3885 42          | kg              |
| Kupferpulver <sup>2)</sup>  | 3885 43          | kg              |
| Pulver aus Kupferlegierungen <sup>2)</sup>  | 3885 44          | kg              |
| Bleipulver <sup>2)</sup>  | 3885 45          | kg              |
| Zinkpulver <sup>2)</sup>  | 3885 46          | kg              |
| Zinnpulver <sup>2)</sup>  | 3885 47          | kg              |
| Dosen, Hülsen (ohne Taschenlampen- und<br>Isolierflaschenhülsen; diese siehe Klasse<br>3883) und sonstige Spritzteile aus Aluminium,<br>auch mit Verschuß | 3885 50          | kg              |

<sup>1)</sup> Zur Kennzeichnung des Materials ist bei den durch die Fußnote <sup>1)</sup> ergänzten Meldedepositionen dieser Klasse der 6-stelligen Meldenummer als 7. Stelle folgender Schlüssel anzufügen: 3 = Stahl, 4 = NE-Schwermetall, 5 = NE-Leichtmetall.

<sup>2)</sup> Hauptsächlich durch mechanische Zerkleinerung hergestellt. (Siehe auch Metallpulver des Selbständigen Industriezweiges 28 1 = Metallhütten und Umschmelzwerke einschl. Edelmetallscheideanstalten und Raffinieranstalten.)

## Noch Selbständiger Industriezweig 38 8 = Metall- und Kurzwarenherstellung

| Erzeugnis  | Melde-<br>nummer | Maß-<br>einheit |
|--|------------------|-----------------|
| <b>Tuben</b>   |                  |                 |
| auch beutelähnliche kleine Behälter ohne<br>Schultergewinde und ohne Schraubver-<br>schluß (z. B. Kaffeetuben bzw. -beutel)  |                  |                 |
| aus Aluminium  | 3885 61          | Stck u. kg      |
| aus Blei   | 3885 64          | Stck u. kg      |
| aus Zinn   | 3885 67          | Stck u. kg      |
| aus sonstigen Metallen (Art angeben)   | 3885 69          | Stck u. kg      |
| <b>Flaschenkapseln</b>   |                  |                 |
| aus Aluminium  | 3885 71          | Stck u. kg      |
| aus Blei, verzinkt   | 3885 72          | Stck u. kg      |
| Sonstige Metallkapseln (Art angeben)   | 3885 79          | kg              |
| <b>Druckplatten und Schriftgießerei-Erzeugnisse</b>  |                  |                 |
| Atz- und Offsetplatten, Druckplatten für litho-<br>graphische Zwecke   | 3886 10          | kg              |
| Schriftgießerei-Erzeugnisse  | 3886 50          | kg              |
| Gegossene Schriften (auch Blindenschreib-<br>tafeln), Einfassungen, Blindmaterial und<br>Linien für Buchdruck, Matrizen zum Setz-<br>maschinenzeilenguß  |                  |                 |
| <b>Kurzwaren</b>   |                  |                 |
| Metallknöpfe (ohne Einnietdruckknöpfe)<br>auch stoffbezogene Wäscheknöpfe  | 3887 11          | 1000 Stück      |
| Knopfteile aus Metall  | 3887 15          | kg              |
| Abzeichen, Medaillen, Plaketten und Marken<br>(ohne Schmuckcharakter)  | 3887 20          | kg              |
| Nähzubehör (ohne Nadeln; diese siehe Klasse<br>3888)   | 3887 30          | kg              |
| Fingerhüte, Nadeleinfädler u. ä.   |                  |                 |
| Reißverschlüsse aus Metall   | 3887 41          | m               |
| Sonstiges Zubehör für Bekleidung   | 3887 49          | kg              |
| Bekleidungs- und Gürtelschnallen und<br>-schließen, Haken und Augen (Osen),<br>Bandagenschnallen, orthopädische Schnal-<br>len, Hosenträger-, Sockenhalter-, Strumpf-<br>halter- und Ärmelhalterteile, Mieder-<br>federn, Blankscheite u. ä. |                  |                 |
| Reit- und Fahrgeschirrbeschlüge  | 3887 50          | kg              |
| Trensen, Steigbügel, Brustringe, Haken<br>und Schnallen für Geschirre, Zug- und<br>Brustkettenhaken u. ä.  |                  |                 |

## Noch Selbständiger Industriezweig 38 8 = Metall- und Kurzwarenherstellung

| Erzeugnis  | Melde-<br>nummer | Maß-<br>einheit |
|--|------------------|-----------------|
| <b>Dekorationsmetallwaren</b>  |                  |                 |
| Rohre, Schienen, leichte Profile, Befestigungsmaterial für Gardinen, Vorhänge und sonstige Wohnausstattung   | 3887 61          | kg              |
| Wäscheablagen, Garderoben und deren Zubehör  | 3887 64          | kg              |
| Ausstattungsgegenstände für Schlacht- und Kühlhauseinrichtungen, für Schaufenster und Ladeneinrichtungen   | 3887 67          | kg              |
| Spezialnägeln und -stifte  | 3887 70          | kg              |
| Reißbrettstifte, Polster- und Koffernägeln, Teppichnägeln, geschnittene Nägel  |                  |                 |
| Sonstige Kurzwaren (Art angeben)<br>z. B. Hohlkieten   | 3887 90          | kg              |
| <b>Nadeln</b>  |                  |                 |
| Nähmaschinennadeln   | 3888 10          | kg              |
| Näh- und Stopfnadeln, Handwerkernadeln   | 3888 20          | kg              |
| Stahlspitzen (Ahlen und Orter)   | 3888 30          | kg              |
| Sicherheitsnadeln  | 3888 40          | kg              |
| Stecknadeln  | 3888 50          | kg              |
| Sprechmaschinennadeln  | 3888 60          | kg              |
| Haar- und Frisurnadeln   | 3888 70          | kg              |
| Handarbeitsnadeln <sup>1)</sup>  | 3888 80          | kg              |
| Strick- und Häkelnadeln  |                  |                 |
| Spinnereinnadeln   | 3266 13          | kg              |
| Strickmaschinennadeln  | 3266 41          | kg              |
| Wirkmaschinennadeln  | 3266 42          | kg              |
| Sonstige Nadeln <sup>1)</sup> (Art angeben)<br>auch Angelhaken   | 3888 90          | kg              |
| <b>Leichte Zieh-, Preß- und Stanzteile</b><br>(ohne kaltverformte und ohne warmverformte Teile aus Stahl; diese siehe Klasse 3821)   |                  |                 |
| Riemen- und Transportbandverbinder und -apparate, Rohr- und Schlauchverbinder  | 3889 10          | kg              |
| Metallkollanhänger   | 3889 20          | kg              |
| Massenteile für die Radio- und Elektroindustrie, Installationsmaterial   | 3889 30          | kg              |
| Brief- und Heftklammern, Musterklammern  | 3889 40          | kg              |
| Filmspulen, Farbbandspulen und pharmazeutische Spulen  | 3889 60          | kg              |
| <sup>1)</sup> Zur Kennzeichnung des Materials ist bei den durch die Fußnote <sup>1)</sup> ergänzten Meldedepositionen dieser Klasse der 6-stelligen Meldenummer als 7. Stelle folgender Schlüssel anzufügen:<br>3 = Stahl, 4 = NE-Schwermetall, 5 = NE-Leichtmetall. |                  |                 |

## Noch Selbständiger Industriezweig 38 8 = Metall- und Kurzwarenherstellung

| Erzeugnis   | Melde-<br>nummer | Maß-<br>einheit |
|---|------------------|-----------------|
| Stauferbüchsen, Oler (ohne Öl- und Fett-<br>schmierpumpen; diese siehe Melde-<br>nummern 3273 04 und 3273 95)   | 3889 70          | kg              |
| Leichte Zieh-, <sup>3476</sup> Preß- und <sup>3477</sup> Stanzteile nach<br>Muster oder Zeichnung für gewerblichen<br>und industriellen Bedarf, soweit nicht an<br>anderer Stelle genannt   | 3889 90          | kg              |
| <b>Reparaturen und Lohnveredlungsarbeiten</b>   |                  |                 |
| Reparaturen an Erzeugnissen des Arbeits-<br>bereiches dieses Selbständigen Industrie-<br>zweiges  | 3880 95          | DM              |
| Lohnveredlungsarbeiten an Erzeugnissen des<br>Arbeitsbereiches dieses Selbständigen In-<br>dustriezweiges   | 3880 96          | DM              |
| (ohne in Lohnarbeit hergestellte Erzeug-<br>nisse des Arbeitsbereiches dieses Selbst-<br>ständigen Industriezweiges; diese sind in<br>der vierteljährlichen Produktionserhebung<br>besonders als Lohnarbeit gekennzeichnet<br>mit der in Betracht kommenden Melde-<br>nummer auszuweisen. Im Produktions-<br>Eilbericht ist eine besondere Kennzeich-<br>nung der Lohnarbeit nicht erforderlich.) |                  |                 |



## Selbständiger Industriezweig 38 9 Werkzeuherstellung

### Zur Beachtung:

Von den umlaufenden Werkzeugen für die Metallbearbeitung sind hier nur die besonders aufgeführten zu melden; alle übrigen gehören zum ~~Arbeitsbereich~~ der Industriegruppe 32 0 = Maschinenbau. Präzisionsmeßzeuge gehören zum ~~Arbeitsbereich~~ der Industriegruppe 37 0 = Feinmechanik und Optik, Schleifkörper und Schleifmittel zu ~~dem der~~ Industriegruppe 51 0 = Feinkeramik und Schleifpasten zu dem der Industriegruppe 40 0 = Chemie.

Hartmetall und hartmetallbestückte Werkzeuge siehe Meldenummern 3898 10 bis 3898 49, Diamantwerkzeuge siehe Meldenummern 3898 71 und 3898 79.

Teile zu den jeweils genannten Werkzeugen werden unter den entsprechenden Werkzeug-Positionen mitgemeldet.

| Erzeugnis  | Melde-<br>nummer | Maß-<br>einheit |
|--|------------------|-----------------|
| <b>Äxte, Hobeleisen, Hämmer, Klempnerwerkzeuge u. ä.</b>   |                  |                 |
| Äxte, Beile, Häpen und andere Spalt- und Schälwerkzeuge  | 3891 10          | kg              |
| Beitel, Hobeleisen, Hobel, Stech- und Schnitzwerkzeuge und Zubehör   | 3891 40          | kg              |
| Hämmer, Fäustel aller Art und Amboß-Einsatzwerkzeuge (für Schmiede- und Klempnerarbeiten usw.)   | 3891 70          | kg              |
| <b>Einsteckwerkzeuge, Bohr- und Schleifwerkzeuge</b>   |                  |                 |
| Einsteckwerkzeuge (ohne hartmetallbestückte; diese siehe Klasse 3898)<br>(handgeführte stoßende, schlagende oder drehend wirkende Werkzeuge für Kraftantrieb zu Arbeiten in Gestein, Mauerwerk usw. und deren Grobbearbeitung einschl. der von Metall) | 3892 10          | kg              |
| Hand- und Maschinenbohrer für Holz und nichtmetallische Werkstoffe   | 3892 30          | kg              |
| Bohrwinden, Bohrknarren, Drillbohrapparate, handbetriebene Brust- und Tischbohrmaschinen   | 3892 40          | kg              |
| Schleifapparate für Hand- und Fußbetrieb   | 3892 70          | kg              |
| <b>Sägen, Sägeblätter, Sägenzubehör</b>  |                  |                 |
| Handsägen und Heftsägen für Holz   | 3893 11          | kg              |
| Kreissägeblätter für Holz  | 3893 13          | kg              |
| Bandsägeblätter für Holz (auch in Rollen)  | 3893 15          | kg              |
| Gattersägeblätter und sonstige Langsägen für Holz (nicht Maschinen)  | 3893 17          | kg              |

## Noch Selbständiger Industriezweig 38 9 = Werkzeugherstellung

| Erzeugnis  | Melde-<br>nummer | Maß-<br>einheit |
|--|------------------|-----------------|
| Laubsägeblätter für alle Werkstoffe  | 3893 19          | kg              |
| Holzsägemaschinen mit hin und her gehendem, umlaufendem und kreisendem Werkzeug siehe Meldenummern 3217 11 bis 3217 29   |                  |                 |
| Metallkreissägeblätter mit Einzelzähnen oder mit Segmenten bestückt (ohne Sägeblätter nach DIN 1837, 1838 und ähnliche Sonderkonstruktionen)<br>auch Einzelzähne, Segmente oder Stammblätter | 3893 41          | kg              |
| Metallkreissägeblätter nach DIN 1837, 1838 und ähnliche Sonderkonstruktionen   | 3893 42          | kg              |
| Sonstige Metallkreissägeblätter (Art angeben)  | 3893 44          | kg              |
| Metall-Langsägeblätter einschl. Bandsägeblätter, Schienensägen, Dekupiersägen, Segmentsägen (alle für Metall)  | 3893 47          | kg              |
| Sägemaschinen für die Metallbearbeitung siehe Meldenummern 3211 61 bis 3211 65   |                  |                 |
| Steinsägen   | 3893 70          | kg              |
| Sägenzubehör<br>z. B. Gestelle, Bogen, Angeln, Schränkeisen, Griffe, Hefte, Augen und Ohre   | 3893 90          | kg              |
| <b>Maschinenwerkzeuge für die Bearbeitung von Holz und nichtmetallischen Werkstoffen, Maschinenmesser</b>  |                  |                 |
| Fräs- und Sägeketten   | 3894 11          | kg              |
| Fräser, Messerköpfe und verwandte Maschinenwerkzeuge für Holz und nichtmetallische Werkstoffe  | 3894 15          | kg              |
| Lange Maschinenmesser auch für Handapparate aller Art (soweit nicht rund oder für Erntemaschinen) einschl. Stanzmesser   | 3894 51          | kg              |
| Runde Maschinenmesser auch für Handapparate aller Art einschl. Messer und Lochscheiben für Küchenmaschinen   | 3894 54          | kg              |
| Maschinenmesser für Mäh- und Erntemaschinen einschl. Rübenmesser, Plantagenmesser und Hauer (aber nicht solche der Meldenummer 3824 44), Schnitzelmesser für Zuckerrüben                     | 3894 57          | kg              |
| <b>Zangen, Blechscheren, Feilen u. ä.</b>  |                  |                 |
| Zangen aller Art, auch schneidend (ohne Rohrzangen; diese siehe Klasse 3897), Locheisen und ähnliche Werkzeuge   | 3895 10          | kg              |



## Noch Selbständiger Industriezweig 38 9 = Werkzeugherstellung

| Erzeugnis   | Melde-<br>nummer | Maß-<br>einheit |
|---|------------------|-----------------|
| Blechscheren und ähnliche Scheren zum Schneiden von Metall (ohne Handhebelblechscheren; diese siehe Klasse 3824 und ohne Scheren und Stanzen für Hand- und Fußbetrieb [Blechbearbeitungsmaschinen]; diese siehe Meldenummer 3212 41)<br>auch Heckenscheren, Stockblechscheren u. ä. | 3895 30          | kg              |
| Feilen und Raspeln  | 3895 50          | kg              |
| Maschinenfreihandwerkzeuge zum Feilen, Fräsen usw.<br>(handgeführte Werkzeuge zur Feinbearbeitung für Elektroantrieb mit biegsamer Welle)   | 3895 70          | DM              |
| <b>Schneidstähle, Ziehwerkzeuge u. ä. (ohne Hartmetall- und Diamantwerkzeuge; diese siehe Klasse 3898)</b>  |                  |                 |
| Schneidstähle (Norm-, Form-, Profil- und Sonderstähle), Drehzähne (Drehlinge)   | 3896 10          | kg              |
| Ziehwerkzeuge   | 3896 40          | kg              |
| Rohrwalzen, Anbohrapparate (Abdichtapparate), Abdreh- und Kordierwerkzeuge  | 3896 70          | kg              |
| <b>Montage- und Sonderwerkzeuge</b>   |                  |                 |
| Montagewerkzeuge  |                  |                 |
| Schraubstöcke, Schraubzwingen und ähnliche Spannzeuge   | 3897 11          | kg              |
| Schraubenschlüssel und Rohrzangen, fest und verstellbar, einschl. Einsatz- und dazugehöriger Betätigungswerkzeuge   | 3897 12          | kg              |
| Schraubenzieher (Schraubendreher)   | 3897 13          | kg              |
| Körner, Durchschläger, Nietenzieher, Mauerbohrer, Kistenöffner, Schaber, Aufreißer und ähnliche Montage- und Installationswerkzeuge   | 3897 16          | kg              |
| Sonderwerkzeuge   |                  |                 |
| Telegraphenbauwerkzeuge, soweit nicht an anderer Stelle genannt   | 3897 51          | kg              |
| Werkzeuge für die Lederbearbeitung, soweit nicht an anderer Stelle genannt<br>z. B. für Schuhmacher, Sattler usw.   | 3897 53          | kg              |
| Kellen, Spachteln (einschl. Farbkratzer, Kittmesser), Glasschneider und ähnliche Sonderwerkzeuge für Maurer, Maler und Glaser   | 3897 55          | kg              |

## Noch Selbständiger Industriezweig 38 9 = Werkzeugherstellung

| Erzeugnis  | Melde-<br>nummer | Maß-<br>einheit |
|--|------------------|-----------------|
| <b>Hartmetall, Hartmetallwerkzeuge und Diamant-<br/>werkzeuge</b>  |                  |                 |
| Hartmetall   | 3898 10          | DM              |
| Hartmetallplättchen, -stäbchen und ähn-<br>liche Hartmetall-Formstücke zur Her-<br>stellung von Werkzeugen bestimmt<br>(Karbid aus Wolfram, Titan usw. unter<br>Verwendung eines Bindemittels)                           |                  |                 |
| Hartmetallwerkzeuge  |                  |                 |
| Hartmetallbestückte Schneidstähle (Norm-,<br>Form-, Profil- und Sonderstähle) einschl.<br>Einsatzmesser  | 3898 41          | kg              |
| Hartmetallbestückte Ziehwerkzeuge<br>Ziehsteine, Ziehringe, Ziehdorne, Zieh-<br>matrizen und andere spanlose Ver-<br>formungswerkzeuge   | 3898 44          | kg              |
| Hartmetallbestückte Einsteckwerkzeuge für<br>Arbeiten in Gestein, Mauerwerk und<br>Metall  | 3898 47          | kg              |
| Schlagbohrer, Bohrkronen, Drehbohrer,<br>Schränpicken u. ä.  |                  |                 |
| Sonstige anderweitig nicht genannte hart-<br>metallbestückte Werkzeuge (ohne sich<br>drehende Maschinenwerkzeuge für die<br>Metallbearbeitung; diese siehe Melde-<br>nummer 3218 90) (Art angeben)                       | 3898 49          | kg              |
| Diamantwerkzeuge   |                  |                 |
| Diamantziehwerkzeuge   | 3898 71          | DM              |
| Diamant-Schleifscheiben (keramische Schleif-<br>scheiben siehe Meldenummern 5191 11<br>bis 5191 57)  | 3898 75          | DM              |
| Sonstige Diamantwerkzeuge (Art angeben)  | 3898 79          | DM              |
| <b>Anreiß-, Meß- und sonstige Werkzeuge (ohne<br/>Maschinen- und Präzisionswerkzeuge der Melde-<br/>nummern 3218 10 bis 3218 90 und ohne Präzi-<br/>sionsmeßzeuge; diese siehe Meldenummern<br/>3753 81 bis 3753 89)</b> |                  |                 |
| Einfache Anreiß- und Meßzeuge für Hand-<br>werker  | 3899 10          | DM              |
| Winkel, Zirkel, Lineale, Rollbandmaße,<br>Wasserwaagen u. ä. (Zeichen- und<br>mathematische Instrumente siehe Melde-<br>nummern 3752 10 bis 3752 70)   |                  |                 |
| Sonstige anderweitig nicht genannte Werk-<br>zeuge und Teile hierzu (ohne sich drehende<br>Maschinenwerkzeuge für die Metallbearbei-<br>tung; diese siehe Meldenummern 3218 10 bis<br>3218 90)                           | 3899 80          | kg              |
| Vorgearbeitete Teile (Rohlinge) zu den Werk-<br>zeugen der vorgenannten Meldenummern   | 3899 90          | kg              |

## Noch Selbständiger Industriezweig 38 9 = Werkzeugherstellung

| Erzeugnis   | Melde-<br>nummer | Maß-<br>einheit |
|---|------------------|-----------------|
| <b>Reparaturen und Lohnveredlungsarbeiten</b>   |                  |                 |
| Reparaturen an Erzeugnissen des Arbeitsbereiches dieses Selbständigen Industriezweiges  | 3890 95          | DM              |
| Lohnveredlungsarbeiten an Erzeugnissen des Arbeitsbereiches dieses Selbständigen Industriezweiges<br>(ohne in Lohnarbeit hergestellte Erzeugnisse des Arbeitsbereiches dieses Selbständigen Industriezweiges; diese sind in der vierteljährlichen Produktionserhebung besonders als Lohnarbeit gekennzeichnet mit der in Betracht kommenden Meldenummer auszuweisen. Im Produktions-Eilbericht ist eine besondere Kennzeichnung der Lohnarbeit nicht erforderlich.) | 3890 96          | DM              |

**Anhang:****Schweißarbeiten**

| Erzeugnis   | Melde-<br>nummer | Maß-<br>einheit |
|---|------------------|-----------------|
| <b>Schweißarbeiten allgemeiner Art</b><br>(soweit nicht zur Fabrikation gehörend) | 3800 99          | DM              |



**Industriegruppe 39 0**  
**Musikinstrumente, Spielwaren,**  
**Turn- und Sportgeräte, Schmuckwaren**  
**und Bearbeitung von Edelsteinen;**  
**Sportwaffen**

**Übersicht**

**Großmusikinstrumente**

|                            |      |
|----------------------------|------|
| Klaviere                   | 3911 |
| Flügel                     | 3913 |
| Harmonien und Zungenorgeln | 3915 |
| Pfeifenorgeln              | 3917 |

**Musikwerke, Saiten-, Blas- und sonstige Kleinmusikinstrumente**

|  |      |
|--|------|
| Musikwerke   | 3921 |
| Streich- und Zupfinstrumente einschl. Saiten                   | 3922 |
| Schlag-, Effekt- und Signalinstrumente                         | 3923 |
| Blasinstrumente  | 3924 |
| Harmonikas   | 3925 |
| Phonografische Instrumente, Schallplatten und Magnetofonbänder | 3926 |

**Spielwaren und Christbaumschmuck**

|  |      |
|--|------|
| Blech- und Metallspielwaren (ohne Musik- und Sportspielwaren)  | 3931 |
| Holzspielwaren (ohne Musik- und Sportspielwaren)   | 3932 |
| Musik- und Sportspielwaren   | 3933 |
| Stoff- und Fellspielwaren (ohne Puppen)  | 3934 |
| Puppen und deren Teile (ohne solche aus Gummi)   | 3935 |
| Papier-, Pappe- und Massespielwaren (einschl. Gesellschafts-, Unterhaltungs- und Beschäftigungsspiele) | 3936 |

**Gültig ab Januar 1956**

**Noch Industriegruppe 390 = Musikinstrumente, Spielwaren, Turn- und Sportgeräte,  
Schmuckwaren und Bearbeitung von Edelsteinen;  
Sportwaffen**

|  |      |
|--|------|
| Glasspielwaren   | 3937 |
| Christbaumschmuck aller Art  | 3938 |
| Schneiderpuppen u. ä., sonstige Spielwaren   | 3939 |
| <b>Turn- und Sportgeräte</b>   |      |
| Geräte für Turnen und Gymnastik  | 3941 |
| Geräte für Rasensport  | 3942 |
| Geräte für Leicht- und Schwerathletik  | 3943 |
| Geräte für Eis- und Wintersport  | 3944 |
| Geräte für Bergsport   | 3945 |
| Geräte für Angelsport  | 3946 |
| Geräte für Schwimm- und Wassersport (einschl. Faltboote,<br>aber ohne Sportruderboote) | 3947 |
| Geräte für sonstige nicht genannte Sportarten  | 3949 |
| <b>Schmuckwaren</b>  |      |
| Schmuckhalbfabrikate   | 3951 |
| Schmuckwaren und schmuckähnliche Erzeugnisse   | 3952 |
| Schmuckhalbfabrikate und Schmuckwaren nach Gablonzer<br>Art (ohne solche aus Glas)     | 3953 |
| Antiksilberwaren   | 3954 |
| Juwelen  | 3957 |
| Orden und Ehrenzeichen   | 3958 |
| <b>Bearbeitete Edelsteine und Diamanten (auch synthetische)</b>                        |      |
| Edelsteine für Schmuckwaren (ohne Diamanten)   | 3961 |
| Schmucksteine (Halbedelsteine)   | 3962 |
| Diamanten (ohne technische)  | 3963 |
| Technische Steine  | 3965 |
| Perlen, Perlmutter, Korallen, Hartglas   | 3967 |
| <b>Sportwaffen (Handelswaffen) und deren Munition</b>                                  |      |
| Pistolen und Revolver  | 3981 |
| Sport- und Jagdgewehre   | 3983 |
| Apparate zur schmerzlosen Viehtötung und Teile hierzu                                  | 3985 |
| Waffenteile  | 3987 |
| Schießbedarf   | 3989 |

## Selbständiger Industriezweig 39 1

### Großmusikinstrumente

| Erzeugnis   | Melde-<br>nummer | Maß-<br>einheit |
|---|------------------|-----------------|
| <b>Klaviere</b>   | 3911 00          | Stück           |
| <b>Flügel</b>   | 3913 00          | Stück           |
| <b>Harmonien und Zungenorgeln</b>   | 3915 00          | Stück           |
| <b>Pfeifenorgeln</b>  | 3917 00          | Stück           |
| <b>Zubehör, Einzel- und Ersatzteile für Großmusik-<br/>instrumente, soweit nicht an anderer Stelle ge-<br/>nannt</b>  | 3910 09          | DM              |
| <b>Reparaturen und Lohnveredlungsarbeiten</b>   |                  |                 |
| Reparaturen an Erzeugnissen des Arbeits-<br>bereiches dieses Selbständigen Industrie-<br>zweiges  | 3910 95          | DM              |
| Lohnveredlungsarbeiten an Erzeugnissen des<br>Arbeitsbereiches dieses Selbständigen Indu-<br>striezweiges<br>(ohne in Lohnarbeit hergestellte Erzeug-<br>nisse des Arbeitsbereiches dieses Selb-<br>ständigen Industriezweiges; diese sind<br>in der vierteljährlichen Produktions-<br>erhebung besonders als <b>Lohnarbeit</b> ge-<br>kennzeichnet mit der in Betracht kom-<br>menden Meldenummer auszuweisen. Im<br>Produktions-Eilbericht ist eine besondere<br>Kennzeichnung der Lohnarbeit nicht er-<br>forderlich.) | 3910 96          | DM              |





## **Selbständiger Industriezweig 39 2**

### **Musikwerke, Saiten-, Blas- und sonstige Klein-Musikinstrumente**

| Erzeugnis   | Melde-<br>nummer | Maß-<br>einheit |
|---|------------------|-----------------|
| <b>Musikwerke</b><br>z. B. Musikautomaten, Drehorgeln, Spiel-<br>uhren und -dosen, Orchestrions u. a.                             | 3921 00          | Stück           |
| <b>Streich- und Zupfinstrumente einschl. Saiten</b>   |                  |                 |
| Streichinstrumente  | 3922 10          | Stück           |
| Zupfinstrumente   | 3922 50          | Stück           |
| Saiten aller Art  | 3922 90          | Stück           |
| <b>Schlag-, Effekt- und Signalinstrumente</b><br>auch Signal- und Stimpfpfeifen, Okarinas<br>und dergleichen                      | 3923 00          | Stück           |
| <b>Blasinstrumente</b>  | 3924 00          | Stück           |
| <b>Harmonikas</b>   |                  |                 |
| Mundharmonikas  | 3925 10          | Stück           |
| Handharmonikas (Akkordeons)   | 3925 50          | Stück           |
| <b>Phonografische Instrumente, Schallplatten und<br/>Magnetofonbänder</b>   |                  |                 |
| Sprechmaschinen ( <del>ohne elektrische Platten-<br/>spieler; diese siehe Meldenummern 3663 33<br/>und 3663 34</del> )            | 3926 10          | Stück           |
| Schallplatten, bespielt   | 3926 50          | Stück           |
| Magnetofonbänder  | 3926 60          | Stck. u. m      |
| Sonstige Tonträger (Art angeben)  | 3926 70          | Stück           |
| <b>Zubehör für Musikwerke, Saiten-, Blas- und<br/>sonstige Klein-Musikinstrumente, soweit nicht<br/>an anderer Stelle genannt</b> | 3920 08          | DM              |
| Etuís, Metronome, Notenständer usw. (aber<br>nicht Sprechmaschinennadeln; diese siehe<br>Meldenummer 3888 60)                     |                  |                 |

*Gültig ab Januar 1956*

**Noch Selbständiger Industriezweig 39 2 = Musikwerke, Saiten-, Blas- und sonstige Klein-Musikinstrumente**

| Erzeugnis  | Melde-<br>nummer | Maß-<br>einheit |
|--|------------------|-----------------|
| <b>Einzel- und Ersatzteile für Musikwerke, Saiten-, Blas- und sonstige Klein-Musikinstrumente, soweit nicht an anderer Stelle genannt</b>  | 3920 09          | DM              |
| <b>Reparaturen und Lohnveredlungsarbeiten</b>  |                  |                 |
| Reparaturen an Erzeugnissen des Arbeitsbereiches dieses Selbständigen Industriezweiges   | 3920 95          | DM              |
| Lohnveredlungsarbeiten an Erzeugnissen des Arbeitsbereiches dieses Selbständigen Industriezweiges<br>(ohne in Lohnarbeit hergestellte Erzeugnisse des Arbeitsbereiches dieses Selbständigen Industriezweiges; diese sind in der vierteljährlichen Produktions-erhebung besonders als Lohnarbeit gekennzeichnet mit der in Betracht kommenden Meldenummer auszuweisen. Im Produktions-Eilbericht ist eine besondere Kennzeichnung der Lohnarbeit nicht erforderlich.) | 3920 96          | DM              |

## **Selbständiger Industriezweig 39 3**

### **Spielwaren und Christbaumschmuck**

| Erzeugnis   | Melde-<br>nummer | Maß-<br>einheit |
|---|------------------|-----------------|
| <b>Blech- und Metallspielwaren (ohne Musik- und<br/>Sportspielwaren; diese siehe Klasse 3933)</b>   | 3931 00          | DM              |
| <b>Holzspielwaren (ohne Musik- und Sportspielwaren;<br/>diese siehe Klasse 3933)</b>  | 3932 00          | DM              |
| <b>Musik- und Sportspielwaren</b>   |                  |                 |
| Musikspielwaren   | 3933 10          | DM              |
| Sportspielwaren (ohne Puppenwagen)<br>auch Kindersportfahrzeuge   | 3933 40          | DM              |
| Puppenwagen aller Art   | 3933 50          | DM              |
| Kinderluftgewehre und -pistolen   | 3933 70          | DM              |
| <b>Stoff- und Fellspielwaren (ohne Puppen)</b>  | 3934 00          | DM              |
| <b>Puppen und deren Teile (<u>ohne solche aus Gummi</u>;<br/>diese siehe Meldenummer 5922 75)</b>   | 3935 00          | DM              |
| <b>Papier-, Pappe- und Massespielwaren (einschl. Ge-<br/>sellschafts-, Unterhaltungs- und Beschäftigungs-<br/>spiele)</b>                                   | 3936 00          | DM              |
| <b>Glasspielwaren</b>   | 3937 00          | DM              |
| <b>Christbaumschmuck aller Art</b><br>auch Lametta, künstliche Christbäume,<br>Weihnachtskrippen und -figuren, Kerzen-<br>halter usw.                       | 3938 00          | DM              |
| <b><i>Gummi</i>spielwaren</b>   |                  |                 |
| Gummibälle, Innenblasen für Bälle   | 5922 71          | kg              |
| Gummipuppen und deren Teile   | 5922 75          | kg              |
| Sonstige Spielwaren aus Gummi (Art angeben)   | 5922 79          | kg              |
| <b>Schneiderpuppen u. ä., sonstige Spielwaren</b><br>Schneiderpuppen, bewegliche Figuren aller Art<br>für Schaufenster und ähnliche Dekorations-<br>artikel | 3939 10          | DM              |

## Noch Selbständiger Industriezweig 39 3 = Spielwaren und Christbaumschmuck

| Erzeugnis  | Melde-<br>nummer | Maß-<br>einheit |
|--|------------------|-----------------|
| Leder-, Zelluloid-, Porzellan-, Stein-, Ton-, Kunststoff- und sonstige Spielwaren (ohne solche aus Gummi; diese siehe Meldenummern 5922 71 bis 5922 79)  | 3939 90          | DM              |
| <b>Einzel- und Ersatzteile für Spielwaren, soweit nicht an anderer Stelle genannt</b>  | 3930 09          | DM              |
| <b>Reparaturen und Lohnveredlungsarbeiten</b>  |                  |                 |
| Reparaturen an Erzeugnissen des Arbeitsbereiches dieses Selbständigen Industriezweiges   | 3930 95          | DM              |
| Lohnveredlungsarbeiten an Erzeugnissen des Arbeitsbereiches dieses Selbständigen Industriezweiges<br>(ohne in Lohnarbeit hergestellte Erzeugnisse des Arbeitsbereiches dieses Selbständigen Industriezweiges; diese sind in der vierteljährlichen Produktions-erhebung besonders als Lohnarbeit gekennzeichnet mit der in Betracht kommenden Meldenummer auszuweisen. Im Produktions-Eilbericht ist eine besondere Kennzeichnung der Lohnarbeit nicht erforderlich.) | 3930 96          | DM              |

## **Selbständiger Industriezweig 39 4**

### **Turn- und Sportgeräte**

| Erzeugnis   | Melde-<br>nummer | Maß-<br>einheit |
|---|------------------|-----------------|
| <b>Geräte für Turnen und Gymnastik</b><br>(ohne vollständige Turnhalleneinrichtungen<br>[Neuprojekte], wie Schwedische Sprossen-<br>leitern, Recks, Rundläufe usw.; diese<br>siehe Meldenummer 5424 80 und ohne<br>Gummibälle; diese siehe Meldenummer<br>5922 71)  | 3941 00          | DM              |
| <b>Geräte für Rasensport</b>  | 3942 00          | DM              |
| <b>Geräte für Leicht- und Schwerathletik</b>  | 3943 00          | DM              |
| <b>Geräte für Eis- und Wintersport</b>  | 3944 00          | DM              |
| <b>Geräte für Bergsport</b>   | 3945 00          | DM              |
| <b>Geräte für Angelsport</b>  | 3946 00          | DM              |
| <b>Geräte für Schwimm- und Wassersport (einschl.<br/>Faltboote, aber ohne Sportruderboote; diese siehe<br/>Meldenummer 3451 2).</b>   | 3947 00          | DM              |
| <b>Geräte für sonstige nicht genannte Sportarten<br/>(Sportart angeben)</b>   | 3949 00          | DM              |
| <b>Zubehör, Einzel- und Ersatzteile für Turn- und<br/>Sportgeräte, soweit nicht an anderer Stelle<br/>genannt</b>   | 3940 09          | DM              |
| <b>Reparaturen und Lohnveredlungsarbeiten</b>   |                  |                 |
| Reparaturen an Erzeugnissen des Arbeits-<br>bereiches dieses Selbständigen Industrie-<br>zweiges  | 3940 95          | DM              |
| Lohnveredlungsarbeiten an Erzeugnissen des<br>Arbeitsbereiches dieses Selbständigen In-<br>dustriezweiges<br>(ohne in Lohnarbeit hergestellte Erzeug-<br>nisse des Arbeitsbereiches dieses Selbst-<br>ständigen Industriezweiges; diese sind<br>in der vierteljährlichen Produktions-<br>erhebung besonders als <b>Lohnarbeit</b> ge-<br>kennzeichnet mit der in Betracht kom-<br>menden Meldenummer auszuweisen. Im<br>Produktions-Eilbericht ist eine besondere<br>Kennzeichnung der Lohnarbeit nicht er-<br>forderlich.) | 3940 96          | DM              |



## Selbständiger Industriezweig 39 5

### Schmuckwaren

| Erzeugnis   | Melde-<br>nummer | Maß-<br>einheit |
|---|------------------|-----------------|
| <b>Schmuckhalbfabrikate</b>   |                  |                 |
| aus Gold und Platin   | 3951 10          | DM              |
| aus Silber  | 3951 30          | DM              |
| aus Doublé  | 3951 50          | DM              |
| aus unedlen Metallen  | 3951 70          | DM              |
| <b>Schmuckwaren und schmuckähnliche Erzeugnisse</b><br>(Ringe, Ketten, Armreifen, Armbänder, Uhren-<br>armbänder, Haarschmuck u. ä.)  |                  |                 |
| aus Gold und Platin   | 3952 10          | DM              |
| aus Silber  | 3952 30          | DM              |
| aus Doublé  | 3952 50          | DM              |
| aus unedlen Metallen  | 3952 70          | DM              |
| <b>Schmuckhalbfabrikate und Schmuckwaren nach<br/>Gablonsart (ohne solche aus Glas; diese siehe<br/>Meldenummer 5234 40)</b>  | 3953 00          | DM              |
| <b>Antiksilberwaren</b>   | 3954 00          | DM              |
| <b>Juwelen</b>  | 3957 00          | DM              |
| <b>Orden und Ehrenzeichen</b>   | 3958 00          | DM              |
| auch Gedenkmünzen, Abzeichen und Pla-<br>ketten mit Schmuckcharakter  |                  |                 |
| <b>Reparaturen und Lohnveredlungsarbeiten</b>   |                  |                 |
| Reparaturen an Erzeugnissen des Arbeits-<br>bereiches dieses Selbständigen Industrie-<br>zweiges  | 3950 95          | DM              |
| Lohnveredlungsarbeiten an Erzeugnissen des<br>Arbeitsbereiches dieses Selbständigen In-<br>dustriezweiges<br>(ohne in Lohnarbeit hergestellte Erzeug-<br>nisse des Arbeitsbereiches dieses Selbständigen Industriezweiges; diese sind<br>in der vierteljährlichen Produktions-<br>erhebung besonders als Lohnarbeit ge-<br>kennzeichnet mit der in Betracht kom-<br>menden Meldenummer auszuweisen. Im<br>Produktions-Eilbericht ist eine besondere<br>Kennzeichnung der Lohnarbeit nicht er-<br>forderlich.) | 3950 96          | DM              |

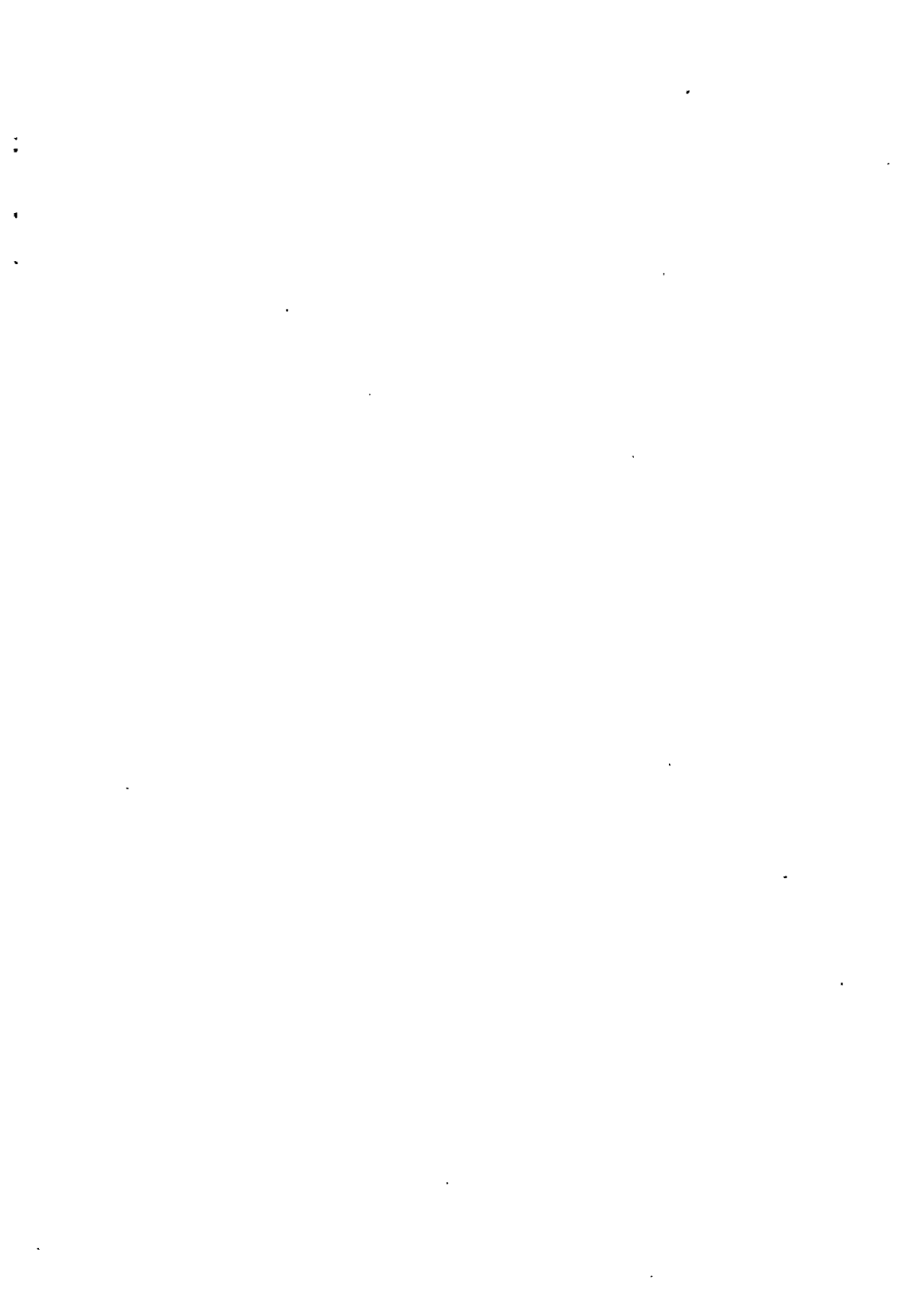



## **Selbständiger Industriezweig 39 6**

### **Bearbeitete Edelsteine und Diamanten (auch synthetische)**

| Erzeugnis   | Melde-<br>nummer | Maß-<br>einheit |
|---|------------------|-----------------|
| <b>Edelsteine für Schmuckwaren (ohne Diamanten;<br/>diese siehe Klasse 3963)</b>  |                  |                 |
| natur   | 3961 10          | Karat           |
| auch Chrysopras, natur, Augit-Pyroxen,<br>Spodumen, Hiddenit, Kunzit, Triphan,<br>Jadeit, Jade, Opal, Mondstein,<br>Titanit, Sphen                |                  |                 |
| synthetisch   | 3961 50          | Karat           |
| <b>Schmucksteine (Halbedelsteine)</b>   |                  |                 |
| Achat, Amazonit und andere Feldspate, Labra-<br>dorit, Hämatit (Blutsteine), Tigerauge,<br>Jaspis, Rosenquarz, Heliotrop (Blutjaspis),<br>Carneol | 3962 11          | Stück           |
| Sonstige Schmucksteine, natur (Art angeben)   | 3962 19          | g               |
| Schmucksteine, synthetisch  | 3962 50          | Karat           |
| <b>Diamanten (ohne technische; diese siehe Klasse<br/>3965)</b>   | 3963 00          | Karat           |
| <b>Technische Steine</b>  |                  |                 |
| Uhrenlochsteine   | 3965 10          | Stück           |
| Andere technische Steine  |                  |                 |
| aus Achat   | 3965 41          | Stück           |
| aus synthetischen Rubinen   | 3965 44          | Stück           |
| aus Saphiren  | 3965 47          | Stück           |
| Technische Diamanten (Industrie-Diamanten)  | 3965 70          | Karat           |
| <b>Perlen, Perlmutter, Korallen, Hartglas</b>   | 3967 00          | DM              |



## Selbständiger Industriezweig 39 8

### Sportwaffen (Handelswaffen) und deren Munition

| Erzeugnis   | Melde-<br>nummer | Maß-<br>einheit |
|---|------------------|-----------------|
| <b>Pistolen und Revolver</b>  |                  |                 |
| Leucht- und Signalpistolen  | 3981 10          | DM              |
| Sonstige Revolver und Pistolen, einschl. Schreck-<br>schuß- und Scheintodpistolen (Art angeben)   | 3981 90          | DM              |
| <b>Sport- und Jagdgewehre</b>   |                  |                 |
| Scheiben-Büchsen aller Art und Kaliber  | 3983 10          | DM              |
| Kleinkalibergewehre aller Art einschl. Teschings<br>(6 bis 9 mm)  | 3983 30          | DM              |
| Jagdfinten (Kal. 12 bis 32), ein- und doppel-<br>läufig, auch voll- und halbautomatisch   | 3983 51          | DM              |
| Jagdbüchsen   | 3983 55          | DM              |
| Sonstige Jagdgewehre aller Kaliber (Art an-<br>geben)   | 3983 59          | DM              |
| Drillinge, Bockbüchsfinten und Büchs-<br>finten   |                  |                 |
| Sonstige anderweitig nicht genannte Feuer-<br>waffen und ähnliche Geräte<br>z. B. Wetterkanonen, Leinenschießgeräte,<br>deren Wirkungsweise auf Pulver beruht | 3983 70          | DM              |
| Luft- und Gasdruckgewehre und -pistolen   | 3983 90          | DM              |
| <b>Apparate zur schmerzlosen Viehtötung und Teile<br/>hierzu</b>  | 3985 00          | DM              |
| <b>Waffenteile</b>  |                  |                 |
| Gewehrläufe, Schlösser, Verschußstücke sowie<br>andere Teile aus Metall   | 3987 10          | DM              |
| Schäfte und andere Teile aus Holz, Hartkau-<br>tschuk oder Kunststoffen   | 3987 50          | DM              |
| Sonstige Waffenteile (Art angeben)  | 3987 90          | DM              |
| <b>Schießbedarf</b>   |                  |                 |
| Patronen mit Ladung   | 3989 10          | DM              |
| Patronenhülsen, auch mit Zündkapseln  | 3989 30          | DM              |
| Kugeln  | 3989 50          | DM              |
| Schrot  | 3989 70          | DM              |
| Sonstiger Schießbedarf (Art angeben)  | 3989 90          | DM              |

Noch Selbständiger Industriezweig 39 8 = Sportwaffen (Handelswaffen) und deren Munition

| Erzeugnis   | Melde-<br>nummer | Maß-<br>einheit |
|---|------------------|-----------------|
| <b>Reparaturen und Lohnveredlungsarbeiten</b>   |                  |                 |
| Reparaturen an Erzeugnissen des Arbeitsbereiches dieses Selbständigen Industriezweiges  | 3980 95          | DM              |
| Lohnveredlungsarbeiten an Erzeugnissen des Arbeitsbereiches dieses Selbständigen Industriezweiges<br>(ohne in Lohnarbeit hergestellte Erzeugnisse des Arbeitsbereiches dieses Selbständigen Industriezweiges; diese sind in der vierteljährlichen Produktions-erhebung besonders als <b>Lohnarbeit</b> gekennzeichnet mit der in Betracht kommenden Meldenummer auszuweisen. Im Produktions-Eilbericht ist eine besondere Kennzeichnung der Lohnarbeit nicht erforderlich.) | 3980 96          | DM              |

# Industriegruppe 40 0

## Chemie

### Übersicht

#### Anorganische Chemikalien und Grundstoffe

|  |                      |
|--|----------------------|
| Schwefel, Schwefelsäure und andere Schwefelprodukte (ohne Sulfate, Sulfite und Sulfide)                        | 4111                 |
| Sulfate, Sulfite und Sulfide (soweit nicht an anderer Stelle genannt)  | 4114                 |
| Salzsäure  | 4121                 |
| Soda in jeder Form   | 4122                 |
| Sonstige Alkali- und Erdalkalicarbonate (einschl. Bicarbonate)   | 4123                 |
| Halogene und deren Verbindungen mit Alkalien und Erdalkalien; Ätzalkalien                                      | 4124                 |
| Alkali- und Erdalkalimetalle   | 4126                 |
| Phosphor und Phosphorverbindungen (ohne Düngemittel)   | 4131                 |
| Synthese-Ammoniak und Salpetersäure aus Synthese-Ammoniak  | 4132                 |
| Technische Stickstoffverbindungen ( <del>ohne Düngemittel</del> )  | 4133                 |
| Düngemittel, <del>und</del> Voll- und Mischdünger (ohne Kalidüngemittel)                                       | 4134                 |
| Carbide  | 4135                 |
| Cyanverbindungen   | 4141                 |
| Ferrolegerierungen (elektrothermisch erzeugt)  | 4143                 |
| Metallsalze und Metallverbindungen und sonstige anderweitig nicht genannte anorganische Salze und Verbindungen | 4145                 |
| Borverbindungen, Silizium-, Arsen- und Perverbindungen   | 4147                 |
| Andere anorganische Chemikalien  | 4149                 |
| Verdichtete technische Gase (nur soweit in Behältern abgefüllt)  | 4151 <del>4155</del> |
| Destilliertes Wasser   | 4161                 |

#### Organische Chemikalien

|  |      |
|--|------|
| Organische Vorprodukte und Grundstoffe | 4212 |
| Lösungsmittel und Weichmacher          | 4222 |
| Organische Zwischenprodukte            | 4241 |

*Technische Gase, nicht verdichtet (nicht abgefüllt)*

Noch Industriegruppe 40 0 = Chemie

**Pharmazeutika**

|  |      |
|--|------|
| Pharmazeutische Chemikalien  | 4311 |
| Desinfektionsmittel  | 4312 |
| Alkaloide, Glykoside und deren Salze                                     | 4313 |
| Vitamine und Hormone   | 4314 |
| Antibiotika  | 4316 |
| Sera und Impfstoffe (ohne veterinär-pharmazeutische)                     | 4317 |
| Human-pharmazeutische Spezialitäten                                      | 4321 |
| Drogen und Extrakte  | 4332 |
| Homöopathische und biochemische Präparate                                | 4334 |
| Dentalmedizinische und dentaltechnische Erzeugnisse                      | 4342 |
| Veterinär-pharmazeutische Erzeugnisse                                    | 4345 |
| Sonstige anderweitig nicht genannte chemisch-pharmazeutische Erzeugnisse | 4349 |
| Ätherische Öle und Riechstoffe   | 4351 |
| Künstliche Süßstoffe   | 4361 |

**Mineralfarben und Teerfarbstoffe**

|  |      |
|--|------|
| Mineralfarben (Pigmente u. ä.) und verwandte Gebiete | 4411 |
| Teerfarbstoffe (Handelstyp)                          | 4421 |

**Kunststoffe**

|   |      |
|---|------|
| Kunststoffe aus abgewandelten Naturstoffen                  | 4522 |
| Kunsthharze und plastische Massen (Kondensationsprodukte)   | 4531 |
| Kunsthharze und plastische Massen (Polymerisationsprodukte) | 4533 |
| Sonstige anderweitig nicht genannte Kunststoffe             | 4539 |
| Fotochemische Materialien                                   | 4541 |

**Chemisch-technische Erzeugnisse**

|   |                 |
|---|-----------------|
| Öl-, Leim- und Wasserfarben, Lacke, Spachtelkitte (ohne Firnisse) | 4611            |
| Verdünnungen  | 4613            |
| Bleistifte und chemischer Bürobedarf                              | 4615            |
| Kitte, Bautenschutzmittel und Isoliermittel                       | 4621            |
| <del>Gereinigte Naturharze und Schellack</del>                    | <del>4631</del> |
| <del>Klebstoffe und Bindemittel</del>                             | <del>4634</del> |
| Gerbstoffe, Gerb- und Farbholzextrakte                            | 4637            |
| Seifen und Waschmittel  | 4641            |
| Industrie-, Metallputz- und sonstige Reinigungsmittel             | 4644            |

Noch Industriegruppe 40 0 = Chemie

|  |        |
|--|--------|
| Körperpflegemittel   | 4647   |
| Pulver, Sprengstoffe, Zündwaren und Glühstrümpfe   | 4651   |
| Saaten- und Pflanzenschutzmittel, Schädlingsbekämpfungsmittel                                  | 4661   |
| Konservierungsmittel (ohne solche für Bauten und Holz und ohne solche für Textilien und Leder) | 4664 2 |
| Textil- und Lederhilfsmittel   | 4667   |
| Wachse, Kerzen und andere Wachswaren, Ausputzmittel und Schwärzen                              | 4671   |
| Industrielle Öle, Fette und Fettsäuren tierischen und pflanzlichen Ursprungs                   | 4675   |
| Flotations- und Gießereihilfsmittel  | 4681   |
| Feuerschutz- und Feuerlöschmittel (ohne Feuerschutzmittel für Holz)                            | 4684   |
| Produkte der Holzhydrolyse   | 4687   |
| Organische und anorganische Feinchemikalien einschl. Laborchemikalien                          | 4689   |
| Dachpappe  | 4691   |
| Synthetische Edelsteine, unbearbeitet  | 4695   |
| Sonstige anderweitig nicht genannte chemisch-technische Erzeugnisse                            | 4699   |
| <b>Chemische Fasern</b>  |        |
| Zellwolle  | 4911   |
| Fasern auf Kasein-Grundlage  | 4913   |
| Reyon  | 4915   |
| Synthetische Fasern, Fäden und Borsten   | 4951   |





# Industriegruppe 40 0

## Chemie

| Erzeugnis  | Melde-<br>nummer | Maß-<br>einheit             |
|--|------------------|-----------------------------|
| <b>Anorganische Chemikalien und Grund-<br/>stoffe</b>  |                  |                             |
| <b>Schwefel, Schwefelsäure und andere Schwefel-<br/>produkte (ohne Sulfate, Sulfit und Sulfide;<br/>diese siehe Klasse 4114)</b> |                  |                             |
| Schwefel <sup>1)</sup>   | 4111 10          | t                           |
| Schwefelkohlenstoff <sup>1)</sup>  | 4111 20          | t                           |
| Schwefelsäure, berechnet auf $\text{SO}_3$<br>aus Kiesrösten <sup>1)</sup> x   | 4111 31          | t- $\text{SO}_3$            |
| aus Metallhütten <sup>1)</sup> x   | 4111 35          | t- $\text{SO}_3$            |
| Oleum, berechnet auf Gesamt- $\text{SO}_3$ <sup>1)</sup>   | 4111 40          | t- $\text{SO}_3$            |
| Schwefeldioxyd   | 4111 50          | t                           |
| Chlorsulfonsäure   | 4111 60          | t                           |
| <b>Sulfate, Sulfit und Sulfide (soweit nicht an<br/>anderer Stelle genannt)</b>  |                  |                             |
| Natriumsulfat, Primärproduktion, berechnet<br>auf $\text{Na}_2\text{SO}_4$ <sup>1)</sup>   | 4114 11          | t- $\text{Na}_2\text{SO}_4$ |
| Glaubersalz, berechnet auf $\text{Na}_2\text{SO}_4$ <sup>1)</sup>  | 4114 15          | t- $\text{Na}_2\text{SO}_4$ |
| Natriumthiosulfat  | 4114 30          | t                           |
| Natriumbisulfit, berechnet auf 100 %   | 4114 60          | t                           |
| Natriumsulfide, berechnet auf S  | 4114 80          | t-S                         |
| Sonstige anderweitig nicht genannte Sul-<br>fate, Sulfit und Sulfide der Alkali- und<br>Erdalkaligruppe (Art angeben)            | 4114 90          | t                           |
| <b>Salzsäure, berechnet auf 100 % <sup>1)</sup></b>  | 4121 00          | t-HCl                       |
| <b>Soda in jeder Form, berechnet auf <math>\text{Na}_2\text{CO}_3</math> <sup>1)</sup></b>                                       | 4122 00          | t- $\text{Na}_2\text{CO}_3$ |
| <b>Sonstige Alkali- und Erdalkalicarbonat<br/>(einschl. Bicarbonate)</b>   |                  |                             |
| Kaliumcarbonat (Pottasche), berechnet auf<br>100 %   | 4123 20          | t                           |
| Sonstige anderweitig nicht genannte Car-<br>bonate und Bicarbonate (Art angeben)   | 4123 90          | t                           |

<sup>1)</sup> Die zur Weiterverarbeitung im gleichen Betrieb erzeugten Mengen sind auch zu melden.

## Noch Industriegruppe 40 0 = Chemie

| Erzeugnis  | Melde-<br>nummer | Maß-<br>einheit                 |
|--|------------------|---------------------------------|
| <b>Halogene und deren Verbindungen mit Alkalien und Erdalkalien; Ätzalkalien</b>                                 |                  |                                 |
| Chlor (Primärproduktion) <sup>1)</sup>   | 4124 10          | t                               |
| Ätznatron und Natronlauge, berechnet auf NaOH  |                  |                                 |
| aus Elektrolyse (Primärproduktion) <sup>1)</sup>   | 4124 21          | t-NaOH                          |
| aus Kaustizierung <sup>1)</sup>  | 4124 25          | t-NaOH                          |
| Ätzkali und Kalilauge, berechnet auf KOH <sup>1)</sup>   | 4124 30          | t-KOH                           |
| Natriumchlorat   | 4124 41          | kg                              |
| Kaliumchlorat  | 4124 44          | t                               |
| Perchlorate  | 4124 47          | t                               |
| Chlorkalk, berechnet auf aktives Chlor   | 4124 51          | t-Cl                            |
| Hypochlorite, berechnet auf aktives Chlor  | 4124 55          | t-Cl                            |
| Brom und Bromverbindungen  | 4124 60          | kg                              |
| Jod und Jodverbindungen  | 4124 70          | kg                              |
| Fluorverbindungen (auch Flußsäure)   | 4124 80          | kg                              |
| Sonstige anderweitig nicht genannte Halogenverbindungen mit Alkalien und Erdalkalien (Art angeben)               | 4124 90          | kg                              |
| <b>Alkali- und Erdalkalimetalle</b>  |                  |                                 |
| Natrium, Kalium, Magnesium usw. für chemische Zwecke   | 4126 10          | kg                              |
| Radium und Radiumsalze   | 4126 50          | mg                              |
| <b>Phosphor und Phosphorverbindungen (ohne Düngemittel; diese siehe Klasse 4134)</b>                             |                  |                                 |
| Phosphor   |                  |                                 |
| gelb   | 4131 11          | t                               |
| rot  | 4131 15          | t                               |
| Phosphorsäuren, berechnet auf P <sub>2</sub> O <sub>5</sub> <sup>1)</sup>  | 4131 30          | t-P <sub>2</sub> O <sub>5</sub> |
| Phosphorsaure Salze  | 4131 70          | t-P <sub>2</sub> O <sub>5</sub> |
| Sonstige Phosphorverbindungen (ohne Düngemittel), berechnet auf P <sub>2</sub> O <sub>5</sub> (Art angeben)      | 4131 90          | t-P <sub>2</sub> O <sub>5</sub> |
| <b>Synthese-Ammoniak und Salpetersäure aus Synthese-Ammoniak</b>   |                  |                                 |
| Syntheseammoniak (Primärstickstoff), berechnet auf N <sup>1)</sup>   | 4132 10          | t-N                             |
| Salpetersäure (aus Synthese-Ammoniak), berechnet auf N <sup>1)</sup>   | 4132 50          | t-N                             |
| <b>Technische Stickstoffverbindungen (ohne Düngemittel; diese siehe Klasse 4134), soweit zum Absatz bestimmt</b> |                  |                                 |
| Ammoniak aus Synthese, berechnet auf N   | 4133 10          | t-N                             |
| Salpetersäure, berechnet auf N   | 4133 20          | t-N                             |

<sup>1)</sup> Die zur Weiterverarbeitung im gleichen Betrieb erzeugten Mengen sind auch zu melden.

## Noch Industriegruppe 40 0 = Chemie

| Erzeugnis  | Melde-<br>nummer | Maß-<br>einheit                 |
|--|------------------|---------------------------------|
| Harnstoff, berechnet auf N   | 4133 30          | t-N                             |
| Sonstige Stickstoffverbindungen für technische Zwecke (ohne Düngemittel; diese siehe Klasse 4134), berechnet auf N (Art angeben) | 4133 90          | t-N                             |
| <b>Düngemittel, Voll- und Mischdünger (ohne Kalidüngemittel; diese siehe Meldenummern 2153 10 bis 2153 70)</b>                   |                  |                                 |
| Stickstoffdüngemittel, berechnet auf N <sup>1)</sup>   |                  |                                 |
| aus synthetischem Ammoniak   | 4134 11          | t-N                             |
| aus Kokereien und Gaswerken  | 4134 15          | t-N                             |
| Kalkstickstoff   | 4134 20          | t-N                             |
| Phosphordüngemittel, berechnet auf P <sub>2</sub> O <sub>5</sub> <sup>1)</sup>   |                  |                                 |
| Superphosphat  | 4134 31          | t-P <sub>2</sub> O <sub>5</sub> |
| Glühphosphate  | 4134 35          | t-P <sub>2</sub> O <sub>5</sub> |
| Thomasphosphatmehl   | 4134 40          | t-P <sub>2</sub> O <sub>5</sub> |
| Moordünger u. ä.<br>z. B. Reno   | 4134 60          | t-P <sub>2</sub> O <sub>5</sub> |
| Andere Phosphordüngemittel (Art angeben)   | 4134 80          | t-P <sub>2</sub> O <sub>5</sub> |
| <b>Voll- und Mischdünger<sup>3)</sup></b>  |                  |                                 |
| Voll- und Mischdünger mit zwei verschiedenen Nährstoff-Komponenten   |                  |                                 |
| berechnet auf N  | 4134 93          | t-N                             |
| berechnet auf P <sub>2</sub> O <sub>5</sub>  | 4134 94          | t-P <sub>2</sub> O <sub>5</sub> |
| berechnet auf K <sub>2</sub> O   | 4134 95          | t-K <sub>2</sub> O              |
| Voll- und Mischdünger mit drei verschiedenen Nährstoff-Komponenten   |                  |                                 |
| berechnet auf N  | 4134 96          | t-N                             |
| berechnet auf P <sub>2</sub> O <sub>5</sub>  | 4134 97          | t-P <sub>2</sub> O <sub>5</sub> |
| berechnet auf K <sub>2</sub> O   | 4134 98          | t-K <sub>2</sub> O              |
| <b>Carbide</b>   |                  |                                 |
| Calciumcarbid, Primärproduktion <sup>1)</sup>  | 4135 10          | t                               |
| Siliziumcarbid <sup>1)</sup>   | 4135 50          | t                               |
| Sonstige Carbide <sup>1)</sup> (Art angeben)   | 4135 90          | t                               |
| <b>Cyanverbindungen</b>  | 4141 00          | kg                              |
| Cyanide und Cyanate (einschl. Komplex- und Rhodanverbindungen)   |                  |                                 |

<sup>1)</sup> Die zur Weiterverarbeitung im gleichen Betrieb erzeugten Mengen sind auch zu melden.

<sup>2)</sup> Weiterverarbeitende Betriebe (Dünger-Mischbetriebe) haben die Mengen an N, P<sub>2</sub>O<sub>5</sub> und K<sub>2</sub>O in bezogenen Düngemitteln nicht mitzumelden.

## Noch Industriegruppe 40 0 = Chemie

| Erzeugnis   | Melde-<br>nummer | Maß-<br>einheit              |
|---|------------------|------------------------------|
| <b>Ferrolegierungen (elektrothermisch erzeugt) <sup>1)</sup></b>  | 4143 00          | kg                           |
| <b>Metallsalze und Metallverbindungen und sonstige anderweitig nicht genannte anorganische Salze und Verbindungen</b>                 |                  |                              |
| Tonerdehydrat, berechnet auf $\text{Al}_2\text{O}_3$ <sup>1)</sup>  | 4145 12          | kg - $\text{Al}_2\text{O}_3$ |
| Calc. Tonerde, berechnet auf $\text{Al}_2\text{O}_3$ <sup>1)</sup>  | 4145 13          | kg - $\text{Al}_2\text{O}_3$ |
| Essigsäure Tonerde (ohne DAB VI; diese siehe Klasse 4311), berechnet auf $\text{Al}_2\text{O}_3$ <sup>1)</sup>                        | 4145 15          | kg - $\text{Al}_2\text{O}_3$ |
| Sonstige Aluminiumverbindungen, berechnet auf $\text{Al}_2\text{O}_3$ (Art angeben) <sup>1)</sup>                                     | 4145 19          | kg - $\text{Al}_2\text{O}_3$ |
| Bleioxydverbindungen (ohne Mennige und ohne Bleiweiß; diese siehe Klasse 4411), berechnet auf $\text{Pb O}$ <sup>1)</sup>             | 4145 20          | kg - $\text{Pb O}$           |
| Kupferverbindungen, berechnet auf $\text{Cu}$ <sup>1)</sup>   | 4145 40          | kg - $\text{Cu}$             |
| Nickelverbindungen, berechnet auf $\text{Ni}$ <sup>1)</sup>   | 4145 50          | kg - $\text{Ni}$             |
| Chromverbindungen (ohne Chromfarben und ohne Chromoxyd; diese siehe Klasse 4411), berechnet auf $\text{Cr}_2\text{O}_3$ <sup>1)</sup> | 4145 60          | kg - $\text{Cr}_2\text{O}_3$ |
| Manganverbindungen, berechnet auf $\text{Mn O}_2$ <sup>1)</sup>   | 4145 70          | kg - $\text{Mn O}_2$         |
| Sonstige Metallsalze und Metallverbindungen (Art angeben) <sup>1)</sup>   | 4145 90          | kg                           |
| <b>Borverbindungen, Silizium-, Arsen- und Perverbindungen</b>   |                  |                              |
| Borverbindungen (einschl. Perborate, ohne Borcarbid; dieses siehe Klasse 4135), berechnet auf $\text{B}_2\text{O}_3$                  | 4147 10          | kg - $\text{B}_2\text{O}_3$  |
| Siliziumverbindungen (einschl. Wasserglas, ohne Siliziumcarbid; dieses siehe Klasse 4135 und ohne Silicone; diese siehe Klasse 4531)  | 4147 30          | t                            |
| Arsenverbindungen, berechnet auf $\text{As}_2\text{O}_3$  | 4147 40          | kg - $\text{As}_2\text{O}_3$ |
| Wasserstoffperoxyd, berechnet auf 30% $\text{H}_2\text{O}_2$ <sup>1)</sup>  | 4147 51          | kg                           |
| Sonstige Perverbindungen, soweit nicht an anderer Stelle genannt (Art angeben)  | 4147 59          | kg                           |
| <b>Andere anorganische Chemikalien</b>  |                  |                              |
| Aktivkohle (Tier-, Pflanzen- und Knochenkohle) <sup>1)</sup>  | 4149 10          | t                            |
| Gasruß, Acetylenruß   | 4149 21          | t                            |
| Flammruß  | 4149 25          | t                            |
| Holzkohle   | 4149 40          | t                            |
| Sonstige anderweitig nicht genannte anorganische Chemikalien (Art angeben)  | 4149 90          | t                            |

<sup>1)</sup> Die zur Weiterverarbeitung im gleichen Betrieb erzeugten Mengen sind auch zu melden.

## Noch Industriegruppe 40 0 = Chemie

| Erzeugnis   | Melde-<br>nummer | Maß-<br>einheit |
|---|------------------|-----------------|
| <b>Verdichtete technische Gase (nur soweit in<br/>Behältern abgefüllt)</b>                                |                  |                 |
| Wasserstoff   | 4151 10          | cbm             |
| Sauerstoff <sup>1)</sup>  | 4151 20          | cbm             |
| Stickstoff <sup>1)</sup>  | 4151 30          | cbm             |
| Edelgase <sup>1)</sup>  | 4151 40          | cbm             |
| Kohlensäure   |                  |                 |
| gasförmig <sup>1)</sup>   | 4151 51          | cbm             |
| flüssig oder fest (Trockeneis)  | 4151 55          | t               |
| Acetylen (Dissousgas)   | 4151 60          | t               |
| Flüssige Luft   | 4151 70          | t               |
| Preßluft  | 4151 80          | cbm             |
| Druckluft   | 4151 90          | cbm             |
| Destilliertes Wasser  | 4161 00          | kg              |
| <b>Organische Chemikalien</b>   |                  |                 |
| <b>Organische Vorprodukte und Grundstoffe, be-<br/>rechnet auf 100 %</b>                                  |                  |                 |
| Methanol (Methylalkohol), roh <sup>1)</sup>   | 4212 11          | kg              |
| Methanol (Methylalkohol), rein<br>synthetisch <sup>1)</sup>   | 4212 13          | kg              |
| aus Holzverkohlung <sup>1)</sup>  | 4212 14          | kg              |
| Aethanol (Aethylalkohol), synthetisch <sup>1)</sup>   | 4212 16          | kg              |
| Butanole (Butylalkohole) <sup>1)</sup>  | 4212 17          | kg              |
| Sonstige einwertige Alkohole, soweit nicht<br>an anderer Stelle genannt (Art angeben) <sup>1)</sup>       | 4212 19          | kg              |
| Reinglycerin <sup>1)</sup>  | 4212 24          | kg              |
| Dynamitglycerin <sup>1)</sup>   | 4212 25          | kg              |
| Pentaerythrit <sup>1)</sup>   | 4212 27          | kg              |
| Sonstige mehrwertige Alkohole, soweit<br>nicht an anderer Stelle genannt (Art an-<br>geben) <sup>1)</sup> | 4212 29          | kg              |
| Aethyläther (ohne Narkoseäther DAB VI;<br>diesen siehe Klasse 4311) <sup>1)</sup>                         | 4212 31          | kg              |
| Aethylenoxyd <sup>1)</sup>  | 4212 32          | kg              |
| Formaldehyd <sup>1)</sup>   | 4212 34          | kg              |
| Acetaldehyd <sup>1)</sup>   | 4212 37          | kg              |
| Sonstige aliphatische Aldehyde (Art an-<br>geben) <sup>1)</sup>   | 4212 39          | kg              |
| Essigsäure, Primärproduktion <sup>1)</sup>  | 4212 41          | kg              |
| Essigsäureanhydrid <sup>1)</sup>  | 4212 44          | kg              |
| Monochloressigsäure <sup>1)</sup>   | 4212 47          | kg              |

<sup>1)</sup> Die zur Weiterverarbeitung im gleichen Betrieb erzeugten Mengen sind auch zu melden.<sup>2)</sup> Gemessen unter Normaldruck bei 20° C.

## Noch Industriegruppe 40 0 = Chemie

| Erzeugnis  | Melde-<br>nummer | Maß-<br>einheit |
|--|------------------|-----------------|
| Ameisensäure <sup>1)</sup>   | 4212 51          | kg              |
| Oxalsäure <sup>1)</sup>  | 4212 54          | kg              |
| Adipinsäure <sup>1)</sup>  | 4212 57          | kg              |
| Triäthanolamin <sup>1)</sup>   | 4212 61          | kg              |
| Hexamethylenetetramin <sup>1)</sup>  | 4212 65          | kg              |
| Vinylverbindungen (monomere für die Polymerisation) <sup>1)</sup>  | 4212 70          | kg              |
| Waschrohstoffe auf Paraffinbasis <sup>1)</sup><br>z. B. Alkylsulfonate   | 4212 80          | kg              |
| Sonstige anderweitig nicht genannte organi-<br>sche Vorprodukte und Grundstoffe (Art<br>angeben) <sup>1)</sup> | 4212 90          | kg              |
| <b>Lösungsmittel und Weichmacher, berechnet auf<br/>100 %</b>  |                  |                 |
| Aceton <sup>1)</sup>   | 4222 10          | t               |
| Methylacetat <sup>1)</sup>   | 4222 21          | t               |
| Aethylacetat <sup>1)</sup>   | 4222 22          | t               |
| Butylacetat <sup>1)</sup>  | 4222 23          | t               |
| Methylenchlorid <sup>1)</sup>  | 4222 24          | t               |
| Chloroform (ohne DAB VI; dieses siehe<br>Klasse 4311) <sup>1)</sup>  | 4222 25          | t               |
| Tetrachlorkohlenstoff <sup>1)</sup>  | 4222 26          | t               |
| Sonstige Halogen-Kohlenwasserstoffe, ge-<br>sättigt und ungesättigt (Art angeben) <sup>1)</sup>                | 4222 29          | t               |
| Aethylenglykol <sup>1)</sup>   | 4222 31          | t               |
| Sonstige Glykole einschl. der für Frost-<br>schutzmittel und Bremsflüssigkeit (Art<br>angeben) <sup>1)</sup>   | 4222 39          | t               |
| Glykoläther <sup>1)</sup>  | 4222 40          | t               |
| Weichmacher  |                  |                 |
| auf Phthalsäurebasis <sup>1)</sup>   | 4222 51          | t               |
| auf Phosphorsäurebasis <sup>1)</sup>   | 4222 54          | t               |
| auf Fettsäurebasis <sup>1)</sup>   | 4222 57          | t               |
| Kampfer (ohne Kampfer DAB VI; diesen<br>siehe Klasse 4311) <sup>1)</sup>                                       | 4222 60          | t               |
| Sonstige anderweitig nicht genannte<br>Lösungsmittel und Weichmacher (Art<br>angeben) <sup>1)</sup>            | 4222 90          | t               |

<sup>1)</sup> Die zur Weiterverarbeitung im gleichen Betrieb erzeugten Mengen sind auch zu melden.

## Noch Industriegruppe 40 0 = Chemie

| Erzeugnis  | Melde-<br>nummer | Maß-<br>einheit |
|--|------------------|-----------------|
| <b>Organische Zwischenprodukte</b>   |                  |                 |
| Monochlorbenzol <sup>1)</sup>  | 4241 11          | t               |
| Dichlorbenzol <sup>1)</sup>  | 4241 15          | t               |
| Phenol, synthetisch <sup>1)</sup>  | 4241 20          | t               |
| $\alpha$ -Naphthol <sup>1)</sup>   | 4241 31          | kg              |
| $\beta$ -Naphthol <sup>1)</sup>  | 4241 32          | t               |
| Dioxybenzol (ohne Entwickler; diese siehe Klasse 4541) <sup>1)</sup>   | 4241 38          | t               |
| Salicylsäure <sup>1)</sup>   | 4241 40          | t               |
| Anilin <sup>1)</sup>   | 4241 50          | kg              |
| Toluidine <sup>1)</sup>  | 4241 61          | t               |
| Benzidine und Derivate <sup>1)</sup>   | 4241 65          | t               |
| Caprolactam <sup>1)</sup>  | 4241 70          | t               |
| Phthalsäureanhydrid <sup>1)</sup>  | 4241 80          | t               |
| Sonstige anderweitig nicht genannte organische Zwischenprodukte (Art angeben) <sup>1)</sup>  | 4241 90          | t               |
| <b>Pharmazeutika</b>   |                  |                 |
| <b>Pharmazeutische Chemikalien</b>   | 4311 00          | DM              |
| (Pharmazeutische Chemikalien sind solche Stoffe, die als Arzneimittel oder ihnen gleichgestellte Erzeugnisse [z. B. Anästhetika] anzusehen sind, auch wenn sie für den Kleinverkauf aufgemacht sind. Sofern Chemikalien im eigenen Betrieb zu Spezialitäten weiterverarbeitet werden, ist zur Vermeidung von Doppelmeldungen der anteilige Produktionswert dieser Chemikalien hier nicht zu melden.) |                  |                 |
| <b>Desinfektionsmittel</b>   | 4312 00          | DM              |
| <b>Alkaloide, Glykoside und deren Salze</b>  | 4313 00          | DM              |
| <b>Vitamine und Hormone</b>  | 4314 00          | DM              |
| (Primärproduktion; ohne Zubereitungen in Form von Tabletten, Dragees, Ampullen usw.; diese siehe Klasse 4321)  |                  |                 |
| <b>Antibiotika</b>   |                  |                 |
| Penicillinsubstanz (Primärproduktion)  | 4316 10          | Mega-E          |
| Sonstige Antibiotika (Primärproduktion)<br>(Art angeben)   | 4316 90          | DM              |
| <b>Sera und Impfstoffe (ohne veterinär-pharmazeutische; diese siehe Klasse 4345)</b>   |                  |                 |
| Sera   | 4317 10          | DM              |
| Impfstoffe   | 4317 50          | DM              |

<sup>1)</sup> Die zur Weiterverarbeitung im gleichen Betrieb erzeugten Mengen sind auch zu melden.

## Noch Industriegruppe 40 0 = Chemie

| Erzeugnis  | Melde-<br>nummer | Maß-<br>einheit      |
|--|------------------|----------------------|
| <b>Human-pharmazeutische Spezialitäten</b>   |                  |                      |
| Penicillin für den Einzelverkauf auf-<br>gemacht   | 4321 10          | Mega-E               |
| Sonstige human-pharmazeutische Speziali-<br>täten (Art angeben)                                    | 4321 90          | DM                   |
| <b>Drogen und Extrakte</b>   | 4332 00          | DM                   |
| <b>Homöopathische und biochemische Präparate,<br/>soweit nicht Spezialitäten</b>                   | 4334 00          | DM                   |
| <b>Dentalmedizinische und dentaltechnische Er-<br/>zeugnisse</b>                                   |                  |                      |
| Dentalzement   | 4342 10          | kg                   |
| Dentalgips   | 2533 34          | t                    |
| Dentalporzellanmasse   | 5125 00          | kg                   |
| Sonstige dentalmedizinische und dental-<br>technische Erzeugnisse (Art angeben)                    | 4342 90          | DM                   |
| <b>Veterinär-pharmazeutische Erzeugnisse</b>   |                  |                      |
| Sera   | 4345 11          | DM                   |
| Impfstoffe   | 4345 15          | DM                   |
| Sonstige veterinär-pharmazeutische Erzeug-<br>nisse (Art angeben)                                  | 4345 90          | DM                   |
| <b>Sonstige anderweitig nicht genannte chemisch-<br/>pharmazeutische Erzeugnisse (Art angeben)</b> | 4349 00          | DM                   |
| z. B. chirurgisches Nahtmaterial, Salben-<br>grundlagen, Pflaster u. a.                            |                  |                      |
| <b>Ätherische Öle und Riechstoffe</b>  |                  |                      |
| natürliche   | 4351 10          | kg                   |
| synthetische   | 4351 50          | kg                   |
| <b>Künstliche Süßstoffe</b>  |                  |                      |
| rein   | 4361 10          | kg                   |
| verschnitten   | 4361 50          | kg                   |
| <b>Mineralfarben und Teerfarbstoffe</b>  |                  |                      |
| <b>Mineralfarben (Pigmente u. ä.) und verwandte<br/>Gebiete</b>                                    |                  |                      |
| Lithopone  | 4411 10          | kg                   |
| Titanweiß, berechnet auf Ti O <sub>2</sub>   | 4411 20          | kg-Ti O <sub>2</sub> |
| Zinkweiß, Zinkoxyd   | 4411 30          | kg                   |
| Bleiweiß   | 4411 41          | kg                   |
| Bleimennige  | 4411 45          | kg                   |
| Chromfarben  | 4411 50          | kg                   |



## Noch Industriegruppe 40 0 = Chemie

| Erzeugnis   | Melde-<br>nummer | Maß-<br>einheit |
|---|------------------|-----------------|
| Eisenoxydfarben   | 4411 60          | kg              |
| Ultramarin  | 4411 71          | kg              |
| Vorgenannte Pigmente, soweit als Pasten<br>in Öl oder Kunstharz angerieben  | 4411 75          | kg              |
| Druckfarben, Abziehfarben und Druckerei-<br>hilfsmittel   | 4411 81          | kg              |
| Künstlerfarben  | 4411 83          | kg              |
| Lebensmittelfarben  | 4411 85          | kg              |
| Sonstige Mineralpigmente (Art angeben)  | 4411 89          | kg              |
| Chemische Erzeugnisse für die Glas- und<br>Keramische Industrie<br>Emails, Glasuren, Trübungsmittel u. dgl.                               | 4411 90          | kg              |
| <b>Teerfarbstoffe (Handelstyp)</b>  | 4421 00          | t               |
| <b>Kunststoffe</b>  |                  |                 |
| <b>Kunststoffe aus abgewandelten Naturstoffen<sup>1)</sup></b>  |                  |                 |
| Acetylzellulose <sup>1)</sup>   | 4522 11          | t               |
| Nitrozellulose <sup>1)</sup>  | 4522 12          | t               |
| Sonstige Zellulosederivate (einschl. Roh-<br>film, Rohfolien und Spritzgußmasse)<br>(Art angeben) <sup>1)</sup>                           | 4522 19          | t               |
| Zelluloid <sup>1)</sup>   | 4522 40          | t               |
| Linoleum <sup>1)</sup>  | 4522 51          | t               |
| Feltbase <sup>1)</sup>  | 4522 55          | t               |
| Chlorkautschuk <sup>1)</sup>  | 4522 61          | t               |
| Faktis <sup>1)</sup>  | 4522 65          | t               |
| Kunststoffe auf Kaseinbasis (einschl. Kunst-<br>horn aus Hornabfällen) (ohne Kasein-<br>kaltleime; diese siehe Klasse 4634) <sup>1)</sup> | 4522 70          | t               |
| Sonstige nicht genannte Kunststoffe aus<br>abgewandelten Naturstoffen (Art an-<br>geben) <sup>1)</sup>                                    | 4522 90          | t               |
| <b>Kunstharze und plastische Massen (Konden-<br/>sationsprodukte)<sup>2)</sup></b>  |                  |                 |
| <b>Härtbare Kunstharze, nicht zu Preßmassen<br/>verarbeitet (ohne synthetische Leim-<br/>harze)</b>                                       |                  |                 |
| auf Phenol-Basis <sup>1)</sup>  | 4531 11          | t               |
| auf Harnstoff-Basis <sup>1)</sup>   | 4531 15          | t               |
| auf Melamin-Basis <sup>1)</sup>   | 4531 19          | t               |

<sup>1)</sup> Die zur Weiterverarbeitung im gleichen Betrieb erzeugten Mengen sind auch zu melden.<sup>2)</sup> Anfall der Primärerzeugung in jeder Form (Pulver, Körner, Blöcke, Rohfolien usw.) ohne Zusatz (z. B. Weichmacher) vor Abgabe an weiterverarbeitenden eigenen oder fremden Betrieb. Die Erzeugnisse der Weiterverarbeitung, auch der Weiterverarbeitung im gleichen Betrieb, sind unter der Industriegruppe 58 0 = Kunststoffverarbeitung zu melden.

## Noch Industriegruppe 40 0 = Chemie

| Erzeugnis   | Melde-<br>nummer | Maß-<br>einheit |
|---|------------------|-----------------|
| <b>Leimharze</b>  |                  |                 |
| auf Phenol-Basis <sup>1)</sup>  | 4531 21          | t               |
| auf Harnstoff-Basis <sup>1)</sup>   | 4531 24          | t               |
| auf Melamin-Basis <sup>1)</sup>   | 4531 27          | t               |
| Modifizierte Lackkunstharze <sup>1)</sup>   | 4531 30          | t               |
| Superpolyamide, Polyurethane u. dgl. (ohne Fasern, Fäden und Borsten der Klasse 4951) <sup>1)</sup>                                       | 4531 40          | t               |
| Sonstige Kondensationskunstharze (einschl. synthetische Leimharze auf Polyurethan-, Superpolyamid-Basis usw.) (Art angeben) <sup>1)</sup> | 4531 50          | t               |
| <b>Preßmassen</b>   |                  |                 |
| Phenol-Preßmassen <sup>1)</sup><br>alle Typen gemäß DIN 7708  | 4531 71          | t               |
| Harnstoff-Preßmassen <sup>1)</sup><br>alle Typen gemäß DIN 7708   | 4531 73          | t               |
| Geschichtete Preßmassen <sup>1)</sup>   | 4531 75          | t               |
| Kunstharzpreßholz <sup>1)</sup>   | 4531 77          | t               |
| Sonstige Kondensations-Preßmassen<br>(Art angeben) <sup>1)</sup>  | 4531 79          | t               |
| <b>Kunstharze und plastische Massen (Polymerisationsprodukte)</b>   |                  |                 |
| Polyvinylchlorid (nur Primärproduktion) <sup>1)</sup>   | 4533 11          | t               |
| Polystyrol (nur Primärproduktion) <sup>1)</sup>   | 4533 12          | t               |
| Polyvinylacetat (nur Primärproduktion) <sup>1)</sup>  | 4533 13          | t               |
| Polyacryl- und Polymethacrylsäureester<br>(nur Primärproduktion) <sup>1)</sup>  | 4533 14          | t               |
| Polyolefine (nur Primärproduktion) <sup>1)</sup>  | 4533 15          | t               |
| Sonstige Vinylpolymerisate (Art angeben)<br>(nur Primärproduktion) <sup>1)</sup>  | 4533 18          | t               |
| Mischpolymerisate (ohne Kunstgummi)<br>(nur Primärproduktion) <sup>1)</sup>   | 4533 19          | t               |
| <u>Kunstgummi<sup>1)</sup></u><br>Buna, Perbunan, Thiokoll, Perduren u.a.   | 4533 40          | t               |
| Sonstige anderweitig nicht genannte Polymerisate (Art angeben) (nur Primärproduktion) <sup>1)</sup>                                       | 4533 90          | t               |
| <b>Sonstige anderweitig nicht genannte Kunststoffe (Art angeben)<sup>1)</sup></b>   | 4539 00          | t               |

<sup>1)</sup> Die zur Weiterverarbeitung im gleichen Betrieb erzeugten Mengen sind auch zu melden.

## Noch Industriegruppe 40 0 = Chemie

| Erzeugnis  | Melde-<br>nummer | Maß-<br>einheit |
|--|------------------|-----------------|
| <b>Fotochemische Materialien</b>   |                  |                 |
| Kine-Normalfilme   | 4541 11          | 1000 m          |
| Schmalfilme  | 4541 13          | 1000 m          |
| Roll-, Pack- und sonstige Filme (ohne Röntgenfilme)  | 4541 15          | qm              |
| Röntgenfilme   | 4541 17          | qm              |
| Fotografische Platten  | 4541 30          | qm              |
| Fotografische Papiere (ohne Öl- und Lichtpauspapier; dieses siehe Meldenummer 5615 00)   | 4541 50          | qm              |
| Entwickler   | 4541 71          | kg              |
| Fixiersalz   | 4541 75          | kg              |
| Sonstige nicht genannte fotochemische Materialien (Art angeben)  | 4541 90          | kg              |
| <b>Chemisch-technische Erzeugnisse</b>   |                  |                 |
| <b>Öl-, Leim- und Wasserfarben, Lacke, Spachtel-<br/>kitt (ohne Firnisse; diese siehe Klasse 4675)</b>   |                  |                 |
| Streichfertige Ölfarben und ölhaltige<br>Kunstharzfarben und -lacke (ohne als<br>Pasten in Öl oder in Kunstharz an-<br>geriebene Pigmente; diese siehe Klasse<br>4411) | 4611 11          | t               |
| Streichfertige Aluminium-, Bronze- und<br>Leuchtfarben   | 4611 15          | t               |
| Wasser- und Leimfarben   | 4611 20          | t               |
| Kunstharzemulsionen  | 4611 31          | t               |
| Sonstige Farben und Lacke auf Emulsions-<br>basis (Art angeben)  | 4611 39          | t               |
| Silicatfarben  | 4611 40          | t               |
| Nitro- und Zelluloselacke  |                  |                 |
| nicht pigmentiert  | 4611 61          | t               |
| pigmentiert  | 4611 65          | t               |
| Kunstharz- und kunstharzhaltige ölfreie<br>Lacke   |                  |                 |
| nicht pigmentiert  | 4611 71          | t               |
| pigmentiert  | 4611 75          | t               |
| Bitumen- und teerhaltige Lacke   | 4611 80          | t               |
| Spachtelkitt   | 4611 91          | t               |
| Sonstige nicht genannte Lacke (auch<br>Beizen und Mattieren) (Art angeben)   | 4611 99          | t               |
| <b>Verdünnungen</b>  |                  |                 |
| für Öl- und Kunstharzlacke und -farben   | 4613 11          | t               |
| für Nitrozelluloselacke und -farben  | 4613 15          | t               |
| Sonstige nicht genannte Verdünnungen<br>(Art angeben)  | 4613 90          | t               |

## Noch Industriegruppe 40 0 = Chemie

| Erzeugnis  | Melde-<br>nummer | Maß-<br>einheit |
|--|------------------|-----------------|
| <b>Bleistifte und chemischer Bürobedarf</b>  |                  |                 |
| Blei-, Farb- und Kopierstifte  | 4615 11          | Gros            |
| Minen für Blei-, Farb- und Kopierstifte<br>einschl. solcher für Dreh- und Druck-<br>bleistifte   | 4615 14          | Gros            |
| Schreibkreiden und Signierstifte   | 4615 17          | Gros            |
| Farbbänder   | 4615 20          | 1000 Stück      |
| Stempelfarben  | 4615 30          | kg              |
| Tinten (ohne solche für Schuhe und Leder;<br>diese siehe Klasse 4671)  | 4615 50          | kg              |
| Sonstiger chemischer Bürobedarf (ohne<br>Klebstoffe und Bindemittel; diese siehe<br>Klasse 4634, ohne Faktis; diese siehe<br>Klasse 4522, ohne Druck- und Abzieh-<br>farben; diese siehe Klasse 4411) (Art<br>angeben) | 4615 90          | kg              |
| <b>Kitte, Bautenschutzmittel und Isoliermittel</b>   |                  |                 |
| Kitte für Verglasungen (ohne Spachtel-<br>kitte; diese siehe Klasse 4611)  | 4621 11          | t               |
| Isoliermassen für die Elektroindustrie   | 4621 15          | t               |
| Holzschutzmittel einschl. Feuerschutzmittel<br>für Holz  | 4621 20          | t               |
| Sonstige Bautenschutzmittel (Art angeben)  | 4621 30          | t               |
| Isolierbänder  | 4621 40          | DM              |
| <b>Gereinigte Naturharze und Schellack</b>   |                  |                 |
| Gereinigte Naturharze  | 4631 10          | kg              |
| Veredelte Naturharze, gehärtet oder ver-<br>estert   | 4631 20          | kg              |
| Terpentinöl  | 4631 30          | kg              |
| Kolophonium und Fichtenscharrharz  | 4631 40          | kg              |
| Schellack  | 4631 50          | kg              |
| <b>Klebstoffe und Bindemittel</b>  |                  |                 |
| Hautleim   | 4634 11          | t               |
| Knochenleim  | 4634 15          | t               |
| Fotogelatine   | 4634 20          | t               |
| Speisegelatine   | 4634 31          | t               |
| Technische Gelatine  | 4634 35          | t               |
| Kaseinkaltleime  | 4634 41          | t               |
| Spezialleime auf Glutinbasis   | 4634 44          | t               |
| Pflanzliche Leime  | 4634 47          | t               |
| Synthetische Leime und Klebstoffe, soweit<br>nicht zu anderen Meldepositionen ge-<br>hörend  | 4634 50          | t               |
| Gemischte Leime, Klebstoffe und Binde-<br>mittel auf pflanzlicher und synthetischer<br>Basis (Art angeben)   | 4634 90          | t               |

## Noch Industriegruppe 40 0 = Chemie

| Erzeugnis   | Melde-<br>nummer | Maß-<br>einheit |
|---|------------------|-----------------|
| <b>Gerbstoffe, Gerb- und Farbholzextrakte</b>   |                  |                 |
| Pflanzliche Gerbstoffe und Gerbextrakte,<br>berechnet auf Reingerbstoff   | 4637 10          | t               |
| Chromgerbstoffe   | 4637 41          | t               |
| Aluminium- und andere Mineralgerbstoffe   | 4637 47          | t               |
| Synthetische Gerbstoffe, berechnet auf<br>Reingerbstoff (nach der Filtermethode)  | 4637 70          | t               |
| Gerbstoffe aus Sulfitzelluloseablauge, be-<br>rechnet auf Reingerbstoff (nach der<br>Filtermethode)   | 4637 80          | t               |
| Farbholzextrakte  | 4637 90          | kg              |
| <b>Seifen und Waschmittel</b>   |                  |                 |
| Feinseife (pilierte Toiletteseife)  | 4641 11          | kg              |
| Kernseife (ohne Industriekernseife)   | 4641 12          | kg              |
| Textilseife   | 4641 14          | kg              |
| Seifenflocken, Seifenspäne, Seifennadeln  | 4641 15          | kg              |
| Bergmannseife   | 4641 16          | kg              |
| Industriekernseife  |                  |                 |
| bis 63% Fettsäure   | 4641 21          | kg              |
| über 63% Fettsäure  | 4641 25          | kg              |
| Stangenrasierseife  | 4641 31          | kg              |
| Kabinettrasierseife   | 4641 35          | kg              |
| Rasiercreme   | 4641 39          | kg              |
| Schmierseife  | 4641 41          | kg              |
| Spezialseife  | 4641 45          | kg              |
| Flüssige Seife  | 4641 50          | kg              |
| Haarwaschcreme  | 4641 61          | kg              |
| Shampoo   | 4641 65          | kg              |
| Waschmittel für Weiß-, Grob- und Bunt-<br>wäsche (Waschpulver)  | 4641 71          | t               |
| Waschmittel für Feinwäsche  | 4641 75          | t               |
| Waschhilfsmittel (Einweich-, Bleich-, Spül-<br>mittel ohne Mittel für Textilindustrie<br>u. ä.; diese siehe Klasse 4667)                    | 4641 79          | t               |
| Handreinigungsmittel  | 4641 80          | t               |
| Scheuerpulver   | 4641 90          | t               |
| <b>Industrie-, Metallputz- und sonstige Reinigungs-<br/>mittel</b>  |                  |                 |
| Wasserenthärtungsmittel   | 4644 10          | t               |
| Technische Entfettungsmittel  | 4644 40          | t               |
| Schleifpasten-, -emulsionen, Polierpasten   | 4644 70          | t               |
| Autowaschmittel und -shampoo  | 4644 81          | t               |
| Sonstige Autopflegemittel   | 4644 89          | t               |
| Sonstige nicht genannte Reinigungs- und<br>Putzmittel jeder Art (einschl. Kessel-<br>steinentferner, Milchsteinlösemittel) (Art<br>angeben) | 4644 90          | t               |

## Noch Industriegruppe 40 0 = Chemie

| Erzeugnis  | Melde-<br>nummer | Maß-<br>einheit |
|--|------------------|-----------------|
| <b>Körperpflegemittel</b>  |                  |                 |
| Alkoholische Duft- und Hygiene-Wasser<br>(ohne Parfüms, Haarwasser und ohne<br>ätherische Öle und Riechstoffe; letztere<br>siehe Klasse 4351)<br>z. B. Kölnisch- und Lavendelwasser,<br>Gesichts- bzw. Rasierwasser, Zahn-<br>bzw. Mundwasser, Zerstäuber-<br>essenzen   | 4647 10          | kg              |
| Parfüms<br>Flüssige und feste Parfüms, Riech-<br>kissen, -blätter und -salze, Duft-<br>karten  | 4647 20          | kg              |
| Haarpflegemittel<br>Kopf- und Haarwasser<br>Haarfestlegemittel (z. B. Brillantine),<br>Haaröl, Haarfarben, Haarlack, Kräu-<br>selwasser  | 4647 31          | kg              |
|  | 4647 35          | kg              |
| Hauptpflegemittel<br>Hautcremes und -emulsionen (auch<br>färbend), Hautöl, Sonnenschutz-<br>mittel   | 4647 40          | kg              |
| Zahnpflegemittel (ohne Zahn- und Mund-<br>wasser)<br>Zahnpasta, Zahnseife, Zahnpulver  | 4647 50          | kg              |
| Puder (lose und feste) (ohne medizinische<br>Puder; diese siehe Klasse 4321)<br>Gesichtspuder  | 4647 61          | kg              |
| Sonstiger Puder (ohne medizinische)<br>z. B. Kinder- und Körperpuder,<br>Fußpuder  | 4647 69          | kg              |
| Schönheitspflegemittel<br>Nagelpflegemittel (Nagelschutzlack,<br>Nagellack), Augenpflegemittel<br>(Augenbrauen- und Wimpernstifte,<br>Wimpernlack, Wimperntusche,<br>Wimpernpaste, Augenwimpernver-<br>längerung, Augenlidschatten und<br>Augenfeuer), Lippenpflegemittel<br>(Lippenstifte und -pomade, Lippen-<br>lack) | 4647 70          | kg              |
| Sonstige Körperpflegemittel soweit nicht<br>an anderer Stelle genannt<br>z. B. Badezusatzmittel, Anti-Transpira-<br>tionsmittel (ohne Puder), Haarent-<br>fernungsmittel, Gesichtspackungen<br>(z. B. Sauerstoff- und Kräuter-<br>packungen)   | 4647 90          | kg              |

## Noch Industriegruppe 40 0 = Chemie

| Erzeugnis   | Melde-<br>nummer | Maß-<br>einheit |
|---|------------------|-----------------|
| <b>Pulver, Sprengstoffe, Zündwaren und Glühstrümpfe</b>   |                  |                 |
| Schießpulver  | 4651 10          | t               |
| Sprengstoffe  | 4651 20          | t               |
| Pyrotechnische Erzeugnisse  | 4651 41          | t               |
| Sprengkapseln und Zünder (ohne Gaszündpillen)   | 4651 43          | 1000 Stück      |
| Zündschnüre   | 4651 45          | 1000 m          |
| Gaszündpillen, Zündsteine u. a.   | 4651 47          | kg              |
| Zündwaren   | 4651 70          | t               |
| Kohleanzünder u. a.   |                  |                 |
| Zündhölzer  | 4651 80          | Normalkisten    |
| Glühstrümpfe  | 4651 90          | 1000 Stück      |
| <b>Saaten- und Pflanzenschutzmittel, Schädlingsbekämpfungsmittel</b>  |                  |                 |
| Anorganische  | 4661 10          | t               |
| Organische  | 4661 50          | t               |
| Sonstige Saaten- und Pflanzenschutzmittel und Schädlingsbekämpfungsmittel (Art angeben)   | 4661 90          | t               |
| <b>Konservierungsmittel (ohne solche für Bauten und Holz; diese siehe Klasse 4621 und ohne solche für Textilien und Leder; diese siehe Klasse 4667)</b> |                  |                 |
| für Lebensmittel  | 4664 10          | t               |
| für Futtermittel  | 4664 20          | t               |
| Sonstige Konservierungsmittel (ohne solche für Bauten, Holz, Textilien und Leder) (Art angeben)   | 4664 90          | t               |
| <b>Textil- und Lederhilfsmittel</b>   |                  |                 |
| Textilhilfsmittel   | 4667 10          | t               |
| Lederhilfsmittel<br>auch Hilfsmittel für Rauchwaren   | 4667 50          | t               |
| <b>Wachse, Kerzen und andere Wachswaren, Ausputzmittel und Schwärzen</b>  |                  |                 |
| Natürliche Wachse   | 4671 10          | t               |
| Synthetische Wachse   | 4671 20          | t               |
| Kerzen aller Art  | 4671 40          | kg              |
| Schuhcreme  | 4671 51          | kg              |
| Sonstige Schuh- und Lederpflegemittel   | 4671 59          | kg              |
| Lederfett, -öl, Rauhlederpflegemittel u. a.   |                  |                 |
| Fußbodenpflegemittel  | 4671 60          | kg              |
| Ausputzmittel und Appreturen für Leder und Schuhe   | 4671 70          | kg              |
| Schwärzen und Tinten für Schuhe und Leder   | 4671 80          | kg              |

## Noch Industriegruppe 40 0 = Chemie

| Erzeugnis   | Melde-<br>nummer | Maß-<br>einheit |
|---|------------------|-----------------|
| Sonstige Wachswaren (ohne Walzen und Platten für Sprechmaschinen und andere Zwecke; diese siehe Meldenummern 5811 3. und 5875 6.) (Art angeben) | 4671 90          | t               |
| <b>Industrielle Öle, Fette und Fettsäuren tierischen und pflanzlichen Ursprungs <sup>6)</sup></b>   |                  |                 |
| Tierkörperfett  | 4675 10          | kg              |
| Knochenfett, Leimfett   | 4675 20          | kg              |
| Technischer Talg  | 4675 30          | kg              |
| Raffinationsfettsäuren bzw. Destillatfettsäuren   | 4675 40          | kg              |
| Olein   | 4675 50          | kg              |
| Stearin   | 4675 60          | kg              |
| Technischer Tran  | 4675 70          | kg              |
| Firnisse aller Art  | 4675 80          | kg              |
| Sonstige technische pflanzliche und tierische Öle, Fette und Fettsäuren (Art angeben)   | 4675 90          | kg              |
| <b>Flotations- und Gießereihilfsmittel</b>  |                  |                 |
| Flotationsmittel  | 4681 10          | t               |
| Kernbindemittel   | 4681 50          | t               |
| Sonstige Gießereihilfsmittel (Art angeben)  | 4681 90          | t               |
| <b>Feuerschutz- und Feuerlöschmittel (ohne Feuerschutzmittel für Holz; diese siehe Klasse 4621)</b>   | 4684 00          | t               |
| <b>Produkte der Holzhydrolyse</b>   |                  |                 |
| Sulfit- und Holzverzuckerungssprit  | 4687 10          | hl              |
| Sonstige Erzeugnisse der Holzhydrolyse (Art angeben)  | 4687 90          | t               |
| <b>Organische und anorganische Feinchemikalien einschl. Laborchemikalien (Art angeben)</b>  | 4689 00          | t               |
| <b>Dachpappe</b>  | 4691 00          | 1000 qm         |
| <b>Synthetische Edelsteine, unbearbeitet</b>  | 4695 00          | kg              |
| <b>Sonstige anderweitig nicht genannte chemisch-technische Erzeugnisse (Art angeben)</b>  | 4699 00          | t               |
| auch technische Darmschnüre, Elektrokorund usw.   |                  |                 |

<sup>6)</sup> Schmieröle und -fette siehe Selbständiger Industriezweig 22 1 = Mineralölverarbeitung. Speiseöle und -fette siehe Selbständige Industriezweige 66 4 = Ölmühlenindustrie (einschl. Olraffination und -härtung) und 66 5 = Margarineindustrie.



## Noch Industriegruppe 40 0 = Chemie

| Erzeugnis  | Melde-<br>nummer | Maß-<br>einheit |
|--|------------------|-----------------|
| <b>Chemische Fasern</b>  |                  |                 |
| <b>Zellwolle</b>   |                  |                 |
| B-Zellwolle (ohne Abfälle) <sup>1)</sup>   | 4911 10          | kg              |
| W-Zellwolle (ohne Abfälle) <sup>1)</sup>   | 4911 20          | kg              |
| Zelljute <sup>1)</sup>   | 4911 40          | kg              |
| Zellwollabfälle  | 4911 70          | kg              |
| <b>Fasern auf Kasein-Grundlage<sup>1)</sup></b>  | 4913 00          | kg              |
| <b>Reyon</b>   |                  |                 |
| Viscose-Reyon (ohne Abfälle, künstliches Roßhaar und Borsten) <sup>1)</sup>  | 4915 11          | kg              |
| Viscose-Cord-Reyon (ohne Abfälle) <sup>1)</sup>  | 4915 15          | kg              |
| Kupfer-Reyon (ohne Abfälle, künstliches Roßhaar und Borsten) <sup>1)</sup>   | 4915 21          | kg              |
| Kupfer-Cord-Reyon (ohne Abfälle) <sup>1)</sup>   | 4915 25          | kg              |
| Acetat-Reyon (ohne Abfälle, künstliches Roßhaar und Borsten) <sup>1)</sup>   | 4915 30          | kg              |
| Reyonabfälle   | 4915 40          | kg              |
| Künstliches Roßhaar und chemisch hergestellte Borsten aus künstlichen Spinnlösungen <sup>1)</sup>  | 4915 70          | kg              |
| <b>Synthetische Fasern, Fäden und Borsten</b>  |                  |                 |
| Synthetische Fasern  | 4951 10          | kg              |
| Synthetische Fäden   | 4951 40          | kg              |
| Borsten aus synthetischen Verbindungen   | 4951 70          | kg              |
| Abfälle aus synthetischen Fasern und Fäden   | 4951 90          | kg              |
| <b>Lohnveredlungsarbeiten</b>  |                  |                 |
| <b>Lohnveredlungsarbeiten an Erzeugnissen des Arbeitsbereiches dieser Industriegruppe</b>  | 4000 96          | DM              |
| (ohne in Lohnarbeit hergestellte Erzeugnisse des Arbeitsbereiches dieser Industriegruppe; diese sind in der vierteljährlichen Produktionserhebung besonders als <b>Lohnarbeit</b> gekennzeichnet mit der in Betracht kommenden Meldenummer auszuweisen. Im Produktions-Eilbericht ist eine besondere Kennzeichnung der Lohnarbeit nicht erforderlich.) |                  |                 |

<sup>1)</sup> Die zur Weiterverarbeitung im gleichen Betrieb erzeugten Mengen sind auch zu melden.



## Industriegruppe 51 0

### Feinkeramik

| Erzeugnis   | Melde-<br>nummer | Maß-<br>einheit |
|---|------------------|-----------------|
| <b>Haushalts-, Wirtschafts- und Ziergegenstände aus Porzellan und Porelit</b>   |                  |                 |
| <b>Haushalts- und Wirtschaftsgeschirr aus Porzellan</b>   |                  |                 |
| undekoriert (Weißware) <sup>1)</sup>  | 5111 10          | kg              |
| dekoriert (gemalt) <sup>2)</sup>  | 5111 50          | DM              |
| <b>Haushalts- und Wirtschaftsgeschirr aus Porelit</b>   |                  |                 |
| undekoriert (Weißware) <sup>1)</sup>  | 5112 10          | kg              |
| dekoriert (gemalt) <sup>2)</sup>  | 5112 50          | DM              |
| <b>Ziergegenstände aus Porzellan</b>  |                  |                 |
| undekoriert <sup>1)</sup>   | 5115 10          | kg              |
| dekoriert <sup>2)</sup>   | 5115 50          | DM              |
| <b>Ziergegenstände aus Porelit</b>  |                  |                 |
| undekoriert <sup>1)</sup>   | 5116 10          | kg              |
| dekoriert <sup>2)</sup>   | 5116 50          | DM              |
| <b>Dentalporzellan</b>  |                  |                 |
| Künstliche Zähne aus keramischen Stoffen, auch<br>in Verbindung mit Metallen  | 5121 00          | Stck u. kg      |
| Dentalporzellanmasse  | 5125 00          | kg              |
| <b>Haushalts-, Wirtschafts- und Ziergegenstände aus Steingut, feinem und graublauem Steinzeug</b>   |                  |                 |
| <b>Haushalts- und Wirtschaftsgeschirr aus Steingut bzw. steingutähnlichem Material</b>  |                  |                 |
| undekoriert <sup>1)</sup>   | 5131 10          | kg              |
| dekoriert <sup>2)</sup>   | 5131 50          | DM              |
| <sup>1)</sup> Undekorierte Erzeugnisse sind, gleichgültig ob für Absatz oder zur Dekoration im gleichen Betrieb bestimmt, insgesamt in Menge und Wert anzugeben.<br><sup>2)</sup> Nur die Wertsteigerung gegenüber der undekorierten Ware melden. |                  |                 |

## Noch Industriegruppe 51 0 = Feinkeramik

| Erzeugnis  | Melde-<br>nummer | Maß-<br>einheit |
|--|------------------|-----------------|
| <b>Haushalts- und Wirtschaftsgeschirr aus Feinsteinzeug</b>  |                  |                 |
| undekoriert <sup>1)</sup>  | 5132 10          | kg              |
| dekoriert <sup>2)</sup>  | 5132 50          | DM              |
| <b>Haushalts- und Wirtschaftsgeschirr aus grau-<br/>blauem Steinzeug</b>   |                  |                 |
| undekoriert <sup>1)</sup>  | 5133 10          | kg              |
| dekoriert <sup>2)</sup>  | 5133 50          | DM              |
| <b>Ziergegenstände aus Steingut bzw. steingut-<br/>ähnlichem Material</b>  |                  |                 |
| undekoriert <sup>1)</sup>  | 5136 10          | kg              |
| dekoriert <sup>2)</sup>  | 5136 50          | DM              |
| <b>Ziergegenstände aus Feinsteinzeug</b>   |                  |                 |
| undekoriert <sup>1)</sup>  | 5137 10          | kg              |
| dekoriert <sup>2)</sup>  | 5137 50          | DM              |
| <b>Ziergegenstände aus grau blauem Steinzeug</b>   |                  |                 |
| undekoriert <sup>1)</sup>  | 5138 10          | kg              |
| dekoriert <sup>2)</sup>  | 5138 50          | DM              |
| <b>Ton- und Töpferwaren</b>  |                  |                 |
| <b>Geschirre aus Ton (ohne poröse Tonwaren;<br/>diese siehe Klasse 5146)</b>   |                  |                 |
| Braungeschirre   | 5141 10          | kg              |
| Feuerfeste Koch- und Backgeschirre   | 5141 30          | kg              |
| Buntgeschirre  | 5141 50          | kg              |
| Gelbbraune Steinzeuggeschirre  | 5141 70          | kg              |
| <b>Tonwaren für den Gärtnereibedarf</b>  | 5142 00          | kg              |
| z. B. Blumentöpfe und -kästen, Samen-<br>und Bepflanzungsschalen, Unter-<br>setzer, Grabvasen für Gartenbau-<br>betriebe   |                  |                 |
| <b>Tonwaren zu Zierzwecken</b>   | 5143 00          | kg              |
| z. B. Gartenkübel, Vasen, Schalen und<br>sonstige Ziergefäße für den Ge-<br>brauch in Haus und Garten  |                  |                 |
| <b>Terrakotta</b>  | 5144 00          | kg              |
| Gartenfiguren, Buchstaben, Ladenaus-<br>stellungsfiguren u. a.   |                  |                 |
| <b>Tonwaren für Verpackungszwecke</b>  | 5145 00          | kg              |
| <b>Poröse Tonwaren</b>   | 5146 00          | kg              |
| Butterkühler, Verdunster u. a.   |                  |                 |
| <sup>1)</sup> Undekorierte Erzeugnisse sind, gleichgültig ob für Absatz oder zur Dekoration im gleichen Betrieb bestimmt, insgesamt in Menge und Wert anzugeben. |                  |                 |
| <sup>2)</sup> Nur die Wertsteigerung gegenüber der undekorierten Ware melden.  |                  |                 |

## Noch Industriegruppe 51 0 = Feinkeramik

| Erzeugnis   | Melde-<br>nummer | Maß-<br>einheit |
|---|------------------|-----------------|
| <b>Sonstige Tonwaren (ohne solche für Verpackungszwecke; diese siehe Klasse 5145)</b><br>z. B. Schmelztiegel, Harztöpfe, Zigarren- und Zigarettenspitzen, Rauchtoupfen, Tonpfeifenköpfe in allen Ausführungen, auch mit Kunstspitzen montiert, Ton-Nestleier, sonstige Artikel aus Ton (ohne Spielwaren; diese siehe Meldenummer 3939 90) | 5149 00          | kg              |
| <b>Sanitäre Keramik</b>   |                  |                 |
| Sanitäre Erzeugnisse aus Steingut   | 5151 00          | kg              |
| Sanitäre Erzeugnisse aus Feinsteinzeug  | 5153 00          | kg              |
| Sanitäre Erzeugnisse aus Porzellan oder porzellanähnlichem Material   | 5155 00          | kg              |
| Sanitäre Erzeugnisse aus Feuerton   | 5157 00          | kg              |
| <b>Hoch- und Niederspannungsmaterial, technische und chemisch-technische Gegenstände</b>  |                  |                 |
| <b>Hoch- und Niederspannungsmaterial</b>  |                  |                 |
| Hochspannungsmaterial   |                  |                 |
| aus Porzellan   | 5161 11          | kg              |
| aus Steatit (Speckstein)  | 5161 14          | kg              |
| aus anderem keramischen Material  | 5161 17          | kg              |
| Niederspannungsmaterial   |                  |                 |
| aus Porzellan   | 5161 51          | kg              |
| aus Steatit (Speckstein)  | 5161 53          | kg              |
| aus Steingut  | 5161 55          | kg              |
| aus anderem keramischen Material  | 5161 57          | kg              |
| <b>Technische und chemisch-technische Erzeugnisse (ohne keramische Verpackungsbehälter; diese siehe Klasse 5169)</b>  |                  |                 |
| Technische Gegenstände  |                  |                 |
| aus Porzellan   | 5165 11          | kg              |
| aus anderem keramischen Material  | 5165 15          | kg              |
| Filtersteine  | 5165 19          | kg              |
| Chemisch-technische Gegenstände   |                  |                 |
| aus Porzellan   | 5165 51          | kg              |
| aus anderem keramischen Material  | 5165 55          | kg              |
| <b>Behälter für Verpackungszwecke aus Porzellan und anderem keramischen Material (ohne Tonwaren für Verpackungszwecke; diese siehe Klasse 5145)</b><br>z. B. Kruken, Salbentöpfe usw.   | 5169 00          | kg              |

## Noch Industriegruppe 51 0 = Feinkeramik

| Erzeugnis  | Melde-<br>nummer | Maß-<br>einheit |
|--|------------------|-----------------|
| <b>Keramische Platten, Kachelöfen, Kacheln,<br/>Bau- und sonstige Keramik</b>  |                  |                 |
| <b>Keramische Platten</b>  |                  |                 |
| Keramische Wandplatten aus Steingut oder<br>Schamottemasse, undekoriert <sup>1)</sup>  | 5171 10          | qm u. kg        |
| Keramische Platten für Schnellwaagen,<br>Fleischmaschinen, medizinische Geräte,<br>Küchenmöbel u. ä., undekoriert <sup>1)</sup>  | 5171 20          | qm u. kg        |
| Keramische Bodenplatten (Mosaikplatten),<br>undekoriert <sup>1)</sup>  | 5171 40          | qm u. kg        |
| Keramische Platten, dekoriert <sup>2)</sup>  | 5171 70          | DM              |
| <b>Ladenausstellungsfiguren u. ä. aus keramischem<br/>Material (ohne solche aus Terrakotta; diese<br/>siehe Klasse 5144)</b>   | 5173 00          | Stck u. kg      |
| <b>Kachelöfen, Ofenkacheln und Baukeramik (ein-<br/>oder mehrfarbig)</b>   |                  |                 |
| Transportable Kachelöfen für alle Brenn-<br>stoffe, auch für Gas- oder Strombeheizung<br>oder kombinierte Kachelöfen   | 5175 10          | Stck u. kg      |
| Transportable Kachelherde für alle Brenn-<br>stoffe, auch für Gas- oder Strombeheizung<br>oder kombinierte Kachelherde   | 5175 30          | Stck u. kg      |
| Elektrokeramische Ofenkörper   | 5175 50          | Stck u. kg      |
| Ofenkacheln (verschiedenes Kachelzeug)   | 5175 70          | Stck u. kg      |
| Baukeramik (Baukörper oder ortsgebun-<br>dene Teile von Baukörpern)<br>z. B. Kaminkehrerdeckel, Portal-, Tü-<br>ren-, Säulen- und Brunnenverklei-<br>dungen, Grabmäler, figürliche Gegen-<br>stände auch in Reliefform, wie Kruzi-<br>fixe, Tiere usw., sowie sonstige Bau-<br>keramik | 5175 90          | kg              |
| <b>Feinkeramische Massen</b>   |                  |                 |
| Feinkeramische Massen (ohne Dentalporzellan-<br>masse; diese siehe Klasse 5125)  | 5181 00          | t               |
| <b>Schleifmittel</b>   |                  |                 |
| <b>Schleifscheiben und sonstige Schleifkörper<br/>mit Korund</b>   |                  |                 |
| keramisch und aus Silicat  | 5191 11          | kg              |
| aus Kunstharz  | 5191 13          | kg              |
| aus Gummi  | 5191 15          | kg              |
| aus Magnesit   | 5191 17          | kg              |
| <sup>1)</sup> Undekorierte Erzeugnisse sind, gleichgültig ob für Absatz oder zur Dekoration im gleichen Betrieb bestimmt, insgesamt in Menge und Wert anzugeben.   |                  |                 |
| <sup>2)</sup> Nur die Wertsteigerung gegenüber der undekorierten Ware melden.  |                  |                 |

## Noch Industriegruppe 51 0 = Feinkeramik

| Erzeugnis  | Melde-<br>nummer | Maß-<br>einheit |
|--|------------------|-----------------|
| mit Siliciumkarbid   |                  |                 |
| keramisch und aus Silicat  | 5191 51          | kg              |
| aus Kunstharz  | 5191 53          | kg              |
| aus Gummi  | 5191 55          | kg              |
| aus Magnesit   | 5191 57          | kg              |
| <b>Schleifpapier, Schleifgewebe und Schleifmittel<br/>auf sonstiger Unterlage</b>  |                  |                 |
| Schleifpapier und Schleifgewebe<br>für Trockenschliff  | 5195 10          | qm              |
| Wasserfeste Schleifpapiere   | 5195 30          | qm              |
| Schuhschleifmittel   | 5195 50          | qm              |
| Schleifmittel auf sonstiger Unterlage<br>(Stoffart angeben)  | 5195 70          | qm u. kg        |
| <b>Anderes Schleifmaterial</b>   |                  |                 |
| <i>Schleifpasten, -emulsionen und Polier-<br/>pasten</i>   | 4644 70          | t               |
| Sonstiges Schleifmaterial (Art angeben)<br>auch Schleifpulver  | 5196 30          | kg              |
| <b>Reparaturen und Lohnveredlungsarbeiten</b>  |                  |                 |
| <b>Reparaturen an Erzeugnissen des Arbeits-<br/>bereiches dieser Industriegruppe</b>   | 5100 95          | DM              |
| <b>Lohnveredlungsarbeiten an Erzeugnissen des<br/>Arbeitsbereiches dieser Industriegruppe</b>  | 5100 96          | DM              |
| (ohne in Lohnarbeit hergestellte Erzeug-<br>nisse des Arbeitsbereiches dieser Indu-<br>striegruppe; diese sind in der viertel-<br>jährlichen Produktionserhebung beson-<br>ders als <b>Lohnarbeit</b> gekennzeichnet mit<br>der in Betracht kommenden Meldenum-<br>mer auszuweisen. Im Produktions-Eil-<br>bericht ist eine besondere Kennzeichnung<br>der Lohnarbeit nicht erforderlich.) |                  |                 |





## Industriegruppe 52 0

### Glas und Glaswaren

| Erzeugnis   | Melde-<br>nummer | Maß-<br>einheit |
|---|------------------|-----------------|
| <b>Hütten-Erzeugung</b>   |                  |                 |
| <b>Flachglas</b>  |                  |                 |
| Tafelglas, ungefärbt (naturfarbig)  |                  |                 |
| 0,6 bis 1,7 mm  | 5211 11          | Eff.-qm         |
| 1,8 bis 3,8 mm  | 5211 14          | Eff.-qm         |
| 4 bis 7 mm  | 5211 17          | Eff.-qm         |
| Gußglas, ungefärbt (naturfarbig)  |                  |                 |
| bis 4 mm  | 5211 22          | Eff.-qm         |
| z. B. Ornament-, Klar-, Kathedral-,<br>Gartenglas u. ä.   |                  |                 |
| über 4 mm   | 5211 24          | Eff.-qm         |
| z. B. Rohglas u. ä.   |                  |                 |
| Drahtglas   | 5211 29          | Eff.-qm         |
| Spiegelglas, ungefärbt (naturfarbig)  |                  |                 |
| Spiegelrohglas  | 5211 31          | Eff.-qm         |
| Spiegelglas aus Spiegelrohglas  | 5211 34          | Eff.-qm         |
| Spiegelglas aus Tafelglas   | 5211 37          | Eff.-qm         |
| Farbenglas  |                  |                 |
| Tafelglas, gefärbt  | 5211 41          | Eff.-qm         |
| Gußglas, gefärbt  | 5211 44          | Eff.-qm         |
| Spiegelglas, gefärbt  | 5211 47          | Eff.-qm         |
| Spezial-Flachglas   |                  |                 |
| Optisches Rohglas   |                  |                 |
| ungefärbt   | 5211 51          | kg              |
| gefärbt   | 5211 55          | kg              |
| Brillenrohglas  |                  |                 |
| ungefärbt   | 5211 61          | kg              |
| gefärbt   | 5211 65          | kg              |
| Schweißerschutzglas   | 5211 70          | kg              |
| Schutzbrillenglas   | 5211 80          | kg              |
| Sonstiges Spezial-Flachglas (Art an-<br>geben)  | 5211 90          | kg              |
| Deckglas, Kugelglas, Röntgen-<br>schutzglas, Filterglas, Rippen-<br>glas, Spezialspiegelglas usw. |                  |                 |

## Noch Industriegruppe 52 0 = Glas und Glaswaren

| Erzeugnis   | Melde-<br>nummer | Maß-<br>einheit |
|---|------------------|-----------------|
| <b>Hohlglas (ohne Rohhohlglas)</b>  |                  |                 |
| Getränkeflaschen (ohne Industriekon-<br>servenflaschen und Medizinflaschen)   |                  |                 |
| grüne Flaschen  | 5221 11          | Stck u. kg      |
| braune Flaschen   | 5221 12          | Stck u. kg      |
| halbweiße Flaschen  | 5221 13          | Stck u. kg      |
| weiße Flaschen  | 5221 14          | Stck u. kg      |
| Schaumwein-Flaschen, Syphons, Kan-<br>nen und Krüge   | 5221 17          | Stck u. kg      |
| Großglas  | 5221 19          | Stck u. kg      |
| <b>Konservenglas</b>  |                  |                 |
| Haushalts-Konservengläser, komplett   | 5221 21          | Stck u. kg      |
| Konservenglasdeckel (als solche ge-<br>liefert)   | 5221 22          | Stck u. kg      |
| Zubindehäfen und Geleegläser  | 5221 23          | Stck u. kg      |
| Honig- und Marmeladengläser   | 5221 25          | Stck u. kg      |
| Industrie-Konservenflaschen   | 5221 27          | Stck u. kg      |
| Sonstiges Konservenglas (Art angeben)   | 5221 29          | Stck u. kg      |
| <b>Verpackungs- und Medizinglas</b>   |                  |                 |
| Verpackungs- und Medizinflaschen  | 5221 32          | kg              |
| Eng- und Weithalsflaschen   | 5221 35          | kg              |
| Homöopathengläser   | 5221 36          | Stck u. kg      |
| Tropfgläser   | 5221 37          | Stck u. kg      |
| <b>Wirtschaftsglas (einschl. Kelchglas) ohne<br/>oder bis 18% Bleioxydgehalt, unveredelt<br/>(soweit zum Absatz bestimmt) und ver-<br/>edelt<sup>1)</sup></b> |                  |                 |
| geblasen  | 5221 42          | kg              |
| gepreßt   | 5221 45          | kg              |
| <b>Bleikristall (einschl. Kelchglas) über 18%<br/>Bleioxydgehalt, unveredelt (soweit zum<br/>Absatz bestimmt) und veredelt<sup>1)</sup></b>                   |                  |                 |
| geblasen  | 5221 48          | kg              |
| gepreßt   | 5221 49          | kg              |
| <b>Hohlglas für Laboratorien und Kranken-<br/>pflege</b>  |                  |                 |
| Petrischalen, Urinflaschen, Kochglas,<br>Augenbader, Speiglgäser, Meßzylin-<br>der, Trichter, Irrigatoren, Sputum-<br>flaschen usw.                           | 5221 50          | kg              |

<sup>1)</sup> Letzteres nur, wenn die Veredlung in der Hütte und nicht im selbständigen (einstufigen) Veredlungsbetrieb vorgenommen wird.

## Noch Industriegruppe 52 0 = Glas und Glaswaren

| Erzeugnis  | Melde-<br>nummer | Maß-<br>einheit |
|--|------------------|-----------------|
| Bau- und sonstiges technisches Hohlglas  |                  |                 |
| Bauhohlglas  | 5221 61          | kg              |
| Batterie-, Elemente- und Akkumula-<br>torengläser  | 5221 65          | Stck u. kg      |
| Sonstiges technisches Hohlglas (Art<br>angeben)  | 5221 69          | kg              |
| Beleuchtungsglas   |                  |                 |
| Elektrobeleuchtungsglas  | 5221 71          | kg              |
| Petroleum- und Gasbeleuchtungsglas   | 5221 74          | kg              |
| Kristall-Leuchteile (ohne Kristall-<br>Leuchtenbehänge; diese siehe<br>Klasse 5234)                    | 5221 78          | kg              |
| <b>Rohhohlglas</b>   |                  |                 |
| Rohglas für die Elektroindustrie   |                  |                 |
| Rohkolben  | 5225 11          | Stck u. kg      |
| Röhren und Stäbe   | 5225 15          | kg              |
| Sonstige Halbfabrikate für die Elektro-<br>industrie   | 5225 19          | kg              |
| Rohglas für Glaskurzwaren  |                  |                 |
| Stangen  | 5225 31          | kg              |
| Sonstiges Rohglas für Glaskurzwaren<br>(Art angeben)   | 5225 39          | kg              |
| Rohglas für Glasgespinnerzeugung   | 5225 50          | kg              |
| Rohglas für die Glasbläserei und sonstige<br>Weiterverarbeitung  |                  |                 |
| Rohkolben für Isolierflaschen  | 5225 71          | Stck u. kg      |
| Halbfertige Glaskörper   | 5225 72          | kg              |
| Glasröhren zur Herstellung von Am-<br>pullen, Tablettengläsern usw.                                    | 5225 73          | kg              |
| Glasröhren für Thermometer   | 5225 75          | kg              |
| Sonstige Glasröhren und -stäbe   | 5225 77          | kg              |
| Sonstiges Rohglas zur Weiterverarbei-<br>tung (Art angeben) <sup>2)</sup>                              | 5225 79          | kg              |
| <b>Glasfasererzeugung und -verarbeitung</b>  |                  |                 |
| Glasfasern   |                  |                 |
| nicht spinnbar (Glaswolle, -watte,<br>-gespinst; lose) <sup>3)</sup>                                   | 5229 11          | kg              |
| spinnbar (Stapelfaser) <sup>3)</sup>   | 5229 15          | kg              |
| Glasseide, nicht verarbeitet   | 5229 40          | kg              |
| Glasfasern, weiterverarbeitet zu Matratzen,<br>Streifen, Schnüren, Schalen, Platten usw. <sup>3)</sup> | 5229 70          | DM              |

<sup>2)</sup> Unveredeltes Wirtschaftsglas und Bleikristall ist unter den Meldenummern 5221 42 bis 5221 49 zu melden, auch wenn es an selbständige (einstufige) Veredlungsbetriebe zur Veredlung geliefert wird.

<sup>3)</sup> Gewebe, Bänder, Schläuche usw., Glasseide, verarbeitet, gehören zum Arbeitsbereich der Industriegruppe 63 0 = Textil.

## Noch Industriegruppe 52 0 = Glas und Glaswaren

| Erzeugnis   | Melde-<br>nummer | Maß-<br>einheit |
|---|------------------|-----------------|
| <b>Glasverarbeitung</b>   |                  |                 |
| <b>Glasbläserei</b>   |                  |                 |
| Glasinstrumente   |                  |                 |
| Laboratoriumsgeräte   | 5231 11          | Stück           |
| Fieberthermometer   | 5231 12          | Stück           |
| Sonstige Thermometer  | 5231 13          | Stück           |
| Aräometer   | 5231 14          | Stück           |
| Ganzglasspritzen  | 5231 15          | Stück           |
| Spritzenzylinder  | 5231 16          | Stück           |
| Sonstige chirurgische Glaswaren<br>(Art angeben)                                      | 5231 17          | Stück           |
| Butyrometer   | 5231 19          | Stück           |
| Isolierflaschen und -gefäße   | 5231 20          | Stück           |
| Reagenzgläser   | 5231 30          | Stück           |
| Chemisch-pharmazeutische Glaswaren  |                  |                 |
| Tablettengläser   | 5231 51          | Stück           |
| Ampullen  | 5231 52          | Stück           |
| Kochsalzampullen  | 5231 53          | Stück           |
| Vor der Lampe geblasene<br>Flaschen   | 5231 55          | Stück           |
| Apparate  | 5231 56          | Stück           |
| Sonstige chemisch-pharmazeutische<br>Glaswaren (Art angeben)                          | 5231 59          | Stück           |
| <b>Glaskurzwaren</b>  |                  |                 |
| Rückstrahler  | 5234 10          | DM              |
| Isolatoren  | 5234 20          | DM              |
| Glasknöpfe  | 5234 30          | 1000 Stück      |
| Glasschmuckartikel (ohne Christbaum-<br>schmuck; diesen siehe Meldenummer<br>3938 00) | 5234 40          | DM              |
| Ringe, Perlen, Steine usw.  |                  |                 |
| Diamantine und Glasglimmer  | 5234 50          | DM              |
| Kristall-Leuchtenbehänge  | 5234 60          | kg              |
| Sonstige Glaskurzwaren (Art angeben)  | 5234 90          | DM              |
| <b>Sonstiges verarbeitetes Glas</b>   |                  |                 |
| Wasserstands- und Wassermessgläser  | 5237 10          | Stück           |
| Sonstiges an anderer Stelle nicht genanntes<br>verarbeitetes Glas (Art angeben)       | 5237 90          | DM              |

## Noch Industriegruppe 52 0 = Glas und Glaswaren

| Erzeugnis   | Melde-<br>nummer | Maß-<br>einheit |
|---|------------------|-----------------|
| <b>Glasveredlung</b>  |                  |                 |
| <b>Flachglas-Veredlung</b>  |                  |                 |
| Sicherheitsglas   |                  |                 |
| einschichtig  | 5241 11          | qm              |
| mehrschichtig   | 5241 15          | qm              |
| Spiegel   | 5241 50          | DM              |
| Veredlung von sonstigem Flachglas <sup>4)</sup>   | 5241 90          | DM              |
| Mattieren, Ätzen, Eisblumieren, Be-<br>malen, Vergolden, Gravieren, Be-<br>drucken, Facettieren, Kantenbearbei-<br>ten, Bohren, Härten, Biegen usw.   |                  |                 |
| <b>Hohlglas-Veredlung</b>   |                  |                 |
| Veredlung von Wirtschaftsglas <sup>4)</sup>   | 5251 11          | DM              |
| Veredlung von Bleikristall <sup>4)</sup>  | 5251 15          | DM              |
| Veredlung von Beleuchtungsglas <sup>4)</sup>  | 5251 50          | DM              |
| Veredlung von sonstigem Hohlglas<br>(Art angeben) <sup>4)</sup>   | 5251 90          | DM              |
| <b>Reparaturen</b>  |                  |                 |
| <b>Reparaturen an Erzeugnissen des Arbeits-<br/>    bereiches dieser Industriegruppe</b>  | 5200 95          | DM              |
| <sup>4)</sup> Nur, wenn die Veredlung im selbständigen (einstufigen) Veredlungsbetrieb und nicht in der Hütte vorgenommen wird. Hierfür ist nur der Veredlungswert, d. h. also nicht der Wert des unveredelten Glases, anzugeben. |                  |                 |

7

1

## Industriegruppe 53 0

### Sägewerke und Holzbearbeitung

| Erzeugnis   | Melde-<br>nummer | Maß-<br>einheit    |
|---|------------------|--------------------|
| <b>Rohholz- und Sägewerkserzeugnisse</b>  |                  |                    |
| <b>Grubenholz</b>   |                  |                    |
| Gesamtverladungen   | x 5311 00        | fm<br>(ohne Rinde) |
| <b>Faserholz (Papierholz) für Papier- und Zellstoff-<br/>        industrie u. ä.</b>      | x                |                    |
| Verladungen   |                  |                    |
| an Werke der Papier- und Zellstoff-<br>industrie  | 5313 10          | rm<br>(ohne Rinde) |
| an Holzwollefabriken  | 5313 50          | rm<br>(ohne Rinde) |
| Sonstige Verladungen  | 5313 90          | rm<br>(ohne Rinde) |
| <b>Stangen, Maste, Pfähle, nicht imprägniert</b>  |                  |                    |
| Telegrafentangen und Leitungsmaste  | 5314 10          | Stck u. cbm        |
| Pfähle und sonstige Stangen und Maste<br>(Art angeben)                                    | 5314 90          | Stck u. cbm        |
| z. B. Baum-, Reb-, Kamp-, Zaun-,<br>Gartenpfähle, Gerüst-, Bau-, Hopfen-<br>stangen u. ä. |                  |                    |
| <b>Schwellen, nicht imprägniert</b>   |                  |                    |
| Eisenbahnschwellen (auch Brücken-<br>schwellen) (ohne Weichenschwellen)                   |                  |                    |
| aus Laubholz  | 5315 11          | Stck u. cbm        |
| aus Nadelholz   | 5315 15          | Stck u. cbm        |
| Weichenschwellen  | 5315 30          | Stck u. cbm        |
| Sonstige Schwellen (Art angeben)  |                  |                    |
| z. B. Industrie-, Bagger-, Kleinbahn-<br>schwellen u. ä.                                  |                  |                    |
| aus Laubholz  | 5315 51          | Stck u. cbm        |
| aus Nadelholz   | 5315 55          | Stck u. cbm        |
| <b>Schnittholz</b>  |                  |                    |
| aus Nadelholz   |                  |                    |
| für eigene Rechnung   | 5316 11          | cbm                |
| für fremde Rechnung (Lohnschnitt)   | 5316 15          | cbm                |
| aus Laubholz  |                  |                    |
| für eigene Rechnung   | 5316 51          | cbm                |
| für fremde Rechnung (Lohnschnitt)   | 5316 55          | cbm                |

## Noch Industriegruppe 53 0 = Sägewerke und Holzbearbeitung

| Erzeugnis  | Melde-<br>nummer | Maß-<br>einheit   |
|--|------------------|-------------------|
| <b>Spurlatten</b>  | 5317 00          | cbm               |
| <b>Dachschindeln, Rinde, Abfallspäne u. ä.</b>   |                  |                   |
| Dachschindeln  | 5318 30          | cbm               |
| Gerb- und Nutzrinde  | 5318 50          | kg                |
| Säge-, Hobel-, Fräs-, Abfallspäne und sonstige Holzspäne, Sägemehl, soweit zum Absatz bestimmt | 5318 70          | t                 |
| <b>Hobelware und Rauhpund</b>  |                  |                   |
| <b>Hobelware</b>   | 5322 00          | cbm               |
| z. B. Hobeldielen, Stabbretter, Fußleisten u. ä.   |                  |                   |
| <b>Rauhpund</b>  | 5325 00          | cbm               |
| <b>Brennholz und Verkohlungsholz</b>   |                  |                   |
| <b>Brennholz (einschl. Generatoren- und Tankholz)</b>  | 5332 00          | fm<br>(mit Rinde) |
| <b>Verkohlungs-(Hfag-)holz</b>   | 5336 00          | rm<br>(mit Rinde) |
| <b>Imprägnierte Hölzer</b>   |                  |                   |
| <b>Stangen, Maste, Pfähle, imprägniert</b>   |                  |                   |
| Telegrafentangen und Leitungsmaste   | 5343 10          | Stck u. cbm       |
| Pfähle und sonstige Stangen und Maste (Art angeben)  | 5343 90          | Stck u. cbm       |
| <b>Schwellen, imprägniert</b>  |                  |                   |
| Eisenbahnschwellen (auch Brückenschwellen) (ohne Weichenschwellen)                             |                  |                   |
| aus Laubholz   | 5345 11          | Stck u. cbm       |
| aus Nadelholz  | 5345 15          | Stck u. cbm       |
| Weichenschwellen   | 5345 30          | Stck u. cbm       |
| Sonstige Schwellen (Art angeben)   |                  |                   |
| z. B. Industrie-, Bagger-, Kleinbahnschwellen u. ä.  |                  |                   |
| aus Laubholz   | 5345 51          | Stck u. cbm       |
| aus Nadelholz  | 5345 55          | Stck u. cbm       |
| <b>Imprägnierte Hölzer sonstiger Art (Art angeben)</b>   | 5349 00          | cbm               |



## Noch Industriegruppe 53 0 = Sägewerke und Holzbearbeitung

| Erzeugnis  | Melde-<br>nummer | Maß-<br>einheit |
|--|------------------|-----------------|
| <b>Furniere</b>  |                  |                 |
| Schälurniere   |                  |                 |
| für eigene Rechnung  | 5351 11          | cbm             |
| für fremde Rechnung (im Lohn)  | 5351 15          | cbm             |
| Säge- und Messerurniere  |                  |                 |
| für eigene Rechnung  | 5351 51          | cbm             |
| für fremde Rechnung (im Lohn)  | 5351 55          | cbm             |
| Zigarrenkisten- und Käsekistenbrettchen  | 5351 70          | cbm             |
| <b>Sperrholz</b> <i>Mittelungen</i>  |                  |                 |
| Furnierplatten   | 5361 10          | cbm             |
| Tischlerplatten  | 5361 20          | cbm             |
| Türenplatten   | x 5361 30        | cbm             |
| Mittellagen  | 5361 40          | cbm             |
| Schichtholz  | 5361 50          | cbm             |
| Sonstige Sperrholzplatten (Art angeben)  | 5361 80          | cbm             |
| Metallarmiertes Sperrholz, Sperrholz<br>mit Hohlkonstruktionen, Sternholz<br>u. ä. |                  |                 |
| <b>Holzfaserplatten (nicht Holzfaser-span-<br/>platten) und Preßholz</b>           |                  |                 |
| Holzfaserhartplatten (harte Holzfaser-<br>platten) (ohne Holzfaserfußbodenplatten) | 5371 11          | cbm             |
| Holzfaser-Isolierplatten (poröse Holzfaser-<br>platten oder Dämmplatten)           | 5371 15          | cbm             |
| Holzfaserfußbodenplatten   | 5371 40          | cbm             |
| Formvollholz   | x 5371 60        | cbm             |
| Preßholz   | 5371 70          | cbm             |
| Kunstharzpreßholz <sup>1)</sup>  | 4531 77          | t               |
| <b>Holzspanplatten</b>   |                  |                 |
| Holzfaser-spanplatten  | x 5381 10        | cbm             |
| Holzspanplatten  |                  |                 |
| nicht furniert   | 5381 41          | cbm             |
| furniert   | 5381 45          | cbm             |
| Holzspanfußbodenplatten  | x 5381 70        | cbm             |

<sup>1)</sup> Die zur Weiterverarbeitung im gleichen Betrieb erzeugten Mengen sind auch zu melden.

## Noch Industriegruppe 53 0 = Sägewerke und Holzbearbeitung

| Erzeugnis   | Melde-<br>nummer   | Maß-<br>einheit |  |                    |               |         |              |         |   |         |  |         |
|---|--------------------|-----------------|--|--------------------|---------------|---------|--------------|---------|---|---------|--|---------|
| <b>Lohnveredlungsarbeiten</b>   |                    |                 |  |                    |               |         |              |         |   |         |  |         |
| <b>Lohnveredlungsarbeiten an Erzeugnissen des<br/>Arbeitsbereiches dieser Industriegruppe<sup>2)</sup></b>  | 5300 96            | DM              |  |                    |               |         |              |         |   |         |  |         |
| <p><sup>2)</sup> Die Lohn-Fertigung ist in folgenden Fällen mit einer eigenen Meldenummer auszuweisen:</p> <table> <tr> <td>Schrittholz für fremde Rechnung<br/>(Lohnschnitt)</td><td>(Melde-<br/>nummer)</td></tr> <tr> <td>aus Nadelholz</td><td>5316 15</td></tr> <tr> <td>aus Laubholz</td><td>5316 55</td></tr> <tr> <td>Schälurniere für fremde Rechnung<br/>(im Lohn)</td><td>5351 15</td></tr> <tr> <td>Säge- und Messerurniere für fremde Rechnung<br/>(im Lohn)</td><td>5351 55</td></tr> </table> <p>Alle anderen in Lohnarbeit hergestellten Erzeugnisse des Arbeitsbereiches dieser Industriegruppe sind in der vierteljährlichen Produktionserhebung besonders als Lohnarbeit gekennzeichnet mit der in Betracht kommenden Meldenummer auszuweisen. Im Produktions-Eilbericht ist eine besondere Kennzeichnung der Lohnarbeit nicht erforderlich.</p> |                    |                 | Schrittholz für fremde Rechnung<br>(Lohnschnitt) | (Melde-<br>nummer) | aus Nadelholz | 5316 15 | aus Laubholz | 5316 55 | Schälurniere für fremde Rechnung<br>(im Lohn) | 5351 15 | Säge- und Messerurniere für fremde Rechnung<br>(im Lohn) | 5351 55 |
| Schrittholz für fremde Rechnung<br>(Lohnschnitt)  | (Melde-<br>nummer) |                 |  |                    |               |         |              |         |   |         |  |         |
| aus Nadelholz   | 5316 15            |                 |  |                    |               |         |              |         |   |         |  |         |
| aus Laubholz  | 5316 55            |                 |  |                    |               |         |              |         |   |         |  |         |
| Schälurniere für fremde Rechnung<br>(im Lohn)   | 5351 15            |                 |  |                    |               |         |              |         |   |         |  |         |
| Säge- und Messerurniere für fremde Rechnung<br>(im Lohn)  | 5351 55            |                 |  |                    |               |         |              |         |   |         |  |         |

# Industriegruppe 54 0

## Holzverarbeitung (einschl. Verarbeitung von natürlichen Schnitz- und Formstoffen)

### Übersicht

#### Bauelemente aus Holz und Holzbauten

|                                   |      |
|-----------------------------------|------|
| Bauelemente aus Holz              | 5411 |
| Holzbauten und Holzkonstruktionen | 5415 |

#### Möbel, Holzgehäuse und andere Tischlereilerzeugnisse

|   |      |
|---|------|
| Zimmer- und Kucheneinrichtungen aus Holz, soweit als vollständige Einrichtungen geliefert                       | 5421 |
| Zimmer- und Küchenmöbel aus Holz; auch Polstermöbel (ohne Korbmöbel), soweit als einzelne Möbelstücke geliefert | 5422 |
| Büromöbel, Schulmöbel und Gestühl aus Holz  | 5423 |
| Spezialmöbel und Innenausbauten aus Holz  | 5424 |
| Eisschränke, Kühlmöbel und Eiskisten (ohne Gas- und Elektrokühlschränke)  | 5425 |
| Gehäuse aus Holz  | 5426 |
| Särge aus Holz  | 5427 |
| Modelle aus Holz  | 5428 |

#### Verpackungsmittel aus Holz

|  |      |
|--|------|
| Fässer und Kübel aus Holz                        | 5431 |
| Kabel- und Seiltrommeln aus Holz                 | 5433 |
| Kisten (ohne Zigarrenkisten) und Koffer aus Holz | 5434 |
| Zigarrenkisten und -wickelformen                 | 5437 |

#### Sonstige Holzwaren

|  |      |
|--|------|
| Leisten und Rahmen                             | 5441 |
| Formholzteile aller Art                        | 5442 |
| Stiele und Rundstäbe aller Art                 | 5443 |
| Holzbestandteile (ohne gedrechselte)           | 5444 |
| Werkzeuge aus Holz, Hobel- und Werkbänke u. ä. | 5445 |
| Spulen und Riemenscheiben aus Holz             | 5446 |
| Holzdrehwaren und gedrechselte Teile aus Holz  | 5447 |

**Noch Industriegruppe 54 0 = Holzverarbeitung (einschl. Verarbeitung von natürlichen Schnitz- und Formstoffen)**

|  |      |
|--|------|
| Technische, gewerbliche und landwirtschaftliche Geräte und Zubehör aus Holz              | 5448 |
| Haushaltsartikel und Küchengeräte aller Art aus Holz                                     | 5449 |
| Büro- und Zeichengeräte, Mal- und Schulgeräte aus Holz (ohne Holzbestandteile und Möbel) | 5451 |
| Holzschuhe und Schuhbedarf aus Holz  | 5452 |
| Stanz- und Spanwaren aus Holz  | 5453 |
| Handwagen aller Art aus Holz   | 5454 |
| Kunstgewerbliche Gegenstände aus Holz  | 5457 |
| Holzschnitzereien und Intarsien  | 5458 |
| Holzwaren sonstiger Art  | 5459 |

**Korb-, Kork-, Flecht- und Bürstenwaren; Naturschwämme, bearbeitet**

|                                     |      |
|-------------------------------------|------|
| Korbmöbel                           | 5461 |
| Sonstige Korbwaren (ohne Korbmöbel) | 5462 |
| Kork und Korkwaren                  | 5463 |
| Stuhlrohr und Strohwaren            | 5464 |
| Schilf- und Bastflechtwaren         | 5465 |
| Pinsel, Bürsten und Besen           | 5466 |
| Naturschwämme, bearbeitet           | 5467 |

**Erzeugnisse aus natürlichen Schnitz- und Formstoffen**

|  |      |
|--|------|
| Erzeugnisse aus mineralischen Schnitz- und Formstoffen | 5471 |
| Erzeugnisse aus tierischen Schnitz- und Formstoffen    | 5474 |
| Erzeugnisse aus pflanzlichen Schnitz- und Formstoffen  | 5477 |

Industriegruppe 54 0

**Holzverarbeitung (einschl. Verarbeitung von natürlichen Schnitz- und Formstoffen)**

| Erzeugnis   | Melde-<br>nummer | Maß-<br>einheit |
|---|------------------|-----------------|
| <b>Bauelemente aus Holz und Holzbauten</b>  |                  |                 |
| <b>Bauelemente aus Holz</b>   |                  |                 |
| Türen   | 5411 11          | Stück           |
| Treppen   | 5411 13          | Stück           |
| Fensterrahmen   | 5411 15          | Stück           |
| Frühbeefenster  | 5411 17          | Stück           |
| Rolläden, Fensterläden und andere Verdunklungsanlagen aus Holz  | 5411 20          | Stück           |
| Holzstab- und Holzdrahtgewebe<br>auch Matten und Rollen aus Holzdrahtgewebe, ohne Rohrgewebe; diese siehe Klasse 5465               | 5411 30          | qm              |
| Fußbodenbelag aus Holz (ohne Hobel-<br>dielen; diese siehe Meldenummer 5322 00)   |                  |                 |
| Stabfußböden und Tafelparkett<br>auch Kleinparkett und sogenannte<br>Parkettdielen  | 5411 41          | qm              |
| Holzpflasterklötze <sup>1)</sup>  | 5411 45          | cbm             |
| Klosettsitze  | 5411 50          | Stück           |
| Holzrohre   | 5411 60          | lfd. m          |
| Sonstige nicht genannte Bauelemente aus<br>Holz (Art angeben)   | 5411 90          | DM              |
| <b>Holzbauten und Holzkonstruktionen</b>  |                  |                 |
| Montagefertige Holzhäuser und Baracken,<br>auch Teile hierzu <sup>1)</sup>  | 5415 10          | cbm             |
| Brücken, Türme, Silos, Hallen und andere<br>Ingenieurbauten aller Art, auch Teile<br>hierzu <sup>1)</sup>                           | 5415 30          | cbm             |
| Wohnbauten in Gemischtbauweise, über-<br>wiegend aus Holz, auch Teile hierzu <sup>1)</sup>  | 5415 50          | cbm             |
| Telefonzellen, Gewächshäuser und sonstige<br>nicht genannte Holzbauten und Holz-<br>konstruktionen, auch Teile hierzu <sup>1)</sup> | 5415 90          | cbm             |

<sup>1)</sup> Die Angaben in cbm sind nach dem tatsächlichen Holzanteil an der fertigen Ware zu machen.

Noch Industriegruppe 54 0 = Holzverarbeitung (einschl. Verarbeitung von natürlichen Schnitz- und Formstoffen)

| Erzeugnis   | Melde-<br>nummer | Maß-<br>einheit |
|---|------------------|-----------------|
| <b>Möbel, Holzgehäuse und andere Tischlerei-<br/>erzeugnisse</b>  |                  |                 |
| <b>Zimmer- und Kücheneinrichtungen aus Holz,<br/>soweit als vollständige Einrichtungen ge-<br/>liefert</b>  |                  |                 |
| Wohnzimmer  | ✓ 5421 10        | Stück           |
| Schlafzimmer  | ✓ 5421 20        | Stück           |
| Herrenzimmer  | ✓ 5421 30        | Stück           |
| Speisezimmer  | ✓ 5421 40        | Stück           |
| Sonstige vollständige Zimmereinrichtungen<br>aus Holz (Art angeben)   | ✓ 5421 80        | Stück           |
| Küchen  | 5421 90          | Stück           |
| <b>Zimmer- und Küchenmöbel aus Holz; auch<br/>Polstermöbel (ohne Korbmöbel; diese siehe<br/>Klasse 5461), soweit als einzelne Möbelstücke<br/>geliefert</b> |                  |                 |
| Sitzmöbel<br>auch Stühle mit gepolstertem Sitz,<br>Hocker usw.  | 5422 10          | Stück           |
| Polstermöbel<br>Sessel, Couches usw.  | ✓ 5422 20        | Stück           |
| Küchentische  | ✓ 5422 31        | Stück           |
| Andere Tische (ohne Nachttische) (Art an-<br>geben)<br>auch Mehrzugs-tische, Radio- und Rauch-<br>tische  | ✓ 5422 34        | Stück           |
| Nachttische   | 5422 37          | Stück           |
| Kleiderschränke   | 5422 41          | Stück           |
| Wohnzimmerschränke  | 5422 43          | Stück           |
| Bücherschränke  | 5422 45          | Stück           |
| Küchenschränke  | 5422 47          | Stück           |
| Kommoden (auch Frisierkommoden)   | ✓ 5422 49        | Stück           |
| Bettstellen<br>für Erwachsene   | 5422 51          | Stück           |
| für Kinder  | 5422 55          | Stück           |
| Ergänzungsmöbel<br>z. B. Kastenmöbel, Zimmerregale,<br>Wandbretter, Servierwagen usw.   | 5422 70          | Stück           |
| Matratzenrahmen aus Holz  | ✓ 5422 80        | Stück           |
| Polstergestelle   | 5422 90          | Stück           |

Noch Industriegruppe 54 0 = Holzverarbeitung (einschl. Verarbeitung von natürlichen Schnitz- und Formstoffen)

| Erzeugnis  | Melde-<br>nummer | Maß-<br>einheit                          |
|--|------------------|--|
| <b>Büromöbel, Schulmöbel und Gestühl aus Holz</b>  |                  |  |
| Büromöbel  |                  |  |
| Sitzmöbel  | 5423 11          | Stück                                    |
| Tische (ohne Schreibmaschinen- und Schreibtische)  | 5423 12          | Stück                                    |
| Schränke   | 5423 13          | Stück                                    |
| Schreibtische  | 5423 14          | Stück                                    |
| Schreibmaschinentische   | 5423 15          | Stück                                    |
| Sonstige Büromöbel aus Holz (Art angeben)  | 5423 19          | Stück                                    |
| Schulmöbel   |                  |  |
| Sitzmöbel  | 5423 41          | Stück                                    |
| Tische   | 5423 42          | Stück                                    |
| Schulgestühl (kombinierte Sitz- und Tischmöbel)  | 5423 43          | Stück-Sitz-<br>einheiten<br>(Sitzplätze) |
| Schränke   | 5423 44          | Stück                                    |
| Schul- und Wandtafeln  | 5423 45          | Stück                                    |
| Sonstige Schulmöbel aus Holz (Art angeben)   | 5423 49          | Stück                                    |
| Kirchen, Theater- und Kinogestühl aus Holz   | 5423 70          | Stück-Sitz-<br>einheiten<br>(Sitzplätze) |
| <b>Spezialmöbel und Innenausbauten aus Holz</b>  |                  |  |
| Spezialmöbel für Betriebseinrichtungen, Laboratorien und andere Zwecke   | 5424 10          | DM                                       |
| Ladeneinrichtungen   | 5424 20          | DM                                       |
| Schaufensterrückbauten (auch Schaufensteranlagen)  | 5424 30          | DM                                       |
| Wandverkleidungen aus Holz   | 5424 40          | DM                                       |
| Vollständige Turnhalleneinrichtungen (Neuprojekte, wie schwedische Sprossenleitern, Recks, Rundläufe usw.)   | 5424 80          | DM                                       |
| Sonstige Innenausbauten aus Holz (Art angeben)<br>z. B. Altaranlagen   | 5424 90          | DM                                       |
| <b>Pianos, Harmonien und Orgeln siehe Melde-<br/>nummern 3911 00 bis 3917 00</b>   |                  |  |
| <b>Eisschränke, Kühlmöbel und Eiskisten (ohne Gas- und Elektrokühlschränke; diese siehe Meldenummern 3233 11 bis 3233 70 bzw. 3638 11 bis 3638 75)</b> | 5425 00          | Stück                                    |

Noch Industriegruppe 54 0 = Holzverarbeitung (einschl. Verarbeitung von natürlichen Schnitz- und Formstoffen)

| Erzeugnis   | Melde-<br>nummer | Maß-<br>einheit |
|---|------------------|-----------------|
| <b>Gehäuse aus Holz</b>   |                  |                 |
| Holzgehäuse für Radio- und Fernseh-<br>empfangsgeräte <sup>2)</sup>   | 5426 11          | Stück           |
| Musikschränke und -truhen für Radio- und<br>Fernsehempfangsgeräte, Plattenspieler<br>und -schränke (ohne Radio- oder Fern-<br>sehgerät und ohne Laufwerk) <sup>2)</sup> | 5426 15          | Stück           |
| Uhren- und Telefongehäuse   | 5426 20          | Stück           |
| Etuís (ohne solche der Meldenummern<br>3765 90 und 3920 08)   | 5426 70          | Stück           |
| Holzgehäuse für sonstige technische Ge-<br>räte (Art angeben)<br>z. B. Werkzeugkisten   | 5426 90          | Stück           |
| <b>Särge aus Holz</b>   | 5427 00          | Stück           |
| <b>Modelle aus Holz</b>   |                  |                 |
| für Gießereien  | 5428 10          | Stück           |
| für andere Zwecke   | 5428 90          | Stück           |
| <b>Verpackungsmittel aus Holz</b>   |                  |                 |
| <b>Fässer und Kübel aus Holz</b>  |                  |                 |
| Schwerfässer  | 5431 10          | l               |
| Leichtfässer (ohne Sperrholzfässer)   | 5431 40          | l               |
| Sperrholzfässer   | 5431 50          | l               |
| Kübel   | 5431 70          | l               |
| Faßholz einschl. Faßgarnituren<br>aus Eichenholz <sup>1)</sup>  | 5431 91          | cbm             |
| aus sonstigem Holz (Holzart an-<br>geben) <sup>1)</sup>   | 5431 99          | cbm             |
| <b>Kabel- und Seiltrommeln aus Holz<sup>1)</sup></b>  | 5433 00          | cbm             |
| <b>Kisten (ohne Zigarrenkisten; diese siehe<br/>Klasse 5437) und Koffer aus Holz</b>  |                  |                 |
| Verpackungskisten   |                  |                 |
| ganz oder teilweise aus furniertem<br>Holz oder Sperrholz <sup>1)</sup>   | 5434 11          | cbm             |
| aus sonstigem Holz <sup>1)</sup>  | 5434 19          | cbm             |
| Kistengarnituren <sup>1)</sup>  | 5434 30          | cbm             |
| Koffer  |                  |                 |
| ganz oder teilweise aus furniertem<br>Holz oder Sperrholz <sup>1)</sup>   | 5434 51          | cbm             |
| aus sonstigem Holz <sup>1)</sup>  | 5434 59          | cbm             |
| <sup>1)</sup> Die Angaben in cbm sind nach dem tatsächlichen Holzanteil an der fertigen Ware zu<br>machen.  |                  |                 |
| <sup>2)</sup> Als solche zum Absatz bestimmt, nicht zur Weiterverarbeitung im gleichen Betrieb.   |                  |                 |



Noch Industriegruppe 54 0 = Holzverarbeitung (einschl. Verarbeitung von natürlichen Schnitz- und Formstoffen)

| Erzeugnis  | Melde-<br>nummer | Maß-<br>einheit |
|--|------------------|-----------------|
| <b>Zigarrenkisten und -wickelformen</b>  |                  |                 |
| Zigarrenkisten   | 5437 10          | Stück           |
| Zigarrenwickelformen   | 5437 50          | Stück           |
| <b>Sonstige Holzwaren</b>  |                  |                 |
| <b>Leisten und Rahmen</b>  |                  |                 |
| Gardinen-, Bilder- und sonstige Leisten aus Holz   | 5441 10          | lfd. m          |
| auch solche mit Überzügen aus Metall und anderem Material                                      |                  |                 |
| Bilder-, Spiegel- und sonstige Rahmen aus Holz (ohne Matratzenrahmen; diese siehe Klasse 5422) | 5441 50          | lfd. m          |
| auch solche mit Überzügen aus Metall und anderem Material                                      |                  |                 |
| <b>Formholzteile aller Art <sup>1)</sup></b>   | 5442 00          | cbm             |
| <b>Stiele und Rundstäbe aller Art <sup>1)</sup></b>  | 5443 00          | cbm             |
| <b>Holzbestandteile (ohne gedrechselte; diese siehe Klasse 5447)</b>                           |                  |                 |
| Bürsten- und Pinselhölzer <sup>1)</sup>  | 5444 10          | cbm             |
| Industrielle Bestandteile <sup>1)</sup>  | 5444 20          | cbm             |
| z. B. Ziegelrahmen, Druckwalzen für Druckereien  |                  |                 |
| Fahrzeug- und Bootteile <sup>1)</sup>  | 5444 30          | cbm             |
| Möbelbestandteile aus Holz <sup>1)</sup>   | 5444 40          | cbm             |
| z. B. Möbelteile, Stuhlsitze, Zargen u. ä.   |                  |                 |
| Bleistiftbrettchen   | 5444 50          | Gros            |
| Sonstige anderweitig nicht genannte Holzbestandteile (Art angeben) <sup>1)</sup>               | 5444 90          | cbm             |
| <b>Werkzeuge aus Holz, Hobel- und Werkbänke u. ä.</b>  |                  |                 |
| Werkzeuge aus Holz   | 5445 10          | Stück           |
| z. B. Gliedemaßstäbe, Schraubknechte und -zwingen, Holzhammer u. ä.                            |                  |                 |
| Hobel- und Werkbänke   | 5445 40          | Stück           |
| Sägeböcke u. ä. aus Holz   | 5445 70          | Stück           |
| <b>Spulen und Riemenscheiben aus Holz</b>  |                  |                 |
| Holzspulen   |                  |                 |
| Textilspulen   | 5446 11          | Stck u. kg      |
| auch Walzen, Hülsen, Konusse u. ä.   |                  |                 |
| Draht- und Kabelspulen, Spulen für die Leonische Industrie                                     | 5446 14          | Stck u. kg      |
| Nähgarnrollen  | 5446 17          | Stück           |
| Riemenscheiben aus Holz  | 5446 50          | DM              |

<sup>1)</sup> Die Angaben in cbm sind nach dem tatsächlichen Holzanteil an der fertigen Ware zu machen.

Noch Industriegruppe 54 0 = Holzverarbeitung (einschl. Verarbeitung von natürlichen Schnitz- und Formstoffen)

| Erzeugnis  | Melde-<br>nummer | Maß-<br>einheit |
|--|------------------|-----------------|
| <b>Holzdrehwaren und gedrechselte Teile aus Holz</b>   |                  |                 |
| Stöcke und Krücken   | 5447 10          | Stück           |
| Peitschen aller Art  | 5447 20          | Stück           |
| Schirmzubehör  | 5447 30          | DM              |
| Holzknöpfe   | 5447 40          | 1000 Stück      |
| Tabakpfeifen, auch mit Mundstück aus natürlichen Schnitz- und Formstoffen und Kunststoff   | 5447 51          | Stück           |
| Zigarren- und Zigarettenspitzen aus Holz, auch mit Mundstück aus natürlichen Schnitz- und Formstoffen und Kunststoff                               | 5447 55          | Stück           |
| Teile aus Holz für Wohnraumleuchten  | 5447 60          | DM              |
| Sonstige nicht genannte Holzdrehwaren und gedrechselte Teile aus Holz (Art angeben)<br>z. B. Holzspunde, Faßkrane aus Holz, Dübel, Holzperlen usw. | 5447 90          | DM              |
| <b>Technische, gewerbliche und landwirtschaftliche Geräte und Zubehör aus Holz</b>   |                  |                 |
| Leitern und Leitergeräte<br>auch Laden- und Haushaltsleitern   | 5448 10          | Stück           |
| Technische Holzgeräte und Maschinenteile für Elektrotechnik, Fotografie, Textilindustrie usw.  | 5448 20          | DM              |
| Gewerbliche Holzgeräte   | 5448 30          | DM              |
| Handwebstühle aus Holz   | 5448 40          | Stück           |
| Spinnräder   | 5448 50          | DM              |
| Landwirtschaftliche Holzgeräte<br>z. B. Rechen, Ablagerechen für Mähmaschinen, Bienenzuchtgeräte usw.  | 5448 60          | DM              |
| <b>Haushaltsartikel und Küchengeräte aller Art aus Holz</b>  | 5449 00          | DM              |
| <b>Büro- und Zeichengeräte, Mal- und Schulgeräte aus Holz (ohne Holzbestandteile und Möbel; diese siehe Klassen 5444 bzw. 5423)</b>                |                  |                 |
| Bürogeräte   | 5451 10          | DM              |
| Zeichen- und Malgeräte   | 5451 40          | DM              |
| Schulgeräte  | 5451 70          | DM              |

Noch Industriegruppe 54 0 = Holzverarbeitung (einschl. Verarbeitung von natürlichen Schnitz- und Formstoffen)

| Erzeugnis   | Melde-<br>nummer | Maß-<br>einheit |
|---|------------------|-----------------|
| <b>Holzschuhe und Schuhbedarf aus Holz</b>  |                  |                 |
| Holzschuhe  | 5452 10          | Paar            |
| Holzsohlen und Absätze  | 5452 30          | Paar            |
| Schuhbedarf aus Holz (ohne Leisten)<br>z. B. Schuhspanner, Holzstifte, Pflöck-<br>holzband u. ä.                                | 5452 50          | DM              |
| Schuhleisten  | 5452 70          | Paar            |
| <b>Stanz- und Spanwaren aus Holz</b>  |                  |                 |
| Stanzwaren <sup>1)</sup>  | 5453 10          | cbm             |
| Spankörbe <sup>1)</sup>   | 5453 51          | cbm             |
| Spanschachteln <sup>1)</sup>  | 5453 55          | cbm             |
| Sonstige Spanwaren (Art angeben) <sup>1)</sup>  | 5453 59          | cbm             |
| <b>Handwagen aller Art aus Holz</b>   | 5454 00          | Stück           |
| <b>Kunstgewerbliche Gegenstände aus Holz</b>  | 5457 00          | DM              |
| z. B. Koggen, Schiffsmodelle und an-<br>dere kunstgewerbliche Gegenstände<br>aus Holz   |                  |                 |
| <b>Holzschnitzereien und Intarsien</b>  | 5458 00          | DM              |
| <b>Holzwaren sonstiger Art</b>  |                  |                 |
| Holzwohle   | 5459 10          | t               |
| Holzmehl (ohne Sägemehl; dieses siehe<br>Meldenummer 5318 70)   | 5459 30          | t               |
| Lohe  | 5459 50          | t               |
| Erzeugnisse aus Holzwohle<br>z. B. Seile, Matten usw. (ohne Holz-<br>wolleleichtbauplatten; diese siehe<br>Meldenummer 2564 11) | 5459 70          | DM              |
| Sonstige anderweitig nicht genannte Holz-<br>waren (Art angeben)  | 5459 90          | DM              |
| <b>Korb-, Kork-, Flecht- und Bürstenwaren;<br/>Naturschwämme, bearbeitet</b>  |                  |                 |
| <b>Korbmöbel</b>  |                  |                 |
| Sitzmöbel aus Korbgeflecht  | 5461 10          | Stück           |
| Tische aus Korbgeflecht   | 5461 20          | Stück           |
| Sonstige Möbel aus Korbgeflecht (Art an-<br>geben)<br>z. B. Truhen usw.   | 5461 90          | Stück           |

<sup>1)</sup> Die Angaben in cbm sind nach dem tatsächlichen Holzanteil an der fertigen Ware zu machen.

Noch Industriegruppe 54 0 = Holzverarbeitung (einschl. Verarbeitung von natürlichen Schnitz- und Formstoffen)

| Erzeugnis   | Melde-<br>nummer | Maß-<br>einheit |
|---|------------------|-----------------|
| <b>Sonstige Korbwaren (ohne Korbmöbel) (Art angeben)</b>                                  | 5462 00          | DM              |
| <b>Kork und Korkwaren</b>   |                  |                 |
| Korkstein, Naturkork, Preßkork, Preßkorkwaren und Korkabfälle                             | × 5463 10        | kg              |
| Korkstopfen (Korken) aller Art  | 5463 40          | 1000 Stück      |
| Korkwaren<br>z. B. Korkschnüre, Schwimmgürtel, Unterlegplatten, Tropenhelmgarnituren usw. | ~ 5463 70        | DM              |
| <b>Stuhlrohr und Strohwaren</b>   |                  |                 |
| Stuhlrohr, zugerichtet  | 5464 10          | kg              |
| Strohwaren<br>z. B. Strohseile, -bauschen, -hülsen, -geflecht, Trinkhalme                 | 5464 50          | DM              |
| <b>Schilf- und Bastflechtwaren</b>  |                  |                 |
| Schilf- und Binsenwaren   | ✓ 5465 10        | DM              |
| Rohrgewebe (ohne Holzstab- und Holzdrahtgewebe; diese siehe Klasse 5411)                  | 5465 30          | qm              |
| Basttaschen   | 5465 50          | Stück           |
| Sonstige Bastflechtwaren (Art angeben)  | 5465 90          | DM              |
| <b>Pinzel, Bürsten und Besen</b>  |                  |                 |
| Zugerichtete natürliche Borsten und Haare   | 5466 11          | kg              |
| Zugerichtete natürliche Fasern  | 5466 15          | kg              |
| Rasierpinzel  | 5466 31          | Stück           |
| Sonstige Pinzel (Art angeben)   | 5466 39          | Stück           |
| Grobbürsten einschl. Besen (ohne solche für technische Zwecke)                            |                  |                 |
| aus tierischen Borsten und Haaren   | 5466 41          | Stück           |
| aus pflanzlichen Fasern   | 5466 43          | Stück           |
| aus Metalldrähten<br>auch Stahlbürsten  | 5466 45          | Stück           |
| aus synthetischen (künstlichen) Borsten   | 5466 47          | Stück           |
| aus sonstigem Besteckungsmaterial   | 5466 49          | Stück           |
| Feinbürsten einschl. Hand- und Zahnbürsten  | 1/2              |                 |
| aus tierischen Borsten und Haaren   | 5466 61          | Stück           |
| aus synthetischen (künstlichen) Borsten   | 5466 65          | Stück           |

Noch Industriegruppe 54 0 = Holzverarbeitung (einschl. Verarbeitung von natürlichen Schnitz- und Formstoffen)

| Erzeugnis   | Melde-<br>nummer | Maß-<br>einheit |
|---|------------------|-----------------|
| Bürsten und Besen für technische Zwecke   |                  |                 |
| aus tierischen Borsten und Haaren   | 5466 81          | Stück           |
| aus pflanzlichen Fasern   | 5466 83          | Stück           |
| aus Metalldrähten   | 5466 85          | Stück           |
| auch Stahlbürsten   |                  |                 |
| aus synthetischen (künstlichen) Borsten   | 5466 87          | Stück           |
| aus sonstigem Besteckungsmaterial   | 5466 89          | Stück           |
| Naturschwämme, bearbeitet   | 5467 00          | DM              |
| <b>Erzeugnisse aus natürlichen Schnitz- und Formstoffen</b>   |                  |                 |
| <b>Erzeugnisse aus mineralischen Schnitz- und Formstoffen</b>   |                  |                 |
| Erzeugnisse   |                  |                 |
| aus Bernstein   | 5471 10          | DM              |
| aus Meerschaum  | 5471 50          | DM              |
| aus sonstigen mineralischen Schnitz- und Formstoffen (ohne Erzeugnisse des Arbeitsbereiches der Industrie-<br>gruppe 25 0) (Stoffart angeben) | 5471 90          | DM              |
| <b>Erzeugnisse aus tierischen Schnitz- und Formstoffen</b>  |                  |                 |
| Knöpfe aus Elfenbein  | 5474 11          | 1000 Stück      |
| Sonstige Erzeugnisse aus Elfenbein (Art angeben)  | 5474 19          | DM              |
| Knöpfe aus Naturhorn  | 5474 31          | 1000 Stück      |
| Sonstige Erzeugnisse aus Naturhorn (Art angeben)  | 5474 39          | DM              |
| Knöpfe aus Schildpatt und Perlmutter  | 5474 51          | 1000 Stück      |
| Sonstige Erzeugnisse aus Schildpatt und Perlmutter (Art angeben)  | 5474 59          | DM              |
| Knöpfe aus Bein (ohne solche aus Elfenbein)   | 5474 71          | 1000 Stück      |
| Sonstige Erzeugnisse aus Bein (ohne solche aus Elfenbein) (Art angeben)   | 5474 79          | DM              |
| Knöpfe aus sonstigen tierischen Schnitz- und Formstoffen (Stoffart angeben)   | 5474 91          | 1000 Stück      |
| Andere Erzeugnisse aus sonstigen tierischen Schnitz- und Formstoffen (Stoffart angeben)   | 5474 99          | DM              |

**Noch Industriegruppe 54 0 = Holzverarbeitung (einschl. Verarbeitung von natürlichen Schnitz- und Formstoffen)**

| Erzeugnis  | Melde-<br>nummer | Maß-<br>einheit |
|--|------------------|-----------------|
| <b>Erzeugnisse aus pflanzlichen Schnitz- und Form-<br/>stoffen</b>   |                  |                 |
| Knöpfe aus Steinnuß  | 5477 11          | 1000 Stück      |
| Sonstige Erzeugnisse aus Steinnuß (Art an-<br>geben)   | 5477 19          | DM              |
| Erzeugnisse aus sonstigen nicht genannten<br>pflanzlichen Schnitz- und Formstoffen<br>(ohne aus Holz) (Stoffart angeben)   | 5477 90          | DM              |
| <b>Knöpfe aus anderen Materialien (ohne Holz-<br/>knöpfe; diese siehe Klasse 5447)</b>   |                  |                 |
| Metallknöpfe (ohne Einnietknöpfe)<br>auch stoffbezogene Wäscheknöpfe   | 3887 11          | 1000 Stück      |
| Glasknöpfe   | 5234 30          | 1000 Stück      |
| Kunststoffknöpfe <sup>3)</sup>   | 5817 7.          | 1000 Stück      |
| Lederknöpfe  | 6215 10          | 1000 Stück      |
| <b>Reparaturen und Lohnveredlungsarbeiten</b>  |                  |                 |
| Reparaturen an Erzeugnissen des Arbeits-<br>bereiches dieser Industriegruppe   | 5400 95          | DM              |
| Lohnveredlungsarbeiten   | 5400 96          | DM              |
| Lohnveredlung von Holz- und Schnitz-<br>waren z. B. Beizen, Färben, Lackieren,<br>Brandmalerei (ohne im Lohn her-<br>gestellte Erzeugnisse des Arbeits-<br>bereiches dieser Industriegruppe; diese<br>sind im vierteljährlichen Produktions-<br>bericht besonders als Lohnarbeit gekenn-<br>zeichnet mit der in Betracht kommenden<br>Meldenummer auszuweisen. Im Produk-<br>tions-Eilbericht ist eine besondere Kenn-<br>zeichnung der Lohnarbeit nicht erforder-<br>lich.) |                  |                 |
| Montagen an Erzeugnissen des Arbeitsbereiches<br>dieser Industriegruppe  | 5400 97          | DM              |
| <sup>3)</sup> Es ist nach der Art des Materials zu unterscheiden, und zwar:<br>1 = PVC<br>2 = Schichtpreßstoffe<br>3 = Preßmasse<br>4 = Spritzgußmasse<br>5 = Zelluloid, Acetyl-Zelluloid (ohne Spritz-<br>gußmasse), Kunsthorn, Acrylglas<br>6 = Kunstleder<br>9 = Sonstige Kunststoffe   |                  |                 |
| Diese Ziffern 1 bis 9 sind — der Materialart entsprechend — bei der Meldung stets an<br>die im »Warenverzeichnis für die Industriestatistik« vorgedruckten 5-stelligen Melde-<br>nummern als 6. Stelle anzuhängen.   |                  |                 |

*Gültig ab Januar 1956*

## Industriegruppe 55 0

### Papiererzeugung

| Erzeugnis  | Melde-<br>nummer | Maß-<br>einheit |
|--|------------------|-----------------|
| <b>Holzschliff, Gelbstrohstoff und Altpapier</b>   |                  |                 |
| <b>Holzschliff <sup>1)</sup></b>   |                  |                 |
| Mechanisch bereiteter Holzschliff  |                  |                 |
| weiß (Weißschliff)   | 5511 10          | atro-t          |
| braun (Braunschliff)   | 5511 20          | atro-t          |
| Mechanisch aufgeschlossener Halbstoff aus<br>Ausweichstoffen   | 5511 50          | atro-t          |
| z. B. aus Torf, Lignit, Hopfenreholz,<br>Flachs- und Hanfschäben, Gerberei-<br>abfällen usw. (ohne Lumpenhalbstoff;<br>diesen siehe Klasse 5517) |                  |                 |
| <b>Gelbstrohstoff (einschl. Strohhalbstoff) für<br/>  Papier- und Pappenerzeugung</b>  | 5514 00          | t               |
| <b>Anderer Halbstoff und Altpapier</b>   |                  |                 |
| Lumpenhalbstoff (auch aus Linters) für<br>Papier- und Pappenerzeugung  | 5517 10          | t               |
| Altpapier für Papier- und Pappenerzeugung  |                  |                 |
| Altpapier, allgemein   | 5517 51          | t               |
| Natronpapierabfälle  | 5517 54          | t               |
| Sackaltpapier  | 5517 57          | t               |
| <b>Halbzellstoff (semichemical pulp) <sup>1)</sup></b>   | 5518 00          | atro-t          |
| <b>Zellstoff (aus Holz, Stroh und anderen<br/>Faserstoffen, gebleicht und ungebleicht,<br/>chemisch bereitet) und gebleichte Linters</b>         |                  |                 |
| <b>Papierzellstoff <sup>1)</sup></b>   |                  |                 |
| Sulfitzellstoff, gebleicht   |                  |                 |
| aus Fichte   | 5521 12          | atro-t          |
| aus Buche  | 5521 16          | atro-t          |
| aus anderen Holzarten  | 5521 19          | atro-t          |
| z. B. Pappel, Aspe, Birke usw.   |                  |                 |
| <sup>1)</sup> Die statistischen Angaben erfolgen auf der Basis eines Trockengehaltes von 100 % (ab-<br>solut trocken = atro oder 100 : 100).     |                  |                 |

## Noch Industriegruppe 55 0 = Papiererzeugung

| Erzeugnis   | Melde-<br>nummer | Maß-<br>einheit |
|---|------------------|-----------------|
| Sulfitzellstoff, ungebleicht                                |                  |                 |
| aus Fichte  | 5521 21          | atro-t          |
| aus Buche   | 5521 25          | atro-t          |
| aus anderen Holzarten<br>z. B. Pappel, Aspe, Birke usw.     | 5521 29          | atro-t          |
| Sulfatzellstoff (Natronzellstoff)                           |                  |                 |
| gebleicht   | 5521 41          | atro-t          |
| ungebleicht   | 5521 45          | atro-t          |
| Strohzellstoff  | 5521 70          | atro-t          |
| Espartozellstoff  | 5521 80          | atro-t          |
| Papierzellstoff aus anderen Faserstoffen                    | 5521 90          | atro-t          |
| Edelzellstoff <sup>1)</sup>                                 | 5524 00          | atro-t          |
| Kunstfaserzellstoff <sup>1)</sup>                           | 5527 00          | atro-t          |
| Linters, gebleicht <sup>1)</sup>                            | 5529 00          | atro-t          |
| <b>Papier (unveredelt, in Rollen, Bobinen oder Bogen)</b>   |                  |                 |
| Zeitungsdruckpapier   | 5531 00          | kg              |
| <b>Druck- und Schreibpapier</b>                             |                  |                 |
| Druckpapier   |                  |                 |
| holzhaltig  | 5532 21          | kg              |
| holzfrei  | 5532 25          | kg              |
| Schreibpapier   |                  |                 |
| holzhaltig  | 5532 61          | kg              |
| holzfrei  | 5532 65          | kg              |
| <b>Natronpapier</b>   |                  |                 |
| Natronspezialpapier   | 5533 10          | kg              |
| Natronsackpapier  | 5533 20          | kg              |
| Natronmischsackpapier                                       | 5533 30          | kg              |
| Kabelpapier   | 5533 40          | kg              |
| Isolierpapier   | 5533 50          | kg              |
| Zellulongarn (ausschließlich in Papierfabriken hergestellt) | 5533 60          | kg              |
| Natronspinnpapier (auch Natronmischspinnpapier)             | 5533 70          | kg              |
| Schmirgelroh- und Schleifbandrohpapier                      | 5533 80          | kg              |

<sup>1)</sup> Die statistischen Angaben erfolgen auf der Basis eines Trockengehaltes von 100 % (absolut trocken = atro oder 100 : 100).



## Noch Industriegruppe 55 0 = Papiererzeugung

| Erzeugnis  | Melde-<br>nummer | Maß-<br>einheit |
|--|------------------|-----------------|
| <b>Packpapier</b>  |                  |                 |
| Strohpapier  | 5534 10          | kg              |
| Schrenzpapier  | 5534 20          | kg              |
| Braunholzpapier  | 5534 30          | kg              |
| Packpapier   |                  |                 |
| mittleres  | 5534 41          | kg              |
| besseres   | 5534 42          | kg              |
| Sulfitsackpapier   | 5534 45          | kg              |
| Briefumschlagpapier  | 5534 50          | kg              |
| Pergamentersatz  | 5534 61          | kg              |
| Pergamyn   | 5534 64          | kg              |
| Pergamentersatz- oder pergamynähnliches<br>Papier                          | 5534 67          | kg              |
| Seidenpapier (ohne technische Spezial-<br>seiden; diese siehe Klasse 5539) | 5534 71          | kg              |
| Sulfitspinnpapier  | 5534 75          | kg              |
| Toilettepapier, gekreppt und ungekreppt                                    | 5534 80          | kg              |
| Textilersatzkrepp und Papier für Sterbe-<br>wäsche                         | 5534 90          | kg              |
| <b>Sonderpapier</b>  |                  |                 |
| Flor- und Durchschlagpost  | 5539 11          | kg              |
| Bibeldruckpapier   | 5539 14          | kg              |
| Landkartenpapier   | 5539 17          | kg              |
| Lichtpausrohpapier   | 5539 20          | kg              |
| Detailzeichen- und sonstiges technisches<br>Zeichenpapier                  | 5539 31          | kg              |
| Wertzeichen-, Banknoten- und<br>Dokumentenpapier                           | 5539 35          | kg              |
| Sonstiges Fein- und Normalpapier<br>(Art angeben)                          | 5539 39          | kg              |
| Kondensatorenpapier  | 5539 41          | kg              |
| Karbonrohpapier  | 5539 43          | kg              |
| Vulkanfaserrohstoff  | 5539 45          | kg              |
| Kunstlederrohstoff   | 5539 47          | kg              |
| Tapetenrohpapier   | 5539 51          | kg              |
| Streichrohpapier und -karton, nicht<br>gegauscht                           | 5539 55          | kg              |
| Maschinengestrichenes Papier   | 5539 59          | kg              |
| Echt-Pergament-Rohpapier   | 5539 61          | kg              |
| Zellstoffkarton  | 5539 63          | kg              |
| Gefrierpackungskarton  | 5539 65          | kg              |
| Geklebter Karton   | 5539 67          | kg              |
| Fotorohpapier und -karton  | 5539 69          | kg              |
| Zigarettenpapier   | 5539 70          | kg              |
| Löschpapier  | 5539 81          | kg              |

## Noch Industriegruppe 55 0 = Papiererzeugung

| Erzeugnis  | Melde-<br>nummer | Maß-<br>einheit |
|--|------------------|-----------------|
| X Filtrierpapier   | 5539 84          | kg              |
| Filtermasse  | 5539 85          | kg              |
| Zellstoffwatte   | 5539 87          | kg              |
| Technische Spezialseiden (ohne Seiden-<br>papier; dieses siehe Klasse 5534)                          | 5539 91          | kg              |
| Sonstiges anderweitig nicht genanntes<br>Papier (Art angeben)  | 5539 99          | kg              |
| <b>Pappe (unveredelt, in Rollen, Bobinen oder<br/>Bogen)</b>   |                  |                 |
| <b>Maschinenpappe</b>  |                  |                 |
| Rohdachpappe (einschl. Filz- und Woll-<br>filzpappe)   | 5542 10          | kg              |
| Chromoersatzkarton   | 5542 21          | kg              |
| Maschinengestrichener Chromokarton   | 5542 23          | kg              |
| Faltschachtelkarton  | 5542 24          | kg              |
| Duplex- und Triplexkarton  | 5542 27          | kg              |
| Maschinenholzpappe   | 5542 31          | kg              |
| Maschinengraupappe (Graukarton)  | 5542 35          | kg              |
| Strohpappe   | 5542 40          | kg              |
| Schrenz- und Spelpappe   | 5542 50          | kg              |
| Maschinenlederpappe  | 5542 60          | kg              |
| Karton für Wellpappe   | 5542 70          | kg              |
| Weißgedeckter gegautschter Karton<br>für Streichzwecke   | 5542 80          | kg              |
| Sonstige Maschinenpappe (Art angeben)  | 5542 90          | kg              |
| <b>Pappen-Spezialerzeugnisse (Art angeben)</b><br>z. B. Fahrkartenkarton, Karosserie-<br>pappe u. ä. | 5545 00          | kg              |
| <b>Sonstige maschinengestrichene Pappe<br/>(Art angeben)</b>   | 5546 00          | kg              |
| <b>Handpappe</b>   |                  |                 |
| Handlederpappe   | 5547 11          | kg              |
| Weißer Handholzpappe   | 5547 14          | kg              |
| Handgraupappe, Buchbinder- und Zieh-<br>pappe  | 5547 17          | kg              |
| Hartpappe (einschl. Stanz- und Schuhpappe)   | 5547 20          | kg              |
| Kofferpappe  | 5547 30          | kg              |
| Jacquardpappe  | 5547 40          | kg              |
| Lederfaserpappe  | 5547 50          | kg              |
| Preßspan   | 5547 60          | kg              |
| Matrizenpappe  | 5547 70          | kg              |
| Asbestpappe  | 5547 80          | kg              |
| Sonstige Handpappe (Art angeben)   | 5547 90          | kg              |
| <b>Bauplatten überwiegend auf Pappengrundlage</b>  | 5548 00          | kg              |

## Noch Industriegruppe 55 0 = Papiererzeugung

| Erzeugnis   | Melde-<br>nummer | Maß-<br>einheit |
|---|------------------|-----------------|
| <b>Veredelte Papiere bestimmter Art (einschl. veredelte Sonderpapiere)</b>  |                  |                 |
| <b>Gestrichene Papiere aller Art (ohne maschinen-gestrichene; diese siehe Klassen 5539, 5542 und 5546)</b><br>Chromopapier und -karton, Kunst-druckpapier und -karton 220 g/qm, Buntpapier und Glanzkarton, Deko-rationspapier und Plakatkarton, Buntdruckpapier und gemusterte Buntpapiere aller Art, Velourpapier, Metallpapier und -karton (ge-strichen oder sonstwie hergestellt), Abziehbilderpapier und sonstige ge-strichene Papiere             | 5571 00          | kg              |
| <b>Echt Pergamentpapier</b>   | 5575 00          | kg              |
| <b>Lohnveredlungsarbeiten</b>   |                  |                 |
| <b>Lohnveredlungsarbeiten an Erzeugnissen des Arbeitsbereiches dieser Industriegruppe</b><br>(ohne in Lohnarbeit hergestellte Er-zeugnisse des Arbeitsbereiches die-ser Industriegruppe; diese sind in der vierteljährlichen Produktions-erhebung besonders als <b>Lohnarbeit</b> gekennzeichnet mit der in Betracht kommenden Meldenummer auszu-weisen. Im Produktions-Eilbericht ist eine besondere Kennzeichnung der Lohnarbeit nicht erforderlich.) | 5500 96          | DM              |



## Industriegruppe 56 0

### Papierverarbeitung

| Erzeugnis   | Melde-<br>nummer | Maß-<br>einheit |
|---|------------------|-----------------|
| <b>Tapeten und Tapetenborten aus Papier (ohne Echt-Linkrusta; dieses siehe Meldenummer 4522 55)</b>   | 5611 00          | Rollen          |
| <b>Chemisch-technische Papiere und sonstige Erzeugnisse der Papierveredlung (ohne gestrichene Papiere aller Art; diese siehe Meldenummer 5571 00)</b>   | 5615 00          | kg              |
| Imprägniertes Papier (Ol-, Wachs- und Paraffinpapier, Wachsschichtpapier [unbedruckt], wasserdichte Packstoffe aller Art, Bitumenpapier, Asphaltpapier, sonstiges imprägniertes Papier), Lampenschirmpapier, Buntglaspapier, gummiertes Papier in Bogen und Rollen (auch Selbst- und Naßklebekarton), Licht- und Olpauspapier, Filterpapier für Laboratoriumszwecke   |                  |                 |
| <b>Lohn- und Verlagsbuchbinderei</b>  | 5621 00          | DM              |
| Buchbinderische Herstellung von:  |                  |                 |
| Büchern, Atlanten, Zeitschriften, Katalogen, Preislisten, Bilder- und Malbüchern, Broschüren usw.; buchbinderisches Stanzen, Prägen, Numerieren usw.; Falz- und Heftarbeiten, Herstellung von Alben und Mappen aller Art (auch Gäste- und Tagebücher), Gesang- und Gebetbüchern, sowie Bibeln; sonstige buchbinderische Herstellung; Musterkarten, Musterbücher, Farbkarten usw., geprägte Wandkalender, Plakate im Prägedruck, Reliefdruck und Schneidschrift, Aufziehen von Bildern, Landkarten, Wandtafeln auf Pappe, Papier oder Leinwand, mit und ohne Leisten; Plakat- und Kalenderwandherstellung; Lohnstanzen, Gummieren, Lackieren |                  |                 |

## Noch Industriegruppe 56 0 = Papierverarbeitung

| Erzeugnis   | Melde-<br>nummer | Maß-<br>einheit |
|---|------------------|-----------------|
| <b>Geschäftsbücher, Bürohilfsmittel, Lernmittel und Kalender</b>  |                  |                 |
| Geschäftsbücher<br>auch Notizbücher und -blocks, Schreibtisch-<br>blocks usw.   | 5625 10          | kg              |
| System-Buchungsmittel   | 5625 20          | kg              |
| Bürohilfsmittel   | 5625 30          | kg              |
| Durchschreibebücher, Mappen aller Art,<br>Lager- und Registraturkästen, Schnell-<br>hefter, Unterschrifts- und Schreib-<br>mappen, Falz- und Vertikalmappen, Ein-<br>hängehefter und Vorordner, Registrier-<br>blätter, Kartei- und Leitkarten, Sicht-<br>karteien, linierte Formulare, Kartei-<br>kästen, Ordner-, Ablege- und System-<br>registraturmappen, Schreibunterlagen<br>usw. |                  |                 |
| Lernmittel  | 5625 50          | kg              |
| Zeichen- und Lernmittel aller Art, Rechen-,<br>Schreib- und sonstige Hefte  |                  |                 |
| Kalender  | 5625 70          | kg              |
| Vormerkbücher, Umsteck- und Termin-<br>kalender, Taschenkalender (ohne Bild-,<br>Abreiß- und Monatskalender und ohne<br>geprägte Wandkalender; diese siehe<br>Meldenummer 5711 10)  |                  |                 |
| <b>Papiersäcke</b>  | 5631 00          | kg              |
| Kreuzbodensäcke, Ventilsäcke (genäht, ge-<br>klebt), Tieffaltsäcke  |                  |                 |
| <b>Tüten und Beutel</b>   | 5632 00          | 1000 Stck u. kg |
| Spitztüten, Kreuzbodenbeutel, Flach- und<br>Seitenfaltenbeutel, Klotzbodenbeutel,<br>Flachbeutel, Tragtaschen   |                  |                 |
| <b>Briefhüllen, Taschen und Briefausstattungen</b>  |                  |                 |
| Briefumschläge, -hüllen und -taschen aller Art<br>auch Mustertaschen  | 5633 10          | 1000 Stck u. kg |
| Briefausstattungen<br>z. B. Kassetten, Mappen u. ä.   | 5633 50          | 1000 Stck u. kg |
| <b>Zellstoffwattewaren und Krepp-Papierwaren</b>  |                  |                 |
| Zellstoffwattewaren   | 5634 10          | kg              |
| Wattekugeln, Papiertaschentücher, Filtrier-<br>papierwaren (ohne Filterpapier für La-<br>boratoriumszwecke; dieses siehe Melde-<br>nummer 5615 00) usw.   |                  |                 |
| Krepp-Papierwaren   | 5634 50          | kg              |
| Papierservietten, Dekorationspapiere, Tisch-<br>tücher aus Papier, Handtücher aus Papier,<br>Gärtnerkrepp   |                  |                 |

## Noch Industriegruppe 56 0 = Papierverarbeitung

| Erzeugnis   | Melde-<br>nummer | Maß-<br>einheit |
|---|------------------|-----------------|
| <b>Papierhülsen und -spulen, Siegelmarken, Etikette und Anhänger</b>  |                  |                 |
| Textilhülsen und -spulen  | 5635 11          | kg              |
| Abstech- und sonstige Hülsen  | 5635 19          | kg              |
| Siegelmarken, Etikette (auch geprägt, gestanzt, gummiert, ohne bedruckte; diese siehe Meldenummer 5711 50) und Anhänger, automatisch angefertigt  | 5635 40          | kg              |
| Abplättmuster   | 5635 70          | kg              |
| Schnittmuster   | 5635 80          | kg              |
| <b>Rollen und Verpackungseinsätze</b>   | 5636 00          | kg              |
| Abreißrollen (auch bedruckt) und Einschlagpapier, Salizylpergament, Telegrafien-, Buchungs- und Kassenrollen, Maßbänder aus Papier, Klosettpapier, Butterbrotpapier, Distributeurpapier, Raupenleimpapier, Verpackungseinsätze  |                  |                 |
| <b>Lampenschirme</b>  | 5637 00          | Stück           |
| Lampenschirme aller Art aus Papier und Karton, Textilien, Leder, Kunstleder, Cellon und anderen Stoffen   |                  |                 |
| <b>Kunstblumen und Kranzschleifen</b>   | 5638 00          | DM              |
| Kunst- und Dekorationsblumen aller Art (ohne solche aus Textilien; diese siehe <del>Meldenummer 6449 10</del> ); Kranzschleifen aus Papier und anderem Material   |                  |                 |
| <b>Sonstige Papierwaren</b>   | 5639 00          | kg              |
| Festartikel aller Art, Laternen, Girlanden, Masken, Scherzartikel, Mützen, Pritschen, Luftschlangen, Konfetti, Fähnchen, Dekorationsartikel, Festabzeichen, Halloweens usw., Zigarettenhülsen und -büschel, Papierwolle, Malerschablonen, Jacquardkarten, sonstige an anderer Stelle nicht genannte Papierwaren (Löscher, Zigarettenspitzen, Verdunkelungseinrichtungen, Paketträger usw.), Kunstumblätter für Zigarren |                  |                 |
| <b>Wellpappe</b>  | 5641 00          | kg              |
| Wellpapprollen, Wellpappzuschnitte, Wellpappkartons   |                  |                 |

## Noch Industriegruppe 56 0 = Papierverarbeitung

| Erzeugnis   | Melde-<br>nummer | Maß-<br>einheit |
|---|------------------|-----------------|
| <b>Kartonagen</b>   | 5642 00          | kg              |
| Rohkartonagen und Zuschnitte<br>(Kartons und Schachteln für Bahn- und<br>Postversand, Kisten aus Pappe, Holzstoff<br>u. dgl., Prägekartons, Warenwickel und<br>Wickelbretter usw.), bezogene Industrie-<br>und Gebrauchskartonagen aller Art,<br>Feinkartonagen (ohne Faltschachteln;<br>diese siehe Klasse 5645) für Schokoladen,<br>Parfüms, kosmetische Erzeugnisse u. dgl.,<br>Zigarettenkartonagen, Kappenschachteln<br>für Zigaretten, Zigarillos, Zigarren,<br>Tabak u. dgl. |                  |                 |
| <b>Etuis, Halbetuis, Etalagen</b>   | 5643 00          | kg              |
| <b>Hartpapierwaren</b>  | 5644 00          | kg              |
| Haus- und Küchengeräte, imprägnierte<br>Papiergefäße, Fässer, Hartpapierdosen,<br>Pappscheiben, Hülsen (z. B. Batterie-<br>hülsen), Rohre, Papierglasuntersetzer,<br>Schuhbestandteile usw.   |                  |                 |
| <b>Faltschachteln</b>   | 5645 00          | kg              |
| Faltschachteln und Weichpackungen, be-<br>druckt und unbedruckt   |                  |                 |
| <b>Lohnveredlungsarbeiten an Erzeugnissen des<br/>Arbeitsbereiches dieser Industriegruppe</b>   | 5600 96          | DM              |
| (ohne die Lohnbuchbinderei; diese siehe<br>Klasse 5621 und ohne in Lohnarbeit her-<br>gestellte Erzeugnisse des Arbeitsbereiches<br>dieser Industriegruppe; diese sind in der<br>vierteljährlichen Produktionserhebung<br>besonders als <b>Lohnarbeit</b> gekennzeichnet<br>mit der in Betracht kommenden Melde-<br>nummer auszuweisen. Im Produktions-<br>Eilbericht ist eine besondere Kennzeich-<br>nung der Lohnarbeit nicht erforderlich.)                                     |                  |                 |



## Noch Industriegruppe 63 0 = Textil

| Erzeugnis  | Melde-<br>nummer | Maß-<br>einheit |
|--|------------------|-----------------|
| <b>Reißmaterial und aufbereitete Wollabgänge und -fäden</b>  |                  |                 |
| Reißbaumwolle  | 6318 10          | kg              |
| Reißwolle  | 6318 20          | kg              |
| Aufbereitete Wollabgänge und -fäden  | 6318 30          | kg              |
| Reißzellwolle einschl. -material aus Reyon   | 6318 40          | kg              |
| Industriewatte   | 6318 71          | kg              |
| Putzwolle  | 6318 74          | kg              |
| Polsterwolle und Schonervliese   | 6318 77          | kg              |
| Weiß- und Téerstricke  | 6318 78          | kg              |
| Sonstiges Reißmaterial   | 6318 80          | kg              |
| <b>Felle</b>   |                  |                 |
| Kaninfelle   | 0117 91          | Stück           |
| Hasenfelle   | 0454 25          | Stück           |
| Sonstige Felle für Pelzwerk  | 0454 29          | Stück           |
| <b>Hutstoff (Kanin- und Hasenhaare)</b>  | 6319 00          | kg              |
| <b>Leder und Kunstleder, Kunststoffolien</b>   |                  |                 |
| Kunstleder auf Papier und Papiervließ <sup>1)</sup>  | 5871 5.          | qm u. kg        |
| Kunststoffolien für Bekleidungs Zwecke<br>(Polyvinylchlorid)   | 5871 61          | qm u. kg        |
| Handschuhleder   | 6123 30          | qm u. kg        |
| Bekleidungsleder   | 6123 40          | qm u. kg        |
| ASA-Leder  | 6123 60          | qm u. kg        |
| Hutschweißleder  | 6215 90          | DM              |
| Lederaustauschstoffe auf Lederbasis  | 6128 00          | kg              |
| <b>Gummifäden</b>  | 5927 50          | kg              |
| <b>Gespinst</b>  |                  |                 |
| <b>Drei- und Vierzylindergarn, auch gezwirnt (ohne<br/>solches der Meldenummern 6338 11 bis<br/>6339 90) <sup>4)</sup></b>   |                  |                 |
| Drei- und Vierzylindergarn einschl. Cordgarn   |                  |                 |
| aus Baumwolle  | 6331 10          | kg              |
| aus Baumwolle und Zellwolle gemischt   | 6331 40          | kg              |
| aus Zellwolle  | 6331 70          | kg              |
| aus synthetischen Fasern   | 6331 80          | kg              |
| Sonstiges Drei- und Vierzylindergarn   | 6331 90          | kg              |
| <sup>1)</sup> Dieses Erzeugnis ist nach der Art des Materials zu unterscheiden, und zwar:<br>1 = PVC<br>2 = Schichtpreßstoffe<br>3 = Preßmasse<br>4 = Spritzgußmasse<br>5 = Zelluloid, Acetyl-Zelluloid (ohne Spritzgußmasse), Kunsthorn, Acrylglas<br>6 = Kunstleder<br>9 = Sonstige Kunststoffe<br>Diese Ziffern 1 bis 9 sind — der Materialart entsprechend — bei der Meldung an die 5-stellige Meldenummer als 6. Stelle anzuhängen. |                  |                 |
| <sup>4)</sup> Für handelsfertige Aufmachung bestimmtes Drei- und Vierzylindergarn ist unter der Meldenummer 6331 00/1 auszuweisen.   |                  |                 |

## Noch Industriegruppe 63 0 = Textil

| Erzeugnis   | Melde-<br>nummer | Maß-<br>einheit |
|---|------------------|-----------------|
| <b>Verspinnbare Abgänge und Abfälle<br/>(einschl. Mischungen) <sup>1)</sup></b> |                  |                 |
| ganz oder überwiegend   |                  |                 |
| aus Baumwolle   | 6315 11          | kg              |
| aus Bastfasern  | 6315 13          | kg              |
| aus Naturseide  | 6315 15          | kg              |
| aus Zellwolle und Reyon   | 6315 17          | kg              |
| aus synthetischen Fäden und Fasern  | 6315 18          | kg              |
| aus anderem Material  | 6315 19          | kg              |
| Wollkämmlinge   | 6315 51          | kg              |
| Tierhaarkämmlinge   | 6315 55          | kg              |
| Unaufbereitete Abgänge und Abfälle<br>aus Wolle                                 | 6315 60          | kg              |
| Unaufbereitete Abgänge und Abfälle<br>sonstiger Art                             | 6315 90          | kg              |
| <b>Kammzüge und Vorgarn (auch gekrempeltes<br/>Material) <sup>1)</sup></b>      |                  |                 |
| aus Wolle   |                  |                 |
| Merino- bis B   | 6316 11          | kg              |
| Kreuzzucht  | 6316 15          | kg              |
| aus Zellwolle   | 6316 30          | kg              |
| aus synthetischen Fasern  | 6316 40          | kg              |
| aus Seide   | 6316 50          | kg              |
| aus Tierhaaren  | 6316 70          | kg              |
| aus sonstigem Spinnstoff  | 6316 90          | kg              |
| <b>Pflanzenfasern, bearbeitet</b>   |                  |                 |
| Röstflachs  | 6317 11          | kg              |
| Schwungflachs, geröstet (ungehechelt)   | 6317 13          | kg              |
| Schwungwerg (Flachs), geröstet  | 6317 15          | kg              |
| Hechelflachs, geröstet  | 6317 17          | kg              |
| Hechelwerg (Flachs), geröstet   | 6317 19          | kg              |
| Rösthanf  | 6317 41          | kg              |
| Schwunghanf, geröstet (ungehechelt)   | 6317 43          | kg              |
| Schwungwerg (Hanf), geröstet  | 6317 45          | kg              |
| Hechelhanf, geröstet  | 6317 47          | kg              |
| Hechelwerg (Hanf), geröstet   | 6317 49          | kg              |
| Flockenbast   | 6317 70          | kg              |
| Polsterwerg   | 6317 80          | kg              |
| Sonstige Bastfaserspinnstoffe   | 6317 90          | kg              |
| <b>Linters, gebleicht (roh siehe Meldenummer<br/>0113 29) <sup>2)</sup></b>     | 5529 00          | atro-t          |

<sup>1)</sup> Mischungen sind unter der Meldenummer auszuweisen, welche für die betreffende Sorte mit überwiegendem Gewichtsanteil vorgesehen ist.

<sup>2)</sup> Die statistischen Angaben erfolgen auf der Basis eines Trockengehaltes von 100 % (absolut trocken = atro oder 100 : 100).

## Noch Industriegruppe 63 0 = Textil

| Erzeugnis  | Melde-<br>nummer | Maß-<br>einheit |
|--|------------------|-----------------|
| <b>Samen</b>                                       |                  |                 |
| Saatlein (Flachs)                                  | 0114 71          | kg              |
| Schlaglein (Flachs)                                | 0114 72          | kg              |
| Hanfsaat   |                  |                 |
| für Saatzwecke                                     | 0114 73          | kg              |
| für Öl   | 0114 74          | kg              |
| <b>Wolle und Tierhaare, unbearbeitet</b>           |                  |                 |
| Schafwolle im Schweiß und Rückenwäsche             |                  |                 |
| Merino- bis B                                      | 0118 15          | kg              |
| Kreuzzucht   | 0118 16          | kg              |
| Tierhaare, unbearbeitet                            |                  |                 |
| feine einschl. Mohair                              | 0118 50          | kg              |
| grobe  | 0118 60          | kg              |
| <b>Unsortierte Hadern (Lumpen)</b>                 | 6311 00          | kg              |
| <b>Seide</b>                                       |                  |                 |
| Kokons   | 6312 10          | kg              |
| Seidenabfälle                                      | 6312 90          | kg              |
| <b>Zellwolle, Zelljute und synthetische Fasern</b> |                  |                 |
| B-Zellwolle (ohne Abfälle)                         | 4911 10          | kg              |
| W-Zellwolle (ohne Abfälle)                         | 4911 20          | kg              |
| Zelljute   | 4911 40          | kg              |
| Zellwollabfälle                                    | 4911 70          | kg              |
| Fasern auf Kasein-Grundlage                        | 4913 00          | kg              |
| Synthetische Fasern                                | 4951 10          | kg              |
| Abfälle aus synthetischen Fasern und Fäden         | 4951 90          | kg              |
| <b>Glasfasern, spinnbar</b>                        | 5229 15          | kg              |
| <b>Spinnpapier</b>                                 |                  |                 |
| Natronspinnpapier                                  | 5533 70          | kg              |
| Sulfitspinnpapier                                  | 5534 75          | kg              |
| <b>Wolle und Tierhaare, bearbeitet</b>             |                  |                 |
| Schafwolle, rein gewaschen                         |                  |                 |
| Merino- bis B                                      | 6313 11          | kg              |
| Kreuzzucht   | 6313 15          | kg              |
| Tierhaare, bearbeitet                              |                  |                 |
| feine einschl. Mohair                              | 6313 41          | kg              |
| grobe  | 6313 45          | kg              |
| Haut-, Kalk- und Pelzwolle                         | 6313 70          | kg              |
| <b>Sortierte Hadern (Lumpen)</b>                   |                  |                 |
| baumwollene und baumwollhaltige                    | 6314 10          | kg              |
| wollene und wollhaltige                            | 6314 30          | kg              |
| aus Zellwolle und Reyon                            | 6314 50          | kg              |
| aus Hanf, Flachs, Jute                             | 6314 70          | kg              |
| sonstiger Art                                      | 6314 90          | kg              |

## Industriegruppe 63 0

### Textil

| Erzeugnis   | Melde-<br>nummer | Maß-<br>einheit |
|---|------------------|-----------------|
| <b>Textile Roh-, Spinn- und Hilfsstoffe</b>                             |                  |                 |
| <b><i>Stroh</i></b>   |                  |                 |
| <i>Flachstroh</i>   |                  |                 |
| mit Samen   | 0111 81          | kg              |
| ohne Samen  | 0111 82          | kg              |
| <i>Hanfstroh</i>  |                  |                 |
| mit Samen   | 0111 85          | kg              |
| ohne Samen  | 0111 86          | kg              |
| <b><i>Pflanzenfasern, unbearbeitet</i></b>                              |                  |                 |
| <i>Baumwolle</i>  |                  |                 |
| Nordamerika   | 0113 11          | kg              |
| Mexiko  | 0113 12          | kg              |
| Brasilien   | 0113 13          | kg              |
| Argentinien   | 0113 14          | kg              |
| Peru  | 0113 15          | kg              |
| Indien  | 0113 16          | kg              |
| Pakistan  | 0113 17          | kg              |
| Ägypten   | 0113 18          | kg              |
| Sudan   | 0113 19          | kg              |
| Brit. Afrika  | 0113 21          | kg              |
| Belg. Kongo   | 0113 22          | kg              |
| Iran  | 0113 23          | kg              |
| Türkei  | 0113 24          | kg              |
| Sonstige  | 0113 27          | kg              |
| <i>Linters, roh (gebleicht siehe Melde-<br/>        nummer 5529 00)</i> | 0113 29          | kg              |
| <i>Grünflachs</i>   | 0113 31          | kg              |
| <i>Jute</i>   | 0113 34          | kg              |
| <i>Grünwerg (Flachs)</i>  | 0113 38          | kg              |
| <i>Grünhanf</i>   | 0113 41          | kg              |
| <i>Sisal</i>  | 0113 45          | kg              |
| <i>Ramie</i>  | 0113 46          | kg              |
| <i>Grünwerg (Hanf)</i>  | 0113 48          | kg              |
| <i>Manila</i>   | 0113 49          | kg              |
| <i>Sonstige unbearbeitete Bastfasern</i>                                | 0113 50          | kg              |

Noch Industriegruppe 63 0 = Textil

**Spinnstoffwaren des Arbeitsbereiches der Industriegruppe 63 0  
= Textil (ohne Meterware und ohne Wirk- und Strickwaren)**

|  |      |
|--|------|
| Verbandmittel, Mull und Watte (ohne Zellstoffwatte und ohne Industriewatte)                                      | 6351 |
| Bänder, Gurte, Flechtartikel, Chenille, Spitzen, Stickereien, Posamenten   | 6352 |
| Säcke, Planen und Zelte, Schnüre, Seile, Tauwerk und Netze   | 6353 |
| Filtertuch (Meterware und abgepaßt)  | 6354 |
| Schläuche aller Art, gewebt  | 6355 |
| Filz (nicht gewebt) und Filztuch (gewebt)  | 6356 |
| Huthalbfabrikate   | 6357 |
| Hüte für Männer und Knaben   | 6431 |
| Hüte für Frauen, Mädchen und Kinder  | 6435 |
| Spinnstoffwaren der Grobgarndindustrie (einschl. Grobgarndecken)   | 6358 |
| Sonstige an anderer Stelle nicht genannte Spinnstoffwaren des Arbeitsbereiches der Industriegruppe 63 0 = Textil | 6359 |

**Meterware (ohne undichten Vorhangstoff und ohne gewirkten und gestrickten Stoff)**

|   |      |
|---|------|
| Rohgewebe   | 6371 |
| Fertiggewebe für Bekleidung und Leibwäsche  | 6372 |
| Haus-, Bett- und Tischwäschestoff, Frottiergewebe u. ä., Inlett u. ä., Möbel- und Dekorationsstoff (dichtes Gewebe) | 6373 |
| Schlaf- und Reisedecken, Steppdecken-Oberstoff  | 6374 |
| Voile und Tüll für Bekleidungszwecke  | 6375 |
| Samt und Plüsch (ohne Samtbänder)   | 6376 |
| Schirmstoff   | 6377 |
| Teppiche, Schuhoberstoff, Cord- und Wulstgewebe, Jutegewebe u. ä.   | 6378 |
| Sonstige anderweitig nicht genannte Gewebe (ohne undichten Vorhangstoff und ohne gewirkten und gestrickten Stoff)   | 6379 |

**Undichter Vorhangstoff**

|   |      |
|---|------|
| Undichter Vorhangstoff (Einzelstücke, Meterware und daraus in der Gardinestoffindustrie fertiggestellte Gardinen) | 6381 |
|---|------|

**Wirk- und Strickwaren**

|   |      |
|---|------|
| Gewirkter und gestrickter Stoff (ohne Gardinestoff)           | 6391 |
| Oberbekleidung (gewirkt und gestrickt)                        | 6393 |
| Leibwäsche (gewirkt und gestrickt)                            | 6395 |
| Strumpfwaren  | 6397 |
| Handschuhe (ohne solche aus Leder und ohne solche aus Gewebe) | 6398 |
| Sonstige anderweitig nicht genannte Wirk- und Strickwaren     | 6399 |

**Anhang**

Meldegliederung für die Textilveredlung

## Industriegruppe 63 0

### Textil

#### Übersicht

##### Textile Roh-, Spinn- und Hilfsstoffe

|   |      |
|---|------|
| <i>Stroh</i>  | 0111 |
| <i>Pflanzenfasern, unbearbeitet</i>                           | 0113 |
| <i>Samen</i>  | 0114 |
| <i>Wolle und Tierhaare, unbearbeitet</i>                      | 0118 |
| <i>Unsortierte Hadern (Lumpen)</i>                            | 6311 |
| <i>Seide</i>  | 6312 |
| <i>Zellwolle, Zelljute und synthetische Fasern</i>            | 4911 |
| <i>Glasfasern, spinnbar</i>                                   | 5229 |
| <i>Spinnpapier</i>  | 5533 |
| <i>Wolle und Tierhaare, bearbeitet</i>                        | 6313 |
| <i>Sortierte Hadern (Lumpen)</i>                              | 6314 |
| <i>Verspinnbare Abgänge und Abfälle (einschl. Mischungen)</i> | 6315 |
| <i>Kammzüge und Vorgarn (auch gekrempeltes Material)</i>      | 6316 |
| <i>Pflanzenfasern, bearbeitet</i>                             | 6317 |
| <i>Linters, gebleicht</i>                                     | 5529 |
| <i>Reißmaterial und aufbereitete Wollabgänge und -fäden</i>   | 6318 |
| <i>Felle</i>  | 0117 |
| <i>Hutstoff (Kanin- und Hasenhaare)</i>                       | 6319 |
| <i>Leder und Kunstleder, Kunststoffolien</i>                  | 5871 |
| <i>Gummifäden</i>   | 5927 |

##### Gespinnst

|   |      |
|---|------|
| <i>Drei- und Vierzylindergarn, auch gezwirnt</i>                    | 6331 |
| <i>Zweizylindergarn, Vigogne- und Grobgarn, auch gezwirnt</i>       | 6332 |
| <i>Kammgarn, auch gezwirnt</i>                                      | 6333 |
| <i>Streichgarn, auch gezwirnt</i>                                   | 6334 |
| <i>Bastfasergarn, auch gezwirnt</i>                                 | 6335 |
| <i>Papiergarn, auch gezwirnt</i>                                    | 6336 |
| <i>Reyon, synthetische Fäden u. ä.</i>                              | 4915 |
| <i>Seidengarn, auch gezwirnt, und sonstiges Garn, auch gezwirnt</i> | 6337 |
| <i>Näh- und Stopfmittel, Handstrick- und Handarbeitsgarn</i>        | 6338 |
| <i>Zwirn zur Weiterverarbeitung</i>                                 | 6339 |



| Erzeugnis                          | Melde-<br>nummer | Maß-<br>einheit |
|------------------------------------|------------------|-----------------|
| Waschen von Kundenware             | 6291 00          | DM              |
| Färben von Kundenware              | 6294 00          | DM              |
| Chemisches Reinigen von Kundenware | 6297 00          | DM              |



## Noch Selbständiger Industriezweig 62 5 = Schuhherstellung

| Erzeugnis  | Melde-<br>nummer | Maß-<br>einheit |
|--|------------------|-----------------|
| <b>Reparaturen und Lohnveredlungsarbeiten</b>  |                  |                 |
| Reparaturen an Erzeugnissen des Arbeitsbereiches dieses Selbständigen Industriezweiges   | 6250 95          | DM              |
| Lohnveredlungsarbeiten an Erzeugnissen des Arbeitsbereiches dieses Selbständigen Industriezweiges  | 6250 96          | DM              |
| (ohne in Lohnarbeit hergestellte Erzeugnisse des Arbeitsbereiches dieses Selbständigen Industriezweiges; diese sind in der vierteljährlichen Produktions-erhebung besonders als <b>Lohnarbeit</b> gekennzeichnet mit der in Betracht kommenden Meldenummer auszuweisen. Im Produktions-Eilbericht ist eine besondere Kennzeichnung der Lohnarbeit nicht erforderlich.) |                  |                 |

Gültig ab Januar 1956

## Selbständiger Industriezweig 62 5

### Schuhherstellung

| Erzeugnis   | Melde-<br>nummer | Maß-<br>einheit |
|---|------------------|-----------------|
| <b>Arbeitsschuhwerk und Sportstiefel</b>  |                  |                 |
| Arbeitsstiefel und -schuhe für Männer und Frauen einschl. Gebirgsarbeitsstiefel   | 6251 10          | Paar            |
| Sportstiefel  | 6251 50          | Paar            |
| Fußball-, Reit-, Schaft- und Skistiefel usw.  |                  |                 |
| <b>Lederstraßenschuhe</b>   |                  |                 |
| für Männer, Burschen und Prothesenträger  | 6253 10          | Paar            |
| für Frauen und Mädchen  | 6253 30          | Paar            |
| (einschl. gefütterter Sandaletten, auch nach California-Machart)  |                  |                 |
| für Kinder  | 6253 50          | Paar            |
| Größe 27 bis 35 <del>einschl.</del>   |                  |                 |
| für Kleinkinder   | 6253 70          | Paar            |
| bis Größe 26 <del>einschl.</del>  |                  |                 |
| <b>Leichte Straßenschuhe, Hausschuhe und Hilfsschuhe</b>  |                  |                 |
| Sandalen und futterlose Sandaletten mit Lederoberteil   | 6255 10          | Paar            |
| Leichte Straßenschuhe (Oberteil <b>nicht</b> aus Leder)   | 6255 30          | Paar            |
| Hausschuhe  |                  |                 |
| mit Lederoberteil   | 6255 41          | Paar            |
| mit Textiloberteil  | 6255 45          | Paar            |
| Turn-, Boots-, Hallen-, Tennis- u. dgl. Schuhe, ohne solche mit anvulkanisierter Gummisohle                             | 6255 70          | Paar            |
| Turn-, Boots-, Hallen-, Tennis- u. dgl. Schuhe mit anvulkanisierter Gummisohle  | 5924 70          | Paar u. kg      |
| Sonstiges Schuhwerk (Art angeben)   | 6255 90          | Paar            |
| <b>Schuhe mit Holzsohle</b>   | 6256 00          | Paar            |
| <b>Ledergamaschen</b>   | 6258 00          | Paar            |
| <b>Schuhbestandteile aus Leder</b>  | 6259 00          | DM              |
| Bestand- und Einzelteile für Lederschuhe, wie Sohlen, zugeschnittenes Oberleder, Schäfte, Rahmen, Kappen, Absätze u. ä. |                  |                 |



Noch Selbständiger Industriezweig 62 1 = Lederverarbeitung  
(ohne Schuhherstellung)

| Erzeugnis   | Melde-<br>nummer | Maß-<br>einheit |
|---|------------------|-----------------|
| <b>Lederhandschuhe (ohne Arbeiterschutzhandschuhe;<br/>diese siehe Klasse 6213)</b>   | 6216 00          | Paar            |
| <b>Feinsattler-, Feintäschner- und Galanteriewaren<br/>aus Austauschstoffen</b>   |                  |                 |
| Aktentaschen und Koffer aller Art aus Kunst-<br>leder, anderen Austauschstoffen und textilen<br>Gewebe  | 6219 10          | DM              |
| Feintäschner- und Galanteriewaren aller Art<br>aus Kunstleder, anderen Austauschstoffen<br>und textilen Gewebe  | 6219 50          | DM              |
| <i>Planen und Zelte</i>   | 6353 30          | kg              |
| Sonstige nicht genannte Segeltuchwaren (Art<br>angeben)<br>z. B. Rucksäcke, Schonbezüge, Spaten-<br>taschen, Fahrradtaschen, Schwimmwesten<br>usw.  | 6219 90          | DM              |
| <b>Reparaturen und Lohnveredlungsarbeiten</b>   |                  |                 |
| Reparaturen an Erzeugnissen des Arbeits-<br>bereiches dieses Selbständigen Industrie-<br>zweiges  | 6210 95          | DM              |
| Lohnveredlungsarbeiten an Erzeugnissen des<br>Arbeitsbereiches dieses Selbständigen In-<br>dustriezweiges<br>(ohne in Lohnarbeit hergestellte Erzeug-<br>nisse des Arbeitsbereiches dieses Selbständigen Industriezweiges; diese sind<br>in der vierteljährlichen Produktions-<br>erhebung besonders als Lohnarbeit ge-<br>kennzeichnet mit der in Betracht kom-<br>menden Meldenummer auszuweisen. Im<br>Produktions-Eilbericht ist eine beson-<br>dere Kennzeichnung der Lohnarbeit nicht<br>erforderlich.) | 6210 96          | DM              |

Noch Selbständiger Industriezweig 62 1 = Lederverarbeitung  
(ohne Schuhherstellung)

| Erzeugnis  | Melde-<br>nummer | Maß-<br>einheit |
|--|------------------|-----------------|
| <b>Arbeiterschutzzartikel</b>  | 6213 00          | kg              |
| Brustschutzhleder, Ellenbögeschützer, Ge-<br>säßleder, Handleder, Ziegeleihandleder,<br>Handrückenleder, Kappen für Bergleute,<br>Knieschützer, Lampenriemen, Nacken-<br>leder, Pulsschützer, Schürzen, Schürzen-<br>flicken, Schulterleder, Schutzhandschuhe<br>(3 und 5 Finger), Fausthandschuhe,<br>Schweißerhandschuhe, Fingerlinge, Sicher-<br>heitsgurte |                  |                 |
| <b>Sattler- und Feinsattlerwaren aus Leder</b>   |                  |                 |
| Zugtiergeschirre   | 6214 11          | Stück           |
| Kummetgeschirre, Sielengeschirre, Brust-<br>blattgeschirre, Kopfgeschirre, Geschirr-<br>einzelteile  |                  |                 |
| Sättel   | 6214 15          | Stück           |
| Reit- und Wagensättel  |                  |                 |
| Sonstige Sattlerwaren (ohne Feinsattlerwaren)<br>(Art angeben)   | 6214 40          | DM              |
| Beriemungen aller Art, Koppel, Streich-<br>riemen, Handgelenkriemen, Schaffner-,<br>Kutscher-, Zugführer-, Briefträgertaschen,<br>Feuerwehr- und Polizeiausrüstungen,<br>Hundeartikel, Packriemen, Peitschen-<br>riemen, Beledung für Turn- und Sport-<br>geräte   |                  |                 |
| Feinsattlerwaren   | 6214 70          | DM              |
| Aktentaschen, Diplomatentaschen, Schreib-<br>mappen, Schulranzen, Handkoffer, Kupee-<br>koffer, Reisekoffer, Lederbehälter für<br>optische Geräte, Kamerataschen, Stadt-<br>und Einkaufstaschen  |                  |                 |
| <b>Feintäschner- und Galanteriewaren aus Leder</b>   |                  |                 |
| Lederknöpfe  | 6215 10          | 1000 Stück      |
| Sportgürtel, Trachtenträger und -gürtel und<br>andere modische Gürtel  | 6215 30          | DM              |
| Sonstige Feintäschner- und Galanteriewaren<br>(Art angeben)  | 6215 90          | DM              |
| Damenhandtaschen, Umhängetaschen, Ne-<br>cessaires, Manicules, Portemonnaies,<br>Tresors, Brieftaschen, Kammfutterale,<br>Notizbücher, Uhrenarmbänder, Leder-<br>ansteckblumen, Kofferranhänger, Taschen-<br>kalender, Zigarren- und Zigarettenetuis,<br>Hut- und Mützenleder (Hutschweißleder)<br>u. a.   |                  |                 |

Gültig ab Januar 1956

## Selbständiger Industriezweig 62 1

### Lederverarbeitung (ohne Schuhherstellung)

**Zur Beachtung:**

Bei der Maßeinheit kg ist das Netto-Ledergewicht anzugeben.

| Erzeugnis   | Melde-<br>nummer | Maß-<br>einheit |
|---|------------------|-----------------|
| <b>Antriebsriemen</b>   |                  |                 |
| Treibriemen   | 6211 10          | kg              |
| Keilriemen  | 6211 30          | kg              |
| Vierkantriemen  | 6211 50          | kg              |
| Rund- und Kordelschnüre   | 6211 70          | kg              |
| <b>Technische Lederartikel</b>  |                  |                 |
| <b>Spinnereilederartikel</b>  |                  |                 |
| Florteilriemchen, Frottierleder, Laufleder,<br>Nitschelhosen, Walzenleder, Kratzen-<br>leder  | 6212 11          | kg              |
| Zylinderhülsen, Hochverzugs- und Casa-<br>blanca-Lauflederchen  | 6212 15          | kg              |
| <b>Webereilederartikel</b>  | 6212 30          | kg              |
| Oberschlagriemen, Unterschlagriemen,<br>Braunlederpicker, Bremsriemen, Prel-<br>ler, Puffer, Schlagkappen, Unterschlag-<br>kappen, Webgeschirriemen   |                  |                 |
| <b>Rohhautartikel</b>   | 6212 50          | kg              |
| Rohhautpicker, Rohhautkolben und<br>-zahnräder, Rohhauthämmer   |                  |                 |
| <b>Sonstige technische Lederartikel (Art angeben)</b>   | 6212 90          | kg              |
| Kupplungsbänder, Bandagen, Näh- und<br>Binderriemen, Fallhammeraufzugriemen,<br>Manschetten, Membranen, Pumpen-<br>klappen, Dichtungen, Ringe, Scheiben,<br>Polierscheiben, Seilscheibenfutter,<br>Kupplungselemente, Faltenbälge, Leder-<br>schläuche, Bremsbeläge, Glanzstoß-<br>bahnen, Polierbahnen, Schauerriemen,<br>Pufferleder, Sackklopfer |                  |                 |

## Noch Industriegruppe 61 0 = Ledererzeugung

| Erzeugnis  | Melde-<br>nummer | Maß-<br>einheit |
|--|------------------|-----------------|
| <b>Lederabfälle, noch als Leder verwendbar</b>   | 6125 00          | kg              |
| <b>Lederaustauschstoffe auf Lederbasis</b>   |                  |                 |
| Lederstückwerkstoff  | 6128 10          | kg              |
| Lederfaserstoff (einschl. Hinterkappen)  | 6128 50          | kg              |
| Sonstige Lederaustauschstoffe (Art angeben)  | 6128 90          | kg              |
| <b>Lederveredlung in eigener Rechnung</b>  |                  |                 |
| Zugekaufte und in eigener Rechnung veredelte Leder<br>z. B. gewalkt, gefärbt, lackiert, gepreßt  | 6129 00          | kg              |
| <b>Lohnveredlungsarbeiten an Erzeugnissen des Arbeitsbereiches dieser Industriegruppe</b>  |                  |                 |
| (ohne in Lohnarbeit hergestellte Erzeugnisse des Arbeitsbereiches dieser Industriegruppe; diese sind in der vierteljährlichen Produktionserhebung besonders als <b>Lohnarbeit</b> gekennzeichnet mit der in Betracht kommenden Meldenummer auszuweisen. Im Produktions-Eilbericht ist eine besondere Kennzeichnung der Lohnarbeit nicht erforderlich.) |                  |                 |
| Im Lohnverfahren gewalkte, gefärbte, lackierte, gepreßte usw. Leder  | 6120 96          | DM              |

*Gültig ab Januar 1956*

## Industriegruppe 61 0

### Ledererzeugung

| Erzeugnis   | Melde-<br>nummer | Maß-<br>einheit |
|---|------------------|-----------------|
| <b>Oberleder</b>  |                  |                 |
| Oberleder   |                  |                 |
| aus Kalbfellen  | 6121 10          | qm u. kg        |
| aus Rindhäuten  |                  |                 |
| chrom- oder kombiniert gegerbt  | 6121 31          | qm u. kg        |
| vegetabilisch gegerbt   | 6121 35          | qm u. kg        |
| aus Roßhäuten   | 6121 40          | qm u. kg        |
| aus Ziegenfellen  | 6121 50          | qm u. kg        |
| aus sonstigen Häuten und Fellen<br>(Art angeben)                            | 6121 90          | qm u. kg        |
| <b>Futterleder</b>  | 6122 00          | qm u. kg        |
| <b>Sonstige Flächenleder</b>  |                  |                 |
| Vachettenleder  | 6123 10          | qm u. kg        |
| Feinleder   | 6123 20          | qm u. kg        |
| Handschuhleder  | 6123 30          | qm u. kg        |
| Bekleidungsleder  | 6123 40          | qm u. kg        |
| Technische Flächenleder   | 6123 50          | qm u. kg        |
| ASA-Leder   | 6123 60          | qm u. kg        |
| Sonstige nicht genannte Flächenleder<br>(Art angeben)<br>auch Hautpergament | 6123 80          | qm u. kg        |
| <b>Gewichtsleder</b>  |                  |                 |
| Unterleder (einschl. Brandsohlleder)  | 6124 11          | kg              |
| Rahmenleder   | 6124 15          | kg              |
| Treibriemenleder  | 6124 21          | kg              |
| Technische Gewichtsleder  | 6124 25          | kg              |
| Geschirr- und Blankleder  | 6124 30          | kg              |
| Sonstige nicht genannte Gewichtsleder<br>(Art angeben)                      | 6124 90          | kg              |





## Noch Industriegruppe 59 0 = Gummi- und Asbestverarbeitung

| Erzeugnis   | Melde-<br>nummer | Maß-<br>einheit |
|---|------------------|-----------------|
| <b>It-Platten</b>   |                  |                 |
| Hochdruckdichtungsplatten aller Qualitäten  | 5966 10          | kg              |
| Ringe, Rahmen und Formstücke aus It-Platten   | 5966 50          | kg              |
| <b>Brems- und Kupplungsmaterialien</b>  | 5967 00          | kg              |
| wie Beläge, Formstücke, Bremsstücke u. ä.   |                  |                 |
| <b>Asbest-Filtriermaterial</b>  | 5968 00          | kg              |
| Filtriermaterialien mit Asbestgehalt, wie Entkeimungsschichten, Filtermassen, Filterzylinder, Filterkerzen  |                  |                 |
| <b>Sonstige asbesthaltige Fabrikate</b>   | 5969 00          | kg              |
| Asbesthaltige Isoliermassen, Anstrichmassen, Steinholzfabrikate usw.  |                  |                 |
| <b>Reparaturen und Lohnveredlungsarbeiten</b>   |                  |                 |
| <b>Reparaturen an Erzeugnissen des Arbeitsbereiches dieser Industriegruppe (ohne solche an Bereifungen; diese siehe Klasse 5919)</b>  | 5900 95          | DM              |
| <b>Lohnveredlungsarbeiten an Erzeugnissen des Arbeitsbereiches dieser Industriegruppe</b>   | 5900 96          | DM              |
| (ohne in Lohnarbeit hergestellte Erzeugnisse des Arbeitsbereiches dieser Industriegruppe; diese sind in der vierteljährlichen Produktionserhebung besonders als <b>Lohnarbeit</b> gekennzeichnet mit der in Betracht kommenden Melde-nummer auszuweisen. Im Produktions-Eilbericht ist eine besondere Kennzeichnung der Lohnarbeit nicht erforderlich.) |                  |                 |

## Noch Industriegruppe 59 0 = Gummi- und Asbestverarbeitung

| Erzeugnis   | Melde-<br>nummer | Maß-<br>einheit |
|---|------------------|-----------------|
| Gummifäden  | 5927 50          | kg              |
| Isolier- und Klebebänder  | 5927 71          | kg              |
| Medizinische Pflaster   | 5927 75          | kg              |
| Sonstige anderweitig nicht genannte Weich-<br>gummiwaren (Art angeben)<br>z. B. Gummihaarpolster, Krollhaar u. a. | 5927 90          | kg              |
| <b>Hartgummiwaren</b>   |                  |                 |
| <b>Technische und elektrotechnische Hartgummi-<br/>waren</b>  |                  |                 |
| Akkukästen und -teile   | 5931 10          | kg              |
| Sonstige technische und elektrotechnische<br>Hartgummiwaren (Art angeben)   | 5931 90          | kg              |
| <b>Andere Hartgummiwaren</b>  |                  |                 |
| Kämme   | 5932 10          | kg              |
| Chirurgische Hartgummiwaren   | 5932 20          | kg              |
| Sonstige anderweitig nicht genannte Hart-<br>gummiwaren (Art angeben)   | 5932 90          | kg              |
| <b>Altgummi, Regenerat und Mahlgut</b>  |                  |                 |
| Altgummi  | 5941 10          | kg              |
| Regenerat   | 5941 40          | kg              |
| Mahlgut   | 5941 70          | kg              |
| <b>Asbest- und Gummi-asbestwaren</b>  |                  |                 |
| <b>Asbestfasern, -mehl und -abfälle</b>   |                  |                 |
| Asbestfasern  | 5961 10          | kg              |
| Asbestmehl  | 5961 40          | kg              |
| Asbestabfälle   | 5961 70          | kg              |
| <b>Asbest-Gespinst (Garn, auch gezwirnt)</b>  |                  |                 |
| Asbestgarn, auch gezwirnt, rein u. gemischt   | 5962 10          | kg              |
| Asbestglasmischgarn, auch gezwirnt  | 5962 50          | kg              |
| <b>Asbest-Spinnstoffwaren</b>   |                  |                 |
| Asbestgewebe und Bänder (auch mit Glas-<br>beimischung)   | 5963 10          | kg              |
| Asbestschutzbekleidung aller Art  | 5963 20          | kg              |
| Asbestpackungen und Isolierschnüre  | 5963 60          | kg              |
| Sonstige konfektionierte Asbestwaren (Art<br>angeben)<br>z. B. Isoliermatratzen u. ä.                             | 5963 90          | kg              |
| <b>Asbest-Kautschukwaren aller Art</b>  | 5964 00          | kg              |
| <b>Asbestplatten und daraus hergestellte Ringe,<br/>Rahmen und Formstücke</b>                                     | 5965 00          | kg              |

## Noch Industriegruppe 59 0 = Gummi- und Asbestverarbeitung

| Erzeugnis   | Melde-<br>nummer | Maß-<br>einheit |
|---|------------------|-----------------|
| Nahtlose Operationshandschuhe   | 5922 33          | Paar u. kg      |
| Nahtlose Industrieghandschuhe u. dgl.   | 5922 34          | Paar u. kg      |
| Sonstige nahtlose Artikel   | 5922 39          | kg              |
| Schwamm- und Moosgummiartikel   | 5922 50          | kg              |
| <b>Spiel- und Sportartikel</b>  |                  |                 |
| Gummibälle, Innenblasen für Bälle   | 5922 71          | kg              |
| Gummipuppen und deren Teile   | 5922 75          | kg              |
| Sonstige Spielwaren aus Gummi (Art angeben)   | 5922 79          | kg              |
| <b>Besohlmateriel</b>   |                  |                 |
| Absatzplatten und Absätze   | 5923 10          | kg              |
| Sohlenplatten und Formsohlen  | 5923 50          | kg              |
| <b>Gummischuhwerk</b>   |                  |                 |
| Berufsstiefel   | 5924 10          | Paar u. kg      |
| Wellingtons, Überschuhe und Galoschen   | 5924 40          | Paar u. kg      |
| Turn-, Boots-, Hallen-, Tennis- u. dgl. Schuhe mit anvulkanisierter Gummisohle              | 5924 70          | Paar u. kg      |
| Sonstiges Gummischuhwerk (Art angeben)  | 5924 90          | Paar u. kg      |
| <b>Leichte Straßenschuhe, Hausschuhe und Hilfsschuhe</b>                                    |                  |                 |
| Sandalen und futterlose Sandaletten mit Lederoberteil                                       | 6255 10          | Paar            |
| Leichte Straßenschuhe (Oberteil <i>nicht</i> aus Leder)                                     | 6255 30          | Paar            |
| Hausschuhe mit Lederoberteil  | 6255 41          | Paar            |
| mit Textiloberteil  | 6255 45          | Paar            |
| Turn-, Boots-, Hallen-, Tennis- u. dgl. Schuhe, ohne solche mit anvulkanisierter Gummisohle | 6255 70          | Paar            |
| Sonstiges Schuhwerk (Art angeben)   | 6255 90          | Paar            |
| <b>Gummierte Stoffe</b>   | 5925 00          | qm u. kg        |
| <b>Konfektionsartikel</b>   |                  |                 |
| Gummiplatte für Bekleidung  | 5926 10          | qm u. kg        |
| Gummimäntel   | 5926 20          | Stck. u. kg     |
| Gummischürzen   | 5926 30          | Stck. u. kg     |
| Sonstige Gummikonfektionsartikel (Art angeben)  | 5926 90          | kg              |
| <b>Sonstige Weichgummiwaren</b>   |                  |                 |
| Klebstoffe einschl. Gummilösung (ohne solche der Meldenummern 4634 11 bis 4634 90)          | 5927 10          | kg              |
| Technisches Reparaturmaterial   | 5927 30          | kg              |

## Noch Industriegruppe 59 0 = Gummi- und Asbestverarbeitung

| Erzeugnis  | Melde-<br>nummer | Maß-<br>einheit                              |
|--|------------------|--|
| <b>Vollgummireifen</b>   |                  |  |
| für Lastwagen  | 5914 10          | Stück  |
| für Lastkarren   | 5914 40          | Stück  |
| für sonstige Zwecke (ohne Kinder-<br>wagenreifen und -schnur; diese siehe<br>Klasse 5921)  | 5914 90          | Stück  |
| <b>Reifenzubehör und -reparaturmaterial</b>  |                  |  |
| Reifenzubehör und Kleinflickzeug   | 5919 10          | kg   |
| Werkstättenmaterial  | 5919 20          | kg   |
| Reparaturen an Bereifungen (ohne Rund-<br>erneuerungen)  | 5919 80          | kg   |
| Runderneuerungen   | 5919 90          | (Materialgewicht)<br>kg<br>(Materialgewicht) |
| <b>Weichgummiwaren</b>   |                  |  |
| <b>Technische Weichgummiwaren</b>  |                  |  |
| Maschinenschnüre und -schläuche  | 5921 10          | kg   |
| Schläuche mit Einlage  | 5921 20          | kg   |
| Gummiwaren für Lebensmittelkonservie-<br>rung  |                  |  |
| Spritzbare Dosendichtungsmasse und<br>Falzdosenschnur  | 5921 31          | kg   |
| Falzdosenringe   | 5921 32          | kg   |
| Einkochringe   | 5921 33          | Stck. u. kg                                  |
| Flaschenscheiben   | 5921 34          | kg   |
| Stößmostkappen   | 5921 35          | Stck. u. kg                                  |
| Treibriemen  | 5921 40          | kg   |
| Keilriemen   | 5921 50          | kg   |
| Transportbänder  | 5921 60          | m u. kg                                      |
| Technische Walzen  | 5921 70          | kg   |
| Metallgummiverbindungen  | 5921 80          | kg   |
| Fußboden- und Wandbelag, Matten und<br>Läufer  | 5921 93          | kg   |
| Sonstige technische Freihand- und Form-<br>artikel   | 5921 99          | kg   |
| auch Kinderwagenreifen und -schnur,<br>Dichtungs- und Preßplatten u. a.  |                  |  |
| <b>Chirurgische Weichgummiwaren (einschließlich<br/>    Schwamm- und Moosgummiartikel) (Sport-<br/>    geräte siehe Selbständiger Industriezweig<br/>    39 4)</b> |                  |  |
| Chirurgische Gummiwaren  | 5922 10          | kg   |
| <b>Tauchgummiwaren</b>   |                  |  |
| Sauger aller Art   | 5922 31          | Stck. u. kg                                  |
| Schutzmittel   | 5922 32          | Gros u. kg                                   |

## Industriegruppe 59 0

### Gummi- und Asbestverarbeitung

| Erzeugnis                                 | Melde-<br>nummer | Maß-<br>einheit |
|---|------------------|-----------------|
| <b>Bereifungen</b>                        |                  |                 |
| <b>Fahrradreifen</b>                      |                  |                 |
| Decken                                    | 5911 10          | Stück           |
| Schläuche                                 | 5911 40          | Stück           |
| Bänder                                    | 5911 70          | Stück           |
| <b>Krafttrad- und Personenwagenreifen</b> |                  |                 |
| Krafttraddecken                           | 5912 11          | Stück           |
| Krafttradschläuche                        | 5912 14          | Stück           |
| Krafttradbänder                           | 5912 17          | Stück           |
| Personenwagendecken                       | 5912 51          | Stück           |
| Personenwagenschläuche                    | 5912 54          | Stück           |
| Personenwagenbänder                       | 5912 57          | Stück           |
| <b>Lastwagenreifen u. a.</b>              |                  |                 |
| Kleine Lastwagendecken                    | 5913 11          | Stück           |
| Kleine Lastwagenschläuche                 | 5913 14          | Stück           |
| Kleine Lastwagenbänder                    | 5913 17          | Stück           |
| Große Lastwagendecken                     | 5913 21          | Stück           |
| Große Lastwagenschläuche                  | 5913 24          | Stück           |
| Große Lastwagenbänder                     | 5913 27          | Stück           |
| Ackerschlepperdecken                      | 5913 31          | Stück           |
| Ackerschlepperschläuche                   | 5913 34          | Stück           |
| Ackerschlepperbänder                      | 5913 37          | Stück           |
| Ackermaschinendecken                      | 5913 41          | Stück           |
| Ackermaschinenschläuche                   | 5913 44          | Stück           |
| Ackermaschinenbänder                      | 5913 47          | Stück           |
| Industriekarrendecken                     | 5913 51          | Stück           |
| Industriekarrenschläuche                  | 5913 54          | Stück           |
| Industriekarrenbänder                     | 5913 57          | Stück           |
| Schubkarrendecken                         | 5913 61          | Stück           |
| Schubkarrenschläuche                      | 5913 64          | Stück           |
| Schubkarrenbänder                         | 5913 67          | Stück           |
| Ackerwagendecken                          | 5913 71          | Stück           |
| Ackerwagenschläuche                       | 5913 74          | Stück           |
| Ackerwagenbänder                          | 5913 77          | Stück           |

## Noch Industriegruppe 58 0 = Kunststoffverarbeitung

| Erzeugnis   | Melde-<br>nummer | Maß-<br>einheit |
|---|------------------|-----------------|
| <b>Beläge, Kunstleder, Schläuche und Profile</b>  |                  |                 |
| Bettunterlagen  | 5871 1.          | qm              |
| Fußboden- und Möbelbelag  | 5871 2.          | qm              |
| <b>Kunstleder</b>   |                  |                 |
| auf Gewebebasis   | 5871 3.          | qm u. kg        |
| auf Textilvlies   | 5871 4.          | qm u. kg        |
| auf Papier und Papiervlies  | 5871 5.          | qm u. kg        |
| <b>Lederaustauschstoffe auf Lederbasis</b>  |                  |                 |
| Lederstückwerkstoff <sup>2)</sup>   | 6128 10          | kg              |
| Lederfaserstoff (einschl. Hinterkappen) <sup>2)</sup>   | 6128 50          | kg              |
| Sonstige Lederaustauschstoffe (Art angeben) <sup>2)</sup>   | 6128 90          | kg              |
| Kunststoffolien (ohne Rohfolien; diese siehe Meldenummern 4522 11 bis 4539 00)  | 5871 6.          | qm u. kg        |
| Wachstuch   | 5871 7.          | kg              |
| Schläuche und Profile   | 5871 8.          | kg              |
| Rohre aus Kunststoff  | 5871 9.          | kg              |
| <b>Sonstige Kunststoffartikel und Kunststoffteile</b>   |                  |                 |
| Teile für die Schirm- und Stockindustrie  | 5875 1.          | kg              |
| Flechtbänder und sonstiger Taschenbedarf  | 5875 2.          | kg              |
| Koffer aller Art aus Kunstleder und anderen Lederaustauschstoffen <sup>3)</sup>   | 6219 10          | DM              |
| Taschen- und Galanteriewaren aus Kunstleder und anderen Lederaustauschstoffen <sup>3)</sup>   | 6219 50          | DM              |
| Bauelemente und Teile für Spezialmöbel  | 5875 3.          | kg              |
| Verschlüsse   | 5875 5.          | kg              |
| Grammophonplatten (unbespielt)  | 5875 6.          | Stück           |
| Magnetophonbänder <sup>3)</sup>   | 3926 60          | Stück u. m      |
| Sonstige Tonträger (Art angeben) <sup>3)</sup>  | 3926 70          | Stück           |
| Dekorationsbüsten und -artikel  | 5875 8.          | kg              |
| Puppen und deren Teile aus Kunststoffen <sup>3)</sup>   | 3935 00          | DM              |
| Sonstige Spielwaren aus Kunststoffen <sup>3)</sup>  | 3939 90          | DM              |
| Sonstige anderweitig nicht genannte Kunststofferzeugnisse und Kunststoffteile   | 5875 9.          | kg              |
| <b>Lohnveredlungsarbeiten an Erzeugnissen des Arbeitsbereiches dieser Industriegruppe</b>   | 5800 96          | DM              |
| (ohne in Lohnarbeit hergestellte Erzeugnisse des Arbeitsbereiches dieser Industriegruppe; diese sind in der vierteljährlichen Produktionserhebung besonders als Lohnarbeit gekennzeichnet mit der in Betracht kommenden Meldenummer auszuweisen. Im Produktions-Eilbericht ist eine besondere Kennzeichnung der Lohnarbeit nicht erforderlich.) |                  |                 |

<sup>2)</sup> Industriegruppenfremde Fertigerzeugnisse sind nicht nach der Materialart in der 6. Stelle der Meldenummer aufzugliedern.

<sup>3)</sup> Alle mit einer Industriegruppenfremden Meldenummer versehenen Erzeugnisse sind nur dann mit dieser zu melden, wenn es sich um Fertigerzeugnisse handelt. Halbfabrikate (Halbteile) dieser Art aus Kunststoffen gehören grundsätzlich in die Klasse 5875 und sind unter der Meldenummer 5875 9. auszuweisen.  
Industriegruppenfremde Fertigerzeugnisse sind nicht nach der Materialart in der 6. Stelle der Meldenummer aufzugliedern.

## Noch Industriegruppe 58 0 = Kunststoffverarbeitung

| Erzeugnis  | Melde-<br>nummer | Maß-<br>einheit |
|--|------------------|-----------------|
| <b>Kunststoffwaren für die Textil- und Bekleidungs-<br/>industrie</b>  |                  |                 |
| Regenschutzbekleidung  | 5817 1.          | Stück           |
| Arbeitsschutzbekleidung  | 5817 2.          | Stück           |
| Schürzen   | 5817 3.          | Stück           |
| Sonstige Kunststoffbekleidung (Art angeben)  | 5817 5.          | kg              |
| Kunststoffischdecken   | 5817 6.          | kg              |
| Kunststoffknöpfe   | 5817 7.          | 1000 Stück      |
| Reißverschlüsse und Besatzmaterial aus Kunst-<br>stoff   | 5817 8.          | kg              |
| <b>Kunststoffwaren für die Schuhindustrie</b>  |                  |                 |
| Schuhe aus Kunststoff  | 5818 1.          | Paar            |
| P-Sohlen aus Kunststoff  | 5818 5.          | kg              |
| Sonstige Teile aus Kunststoff für Schuhe   | 5818 9.          | kg              |
| <b>Verpackungsmittel aus Kunststoff</b>  |                  |                 |
| Tüten, Beutel und Säcke aller Art  | 5825 1.          | kg              |
| Flaschen aller Art   | 5825 3.          | kg              |
| Dosen und Hülsen   | 5825 4.          | kg              |
| Kästen   | 5825 6.          | kg              |
| Fässer, Transportgefäße und sonstige Behälter  | 5825 7.          | kg              |
| Sonstige Verpackungsmittel   | 5825 8.          | kg              |
| Deckel, Stopfen, Verschraubungen und sonstige<br>Verschlüsse   | 5825 9.          | kg              |
| <b>Schaumstofferzeugnisse</b>  | 5831 0.          | kg              |
| <b>Kunststofferzeugnisse für Haushalt und täglichen<br/>Bedarf</b>   |                  |                 |
| Geschirr und Geschirrtteile  | 5841 1.          | kg              |
| z. B. Schüsseln, Teller, Tassen, Becher,<br>Kannen, Dosen usw.   |                  |                 |
| Bestecke und Besteckteile  | 5841 2.          | kg              |
| Haushaltsgefäße und -geräte sonstiger Art  | 5841 3.          | kg              |
| z. B. Teigschaber, Rührlöffel, Schneebesen,<br>Zitronenpressen, Eierbecher, Untersetzer,<br>Serviettenringe, Gewürzstreuer, Wannen,<br>Eimer, Schalen, Kübel, Brotbehälter u. a. |                  |                 |
| Raucherbedarfsartikel  | 5841 4.          | kg              |
| Kämme und Haarbefestigungsmaterial   | 5841 5.          | kg              |
| Rasierpinsel   | 5466 31          | Stück           |
| Sonstige Pinsel (Art angeben)  | 5466 39          | Stück           |
| Grobbürsten einschl. Besen (ohne solche für<br>technische Zwecke) aus synthetischen (künst-<br>lichen) Borsten   | 5466 47          | Stück           |
| Feinbürsten einschl. Hand- und Zahnbürsten<br>aus synthetischen (künstlichen) Borsten  | 5466 65          | Stück           |
| Bürsten und Besen für technische Zwecke aus<br>synthetischen (künstlichen) Borsten   | 5466 87          | Stück           |
| Rasierapparate   | 5841 8.          | Stück           |
| Sonstige Toiletteartikel   | 5841 9.          | kg              |
| z. B. Schwämme und Behälter hierfür,<br>Seifenbehälter, Teile zu Rasierapparaten<br>usw.   |                  |                 |



## Noch Industriegruppe 58 0 = Kunststoffverarbeitung

| Erzeugnis  | Melde-<br>nummer | Maß-<br>einheit |
|--|------------------|-----------------|
| für elektrische Meß- und Überwachungs-<br>geräte   | 5813 5 .         | kg              |
| für elektrische Leuchten, Lampen, Röhren   | 5813 6 .         | kg              |
| für Fahrzeug-Elektrik  | 5813 7 .         | kg              |
| für elektrische Sondergebiete<br>z. B. Elektrobürsten, Isolatoren, Teile<br>für Röntgeneinrichtungen, elektro-<br>medizinische Apparate usw.   | 5813 8 .         | kg              |
| für elektrotechnische Baueinheiten<br>z. B. Schaltwarten, Schalt- und Ver-<br>teilungsanlagen und Teile zur elek-<br>trischen Installation   | 5813 9 .         | kg              |
| <b>Kunststoffteile für die Feinmechanik und Optik</b>  |                  |                 |
| Teile  |                  |                 |
| für Brillen  | 5814 1 .         | kg              |
| für Meßinstrumente   | 5814 2 .         | kg              |
| für dentalen Bedarf  | 5814 3 .         | kg              |
| für medizinischen und sanitären Bedarf   | 5814 4 .         | kg              |
| für künstliche Glieder und orthopädische<br>Hilfsmittel  | 5814 5 .         | kg              |
| für Büro-, Schreib- und Zeichengeräte  | 5814 6 .         | kg              |
| für die Uhrenindustrie   | 5814 7 .         | kg              |
| Sonstige Kunststoffserzeugnisse für die Fein-<br>mechanik und Optik<br>z. B. Skalen für Meßinstrumente, Schilder<br>usw.   | 5814 9 .         | kg              |
| Rechenschieber <sup>1)</sup>   | 3752 51          | Stück           |
| Physikalische, chemische und technologische<br>Lehrmittel und Modelle <sup>1)</sup>  | 3755 10          | Stück           |
| Vakuumpumpen für Laboratorien <sup>1)</sup>  | 3755 20          | Stück           |
| <b>Kunststoffteile für die Eisen-, Blech- und Metall-<br/>warenindustrie</b>   |                  |                 |
| Teile  |                  |                 |
| für Schneidwaren   | 5815 1 .         | kg              |
| für Fahrrad- und Motorradausrüstung  | 5815 2 .         | kg              |
| für Haushaltmaschinen  | 5815 3 .         | kg              |
| für Dekorations- und Galanteriewaren   | 5815 4 .         | kg              |
| für Werkzeuge  | 5815 5 .         | kg              |
| für Schloß- und Beschlagindustrie  | 5815 6 .         | kg              |
| <sup>1)</sup> Alle mit einer <b>Industriegruppenfremden</b> Meldenummer versehenen Erzeugnisse sind nur<br>dann mit dieser zu melden, wenn es sich um <b>Fertigerzeugnisse</b> handelt. Halbfabrikate<br>(Halbteile) dieser Art aus Kunststoffen gehören grundsätzlich in die Klasse 5814 und sind<br>unter der Meldenummer 5814 9. auszuweisen.<br><b>Industriegruppenfremde</b> Fertigerzeugnisse sind nicht nach der Materialart in der 6. Stelle<br>der Meldenummer aufzugliedern. |                  |                 |

## Industriegruppe 58 0

### Kunststoffverarbeitung

**Zur Beachtung:**

Bei der Ausweisung ist nach der Art des Materials zu unterscheiden, und zwar

- 1 = PVC
- 2 = Schichtpreßstoffe
- 3 = Preßmasse
- 4 = Spritzgußmasse
- 5 = Zelluloid, Acetyl-Zelluloid (ohne Spritzgußmasse),  
Kunsthorn, Acrylglas
- 6 = Kunstleder
- 9 = Sonstige Kunststoffe

Diese Ziffern 1 bis 9 sind — der Materialart entsprechend — bei der Meldung stets an die im »Warenverzeichnis für die Industriestatistik« vorgedruckten 5-stelligen Meldenummern als 6. Stelle anzuhängen.

Kunststoffmassen und Halbzeug gehören zum Arbeitsbereich der Industriegruppe 40 0 = Chemie.

| Erzeugnis  | Melde-<br>nummer | Maß-<br>einheit |
|--|------------------|-----------------|
| <b>Kunststoffteile für den Maschinenbau</b>  |                  |                 |
| Lager, Lagerschalen und Zahnräder  | 5811 1 .         | kg              |
| Flansch- und Gewinderinge, Dichtungen und<br>Manschetten                                       | 5811 2 .         | kg              |
| Walzen   | 5811 3 .         | kg              |
| Treibriemen und Förderbänder   | 5811 4 .         | kg              |
| Textilmaschinenteile   | 5811 5 .         | kg              |
| Büromaschinenteile   | 5811 6 .         | kg              |
| Sonstige Teile für den Maschinen- und Appa-<br>ratebau (Art angeben)<br>z. B. Ankerwellen usw. | 5811 9 .         | kg              |
| <b>Kunststoffteile für den Fahrzeugbau und Schiffbau</b>                                       |                  |                 |
| Brems- und Kupplungsbeläge   | 5812 1 .         | kg              |
| Sonstige Teile für den Fahrzeugbau (Art an-<br>geben)  | 5812 4 .         | kg              |
| Teile für den Schiffbau (Art angeben)  | 5812 9 .         | kg              |
| <b>Kunststoffteile für die Elektrotechnik</b>  |                  |                 |
| Teile  |                  |                 |
| für Geräte zur Elektrizitäts-Erzeugung und<br>-Umwandlung                                      | 5813 1 .         | kg              |
| für Geräte der Elektrizitätsverteilung   | 5813 2 .         | kg              |
| für elektrische Verbrauchergeräte  | 5813 3 .         | kg              |
| für elektrische Nachrichtengeräte  | 5813 4 .         | kg              |

Noch Industriegruppe 57 0 = Druck (einschl. Licht- und Fotopauserei)

| Erzeugnis   | Melde-<br>nummer | Maß-<br>einheit |
|---|------------------|-----------------|
| <b>Sonstige Druckereierzeugnisse</b><br>Modellier- und Bilderbogen, Spiele aller Art, Noten- und Liederbücher, Spielkarten, Abziehbilder aller Art, Schießscheiben aller Art, Atlanten, Globen, Land- und Seekarten und ähnliche Erzeugnisse, auch Cellophandruck   | 5716 00          | DM              |
| <b>Zeichnerische Herstellung von Landkarten, Bau-<br/>skizzen, Kleidermodellen und dergleichen</b>  | 5717 00          | DM              |
| <b>Licht- und Fotopausen</b>  | 5718 00          | DM              |
| <b>Druckplatten und Gummistempel</b><br>Klischees aus Kupfer, aus Zink, aus Gummi, Fotolithos, Prägeplatten, Galvanos, Holzschnitte, Stereos, Gummistempel  | 5719 00          | DM              |
| <b>Lohnveredlungsarbeiten an Erzeugnissen des<br/>Arbeitsbereiches dieser Industriegruppe</b><br>(ohne in Lohnarbeit hergestellte Erzeugnisse des Arbeitsbereiches dieser Industriegruppe; diese sind in der vierteljährlichen Produktionserhebung besonders als <b>Lohnarbeit</b> gekennzeichnet mit der in Betracht kommenden Meldenummer auszuweisen. Im Produktions-Eilbericht ist eine besondere Kennzeichnung der Lohnarbeit nicht erforderlich.) | 5700 96          | DM              |

## Industriegruppe 57 0

### Druck (einschl. Licht- und Fotopauserei)

| Erzeugnis  | Melde-<br>nummer | Maß-<br>einheit |
|--|------------------|-----------------|
| <b>Geschäftspapiere und Verpackungsmaterial</b>  |                  |                 |
| <b>Geschäftspapiere</b>  | 5711 10          | DM              |
| Briefbogen, Rechnungen, Postkarten (ohne Bildpostkarten; diese siehe Klasse 5715), Behörden- und allgemeine Geschäftsformulare, Scheck-, Wechsel- und Quittungsformulare, Fahrkarten und Fahrscheine, Eintrittskarten, Briefmarken, Rabattmarken, Beitragsmarken, Wertpapiere, Policen, Lose, Banknoten, Diplome, Karteikarten, Adressen- und Geschäftskarteien, Kalender (Bild-, Abreiß- und Monatskalender), auch geprägte Wandkalender (ohne Umsteck-, Termin- und Taschenkalender; diese siehe Meldenummer 5625 70), technische Papiere (Diagramm-, Millimeterpapiere) |                  |                 |
| <b>Verpackungsmaterial</b>   | 5711 50          | DM              |
| Bedruckte Etikette (ohne geprägte, gestanzte, gummierte; diese siehe Meldenummer 5635 40), Beutel und Falt-schachteln (soweit nicht zur Papierver-arbeitung gehörig; ohne paraffinierte und Schmalrollen-Einwickler; diese siehe Klassen 5615 bzw. 5636)   |                  |                 |
| <b>Werbungsmaterial</b>  | 5712 00          | DM              |
| Plakate jeder Art, Kataloge, Prospekte, Jubiläumsschriften, Werbemarken, Serienbilder  |                  |                 |
| <b>Bücher und ähnliches</b>  | 5713 00          | DM              |
| Bücher jeder Art, mit und ohne Illustrationen, auch Blindenschriftbücher   |                  |                 |
| <b>Zeitung und Zeitschriften</b>   | 5714 00          | DM              |
| <b>Kunstdruckblätter und -karten</b>   | 5715 00          | DM              |
| Wissenschaftliche Tafeln, Schulwandbilder, Kunstblätter (Radierungen, Kupferstiche, Holzschnitte, Helio- und Fotogravuren), Lithografie-Erzeugnisse, Heiligenbilder, Bildpostkarten und Ansichtskarten   |                  |                 |

## Noch Industriegruppe 63 0 = Textil

| Erzeugnis   | Melde-<br>nummer | Maß-<br>einheit |
|---|------------------|-----------------|
| <b>Zweizylindergarn, Vigogne- und Grobgarn, auch<br/>gezwirnt (ohne solches der Meldenummern<br/>6338 11 bis 6339 90) <sup>6)</sup></b> |                  |                 |
| Vigogne- und Zweizylindergarn   | 6332 10          | kg              |
| Grobgarn  | 6332 50          | kg              |
| <b>Kammgarn, auch gezwirnt (ohne solches der<br/>Meldenummern 6338 11 bis 6339 90) <sup>6)</sup></b>                                    |                  |                 |
| Webgarn   |                  |                 |
| rohweiß   |                  |                 |
| wollenes und wollhaltiges   | 6333 11          | kg              |
| zellwollenes  | 6333 15          | kg              |
| aus synthetischen Fasern  | 6333 19          | kg              |
| bunt  |                  |                 |
| wollenes und wollhaltiges   | 6333 21          | kg              |
| zellwollenes  | 6333 25          | kg              |
| aus synthetischen Fasern  | 6333 29          | kg              |
| Maschinenstrickgarn   |                  |                 |
| rohweiß   |                  |                 |
| wollenes und wollhaltiges   | 6333 51          | kg              |
| zellwollenes  | 6333 55          | kg              |
| aus synthetischen Fasern  | 6333 59          | kg              |
| bunt  |                  |                 |
| wollenes und wollhaltiges   | 6333 61          | kg              |
| zellwollenes  | 6333 65          | kg              |
| aus synthetischen Fasern  | 6333 69          | kg              |
| Haargarn (zu Kammgarn gehörig)  | 6333 90          | kg              |
| <b>Streichgarn, auch gezwirnt (ohne solches der<br/>Meldenummern 6338 11 bis 6339 90) <sup>7)</sup></b>                                 |                  |                 |
| Webgarn   |                  |                 |
| rohweiß   |                  |                 |
| wollenes und wollhaltiges   | 6334 11          | kg              |
| zellwollenes  | 6334 15          | kg              |
| aus synthetischen Fasern  | 6334 19          | kg              |
| bunt  |                  |                 |
| wollenes und wollhaltiges   | 6334 21          | kg              |
| zellwollenes  | 6334 25          | kg              |
| aus synthetischen Fasern  | 6334 29          | kg              |

<sup>6)</sup> Für handelsfertige Aufmachung bestimmtes Zweizylindergarn, Vigogne- und Grobgarn ist unter der Meldenummer 6332 00/1 auszuweisen.

<sup>6)</sup> Für handelsfertige Aufmachung bestimmtes Kammgarn ist unter der Meldenummer 6333 00/1 auszuweisen.

<sup>7)</sup> Für handelsfertige Aufmachung bestimmtes Streichgarn ist unter der Meldenummer 6334 00/1 auszuweisen.

## Noch Industriegruppe 63 0 = Textil

| Erzeugnis   | Melde-<br>nummer | Maß-<br>einheit |
|---|------------------|-----------------|
| Maschinenstrickgarn   |                  |                 |
| rohweiß   |                  |                 |
| wollenes und wollhaltiges   | 6334 51          | kg              |
| zellwollenes  | 6334 55          | kg              |
| aus synthetischen Fasern  | 6334 59          | kg              |
| bunt  |                  |                 |
| wollenes und wollhaltiges   | 6334 61          | kg              |
| zellwollenes  | 6334 65          | kg              |
| aus synthetischen Fasern  | 6334 69          | kg              |
| Haargarn (zu Streichgarn gehörig)   | 6334 90          | kg              |
| <b>Bastfasergarn, auch gezwirnt (ohne solches der<br/>Meldenummern 6338 11 bis 6339 90) <sup>1)</sup></b> |                  |                 |
| Flachs- und Flachswerg-(Leinen-)garn  | 6335 10          | kg              |
| Ramiegarn   | 6335 20          | kg              |
| Bastfasergarn aus Weichhanf   |                  |                 |
| Webgarn   | 6335 31          | kg              |
| Nähgarn (Hanf)  | 6335 32          | kg              |
| Seilgarn  | 6335 33          | kg              |
| Netzgarn  | 6335 34          | kg              |
| Sonstiges Bastfasergarn aus Weichhanf   | 6335 39          | kg              |
| Bastfasergarn aus Hartfasern  |                  |                 |
| Webgarn   | 6335 41          | kg              |
| Seilgarn  | 6335 43          | kg              |
| Netzgarn  | 6335 44          | kg              |
| Erntebindgarn   | 6335 45          | kg              |
| Sonstiges Bastfasergarn aus Hartfasern  | 6335 49          | kg              |
| Bastfasergarn aus Jute  |                  |                 |
| Webgarn   | 6335 51          | kg              |
| Sonstiges Jutegarn<br>auch CC-Jutegarn  | 6335 59          | kg              |
| Bastfasergarn aus Kokosfasern   | 6335 70          | kg              |
| <b>Papiergarn, auch gezwirnt</b>  |                  |                 |
| Webgarn   | 6336 10          | kg              |
| Erntebindgarn   | 6336 50          | kg              |
| Sonstiges Papiergarn  | 6336 90          | kg              |
| <b><i>Reyon, synthetische Fäden u. ä. (ohne solche<br/>der Meldenummern 6338 11 bis 6339 90)</i></b>      |                  |                 |
| Viscose-Reyon (ohne Abfälle, künstliches<br>Roßhaar und Borsten)  | 4915 11          | kg              |
| Viscose-Cord-Reyon (ohne Abfälle)   | 4915 15          | kg              |

<sup>1)</sup> Für handelsfertige Aufmachung bestimmtes Leinen- und Ramiegarn ist unter der Melde-  
nummer 6335 00/1 auszuweisen.

## Noch Industriegruppe 63 0 = Textil

| Erzeugnis  | Melde-<br>nummer | Maß-<br>einheit |
|--|------------------|-----------------|
| <i>Kupfer-Reyon (ohne Abfälle, künstliches Roßhaar und Borsten)</i>  | 4915 21          | kg              |
| <i>Kupfer-Cord-Reyon (ohne Abfälle)</i>  | 4915 25          | kg              |
| <i>Acetat-Reyon (ohne Abfälle, künstliches Roßhaar und Borsten)</i>  | 4915 30          | kg              |
| <i>Reyonabfälle</i>  | 4915 40          | kg              |
| <i>Künstliches Roßhaar und chemisch hergestellte Borsten aus künstlichen Spinnlösungen</i>   | 4915 70          | kg              |
| <i>Synthetische Fäden</i>  | 4951 40          | kg              |
| <i>Perlon, Nylon u. ä.</i>   |                  |                 |
| <i>Abfälle aus synthetischen Fasern und Fäden</i>  | 4951 90          | kg              |
| <b>Seidengarn, auch gezwirnt (ohne solches der Meldenummern 6338 11 bis 6339 90)</b>   |                  |                 |
| Seidengarn (ohne Schappe- und Bouretteseidengarn)  | 6337 11          | kg              |
| Schappeseidengarn  | 6337 15          | kg              |
| Bouretteseidengarn   | 6337 19          | kg              |
| <b>Sonstiges anderweitig nicht genanntes Garn, auch gezwirnt (ohne solches der Meldenummern 6338 11 bis 6339 90 und ohne Chenillegarn; dieses siehe Klasse 6352)</b> | 6337 90          | kg              |
| auch natürliches umzwirntes Roßhaar  |                  |                 |
| <b>Näh- und Stopfmittel, Handstrick- und Handarbeitsgarn</b>   |                  |                 |
| Nähmittel (in Aufmachungen aller Art für Einzelverkauf, Handwerk und Industrie) (ohne Hanfnähgarn; dieses siehe Klasse 6335)   |                  |                 |
| aus Baumwolle  |                  |                 |
| Nähfaden   | 6338 11          | kg              |
| Reihfaden (auch aus B-Zellwolle und gemischt)  | 6338 12          | kg              |
| sonstige (auch aus B-Zellwolle und gemischt)   | 6338 13          | kg              |
| aus Seide  |                  |                 |
| Nähseide   | 6338 15          | kg              |
| aus Reyon und synthetischen Fäden  |                  |                 |
| Nähfäden aus Reyon   | 6338 16          | kg              |
| Nähfäden aus Perlon, Nylon u. ä.   | 6338 17          | kg              |
| aus Leinen und Ramie   | 6338 19          | kg              |
| Stopfmittel  |                  |                 |
| Stopftwist   | 6338 31          | kg              |
| Stopfwolle   | 6338 35          | kg              |
| <b>Handstrickgarn (Maschinenstrickgarn siehe Klassen 6333 und 6334)</b>  |                  |                 |
| aus Baumwolle, B-Zellwolle, Reyonabfällen, auch gemischt (im Baumwollspinnverfahren hergestellt)   | 6338 51          | kg              |

## Noch Industriegruppe 63 0 = Textil

| Erzeugnis   | Melde-<br>nummer | Maß-<br>einheit |
|---|------------------|-----------------|
| aus Wolle, auch W-Zellwolle und<br>gemischt (im Kammgarn- bzw.<br>Streichgarnspinnverfahren herge-<br>stellt)   |                  |                 |
| Strumpfwolle  | 6338 55          | kg              |
| Sportwolle  | 6338 56          | kg              |
| Handarbeitsgarn (Garn zum Sticken,<br>Häkeln und für andere Handarbeiten;<br>ohne solches zum Stricken)   |                  |                 |
| aus Wolle und Wolle gemischt mit<br>natürlichen und chemischen Fasern   | 6338 71          | kg              |
| aus Seide (Haspel- und Schappeseide)<br>und Mischgarn daraus  | 6338 73          | kg              |
| aus Baumwolle, Zellwolle, Reyon,<br>vollsynthetischen Fasern und ge-<br>mischt  | 6338 75          | kg              |
| aus Leinen und Ramie  | 6338 77          | kg              |
| <b>Zwirn zur Weiterverarbeitung</b><br>(nur für die Produktionsmeldung der ein-<br>stufigen Zwirnereien, nicht für die Roh-<br>stoffmeldung der Webereien)  |                  |                 |
| ganz oder überwiegend   |                  |                 |
| aus Baumwolle   | 6339 10          | kg              |
| aus Wolle   | 6339 20          | kg              |
| aus Zellwolle   | 6339 30          | kg              |
| aus Leinen  | 6339 40          | kg              |
| aus Seide   | 6339 50          | kg              |
| aus Reyon   | 6339 60          | kg              |
| aus Perlon u. ä.  | 6339 70          | kg              |
| aus sonstigem Material  | 6339 90          | kg              |
| <b>Spinnstoffwaren des Arbeitsbereiches der<br/>Industriegruppe 63 0 = Textil (ohne<br/>Meterware; diese siehe Klassen 6371 bis<br/>6381 und ohne Wirk- und Strickwaren;<br/>diese siehe Klassen 6391 bis 6399)</b> |                  |                 |
| <b>Verbandmittel, Mull und Watte (ohne Zellstoff-<br/>watte; diese siehe Meldenummer 5539 87 und<br/>ohne Industriewatte; diese siehe Klasse 6318)</b>  |                  |                 |
| Mullgewebe, roh und ausgerüstet   | 6351 11          | qm              |
| Mullbinden mit fester Kante   | 6351 15          | kg              |
| Watte und Wattewaren (ohne solche aus<br>Zellstoff; diese siehe Meldenummern<br>5539 87 und 5634 10)  | 6351 30          | kg              |
| Medizinische und sonstige chemisch<br>gereinigte Watte sowie Waren<br>daraus  |                  |                 |



## Noch Industriegruppe 63 0 = Textil

| Erzeugnis   | Melde-<br>nummer | Maß-<br>einheit |
|---|------------------|-----------------|
| Elastische Binden   | 6351 70          | kg              |
| Damenbinden   | 6351 90          | Stück           |
| <b>Bänder, Gurte, Flechtartikel, Chenille, Spitzen,<br/>Stickereien, Posamenten</b>                       |                  |                 |
| Bänder und Gurte aller Art  |                  |                 |
| unelastisch   | 6352 11          | kg              |
| gummielastisch  | 6352 15          | kg              |
| Gummielastische Breitgewebe über 10 cm<br>breit   | 6352 30          | kg              |
| Flechtartikel aller Art (Schnürriemen,<br>Litzen, geflochtene Kordeln u. ä.)                              |                  |                 |
| unelastisch   | 6352 51          | kg              |
| gummielastisch  | 6352 55          | kg              |
| Chenille  |                  |                 |
| Chenillegarn aller Art  | 6352 61          | kg              |
| Chenilleerzeugnisse (ohne Chenille-<br>gewebe; dieses siehe Klasse 6373)                                  | 6352 65          | kg              |
| Spitzen   |                  |                 |
| maschinengeklöppelt   | 6352 71          | DM              |
| handgeklöppelt  | 6352 75          | DM              |
| sonstiger Art, handgearbeitet   | 6352 76          | DM              |
| Webspitzen und gewebte Spitzen-<br>stoffe (ohne Spitzenstoffe für Vor-<br>hänge; diese siehe Klasse 6381) | 6352 77          | DM              |
| Tüllspitzen (ohne bestickte Tülle für<br>Vorhänge; diese siehe Klasse 6381)                               | 6352 78          | DM              |
| Ätz- und Luftspitzen  | 6352 79          | DM              |
| Stickereien (ohne Tüll-, Ätz- und Luft-<br>spitzen), Paramenten   | 6352 80          | DM              |
| Posamentenartikel aller Art   | 6352 90          | kg              |
| <b>Säcke, Planen und Zelte, Schnüre, Seile,<br/>Tauwerk und Netze</b>                                     |                  |                 |
| Säcke   |                  |                 |
| aus Jutegewebe  | 6353 11          | kg              |
| aus Papiergewebe  | 6353 15          | kg              |
| aus sonstigem Gewebe  | 6353 19          | kg              |
| Planen und Zelte  | 6353 30          | kg              |
| Schnüre, Seile, Tauwerk   | 6353 50          | kg              |
| Netze   |                  |                 |
| Fischernetze  | 6353 71          | kg              |
| Sonstige Netze<br>auch Hängematten  | 6353 79          | kg              |

## Noch Industriegruppe 63 0 = Textil

| Erzeugnis   | Melde-<br>nummer | Maß-<br>einheit |
|---|------------------|-----------------|
| <b>Filtertuch (Meterware und abgepaßt)</b>  | 6354 00          | kg              |
| <b>Schläuche aller Art, gewebt</b>  | 6355 00          | kg              |
| <b>Filz (nicht gewebt) und Filztuch (gewebt)</b>  |                  |                 |
| Filz (nicht gewebt)   |                  |                 |
| Wollfilz  | 6356 11          | kg              |
| Haarfilz  | 6356 15          | kg              |
| Filztuch (gewebt)   | 6356 50          | kg              |
| <b>Huthalbfabrikate</b>   |                  |                 |
| Stumpen und Capelines   |                  |                 |
| aus Wollfilz  | 6357 10          | Stück           |
| aus Haarfilz  | 6357 50          | Stück           |
| <b>Hüte für Männer und Knaben</b>   |                  |                 |
| aus Wollfilz  | 6431 11          | Stück           |
| aus Haarfilz  | 6431 13          | Stück           |
| <b>Hüte für Frauen, Mädchen und Kinder</b>  |                  |                 |
| aus Wollfilz  | 6435 11          | Stück           |
| aus Haarfilz  | 6435 13          | Stück           |
| <b>Spinnstoffwaren der Grobgarnindustrie (einschl. Grobgarndecken; ohne Decken der Melde-<br/>nummer 6374 11)</b>   | 6358 00          | kg              |
| <b>Sonstige an anderer Stelle nicht genannte<br/>Spinnstoffwaren des Arbeitsbereiches der<br/>Industriegruppe 63 0 = Textil (Art angeben)</b>             | 6359 00          | DM              |
| <b>Meterware (ohne undichten Vorhang-<br/>stoff; diesen siehe Klasse 6381 und ohne<br/>gewirkten und gestrickten Stoff; diesen<br/>siehe Klasse 6391)</b> |                  |                 |
| <b>Rohgewebe *)</b>   |                  |                 |
| ganz oder überwiegend   |                  |                 |
| aus Baumwollgespinst (ohne Mull-<br>gewebe; dieses siehe Klasse 6351)   | 6371 10          | qm              |
| aus Wollgespinst  | 6371 20          | qm              |
| aus Zellwollgespinst (ohne Mull-<br>gewebe; dieses siehe Klasse 6351)   | 6371 30          | qm              |
| aus Leinengespinst  | 6371 40          | qm              |
| aus Seidengespinst  | 6371 50          | qm              |
| aus Reyongespinst   | 6371 60          | qm              |
| aus synthetischen Fäden   | 6371 70          | qm              |
| aus Gespinst aus synthetischen<br>Fasern  | 6371 80          | qm              |
| aus sonstigem Gespinst  | 6371 90          | qm              |

\*) Unter dieser Klasse sind nur Rohgewebe zu melden, welche als solche abgesetzt werden oder deren Verwendung zum Zeitpunkt der Meldung noch nicht feststeht.

## Noch Industriegruppe 63 0 = Textil

| Erzeugnis  | Melde-<br>nummer | Maß-<br>einheit |
|--|------------------|-----------------|
| <b>Fertiggewebe für Bekleidung und Leibwäsche</b>  |                  |                 |
| Stoff für Männer-, Burschen- und Knaben-<br>oberbekleidung (einschl. Mantelstoff) und<br>für Berufsbekleidung für Männer (ohne<br>Samt und Plüsch; diese siehe Klasse 6376)                            |                  |                 |
| ganz oder überwiegend  |                  |                 |
| aus Baumwollgespinst   | 6372 11          | qm              |
| aus Wollgespinst   | 6372 12          | qm              |
| aus Zellwollgespinst   | 6372 13          | qm              |
| aus Leinengespinst   | 6372 14          | qm              |
| aus sonstigem Gespinst   | 6372 19          | qm              |
| Stoff für Frauen-, Mädchen- und Kinder-<br>oberbekleidung (einschl. Mantelstoff) und<br>für Berufsbekleidung für Frauen (einschl.<br>Schürzenstoff) (ohne Samt und Plüsch;<br>diese siehe Klasse 6376) |                  |                 |
| ganz oder überwiegend  |                  |                 |
| aus Baumwollgespinst   | 6372 21          | qm              |
| aus Wollgespinst   | 6372 22          | qm              |
| aus Zellwollgespinst   | 6372 23          | qm              |
| aus Leinengespinst   | 6372 24          | qm              |
| aus Seidengespinst   | 6372 25          | qm              |
| aus Reyongespinst  | 6372 26          | qm              |
| aus synthetischen Fäden  | 6372 27          | qm              |
| aus Gespinst aus synthetischen<br>Fasern   | 6372 28          | qm              |
| aus sonstigem Gespinst   | 6372 29          | qm              |
| <b>Tuch für Uniformen und Dienstbekleidung</b>   |                  |                 |
| ganz oder überwiegend  |                  |                 |
| aus Wollgespinst   | 6372 31          | qm              |
| aus sonstigem Gespinst   | 6372 39          | qm              |
| <b>Futterstoff</b>   |                  |                 |
| ganz oder überwiegend  |                  |                 |
| aus Baumwollgespinst   |                  |                 |
| Leibfutterstoff  | 6372 41          | qm              |
| Ärmel- und Westenfutterstoff   | 6372 42          | qm              |
| Sonstiger Futterstoff  | 6372 43          | qm              |
| aus Zellwollgespinst   |                  |                 |
| Leibfutterstoff  | 6372 44          | qm              |
| Ärmel- und Westenfutterstoff   | 6372 45          | qm              |
| Sonstiger Futterstoff  | 6372 46          | qm              |
| aus Seiden- und Reyongespinst  |                  |                 |
| Leibfutterstoff  | 6372 47          | qm              |
| Ärmel- und Westenfutterstoff   | 6372 48          | qm              |
| Sonstiger Futterstoff  | 6372 49          | qm              |

## Noch Industriegruppe 63 0 = Textil

| Erzeugnis   | Melde-<br>nummer | Maß-<br>einheit |
|---|------------------|-----------------|
| Einlagestoff für Oberbekleidung (Meterware und abgepaßte Einlagen)                      |                  |                 |
| ganz oder überwiegend   |                  |                 |
| aus Leinengespinst  | 6372 51          | qm              |
| aus Haar- und Roßhaargespinst   | 6372 55          | qm              |
| aus sonstigem Gespinst  | 6372 59          | qm              |
| Leibwäschestoff einschl. Hemdenstoff  |                  |                 |
| ganz oder überwiegend   |                  |                 |
| aus Baumwollgespinst  | 6372 61          | qm              |
| aus Zellwollgespinst  | 6372 62          | qm              |
| aus Leinengespinst  | 6372 64          | qm              |
| aus Seidengespinst  | 6372 65          | qm              |
| aus Reyongespinst   | 6372 66          | qm              |
| aus synthetischen Fäden   | 6372 67          | qm              |
| aus Gespinst aus synthetischen Fasern   | 6372 68          | qm              |
| aus sonstigem Gespinst  | 6372 69          | qm              |
| Taschentuchstoff und Taschentücher (Meterware und soweit in der Weberei fertiggestellt) |                  |                 |
| ganz oder überwiegend   |                  |                 |
| aus Baumwollgespinst  | 6372 71          | qm              |
| aus Zellwollgespinst  | 6372 72          | qm              |
| aus Leinengespinst  | 6372 73          | qm              |
| aus Seiden- und Reyongespinst   | 6372 74          | qm              |
| aus sonstigem Gespinst  | 6372 79          | qm              |
| Krawatten- und Schalstoff (Meterware und soweit in der Weberei fertiggestellt)          |                  |                 |
| ganz oder überwiegend   |                  |                 |
| aus Baumwollgespinst  | 6372 81          | qm              |
| aus Wollgespinst  | 6372 82          | qm              |
| aus Zellwollgespinst  | 6372 83          | qm              |
| aus Seidengespinst  | 6372 85          | qm              |
| aus Reyongespinst   | 6372 86          | qm              |
| aus sonstigem Gespinst  | 6372 89          | qm              |
| Tücher zur Bekleidung gehörig (Meterware und soweit in der Weberei fertiggestellt)      |                  |                 |
| ganz oder überwiegend   |                  |                 |
| aus Baumwollgespinst  | 6372 91          | qm              |
| aus Wollgespinst  | 6372 92          | qm              |
| aus Zellwollgespinst  | 6372 93          | qm              |
| aus Seidengespinst  | 6372 95          | qm              |
| aus Reyongespinst   | 6372 96          | qm              |
| aus sonstigem Gespinst  | 6372 99          | qm              |

## Noch Industriegruppe 630 = Textil

| Erzeugnis   | Melde-<br>nummer | Maß-<br>einheit |
|---|------------------|-----------------|
| <b>Haus-, Bett- und Tischwäschestoff, Frottiergewebe u. ä., Inlett u. ä., Möbel- und Dekorationsstoff (dichtes Gewebe) (undichter Vorhangstoff siehe Klasse 6381)</b> |                  |                 |
| Haus-, Bett- und Tischwäschestoff (ohne Frottier- und Chenillegewebe) (Meterware und soweit in der Weberei fertiggestellt)  |                  |                 |
| ganz oder überwiegend   |                  |                 |
| aus Baumwollgespinst  | 6373 11          | qm              |
| aus Zellwollgespinst  | 6373 12          | qm              |
| aus Seiden- und Reyonspinst   | 6373 13          | qm              |
| aus sonstigem Gespinst (ohne Rein- und Halbleinen)  | 6373 15          | qm              |
| Reinleinen  | 6373 18          | qm              |
| Halbleinen  | 6373 19          | qm              |
| <b>Frottiergewebe (Schlingengewebe) (Meterware und Erzeugnisse daraus, soweit in der Weberei fertiggestellt)</b>  |                  |                 |
| ganz oder überwiegend   |                  |                 |
| aus Baumwollgespinst  | 6373 21          | qm              |
| aus sonstigem Gespinst  | 6373 29          | qm              |
| Chenillegewebe  | 6373 30          | qm              |
| <b>Inlett (Meterware und Inletts, soweit in der Weberei fertiggestellt)</b>   |                  |                 |
| ganz oder überwiegend   |                  |                 |
| aus Baumwollgespinst  | 6373 41          | qm              |
| aus Zellwollgespinst  | 6373 42          | qm              |
| aus Leinengespinst  | 6373 43          | qm              |
| aus sonstigem Gespinst  | 6373 49          | qm              |
| <b>Matratzendrell</b>   |                  |                 |
| ganz oder überwiegend   |                  |                 |
| aus Baumwollgespinst  | 6373 51          | qm              |
| aus Zellwollgespinst  | 6373 52          | qm              |
| aus sonstigem Gespinst  | 6373 55          | qm              |
| Rein- und Halbleinen  | 6373 57          | qm              |
| <b>Markisenstoff</b>  |                  |                 |
| ganz oder überwiegend   |                  |                 |
| aus Baumwollgespinst  | 6373 61          | qm              |
| aus Leinengespinst  | 6373 62          | qm              |
| aus sonstigem Gespinst  | 6373 69          | qm              |

## Noch Industriegruppe 63 0 = Textil

| Erzeugnis  | Melde-<br>nummer | Maß-<br>einheit |
|--|------------------|-----------------|
| <b>Möbelstoff (ohne Samt und Plüsch; diese<br/>siehe Klasse 6376)</b>  |                  |                 |
| ganz oder überwiegend  |                  |                 |
| aus Baumwollgespinst   | 6373 71          | qm              |
| aus Zellwollgespinst   | 6373 72          | qm              |
| aus Reyongespinst  | 6373 73          | qm              |
| aus sonstigem Gespinst   | 6373 79          | qm              |
| <b>Dekorationsstoff (dichtes Gewebe) (ohne<br/>Samt und Plüsch; diese siehe Klasse 6376<br/>und ohne undichten Vorhangstoff; diesen<br/>siehe Klasse 6381)</b> |                  |                 |
| ganz oder überwiegend  |                  |                 |
| aus Baumwollgespinst   | 6373 81          | qm              |
| aus Zellwollgespinst   | 6373 82          | qm              |
| aus Reyongespinst  | 6373 83          | qm              |
| aus sonstigem Gespinst   | 6373 89          | qm              |
| <b>Schlaf- und Reisedecken, Steppdecken-Oberstoff</b>  |                  |                 |
| <b>Schlaf- und Reisedecken (Meterware und<br/>soweit in der Weberei fertiggestellt)</b>  |                  |                 |
| ganz oder überwiegend  |                  |                 |
| aus Baumwollgespinst (ohne Grob-<br>garndecken; diese siehe Klasse<br>6358)  | 6374 11          | qm              |
| aus Wollgespinst   | 6374 12          | qm              |
| aus Kamelhaargespinst  | 6374 13          | qm              |
| <b>Steppdecken-Oberstoff</b>   |                  |                 |
| ganz oder überwiegend  |                  |                 |
| aus Baumwollgespinst   | 6374 51          | qm              |
| aus Zellwollgespinst   | 6374 52          | qm              |
| aus Seiden- und Reyongespinst  | 6374 53          | qm              |
| aus sonstigem Gespinst   | 6374 59          | qm              |
| <b>Volle und Tüll für Bekleidungszwecke (für<br/>Vorhänge siehe Klasse 6381)</b>   | 6375 00          | qm              |
| <b>Samt und Plüsch (ohne Samtbänder; diese siehe<br/>Klasse 6352)</b>  |                  |                 |
| für Bekleidung   |                  |                 |
| ganz oder überwiegend  |                  |                 |
| aus Baumwollgespinst   | 6376 11          | qm              |
| aus Wollgespinst   | 6376 12          | qm              |

## Noch Industriegruppe 63 0 = Textil

| Erzeugnis   | Melde-<br>nummer | Maß-<br>einheit |
|---|------------------|-----------------|
| aus Zellwollgespinst  | 6376 13          | qm              |
| aus Seidengespinst  | 6376 14          | qm              |
| aus Reyongespinst   | 6376 15          | qm              |
| aus sonstigem Gespinst  | 6376 19          | qm              |
| <b>für Möbel- und Innenausstattung</b>  |                  |                 |
| ganz oder überwiegend   |                  |                 |
| aus Baumwollgespinst  | 6376 51          | qm              |
| aus Wollgespinst  | 6376 52          | qm              |
| aus Zellwollgespinst  | 6376 53          | qm              |
| aus Seidengespinst  | 6376 54          | qm              |
| aus Reyongespinst   | 6376 55          | qm              |
| aus sonstigem Gespinst  | 6376 59          | qm              |
| <b>Schirmstoff</b>  |                  |                 |
| ganz oder überwiegend   |                  |                 |
| aus Seidengespinst  | 6377 11          | qm              |
| aus Reyongespinst   | 6377 15          | qm              |
| aus sonstigem Gespinst  | 6377 90          | qm              |
| <b>Teppiche, Schuhoberstoff, Cord- und Wulstgewebe, Jutegewebe u. ä.</b>                                |                  |                 |
| Teppiche, Läufer und Fußbodenbelag aus<br>textilem Material (ohne Matten) (Meter-<br>ware und abgepaßt) |                  |                 |
| ganz oder überwiegend   |                  |                 |
| aus Wollgespinst  | 6378 11          | qm              |
| aus Haargarn  | 6378 12          | qm              |
| aus Baumwollgespinst  | 6378 13          | qm              |
| aus Zellwollgespinst  | 6378 14          | qm              |
| aus Kokosgespinst   | 6378 15          | qm              |
| aus sonstigem Gespinst  | 6378 19          | qm              |
| Matten aller Art aus textilem Material<br>z. B. Fußmatten, Abstreicher u. ä.                            | 6378 20          | kg              |
| <b>Schuhoberstoff, gewebt</b>   |                  |                 |
| im Gewicht bis 800 g je qm  | 6378 31          | qm              |
| im Gewicht über 800 g je qm   | 6378 39          | qm              |
| Kaschiertes und beschichtetes Gewebe  | 6378 50          | qm              |
| <b>Cord- und Wulstgewebe für Fahrrad- und<br/>Kraftfahrzeugreifen</b>                                   | 6378 70          | qm              |
| Gewebe aus Jutegespinst   | 6378 80          | kg              |

## Noch Industriegruppe 63 0 = Textil

| Erzeugnis  | Melde-<br>nummer | Maß-<br>einheit |
|--|------------------|-----------------|
| <b>Sonstige anderweitig nicht genannte Gewebe</b><br>(Meterware und Erzeugnisse daraus, soweit<br>in der Weberei fertiggestellt) (ohne un-<br>dichten Vorhangstoff; diesen siehe Klasse<br>6381 und ohne gewirkten und gestrickten<br>Stoff; diesen siehe Klasse 6391) |                  |                 |
| ganz oder überwiegend  |                  |                 |
| aus Baumwollgespinst (ohne Mull-<br>gewebe; dieses siehe Klasse<br>6351)   | 6379 10          | qm              |
| aus Wollgespinst   | 6379 20          | qm              |
| aus Flachs- (Leinen-)gespinst  | 6379 30          | qm              |
| aus Hanfgespinst   | 6379 41          | qm              |
| aus Hartfasergespinst  | 6379 44          | qm              |
| aus Seidengespinst   | 6379 50          | qm              |
| aus Zellwollgespinst (ohne Mull-<br>gewebe; dieses siehe Klasse<br>6351)   | 6379 60          | qm              |
| aus Reyongespinst  | 6379 70          | qm              |
| aus synthetischen Fäden  | 6379 81          | qm              |
| aus Gespinst aus synthetischen<br>Fasern   | 6379 85          | qm              |
| aus Asbestgespinst   | 5963 10          | kg              |
| aus sonstigem Gespinst   | 6379 90          | qm              |
| <br><b>Undichter Vorhangstoff</b>  |                  |                 |
| <b>Undichter Vorhangstoff (Einzelstücke, Meter-<br/>ware und daraus in der Gardinenstoff-<br/>Industrie fertiggestellte Gardinen)</b>  |                  |                 |
| Bobinetgewebe (Tüll, auch bestickt, Tüll-<br>gardinen und Bobinetspitzenstoffe)  |                  |                 |
| ganz oder überwiegend  |                  |                 |
| aus Baumwollgespinst   | 6381 11          | qm              |
| aus Zellwollgespinst   | 6381 12          | qm              |
| aus Reyongespinst  | 6381 13          | qm              |
| aus sonstigem Gespinst   | 6381 19          | qm              |
| <b>Drehergewebe</b>  |                  |                 |
| ganz oder überwiegend  |                  |                 |
| aus Baumwollgespinst   | 6381 31          | qm              |
| aus Zellwollgespinst   | 6381 32          | qm              |
| aus Reyongespinst  | 6381 33          | qm              |
| aus sonstigem Gespinst   | 6381 39          | qm              |
| <b>Raschelware</b>   |                  |                 |
| ganz oder überwiegend  |                  |                 |
| aus Baumwollgespinst   | 6381 51          | qm              |
| aus Zellwollgespinst   | 6381 52          | qm              |
| aus Reyongespinst  | 6381 53          | qm              |
| aus sonstigem Gespinst   | 6381 59          | qm              |



## Noch Industriegruppe 63 0 = Textil

| Erzeugnis   | Melde-<br>nummer | Maß-<br>einheit |
|---|------------------|-----------------|
| <b>Häkelgalonware</b>   |                  |                 |
| ganz oder überwiegend   |                  |                 |
| aus Baumwollgespinst  | 6381 71          | qm              |
| aus Zellwollgespinst  | 6381 72          | qm              |
| aus Reyongespinst   | 6381 73          | qm              |
| aus sonstigem Gespinst  | 6381 79          | qm              |
| <b>Sonstige undichte Vorhangstoffe, auch<br/>Vorhangstoffe aus Voile</b>  |                  |                 |
| ganz oder überwiegend   |                  |                 |
| aus Baumwollgespinst  | 6381 91          | qm              |
| aus Zellwollgespinst  | 6381 92          | qm              |
| aus Reyongespinst   | 6381 93          | qm              |
| aus sonstigem Gespinst  | 6381 99          | qm              |
| <b>Wirk- und Strickwaren</b>  |                  |                 |
| <b>Gewirkter und gestrickter Stoff (ohne Gar-<br/>dinenstoff; diesen siehe Klasse 6381)</b>                       |                  |                 |
| Jersey  | 6391 20          | kg              |
| Anderer Stoff (gewirkt bzw. gestrickt) für<br>Oberbekleidung  | 6391 40          | kg              |
| Wäschestoff   | 6391 60          | kg              |
| Sonstiger gewirkter bzw. gestrickter Stoff  | 6391 90          | kg              |
| <b>Oberbekleidung (gewirkt und gestrickt) <sup>10)</sup></b>  |                  |                 |
| für Männer und Knaben   |                  |                 |
| Anzüge  | 6393 11          | Stück           |
| Jacken, Joppen, Pullover, Westen  | 6393 14          | Stück           |
| Hosen   | 6393 17          | Stück           |
| Sonstige Oberbekleidung für Män-<br>ner und Knaben  | 6393 19          | Stück           |
| für Frauen und Mädchen, für Kinder<br>über 3 Jahre  |                  |                 |
| Mäntel  | 6393 31          | Stück           |
| Kostüme   | 6393 32          | Stück           |
| Kleider   | 6393 33          | Stück           |
| Jacken, Blusen, Pullover, Westen  | 6393 34          | Stück           |
| Röcke   | 6393 37          | Stück           |
| Sonstige Oberbekleidung für<br>Frauen und Mädchen, für Kinder<br>über 3 Jahre                                     | 6393 39          | Stück           |
| für Kleinkinder bis zu 3 Jahren (ohne<br>Erstlingsartikel und ohne Mützen<br>und Schals; diese siehe Klasse 6399) | 6393 50          | Stück           |

<sup>10)</sup> Betriebe, die gewirkten bzw. gestrickten Stoff nur kaufen und konfektionieren, melden nicht nach dem Warenverzeichnis für die Industriegruppe 63 0 = Textil, sondern nach dem für die Industriegruppe 64 0 = Bekleidung.

## Noch Industriegruppe 63 0 = Textil

| Erzeugnis  | Melde-<br>nummer | Maß-<br>einheit |
|--|------------------|-----------------|
| <b>Erstlingsartikel</b>  |                  |                 |
| Erstlingsartikel aller Art (ohne Erstlingsstrümpfe und -schuhe)  | 6393 71          | Stück           |
| Erstlingsstrümpfe und -schuhe                                    | 6393 75          | Paar            |
| <b>Leibwäsche (gewirkt und gestrickt) <sup>10)</sup></b>         |                  |                 |
| für Männer und Knaben  |                  |                 |
| Sporthemden, Polo hemden, Polo-jacken                            | 6395 11          | Stück           |
| Nachthemden und Schlafanzüge                                     | 6395 13          | Stück           |
| Unterjacken und -hemden  | 6395 15          | Stück           |
| Unterhosen und Hemdhosen   | 6395 17          | Stück           |
| Sonstige Leibwäsche für Männer und Knaben                        | 6395 19          | Stück           |
| für Frauen und Mädchen   |                  |                 |
| Morgenröcke  | 6395 51          | Stück           |
| Taghemden, Schlüpfer, Hemdhosen, Unterkleider                    | 6395 54          | Stück           |
| Nachthemden und Schlafanzüge                                     | 6395 57          | Stück           |
| Sonstige Leibwäsche für Frauen und Mädchen                       | 6395 59          | Stück           |
| <b>Strumpfwaren</b>  |                  |                 |
| Herrenstrümpfe und -socken <sup>11)</sup>                        |                  |                 |
| flachgewirkt (cottongewirkt)                                     | 6397 11          | Paar            |
| gestrickt einschl. Sportstrümpfe                                 |                  |                 |
| aus synthetischem Material                                       | 6397 14          | Paar            |
| aus sonstigem Material   | 6397 17          | Paar            |
| Knaben- und Mädchenstrümpfe und -socken aller Art <sup>11)</sup> |                  |                 |
| aus synthetischem Material                                       | 6397 41          | Paar            |
| aus sonstigem Material   | 6397 49          | Paar            |
| Frauenstrümpfe <sup>11)</sup>                                    |                  |                 |
| flachgewirkt (cottongewirkt)                                     |                  |                 |
| aus synthetischem Material                                       | 6397 71          | Paar            |
| aus sonstigem Material   | 6397 72          | Paar            |
| rundgewirkt, geschnitten   | 6397 73          | Paar            |
| rundgestrickt  |                  |                 |
| aus synthetischem Material                                       |                  |                 |
| nahtlose Damenfeinstrümpfe                                       | 6397 74          | Paar            |
| sonstige Damenstrümpfe   | 6397 75          | Paar            |
| aus sonstigem Material   | 6397 76          | Paar            |

<sup>10)</sup> Betriebe, die gewirkten bzw. gestrickten Stoff nur kaufen und konfektionieren, melden nicht nach dem Warenverzeichnis für die Industriegruppe 63 0 = Textil, sondern nach dem für die Industriegruppe 64 0 = Bekleidung.

<sup>11)</sup> Das zum Plattieren und Verstärken verwendete Material bleibt außer Betracht.

## Noch Industriegruppe 63 0 = Textil

| Erzeugnis   | Melde-<br>nummer | Maß-<br>einheit |
|---|------------------|-----------------|
| flachgestrickt einschl. Sport-<br>strümpfe und -söckchen  |                  |                 |
| aus synthetischem Material  | 6397 77          | Paar            |
| aus sonstigem Material  | 6397 78          | Paar            |
| <i>Stumpfstrümpfe</i>   | 3767 15          | Stück           |
| <b>Handschuhe (ohne solche aus Leder; diese siehe<br/>Meldenummer 6216 00 und ohne solche aus<br/>Gewebe; diese siehe Meldenummer 6441 30) <sup>10)</sup></b> |                  |                 |
| Stoffhandschuhe aus gewirktem Stoff, kon-<br>fektioniert  | 6398 10          | Paar            |
| Gestrickte Handschuhe und Fäustlinge  | 6398 30          | Paar            |
| Kulier- und Krimmerhandschuhe   | 6398 50          | Paar            |
| Einziehfutter für Handschuhe, abgepaßt  | 6398 70          | Paar            |
| <b>Sonstige anderweitig nicht genannte Wirk- und<br/>Strickwaren <sup>10)</sup></b>   |                  |                 |
| Schals  | 6399 10          | Stück           |
| Mützen  | 6399 20          | Stück           |
| Trainingsanzüge   | 6399 31          | Stück           |
| Trainingsjacken   | 6399 34          | Stück           |
| Trainingshosen  | 6399 35          | Stück           |
| Bade- und Strandbekleidung aller Art (ohne<br>solche aus Gewebe; diese siehe Melde-<br>nummern 6416 60 und 6416 70)   | 6399 40          | Stück           |
| Sporthosen und -trikots   | 6399 51          | Stück           |
| Turnhemden  | 6399 55          | Stück           |
| Sonstige an anderer Stelle nicht genannte<br>Sportbekleidung  | 6399 59          | Stück           |
| Sonstige anderweitig nicht genannte Wirk-<br>und Strickwaren  | 6399 90          | kg              |
| <b>Reparaturen</b>  |                  |                 |
| <b>Reparaturen an Erzeugnissen des Arbeits-<br/>    bereiches dieser Industriegruppe</b>  | 6300 95          | DM              |

<sup>10)</sup> Betriebe, die gewirkten bzw. gestrickten Stoff nur kaufen und konfektionieren, melden nicht nach dem Warenverzeichnis für die Industriegruppe 63 0 = Textil, sondern nach dem für die Industriegruppe 64 0 = Bekleidung.



Noch Industriegruppe 63 0 = Textil

## Meldegliederung für die Textilveredlung

### Zur Beachtung:

Zur Kennzeichnung der Veredlungsart ist bei dieser Meldegliederung der 6-stelligen Meldenummer als 7. Stelle folgender Schlüssel anzufügen:

- 3 = gewaschen oder getrocknet
- 4 = geschlichtet
- 5 = gebleicht
- 6 = gefärbt
- 7 = bedruckt
- 8 = appretiert oder ausgerüstet  
(einschl. gepreßt)
- 9 = roh mercerisiert
- 0 = alle Ausrüstungen

Nachstehende Meldegliederung gilt neben einstufigen Textilveredlungsbetrieben auch für Textilbetriebe mit Veredlungsabteilung (Betriebsveredler), wenn letztere entweder Lohnausrüstungen durchführen oder von ihnen zugekaufte Rohware ausrüsten.

| Erzeugnis  | Melde-<br>nummer | Maß-<br>einheit |
|--|------------------|-----------------|
| <b>Textile Roh- und Spinnstoffe</b>                        |                  |                 |
| Baumwolle und Baumwollabfälle                              | 6301 10          | kg              |
| Zellwolle, Zellwollabfälle und Reyonabfälle                | 6301 30          | kg              |
| Synthetische Fasern  | 6301 40          | kg              |
| Wolle und Tierhaare  | 6301 50          | kg              |
| Wollhaltiges Reißmaterial, verspinnbare Abgänge und Lumpen | 6301 70          | kg              |
| Bastfaserspinnstoffe                                       | 6301 90          | kg              |
| <b>Gespinnst (Garn, auch gezwirnt)</b>                     |                  |                 |
| Baumwoll- und Baumwollmischgarn                            | 6302 10          | kg              |
| Woll- und Wollmischgarn                                    | 6302 20          | kg              |
| Bastfasergarn  | 6302 30          | kg              |
| Zellwollgarn   | 6302 40          | kg              |
| Reyongarn  | 6302 50          | kg              |
| Seidengarn   | 6302 60          | kg              |
| Gespinnst aus synthetischen Fäden bzw. Fasern              | 6302 70          | kg              |
| <b>Bänder, Gurte, Litzen und Kordel</b>                    | 6303 00          | kg              |

## Noch Industriegruppe 63 0 = Textil

| Erzeugnis  | Melde-<br>nummer | Maß-<br>einheit |
|--|------------------|-----------------|
| <b>Gebleichte, gefärbte und appretierte Waren</b>                |                  |                 |
| Breitgewebe (bei Mischgeweben ist das Kettmaterial entscheidend) |                  |                 |
| Baumwoll- und Baumwollmischgewebe (ohne Mullgewebe)              | 6305 11          | qm              |
| Mullgewebe   | 6305 12          | qm              |
| Woll- und Wollmischgewebe <sup>12)</sup>                         | 6305 13          | qm/kg           |
| Bastfaser- und Bastfasermischgewebe                              | 6305 14          | qm              |
| Seiden- und Halbseidengewebe <sup>12)</sup>                      | 6305 15          | qm/kg           |
| Zellwollgewebe <sup>12)</sup>                                    | 6305 16          | qm/kg           |
| Reyon- und Reyonmischgewebe <sup>12)</sup>                       | 6305 17          | qm/kg           |
| Gewebe aus synthetischem Gespinst                                | 6305 18          | qm              |
| Samt und Plüsch (Polkette) <sup>12)</sup>                        | 6305 19          | qm/kg           |
| <b>Gewirkter und gestrickter Stoff</b>                           |                  |                 |
| Kettstuhlware  | 6305 51          | kg              |
| Rundstuhlware  | 6305 54          | kg              |
| Strumpfware <sup>12)</sup>                                       | 6305 57          | Dtzd./kg        |
| <b>Bedruckte Gewebe</b>  |                  |                 |
| Gewebe für Wäsche und Bekleidung                                 |                  |                 |
| Reyonkette   | 6307 11          | qm              |
| Zellwollkette  | 6307 13          | qm              |
| Baumwollkette  | 6307 15          | qm              |
| Sonstige Gewebe für Wäsche und Bekleidung                        | 6307 19          | qm              |
| Gewebe für Möbel und Zimmerausstattung                           | 6307 30          | qm              |
| Decken, Tücher u. ä.   | 6307 50          | qm              |
| Sonstige bedruckte Gewebe  | 6307 90          | qm              |
| <b>Sonstige Stoffe</b>   |                  |                 |
| Buchbinderzeugstoff  | 6309 10          | qm              |
| Pausleinen   | 6309 40          | qm              |
| Kaschiertes Gewebe und Gewirke (nicht beschichtet)               | 6309 70          | qm              |

<sup>12)</sup> Es ist jeweils die Maßeinheit zu verwenden, welche im Fachbericht für die entsprechende Veredlungsart vorgesehen ist.

# Industriegruppe 64 0

## Bekleidung

### Übersicht

#### Oberbekleidung

|   |      |
|---|------|
| Männer- und Knabenoberbekleidung, auch solche in sportlichem Zuschnitt (ohne Arbeits-, Berufs-, Sport-, Leder- und Regenschutzbekleidung sowie ohne Uniformen)  | 6411 |
| Frauen- und Mädchenoberbekleidung, auch solche in sportlichem Zuschnitt (ohne Arbeits-, Berufs-, Sport-, Leder- und Regenschutzbekleidung sowie ohne Uniformen) | 6412 |
| Kinderoberbekleidung, auch solche in sportlichem Zuschnitt (ohne Sport-, Leder- und Regenschutzbekleidung)  | 6413 |
| Arbeits- und Berufsbekleidung, <b>genäht</b> (ohne solche aus Leder und Asbest)   | 6414 |
| Spezial-Schutzbekleidung und Spezial-Arbeitsschutzbekleidung, <b>genäht</b> (ohne solche aus Leder und Asbest)  | 6415 |
| Sportbekleidung (ohne solche aus Leder), Strand- und Badebekleidung   | 6416 |
| Lederbekleidung aller Art   | 6417 |
| Regenschutzbekleidung aller Art   | 6418 |
| Uniformen (ohne Uniformmützen)  | 6419 |

#### Wäsche

|  |      |
|--|------|
| Leibwäsche für Männer und Knaben   | 6421 |
| Leibwäsche und Schürzen für Frauen, Mädchen und Kinder   | 6423 |
| Mieder, Medizinische Leibbinden u. ä.  | 6425 |
| Taschentücher  | 6426 |
| Bett-, Haus- und Tischwäsche (soweit nicht bereits in der Weberei abgepaßt und fertiggestellt) | 6427 |
| Sterbewäsche   | 6429 |

#### Hüte und Mützen

|  |      |
|--|------|
| Kopfbedeckung für Männer und Knaben (ohne solche aus Leder und Pelz und ohne Berufs- u. ä. Kopfbedeckung)          | 6431 |
| Kopfbedeckung für Frauen, Mädchen und Kinder (ohne solche aus Leder und Pelz und ohne Berufs- u. ä. Kopfbedeckung) | 6435 |
| Sonstige Kopfbedeckung (ohne solche aus Leder, Pelz, Gummi, Papier und Pappe und ohne Berufs- u. ä. Kopfbedeckung) | 6439 |

**Noch Industriegruppe 64 0 = Bekleidung**

**Bekleidungszubehör**

|  |      |
|--|------|
| Krawatten, Handschuhe, Schals und Tücher | 6441 |
| Sportgürtel, Hosenträger u. ä.           | 6444 |
| Schirme                                  | 6447 |
| Sonstiges Bekleidungszubehör             | 6449 |

**Bettfedern, Matratzen und sonstige Bettartikel**

|                                       |      |
|---------------------------------------|------|
| Bettfedern und Daunen, aufbereitet    | 6451 |
| Stepp- und Daunendecken, Kissen u. ä. | 6454 |
| Matratzen                             | 6457 |

**Rauchwarenveredlung und Pelzwaren**

|                    |      |
|--------------------|------|
| Veredelte Pelze    | 6461 |
| Pelzbekleidung     | 6465 |
| Sonstige Pelzwaren | 6469 |

**Andere Erzeugnisse der Bekleidungsindustrie**

|   |      |
|---|------|
| Sonstige an anderer Stelle nicht genannte Erzeugnisse des<br>Arbeitsbereiches der Industriegruppe 64 0 = Bekleidung | 6471 |
|---|------|



## Industriegruppe 64 0

### Bekleidung

| Erzeugnis   | Melde-<br>nummer | Maß-<br>einheit |
|---|------------------|-----------------|
| <b>Oberbekleidung</b>   |                  |                 |
| <b>Zur Beachtung:</b>   |                  |                 |
| Firmen, welche Oberbekleidung aus selbst-<br>erzeugten gewirkten oder gestrickten Stoffen<br>herstellen, haben nicht hiernach, sondern<br>nach dem Warenverzeichnis der Industrie-<br>gruppe 63 0 = Textil, Meldenummern 6393 11<br>bis 6399 90, Angaben zu machen.   |                  |                 |
| <b>Männer- und Knabenoberbekleidung, auch solche<br/>in sportlichem Zuschnitt (ohne Arbeits-, Be-<br/>rufs-, Sport-, Leder- und Regenschutzbeklei-<br/>dung sowie ohne Uniformen; diese siehe<br/>Klassen 6414 bis 6419)<sup>1)</sup></b>   |                  |                 |
| Anzüge  | 6411 10          | Stück           |
| Sakkos und Janker   | 6411 20          | Stück           |
| Hosen   | 6411 30          | Stück           |
| Morgenröcke   | 6411 40          | Stück           |
| Sommer- und Übergangsmäntel, auch Um-<br>hänge, aus nichtgummiertem Gewebe<br>(solche aus gummiertem Gewebe siehe<br>Klasse 6418)   | 6411 60          | Stück           |
| Wintermäntel, Joppen und Stutzer  | 6411 70          | Stück           |
| Sonstige an anderer Stelle nicht genannte<br>Männer- und Knabenoberbekleidung<br>(Art angeben)  | 6411 90          | Stück           |
| <b>Frauen- und Mädchenoberbekleidung, auch<br/>solche in sportlichem Zuschnitt (ohne Arbeits-,<br/>Berufs-, Sport-, Leder- und Regenschutzbeklei-<br/>dung sowie ohne Uniformen; diese<br/>siehe Klassen 6414 bis 6419)<sup>1)</sup></b>  |                  |                 |
| Kostüme und Komplets  | 6412 10          | Stück           |
| Jacken und Janker   | 6412 20          | Stück           |
| Röcke und Hosen   | 6412 30          | Stück           |
| auch Hosenröcke und Shorts  |                  |                 |
| Blusen  | 6412 40          | Stück           |
| <sup>1)</sup> Firmen, welche gewirkte oder gestrickte Stoffe verarbeiten (konfektionieren), aber diese<br>nicht selbst herstellen, haben die entsprechenden Erzeugnisse unter denselben Nummern,<br>welche für Erzeugnisse aus Geweben vorgesehen sind, zu melden. Zur Kenntlichmachung,<br>daß es sich um Erzeugnisse aus gewirkten oder gestrickten Stoffen handelt, ist der<br>6-stelligen Meldenummer als 7. Stelle die Ziffer 3 anzufügen. |                  |                 |

## Noch Industriegruppe 64 0 = Bekleidung

| Erzeugnis  | Melde-<br>nummer | Maß-<br>einheit |
|--|------------------|-----------------|
| Kleider  | 6412 50          | Stück           |
| Morgenröcke  | 6412 60          | Stück           |
| Sommer- und Übergangsmäntel, auch Umhänge, aus nichtgummiertem Gewebe (solche aus gummiertem Gewebe siehe Klasse 6418)   | 6412 70          | Stück           |
| Wintermäntel und Hängejacken   | 6412 80          | Stück           |
| Sonstige an anderer Stelle nicht genannte Frauen- und Mädchenoberbekleidung (Art angeben)  | 6412 90          | Stück           |
| <b>Kinderoberbekleidung, auch solche in sportlichem Zuschnitt (ohne Sport-, Leder- und Regenschutzbekleidung; diese siehe Klassen 6416 bis 6418) <sup>1)</sup></b> |                  |                 |
| Anzüge   | 6413 10          | Stück           |
| Kleider  | 6413 30          | Stück           |
| Mäntel   | 6413 50          | Stück           |
| Sonstige an anderer Stelle nicht genannte Kinderoberbekleidung (Art angeben)   | 6413 90          | Stück           |
| <b>Arbeits- und Berufsbekleidung, genäht, (ohne solche aus Leder und Asbest; diese siehe Klasse 6417 bzw. Meldenummer 5963 20)</b>                                 |                  |                 |
| Arbeits- und Berufsanzüge, genäht  | 6414 10          | Stück           |
| Arbeits- und Berufsjacken, genäht  | 6414 20          | Stück           |
| Arbeits- und Berufshosen, genäht   | 6414 30          | Stück           |
| Arbeits- und Berufsmäntel und -kittel, genäht  | 6414 40          | Stück           |
| Arbeits- und Berufsschürzen, genäht  | 6414 50          | Stück           |
| Arbeits- und Berufskleider, genäht   | 6414 60          | Stück           |
| Arbeits- und Berufskopfbedeckung   | 6414 80          | Stück           |
| Sonstige Arbeits- und Berufsbekleidung (Art angeben)   | 6414 90          | Stück           |
| <b>Spezial-Schutzbekleidung und Spezial-Arbeits-schutzbekleidung, genäht (ohne solche aus Leder und Asbest; diese siehe Klasse 6417 bzw. Meldenummer 5963 20)</b>  |                  |                 |
| Spezial-Schutz- und Spezial-Arbeitsschutzanzüge, genäht  | 6415 10          | Stück           |
| Spezial-Schutz- und Spezial-Arbeitsschutzjacken, genäht  | 6415 20          | Stück           |
| Spezial-Schutz- und Spezial-Arbeitsschutzhosen, genäht   | 6415 30          | Stück           |

<sup>1)</sup> Firmen, welche gewirkte oder gestrickte Stoffe verarbeiten (konfektionieren), aber diese nicht selbst herstellen, haben die entsprechenden Erzeugnisse unter denselben Nummern, welche für Erzeugnisse aus Geweben vorgesehen sind, zu melden. Zur Kenntlichmachung, daß es sich um Erzeugnisse aus gewirkten oder gestrickten Stoffen handelt, ist der 6-stelligen Meldenummer als 7. Stelle die Ziffer 3 anzufügen.

## Noch Industriegruppe 64 0 = Bekleidung

| Erzeugnis   | Melde-<br>nummer | Maß-<br>einheit |
|---|------------------|-----------------|
| Spezial-Schutz- und Spezial-Arbeitsschutz-<br>mäntel, genäht  | 6415 40          | Stück           |
| Spezial-Schutz- und Spezial-Arbeitsschutz-<br>schürzen, genäht  | 6415 50          | Stück           |
| Spezienschutz- und Spezial-Arbeitsschutz-<br>kopfbedeckung  | 6415 80          | Stück           |
| <b>Arbeits- und Berufsbekleidung, Spezial-<br/>Schutz- und Spezial-Arbeitsschutzbeklei-<br/>dung (vulkanisiert, geschweißt bzw.<br/>geklebt) sowie solche aus Asbest</b>  |                  |                 |
| Schürzen aus Kunststoff (vulkanisiert, ge-<br>schweißt bzw. geklebt) <sup>2)</sup>  | 5817 3.          | Stück           |
| Sonstige Arbeits- und Berufsbekleidung,<br>Spezial-Schutz- und Spezial-Arbeits-<br>schutzbekleidung aus Kunststoff (vulkani-<br>siert, geschweißt bzw. geklebt) (Art an-<br>geben) <sup>2)</sup>  | 5817 2.          | Stück           |
| Schürzen aus Gummi (vulkanisiert, ge-<br>schweißt bzw. geklebt)   | 5926 30          | Stück u. kg     |
| Sonstige Arbeits- und Berufsbekleidung,<br>Spezial-Schutz- und Spezial-Arbeits-<br>schutzbekleidung aus Gummi (vulkani-<br>siert, geschweißt bzw. geklebt) (Art an-<br>geben)   | 5926 90          | kg              |
| Schutzbekleidung aller Art aus Asbest   | 5963 20          | kg              |
| <b>Sportbekleidung (ohne solche aus Leder; diese<br/>siehe Klasse 6417), Strand- und Bade-<br/>bekleidung<sup>1)</sup></b>  |                  |                 |
| Trainingsanzüge   | 6416 11          | Stück           |
| Trainingsjacken   | 6416 14          | Stück           |
| Trainingshosen  | 6416 17          | Stück           |
| Skianzüge   | 6416 21          | Stück           |
| Skijacken   | 6416 24          | Stück           |
| Skihosen  | 6416 27          | Stück           |
| Kletterwesten, Windjacken, Lumber-<br>jacks u. ä.   | 6416 30          | Stück           |
| <sup>1)</sup> Firmen, welche gewirkte oder gestrickte Stoffe verarbeiten (konfektionieren), aber diese<br>nicht selbst herstellen, haben die entsprechenden Erzeugnisse unter denselben Nummern,<br>welche für Erzeugnisse aus Geweben vorgesehen sind, zu melden. Zur Kenntlichmachung,<br>daß es sich um Erzeugnisse aus gewirkten oder gestrickten Stoffen handelt, ist der<br>6-stelligen Meldenummer als 7. Stelle die Ziffer 3 anzufügen.<br><sup>2)</sup> Bei der Ausweisung ist in der 6. Nummerungsstelle nach der Art des Materials zu<br>unterscheiden und zwar:<br>1 = PVC<br>2 = Schichtpreßstoffe<br>3 = Preßmasse<br>4 = Spritzgußmasse<br>5 = Zelluloid, Acetyl-Zelluloid (ohne Spritz-<br>gußmasse), Kunsthorn, Acrylglass<br>6 = Kunstleder<br>9 = Sonstige Kunststoffe |                  |                 |

## Noch Industriegruppe 64 0 = Bekleidung

| Erzeugnis   | Melde-<br>nummer | Maß-<br>einheit |
|---|------------------|-----------------|
| Sporthosen und -trikots   | 6416 40          | Stück           |
| Turnhosen und -hemden   | 6416 50          | Stück           |
| Strandbekleidung  | 6416 60          | Stück           |
| Badebekleidung  | 6416 70          | Stück           |
| Sonstige an anderer Stelle nicht genannte Sportbekleidung (ohne Oberbekleidung in sportlichem Zuschnitt; diese siehe Klassen 6411 bis 6413) (Art angeben) | 6416 90          | Stück           |
| <b>Lederbekleidung aller Art</b>  |                  |                 |
| Lederkombinationen und -anzüge  | 6417 10          | Stück           |
| Lederjacken   | 6417 20          | Stück           |
| Lederwesten   | 6417 30          | Stück           |
| Lederhosen  | 6417 40          | Stück           |
| Ledermäntel   | 6417 50          | Stück           |
| Lederkopfbedeckung  | 6417 60          | Stück           |
| Arbeiterschutzzartikel aus Leder  | 6213 00          | kg              |
| <b>Regenschutzbekleidung aller Art</b>  |                  |                 |
| Regenmäntel und -umhänge  |                  |                 |
| aus gummierten Geweben  | 6418 20          | Stück           |
| aus Gummi, genäht   | 6418 30          | Stück           |
| aus Kunststoff, genäht  | 6418 40          | Stück           |
| aus Gummi (vulkanisiert, geschweißt bzw. geklebt)   | 5926 20          | Stück u. kg     |
| aus Kunststoff (vulkanisiert, geschweißt bzw. geklebt) <sup>2)</sup>  | 5817 1.          | Stück           |
| <b>Uniformen (ohne Uniformmützen; diese siehe Klasse 6431)</b>  |                  |                 |
| Uniformen, komplett   | 6419 10          | Stück           |
| Uniformjacken   | 6419 20          | Stück           |
| Uniformhosen  | 6419 30          | Stück           |
| Uniformfrauenröcke<br>auch Uniformhosenröcke  | 6419 40          | Stück           |
| Uniformmäntel und -umhänge  | 6419 50          | Stück           |

<sup>2)</sup> Bei der Ausweisung ist in der 6. Nummerungsstelle nach der Art des Materials zu unterscheiden und zwar:

|                       |   |
|-----------------------|---|
| 1 = PVC               | 5 = Zelluloid, Acetyl-Zelluloid (ohne Spritzgußmasse), Kunsthorn, Acrylglas |
| 2 = Schichtpreßstoffe | 6 = Kunstleder  |
| 3 = Preßmasse         | 9 = Sonstige Kunststoffe  |
| 4 = Spritzgußmasse    |   |

## Noch Industriegruppe 64 0 = Bekleidung

| Erzeugnis  | Melde-<br>nummer | Maß-<br>einheit |
|--|------------------|-----------------|
| <b>Wäsche</b>  |                  |                 |
| <b>Zur Beachtung:</b>  |                  |                 |
| Firmen, welche Wäsche aus <b>selbsterzeugten gewirkten oder gestrickten Stoffen</b> herstellen, haben nicht hiernach, sondern nach dem Warenverzeichnis der Industriegruppe 63 0 = Textil, Meldenummer 6393 11 bis 6399 90, Angaben zu machen. |                  |                 |
| <b>Leibwäsche für Männer und Knaben<sup>1)</sup></b>   |                  |                 |
| Sport- und Oberhemden<br>auch Arbeitshemden u. ä.  | 6421 10          | Stück           |
| Nachthemden, Schlafanzüge und Hausanzüge   | 6421 20          | Stück           |
| Herrenkragen   | 6421 30          | Stück           |
| Sonstige Leibwäsche für Männer und Knaben (Art angeben)  | 6421 90          | Stück           |
| <b>Leibwäsche und Schürzen für Frauen, Mädchen und Kinder<sup>1)</sup></b>   |                  |                 |
| Tageswäsche<br>Hemdchen, Schlüpfer, Unterkleider usw.  | 6423 10          | Stück           |
| Nachthemden, Schlafanzüge und Hausanzüge   | 6423 20          | Stück           |
| Schürzen   | 6423 50          | Stück           |
| Damenkragen  | 6423 71          | Stück           |
| Damengarnituren (Kragen und Manschetten)   | 6423 75          | Stück           |
| Sonstige Leibwäsche für Frauen, Mädchen und Kinder (Art angeben)   | 6423 90          | Stück           |
| <b>Mieder, Medizinische Leibbinden u. ä.</b>   |                  |                 |
| Büstenhalter   | 6425 10          | Stück           |
| Mieder (Hüfthalter, Korsetts) und Büstenmieder (Korseletts)  | 6425 30          | Stück           |
| Strumpfhaltergürtel  | 6425 50          | Stück           |
| Armblätter   | 6425 90          | Paar            |
| <u>Medizinische Leibbinden</u>   |                  |                 |
| hergestellt von Firmen der Orthopädie-Mechanik   | 3767 22          | Stück           |
| hergestellt von Firmen der Bekleidungsindustrie  | 3767 23          | Stück           |

<sup>1)</sup> Firmen, welche gewirkte oder gestrickte Stoffe verarbeiten (konfektionieren), aber diese nicht selbst herstellen, haben die entsprechenden Erzeugnisse unter denselben Nummern, welche für Erzeugnisse aus Geweben vorgesehen sind, zu melden. Zur Kenntlichmachung, daß es sich um Erzeugnisse aus gewirkten oder gestrickten Stoffen handelt, ist der 6-stelligen Meldenummer als 7. Stelle die Ziffer 3 anzufügen.

## Noch Industriegruppe 64 0 = Bekleidung

| Erzeugnis  | Melde-<br>nummer | Maß-<br>einheit |
|--|------------------|-----------------|
| <b>Taschentücher</b>   |                  |                 |
| Taschentücher aller Art, soweit nicht bereits in der Weberei abgepaßt und fertiggestellt (diese siehe Meldenummern 6372 71 bis 6372 79)  | 6426 00          | Stück           |
| <b>Bett-, Haus- und Tischwäsche (soweit nicht bereits in der Weberei abgepaßt und fertiggestellt; diese siehe Meldenummern 6373 11 bis 6373 19 bzw. 6373 41 bis 6373 49)</b>   |                  |                 |
| Betttücher bzw. Bettlaken  | 6427 10          | Stück           |
| Bezüge   |                  |                 |
| für Ober- und Unterbetten  | 6427 21          | Stück           |
| für Kopfkissen   | 6427 25          | Stück           |
| Inletts  |                  |                 |
| für Ober- und Unterbetten  | 6427 31          | Stück           |
| für Kopfkissen   | 6427 35          | Stück           |
| Tages- bzw. Überdecken (ohne gefütterte; diese siehe Klasse 6454)  | 6427 40          | Stück           |
| Hand- und Badetücher<br>auch Frottiertücher  | 6427 50          | Stück           |
| Geschirr-, Gläsertücher u. ä.  | 6427 60          | Stück           |
| Tischtücher bzw. Tischdecken   | 6427 70          | Stück           |
| Sonstige an anderer Stelle nicht genannte Bett-, Haus- und Tischwäsche (Art angeben)   | 6427 90          | Stück           |
| <b>Sterbewäsche</b>  |                  |                 |
| Sterbehemden und -jacken   | 6429 10          | Stück           |
| Sterbedecken, -laken und -kissen   | 6429 50          | Stück           |
| <b>Hüte und Mützen</b>   |                  |                 |
| <b>Zur Beachtung:</b>  |                  |                 |
| Firmen, welche Mützen und Kappen aus selbst-erzeugten gewirkten oder gestrickten Stoffen herstellen, haben nicht hiernach, sondern nach dem Warenverzeichnis der Industrie-gruppe 63 0 = Textil, Meldenummer 6399 20, Angaben zu machen. |                  |                 |
| <b>Kopfbedeckung für Männer und Knaben (ohne solche aus Leder und Pelz; diese siehe Klassen 6417 und 6465 und ohne Berufs- u. ä. Kopfbedeckung; diese siehe Klassen 6414 und 6415)</b>   |                  |                 |
| Hüte   |                  |                 |
| aus Wollfilz   | 6431 11          | Stück           |
| aus Haarfilz   | 6431 13          | Stück           |
| aus Stoff  | 6431 15          | Stück           |
| aus Stroh  | 6431 17          | Stück           |

## Noch Industriegruppe 64 0 = Bekleidung

| Erzeugnis   | Melde-<br>nummer | Maß-<br>einheit |
|---|------------------|-----------------|
| Mützen (ohne Uniformmützen) und<br>Kappen <sup>1)</sup>   | 6431 51          | Stück           |
| Uniformmützen für Männer und Frauen   | 6431 55          | Stück           |
| <b>Kopfbedeckung für Frauen, Mädchen und<br/>Kinder (ohne solche aus Leder und Pelz;<br/>diese siehe Klassen 6417 und 6465 und ohne<br/>Berufs- u. ä. Kopfbedeckung; diese siehe<br/>Klassen 6414 und 6415)</b>   |                  |                 |
| Hüte  |                  |                 |
| aus Wollfilz  | 6435 11          | Stück           |
| aus Haarfilz  | 6435 13          | Stück           |
| aus Stoff   | 6435 15          | Stück           |
| aus Stroh   | 6435 17          | Stück           |
| Mützen (ohne Uniformmützen; diese siehe<br>Klasse 6431) und Kappen <sup>1)</sup>  | 6435 51          | Stück           |
| <b>Sonstige Kopfbedeckung (ohne solche aus<br/>Leder, Pelz, Gummi, Papier, Pappe. Ohne<br/>Berufs- u. ä. Kopfbedeckung; diese siehe<br/>Klassen 6414 und 6415)<sup>1)</sup></b><br>z. B. Strandhüte, Karnevalshüte u. ä.                                  | 6439 00          | DM              |
| <b>Bekleidungszubehör</b>   |                  |                 |
| <b>Zur Beachtung:</b>   |                  |                 |
| Firmen, welche Schals und Tücher aus selbst-<br>erzeugten gewirkten oder gestrickten Stoffen<br>herstellen, haben nicht hiernach, sondern<br>nach dem Warenverzeichnis der Industrie-<br>gruppe 63 0 = Textil, Meldenummer 6399 10,<br>Angaben zu machen. |                  |                 |
| <b>Krawatten, Handschuhe, Schals und Tücher</b>   |                  |                 |
| Krawatten, Querbinder und Schleifen   | 6441 10          | Stück           |
| Handschuhe aus Gewebe   | 6441 30          | Paar            |
| Schals und Tücher (einschl. Kopftücher)<br>(soweit nicht bereits in der Weberei ab-<br>gepaßt und fertiggestellt; diese siehe<br>Meldenummern 6372 81 bis 6372 99) <sup>1)</sup>  | 6441 50          | Stück           |
| <b>Sportgürtel, Hosenträger u. ä.</b>   |                  |                 |
| Sportgürtel aus Spinnstoffwaren   | 6444 10          | Stück           |
| Hosenträger und Unterhemdträger   | 6444 30          | Stück           |
| Trachtenräger und -gürtel aus Spinnstoff-<br>waren  | 6444 40          | Stück           |
| Ärmelhalter   | 6444 50          | Paar            |
| Sockenhalter  | 6444 70          | Paar            |

<sup>1)</sup> Firmen, welche gewirkte oder gestrickte Stoffe verarbeiten (konfektionieren), aber diese nicht selbst herstellen, haben die entsprechenden Erzeugnisse unter denselben Nummern, welche für Erzeugnisse aus Geweben vorgesehen sind, zu melden. Zur Kenntlichmachung, daß es sich um Erzeugnisse aus gewirkten oder gestrickten Stoffen handelt, ist der 6-stelligen Meldenummer als 7. Stelle die Ziffer 3 anzufügen.

## Noch Industriegruppe 64 0 = Bekleidung

| Erzeugnis   | Melde-<br>nummer | Maß-<br>einheit |
|---|------------------|-----------------|
| <i>Sportgürtel, Trachtenträger und -gürtel und<br/>andere modische Gürtel aus Leder</i>   | 6215 30          | DM              |
| <b>Schirme</b>  |                  |                 |
| Herrenschirme (ohne Taschenschirme)   | 6447 10          | Stück           |
| Damenschirme (ohne Taschenschirme)  | 6447 20          | Stück           |
| Kinderschirme   | 6447 30          | Stück           |
| Taschenschirme für Damen  | 6447 40          | Stück           |
| Taschenschirme für Herren   | 6447 50          | Stück           |
| Sonstige Schirme  | 6447 90          | Stück           |
| Garten-, Marktschirme u. ä.   |                  |                 |
| <b>Sonstiges Bekleidungszubehör</b>   |                  |                 |
| Kunstblumen aus Stoff   | 6449 10          | DM              |
| Schmuckfedern   | 6449 50          | DM              |
| Sonstiges an anderer Stelle nicht genanntes<br>Bekleidungszubehör (ohne Zutaten und<br>ohne Knöpfe) (Art angeben)                                     | 6449 90          | DM              |
| <b>Bettfedern, Matratzen und sonstige Bett-<br/>artikel</b>   |                  |                 |
| <u>Bettfedern und Daunen, aufbereitet</u>   | 6451 00          | kg              |
| <b>Stepp- und Daunendecken, Kissen u. ä.</b>  |                  |                 |
| Steppdecken   |                  |                 |
| mit Überzug aus gewebtem Stoff  | 6454 11          | Stück           |
| mit Überzug aus gewirktem Stoff   | 6454 12          | Stück           |
| Daunendecken  | 6454 15          | Stück           |
| Plumeaus  | 6454 21          | Stück           |
| Kissen (Einsteckkissen)   | 6454 25          | Stück           |
| Schlaf- und Reisendecken (soweit nicht be-<br>reits in der Weberei abgepaßt und fertig-<br>gestellt; diese siehe Meldenummern<br>6374 11 bis 6374 13) | 6454 30          | Stück           |
| Tages- und Überdecken, gefüttert  | 6454 40          | Stück           |
| Kinderwagendecken   | 6454 50          | Stück           |
| Reformunterbetten   | 6454 60          | Stück           |
| Matratzenschoner  | 6454 70          | Stück           |
| Fuß-, Schlupf- und Schlafsäcke, gesteppt  | 6454 81          | Stück           |
| Sonstige Fuß-, Schlupf- und Schlafsäcke   | 6454 89          | Stück           |
| Verwandte Artikel   | 6454 90          | DM              |
| Gesteppte Roßhaarkissen, Kinderbett-<br>artikel (ohne Kinderwagendecken),<br>Kaffeewärmer u. ä.   |                  |                 |
| <b>Matratzen</b>  |                  |                 |
| mit Federkern   | 6457 10          | Stück           |
| ohne Federkern (Vollpolster)  | 6457 50          | Stück           |



## Noch Industriegruppe 64 0 = Bekleidung

| Erzeugnis   | Melde-<br>nummer | Maß-<br>einheit |
|---|------------------|-----------------|
| <b>Rauchwarenveredlung und Pelzwaren</b>  |                  |                 |
| <b>Veredelte Pelze</b>  |                  |                 |
| Zugerichtete Felle  | 6461 10          | Stück           |
| Gefärbte, gebleichte und anderweitig ver-<br>edelte Pelze   | 6461 50          | Stück           |
| <b>Pelzbekleidung</b>   |                  |                 |
| Pelzmäntel  | 6465 10          | Stück           |
| Pelzjacken, -umhänge, -stolen   | 6465 20          | Stück           |
| Pelzwesten und Einknöpfpelze  | 6465 40          | Stück           |
| Pelzmützen und -kappen  | 6465 60          | Stück           |
| Sonstige Pelzbekleidung   | 6465 90          | DM              |
| <b>Sonstige Pelzwaren (Art angeben)</b>   | 6469 00          | DM              |
| <b>Andere Erzeugnisse der Bekleidungs-<br/>industrie</b>  |                  |                 |
| <b>Sonstige an anderer Stelle nicht genannte Er-<br/>        zeugnisse des Arbeitsbereiches der Industrie-<br/>        gruppe 64 0 = Bekleidung (Art angeben)</b> | 6471 00          | DM              |
| <b>Reparaturen</b>  |                  |                 |
| <b>Reparaturen an Erzeugnissen des Arbeits-<br/>        bereiches dieser Industriegruppe</b>  | 6400 95          | DM              |



## Selbständiger Industriezweig 65 1

### Mühlengewerbe

| Erzeugnis   | Melde-<br>nummer | Maß-<br>einheit |
|---|------------------|-----------------|
| <b>Mahlmühlenerzeugnisse</b>  |                  |                 |
| Mehl  | 6511 10          | t               |
| Roggenmehl und -schrot, Weizenmehl und<br>-schrot, Gemengemehl  |                  |                 |
| Weizengrieß   | 6511 50          | t               |
| Dunst   | 6511 60          | t               |
| Kleie und Futtermehle (ohne solche der<br>Klassen 6551 und 6553)  | 6511 70          | t               |
| Sonstige Erzeugnisse aus Mahlmühlen (Art an-<br>geben)  | 6511 90          | t               |
| <b>Schäl- und Mahlenerzeugnisse</b>   |                  |                 |
| Hafererzeugnisse  | 6515 11          | t               |
| Haferflocken, Hafermehl   |                  |                 |
| Gerstenerzeugnisse  | 6515 15          | t               |
| Graupen, Grütze   |                  |                 |
| Reiserzeugnisse   | 6515 20          | t               |
| Reismehl u. a.  |                  |                 |
| Millocornerzeugnisse (ohne Milocornstärke;<br>diese siehe Klasse 6531)  | 6515 31          | t               |
| Hirse, geschält   | 6515 35          | t               |
| Sojaerzeugnisse   | 6515 50          | t               |
| Sojaflocken, Sojamehl   |                  |                 |
| Buchweizenmehl  | 6515 60          | t               |
| Sonstige Schäl- und Mahlenerzeugnisse (Art angeben)   | 6515 90          | t               |
| <b>Lohnveredlungsarbeiten an Erzeugnissen des<br/>Arbeitsbereiches dieses Selbständigen Industrie-<br/>zweiges</b>  | 6510 96          | DM              |
| (ohne in Lohnarbeit hergestellte Erzeugnisse<br>des Arbeitsbereiches dieses Selbständigen<br>Industriezweiges; diese sind in der viertel-<br>jährlichen Produktionserhebung besonders<br>als <b>Lohnarbeit</b> gekennzeichnet mit der in<br>Betracht kommenden Meldenummer aus-<br>zuweisen. Im Produktions-Eilbericht ist eine<br>besondere Kennzeichnung der Lohnarbeit<br>nicht erforderlich.) |                  |                 |



## Selbständiger Industriezweig 65 2

### Nahrungsmittelindustrie

| Erzeugnis  | Melde-<br>nummer | Maß-<br>einheit |
|--|------------------|-----------------|
| <b>Teigwaren aller Art</b><br>Nudeln u. ä.   | 6521 00          | kg              |
| <b>Back- und Puddingpulver</b><br>Backpulver   | 6522 10          | kg              |
| Puddingpulver  | 6522 50          | kg              |
| <b>Backhilfsmittel und Backzutaten</b><br>auch Eiaustauschstoffe (einschl. Milei),<br>Backmalz, Vanillezucker usw.                                 | 6523 00          | kg              |
| <b>Diätetische Nahrungsmittel (einschl. Kindergetreidenähr-<br/>mittel und Säuglingsnahrungsmittel)</b><br>auch Malzextrakt, Malzmehl, Hefeextrakt | 6524 00          | kg              |
| <b>Würzen, Brüherzeugnisse, Suppen, Soßen</b>  | 6525 00          | kg              |
| <b>Nährhefe, Eiweißzeugnisse (ohne Fischeiweiß)</b><br>Nährhefe (ohne Nährhefefuttermittel; diese<br>siehe Klasse 6559)                            | 6527 10          | kg              |
| Eiweißzeugnisse (ohne Fischeiweiß; dieses<br>siehe Meldenummer 6621 90)  | 6527 50          | kg              |



*Gültig ab Januar 1956*

## **Selbständiger Industriezweig 65 3**

### **Stärkeindustrie und Kartoffeltrocknungsindustrie**

| Erzeugnis   | Melde-<br>nummer | Maß-<br>einheit |
|---|------------------|-----------------|
| <b>Erzeugnisse der Stärkeindustrie</b>  |                  |                 |
| Kartoffelstärke   | 6531 11          | kg              |
| Maisstärke  | 6531 13          | kg              |
| Weizenstärke  | 6531 15          | kg              |
| Reisstärke  | 6531 17          | kg              |
| Milocornstärke  | 6531 19          | kg              |
| Glukose und Maltose   | 6531 51          | kg              |
| Dextrose (Traubenzucker)  | 6531 53          | kg              |
| Dextrin   | 6531 55          | kg              |
| Kleber  | 6531 57          | kg              |
| Sonstige Erzeugnisse der Stärkeindustrie (Art<br>angeben)   | 6531 90          | kg              |
| <b>Erzeugnisse der Kartoffeltrocknungsindustrie</b>   |                  |                 |
| Trockenspeisekartoffeln   | 6535 11          | t               |
| Kartoffelflocken  | 6535 13          | t               |
| Kartoffelwalzmehl   | 6535 15          | t               |
| Kartoffelbackmehl   | 6535 17          | t               |
| Sonstige Erzeugnisse der Kartoffeltrocknungs-<br>industrie (Art angeben)  | 6535 90          | t               |
| <b>Lohnveredlungsarbeiten an Erzeugnissen des<br/>Arbeitsbereiches dieses Selbständigen Industrie-<br/>zweiges</b>  | 6530 96          | DM              |
| (ohne in Lohnarbeit hergestellte Erzeugnisse<br>des Arbeitsbereiches dieses Selbständigen<br>Industriezweiges; diese sind in der viertel-<br>jährlichen Produktionserhebung besonders<br>als <b>Lohnarbeit</b> gekennzeichnet mit der in<br>Betracht kommenden Meldenummer aus-<br>zuweisen. Im Produktions-Eilbericht ist eine<br>besondere Kennzeichnung der Lohnarbeit<br>nicht erforderlich.) |                  |                 |





## **Selbständiger Industriezweig 65 5**

### **Futtermittelindustrie**

| Erzeugnis   | Melde-<br>nummer | Maß-<br>einheit |
|---|------------------|-----------------|
| <b>Mischfutter</b>  | 6551 00          | t               |
| <b>Tierkörpermehl (ohne Fischmehl), Knochenfutter-<br/>mehl, Scheuerknochenmehl, Zellmehl, zerkleiner-<br/>tes Rauhfutter</b> | 6553 00          | t               |
| <b>Futtermittel aus Zuckerrüben</b>   | 6555 00          | t               |
| <b>Futtermittel aus Fischen, Schal- und Krustentieren</b>   |                  |                 |
| Fischmehl   | 6557 10          | t               |
| Dorsch-, Heringsmehl u. ä.  |                  |                 |
| Viehlebertran-Emulsion, Emulsionsfuttermittel<br>und andere Beifutter   | 6557 40          | t               |
| Getrocknete Garnelen (Futterkrabben)  | 6557 70          | t               |
| Sonstige Futtermittel aus Fischen, Schal- und<br>Krustentieren (Art angeben)  | 6557 90          | t               |
| Muschelerzeugnisse (Muschelmehl, Futter-<br>kalk), getrocknete Seesterne u. a.  |                  |                 |
| <b>Sonstige Futtermittel, soweit nicht an anderer Stelle<br/>genannt (Art angeben)</b>  | 6559 00          | t               |
| z. B. Nährhefefuttermittel  |                  |                 |



# Warenverzeichnis für die Industriestatistik

Industriegruppe 65 0 = Mühlengewerbe, Nahrungsmittel-, Stärke- und Futtermittelindustrie, Bäckereigewerbe und Süßwarenindustrie

**Gültig ab Januar 1956**

## Selbständiger Industriezweig 65 7

## Bäckerei und Brotindustrie

| Erzeugnis                    | Melde-<br>nummer | Maß-<br>einheit |
|------------------------------|------------------|-----------------|
| <b>Brot</b>                  |                  |                 |
| Brot, Pumpernickel usw.      | 6571 10          | kg              |
| Brötchen, Semmelbröseln usw. | 6571 50          | kg              |
| <b>Frischbackwaren</b>       | 6575 00          | kg              |
| Klein-, Feingebäck usw.      |                  |                 |



*Gültig ab Januar 1956*

## **Selbständiger Industriezweig 65 8**

### **Süßwarenindustrie**

| Erzeugnis  | Melde-<br>nummer | Maß-<br>einheit |
|--|------------------|-----------------|
| <b>Dauerbackwaren (auch solche mit Schokoladen-<br/>Überzug)</b>   | 6581 00          | kg              |
| Hart- und Weichkeks, Biskuit, Zwieback,<br>Printen, Leb- und Honigkuchen, Delikateß-<br>brezeln, Waffeln und Oblaten |                  |                 |
| <b>Kakao</b>   |                  |                 |
| Kakaomasse   | 6582 10          | kg              |
| Kakaobutter  | 6582 30          | kg              |
| Kakaopulver  | 6582 50          | kg              |
| Kakaoabfälle   | 6582 70          | kg              |
| <b>Schokoladenerzeugnisse</b>  |                  |                 |
| Reine Schokoladen  | 6583 10          | kg              |
| Milch-, Sahne- und Magermilchschokolade,<br>Schokoladen mit Zusätzen von Nüssen,<br>Mandeln und Früchten             |                  |                 |
| Gefüllte Schokoladen   | 6583 30          | kg              |
| Pralinen   | 6583 50          | kg              |
| Überzugsmasse  | 6583 70          | kg              |
| Schokoladenerzeugnisse sonstiger Art (Art an-<br>geben)  | 6583 90          | kg              |
| <b>Zuckerwaren und Rohmassen</b>   |                  |                 |
| Zuckerwaren (auch solche mit Kakaobestand-<br>teilen)  | 6584 10          | kg              |
| Rohmassen  | 6584 50          | kg              |
| <b>Kunsthonig und Mischsirup</b>   |                  |                 |
| Kunsthonig   | 6585 10          | kg              |
| Mischsirup   | 6585 50          | kg              |
| <b>Eispulver, Eisbindemittel, Eiskonserven und<br/>Speiseeis</b>   |                  |                 |
| Eispulver und Eisbindemittel   | 6586 10          | kg              |
| Eiskonserven   | 6586 40          | kg              |
| Speiseeis<br>auch Eiscreme   | 6586 70          | kg              |



## **Selbständiger Industriezweig 66 1**

### **Fleischverarbeitung**

| Erzeugnis   | Melde-<br>nummer | Maß-<br>einheit |
|---|------------------|-----------------|
| <b>Fleisch</b>  | 6611 00          | kg              |
| <b>Fleischwaren</b>   |                  |                 |
| Fleischwaren (ohne Fleischkonserven)                                  | 6614 10          | kg              |
| Fleischkonserven (ohne Fleischsalat, Feinkost<br>und Fleischextrakte) | 6614 20          | kg              |
| Fleischsalat und Feinkost   | 6614 30          | kg              |
| Fleischextrakte   | 6614 40          | kg              |
| Naturdärme  | 6614 91          | kg              |
| Sonstige Schlachtnebenprodukte  | 6614 99          | kg              |





## **Selbständiger Industriezweig 66 2**

### **Fischverarbeitung**



| Erzeugnis   | Melde-<br>nummer | Maß-<br>einheit |
|---|------------------|-----------------|
| <b>Zubereitungen aus Fischen, Schal- und Krustentieren</b>  |                  |                 |
| Räucherwaren  | 6621 11          | kg              |
| Marinaden (Kalt-, Koch- und Bratmarinaden)  | 6621 13          | kg              |
| Olpräserven<br>Lachs, Seelachs, Matjesfilets usw.   | 6621 15          | kg              |
| Anchosen  | 6621 17          | kg              |
| Fischdauerwaren (Fischkonserven)  | 6621 19          | kg              |
| Tiefgekühlte Fische   | 6621 41          | kg              |
| Salzheringe, soweit zum Absatz bestimmt   | 6621 45          | kg              |
| Krebs-, Krabben- und Muschelerzeugnisse für<br>Speisezwecke (solche für Futterzwecke siehe<br>Meldenummern 6557 70 und 6557 90) | 6621 70          | kg              |
| Sonstige Erzeugnisse aus Fischen, Schal- und<br>Krustentieren (Art angeben)<br>z. B. Fischeiweiß, Fischsalate                   | 6621 90          | kg              |
| <b>Rohleberöl, geklärt</b>  | 6623 00          | kg              |
| <b>Erzeugnisse des Arbeitsbereiches der Industrie-<br/>gruppe 40 0 = Chemie</b>   |                  |                 |
| Medizinalleberöl  | 4321 90          | DM              |
| Veterinärtran   | 4345 90          | DM              |
| Transtearin   | 4675 60          | kg              |
| Technischer Tran  | 4675 70          | kg              |
| Sonstige technische pflanzliche und tierische<br>Öle, Fette und Fettsäuren (Art angeben)  | 4675 90          | kg              |
| <b>Fischtran, Fischöl (Preß- und Schleudertran,<br/>Extraktionstran)</b>  | 6627 00          | kg              |

## Noch Selbständiger Industriezweig 66 2 = Fischverarbeitung

| Erzeugnis  | Melde-<br>nummer | Maß-<br>einheit |
|--|------------------|-----------------|
| <b>Erzeugnisse des Arbeitsbereiches des Selbständigen Industriezweiges 65 5 = Futtermittel-industrie</b>   |                  |                 |
| Fischmehl<br>Dorsch-, Heringsmehl u. ä.  | 6557 10          | t               |
| Viehlebertran-Emulsion, Emulsionsfuttermittel<br>und andere Beifutter  | 6557 40          | t               |
| Getrocknete Garnelen (Futterkrabben)   | 6557 70          | t               |
| Sonstige Futtermittel aus Fischen, Schal- und<br>Krustentieren (Art angeben)<br>Muschelerzeugnisse (Muschelmehl, Futter-<br>kalk), getrocknete Seesterne u. a. | 6557 90          | t               |

## **Selbständiger Industriezweig 66 3**

### **Milchverwertung**

| Erzeugnis  | Melde-<br>nummer | Maß-<br>einheit |
|--|------------------|-----------------|
| <b>Milch, Butter und Molkereikäse</b>  |                  |                 |
| Bearbeitete Milch (Trinkvollmilch)<br>Erhitzte oder tiefgekühlte Milch   | 6631 11          | 1000 l          |
| Verarbeitete Milch <sup>1)</sup><br>Entrahmte Frischmilch (Magermilch) und<br>Buttermilch zum Trinkmilchabsatz | 6631 15          | 1000 l          |
| Sahne (in Milchwert umgerechnet) (ohne Sahne-<br>konserven; diese siehe Klasse 6633)<br>auch Schlagrahm        | 6631 20          | l               |
| Butter und Butterschmalz (letzteres umgerechnet<br>in Buttereinheiten)   | 6631 40          | kg              |
| Hartkäse   | 6631 71          | kg              |
| Schnittkäse  | 6631 73          | kg              |
| Weichkäse  | 6631 75          | kg              |
| Friskäse<br>Speisequark, Schichtkäse, Doppelrahm u. a.   | 6631 80          | kg              |
| Sauermilchquark und Rohkasein  | 6631 91          | kg              |
| Sauermilchkäse<br>Kochkäse, Harzer usw.  | 6631 95          | kg              |
| <b>Dauermilch und Milchpräparate</b>   |                  |                 |
| Vollmilchpulver<br>auch Kindermilchnährmittel und Sauermilch-<br>nahrung                                       | 6633 10          | kg              |
| Magermilchpulver (ohne Milei; dieses siehe<br>Meldenummer 6523 00)   | 6633 30          | kg              |
| Vollmilchkonserven und kondensierte Sahne  | 6633 51          | kg              |
| Sterilisierte Flaschenmilch  | 6633 55          | l               |
| Magermilchkonserven  | 6633 70          | kg              |

<sup>1)</sup> Nur meldepflichtig, wenn keine Weiterverarbeitung im gleichen Betrieb erfolgt.

## Noch Selbständiger Industriezweig 66 3 = Milchverwertung

| Erzeugnis   | Melde-<br>nummer | Maß-<br>einheit |
|---|------------------|-----------------|
| <b>Schmelzkäse</b>  | 6635 00          | kg              |
| <b>Säure- und Labkasein</b>   |                  |                 |
| Säurekasein   | 6637 10          | kg              |
| Labkasein   | 6637 50          | kg              |
| <b>Sonstige Milcherzeugnisse (Art angeben)</b>  | 6639 00          | kg              |
| Milchzucker usw.  |                  |                 |
| <b>Lohnveredlungsarbeiten an Erzeugnissen des Arbeitsbereiches dieses Selbständigen Industriezweiges</b>  | 6630 96          | DM              |
| (ohne in Lohnarbeit hergestellte Erzeugnisse des Arbeitsbereiches dieses Selbständigen Industriezweiges; diese sind in der vierteljährlichen Produktionserhebung besonders als <b>Lohnarbeit</b> gekennzeichnet mit der in Betracht kommenden Meldenummer auszuweisen. Im Produktions-Eilbericht ist eine besondere Kennzeichnung der Lohnarbeit nicht erforderlich.) |                  |                 |

**Gültig ab Januar 1956**

**Selbständiger Industriezweig 66 4  
Ölmühlenindustrie  
(einschl. Ölraffination und -härtung)**

| Erzeugnis   | Melde-<br>nummer | Maß-<br>einheit |
|---|------------------|-----------------|
| <b>Rohe und raffinierte Speiseöle <sup>1)</sup></b>   |                  |                 |
| Rohe Öle, auch gehärtet   | 6641 10          | kg              |
| Raffinierte Öle, auch gehärtet, zur Weiter-<br>verarbeitung   | 6641 50          | kg              |
| <b>Speiseöle zum Verbrauch</b>  | 6644 00          | kg              |
| <b>Derivate und feste Rückstände <sup>1)</sup></b>  |                  |                 |
| Derivate  | 6647 10          | kg              |
| Ölkuchen und Schrote  | 6647 51          | kg              |
| Sonstige feste Rückstände (Art angeben)   | 6647 59          | kg              |
| <b>Lohnveredlungsarbeiten an Erzeugnissen des<br/>Arbeitsbereiches dieses Selbständigen Industrie-<br/>zweiges</b>  | 6640 96          | DM              |
| (ohne in Lohnarbeit hergestellte Erzeugnisse<br>des Arbeitsbereiches dieses Selbständigen<br>Industriezweiges; diese sind in der viertel-<br>jährlichen Produktionserhebung besonders<br>als <b>Lohnarbeit</b> gekennzeichnet mit der in<br>Betracht kommenden Meldenummer aus-<br>zuweisen. Im Produktions-Eilbericht ist eine<br>besondere Kennzeichnung der Lohnarbeit<br>nicht erforderlich.) |                  |                 |

<sup>1)</sup> Industrielle Öle, Fette und Fettsäuren tierischen und pflanzlichen Ursprungs siehe Melde-  
nummern 4675 10 bis 4675 90.



## Selbständiger Industriezweig 66 5 Margarineindustrie

| Erzeugnis   | Melde-<br>nummer | Maß-<br>einheit |
|---|------------------|-----------------|
| Margarine (einschl. Zieh- und Schmelzmargarine)   | 6651 00          | kg              |
| Platten- und Kunstspeisefette   | 6655 00          | kg              |
| Lohnveredlungsarbeiten an Erzeugnissen des<br>Arbeitsbereiches dieses Selbständigen Industrie-<br>zweiges<br>(ohne in Lohnarbeit hergestellte Erzeugnisse<br>des Arbeitsbereiches dieses Selbständigen<br>Industriezweiges; diese sind in der viertel-<br>jährlichen Produktionserhebung besonders<br>als Lohnarbeit gekennzeichnet mit der in<br>Betracht kommenden Meldenummer aus-<br>zuweisen. Im Produktions-Eilbericht ist eine<br>besondere Kennzeichnung der Lohnarbeit<br>nicht erforderlich.) | 6650 96          | DM              |





*Gültig ab Januar 1956*

**Selbständiger Industriezweig 66 6**  
**Talgschmelzen und Schmalzsiedereien**

| Erzeugnis                             | Melde-<br>nummer | Maß-<br>einheit |
|---------------------------------------|------------------|-----------------|
| <b>Oleo, premier Jus, secunda Jus</b> |                  |                 |
| Oleo                                  | 6661 10          | kg              |
| Premier Jus                           | 6661 51          | kg              |
| Secunda Jus                           | 6661 55          | kg              |
| <b>Speisetalg</b>                     | 6664 00          | kg              |
| <b>Schmalz</b>                        | 6667 00          | kg              |



## **Selbständiger Industriezweig 66 7**

### **Zuckerindustrie**

| Erzeugnis   | Melde-<br>nummer | Maß-<br>einheit |
|---|------------------|-----------------|
| <b>Rohzucker</b>  |                  |                 |
| Rübenroh Zucker (einschl. Nachprodukt auf Roh-<br>zucker 8 : 9 umgerechnet) | 6671 10          | t               |
| Sonstiger Rohzucker (Verbrauchsroh Zucker)                                  | 6671 90          | t               |
| <b>Verbrauchszucker (ohne Kandis)</b>                                       | 6673 00          | t               |
| <b>Kandis</b>   | 6675 00          | t               |
| <b>Nebenprodukte des Zuckers</b>  |                  |                 |
| Melasse   | 6677 10          | t               |
| Diffusionsschnitzel (in Trockenschnitzelwert)                               | 6677 30          | t               |
| Brüh- (Steffen-) schnitzel  | 6677 50          | t               |
| Vollwertige Zuckerschnitzel   | 6677 70          | t               |
| <b>Sonstige Erzeugnisse der Zuckerindustrie (Art an-<br/>geben)</b>         | 6679 00          | t               |



## **Selbständiger Industriezweig 67 1**

### **Verarbeitetes Obst und Gemüse, Obst- und Gemüsekonserven**

| Erzeugnis   | Melde-<br>nummer | Maß-<br>einheit |
|---|------------------|-----------------|
| <b>Obst- und Gemüsekonserven (ohne Essig- und Gurkenkonserven, Salzgemüse; diese siehe Klasse 6714)</b> |                  |                 |
| Obstkonserven (in luftdicht verschlossenen Behältern)   | 6711 11          | kg              |
| Gemüsekonserven (in luftdicht verschlossenen Behältern)   | 6711 15          | kg              |
| Trockengemüse und -obst   | 6711 40          | kg              |
| Gefriergemüse und -obst   | 6711 70          | kg              |
| Zitronat und Orangeat   | 6711 90          | kg              |
| <b>Marmelade, Gelee, Konfitüre, Pflaumenmus</b>   | 6712 00          | kg              |
| <b>Obstkraut</b>  | 6713 00          | kg              |
| <b>Essig- und Gurkenkonserven u. ä., Sauerkraut</b>   |                  |                 |
| Essig- und Gurkenkonserven, Salzgemüse u. ä.  | 6714 10          | kg              |
| Sauerkraut  | 6714 50          | kg              |
| <b>Frucht- und Gemüsesäfte u. ä.</b>  |                  |                 |
| Süßmost, Frucht- und Obstsäfte, Gemüsesäfte   | 6715 20          | l               |
| Obstsirup (ohne Rübensirup; diesen siehe Klasse 6716)   | 6715 60          | l               |
| <b>Rübenkraut, Rübensirup, Rübensaft</b>  | 6716 00          | kg              |
| <b>Obstpülpe, Obstmark, Obstpektin, Trester, Maische usw.<sup>1)</sup></b>                              |                  |                 |
| Obstpülpe, Obstmark, Trester, Maische   | 6717 10          | kg              |
| Obstpektin  | 6717 50          | kg              |

<sup>1)</sup> Nur meldepflichtig, soweit sie nicht im gleichen Betrieb weiterverarbeitet werden.



**Selbständiger Industriezweig 67 4**  
**Essig, Senf, Essenzen, Gewürze u. ä.**

| Erzeugnis  | Melde-<br>nummer | Maß-<br>einheit |
|--|------------------|-----------------|
| <b>Essig</b>   | 6741 00          | kg              |
| <b>Senf</b>  | 6743 00          | kg              |
| <b>Essenzen und Aromen</b><br>auch Limonadengrundstoffe einschl. Heiß-<br>getränkgrundstoffe | 6745 00          | kg              |
| <b>Mayonnaise</b>  | 6746 00          | kg              |
| <b>Gewürze und Wurstkonservierungssalz</b>   | 6747 00          | kg              |





## **Selbständiger Industriezweig 67 6**

### **Eis (nicht Speiseeis)**

| <b>Erzeugnis</b>   | <b>Melde-<br/>nummer</b> | <b>Maß-<br/>einheit</b> |
|--|--------------------------|-------------------------|
| <b>Natureis</b>  | 6761 00                  | t                       |
| <b>Kunsteis (ohne Trockeneis; dieses siehe Melde-<br/>nummer 4151 55 und ohne Speiseeis; dieses siehe<br/>Meldenummer 6586 70)</b> | 6765 00                  | t                       |



## Selbständiger Industriezweig 67 7

### Kaffee, Tee und teeähnliche Erzeugnisse

| Erzeugnis   | Melde-<br>nummer | Maß-<br>einheit |
|---|------------------|-----------------|
| <b>Kaffee<sup>1)</sup></b>  | 6771 00          | kg              |
| <b>Tee und teeähnliche Erzeugnisse</b>  |                  |                 |
| Tee <sup>2)</sup>   | 6775 10          | kg              |
| Teeähnliche Erzeugnisse   | 6775 50          | kg              |
| <b>Lohnveredlungsarbeiten an Erzeugnissen des Arbeitsbereiches dieses Selbständigen Industriezweiges</b>  | 6770 96          | DM              |
| (ohne in Lohnarbeit hergestellte Erzeugnisse des Arbeitsbereiches dieses Selbständigen Industriezweiges; diese sind in der vierteljährlichen Produktionserhebung besonders als <b>Lohnarbeit</b> gekennzeichnet mit der in Betracht kommenden Meldenummer auszuweisen. Im Produktions-Eilbericht ist eine besondere Kennzeichnung der Lohnarbeit nicht erforderlich.)   |                  |                 |
| <p><sup>1)</sup> Als Produktion ist das Rösten, Mahlen, handelsfertige Aufmachen usw. des gekauften Rohkaffees für eigene Rechnung zu verstehen. Das Rösten, Mahlen usw. von Kaffee für fremde Rechnung ist unter der für Lohnveredlungsarbeiten vorgesehenen Meldenummer auszuweisen.</p> <p><sup>2)</sup> Als Produktion ist das Mischen, handelsfertige Aufmachen usw. des gekauften Rohtees für eigene Rechnung zu verstehen. Das Bearbeiten von Tee für fremde Rechnung ist unter der für Lohnveredlungsarbeiten vorgesehenen Meldenummer auszuweisen.</p> |                  |                 |



## Selbständiger Industriezweig 67 8

### Kaffeemittel

| Erzeugnis   | Melde-<br>nummer | Maß-<br>einheit |
|---|------------------|-----------------|
| <b>Getreidekaffee</b>   | 6781 00          | kg              |
| <b>Kaffeemittelmischungen</b>   | 6783 00          | kg              |
| <b>Kaffeemittelextrakte</b>   | 6785 00          | kg              |
| <b>KaffeEZusatzstoffe</b>   | 6787 00          | kg              |
| <b>Mischungen aus Kaffee und Kaffeemitteln</b>  | 6789 00          | kg              |
| <b>Lohnveredlungsarbeiten an Erzeugnissen des Arbeitsbereiches dieses Selbständigen Industriezweiges</b><br>(ohne in Lohnarbeit hergestellte Erzeugnisse des Arbeitsbereiches dieses Selbständigen Industriezweiges; diese sind in der vierteljährlichen Produktionserhebung besonders als <b>Lohnarbeit</b> gekennzeichnet mit der in Betracht kommenden Meldenummer auszuweisen. Im Produktions-Eilbericht ist eine besondere Kennzeichnung der Lohnarbeit nicht erforderlich.) | 6780 96          | DM              |

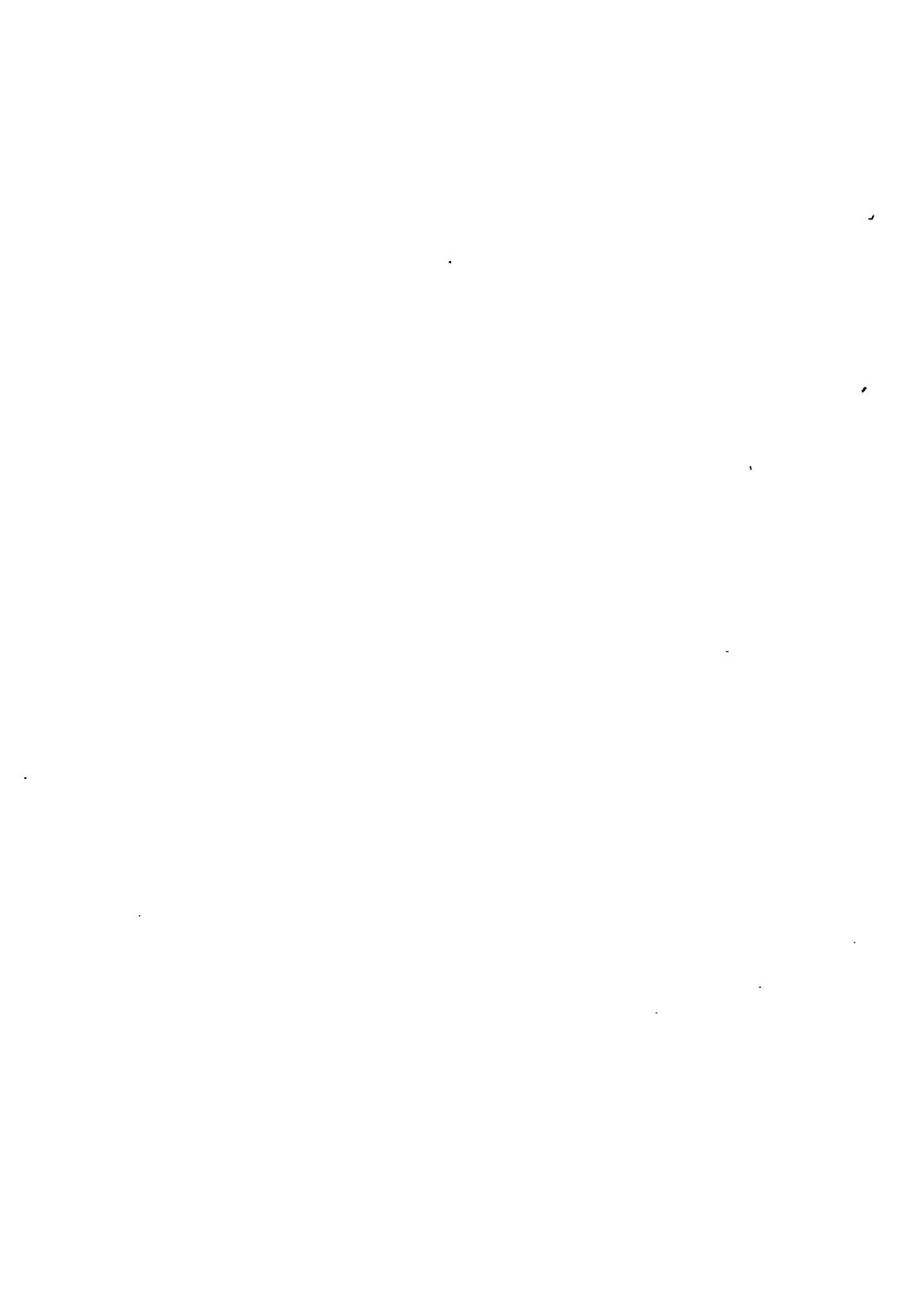

**Gültig ab Januar 1956**

## **Selbständiger Industriezweig 68 1 Brauerei**

| Erzeugnis   | Melde-<br>nummer | Maß-<br>einheit |
|---|------------------|-----------------|
| <b>Bier</b>   |                  |                 |
| Einfachbier mit einem Stammwürzegehalt von<br>2 bis 5,5 v. H.   |                  |                 |
| obergärig   | 6811 11          | hl              |
| untergärig  | 6811 15          | hl              |
| Schankbier mit einem Stammwürzegehalt von<br>7 bis 8 v. H.  |                  |                 |
| obergärig   | 6811 31          | hl              |
| untergärig  | 6811 35          | hl              |
| Vollbier mit einem Stammwürzegehalt von<br>11 bis 14 v. H.  |                  |                 |
| obergärig   | 6811 51          | hl              |
| untergärig  | 6811 55          | hl              |
| Starkbier mit einem Stammwürzegehalt ab<br>16 v. H.   |                  |                 |
| obergärig   | 6811 71          | hl              |
| untergärig  | 6811 75          | hl              |
| <b>Anstellhefe</b>  | 6814 00          | kg              |
| <b>Nebenprodukte des Bieres</b><br>Treber, Abfallhefe usw.  | 6817 00          | kg              |
| <b>Lohnveredlungsarbeiten an Erzeugnissen des<br/>Arbeitsbereiches dieses Selbständigen Industrie-<br/>zweiges</b>  | 6810 96          | DM              |
| (ohne in Lohnarbeit hergestellte Erzeugnisse<br>des Arbeitsbereiches dieses Selbständigen<br>Industriezweiges; diese sind in der viertel-<br>jährlichen Produktionserhebung besonders<br>als <b>Lohnarbeit</b> gekennzeichnet mit der in<br>Betracht kommenden Meldenummer aus-<br>zuweisen. Im Produktions-Eilbericht ist eine<br>besondere Kennzeichnung der Lohnarbeit<br>nicht erforderlich.) |                  |                 |





Gültig ab Januar 1956

## Selbständiger Industriezweig 68 2

### Mälzerei

| Erzeugnis   | Melde-<br>nummer | Maß-<br>einheit |
|---|------------------|-----------------|
| <b>Malz</b>   | 6821 00          | kg              |
| <b>Nebenprodukte des Malzes</b><br>Malzkeime, Abfallgerste usw.   | 6825 00          | kg              |
| <b>Lohnveredlungsarbeiten an Erzeugnissen des<br/>Arbeitsbereiches dieses Selbständigen Industrie-<br/>zweiges</b><br>(ohne in Lohnarbeit hergestellte Erzeugnisse<br>des Arbeitsbereiches dieses Selbständigen<br>Industriezweiges; diese sind in der viertel-<br>jährlichen Produktionserhebung besonders<br>als <b>Lohnarbeit</b> gekennzeichnet mit der in<br>Betracht kommenden Meldenummer aus-<br>zuweisen. Im Produktions-Eilbericht ist eine<br>besondere Kennzeichnung der Lohnarbeit<br>nicht erforderlich.) | 6820.96          | DM              |



Gültig ab Januar 1956

## Selbständiger Industriezweig 68 3

### Alkoholbrennereien und Spiritusreinigungsanstalten (einschl. Hefeherstellung)

| Erzeugnis  | Melde-<br>nummer | Maß-<br>einheit |
|--|------------------|-----------------|
| <b>Rohbranntwein <sup>1)</sup></b><br>(synthetischer Spiritus, Laugenspirituss gehören<br>zum Arbeitsbereich der Industriegruppe<br>40 0 = Chemie)   | 6831 00          | l               |
| <b>Gereinigter Spiritus und vergällter Branntwein</b><br>Gereinigter Spiritus <sup>1)</sup><br>(synthetischer Spiritus gehört zum Arbeits-<br>bereich der Industriegruppe 40 0 = Chemie)   | 6832 10          | l               |
| Vergällter Branntwein  | 6832 50          | l               |
| <b>Destillate</b>  |                  |                 |
| Korndestillat <sup>1)</sup>  | 6833 10          | l               |
| Weindestillat <sup>1)</sup>  | 6833 50          | l               |
| <b><u>Hefe</u></b>   |                  |                 |
| Backhefe   | 6834 10          | kg              |
| Sonstige Hefe (ohne Anstell- und Abfallhefe;<br>diese siehe Klassen 6814 und 6817)   | 6834 80          | kg              |
| Sulfit-, Holzzucker- und Molkehefe, frisch<br>getrocknet   |                  |                 |
| Reinzuchthefekulturen  | 6834 90          | kg              |
| <b>Sonstige Erzeugnisse der Alkoholbrennereien und<br/>Spiritusreinigungsanstalten</b>   |                  |                 |
| Schlempe   | 6837 10          | kg              |
| Schlempekohle, Fuselöl und andere Erzeug-<br>nisse der Alkoholbrennereien und Spiritus-<br>reinigungsanstalten   | 6837 90          | kg              |
| <b>Lohnveredlungsarbeiten an Erzeugnissen des<br/>Arbeitsbereiches dieses Selbständigen Industrie-<br/>zweiges</b><br>(ohne in Lohnarbeit hergestellte Erzeugnisse<br>des Arbeitsbereiches dieses Selbständigen<br>Industriezweiges; diese sind in der viertel-<br>jährlichen Produktionserhebung besonders<br>als Lohnarbeit gekennzeichnet mit der in<br>Betracht kommenden Meldenummer aus-<br>zuweisen. Im Produktions-Eilbericht ist eine<br>besondere Kennzeichnung der Lohnarbeit<br>nicht erforderlich.) | 6830 96          | DM              |

<sup>1)</sup> Mengenangaben in reinem Alkohol.



Gültig ab Januar 1956

## Selbständiger Industriezweig 68 4

### Spirituosenindustrie

| Erzeugnis   | Melde-<br>nummer | Maß-<br>einheit |
|---|------------------|-----------------|
| Kornbranntwein  | 6841 00          | l               |
| Weinbrand   | 6843 00          | l               |
| Obstbranntwein  | 6845 00          | l               |
| Liköre  | 6847 00          | l               |
| Sonstige Trinkbranntweine<br>z. B. Rum, Arrak   | 6849 00          | l               |
| <b>Lohnveredlungsarbeiten an Erzeugnissen des Arbeitsbereiches dieses Selbständigen Industriezweiges</b><br>(ohne in Lohnarbeit hergestellte Erzeugnisse des Arbeitsbereiches dieses Selbständigen Industriezweiges; diese sind in der vierteljährlichen Produktionserhebung besonders als <b>Lohnarbeit</b> gekennzeichnet mit der in Betracht kommenden Meldenummer auszuweisen. Im Produktions-Eilbericht ist eine besondere Kennzeichnung der Lohnarbeit nicht erforderlich.) | 6840 96          | DM              |



Gültig ab Januar 1956

## Selbständiger Industriezweig 68 5

### Verarbeitete Weine

| Erzeugnis   | Melde-<br>nummer | Maß-<br>einheit |
|---|------------------|-----------------|
| Kräuter-, Obst- und Beerenwein (einschl. Obst- und Beerenschaumwein)                                    | 6851 00          | l               |
| Verarbeiteter Traubenwein<br>Dessertwein, Likörwein, Medizinalwein, Wermutwein (ohne Traubenschaumwein) | 6854 00          | l               |
| Traubenschaumwein   | 6857 00          | l               |





Gültig ab Januar 1956

**Selbständiger Industriezweig 68 7**  
**Mineralbrunnen, Mineralwasser und Limonaden**

| Erzeugnis   | Melde-<br>nummer | Maß-<br>einheit |
|---|------------------|-----------------|
| Mineralbrunnen (reine Quellprodukte)<br>auch Herstellung von Pastillen  | 6871 00          | l               |
| Künstliche kohlensäurehaltige Wässer  | 6873 00          | l               |
| Fruchtsaftgetränke (ohne Süßmoste, Frucht- und<br>Obstsäfte, Gemüsesäfte; diese siehe Melde-<br>nummer 6715 20) | 6875 00          | l               |
| Limonaden, natürliche Kalt- und Heißgetränke  | 6878 00          | l               |
| Brausen, künstliche Kalt- und Heißgetränke  | 6879 00          | l               |



## **Industriegruppe 69 0**

### **Tabakverarbeitung**

| Erzeugnis  | Melde-<br>nummer | Maß-<br>einheit |
|--|------------------|-----------------|
| <b>Zigaretten</b>  | 6911 00          | 1000 Stück      |
| <b>Zigarren, Stumpen, Zigarillos</b>   | 6941 00          | 1000 Stück      |
| <b>Rauch-, Kau- und Schnupftabak</b>   |                  |                 |
| <b>Rauchtabak</b>  |                  |                 |
| Feinschnitt  | 6971 11          | kg              |
| Grobschnitt  | 6971 15          | kg              |
| Krüllschnitt, Marineschnitt  |                  |                 |
| <b>Kautabak</b>  | 6971 40          | Rollen          |
| <b>Schnupftabak</b>  | 6971 70          | kg              |
| <b>Lohnveredlungsarbeiten an Erzeugnissen des Arbeitsbereiches dieser Industriegruppe</b>  | 6900 96          | DM              |
| (ohne in Lohnarbeit hergestellte Erzeugnisse des Arbeitsbereiches dieser Industriegruppe; diese sind in der vierteljährlichen Produktionserhebung besonders als <b>Lohnarbeit</b> gekennzeichnet mit der in Betracht kommenden Meldenummer auszuweisen. Im Produktions-Eilbericht ist eine besondere Kennzeichnung der Lohnarbeit nicht erforderlich.) |                  |                 |

