

DIE INDUSTRIE DER BUNDESREPUBLIK DEUTSCHLAND

**SYSTEMATISCHES
WARENVERZEICHNIS
FÜR DIE
INDUSTRIESTATISTIK**

Ausgabe Januar 1957



HERAUSGEBER: STATISTISCHES BUNDESAMT · WIESBADEN

VERLAG: W. KOHLHAMMER GMBH. · STUTTGART

Statist. Bundesamt - Bibliothek



11-03395

(08.2148)

Vorwort

Nachdem das „Warenverzeichnis für die Industriestatistik“ zuletzt im Januar 1952 in überarbeiteter Form herausgegeben wurde, sind mit der vorliegenden Neuauflage die wesentlichsten, zum Teil umfangreichen Änderungsanträge zur Systematik berücksichtigt worden. Außerdem ist eine Neuauflage wegen des Ersatzes von Einzelverzeichnissen notwendig geworden, da die Ausgabe 1952 vergriffen war.

Im Gegensatz zu den bisherigen Warenverzeichnissen, deren zusammenfassende Gruppen- und Zweiggliederung auch für institutionelle Daten (z. B. des Monatlichen Industrierberichtes) verwendet wurde, ist die vorliegende Nomenklatur eine echte Warensystematik. Dem trägt nicht nur die textliche Änderung einzelner Gruppenüberschriften Rechnung, sondern auch die Änderung des bisherigen Begriffs „Industriegruppen“ in „Warengruppen“.

Die Loseblatt-Ausgabe wird aus Zweckmäßigkeitsgründen nicht beibehalten und durch eine gebundene Ausgabe ersetzt. Es wird angestrebt, die Gliederung der einzelnen Bausteine über längere Zeiträume unverändert zu erhalten, damit statistische Vergleiche nicht erschwert werden. Bei Vorliegen berechtigter Änderungswünsche, die z. B. durch das Erscheinen neuartiger Erzeugnisse oder die technische Weiterentwicklung einzelner Waren bedingt sind, wird sich aber nicht vermeiden lassen, bedarfsweise auch entsprechende Umstellungen oder Ergänzungen in der Systematik vorzunehmen.

Für Rüstungsgüter wird zur Zeit ein besonderer Anhang vorbereitet.

Das Verzeichnis wurde unter fachlicher Mitarbeit der Abteilung „Industrie- und Handwerksstatistik“ des Statistischen Bundesamtes, mehrerer Referate des Bundesministeriums für Wirtschaft sowie privater Stellen in der Abteilung „Allgemeine Organisation der Statistik“ des Lfd. Regierungsdirektors Dr. Szameitat unter der Leitung des Referenten Skiebe erstellt; der Bearbeiter war Herr Potkowik.

Wiesbaden, im Januar 1957.

Dr. Gerhard Fürst

Präsident des Statistischen Bundesamtes

Einführung

in den technischen Aufbau

Das Verzeichnis ist nach dem Dezimalsystem gegliedert und enthält

- 32 zweistellige Warengruppen,
- 152 dreistellige Warenzweige,
- 787 vierstellige Warenklassen und
- 5481 sechstellige Warenarten.

Die Warengruppen entsprechen inhaltlich zum größten Teil denen der Ausgabe 1952.

Die (zweistelligen) **Warengruppen** sind die groben Zusammenfassungen der zu ihnen gehörenden Einzelerzeugnisse. Sie lehnen sich in ihrer Abgrenzung weitgehend an die Organisationsform der Gewerblichen Wirtschaft an. Hieraus hat sich eine Systematik ergeben, die in erster Linie den produktionstechnischen Zusammenhang berücksichtigt.

Die (dreistelligen) **Warenzweige** werden als systematischer Sammelbegriff nur in den Warengruppen verwendet, in denen eine Zusammenfassung von Merkmalen in der dritten Stelle der Nummerung als besondere Aussage sinnvoll ist.

Unterteilungen nach (vierstelligen) **Warenklassen** werden in allen Warengruppen vorgenommen. Sie dienen ebenso wie die Warenzweige der bedarfsweisen Auswertung und Veröffentlichung des anfallenden Zahlenmaterials in größerer Form und stellen systematische Teilmerkmale einer Warengruppe dar.

Die (sechststelligen) **Warenarten** sind die eigentlichen Meldenummern bzw. -positionen. Als kleinste Einheit geben sie Aufschluß über die Klassen, Zweige und Gruppen, zu denen sie gehören. Für die Wahl der Ziffern waren nummerungstechnische Gesichtspunkte maßgebend.

Im Zusammenhang mit der Meldenummer erscheint mehrmals ein sogenannter **Zusatzschlüssel**. Er wird angewendet, wenn für Meldenummern ganzer Gruppen oder Klassen eine einheitliche Kennzeichnung, z. B. nach der Art der Fertigung, der Materialart, der Oberflächenbehandlung u. ä. erforderlich ist. Er kann Bestandteil einer sechststelligen Meldenummer sein. Dann setzt sich diese aus einer fünfstelligen Schlüsselzahl und dem Zusatzschlüssel in der sechsten Stelle zusammen (siehe z. B. Warengruppe 58 = Kunststoffserzeugnisse). In den weitaus meisten Fällen wird der Zusatzschlüssel jedoch der sechststelligen Meldenummer als siebente Stelle angefügt (siehe z. B. Warenklasse 3845 = Geräte und Bedarfsartikel aus Blech für Industrie und Gewerbe).

Ähnlich verhält es sich bei der Meldung der **Zwischenproduktion** und der **Lohnarbeiten**. Für die Kennzeichnung dieser Merkmale ist, soweit erforderlich, der sechststelligen Meldenummer als siebente Stelle folgender Schlüssel anzufügen:

- 1 = Zwischenproduktion (zu melden für alle mit einem Stern (*) versehenen Meldenummern)
- 2 = Lohnarbeiten (mit Ausnahme nicht selbst hergestellter, im Lohn verarbeiteter [konfektionierter] gewirkter oder gestrickter Stoffe. Hierfür ist der Meldenummer als siebente Stelle die Ziffer 4 anzufügen).

Die Systematik kann trotz der verhältnismäßig feinen Aufteilung, die die Beobachtung aller Branchen ermöglichen soll, durch die Begrenzung des Umfanges nur die wichtigsten Waren bzw. Warenklassen enthalten. Es war deshalb notwendig, sogenannte Sammelpositionen („Sonstige“) zu bilden, um einzeln nicht aufgeführte Erzeugnisse nachweisen zu können. Hiervon sollte aber im Interesse einer genauen und exakten Erfassung der Erzeugnisse nur in Ausnahmefällen Gebrauch gemacht werden.

Hinweise auf Waren, die innerhalb derselben Warengruppe liegen, werden durch Angabe der entsprechenden Klassenschlüsselnummer gemacht, z. B.

Zeichen- und Malgeräte (ohne Pinsel; diese siehe Klasse 5466) 5451 40

Wird bei einer Meldeposition ein Erzeugnis ausgeschlossen, das außerhalb dieser Warengruppe liegt, so wird die in Frage kommende Meldenummer als Hinweis genannt, z. B.

Belichtungsmesser aller Art für Fotografie (ohne Beleuchtungsmesser
[Luxmeter]; diese siehe Meldenummer 3671 19) 3721 95

Es kommt häufig vor, daß im Rahmen einer Warengruppe Erzeugnisse mit Meldenummern und Maßeinheiten angeführt werden, die zu einer anderen (fremden) Warengruppe gehören. Diese Positionen sind mit ihren Meldenummern bzw. Maßeinheiten in *Kursivdruck* gesetzt. Dies ist notwendig, damit Verwechslungen durch warengruppenfremde Meldenummern vermieden werden.

✱ **Erhebungstechnische Hinweise** werden in der vorliegenden Ausgabe durch Sterne (*) gekennzeichnet. Für **fachliche Hinweise** werden Fußnoten mit Zahlen verwendet.

Die **Seitenzahlen** laufen jeweils in einer Warengruppe durch, das heißt, daß es in der Gesamtausgabe keine durchgehenden laufenden Seitennummern gibt. Die Seitenzahl beginnt mit der Warengruppennummer, der nach einem Schrägstrich die eigentliche Seitennummer folgt. Die Ziffer 32/11 bedeutet also beispielsweise 11. Seite der Warengruppe 32 = Maschinenbauerzeugnisse.

Dem vorliegenden Warenverzeichnis wird ein „Verzeichnis der Warengruppen“ und ein „Schlüsselverzeichnis der Maßeinheiten“ vorangestellt.

Gültig ab Januar 1957

Verzeichnis der Warengruppen

Waren- gruppe	Bezeichnung
21	Bergbauliche Erzeugnisse
22	Mineralölerzeugnisse und Kohlenwertstoffe
25	Steine und Erden
27	Eisen und Stahl (Erzeugnisse der Hochofen-, Stahl- und Warmwalzwerke, sowie der Schmiede-, Preß- und Hammerwerke)
28	NE-Metalle und -Metallhalbzeug (einschl. Edelmetalle und deren Halbzeug)
29	Gießereierzeugnisse
30	Erzeugnisse der Ziehereien und Kaltwalzwerke und der Stahlverformung
31	Stahlbauerzeugnisse
32	Maschinenbauerzeugnisse (einschl. Lokomotiven und Ackerschlepper)
33	Landfahrzeuge (ohne Schienenfahrzeuge, Ackerschlepper und Elektrofahrzeuge)
34	Wasserfahrzeuge
35	Luftfahrzeuge (einschl. Flugbetriebs-, Rettungs-, Sicherheits- und Boden- geräte)
36	Elektrotechnische Erzeugnisse
37	Feinmechanische und optische Erzeugnisse; Uhren
38	Eisen-, Blech- und Metallwaren
39	Musikinstrumente, Spielwaren, Turn- und Sportgeräte, Schmuckwaren, be- arbeitete Edelsteine; Handelswaffen
40	Chemische Erzeugnisse
51	Feinkeramische Erzeugnisse
52	Glas und Glaswaren
53	Schnittholz, Sperrholz und sonstiges bearbeitetes Holz
54	Holzwaren (einschl. Erzeugnisse aus natürlichen Schnitz- und Formstoffen)
55	Holzschliff, Zellstoff, Papier und Pappe
56	Papier- und Pappwaren
57	Druckereierzeugnisse, Lichtpaus- und verwandte Waren
58	Kunststofferzeugnisse
59	Gummi- und Asbestwaren
61	Leder
62	Lederwaren und Schuhe
63	Textilien
64	Bekleidung
68	Erzeugnisse der Ernährungsindustrie
69	Tabakwaren

Gültig ab Januar 1957

Schlüsselverzeichnis der Maßeinheiten

Maßeinheit	Schlüssel- nummer	Maßeinheit	Schlüssel- nummer
Zeitmaße		dz (Doppelzentner)	14
sec (Sekunden)	01	auch: dz — atro (absolut trocken)	
min (Minuten)	02	t (Tonnen)	15
Std. (Stunden)	03	auch: t — atro (absolut trocken)	
Tg. (Tage)	04	t — eff. (Effektiv-)	
Wochen	05	t — Inhalt	
Monate	06	t — Konstr. Gew.	
Jahre	07	t — Metallgewicht	
		t — Ag	
Gewichtsmaße		t — As	
mg (Milligramm)	11	t — Au	
g (Gramm)	12	t — Cl	
auch: g — Auflagegewicht		t — Cu	
g — Deckschicht		t — Fe	
g — Gesamtgewicht		t — HCl	
kg (Kilogramm)	13	t — K ₂ O	
auch: kg — atro (absolut trocken)		t — KOH	
kg — Auflagegewicht		t — MgCl ₂	
kg — Deckschicht		t — MgSO ₄	
kg — Gesamtgewicht		t — Mn	
kg — Mantelgewicht		t — N	
kg — Materialgewicht		t — Na ₂ CO ₃	
kg — Trockengewicht		t — NaOH	
kg — Al ₂ O ₃		t — Na ₂ SO ₄	
kg — As ₂ O ₃		t — P	
kg — B ₂ O ₃		t — Pb	
kg — Cr ₂ O ₃		t — P ₂ O ₅	
kg — Cu		t — S	
kg — HCl		t — SO ₃	
kg — K ₂ O		t — Zn	
kg — KOH			
kg — MnO ₂		Schiffsmaße	
kg — N		BRT (Bruttoregistertonnen)	16
kg — NaOH		Lade-t (Ladetonnen)	17
kg — Ni		auch: NRT (Nettoregister-tonnen)	
kg — PbO		Tragf.-t (Tragfähigkeitstonnen)	18
kg — P ₂ O ₅		auch: t — Tgf.	
kg — SO ₃			
kg — TiO ₂			

Noch: Schlüsselverzeichnis der Maßeinheiten

Maßeinheit	Schlüsselnummer	Maßeinheit	Schlüsselnummer
Typverdrängung auch: Tonnen-Wasser- verdrängung	19	l (Liter)	53
		hl (Hektoliter)	55
		1000 l (Liter)	57
		1000 hl (Hektoliter)	59
Längenmaße			
mm (Millimeter)	21	Stück- bzw. Zählmaße	
cm (Zentimeter)	22	Stück (Stck oder St)	61
dm (Dezimeter)	23	auch: Stück-Anschluß- einheiten	
m (Meter)	24	Stück-Ballen	
auch: lfd. m		Stück-Beutel	
1000 m (Meter)	26	Stück-Eggenfelder	
		Stück- $\frac{1}{1}$ Flaschen	
Flächenmaße		Stück-Sitzeinheiten (Sitzplätze)	
qmm (Quadratmillimeter)	31	Stück-Spiele	
qcm (Quadratzentimeter)	32	100 Stück	62
qdm (Quadratdezimeter)	33	1000 Stück	63
qm (Quadratmeter)	34	Paar	64
auch: qm — eff. (Effektiv-)		Dtzd. (Dutzend)	65
qm — Glasmenge		Gros	66
qm — Heizfläche		Ries	67
1000 qm (Quadratmeter)	36	Rollen	68
		Sprossen	69
Raummaße		Elektrotechnische Maße	
cmm (Kubikmillimeter)	41	kW (Kilo-Watt)	71
ccm (Kubikzentimeter)	42	auch: kVA (Kilo-Volt- Ampère)	
cdm (Kubikdezimeter)	43	kWh (Kilo-Watt-Stunde)	73
cbm (Kubikmeter)	44	1000 kWh (Kilo-Watt- Stunden)	74
auch: Normal-cbm		kHz (Kilo-Hertz)	76
Nm ³		MHz (Mega-Hertz)	77
1000 cbm (Kubikmeter)	46	Physikalische Maße (ohne elektrotechnische Maße)	
auch: 1000 Nm ³		PS (Pferdestärke)	81
rm (Raummeter)	47	auch: Wellen-PS	
auch: rm (mit Rinde)		1000 Keal (Kilocalorien)	83
rm (ohne Rinde)		auch: Megacal	
fm (Festmeter)	49		
auch: fm (mit Rinde)			
fm (ohne Rinde)			
Hohlmaße			
cl (Zentiliter)	51		
dl (Deziliter)	52		

Noch: Schlüsselverzeichnis der Maßeinheiten

Maßeinheit	Schlüssel- nummer	Maßeinheit	Schlüssel- nummer
1000 Megacal (Megacalorien)	84	Satz	93
m/sec (Meter/Sekunde)	85	Karat	94
km/h (Kilometer/Stunde)	86	1000 Einheiten	95
Um/sec (Umdrehungen/Se- kunde)	87	auch: 1000 i. E. (intern. Einheiten)	
Um/min (Umdrehungen/Mi- nute)	88	Mill. Einheiten (Millionen-)	96
		auch: Mega-E (-Einheiten)	
		Mio i. E. (Millionen intern. Einheiten)	
Sonstige Maße		mC (Millicurie)	97
Normalkisten	91	DM (Deutsche Mark)	98
1 Partie (1 Posten)	92	1000 DM (Deutsche Mark)	99

Gültig ab Januar 1957

Warengruppe 21

Bergbauliche Erzeugnisse

Übersicht

Erzeugnisse des Kohlenbergbaues

Steinkohle	2111
Pechkohle und Braunkohle	2114
Steinkohlen- und Braunkohlenrohteere und Rohbenzol	2117

Eisenerze

Eisenerz, roh (Effektiv-Menge)	2131
Eisenerz, roh (Mengen-Inhalt)	2132
Aufbereitetes Eisenerz (auch gesintert) (Effektiv-Menge)	2134
Aufbereitetes Eisenerz (auch gesintert) (Mengen-Inhalt)	2135
Geröstetes Eisenerz (Effektiv-Menge)	2137
Geröstetes Eisenerz (Mengen-Inhalt)	2138

Metallerze

Geförderte Metallerze	2141
Konzentrate (einschl. hüttenfertige Roherze) (Effektiv-Menge)	2142
Konzentrate (einschl. hüttenfertige Roherze) (Mengen-Inhalt)	2143
Schwefelkies (auch Magnetkies) (Effektiv-Menge)	2144
Schwefelkies (auch Magnetkies) (Mengen-Inhalt)	2145
Bauxit	2148

Erzeugnisse des Kali-, Steinsalzbergbaues und der Salinen

Kalirohsalze (Förderung)	2151
Kalirohsalze (K_2O -Inhalt)	2152
Absatzfähige Kalisalz	2153
Absatzfähige Nebenprodukte (aus der Verarbeitung roher und verlöster Kalisalze)	2154
Steinsalz	2155
Hüttensalz	2156
Salinensalz (Siedesalz)	2158
Sole	2159

Noch Warengruppe 21 = Bergbauliche Erzeugnisse**Erdöl, Erdgas und bituminöse Gesteine**

Erdöl, roh	2161
Erdgas	2162
Erdwachs	2163
Naturbenzin	2165
Getoppte Erdöle	2166
Bituminöse Gesteine	2168
Schieferteer (Rohteer) u. a.	2169

Flußspat, Schwerspat, Graphit, Bernstein u. ä.

Flußspat	2171
Schwerspat, Strontianit und Zölestin	2172
Graphit (aufbereitet)	2173
Lithiumglimmer und Phosphaterde	2174
Bernstein	2176

Torf

Schwarztorf	2181
Weißtorf	2185

Gültig ab Januar 1957

Warengruppe 21

Bergbauliche Erzeugnisse

Erzeugnis	Melde- nummer	Maß- einheit
Erzeugnisse des Kohlenbergbaues		
Steinkohle		
Steinkohle ¹⁾	2111 10 *	t
Steinkohlenbriketts	2111 40 *	t
Steinkohlenkoks	2111 70 *	t
Pechkohle und Braunkohle		
Pechkohle ¹⁾	2114 10 *	t
Braunkohle, roh ¹⁾	2114 20 *	t
Braunkohlenbriketts	2114 30 *	t
Braunkohlenstaub und Trockenkohle	2114 40 *	t
Braunkohlenschwelkoks	2114 60 *	t
Steinkohlen- und Braunkohlenrohteere und Rohbenzol²⁾		
Steinkohlenteer, roh	2117 11 *	t
Braunkohlenteer, roh	2117 15 *	t
Rohbenzol	2117 60 *	t
Eisenerze		
Eisenerz, roh (Effektiv-Menge) ³⁾	2131 00 *	t-eff.
Eisenerz, roh (Mengen-Inhalt)		
Fe-Inhalt ⁴⁾	2132 10 *	t-Fe
Mn-Inhalt ⁴⁾	2132 40 *	t-Mn
P-Inhalt ⁴⁾	2132 70 *	t-P

^{*)} Die zur Weiterverarbeitung im gleichen Betrieb bestimmte Produktion ist auch zu melden (siehe hierzu die „Erläuterungen zur Vierteljährlichen Produktionserhebung“).

¹⁾ Als Produktion ist die verwertbare Förderung zu melden.

²⁾ Erzeugnisse der Braunkohlen- und Torfteerdestillation, der Ölschieferverschmelzung und -verarbeitung siehe Meldenummern 2233 11 bis 2239 00. Kohlenwertstoffe siehe Meldenummern 2253 10 bis 2259 90. Stickstoffdüngemittel, berechnet auf N, siehe Meldenummern 4134 11 bis 4134 20.

³⁾ Als Produktion ist die tatsächlich geförderte Rohmenge, abzüglich der gegebenenfalls durch vorherige Aus-sortierung anfallenden, nicht verwertbaren Gesteinsmengen auszuweisen.

⁴⁾ Hierfür nur Mengenangaben machen.

Noch Warengruppe 21 = Bergbauliche Erzeugnisse

Erzeugnis	Melde- nummer	Maß- einheit
Aufbereitetes Eisenerz (auch gesintert) (Effektiv-Menge)	2134 00 *	t-eff.
Aufbereitetes Eisenerz (auch gesintert) (Mengen-Inhalt)		
Fe-Inhalt ⁴⁾	2135 10 *	t-Fe
Mn-Inhalt ⁴⁾	2135 40 *	t-Mn
P-Inhalt ⁴⁾	2135 70 *	t-P
Geröstetes Eisenerz (Effektiv-Menge)	2137 00 *	t-eff.
Geröstetes Eisenerz (Mengen-Inhalt)		
Fe-Inhalt ⁴⁾	2138 10 *	t-Fe
Mn-Inhalt ⁴⁾	2138 40 *	t-Mn
P-Inhalt ⁴⁾	2138 70 *	t-P
Metallerze		
Geförderte Metallerze (Effektiv-Menge) (Naßgewicht)³⁾	2141 00 *	t-eff.
Konzentrate (einschl. hüttenfertige Roherze) (Effektiv-Menge)	2142 00 *	t-eff.
Konzentrate (einschl. hüttenfertige Roherze) (Mengen-Inhalt)		
Cu-Inhalt ⁵⁾	2143 10 *	t-Cu
Pb-Inhalt ⁵⁾	2143 20 *	t-Pb
Zn-Inhalt ⁵⁾	2143 30 *	t-Zn
Ag-Inhalt ⁵⁾	2143 40 *	t-Ag
Au-Inhalt ⁵⁾	2143 50 *	t-Au
Schwefelkies (auch Magnetkies) (Effektiv-Menge)	2144 00 *	t-eff.
Schwefelkies (auch Magnetkies) (Mengen-Inhalt)		
S-Inhalt ⁴⁾	2145 10 *	t-S
Cu-Inhalt ⁵⁾	2145 50 *	t-Cu
Pb-Inhalt ⁵⁾	2145 60 *	t-Pb
Zn-Inhalt ⁵⁾	2145 70 *	t-Zn
Bauxit	2148 00 *	t-eff.

^{*)} Die zur Weiterverarbeitung im gleichen Betrieb bestimmte Produktion ist auch zu melden (siehe hierzu die „Erläuterungen zur Vierteljährlichen Produktionserhebung“).

³⁾ Als Produktion ist die tatsächlich geförderte Rohmenge, abzüglich der gegebenenfalls durch vorherige Aussortierung anfallenden, nicht verwertbaren Gesteinsmengen auszuweisen.

⁴⁾ Hierfür nur Mengenangaben machen.

⁵⁾ Hierfür ist der ausbringbare (bezahlte) Metallinhalt anzugeben; nur Mengenangaben machen.

Noch Warengruppe 21 = **Bergbauliche Erzeugnisse**

Erzeugnis	Melde- nummer	Maß- einheit
Erzeugnisse des Kali-, Steinsalzbergbaues und der Salinen		
Kalirohsalze (Förderung)	2151 00 *	t-eff.
Kalirohsalze (K_2O-Inhalt)⁴⁾	2152 00 *	t- K_2O
Absatzfähige Kalisalze (ohne die im eigenen Betrieb — Chlorkalium-Fabrik usw. — verbrauchten Rohsalze)		
Rohsalze bis 20% K_2O	2153 10	t- K_2O
Chlorkaliumsalze über 30% K_2O	2153 30	t- K_2O
Schwefelsaures Kali	2153 50	t- K_2O
Schwefelsaures Kalimagnesium	2153 70	t- K_2O
Absatzfähige Nebenprodukte (aus der Verarbeitung roher und verlöster Kalisalze)		
Magnesiumsulfat auch fabrikatorisch gewonnener Kieserit, berechnet auf $MgSO_4$	2154 10 *	t- $MgSO_4$
Magnesiumchlorid (kristallisiert und Lauge), berechnet auf $MgCl_2$	2154 30 *	t- $MgCl_2$
Natriumchlorid (Rückstandsalz)	2154 50 *	t
Borazit	2154 70 *	t
<i>Brom und Bromverbindungen</i>	4124 60	kg
Steinsalz		
Speisesalz	2155 10	t
Gewerbe- und Industriesalz	2155 50	t
Hüttensalz	2156 00	t
Salinensalz (Siedesalz)		
Siedespeisesalz	2158 10	t
Siedegewerbe- und -industriesalz auch Siedeviehsalz	2158 50	t
Sole (berechneter Kochsalzinhalt)		
zu Bädern und Heilzwecken	2159 10 *	t
zur Speisesalzbereitung	2159 40 *	t
zu sonstigen Zwecken (Sodawerke usw., ohne Eigenverbrauch der Salinen)	2159 90 *	t

*) Die zur Weiterverarbeitung im gleichen Betrieb bestimmte Produktion ist auch zu melden (siehe hierzu die „Erläuterungen zur Vierteljährlichen Produktionserhebung“).

⁴⁾ Hierfür nur Mengenangaben machen.

Noch Warengruppe 21 = **Bergbauliche Erzeugnisse**

Erzeugnis	Melde- nummer	Maß- einheit
Erdöl, Erdgas und bituminöse Gesteine		
Erdöl, roh	2161 00 *	t
Erdgas	2162 00 *	cbm
Erdwachs		
roh	2163 10 *	t
gereinigt	2163 50 *	t
Naturbenzin	2165 00 *	t
Getoppte Erdöle	2166 00 *	t
Bituminöse Gesteine		
Ölschiefer	2168 10 *	t
Sonstige bituminöse Gesteine (Art angeben) z. B. Ölkreide	2168 90 *	t
Schieferteer (Rohteer) u. a. (ohne Steinkohlen- und Braunkohlenteer; diese siehe Klasse 2117. Ohne Torfteer (Rohteer); diesen siehe Klasse 2181)	2169 00 *	t
Flußspat, Schwerspat, Graphit, Bernstein u. ä.		
Flußspat (auch aufbereitet)	2171 00 *	t
Schwerspat, Strontianit und Zölestin		
Schwerspat (auch aufbereitet)	2172 10 *	t
Strontianit auch Zölestin	2172 50 *	t
Graphit (auch aufbereitet) (ohne feuerfeste Erzeug- nisse; diese siehe Meldenummer 2543 56)	2173 00 *	t
Lithiumglimmer und Phosphaterde		
Lithiumglimmer	2174 10 *	t
Phosphaterde (Phosphorit)	2174 50 *	t
Bernstein		
unbearbeitet	2176 10 *	kg
grob bearbeitet	2176 50 *	kg

*) Die zur Weiterverarbeitung im gleichen Betrieb bestimmte Produktion ist auch zu melden (siehe hierzu die „Erläuterungen zur Vierteljährlichen Produktionserhebung“).

Noch Warengruppe 21 = Bergbauliche Erzeugnisse

Erzeugnis	Melde- nummer	Maß- einheit
Torf		
Schwarztorf		
Brenntorf (Trockentorf) ⁵⁾	2181 11	t
Schwarztorf für Düngezwecke	2181 30	t
Humintorf u. a.		
Torfkoks und Torfkoksstaub	2181 50	t
Torfteer (Rohteer)	2181 60	t
Torfbriketts	2181 80	t
Weißtorf		
Weißtorf		
lose ⁶⁾	2185 11	cbm
in Ballen	2185 15	Stück
Torfmull, Torfstreu u. a.		
Torfmischdünger		
in Ballen	2185 41	Stück
Huminal, Manural u. a.		
in anderen Packungen und lose	2185 45	t
Torffasern	2185 70	t

⁵⁾ Handelsübliche Qualität.⁶⁾ Nur die unverpackt abgesetzten Mengen angeben.

Gültig ab Januar 1957

Warengruppe 22

Mineralölerzeugnisse und Kohlenwertstoffe

Erzeugnis	Melde- nummer	Maß- einheit
Erzeugnisse der Mineralölverarbeitung und Hydrierung (ohne solche der Fischer-Tropsch-Synthese)		
Kraft- und Leuchtstoffe u. ä.		
Flüssiggas ¹⁾	2214 10 *	t
Motorenbenzin ¹⁾	2214 31	t
Flugbenzin	2214 32	t
Spezialbenzin	2214 33 *	t
Testbenzin	2214 35 *	t
Rohbenzin zur Weiterverarbeitung (Primärbenzin)	2214 39 *	t
Leuchtpetroleum	2214 51 *	t
Motorenpetroleum	2214 55 *	t
Turbinenkraftstoff	2214 56 *	t
Dieselöl	2214 71 *	t
Sonstige dieselölversteuerte Kraftstoffe (Art angeben)	2214 79 *	t
Schmieröle und sonstige Öle¹⁾		
Schmieröle		
Spindelöl	2215 11	t
Maschinenöl	2215 12	t
Motoren- und Kompressorenöl	2215 13	t
Zylinderöl	2215 14	t
Turbinenöl	2215 15	t
Achsen- und Dunkelöl	2215 16	t
Getriebeöl	2215 17	t
Weißöl (einschl. Paraffinum liquidum)	2215 18	t
Sonstige Öle zu Schmierzwecken (Art angeben)	2215 19	t
<p>^{*)} Die zur Weiterverarbeitung im gleichen Betrieb bestimmte Produktion ist auch zu melden (siehe hierzu die „Erläuterungen zur Vierteljährlichen Produktionserhebung“).</p> <p>¹⁾ Kohlenwertstoffe siehe Klassen 2253 bis 2259.</p>		

Noch Warengruppe 22 = Mineralölerzeugnisse und Kohlenwertstoffe

Erzeugnis	Melde- nummer	Maß- einheit
Andere mineralische Öle (nicht zu Schmier- zwecken)		
Kabelisolieröl	2215 91	t
Transformatoren- und Kondensatorenöl	2215 92	t
Metallbearbeitungsöl	2215 93	t
Sonstige mineralische Öle (nicht zu Schmierzwecken) (Art angeben)	2215 99	t
Schmierfette²⁾		
bis 10% Mineralschmieröl enthaltend	2216 11	t
über 10% Mineralschmieröl enthaltend	2216 15	t
Heizöl aller Art <i>1. barietisch</i>	2217 00	t
Paraffine, Vaseline, Bitumen und andere Erzeug- nisse der Mineralölverarbeitung		
Rohparaffin ¹⁾	2218 12 *	t
Hartparaffin ¹⁾	2218 13	t
Weichparaffin ¹⁾	2218 14	t
Paraffingatsch ¹⁾	2218 15 *	t
Vaseline	2218 20	kg
Bitumen	2218 31 *	t
Bitumen-Emulsionen	2218 35	t
Erdölkoks (Petrolkoks)	2218 40	t
Heizgas	2218 51	cbm
Methangas	2218 54 *	1000 cbm ³⁾
Propan-Butan	2218 57 *	t
Andere Gase aus der Mineralölverarbeitung (Art angeben)	2218 59 *	cbm
Sonstige nicht genannte, aus der Mineralölver- arbeitung unmittelbar anfallende Erzeug- nisse, soweit sie nicht auf chemische Erzeug- nisse weiterverarbeitet sind (letztere siehe Warengruppe 40 = Chemische Erzeugnisse) (Art angeben)	2218 90	t
Rückstände aus der Mineralölverarbeitung	2219 00 *	t

^{*)} Die zur Weiterverarbeitung im gleichen Betrieb bestimmte Produktion ist auch zu melden (siehe hierzu die „Erläuterungen zur Vierteljährlichen Produktionserhebung“).

¹⁾ Kohlenwertstoffe siehe Klassen 2253 bis 2259.

²⁾ Industrielle Öle, Fette und Fettsäuren tierischen und pflanzlichen Ursprungs siehe Warengruppe 40 = Chemische Erzeugnisse.

³⁾ Auf einen einheitlichen Heizwert $H_o = 4300 \text{ Kcal/cbm}$ umgerechnet.

Warengruppe 22

Mineralölerzeugnisse und Kohlenwertstoffe

Übersicht

Erzeugnisse der Mineralölverarbeitung und Hydrierung (ohne solche der Fischer-Tropsch-Synthese)

Kraft- und Leuchtstoffe u. ä.	2214
Schmieröle und sonstige Öle	2215
Schmierfette	2216
Heizöl aller Art	2217
Paraffine, Vaseline, Bitumen und andere Erzeugnisse der Mineralölverarbeitung	2218
Rückstände aus der Mineralölverarbeitung	2219

Erzeugnisse der Braunkohlen- und Torfteerdestillation, der Ölschieferverschwelung und -verarbeitung

Braunkohlen-, Schiefer- und andere Teeröle (ohne Steinkohlen-teeröle und Heizöl)	2233
Rückstände aus der Verarbeitung von Braunkohlen-, Schiefer- und anderen Teeren (ohne solche von Steinkohlenteer)	2235
Montanwachs	2237
Sonstige Erzeugnisse der Braunkohlen- und Torfteerdestillation, Ölschieferverschwelung und -verarbeitung	2239

Kohlenwertstoffe

Erzeugnisse der Destillation von Steinkohlenrohteer (ohne Steinkohlenteer, roh, Rohbenzol und Heizöl)	2253
Erzeugnisse der Benzolreinigung	2255
Cumaronharze und cumaronharzhaltige Rückstände	2257
Erzeugnisse der Fischer-Tropsch-Synthese	2259

Noch Warengruppe 22 = Mineralölerzeugnisse und Kohlenwertstoffe

Erzeugnis	Melde- nummer	Maß- einheit
Erzeugnisse der Braunkohlen- und Torfteerdestillation, der Ölschieferverschmelzung und -verarbeitung		
Braunkohlen-, Schiefer- und andere Teeröle (ohne Steinkohlenteeröle; diese siehe Klasse 2253. Ohne Heizöl; dieses siehe Klasse 2217. Rohteere siehe Meldenummern 2117 15, 2169 00 und 2181 60)		
Braunkohlenteeröle		
leichte		
Braunkohlenbenzin	2233 11	t
Traktorenkraftstoff	2233 12	t
Phenolöl	2233 13 *	t
mittlere (ohne Heizöl)	2233 14 *	t
schwere	2233 17 *	t
Schieferteeröle	2233 50 *	t
Andere Teeröle (Art angeben)	2233 90 *	t
Rückstände aus der Verarbeitung von Braunkohlen-, Schiefer- und anderen Teeren (ohne solche von Steinkohlenteer; diese siehe Klasse 2253)	2235 00 *	t
Montanwachs		
roh	2237 10 *	t
gereinigt und gebleicht	2237 50 *	t
Sonstige Erzeugnisse der Braunkohlen- und Torfteerdestillation, Ölschieferverschmelzung und -verarbeitung, soweit sie nicht auf chemische Erzeugnisse weiterverarbeitet sind (letztere siehe Warengruppe 40 = Chemische Erzeugnisse) (Art angeben)	2239 00	t
Kohlenwertstoffe ⁴⁾		
Erzeugnisse der Destillation von Steinkohlenrohteer (Steinkohlenteer, roh, siehe Meldenummer 2117 11, Rohbenzol siehe Meldenummer 2117 60, Heizöl siehe Klasse 2217)		
Steinkohlenteerpech	2253 10 *	t
Steinkohlenteeröle (ohne Heizöl)	2253 20 *	t
<p>^{*)} Die zur Weiterverarbeitung im gleichen Betrieb bestimmte Produktion ist auch zu melden (siehe hierzu die „Erläuterungen zur Vierteljährlichen Produktionserhebung“).</p> <p>⁴⁾ Die Erzeugnisse der Braunkohlen- und Torfteerdestillation, der Ölschieferverschmelzung und -verarbeitung siehe Klassen 2233 bis 2239.</p>		

Noch Warengruppe 22 = Mineralölerzeugnisse und Kohlenwertstoffe

Erzeugnis	Melde- nummer	Maß- einheit
Naphthalin		
Rohnaphthalin	2253 31 *	kg
Warmpreßgut (einschl. Schleudergut, ge- waschen)	2253 34 *	kg
Reinnaphthalin	2253 37 *	kg
Anthracen (40%)	2253 41 *	kg
Reinanthracen	2253 43 *	kg
Anthracen-Rückstände	2253 45 *	kg
Carbazol	2253 49 *	kg
Phenol	2253 50 *	kg
Kresol und Xylenol	2253 60 *	kg
Reinpyridin	2253 71 *	kg
Pyridin NT	2253 75 *	kg
Andere Pyridinbasen	2253 79 *	kg
Sonstige anderweitig nicht genannte Erzeug- nisse der Destillation von Steinkohlenroh- teer (Art angeben)	2253 90 *	t
Erzeugnisse der Benzolreinigung		
Benzol-Vorlauf	2255 10 *	t
Motorenbenzol	2255 20 *	t
Gereinigtes 90er Benzol	2255 31 *	t
Benzol, gereinigt	2255 34 *	t
Reinbenzol	2255 37 *	t
Gereinigtes Toluol	2255 41 *	t
Reintoluol	2255 45 *	t
Gereinigtes Xylol	2255 51 *	t
Reinxylol	2255 55 *	t
Gereinigtes Lösungsbenzol (I, II u. ä.)	2255 60 *	t
Schwerbenzol	2255 70 *	t
Homologen-Raffinat	2255 80 *	t
Spezialbenzol	2255 91 *	t
Pentadien R	2255 95 *	t
Dicyclopentadien	2255 96 *	t
Sonstige anderweitig nicht genannte Erzeug- nisse der Benzolreinigung (Art angeben)	2255 99 *	t
Cumaronharze und cumaronharzhaltige Rückstände		
Cumaronharze	2257 10 *	t
Cumaronharzhaltige Rückstände	2257 50 *	t

*) Die zur Weiterverarbeitung im gleichen Betrieb bestimmte Produktion ist auch zu melden (siehe hierzu die „Erläuterungen zur Vierteljährlichen Produktionserhebung“).

**Warengruppe 22 = Mineralölerzeugnisse
und Kohlenwertstoffe**

Meldeposition 2217 00 mit Text, Meldenummer und
Maßeinheit streichen, dafür neu aufnehmen:

Heizöl aller Art

leicht

mittelschwer

schwer

2217 10

t

2217 40

t

2217 70

t

Noch Warengruppe 22 = Mineralölerzeugnisse und Kohlenwertstoffe

Erzeugnis	Melde- nummer	Maß- einheit
Erzeugnisse der Fischer-Tropsch-Synthese		
Primärprodukt	2259 10 *	t
Flüssiggas (synthetisch) ⁵⁾	2259 20 *	t
Benzin (synthetisch) ⁵⁾	2259 30 *	t
Kogasin I	2259 41 *	t
Kogasin II	2259 45 *	t
Paraffingatsch (Synthesegatsch)	2259 50 *	t
Hartparaffin (synthetisch)	2259 60 *	t
Sonstige Erzeugnisse der Fischer-Tropsch-Synthese (Art angeben)	2259 90 *	DM
<p>*) Die zur Weiterverarbeitung im gleichen Betrieb bestimmte Produktion ist auch zu melden (siehe hierzu die „Erläuterungen zur Vierteljährlichen Produktionserhebung“).</p> <p>5) Erzeugnisse der Mineralölverarbeitung siehe Klassen 2214 bis 2219.</p>		



Gültig ab Januar 1957

Warengruppe 25

Steine und Erden

Übersicht

Rohe und bearbeitete Natursteine

Natursteine	2511
Schiefer und Schiefererzeugnisse	2512
Naturasphalt und Asphalterzeugnisse	2513

Sand, Kies, Ton, Kaolin sowie sonstige Erden und Mineralien

Sand und Kies	2521
Rohton, Kaolin und Farberden	2522
Quarzit, Feldspat und Pegmatit	2523
Kieselgur und verwandte Erden	2525
Speckstein und Talkum	2526
Sonstige Mineralien	2527

Zement, Kalk, Gips, Kreide und Mörtel

Zement und zementähnliche Bindemittel	2531
Kalk	2532
Gips und Erzeugnisse aus Gips	2533
Kreide	2534
Mörtel und Edelputz (ohne Schamotte-, Silika- und Magnesitmörtel)	2535
Transportbeton	2536

Grobkeramische Erzeugnisse

Ziegeleierzeugnisse	2541
Grobsteinzeug	2542
Feuerfeste Erzeugnisse	2543

Künstliche Steinerzeugnisse

Kalksandsteine	2561
Betonsteinerzeugnisse	2562
Schlacken (ohne Thomasschlacke) und Schlackenerzeugnisse	2563
Isolier- und Leichtbauplatten	2564
Asbestzementwaren	2565
Isoliermittel und Filter	2566
Sonstige künstliche Steinerzeugnisse	2567

Gültig ab Januar 1957

Warengruppe 25

Steine und Erden

Erzeugnis	Melde- nummer	Maß- einheit
Rohe und bearbeitete Natursteine		
Natursteine		
Natursteine für den Wege-, Bahn- und Wasser- bau		
Eisenbahnschotter	2511 11	t
Straßenschotter und Splitt	2511 12	t
Groß-, Klein- und Mosaikpflastersteine	2511 13	t
Bord-, Grenz-, Prell- und Nummernsteine	2511 14	t
Gebrochene Platten, Mauer- und Bruch- steine	2511 15	t
Ufer- und Wasserbausteine, Schüttsteine	2511 16	t
Packlage und Krotzen	2511 17	t
Edelsplitt und Brechsand	2511 18	t
Geteertes und asphaltiertes Material	2511 19	t
Naturwerksteine aus Hartgestein		
Hartgestein-Rohblöcke (auch Findlinge)	2511 31	cbm
Hartgestein-Halbfabrikate	2511 34	cbm
Hartgestein-Fertigfabrikate	2511 37	cbm
Naturwerksteine aus Weichgestein (ohne Er- zeugnisse der Meldenummern 2511 51 bis 2511 80)		
Weichgestein-Rohblöcke	2511 41	cbm
Weichgestein-Halbfabrikate	2511 44	cbm
Weichgestein-Fertigfabrikate	2511 47	cbm
Marmor und Marmorserzeugnisse		
Marmor-Rohblöcke	2511 51	cbm
Marmor-Halbfabrikate	2511 54	cbm
Marmor-Fertigfabrikate	2511 57	cbm
Mahl-, Mühl- und Schleif-(Wetz-)steine aus Naturstein		
Mahl- und Mühlsteine aus Naturstein	2511 61	cbm
Schleif-(Wetz-)steine aus Naturstein	2511 65	cbm
Steindruckplatten (Lithographiesteine)	2511 70	cbm
Erzeugnisse aus Jurakalkschiefer (ohne Druck- platten)	2511 80	cbm

Noch Warengruppe 25 = **Steine und Erden**

Erzeugnis	Melde- nummer	Maß- einheit
Schiefer und Schiefererzeugnisse		
Dachschiefer		
roh	2512 11	t
zugerichtet	2512 15	t
Tafelschiefer	2512 20	t
Plattenschiefer, roh	2512 31	t
Schieferplatten		
für Bürobedarf	2512 34	t
für Elektrobedarf	2512 37	t
für sonstigen Bedarf	2512 39	t
z. B. Wand-, Bodenplatten und andere Hausbauteile		
Schiefermehl und Schiefersplitt	2512 40	t
Rohtafeln für Schiefertafelfabriken	2512 51	Stück
Schiefertafeln	2512 55	Stück
Abziehsteine aus Schiefer	2512 58	Stück
Sonstige Schiefererzeugnisse (Art angeben)	2512 59	DM
Naturasphalt und Asphalterzeugnisse		
Naturasphaltpfelsen	2513 10	t
Asphaltpfand und Asphaltstamplmehl	2513 20	t
Asphaltplatten	2513 52	t
Stampfasphaltplatten, Asphalt-Terrazzo- platten, säurefeste Asphaltplatten, Ho- mogen-Asphaltplatten, Asphaltbeton- platten u. ä.		
Asphaltmastix und -pflasterkitt	2513 54	t
Gußasphalt	2513 55	t
Sonstige nicht genannte Naturasphalterzeug- nisse (Art angeben)	2513 59	t
Sand, Kies, Ton, Kaolin sowie sonstige Erden und Mineralien		
Sand und Kies		
Bausand und Baukies (ohne Kies für Wegebau)	2521 11	t
Kies für Wegebau (gebrochen und unge- brochen)	2521 15	t
Formsand	2521 21	t
Quarzsand (gemahlen)	2521 22	t
Quarzsand (ungemahlen) und Glassand	2521 24	t
Klebsand	2521 25	t

Noch Warengruppe 25 = **Steine und Erden**

Erzeugnis	Melde- nummer	Maß- einheit
Rohton, Kaolin und Farberden		
Rohton	2522 10	t
auch Schieferton, Mergelton und Lehm		
Bleicherton (Bleicherde)	2522 20	t
Kaolin		
roh	2522 31 *	t
geschlämmt, auch gebrannt	2522 35	t
Farberden	2522 40	t
Quarzit, Feldspat und Pegmatit		
Quarzit und Quarzschiefer ¹⁾	2523 10	t
auch Quarzschiefermörtel und Stampf- masse, soweit an der Gewinnstätte er- zeugt		
Feldspat, Feldspatsand und feldspathaltiger Sand	2523 40	t
auch Nebenprodukte der Kaolinschläm- merei		
Pegmatit	2523 70	t
Kieselgur und verwandte Erden		
Kieselgur, luftgetrocknet oder gebrannt	2525 10	t
Kieselige Kreide (Neuburger Kieselkreide)	2525 40	t
Triplerde	2525 70	t
Speckstein und Talkum		
Speckstein (Steatit)	2526 10	t
Talkum	2526 40	t
Talkschiefer, Phyllitschiefer und Grünstein	2526 70	t
Sonstige Mineralien		
Asbest, Asbestine und Mikroasbest	2527 10	t
Glimmer und Glimmerschichtmaterial	2527 21	t
Glimmerwaren (ohne elektrotechnische Fertig- erzeugnisse zu elektrischen Isolierzwecken; diese siehe Meldenummer 3683 00)	2527 25	t
Braunstein	2527 30	t
Schmirgel	2527 40	t
Bims (Roh- und Waschbims)	2527 50 *	t
Traß, Puzzolanerde und ähnliche Stoffe	2527 60	t
Natürliche Edel- und Halbedelsteine, roh und unbearbeitet	2527 70	Karat
Sonstige nicht genannte Erden und Mineralien (Art angeben)	2527 90	t

*) Die zur Weiterverarbeitung im gleichen Betrieb bestimmte Produktion ist auch zu melden (siehe hierzu die „Erläuterungen zur Vierteljährlichen Produktionserhebung“).

1) Steine für Wege-, Bahn- und Wasserbau siehe Meldenummern 2511 11 bis 2511 19.

Noch Warengruppe 25 = **Steine und Erden**

Erzeugnis	Melde- nummer	Maß- einheit
Zement, Kalk, Gips, Kreide und Mörtel		
Zement und zementähnliche Bindemittel		
Zementklinker (soweit zum Absatz bestimmt)	2531 10	t
Portlandzement nach DIN 1164	2531 51 *	t
Eisenportlandzement nach DIN 1164	2531 54 *	t
Hochofenzement nach DIN 1164	2531 57 *	t
Sonstiger Zement (ohne Dentalzement; diesen siehe Meldenummer 4342 10) (Art angeben)	2531 59 *	t
Zementähnliche Bindemittel (ohne Mischbinder; diese siehe Klasse 2532)	2531 90 *	t
Kalk		
Kalkstein, roh (auch Kalkspat, Rohdolomit) ¹⁾	2532 10 *	t
Gesamtversand (nur Mengenangabe)		
an industrielle Verbraucher und Baustoffindustrie	2532 11	t
an Baugewerbe	2532 15	t
Kohlensaurer Kalk, gemahlen (auch Kalkmergel)	2532 20 *	t
Gesamtversand (nur Mengenangabe)		
an industrielle Verbraucher und Baustoffindustrie	2532 21	t
an Landwirtschaft		
für Düngezwecke	2532 22	t
für Futterzwecke	2532 23	t
an Baugewerbe	2532 25	t
Gebannter Kalk in Stücken, gemahlen und gelöscht (hydraulischer und hochhydraulischer Kalk, Sinterdolomit und Kalkasche)	2532 30 *	t
Gesamtversand (nur Mengenangabe)		
an industrielle Verbraucher und Baustoffindustrie	2532 31	t
an Landwirtschaft	2532 32	t
an Baugewerbe	2532 35	t
Mischbinder nach DIN 4207	2532 50	t
Sonstige hydraulische Bindemittel (Art angeben)	2532 70	t
z. B. P-M-Binder		
Mischkalk	2532 80	t

*) Die zur Weiterverarbeitung im gleichen Betrieb bestimmte Produktion ist auch zu melden (siehe hierzu die „Erläuterungen zur Vierteljährlichen Produktionserhebung“).

¹⁾ Steine für Wege-, Bahn- und Wasserbau siehe Meldenummern 2511 11 bis 2511 19.

Noch Warengruppe 25 = **Steine und Erden**

Erzeugnis	Melde- nummer	Maß- einheit
Gips und Erzeugnisse aus Gips		
Rohgips in Stücken und gemahlen auch Anhydrid, Hartalabaster und Ma- rienglas	2533 10	t
Gebrannter Gips		
Baugips	2533 32	t
Putzgips, Stuckgips und Estrichgips	2533 33	t
Modellgips, Formgips und Alabastergips	2533 34	t
Dentalgips	2533 37	t
Lenzin und Annaline	2533 39	t
Sonstiger nicht genannter gebrannter Gips (Art angeben)	2533 40	t
Düngegips		
Gipserzeugnisse		
Gipsbaukörper, Gipsdielen und Schalt- tafelplatten (ohne Gipsplatten; diese siehe Klasse 2564)	2533 71	t
Gipskartonverbundplatten ³⁾	2533 73	qm
Gipsmauersteine ²⁾	2533 75	cbm
Figuren, Plastiken u. ä. aus Gips	2533 77	DM
Kreide		
Rohkreide	2534 10	t
Schlammkreide	2534 50	t
Mörtel und Edelputz (ohne Schamotte-, Silika- und Magnesitmörtel; diese siehe Klasse 2543)		
Naßmörtel	2535 10	t
Trockenmörtel	2535 20	t
Edel- und Steinputzzeugnisse	2535 30	t
Transportbeton	2536 00	t
Grobkeramische Erzeugnisse		
Ziegeleierzeugnisse		
Mauerziegel		
Vollziegel		
Hintermauerziegel ²⁾	2541 11	cbm
Vormauer- und Hartbrandziegel ²⁾	2541 12	cbm
Klinker ²⁾	2541 13	cbm
Lochziegel		
Hintermauerziegel ²⁾	2541 15	cbm
Vormauer- und Hartbrandziegel ²⁾	2541 16	cbm
Klinker ²⁾	2541 17	cbm
Schornstein-, Kanal- und sonstige Spezial- ziegel (Art angeben) ²⁾	2541 19	cbm

²⁾ Angaben in cbm-Mauerwerk bei 24 cm Wandstärke unter Berücksichtigung der Fugen (z. B. 1 cbm entspricht 410 Stück Normalformat 24 × 11,5 × 7,1 cm).

³⁾ Die Platten sind auf 9,5 mm Plattenstärke umzurechnen.

Noch Warengruppe 25 = **Steine und Erden**

Erzeugnis	Melde- nummer	Maß- einheit
Dachziegel		
Falz- und Pfannenziegel	2541 21	1000 Stück
Strangfalzziegel	2541 22	1000 Stück
Biberschwänze	2541 23	1000 Stück
First- und Gratziegel	2541 24	1000 Stück
Sonstige Dachziegel und Dachzubehör- teile aus Ton (Art angeben)	2541 29	1000 Stück
Deckensteine aus Ton	2541 31	qm
Tonhohlplatten und Doppelhourdis	2541 32	qm
Klinkerplatten	2541 33	qm
Boden- und Wandplatten über 1,5 bzw. 2,0 cm Dicke aus Ton	2541 34	qm
Drahtziegelgewebe	2541 35	qm
Drainrohre	2541 41	lfd. m
Drainrohrformstücke und Kabelschutzhauben	2541 45	Stück
Blähton	2541 50	t
Klinker- und Ziegelmehl	2541 90	t
Grobsteinzeug		
Röhren aus Steinzeug	2542 11	t
Andere Kanalisationsartikel aus Steinzeug (Art angeben)	2542 15	t
Stallartikel aus Steinzeug	2542 19	t
Chemisches (auch elektrochemisches) säure- festes Steinzeug	2542 20	t
Sanitäres grobes Steinzeug	2542 40	t
Technische Steinzeugwaren z. B. Vakuum-Pumpen, armierte und ge- panzerte Hähne, Kühlschlangen u. ä.	2542 60	t
Feuerfeste Erzeugnisse		
Halbwaren		
Schamotte (gebrannter Ton), auch ge- mahlen	2543 11	t
Sintermagnetit	2543 15	t
Fertigerzeugnisse		
Steine und andere Erzeugnisse		
Schamottesteine und -erzeugnisse	2543 51	t
Silikasteine	2543 52	t
Magnetit- und Chrommagnetitsteine und -erzeugnisse	2543 53	t
Dolomitsteine	2543 54	t
Feuerfeste Spezialsteine und -erzeug- nisse z. B. Sillimanit-, Korund-, Sili- ziumkarbid-, Kohlenstoff-, Chromerz-, Zirkonsteine und andere -erzeugnisse	2543 55	t

Noch Warengruppe 25 = **Steine und Erden**

Erzeugnis	Melde- nummer	Maß- einheit
Graphiterzeugnisse z. B. Graphitschmelztiegel, Gra- phitstopfen und -ausgüsse	2543 56	t
Sonstige feuerfeste Steine und Er- zeugnisse (Art angeben)	2543 59	t
Mörtel und Massen		
Schamottemörtel und -massen	2543 61	t
Silikamörtel und -massen	2543 64	t
Magnesit- und Chrommagnesitmörtel und -massen	2543 67	t
Sonstige feuerfeste Mörtel und Mas- sen (Art angeben)	2543 69	t
Künstliche Steinerzeugnisse		
Kalksandsteine		
Hartsteine ²⁾	2561 10	cbm
Vollsteine ²⁾	2561 20	cbm
Lochsteine ²⁾	2561 30	cbm
Hohlblocksteine ²⁾	2561 40	cbm
Sonstige Bauelemente aus Kalksandsteinen (Art angeben)	2561 90	cbm
Betonsteinerzeugnisse		
für den Hochbau		
Baustoffe aus Bims		
Vollsteine (auch Bauplatten) ²⁾	2562 11	cbm
Hohlblocksteine ²⁾	2562 12	cbm
Deckensteine	2562 13	qm
Bimsdielen (unbewehrt)	2562 14	qm
Bimsbetonplatten (bewehrt)	2562 15	qm
Sonstige Bauelemente aus Bims (Art angeben)	2562 19	cbm
Stürze u. ä.		
Baustoffe aus Trümmerverwertung		
Ziegelsplitt, Sand u. ä.	2562 21	t
Vollsteine ²⁾	2562 22	cbm
Hohlblocksteine ²⁾	2562 23	cbm
Schornsteinformstücke ⁴⁾	2562 24	cbm
Deckensteine	2562 25	qm
Platten und Dielen für Wände, Decken und Dächer	2562 29	qm

²⁾ Angaben in cbm-Mauerwerk bei 24 cm Wandstärke unter Berücksichtigung der Fugen (z. B. 1 cbm ent-
spricht 410 Stück Normalformat $24 \times 11,5 \times 7,1$ cm).

⁴⁾ Angaben in cbm-Mauerwerk (ohne Inhalt der Rauchgasabzüge).

Noch Warengruppe 25 = **Steine und Erden**

Erzeugnis	Melde- nummer	Maß- einheit
Baustoffe aus Porenbeton		
Blöcke für aufgehendes Mauerwerk ²⁾	2562 31	cbm
Platten und Dielen		
bewehrt	2562 33	qm
unbewehrt	2562 35	qm
Sonstige Porenbetonerzeugnisse (Art angeben)		
bewehrt	2562 38	cbm
unbewehrt	2562 39	cbm
Mauer-, Deckensteine und Platten aus anderem Beton (ohne Erzeugnisse aus Schlackenbeton; diese siehe Klasse 2563)		
Vollsteine ²⁾	2562 41	cbm
Hohlblocksteine ²⁾	2562 42	cbm
Schornsteinformstücke ⁴⁾	2562 43	cbm
Deckensteine	2562 44	qm
Platten und Dielen für Wände, Dek- ken und Dächer, soweit nicht an anderer Stelle genannt	2562 45	qm
Betonfertigteile		
Betonfertigteile konstruktiver Art	2562 47	t
Balken, Stürze, Binder, Pfetten, Sparren und Stützen		
Deckenhohlbalken (als solche zu ver- legen)	2562 48	qm
Betonwerkstein		
Fertigbauteile für den Treppenbau	2562 51	t
Treppenstufen,-wangen,-podeste und -handläufe		
Platten zum Verkleiden und Belegen für innen und außen (einschl. Terrazzo- und Kaltglasurplatten)	2562 54	t
Architekturteile	2562 57	t
Gesimse, Gewände, Säulen und Brüstungen		
Betondachsteine		
Biberschwänze	2562 61	Stück
Falzdachsteine	2562 63	Stück
Pfannen	2562 64	Stück
First- und Gratsteine	2562 65	Stück
Sonderformate (Art angeben)	2562 67	Stück
Sonstige Betonsteinerzeugnisse für den Hochbau, soweit nicht an anderer Stelle genannt (Art angeben)	2562 70	t

²⁾ Angaben in cbm-Mauerwerk bei 24 cm Wandstärke unter Berücksichtigung der Fugen (z. B. 1 cbm entspricht 410 Stück Normalformat 24 × 11,5 × 7,1 cm).

⁴⁾ Angaben in cbm-Mauerwerk (ohne Inhalt der Rauchgasabzüge).

Noch Warengruppe 25 = **Steine und Erden**

Erzeugnis	Melde- nummer	Maß- einheit
für den Tief- und Straßenbau		
Betonrohre aller Art	2562 81	t
auch Sickerrohre, Schacht- (Brunnen-) ringe und -aufsätze		
Stahlbetonrohre und -druckrohre	2562 82	t
Bürgersteigplatten und Belagplatten	2562 83	t
Bordsteine, Bordschwellen, Randsteine und Bahnsteigkanten	2562 84	t
Grundstückskläranlagen, Benzin- und Fettabscheider, Straßen-, Hof- und Kellerabläufe, Abdeckplatten (ohne Bürgersteig- und Belagplatten) und Schachtabdeckungen	2562 85	t
Kabelformstücke, Abzweigkästen, Abdecksteine, Kabelmerksteine und Ankerklötze	2562 86	t
Stahlbetongleisschwellen	2562 87	t
Rammpfähle	2562 88	t
Sonstige Betonsteinerzeugnisse für den Tief- und Straßenbau (Art angeben)	2562 89	t
für andere Zwecke		
Stahlbetonmaste (einschl. Mastteile und -füße)	2562 91	t
Posten aller Art	2562 92	t
auch Platten für Einfriedungen		
Waschbrunnen, Einzel- und Reihenwaschanlagen, Spülsteine, Badewannen u. ä.	2562 95	t
Grabsteine, Denkmale, Einfassungen für Friedhofszwecke, Plastiken	2562 96	t
Fertigteile für Gärtnerei und Landwirtschaft	2562 97	t
Frühbeetkästen, Gewächshausteile, Tröge, Bottiche u. ä.		
Betonkesselöfen	2562 98	t
Sonstige Betonsteinerzeugnisse für andere Zwecke, soweit nicht an anderer Stelle genannt (Art angeben)	2562 99	t
Schlacken (ohne Thomasschlacke; diese siehe Melde- nummer 2719 00) und Schlackenerzeugnisse		
Unsortierte Hochofenschlacke	2563 11	t
Schalen und Haldenschlacke, Bergeversatz und Anschüttung		
Hochofen-Stückschlacke	2563 14	t
auch Packlage und Betonschlacke		
Sonstige aufbereitete Schlacke (ohne Hochofenschlacke) (Art angeben)	2563 17	t

Noch Warengruppe 25 = **Steine und Erden**

Erzeugnis	Melde- nummer	Maß- einheit
Mauersteine aus Hochofen- und sonstiger Schlacke		
Hüttensteine ²⁾	2563 21	cbm
Hüttenschwemmsteine ²⁾	2563 23	cbm
Schlackenvollsteine ²⁾	2563 25	cbm
Schlackenhohlblocksteine ²⁾	2563 27	cbm
Deckensteine aus Schlacke	2563 30	qm
Schlackendielen und Schlackenplatten	2563 40	qm
Sonstige Schlackenerzeugnisse		
Teermakadam	2563 91	t
Schlackenpflastersteine	2563 92	t
Hochofenschlackensand	2663 93	t
Hüttenbims (Schaumslagcke)	2563 94	t
Hüttenkalk (Düngeschlacke)	2563 95	t
Separationskoks	2563 96	t
Separationseisen	2563 97	t
Isolier- und Leichtbauplatten		
Isolier- und Leichtbauplatten		
aus Holzwolke (zement-, gips- und magnesitgebunden) ⁵⁾	2564 11	qm
aus sonstigem Material, soweit nicht an anderer Stelle genannt (Art angeben)	2564 15	qm
z. B. Torfplatten, Steinholzplatten, Gipsplatten und mineralisch gebundene Platten aus Stroh, Schilf u. ä. ⁵⁾		
Deckenhohl- und Deckenvollkörper	2564 40	qm
Dübelsteine	2564 70	Stück
Asbestzementwaren		
Platten aus Asbestzement ⁶⁾	2565 10	qm
Form- und Preßstücke aus Asbestzement ⁶⁾	2565 30	qm
Rohre und Druckrohre aus Asbestzement ⁷⁾	2565 50	qm
Zementfaserplatten ⁶⁾	2565 70	qm
Isoliermittel und Filter		
Isoliermassen (ohne asbesthaltige Isoliermassen; diese siehe Meldenummer 5969 00. Ohne Isoliermassen für die Elektroindustrie; diese siehe Meldenummer 4621 15)		
Kieselgur-Isoliermassen	2566 11	t
Hartmantelmassen	2566 12	t

²⁾ Angaben in cbm-Mauerwerk bei 24 cm Wandstärke unter Berücksichtigung der Fugen (z. B. 1 cbm entspricht 410 Stück Normalformat 24 × 11,5 × 7,1 cm).

⁵⁾ Die Platten sind auf 2,5 cm Plattenstärke umzurechnen.

⁶⁾ Die Platten sind auf 6 mm Plattenstärke umzurechnen.

⁷⁾ Die Rohre sind auf 6 mm Wandstärke umzurechnen.

Noch Warengruppe 25 = **Steine und Erden**

Erzeugnis	Melde- nummer	Maß- einheit
Magnesit-Isoliermassen	2566 13	t
Hüttenwolle	2566 15	t
Steinwolle	2566 17	t
z. B. Basaltwolle		
Isoliersteine und -formstücke		
aus Kieselgur und Molererde	2566 21	cbm
aus Magnesia	2566 23	cbm
aus Hüttenwolle	2566 25	cbm
aus Steinwolle	2566 27	cbm
Isolierplatten, -matten und -matratzen		
aus Kieselgur ⁵⁾	2566 31	qm
aus Hüttenwolle ⁵⁾	2566 34	qm
aus Steinwolle ⁵⁾	2566 37	qm
Isolierschnüre		
aus Kieselgur	2566 41	lfd. m
aus Hüttenwolle	2566 44	lfd. m
aus Steinwolle	2566 47	lfd. m
Andere Isoliermittel (Art angeben)	2566 50	t
z. B. Kunststoffsteine		
Filtermassen	2566 70	t
Filterkörper	2566 80	Stück
Sonstige künstliche Steinerzeugnisse		
Künstliche Mahl- und Mühlsteine	2567 10	t
Schmelzbasalt	2567 40	t
Steingußmassen	2567 70	t
Sonstige nicht genannte künstliche Stein- erzeugnisse (Art angeben)	2567 90	t
Reparaturen und Lohnveredlungsarbeiten		
Reparaturen an Erzeugnissen dieser Warengruppe	2500 95	DM
Lohnveredlungsarbeiten an Erzeugnissen dieser Warengruppe	2500 96	DM
(ohne in Lohnarbeit hergestellte Erzeugnisse dieser Warengruppe; diese sind in der Vier- teljährlichen Produktionserhebung beson- ders als Lohnarbeit gekennzeichnet mit der in Betracht kommenden Meldenummer aus- zuweisen. Im Produktions-Eilbericht ist eine besondere Kennzeichnung der Lohnarbeit nicht erforderlich.)		

⁵⁾ Die Platten sind auf 2,5 cm Plattenstärke umzurechnen.

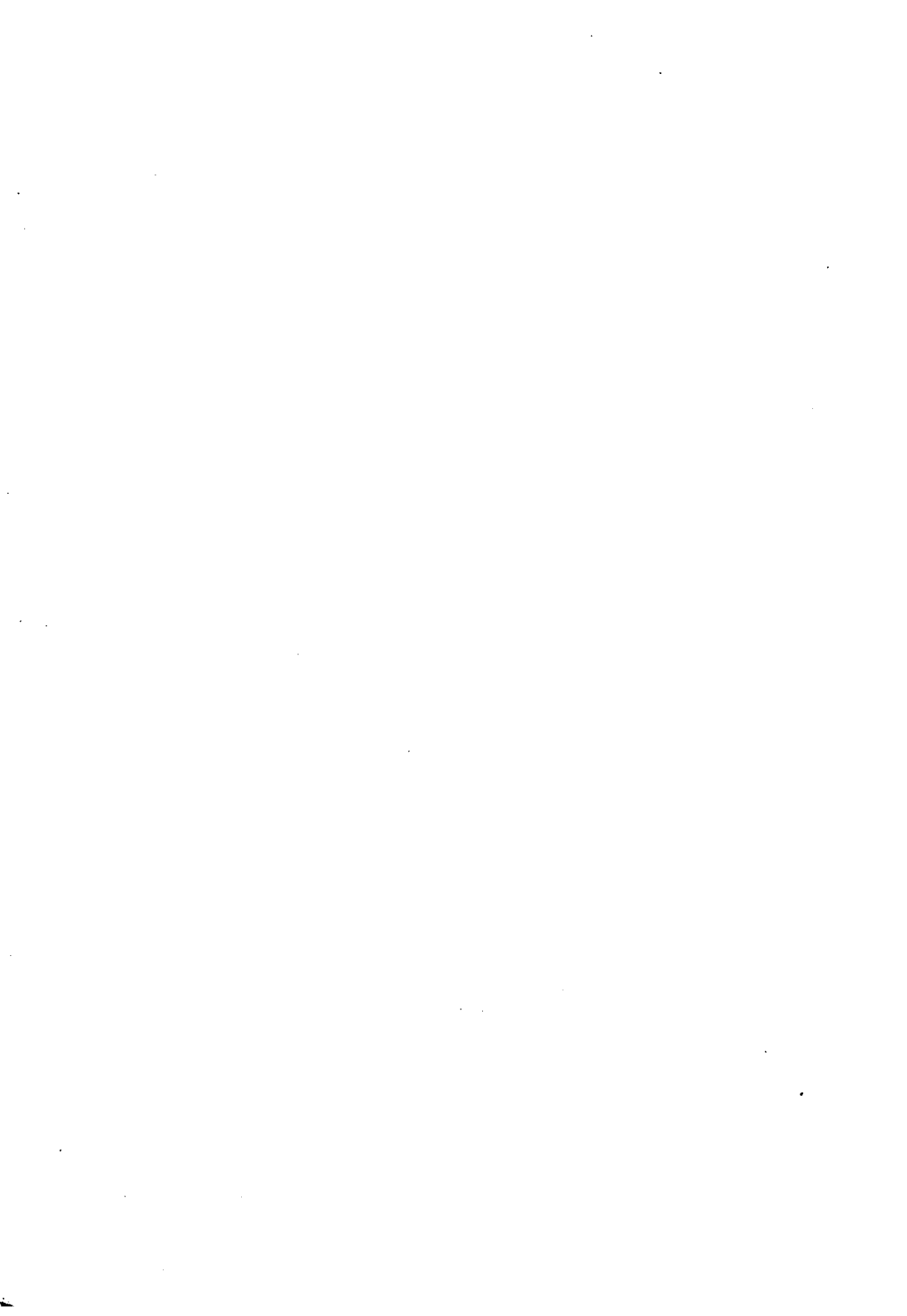

Gültig ab Januar 1957

Warengruppe 27

Eisen und Stahl

**(Erzeugnisse der Hochofen-, Stahl- und Warmwalzwerke, sowie der
Schmiede-, Preß- und Hammerwerke)**

Erzeugnis	Melde- nummer	Maß- einheit
Erzeugnisse der Hochofen-, Stahl- und Warm- walzwerke		
Roheisen (unlegiert und legiert)		
Thomas-Roheisen	2711 11 *	t
Stahl-Eisen	2711 14 *	t
Gießerei-Roheisen	2711 17 *	t
auch Hämatit- und Temper-Roheisen		
Spiegeleisen bis 30% Mn-Gehalt	2711 18 *	t
Sonstiges Roheisen (Art angeben)	2711 19 *	t
z. B. Siegerländer Spezialroheisen		
Hochofen-Ferrolegierungen (ohne Ferrolegie- rungen, elektrothermisch erzeugt; diese siehe Meldenummer 4143 00)	2711 50 *	t
z. B. Hochofen-Ferromangan über 30% Mn-Gehalt		
Stahlrohblöcke und -brammen (unlegiert und legiert)		
Rohblöcke und -brammen		
aus Thomas-Stahl	2713 20 *	t
aus Siemens-Martin-Stahl	2713 40 *	t
aus Elektro-Stahl	2713 60 *	t
aus Bessemer-Stahl	2713 70 *	t
aus Stahl sonstiger Herstellungsverfahren	2713 90 *	t
z. B. Blas-Stahl, O ₂ -Stahl, Stahl aus LD-(Linzer-Düsenstahl-)Verfahren		
<p>*) Die zur Weiterverarbeitung im gleichen Betrieb bestimmte Produktion ist auch zu melden (siehe hierzu die „Erläuterungen zur Vierteljährlichen Produktionserhebung“).</p>		

Noch Warengruppe 27 = **Eisen und Stahl** (Erzeugnisse der Hochofen-, Stahl- und Warmwalzwerke, sowie der Schmiede-, Preß- und Hammerwerke)

Erzeugnis	Melde- nummer	Maß- einheit
Stahlhalbzeug (unlegiert und legiert) (ohne geschmiedetes Halbzeug; dieses siehe Klasse 2741)		
Vorgewalztes Stahlhalbzeug (ohne Röhrenknüppel)	2714 10 *	t
Warmbreitband (Coils) in Rollen von 500 mm Breite und mehr	2714 40 *	t
Röhrenknüppel	2714 70 *	t
Walzstahl (unlegiert und legiert) (ohne vorgewalztes Stahlhalbzeug; dieses siehe Klasse 2714)		
Eisenbahn-Oberbaustoffe Schienen, Schwellen, Laschen und Unterlagsplatten	2715 10 *	t
Breitflanschträger auch Parallelfanschträger	2715 21 *	t
Formstahl U- und sonstige Träger von 80 mm Steghöhe und mehr	2715 23 *	t
Stahlpundwände und -zubehör	2715 24 *	t
Stabstahl (einschl. Streckdraht und Betonstahl) (ohne Blankstahl; diesen siehe Meldenummer 3011 10)	2715 27 *	t
Walzdraht (ohne gezogenen Draht; diesen siehe Meldenummern 3015 10 und 3015 50)	2715 30 *	t
Breitflachstahl (6 mm und mehr) (Universalstahl)	2715 41 *	t
Warmbandstahl und Röhrenstreifen unter 500 mm Breite (ohne kaltgewalzten Bandstahl; diesen siehe Meldenummer 3011 40)	2715 45 *	t
Grobbleche von 4,76 mm und mehr	2715 51 *	t
Mittelbleche von 3 bis unter 4,76 mm	2715 54 *	t
Feinbleche unter 3 mm	2715 57 *	t
Nahtlose Stahlröhren, warmgewalzt, gepreßt, gezogen (ohne Präzisionsstahlrohre; diese siehe Meldenummer 3011 70) auch Stahlflaschen (ohne geschweißte; diese siehe Meldenummer 3848 70)	2715 60 *	t
Weiterverarbeiteter Walzstahl (unlegiert und legiert)		
Geschweißte Rohre (ohne geschweißte Flammrohre)	2717 10 *	t
Geschweißte Flammrohre, Trommeln, Behälter und Kessel	2717 20 *	t
Kümpelei-Erzeugnisse	2717 30 *	t

*) Die zur Weiterverarbeitung im gleichen Betrieb bestimmte Produktion ist auch zu melden (siehe hierzu die „Erläuterungen zur Vierteljährlichen Produktionserhebung“).

Noch Warengruppe 27 = **Eisen und Stahl** (Erzeugnisse der Hochofen-, Stahl- und Warmwalzwerke, sowie der Schmiede-, Preß- und Hammerwerke)

Erzeugnis	Melde- nummer	Maß- einheit
Verzinkte Bleche	2717 41 *	t
Verzinkter Bandstahl	2717 44 *	t
Verbleite Bleche	2717 47 *	t
Verbleiter Bandstahl	2717 49 *	t
Weißblech	2717 51 *	t
Weißblechersatz	2717 55 *	t
Weißband	2717 61 *	t
Weißbandersatz	2717 65 *	t
Sonstige überzogene Bleche (Art angeben)	2717 90 *	t
Alt- und Nutzeisen (unlegiert und legiert) der Hochofen-, Stahl- und Warmwalzwerke		
Alteisen (Schrott) (ohne Abfälle aus der Produktion von Eisen-, Stahl- und Temperguß [Kreislaufmaterial]; diese siehe Meldenummer 2919 00)	2718 10 *	t
Nutzeisen	2718 40 *	t
Thomasschlacke	2719 00 *	t
Erzeugnisse (unlegiert und legiert) der Schmiede-, Preß- und Hammerwerke		
Geschmiedetes Halbzeug	2741 00 *	t
Geschmiedete Stäbe		
roh	2743 10 *	t
rund, vierkant, sechskant, achtkant; Flach- und sonstige Profile		
bearbeitet	2743 50 *	t
rund, vierkant, sechskant, achtkant; Flach- und sonstige Profile		
Freiformschmiedestücke (ohne Gesenkschmiedestücke; diese siehe Meldenummer 3021 10)		
Freiformschmiedestücke bis 125 kg Rohgewicht	3021 50	kg
Freiformschmiedestücke, roh, über 125 kg Rohgewicht (ohne solche für rollendes Eisenbahnzeug; diese siehe Klasse 2747)	2745 11 *	t
Freiformschmiedestücke, bearbeitet, über 125 kg Rohgewicht (ohne solche für rollendes Eisenbahnzeug; diese siehe Klasse 2747)	2745 15 *	t
Rollendes Eisenbahnzeug (auch gewalzt)	2747 00 *	t
Radreifen, Radkörper, Achsen, Sprengringe, Kurbeln und Zapfen (lose) für Lok-Radsätze		

*) Die zur Weiterverarbeitung im gleichen Betrieb bestimmte Produktion ist auch zu melden (siehe hierzu die „Erläuterungen zur Vierteljährlichen Produktionserhebung“).

Noch Warengruppe 27 = **Eisen und Stahl** (Erzeugnisse der Hochofen-, Stahl- und Warmwalzwerke, sowie der Schmiede-, Preß- und Hammerwerke)

Erzeugnis	Melde- nummer	Maß- einheit
Reparaturen und Lohnveredlungsarbeiten		
Reparaturen an Erzeugnissen dieser Warengruppe	2700 95	DM
Lohnveredlungsarbeiten an Erzeugnissen dieser Warengruppe	2700 96	DM
(ohne in Lohnarbeit hergestellte Erzeugnisse dieser Warengruppe; diese sind in der Vierteljährlichen Produktionserhebung besonders als Lohnarbeit gekennzeichnet mit der in Betracht kommenden Meldenummer auszuweisen. Im Produktions-Eilbericht ist eine besondere Kennzeichnung der Lohnarbeit nicht erforderlich.)		

Gültig ab Januar 1957

Warengruppe 28

NE-Metalle und -Metallhalbzeug

(einschl. Edelmetalle und deren Halbzeug)

Erzeugnis	Melde- nummer	Maß- einheit
NE-Metalle und Edelmetalle (roh)		
Leichtmetalle und deren Legierungen¹⁾		
Hüttenaluminium		
unlegiert	2811 11 *	kg
legiert	2811 15 *	kg
Reinstaluminium und Reinaluminium U (um- geschmolzen)	2811 21 *	kg
Aluminiumgranalien, -grieß und -pulver ²⁾	2811 24 *	kg
Umschmelz-Aluminiumlegierungen	2811 27 *	kg
Magnesium und Magnesiumlegierungen	2811 51 *	kg
Magnesiumpulver ²⁾	2811 55 *	kg
Schwermetalle und deren Legierungen		
Elektrolytkupfer (Kathoden)	2813 11 *	kg
Raffinadekupfer	2813 12 *	kg
Kupferpulver ²⁾	2813 13 *	kg
Kupferlegierungen (ohne Legierungen mit einem Gehalt von 10% und mehr Nickel; diese siehe Meldenummer 2813 71)	2813 17 *	kg
Kupferlegierungspulver ²⁾	2813 18 *	kg
Hüttenweich- und Feinblei	2813 21 *	kg
Raffinade-(Block-)blei	2813 22 *	kg
Bleipulver ²⁾	2813 23 *	kg
Hartblei (Antimonblei) und Sammlerhartblei	2813 24 *	kg
<p>^{*)} Die zur Weiterverarbeitung im gleichen Betrieb bestimmte Produktion ist auch zu melden (siehe hierzu die „Erläuterungen zur Vierteljährlichen Produktionserhebung“).</p> <p>¹⁾ Lote siehe Meldenummern 2813 91 und 2813 97.</p> <p>²⁾ Hauptsächlich durch metallurgische Verfahren oder aus dem schmelzflüssigen Zustand hergestellt (siehe auch Metallpulver der Klasse 3885).</p>		

Noch Warengruppe 28 = **NE-Metalle und -Metallhalbzeug** (einschl. Edelmetalle und deren Halbzeug)

Erzeugnis	Melde- nummer	Maß- einheit
Bleilagermetall und Bleilegierungen mit Sb und bis zu 10,5% Sn-Gehalt; Alkali- und Erdalkali-Blei-Lagermetall und -Legierungen	2813 25 *	kg
Schriftmetall (Letternmetall)	2813 26 *	kg
Feinzink	2813 31 *	kg
Rohzink (Hüttenzink)	2813 32 *	kg
Zinkstaub (durch Kondensation aus der Gasphase hergestellt)	2813 33 *	kg
Zinkpulver ²⁾	2813 34 *	kg
Umschmelzzink (Remeltedzink)	2813 35 *	kg
Zinklegierungen	2813 37 *	kg
Zinn (unlegiert)	2813 41 *	kg
Zinnpulver ²⁾	2813 44 *	kg
Zinnlegierungen	2813 47 *	kg
Antimon	2813 49 *	kg
Cadmium und Cadmiumlegierungen auch Pulver	2813 50 *	kg
Kobalt und Kobaltlegierungen auch Pulver	2813 60 *	kg
Nickel und Nickellegierungen (alle Legierungen mit einem Gehalt von 10% und mehr Nickel)	2813 71 *	kg
Nickelpulver aller Herstellungsverfahren	2813 75 *	kg
Quecksilber	2813 80 *	kg
Weichlote	2813 91 *	kg
Sonstige Lote auch Silberlote bis 8% Ag	2813 97 *	kg
Sonstige NE-Metalle und -Legierungen Reinchrom, Reinsmolybdän, Reinwolfram, Molybdän- und Wolframlegierungen, Barium, Wismut und Wismutlegierungen, Reinmangan, Strontium, Beryllium und Berylliumlegierungen, Metalle der seltenen Erden (z. B. Cer), Niob, Gallium, Germanium, Indium, Lithium, Rhenium, Selen, Tantal und Tantallegierungen, Thallium, Thorium und Thoriumlegierungen, Titan und Titanlegierungen, Uran und Uranlegierungen, Vanadium, Zirkon und Zirkonlegierungen, Reinsilizium (unter 1% Eisen), Arsen und Tellur	2813 99 *	kg

*) Die zur Weiterverarbeitung im gleichen Betrieb bestimmte Produktion ist auch zu melden (siehe hierzu die „Erläuterungen zur Vierteljährlichen Produktionserhebung“).

2) Hauptsächlich durch metallurgische Verfahren oder aus dem schmelzflüssigen Zustand hergestellt (siehe auch Metallpulver der Klasse 3885).

Noch Warengruppe 28 = **NE-Metalle und -Metallhalbzeug** (einschl. Edelmetalle und deren Halbzeug)

Erzeugnis	Melde- nummer	Maß- einheit
Zwischenprodukte der NE-Metallindustrie, die der Metallgewinnung dienen (Art angeben)	2815 00	kg
z. B. Blisterkupfer, Kupferanoden, Werkblei, Nickeloxyd, Zirkontetrachlorid, Molybdänoxyd, Wolframsäure, Ceriumchlorid, Zinkoxyd zur Verhüttung auf Metalle (siehe auch Warengruppe 40 = Chemische Erzeugnisse) (Nebenerzeugnisse der Metallhütten, wie Schwefelsäure, Metallsalze und Metallverbindungen für die chemische Industrie usw., gehören zur Warengruppe 40 = Chemische Erzeugnisse)		
Edelmetalle³⁾		
Silber	2817 10 *	g
Gold	2817 20 *	g
Platin	2817 30 *	g
Palladium	2817 51 *	g
Rhodium	2817 53 *	g
Ruthenium	2817 55 *	g
Iridium	2817 57 *	g
Osmium	2817 59 *	g
Edelmetall-Lote (einschl. Silberlote über 8% Ag; Silberlote bis 8% Ag siehe Klasse 2813)	2817 70 *	g
Edelmetallpulver (Art angeben)	2817 90 *	g
NE-Metallhalbzeug und Edelmetallhalbzeug		
NE-Metallhalbzeug (Edelmetallhalbzeug siehe Klasse 2855)⁴⁾		
Halbzeug aus Aluminium und Aluminiumlegierungen (ohne Leitmaterial und Folien) ⁶⁾	2851 11 *	kg
Leitmaterial aus Aluminium (einschl. Stahlaluminium) ⁵⁾	2851 15 *	kg
Dünne Bänder (0,021 bis unter 0,250 mm), unveredelt und veredelt, aus Aluminium und Aluminiumlegierungen	3885 11	kg
Unveredelte Folien aus Aluminium und Aluminiumlegierungen	3885 14	kg

^{*)} Die zur Weiterverarbeitung im gleichen Betrieb bestimmte Produktion ist auch zu melden (siehe hierzu die „Erläuterungen zur Vierteljährlichen Produktionserhebung“).

³⁾ Alle Mengenangaben sind umgerechnet in „fein“ zu machen.

⁴⁾ Als Halbzeug (auch plattiertes) sind Bleche, Streifen, Bänder (ohne dünne Bänder von 0,021 bis unter 0,250 mm aus Aluminium und Aluminiumlegierungen und ohne Folien aller Art), Scheiben, Stanzteile, Böden, Schalen, Stangen, Profile, Rohre, Drähte, blanken Litzen, Seile (ohne Überzug), Schmiede- und Gesenkpreßteile sowie ferner Feuerbuchs- und Stehbolzenmaterial, Geruchverschlüsse, Bleiwolle u. ä. auszuweisen. Metallpulver hingegen ist unter den Klassen 2811 bis 2817 sowie 3885 zu melden.

⁵⁾ Es ist a) das Gesamtgewicht und b) das Gewicht des NE-Metallanteils zu melden.

⁶⁾ Plattiertes Halbzeug siehe Meldenummer 2851 90.

Noch Warengruppe 28 = **NE-Metalle und -Metallhalbzeug** (einschl. Edelmetalle und deren Halbzeug)

Erzeugnis	Melde- nummer	Maß- einheit
<i>Veredelte Folien aus Aluminium und Aluminiumlegierungen</i>		
<i>unkaschiert</i>	3885 17	kg
<i>kaschiert</i>	3885 18	kg
Halbzeug aus Magnesium und Magnesiumlegierungen	2851 17 *	kg
Halbzeug aus Kupfer und Kupferlegierungen (ohne solches aus Legierungen mit einem Gehalt von 10% und mehr Nickel; dieses siehe Meldenummer 2851 64. Ohne Leitmaterial, Widerstandmaterial und Folien) ⁶⁾	2851 21 *	kg
Leitmaterial aus Kupfer und Kupferlegierungen (einschl. Stahlkupfer) ⁵⁾	2851 25 *	kg
Widerstandmaterial aus Kupfer und Kupferlegierungen	2851 27 *	kg
<i>Folien aus Kupfer und Kupferlegierungen</i>	3885 21	kg
Halbzeug aus Zink und Zinklegierungen (ohne Folien) ⁶⁾	2851 31 *	kg
<i>Folien aus Zink</i>	3885 23	kg
Halbzeug aus Blei und Bleilegierungen (ohne Folien) ⁶⁾	2851 41 *	kg
<i>Folien aus Blei und Bleilegierungen</i>	3885 25	kg
Halbzeug aus Zinn und Zinnlegierungen (ohne Folien) ⁶⁾	2851 51 *	kg
<i>Folien aus Zinn und Zinnlegierungen</i>	3885 27	kg
Halbzeug aus Cadmium und Cadmiumlegierungen ⁶⁾	2851 62 *	kg
Halbzeug aus Titan und Titanlegierungen ⁶⁾	2851 63 *	kg
Halbzeug aus Nickel und Nickellegierungen (mit einem Gehalt von 10% und mehr Nickel) (ohne solches aus Chromnickellegierungen) ⁶⁾	2851 64 *	kg
Halbzeug aus Chromnickellegierungen mit einem Gehalt von 50% und mehr Nickel (einschl. Widerstandmaterial)	2851 66 *	kg
Halbzeug aus Molybdän, Wolfram, Tantal und deren Legierungen ⁶⁾	2851 67 *	kg
Anderes Widerstandmaterial aus sonstigen NE-Metallen (auch Halbleiter)	2851 68 *	kg
Halbzeug aus sonstigen NE-Metallen und deren Legierungen (Art angeben) ⁶⁾	2851 69 *	kg

^{*)} Die zur Weiterverarbeitung im gleichen Betrieb bestimmte Produktion ist auch zu melden (siehe hierzu die „Erläuterungen zur Vierteljährlichen Produktionserhebung“).

⁵⁾ Es ist a) das Gesamtgewicht und b) das Gewicht des NE-Metallanteils zu melden.

⁶⁾ Plattiertes Halbzeug siehe Meldenummer 2851 90.

Noch Warengruppe 28 = **NE-Metalle und -Metallhalbzeug** (einschl. Edelmetalle und deren Halbzeug)

Erzeugnis	Melde- nummer	Maß- einheit
<i>Andere Folien (auch veredelt) aus sonstigen NE-Metallen (ohne solche der Meldenummern 3885 21 bis 3885 27) (Art angeben)</i>	3885 29	kg
Druckwalzen	2851 80	kg Gesamtgewicht und kg Deckschicht
Plattiertes Halbzeug (auf mechanischem Wege plattiert)	2851 90 *	kg Gesamtgewicht und kg Deckschicht
Edelmetallhalbzeug (ohne Schmuckhalbfabrikate; diese siehe Meldenummern 3952 10 bis 3952 70)⁷⁾		
Halbzeug (einschl. Folien)		
aus Silber und Silberlegierungen	2855 10 *	g
aus Gold und Goldlegierungen	2855 20 *	g
aus Platin und Platinlegierungen	2855 30 *	g
aus Platinbeimetallen und deren Legierungen	2855 40 *	g
Edelmetallplattiertes Halbzeug	2855 50 *	g Gesamtgewicht und g Deckschicht
Dental-Metallhalbzeug	2855 70 *	g
NE-Metallschrott (ohne Umlaufschrott)	2859 00	kg

^{*)} Die zur Weiterverarbeitung im gleichen Betrieb bestimmte Produktion ist auch zu melden (siehe hierzu die „Erläuterungen zur Vierteljährlichen Produktionserhebung“).

⁷⁾ Alle Mengenangaben sind umgerechnet in „fein“ zu machen. Edelmetall-Lote einschl. Silberlote siehe Klasse 2817.



Gültig ab Januar 1957

Warengruppe 29

Gießereierzeugnisse

Erzeugnis	Melde- nummer	Maß- einheit
Eisen-, Stahl- und Temperguß		
Eisenguß (unlegiert und legiert)	2911 00 *	t
Stahlguß (unlegiert und legiert)	2914 00 *	t
Temperguß (unlegiert und legiert)	2917 00 *	t
Stahlsand	2918 00	t
Abfälle aus der Produktion von Eisen-, Stahl- und Temperguß (Kreislaufmaterial)	2919 00 *	t
NE-Metallguß		
Schwermetallguß		
Formguß		
aus nichtlegiertem Kupfer	2951 11 *	kg
aus Rotguß	2951 12 *	kg
aus Messing	2951 13 *	kg
aus Zinnbronze	2951 14 *	kg
aus Neusilberlegierungen mit einem Ge- halt bis unter 10% Nickel	2951 16 *	kg
aus anderen Kupferlegierungen (ohne Le- gierungen mit einem Gehalt von 10% und mehr Nickel; diese siehe Melde- nummern 2951 51 und 2951 55)	2951 19 *	kg
z. B. aus Blei- und Aluminiumbronze, anderen Bronzen		
aus Blei und Bleilegierungen	2951 20 *	kg
aus Zink und Zinklegierungen	2951 30 *	kg
aus Zinn und Zinnlegierungen	2951 40 *	kg
aus Neusilber und anderen Nickellegie- rungen mit einem Gehalt von 10 bis unter 50% Nickel	2951 51 *	kg
aus Nickellegierungen mit einem Gehalt von 50% und mehr Nickel	2951 55 *	kg

*) Die zur Weiterverarbeitung im gleichen Betrieb bestimmte Produktion ist auch zu melden (siehe hierzu die „Erläuterungen zur Vierteljährlichen Produktionserhebung“).

Noch Warengruppe 29 = Gießereierzeugnisse

Erzeugnis	Melde- nummer	Maß- einheit
Leichtmetallguß		
Formguß		
aus Aluminium (nicht legiert)	2955 61 *	kg
aus Aluminiumlegierungen mit einem Ge- halt von 5% und mehr Si	2955 65 *	kg
aus sonstigen Aluminiumlegierungen	2955 69 *	kg
aus Magnesium und Magnesiumlegierun- gen	2955 70 *	kg
Edelmetallguß		
Formguß		
aus Silber und Silberlegierungen	2958 10 *	g (umgerechnet in Feinsilber)
aus Gold und Goldlegierungen	2958 50 *	g (umgerechnet in Feingold)
aus sonstigen Edelmetallen und Edel- metall-Legierungen	2958 90 *	g (umgerechnet in Edelmetallgehalt „fein“)
NE-Metall- und Edelmetallgußbruch	2959 00	kg

*) Die zur Weiterverarbeitung im gleichen Betrieb bestimmte Produktion ist auch zu melden (siehe hierzu die „Erläuterungen zur Vierteljährlichen Produktionserhebung“).

Warengruppe 30

Erzeugnisse der Ziehereien und Kaltwalzwerke und der Stahlverformung

Erzeugnis	Melde- nummer	Maß- einheit
Erzeugnisse der Ziehereien und Kaltwalzwerke		
Kaltwalzwerks- und Zieherei-Erzeugnisse (ohne Draht)		
Blankstahl	3011 10*	t
Kaltband (einschl. Kaltbandprofile)	3011 40*	t
Präzisionsstahlrohre	3011 70*	t
Draht		
vom Walzdraht gezogen	3015 10*	t
vom zugekauften Draht dünner gezogen	3015 50*	t
Drahterzeugnisse		
Umhüllte Schweißelektroden	3017 11	kg
Stacheldraht	3017 14	kg
Drahtseile und -litzen aus Eisen und Stahl	3017 17	kg
Drahtgeflecht	3017 31	kg
z. B. Viereck-, Sechseck-, Versatz- und Knotengittergeflecht		
Drahtgewebe	3017 35	kg
Geschweißte Bewehrungsmatten für Stahlbeton	3017 36	kg
Erzeugnisse aus fremdbezogenen Drahtseilen und -litzen	3017 39	kg
z. B. Autoabschleppseile, Drahtseillastenschlingen und sonstige konfektionierte Drahtseile und -litzen		
Matratzen- und Polsterbestandteile		
Matratzenketten und -zugfedern	3017 51	kg
Spring-, Kegel- und Zylinderfedern	3017 53	kg
Matratzenhaken und -stützen	3017 55	kg
Federkerne (Einsätze für Auflegematratzen) und andere Polsterfederungen	3017 57	kg

*) Die zur Weiterverarbeitung im gleichen Betrieb bestimmte Produktion ist auch zu melden (siehe hierzu die „Erläuterungen zur Vierteljährlichen Produktionserhebung“).

Noch Warengruppe 30 = **Erzeugnisse der Ziehereien und Kaltwalzwerke und der Stahlverformung**

Erzeugnis	Meldenummer	Maßeinheit
Sackverschlüsse	3017 70	kg
Drahtnägeln und -stifte auch Formerstifte	3017 91	kg
Krampen und Drahtschlaufen	3017 94	kg
Schuhbeschlag Sohlennägeln, Stiefeleisen, Täkse, Schuhstifte und Stoßplatten	3017 97	kg
Veredlungsarbeiten für eigene Rechnung an Erzeugnissen der Klassen 3011 bis 3017¹⁾ z. B. Oberflächenveredlung zugekauften Kaltbandes oder Verzinkung zugekauften, gezogenen Drahtes	3019 00	DM
Erzeugnisse der Stahlverformung		
Schmiedestücke, Preß-, Zieh- und Stanzteile und Federn		
Schmiedestücke		
Gesenkschmiedestücke	3021 10	kg
Waggonbeschlag	3021 21	kg
Weichenbeschlag	3021 25	kg
Stahlkugeln und Mahlkörper	3021 30	kg
Stahlflanschen, Stahlflittings und Rohrverbindungsstücke	3021 40	t
Freiformschmiedestücke bis 125 kg Rohgewicht	3021 50	kg
Freiformschmiedestücke, roh, über 125 kg Rohgewicht (ohne solche für rollendes Eisenbahnzeug)	2745 11*	t
Freiformschmiedestücke, bearbeitet, über 125 kg Rohgewicht (ohne solche für rollendes Eisenbahnzeug)	2745 15*	t
Wagenachsen	3021 60	kg
Preß-, Zieh- und Stanzteile (ohne leichte Preß-, Zieh- und Stanzteile der Meldenummer 3889 90)		
Kaltverformte Teile aus Stahl	3021 71	kg
Warmverformte Teile aus Stahl	3021 75	kg
Federn (ohne Matratzenfedern; diese siehe Klasse 3017)		
warm verformt	3021 91	kg
kalt verformt	3021 94	kg
Stabfedern (Torsionsstäbe)	3021 97	kg

*) Die zur Weiterverarbeitung im gleichen Betrieb bestimmte Produktion ist auch zu melden (siehe hierzu die „Erläuterungen zur Vierteljährlichen Produktionserhebung“).

1) Die Veredlung selbsthergestellter Erzeugnisse ist unter den für die Produktion dieser Waren vorgesehenen Meldenummern mit auszuweisen.

Warengruppe 30

Erzeugnisse der Ziehereien und Kaltwalzwerke und der Stahlverformung

Die derzeitigen Meldepositionen 3021 10 bis 3020 96 sind ab Januar 1959 durch die nachstehende Fassung zu ersetzen:

Erzeugnis	Melde- nummer	Maß- einheit
Erzeugnisse der Stahlverformung		
Schmiedestücke, Preß-, Zieh- und Stanzteile, Federn		
Schmiedestücke		
Gesensschmiedestücke	3021 10	kg
Waggonbeschlag	3021 21	kg
Weichenbeschlag	3021 25	kg
Stahlmahlkörper auch Stahlkugeln	3021 30	kg
Stahlflanschen, Stahlittings und Rohr- verbindungsstücke	3021 40	t
Freiformschmiedestücke bis 125 kg Roh- gewicht	3021 50	kg
<i>Freiformschmiedestücke, roh, über 125 kg Rohgewicht (ohne solche für rollendes Eisenbahnzeug)</i>	2745 11*	t
<i>Freiformschmiedestücke, bearbeitet, über 125 kg Rohgewicht (ohne solche für rollendes Eisenbahnzeug)</i>	2745 15*	t
Wagenachsen	3021 60	kg
Preß-, Zieh- und Stanzteile (ohne leichte Preß-, Zieh- und Stanzteile; diese siehe Meldenum- mern 3889 10 bis 3889 90)		
Teile aus Stahl		
kalt verformt	3021 71	kg
warm verformt	3021 75	kg

*) Die zur Weiterverarbeitung im gleichen Unternehmen bestimmte Produktion ist auch zu melden (siehe hierzu die „Erläuterungen zur Vierteljährlichen Produktionserhebung“).

Erzeugnis	Melde- nummer	Maß- einheit
Federn aus Stahl und NE-Metallen (ohne Ma- tratzefedern; diese siehe Klasse 3017)		
Blatt- und Blattspiralfedern	3021 92	kg
Schraubenfedern		
kalt verformt	3021 93	kg
warm verformt	3021 94	kg
Flachfedern (ohne Uhrfedern; diese siehe Meldenummern 3779 71 und 3779 75)	3021 96	kg
Torsionsfedern (Drehstabfedern)	3021 97	kg
Ketten (ohne Bijouterieketten; diese siehe Melde- nummern 3952 11 bis 3952 16)		
Stegketten	3022 11	kg
Anderer geschweißte Ketten		
aus Draht	3022 15	kg
sonstiger Art (Art angeben)	3022 19	kg
Ungeschweißte Ketten (Draht- und Metall- ketten)	3022 20	kg
z. B. geknotet oder ineinandergehakt		
Gleitschutz-, Traktoren- und ähnliche Ketten	3022 50	kg
Stahlgelenkketten		
für Fahrräder	3022 71	kg
für Krafträder	3022 74	kg
für Kraftwagen	3022 75	kg
für andere Zwecke		
Rollenketten bis $\frac{3}{4}$ "	3022 81	kg
DIN 8178, 8180 und Abwand- lungen dazu		
Rollenketten über $\frac{3}{4}$ "	3022 82	kg
DIN 8178, 8179, 8180, 8181 und Abwandlungen dazu		
Gall- und Fleyerketten	3022 85	kg
DIN 8150, 8151, 8152 und Ab- wandlungen dazu		
Buchsen- und Förderketten	3022 87	kg
DIN 8164, 8165 Bl. 1 und 2, 8166 und Abwandlungen dazu		
Zahnketten	3022 89	kg
DIN 8190 und Abwandlungen dazu		
<i>Stahlgußketten</i>	2914 00*	t
Sonstige Ketten (Art angeben)	3022 90	kg

*) Die zur Weiterverarbeitung im gleichen Unternehmen bestimmte Produktion ist auch zu melden (siehe hierzu die „Erläuterungen zur Vierteljährlichen Produktionserhebung“).

Noch Warengruppe 30 = Erzeugnisse der Ziehereien und Kaltwalzwerke und der Stahlverformung

Erzeugnis	Melde- nummer	Maß- einheit
Ketten (ohne Bijouterieketten; diese siehe Melde- nummern 3952 10 bis 3952 70)		
Geschweißte Ketten	3022 10	kg
Draht- und Metallketten	3022 20	kg
Gleitschutzketten	3022 40	kg
Traktoren- und ähnliche Ketten	3022 60	kg
Stahlgelenkketten		
für Fahrräder	3022 71	kg
für Krafträder	3022 74	kg
für Kraftwagen	3022 75	kg
für andere Zwecke		
Rollenketten bis $\frac{3}{4}$ "	3022 81	kg
DIN 8178, 8180 und Abwand- lungen dazu		
Rollenketten über $\frac{3}{4}$ "	3022 82	kg
DIN 8178, 8179, 8180, 8181 und Abwandlungen dazu		
Gall- und Fleyerketten	3022 85	kg
DIN 8150, 8151, 8152 und Ab- wandlungen dazu		
Buchsen- und Förderketten	3022 87	kg
DIN 8164, 8165 Bl. 1 u. 2, 8166 und Abwandlungen dazu		
Zahnketten	3022 89	kg
DIN 8190 und Abwandlungen dazu		
Stahlgußketten	2914 00*	t
Sonstige Ketten (Art angeben)	3022 90	kg
Schrauben, Norm- und Fassondrehteile aus Stahl und NE-Metallen		
Zur Beachtung:		
Bei dieser Klasse ist für die Kennzeich- nung des Werkstoffes der östlichen Meldenummer als 7. Stelle folgender Schlüssel anzufügen:		
3 = Stahl		
4 = NE-Schwermetall		
5 = NE-Leichtmetall		
Rohe Schrauben und Muttern	3023 10	kg
Halbblanke Schrauben, Bolzen und Muttern	3023 21	kg
Preßblanke Schrauben	3023 23	kg
Hochfeste Schrauben, Bolzen und Muttern	3023 25	kg
Gedrehte Schrauben (Blankschrauben), Bolzen und Muttern	3023 27	kg
*) Die zur Weiterverarbeitung im gleichen Betrieb bestimmte Produktion ist auch zu melden (siehe hierzu die „Erläuterungen zur Vierteljährlichen Produktionserhebung“).		

Noch Warengruppe 30 = **Erzeugnisse der Ziehereien und Kaltwalzwerke und der Stahlverformung**

Erzeugnis	Melde- nummer	Maß- einheit
Spannschrauben	3023 29	kg
Holzschrauben	3023 30	kg
Schraubenzubehör	3023 40	kg
Federringe, Unterlegscheiben u. ä.		
Nieten (ohne Hohnieten; diese siehe Melde- nummer 388790)	3023 50	kg
Fassondrehteile aller Art	3023 60	kg
Stahlkeile, Kegel-, Zylinder- und Schloß- stifte, Stellringe usw.		
Schienenbefestigungsmaterial	3023 70	kg
Kleineisenzeug für Bauten und oberirdische Leitungen	3023 80	kg
Schellen, Dübel, Bauklammern usw.		
Geräte für Landwirtschaft und Gewerbe		
Dung- und Heugabeln	3024 11	Stck u. kg
Kartoffelgabeln	3024 12	Stck u. kg
Rübegabeln	3024 13	Stck u. kg
Grabegabeln	3024 14	Stck u. kg
Steingabeln	3024 15	Stck u. kg
Zinkenhacken	3024 17	Stck u. kg
Breitewaren (Blatthacken)	3024 18	Stck u. kg
Sonstige Hacken (ohne Zinken- und Blatt- hacken) (Art angeben)	3024 19	Stck u. kg
Sensen	3024 21	Stck u. kg
Stahlrohrsensenbäume und Sensenringe	3024 23	Stck u. kg
Sicheln	3024 25	Stck u. kg
Rechen aus Stahl	3024 31	Stck u' kg
Schaufeln	3024 34	Stck u. kg
Spaten (einschl. Afrikaspaten)	3024 37	Stck u. kg
Neuzeitliche Feld- und Gartengeräte	3024 41	Stck u. kg
Plantagengeräte (Hauer) (ohne Maschinen- messer; diese siehe Meldenummern 389451 bis 389457)	3024 44	Stck u. kg
Kartoffelkörbe	3024 47	Stck u. kg
Handschafscheren und Grasscheren (ohne Hek- kenscheren; diese siehe Meldenummer 389530)	3024 49	Stck u. kg
Tierfallen	3024 51	Stck u. kg
Huf- und Klaueneisen	3024 54	Stck u. kg
Hufstollen und -griffe	3024 57	Stck u. kg
Hufnägel	3024 59	kg
Ambosse	3024 61	Stck u. kg

Erzeugnis	Melde- nummer	Maß- einheit
Schrauben, Norm- und Fassondrehteile aus Stahl und NE-Metallen		
Schrauben, Gewindebolzen und Muttern		
Rohe Schrauben (sogenannte Handels- schrauben), Bolzen und Muttern	3023 10	kg
Halbblanke und preßblanke Schrauben, Bolzen und Muttern	3023 22	kg
Hochfeste Schrauben, Bolzen und Muttern	3023 25	kg
Gedrehte Schrauben (Blankschrauben), Bolzen und Muttern	3023 27	kg
Holzschrauben auch Nagelschrauben	3023 31	kg
Schrauben mit selbstschneidendem Ge- winde z. B. mit Parkergewinde	3023 35	kg
Sonstige Schrauben, Bolzen und Muttern (Art angeben) z. B. Spannschrauben	3023 39	kg
Normteile ohne Gewinde		
Federringe	3023 41	kg
Unterlegscheiben und ähnliches Schrau- benzubehör	3023 49	kg
Bolzen und Nieten (ohne Hohnieten; die- se siehe Meldenummer 3887 90)	3023 50	kg
Fassondrehteile, Schienenbefestigungsmaterial, Kleineisenzeug		
Fassondrehteile aller Art Stahlkeile, Kegel-, Zylinder- und Schloßstifte, Stellringe usw.	3023 60	kg
Schienenbefestigungsmaterial	3023 70	kg
Kleineisenzeug für Bauten und oberir- dische Leitungen Isolatorenstützen, Schellen, Dübel, Bauklammern usw.	3023 80	kg
Geräte für Landwirtschaft und Gewerbe		
Gabeln und Zinkenhacken z. B. Heu-, Dung-, Rüben-, Kartoffel-, Grabe- und Steingabeln	3024 11	Stck u. kg
Blatthacken	3024 18	Stck u. kg
Spitzhacken, Kreuzhacken und andere stäh- lerne Hacken (ohne Zinken- und Blatthak- ken) (Art angeben)	3024 19	Stck u. kg
Sensen	3024 21	Stck u. kg
Sicheln	3024 25	Stck u. kg
Rechen aus Stahl	3024 31	Stck u. kg

Erzeugnis	Melde- nummer	Maß- einheit
Spaten (einschl. Afrikaspaten) und Schaufeln	3024 35	Stck u. kg
Hauer und landwirtschaftliche Messer (ohne Arbeitsmesser; diese siehe Meldenummer 3871 11 und ohne Maschinenmesser; diese siehe Meldenummern 3894 51 bis 3894 57)	3024 42	Stck u. kg
Sonstige Feld- und Gartengeräte (ohne solche der Meldenummer 3841 21) (Art angeben) Mehrzweckgeräte, Jäter, Pflanzstöcke, Schabeisen, Kratzer usw.	3024 46	DM
Kartoffelkörbe	3024 47	Stück
Handschafscheren und Grasscheren (ohne Heckenscheren; diese siehe Meldenummer 3895 30)	3024 49	Stck u. kg
Tierfallen	3024 51	DM
Huf- und Klaueneisen	3024 54	Stck u. kg
Hufstollen und -griffe, Hufnägel	3024 58	kg
Ambosse, Amboßteile und Sperrhörner	3024 61	kg
Brechstangen und sonstige Straßen- und Ober- baugeräte (ohne Maschinen; diese siehe Mel- denummern 3236 71 bis 3236 89)	3024 64	kg
Handhebelblechscheren und Lochstanzen, Handbetoneisenbieger und -scheren (ohne Maschinen; diese siehe Meldenummern 3212 15 und 3212 41)	3024 71	kg
Hebegeräte Zahnstangenwinden, Schraubenwinden, Taukloben und Hanfseilblöcke	3024 73	kg
Handgeräte für mechanische Verpackung (oh- ne Verpackungsmaschinen; diese siehe Mel- denummern 3246 91 bis 3246 99)	3024 75	DM
Verschleißteile für landwirtschaftliche Boden- bearbeitungsgeräte Pflugersatzteile (z. B. Pflugschare, Streich- bleche, Sohlen und Anlagen), Eggen- zinken, Kultivatorfederzinken und -schare	3024 80	kg
Sonstige anderweitig nicht genannte Geräte für Landwirtschaft und Gewerbe (Art ange- ben) z. B. Stahlrohrsensenbäume und Sensen- ringe, Feldschmieden und Schmiede- herde	3024 90	kg
Zubehör, Einzel- und Ersatzteile zu Geräten für Landwirtschaft und Gewerbe, soweit nicht an anderer Stelle genannt	3024 09	kg

Noch Warengruppe 30 = **Erzeugnisse der Ziehereien und Kaltwalzwerke und der Stahlverformung**

Erzeugnis	Melde- nummer	Maß- einheit
Brechstangen und sonstige Straßen- und Ober- baugeräte (ohne Maschinen; diese siehe Meldenummern 3236 71 bis 3236 89)	3024 64	Stck u. kg
Feldschmieden und Schmiedeherde	3024 67	Stck u. kg
Handhebelblehscheren und Lochstanzen	3024 71	Stck u. kg
Hebegeräte	3024 73	Stck u. kg
Zahnstangenwinden, Schraubenwinden, Taukloben und Hanfseilblöcke		
Geräte für mechanische Verpackung (ohne Ver- packungsmaschinen; diese siehe Meldenum- mern 3246 91 bis 3246 99)	3024 75	Stck u. kg
Verschleißteile für landwirtschaftliche Boden- bearbeitungsgeräte	3024 80	Stck u. kg
Pflugersatzteile (z. B. Pflugschare, Streich- bleche, Sohlen und Anlagen), Eggen- zinken, Kultivatorfederzinken und -schare		
Sonstige anderweitig nicht genannte Geräte für Landwirtschaft und Gewerbe (Art an- geben)	3024 90	kg
Zubehör, Einzel- und Ersatzteile zu Geräten für Landwirtschaft und Gewerbe, soweit nicht an anderer Stelle genannt	3024 09	kg
Grobe Drahtwaren	3025 00	kg
Ringschrauben, Schraub- und Stifthaken, Sturmhaken und -ösen, Krippenringe und Schraubösen, Fleischhaken, Schweinekramp- pen, Splinte, Drahtüberfallen, Drahthut- haken und Patentschraubhaken, Kisten- griffe aus Draht und Bandeisen, Ketten- glieder, Nothaken u. ä.		
Metallpulver und Sintermetalle		
Eisenpulver	3026 10	kg
Metallpulver (ohne solche der Klasse 3885)		
Aluminiumgranalien, -grieß und -pulver ²⁾	2811 24*	kg
Magnesiumpulver ²⁾	2811 55*	kg
Kupferpulver ²⁾	2813 13*	kg
Kupferlegierungspulver ²⁾	2813 18*	kg
Bleipulver ²⁾	2813 23*	kg
Zinkpulver (ohne Zinkstaub; diesen siehe Meldenummer 2813 33) ²⁾	2813 34*	kg
Zinnpulver ²⁾	2813 44*	kg
Nickelpulver aller Herstellungsverfahren	2813 75*	kg

*) Die zur Weiterverarbeitung im gleichen Betrieb bestimmte Produktion ist auch zu melden (siehe hierzu die „Erläuterungen zur Vierteljährlichen Produktionserhebung“).

²⁾ Hauptsächlich durch metallurgische Verfahren oder aus dem schmelzförmigen Zustand hergestellt (siehe auch Metallpulver der Klasse 3885).

Noch Warengruppe 30 = Erzeugnisse der Ziehereien und Kaltwalzwerke und der Stahlverformung

Erzeugnis	Melde- nummer	Maß- einheit
Metallpulver (ohne solche der Klassen 2811 und 2813)		
Aluminiumpulver, -grieß und -paste ³⁾	3885 41	kg
Magnesiumpulver ³⁾	3885 42	kg
Kupferpulver ³⁾	3885 43	kg
Kupferlegierungspulver ³⁾	3885 44	kg
Bleipulver ³⁾	3885 45	kg
Zinkpulver ³⁾	3885 46	kg
Zinnpulver ³⁾	3885 47	kg
Erzeugnisse		
aus Sintereisen und Sinterstahl	3026 51	kg
aus Sintermetall	3026 55	kg
Grubenausbauanlagen <i>f. Anlage</i>		
Grubenausbauanlagen		
für Streckenausbau	3027 11	kg
für Strebausbau	3027 15	kg
Kappenschuhe	3027 40	kg
Lösevorrichtungen und Spurlattenhalter	3027 70	kg
Oberflächenveredlung und Härtung⁴⁾ <i>f. Aufl.</i>		
(im Lohnverfahren vorgenommen)		
Metallische Überzüge		
im galvanischen Verfahren	3029 11	DM
im Schmelzverfahren	3029 14	DM
im Spritzverfahren	3029 17	DM
Nichtmetallische Überzüge	3029 20	DM
Eloxieren, Phosphatieren, Lackieren, Emaillieren usw.		
Chemische Werkzeugregenerationen	3029 30	DM
Feilax usw.		
Plattieren	3029 40	DM
Härten und Vergüten	3029 50	DM
Aufdampfen von metallischen Überzügen (auf optische Gläser und andere Gegenstände)	3029 60	DM
Reparaturen und Lohnveredlungsarbeiten		
Reparaturen an Erzeugnissen der Stahlverformung	3020 95	DM

³⁾ Hauptsächlich durch mechanische Zerkleinerung hergestellt (siehe auch Metallpulver der Klassen 2811 und 2813).

⁴⁾ Soweit in reinen Veredlungsbetrieben durchgeführt.
Die Veredlung selbsthergestellter Erzeugnisse ist unter den für die Produktion dieser Waren vorgesehenen Meldenummern mit auszuweisen.

Erzeugnis	Melde- nummer	Maß- einheit
Grobe Drahtwaren	3025 00	kg
Ringschrauben, Schraub- und Stifthaken, Sturmhaken und -ösen, Krippenringe und Schraubösen, Fleischhaken, Schweinekrampen, Splinte, Drahtüberfallen, Drahtuthaken und Patentschraubhaken, Kistengriffe aus Draht und Band Eisen, Kettenglieder, Nothaken u. ä.		
Metallpulver und Sintermetalle		
Eisenpulver	3026 10	kg
<i>Metallpulver (ohne solche der Klasse 3885)</i>		
Aluminiumgranalien, -grieß und -pulver ²⁾	2811 24*	kg
Magnesiumpulver ²⁾	2811 55*	kg
Kupferpulver ²⁾	2813 13*	kg
Kupferlegierungspulver ²⁾	2813 18*	kg
Bleipulver ²⁾	2813 23*	kg
Zinkpulver (ohne Zinkstaub; diesen siehe Meldenummer 2813 33) ²⁾	2813 34*	kg
Zinnpulver ²⁾	2813 44*	kg
Nickelpulver aller Herstellungsverfahren	2813 75*	kg
<i>Metallpulver (ohne solche der Klasse 2811 und 2813)</i>		
Aluminiumpulver, -grieß und -paste ³⁾	3885 41	kg
Magnesiumpulver ³⁾	3885 42	kg
Kupferpulver ³⁾	3885 43	kg
Kupferlegierungspulver ³⁾	3885 44	kg
Bleipulver ³⁾	3885 45	kg
Zinkpulver ³⁾	3885 46	kg
Zinnpulver ³⁾	3885 47	kg
Erzeugnisse		
aus Sintereisen und Sinterstahl	3026 51	kg
aus Sintermetall	3026 55	kg

^{*)} Die zur Weiterverarbeitung im gleichen Unternehmen bestimmte Produktion ist auch zu melden (siehe hierzu die „Erläuterungen zur Vierteljährlichen Produktionserhebung“).

²⁾ Hauptsächlich durch metallurgische Verfahren oder aus dem schmelzflüssigen Zustand hergestellt (siehe auch Metallpulver der Klasse 3885).

³⁾ Hauptsächlich durch mechanische Zerkleinerung hergestellt (siehe auch Metallpulver der Klassen 2811 und 2813).

Erzeugnis	Melde- nummer	Maß- einheit
Erzeugnisse für den Grubenausbau		
Streckenausbaueinrichtungen (Streckenbögen)	3027 11	kg
Strebenausbaueinrichtungen		
Mechanische Grubenstempel (ohne hy- draulische)		
aus Stahl	3027 13	kg
aus Leichtmetall	3027 14	kg
<i>Hydraulische Grubenstempel</i>	3238 36	Stück u. kg
Kappen		
aus Stahl	3027 16	kg
aus Leichtmetall	3027 17	kg
Zubehör zu Erzeugnissen für den Grubenaus- bau	3027 09	kg
z. B. Kappenschuhe, Lösevorrichtungen und Spurlattenhalter		
Sonstige Erzeugnisse der Stahlverformung (Art an- geben)	3028 00	DM
Oberflächenveredelung und Härtung⁴⁾ (im Lohnverfahren vorgenommen)		
Metallische Überzüge		
im galvanischen Verfahren	3029 11	DM
im Schmelzverfahren	3029 14	DM
im Spritzverfahren	3029 17	DM
Nichtmetallische Überzüge	3029 20	DM
Eloxieren, Phosphatieren, Lackieren, Emaillieren usw.		
Chemische Werkzeugregenerationen	3029 30	DM
Feilux usw.		
Plattieren	3029 40	DM
Härten und Vergüten	3029 50	DM
Aufdampfen von metallischen Überzügen (auf optische Gläser und andere Gegenstände)	3029 60	DM
Reparaturen und Lohnveredlungsarbeiten		
Reparaturen an Erzeugnissen der Stahlverformung	3020 95	DM

⁴⁾ Soweit in reinen Veredlungsbetrieben durchgeführt.

Die Veredlung selbstergestellter Erzeugnisse ist unter den für die Produktion dieser Waren vorgesehenen Meldenummern mit auszuweisen.

Erzeugnis	Melde- nummer	Maß- einheit
<p>Lohnveredlungsarbeiten (ohne Oberflächenveredlung und Härtung der reinen Veredlungsbetriebe; diese siehe Klas- se 3029 und ohne in Lohnarbeit hergestellte Erzeugnisse dieser Warengruppe; diese sind in der Vierteljährlichen Produktionserhe- bung besonders als Lohnarbeit gekennzeich- net mit der in Betracht kommenden Melde- nummer auszuweisen. Im Produktions-Eil- bericht ist eine besondere Kennzeichnung der Lohnarbeit nicht erforderlich.)</p> <p>an Erzeugnissen der Ziehereien und Kalt- walswerke</p> <p>an Erzeugnissen der Stahlverformung</p>	<p></p> <p>3010 96</p> <p>3020 96</p>	<p></p> <p>DM</p> <p>DM</p>



5

Gültig ab Januar 1957

Warengruppe 31

Stahlbauerzeugnisse

Übersicht

Stahl- und Leichtmetallkonstruktionen

Brücken aus Stahl und Leichtmetall (auch bewegliche)	3111
Hochbauten (ohne Tore, Türen, Fenster und Glasdächer)	3112
Behälterbauten für feste Stoffe	3113
Stahlwasserbauten	3114
Drehscheiben und Schiebebühnen (ohne solche für Feld- und Industriebahnen)	3115
Tore, Türen, Fenster und Glasdächer	3116
Leichtbau-Konstruktionen aus Bandstahl und Leichtmetall (Materialstärke bis 4 mm) und aus Rohren	3118
Tunnel- und Schachtausbauten	3119

Weichen und Kreuzungen (ohne solche für Feld- und Industriebahnen)

Weichen, Kreuzungen, Schienenauszugvorrichtungen u. ä.	3121
--	------

Schienegebundene Wagen (ohne solche für Feld- und Industriebahnen) und Transportgroßbehälter

Eisenbahnwagen	3131
Straßenbahn-, Hoch- und Untergrund- sowie Schwebebahnwagen	3132
Dreh- und Untergestelle, Draisinen	3136
Transportgroßbehälter (Container)	3138

Feld- und Industriebahnwagen und -material (ohne Lokomotiven)

Wagen für Feld- und Industriebahnen	3141
Gleismaterial für Feld- und Industriebahnen	3145

Dampfkessel, Behälter und Rohrleitungen

Dampferzeuger	3151
Feuerungen für Dampferzeuger	3152
Hilfsapparate für Dampferzeuger	3154
Behälter (ortsfest) (ohne ortsbewegliche über 3 cbm Rauminhalt)	3155
Rohrleitungen	3156
Stahlheizkessel für Warmwasserheizungsanlagen	3157

Wärme-, Lüftungs- und gesundheitstechnische Anlagen

Wärmetechnische Anlagen	3161
Lüftungsanlagen	3162
Gesundheitstechnische Anlagen	3163

Warengruppe 31

Stahlbauerzeugnisse

Erzeugnis	Melde- nummer	Maß- einheit
Stahl- und Leichtmetallkonstruktionen (Baustellenarbeiten siehe Meldenummern 3110 05 bis 3110 08)		
Brücken aus Stahl und Leichtmetall (auch bewegliche)		
Neubauten ¹⁾	3111 10	t
Neue Konstruktionsteile für Verstärkungen, Umbauten, Wiederherstellungen (nicht Einzel- und Ersatzteile) ¹⁾	3111 70	t
Hochbauten (ohne Tore, Türen, Fenster und Glasdächer; diese siehe Klasse 3116)		
Hallen (ohne solche der Meldenummer 3118 10) einfache ¹⁾	3112 11	t
mit Einbauten wie Kranbahnen, Bühnen usw. ¹⁾	3112 15	t
Stahl- und Leichtmetallskelett- und -trägerkonstruktionen ¹⁾	3112 20	t
Dachbinder (auch Kuppeltragwerke) und komplette Dachkonstruktionen aus normalen Walzprofilen (ohne solche der Meldenummern 3118 31 und 3118 35) ¹⁾	3112 30	t
Maste und Türme ¹⁾	3112 41	t
Gerüstkonstruktionen, Bauteile für Transport- und Förderanlagen ¹⁾	3112 45	t
Sonstige Hochbauten (ohne Stahl- und Leichtmetallhäuser; diese siehe Klasse 3118) (Art angeben) ¹⁾	3112 80	t

¹⁾ Zur Kennzeichnung des Materials ist der 6stelligen Meldenummer als 7. Stelle folgender Schlüssel anzufügen:

3 = ganz oder überwiegend aus Stahl

4 = ganz oder überwiegend aus Leichtmetall und Leichtmetalllegierungen

Noch Warengruppe 31 = Stahlbauerzeugnisse

Erzeugnis	Melde- nummer	Maß- einheit
Kleinkonstruktionen aus Stahl oder Metall¹⁾ z. B. Untersätze für kleinere Behälter und <i>1. Gruppe</i> - Öfen, Maschinenfundamente, kleinere Gerüste und Schalungsmaterial (ohne solches der Meldenummer 3118 90), Ab- deckungen aus Blechen und Stabrosten, Treppen, Geländer, Türzargen aus ge- walzten Stahl- und Metallprofilen	3112 90	t
Behälterbauten für feste Stoffe¹⁾ z. B. Bunker und Silos	3113 00	t
Stahlwasserbauten		
Schleusen	3114 10	t
Wehre	3114 30	t
Docks (ohne Schwimmdocks; diese siehe Mel- denummer 3481 8.)	3114 50	t
Schiffshebewerke	3114 70	t
Sonstige Stahlwasserbauten (Art angeben)	3114 90	t
Drehscheiben und Schiebebühnen (ohne solche für Feld- und Industriebahnen; diese siehe Klasse 3145)		
Drehscheiben	3115 10	t
Schiebebühnen	3115 50	t
Tore, Türen, Fenster und Glasdächer (Hergestellt unter Verwendung von gewalzten Stahl- oder Metallprofilen, auch als Bestandteile von Stahl- und Leichtmetallbauten, jedoch ohne solche, die zu kompletten Häusern und Hallen der Klasse 3118 gehören)		
Tore und Türen ¹⁾	3116 10	t
Fenster ¹⁾		
aus normalen Profilen	3116 41	t
aus Spezialprofilen	3116 45	t
Kittlose und sonstige Glasdächer sowie gleich- artige Bauteile ¹⁾	3116 70	t-Metallgewicht und qm-Glasmenge
auch Dachoberlichte und Ateliers		
Leichtbau-Konstruktionen aus Bandstahl und Leichtmetall (Materialstärke bis 4 mm) und aus Rohren		
Komplette Häuser und Hallen (ohne solche der Meldenummern 3112 11 und 3112 15) (einschl. der dazugehörigen Tore, Türen, Fenster und Glasdächer) ¹⁾	3118 10	t

¹⁾ Zur Kennzeichnung des Materials ist der 6stelligen Meldenummer als 7. Stelle folgender Schlüssel anzufügen:

3 = ganz oder überwiegend aus Stahl

4 = ganz oder überwiegend aus Leichtmetall und Leichtmetalllegierungen

Warengruppe 31 = Stahlbauerzeugnisse

Bei Meldeposition 3112 90 Text ergänzen:

Konstruktionen aus Stahl oder Metall, geschraubt, genietet oder geschweißt, soweit nicht an anderer Stelle genannt¹⁾)

z. B. Maschinenfundamente, Maschinen-, Pressen- und Lagerböcke, Wangen für Laufwerke usw., Untersätze für Behälter und Öfen, kleinere Gerüste und Schalungsmaterial (ohne solches der Meldenummer 3118 90), Abdeckungen aus Blechen oder Stabrosten, Treppen, Geländer, Türzargen aus gewalzten Stahl- und Metallprofilen

3112 90

t

Noch Warengruppe 31 = Stahlbauerzeugnisse

Erzeugnis	Melde- nummer	Maß- einheit
Dachstühle, Binder und Deckenträger (ohne solche der Meldenummern 3112 20 und 3112 30)		
aus Band- und Leichtprofilen ¹⁾	3118 31	t
aus Rohren ¹⁾	3118 35	t
Abdeckungen (Lichtgitter) und Roste ¹⁾	3118 50	t
Schalungsgerüste und sonstiges Schalungsmaterial (ohne solches der Meldenummer 3112 90) ¹⁾	3118 90	t
Tunnel- und Schachtausbauten¹⁾	3119 00	t
Baustellenarbeiten, Reparaturen, Montagen, Demontagen u. ä. an Stahl- und Leichtmetallkonstruktionen		
Reparaturen, Trägerschichten, Schweißarbeiten usw.	3110 05	DM
auch Herstellung von Konstruktionseinzelteilen auf der Baustelle und sonstige allgemeine Baustellenarbeiten, soweit nicht an anderer Stelle genannt (mitzulieferndes Neumaterial und fertig zugearbeitete neue Konstruktionsteile [ohne die auf der Baustelle erzeugten], Ersatz- und Zubehörteile für Umbau und Wiederherstellung von Stahlbauten nach Meldenummer 3110 05 und 3110 07 sind unter der Meldenummer 3110 09 auszuweisen)		
Brückenmontagen (Neubauten) sowie alle Baustellenarbeiten für Verstärkung, Umbau und Wiederherstellung von Brücken, einschl. der hierzu erforderlichen Reparaturarbeiten (auch in der Werkstatt) (siehe auch Meldenummer 3111 70)	3110 06	DM
Sonstige Montagen sowie Umbau und Wiederherstellung an Stahl- und Leichtmetallkonstruktionen (außer Brücken), einschl. der in Verbindung hiermit erforderlichen Reparaturarbeiten an alten Konstruktionsteilen in der Werkstatt	3110 07	DM
Demontagen, Bergungsarbeiten und Trümmerbeseitigung	3110 08	DM
Einzel- und Ersatzteile für Stahl- und Leichtmetallkonstruktionen, soweit nicht an anderer Stelle genannt	3110 09	t

¹⁾ Zur Kennzeichnung des Materials ist der 6stelligen Meldenummer als 7. Stelle folgender Schlüssel anzufügen:

3 = ganz oder überwiegend aus Stahl

4 = ganz oder überwiegend aus Leichtmetall und Leichtmetalllegierungen

Noch Warengruppe 31 = **Stahlbauerzeugnisse**

Erzeugnis	Meldenummer	Maßeinheit
Weichen und Kreuzungen (ohne solche für Feld- und Industriebahnen; diese siehe Klasse 3145) (Baustellenarbeiten siehe Meldenummern 3121 05 und 3121 07)		
Weichen, Kreuzungen, Schienenauszugvorrichtungen u. ä.		
Weichen und Kreuzungen		
aus Kopfschienen	3121 11	t
aus Rillenschienen	3121 15	t
Schienenauszugvorrichtungen, Gleisbremsen, Prellböcke und ähnliche Erzeugnisse	3121 50	t
Baustellenarbeiten, Reparaturen, Montagen, Demontagen u. ä. an Weichen und Kreuzungen		
Reparaturen und Wiederherstellungsarbeiten an bestehenden Anlagen, sowohl in der Werkstatt als auch auf der Baustelle (Mitzulieferndes Neumaterial und fertig zugearbeitete Ersatzteile sind unter Meldenummer 3121 09 auszuweisen)	3121 05	DM
Montagen neuer Anlagen auf der Baustelle, Demontagen, Bergungsarbeiten und Trümmerbeseitigung	3121 07	DM
Einzel- und Ersatzteile für Weichen, Kreuzungen u. ä., soweit nicht an anderer Stelle genannt	3121 09	t
Schienengebundene Wagen (ohne solche für Feld- und Industriebahnen; diese siehe Klasse 3141) und Transportgroßbehälter		
Eisenbahnwagen²⁾		
Reisezugwagen ¹⁾	3131 10	Stck u. t
z. B. Durchgangs- und Abteilwagen, Salon- und Pullmanwagen, Wagen für Gesellschaftsfahrten, Schlaf- und Speisewagen, Post- und Gepäckwagen		
Sonderwagen ¹⁾	3131 20	Stck u. t
z. B. Wohnwagen, Gefangenenwagen, Lazarettwagen, gepanzerte Wagen, Versuchs-, Lehr- und Prüfwagen, Funk- und Ausstellungswagen, Bergbahn-Stufenwagen		

¹⁾ Zur Kennzeichnung des Materials ist der 6stelligen Meldenummer als 7. Stelle folgender Schlüssel anzufügen:

3 = ganz oder überwiegend aus Stahl

4 = ganz oder überwiegend aus Leichtmetall und Leichtmetalllegierungen

²⁾ Es ist gewichtsmäßig nur das Stahl- bzw. NE-Metall-Einsatzgewicht zu melden

Noch Warengruppe 31 = **Stahlbauerzeugnisse**

Erzeugnis	Melde- nummer	Maß- einheit
Eisenbahn-Trieb- und -Steuerwagen ¹⁾	3131 31	Stck u. t
Schienenomnibusse ¹⁾	3131 35	Stck u. t
Anhänger für Schienenomnibusse ¹⁾	3131 36	Stck u. t
Beiwagen für Triebzüge sowie Wagenglieder für Gliedertriebzüge ¹⁾	3131 38	Stck u. t
Offene Güterwagen ¹⁾	3131 50	Stck u. t
Gedeckte Güterwagen ¹⁾	3131 60	Stck u. t
Kessel- und Behälterwagen ¹⁾	3131 70	Stck u. t
Kühlwagen und sonstige wärmeisolierte Wa- gen ¹⁾	3131 80	Stck u. t
Werkstattwagen, Kranwagen, Eichwagen und andere Arbeitswagen aller Art ¹⁾	3131 91	Stck u. t
Sonstige Spezialgüterwagen (Art angeben) ¹⁾ z. B. Selbstentlader, Behältertragwagen, zweistöckige Güterwagen, Wagen zur Beförderung anderer Güterwagen	3131 99	Stck u. t
Straßenbahn-, Hoch- und Untergrund- sowie Schwe- bebahnwagen²⁾		
Triebwagen aller Art ¹⁾	3132 30	Stck u. t
Anhängewagen aller Art ¹⁾	3132 70	Stck u. t
Dreh- und Untergestelle, Draisinen²⁾		
Dreh-, Fahr- und Untergestelle	3136 10	Stck u. t
Draisinen und Gleisfahräder	3136 90	Stck u. t
Transportgroßbehälter (Container)¹⁾ (von mehr als 3 cbm Nutzraum für die Beför- derung von festen, flüssigen oder gasförm- igen Gütern, zum Aufsetzen auf Schienen-, Straßen- und Wasserfahrzeuge, auch für Flugzeuge geeignet; ohne ortsfeste Großbe- hälter der Klassen 3113 bzw. 3155 und ohne Behälter der Meldenummer 3841 34)	3138 00	Stck u. t
Reparaturen an schienengebundenen Wagen (ohne solche an Feld- und Industriebahnwagen) und an Transportgroßbehältern		
Überholte bzw. reparierte Eisenbahn-Perso- nenwagen, Beiwagen und Anhänger aller Art, auch für Straßenbahnen, Hoch-, Unter- grund- und Schwebebahnen ³⁾	3130 01	Stck u. t

¹⁾ Zur Kennzeichnung des Materials ist der 6stelligen Meldenummer als 7. Stelle folgender Schlüssel anzu-
fügen:

3 = ganz oder überwiegend aus Stahl

4 = ganz oder überwiegend aus Leichtmetall und Leichtmetalllegierungen

²⁾ Es ist gewichtsmäßig nur das Stahl- bzw. NE-Metall-Einsatzgewicht zu melden

³⁾ Es ist gewichtsmäßig nur die für die Überholung benötigte Stahl- bzw. NE-Metallmenge anzugeben

Noch Warengruppe 31 = **Stahlbauerzeugnisse**

Erzeugnis	Melde- nummer	Maß- einheit
Überholte bzw. reparierte Triebwagen für Eisenbahnen, Straßenbahnen, Hoch-, Untergrund- und Schwebebahnen, sowie Schienenomnibusse ²⁾	3130 02	Stck u. t
Überholte bzw. reparierte Eisenbahn-Güterwagen und Arbeitswagen aller Art, Draisinen und Gleisfahrräder ³⁾	3130 03	Stck u. t
Überholte bzw. reparierte Dreh-, Fahr- und Untergestelle, Reparaturen an Wagenteilen und an Transportgroßbehältern ³⁾	3130 04	t
Zubehör, Einzel- und Ersatzteile für schienengebundene Wagen (ohne solche für Feld- und Industriebahnwagen) und für Transportgroßbehälter, soweit nicht an anderer Stelle genannt	3130 09	t
Feld- und Industriebahnwagen und -material (ohne Lokomotiven; diese siehe Meldenummern 3221 11 bis 3221 99 und 3684 10)		
Wagen für Feld- und Industriebahnen²⁾		
Feldbahnwagen Loren aller Art, Plantagen- und Langholz- wagen	3141 10	Stck u. t
Gruben-, Förder- und Spezialwagen für den Bergbau	3141 40	Stck u. t
Industriebahnwagen aller Art auch Kessel-, Kübel-, Trichter- und Schüttelwagen für Schmalspur, Hor- den-, Ziegel- und Sattelwagen	3141 70	Stck u. t
Gleismaterial für Feld- und Industriebahnen		
Gleisrahmen	3145 10	t
Weichen und Kreuzungen, Übergänge, Wende- platten, Drehscheiben und Schiebebühnen	3145 50	- t
Reparaturen an Feld- und Industriebahnwagen und -material		
Überholte bzw. reparierte Feld- und Industrie- bahnwagen ³⁾	3140 01	Stck u. t

²⁾ Es ist gewichtsmäßig nur das Stahl- bzw. NE-Metall-Einsatzgewicht zu melden³⁾ Es ist gewichtsmäßig nur die für die Überholung benötigte Stahl- bzw. NE-Metallmenge anzugeben

Noch Warengruppe 31 = Stahlbauerzeugnisse

Erzeugnis	Melde- nummer	Maß- einheit
Wiederherstellungsarbeiten und Reparaturen an Gleismaterial ³⁾	3140 05	t
Einzel- und Ersatzteile für Feld- und Industriebahn- wagen und -material, soweit nicht an anderer Stelle genannt	3140 09	t
Dampfkessel, Behälter und Rohrleitungen (Baustellenarbeiten siehe unter Meldenummern 3150 01 bis 3150 08)		
Dampferzeuger		
Wasserrohrkessel	3151 10	t
Großwasserraumkessel	3151 40	t
Dampfkessel anderer Bauart (Art angeben)	3151 70	t
Überhitzer	3151 90	t
Einzel- und Ersatzteile für Dampferzeuger, so- weit nicht an anderer Stelle genannt	3151 09	t
Feuerungen für Dampferzeuger		
Feststehende Plan-, Schräg- und Treppenroste	3152 10	t
Mechanische Rostfeuerungen	3152 30	t
Wanderroste, Wanderplanroste, Stoker, Vor- und Rückschubroste, Muldenroste, Seitschrägroste, Rostbeschicker und dergleichen		
Kohlenstaubfeuerungen (einschl. Mahl- und Brecheranlagen); kombinierte Feuerungen	3152 50	t
Bekohlungsanlagen für Staub- und Rostfeue- rungen	3152 60	t
Ölfeuerungen	3152 71	t
Gasfeuerungen	3152 75	t
Mechanische Entascher, Entschlacker und ähnliche Vorrichtungen	3152 80	t
Einzel- und Ersatzteile zu Feuerungen für Dampferzeuger, soweit nicht an anderer Stelle genannt	3152 09	t
Hilfsapparate für Dampferzeuger (ohne Überhitzer und Rauchgaskanäle; diese siehe Klasse 3151 bzw. 3155)		
Speisewasservorwärmer (Economiser) und Luft- vorwärmer	3154 10	t
Dampfsammler, Dampf- und Wärmespeicher, Heißdampfkühler, Schlammkratzer, Ruß- bläser u. ä.	3154 40	t
Saugzug- und Entstaubungsanlagen	3154 70	t

³⁾ Es ist gewichtsmäßig nur die für die Überholung benötigte Stahl- bzw. NE-Metallmenge anzugeben

Noch Warengruppe 31 = **Stahlbauerzeugnisse**

Erzeugnis	Melde- nummer	Maß- einheit
Einzel- und Ersatzteile zu Hilfsapparaten für Dampferzeuger, soweit nicht an anderer Stelle genannt	3154 09	t
Behälter (ortsfest) (ohne ortsbewegliche über 3 cbm Rauminhalt; diese siehe Klasse 3138) (siehe auch Meldenummer 3841 34)		
Behälter		
für flüssige Stoffe ¹⁾	3155 11	t
für gasförmige Stoffe (ohne Stahlflaschen der Meldenummer 2715 60 und ohne geschweißte Stahlflaschen; diese siehe Meldenummer 3848 70) ¹⁾	3155 15	t
Behälter für Anlagen der chemischen und verwandten Industrie ¹⁾	3155 30	t
auch solche für Wasserreinigungsanlagen		
Rauchgaskanäle	3155 50	t
Mäntel für Hoch-, Schmelz-, Kokerei- und Kupolöfen, sowie Winderhitzer	3155 70	t
Sonstige schwere Kesselschmiedeerzeugnisse (Art angeben)	3155 90	t
Einzel- und Ersatzteile für Behälter, soweit nicht an anderer Stelle genannt	3155 09	t
Rohrleitungen		
Druckrohrleitungen für Wasserkraftwerke u. dgl., aus nahtlosen Stahlrohren bzw. genieteten oder geschweißten Blechrohren von mehr als 400 mm Innen-Durchmesser und mehr als 10,5 mm Wandstärke (einschl. Zubehör)	3156 11	t
Andere Rohrleitungen aller Art (auch Steigleitungen für Ölfeldausrüstungen und Förderleitungen für Öl (Pipelines)		
aus nahtlosen Stahlrohren	3156 21	t
aus Stahlblechen (genietet oder geschweißt)	3156 25	t
aus Gußeisen	3156 50	t
aus NE-Metallen	3156 70	t
Einzel- und Ersatzteile für Rohrleitungen, soweit nicht an anderer Stelle genannt	3156 09	t
Stahlheizkessel für Warmwasserheizungsanlagen	3157 00	t

¹⁾ Zur Kennzeichnung des Materials ist der 6stelligen Meldenummer als 7. Stelle folgender Schlüssel anzufügen:

3 = ganz oder überwiegend aus Stahl

4 = ganz oder überwiegend aus Leichtmetall und Leichtmetalllegierungen

Noch Warengruppe 31 = Stahlbauerzeugnisse

Erzeugnis	Melde- nummer	Maß- einheit
Baustellenarbeiten, Reparaturen, Montagen, Demontagen u. ä. an Dampfkesseln, Behältern und Rohrleitungen		
Wiederherstellungen, Reparaturen, Kesselreparaturen, Schweißarbeiten usw. auch Herstellung von Konstruktionseinzelteilen auf der Baustelle und sonstige allgemeine Baustellenarbeiten, soweit nicht an anderer Stelle genannt (mitzulieferndes Neumaterial und fertig zugearbeitete Ersatzteile [ohne die auf der Baustelle erzeugten] sind unter den Meldenummern 3151 09, 3152 09, 3154 09 bzw. 3155 09 zu melden)	3150 01	DM
Montagen von Dampferzeugern, Feuerungen und Hilfsapparaten zu Dampferzeugern auf der Baustelle (einschl. Demontagen, Bergungsarbeiten und Trümmerbeseitigung)	3150 05	DM
Montagen von Behältern auf der Baustelle (einschl. Demontagen, Bergungsarbeiten und Trümmerbeseitigung)	3150 06	DM
Montagen von Rohrleitungen aller Art auf der Baustelle (einschl. Demontagen, Bergungsarbeiten und Trümmerbeseitigung)	3150 08	DM
Wärme-, Lüftungs- und gesundheitstechnische Anlagen		
Wärmetechnische Anlagen		
Montagen		
von Zentralheizungsanlagen	3161 10	DM
von Abwärmeverwertungsanlagen	3161 40	DM
von Warmwasserbereitungsanlagen	3161 70	DM
Herstellung von Anlageteilen hierzu, soweit sie nicht bei anderen Warengruppen genannt werden. (Die Herstellung von schmiedeeisernen Kesseln ist unter 3157 00, die von Apparaten, Armaturen und sonstigem Zubehör unter Warengruppe 32 = Maschinenbauerzeugnisse zu melden)	3161 90	t
Lüftungsanlagen		
Montagen		
von Be- und Entlüftungsanlagen	3162 10	DM
von Klima- einschl. Luftbefeuchtungsanlagen	3162 50	DM

Noch Warengruppe 31 = Stahlbauerzeugnisse

Erzeugnis	Melde- nummer	Maß- einheit
Herstellung von Anlageteilen, soweit sie nicht bei anderen Warengruppen genannt werden. (Die Herstellung von Ventilatoren und Gebläsen siehe Meldenummern 3232 10 bis 3232 70, die von Kompressoren siehe Meldenummern 3231 11 bis 3231 30)	3162 90	t
Gesundheitstechnische Anlagen		
Montagen		
von gesundheitstechnischen Haushaltanlagen	3163 10	DM
von Hallen- und Brausebädern	3163 50	DM
von sonstigen gesundheitstechnischen Anlagen (Art angeben)	3163 90	DM
Reparaturen, Demontagen u. ä. von Wärme-, Lüftungs- und gesundheitstechnischen Anlagen		
Reparaturen von Wärme-, Lüftungs- und gesundheitstechnischen Anlagen (Mitzulieferndes Neumaterial ist unter Meldenummer 3160 09 auszuweisen)	3160 05	DM
Demontagen, Reinigungsarbeiten und Trümmerbeseitigung	3160 08	DM
Einzel- und Ersatzteile für Wärme-, Lüftungs- und gesundheitstechnische Anlagen, soweit nicht an anderer Stelle genannt	3160 09	t

Gültig ab Januar 1957

Warengruppe 32

Maschinenbauerzeugnisse

(einschl. Lokomotiven und Ackerschlepper)

Übersicht

Metallbearbeitungsmaschinen der spanabhebenden Formung	3211
Metallbearbeitungsmaschinen der spanlosen Formung	3212
Hütten- und Walzwerkseinrichtungen (ohne einzeln abgesetzte gegossene Walzen)	3213
Industrieöfen (ohne Gießerei- und Elektroöfen)	3214
Gießereimaschinen	3215
Prüfmaschinen	3216
Holzbe- und -verarbeitungsmaschinen	3217
Maschinen- und Präzisionswerkzeuge für die Metall- und Werkstoffbearbeitung	3218
Autogengeräte und -maschinen (einschl. Flammsspritzgeräte)	3219
Lokomotiven und Tender	3221
Ottomotoren (ohne solche für Kraftfahrzeuge und Luftfahrzeuge)	3222
Dieselmotoren (ohne solche für Kraftfahrzeuge und Luftfahrzeuge)	3223
Andere Motoren	3224
Gaserzeuger für Verbrennungsmotoren	3225
Kesseldampfmaschinen (Lokomobilen) und Kolbendampfmaschinen	3226
Dampfturbinen	3227
Wasserkraftmaschinen und Windkraftanlagen	3228
Verbrennungsturbinen	3229
Verdichter, Druckluftgeräte, -werkzeuge und -bremsen	3231
Lufttechnische Anlagen (einschl. Ventilatoren)	3232
Kältemaschinen und -apparate	3233
Flüssigkeitspumpen (ohne Jauchepumpen)	3234
Maschinen für die Verarbeitung von Gummi und plastischen Massen	3235
Maschinen für die Bauwirtschaft	3236
Baustoff-, Keramik- und Glasmaschinen	3237
Maschinen und Einrichtungen für den Bergbau	3238
Trocknungsanlagen und -maschinen (Trockner; einschl. der infrarot-beheizten. Ohne elektrische)	3239
Landmaschinen	3241
Landwirtschaftliche Transport- und Förderanlagen	3242
Milchwirtschaftliche Maschinen	3243
Ackerschlepper (einschl. Einachsschlepper und andere einachsige Motorgeräte)	3244

Noch Warengruppe 32 = Maschinenbauerzeugnisse (einschl. Lokomotiven und Ackerschlepper)

Maschinen für die Nahrungsmittelindustrie	3245
Maschinen für verwandte Gebiete der Nahrungsmittelindustrie	3246
Einzelapparate und Maschinen für die chemische und verwandte Industrie	3251
Anlagen für die chemische und verwandte Industrie	3252
Waren- und Leistungsautomaten	3253
Groß- und Schnellwaagen	3254
Krane und Hebezeuge	3255
Kleinhebezeuge und handbetriebene Krane	3256
Gleis- und Drahtseilförderer (ohne solche für den Bergbau)	3257
Stetige Förderer (ohne solche für den Bergbau. Ohne solche für die Mehlmüllerei. Ohne pneumatische Förderanlagen für Getreide)	3258
Aufzüge und maschinelle Einrichtungen für Bühnen (ohne Bauaufzüge)	3259
Papier- und Druckereimaschinen	3261
Büromaschinen	3264
Textilmaschinen	3265
Zubehörteile für Textilmaschinen	3266
Nähmaschinen	3267
Wäscherei- und verwandte Maschinen (ohne solche der Textilveredlung. Ohne solche für den Haushaltbedarf. Ohne Elektrogeräte für Wäsche. Ohne Trockenmaschinen und Raumtrockner für Wäsche)	3268
Schuh- und Lederindustriemaschinen	3269
Feuerwehrgeräte	3271
Eisenbahnsicherungsanlagen	3272
Armaturen	3273
Verschiedene Maschinenteile	3274
Walzengravuren	3275
Zahnräder und Getriebe	3276
Wälzlager	3277
Gleitlager, Kupplungen und sonstige Antriebselemente	3278
Sonstige fachlich nicht unterzubringende Maschinenbauerzeugnisse	3279
Geldschränke und Tresoranlagen	3281

Gültig ab Januar 1957

Warengruppe 32

Maschinenbauerzeugnisse

(einschl. Lokomotiven und Ackerschlepper)

Erzeugnis	Melde- nummer	Maß- einheit
Metallbearbeitungsmaschinen der spanabhebenden Formung		
Hobel-, Stoß- und Räummaschinen¹⁾		
Einständer-Hobelmaschinen	3211 11	Stck u. kg
Zweiständer-Hobelmaschinen	3211 12	Stck u. kg
Waagrecht-Stoßmaschinen	3211 13	Stck u. kg
Senkrecht-Stoßmaschinen	3211 14	Stck u. kg
Hobel- und Stoßmaschinen für Sonderzwecke	3211 18	Stck u. kg
Blechkanten- und Weichenzungenhobel- maschinen, Werkzeug- und Lehren- hobel- und -stoßmaschinen, Nutenstoß- und -ziehmaschinen u. a.		
Räummaschinen	3211 19	Stck u. kg
Drehbänke, Abstechmaschinen und Außengewinde- schneidmaschinen		
Spitzendrehbänke		
Leit- und Zugspindeldrehbänke, Produk- tionsdrehbänke, Feindrehbänke, Viel- schnittdrehbänke		
bis unter 800 mm Umlauf- \varnothing über Bett	3211 21	Stck u. kg
ab 800 mm Umlauf- \varnothing über Bett	3211 22	Stck u. kg
Plandrehbänke, Plan- und Spitzendrehbänke	3211 23	Stck u. kg
Karusselldrehbänke	3211 24	Stck u. kg
Kleindrehbänke	3211 25	Stck u. kg
Uhrmacherdrehstühle, Mechanikerdreh- bänke, Nachdrehbänke u. ä.		
Außengewindeschneidmaschinen	3211 26	Stck u. kg
Abstechmaschinen und -automaten, Dreh-, Bohr- und Abstechmaschinen (kombiniert)	3211 27	Stck u. kg

¹⁾ Ohne solche für Verzahnungen; diese siehe Meldenummern 3211 81 bis 3211 89.

Noch Warengruppe 32 = **Maschinenbauerzeugnisse** (einschl. Lokomotiven und Ackerschlepper)

Erzeugnis	Melde- nummer	Maß- einheit
Kopierdrehbänke	3211 28	Stck u. kg
Sonstige Drehbänke (Art angeben)	3211 29	Stck u. kg
Achsendrehbänke, Blockdrehbänke, Hinterdrehbänke, Kurbelwellen- und Nockenwellendrehbänke, Ovaldrehbänke, Radsatzdrehbänke, Radscheibendrehbänke, Schmiernutzenziehmaschinen, Stangenanspitzmaschinen, Walzendrehbänke, Wellenschälmaschinen, Rohr- und Muffendrehbänke u. a.		
Revolverdrehbänke und Drehautomaten		
Trommel-Revolverdrehbänke (einschl. Hand- und Hüfthebel-Revolverdrehbänke)	3211 31	Stck u. kg
Stern- und Flachtisch-Revolverdrehbänke (einschl. Hand- und Hüfthebel-Revolverdrehbänke)	3211 32	Stck u. kg
Langdrehautomaten	3211 33	Stck u. kg
Sonstige Einspindel-Drehautomaten (Art angeben)	3211 34	Stck u. kg
Mehrspindel-Drehautomaten	3211 35	Stck u. kg
Dreh-Halbautomaten	3211 37	Stck u. kg
Sonstige Drehautomaten (Art angeben)	3211 39	Stck u. kg
Bohrmaschinen und Innengewindeschneidmaschinen		
Tisch-, Säulen- und Ständerbohrmaschinen (auch in Reihenordnung)	3211 41	Stck u. kg
Radialbohrmaschinen	3211 42	Stck u. kg
Senkrecht-Mehrspindelbohrmaschinen	3211 43	Stck u. kg
Waagrecht-Bohrmaschinen, ein- und mehrspindlig, Mehrwege- und Stationsbohrmaschinen	3211 44	Stck u. kg
Feinbohrmaschinen	3211 45	Stck u. kg
Tiefbohrmaschinen und Bohrbänke mit umlaufendem oder feststehendem Werkstück	3211 46	Stck u. kg
Lehrenbohrmaschinen (Koordinaten-Bohrmaschinen)	3211 47	Stck u. kg

Noch Warengruppe 32 = **Maschinenbauerzeugnisse** (einschl. Lokomotiven und Ackerschlepper)

Erzeugnis	Melde- nummer	Maß- einheit
Sonstige Bohrmaschinen (Art angeben) Mehrspindel-Bohr-, Fräs- und Gewinde- schneidmaschinen (Schalttischmaschi- nen und Fertigungsstraßen siehe Melde- nummer 3211 93), Kurbelwellenbohr- maschinen, Schienenbohrmaschinen (auch kombiniert mit Sägemaschinen), Zentrier- und Anbohrmaschinen, Zylind- erbohrmaschinen u. a.	3211 48	Stck u. kg
Innengewindeschneidmaschinen	3211 49	Stck u. kg
Fräsmaschinen, Waagerecht-Bohr- und Fräswerke¹⁾		
Handhebelfräsmaschinen	3211 51	Stck u. kg
Konsolfräsmaschinen (waagerecht, senkrecht und universal)	3211 52	Stck u. kg
Senkrechtfräsmaschinen (ohne Konsol), Rund- tisch- und Trommelfräsmaschinen	3211 53	Stck u. kg
Plan- und Langfräsmaschinen	3211 54	Stck u. kg
Werkzeugfräsmaschinen	3211 55	Stck u. kg
Kopier- und Gravierfräsmaschinen, Längen- und Kreisteilmaschinen	3211 56	Stck u. kg
Gewindefräsmaschinen	3211 57	Stck u. kg
Waagerecht-Bohr- und Fräswerke	3211 58	Stck u. kg
Sonstige Fräsmaschinen (Art angeben) Nuten- und Langlochfräsmaschinen, Blechkantenfräsmaschinen, Nocken- und Nockenwellenfräsmaschinen, Schie- nenendenfräsmaschinen, Schlüsselfrä- smaschinen, Walzenzapfenfräsmaschi- nen, Stirnflächenfräsmaschinen, Zylind- erbohrwerke (einschl. Zylinder aus- bohrapparate) u. a.	3211 59	Stck u. kg
Säge- und Feilmaschinen		
Kalt- und Warmkreissägemaschinen	3211 61	Stck u. kg
Trennmaschinen	3211 63	Stck u. kg
Bügelsägemaschinen	3211 64	Stck u. kg
Hub- und Bandsägemaschinen	3211 65	Stck u. kg
Feilmaschinen	3211 66	Stck u. kg
Kombinierte Säge- und Feilmaschinen	3211 67	Stck u. kg
Sonstige Sägemaschinen (Art angeben) auch Decoupiersägen für Metall, maschi- nell betrieben	3211 69	Stck u. kg

¹⁾ Ohne solche für Verzahnungen; diese siehe Meldenummern 3211 81 bis 3211 89.

Noch Warengruppe 32 = **Maschinenbauerzeugnisse** (einschl. Lokomotiven und Ackerschlepper)

Erzeugnis	Melde- nummer	Maß- einheit
Schleif-, Läpp- und Poliermaschinen¹⁾		
Außen-Rundschleifmaschinen (einschl. spitzenlose Außen-Rundschleifmaschinen)	3211 71	Stck u. kg
Innen-Rundschleifmaschinen (einschl. futterlose Innen-Rundschleifmaschinen)	3211 72	Stck u. kg
Rundschleifmaschinen für Sonderzwecke	3211 73	Stck u. kg
Kurbelwellenschleifmaschinen, Walzenschleifmaschinen, Gewindeschleifmaschinen, Kegelschleifmaschinen, Rad-satzschleifmaschinen u. a. (auch Ovalschleifmaschinen)		
Flachschleifmaschinen (einschl. Führungsbah-nenschleif- und Abrichtschleifmaschinen)	3211 75	Stck u. kg
Ziehschleifmaschinen (Honmaschinen) und Läppmaschinen	3211 76	Stck u. kg
Werkzeugschleifmaschinen für Instandhaltung und Neuproduktion (ohne Mähmesserschleif-maschinen; diese siehe Klasse 3241)	3211 77	Stck u. kg
Trennschleifmaschinen und Schleif- und -poliermaschinen für allgemeine Werkstatt-arbeiten	3211 78	Stck u. kg
Sonstige Schleif-, Läpp- und Poliermaschinen (Art angeben)	3211 79	Stck u. kg
Blech- und Bandstahlschleif- und -polier-maschinen, Blechentgratmaschinen mit Schleifvorgang, Brikettformenschleif-maschinen, Rasierklingschleifmaschi-nen, Rohrschleif- und -poliermaschinen, Sonderschleif-, Läpp- und Polierma-schinen für die Wälzlagerindustrie, Stahlwaren- und Besteckschleif- und -poliermaschinen, Polier- und Putz-trommeln u. a.		
Verzahnmaschinen		
Stoßmaschinen für Verzahnungen	3211 81	Stck u. kg
Fräsmaschinen für Verzahnungen, Keilwellen, Zahnstangen und Schnecken (Teil- und Wälzverfahren)	3211 83	Stck u. kg
Abrund- und Abgratmaschinen für Verzah-nungen	3211 87	Stck u. kg
Schleif-, Läpp-, Polier- und Schabmaschinen für Verzahnungen und Keilwellen	3211 88	Stck u. kg
Sonstige Verzahnmaschinen (Art angeben)	3211 89	Stck u. kg
Zahnradprüfmaschinen, Zahnradhärte-maschinen u. a.		

¹⁾ Ohne solche für Verzahnungen; diese siehe Meldenummern 3211 81 bis 3211 89.

Noch Warengruppe 32 = **Maschinenbauerzeugnisse** (einschl. Lokomotiven und Ackerschlepper)

Erzeugnis	Melde- nummer	Maß- einheit
Sonstige Metallbearbeitungsmaschinen der spanabhebenden Formung und Aufbaueinheiten		
Mehrspindelbohrköpfe	3211 91	Stck u. kg
Bearbeitungsmaschinen durch Ultraschall und Funkenerosion	3211 92	Stck u. kg
Sondermaschinen und Fertigungsstraßen (einschließlich Schalttischmaschinen) für verschiedene Bearbeitungsarten (Bohren, Gewindeschneiden, Fräsen usw.)	3211 93	Stck u. kg
Aufbaueinheiten		
Bohreinheiten	3211 94	Stck u. kg
Fräseinheiten	3211 95	Stck u. kg
Dreheinheiten	3211 96	Stck u. kg
Hilfseinheiten (für Vorschub und Getriebe)	3211 99	Stck u. kg
Zubehör, Vorrichtungen und Apparate, Einzel- und Ersatzteile für Metallbearbeitungsmaschinen der spanabhebenden Formung, soweit nicht an anderer Stelle genannt	3211 09	kg
Metallbearbeitungsmaschinen der spanlosen Formung		
Hämmer, Schmiedemaschinen, Nietmaschinen, Biege- und Richtmaschinen, Ziehbänke		
Freiform- und Gesenkschmiedehämmer	3212 11	Stck u. kg
Spann-, Treib- und Polierhämmer, Magnet-hämmer, Rundhämmer- und Reduziermaschinen	3212 12	Stck u. kg
Schmiedewalz- und Stauchmaschinen (Waagerecht-Schmiedemaschinen)	3212 13	Stck u. kg
Nietmaschinen	3212 14	Stck u. kg
Betoneisen-Biegemaschinen (auch Betoneisen-Scheren)	3212 15	Stck u. kg
Biege- und Richtmaschinen für Rohre, Wellen, Stangen und Formeisen	3212 16	Stck u. kg
Ziehbänke für Rohre, Stangen und Profile	3212 17	Stck u. kg
Sonstige Maschinen dieser Art (Art angeben)	3212 19	Stck u. kg
Aufweit- und Einziehmaschinen, Flanschenaufwalzmaschinen, Rohrreduziermaschinen, Rohrstauchmaschinen u. a.;		
Feilenhaumaschinen, Federaugenrollmaschinen, Federblattbiegemaschinen, Pufferfedernwickelmaschinen u. a.		

Noch Warengruppe 32 = **Maschinenbauerzeugnisse** (einschl. Lokomotiven und Ackerschlepper)

Erzeugnis	Melde- nummer	Maß- einheit
Pressen mit mechanischem Antrieb für die Metall- bearbeitung (auch solche mit Hand- und Fuß- betrieb)		
Pressen mit Hand- und Fußbetrieb	3212 21	Stck u. kg
Exzenterpressen	3212 22	Stck u. kg
Kurbelpressen	3212 23	Stck u. kg
Kniehebelpressen	3212 24	Stck u. kg
Kurbelziehpressen (einschl. Kniehebelzieh- und Räderziehpressen)	3212 25	Stck u. kg
Stufenpressen	3212 28	Stck u. kg
Sonstige Pressen mit mechanischem Antrieb für die Metallbearbeitung (Art angeben)	3212 29	Stck u. kg
Stanzautomaten, Revolverpressen, Perfo- rierpressen, Reibspindelpressen, Ab- kantpressen mit mechanischem Antrieb, u. a.		
Pressen mit hydraulischem Antrieb für die Metall- bearbeitung		
Hydraulische Einständerpressen	3212 31	Stck u. kg
Hydraulische Zweiständer-, Zweisäulen- und Viersäulenpressen	3212 32	Stck u. kg
Hydraulische Ziehpressen	3212 33	Stck u. kg
Hydraulische Abkantpressen	3212 34	Stck u. kg
Hydraulische Schmiedepressen	3212 36	Stck u. kg
Hydraulische Metallrohr- und Strangpressen	3212 37	Stck u. kg
Sonstige hydraulische Pressen für die Metall- bearbeitung (Art angeben)	3212 39	Stck u. kg
Anker- und Kollektorenpressen, Feder- bundauf- und -abziehpressen, Auf- und Abziehpressen für Räder, Pressen zum Ein- und Auspressen von Treib- und Kurbelzapfen an Lokomotivrädern, hy- draulische Dorn- und Richtpressen, u. a.		
Blechbearbeitungsmaschinen (ohne Pressen)		
Scheren und Stanzen für Hand- und Fußbe- trieb (ohne Handhebelblechscheren und Lochstanzen; diese siehe Meldenummer 3024 71)	3212 41	Stck u. kg
Scheren und Stanz-(Loch-)maschinen für Kraftbetrieb	3212 42	Stck u. kg
Blechricht-, Blechrundbiege- und Blechab- kantmaschinen	3212 43	Stck u. kg

Noch Warengruppe 32 = **Maschinenbauerzeugnisse** (einschl. Lokomotiven und Ackerschlepper)

Erzeugnis	Melde- nummer	Maß- einheit
Bördel-, Sicken-, Falz-, Umschlag-, Umroll- und Wulstmaschinen (ohne Sondermaschinen für Blechpackungen; diese siehe Klasse 3245)	3212 44	Stck u. kg
Blechwalzmaschinen, Rundwalzmaschinen mit Walzen und Rollen	3212 45	Stck u. kg
Drück- und Planierbänke, Gewindedrückmaschinen	3212 46	Stck u. kg
Sonstige Blechbearbeitungsmaschinen (außer Pressen) (Art angeben)	3212 49	Stck u. kg
Blechentgratmaschinen (sofern nicht mit einem Schleifvorgang verbunden), Blechbeklebmaschinen, Blechlackiermaschinen, Wellblechherstellungsmaschinen, Sägeblattschränkmaschinen u. a.		
Drahtbe- und -verarbeitungsmaschinen		
Drahtziehmaschinen	3212 51	Stck u. kg
Drahtbiege- und Federwindemaschinen	3212 52	Stck u. kg
Kettenherstellungsmaschinen	3212 53	Stck u. kg
Drahtflechtmaschinen, Draht- und Metalltuchwebstühle	3212 54	Stck u. kg
Drahtstiftherstellungsmaschinen	3212 55	Stck u. kg
Nadelherstellungsmaschinen	3212 56	Stck u. kg
Drahtseilmaschinen	3212 57	Stck u. kg
Kabelmaschinen	3212 58	Stck u. kg
Sonstige Drahtbe- und -verarbeitungsmaschinen (Art angeben)	3212 59	Stck u. kg
Drahtricht- und -abschneidmaschinen, Drahtspul- und -wickelmaschinen, Ankerbandagierbänke, Stacheldrahtherstellungsmaschinen, Reißverschlußherstellungsmaschinen, Drahtkrippmaschinen u. a.		
Sondermaschinen zur Herstellung von Bolzen, Schrauben, Nieten, Muttern u. dgl. (spanlos und spanabhebend), Gewindewalz- und -rollmaschinen		
Kalt- und Warmpressen für die Bolzen-, Nieten- und Mutternherstellung	3212 61	Stck u. kg
Abschneide- und Abgratmaschinen oder Abgratpressen für die Bolzen-, Nieten- und Mutternherstellung	3212 63	Stck u. kg
Spanabhebende Maschinen für Bolzenkopf- und -schaftbearbeitung, Nieten- und Mutternbearbeitungsmaschinen (außer Gewinde-schneidmaschinen)	3212 64	Stck u. kg

Noch Warengruppe 32 = **Maschinenbauerzeugnisse** (einschl. Lokomotiven und Ackerschlepper)

Erzeugnis	Melde- nummer	Maß- einheit
Gewindeschneidmaschinen für Bolzen- und Muttergewinde (außer für Holzschraubengewinde)	3212 66	Stck u. kg
Holzschraubenherstellungsmaschinen	3212 67	Stck u. kg
Gewindewalz- und -rollmaschinen (außer für Holzschraubengewinde)	3212 68	Stck u. kg
Zubehör, Vorrichtungen und Apparate, Einzel- und Ersatzteile für Metallbearbeitungsmaschinen der spanlosen Formung, soweit nicht an anderer Stelle genannt z. B. Abwickelstände, Drahthäspel, Wickelböcke u. a.	3212 09	kg
Hütten- und Walzwerkseinrichtungen (ohne einzeln abgesetzte gegossene Walzen; diese siehe Meldenummern 2911 00 bis 2917 00)		
Einzelmaschinen		
für Warmwalzwerke	3213 11	kg
für Kaltwalzwerke	3213 15	kg
Maschinelle Anlagen		
für Warmwalzwerke	3213 21	kg
für Kaltwalzwerke	3213 25	kg
Walzmaschinen für Folienherstellung, für Blattgold u. ä.	3213 30	kg
Hilfsmaschinen für Walzwerke (ohne formändernde und trennende Maschinen für Metallbearbeitung der Klassen 3211 und 3212)	3213 40	kg
Einzelmaschinen für Hochöfen und Stahlwerke	3213 50	kg
Maschinelle Anlagen für Hochöfen und Stahlwerke	3213 60	kg
Zubehör, Einzel- und Ersatzteile für Hütten- und Walzwerkseinrichtungen, soweit nicht an anderer Stelle genannt (ohne einzeln abgesetzte gegossene Walzen)	3213 09	kg
Industrieöfen (ohne Gießerei- und Elektroöfen; diese siehe Klasse 3215 bzw. Meldenummern 3634 10 bis 3634 99)		
Industrieöfen für Eisen und Metall		
Schmelzöfen	3214 11	kg
Warmbehandlungsöfen	3214 12	kg
Badöfen	3214 13	kg

Noch Warengruppe 32 = **Maschinenbauerzeugnisse** (einschl. Lokomotiven und Ackerschlepper)

Erzeugnis	Melde- nummer	Maß- einheit
Sonstige Industrieöfen für die Warmbehandlung von Eisen und Metallen (Art angeben)	3214 19	kg
Sonstige Industrieöfen	3214 90	kg
Industrieöfen für die chemische und keramische Industrie sowie für andere Zwecke		
Zubehör, Einzel- und Ersatzteile für Industrieöfen (ohne solche für Gießerei- und Elektroöfen)		
Feuerungen für Industrieöfen	3214 07	kg
Zubehör für Industrieöfen, soweit nicht an anderer Stelle genannt	3214 08	kg
Brenner, Rekuperatoren, Schutzgasanlagen usw.		
Einzel- und Ersatzteile für Industrieöfen, soweit nicht an anderer Stelle genannt	3214 09	kg
Gießereimaschinen		
Formmaschinen aller Art (einschl. solcher für Kernherstellung)	3215 10	kg
Aufbereitungsmaschinen und -anlagen für Gießereisande	3215 20	kg
Gußputzmaschinen und -einrichtungen	3215 30	kg
Kupolöfen (einschl. Zubehör)	3215 40	kg
Sonstige Gießereimaschinen (Art angeben)	3215 80	kg
z. B. Druck-, Kokillen- und Schleudergießmaschinen, Lagerausgießmaschinen sowie andere Spezialmaschinen und Einrichtungen		
Modelle und Modelleinrichtungen (ohne Holzmodelle; diese siehe Meldenummer 5428 10), Kokillen (nur für Kokillengießmaschinen, nicht für Hüttenwerke), Druckgußformen	3215 90	kg
Spezialzubehör für Gießereimaschinen, soweit nicht an anderer Stelle genannt (ohne Zubehör für Kupolöfen)	3215 08	kg
Gießpfannen und -trommeln, Formkästen u. ä.		
Einzel- und Ersatzteile für Gießereimaschinen, soweit nicht an anderer Stelle genannt	3215 09	kg
Prüfmaschinen		
Prüfmaschinen für Metallprüfung		
Universal- und Zerreißmaschinen für Metallprüfung	3216 11	Stek u. kg
Härteprüfmaschinen	3216 12	Stek u. kg

Noch Warengruppe 32 = **Maschinenbauerzeugnisse** (einschl. Lokomotiven und Ackerschlepper)

Erzeugnis	Melde- nummer	Maß- einheit
Federprüfmaschinen	3216 13	Stck u. kg
Sonstige nicht genannte Metallprüfmaschinen (einschl. Schwingungsprüfmaschinen aller Art) (Art angeben)	3216 19	Stck u. kg
Prüfmaschinen für anorganische nichtmetallische und für organische Stoffe	3216 20	Stck u. kg
Sonstige Prüfmaschinen		
Auswuchtmaschinen	3216 91	Stck u. kg
Maschinen für zerstörungsfreie Werkstoff- prüfung	3216 92	Stck u. kg
Leistungsprüfstände	3216 93	Stck u. kg
Sonstige nicht genannte Maschinen und Appa- rate für Werkstoff- und Werkstückprüfung (Art angeben) z. B. Prüfeinrichtungen für die Prüfung von Hohlkörpern, Behältern, Druck- gefäßen usw.	3216 99	Stck u. kg
Zubehör, Einzel- und Ersatzteile für Prüfmaschinen, soweit nicht an anderer Stelle genannt	3216 09	kg
Holzbe- und -verarbeitungsmaschinen		
Holzsägemaschinen mit hin- und hergehendem und umlaufendem Werkzeug		
Vertikalgatter	3217 11	Stck u. kg
Vollgatter mit Unter- bzw. Oberantrieb, fahrbare bzw. transportable Vollgatter, Knüppelgatter, Trenn- oder Spaltgat- ter, Seitengatter		
Horizontalgatter	3217 12	Stck u. kg
Fuchsschwanz-, Decoupiert- und Stichsäge- maschinen	3217 13	Stck u. kg
Tischlerbandsägen	3217 14	Stck u. kg
Trenn- und Blockbandsägen	3217 15	Stck u. kg
Handbandsägen	3217 16	Stck u. kg
Sonstige Bandsägen (Art angeben) auch fahrbare Bandsägen für Brennholz, eiserne Bandsägeteile für Holzgestelle usw.	3217 17	Stck u. kg
Kettensägen	3217 18	Stck u. kg
handgeführte Schwert- und Bügelketten- sägen, Trennkettensägen		
Sonstige Sägemaschinen mit hin- und her- gehendem und umlaufendem Werkzeug	3217 19	Stck u. kg

Noch Warengruppe 32 = **Maschinenbauerzeugnisse** (einschl. Lokomotiven und Ackerschlepper)

Erzeugnis	Melde- nummer	Maß- einheit
Holzägemaschinen mit kreisendem Werkzeug		
Querschnittkreissägen		
gekennzeichnet durch die Bewegung des Sägeblattes gegen das Werkstück Pendelsägen, Parallelschwingsägen, Auslegerquerkreissägen und Kapp- sägen	3217 21	Stck u. kg
gekennzeichnet durch die Bewegung des Werkstückes gegen das Sägeblatt einfache, doppelte und mehrfache Ab- kürzkreissägen für Handvorschub und mit automatischem Vorschub	3217 22	Stck u. kg
Längsschnittkreissägen		
für die Holzbearbeitung einfache und doppelte Besäum- und Lattenkreissägen, Block- und Kant- holzkreissägen (für Bauholz und Schwellen), Trennkreis- und Fein- schnittkreissägen	3217 23	Stck u. kg
für die Holzverarbeitung automatische Ein-, Mehr- und Viel- blattischkreissägen zum Besäumen und Leistenschneiden	3217 24	Stck u. kg
Furnierfügekreissägen	3217 25	Stck u. kg
Kreissägemaschinen für Längs- und Quer- schnitt		
Tischlerkreissägen (auch mit Langloch- bohrapparat, jedoch ohne sonstige Kom- binationen)	3217 26	Stck u. kg
Formatkreissägen	3217 27	Stck u. kg
Besäum- und Abkürzkreissägema- schinen für Handvorschub, einfach und doppelt; Plattenformatkreis- sägen für Handvorschub und mit automatischem Vorschub		
Handkreissägen	3217 28	Stck u. kg
Sonstige Sägemaschinen mit kreisendem Werk- zeug (Art angeben)	3217 29	Stck u. kg
auch Kreissägelagerungen, Brennholz- kreissägen, Gehrungskreissägen, Zylind- ersägen (ohne Sondermaschinen und -apparate für Verpackungsmittel aus Holz)		

Noch Warengruppe 32 = **Maschinenbauerzeugnisse** (einschl. Lokomotiven und Ackerschlepper)

Erzeugnis	Melde- nummer	Maß- einheit
Hobel-, Fräs- und Kehlmaschinen für Holz mit kreisendem und (oder) feststehendem Werkzeug		
Abrichthobelmaschinen und Abrichtdickenhobelmaschinen (ohne Anbaumaschinen) auch Winklkantenabrichtmaschinen und Abrichtmaschinen mit stirnendem Werkzeug	3217 31	Stck u. kg
Handhobelmaschinen auch Handstoßhobelmaschinen	3217 32	Stck u. kg
Dickenhobelmaschinen für ein-, zwei-, drei- und vierseitige Bearbeitung	3217 33	Stck u. kg
Vierseitige Putzhobelmaschinen	3217 34	Stck u. kg
Vertikale Fräsmaschinen (ohne Zinkenfräsmaschinen) Unterfräs- und Oberfräsmaschinen	3217 35	Stck u. kg
Handfräsmaschinen	3217 36	Stck u. kg
Fräs- und Kehlmaschinen für ein- und zweiseitige horizontale sowie für drei- und vierseitige Bearbeitung (ohne Zinkenfräsmaschinen)	3217 37	Stck u. kg
Zinkenfräsmaschinen	3217 38	Stck u. kg
Sonstige Hobel-, Fräs- und Kehlmaschinen mit kreisendem und (oder) feststehendem Werkzeug Frässpindellagerblöcke, Rundstabhobel- und -fräsmaschinen mit Rundstabskopf, Ziehklingen- und Schlichthobelmaschinen usw.	3217 39	Stck u. kg
Fräsmaschinen mit umlaufendem Werkzeug sowie Bohr- und Stemmaschinen für Holz		
Wand- und Ständerkettenfräsmaschinen auch automatische, Kettenfräsmaschinen mit angebautem Hohlmeißelstemma- pparat	3217 41	Stck u. kg
Handkettenfräsmaschinen (Handkettenstemma- pparate)	3217 42	Stck u. kg
Universal-Wand- und -Ständerbohrmaschinen	3217 43	Stck u. kg
Astloch-Wand- und -Ständerbohrmaschinen	3217 44	Stck u. kg
Langlochbohrmaschinen und -apparate auch ein- und mehrspindelige Langlochbohrmaschinen mit automatischem Vor- schub	3217 45	Stck u. kg
Dübellochbohrmaschinen	3217 46	Stck u. kg

Noch Warengruppe 32 = **Maschinenbauerzeugnisse** (einschl. Lokomotiven und Ackerschlepper)

Erzeugnis	Melde- nummer	Maß- einheit
Handbohrmaschinen (ohne solche bis 2 kW; diese siehe Meldenummern 3631 13 und 3631 19. Ohne handbetriebene Brust- und Tischbohrmaschinen; diese siehe Meldenummer 3892 40)	3217 47	Stek u. kg
Sonstige Bohrmaschinen (Art angeben) Wandgelenkbohrmaschinen, Ständergelenkbohrmaschinen usw., Bohrmaschinen für Sonderzwecke	3217 48	Stek u. kg
Stemmaschinen (soweit nicht mit Fräskette arbeitend) auch handgeführte	3217 49	Stek u. kg
Drehbänke und Kopiermaschinen, Schleif- und Poliermaschinen für Holz		
Lang- und Plandrehbänke	3217 51	Stek u. kg
Fasson- und Schablonendrehbänke (halb- und ganzautomatisch)	3217 52	Stek u. kg
Drehbänke für Sonderzwecke (Art angeben)	3217 53	Stek u. kg
Kopiermaschinen aller Art (Art angeben) auch Bildschnitzmaschinen	3217 54	Stek u. kg
Bandschleifmaschinen	3217 55	Stek. u kg
Trommelschleifmaschinen für Handvorschub und Scheibenschleifmaschinen	3217 56	Stek u. kg
Zylinderschleifmaschinen mit automatischem Vorschub	3217 57	Stek u. kg
Handschleif- und Handpoliermaschinen handgeführte Ballen- und Schwabbelpoliermaschinen, handgeführte Band-, Zylinder- und Tellerschleifmaschinen, handgeführte Fußbodenschleif- und -bürstmaschinen	3217 58	Stek u. kg
Sonstige Schleif- und Poliermaschinen (Art angeben) Schleifmaschinen für zylindrische, konische und ovale Stäbe, Schleifmaschinen für Rundungen, Kurven und Fassonteile, Profilschleifmaschinen, Schleifautomaten für Massenartikel (Drehteile), Schubkasteneinpaßmaschinen usw., Ballenpoliermaschinen (ohne handgeführte), Schwabbelpoliermaschinen (ohne handgeführte), Bandpoliermaschinen usw.	3217 59	Stek u. kg

Noch Warengruppe 32 = **Maschinenbauerzeugnisse** (einschl. Lokomotiven und Ackerschlepper)

Erzeugnis	Melde- nummer	Maß- einheit
Spalt-, Hack-, Schneide- und Stanzmaschinen für die Holzbe- und -verarbeitung		
Spalt- und Hackmaschinen		
Spalt- und Hackmaschinen für Rollen, Brennholz und Tankholz	3217 61	Stck u. kg
Rotationshackmaschinen für die Vorzerkleinerung	3217 62	Stck u. kg
Mühlen für die Schlagzerkleinerung	3217 63	Stck u. kg
Schneidemaschinen für Holzwolle, Holzspan und -brettchen	3217 64	Stck. u kg
Schneidemaschinen für die Furnierherzeugung Furniermessermaschinen und Furnierrundschälmaschinen	3217 65	Stck u. kg
Furnierzuschneidemaschinen	3217 66	Stck u. kg
Furnierscheren zum Kürzen des nassen Furnierbandes, Furnierpaketschneidemaschinen mit ziehendem Schnitt, sonstige Furnierschneidemaschinen (auch handgeführte)		
Stanzmaschinen	3217 67	Stck u. kg
Furnierstanzen (ohne arbeitsbedingte Maschinenkombinationen), Fenster-sprossenstanzen, Gehrungsstanzen usw.		
Sonstige Teilmaschinen der spanlosen Verformung von Holz und Holzwerkstoffen (Maschinenart angeben) z. B. Rollenscheren zum Zerschneiden von Holzfaserhartplatten	3217 69	Stck u. kg
Maschinen zum Biegen, Verbinden und Pressen für die Holzbe- und -verarbeitung		
Biegemaschinen für Holz	3217 71	Stck u. kg
Beleimungsmaschinen	3217 72	Stck u. kg
Leimauftragmaschinen für Bretter und Furniere, Beleimungsmaschinen für die Faser- und Spanplattenfabrikation		
Verleim- und Zusammensetzmaschinen	3217 73	Stck u. kg
Furnierzusammensetzmaschinen und -apparate, Zusammensetzmaschinen für Mittellagen (ohne arbeitsbedingte Maschinenkombinationen), Bretterzusammensetzmaschinen (Ketten- und Sternsystem), Rahmen- und Kastenpressen, insbesondere zum Verleimen von Bauelementen und Möbelteilen, Keilzinkenverleimpresen usw.		

Noch Warengruppe 32 = **Maschinenbauerzeugnisse** (einschl. Lokomotiven und Ackerschlepper)

Erzeugnis	Melde- nummer	Maß- einheit
Heft- und Nagelmaschinen	3217 74	Stck u. kg
Pressen für ebene Flächen		
Spindelfurnierpressen auch Motorspindelfurnierpressen	3217 75	Stck u. kg
Hydraulische Furnier- und Möbelpressen	3217 76	Stck u. kg
Hydraulische Pressen für Sperrholz, Schichtholz, Preßholz, Faser- und Spanplatten	3217 77	Stck u. kg
Formenpressen	3217 78	Stck u. kg
Packpressen für Späne, Holzwohle, Bündelholz usw., Leistenfurniervorrichtungen und Formenfurnierpressen usw., hydraulische Stuhlsitz- und -lehnenpressen usw., Prägepressen für Ornamente usw.		
Sonstige Maschinen, Apparate und Vorrichtungen zum Verbinden und Pressen (Art angeben)	3217 79	Stck u. kg
auch Holzwohleseilspinnmaschinen, Holzmatten- und Schilfrohrwebmaschinen usw., Absperreheißmatten		
Maschinenkombinationen und Hilfseinrichtungen (Maschinen, Apparate und Vorrichtungen) für die Holzbe- und -verarbeitung		
(Maschinenkombinationen müssen mindestens 2 Arbeitswellen für mindestens 2 verschiedenartige Bearbeitungsvorgänge aufweisen)		
Maschinenkombinationen		
raumbedingte (nicht durch den Arbeitsablauf bedingte Zusammenfassung verschiedenartiger Einzelmaschinen) z. B. kombinierte Kreissäge-, Fräs- und Langlochbohrmaschinen, Ab- richtdickenhobelmaschinen, kombiniert mit Kreissäge, Fräse und Langlochbohrmaschine, Universal-Tischlereimaschinen usw.	3217 81	Stck u. kg

Noch Warengruppe 32 = **Maschinenbauerzeugnisse** (einschl. Lokomotiven und Ackerschlepper)

Erzeugnis	Melde- nummer	Maß- einheit
<p>arbeitsbedingte (durch den Arbeitsablauf bedingte Zusammenfassung verschiedenartiger Einzelmaschinen)</p> <p>z. B. Zapfenschneid- und Schlitzfräsmaschinen mit Oberfräse und (oder) Abkürzsäge, Zapfenschneid- und Schlitzmaschinen mit Schiebetisch, einseitige und doppelte automatische Zapfenschneid- und Schlitzmaschinen, automatische Doppelpendprofiler (Alleskönner), Furnierfügemaschinen mit Kreissäge und Fügekopf, kombinierte Furnierfüge- und Fugenverleimmaschinen, kombinierte Mittellagenzusammensetzmaschinen, automatische Schwalbenschwanzfüge- und -verleimmaschinen, kombinierte Dreh- und Bohrautomaten, Furnierstanz- und -ausflückautomaten usw.</p>	3217 82	Stck u. kg
<p>Hilfseinrichtungen für die Holzbe- und -verarbeitung</p> <p>Vorschubapparate</p>	3217 83	Stck u. kg
<p>Beschickungs- und Entleerungseinrichtungen</p> <p>Lang- und Querholzförderer, Einspann- und Hilfswagen für Gatter, sonstige Lauf- und Zuführungswagen für Sägemaschinen, Aufgabel- und Zuführungsapparate für Hobelmaschinen, Schälholzaufwickler und Wickelwalzenmagazine, Beschickungs- und Entleerungseinrichtungen für Trockner und Pressen usw.</p>	3217 84	Stck u. kg
<p>Furniertrockner für die Holzindustrie (ohne solche der Klasse 3239)</p> <p>z. B. Furnierrollen- und -bandtrockner</p>	3217 85	Stck u. kg
<p>Leimrührwerke</p>	3217 86	Stck u. kg
<p>Signiermaschinen</p> <p>Brenn-, Bedruck- und Prägemaschinen</p>	3217 87	Stck u. kg

Noch Warengruppe 32 = **Maschinenbauerzeugnisse** (einschl. Lokomotiven und Ackerschlepper)

Erzeugnis	Melde- nummer	Maß- einheit
Sonstige Hilfseinrichtungen für die Holzbe- und -verarbeitung, soweit nicht an anderer Stelle genannt (Art angeben) z. B. Spann- und Führungseinrichtungen für Werkzeuge, Schutzvorrichtungen, Werkzeuqeinstellapparate, Furnierböcke, Zusatzapparate zu Holzbearbeitungsmaschinen	3217 89	Stck u. kg
Sondermaschinen für Spezialgebiete der Holzbe- und -verarbeitung		
Sondermaschinen für die Bearbeitung von Rohholz und Sägereierzeugnissen (Art angeben) Rodemaschinen, Entrindungsmaschinen (auch handgeführte), Schwellenhobel-, fräs- und -bohrmaschinen	3217 91	Stck u. kg
Sondermaschinen und -apparate für die Herstellung von Verpackungsmitteln aus Holz z. B. Faßherstellungsmaschinen und -apparate, Herstellungsmaschinen für Flaschenkästen und Zigarrenkisten, Kabeltrommelnagelmaschinen (ohne allgemein einsetzbare Heft- und Nagelmaschinen), Sondermaschinen für die Herstellung von Erzeugnissen aus Span, Rohr, Ruten usw.	3217 92	Stck u. kg
Sondermaschinen für die Herstellung von Bauelementen aus Holz (Art angeben) Profiliermaschinen für Holz-Doppel-T-Träger, Spezialmaschinen für den Dreieckstrebenbau, stationäre Zimmerei- und Abbundmaschinen, Maschinen und Apparate für die Fenster- und Türenfertigung, Parkettherstellungsmaschinen	3217 93	Stck u. kg
Sondermaschinen und -apparate für die Herstellung von Möbeln und anderen Tischlereierzeugnissen (ohne Formenpressen) (Art angeben) z. B. Sondermaschinen für die Stuhlfabrikation	3217 94	Stck u. kg
Holzschuh-, Holzabsatz- und Holzsohlenherstellungsmaschinen (Art angeben)	3217 95	Stck u. kg
Bürsten-, Besen-, Pinsel- und Kammherstellungsmaschinen (Art angeben)	3217 96	Stck u. kg
Bleistift-, Farbstift-, Federhalter-, Maßstab- und Rechenschieberherstellungsmaschinen (Art angeben)	3217 97	Stck u. kg

Noch Warengruppe 32 = **Maschinenbauerzeugnisse** (einschl. Lokomotiven und Ackerschlepper)

Erzeugnis	Melde- nummer	Maß- einheit
Zündholzherstellungsmaschinen	3217 98	Stek u. kg
Sonstige Sondermaschinen für die Herstellung von Erzeugnissen aus Holz, Kork und anderen Schnitz- und Formstoffen (Art angeben) z. B. Spezialmaschinen für die Herstellung von Zahnstochern, Knöpfen, Tabakpfeifen, Wäscheklammern, Skiern und anderen Sportgeräten; Wagnereimaschinen, Korkverarbeitungsmaschinen usw.	3217 99	Stek u. kg
Zubehör, Einzel- und Ersatzteile für Holzbe- und -verarbeitungsmaschinen		
Zubehör für Holzbe- und -verarbeitungsma- schinen, soweit nicht an anderer Stelle ge- nannt	3217 08	kg
Einzel- und Ersatzteile für Holzbe- und -ver- arbeitungsmaschinen, soweit nicht an ande- rer Stelle genannt	3217 09	kg
Maschinen- und Präzisionswerkzeuge für die Metall- und Werkstoffbearbeitung (ohne solche der Warengruppe 38 = Eisen-, Blech- und Metallwaren)		
Spiral- und andere Bohrer	3218 10	kg
Gewindewerkzeuge		
Gewindewalzrollen und -backen	3218 21	kg
Gewinderoll- und Walzköpfe, Gewinde- walzeisen	3218 22	kg
Gewindebohrer aller Art	3218 23	kg
Schneideisen aller Art	3218 24	kg
Gewindestrehler, Strehlerbacken und Schneidbacken	3218 25	kg
Gewindeschneidapparate Schneidköpfe, Schneidkluppen usw.	3218 27	kg
Gewindewerkzeughalter Windeisen, Schneideisenhalter usw.	3218 29	kg
Fräser und Messerköpfe	3218 30	kg
Verzahnwerkzeuge		
für das Wälz-Fräsverfahren	3218 41	kg
für das Wälz-Hobelverfahren	3218 45	kg
<i>Metallkreissägeblätter nach DIN 1837, 1838 und ähnliche Sonderkonstruktionen</i>	3893 42	kg
Räumwerkzeuge	3218 51	kg

Varengruppe 32 = Maschinenbauerzeugnisse (einschl. Lokomotiven und Ackerschlepper)

Kursivtext, -meldenummern und -maßeinheiten auf Seite 32/21 streichen, dafür neu aufnehmen:

Feinmeßinstrumente (Präzisionsmeßzeuge)

Lehren aller Art, Meßuhren, Tiefenmaße mit $\frac{1}{10}$ und $\frac{1}{100}$ mm Ablesbarkeit, Innenmeßgeräte u. a.

3753 80

Stück

Noch Warengruppe 32 = **Maschinenbauerzeugnisse** (einschl. Lokomotiven und Ackerschlepper)

Erzeugnis	Melde- nummer	Maß- einheit
Reibahlen und Senker	3218 55	kg
Bohr- und Drehfutter und sonstige Maschinen-Spannzeuge		
Bohrfutter	3218 71	kg
Drehfutter	3218 72	kg
Körnerspitzen	3218 73	kg
Sämtliche Bauarten, mitlaufend und fest (einschl. Mitnehmerspitzen)		
Hülsen	3218 74	kg
z. B. Spannzangen, Klemmhülsen, Einsatzhülsen, Fräserhülsen und Spannhülsen		
Dorne	3218 75	kg
z. B. Drehdorne, Spanndorne, Fräsdorne, Kegeldorne und Aufsteckdorne		
Maschinenschraubstöcke	3218 76	kg
Teilapparate	3218 77	kg
Plan- und Ausdrehköpfe	3218 78	kg
Sonstige Maschinen-Spannzeuge und Werkzeughalter	3218 79	kg
Vorrichtungen, Schnitt-, Stanz- und Formwerkzeuge		
Vorrichtungen	3218 81	kg
Schnitt-, Stanz- und Formwerkzeuge	3218 85	kg
Spritzguß- und Preßwerkzeuge für Kunststoffe (Formen für die Verarbeitung von plastischen Massen)	3218 89	kg
Werkzeuge (Meldenummern 3218 10 bis 3218 89 und 3218 09) aus Hartmetall bzw. mit Hartmetall bestückt	3218 90	kg
Teile zu den vorgenannten Werkzeugen (ohne solche, für welche bereits Meldenummern vorgedruckt sind)	3218 09	kg
<i>1. Bearbeitung</i>	3 75 340	Stück
<i>Feinmeßinstrumente (Präzisionsmeßzeuge) der Warengruppe 37 = Feinmechanische und optische Erzeugnisse; Uhren</i>		
Lehren aller Art	3753 81	Stück
Meßuhren	3753 82	Stück
Meßbrücken	3753 84	Stück
Tiefenmaße mit $\frac{1}{10}$ und $\frac{1}{100}$ mm Ablesbarkeit	3753 85	Stück
Innenmeßgeräte	3753 86	Stück
Sonstige Feinmeß- und Feinprüfgeräte und -zeuge (Art angeben)	3753 89	Stück

Noch Warengruppe 32 = **Maschinenbauerzeugnisse** (einschl. Lokomotiven und Ackerschlepper)

Erzeugnis	Melde- nummer	Maß- einheit
<i>Zubehör, Einzel- und Ersatzteile für Feinmeß- instrumente, soweit nicht an anderer Stelle ge- nannt</i>	3753 09	kg
Autogengeräte und -maschinen (einschl. Flammspritzgeräte)		
Azetylenentwickler (ortsbeweglich und stationär), Wasservorlagen (einschl. Zubehör, Einzel- und Ersatzteile)	3219 10	kg
Autogen-Schweiß-, -Schneid- und -Lötgeräte (einschl. sämtlicher Spezialgeräte), Flammspritzgeräte für Stahl, Metall und Kunststoff (einschl. Zubehör, Einzel- und Ersatzteile) auch Einzel- und Ersatzbrenner	3219 40	kg
Druckminder-, Stahlflaschen-Absperr- und Leitungsventile für die autogene Metallbearbeitung (einschl. Teile hierzu)	3219 50	kg
Maschinen für autogenes Schweißen, Schneiden und autogenes Oberflächenhärten (einschl. Zubehör, Einzel- und Ersatzteile) (ohne Einzel- und Ersatzbrenner)	3219 70	kg
Lokomotiven und Tender		
Neugebaute Lokomotiven und Tender		
Lokomotiven mit Antrieb durch Kolbendampfmaschinen oder Dampfturbinen		
Tenderlokomotiven mit einem Leergewicht von 20 t oder weniger		
für eine Spurweite von 100 cm oder mehr	3221 11	Stck u. kg
für eine Spurweite unter 100 cm	3221 12	Stck u. kg
Tenderlokomotiven mit einem Leergewicht von mehr als 20 t		
für eine Spurweite von 100 cm oder mehr	3221 14	Stck u. kg
für eine Spurweite unter 100 cm	3221 15	Stck u. kg
Lokomotiven mit besonderem Tender (Schleppender)		
für eine Spurweite von 100 cm oder mehr	3221 17	Stck u. kg
für eine Spurweite unter 100 cm	3221 18	Stck u. kg
Lokomotiven mit Hochdruckspeichern (feuerlose Lokomotiven)		
für eine Spurweite von 100 cm oder mehr	3221 21	Stck u. kg
für eine Spurweite unter 100 cm	3221 25	Stck u. kg

Noch Warengruppe 32 = **Maschinenbauerzeugnisse** (einschl. Lokomotiven und Ackerschlepper)

Erzeugnis	Melde- nummer	Maß- einheit
Lokomotiven mit Kolbenverbrennungsmotoren		
mit mechanischer Kraftübertragung		
für eine Spurweite von 100 cm oder mehr	3221 31	Stck u. kg
für eine Spurweite unter 100 cm	3221 32	Stck u. kg
mit hydraulischer Kraftübertragung		
für eine Spurweite von 100 cm oder mehr	3221 33	Stck u. kg
für eine Spurweite unter 100 cm	3221 34	Stck u. kg
mit elektrischer Kraftübertragung		
für eine Spurweite von 100 cm oder mehr	3221 35	Stck u. kg
für eine Spurweite unter 100 cm	3221 36	Stck u. kg
Lokomotiven mit elektrischem Antrieb (Energiezuleitung durch Fahrdraht oder Schiene oder Akkumulator) (ohne elektrische Industriebahnfahrzeuge, wie Grubenlokomotiven, Werkbahnlokomotiven, Verschiebelokomotiven, Treidellokomotiven, Abraumllokomotiven usw.; diese siehe Meldenummer 3684 10)		
für eine Spurweite von 100 cm oder mehr	3221 37	Stck u. kg
für eine Spurweite unter 100 cm	3221 38	Stck u. kg
Druckluftlokomotiven (ohne Grubenlokomotiven)		
für eine Spurweite von 100 cm oder mehr	3221 41	Stck u. kg
für eine Spurweite unter 100 cm	3221 45	Stck u. kg
Sonstige an anderer Stelle nicht genannte Lokomotiven (ohne elektrische Industriebahnfahrzeuge, wie Grubenlokomotiven, Werkbahnlokomotiven, Verschiebelokomotiven, Treidellokomotiven, Abraumllokomotiven usw.; diese siehe Meldenummer 3684 10. Ohne Lokomotiven für Untertagebetrieb mit Druckluft- oder Kolbenverbrennungsmotorantrieb)		
für eine Spurweite von 100 cm oder mehr	3221 51	Stck u. kg
für eine Spurweite unter 100 cm	3221 55	Stck u. kg
Lokomotiven für den Untertagebetrieb		
mit Druckluftantrieb	3221 61	Stck u. kg
mit Kolbenverbrennungsmotorantrieb	3221 65	Stck u. kg
mit elektrischem Antrieb	3684 10	Stck u. kg

Noch Warengruppe 32 = **Maschinenbauerzeugnisse** (einschl. Lokomotiven und Ackerschlepper)

Erzeugnis	Melde- nummer	Maß- einheit
Tender und Ersatzkessel für Lokomotiven		
Tender		
für eine Spurweite von 100 cm oder mehr	3221 71	Stck u. kg
für eine Spurweite unter 100 cm	3221 73	Stck u. kg
Ersatzkessel	3221 75	Stck u. kg
Bestandteile von Schienenfahrzeugen		
Fahrgestelle (komplett) für Lokomotiven jeder Bauart und Spurweite	3221 80	Stck u. kg
Rollendes Eisenbahnzeug für Lokomotiven jeder Bauart und Spurweite	2747 00*	t
<i>Radsätze, komplett, für Lokomotiven jeder Bauart und Spurweite; Radreifen, Radkörper, Achsen, Sprengringe, Kurbeln und Zapfen (lose) für Lok-Radsätze</i>		
Überholte Lokomotiven und Tender		
Überholte Lokomotiven mit Antrieb durch Kolbendampfmaschinen oder Dampfturbinen ²⁾	3221 91	Stck u. kg
Überholte Lokomotiven mit Hochdruckspeichern (feuerlose Lokomotiven) ²⁾	3221 92	Stck u. kg
Überholte Lokomotiven mit Kolbenverbrennungsmotoren ²⁾	3221 93	Stck u. kg
Überholte Lokomotiven mit elektrischem Antrieb (Energiezuleitung durch Fahrdrabt oder Schiene oder Akkumulator) (ohne überholte elektrische Industriebahnfahrzeuge, wie Grubenlokomotiven, Werkbahnlokomotiven, Verschiebelokomotiven, Treidellokomotiven, Abraumlokomotiven usw.; diese siehe Meldenummer 3695 00) ²⁾	3221 94	Stck u. kg
Überholte Druckluftlokomotiven (ohne Grubenlokomotiven) ²⁾	3221 95	Stck u. kg
Überholte Lokomotiven für Untertagebetrieb ²⁾	3221 96	Stck u. kg
Überholte Lokomotivtender ²⁾	3221 97	Stck u. kg
Sonstige überholte Lokomotiven ²⁾	3221 99	Stck u. kg

*) Die zur Weiterverarbeitung im gleichen Betrieb bestimmte Produktion ist auch zu melden (siehe hierzu die „Erläuterungen zur Vierteljährlichen Produktionserhebung“).

2) Es ist als Gewichtsmenge nur das Reparaturmaterial-Einsatzgewicht (Eisen und Stahl) anzugeben.

Noch Warengruppe 32 = **Maschinenbauerzeugnisse** (einschl. Lokomotiven und Ackerschlepper)

Erzeugnis	Melde- nummer	Maß- einheit
Zubehör, Einzel- und Ersatzteile für Lokomotiven und Tender, soweit nicht an anderer Stelle genannt (aber nicht komplette Fahrgestelle, Radsätze, rollendes Eisenbahnzeug, komplette Kolbenverbrennungsmotoren, Bremsen u. ä.)	3221 09	kg
Ottomotoren (ohne solche für Kraftfahrzeuge; diese siehe Meldenummern 3318 11 bis 3318 27. Ohne solche für Luftfahrzeuge; diese siehe Meldenummern 3551 11 bis 3551 09)		
Ottomotoren für Flüssigkraftstoff		
Ortsfeste und Einbaumotoren für industrielle Zwecke		
luftgekühlte		
bis 4 PS (oder bis 250 ccm) ³⁾	3222 11	Stck u. kg
über 4 bis 10 PS (oder über 250 ccm bis 1 l) ³⁾	3222 12	Stck u. kg
über 10 PS (oder über 1 l) ³⁾	3222 19	Stck u. kg
wassergekühlte		
bis 10 PS (oder bis 1 l) ³⁾	3222 21	Stck u. kg
über 10 PS (oder über 1 l) ³⁾	3222 29	Stck u. kg
Bootsmotoren (einschl. Schiffshilfs- und Außenbordmotoren)		
bis 10 PS ³⁾	3222 31	Stck u. kg
über 10 PS ³⁾	3222 39	Stck u. kg
Zubehör, Einzel- und Ersatzteile zu Ottomotoren für Flüssigkraftstoff, soweit nicht an anderer Stelle genannt	3222 08	kg
Gas-Ottomotoren		
Ortsfeste und Einbaugasmotoren für Leucht-, Generator- oder Erdgas (Gesamtleistung in PS) ³⁾	3222 60	Stck u. kg
Schiffs-Gasmotoren (Gesamtleistung in PS) ³⁾	3222 70	Stck u. kg
Groß-Gasmaschinen für Kokerei- und Hochofengas (Gesamtleistung in PS) ³⁾	3222 80	Stck u. kg
Zubehör, Einzel- und Ersatzteile für Gas-Ottomotoren, soweit nicht an anderer Stelle genannt	3222 09	kg

³⁾ Im Fragebogen sind die Kraftmaschinen entsprechend den Meldepositionen, soweit gefordert, nach Größenklassen zu melden. Außerdem ist in der nächsten Zeile in der Spalte „Menge“ auch die Gesamtleistung nach PS, WPS bzw. kW der Kraftmaschinen anzugeben.

Noch Warengruppe 32 = **Maschinenbauerzeugnisse** (einschl. Lokomotiven und Ackerschlepper)

Erzeugnis	Melde- nummer	Maß- einheit
Dieselmotoren (ohne solche für Kraftfahrzeuge; diese siehe Meldenummern 3318 51 u. 3318 53. Ohne solche für Luftfahrzeuge; diese siehe Meldenummern 3552 10 bis 3552 09)		
Ortsfeste und Einbaumotoren (Industriedieselmotoren) (einschl. Schiffsdieselmotoren) bis 15 PS ³⁾	3223 11	Stck u. kg
über 15 bis 30 PS ³⁾	3223 12	Stck u. kg
über 30 bis 50 PS ³⁾	3223 13	Stck u. kg
über 50 bis 100 PS ³⁾	3223 14	Stck u. kg
über 100 bis 200 PS ³⁾	3223 15	Stck u. kg
über 200 bis 300 PS ³⁾	3223 16	Stck u. kg
über 300 bis 500 PS ³⁾	3223 17	Stck u. kg
über 500 bis 1000 PS ³⁾	3223 18	Stck u. kg
über 1000 PS ³⁾	3223 19	Stck u. kg
für Schiffsantrieb (Schiffsdieselmotoren) bis 15 PS ³⁾	3223 21	Stck u. kg
über 15 bis 30 PS ³⁾	3223 22	Stck u. kg
über 30 bis 50 PS ³⁾	3223 23	Stck u. kg
über 50 bis 100 PS ³⁾	3223 24	Stck u. kg
über 100 bis 200 PS ³⁾	3223 25	Stck u. kg
über 200 bis 300 PS ³⁾	3223 26	Stck u. kg
über 300 bis 500 PS ³⁾	3223 27	Stck u. kg
über 500 bis 1000 PS ³⁾	3223 28	Stck u. kg
über 1000 PS ³⁾	3223 29	Stck u. kg
zum Einbau in Ackerschlepper (ohne solche für Straßenzugmaschinen; diese siehe Meldenummer 3328 50) bis 12 PS ³⁾	3223 41	Stck u. kg
über 12 bis 24 PS ³⁾	3223 42	Stck u. kg
über 24 bis 34 PS ³⁾	3223 43	Stck u. kg
über 34 PS ³⁾	3223 49	Stck u. kg
zum Einbau in Lokomotiven und andere Schienenfahrzeuge bis 50 PS ³⁾	3223 54	Stck u. kg
über 50 bis 300 PS ³⁾	3223 55	Stck u. kg
über 300 bis 1000 PS ³⁾	3223 56	Stck u. kg
über 1000 PS ³⁾	3223 59	Stck u. kg
Zubehör, Einzel- und Ersatzteile für Dieselmotoren, soweit nicht an anderer Stelle genannt	3223 09	kg

³⁾ Im Fragebogen sind die Kraftmaschinen entsprechend den Meldepositionen, soweit angegeben, nach Größenklassen zu melden. Außerdem ist in der nächsten Zeile in der Spalte „Menge“ auch die Gesamtleistung nach PS, WPS bzw. kW der Kraftmaschinen anzugeben.

Noch Warengruppe 32 = **Maschinenbauerzeugnisse** (einschl. Lokomotiven und Ackerschlepper)

Erzeugnis	Melde- nummer	Maß- einheit
Andere Motoren, soweit nicht an anderer Stelle genannt		
Wechselmotoren (Gesamtleistung in PS) ³⁾	3224 11	Stück u. kg
Verbundmotoren (Gesamtleistung in PS) ³⁾	3224 12	Stück u. kg
Preßluft- und Preßgasmotoren und Turbinen (ohne solche für den Bergbau; diese siehe Klasse 3238) (Gesamtleistung in PS) ³⁾	3224 13	Stück u. kg
Zubehör, Einzel- und Ersatzteile für andere Motoren, soweit nicht an anderer Stelle ge- nannt	3224 09	kg
Flugmotoren und vollständige Triebwerke		
<i>Ottomotoren und vollständige Triebwerke mit Otto- motoren</i>		
<i>Ottomotoren</i>		
bis 200 PS	3551 11	Stück
über 200 bis 500 PS	3551 13	Stück
über 500 bis 2000 PS	3551 15	Stück
über 2000 PS	3551 19	Stück
<i>Vollständige Triebwerke mit Ottomotoren</i>		
bis 200 PS	3551 51	Stück
über 200 bis 500 PS	3551 53	Stück
über 500 bis 2000 PS	3551 55	Stück
über 2000 PS	3551 59	Stück
Zubehör, Einzel- und Ersatzteile für Ottomotoren und vollständige Triebwerke mit Ottomotoren, soweit nicht an anderer Stelle genannt	3551 09	kg
<i>Dieselmotoren und vollständige Triebwerke mit Die- selmotoren</i>		
<i>Dieselmotoren</i>	3552 10	Stück
<i>Vollständige Triebwerke mit Dieselmotoren</i>	3552 50	Stück
Zubehör, Einzel- und Ersatzteile für Diesel- motoren und vollständige Triebwerke mit Dieselmotoren, soweit nicht an anderer Stelle genannt	3552 09	kg

³⁾ Im Fragebogen sind die Kraftmaschinen entsprechend den Meldepositionen, soweit gefordert, nach Größenklassen zu melden. Außerdem ist in der nächsten Zeile in der Spalte „Menge“ auch die Gesamtleistung nach PS, WPS bzw. kW der Kraftmaschinen anzugeben.

Noch Warengruppe 32 = **Maschinenbauerzeugnisse** (einschl. Lokomotiven und Ackerschlepper)

Erzeugnis	Melde- nummer	Maß- einheit
Turbinen-Luftstrahl-(TL-)motoren (Düsenmotoren) und vollständige Triebwerke mit TL-Motoren		
Turbinen-Luftstrahl-(TL-)motoren (Düsen- motoren)		
bis 500 kgp	3553 11	Stück
über 500 bis 2000 kgp	3553 15	Stück
über 2000 kgp	3553 19	Stück
Vollständige Triebwerke mit TL-Motoren		
bis 500 kgp	3553 51	Stück
über 500 bis 2000 kgp	3553 55	Stück
über 2000 kgp	3553 59	Stück
Zubehör, Einzel- und Ersatzteile für Turbinen- Luftstrahl-(TL-)motoren (Düsenmotoren) und vollständige Triebwerke mit TL-Motoren, soweit nicht an anderer Stelle genannt	3553 09	kg
Propeller-Turbinen-Luftstrahl-(PTL-)motoren und vollständige Triebwerke mit PTL-Motoren		
Propeller-Turbinen-Luftstrahl-(PTL-)motoren		
bis 2000 Wellen-PS	3554 11	Stück
über 2000 Wellen-PS	3554 19	Stück
Vollständige Triebwerke mit PTL-Motoren		
bis 2000 Wellen-PS	3554 51	Stück
über 2000 Wellen-PS	3554 59	Stück
Zubehör, Einzel- und Ersatzteile für Propeller- Turbinen-Luftstrahl-(PTL-)motoren und vollständige Triebwerke mit PTL-Motoren, soweit nicht an anderer Stelle genannt	3554 09	kg
Sonstige Motoren für Luftfahrzeuge		
Raketen-Motoren	3555 10	Stück
Staustrahl-Motoren	3555 40	Stück
Pulso-Motoren	3555 70	Stück
Sonstige Motoren, Starthilfen u. ä. für Luft- fahrzeuge	3555 90	Stück
Zubehör, Einzel- und Ersatzteile zu sonstigen Motoren für Luftfahrzeuge, soweit nicht an anderer Stelle genannt	3555 09	kg
Gaserzeuger für Verbrennungsmotoren		
Gaserzeuger für Verbrennungsmotoren		
bewegliche und zum Einbau in Fahrzeuge	3225 10	Stck u. kg
orts feste	3225 50	Stck u. kg
Zubehör, Einzel- und Ersatzteile zu Gas- erzeugern für Verbrennungsmotoren, soweit nicht an anderer Stelle genannt	3225 09	kg

Noch Warengruppe 32 = **Maschinenbauerzeugnisse** (einschl. Lokomotiven und Ackerschlepper)

Erzeugnis	Melde- nummer	Maß- einheit
Kesseldampfmaschinen (Lokomobilen) und Kolbendampfmaschinen		
Kesseldampfmaschinen (Lokomobilen)		
ortsfeste und bewegliche (Gesamtleistung in PS) ³⁾	3226 10	Stck u. kg
Zubehör, Einzel- und Ersatzteile für Kesseldampfmaschinen (ohne solche für Kessel; diese siehe Meldenummern 3151 09 bzw. 3155 09), soweit nicht an anderer Stelle genannt	3226 08	kg
Kolbendampfmaschinen		
für Schiffsantrieb (Gesamtleistung in PS) ³⁾	3226 51	Stck u. kg
für andere Zwecke		
stehend (Gesamtleistung in PS) ³⁾	3226 55	Stck u. kg
liegend (Gesamtleistung in PS) ³⁾	3226 56	Stck u. kg
Zubehör, Einzel- und Ersatzteile für Kolbendampfmaschinen, soweit nicht an anderer Stelle genannt	3226 09	kg
Dampfturbinen		
für Schiffsantrieb (Gesamtleistung in WPS) ³⁾	3227 10	Stck u. kg
für Kraftwerksausrüstungen (auch Industriekraftwerke)		
bis 2000 kW (Gesamtleistung in kW) ³⁾	3227 41	Stck u. kg
über 2000 bis 10000 kW (Gesamtleistung in kW) ³⁾	3227 44	Stck u. kg
über 10000 bis 40000 kW (Gesamtleistung in kW) ³⁾	3227 47	Stck u. kg
über 40000 kW (Gesamtleistung in kW) ³⁾	3227 49	Stck u. kg
für andere Zwecke (Gesamtleistung in kW) ³⁾	3227 70	Stck u. kg
Zubehör, Einzel- und Ersatzteile für Dampfturbinen, soweit nicht an anderer Stelle genannt	3227 09	kg

³⁾ Im Fragebogen sind die Kraftmaschinen entsprechend den Meldepositionen, soweit gefordert, nach Größenklassen zu melden. Außerdem ist in der nächsten Zeile in der Spalte „Menge“ auch die Gesamtleistung nach PS, WPS bzw. kW der Kraftmaschinen anzugeben.

Noch Warengruppe 32 = **Maschinenbauerzeugnisse** (einschl. Lokomotiven und Ackerschlepper)

Erzeugnis	Melde- nummer	Maß- einheit
Wasserkraftmaschinen und Windkraftanlagen		
Wasserkraftmaschinen		
Wasserturbinen (auch mit Regler) ohne Druck- leitung		
bis 1000 kW (Gesamtleistung in kW) ³⁾	3228 11	Stck u. kg
über 1000 bis 10000 kW (Gesamtleistung in kW) ³⁾	3228 12	Stck u. kg
über 10000 kW (Gesamtleistung in kW) ³⁾	3228 13	Stck u. kg
Speicherungspumpen für Wasserkraftanlagen	3228 14	Stck u. kg
Zubehör, Einzel- und Ersatzteile für Wasser- kraftmaschinen, soweit nicht an anderer Stelle genannt	3228 08	kg
Windkraftanlagen		
Windkraftanlagen (Gesamtleistung in PS) ³⁾	3228 50	Stck u. kg
Zubehör, Einzel- und Ersatzteile für Wind- kraftanlagen, soweit nicht an anderer Stelle genannt	3228 09	kg
Verbrennungsturbinen		
für Kraftwerksausrüstungen (Gesamtlei- stung in kW) ³⁾	3229 11	Stck u. kg
für industrielle Zwecke (Gesamtleistung in kW) ³⁾	3229 12	Stck u. kg
für Landfahrzeuge (ohne solche für Schie- nenfahrzeuge) (Gesamtleistung in kW) ³⁾	3229 13	Stck u. kg
für Schienenfahrzeuge (Gesamtleistung in kW) ³⁾	3229 14	Stck u. kg
für Wasserfahrzeuge (Gesamtleistung in kW) ³⁾	3229 15	Stck u. kg
Zubehör, Einzel- und Ersatzteile für Verbren- nungsturbinen, soweit nicht an anderer Stelle genannt	3229 09	kg

³⁾ Im Fragebogen sind die Kraftmaschinen entsprechend den Meldepositionen, soweit gefordert, nach Größenklassen zu melden. Außerdem ist in der nächsten Zeile in der Spalte „Menge“ auch die Gesamtleistung nach PS, WPS bzw. kW der Kraftmaschinen anzugeben.

Noch Warengruppe 32 = **Maschinenbauerzeugnisse** (einschl. Lokomotiven und Ackerschlepper)

Erzeugnis	Melde- nummer	Maß- einheit
Verdichter, Druckluftgeräte, -werkzeuge und -bremsen		
(ohne Druckluftlokomotiven; diese siehe Klasse 3221. Ohne Maschinen und Einrichtungen für den Bergbau; diese siehe Klasse 3238)		
Verdichter		
Niederdruck-Kleinkolbenverdichter, ortsfest und ortsbeweglich, für einen Enddruck bis einschl. 15 atü und mit einer Leistung bis 60 cbm/h Liefermenge (VDI-Verdichter-Regeln); im Unterdruckgebiet als Vakuumerzeuger arbeitend (ohne Reifenkraftluftpumpen)	3231 11	Stck u. kg
Niederdruck-Kleinkolbenverdichter, ortsbeweglich (in Sonderbauart als Reifenkraftluftpumpen), für einen Enddruck bis einschl. 15 atü und mit einer Leistung bis 60 cbm/h Liefermenge (VDI-Verdichter-Regeln)	3231 12	Stck u. kg
Niederdruck-Kolbenverdichter, ortsfest, für einen Enddruck bis einschl. 15 atü und über 60 bis 3000 cbm/h Liefermenge (VDI-Verdichter-Regeln); im Unterdruckgebiet als Vakuumerzeuger arbeitend	3231 13	Stck u. kg
Niederdruck-Kolbenverdichter, ortsfest, für einen Enddruck bis einschl. 15 atü und über 3000 cbm/h Liefermenge (VDI-Verdichter-Regeln); im Unterdruckgebiet als Vakuumerzeuger arbeitend	3231 14	kg
Hochdruck-Kolbenverdichter, ortsfest, für einen Enddruck von mehr als 15 atü	3231 15	kg
Vielzellenverdichter, ortsfest, im Unterdruckgebiet als Vakuumerzeuger arbeitend	3231 16	kg
Kreiselerverdichter radialer und axialer Bauart (einschl. zugehörigem Getriebe und untrennbarer mechanischer Antriebsmaschine) ⁴⁾	3231 17	kg
Zwei- und mehrachsige Kapselgebläse (Rootsgebläse)	3231 18	kg
Flüssigkeitsring-Luftpumpen	3231 19	Stck u. kg
Fahrbare Kolben- und Vielzellenverdichter als Anhänger	3231 20	Stck u. kg
Sonstige Verdichter (Art angeben) z. B. Membranverdichter, Schraubenverdichter, Freikolbenverdichter und Hand-Luftverdichter	3231 30	kg

⁴⁾ Für Drücke über 1000 mm WS

Noch Warengruppe 32 = **Maschinenbauerzeugnisse** (einschl. Lokomotiven und Ackerschlepper)

Erzeugnis	Melde- nummer	Maß- einheit
Druckluftgeräte		
Kombinierte Reifenfüll- und -druckprüfgeräte (einschl. Luftsäule)	3231 41	Stck u. kg
Sonstige Druckluftgeräte (Art angeben) z. B. Ausblaspistolen, Zerstäuber und Sandstrahlgeräte	3231 42	kg
Spritzpistolen, -geräte und -anlagen für Farbe, Leim, Glasur, Kitt usw.	3231 45	Stck u. kg
Druckluftwerkzeuge		
Druckluftwerkzeuge für die Eisen- und Metallbearbeitung (nicht Einsteckwerkzeuge; diese siehe Meldenummern 3892 10 bzw. 3898 47)		
drehende	3231 71	Stck u. kg
schlagende	3231 75	Stck u. kg
Druckluftbremsen für Schienenfahrzeuge	3231 90	Stck u. kg
Zubehör, Einzel- und Ersatzteile für Verdichter, Druckluftgeräte, -werkzeuge und -bremsen		
Zubehör, Einzel- und Ersatzteile für Druckluftbremsen, soweit nicht an anderer Stelle genannt	3231 06	kg
Zubehör, Einzel- und Ersatzteile für Druckluftwerkzeuge, soweit nicht an anderer Stelle genannt	3231 07	kg
Zubehör, Einzel- und Ersatzteile für Verdichter und Druckluftgeräte, soweit nicht an anderer Stelle genannt	3231 08	kg
Lufttechnische Anlagen (einschl. Ventilatoren)		
Gebälse (Lüfter, Nieder-, Mittel- und Hochdruck-Ventilatoren, Exhaustoren usw.) radialer und axialer Bauart ^{b)}	3232 10	kg
Lufttechnische Anlagen und Apparate, soweit nicht an anderer Stelle genannt ^{b)}	3232 40	kg
z. B. Ent- und Belüftungsanlagen (auch Schutzraumbelüftungsanlagen); Saugzug- und Unterwindanlagen, Staubfilteranlagen und Staubsauger für industrielle Zwecke		
Klima-Anlagen und -Apparate	3232 70	Stck u. kg
Entnebelungs- und Befeuchtungs-Anlagen, Luftheizgeräte (nicht elektrisch)		
Zubehör, Einzel- und Ersatzteile für lufttechnische Anlagen (einschl. Ventilatoren), soweit nicht an anderer Stelle genannt	3232 09	kg

^{b)} Für Drücke bis höchstens 1000 mm WS

^{c)} Montagen von nichtindustriellen Lüftungsanlagen gehören zur Warengruppe 31 = Stahlbauerzeugnisse

Noch Warengruppe 32 = **Maschinenbauerzeugnisse** (einschl. Lokomotiven und Ackerschlepper)

Erzeugnis	Melde- nummer	Maß- einheit
Kältemaschinen und -apparate		
Haushaltabsorptionskühlschränke (ohne elektrische bis 250 l; diese siehe Meldenummern 3638 13 bis 3638 09) (auch Haushaltgaskühlschränke)	3233 10	Stck u. kg
Haushaltkühlschränke mit elektrisch angetriebenem Kompressor über 250 l	3233 21	Stck u. kg
Gewerbliche Kühlschränke und Kühltruhen (auch Flaschenkühlschränke, medizinische Schränke u. dgl.) für Normalkühlung		
über 250 bis 500 l	3233 23	Stck u. kg
über 500 bis 1000 l	3233 24	Stck u. kg
über 1000 l	3233 25	Stck u. kg
Kühlvitrinen und Aufsätze mit elektrisch angetriebenem Kompressor (offene und geschlossene Normal- und Tiefkühlung) über 250 l	3233 27	Stck u. kg
Tiefkühlschränke und Tiefkühltruhen mit elektrisch angetriebenem Kompressor (keine Frostfachschränkanlagen) über 250 l	3233 28	Stck u. kg
Sonstige gewerbliche Kühlmöbel mit elektrisch angetriebenem Kompressor (z. B. Würfeisbereiter, Trinkwasserkühler, Milchkühlapparate, Weindurchlaufkühler, Bierthecken und Speiseeisbereiter u. dgl.)	3233 29	Stck u. kg
Kleinkälteanlagen (komplette Anlagen ohne solche der Meldenummer 3233 29)		
über 350 bis 1200 Kcal/h	3233 31	Stck u. kg
über 1200 bis 3000 Kcal/h	3233 33	Stck u. kg
über 3000 bis 20000 Kcal/h	3233 39	Stck u. kg
Großkältemaschinen und -anlagen über 20000 Kcal/h (ohne Schiffskältemaschinen)	3233 40	Stck u. kg
Schiffskältemaschinen über 20000 Kcal/h	3233 50	Stck u. kg
Luft- und Gasverflüssigungs- und -zerlegungsanlagen	3233 60	Stck u. kg
Kohlensäure- und Trockeneisanlagen	3233 70	Stck u. kg
Kühlsysteme über 350 Kcal/h	3233 91	Stck u. kg
Kompressoren über 350 Kcal/h (als solche einzeln geliefert)	3233 95	Stck u. kg
Zubehör, Einzel- und Ersatzteile für Kühlschränke, Kühlmöbel, Kältemaschinen und -anlagen, soweit nicht an anderer Stelle genannt	3233 09	kg

Noch Warengruppe 32 = **Maschinenbauerzeugnisse** (einschl. Lokomotiven und Ackerschlepper)

Erzeugnis	Melde- nummer	Maß- einheit
Flüssigkeitspumpen (ohne Jauchepumpen; diese siehe Klasse 3241)		
Handpumpen		
Flügelpumpen (einschl. Faßflügelpumpen)	3234 11	Stck u. kg
Saugpumpen, Ständerpumpen und Arbeits- zylinder	3234 12	Stck u. kg
Liegende und stehende Ein- und Zweizylinder- kolbenpumpen	3234 14	Stck u. kg
Faßkolbenpumpen	3234 15	Stck u. kg
Schmierpumpen für Öl- oder Fettförderung (auch Zentralschmieranlagen)	3234 16	Stck u. kg
Membranpumpen	3234 17	Stck u. kg
Kolbenpreßpumpen (z. B. zum Prüfen von Kesseln und Rohrleitungen)	3234 18	Stck u. kg
Sonstige Handpumpen (Art angeben) z. B. Hand-Zahnradpumpen	3234 19	kg
Kraftpumpen		
Verdrängerpumpen oszillierender Bauart		
Kolbenpumpen (ohne Hauswasserkolben- pumpen)	3234 21	Stck u. kg
Hauswasserkolbenpumpen	3234 22	Stck u. kg
Dampf- und preßluftangetriebene Kolben- pumpen (Simplex und Duplex)	3234 23	Stck u. kg
Maschinelle Preßpumpen	3234 25	Stck u. kg
Membranpumpen	3234 26	Stck u. kg
Schmierpumpen für Öl- oder Fettförde- rung (auch Zentralschmieranlagen)	3234 27	Stck u. kg
Sonstige Verdrängerpumpen oszillierender Bauart (Art angeben) z. B. Tiefbrunnenkolbenpumpen und Axialkolbenpumpen	3234 29	kg
Verdrängerpumpen rotierender Bauart		
Zahnradpumpen	3234 31	Stck u. kg
Schrauben- oder Spindelpumpen	3234 34	Stck u. kg
Drehkolbenpumpen	3234 37	Stck u. kg
Sonstige Verdrängerpumpen rotierender Bauart (Art angeben) z. B. Radial-Kolbenpumpen	3234 39	kg
Kreiselumpen (einschl. Heizungsumwälzpum- pen; ohne Umlaufbeschleuniger für Hei- zungsanlagen in Sonderbauart)		
nicht selbst ansaugende einstufige	3234 41	Stck u. kg
mehrstufige	3234 42	Stck u. kg
selbst ansaugende	3234 43	Stck u. kg

Noch Warengruppe 32 = **Maschinenbauerzeugnisse** (einschl. Lokomotiven und Ackerschlepper)

Erzeugnis	Melde- nummer	Maß- einheit
Feuerlöschpumpen(ohneTragkraftspritzen; diese siehe Klasse 3271)	3234 45	Stck u. kg
Tauchmotor-Pumpen (Unterwasserpum- pen)	3234 47	Stck u. kg
Umlaufbeschleuniger für Heizungsanlagen in Sonderbauart	3234 50	Stck u. kg
Propellerpumpen, Schraubenradpumpen, Rohrschrauben- und Kanalradpumpen u.ä. (Art angeben)	3234 60	kg
Schiffspumpen in Sonderkonstruktion	3234 70	Stck. u. kg
Sonstige Flüssigkeitspumpen (Art angeben) z. B. Mammutpumpen, hydraulische Wid- der, Pulsometer, pneumatische Flüssig- keitspumpen	3234 90	kg
Zubehör, Einzel- und Ersatzteile für Flüssigkeits- pumpen		
Zubehör für Flüssigkeitspumpen, soweit nicht an anderer Stelle genannt	3234 08	kg
Einzel- und Ersatzteile für Flüssigkeitspum- pen, soweit nicht an anderer Stelle genannt	3234 09	kg
Maschinen für die Verarbeitung von Gummi und plastischen Massen		
Walzwerke und Kalande (einschl. aller Aus- rüstungsmaschinen)	3235 11	kg
Zerkleinerungsmaschinen, Mischer, Knetter und Rührwerke	3235 13	kg
Schneckenpressen (einschl. aller Ausrüstungs- maschinen)	3235 15	kg
Mechanische und hydraulische Pressen (ohne Reifenheizer)	3235 17	kg
Tauchapparate, Streichmaschinen und Gelier- anlagen	3235 19	kg
Maschinen zur Herstellung, Reparatur und Runderneuerung von Fahrzeugbereifungen, soweit vorstehend nicht genannt	3235 41	kg
Gummi- und Vulkanisierformen	3235 44	kg
Vulkanisier-Anlagen (einschl. Reifenheizer)	3235 47	kg
Spritzgußmaschinen (ohne Formen; diese siehe Meldenummer 3218 89)	3235 71	kg
Vakuum-Formmaschinen und andere Verfor- mungsmaschinen	3235 75	kg

Noch Warengruppe 32 = **Maschinenbauerzeugnisse** (einschl. Lokomotiven und Ackerschlepper)

Erzeugnis	Melde- nummer	Maß- einheit
Sonstige Verarbeitungsmaschinen für Gummi und plastische Massen, soweit nicht an anderer Stelle genannt (Art angeben)	3235 90	kg
Zubehör, Einzel- und Ersatzteile zu Maschinen für die Verarbeitung von Gummi und plastischen Massen (ohne Formen)	3235 09	kg
Maschinen für die Bauwirtschaft		
Baumaschinen für Hoch- und Tiefbau (ohne Straßen- und Gleisbaumaschinen)		
Ausschachtmaschinen und Baugrubenaufzüge	3236 11	Stck u. kg
Bau-Aufzüge (ohne Baugrubenaufzüge)	3236 12	Stck u. kg
Bauwinden	3236 13	Stck u. kg
Beton- und Mörtelmischer für Baustellen und Betonwerke	3236 14	Stck u. kg
Rüttel- und Vibriergeräte zur Boden- und Betonverdichtung (ohne Vibrationswalzen)	3236 17	kg
Turmdrehkrane für Baustellen	3236 21	Stck u. kg
Sonstige Baukrane (Art angeben) z. B. Fenster-, Mauer-, Pfosten-, Schwenk- und Dachdeckerkrane, Kabelkrane für Großbaustellen	3236 29	Stck u. kg
Rammen (Rammbären, -hämmer, -gerüste, -winden) und Pfahlzieher	3236 30	kg
Frontlader, Überkopflader, Schwenkschaufler und Universalgeräte mit auswechselbaren Arbeitsgeräten, wie Schaufel, Greifer, Gabel, Räumschild usw.	3236 40	Stck u. kg
Sonstige Baumaschinen (ohne Bagger) (Art angeben) z. B. Betonpumpen, Betonspritz- und -einpressegeräte, Maschinen und Einrichtungen für Großbaustellen (Silo- und Transportanlagen, Wiege-, Meß- und Zuteileinrichtungen, Gießtürme), Druckluft-Tiefgründungsapparate, Schrapper und Schrapperwinden (soweit nicht für Untertage), Schnellmauergeräte für Mauersteine, Maschinen und Einrichtungen zur Mechanisierung des Innenausbauens und Putzmaschinen	3236 50	kg
Bagger		
Universalbagger (auch Steinbruch- und sonstige schwere Löffelbagger) (ohne Großtagebaugeräte mit Konstruktionsgewicht von mehr als 100 t; diese siehe Klasse 3238)	3236 61	Stck u. kg

Noch Warengruppe 32 = **Maschinenbauerzeugnisse** (einschl. Lokomotiven und Ackerschlepper)

Erzeugnis	Melde- nummer	Maß- einheit
Eimertrockenbagger (ohne Großtagebaugeräte mit Konstruktionsgewicht von mehr als 100 t; diese siehe Klasse 3238)	3236 65	Stck u. kg
Sonstige Bagger (Art angeben)	3236 69	kg
Schaufelradbagger, Grabenbagger, Grabenfräsen, Grabenreinigungsmaschinen, Schwimmbagger bis 100 t Konstruktionsgewicht (über 100 t Konstruktionsgewicht siehe Meldenummer 3481 I.), Eimernaßbagger, Saugbagger und Baggerpumpen		
Straßenbaumaschinen		
Maschinen für den Betonstraßenbau	3236 71	kg
Maschinen für den bituminösen Straßenbau	3236 72	kg
Maschinen für den Bau von Pflaster-, Schotter- und Erdstraßen	3236 73	kg
Bodenvermörtelungsmaschinen	3236 74	Stck u. kg
Straßenwalzen (ohne Vibrationswalzen)	3236 75	Stck u. kg
Aufreißer	3236 76	Stck u. kg
Maschinen für die Straßeninstandhaltung und -wartung	3236 77	kg
Schneeräumgeräte aller Art	3236 78	Stck u. kg
Vibrationswalzen	3236 79	Stck u. kg
Erdbaugeräte und Gleisbaumaschinen		
Raupenschlepper für den Erdbau (nicht Ackerschlepper) und Anbaugeräte, Planierraupen	3236 81	Stck u. kg
Geländegängige Erdtransportgeräte (ohne Fahrzeuge der Warengruppe 33), Straßenhobel, Schürfwagen, Planierpflüge, Kippenträger und sonstige Erdbaugeräte (Art angeben)	3236 85	Stck u. kg
Gleisbaumaschinen aller Art	3236 89	kg
Zubehör, Einzel- und Ersatzteile zu Maschinen für die Bauwirtschaft, soweit nicht an anderer Stelle genannt	3236 09	kg
Baustoff-, Keramik- und Glasmaschinen		
Maschinen und Einrichtungen zur Herstellung von Bindemitteln und Zuschlagstoffen		
Maschinen und Einrichtungen für die Zement-, Kalk-, Gips-, Traß- und Kreideindustrie	3237 11	kg
Maschinen und Einrichtungen für die Schotter-, Sand- und Kiesindustrie und für die Trümmerverwertung	3237 15	kg

Noch Warengruppe 32 = **Maschinenbauerzeugnisse** (einschl. Lokomotiven und Ackerschlepper)

Erzeugnis	Melde- nummer	Maß- einheit
Zerkleinerungs- und Siebmaschinen für andere Industrien (soweit nicht unter den Meldenummern 3237 11 und 3237 15 genannt)		
Grobzerkleinerungsmaschinen (Brecher) für harte Rohstoffe	3237 21	kg
Feinzerkleinerungsmaschinen für harte Rohstoffe, Zerkleinerungs- und Zerkleinerungsmaschinen für halbharte und weiche Rohstoffe	3237 25	kg
Sieb- und Sortieranlagen (soweit nicht mit Zerkleinerungsmaschinen zusammengebaut)	3237 29	kg
Maschinen und Einrichtungen zur Herstellung und Bearbeitung zement-, kalk-, gips- und asphaltgebundener Bauelemente u. ä. (ohne Mischer und ohne Zerkleinerungs- und Siebmaschinen)		
Maschinen und Einrichtungen zur Herstellung zementgebundener Bauelemente (Betonsteine, wie Hohlblock- und Deckensteine, Bimsbeton-, Schlackenbeton- und Ziegelsplittbetonsteine, Betondachsteine; Betonbalken, Betonrohre, Betonformteile; Fertigteile aus Spannbeton, Leichtbeton, Gasbeton, Schaumbeton; Gehweg-, Terrazzo- und Fußbodenplatten) und Maschinen zur Bearbeitung von Kunststein	3237 31	kg
Maschinen und Einrichtungen zur Herstellung von Bauelementen aus Asbestzement, zur Herstellung kalkgebundener Bauelemente (z. B. Kalksandstein), zur Herstellung gipsgebundener Bauelemente (einschl. solcher von Gipsplatten aller Art), zur Herstellung asphaltgebundener Bauelemente (einschl. solcher von Asphaltplatten aller Art) und zur Herstellung von Leichtbau-, Isolier- und Dämmplatten	3237 35	kg
Maschinen zur Gewinnung und Bearbeitung von Naturstein	3237 40	kg
Keramikmaschinen		
Maschinen und Einrichtungen für die Ziegel- und Grobkeramik-Industrie	3237 51	kg
Maschinen und Einrichtungen für die feuerfeste Industrie	3237 52	kg
Maschinen und Einrichtungen für die Feinkeramik-Industrie	3237 55	kg

Warengruppe 32

Maschinenbauerzeugnisse

(einschl. Lokomotiven und Ackerschlepper)

Die derzeitigen Meldepositionen 3238 11 bis 3238 09 sind ab Januar 1959 durch die nachstehende Fassung zu ersetzen:

Erzeugnis	Melde- nummer	Maß- einheit
Maschinen und Einrichtungen für den Bergbau		
Gewinnungsmaschinen für den Bergbau Untertage		
Gewinnungsmaschinen für schneidende Gewinnung (Art angeben)	3238 11	Stck u. kg
Groß- und Kleinschrämmaschinen in normaler und Sonderausführung, Schrämlader, Kerbmaschinen, Schrämmaschinen auf Schlitten, Teckel- oder Raupenfahrwerk für den Streckenvortrieb, Seilschrämgeräte sowie sonstige Maschinen und Einrichtungen für die schneidende Gewinnung* (ohne Großstreckenvortriebsmaschinen und ohne Handschrämmaschinen)		
Gewinnungsmaschinen für schälende Gewinnung (Art angeben)	3238 15	Stck u. kg
Kohlenhobel (einschl. zugehöriger Winden), Kohlenhobelanlagen (einschl. zugehöriger Antriebe und Förderer), Schälschrapper sowie sonstige Maschinen und Einrichtungen für die schälende Gewinnung (z. B. Rückvorrichtungen)		
Sonstige Gewinnungsmaschinen und -einrichtungen (Art angeben)	3238 19	Stck u. kg
Kohlen-Ramm- und -Haugeräte, Hydraulik- und Druckluft-Gewinnungseinrichtungen		
Zubehör, Einzel- und Ersatzteile zu Gewinnungsmaschinen für den Bergbau Untertage, soweit nicht an anderer Stelle genannt	3238 01	kg

Erzeugnis	Melde- nummer	Maß- einheit
Streb- und Streckenfördermittel (einschl. Antriebe, Umkehrstationen und sonstige Bestandteile)		
Tragende Fördermittel		
Förderbänder mit Gummigurt in Normalausführung auch trag- und fahrbare Kurzbänder	3238 21	m u. kg
Gliederbänder (Art angeben) Trogbandförderer, Bandzüge, Raupenbänder und sonstige Gliederbänder, auch kurvengängig	3238 23	m u. kg
Schüttelrutschen	3238 24	m u. kg
Feste Rutschen und Wendelrutschen, Falltreppen	3238 25	m u. kg
Schiebende und stauende Fördermittel Kettenförderer, Kratz- und Bremsförderer	3238 28	m u. kg
Sonstige Fördermittel für den Untertagebetrieb (Art angeben)	3238 29	kg
Untergurtförderer, Seigerförderer, Tragbandförderer, Kettenbandförderer, Strebplattenbänder, Pendelgleitbandförderer, Faltenbandförderer; fahrbare Streckenfördermittel, wie Bunkerzüge, Bandwagen, Gleiszug-Förderbänder		
Zubehör, Einzel- und Ersatzteile für Streb- und Streckenfördermittel, soweit nicht an anderer Stelle genannt	3238 02	kg
Sonstige Maschinen und Einrichtungen für den Untertagebetrieb (einschl. Antriebe und sonstige Bestandteile)		
Druckluft-Zahnradmotoren (einzeln geliefert, nicht in Verbindung mit der Arbeitsmaschine)	3238 31	Stck u. kg
Häspel und Winden (einzeln geliefert) (Art angeben)	3238 32	Stck u. kg
Schlepper-, Schrapper- und Förderhäspel, Raubwinden, Kohlenhobel- und Seilscheibenwinden, Sicherheitswinden, Kabelwinden, Spannhäspel, Montage- und Abteufwinden, Stapelhäspel bis 335 kW		
Schrapperanlagen (einschl. zugehöriger Häspel, Schrapppgefäße und -rollen)	3238 33	Stck u. kg
Seil- und Kettenschrapper, Hand- und Kleinschraper (ohne Schäl- und Ladeschraper)		

Noch Warengruppe 32 = **Maschinenbauerzeugnisse** (einschl. Lokomotiven und Ackerschlepper)

Erzeugnis	Melde- nummer	Maß- einheit
Glasmaschinen		
für die Flachglasindustrie	3237 71	kg
für die Hohlglas-, Glühlampen- und Rundfunkröhrenindustrie	3237 73	kg
für die optische Industrie	3237 75	kg
Glasformen	3237 78	kg
Zubehör, Einzel- und Ersatzteile für Glas- maschinen, soweit nicht an anderer Stelle genannt	3237 79	kg
Andere Baustoffmaschinen, Maschinen zur Herstel- lung von Batterien usw., Pack- und Ballenpressen		
Sonstige nicht genannte Baustoffmaschinen (auch Maschinen zur Herstellung von Batte- rien, Elementen, Akkumulatoren, Kohle- und Schweißelektroden) (Art angeben)	3237 81	kg
Pack- und Ballenpressen	3237 85	kg
Zubehör, Einzel- und Ersatzteile für Baustoff- und Keramikmaschinen (ohne solche für Glas- maschinen), soweit nicht an anderer Stelle genannt	3237 09	kg
Maschinen und Einrichtungen für den Bergbau		
Gewinnungsmaschinen für den Bergbau — Unter- tage		
für schneidende Gewinnung		
Groß-Schrämmaschinen in normaler und in Sonderausführung	3238 11	Stck u. kg
Klein-Schrämmaschinen	3238 12	Stck u. kg
Kerbmaschinen, Streckenvortriebsma- schinen auf Schritten, Teckel- oder Raupenfahrwerk u. a., Schrängeräte (ohne Groß-Streckenvortriebsmaschi- nen und ohne Handschrämmaschinen)		
Sonstige Maschinen und Einrichtungen für die schneidende Gewinnung (Art angeben)	3238 14	Stck u. kg
für schälende Gewinnung		
Kohlenhobel (einschl. der zugehörigen Winden)	3238 15	Stck u. kg
Lochbe-Hobel (Gesamtanlage einschl. zuge- höriger Winden und Transportband) (Pan- zerförderer)	3238 16	Stck u. kg
Schälschrapper	3238 18	Stck u. kg
Sonstige Maschinen und Einrichtungen für die schälende Gewinnung (Art angeben)	3238 19	Stck u. kg
Rückvorrichtungen u. a.		

Noch Warengruppe 32 = **Maschinenbauerzeugnisse** (einschl. Lokomotiven und Ackerschlepper)

Erzeugnis	Melde- nummer	Maß- einheit
Streb- und Streckenfördermittel (einschl. Antriebe, Umkehrstationen und sonstige Bestandteile)		
tragende Fördermittel		
Förderbänder mit Gummigurt	3238 21	m u. kg
Förderbänder mit Stahlband	3238 22	m u. kg
Gliederbänder	3238 23	m u. kg
Stahlgliederbänder, kurvengängige Gliederbänder u. a.		
Schüttelrutschen nach DIN 20 900	3238 24	m u. kg
Feste Rutschen nach DIN 20 902	3238 25	m u. kg
Wendelrutschen	3238 26	m u. kg
Sonstige tragende Fördermittel (Art angeben)	3238 27	m u. kg
schiebende Fördermittel		
Kettenförderer, Kratz- und Bremsförderer	3238 28	m u. kg
Sonstige schiebende Fördermittel (Art angeben)	3238 29	m u. kg
Sonstige Maschinen und Einrichtungen für Untertagebetrieb (einschl. Antriebe und sonstige Bestandteile)		
Druckluft-Zahnradmotoren (einzeln geliefert, nicht in Verbindung mit der Arbeitsmaschine)	3238 31	Stck u. kg
Häspel	3238 32	Stck u. kg
Schlepper- und Förderhäspel, Stapelhäspel, Raubwinden u. a. (ohne Hobelwinden)		
Schrapperauflagen	3238 33	Stck u. kg
Schrapperrhäspel, Schrappgefäße, Schrappperrollen, sonstige Schrappgeräte		
Maschinen für den Bergeversatz	3238 34	Stck u. kg
Bergebrechanlagen, Zellenradmaschinen, Kammermaschinen, Schleudermaschinen und Blaskanonen		
Großgruben- und Abteilungsventilatoren	3238 35	Stck u. kg
Lüftventilatoren	3238 36	Stck u. kg
Lademaschinen	3238 37	Stck u. kg
Schaufel-, Stoßschaufel-, Zughacken-, Schrapplader und andere Lademaschinen		
Großstreckenvortriebsmaschinen und Bohrwagen für drehendes und schlagendes Bohren	3238 38	Stck u. kg
Sonstige Maschinen und Einrichtungen für den Untertagebetrieb (Art angeben)	3238 39	Stck u. kg
Drehbohrmaschinen, Überhau-Bohrmaschinen, Druckluft-Lichtmaschinen u. a.		

Erzeugnis	Melde- nummer	Maß- einheit
Maschinen für den Bergeversatz (Art angeben) Bergebrechanlagen (Kegelbrecher, Prall- mühlen u. a.), Blasversatzmaschinen (Zellenrad- und Kammermaschinen), Blaskanonen und Versatzschleudern	3238 34	Stck u. kg
Gruben-, Abteilungs- und Lutzenventilatoren (Art angeben)	3238 35	Stck u. kg
Hydraulische Grubenstempel (für Strecken und Streben), hydraulische Ausbaurahmen	3238 36	Stck u. kg
Lademaschinen nur für den Untertagebetrieb (Art angeben) Wurfschaufellader, Stoßschaufellader, Entenschnabel, Zughackenlader, Schrapplader, Rechenlader, Scheiben- lader, Greifarm-lader, Kleinslader, Lade- wagen u. a.	3238 37	Stck u. kg
Gesteinsbohrmaschinen für drehendes, schla- gendes und Drehschlag-Bohren, Bohrwagen, Großloch- und Überhaubohrmaschinen	3238 38	Stck u. kg
Sonstige Maschinen und Einrichtungen für den Untertagebetrieb (Art angeben) Streckenausbaumaschinen, Stoßränkein- richtungen, Kohlenbrecher, Besatzma- schinen, Druckluftlichtmaschinen u. a.	3238 39	Stck u. kg
Zubehör, Einzel- und Ersatzteile zu sonstigen Maschinen und Einrichtungen für den Un- tertagebetrieb, soweit nicht an anderer Stelle genannt	3238 03	kg
Druckluftwerkzeuge für den Bergbau und die Indu- strie der Steine und Erden (ohne Bohrer und Ein- steckwerkzeuge; diese siehe Meldenummern 3892 10 bzw. 3898 47)		
Abbauhämmer	3238 41	Stck u. kg
Bohrhämmer	3238 42	Stck u. kg
Aufbruchhämmer und Betonbrecher	3238 44	Stck u. kg
Sonstige Druckluftwerkzeuge und -geräte für den Bergbau (Art angeben) z. B. Druckluftsägen für Schienen und Grubenholz, Handschrämmaschinen, Druckluftschleifböcke, Bohrer-Stauch- und -Schärfmaschinen, Gesteinsstaub- Absaugegeräte, Vorschubsäulen, Bohr- stützen, Hand-Drehbohrmaschinen	3238 45	Stck u. kg

Erzeugnis	Melde- nummer	Maß- einheit
Spezial-Druckluftwerkzeuge für die Industrie der Steine und Erden (Art angeben) z. B. Bildhauerhämmern, Keillochhämmern, Stockhämmern, Pflasterrammen, Bodenverdichter, Spatenhämmern, Stampfrüttelwerkzeuge, Gleisstopfer, Erdstampfer, Steinschleif- und -poliermaschinen, Rammhämmern, Felsbrecher, Pfahlzieher, Innen- und Außenrüttler	3238 49	Stck u. kg
Zubehör, Einzel- und Ersatzteile zu Druckluftwerkzeugen für den Bergbau und die Industrie der Steine und Erden, soweit nicht an anderer Stelle genannt	3238 04	kg
Maschinen und Einrichtungen für Schachtförderung, Wagenumläufe und Strecken		
Fördermaschinen Dampffördermaschinen und mechanische Teile von elektrisch angetriebenen Fördermaschinen mit Leistungen über 335 kW	3238 51	Stck u. kg
Förderkörbe für Haupt- und Blindschächte	3238 52	Stck u. kg
Gefäßförderereinrichtungen	3238 53	Stck u. kg
Spezialzubehör für Schachtförderungen Zwischengeschirre, Förderseilscheiben, Schachtverschlüsse u. a.	3238 54	Stck u. kg
Füllorteinrichtungen Aufschieber, Schwingbühnen, Sperren, Abdrücker, Schachttoröffner und Schachtsicherheitseinrichtungen	3238 55	Stck u. kg
Einrichtungen für Wagenumläufe Kipper, Kettenbahnen, Förderwagenreiniger, Rüttler, Rückstoßvorrichtungen u. a.	3238 56	Stck u. kg
Vorzieh- und Vordrückvorrichtungen	3238 57	Stck u. kg
Sonstige Streckeneinrichtungen (Art angeben) Weichenstellvorrichtungen, Drehscheiben, Auf- und Umgleisvorrichtungen, Schiebe- und Hebebühnen, Wettertüröffner, Steuereinrichtungen, Signaleinrichtungen u. a.	3238 59	Stck u. kg
Zubehör, Einzel- und Ersatzteile zu Maschinen und Einrichtungen für Schachtförderung, Wagenumläufe und Strecken, soweit nicht an anderer Stelle genannt	3238 05	kg

Noch Warengruppe 32 = **Maschinenbauerzeugnisse** (einschl. Lokomotiven und Ackerschlepper)

Erzeugnis	Melde- nummer	Maß- einheit
Druckluftwerkzeuge für den Bergbau und die Industrie der Steine und Erden		
Abbauhämmer (ohne Bohrer und Einsteckwerkzeuge; diese siehe Meldenummern 3892 10 bzw. 3898 47)	3238 41	Stck u. kg
Bohrhämmer (ohne Bohrer und Einsteckwerkzeuge; diese siehe Meldenummern 3892 10 bzw. 3898 47)	3238 42	Stck u. kg
Hand-Drehbohrmaschinen (ohne Bohrer und Einsteckwerkzeuge; diese siehe Meldenummern 3892 10 bzw. 3898 47)	3238 43	Stck u. kg
Aufbruchhämmer und Betonbrecher (ohne Bohrer und Einsteckwerkzeuge; diese siehe Meldenummern 3892 10 bzw. 3898 47)	3238 44	Stck u. kg
Vorschubsäulen, Bohrstützen u. ä.	3238 45	Stck u. kg
Druckluftbohrer-Stauch- und -Schärfmaschinen	3238 46	Stck u. kg
Druckluft-Schleifböcke	3238 47	Stck u. kg
Druckluftsägen für Schienen und Grubenholz und sonstige Spezial-Druckluftwerkzeuge für den Bergbau z. B. Handschrämmaschinen	3238 48	Stck u. kg
Bildhauerhämmer, Keillochhämmer, Pflasterrammen, Spatenhämmer, Stampfer und Rüttelwerkzeuge und andere Druckluft-Spezialwerkzeuge für die Industrie der Steine und Erden	3238 49	Stck u. kg
Maschinen und Einrichtungen für Schachtförderung, Wagenumläufe und Strecken		
Fördermaschinen	3238 51	Stck u. kg
Dampffördermaschinen und mechanische Teile von elektrisch angetriebenen Fördermaschinen mit Leistungen über 335 kW		
Förderkörbe für Haupt- und Blindschächte	3238 52	Stck u. kg
Gefäßfördereinrichtungen	3238 53	Stck u. kg
Spezialzubehör für Schachtförderungen Zwischengeschirre, Förderseilscheiben, Schachtverschlüsse u. a.	3238 54	Stck u. kg
Füllorteinrichtungen	3238 55	Stck u. kg
Aufschießer, Schwingbühnen, Sperren, Abdrücker, Schachttoröffner und Schachtsicherheitseinrichtungen		
Einrichtungen für Wagenumläufe Kipper, Kettenbahnen, Förderwagenreiner, Rüttler und Rückstoßvorrichtungen u. a.	3238 56	Stck u. kg

Noch Warengruppe 32 = **Maschinenbauerzeugnisse** (einschl. Lokomotiven und Ackerschlepper)

Erzeugnis	Melde- nummer	Maß- einheit
Vorzieh- und Vordrückvorrichtungen	3238 57	Stck u. kg
Sonstige Streckeneinrichtungen (Art angeben)	3238 59	Stck u. kg
Weichenstellvorrichtungen, Wettertür- öffner, Schiebehäfen, Drehscheiben, Signaleinrichtungen u. a.		
Förder- und Gewinnungsgeräte für den Tagebau		
Abraum-Förderbrücken	3238 61	Stck u. kg
Eimerkettenbagger mit mehr als 100 t Kon- struktionsgewicht	3238 62	Stck u. kg
Schaufelradbagger	3238 63	Stck u. kg
Kabelbagger	3238 64	Stck u. kg
Schrämbagger	3238 65	Stck u. kg
Absetzanlagen	3238 66	Stck u. kg
Hilfsgeräte (Spezial-Kleinbagger) für die Braunkohlen- und Torfgewinnung	3238 67	Stck u. kg
Sonstige Maschinen und Einrichtungen für den Tagebau (Art angeben)	3238 68	Stck u. kg
Pflugrücker, Kippenspüße, Gleisrückma- schinen (ohne Gleisförderer; diese siehe Klasse 3257) u. a.		
Zubehör, Einzel- und Ersatzteile für Groß- fördergeräte, soweit nicht an anderer Stelle genannt	3238 69	kg
Maschinen und Einrichtungen zur Aufbereitung von Erzen, Kohle, Koks, Torf und anderen Mine- ralien sowie für hüttenmännische Vorbereitungs- anlagen und zur Gewinnung von NE-Metallen		
Aufbereitungsmaschinen und Anlagen		
für Erze	3238 71	kg
für Steinkohle und Koks	3238 72	kg
für Braunkohle	3238 73	kg
für Torf	3238 74	kg
für Kali, Steinsalz sowie andere Mine- ralien	3238 75	kg
Einrichtungen für hüttenmännische Vorbe- reitungsprozesse	3238 77	kg
Einrichtungen zur Gewinnung von NE-Me- tallen	3238 78	kg
Kokereimaschinen		
Koksausdrückmaschinen auch kombiniert mit Kohlenkuchen- Stampfeinrichtungen	3238 81	Stck u. kg

Erzeugnis	Melde- nummer	Maß- einheit
Förder- und Gewinnungsgeräte für den Tagebau		
Abraum-Förderbrücken und Absetzanlagen	3238 61	Stck u. kg
Eimerkettenbagger mit mehr als 100 t Kon- struktionsgewicht, Schaufelrad-, Schräm- und Kabelbagger	3238 63	Stck u. kg
Großförderbandanlagen in Sonderbauart für den Bergbau (Tagebau) (für andere Zwecke siehe Meldenummer 3258 70)	3238 65	Stck u. kg
Sonstige Maschinen und Einrichtungen für den Tagebau (Art angeben)	3238 69	Stck u. kg
Pflugrücker, Kippenpflüge, Gleisrückma- schinen (ohne Gleisförderer; diese siehe Klasse 3257), Lademaschinen (ohne solche für den Untertagebetrieb), Spe- zial-Kleinbagger für die Braunkohlen- und Torfgewinnung u. a.		
Zubehör, Einzel- und Ersatzteile zu Förder- und Gewinnungsgeräten für den Tagebau, soweit nicht an anderer Stelle genannt	3238 06	kg
Maschinen und Einrichtungen zur Aufbereitung von Erzen, Kohle, Koks, Torf und anderen Mineralien, zur Gewinnung von NE-Metallen sowie für hüt- tenmännische Vorbereitungsanlagen		
Aufbereitungsmaschinen und -anlagen		
für Erze	3238 71	kg
auch Einrichtungen zur Gewinnung von NE-Metallen und für hütten- männische Vorbereitungsanlagen		
für Steinkohle und Koks	3238 72	kg
für Braunkohle	3238 73	kg
für Torf	3238 74	kg
für Kali, Steinsalz sowie andere Mineralien	3238 75	kg
Zubehör, Einzel- und Ersatzteile für Maschi- nen und Einrichtungen zur Aufbereitung von Erzen, Kohle, Koks, Torf und anderen Mineralien, zur Gewinnung von NE-Metal- len sowie für hüttenmännische Vorberei- tungsanlagen, soweit nicht an anderer Stelle genannt	3238 07	kg
Kokereimaschinen		
Koksausdrückmaschinen	3238 81	Stck u. kg
auch kombiniert mit Kohlenkuchen- Stampfeinrichtungen		

Erzeugnis	Melde- nummer	Maß- einheit
Kokskuchenführungswagen, Türabhebevorrichtungen (auch kombiniert), Koksofentüren (Art angeben)	3238 86	Stck u. kg
Sonstige Kokereimaschinen (Art angeben) Koksofenfüllwagen, Kokslöschwagen u. a.	3238 88	Stck u. kg
Zubehör, Einzel- und Ersatzteile zu Kokereimaschinen, soweit nicht an anderer Stelle genannt	3238 08	kg
Erdölbohranlagen und sonstige Tiefbohranlagen		
Erdölbohranlagen		
Obertägige Erdölbohranlagen Bohrtürme, Bohrmaste, Hebewerke, Drehtische, Turmblöcke, Flaschenzugblöcke, Spülpumpen, Spülköpfe usw.	3238 91	kg
Zubehör zu Erdölbohranlagen Übertage Gestänge- und Rohrzangen, Gestänge- und Rohrelevatoren, Elevatorbügel, Abfangkeile und Einsätze, Rohrschellen; Zementiereinrichtungen, Bohrlochabsperrrungen einschl. Blow-out-Preventer usw.	3238 92	kg
Geräte zu Erdölbohranlagen Untertage Gestängeverbinder, Mitnehmerstangen, Schwerstangen, Übergänge, Meißel und Bohrer der verschiedensten Art, Kernbohrapparate, Fanggeräte, Richtgeräte	3238 93	kg
Fördereinrichtungen für Erdölbohranlagen Übertage (Art angeben) Produktionstürme und -maste, Tiefpumpenböcke, Kehrardantriebe, fahrbare Reinigungs- und Montagewinden (Auto oder Raupen, mit oder ohne Mast)	3238 94	kg
Fördergeräte für Erdölbohranlagen Untertage Tiefpumpen, Pumpgestänge, Polierstangen, Paraffinschaber usw.	3238 95	kg
Ersatzteile zu Erdölbohranlagen	3238 97	kg
Sonstige Bohranlagen		
Sonstige Bohranlagen zum Aufschluß von Kohle, Kali, Erz, Wasser usw., als Schlag- und/oder Drehbohranlagen eingerichtet (einschl. Ersatzteile)	3238 98	kg
Zubehör und Werkzeuge zu sonstigen Bohranlagen	3238 99	kg

Noch Warengruppe 32 = **Maschinenbauerzeugnisse** (einschl. Lokomotiven und Ackerschlepper)

Erzeugnis	Melde- nummer	Maß- einheit
Koksofenfüllwagen	3238 82	Stck u. kg
Türabhebemaschinen	3238 83	Stck u. kg
Kokskuchenführungswagen auch kombiniert mit Türablebevorrich- tungen	3238 84	Stck u. kg
Kokslöschwagen	3238 85	Stck u. kg
Sonstige nicht genannte Kokereimaschinen (Art angeben) Koksverladevorrichtungen u. ä.	3238 88	Stck u. kg
Armaturen für Kokereien, soweit nicht an anderer Stelle genannt (Art angeben) z. B. Koksofenfüllwagen u. a.	3238 89	kg
Erdölbohranlagen und sonstige Tiefbohranlagen		
Erdölbohranlagen		
Obertägige Erdölbohranlagen Bohrtürme, Bohrmaste, Hebewerke, Drehtische, Turmblöcke, Flaschenzug- blöcke, Spülpumpen, Spülköpfe usw.	3238 91	kg
Zubehör zu Erdölbohranlagen Übertage Gestänge- und Rohrzanzen, Gestänge- und Rohrelevatoren, Elevatorbügel, Abfangkeile und Einsätze, Rohrschel- len; Zementiereinrichtungen, Bohrloch- absperungen einschl. Blow-out-Pre- venter usw.	3238 92	kg
Geräte zu Erdölbohranlagen Untertage Gestängeverbinder, Mitnehmerstangen, Schwerstangen, Übergänge, Meißel und Bohrer der verschiedensten Art, Kern- bohrapparate, Fanggeräte, Richtgeräte usw.	3238 93	kg
Fördereinrichtungen für Erdölbohranlagen Übertage Produktionstürme und -maste, Tiefpum- penböcke, Kehrdrantriebe usw.	3238 94	kg
Fördergeräte für Erdölbohranlagen Unter- tage Tiefpumpen, Pumpgestänge, Polierstan- gen, Paraffinschaber usw.	3238 95	kg
Fahrbare Reinigungs- und Montagewinden für Erdölbohranlagen (Auto oder Raupen, mit oder ohne Mast)	3238 96	kg
Ersatzteile zu Erdölbohranlagen	3238 97	kg

Noch Warengruppe 32 = **Maschinenbauerzeugnisse** (einschl. Lokomotiven und Ackerschlepper)

Erzeugnis	Melde- nummer	Maß- einheit
Sonstige Bohranlagen		
Sonstige Bohranlagen zum Aufschluß von Kohle, Kali, Erz, Wasser usw., als Schlag- oder/und Drehbohranlagen eingerichtet (einschl. Ersatzteile)	3238 98	kg
Zubehör und Werkzeuge zu sonstigen Bohr- anlagen	3238 99	kg
Zubehör, Einzel- und Ersatzteile für Maschinen und Einrichtungen für den Bergbau (ohne solche für Förder- und Gewinnungsgeräte für den Tagebau und ohne Spezial-Zubehör für Erdöl- und sonstige Bohranlagen)		
Hartmetallschneiden für Kohlenhobel	3238 05	kg
Zubehör für Maschinen und Einrichtungen für den Bergbau (ohne bereits aufgeführtes Spezialzubehör), soweit nicht an anderer Stelle genannt z. B. Blasversatzrohre u. a.	3238 08	kg
Einzel- und Ersatzteile für Maschinen und Einrichtungen für den Bergbau, soweit nicht an anderer Stelle genannt	3238 09	kg
Trocknungsanlagen und -maschinen (Trock- ner; einschl. der infrarotbeheizten. Ohne elektrische; diese siehe Meldenummer 3634 70)		
Trocknungsanlagen und -maschinen für die Landwirtschaft	3239 11	Stck u. kg
für die Nahrungs- und Genußmittelin- dustrie	3239 15	kg
für die Textilindustrie		
Zentrifugen	3239 21	kg
Maschinen und Apparate zum Trock- nen, Befeuchten, Erhitzen und Karbonisieren für loses Textilgut und für Garne, Stück-Karboni- siermaschinen, Zylindertrocken- maschinen, Spannrahmentrockner, Freilufttrockner (Hängen), Flach- bahntrockner (ein- und mehrbah- nig), Filzkalander	3239 25	kg
für Wäschereien	3239 30	kg
für die Chemische Industrie	3239 40	kg
für die Holzindustrie (ohne Furnier- trockner; diese siehe Klasse 3217)	3239 50	kg

Noch Warengruppe 32 = **Maschinenbauerzeugnisse** (einschl. Lokomotiven und Ackerschlepper)

Erzeugnis	Melde- nummer	Maß- einheit
für den Bergbau und die Industrie der Steine und Erden	3239 60	kg
für Zellstoff, Papier und Pappe	3239 70	kg
für Blech- und Metallwaren und Anlagen zu deren Vor- und Endbehandlung	3239 80	kg
für die Keramische, Schleifscheiben- und Schleifmittelindustrie	3239 91	kg
für die Gießereiindustrie	3239 94	kg
für die Lederindustrie	3239 97	kg
für sonstige nicht genannte Erzeugnisse bzw. Industrien (Art angeben)	3239 99	kg
Zubehör, Einzel- und Ersatzteile für Trocknungsanlagen und -maschinen, soweit nicht an anderer Stelle genannt	3239 09	kg
Landmaschinen		
Maschinen und Geräte für die Bodenbearbeitung		
Pflüge		
für Schlepperzug	3241 11	Stck u. kg
für Gespannzug	3241 12	Stck u. kg
Scheibeneggen	3241 13	Stck u. kg
Ackereggen	3241 14	Stück- Eggenfelder u. kg
Netz- und Wieseneggen	3241 15	Stck u. kg
Grubber		
für Schlepperzug	3241 16	Stck u. kg
für Gespannzug	3241 17	Stck u. kg
Rotierende Bodenbearbeitungsgeräte für Zapfwellenantrieb	3241 18	Stck u. kg
Sonstige nicht genannte Bodenbearbeitungs- maschinen und -geräte (Art angeben) Acker- und Wiesenwalzen, Schleifen, Wie- senritzer, Wiesenhobel usw.	3241 19	Stck u. kg
Maschinen und Geräte für die Saat und Pflanzen- pflege		
Vielfachgeräte	3241 21	Stck u. kg
Kartoffellegemaschinen	3241 22	Stck u. kg
Sonstige Hackfruchtkulturmaschinen (Art an- geben)	3241 25	Stck u. kg
Häufelgeräte, Pflanzlochmaschinen, Rad- hacken usw.		
Sä- und Drillmaschinen (ohne Handsämaschi- nen)	3241 26	Stck u. kg
Hackmaschinen	3241 27	Stck u. kg

Noch Warengruppe 32 = **Maschinenbauerzeugnisse** (einschl. Lokomotiven und Ackerschlepper)

Erzeugnis	Melde- nummer	Maß- einheit
Sonstige nicht genannte Maschinen und Geräte für die Saat und Pflanzenpflege (Art angeben)	3241 29	Stck u. kg
Dibbel- und Handsämaschinen, Pflanzensetzmaschinen und Topfballenpressen		
Maschinen und Geräte für die Düngung und für den Pflanzenschutz		
Kunstdüngerstreuer (Jaucheschleudern und -verteiler siehe Meldenummer 3843 50)	3241 31	Stck u. kg
Dungstreuer (einschl. Aufbaustreuer)	3241 32	Stck u. kg
Jauchepumpen aller Art	3241 33	Stck u. kg
Gülleanlagen (einschl. Teile)	3241 34	kg
Beregnungsanlagen (einschl. Teile)	3241 35	kg
Maschinen und Geräte für den Pflanzenschutz	3241 38	Stck u. kg
Erntebergungsmaschinen		
Grasmäher für Gespannzug	3241 41	Stck u. kg
Getreidemäher für Gespannzug	3241 42	Stck u. kg
Bindemäher		
für Gespannzug	3241 43	Stck u. kg
für Schlepperzug (Zapfwellenbinder)	3241 44	Stck u. kg
Mähdrescher	3241 45	Stck u. kg
Pick-up-Lader für die Erntebergung	3241 46	Stck u. kg
Heurechen (Pferderechen)	3241 47	Stck u. kg
Heuwender und sonstige Rechwender	3241 48	Stck u. kg
Gabel- und Trommelheuwender, Graszettmaschinen, Heuraffer, kombinierte Schwadenrechen		
Anbau-Mähwerke	3241 49	Stck u. kg
Rübenerntemaschinen	3241 51	Stck u. kg
Kartoffelerntemaschinen (einschl. kombinierte Rüben- und Kartoffelerntemaschinen)	3241 52	Stck u. kg
Kartoffelkrautschläger	3241 53	Stck u. kg
Feldhäcksler	3241 55	Stck u. kg
Rübenköpfmaschinen	3241 56	Stck u. kg
Sonstige nicht genannte Erntebergungsmaschinen (Art angeben)	3241 58	Stck u. kg
Flachsraufmaschinen, Maismähmaschinen, Hanfbindemäher, Maisbindemäher usw.		
Zusatzgeräte für die Erntebergung	3241 59	Stck u. kg
Garbentrenner, Garbensammler, Vorderwagen, Halmteiler, Häckselvorrichtungen für Mähdrescher, Kartoffelrodekörper, Rübenrodekörper, Handablagen, Kupplungen für Zapfwellenbinder usw.		

Noch Warengruppe 32 = **Maschinenbauerzeugnisse** (einschl. Lokomotiven und Ackerschlepper)

Erzeugnis	Melde- nummer	Maß- einheit
Ernteaufbereitungsmaschinen		
Dreschmaschinen (ohne Mähdrescher; diese siehe Meldenummer 3241 45) ⁷⁾		
für normale Zwecke	3241 61	Stck u. kg
für Sonderzwecke	3241 62	Stck u. kg
Maisdreschmaschinen, Parzellen- dreschmaschinen, Kleedreschma- schinen usw.		
Maisentliesch-Maschinen	3241 63	Stck u. kg
Maisrebbler	3241 64	Stck u. kg
Strohpressen, Strohbinden, Aufnahme- pressen für Heu und Stroh (Pick up)	3241 66	Stck u. kg
Saatgutbereiter für Getreide	3241 68	Stck u. kg
Sonstige Maschinen zur Aufbereitung von Sämereien (Art angeben)	3241 69	Stck u. kg
Kleereiber, Kleereinigungsanlagen, Reini- gungsmaschinen für Rübensamen, Erb- senauslesemaschinen, Beizapparate usw.		
Putzmühlen, Windfegen, landwirtschaftliche Trieure, Zellen- und Wendelausleser	3241 71	Stck u. kg
Kartoffelsortiermaschinen auch Kartoffelauslese- und -verladema- schinen	3241 74	Stck u. kg
Sonstige Sortiermaschinen für Knollenfrüchte (Art angeben)	3241 75	Stck u. kg
Zwiebelsortierer usw.		
Hydraulische und pneumatische Wein- und Obstpressen (ohne Haushaltpressen; diese siehe Meldenummer 3881 10)	3241 76	Stck u. kg
Spindelpressen für Wein, Obst u. ä. (ohne Haushaltpressen; diese siehe Meldenummer 3881 10)	3241 77	Stck u. kg
Obst- und Traubenmühlen, Tresterschleudern und Abbeermaschinen sowie andere nicht genannte Fruchtsaft- und Weinbereitu- gungsmaschinen (ohne Haushaltmaschinen und -pressen; diese siehe Meldenummer 3881 10. Ohne Kellereimaschinen; diese siehe Klasse 3246)	3241 78	Stck u. kg
Sonstige nicht genannte Ernteaufbereitungs- maschinen (Art angeben)	3241 79	Stck u. kg
Fern- und Selbststeinleger für Dresch- maschinen, Früchteauslesemaschinen, Obstsortiermaschinen usw.		

⁷⁾ Dreschsätze sind nach den in diesen enthaltenen Maschinen laut vorliegendem Verzeichnis aufzugliedern

Noch Warengruppe 32 = **Maschinenbauerzeugnisse** (einschl. Lokomotiven und Ackerschlepper)

Erzeugnis	Melde- nummer	Maß- einheit
Maschinen und Geräte für die Hofwirtschaft und sonstige anderweitig nicht genannte Landmaschinen (ohne milchwirtschaftliche Maschinen; diese siehe Klasse 3243)		
Messerrad- und Trommel-Häckselmaschinen (ohne Häckselmaschinen mit Gebläse; einschließlich Wurfhäcksler)	3241 81	Stck u. kg
Futterzerreißer (ohne Rübenschneider)	3241 82	Stck u. kg
Schrot-, Quetsch- und Mahlmühlen für die Landwirtschaft	3241 83	Stck u. kg
<i>Viehfutterdämpfer</i>		
<i>ohne elektrische Beheizung</i>	3845 24	Stck u. kg
<i>z. B. mit Kohle- oder Gasbeheizung</i>		
<i>mit elektrischer Beheizung</i>	3845 25	Stck u. kg
Dämpfkolonnen und Erdedämpfanlagen für die Landwirtschaft	3241 84	Stck u. kg
Häckselmaschinen mit Gebläse (Gebläsehäcksler)	3241 85	Stck u. kg
Waschmaschinen für Kartoffeln und Rüben, Rübenblattwäschen	3241 86	Stck u. kg
Rübenschneider mit und ohne Reiniger	3241 87	Stck u. kg
Rübenmühlen und andere Futterbereiter für Feinzerkleinerung	3241 88	Stck u. kg
Sonstige nicht genannte Futterbereiter (Art angeben)	3241 89	Stck u. kg
Ölkuchenbrecher, Kartoffelquetschen, Knochenmühlen, Rübenbröckler und Reißwölfe für Futterbereitung		
Selbsttätige Tränkebecken	3241 91	Stck u. kg
Strohschneider <i>ohne</i> Gebläse (solche mit Gebläse siehe Klasse 3242)	3241 92	Stck u. kg
Sonstige anderweitig nicht genannte Landmaschinen (Art angeben)	3241 99	Stck u. kg
Göpel (Roßwerke), Mietenzudeckmaschinen, Dungzerreißer, Strohseilmaschinen, Mähmesserschleifmaschinen, Motorrasenmäher, Großflächenrasenmäher usw.		
Zubehör, Einzel- und Ersatzteile für Landmaschinen, soweit nicht an anderer Stelle genannt	3241 09	kg

Noch Warengruppe 32 = **Maschinenbauerzeugnisse** (einschl. Lokomotiven und Ackerschlepper)

Erzeugnis	Melde- nummer	Maß- einheit
Landwirtschaftliche Transport- und Förder- anlagen		
Höhenförderer, Greiferaufzüge, Stallbahnen u. ä.		
Höhenförderer für landwirtschaftliche Betriebe	3242 10	Stek u. kg
Gebläse für Heu, Stroh und Garben ohne Schneidvorrichtung	3242 31	Stek u. kg
mit Schneidvorrichtung (einschl. Stroh- schneider mit Gebläse)	3242 32	Stek u. kg
Gebläse für Körner und Spreu	3242 35	Stek u. kg
Greiferaufzüge für Heu und Getreide	3242 50	Stek u. kg
Schlepperanbaulader	3242 70	Stek u. kg
Dunggreiferanlagen	3242 91	Stek u. kg
Stallbahnen und sonstige Entmistungsanlagen	3242 99	Stek u. kg
<i>Luftbereifte Ackerwagen für Gespann- und Schlepperzug (einschl. Triebachsanhänger für Schlepper)</i>	3347 21	Stück
<i>Einzel- und Ersatzteile hierfür, soweit nicht an anderer Stelle genannt</i>	3347 09	kg
Zubehör, Einzel- und Ersatzteile für Höhen- förderer, Gebläse, Greiferaufzüge und Stall- bahnen u. ä., soweit nicht an anderer Stelle genannt	3242 09	kg
Milchwirtschaftliche Maschinen		
Melkmaschinen	3243 10	Stek u. kg
Milchzentrifugen		
für landwirtschaftliche Betriebe	3243 31	Stek u. kg
für Molkereien	3243 35	Stek u. kg
Buttermaschinen für landwirtschaftliche Be- triebe	3243 50	Stek u. kg
Milchkühler für landwirtschaftliche Betriebe (ohne solche für Molkereien)	3243 71	Stek u. kg
Milchtiefkühlanlagen für landwirtschaftliche Betriebe	3243 75	Stek u. kg
Molkereimaschinen (ohne Milchpumpen; diese siehe Klasse 3234)	3243 90	Stek u. kg
Butterfertiger für Molkereien, Rahmreifer, Säurewecker, Milcherhitzer, Milchküh- ler, Milchmeßapparate, Käsewannen, Milchtanks, Kannenwaschmaschinen, Homogenisiermaschinen usw.		
Zubehör, Einzel- und Ersatzteile für milch- wirtschaftliche Maschinen, soweit nicht an anderer Stelle genannt	3243 09	kg

Noch Warengruppe 32 = **Maschinenbauerzeugnisse** (einschl. Lokomotiven und Ackerschlepper)

Erzeugnis	Melde- nummer	Maß- einheit
Ackerschlepper (einschl. Einachsschlepper und andere einachsige Motorgeräte)		
Einachsschlepper und andere einachsige Motorgeräte (einschl. Motorbodenfräsen und Motormäher) (ohne Motorrasenmäher und Großflächenrasenmäher; diese siehe Klasse 3241)		
bis 5 PS	3244 11	Stck u. kg
über 5 bis 7,5 PS	3244 15	Stck u. kg
über 7,5 PS	3244 19	Stck u. kg
Dreirad- und Vierradschlepper		
bis 12 PS	3244 41	Stck u. kg
über 12 bis 17 PS	3244 43	Stck u. kg
über 17 bis 24 PS	3244 45	Stck u. kg
über 24 bis 34 PS	3244 47	Stck u. kg
über 34 PS	3244 49	Stck u. kg
Raupenschlepper (ohne solche für den Erdbau; diese siehe Klasse 3236)		
bis 34 PS	3244 71	Stck u. kg
über 34 bis 60 PS	3244 75	Stck u. kg
über 60 PS	3244 79	Stck u. kg
Zubehör, Einzel- und Ersatzteile für Ackerschlepper (einschl. für Einachsschlepper und andere einachsige Motorgeräte), soweit nicht an anderer Stelle genannt	3244 09	kg
Maschinen für die Nahrungsmittelindustrie		
Maschinen für die Konservenindustrie		
Konservendosenherstellungs- und -verschlußmaschinen	3245 11	kg
Maschinen für die Obst- und Gemüsekonservierung und die Marmeladeindustrie (ohne Frucht- und Weinbe- und -verarbeitungs- maschinen einschl. Pressen; diese siehe Klasse 3241)	3245 12	kg
Behälter und Apparate für die Konservenindustrie z. B. Autoklaven, Blanchierkessel u. a.	3245 13	kg
Maschinen und Einrichtungen für die Essig- und Senfindustrie, Fischverarbeitungs- maschinen und Maschinen und Einrichtungen für die Trockenmilch- und Käseherstellung	3245 15	kg

Noch Warengruppe 32 = **Maschinenbauerzeugnisse** (einschl. Lokomotiven und Ackerschlepper)

Erzeugnis	Melde- nummer	Maß- einheit
Müllereimaschinen und -anlagen (ohne solche für die Ölmüllerei)		
Mehlmüllereimaschinen und -anlagen (einschl. Fördermittel, wie Elevatoren, Schnecken, pneumatische Passagenförderer)	3245 21	kg
Schälmüllereimaschinen und -anlagen	3245 25	kg
Pneumatische Förderanlagen für Getreide (einschl. schwimmende Getreideheber, ohne Schwimmkörper; diese siehe Meldenummer 3481 3.)	3245 28	kg
Getreidespeicheranlagen (einschl. der zugehörigen Fördermittel)	3245 29	kg
Bäckerei-, Konditorei-, Teigwaren-, Keks-, Biskuit- und Waffelmaschinen, Backöfen		
Teigknet- und -mischmaschinen	3245 31	Stek u. kg
Teigteilmaschinen und Teigteil- und -wirkmaschinen auch Auspreßmaschinen und Teiglangrollapparate	3245 32	Stek u. kg
Rühr- und Schlagmaschinen für die Bäckerei und Konditorei	3245 33	Stek u. kg
Hilfsmaschinen für die Bäckerei und Konditorei (einschl. Mehlsiebmaschinen für Bäckereien)	3245 34	Stek u. kg
Maschinen für die Teigwarenindustrie	3245 35	Stek u. kg
Dauerbackwaren- (Keks-, Biskuit-, Zwieback-, Leb- und Honigkuchen-, Waffel-, Printen-, Spekulatius-, Oblaten- und Knäckebrötchen-) maschinen und -öfen	3245 36	Stek u. kg
Nichtautomatische Backöfen (ohne solche der Meldenummer 3245 36)	3245 37	Stek u. kg
Automatische Backöfen (ohne solche der Meldenummer 3245 36)	3245 38	Stek u. kg
Teile, Armierungen und Beschläge für Backöfen	3245 39	kg
Maschinen und Einrichtungen für die Fleischverarbeitung		
Schlachthausanlagen und -einrichtungen auch Fleischereikochanlagen	3245 41	kg
Wurstküchenmaschinen z. B. Kutter, Wölfe, Füller, Speckschneider, Knochensägen, Schleifsteine und Mengmaschinen	3245 46	Stek u. kg

Noch Warengruppe 32 = **Maschinenbauerzeugnisse** (einschl. Lokomotiven und Ackerschlepper)

Erzeugnis	Melde- nummer	Maß- einheit
Sonstige Fleischereimaschinen z. B. Ladenwölfe, Blutzentrifugen, Räucherapparate und Pökelapparate	3245 47	Stck u. kg
Zubehör, Einzel- und Ersatzteile für Maschinen und Einrichtungen für die Fleischverarbeitung, soweit nicht an anderer Stelle genannt	3245 49	kg
Maschinen und Apparate für die Süßwarenindustrie Kakao- und Schokolademaschinen Röstmaschinen für Kakao- und Schokoladeherstellung u. a.	3245 51	kg
Maschinen und Apparate für die Bonbon- und sonstige Süßwarenherstellung	3245 55	kg
Maschinen und Apparate für die Zuckerindustrie Einzelapparate und -maschinen für die Zuckerrfabrikation und Zuckerrfabrikanlagen, Messerkästen und -scheiben	3245 60	kg
Schnitzmesser für Zuckerrüben	3894 57	kg
Maschinen und Apparate für die Ölmüllerei und Speisefettindustrie Ölmüllereimaschinen und -anlagen	3245 71	kg
Maschinen zur Be- und Verarbeitung von Speisefetten	3245 75	kg
Sonstige an anderer Stelle nicht genannte Maschinen für die Nahrungsmittelindustrie z. B. Maschinen zum Durchleuchten, Sortieren und Stempeln von Eiern	3245 90	kg
Zubehör, Einzel- und Ersatzteile zu Maschinen für die Nahrungsmittelindustrie (ohne solche für Backöfen, Maschinen und Einrichtungen für die Fleischverarbeitung), soweit nicht an anderer Stelle genannt	3245 09	kg
Maschinen für verwandte Gebiete der Nahrungsmittelindustrie Brauerei-, Kellerei- und Getränkeindustriemaschinen		
Sudhauseinrichtungen	3246 11	kg
Mälzereieinrichtungen	3246 12	kg
Gär-, Lager- und Abfüllgefäße für die Getränkeindustrie	3246 13	kg

Noch Warengruppe 32 = **Maschinenbauerzeugnisse** (einschl. Lokomotiven und Ackerschlepper)

Erzeugnis	Melde- nummer	Maß- einheit
Faßbehandlungs- und Kellereimaschinen	3246 14	kg
Flaschenbehandlungs- und Kellereimaschinen, soweit nicht an anderer Stelle genannt	3246 15	kg
Mineralwassermaschinen	3246 16	kg
Wein-, Fruchtwein-, Limonade-, Likör- und Sektkellereimaschinen	3246 17	kg
Maschinen und Einrichtungen für Großküchen und Gastwirtschaften		
Aufschnitt- und Käseschneidemaschinen für Gewerbe	3246 21	Stck u. kg
Großkaffeemaschinen mit einem Nutzinhalt über 2 l (solche bis 2 l Nutzinhalt siehe Mel- denummer 3636 37)	3246 22	kg
Geschirrspülmaschinen	3246 23	kg
Großküchenmaschinen	3246 24	Stck u. kg
Bierdruckapparate und Schanktischanlagen	3246 25	kg
Maschinen und Apparate für die Verarbeitung von Kaffee und Tee		
Röstmaschinen für Kaffee und Kaffee-Ersatz	3246 31	kg
Aufbereitungsmaschinen und -anlagen für Kaffee und Tee	3246 35	kg
Großkaffeemühlen für gewerbliche Zwecke	3246 39	kg
Maschinen und Apparate für die Tabakindustrie	3246 40	kg
Maschinen für die Herstellung von Farben, Seifen und Kerzen, Maschinen für die pharmazeutische und kosmetische Industrie		
Farbenherstellungsmaschinen	3246 51	kg
Seifenherstellungsmaschinen	3246 53	kg
Komprimiermaschinen (auch für Tabletten- komprimierung)	3246 55	kg
Kerzenherstellungsmaschinen, Drogenschnei- de- und -herstellungsmaschinen, Salbenher- stellungsmaschinen, Ampullenreinigungs-, -füll-, -schließ- und -bedruckmaschinen	3246 57	kg
Sonstige nicht genannte Maschinen für die pharmazeutische und kosmetische Industrie z. B. Flaschenreinigungs- und -füllmaschi- nen	3246 59	kg
Universal-Misch-, Knet- und Siebmaschinen (nur solche, die nicht speziell zu bestimmten Fachgebieten gehören)		
Universal-Misch- und Knetmaschinen	3246 71	Stck u. kg
Universal-Siebmaschinen	3246 75	Stck u. kg

Noch Warengruppe 32 = **Maschinenbauerzeugnisse** (einschl. Lokomotiven und Ackerschlepper)

Erzeugnis	Melde- nummer	Maß- einheit
Verpackungsmaschinen		
Einwickel- und Paketiermaschinen (einschl. Etikettier- und Banderoliermaschinen)		
für Tabakwaren	3246 91	Stck u. kg
für Schokolade, Pralinen und andere Süßwaren	3246 92	Stck u. kg
für die übrige Nahrungs- und Genußmittelindustrie	3246 93	Stck u. kg
für Seifen und Kosmetika	3246 94	Stck u. kg
für chemische und pharmazeutische Erzeugnisse	3246 95	Stck u. kg
für sonstige Waren	3246 96	Stck u. kg
Abfüllmaschinen für pulverförmige Massen für Kleinpackungen zum Füllen von Beuteln und Paketen (für Sackabfüllung siehe Klasse 3254)	3246 97	Stck u. kg
Dosenfüllmaschinen, Tubenfüll- und -schließmaschinen (Dosenschließmaschinen siehe Klasse 3245)	3246 98	Stck u. kg
Tubenherstellungsmaschinen	3246 99	Stck u. kg
Zubehör, Einzel- und Ersatzteile zu Maschinen für verwandte Gebiete der Nahrungsmittelindustrie, soweit nicht an anderer Stelle genannt	3246 09	kg
Einzelapparate und Maschinen für die chemische und verwandte Industrie (Anlagen siehe Klasse 3252)		
Einzelapparate und -maschinen für die anorganische Chemie		
für Stickstoff- und Kunstdüngerherstellung, Düngermühlen u. ä.	3251 11	Stck u. kg
für anorganische Säuren und Salze	3251 12	Stck u. kg
für Oberflächenbehandlung und -veredlung Verzinkereiapparate, Verzinnungsmaschinen, Drahtemailliermaschinen, Apparate und Maschinen zum Aufdämpfen metallischer Überzüge, Apparate für das Beizen, Entfetten, Phosphatieren, u. ä.	3251 13	Stck u. kg
Sonstige Einzelapparate und -maschinen für die anorganische Chemie (Art angeben) Kristallisatoren u. ä.	3251 19	Stck u. kg

Noch Warengruppe 32 = **Maschinenbauerzeugnisse** (einschl. Lokomotiven und Ackerschlepper)

Erzeugnis	Melde- nummer	Maß- einheit
Einzelapparate und -maschinen für die organische Chemie		
zur Herstellung von Fetten und Ölen, zur Extraktion und Härtung	3251 21	Stck u. kg
zur Mineralölaufbereitung und Synthesegasherstellung	3251 22	Stck u. kg
zur Herstellung von Sprengstoffen und Feuerwerkskörpern	3251 24	Stck u. kg
zur Herstellung von Leim, Gelatine, Firnis, Lack, Kitt u. ä.	3251 25	Stck u. kg
Kunstseidemaschinen bis zur Spinndüse (Von der Spinndüse ab siehe unter 3265 21)	3251 27	Stck u. kg
Bunaerzeugungsapparate und -maschinen	3251 28	Stck u. kg
Sonstige Einzelapparate und -maschinen für die organische Chemie (Art angeben)	3251 29	Stck u. kg
Apparate zur Herstellung von organischen Säuren und Salzen, Apparate zum Entwesen, Entseuchen, Entgiften und Entlausen		
Einzelapparate und -maschinen für allgemeine chemische Zwecke		
Einzel-Autoklaven	3251 31	Stck u. kg
Filter und Filterpressen (ohne Luftfilter und Entstaubungsapparate; diese siehe Klasse 3232)	3251 32	Stck u. kg
Zentrifugen für chemische Zwecke	3251 34	Stck u. kg
Rührwerke, Knet- und Mischmaschinen für chemische Zwecke	3251 35	Stck u. kg
Sonstige Einzelapparate und -maschinen für allgemeine chemische Zwecke (Art angeben)	3251 39	Stck u. kg
Säurefeste Behälter (ausgekleidet mit Blei, Siliziumplatten, Kunststoffen, emailliert u. dgl.), Boiler und Kessel (ohne Dampfkessel; diese gehören zur Warengruppe 31 = Stahlbauerzeugnisse) für die chemische Industrie, Stahlbehälter, Hochdruckapparate (nicht in Anlagen), Säureapparate, Vakuumkocher, Einzelverdampfer, wärmetechnische Apparate, Faßsprühapparate, Imprägnierapparate u. ä.		
Einzelapparate und -maschinen für die Gärungs- und Stärkeindustrie		
für die Brennerei	3251 41	Stck u. kg
für die Hefe- und Stärkefabrikation	3251 45	Stck u. kg

Noch Warengruppe 32 = **Maschinenbauerzeugnisse** (einschl. Lokomotiven und Ackerschlepper)

Erzeugnis	Melde- nummer	Maß- einheit
Einzelapparate für explosionssichere Tankanlagen und für Schiffsausrüstungen		
Einzelapparate, -einrichtungen und -aufbauten für explosionssichere Tankanlagen	3251 51	Stck u. kg
Spezial-Einzelapparate für Schiffsausrüstungen	3251 55	Stck u. kg
Einzel-Wärmeaustauscher (soweit nicht zu Dampfkesseln gehörend)		
Durchflußwärmer, Gegenstromapparate und Dampfumformer	3251 60	Stck u. kg
Einzelapparate zu Kühlern und Kaminkühlern	3251 70	Stck u. kg
Einzelapparate und -maschinen für die Gasindustrie	3251 80	Stck u. kg
Einzelapparate und -maschinen für die Gas- erzeugung, -waschung, -reinigung und -küh- lung (einschl. Gaszähler für industrielle Zwecke)		
Einzelapparate und -maschinen für die Wasser- industrie		
Einzelapparate und -maschinen für die chemische Reinigung, Klärung und Aufbereitung von Trink-, Brauch- und Kesselspeisewasser (ohne Flüssigkeits- pumpen; diese siehe Klasse 3234)	3251 91	Stck u. kg
für die mechanische Reinigung, Klärung und Aufbereitung von Trink-, Brauch- und Kesselspeisewasser	3251 95	Stck u. kg
Zubehör, Einzel- und Ersatzteile zu Einzelappara- ten und -maschinen für die chemische und ver- wandte Industrie, soweit nicht an anderer Stelle genannt	3251 09	kg
Anlagen für die chemische und verwandte In- dustrie (Einzelapparate und -maschinen siehe Klasse 3251)		
Anlagen für die anorganische Chemie		
für Stickstoff- und Kunstdüngerherstel- lung	3252 11	kg
für anorganische Säuren und Salze	3252 12	kg
für Oberflächenbehandlung u. -veredlung	3252 13	kg

Noch Warengruppe 32 = **Maschinenbauerzeugnisse** (einschl. Lokomotiven und Ackerschlepper)

Erzeugnis	Melde- nummer	Maß- einheit
Sonstige Anlagen für die anorganische Chemie (Art angeben) Säureschutzanlagen, Kalklöschanlagen, Chloralkalielektrolyse, Laugenrückge- winnungsanlagen u. ä.	3252 19	kg
Anlagen für die organische Chemie		
zur Herstellung von Fetten und Ölen, zur Extraktion und Härtung	3252 21	kg
zur Mineralölaufbereitung und Synthese- gasherstellung	3252 22	kg
zur Herstellung von Sprengstoffen und Feuerwerkskörpern	3252 24	kg
zur Herstellung von Leim, Gelatine, Fir- nis, Lack, Kitt u. ä.	3252 25	kg
Kunstseideanlagen bis zur Spinndüse (Einzel- maschinen von der Spinndüse ab siehe Klasse 3265)	3252 27	kg
Bunaerzeugungsanlagen	3252 28	kg
Sonstige Anlagen für die organische Chemie (Art angeben) Fischmehlherstellungseinrichtungen, Gly- zeringewinnungsanlagen, Holzdestil- lationsanlagen, Harzgewinnungs- und Holzverkohlungsanlagen, Meileröfen, Hydratisierungsanlagen, Kunststoff- anlagen, Polymerisationsanlagen, Rek- tifizieranlagen für die organische Che- mie, Schwefelkohlenstoffanlagen, Pa- raffinherstellungsanlagen, Extraktions- anlagen für Parfümerieherstellung, Ein- dampfanlagen, Sterilisationsanlagen, Desinfektionseinrichtungen, Entlau- sungsanlagen, Entgiftungs- und Ent- wesungsanlagen, Entkeimungsanlagen für Wasser, Laboratoriumsanlagen, An- lagen zur Herstellung von organischen Säuren und Salzen u. ä.	3252 29	kg
Anlagen für die Gärungs- und Stärkeindustrie		
Brennereianlagen	3252 41	kg
Hefe- und Stärkefabrikationsanlagen	3252 45	kg
Explosionssichere Tankanlagen und Spezial-Appa- raturen für Schiffsausrüstungen		
Anlagen zur Lagerung von brennbaren Flüssig- keiten und Kraftstoffen; Gastankanlagen und Tankstelleneinrichtungen	3252 51	kg

Noch Warengruppe 32 = **Maschinenbauerzeugnisse** (einschl. Lokomotiven und Ackerschlepper)

Erzeugnis	Melde- nummer	Maß- einheit
Tankwagenaufbauten ohne Fahrgestell	3252 52	kg
Spezial-Apparaturen für Schiffsausrüstung Brüdenkondensatoren, Destillierkondensatoren, Frischwasserrückkühler, Kondensat- und Ölkühler, Speiswasserreinigungsanlagen, Seewasserverdampfungsanlagen, Seewasserentgasungsanlagen, Entkarbonisierungsanlagen, Trinkwasseraufbereitungsanlagen u. ä. (sämtlich für Schiffe)	3252 55	kg
Wärmewirtschaftliche Anlagen (Wärmeaustauscher)		
Wärmewirtschaftliche Anlagen (soweit nicht zu Dampfkesseln gehörend) Luft-, Öl-, Sole-, Heißdampfkühlanlagen, Dampfgasungs- und Dampfumformeranlagen, Eisenbahnwaggon-Dampfheizungseinrichtungen u. ä.	3252 60	kg
Kühlanlagen und Kaminkühler Berieselungskühlanlagen, Gradierwerke, Kühltürme, Kühlwerke, Ventilator Kühler, Wasserrückkühlanlagen u. ä.	3252 70	kg
Anlagen für die Gasindustrie Anlagen für die Gaserzeugung, -waschung, -reinigung und -kühlung auch Hochdruckgasbehälter für Stadt- und Industriegas, Wassergasanlagen für Gaswerke, Kohlensäureofenanlagen, Teerdestillationsanlagen, Teergewinnungsanlagen u. a.	3252 80	kg
Anlagen für die Wasserindustrie Anlagen für die chemische Reinigung, Klärung und Aufbereitung von Trink-, Brauch- und Kesselspeisewasser	3252 91	kg
für die mechanische Reinigung, Klärung und Aufbereitung von Trink-, Brauch- und Kesselspeisewasser	3252 95	kg
Zubehör, Einzel- und Ersatzteile zu Anlagen für die chemische und verwandte Industrie, soweit nicht an anderer Stelle genannt	3251 09	kg

Noch Warengruppe 32 = **Maschinenbauerzeugnisse** (einschl. Lokomotiven und Ackerschlepper)

Erzeugnis	Melde- nummer	Maß- einheit
Waren- und Leistungsautomaten		
Warenautomaten		
für Briefmarken, Fahrkarten u. ä.	3253 10	Stck u. kg
für Zeitungen, Schokolade, Zigaretten usw.	3253 20	Stck u. kg
Leistungsautomaten	3253 30	Stck u. kg
zum Wiegen, Fotografieren; Schuhputz- automaten usw.		
Unterhaltungs- und Spielautomaten (ohne akustische, wie Musicboxes; diese siehe Meldenummer 3663 35)	3253 40	Stck u. kg
Sparautomaten	3253 50	Stck u. kg
Zubehör, Einzel- und Ersatzteile für Waren- und Leistungsautomaten, soweit nicht an anderer Stelle genannt	3253 09	kg
Groß- und Schnellwaagen		
Gleis- und Fuhrwerkswaagen		
Gleiswaagen für Normal- und Schmalspur	3254 11	Stck u. kg
Fuhrwerkswaagen	3254 15	Stck u. kg
Waagen mit Neigungsgewichteinrichtung		
Vollautomatische Neigungswaagen	3254 21	Stck u. kg
Schaltneigungswaagen	3254 22	Stck u. kg
Tafelneigungswaagen (zweischalig)	3254 23	Stck u. kg
Vollautomatische Großneigungswaagen	3254 24	Stck u. kg
Schalt- und Laufgewicht-Neigungswaagen	3254 25	Stck u. kg
Eiserne Waagen mit handbedienter Auswägevor- richtung		
Eiserne Laufgewichtwaagen (ohne solche mit Sicherheitsdruckwerk)	3254 31	Stck u. kg
Eiserne Waagen mit Sicherheitsdruckwerk, wie Laufgewicht-, Schalt- und Rollgewicht- waagen	3254 32	Stck u. kg
Eiserne Dezimalwaagen	3254 33	Stck u. kg
Hölzerne Laufgewicht- und Dezimalwaagen		
Hölzerne Laufgewichtwaagen	3254 41	Stck u. kg
Hölzerne Dezimalwaagen	3254 42	Stck u. kg
Hölzerne Viehwaagen	3254 43	Stck u. kg
Selbsttätige und halbselbsttätige Ausschüttwaagen		
Paketierwaagen (bis 5 kg Wägefähigkeit) mit selbsttätiger und halbselbsttätiger Auswägevorrichtung	3254 51	Stck u. kg

Noch Warengruppe 32 = **Maschinenbauerzeugnisse** (einschl. Lokomotiven und Ackerschlepper)

Erzeugnis	Melde- nummer	Maß- einheit
Bruttoabsackwaagen (von mehr als 5 kg Wäge- fähigkeit) mit selbsttätiger und halbselbsttätiger Auswägevorrichtung	3254 55	Stck u. kg
Sonstige selbsttätige und halbselbsttätige Aus- schüttwaagen (Art angeben) auch Nettosackwaagen	3254 59	Stck u. kg
Waagen für stetige Förderer auch Dosierbandwaagen	3254 60	Stck u. kg
Sonstige Groß- und Schnellwaagen		
Federzeigerwaagen	3254 91	Stck u. kg
Kippmuldenwaagen	3254 92	Stck u. kg
Kranwaagen	3254 93	Stck u. kg
Stückzählwaagen mit einer Einspiellage	3254 94	Stck u. kg
Zugkraftwaagen	3254 95	Stck u. kg
Andere nicht genannte Groß- und Schnell- waagen (Art angeben)	3254 98	Stck u. kg
Handbediente und selbsttätige Auswägevorr- richtungen für Groß- und Schnellwaagen	3254 99	Stck u. kg
Zubehör, Einzel- und Ersatzteile für Groß- und Schnellwaagen, soweit nicht an anderer Stelle genannt	3254 09	kg
Krane und Hebezeuge		
(ohne Kleinhebezeuge und handbetriebene Krane; diese siehe Klasse 3256)		
Laufkrane (elektrisch angetrieben)		
Laufkrane und -katzen	3255 11	Stck u. kg
Bockkrane (fest und fahrbar)	3255 14	Stck u. kg
E-Zug-Laufkrane und Hängekrane	3255 17	Stck u. kg
Laufkrane und -katzen in Sonderausführung (Art angeben)	3255 19	Stck u. kg
Eisgeneratorkrane, Gerbereikrane usw.		
Spezialhüttenkrane aller Art	3255 20	Stck u. kg
Verladebrücken	3255 30	Stck u. kg
Drehkrane mit Hakenbetrieb oder mit Greifer und Kübel		
Drehkrane feststehend oder auf Flur- oder Hochbahn laufend auch Portal- und Halbportalkrane sowie Säulendrehkrane	3255 41	Stck u. kg

Noch Warengruppe 32 = **Maschinenbauerzeugnisse** (einschl. Lokomotiven und Ackerschlepper)

Erzeugnis	Melde- nummer	Maß- einheit
auf Eisenbahnspur auch Eisenbahnunfallkrane	3255 43	Stck u. kg
auf gummibereiftem Fahrgestell und auf Raupen	3255 45	Stck u. kg
Drehkrane in Sonderausführung		
Turmdrehkrane (ohne Baudrehkrane; diese siehe Klasse 3236)	3255 51	Stck u. kg
Sonstige Spezialdrehkrane (Art angeben)	3255 59	Stck u. kg
Schiffs- und Dockkrane, Schwimmkrane ohne Schwimmkörper; diese siehe Mel- denummer 3481 3.), Derrick- und Mon- tagekrane, Doppelschwenkkran (Du- plexkrane), Uferentlader mit Bunkern und Einbauten (fest und fahrbar), mit Wiegevorrichtung und Bandanlage, Aufbaukrane u. a.		
Doppelwinden, Elektrozüge und -hängebahnen, Greifer und Klappkübel		
Elektrozüge (auch Kleinelektrozüge bis 125 kg Tragfähigkeit), Doppelwinden und Elektro- hängebahnen	3255 71	Stck u. kg
Greifer und Klappkübel	3255 77	Stck u. kg
Vorrichtungen zum Kippen von Eisenbahnwagen (Art angeben)	3255 80	Stck u. kg
z. B. Kurvenkipper, Hochkipper, Pendelkip- per, Aufzugkipper, Doppelkipper, Zweisei- tenkipper, fahrbare Kipper und sonstige Eisenbahnwagenkipper		
Maschinelle Anlagen für Wasserbau und Schiffs- (Deck-) hilfsmaschinen		
Maschinelle Anlagen für Wasserbau (Art an- geben)	3255 91	Stck u. kg
z. B. Antriebe und Windwerke für Dreh-, Hub- und Klappbrücken und für Schiffs- hebewerke, Klappen-, Schützen- und Walzenwehre, Schleusentore und Tief- verschlüsse		
Rudermaschinen und -anlagen	3255 93	Stck u. kg
Bootsaussetzvorrichtungen (ohne Winden)	3255 95	Stck u. kg
Anker- und Verholwinden und -spills	3255 97	Stck u. kg
Ladewinden, andere Schiffswinden und son- stige Schiffshilfsmaschinen (nicht Schiffsan- triebsmaschinen) (Art angeben)	3255 99	Stck u. kg
auch Bootswinden		

Noch Warengruppe 32 = **Maschinenbauerzeugnisse** (einschl. Lokomotiven und Ackerschlepper)

Erzeugnis	Melde- nummer	Maß- einheit
Kranlaufbahnen, Zubehör, Einzel- und Ersatzteile für Krane und Hebezeuge (ohne solche für Kleinhebezeuge und handbetriebene Krane)		
Kranlaufbahnen für alle Arten kraftbetriebener Krane, unabhängig davon, ob mit diesen oder gesondert geliefert	3255 07	Stck u. kg
Zubehör, Einzel- und Ersatzteile für Krane und Hebezeuge, soweit nicht an anderer Stelle genannt	3255 09	kg
Kleinhebezeuge und handbetriebene Krane		
Kettenhebezeuge		
mit Schneckengetriebe	3256 11	Stck u. kg
mit Stirnradgetriebe, Außen- und Innen- verzahnung	3256 12	Stck u. kg
Laufkatzen ohne Hebezeuge	3256 15	Stck u. kg
Kettenhebezeuge in Sonderausführung (Art angeben)	3256 19	Stck u. kg
z. B. kombinierte Zieh- und Hubgeräte mit Kette		
Drahtseilhebezeuge (handbetrieben) (ohne Bau- winden; diese siehe Klasse 3236)		
Wandwinden (Art angeben) auch Sack- und Zimmermannswinden, Kleinwinden für Lampen, Rolladen, Verdunklungen u. dgl., Wandwinden mit Innengetriebe, Langholzladewin- den, Dachdeckerwinden, kombinierte Zieh- und Hubgeräte mit Seil	3256 21	Stck u. kg
Bockwinden Handkabel- und Grubenkabelwinden	3256 24	Stck u. kg
Drahtseilkloben und Schiffsblöcke	3256 27	Stck u. kg
Sonstige handbetriebene Drahtseilhebezeuge (Art angeben)	3256 29	Stck u. kg
Drahtseilflaschenzüge mit Innengetriebe, Drahtseilaufkatzen und -laufwinden, Kabeleinziehwinden, Einbauwinden für Fahrzeuge, Rodewinden, Kanalreini- gungswinden u. a.		
Seilwinden (motorisch betrieben) (ohne Aufzug- winden; diese siehe Klasse 3259. Ohne Bauwin- den; diese siehe Klasse 3236)		
Elektrokabelwinden (Montagewinden) einschl. Mehrtrommelwinden	3256 31	Stck u. kg

Noch Warengruppe 32 = **Maschinenbauerzeugnisse** (einschl. Lokomotiven und Ackerschlepper)

Erzeugnis	Melde- nummer	Maß- einheit
Winden mit Reibungskupplung auch mit Antrieb durch Verbrennungs- motor oder Riemenscheibe	3256 35	Stek u. kg
Sonstige motorbetriebene Seilwinden (Art an- geben) Seil- und Spillwinden für Fahrzeuge, Ka- beleinziehwinden, Staplerwinden u. a.	3256 39	Stek u. kg
Krane (handbetrieben)		
Ein- und Zweiträger-Handlaufkrane	3256 41	Stek u. kg
Sonstige handbetriebene Krane (Art angeben) Bockkrane, Handdrehkrane, Handwagen- krane (fahr- und lenkbare Werkstatt- krane), Autoaufbau- und -instandset- zungskrane, Konsolkrane, Doppel- schwenkkrane (Duplexkrane) u. a.	3256 48	Stek u. kg
Kranlaufbahnen für alle Arten handbetriebener Krane, un- abhängig davon, ob mit diesen oder ge- sondert geliefert	3256 49	Stek u. kg
Flurfördermittel (handbetrieben und mit Antrieb durch Verbrennungs- oder Elektromotor) (Trans- portgeräte mit und ohne Hubeinrichtung)		
Stapler mit handbetriebenem Hubmechanis- mus	3256 52	Stek u. kg
Stapler mit elektromotorisch betriebenem Hubmechanismus (ohne Gabelstapler mit elektromotorisch betriebenem Hub- und Fahrantrieb; diese siehe Meldenummer 3685 70)	3256 53	Stek u. kg
Benzin- und Diesलगabelstapler (auch Quer- gabelstapler mit Verbrennungsmotor, Gabel- stapler mit Benzin- oder Dieselfahr- und Hubantrieb. Ohne Gabelstapler mit elektro- motorisch betriebenem Hub- und Fahran- trieb; diese siehe Meldenummer 3685 70)	3256 55	Stek u. kg
Handhubwagen (Deichselhubwagen) Bügelhubwagen, Gabelhubwagen u. a. (auch Hubanhänger für Elektrokarren)	3256 56	Stek u. kg
Hubwagen mit motorisch betriebenem Hub- und Fahrantrieb	3256 57	Stek u. kg
Sonstige Stapler und Hubwagen (ohne Gabel- stapler mit elektromotorisch betriebenem Hub- und Fahrantrieb; diese siehe Melde- nummer 3685 70) (Art angeben) Portalhubwagen, Kleinstapler, Faßstapler u. a.	3256 58	Stek u. kg

Noch Warengruppe 32 = **Maschinenbauerzeugnisse** (einschl. Lokomotiven und Ackerschlepper)

Erzeugnis	Melde- nummer	Maß- einheit
Kraftkarren mit und ohne Hubeinrichtung, Kraftzugkarren und sonstige Kraftkarren, soweit nicht an anderer Stelle genannt (Art angeben)	3256 59	Stck u. kg
Zubehör, Einzel- und Ersatzteile für Flurfördermittel, handbetrieben und mit motorischem Antrieb (ohne solche mit batterieelektrischem Antrieb; diese siehe Melde-nummer 3685 09)	3256 08	kg
Gleislose Batteriefahrzeuge		
Elektrokarren (auch Anhänger)	3685 10	Stck u. kg
Elektroschlepper	3685 30	Stck u. kg
Elektrolastwagen	3685 50	Stck u. kg
Gabelstapler mit elektromotorisch betriebenem Hub- und Fahrtrieb (ohne Stapler mit elektromotorisch betriebenem Hubmechanismus; diese siehe Meldenummer 3256 53)	3685 70	Stck u. kg
Sonstige anderweitig nicht genannte gleislose Batteriefahrzeuge (Art angeben)	3685 90	Stck u. kg
Zubehör, Einzel- und Ersatzteile für gleislose Batteriefahrzeuge, soweit nicht an anderer Stelle genannt	3685 09	kg
Hydraulische Hebeböcke und -geräte		
Hydraulische Hebeböcke	3256 61	Stck u. kg
Schiffs- und Montagehebeböcke		
Hydraulische Geräte (Art angeben)	3256 65	Stck u. kg
Richt-, Biege-, Werkstatt- und Betonprüfpressen, soweit diese aus normalen Hebeböcken entwickelt; Hubverstellung für Fahrbänder, Hebeböcke zum Kippen von Öfen, auch Vorrichtungen zum Ein- und Auspressen von Bohrröhren, preßlufthydraulische Aufgleisgeräte, hydraulische Schlittenwinden, Lokomotivheber, Kreuzkopflösevorrichtungen, Kupplungsvorrichtungen, fahrbare Ankerhebeböcke (Motorwechselwinden), hydraulische Autorangier- und Hochheber u. a.		
Hebebühnen		
Autohebebühnen und sonstige Hebebühnen (soweit sie nicht der Aufzugverordnung unterliegen) (Art angeben)	3256 70	Stck u. kg
z. B. Hebebühnen zum Heben von Straßenbahnwagen		

Noch Warengruppe 32 = **Maschinenbauerzeugnisse** (einschl. Lokomotiven und Ackerschlepper)

Erzeugnis	Melde- nummer	Maß- einheit
Kleinhebezeuge und -geräte für Sonderzwecke		
Spindelhebeböcke Lokomotiv- und Wagenhebeböcke, mechanische Autorangier- und Hochheber, Rohrverlegeböcke mit Winde, mechanische Schrotteleitern	3256 91	Stck u. kg
Sonstige Kleinhebezeuge und -geräte (Art angeben) Preßlufthebezeuge (auch Krane mit Preßlufthebezeugen), Traversierlaufkatzen (Lukenförderanlagen u. a.), Laufkatzen mit Hubspindel (Kondensatorendeckelabhebevorrichtungen), Schraubenbandheber, mechanische Radsatzheber (fahrbare Achssenker oder Achswechselwinden siehe Klasse 3257), Schienenlader, Federzüge (Gewichtsausgleicher) u. ä.	3256 99	Stck u. kg
Zubehör, Einzel- und Ersatzteile für Kleinhebezeuge und handbetriebene Krane, soweit nicht an anderer Stelle genannt (ohne solche für Flurfördermittel)	3256 09	kg
Gleis- und Drahtseilförderer (ohne solche für den Bergbau; diese siehe Klasse 3238)		
Eisenbahnwagen-Verschiebevorrichtungen (Art angeben) Verschiebeanlagen mit endlosem, umsteuerbarem Seil, Rangieranlagen mit endlosem, durchlaufendem und mit offenem Seil, Rangierspills mit offenem Seil und sonstige Verschiebevorrichtungen, wie Einsatzwinden, Lokomotivverschiebewinden, Einradwagenschieber, Rangierschlepper u. a.	3257 10	Stck u. kg
Schrägaufzüge und Bremsberge (Art angeben) für Material- und Personentransport, mit Gestellwagen für Schwerlasten und Kleinförderwagen, für Ofenbeschickung, Kippkübelaufzüge und sonstige Schrägaufzüge, soweit sie nicht der Aufzugverordnung unterliegen	3257 30	Stck u. kg
Drahtseilschwebbahnen für Personen und Lasten, Kabelkrane und Kabelbagger (Art angeben) Feldseilbahnen, Seilriesen, Skilifts (Skiaufzüge), Seilzuggeräte und sonstige Drahtseilschwebbahnen, Brückenkabelkrane	3257 60	Stck u. kg

Noch Warengruppe 32 = **Maschinenbauerzeugnisse** (einschl. Lokomotiven und Ackerschlepper)

Erzeugnis	Melde- nummer	Maß- einheit
Seil- und Kettenförderungen, Handhängebahnen und andere Gleis- und Drahtseilförderer (Art angeben) Seilschloß- und Seilgabelförderungen, Drahtseilstandbahnen, Schrägbahnen, Oberseilbahnen, Oberkettenförderungen, Oberkettenbahnen, Handhängebahnen, Achssenken (auch Achswchselwinden), Slips (Aufwindvorrichtungen für Schiffe), Gleishebe- und Gleisrückmaschinen (ohne solche für den Tagebau; diese siehe Klasse 3238) und sonstige Gleis- und Drahtseilförderer	3257 90	Stek u. kg
Zubehör, Einzel- und Ersatzteile für Gleis- und Drahtseilförderer (ohne solche für den Bergbau), soweit nicht an anderer Stelle genannt	3257 09	kg
Stetige Förderer (ohne solche für den Bergbau, ohne solche für die Mehlmüllerei, ohne pneumatische Förderanlagen für Getreide; diese siehe Klassen 3238 bzw. 3245) Tragende Förderer für Schüttgut (ohne solche in Untertagekonstruktion; diese siehe Klasse 3238) Gurtförderer, Gummigurtförderer, Stahlband- und Drahtgurtförderer (ortsfest) (einschl. Beschick- und Aufgabearparate) Gliederbandförderer, Platten-, Trog- und Kastenbandförderer in Übertagekonstruktion Becherwerke mit festen Bechern, Pendelbecherwerke (einschl. Zubringer, Schaufler, Beladefrösche u. a.)	3258 11 3258 17 3258 19	Stek u. kg Stek u. kg Stek u. kg
Schiebende Förderer für Schüttgut (ohne Spezialförderer für den Bergbau; diese siehe Klasse 3238) Trogkettenförderer mit Zugkette innerhalb des Fördergutes und Kratzförderer mit Zugkette außerhalb des Fördergutes Schneckenförderer und Schneckenrohrförderer Sonstige schiebende Förderer für Schüttgut (Art angeben) (ohne Spezialförderer für den Bergbau; diese siehe Klasse 3238)	3258 21 3258 27 3258 29	Stek u. kg Stek u. kg Stek u. kg

Noch Warengruppe 32 = **Maschinenbauerzeugnisse** (einschl. Lokomotiven und Ackerschlepper)

Erzeugnis	Melde- nummer	Maß- einheit
Schwingförderer und Rutschen (Art angeben) Schüttelrutschen (ohne solche nach DIN 20900; diese siehe Klasse 3238), Schwingrinnen, Wendelschwingrinnen, Einweg-, Zweiweg- und Mehrwegrutschen, Wendelrutschen für Schüttgut (einschl. Verschlüsse), sonstige Rutschen und Förderrinnen (ohne solche für den Bergbau; diese siehe Klasse 3238), auch Schurren, Fallrohre u. a.	3258 30	Stck u. kg
Pneumatische Förderer und Be- und Entladungseinrichtungen und -maschinen für Schüttgut Druck- und Saugluftförderer für Kohle, Asche und anderes Schüttgut (ohne pneumatische Förderanlagen für Getreide; diese siehe Klasse 3245), pneumatische Rinnen	3258 41	Stck u. kg
Ortsfeste und fahrbare Be- und Entladungseinrichtungen und -maschinen (ohne solche für die Bauwirtschaft; diese siehe Klasse 3236) und sonstige Fördereinrichtungen und -maschinen für Schüttgut (Art angeben) Lokomotivbekohlungsanlagen (Wiegebunker), Kugelschaufler, Selbstauflader, Schnellschaufler, Waggonentlader, Absackmaschinen und Becherwerkauf- lader	3258 49	Stck u. kg
Ortsfeste und fahrbare Förderer für Stückgut Stückgutbandförderer und Steilförderer auch fahrbare Schrägstapler für Säcke, Kisten, Fässer u. ä.	3258 51	Stck u. kg
Kreisförderer, Schaukelförderer und Umlauf- förderer auch Akten- und andere Kleinförderer	3258 52	Stck u. kg
Schleppkettenförderer (Mitnehmerförderer für Stückgut)	3258 54	Stck u. kg
Wandertische Fließarbeitsstische, Montagetische usw.	3258 55	Stck u. kg
Rollenbahnen Walzenrollenbahnen (angetrieben und nicht angetrieben), Scheibenrollenbah- nen	3258 56	Stck u. kg
Sonstige Stückgutförderer (Art angeben) Faßsenken, Faßwender und andere Sonderförderer für Fässer und andere Stück- güter	3258 59	Stck u. kg

Noch Warengruppe 32 = **Maschinenbauerzeugnisse** (einschl. Lokomotiven und Ackerschlepper)

Erzeugnis	Melde- nummer	Maß- einheit
Fahr- und Tragbänder, Aufgeber und Abwurf- richtungen		
Fahr- und Tragbänder auch in Leichtbauart	3258 61	Stck u. kg
Aufgeber und Abwurfrichtungen Absperrschieber, Stoßaufgeber, Tellerauf- geber, Zellen- und Trommelaufgeber, Abwurfwagen, Ketten- und Schnecken- entleerungen u. a.	3258 65	Stck u. kg
Kombinierte Großförderanlagen	3258 70	Stck u. kg
Zubehör, Einzel- und Ersatzteile für stetige Förderer (ohne solche für den Bergbau, ohne solche für die Mehlmüllerei und ohne solche für pneumatische Förderanlagen für Getreide), soweit nicht an an- derer Stelle genannt	3258 09	kg
Aufzüge und maschinelle Einrichtungen für Bühnen (ohne Bauaufzüge; diese siehe Klasse 3236)		
Personenaufzüge auch Krankenaufzüge	3259 10	Stck u. kg
Lastenaufzüge (mit und ohne Führerbeglei- tung) auch Stützkettenaufzüge, Spindelaufzü- ge und Bahnsteigaufzüge	3259 21	Stck u. kg
Nicht betretbare Aufzüge (Kleinlastenaufzüge) (elektrisch und handbetrieben)	3259 25	Stck u. kg
Umlaufaufzüge für Personen (Paternoster) (ohne Umlaufaufzüge für Waren; diese siehe Klasse 3258)	3259 40	Stck u. kg
Fahrtreppen	3259 50	Stck u. kg
Sonderaufzüge (Art angeben) Bremsaufzüge, Bremsfahrstühle, Faß-, Mülltonnen- und Bieraufzüge, Ablauf- vorrichtungen, Umlaufaufzüge für Müh- len, Schrägaufzüge (soweit sie der Auf- zugverordnung unterliegen) (andere siehe Klasse 3257), u. a.	3259 60	Stck u. kg
Maschinelle Einrichtungen für Bühnen	3259 80	Stck u. kg
Zubehör, Einzel- und Ersatzteile für Aufzüge und maschinelle Einrichtungen für Bühnen, soweit nicht an anderer Stelle genannt auch Aufzugwinden	3259 09	kg

Noch Warengruppe 32 = **Maschinenbauerzeugnisse** (einschl. Lokomotiven und Ackerschlepper)

Erzeugnis	Melde- nummer	Maß- einheit
Papier- und Druckereimaschinen		
Papierherstellungsmaschinen		
Maschinen und Apparate zur Herstellung von Holzschliff, Zellstoff, Papier und Pappe (einschl. der Vorbereitungs- und Hilfsma- schinen für die Herstellung vorgenannter Erzeugnisse)	3261 11	Stck u. kg
Zubehör, Einzel- und Ersatzteile für Papierher- stellungsmaschinen, soweit nicht an anderer Stelle genannt	3261 19	kg
Papierzurichtungsmaschinen		
Maschinen und Apparate zur Fertigstellung und Zurichtung von Papier und Pappe z. B. Feuchtmaschinen, Kalandr, Rol- lenschneider, Längs- und Querschnei- der, Auf- und Abwickelmaschinen	3261 31	Stck u. kg
Zubehör, Einzel- und Ersatzteile für Papierzu- richtungsmaschinen, soweit nicht an anderer Stelle genannt	3261 39	kg
Papierverarbeitungsmaschinen		
Maschinen und Apparate für Buchbinderei und Kartonagenherstellung	3261 51	Stck u. kg
Maschinen für die Herstellung von Briefum- schlägen, Tüten, Beuteln, Papiersäcken; Anilindruckmaschinen	3261 53	Stck u. kg
Maschinen für die Herstellung von Buntpapier, technischen und anderen Spezialpapieren und -pappen; Bromsilberdruckmaschinen	3261 55	Stck u. kg
Sonstige Maschinen, Apparate und Hilfsma- schinen für die Papierverarbeitung, soweit nicht an anderer Stelle genannt	3261 58	Stck u. kg
Zubehör, Einzel- und Ersatzteile für Papier- verarbeitungsmaschinen, soweit nicht an anderer Stelle genannt	3261 59	kg
Druckereimaschinen		
Druckpressen und Druckmaschinen aller Sy- steme und für alle Druckarten (auch mit An- legeapparaten und sonstigen Zubehörein- richtungen. Ohne Bromsilberdruckmaschi- nen und Anilindruckmaschinen; diese siehe Meldenummern 3261 53 bzw. 3261 55. Ohne Büromaschinen; diese siehe Klasse 3264. Ohne Textildruckmaschinen; diese siehe Klasse 3265)	3261 71	Stck u. kg

Noch Warengruppe 32 = **Maschinenbauerzeugnisse** (einschl. Lokomotiven und Ackerschlepper)

Erzeugnis	Melde- nummer	Maß- einheit
Druckereihilfsmaschinen, Apparate und Geräte einschl. Stereotypieapparate, Maternprägepressen, Maschinen und Geräte für Chemigraphie und Galvanoplastik, Reproduktionsapparate und sonstige Einrichtungen für die Reproduktionstechnik (ohne Lichtpausmaschinen; diese siehe Klasse 3264), Druckereisetzmaschinen und Schriftgießereimaschinen	3261 75	Stck u. kg
Zubehör, Einzel- und Ersatzteile für Druckpressen, Druckmaschinen, Druckereihilfsmaschinen, Reproduktionsapparate, Druckereisetzmaschinen usw., soweit nicht an anderer Stelle genannt	3261 79	kg
Büromaschinen		
Schreibmaschinen		
Standardschreibmaschinen (auch mit Vorsteckeinrichtungen, jedoch nicht rechnend) (einschl. geräuschloser Maschinen, Breitwagenmaschinen und Einzelwagen zu Schreibmaschinen) und Spezialschreibmaschinen (Notenschreibmaschinen, Blindenpunktmaschinen, Maschinen mit Blindeneinrichtung, Einarmerschreibmaschinen, Schreibmaschinen mit Großtastatur u. a.)	3264 11	Stck u. kg
Kleinschreibmaschinen	3264 15	Stck u. kg
Rechenmaschinen		
Addiermaschinen und -geräte (nicht schreibend)	3264 21	Stck u. kg
Addiermaschinen (schreibend)	3264 23	Stck u. kg
Vierspezies-Rechenmaschinen	3264 25	Stck u. kg
Andere Rechenmaschinen	3264 29	Stck u. kg
Buchungsmaschinen		
Rechnende Schreib-, Addier- und Registrierbuchungsmaschinen	3264 31	Stck u. kg
Rechenwerke	3264 34	Stck u. kg
Registrier- und Kontrollkassen	3264 37	Stck u. kg
Vervielfältigungs- und Adressiermaschinen		
Vervielfältigungsmaschinen (Offset-, Umdruck-, Schablonenvervielfältigungsmaschinen u. a.) und Lichtpausmaschinen	3264 41	Stck u. kg
Adressier- und Prägemaschinen	3264 45	Stck u. kg

Warengruppe 32

Maschinenbauerzeugnisse

(einschl. Lokomotiven und Ackerschlepper)

Die derzeitigen Meldepositionen 3264 11 bis 3264 09 sind ab Januar 1959 durch die nachstehende Fassung zu ersetzen:

Erzeugnis	Melde- nummer	Maß- einheit
Büromaschinen		
Schreibmaschinen		
Standardschreibmaschinen einschl. Breitwa- genmaschinen (auch mit Vorsteckeinrichtun- gen, jedoch nicht rechnend)		
nichtelektrische (ohne Spezialschreibma- schinen)	3264 12	Stck u. kg
halb- und vollelektrische (ohne Spezial- schreibmaschinen)	3264 13	Stck u. kg
Spezialschreibmaschinen	3264 14	Stck u. kg
z. B. Notenschreibmaschinen, Blinden- punktmaschinen, Maschinen mit Blind- eneinrichtung, Einarmerschreibma- schinen, Schreibmaschinen mit Groß- tastatur und Schriftschutzmaschinen		
Kleinschreibmaschinen		
Flachschreibmaschinen bis 9 cm Höhe	3264 16	Stck u. kg
Sonstige Kleinschreibmaschinen (Art an- geben)	3264 17	Stck u. kg
Rechenmaschinen		
Ein- und Zweispeziesrechenmaschinen		
druckend		
handangetrieben	3264 22	Stck u. kg
elektrisch angetrieben	3264 24	Stck u. kg
nicht druckend	3264 26	Stck u. kg
Drei- und Vierspeziesrechenmaschinen		
handangetrieben	3264 27	Stck u. kg
elektrisch angetrieben	3264 28	Stck u. kg
Andere Rechenmaschinen (Art angeben)	3264 29	Stck u. kg

Erzeugnis	Melde- nummer	Maß- einheit
Buchungsmaschinen		
Rechnende Schreibbuchungsmaschinen und Fakturiermaschinen einschl. Maschinenkombinationen, bestehend aus Schreibmaschinen mit oder ohne Vorsteckeinrichtungen und Zwei-, Drei- und/oder Vierspeziesrechenmaschinen	3264 32	Stck u. kg
Addierbuchungsmaschinen (ohne und mit Volltext) und Registrierbuchungsmaschinen	3264 33	Stck u. kg
Registrierkassen mit Rechenwerk (solche ohne Rechenwerk siehe Meldenummer 3264 90)	3264 37	Stck u. kg
Vervielfältigungs- und Adressiermaschinen		
Vervielfältigungsmaschinen		
Schablonenvervielfältigungsmaschinen	3264 42	Stck u. kg
Offset-, Umdruckvervielfältigungsmaschinen u. a.	3264 43	Stck u. kg
Lichtpausmaschinen	3264 44	Stck u. kg
Adressier- und Adressenprägemaschinen	3264 45	Stck u. kg
Lochkartenmaschinen aller Art	3264 50	kg
z. B. Kartenlocher, Lochprüfer, Kartendopp- ler, Rechenlocher, Lochschriftübersetzer, Lochkartensortiermaschinen, Lochkarten- mischer und Tabelliermaschinen		
Sonstige Büromaschinen (ohne elektrische Diktier- geräte; diese siehe Meldenummern 3663 41 und 3663 45) (Art angeben)	3264 90	kg
z. B. Brieffalz- und Kuvertiermaschinen, Fran- kiermaschinen, Geldzählmaschinen und Re- gistrierkassen ohne Rechenwerk		
Zubehör, Einzel- und Ersatzteile für Büromaschinen		
Zubehör für Büromaschinen, soweit nicht an anderer Stelle genannt	3264 08	kg
z. B. Einzelwagen (als solche geliefert) zu Schreibmaschinen, Rechenwerke		
Einzel- und Ersatzteile für Büromaschinen, soweit nicht an anderer Stelle genannt auch Schreibmaschinentypen	3264 09	kg

Noch Warengruppe 32 = **Maschinenbauerzeugnisse** (einschl. Lokomotiven und Ackerschlepper)

Erzeugnis	Melde- nummer	Maß- einheit
Lochkartenmaschinen aller Art	3264 50	kg
Sonstige Büromaschinen (Art angeben)	3264 90	Stck u. kg
Brieffalz- und Kuvertiermaschinen, Frankier- maschinen, Geldzählmaschinen, Diktierma- schinen und andere nicht genannte Büroma- schinen		
Zubehör, Einzel- und Ersatzteile für Büromaschinen		
Zubehör für Büromaschinen, soweit nicht an anderer Stelle genannt	3264 08	kg
Einzel- und Ersatzteile für Büromaschinen, so- weit nicht an anderer Stelle genannt auch Schreibmaschinentypen	3264 09	kg
Textilmaschinen		
(Zubehörteile siehe Klasse 3266)		
Vorbereitungs- und Hilfsmaschinen für die Spin- nerei		
Vorbereitungsmaschinen		
für Kammgarn	3265 11	kg
für Streichgarn	3265 12	kg
für Baumwolle	3265 13	kg
für Bast- und andere nicht genannte Fa- sern (auch Aufbereitung)	3265 14	kg
Hilfsmaschinen für die Spinnerei	3265 19	kg
Spinnmaschinen		
Spinn- und Nachbehandlungsmaschinen für synthetische Fasern (Maschinen bis zur Spinndüse siehe Melde- nummer 3251 27)	3265 21	kg
Spinnmaschinen		
für Kammgarn	3265 22	kg
für Streichgarn	3265 23	kg
für Baumwolle	3265 24	kg
für Bast- und andere nicht genannte Fasern	3265 29	kg
Zwirnerei- und Seilereimaschinen, Zupf- und Krem- pelmaschinen		
Zwirnerei- und Seilereimaschinen	3265 31	kg
Zupf- und Krempelmaschinen für Polster- material auch Matratzenfüllmaschinen	3265 38	kg

Noch Warengruppe 32 = **Maschinenbauerzeugnisse** (einschl. Lokomotiven und Ackerschlepper)

Erzeugnis	Melde- nummer	Maß- einheit
Vorbereitungs- und Hilfsmaschinen für die Weberei		
Spul-, Haspel- und Wickelmaschinen	3265 41	kg
Schär-, Zettel- und Schlichtmaschinen	3265 44	kg
Fachbildemaschinen (einschl. Hilfsmaschinen hierzu)	3265 48	kg
Jacquardmaschinen, Schaftmaschinen, Kartenschlag-, Kopier- und Bindemaschinen usw.		
Hilfsmaschinen für die Weberei (Art angeben)	3265 49	kg
Webkettenanknüpfmaschinen, Fadenkreuzeinlesemaschinen, Fadenhinreichmaschinen, Webblattbindemaschinen, Webblattbims- und -bürstmaschinen, Webschützenabrichtmaschinen, Lammellenputzmaschinen u. a.		
Webstühle (ohne Bandwebstühle)		
Leichte Webstühle (ohne Handwebstühle aus Holz; diese siehe Meldenummer 5448 40)	3265 51	Stck u. kg
Mittelschwere Webstühle		
Doppelseitige Wechselstühle	3265 52	Stck u. kg
Seidenwebstühle	3265 53	Stck u. kg
Webautomaten, Webstühle mit selbsttätigem Spulen- oder Schützenwechsel	3265 54	Stck u. kg
Schwere und Sonderwebstühle		
für Samt, Plüsch, Mocketts und Pelzimitation	3265 55	Stck u. kg
für Teppiche	3265 56	Stck u. kg
für Tuche, Buckskins, Konfektionsstoffe, Decken und Tücher, sowie automatische Rundwechselstühle	3265 57	Stck u. kg
für Läufer, Möbelstoffe und Holländer-teppiche	3265 58	Stck u. kg
für Filztuche und Riemen	3265 59	Stck u. kg
auch für Gurte, Schläuche, Asbest, Segeltuch, sowie Jutewebstühle		
Textilveredlungs-, Filz- und Hutmaschinen		
(Trocknungsanlagen und -maschinen sowie Zentrifugen für die Textilindustrie siehe Klasse 3239)		
Bleicherei- und Färbereimaschinen und -apparate	3265 61	kg
Appreturmaschinen für Gewebe und Gewirke, Mercerisiermaschinen	3265 64	kg

Noch Warengruppe 32 = **Maschinenbauerzeugnisse** (einschl. Lokomotiven und Ackerschlepper)

Erzeugnis	Melde- nummer	Maß- einheit
Kalander für die Textilindustrie (ohne Filzkalander; diese siehe Klasse 3239)	3265 67	kg
Hydraulische Pressen und Spänapparate für die Textilindustrie (ohne solche für Hüte)	3265 68	kg
Druckereimaschinen für die Textilindustrie	3265 71	kg
Walzendruckmaschinen, Filmdruckmaschinen, Perrotinen, Mansarden, Vorwärmer, Dampfkästen und Hotflues		
Waschmaschinen (ohne Maschinen für die Haushaltwäsche; diese siehe Meldenummer 3881 40. Ohne Elektrogeräte für die Wäsche; diese siehe Meldenummern 3637 41 bis 3637 49) und Walken	3265 72	kg
Rauhmaschinen mit Metallkratzen oder Naturkarden	3265 73	kg
Scher- und Gewebereinigungsmaschinen	3265 74	kg
Warenausmachmaschinen und Maschinen für Aufmachung	3265 76	kg
Sonstige Textilveredlungsmaschinen (Art angeben)	3265 77	kg
Verbandstoffverarbeitungsmaschinen u. a.		
Filz- und Hutmaschinen	3265 79	kg
Strick- und Wirkmaschinen, Netz-, Tüll-, Spitzen-, Gardinen- und Stickmaschinen		
Spulmaschinen, Schär- und Zettelmachines für Strickerei und Wirkerei	3265 81	kg
Flach- und Rundstrickmaschinen	3265 83	kg
Flachkulierwirkmaschinen (Cottonmaschinen)	3265 84	Stck u. kg
Rundwirkmaschinen und Milanese-maschinen	3265 85	kg
Kettenstühle	3265 86	Stck u. kg
Raschelmaschinen	3265 87	Stck u. kg
Netz-, Tüll-, Spitzen-, Gardinen- und Stickmaschinen	3265 89	kg
Flecht-, Klöppel-, Posamentiermaschinen und Bandwebstühle		
Flecht- und Klöppelmaschinen	3265 91	kg
Bandwebstühle	3265 92	kg
Posamentiermaschinen, Hilfsmaschinen für die Barmer-Industrie, Umspinnmaschinen für Draht, Gummi, Cellophan und Roßhaar usw.	3265 95	kg
Einzel- und Ersatzteile für Textilmaschinen, soweit nicht an anderer Stelle genannt (Zubehörteile siehe Klasse 3266)	3265 09	kg

Noch Warengruppe 32 = **Maschinenbauerzeugnisse** (einschl. Lokomotiven und Ackerschlepper)

Erzeugnis	Melde- nummer	Maß- einheit
Zubehörteile für Textilmaschinen		
Spinnereimaschinen-Zubehör		
Spindeln und Spindelteile	3266 11	kg
Ringläufer und Ringe	3266 12	kg
Belagbrettchen und Stahlstifte, Spinnerei- nadeln	3266 13	kg
Kratzenbeschläge	3266 15	qm u. kg
Sonstige Zubehörteile für Spinnereimaschinen (Art angeben) z. B. Spinnpumpen	3266 19	kg
Webereimaschinen-Zubehör		
Webgeschirre, Webelitzen, Webeblätter und Expansionskämme	3266 21	kg
Lamellen	3266 22	kg
Webschützen	3266 24	kg
Sonstige Zubehörteile für Webereimaschinen (Art angeben) z. B. Breithalter, Kettfadenwächter, An- bauautomaten usw.	3266 29	kg
Textilveredlungsmaschinen-Zubehör		
Schermesser	3266 32	kg
Sonstige Zubehörteile für Textilveredlungsma- schinen (Art angeben)	3266 39	kg
Strick- und Wirkmaschinen-Zubehör		
Strickmaschinennadeln	3266 41	kg
Wirkmaschinennadeln	3266 42	kg
Platinen	3266 43	kg
Sonstige Zubehörteile für Strick- und Wirk- maschinen (Art angeben)	3266 49	kg
Flecht-, Klöppel-, Posamentiermaschinen- und Bandwebstuhl-Zubehör		
Zubehörteile für Flecht-, Klöppel-, Posamen- tiermaschinen und Bandwebstuhl-Zubehör (Art angeben) z. B. Klöppel	3266 50	kg
Nähmaschinen		
Haushaltnähmaschinen (komplette Maschinen und Oberteile)		
Geradstichnähmaschinen	3267 11	Stck u. kg
Zick-Zack-Nähmaschinen	3267 15	Stck u. kg

Noch Warengruppe 32 = **Maschinenbauerzeugnisse** (einschl. Lokomotiven und Ackerschlepper)

Erzeugnis	Melde- nummer	Maß- einheit
Handwerkernähmaschinen (komplette Maschinen und Oberteile)		
Geradstichflachnähmaschinen (einschl. Leder-nähmaschinen)	3267 25	Stek u. kg
Zick-Zack-Flachnähmaschinen	3267 26	Stek u. kg
Sonstige Handwerkernähmaschinen (Art an- geben) z. B. Armnähmaschinen, Schuhmacher- Reparaturnähmaschinen, Sackstopfma- schinen, Pelznähmaschinen und schwere Säulenmaschinen	3267 28	Stek u. kg
Industrie-Steppstich-Nähmaschinen (nur Oberteile)		
Einnadel-Geradstichnähmaschinen (einschl. Säulen- und Armnähmaschinen)	3267 31	Stek u. kg
Mehrnadel-Geradstichnähmaschinen (einschl. Säulen- und Armnähmaschinen)	3267 32	Stek u. kg
Ein- und Mehrnadel-Zick-Zack-Nähmaschinen (einschl. Stickmaschinen) (ohne Stickauto- maten; diese siehe Meldenummer 3267 39)	3267 33	Stek u. kg
Nähautomaten (Art angeben) z. B. Knopflochmaschinen, Knopfannäh- maschinen und Riegelmaschinen	3267 35	Stek u. kg
Sonstige Industrie-Steppstichnähmaschinen (Art angeben) z. B. kombinierte Näh- und Bügelmaschi- nen, Langarmnähmaschinen und Stick- automaten	3267 39	Stek u. kg
Industrie-Kettenstich-Nähmaschinen (einschl. Zy- lindermaschinen) (nur Oberteile)		
Einnadel-Geradstichnähmaschinen (Einfach- und Doppel-Kettenstich)	3267 41	Stek u. kg
Mehrnadel-Geradstichnähmaschinen (Einfach- und Doppel-Kettenstich)	3267 42	Stek u. kg
Ein- und Mehrnadel-Zick-Zack-Nähmaschinen (Einfach- und Doppel-Kettenstich)	3267 43	Stek u. kg
Überwindling-Nähmaschinen	3267 45	Stek u. kg
Regulär-Nähmaschinen	3267 46	Stek u. kg
Flachnahtmaschinen	3267 47	Stek u. kg
Sonstige Industrie-Kettenstichnähmaschinen (Art angeben) z. B. Pikiermaschinen, Staffiermaschinen, Sackzunähmaschinen, Armabwärtsma- schinen und Naßnähmaschinen	3267 49	Stek u. kg

Noch Warengruppe 32 = **Maschinenbauerzeugnisse** (einschl. Lokomotiven und Ackerschlepper)

Erzeugnis	Melde- nummer	Maß- einheit
Sonstige Maschinen der Nähmaschinenindustrie (Art angeben) z. B. Perforier- und Markiermaschinen, kontinuierlich arbeitende Kunststoffschweißmaschinen	3267 70	Stck u. kg
Zuschneidemaschinen	3267 80	Stck u. kg
Zusatzeinrichtungen der Nähmaschinenindustrie Untergestelle (soweit als solche geliefert) für Haushaltsnähmaschinen für Handwerkernähmaschinen	3267 92 3267 93	Stck u. kg Stck u. kg
Untergestelle für Industrienähmaschinen (auch wenn mit Oberteil zusammen geliefert)	3267 94	Stck u. kg
Sonstige Zusateinrichtungen (Art angeben) z. B. Transporteinrichtungen und Stofflegemaschinen	3267 99	Stck u. kg
Einzel- und Ersatzteile (einschl. Apparate) für Nähmaschinen, soweit nicht an anderer Stelle genannt (ohne Nähmaschinennadeln; diese siehe Melde- nummer 3888 10)	3267 09	kg
Wäscherei- und verwandte Maschinen (ohne solche der Textilveredlung; diese siehe Klasse 3265. Ohne solche für den Haushaltbedarf; diese siehe Meldenummer 3881 40. Ohne Elektrogeräte für Wäsche; diese siehe Meldenummern 3637 41 bis 3637 49. Ohne Trocknenmaschinen und Raumtrockner für Wäsche; diese siehe Klasse 3239)		
Waschmaschinen (für gewerbliche Zwecke, Krankenhäuser, Hotels usw.; nicht Haushaltwaschmaschinen) bis 300 l Inhalt (d. h. bis 25 kg Trockenwäsche bei 1:12)	3268 11	Stck u. kg
über 300 l Inhalt	3268 15	Stck u. kg
Wäscheschleudern und Wäschezentrifugen (nicht für den Haushalt) bis 800 mm Trommeldurchmesser	3268 21	Stck u. kg
über 800 mm Trommeldurchmesser	3268 25	Stck u. kg

Noch Warengruppe 32 = **Maschinenbauerzeugnisse** (einschl. Lokomotiven und Ackerschlepper)

Erzeugnis	Melde- nummer	Maß- einheit
Wäschemangeln Heißmangeln, Muldenmangeln und Zylinder- mangeln		
bis 450 mm Walzendurchmesser	3268 31	Stck u. kg
über 450 mm Walzendurchmesser	3268 35	Stck u. kg
Wäschespressen (Bügelpressen und Plättpressen für gewerbliche Zwecke, nicht Entwässerungs- pressen und Bügelpressen für den Haushalt)	3268 40	Stck u. kg
Anlagen und Apparate für chemische Reinigung	3268 60	kg
Bügelmaschinen für Oberbekleidung auch Garderobendämpfer u. ä.	3268 70	Stck u. kg
Anlagen und Apparate für Bettfedernherstellung, -bearbeitung und -reinigung	3268 80	kg
Zubehör, Einzel- und Ersatzteile für Wäsche- rei- und verwandte Maschinen (ohne solche für Haushaltbedarf), soweit nicht an anderer Stelle genannt	3268 09	kg
Schuh- und Lederindustriemaschinen		
Gerberei- und Lederindustriemaschinen		
Gerberei- und Lederindustriemaschinen	3269 11	kg
Zubehör, Einzel- und Ersatzteile für Gerberei- und Lederindustriemaschinen, soweit nicht an anderer Stelle genannt	3269 19	kg
Schuhherstellungsmaschinen		
Maschinen für die Modell- und Schaftherstellung, Bodenverarbeitung und Absatzbau	3269 21	kg
Maschinen für die Zwickerei, Bodenbefestigung (einschl. der für Klebearbeiten, Absatzbe- festigung und den Schuhhausputz)	3269 25	kg
Sonstige Schuhherstellungsmaschinen (Art an- geben)	3269 27	kg
Zubehör, Einzel- und Ersatzteile für Schuh- herstellungsmaschinen, soweit nicht an ande- rer Stelle genannt	3269 29	kg
Schuhinstandsetzungsmaschinen		
Schuhinstandsetzungsmaschinen	3269 31	kg
Zubehör, Einzel- und Ersatzteile für Schuh- instandsetzungsmaschinen, soweit nicht an anderer Stelle genannt	3269 39	kg

Noch Warengruppe 32 = **Maschinenbauerzeugnisse** (einschl. Lokomotiven und Ackerschlepper)

Erzeugnis	Melde- nummer	Maß- einheit
Lederwarenherstellungsmaschinen		
für die Textil- und Bekleidungsindustrie z. B. Handschuhmaschinen und Stoff- knopfmassen	3269 71	kg
Sonstige Lederwarenherstellungsmaschinen z. B. Maschinen zur Herstellung von Gür- teln, Koffern, Riemen u. dgl.	3269 79	kg
Fell- und Pelzzurichtemaschinen	3269 80	kg
Zubehör, Einzel- und Ersatzteile für Lederwaren- herstellungs-, Fell- und Pelzzurichtemaschinen, soweit nicht an anderer Stelle genannt	3269 09	kg
Feuerwehrgeräte		
Aufbauten für Kraftfahrgrößgeräte	3271 10	Stck u. kg
Tragkraftspritzen	3271 21	Stck u. kg
Transportwagen für Tragkraftspritzen	3271 25	Stck u. kg
Ortsfeste Schaum- und Kohlensäure-Löschan- lagen sowie ortsfeste Löschanlagen für Löschboote und Schiffe	3271 30	Stck u. kg
Ortsbewegliche Schaum- und Kohlensäure- Löschgeräte	3271 40	Stck u. kg
Sprinkleranlagen	3271 60	Stck u. kg
Trag- und fahrbare Leitern und Einreißhaken	3271 70	Stck u. kg
Sonstige Feuerwehrgeräte (ohne Handfeuer- löscher; diese siehe Meldenummer 3845 60) (Art angeben)	3271 80	Stck u. kg
Feuerwehrmullen und andere Feuerwehr- ausrüstungen, soweit von Feuerwehr- gerätefirmen hergestellt		
Zubehör, Einzel- und Ersatzteile für Feuer- wehrgeräte, soweit nicht an anderer Stelle genannt	3271 09	kg
Eisenbahnsicherungsanlagen		
Mechanische Stellwerke	3272 10	kg
Mechanische Signale und Außenteile	3272 20	kg
Mechanische Schranken	3272 30	kg
Pneumatische Signale	3272 40	kg

Noch Warengruppe 32 = **Maschinenbauerzeugnisse** (einschl. Lokomotiven und Ackerschlepper)

Erzeugnis	Melde- nummer	Maß- einheit
Propaneinrichtungen für Heizung und Beleuchtung zu Eisenbahnsicherungsanlagen	3272 50	kg
Zubehör, Einzel- und Ersatzteile für Eisenbahnsicherungsanlagen, soweit nicht an anderer Stelle genannt	3272 09	kg
Armaturen		
Großarmaturen		
Schieber für alle Durchflußmittel (soweit nicht an anderer Stelle besonders aufgeführt) Keilschieber, Plattenschieber, Ringkollenschieber (einschl. Einbaugarnituren)	3273 11	kg
Ventile (soweit nicht an anderer Stelle besonders aufgeführt) z. B. Fuß- und Zwischenventile, Gasventile und Rückschlagklappen	3273 12	kg
Hydranten und Brunnen z. B. Über- und Unterflurhydranten (einschließlich Zubehörteile, wie Fußkrümmer, Zwischenstücke usw.), Straßen-, Ventil- und Trinkspringbrunnen	3273 13	kg
Anbohrvorrichtungen z. B. Anbohrschieber, Regulierventile und Anbohrschellen	3273 14	kg
Sonstige Großarmaturen (Art angeben) z. B. Drosselklappen, Einlaufseier, Ansatzstücke, Stopfbuchsrohre (Dehnungsstopfbuchsen), Schlamm- und Entlüftungskästen, Teilkästen, Ventilationsrohre, Über- und Leerläufe und Steuerungseinrichtungen für Cowperarmaturen	3273 19	kg
Dampf- und Säurearmaturen		
Ventile für alle Durchflußmittel (soweit nicht an anderer Stelle besonders aufgeführt) z. B. Absperrventile in Durchgangs- und Eckform, auch Kreuz- und Wechselventile, Rückschlagventile, Schwimmer- und Entlüftungsventile, Schnellschluß- und Rohrbruchventile, Mehrwegeventile, Sicherheits- und Überströmventile (jedoch keine Absperr- und Rückschlagventile, wie sie unter Feuerlösch-, Heizungs-, Klein- und Sonderarmaturen aufgeführt sind)	3273 21	kg

Noch Warengruppe 32 = **Maschinenbauerzeugnisse** (einschl. Lokomotiven und Ackerschlepper)

Erzeugnis	Melde- nummer	Maß- einheit
Hähne für alle Durchflußmittel (soweit nicht an anderer Stelle besonders aufgeführt) z. B. Durchgangs- und Mehrwegehähne, Hähne mit (Packhähne) und ohne Stopfbuchse, Leichtschalthähne, Schmierhähne, beheizbare Hähne (jedoch keine Hähne, wie sie unter Feuerlösch-, Heizungs-, Klein- und Sonderarmaturen aufgeführt sind)	3273 22	kg
Strahlgeräte In- und Ejektoren, Dampfstrahlpumpen und Dampfanwärmer	3273 23	kg
Flüssigkeitsstandanzeiger z. B. direkte und indirekte Wasserstandanzeiger, Ölstandanzeiger und Schaututzen	3273 24	kg
Abscheider und Ableiter z. B. Kondenswasserabscheider und -ableiter (Kondenstöpfе), Kondenswasser-rückleiter, Kondensstopfkontrollapparate, Entöler, Ölrückgewinner und Öl-wasserableiter	3273 25	kg
Lokarmaturen (nach LON)	3273 26	kg
Sonstige Dampfarmaturen (Art angeben) z. B. Speiseeinrichtungen, Speiseruher und Schmutzfänger	3273 27	kg
Säurearmaturen Alle Armaturen, die besondere Konstruktionsmerkmale zeigen, die auf ihre Verwendung für Säuren, Laugen und ähnliche chemische Durchflußmittel hinweisen, z. B. Spindelkupplung, ummantelte Spindel u. dgl. Ferner sind hierunter zu melden: Alle Armaturen aus anderen Werkstoffen als unlegiertem Gußeisen, Stahlguß und Schmiedestahl (ausgenommen Messing- und Zink-Kleinarmaturen) und Armaturen aus Werkstoffen, die zur Erzielung hoher Wärmefestigkeit entsprechend legiert wurden (Heißdampf-armaturen)	3273 29	kg

Noch Warengruppe 32 = **Maschinenbauerzeugnisse** (einschl. Lokomotiven und Ackerschlepper)

Erzeugnis	Melde- nummer	Maß- einheit
Heizungsarmaturen	3273 30	kg
Heizungsregulierventile und -hähne, Radiatorverschraubungen, Muffen- und Flanschenschieber und -ventile, Heizkesselwasserstände, Heizungssicherheitsventile, Heizungs-drosselklappen, Entleerungshähne und -ventile, Kesselfüll- und -entleerungshähne, Luftventile und Muffenkonushähne		
Feuerlöscharmaturen		
Schieber und Ventile	3273 41	kg
Absperrschieber mit Kupplungsanschluß, Druckventile, Überdruckventile und Schlauchanschlußventile (Wandhydranten)		
Kupplungen aller Art	3273 43	kg
Saug-, Druck-, Blind- und Festkupplungen		
Übergangs- und Verbindungsstücke	3273 44	kg
Sammel- und Verteilungsstücke		
Strahlrohre, Standrohre für Unterflurhydranten mit Zubehör und Saugkörbe aller Art	3273 45	kg
Sonstige Feuerlöscharmaturen (Art angeben)	3273 49	kg
Schlauchreparaturenhülsen, Schlauchbinden, Schlüssel für Kupplungen und Hydranten		
Preßluftarmaturen	3273 50	kg
Kohlensäuredruckminderventile (einschl. Teile hierzu)	3273 60	kg
Kleinarmaturen		
Kleingasarmaturen	3273 81	kg
z. B. Gasabsperrhähne, Haupthähne, Geräteanschlußhähne, Brennerhähne, Gasherdhähne, Schlauchhähne, Schlauch-tüllen, Schlauchnippel, Bewegungen, Geleuchthähne, Regulierdüsen, Lei-tungsverschraubungsteile, Propangas-armaturen, Sonderarmaturen für Gas-herd- und Ofenfabriken		
Kleinwasserarmaturen	3273 82	kg
z. B. Durchgangs- und Auslaufventile, Konushähne, Bewegungen, Rohrlei-tungsverschraubungsteile, Wandschei-ben u. a.		

Noch Warengruppe 32 = **Maschinenbauerzeugnisse** (einschl. Lokomotiven und Ackerschlepper)

Erzeugnis	Melde- nummer	Maß- einheit
Gartenarmaturen und Regner z. B. Gartenventile, Schlauchverschraubungen, Schlauchröhrchen, Schlauchschellen, Mundstücke und Strahlrohre, Gartenstandrohre, Perfektionshähne u. a.	3273 83	kg
Sanitäre Armaturen z. B. Auslaufventile mit ganz verdeckter Stopfbuchse, Badebatterien, Brausegarnituren, Waschtischventile und -batterien, Stopfbuchsschwenkventile, Spültischbatterien, Pissoirventile und -hähne, Unterputzventile, Klosettzeit-spüler, Krankenhaus-, Laboratoriums- und Ärztearmaturen, Misch- und Sicherheitsmischbatterien, Friseurbatterien, Duschekatheder, Ab- und Überlaufventile für Badewannen, Waschtisch-Bidets, Exzentergarnituren und Geruchverschlüsse	3273 84	kg
Pumpenarmaturen	3273 85	kg
Armaturen für Getränke und Speisen z. B. Bierausschankarmaturen (einschl. Reduzierventile), Rückschlag- und Sicherheitsventile, sonstige Getränkearmaturen, Kaffee- und Teemaschinenarmaturen, Armaturen in Sonderausführung für Großkochanlagen	3273 86	kg
Kleinarmaturen für Verbrennungsmotoren z. B. Schieber, Ventile und Hähne für Benzin- und Ölleitungen, Kühler- und Ölablaßventile und -hähne, Kompressionshähne	3273 87	kg
Sonstige an anderer Stelle nicht genannte Kleinarmaturen (Art angeben)	3273 89	kg
Sonderarmaturen		
Chemische Armaturen	3273 91	kg
Schiffsarmaturen	3273 92	kg
Regler Direkt und indirekt gesteuerte Druckregler und Reduzierventile (Druckminder-ventile) auch Temperaturregler, Speisewasserregler, Zugregler (ohne Fliehkraftregler; diese siehe Klasse 3274. Ohne Gasflaschenreduzier-ventile; diese siehe Meldenummern 3219 50 und 3273 60)	3273 93	kg

Noch Warengruppe 32 = **Maschinenbauerzeugnisse** (einschl. Lokomotiven und Ackerschlepper)

Erzeugnis	Melde- nummer	Maß- einheit
Feinarmaturen		
Absperrorgane und Schutzvorrichtungen	3273 97	Stück
Sonstige Feinarmaturen (ohne solche der Meldenummer 3754 13) (Art angeben)	3273 98	Stück
Sonstige an anderer Stelle nicht genannte Armaturen (Art angeben) z. B. Treibgasarmaturen für Fahrzeuge	3273 99	kg
Einzel- und Ersatzteile für Armaturen (ohne solche, für die bereits Meldenummern vorgesehen sind), soweit nicht an anderer Stelle genannt	3273 09	kg
Verschiedene Maschinenteile		
Dichtungsringe und Metallstopfbuchsenpakungen	3274 10	kg
Plattenventile	3274 20	kg
Schiffspropeller, Propellerflügel und Verstellpropeller (auch Anlagen einschl. Fernsteuerung)	3274 40	kg
Fliehkraftregler (Regulatoren)	3274 50	kg
Sonstige Maschinenteile (ohne solche für Kraftfahrzeuge; diese gehören zu den Warengruppen 33, 36, 37 und 38) (Art angeben) Federungen, Stoßdämpfer u. ä.	3274 90	kg
Walzengravuren		
Walzengravuren aller Art (gegossene Walzen siehe Meldenummern 2911 00 bis 2917 00)	3275 00	DM
Zahnräder und Getriebe		
Zahnräder aller Art		
Zahnräder (ohne solche für Geräte und Instrumente der Warengruppe 37) z. B. Hinterachstrieb, Schneckentriebe, Zahnstangen, Keilwellen und Gewindespindeln	3276 11	kg
Kettenräder	3276 19	kg
Getriebe (ohne solche für Kraftfahrzeuge; diese siehe Meldenummern 3333 15 und 3333 19)		
Stirnradgetriebe	3276 51	kg
Kegel- und Stirnradgetriebe	3276 52	kg

Noch Warengruppe 32 = **Maschinenbauerzeugnisse** (einschl. Lokomotiven und Ackerschlepper)

Erzeugnis	Melde- nummer	Maß- einheit
Schneckengetriebe	3276 53	kg
Planetengetriebe	3276 54	kg
Motorgetriebe	3276 55	kg
Wende- und Schiffswendegetriebe	3276 56	kg
Großgetriebe mit einem Stückgewicht von 15 t und mehr	3276 57	kg
Schaltgetriebe und Werkzeugmaschinen-Ein- zelantriebe	3276 58	kg
<i>Schaltgetriebe für Kraftfahrzeuge</i>	3333 15	kg
<i>Sonstige Getriebe für Kraftfahrzeuge (Art an- geben)</i>	3333 19	kg
<i>Einzel- und Ersatzteile zu Getrieben für Kraft- fahrzeuge, soweit nicht an anderer Stelle ge- nannt</i>	3333 09	kg
Getriebe für Fahrzeuge (ohne solche für Kraft- fahrzeuge; diese siehe Meldenummern 3333 15 und 3333 19)	3276 59	kg
Mechanisch stufenlos regelbare Getriebe	3276 71	kg
Hydraulisch stufenlos regelbare Getriebe (Flüssigkeitsgetriebe)	3276 75	kg
Einzel- und Ersatzteile für Zahnräder und Getriebe, soweit nicht an anderer Stelle genannt	3276 09	kg
Wälzlager		
Wälzlager aller Art	3277 10	kg
Kugel-, Nadellager u. a.		
Gehäuse und Gehäuseteile für Wälzlager	3277 90	kg
Einzel- und Ersatzteile für Wälzlager, soweit nicht an anderer Stelle genannt	3277 09	kg
Gleitlager, Kupplungen und sonstige Antriebs- elemente		
Gleitlager aus Weiß- oder Buntmetallen, Sinter- eisen und nichtmetallischen Stoffen	3278 10	kg
Kupplungen (ohne solche für Kraftfahrzeuge; diese siehe Meldenummer 3333 11)		
Feste Kupplungen	3278 41	kg
Gelenkkupplungen, Gelenkwellen und schalt- bare Zahnkupplungen	3278 42	kg
Elastische Kupplungen	3278 43	kg
Reibungs-, Magnet-, Fliehkraft- und Flüssig- keitskupplungen	3278 45	kg
Überholungskupplungen	3278 49	kg

Noch Warengruppe 32 = **Maschinenbauerzeugnisse** (einschl. Lokomotiven und Ackerschlepper)

Erzeugnis	Melde- nummer	Maß- einheit
Transmissionen und Transmissionsteile		
Transmissionen	3278 71	kg
Transmissionsteile	3278 75	kg
Riemen-, Stahlband-, Seil-, Ketten- und Reibradtriebe, Laufwellen für Schiffe		
Einzel- und Ersatzteile für Gleitlager, Kupplungen und sonstige Antriebs Elemente, soweit nicht an anderer Stelle genannt	3278 09	kg
Stahlgelenkketten		
<i>Rollenketten bis $\frac{3}{4}$"</i>	3022 81	kg
<i>DIN 8178, 8180 und Abwandlungen dazu</i>		
<i>Rollenketten über $\frac{3}{4}$"</i>	3022 82	kg
<i>DIN 8178, 8179, 8180, 8181 und Abwand- lungen dazu</i>		
<i>Gall- und Fleyerketten</i>	3022 85	kg
<i>DIN 8150, 8151, 8152 und Abwandlungen dazu</i>		
<i>Buchsen- und Förderketten</i>	3022 87	kg
<i>DIN 8164, 8165 Bl. 1 u. 2, 8166 und Ab- wandlungen dazu</i>		
<i>Zahnketten</i>	3022 89	kg
<i>DIN 8190 und Abwandlungen dazu</i>		
Sonstige fachlich nicht unterzubringende Ma- schinenbauerzeugnisse		
Sonstige Pressen (außer solchen, die zu einem bestimmten Fachgebiet gehören) (Art an- geben)	3279 10	Stck u. kg
Hydraulische Aggregate	3279 20	Stck u. kg
Hydraulische Ventilsteuerungen für Pressen usw.	3279 30	Stck u. kg
Sonstige Zentrifugen (außer solchen, die zu einem bestimmten Fachgebiet gehören) (Art angeben)	3279 40	Stck u. kg
Sonstige an keiner anderen Stelle genannte Maschinenbauerzeugnisse (Art angeben) z. B. Glockenläutemaschinen	3279 90	Stck u. kg
Zubehör, Einzel- und Ersatzteile für sonstige fachlich nicht unterzubringende Maschinen- bauerzeugnisse, soweit nicht an anderer Stelle genannt	3279 09	kg

Noch Warengruppe 32 = **Maschinenbauerzeugnisse** (einschl. Lokomotiven und Ackerschlepper)

Erzeugnis	Melde- nummer	Maß- einheit
Geldschränke und Tresoranlagen		
Geldschränke (mit zwei und mehr Millimeter Wandstärke) und Tresoranlagen	3281 00	kg
Reparaturen, Lohnveredlungsarbeiten, Montagen und Demontagen		
Reparaturen		
an Metallbearbeitungsmaschinen	3295 11	DM
an Hütten- und Walzwerkseinrichtungen	3295 13	DM
an Holzbe- und -verarbeitungsmaschinen	3295 17	DM
an Autogengeräten und -maschinen (einschl. Flammsspritzgeräten)	3295 19	DM
an Verbrennungsmotoren	3295 22	DM
an Kesseldampfmaschinen (Lokomobilen) und Kolbendampfmaschinen	3295 26	DM
an Dampfturbinen	3295 27	DM
an Wasserkraftmaschinen und Windkraftanlagen	3295 28	DM
an Verbrennungsturbinen	3295 29	DM
an Verdichtern, Druckluftgeräten, -werkzeugen und -bremsen (ohne solche an Druckluftlokomotiven und ohne solche an Maschinen und Einrichtungen für den Bergbau)	3295 31	DM
an lufttechnischen Anlagen (einschl. Ventilatoren)	3295 32	DM
an Kältemaschinen und -apparaten	3295 33	DM
an Flüssigkeitspumpen (ohne solche an Jauchepumpen)	3295 34	DM
an Maschinen für die Verarbeitung von Gummi und plastischen Massen	3295 35	DM
an Maschinen für die Bauwirtschaft	3295 36	DM
an Baustoff-, Keramik- und Glasmaschinen	3295 37	DM
an Maschinen und Einrichtungen für den Bergbau	3295 38	DM
an Trocknungsanlagen und -maschinen	3295 39	DM
an Landmaschinen und landwirtschaftlichen Transport- und Förderanlagen	3295 41	DM
an milchwirtschaftlichen Maschinen	3295 43	DM
an Ackerschleppern (einschl. Einachsschleppern und anderen einachsigen Motorgeräten)	3295 44	DM
an Maschinen für die Nahrungsmittelindustrie	3295 45	DM
an Maschinen für verwandte Gebiete der Nahrungsmittelindustrie	3295 46	DM

Noch Warengruppe 32 = **Maschinenbauerzeugnisse** (einschl. Lokomotiven und Ackerschlepper)

Erzeugnis	Melde- nummer	Maß- einheit
an Hebezeugen und Fördermitteln	3295 55	DM
an Textilmaschinen	3295 65	DM
an Nähmaschinen	3295 67	DM
an Schuh- und Lederindustriemaschinen	3295 69	DM
an Eisenbahnsicherungsanlagen	3295 72	DM
an Geldschranken und Tresoranlagen	3295 81	DM
an sonstigen Maschinenbauerzeugnissen	3295 90	DM
Lohnveredlungsarbeiten an Erzeugnissen dieser Warengruppe	3296 00	DM
(ohne in Lohnarbeit hergestellte Erzeugnisse dieser Warengruppe; diese sind in der Vierteljährlichen Produktionserhebung besonders als Lohnarbeit gekennzeichnet mit der in Betracht kommenden Meldenummer auszuweisen. Im Produktions-Eilbericht ist eine besondere Kennzeichnung der Lohnarbeit nicht erforderlich.)		
Montagen		
an Kraftmaschinen	3297 22	DM
an Hebezeugen und Fördermitteln	3297 55	DM
an sonstigen Maschinenbauerzeugnissen	3297 90	DM
Demontagen und Abwrackung an Erzeugnissen dieser Warengruppe	3298 00	DM

Gültig ab Januar 1957

Warengruppe 33

Landfahrzeuge

(ohne Schienenfahrzeuge, Ackerschlepper und Elektrofahrzeuge)

Übersicht

Kraftwagen und Krafträder (einschl. deren Motoren und Fahrgestelle)

Personenkraftwagen (auch dreirädrige) und Kleinomnibusse (bis 8 Sitzplätze)	3311
Kombinationskraftwagen (Mehrzweckwagen) (auch dreirädrige)	3312
Liefer- und Lastkraftwagen (auch dreirädrige) (ohne Kommunalfahrzeuge)	3313
Kommunalfahrzeuge	3314
Omnibusse (ohne Kleinomnibusse bis 8 Sitzplätze. Ohne Obusse)	3315
Obusse	3316
Krafträder, Motorfahrräder und Seitenwagen	3317
Verbrennungsmotoren für Kraftwagen (auch für Kombinationskraftwagen) und Krafträder; Fahrradhilfsmotoren	3318
Fahrgestelle für Kraftwagen (auch für Kombinationskraftwagen) (ohne solche für Zugmaschinen)	3319

Zugmaschinen (einschl. deren Motoren und Fahrgestelle)

Straßenzugmaschinen	3321
Verbrennungsmotoren für Zugmaschinen	3328
Fahrgestelle für Zugmaschinen aller Art	3329

Teile und Zubehör für Kraftfahrzeuge und Kraftfahrzeugmotoren

Motorenteile und -zubehör	3331
Rahmen, Räder und Felgen	3332
Triebwerksteile, Getriebe und Lenkungen	3333
Kühler, Bremsaggregate, Stoßdämpfer u. ä.	3334
Sonstiges Kraftfahrzeugzubehör	3335

Karosserien, Aufbauten, Anhänger und Gespannfahrzeuge

Karosserien und Aufbauten für Kraftfahrzeuge (auch für Kombinationskraftwagen) und Anhänger	3341
Fahrgestelle für Anhänger	3343
Anhänger-Fahrzeuge (ohne Fahrradanhänger)	3345
Gespannfahrzeuge	3347

Noch Warengruppe 33 = **Landfahrzeuge** (ohne Schienenfahrzeuge, Ackerschlepper und Elektrofahrzeuge)

Fahrräder und Krankenfahrstühle

Fahrräder (ohne Motorfahrräder), deren Anhänger und Rahmen 3351

Krankenfahrstühle 3355

Kinderwagen

Kinderwagen aller Art 3361

Gültig ab Januar 1957

Warengruppe 33

Landfahrzeuge

(ohne Schienenfahrzeuge, Ackerschlepper und Elektrofahrzeuge)

Erzeugnis	Melde- nummer	Maß- einheit
Kraftwagen¹⁾ und Krafträder (einschl. deren Motoren und Fahrgestelle)		
Personenkraftwagen (auch dreirädrige) und Klein- omnibusse (bis 8 Sitzplätze)		
Personenkraftwagen (auch dreirädrige) und Kleinomnibusse (bis 8 Sitzplätze) mit Aus- gleichgetriebe		
bis 0,5 l Zylinderinhalt	3311 11	Stück
über 0,5 bis 1,0 l Zylinderinhalt	3311 15	Stück
über 1,0 bis 1,5 l Zylinderinhalt	3311 20	Stück
über 1,5 bis 2,0 l Zylinderinhalt	3311 30	Stück
über 2,0 bis 3,0 l Zylinderinhalt	3311 40	Stück
über 3,0 l Zylinderinhalt	3311 70	Stück
Personenkraftwagen (drei- und vierrädrig) ohne Ausgleichgetriebe	3311 80	Stück
Kombinationskraftwagen (Mehrzweckwagen) (auch dreirädrige)		
bis 1,0 l Zylinderinhalt	3312 10	Stück
über 1,0 bis 1,5 l Zylinderinhalt	3312 20	Stück
über 1,5 bis 2,0 l Zylinderinhalt	3312 30	Stück
über 2,0 bis 3,0 l Zylinderinhalt	3312 40	Stück
über 3,0 l Zylinderinhalt	3312 90	Stück
Liefer- und Lastkraftwagen (auch dreirädrige) (ohne Kommunalfahrzeuge; diese siehe Klasse 3314)		
bis 1,0 t Fahrgestelltragfähigkeit	3313 10	Stück
über 1,0 bis 2,0 t Fahrgestelltragfähigkeit	3313 20	Stück
über 2,0 bis 3,0 t Fahrgestelltragfähigkeit	3313 30	Stück
über 3,0 bis 4,0 t Fahrgestelltragfähigkeit	3313 40	Stück
über 4,0 bis 5,0 t Fahrgestelltragfähigkeit	3313 50	Stück
über 5,0 bis 6,0 t Fahrgestelltragfähigkeit	3313 60	Stück
über 6,0 t Fahrgestelltragfähigkeit	3313 90	Stück

¹⁾ Durch Batterie angetriebene gehören zur Warengruppe 36 = Elektrotechnische Erzeugnisse.

Noch Warengruppe 33 = **Landfahrzeuge** (ohne Schienenfahrzeuge, Ackerschlepper und Elektrofahrzeuge)

Erzeugnis	Melde- nummer	Maß- einheit
Kommunalfahrzeuge		
Feuerwehrfahrzeuge	3314 11	Stück
Sonstige Kommunalfahrzeuge (Art angeben) z. B. Müllabfuhrwagen, Sprengwagen, Fäkalienwagen, Straßenkehrmaschinen und Gullysauger	3314 19	Stück
Omnibusse (ohne Kleinomnibusse bis 8 Sitzplätze; diese siehe Klasse 3311. Ohne Obusse; diese siehe Klasse 3316)		
bis 1,0 t Fahrgestelltragfähigkeit	3315 10	Stück
über 1,0 bis 2,0 t Fahrgestelltragfähigkeit	3315 20	Stück
über 2,0 bis 3,0 t Fahrgestelltragfähigkeit	3315 30	Stück
über 3,0 bis 4,0 t Fahrgestelltragfähigkeit	3315 40	Stück
über 4,0 bis 5,0 t Fahrgestelltragfähigkeit	3315 50	Stück
über 5,0 bis 6,0 t Fahrgestelltragfähigkeit	3315 60	Stück
über 6,0 t Fahrgestelltragfähigkeit	3315 90	Stück
Obusse		
bis 1,0 t Fahrgestelltragfähigkeit	3316 10	Stück
über 1,0 bis 2,0 t Fahrgestelltragfähigkeit	3316 20	Stück
über 2,0 bis 3,0 t Fahrgestelltragfähigkeit	3316 30	Stück
über 3,0 bis 4,0 t Fahrgestelltragfähigkeit	3316 40	Stück
über 4,0 bis 5,0 t Fahrgestelltragfähigkeit	3316 50	Stück
über 5,0 bis 6,0 t Fahrgestelltragfähigkeit	3316 60	Stück
über 6,0 t Fahrgestelltragfähigkeit	3316 90	Stück
Krafträder, Motorfahrräder und Seitenwagen		
Krafträder		
bis 100 ccm Zylinderinhalt	3317 11	Stück
über 100 bis 125 ccm Zylinderinhalt	3317 12	Stück
über 125 bis 250 ccm Zylinderinhalt	3317 13	Stück
über 250 bis 350 ccm Zylinderinhalt	3317 14	Stück
über 350 ccm Zylinderinhalt	3317 19	Stück
Motorfahrräder (ohne Mopeds)	3317 30	Stück
Mopeds	3317 40	Stück
Motorroller		
bis 125 ccm Zylinderinhalt	3317 51	Stück
über 125 ccm Zylinderinhalt	3317 59	Stück
Dreirad-Lieferkrafträder		
bis 150 kg Tragfähigkeit	3317 61	Stück
über 150 bis 250 kg Tragfähigkeit	3317 65	Stück
über 250 bis 350 kg Tragfähigkeit	3317 69	Stück
Seitenwagen für Krafträder	3317 70	Stück

Noch Warengruppe 33 = **Landfahrzeuge** (ohne Schienenfahrzeuge, Ackerschlepper und Elektrofahrzeuge)

Erzeugnis	Melde- nummer	Maß- einheit
Verbrennungsmotoren für Kraftwagen (auch für Kombinationskraftwagen) und Krafträder; Fahrradhilfsmotoren		
Ottomotoren		
Zweitaktmotoren		
für Personenkraftwagen	3318 11	Stück u. PS
für Liefer-, Last- und Nutzkraftwagen	3318 13	Stück u. PS
für Krafträder	3318 15	Stück u. PS
für Motorfahrräder	3318 17	Stück u. PS
Fahrradhilfsmotoren	3318 19	Stück
Viertaktmotoren		
für Personenkraftwagen	3318 21	Stück u. PS
für Liefer-, Last- und Nutzkraftwagen	3318 23	Stück u. PS
für Krafträder	3318 25	Stück u. PS
für Motorfahrräder	3318 27	Stück u. PS
Dieselmotoren		
für Personenkraftwagen	3318 51	Stück u. PS
für Liefer-, Last- und Nutzkraftwagen	3318 53	Stück u. PS
Fahrgestelle für Kraftwagen (auch für Kombinationskraftwagen) (ohne solche für Zugmaschinen; diese siehe Klasse 3329)		
Fahrgestelle mit Motor		
für Personenkraftwagen	3319 11	Stück
für Liefer-, Last- und Nutzkraftwagen	3319 13	Stück
für Omnibusse und Obusse	3319 15	Stück
für Dreiradkraftfahrzeuge	3319 17	Stück
Fahrgestelle ohne Motor		
für Personenkraftwagen	3319 51	Stück
für Liefer-, Last- und Nutzkraftwagen	3319 53	Stück
für Omnibusse und Obusse	3319 55	Stück
für Dreiradkraftfahrzeuge	3319 57	Stück
Zugmaschinen¹⁾ (einschl. deren Motoren und Fahrgestelle)		
Straßenzugmaschinen		
Sattelzugmaschinen		
bis 12 PS	3321 11	Stück
über 12 bis 17 PS	3321 12	Stück

¹⁾ Durch Batterie angetriebene gehören zur Warengruppe 36 = Elektrotechnische Erzeugnisse.

Noch Warengruppe 33 = **Landfahrzeuge** (ohne Schienenfahrzeuge, Ackerschlepper und Elektrofahrzeuge)

Erzeugnis	Melde- nummer	Maß- einheit
über 17 bis 24 PS	3321 13	Stück
über 24 bis 34 PS	3321 14	Stück
über 34 bis 60 PS	3321 15	Stück
über 60 bis 100 PS	3321 16	Stück
über 100 PS	3321 19	Stück
Sonstige Straßenzugmaschinen		
bis 12 PS	3321 51	Stück
über 12 bis 17 PS	3321 52	Stück
über 17 bis 24 PS	3321 53	Stück
über 24 bis 34 PS	3321 54	Stück
über 34 bis 60 PS	3321 55	Stück
über 60 bis 100 PS	3321 56	Stück
über 100 PS	3321 59	Stück
Ackerschlepper (einschl. Einachsschlepper und andere einachsige Motorgeräte)		
<i>Einachsschlepper und andere einachsige Motorgeräte (einschl. Motorbodenfräsen und Motormäher) (ohne Motorrasenmäher und Großflächenrasenmäher; diese siehe Klasse 3241)</i>		
bis 5 PS	3244 11	Stck u. kg
über 5 bis 7,5 PS	3244 15	Stck u. kg
über 7,5 PS	3244 19	Stck u. kg
Dreirad- und Vierradschlepper		
bis 12 PS	3244 41	Stck u. kg
über 12 bis 17 PS	3244 43	Stck u. kg
über 17 bis 24 PS	3244 45	Stck u. kg
über 24 bis 34 PS	3244 47	Stck u. kg
über 34 PS	3244 49	Stck u. kg
Raupenschlepper (ohne solche für den Erdbau; diese siehe Klasse 3236)		
bis 34 PS	3244 71	Stck u. kg
über 34 bis 60 PS	3244 75	Stck u. kg
über 60 PS	3244 79	Stck u. kg
Zubehör, Einzel- und Ersatzteile für Ackerschlepper (einschl. für Einachsschlepper und andere einachsige Motorgeräte), soweit nicht an anderer Stelle genannt	3244 09	kg
Verbrennungsmotoren für Zugmaschinen		
Ottomotoren		
Zweitaktmotoren	3328 11	Stck u. PS
Viertaktmotoren	3328 15	Stck u. PS
Dieselmotoren (ohne solche für Ackerschlepper)	3328 50	Stck u. PS

Noch Warengruppe 33 = **Landfahrzeuge** (ohne Schienenfahrzeuge, Ackerschlepper und Elektrofahrzeuge)

Erzeugnis	Melde- nummer	Maß- einheit
<i>Dieselmotoren zum Einbau in Ackerschlepper (ohne solche für Straßenzugmaschinen; diese siehe Klasse 3328)</i>		
<i>bis 12 PS²⁾</i>	3223 41	Stück u. kg
<i>über 12 bis 24 PS²⁾</i>	3223 42	Stück u. kg
<i>über 24 bis 34 PS²⁾</i>	3223 43	Stück u. kg
<i>über 34 PS²⁾</i>	3223 49	Stück u. kg
Fahrgestelle für Zugmaschinen aller Art	3329 00	Stück
Teile und Zubehör für Kraftfahrzeuge und Kraftfahrzeugmotoren (bestimmte Kraftfahrzeug-Einzelteile und -Zubehör gehören zu den Warengruppen 36, 37 und 38)		
Motorenteile und -zubehör		
Motorenteile	3331 10	kg
z. B. Kolben, Kolbenringe, Kolbenbolzen, Zylinder-Laufbüchsen, Ventile, Ventilefedern und Lager		
Motorenzubehör	3331 40	kg
z. B. Einspritzpumpen, Einspritzdüsen, Motorkompressoren, Vergaser und deren Teile, Kraftstoffförderer, Ölpumpen, Öl-, Kraftstoff- und Luftfilter und Kühlwasserpumpen		
Dichtungen	3331 70	kg
Rahmen, Räder und Felgen		
Rahmen (ohne Kraftdrahmen) und Träger	3332 10	kg
z. B. Fahrgestellrahmen, Längsträger, Traversen, Rohrrahmen, Plattformrahmen, Kastenrahmen, Querträger, Motorträger, Kardanträger, Diagonälträger, Federträger und Kupplungsträger		
Kraftdrahmen (einschl. fest verbundener Vorderradgabeln).	3332 40	kg
Räder, Felgen und Naben		
für Kraftwagen und Zugmaschinen	3332 71	kg
für Krafträder	3332 75	kg
Triebwerksteile, Getriebe (ohne solche der Melde-nummern 3276 51 bis 3276 75) und Lenkungen		
Triebwerksteile (ohne Getriebe u. Getriebeteile)	3333 11	kg
Kupplungen zwischen Motor und Getriebe, Kardan- und Gelenkwellen, Differential, Achsbrücken, Achsgehäuse, Hinterachsgehäuse nebst Deckel		

f. l. w. i. f. i. g. a. u. g.
²⁾ Im Fragebogen sind die Kraftmaschinen entsprechend den Meldepositionen, soweit gefordert, nach Größenklassen zu melden. Außerdem ist in der nächsten Zeile in der Spalte „Menge“ auch die Gesamtleistung nach PS der Kraftmaschinen anzugeben.

Noch Warengruppe 33 = **Landfahrzeuge** (ohne Schienenfahrzeuge, Ackerschlepper und Elektrofahrzeuge)

Erzeugnis	Melde- nummer	Maß- einheit
Schaltgetriebe für Kraftfahrzeuge	3333 15	kg
Sonstige Getriebe für Kraftfahrzeuge (Art angeben)	3333 19	kg
Lenkungen	3333 50	kg
Einzel- und Ersatzteile zu Triebwerksteilen, Getrieben und Lenkungen, soweit nicht an anderer Stelle genannt	3333 09	kg
Kühler, Bremsaggregate, Stoßdämpfer u. ä.		
Kühler, Kühlerteile und Kühlerträger (auch Kühlerjalousien)	3334 10	kg
Bremsaggregate für Kraftfahrzeuge und Anhänger (auch Druckluftbremsen für Straßenfahrzeuge)	3334 30	kg
Zentralschmieranlagen	3334 50	kg
Organe für Kipp- und Hebevorrichtungen (mechanisch, pneumatisch und hydraulisch) (nur für den Einbau in Kraftfahrzeuge bestimmt)	3334 60	kg
Stoßdämpfer	3334 70	kg
Anhänger-Kupplungen	3334 90	kg
<i>Brems- und Kupplungsbeläge</i>		
<i>aus Kunststoff³⁾</i>	5812 1.	kg
<i>aus Gummi und Asbest</i>	5967 00	kg
<i>aus Leder</i>	6212 90	kg
Sonstiges Kraftfahrzeugzubehör		
Autoheizungen und -entlüftungen, Katalytöfen	3335 10	kg
Frostschutz-, Klarsicht-, Blendschutz- und Windschutzscheiben	3335 40	kg
Verdecke, Verdeckfenster und Schiebedächer	3335 70	kg
Sonstiges Kraftfahrzeugzubehör, soweit nicht an anderer Stelle genannt (Art angeben)	3335 90	kg

³⁾ Bei der Ausweisung ist nach der Art des Materials zu unterscheiden, und zwar:

1 = PVC und Mischpolymerisate (nicht in Form von Spritzguß- oder Strangpreßmassen) (z. B. Folien)

2 = Schichtpreßstoffe

3 = Preßmassen auf Basis härthbarer Kunstharze

4 = Spritzgußmassen auf der Grundlage von Polystyrol, PVC, Polyäthylen, Acetylzellulose usw.

5 = Zelluloid, Zellulosederivate, Acrylate (nicht in Form von Spritzgußmassen)

6 = Polyäthylen und sonstige Polyolefine (nicht in Form von Spritzguß- oder Strangpreßmassen) (z. B. Folien)

7 = Strangpreßmassen auf der Grundlage von PVC, Polyäthylen, Polyamid, Zellulosederivaten usw.

8 = Polyamide, Polyurethane, Polyester (nicht in Form von Spritzguß- oder Strangpreßmassen)

9 = Sonstige Kunststoffe wie Polystyrol (nicht in Form von Spritzgußmassen), Kunsthorn, Vulkanfaser usw.

Diese Ziffern 1 bis 9 sind — der Materialart entsprechend — bei der Meldung stets an die im „Warenverzeichnis für die Industriestatistik“ vorgedruckte Satellige Meldenummer als 6. Stelle anzufügen.

Warengruppe 33 = Landfahrzeuge (ohne Schienenfahrzeuge, Ackerschlepper und Elektrofahrzeuge)

Bei Meldeposition 3333 11 Text ergänzen:

Triebwerksteile (ohne Getriebe und Getriebeteile)
Kupplungen zwischen Motor und Getriebe,
Kardan- und Gelenkwellen, Differentiale,
Achsbrücken, Achsgehäuse, Hinterachsge-
häuse nebst Deckel, Achsaggregate mit und
ohne Ausgleichgetriebe

3333 11

kg

Bei Meldeposition 3341 09 Text ergänzen:

Einzel- und Ersatzteile hierfür, soweit nicht an
anderer Stelle genannt
auch Karosserie- und Aufbautenpreßteile, wie
Kotflügel, Wände, Motorhauben, Tritt-
bleche, Autositze (ohne solche aus Stahl-
rohr; diese siehe Meldenummer 3845 15) usw.

3341 09

kg

Noch Warengruppe 32 = **Maschinenbauerzeugnisse** (einschl. Lokomotiven und Ackerschlepper)

Erzeugnis	Melde- nummer	Maß- einheit
Winden mit Reibungskupplung auch mit Antrieb durch Verbrennungs- motor oder Riemenscheibe	3256 35	Stck u. kg
Sonstige motorbetriebene Seilwinden (Art an- geben) Seil- und Spillwinden für Fahrzeuge, Ka- beleinziehwinden, Staplerwinden u. a.	3256 39	Stck u. kg
Krane (handbetrieben)		
Ein- und Zweiträger-Handlaufkrane	3256 41	Stck u. kg
Sonstige handbetriebene Krane (Art angeben) Bockkrane, Handdrehkrane, Handwagen- krane (fahr- und lenkbare Werkstatt- krane), Autoaufbau- und -instandset- zungskrane, Konsolkrane, Doppel- schwenkkrane (Duplexkrane) u. a.	3256 48	Stck u. kg
Kranlaufbahnen für alle Arten handbetriebener Krane, un- abhängig davon, ob mit diesen oder ge- sondert geliefert	3256 49	Stck u. kg
Flurfördermittel (handbetrieben und mit Antrieb durch Verbrennungs- oder Elektromotor) (Trans- portgeräte mit und ohne Hubeinrichtung)		
Stapler mit handbetriebenem Hubmechanis- mus	3256 52	Stck u. kg
Stapler mit elektromotorisch betriebenem Hubmechanismus (ohne Gabelstapler mit elektromotorisch betriebenem Hub- und Fahrantrieb; diese siehe Meldenummer 3685 70)	3256 53	Stck u. kg
Benzin- und Dieselmaststapler (auch Quer- gabelstapler mit Verbrennungsmotor, Gabel- stapler mit Benzin- oder Dieselfahr- und Hubantrieb. Ohne Gabelstapler mit elektro- motorisch betriebenem Hub- und Fahran- trieb; diese siehe Meldenummer 3685 70)	3256 55	Stck u. kg
Handhubwagen (Deichselhubwagen) Bügelhubwagen, Gabelhubwagen u. a. (auch Hubanhänger für Elektrokarren)	3256 56	Stck u. kg
Hubwagen mit motorisch betriebenem Hub- und Fahrantrieb	3256 57	Stck u. kg
Sonstige Stapler und Hubwagen (ohne Gabel- stapler mit elektromotorisch betriebenem Hub- und Fahrantrieb; diese siehe Melde- nummer 3685 70) (Art angeben) Portalhubwagen, Kleinstapler, Faßstapler u. a.	3256 58	Stck u. kg

Noch Warengruppe 32 = **Maschinenbauerzeugnisse** (einschl. Lokomotiven und Ackerschlepper)

Erzeugnis	Melde- nummer	Maß- einheit
Kraftkarren mit und ohne Hubeinrichtung, Kraftzugkarren und sonstige Kraftkarren, soweit nicht an anderer Stelle genannt (Art angeben)	3256 59	Stck u. kg
Zubehör, Einzel- und Ersatzteile für Flurfördermittel, handbetrieben und mit motorischem Antrieb (ohne solche mit batterieelektrischem Antrieb; diese siehe Melde-nummer 3685 09)	3256 08	kg
Gleislose Batteriefahrzeuge		
Elektrokarren (auch Anhänger)	3685 10	Stck u. kg
Elektroschlepper	3685 30	Stck u. kg
Elektrolastwagen	3685 50	Stck u. kg
Gabelstapler mit elektromotorisch betriebenem Hub- und Fahrtrieb (ohne Stapler mit elektromotorisch betriebenem Hubmechanismus; diese siehe Meldenummer 3256 53)	3685 70	Stck u. kg
Sonstige anderweitig nicht genannte gleislose Batteriefahrzeuge (Art angeben)	3685 90	Stck u. kg
Zubehör, Einzel- und Ersatzteile für gleislose Batteriefahrzeuge, soweit nicht an anderer Stelle genannt	3685 09	kg
Hydraulische Hebeböcke und -geräte		
Hydraulische Hebeböcke	3256 61	Stck u. kg
Schiffs- und Montagehebeböcke		
Hydraulische Geräte (Art angeben)	3256 65	Stck u. kg
Richt-, Biege-, Werkstatt- und Betonprüfpressen, soweit diese aus normalen Hebeböcken entwickelt; Hubverstellung für Fahrbänder, Hebeböcke zum Kippen von Öfen, auch Vorrichtungen zum Ein- und Auspressen von Bohrröhren, preßluft hydraulische Aufgleisgeräte, hydraulische Schlittenwinden, Lokomotivheber, Kreuzkopflösevorrichtungen, Kupplungsvorrichtungen, fahrbare Ankerhebeböcke (Motorwechselwinden), hydraulische Autorangier- und Hochheber u. a.		
Hebebühnen		
Autohebebühnen und sonstige Hebebühnen (soweit sie nicht der Aufzugverordnung unterliegen) (Art angeben)	3256 70	Stck u. kg
z. B. Hebebühnen zum Heben von Strassenbahnwagen		

Noch Warengruppe 32 = **Maschinenbauerzeugnisse** (einschl. Lokomotiven und Ackerschlepper)

Erzeugnis	Melde- nummer	Maß- einheit
Kleinhebezeuge und -geräte für Sonderzwecke		
Spindelhebeböcke Lokomotiv- und Wagenhebeböcke, mechanische Autorangier- und Hochheber, Rohrverlegeböcke mit Winde, mechanische Schrotteitern	3256 91	Stck u. kg
Sonstige Kleinhebezeuge und -geräte (Art angeben) Preßlufthebezeuge (auch Krane mit Preßlufthebezeugen), Traversierlaufkatzen (Lukenförderanlagen u. a.), Laufkatzen mit Hubspindel (Kondensatorendeckelabhebevorrichtungen), Schraubenbandheber, mechanische Radsatzheber (fahrbare Achssenker oder Achswechselwinden siehe Klasse 3257), Schienenlader, Federzüge (Gewichtsausgleicher) u. ä.	3256 99	Stck u. kg
Zubehör, Einzel- und Ersatzteile für Kleinhebezeuge und handbetriebene Krane, soweit nicht an anderer Stelle genannt (ohne solche für Flurfördermittel)	3256 09	kg
Gleis- und Drahtseilförderer (ohne solche für den Bergbau; diese siehe Klasse 3238)		
Eisenbahnwagen-Verschiebevorrichtungen (Art angeben) Verschiebeanlagen mit endlosem, umsteuerbarem Seil, Rangieranlagen mit endlosem, durchlaufendem und mit offenem Seil, Rangierspills mit offenem Seil und sonstige Verschiebevorrichtungen, wie Einsatzwinden, Lokomotivverschiebewinden, Einradwagen-schieber, Rangierschlepper u. a.	3257 10	Stck u. kg
Schrägaufzüge und Bremsberge (Art angeben) für Material- und Personentransport, mit Gestellwagen für Schwerlasten und Kleinförderwagen, für Ofenbeschickung, Kippkübelaufzüge und sonstige Schrägaufzüge, soweit sie nicht der Aufzugverordnung unterliegen	3257 30	Stck u. kg
Drahtseilschwebbahnen für Personen und Lasten, Kabelkrane und Kabelbagger (Art angeben) Feldseilbahnen, Seilriesen, Skilifts (Skiaufzüge), Seilzuggeräte und sonstige Drahtseil-schwebbahnen, Brückenkabelkrane	3257 60	Stck u. kg

Noch Warengruppe 32 = **Maschinenbauerzeugnisse** (einschl. Lokomotiven und Ackerschlepper)

Erzeugnis	Melde- nummer	Maß- einheit
Seil- und Kettenförderungen, Handhängebahnen und andere Gleis- und Drahtseilförderer (Art angeben) Seilschloß- und Seilgabelförderungen, Drahtseilstandbahnen, Schrägbahnen, Oberseilbahnen, Oberkettenförderungen, Oberkettenbahnen, Handhängebahnen, Achssenken (auch Achswechselwinden), Slips (Aufwindvorrichtungen für Schiffe), Gleishebe- und Gleisrückmaschinen (ohne solche für den Tagebau; diese siehe Klasse 3238) und sonstige Gleis- und Drahtseilförderer	3257 90	Stck u. kg
Zubehör, Einzel- und Ersatzteile für Gleis- und Drahtseilförderer (ohne solche für den Bergbau), soweit nicht an anderer Stelle genannt	3257 09	kg
Stetige Förderer (ohne solche für den Bergbau, ohne solche für die Mehlmüllerei, ohne pneumatische Förderanlagen für Getreide; diese siehe Klassen 3238 bzw. 3245) Tragende Förderer für Schüttgut (ohne solche in Untertagekonstruktion; diese siehe Klasse 3238)		
Gurtförderer, Gummigurtförderer, Stahlband- und Drahtgurtförderer (ortsfest) (einschl. Beschick- und Aufgabeepparate)	3258 11	Stck u. kg
Gliederbandförderer, Platten-, Trog- und Kastenbandförderer in Übertagekonstruktion	3258 17	Stck u. kg
Becherwerke mit festen Bechern, Pendelbecherwerke (einschl. Zubringer, Schaufler, Beladefrösche u. a.)	3258 19	Stck u. kg
Schiebende Förderer für Schüttgut (ohne Spezialförderer für den Bergbau; diese siehe Klasse 3238)		
Trogkettenförderer mit Zugkette innerhalb des Fördergutes und Kratzförderer mit Zugkette außerhalb des Fördergutes	3258 21	Stck u. kg
Schneckenförderer und Schneckenrohrförderer	3258 27	Stck u. kg
Sonstige schiebende Förderer für Schüttgut (Art angeben) (ohne Spezialförderer für den Bergbau; diese siehe Klasse 3238)	3258 29	Stck u. kg

Noch Warengruppe 32 = **Maschinenbauerzeugnisse** (einschl. Lokomotiven und Ackerschlepper)

Erzeugnis	Melde- nummer	Maß- einheit
Schwingförderer und Rutschen (Art angeben) Schüttelrutschen (ohne solche nach DIN 20900; diese siehe Klasse 3238), Schwingrinnen, Wendelschwingrinnen, Einweg-, Zweiweg- und Mehrwegrutschen, Wendelrutschen für Schüttgut (einschl. Verschlüsse), sonstige Rutschen und Förderrinnen (ohne solche für den Bergbau; diese siehe Klasse 3238), auch Schurren, Fallrohre u. a.	3258 30	Stck u. kg
Pneumatische Förderer und Be- und Entladungseinrichtungen und -maschinen für Schüttgut Druck- und Saugluftförderer für Kohle, Asche und anderes Schüttgut (ohne pneumatische Förderanlagen für Getreide; diese siehe Klasse 3245), pneumatische Rinnen	3258 41	Stck u. kg
Ortsfeste und fahrbare Be- und Entladungseinrichtungen und -maschinen (ohne solche für die Bauwirtschaft; diese siehe Klasse 3236) und sonstige Fördereinrichtungen und -maschinen für Schüttgut (Art angeben) Lokomotivbekohlungsanlagen (Wiegebunker), Kugelschaufler, Selbstauf- lader, Schnellschaufler, Waggontentlader, Absackmaschinen und Becherwerkauf- lader	3258 49	Stck u. kg
Ortsfeste und fahrbare Förderer für Stückgut Stückgutbandförderer und Steilförderer auch fahrbare Schrägstapler für Säcke, Kisten, Fässer u. ä.	3258 51	Stck u. kg
Kreisförderer, Schaukelförderer und Umlauf- förderer auch Akten- und andere Kleinförderer	3258 52	Stck u. kg
Schleppkettenförderer (Mitnehmerförderer für Stückgut)	3258 54	Stck u. kg
Wandertische Fließarbeitsische, Montagetische usw.	3258 55	Stck u. kg
Rollenbahnen Walzenrollenbahnen (angetrieben und nicht angetrieben), Scheibenrollenbah- nen	3258 56	Stck u. kg
Sonstige Stückgutförderer (Art angeben) Faßsenken, Faßwender und andere Son- derförderer für Fässer und andere Stück- güter	3258 59	Stck u. kg

Noch Warengruppe 32 = **Maschinenbauerzeugnisse** (einschl. Lokomotiven und Ackerschlepper)

Erzeugnis	Melde- nummer	Maß- einheit
Fahr- und Tragbänder, Aufgeber und Abwurf- richtungen		
Fahr- und Tragbänder auch in Leichtbauart	3258 61	Stek u. kg
Aufgeber und Abwurfrichtungen Absperrschieber, Stoßaufgeber, Tellerauf- geber, Zellen- und Trommelaufgeber, Abwurfwagen, Ketten- und Schnecken- entleerungen u. a.	3258 65	Stek u. kg
Kombinierte Großförderanlagen	3258 70	Stek u. kg
Zubehör, Einzel- und Ersatzteile für stetige Förderer (ohne solche für den Bergbau, ohne solche für die Mehlmüllerei und ohne solche für pneumatische Förderanlagen für Getreide), soweit nicht an an- derer Stelle genannt	3258 09	kg
Aufzüge und maschinelle Einrichtungen für Bühnen (ohne Bauaufzüge; diese siehe Klasse 3236)		
Personenaufzüge auch Krankenaufzüge	3259 10	Stek u. kg
Lastenaufzüge (mit und ohne Führerbeglei- tung) auch Stützkettenaufzüge, Spindelaufzü- ge und Bahnsteigaufzüge	3259 21	Stek u. kg
Nicht betretbare Aufzüge (Kleinlastenaufzüge) (elektrisch und handbetrieben)	3259 25	Stek u. kg
Umlaufaufzüge für Personen (Paternoster) (ohne Umlaufaufzüge für Waren; diese siehe Klasse 3258)	3259 40	Stek u. kg
Fahrtreppen	3259 50	Stek u. kg
Sonderaufzüge (Art angeben) Bremsaufzüge, Bremsfahrstühle, Faß-, Mülltonnen- und Bieraufzüge, Ablauf- vorrichtungen, Umlaufaufzüge für Müh- len, Schrägaufzüge (soweit sie der Auf- zugverordnung unterliegen) (andere siehe Klasse 3257), u. a.	3259 60	Stek u. kg
Maschinelle Einrichtungen für Bühnen	3259 80	Stek u. kg
Zubehör, Einzel- und Ersatzteile für Aufzüge und maschinelle Einrichtungen für Bühnen, soweit nicht an anderer Stelle genannt auch Aufzugwinden	3259 09	kg

Noch Warengruppe 32 = **Maschinenbauerzeugnisse** (einschl. Lokomotiven und Ackerschlepper)

Erzeugnis	Melde- nummer	Maß- einheit
Papier- und Druckereimaschinen		
Papierherstellungsmaschinen		
Maschinen und Apparate zur Herstellung von Holzschliff, Zellstoff, Papier und Pappe (einschl. der Vorbereitungs- und Hilfsmaschinen für die Herstellung vorgenannter Erzeugnisse)	3261 11	Stek u. kg
Zubehör, Einzel- und Ersatzteile für Papierherstellungsmaschinen, soweit nicht an anderer Stelle genannt	3261 19	kg
Papierzurichtungsmaschinen		
Maschinen und Apparate zur Fertigstellung und Zurichtung von Papier und Pappe z. B. Feuchtmaschinen, Kalander, Rollenschneider, Längs- und Querschneider, Auf- und Abwickelmaschinen	3261 31	Stek u. kg
Zubehör, Einzel- und Ersatzteile für Papierzurichtungsmaschinen, soweit nicht an anderer Stelle genannt	3261 39	kg
Papierverarbeitungsmaschinen		
Maschinen und Apparate für Buchbinderei und Kartonagenherstellung	3261 51	Stek u. kg
Maschinen für die Herstellung von Briefumschlägen, Tüten, Beuteln, Papiersäcken; Anilindruckmaschinen	3261 53	Stek u. kg
Maschinen für die Herstellung von Buntpapier, technischen und anderen Spezialpapieren und -pappen; Bromsilberdruckmaschinen	3261 55	Stek u. kg
Sonstige Maschinen, Apparate und Hilfsmaschinen für die Papierverarbeitung, soweit nicht an anderer Stelle genannt	3261 58	Stek u. kg
Zubehör, Einzel- und Ersatzteile für Papierverarbeitungsmaschinen, soweit nicht an anderer Stelle genannt	3261 59	kg
Druckereimaschinen		
Druckpressen und Druckmaschinen aller Systeme und für alle Druckarten (auch mit Anlegeapparaten und sonstigen Zubehöreinrichtungen. Ohne Bromsilberdruckmaschinen und Anilindruckmaschinen; diese siehe Meldenummern 3261 53 bzw. 3261 55. Ohne Büromaschinen; diese siehe Klasse 3264. Ohne Textildruckmaschinen; diese siehe Klasse 3265)	3261 71	Stek u. kg

Noch Warengruppe 32 = **Maschinenbauerzeugnisse** (einschl. Lokomotiven und Ackerschlepper)

Erzeugnis	Melde- nummer	Maß- einheit
Druckereihilfsmaschinen, Apparate und Geräte einschl. Stereotypieapparate, Maternprägepressen, Maschinen und Geräte für Chemigraphie und Galvanoplastik, Reproduktionsapparate und sonstige Einrichtungen für die Reproduktionstechnik (ohne Lichtpausmaschinen; diese siehe Klasse 3264), Druckereisetzmaschinen und Schriftgießereimaschinen	3261 75	Stck u. kg
Zubehör, Einzel- und Ersatzteile für Druckpressen, Druckmaschinen, Druckereihilfsmaschinen, Reproduktionsapparate, Druckereisetzmaschinen usw., soweit nicht an anderer Stelle genannt	3261 79	kg
Büromaschinen		
Schreibmaschinen		
Standardschreibmaschinen (auch mit Vorsteckeinrichtungen, jedoch nicht rechnend) (einschl. geräuschloser Maschinen, Breitwagenmaschinen und Einzelwagen zu Schreibmaschinen) und Spezialschreibmaschinen (Notenschreibmaschinen, Blindenpunktmaschinen, Maschinen mit Blindeneinrichtung, Einarmerschreibmaschinen, Schreibmaschinen mit Großtastatur u. a.)	3264 11	Stck u. kg
Kleinschreibmaschinen	3264 15	Stck u. kg
Rechenmaschinen		
Addiermaschinen und -geräte (nicht schreibend)	3264 21	Stck u. kg
Addiermaschinen (schreibend)	3264 23	Stck u. kg
Vierspezies-Rechenmaschinen	3264 25	Stck u. kg
Andere Rechenmaschinen	3264 29	Stck u. kg
Buchungsmaschinen		
Rechnende Schreib-, Addier- und Registrierbuchungsmaschinen	3264 31	Stck u. kg
Rechenwerke	3264 34	Stck u. kg
Registrier- und Kontrollkassen	3264 37	Stck u. kg
Vervielfältigungs- und Adressiermaschinen		
Vervielfältigungsmaschinen (Offset-, Umdruck-, Schablonenvervielfältigungsmaschinen u. a.) und Lichtpausmaschinen	3264 41	Stck u. kg
Adressier- und Prägemaschinen	3264 45	Stck u. kg

Warengruppe 32

Maschinenbauerzeugnisse

(einschl. Lokomotiven und Ackerschlepper)

Die derzeitigen Meldepositionen 3264 11 bis 3264 09 sind ab Januar 1959 durch die nachstehende Fassung zu ersetzen:

Erzeugnis	Melde- nummer	Maß- einheit
Büromaschinen		
Schreibmaschinen		
Standardschreibmaschinen einschl. Breitwagenmaschinen (auch mit Vorsteckeinrichtungen, jedoch nicht rechnend)		
nichtelektrische (ohne Spezialschreibmaschinen)	3264 12	Stck u. kg
halb- und vollelektrische (ohne Spezialschreibmaschinen)	3264 13	Stck u. kg
Spezialschreibmaschinen	3264 14	Stck u. kg
z. B. Notenschreibmaschinen, Blindenpunktmaschinen, Maschinen mit Blindeneinrichtung, Einarmerschreibmaschinen, Schreibmaschinen mit Großtastatur und Schriftschutzmaschinen		
Kleinschreibmaschinen		
Flachschreibmaschinen bis 9 cm Höhe	3264 16	Stck u. kg
Sonstige Kleinschreibmaschinen (Art angeben)	3264 17	Stck u. kg
Rechenmaschinen		
Ein- und Zweispeziesrechenmaschinen druckend		
handangetrieben	3264 22	Stck u. kg
elektrisch angetrieben	3264 24	Stck u. kg
nicht druckend	3264 26	Stck u. kg
Drei- und Vierspeziesrechenmaschinen		
handangetrieben	3264 27	Stck u. kg
elektrisch angetrieben	3264 28	Stck u. kg
Andere Rechenmaschinen (Art angeben)	3264 29	Stck u. kg

Erzeugnis	Melde- nummer	Maß- einheit
Buchungsmaschinen		
Rechnende Schreibbuchungsmaschinen und Fakturiermaschinen einschl. Maschinenkombinationen, bestehend aus Schreibmaschinen mit oder ohne Vorsteckeinrichtungen und Zwei-, Drei- und/oder Vierspeziesrechenmaschinen	3264 32	Stck u. kg
Addierbuchungsmaschinen (ohne und mit Volltext) und Registrierbuchungsmaschinen	3264 33	Stck u. kg
Registrierkassen mit Rechenwerk (solche ohne Rechenwerk siehe Meldenummer 3264 90)	3264 37	Stck u. kg
Vervielfältigungs- und Adressiermaschinen		
Vervielfältigungsmaschinen		
Schablonenvervielfältigungsmaschinen	3264 42	Stck u. kg
Offset-, Umdruckvervielfältigungsmaschinen u. a.	3264 43	Stck u. kg
Lichtpausmaschinen	3264 44	Stck u. kg
Adressier- und Adressenprägemaschinen	3264 45	Stck u. kg
Lochkartenmaschinen aller Art	3264 50	kg
z. B. Kartenlocher, Lochprüfer, Kartendopp- ler, Rechenlocher, Lochschriftübersetzer, Lochkartensortiermaschinen, Lochkarten- mischer und Tabelliermaschinen		
Sonstige Büromaschinen (ohne elektrische Diktier- geräte; diese siehe Meldenummern 3663 41 und 3663 45) (Art angeben)	3264 90	kg
z. B. Brieffalz- und Kuvertiermaschinen, Fran- kiermaschinen, Geldzählmaschinen und Re- gistrierkassen ohne Rechenwerk		
Zubehör, Einzel- und Ersatzteile für Büromaschinen		
Zubehör für Büromaschinen, soweit nicht an anderer Stelle genannt	3264 08	kg
z. B. Einzelwagen (als solche geliefert) zu Schreibmaschinen, Rechenwerke		
Einzel- und Ersatzteile für Büromaschinen, soweit nicht an anderer Stelle genannt auch Schreibmaschinentypen	3264 09	kg

Noch Warengruppe 32 = **Maschinenbauerzeugnisse** (einschl. Lokomotiven und Ackerschlepper)

Erzeugnis	Melde- nummer	Maß- einheit
Lochkartenmaschinen aller Art	3264 50	kg
Sonstige Büromaschinen (Art angeben)	3264 90	Stck u. kg
Brieffalz- und Kuvertiermaschinen, Frankier- maschinen, Geldzählmaschinen, Diktierma- schinen und andere nicht genannte Büroma- schinen		
Zubehör, Einzel- und Ersatzteile für Büromaschinen		
Zubehör für Büromaschinen, soweit nicht an anderer Stelle genannt	3264 08	kg
Einzel- und Ersatzteile für Büromaschinen, so- weit nicht an anderer Stelle genannt auch Schreibmaschinentypen	3264 09	kg
Textilmaschinen		
(Zubehörteile siehe Klasse 3266)		
Vorbereitungs- und Hilfsmaschinen für die Spin- nerei		
Vorbereitungsmaschinen		
für Kammgarn	3265 11	kg
für Streichgarn	3265 12	kg
für Baumwolle	3265 13	kg
für Bast- und andere nicht genannte Fa- sern (auch Aufbereitung)	3265 14	kg
Hilfsmaschinen für die Spinnerei	3265 19	kg
Spinnmaschinen		
Spinn- und Nachbehandlungsmaschinen für synthetische Fasern (Maschinen bis zur Spinndüse siehe Melde- nummer 3251 27)	3265 21	kg
Spinnmaschinen		
für Kammgarn	3265 22	kg
für Streichgarn	3265 23	kg
für Baumwolle	3265 24	kg
für Bast- und andere nicht genannte Fasern	3265 29	kg
Zwirnerei- und Seilereimaschinen, Zupf- und Krem- pelmaschinen		
Zwirnerei- und Seilereimaschinen	3265 31	kg
Zupf- und Krempelmaschinen für Polster- material auch Matratzenfüllmaschinen	3265 38	kg

Noch Warengruppe 32 = **Maschinenbauerzeugnisse** (einschl. Lokomotiven und Ackerschlepper)

Erzeugnis	Melde- nummer	Maß- einheit
Vorbereitungs- und Hilfsmaschinen für die Weberei		
Spul-, Haspel- und Wickelmaschinen	3265 41	kg
Schär-, Zettel- und Schlichtmaschinen	3265 44	kg
Fachbildemaschinen (einschl. Hilfsmaschinen hierzu)	3265 48	kg
Jacquardmaschinen, Schaftmaschinen, Kartenschlag-, Kopier- und Bindemaschinen usw.		
Hilfsmaschinen für die Weberei (Art angeben)	3265 49	kg
Webkettenanknüpfmaschinen, Fadenkreuzeinlesemaschinen, Fadenhinreichmaschinen, Webblattbindemaschinen, Webblattbims- und -bürstmaschinen, Webschützenabrichtmaschinen, Lammellenputzmaschinen u. a.		
Webstühle (ohne Bandwebstühle)		
Leichte Webstühle (ohne Handwebstühle aus Holz; diese siehe Meldenummer 5448 40)	3265 51	Stck u. kg
Mittelschwere Webstühle		
Doppelseitige Wechselstühle	3265 52	Stck u. kg
Seidenwebstühle	3265 53	Stck u. kg
Webautomaten, Webstühle mit selbsttätigem Spulen- oder Schützenwechsel	3265 54	Stck u. kg
Schwere und Sonderwebstühle		
für Samt, Plüsch, Mocketts und Pelzimitation	3265 55	Stck u. kg
für Teppiche	3265 56	Stck u. kg
für Tuche, Buckskins, Konfektionsstoffe, Decken und Tücher, sowie automatische Rundwechselstühle	3265 57	Stck u. kg
für Läufer, Möbelstoffe und Holländer-teppiche	3265 58	Stck u. kg
für Filztuche und Riemen	3265 59	Stck u. kg
auch für Gurte, Schläuche, Asbest, Segeltuch, sowie Jutewebstühle		
Textilveredlungs-, Filz- und Hutmaschinen		
(Trocknungsanlagen und -maschinen sowie Zentrifugen für die Textilindustrie siehe Klasse 3239)		
Bleicherei- und Färbereimaschinen und -apparate	3265 61	kg
Appreturmaschinen für Gewebe und Gewirke, Mercerisiermaschinen	3265 64	kg

Noch Warengruppe 32 = **Maschinenbauerzeugnisse** (einschl. Lokomotiven und Ackerschlepper)

Erzeugnis	Melde- nummer	Maß- einheit
Kalander für die Textilindustrie (ohne Filzkalander; diese siehe Klasse 3239)	3265 67	kg
Hydraulische Pressen und Spänapparate für die Textilindustrie (ohne solche für Hüte)	3265 68	kg
Druckereimaschinen für die Textilindustrie	3265 71	kg
Walzendruckmaschinen, Filmdruckmaschinen, Perrotinen, Mansarden, Vorwärmer, Dampfkästen und Hotflues		
Waschmaschinen (ohne Maschinen für die Haushaltwäsche; diese siehe Meldenummer 3881 40. Ohne Elektrogeräte für die Wäsche; diese siehe Meldenummern 3637 41 bis 3637 49) und Walken	3265 72	kg
Rauhmaschinen mit Metallkratzen oder Naturkarden	3265 73	kg
Scher- und Gewebereinigungsmaschinen	3265 74	kg
Warenausmachmaschinen und Maschinen für Aufmachung	3265 76	kg
Sonstige Textilveredlungsmaschinen (Art angeben)	3265 77	kg
Verbandstoffverarbeitungsmaschinen u. a.		
Filz- und Hutmaschinen	3265 79	kg
Strick- und Wirkmaschinen, Netz-, Tüll-, Spitzen-, Gardinen- und Stickmaschinen		
Spulmaschinen, Schär- und Zettelmaschinen für Strickerei und Wirkerei	3265 81	kg
Flach- und Rundstrickmaschinen	3265 83	kg
Flachkulierwirkmaschinen (Cottonmaschinen)	3265 84	Stck u. kg
Rundwirkmaschinen und Milanesemaschinen	3265 85	kg
Kettenstühle	3265 86	Stck u. kg
Raschelmachines	3265 87	Stck u. kg
Netz-, Tüll-, Spitzen-, Gardinen- und Stickmaschinen	3265 89	kg
Flecht-, Klöppel-, Posamentiermaschinen und Bandwebstühle		
Flecht- und Klöppelmaschinen	3265 91	kg
Bandwebstühle	3265 92	kg
Posamentiermaschinen, Hilfsmaschinen für die Barmer-Industrie, Umspinnmaschinen für Draht, Gummi, Cellophan und Roßhaar usw.	3265 95	kg
Einzel- und Ersatzteile für Textilmaschinen, soweit nicht an anderer Stelle genannt (Zubehörteile siehe Klasse 3266)	3265 09	kg

Noch Warengruppe 32 = **Maschinenbauerzeugnisse** (einschl. Lokomotiven und Ackerschlepper)

Erzeugnis	Melde- nummer	Maß- einheit
Zubehörteile für Textilmaschinen		
Spinnereimaschinen-Zubehör		
Spindeln und Spindelteile	3266 11	kg
Ringläufer und Ringe	3266 12	kg
Belagbrettchen und Stahlstifte, Spinnerei- nadeln	3266 13	kg
Kratzenbeschläge	3266 15	qm u. kg
Sonstige Zubehörteile für Spinnereimaschinen (Art angeben) z. B. Spinnpumpen	3266 19	kg
Webereimaschinen-Zubehör		
Webgeschirre, Webelitzen, Webeblätter und Expansionskämme	3266 21	kg
Lamellen	3266 22	kg
Webschützen	3266 24	kg
Sonstige Zubehörteile für Webereimaschinen (Art angeben) z. B. Breithalter, Kettfadenwächter, An- bauautomaten usw.	3266 29	kg
Textilveredlungsmaschinen-Zubehör		
Schermesser	3266 32	kg
Sonstige Zubehörteile für Textilveredlungsma- schinen (Art angeben)	3266 39	kg
Strick- und Wirkmaschinen-Zubehör		
Strickmaschinennadeln	3266 41	kg
Wirkmaschinennadeln	3266 42	kg
Platinen	3266 43	kg
Sonstige Zubehörteile für Strick- und Wirk- maschinen (Art angeben)	3266 49	kg
Flecht-, Klöppel-, Posamentiermaschinen- und Bandwebstuhl-Zubehör		
Zubehörteile für Flecht-, Klöppel-, Posamen- tiermaschinen und Bandwebstuhl-Zubehör (Art angeben) z. B. Klöppel	3266 50	kg
Nähmaschinen		
Haushaltnähmaschinen (komplette Maschinen und Oberteile)		
Geradstichnähmaschinen	3267 11	Stck u. kg
Zick-Zack-Nähmaschinen	3267 15	Stck u. kg

Noch Warengruppe 32 = **Maschinenbauerzeugnisse** (einschl. Lokomotiven und Ackerschlepper)

Erzeugnis	Melde- nummer	Maß- einheit
Handwerkernähmaschinen (komplette Maschinen und Oberteile)		
Geradstichflachnähmaschinen (einschl. Leder-nähmaschinen)	3267 25	Stck u. kg
Zick-Zack-Flachnähmaschinen	3267 26	Stck u. kg
Sonstige Handwerkernähmaschinen (Art an- geben) z. B. Armnähmaschinen, Schuhmacher- Reparaturnähmaschinen, Sackstopfma- schinen, Pelznähmaschinen und schwere Säulenmaschinen	3267 28	Stck u. kg
Industrie-Steppstich-Nähmaschinen (nur Oberteile)		
Einnadel-Geradstichnähmaschinen (einschl. Säulen- und Armnähmaschinen)	3267 31	Stck u. kg
Mehrnadel-Geradstichnähmaschinen (einschl. Säulen- und Armnähmaschinen)	3267 32	Stck u. kg
Ein- und Mehrynadel-Zick-Zack-Nähmaschinen (einschl. Stickmaschinen) (ohne Stickauto- maten; diese siehe Meldenummer 3267 39)	3267 33	Stck u. kg
Nähautomaten (Art angeben) z. B. Knopflochmaschinen, Knopfannäh- maschinen und Riegelmaschinen	3267 35	Stck u. kg
Sonstige Industrie-Steppstichnähmaschinen (Art angeben) z. B. kombinierte Näh- und Bügelmaschi- nen, Langarmnähmaschinen und Stick- automaten	3267 39	Stck u. kg
Industrie-Kettenstich-Nähmaschinen (einschl. Zy- lindermaschinen) (nur Oberteile)		
Einnadel-Geradstichnähmaschinen (Einfach- und Doppel-Kettenstich)	3267 41	Stck u. kg
Mehrnadel-Geradstichnähmaschinen (Einfach- und Doppel-Kettenstich)	3267 42	Stck u. kg
Ein- und Mehrynadel-Zick-Zack-Nähmaschinen (Einfach- und Doppel-Kettenstich)	3267 43	Stck u. kg
Überwendling-Nähmaschinen	3267 45	Stck u. kg
Regulär-Nähmaschinen	3267 46	Stck u. kg
Flachnahtmaschinen	3267 47	Stck u. kg
Sonstige Industrie-Kettenstichnähmaschinen (Art angeben) z. B. Pikiermaschinen, Staffiermaschinen, Sackzunähmaschinen, Armabwärtsma- schinen und Naßnähmaschinen	3267 49	Stck u. kg

Noch Warengruppe 32 = **Maschinenbauerzeugnisse** (einschl. Lokomotiven und Ackerschlepper)

Erzeugnis	Melde- nummer	Maß- einheit
Sonstige Maschinen der Nähmaschinenindustrie (Art angeben) z. B. Perforier- und Markiermaschinen, kontinuierlich arbeitende Kunststoffschweißmaschinen	3267 70	Stck u. kg
Zuschneidemaschinen	3267 80	Stck u. kg
Zusatzeinrichtungen der Nähmaschinenindustrie Untergestelle (soweit als solche geliefert) für Haushaltsnähmaschinen für Handwerkernähmaschinen	3267 92 3267 93	Stck u. kg Stck u. kg
Untergestelle für Industrienähmaschinen (auch wenn mit Oberteil zusammen geliefert)	3267 94	Stck u. kg
Sonstige Zusatzeinrichtungen (Art angeben) z. B. Transporteinrichtungen und Stofflegemaschinen	3267 99	Stck u. kg
Einzel- und Ersatzteile (einschl. Apparate) für Nähmaschinen, soweit nicht an anderer Stelle genannt (ohne Nähmaschinennadeln; diese siehe Melde- nummer 3888 10)	3267 09	kg
Wäscherei- und verwandte Maschinen (ohne solche der Textilveredlung; diese siehe Klasse 3265. Ohne solche für den Haushaltbedarf; diese siehe Meldenummer 3881 40. Ohne Elektrogeräte für Wäsche; diese siehe Meldenummern 3637 41 bis 3637 49. Ohne Trocknenmaschinen und Raumtrockner für Wäsche; diese siehe Klasse 3239)		
Waschmaschinen (für gewerbliche Zwecke, Krankenhäuser, Hotels usw.; nicht Haushaltwaschmaschinen) bis 300 l Inhalt (d. h. bis 25 kg Trockenwäsche bei 1:12)	3268 11	Stck u. kg
über 300 l Inhalt	3268 15	Stck u. kg
Wäscheschleudern und Wäschezentrifugen (nicht für den Haushalt) bis 800 mm Trommeldurchmesser	3268 21	Stck u. kg
über 800 mm Trommeldurchmesser	3268 25	Stck u. kg

Noch Warengruppe 32 = **Maschinenbauerzeugnisse** (einschl. Lokomotiven und Ackerschlepper)

Erzeugnis	Melde- nummer	Maß- einheit
Wäschemangeln Heißmangeln, Muldenmangeln und Zylinder- mangeln bis 450 mm Walzendurchmesser	3268 31	Stck u. kg
über 450 mm Walzendurchmesser	3268 35	Stck u. kg
Wäschepressen (Bügelpressen und Plättpressen für gewerbliche Zwecke, nicht Entwässerungs- pressen und Bügelpressen für den Haushalt)	3268 40	Stck u. kg
Anlagen und Apparate für chemische Reinigung	3268 60	kg
Bügelmaschinen für Oberbekleidung auch Garderobendämpfer u. ä.	3268 70	Stck u. kg
Anlagen und Apparate für Bettfedernherstellung, -bearbeitung und -reinigung	3268 80	kg
Zubehör, Einzel- und Ersatzteile für Wäsche- rei- und verwandte Maschinen (ohne solche für Haushaltbedarf), soweit nicht an anderer Stelle genannt	3268 09	kg
Schuh- und Lederindustriemaschinen		
Gerberei- und Lederindustriemaschinen		
Gerberei- und Lederindustriemaschinen	3269 11	kg
Zubehör, Einzel- und Ersatzteile für Gerberei- und Lederindustriemaschinen, soweit nicht an anderer Stelle genannt	3269 19	kg
Schuhherstellungsmaschinen		
Maschinen für die Modell- und Schaftherstellung, Bodenverarbeitung und Absatzbau	3269 21	kg
Maschinen für die Zwickerei, Bodenbefestigung (einschl. der für Klebearbeiten, Absatzbe- festigung und den Schuhhausputz)	3269 25	kg
Sonstige Schuhherstellungsmaschinen (Art an- geben)	3269 27	kg
Zubehör, Einzel- und Ersatzteile für Schuh- herstellungsmaschinen, soweit nicht an ande- rer Stelle genannt	3269 29	kg
Schuhinstandsetzungsmaschinen		
Schuhinstandsetzungsmaschinen	3269 31	kg
Zubehör, Einzel- und Ersatzteile für Schuh- instandsetzungsmaschinen, soweit nicht an anderer Stelle genannt	3269 39	kg

Noch Warengruppe 32 = **Maschinenbauerzeugnisse** (einschl. Lokomotiven und Ackerschlepper)

Erzeugnis	Melde- nummer	Maß- einheit
Lederwarenherstellungsmaschinen		
für die Textil- und Bekleidungsindustrie z. B. Handschuhmaschinen und Stoff- knopfmachines	3269 71	kg
Sonstige Lederwarenherstellungsmaschinen z. B. Maschinen zur Herstellung von Gür- teln, Koffern, Riemen u. dgl.	3269 79	kg
Fell- und Pelzzurichtemaschinen	3269 80	kg
Zubehör, Einzel- und Ersatzteile für Lederwaren- herstellungs-, Fell- und Pelzzurichtemaschinen, soweit nicht an anderer Stelle genannt	3269 09	kg
Feuerwehrgeräte		
Aufbauten für Kraftfahrgrößgeräte	3271 10	Stck u. kg
Tragkraftspritzen	3271 21	Stck u. kg
Transportwagen für Tragkraftspritzen	3271 25	Stck u. kg
Ortsfeste Schaum- und Kohlensäure-Löschan- lagen sowie ortsfeste Löschanlagen für Löschboote und Schiffe	3271 30	Stck u. kg
Ortsbewegliche Schaum- und Kohlensäure- Löschgeräte	3271 40	Stck u. kg
Sprinkleranlagen	3271 60	Stck u. kg
Trag- und fahrbare Leitern und Einreißhaken	3271 70	Stck u. kg
Sonstige Feuerwehrgeräte (ohne Handfeuer- löscher; diese siehe Meldenummer 3845 60) (Art angeben)	3271 80	Stck u. kg
Feuerwehrmulden und andere Feuerwehr- ausrüstungen, soweit von Feuerwehr- gerätefirmen hergestellt		
Zubehör, Einzel- und Ersatzteile für Feuer- wehrgeräte, soweit nicht an anderer Stelle genannt	3271 09	kg
Eisenbahnsicherungsanlagen		
Mechanische Stellwerke	3272 10	kg
Mechanische Signale und Außenteile	3272 20	kg
Mechanische Schranken	3272 30	kg
Pneumatische Signale	3272 40	kg

Noch Warengruppe 32 = **Maschinenbauerzeugnisse** (einschl. Lokomotiven und Ackerschlepper)

Erzeugnis	Melde- nummer	Maß- einheit
Propaneinrichtungen für Heizung und Beleuchtung zu Eisenbahnsicherungsanlagen	3272 50	kg
Zubehör, Einzel- und Ersatzteile für Eisenbahnsicherungsanlagen, soweit nicht an anderer Stelle genannt	3272 09	kg
Armaturen		
Großarmaturen		
Schieber für alle Durchflußmittel (soweit nicht an anderer Stelle besonders aufgeführt) Keilschieber, Plattenschieber, Ringkollenschieber (einschl. Einbaugarrituren)	3273 11	kg
Ventile (soweit nicht an anderer Stelle besonders aufgeführt) z. B. Fuß- und Zwischenventile, Gasventile und Rückschlagklappen	3273 12	kg
Hydranten und Brunnen z. B. Über- und Unterflurhydranten (einschließlich Zubehörteile, wie Fußkrümmer, Zwischenstücke usw.), Straßen-, Ventil- und Trinkspringbrunnen	3273 13	kg
Anbohrvorrichtungen z. B. Anbohrschieber, Regulierventile und Anbohrschellen	3273 14	kg
Sonstige Großarmaturen (Art angeben) z. B. Drosselklappen, Einlaufseier, Ansatzstücke, Stopfbuchsrohre (Dehnungsstopfbuchsen), Schlamm- und Entlüftungskästen, Teilkästen, Ventilationsrohre, Über- und Leerläufe und Steuerungseinrichtungen für Cowperarmaturen	3273 19	kg
Dampf- und Säurearmaturen		
Ventile für alle Durchflußmittel (soweit nicht an anderer Stelle besonders aufgeführt) z. B. Absperrventile in Durchgangs- und Eckform, auch Kreuz- und Wechselventile, Rückschlagventile, Schwimmer- und Entlüftungsventile, Schnellschluß- und Rohrbruchventile, Mehrwegeventile, Sicherheits- und Überströmventile (jedoch keine Absperr- und Rückschlagventile, wie sie unter Feuerlösch-, Heizungs-, Klein- und Sonderarmaturen aufgeführt sind)	3273 21	kg

Noch Warengruppe 32 = **Maschinenbauerzeugnisse** (einschl. Lokomotiven und Ackerschlepper)

Erzeugnis	Melde- nummer	Maß- einheit
Hähne für alle Durchflußmittel (soweit nicht an anderer Stelle besonders aufgeführt) z. B. Durchgangs- und Mehrwegehähne, Hähne mit (Packhähne) und ohne Stopfbuchse, Leichtschalthähne, Schmierhähne, beheizbare Hähne (jedoch keine Hähne, wie sie unter Feuerlösch-, Heizungs-, Klein- und Sonderarmaturen aufgeführt sind)	3273 22	kg
Strahlgeräte In- und Ejektoren, Dampfstrahlpumpen und Dampfanwärmer	3273 23	kg
Flüssigkeitsstandanzeiger z. B. direkte und indirekte Wasserstandanzeiger, Ölstandanzeiger und Schau- stutzen	3273 24	kg
Abscheider und Ableiter z. B. Kondenswasserabscheider und -ableiter (Kondenstöpfе), Kondenswasser- rückleiter, Kondensstopfkontrollappa- rate, Entöler, Ölrückgewinner und Öl- wasserableiter	3273 25	kg
Lokarmaturen (nach LON)	3273 26	kg
Sonstige Dampfarmaturen (Art angeben) z. B. Speiseeinrichtungen, Speiseruher und Schmutzfänger	3273 27	kg
Säurearmaturen Alle Armaturen, die besondere Konstruk- tionsmerkmale zeigen, die auf ihre Ver- wendung für Säuren, Laugen und ähn- liche chemische Durchflußmittel hin- weisen, z. B. Spindelkupplung, umman- telte Spindel u. dgl. Ferner sind hierunter zu melden: Alle Armaturen aus anderen Werk- stoffen als unlegiertem Gußeisen, Stahlguß und Schmiedestahl (aus- genommen Messing- und Zink- Kleinarmaturen) und Armaturen aus Werkstoffen, die zur Erzielung hoher Wärmefestigkeit entspre- chend legiert wurden (Heißdampf- armaturen)	3273 29	kg

Noch Warengruppe 32 = **Maschinenbauerzeugnisse** (einschl. Lokomotiven und Ackerschlepper)

Erzeugnis	Melde- nummer	Maß- einheit
Heizungsarmaturen	3273 30	kg
Heizungsregulierventile und -hähne, Radiatorverschraubungen, Muffen- und Flanschenschieber und -ventile, Heizkesselwasserstände, Heizungssicherheitsventile, Heizungs-drosselklappen, Entleerungshähne und -ventile, Kesselfüll- und -entleerungshähne, Luftventile und Muffenkonushähne		
Feuerlöscharmaturen		
Schieber und Ventile	3273 41	kg
Absperrschieber mit Kupplungsanschluß, Druckventile, Überdruckventile und Schlauchanschlußventile (Wandhydranten)		
Kupplungen aller Art	3273 43	kg
Saug-, Druck-, Blind- und Festkupplungen		
Übergangs- und Verbindungsstücke	3273 44	kg
Sammel- und Verteilungsstücke		
Strahlrohre, Standrohre für Unterflurhydranten mit Zubehör und Saugkörbe aller Art	3273 45	kg
Sonstige Feuerlöscharmaturen (Art angeben)	3273 49	kg
Schlauchreparaturenhiilsen, Schlauchbinden, Schlüssel für Kupplungen und Hydranten		
Preßluftarmaturen	3273 50	kg
Kohlensäuredruckminderventile (einschl. Teile hierzu)	3273 60	kg
Kleinarmaturen		
Kleingasarmaturen	3273 81	kg
z. B. Gasabsperrhähne, Haupthähne, Geräteanschlußhähne, Brennerhähne, Gas-herdhähne, Schlauchhähne, Schlauch-tüllen, Schlauchnippel, Bewegungen, Geleuchthähne, Regulierdüsen, Lei-tungsverschraubungsteile, Propangas-armaturen, Sonderarmaturen für Gas-herd- und Ofenfabriken		
Kleinwasserarmaturen	3273 82	kg
z. B. Durchgangs- und Auslaufventile, Konushähne, Bewegungen, Rohrlei-tungsverschraubungsteile, Wandschei-ben u. a.		

Noch Warengruppe 32 = **Maschinenbauerzeugnisse** (einschl. Lokomotiven und Ackerschlepper)

Erzeugnis	Melde- nummer	Maß- einheit
Gartenarmaturen und Regner z. B. Gartenventile, Schlauchverschrau- bungen, Schlauchröhrchen, Schlauch- schellen, Mundstücke und Strahlrohre, Gartenstandrohre, Perfektionshähne u. a.	3273 83	kg
Sanitäre Armaturen z. B. Auslaufventile mit ganz verdeckter Stopfbuchse, Badebatterien, Brause- garnituren, Waschtischventile und -batterien, Stopfbuchsschwenkventile, Spültischbatterien, Pissoirventile und -hähne, Unterputzventile, Klosettzeit- spüler, Krankenhaus-, Laboratoriums- und Ärztearmaturen, Misch- und Sicher- heitsmischbatterien, Friseurbatterien, Duschkatheder, Ab- und Überlaufven- tile für Badewannen, Waschtisch-Bi- dets, Exzentergarnituren und Geruch- verschlüsse	3273 84	kg
Pumpenarmaturen	3273 85	kg
Armaturen für Getränke und Speisen z. B. Bierausschankarmaturen (einschl. Reduzierventile), Rückschlag- und Sicherheitsventile, sonstige Getränke- armaturen, Kaffee- und Teemaschinen- armaturen, Armaturen in Sonderausfüh- rung für Großkochanlagen	3273 86	kg
Kleinarmaturen für Verbrennungsmotoren z. B. Schieber, Ventile und Hähne für Benzin- und Ölleitungen, Kühler- und Ölablaßventile und -hähne, Kompres- sionshähne	3273 87	kg
Sonstige an anderer Stelle nicht genannte Kleinarmaturen (Art angeben)	3273 89	kg
Sonderarmaturen		
Chemische Armaturen	3273 91	kg
Schiffsarmaturen	3273 92	kg
Regler Direkt und indirekt gesteuerte Druckreg- ler und Reduzierventile (Druckminder- ventile) auch Temperaturregler, Speisewas- serregler, Zugregler (ohne Flich- kraftregler; diese siehe Klasse 3274. Ohne Gasflaschenreduzier- ventile; diese siehe Meldenummern 3219 50 und 3273 60)	3273 93	kg

Noch Warengruppe 32 = **Maschinenbauerzeugnisse** (einschl. Lokomotiven und Ackerschlepper)

Erzeugnis	Melde- nummer	Maß- einheit
Feinaraturen		
Absperrorgane und Schutzvorrichtungen	3273 97	Stück
Sonstige Feinaraturen (ohne solche der Meldenummer 3754 13) (Art angeben)	3273 98	Stück
Sonstige an anderer Stelle nicht genannte Ar- maturen (Art angeben)	3273 99	kg
z. B. Treibgasarmaturen für Fahrzeuge		
Einzel- und Ersatzteile für Armaturen (ohne solche, für die bereits Meldenummern vorgesehen sind), soweit nicht an anderer Stelle genannt	3273 09	kg
Verschiedene Maschinenteile		
Dichtungsringe und Metallstopfbuchsenpak- kungen	3274 10	kg
Plattenventile	3274 20	kg
Schiffspropeller, Propellerflügel und Verstell- propeller (auch Anlagen einschl. Fernsteue- rung)	3274 40	kg
Fliehkraftregler (Regulatoren)	3274 50	kg
Sonstige Maschinenteile (ohne solche für Kraft- fahrzeuge; diese gehören zu den Warengrup- pen 33, 36, 37 und 38) (Art angeben)	3274 90	kg
Federungen, Stoßdämpfer u. ä.		
Walzengravuren		
Walzengravuren aller Art (gegossene Walzen siehe Meldenummern 2911 00 bis 2917 00)	3275 00	DM
Zahnräder und Getriebe		
Zahnräder aller Art		
Zahnräder (ohne solche für Geräte und Instru- mente der Warengruppe 37)	3276 11	kg
z. B. Hinterachstrieb, Schneckentriebe, Zahnstangen, Keilwellen und Gewinde- spindeln		
Kettenräder	3276 19	kg
Getriebe (ohne solche für Kraftfahrzeuge; diese siehe Meldenummern 3333 15 und 3333 19)		
Stirnradgetriebe	3276 51	kg
Kegel- und Stirnradgetriebe	3276 52	kg

Noch Warengruppe 32 = **Maschinenbauerzeugnisse** (einschl. Lokomotiven und Ackerschlepper)

Erzeugnis	Melde- nummer	Maß- einheit
Schneckengetriebe	3276 53	kg
Planetengetriebe	3276 54	kg
Motorgetriebe	3276 55	kg
Wende- und Schiffswendegetriebe	3276 56	kg
Großgetriebe mit einem Stückgewicht von 15 t und mehr	3276 57	kg
Schaltgetriebe und Werkzeugmaschinen-Ein- zelantriebe	3276 58	kg
<i>Schaltgetriebe für Kraftfahrzeuge</i>	3333 15	kg
<i>Sonstige Getriebe für Kraftfahrzeuge (Art an- geben)</i>	3333 19	kg
<i>Einzel- und Ersatzteile zu Getrieben für Kraft- fahrzeuge, soweit nicht an anderer Stelle ge- nannt</i>	3333 09	kg
Getriebe für Fahrzeuge (ohne solche für Kraft- fahrzeuge; diese siehe Meldenummern 3333 15 und 3333 19)	3276 59	kg
Mechanisch stufenlos regelbare Getriebe	3276 71	kg
Hydraulisch stufenlos regelbare Getriebe (Flüssigkeitsgetriebe)	3276 75	kg
Einzel- und Ersatzteile für Zahnräder und Getriebe, soweit nicht an anderer Stelle genannt	3276 09	kg
Wälzlager		
Wälzlager aller Art	3277 10	kg
Kugel-, Nadellager u. a.		
Gehäuse und Gehäuseteile für Wälzlager	3277 90	kg
Einzel- und Ersatzteile für Wälzlager, soweit nicht an anderer Stelle genannt	3277 09	kg
Gleitlager, Kupplungen und sonstige Antriebs- elemente		
Gleitlager aus Weiß- oder Buntmetallen, Sinter- eisen und nichtmetallischen Stoffen	3278 10	kg
Kupplungen (ohne solche für Kraftfahrzeuge; diese siehe Meldenummer 3333 11)		
Feste Kupplungen	3278 41	kg
Gelenkkupplungen, Gelenkwellen und schalt- bare Zahnkupplungen	3278 42	kg
Elastische Kupplungen	3278 43	kg
Reibungs-, Magnet-, Fliehkraft- und Flüssig- keitskupplungen	3278 45	kg
Überholungskupplungen	3278 49	kg

Noch Warengruppe 32 = **Maschinenbauerzeugnisse** (einschl. Lokomotiven und Ackerschlepper)

Erzeugnis	Melde- nummer	Maß- einheit
Transmissionen und Transmissionsteile		
Transmissionen	3278 71	kg
Transmissionsteile	3278 75	kg
Riemen-, Stahlband-, Seil-, Ketten- und Reibradtriebe, Laufwellen für Schiffe		
Einzel- und Ersatzteile für Gleitlager, Kupplungen und sonstige Antriebs Elemente, soweit nicht an anderer Stelle genannt	3278 09	kg
Stahlgelenkketten		
<i>Rollenketten bis $\frac{3}{4}$"</i>	3022 81	kg
<i>DIN 8178, 8180 und Abwandlungen dazu</i>		
<i>Rollenketten über $\frac{3}{4}$"</i>	3022 82	kg
<i>DIN 8178, 8179, 8180, 8181 und Abwand- lungen dazu</i>		
<i>Gall- und Fleyerketten</i>	3022 85	kg
<i>DIN 8150, 8151, 8152 und Abwandlungen dazu</i>		
<i>Buchsen- und Förderketten</i>	3022 87	kg
<i>DIN 8164, 8165 Bl. 1 u. 2, 8166 und Ab- wandlungen dazu</i>		
<i>Zahnketten</i>	3022 89	kg
<i>DIN 8190 und Abwandlungen dazu</i>		
Sonstige fachlich nicht unterzubringende Ma- schinenbauerzeugnisse		
Sonstige Pressen (außer solchen, die zu einem bestimmten Fachgebiet gehören) (Art an- geben)	3279 10	Stck u. kg
Hydraulische Aggregate	3279 20	Stck u. kg
Hydraulische Ventilsteuerungen für Pressen usw.	3279 30	Stck u. kg
Sonstige Zentrifugen (außer solchen, die zu einem bestimmten Fachgebiet gehören) (Art angeben)	3279 40	Stck u. kg
Sonstige an keiner anderen Stelle genannte Maschinenbauerzeugnisse (Art angeben) z. B. Glockenläutemaschinen	3279 90	Stck u. kg
Zubehör, Einzel- und Ersatzteile für sonstige fachlich nicht unterzubringende Maschinen- bauerzeugnisse, soweit nicht an anderer Stelle genannt	3279 09	kg

Noch Warengruppe 32 = **Maschinenbauerzeugnisse** (einschl. Lokomotiven und Ackerschlepper)

Erzeugnis	Melde- nummer	Maß- einheit
Geldschränke und Tresoranlagen		
Geldschränke (mit zwei und mehr Millimeter Wandstärke) und Tresoranlagen	3281 00	kg
Reparaturen, Lohnveredlungsarbeiten, Montagen und Demontagen		
Reparaturen		
an Metallbearbeitungsmaschinen	3295 11	DM
an Hütten- und Walzwerkseinrichtungen	3295 13	DM
an Holzbe- und -verarbeitungsmaschinen	3295 17	DM
an Autogengeräten und -maschinen (einschl. Flamspritzgeräten)	3295 19	DM
an Verbrennungsmotoren	3295 22	DM
an Kesseldampfmaschinen (Lokomobilen) und Kolbendampfmaschinen	3295 26	DM
an Dampfturbinen	3295 27	DM
an Wasserkraftmaschinen und Windkraftanlagen	3295 28	DM
an Verbrennungsturbinen	3295 29	DM
an Verdichtern, Druckluftgeräten, -werkzeugen und -bremsen (ohne solche an Druckluftlokomotiven und ohne solche an Maschinen und Einrichtungen für den Bergbau)	3295 31	DM
an lufttechnischen Anlagen (einschl. Ventilatoren)	3295 32	DM
an Kältemaschinen und -apparaten	3295 33	DM
an Flüssigkeitspumpen (ohne solche an Jauchepumpen)	3295 34	DM
an Maschinen für die Verarbeitung von Gummi und plastischen Massen	3295 35	DM
an Maschinen für die Bauwirtschaft	3295 36	DM
an Baustoff-, Keramik- und Glasmaschinen	3295 37	DM
an Maschinen und Einrichtungen für den Bergbau	3295 38	DM
an Trocknungsanlagen und -maschinen	3295 39	DM
an Landmaschinen und landwirtschaftlichen Transport- und Förderanlagen	3295 41	DM
an milchwirtschaftlichen Maschinen	3295 43	DM
an Ackerschleppern (einschl. Einachsschleppern und anderen einachsigen Motorgeräten)	3295 44	DM
an Maschinen für die Nahrungsmittelindustrie	3295 45	DM
an Maschinen für verwandte Gebiete der Nahrungsmittelindustrie	3295 46	DM

Noch Warengruppe 32 = **Maschinenbauerzeugnisse** (einschl. Lokomotiven und Ackerschlepper)

Erzeugnis	Melde- nummer	Maß- einheit
an Hebezeugen und Fördermitteln	3295 55	DM
an Textilmaschinen	3295 65	DM
an Nähmaschinen	3295 67	DM
an Schuh- und Lederindustriemaschinen	3295 69	DM
an Eisenbahnsicherungsanlagen	3295 72	DM
an Geldschranken und Tresoranlagen	3295 81	DM
an sonstigen Maschinenbauerzeugnissen	3295 90	DM
Lohnveredlungsarbeiten an Erzeugnissen dieser Warengruppe	3296 00	DM
(ohne in Lohnarbeit hergestellte Erzeugnisse dieser Warengruppe; diese sind in der Vierteljährlichen Produktionserhebung besonders als Lohnarbeit gekennzeichnet mit der in Betracht kommenden Meldenummer auszuweisen. Im Produktions-Eilbericht ist eine besondere Kennzeichnung der Lohnarbeit nicht erforderlich.)		
Montagen		
an Kraftmaschinen	3297 22	DM
an Hebezeugen und Fördermitteln	3297 55	DM
an sonstigen Maschinenbauerzeugnissen	3297 90	DM
Demontagen und Abwrackung an Erzeugnissen dieser Warengruppe	3298 00	DM

Gültig ab Januar 1957

Warengruppe 33

Landfahrzeuge

(ohne Schienenfahrzeuge, Ackerschlepper und Elektrofahrzeuge)

Übersicht

Kraftwagen und Krafträder (einschl. deren Motoren und Fahrgestelle)

Personenkraftwagen (auch dreirädrige) und Kleinomnibusse (bis 8 Sitzplätze)	3311
Kombinationskraftwagen (Mehrzweckwagen) (auch dreirädrige)	3312
Liefer- und Lastkraftwagen (auch dreirädrige) (ohne Kommunalfahrzeuge)	3313
Kommunalfahrzeuge	3314
Omnibusse (ohne Kleinomnibusse bis 8 Sitzplätze. Ohne Obusse)	3315
Obusse	3316
Krafträder, Motorfahrräder und Seitenwagen	3317
Verbrennungsmotoren für Kraftwagen (auch für Kombinationskraftwagen) und Krafträder; Fahrradhilfsmotoren	3318
Fahrgestelle für Kraftwagen (auch für Kombinationskraftwagen) (ohne solche für Zugmaschinen)	3319

Zugmaschinen (einschl. deren Motoren und Fahrgestelle)

Straßenzugmaschinen	3321
Verbrennungsmotoren für Zugmaschinen	3328
Fahrgestelle für Zugmaschinen aller Art	3329

Teile und Zubehör für Kraftfahrzeuge und Kraftfahrzeugmotoren

Motorenteile und -zubehör	3331
Rahmen, Räder und Felgen	3332
Triebwerksteile, Getriebe und Lenkungen	3333
Kühler, Bremsaggregate, Stoßdämpfer u. ä.	3334
Sonstiges Kraftfahrzeugzubehör	3335

Karosserien, Aufbauten, Anhänger und Gespannfahrzeuge

Karosserien und Aufbauten für Kraftfahrzeuge (auch für Kombinationskraftwagen) und Anhänger	3341
Fahrgestelle für Anhänger	3343
Anhänger-Fahrzeuge (ohne Fahrradanhänger)	3345
Gespannfahrzeuge	3347

Noch Warengruppe 33 = **Landfahrzeuge** (ohne Schienenfahrzeuge, Ackerschlepper und Elektrofahrzeuge)

Fahrräder und Krankenfahrstühle

Fahrräder (ohne Motorfahrräder), deren Anhänger und Rahmen 3351

Krankenfahrstühle 3355

Kinderwagen

Kinderwagen aller Art 3361

Gültig ab Januar 1957

Warengruppe 33

Landfahrzeuge

(ohne Schienenfahrzeuge, Ackerschlepper und Elektrofahrzeuge)

Erzeugnis	Melde- nummer	Maß- einheit
Kraftwagen¹⁾ und Krafträder (einschl. deren Motoren und Fahrgestelle)		
Personenkraftwagen (auch dreirädrige) und Klein- omnibusse (bis 8 Sitzplätze)		
Personenkraftwagen (auch dreirädrige) und Kleinomnibusse (bis 8 Sitzplätze) mit Aus- gleichgetriebe		
bis 0,5 l Zylinderinhalt	3311 11	Stück
über 0,5 bis 1,0 l Zylinderinhalt	3311 15	Stück
über 1,0 bis 1,5 l Zylinderinhalt	3311 20	Stück
über 1,5 bis 2,0 l Zylinderinhalt	3311 30	Stück
über 2,0 bis 3,0 l Zylinderinhalt	3311 40	Stück
über 3,0 l Zylinderinhalt	3311 70	Stück
Personenkraftwagen (drei- und vierrädrig) ohne Ausgleichgetriebe	3311 80	Stück
Kombinationskraftwagen (Mehrzweckwagen) (auch dreirädrige)		
bis 1,0 l Zylinderinhalt	3312 10	Stück
über 1,0 bis 1,5 l Zylinderinhalt	3312 20	Stück
über 1,5 bis 2,0 l Zylinderinhalt	3312 30	Stück
über 2,0 bis 3,0 l Zylinderinhalt	3312 40	Stück
über 3,0 l Zylinderinhalt	3312 90	Stück
Liefer- und Lastkraftwagen (auch dreirädrige) (ohne Kommunalfahrzeuge; diese siehe Klasse 3314)		
bis 1,0 t Fahrgestelltragfähigkeit	3313 10	Stück
über 1,0 bis 2,0 t Fahrgestelltragfähigkeit	3313 20	Stück
über 2,0 bis 3,0 t Fahrgestelltragfähigkeit	3313 30	Stück
über 3,0 bis 4,0 t Fahrgestelltragfähigkeit	3313 40	Stück
über 4,0 bis 5,0 t Fahrgestelltragfähigkeit	3313 50	Stück
über 5,0 bis 6,0 t Fahrgestelltragfähigkeit	3313 60	Stück
über 6,0 t Fahrgestelltragfähigkeit	3313 90	Stück

¹⁾ Durch Batterie angetriebene gehören zur Warengruppe 36 = Elektrotechnische Erzeugnisse.

Noch Warengruppe 33 = **Landfahrzeuge** (ohne Schienenfahrzeuge, Ackerschlepper und Elektrofahrzeuge)

Erzeugnis	Melde- nummer	Maß- einheit
Kommunalfahrzeuge		
Feuerwehrfahrzeuge	3314 11	Stück
Sonstige Kommunalfahrzeuge (Art angeben) z. B. Müllabfuhrwagen, Sprengwagen, Fäkalienwagen, Straßenkehrmaschinen und Gullysauger	3314 19	Stück
Omnibusse (ohne Kleinomnibusse bis 8 Sitzplätze; diese siehe Klasse 3311. Ohne Obusse; diese siehe Klasse 3316)		
bis 1,0 t Fahrgestelltragfähigkeit	3315 10	Stück
über 1,0 bis 2,0 t Fahrgestelltragfähigkeit	3315 20	Stück
über 2,0 bis 3,0 t Fahrgestelltragfähigkeit	3315 30	Stück
über 3,0 bis 4,0 t Fahrgestelltragfähigkeit	3315 40	Stück
über 4,0 bis 5,0 t Fahrgestelltragfähigkeit	3315 50	Stück
über 5,0 bis 6,0 t Fahrgestelltragfähigkeit	3315 60	Stück
über 6,0 t Fahrgestelltragfähigkeit	3315 90	Stück
Obusse		
bis 1,0 t Fahrgestelltragfähigkeit	3316 10	Stück
über 1,0 bis 2,0 t Fahrgestelltragfähigkeit	3316 20	Stück
über 2,0 bis 3,0 t Fahrgestelltragfähigkeit	3316 30	Stück
über 3,0 bis 4,0 t Fahrgestelltragfähigkeit	3316 40	Stück
über 4,0 bis 5,0 t Fahrgestelltragfähigkeit	3316 50	Stück
über 5,0 bis 6,0 t Fahrgestelltragfähigkeit	3316 60	Stück
über 6,0 t Fahrgestelltragfähigkeit	3316 90	Stück
Krafträder, Motorfahräder und Seitenwagen		
Krafträder		
bis 100 ccm Zylinderinhalt	3317 11	Stück
über 100 bis 125 ccm Zylinderinhalt	3317 12	Stück
über 125 bis 250 ccm Zylinderinhalt	3317 13	Stück
über 250 bis 350 ccm Zylinderinhalt	3317 14	Stück
über 350 ccm Zylinderinhalt	3317 19	Stück
Motorfahräder (ohne Mopeds)	3317 30	Stück
Mopeds	3317 40	Stück
Motorroller		
bis 125 ccm Zylinderinhalt	3317 51	Stück
über 125 ccm Zylinderinhalt	3317 59	Stück
Dreirad-Lieferkrafträder		
bis 150 kg Tragfähigkeit	3317 61	Stück
über 150 bis 250 kg Tragfähigkeit	3317 65	Stück
über 250 bis 350 kg Tragfähigkeit	3317 69	Stück
Seitenwagen für Krafträder	3317 70	Stück

Noch Warengruppe 33 = **Landfahrzeuge** (ohne Schienenfahrzeuge, Ackerschlepper und Elektrofahrzeuge)

Erzeugnis	Melde- nummer	Maß- einheit
Verbrennungsmotoren für Kraftwagen (auch für Kombinationskraftwagen) und Krafträder; Fahrradhilfsmotoren		
Ottomotoren		
Zweitaktmotoren		
für Personenkraftwagen	3318 11	Stück u. PS
für Liefer-, Last- und Nutzkraftwagen	3318 13	Stück u. PS
für Krafträder	3318 15	Stück u. PS
für Motorfahräder	3318 17	Stück u. PS
Fahrradhilfsmotoren	3318 19	Stück
Viertaktmotoren		
für Personenkraftwagen	3318 21	Stück u. PS
für Liefer-, Last- und Nutzkraftwagen	3318 23	Stück u. PS
für Krafträder	3318 25	Stück u. PS
für Motorfahräder	3318 27	Stück u. PS
Dieselmotoren		
für Personenkraftwagen	3318 51	Stück u. PS
für Liefer-, Last- und Nutzkraftwagen	3318 53	Stück u. PS
Fahrgestelle für Kraftwagen (auch für Kombinationskraftwagen) (ohne solche für Zugmaschinen; diese siehe Klasse 3329)		
Fahrgestelle mit Motor		
für Personenkraftwagen	3319 11	Stück
für Liefer-, Last- und Nutzkraftwagen	3319 13	Stück
für Omnibusse und Obusse	3319 15	Stück
für Dreiradkraftfahrzeuge	3319 17	Stück
Fahrgestelle ohne Motor		
für Personenkraftwagen	3319 51	Stück
für Liefer-, Last- und Nutzkraftwagen	3319 53	Stück
für Omnibusse und Obusse	3319 55	Stück
für Dreiradkraftfahrzeuge	3319 57	Stück
Zugmaschinen¹⁾ (einschl. deren Motoren und Fahrgestelle)		
Straßenzugmaschinen		
Sattelzugmaschinen		
bis 12 PS	3321 11	Stück
über 12 bis 17 PS	3321 12	Stück

¹⁾ Durch Batterie angetriebene gehören zur Warengruppe 36 = Elektrotechnische Erzeugnisse.

Noch Warengruppe 33 = **Landfahrzeuge** (ohne Schienenfahrzeuge, Ackerschlepper und Elektrofahrzeuge)

Erzeugnis	Melde- nummer	Maß- einheit
über 17 bis 24 PS	3321 13	Stück
über 24 bis 34 PS	3321 14	Stück
über 34 bis 60 PS	3321 15	Stück
über 60 bis 100 PS	3321 16	Stück
über 100 PS	3321 19	Stück
Sonstige Straßenzugmaschinen		
bis 12 PS	3321 51	Stück
über 12 bis 17 PS	3321 52	Stück
über 17 bis 24 PS	3321 53	Stück
über 24 bis 34 PS	3321 54	Stück
über 34 bis 60 PS	3321 55	Stück
über 60 bis 100 PS	3321 56	Stück
über 100 PS	3321 59	Stück
Ackerschlepper (einschl. Einachsschlepper und andere einachsige Motorgeräte)		
<i>Einachsschlepper und andere einachsige Motorgeräte (einschl. Motorbodenfräsen und Motormäher) (ohne Motorrasenmäher und Großflächenrasenmäher; diese siehe Klasse 3241)</i>		
bis 5 PS	3244 11	Stck u. kg
über 5 bis 7,5 PS	3244 15	Stck u. kg
über 7,5 PS	3244 19	Stck u. kg
Dreirad- und Vierradschlepper		
bis 12 PS	3244 41	Stck u. kg
über 12 bis 17 PS	3244 43	Stck u. kg
über 17 bis 24 PS	3244 45	Stck u. kg
über 24 bis 34 PS	3244 47	Stck u. kg
über 34 PS	3244 49	Stck u. kg
Raupenschlepper (ohne solche für den Erdbau; diese siehe Klasse 3236)		
bis 34 PS	3244 71	Stck u. kg
über 34 bis 60 PS	3244 75	Stck u. kg
über 60 PS	3244 79	Stck u. kg
Zubehör, Einzel- und Ersatzteile für Ackerschlepper (einschl. für Einachsschlepper und andere einachsige Motorgeräte), soweit nicht an anderer Stelle genannt	3244 09	kg
Verbrennungsmotoren für Zugmaschinen		
Ottomotoren		
Zweitaktmotoren	3328 11	Stck u. PS
Viertaktmotoren	3328 15	Stck u. PS
Dieselmotoren (ohne solche für Ackerschlepper)	3328 50	Stck u. PS

Noch Warengruppe 33 = **Landfahrzeuge** (ohne Schienenfahrzeuge, Ackerschlepper und Elektrofahrzeuge)

Erzeugnis	Melde- nummer	Maß- einheit
<i>Dieselmotoren zum Einbau in Ackerschlepper (ohne solche für Straßenzugmaschinen; diese siehe Klasse 3328)</i>		
<i>bis 12 PS²⁾</i>	3223 41	Stck u. kg
<i>über 12 bis 24 PS²⁾</i>	3223 42	Stck u. kg
<i>über 24 bis 34 PS²⁾</i>	3223 43	Stck u. kg
<i>über 34 PS²⁾</i>	3223 49	Stck u. kg
Fahrgestelle für Zugmaschinen aller Art	3329 00	Stück
Teile und Zubehör für Kraftfahrzeuge und Kraftfahrzeugmotoren (bestimmte Kraftfahrzeug-Einzelteile und -Zubehör gehören zu den Warengruppen 36, 37 und 38)		
Motorenteile und -zubehör		
Motorenteile	3331 10	kg
z. B. Kolben, Kolbenringe, Kolbenbolzen, Zylinder-Laufbüchsen, Ventile, Ventilefedern und Lager		
Motorenzubehör	3331 40	kg
z. B. Einspritzpumpen, Einspritzdüsen, Motorkompressoren, Vergaser und deren Teile, Kraftstoffförderer, Ölpumpen, Öl-, Kraftstoff- und Luftfilter und Kühlwasserpumpen		
Dichtungen	3331 70	kg
Rahmen, Räder und Felgen		
Rahmen (ohne Kraftradrahmen) und Träger	3332 10	kg
z. B. Fahrgestellrahmen, Längsträger, Traversen, Rohrrahmen, Plattformrahmen, Kastenrahmen, Querträger, Motorträger, Kardanträger, Diagonälträger, Federträger und Kupplungsträger		
Kraftradrahmen (einschl. fest verbundener Vorderradgabeln).	3332 40	kg
Räder, Felgen und Naben		
für Kraftwagen und Zugmaschinen	3332 71	kg
für Krafträder	3332 75	kg
Triebwerksteile, Getriebe (ohne solche der Melde-nummern 3276 51 bis 3276 75) und Lenkungen		
Triebwerksteile (ohne Getriebe u. Getriebeteile)	3333 11	kg
Kupplungen zwischen Motor und Getriebe, Kardan- und Gelenkwellen, Differential, Achsbrücken, Achsgehäuse, Hinterachsgehäuse nebst Deckel		

f. l. w. i. f. i. g. a. u. g.
²⁾ Im Fragebogen sind die Kraftmaschinen entsprechend den Meldepositionen, soweit gefordert, nach Größenklassen zu melden. Außerdem ist in der nächsten Zeile in der Spalte „Menge“ auch die Gesamtleistung nach PS der Kraftmaschinen anzugeben.

Noch Warengruppe 33 = **Landfahrzeuge** (ohne Schienenfahrzeuge, Ackerschlepper und Elektrofahrzeuge)

Erzeugnis	Melde- nummer	Maß- einheit
Schaltgetriebe für Kraftfahrzeuge	3333 15	kg
Sonstige Getriebe für Kraftfahrzeuge (Art an- geben)	3333 19	kg
Lenkungen	3333 50	kg
Einzel- und Ersatzteile zu Triebwerksteilen, Getrieben und Lenkungen, soweit nicht an anderer Stelle genannt	3333 09	kg
Kühler, Bremsaggregate, Stoßdämpfer u. ä.		
Kühler, Kühlerteile und Kühlerträger (auch Kühlerjalousien)	3334 10	kg
Bremsaggregate für Kraftfahrzeuge und An- hänger (auch Druckluftbremsen für Straßen- fahrzeuge)	3334 30	kg
Zentralschmieranlagen	3334 50	kg
Organe für Kipp- und Hebevorrichtungen (mechanisch, pneumatisch und hydraulisch) (nur für den Einbau in Kraftfahrzeuge be- stimmt)	3334 60	kg
Stoßdämpfer	3334 70	kg
Anhänger-Kupplungen	3334 90	kg
Brems- und Kupplungsbeläge		
aus Kunststoff ³⁾	5812 1.	kg
aus Gummi und Asbest	5967 00	kg
aus Leder	6212 90	kg
Sonstiges Kraftfahrzeugzubehör		
Autoheizungen und -entlüftungen, Katalyt- öfen	3335 10	kg
Frostschutz-, Klarsicht-, Blendschutz- und Windschutzscheiben	3335 40	kg
Verdecke, Verdeckfenster und Schiebedächer	3335 70	kg
Sonstiges Kraftfahrzeugzubehör, soweit nicht an anderer Stelle genannt (Art angeben)	3335 90	kg

³⁾ Bei der Ausweisung ist nach der Art des Materials zu unterscheiden, und zwar:

1 = PVC und Mischpolymerisate (nicht in Form von Spritzguß- oder Strangpreßmassen) (z. B. Folien)

2 = Schichtpreßstoffe

3 = Preßmassen auf Basis härthbarer Kunstharze

4 = Spritzgußmassen auf der Grundlage von Polystyrol, PVC, Polyäthylen, Acetylzellulose usw.

5 = Zelluloid, Zellulosederivate, Acrylate (nicht in Form von Spritzgußmassen)

6 = Polyäthylen und sonstige Polyolefine (nicht in Form von Spritzguß- oder Strangpreßmassen) (z. B. Folien)

7 = Strangpreßmassen auf der Grundlage von PVC, Polyäthylen, Polyamid, Zellulosederivaten usw.

8 = Polyamide, Polyurethane, Polyester (nicht in Form von Spritzguß- oder Strangpreßmassen)

9 = Sonstige Kunststoffe wie Polystyrol (nicht in Form von Spritzgußmassen), Kunstthorn, Vulkanfaser usw.

Diese Ziffern 1 bis 9 sind — der Materialart entsprechend — bei der Meldung stets an die im „Warenverzeichnis für die Industriestatistik“ vorgedruckte Stellige Meldenummer als 6. Stelle anzufügen.

Noch Warengruppe 33 = **Landfahrzeuge** (ohne Schienenfahrzeuge, Ackerschlepper und Elektrofahrzeuge)

Erzeugnis	Melde- nummer	Maß- einheit
<i>Elektrische Betriebsausrüstung für Kraftfahrzeuge und Verbrennungsmotoren (ohne Batterien; diese siehe Klasse 3615)</i>		
<i>Anlasser und Lichtmaschinen</i>	3686 10	Stück u. kg
<i>Zündeinrichtungen</i>	3686 20	Stück u. kg
<i>Zünd- und Glühkerzen</i>	3686 30	Stück u. kg
<i>Kraftfahrzeugbeleuchtungen</i>	3686 40	Stück u. kg
<i>Elektrische Kraftfahrzeugsignalgeräte</i>	3686 50	Stück u. kg
<i>Sonstige elektrische Kraftfahrzeugbetriebsausrüstung (Art angeben)</i>	3686 90	Stück u. kg
<i>Zubehör, Einzel- und Ersatzteile zu elektrischer Betriebsausrüstung für Kraftfahrzeuge und Verbrennungsmotoren (ohne Batterien), soweit nicht an anderer Stelle genannt</i>	3686 09	kg
<i>Kraftfahrzeug- und Motorrad-Einzelteile und -Zubehör der Warengruppe 37</i>		
<i>Tachometer und andere Kontrollinstrumente Kilometerzähler, Tachographen, Drehzahlmesser usw.</i>	3754 11	Stück
<i>Reifendruckprüfer (ohne kombinierte Reifenfüll- und -druckprüfgeräte; diese siehe Melde- nummer 3231 41), Öldruckmesser und Fernthermometer</i>	3754 13	Stück
<i>Flüssigkeitsmeßgeräte</i>	3754 19	Stück
<i>Uhren für Kraftfahrzeuge</i>	3772 00	Stück
<i>Krafttrad-Einzelteile und -Zubehör der Waren- gruppe 38</i>		
<i>(ohne solche der Warengruppe 33. Ohne elektrische Ausrüstungen und Beleuchtungen; diese siehe Meldenummern 3686 10 bis 3686 90. Ohne Tachometer; diese siehe Melde- nummer 3754 11. Ohne Nummernschilder; diese siehe Klasse 3845)</i>	3864 00	kg
<i>Armaturen, Auspuffrohre, Auspuffköpfe (Schalldämpfer), Benzintanks, Schutzbleche, Betätigungshebel, Bowdenspiralen, Bremsnaben, Teleskopgabeln, Fußhalter, Fußrasten, Gepäckträger, Handgriffe, Ballhupen, Kettenkästen, Kugelhalter, Laternenhalter, Lenkstangen, Ölkannen, Pneumatikventile, Kraftfahrzeug-Handpumpen, Pumpenhalter, Rückblickspiegel, Rückstrahler, Sättel, Sattelstützen, Speichen und Nippel, Spezialwerkzeuge, Werkzeugkästen, Wimpelstangen, Zahnkränze u. a.</i>		

Noch Warengruppe 33 = **Landfahrzeuge** (ohne Schienenfahrzeuge, Ackerschlepper und Elektrofahrzeuge)

Erzeugnis	Melde- nummer	Maß- einheit
Kraftwagen-Einzelteile und -Zubehör der Warengruppe 38 (ohne solche der Warengruppe 33. Ohne elektrische Ausrüstungen und Beleuchtungen; diese siehe Meldenummern 3686 10 bis 3686 90. Ohne Tachometer; diese siehe Meldenummer 3754 11. Ohne Nummernschilder; diese siehe Klasse 3845. Ohne Beschläge; diese siehe Klasse 3856) Radbolzen, Radmutter, Spezialbüchsen, bearbeitete Teile von Lenkungen (Lenkstützen, Spur- und Lenkhebel, Spurstangen und deren Gelenke, Lenkräder), charakteristische Teile von Bremsaggregaten (Bremsstrommeln, Bremsdeckplatten, Stützhebel, Bremshebel, Pedale, einbaufertige Bremsgestänge und -seile, Bremsbacken, einbaufertige Leitungen, Bremszylinder), Schalldämpfer und Auspuffköpfe, Zubehör für Garagenbetrieb (z. B. Werkstattgeräte, Vulkanisier-Handzwingen usw.), Benzintanks, Pneumatikventile, Rückblickspiegel, Spezialwerkzeuge, Werkzeugkästen, Wimpelstangen u. a.	3867 00	kg
Karosserien, Aufbauten, Anhänger und Spannfahrzeuge Karosserien und Aufbauten für Kraftfahrzeuge (auch für Kombinationskraftwagen) und Anhänger Karosserien für Personenkraftwagen Aufbauten für Liefer- und Lastkraftwagen für Kommunalfahrzeuge (ohne solche für Feuerwehr- und Tankfahrzeuge; diese siehe Meldenummern 3271 10 bzw. 3252 52) für Omnibusse und Obusse für Straßenzugmaschinen und Ackerschlepper für Anhänger (ohne solche für Feuerwehr- und Tankanhänger; diese siehe Meldenummern 3271 10 bzw. 3252 52) Einzel- und Ersatzteile hierfür, soweit nicht an anderer Stelle genannt auch Karosserie- und Aufbautenpreßteile, wie Kotflügel, Wände, Motorhauben, Trittbleche, Autositze usw.	3341 10 3341 20 3341 30 3341 40 3341 50 3341 80 3341 09	Stück Stück Stück Stück Stück Stück kg

Noch Warengruppe 33 = **Landfahrzeuge** (ohne Schienenfahrzeuge, Ackerschlepper und Elektrofahrzeuge)

Erzeugnis	Melde- nummer	Maß- einheit
Fahrgestelle für Anhänger		
Anhänger-Fahrgestelle		
einachsig	3343 10	Stück
zwei- und mehrachsig	3343 50	Stück
Anhänger-Fahrzeuge (ohne Fahrrad-Anhänger; diese siehe Klasse 3351)		
Anhänger (ohne luftbereifte Ackerwagen; diese siehe Klasse 3347)		
einachsig (ohne Kraftradanhänger)	3345 10	Stück
zwei- und mehrachsig	3345 50	Stück
Kraftradanhänger	3345 90	Stück
Einzel- und Ersatzteile hierfür, soweit nicht an anderer Stelle genannt	3345 09	kg
Gespannfahrzeuge		
Gespannkarren		
für die Landwirtschaft	3347 11	Stück
für andere Zwecke	3347 19	Stück
Zwei- und mehrachsige Gespannfahrzeuge		
Luftbereifte Ackerwagen für Gespann- und Schlepperzug (einschl. Triebachs- anhänger für Schlepper)	3347 21	Stück
Eisenbereifte zwei- und mehrachsige Ge- spannfahrzeuge für die Landwirtschaft	3347 25	Stück
Zwei- und mehrachsige Gespannfahrzeuge für andere Zwecke	3347 29	Stück
Gespannschlitten	3347 50	Stück
Einzel- und Ersatzteile hierfür, soweit nicht an anderer Stelle genannt	3347 09	kg
Fahrräder und Krankenfahrstühle		
Fahrräder (ohne Motorfahrräder; diese siehe Klasse 3317), deren Anhänger und Rahmen		
Fahrräder (ohne solche mit Hilfsmotor und ohne Spielfahrräder; letztere siehe Melde- nummer 3933 41)		
zweirädrig	3351 11	Stück
dreirädrig	3351 15	Stück
Fahrräder mit Hilfsmotor (ohne Mopeds; diese siehe Klasse 3317)	3351 30	Stück
Fahrradanhänger	3351 70	Stück
Fahrradrahmen	3351 90	Stück

Noch Warengruppe 33 = **Landfahrzeuge** (ohne Schienenfahrzeuge, Ackerschlepper und Elektrofahrzeuge)

Erzeugnis	Melde- nummer	Maß- einheit
Fahrradteile und -zubehör der Warengruppe 38 (ohne Fahrradrahmen; diese siehe Melde- nummer 3351 90)		
<i>Elektrische Ausrüstung für Fahrräder</i>		
Fahrraddynamos	3861 11	Stück u. kg
Fahrradscheinwerfer	3861 15	Stück u. kg
Sonstige elektrische Geräte für Fahr- räder, soweit nicht an anderer Stelle genannt (Art angeben)	3861 19	Stück u. kg
Fahrradteile und -zubehör sonstiger Art	3861 50	kg
Freilaufnaben, Räder (einzeln gelie- fert), Radmutter, Bremsen, Fahr- rad-Verbindungsteile (Muffen), Felgen, Gepäckträger, Glocken, Hand- griffe, Sättel, Taschen, Hinterrad- garnituren, Hosenspannen, Innen- klemmen und Konen, Kettenspanner, Laternenhalter, Lenkstangen, Luft- pumpennippel, Nippelspanner, Öl- kannen, Pedalachsen, Pedale, Pneu- matikventile, Fahrradluftpumpen, Pumpenhalter, Pumpenschläuche, Quadranten für Damennetze, selbst- leuchtende Rückstrahler, Sattel- stützen, Schmutzfänger für Dyna- mos, Schutzbleche, Schutzblechfigu- ren und Schmutzfänger, Speichen und Nippel, Spezialwerkzeuge, Tretlager und deren Einzelteile, Tretlager- gehäuse, Trinkflaschenhalter, Vor- der- und Hinterachsen, Vorderrad- gabeln, Vorder- und Hinterradna- ben, Vorderradscheiden, Wimpel- stangen, Fahrradständer, Fahrrad- stützen und -kippständer u. a.		
Krankenfahrräder		
Krankenfahrräder und -selbstfahrer		
motorisch betrieben	3355 10	Stück
handbetrieben	3355 50	Stück
Zubehör, Einzel- und Ersatzteile hierfür, so- weit nicht an anderer Stelle genannt	3355 09	kg
Kinderwagen		
Kinderwagen aller Art		
Kinderwagen (ohne Puppenwagen aller Art; diese siehe Meldenummer 3933 50)	3361 10	Stück

Noch Warengruppe 33 = **Landfahrzeuge** (ohne Schienenfahrzeuge, Ackerschlepper und Elektrofahrzeuge)

Erzeugnis	Melde- nummer	Maß- einheit
Kindersportwagen	3361 50	Stück
Zubehör, Einzel- und Ersatzteile hierfür, soweit nicht an anderer Stelle genannt z. B. Felgen, Räder, Achsen, Verdecke usw.	3361 09	kg
Reparaturen, Montagen und Demontagen		
Reparaturen		
an Kraftwagen und Kraftträdern (einschl. deren Motoren und Fahrgestellen)	3395 10	DM
an Zugmaschinen (einschl. deren Motoren und Fahrgestellen)	3395 20	DM
an Teilen und Zubehör für Kraftfahrzeuge und Kraftfahrzeugmotoren	3395 30	DM
an Karosserien und Aufbauten für Kraftfahrzeuge und Anhänger	3395 41	DM
an Fahrgestellen für Anhänger	3395 43	DM
an Anhänger-Fahrzeugen (ohne solche an Fahrradanhängern)	3395 45	DM
an Gespannfahrzeugen	3395 47	DM
an Fahrrädern (ohne solche an Motorfahrrädern), deren Anhängern und Rahmen	3395 51	DM
an Krankenfahrstühlen	3395 55	DM
an Kinderwagen	3395 61	DM
Montagen an Erzeugnissen dieser Warengruppe	3397 00	DM
Demontagen an Erzeugnissen dieser Warengruppe	3398 00	DM

Gültig ab Januar 1957

Warengruppe 34

Wasserfahrzeuge

Zur Beachtung:

Es ist nach der Art der Fertigung zu unterscheiden, und zwar:

- 1 = Fertiggestellte Neubauten
- 2 = In Arbeit befindliche Neubauten
- 5 = Fertiggestellte Reparaturen
- 6 = In Arbeit befindliche Reparaturen

Diese Ziffern 1, 2, 5 und 6 sind — der Fertigungsart entsprechend — bei der Meldung stets an die im „Warenverzeichnis für die Industriestatistik“ vorgedruckten 5stelligen Meldenummern als 6. Stelle anzufügen.

„Erzeugnis	Melde- nummer	Maß- einheit
See-, Küstenfracht- und -fahrgastschiffe mit Eigenantrieb		
Fahrgastschiffe	3411 1.	BRT
Frachtschiffe	3411 4.	BRT
Tanker	3411 7.	BRT
See- und Küstenfrachtschiffe ohne Eigenantrieb	3413 0.	BRT
Seeschlepper, seegehende Eisbrecher und seegehende Bergungsfahrzeuge mit Eigenantrieb	3415 0.	BRT
Binnenfracht- und -fahrgastschiffe mit Eigenantrieb		
Fahrgastschiffe	3421 1.	Stück
Frachtschiffe	3421 4.	Lade-t
Tanker	3421 7.	Lade-t
Binnenfrachtschiffe ohne Eigenantrieb	3423 0.	Lade-t
Binnenschlepper, Binnenbergungsfahrzeuge, Binneneisbrecher und Hafenfahrzeuge mit Eigenantrieb	3425 0.	PS
See- und Küstenfischereifahrzeuge	3431 0.	BRT
Binnenfischereifahrzeuge	3435 0.	Stück

Noch Warengruppe 34 = **Wasserfahrzeuge**

Erzeugnis	Melde- nummer	Maß- einheit
Behörden- und Sonderschiffe		
Zollgrenzschutz- und Polizeifahrzeuge	3441 1.	Stück
Bereisungs- und Lotsenfahrzeuge, Kabel- und Tonnenleger, Feuerschiffe, Fähren, Feuerlöschboote und sonstige an anderer Stelle nicht genannte Sonderschiffe (Art angeben)	3441 5.	Stück
Boote und Yachten		
Arbeits- und sonstige Ruderboote (ohne Faltboote; diese siehe Meldenummer 3947 00)	3451 2.	Stück
Motorboote und -yachten (ohne Hafenfahrzeuge; diese siehe Klasse 3425)	3451 5.	Stück
Segelboote und -yachten	3451 7.	Stück
Schlauchboote	5926 70	Stück u. kg
Schiffe für ausländische Streitkräfte	3461 0.	Stück
Bagger, Pontons, Schwimmkörper, Bekohlungsfahrzeuge und Schwimmdocks		
Schwimmbagger über 100 t Konstruktionsgewicht (bis 100 t Konstruktionsgewicht siehe Meldenummer 3236 69)	3481 1.	Stück
Pontons und Schwimmkörper (auch für Schwimmkrane, schwimmende Getreide- und Kohlenheber. Ohne Schwimmkrane und ohne schwimmende Getreideheber; diese siehe Meldenummer 3245 28)	3481 3.	Stück
Bekohlungsfahrzeuge (nicht schwimmende Kohlenheber; diese siehe Meldenummer 3258 41)	3481 5.	Stück
Schwimmdocks	3481 8.	Stück
Bojen und Seezeichen	3841 90	Stück
Schiffbauliche Einzelteile	3491 0.	kg
Montagen und Abwrackung		
Montagen (auswärtige) an Erzeugnissen dieser Warengruppe	3400 97	DM
Abwrackung an Erzeugnissen dieser Warengruppe	3400 98	DM

Gültig ab Januar 1957

Warengruppe 35

Luftfahrzeuge

(einschl. Flugbetriebs-, Rettungs-, Sicherheits- und Bodengeräte)

Übersicht

Segelflugzeuge	
Segelflugzeuge	3511
Motorflugzeuge	
Starrflügelflugzeuge	3521
Drehflügelflugzeuge	3523
Andere Flugzeuge	3525
Ferngelenkte Flugkörper	3527
Teile von Flugzeugen und ferngelenkten Flugkörpern	3529
Flugmotoren und vollständige Triebwerke, Luftschrauben u. ä.	
Ottomotoren und vollständige Triebwerke mit Ottomotoren	3551
Dieselmotoren und vollständige Triebwerke mit Dieselmotoren	3552
Turbinen-Luftstrahl- (TL-) Motoren (Düsenmotoren) und vollständige Triebwerke mit TL-Motoren	3553
Propeller-Turbinen-Luftstrahl- (PTL-) Motoren und vollständige Triebwerke mit PTL-Motoren	3554
Sonstige Motoren für Luftfahrzeuge	3555
Luftschrauben	3557
Drehflügel (Rotoren) für Drehflügelflugzeuge	3558
Rettungs- und Sicherheitsgeräte (zum Einbau oder zur Verwendung in Luftfahrzeugen)	
Fallschirme und Anschnallgurte	3571
Höhenatmer	3574
Sonstige Rettungs- und Sicherheitsgeräte	3577
Bodengeräte	
Startgeräte	3581
Bodengeräte für Flugausbildung	3585
Sonstige Bodengeräte (Art angeben)	3589
Ballons und Luftschiffe	
Ballons	3591
Luftschiffe	3595

Gültig ab Januar 1957

Warengruppe 35

Luftfahrzeuge

(einschl. Flugbetriebs-, Rettungs-, Sicherheits- und Bodengeräte)

Erzeugnis	Melde- nummer	Maß- einheit
Segelflugzeuge		
Schulgleiter	3511 10	Stück
Leistungssegler		
einsitzig	3511 51	Stück
zweisitzig	3511 55	Stück
mit mehr als zwei Sitzen	3511 59	Stück
Sonstige Flugzeuge (ohne maschinellen Antrieb) (Art angeben)	3511 90	Stück
Zubehör, Einzel- und Ersatzteile für Segelflugzeuge, soweit nicht an anderer Stelle genannt	3511 09	kg
Motorflugzeuge		
Starrflügelflugzeuge		
Landflugzeuge		
Flugzeuge für Personenbeförderung oder für gemischte Personen- und Frachtbeförderung		
einmotorig (mit Kolbenmotor als Hauptantrieb)		
1 und 2 Sitze	3521 11	Stück
3 bis 6 Sitze	3521 15	Stück
7 und mehr Sitze	3521 19	Stück
mehrmotorig (mit Kolbenmotoren als Hauptantrieb)		
1 bis 6 Sitze	3521 21	Stück
7 bis 40 Sitze	3521 25	Stück
41 und mehr Sitze	3521 29	Stück
Flugzeuge mit Propeller-Turbinen-Motoren (PTL-Motoren) als Hauptantrieb		
1 bis 40 Sitze	3521 31	Stück
41 und mehr Sitze	3521 39	Stück

Noch Warengruppe 35 = **Luftfahrzeuge** (einschl. Flugbetriebs-, Rettungs-, Sicherheits- und Bodengeräte)

Erzeugnis	Melde- nummer	Maß- einheit
Flugzeuge mit Düsenmotoren (TL-Motoren) als Hauptantrieb		
1 bis 6 Sitze	3521 41	Stück
7 bis 40 Sitze	3521 45	Stück
41 und mehr Sitze	3521 49	Stück
Flugzeuge mit sonstigen Motoren als Hauptantrieb	3521 50	Stück
Spezialflugzeuge		
für Frachttransport	3521 71	Stück
für andere Zwecke (mit eingebauter Sonderausrüstung)	3521 75	Stück
z. B. für Schädlingsbekämpfung, für fotografische Landvermessung u. ä.		
Wasserflugzeuge und Amphibienflugzeuge	3521 90	Stück
Drehflügelflugzeuge		
Hubschrauber für Personenbeförderung und gemischte Personen- und Frachtbeförderung		
1 bis 4 Sitze	3523 11	Stück
5 bis 12 Sitze	3523 15	Stück
13 und mehr Sitze	3523 19	Stück
Hubschrauber für Frachttransport	3523 30	Stück
Tragschrauber	3523 50	Stück
Verwandlungsflugzeuge (kombinierte Starrflügel/Drehflügel-Flugzeuge)	3523 70	Stück
Andere Flugzeuge	3525 00	Stück
z. B. Ringflügler = Celeopteren		
Ferngelenkte Flugkörper		
für zivile Zwecke	3527 40	Stück
z. B. Postraketen		
Teile von Flugzeugen und ferngelenkten Flugkörpern		
Vollständige Baugruppen der Flugzeugzelle		
Tragwerke	3529 11	Stück
Rümpfe	3529 14	Stück
Leitwerke	3529 15	Stück
Fahrwerke	3529 17	Stück
Vollständige Flugkörperzellen	3529 50	Stück
Zubehör, Einzel- und Ersatzteile für Flugzeuge und ferngelenkte Flugkörper (ohne Teile der Klasse 3529), soweit nicht an anderer Stelle genannt	3520 09	kg

Noch Warengruppe 35 = **Lufffahrzeuge** (einschl. Flugbetriebs-, Rettungs-, Sicherheits- und Bodengeräte)

Erzeugnis	Melde- nummer	Maß- einheit
Flugmotoren und vollständige Triebwerke, Luftschrauben u. ä.		
Ottomotoren und vollständige Triebwerke mit Otto- motoren		
Ottomotoren		
bis 200 PS	3551 11	Stück
über 200 bis 500 PS	3551 13	Stück
über 500 bis 2000 PS	3551 15	Stück
über 2000 PS	3551 19	Stück
Vollständige Triebwerke mit Ottomotoren		
bis 200 PS	3551 51	Stück
über 200 bis 500 PS	3551 53	Stück
über 500 bis 2000 PS	3551 55	Stück
über 2000 PS	3551 59	Stück
Zubehör, Einzel- und Ersatzteile für Otto- motoren und vollständige Triebwerke mit Ottomotoren, soweit nicht an anderer Stelle genannt	3551 09	kg
Dieselmotoren und vollständige Triebwerke mit Dieselmotoren		
Dieselmotoren	3552 10	Stück
Vollständige Triebwerke mit Dieselmotoren	3552 50	Stück
Zubehör, Einzel- und Ersatzteile für Diesel- motoren und vollständige Triebwerke mit Dieselmotoren, soweit nicht an anderer Stelle genannt	3552 09	kg
Turbinen-Luftstrahl- (TL-) Motoren (Düsenmoto- ren) und vollständige Triebwerke mit TL-Motoren		
Turbinen-Luftstrahl- (TL-) Motoren (Düsenmotoren)		
bis 500 kgp	3553 11	Stück
über 500 bis 2000 kgp	3553 15	Stück
über 2000 kgp	3553 19	Stück
Vollständige Triebwerke mit TL-Motoren		
bis 500 kgp	3553 51	Stück
über 500 bis 2000 kgp	3553 55	Stück
über 2000 kgp	3553 59	Stück
Zubehör, Einzel- und Ersatzteile für Turbinen- Luftstrahl- (TL-) Motoren (Düsenmotoren) und vollständige Triebwerke mit TL-Moto- ren, soweit nicht an anderer Stelle genannt	3553 09	kg

Noch Warengruppe 35 = **Luftfahrzeuge** (einschl. Flugbetriebs-, Rettungs-, Sicherheits- und Bodengeräte)

Erzeugnis	Melde- nummer	Maß- einheit
Propeller-Turbinen-Luftstrahl- (PTL-) Motoren und vollständige Triebwerke mit PTL-Motoren		
Propeller-Turbinen-Luftstrahl- (PTL-) Motoren		
bis 2000 Wellen-PS	3554 11	Stück
über 2000 Wellen-PS	3554 19	Stück
Vollständige Triebwerke mit PTL-Motoren		
bis 2000 Wellen-PS	3554 51	Stück
über 2000 Wellen-PS	3554 59	Stück
Zubehör, Einzel- und Ersatzteile für Propeller-Turbinen-Luftstrahl- (PTL-) Motoren und vollständige Triebwerke mit PTL-Motoren, soweit nicht an anderer Stelle genannt	3554 09	kg
Sonstige Motoren für Luftfahrzeuge		
Raketen-Motoren	3555 10	Stück
Staustrahl-Motoren	3555 40	Stück
Pulso-Motoren	3555 70	Stück
Sonstige Motoren, Starthilfen u. ä. für Luftfahrzeuge	3555 90	Stück
Zubehör, Einzel- und Ersatzteile zu sonstigen Motoren für Luftfahrzeuge, soweit nicht an anderer Stelle genannt	3555 09	kg
Luftschrauben		
Feste Luftschrauben		
mit Holzblättern	3557 11	Stück
mit Blättern aus sonstigem Werkstoff	3557 15	Stück
Verstell-Luftschrauben		
bis 500 PS	3557 31	Stück
über 500 bis 2000 PS	3557 35	Stück
über 2000 PS	3557 39	Stück
Naben		
für feste Luftschrauben	3557 51	Stück
für Verstell-Luftschrauben	3557 55	Stück
Luftschraubenblätter	3557 70	Stück
Zubehör, Einzel- und Ersatzteile für Luftschrauben, soweit nicht an anderer Stelle genannt	3557 09	kg
Drehflügel (Rotoren) für Drehflügelflugzeuge		
Drehflügel		
für mechanischen Antrieb	3558 11	Stück
für Rückstoßantrieb	3558 15	Stück
Naben		
für Drehflügel mit mechanischem Antrieb (Untersetzungsgetriebe)	3558 51	Stück

Noch Warengruppe 35 = **Luftfahrzeuge** (einschl. Flugbetriebs-, Rettungs-, Sicherheits- und Bodengeräte)

Erzeugnis	Melde- nummer	Maß- einheit
für Drehflügel mit Rückstoßantrieb	3558 55	Stück
Blätter für Drehflügel	3558 70	Stück
Zubehör, Einzel- und Ersatzteile für Drehflügel, soweit nicht an anderer Stelle genannt	3558 09	kg
Luftfahrzeugausrüstungsgeräte der Warengruppen 36 = Elektrotechnische Erzeugnisse und 37 = Feinmechanische und optische Erzeugnisse; Uhren		
Anlasser und Generatoren	3687 10	Stck u. kg
Flugüberwachungs- und Navigationsgeräte z. B. Fahrtmesser, Höhenmesser, Machmesser und Variometer		
elektrische	3687 20	Stck u. kg
nicht elektrische	3754 21	Stück
Kreisel und Kreiselgeräte für Luftfahrzeuge z. B. Wendeweiser, künstliche Horizonte, Kurskreisel und sonstige Kreiselgeräte für Luftfahrzeuge		
Kreiselkompass	3751 11	Stück
Sonstige Kompass für Luftfahrzeuge	3751 15	Stück
Elektrische Kurssteuer- und Dreiaachsensteuergeräte (Autopiloten)	3687 30	Stck u. kg
Triebwerküberwachungsgeräte z. B. Druck-, Temperatur-, Drehzahl- und Mengenmesser (z. B. für Kraftstoff und Schmierstoff)		
elektrische	3687 40	Stck u. kg
nicht elektrische	3754 21	Stück
Rettungs- und Sicherheitsgeräte (zum Einbau oder zur Verwendung in Luftfahrzeugen)		
Fallschirme und Anschnallgurte		
Fallschirme		
Personenfallschirme	3571 11	Stück
Lastenfallschirme	3571 13	Stück
Bremschirme zur Verzögerung von Flugzeugen	3571 15	Stück
Sonstige Fallschirme	3571 19	Stück
Anschnallgurte	3571 50	Satz
Zubehör, Einzel- und Ersatzteile für Fallschirme, soweit nicht an anderer Stelle genannt	3571 08	kg

Noch Warengruppe 35 = **Luftfahrzeuge** (einschl. Flugbetriebs-, Rettungs-, Sicherheits- und Bodengeräte)

Erzeugnis	Melde- nummer	Maß- einheit
Zubehör, Einzel- und Ersatzteile für An- schnallgurte, soweit nicht an anderer Stelle genannt	3571 09	kg
Höhenatmer	3574 00	Stück
Sonstige Rettungs- und Sicherheitsgeräte		
<i>Schlauchboote</i>	5926 70	Stck u. kg
Sonstige Rettungs- und Sicherheitsgeräte (Art angeben)	3577 10	Stück
Bodengeräte		
Startgeräte		
Startgeräte (ohne Winden)	3581 10	Stck u. kg
<i>Startwinden</i>	3256 39	Stck u. kg
Bodengeräte für Flugausbildung z. B. Link-Trainer und Simulatoren	3585 00	Stck u. kg
Sonstige Bodengeräte (Art angeben)	3589 00	Stck u. kg
Ballons und Luftschiffe		
Ballons		
für meteorologische Zwecke	3591 10	Stück
für sonstige Zwecke	3591 90	Stück
Luftschiffe	3595 00	Stück
Reparaturen, Lohnveredlungsarbeiten, Monta- gen und Abwrackung		
Reparaturen an Erzeugnissen dieser Warengruppe	3500 95	DM
Lohnveredlungsarbeiten an Erzeugnissen dieser Warengruppe	3500 96	DM
(ohne in Lohnarbeit hergestellte Erzeugnisse dieser Warengruppe; diese sind in der Vier- teljährlichen Produktionserhebung beson- ders als Lohnarbeit gekennzeichnet mit der in Betracht kommenden Meldenummer aus- zuweisen. Im Produktions-Eilbericht ist eine besondere Kennzeichnung der Lohnarbeit nicht erforderlich.)		
Montagen an Erzeugnissen dieser Warengruppe	3500 97	DM
Abwrackung an Erzeugnissen dieser Warengruppe	3500 98	DM
Bergungsarbeiten	3500 99	DM

Gültig ab Januar 1957

Warengruppe 36

Elektrotechnische Erzeugnisse

Übersicht

Geräte und Einrichtungen zur Elektrizitätserzeugung und -umwandlung

Elektromotoren und -generatoren (ohne Elektroschweißmaschinen)	3611
Transformatoren (ohne Dreh- und Schweißtransformatoren. Ohne Übertrager und Drosselspulen für die Nachrichtentechnik)	3612
Stromrichter (ohne Schweißstromrichter)	3613
Akkumulatoren und -batterien	3615
Primärelemente	3616
Starkstromkondensatoren (ohne Kondensatoren der Fernmelde- und Hochfrequenztechnik)	3617

Geräte und Einrichtungen der Elektrizitätsverteilung

Hochspannungsschaltgeräte und -anlagen ab 1000 V	3621
Niederspannungsschaltgeräte und -anlagen unter 1000 V	3622
Installationsgeräte bis 1000 V	3623
Elektrorohre	3624
Isolierte Drähte und Leitungen	3625
Kabel	3626
Kabelgarnituren	3627
Freileitungsarmaturen	3628
Fahrleitungsarmaturen	3629

Elektrische Verbrauchergeräte

Elektrowerkzeuge bis 2 kW	3631
Elektroschweißgeräte	3632
Elektrochemische und elektrophysikalische Geräte und Einrichtungen (ohne Anoden bzw. Kathoden)	3633
Elektrische Industrieöfen	3634
Elektrowärmegeräte (ohne elektrische Industrieöfen)	3636
Elektromotorische Wirtschaftsgeräte	3637
Elektrische Kühlschränke und Kühltruhen (-vitrienen) bis 250 l Inhalt	3638

Elektrische Leuchten (einschl. Glüh- und Entladungslampen)

Elektrische Leuchten (ohne Fahrzeugleuchten)	3641
Elektrische Glühlampen	3644
Entladungslampen	3647

Noch Warengruppe 36 = Elektrotechnische Erzeugnisse**Nachrichtentechnische Geräte und Einrichtungen**

Geräte und Einrichtungen der Drahtnachrichtentechnik	3651
Geräte und Einrichtungen der Funknachrichtentechnik	3653
Elektrische Zeitdienstgeräte	3655
Elektrische Signal- und Sicherheitsgeräte (ohne Kraftfahrzeug-signalgeräte)	3657

Rundfunk-, Fernseh-, elektroakustische Geräte und Einrichtungen

Rundfunk- und Fernsehempfangsgeräte und -einrichtungen	3661
Elektroakustische Geräte	3663
Elektronen- und Spezialröhren (ohne Röntgen- und Ventilröhren), Kristalle und Halbleiter	3665
Bauelemente der Fernmelde- und Hochfrequenztechnik (ohne Widerstände für Anlasser und Steller)	3667

Elektrische Meß-, Prüf-, Steuerungs-, Regelgeräte und -einrichtungen

Elektrische Meßgeräte	3671
Elektrizitätszähler	3673
Elektrische Prüfgeräte und Untersuchungseinrichtungen	3675
Elektrische Regel- und Steuerungseinrichtungen	3677

Sonstige elektrotechnische Erzeugnisse

Elektromedizinische Geräte und Einrichtungen	3681
Elektrokohlen und -bürsten (einschl. Bürstenhalter) (ohne Schweißelektroden)	3682
Elektrotechnische Fertigerzeugnisse zu elektrischen Isolierzwecken	3683
Elektrische Industriebahnfahrzeuge	3684
Gleislose Batteriefahrzeuge	3685
Elektrische Betriebsausrüstung für Kraftfahrzeuge und Verbrennungsmotoren (ohne Batterien)	3686
Elektrische Ausrüstung für Luftfahrzeuge	3687
Elektromagnetische Geräte	3688
Sonstige elektrotechnische Erzeugnisse	3689

Gültig ab Januar 1957

Warengruppe 36

Elektrotechnische Erzeugnisse

Erzeugnis	Melde- nummer	Maß- einheit
Geräte und Einrichtungen zur Elektrizitätserzeugung und -umwandlung		
Elektromotoren und -generatoren (ohne Elektroschweißmaschinen; diese siehe Klasse 3632)		
Gleichstrommotoren und -generatoren		
bis 0,5 kW	3611 12	Stck u. kg
über 0,5 bis 10 kW	3611 13	Stck u. kg
über 10 bis 100 kW	3611 14	Stck u. kg
über 100 bis 1000 kW	3611 15	Stck u. kg
über 1000 kW	3611 16	Stck u. kg
Repulsions- und Drehstromkommutatormotoren		
bis 0,5 kW	3611 22	Stck u. kg
über 0,5 bis 10 kW	3611 23	Stck u. kg
über 10 bis 100 kW	3611 24	Stck u. kg
über 100 kW	3611 25	Stck u. kg
Ein- und Mehrphasen-Wechselstromgeneratoren		
bis 10 kW bzw. kVA	3611 33	Stck u. kg
über 10 bis 100 kW bzw. kVA	3611 34	Stck u. kg
über 100 bis 1000 kW bzw. kVA	3611 35	Stck u. kg
über 1000 kW bzw. kVA	3611 36	Stck u. kg
Einphasen-Wechselstrommotoren (auch Einphasen-Repulsionsmotoren)		
bis 0,1 kW	3611 41	Stck u. kg
über 0,1 kW	3611 42	Stck u. kg
Drehstrom- und Zweiphasen-Wechselstrommotoren		
z. B. Käfigläufer und Schleifringläufer		
bis 0,5 kW	3611 52	Stck u. kg
über 0,5 bis 10 kW	3611 53	Stck u. kg
über 10 bis 100 kW	3611 54	Stck u. kg
über 100 bis 1000 kW	3611 55	Stck u. kg
über 1000 kW	3611 56	Stck u. kg

Noch Warengruppe 36 = Elektrotechnische Erzeugnisse

Erzeugnis	Melde- nummer	Maß- einheit
Stromerzeugungsaggregate		
angetrieben durch Ottomotoren	3611 61	Stek u. kg
angetrieben durch Dieselmotoren	3611 65	Stek u. kg
Sonstige Stromerzeugungsaggregate (Art angeben)	3611 69	Stek u. kg
Fahrmotoren		
z. B. für Vollbahnen, Werk- und Straßenbahnen, Obusse und gleislose Batterie-fahrzeuge		
für Gleichstrom	3611 71	Stek u. kg
für Einphasen-Wechselstrom	3611 74	Stek u. kg
Turbogeneratoren		
bis 6000 kVA	3611 81	Stek u. kg
über 6000 kVA	3611 89	Stek u. kg
Elektro-Kleinstmotoren	3611 91	Stek u. kg
z. B. Spielzeugmotoren aller Art und Kleinstsynchro-motoren		
Allstrom- (Universal-) motoren	3611 94	Stek u. kg
Elektro-Sondermaschinen	3611 97	Stek u. kg
z. B. Einankerumformer, Frequenzumformer, Phasenschieber, Drehtransformatoren, Bandrollen- (Trommel-) motoren, Tachometermaschinen, Zuglichtmaschinen, Verstärkermaschinen und Pendelmaschinen		
Zubehör, Einzel- und Ersatzteile für Elektromotoren und -generatoren, soweit nicht an anderer Stelle genannt	3611 09	kg
Transformatoren (ohne Dreh- und Schweißtransformatoren; diese siehe Klassen 3611 bzw. 3632. Ohne Übertrager und Drosselspulen für die Nachrichtentechnik; diese siehe Klasse 3667)		
Kleintransformatoren (einschl. Drosselspulen mit Eisenkern) bis 5 kVA	3612 10	Stek u. kg
auch Schutz-, Spielzeug-, Klingel-, Trenn-, Isolier-, Netzanschluß- und Spartransformatoren, Frostschutz-, Auftau- und Glättungsdrosseln		
Transformatoren für Hochspannungsleucht-röhren	3612 21	Stek u. kg
Vorschaltgeräte für Niederspannungsleucht-stofflampen	3612 25	Stek u. kg

Noch Warengruppe 36 = Elektrotechnische Erzeugnisse

Erzeugnis	Melde- nummer	Maß- einheit
Öltransformatoren (einschl. Drosselspulen mit Eisenkern) über 5 kVA auch Gleichrichter-, Prüf-, Elektrofilter-, Anlaß-, Ofen-, Bahn-, Wander- und Fahrzeugtransformatoren, Transformatoren mit Explosions- oder Schlagwetterschutz, Transformatoren mit Stufeneinstellung und mit stufenloser Einstellung, Erdschlußspulen, Kompensationsdrosselspulen und Parallellaufdrosselspulen		
über 5 bis 1600 kVA	3612 31	Stck u. kg
über 1600 bis 10 000 kVA	3612 34	Stck u. kg
über 10 000 kVA	3612 39	Stck u. kg
Trockentransformatoren (einschl. Drosselspulen mit Eisenkern) (ohne Stell- [Regel-] transformatoren) auch Bergbau-, Gleichrichter-, Ofen-, Härteöfen-, Auftau- und Frostschutztransformatoren		
über 5 bis 20 kVA (Anpassungstransformatoren)	3612 41	Stck u. kg
über 20 kVA (Verteilungstransformatoren)	3612 45	Stck u. kg
Stell- (Regel-) transformatoren	3612 50	Stck u. kg
Meßwandler		
Stromwandler		
bis 30 kV	3612 61	Stck u. kg
über 30 kV	3612 64	Stck u. kg
Spannungswandler		
bis 30 kV	3612 65	Stck u. kg
über 30 kV	3612 69	Stck u. kg
Sondertransformatoren		
Drosselspulen ohne Eisenkern z. B. Reaktanzspulen und Kurzschlußbegrenzungsspulen	3612 92	Stck u. kg
Sonstige Sondertransformatoren (Art angeben)	3612 99	Stck u. kg
Zubehör, Einzel- und Ersatzteile für Transformatoren, soweit nicht an anderer Stelle genannt	3612 09	kg
Stromrichter (ohne Schweißstromrichter; diese siehe Klasse 3632)		
Quecksilberdampf-Stromrichter		
mit Eisengefäß	3613 11	Stck u. kg
mit Glasgefäß	3613 15	Stck u. kg

Noch Warengruppe 36 = Elektrotechnische Erzeugnisse

Erzeugnis	Melde- nummer	Maß- einheit
Mechanische Stromrichter		
Kontaktstromrichter	3613 31	Stek u. kg
Zerhacker	3613 35	Stek u. kg
Halbleiter-(Trocken-)gleichrichter (ohne Richtleiter und Detektoren; diese siehe Klasse 3665)		
z. B. Netzgleichrichter, Galvanikgleich- richter, Batterieladegeräte und Gleich- richter für Rundfunk, Fernmelde- und Meßzwecke		
Selengleichrichtergeräte	3613 51	Stek u. kg
Selengleichrichterplatten und -säulen	3613 52	Stek u. kg
Kupferoxydulgleichrichtergeräte	3613 55	Stek u. kg
Kupferoxydulgleichrichterplatten und -säulen	3613 56	Stek u. kg
Sonstige Halbleiter-(Trocken-)gleich- richtergeräte	3613 58	Stek u. kg
Sonstige Halbleiter-(Trocken-)gleich- richterelemente und -säulen	3613 59	Stek u. kg
Geheizte und ungeheizte Kathodenstrom- richter	3613 70	Stek u. kg
Sonstige Stromrichter (Art angeben) z. B. Nadelgleichrichter	3613 90	Stek u. kg
Zubehör, Einzel- und Ersatzteile für Strom- richter, soweit nicht an anderer Stelle ge- nannt	3613 09	kg
Akkumulatoren und -batterien		
Ortsfeste und Klein-Bleiakkumulatoren	3615 10	Stek u. kg- Trockengewicht
Bleiakkumulatoren für Fahrzeuge		
Bleiakkumulatoren für Kraftfahrzeuge z. B. Starterbatterien aller Art und Motorradbatterien	3615 31	Stek u. kg- Trockengewicht
Bleiakkumulatoren für Fahrzeugantrieb und -beleuchtung auch solche für Schiffe	3615 35	Stek u. kg- Trockengewicht
Alkalische Akkumulatoren	3615 50	Stek u. kg- Trockengewicht
z. B. Stahllakkumulatoren (Nickel-Eisen- Akkumulatoren), alkalische Kleinakku- mulatoren und alkalische Akkumulato- ren für Fahrzeugantrieb und -beleuch- tung		
Akkumulatoren für Grubenlampen	3615 80	Stek u. kg- Trockengewicht
Sonstige Akkumulatoren und -batterien (Art angeben) z. B. Silber-Zink-Akkumulatoren	3615 90	Stek u. kg- Trockengewicht

Noch Warengruppe 36 = **Elektrotechnische Erzeugnisse**

Erzeugnis	Melde- nummer	Maß- einheit
Zubehör, Einzel- und Ersatzteile für Akkumulatoren und -batterien, soweit nicht an anderer Stelle genannt z. B. Akkumulatorenplatten	3615 09	kg
Primärelemente		
Trockenelemente und -batterien		
Große Elemente	3616 41	Stck u. kg
Batterien aus Plattenzellen	3616 44	Stck u. kg
Batterien aus Rundzellen	3616 47	Stck u. kg
Sonstige Primärelemente und -batterien (Art angeben)	3616 90	Stck u. kg
Zubehör, Einzel- und Ersatzteile für Primärelemente, soweit nicht an anderer Stelle genannt	3616 09	kg
Starkstromkondensatoren (ohne Kondensatoren der Fernmelde- und Hochfrequenztechnik; diese siehe Klasse 3667)		
Kondensatoren für Entladungslampen	3617 11	Stck u. kg
Leistungskondensatoren (Phasenschieberkondensatoren) für eine Spannung unter 1000 V		
für eine Leistung bis 9 kVA	3617 12	Stck u. kg
für eine Leistung über 9 kVA	3617 15	Stck u. kg
Leistungskondensatoren ab 1 kV für alle Nennleistungen	3617 19	Stck u. kg
auch Reihenkondensatoren		
Anlauf-Elektrolytkondensatoren	3617 21	Stck u. kg
Motorkondensatoren	3517 25	Stck u. kg
Kondensatoren ab 600 V zum Glätten pulsierender Gleichspannung	3617 30	Stck u. kg
Funkentstörkondensatoren	3617 40	Stck u. kg
Kondensatoren		
für Frequenzen über 100 bis 10000 Hz für Anlagen zur induktiven Wärmeerzeugung	3617 91	Stck u. kg
für Frequenzen über 10000 Hz und über 0,4 kVA oder über 1 kV (insbesondere für Suchanlagen und elektromedizinische Zwecke)	3617 95	Stck u. kg
für Kopplung, Spannungsmessung und Überspannungsschutz	3617 98	Stck u. kg
Sonstige Kondensatoren (Art angeben)	3617 99	Stck u. kg
z. B. Stellkondensatoren		
Zubehör, Einzel- und Ersatzteile für Starkstromkondensatoren, soweit nicht an anderer Stelle genannt	3617 09	kg

Noch Warengruppe 36 = Elektrotechnische Erzeugnisse

Erzeugnis	Melde- nummer	Maß- einheit
Geräte und Einrichtungen der Elektrizitätsver- teilung		
Hochspannungsschaltgeräte und -anlagen ab 1000 V (nach VDE 0670)		
Trenner (auch Sicherungstrenner) bis 45 kV	3621 11	Stck u. kg
Leistungstrenner (auch Lasttrenner) bis 45 kV	3621 12	Stck u. kg
Leistungsschalter bis 45 kV	3621 15	Stck u. kg
Trenner (auch Sicherungstrenner) über 45 kV	3621 31	Stck u. kg
Leistungstrenner (auch Lasttrenner) über 45 kV	3621 32	Stck u. kg
Leistungsschalter über 45 kV	3621 35	Stck u. kg
Sonstige Hochspannungsschaltgeräte (Art an- geben) z. B. Hochspannungsschütze	3621 40	Stck u. kg
Hochspannungssicherungen (ohne Sicherungs- unterteile) auch Hochspannungsschmelzstreifen	3621 70	Stck u. kg
Überspannungsschutzgeräte (ohne solche für die Fernmelde- und Hochfrequenztechnik; diese siehe Klasse 3667) z. B. Überspannungsableiter (wie Ventil- ableiter, Löschrohre und Hörnerschutz- ableiter)	3621 80	Stck u. kg
Hochspannungsschaltfelder		
Schaltfelder		
der offenen Bauweise		
bis 45 kV	3621 91	Stck u. kg
über 45 kV	3621 92	Stck u. kg
der stahlblechgekapselten Bauweise		
über 1000 V	3621 95	Stck u. kg
Zubehör, Einzel- und Ersatzteile für Hoch- spannungsschaltgeräte und -anlagen ab 1000 V, soweit nicht an anderer Stelle ge- nannt	3621 09	kg
Niederspannungsschaltgeräte und -anlagen unter 1000 V (nach VDE 0660)		
Einfache Handschaltgeräte	3622 12	Stck u. kg
Befehlsschalter	3622 13	Stck u. kg
Anlasser, Steller und Regler	3622 18	Stck u. kg
Schloßschalter		
bis 40 A Nennstrom ¹⁾	3622 22	Stck u. kg
über 40 A Nennstrom ¹⁾	3622 28	Stck u. kg

¹⁾ Unter Nennstrom wird die thermische Dauerbelastbarkeit der Schaltstücke verstanden, in Zweifelsfällen bezogen auf 380 V.

Noch Warengruppe 36 = Elektrotechnische Erzeugnisse

Erzeugnis	Melde- nummer	Maß- einheit
Schütze, Relais und Wächter (ohne Fernmelde- relais; diese siehe Klasse 3667. Ohne Zeit-, Schutz-, Melde- und Hilfsrelais; diese siehe Klasse 3677)		
Kleinschütze, Hilfsschütze bis 6 A Dauer- strom, nicht messende Relais	3622 31	Stck u. kg
Schütze über 6 A Dauerstrom	3622 32	Stck u. kg
Starkstromrelais	3622 35	Stck u. kg
Überstrom-, Unterspannungs-, Über- spannungs-, Fehlerspannungs- und Verzögerungsrelais		
Wächter	3622 38	Stck u. kg
Sonstige Niederspannungsschaltgeräte (Art an- geben)	3622 40	kg
Niederspannungs-Hochleistungs-(NH-)siche- rungen	3622 50	Stck u. kg
Niederspannungs-Schaltfelder und -kästen		
Schaltfelder, Schaltschränke und Schalt- tafeln	3622 71	Stück
Gehäuse für gekapselte Verteilungen	3622 78	Stück
Zubehör, Einzel- und Ersatzteile für Nieder- spannungsschaltgeräte und -anlagen, soweit nicht an anderer Stelle genannt	3622 09	kg
Installationsgeräte bis 1000 V		
Schalter		
Installationsschalter	3623 11	Stck u. kg
Geräteschalter	3623 14	Stck u. kg
Paketschalter	3623 18	Stck u. kg
Steckvorrichtungen		
Steckdosen	3623 21	Stck u. kg
Stecker	3623 24	Stck u. kg
Weichgummisteckvorrichtungen	3623 27	Stck u. kg
Sonstige Steckvorrichtungen (Art ange- ben)	3623 29	Stck u. kg
Fassungen		
aus Metall	3623 31	Stck u. kg
aus Isolierstoff	3623 35	Stck u. kg
aussonst. Werkstoffen (Glas, Porzellan u.ä.)	3623 39	Stck u. kg
Abzweigdosen		
aus Metall	3623 41	Stck u. kg
aus Isolierstoff	3623 45	Stck u. kg
aussonst. Werkstoffen (Glas, Porzellan u.ä.)	3623 49	Stck u. kg
Zähler- und Verteilungstafeln		
aus Metall	3623 51	Stck u. kg
aus Isolierstoff	3623 55	Stck u. kg

Noch Warengruppe 36 = Elektrotechnische Erzeugnisse

Erzeugnis	Melde- nummer	Maß- einheit
Installationssicherungselemente (einschl. Paß- schrauben und Stöpselköpfe)	3623 60	Stek u. kg
Schmelzeinsätze aller Art für Spannungen über 100 V	3623 70	Stek u. kg
Patronen und Lamellen		
Installationsselbstschalter (ohne Motorschutz- schalter; diese siehe Klasse 3622)	3623 80	Stek u. kg
Sonstige Installationsgeräte (ohne Befesti- gungsmaterial; dieses siehe Meldenummer 3023 80) (Art angeben)	3623 90	Stek u. kg
Zubehör, Einzel- und Ersatzteile für Installa- tionsgeräte bis 1000 V, soweit nicht an anderer Stelle genannt	3623 09	kg
Elektrorohre		
Papierrohre		
mit Metallmantel	3624 11	lfd.m u. kg
ohne Metallmantel	3624 15	lfd.m u. kg
Stahlrohre		
mit Auskleidung	3624 51	lfd.m u. kg
ohne Auskleidung	3624 55	lfd.m u. kg
Sonstige Elektrorohre (Art angeben)	3624 90	lfd.m u. kg
Zubehör, Einzel- und Ersatzteile für Elektro- rohre, soweit nicht an anderer Stelle genannt	3624 09	kg
Isolierte Drähte und Leitungen		
Lackierte und emaillierte Drähte	3625 10	t
Umspinnene und kunststoffisolierte Drähte	3625 20	t
Isolierte Starkstromleitungen	3625 30	t
Isolierte Fernmeldeleitungen und -schnüre	3625 40	t
Autoleitungen und -kabelsätze	3625 60	t
Rohrdrähte	3625 70	t
Sonstige Drähte und Leitungen (Art angeben)	3625 90	t
Zubehör, Einzel- und Ersatzteile für isolierte Drähte und Leitungen, soweit nicht an anderer Stelle genannt	3625 09	kg
Kabel		
Starkstromkabel		
mit Bleimantel		
bis 1000 V	3626 11	t
über 1000 V	3626 14	t
ohne Bleimantel	3626 17	t
Fernmeldekabel		
mit Bleimantel	3626 31	t
ohne Bleimantel	3626 35	t

Noch Warengruppe 36 = Elektrotechnische Erzeugnisse

Erzeugnis	Melde- nummer	Maß- einheit
Hochfrequenzkabel	3626 50	t
Sonstige Kabel (Art angeben)	3626 90	t
Zubehör, Einzel- und Ersatzteile für Kabel, soweit nicht an anderer Stelle genannt	3626 09	kg
Kabelgarnituren		
Starkstromkabelgarnituren	3627 10	Stck u. kg
Fernmeldekabelgarnituren	3627 50	Stck u. kg
Sonstige Kabelgarnituren (Art angeben)	3627 90	Stck u. kg
Zubehör, Einzel- und Ersatzteile für Kabel- garnituren, soweit nicht an anderer Stelle genannt	3627 09	kg
Freileitungsarmaturen		
Hochspannungs-Freileitungsarmaturen	3628 10	kg
Niederspannungs-Freileitungsarmaturen	3628 50	kg
Sonstige Freileitungsarmaturen (Art angeben)	3628 90	kg
Zubehör, Einzel- und Ersatzteile für Freilei- tungsarmaturen, soweit nicht an anderer Stelle genannt	3628 09	kg
Fahrleitungsarmaturen		
Fahrleitungsarmaturen auch Schleifleitungsmaterial für Krane und Transportanlagen	3629 10	kg
Zubehör für Fahrleitungsarmaturen, soweit nicht an anderer Stelle genannt	3629 08	kg
Einzel- und Ersatzteile für Fahrleitungsarma- turen, soweit nicht an anderer Stelle genannt	3629 09	kg
Elektrische Verbrauchergeräte		
Elektrowerkzeuge bis 2 kW		
Elektrische Handbohrwerkzeuge		
bis 15 mm (bis 5/8") Bohrdurchmesser in Stahl	3631 13	Stck u. kg
über 15 mm (über 5/8") Bohrdurchmesser in Stahl	3631 19	Stck u. kg
Elektrische Schleif- und Polierwerkzeuge (bis 300 mm Scheibendurchmesser) z. B. Handschleifmotoren, Flächenschleif- werkzeuge, Tellerschleifwerkzeuge, Handschleifwerkzeuge, Supportschleif- motoren und Nachschleifwerkzeuge	3631 20	Stck u. kg
Elektrische Trennwerkzeuge		
Elektrische Sägen	3631 41	Stck u. kg
Elektrische Bleischeren, -knabber und -schneider (ohne elektrische Stoffzu- schneidemaschinen; diese siehe Melde- nummer 3267 80)	3631 45	Stck u. kg

Noch Warengruppe 36 = Elektrotechnische Erzeugnisse

Erzeugnis	Melde- nummer	Maß- einheit
Elektroschraubenzieher und -gewindeschneider, Stehbolzeneinziehwerkzeuge	3631 50	Stck u. kg
Elektrohämmer und elektropneumatische Hämmer	3631 60	Stck u. kg
Elektrowerkzeuge mit biegsamer oder Gelenkwelle	3631 70	Stck u. kg
Sonstige Elektrowerkzeuge (ohne Geräte zur Haut- und Haarbehandlung; diese siehe Klassen 3636 und 3637) (Art angeben) z. B. Handfräs- und Einlaßwerkzeuge, elektromotorisch angetriebene Signier- und Graviergeräte (ohne solche der Klasse 3632)	3631 90	Stck u. kg
Zubehör, Einzel- und Ersatzteile für Elektrowerkzeuge bis 2 kW, soweit nicht an anderer Stelle genannt	3631 09	kg
Elektroschweißgeräte		
Lichtbogen-Schweißumformer bis 400 A	3632 11	Stck u. kg
über 400 A	3632 19	Stck u. kg
Schweißtransformatoren (Schweißwandler) bis 400 A	3632 21	Stck u. kg
über 400 A	3632 29	Stck u. kg
Schweißstromrichter	3632 30	Stck u. kg
Widerstandschweißmaschinen		
Elektrische Punktschweißmaschinen	3632 41	Stck u. kg
Elektrische Nahtschweißmaschinen	3632 44	Stck u. kg
Elektrische Stumpfschweißmaschinen	3632 47	Stck u. kg
Einrichtungen zum Signieren und Gravieren mittels Funkenentladung (solche mit elektromotorischem Antrieb siehe Klasse 3631)	3632 70	Stck u. kg
Sonstige Elektroschweißgeräte (Art angeben)	3632 90	Stck u. kg
Zubehör, Einzel- und Ersatzteile für Elektroschweißgeräte, soweit nicht an anderer Stelle genannt z. B. Schweißzangen und Elektrodenhalter	3632 09	kg
Elektrochemische und electrophysikalische Geräte und Einrichtungen (ohne Anoden bzw. Kathoden; diese siehe Warengruppe 28)		
Elektrolyse-Geräte und -Einrichtungen für Metalle	3633 11	Stck u. kg
für Nichtmetalle	3633 15	Stck u. kg
Galvanotechnische Geräte und Einrichtungen Vollständige Geräte und Einrichtungen für galvanotechnische Zwecke	3633 31	Stck u. kg

Noch Warengruppe 36 = Elektrotechnische Erzeugnisse

Erzeugnis	Melde- nummer	Maß- einheit
Zubehör, Einzel- und Ersatzteile für galvanotechnische Geräte und Einrichtungen	3633 39	kg
Sonstige elektrochemische Geräte und Einrichtungen (Art angeben)	3633 40	Stck u. kg
Elektrostatische Geräte und Einrichtungen Elektrofilter usw.	3633 50	Stck u. kg
Industrielle Hochfrequenzgeneratoren	3633 60	Stck u. kg
Ultraschall-Schwinggeräte (ohne Schallwasch- geräte, Ultraschall-Meßgeräte, Ultraschall- Prüfgeräte und Ultraschallgeräte für medi- zinische Zwecke; diese siehe Klassen 3637, 3671, 3675 bzw. 3681)		
für Flüssigkeiten	3633 71	Stck u. kg
für andere Zwecke	3633 75	Stck u. kg
Ultraviolett-Bestrahlungsgeräte (ohne solche für medizinische Zwecke; diese siehe Klasse 3681)	3633 80	Stck u. kg
Andere elektrophysikalische Geräte und Ein- richtungen		
Elektro-Weidezäune	3633 91	Stck u. kg
Sonstige elektrophysikalische Geräte und Einrichtungen (Art angeben)	3633 99	Stck u. kg
z. B. Blitzableitereinrichtungen, elek- trische Fischfängergeräte, Elektro- osmoseeinrichtungen, Desinfekti- onsgeräte, Holzwurmsuchgeräte, elektrische Klimaapparate und elektrische Springbrunnen		
Zubehör, Einzel- und Ersatzteile für elektro- chemische und elektrophysikalische Geräte und Einrichtungen (ohne solche für galvano- technische Geräte und Einrichtungen und ohne Anoden bzw. Kathoden), soweit nicht an anderer Stelle genannt	3633 09	kg
Elektrische Industrieöfen		
Lichtbogenöfen	3634 10	Stck u. kg
Induktionsschmelzöfen		
für Netzfrequenz	3634 21	Stck u. kg
für Mittelfrequenz	3634 24	Stck u. kg
für Hochfrequenz	3634 27	Stck u. kg
Anlagen zur Materialbehandlung in Wechsel- feldern		
auch Induktionsglühanlagen		
für Netzfrequenz	3634 31	Stck u. kg
für Mittelfrequenz	3634 34	Stck u. kg
für Hochfrequenz	3634 37	Stck u. kg

Noch Warengruppe 36 = Elektrotechnische Erzeugnisse

Erzeugnis	Melde- nummer	Maß- einheit
Widerstandöfen	3634 40	Stck u. kg
Elektrische Laboratoriums- und Kleinöfen auch elektrische Dentalöfen	3634 60	Stck u. kg
Elektrische Infrarot-Trockenöfen und -anlagen (ohne Infrarot-Trockenöfen für die Ernäh- rungs- und Landwirtschaft; diese siehe Klasse 3636)	3634 70	Stck u. kg
Andere elektrische Industrieöfen		
Reduktionsöfen und Öfen für Schmelz- flußelektrolyse	3634 91	Stck u. kg
Sonstige elektrische Industrieöfen (Art angeben)	3634 99	Stck u. kg
Zubehör, Einzel- und Ersatzteile für elek- trische Industrieöfen, soweit nicht an ande- rer Stelle genannt	3634 09	kg
Elektrowärmeegeräte (ohne elektrische Industrie- öfen; diese siehe Klasse 3634)		
Elektrische Geräte zum Bereiten und Warm- halten von Speisen		
Einzelkochplatten (nicht regelbar) z. B. Glühkochplatten	3636 11	Stck u. kg
Einzelkochplatten (regelbar) und Tisch- herde	3636 12	Stck u. kg
Elektrische Kleinherde		
hergestellt von Firmen der Elektroindu- strie	3636 13	Stck u. kg
hergestellt von Firmen der Eisen-, Blech- und Metallwarenindustrie	3636 14	Stck u. kg
Elektro-Vollherde		
hergestellt von Firmen der Elektroindu- strie	3636 15	Stck u. kg
hergestellt von Firmen der Eisen-, Blech- und Metallwarenindustrie	3636 16	Stck u. kg
Kombinierte Elektroherde		
hergestellt von Firmen der Elektroindu- strie	3636 17	Stck u. kg
hergestellt von Firmen der Eisen-, Blech- und Metallwarenindustrie	3636 18	Stck u. kg
Elektrische Großküchengeräte (ohne Groß- küchenmaschinen; diese siehe Meldenum- mern 3246 21 bis 3246 24)	3636 19	Stck u. kg

1. Eintrag für

Warengruppe 36 = Elektrotechnische Erzeugnisse

Meldeposition 3636 19 mit Text, Meldenummer und Maßeinheit streichen, dafür neu aufnehmen:

*Großküchengeräte mit elektrischer Beheizung
(ohne Großküchenmaschinen; diese siehe
Meldenummern 3246 21 bis 3246 24)*

3831 43

Stück

Noch Warengruppe 36 = Elektrotechnische Erzeugnisse

Erzeugnis	Melde- nummer	Maß- einheit
Elektroback- und -bratgeräte		
Elektrobrotröster	3636 21	Stek u. kg
Elektrowaffeleisen	3636 22	Stek u. kg
Elektrobratpfannen	3636 23	Stek u. kg
Elektrobackhauben	3636 24	Stek u. kg
Elektroback- und -bratöfen (solche für industrielle und gewerbliche Zwecke siehe Warengruppe 32 = Maschinenbauerzeugnisse)	3636 25	Stek u. kg
Sonstige Elektroback- und -bratgeräte (Art angeben)	3636 29	Stek u. kg
Elektrokocher und -erhitzer		
Tauchsieder	3636 31	Stek u. kg
Elektrokocher auch sogenannte Expreßkocher und Erhitzer für Wasser, Milch u. ä.	3636 34	Stek u. kg
Elektrische Haushalt-Kaffee- und -Tee- maschinen mit einem Nutzinhalt bis 2 l (Großkaffeemaschinen mit einem Nutz- inhalt über 2 l siehe Meldenummer 3246 22)	3636 37	Stek u. kg
Sonstige Elektrokocher und -erhitzer (Art angeben) z. B. Einkochapparate und Wäsche- kocher	3636 39	Stek u. kg
Elektrische Heißwasserbereiter		
Elektrische Durchlauferhitzer	3636 41	Stek u. kg
Elektroboiler	3636 42	Stek u. kg
Elektrische Niederdruckspeicher	3636 44	Stek u. kg
Elektrische Hochdruckspeicher	3636 45	Stek u. kg
Sonstige elektrische Heißwasserbereiter (Art angeben)	3636 49	Stek u. kg
Elektrische Raumheizgeräte und -einrichtun- gen		
Raumheizgeräte		
bis 2 kW	3636 51	Stek u. kg
über 2 kW	3636 52	Stek u. kg
Elektrische Raumheizeinrichtungen z. B. Vollraumheizanlagen	3636 55	Stek u. kg
Elektrische Kleinwärmegeräte		
Elektrolötkolben	3636 61	Stek u. kg
Heizkissen, -teppiche und -bettdecken	3636 64	Stek u. kg
Elektrowärmegeräte für Haut- und Haarbehandlung	3636 67	Stek u. kg

Noch Warengruppe 36 = Elektrotechnische Erzeugnisse

Erzeugnis	Melde- nummer	Maß- einheit
Sonstige elektrische Kleinwärmege- räte (Art angeben) z. B. Zigarrenanzünder	3636 69	Stck u. kg
Elektrische Bügelgeräte		
Bügeleisen		
ohne verstellbare Temperaturreg- lung	3636 71	Stck u. kg
mit verstellbarer Temperaturreg- lung	3636 72	Stck u. kg
Dampfbügeleisen	3636 73	Stck u. kg
Sonstige elektrische Bügelgeräte (ohne Haushaltbügelmaschinen; diese siehe Klasse 3637 und ohne Bügelmaschinen für gewerbliche Zwecke; diese siehe Meldenummer 3268 70) (Art angeben) z. B. Krawattenbügler, Bügelformen u. ä.	3636 79	Stck u. kg
Andere Elektrowärmege- räte		
Sonstige Elektrowärmege- räte für indu- strielle und gewerbliche Anwendung (Art angeben) z. B. Heizplatten, Brennstempel, Vul- kanisiergeräte und Elektroden- dampfkessel	3636 91	Stck u. kg
Sonstige Elektrowärmege- räte für Ernäh- rungs- und Landwirtschaft (Art an- geben) z. B. elektrische Brutapparate, Infra- rot-Trockenöfen für Ernährungs- und Landwirtschaft (Infrarot- Trockenöfen und -anlagen für an- dere Zwecke siehe Klasse 3634)	3636 93	Stck u. kg
Viehfutterdämpfer mit elektrischer Behei- zung	3845 25	Stck u. kg
Sterilisatoren	3636 95	Stck u. kg
Elektrische Heizelemente, -stäbe und -einsätze	3636 97	Stck u. kg
Sonstige Elektrowärmege- räte (Art an- geben)	3636 99	Stck u. kg
Zubehör, Einzel- und Ersatzteile für Elektro- wärmege- räte (ohne solche für elektrische Industrieöfen), soweit nicht an anderer Stelle genannt	3636 09	kg

Noch Warengruppe 36 = Elektrotechnische Erzeugnisse

Erzeugnis	Melde- nummer	Maß- einheit
Elektromotorische Wirtschaftsgeräte		
Elektrische Staubsauger		
Elektrische Handstaubsauger	3637 11	Stek u. kg
Elektrische Bodenstaubsauger	3637 15	Stek u. kg
Elektroböhrer- und -parkettabziehmaschinen	3637 20	Stek u. kg
Elektromotorische Küchengeräte		
Elektrische Kaffeemühlen auch Gewürzmühlen	3637 31	Stek u. kg
Andere elektromotorische Einzweck-Kü- chengeräte	3637 34	Stek u. kg
Elektromotorische Mehrzweck-Küchenge- räte	3637 36	Stek u. kg
Zusatzgeräte für elektromotorische Kü- chengeräte	3637 38	Stek u. kg
Sonstige elektromotorische Küchengeräte (Art angeben)	3637 39	Stek u. kg
Elektrogeräte für die Wäsche		
Elektrowaschmaschinen		
hergestellt von Firmen der Elektro- industrie	3637 41	Stek u. kg
hergestellt von Firmen der Eisen-, Blech- und Metallwarenindustrie	3637 42	Stek u. kg
Elektrowäscheschleudern		
hergestellt von Firmen der Elektro- industrie	3637 45	Stek u. kg
hergestellt von Firmen der Eisen-, Blech- und Metallwarenindustrie	3637 46	Stek u. kg
Sonstige Elektrogeräte für die Wäsche (Art angeben)	3637 49	Stek u. kg
Elektromotorische Geräte zur Haut- und Haarbehandlung (ohne Tierscherma- schinen)		
Elektrische Rasierapparate	3637 51	Stek u. kg
Elektrische Haarschneidemaschinen	3637 53	Stek u. kg
Elektrische Luftduschen und Haartrock- ner	3637 55	Stek u. kg
Elektrische Trockenhauben	3637 57	Stek u. kg
Sonstige elektromotorische Geräte zur Haut- und Haarbehandlung (Art an- geben)	3637 59	Stek u. kg
Massagegeräte u. ä.		
Elektrische Winderzeuger		
Elektrische Tisch-, Wand- und Decken- ventilatoren	3637 71	Stek u. kg
Elektrische Schmiedefeuergebläse u. dgl.	3637 74	Stek u. kg

Noch Warengruppe 36 = Elektrotechnische Erzeugnisse

Erzeugnis	Melde- nummer	Maß- einheit
Elektrische Händetrockner u. dgl.	3637 77	Stck u. kg
Sonstige elektromotorische Wirtschaftsgeräte (Art angeben) z. B. Aquariumdurchlüfter, elektrische Tierscherer u. ä.	3637 90	Stck u. kg
<i>Elektrische Spielzeuge</i>	3931 00	DM
Zubehör, Einzel- und Ersatzteile für elektro- motorische Wirtschaftsgeräte, soweit nicht an anderer Stelle genannt	3637 09	kg
Elektrische Kühlschränke und Kühltruhen (-vitrinen) bis 250 l Inhalt (ohne Kältemaschinen und -apparate der Meldenummern 3233 10 bis 3233 95)		
Komplette Kühlschränke, -truhen und -vitrinen mit elektrisch angetriebenem Kompressor		
Haushaltskühlschränke		
bis 100 l	3638 13	Stck u. kg
über 100 bis 160 l	3638 15	Stck u. kg
über 160 bis 250 l	3638 19	Stck u. kg
Kühlschränke für gewerbliche Zwecke (einschl. Flaschenkühlschränke, medizinische Schränke u. dgl.) sowie Kühltruhen für Normalkühlung bis 250 l	3638 20	Stck u. kg
Kühlvitrinen und Aufsätze (offene und geschlossene Normal- und Tiefkühlung) bis 250 l	3638 31	Stck u. kg
Tiefkühlschränke und -truhen bis 250 l	3638 35	Stck u. kg
Elektrische Absorptionskühlschränke und -kühlmöbel		
bis 60 l	3638 41	Stck u. kg
über 60 bis 250 l	3638 49	Stck u. kg
Elektrische Kühlaggregate bis 350 Kcal/h	3638 70	Stck u. kg
Kompressoren bis 350 Kcal/h (als solche einzeln geliefert)	3638 80	Stck u. kg
Zubehör, Einzel- und Ersatzteile für elektrische Kühlschränke und Kühltruhen (-vitrinen) bis 250 l Inhalt, soweit nicht an anderer Stelle genannt	3638 09	kg

Noch Warengruppe 36 = Elektrotechnische Erzeugnisse

Erzeugnis	Melde- nummer	Maß- einheit
Elektrische Leuchten (einschl. Glüh- und Entladungslampen)		
Elektrische Leuchten (ohne Fahrzeugleuchten; diese siehe Klasse 3686 bzw. Meldenummern 3861 15 und 3861 19)		
Zweckleuchten-Innenleuchten Einbauleuchten, Decken- und Wand- leuchten, Hängeleuchten, Arbeitsplatz- leuchten und Handleuchten (ohne ei- gene Stromquellen)	3641 10	Stck u. kg
Zweckleuchten-Außenleuchten Hängeleuchten, Mastansatzleuchten, Mastaufsatzleuchten, Wandleuchten, Gartenleuchten, Flutlichtstrahler und Scheinwerfer	3641 20	Stck u. kg
Zweckleuchten-Sonderleuchten Staub- und feuchtigkeitsgeschützte, ex- plosions-, schlagwetter- und sprengstoff- geschützte Leuchten, Unterwasser- leuchten, Leuchten für Bühnen-, Foto- und Farbtechnik	3641 30	Stck u. kg
Wohnraumleuchten Einbauleuchten, Deckenleuchten, Hänge- leuchten, Wandleuchten, Tischleuchten und Standleuchten	3641 40	Stck u. kg
Repräsentativleuchten	3641 50	Stck u. kg
Leuchten für Leuchtzwecke Werbeleuchten, Signal- und Befeuerungs- leuchten für Land-, Wasser- und Luft- verkehr	3641 60	Stck u. kg
Elektronenblitzgeräte	3641 71	Stck u. kg
Sonstige Batterie- und Dynamoleuchten (Art angeben)	3641 79	Stck u. kg
Sonstige Leuchten (Art angeben)	3641 90	Stck u. kg
Zubehör, Einzel- und Ersatzteile für elektrische Leuchten (ohne solche für Fahrzeugleuch- ten), soweit nicht an anderer Stelle genannt	3641 09	kg
Elektrische Glühlampen		
Allgebrauchslampen in gewöhnlichen Formen Lampen		
bis 100 W	3644 11	Stück
über 100 bis 200 W	3644 14	Stück
über 200 W	3644 17	Stück
Stoßfeste Lampen und Bahnlampen	3644 19	Stück

Noch Warengruppe 36 = Elektrotechnische Erzeugnisse

Erzeugnis	Melde- nummer	Maß- einheit
Allgebrauchslampen in Zweck- und Zierformen	3644 20	Stück
Lichtwurfampen	3644 30	Stück
Projektionslampen, Filmstudiolampen, Scheinwerferlampen, Kinolampen, Sof- fittenlampen, Operationstischlampen, Schmalfilmlampen, Kleinkino- und Tonfilmlampen u. ä.		
Sonstige Großlampen (Art angeben)	3644 50	Stück
Gewöhnliche Kleinlampen	3644 60	Stück
Sonderkleinlampen		
Fahrzeugkleinlampen	3644 71	Stück
auch solche für Flugzeuge		
Sonstige Kleinlampen (Art angeben) z. B. Fernsprechlampen und Strom- zeiglampen	3644 79	Stück
Zwerglampen		
Moment- und Dauerbeleuchtungslampen	3644 81	Stück
Radioskalenlampen	3644 83	Stück
Fahrradlampen	3644 85	Stück
Zwergminiaturlampen	3644 87	Stück
z. B. Spielzeuglampen, medizinische und Ärztelampen		
Sonstige elektrische Glühlampen, soweit nicht an anderer Stelle genannt (Art angeben)	3644 90	Stück
Zubehör, Einzel- und Ersatzteile für elek- trische Glühlampen, soweit nicht an anderer Stelle genannt	3644 09	kg
Entladungslampen		
Kohlenbogenlampen	3647 10	Stück u. kg
Niederspannungs-Entladungslampen		
Leuchtstofflampen für Netzspannung	3647 31	Stück
Sonstige Metaldampf- und Edelgaslam- pen (Art angeben)	3647 39	Stück
Hochspannungs-Leuchtröhren	3647 40	Stück u. m
Glimmlampen		
mit Ausnutzung der optischen Eigen- schaften der Entladung	3647 51	Stück
mit Ausnutzung der elektrischen Eigen- schaften der Entladung	3647 55	Stück
Verbundlampen		
Mischlichtlampen	3647 71	Stück
Bestrahlungsverbundlampen	3647 75	Stück
Fotoblitzlampen		
(Magnesium-)Blitzlichtlampen	3647 81	Stück
Elektronenblitzlampen	3647 85	Stück
Sonstige Lampen (Art angeben)	3647 90	Stück

Noch Warengruppe 36 = Elektrotechnische Erzeugnisse

Erzeugnis	Melde- nummer	Maß- einheit
Zubehör, Einzel- und Ersatzteile für Entladungslampen, soweit nicht an anderer Stelle genannt	3647 09	kg
Nachrichtentechnische Geräte und Einrichtungen		
Geräte und Einrichtungen der Drahtnachrichtentechnik		
Geräte und Einrichtungen der Fernsprechtechnik (einschl. Vermittlungseinrichtungen)	3651 10	Stck u. kg
Geräte und Einrichtungen der Telegrafentechnik (einschl. Vermittlungseinrichtungen)	3651 30	Stck u. kg
Geräte und Einrichtungen der drahtgebundenen Übertragungstechnik	3651 50	Stck u. kg
Sonstige Geräte und Einrichtungen der Drahtnachrichtentechnik (Art angeben)	3651 90	Stck u. kg
Zubehör, Einzel- und Ersatzteile für Geräte und Einrichtungen der Drahtnachrichtentechnik, soweit nicht an anderer Stelle genannt	3651 09	kg
Geräte und Einrichtungen der Funknachrichtentechnik		
Geräte und Einrichtungen der Funkübertragungstechnik	3653 10	Stck u. kg
Funkgeräte für Luftfahrzeuge (einschl. der dazu gehörigen Bodenstationen, Bordsprechgeräte und Flugzeugradargeräte)	3653 51	Stck u. kg
Sonstige Geräte und Einrichtungen der Funknavigation und Funkmeßtechnik	3653 59	Stck u. kg
Sonstige Hochfrequenzgeräte der Funktechnik für Luftfahrzeuge	3653 91	Stck u. kg
Sonstige Geräte und Einrichtungen der Funknachrichtentechnik	3653 99	Stck u. kg
Zubehör, Einzel- und Ersatzteile für Geräte und Einrichtungen der Funknachrichtentechnik, soweit nicht an anderer Stelle genannt	3653 09	kg
Elektrische Zeitdienstgeräte		
Elektrische Hauptuhren	3655 11	Stck u. kg
Elektrische Nebenuhren	3655 15	Stck u. kg
Elektrische Einzeluhren mit Netzanschluß	3655 60	Stck u. kg
Elektrische Zeitstempel, Zeitdrucker und Kontrolluhren	3655 80	Stck u. kg

Noch Warengruppe 36 = Elektrotechnische Erzeugnisse

Erzeugnis	Melde- nummer	Maß- einheit
Sonstige elektrische Zeitdienstgeräte (ohne Schaltuhren für Schaltzwecke; diese siehe Klasse 3677)	3655 90	Stck u. kg
Zubehör, Einzel- und Ersatzteile für elektrische Zeitdienstgeräte, soweit nicht an anderer Stelle genannt	3655 09	kg
Elektrische Signal- und Sicherheitsgeräte (ohne Kraftfahrzeugsignalgeräte; diese siehe Klasse 3686)		
Elektrische Verkehrssignal- und -sicherungsgeräte (ohne solche für Bahnen)	3657 10	Stck u. kg
Elektrische Bahnsignal- und -sicherungsgeräte	3657 40	Stck u. kg
Elektrische Geräte für Sicherheits- und Alarmanlagen	3657 60	Stck u. kg
Sonstige elektrische Signal- und Sicherheitsgeräte	3657 90	Stck u. kg
Zubehör, Einzel- und Ersatzteile für elektrische Signal- und Sicherheitsgeräte (ohne solche für Kraftfahrzeuggeräte), soweit nicht an anderer Stelle genannt	3657 09	kg
Rundfunk-, Fernseh-, elektroakustische Geräte und Einrichtungen		
Rundfunk- und Fernsehempfangsgeräte und -einrichtungen		
Überlagerungsempfänger		
ohne UKW-Teil	3661 21	Stck u. kg
mit UKW-Teil	3661 25	Stck u. kg
Kombinierte Rundfunkempfänger		
Phonosuper	3661 31	Stck u. kg
Musikschränke, -truhen, -vitruinen usw.	3661 35	Stck u. kg
Koffer-, Reise- und Kraftfahrzeugempfänger		
Rundfunkkoffer (auch mit Phonoteil)	3661 41	Stck u. kg
Kraftfahrzeugempfänger	3661 45	Stck u. kg
Sonstige Rundfunkempfangsgeräte (Art angeben)	3661 60	Stck u. kg
z. B. Geradeausempfänger, Detektorempfangsgeräte, Drahtfunkzusatzrichtungen und UKW-Vorsatzgeräte		
Fernsehempfänger		
Fernsehempfänger ohne Rundfunk- und Phonogerät	3661 71	Stck u. kg
— Fernsehkombinationen	3661 75	Stck u. kg

Noch Warengruppe 36 = **Elektrotechnische Erzeugnisse**

Erzeugnis	Melde- nummer	Maß- einheit
Andere Hochfrequenzgeräte und -einrichtungen für den Rundfunk- und Fernsehempfang		
Empfangsantennen (auch solche mit Zubehör) (ohne Antennenlitze, als solche geliefert; diese siehe Meldenummer 3017 17) (Antennenlitze aus NE-Metall siehe Warengruppe 28)	3661 92	Stck u. kg
Antennenverstärker	3661 95	Stck u. kg
Sonstige Hochfrequenzgeräte für den Rundfunk- und Fernsehempfang (Art angeben)	3661 99	Stck u. kg
Zubehör, Einzel- und Ersatzteile für Rundfunk- und Fernsehempfangsgeräte und -einrichtungen, soweit nicht an anderer Stelle genannt	3661 09	kg
Elektroakustische Geräte		
Elektrische Tonaufzeichnungsgeräte für Lichtton	3663 11	Stck u. kg
Elektrische Tonwiedergabegeräte für Lichtton	3663 15	Stck u. kg
Elektrische Tonaufnahme- und -wiedergabegeräte für nichtmagnetische Tonträger		
Elektrische Plattenschneider	3663 31	Stck u. kg
Elektrische Plattenspieler	3663 33	Stck u. kg
Elektrische Plattenwechsler	3663 34	Stck u. kg
Sonstige elektrische Tonaufnahme- und -wiedergabegeräte für nichtmagnetische Tonträger (Art angeben) auch Musicboxes	3663 35	Stck u. kg
Sprechmaschinen (ohne elektrische Plattenspieler)	3663 36	Stück
Elektrische Tonaufnahme- und -wiedergabegeräte für magnetische Tonträger		
Elektrische Diktiergeräte		
Kombinierte Aufnahme- und Wiedergabegeräte für gesprochene Wörter	3663 41	Stck u. kg
Wiedergabegeräte für gesprochene Wörter	3663 45	Stck u. kg
Sonstige Tonaufnahme- und -wiedergabegeräte mit magnetischem Tonträger	3663 49	Stck u. kg
Tonfrequenzverstärker	3663 50	Stck u. kg
Mikrofone	3663 61	Stck u. kg
Tonabnehmer	3663 65	Stck u. kg
Kopfhörer	3663 71	Stck u. kg
Lautsprecher	3663 75	Stck u. kg

Noch Warengruppe 36 = Elektrotechnische Erzeugnisse

Erzeugnis	Melde- nummer	Maß- einheit
Beispiele Tonträger		
Schallplatten (bespielt)	3663 81	Stück
Magnettonbänder (bespielt)	3663 85	Stck u. m
Sonstige Tonträger (bespielt) (Art an- geben)	3663 89	Stck u. m
Unbespielte Tonträger		
Schallplatten (unbespielt) ²⁾	5875 6.	Stck u. kg
Magnettonbänder (unbespielt) ²⁾	5875 7.	Stck u. m
Sonstige elektroakustische Geräte (ohne solche der Klassen 3651, 3653 und 3657) (Art an- geben)	3663 90	Stck u. kg
z. B. elektrische Orgeln		
Zubehör, Einzel- und Ersatzteile für elektro- akustische Geräte, soweit nicht an anderer Stelle genannt	3663 09	kg
Elektronen- und Spezialröhren (ohne Röntgen- und Ventilröhren; diese siehe Klasse 3681), Kristalle und Halbleiter		
Empfänger- und Verstärkerröhren	3665 10	Stück
Kleingleichrichterröhren	3665 20	Stück
Kathodenstrahlröhren	3665 40	Stück
auch Fernsehbildröhren		
Lichtelektrische Wandler	3665 50	Stück
Fotozellen, -elemente, -widerstände		
Sonstige Elektronenröhren (Art angeben)	3665 80	Stück
z. B. Senderöhren, Magnetrone, Klystrone, Laufzeitröhren, Elektrometerröhren, Feinstrukturrohren und Mikrowellen- röhren		
Kristalle und Halbleiter		
Schwingquarze	3665 91	Stck u. kg
Richtleiter	3665 94	Stck u. kg
z. B. Kupferoxydul- und Germanium- richtleiter, Kristalldioden, Detek- toren		
Transistoren u. dgl.	3665 97	Stck u. kg

²⁾ Bei der Ausweisung ist nach der Art des Materials zu unterscheiden, und zwar:

1 = PVC und Mischpolymerisate (nicht in Form von Spritzguß- oder Strangpreßmassen) (z. B. Folien)

2 = Schichtpreßstoffe

3 = Preßmassen auf Basis härthbarer Kunstharze

4 = Spritzgußmassen auf der Grundlage von Polystyrol, PVC, Polyäthylen, Acetylzellulose usw.

5 = Zelluloid, Zellulosederivate, Acrylate (nicht in Form von Spritzgußmassen)

6 = Polyäthylen und sonstige Polyolefine (nicht in Form von Spritzguß- oder Strangpreßmassen) (z. B. Folien)

7 = Strangpreßmassen auf der Grundlage von PVC, Polyäthylen, Polyamid, Zellulosederivaten usw.

8 = Polyamide, Polyurethane, Polyester (nicht in Form von Spritzguß oder Strangpreßmassen)

9 = Sonstige Kunststoffe wie Polystyrol (nicht in Form von Spritzgußmassen), Kunsthorn, Vulkanfaser usw.

Diese Ziffern 1 bis 9 sind — der Materialart entsprechend — bei der Meldung stets an die im „Warenverzeichnis für die Industriestatistik“ vorgedruckten 5stelligen Meldenummern als 6. Stelle anzufügen.

Noch Warengruppe 36 = Elektrotechnische Erzeugnisse

Erzeugnis	Melde- nummer	Maß- einheit
Zubehör, Einzel- und Ersatzteile für Elektronen- und Spezialröhren, soweit nicht an anderer Stelle genannt	3665 09	kg
Bauelemente der Fernmelde- und Hochfrequenz- technik (ohne Widerstände für Anlasser und Steller; diese siehe Klasse 3622)		
Widerstände		
Schichtfestwiderstände	3667 11	Stck u. kg
Drahtfestwiderstände	3667 12	Stck u. kg
Schichtregelwiderstände	3667 16	Stck u. kg
Drahtregelwiderstände	3667 17	Stck u. kg
Sonstige Widerstände (Art angeben) z. B. Eisenwasserstoffwiderstände und Heißeiter	3667 19	Stck u. kg
Kondensatoren		
Elektrolytkondensatoren (ohne Motor- kondensatoren; diese siehe Klasse 3617)	3667 21	Stck u. kg
Sonstige Festkondensatoren (ohne Stör- schutz- und Kopplungskondensatoren; diese siehe Klasse 3617) (Art angeben)	3667 25	Stck u. kg
Regelkondensatoren auch Trimmer	3667 29	Stck u. kg
Induktivitäten		
Spulen, Variometer, Hochfrequenzeisen- kerne	3667 31	Stck u. kg
Übertrager (ohne Netztransformatoren bis 5 kVA; diese siehe Klasse 3612)	3667 35	Stck u. kg
Schalter und Schaltvorrichtungen (ohne solche der Klassen 3621, 3622 und 3623)	3667 40	Stck u. kg
Elektromagnetische Bauelemente		
Fernmelderelais (ohne Starkstrom- und Schutz-, Melde- und Hilfsrelais; diese siehe Klassen 3622 bzw. 3677)	3667 51	Stck u. kg
Sonstige elektromagnetische Bauelemente (Art angeben) z. B. Wähler, Ring-Topfmagnete für Lautsprecher, Anzeigevorrichtun- gen und Schauzeichen	3667 59	Stck u. kg
Kontaktelemente z. B. Röhrenfassungen, Stecker, Halte- rungen und Leitungsanschlüsselemente	3667 60	Stck u. kg
Sicherungen (ohne solche der Klassen 3621, 3622 und 3623)		
Feinsicherungen	3667 71	Stck u. kg
Grobsicherungen	3667 72	Stck u. kg

Noch Warengruppe 36 = Elektrotechnische Erzeugnisse

Erzeugnis	Melde- nummer	Maß- einheit
Sonstige Sicherungen (Art angeben) z. B. Überspannungsableiter (ohne solche für Hochspannungsanlagen; diese siehe Klasse 3621), Blitz- schutzgeräte für Antennen und Sicherungselemente	3667 79	Stck u. kg
Sonstige Bauelemente der Fernmelde- und Hochfrequenztechnik, soweit nicht an ande- rer Stelle genannt (Art angeben)	3667 90	Stck u. kg
Zubehör, Einzel- und Ersatzteile für Bau- elemente der Fernmelde- und Hochfrequenz- technik, soweit nicht an anderer Stelle ge- nannt	3667 09	kg
Elektrische Meß-, Prüf-, Steuerungs-, Regel- geräte und -einrichtungen		
Elektrische Meßgeräte		
Tragbare elektrische Meßgeräte (Instrumente, Normalien und Meßbrücken)		
Elektrische Feinmeßgeräte (Genauigkeits- klasse 0,5 und genauer)	3671 11	Stck u. kg
Sonstige tragbare elektrische Meßgeräte (Genauigkeitsklasse 1,0 und gröber) (Art angeben) z. B. Beleuchtungsmesser (Luxmeter)	3671 19	Stck u. kg
Schalttafelmeßgeräte	3671 20	Stck u. kg
<i>Elektrische Belichtungsmesser</i>	3721 95	Stück
Schreibende elektrische Meßgeräte (ohne solche für wärmetechnische Größen)	3671 30	Stck u. kg
Elektrische Meßgeräte für wärmetechnische Größen		
Anzeigende elektrische Instrumente Schalttafel- und tragbare Instrumente	3671 41	Stck u. kg
Schreibende elektrische Instrumente	3671 45	Stck u. kg
Elektrische Geräte zur Messung sonstiger nichtelektrischer Größen		
Elektrische Drehzahlmesser	3671 51	Stck u. kg
Elektrische Meßgeräte mittels Schall z. B. Wasserschallgeräte und Boden- untersuchungseinrichtungen	3671 57	Stck u. kg

Noch Warengruppe 36 = Elektrotechnische Erzeugnisse

Erzeugnis	Melde- nummer	Maß- einheit
Elektrische Meßgeräte für sonstige physikalische und chemische Größen z. B. Mengen-, Druck-, Dehnungs-, Schwingungszahl und ähnliche Meßgeräte, Widerstandthermometer, Thermoelemente, Gesamtstrahlungs-pyrometer, Rauchgasprüfer (CO ₂ -Messer), pH-Messer, Feuchtigkeitsmesser u. ä.	3671 59	Stck u. kg
Elektronische und nachrichtentechnische Meßgeräte Oszillografen und Meßgeräte mit Braunscher Röhre z. B. Kathodenstrahl-, Elektronenstrahl-, Lichtstrahl-(Schleifen-) Oszillografen, Lichtpunktlinienschreiber u. ä.	3671 61	Stck u. kg
Sonstige elektronische Meßgeräte (Art angeben) z. B. Lichtblitz-Stroboskope, elektronische Kurzzeitmeßgeräte, Körperschallmesser, elektronische Dekadenzähler, Schichtdickenmesser und Flächengewichtsmeßgeräte	3671 67	Stck u. kg
Nachrichtentechnische Meßgeräte (ohne Meß- und Überwachungsgeräte für den Weitverkehr und für die Fernmeldetechnik; diese siehe Klassen 3651 bzw. 3653) z. B. Pegelmesser, Verlustfaktormesser, Frequenzanalysatoren, Modulationsfaktor-Meßgeräte, Meßsender, Meßempfänger u. ä.	3671 69	Stck u. kg
Sonstige elektrische Meßgeräte (Art angeben)	3671 90	Stck u. kg
Zubehör, Einzel- und Ersatzteile für elektrische Meßgeräte, soweit nicht an anderer Stelle genannt	3671 09	kg
Elektrizitätszähler		
Einphasen-Wechselstromzähler	3673 30	Stck u. kg
Drehstromzähler	3673 50	Stck u. kg
Spezialzähler auch Gleichstromzähler	3673 80	Stck u. kg
Zubehör, Einzel- und Ersatzteile für Elektrizitätszähler, soweit nicht an anderer Stelle genannt	3673 09	kg

Noch Warengruppe 36 = Elektrotechnische Erzeugnisse

Erzeugnis	Melde- nummer	Maß- einheit
Elektrische Prüfgeräte und Untersuchungseinrichtungen		
Prüfeinrichtungen für elektrische Geräte	3675 10	Stek u. kg
Elektromagnetische Geräte zur Werkstoffprüfung	3675 20	Stek u. kg
Ultraschallgeräte zur Werkstoffprüfung	3675 30	Stek u. kg
Röntgengeräte zur Werkstoffprüfung (ohne Zubehör und ohne Röntgen- und Ventiltröhen; diese siehe Klasse 3681)	3675 40	Stek u. kg
Hochspannungsprüfgeräte	3675 50	Stek u. kg
Elektronenmikroskope	3675 60	Stek u. kg
Sonstige elektrische Prüfgeräte und Untersuchungseinrichtungen (Art angeben)	3675 90	Stek u. kg
Zubehör, Einzel- und Ersatzteile für elektrische Prüfgeräte und Untersuchungseinrichtungen (ohne Zubehör für Röntgengeräte zur Werkstoffprüfung), soweit nicht an anderer Stelle genannt	3675 09	kg
Elektrische Regel- und Steuerungseinrichtungen		
Magnetverstärker	3677 10	Stek u. kg
Elektrische Geräte zur automatischen Regelung elektrischer Größen z. B. Spannungsregler, Frequenzregler und Stromregler	3677 30	Stek u. kg
Elektrische Geräte zur automatischen Regelung nichtelektrischer Größen		
Automatische elektrische Regler für wärmetechnische Größen z. B. elektrische Temperaturregler	3677 41	Stek u. kg
Sonstige elektrische Geräte zur automatischen Regelung nichtelektrischer Größen z. B. elektrische Druckregler	3677 49	Stek u. kg
Elektrische Zeitauslöser		
für Tarifzwecke (Tarifschaltuhren)	3677 51	Stek u. kg
für Schaltzwecke	3677 55	Stek u. kg
<i>Zeitauslöser mit mechanischem Uhrwerk</i>	3775 50	Stück
Zeitrelais	3677 59	Stek u. kg
Schutzrelais	3677 61	Stek u. kg
Melderelais und Melder	3677 64	Stek u. kg
Hilfsrelais	3677 67	Stek u. kg
Elektrische Steuerungsgeräte und -einrichtungen		
Elektrische Schiffssteuerungen	3677 71	Stek u. kg
Bühnentechnische Steuerungen	3677 72	Stek u. kg
Steuerungen für Rohrpost- und Kleinförderanlagen	3677 73	Stek u. kg

Noch Warengruppe 36 = **Elektrotechnische Erzeugnisse**

Erzeugnis	Melde- nummer	Maß- einheit
Elektronische und Relaissteuerungen	3677 74	Stek u. kg
Elektrische Fernwirkgeräte und -einrichtungen (Art angeben)	3677 76	Stek u. kg
Elektronische und Relaisrechner	3677 77	Stek u. kg
Sonstige Steuerungsgeräte und -einrichtungen (Art angeben)	3677 79	Stek u. kg
Zubehör, Einzel- und Ersatzteile für elektrische Regel- und Steuerungseinrichtungen, soweit nicht an anderer Stelle genannt	3677 09	kg
Sonstige elektrotechnische Erzeugnisse		
Elektromedizinische Geräte und Einrichtungen		
Elektromedizinische Röntgeneinrichtungen (ohne Röntgeneinrichtungen zur Werkstoffprüfung; diese siehe Klasse 3675)		
Röntgenapparate für medizinische Zwecke	3681 11	Stek u. kg
Röntgeneinrichtungen für medizinische Zwecke	3681 14	Stek u. kg
Röntgenzubehör für medizinische und nichtmedizinische Zwecke	3681 17	Stek u. kg
Röntgenröhren und Ventilröhren (ohne Feinstruktur-Röntgen- und -Ventilröhren; diese siehe Klasse 3665)	3681 19	Stück
Elektrodentale Einrichtungen (ohne Dentalöfen; diese siehe Klasse 3634)	3681 20	Stek u. kg
Elektrochirurgische Hochfrequenzapparate	3681 30	Stek u. kg
Bestrahlungsgeräte		
Apparate für Wärme- und Lichttherapie	3681 41	Stek u. kg
Kurzwellen- und Diathermieapparate	3681 45	Stek u. kg
Elektrokardiografen	3681 50	Stek u. kg
Ultraschallapparate für medizinische Zwecke (solche für andere Zwecke siehe Klassen 3633, 3637, 3671 und 3675)	3681 60	Stek u. kg
Apparate und Einrichtungen zur Anwendung radioaktiver Isotope	3681 71	Stek u. kg
Elektromedizinische Anschlußapparate	3681 75	Stek u. kg
Elektrische Schwerhörigenapparate	3681 80	Stek u. kg
Sonstige elektromedizinische Geräte und Einrichtungen (Art angeben)	3681 90	Stek u. kg
Zubehör, Einzel- und Ersatzteile für elektromedizinische Geräte und Einrichtungen (ohne Röntgenzubehör), soweit nicht an anderer Stelle genannt	3681 09	kg

Noch Warengruppe 36 = Elektrotechnische Erzeugnisse

Erzeugnis	Melde- nummer	Maß- einheit
Elektrokohlen und -bürsten (einschl. Bürstenhalter) (ohne Schweißelektroden; diese siehe Meldenum- mer 3017 11)		
Elektrodenmasse	3682 10	kg
Elektroden		
Graphitelektroden	3682 21	kg
Amorphe Kohlelektroden	3682 25	kg
Stromzuführungen		
Kohle- und Metallbürsten	3682 31	Stck u. kg
Bügel- und Schleifkohlen	3682 35	Stck u. kg
Kohleringe	3682 39	Stck u. kg
Bürstenhalter	3682 40	Stck u. kg
Mikrofonkohle und Kohlefäden	3682 50	kg
Brennkohlen für Bogenlampen	3682 60	Stck u. kg
Elementkohlen	3682 70	Stck u. kg
Kohleblöcke, -platten und -stangen zur Her- stellung von Kohlebürsten und anderen Formkörpern	3682 80	kg
Sonstige elektrotechnische Kohleerzeugnisse (Art angeben)	3682 90	kg
Zubehör, Einzel- und Ersatzteile für Elektro- kohlen und -bürsten (einschl. Bürstenhalter) (ohne Schweißelektroden), soweit nicht an anderer Stelle genannt	3682 09	kg
Elektrotechnische Fertigerzeugnisse zu elektrischen Isolierzwecken (Art angeben)	3683 00	kg
(soweit sie nicht unter den Warengruppen 25, 51, 52, 58 und 59 zu melden sind)		
Elektrische Industriebahnfahrzeuge		
Elektrische Grubenlokomotiven, Werkbahn- lokomotiven, Verschiebelokomotiven, Trei- dellokomotiven, Abraumlokomotiven und andere komplette elektrische Industriebahn- fahrzeuge	3684 10	Stck u. kg
Zubehör, Einzel- und Ersatzteile für elektrische Industriebahnfahrzeuge (ohne Schleiflei- tungsmaterial für Krane und Transportan- lagen; dieses siehe Klasse 3629), soweit nicht an anderer Stelle genannt	3684 09	kg
Fahrzeuge der Warengruppen 31, 32 und 33		
Eisenbahn-Trieb- und -Steuerwagen	3131 31	Stck u. t
Schienenomnibusse	3131 35	Stck u. t
Triebwagen aller Art	3132 30	Stck u. t

Warengruppe 36 = Elektrotechnische Erzeugnisse

Kursivtext, -meldenummern und -maßeinheiten auf Seite 36/33 streichen, dafür neu aufnehmen:

Büromaschinen der Warengruppe 32

Schreibmaschinen

Standardschreibmaschinen einschl. Breitwagenmaschinen (auch mit Vorsteckeinrichtungen, jedoch nicht rechnend)

nichtelektrische (ohne Spezialschreibmaschinen)

halb- und vollelektrische (ohne Spezialschreibmaschinen)

3264 12

Stck u. kg

3264 13

Stck u. kg

z. B. Kalkulator, Rechenlocher, Lochschriftübersetzer, Lochkartensortiermaschinen, Lochkartenmischer und Tabelliermaschinen

Sonstige Büromaschinen (ohne elektrische Diktiergeräte; diese siehe Meldenummern 3663 41 und 3663 45) (Art angeben)

3264 90

kg

z. B. Brieffalz- und Kuvertiermaschinen, Frankiermaschinen, Geldzählmaschinen und Registrierkassen ohne Rechenwerk

Zubehör, Einzel- und Ersatzteile für Büromaschinen

Zubehör für Büromaschinen, soweit nicht an anderer Stelle genannt

3264 08

kg

z. B. Einzelwagen (als solche geliefert) zu Schreibmaschinen, Rechenwerke

Einzel- und Ersatzteile für Büromaschinen, soweit nicht an anderer Stelle genannt auch Schreibmaschinentypen

3264 09

kg

Spezialschreibmaschinen

z. B. Notenschreibmaschinen, Blindenpunktmaschinen, Maschinen mit Blindeneinrichtung, Einarmerschreibmaschinen, Schreibmaschinen mit Großstatur und Schriftschutzmaschinen

3264 14

Stck u. kg

Kleinschreibmaschinen

Flachschreibmaschinen bis 9 cm Höhe

3264 16

Stck u. kg

Sonstige Kleinschreibmaschinen (Art angeben)

3264 17

Stck u. kg

Rechenmaschinen

Ein- und Zweispeziesrechenmaschinen druckend

handangetrieben

3264 22

Stck u. kg

elektrisch angetrieben

3264 24

Stck u. kg

nicht druckend

3264 26

Stck u. kg

Drei- und Vierspeziesrechenmaschinen

handangetrieben

3264 27

Stck u. kg

elektrisch angetrieben

3264 28

Stck u. kg

Andere Rechenmaschinen (Art angeben)

3264 29

Stck u. kg

Buchungsmaschinen

Rechnende Schreibbuchungsmaschinen und Fakturiermaschinen einschl. Maschinenkombinationen, bestehend aus Schreibmaschinen mit oder ohne Vorsteckeinrichtungen und Zwei-, Drei- und/oder Vierspeziesrechenmaschinen

3264 32

Stck u. kg

Addierbuchungsmaschinen (ohne und mit Volltext) und Registrierbuchungsmaschinen

3264 33

Stck u. kg

Registrierkassen mit Rechenwerk (solche ohne Rechenwerk siehe Meldenummer 3264 90)

3264 37

Stck u. kg

Vervielfältigungs- und Adressiermaschinen

Vervielfältigungsmaschinen

Schablonenvervielfältigungsmaschinen

3264 42

Stck u. kg

Offset-, Umdruckvervielfältigungsmaschinen u. a.

3264 43

Stck u. kg

Lichtpausmaschinen

3264 44

Stck u. kg

Adressier- und Adressenprägemaschinen

3264 45

Stck u. kg

Noch Warengruppe 36 = Elektrotechnische Erzeugnisse

Erzeugnis	Melde- nummer	Maß- einheit
<i>Lokomotiven mit Kolbenverbrennungsmotoren (mit elektrischer Kraftübertragung)</i>		
<i>für eine Spurweite von 100 cm oder mehr</i>	3221 35	Stück u. kg
<i>für eine Spurweite unter 100 cm</i>	3221 36	Stück u. kg
<i>Lokomotiven mit elektrischem Antrieb (Energie- zuleitung durch Fahrdraht oder Schiene oder Akkumulator) (ohne elektrische Industrie- bahnfahrzeuge, wie Grubenlokomotiven, Werk- bahnlokomotiven, Verschiebelokomotiven, Treibellokomotiven, Abraumlokomotiven usw.; diese siehe Meldenummer 3684 10)</i>		
<i>für eine Spurweite von 100 cm oder mehr</i>	3221 37	Stück u. kg
<i>für eine Spurweite unter 100 cm</i>	3221 38	Stück u. kg
<i>Obusse</i>		
<i>bis 1,0 t Fahrgestelltragfähigkeit</i>	3316 10	Stück
<i>über 1,0 bis 2,0 t Fahrgestelltragfähigkeit</i>	3316 20	Stück
<i>über 2,0 bis 3,0 t Fahrgestelltragfähigkeit</i>	3316 30	Stück
<i>über 3,0 bis 4,0 t Fahrgestelltragfähigkeit</i>	3316 40	Stück
<i>über 4,0 bis 5,0 t Fahrgestelltragfähigkeit</i>	3316 50	Stück
<i>über 5,0 bis 6,0 t Fahrgestelltragfähigkeit</i>	3316 60	Stück
<i>über 6,0 t Fahrgestelltragfähigkeit</i>	3316 90	Stück
Gleislose Batteriefahrzeuge		
Elektrokarren (auch Anhänger)	3685 10	Stück u. kg
Elektroschlepper	3685 30	Stück u. kg
Elektrolastwagen	3685 50	Stück u. kg
Gabelstapler mit elektromotorisch betrieb- nem Hub- und Fahrtrieb (ohne Stapler mit elektromotorisch betriebenem Hub- mechanismus; diese siehe Meldenummer 3256 53)	3685 70	Stück u. kg
Sonstige anderweitig nicht genannte gleislose Batteriefahrzeuge (Art angeben)	3685 90	Stück u. kg
Zubehör, Einzel- und Ersatzteile für gleislose Batteriefahrzeuge, soweit nicht an anderer Stelle genannt	3685 09	kg
Elektrische Betriebsausrüstung für Kraftfahrzeuge und Verbrennungsmotoren (ohne Batterien; diese siehe Klasse 3615)		
Anlasser und Lichtmaschinen	3686 10	Stück u. kg
Zündeinrichtungen	3686 20	Stück u. kg
Zündkerzen und Glühkerzen	3686 30	Stück u. kg
Kraftfahrzeugbeleuchtungen	3686 40	Stück u. kg
Elektrische Kraftfahrzeugsignalgeräte	3686 50	Stück u. kg
Sonstige elektrische Kraftfahrzeugbetriebsaus- rüstung (Art angeben)	3686 90	Stück u. kg

Noch Warengruppe 36 = **Elektrotechnische Erzeugnisse**

Erzeugnis	Melde- nummer	Maß- einheit
Zubehör, Einzel- und Ersatzteile zu elektrischer Betriebsausrüstung für Kraftfahrzeuge und Verbrennungsmotoren (ohne Batterien), soweit nicht an anderer Stelle genannt	3686 09	kg
<i>Elektrische Ausrüstung für Fahrräder</i>		
<i>Fahrraddynamos</i>	3861 11	Stck u. kg
<i>Fahrradscheinwerfer</i>	3861 15	Stck u. kg
<i>Sonstige elektrische Geräte für Fahrräder, soweit nicht an anderer Stelle genannt (Art angeben)</i>	3861 19	Stck u. kg
Elektrische Ausrüstung für Luftfahrzeuge		
Anlasser und Generatoren	3687 10	Stck u. kg
Elektrische Flugüberwachungsgeräte (Art angeben)	3687 20	Stck u. kg
Elektrische Kurssteuer- und Dreiachsensteuergeräte (Autopiloten)	3687 30	Stck u. kg
Elektrische Triebwerküberwachungsgeräte (Art angeben)	3687 40	Stck u. kg
Sonstige elektrische Ausrüstung für Luftfahrzeuge (Art angeben)	3687 90	Stck u. kg
Zubehör, Einzel- und Ersatzteile zu elektrischer Ausrüstung für Luftfahrzeuge, soweit nicht an anderer Stelle genannt	3687 09	kg
Elektromagnetische Geräte		
Elektromagnetische Schienenbremsen (ohne Druckluftbremsen für Schienenfahrzeuge; diese siehe Meldenummer 3231 90)	3688 10	Stck u. kg
Last- und Lasthebemagnete	3688 20	Stck u. kg
Elektromagnetische Spannvorrichtungen	3688 30	Stck u. kg
<i>Magnethkupplungen</i>	3278 45	kg
Elektromagnetische Antriebsgeräte	3688 50	Stck u. kg
Magnetische Eisenscheider	3688 60	Stck u. kg
Brems- und Bremsluftmagnete	3688 70	Stck u. kg
Sonstige elektromagnetische Geräte (Art angeben) z. B. Türöffner	3688 90	kg
Zubehör, Einzel- und Ersatzteile für elektromagnetische Geräte, soweit nicht an anderer Stelle genannt	3688 09	kg

Noch Warengruppe 36 = Elektrotechnische Erzeugnisse

Erzeugnis	Melde- nummer	Maß- einheit
Büromaschinen der Warengruppe 32		
Schreibmaschinen		
Standardschreibmaschinen (auch mit Vorsteckeinrichtungen, jedoch nicht rechnend) (einschl. geräuschloser Maschinen, Breitwagenmaschinen und Einzelwagen zu Schreibmaschinen) und Spezialschreibmaschinen (Notenschreibmaschinen, Blindenpunktmaschinen, Maschinen mit Blindeneinrichtung, Einarmerschreibmaschinen, Schreibmaschinen mit Großtastatur u. a.)	3264 11	Stck u. kg
Kleinschreibmaschinen	3264 15	Stck u. kg
Rechenmaschinen		
Addiermaschinen u.-geräte (nichtschiebend)	3264 21	Stck u. kg
Addiermaschinen (schreibend)	3264 23	Stck u. kg
Vierspezies-Rechenmaschinen	3264 25	Stck u. kg
Andere Rechenmaschinen	3264 29	Stck u. kg
Buchungsmaschinen		
Rechnende Schreib-, Addier- und Registrierbuchungsmaschinen	3264 31	Stck u. kg
Rechenwerke	3264 34	Stck u. kg
Registrier- und Kontrollkassen	3264 37	Stck u. kg
Vervielfältigungs- und Adressiermaschinen		
Vervielfältigungsmaschinen (Offset-, Umdruck-, Schablonenvervielfältigungsmaschinen u. a.) und Lichtpausmaschinen	3264 41	Stck u. kg
Adressier- und Prägemaschinen	3264 45	Stck u. kg
Lochkartenmaschinen aller Art	3264 50	kg
Sonstige Büromaschinen (Art angeben)	3264 90	Stck u. kg
Brieffalz- und Kuvertiermaschinen, Fran- kiermaschinen, Geldzählmaschinen, Dik- tirmaschinen und andere nicht genannte Büromaschinen		
Zubehör, Einzel- und Ersatzteile für Büroma- schinen		
Zubehör für Büromaschinen, soweit nicht an anderer Stelle genannt	3264 08	kg
Einzel- und Ersatzteile für Büromaschinen, soweit nicht an anderer Stelle genannt auch Schreibmaschinentypen	3264 09	kg
Sonstige elektrotechnische Erzeugnisse		
Sonstige anderweitig nicht genannte Erzeug- nisse der Elektrotechnik (Art angeben)	3689 10	kg
Zubehör, Einzel- und Ersatzteile für sonstige elektrotechnische Erzeugnisse, soweit nicht an anderer Stelle genannt	3689 09	kg

Noch Warengruppe 36 = Elektrotechnische Erzeugnisse

Erzeugnis	Melde- nummer	Maß- einheit
Reparaturen, Lohnveredlungsarbeiten und Montagen		
Reparaturen an Erzeugnissen dieser Warengruppe	3600 95	DM
Lohnveredlungsarbeiten an Erzeugnissen dieser Warengruppe	3600 96	DM
(ohne in Lohnarbeit hergestellte Erzeugnisse dieser Warengruppe; diese sind in der Vierteljährlichen Produktionserhebung besonders als Lohnarbeit gekennzeichnet mit der in Betracht kommenden Meldenummer auszuweisen. Im Produktions-Eilbericht ist eine besondere Kennzeichnung der Lohnarbeit nicht erforderlich.)		
Montagen		
von Schaltanlagen	3697 21	DM
von Freileitungen	3697 28	DM
von Fahrleitungen	3697 29	DM
von Fernmeldeeinrichtungen	3697 50	DM
von sonstigen elektrotechnischen Erzeugnissen	3697 90	DM

Gültig ab Januar 1957

Warengruppe 37

Feinmechanische und optische Erzeugnisse; Uhren

Übersicht

Optische Erzeugnisse	
Augenoptik	3711
Mikroskope und Lupen	3713
Ferngläser, Fernrohre und astronomische Geräte	3715
Optische Meßinstrumente	3717
Sonstige optische Erzeugnisse	3719
Foto-, Projektions- und kinotechnische Erzeugnisse	
Fotogeräte	3721
Projektions- und Kinogeräte	3725
Feinmechanische Erzeugnisse	
Geräte für Navigation, Hydrologie und Meteorologie	3751
Zeichen- und mathematische Instrumente	3752
Feinwaagen, geophysikalische Geräte, Schwingungsmeß- und Werkstoffprüfgeräte, Feinmeßinstrumente	3753
Betriebskontroll- und Regelgeräte	3754
Lehrmittel und Laborgeräte	3755
Sonstige feinmechanische Geräte	3759
Medizinmechanische Erzeugnisse	
Medizinische Untersuchungsgeräte	3761
Ärztliche, zahnärztliche und tierärztliche Geräte zur operativen und konservierenden Behandlung	3763
Andere medizinische und sanitäre Geräte, Anlagen und Einrich- tungen	3765
Erzeugnisse der Orthopädie-Mechanik	3767
Uhren (ohne solche der Warengruppe 36 = Elektrotechnische Er- zeugnisse)	
Kleinuhren	3771
Armaturbrettuhren u. dgl. für Kraftfahrzeuge, Flugzeuge, Schiffe und andere Fahrzeuge	3772
Großuhren (ohne technische Uhren)	3773
Technische Uhren	3775
Werke für Uhren (gangfertig)	3777
Uhrenrohwerke für Kleinuhren	3778
Einzelteile für Uhren	3779

Gültig ab Januar 1957

Warengruppe 37

Feinmechanische und optische Erzeugnisse; Uhren

Erzeugnis	Melde- nummer	Maß- einheit
Optische Erzeugnisse		
Augenoptik		
Augengläser aller Art	3711 10	Stück
Fassungen		
aus Edelmetallen oder Edelmetallplattie- rungen	3711 21	Stück
aus anderen Metallen (auch mit nicht- metallischen Stoffen überzogen)	3711 22	Stück
aus Nichtmetall	3711 23	Stück
Brillen-Mittelteile		
aus Metall	3711 24	Stück
aus Nichtmetall	3711 25	Stück
Brillen-Seitenteile (Federn)		
aus Metall	3711 27	Stück
aus Nichtmetall	3711 28	Stück
Fassungen für Stielbrillen und Vorhalter	3711 30	Stück
Verglaste Brillen, Klemmer, Eingläser, Stiel- brillen, Vorhalter (ohne Schutzbrillen ohne Korrektionswirkung)	3711 40	Stück
Sonnenbrillen	3711 51	Stück
Sonstige Schutzbrillen ohne Korrektionswir- kung	3711 59	Stück
Brillenfutterale aller Art	3711 60	Stück
Werkstattgeräte für Augenoptiker	3711 90	Stück
Zubehör, Einzel- und Ersatzteile für die Augen- optik, soweit nicht an anderer Stelle genannt .	3711 09	kg
Mikroskope und Lupen		
Mikroskope (ohne Elektronenmikroskope; diese siehe Meldenummer 3675 60)	3713 11	Stück
Mikrofotografische und Mikroprojektionsgeräte	3713 15	Stück
Lupen, Lesegläser, Fadenzähler und Stereo- skope	3713 40	Stück
Mikrotome	3713 70	Stück

Noch Warengruppe 37 = **Feinmechanische und optische Erzeugnisse; Uhren**

Erzeugnis	Melde- nummer	Maß- einheit
Sonstige Mikronebenapparate (Art angeben)	3713 90	Stück
Zubehör, Einzel- und Ersatzteile für Mikro- skope und Lupen, soweit nicht an anderer Stelle genannt	3713 09	kg
Ferngläser, Fernrohre und astronomische Geräte		
Handferngläser		
ohne Prismen	3715 11	Stück
Prismenferngläser (ohne Strichplatte)	3715 16	Stück
Stativfernrohre für terrestrische Zwecke	3715 30	Stück
Astronomische Fernrohre und Geräte, Stern- warten und Planetarien	3715 50	Stück
Sonstige Ziel-, Richt- und Beobachtungsfern- rohre (auch für Nachtsicht) z. B. Bildwandler	3715 77	Stück
Zubehör, Einzel- und Ersatzteile für Fern- gläser, Fernrohre und astronomische Geräte, soweit nicht an anderer Stelle genannt	3715 09	kg
Optische Meßinstrumente		
Theodolite	3717 11	Stück
Nivelliere	3717 15	Stück
Sonstige geodätische Instrumente (Art an- geben)	3717 19	Stück
Fotogrammetrische Aufnahmegeräte	3717 21	Stück
Fotogrammetrische Auswerte- und Betracht- ungsgeräte	3717 25	Stück
Sonstige Entfernungsmesser	3717 39	Stück
Feinmeß- und Feinprüfinstrumente mit op- tischer Vorrichtung	3717 40	Stück
Refraktometer, Interferenzgeräte, Spektral- apparate, Fotometer, Kolorimeter und Pola- risationsgeräte	3717 50	Stück
Piezo-Kristalle und feinmechanische Geräte mit Piezo-Kristallen	3717 60	Stück
Sonstige optische Meßinstrumente (Art an- geben)	3717 90	Stück
Zubehör, Einzel- und Ersatzteile für optische Meßinstrumente, soweit nicht an anderer Stelle genannt	3717 09	kg
Sonstige optische Erzeugnisse		
Ophthalmologische und Brillenanpassungs- geräte	3719 10	Stück
Körperhöhlenbetrachtungsgeräte (Endoskope)	3719 20	Stück
Optisch-medizinische Beleuchtungsgeräte	3719 30	Stück
Scheinwerfer- und optische Nachrichtenüber- mittlungsgeräte	3719 40	Stück

Noch Warengruppe 37 = **Feinmechanische und optische Erzeugnisse; Uhren**

Erzeugnis	Melde- nummer	Maß- einheit
Optische Beleuchtungsapparate, Leuchtfeuer, Fresnellinsen und Beleuchtungsoptik	3719 50	Stück
Ungefaßte Optik sowie Glasteilungen	3719 60	Stück
Behälter für optische Geräte	3719 80	Stück
Sonstige anderweitig nicht genannte optische Geräte (Art angeben)	3719 90	Stück
Zubehör, Einzel- und Ersatzteile für optische Erzeugnisse sonstiger Art (ohne Behälter für optische Geräte), soweit nicht an anderer Stelle genannt	3719 09	kg
Foto-, Projektions- und kinotechnische Erzeugnisse		
Fotogeräte		
Objektive für Foto-, Projektions- und Kino- apparate (als solche geliefert)	3721 10	Stück
Fotografische Verschlüsse (als solche geliefert)	3721 20	Stück
Spezialkameras für technische und wissen- schaftliche Zwecke	3721 30	Stück
Sonstige Fotoapparate	3721 40	Stück
Kameragehäuse ohne Optik	3721 50	Stück
Foto-Neben- und -Zusatz-Apparate	3721 60	Stück
Fotokopiermaschinen	3721 70	Stück
Fotolaborgeräte	3721 80	Stück
Fotobedarf (ohne Filme, Platten und Papiere; diese siehe Meldenummern 4541 11 bis 4541 50) z. B. Stativ, Auslöser, Selbstauslöser, Blitzlichtauslöser, Film-Adapter, Ka- meraanzeiger, Panoramaköpfe, Raster aller Art und Sonnenblenden	3721 91	Stück
Belichtungsmesser aller Art für Fotografie (ohne Beleuchtungsmesser [Luxmeter]; diese siehe Meldenummer 3671 19)	3721 95	Stück
Zubehör, Einzel- und Ersatzteile für Fotoge- räte (ohne Fotobedarf und Belichtungsmes- ser), soweit nicht an anderer Stelle genannt	3721 09	kg
Projektions- und Kinogeräte		
Stehbildwerfer (Projektionsapparate)	3725 11	Stück
Stehbildbetrachter	3725 15	Stück
Vergößerungs- und Verkleinerungsapparate und -ansätze	3725 20	Stück
Kinoaufnahmegeräte		
für Normalfilm	3725 31	Stück
für Schmalfilm	3725 35	Stück

Noch Warengruppe 37 = **Feinmechanische und optische Erzeugnisse; Uhren**

Erzeugnis	Melde- nummer	Maß- einheit
Wiedergabegeräte für Normalfilm	3725 41	Stück
für Schmalfilm	3725 45	Stück
Projektionswände	3725 60	Stück
Filmbe- und -verarbeitungsgeräte	3725 90	Stück
Zubehör, Einzel- und Ersatzteile für Projek- tions- und Kinogeräte, soweit nicht an ande- rer Stelle genannt	3725 09	kg
Feinmechanische Erzeugnisse		
Geräte für Navigation, Hydrologie und Meteorologie		
Kreiselkomasse	3751 11	Stück
Sonstige Komasse (Art angeben)	3751 15	Stück
Kompaß-Prüfstände	3751 18	Stück
Kompaß-Anlagen	3751 19	Stück
Nautische Geräte (andere als Komasse)	3751 30	Stück
Ozeanografische und andere hydrologische Ge- räte	3751 50	Stück
Meteorologische Geräte	3751 90	Stück
Zubehör, Einzel- und Ersatzteile für Naviga- tions-, hydrologische und meteorologische Geräte, soweit nicht an anderer Stelle ge- nannt	3751 09	kg
Zeichen- und mathematische Instrumente		
Reißzeuge	3752 10	Stück
Zeichenmaschinen auch Zeichentische	3752 30	Stück
Rechenschieber	3752 51	Stück
Präzisionsmaßstäbe	3752 53	Stück
Zeichen- und Kartenmeßgeräte	3752 55	Stück
Mathematische Instrumente	3752 70	Stück
Zubehör, Einzel- und Ersatzteile für Zeichen- und mathematische Instrumente, soweit nicht an anderer Stelle genannt	3752 09	kg
Feinwaagen, geophysikalische Geräte, Schwingungs- meß- u. Werkstoffprüfgeräte, Feinmeßinstrumente		
Analysen- und Präzisionswaagen	3753 10	Stück
Geophysikalische Geräte	3753 30	Stück
Schwingungsmeß- und Registriergeräte	3753 50	Stück
Werkstoffprüfgeräte (ohne Prüfmaschinen; diese siehe Meldenummern 3216 11 bis 3216 99)	3753 70	Stück

Warengruppe 37 = Feinmechanische und optische Erzeugnisse; Uhren

Meldepositionen 3753 81 bis 3753 89 mit Text, Melde-
nummern und Maßeinheiten streichen, dafür neu
aufnehmen:

Feinmeßinstrumente (Präzisionsmeßzeuge)
Lehren aller Art, Meßuhren, Tiefenmaße
mit $\frac{1}{10}$ und $\frac{1}{100}$ mm Ablesbarkeit, In-
nenmeßgeräte u. a.

Bei Meldepositionen 3779 71 und 3779 75 Text er-
gänzen:

Sonstige Einzelteile, soweit nicht an anderer
Stelle genannt

z. B. Uhrfedern

für Kleinuhren (ohne Gehäuse und
Uhrwerke)

für Großuhren (einschl. für tech-
nische Uhren) (ohne Gehäuse und
Uhrwerke)

3753 80

Stück

3779 71

kg

3779 75

kg

Noch Warengruppe 37 = **Feinmechanische und optische Erzeugnisse; Uhren**

Erzeugnis	Melde- nummer	Maß- einheit
Feinmeßinstrumente (Präzisionsmeßzeuge)		
Lehren aller Art	3753 81	Stück
Meßuhren	3753 82	Stück
Meßbrücken	3753 84	Stück
Tiefenmaße mit $\frac{1}{10}$ und $\frac{1}{100}$ mm Ablesbarkeit	3753 85	Stück
Innenmeßgeräte	3753 86	Stück
Sonstige Feinmeß- und Feinprüfgeräte und -zeuge (Art angeben)	3753 89	Stück
Zubehör, Einzel- und Ersatzteile für Feinwaagen, geophysikalische Geräte, Schwingungsmeß- und Werkstoffprüfgeräte und Feinmeßinstrumente, soweit nicht an anderer Stelle genannt	3753 09	kg
Betriebskontroll- und Regelgeräte		
Betriebsmeß- und Kontrollgeräte (ohne solche für Luftfahrzeuge und Schiffe)		
für mechanische Vorgänge z. B. Tachometer	3754 11	Stück
für physikalische Zustände und Eigenschaften (ohne kombinierte Reifenfüll- und -druckprüfgeräte; diese siehe Melde-nummer 3231 41) z. B. Manometer, Vakuummeter, Mano-Vakuummeter, Metallthermometer, Thermometer auf Druckprinzip beruhend, Schreibinstrumente für Druck und Temperatur	3754 13	Stück
für chemische Vorgänge	3754 15	Stück
für sonstige Zwecke (ohne solche zur Mengemessung)	3754 17	Stück
zur Mengemessung (auch kombiniert mit vorstehenden Geräten)	3754 19	Stück
Betriebsmeß- und Kontrollgeräte (ohne solche der Meldenummern 3754 11 bis 3754 19)		
für Luftfahrzeuge z. B. Flug- und Triebwerküberwachungsgeräte	3754 21	Stück
für Schiffe	3754 25	Stück
Zähler und Zählereinrichtungen für Gasmesser	3754 30	Stück
Gasmesser (komplett)	3754 40	Stück
Gasmessergehäuse (als solche geliefert)	3845 50	Stück u. kg
Wasserzähler	3754 50	Stück
Regler und Regleranlagen (Regler mit Hilfskraft)	3754 70	Stück

Noch Warengruppe 37 = **Feinmechanische und optische Erzeugnisse; Uhren**

Erzeugnis	Melde- nummer	Maß- einheit
Zubehör, Einzel- und Ersatzteile für Betriebskontroll- und Regelgeräte, soweit nicht an anderer Stelle genannt	3754 09	kg
Lehrmittel und Laborgeräte		
Physikalische, chemische und technologische Lehrmittel und Modelle	3755 11	Stück
Sonstige Lehrmittel (Art angeben)	3755 19	Stück
Vakuumpumpen für Laboratorien	3755 20	Stück
Zentrifugen für Laboratorien	3755 30	Stück
Apparate für konstante Temperaturen Brutöfen usw.	3755 40	Stück
Autoklaven für Laboratorien	3755 50	Stück
Sonstige Geräte für Laboratorien (Art angeben)	3755 90	Stück
Zubehör, Einzel- und Ersatzteile für Lehrmittel und Laborgeräte, soweit nicht an anderer Stelle genannt	3755 09	kg
Sonstige feinmechanische Geräte		
Kreisel und Kreiselgeräte für Luftfahrzeuge	3759 11	Stück
für Schiffe	3759 15	Stück
Sonstige Kreisel und Kreiselgeräte (Art angeben)	3759 19	Stück
Bergbaurettungsgeräte (Gasschutzgeräte) für ein- und zweistündige Gebrauchsdauer	3759 51	Stück
Frischluft-, Preßluft- und Sandstrahlschutzgeräte	3759 52	Stück
Farbspritzschutzgeräte	3759 53	Stück
Gasmasken auch Industriegasmasken	3759 54	Stück
Feinstaub- und Farbspritzhalbmasken	3759 55	Stück
Tauchergeräte (schlauchlos und mit Schlauch) (ohne Klein- und Sporttauchergeräte)	3759 56	Stück
Klein- und Sporttauchergeräte	3759 59	Stück
Sonstige an anderer Stelle nicht genannte feinmechanische Geräte (Art angeben)	3759 90	Stück
Zubehör, Einzel- und Ersatzteile für feinmechanische Geräte vorgenannter Art, soweit nicht an anderer Stelle genannt	3759 09	kg
Medizinmechanische Erzeugnisse		
Medizinische Untersuchungsgeräte		
Apparate für physiologische, psychologische und psychotechnische Untersuchungen	3761 10	Stück

Noch Warengruppe 37 = **Feinmechanische und optische Erzeugnisse; Uhren**

Erzeugnis	Melde- nummer	Maß- einheit
Geräte für anthropometrische Untersuchungen	3761 30	Stück
Blutdruckmesser	3761 50	Stück
Geräte für Sensibilitätsuntersuchungen	3761 70	Stück
Sonstige diagnostische Geräte (Art angeben)	3761 90	Stück
Zubehör, Einzel- und Ersatzteile für medizini- sche Untersuchungsgeräte, soweit nicht an anderer Stelle genannt	3761 09	kg
Ärztliche, zahnärztliche und tierärztliche Geräte zur operativen und konservierenden Behandlung		
Spritzen (ohne Ganzglasspritzen; diese siehe Meldenummer 5231 15) und Blutübertra- gungsbestecke (einschl. der mitgelieferten Behälter)	3763 10	Stück
Kanülen und Hohlnadeln	3763 20	Stück
Wundnadeln	3763 30	Stück
Ärztliche und tierärztliche Instrumente	3763 40	Stück
Bohrinstrumente und -werkzeuge zu zahnärzt- lichen Bohrmaschinen, nichtelektrische Bohrmaschinen für medizinische Zwecke	3763 50	Stück
Sonstige anderweitig nicht genannte zahnärzt- liche Geräte (Art angeben)	3763 70	Stück
Geräte für zahnärztliche und zahntechnische Laboratorien	3763 90	Stück
Küvetten, Küvettenpressen usw.		
Zubehör, Einzel- und Ersatzteile für ärztliche, zahnärztliche und tierärztliche Geräte, so- weit nicht an anderer Stelle genannt	3763 09	kg
Andere medizinische und sanitäre Geräte, Anlagen und Einrichtungen		
Inhaliergeräte	3765 10	Stück
Sterilisiergeräte	3765 20	Stück
Operationseinrichtungen (ohne zahnärztliche)	3765 30	Stück
Einrichtungen zur Krankenbehandlung	3765 40	Stück
Zahnärztliche Operationsstühle und Zusatz- einrichtungen	3765 51	Stück
Sonstige sanitäre Geräte, Anlagen und Ein- richtungen (Art angeben)	3765 59	Stück
Behälter, Etais u. ä. für medizinische Geräte, soweit nicht mit dem Instrument geliefert	3765 90	Stück
Zubehör, Einzel- und Ersatzteile für medizi- nische und sanitäre Geräte, Anlagen und Einrichtungen sonstiger Art (ohne Behälter, Etais u. ä. für medizinische Geräte), soweit nicht an anderer Stelle genannt	3765 09	kg

Noch Warengruppe 37 = **Feinmechanische und optische Erzeugnisse; Uhren**

Erzeugnis	Melde- nummer	Maß- einheit
Erzeugnisse der Orthopädie-Mechanik		
Krampfadernstrümpfe (Gummistrümpfe)	3767 11	Stück
Stumpfstümpfe	3767 15	Stück
Bandagen (ohne medizinische Leibbinden)	3767 21.	Stück
Medizinische Leibbinden		
hergestellt von Firmen der Orthopädie-Mechanik	3767 22	Stück
hergestellt von Firmen der Bekleidungs-industrie	3767 23	Stück
Bruchbänder	3767 24	Stück
Suspensorien	3767 27	Stück
Fußstützen	3767 30	Stück
Orthopädische Stützapparate	3767 40	Stück
Orthopädische Paßteile (künstliche Glieder) z. B. Arm-, Ober- und Unterschenkelprothesen	3767 50	Stück
Künstliche Menschengaugen	3767 60	Stück
Zahnersatz- und Hilfstteile für die Kieferprothetik, -orthopädie und -chirurgie	3767 70	Stück
Sonstige anderweitig nicht genannte orthopädische Erzeugnisse (Art angeben)	3767 90	Stück
Zubehör, Einzel- und Ersatzteile für orthopädie-mechanische Erzeugnisse, soweit nicht an anderer Stelle genannt	3767 09	kg
Uhren (ohne solche der Warengruppe 36 = Elektrotechnische Erzeugnisse)		
Kleinuhren		
(hierunter fallen Uhren mit Werken, die eine Unruhe mit Spiralfeder als Gangregler haben und deren Dicke einschl. Werkboden und Brücken 12 mm nicht übersteigt)		
Taschenuhren (auch Stoppuhren)		
mit Gehäusen aus edlen Metallen	3771 11	Stück
mit Gehäusen aus unedlen Metallen oder anderen Stoffen	3771 15	Stück
Armbanduhren		
mit Zylinder-, Stiftanker- oder Roskopf-gang (ohne Armbanduhren mit kompliziertem Uhrwerk)		
mit Gehäusen aus edlen Metallen	3771 41	Stück
mit Gehäusen aus unedlen Metallen oder anderen Stoffen	3771 45	Stück

Noch Warengruppe 37 = **Feinmechanische und optische Erzeugnisse; Uhren**

Erzeugnis	Melde- nummer	Maß- einheit
mit Palettengang (ohne Armbanduhren mit kompliziertem Uhrwerk)		
mit Gehäusen aus edlen Metallen	3771 61	Stück
mit Gehäusen aus unedlen Metallen oder anderen Stoffen	3771 65	Stück
mit kompliziertem Uhrwerk z. B. Selbstaufzuguhren (genannt Au- tomatics), Kalenderuhren, Arm- bandwecker und Chronographen		
mit Gehäusen aus edlen Me- tallen	3771 71	Stück
mit Gehäusen aus unedlen Me- tallen oder anderen Stoffen	3771 75	Stück
Sonstige Uhren mit Kleinuhrwerk (Art an- geben)	3771 90	Stück
z. B. Miniaturwecker		
Armaturbrettuhren u. dgl. für Kraftfahrzeuge, Flug- zeuge, Schiffe und andere Fahrzeuge	3772 00	Stück
Großuhren (ohne technische Uhren; diese siehe Klasse 3775. Ohne solche der Warengruppe 36)		
Großwecker	3773 11	Stück
Musikwecker	3773 14	Stück
Reisewecker mit Etui	3773 17	Stück
Stilwecker (Fantasiewecker)	3773 19	Stück
Tischuhren (Schreibtischuhren und Büfett- uhren)	3773 21	Stück
Stiluhren	3773 25	Stück
Standuhren (Hausuhren)	3773 30	Stück
Küchenuhren	3773 41	Stück
Zimmer-, Büro-, Dielen-, Kordeluhren und ähnliche Wanduhren	3773 44	Stück
Kuckucksuhren mit vollem Stundenruf	3773 47	Stück
Jockeleuhren, $\frac{1}{4}$ Kuckucksruf-, Schaukel- und Miniaturpendeluhren mit Gewicht- oder Federaufzug	3773 49	Stück
Jahresuhren (400 und 1000 Tage-Uhren)	3773 50	Stück
Schiffchronometer	3773 60	Stück
Turmuhren (ohne solche der Warengruppe 36)	3773 70	Stück
Astronomische Pendeluhren	3773 81	Stück
Sonstige wissenschaftliche Uhren (Art an- geben)	3773 89	Stück
Batterieuhren	3773 91	Stück
Uhren mit elektrischem Aufzug	3773 95	Stück

Noch Warengruppe 37 = **Feinmechanische und optische Erzeugnisse; Uhren**

Erzeugnis	Melde- nummer	Maß- einheit
Technische Uhren (ohne solche der Warengruppe 36)		
Kontrollapparate und Zeitmesser mit Uhrwerk (Registrieruhren, Zeit- und Datumstempeluhren, Stechuhren, Minuten- und Sekundenzeiger)		
Registrieruhren (Arbeitszeitkontroll- und -kartenapparate)	3775 11	Stück
Zeitrechner und Datumstempeluhren (auch mit Zähler)	3775 14	Stück
Kurzzeitmesser	3775 17	Stück
Sonstige Kontrollapparate (Art angeben) z. B. Stechuhren und Reisetubenkontrolluhren	3775 19	Stück
Zeitauslöser mit mechanischem Uhrwerk	3775 50	Stück
Werke für Uhren (gangfertig) (lose Werke)		
für Taschen- und Armbanduhren mit Zylinder-, Stiftanker- oder Roskopf-gang	3777 11	Stück
mit Palettengang	3777 14	Stück
mit kompliziertem Uhrwerk	3777 17	Stück
für andere Kleinuhren (Art angeben). z. B. für Miniaturwecker	3777 30	Stück
für Großuhren	3777 50	Stück
Einsteckwerke	3777 70	Stück
für technische Uhren	3777 90	Stück
Uhrenrohwerke für Kleinuhren		
mit Zylinder-, Stiftanker- oder Roskopf-gang	3778 10	Stück
mit Palettengang	3778 40	Stück
mit kompliziertem Uhrwerk	3778 70	Stück
Einzelteile für Uhren		
Gehäuse für Uhren		
für Taschen-, Armband- und andere Kleinuhren		
aus Gold, Platin oder Platinmetallen mit echten Perlen, Edelsteinen, Schmucksteinen, synthetischen oder rekonstituierten Steinen besetzt	3779 11	Stück
aus Gold, Platin oder Platinmetallen ohne Perlen, Edelsteine u. ä.	3779 13	Stück
aus Silber (auch mit Simili oder Markasiten)	3779 14	Stück

Noch Warengruppe 37 = **Feinmechanische und optische Erzeugnisse; Uhren**

Erzeugnis	Melde- nummer	Maß- einheit
aus unedlen Metallen (vergoldet, versilbert oder mit Edelmetallen plattiert)	3779 15	Stück
aus unedlen Metallen (Chrom und Stahl)	3779 17	Stück
aus anderen Stoffen (Art angeben)	3779 19	Stück
für Großuhren (einschl. für technische Uhren)	3779 20	Stück
Teile von Gehäusen (einschl. der Rohlinge dieser Waren) z. B. Mittelstücke, Böden und Glasfasungen		
aus edlen Metallen	3779 41	Stück
aus unedlen Metallen oder anderen Stoffen	3779 45	Stück
Sonstige Einzelteile, soweit nicht an anderer Stelle genannt		
für Kleinuhren (ohne Gehäuse und Uhrwerke)	3779 71	Stück
für Großuhren (einschl. für technische Uhren) (ohne Gehäuse und Uhrwerke)	3779 75	Stück
Reparaturen, Lohnveredlungsarbeiten und Montagen		
Reparaturen an Erzeugnissen dieser Warengruppe	3700 95	DM
Lohnveredlungsarbeiten an Erzeugnissen dieser Warengruppe	3700 96	DM
(ohne in Lohnarbeit hergestellte Erzeugnisse dieser Warengruppe; diese sind in der Vierteljährlichen Produktionserhebung besonders als Lohnarbeit gekennzeichnet mit der in Betracht kommenden Meldenummer auszuweisen. Im Produktions-Eilbericht ist eine besondere Kennzeichnung der Lohnarbeit nicht erforderlich.)		
Montagen an Erzeugnissen dieser Warengruppe	3700 97	DM

Gültig ab Januar 1957

Warengruppe 38

Eisen-, Blech- und Metallwaren

Übersicht

Heiz- und Kochgeräte

Öfen, Herde, Kochanlagen und Wasserheizer (ohne Industrie-öfen)	3831
---	------

Blechwaren, Blechkonstruktionen und Feinblechpackungen

Blechbehälter (ohne Blechpackungen), Blechkonstruktionen und Stahlblecheinrichtungen	3841
Stahlrohrmöbel, Stahldrahtmatratzen und Metallbettstellen	3842
Geschirre und Geräte aus Blech für Haushalt, Großküchen und Ernährungswirtschaft	3843
Geräte und Bedarfsartikel aus Blech für Industrie und Gewerbe	3845
Spezialbedarfsartikel verschiedener Art	3846
Feinblechpackungen bis 0,5 mm Blechstärke	3847
Blechemballagen über 0,5 mm Blechstärke	3848

Schlösser und Beschläge

Koffer-, Mappen- und Lederwarenschlösser und -beschläge (ohne Damentaschenbügel, -verschlüsse und -ornamente)	3851
Möbel-, Geldschrank- und Kühltankschlösser	3852
Möbel-, Herd-, Sarg- und Brotkastenbeschläge	3853
Türschlösser (ohne Möbel-, Geldschrank- und Kühltankschlösser) und Türschließer	3854
Vorhänge- und Fahrradschlösser	3855
Fahrzeugschlösser und -beschläge (ohne Fahrradschlösser)	3856
Baubeschläge	3857
Schlüssel und Schloßbestandteile	3858
Sonstige nicht genannte Schlösser und Beschläge (ohne Reit- und Fahrgeschirrbeschläge)	3859

Fahrradteile, Kraftfahrzeug- und Motorrad-Einzelteile und -Zubehör

Fahrradteile und -zubehör	3861
Kraftfahrzeug-Einzelteile und -Zubehör	3864
Kraftwagen-Einzelteile und -Zubehör	3867

Schneidwaren, Bestecke und blanke Waffen

Schneidwaren	3871
Bestecke und Tafelhilfsgeräte (ohne Tafelgeräte)	3874
Blanke Waffen	3877

Noch Warengruppe 38 = Eisen-, Blech- und Metallwaren**Metall- und Kurzwaren**

Haushaltmaschinen und verwandte Geräte	3881
Tafelgeräte, Galanteriewaren u. ä., Metallwaren für den Hausgebrauch (Innenausstattung)	3882
Büro- und Schreibgeräte und sonstige Metallwaren für gewerbliche Zwecke	3883
Feine Drahtwaren	3884
Dünne Bänder, Metallfolien, Blattmetalle, Metallpulver, Dosen, Tuben und Kapseln	3885
Rohe Druckplatten und Schriftgießerei-Erzeugnisse	3886
Kurzwaren	3887
Nadeln	3888
Leichte Preß-, Zieh- und Stanzteile	3889

Werkzeuge

Äxte, Hobeisen, Hämmer, Klempnerwerkzeuge u. ä.	3891
Einsteckwerkzeuge, Bohr- und Schleifwerkzeuge	3892
Sägen, Sägeblätter und Sägenzubehör	3893
Maschinenwerkzeuge für die Bearbeitung von Holz und nicht-metallischen Werkstoffen, Maschinenmesser	3894
Zangen, Blehscheren, Feilen u. ä.	3895
Schneidstähle, Ziehwerkzeuge u. ä.	3896
Montage- und Sonderwerkzeuge	3897
Hartmetall, Hartmetallwerkzeuge und Diamantwerkzeuge	3898
Anreiß-, Meß- und sonstige Werkzeuge (ohne Maschinen- und Präzisionswerkzeuge. Ohne Präzisionsmeßzeuge)	3899

Anhang: Schweißarbeiten

Varengruppe 38 = Eisen-, Blech- und Metallwaren

Meldepositionen 3831 41 bis 3831 49 mit Text, Meldenummern und Maßeinheiten streichen, dafür neu aufnehmen:

Großküchengeräte (ohne Fleischereikochanlagen; diese siehe Meldenummer 3245 41 und ohne Großküchenmaschinen; diese siehe Meldenummern 3246 21 bis 3246 24)
mit Kohlenbeheizung
mit Gasbeheizung
mit elektrischer Beheizung
mit sonstiger Beheizung

3831 41

3831 42

3831 43

3831 49

Stück

Stück

Stück

Stück

Warengruppe 38

Eisen-, Blech- und Metallwaren

Erzeugnis	Melde- nummer	Maß- einheit
Heiz- und Kochgeräte		
Öfen, Herde, Kochanlagen und Wasserheizer (ohne Industrieöfen; diese siehe Meldenummern 3214 11 bis 3214 90 und 3634 10 bis 3634 99)		
Öfen (einschl. Großraumöfen, aber nicht transportable Backöfen. Ohne Spezial- und Kesselöfen; diese siehe Klasse 3845)		
mit Kohlebeheizung	3831 11	Stück
mit Ölbeheizung (mit eigener Abgasabführung)	3831 12	Stück
mit Gasbeheizung	3831 13	Stück
mit Grude- und anderer Beheizung auch Sägemehlöfen	3831 15	Stück
Transportable Back- und Bratöfen	3831 16	Stück
Kohle-Wasserheizer	3831 17	Stück
Kombinierte Wasserheizer	3831 18	Stück
Gußeiserne Öfen	3831 19	Stück
Kohleherde (mit Backofen neben der Feuerung)		
bis 80 cm Plattenbreite	3831 21	Stück
über 80 bis 120 cm Plattenbreite	3831 22	Stück
über 120 cm Plattenbreite	3831 23	Stück
Kohlezusatzherde	3831 24	Stück
Kohleherde (mit Backofen unter der Feuerung)	3831 25	Stück
Heißluftkohleherde bzw. Grudeherde	3831 26	Stück
Gasherde	3831 27	Stück
Kombinierte Gas-Kohle-Herde	3831 28	Stück
Gußeiserne Herde	3831 29	Stück
Herde mit Ölbeheizung (mit eigener Abgasabführung)	3831 31	Stück
Gaskocher	3831 39	Stück
Großkochanlagen (ohne Fleischereikochanlagen; diese siehe Meldenummer 3245 41)		
mit Kohlebeheizung	3831 41	Stück
mit Gasbeheizung	3831 42	Stück

Noch Warengruppe 38 = Eisen-, Blech- und Metallwaren

Erzeugnis	Melde- nummer	Maß- einheit
mit Elektrobeheizung <i>f. Fertig- setzung</i>	3831 43	Stück
mit sonstiger Beheizung	3831 49	Stück
Gas-Wasserheizer	3831 80	Stück
Zubehör, Einzel- und Ersatzteile für Öfen, Herde, Kochanlagen und Wasserheizer, so- weit nicht an anderer Stelle genannt	3831 09	DM
<i>Elektrowärmegeräte (ohne elektrische Industrieöfen; diese siehe Klasse 3634)</i>		
<i>Elektrische Geräte zum Bereiten und Warm- halten von Speisen</i>		
Einzelkochplatten (nicht regelbar) z. B. Glühkochplatten	3636 11	Stück u. kg
Einzelkochplatten (regelbar) und Tisch- herde	3636 12	Stück u. kg
<i>Elektrische Kleinherde</i>		
hergestellt von Firmen der Elektroindustrie	3636 13	Stück u. kg
hergestellt von Firmen der Eisen-, Blech- und Metallwarenindustrie	3636 14	Stück u. kg
<i>Elektro-Vollherde</i>		
hergestellt von Firmen der Elektroindustrie	3636 15	Stück u. kg
hergestellt von Firmen der Eisen-, Blech- und Metallwarenindustrie	3636 16	Stück u. kg
<i>Kombinierte Elektroherde</i>		
hergestellt von Firmen der Elektroindustrie	3636 17	Stück u. kg
hergestellt von Firmen der Eisen-, Blech- und Metallwarenindustrie	3636 18	Stück u. kg
<i>Elektrische Großküchengeräte (ohne Großküchen- maschinen; diese siehe Meldenummern 3246 21 bis 3246 24)</i>		
	3636 19	Stück u. kg
<i>Elektroback- und -bratgeräte</i>		
Elektrobrotröster	3636 21	Stück u. kg
Elektrowaffeisen	3636 22	Stück u. kg
Elektrobratpfannen	3636 23	Stück u. kg
Elektrobackhauben	3636 24	Stück u. kg
Elektroback- und -bratöfen (solche für industrielle und gewerbliche Zwecke siehe Warengruppe 32 = Maschinenbau- erzeugnisse)	3636 25	Stück u. kg
Sonstige Elektroback- und -bratgeräte (Art angeben)	3636 29	Stück u. kg
<i>Elektrokocher und -erhitzer</i>		
Tauchsieder	3636 31	Stück u. kg
Elektrokocher auch sogenannte Expreskokocher und Erhitzer für Wasser, Milch u. ä.	3636 34	Stück u. kg

Noch Warengruppe 38 = Eisen-, Blech- und Metallwaren

Erzeugnis	Melde- nummer	Maß- einheit
<i>Elektrische Haushalt-Kaffee- und -Teema- schinen mit einem Nutzinhalt bis 2 l (Großkaffeemaschinen mit einem Nutz- inhalt über 2 l siehe Meldenummer 3246 22)</i>	3636 37	Stck u. kg
<i>Sonstige Elektrokocher und -erhitzer z. B. Einkochapparate und Wäsche- kocher</i>	3636 39	Stck u. kg
<i>Elektrische Heißwasserbereiter</i>		
<i>Elektrische Durchlauferhitzer</i>	3636 41	Stck u. kg
<i>Elektroboiler</i>	3636 42	Stck u. kg
<i>Elektrische Niederdruckspeicher</i>	3636 44	Stck u. kg
<i>Elektrische Hochdruckspeicher</i>	3636 45	Stck u. kg
<i>Sonstige elektrische Heißwasserbereiter (Art angeben)</i>	3636 49	Stck u. kg
<i>Elektrische Raumheizgeräte und -einrichtungen</i>		
<i>Raumheizgeräte</i>		
<i>bis 2 kW</i>	3636 51	Stck u. kg
<i>über 2 kW</i>	3636 52	Stck u. kg
<i>Elektrische Raumheizeinrichtungen z. B. Vollraumheizanlagen</i>	3636 55	Stck u. kg
<i>Elektrische Kleinwärmegeräte</i>		
<i>Elektrolötkolben</i>	3636 61	Stck u. kg
<i>Heizkissen, -teppiche und -betdecken</i>	3636 64	Stck u. kg
<i>Elektrowärmegeräte für Haut- und Haar- behandlung</i>	3636 67	Stck u. kg
<i>Sonstige elektrische Kleinwärmegeräte (Art angeben)</i>	3636 69	Stck u. kg
<i>z. B. Zigarrenanzünder</i>		
<i>Elektrische Bügelgeräte</i>		
<i>Bügeleisen</i>		
<i>ohne verstellbare Temperaturreglung</i>	3636 71	Stck u. kg
<i>mit verstellbarer Temperaturreglung</i>	3636 72	Stck u. kg
<i>Dampfbügeleisen</i>	3636 73	Stck u. kg
<i>Sonstige elektrische Bügelgeräte (ohne Haus- haltbügelmaschinen; diese siehe Klasse 3637 und ohne Bügelmaschinen für ge- werbliche Zwecke; diese siehe Meldenum- mer 3268 70) (Art angeben)</i>	3636 79	Stck u. kg
<i>z. B. Krawattenbügler, Bügelformen u.ä.</i>		
<i>Andere Elektrowärmegeräte</i>		
<i>Sonstige Elektrowärmegeräte für industri- elle und gewerbliche Anwendung (Art an- geben)</i>	3636 91	Stck u. kg
<i>z. B. Heizplatten, Brennstempel, Vul- kanisiergeräte und Elektrodendampf- kessel</i>		

Noch Warengruppe 38 = Eisen-, Blech- und Metallwaren

Erzeugnis	Melde- nummer	Maß- einheit
<i>Sonstige Elektrowärmegeräte für Ernährungs- und Landwirtschaft (Art angeben) z. B. elektrische Brutapparate, Infrarot-Trockenöfen für Ernährungs- und Landwirtschaft (Infrarot-Trockenöfen und -anlagen für andere Zwecke siehe Klasse 3634)</i>	3636 93	Stck u. kg
<i>Sterilisatoren</i>	3636 95	Stck u. kg
<i>Elektrische Heizelemente, -stäbe und -einsätze</i>	3636 97	Stck u. kg
<i>Sonstige Elektrowärmegeräte (Art angeben) Zubehör, Einzel- und Ersatzteile für Elektrowärmegeräte (ohne solche für elektrische Industrieöfen), soweit nicht an anderer Stelle genannt</i>	3636 99	Stck u. kg
	3636 09	kg
Blechwaren, Blechkonstruktionen und Feinblechpackungen		
Blechbehälter (ohne Blechpackungen; diese siehe Klassen 3847 und 3848), Blechkonstruktionen und Stahlblecheinrichtungen		
Gelochte Bleche und Streckbleche	3841 10	kg
Geschweißte Stahlblechrohre	3841 21	kg
Sonstige Stahlblechrohre (ohne Ofen- und Regenrohre; diese siehe Klasse 3845) (Art angeben)	3841 29	kg
Boiler und Druckkessel (ohne solche der Melde-nummern 3138 00 bzw. 3155 11 bis 3155 90)	3841 31	kg
Tanks und sonstige Behälter aus Blech (ohne schwere Kesselschmiedeerzeugnisse; diese siehe Meldenummern 3155 11 bis 3155 90)	3841 34	kg
Kesselböden	3841 37	kg
Mülltonnen	3841 41	Stck u. kg
Senkkästen und Schlammemeier	3841 44	kg
Jauche- und Wasserfässer	3841 47	Stck u. kg
Wellblechbauten	3841 51	kg
Sonstige Blechkonstruktionen nach Zeichnung oder Skizze bzw. nach besonderen Angaben (Art angeben)	3841 59	kg
Garagen, Geräteschuppen, Fahrradstände, Vergitterungen, Verkleidungen usw.		
Stahltüren aus gefalzten Blechprofilen (auch mit Plattenfüllungen aus anderen Werkstoffen)	3841 61	kg

Noch Warengruppe 38 = Eisen-, Blech- und Metallwaren

Erzeugnis	Melde- nummer	Maß- einheit
Stahlcore aus gefalzten Blechprofilen (auch mit Plattenfüllungen aus anderen Werkstoffen)	3841 63	kg
Trennwände aus gefalzten Blechprofilen (auch mit Plattenfüllungen aus anderen Werkstoffen)	3841 65	kg
Stahlfenster aus gefalzten Blechprofilen	3841 67	kg
Stahlblechzargen (gefalzt)	3841 69	kg
Büromöbel und Büroeinrichtungen aus Stahlblech (ohne Stahlrohrmöbel; diese siehe Klasse 3842)	3841 71	kg
Stahlkleiderschränke und Spinde aus Stahlblech	3841 72	kg
Sanitätsmöbel, Ärzte- und Krankenhauseinrichtungen aus Stahlblech (ohne medizinische Anlagen und Einrichtungen; diese siehe Meldenummern 3765 30 bis 3765 59)	3841 73	kg
Werkstatteinrichtungsgegenstände aus Stahlblech (ohne Regale) Arbeitsschemel, Werkbänke u. a.	3841 74	kg
Stahlregale (auch Stahlrohrregale)	3841 75	kg
Formkästen aus Stahlblech, Werkzeugkästen und sonstige Blechkästen	3841 77	kg
Tische, Stühle und Bänke aus Eisen	3841 79	kg
Sonstige Stahlblecheinrichtungsgegenstände (Art angeben)	3841 80	kg
Bojen und Seezeichen	3841 90	Stück
Stahlrohrmöbel, Stahldrahtmatratzen und Metallbettstellen		
Stahlrohrmöbel (ohne Operationsstühle und -tische; diese siehe Meldenummern 3765 30 bis 3765 59) z. B. Gartenmöbel, Schulmöbel, Reihengestühl, Fahrzeugsitze, Tische und gepolsterte Stahlrohrmöbel	3842 10	kg
Stahldrahtmatratzen mit Holz- oder Eisenrahmen (einzeln geliefert)	3842 40	Stück
Bettstellen aus Eisen	3842 71	Stück u. kg
aus NE-Metallen	3842 75	Stück u. kg

Noch Warengruppe 38 = Eisen-, Blech- und Metallwaren

Erzeugnis	Melde- nummer	Maß- einheit
Geschirre und Geräte aus Blech für Haushalt, Groß- küchen und Ernährungswirtschaft		
Zur Beachtung:		
Bei dieser Klasse ist für die Kennzeichnung des Werkstoffes bzw. der Oberflächenbehand- lung der 6stelligen Meldenummer als 7. Stelle folgender Schlüssel anzufügen:		
3 = Rohblech		
4 = NE-Schwermetall		
5 = NE-Leichtmetall		
6 = emailliert		
7 = verzinkt oder verzinkt		
8 = lackiert		
9 = Weißblech		
Haushalt- und Küchengeräte	3843 11	kg
Elektroherdgeschirre	3843 14	kg
Großküchengeschirre	3843 17	kg
Milch- und Melkeimer	3843 21	Stck u. kg
Milchtransportkannen	3843 25	Stck u. kg
Sonstige Geräte und Gefäße für Molkereien und Milchwirtschaft	3843 29	kg
Räucherschranke	3843 31	kg
Sonstige Fleischerei- und Bäckereigeräte	3843 39	kg
Speisetransportgefäße	3843 41	Stck u. kg
Geräte für das Lebensmittelgewerbe, für die Konserven- und Getränkeindustrie	3843 45	kg
Landwirtschaftliche Geräte	3843 50	kg
Handsä- und Düngegeräte, Jaucheschleu- dern und -verteiler, Ferkeltröge u. ä. (ohne Jauche- und Wasserfässer; diese siehe Klasse 3841)		
Stahlblechbadewannen (ohne gußeiserne; diese siehe Meldenummer 2911 00)	3843 61	kg
Sanitäre Artikel	3843 65	kg
Eiterbecken, Nierenschalen, Spucknapfe, Abfalleimer, Stechbecken, Irrigatoren, Reflektoren usw.		
Gehäuse		
für Haushaltskühlschränke	3843 71	Stück
für gewerbliche Kühlschränke	3843 72	Stück
für Kühltruhen und -aufsätze	3843 73	Stück
für Tiefkühlschränke und -truhen	3843 74	Stück
Eisschränke, -kisten und -zellen	3843 77	kg
Einsätze für die Möbelindustrie (Tischlerei- bedarf)	3843 79	kg

Noch Warengruppe 38 = Eisen-, Blech- und Metallwaren

Erzeugnis	Melde- nummer	Maß- einheit
Sonstige Geräte und Bedarfsartikel aus Blech für Haushalt und Ernährungswirtschaft (Art angeben)	3843 90	kg
Geräte und Bedarfsartikel aus Blech für Industrie und Gewerbe		
Zur Beachtung:		
Bei dieser Klasse ist für die Kennzeichnung des Werkstoffes bzw. der Oberflächenbehandlung der 6stelligen Meldenummer als 7. Stelle folgender Schlüssel anzufügen:		
3 = Rohblech		
4 = NE-Schwermetall		
5 = NE-Leichtmetall		
6 = emailliert		
7 = verzinkt oder verzinkt		
8 = lackiert		
9 = Weißblech		
Bauartikel	3845 11	kg
Dachentlüfter, Dachfenster, Lüftungs- klappen, Klosettspülkästen, Schorn- steinaufsätze, Rohrbogen (ohne Ofen- rohrknie) u. a.		
Dachpfannen und Dachbleche	3845 14	kg
Dachrinnen und Regenrohre (Abfallrohre)	3845 17	kg
Kesselöfen mit Einsatzkesseln	3845 21	Stck u. kg
Einsatzkessel (einzeln geliefert)	3845 22	Stck u. kg
Kesselofenmäntel	3845 23	Stck u. kg
Viehfutterdämpfer		
ohne elektrische Beheizung z. B. mit Kohle- oder Gasbeheizung	3845 24	Stck u. kg
mit elektrischer Beheizung	3845 25	Stck u. kg
Stahlblechradiatoren und Plattenheizkörper	3845 26	kg u. qm- Heizfläche
Sonderöfen (Spezialöfen) für handwerklichen und kleingewerblichen Bedarf	3845 27	Stck u. kg
Leimöfen, Bügelöfen u. ä.		
Ofenrohre und Ofenrohrknie	3845 29	kg
Rutschenbleche für den Bergbau	3845 31	kg
Erzeugnisse aus hitzebeständigem Blech	3845 35	kg
Glühtöpfe und Härtekästen		
Öl- und Schmierkannen	3845 39	kg
Sturmlaternen	3845 41	kg
Sonstige Laternen und Lampen für feste, flüssige und gasförmige Brennstoffe (ohne Straßenlaternen; diese siehe Klasse 3846)	3845 49	kg
Gasmessergehäuse (als solche geliefert)	3845 50	Stck u. kg

Noch Warengruppe 38 = Eisen-, Blech- und Metallwaren

Erzeugnis	Melde- nummer	Maß- einheit
<i>Zähler und Zählereinrichtungen für Gasmesser</i>	3754 30	<i>Stück</i>
<i>Gasmesser (komplett)</i>	3754 40	<i>Stück</i>
Handfeuerlöscher	3845 60	Stück u. kg
Eisenbahn- und Schiffsausrüstungsgegenstände aus Blech	3845 70	kg
Weichenauftauapparate, Signalteile usw.		
Wand- und Hausverkleidungen (Architektur- Emaillé usw.)	3845 81	kg
Plakate, Schilder, Verkehrszeichen, Signalein- richtungen, Absperrgeräte, horizontale und vertikale Leiteinrichtungen, Kraftfahrzeug- Kennzeichenschilder, Schaltpläne, Skalen, Zifferblätter u. ä.	3845 85	kg
auch geätzte und eloxierte Schilder		
Sonstige anderweitig nicht genannte Geräte und Bedarfsartikel für Industrie und Ge- werbe (Art angeben)	3845 90	kg
Spezialbedarfsartikel verschiedener Art		
Zur Beachtung:		
Bei dieser Klasse ist für die Kennzeichnung des Werkstoffes bzw. der Oberflächenbehand- lung der 6stelligen Meldenummer als 7. Stelle folgender Schlüssel anzufügen:		
3 = Rohblech		
4 = NE-Schwermetall		
5 = NE-Leichtmetall		
6 = emailliert		
7 = verzinkt oder verzinkt		
8 = lackiert		
9 = Weißblech		
Tierhalte- und Tierpflegeartikel	3846 10	kg
Stalleinrichtungen, Tierbändigungsappa- rate, Zuchtgeräte, Tierkennzeichnungs- artikel usw. (ohne Tierfallen; diese siehe Klasse 3024, und ohne Maulkörbe und Vogelkäfige aus Draht; diese siehe Klasse 3884)		
Buchdruckereibedarfsartikel (ohne Schriftgie- ßereierzeugnisse; diese siehe Klasse 3886) und Geräte und Hilfsmittel für das gra- phische Gewerbe	3846 20	kg
Winkelhaken, Setzlinien, Umbrechlinien, Manuskripthalter, Setzschiffe, Schrift- höhenmesser, Schließzeuge, Ahlen für Setzer, Schließrahmen, Formatstege, Fundamentplatten, Plattenschuhe, Auf- tragwalzen, Schließplatten usw.		

Noch Warengruppe 38 = Eisen-, Blech- und Metallwaren

Erzeugnis	Melde- nummer	Maß- einheit
Fotospezialbedarfsartikel Schneideapparate für Fotos, Schalen usw. (ohne Stative; diese siehe Meldenum- mer 3721 91)	3846 30	kg
Friseurspezialbedarfsartikel Frisiereisen, Lockenwickler usw. (ohne Frisurnadeln; diese siehe Klasse 3888)	3846 40	kg
Laboratoriumsspezialbedarfsartikel Filtrierapparate usw.	3846 50	kg
Stahl- und Metallrolladen, Scherengitter	3846 61	qm
Straßenlaternen	3846 62	Stück
Leitern (auch Stahlrohrleitern) (ohne solche aus Holz; diese siehe Meldenummer 5448 10)	3846 63	Stück
Schutzhelme, Körperschutzpanzerungen und Handfesseln	3846 64	kg
Metallschläuche und biegsame Wellen und deren Teile	3846 65	kg
Permanente Magnete	3846 66	Stück
Fahrbare Handtransportgeräte (überwiegend aus Eisen) Sackkarren, Gepäckkarren und -wagen usw.	3846 70	Stück
Sonstige anderweitig nicht genannte Spezial- bedarfsartikel verschiedener Art (Erzeugnis- art angeben)	3846 90	kg
Feinblechpackungen bis 0,5 mm Blechstärke		
Konservendosen		
für Obst und Gemüse	3847 12	kg
für Fleisch	3847 13	kg
für Fisch	3847 14	kg
für Milch	3847 15	kg
für sonstige Nahrungs- und Genußmittel	3847 17	kg
Sonstige Feinblechpackungen		
für Obst und Gemüse	3847 21	kg
für Fleisch	3847 22	kg
für Fisch	3847 23	kg
für Milch	3847 25	kg
für sonstige Nahrungs- und Genußmittel	3847 29	kg
Packungen für den chemisch-technischen Be- reich		
ganz aus Feinblech	3847 41	kg
aus Feinblech in Verbindung mit anderen Werkstoffen	3847 45	kg

Noch Warengruppe 38 = Eisen-, Blech- und Metallwaren

Erzeugnis	Melde- nummer	Maß- einheit
Packungen für den chemisch-pharmazeutischen Bereich		
ganz aus Feinblech	3847 51	kg
aus Feinblech in Verbindung mit anderen Werkstoffen	3847 55	kg
Blechverschlüsse für Feinblechpackungen (einschließlich Flaschenverschlüsse aus Blech)	3847 91	kg
Kronenkorken	3847 95	kg
Blechballagen über 0,5 mm Blechstärke		
Fässer	3848 10	kg
Deckel-, Rollreifen-, Sicken- und Bauchfässer		
Trommeln	3848 20	kg
Transportkannen (ohne Milchtransportkannen und Speisetransportgefäße; diese siehe Klasse 3843)	3848 30	kg
auch schwere geschweißte Benzinkannen		
Hobboks	3848 40	kg
Flaschenkörbe	3848 50	kg
Benzinkanister (ohne schwere geschweißte Benzinkannen)	3848 60	kg
Geschweißte Stahlflaschen (ohne Stahlflaschen der Meldenummer 2715 60)	3848 70	kg
Sonstige Blechemballagen	3848 80	kg
Kästen u. ä.		
Deckel und Verschlüsse für Blechemballagen (als solche geliefert)	3848 90	kg
Schlösser und Beschläge		
Koffer-, Mappen- und Lederwarenschlösser und -beschläge (ohne Damentaschenbügel, -verschlüsse und -ornamente; diese siehe Klasse 3882)		
Kofferschlösser und -beschläge		
ganz oder überwiegend aus Eisen	3851 11	kg
ganz oder überwiegend aus NE-Metallen	3851 13	kg
Mappen- und Lederwarenschlösser und -beschläge		
ganz oder überwiegend aus Eisen	3851 51	kg
ganz oder überwiegend aus NE-Metallen	3851 53	kg
Möbel-, Geldschrank- und Kühlschrankschlösser		
Möbelschlösser		
ganz oder überwiegend aus Eisen	3852 11	kg
ganz oder überwiegend aus NE-Metallen	3852 13	kg

Noch Warengruppe 38 = Eisen-, Blech- und Metallwaren

Erzeugnis	Melde- nummer	Maß- einheit
Geldschrankschlösser		
ganz oder überwiegend aus Eisen	3852 41	kg
ganz oder überwiegend aus NE-Metallen	3852 43	kg
Kühlschrankschlösser		
ganz oder überwiegend aus Eisen	3852 71	kg
ganz oder überwiegend aus NE-Metallen	3852 73	kg
Möbel-, Herd-, Sarg- und Brotkastenbeschläge		
Möbelinnenbeschläge		
ganz oder überwiegend aus Eisen	3853 11	kg
ganz oder überwiegend aus NE-Metallen	3853 13	kg
ganz oder überwiegend aus Holz	3853 15	kg
ganz oder überwiegend aus Kunststoffen	3853 17	kg
Möbelaußenbeschläge		
ganz oder überwiegend aus Eisen	3853 31	kg
ganz oder überwiegend aus NE-Metallen	3853 33	kg
ganz oder überwiegend aus Holz	3853 35	kg
ganz oder überwiegend aus Kunststoffen	3853 37	kg
Herdbeschläge		
ganz oder überwiegend aus Eisen	3853 51	kg
ganz oder überwiegend aus NE-Metallen	3853 53	kg
Sargbeschläge		
ganz oder überwiegend aus Eisen	3853 71	kg
ganz oder überwiegend aus NE-Metallen	3853 73	kg
ganz oder überwiegend aus Holz	3853 75	kg
ganz oder überwiegend aus Kunststoffen	3853 77	kg
Brotkasten- und sonstige Zierbeschläge		
ganz oder überwiegend aus Eisen	3853 91	kg
ganz oder überwiegend aus NE-Metallen	3853 93	kg
ganz oder überwiegend aus Holz	3853 95	kg
ganz oder überwiegend aus Kunststoffen	3853 97	kg
Türschlösser (ohne Möbel-, Geldschrank- und Kühlschrankschlösser; diese siehe Klasse 3852) und Türschließer		
Sicherheitszylinderschlösser		
ganz oder überwiegend aus Eisen	3854 11	kg
ganz oder überwiegend aus NE-Metallen	3854 13	kg
Sonstige Türschlösser		
ganz oder überwiegend aus Eisen	3854 21	kg
ganz oder überwiegend aus NE-Metallen	3854 23	kg
Türschließer		
ganz oder überwiegend aus Eisen	3854 51	kg
ganz oder überwiegend aus NE-Metallen	3854 53	kg

Noch Warengruppe 38 = Eisen-, Blech- und Metallwaren

Erzeugnis	Melde- nummer	Maß- einheit
Vorhänge- und Fahrradschlösser		
Vorhängeschlösser		
ganz oder überwiegend aus Eisen	3855 11	kg
ganz oder überwiegend aus NE-Metallen	3855 13	kg
Fahrradschlösser		
ganz oder überwiegend aus Eisen	3855 51	kg
ganz oder überwiegend aus NE-Metallen	3855 53	kg
Fahrzeugschlösser und -beschläge (ohne Fahrrad- schlösser; diese siehe Klasse 3855)		
ganz oder überwiegend aus Eisen	3856 10	kg
ganz oder überwiegend aus NE-Metallen	3856 30	kg
ganz oder überwiegend aus Holz	3856 50	kg
ganz oder überwiegend aus Kunststoffen	3856 70	kg
Baubeschläge		
Fenster- und Oberlichtbeschläge und -ver- schlüsse		
ganz oder überwiegend aus Eisen	3857 21	kg
ganz oder überwiegend aus NE-Metallen	3857 23	kg
ganz oder überwiegend aus Kunststoffen	3857 27	kg
Türdrücker und Langschilder		
ganz oder überwiegend aus Eisen	3857 31	kg
ganz oder überwiegend aus NE-Metallen	3857 33	kg
ganz oder überwiegend aus Kunststoffen	3857 37	kg
Riegel aller Art		
ganz oder überwiegend aus Eisen	3857 51	kg
ganz oder überwiegend aus NE-Metallen	3857 53	kg
Scharniere aller Art		
ganz oder überwiegend aus Eisen	3857 61	kg
ganz oder überwiegend aus NE-Metallen	3857 63	kg
Fitschen und Ecken, Gehänge		
ganz oder überwiegend aus Eisen	3857 71	kg
ganz oder überwiegend aus NE-Metallen	3857 73	kg
Rollen aller Art		
ganz oder überwiegend aus Eisen	3857 81	kg
ganz oder überwiegend aus NE-Metallen	3857 83	kg
Sonstige Baubeschläge (Art angeben)		
ganz oder überwiegend aus Eisen	3857 91	kg
ganz oder überwiegend aus NE-Metallen	3857 93	kg
ganz oder überwiegend aus Holz	3857 95	kg
ganz oder überwiegend aus Kunststoffen	3857 97	kg

Noch Warengruppe 38 = Eisen-, Blech- und Metallwaren

Erzeugnis	Melde- nummer	Maß- einheit
Schlüssel und Schloßbestandteile		
Fertige Schlüssel (als solche geliefert)	3858 10	kg
Schloßbestandteile, soweit nicht an anderer Stelle genannt	3858 50	kg
Sonstige nicht genannte Schlösser und Beschläge (ohne Reit- und Fahrgeschirrbeschläge; diese siehe Klasse 3887) (Art angeben)		
ganz oder überwiegend aus Eisen	3859 10	kg
ganz oder überwiegend aus NE-Metallen	3859 30	kg
ganz oder überwiegend aus Holz	3859 50	kg
ganz oder überwiegend aus Kunststoffen	3859 70	kg
Fahrradteile, Kraftfahrzeug- und Motorrad-Einzelteile und -Zubehör		
Fahrradteile und -zubehör (ohne Fahrradrahmen; diese siehe Meldenummer 3351 90)		
Elektrische Ausrüstung für Fahrräder		
Fahrraddynamos	3861 11	Stck u. kg
Fahrradscheinwerfer	3861 15	Stck u. kg
Sonstige elektrische Geräte für Fahrräder, soweit nicht an anderer Stelle genannt (Art angeben)	3861 19	Stck u. kg
Fahrradteile und -zubehör sonstiger Art	3861 50	kg
Freilaufnaben, Räder (einzeln geliefert), Radmuttern, Bremsen, Fahrrad-Verbindungsteile (Muffen), Felgen, Gepäckträger, Glocken, Handgriffe, Sättel, Taschen, Hinterradgarnituren, Hosenspangen, Innenklemmen und Konen, Kettenspanner, Laternenhalter, Lenkstangen, Luftpumpennippel, Nippelspanner, Ölkannen, Pedalachsen, Pedale, Pneumatikventile, Fahrradluftpumpen, Pumpenhalter, Pumpenschläuche, Quadranten für Damenetze, selbstleuchtende Rückstrahler, Sattelstützen, Schmutzfänger für Dynamos, Schutzbleche, Schutzblechfiguren und Schmutzfänger, Speichen und Nippel, Spezialwerkzeuge, Tretlager und deren Einzelteile, Tretlagergehäuse, Trinkflaschenhalter, Vorder- und Hinterrachsen, Vorderradgabeln, Vorder- und Hinterradnaben, Vorderradscheiden, Wimpelstangen, Fahrradständer, Fahrradstützen und -kippständer u. a.		

Noch Warengruppe 38 = Eisen-, Blech- und Metallwaren

Erzeugnis	Melde- nummer	Maß- einheit
Kraftrad-Einzelteile und -Zubehör (Ohne solche der Warengruppe 33. Ohne elektrische Ausrüstungen und Beleuchtungen; diese siehe Meldenummern 3686 10 bis 3686 90. Ohne Tachometer; diese siehe Meldenummer 3754 11. Ohne Nummernschilder; diese siehe Klasse 3845)	3864 00	kg
· Armaturen, Auspuffrohre, Auspufftöpfe (Schalldämpfer), Benzintanks, Schutzbleche, Betätigungshebel, Bowdenspiralen, Bremsnaben, Teleskopgabeln, Fußhalter, Fußrasten, Gepäckträger, Handgriffe, Ballhupen, Kettenkästen, Kugelhalter, Laternenhalter, Lenkstangen, Ölkannen, Pneumatikventile, Kraftfahrzeug-Handpumpen, Pumpenhalter, Rückblickspiegel, Rückstrahler, Sättel, Sattelstützen, Speichen und Nippel, Spezialwerkzeuge, Werkzeugkästen, Wimpelstangen, Zahnkränze u. a.		
Teile und Zubehör für Kraftfahrzeuge und Kraftfahrzeugmotoren der Warengruppe 33		
Motorenteile und -zubehör		
Motorenteile	3331 10	kg
z. B. Kolben, Kolbenringe, Kolbenbolzen, Zylinder-Laufbüchsen, Ventile, Ventildfedern und Lager		
Motorenzubehör	3331 40	kg
z. B. Einspritzpumpen, Einspritzdüsen, Motorkompressoren, Vergaser und deren Teile, Kraftstoffförderer, Ölpumpen, Öl-, Kraftstoff- und Luftfilter und Kühlwasserpumpen		
Dichtungen	3331 70	kg
Rahmen, Räder und Felgen		
Rahmen (ohne Kraftadrahmen) und Träger	3332 10	kg
z. B. Fahrgestellrahmen, Längsträger, Traversen, Rohrrahmen, Plattformrahmen, Kastenrahmen, Querträger, Motorträger, Kardanträger, Diagonalträger, Federträger und Kuppelungsträger		
Kraftadrahmen	3332 40	kg
Räder, Felgen und Naben		
für Kraftwagen und Zugmaschinen	3332 71	kg
für Krafträder	3332 75	kg

Noch Warengruppe 38 = **Eisen-, Blech- und Metallwaren**

Erzeugnis	Melde- nummer	Maß- einheit
<i>Stoßdämpfer</i>		
<i>Stoßdämpfer</i>	3334 70	kg
<i>Sonstiges Kraftfahrzeugzubehör</i>		
<i>Autoheizungen und -entlüftungen, Katalyt- öfen</i>	3335 10	kg
<i>Frostschutz-, Klarsicht-, Blendschutz- und Windschutzscheiben</i>	3335 40	kg
<i>Verdecke, Verdeckfenster und Schiebedächer</i>	3335 70	kg
<i>Sonstiges Kraftfahrzeugzubehör (soweit nicht an anderer Stelle genannt) (Art an- geben)</i>	3335 90	kg
Kraftwagen-Einzelteile und -Zubehör		
(Ohne solche der Warengruppe 33. Ohne elek- trische Ausrüstungen und Beleuchtungen; diese siehe Meldenummern 3686 10 bis 3686 90. Ohne Tachometer; diese siehe Mel- denummer 3754 11. Ohne Nummernschilder; diese siehe Klasse 3845. Ohne Beschläge; diese siehe Klasse 3856)	3867 00	kg
Radbolzen, Radmutter, Spezialbüchsen, bearbeitete Teile von Lenkungen (Lenk- stützen, Spur- und Lenkhebel, Spur- stangen und deren Gelenke, Lenk- räder), charakteristische Teile von Bremsaggregaten (Bremstrommeln, Bremsdeckplatten, Stützhebel, Brems- hebel, Pedale, einbaufertige Bremsge- stände und -seile, Bremsbacken, einbau- fertige Leitungen, Bremszylinder), Schalldämpfer und Auspufftöpfe, Zu- behör für Garagenbetrieb (z. B. Werk- stattgeräte, Vulkanisier-Handzwingen usw.), Benzintanks, Pneumatikventile, Rückblickspiegel, Spezialwerkzeuge, Werkzeugkästen, Wimpelstangen u. a.		
Stahlgelenkketten		
<i>für Fahrräder</i>	3022 71	kg
<i>für Krafträder</i>	3022 74	kg
<i>für Kraftwagen</i>	3022 75	kg
<i>für andere Zwecke</i>		
<i>Rollenketten bis $\frac{3}{4}$"</i>	3022 81	kg
<i>DIN 8178, 8180 und Abwandlungen dazu</i>		
<i>Rollenketten über $\frac{3}{4}$"</i>	3022 82	kg
<i>DIN 8178, 8179, 8180, 8181 und Ab- wandlungen dazu</i>		

Noch Warengruppe 38 = **Eisen-, Blech- und Metallwaren**

Erzeugnis	Melde- nummer	Maß- einheit
<i>Gall- und Fleyerketten</i> <i>DIN 8150, 8151, 8152 und Abwand-</i> <i>lungen dazu</i>	3022 85	kg
<i>Buchsen- und Förderketten</i> <i>DIN 8164, 8165 Bl. 1 u. 2, 8166 und</i> <i>Abwandlungen dazu</i>	3022 87	kg
<i>Zahnketten</i> <i>DIN 8190 und Abwandlungen dazu</i>	3022 89	kg
Schneidwaren, Bestecke und blanke Waffen		
Schneidwaren		
Zur Beachtung:		
Bei dieser Klasse ist für die Kennzeichnung des Werkstoffes bzw. der Oberflächenbe- handlung der 6stelligen Meldenummer als 7. Stelle folgender Schlüssel anzufügen:		
3 = Stahl		
4 = Stahl, rostfrei		
5 = verchromt oder vernickelt		
6 = Leichtmetall		
7 = unedle NE-Schwermetalle (auch mit Edelmetallen überzogen)		
8 = Edelmetalle		
9 = mit nichtmetallischen Heften		
Arbeitsmesser mit feststehender Klinge (ein- schließlich Jagd- und Fahrtenmesser) (ohne Maschinenmesser; diese siehe Klasse 3894)	3871 11	Stück
Klapp- und Taschenmesser	3871 17	Stück
Feine Scheren	3871 21	Stück
Grobe Scheren	3871 25	Stück
z. B. Baum- und Gartenscheren (ohne Handschaftscheren und Grasscheren; diese siehe Klasse 3024. Heckenscheren siehe Klasse 3895)		
Haar-, Bart- und Viehschermaschinen (ohne elektrische; diese siehe Meldenummern 3637 51, 3637 53 und 3637 90)	3871 31	Stück
Hand- und Fußpflegeinstrumente	3871 35	Stück
Rasiermesser	3871 41	Stück
Rasierapparate	3871 44	Stück
Rasierklingen	3871 47	1000 Stück
Tafelwerkzeuge z. B. Dosenöffner und Korkzieher	3871 60	Stück
Lose geschliffene Messerklingen für Bestecke	3871 70	Stück
Rohlinge für Schneidwaren aller Art	3871 80	kg
Sonstige anderweitig nicht genannte Schneid- waren (Art angeben)	3871 90	DM

Noch Warengruppe 38 = Eisen-, Blech- und Metallwaren

Erzeugnis	Melde- nummer	Maß- einheit
Bestecke und Tafelhilfsgeräte (ohne Tafelgeräte; diese siehe Klasse 3882)		
Bestecke		
aus Stahl	3874 11	DM
aus Stahl, rostfrei	3874 12	DM
verchromt oder vernickelt	3874 13	DM
aus Leichtmetall	3874 14	DM
aus unedlen NE-Metallen (auch mit Edel- metallen überzogen)	3874 15	DM
aus Edelmetallen	3874 16	DM
mit nichtmetallischen Heften	3874 17	DM
Tafelhilfsgeräte (ohne Tafelgeräte; diese siehe Klasse 3882)		
z. B. Tortenheber, Gebäckzangen und Zuckerschaukeln		
aus Stahl	3874 51	DM
aus Stahl, rostfrei	3874 52	DM
verchromt oder vernickelt	3874 53	DM
aus Leichtmetall	3874 54	DM
aus unedlen NE-Metallen (auch mit Edelmetallen überzogen)	3874 55	DM
aus Edelmetallen	3874 56	DM
mit nichtmetallischen Heften	3874 57	DM
Blanke Waffen	3877 00	Stück
Metall- und Kurzwaren		
Haushaltsmaschinen und verwandte Geräte		
Küchenmaschinen für Speisezubereitung (ohne Großküchenmaschinen; diese siehe Melde- nummern 3246 21 bis 3246 24)	3881 10	DM
Fleisch- und Gemüsehackmaschinen, Pres- sen und Mühlen, Schnitzel-, Schneid- und Schälmaschinen u. ä.		
Elektrowaschmaschinen		
hergestellt von Firmen der Elektroindustrie	3637 41	Stück u. kg
hergestellt von Firmen der Eisen-, Blech- und Metallwarenindustrie	3637 42	Stück u. kg
Elektrowäscheschleudern		
hergestellt von Firmen der Elektroindustrie	3637 45	Stück u. kg
hergestellt von Firmen der Eisen-, Blech- und Metallwarenindustrie	3637 46	Stück u. kg
Andere Haushaltswaschmaschinen und -geräte	3881 40	DM
Kleinwaagen und Gewichte (ohne Brief- und Präzisionswaagen; diese siehe Klasse 3883 bzw. Meldenummer 3753 10)	3881 50	DM
Laufgewichtwaagen, Federwaagen, Tafel- waagen u. ä.		

Noch Warengruppe 38 = **Eisen-, Blech- und Metallwaren**

Erzeugnis	Melde- nummer	Maß- einheit
Sonstige Maschinen und Geräte für den Haus- halt und Gartengebrauch	3881 70	DM
Bügeleisen (ohne elektrische; diese siehe Meldenummern 3636 71 bis 3636 73), Rasenmäher usw. (aber ohne Beleuch- tungskörper; diese siehe Klasse 3845 und Meldenummer 3641 40. Ohne trag- bare Garten- und Schädlingsbekämp- fungsspritzen; diese siehe Klasse 3883), Handstrickapparate		
Tafelgeräte, Galanteriewaren u. ä., Metallwaren für den Hausgebrauch (Innenausstattung)		
Tafelgeräte (ohne Tafelhilfsgeräte; diese siehe Klasse 3874)		
Kabarettts, Tortenplatten, Brot- und Kuchenschalen u. a.		
aus Stahl	3882 11	kg
aus Stahl, rostfrei	3882 12	kg
verchromt oder vernickelt	3882 13	kg
aus Leichtmetall	3882 14	kg
aus unedlen NE-Metallen (auch mit Edelmetallen überzogen)	3882 15	kg
aus Edelmetallen	3882 16	kg
Galanteriewaren	3882 20	DM
Artikel für die Schönheitspflege, Neces- sairegarnituren, Parfümzerstäuber, Me- tallkämmen, Bilderrahmen und Spiegel, Rauchergeräte, Puder- und Zigaretten- dosen, Sportpreise (ohne Medaillen und Plaketten; diese siehe Klasse 3887 bzw. Meldenummer 3958 00), Statuetten, Ge- schenk-, Andenken-, Zugabe- und Re- klameartikel, überwiegend aus Metall, Devotionalien, Grabkränze aus Metall, Gongs, Uhrenschutzkapseln usw.		
Taschenfeuerzeuge	3882 31	Stück
Tischfeuerzeuge	3882 35	Stück
Damentaschenbügel-, verschlüsse und -orna- mente	3882 40	DM
Wohnraumleuchtenteile (ohne solche der Mel- denummer 3641 09) und Bestandteile aus Metall für sonstige Beleutungskörper	3882 60	kg
Heizapparate und Kocher für flüssige und gas- förmige Brennstoffe (ohne Haushaltgas- kocher; diese siehe Klasse 3831)	3882 70	Stück
Sonstige anderweitig nicht genannte Metall- waren für den Hausgebrauch (Innenaussta- tung) (Art angeben)	3882 90	DM

Noch Warengruppe 38 = Eisen-, Blech- und Metallwaren

Erzeugnis	Melde- nummer	Maß- einheit
Büro- und Schreibgeräte und sonstige Metallwaren für gewerbliche Zwecke		
Büro-, Schreib- und Zeichengeräte (ohne Füllhalter, Füllstifte und deren Teile)	3883 11	DM
Bleistiftspitzer und -maschinen, Briefordner und Schnellhefterbestandteile, Briefwaagen, Durchschreibevorrichtungen, Dauerblocks, Kartenreiter, Locher, Heftapparate u. ä.		
Füllhalterfedern	3883 15	DM
Andere Schreibfedern	3883 17	DM
Federspitzen	3883 18	DM
Füllhalter aus allen Werkstoffen	3883 21	Stück
Kugelschreiber aus allen Werkstoffen	3883 23	Stück
Dreh- und Druckbleistifte aus allen Werkstoffen	3883 24	Stück
Teile zu Füllhaltern und Kugelschreibern (einschl. Kugelschreiberminen)	3883 26	DM
Teile zu Dreh- und Druckbleistiften (ohne Bleistiftminen; diese siehe Meldenummer 4615 14)	3883 28	DM
Stempelapparate und verwandte Erzeugnisse	3883 40	DM
Schlag-, Brenn- und andere Stempel (ohne Gummistempel; diese siehe Meldenummer 5755 00), Numeroteure, Kontrollzangen, Fahrkartenkontrollapparate, Adreßplatten usw.		
Lötlampen und sonstige Lötgeräte	3883 50	kg
Tragbare Garten- und Schädlingsbekämpfungsspritzen	3883 60	kg
Zinkwaren	3883 70	kg
Zinkbehälter, Zinksärge, Zinkbecher usw.		
Edelmetallwaren für technische Zwecke	3883 80	DM
Elektroden, Kontakte, Netzkatalysatoren, Laborgeräte, Spindnusen usw.		
Sonstige anderweitig nicht genannte Metallwaren für gewerbliche Zwecke (Art angeben)	3883 90	DM
Taschenlampenhülsen, Isolierflaschenhülsen, Etikette usw.		
Feine Drahtwaren (ohne Drahterzeugnisse der Meldenummern 3017 11 bis 3017 97 und ohne grobe Drahtwaren; diese siehe Meldenummer 3025 00)		
Metalltücher und Egoutteure ¹⁾	3884 10	kg
Endlose und offene Metallgewebe für die Papier-, Pappen-, Holzstoff-, Zellstoff- und Kunstfaserproduktion		

¹⁾ Zur Kennzeichnung des Materials ist bei den durch die Fußnote ¹⁾ ergänzten Meldepositionen dieser Klasse der 6stelligen Meldenummer als 7. Stelle folgender Schlüssel anzufügen:

3 = Stahl, 4 = NE-Schwermetall, 5 = NE-Leichtmetall.

Noch Warengruppe 38 = Eisen-, Blech- und Metallwaren

Erzeugnis	Melde- nummer	Maß- einheit
Haushaltsdrahtwaren	3884 31	kg
Küchensiebe, Speiseglocken, Rühr- u. Schlag- ruten, Vogelkäfige, Lampenschirmgestel- le, Drahtkörbchen, Gasanzünder u. ä.		
Gewerbliche Drahtwaren	3884 35	kg
Drahtflaschenverschlüsse, Plomben, Kra- mer- und sonstige Verbandschienen usw.		
Metalltopfreiniger und Parkettspänertücher	3884 51	kg
Stahlwolle und -späne (ohne Pulver; dieses siehe Klasse 3026 und ohne Gieß)	3884 55	kg
Leonische Drähte und Gespinste, Pailletten ¹⁾	3884 70	kg
Schirmfurnituren	3884 90	kg
Dünne Bänder, Metallfolien, Blattmetalle, Metall- pulver, Dosen, Tuben und Kapseln		
Dünne Bänder (0,021 bis unter 0,250 mm), un- veredelt und veredelt, aus Aluminium und Aluminiumlegierungen	3885 11	kg
Unveredelte Folien aus Aluminium und Alu- miniumlegierungen	3885 14	kg
Veredelte Folien aus Aluminium und Alumi- niumlegierungen		
unkaschiert	3885 17	kg
kaschiert	3885 18	kg
Andere Folien (auch veredelt)		
aus Kupfer und Kupferlegierungen	3885 21	kg
aus Zink	3885 23	kg
aus Blei und Bleilegierungen	3885 25	kg
aus Zinn und Zinnlegierungen	3885 27	kg
aus sonstigen Metallen (Art angeben)	3885 29	kg
Blattmetalle		
aus Aluminium	3885 31	kg
aus Kupfer und Kupferlegierungen	3885 32	kg
aus Silber	3885 35	g
aus Gold	3885 36	g
aus sonstigen Metallen (Art angeben)	3885 39	kg
Metallpulver		
Aluminiumpulver, -griß und -paste ²⁾	3885 41	kg
Magnesiumpulver ²⁾	3885 42	kg
Kupferpulver ²⁾	3885 43	kg
Kupferlegierungspulver ²⁾	3885 44	kg
Bleipulver ²⁾	3885 45	kg
Zinkpulver ²⁾	3885 46	kg
Zinnpulver ²⁾	3885 47	kg

¹⁾ Zur Kennzeichnung des Materials ist bei den durch die Fußnote ¹⁾ ergänzten Meldepositionen dieser Klasse der 6stelligen Meldenummer als 7. Stelle folgender Schlüssel anzufügen:

3 = Stahl, 4 = NE-Schwermetall, 5 = NE-Leichtmetall.

²⁾ Hauptsächlich durch mechanische Zerkleinerung hergestellt (siehe auch Metallpulver der Klassen 2811 und 2813).

Noch Warengruppe 38 = Eisen-, Blech- und Metallwaren

Erzeugnis	Melde- nummer	Maß- einheit
Dosen, Hülsen (ohne Taschenlampen- und Iso- lierflaschenhülsen; diese siehe Klasse 3883) und sonstige Spritzteile aus Aluminium (auch mit Verschuß)	3885 50	kg
Tuben auch beutelähnliche kleine Behälter ohne Schultergewinde und ohne Schraubver- schluß (z. B. Kaffeetuben bzw. -beutel)		
aus Aluminium	3885 61	Stck u. kg
aus Blei	3885 64	Stck u. kg
aus Zinn	3885 67	Stck u. kg
aus sonstigen Metallen (Art angeben)	3885 69	Stck u. kg
Flaschenkapseln aus Aluminium	3885 71	Stck u. kg
aus Blei, verzinkt	3885 72	Stck u. kg
Sonstige Metallkapseln (Art angeben)	3885 79	kg
Rohe Druckplatten und Schriftgießerei-Erzeugnisse		
Rohe Ätz- und Offsetplatten und rohe Druck- platten für lithographische Zwecke	3886 10	kg
Schriftgießerei-Erzeugnisse Gegossene Schriften (auch Blindenschreib- tafeln), Einfassungen, Blindmaterial und Linien für Buchdruck, Matrizen zum Setzmaschinenzeilenguß	3886 50	kg
Kurzwaren		
Metallknöpfe (ohne Einnietdruckknöpfe) auch stoffbezogene Wäscheknöpfe	3887 11	1000 Stück
Knopfteile aus Metall	3887 15	kg
Abzeichen, Medaillen, Plaketten und Marken (ohne Schmuckcharakter)	3887 20	kg
Nähzubehör (ohne Nadeln; diese siehe Klasse 3888)	3887 30	kg
Fingerhüte, Nadeleinfädler u. ä.		
Reißverschlüsse aus Metall	3887 41	m
Sonstiges Zubehör für Bekleidung Bekleidungs- und Gürtelschnallen und -schließen, Haken und Augen (Ösen), Bandagenschnallen, orthopädische Schnallen, Hosenträger-, Sockenhal- ter-, Strumpfhalter- und Ärmelhalter- teile, Miederfedern, Blankscheite u. ä.	3887 49	kg
Reit- und Fahrgeschirrbeschläge Trensen, Steigbügel, Brustringe, Haken und Schnallen für Geschirre, Zug- und Brustkettenhaken u. ä.	3887 50	kg

Noch Warengruppe 38 = Eisen-, Blech- und Metallwaren

Erzeugnis	Melde- nummer	Maß- einheit
Dekorationsmetallwaren		
Rohre, Schienen, leichte Profile, Befestigungsmaterial für Gardinen, Vorhänge und sonstige Wohnausstattung	3887 61	kg
Wäscheablagen, Garderoben und deren Zubehör	3887 64	kg
Ausstattungsgegenstände für Schlacht- und Kühlhauseinrichtungen, für Schau- fenster und Ladeneinrichtungen	3887 67	kg
Spezialnägeln und -stifte	3887 70	kg
Reißbrettstifte, Polster- und Koffernägeln, Teppichnägeln und geschnittene Nägel		
Sonstige Kurzwaren (Art angeben) z. B. Hohlkneten	3887 90	kg
Nadeln		
Nähmaschinennadeln	3888 10	kg
Näh- und Stopfnadeln, Handwerkernadeln	3888 20	kg
Stahlspitzen (Ahlen und Örtel)	3888 30	kg
Sicherheitsnadeln	3888 40	kg
Stecknadeln	3888 50	kg
Sprechmaschinennadeln	3888 60	kg
Haar- und Frisurnadeln	3888 70	kg
Handarbeitsnadeln ¹⁾	3888 80	kg
Strick- und Häkelnadeln		
Spinnereinnadeln	3266 13	kg
Strickmaschinennadeln	3266 41	kg
Wirkmaschinennadeln	3266 42	kg
Sonstige Nadeln (Art angeben) ¹⁾ auch Angelhaken	3888 90	kg
Leichte Preß-, Zieh- und Stanzteile (ohne kaltverformte und ohne warmverformte Teile aus Stahl; diese siehe Klasse 3021)		
Riemen- und Transportbandverbinder und -apparate, Rohr- und Schlauchverbinder	3889 10	kg
Metallkollanhänger	3889 20	kg
Massenteile für die Rundfunk- und Elektroindustrie, Installationsmaterial	3889 30	kg
Brief- und Heftklammern, Musterklammern	3889 40	kg
Filmspulen, Farbbandspulen und pharmazeutische Spulen	3889 60	kg

¹⁾ Zur Kennzeichnung des Materials ist bei den durch die Fußnote ¹⁾ ergänzten Meldepositionen dieser Klasse der 6stelligen Meldenummer als 7. Stelle folgender Schlüssel anzufügen:
3 = Stahl, 4 = NE-Schwermetall, 5 = NE-Leichtmetall.

Noch Warengruppe 38 = **Eisen-, Blech- und Metallwaren**

Erzeugnis	Melde- nummer	Maß- einheit
Staufferbüchsen, Öler (ohne Öl- und Fett- schmierpumpen; diese siehe Meldenum- mern 3234 16 und 3234 27)	3889 70	kg
Leichte Preß, Zieh- und Stanzteile nach Muster oder Zeichnung für gewerblichen und industriellen Bedarf, soweit nicht an anderer Stelle genannt	3889 90	kg
Werkzeuge		
Zur Beachtung:		
Von den umlaufenden Werkzeugen für die Me- tallbearbeitung sind hier nur die besonders aufgeführten zu melden; alle übrigen ge- hören zur Warengruppe 32 = Maschinen- bauerzeugnisse. Präzisionsmeßzeuge gehören zur Warengruppe 37 = Feinmechanische und optische Erzeugnisse; Uhren. Schleif- körper und Schleifmittel gehören zur Waren- gruppe 51 = Feinkeramische Erzeugnisse und Schleifpasten zur Warengruppe 40 = Chemische Erzeugnisse.		
Hartmetall und hartmetallbestückte Werk- zeuge siehe Meldenummern 3898 10 bis 3898 49, Diamantwerkzeuge siehe Melde- nummern 3898 71 bis 3898 79.		
Teile zu den jeweils genannten Werkzeugen werden unter den entsprechenden Werk- zeug-Positionen mitgemeldet.		
Äxte, Hobeisen, Hämmer, Klempnerwerkzeuge u. ä.		
Äxte, Beile, Häpen und andere Spalt- und Schälwerkzeuge	3891 10	kg
Beitel, Hobeisen, Hobel, Stech- und Schnitz- werkzeuge und Zubehör	3891 40	kg
Hämmer, Fäustel aller Art und Amboß-Ein- satzwerkzeuge für Schmiede- und Klemp- nerarbeiten usw.	3891 70	kg
Einsteckwerkzeuge, Bohr- und Schleifwerkzeuge		
Einsteckwerkzeuge (ohne hartmetallbestückte; diese siehe Klasse 3898) handgeführte stoßende, schlagende oder drehend wirkende Werkzeuge für Kraft- antrieb zu Arbeiten in Gestein, Mauer- werk usw. und deren Grobbearbeitung einschl. der von Metall	3892 10	kg
Hand- und Maschinenbohrer für Holz und nichtmetallische Werkstoffe	3892 30	kg

Noch Warengruppe 38 = **Eisen-, Blech- und Metallwaren**

Erzeugnis	Melde- nummer	Maß- einheit
Bohrwinden, Bohrknarren, Drillbohrapparate, handbetriebene Brust- und Tischbohrma- schinen	3892 40	kg
Schleifapparate für Hand- und Fußbetrieb	3892 70	kg
Sägen, Sägeblätter und Sägenzubehör		
Handsägen und Heftsägen für Holz	3893 11	kg
Kreissägeblätter für Holz	3893 13	kg
Bandsägeblätter für Holz (auch in Rollen)	3893 15	kg
Gattersägeblätter und sonstige Langsägen für Holz (nicht Maschinen)	3893 17	kg
Laubsägeblätter für alle Werkstoffe	3893 19	kg
Holzsägemaschinen mit hin- und her- gehendem, umlaufendem und krei- sendem Werkzeug siehe Meldenum- mern 3217 11 bis 3217 29		
Metallkreissägeblätter mit Einzelzähnen oder mit Segmenten bestückt (ohne Sägeblätter nach DIN 1837, 1838 und ähnliche Sonder- konstruktionen) auch Einzelzähne, Segmente oder Stamm- blätter	3893 41	kg
Metallkreissägeblätter nach DIN 1837, 1838 und ähnliche Sonderkonstruktionen	3893 42	kg
Sonstige Metallkreissägeblätter (Art angeben)	3893 44	kg
Metall-Langsägeblätter einschl. Bandsägeblät- ter, Schienensägen, Dekupiersägen, Seg- mentsägen (alle für Metall)	3893 47	kg
Sägemaschinen für die Metallbearbei- tung siehe Meldenummern 3211 61 bis 3211 65		
Steinsägen	3893 70	kg
Sägenzubehör z. B. Gestelle, Bogen, Angeln, Schränk- eisen, Griffe, Hefte, Augen und Öhre	3893 90	kg
Maschinenwerkzeuge für die Bearbeitung von Holz und nichtmetallischen Werkstoffen, Maschinen- messer		
Fräs- und Sägeketten	3894 11	kg
Fräser, Messerköpfe und verwandte Maschi- nenwerkzeuge für Holz und nichtmetallische Werkstoffe	3894 15	kg
Lange Maschinenmesser, auch für Handappa- rate aller Art (soweit nicht rund oder für Erntemaschinen) (einschl. Stanzmesser)	3894 51	kg

Noch Warengruppe 38 = Eisen-, Blech- und Metallwaren

Erzeugnis	Melde- nummer	Maß- einheit
Runde Maschinenmesser, auch für Handappa- rate aller Art (einschl. Messer und Lochschei- ben für Küchenmaschinen)	3894 54	kg
Maschinenmesser für Mäh- und Erntemaschi- nen einschl. Rübenmesser, Plantagenmesser und Hauer (ohne solche der Meldenum- mer 3024 49), Schnitzmesser für Zucker- rüben	3894 57	kg
Zangen, Blechscheren, Feilen u. ä.		
Zangen aller Art, auch schneidend (ohne Rohr- zangen; diese siehe Klasse 3897), Locheisen und ähnliche Werkzeuge	3895 10	kg
Blechscheren und ähnliche Scheren zum Schneiden von Metall (ohne Handhebel- blechscheren; diese siehe Meldenummer 3024 71. Ohne Scheren und Stanzen für Hand- und Fußbetrieb (Blechbearbeitungs- maschinen); diese siehe Meldenummer 3212 41)	3895 30	kg
auch Heckenscheren, Stockblechscheren u. ä.		
Feilen und Raspeln	3895 50	kg
Maschinenfreihandwerkzeuge zum Feilen, Frä- sen usw.	3895 70	DM
handgeführte Werkzeuge zur Feinbearbei- tung für Elektroantrieb mit biegsamer Welle		
Schneidstähle, Ziehwerkzeuge u. ä. (ohne Hart- metall- und Diamantwerkzeuge; diese siehe Klasse 3898)		
Schneidstähle (Norm-, Form-, Profil- und Sonderstähle), Drehzähne (Drehlinge)	3896 10	kg
Ziehwerkzeuge	3896 40	kg
Rohrwalzen, Anbohrapparate (Abdichtappa- rate), Abdreh- und Kordierwerkzeuge	3896 70	kg
Montage- und Sonderwerkzeuge		
Montagewerkzeuge		
Schraubstöcke, Schraubzwingen und ähn- liche Spannzeuge	3897 11	kg
Schraubenschlüssel und Rohrzangen, fest und verstellbar (einschl. Einsatz- und dazugehöriger Betätigungswerkzeuge)	3897 12	kg
Schraubenzieher (Schraubendreher)	3897 13	kg
Körner, Durchschläger, Nietenzieher, Mauerbohrer, Kistenöffner, Schaber, Aufreiber und ähnliche Montage- und Installationswerkzeuge	3897 16	kg

Noch Warengruppe 38 = Eisen-, Blech- und Metallwaren

Erzeugnis	Melde- nummer	Maß- einheit
Sonderwerkzeuge		
Telegraphenbauwerkzeuge, soweit nicht an anderer Stelle genannt	3897 51	kg
Werkzeuge für die Lederbearbeitung, soweit nicht an anderer Stelle genannt z. B. für Schuhmacher und Sattler	3897 53	kg
Kellen, Spachteln (einschl. Farbkratzer, Kittmesser), Glasschneider und ähnliche Sonderwerkzeuge für Maurer, Maler und Glaser	3897 55	kg
Hartmetall, Hartmetallwerkzeuge und Diamantwerkzeuge		
Hartmetall	3898 10	DM
Hartmetallplättchen, -stäbchen und ähnliche Hartmetall-Formstücke zur Herstellung von Werkzeugen bestimmt (Karbid aus Wolfram, Titan usw. unter Verwendung eines Bindemittels)		
Hartmetallwerkzeuge		
Hartmetallbestückte Schneidstähle (Norm-, Form-, Profil- und Sonderstähle) (einschl. Einsatzmesser)	3898 41	kg
Hartmetallbestückte Ziehwerkzeuge Ziehsteine, Ziehringe, Ziehborner, Ziehmatrizen und andere spanlose Verformungswerkzeuge	3898 44	kg
Hartmetallbestückte Einsteckwerkzeuge für Arbeiten in Gestein, Mauerwerk und Metall Schlagbohrer, Bohrkronen, Drehbohrer, Schränpicken u. ä.	3898 47	kg
Sonstige anderweitig nicht genannte hartmetallbestückte Werkzeuge (ohne sich drehende Maschinenwerkzeuge für die Metallbearbeitung; diese siehe Meldenummer 3218 90) (Art angeben)	3898 49	kg
Diamantwerkzeuge		
Diamantziehwerkzeuge	3898 71	DM
Diamant-Schleifscheiben (keramische Schleifscheiben siehe Meldenummern 5191 11 bis 5191 57)	3898 75	DM
Sonstige Diamantwerkzeuge (Art angeben)	3898 79	DM

Noch Warengruppe 38 = **Eisen-, Blech- und Metallwaren**

Erzeugnis	Melde- nummer	Maß- einheit
Anreiß-, Meß- und sonstige Werkzeuge (ohne Maschinen- und Präzisionswerkzeuge der Meldenummern 3218 10 bis 3218 90. Ohne Präzisionsmeßzeuge; diese siehe Meldenummern 3753 80 bis 3753 89)		
Einfache Anreiß- und Meßzeuge für Handwerker Winkel, Zirkel, Lineale, Rollbandmaße, Wasserwaagen u. ä. (ohne Zeichen- und mathematische Instrumente; diese siehe Meldenummern 3752 10 bis 3752 70)	3899 10	DM
Sonstige anderweitig nicht genannte Werkzeuge und Teile hierzu (ohne sich drehende Maschinenwerkzeuge für die Metallbearbeitung; diese siehe Meldenummern 3218 10 bis 3218 90)	3899 80	kg
Vorgearbeitete Teile (Rohlinge) zu den Werkzeugen der vorgenannten Meldenummern	3899 90	kg
Reparaturen und Lohnveredlungsarbeiten		
Reparaturen		
an Heiz- und Kochgeräten	3830 95	DM
an Blechwaren, Blechkonstruktionen und Feinblechpackungen	3840 95	DM
an Schlössern und Beschlägen	3850 95	DM
an Fahrradteilen, Kraftfahrzeug- und Motorrad-Einzelteilen und -Zubehör	3860 95	DM
an Schneidwaren, Bestecken und blanken Waffen	3870 95	DM
an Metall- und Kurzwaren	3880 95	DM
an Werkzeugen	3890 95	DM
Lohnveredlungsarbeiten		
(ohne in Lohnarbeit hergestellte Erzeugnisse dieser Warengruppe; diese sind in der Vierteljährlichen Produktionserhebung besonders als Lohnarbeit gekennzeichnet mit der in Betracht kommenden Meldenummer auszuweisen. Im Produktions-Eilbericht ist eine besondere Kennzeichnung der Lohnarbeit nicht erforderlich.)		
an Heiz- und Kochgeräten	3830 96	DM
an Blechwaren, Blechkonstruktionen und Feinblechpackungen	3840 96	DM
an Schlössern und Beschlägen	3850 96	DM

Noch Warengruppe 38 = **Eisen-, Blech- und Metallwaren**

Erzeugnis	Melde- nummer	Maß- einheit
an Fahrradteilen, Kraftfahrzeug- und Motorrad-Einzelteilen und -Zubehör	3860 96	DM
an Schneidwaren, Bestecken und blanken Waffen	3870 96	DM
an Metall- und Kurzwaren	3880 96	DM
an Werkzeugen	3890 96	DM

Anhang:**Schweißarbeiten**

Erzeugnis	Melde- nummer	Maß- einheit
Schweißarbeiten allgemeiner Art (soweit nicht zur Fabrikation gehörend)	3800 99	DM

Gültig ab Januar 1957

Warengruppe 39

Musikinstrumente, Spielwaren, Turn- und Sportgeräte, Schmuckwaren, bearbeitete Edelsteine; Handelswaffen

Übersicht

Großmusikinstrumente

Klaviere	3911
Flügel	3913
Harmonien und Zungenorgeln	3915
Pfeifenorgeln	3917

Musikwerke, Saiten-, Blas- und sonstige Kleinmusikinstrumente

Musikwerke	3921
Streich- und Zupfinstrumente (einschl. Saiten)	3922
Schlag-, Effekt- und Signalinstrumente	3923
Blasinstrumente	3924
Harmonikas	3925

Spielwaren und Christbaumschmuck

Blech- und Metallspielwaren (ohne Musik- und Sportspielwaren)	3931
Holzspielwaren (ohne Musik- und Sportspielwaren)	3932
Musik- und Sportspielwaren; Puppenwagen	3933
Stoff- und Fellspielwaren (ohne Puppen)	3934
Puppen und deren Teile (ohne solche aus Gummi)	3935
Papier-, Pappe- und Massespielwaren (einschl. Gesellschafts-, Unterhaltungs- und Beschäftigungsspiele; ohne Puppen)	3936
Sonstige Spielwaren	3937
Christbaumschmuck	3938
Schneiderpuppen u. ä.	3939

Turn- und Sportgeräte

Geräte für Turnen und Gymnastik	3941
Geräte für Rasen- und Tennissport und verwandte Sportarten	3942
Geräte für Leicht- und Schwerathletik	3943
Geräte für Eis- und Wintersport	3944
Geräte für Bergsport	3945
Geräte für Angelsport	3946
Geräte für Schwimm- und Wassersport (einschl. Faltboote)(ohne Sportruderboote)	3947
Geräte für sonstige nicht genannte Sportarten	3949

Noch Warengruppe 39 = **Musikinstrumente, Spielwaren, Turn- und Sport-
geräte, Schmuckwaren, bearbeitete Edelsteine;
Handelswaffen**

Schmuckwaren

Schmuckhalbfabrikate	3951
Schmuckwaren und schmuckähnliche Erzeugnisse	3952
Schmuckhalbfabrikate und Schmuckwaren nach Gablonzer Art (ohne solche aus Glas)	3953
Antiksilberwaren	3954
Juwelen	3957
Orden und Ehrenzeichen	3958

Bearbeitete Edelsteine und Diamanten (auch synthetische)

Edelsteine für Schmuckwaren (ohne Diamanten und ohne gravierte Edelsteine)	3961
Schmucksteine (Halbedelsteine) (ohne gravierte)	3962
Diamanten (ohne technische)	3963
Technische Steine	3965
Perlen, Perlmutter, Korallen und Hartglas	3967
Gravierte Edel- und Halbedelsteine	3968

Handelswaffen (Pistolen, Revolver, Sport- und Jagdwaffen) und deren Munition

Pistolen und Revolver	3981
Sport- und Jagdgewehre	3983
Apparate zur schmerzlosen Viehtötung und Teile hierzu	3985
Waffenteile für Handelswaffen	3987
Schießbedarf für Handelswaffen	3989

Warengruppe 39

Musikinstrumente, Spielwaren, Turn- und Sportgeräte, Schmuckwaren, bearbeitete Edelsteine; Handelswaffen

Erzeugnis	Melde- nummer	Maß- einheit
Großmusikinstrumente		
Klaviere	3911 00	Stück
Flügel	3913 00	Stück
Harmonien und Zungenorgeln ¹⁾	3915 00	Stück
Pfeifenorgeln ¹⁾	3917 00	Stück
Zubehör, Einzel- und Ersatzteile für Großmusik- instrumente, soweit nicht an anderer Stelle ge- nannt	3910 09	DM
Musikwerke, Saiten-, Blas- und sonstige Klein- musikinstrumente		
Musikwerke (ohne Musicboxes; diese siehe Melde- nummer 3663 35) z. B. Musikautomaten, Drehorgeln, Spieluhren und -dosen, Orchestrions	3921 00	Stück
Streich- und Zupfinstrumente (einschl. Saiten)		
Streichinstrumente	3922 10	Stück
Zupfinstrumente	3922 50	Stück
Saiten aller Art	3922 90	Stück
Schlag-, Effekt- und Signalinstrumente auch Signal- und Stimpfpeifen, Okarinas und dergleichen	3923 00	Stück
Blasinstrumente	3924 00	Stück
Harmonikas		
Mundharmonikas	3925 10	Stück
Handharmonikas (Akkordeons)	3925 50	Stück

¹⁾ Elektrische Orgeln siehe Meldenummer 3663 90

Noch Warengruppe 39 = Musikinstrumente, Spielwaren, Turn- und Sportgeräte, Schmuckwaren, bearbeitete Edelsteine; Handelswaffen

Erzeugnis	Melde- nummer	Maß- einheit
<i>Phonografische Instrumente, Schallplatten und Magnettonbänder</i>		
<i>Sprechmaschinen (ohne elektrische Plattenspieler; diese siehe Meldenummern 3663 33 und 3663 34)</i>	3663 36	Stück
<i>Schallplatten (bespielt)</i>	3663 81	Stück
<i>Magnettonbänder (bespielt)</i>	3663 85	Stück u. m
<i>Sonstige Tonträger (bespielt) (Art angeben)</i>	3663 89	Stück u. m
Zubehör für Musikwerke, Saiten-, Blas- und sonstige Kleinmusikinstrumente, soweit nicht an anderer Stelle genannt	3920 08	DM
<i>Etuis, Metronome, Notenständer usw. (ohne Sprechmaschinenennadeln; diese siehe Meldenummer 3888 60)</i>		
Einzel- und Ersatzteile für Musikwerke, Saiten-, Blas- und sonstige Kleinmusikinstrumente, soweit nicht an anderer Stelle genannt	3920 09	DM
Spielwaren und Christbaumschmuck		
Blech- und Metallspielwaren (ohne Musik- und Sportspielwaren; diese siehe Klasse 3933)	3931 00	DM
Holzspielwaren (ohne Musik- und Sportspielwaren; diese siehe Klasse 3933)	3932 00	DM
Musik- und Sportspielwaren; Puppenwagen		
<i>Musikspielwaren</i>	3933 10	DM
<i>Kindersportfahrzeuge z. B. Räder und Roller</i>	3933 41	DM
<i>Sonstige Sportspielwaren (ohne Puppenwagen) (Art angeben)</i>	3933 49	DM
<i>Puppenwagen aller Art</i>	3933 50	Stück
<i>Kinderluftgewehre und -pistolen</i>	3933 70	DM
Stoff- und Fellspielwaren (ohne Puppen)	3934 00	DM
Puppen und deren Teile (ohne solche aus Gummi; diese siehe Meldenummer 5922 75)	3935 00	DM
Gummispielwaren		
<i>Gummibälle und Innenblasen für Bälle</i>	5922 71	kg
<i>Gummipuppen und deren Teile</i>	5922 75	kg
<i>Sonstige Spielwaren aus Gummi (Art angeben)</i>	5922 79	kg

Noch Warengruppe 39 = Musikinstrumente, Spielwaren, Turn- und Sportgeräte, Schmuckwaren, bearbeitete Edelsteine; Handelswaffen

Erzeugnis	Melde- nummer	Maß- einheit
Papier-, Pappe- und Massespielwaren (einschl. Gesellschafts-, Unterhaltungs- und Beschäftigungsspiele; ohne Puppen)	3936 00	DM
Sonstige Spielwaren		
Kunststoff- einschl. Zelluloidspielwaren (ohne Puppen)	3937 10	DM
Glas-, Porzellan-, Stein- und Tonspielwaren	3937 50	DM
Sonstige Spielwaren (ohne solche aus Gummi; diese siehe Meldenummern 5922 71 bis 5922 79)	3937 90	DM
Christbaumschmuck		
Glas-Christbaumschmuck	3938 10	DM
Sonstiger Christbaumschmuck (Art angeben) z. B. Lametta, künstliche Christbäume, Weihnachtskrippen und -figuren, Kerzenhalter usw.	3938 90	DM
Schneiderpuppen u. ä.	3939 00	DM
Schneiderpuppen, bewegliche Figuren aller Art für Schaufenster und ähnliche Dekorationsartikel		
Einzel- und Ersatzteile für Spielwaren u. ä., soweit nicht an anderer Stelle genannt	3930 09	DM
Turn- und Sportgeräte		
Geräte für Turnen und Gymnastik (ohne vollständige Turnhalleneinrichtungen [Neuprojekte] wie Schwedische Sprossenleitern, Recks, Rundläufe usw.; diese siehe Meldenummer 5424 80. Ohne Gummibälle; diese siehe Meldenummer 5922 71)	3941 00	DM
Geräte für Rasen- und Tennissport und verwandte Sportarten		
Geräte für Rasensport	3942 10	DM
Geräte für Tennissport und verwandte Sportarten z. B. Federball u. ä.	3942 50	DM

Noch Warengruppe 39 = **Musikinstrumente, Spielwaren, Turn- und Sportgeräte, Schmuckwaren, bearbeitete Edelsteine; Handelswaffen**

Erzeugnis	Melde- nummer	Maß- einheit
Geräte für Leicht- und Schwerathletik	3943 00	DM
Geräte für Eis- und Wintersport	3944 00	DM
Geräte für Bergsport	3945 00	DM
Geräte für Angelsport	3946 00	DM
Geräte für Schwimm- und Wassersport (einschl. Faltboote) (ohne Sportruderboote; diese siehe Meldenummer 3451 2.)	3947 00	DM
Geräte für sonstige nicht genannte Sportarten (Sportart angeben)	3949 00	DM
Zubehör, Einzel- und Ersatzteile für Turn- und Sportgeräte, soweit nicht an anderer Stelle genannt	3940 09	DM
Schmuckwaren		
Schmuckhalbfabrikate		
aus Gold und Platin	3951 10	DM
aus Silber	3951 30	DM
aus Doublé	3951 50	DM
aus unedlen Metallen	3951 70	DM
Schmuckwaren und schmuckähnliche Erzeugnisse		
Ringe, Ketten, Armreifen, Armbänder, Uhrenarmbänder, Haarschmuck u. ä.		
aus Gold und Platin	3952 10	DM
aus Silber	3952 30	DM
aus Doublé	3952 50	DM
aus unedlen Metallen	3952 70	DM
Schmuckhalbfabrikate und Schmuckwaren nach Gablöner Art (ohne solche aus Glas; diese siehe Meldenummer 5234 90)		
	3953 00	DM
Antiksilberwaren		
	3954 00	DM
<i>f. Löffel</i>		
Juwelen	3955 30	"
	3957 00	DM
Orden und Ehrenzeichen		
auch Gedenkmünzen, Abzeichen und Plaketten mit Schmuckcharakter	3958 00	DM

**Warengruppe 39 = Musikinstrumente,
Spielwaren, Turn- und Sportgeräte,
Schmuckwaren, bearbeitete Edelsteine**

Unter „Mode- und Phantasieschmuck ...“ neu auf-
nehmen:

eloxiert u. ä.

3955 30

DM

Noch Warengruppe 39 = **Musikinstrumente, Spielwaren, Turn- und Sportgeräte, Schmuckwaren, bearbeitete Edelsteine; Handelswaffen**

Erzeugnis	Melde- nummer	Maß- einheit
Bearbeitete Edelsteine und Diamanten (auch synthetische)		
Edelsteine für Schmuckwaren (ohne Diamanten; diese siehe Klasse 3963. Ohne gravierte Edelsteine; diese siehe Klasse 3968)		
natur	3961 10	Karat
auch Chrysopras (natur), Augit-Pyroxen, Spodumen, Hiddenit, Kunzit, Triphan, Jadeit, Jade, Opal, Mondstein, Titanit und Sphen		
synthetisch	3961 50	Karat
Schmucksteine (Halbedelsteine) (ohne gravierte; diese siehe Klasse 3968)		
Achat, Amazonit und andere Feldspate, Labradorit, Hämatit (Blutsteine), Tigerauge, Jaspis, Rosenquarz, Heliotrop (Blutjaspis) und Carneol	3962 11	Stück
Sonstige Schmucksteine (natur) (Art angeben)	3962 19	g
Schmucksteine (synthetisch)	3962 50	Karat
Diamanten (ohne technische; diese siehe Klasse 3965)	3963 00	Karat
Technische Steine		
Uhrenlochsteine	3965 10	Stück
Andere technische Steine		
aus Achat	3965 41	Stück
aus synthetischen Rubinen	3965 44	Stück
aus Saphiren	3965 47	Stück
Technische Diamanten (Industrie-Diamanten)	3965 70	Karat
Perlen, Perlmutter, Korallen und Hartglas	3967 00	DM
Gravierte Edel- und Halbedelsteine	3968 00	DM
Handelswaffen (Pistolen, Revolver, Sport- und Jagdwaffen) und deren Munition		
Pistolen und Revolver		
Leucht- und Signalpistolen	3981 10	DM
Sonstige Pistolen und Revolver (einschl. Schreckschuß- und Scheintodpistolen) (Art angeben)	3981 90	DM

Noch Warengruppe 39 = **Musikinstrumente, Spielwaren, Turn- und Sportgeräte, Schmuckwaren, bearbeitete Edelsteine; Handelswaffen**

Erzeugnis	Melde- nummer	Maß- einheit
Sport- und Jagdgewehre		
Scheibenhüchsen aller Art und Kaliber	3983 10	DM
Kleinkalibergewehre aller Art (einschl. Te- schings) (6 bis 9 mm)	3983 30	DM
Jagdfinten (Kaliber 12 bis 32) (ein- und dop- pelläufig, auch voll- und halbautomatisch)	3983 51	DM
Jagdbüchsen	3983 55	DM
Sonstige Jagdgewehre aller Kaliber (Art an- geben)	3983 59	DM
Drillinge, Bockbüchsfinten und Büch- sflinten		
Sonstige anderweitig nicht genannte Handels- feuerwaffen und ähnliche Geräte z. B. Wetterkanonen und Leinenschieß- geräte, deren Wirkungsweise auf Pulver beruht	3983 70	DM
Luft- und Gasdruckgewehre und -pistolen	3983 90	DM
Apparate zur schmerzlosen Viehtötung und Teile hierzu	3985 00	DM
Waffenteile für Handelswaffen		
Gewehrläufe, Schlösser und Verschußstücke sowie andere Teile aus Metall	3987 10	DM
Schäfte und andere Teile aus Holz, Hartkaut- schuk oder Kunststoffen	3987 50	DM
Sonstige Waffenteile (Art angeben)	3987 90	DM
Schießbedarf für Handelswaffen		
Patronen mit Ladung	3989 10	DM
Patronenhülsen (auch mit Zündkapseln)	3989 30	DM
Kugeln	3989 50	DM
Schrot	3989 70	DM
Sonstiger Schießbedarf (Art angeben)	3989 90	DM
Reparaturen und Lohnveredlungsarbeiten		
Reparaturen		
an Großmusikinstrumenten	3910 95	DM
an Musikwerken, Saiten-, Blas- und son- stigen Kleinmusikinstrumenten	3920 95	DM
an Spielwaren	3930 95	DM
an Turn- und Sportgeräten	3940 95	DM
an Schmuckwaren	3950 95	DM
an Handelswaffen (Pistolen, Revolvern, Sport- und Jagdwaffen)	3980 95	DM

Noch Warengruppe 39 = **Musikinstrumente, Spielwaren, Turn- und Sportgeräte, Schmuckwaren, bearbeitete Edelsteine; Handelswaffen**

Erzeugnis	Melde- nummer	Maß- einheit
Lohnveredlungsarbeiten (ohne in Lohnarbeit hergestellte Erzeugnisse dieser Warengruppe; diese sind in der Vierteljährlichen Produktionserhebung besonders als Lohnarbeit gekennzeichnet mit der in Betracht kommenden Meldenummer auszuweisen. Im Produktions-Eilbericht ist eine besondere Kennzeichnung der Lohnarbeit nicht erforderlich.)		
an Großmusikinstrumenten	3910 96	DM
an Musikwerken, Saiten-, Blas- und sonstigen Kleinmusikinstrumenten	3920 96	DM
an Spielwaren	3930 96	DM
an Turn- und Sportgeräten	3940 96	DM
an Schmuckwaren	3950 96	DM
an Handelswaffen (Pistolen, Revolvern, Sport- und Jagdwaffen)	3980 96	DM

Gültig ab Januar 1957

Warengruppe 40

Chemische Erzeugnisse

Übersicht

Anorganische Chemikalien und Grundstoffe

Schwefel, Schwefelsäure und andere Schwefelprodukte (ohne Sulfate, Sulfite und Sulfide)	4111
Sulfate, Sulfite und Sulfide (soweit nicht an anderer Stelle genannt)	4114
Salzsäure	4121
Soda in jeder Form	4122
Sonstige Alkali- und Erdalkalicarbonate (einschl. Bicarbonate)	4123
Halogene und deren Verbindungen mit Alkalien und Erdalkalien; Ätzalkalien	4124
Alkali- und Erdalkalimetalle	4126
Phosphor und Phosphorverbindungen (ohne Düngemittel)	4131
Synthese-Ammoniak und Salpetersäure aus Synthese-Ammoniak	4132
Technische Stickstoffverbindungen	4133
Düngemittel, Voll- und Mischdünger (ohne Kalidüngemittel)	4134
Carbide	4135
Cyanverbindungen	4141
Ferrolegierungen (elektrothermisch erzeugt)	4143
Metallsalze und Metallverbindungen und sonstige anderweitig nicht genannte anorganische Salze und Verbindungen	4145
Borverbindungen, Silizium-, Arsen- und Perverbindungen	4147
Andere anorganische Chemikalien	4149
Verdichtete technische Gase (nur soweit in Behältern abgefüllt)	4151
Technische Gase, nicht verdichtet (auch flüssig)	4155
Destilliertes Wasser	4161

Organische Chemikalien

Organische Vorprodukte und Grundstoffe	4212
Lösungsmittel und Weichmacher	4222
Organische Zwischenprodukte	4241

Pharmazeutika

Pharmazeutische Chemikalien	4311
Desinfektionsmittel	4312
Alkaloide, Glykoside und deren Salze	4313
Vitamine und Hormone	4314

Noch Warengruppe 40 = **Chemische Erzeugnisse**

Antibiotika	4316
Sera und Impfstoffe (ohne veterinär-pharmazeutische)	4317
Human-pharmazeutische Spezialitäten	4321
Drogen sowie Extrakte pflanzlicher und tierischer Herkunft	4332
Homöopathische und biochemische Präparate	4334
Dentalmedizinische und dentaltechnische Erzeugnisse	4342
Veterinär-pharmazeutische Erzeugnisse	4345
Sonstige anderweitig nicht genannte chemisch-pharmazeutische Erzeugnisse	4349
Ätherische Öle und Riechstoffe	4351
Künstliche Süßstoffe	4361
Mineralfarben und Teerfarbstoffe	
Mineralfarben (Pigmente u. ä.) und verwandte Erzeugnisse	4411
Teerfarbstoffe (Handelstyp)	4421
Kunststoffe	
Kunststoffe aus abgewandelten Naturstoffen	4522
Kunstharze und plastische Massen (Kondensationsprodukte)	4531
Kunstharze und plastische Massen (Polymerisationsprodukte)	4533
Sonstige anderweitig nicht genannte Kunststoffe	4539
Fotochemische Materialien	4541
Chemisch-technische Erzeugnisse	
Öl-, Leim- und Wasserfarben, Lacke, Spachtelkitte (ohne Firnisse)	4611
Verdünnungen	4613
Bleistifte und chemischer Bürobbedarf	4615
Kitte, Bautenschutzmittel und Isoliermittel	4621
Gereinigte Naturharze und Schellack	4631
Linoleum und Feltbase	4632
Klebstoffe und Bindemittel	4634
Gerbstoffe, Gerb- und Farbholzextrakte	4637
Seifen und Waschmittel	4641
Industrie-, Metallputz- und sonstige Reinigungsmittel	4644
Körperpflegemittel	4647
Pulver, Sprengstoffe, Zündwaren und Glühstrümpfe	4651
Saaten- und Pflanzenschutzmittel, Schädlingsbekämpfungsmittel	4661
Konservierungsmittel	4664
Textil- und Lederhilfsmittel	4667
Wachse, Kerzen und andere Wachswaren, Ausputzmittel und Schwärzen	4671
Industrielle Öle, Fette und Fettsäuren tierischen und pflanzlichen Ursprungs	4675
Flotations- und Gießereihilfsmittel	4681
Feuerschutz- und Feuerlöschmittel (ohne Feuerschutzmittel für Holz)	4684
Produkte der Holzhydrolyse	4687
Organische und anorganische Feinchemikalien (einschl. Laborchemikalien)	4689

Noch Warengruppe 40 = Chemische Erzeugnisse

Dachpappe u. ä.	4691
Synthetische Edelsteine, unbearbeitet	4695
Veredlungsarbeiten für eigene Rechnung	4698
Sonstige anderweitig nicht genannte chemisch-technische Erzeugnisse	4699

Chemische Fasern

Zellwolle	4911
Fasern auf Kasein-Grundlage	4913
Reyon	4915
Synthetische Fasern, Fäden und Borsten	4951

Gültig ab Januar 1957

Warengruppe 40

Chemische Erzeugnisse

Erzeugnis	Melde- nummer	Maß- einheit
Anorganische Chemikalien und Grundstoffe		
Schwefel, Schwefelsäure und andere Schwefelpro- dukte (ohne Sulfate, Sulfite und Sulfide; diese siehe Klasse 4114)		
Schwefel	4111 10 *	t
Schwefelkohlenstoff	4111 20 *	t
Schwefelsäure, berechnet auf SO_3	4111 30 *	t- SO_3
Oleum, berechnet auf Gesamt- SO_3	4111 40 *	t- SO_3
Schwefeldioxyd	4111 50	t
Chlorsulfonsäure	4111 60	t
Sulfate, Sulfite und Sulfide (soweit nicht an anderer Stelle genannt)		
Natriumsulfat (Primärproduktion), berechnet auf Na_2SO_4	4114 11 *	t- Na_2SO_4
Glaubersalz, berechnet auf Na_2SO_4	4114 15 *	t- Na_2SO_4
Natriumthiosulfat	4114 30	t
Natriumbisulfit, berechnet auf 100%	4114 60	t
Natriumsulfide, berechnet auf S	4114 80	t-S
Sonstige anderweitig nicht genannte Sulfate, Sulfite und Sulfide der Alkali- und Erdalkali- gruppe (Art angeben)	4114 90	t
Salzsäure, berechnet auf 100%	4121 00 *	t-HCl
Soda in jeder Form, berechnet auf Na_2CO_3	4122 00 *	t- Na_2CO_3
Sonstige Alkali- und Erdalkalicarbonate (einschl. Bicarbonat)		
Kaliumcarbonat (Pottasche), berechnet auf 100%	4123 20	t
Sonstige anderweitig nicht genannte Carbonate und Bicarbonate (Art angeben)	4123 90	t

*) Die zur Weiterverarbeitung im gleichen Betrieb bestimmte Produktion ist auch zu melden (siehe hierzu die „Erläuterungen zur Vierteljährlichen Produktionserhebung“).

Noch Warengruppe 40 = Chemische Erzeugnisse

Erzeugnis	Melde- nummer	Maß- einheit
Halogene und deren Verbindungen mit Alkalien und Erdalkalien; Ätzalkalien		
Chlor (Primärproduktion)	4124 10 *	t
Ätznatron und Natronlauge, berechnet auf NaOH		
aus Elektrolyse (Primärproduktion)	4124 21 *	t-NaOH
aus Kaustizierung	4124 25 *	t-NaOH
Ätzkali und Kalilauge, berechnet auf KOH	4124 30 *	t-KOH
Natriumchlorat	4124 41	kg
Kaliumchlorat	4124 44	t
Perchlorate	4124 47	t
Chlorkalk, berechnet auf aktives Chlor	4124 51	t-Cl
Hypochlorite, berechnet auf aktives Chlor	4124 55	t-Cl
Brom und Bromverbindungen	4124 60	kg
Jod und Jodverbindungen	4124 70	kg
Fluorverbindungen (auch Flußsäure)	4124 80	kg
Sonstige anderweitig nicht genannte Halogenverbindungen mit Alkalien und Erdalkalien (Art angeben)	4124 90	kg
Alkali- und Erdalkalimetalle		
Natrium, Kalium, Magnesium usw. für chemische Zwecke	4126 10	kg
Radium und Radiumsalze	4126 50	mg
Phosphor und Phosphorverbindungen (ohne Düngemittel; diese siehe Klasse 4134)		
Phosphor		
gelb	4131 11	t
rot	4131 15	t
Phosphorsäuren, berechnet auf P_2O_5 einschl. Phosphorsäureanhydrid	4131 30 *	t- P_2O_5
Phosphorsaure Salze	4131 70	t- P_2O_5
Sonstige Phosphorverbindungen (ohne Düngemittel), berechnet auf P_2O_5 (Art angeben)	4131 90	t- P_2O_5
Synthese-Ammoniak und Salpetersäure aus Synthese-Ammoniak		
Synthese-Ammoniak (Primärstickstoff), berechnet auf N	4132 10 *	t-N
Salpetersäure aus Synthese-Ammoniak, berechnet auf N	4132 50 *	t-N
Technische Stickstoffverbindungen		
Ammoniak aus Synthese, berechnet auf N	4133 10	t-N
Salpetersäure, berechnet auf N	4133 20	t-N
Harnstoff, berechnet auf N	4133 30	t-N

*) Die zur Weiterverarbeitung im gleichen Betrieb bestimmte Produktion ist auch zu melden (siehe hierzu die „Erläuterungen zur Vierteljährlichen Produktionserhebung“).

Noch Warengruppe 40 = Chemische Erzeugnisse

Erzeugnis	Melde- nummer	Maß- einheit
Sonstige Stickstoffverbindungen für technische Zwecke (ohne Düngemittel; diese siehe Klasse 4134), berechnet auf N (Art angeben)	4133 90	t-N
Düngemittel, Voll- und Mischdünger (ohne Kalidüngemittel; diese siehe Meldenummern 2153 10 bis 2153 70)		
Stickstoffdüngemittel, berechnet auf N		
aus synthetischem Ammoniak	4134 11 *	t-N
aus Kokereien und Gaswerken	4134 15 *	t-N
Kalkstickstoff	4134 20 *	t-N
Phosphordüngemittel, berechnet auf P_2O_5		
Superphosphat	4134 31 *	t- P_2O_5
Glühphosphate	4134 35 *	t- P_2O_5
Thomasphosphatmehl	4134 40 *	t- P_2O_5
Moordünger u. ä. z. B. Reno	4134 60 *	t- P_2O_5
Andere Phosphordüngemittel (Art angeben)	4134 80 *	t- P_2O_5
Voll- und Mischdünger ¹⁾		
Voll- und Mischdünger mit zwei verschiedenen Nährstoff-Komponenten		
berechnet auf N	4134 93	t-N
berechnet auf P_2O_5	4134 94	t- P_2O_5
berechnet auf K_2O	4134 95	t- K_2O
Voll- und Mischdünger mit drei verschiedenen Nährstoff-Komponenten		
berechnet auf N	4134 96	t-N
berechnet auf P_2O_5	4134 97	t- P_2O_5
berechnet auf K_2O	4134 98	t- K_2O
Carbide		
Calciumcarbid (Primärproduktion)	4135 10 *	t
Siliziumcarbid (Primärproduktion)	4135 50 *	t
Sonstige Carbide (Primärproduktion) (Art angeben)	4135 90 *	t
Cyanverbindungen	4141 00	kg
Cyanide und Cyanate (einschl. Komplex- und Rhodanverbindungen)		

*) Die zur Weiterverarbeitung im gleichen Betrieb bestimmte Produktion ist auch zu melden (siehe hierzu die „Erläuterungen zur Vierteljährlichen Produktionserhebung“).

1) Weiterverarbeitende Betriebe (Dünger-Mischbetriebe) haben die Mengen an N, P_2O_5 und K_2O in bezogenen Düngemitteln nicht mitzumelden.

Noch Warengruppe 40 = Chemische Erzeugnisse

Erzeugnis	Melde- nummer	Maß- einheit
Ferrolegierungen (elektrothermisch erzeugt)	4143 00 *	kg
Metallsalze und Metallverbindungen und sonstige anderweitig nicht genannte anorganische Salze und Verbindungen		
Tonerdehydrat, berechnet auf Al_2O_3	4145 12 *	kg- Al_2O_3
Calc. Tonerde, berechnet auf Al_2O_3	4145 13 *	kg- Al_2O_3
Elektrokorund	4145 14	kg
Essigsäure Tonerde (ohne DAB VI; diese siehe Klasse 4311), berechnet auf Al_2O_3	4145 15 *	kg- Al_2O_3
Sonstige Aluminiumverbindungen, berechnet auf Al_2O_3 (Art angeben)	4145 19 *	kg- Al_2O_3
Bleiverbindungen (ohne Mennige und ohne Bleiweiß; diese siehe Klasse 4411), berechnet auf PbO	4145 20 *	kg-PbO
Kupferverbindungen, berechnet auf Cu	4145 40 *	kg-Cu
Nickelverbindungen, berechnet auf Ni	4145 50 *	kg-Ni
Chromverbindungen (ohne Chromfarben und ohne Chromoxyd; diese siehe Klasse 4411), berechnet auf Cr_2O_3	4145 60 *	kg- Cr_2O_3
Manganverbindungen, berechnet auf MnO_2	4145 70 *	kg- MnO_2
Sonstige Metallsalze und Metallverbindungen (Art angeben)	4145 90 *	kg
Borverbindungen, Silizium-, Arsen- und Perverbin- dungen		
Borverbindungen (einschl. Perborate, ohne Borcarbid; dieses siehe Klasse 4135), be- rechnet auf B_2O_3	4147 10 *	kg- B_2O_3
Siliziumverbindungen (einschl. Wasserglas, ohne Siliziumcarbid; dieses siehe Klasse 4135 und ohne Silicone; diese siehe Klasse 4531)	4147 30 *	t
Arsenverbindungen, berechnet auf As_2O_3	4147 40 *	kg- As_2O_3
Wasserstoffperoxyd, berechnet auf 30% H_2O_2	4147 51 *	kg
Sonstige Perverbindungen, soweit nicht an anderer Stelle genannt (Art angeben)	4147 59 *	kg
Andere anorganische Chemikalien		
Aktivkohle (Tier-, Pflanzen- und Knochen- kohle)	4149 10 *	t
Gasruß und Acetylenruß	4149 21	t
Flammruß	4149 25	t
Holzkohle	4149 40	t
Sonstige anderweitig nicht genannte anorga- nische Chemikalien (Art angeben)	4149 90	t

*) Die zur Weiterverarbeitung im gleichen Betrieb bestimmte Produktion ist auch zu melden (siehe hierzu die „Erläuterungen zur Vierteljährlichen Produktionserhebung“).

Noch Warengruppe 40 = Chemische Erzeugnisse

Erzeugnis	Melde- nummer	Maß- einheit
Verdichtete technische Gase (nur soweit in Behältern abgefüllt)		
Wasserstoff	4151 10	cbm
Sauerstoff ²⁾	4151 20	cbm
Stickstoff ²⁾	4151 30	cbm
Edelgase ²⁾	4151 40	cbm
Kohlensäure		
gasförmig ²⁾	4151 51	cbm
flüssig oder fest (Trockeneis)	4151 55	t
Acetylen (Dissousgas)	4151 60	t
Flüssige Luft	4151 70	t
Preßluft	4151 80	cbm
Druckluft	4151 90	cbm
Technische Gase, nicht verdichtet (auch flüssig) (ohne Methangas und Propan-Butan; diese siehe Meldenummern 2218 54 und 2218 57)	4155 00	cbm
Destilliertes Wasser	4161 00	kg
Organische Chemikalien		
Organische Vorprodukte und Grundstoffe, berechnet auf 100%		
Methanol (Methylalkohol), roh	4212 11 *	kg
Methanol (Methylalkohol), rein synthetisch	4212 13 *	kg
aus Holzverkohlung	4212 14 *	kg
Äthanol (Äthylalkohol), synthetisch	4212 16 *	kg
Butanole (Butylalkohole)	4212 17 *	kg
Sonstige einwertige Alkohole, soweit nicht an anderer Stelle genannt (Art angeben)	4212 19 *	kg
Reinglycerin	4212 24 *	kg
Dynamitglycerin	4212 25 *	kg
Pentaerythrit	4212 27 *	kg
Sonstige mehrwertige Alkohole, soweit nicht an anderer Stelle genannt (Art angeben)	4212 29 *	kg
Äthyläther (ohne Narkoseäther DAB VI; diesen siehe Klasse 4311)	4212 31 *	kg
Äthylenoxyd	4212 32 *	kg
Formaldehyd	4212 34 *	kg
Acetaldehyd	4212 37 *	kg
Sonstige aliphatische Aldehyde (Art angeben)	4212 39 *	kg
Essigsäure (Primärproduktion)	4212 41 *	kg

*) Die zur Weiterverarbeitung im gleichen Betrieb bestimmte Produktion ist auch zu melden (siehe hierzu die „Erläuterungen zur Vierteljährlichen Produktionserhebung“).

*) Gemessen unter Normaldruck bei 20° C.

Noch Warengruppe 40 = Chemische Erzeugnisse

Erzeugnis	Melde- nummer	Maß- einheit
Essigsäureanhydrid	4212 44 *	kg
Monochloressigsäure	4212 47 *	kg
Ameisensäure	4212 51 *	kg
Oxalsäure	4212 54 *	kg
Adipinsäure	4212 57 *	kg
Triäthanolamin	4212 61 *	kg
Hexamethylentetramin	4212 65 *	kg
Monomere Vinylverbindungen (auch solche für die Polymerisation) (Polymerisate siehe Klasse 4533)	4212 70 *	kg
Waschrohstoffe	4212 80 *	kg
Alkylsulfate, Alkylbenzolsulfonate, Fett- säure-Kondensationsprodukte, Oxäthy- lierungsprodukte, berechnet auf 100% waschaktiver Substanz (ohne Textil- und Lederhilfsmittel; diese siehe Klasse 4667)		
Sonstige anderweitig nicht genannte orga- nische Vorprodukte und Grundstoffe (Art angeben)	4212 90 *	kg
Lösungsmittel und Weichmacher, berechnet auf 100%		
Aceton	4222 10 *	t
Methylacetat	4222 21 *	t
Äthylacetat	4222 22 *	t
Butylacetat	4222 23 *	t
Methylenchlorid	4222 24 *	t
Chloroform (ohne DAB VI; dieses siehe Klasse 4311)	4222 25 *	t
Tetrachlorkohlenstoff	4222 26 *	t
Sonstige Halogen-Kohlenwasserstoffe, gesät- tigt und ungesättigt (Art angeben)	4222 29 *	t
Äthylenglykol	4222 31 *	t
Sonstige Glykole (einschl. der für Frostschutz- mittel und Bremsflüssigkeit) (Art angeben)	4222 39 *	t
Glykoläther	4222 40 *	t
Weichmacher		
auf Phthalsäurebasis	4222 51 *	t
auf Phosphorsäurebasis	4222 54 *	t
auf Fettsäurebasis	4222 57 *	t
Kampfer (ohne Kampfer DAB VI; diesen siehe Klasse 4311)	4222 60 *	t
Sonstige anderweitig nicht genannte Lösungs- mittel und Weichmacher (Art angeben)	4222 90 *	t

*) Die zur Weiterverarbeitung im gleichen Betrieb bestimmte Produktion ist auch zu melden (siehe hierzu die „Erläuterungen zur Vierteljährlichen Produktionserhebung“).

Noch Warengruppe 40 = **Chemische Erzeugnisse**

Erzeugnis	Melde- nummer	Maß- einheit
Organische Zwischenprodukte		
Monochlorbenzol	4241 11 *	t
Dichlorbenzole	4241 15 *	t
Phenol (synthetisch)	4241 20 *	t
α -Naphthol	4241 31 *	kg
β -Naphthol	4241 32 *	t
Dioxybenzole (ohne Entwickler; diese siehe Klasse 4541)	4241 38 *	t
Salicylsäure	4241 40 *	t
Anilin	4241 50 *	kg
Toluidine	4241 61 *	t
Benzidine und Derivate	4241 65 *	t
Caprolactam	4241 70 *	t
Phthalsäureanhydrid	4241 80 *	t
Sonstige anderweitig nicht genannte organische Zwischenprodukte (Art angeben)	4241 90 *	t
Pharmazeutika		
Pharmazeutische Chemikalien	4311 00	DM
(Pharmazeutische Chemikalien sind solche Stoffe, die als Arzneimittel oder ihnen gleichgestellte Erzeugnisse [z. B. Anästhetika] anzusehen sind, auch wenn sie für den Kleinverkauf aufgemacht sind. Sofern Chemikalien im eigenen Betrieb zu Spezialitäten weiterverarbeitet werden, ist zur Vermeidung von Doppelmeldungen der anteilige Produktionswert dieser Chemikalien hier nicht zu melden.)		
Desinfektionsmittel	4312 00	DM
Alkaloide, Glykoside und deren Salze	4313 00	DM
Vitamine und Hormone	4314 00	DM
(Primärproduktion; ohne Zubereitung in Form von Tabletten, Dragees, Ampullen usw.; diese siehe Klasse 4321)		
Antibiotika		
Penicillinsubstanz (Primärproduktion)	4316 10	Mega-E
Sonstige Antibiotika (Primärproduktion) (Art angeben)	4316 90	DM

*) Die zur Weiterverarbeitung im gleichen Betrieb bestimmte Produktion ist auch zu melden (siehe hierzu die „Erläuterungen zur Vierteljährlichen Produktionserhebung“).

Noch Warengruppe 40 = **Chemische Erzeugnisse**

Erzeugnis	Melde- nummer	Maß- einheit
Sera und Impfstoffe (ohne veterinär-pharmazeu- tische; diese siehe Klasse 4345)		
Sera	4317 10	DM
Impfstoffe	4317 50	DM
Human-pharmazeutische Spezialitäten		
Penicillin (für den Einzelverkauf aufgemacht)	4321 10	Mega-E
Sonstige human-pharmazeutische Spezialitä- ten (Art angeben)	4321 90	DM
Drogen sowie Extrakte pflanzlicher und tierischer Herkunft	4332 00	DM
Homöopathische und biochemische Präparate (so- weit nicht Spezialitäten)	4334 00	DM
Dentalmedizinische und dentaltechnische Erzeug- nisse		
Dentalzement	4342 10	kg
Dentalgips	2533 34	t
Dentalporzellanmasse	5125 00	kg
Sonstige dentalmedizinische und dentaltech- nische Erzeugnisse (Art angeben)	4342 90	DM
Veterinär-pharmazeutische Erzeugnisse		
Sera	4345 11	DM
Impfstoffe	4345 15	DM
Sonstige veterinär-pharmazeutische Erzeug- nisse (Art angeben)	4345 90	DM
Sonstige anderweitig nicht genannte chemisch- pharmazeutische Erzeugnisse (Art angeben) z. B. chirurgisches Nahtmaterial, Salbengrund- lagen und Pflaster	4349 00	DM
Ätherische Öle und Riechstoffe		
natürliche	4351 10	kg
synthetische	4351 50	kg
Künstliche Süßstoffe		
rein	4361 10	kg
verschnitten	4361 50	kg

Noch Warengruppe 40 = Chemische Erzeugnisse

Erzeugnis	Melde- nummer	Maß- einheit
Mineralfarben und Teerfarbstoffe		
Mineralfarben (Pigmente u. ä.) und verwandte Erzeugnisse		
Lithopone	4411 10	kg
Titanweiß, berechnet auf TiO_2	4411 20	kg- TiO_2
Zinkweiß	4411 31	kg
Bleihaltiges Zinkoxyd	4411 35	kg
Bleiweiß	4411 41	kg
Bleimennige	4411 45	kg
Chromfarben	4411 51	kg
Natürlicher Ocker, aufbereitet (ohne Roh- ocker; diesen siehe Meldenummer 2522 40)	4411 55	kg
Eisenoxydfarben	4411 60	kg
Ultramarin	4411 71	kg
Vorgenannte Pigmente, soweit als Pasten in Öl oder Kunstharz angerieben	4411 75	kg
Druckfarben und Abziehfarben	4411 81	kg
Druckereihilfsmittel	4411 82	kg
Künstlerfarben aller Art	4411 83	kg
Lebensmittelfarben	4411 85	kg
Sonstige Mineralpigmente (Art angeben)	4411 89	kg
Chemische Erzeugnisse für die Glas- und Kera- mische Industrie	4411 90	kg
Emails, Glasuren, Trübungsmittel u. dgl.		
Teerfarbstoffe (Handelstyp)	4421 00	t
Kunststoffe		
Kunststoffe aus abgewandelten Naturstoffen²⁾		
Acetylzellulose	4522 11 *	t
Nitrozellulose	4522 12 *	t
Sonstige Zellulosederivate (einschl. Rohfilm, Rohfolien und Spritzgußmasse) (Art an- geben)	4522 19 *	t
z. B. Kunstdärme, Vulkanfaser, Zellulose- äther und Zellulosehydrate		
Zelluloid	4522 40 *	t
Chlorkautschuk	4522 61 *	t
Faktis	4522 65 *	t
Kunststoffe auf Kaseinbasis (einschl. Kunst- horn aus Hornabfällen) (ohne Kaseinkalt- leim; diesen siehe Klasse 4634)	4522 70 *	t

¹⁾ Die zur Weiterverarbeitung im gleichen Betrieb bestimmte Produktion ist auch zu melden (siehe hierzu die „Erläuterungen zur Vierteljährlichen Produktionserhebung“).

²⁾ Anfall der Primärerzeugung in jeder Form (Pulver, Körner, Blöcke, Rohfolien usw.) ohne Zusatz (z. B. Weichmacher) vor Abgabe an weiterverarbeitenden eigenen oder fremden Betrieb. Die Erzeugnisse der Weiterverarbeitung, auch der Weiterverarbeitung im gleichen Betrieb, sind unter der Warengruppe 58 = Kunststoffserzeugnisse zu melden.

Noch Warengruppe 40 = Chemische Erzeugnisse

Erzeugnis	Melde- nummer	Maß- einheit
Sonstige nicht genannte Kunststoffe aus abgewandelten Naturstoffen (Art angeben)	4522 90 *	t
Kunsthharze und plastische Massen (Kondensationsprodukte)³⁾		
Härtbare Kunsthharze, nicht zu Preßmassen verarbeitet (ohne synthetische Leimharze)		
auf Phenol-Basis	4531 11 *	t
auf Harnstoff-Basis	4531 15 *	t
auf Melamin-Basis	4531 19 *	t
Leimharze		
auf Phenol-Basis	4531 21 *	t
auf Harnstoff-Basis	4531 24 *	t
auf Melamin-Basis	4531 27 *	t
Modifizierte Lackkunsthharze	4531 30 *	t
Superpolyamide, Polyurethane u. dgl. (ohne Fasern, Fäden und Borsten der Klasse 4951)	4531 40 *	t
Sonstige Kondensationskunsthharze (einschl. synthetische Leimharze auf Polyurethan-, Superpolyamid-Basis usw.) (Art angeben)	4531 50 *	t
Preßmassen		
Phenol-Preßmassen	4531 71 *	t
alle Typen gemäß DIN 7708		
Harnstoff-Preßmassen	4531 73 *	t
alle Typen gemäß DIN 7708		
Geschichtete Preßmassen	4531 75 *	t
Kunsthharzpreßholz	4531 77 *	t
Sonstige Kondensations-Preßmassen (Art angeben)	4531 79 *	t
Kunsthharze und plastische Massen (Polymerisationsprodukte)		
Polyvinylchlorid (Primärproduktion)	4533 11 *	t
Polystyrol (Primärproduktion)	4533 12 *	t
Polyvinylacetat (Primärproduktion)	4533 13 *	t
Polyacryl- und Polymethacrylsäureester (Primärproduktion)	4533 14 *	t
Polyolefine (Primärproduktion)	4533 15 *	t
Sonstige Vinylpolymerisate (Primärproduktion) (Art angeben)	4533 18 *	t
Mischpolymerisate (Primärproduktion) (ohne Kunstgummi)	4533 19 *	t

^{*)} Die zur Weiterverarbeitung im gleichen Betrieb bestimmte Produktion ist auch zu melden (siehe hierzu die „Erläuterungen zur Vierteljährlichen Produktionserhebung“).

³⁾ Anfall der Primärerzeugung in jeder Form (Pulver, Körner, Blöcke, Rohfolien usw.) ohne Zusatz (z. B. Weichmacher) vor Abgabe an weiterverarbeitenden eigenen oder fremden Betrieb. Die Erzeugnisse der Weiterverarbeitung, auch der Weiterverarbeitung im gleichen Betrieb, sind unter der Warengruppe 58 = Kunststoffserzeugnisse zu melden.

Noch Warengruppe 40 = **Chemische Erzeugnisse**

Erzeugnis	Melde- nummer	Maß- einheit
Kunstgummi	4533 40 *	t
Buna, Perbunan, Thiokoll, Perduren u. a.		
Sonstige anderweitig nicht genannte Polymeri- sate (Primärproduktion) (Art angeben)	4533 90 *	t
Sonstige anderweitig nicht genannte Kunststoffe (Art angeben)	4539 00 *	t
Fotochemische Materialien		
Kine-Normalfilme	4541 11	1000 m
Schmalfilme	4541 13	1000 m
Packfilme	4541 14	qm
Roll- und Kleinbildfilme	4541 15	qm
Planfilme	4541 16	qm
Röntgenfilme	4541 17	qm
auch Materialprüfungsfilme		
Sonstige Filme, soweit nicht an anderer Stelle genannt (Art angeben)	4541 19	qm
Fotografische Platten	4541 30	qm
Fotografische Papiere (ohne Öl- und Licht- paspapier; diese siehe Meldenummer 5615 70)	4541 50	qm
Entwickler	4541 71	kg
Fixiersalz	4541 75	kg
Sonstige nicht genannte fotochemische Mate- rialien (Art angeben)	4541 90	kg
Chemisch-technische Erzeugnisse		
Öl-, Leim- und Wasserfarben, Lacke, Spachtelkitte (ohne Firnisse; diese siehe Klasse 4675)		
Streichfertige Ölfarben und ölhaltige Kunst- harzfarben und -lacke (ohne als Pasten in Öl oder in Kunstharz angeriebene Pigmente; diese siehe Klasse 4411)	4611 11	t
Streichfertige Aluminium-, Bronze- und Leuchtfarben	4611 15	t
Wasser- und Leimfarben	4611 20	t
Kunstharzemulsionen	4611 31	t
Sonstige Farben und Lacke auf Emulsions- basis (Art angeben)	4611 39	t
Silicatfarben	4611 40	t
Nitro- und sonstige Zelluloselacke		
nicht pigmentiert	4611 61	t
pigmentiert	4611 65	t

*) Die zur Weiterverarbeitung im gleichen Betrieb bestimmte Produktion ist auch zu melden (siehe hierzu die „Erläuterungen zur Vierteljährlichen Produktionserhebung“).

40/16

Warengruppe 40 = Chemische Erzeugnisse

Meldeposition 4621 30 mit Text, Meldenummer und
Maßeinheit streichen, dafür neu aufnehmen:

Bituminöse Bautenschutzmittel

4621 31

t

Sonstige Bautenschutzmittel (Art angeben)

4621 39

t

Noch Warengruppe 40 = Chemische Erzeugnisse

Erzeugnis	Melde- nummer	Maß- einheit
Linoleum und Feltbase		
Linoleum	4632 10	t
Feltbase	4632 50	t
Klebstoffe und Bindemittel		
Hautleim	4634 11	t
Knochenleim	4634 15	t
Fotogelatine	4634 20	t
Speisegelatine	4634 31	t
Technische Gelatine	4634 35	t
Kaseinkaltleim, berechnet auf Trockensub- stanz	4634 41	t
Spezialleim auf Glutinbasis	4634 44	t
Pflanzliche Leime (einschl. kaltwasserlösliche Zelluloseleime und -derivate)		
wasserlöslich oder emulgierbar	4634 48	t
nicht wasserlöslich oder nicht emulgierbar	4634 49	t
Synthetische Leime und Klebstoffe, soweit nicht an anderer Stelle genannt	4634 50	t
Mischleime	4634 80	t
Sonstige anderweitig nicht genannte Leime, Klebstoffe und Bindemittel (Art angeben)	4634 90	t
Gerbstoffe, Gerb- und Farbholtzextrakte		
Pflanzliche Gerbstoffe und Gerbextrakte, be- rechnet auf Reingerbstoff	4637 10	t
Chromgerbstoffe	4637 41	t
Aluminium- und andere Mineralgerbstoffe	4637 47	t
Synthetische Gerbstoffe, berechnet auf Rein- gerbstoff (nach der Filtermethode)	4637 70	t
Gerbstoffe aus Sulfitzelluloseablauge, berech- net auf Reingerbstoff (nach der Filter- methode)	4637 80	t
Farbholtzextrakte	4637 90	kg
Seifen und Waschmittel		
Feinseife (einschl. Medizinalseife)	4641 11	kg
Kernseife (ohne Industriekernseife)	4641 12	kg
Textilseife	4641 14	kg
Seifenflocken, Seifenspäne und Seifennadeln	4641 15	kg
Industriekernseife		
bis 63% Fettsäure	4641 21	kg
über 63% Fettsäure	4641 25	kg
Stangenrasierseife	4641 31	kg
Kabinettrasierseife	4641 35	kg
Rasiercreme	4641 39	kg

Noch Warengruppe 40 = Chemische Erzeugnisse

Erzeugnis	Melde- nummer	Maß- einheit
Schmierseife	4641 41	kg
Spezialseife	4641 45	kg
Flüssige Seife	4641 50	kg
Haarwaschmittel		
cremeförmig	4641 61	kg
flüssig	4641 64	kg
pulverförmig	4641 67	kg
Waschmittel für Weiß-, Grob- und Buntwäsche (Waschpulver)	4641 71	t
Waschmittel für Feinwäsche	4641 75	t
Waschhilfsmittel (Einweich-, Bleich- und Spül- mittel, ohne solche für die Textilindustrie u. ä.; diese siehe Klasse 4667)	4641 79	t
Handreinigungsmittel	4641 80	t
Scheuerpulver	4641 90	t
Industrie-, Metallputz- und sonstige Reinigungs- mittel		
Wasserenthärtungsmittel	4644 10	t
Technische Entfettungsmittel	4644 40	t
Rostlösemittel	4644 50	t
Schleifpasten, -emulsionen und Polierpasten	4644 70	t
Autowaschmittel	4644 81	t
Sonstige Autopflegemittel	4644 89	t
Sonstige nicht genannte Reinigungs- und Putz- mittel aller Art (einschl. Kesselsteinentferner und Milchsteinlösemittel) (Art angeben)	4644 90	t
Körperpflegemittel		
Alkoholische Duft- und Hygiene-Wässer (ohne Parfüms, Haarwasser, ätherische Öle und Riechstoffe; letztere siehe Klasse 4351) z. B. Kölnisch- und Lavendelwasser, Ge- sichts- bzw. Rasierwasser, Zahn- bzw. Mundwasser und Zerstäuberessenzen	4647 10	kg
Parfüms	4647 20	kg
Flüssige und feste Parfüms, Riechkissen, -blätter und -salze, Duftkarten		
Haarpflegemittel		
Kopf- und Haarwasser	4647 31	kg
Haarfestlegemittel (z. B. Brillantine), Haaröl, Haarfarben, Haarlack und Kräuselwasser	4647 35	kg
Hautpflegemittel	4647 40	kg
Hautcremes und -emulsionen (auch fär- bend), Hautöl und Sonnenschutzmittel		
Zahnpflegemittel (ohne Zahn- und Mund- wasser)	4647 50	kg
Zahnpasta, Zahnseife und Zahnpulver		

Noch Warengruppe 40 = **Chemische Erzeugnisse**

Erzeugnis	Melde- nummer	Maß- einheit
Puder (lose und feste) (ohne medizinische Puder; diese siehe Klasse 4321)		
Gesichtspuder	4647 61	kg
Sonstige Puder (ohne medizinische) z. B. Kinder- und Körperpuder, Fuß- puder	4647 69	kg
Schönheitspflegemittel	4647 70	kg
Nagelpflegemittel (Nagelschutzlack, Na- gellack), Augenpflegemittel (Augen- brauen- und Wimpernstifte, Wimpern- lack, Wimperntusche, Wimpernpaste, Augenwimpernverlängerung, Augenlid- schatten und Augenfeuer), Lippen- pflegemittel (Lippenstifte und -pomade, Lippenlack) u. a.		
Sonstige Körperpflegemittel, soweit nicht an anderer Stelle genannt z. B. Badezusatzmittel, Anti-Transpira- tionsmittel (ohne Puder), Haarentfer- nungsmittel, Gesichtspackungen (z. B. Sauerstoff- und Kräuterpackungen)	4647 90	kg
Pulver, Sprengstoffe, Zündwaren und Glühstrümpfe		
Schießpulver	4651 10	t
Sprengstoffe	4651 20	t
Pyrotechnische Erzeugnisse	4651 41	t
Sprengkapseln und -zünder (ohne Gaszünd- pillen)	4651 43	1000 Stück
Zündschnüre	4651 45	1000 m
Gaszündpillen, Zündsteine u. a.	4651 47	kg
Zündwaren	4651 70	t
Kohleanzünder u. a.		
Zündhölzer	4651 80	Normalkisten
Glühstrümpfe	4651 90	1000 Stück
Saaten- und Pflanzenschutzmittel, Schädlingsbe- kämpfungsmittel		
anorganische	4661 10	t
organische	4661 50	t
Sonstige Saaten- und Pflanzenschutzmittel und Schädlingsbekämpfungsmittel (Art an- geben)	4661 90	t
Konservierungsmittel		
für Lebensmittel	4664 10	t
für Futtermittel	4664 20	t

Noch Warengruppe 40 = **Chemische Erzeugnisse**

Erzeugnis	Melde- nummer	Maß- einheit
Sonstige Konservierungsmittel (ohne solche für Bauten, Holz, Textilien und Leder; diese siehe Klassen 4621 und 4667) (Art angeben)	4664 90	t
Textil- und Lederhilfsmittel		
Textilhilfsmittel auch Entschlichtungsmittel	4667 10	t
Lederhilfsmittel auch Hilfsmittel für Rauchwaren	4667 50	t
Wachse, Kerzen und andere Wachswaren, Ausputzmittel und Schwärzen		
Natürliche Wachse	4671 10	t
Synthetische Wachse	4671 20	t
Kerzen aller Art	4671 40	kg
Schuhcreme	4671 51	kg
Sonstige Schuh- und Lederpflegemittel Lederfett und -öl, Rauhlederpflegemittel u. ä.	4671 59	kg
Fußbodenpflegemittel		
Bohnnerwachs mit Lösungsmitteln z. B. mit Terpentinöl oder Testbenzin	4671 61	kg
Andere Fußbodenpflegemittel (Art angeben)	4671 69	kg
Ausputzmittel und Appreturen für Leder und Schuhe	4671 70	kg
Schwärzen und Tinten für Leder und Schuhe	4671 80	kg
Sonstige Wachswaren (ohne Walzen und Platten für Sprechmaschinen; diese siehe Melde-nummern 5811 3. und 5875 6.) (Art angeben)	4671 90	t
Industrielle Öle, Fette und Fettsäuren tierischen und pflanzlichen Ursprungs⁴⁾		
Tierkörperfett	4675 10	kg
Knochen- und Leimfett	4675 20	kg
Technischer Talg	4675 30	kg
Raffinationsfettsäuren bzw. Destillatfettsäuren	4675 40	kg
Olein	4675 50	kg
Stearin	4675 60	kg
Technischer Tran	4675 70	kg
Firnisse aller Art	4675 80	kg
Sonstige technische pflanzliche und tierische Öle, Fette und Fettsäuren (Art angeben)	4675 90	kg

⁴⁾ Schmieröle und -fette siehe Warengruppe 22 = Mineralölerzeugnisse und Kohlenwertstoffe. Speiseöle und -fette siehe Warengruppe 68 = Erzeugnisse der Ernährungsindustrie.

Noch Warengruppe 40 = Chemische Erzeugnisse

Erzeugnis	Melde- nummer	Maß- einheit
Flotations- und Gießereihilfsmittel		
Flotationsmittel	4681 10	t
Kernbindemittel	4681 50	t
Sonstige Gießereihilfsmittel (Art angeben)	4681 90	t
Feuerschutz- und Feuerlöschmittel (ohne Feuer- schutzmittel für Holz; diese siehe Klasse 4621)	4684 00	t
Produkte der Holzhydrolyse		
Sulfit- und Holzverzuckerungssprit	4687 10	hl
Sonstige Erzeugnisse der Holzhydrolyse (Art angeben)	4687 90	t
Organische und anorganische Feinchemikalien (einschl. Laborchemikalien) (Art angeben)	4689 00	t
Dachpappe u. ä.		
Dachpappe (mit bituminöser Masse getränkte und überzogene Rohfilzpappe mit minera- lischen Stoffen abgestreut) und nackte Pappe (mit bituminöser Masse nur getränkte Rohfilzpappe)	4691 10	1000 qm
Sonstige an anderer Stelle nicht genannte Ab- dichtungsmaterialien für Dachdeckungs- zwecke und Bauwerkisolierungen in Rollen- form (mit bituminöser Masse getränkte, überzogene bzw. getränkte und überzogene Trägerstoffe wie Pappen und Gewebe aus organischen und/oder anorganischen Fasern sowie glatte, geriffelte oder sonstwie geformte Metallfolien, z. B. Glasvlies- und Mineral- faserbahnen, Spannbahnen, Waggondach- bahnen, ohne Asphalt- und Teerpapiere; diese siehe Meldenummer 5615 10)	4691 50	1000 qm
Synthetische Edelsteine (unbearbeitet)	4695 00	kg
Veredlungsarbeiten für eigene Rechnung⁵⁾	4698 00	DM
z. B. Mahlen und Regenerieren von bezoge- nem Schwefel, Schwefelsäure u. ä., Mischen von bezogenen Teerfarbstoffen, Färben und Mischen von bezogenen Kunststoffen		
Sonstige anderweitig nicht genannte chemisch-tech- nische Erzeugnisse (ohne Elektrokorund; diesen siehe Klasse 4145) (Art angeben)	4699 00	t

⁵⁾ Die Veredlung selbst hergestellter Erzeugnisse ist unter den für die Produktion dieser Waren vorge-
sehenen Meldenummern mit auszuweisen.

Noch Warengruppe 40 = **Chemische Erzeugnisse**

Erzeugnis	Melde- nummer	Maß- einheit
Chemische Fasern		
Zellwolle		
B-Zellwolle (ohne Abfälle)	4911 10 *	kg
W-Zellwolle (ohne Abfälle)	4911 20 *	kg
Zelljute	4911 40 *	kg
Zellwollabfälle	4911 70	kg
Fasern auf Kaseingrundlage	4913 00 *	kg
Reyon		
Viscose-Reyon (ohne Abfälle, künstliches Roßhaar und Borsten)	4915 11 *	kg
Viscose-Cord-Reyon (ohne Abfälle)	4915 15 *	kg
Kupfer-Reyon (ohne Abfälle, künstliches Roßhaar und Borsten)	4915 21 *	kg
Kupfer-Cord-Reyon (ohne Abfälle)	4915 25 *	kg
Acetat-Reyon (ohne Abfälle, künstliches Roßhaar und Borsten)	4915 30 *	kg
Reyonabfälle	4915 40	kg
Künstliches Roßhaar und chemisch hergestellte Borsten aus künstlichen Spinnlösungen	4915 70 *	kg
Synthetische Fasern, Fäden und Borsten		
Synthetische Fasern	4951 10 *	kg
Synthetische Fäden	4951 40 *	kg
Borsten aus synthetischen Verbindungen	4951 70 *	kg
Abfälle aus synthetischen Fasern und Fäden	4951 90	kg
Lohnveredlungsarbeiten		
Lohnveredlungsarbeiten an Erzeugnissen dieser Warengruppe	4000 96	DM
(ohne in Lohnarbeit hergestellte Erzeugnisse dieser Warengruppe; diese sind in der Vierteljährlichen Produktionserhebung besonders als Lohnarbeit gekennzeichnet mit der in Betracht kommenden Meldenummer auszuweisen. Im Produktions-Eilbericht ist eine besondere Kennzeichnung der Lohnarbeit nicht erforderlich.)		
*) Die zur Weiterverarbeitung im gleichen Betrieb bestimmte Produktion ist auch zu melden (siehe hierzu die „Erläuterungen zur Vierteljährlichen Produktionserhebung“).		

Gültig ab Januar 1957

Warengruppe 51

Feinkeramische Erzeugnisse

Erzeugnis	Melde- nummer	Maß- einheit
Haushalt-, Wirtschafts- und Ziergegenstände aus Porzellan und Porelit		
Geschirr, Haushaltgeräte, Toilettegegenstände aus Porzellan		
undekoriert (Weißware) ¹⁾	5111 10	kg
dekoriert (gemalt) ²⁾	5111 50	DM
Geschirr, Haushaltgeräte, Toilettegegenstände aus Porelit		
undekoriert (Weißware) ¹⁾	5112 10	kg
dekoriert (gemalt) ²⁾	5112 50	DM
Figuren, Phantasie-, Einrichtungs-, Schmuck- und Ziergegenstände aus Porzellan		
undekoriert ¹⁾	5115 10	kg
dekoriert ²⁾	5115 50	DM
Figuren, Phantasie-, Einrichtungs-, Schmuck- und Ziergegenstände aus Porelit		
undekoriert ¹⁾	5116 10	kg
dekoriert ²⁾	5116 50	DM
Dentalporzellan		
Künstliche Zähne aus keramischen Stoffen, auch in Verbindung mit Metallen (ohne solche aus Kunst- stoffen; diese siehe Meldenummer 5814 8.)		
Künstliche Zähne ohne Stifte	5121 10	Stek u. kg
Künstliche Zähne mit Stiften		
aus Edelmetallen	5121 51	Stek u. kg
aus unedlen Metallen	5121 55	Stek u. kg
Dentalporzellanmasse	5125 00	kg

¹⁾ Undekorierte Erzeugnisse sind, gleichgültig ob für Absatz oder zur Dekorierung im gleichen Betrieb bestimmt, insgesamt in Menge und Wert anzugeben.

²⁾ Nur die Wertsteigerung gegenüber der undekorierten Ware melden.

Noch Warengruppe 51 = Feinkeramische Erzeugnisse

Erzeugnis	Melde- nummer	Maß- einheit
Haushalt-, Wirtschafts- und Ziergegenstände aus Steingut, feinem und graublauem Stein- zeug		
Geschirr, Haushaltgeräte und Toilettegegenstände aus Steingut bzw. steingutähnlichem Material		
undekoriert ¹⁾	5131 10	kg
dekoriert ²⁾	5131 50	DM
Geschirr, Haushaltgeräte und Toilettegegenstände aus Feinsteinzeug		
undekoriert ¹⁾	5132 10	kg
dekoriert ²⁾	5132 50	DM
Geschirr, Haushaltgeräte und Toilettegegenstände aus graublauem Steinzeug		
undekoriert ¹⁾	5133 10	kg
dekoriert ²⁾	5133 50	DM
Figuren, Phantasie-, Einrichtungs-, Schmuck- und Ziergegenstände aus Steingut bzw. steingutähn- lichem Material		
undekoriert ¹⁾	5136 10	kg
dekoriert ²⁾	5136 50	DM
Figuren, Phantasie-, Einrichtungs-, Schmuck- und Ziergegenstände aus Feinsteinzeug		
undekoriert ¹⁾	5137 10	kg
dekoriert ²⁾	5137 50	DM
Figuren, Phantasie-, Einrichtungs-, Schmuck- und Ziergegenstände aus graublauem Steinzeug		
undekoriert ¹⁾	5138 10	kg
dekoriert ²⁾	5138 50	DM
Ton- und Töpferwaren		
Geschirr, Haushaltgeräte und Toilettegegenstände aus Ton		
	5141 00	kg
Tonwaren für den Gärtnereibedarf		
z. B. Blumentöpfe und -kästen, Samen- und Bepflanzungsschalen, Untersetzer und Grab- vasen für Gartenbaubetriebe	5142 00	kg
Figuren, Phantasie-, Einrichtungs-, Schmuck- und Ziergegenstände aus Ton		
z. B. Gartenkübel, Vasen, Schalen und sonstige Ziergefäße für den Gebrauch in Haus und Garten; auch Terrakotta	5143 00	kg

¹⁾ Undekorierte Erzeugnisse sind, gleichgültig ob für Absatz oder zur Dekorierung im gleichen Betrieb bestimmt, insgesamt in Menge und Wert anzugeben.

²⁾ Nur die Wertsteigerung gegenüber der undekorierten Ware melden.

Noch Warengruppe 51 = Feinkeramische Erzeugnisse

Erzeugnis	Melde- nummer	Maß- einheit
Krüge und andere Behälter aus Ton für Transport- und Verpackungszwecke	5145 00	kg
Sonstige Waren aus Ton z. B. Schmelztiegel, Harztöpfe, Zigarren- und Zigarettenspitzen, Rauchtonpfeifen, Ton- pfeifenköpfe in allen Ausführungen, auch mit Kunstspitzen montiert, Ton-Nesteier und sonstige Artikel aus Ton (ohne Spielwaren; diese siehe Meldenummer 3937 50)	5149 00	kg
Sanitäre und hygienische Installationskeramik		
Installationsgegenstände für sanitäre oder hygie- nische Zwecke aus Steingut	5151 00	kg
Installationsgegenstände für sanitäre oder hygie- nische Zwecke aus Feinsteinzeug	5153 00	kg
Installationsgegenstände für sanitäre oder hygie- nische Zwecke aus Porzellan oder porzellanähn- lichem Material	5155 00	kg
Installationsgegenstände für sanitäre oder hygie- nische Zwecke aus Feuerton	5157 00	kg
Hoch- und Niederspannungsmaterial, techni- sche und chemisch-technische Gegenstände		
Elektrotechnische Keramik		
Hochspannungsmaterial		
ohne Metallteile		
aus Porzellan	5161 11	kg
aus Steatit (Speckstein)	5161 14	kg
aus anderen keramischen Stoffen	5161 17	kg
mit Metallteilen		
aus Porzellan	5161 21	kg
aus Steatit (Speckstein)	5161 24	kg
aus anderen keramischen Stoffen	5161 27	kg
Niederspannungsmaterial		
ohne Metallteile		
aus Porzellan	5161 51	kg
aus Steatit (Speckstein)	5161 54	kg
aus anderen keramischen Stoffen	5161 57	kg
mit Metallteilen		
aus Porzellan	5161 61	kg
aus Steatit (Speckstein)	5161 64	kg
aus anderen keramischen Stoffen	5161 67	kg

Noch Warengruppe 51 = **Feinkeramische Erzeugnisse**

Erzeugnis	Melde- nummer	Maß- einheit
Isolierteile für elektrische Installation		
aus Porzellan	5161 91	kg
aus Steatit (Speckstein)	5161 94	kg
aus anderen keramischen Stoffen	5161 97	kg
Geräte und Apparate für chemische und andere technische Zwecke		
Laboratoriumsbedarf		
aus Porzellan	5165 11	kg
aus anderen keramischen Stoffen	5165 15	kg
Filtersteine	5165 19	kg
Andere chemische und chemisch-technische Erzeugnisse		
aus Porzellan	5165 51	kg
aus anderen keramischen Stoffen	5165 55	kg
Waren aus Sinter-Feinkeramik (auch metall- oxydhaltig)	5165 90	kg
Krüge und andere Behälter aus Porzellan, Steingut oder anderen keramischen Stoffen für Transport- und Verpackungszwecke (ohne solche aus Ton; diese siehe Klasse 5145)	5169 00	kg
Fliesen, Kachelöfen, Kacheln, Bau- und sonstige Keramik		
Wand- und Bodenfliesen, Pflasterklinker		
Wandfliesen, glasiert		
aus Steingut bis 1,5 cm Dicke	5171 11	qm u. kg
aus anderen feinkeramischen Stoffen	5171 15	qm u. kg
Bodenfliesen, unglasiert		
aus Steinzeug bis 2,0 cm Dicke	5171 41	qm u. kg
aus anderen feinkeramischen Stoffen	5171 45	qm u. kg
Sonstige Fliesen oder Klinker aus feinkera- mischen Stoffen (Art angeben)	5171 80	qm u. kg
Boden- und Wandplatten über 1,5 bzw. 2,0 cm Dicke aus Ton	2541 34	qm
Kachelöfen, Ofenkacheln und Baukeramik		
Transportable Kachelöfen für alle Brennstoffe, auch für Gas- oder Strombeheizung oder kombinierte Kachelöfen	5175 10	Stek u. kg
Transportable Kachelherde für alle Brenn- stoffe, auch für Gas- oder Strombeheizung oder kombinierte Kachelherde	5175 30	Stek u. kg
Elektrokeramische Ofenkörper	5175 50	Stek u. kg
Ofenkacheln (verschiedenes Kachelzeug)	5175 70	Stek u. kg

Warengruppe 51 = Feinkeramische Erzeugnisse

Neu aufnehmen:

Sonstige feinkeramische Erzeugnisse, soweit nicht an anderer Stelle genannt (Art angeben)

5189 00

kg

Noch Warengruppe 51 = Feinkeramische Erzeugnisse

Erzeugnis	Melde- nummer	Maß- einheit
Baukeramik (Baukörper oder ortsgebundene Teile von Baukörpern) z. B. Kaminkehrerdeckel, Portal-, Türen-, Säulen- und Brunnenverkleidungen, Grabmäler, figürliche Gegenstände (auch in Reliefform), wie Kruzifixe, Tiere usw., sowie sonstige Baukeramik	5175 90	kg
Feinkeramische Massen		
Feinkeramische Massen (ohne Dentalporzellanmasse; diese siehe Klasse 5125) auch Segerkegel	5181 00	t
Feinkeramische Scherben und Bruch	5185 00	kg
Schleifmittel <i>1. Kruzifix</i>	<i>57'8900</i>	
Schleifscheiben und sonstige Schleifkörper		
mit Korund		
keramisch und aus Silicat	5191 11	kg
aus Kunstharz		
ohne Faserstoffeinlagen	5191 13	kg
mit Faserstoffeinlagen	5191 14	kg
aus Gummi	5191 15	kg
aus Magnesit	5191 17	kg
mit Siliciumcarbid		
keramisch und aus Silicat	5191 51	kg
aus Kunstharz		
ohne Faserstoffeinlagen	5191 53	kg
mit Faserstoffeinlagen	5191 54	kg
aus Gummi	5191 55	kg
aus Magnesit	5191 57	kg
Schleifpapiere, Schleifgewebe und Schleifmittel auf sonstiger Unterlage		
Schleifpapiere		
wasserfest	5195 11	qm
sonstiger Art (Art angeben)	5195 19	qm
Schleifgewebe		
in Verbindung mit Papier oder Pappe	5195 31	qm
sonstiger Art (Art angeben)	5195 39	qm
Schuhschleifmittel	5195 50	qm
Schleifmittel auf sonstiger Unterlage (Stoffart angeben)	5195 70	qm u. kg
Schleifpasten, -emulsionen und Polierpasten	4644 70	t
Andere Schleifmittel und Schleifpulver		
aus Bimsstein	5195 91	kg
sonstiger Art (Art angeben)	5195 99	kg

Noch Warengruppe 51 = Feinkeramische Erzeugnisse

Erzeugnis	Melde- nummer	Maß- einheit
Reparaturen und Lohnveredlungsarbeiten		
Reparaturen an Erzeugnissen dieser Warengruppe	5100 95	DM
Lohnveredlungsarbeiten an Erzeugnissen dieser Warengruppe	5100 96	DM
(ohne in Lohnarbeit hergestellte Erzeugnisse dieser Warengruppe; diese sind in der Vierteljährlichen Produktionserhebung besonders als Lohnarbeit gekennzeichnet mit der in Betracht kommenden Meldenummer auszuweisen. Im Produktions-Eilbericht ist eine besondere Kennzeichnung der Lohnarbeit nicht erforderlich.)		

Gültig ab Januar 1957

Warengruppe 52

Glas und Glaswaren

Erzeugnis	Melde- nummer	Maß- einheit
Flachglas (Hüttenerzeugung)		
Tafelglas, ungefärbt (naturfarbig)		
bis 0,5 mm	5211 12	qm-eff.u.kg
über 0,5 bis 1,7 mm	5211 13	qm-eff.u.kg
über 1,7 bis 4,0 mm	5211 14	qm-eff.u.kg
über 4,0 mm	5211 17	qm-eff.u.kg
Gußglas		
ungefärbt (naturfarbig)		
bis 4,0 mm	5211 22	qm-eff.u.kg
über 4,0 mm	5211 24	qm-eff.u.kg
Drahtglas	5211 29	qm-eff.u.kg
Spiegelglas, ungefärbt (naturfarbig)	5211 30 *	qm-eff.u.kg
Farbenglas		
Tafelglas, gefärbt		
massiv	5211 42	qm-eff.u.kg
überfangen	5211 43	qm-eff.u.kg
Gußglas, gefärbt		
durchscheinend	5211 45	qm-eff.u.kg
undurchsichtig	5211 46	qm-eff.u.kg
Spiegelglas, gefärbt	5211 47	qm-eff.u.kg
Spezial-Flachglas		
Optisches Rohglas		
ungefärbt	5211 51	kg
gefärbt	5211 55	kg
Brillenrohglas		
ungefärbt	5211 61	kg
gefärbt	5211 65	kg
Schweißerschutzglas	5211 70	kg
Schutzbrillenglas	5211 80	kg
Glasmosaik	5211 91	kg
Sonstiges Spezial-Flachglas (Art angeben)	5211 99	kg
Deckglas, Kugelglas, Röntgenschutz- glas, Filterglas, Rippenglas, Spe- zialspiegelglas usw.		

*) Die zur Weiterverarbeitung im gleichen Betrieb bestimmte Produktion ist auch zu melden (siehe hierzu die „Erläuterungen zur Vierteljährlichen Produktionserhebung“).

Noch Warengruppe 52 = Glas und Glaswaren

Erzeugnis	Melde- nummer	Maß- einheit
Hohlglas (Hüttenerzeugung)		
Getränkeflaschen		
grüne Flaschen	5221 11	Stck u. kg
braune Flaschen	5221 12	Stck u. kg
halbweiße Flaschen	5221 13	Stck u. kg
weiße Flaschen	5221 14	Stck u. kg
Schaumweinflaschen, Syphons, Kannen und Krüge	5221 17	Stck u. kg
Großglas	5221 19	Stck u. kg
Konservenglas		
Haushaltkonservengläser und -flaschen mit Deckel	5221 21	Stck u. kg
Zusätzlich gefertigte Glasdeckel	5221 22	Stck u. kg
Zubindehären und Geleegläser	5221 23	Stck u. kg
Honig- und Marmeladengläser	5221 25	Stck u. kg
Industriekonservengläser	5221 27	Stck u. kg
Sonstige Konservengläser (Art angeben)	5221 29	Stck u. kg
Medizin- und Verpackungsglas		
Medizinglas aller Art	5221 31	kg
Verpackungsflaschen und -gläser aller Art für kosmetische Zwecke	5221 33	kg
Verpackungsflaschen und -gläser aller Art für pharmazeutische, chemische und technische Zwecke sowie für die Nah- rungsmittelindustrie	5221 38	kg
Haushalt- und Wirtschaftsglas		
Wirtschaftsglas (einschl. Kelchglas) unter 18% Bleioxydgehalt ¹⁾		
mundgeblasen	5221 42	kg
gepreßt oder maschinell hergestellt	5221 45	kg
Bleikristall (einschl. Kelchglas) ab 18% Bleioxydgehalt ¹⁾		
mundgeblasen	5221 48	kg
gepreßt oder maschinell hergestellt	5221 49	kg
Hohlglas für Laboratorien und Krankenpflege		
aus Quarz und Siliziumdioxyd	5221 51	kg
aus Glas	5221 55	kg
Bau- und sonstiges technisches Hohlglas		
Glasbausteine und Betonglas	5221 61	kg
Andere Baugläser	5221 63	kg
Akkumulatoren-, Batterie- und Elemen- tengläser	5221 65	Stck u. kg

¹⁾ Veredelt nur, wenn die Veredlung in der Hütte und nicht im selbständigen (einstufigen) Veredlungsbetrieb vorgenommen wird.

Noch Warengruppe 52 = Glas und Glaswaren

Erzeugnis	Melde- nummer	Maß- einheit
Sonstiges technisches Hohlglas Isolatoren und Isolierteile; anderes Hohlglas (z. B. Bottiche, Schalen, Rollen zum Glanzstoßen von Häu- ten; Schmierkapseln, Fadenführer, Schau- und Standgläser, S-Rohre, Kühlschlangen, Abflußrohre und -rinnen für ätzende Stoffe, Filter, Absorptionsgefäße, Schwimmer für Fischnetze, Spezialflaschen für Aus- stellungszwecke, Knöpfe und Griffe für Türen und Möbel, Untersätze für Möbel, Einsatzbehälter für Küchenmöbel)	5221 69	kg
Beleuchtungsglas		
Elektrobeleuchtungsglas ¹⁾	5221 71	kg
Petroleum- und Gasbeleuchtungsglas ¹⁾	5221 74	kg
Sonstiges Beleuchtungsglas ¹⁾ z. B. für Fahrzeugbeleuchtung und Verkehr; Leuchtenteile	5221 79	kg
Glaskolben (ohne Ausrüstung) für die Elektro- industrie		
für Glühlampen	5221 81	Stck u. kg
für Fernsehbildröhren	5221 82	Stck u. kg
für sonstige Elektroerzeugnisse z. B. für Röntgenröhren, Rund- funkröhren, Kathodenstrahl- röhren, Gleichrichterröhren, Elektronenröhren und Infra- rotlampen	5221 83	kg
Glaskolben für Isolierflaschen und -behälter	5221 84	Stck u. kg
Glas in Stangen, Stäben, massiven Kugeln oder Röhren		
Stangen und Stäbe		
für Glaskurzwaren	5221 85	kg
für sonstige Zwecke	5221 86	kg
Glaskugeln (ohne solche für Glasseide; diese siehe Meldenummer 5221 90) z. B. für Offsetdruckgläser	5221 87	kg
Röhren	5221 88	kg
Sonstiges Hohlglas, soweit nicht an ande- rer Stelle genannt (Art angeben) z. B. Glaskugeln für Glasseide	5221 90	kg

¹⁾ Veredelt nur, wenn die Veredlung in der Hütte und nicht im selbständigen (einstufigen) Veredlungsbetrieb vorgenommen wird.

Noch Warengruppe 52 = Glas und Glaswaren

Erzeugnis	Melde- nummer	Maß- einheit
Verarbeitetes Glas		
Erzeugnisse der Glasbläserei		
Glasinstrumente		
Laboratoriumsgeräte	5231 11	Stück
Fieberthermometer	5231 12	Stück
Sonstige Thermometer	5231 13	Stück
Ganzglasspritzen	5231 15	Stück
Sonstige Glasinstrumente	5231 18	Stück
Isolierflaschen und -gefäße	5231 20	Stück
Chemisch-pharmazeutische Glaswaren		
Verpackungsgläser und -fläschchen	5231 51	Stück
Ampullen	5231 52	Stück
Reagenzgläser	5231 54	Stück
Sonstige chemisch-pharmazeutische Glas- waren (Art angeben)	5231 59	Stück
Sonstige Erzeugnisse der Glasbläserei (Art an- geben)	5231 90	Stück
Glaskurzwaren		
Rückstrahlergläser	5234 10	DM
Glasknöpfe	5234 30	1000 Stück
Leuchtenbehänge	5234 60	DM
Glasperlen	5234 71	DM
Glassteine	5234 75	DM
Reflexperlen (Ballotini), Diamantine und Glas- glimmer	5234 79	DM
Erzeugnisse aus Glaskurzwaren	5234 90	DM
z. B. Blumen, Blätter, Schmuck und Kränze aus Perlen, Fransen aus Perlen oder Röhrchen für Lampenschirme, Ge- stellfächer, Fenster- und Türvorhänge, Telleruntersetzer, Rosenkränze, Hals- ketten, Armbänder, Kolliers und andere Schmuckgegenstände		
Sonstiges verarbeitetes Glas, soweit nicht an anderer Stelle genannt (Art angeben)	5237 00	DM
Glasscherben und Glasbruch (auch Glasabfälle)	5239 00	kg
Veredeltes Glas		
Veredeltes Flachglas		
Sicherheitsglas (auch bearbeitet)		
einschichtig	5241 11	qm u. kg
mehrschichtig	5241 15	qm u. kg
Isolierglas (auch bearbeitet)	5241 30	qm

Noch Warengruppe 52 = Glas und Glaswaren

Erzeugnis	Melde- nummer	Maß- einheit
Spiegel (auch bearbeitet)	5241 50	DM
Sonstiges veredeltes Flachglas ²⁾	5241 90	DM
mattiertes, geätztes, eisblumiertes, bemal- tes, vergoldetes, graviertes, bedrucktes, facettierte, kantenbearbeitete, ge- bohrte, gehärtete, gebogene usw.		
Veredeltes Hohlglas		
Veredeltes Wirtschaftsglas ²⁾	5245 11	DM
Veredeltes Bleikristall ²⁾	5245 15	DM
Veredeltes Beleuchtungsglas ²⁾	5245 50	DM
Veredeltes sonstiges Hohlglas ²⁾	5245 90	DM
Glasfaser		
Glasseide und Stapelfaser		
Spinnfäden und Stapelfaservorgarn (Lunte)	5271 11 *	kg
Garn, Zwirn und Fachmaterial	5271 13 *	kg
Rovings	5271 15 *	kg
Matten	5271 16 *	kg
Gewebe, Bänder, Schläuche, Kordeln, Litzen u. ä.	5271 17 *	kg
Sonstige Waren aus verspinnbarer Glas- faser (Art angeben)	5271 19 *	kg
Glaswolle und Glaswatte		
lose	5271 51 *	kg
Matten, Platten, Filze, Schalen, Schnüre, Vliese und ähnliche Waren aus nicht verspinnbarer Glasfaser	5271 55	DM
Reparaturen		
Reparaturen an Erzeugnissen dieser Warengruppe	5200 95	DM

¹⁾ Die zur Weiterverarbeitung im gleichen Betrieb bestimmte Produktion ist auch zu melden (siehe hierzu die „Erläuterungen zur Vierteljährlichen Produktionserhebung“).

²⁾ Veredeltes Glas ist nur dann hier zu melden, wenn die Veredlung im selbständigen (einstufigen) Veredlungsbetrieb und nicht in der Hütte vorgenommen wird. Für ersteres ist nur der Veredlungswert, d. h. also nicht der Wert des unveredelten Glases, anzugeben. In der Hütte veredeltes Glas ist in den Klassen 5211 bzw. 5221 nachzuweisen.

Warengruppe 53

Schnittholz, Sperrholz und sonstiges bearbeitetes Holz

Erzeugnis	Melde- nummer	Maß- einheit
Rohholz und Sägewerkerzeugnisse		
Grubenholz	5311 00	fm (ohne Rinde)
Faserholz (Papierholz) für Zellstoff- und Papier- Industrie u. ä.	5312 00	rm (ohne Rinde)
Brennholz (einschl. Generatoren- und Tankholz) und Verkohlungsholz	5313 00	rm (mit Rinde)
Stangen, Maste und Pfähle (nicht imprägniert)		
Telegrafentangen und Leitungsmaste	5314 10 *	Stck u. cbm
Pfähle und sonstige Stangen und Maste (ohne Telegrafentangen und Leitungsmaste) (Art angeben) z. B. Baum-, Reb-, Kamp-, Zaun- und Gartenpfähle, Gerüst-, Bau-, Hopfen- stangen u. ä.	5314 90 *	Stck u. cbm
Schwellen (nicht imprägniert)		
Eisenbahnschwellen (auch Brückenschwellen) (ohne Weichenschwellen)		
aus Laubholz	5315 11 *	Stck u. cbm
aus Nadelholz	5315 15 *	Stck u. cbm
Weichenschwellen	5315 30 *	Stck u. cbm
Sonstige Schwellen (Art angeben) z. B. Industrie-, Bagger-, Kleinbahn- schwellen u. ä.		
aus Laubholz	5315 51 *	Stck u. cbm
aus Nadelholz	5315 55 *	Stck u. cbm

*) Die zur Weiterverarbeitung im gleichen Betrieb bestimmte Produktion ist auch zu melden (siehe hierzu die „Erläuterungen zur Vierteljährlichen Produktionserhebung“).

Noch Warengruppe 53 = **Schnittholz, Sperrholz und sonstiges bearbeitetes Holz**

Erzeugnis	Melde- nummer	Maß- einheit
Schnittholz		
aus Nadelholz		
für eigene Rechnung	5316 11 *	cbm
für fremde Rechnung (Lohnschnitt)	5316 15	cbm
aus Laubholz		
für eigene Rechnung	5316 51 *	cbm
für fremde Rechnung (Lohnschnitt)	5316 55	cbm
Spurlatten	5317 00	cbm
Dachschindeln, Abfallspäne u. ä.		
Dachschindeln	5318 30	cbm
Säge-, Hobel-, Fräs-, Schäl-, Abfall- und sonstige Holzspäne, Schleifmehl (ohne Holzmehl; dieses siehe Meldenummer 5459 30)	5318 70 *	t
Hobelware und Rauhpund		
Hobelware	5322 00 *	cbm
z. B. Hobeldielen, Stabbretter, Fußleisten u. ä.		
Rauhpund	5325 00 *	cbm
Imprägnierte Hölzer		
Stangen, Maste und Pfähle (imprägniert)		
Telegrafentangen und Leitungsmaste	5343 10	Stck u. cbm
Pfähle und sonstige Stangen und Maste (ohne Telegrafentangen und Leitungsmaste) (Art angeben)	5343 90	Stck u. cbm
Schwellen (imprägniert)		
Eisenbahnschwellen (auch Brückenschwellen) (ohne Weichenschwellen)		
aus Laubholz	5345 11	Stck u. cbm
aus Nadelholz	5345 15	Stck u. cbm
Weichenschwellen	5345 30	Stck u. cbm
Sonstige Schwellen (Art angeben)		
z. B. Industrie-, Bagger-, Kleinbahnschwellen u. ä.		
aus Laubholz	5345 51	Stck u. cbm
aus Nadelholz	5345 55	Stck u. cbm
Imprägnierte Hölzer sonstiger Art (Art angeben)	5349 00	cbm

*) Die zur Weiterverarbeitung im gleichen Betrieb bestimmte Produktion ist auch zu melden (siehe hierzu die „Erläuterungen zur Vierteljährlichen Produktionserhebung“).

Noch Warengruppe 53 = **Schnittholz, Sperrholz und sonstiges bearbeitetes Holz**

Erzeugnis	Melde- nummer	Maß- einheit
Furniere		
Schäl furniere		
für eigene Rechnung	5351 11 *	cbm
für fremde Rechnung (im Lohn)	5351 15	cbm
Säge- und Messer furniere		
für eigene Rechnung	5351 51 *	cbm
für fremde Rechnung (im Lohn)	5351 55	cbm
Zigarrenkisten- und Käsekistenbrettchen	5351 70 *	cbm
Sperrholz und Preßholz		
Sperrholz, Schichtholz und Mittellagen		
Furnierplatten	5361 10 *	cbm
Tischlerplatten	5361 20 *	cbm
Mittellagen	5361 40 *	cbm
Schichtholz	5361 50 *	cbm
Sonstige Sperrholzplatten (Art angeben)	5361 80 *	cbm
Metallarmiertes Sperrholz, Sperrholz mit Hohlkonstruktionen, Sternholz u. ä.		
Preßholz		
Preßvollholz (einschl. Formvollholz)	5365 10 *	cbm
Preßlagenholz (ohne Sperrholz; dieses siehe Klasse 5361)	5365 50 *	cbm
Kunstharzpreßholz	4531 77 *	t
Holz faserplatten		
Holzfaserhartplatten (harte Holz faserplatten) (ohne Holz faserfußbodenplatten)	5371 11 *	cbm
Holzfaserisolerplatten (poröse Holz faserplat- ten oder Dämmplatten)	5371 15 *	cbm
Holzfaserfußbodenplatten	5371 40 *	cbm
Faserplatten aus verholzten Fasern	5371 90	cbm
Holzspanplatten		
Holzspanplatten		
nicht furniert	5381 41 *	cbm
furniert	5381 45 *	cbm
Spanplatten aus verholzten Pflanzenteilen	5381 90	cbm
<p>*) Die zur Weiterverarbeitung im gleichen Betrieb bestimmte Produktion ist auch zu melden (siehe hierzu die „Erläuterungen zur Vierteljährlichen Produktionserhebung“).</p>		

Noch Warengruppe 53 = **Schnittholz, Sperrholz und sonstiges bearbeitetes Holz**

Erzeugnis	Melde- nummer	Maß- einheit
Lohnveredlungsarbeiten Lohnveredlungsarbeiten an Erzeugnissen dieser Warengruppe¹⁾ (ohne in Lohnarbeit hergestellte Erzeugnisse dieser Warengruppe)	5300 96	DM

¹⁾ Die Lohn-Fertigung ist in folgenden Fällen mit einer eigenen Meldenummer auszuweisen:

Schnittholz für fremde Rechnung (Lohnschnitt)	Meldenummer
aus Nadelholz	5316 15
aus Laubholz	5316 55
Schälfurniere für fremde Rechnung (im Lohn)	5351 15
Säge- und Messerfurniere für fremde Rechnung (im Lohn)	5351 55

Alle anderen in Lohnarbeit hergestellten Erzeugnisse dieser Warengruppe sind in der Vierteljährlichen Produktionserhebung besonders als **Lohnarbeit** gekennzeichnet mit der in Betracht kommenden Meldenummer auszuweisen. Im Produktions-Eilbericht ist eine besondere Kennzeichnung der Lohnarbeit nicht erforderlich.

Gültig ab Januar 1957

Warengruppe 54

Holzwaren

(einschl. Erzeugnisse aus natürlichen Schnitz- und Formstoffen)

Übersicht

Bauelemente aus Holz und Holzbauten

Bauelemente aus Holz	5411
Holzbauten und Holzkonstruktionen	5415

Möbel, Holzgehäuse und andere Tischlereierzeugnisse

Zimmer- und Kucheneinrichtungen aus Holz (soweit als vollständige Einrichtungen geliefert)	5421
Zimmer- und Küchenmöbel aus Holz; auch Polstermöbel (soweit als einzelne Möbelstücke geliefert)	5422
Büromöbel, Schulmöbel und Gestühl aus Holz (ohne Stahlrohrmöbel)	5423
Spezialmöbel und Innenausbauten aus Holz	5424
Eisschränke, Kühlmöbel und Eiskisten (ohne Gas- und Elektro- kühlschränke)	5425
Andere Gehäuse aus Holz	5426
Särge aus Holz	5427
Modelle aus Holz	5428

Verpackungsmittel aus Holz

Fässer und Kübel aus Holz	5431
Kabel- und Seiltrommeln aus Holz	5433
Kisten (ohne Zigarrenkisten) und Koffer aus Holz	5434
Zigarrenkisten und -wickelformen	5437

Sonstige Holzwaren

Leisten und Rahmen	5441
Formholzteile aller Art	5442
Stiele und Rundstäbe aller Art aus Holz	5443
Holzbestandteile (ohne gedrechselte)	5444
Werkzeuge aus Holz; Hobel- und Werkbänke u. ä.	5445
Spulen und Riemenscheiben aus Holz	5446
Holzdrehwaren und gedrechselte Teile aus Holz	5447
Technische, gewerbliche und landwirtschaftliche Geräte und Zubehör aus Holz	5448
Haushaltartikel und Küchengeräte aller Art aus Holz	5449

Noch Warengruppe 54 = **Holzwaren** (einschl. Erzeugnisse aus natürlichen Schnitz- und Formstoffen)

Büro- und Zeichengeräte, Mal- und Schulgeräte aus Holz (ohne Möbel und Holzbestandteile)	5451
Holzschuhe und Schuhbedarf aus Holz	5452
Stanz- und Spanwaren aus Holz	5453
Handwagen aller Art aus Holz	5454
Kunstgewerbliche Gegenstände aus Holz	5457
Holzschnitzereien und Intarsien	5458
Holzwaren sonstiger Art	5459
Korb-, Kork-, Flecht- und Bürstenwaren; Naturschwämme (bearbeitet)	
Korbmöbel	5461
Sonstige Korbwaren (ohne Korbmöbel)	5462
Kork und Korkwaren	5463
Stuhlrohr und Strohwaren	5464
Schilf- und Bastflechtwaren	5465
Pinzel, Bürsten und Besen	5466
Naturschwämme (bearbeitet)	5467
Waren aus natürlichen Schnitz- und Formstoffen	
Waren aus mineralischen Schnitz- und Formstoffen	5471
Waren aus tierischen Schnitz- und Formstoffen	5474
Waren aus pflanzlichen Schnitz- und Formstoffen	5477

Gültig ab Januar 1957

Warengruppe 54

Holzwaren

(einschl. Erzeugnisse aus natürlichen Schnitz- und Formstoffen)

Erzeugnis	Melde- nummer	Maß- einheit
Bauelemente aus Holz und Holzbauten		
Bauelemente aus Holz		
Türen		
Sperrtüren	5411 11	Stück
Andere Türen auch Füllungstüren	5411 12	Stück
Treppen	5411 13	Stück
Fenster (nicht verglast)	5411 15	Stück
Frühbeetfenster (nicht verglast)	5411 17	Stück
Rolläden, Fensterläden und andere Verdunkelungsanlagen aus Holz auch Springrollos	5411 20	Stück
Holzstab- und Holzdrahtgewebe auch Matten und Rollen aus Holzdrahtgewebe (ohne Rohrgewebe; dieses siehe Klasse 5465)	5411 30	qm
Fußbodenbelag aus Holz (ohne Hobeldielen; diese siehe Meldenummer 5322 00) Stabfußböden und Tafelparkett auch Kleinparkett und sogenannte Parkettdielen	5411 41	qm
Holzpflasterklötze ¹⁾	5411 45	cbm
Klosettsitze	5411 50	Stück
Holzrohre	5411 60	lfd. m
Nichtmineralische Isoliermittel	5411 80	t
Dämmatten und -bahnen (mit pflanzlichen Faserstoffen oder Korkschröt gefüllt und mit Bitumenpapier oder -pappe abgesteppt oder verleimt); Bitumenwand- und Deckenauflagen aus Bitumenpappe mit Zwischenlagen u. a.		
Sonstige nicht genannte Bauelemente aus Holz (Art angeben)	5411 90	DM

¹⁾ Die Angaben in cbm sind nach dem tatsächlichen Holzanteil an der fertigen Ware zu machen.

Noch Warengruppe 54 = **Holzwaren** (einschl. Erzeugnisse aus natürlichen Schnitz- und Formstoffen)

Erzeugnis	Melde- nummer	Maß- einheit
Holzbauten und Holzkonstruktionen		
Montagefertige Holzhäuser und Baracken (auch Teile hierzu) ¹⁾	5415 10	cbm
Brücken, Türme, Silos, Hallen und andere Ingenieurbauten aller Art (auch Teile hierzu) ¹⁾	5415 30	cbm
Wohnbauten in Gemischtbauweise, überwiegend aus Holz (auch Teile hierzu) ¹⁾	5415 50	cbm
Telefonzellen, Gewächshäuser und sonstige nicht genannte Holzbauten und Holzkonstruktionen (auch Teile hierzu) ¹⁾	5415 90	cbm
Möbel, Holzgehäuse und andere Tischlereierzeugnisse		
Zimmer- und Kücheneinrichtungen aus Holz (so weit als vollständige Einrichtungen geliefert)		
Wohnzimmer ²⁾ bestehend z. B. aus Wohnzimmerschrank und Anrichte, Kredenz oder Gläser-schrank, Vitrine (auch kombiniert)	5421 10	Stück
Schlafzimmer (Einzel- und Doppelschlafzimmer) ²⁾ bestehend z. B. aus Kleiderschrank, Bett-gestell(e) (ohne Stahldrahtmatratzen mit Holz- oder Eisenrahmen), Nach-tisch(e) u. ä., Frisierkommode u. ä., auch mit Herrenschrack oder -kommode	5421 20	Stück
Herrenzimmer ²⁾ bestehend z. B. aus Herrenzimmerschrank bzw. Bücherschrank (auch kombiniert) und Schreibtisch	5421 30	Stück
Speisezimmer ²⁾ bestehend z. B. aus Speisezimmerschrank bzw. Buffet, Anrichte, Vitrine (auch kombiniert)	5421 40	Stück
Sonstige vollständige Zimmereinrichtungen aus Holz (Art angeben) ²⁾ Hierunter sind alle vorstehend nicht ge-nannten vollständigen Einrichtungen zu verstehen, wie z. B. Kinderspielzimmer	5421 80	Stück

¹⁾ Die Angaben in cbm sind nach dem tatsächlichen Holzanteil an der fertigen Ware zu machen.

²⁾ Sitzmöbel und Tische, auch wenn sie vom meldenden Betrieb als zur vollständigen Einrichtung gehörend hergestellt und mitgeliefert werden, sind unter Einzelmöbel (Klasse 5422) zu melden.

Noch Warengruppe 54 = **Holzwaren** (einschl. Erzeugnisse aus natürlichen Schnitz- und Formstoffen)

Erzeugnis	Melde- nummer	Maß- einheit
Küchen (auch Einbauküchen) ²⁾ bestehend z. B. aus Küchenschrank und Anrichte; Einbauküchen z. B. bestehend aus Wandschrank, Fensterschrank, Be- senschrank, Arbeitsplatte u. ä. (Einbau- küchen gelten auch dann als vollständig, wenn mehrere Einzelteile in einem Mö- belstück vereinigt sind)	5421 90	Stück
Zimmer- und Küchenmöbel aus Holz; auch Polster- möbel (soweit als einzelne Möbelstücke geliefert) (ohne Korbmöbel; diese siehe Klasse 5461)³⁾		
Sitzmöbel auch Stühle mit gepolstertem Sitz, Hok- ker, Liegestühle (auch Scherenbetten), Gartenstühle und -bänke, Schiffsgestühl aus Holz	5422 10	Stück
Polstermöbel		
Sessel	5422 21	Stück
Couches, Sofas, Liegen u. ä.	5422 25	Stück
Küchentische (auch Spültische bzw. Aufwasch- tische)	5422 31	Stück
Andere Wohnungstische (ohne Schreib- und Kleintische)	5422 33	Stück
Tische für Gaststätten, Hotels, Kantinen u. ä. (auch Gartentische)	5422 35	Stück
Kleintische z. B. Blumen-, Radio-, Rauch-, Zier-, Satztische u. ä.	5422 36	Stück
Nachttische	5422 37	Stück
Kleiderschränke (auch Kleiderspinde)	5422 41	Stück
Wohnzimmerschränke	5422 43	Stück
Bücherschränke (ohne Bücherbars, Bücher- vitrinen u. ä.)	5422 45	Stück
Küchenschränke	5422 47	Stück
Bücherbars, Büchervitrinen u. ä.	5422 48	Stück
Kommoden (auch Frisierkommoden)	5422 49	Stück
Bettstellen		
für Erwachsene (auch Feldbetten aus Holz)	5422 51	Stück
für Kinder	5422 55	Stück

²⁾ Sitzmöbel und Tische, auch wenn sie vom meldenden Betrieb als zur vollständigen Einrichtung gehörend hergestellt und mitgeliefert werden, sind unter Einzelmöbel (Klasse 5422) zu melden.

³⁾ An- und Aufbaumöbel sind jeweils unter den entsprechenden Einzelmöbeln nachzuweisen.

Noch Warengruppe 54 = **Holzwaren** (einschl. Erzeugnisse aus natürlichen Schnitz- und Formstoffen)

Erzeugnis	Melde- nummer	Maß- einheit
Ergänzungsmöbel z. B. Zimmerregale, Wandbretter und Servierwagen	5422 70	Stück
Matratzenrahmen aus Holz (ohne Stahldraht- matratzen mit Holz- oder Eisenrahmen; diese siehe Meldenummer 3842 40)	5422 80	Stück
Polstergestelle	5422 90	Stück
Büromöbel, Schulmöbel und Gestühl aus Holz (ohne Stahlrohrmöbel; diese siehe Meldenummer 3842 10)		
Büromöbel		
Sitzmöbel	5423 11	Stück
Tische (ohne Schreibmaschinen- und Schreibtische)	5423 12	Stück
Schränke	5423 13	Stück
Schreibtische aller Art	5423 14	Stück
Schreibmaschinentische	5423 15	Stück
Sonstige Büromöbel aus Holz (Art an- geben)	5423 19	Stück
Schulmöbel		
Sitzmöbel	5423 41	Stück
Tische	5423 42	Stück
Schulgestühl (kombinierte Sitz- und Tischmöbel) auch Gestühl für Hörsäle in Universi- täten, Forschungsstätten usw.	5423 43	Stück-Sitz- einheiten (Sitzplätze)
Schränke	5423 44	Stück
Schul- und Wandtafeln	5423 45	Stück
Sonstige Schulmöbel aus Holz (Art an- geben)	5423 49	Stück
Kirchen-, Theater- und Kinogestühl aus Holz	5423 70	Stück-Sitz- einheiten (Sitzplätze)
Spezialmöbel und Innenausbauten aus Holz		
Spezialmöbel für Betriebseinrichtungen, Labo- ratorien und andere Zwecke	5424 10	DM
Ladeneinrichtungen	5424 20	DM
Schaufensterrückbauten (auch Schaufenster- anlagen)	5424 30	DM
Wandverkleidungen aus Holz	5424 40	DM
Vollständige Turnhalleneinrichtungen Neuprojekte, wie schwedische Sprossen- leitern, Recks, Rundläufe usw.	5424 80	DM
Sonstige Innenausbauten aus Holz (Art an- geben)	5424 90	DM

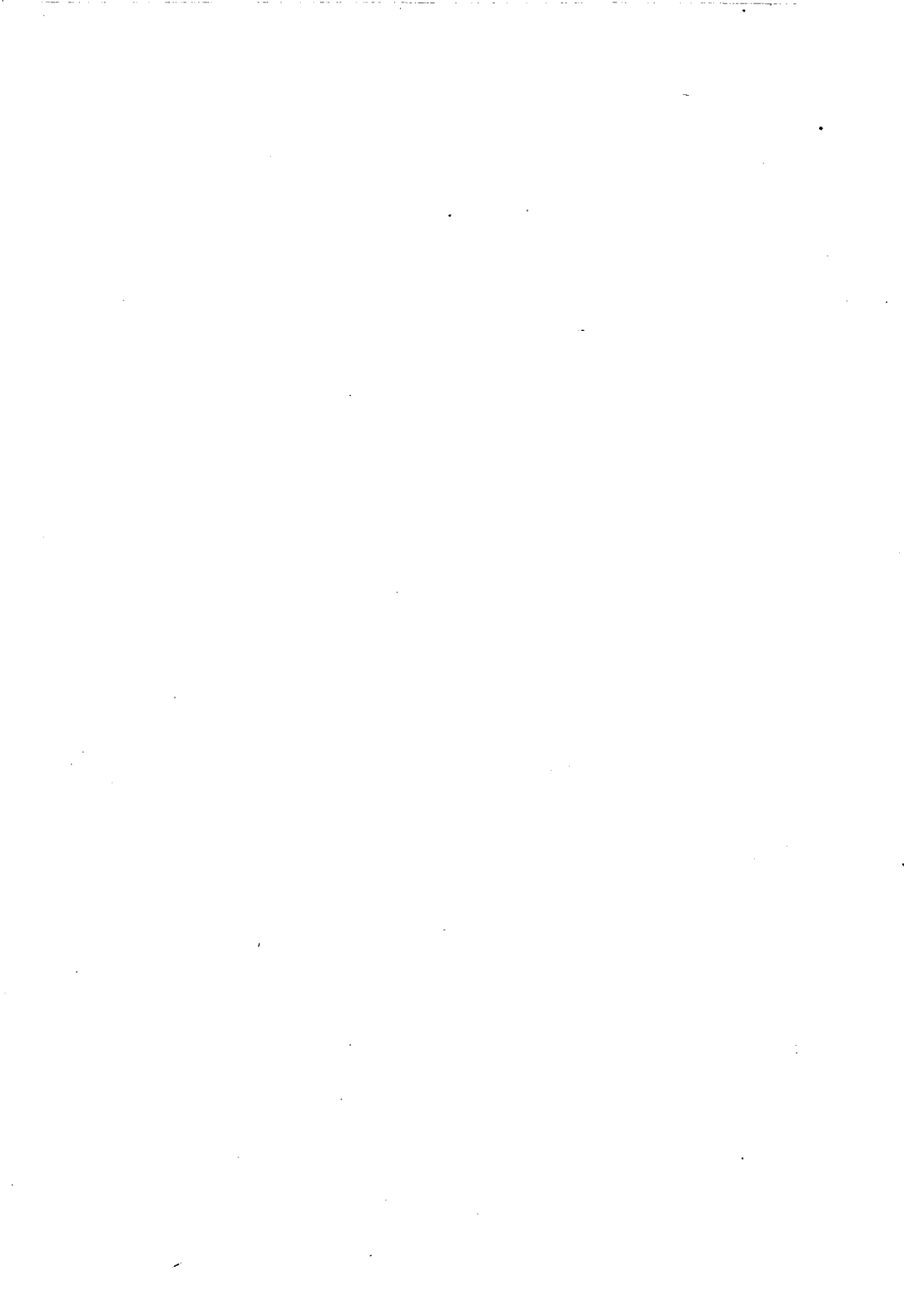

Noch Warengruppe 55 = **Holzschliff, Zellstoff, Papier und Pappe**

Erzeugnis	Melde- nummer	Maß- einheit
Handpappe		
Handlerpappe	5547 11 *	kg
Weiße Handholzpappe	5547 14 *	kg
Handgraupappe, Buchbinder- und Ziehpappe	5547 17 *	kg
Hartpappe (einschl. Stanz- und Schuhpappe)	5547 20 *	kg
Kofferpappe	5547 30 *	kg
Jacquardpappe	5547 40 *	kg
Lederfaserpappe	5547 50 *	kg
Preßspan	5547 60 *	kg
Matrizenpappe	5547 70 *	kg
Asbestpappe	5547 80 *	kg
Sonstige Handpappe (Art angeben)	5547 90 *	kg
Bauplatten überwiegend auf Pappengrundlage	5548 00 *	kg
Gestrichenes Papier und Pergamentpapier		
Gestrichenes Papier aller Art und beklebte Pappe (ohne maschinengestrichene; diese siehe Klassen 5539 und 5542)		
Kunstdruck- und Chromopapier und -karton (gestrichen)	5571 11 *	kg
Sonstiges gestrichenes Papier und Karton z. B. Glanzkarton, Dekorationspapier und Plakatkarton, Buntdruckpapier, Bunt- papier aller Art (auch gemustert), Ve- lourspapier, Metallpapier und -karton (gestrichen oder sonstwie hergestellt), Abziehbilderpapier	5571 19 *	kg
Kunststoffbeschichtetes Papier und Karton	5571 40 *	kg
Beklebte Pappe	5571 70 *	kg
Echt Pergamentpapier	5575 00 *	kg
Lohnveredlungsarbeiten		
Lohnveredlungsarbeiten an Erzeugnissen dieser Warengruppe	5500 96	DM
(ohne in Lohnarbeit hergestellte Erzeugnisse dieser Warengruppe; diese sind in der Vier- teljährlichen Produktionserhebung beson- ders als Lohnarbeit gekennzeichnet mit der in Betracht kommenden Meldenummer aus- zuweisen. Im Produktions-Eilbericht ist eine besondere Kennzeichnung der Lohnarbeit nicht erforderlich.)		

*) Die zur Weiterverarbeitung im gleichen Betrieb bestimmte Produktion ist auch zu melden (siehe hierzu die „Erläuterungen zur Vierteljährlichen Produktionserhebung“).

Noch Warengruppe 55 = **Holzschliff, Zellstoff, Papier und Pappe**

Erzeugnis	Melde- nummer	Maß- einheit
Kunstlederrohstoff	5539 47 *	kg
Tapetenrohpapier	5539 51 *	kg
Streichrohpapier und -karton (nicht ge- gautscht)	5539 55 *	kg
Maschinengestrichenes Papier und Karton	5539 59 *	kg
Echt-Pergament-Rohpapier	5539 61 *	kg
Zellstoffkarton	5539 63 *	kg
Gefrierpackungskarton	5539 65 *	kg
Geklebter Karton	5539 67 *	kg
Fotorohpapier und -karton	5539 69 *	kg
Zigarettenpapier	5539 70 *	kg
Löschpapier	5539 81 *	kg
Filtrierpapier	5539 84 *	kg
Filtermasse	5539 85 *	kg
Zellstoffwatte	5539 87 *	kg
Technische Spezialseiden (ohne Seidenpapier; dieses siehe Klasse 5534)	5539 91 *	kg
Sonstiges anderweitig nicht genanntes Papier (Art angeben)	5539 99 *	kg
Pappe (unveredelt) (in Rollen, Bobinen oder Bogen)		
Maschinenpappe		
Rohdachpappe (einschl. Filz- und Wollfilz- pappe)	5542 10 *	kg
Chromoersatzkarton	5542 21 *	kg
Maschinengestrichener Chromokarton	5542 23 *	kg
Duplex- und Triplexkarton	5542 27 *	kg
Maschinenholzpappe	5542 31 *	kg
Maschinengraupappe (Graukarton)	5542 35 *	kg
Strohpappe	5542 40 *	kg
Schrenz- und Spelpappe	5542 50 *	kg
Maschinenlederpappe	5542 60 *	kg
Karton für Wellpappe	5542 70 *	kg
Weißgedeckter gegautschter Karton für Streichzwecke	5542 80 *	kg
Sonstige Maschinenpappe (Art angeben)	5542 91 *	kg
Sonstige maschinengestrichene Pappe (Art an- geben)	5542 95 *	kg
Pappen-Spezialerzeugnisse (Art angeben) z. B. Fahrkartonkarton und Karosserie- pappe	5545 00 *	kg

*) Die zur Weiterverarbeitung im gleichen Betrieb bestimmte Produktion ist auch zu melden (siehe hierzu die „Erläuterungen zur Vierteljährlichen Produktionserhebung“).

Noch Warengruppe 55 = **Holzschliff, Zellstoff, Papier und Pappe**

Erzeugnis	Melde- nummer	Maß- einheit
Sekundakraftpapier (aus mindestens 50% frischem Sulfatzellstoff und höchstens 50% Natronaltpapier)	5533 30 *	kg
Kabelpapier	5533 40 *	kg
Isolierpapier	5533 50 *	kg
Zellulongarn	5533 60 *	kg
Natronspinnpapier	5533 70 *	kg
Schmirgelroh- und Schleifbandrohpapier	5533 80 *	kg
Sonstiges Natronpapier (Art angeben)	5533 90 *	kg
Packpapier		
Strohpapier	5534 10 *	kg
Packpapier hergestellt ganz oder überwiegend aus Altpapier (AP-Packpapier)	5534 31 *	kg
hergestellt ganz oder überwiegend aus Zellstoff (ZP-Packpapier)	5534 35 *	kg
Sulfitsackpapier	5534 45 *	kg
Briefumschlagpapier	5534 50 *	kg
Pergamentersatz	5534 61 *	kg
Pergamyn	5534 64 *	kg
Pergamentersatz- und pergamynähnliches Papier	5534 67 *	kg
Seidenpapier (ohne technische Spezialseiden; diese siehe Klasse 5539)	5534 71 *	kg
Sulfitspinnpapier	5534 75 *	kg
Toilettenpapier (gekreppt und ungekreppt) (ohne solches in Rollen, Päckchen u. ä.; dieses siehe Meldenummer 5636 00)	5534 80 *	kg
Textilersatzkrepp und Papier für Sterbewäsche	5534 90 *	kg
Sonderpapier		
Flor- und Durchschlagpost	5539 11 *	kg
Bibeldruckpapier	5539 14 *	kg
Landkartenpapier	5539 17 *	kg
Lichtpausrohpapier	5539 20 *	kg
Detailzeichen- und sonstiges technisches Zeichenpapier	5539 31 *	kg
Wertzeichen-, Banknoten- und Dokumentenpapier	5539 35 *	kg
Sonstiges Fein- und Normalpapier (Art angeben)	5539 39 *	kg
Kondensatorenpapier	5539 41 *	kg
Karbonrohpapier	5539 43 *	kg
Vulkanfaserrohstoff	5539 45 *	kg

*) Die zur Weiterverarbeitung im gleichen Betrieb bestimmte Produktion ist auch zu melden (siehe hierzu die „Erläuterungen zur Vierteljährlichen Produktionserhebung“).

Noch Warengruppe 55 = **Holzschliff, Zellstoff, Papier und Pappe**

Erzeugnis	Melde- nummer	Maß- einheit
Sulfitzellstoff (ungebleicht)		
aus Fichte	5521 21 *	t-atro
aus Buche	5521 25 *	t-atro
aus anderen Holzarten	5521 29 *	t-atro
z. B. aus Pappel, Aspe und Birke		
Sulfatzellstoff (Natronzellstoff)		
gebleicht	5521 41 *	t-atro
angebleicht	5521 43 *	t-atro
ungebleicht	5521 45 *	t-atro
Strohzellstoff	5521 70 *	t-atro
Espartozellstoff	5521 80 *	t-atro
Papierzellstoff aus anderen Faserstoffen	5521 90 *	t-atro
Edelzellstoff ¹⁾	5524 00	t-atro
Kunstfaserzellstoff ¹⁾	5527 00	t-atro
Linters (gebleicht) ¹⁾	5529 00 *	t-atro
Papier (unveredelt) (in Rollen, Bobinen oder Bogen)		
Zeitungsdruckpapier	5531 00 *	kg
Druck- und Schreibpapier		
Druckpapier		
holzhaltig	5532 21 *	kg
holzfrei	5532 25 *	kg
Schreibpapier		
holzhaltig	5532 61 *	kg
holzfrei	5532 65 *	kg
Kraftpapier (Sulfat- und Natronkraftpapier)		
Kraftpackpapier (aus mindestens 90% frischem Sulfatzellstoff)		
ungebleicht	5533 11 *	kg
angebleicht	5533 14 *	kg
gebleicht	5533 17 *	kg
Kraftsackpapier (aus mindestens 90% frischem Sulfatzellstoff)		
ungebleicht	5533 21 *	kg
angebleicht	5533 24 *	kg
gebleicht	5533 27 *	kg

*) Die zur Weiterverarbeitung im gleichen Betrieb bestimmte Produktion ist auch zu melden (siehe hierzu die „Erläuterungen zur Vierteljährlichen Produktionserhebung“).

¹⁾ Die statistischen Angaben haben auf der Basis eines Trockengehaltes von 100% (absolut trocken = atro oder 100:100) zu erfolgen.

Gültig ab Januar 1957

Warengruppe 55

Holzschliff, Zellstoff, Papier und Pappe

Erzeugnis	Melde- nummer	Maß- einheit
Holzschliff, Gelbstrohstoff und Altpapier		
Holzschliff¹⁾		
Mechanisch bereiteter Holzschliff		
weiß (Weißschliff)	5511 10 *	t-atro
braun (Braunschliff)	5511 20 *	t-atro
Chemischer Holzschliff	5511 30 *	t-atro
Mechanisch aufgeschlossener Halbstoff aus Ausweichstoffen	5511 50 *	t-atro
z. B. aus Torf, Lignit, Hopfenrebbholz, Flachs- und Hanfschäben und Gerberei- abfällen (ohne Lumpenhalbstoff; diesen siehe Klasse 5517)		
Gelbstrohstoff (einschl. Strohhalbstoff) für Papier- und Pappenerzeugung	5514 00	t
Anderer Halbstoff und Altpapier		
Lumpenhalbstoff (auch aus Linters) für Pa- pier- und Pappenerzeugung	5517 10 *	t
Altpapier für Papier- und Pappenerzeugung		
Altpapier (allgemein)	5517 51 *	t
Natronpapierabfälle	5517 54 *	t
Sackaltpapier	5517 57 *	t
Halbzellstoff (semichemical pulp)¹⁾	5518 00 *	t-atro
Zellstoff (aus Holz, Stroh und anderen Faser- stoffen, gebleicht und ungebleicht, chemisch bereitet) und gebleichte Linters		
Papierzellstoff¹⁾		
Sulfitzellstoff (gebleicht)		
aus Fichte	5521 12 *	t-atro
aus Buche	5521 16 *	t-atro
aus anderen Holzarten	5521 19 *	t-atro
z. B. aus Pappel, Aspe und Birke		
<p>^{*)} Die zur Weiterverarbeitung im gleichen Betrieb bestimmte Produktion ist auch zu melden (siehe hierzu die „Erläuterungen zur Vierteljährlichen Produktionserhebung“).</p> <p>¹⁾ Die statistischen Angaben haben auf der Basis eines Trockengehaltes von 100% (absolut trocken = atro oder 100:100) zu erfolgen.</p>		

Noch Warengruppe 54 = **Holzwaren** (einschl. Erzeugnisse aus natürlichen Schnitz- und Formstoffen)

Erzeugnis	Melde- nummer	Maß- einheit
Waren aus pflanzlichen Schnitz- und Formstoffen		
Knöpfe aus Steinnuß	5477 11	1000 Stück
Sonstige Waren aus Steinnuß (Art angeben)	5477 19	DM
Waren aus sonstigen nicht genannten pflanzlichen Schnitz- und Formstoffen (ohne solche aus Holz) (Stoffart angeben)	5477 90	DM
Knöpfe aus anderen Materialien (ohne Holzknöpfe; diese siehe Klasse 5447)		
<i>Metallknöpfe (ohne Einnietdruckknöpfe) auch stoffbezogene Wäscheknöpfe</i>	3887 11	1000 Stück
<i>Glasknöpfe</i>	5234 30	1000 Stück
<i>Kunststoffknöpfe⁴⁾</i>	5817 7.	1000 Stück
<i>Lederknöpfe</i>	6215 10	1000 Stück
Reparaturen, Lohnveredlungsarbeiten und Montagen		
Reparaturen an Erzeugnissen dieser Warengruppe	5400 95	DM
Lohnveredlungsarbeiten	5400 96	DM
Lohnveredlung von Holz- und Schnitzwaren, z. B. Beizen, Färben, Lackieren, Brandmalen (ohne im Lohn hergestellte Erzeugnisse dieser Warengruppe; diese sind im Vierteljährlichen Produktionsbericht besonders als Lohnarbeit gekennzeichnet mit der in Betracht kommenden Meldenummer auszuweisen. Im Produktions-Eilbericht ist eine besondere Kennzeichnung der Lohnarbeit nicht erforderlich.)		
Montagen an Erzeugnissen dieser Warengruppe	5400 97	DM

⁴⁾ Bei der Ausweisung ist nach der Art des Materials zu unterscheiden, und zwar:

- 1 = PVC und Mischpolymerisate (nicht in Form von Spritzguß- oder Strangpreßmassen) (z. B. Folien)
- 2 = Schichtpreßstoffe
- 3 = Preßmassen auf Basis härthbarer Kunstharze
- 4 = Spritzgußmassen auf der Grundlage von Polystyrol, PVC, Polyäthylen, Acetylzellulose usw.
- 5 = Zelluloid, Zellulosederivate, Acrylate (nicht in Form von Spritzgußmassen)
- 6 = Polyäthylen und sonstige Polyolefine (nicht in Form von Spritzguß- oder Strangpreßmassen) (z. B. Folien)
- 7 = Strangpreßmassen auf der Grundlage von PVC, Polyäthylen, Polyamid, Zellulosederivaten usw.
- 8 = Polyamide, Polyurethane, Polyester (nicht in Form von Spritzguß- oder Strangpreßmassen)
- 9 = Sonstige Kunststoffe, wie Polystyrol (nicht in Form von Spritzgußmassen), Kunsthorn, Vulkanfaser usw.

Diese Ziffern 1 bis 9 sind — der Materialart entsprechend — bei der Meldung stets an die im „Warenverzeichnis für die Industriestatistik“ vorgedruckte Stellige Meldenummer als 6. Stelle anzufügen.

Noch Warengruppe 54 = **Holzwaren** (einschl. Erzeugnisse aus natürlichen Schnitz- und Formstoffen)

Erzeugnis	Melde- nummer	Maß- einheit
Grobbürsten (einschl. Besen) (ohne solche für technische Zwecke)		
aus tierischen Borsten und Haaren	5466 41	Stück
aus pflanzlichen Fasern	5466 43	Stück
aus Metalldrähten	5466 45	Stück
auch Stahlbürsten		
aus synthetischen Borsten	5466 47	Stück
aus sonstigem Besteckungsmaterial	5466 49	Stück
Feinbürsten (einschl. Handbürsten)		
aus tierischen Borsten und Haaren	5466 51	Stück
aus synthetischen Borsten	5466 55	Stück
Zahnbürsten aller Art	5466 60	Stück
Bürsten und Besen für technische Zwecke		
aus tierischen Borsten und Haaren	5466 81	Stück
aus pflanzlichen Fasern	5466 83	Stück
aus Metalldrähten	5466 85	Stück
auch Stahlbürsten		
aus synthetischen Borsten	5466 87	Stück
aus sonstigem Besteckungsmaterial	5466 89	Stück
Naturschwämme (bearbeitet)	5467 00	DM
Waren aus natürlichen Schnitz- und Form- stoffen		
Waren aus mineralischen Schnitz- und Formstoffen		
aus Bernstein	5471 10	DM
aus Meerscham	5471 50	DM
aus sonstigen mineralischen Schnitz- und Formstoffen (ohne Erzeugnisse der Warengruppe 25) (Stoffart angeben)	5471 90	DM
Waren aus tierischen Schnitz- und Formstoffen		
Knöpfe aus Elfenbein	5474 11	1000 Stück
Sonstige Waren aus Elfenbein (Art angeben)	5474 19	DM
Knöpfe aus Naturhorn	5474 31	1000 Stück
Sonstige Waren aus Naturhorn (Art angeben)	5474 39	DM
Knöpfe aus Schildpatt und Perlmutter	5474 51	1000 Stück
Sonstige Waren aus Schildpatt und Perlmutter (Art angeben)	5474 59	DM
Knöpfe aus Bein (ohne solche aus Elfenbein)	5474 71	1000 Stück
Sonstige Waren aus Bein (ohne solche aus Elfenbein) (Art angeben)	5474 79	DM
Knöpfe aus sonstigen tierischen Schnitz- und Formstoffen (Stoffart angeben)	5474 91	1000 Stück
Andere Waren aus sonstigen tierischen Schnitz- und Formstoffen (Stoffart angeben)	5474 99	DM

Noch Warengruppe 54 = **Holzwaren** (einschl. Erzeugnisse aus natürlichen Schnitz- und Formstoffen)

Erzeugnis	Melde- nummer	Maß- einheit
Korb-, Kork-, Flecht- und Bürstenwaren; Naturschwämme (bearbeitet)		
Korbmöbel		
Sitzmöbel aus Korbgeflecht	5461 10	Stück
Tische aus Korbgeflecht	5461 20	Stück
Sonstige Möbel aus Korbgeflecht (Art angeben) z. B. Truhen	5461 90	Stück
Sonstige Korbwaren (ohne Korbmöbel) (Art angeben)	5462 00	DM
Kork und Korkwaren		
Naturkork, bearbeitet (z. B. Korkwürfel); Korkstein und Korkabfälle	5463 10	kg
Korkstopfen (Korken) aller Art	5463 40	1000 Stück
Korkwaren (einschl. Preßkorkwaren) z. B. Korkschnüre, Schwimmgürtel, Unterlegplatten, Tropenhelmkörper und Dichtungen	5463 70	DM
Stuhlrohr und Strohwaren		
Stuhlrohr (zugerichtet) auch Flecht- und Wickelrohr u. ä.	5464 10 *	kg
Strohwaren (ohne Strohüte; diese siehe Meldenummern 6431 17, 6435 17 und 6439 00) z. B. Strohseile, -bauschen, -hülsen, -geflecht und Trinkhalme	5464 50	DM
Schilf- und Bastflechtwaren		
Schilf- und Binsenwaren (auch Schilfrohrplatten)	5465 10	DM
Rohrgewebe (ohne Holzstab- und Holzdrahtgewebe; diese siehe Klasse 5411)	5465 30	qm
Basttaschen	5465 50	Stück
Sonstige Bastflechtwaren	5465 90	DM
Pinsel, Bürsten und Besen		
Zugerichtete natürliche Borsten und Haare	5466 11 *	kg
Zugerichtete natürliche Fasern	5466 15 *	kg
Rasierpinsel	5466 31	Stück
Sonstige Pinsel (Art angeben)	5466 39	Stück
<p>*) Die zur Weiterverarbeitung im gleichen Betrieb bestimmte Produktion ist auch zu melden (siehe hierzu die „Erläuterungen zur Vierteljährlichen Produktionserhebung“).</p>		

Noch Warengruppe 54 = **Holzwaren** (einschl. Erzeugnisse aus natürlichen Schnitz- und Formstoffen)

Erzeugnis	Melde- nummer	Maß- einheit
Haushaltartikel und Küchengeräte aller Art aus Holz	5449 00	DM
Büro- und Zeichengeräte, Mal- und Schulgeräte aus Holz (ohne Möbel und Holzbestandteile; diese siehe Klassen 5423 bzw. 5444)		
Bürogeräte	5451 10	DM
Zeichen- und Malgeräte (ohne Pinsel; diese siehe Klasse 5466)	5451 40	DM
Schulgeräte	5451 70	DM
Holzschuhe und Schuhbedarf aus Holz		
Holzschuhe	5452 10	Paar
Holzsohlen und Absätze	5452 30	Paar
Schuhbedarf aus Holz (ohne Leisten) z. B. Schuhspanner, Holzstifte und Pflock- holzband	5452 50	DM
Schuhleisten	5452 70	Paar
Stanz- und Spanwaren aus Holz		
Stanzwaren ¹⁾	5453 10	cbm
Spankörbe ¹⁾	5453 51	cbm
Spanschachteln ¹⁾	5453 55	cbm
Sonstige Spanwaren (Art angeben) ¹⁾	5453 59	cbm
Handwagen aller Art aus Holz	5454 00	DM
Kunstgewerbliche Gegenstände aus Holz z. B. Koggen und Schiffsmodelle	5457 00	DM
Holzschnitzereien und Intarsien	5458 00	DM
Holzwaren sonstiger Art		
Holzwolle	5459 10 *	t
Holzmehl (ohne Säge- und Schleifmehl; diese siehe Meldenummer 5318 70)	5459 30	t
Erzeugnisse aus Holzwolle z. B. Seile und Matten (ohne Holzwolle- leichtbauplatten; diese siehe Melde- nummer 2564 11)	5459 70	DM
Sonstige anderweitig nicht genannte Holz- waren (Art angeben)	5459 90	DM

^{*)} Die zur Weiterverarbeitung im gleichen Betrieb bestimmte Produktion ist auch zu melden (siehe hierzu die „Erläuterungen zur Vierteljährlichen Produktionserhebung“).

¹⁾ Die Angaben in cbm sind nach dem tatsächlichen Holzanteil an der fertigen Ware zu machen.

Noch Warengruppe 54 = **Holzwaren** (einschl. Erzeugnisse aus natürlichen Schnitz- und Formstoffen)

Erzeugnis	Melde- nummer	Maß- einheit
Werkzeuge aus Holz; Hobel- und Werkbänke u. ä.		
Werkzeuge aus Holz	5445 10	Stück
z. B. Gliedmaßstäbe, Schraubknechte und -zwingen, Holzhämmer		
Hobel- und Werkbänke aus Holz	5445 40	Stück
Sägeböcke u. ä. aus Holz	5445 70	Stück
Spulen und Riemenscheiben aus Holz		
Holzspulen		
Textilspulen	5446 11	Stek u. kg
auch Walzen, Hülsen, Konen u. ä.		
Draht- und Kabelspulen, Spulen für die Leonische Industrie	5446 14	Stek u. kg
Nähgarnrollen	5446 17	Stück
Riemenscheiben aus Holz	5446 50	DM
Holzdrehwaren und gedrechselte Teile aus Holz		
Stöcke und Krücken	5447 10	Stück
Peitschen aller Art	5447 20	Stück
Schirmzubehör	5447 30	DM
Holzknöpfe	5447 40	1000 Stück
Tabakpfeifen (auch mit Mundstück aus natür- lichen Schnitz- und Formstoffen oder Kunst- stoffen)	5447 51	Stück
Zigarren- und Zigarettenspitzen aus Holz (auch mit Mundstück aus natürlichen Schnitz- und Formstoffen oder Kunststoffen)	5447 55	Stück
Teile aus Holz für Wohnraumleuchten	5447 60	DM
Sonstige nicht genannte Holzdrehwaren und gedrechselte Teile aus Holz (Art angeben)	5447 90	DM
z. B. Holzspunde, Faßkrane aus Holz, Dübel und Holzperlen		
Technisches, gewerbliches und landwirtschaftliches Gerät und Zubehör aus Holz		
Leitern und Leitergeräte	5448 10	Stück
auch Laden-, Haushalt- und Gerüstleitern		
Technische Holzgeräte und Maschinenteile für Elektrotechnik, Fotografie, Textilindustrie usw.	5448 20	DM
Gewerbliche Holzgeräte	5448 30	DM
Handwebstühle aus Holz	5448 40	Stück
Spinnräder	5448 50	DM
Landwirtschaftliche Holzgeräte	5448 60	DM
z. B. Rechen, Ablagerechen für Mähma- schinen, Bienenzuchtgeräte		

Noch Warengruppe 54 = Holzwaren (einschl. Erzeugnisse aus natürlichen Schnitz- und Formstoffen)

Erzeugnis	Melde- nummer	Maß- einheit
Kisten (ohne Zigarrenkisten; diese siehe Klasse 5437) und Koffer aus Holz		
Verpackungskisten		
ganz oder teilweise aus furniertem Holz oder Sperrholz ¹⁾	5434 11	cbm
aus sonstigem Holz ¹⁾	5434 19	cbm
Drahtbundkisten ¹⁾	5434 20	cbm
Kistengarnituren ¹⁾ auch Kistenteile	5434 30	cbm
Koffer		
ganz oder teilweise aus furniertem Holz oder Sperrholz ¹⁾	5434 51	cbm
aus sonstigem Holz ¹⁾	5434 59	cbm
Zigarrenkisten und -wickelformen		
Zigarrenkisten	5437 10	Stück
Zigarrenwickelformen	5437 50	Stück
Sonstige Holzwaren		
Leisten und Rahmen		
Gardinen-, Bilder- und sonstige Leisten aus Holz	5441 10	lfd. m
auch solche mit Überzügen aus Metall, Kunststoffen und anderem Material		
Bilder-, Spiegel- und sonstige Rahmen aus Holz (ohne Matratzenrahmen; diese siehe Klasse 5422)	5441 50	lfd. m
auch solche mit Überzügen aus Metall, Kunststoffen und anderem Material		
Formholzteile aller Art¹⁾	5442 00	cbm
Stiele und Rundstäbe aller Art aus Holz¹⁾	5443 00	cbm
Holzbestandteile (ohne gedrechselte; diese siehe Klasse 5447)		
Bürsten- und Pinselhölzer ¹⁾	5444 10	cbm
Industrielle Bestandteile aus Holz ¹⁾ z. B. Ziegelrahmen, Druckwalzen für Druckereien	5444 20	cbm
Fahrzeug- und Bootsteile aus Holz ¹⁾	5444 30	cbm
Möbelbestandteile aus Holz ¹⁾ z. B. Möbelteile, Stuhlsitze, Zargen u. ä.	5444 40	cbm
Bleistiftbrettchen	5444 50	Gros
Sonstige anderweitig nicht genannte Holzbestandteile (Art angeben) ¹⁾	5444 90	cbm

¹⁾ Die Angaben in cbm sind nach dem tatsächlichen Holzanteil an der fertigen Ware zu machen.

Noch Warengruppe 54 = **Holzwaren** (einschl. Erzeugnisse aus natürlichen Schnitz- und Formstoffen)

Erzeugnis	Melde- nummer	Maß- einheit
Pianos, Harmonien und Orgeln siehe Meldenummern 3911 00 bis 3917 00		
Eisschränke, Kühlmöbel und Eiskisten (ohne Gas- und Elektrokühlschränke; diese siehe Meldenummern 3233 10 bis 3233 95 bzw. 3638 13 bis 3638 80)	5425 00	Stück
Gehäuse für Haushaltskühlschränke, gewerbliche Kühlschränke, Kühltruhen und -aufsätze, Tiefkühlschränke und -truhen, Eisschränke und -kisten u. ä.		
Andere Gehäuse aus Holz		
Holzgehäuse für Rundfunk- und Fernsehempfangsgeräte	5426 11	Stück
Musikschränke und -truhen für Rundfunk- und Fernsehempfangsgeräte, Plattenspieler und -schränke (ohne Rundfunk- oder Fernsehgerät und ohne Laufwerk)	5426 15	Stück
Uhren- und Telefongehäuse	5426 20	Stück
Etuis (ohne solche der Meldenummern 3765 90 und 3920 08)	5426 70	Stück
Holzgehäuse für sonstige technische Geräte (Art angeben) z. B. Werkzeugkisten	5426 90	Stück
Särge aus Holz	5427 00	Stück
Modelle aus Holz		
für Gießereien	5428 10	Stück
für andere Zwecke	5428 90	Stück
Verpackungsmittel aus Holz		
Fässer und Kübel aus Holz		
Schwerfässer	5431 10	l
Leichtfässer (ohne Sperrholzfässer)	5431 40	l
Sperrholzfässer	5431 50	l
Kübel	5431 70	l
Faßholz (einschl. Faßgarnituren) aus Eichenholz ¹⁾	5431 91	cbm
aus sonstigem Holz (Holzart angeben) ¹⁾	5431 99	cbm
Kabel- und Seiltrommeln aus Holz¹⁾	5433 00	cbm

¹⁾ Die Angaben in cbm sind nach dem tatsächlichen Holzanteil an der fertigen Ware zu machen.

Gültig ab Januar 1957

Warengruppe 56

Papier- und Pappewaren

Erzeugnis	Melde- nummer	Maß- einheit
Tapeten und Tapetenborten aus Papier (ohne Echt- Linkrusta; diese siehe Meldenummer 4632 50)	5611 00	Rollen
Imprägniertes und anderes vorbereitetes Papier (ohne gestrichenes Papier; dieses siehe Melde- nummern 5571 11 und 5571 19)		
Imprägniertes Papier (Öl-, Wachs- und Paraf- finpapier, wasserdichter Packstoff aller Art, Bitumenpapier, Asphaltpapier, sonstiges im- prägniertes Papier) (ohne Kohlepapier und Wachsmatrizen; diese siehe Meldenummer 4615 90)	5615 10	kg
Gummiertes Papier in Bogen und Rollen (ohne selbstklebende Briefumschläge; diese siehe Klasse 5633) z. B. Kleberollen und Klebestreifen, auch verstärkt mit Textil-, Bast- oder Glas- fasern, mit und ohne Bitumeneinlage; Fugenleim-(Furnier-)papier, gummierte Telegrafrollen, selbstklebendes Papier und Karton (ohne bedruckte Selbst- klebe-Post- und -Mahnkarten; diese siehe Meldenummer 5711 1.)	5615 40	kg
Papierwaren für technische Zwecke (ohne De- tailzeichen- und sonstiges technisches Zei- chenpapier; diese siehe Meldenummer 5539 31) z. B. Ölpauspapier, Lichtpauspapier, Mil- limeter- und Diagrammpapier, Loga- rithmenpapier, Wachsschichtpapier, Lampenschirmpapier und Buntglas- papier	5615 70	kg

Noch Warengruppe 56 = **Papier- und Pappwaren**

Erzeugnis	Melde- nummer	Maß- einheit
Erzeugnisse der Lohn- und Verlagsbuchbinderei	5621 00	DM
Buchbinderische Herstellung von: Büchern, Atlanten, Zeitschriften, Katalogen, Preislisten, Bilder- und Malbüchern, Broschüren, Musterkarten und -büchern, Farbkarten; Gesang- und Gebetbüchern, Bibeln; Herstellung von Alben und Mappen aller Art (auch Gäste- und Tagebüchern), geprägten Wandkalendern, Plakaten im Prägedruck, Reliefdruck und in Schneidschrift u. ä.; Aufziehen von Bildern, Landkarten und Wandtafeln auf Pappe, Papier oder Leinwand, mit und ohne Leisten; Plakat- und Kalenderwandherstellung; buchbinderisches Stanzen, Prägen, Numerieren usw.; Falz- und Heftarbeiten, Lohnstanzen, Gummieren und Lackieren		
Geschäftsbücher, Bürohilfsmittel, Lernmittel und Kalender		
Geschäftsbücher auch Notizbücher und -blocks, Schreibtischblocks usw.	5625 10	kg
System-Buchungsmittel	5625 20	kg
Bürohilfsmittel	5625 30	kg
Durchschreibebücher, Mappen aller Art, Lager- und Registraturkästen, Schnellhefter, Unterschriften- und Schreibmappen, Falz- und Vertikalmappen, Einhänghefter und Vorordner, Registrierblätter, Kartei- und Leitkarten, Sichtkarteien, linierte Formulare, Karteikästen, Ordner-, Alege- und Systemregistratormappen, Schreibunterlagen usw.		
Lernmittel	5625 50	kg
Zeichen- und Lernmittel aller Art, Rechen-, Schreib- und sonstige Hefte		
Kalender	5625 70	kg
Vormerkbücher, Umsteck- und Terminkalender, Taschenkalender (ohne Bild-, Abreiß- und Monatskalender; diese siehe Meldenummer 5712 5.; ohne geprägte Wandkalender; diese siehe Klasse 5621)		

Noch Warengruppe 56 = **Papier- und Pappwaren**

Erzeugnis	Melde- nummer	Maß- einheit
Papiersäcke Ventilsäcke und offene Säcke mit genähtem oder geklebtem Bodenabschluß	5631 00	kg
Tüten und Beutel Spitztüten, Kreuzbodenbeutel, Flach- und Seitenfaltenbeutel, Klotzbodenbeutel, Flach- beutel und Tragtaschen unbedruckt	5632 10	1000 Stück u. kg
bedruckt	5632 50	1000 Stück u. kg
Briefumschläge u. ä., Papierausstattungen Briefumschläge, -hüllen und -taschen aller Art	5633 10	1000 Stück u. kg
Papierausstattungen z. B. Briefschachteln und -mappen, Schreib- und Briefblocks	5633 50	1000 Stück u. kg
Zellstoffwattwaren und Krepp-Papierwaren Zellstoffwattwaren Wattekugeln, Papiertaschentücher, Tam- pons, Damenbinden, Filtrierpapierwa- ren usw.	5634 10	kg
Krepp-Papierwaren Papierservietten, Dekorationskrepp, Tischtücher aus Papier, Handtücher aus Papier, Gärtnerkrepp	5634 50	kg
Papierhülsen und -spulen, Siegelmarken, Etikette und Anhänger Textilhülsen und -spulen	5635 11	kg
Abstech- und sonstige Hülsen	5635 19	kg
Siegelmarken, Etikette (auch geprägt, ge- stanz, gummiert) (ohne bedruckte; diese siehe Meldenummer 5711 5.) und Anhänger (automatisch angefertigt)	5635 40	kg
Abplättmuster und Schnittmuster	5635 60	kg
Rollen u. ä. Abreißrollen (auch bedruckt) und Einschlag- papier, Salizylpergament, Telegraf-, Bu- chungs- und Kassenrollen, Maßbänder aus Papier, Toilettenpapier in Rollen, Päckchen u. ä., Distributeurpapier, Raupenleimpa- pier, Butterbrotpapier und Verpackungs- einsätze	5636 00	kg

Noch Warengruppe 56 = **Papier- und Pappwaren**

Erzeugnis	Melde- nummer	Maß- einheit
Lampenschirme Lampenschirme aller Art aus Papier und Karton, Textilien, Leder, Kunstleder, Cellon und anderen Stoffen	5637 00	Stück
Kunstblumen und Kranzschleifen Kunst- und Dekorationsblumen aller Art (ohne solche aus Textilien; diese siehe Meldenummer 6449 10), Kranzschleifen aus Papier und anderem Material	5638 00	DM
<i>1. Kranzschleife</i> Sonstige Erzeugnisse aus Papier und Pappe Festartikel aller Art, Laternen, Girlanden, Masken, Scherzartikel, Mützen, Pritschen, Luftschlangen, Konfetti, Fähnchen, Dekorationsartikel, Festabzeichen, Halloween usw., Zigarettenhüllen und -büchel, Papierwolle, Malerschablonen, Jacquardkarten, sonstige an anderer Stelle nicht genannte Papierwaren (Löcher, Zigarettenspitzen, Verdunkelungseinrichtungen, Paketträger usw.), Kunstumblätter für Zigarren	5639 00	kg
Wellpappe Wellpappe (einschl. Zuschnitte)	5641 10	kg
Erzeugnisse aus Wellpappe z. B. Wellpappkisten und -kartons	5641 50	kg
Kartonagen Feste und faltbare Kartonagen aus Vollpappe, vorwiegend für Versandzwecke (auch mit Rohpapieren kaschiert, auch mit Holz versteift)	5642 10	kg
Überzogene Kartonagen aller Art; Feinkartonagen (deren Werkstoff durch Überziehen, Prägen und andere Veredlungsvorgänge verfeinert ist), sowie alle Luxuskartonagen	5642 50	kg
Etuis, Halbetuis und Etalagen	5643 00	kg
Hartpapierwaren, Stanz- und Prägeerzeugnisse aus Papier und Pappe, soweit nicht an anderer Stelle genannt Haus- und Küchengeräte, imprägnierte Papiergefäße, Fässer, Hartpapierdosen, Pappschalen und -teller, Pappscheiben, Rohre, Bierglasuntersetzer, Schuhbestandteile, Dichtungsringe usw.	5644 00	kg

Varengruppe 56 = Papier- und Pappewaren

Meldeposition 5638 00 mit Text, Meldenummer und Maßeinheit streichen, dafür neu aufnehmen:

Kunst- und Dekorationsblumen

aus Papier und Pappe

5638 10

DM

aus sonstigem Material (ohne solche aus Textilien; diese siehe Meldenummer 6449 10 und ohne Lederansteckblumen; diese siehe Meldenummer 6215 90)

5638 50

DM

Auf Seite 56/5 Meldeposition 5711 9. mit Kursivtext, -meldenummer und -maßeinheit streichen, dafür neu aufnehmen:

Faltschachteln¹⁾

5711 7.

kg

Weichpackungen¹⁾

5711 8.

kg

noch Warengruppe 56 = **Papier- und Pappwaren**

Erzeugnis	Melde- nummer	Maß- einheit
<i>Faltschachteln und Weichpackungen¹⁾</i>	5711 9.	DM
Lohnveredlungsarbeiten		
Lohnveredlungsarbeiten an Erzeugnissen dieser Warengruppe	5600 96	DM
(ohne Lohnbuchbinderei; diese siehe Klasse 5621 und ohne in Lohnarbeit hergestellte Erzeugnisse dieser Warengruppe; diese sind in der Vierteljährlichen Produktionserhebung besonders als Lohnarbeit gekennzeichnet mit der in Betracht kommenden Melde- nummer auszuweisen. Im Produktions-Eilbericht ist eine besondere Kennzeichnung der Lohnarbeit nicht erforderlich.)		
¹⁾ Es ist nach der Art der Fertigung (Druckverfahren) zu unterscheiden, und zwar: 3 = Hochdruck 4 = Flachdruck (einschl. Licht- und Siebdruck) 5 = Tiefdruck Diese Ziffern 3, 4 und 5 sind — der Fertigungsart entsprechend — bei der Meldung stets an die im „Warenverzeichnis für die Industriestatistik“ vorgedruckte 5stellige Meldenummer als 6. Stelle anzufügen.		



Warengruppe 57 = Druckereierzeugnisse, Lichtpaus- und verwandte Waren		
Meldeposition 5711 9. mit Text, Meldenummer und Maßeinheit streichen, dafür neu aufnehmen:		
Faltschachteln	5711 7.	kg
Weichpackungen	5711 8.	kg

Gültig ab Januar 1957

Warengruppe 57

Druckereierzeugnisse, Lichtpaus- und verwandte Waren

Erzeugnis	Melde- nummer	Maß- einheit
Druckereierzeugnisse		
Zur Beachtung:		
Es ist nach der Art der Fertigung (Druckverfahren) zu unterscheiden, und zwar:		
3 = Hochdruck		
4 = Flachdruck (einschl. Licht- und Siebdruck)		
5 = Tiefdruck		
Diese Ziffern 3, 4 und 5 sind — der Fertigungsart entsprechend — bei der Meldung stets an die im „Warenverzeichnis für die Industriestatistik“ vorgedruckten 5stelligen Meldenummern als 6. Stelle anzufügen.		
Geschäftspapiere und Druckereierzeugnisse für Verpackungszwecke		
Geschäftspapiere	5711 1.	DM
Briefbogen, Rechnungen, Postkarten, auch bedruckte Selbstklebe-Post- und -Mahnkarten (ohne Bildpostkarten; diese siehe Klasse 5715), bedruckte Briefumschläge, -hüllen und -taschen, Behörden- und allgemeine Formulare, Karteikarten und -formulare, Scheck-, Wechsel- und Quittungsformulare, Fahrkarten und Fahrscheine, Programme und Eintrittskarten, Briefmarken, Rabattmarken, Beitragsmarken, Urkunden, Wertpapiere, Banknoten, Policen, Lose, Diplome usw.		
Druckereierzeugnisse für Verpackungszwecke z. B. Einwickler, Schokoladeneinschläge, bedruckte Etikette (ohne geprägte, gestanzte und gummierte; diese siehe Meldenummer 5635 40. Ohne paraffinierte und Schmalrolleneinwickler; diese siehe Meldenummern 5615 10 bzw. 5636 00)	5711 5.	DM
Faltschachteln und Weichpackungen	5711 9.	DM

Noch Warengruppe 57 = **Druckereierzeugnisse, Lichtpau- und verwandte Waren**

Erzeugnis	Melde- nummer	Maß- einheit
Tüten und Beutel		
<i>Spitztüten, Kreuzbodenbeutel, Flach- und Seitenfaltenbeutel, Klotzbodenbeutel, Flachbeutel und Tragtaschen</i>		
<i>unbedruckt</i>	5632 10	1000 Stück und kg
<i>bedruckt</i>	5632 50	1000 Stück und kg
Werbungsmaterial und Kalender		
Plakate aller Art, Kataloge, Prospekte, Preislisten, Jubiläumsschriften, Werbemarken und Serienbilder	5712 1.	DM
Kalender (Bild-, Abreiß- und Monatskalender), auch Kalenderrückwände (ohne Umsteck-, Termin- und Taschenkalendar; diese siehe Meldenummer 5625 70)	5712 5.	DM
Bücher	5713 0.	DM
Bücher und Broschüren aller Art, mit und ohne Illustration (auch Blindenschriftbücher)		
Zeitungen und Zeitschriften	5714 0.	DM
Kunstdruckblätter und -karten	5715 0.	DM
Wissenschaftliche Tafeln, Schulwandbilder, Kunstdruckblätter, Heiligenbilder, Bildpost- und Ansichtskarten		
Sonstige Druckereierzeugnisse	5716 0.	DM
Modellier- und Bilderbogen, Spiele aller Art, Spielkarten, Abziehbilder aller Art, Noten- und Liederbücher, Atlanten, Globen, Land- und Seekarten und ähnliche Erzeugnisse, Schießscheiben		
Zeichnerische Herstellung von Landkarten, Bau- skizzen, Kleidermodellen u. ä.	5717 0.	DM
Lichtpau- und Gummistempel u. ä.		
Licht- und Fotopausen	5751 00	DM
Druckplatten und Gummistempel	5755 00	DM
Klischees aus Kupfer, Zink, Gummi und Kunststoffen; Fotolithos, Prägeplatten, Galvanos, Holzschnitte, Stereos und Gummistempel		

Noch Warengruppe 57 = **Druckereierzeugnisse, Lichtpaus- und verwandte Waren**

Erzeugnis	Melde- nummer	Maß- einheit
Lohnveredlungsarbeiten Lohnveredlungsarbeiten an Erzeugnissen dieser Warengruppe (ohne in Lohnarbeit hergestellte Erzeugnisse dieser Warengruppe; diese sind in der Vierteljährlichen Produktionserhebung besonders als Lohnarbeit gekennzeichnet mit der in Betracht kommenden Meldenummer auszuweisen. Im Produktions-Eilbericht ist eine besondere Kennzeichnung der Lohnarbeit nicht erforderlich.)	5700 96	DM

Gültig ab Januar 1957

Warengruppe 58

Kunststofferzeugnisse

Zur Beachtung:

Bei der Ausweisung ist nach der Art des Materials zu unterscheiden, und zwar:

- 1 = PVC und Mischpolymerisate (nicht in Form von Spritzguß- oder Strangpreßmassen) (z. B. Folien)
- 2 = Schichtpreßstoffe
- 3 = Preßmassen auf Basis härthbarer Kunstharze
- 4 = Spritzgußmassen auf der Grundlage von Polystyrol, PVC, Polyäthylen-Acetylzellulose usw.
- 5 = Zelluloid, Zellulosederivate, Acrylate (nicht in Form von Spritzguß, massen)
- 6 = Polyäthylen und sonstige Polyolefine (nicht in Form von Spritzguß- oder Strangpreßmassen) (z. B. Folien)
- 7 = Strangpreßmassen auf der Grundlage von PVC, Polyäthylen, Polyamid, Zellulosederivaten usw.
- 8 = Polyamide, Polyurethane, Polyester (nicht in Form von Spritzguß- oder Strangpreßmassen)
- 9 = Sonstige Kunststoffe wie Polystyrol (nicht in Form von Spritzgußmassen), Kunsthorn, Vulkanfaser usw.

Diese Ziffern 1 bis 9 sind — der Materialart entsprechend — bei der Meldung stets an die im „Warenverzeichnis für die Industriestatistik“ vorgedruckten 5stelligen Meldenummern als 6. Stelle anzufügen.

Kunststoffrohstoffe sind unter der Warengruppe 40 = Chemische Erzeugnisse, Bunerzeugnisse unter der Warengruppe 59 = Gummi- und Asbestwaren auszuweisen.

Erzeugnis	Melde- nummer	Maß- einheit
Kunststoffteile für den Maschinenbau		
Lager, Lagerschalen und Zahnräder	5811 1.	kg
Flansch- und Gewinderinge, Dichtungen und Manschetten	5811 2.	kg
Walzen	5811 3.	kg
Treibriemen und Förderbänder	5811 4.	kg
Textilmaschinenteile	5811 5.	kg
Büromaschinenteile	5811 6.	kg
Sonstige Teile für den Maschinen- und Apparatebau (Art angeben) z. B. Ankerwellen	5811 9.	kg

Noch Warengruppe 58 = **Kunststofferzeugnisse**

Erzeugnis	Melde- nummer	Maß- einheit
Kunststoffteile für den Fahrzeugbau; Boote und Kunst- stoffteile für den Schiffbau		
Brems- und Kupplungsbeläge	5812 1.	kg
Sonstige Teile für den Fahrzeugbau (Art angeben)	5812 4.	kg
Boote und Bootskörper	5812 8.	Stck u. kg
Teile für den Schiffbau (Art angeben)	5812 9.	kg
Kunststoffteile für die Elektrotechnik		
Teile		
für Geräte zur Elektrizitätserzeugung und -umwandlung	5813 1.	kg
für Geräte der Elektrizitätsverteilung	5813 2.	kg
für elektrische Verbrauchergeräte	5813 3.	kg
für elektrische Nachrichtengeräte	5813 4.	kg
für elektrische Meß- und Überwachungsgeräte	5813 5.	kg
für elektrische Leuchten, Lampen und Röhren	5813 6.	kg
für Fahrzeug-Elektrik	5813 7.	kg
für elektrische Sondergebiete	5813 8.	kg
z. B. Elektrobürsten, Isolatoren, Teile für Röntgeneinrichtungen und elektrome- dizinische Apparate		
für elektrotechnische Baueinheiten	5813 9.	kg
z. B. Schaltwarten, Schalt- und Vertei- lungsanlagen		
Kunststoffteile für die Feinmechanik und Optik; Kunst- stoffzähne		
Teile		
für Brillen	5814 1.	kg
für Meßinstrumente	5814 2.	kg
für den dentalen Bedarf (ohne Kunststoff- zähne)	5814 3.	kg
für den medizinischen und sanitären Bedarf	5814 4.	kg
für künstliche Glieder und orthopädische Hilfsmittel	5814 5.	kg
für Büro-, Schreib- und Zeichengeräte	5814 6.	kg
für die Uhrenindustrie	5814 7.	kg
Kunststoffzähne	5814 8.	Stck u. kg
Sonstige Kunststofferzeugnisse für die Feinmecha- nik und Optik (Art angeben)	5814 9.	kg
Rechenschieber ¹⁾	3752 51	Stück
Physikalische, chemische und technologische Lehr- mittel und Modelle ¹⁾	3755 11	Stück
Vakuumumpen für Laboratorien ¹⁾	3755 20	Stück

¹⁾ Alle mit einer **warengruppenfremden** Meldenummer versehenen Erzeugnisse sind nur dann mit dieser zu melden, wenn es sich um Fertigerzeugnisse handelt. Halbfabrikate (Halbteile) dieser Art aus Kunststoffen gehören grundsätzlich in die Klasse 5814 und sind unter der Meldenummer 5814 9. auszuweisen.
Warengruppenfremde Fertigerzeugnisse sind nicht nach der Materialart in der 6. Stelle der Meldenummern aufzugliedern.

Noch Warengruppe 58 = **Kunststofferzeugnisse**

Erzeugnis	Melde- nummer	Maß- einheit
Kunststoffteile für die Eisen-, Blech- und Metallwaren- industrie		
Teile		
für Schneidwaren	5815 1.	kg
für Fahrrad- und Motorradausrüstung	5815 2.	kg
für Haushaltsmaschinen	5815 3.	kg
für Dekorations- und Galanteriewaren	5815 4.	kg
für Werkzeuge	5815 5.	kg
für Schlösser und Beschläge	5815 6.	kg
Konfektionsmaterial aus Kunststoffen		
Regenschutzbekleidung	5817 1.	Stück
Arbeitsschutzbekleidung	5817 2.	Stück
Schürzen	5817 3.	Stück
Sonstige Kunststoffbekleidung (Art angeben)	5817 5.	kg
Kunststofftischdecken	5817 6.	kg
Kunststoffknöpfe	5817 7.	1000 Stück
Reißverschlüsse und Besatzmaterial aus Kunst- stoffen	5817 8.	kg
Sonstige Konfektionsartikel (Art angeben) z. B. Schonbezüge, Schnallen und Schließen	5817 9.	kg
Schuhe und Schuhartikel aus Kunststoffen		
Schuhe	5818 1.	Paar
Sohlen	5818 5.	kg
Sonstige Teile für Schuhe	5818 9.	kg
Verpackungsmittel aus Kunststoffen (ohne unverarbei- tete Verpackungsfolien; diese siehe Klasse 5873)		
Tüten, Beutel und Säcke aller Art	5825 1.	kg
Flaschen aller Art	5825 3.	kg
Dosen und Hülsen	5825 4.	kg
Kästen	5825 6.	kg
Fässer, Transportgefäße und sonstige Behältnisse	5825 7.	kg
Sonstige Verpackungsmittel (Art angeben)	5825 8.	kg
Deckel, Stopfen, Verschraubungen und sonstige Verschlüsse	5825 9.	kg
Schaumstofferzeugnisse		
Körper für Polsterzwecke, Matratzen, Stuhlkissen u. ä.	5831 1.	kg
Matten und Unterlagen	5831 3.	kg
Andere Schaumstofferzeugnisse für den Haushalt und täglichen Bedarf	5831 5.	kg
Sonstige Schaumstofferzeugnisse (Art angeben)	5831 9.	kg

Noch Warengruppe 58 = Kunststoffserzeugnisse

Erzeugnis	Melde- nummer	Maß- einheit
Kunststoffserzeugnisse für den Haushalt und täglichen Bedarf (ohne Schaumstoffserzeugnisse; diese siehe Klasse 5831)		
Haushalt- und Küchengefäße z. B. Wannen, Eimer, Kübel, Schalen, Schüs- seln, Kannen, Dosen (nicht verschließbar)	5842 1.	DM
Sonstige Haushalt- und Küchengeräte z. B. Teller, Tassen, Becher, Teigschaber, Rührlöffel, Zitronenpressen, Untersetzer, Serviettenringe, Bestecke und Besteckteile	5842 3.	DM
Kämme und Haarbefestigungsmittel	5842 5.	DM
Sonstige Toiletteartikel z. B. Rasierapparate und Behälter hierfür, Seifenbehälter	5842 8.	DM
Sonstige Erzeugnisse für den Haushalt und täg- lichen Bedarf (Art angeben) z. B. Raucherbedarfsartikel	5842 9.	DM
Rasierpinsel ²⁾	5466 31	Stück
Sonstige Pinsel (Art angeben) ²⁾	5466 39	Stück
Grobbürsten (einschl. Besen) (ohne solche für tech- nische Zwecke) aus synthetischen Borsten ²⁾	5466 47	Stück
Feinbürsten (einschl. Handbürsten) aus syntheti- schen Borsten ²⁾	5466 55	Stück
Zahnbürsten aller Art ²⁾	5466 60	Stück
Bürsten und Besen für technische Zwecke aus syn- thetischen Borsten ²⁾	5466 87	Stück
Rohre, Schläuche und Profile		
Rohre	5851 1.	kg
Schläuche	5851 2.	kg
Bänder und Tafeln	5851 3.	kg
Stangen (rund und mehrkantig)	5851 5.	kg
Kordeln, Schnüre und Seile	5851 7.	kg
Sonstige Profile (Art angeben)	5851 9.	kg
Beläge (ohne Brems- und Kupplungsbeläge; diese siehe Klasse 5812 und Meldenummern 5967 00 und 6212 90)		
Kunststoff-Asbest-Platten	5855 1.	qm u. kg
Fußbodenbeläge in Platten und Bahnen (weich)	5855 2.	qm u. kg
Wandbeläge	5855 5.	qm u. kg
Möbelbeläge	5855 7.	qm u. kg
Sonstige Beläge (ohne solche aus Schaumstoff; diese siehe Klasse 5831) (Art angeben) z. B. Spachtelböden	5855 9.	qm u. kg

²⁾ Warengruppenfremde Fertigerzeugnisse sind nicht nach der Materialart in der 6. Stelle der Meldenummer aufzugliedern.

Noch Warengruppe 58 = **Kunststofferzeugnisse**

Erzeugnis	Melde- nummer	Maß- einheit
Pneumatische Kunststofferzeugnisse		
Flöße und Boote	5861 1.	Stck u. kg
Luftmatratzen und Luftkissen	5861 5.	Stck u. kg
Sonstige pneumatische Kunststofferzeugnisse (Art angeben)	5861 9.	kg
Bettunterlagen, Kunstleder, Wachstuch und Schutzüberzüge		
Bettunterlagen und ähnliche Erzeugnisse aus Kunststoffen	5872 1.	DM
Kunstleder		
auf Gewebebasis	5872 3.	qm u. kg
auf Textilverlies	5872 4.	qm u. kg
auf Papier und Papiervlies	5872 5.	qm u. kg
Lederaustauschstoffe auf Lederbasis		
Lederstückwerkstoff ²⁾	6128 10	kg
Lederfaserstoff (einschl. Hinterkappen) ²⁾	6128 50	kg
Sonstige Lederaustauschstoffe (Art angeben) ²⁾	6128 90	kg
Wachstuch	5872 7.	qm u. kg
Schutz- und Tarnüberzüge für Fahrzeuge	5872 8.	qm u. kg
Plastikfolien		
Kunststoffolien (ohne Rohfolien; diese siehe Melde- nummern 4522 11 bis 4539 00)		
für Verpackungszwecke	5873 1.	qm u. kg
sonstiger Art	5873 9.	qm u. kg
Auskleidung und sonstiger Oberflächenschutz	5874 0.	DM
Sonstige Kunststoffteile und -erzeugnisse		
Teile für die Schirm- und Stockindustrie	5875 1.	kg
Aktentaschen aus Kunstleder und anderen Lederaustauschstoffen ³⁾	6219 11	DM
Koffer aller Art aus Kunstleder und anderen Lederaustauschstoffen ³⁾	6219 15	DM
Feintäschner- und Galanteriewaren aus Kunstleder und anderen Lederaustauschstoffen ³⁾	6219 50	DM
Bauelemente, soweit nicht an anderer Stelle genannt	5875 3.	DM

²⁾ Warengruppenfremde Fertigerzeugnisse sind nicht nach der Materialart in der 6. Stelle der Meldenummer aufzugliedern.

³⁾ Alle mit einer warengruppenfremden Meldenummer versehenen Erzeugnisse sind nur dann mit dieser zu melden, wenn es sich um Fertigerzeugnisse handelt. Halbfabrikate (Halbteile) dieser Art aus Kunststoffen gehören grundsätzlich in die Klasse 5875 und sind unter der Meldenummer 5875 9. auszuweisen.

Noch Warengruppe 58 = **Kunststofferzeugnisse**

Erzeugnis	Melde- nummer	Maß- einheit
Möbel und Möbelteile	5875 4.	kg
Badewannen, Waschbecken und sonstige sanitäre Bedarfsartikel (ohne Teile der Klasse 5814)	5875 5.	DM
Schallplatten (unbespielt)	5875 6.	Stek u. kg
Magnettonbänder (unbespielt)	5875 7.	Stek u. m
Dekorations- und Werbeartikel (ohne Schaufensterpuppen; diese siehe Meldenummer 39 39 00)	5875 8.	DM
Sonstige nicht genannte Kunststoffteile und -erzeugnisse (Art angeben) z. B. Flechtbänder und sonstiger Täschnerbedarf	5875 9.	DM
Lohnveredlungsarbeiten an Erzeugnissen dieser Warengruppe (ohne in Lohnarbeit hergestellte Erzeugnisse dieser Warengruppe; diese sind in der Vierteljährlichen Produktionserhebung besonders als Lohnarbeit gekennzeichnet mit der in Betracht kommenden Meldenummer auszuweisen. Im Produktions-Eilbericht ist eine besondere Kennzeichnung der Lohnarbeit nicht erforderlich.)	5800 96	DM

Gültig ab Januar 1957

Warengruppe 59

Gummi- und Asbestwaren

Erzeugnis	Melde- nummer	Maß- einheit
Bereifungen		
Fahrradreifen (einschl. Motorfahrradreifen)		
Decken	5911 10	Stück
Schläuche	5911 40	Stück
Bänder	5911 70	Stück
Kraftrad- und Personenwagenreifen		
Kraftraddecken	5912 11	Stück
Kraftradschläuche	5912 14	Stück
Personenwagendecken	5912 51	Stück
Personenwagenschläuche	5912 54	Stück
Kraftrad- und Personenwagenbänder	5912 70	Stück
Lastwagenreifen u. a.		
Kleine Lastwagendecken	5913 11	Stück
Kleine Lastwagenschläuche	5913 14	Stück
Große Lastwagendecken	5913 21	Stück
Große Lastwagenschläuche	5913 24	Stück
Ackerschlepperdecken	5913 31	Stück
Ackerschlepperschläuche	5913 34	Stück
Ackermaschinendecken	5913 41	Stück
Ackermaschinenschläuche	5913 44	Stück
Industriekarrendecken	5913 51	Stück
Industriekarrenschläuche	5913 54	Stück
Schubkarrendecken	5913 61	Stück
Schubkarrenschläuche	5913 64	Stück
Ackerwagendecken	5913 71	Stück
Ackerwagenschläuche	5913 74	Stück
Kleine und große Lastwagenbänder	5913 81	Stück
Sonstige Reifenbänder (Art angeben)	5913 89	Stück

Noch Warengruppe 59 = Gummi- und Asbestwaren

Erzeugnis	Melde- nummer	Maß- einheit
Vollgummireifen		
für Lastwagen	5914 10	Stück
für Lastkarren	5914 40	Stück
für sonstige Zwecke (Art angeben) (ohne Kinderwagenreifen und -schnur; diese siehe Klasse 5921)	5914 90	Stück
Flugzeugreifen		
Flugzeugdecken	5915 10	Stück
Flugzeugschläuche	5915 50	Stück
Reifenzubehör und -reparaturmaterial		
Reifenzubehör und Kleinflickzeug	5919 10	kg
Werkstättenmaterial	5919 20	kg
Reparaturen an Bereifungen (ohne Runder- neuerungen)	5919 80	kg- Materialgewicht
Runderneuerungen	5919 90	kg- Materialgewicht
Weichgummiwaren		
Technische Weichgummiwaren		
Maschinenschnüre und -schläuche	5921 10	kg
Andere Schläuche	5921 20	kg
Gummiwaren für Lebensmittelkonservierung		
Spritzbare Dosendichtungsmasse und Falzdosenschnur	5921 31	kg
Falzdosenringe	5921 32	kg
Einkochringe	5921 33	Stck u. kg
Flaschenscheiben	5921 34	kg
Süßmostkappen	5921 35	Stck u. kg
Treibriemen	5921 40	kg
Keilriemen	5921 50	kg
Transportbänder	5921 60	m u. kg
Technische Walzen	5921 70	kg
Metallgummiverbindungen	5921 80	kg
Fußboden- und Wandbelag, Matten und Läufer	5921 93	kg
Sonstige technische Freihand- und Form- artikel (Art angeben) auch Kinderwagenreifen und -schnur, Dichtungs- und Preßplatten u. a.	5921 99	kg
Chirurgische Weichgummiwaren (einschl. Schwamm-, Moos- und Schaumgummiartikel)		
Chirurgische Weichgummiwaren (ohne Tauch- gummiwaren)	5922 10	kg

Noch Warengruppe 59 = **Gummi- und Asbestwaren**

Erzeugnis	Melde- nummer	Maß- einheit
Tauchgummiwaren		
Sauger aller Art	5922 31	Stck u. kg
Schutzmittel	5922 32	Gros u. kg
Nahtlose Operationshandschuhe	5922 33	Paar u. kg
Nahtlose Industrie- und ähnliche Handschuhe	5922 34	Paar u. kg
Sonstige nahtlose Artikel (Art angeben)	5922 39	kg
Schwamm- und Moosgummiartikel	5922 51	kg
Schaumgummiartikel	5922 55	kg
Spiel- und Sportartikel		
Gummibälle und Innenblasen für Bälle	5922 71	kg
Gummipuppen und deren Teile	5922 75	kg
Sonstige Spielwaren aus Gummi (Art angeben)	5922 79	kg
Besohlmateral		
Absatzplatten und Absätze	5923 10	kg
Sohlenplatten und Formsohlen	5923 50	kg
Gummischuhwerk		
Berufsstiefel	5924 10	Paar u. kg
Wellingtons, Überschuhe und Galoschen	5924 40	Paar u. kg
Leichte Straßenschuhe mit anvulkanisierter Gummisohle	5924 50	Paar u. kg
Hausschuhe mit anvulkanisierter Gummisohle	5924 60	Paar u. kg
Turn-, Boots-, Hallen-, Tennis- u. dgl. Schuhe mit anvulkanisierter Gummisohle	5924 70	Paar u. kg
Sonstiges Gummischuhwerk (Art angeben)	5924 90	Paar u. kg
Leichte Straßenschuhe, Hausschuhe und Hilfsschuhe		
Sandalen und futterlose Sandaletten mit Lederoberteil	6255 10	Paar
Leichte Straßenschuhe (Oberteil nicht aus Leder) (ohne solche mit anvulkanisierter Gummisohle)	6255 30	Paar
Hausschuhe (ohne solche mit anvulkanisierter Gummisohle)		
mit Lederoberteil	6255 41	Paar
mit Textiloberteil	6255 45	Paar
Turn-, Boots-, Hallen-, Tennis- u. dgl. Schuhe (ohne solche mit anvulkanisierter Gummisohle)	6255 70	Paar
Sonstiges Schuhwerk (Art angeben)	6255 90	Paar
Gummierte Stoffe	5925 00	qm u. kg

Noch Warengruppe 59 = **Gummi- und Asbestwaren**

Erzeugnis	Melde- nummer	Maß- einheit
Konfektionsartikel (auch Schlauchboote)		
Gummiplatte für Bekleidung	5926 10	qm u. kg
Gummimäntel	5926 20	Stck u. kg
Gummischürzen	5926 30	Stck u. kg
Schlauchboote	5926 70	Stck u. kg
Sonstige Gummikonfektionsartikel (Art an- geben)	5926 90	kg
Sonstige Weichgummiwaren		
Klebstoffe (einschl. Gummilösung) (ohne solche der Meldenummern 4634 11 bis 4634 90)	5927 10	kg
Technisches Reparaturmaterial	5927 30	kg
Gummifäden	5927 50	kg
Isolier- und Klebebänder	5927 71	kg
Medizinische Pflaster	5927 75	kg
Sonstige Weichgummiwaren, soweit nicht an anderer Stelle genannt (Art angeben) z. B. Gummihaarpolster und Krollhaar	5927 90	kg
Hartgummiwaren		
Technische und elektrotechnische Hartgummiwaren		
Akkumulatorenkästen und -teile	5931 10	kg
Sonstige technische und elektrotechnische Hartgummiwaren (Art angeben)	5931 90	kg
Andere Hartgummiwaren		
Kämme	5932 10	kg
Chirurgische Hartgummiwaren	5932 20	kg
Sonstige Hartgummiwaren, soweit nicht an anderer Stelle genannt (Art angeben)	5932 90	kg
Altgummi, Regenerat und Mahlgut		
Altgummi	5941 10 *	kg
Regenerat	5941 40 *	kg
Mahlgut	5941 70 *	kg
Asbest- und Gummiasbestwaren		
Asbestfasern, -mehl und -abfälle		
Asbestfasern	5961 10	kg
Asbestmehl	5961 40	kg
Asbestabfälle	5961 70	kg
Asbestgespinst (Garn, auch gezwirnt)		
Asbestgarn (auch gezwirnt, rein und gemischt)	5962 10	kg
Asbestglasmischgarn (auch gezwirnt)	5962 50	kg

*) Die zur Weiterverarbeitung im gleichen Betrieb bestimmte Produktion ist auch zu melden (siehe hierzu die „Erläuterungen zur Vierteljährlichen Produktionserhebung“).

Noch Warengruppe 59 = **Gummi- und Asbestwaren**

Erzeugnis	Melde- nummer	Maß- einheit
Asbestspinnstoffwaren		
Asbestgewebe und -bänder (auch mit Glasbeimischung)	5963 10	kg
Asbestschutzbekleidung aller Art	5963 20	kg
Asbestpackungen und -isolierschnüre	5963 60	kg
Sonstige konfektionierte Asbestwaren (Art angeben) z. B. Isoliermatratzen	5963 90	kg
Asbest-Kautschukwaren aller Art	5964 00	kg
Asbestplatten und daraus hergestellte Ringe, Rahmen und Formstücke	5965 00	kg
It-Platten und Erzeugnisse daraus		
Hochdruckdichtungsplatten aller Qualitäten	5966 10	kg
Ringe, Rahmen und Formstücke aus It-Platten	5966 50	kg
Brems- und Kupplungsmaterialien z. B. Beläge, Formstücke und Bremsstücke	5967 00	kg
Asbest-Filtriermaterial Filtriermaterial mit Asbestgehalt, wie Entkeimungsschichten, Filtermassen, Filterzylinder und Filterkerzen	5968 00	kg
Sonstige asbesthaltige Erzeugnisse Asbesthaltige Isoliermassen, Anstrichmassen, Steinholzerzeugnisse usw.	5969 00	kg
Reparaturen und Lohnveredlungsarbeiten		
Reparaturen an Erzeugnissen dieser Warengruppe (ohne solche an Bereifungen; diese siehe Klasse 5919)	5900 95	DM
Lohnveredlungsarbeiten an Erzeugnissen dieser Warengruppe (ohne in Lohnarbeit hergestellte Erzeugnisse dieser Warengruppe; diese sind in der Vierteljährlichen Produktionserhebung besonders als Lohnarbeit gekennzeichnet mit der in Betracht kommenden Meldenummer auszuweisen. Im Produktions-Eilbericht ist eine besondere Kennzeichnung der Lohnarbeit nicht erforderlich.)	5900 96	DM

Gültig ab Januar 1957

Warengruppe 61

Leder

Erzeugnis	Melde- nummer	Maß- einheit
Flächen- und Gewichtsleder		
Oberleder		
aus Kalbfellen	6121 10	qm u. kg
aus Rindhäuten		
chrom- oder kombiniert gegerbt	6121 31	qm u. kg
vegetabilisch gegerbt	6121 35	qm u. kg
aus Roßhäuten	6121 40	qm u. kg
aus Ziegenfellen	6121 50	qm u. kg
aus sonstigen Häuten und Fellen (Art an- geben)	6121 90	qm u. kg
Futterleder	6122 00	qm u. kg
Sonstige Flächenleder		
Vachettenleder	6123 10	qm u. kg
Feinleder	6123 20	qm u. kg
Handschuhleder	6123 30	qm u. kg
Bekleidungsleder	6123 40	qm u. kg
Technische Flächenleder	6123 50	qm u. kg
ASA-Leder	6123 60	qm u. kg
Sonstige nicht genannte Flächenleder (Art an- geben)	6123 80	qm u. kg
auch Hautpergament		
Gewichtsleder		
Unterleder (einschl. Brandsohlleder)	6124 11	kg
Rahmenleder	6124 15	kg
Treibriemenleder	6124 21	kg
Technische Gewichtsleder	6124 25	kg
Geschirr- und Blankleder	6124 30	kg
Sonstige nicht genannte Gewichtsleder (Art angeben)	6124 90	kg

Noch Warengruppe 61 = **Leder**

Erzeugnis	Melde- nummer	Maß- einheit
Lederabfälle, Lederaustauschstoffe u. ä.		
Lederabfälle	6125 00	kg
Lederaustauschstoffe auf Lederbasis		
Lederstückwerkstoff	6128 10	kg
Lederfaserstoff (einschl. Hinterkappen)	6128 50	kg
Sonstige Lederaustauschstoffe (Art angeben)	6128 90	kg
Veredelte Leder		
Zugekaufte und in eigener Rechnung ver- edelte Leder	6129 00	kg
z. B. gewalkt, gefärbt, lackiert und ge- preßt		
Lohnveredlungsarbeiten		
Lohnveredlungsarbeiten an Erzeugnissen dieser Warengruppe		
(ohne in Lohnarbeit hergestellte Erzeugnisse dieser Warengruppe; diese sind in der Vier- teljährlichen Produktionserhebung beson- ders als Lohnarbeit gekennzeichnet mit der in Betracht kommenden Meldenummer aus- zuweisen. Im Produktions-Eilbericht ist eine besondere Kennzeichnung der Lohnarbeit nicht erforderlich.)		
Im Lohnverfahren gewalkte, gefärbte, lackierte, gepreßte usw. Leder	6120 96	DM

Gültig ab Januar 1957

Warengruppe 62

Lederwaren und Schuhe

Erzeugnis	Melde- nummer	Maß- einheit
Lederwaren (einschl. Reiseartikel)		
Antriebsriemen		
Treibriemen	6211 10	kg
Keilriemen	6211 30	kg
Vierkantriemen	6211 50	kg
Rund- und Kordelschnüre	6211 70	kg
Technische Lederartikel		
Spinnereilederartikel		
Florteilriemchen, Frottierleder, Laufleder, Nitschelhosen, Walzenleder und Krat- zenleder	6212 11	kg
Zylinderhülsen, Hochverzugs- und Casa- blanca-Lauflederchen	6212 15	kg
Webereilederartikel	6212 30	kg
Ober- und Unterschlaggeriemen, Braun- lederpicker, Bremsriemen, Preller, Puf- fer, Schlag- und Unterschlaggeriemen, Webgeschirriemen		
Rohhautartikel	6212 50	kg
Rohhautpicker, -kolben, -zahnräder und -hämmer		
Sonstige technische Lederartikel (Art angeben)	6212 90	kg
Kupplungsbänder, Bandagen, Näh- und Binderriemen, Fallhammeraufzugrie- men, Manschetten, Membranen, Pum- penklappen, Dichtungen, Ringe, Schei- ben, Polierscheiben, Seilscheibenfutter, Kupplungselemente, Faltenbälge, Le- derschläuche, Bremsbeläge, Glanzstoß- bahnen, Polierbahnen, Schauerriemen, Pufferleder und Sackklopfer		

Noch Warengruppe 62 = **Lederwaren und Schuhe**

Erzeugnis	Melde- nummer	Maß- einheit
Arbeiterschutzartikel		
Arbeiterschutzhandschuhe	6213 10	kg
Sonstige Arbeiterschutzartikel (Art angeben)	6213 90	kg
Brustschutzleder, Ellenbogenschützer, Gesäßleder, Handleder, Ziegelei-handleder, Handrückenleder, Kappen für Bergleute, Knieschützer, Lampenriemen, Nackenleder, Pulsschützer, Schürzen, Schürzenflicken, Schulterleder, Sicherheitsgurte usw.		
Sattler- und Feinsattlerwaren aus Leder		
Zugtiergeschirre	6214 11	Stück
Kummetgeschirre, Sielengeschirre, Brustblattgeschirre, Kopfgeschirre und Geschirreinzelteile		
Sättel	6214 15	Stück
Reit- und Wagensättel		
Sonstige Sattlerwaren (ohne Feinsattlerwaren) (Art angeben)	6214 40	DM
Beriemungen aller Art, Koppel, Streich- und Handgelenkriemen, Schaffner-, Kutscher-, Zugführer- und Briefträger-taschen, Feuerwehr- und Polizeiaus-rüstungen, Hundeartikel, Pack- und Peitschenriemen, Beledung für Turn- und Sportgeräte		
Feinsattlerwaren	6214 70	DM
Akten- und Diplomatentaschen, Schreib-mappen, Schulranzen, Hand-, Kupee- und Reisekoffer, Lederbehälter für op-tische Geräte, Kamerataschen, Stadt- und Einkaufstaschen		
Feintäschner- und Galanteriewaren aus Leder		
Lederknöpfe	6215 10	1000 Stück
Sportgürtel, Trachtenträger und -gürtel und andere modische Gürtel	6215 30	DM
Sonstige Feintäschner- und Galanteriewaren (Art angeben)	6215 90	DM
Damenhand- und Umhängetaschen, Ne-cessaires, Manicures, Portemonnaies, Tresors, Brieftaschen, Kammfutterale, Notizbücher, Taschenkalender, Uhren-armbänder, Lederansteckblumen, Kof-feranhänger, Zigarren- und Zigaretten-etuis, Hut- und Mützenleder (Hut-schweißleder) u. a.		

Noch Warengruppe 62 = **Lederwaren und Schuhe**

Erzeugnis	Melde- nummer	Maß- einheit
Lederhandschuhe (ohne Arbeiterschutzhandschuhe; diese siehe Klasse 6213)	6216 00	Paar
Feinsattler-, Feintäschner- und Galanteriewaren aus Austauschstoffen		
Aktentaschen aller Art aus Kunstleder, anderen Austauschstoffen und textilen Geweben	6219 11	DM
Koffer aller Art aus Kunstleder, anderen Austauschstoffen und textilen Geweben	6219 15	DM
Feintäschner- und Galanteriewaren aller Art aus Kunstleder, anderen Austauschstoffen und textilen Geweben (auch solche aus geschweißter Kunststoffolie)	6219 50	DM
<i>Planen und Zelte</i>	6353 30	kg
Sonstige nicht genannte Segeltuchwaren (Art angeben) z. B. Rucksäcke, Schonbezüge, Spantentaschen, Fahrradtaschen und Schwimmwesten	6219 90	DM
Schuhe		
Arbeitsschuhwerk und Sportstiefel		
Arbeitsstiefel und -schuhe für Männer und Frauen (einschl. Gebirgsarbeitsstiefel)	6251 10	Paar
Sportstiefel	6251 50	Paar
Fußball-, Reit-, Schaft- und Skistiefel		
Lederstraßenschuhe		
für Männer, Burschen und Prothesenträger	6253 10	Paar
für Frauen und Mädchen (einschl. gefütterter Sandaletten, auch nach Californiamachart)	6253 30	Paar
für Kinder (Größe 27 bis 35)	6253 50	Paar
für Kleinkinder (bis Größe 26)	6253 70	Paar
Leichte Straßenschuhe, Hausschuhe und Hilfsschuhe		
Sandalen und futterlose Sandaletten mit Lederoberteil	6255 10	Paar
Leichte Straßenschuhe (Oberteil nicht aus Leder) (ohne solche mit anvulkanisierter Gummisohle)	6255 30	Paar
Hausschuhe (ohne solche mit anvulkanisierter Gummisohle)		
mit Lederoberteil	6255 41	Paar
mit Textiloberteil	6255 45	Paar
Turn-, Boots-, Hallen-, Tennis- u. dgl. Schuhe (ohne solche mit anvulkanisierter Gummisohle)	6255 70	Paar

Noch Warengruppe 62 = **Lederwaren und Schuhe**

Erzeugnis	Melde- nummer	Maß- einheit
<i>Leichte Straßenschuhe mit anvulkanisierter Gummisohle</i>	5924 50	<i>Paar und kg</i>
<i>Hausschuhe mit anvulkanisierter Gummisohle</i>	5924 60	<i>Paar und kg</i>
<i>Turn-, Boots-, Hallen-, Tennis- u. dgl. Schuhe mit anvulkanisierter Gummisohle</i>	5924 70	<i>Paar und kg</i>
Sonstiges Schuhwerk (ohne solches mit Holzsohle) (Art angeben)	6255 90	Paar
Schuhe mit Holzsohle	6256 00	Paar
Ledergamaschen	6258 00	Paar
Schuhbestandteile aus Leder und Einlegesohlen	6259 00	DM
Sohlen, zugeschnittenes Oberleder, Schäfte, Rahmen, Kappen, Absätze und andere Bestand- und Einzelteile für Lederschuhe; Einlegesohlen aller Art		
Reparaturen und Lohnveredlungsarbeiten		
Reparaturen an Erzeugnissen dieser Warengruppe	6200 95	DM
Lohnveredlungsarbeiten an Erzeugnissen dieser Warengruppe	6200 96	DM
(ohne in Lohnarbeit hergestellte Erzeugnisse dieser Warengruppe; diese sind in der Vierteljährlichen Produktionserhebung besonders als Lohnarbeit gekennzeichnet mit der in Betracht kommenden Meldenummer auszuweisen. Im Produktions-Eilbericht ist eine besondere Kennzeichnung der Lohnarbeit nicht erforderlich.)		

Gültig ab Januar 1957

Warengruppe 63

Textilien

Übersicht

Textile Roh-, Spinn- und Hilfsstoffe

<i>Stroh</i>	0111
<i>Pflanzenfasern (unbearbeitet)</i>	0113
<i>Samen</i>	0114
<i>Wolle und Tierhaare (unbearbeitet)</i>	0118
Unsortierte Hadern (Lumpen)	6311
Seide	6312
<i>Zellwolle, Zelljute und synthetische Fasern</i>	4911
<i>Glasfaser</i>	5271
<i>Spinnpapier</i>	5533
Wolle und Tierhaare (bearbeitet)	6313
Sortierte Hadern (Lumpen)	6314
Verspinnbare Abgänge und Abfälle (einschl. Mischungen)	6315
Kammzüge und Vorgarn (auch gekrempeltes Material)	6316
Pflanzenfasern (bearbeitet)	6317
<i>Linters, gebleicht (ohne rohe)</i>	5529
Reißmaterial und aufbereitete Wollabgänge und -fäden	6318
<i>Felle</i>	0117
Hutstoff (Kanin- und Hasenhaare)	6319
<i>Leder und Kunstleder; Kunststoffolien</i>	5872
<i>Gummifäden</i>	5927

Gespinst

Drei- und Vierzylinder garn (auch gezwirnt)	6331
Zweizylinder garn, Vigogne- und Grob garn (auch gezwirnt)	6332
Kamm garn (auch gezwirnt)	6333
Streich garn (auch gezwirnt)	6334
Bastfasergarn (auch gezwirnt)	6335
Papiergarn (auch gezwirnt)	6336
<i>Reyon, synthetische Fäden u. ä.</i>	4915
Seidengarn und sonstiges anderweitig nicht genanntes Garn (auch gezwirnt)	6337
Näh- und Stopfmittel, Handstrick- und Handarbeitsgarn	6338
Zwirn zur Weiterverarbeitung	6339

Noch Warengruppe 63 = Textilien**Spinnstoffwaren dieser Warengruppe (ohne Meterware. Ohne Wirk- und Strickwaren)**

Verbandmittel, Mull und Watte (ohne Industriewatte)	6351
Bänder, Gurte, Flechtartikel, Chenille, Spitzen, Stickereien und Posamenten	6352
Säcke, Planen und Zelte, Schnüre, Seile, Tauwerk und Netze	6353
Filtertuch	6354
Schläuche aller Art (gewebt)	6355
Filz (nicht gewebt) und Filztuch (gewebt)	6356
Huthalbfabrikate	6357
<i>Hüte für Männer und Knaben</i>	6431
<i>Hüte für Frauen, Mädchen und Kinder</i>	6435
Spinnstoffwaren der Grobgarnindustrie (einschl. Grobgarndecken)	6358
Sonstige an anderer Stelle nicht genannte Spinnstoffwaren dieser Warengruppe	6359

Meterware (ohne undichten Vorhangstoff. Ohne gewirkten oder gestrickten Stoff)

Rohgewebe	6371
Fertiggewebe für Bekleidung und Leibwäsche	6372
Haus-, Bett- und Tischwäschestoff, Frottiergewebe u. ä., Inlett u. ä., Möbel- und Dekorationsstoff (dichtes Gewebe) (ohne undichten Vorhangstoff)	6373
Schlaf- und Reisedecken, Steppdecken-Oberstoff	6374
Voile und Tüll für Bekleidungszwecke (ohne solche für Vorhänge)	6375
Samt und Plüsch (ohne Samtbänder)	6376
Schirmstoff	6377
Teppiche, Schuhoberstoff, Cord- und Wulstgewebe, Jutegewebe u. ä.	6378
Sonstige anderweitig nicht genannte Gewebe (ohne undichten Vorhangstoff. Ohne gewirkten oder gestrickten Stoff)	6379

Undichter Vorhangstoff

Undichter Vorhangstoff (Einzelstücke, Meterware und daraus in der Gardinenstoffindustrie fertiggestellte Gardinen)	6381
--	------

Wirk- und Strickwaren

Gewirkter oder gestrickter Stoff (ohne Gardinenstoff)	6391
Oberbekleidung (gewirkt oder gestrickt)	6393
Leibwäsche (gewirkt oder gestrickt)	6395
Strumpfwaren	6397
Handschuhe (ohne solche aus Leder und Gewebe)	6398
Sonstige anderweitig nicht genannte Wirk- und Strickwaren	6399

Anhang

Meldegliederung für veredelte Textilien

Gültig ab Januar 1957

Warengruppe 63

Textilien

Erzeugnis	Melde- nummer	Maß- einheit
<i>Textile Roh-, Spinn- und Hilfsstoffe</i>		
<i>Stroh</i>		
<i>Flachsstroh</i>		
mit Samen	0111 81	kg
ohne Samen	0111 82	kg
<i>Hanfstroh</i>		
mit Samen	0111 85	kg
ohne Samen	0111 86	kg
<i>Pflanzenfasern (unbearbeitet)</i>		
<i>Baumwolle</i>		
Nordamerika	0113 11	kg
Mexiko	0113 12	kg
Brasilien	0113 13	kg
Argentinien	0113 14	kg
Peru	0113 15	kg
Indien	0113 16	kg
Pakistan	0113 17	kg
Ägypten	0113 18	kg
Sudan	0113 19	kg
Britisch Afrika	0113 21	kg
Belgisch Kongo	0113 22	kg
Iran	0113 23	kg
Türkei	0113 24	kg
Sonstige	0113 27	kg
<i>Linters, roh (ohne gebleichte; diese siehe Melde- nummer 5529 00)</i>	0113 29	kg
<i>Grünflachs</i>	0113 31	kg
<i>Jute</i>	0113 34	kg
<i>Grünwerg (Flachs)</i>	0113 38	kg
<i>Grünhanf</i>	0113 41	kg
<i>Sisal</i>	0113 45	kg

Noch Warengruppe 63 = Textilien

Erzeugnis	Melde- nummer	Maß- einheit
<i>Ramie</i>	0113 46	kg
<i>Grünwerg (Hanf)</i>	0113 48	kg
<i>Manila</i>	0113 49	kg
<i>Sonstige unbearbeitete Bastfasern</i>	0113 50	kg
Samen		
<i>Saatlein (Flachs)</i>	0114 71	kg
<i>Schlaglein (Flachs)</i>	0114 72	kg
<i>Hanfsaat</i>		
<i>für Saatzwecke</i>	0114 73	kg
<i>für Öl</i>	0114 74	kg
Wolle und Tierhaare (unbearbeitet)		
<i>Schafwolle im Schweiß und Rückenwäsche</i>		
<i>Merino- bis B</i>	0118 15	kg
<i>Kreuzzucht</i>	0118 16	kg
<i>Tierhaare (unbearbeitet)</i>		
<i>feine (einschl. Mohair)</i>	0118 50	kg
<i>grobe</i>	0118 60	kg
Unsortierte Hadern (Lumpen)	6311 00	kg
Seide		
<i>Kokons</i>	6312 10	kg
<i>Seidenabfälle</i>	6312 90	kg
Zellwolle, Zelljute und synthetische Fasern		
<i>B-Zellwolle (ohne Abfälle)</i>	4911 10	kg
<i>W-Zellwolle (ohne Abfälle)</i>	4911 20	kg
<i>Zelljute</i>	4911 40	kg
<i>Zellwollabfälle</i>	4911 70	kg
<i>Fasern auf Kasein-Grundlage</i>	4913 00	kg
<i>Synthetische Fasern</i>	4951 10	kg
<i>Abfälle aus synthetischen Fasern und Fäden</i>	4951 90	kg
Glasfaser		
<i>Glasseide und Stapelfaser</i>		
<i>Spinnfäden und Stapelfaservorgarn(Lunte)</i>	5271 11	kg
<i>Garn, Zwirn und Fachmaterial</i>	5271 13	kg
<i>Rovings</i>	5271 15	kg
Spinnpapier		
<i>Natronspinnpapier</i>	5533 70	kg
<i>Sulfitspinnpapier</i>	5534 75	kg

Noch Warengruppe 63 = Textilien

Erzeugnis	Melde- nummer	Maß- einheit
Wolle und Tierhaare (bearbeitet)		
Schafwolle (rein gewaschen)		
Merino- bis B	6313 11	kg
Kreuzzucht	6313 15	kg
Tierhaare (bearbeitet)		
feine (einschl. Mohair)	6313 41	kg
grobe	6313 45	kg
Haut-, Kalk- und Pelzwolle	6313 70	kg
Sortierte Hadern (Lumpen)		
baumwollene und baumwollhaltige	6314 10	kg
wollene und wollhaltige	6314 30	kg
aus Zellwolle und Reyon	6314 50	kg
aus Hanf, Flachs und Jute	6314 70	kg
sonstiger Art	6314 90	kg
Verspinnbare Abgänge und Abfälle (einschl. Mischungen)¹⁾		
ganz oder überwiegend		
aus Baumwolle	6315 11	kg
aus Bastfasern	6315 13	kg
aus Naturseide	6315 15	kg
aus Zellwolle und Reyon	6315 17	kg
aus synthetischen Fasern und Fäden	6315 18	kg
aus anderem Material	6315 19	kg
Wollkämmlinge	6315 51	kg
Tierhaarkämmlinge	6315 55	kg
Unaufbereitete Abgänge und Abfälle		
aus Wolle	6315 60	kg
sonstiger Art	6315 90	kg
Kammzüge und Vorgarn (auch gekrempeltes Material)¹⁾		
aus Wolle		
Merino- bis B	6316 11	kg
Kreuzzucht	6316 15	kg
aus Zellwolle	6316 30	kg
aus synthetischen Fasern	6316 40	kg
aus Seide	6316 50	kg
aus Tierhaaren	6316 70	kg
aus sonstigem Spinnstoff	6316 90	kg

¹⁾ Mischungen sind unter der Meldenummer auszuweisen, welche für die betreffende Sorte mit überwiegendem Gewichtsanteil vorgesehen ist.

Noch Warengruppe 63 = Textilien

Erzeugnis	Melde- nummer	Maß- einheit
Pflanzenfasern (bearbeitet)		
Röstflachs	6317 11	kg
Schwungflachs, geröstet (ungehechelt)	6317 13	kg
Schwungwerg (Flachs), geröstet	6317 15	kg
Hechelflachs, geröstet	6317 17	kg
Hechelwerg (Flachs), geröstet	6317 19	kg
Rösthanf	6317 41	kg
Schwunghanf, geröstet (ungehechelt)	6317 43	kg
Schwungwerg (Hanf), geröstet	6317 45	kg
Hechelhanf, geröstet	6317 47	kg
Hechelwerg (Hanf), geröstet	6317 49	kg
Flockenbast	6317 70	kg
Polsterwerg	6317 80	kg
Sonstige Bastfaserspinnstoffe (Art angeben)	6317 90	kg
<i>Linters, gebleicht (ohne rohe; diese siehe Melde- nummer 0113 29)²⁾</i>	5529 00	<i>t-atro</i>
Reißmaterial und aufbereitete Wollabgänge und -fäden		
Reißbaumwolle	6318 10	kg
Reißwolle	6318 20	kg
Aufbereitete Wollabgänge und -fäden	6318 30	kg
Reißzellwolle (einschl. Reißmaterial aus Reyon)	6318 40	kg
Industriewatte	6318 71	kg
Putzwolle	6318 74	kg
Polsterwolle und Schonervliese	6318 77	kg
Weiß- und Teerstricke	6318 78	kg
Sonstiges Reißmaterial (Art angeben)	6318 80	kg
Felle		
<i>Kaninfelle</i>	0117 91	<i>Stück</i>
<i>Hasenfelle</i>	0454 25	<i>Stück</i>
<i>Sonstige Felle für Pelzwerk</i>	0454 29	<i>Stück</i>
Hutstoff (Kanin- und Hasenhaare)	6319 00	kg

²⁾ Die statistischen Angaben haben auf der Basis eines Trockengehaltes von 100% (absolut trocken = atro oder 100:100) zu erfolgen.

Noch Warengruppe 63 = Textilien

Erzeugnis	Melde- nummer	Maß- einheit
Leder und Kunstleder; Kunststoffolien		
Kunstleder auf Papier und Papiervlies ³⁾	5872 5.	qm u. kg
Kunststoffolien für Bekleidungszwecke (Polyvinylchlorid)	5873 91	qm u. kg
Handschuhleder	6123 30	qm u. kg
Bekleidungsleder	6123 40	qm u. kg
ASA-Leder	6123 60	qm u. kg
Hutschweißleder	6215 90	DM
Lederaustauschstoffe auf Lederbasis	6128 00	kg
Gummifäden	5927 50	kg
Gespinnst		
Drei- und Vierzylinder garn (auch gezwirnt) (ohne solches der Meldenummern 6338 11 bis 6339 90)⁴⁾		
Drei- und Vierzylinder garn (einschl. Cordgarn)		
aus Baumwolle	6331 10	kg
aus Baumwolle und Zellwolle gemischt	6331 40	kg
aus Zellwolle	6331 70	kg
aus synthetischen Fasern	6331 80	kg
Sonstiges Drei- und Vierzylinder garn	6331 90	kg
Zweizylinder garn, Vigogne- und Grobgarn (auch gezwirnt) (ohne solches der Meldenummern 6338 11 bis 6339 90)⁵⁾		
Vigogne- und Zweizylinder garn	6332 10	kg
Grobgarn	6332 50	kg

³⁾ Bei der Ausweisung ist nach der Art des Materials zu unterscheiden, und zwar:

1 = PVC und Mischpolymerisate (nicht in Form von Spritzguß- oder Strangpreßmassen) (z. B. Folien)

2 = Schichtpreßstoffe

3 = Preßmassen auf Basis härthbarer Kunstharze

4 = Spritzgußmassen auf der Grundlage von Polystyrol, PVC, Polyäthylen, Acetylzellulose usw.

5 = Zelluloid, Zellulosederivate, Acrylate (nicht in Form von Spritzgußmassen)

6 = Polyäthylen und sonstige Polyolefine (nicht in Form von Spritzguß- oder Strangpreßmassen) (z. B. Folien)

7 = Strangpreßmassen auf der Grundlage von PVC, Polyäthylen, Polyamid, Zellulosederivaten usw.

8 = Polyamide, Polyurethane, Polyester (nicht in Form von Spritzguß- oder Strangpreßmassen)

9 = Sonstige Kunststoffe wie Polystyrol (nicht in Form von Spritzgußmassen), Kunsthorn, Vulkanfaser usw.

Diese Ziffern 1 bis 9 sind — der Materialart entsprechend — bei der Meldung stets an die im „Warenverzeichnis für die Industriestatistik“ vorgedruckte 5stellige Meldenummer als 6. Stelle anzufügen.

⁴⁾ Für handelsfertige Aufmachung bestimmtes Drei- und Vierzylinder garn ist unter der Meldenummer 6331 00/1 auszuweisen.

⁵⁾ Für handelsfertige Aufmachung bestimmtes Zweizylinder garn, Vigogne- und Grobgarn ist unter der Meldenummer 6332 00/1 auszuweisen.

Noch Warengruppe 63 = Textilien

Erzeugnis	Melde- nummer	Maß- einheit
Kammgarn (auch gezwirnt) (ohne solches der Mel- denummern 6338 11 bis 6339 90)⁶⁾		
Webgarn		
rohweiß		
wollenes und wollhaltiges	6333 11	kg
zellwollenes	6333 15	kg
aus synthetischen Fasern	6333 19	kg
bunt		
wollenes und wollhaltiges	6333 21	kg
zellwollenes	6333 25	kg
aus synthetischen Fasern	6333 29	kg
Maschinenstrickgarn		
rohweiß		
wollenes und wollhaltiges	6333 51	kg
zellwollenes	6333 55	kg
aus synthetischen Fasern.	6333 59	kg
bunt		
wollenes und wollhaltiges	6333 61	kg
zellwollenes	6333 65	kg
aus synthetischen Fasern	6333 69	kg
Haargarn (zu Kammgarn gehörig)	6333 90	kg
Streichgarn (auch gezwirnt) (ohne solches der Mel- denummern 6338 11 bis 6339 90)⁷⁾		
Webgarn		
rohweiß		
wollenes und wollhaltiges	6334 11	kg
zellwollenes	6334 15	kg
aus synthetischen Fasern	6334 19	kg
bunt		
wollenes und wollhaltiges	6334 21	kg
zellwollenes	6334 25	kg
aus synthetischen Fasern	6334 29	kg
Maschinenstrickgarn		
rohweiß		
wollenes und wollhaltiges	6334 51	kg
zellwollenes	6334 55	kg
aus synthetischen Fasern	6334 59	kg

⁶⁾ Für handelsfertige Aufmachung bestimmtes Kammgarn ist unter der Meldenummer 6333 00/1 auszuweisen⁷⁾ Für handelsfertige Aufmachung bestimmtes Streichgarn ist unter der Meldenummer 6334 00/1 auszuweisen.

Noch Warengruppe 63 = Textilien

Erzeugnis	Melde- nummer	Maß- einheit
bunt		
wollenes und wollhaltiges	6334 61	kg
zellwollenes	6334 65	kg
aus synthetischen Fasern	6334 69	kg
Haargarn (zu Streichgarn gehörig)	6334 90	kg
Bastfasergarn (auch gezwirnt) (ohne solches der Meldenummern 6338 11 bis 6339 90) ^{a)}		
Flachs- und Flachsberg- (Leinen-) garn	6335 10	kg
Ramiegarn	6335 20	kg
Bastfasergarn aus Weichhanf		
Webgarn	6335 31	kg
Nähgarn (Hanf)	6335 32	kg
Seilgarn	6335 33	kg
Netzgarn	6335 34	kg
Sonstiges Bastfasergarn aus Weichhanf	6335 39	kg
Bastfasergarn aus Hartfasern		
Webgarn	6335 41	kg
Seilgarn	6335 43	kg
Netzgarn	6335 44	kg
Erntebindegarn	6335 45	kg
Sonstiges Bastfasergarn aus Hartfasern	6335 49	kg
Bastfasergarn aus Jute		
Webgarn	6335 51	kg
Sonstiges Jutegarn auch CC-Jutegarn	6335 59	kg
Bastfasergarn aus Kokosfasern	6335 70	kg
Papiergarn (auch gezwirnt)		
Webgarn	6336 10	kg
Erntebindegarn	6336 50	kg
Sonstiges Papiergarn	6336 90	kg
Reyon, synthetische Fäden u. ä. (ohne solche der Meldenummern 6338 11 bis 6339 90)		
Viscose-Reyon (ohne Abfälle, künstliches Roß- haar und Borsten)	4915 11	kg
Viscose-Cord-Reyon (ohne Abfälle)	4915 15	kg
Kupfer-Reyon (ohne Abfälle, künstliches Roß- haar und Borsten)	4915 21	kg

^{a)} Für handelsfertige Aufmachung bestimmtes Leinen- und Ramiegarn ist unter der Meldenummer 6335 00/1 auszuweisen.

Noch Warengruppe 63 = Textilien

Erzeugnis	Melde- nummer	Maß- einheit
<i>Kupfer-Cord-Reyon (ohne Abfälle)</i>	4915 25	kg
<i>Acetat-Reyon (ohne Abfälle, künstliches Roß- haar und Borsten)</i>	4915 30	kg
<i>Reyonabfälle</i>	4915 40	kg
<i>Künstliches Roßhaar und chemisch hergestellte Borsten aus künstlichen Spinnlösungen</i>	4915 70	kg
<i>Synthetische Fäden</i>	4951 40	kg
<i>Abfälle aus synthetischen Fasern und Fäden</i>	4951 90	kg
Seidengarn (auch gezwirnt) (ohne solches der Mel- denummern 6338 11 bis 6339 90)		
Seidengarn (ohne Schappe- und Bourette- seidengarn)	6337 11	kg
Schappeseidengarn	6337 15	kg
Bourette-seidengarn	6337 19	kg
Sonstiges anderweitig nicht genanntes Garn (auch gezwirnt) (ohne solches der Meldenummern 6338 11 bis 6339 90. Ohne Chenillegarn; dieses siehe Klasse 6352)	6337 90	kg
auch natürliches umzwirntes Roßhaar		
Näh- und Stopfmittel, Handstrick- und Handarbeits- garn		
Nähmittel (in Aufmachungen aller Art für Ein- zelverkauf, Handwerk und Industrie) (ohne Hanfnähgarn; dieses siehe Klasse 6335)		
aus Baumwolle (ohne Maschinenstickgarn; dieses siehe Klasse 6331)		
Nähfaden	6338 11	kg
Reihfaden (auch aus B-Zellwolle und gemischt)	6338 12	kg
sonstige (auch aus B-Zellwolle und gemischt)	6338 13	kg
aus Seide		
Nähseide	6338 15	kg
aus Reyon und synthetischen Fasern und Fäden		
Nähfaden aus Reyon	6338 16	kg
Nähfaden aus synthetischen Fasern und Fäden	6338 17	kg
aus Leinen und Ramie	6338 19	kg
Stopfmittel		
Stopftwist	6338 31	kg
Stopfwolle	6338 35	kg

Noch Warengruppe 63 = Textilien

Erzeugnis	Melde- nummer	Maß- einheit
Handstrickgarn (ohne Maschinenstrickgarn; dieses siehe Klassen 6331 bis 6334)		
aus Baumwolle, B-Zellwolle und Reyon- abfällen (auch gemischt) (im Baum- wollspinnverfahren hergestellt)	6338 51	kg
aus Wolle (auch aus W-Zellwolle und ge- mischt) (im Kammgarn- bzw. Streich- garnspinnverfahren hergestellt)		
Strumpfwolle	6338 55	kg
Sportwolle	6338 56	kg
Handarbeitsgarn (Garn zum Sticken, Häkeln und für andere Handarbeiten; ohne solches zum Stricken)		
aus Wolle und Wolle gemischt mit natür- lichen und chemischen Fasern	6338 71	kg
aus Seide (Haspel- und Schappeseide) und Mischgarn daraus	6338 73	kg
aus Baumwolle, Zellwolle, Reyon, synthe- tischen Fasern und gemischt	6338 75	kg
aus Leinen und Ramie	6338 77	kg
Zwirn zur Weiterverarbeitung (nur für die Produktionsmeldung der einstufigen Zwirnereien, nicht für die Rohstoffmel- dung der Webereien)		
ganz oder überwiegend		
aus Baumwolle	6339 10	kg
aus Wolle	6339 20	kg
aus Zellwolle	6339 30	kg
aus Leinen	6339 40	kg
aus Seide	6339 50	kg
aus Reyon	6339 60	kg
aus synthetischen Fäden	6339 70	kg
aus sonstigem Material	6339 90	kg
Spinnstoffwaren dieser Warengruppe (ohne Meterware; diese siehe Klassen 6371 bis 6381. Ohne Wirk- und Strickwaren; diese siehe Klassen 6391 bis 6399)		
Verbandmittel, Mull und Watte (ohne Industrie- watte; diese siehe Klasse 6318)		
Mullgewebe (roh und ausgerüstet)	6351 11	qm ^{kg}
Mullbinden mit fester Kante	6351 15	kg

Noch Warengruppe 63 = Textilien

Erzeugnis	Melde- nummer	Maß- einheit
Watte und Wattewaren (ohne solche aus Zellstoff; diese siehe Meldenummern 5539 87 und 5634 10)	6351 30	kg
Medizinische und sonstige chemisch gereinigte Watte sowie Waren daraus		
Elastische Binden	6351 70	kg
Damenbinden (Zellstoffwattewaren)	5634 10	kg
Bänder, Gurte, Flechtartikel, Chenille, Spitzen, Stickereien und Posamenten		
Bänder und Gurte aller Art		
unelastisch	6352 11	kg
gummielastisch	6352 15	kg
Gummielastische Breitgewebe über 10 cm breit	6352 30	kg
Flechtartikel aller Art (Schnürriemen, Litzen, geflochtene Kordeln u. ä.)		
unelastisch	6352 51	kg
gummielastisch	6352 55	kg
Chenille		
Chenillegarn aller Art	6352 61	kg
Chenilleerzeugnisse (ohne Chenillegewebe; dieses siehe Klasse 6373)	6352 65	kg
Spitzen		
maschinengeklöppelt	6352 71	DM
handgeklöppelt	6352 75	DM
sonstiger Art (handgearbeitet)	6352 76	DM
Webspitzen und gewebte Spitzenstoffe (ohne Spitzenstoffe für Vorhänge; diese siehe Klasse 6381)	6352 77	DM
Tüllspitzen (ohne bestickte Tülle für Vorhänge; diese siehe Klasse 6381)	6352 78	DM
Ätz- und Luftspitzen	6352 79	DM
Stickereien (ohne Tüll-, Ätz- und Luftspitzen) und Paramenten	6352 80	DM
Posamentenartikel aller Art	6352 90	kg
Säcke, Planen und Zelte, Schnüre, Seile, Tauwerk und Netze		
Säcke		
aus Jutegewebe	6353 11	kg
aus Papiergewebe	6353 15	kg
aus sonstigem Gewebe	6353 19	kg

Noch Warengruppe 63 = **Textilien**

Erzeugnis	Melde- nummer	Maß- einheit
Planen und Zelte	6353 30	kg
Schnüre, Bindfaden und Kordeln (ohne geflochtene; diese siehe Klasse 6352), Seile und Tauwerk	6353 50	kg
Netze		
Fischernetze	6353 71	kg
Sonstige Netze auch Hängematten	6353 79	kg
Filtertuch (Meterware und abgepaßt)	6354 00	kg
Schläuche aller Art (gewebt)	6355 00	kg
Filz (nicht gewebt) und Filztuch (gewebt)		
Filz (nicht gewebt)		
Wollfilz	6356 11	kg
Haarfilz	6356 15	kg
Filztuch (gewebt)	6356 50	kg
Huthalbfabrikate		
Stumpfen		
aus Wollfilz	6357 11	Stück
aus Haarfilz	6357 15	Stück
Capelines und Cornets		
aus Wollfilz	6357 51	Stück
aus Haarfilz	6357 55	Stück
Hüte für Männer und Knaben		
aus Wollfilz	6431 11	Stück
aus Haarfilz	6431 13	Stück
Hüte für Frauen, Mädchen und Kinder		
aus Wollfilz	6435 11	Stück
aus Haarfilz	6435 13	Stück
Spinnstoffwaren der Grobgarnindustrie (einschl. Grobgarndecken; ohne Decken der Meldenummer 6374 11)	6358 00	kg
Sonstige an anderer Stelle nicht genannte Spinnstoffwaren dieser Warengruppe (Art angeben)	6359 00	DM

Noch Warengruppe 63 = Textilien

Erzeugnis	Melde- nummer	Maß- einheit
Meterware (ohne undichten Vorhangstoff; die- sen siehe Klasse 6381. Ohne gewirkten oder gestrickten Stoff; diesen siehe Klas- se 6391)		
Rohgewebe⁹⁾		
ganz oder überwiegend		
aus Baumwollgespinst (ohne Mullgewebe; dieses siehe Klasse 6351)	6371 10	qm $\frac{1}{29}$
aus Wollgespinst	6371 20	qm
aus Zellwollgespinst (ohne Mullgewebe; dieses siehe Klasse 6351)	6371 30	qm
aus Leinengespinst	6371 40	qm
aus Seidengespinst	6371 50	qm
aus Reyongespinst	6371 60	qm
aus synthetischen Fäden	6371 70	qm
aus Gespinst synthetischer Fasern	6371 80	qm
aus sonstigem Gespinst	6371 90	qm
Fertiggewebe für Bekleidung und Leibwäsche		
Stoff für Männer-, Burschen- und Knabenober- bekleidung (einschl. Mantelstoff) und für Berufsbekleidung für Männer (ohne Samt und Plüsch; diese siehe Klasse 6376)		
ganz oder überwiegend		
aus Baumwollgespinst	6372 11	qm $\frac{1}{29}$
aus Wollgespinst	6372 12	qm
aus Zellwollgespinst	6372 13	qm
aus Leinengespinst	6372 14	qm
aus sonstigem Gespinst	6372 19	qm
Stoff für Frauen-, Mädchen- und Kinderober- bekleidung (einschl. Mantelstoff) und für Berufsbekleidung für Frauen (einschl. Schür- zenstoff) (ohne Samt und Plüsch; diese siehe Klasse 6376)		
ganz oder überwiegend		
aus Baumwollgespinst	6372 21	qm
aus Wollgespinst	6372 22	qm
aus Zellwollgespinst	6372 23	qm
aus Leinengespinst	6372 24	qm
aus Seidengespinst	6372 25	qm
aus Reyongespinst	6372 26	qm
aus synthetischen Fäden	6372 27	qm
aus Gespinst synthetischer Fasern	6372 28	qm
aus sonstigem Gespinst	6372 29	qm

⁹⁾ Unter dieser Klasse sind nur Rohgewebe zu melden, welche als solche abgesetzt werden oder deren Ver-
wendung zum Zeitpunkt der Meldung noch nicht feststeht.

Noch Warengruppe 63 = Textilien

Erzeugnis	Melde- nummer	Maß- einheit
Tuch für Uniformen und Dienstbekleidung		
ganz oder überwiegend		
aus Wollgespinst	6372 31	qm ^{6-1/2}
aus sonstigem Gespinst	6372 39	qm
Futterstoff		
ganz oder überwiegend		
aus Baumwollgespinst		
Leibfutterstoff	6372 41	qm
Ärmel- und Westenfutterstoff	6372 42	qm
Sonstiger Futterstoff	6372 43	qm
aus Zellwollgespinst		
Leibfutterstoff	6372 44	qm
Ärmel- und Westenfutterstoff	6372 45	qm
Sonstiger Futterstoff	6372 46	qm
aus Seiden- und Reyongespinst		
Leibfutterstoff	6372 47	qm
Ärmel- und Westenfutterstoff	6372 48	qm
Sonstiger Futterstoff	6372 49	qm
Einlagestoff für Oberbekleidung (Meterware und abgepaßte Einlagen)		
ganz oder überwiegend		
aus Leinengespinst	6372 51	qm
aus Haar- und Roßhaargespinst	6372 55	qm
aus sonstigem Gespinst	6372 59	qm
Leibwäschestoff (einschl. Hemdenstoff)		
ganz oder überwiegend		
aus Baumwollgespinst	6372 61	qm
aus Zellwollgespinst	6372 62	qm
aus Leinengespinst	6372 64	qm
aus Seidengespinst	6372 65	qm
aus Reyongespinst	6372 66	qm
aus synthetischen Fäden	6372 67	qm
aus Gespinst synthetischer Fasern	6372 68	qm
aus sonstigem Gespinst	6372 69	qm
Taschentuchstoff und Taschentücher (Meter- ware und soweit in der Weberei fertige- stellt)		
ganz oder überwiegend		
aus Baumwollgespinst	6372 71	qm
aus Zellwollgespinst	6372 72	qm
aus Leinengespinst	6372 73	qm
aus Seiden- und Reyongespinst	6372 74	qm
aus sonstigem Gespinst	6372 79	qm

Noch Warengruppe 63 = Textilien

Erzeugnis	Melde- nummer	Maß- einheit
Krawatten- und Schalstoff (Meterware und so- weit in der Weberei fertiggestellt)		
ganz oder überwiegend		
aus Baumwollgespinst	6372 81	qm <i>1/2</i>
aus Wollgespinst	6372 82	qm <i>1/2</i>
aus Zellwollgespinst	6372 83	qm <i>1/2</i>
aus Seidengespinst	6372 85	qm <i>1/2</i>
aus Reyongespinst	6372 86	qm <i>1/2</i>
aus sonstigem Gespinst	6372 89	qm <i>1/2</i>
Tücher zur Bekleidung gehörig (Meterware und soweit in der Weberei fertiggestellt)		
ganz oder überwiegend		
aus Baumwollgespinst	6372 91	qm <i>1/2</i>
aus Wollgespinst	6372 92	qm <i>1/2</i>
aus Zellwollgespinst	6372 93	qm <i>1/2</i>
aus Seidengespinst	6372 95	qm <i>1/2</i>
aus Reyongespinst	6372 96	qm <i>1/2</i>
aus sonstigem Gespinst	6372 99	qm <i>1/2</i>
Haus-, Bett- und Tischwäschestoff, Frottiergewebe u. ä., Inlett u. ä., Möbel- und Dekorationsstoff (dichtes Gewebe) (ohne undichten Vorhangstoff; diesen siehe Klasse 6381)		
Haus-, Bett- und Tischwäschestoff (ohne Frottier- und Chenillegewebe) (Meterware und soweit in der Weberei fertiggestellt)		
ganz oder überwiegend		
aus Baumwollgespinst	6373 11	qm <i>1/2</i>
aus Zellwollgespinst	6373 12	qm <i>1/2</i>
aus Seiden- und Reyongespinst	6373 13	qm <i>1/2</i>
aus sonstigem Gespinst (ohne Rein- und Halbleinen)	6373 15	qm <i>1/2</i>
aus Leinengespinst		
Reinleinen	6373 18	qm <i>1/2</i>
Halbleinen	6373 19	qm <i>1/2</i>
Frottiergewebe (Schlingengewebe) (Meterware und Erzeugnisse daraus, soweit in der We- berei fertiggestellt)		
ganz oder überwiegend		
aus Baumwollgespinst	6373 21	qm <i>1/2</i>
aus sonstigem Gespinst	6373 29	qm <i>1/2</i>
Chenillegewebe	6373 30	qm <i>1/2</i>

Noch Warengruppe 63 = Textilien

Erzeugnis	Melde- nummer	Maß- einheit
Inlett (Meterware und Inletts, soweit in der Weberei fertiggestellt)		
ganz oder überwiegend		
aus Baumwollgespinst	6373 41	qm ^{+ 6}
aus Zellwollgespinst	6373 42	qm ,
aus Leinengespinst	6373 43	qm ,
aus sonstigem Gespinst	6373 49	qm ,
Matratzendrell		
ganz oder überwiegend		
aus Baumwollgespinst	6373 51	qm ,
aus Zellwollgespinst	6373 52	qm ,
aus sonstigem Gespinst	6373 55	qm ,
aus Leinengespinst (Rein- und Halb- leinen)	6373 57	qm ,
Markisenstoff		
ganz oder überwiegend		
aus Baumwollgespinst	6373 61	qm ,
aus Leinengespinst	6373 62	qm ,
aus sonstigem Gespinst	6373 69	qm ,
Möbelstoff (ohne Samt und Plüsch; diese siehe Klasse 6376)		
ganz oder überwiegend		
aus Baumwollgespinst	6373 71	qm ,
aus Zellwollgespinst	6373 72	qm ,
aus Reyonigespinst	6373 73	qm ,
aus sonstigem Gespinst	6373 79	qm ,
Dekorationsstoff (dichtes Gewebe) (ohne Samt und Plüsch; diese siehe Klasse 6376. Ohne undichten Vorhangstoff; diesen siehe Klasse 6381)		
ganz oder überwiegend		
aus Baumwollgespinst	6373 81	qm ,
aus Zellwollgespinst	6373 82	qm ,
aus Reyonigespinst	6373 83	qm ,
aus sonstigem Gespinst	6373 89	qm ,

Noch Warengruppe 63 = Textilien

Erzeugnis	Melde- nummer	Maß- einheit
Schlaf- und Reisedecken, Steppdecken-Oberstoff		
Schlaf- und Reisedecken (Meterware und so- weit in der Weberei fertiggestellt)		
ganz oder überwiegend		
aus Baumwollgespinst (ohne Grob- garndecken; diese siehe Klasse 6358)	6374 11	qm ^{kg}
aus Wollgespinst	6374 12	qm "
aus Kamelhaargespinst	6374 13	qm "
aus Zellwolle und synthetischen Fasern	6374 15	qm .
Steppdecken-Oberstoff		
ganz oder überwiegend		
aus Baumwollgespinst	6374 51	qm "
aus Zellwollgespinst	6374 52	qm .
aus Seiden- und Reyongespinst	6374 53	qm .
aus sonstigem Gespinst	6374 59	qm .
Voile und Tüll für Bekleidungszwecke (ohne solche für Vorhänge; diese siehe Klasse 6381)	6375 00	qm ^{kg}
Samt und Plüsch (ohne Samtbänder; diese siehe Klasse 6352)		
für Bekleidung		
ganz oder überwiegend		
aus Baumwollgespinst	6376 11	qm ^{kg}
aus Wollgespinst	6376 12	qm .
aus Zellwollgespinst	6376 13	qm .
aus Seidengespinst	6376 14	qm .
aus Reyongespinst	6376 15	qm .
aus sonstigem Gespinst	6376 19	qm .
für Möbel und Innenausstattung		
ganz oder überwiegend		
aus Baumwollgespinst	6376 51	qm .
aus Wollgespinst	6376 52	qm .
aus Zellwollgespinst	6376 53	qm .
aus Seidengespinst	6376 54	qm .
aus Reyongespinst	6376 55	qm .
aus sonstigem Gespinst	6376 59	qm .
Schirmstoff		
ganz oder überwiegend		
aus Seidengespinst	6377 11	qm ^{kg}
aus Reyongespinst	6377 15	qm .
aus sonstigem Gespinst	6377 90	qm .

Noch Warengruppe 63 = Textilien

Erzeugnis	Melde- nummer	Maß- einheit
Teppiche, Schuhoberstoff, Cord- und Wulstgewebe, Jutegewebe u. ä.		
Teppiche, Läufer und Fußbodenbelag aus textilem Material (ohne Matten) (Meterware und abgepaßt)		
ganz oder überwiegend		
aus Wollgespinst	6378 11	qm ^{+kg}
aus Haargarn	6378 12	qm ✓
aus Baumwollgespinst	6378 13	qm ✓
aus Zellwollgespinst	6378 14	qm ✓
aus Kokosgespinst	6378 15	qm ✓
aus sonstigem Gespinst	6378 19	qm ✓
Matten aller Art aus textilem Material z. B. Fußmatten, Abstreicher u. ä.	6378 20	kg
Schuhoberstoff (gewebt)		
im Gewicht bis 800 g je qm	6378 31	qm ^{+kg}
im Gewicht über 800 g je qm	6378 39	qm ✓
Kaschiertes und beschichtetes Gewebe	6378 50	qm ✓
Cord- und Wulstgewebe für Fahrrad- und Kraftfahrzeugreifen u. ä.	6378 70	qm ✓
Gewebe aus Jutegespinst	6378 80	kg
 Sonstige anderweitig nicht genannte Gewebe (Meterware und Erzeugnisse daraus, soweit in der Weberei fertiggestellt) (ohne undichten Vorhangstoff; diesen siehe Klasse 6381. Ohne gewirkten oder gestrickten Stoff; diesen siehe Klasse 6391)		
ganz oder überwiegend		
aus Baumwollgespinst (ohne Mullgewebe; dieses siehe Klasse 6351)	6379 10	qm ^{+kg}
aus Wollgespinst	6379 20	qm ✓
aus Flachs- (Leinen-) Gespinst	6379 30	qm ✓
aus Hanfgespinst	6379 41	qm ✓
aus Hartfasergespinst	6379 44	qm ✓
aus Seidengespinst	6379 50	qm ✓
aus Zellwollgespinst (ohne Mullgewebe; dieses siehe Klasse 6351)	6379 60	qm ✓
aus Reyongespinst	6379 70	qm ✓
aus synthetischen Fäden	6379 81	qm ✓
aus Gespinst synthetischer Fasern	6379 85	qm ✓
aus Asbestgespinst	5963 10	kg
aus sonstigem Gespinst	6379 90	qm ^{+kg}

Noch Warengruppe 63 = Textilien

Erzeugnis	Melde- nummer	Maß- einheit
Undichter Vorhangstoff		
Undichter Vorhangstoff (Einzelstücke, Meterware und daraus in der Gardinenstoffindustrie fertigestellte Gardinen)		
Bobinetgewebe (Tüll, auch bestickt, Tüllgardinen und Bobinetspitzenstoffe)		
ganz oder überwiegend		
aus Baumwollgespinst	6381 11	qm ¹⁶
aus Zellwollgespinst	6381 12	qm .
aus Reyongespinst	6381 13	qm .
aus sonstigem Gespinst	6381 19	qm .
Drehergewebe		
ganz oder überwiegend		
aus Baumwollgespinst	6381 31	qm .
aus Zellwollgespinst	6381 32	qm .
aus Reyongespinst	6381 33	qm .
aus sonstigem Gespinst	6381 39	qm .
Raschelware		
ganz oder überwiegend		
aus Baumwollgespinst	6381 51	qm .
aus Zellwollgespinst	6381 52	qm .
aus Reyongespinst	6381 53	qm .
aus sonstigem Gespinst	6381 59	qm .
Häkelgalonware		
ganz oder überwiegend		
aus Baumwollgespinst	6381 71	qm .
aus Zellwollgespinst	6381 72	qm .
aus Reyongespinst	6381 73	qm .
aus sonstigem Gespinst	6381 79	qm .
Sonstige undichte Vorhangstoffe (auch Vorhangstoffe aus Voile)		
ganz oder überwiegend		
aus Baumwollgespinst	6381 91	qm .
aus Zellwollgespinst	6381 92	qm .
aus Reyongespinst	6381 93	qm .
aus sonstigem Gespinst	6381 99	qm .
Wirk- und Strickwaren		
Gewirkter oder gestrickter Stoff (ohne Gardinenstoff; diesen siehe Klasse 6381)		
Jersey	6391 20	kg
Anderer gewirkter bzw. gestrickter Stoff für Oberbekleidung	6391 40	kg
Wäschestoff	6391 60	kg

Noch Warengruppe 63 = Textilien

Erzeugnis	Melde- nummer	Maß- einheit
Sonstiger gewirkter bzw. gestrickter Stoff	6391 90	kg
Oberbekleidung (gewirkt oder gestrickt)¹⁰⁾		
für Männer und Knaben		
Anzüge	6393 11	Stück
Jacken, Joppen, Pullover und Westen	6393 14	Stück
Hosen	6393 17	Stück
Sonstige gewirkte bzw. gestrickte Oberbekleidung für Männer und Knaben	6393 19	Stück
für Frauen und Mädchen; für Kinder über 3 Jahre		
Mäntel	6393 31	Stück
Kostüme	6393 32	Stück
Kleider	6393 33	Stück
Jacken, Blusen, Pullover und Westen	6393 34	Stück
Röcke	6393 37	Stück
Sonstige gewirkte bzw. gestrickte Oberbekleidung für Frauen und Mädchen; für Kinder über 3 Jahre	6393 39	Stück
für Kleinkinder bis zu 3 Jahren (ohne Erstlingsartikel. Ohne gewirkte bzw. gestrickte Mützen und Schals; diese siehe Klasse 6399)	6393 50	Stück
Erstlingsartikel (gewirkt bzw. gestrickt)		
Erstlingsartikel aller Art (ohne Erstlings- strümpfe und -schuhe)	6393 71	Stück
Erstlingsstrümpfe und -schuhe	6393 75	Paar
Leibwäsche (gewirkt oder gestrickt)¹⁰⁾		
für Männer und Knaben		
Sporthemden, Polohemden und -jacken	6395 11	Stück
Nachthemden und Schlafanzüge	6395 13	Stück
Unterjacken und -hemden	6395 15	Stück
Unterhosen und Hemdhosen	6395 17	Stück
Sonstige gewirkte bzw. gestrickte Leib- wäsche für Männer und Knaben	6395 19	Stück
für Frauen und Mädchen		
Morgenröcke	6395 51	Stück
Taghemden, Schlüpfer, Hemdhosen und Unterkleider	6395 54	Stück
Nachthemden und Schlafanzüge	6395 57	Stück
Sonstige gewirkte bzw. gestrickte Leib- wäsche für Frauen und Mädchen	6395 59	Stück

¹⁰⁾ Betriebe, die gewirkten bzw. gestrickten Stoff nur kaufen und konfektionieren, melden nicht nach dem Verzeichnis für die Warengruppe 63 = Textilien, sondern nach dem für die Warengruppe 64 = Bekleidung.

Noch Warengruppe 63 = Textilien

Erzeugnis	Melde- nummer	Maß- einheit
Strumpfwaren		
Herrenstrümpfe und -socken ¹¹⁾		
flachgewirkt (cottongewirkt)	6397 11	Paar
gestrickt (einschl. Sportstrümpfe)		
aus synthetischem Material	6397 14	Paar
aus sonstigem Material	6397 17	Paar
Knaben- und Mädchenstrümpfe und -söckchen aller Art ¹¹⁾		
aus synthetischem Material	6397 41	Paar
aus sonstigem Material	6397 49	Paar
Frauenstrümpfe ¹¹⁾		
flachgewirkt (cottongewirkt)		
aus synthetischem Material	6397 71	Paar
aus sonstigem Material	6397 72	Paar
rundgewirkt (geschnitten)	6397 73	Paar
rundgestrickt		
aus synthetischem Material		
nahtlose Damenfeinstrümpfe	6397 74	Paar
sonstige Damenstrümpfe	6397 75	Paar
aus sonstigem Material	6397 76	Paar
flachgestrickt		
(einschl. Sportstrümpfe und -söckchen)		
aus synthetischem Material	6397 77	Paar
aus sonstigem Material	6397 78	Paar
Stumpfstrümpfe	3767 15	Stück
Handschuhe (ohne solche aus Leder; diese siehe Meldenummer 6216 00. Ohne solche aus Gewebe; diese siehe Meldenummer 6441 30)¹⁰⁾		
Stoffhandschuhe aus gewirktem Stoff (kon- fektioniert)	6398 10	Paar
Gestrickte Handschuhe und Fäustlinge	6398 30	Paar
Kulier- und Krimmerhandschuhe	6398 50	Paar
Einziehfutter für Handschuhe (abgepaßt)	6398 70	Paar
Sonstige anderweitig nicht genannte Wirk- und Strickwaren¹⁰⁾		
Schals	6399 10	Stück
Mützen	6399 20	Stück
Trainingsanzüge	6399 31	Stück
Trainingsjacken	6399 34	Stück
Trainingshosen	6399 35	Stück

¹⁰⁾ Betriebe, die gewirkten bzw. gestrickten Stoff nur kaufen und konfektionieren, melden nicht nach dem Verzeichnis für die Warengruppe 63 = Textilien, sondern nach dem für die Warengruppe 64 = Bekleidung.

¹¹⁾ Das zum Plattieren und Verstärken verwendete Material bleibt außer Betracht.

Noch Warengruppe 63 = **Textilien**

Erzeugnis	Melde- nummer	Maß- einheit
Bade- und Strandbekleidung aller Art (ohne solche aus Gewebe; diese siehe Meldenummern 6416 60 und 6416 70)	6399 40	Stück
Sporthosen und -trikots	6399 51	Stück
Turnhemden	6399 55	Stück
Sonstige an anderer Stelle nicht genannte Sportbekleidung	6399 59	Stück
Sonstige an anderer Stelle nicht genannte Wirk- und Strickwaren	6399 90	kg
Reparaturen		
Reparaturen an Erzeugnissen dieser Warengruppe	6300 95	DM

Noch Warengruppe 63 = Textilien

Meldegliederung für veredelte Textilien**Zur Beachtung:**

Zur Kennzeichnung der Veredlungsart ist bei der Meldegliederung der 6stelligen Meldenummer als 7. Stelle folgender Schlüssel anzufügen:

- 3 = gewaschen oder getrocknet
- 4 = geschlichtet
- 5 = gebleicht
- 6 = gefärbt
- 7 = bedruckt
- 8 = appretiert oder ausgerüstet (einschl. gepreßt)
- 9 = roh mercerisiert
- 0 = alle Ausrüstungen

Nachstehende Meldegliederung gilt sowohl für einstufige Textilveredlungsbetriebe als auch für Textilbetriebe mit Veredlungsabteilung (Betriebsveredler), wenn letztere entweder Lohnausrüstungen durchführen oder von ihnen zugekaufte Rohware ausrüsten.

Erzeugnis	Melde- nummer	Maß- einheit
Textile Roh- und Spinnstoffe		
Baumwolle und Baumwollabfälle	6301 10	kg
Zellwolle, Zellwollabfälle und Reyonabfälle	6301 30	kg
Synthetische Fasern	6301 40	kg
Wolle und Tierhaare	6301 50	kg
Wollhaltiges Reißmaterial, verspinnbare Ab- gänge und Lumpen	6301 70	kg
Bastfaserspinnstoffe	6301 90	kg
Gespinst (Garn, auch gezwirnt)		
Baumwoll- und Baumwollmischgarn	6302 10	kg
Woll- und Wollmischgarn	6302 20	kg
Bastfasergarn	6302 30	kg
Zellwollgarn	6302 40	kg
Reyongarn	6302 50	kg
Seidengarn	6302 60	kg
Gespinst aus synthetischen Fasern bzw. Fäden	6302 70	kg
Bänder, Gurte, Litzen und Kordel	6303 00	kg

Noch Warengruppe 63 = Textilien

Erzeugnis	Melde- nummer	Maß- einheit
Geblichte, gefärbte und appretierte Waren		
Breitgewebe (bei Mischgeweben ist das Kettmaterial entscheidend) (ohne undichten Vorhangstoff; diesen siehe Klasse 6308)		
Baumwoll- und Baumwollmischgewebe (ohne Mullgewebe)	6305 11	qm
Mullgewebe	6305 12	qm
Woll- und Wollmischgewebe ¹²⁾	6305 13	qm/kg
Bastfaser- und Bastfasermischgewebe	6305 14	qm
Seiden- und Halbseidengewebe ¹²⁾	6305 15	qm/kg
Zellwollgewebe ¹²⁾	6305 16	qm/kg
Reyon- und Reyonmischgewebe ¹²⁾	6305 17	qm/kg
Gewebe aus synthetischem Gespinst	6305 18	qm
Samt und Plüsch (Polkette) ¹²⁾	6305 19	qm/kg
Gewirkter und gestrickter Stoff (ohne undichten Vorhangstoff; diesen siehe Klasse 6308)		
Kettstuhlware	6305 51	kg
Rundwirk- und Rundstrickware	6305 54	kg
Strumpfware ¹²⁾	6305 57	Dtzd./kg
Bedruckte Gewebe		
Gewebe für Wäsche und Bekleidung		
Reyonkette	6307 11	qm
Zellwollkette	6307 13	qm
Baumwollkette	6307 15	qm
Sonstige Gewebe für Wäsche und Bekleidung	6307 19	qm
Gewebe für Möbel und Zimmerausstattung	6307 30	qm
Decken, Tücher u. ä.	6307 50	qm
Sonstige bedruckte Gewebe	6307 90	qm
Undichter Vorhangstoff (ohne bedruckten Vorhangstoff; diesen siehe Klasse 6307)	6308 00	qm
Sonstige Stoffe		
Buchbinderzeugstoff	6309 10	qm
Pausleinen	6309 40	qm
Kaschiertes Gewebe und Gewirke (nicht beschichtet)	6309 70	qm

¹²⁾ Es ist jeweils die Maßeinheit zu verwenden, welche im Fachbericht für die entsprechende Veredlungsart vorgesehen ist.

Gültig ab Januar 1957

Warengruppe 64

Bekleidung

Übersicht

Oberbekleidung

Männer- und Knabenoberbekleidung (auch solche in sportlichem Zuschnitt) (ohne Arbeits-, Berufs-, Sport-, Leder-, Regenschutzbekleidung und Uniformen)	6411
Frauen- und Mädchenoberbekleidung (auch solche in sportlichem Zuschnitt) (ohne Arbeits-, Berufs-, Sport-, Leder-, Regenschutzbekleidung und Uniformen)	6412
Kinderoberbekleidung (auch solche in sportlichem Zuschnitt) (ohne Sport-, Leder- und Regenschutzbekleidung)	6413
Arbeits- und Berufsbekleidung (genäht) (ohne solche aus Leder und Asbest)	6414
Spezial-Schutzbekleidung und Spezial-Arbeitsschutzbekleidung (genäht) (ohne solche aus Leder und Asbest)	6415
Sportbekleidung (ohne solche aus Leder), Strand- und Badebekleidung	6416
Lederbekleidung aller Art	6417
Regenschutzbekleidung aller Art	6418
Uniformen (ohne Uniformmützen)	6419

Wäsche

Leibwäsche für Männer und Knaben	6421
Leibwäsche und Schürzen für Frauen, Mädchen und Kinder	6423
Mieder, Medizinische Leibbinden u. ä.	6425
Taschentücher aller Art	6426
Haus-, Bett- und Tischwäsche (soweit nicht bereits in der Weberei fertiggestellt)	6427
Sterbewäsche	6429

Hüte und Mützen

Kopfbedeckung für Männer und Knaben (ohne solche aus Leder und Pelz. Ohne Berufs- und ähnliche Kopfbedeckung)	6431
Kopfbedeckung für Frauen, Mädchen und Kinder (ohne solche aus Leder und Pelz. Ohne Berufs- und ähnliche Kopfbedeckung)	6435
Sonstige Kopfbedeckung (ohne solche aus Leder, Pelz, Gummi, Papier und Pappe. Ohne Berufs- und ähnliche Kopfbedeckung)	6439

Noch Warengruppe 64 = Bekleidung**Bekleidungszubehör**

Krawatten, Handschuhe, Schals und Tücher	6441
Sportgürtel, Hosenträger u. ä.	6444
Schirme	6447
Sonstiges Bekleidungszubehör	6449

Bettfedern, Matratzen und sonstige Bettartikel

Bettfedern und Daunen (aufbereitet)	6451
Stepp- und Daunendecken, Kissen u. ä.	6454
Matratzen	6457

Veredelte Rauchwaren und Pelzwaren

Veredelte Pelzfelle	6461
Pelzbekleidung	6465
Sonstige Pelzwaren	6469

Andere Erzeugnisse der Bekleidungsindustrie

Sonstige an anderer Stelle nicht genannte Erzeugnisse dieser Warengruppe	6471
--	------

Gültig ab Januar 1957

Warengruppe 64

Bekleidung

Erzeugnis	Melde- nummer	Maß- einheit
Oberbekleidung		
Zur Beachtung:		
Firmen, welche Oberbekleidung aus selbst- erzeugten gewirkten oder gestrickten Stoffen herstellen, haben nicht hiernach, sondern nach dem Verzeichnis der Warengruppe 63=Texti- lien, Meldenummern 6393 11 bis 6399 90, Angaben zu machen.		
Männer- und Knabenoberbekleidung (auch solche in sportlichem Zuschnitt) (ohne Arbeits-, Berufs-, Sport-, Leder-, Regenschutzbekleidung und Uni- formen; diese siehe Klassen 6414 bis 6419)¹⁾		
Anzüge	6411 10	Stück
Sakkos und Janker	6411 20	Stück
Hosen	6411 30	Stück
Morgenröcke	6411 40	Stück
Sommer- und Übergangsmäntel (auch Um- hänge) aus nichtgummiertem Gewebe (solche aus gummiertem Gewebe siehe Klasse 6418)	6411 60	Stück
Wintermäntel, Joppen und Stutzer	6411 70	Stück
Sonstige an anderer Stelle nicht genannte Männer- und Knabenoberbekleidung (Art angeben)	6411 90	Stück
Frauen- und Mädchenoberbekleidung (auch solche in sportlichem Zuschnitt) (ohne Arbeits-, Berufs-, Sport-, Leder-, Regenschutzbekleidung und Uni- formen; diese siehe Klassen 6414 bis 6419)¹⁾		
Kostüme und Komplets	6412 10	Stück
Jacken und Janker	6412 20	Stück

¹⁾ Firmen, welche gewirkte oder gestrickte Stoffe verarbeiten (konfektionieren), aber diese nicht selbst her-
stellen, haben die entsprechenden Erzeugnisse unter denselben Nummern, welche für Erzeugnisse aus
Gewebe vorgesehen sind, zu melden. Zur Kenntlichmachung, daß es sich um Erzeugnisse aus gewirkten
oder gestrickten Stoffen handelt, ist der 6stelligen Meldenummer als 7. Stelle die Ziffer 3 anzufügen.
(Lohnarbeiten hierzu sind bei der Meldung in der 7. Stelle mit der Ziffer 4 zu versehen.)

Noch Warengruppe 64 = Bekleidung

Erzeugnis	Melde- nummer	Maß- einheit
Röcke und Hosen (ohne Shorts; diese siehe Klasse 6416) auch Hosenröcke	6412 30	Stück
Blusen	6412 40	Stück
Kleider	6412 50	Stück
Morgenröcke	6412 60	Stück
Sommer- und Übergangsmäntel (auch Umhänge) aus nichtgummiertem Gewebe (solche aus gummiertem Gewebe siehe Klasse 6418)	6412 70	Stück
Wintermäntel und Hängejacken	6412 80	Stück
Sonstige an anderer Stelle nicht genannte Frauen- und Mädchenoberbekleidung (Art angeben)	6412 90	Stück
Kinderoberbekleidung (auch solche in sportlichem Zuschnitt) (ohne Sport-, Leder- und Regenschutz-bekleidung; diese siehe Klassen 6416 bis 6418)¹⁾		
Anzüge	6413 10	Stück
Kleider	6413 30	Stück
Mäntel	6413 50	Stück
Sonstige an anderer Stelle nicht genannte Kinderoberbekleidung (Art angeben)	6413 90	Stück
Arbeits- und Berufsbekleidung (genäht) (ohne solche aus Leder und Asbest; diese siehe Klasse 6417 bzw. Meldenummer 5963 20)		
Arbeits- und Berufsanzüge (genäht)	6414 10	Stück
Arbeits- und Berufsjacken (genäht)	6414 20	Stück
Arbeits- und Berufshosen (genäht)	6414 30	Stück
Arbeits- und Berufsmäntel und -kittel (genäht)	6414 40	Stück
Arbeits- und Berufsschürzen (genäht)	6414 50	Stück
Arbeits- und Berufskleider (genäht)	6414 60	Stück
Arbeits- und Berufskopfbedeckung (genäht)	6414 80	Stück
Sonstige Arbeits- und Berufsbekleidung (genäht) (Art angeben)	6414 90	Stück
Spezial-Schutzbekleidung und Spezial-Arbeits-schutzbekleidung (genäht) (ohne solche aus Leder und Asbest; diese siehe Klasse 6417 bzw. Meldenummer 5963 20)		
Spezialschutz- und Spezial-Arbeitsschutzanzüge (genäht)	6415 10	Stück

¹⁾ Firmen, welche gewirkte oder gestrickte Stoffe verarbeiten (konfektionieren), aber diese nicht selbst herstellen, haben die entsprechenden Erzeugnisse unter denselben Nummern, welche für Erzeugnisse aus Geweben vorgesehen sind, zu melden. Zur Kenntlichmachung, daß es sich um **Erzeugnisse aus gewirkten oder gestrickten Stoffen** handelt, ist der 6stelligen Meldenummer als 7. Stelle die Ziffer 3 anzufügen. (Lohnarbeiten hierzu sind bei der Meldung in der 7. Stelle mit der Ziffer 4 zu versehen.)

Noch Warengruppe 64 = **Bekleidung**

Erzeugnis	Melde- nummer	Maß- einheit
Spezienschutz- und Spezial-Arbeitsschutzjaken (genäht)	6415 20	Stück
Spezienschutz- und Spezial-Arbeitsschutzhosen (genäht)	6415 30	Stück
Spezienschutz- und Spezial-Arbeitsschutzmäntel (genäht)	6415 40	Stück
Spezienschutz- und Spezial-Arbeitsschutzschürzen (genäht)	6415 50	Stück
Spezienschutz- und Spezial-Arbeitsschutzkopfbedeckung (genäht)	6415 80	Stück
<i>Arbeits- und Berufsbekleidung, Spezienschutz- und Spezial-Arbeitsschutzbekleidung (vulkanisiert, geschweißt bzw. geklebt) sowie solche aus Asbest</i>		
Schürzen aus Kunststoff (vulkanisiert, geschweißt bzw. geklebt) ²⁾	5817 3.	Stück
Sonstige Arbeits- und Berufsbekleidung, Spezienschutz- und Spezial-Arbeitsschutzbekleidung aus Kunststoff (vulkanisiert, geschweißt bzw. geklebt) (Art angeben) ²⁾	5817 2.	Stück
Schürzen aus Gummi (vulkanisiert, geschweißt bzw. geklebt)	5926 30	Stück u. kg
Sonstige Arbeits- und Berufsbekleidung, Spezienschutz- und Spezial-Arbeitsschutzbekleidung aus Gummi (vulkanisiert, geschweißt bzw. geklebt) (Art angeben)	5926 90	kg
Schutzbekleidung aller Art aus Asbest	5963 20	kg
Sportbekleidung (ohne solche aus Leder; diese siehe Klasse 6417), Strand- und Badebekleidung¹⁾		
Trainingsanzüge	6416 11	Stück
Trainingsjacken	6416 14	Stück

¹⁾ Firmen, welche gewirkte oder gestrickte Stoffe verarbeiten (konfektionieren), aber diese nicht selbst herstellen, haben die entsprechenden Erzeugnisse unter denselben Nummern, welche für Erzeugnisse aus Geweben vorgesehen sind, zu melden. Zur Kenntlichmachung, daß es sich um Erzeugnisse aus gewirkten oder gestrickten Stoffen handelt, ist der 6stelligen Meldenummer als 7. Stelle die Ziffer 3 anzufügen. (Lohnarbeiten hierzu sind bei der Meldung in der 7. Stelle mit der Ziffer 4 zu versehen.)

²⁾ Bei der Ausweisung ist nach der Art des Materials zu unterscheiden, und zwar:

1 = PVC und Mischpolymerisate (nicht in Form von Spritzguß- oder Strangpreßmassen) (z. B. Folien)

2 = Schichtpreßstoffe

3 = Preßmassen auf Basis härtbarer Kunstharze

4 = Spritzgußmassen auf der Grundlage von Polystyrol, PVC, Polyäthylen, Acetylzellulose usw.

5 = Zelluloid, Zellulosederivate, Acrylate (nicht in Form von Spritzgußmassen)

6 = Polyäthylen und sonstige Polyolefine (nicht in Form von Spritzguß- oder Strangpreßmassen) (z. B. Folien)

7 = Strangpreßmassen auf der Grundlage von PVC, Polyäthylen, Polyamid, Zellulosederivaten usw.

8 = Polyamide, Polyurethane, Polyester (nicht in Form von Spritzguß- oder Strangpreßmassen)

9 = Sonstige Kunststoffe wie Polystyrol (nicht in Form von Spritzgußmassen), Kunsthorn, Vulkanfaser usw.

Diese Ziffern 1 bis 9 sind — der Materialart entsprechend — bei der Meldung stets an die im „Warenverzeichnis für die Industriestatistik“ vorgedruckten 5stelligen Meldenummern als 6. Stelle anzufügen.

Noch Warengruppe 64 = **Bekleidung**

Erzeugnis	Melde- nummer	Maß- einheit
Trainingshosen	6416 17	Stück
Skianzüge	6416 21	Stück
Skijacken	6416 24	Stück
Skihosen	6416 27	Stück
Kletterwesten, Windjacken, Lumberjacks u.ä.	6416 30	Stück
Sporthosen und -trikots	6416 40	Stück
Turnhosen und -hemden	6416 50	Stück
Strandbekleidung	6416 60	Stück
Badebekleidung	6416 70	Stück
Shorts aller Art	6416 80	Stück
Sonstige an anderer Stelle nicht genannte Sportbekleidung (ohne Oberbekleidung in sportlichem Zuschnitt; diese siehe Klassen 6411 bis 6413) (Art angeben)	6416 90	Stück
Lederbekleidung aller Art		
Lederkombinationen und -anzüge	6417 10	Stück
Lederjacken	6417 20	Stück
Lederwesten	6417 30	Stück
Lederhosen	6417 40	Stück
Ledermäntel	6417 50	Stück
Lederkopfbedeckung	6417 60	Stück
Arbeiterschutzhandschuhe	6213 10	kg
Sonstige Arbeiterschutzartikel aus Leder (Art angeben)	6213 90	kg
Regenschutzbekleidung aller Art		
Regenmäntel und -umhänge		
aus gummiertem Gewebe	6418 20	Stück
aus Gummi (genäht)	6418 30	Stück
aus Gummi (vulkanisiert, geschweißt bzw. geklebt)	5926 20	Stück u. kg
aus Kunststoff (genäht)	6418 40	Stück

Noch Warengruppe 64 = Bekleidung

Erzeugnis	Melde- nummer	Maß- einheit
aus Kunststoff (vulkanisiert, geschweißt bzw. geklebt) ²⁾	5817 1.	DM Stück
Sonstige Regenschutzbekleidung		
aus gummiertem Gewebe	6418 60	Stück
aus Gummi (genäht)	6418 70	Stück
aus Gummi (vulkanisiert, geschweißt bzw. geklebt)	5926 90	kg
aus Kunststoff (genäht)	6418 80	Stück
aus Kunststoff (vulkanisiert, geschweißt bzw. geklebt) ²⁾	5817 1.	DM Stück
Uniformen (ohne Uniformmützen; diese siehe Klasse 6431)		
Uniformen (komplett)	6419 10	Stück
Uniformjacken	6419 20	Stück
Uniformhosen	6419 30	Stück
Uniformfrauenröcke auch Uniformhosenröcke	6419 40	Stück
Uniformmäntel und -umhänge	6419 50	Stück
Wäsche		
Zur Beachtung:		
Firmen, welche Wäsche aus selbsterzeugten gewirkten oder gestrickten Stoffen herstellen, haben nicht hiernach, sondern nach dem Verzeichnis der Warengruppe 63 = Textilien, Meldenummern 6393 11 bis 6399 90, Angaben zu machen.		
Leibwäsche für Männer und Knaben¹⁾		
Sport- und Oberhemden auch Arbeitshemden u. ä.	6421 10	Stück

¹⁾ Firmen, welche gewirkte oder gestrickte Stoffe verarbeiten (konfektionieren), aber diese nicht selbst herstellen, haben die entsprechenden Erzeugnisse unter denselben Nummern, welche für Erzeugnisse aus Geweben vorgesehen sind, zu melden. Zur Kenntlichmachung, daß es sich um Erzeugnisse aus gewirkten oder gestrickten Stoffen handelt, ist der 6stelligen Meldenummer als 7. Stelle die Ziffer 3 anzufügen. (Lohnarbeiten hierzu sind bei der Meldung in der 7. Stelle mit der Ziffer 4 zu versehen.)

²⁾ Bei der Ausweisung ist nach der Art des Materials zu unterscheiden, und zwar:

1 = PVC und Mischpolymerisate (nicht in Form von Spritzguß- oder Strangpreßmassen) (z. B. Folien)

2 = Schichtpreßstoffe

3 = Preßmassen auf Basis härthbarer Kunstharze

4 = Spritzgußmassen auf der Grundlage von Polystyrol, PVC, Polyäthylen, Acetylzellulose usw.

5 = Zelluloid, Zellulosederivate, Acrylate (nicht in Form von Spritzgußmassen)

6 = Polyäthylen und sonstige Polyolefine (nicht in Form von Spritzguß- oder Strangpreßmassen) (z. B. Folien)

7 = Strangpreßmassen auf der Grundlage von PVC, Polyäthylen, Polyamid, Zellulosederivaten usw.

8 = Polyamide, Polyurethane, Polyester (nicht in Form von Spritzguß- oder Strangpreßmassen)

9 = Sonstige Kunststoffe wie Polystyrol (nicht in Form von Spritzgußmassen), Kunsthorn, Vulkangfaser usw.

Diese Ziffern 1 bis 9 sind — der Materialart entsprechend — bei der Meldung stets an die im „Warenverzeichnis für die Industriestatistik“ vorgedruckten 5stelligen Meldenummern als 6. Stelle anzufügen.

Noch Warengruppe 64 = **Bekleidung**

Erzeugnis	Melde- nummer	Maß- einheit
Nachthemden, Schlaf- und Hausanzüge	6421 20	Stück
Herrenkragen	6421 30	Stück
Sonstige Leibwäsche für Männer und Knaben (Art angeben)	6421 90	Stück
Leibwäsche und Schürzen für Frauen, Mädchen und Kinder¹⁾		
Tageswäsche	6423 10	Stück
Hemdchen, Schläpfer, Unterkleider usw.		
Nachthemden, Schlaf- und Hausanzüge	6423 20	Stück
Schürzen	6423 50	Stück
Damenkragen	6423 71	Stück
Damengarnituren (Kragen und Manschetten)	6423 75	Stück
Sonstige Leibwäsche für Frauen, Mädchen und Kinder (Art angeben)	6423 90	Stück
Mieder, Medizinische Leibbinden u. ä.		
Büstenhalter	6425 10	Stück
Mieder (Hüfthalter, Korsetts) und Büsten- mieder (Korseletts)	6425 30	Stück
Strumpfhaltergürtel	6425 50	Stück
Armblätter	6425 90	Paar
<i>Medizinische Leibbinden</i>		
<i>hergestellt von Firmen der Orthopädie- Mechanik</i>	3767 22	Stück
<i>hergestellt von Firmen der Bekleidungs- industrie</i>	3767 23	Stück
Taschentücher aller Art (soweit nicht bereits in der Weberei fertig- gestellt; diese siehe Meldenummern 6372 71 bis 6372 79)	6426 00	Stück
Haus-, Bett- und Tischwäsche (soweit nicht bereits in der Weberei fertiggestellt; diese siehe Melde- nummern 6373 11 bis 6373 19 bzw. 6373 41 bis 6373 49)		
Betttücher bzw. Bettlaken	6427 10	Stück
Bezüge		
für Ober- und Unterbetten	6427 21	Stück
für Kopfkissen	6427 25	Stück

¹⁾ Firmen, welche gewirkte oder gestrickte Stoffe verarbeiten (konfektionieren), aber diese nicht selbst herstellen, haben die entsprechenden Erzeugnisse unter denselben Nummern, welche für Erzeugnisse aus Geweben vorgesehen sind, zu melden. Zur Kenntlichmachung, daß es sich um Erzeugnisse aus gewirkten oder gestrickten Stoffen handelt, ist der 6stelligen Meldenummer als 7. Stelle die Ziffer 3 anzufügen. (Lohnarbeiten hierzu sind bei der Meldung in der 7. Stelle mit der Ziffer 4 zu versehen.)

Noch Warengruppe 64 = **Bekleidung**

Erzeugnis	Melde- nummer	Maß- einheit
Inletts		
für Ober- und Unterbetten	6427 31	Stück
für Kopfkissen	6427 35	Stück
Tages- bzw. Überdecken (ohne gefütterte; diese siehe Klasse 6454)	6427 40	Stück
Hand- und Badetücher auch Frottirtücher	6427 50	Stück
Geschirr-, Gläsertücher u. ä.	6427 60	Stück
Tischtücher bzw. Tischdecken	6427 70	Stück
Sonstige an anderer Stelle nicht genannte Haus-, Bett- und Tischwäsche (Art angeben)	6427 90	Stück
Sterbewäsche		
Sterbehemden und -jacken	6429 10	Stück
Sterbedecken, -laken und -kissen	6429 50	Stück
Hüte und Mützen		
Zur Beachtung:		
Firmen, welche Mützen und Kappen aus selbst- erzeugten gewirkten oder gestrickten Stoffen herstellen, haben nicht hiernach, sondern nach dem Verzeichnis der Warengruppe 63 = Textilien, Meldenummer 6399 20, Angaben zu machen.		
Kopfbedeckung für Männer und Knaben (ohne solche aus Leder und Pelz; diese siehe Klassen 6417 und 6465. Ohne Berufs- und ähnliche Kopf- bedeckung; diese siehe Klassen 6414 und 6415)		
Hüte		
aus Wollfilz	6431 11	Stück
aus Haarfilz	6431 13	Stück
aus Stoff	6431 15	Stück
aus Stroh	6431 17	Stück
Mützen (ohne Uniformmützen) und Kappen ¹⁾	6431 51	Stück
Uniformmützen für Männer und Frauen	6431 55	Stück
Kopfbedeckung für Frauen, Mädchen und Kinder (ohne solche aus Leder und Pelz; diese siehe Klas- sen 6417 und 6465. Ohne Berufs- und ähnliche Kopfbedeckung; diese siehe Klassen 6414 und 6415)		
Hüte		
aus Wollfilz	6435 11	Stück
aus Haarfilz	6435 13	Stück

¹⁾ Firmen, welche gewirkte oder gestrickte Stoffe verarbeiten (konfektionieren), aber diese nicht selbst herstellen, haben die entsprechenden Erzeugnisse unter denselben Nummern, welche für Erzeugnisse aus Geweben vorgesehen sind, zu melden. Zur Kenntlichmachung, daß es sich um **Erzeugnisse aus gewirkten oder gestrickten Stoffen** handelt, ist der östlichen Meldenummer als 7. Stelle die Ziffer 3 anzufügen. (Lohnarbeiten hierzu sind bei der Meldung in der 7. Stelle mit der Ziffer 4 zu versehen.)

Noch Warengruppe 64 = **Bekleidung**

Erzeugnis	Melde- nummer	Maß- einheit
aus Stoff	6435 15	Stück
aus Stroh	6435 17	Stück
Mützen (ohne Uniformmützen; diese siehe Klasse 6431) und Kappen ¹⁾)	6435 51	Stück
Sonstige Kopfbedeckung (ohne solche aus Leder, Pelz, Gummi, Papier und Pappe. Ohne Berufs- und ähnliche Kopfbedeckung; diese siehe Klassen 6414 und 6415)¹⁾	6439 00	DM
z. B. Strand- und Karnevalshüte		
Bekleidungszubehör		
Zur Beachtung:		
Firmen, welche Schals und Tücher aus selbst-erzeugten gewirkten oder gestrickten Stoffen herstellen, haben nicht hiernach, sondern nach dem Verzeichnis der Warengruppe 63 = Textilien, Meldenummer 6399 10, Angaben zu machen.		
Krawatten, Handschuhe, Schals und Tücher		
Krawatten, Querbinder und Schleifen	6441 10	Stück
Handschuhe aus Gewebe	6441 30	Paar
Schals und Tücher (einschl. Kopftücher) (so- weit nicht bereits in der Weberei fertig- gestellt; diese siehe Meldenummern 6372 81 bis 6372 99) ¹⁾)	6441 50	Stück
Sportgürtel, Hosenträger u. ä.		
Sportgürtel aus Spinnstoffwaren	6444 10	Stück
Hosenträger und Unterhemdträger	6444 30	Stück
Trachtenräger und -gürtel aus Spinnstoff- waren	6444 40	Stück
Ärmelhalter	6444 50	Paar
Sockenhalter	6444 70	Paar
<i>Sportgürtel, Trachtenräger und -gürtel und andere modische Gürtel aus Leder</i>	6215 30	DM
Schirme		
Herrenschirme (ohne Taschenschirme)	6447 10	Stück
Damenschirme (ohne Taschenschirme)	6447 20	Stück

¹⁾ Firmen, welche **gewirkte oder gestrickte Stoffe** verarbeiten (konfektionieren), aber diese **nicht selbst her- stellen**, haben die entsprechenden Erzeugnisse unter denselben Nummern, welche für Erzeugnisse aus Geweben vorgesehen sind, zu melden. Zur Kenntlichmachung, daß es sich um **Erzeugnisse aus gewirkten oder gestrickten Stoffen** handelt, ist der 6stelligen Meldenummer als 7. Stelle die Ziffer 3 anzufügen. (Lohnarbeiten hierzu sind bei der Meldung in der 7. Stelle mit der Ziffer 4 zu versehen.)

Noch Warengruppe 68 = **Erzeugnisse der Ernährungsindustrie**

Erzeugnis	Melde- nummer	Maß- einheit
Nährmittel		
Teigwaren aller Art	6813 10	kg
Nudeln u. a.		
Puddingpulver	6813 21	kg
Backpulver	6813 24	kg
Vanillinzucker (auch Vanillezucker)	6813 27	kg
Backhilfsmittel	6813 30	kg
Diastatische Backhilfsmittel, Quellmehle, Teigsäuerungsmittel u. dgl.		
Backmittel und Backzutaten	6813 40	kg
Back- und Zwiebackcreme, backfertiger Ku- chen- und Printenteig, Trennemulsion, Ei- austauschstoffe, Fettglasurmasse, sonstige Zutaten für die gewerbliche Bäckerei und Konditorei		
Trockenteig in Pulverform und backfertiges Ku- chenmehl	6813 50	kg
Diätetische Nährmittel (einschl. Kindergetreide- nährmittel und Säuglingsnährmittel)	6813 60	kg
auch Malzextrakt, Malzmehl und Hefeextrakt		
Suppen	6813 71	kg
Brüherzeugnisse, Soßen und Würzen	6813 75	kg
Nährhefe und Eiweißerzeugnisse (ohne Fischeiweiß)		
Nährhefe (ohne Nährhefefuttermittel; diese siehe Klasse 6891)	6813 81	kg
Eiweißerzeugnisse (ohne Fischeiweiß; dieses siehe Klasse 6855)	6813 85	kg
Sonstige Nährmittel (Art angeben)	6813 90	kg
Stärke- und Kartoffeltrocknungserzeugnisse		
Stärke und Stärkeerzeugnisse (ohne Nährmittel; diese siehe Klasse 6813)		
Kartoffelstärke	6815 11	kg
Maisstärke	6815 12	kg
Weizenstärke	6815 13	kg
Reisstärke	6815 14	kg
Sago aus Kartoffel- und anderer Stärke	6815 15	kg
Stärkederivate		
Glukose und Maltose, flüssig (Stärkezucker)	6815 21	kg
Glukose, trocken (Dryose)	6815 22	kg
Dextrose (Traubenzucker)	6815 23	kg
Dextrin	6815 24	kg
Kleber	6815 25	kg
Sonstige Erzeugnisse der Stärkeindustrie (Art an- geben)	6815 30	kg
z. B. Maisquellwasser		

Noch Warengruppe 64 = Bekleidung

Erzeugnis	Melde- nummer	Maß- einheit
Kinderschirme	6447 30	Stück
Taschenschirme		
für Damen	6447 40	Stück
für Herren	6447 50	Stück
Sonstige Schirme (Art angeben)	6447 90	Stück
Garten-, Marktschirme u. ä.		
Sonstiges Bekleidungszubehör		
Kunstblumen aus Stoff	6449 10	DM
Schmuckfedern	6449 50	DM
Sonstiges an anderer Stelle nicht genanntes Be- kleidungszubehör (ohne Zutaten und ohne Knöpfe) (Art angeben)	6449 90	DM
Bettfedern, Matratzen und sonstige Bettartikel		
Bettfedern und Daunen (aufbereitet)	6451 00	kg
Stepp- und Daunendecken, Kissen u. ä.		
Steppdecken		
mit Überzug aus gewebtem Stoff	6454 11	Stück
mit Überzug aus gewirktem Stoff	6454 12	Stück
Daunendecken	6454 15	Stück
Plumeaus	6454 21	Stück
Kissen (Einsteckkissen)	6454 25	Stück
Schlaf- und Reisedecken (soweit nicht bereits in der Weberei fertiggestellt; diese siehe Meldenummern 6374 11 bis 6374 15)	6454 30	Stück
Tages- und Überdecken (gefüttert)	6454 40	Stück
Kinderwagendecken	6454 50	Stück
Reformunterbetten	6454 60	Stück
Matratzenschoner	6454 70	Stück
Fuß-, Schlupf- und Schlafsäcke (gesteppt)	6454 81	Stück
Sonstige Fuß-, Schlupf- und Schlafsäcke]	6454 89	Stück
Verwandte Artikel (Art angeben)	6454 90	DM
Gestepte Roßhaarkissen, Kinderbett- artikel (ohne Kinderwagendecken), Kaffeewärmer u. ä.		
Matratzen		
mit Federkern	6457 10	Stück
ohne Federkern (Vollpolster)	6457 50	Stück

Noch Warengruppe 64 = **Bekleidung**

Erzeugnis	Melde- nummer	Maß- einheit
Veredelte Rauchwaren und Pelzwaren		
Veredelte Pelzfelle		
Zugerichtete Pelzfelle	6461 10	Stück
Gefärbte, gebleichte und anderweitig veredelte Pelzfelle	6461 50	Stück
Pelzbekleidung		
Pelzmäntel	6465 10	Stück
Pelzjacken, -umhänge und -stolen	6465 20	Stück
Pelzwesten und Einknöpfpelze	6465 40	Stück
Pelzmützen und -kappen	6465 60	Stück
Sonstige Pelzbekleidung (Art angeben)	6465 90	DM
Sonstige Pelzwaren (Art angeben)	6469 00	DM
Andere Erzeugnisse der Bekleidungsindustrie		
Sonstige an anderer Stelle nicht genannte Erzeug- nisse dieser Warengruppe (Art angeben)	6471 00	DM
Reparaturen		
Reparaturen an Erzeugnissen dieser Warengruppe	6400 95	DM

Gültig ab Januar 1957

Warengruppe 68

Erzeugnisse der Ernährungsindustrie

Übersicht

Mahl- und Schälmühlenerzeugnisse	6811
Nährmittel	6813
Stärke- und Kartoffeltrocknungserzeugnisse	6815
Backwaren	6817
Erzeugnisse der Zuckerindustrie	6821
Verarbeitetes Obst und Gemüse	6824
Süßwaren	6827
Milch, Butter und Molkereikäse	6831
Dauermilch und Milchpräparate, Schmelzkäse und Kasein	6835
Erzeugnisse der Ölmühlen (einschl. raffinierte und gehärtete Öle)	6841
Margarine, Platten- und Kunstspeisefette	6844
Erzeugnisse der Talgschmelzen und Schmalzsiedereien	6847
Fleisch und Fleischwaren	6851
Fischerzeugnisse	6855
Kaffeemittel	6861
Kaffee, Tee und teeähnliche Erzeugnisse	6865
Bier und Nebenprodukte des Bieres	6871
Malz und Nebenprodukte des Malzes	6872
Spiritus u. ä. (einschl. Hefe)	6873
Spirituosen	6875
Verarbeitete Weine	6877
Mineralbrunnen, Mineralwasser und Limonaden	6879
Essig, Senf, Essenzen, Gewürze u. ä.	6881
Eis (nicht Speiseeis)	6885
Futtermittel	6891

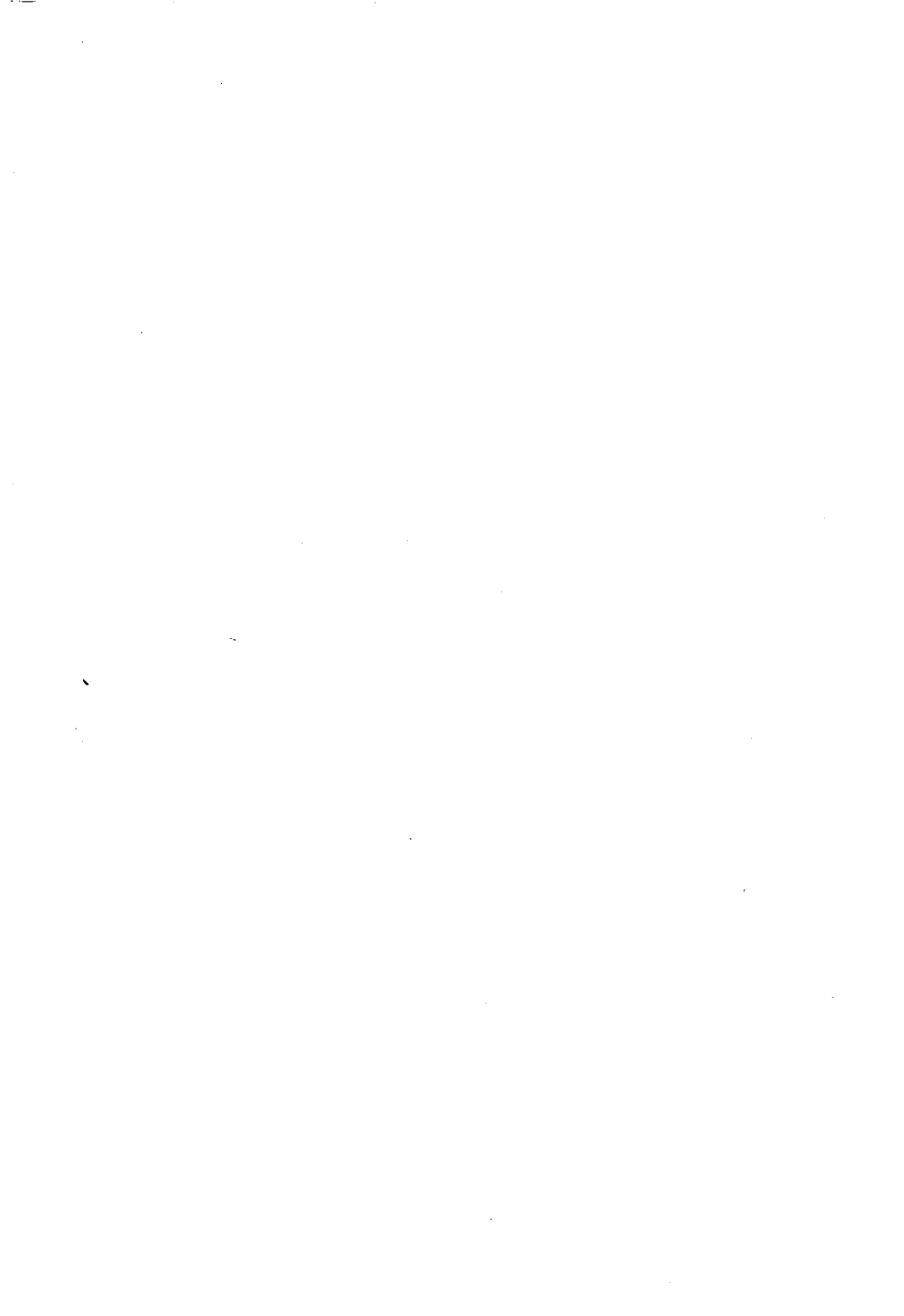

Gültig ab Januar 1957

Warengruppe 68

Erzeugnisse der Ernährungsindustrie

Erzeugnis	Melde- nummer	Maß- einheit
Mahl- und Schälmühlenerzeugnisse		
Mahlmühlenerzeugnisse		
Mehl (ohne backfertiges Kuchenmehl; dieses siehe Klasse 6813)	6811 11	t
Roggenmehl und -backschrot, Weizen- mehl und -backschrot, Gemengemehl		
Weizengrieß	6811 15	t
Dunst	6811 16	t
Kleie und Futtermehle (ohne solche der Klasse 6891)	6811 17	t
Sonstige Erzeugnisse aus Mahlmühlen (Art angeben)	6811 19	t
Schälmühlenerzeugnisse		
Hafererzeugnisse		
z. B. Haferflocken, Hafergrütze und Ha- fermehl		
für Nahrungszwecke	6811 51	t
für Futterzwecke	6811 55	t
Gerstenerzeugnisse		
z. B. Graupen, Grütze und Mehl		
für Nahrungszwecke	6811 61	t
für Futterzwecke	6811 65	t
Reiserzeugnisse	6811 71	t
geschälter Reis, Reismehl u. a.		
Hirse (geschält)	6811 72	t
Bearbeitete Hülsenfrüchte	6811 73	t
z. B. Schäl- und Spalterbsen, Erbsenmehl		
Sojaerzeugnisse	6811 75	t
Sojaflocken und Sojamehl		
Buchweizenmehl und Buchweizengrütze	6811 77	t
Sonstige Schälmühlenerzeugnisse (Art an- geben)	6811 79	t
z. B. Grünkernerzeugnisse und Milocorn- erzeugnisse		

Noch Warengruppe 68 = **Erzeugnisse der Ernährungsindustrie**

Erzeugnis	Melde- nummer	Maß- einheit
Nährmittel		
Teigwaren aller Art	6813 10	kg
Nudeln u. a.		
Puddingpulver	6813 21	kg
Backpulver	6813 24	kg
Vanillinzucker (auch Vanillezucker)	6813 27	kg
Backhilfsmittel	6813 30	kg
Diastatische Backhilfsmittel, Quellmehle, Teigsäuerungsmittel u. dgl.		
Backmittel und Backzutaten	6813 40	kg
Back- und Zwiebackcreme, backfertiger Ku- chen- und Printenteig, Trennemulsion, Ei- austauschstoffe, Fettglasurmasse, sonstige Zutaten für die gewerbliche Bäckerei und Konditorei		
Trockenteig in Pulverform und backfertiges Ku- chenmehl	6813 50	kg
Diätetische Nährmittel (einschl. Kindergetreide- nährmittel und Säuglingsnährmittel)	6813 60	kg
auch Malzextrakt, Malzmehl und Hefeextrakt		
Suppen	6813 71	kg
Brüherzeugnisse, Soßen und Würzen	6813 75	kg
Nährhefe und Eiweißerzeugnisse (ohne Fischeiweiß)		
Nährhefe (ohne Nährhefefuttermittel; diese siehe Klasse 6891)	6813 81	kg
Eiweißerzeugnisse (ohne Fischeiweiß; dieses siehe Klasse 6855)	6813 85	kg
Sonstige Nährmittel (Art angeben)	6813 90	kg
Stärke- und Kartoffeltrocknungserzeugnisse		
Stärke und Stärkeerzeugnisse (ohne Nährmittel; diese siehe Klasse 6813)		
Kartoffelstärke	6815 11	kg
Maisstärke	6815 12	kg
Weizenstärke	6815 13	kg
Reisstärke	6815 14	kg
Sago aus Kartoffel- und anderer Stärke	6815 15	kg
Stärkederivate		
Glukose und Maltose, flüssig (Stärkezucker)	6815 21	kg
Glukose, trocken (Dryose)	6815 22	kg
Dextrose (Traubenzucker)	6815 23	kg
Dextrin	6815 24	kg
Kleber	6815 25	kg
Sonstige Erzeugnisse der Stärkeindustrie (Art an- geben)	6815 30	kg
z. B. Maisquellwasser		

Noch Warengruppe 68 = Erzeugnisse der Ernährungsindustrie

Erzeugnis	Melde- nummer	Maß- einheit
Kartoffeltrocknungserzeugnisse		
Trockenspeisekartoffeln	6815 51	t
Kartoffelbackmehl	6815 52	t
Kartoffelpuffer- und Kloßmehl	6815 53	t
Kartoffelbreipulver	6815 54	t
Kartoffelflocken	6815 55	t
Kartoffelwalzmehl	6815 56	t
Sonstige Erzeugnisse der Kartoffeltrocknungs- Industrie (Art angeben) z. B. Kartoffelpülpe und Kartoffelpreß- schrot	6815 59	t
Backwaren		
Brot	6817 11	kg
Pumpernickel, Knäckebrot usw.		
Kleingebäck	6817 15	kg
Wasser- und Milchbackwaren, Brötchen, Sem- melbröseln usw.		
Feingebäck	6817 50	kg
Erzeugnisse der Zuckerindustrie		
Rübenroh Zucker (einschl. Nachprodukt auf Roh- zucker 8:9 umgerechnet)	6821 11	t
Sonstiger Rohzucker (Verbrauchsroh Zucker)	6821 19	t
Verbrauchszucker (ohne Kandis)	6821 30	t
Kandis und Kandisfarin	6821 50	t
Melasse	6821 71	t
Zuckerrübenschnitzel (ausgelaugt), auch mit Zusatz von Melasse und Kalkschlamm, sowie Brüh- (Steffen-)schnitzel (in Trockenschnitzelwert)	6821 74	t
Vollwertige Zuckerrübenschnitzel (getrocknete Zuckerrüben)	6821 77	t
Sonstige Erzeugnisse der Zuckerindustrie (Art an- geben)	6821 90	t
Verarbeitetes Obst und Gemüse		
Obst- und Gemüsekonserven (ohne Sauerkonser- ven)		
Obstkonserven (in luftdicht verschlossenen Behältern)	6824 11	kg
Gemüsekonserven (in luftdicht verschlossenen Behältern)	6824 12	kg
Trockengemüse und -obst	6824 14	kg
Gefriergemüse und -obst	6824 17	kg
Zitronat und Orangeat	6824 19	kg
Marmelade, Gelee, Konfitüre und Pflaumenmus	6824 20	kg
Obstkraut	6824 30	kg

Noch Warengruppe 68 = Erzeugnisse der Ernährungsindustrie

Erzeugnis	Melde- nummer	Maß- einheit
Sauerkonserven		
Gurkenkonserven aller Art	6824 41	kg
Gemüse in Essig	6824 44	kg
Mixed Pickles, Perl- und Silberzwiebeln in Essig, Rote Beete usw.		
Sauerkraut und anderes milchsauer vergorenes Gemüse (ohne Gurken)	6824 47	kg
Frucht- und Gemüsesäfte u. ä.		
Süßmoste aller Art (einschl. Apfel- und Traubensäfte)	6824 51	l
Fruchtrohsäfte	6824 53	l
Obstdicksäfte	6824 54	l
Fruchtsirup (ohne Rübensirup)	6824 57	l
Gemüsesäfte	6824 59	l
Rübenkraut, Rübensirup und Rübensaft	6824 60	kg
Obstpülp, Obstmark, Trester und Maische ¹⁾	6824 91	kg
Obstpektin ¹⁾	6824 95	kg
Süßwaren		
Dauerbackwaren (auch solche mit Schokoladenüberzug)		
Zwieback	6827 11	t
Leb- und Honigkuchen, Printen	6827 14	t
Salz-, Käse- und Laugengebäck	6827 17	t
Sonstige Dauerbackwaren (Art angeben) z. B. Hart- und Weichkeks, Biskuit, Waffeln und Oblaten	6827 19	t
Kakaoerzeugnisse (ohne Schokoladenerzeugnisse)		
Kakaomasse	6827 21	kg
Kakaobutter	6827 23	kg
Kakaopulver	6827 25	kg
Kakaoabfälle z. B. Kakaoschalen	6827 27	kg
Sonstige Kakaoerzeugnisse (Art angeben) z. B. Kakaotrunkgrundmasse, Kakao- pasten und Kakaosirupe	6827 29	kg
Schokoladenerzeugnisse		
Massive Schokoladen z. B. Milch-, Sahne- und Magermilch- schokolade, Schokoladen mit Zusätzen von Nüssen, Mandeln und Früchten	6827 31	kg
Gefüllte Schokoladen	6827 33	kg
Pralinen	6827 35	kg
Überzugsmasse bzw. Kuvertüre	6827 37	kg
Schokoladenerzeugnisse sonstiger Art (Art an- geben) z. B. Schokoladenpulver, Trinkschokolade	6827 39	kg

¹⁾ Nur meldepflichtig, soweit sie nicht im gleichen Betrieb weiterverarbeitet werden.

Noch Warengruppe 68 = Erzeugnisse der Ernährungsindustrie

Erzeugnis	Melde- nummer	Maß- einheit
Karamellen	6827 41	kg
Kaugummi	6827 42	kg
Lakritzwaren	6827 43	kg
Sonstige Zuckerwaren (auch solche mit Kakaobe- standteilen) (einschl. kandierte Früchte) z. B. Dragees, Fondant und Fondantmasse	6827 48	kg
Rohmassen (einschl. Nuß- und Mandelpräparate)	6827 49	kg
Kunsthonig	6827 51	kg
Mischsirup	6827 55	kg
Eispulver und Eisbindemittel	6827 61	kg
Eiskonserven	6827 64	kg
Speiseeis auch Eiscreme	6827 67	kg
Milch, Butter und Molkereikäse		
Bearbeitete Milch (eingestellte Trinkmilch)	6831 11	1000 l
Erhitzte oder tiefgekühlte Milch		
Entrahmte Frischmilch (Magermilch) und Butter- milch zum Trinkmilchabsatz ¹⁾	6831 15	1000 l
Sahne (in Milchwert umgerechnet) (ohne Sahne- konserven) auch Schlagrahm	6831 20	l
Butter	6831 31	kg
Butterschmalz (umgerechnet in Buttereinheiten)	6831 35	kg
Hartkäse	6831 41	kg
Schnittkäse	6831 44	kg
Weichkäse	6831 47	kg
Frischkäse	6831 50	kg
Speisequark, Schichtkäse, Doppelrahm u. a.		
Sauermilchquark	6831 61	kg
Rohkasein	6831 62	kg
Sauermilchkäse	6831 65	kg
Kochkäse, Harzer usw.		
Milchmischgetränke	6831 80	l
Sonstige Milcherzeugnisse (Art angeben) z. B. Milchzucker	6831 90	kg
Dauermilch und Milchpräparate, Schmelzkäse und Kasein		
Vollmilchpulver auch Kindermilchnährmittel und Sauermilch- nahrung	6835 11	kg
Magermilchpulver (ohne Eiaustauschstoffe; diese siehe Klasse 6813)	6835 15	kg
Kondensvollmilch	6835 31	kg
Kondensmagermilch	6835 35	kg

¹⁾ Nur meldepflichtig, soweit sie nicht im gleichen Betrieb weiterverarbeitet werden.

Noch Warengruppe 68 = **Erzeugnisse der Ernährungsindustrie**

Erzeugnis	Melde- nummer	Maß- einheit
Sterilisierte Sahne	6835 39	kg
Sterilisierte Flaschenmilch	6835 50	kg
Schmelzkäse	6835 70	kg
Säure- und Labkasein		
Säurekasein	6835 91	kg
Labkasein	6835 95	kg
Erzeugnisse der Ölmühlen (einschl. raffinierte und ge- härtete Öle)		
Rohe Öle (auch gehärtet)	6841 11	kg
Raffinierte Öle (auch gehärtet) zur Weiterverarbei- tung	6841 15	kg
Speiseöle zum Verbrauch	6841 40	kg
Derivate	6841 71	kg
Ölkuchen und Schrote	6841 75	kg
Sonstige feste Rückstände (Art angeben)	6841 79	kg
Industrielle Öle, Fette und Fettsäuren tierischen und pflanzlichen Ursprungs²⁾		
Tierkörperfett	4675 10	kg
Knochen- und Leimfett	4675 20	kg
Technischer Talg	4675 30	kg
Raffinationsfettsäuren bzw. Destillatfettsäuren	4675 40	kg
Olein	4675 50	kg
Stearin	4675 60	kg
Technischer Tran	4675 70	kg
Firnisse aller Art	4675 80	kg
Sonstige technische pflanzliche und tierische Öle, Fette und Fettsäuren (Art angeben)	4675 90	kg
Margarine, Platten- und Kunstspeisefette		
Margarine (einschl. Zieh- und Schmelzmargarine)	6844 10	kg
Platten- und Kunstspeisefette	6844 50	kg
Erzeugnisse der Talgschmelzen und Schmalzsiedereien		
Oleo	6847 11	kg
Premier Jus zur Weiterverarbeitung	6847 14	kg
Secunda Jus zur Weiterverarbeitung	6847 17	kg
Speisetalg	6847 40	kg
Schmalz	6847 70	kg
Sonstige Erzeugnisse der Talgschmelzen und Schmalzsiedereien (Art angeben) z. B. Grieben	6847 90	kg

²⁾ Schmieröle und -fette siehe Warengruppe 22 = Mineralölerzeugnisse und Kohlenwertstoffe.

Noch Warengruppe 68 = **Erzeugnisse der Ernährungsindustrie**

Erzeugnis	Melde- nummer	Maß- einheit
Fleisch und Fleischwaren		
Fleisch	6851 10	kg
Fleischwaren (ohne Fleischkonserven)		
Wurstwaren	6851 31	kg
Andere Fleischwaren	6851 39	kg
Wurst-, Fleisch- und Mischkonserven (ohne Fleischsalat, Feinkost und Fleischextrakte)		
Wurstkonserven	6851 51	kg
Fleischkonserven	6851 54	kg
Mischkonserven	6851 57	kg
Fleischsalat und ähnliche Feinkost auf Fleischbasis	6851 71	kg
Fleischextrakte	6851 75	kg
Naturdärme	6851 91	kg
Sonstige Schlachtnebenprodukte	6851 99	kg
Fischerzeugnisse		
Räucherwaren	6855 11	kg
Marinaden (Kalt-, Koch- und Bratmarinaden)	6855 12	kg
Ölpräserven	6855 13	kg
Lachs, Seelachs, Matjesfilets usw.		
Anchosen	6855 14	kg
Fischdauerwaren (Fischkonserven)	6855 15	kg
Tiefgefrorene Fische und Fischfilets (auch tiefgekühlte)	6855 16	kg
Salzheringe (soweit zum Absatz bestimmt)	6855 17	kg
Krebs-, Krabben- und Muschelerzeugnisse für Speisezwecke (solche für Futterzwecke siehe Klasse 6891)	6855 18	kg
Sonstige Erzeugnisse aus Fischen, Schal- und Krustentieren (Art angeben) z. B. Fischeiweiß und Fischsalate	6855 19	kg
Rohleberöl (geklärt)	6855 40	kg
Medizinalleberöl	4321 90	DM
Veterinärtran	4345 90	DM
Transtearin	4675 60	kg
Technischer Tran	4675 70	kg
Fischtran, Fischöl (Preß- und Schleudertran, Extraktionstran)	6855 70	kg
Kaffeemittel		
Getreidekaffee	6861 10	kg
Kaffeemittelmischungen	6861 30	kg
Kaffeemittlextrakte	6861 50	kg
Kaffeezusatzstoffe	6861 70	kg
Mischungen aus Kaffee und Kaffeemitteln	6861 90	kg

Noch Warengruppe 68 = Erzeugnisse der Ernährungsindustrie

Erzeugnis	Melde- nummer	Maß- einheit
Kaffee, Tee und teeähnliche Erzeugnisse		
Kaffee ³⁾	6865 10	kg
Kaffee-Extrakt	6865 40	kg
Tee und teeähnliche Erzeugnisse		
Tee ⁴⁾	6865 71	kg
Teeähnliche Erzeugnisse	6865 75	kg
Bier und Nebenprodukte des Bieres		
Bier		
Einfachbier mit einem Stammwürzegehalt von 2 bis 5,5 v. H.		
obergärig	6871 11	hl
untergärig	6871 15	hl
Schanzbier mit einem Stammwürzegehalt von 7 bis 8 v. H.		
obergärig	6871 31	hl
untergärig	6871 35	hl
Vollbier mit einem Stammwürzegehalt von 11 bis 14 v. H.		
obergärig	6871 51	hl
untergärig	6871 55	hl
Starkbier mit einem Stammwürzegehalt ab 16 v.H.		
obergärig	6871 71	hl
untergärig	6871 75	hl
Anstellhefe	6871 80	kg
Treber		
naß	6871 91	kg
trocken	6871 92	kg
Sonstige Nebenprodukte des Bieres Abfallhefe usw.	6871 99	kg
Malz und Nebenprodukte des Malzes		
Malz	6872 10	kg
Nebenprodukte des Malzes Malzkeime, Abfallgerste usw.	6872 50	kg
Spiritus u. ä. (einschl. Hefe)		
Rohbrandtwein ⁵⁾	6873 10	l
(synthetischer Spiritus und Laugenspirituss ge- hören zur Warengruppe 40 = Chemische Erzeugnisse)		

³⁾ Als Produktion ist das Rösten, Mahlen, handelsfertige Aufmachen usw. des gekauften Rohkaffees für eigene Rechnung zu verstehen. Das Rösten, Mahlen usw. von Kaffee für fremde Rechnung ist unter der für Lohnveredlungsarbeiten vorgesehenen Meldenummer auszuweisen.

⁴⁾ Als Produktion ist das Mischen, handelsfertige Aufmachen usw. des gekauften Rohtees für eigene Rechnung zu verstehen. Das Bearbeiten von Tee für fremde Rechnung ist unter der für Lohnveredlungsarbeiten vorgesehenen Meldenummer auszuweisen.

⁵⁾ Mengenangaben in reinem Alkohol.

Noch Warengruppe 68 = Erzeugnisse der Ernährungsindustrie

Erzeugnis	Melde- nummer	Maß- einheit
Gereinigter Spiritus und vergällter Branntwein		
Gereinigter Spiritus ⁵⁾ (synthetischer Spiritus gehört zur Waren- gruppe 40 = Chemische Erzeugnisse)	6873 21	l
Vergällter Branntwein	6873 25	l
Korndestillat ⁵⁾	6873 31	l
Weindestillat ⁵⁾	6873 35	l
Backhefe	6873 51	kg
Sonstige Hefe (ohne Anstell- und Abfallhefe; diese siehe Klasse 6871) Sulfit, Holzzucker- und Molkehefe (frisch ge- trocknet)	6873 58	kg
Reinzuchthefekulturen	6873 59	kg
Schlempe	6873 91	kg
Schlempekohle, Fuselöl und andere Erzeugnisse der Alkoholbrennereien und Spiritusreinigungsan- stalten	6873 99	kg
Spirituosen		
Kornbranntwein	6875 10	l
Weinbrand	6875 30	l
Obstbranntwein	6875 50	l
Liköre	6875 70	l
Sonstige Trinkbranntweine z. B. Rum und Arrak	6875 90	l
Verarbeitete Weine		
Verarbeitete Traubenweine		
Dessertwein, Wermutwein, Kräuterwein, Li- körwein und Medizinalwein (ohne Trauben- schaumwein)	6877 11	l
Traubenschaumwein	6877 15	l
Weinähnliche Getränke	6877 50	l
Kernobstwein (einschl. Most nach Landes- brauch), Fruchtwein aus Stein- und Beeren- obst, Frucht-dessertwein, Frucht-wermut- wein, Fruchtkräuterwein, Fruchtschaum- wein, Honig- und Malzwein		
Mineralbrunnen, Mineralwasser und Limonaden		
Mineralbrunnen (reine Quellprodukte) auch Herstellung von Pastillen	6879 10	l
Künstliche kohlenensäurehaltige Wässer	6879 30	l
Fruchtsaftgetränke (ohne Süßmoste, Frucht- und Obstsäfte, Gemüsesäfte; diese siehe Klasse 6824)	6879 50	l

⁵⁾ Mengenangaben in reinem Alkohol.

Noch Warengruppe 68 = **Erzeugnisse der Ernährungsindustrie**

Erzeugnis	Melde- nummer	Maß- einheit
Limonaden, natürliche Kalt- und Heißgetränke	6879 80	l
Brausen, künstliche Kalt- und Heißgetränke	6879 90	l
Essig, Senf, Essenzen, Gewürze u. ä.		
Essig, 10% Säure (Gärungsessig)	6881 10	kg
Senf	6881 30	kg
Essenzen (Aromen) aller Art für die Ernährungs- wirtschaft	6881 51	kg
Grundstoffe für alkoholfreie und alkoholische Ge- tränke	6881 55	kg
Mayonnaise	6881 60	kg
Gewürze (ohne Konservierungsmittel für Lebens- mittel; diese siehe Meldenummer 4664 10) ⁶⁾	6881 70	kg
Eis (nicht Speiseeis)		
Natureis	6885 10	t
Kunsteis (ohne Trockeneis; dieses siehe Melde- nummer 4151 55 und ohne Speiseeis; dieses siehe Klasse 6827)	6885 50	t
Futtermittel		
Fischmehl		
z. B. Dorsch- und Heringsmehl		
rein	6891 11	t
gemischt	6891 15	t
Andere Futtermittel aus Fischen, Schal- und Krustentieren		
Getrocknete Garnelen (Futterkrabben)	6891 31	t
Muschelerzeugnisse (z. B. Muschelmehl) und getrocknete Seesterne	6891 35	t
Sonstige Futtermittel aus Fischen, Schal- und Krustentieren	6891 39	t
Tierkörpermehl (ohne Fischmehl)	6891 51	t
Knochenfuttermehl aus entleimten Knochen	6891 53	t
Futterknochenschrot aus nicht entleimten Knochen	6891 55	t
Zerkleinertes Rauhfutter	6891 57	t
Strohhäcksel, Heumehle usw.		
Mischfutter		
überwiegend aus organischen Stoffen	6891 71	t
überwiegend aus anorganischen Stoffen	6891 72	t
z. B. Mineralstoffmischungen und Bei- futtermischungen		
Sonstige Futtermittel, soweit nicht an anderer Stelle genannt (Art angeben)	6891 90	t
z. B. Nährhefefuttermittel		

⁶⁾ Als Produktion ist das Mischen, Mahlen, handelsfertige Aufmachen usw. der gekauften Rohware für eigene Rechnung zu verstehen.

Noch Warengruppe 68 = Erzeugnisse der Ernährungsindustrie

Erzeugnis	Melde- nummer	Maß- einheit
Lohnveredlungsarbeiten an Erzeugnissen dieser Waren- gruppe (ohne in Lohnarbeit hergestellte Erzeugnisse dieser Warengruppe; diese sind in der Vierteljährlichen Produktionserhebung besonders als Lohnarbeit gekennzeichnet mit der in Betracht kommenden Meldenummer auszuweisen. Im Produktions- Eilbericht ist eine besondere Kennzeichnung der Lohnarbeit nicht erforderlich.)	6800 96	DM

Gültig ab Januar 1957

Warengruppe 69

Tabakwaren

Erzeugnis	Melde- nummer	Maß- einheit
Zigaretten	6911 00	1000 Stück
Zigarren u. ä.		
Zigarren	6941 10	1000 Stück
Stumpen	6941 40	1000 Stück
Zigarillos	6941 70	1000 Stück
Rauch-, Kau- und Schnupftabak		
Rauchtabak		
Feinschnitt	6971 11	kg
Grobschnitt	6971 15	kg
Krüllschnitt und Marineschnitt		
Kautabak	6971 40	Rollen
Schnupftabak	6971 70	kg
Lohnveredlungsarbeiten an Erzeugnissen dieser Waren- gruppe	6900 96	DM
(ohne in Lohnarbeit hergestellte Erzeugnisse dieser Warengruppe; diese sind in der Vierteljährlichen Produktionserhebung besonders als Lohnarbeit gekennzeichnet mit der in Betracht kommenden Meldenummer auszuweisen. Im Produktions- Eilbericht ist eine besondere Kennzeichnung der Lohnarbeit nicht erforderlich.)		

Gültig ab Januar 1959

Berichtigung
zum
Systematischen Warenverzeichnis
für die Industriestatistik

Sammeldruck Teil 3

Betr.: Warengruppen 28, 32, 36, 38 und 64

Meldeposition	Melde- nummer	Maß- einheit
Warengruppe 28 = NE-Metalle und -Metall- halbzeug (einschl. Edelmetalle und deren Halbzeug) Im Text der Überschrift für die Warenklasse 2855 Hinweisnummern „3951 10 bis 3951 70“ ändern in „3952 11 bis 3952 16“	lw.	

Warengruppe 38 = Eisen-, Blech- und Metallwaren Im Text der Meldeposition 3894 57 Hinweisnummer „3024 44“ ändern in „3024 42“ Im Text der Überschrift für die Warenklasse 3899 Hinweisnummern „3753 81 bis 3753 89“ ändern in „3753 80“ Warengruppe 64 = Bekleidung Auf Seite 64/7 bei den Kursiv-Positionen 5817 1. Maßeinheit „Stück“ jeweils ändern in „DM“	lw. lw.	
--	----------------	--

Warenverzeichnis für
die Industriestatistik

Gültig ab Januar 1959

An die Bezieher des

Leipzig 17.3.60

Systematischen Warenverzeichnis für die Industriestatistik

Diese Sendung enthält:

1. a) 3 Seiten Sammeldruck Teil 1
betr. Warengruppen 22, 31, 33, 36, 37, 38, 39, 40, 51, 56 und 57
- b) 1 Seite Sammeldruck Teil 2
betr. Warengruppe 63
- c) 3 Seiten Sammeldruck Teil 3 (für Bezieher der gebundenen Ausgabe)
betr. Warengruppen 28, 32, 36, 38 und 64
2. Neudruck des Warenzweiges 30 2
3. a) Neudruck der Warenklasse 3238
- b) Neudruck der Warenklasse 3264

11-03395 C 08.2148)
Zu: ~~(56.2917) 57.737 a~~

l.w. 3.6012

Berichtigung zum Systematischen Warenverzeichnis für die Industriestatistik

Sammeldruck Teil 2

Betr.: Warengruppe 63

Meldeposition	Melde- nummer	Maß- einheit
Warengruppe 63 = Textilien		
	6351 11	qm u. kg ✓
	6371 10	
	bis	
	6371 90	qm u. kg ✓
	6372 11	
	bis	
	6372 99	qm u. kg ✓
	6373 11	
	bis	
	6373 89	qm u. kg ✓
	6374 11	
	bis	
	6374 59	qm u. kg ✓
	6375 00	qm u. kg ✓
	6376 11	
Bisherige Maßeinheit „qm“ ergänzen in „qm u. kg“	bis	
	6376 59	qm u. kg ✓
	6377 11	
	bis	
	6377 90	qm u. kg ✓
	6378 11	
	bis	
	6378 19	qm u. kg ✓
	6378 31	
	bis	
	6378 70	qm u. kg ✓
	6379 10	
	bis	
	6379 90	qm u. kg ✓
	6381 11	
	bis	
	6381 99	qm u. kg ✓