

Preise

Harmonisierte Verbraucherpreisindizes



September 2016

Erscheinungsfolge: monatlich
Erschienen am 13.10.2016
Artikelnummer: 5611201161094

Ihr Kontakt zu uns:
www.destatis.de/kontakt
Telefon: +49 (0) 611 / 75 47 77

© Statistisches Bundesamt, Wiesbaden 2016
Vervielfältigung und Verbreitung, auch auszugsweise, mit Quellenangabe gestattet.

Inhalt

Seite

1 Harmonisierter Verbraucherpreisindex für Deutschland

Gliederung nach dem Verwendungszweck

Nahrungsmittel und alkoholfreie Getränke.....	5
Alkoholische Getränke und Tabak.....	17
Bekleidung und Schuhe	23
Wohnung, Wasser, Elektrizität, Gas und andere Brennstoffe	29
Hausrat und laufende Instandhaltung des Hauses.....	41
Gesundheitspflege.....	53
Verkehr.....	59
Nachrichtenübermittlung	71
Freizeit und Kultur	77
Erziehung und Unterricht.....	95
Restaurants und Hotels	95
Verschiedene Waren und Dienstleistungen	101

2 Harmonisierte Verbraucherpreisindizes für die Mitgliedstaaten der Europäischen Union

Schaubild	113
2.1 Indizes.....	114
2.2 Veränderungsraten.....	118

Gebietsstand

Die Angaben für Deutschland beziehen sich auf die Bundesrepublik Deutschland nach dem Gebietsstand seit dem 3.10.1990.

Zeichenerklärung

-	=	nichts vorhanden	•	=	Zahlenwert unbekannt oder geheim zu halten
0	=	mehr als nichts, aber weniger als die Hälfte der kleinsten Einheit, die in der Tabelle nachgewiesen wird		=	grundsätzliche Änderung innerhalb einer Reihe, die den zeitlichen Vergleich beeinträchtigt
r	=	berichtigte Zahl	p	=	vorläufige Zahl

Abkürzungen

COICOP	=	Classification of Individual Consumption by Purpose	u.a.	=	und andere
JD	=	Jahresdurchschnitt	a.n.g.	=	anderweitig nicht genannt

Erläuterungen

Der Harmonisierte Verbraucherpreisindex für Deutschland (HVPI)

Das Statistische Bundesamt berechnet seit 1997 neben dem nationalen Verbraucherpreisindex für Deutschland (VPI) auch einen Harmonisierten Verbraucherpreisindex (HVPI) für Deutschland. Der HVPI wurde in der Europäischen Union (EU) entwickelt, um Preisänderungen international vergleichen und zu einer Gesamtinflationsrate für Europa und der europäischen Währungsunion zusammenfassen zu können. Nationale harmonisierte Verbraucherpreisindizes werden für alle Mitgliedstaaten der EU, für Norwegen, Island und für die Schweiz berechnet. Der HVPI wird monatlich zusammen mit dem Verbraucherpreisindex für Deutschland im Rahmen einer Pressemitteilung veröffentlicht.

Wichtigster Nutzer: die Europäische Zentralbank

Der harmonisierte Verbraucherpreisindex für die Länder der europäischen Währungsunion dient vor allem der Europäischen Zentralbank (EZB) als zentraler Indikator zur Beurteilung der gesamtwirtschaftlichen Preisstabilität innerhalb der Eurozone. Preisstabilität ist aus Sicht der EZB bei einer jährlichen HVPI-Teuerungsrate von knapp unter 2 % erreicht. Der HVPI stellt auch ein entscheidendes Kriterium für den Beitritt zur europäischen Währungsunion dar.

Vergleichbare Konzepte in den Mitgliedstaaten der Europäischen Union

Die wichtigste Zielsetzung des HVPI ist der Vergleich der Teuerungsraten zwischen den einzelnen Mitgliedstaaten der Europäischen Union (EU). Erforderlich ist die Berechnung des HVPI, weil sich die nationalen Verbraucherpreisindizes in vielfältiger Weise unterscheiden. Diese Unterschiede sind z.T. historisch bedingt; sie resultieren oft aber auch aus unterschiedlichen gesellschaftlichen Rahmenbedingungen oder abweichenden Strukturen des statistischen Systems. Die nationalen Verbraucherpreisindizes können für ihr jeweiliges Umfeld durchaus ein Optimum darstellen. Allerdings können bereits aus der Verwendung unterschiedlicher Berechnungsformeln und Konzepte unterschiedliche Ergebnisse resultieren. Für genauere Inflationsvergleiche in der Europäischen Union und vor allem in der Eurozone ist dies nicht akzeptabel. Für den HVPI wurden die national unterschiedlichen Praktiken daraufhin untersucht, wie sie das Ergebnis der Berechnungen beeinflussen. Ein Einfluss von 0,1%-Punkt oder mehr auf das Gesamtergebnis wurde als inakzeptabel bewertet. Wo ein solcher Einfluss zu erwarten war, hat die Europäische Union verbindliche Regeln für die Berechnung der HVPI in den Mitgliedstaaten aufgestellt.

Harmonisierte Verbraucherpreisindizes für die Währungsunion, die Europäische Union und den Europäischen Wirtschaftsraum

Das Statistische Amt der Europäischen Union (Eurostat) überwacht die Einhaltung dieser Regeln und berechnet aufgrund der nationalen HVPI Harmonisierte Verbraucherpreisindizes für die Europäische Währungsunion (Eurozone), für die Europäische Union und für den Europäischen Wirtschaftsraum (ohne die Schweiz). Diese zusammengefassten Harmonisierten Verbraucherpreisindizes werden als gewogene Durchschnitte der nationalen HVPI berechnet. Als Gewicht dient der Private Verbrauch aus den Volkswirtschaftlichen Gesamtrechnungen (bereinigt um unterstellte Mieten für Eigentümerwohnungen). Zur Umrechnung der unterschiedlichen Währungseinheiten für die Europäische Union und den Europäischen Wirtschaftsraum dienen Kaufkraftparitäten.

Berechnung des deutschen HVPI

Der deutsche HVPI wird aus der gleichen Datenbasis abgeleitet wie der VPI. Dies betrifft sowohl die monatliche Preiserhebung als auch die Berechnung der Feingewichte der Wägungsschemata. Bei der Berechnung der Indizes gibt es jedoch folgende Unterschiede:

- Geringerer Erfassungsbereich als bei nationalen VPI

Der Erfassungsbereich, also die Auswahl der Waren und Dienstleistungen, die der Berechnung der HVPI zugrunde zu legen ist, wurde für die EU einheitlich festgelegt. Das bedeutet aber nicht, dass in allen Mitgliedstaaten ein einheitlicher Warenkorb oder ein einheitliches Wägungsschema verwendet wird. Besonderheiten in den nationalen Verbrauchsgewohnheiten sollen nicht aus der Berechnung der HVPI eliminiert werden. Da aber nicht alle Ausgabekategorien in allen Mitgliedstaaten der EU gleichermaßen Bestandteil der nationalen Verbraucherpreisindexberechnung sind und die Einbeziehung bestimmter Ausgaben aufgrund nationaler Unterschiede sehr schwer in vergleichbarer Weise umzusetzen ist, ist der Erfassungsbereich des HVPI zur Zeit kleiner als in den meisten nationalen Verbraucherpreisindizes. So wird das vom Eigentümer selbst genutzte Wohneigentum im HVPI bisher nicht berücksichtigt, während im deutschen VPI die Ausgaben der privaten Haushalte für selbstgenutztes Wohneigentum unter Verwendung der Entwicklung des Preisindex für Nettokaltmieten geschätzt werden (Mietäquivalenzansatz). Auch die Ausgaben für Glücksspiele werden im Gegensatz zum VPI im HVPI nicht berücksichtigt.

- **Berechnung als Kettenindex und jährliche Neugewichtung**

Bei der Berechnung der HVPI steht die Aktualität der Gewichte im Vordergrund. Seit Januar 2012 werden die Grobgewichte der HVPI unter Verwendung von vorläufigen Ergebnissen der Volkswirtschaftlichen Gesamtrechnungen vom Vorvorjahr (t-2) jährlich aktualisiert. Auch methodische Änderungen können jährlich zum Jahreswechsel umgesetzt werden. Dabei erfolgt keine Rückrechnung der Ergebnisse, bei gravierenden methodischen Änderungen wird der Einfluss auf die Ergebnisse geschätzt und von Eurostat

veröffentlicht. Die Ergebnisse der HVPI werden über den Dezemberwert des Vorjahres miteinander verkettet. Neben der jährlichen Grobgewichtung ist alle fünf Jahre eine Aktualisierung der Feingewichte vorgesehen. Die Feingewichte dürfen insgesamt nicht älter als sieben Jahre sein. Beim deutschen VPI werden methodische Anpassungen und Änderungen der Ausgabengewichte grundsätzlich nur im Rahmen turnusmäßiger Überarbeitungen im Abstand von fünf Jahren vorgenommen. Dies gewährleistet die volle zeitliche Vergleichbarkeit zwischen den Überarbeitungen.

1 Harmonisierter Verbraucherpreisindex (HVPI) für Deutschland
Gliederung nach dem Verwendungszweck

Jahr / Monat	Harmoni- sierter Verbraucher- preisindex insgesamt	Nahrungs- mittel und alkohol- freie Getränke	Nahrungs- mittel	Brot und Getreide- erzeug- nisse	Fleisch	Fisch	Milch, Käse und Eier	Öle und Fette
COICOP		01	011	0111	0112	0113	0114	0115
Gewichtung in ‰	1000	117,93	104,72	20,27	23,76	4,31	15,54	2,82
	2015=100							
1996 JD	76,2	76,0	75,3	72,2	76,0	56,5	80,0	75,9
1997 JD	77,3	77,1	76,2	72,8	78,4	58,3	80,0	76,0
1998 JD	77,8	77,9	76,9	73,3	78,4	60,9	80,0	78,1
1999 JD	78,3	76,9	76,1	73,3	76,2	62,5	78,9	76,2
1996 Januar	75,5	75,7	74,9	71,9	75,2	56,7	79,9	76,2
Februar	76,0	76,3	75,5	72,0	75,3	56,0	79,9	76,4
März	76,1	76,7	76,1	72,1	75,3	56,2	80,0	76,4
April	76,0	77,0	76,4	72,1	75,3	56,3	80,1	76,2
Mai	76,2	76,8	76,2	72,1	75,3	56,1	79,9	75,9
Juni	76,2	76,8	76,1	72,2	75,9	56,3	79,9	75,7
Juli	76,4	76,7	76,1	72,2	76,3	56,4	79,9	75,7
August	76,3	75,9	75,2	72,3	76,5	56,4	80,0	75,7
September	76,3	75,3	74,5	72,4	76,6	56,6	80,1	75,7
Oktober	76,2	75,0	74,3	72,4	76,8	56,6	80,2	75,7
November	76,2	75,0	74,2	72,4	76,9	57,3	80,1	75,7
Dezember	76,5	75,2	74,4	72,5	76,9	57,2	80,1	75,6
1997 Januar	76,9	76,6	76,1	72,6	76,9	57,7	80,3	75,6
Februar	77,2	76,8	76,2	72,7	76,9	57,8	80,2	75,6
März	77,1	76,5	75,8	72,7	76,9	58,1	80,3	75,6
April	76,9	76,9	76,3	72,7	76,9	58,2	80,0	75,7
Mai	77,2	77,6	76,9	72,7	78,2	58,1	79,9	75,7
Juni	77,4	78,0	77,2	72,8	79,1	57,8	79,9	75,6
Juli	77,6	77,6	76,7	72,9	79,1	58,2	79,8	75,7
August	77,7	77,0	75,9	72,9	79,2	58,4	79,9	75,8
September	77,4	76,9	75,8	73,0	79,3	58,3	79,9	76,4
Oktober	77,4	76,8	75,7	73,0	79,3	58,5	80,0	76,7
November	77,4	77,0	75,9	73,0	79,3	58,9	80,0	76,9
Dezember	77,5	77,4	76,4	73,0	79,2	59,3	80,1	77,0
1998 Januar	77,4	78,2	77,4	73,1	79,1	59,7	80,3	77,2
Februar	77,7	78,2	77,3	73,2	79,1	60,2	80,3	77,3
März	77,5	77,9	77,0	73,2	78,9	60,2	80,2	77,6
April	77,6	78,3	77,4	73,2	78,8	60,2	80,3	78,0
Mai	77,9	78,8	77,9	73,2	78,8	60,3	80,1	78,1
Juni	78,0	78,9	78,0	73,3	78,6	60,7	80,0	78,3
Juli	78,2	78,3	77,4	73,3	78,5	61,0	79,9	78,3
August	78,1	77,6	76,5	73,3	78,3	61,1	79,8	78,3
September	77,8	77,2	76,1	73,4	78,2	61,6	79,7	78,4
Oktober	77,7	76,9	75,7	73,4	77,6	61,7	79,7	78,6
November	77,7	77,0	76,0	73,5	77,3	62,2	79,7	78,4
Dezember	77,7	77,2	76,2	73,5	77,2	62,2	79,7	78,4
1999 Januar	77,6	77,9	77,0	73,4	76,9	62,7	79,7	78,5
Februar	77,8	77,9	77,0	73,3	76,8	62,5	79,5	78,2
März	77,9	77,8	76,9	73,4	76,5	62,3	79,5	77,4
April	78,2	78,0	77,3	73,4	76,4	62,4	79,3	76,8
Mai	78,2	78,0	77,3	73,4	76,2	62,4	79,1	76,6
Juni	78,3	77,6	76,8	73,4	76,0	62,5	79,0	76,2
Juli	78,7	76,9	76,1	73,3	76,2	62,2	78,8	75,7
August	78,7	76,1	75,2	73,2	76,0	62,2	78,6	75,2
September	78,4	75,7	74,9	73,2	76,0	62,4	78,4	74,9
Oktober	78,4	75,5	74,6	73,2	75,9	62,5	78,3	74,8
November	78,4	75,7	74,8	73,2	75,9	62,5	78,2	74,8
Dezember	78,7	75,8	75,0	73,2	75,9	62,8	78,3	74,8

1 Harmonisierter Verbraucherpreisindex (HVPI) für Deutschland
Gliederung nach dem Verwendungszweck

Jahr / Monat	Harmoni- sierter Verbraucher- preisindex insgesamt	Nahrungs- mittel und alkohol- freie Getränke	Nahrungs- mittel	Brot und Getreide- erzeug- nisse	Fleisch	Fisch	Milch, Käse und Eier	Öle und Fette
COICOP		01	011	0111	0112	0113	0114	0115
Gewichtung in ‰	1000	117,93	104,72	20,27	23,76	4,31	15,54	2,82
	2015=100							
2000 JD	79,4	76,6	75,9	73,3	76,3	63,3	77,8	74,6
2001 JD	80,9	80,0	79,7	75,4	82,2	66,6	81,8	76,9
2002 JD	82,0	80,7	80,5	77,5	82,0	69,8	83,5	75,8
2003 JD	82,8	80,6	80,4	78,2	81,0	71,0	82,9	76,3
2000 Januar	78,9	76,6	75,9	73,3	75,8	62,9	78,1	74,6
Februar	79,0	77,1	76,4	73,3	75,8	62,5	78,0	74,5
März	79,0	76,5	75,8	73,3	75,8	62,6	77,9	74,2
April	79,0	76,9	76,2	73,2	75,9	62,7	77,9	74,2
Mai	78,9	77,2	76,5	73,2	76,0	63,6	77,8	74,1
Juni	79,3	77,2	76,6	73,3	76,1	63,2	77,7	74,1
Juli	79,6	76,9	76,2	73,2	76,2	63,1	77,5	73,7
August	79,4	76,2	75,4	73,2	76,4	63,3	77,5	74,0
September	79,6	75,9	75,1	73,3	76,5	63,3	77,5	74,5
Oktober	79,5	75,8	75,0	73,4	76,7	63,5	77,8	75,3
November	79,6	76,2	75,4	73,6	76,9	64,1	78,0	75,7
Dezember	80,4	76,7	76,1	73,7	77,2	64,4	78,2	75,8
2001 Januar	79,9	77,9	77,4	74,0	78,5	65,4	78,5	76,2
Februar	80,4	78,2	77,7	74,3	79,3	65,2	79,0	76,3
März	80,4	78,9	78,5	74,6	80,4	65,2	79,4	76,3
April	80,7	80,2	80,0	74,8	82,3	65,4	79,9	76,3
Mai	81,1	81,6	81,5	75,1	83,0	65,8	81,2	76,8
Juni	81,2	81,9	81,8	75,4	83,3	66,3	82,4	77,3
Juli	81,4	81,4	81,3	75,7	83,4	66,5	82,9	77,3
August	81,2	80,2	79,9	75,8	83,4	67,5	83,3	77,4
September	81,1	80,0	79,7	76,0	83,3	67,4	83,5	77,5
Oktober	80,8	80,1	79,8	76,2	83,2	67,9	83,8	77,6
November	80,6	79,6	79,3	76,5	83,0	68,1	84,0	77,3
Dezember	81,5	80,1	79,8	76,7	83,0	68,1	84,1	77,0
2002 Januar	81,6	82,4	82,4	77,3	82,9	69,9	84,3	76,0
Februar	81,9	82,0	82,0	77,3	82,7	69,0	84,1	75,7
März	82,0	81,8	81,8	77,5	82,4	68,6	84,3	75,4
April	81,9	81,8	81,8	77,5	82,4	68,6	84,2	75,3
Mai	82,0	81,7	81,7	77,5	82,2	69,1	83,9	75,8
Juni	81,9	81,0	80,9	77,4	82,0	69,5	83,5	75,9
Juli	82,2	80,5	80,3	77,6	81,9	69,6	83,2	75,9
August	82,1	79,7	79,4	77,6	81,7	70,3	83,0	75,9
September	82,0	79,6	79,3	77,6	81,7	70,3	83,0	75,7
Oktober	81,9	79,3	79,0	77,6	81,6	70,7	82,7	76,0
November	81,6	79,0	78,6	77,7	81,4	71,3	82,7	76,2
Dezember	82,5	79,3	78,9	77,9	81,4	71,2	82,9	76,2
2003 Januar	82,4	80,1	79,9	77,9	81,2	71,0	82,6	76,0
Februar	82,9	80,5	80,3	78,0	81,1	71,0	82,6	76,3
März	83,0	80,8	80,7	78,0	81,1	70,2	82,5	76,3
April	82,7	81,0	80,9	78,1	81,0	70,4	82,7	76,4
Mai	82,5	81,0	81,0	78,1	80,9	70,8	82,9	76,4
Juni	82,7	81,3	81,3	78,2	80,8	70,6	82,9	76,3
Juli	83,0	80,8	80,7	78,2	80,9	71,3	82,8	76,4
August	83,0	80,0	79,7	78,3	80,8	71,8	82,8	76,4
September	82,9	80,3	80,1	78,3	80,8	72,0	82,8	76,3
Oktober	82,8	80,4	80,2	78,3	80,9	71,3	83,3	76,4
November	82,6	80,2	80,0	78,4	81,0	71,0	83,5	76,5
Dezember	83,4	80,3	80,2	78,4	81,0	70,8	83,5	76,4

1 Harmonisierter Verbraucherpreisindex (HVPI) für Deutschland
Gliederung nach dem Verwendungszweck

Jahr / Monat	Harmoni- sierter Verbraucher- preisindex insgesamt	Nahrungs- mittel und alkohol- freie Getränke	Nahrungs- mittel	Brot und Getreide- erzeug- nisse	Fleisch	Fisch	Milch, Käse und Eier	Öle und Fette
COICOP		01	011	0111	0112	0113	0114	0115
Gewichtung in ‰	1000	117,93	104,72	20,27	23,76	4,31	15,54	2,82
	2015=100							
2004 JD	84,3	80,3	80,2	78,5	80,8	71,4	82,6	75,7
2005 JD	85,9	80,6	80,3	78,5	81,2	72,6	81,6	73,8
2006 JD	87,5	82,2	81,7	79,2	82,1	76,1	81,5	73,2
2007 JD	89,5	84,6	84,2	81,7	83,8	78,7	85,5	81,4
2004 Januar	83,4	81,1	81,1	78,5	80,8	71,4	83,5	76,3
Februar	83,6	80,8	80,7	78,5	80,7	71,5	83,3	76,0
März	83,9	80,6	80,5	78,4	80,7	70,8	83,0	76,0
April	84,1	80,7	80,7	78,4	80,7	70,7	82,8	75,7
Mai	84,3	80,9	80,9	78,4	80,5	70,6	82,5	75,7
Juni	84,3	81,0	81,0	78,5	80,5	70,7	82,6	75,6
Juli	84,6	80,5	80,5	78,5	80,6	71,6	82,5	75,6
August	84,8	79,8	79,6	78,6	80,6	71,4	82,3	75,7
September	84,4	79,3	79,1	78,7	80,7	71,5	82,2	75,6
Oktober	84,6	79,3	79,1	78,6	81,0	71,9	82,1	75,6
November	84,3	79,2	79,0	78,7	81,1	72,3	82,2	75,5
Dezember	85,2	80,0	79,9	78,7	81,2	72,1	82,1	75,4
2005 Januar	84,7	80,3	80,2	78,7	81,3	73,0	82,0	75,3
Februar	85,1	80,8	80,7	78,5	81,2	72,4	81,9	75,4
März	85,4	81,1	80,9	78,4	81,1	72,1	81,7	74,5
April	85,4	81,0	80,8	78,4	81,2	72,4	81,5	74,3
Mai	85,7	81,4	81,2	78,4	81,3	72,2	81,5	74,0
Juni	85,8	81,5	81,2	78,4	81,1	71,9	81,4	73,4
Juli	86,2	80,8	80,4	78,4	81,2	72,3	81,2	73,1
August	86,3	80,2	79,6	78,4	81,1	72,3	81,3	73,0
September	86,6	80,1	79,5	78,5	81,1	72,9	81,5	73,0
Oktober	86,7	79,8	79,2	78,6	81,1	73,0	81,5	73,1
November	86,2	80,0	79,4	78,6	81,2	73,3	81,6	73,0
Dezember	87,1	80,6	80,1	78,6	81,4	73,9	81,6	73,1
2006 Januar	86,6	81,4	80,9	78,7	81,3	74,6	81,4	73,0
Februar	86,9	81,7	81,2	78,8	81,4	74,5	81,4	72,8
März	87,0	81,6	81,1	78,8	81,5	74,7	81,6	72,8
April	87,3	81,9	81,5	78,9	81,5	75,3	81,6	72,8
Mai	87,5	82,6	82,2	79,0	81,7	75,9	81,6	73,2
Juni	87,6	82,7	82,3	79,0	81,7	75,9	81,6	73,4
Juli	88,0	82,5	82,0	79,2	82,0	76,8	81,4	73,4
August	87,9	82,2	81,7	79,2	82,2	77,0	81,3	73,5
September	87,5	82,5	81,9	79,4	82,6	76,8	81,5	73,6
Oktober	87,6	82,1	81,6	79,8	82,9	77,2	81,3	73,3
November	87,5	82,3	81,8	80,0	82,8	77,4	81,4	73,5
Dezember	88,3	82,6	82,2	80,1	83,0	77,4	81,7	73,5
2007 Januar	88,1	83,5	83,0	80,4	83,2	78,6	81,4	73,3
Februar	88,5	83,4	82,9	80,5	83,0	78,0	81,3	73,5
März	88,7	83,2	82,7	80,8	83,2	78,2	81,3	73,5
April	89,1	84,1	83,7	81,0	83,4	78,6	81,5	73,7
Mai	89,2	84,0	83,6	81,0	83,4	79,1	81,6	74,6
Juni	89,3	84,1	83,7	81,0	83,6	78,6	82,1	75,0
Juli	89,8	84,0	83,5	80,9	83,6	78,3	82,6	75,8
August	89,6	84,2	83,7	81,2	83,9	78,6	83,7	88,5
September	89,8	84,5	84,1	82,0	84,2	78,5	87,0	91,4
Oktober	89,9	85,9	85,6	83,0	84,5	78,7	92,3	92,4
November	90,4	86,8	86,5	84,1	84,7	79,9	94,7	92,8
Dezember	91,0	87,3	87,1	84,9	84,9	79,6	95,9	92,2

1 Harmonisierter Verbraucherpreisindex (HVPI) für Deutschland
Gliederung nach dem Verwendungszweck

Jahr / Monat	Harmoni- sierter Verbraucher- preisindex insgesamt	Nahrungs- mittel und alkohol- freie Getränke	Nahrungs- mittel	Brot und Getreide- erzeug- nisse	Fleisch	Fisch	Milch, Käse und Eier	Öle und Fette
COICOP		01	011	0111	0112	0113	0114	0115
Gewichtung in ‰	1000	117,93	104,72	20,27	23,76	4,31	15,54	2,82
	2015=100							
2008 JD	91,9	89,1	88,9	88,0	87,0	80,2	96,1	88,2
2009 JD	92,1	87,9	87,7	88,6	88,8	82,4	89,1	83,8
2010 JD	93,2	89,2	89,1	88,4	89,1	85,3	89,4	91,1
2011 JD	95,5	91,8	91,3	91,3	91,7	88,9	93,2	102,5
2008 Januar	90,7	88,5	88,4	86,0	85,2	80,7	97,5	88,4
Februar	91,2	88,6	88,4	86,8	85,3	80,2	98,5	88,5
März	91,6	89,1	88,8	87,4	85,7	79,9	98,8	86,5
April	91,4	89,4	89,1	87,8	85,6	80,1	99,1	87,1
Mai	92,0	89,4	89,2	87,9	86,0	79,8	95,2	86,0
Juni	92,3	89,4	89,2	88,0	86,2	79,4	95,6	86,5
Juli	92,9	89,6	89,4	88,2	86,5	79,5	95,9	89,6
August	92,5	89,3	89,0	88,3	87,7	80,3	96,2	90,9
September	92,5	89,1	88,8	88,5	88,2	80,2	96,3	90,8
Oktober	92,2	89,3	89,0	88,9	88,8	80,5	96,1	89,7
November	91,7	88,5	88,3	88,9	89,1	80,8	92,4	87,5
Dezember	92,0	89,0	88,9	88,9	89,1	81,2	91,5	86,7
2009 Januar	91,6	89,4	89,3	88,9	89,0	81,5	91,2	86,7
Februar	92,1	89,5	89,4	88,6	89,2	81,0	91,1	84,0
März	91,9	89,0	88,9	88,6	88,9	81,1	90,9	82,8
April	92,0	88,7	88,6	88,7	88,9	81,7	90,8	81,8
Mai	91,9	88,3	88,1	88,8	88,9	81,5	88,9	81,3
Juni	92,3	88,6	88,4	88,7	88,8	82,2	88,3	81,2
Juli	92,2	87,6	87,3	88,7	88,7	82,3	88,0	80,9
August	92,5	86,8	86,4	88,6	88,7	83,1	87,6	81,0
September	92,1	86,6	86,1	88,7	88,9	83,5	87,5	80,6
Oktober	92,1	86,5	86,0	88,6	88,7	83,4	87,1	85,2
November	92,0	86,8	86,4	88,3	88,4	83,2	88,4	89,4
Dezember	92,9	87,3	87,0	88,3	88,9	84,0	88,8	90,1
2010 Januar	92,2	88,2	88,1	88,1	88,7	84,0	88,7	91,0
Februar	92,6	88,4	88,3	88,2	88,9	84,5	88,7	87,0
März	93,1	89,2	89,1	88,3	88,7	84,3	88,7	86,7
April	92,9	89,8	89,9	88,2	88,8	85,1	88,6	86,4
Mai	93,1	89,2	89,3	88,2	89,2	85,2	89,0	86,5
Juni	93,1	89,4	89,5	88,2	89,0	85,1	89,6	93,3
Juli	93,3	89,5	89,6	88,2	89,4	85,1	89,6	93,4
August	93,4	88,9	88,8	88,3	89,3	85,8	89,8	94,3
September	93,3	88,9	88,7	88,3	89,2	86,1	89,8	94,0
Oktober	93,4	88,8	88,5	88,4	89,3	85,9	90,0	93,6
November	93,4	89,5	89,3	88,8	89,3	86,1	90,3	94,0
Dezember	94,5	90,4	90,2	89,3	89,6	86,7	90,4	92,8
2011 Januar	94,0	90,8	90,5	89,5	89,6	87,8	90,5	92,4
Februar	94,6	91,5	91,2	90,0	89,8	88,0	90,7	95,2
März	95,2	91,7	91,4	90,1	90,3	88,3	91,5	98,7
April	95,4	91,8	91,4	90,6	90,4	88,3	91,3	101,3
Mai	95,3	92,2	91,8	90,6	90,7	88,9	93,1	102,2
Juni	95,4	91,7	91,3	91,3	90,9	88,9	93,5	103,1
Juli	95,8	91,7	91,1	91,4	91,9	88,6	94,3	104,4
August	95,8	91,4	90,8	91,8	92,6	88,8	94,6	105,8
September	95,9	91,8	91,1	92,1	93,0	89,3	94,8	106,7
Oktober	96,0	92,0	91,3	92,2	93,2	89,4	95,0	107,3
November	96,0	92,3	91,6	92,7	93,2	89,8	94,4	107,8
Dezember	96,7	92,7	92,2	93,1	94,2	90,1	94,6	105,1

1 Harmonisierter Verbraucherpreisindex (HVPI) für Deutschland
Gliederung nach dem Verwendungszweck

Jahr / Monat	Harmoni- sierter Verbraucher- preisindex insgesamt	Nahrungs- mittel und alkohol- freie Getränke	Nahrungs- mittel	Brot und Getreide- erzeug- nisse	Fleisch	Fisch	Milch, Käse und Eier	Öle und Fette
COICOP		01	011	0111	0112	0113	0114	0115
Gewichtung in ‰	1000	117,93	104,72	20,27	23,76	4,31	15,54	2,82
	2015=100							
2012 JD	97,5	94,8	94,4	94,9	96,7	93,3	93,6	99,8
2013 JD	99,1	98,4	98,4	97,2	100,5	96,1	98,4	108,1
2014 JD	99,9	99,3	99,3	98,5	100,5	98,0	104,4	105,4
2015 JD	100,0	100,0	100,0	100,0	100,0	100,0	100,0	100,0
2012 Januar	96,2	93,7	93,1	93,2	94,7	91,4	94,3	103,7
Februar	97,0	94,7	94,3	94,1	95,2	91,7	94,1	103,6
März	97,4	95,1	94,7	94,2	95,4	92,2	94,5	102,4
April	97,6	94,9	94,5	94,4	95,7	92,6	94,3	100,6
Mai	97,3	94,6	94,0	94,8	95,8	92,8	93,1	98,3
Juni	97,2	94,9	94,4	94,9	96,3	93,1	92,9	97,1
Juli	97,6	94,3	93,8	95,2	96,7	93,7	92,7	95,8
August	97,9	94,3	93,8	95,1	96,9	94,4	92,7	95,9
September	97,9	94,3	93,7	95,4	97,2	94,2	92,6	97,6
Oktober	97,9	94,8	94,3	95,5	97,6	94,3	92,3	100,2
November	97,8	95,8	95,5	96,1	98,9	94,5	94,3	100,9
Dezember	98,6	96,7	96,4	96,2	99,5	95,0	94,9	101,4
2013 Januar	98,0	97,4	97,3	96,4	100,1	96,2	95,6	100,2
Februar	98,7	97,4	97,2	96,7	99,9	94,7	96,0	101,2
März	99,2	98,2	98,1	96,8	100,4	95,4	96,1	102,8
April	98,6	98,3	98,2	96,9	100,3	95,6	96,0	103,2
Mai	98,9	99,1	99,2	97,2	100,6	95,4	97,3	107,7
Juni	99,0	99,3	99,4	97,2	100,4	96,0	98,0	109,4
Juli	99,5	99,1	99,1	97,3	100,6	96,2	98,4	110,4
August	99,4	98,2	98,1	97,3	101,1	96,8	98,6	110,4
September	99,4	98,0	97,9	97,6	100,7	96,7	98,9	110,6
Oktober	99,1	98,1	98,0	97,7	100,8	96,8	100,3	114,1
November	99,4	98,3	98,3	97,8	100,6	96,9	102,3	114,3
Dezember	99,9	99,7	100,0	97,8	101,0	96,9	103,6	112,8
2014 Januar	99,1	100,4	100,7	97,8	100,8	98,3	104,4	111,9
Februar	99,7	100,3	100,6	97,9	100,9	98,3	104,6	111,6
März	100,0	99,9	100,1	98,1	100,6	98,0	104,4	108,6
April	99,8	99,6	99,8	98,2	100,1	97,6	104,6	106,7
Mai	99,6	99,3	99,4	98,5	100,1	97,8	104,8	106,7
Juni	99,9	99,3	99,3	98,5	100,4	97,7	104,9	106,2
Juli	100,2	99,3	99,1	98,5	100,8	97,8	105,0	105,1
August	100,2	98,7	98,5	98,7	100,6	98,1	105,0	104,9
September	100,2	98,9	98,7	98,8	100,5	97,9	105,2	101,8
Oktober	99,9	98,9	98,6	99,1	100,7	98,1	105,1	100,9
November	99,9	98,6	98,3	99,1	100,4	98,1	102,7	99,9
Dezember	99,9	98,9	98,7	99,3	100,3	98,8	102,6	100,0
2015 Januar	98,7	99,3	99,3	99,4	99,9	99,4	102,1	100,3
Februar	99,7	100,1	100,1	99,4	99,8	99,1	102,1	99,9
März	100,2	100,0	100,0	99,7	99,7	99,1	101,9	102,8
April	100,1	100,8	100,8	100,0	99,8	99,4	101,8	103,6
Mai	100,2	100,7	100,8	99,9	100,0	99,7	100,3	101,6
Juni	100,1	100,1	100,1	100,2	100,0	99,9	99,8	99,8
Juli	100,3	99,5	99,4	100,3	100,1	100,2	99,2	99,5
August	100,3	99,2	99,1	100,2	100,0	100,5	98,5	97,4
September	100,1	99,7	99,7	100,1	100,1	100,6	98,1	97,2
Oktober	100,1	100,2	100,3	100,2	100,1	100,2	98,9	98,3
November	100,1	100,3	100,5	100,2	100,2	100,8	98,7	99,3
Dezember	100,1	99,9	100,0	100,4	100,2	101,1	98,6	100,2

1 Harmonisierter Verbraucherpreisindex (HVPI) für Deutschland
Gliederung nach dem Verwendungszweck

Jahr / Monat	Harmoni- sierter Verbraucher- preisindex insgesamt	Nahrungs- mittel und alkohol- freie Getränke	Nahrungs- mittel	Brot und Getreide- erzeug- nisse	Fleisch	Fisch	Milch, Käse und Eier	Öle und Fette
COICOP		01	011	0111	0112	0113	0114	0115
Gewichtung in ‰	1000	117,93	104,72	20,27	23,76	4,31	15,54	2,82
	2015=100							
2016 JD								
2017 JD								
2018 JD								
2019 JD								
2016 Januar	99,1	100,1	100,1	100,2	100,1	102,4	98,9	100,1
Februar	99,5	100,8	100,9	100,5	100,2	101,9	99,4	100,1
März	100,3	101,3	101,4	100,4	100,1	102,5	99,7	96,8
April	99,8	101,5	101,6	100,5	99,8	102,9	99,0	97,1
Mai	100,2	100,9	101,0	100,7	100,2	103,2	95,9	96,2
Juni	100,3	100,5	100,5	100,7	100,1	103,4	94,5	95,9
Juli	100,7	100,8	100,8	100,6	100,2	104,0	94,5	100,1
August	100,6	100,3	100,2	100,6	100,2	104,0	94,3	102,7
September	100,6	100,5	100,4	100,8	100,7	104,0	94,2	103,3
Oktober								
November								
Dezember								
2017 Januar								
Februar								
März								
April								
Mai								
Juni								
Juli								
August								
September								
Oktober								
November								
Dezember								
2018 Januar								
Februar								
März								
April								
Mai								
Juni								
Juli								
August								
September								
Oktober								
November								
Dezember								
2019 Januar								
Februar								
März								
April								
Mai								
Juni								
Juli								
August								
September								
Oktober								
November								
Dezember								

1 Harmonisierter Verbraucherpreisindex (HVPI) für Deutschland
Gliederung nach dem Verwendungszweck

Jahr / Monat	Obst	Gemüse	Zucker, Marmelade, Honig, Schokolade und Süßwaren	Nahrungsmittel, a.n.g.	Alkohol- freie Getränke	Kaffee, Tee und Kakao	Mineral- wasser, Erfrischungs- getränke und Saft
COICOP	0116	0117	0118	0119	012	0121	0122
Gewichtung in ‰	10,80	13,36	8,86	5,00	13,21	4,29	8,92
	2015=100						
1996 JD	66,6	88,1	72,7	82,2	81,7	80,7	81,5
1997 JD	67,5	87,4	73,1	82,6	83,7	86,3	81,5
1998 JD	69,5	87,7	74,1	83,5	85,3	89,8	82,1
1999 JD	67,3	87,7	74,9	83,4	83,2	84,3	81,9
1996 Januar	63,8	89,2	72,6	82,0	82,1	82,0	81,3
Februar	66,5	93,6	72,6	82,0	82,0	81,6	81,5
März	67,0	98,7	72,7	82,0	81,8	81,1	81,5
April	67,8	101,4	72,6	82,1	81,7	80,9	81,6
Mai	69,3	97,5	72,6	82,2	81,7	80,7	81,6
Juni	71,7	92,4	72,7	82,2	81,7	80,8	81,7
Juli	74,1	87,7	72,7	82,2	81,7	80,6	81,6
August	68,6	82,8	72,7	82,2	81,6	80,5	81,5
September	64,8	78,6	72,8	82,3	81,5	80,3	81,5
Oktober	62,8	77,2	72,8	82,4	81,5	80,2	81,5
November	61,8	76,9	72,8	82,4	81,3	80,0	81,4
Dezember	60,6	80,8	72,8	82,4	81,3	80,0	81,3
1997 Januar	63,2	95,7	72,9	82,4	81,3	79,9	81,4
Februar	66,8	92,9	73,0	82,4	81,4	80,1	81,4
März	66,0	89,0	73,0	82,4	81,5	80,3	81,4
April	68,2	91,6	72,8	82,4	82,3	82,7	81,4
Mai	68,9	94,6	72,9	82,5	83,1	84,9	81,3
Juni	70,9	93,0	73,1	82,5	84,1	87,5	81,4
Juli	70,9	87,4	73,1	82,6	84,6	88,7	81,4
August	68,0	81,0	73,1	82,7	85,0	89,9	81,4
September	66,3	80,5	73,1	82,7	85,2	90,3	81,5
Oktober	66,8	78,6	73,3	82,8	85,3	90,5	81,6
November	65,6	81,4	73,3	82,9	85,4	90,7	81,7
Dezember	68,5	83,1	73,3	82,9	85,2	90,3	81,7
1998 Januar	71,7	89,6	73,4	83,0	85,2	90,3	81,7
Februar	70,6	89,6	73,7	83,1	85,1	90,0	81,6
März	69,2	87,8	74,0	83,3	85,2	89,9	81,8
April	70,0	91,8	74,1	83,4	85,2	89,9	82,0
Mai	72,4	94,7	74,1	83,5	85,5	90,2	82,1
Juni	74,6	94,0	74,2	83,6	85,7	90,5	82,2
Juli	75,5	85,6	74,2	83,6	85,5	90,2	82,2
August	70,6	82,5	74,2	83,6	85,7	90,3	82,2
September	67,3	81,5	74,2	83,7	85,6	90,0	82,3
Oktober	64,9	81,0	74,3	83,7	85,3	89,4	82,3
November	63,8	85,4	74,4	83,7	85,3	89,2	82,3
Dezember	63,9	88,6	74,5	83,7	84,8	87,9	82,2
1999 Januar	67,1	93,5	74,7	83,8	84,7	87,8	82,2
Februar	68,2	93,6	75,0	83,6	84,3	86,9	82,2
März	68,6	93,1	75,0	83,6	84,3	87,0	82,1
April	69,4	96,8	75,0	83,6	83,9	86,3	82,0
Mai	70,2	97,1	75,0	83,5	83,7	85,6	82,0
Juni	71,4	91,8	75,0	83,4	83,3	84,7	81,8
Juli	71,2	84,4	75,0	83,4	83,0	83,8	81,8
August	67,9	79,8	74,8	83,3	82,6	82,8	81,8
September	65,0	79,2	74,8	83,2	82,3	82,0	81,8
Oktober	63,8	78,1	74,8	83,1	82,3	81,9	81,8
November	62,2	81,5	74,9	83,1	82,1	81,5	81,8
Dezember	62,0	83,9	74,8	83,1	82,0	81,0	81,9

1 Harmonisierter Verbraucherpreisindex (HVPI) für Deutschland
Gliederung nach dem Verwendungszweck

Jahr / Monat	Obst	Gemüse	Zucker, Marmelade, Honig, Schokolade und Süßwaren	Nahrungsmittel, a.n.g.	Alkohol- freie Getränke	Kaffee, Tee und Kakao	Mineral- wasser, Erfrischungs- getränke und Saft
COICOP	0116	0117	0118	0119	012	0121	0122
Gewichtung in ‰	10,80	13,36	8,86	5,00	13,21	4,29	8,92
	2015=100						
2000 JD	67,2	87,0	74,7	82,9	82,1	80,9	82,0
2001 JD	72,7	91,2	75,7	84,4	82,3	79,1	83,4
2002 JD	72,7	90,1	77,1	85,5	82,2	77,5	84,0
2003 JD	71,8	88,8	80,2	86,6	81,7	76,1	84,1
2000 Januar	67,2	87,5	74,9	83,1	82,0	80,9	82,0
Februar	68,4	92,3	74,9	83,0	82,0	80,9	82,0
März	66,7	88,3	74,7	82,9	82,0	81,0	81,9
April	67,2	91,8	74,7	82,9	82,1	81,5	81,8
Mai	69,2	92,1	74,7	82,8	82,2	81,7	81,8
Juni	72,5	89,6	74,5	82,7	82,0	81,1	81,8
Juli	72,9	85,5	74,5	82,8	82,1	81,3	81,8
August	66,8	83,1	74,5	82,8	82,2	81,5	82,0
September	63,9	82,3	74,6	82,7	82,2	81,1	82,1
Oktober	63,3	81,1	74,7	82,8	82,2	80,7	82,4
November	62,9	83,9	74,7	82,9	82,0	80,0	82,4
Dezember	65,1	86,4	74,7	82,9	81,8	79,3	82,5
2001 Januar	70,6	89,3	74,9	83,2	82,0	79,4	82,7
Februar	71,2	88,1	75,1	83,5	82,0	79,1	82,9
März	72,3	90,8	75,2	83,7	82,2	79,3	83,1
April	74,5	96,4	75,4	83,9	82,2	79,0	83,2
Mai	76,8	104,8	75,5	84,2	82,3	79,1	83,4
Juni	78,6	101,7	75,8	84,5	82,4	79,2	83,5
Juli	79,7	93,5	76,0	84,6	82,4	79,0	83,6
August	73,1	85,9	76,0	84,7	82,5	79,2	83,7
September	71,4	84,9	76,1	84,9	82,5	79,2	83,7
Oktober	69,5	87,0	76,1	85,1	82,4	79,1	83,6
November	67,2	83,6	76,2	85,1	82,4	78,9	83,6
Dezember	67,5	88,3	76,3	85,1	82,5	79,1	83,7
2002 Januar	75,1	104,4	76,3	85,2	82,5	78,8	83,9
Februar	75,1	101,0	76,3	85,2	82,4	78,5	83,9
März	74,9	99,6	76,4	85,2	82,3	78,2	83,9
April	76,0	98,3	76,7	85,3	82,2	77,9	83,9
Mai	77,0	96,9	76,7	85,4	82,2	77,6	84,0
Juni	77,7	89,5	76,8	85,5	82,0	77,2	84,0
Juli	76,0	85,9	77,1	85,5	82,0	77,0	84,1
August	71,5	81,6	77,4	85,6	82,2	77,3	84,2
September	68,8	82,6	77,7	85,7	82,2	77,3	84,2
Oktober	67,4	81,3	77,9	85,7	82,0	76,9	84,1
November	65,7	79,2	78,1	85,8	82,0	77,0	84,1
Dezember	67,2	80,3	78,2	85,8	81,9	76,6	84,1
2003 Januar	72,7	85,3	78,4	85,9	81,7	76,3	84,1
Februar	71,4	89,8	79,3	86,1	81,7	76,5	83,9
März	71,0	93,5	80,0	86,1	81,7	76,4	83,9
April	72,7	93,6	80,2	86,4	81,4	75,6	83,9
Mai	74,7	92,1	80,2	86,4	81,5	76,0	83,8
Juni	76,4	92,5	80,4	86,6	81,4	75,8	83,8
Juli	77,2	85,8	80,5	86,7	81,7	76,5	83,9
August	71,0	82,6	80,6	86,8	82,0	76,9	84,1
September	68,7	88,4	80,7	86,9	82,1	76,8	84,3
Oktober	69,0	87,8	80,8	86,9	81,9	76,1	84,4
November	67,8	87,2	80,8	87,0	81,8	75,8	84,5
Dezember	69,3	87,5	80,9	87,0	81,3	74,8	84,3

1 Harmonisierter Verbraucherpreisindex (HVPI) für Deutschland
Gliederung nach dem Verwendungszweck

Jahr / Monat	Obst	Gemüse	Zucker, Marmelade, Honig, Schokolade und Süßwaren	Nahrungsmittel, a.n.g.	Alkohol- freie Getränke	Kaffee, Tee und Kakao	Mineral- wasser, Erfrischungs- getränke und Saft
COICOP	0116	0117	0118	0119	012	0121	0122
Gewichtung in ‰	10,80	13,36	8,86	5,00	13,21	4,29	8,92
	2015=100						
2004 JD	71,7	85,7	81,0	87,5	81,2	73,7	84,7
2005 JD	73,3	85,8	80,9	87,8	83,4	79,7	84,8
2006 JD	75,1	92,8	81,9	88,1	85,8	82,4	86,8
2007 JD	76,8	95,6	82,8	88,9	87,7	82,6	89,8
2004 Januar	72,7	92,3	81,0	87,2	81,6	74,9	84,6
Februar	72,4	89,3	81,1	87,2	81,6	74,7	84,8
März	71,1	89,4	81,2	87,3	81,6	74,3	84,9
April	72,0	91,0	81,0	87,5	81,2	73,2	84,9
Mai	73,6	91,7	81,1	87,6	81,1	73,1	84,9
Juni	75,3	91,2	81,0	87,5	81,1	73,5	84,7
Juli	76,2	84,6	81,1	87,5	81,2	73,7	84,7
August	72,3	80,4	81,0	87,5	81,3	73,8	84,7
September	69,5	78,5	80,9	87,6	81,1	73,4	84,7
Oktober	68,3	78,5	80,8	87,6	81,0	73,2	84,6
November	67,0	78,2	80,9	87,6	80,9	73,1	84,6
Dezember	70,5	83,5	80,9	87,6	80,8	72,9	84,5
2005 Januar	73,3	83,7	81,0	87,6	80,8	72,6	84,6
Februar	71,7	90,6	80,8	87,7	82,0	76,0	84,6
März	72,3	93,5	80,8	87,7	82,3	76,8	84,6
April	74,6	89,8	80,6	87,8	82,4	77,4	84,6
Mai	76,1	92,8	80,6	87,8	82,5	77,2	84,7
Juni	78,3	91,1	80,5	87,8	83,7	80,5	84,7
Juli	76,6	84,2	80,8	87,8	84,2	82,0	84,8
August	71,7	81,8	81,0	87,9	84,5	82,7	84,8
September	70,1	81,8	81,1	88,0	84,4	82,4	84,8
Oktober	69,5	79,6	81,2	88,0	84,5	82,8	84,8
November	71,2	78,9	81,1	88,0	84,6	83,0	84,9
Dezember	74,6	81,4	81,2	88,0	84,6	82,4	85,1
2006 Januar	76,0	88,0	81,6	88,0	84,8	82,7	85,2
Februar	74,3	92,6	81,7	88,0	85,2	82,8	85,7
März	73,3	92,0	81,8	88,0	85,2	82,7	85,8
April	74,1	94,0	81,9	87,9	85,2	82,3	86,1
Mai	75,3	98,8	82,0	87,8	85,4	82,3	86,4
Juni	76,9	98,1	82,0	87,7	85,3	81,8	86,5
Juli	77,3	93,5	82,0	88,0	86,0	82,8	86,9
August	75,5	91,9	82,0	88,3	86,3	82,9	87,4
September	74,3	94,0	81,9	88,2	86,3	82,2	87,8
Oktober	74,1	88,8	82,1	88,2	86,5	82,4	87,9
November	74,4	90,7	82,1	88,3	86,5	82,1	88,2
Dezember	75,5	91,5	82,1	88,3	86,4	82,2	87,9
2007 Januar	76,4	98,5	82,2	88,3	86,7	82,2	88,4
Februar	74,9	98,9	82,4	88,4	87,0	82,7	88,6
März	74,6	96,7	82,5	88,2	87,1	82,7	88,8
April	75,5	103,6	82,5	88,4	86,9	82,0	88,8
Mai	76,1	101,3	82,6	88,7	87,4	82,6	89,2
Juni	79,8	96,6	82,7	88,7	87,7	82,8	89,6
Juli	79,7	94,7	82,6	88,9	87,8	83,0	89,7
August	78,2	90,6	82,7	89,0	88,1	83,3	90,1
September	75,8	88,5	83,0	89,3	87,9	82,3	90,3
Oktober	76,4	91,0	83,4	89,6	88,1	82,7	90,4
November	76,7	93,2	83,3	89,8	88,7	82,4	91,4
Dezember	78,0	93,3	83,4	89,9	89,4	82,1	92,6

1 Harmonisierter Verbraucherpreisindex (HVPI) für Deutschland
Gliederung nach dem Verwendungszweck

Jahr / Monat	Obst	Gemüse	Zucker, Marmelade, Honig, Schokolade und Süßwaren	Nahrungsmittel, a.n.g.	Alkohol- freie Getränke	Kaffee, Tee und Kakao	Mineral- wasser, Erfrischungs- getränke und Saft
COICOP	0116	0117	0118	0119	012	0121	0122
Gewichtung in ‰	10,80	13,36	8,86	5,00	13,21	4,29	8,92
	2015=100						
2008 JD	80,1	94,7	87,7	92,1	90,9	84,3	93,8
2009 JD	77,0	90,6	89,4	93,8	90,0	83,9	92,7
2010 JD	81,0	96,4	88,6	93,5	89,9	84,2	92,4
2011 JD	84,7	91,8	89,4	94,3	95,4	92,7	96,6
2008 Januar	79,6	98,0	84,9	90,4	89,8	82,3	93,1
Februar	80,1	93,4	86,4	90,9	90,8	84,3	93,7
März	80,7	94,7	87,0	91,3	91,2	84,4	94,3
April	80,8	95,7	87,3	91,7	91,5	84,8	94,4
Mai	80,6	101,0	87,5	91,7	91,3	84,2	94,4
Juni	82,8	97,6	87,7	91,8	91,2	84,2	94,3
Juli	83,4	96,2	88,2	92,1	91,0	84,4	94,0
August	82,2	90,1	88,4	92,7	91,4	84,8	94,3
September	78,5	90,9	88,3	92,7	90,9	84,2	93,8
Oktober	76,7	92,4	88,7	92,8	91,4	85,0	94,2
November	77,2	90,6	89,2	93,1	90,3	84,7	92,8
Dezember	78,1	95,5	89,1	93,5	90,0	83,7	92,8
2009 Januar	77,8	100,3	89,5	93,5	90,3	84,4	92,9
Februar	76,7	102,9	89,4	93,5	90,4	84,4	93,1
März	76,9	100,1	89,2	93,8	89,9	83,9	92,6
April	76,1	97,3	89,6	93,8	90,0	83,7	92,8
Mai	77,4	94,5	89,5	94,0	89,9	84,1	92,5
Juni	83,4	91,8	89,8	94,0	90,2	84,4	92,8
Juli	79,5	87,3	89,9	93,9	89,7	83,8	92,4
August	75,3	83,4	90,0	94,3	90,1	83,7	92,9
September	73,5	82,8	89,7	94,0	90,0	83,2	93,0
Oktober	73,5	81,8	89,4	94,0	90,1	83,7	93,0
November	75,1	82,5	88,8	93,7	89,7	83,7	92,4
Dezember	78,7	82,8	88,5	93,6	89,2	83,4	91,7
2010 Januar	78,2	93,2	88,7	93,5	89,2	83,6	91,8
Februar	75,3	98,6	88,6	93,4	89,2	84,1	91,5
März	76,0	104,9	89,0	93,6	89,4	84,5	91,7
April	80,9	105,9	88,8	93,6	89,3	84,0	91,7
Mai	82,3	98,5	88,4	93,4	89,0	83,2	91,6
Juni	84,8	95,6	88,6	93,2	89,2	83,9	91,5
Juli	85,6	95,1	88,6	93,5	89,2	84,0	91,5
August	81,9	91,3	88,3	93,6	90,0	83,9	92,7
September	80,2	92,4	88,6	93,7	89,9	83,7	92,7
Oktober	79,5	90,3	88,3	93,5	91,0	85,4	93,5
November	82,6	93,0	88,4	93,5	91,4	85,2	94,1
Dezember	84,9	97,4	88,3	93,4	91,9	85,4	94,8
2011 Januar	84,4	99,9	88,6	93,5	92,4	86,4	95,1
Februar	86,5	101,4	88,5	93,8	93,1	88,4	95,3
März	85,7	100,2	88,8	93,8	94,1	91,6	95,3
April	85,5	99,2	88,7	93,9	95,2	92,5	96,4
Mai	87,2	96,8	89,0	93,8	95,4	93,1	96,4
Juni	85,1	92,3	89,2	93,9	95,2	92,7	96,4
Juli	82,1	90,2	89,4	94,1	95,6	93,8	96,5
August	81,8	84,5	89,2	94,7	96,2	94,1	97,1
September	83,6	83,6	89,7	94,6	96,5	94,2	97,6
Oktober	84,0	82,6	90,4	95,1	97,0	95,3	97,7
November	83,9	85,2	90,6	95,4	96,9	94,9	97,9
Dezember	86,0	85,6	91,0	95,4	96,9	95,4	97,6

1 Harmonisierter Verbraucherpreisindex (HVPI) für Deutschland
Gliederung nach dem Verwendungszweck

Jahr / Monat	Obst	Gemüse	Zucker, Marmelade, Honig, Schokolade und Süßwaren	Nahrungsmittel, a.n.g.	Alkohol- freie Getränke	Kaffee, Tee und Kakao	Mineral- wasser, Erfrischungs- getränke und Saft
COICOP	0116	0117	0118	0119	012	0121	0122
Gewichtung in ‰	10,80	13,36	8,86	5,00	13,21	4,29	8,92
	2015=100						
2012 JD	89,6	93,2	93,0	96,6	98,2	96,3	99,1
2013 JD	95,8	98,7	95,5	98,1	98,6	93,4	101,1
2014 JD	95,5	95,6	97,3	99,0	99,5	95,1	101,6
2015 JD	100,0	100,0	100,0	100,0	100,0	100,0	100,0
2012 Januar	87,1	91,4	91,7	95,7	97,5	96,1	98,2
Februar	87,3	99,3	91,9	96,1	97,8	97,0	98,3
März	86,2	101,9	92,8	96,2	98,0	97,3	98,5
April	89,2	96,7	92,9	96,1	98,0	96,8	98,7
Mai	89,5	93,4	93,2	96,3	98,3	96,7	99,1
Juni	90,8	94,8	93,3	96,5	98,5	96,8	99,4
Juli	88,5	90,6	93,0	96,8	98,3	96,5	99,2
August	89,9	88,1	93,3	97,2	98,2	96,2	99,2
September	90,2	86,1	93,3	96,9	98,3	96,4	99,2
Oktober	91,4	88,5	93,6	96,9	98,2	95,3	99,6
November	92,2	91,4	93,7	97,2	98,4	95,1	99,9
Dezember	92,4	96,7	93,6	97,6	98,5	95,4	100,0
2013 Januar	94,2	99,5	94,2	97,3	98,5	94,4	100,5
Februar	93,4	99,2	94,4	97,7	98,4	94,7	100,2
März	94,0	103,5	95,2	97,8	98,5	94,3	100,5
April	95,8	102,5	95,1	97,7	98,8	94,4	100,9
Mai	98,0	105,0	95,3	97,9	98,4	92,3	101,3
Juni	99,1	104,6	95,3	98,5	98,6	93,5	101,1
Juli	98,3	100,6	96,5	98,1	98,9	93,7	101,4
August	95,9	94,3	96,0	98,2	98,8	93,6	101,3
September	95,4	92,2	96,2	98,1	98,8	93,5	101,4
Oktober	94,6	91,1	95,9	98,3	98,8	92,9	101,7
November	94,4	91,0	96,4	98,4	98,7	92,7	101,6
Dezember	96,3	101,2	95,8	98,8	98,0	91,1	101,3
2014 Januar	97,8	104,8	96,6	98,4	98,1	90,9	101,5
Februar	96,2	104,0	96,8	98,9	98,6	92,5	101,5
März	97,6	100,6	96,8	98,9	98,4	91,9	101,5
April	98,4	98,4	96,3	98,9	98,1	90,6	101,7
Mai	97,6	94,9	97,1	99,3	98,6	91,4	102,1
Juni	95,9	95,0	97,5	98,9	98,7	92,2	101,8
Juli	93,4	93,9	98,0	99,4	100,5	97,1	102,2
August	93,8	88,3	98,0	99,2	100,5	97,9	101,8
September	93,3	91,5	97,9	99,1	100,7	98,1	101,9
Oktober	93,2	90,5	97,8	99,2	100,5	98,5	101,4
November	92,8	92,8	97,1	99,0	100,6	99,3	101,2
Dezember	96,0	92,5	97,3	98,9	100,6	100,5	100,6
2015 Januar	94,5	98,2	98,8	99,1	100,0	99,3	100,3
Februar	96,1	102,9	99,9	99,2	100,5	100,4	100,6
März	96,2	100,7	100,7	99,5	100,7	101,3	100,4
April	100,0	104,0	100,4	99,8	100,5	101,4	100,1
Mai	103,1	102,8	100,5	99,6	100,6	101,0	100,3
Juni	102,7	98,5	100,7	99,9	100,3	100,9	100,0
Juli	98,7	96,0	100,3	100,3	100,3	101,2	99,8
August	99,4	95,5	99,7	100,5	100,1	101,4	99,4
September	100,9	99,6	99,9	100,3	99,6	99,2	99,7
Oktober	102,1	102,2	99,7	100,5	99,0	98,2	99,4
November	104,0	101,3	99,7	100,5	99,1	98,4	99,4
Dezember	102,3	98,2	99,8	100,8	99,4	97,2	100,5

1 Harmonisierter Verbraucherpreisindex (HVPI) für Deutschland
Gliederung nach dem Verwendungszweck

Jahr / Monat	Obst	Gemüse	Zucker, Marmelade, Honig, Schokolade und Süßwaren	Nahrungsmittel, a.n.g.	Alkohol- freie Getränke	Kaffee, Tee und Kakao	Mineral- wasser, Erfrischungs- getränke und Saft
COICOP	0116	0117	0118	0119	012	0121	0122
Gewichtung in ‰	10,80	13,36	8,86	5,00	13,21	4,29	8,92
	2015=100						
2016 JD							
2017 JD							
2018 JD							
2019 JD							
2016 Januar	99,3	101,2	100,3	100,8	99,9	97,3	101,1
Februar	101,8	104,1	99,9	100,9	100,1	97,5	101,5
März	103,5	107,3	100,4	100,8	99,9	97,5	101,1
April	102,4	109,7	100,9	101,4	100,6	98,2	101,8
Mai	105,1	106,1	101,0	101,0	99,9	97,0	101,4
Juni	105,5	103,5	101,2	100,9	100,2	97,3	101,7
Juli	105,2	105,2	100,8	101,3	100,4	97,4	101,9
August	104,0	101,2	101,0	101,4	100,6	97,3	102,2
September	104,8	100,7	101,2	101,0	101,0	97,7	102,6
Oktober							
November							
Dezember							
2017 Januar							
Februar							
März							
April							
Mai							
Juni							
Juli							
August							
September							
Oktober							
November							
Dezember							
2018 Januar							
Februar							
März							
April							
Mai							
Juni							
Juli							
August							
September							
Oktober							
November							
Dezember							
2019 Januar							
Februar							
März							
April							
Mai							
Juni							
Juli							
August							
September							
Oktober							
November							
Dezember							

1 Harmonisierter Verbraucherpreisindex (HVPI) für Deutschland
Gliederung nach dem Verwendungszweck

Jahr / Monat	Alkoholische Getränke und Tabak	Alkoholische Getränke	Branntwein	Wein	Bier	Tabak
COICOP	02	021	0211	0212	0213	022
Gewichtung in ‰	44,10	18,96	2,36	6,67	9,93	25,14
	2015=100					
1996 JD	56,8	81,3	86,9	79,5	81,3	43,6
1997 JD	57,9	81,9	87,1	80,3	81,8	45,0
1998 JD	59,0	82,5	87,4	81,5	82,2	46,4
1999 JD	59,8	82,6	86,6	81,7	82,4	47,6
1996 Januar	56,5	81,0	86,9	78,6	81,2	43,3
Februar	56,5	81,0	86,8	79,0	81,1	43,3
März	56,6	81,1	86,9	79,1	81,2	43,3
April	56,6	81,1	86,9	79,2	81,1	43,3
Mai	56,6	81,2	86,9	79,5	81,1	43,3
Juni	56,7	81,2	86,8	79,5	81,1	43,3
Juli	56,7	81,4	86,9	79,7	81,3	43,3
August	56,7	81,4	87,0	79,7	81,3	43,3
September	56,7	81,4	87,1	79,8	81,4	43,3
Oktober	56,7	81,5	86,9	79,8	81,4	43,3
November	57,8	81,5	86,9	79,8	81,5	45,0
Dezember	57,8	81,6	86,8	79,8	81,6	45,0
1997 Januar	57,8	81,5	86,9	79,8	81,5	45,0
Februar	57,8	81,6	86,9	80,0	81,6	45,0
März	57,9	81,7	86,9	80,2	81,7	45,0
April	57,9	81,8	86,8	80,2	81,8	45,0
Mai	57,9	81,8	86,9	80,2	81,8	45,0
Juni	58,0	81,9	86,9	80,2	82,0	45,0
Juli	58,0	81,9	87,2	80,3	81,9	45,0
August	58,0	82,0	87,2	80,4	81,9	45,0
September	58,0	82,1	87,3	80,5	82,1	45,0
Oktober	58,0	82,0	87,2	80,5	82,0	45,0
November	58,0	82,0	87,2	80,6	81,9	45,0
Dezember	58,0	82,0	87,2	80,6	81,9	45,0
1998 Januar	58,0	82,1	87,3	80,7	81,9	45,0
Februar	58,0	82,0	87,3	80,8	81,7	45,0
März	58,0	82,1	87,3	81,0	81,8	45,0
April	58,1	82,3	87,4	81,4	81,9	45,0
Mai	59,4	82,4	87,5	81,4	82,1	47,1
Juni	59,4	82,5	87,7	81,5	82,2	47,1
Juli	59,5	82,6	87,7	81,7	82,3	47,1
August	59,5	82,7	87,5	81,8	82,4	47,1
September	59,5	82,7	87,6	81,8	82,4	47,1
Oktober	59,6	82,7	87,4	81,9	82,4	47,1
November	59,6	82,9	87,2	82,1	82,6	47,1
Dezember	59,5	82,7	87,2	81,9	82,4	47,1
1999 Januar	59,5	82,6	87,1	81,8	82,3	47,1
Februar	59,5	82,6	86,9	81,9	82,3	47,1
März	59,5	82,6	86,9	81,8	82,3	47,1
April	59,5	82,7	86,8	81,8	82,4	47,1
Mai	59,5	82,7	86,8	81,9	82,4	47,1
Juni	59,5	82,7	86,7	81,8	82,4	47,1
Juli	59,5	82,7	86,6	81,8	82,4	47,1
August	59,5	82,7	86,5	81,8	82,5	47,1
September	59,5	82,6	86,3	81,6	82,5	47,1
Oktober	60,6	82,4	86,1	81,5	82,3	48,9
November	60,6	82,5	86,3	81,5	82,4	48,9
Dezember	60,6	82,4	86,4	81,4	82,3	48,9

1 Harmonisierter Verbraucherpreisindex (HVPI) für Deutschland
Gliederung nach dem Verwendungszweck

Jahr / Monat	Alkoholische Getränke und Tabak	Alkoholische Getränke	Branntwein	Wein	Bier	Tabak
COICOP	02	021	0211	0212	0213	022
Gewichtung in ‰	44,10	18,96	2,36	6,67	9,93	25,14
	2015=100					
2000 JD	60,7	82,4	86,5	81,2	82,4	49,0
2001 JD	61,7	83,2	87,5	81,9	83,2	50,2
2002 JD	64,2	84,3	87,9	82,6	84,6	53,3
2003 JD	67,6	85,6	88,0	82,8	86,7	57,8
2000 Januar	60,6	82,4	86,5	81,4	82,3	48,9
Februar	60,6	82,3	86,5	81,3	82,2	48,9
März	60,5	82,3	86,4	81,2	82,2	48,9
April	60,5	82,1	86,3	81,1	82,0	48,9
Mai	60,5	82,3	86,4	81,2	82,2	48,9
Juni	60,5	82,2	86,5	81,2	82,1	48,9
Juli	60,5	82,2	86,6	81,2	82,0	48,9
August	60,6	82,4	86,6	81,2	82,4	48,9
September	60,6	82,5	86,6	81,2	82,6	48,9
Oktober	60,7	82,6	86,6	81,1	82,8	48,9
November	61,2	82,5	86,5	81,1	82,7	49,7
Dezember	61,2	82,6	86,5	81,2	82,8	49,7
2001 Januar	61,2	82,8	86,5	81,1	83,0	49,7
Februar	61,6	82,9	86,7	81,5	83,1	50,2
März	61,7	83,0	86,7	81,7	83,2	50,2
April	61,7	83,0	87,1	81,6	83,1	50,2
Mai	61,7	83,1	87,3	81,8	83,1	50,2
Juni	61,8	83,3	87,6	81,9	83,3	50,2
Juli	61,8	83,3	87,8	82,1	83,2	50,2
August	61,8	83,3	87,9	82,2	83,1	50,2
September	61,8	83,3	88,0	82,2	83,1	50,2
Oktober	61,8	83,3	88,0	82,2	83,1	50,2
November	61,8	83,5	87,9	82,4	83,4	50,2
Dezember	61,8	83,5	87,9	82,4	83,3	50,2
2002 Januar	64,0	83,7	88,0	82,4	83,7	53,3
Februar	63,9	83,6	87,9	82,3	83,5	53,3
März	63,9	83,6	87,9	82,4	83,6	53,3
April	64,0	83,7	87,9	82,5	83,7	53,3
Mai	63,9	83,6	87,9	82,6	83,5	53,3
Juni	64,1	84,1	87,9	82,8	84,2	53,3
Juli	64,2	84,5	87,9	82,8	84,8	53,3
August	64,4	84,8	88,0	82,8	85,4	53,3
September	64,4	84,9	87,9	82,9	85,4	53,3
Oktober	64,3	84,7	87,8	82,8	85,3	53,3
November	64,4	85,0	87,6	82,7	85,8	53,3
Dezember	64,4	85,0	87,5	82,6	85,9	53,3
2003 Januar	67,0	85,0	87,5	82,7	85,9	57,2
Februar	67,5	85,2	87,6	82,8	86,1	57,8
März	67,6	85,3	87,7	82,8	86,3	57,8
April	67,5	85,3	87,9	82,7	86,3	57,8
Mai	67,6	85,4	88,0	82,8	86,3	57,8
Juni	67,6	85,5	88,0	82,8	86,6	57,8
Juli	67,7	85,7	88,1	82,9	86,8	57,8
August	67,6	85,6	88,1	82,8	86,7	57,8
September	67,7	85,9	88,2	82,9	87,2	57,8
Oktober	67,7	85,9	88,2	82,9	87,2	57,8
November	67,8	86,0	88,2	82,9	87,3	57,8
Dezember	67,7	85,9	88,1	82,9	87,2	57,8

1 Harmonisierter Verbraucherpreisindex (HVPI) für Deutschland
Gliederung nach dem Verwendungszweck

Jahr / Monat	Alkoholische Getränke und Tabak	Alkoholische Getränke	Branntwein	Wein	Bier	Tabak
COICOP	02	021	0211	0212	0213	022
Gewichtung in ‰	44,10	18,96	2,36	6,67	9,93	25,14
	2015=100					
2004 JD	72,2	86,3	88,0	83,3	87,8	64,3
2005 JD	78,4	86,7	87,7	83,3	88,5	73,3
2006 JD	81,2	87,4	89,3	84,1	89,0	77,1
2007 JD	83,6	89,0	91,6	86,0	90,2	80,0
2004 Januar	67,6	85,6	88,1	82,9	86,6	57,8
Februar	67,8	86,0	88,1	83,1	87,2	57,8
März	72,5	86,1	88,1	83,1	87,5	64,9
April	72,5	86,1	87,9	82,9	87,5	64,9
Mai	72,6	86,3	88,0	83,2	87,7	64,9
Juni	72,7	86,4	88,0	83,1	88,0	64,9
Juli	72,7	86,4	88,1	83,4	87,8	64,9
August	72,7	86,5	88,1	83,5	87,8	64,9
September	72,7	86,7	88,0	83,6	88,2	64,9
Oktober	72,7	86,7	88,0	83,5	88,2	64,9
November	72,7	86,6	88,1	83,4	88,2	64,9
Dezember	77,4	86,7	87,9	83,3	88,4	71,8
2005 Januar	77,4	86,7	87,8	83,5	88,3	71,8
Februar	77,3	86,5	87,8	83,4	88,0	71,8
März	77,3	86,4	87,8	83,2	88,0	71,8
April	77,4	86,9	87,8	83,3	88,7	71,8
Mai	77,4	86,7	87,7	83,2	88,5	71,8
Juni	77,5	86,9	87,8	83,2	88,7	71,8
Juli	77,5	86,9	87,7	83,2	88,9	71,8
August	77,5	86,9	87,7	83,4	88,7	71,8
September	80,4	86,9	87,7	83,4	88,7	76,2
Oktober	80,4	86,8	87,7	83,4	88,5	76,2
November	80,3	86,7	87,8	83,5	88,3	76,2
Dezember	80,3	86,6	87,5	83,2	88,3	76,2
2006 Januar	80,2	86,6	87,8	83,2	88,3	76,1
Februar	80,2	86,5	87,9	83,0	88,3	76,1
März	80,4	87,0	88,1	83,4	88,8	76,1
April	80,4	86,9	88,1	83,4	88,7	76,1
Mai	80,4	87,0	88,7	83,6	88,7	76,1
Juni	80,4	87,1	88,9	83,7	88,8	76,1
Juli	80,5	87,4	89,5	84,1	88,9	76,1
August	80,6	87,6	89,9	84,5	89,0	76,1
September	80,7	87,8	90,4	84,7	89,0	76,1
Oktober	83,3	88,1	90,7	84,9	89,4	79,9
November	83,4	88,4	91,0	85,1	89,9	79,9
Dezember	83,4	88,4	90,6	85,0	90,0	79,9
2007 Januar	83,4	88,5	91,0	85,3	89,9	79,9
Februar	83,4	88,6	90,9	85,3	90,0	79,9
März	83,5	88,7	91,0	85,5	90,1	79,9
April	83,5	88,6	91,0	85,4	90,0	79,9
Mai	83,5	88,8	91,3	85,6	90,2	79,9
Juni	83,6	89,0	91,3	86,0	90,3	79,9
Juli	83,6	89,1	91,7	86,0	90,3	79,9
August	83,6	89,2	91,9	86,0	90,5	79,9
September	83,6	89,1	92,2	86,2	90,1	79,9
Oktober	83,7	89,2	92,3	86,5	90,3	79,9
November	84,0	89,4	92,4	86,8	90,3	80,3
Dezember	84,0	89,3	92,3	86,8	90,3	80,3

1 Harmonisierter Verbraucherpreisindex (HVPI) für Deutschland
Gliederung nach dem Verwendungszweck

Jahr / Monat	Alkoholische Getränke und Tabak	Alkoholische Getränke	Branntwein	Wein	Bier	Tabak
COICOP	02	021	0211	0212	0213	022
Gewichtung in ‰	44,10	18,96	2,36	6,67	9,93	25,14
	2015=100					
2008 JD	85,2	91,3	93,4	89,2	92,0	81,0
2009 JD	87,5	92,9	94,9	90,9	93,6	83,7
2010 JD	88,8	93,5	95,4	91,9	94,0	85,6
2011 JD	90,0	94,3	96,0	94,2	93,9	86,9
2008 Januar	84,2	89,8	92,3	87,3	90,7	80,4
Februar	84,6	90,4	92,7	87,8	91,5	80,5
März	84,4	89,9	92,9	88,2	90,4	80,5
April	84,8	90,6	93,2	88,8	91,1	80,9
Mai	85,0	90,9	93,2	88,8	91,7	81,0
Juni	85,4	91,6	93,4	89,6	92,4	81,2
Juli	85,5	91,7	93,7	89,9	92,3	81,2
August	85,5	91,8	93,8	90,0	92,4	81,2
September	85,6	91,9	94,1	90,0	92,6	81,2
Oktober	85,7	92,2	94,0	90,0	93,1	81,2
November	85,7	92,2	94,1	90,1	93,1	81,2
Dezember	85,6	92,1	93,8	90,2	92,9	81,2
2009 Januar	85,8	92,4	94,2	90,6	93,0	81,2
Februar	85,9	92,7	94,4	90,3	93,8	81,3
März	86,0	92,9	94,5	90,5	94,0	81,4
April	86,0	92,8	94,8	90,4	93,9	81,4
Mai	86,1	92,9	95,2	90,8	93,7	81,4
Juni	88,3	93,0	95,3	91,2	93,5	85,0
Juli	88,3	92,8	95,3	90,8	93,5	85,0
August	88,6	92,9	95,3	91,2	93,4	85,5
September	88,7	93,0	95,1	91,3	93,6	85,6
Oktober	88,7	92,9	95,0	91,2	93,5	85,6
November	88,7	92,9	95,1	91,3	93,4	85,7
Dezember	88,7	93,0	94,9	91,6	93,4	85,7
2010 Januar	88,8	93,1	95,4	91,8	93,5	85,7
Februar	88,9	93,4	94,9	91,5	94,2	85,7
März	88,9	93,4	95,2	91,8	94,0	85,7
April	88,9	93,5	95,2	92,0	94,1	85,7
Mai	88,7	93,3	95,5	91,5	93,8	85,5
Juni	88,7	93,2	95,6	92,0	93,5	85,5
Juli	88,7	93,4	95,5	92,0	93,7	85,5
August	88,8	93,6	95,7	92,0	94,1	85,5
September	88,9	93,7	95,7	92,3	94,1	85,5
Oktober	88,9	93,7	95,5	92,1	94,3	85,5
November	89,0	93,8	95,7	91,7	94,6	85,6
Dezember	88,7	93,7	95,4	92,0	94,3	85,2
2011 Januar	88,8	94,0	95,5	92,6	94,4	85,2
Februar	88,5	93,3	95,5	92,7	93,2	85,1
März	88,9	94,2	95,6	93,6	94,2	85,1
April	88,9	94,4	95,7	93,8	94,4	85,1
Mai	89,5	94,1	95,7	93,9	93,9	86,3
Juni	90,2	94,4	95,6	94,1	94,3	87,3
Juli	90,4	94,6	96,0	94,7	94,1	87,4
August	90,8	94,4	96,4	94,8	93,6	88,2
September	90,9	94,4	96,6	94,9	93,6	88,3
Oktober	90,9	94,4	96,6	95,2	93,4	88,3
November	91,0	94,7	96,7	95,1	94,0	88,3
Dezember	91,0	94,5	96,4	95,3	93,5	88,4

1 Harmonisierter Verbraucherpreisindex (HVPI) für Deutschland
Gliederung nach dem Verwendungszweck

Jahr / Monat	Alkoholische Getränke und Tabak	Alkoholische Getränke	Branntwein	Wein	Bier	Tabak
COICOP	02	021	0211	0212	0213	022
Gewichtung in ‰	44,10	18,96	2,36	6,67	9,93	25,14
	2015=100					
2012 JD	92,6	95,5	97,4	96,6	94,3	90,4
2013 JD	94,5	96,7	98,8	98,2	95,2	92,9
2014 JD	97,4	99,0	99,6	99,7	98,4	96,1
2015 JD	100,0	100,0	100,0	100,0	100,0	100,0
2012 Januar	91,3	95,1	96,8	95,9	94,1	88,5
Februar	91,8	95,1	96,7	95,6	94,4	89,3
März	92,4	95,4	97,0	96,4	94,4	90,2
April	92,6	95,2	97,1	96,2	94,2	90,6
Mai	92,7	95,5	97,1	96,2	94,5	90,7
Juni	92,5	94,9	97,3	96,9	93,1	90,8
Juli	92,7	95,2	97,7	96,7	93,8	90,8
August	92,9	95,7	97,8	96,8	94,5	90,8
September	92,9	95,7	98,1	96,9	94,3	90,9
Oktober	93,0	95,8	97,9	97,0	94,6	90,9
November	93,0	96,0	98,0	97,2	94,7	90,9
Dezember	93,0	95,9	97,8	97,1	94,7	90,9
2013 Januar	93,0	95,8	98,1	97,8	93,8	90,9
Februar	93,2	96,2	98,0	97,7	94,8	91,0
März	93,4	96,2	98,3	97,8	94,6	91,3
April	93,6	96,6	98,5	98,2	95,1	91,3
Mai	93,6	96,5	98,8	97,6	95,2	91,4
Juni	93,7	96,6	98,9	98,7	94,7	91,6
Juli	95,2	96,7	99,2	98,6	94,8	94,1
August	95,2	96,3	99,0	98,5	94,2	94,3
September	95,4	96,6	99,0	98,4	94,9	94,4
Oktober	95,7	97,2	99,2	98,8	95,8	94,6
November	96,0	97,7	99,3	98,3	96,9	94,6
Dezember	96,2	97,8	99,1	98,2	97,2	94,9
2014 Januar	96,6	98,6	99,4	99,3	97,9	95,1
Februar	96,5	98,3	99,1	98,8	97,7	95,1
März	96,9	98,8	99,3	99,2	98,5	95,4
April	96,9	98,8	99,0	98,8	98,7	95,5
Mai	97,0	99,0	99,5	99,5	98,6	95,5
Juni	96,8	98,6	99,6	99,7	97,5	95,5
Juli	97,1	99,1	99,6	100,0	98,4	95,6
August	97,3	99,3	99,9	100,3	98,4	95,9
September	98,0	99,5	100,1	100,5	98,6	96,8
Oktober	98,4	99,4	100,0	100,2	98,8	97,5
November	98,5	99,3	100,0	100,1	98,7	97,8
Dezember	98,6	99,5	99,9	99,6	99,4	97,8
2015 Januar	98,7	99,7	100,3	100,2	99,2	97,9
Februar	98,8	99,9	100,2	99,9	99,8	97,9
März	99,0	100,0	100,3	100,0	100,0	98,2
April	99,3	100,2	100,2	100,0	100,2	98,7
Mai	99,4	100,0	100,0	100,3	99,7	98,9
Juni	100,0	100,3	100,2	100,4	100,3	99,7
Juli	100,6	100,2	99,8	100,3	100,3	100,9
August	100,8	100,1	100,0	99,8	100,4	101,3
September	100,9	99,9	99,8	99,8	100,0	101,6
Oktober	100,8	99,8	99,6	100,2	99,5	101,6
November	101,0	100,1	99,8	99,8	100,3	101,7
Dezember	100,9	99,9	99,8	99,3	100,3	101,7

1 Harmonisierter Verbraucherpreisindex (HVPI) für Deutschland
Gliederung nach dem Verwendungszweck

Jahr / Monat	Alkoholische Getränke und Tabak	Alkoholische Getränke	Branntwein	Wein	Bier	Tabak
COICOP	02	021	0211	0212	0213	022
Gewichtung in ‰	44,10	18,96	2,36	6,67	9,93	25,14
	2015=100					
2016 JD						
2017 JD						
2018 JD						
2019 JD						
2016 Januar	101,1	100,4	100,0	100,2	100,6	101,7
Februar	101,0	100,1	100,1	99,7	100,4	101,7
März	101,1	99,9	99,9	99,9	99,9	102,0
April	101,9	100,5	100,1	100,3	100,7	102,9
Mai	102,3	100,2	99,8	99,8	100,5	103,9
Juni	102,5	100,4	100,1	100,1	100,6	104,2
Juli	102,6	100,3	100,2	99,9	100,5	104,4
August	102,7	100,3	100,1	100,1	100,5	104,5
September	103,0	100,8	100,2	100,3	101,3	104,8
Oktober						
November						
Dezember						
2017 Januar						
Februar						
März						
April						
Mai						
Juni						
Juli						
August						
September						
Oktober						
November						
Dezember						
2018 Januar						
Februar						
März						
April						
Mai						
Juni						
Juli						
August						
September						
Oktober						
November						
Dezember						
2019 Januar						
Februar						
März						
April						
Mai						
Juni						
Juli						
August						
September						
Oktober						
November						
Dezember						

1 Harmonisierter Verbraucherpreisindex (HVPI) für Deutschland
Gliederung nach dem Verwendungszweck

Jahr / Monat	Beklei- dung und Schuhe	Beklei- dung	Beklei- dungs- stoffe	Beklei- dungs- artikel	Sonstige Beklei- dungs- artikel und -zubehör	Reinigung, Reparatur und Miete von Bekleidung	Schuhe
COICOP	03	031	0311	0312	0313	0314	032
Gewichtung in ‰	52,13	41,83	0,99	38,01	1,55	1,28	10,30
	2015=100						
1996 JD	92,1	93,6	85,4	94,6	82,7	77,4	86,1
1997 JD	92,5	93,9	86,2	94,9	83,1	78,8	86,8
1998 JD	92,8	94,2	88,0	95,2	84,0	80,7	87,4
1999 JD	93,1	94,4	88,3	95,4	84,5	81,8	88,0
1996 Januar	91,8	93,3	84,8	94,3	82,4	76,5	85,8
Februar	91,9	93,4	85,0	94,4	82,4	76,7	85,8
März	91,9	93,5	85,3	94,5	82,5	77,0	85,9
April	92,0	93,5	85,4	94,5	82,6	77,0	85,9
Mai	92,1	93,6	85,5	94,6	82,6	77,2	86,0
Juni	92,0	93,5	85,5	94,5	82,6	77,3	86,0
Juli	91,9	93,4	85,5	94,4	82,7	77,4	86,0
August	92,0	93,5	85,5	94,5	82,8	77,6	86,1
September	92,2	93,7	85,7	94,7	82,9	77,7	86,2
Oktober	92,4	93,8	85,5	94,9	82,9	77,8	86,3
November	92,5	93,9	85,7	95,0	82,9	78,0	86,5
Dezember	92,5	93,9	85,8	95,0	83,0	78,0	86,4
1997 Januar	92,4	93,8	85,8	94,8	82,9	78,3	86,6
Februar	92,4	93,8	85,8	94,8	82,9	78,4	86,6
März	92,4	93,8	85,9	94,9	82,9	78,5	86,7
April	92,5	93,8	86,0	94,9	82,9	78,7	86,8
Mai	92,5	93,8	86,0	94,9	82,9	78,8	86,8
Juni	92,4	93,8	86,2	94,7	83,0	78,8	86,7
Juli	92,2	93,6	86,4	94,6	82,9	78,9	86,7
August	92,3	93,8	86,3	94,7	83,1	78,9	86,7
September	92,5	93,9	86,3	95,0	83,2	79,0	86,8
Oktober	92,7	94,1	86,6	95,2	83,4	79,0	86,9
November	92,8	94,2	86,6	95,3	83,5	79,3	86,9
Dezember	92,7	94,1	86,7	95,2	83,4	79,4	86,9
1998 Januar	92,5	93,9	86,7	95,0	83,5	79,5	86,9
Februar	92,5	93,9	86,9	94,9	83,5	79,7	86,9
März	92,6	94,0	87,1	95,1	83,6	79,8	87,1
April	92,8	94,1	88,2	95,2	83,8	80,4	87,4
Mai	92,8	94,2	88,5	95,2	84,0	80,7	87,5
Juni	92,8	94,2	88,5	95,1	84,1	80,8	87,5
Juli	92,7	94,0	88,1	95,0	84,1	81,0	87,4
August	92,6	94,0	88,0	94,9	84,2	81,1	87,3
September	92,9	94,3	88,3	95,2	84,3	81,2	87,5
Oktober	93,0	94,4	88,4	95,4	84,4	81,3	87,7
November	93,3	94,6	88,4	95,6	84,4	81,3	87,8
Dezember	93,3	94,6	88,5	95,6	84,4	81,4	87,9
1999 Januar	93,0	94,3	88,5	95,3	84,2	81,4	87,7
Februar	92,9	94,2	88,0	95,2	84,3	81,5	87,7
März	93,1	94,4	88,3	95,4	84,3	81,5	87,9
April	93,1	94,4	88,4	95,4	84,4	81,6	88,0
Mai	93,2	94,5	88,2	95,5	84,5	81,7	88,1
Juni	93,1	94,4	88,3	95,4	84,5	81,8	88,1
Juli	92,9	94,2	87,9	95,1	84,5	81,9	88,0
August	92,8	94,1	88,0	95,1	84,3	81,9	87,8
September	93,2	94,5	88,3	95,4	84,6	82,1	88,1
Oktober	93,3	94,6	88,3	95,6	84,7	82,1	88,1
November	93,4	94,8	88,4	95,6	84,9	82,2	88,1
Dezember	93,4	94,7	88,4	95,6	85,1	82,2	88,1

1 Harmonisierter Verbraucherpreisindex (HVPI) für Deutschland
Gliederung nach dem Verwendungszweck

Jahr / Monat	Beklei- dung und Schuhe	Beklei- dung	Beklei- dungs- stoffe	Beklei- dungs- artikel	Sonstige Beklei- dungs- artikel und -zubehör	Reinigung, Reparatur und Miete von Bekleidung	Schuhe
COICOP	03	031	0311	0312	0313	0314	032
Gewichtung in ‰	52,13	41,83	0,99	38,01	1,55	1,28	10,30
	2015=100						
2000 JD	93,2	94,4	88,5	95,3	85,0	82,3	88,3
2001 JD	93,9	94,9	89,7	95,8	85,8	83,3	89,9
2002 JD	94,6	95,3	94,5	96,0	87,3	86,3	91,9
2003 JD	93,8	94,5	95,8	95,0	87,6	86,6	91,5
2000 Januar	93,2	94,4	88,4	95,3	85,0	82,3	88,1
Februar	93,0	94,3	88,6	95,1	84,9	82,2	88,0
März	93,2	94,5	88,6	95,4	84,9	82,1	88,3
April	93,3	94,5	88,2	95,4	84,9	82,1	88,3
Mai	93,2	94,5	88,3	95,4	85,0	82,2	88,2
Juni	93,1	94,3	88,2	95,2	84,9	82,2	88,3
Juli	92,8	94,1	88,3	94,9	84,9	82,2	88,1
August	92,5	93,7	88,5	94,5	84,8	82,3	87,8
September	93,2	94,5	88,6	95,3	85,1	82,4	88,4
Oktober	93,4	94,7	88,6	95,6	85,3	82,4	88,5
November	93,6	94,8	88,6	95,7	85,4	82,5	88,7
Dezember	93,6	94,8	88,6	95,7	85,4	82,6	88,7
2001 Januar	93,4	94,6	88,8	95,4	85,4	82,8	88,6
Februar	93,2	94,3	89,0	95,2	85,3	82,9	88,8
März	93,6	94,7	88,9	95,6	85,5	83,0	89,4
April	93,8	94,9	89,2	95,8	85,6	83,1	89,7
Mai	94,0	95,1	88,9	95,9	85,7	83,2	89,8
Juni	93,9	95,0	88,9	95,8	85,6	83,2	89,8
Juli	93,6	94,6	89,2	95,5	85,6	83,3	89,7
August	93,4	94,3	89,3	95,1	85,6	83,5	89,7
September	94,0	95,0	90,4	95,8	86,0	83,6	90,4
Oktober	94,4	95,3	90,6	96,1	86,3	83,7	90,9
November	94,7	95,6	91,2	96,5	86,5	83,7	91,2
Dezember	94,7	95,6	92,4	96,5	86,6	83,8	91,3
2002 Januar	94,7	95,5	93,8	96,3	87,1	85,8	91,4
Februar	94,5	95,3	93,8	96,0	86,9	86,1	91,5
März	94,9	95,7	94,2	96,5	87,2	86,2	91,8
April	95,0	95,8	94,4	96,5	87,2	86,2	91,9
Mai	94,9	95,6	94,7	96,3	87,2	86,4	91,9
Juni	94,7	95,4	94,7	96,1	87,4	86,3	92,0
Juli	93,9	94,6	94,7	95,2	87,2	86,5	91,6
August	93,8	94,4	94,3	95,0	87,3	86,5	91,7
September	94,7	95,4	94,4	96,1	87,6	86,5	92,1
Oktober	94,9	95,6	95,0	96,2	87,6	86,5	92,4
November	94,7	95,4	95,0	96,1	87,6	86,5	92,0
Dezember	94,3	94,8	95,1	95,4	87,6	86,6	92,1
2003 Januar	93,6	94,1	95,1	94,7	87,5	86,5	91,5
Februar	94,0	94,6	95,2	95,2	87,2	86,7	91,8
März	94,6	95,2	95,7	95,9	87,5	86,6	92,1
April	94,3	94,9	95,8	95,5	87,4	86,6	92,0
Mai	94,0	94,6	96,0	95,2	87,7	86,6	91,8
Juni	93,7	94,2	96,0	94,8	87,4	86,6	91,6
Juli	92,7	93,2	96,1	93,6	87,4	86,6	91,1
August	92,4	93,0	95,8	93,5	87,3	86,6	90,1
September	94,2	94,9	95,8	95,5	87,9	86,5	91,7
Oktober	94,4	95,1	96,2	95,7	87,9	86,5	91,7
November	94,4	95,2	96,2	95,8	88,0	86,6	91,5
Dezember	93,8	94,6	96,2	95,1	88,2	86,6	91,0

1 Harmonisierter Verbraucherpreisindex (HVPI) für Deutschland
Gliederung nach dem Verwendungszweck

Jahr / Monat	Beklei- dung und Schuhe	Beklei- dung	Beklei- dungs- stoffe	Beklei- dungs- artikel	Sonstige Beklei- dungs- artikel und -zubehör	Reinigung, Reparatur und Miete von Bekleidung	Schuhe
COICOP	03	031	0311	0312	0313	0314	032
Gewichtung in ‰	52,13	41,83	0,99	38,01	1,55	1,28	10,30
	2015=100						
2004 JD	93,2	93,8	96,4	94,3	87,5	86,8	90,9
2005 JD	91,4	91,8	96,8	92,2	87,1	87,0	89,8
2006 JD	90,7	91,0	99,8	91,4	86,8	87,8	89,0
2007 JD	91,4	91,8	101,4	92,1	87,1	90,2	89,7
2004 Januar	93,0	93,8	96,3	94,3	87,7	86,7	90,2
Februar	92,7	93,3	96,3	93,8	87,3	86,8	90,5
März	93,9	94,6	96,4	95,1	87,7	86,7	91,5
April	93,9	94,5	96,4	95,1	87,7	86,8	91,5
Mai	93,6	94,2	96,3	94,7	87,7	86,8	91,3
Juni	93,3	93,9	96,4	94,4	87,4	86,9	91,0
Juli	91,8	92,3	96,4	92,7	86,6	86,9	90,1
August	92,2	92,8	96,4	93,2	86,7	86,9	90,3
September	93,3	93,9	96,5	94,4	87,6	86,9	90,9
Oktober	93,4	94,1	96,5	94,6	87,7	86,9	91,0
November	93,6	94,3	96,6	94,8	87,8	86,8	91,1
Dezember	93,2	93,7	96,6	94,2	87,9	86,8	91,0
2005 Januar	91,4	91,8	96,4	92,2	87,0	86,7	89,6
Februar	91,0	91,4	96,4	91,7	87,1	86,8	89,5
März	92,4	92,9	96,3	93,3	87,0	86,8	90,7
April	92,3	92,8	97,6	93,1	87,2	87,1	90,7
Mai	92,0	92,4	97,4	92,8	87,3	87,1	90,3
Juni	91,2	91,6	94,6	91,9	86,8	87,0	90,0
Juli	89,7	89,9	95,5	90,1	86,4	87,0	88,9
August	89,3	89,5	96,1	89,6	86,1	87,0	88,6
September	91,7	92,2	97,3	92,5	87,0	87,1	89,8
Oktober	92,3	92,9	97,5	93,3	87,6	87,1	90,1
November	92,2	92,7	97,8	93,1	87,9	87,2	90,1
Dezember	91,4	91,9	98,5	92,2	87,8	87,2	89,5
2006 Januar	89,1	89,4	98,1	89,6	86,4	87,5	87,7
Februar	89,6	90,0	98,9	90,2	86,3	87,6	87,8
März	91,3	91,7	99,1	92,1	86,8	87,6	89,6
April	91,5	91,9	99,3	92,3	87,2	87,6	89,6
Mai	91,1	91,4	97,3	91,8	87,0	87,7	89,7
Juni	90,3	90,6	99,8	90,9	86,4	87,8	89,3
Juli	88,8	89,0	98,8	89,2	85,9	87,7	88,0
August	88,6	88,7	100,1	88,9	85,4	87,7	87,9
September	91,3	91,8	101,3	92,2	86,9	87,8	89,2
Oktober	92,3	92,9	101,7	93,3	87,3	88,0	89,8
November	92,2	92,8	102,2	93,1	87,9	88,2	89,9
Dezember	91,7	92,2	101,4	92,6	87,8	88,3	89,6
2007 Januar	90,1	90,7	97,4	90,9	86,6	89,5	87,5
Februar	90,8	91,3	102,1	91,6	86,1	89,7	88,5
März	92,2	92,7	100,2	93,1	87,0	90,1	90,0
April	92,4	92,8	100,6	93,2	87,7	90,3	90,4
Mai	91,8	92,2	101,0	92,5	87,4	90,3	90,2
Juni	91,1	91,5	104,5	91,7	86,8	90,2	89,2
Juli	89,1	89,4	102,5	89,5	86,1	90,2	88,1
August	89,4	89,7	101,9	89,9	84,6	90,3	88,1
September	92,2	92,6	101,7	93,0	87,5	90,3	90,3
Oktober	93,0	93,3	103,2	93,7	88,1	90,4	91,3
November	93,1	93,4	101,4	93,7	88,5	90,5	91,6
Dezember	92,1	92,3	100,6	92,6	88,6	90,6	91,3

1 Harmonisierter Verbraucherpreisindex (HVPI) für Deutschland
Gliederung nach dem Verwendungszweck

Jahr / Monat	Beklei- dung und Schuhe	Beklei- dung	Beklei- dungs- stoffe	Beklei- dungs- artikel	Sonstige Beklei- dungs- artikel und -zubehör	Reinigung, Reparatur und Miete von Bekleidung	Schuhe
COICOP	03	031	0311	0312	0313	0314	032
Gewichtung in ‰	52,13	41,83	0,99	38,01	1,55	1,28	10,30
	2015=100						
2008 JD	91,7	92,0	-	92,2	88,5	91,1	90,5
2009 JD	93,0	93,2	-	93,3	91,0	91,7	92,0
2010 JD	93,7	93,9	-	94,0	92,9	92,4	93,0
2011 JD	95,6	95,8	-	96,0	94,5	93,2	94,8
2008 Januar	89,7	89,8	-	89,9	87,2	90,6	89,1
Februar	91,2	91,5	-	91,7	85,9	90,7	90,0
März	92,5	92,9	-	93,2	88,2	90,8	90,6
April	92,6	92,9	-	93,2	88,1	90,9	91,0
Mai	91,7	91,9	-	92,2	87,8	90,9	90,6
Juni	90,9	91,0	-	91,2	87,8	91,0	90,1
Juli	88,1	87,9	-	87,9	85,9	91,1	88,7
August	90,0	90,3	-	90,4	87,2	91,3	89,2
September	93,0	93,4	-	93,6	89,3	91,3	91,6
Oktober	94,0	94,5	-	94,7	91,4	91,4	92,1
November	93,8	94,2	-	94,5	91,2	91,4	92,0
Dezember	92,8	93,1	-	93,3	91,7	91,5	91,1
2009 Januar	90,5	90,5	-	90,5	90,4	91,5	90,7
Februar	92,4	92,7	-	92,9	89,8	91,5	91,4
März	93,9	94,2	-	94,5	90,0	91,5	92,3
April	94,1	94,4	-	94,6	90,6	91,5	92,8
Mai	93,3	93,5	-	93,7	90,5	91,5	92,3
Juni	92,1	92,3	-	92,4	90,7	91,6	91,4
Juli	89,1	88,9	-	88,8	89,6	91,6	89,8
August	91,3	91,5	-	91,6	89,4	91,8	90,5
September	94,4	94,7	-	95,0	91,0	91,9	93,0
Oktober	95,4	95,8	-	96,1	93,0	92,0	93,8
November	93,8	94,1	-	94,3	93,2	92,0	92,6
Dezember	95,1	95,4	-	95,6	93,8	92,1	93,6
2010 Januar	90,8	90,7	-	90,6	92,1	92,2	91,0
Februar	92,9	93,3	-	93,4	92,2	92,1	91,6
März	94,6	95,0	-	95,2	92,2	92,3	93,1
April	94,9	95,1	-	95,3	93,1	92,4	93,9
Mai	94,3	94,4	-	94,5	93,0	92,5	93,9
Juni	93,2	93,2	-	93,3	93,1	92,4	93,0
Juli	90,0	89,8	-	89,7	91,6	92,4	90,4
August	91,6	91,9	-	91,9	91,7	92,4	90,5
September	94,9	95,0	-	95,2	93,0	92,5	94,3
Oktober	95,6	95,9	-	96,1	93,7	92,4	94,6
November	96,4	96,7	-	96,9	94,4	92,6	95,1
Dezember	95,5	95,6	-	95,8	94,4	92,4	94,7
2011 Januar	91,1	90,9	-	90,9	92,5	92,7	91,9
Februar	92,5	92,6	-	92,7	91,5	92,7	91,9
März	96,6	96,8	-	97,2	93,0	92,8	95,5
April	97,0	97,2	-	97,5	94,3	93,0	96,0
Mai	97,1	97,3	-	97,6	95,2	93,0	96,1
Juni	94,7	94,7	-	94,8	95,0	93,1	94,5
Juli	91,4	91,3	-	91,2	93,3	93,3	91,9
August	93,4	93,9	-	94,0	92,7	93,2	91,2
September	98,1	98,5	-	98,8	95,9	93,4	96,6
Oktober	99,3	99,6	-	100,0	96,7	93,6	97,9
November	99,0	99,3	-	99,7	97,2	93,5	97,6
Dezember	96,7	96,9	-	97,1	96,1	93,7	96,1

1 Harmonisierter Verbraucherpreisindex (HVPI) für Deutschland
Gliederung nach dem Verwendungszweck

Jahr / Monat	Beklei- dung und Schuhe	Beklei- dung	Beklei- dungs- stoffe	Beklei- dungs- artikel	Sonstige Beklei- dungs- artikel und -zubehör	Reinigung, Reparatur und Miete von Bekleidung	Schuhe
COICOP	03	031	0311	0312	0313	0314	032
Gewichtung in ‰	52,13	41,83	0,99	38,01	1,55	1,28	10,30
	2015=100						
2012 JD	98,0	98,4	-	98,7	95,7	94,2	96,6
2013 JD	98,4	98,4	95,8	98,6	98,5	95,6	97,9
2014 JD	99,4	99,5	96,1	99,6	99,1	97,1	98,8
2015 JD	100,0	100,0	100,0	100,0	100,0	100,0	100,0
2012 Januar	92,7	92,7	-	92,7	91,9	93,9	92,8
Februar	95,4	96,0	-	96,2	93,3	93,9	92,8
März	100,1	100,6	-	101,1	95,6	93,9	97,6
April	100,5	101,1	-	101,5	96,2	93,9	98,5
Mai	99,8	100,3	-	100,7	96,2	93,9	97,9
Juni	98,2	98,4	-	98,7	95,8	93,9	97,3
Juli	93,6	93,6	-	93,6	95,2	94,1	93,5
August	95,5	96,0	-	96,3	92,9	94,2	93,2
September	99,5	99,9	-	100,3	95,2	94,3	97,5
Oktober	101,3	101,5	-	101,9	98,4	94,5	100,4
November	100,9	101,2	-	101,6	98,9	94,7	99,5
Dezember	98,9	99,0	96,8	99,2	98,7	94,8	98,6
2013 Januar	93,2	93,0	97,1	92,7	95,7	95,2	94,3
Februar	95,3	95,7	96,8	95,8	93,4	95,3	93,1
März	100,9	101,2	96,8	101,6	98,5	95,5	99,4
April	100,5	100,5	97,0	100,8	99,1	95,5	100,4
Mai	100,0	100,1	96,0	100,4	99,6	95,5	99,3
Juni	98,5	98,4	96,0	98,5	99,6	95,5	98,9
Juli	93,9	93,6	96,4	93,4	96,4	95,7	95,0
August	95,3	95,1	92,4	95,2	96,3	95,7	95,9
September	100,5	100,8	95,9	101,2	100,0	95,7	99,1
Oktober	102,3	102,6	95,3	103,0	101,4	95,8	101,1
November	101,1	101,4	93,3	101,8	101,2	95,9	99,8
Dezember	98,7	98,8	96,8	98,9	100,7	96,0	98,0
2014 Januar	94,4	94,3	96,6	94,1	95,9	96,2	94,8
Februar	97,1	97,5	96,1	97,6	95,6	96,4	95,3
März	101,8	102,2	93,7	102,7	98,9	96,6	99,9
April	101,9	102,1	94,5	102,6	99,9	96,7	100,8
Mai	100,5	100,6	94,3	100,9	99,3	96,9	100,2
Juni	98,2	98,0	97,5	98,0	99,5	97,0	98,8
Juli	94,7	94,4	97,2	94,1	98,8	97,1	95,7
August	97,1	97,2	94,4	97,2	97,7	97,1	96,7
September	102,3	102,4	95,1	102,8	100,5	97,3	101,9
Oktober	101,9	101,9	95,6	102,2	100,9	97,5	102,0
November	101,6	101,7	98,6	102,0	101,5	97,8	101,1
Dezember	100,7	101,2	99,7	101,3	100,6	98,0	98,4
2015 Januar	95,3	95,2	98,7	94,9	97,0	99,1	96,2
Februar	96,2	96,7	97,5	96,7	93,8	99,3	94,0
März	102,2	102,4	100,4	102,6	100,0	99,5	101,6
April	102,7	102,9	100,2	103,2	99,7	99,7	101,8
Mai	100,7	100,6	100,8	100,6	100,0	99,8	101,0
Juni	98,8	98,5	94,8	98,5	99,4	100,0	100,2
Juli	95,4	94,7	97,7	94,4	97,1	100,1	98,2
August	98,3	98,3	94,9	98,3	98,9	100,3	98,2
September	103,5	103,6	97,8	103,9	103,3	100,4	102,9
Oktober	103,9	103,9	105,6	104,0	103,8	100,5	103,5
November	102,9	103,1	105,6	103,1	103,7	100,5	102,1
Dezember	100,1	100,0	105,9	99,7	103,2	100,9	100,3

1 Harmonisierter Verbraucherpreisindex (HVPI) für Deutschland
Gliederung nach dem Verwendungszweck

Jahr / Monat	Beklei- dung und Schuhe	Beklei- dung	Beklei- dungs- stoffe	Beklei- dungs- artikel	Sonstige Beklei- dungs- artikel und -zubehör	Reinigung, Reparatur und Miete von Bekleidung	Schuhe
COICOP	03	031	0311	0312	0313	0314	032
Gewichtung in ‰	52,13	41,83	0,99	38,01	1,55	1,28	10,30
	2015=100						
2016 JD							
2017 JD							
2018 JD							
2019 JD							
2016 Januar	95,7	95,5	106,1	95,0	99,2	101,3	96,4
Februar	96,5	96,9	104,1	96,6	97,8	101,4	94,6
März	101,9	102,2	106,5	102,2	100,7	101,4	100,9
April	103,6	103,7	106,8	103,7	103,7	101,6	103,5
Mai	102,6	102,5	106,4	102,4	104,4	101,8	103,2
Juni	99,2	98,7	106,9	98,2	102,8	102,0	101,5
Juli	95,8	95,4	107,1	94,7	101,6	102,0	97,6
August	97,0	97,1	107,4	96,6	101,2	102,1	96,3
September	103,1	103,1	108,0	102,9	103,8	102,1	103,3
Oktober							
November							
Dezember							
2017 Januar							
Februar							
März							
April							
Mai							
Juni							
Juli							
August							
September							
Oktober							
November							
Dezember							
2018 Januar							
Februar							
März							
April							
Mai							
Juni							
Juli							
August							
September							
Oktober							
November							
Dezember							
2019 Januar							
Februar							
März							
April							
Mai							
Juni							
Juli							
August							
September							
Oktober							
November							
Dezember							

1 Harmonisierter Verbraucherpreisindex (HVPI) für Deutschland
Gliederung nach dem Verwendungszweck

Jahr / Monat	Wohnung, Wasser, Elektri- zität, Gas u.a. Brenn- stoffe	Gezahlte Wohnungs- mieten	Instand- haltung und Reparatur der Wohnung	Material für die Instand- haltung und Reparatur der Wohnung	Dienst- leistungen für die Instand- haltung und Reparatur der Wohnung	Wasser- versorgung und sonstige Dienst- leistungen im Zusam- menhang mit der Wohnung	Wasser- ver- sorgung	Müll- abfuhr
COICOP	04	041	043	0431	0432	044	0441	0442
Gewichtung in ‰	215,95	105,31	9,62	4,52	5,10	33,84	8,72	7,41
	2015=100							
1996 JD	67,0	79,4	70,9	71,9	70,0	72,8	72,2	72,1
1997 JD	68,8	81,5	71,2	72,4	70,1	76,0	74,9	77,5
1998 JD	69,3	82,5	71,9	73,4	70,4	78,7	77,2	82,9
1999 JD	70,4	83,3	72,5	74,5	70,3	80,1	78,6	84,9
1996 Januar	66,2	78,6	70,7	71,7	69,8	71,7	70,8	70,8
Februar	66,5	78,8	70,8	71,8	69,8	72,3	71,8	71,3
März	66,6	79,0	70,8	71,9	69,8	72,3	71,8	71,3
April	66,7	79,0	70,9	72,0	69,8	72,5	71,8	71,6
Mai	66,6	79,2	70,8	71,8	70,0	72,7	72,2	71,9
Juni	66,6	79,4	70,9	71,8	70,0	72,6	72,1	72,0
Juli	66,8	79,4	70,9	71,9	70,0	72,9	72,3	72,5
August	66,9	79,6	71,0	71,9	70,1	73,0	72,3	72,5
September	67,4	79,8	71,0	71,9	70,1	73,1	72,3	72,7
Oktober	67,8	80,0	71,0	72,0	70,1	73,3	72,9	72,7
November	67,7	80,1	71,0	72,0	70,0	73,3	72,9	72,7
Dezember	67,9	80,3	71,0	72,1	70,0	73,5	73,2	72,7
1997 Januar	68,6	80,8	71,0	72,1	70,0	74,8	74,1	74,9
Februar	68,7	81,0	71,1	72,3	70,1	75,5	74,4	77,0
März	68,5	81,2	71,2	72,3	70,1	75,6	74,4	77,1
April	68,5	81,3	71,2	72,3	70,1	75,7	74,5	77,4
Mai	68,7	81,4	71,2	72,3	70,1	76,0	74,8	77,9
Juni	68,7	81,5	71,3	72,4	70,1	76,0	74,8	77,8
Juli	68,9	81,6	71,3	72,5	70,1	76,3	75,0	77,9
August	69,0	81,7	71,3	72,5	70,2	76,3	75,1	77,9
September	68,9	81,7	71,3	72,6	70,2	76,1	75,1	77,9
Oktober	69,2	81,8	71,4	72,6	70,2	76,3	75,2	78,1
November	69,2	81,9	71,3	72,5	70,1	76,4	75,4	78,1
Dezember	69,1	82,0	71,3	72,4	70,1	76,4	75,4	78,1
1998 Januar	69,1	82,1	71,3	72,5	70,1	77,5	76,4	79,7
Februar	69,2	82,2	71,3	72,6	70,0	77,9	76,7	81,0
März	69,1	82,2	71,4	72,7	70,0	78,1	76,7	81,7
April	69,4	82,4	71,5	73,0	70,0	78,4	76,9	82,2
Mai	69,5	82,4	72,0	73,4	70,6	78,8	77,1	83,3
Juni	69,4	82,4	72,0	73,5	70,6	79,0	77,3	83,9
Juli	69,4	82,4	72,0	73,5	70,6	79,0	77,4	83,7
August	69,3	82,5	72,1	73,6	70,5	79,1	77,5	83,8
September	69,3	82,6	72,1	73,7	70,5	79,1	77,5	83,8
Oktober	69,3	82,7	72,1	73,8	70,5	79,1	77,7	83,8
November	69,2	82,7	72,5	74,3	70,5	79,1	77,7	83,8
Dezember	69,1	82,8	72,5	74,3	70,5	79,1	77,7	83,8
1999 Januar	69,2	82,8	72,4	74,3	70,3	80,0	78,3	85,2
Februar	69,2	82,9	72,4	74,3	70,3	80,0	78,3	85,3
März	69,5	83,0	72,5	74,4	70,3	80,0	78,3	85,3
April	70,5	83,1	72,4	74,4	70,3	80,1	78,4	85,6
Mai	70,5	83,2	72,5	74,6	70,3	80,1	78,5	85,6
Juni	70,5	83,2	72,5	74,6	70,3	80,0	78,5	84,6
Juli	70,7	83,3	72,5	74,6	70,3	80,1	78,7	84,6
August	70,9	83,4	72,5	74,6	70,3	80,1	78,7	84,6
September	70,9	83,4	72,5	74,6	70,3	80,2	78,7	84,6
Oktober	70,7	83,5	72,6	74,6	70,4	80,3	78,8	84,6
November	70,8	83,6	72,5	74,6	70,4	80,3	78,8	84,6
Dezember	71,1	83,6	72,5	74,6	70,4	80,3	78,8	84,6

1 Harmonisierter Verbraucherpreisindex (HVPI) für Deutschland
Gliederung nach dem Verwendungszweck

Jahr / Monat	Wohnung, Wasser, Elektri- zität, Gas u.a. Brenn- stoffe	Gezahlte Wohnungs- mieten	Instand- haltung und Reparatur der Wohnung	Material für die Instand- haltung und Reparatur der Wohnung	Dienst- leistungen für die Instand- haltung und Reparatur der Wohnung	Wasser- versorgung und sonstige Dienst- leistungen im Zusam- menhang mit der Wohnung	Wasser- ver- sorgung	Müll- abfuhr
COICOP	04	041	043	0431	0432	044	0441	0442
Gewichtung in %	215,95	105,31	9,62	4,52	5,10	33,84	8,72	7,41
	2015=100							
2000 JD	72,9	84,2	72,7	74,8	70,5	81,7	80,3	86,6
2001 JD	75,2	85,1	73,1	75,4	70,8	83,2	81,4	89,0
2002 JD	75,7	86,3	73,5	76,1	70,8	84,3	82,2	90,3
2003 JD	77,1	87,2	74,1	77,1	70,8	85,8	83,0	92,2
2000 Januar	71,4	83,7	72,6	74,6	70,4	81,4	79,8	86,1
Februar	71,7	83,9	72,6	74,7	70,4	81,5	79,9	86,6
März	71,9	83,9	72,6	74,7	70,4	81,5	79,9	86,6
April	72,0	84,0	72,7	74,8	70,4	81,5	79,9	86,6
Mai	72,3	84,1	72,7	74,8	70,4	81,7	80,2	86,6
Juni	72,5	84,1	72,7	74,8	70,4	81,7	80,2	86,5
Juli	72,8	84,3	72,8	74,9	70,5	81,7	80,2	86,6
August	73,0	84,3	72,8	74,9	70,5	81,8	80,4	86,6
September	74,2	84,3	72,8	75,0	70,5	81,9	80,5	86,6
Oktober	74,2	84,4	72,9	75,0	70,7	82,0	80,8	86,6
November	74,3	84,5	72,7	74,6	70,7	82,0	80,8	86,6
Dezember	74,3	84,6	72,7	74,7	70,7	82,0	80,8	86,8
2001 Januar	74,6	84,7	72,8	74,6	70,8	83,0	81,2	88,5
Februar	74,9	84,8	72,8	74,8	70,8	83,0	81,2	88,8
März	74,9	84,8	72,9	74,9	70,8	83,1	81,3	89,0
April	75,1	84,9	72,8	74,9	70,7	83,1	81,4	88,9
Mai	75,2	84,9	73,1	75,3	70,7	83,2	81,4	89,0
Juni	75,5	85,0	73,1	75,5	70,7	83,2	81,4	89,0
Juli	75,4	85,1	73,3	75,6	70,8	83,2	81,4	89,1
August	75,5	85,3	73,3	75,6	70,8	83,3	81,4	89,1
September	75,8	85,3	73,3	75,7	70,8	83,3	81,4	89,1
Oktober	75,4	85,4	73,5	75,8	70,9	83,3	81,4	89,1
November	75,2	85,4	73,4	75,7	70,9	83,3	81,4	89,1
Dezember	75,0	85,5	73,4	75,8	70,9	83,3	81,4	89,2
2002 Januar	75,5	85,7	73,5	75,9	70,8	84,2	82,1	90,3
Februar	75,5	86,0	73,6	76,1	70,8	84,1	82,1	90,2
März	75,7	86,1	73,6	76,2	70,8	84,1	82,1	90,2
April	75,8	86,2	73,6	76,2	70,7	84,2	82,1	90,2
Mai	75,8	86,2	73,4	76,0	70,7	84,3	82,1	90,2
Juni	75,6	86,3	73,4	75,9	70,7	84,3	82,2	90,2
Juli	75,7	86,3	73,5	76,1	70,7	84,4	82,3	90,4
August	75,7	86,4	73,5	76,0	70,7	84,4	82,3	90,3
September	75,9	86,5	73,5	76,0	70,7	84,4	82,4	90,3
Oktober	76,0	86,5	73,5	76,1	70,8	84,4	82,4	90,5
November	75,7	86,6	73,6	76,1	70,8	84,4	82,4	90,5
Dezember	75,9	86,7	73,6	76,2	70,8	84,4	82,4	90,5
2003 Januar	76,8	86,8	73,7	76,3	70,8	85,3	82,6	91,7
Februar	77,1	86,9	73,7	76,4	70,8	85,5	82,8	92,2
März	77,4	87,0	73,8	76,4	70,8	85,6	82,8	92,2
April	76,9	87,1	73,7	76,4	70,7	85,7	82,9	92,2
Mai	76,8	87,2	74,2	77,3	70,7	85,7	82,9	92,2
Juni	76,9	87,2	74,2	77,4	70,7	85,7	82,9	92,2
Juli	77,0	87,2	74,3	77,4	70,8	85,8	83,0	92,3
August	77,1	87,3	74,3	77,5	70,8	85,9	83,0	92,3
September	77,1	87,3	74,3	77,5	70,8	85,9	83,2	92,3
Oktober	77,3	87,4	74,3	77,5	70,8	85,9	83,2	92,3
November	77,4	87,5	74,5	77,8	70,8	86,0	83,3	92,3
Dezember	77,3	87,5	74,5	77,7	70,8	86,0	83,3	92,3

1 Harmonisierter Verbraucherpreisindex (HVPI) für Deutschland
Gliederung nach dem Verwendungszweck

Jahr / Monat	Wohnung, Wasser, Elektri- zität, Gas u.a. Brenn- stoffe	Gezahlte Wohnungs- mieten	Instand- haltung und Reparatur der Wohnung	Material für die Instand- haltung und Reparatur der Wohnung	Dienst- leistungen für die Instand- haltung und Reparatur der Wohnung	Wasser- versorgung und sonstige Dienst- leistungen im Zusam- menhang mit der Wohnung	Wasser- ver- sorgung	Müll- abfuhr
COICOP	04	041	043	0431	0432	044	0441	0442
Gewichtung in ‰	215,95	105,31	9,62	4,52	5,10	33,84	8,72	7,41
	2015=100							
2004 JD	78,6	88,0	74,9	78,3	71,2	87,7	85,2	93,5
2005 JD	81,7	88,8	75,9	79,4	72,1	89,0	86,9	95,7
2006 JD	84,9	89,8	78,0	81,2	74,4	90,3	88,3	98,4
2007 JD	86,8	90,7	82,1	83,3	80,9	91,7	89,2	99,6
2004 Januar	77,8	87,6	74,5	77,8	70,9	87,1	84,3	93,4
Februar	77,8	87,7	74,6	78,0	70,9	87,4	84,9	93,3
März	78,0	87,8	74,7	78,1	70,9	87,5	84,9	93,3
April	78,1	87,8	74,8	78,2	71,0	87,6	85,0	93,5
Mai	78,3	87,9	74,8	78,2	71,0	87,6	85,1	93,5
Juni	78,3	87,9	74,9	78,3	71,0	87,6	85,2	93,5
Juli	78,5	88,0	75,0	78,4	71,3	87,8	85,4	93,5
August	78,8	88,1	75,0	78,4	71,3	87,8	85,4	93,5
September	79,0	88,1	75,1	78,4	71,3	87,9	85,6	93,5
Oktober	79,7	88,2	75,2	78,5	71,6	87,9	85,7	93,5
November	79,3	88,3	75,2	78,5	71,6	87,9	85,7	93,5
Dezember	79,2	88,3	75,2	78,5	71,6	87,9	85,7	93,5
2005 Januar	79,9	88,4	75,4	78,6	71,9	88,8	86,8	95,2
Februar	80,1	88,5	75,5	78,7	71,9	88,8	86,9	95,2
März	80,7	88,6	75,5	78,8	71,9	88,9	87,0	95,2
April	80,9	88,7	75,6	78,9	72,0	88,9	86,8	95,3
Mai	80,9	88,8	75,9	79,3	72,0	88,9	86,8	95,7
Juni	81,5	88,8	75,9	79,4	72,0	88,9	86,8	95,7
Juli	81,9	88,9	76,0	79,5	72,1	89,0	86,9	96,0
August	82,3	88,9	76,1	79,6	72,1	89,0	86,9	96,0
September	82,7	89,0	76,1	79,6	72,1	89,0	87,0	96,1
Oktober	83,2	89,0	76,1	79,7	72,2	89,1	87,1	96,1
November	83,0	89,1	76,5	80,3	72,2	89,1	87,1	96,1
Dezember	83,1	89,2	76,5	80,3	72,2	89,2	87,1	96,2
2006 Januar	84,0	89,3	76,7	80,4	72,5	90,1	88,0	98,1
Februar	84,3	89,4	76,7	80,4	72,5	90,2	88,1	98,2
März	84,4	89,5	76,7	80,4	72,5	90,2	88,1	98,4
April	84,8	89,6	77,3	80,6	73,5	90,2	88,2	98,4
Mai	85,0	89,7	77,5	81,0	73,5	90,2	88,2	98,4
Juni	85,0	89,8	77,5	81,1	73,5	90,3	88,2	98,3
Juli	85,3	89,8	78,4	81,2	75,1	90,4	88,3	98,4
August	85,4	89,9	78,5	81,5	75,1	90,4	88,4	98,4
September	85,2	90,0	78,5	81,5	75,1	90,4	88,4	98,4
Oktober	85,4	90,0	79,4	82,0	76,5	90,4	88,5	98,4
November	85,3	90,1	79,4	82,1	76,5	90,4	88,5	98,4
Dezember	85,2	90,1	79,4	82,1	76,5	90,4	88,5	98,4
2007 Januar	85,9	90,2	80,3	82,5	77,8	91,2	88,8	99,5
Februar	86,2	90,3	80,3	82,5	77,8	91,6	88,8	99,5
März	86,2	90,4	80,3	82,6	77,8	91,6	88,8	99,5
April	86,4	90,5	82,1	82,9	81,4	91,7	89,1	99,7
Mai	86,4	90,6	82,3	83,3	81,4	91,8	89,1	99,7
Juni	86,5	90,6	82,3	83,3	81,4	91,8	89,1	99,7
Juli	86,7	90,7	82,4	83,5	81,4	91,8	89,3	99,5
August	86,8	90,8	82,4	83,5	81,4	91,8	89,3	99,5
September	87,1	90,8	82,9	83,7	82,2	91,8	89,3	99,5
Oktober	87,3	90,9	83,3	83,9	82,8	91,9	89,4	99,6
November	87,8	91,0	83,4	84,1	82,8	91,9	89,4	99,6
Dezember	87,8	91,0	83,4	84,1	82,8	91,9	89,4	99,6

1 Harmonisierter Verbraucherpreisindex (HVPI) für Deutschland
Gliederung nach dem Verwendungszweck

Jahr / Monat	Wohnung, Wasser, Elektri- zität, Gas u.a. Brenn- stoffe	Gezahlte Wohnungs- mieten	Instand- haltung und Reparatur der Wohnung	Material für die Instand- haltung und Reparatur der Wohnung	Dienst- leistungen für die Instand- haltung und Reparatur der Wohnung	Wasser- versorgung und sonstige Dienst- leistungen im Zusam- menhang mit der Wohnung	Wasser- ver- sorgung	Müll- abfuhr
COICOP	04	041	043	0431	0432	044	0441	0442
Gewichtung in %	215,95	105,31	9,62	4,52	5,10	33,84	8,72	7,41
	2015=100							
2008 JD	90,7	91,7	84,6	85,2	84,3	92,5	89,9	99,1
2009 JD	90,8	92,7	88,4	90,5	86,1	93,5	91,5	99,4
2010 JD	91,7	93,8	89,8	91,7	87,8	95,2	92,9	100,2
2011 JD	95,4	94,9	92,3	93,5	91,0	96,5	94,1	100,7
2008 Januar	88,7	91,2	83,6	84,2	83,2	92,3	89,7	99,0
Februar	89,1	91,3	83,9	84,7	83,2	92,4	89,9	99,2
März	89,5	91,4	84,1	85,0	83,3	92,4	89,9	99,2
April	89,9	91,5	84,5	85,2	84,0	92,5	89,9	99,2
Mai	90,7	91,6	84,3	84,7	84,0	92,5	89,9	99,3
Juni	91,2	91,7	84,4	84,9	84,2	92,5	89,9	99,3
Juli	91,7	91,8	84,4	84,8	84,3	92,5	89,9	99,1
August	91,3	91,9	84,4	84,8	84,3	92,5	90,0	99,0
September	91,6	91,9	84,9	85,1	84,9	92,5	90,0	99,0
Oktober	91,9	92,1	85,2	85,4	85,3	92,5	90,0	99,0
November	91,5	92,1	85,8	86,4	85,3	92,5	90,0	99,1
Dezember	90,7	92,2	86,0	86,6	85,5	92,5	90,0	99,2
2009 Januar	91,5	92,2	86,0	86,8	85,4	93,3	91,1	99,6
Februar	91,5	92,4	88,4	91,1	85,4	93,4	91,3	99,5
März	91,3	92,5	88,4	90,8	85,8	93,4	91,3	99,4
April	90,8	92,6	88,6	90,9	86,1	93,5	91,5	99,4
Mai	90,8	92,6	88,7	91,1	86,1	93,6	91,5	99,4
Juni	91,0	92,7	88,6	90,8	86,3	93,6	91,5	99,4
Juli	90,4	92,8	88,5	90,8	86,2	93,6	91,5	99,4
August	90,6	92,8	88,3	90,3	86,2	93,6	91,5	99,4
September	90,4	92,9	88,7	90,9	86,3	93,6	91,5	99,4
Oktober	90,3	93,0	88,8	90,9	86,6	93,6	91,6	99,4
November	90,3	93,1	88,6	90,5	86,6	93,6	91,6	99,4
Dezember	90,1	93,1	88,8	91,0	86,6	93,6	91,6	99,4
2010 Januar	90,7	93,2	88,9	90,9	86,7	94,6	92,5	99,6
Februar	90,7	93,4	89,1	91,3	86,7	94,9	92,6	100,1
März	91,1	93,5	89,1	91,3	86,8	94,9	92,6	100,1
April	91,5	93,6	89,6	91,6	87,6	95,0	92,8	100,3
Mai	91,6	93,6	89,5	91,4	87,6	95,1	92,9	100,3
Juni	91,7	93,7	89,6	91,4	87,7	95,2	93,0	100,3
Juli	91,7	93,8	89,9	91,8	87,9	95,3	93,1	100,3
August	91,8	93,9	89,7	91,5	87,9	95,3	93,1	100,3
September	91,9	94,0	90,1	92,0	88,2	95,4	93,1	100,3
Oktober	92,1	94,0	90,6	92,4	88,7	95,4	93,2	100,3
November	92,3	94,2	90,6	92,4	88,7	95,4	93,2	100,3
Dezember	92,7	94,2	90,7	92,6	88,7	95,4	93,2	100,3
2011 Januar	93,9	94,4	91,0	92,5	89,6	96,3	94,0	100,4
Februar	94,3	94,5	91,1	92,6	89,6	96,3	94,0	100,5
März	94,9	94,6	91,1	92,7	89,6	96,4	93,9	100,7
April	95,2	94,7	91,8	92,8	90,8	96,4	94,0	100,7
Mai	95,1	94,8	91,9	93,1	90,8	96,5	94,1	100,7
Juni	95,2	94,9	91,9	93,2	90,8	96,5	94,1	100,7
Juli	95,5	95,0	92,6	93,7	91,6	96,6	94,2	100,7
August	95,5	95,1	92,8	94,0	91,6	96,6	94,2	100,7
September	95,8	95,2	92,9	94,3	91,6	96,6	94,3	100,7
Oktober	96,2	95,2	93,3	94,5	92,1	96,6	94,3	100,7
November	96,6	95,4	93,3	94,5	92,1	96,6	94,3	100,7
Dezember	96,6	95,5	93,3	94,6	92,1	96,6	94,3	100,7

1 Harmonisierter Verbraucherpreisindex (HVPI) für Deutschland
Gliederung nach dem Verwendungszweck

Jahr / Monat	Wohnung, Wasser, Elektri- zität, Gas u.a. Brenn- stoffe	Gezahlte Wohnungs- mieten	Instand- haltung und Reparatur der Wohnung	Material für die Instand- haltung und Reparatur der Wohnung	Dienst- leistungen für die Instand- haltung und Reparatur der Wohnung	Wasser- versorgung und sonstige Dienst- leistungen im Zusam- menhang mit der Wohnung	Wasser- ver- sorgung	Müll- abfuhr
COICOP	04	041	043	0431	0432	044	0441	0442
Gewichtung in ‰	215,95	105,31	9,62	4,52	5,10	33,84	8,72	7,41
	2015=100							
2012 JD	98,1	96,1	94,9	96,2	93,8	97,3	95,8	100,0
2013 JD	100,5	97,3	96,8	98,1	95,6	98,3	97,6	99,5
2014 JD	101,1	98,8	98,2	99,0	97,6	99,0	98,3	99,8
2015 JD	100,0	100,0	100,0	100,0	100,0	100,0	100,0	100,0
2012 Januar	97,2	95,6	93,8	95,1	92,6	97,1	95,4	100,3
Februar	97,5	95,7	93,8	95,0	92,6	97,1	95,4	100,0
März	97,7	95,7	94,1	95,5	92,6	97,2	95,5	100,0
April	97,8	95,8	94,7	96,0	93,5	97,3	95,6	100,0
Mai	97,8	95,9	94,8	96,1	93,5	97,2	95,6	99,9
Juni	97,6	96,0	94,6	95,8	93,5	97,2	95,6	99,9
Juli	98,0	96,1	95,4	96,6	94,2	97,3	95,8	99,9
August	98,4	96,2	95,3	96,6	94,2	97,3	95,8	99,9
September	98,6	96,3	95,4	96,7	94,2	97,4	96,1	99,9
Oktober	98,8	96,4	95,8	97,0	94,7	97,4	96,2	99,9
November	98,8	96,4	95,8	97,0	94,7	97,4	96,2	99,9
Dezember	98,6	96,5	95,8	97,0	94,7	97,4	96,2	99,8
2013 Januar	100,2	96,7	96,4	97,5	95,3	98,1	97,4	99,4
Februar	100,5	96,8	96,4	97,6	95,3	98,1	97,4	99,4
März	100,4	96,9	96,5	97,8	95,3	98,2	97,4	99,7
April	100,3	97,0	96,4	97,7	95,2	98,2	97,4	99,5
Mai	100,3	97,1	96,6	98,1	95,2	98,2	97,4	99,5
Juni	100,3	97,2	96,6	98,1	95,2	98,3	97,6	99,5
Juli	100,6	97,4	97,0	98,4	95,7	98,4	97,6	99,5
August	100,7	97,5	97,0	98,4	95,7	98,4	97,7	99,5
September	100,9	97,5	97,1	98,7	95,7	98,4	97,7	99,5
Oktober	100,8	97,6	97,2	98,3	96,2	98,4	97,7	99,5
November	100,7	97,8	97,2	98,3	96,2	98,4	97,7	99,5
Dezember	100,7	97,9	97,2	98,2	96,2	98,5	97,9	99,5
2014 Januar	100,9	98,1	97,3	98,3	96,4	98,9	98,4	99,6
Februar	101,1	98,3	97,4	98,5	96,4	98,9	98,4	99,7
März	101,0	98,4	97,5	98,9	96,4	98,8	98,0	99,7
April	101,2	98,6	98,1	99,0	97,4	98,9	98,0	99,8
Mai	101,2	98,7	98,1	99,0	97,4	98,9	98,0	99,8
Juni	101,3	98,7	98,1	98,9	97,4	99,0	98,0	99,8
Juli	101,3	98,9	98,3	99,0	97,8	99,1	98,2	99,8
August	101,4	99,0	98,3	98,9	97,8	99,1	98,3	99,8
September	101,4	99,0	98,4	99,2	97,8	99,1	98,3	99,8
Oktober	101,2	99,2	98,9	99,3	98,6	99,2	98,5	99,8
November	101,2	99,3	99,0	99,5	98,6	99,2	98,5	99,8
Dezember	100,4	99,4	99,0	99,5	98,6	99,2	98,5	99,8
2015 Januar	99,9	99,5	99,3	99,7	98,9	99,8	99,6	100,1
Februar	100,4	99,6	99,2	99,6	98,9	99,8	99,6	100,1
März	100,4	99,7	99,3	99,7	98,9	99,9	99,7	100,1
April	100,4	99,8	99,8	99,8	99,8	99,9	99,7	100,0
Mai	100,5	99,9	99,9	99,9	99,8	99,9	99,8	100,0
Juni	100,4	100,0	99,9	100,0	99,8	99,9	99,8	100,0
Juli	100,1	100,1	100,2	100,0	100,4	100,1	100,2	99,9
August	99,8	100,1	100,3	100,1	100,4	100,1	100,2	99,9
September	99,8	100,2	100,3	100,3	100,4	100,1	100,2	99,9
Oktober	99,7	100,3	100,6	100,4	100,9	100,1	100,4	100,0
November	99,6	100,4	100,7	100,4	100,9	100,2	100,4	100,0
Dezember	99,0	100,4	100,6	100,2	100,9	100,2	100,5	100,1

1 Harmonisierter Verbraucherpreisindex (HVPI) für Deutschland

Gliederung nach dem Verwendungszweck

Jahr / Monat	Wohnung, Wasser, Elektri- zität, Gas u.a. Brenn- stoffe	Gezahlte Wohnungs- mieten	Instand- haltung und Reparatur der Wohnung	Material für die Instand- haltung und Reparatur der Wohnung	Dienst- leistungen für die Instand- haltung und Reparatur der Wohnung	Wasser- versorgung und sonstige Dienst- leistungen im Zusam- menhang mit der Wohnung	Wasser- ver- sorgung	Müll- abfuhr
COICOP	04	041	043	0431	0432	044	0441	0442
Gewichtung in ‰	215,95	105,31	9,62	4,52	5,10	33,84	8,72	7,41
	2015=100							
2016 JD								
2017 JD								
2018 JD								
2019 JD								
2016 Januar	98,7	100,6	100,8	100,3	101,3	100,7	101,4	99,8
Februar	98,6	100,7	100,9	100,5	101,3	100,7	101,5	99,9
März	98,9	100,8	100,9	100,5	101,3	100,7	101,5	99,9
April	99,0	100,9	101,6	100,5	102,5	100,7	101,8	99,9
Mai	99,2	101,0	101,7	100,8	102,5	100,7	101,8	99,8
Juni	99,4	101,1	101,8	101,0	102,5	100,8	101,8	99,8
Juli	99,3	101,2	102,2	101,0	103,2	100,9	102,2	99,9
August	99,2	101,4	102,2	101,0	103,2	100,9	102,2	99,9
September	99,3	101,5	102,3	101,2	103,2	101,0	102,3	99,9
Oktober								
November								
Dezember								
2017 Januar								
Februar								
März								
April								
Mai								
Juni								
Juli								
August								
September								
Oktober								
November								
Dezember								
2018 Januar								
Februar								
März								
April								
Mai								
Juni								
Juli								
August								
September								
Oktober								
November								
Dezember								
2019 Januar								
Februar								
März								
April								
Mai								
Juni								
Juli								
August								
September								
Oktober								
November								
Dezember								

1 Harmonisierter Verbraucherpreisindex (HVPI) für Deutschland
Gliederung nach dem Verwendungszweck

Jahr / Monat	Abwasser- beseiti- gung	Sonstige Dienst- leistungen im Zusammen- hang mit der Wohnung, a.n.g.	Elektrizität, Gas und andere Brenn- stoffe	Elektrizität	Gas	Flüssige Brenn- stoffe	Feste Brenn- stoffe	Wärme- energie
COICOP	0443	0444	045	0451	0452	0453	0454	0455
Gewichtung in ‰	10,56	7,15	67,18	32,65	20,41	11,17	1,14	1,81
	2015=100							
1996 JD	74,3	73,0	47,5	49,5	48,2	46,0	69,6	44,3
1997 JD	77,6	74,3	48,7	49,8	50,0	47,1	69,9	47,2
1998 JD	79,3	75,6	47,7	50,3	50,1	39,1	70,5	46,0
1999 JD	80,4	77,0	48,9	52,3	49,0	46,7	71,7	43,8
1996 Januar	73,6	72,9	46,9	49,5	48,3	42,8	69,4	43,3
Februar	73,7	73,0	47,1	49,5	48,2	44,7	69,8	43,4
März	74,0	73,0	47,1	49,4	48,2	44,3	69,8	43,6
April	74,0	73,0	47,3	49,5	48,1	46,1	69,3	43,8
Mai	74,1	73,0	47,0	49,5	48,1	42,9	68,9	44,0
Juni	74,1	73,0	46,9	49,5	48,1	42,0	68,9	44,1
Juli	74,3	73,0	47,0	49,6	48,1	43,2	69,2	44,1
August	74,6	73,0	47,1	49,6	48,1	43,2	69,4	44,3
September	74,7	73,1	48,0	49,6	48,1	49,3	69,6	44,5
Oktober	74,8	73,1	48,6	49,6	48,2	53,5	70,0	44,8
November	74,9	73,1	48,3	49,6	48,3	49,6	70,0	45,4
Dezember	75,1	73,2	48,5	49,6	48,5	50,4	70,3	45,8
1997 Januar	76,5	74,1	49,3	49,7	49,3	54,6	70,5	46,2
Februar	77,1	74,2	48,9	49,7	49,6	49,9	70,6	46,7
März	77,2	74,1	48,3	49,7	49,7	45,1	70,5	46,9
April	77,2	74,2	48,3	49,8	49,9	44,5	69,6	47,0
Mai	77,7	74,4	48,4	49,8	49,9	45,3	69,1	47,0
Juni	77,7	74,4	48,4	49,8	50,2	44,8	69,1	47,1
Juli	78,0	74,4	48,5	49,8	50,2	44,8	69,3	47,4
August	78,0	74,4	48,9	49,8	50,2	47,3	69,3	47,4
September	77,6	74,4	48,7	49,8	50,2	45,6	69,8	47,7
Oktober	77,9	74,4	49,1	49,8	50,3	48,5	70,1	47,6
November	78,0	74,4	49,0	49,8	50,3	47,9	70,3	47,5
Dezember	78,0	74,4	48,8	49,8	50,3	46,7	70,4	47,5
1998 Januar	78,9	75,2	48,3	49,8	50,2	42,9	70,5	47,4
Februar	78,9	75,3	48,2	50,0	50,3	42,3	70,5	47,0
März	78,9	75,3	47,9	49,9	50,2	40,3	70,5	46,7
April	79,2	75,7	48,3	50,4	50,3	41,8	70,1	46,6
Mai	79,4	75,7	48,1	50,5	50,4	40,7	70,1	46,5
Juni	79,6	75,7	47,9	50,5	50,4	38,7	70,0	46,3
Juli	79,5	75,7	47,8	50,5	50,3	38,4	70,1	46,1
August	79,5	75,7	47,5	50,5	50,3	37,1	70,2	45,9
September	79,5	75,7	47,5	50,5	50,3	37,4	70,5	45,5
Oktober	79,5	75,7	47,3	50,5	49,6	37,4	70,7	45,2
November	79,5	75,7	47,0	50,5	49,5	36,6	71,2	44,7
Dezember	79,5	75,7	46,8	50,5	49,4	35,2	71,5	44,3
1999 Januar	80,3	76,4	46,6	50,4	48,8	35,8	71,6	43,8
Februar	80,3	76,5	46,4	50,4	48,7	34,9	71,9	43,4
März	80,3	76,5	47,0	50,5	48,6	40,5	72,0	43,1
April	80,3	76,5	49,3	54,3	49,1	44,6	71,3	43,0
Mai	80,3	76,5	49,2	54,4	49,1	44,0	70,9	43,1
Juni	80,3	77,1	49,1	54,4	49,1	43,2	71,0	43,1
Juli	80,3	77,1	49,7	54,2	49,0	48,0	71,2	43,3
August	80,4	77,1	49,9	54,2	49,0	49,3	71,4	43,6
September	80,5	77,5	50,0	53,2	48,9	52,8	71,9	44,0
Oktober	80,8	77,5	49,5	51,3	49,1	53,0	72,2	44,6
November	80,6	77,5	49,5	50,5	49,4	54,8	72,5	45,1
Dezember	80,6	77,5	50,1	50,2	49,4	59,4	72,6	45,8

1 Harmonisierter Verbraucherpreisindex (HVPI) für Deutschland
Gliederung nach dem Verwendungszweck

Jahr / Monat	Abwasser- beseiti- gung	Sonstige Dienst- leistungen im Zusammen- hang mit der Wohnung, a.n.g.	Elektrizität, Gas und andere Brenn- stoffe	Elektrizität	Gas	Flüssige Brenn- stoffe	Feste Brenn- stoffe	Wärme- energie
COICOP	0443	0444	045	0451	0452	0453	0454	0455
Gewichtung in ‰	10,56	7,15	67,18	32,65	20,41	11,17	1,14	1,81
	2015=100							
2000 JD	81,4	79,6	54,2	49,8	57,0	71,7	73,2	51,0
2001 JD	83,0	80,4	59,1	51,8	69,1	67,4	73,6	60,9
2002 JD	84,3	81,4	58,5	54,1	65,2	61,3	75,0	60,4
2003 JD	86,3	83,0	60,6	56,8	68,5	63,6	75,9	60,2
2000 Januar	81,5	79,2	50,6	49,8	51,7	59,2	72,8	46,8
Februar	81,1	79,5	51,2	49,8	51,9	62,0	72,9	47,5
März	81,1	79,5	51,8	49,8	52,1	65,5	73,1	48,2
April	81,1	79,6	51,9	49,7	55,1	60,9	73,1	48,9
Mai	81,2	79,6	52,7	49,6	55,8	64,7	72,9	49,6
Juni	81,3	79,6	53,1	49,6	56,5	65,5	73,0	50,2
Juli	81,3	79,6	53,7	49,6	57,3	68,0	72,9	51,1
August	81,4	79,6	54,5	49,6	58,3	71,1	73,0	51,8
September	81,5	79,6	57,7	49,7	58,6	94,4	73,1	52,6
Oktober	81,5	79,6	57,7	49,9	61,2	86,5	73,6	54,1
November	81,5	79,6	57,9	50,1	62,5	84,0	73,7	55,3
Dezember	81,7	79,6	57,7	50,1	63,1	78,9	73,9	56,4
2001 Januar	82,9	80,1	58,1	51,4	68,4	67,8	73,8	57,6
Februar	82,9	80,2	58,6	51,6	69,3	68,3	73,6	58,4
März	82,8	80,3	58,6	51,6	69,5	66,5	73,7	59,1
April	82,8	80,4	59,1	51,7	69,8	68,0	73,6	59,9
Mai	83,1	80,5	59,4	51,7	70,1	68,9	73,3	60,6
Juni	83,1	80,5	59,9	51,8	70,0	71,8	73,2	61,2
Juli	83,1	80,5	59,7	51,8	69,6	69,3	73,3	61,8
August	83,1	80,5	59,8	51,8	69,6	69,6	73,5	62,3
September	83,1	80,5	60,5	51,9	69,7	73,9	73,6	62,7
Oktober	83,1	80,5	59,3	51,9	67,8	67,0	74,0	62,6
November	83,1	80,5	58,6	51,9	67,7	61,5	74,0	62,5
Dezember	83,1	80,5	57,9	52,0	67,7	56,7	74,0	62,2
2002 Januar	84,0	81,3	58,6	54,0	66,6	57,3	74,9	62,0
Februar	84,0	81,3	58,5	54,0	66,5	56,7	75,0	61,8
März	84,0	81,3	58,9	54,0	66,4	60,4	75,0	61,4
April	84,0	81,3	59,0	54,0	65,3	63,4	74,8	61,2
Mai	84,4	81,3	58,7	54,0	65,0	62,4	74,8	60,9
Juni	84,4	81,5	58,2	54,1	64,9	59,2	74,8	60,6
Juli	84,4	81,6	58,3	54,1	64,7	60,3	74,9	60,2
August	84,4	81,6	58,3	54,1	64,7	61,0	75,0	59,8
September	84,4	81,6	58,7	54,1	64,7	64,8	75,1	59,5
Oktober	84,4	81,5	58,8	54,2	64,5	66,4	75,3	59,1
November	84,4	81,5	57,9	54,2	64,5	60,0	75,3	59,0
Dezember	84,4	81,5	58,4	54,2	64,4	63,7	75,5	58,9
2003 Januar	85,7	82,5	60,5	56,5	67,7	67,2	75,8	59,0
Februar	85,7	82,7	61,3	56,6	67,8	72,5	75,8	59,3
März	86,1	82,9	61,9	56,6	67,8	76,9	75,8	59,7
April	86,1	83,0	60,2	56,7	68,1	62,1	75,6	60,1
Mai	86,1	83,0	59,7	56,7	68,2	57,8	75,6	60,2
Juni	86,1	83,1	59,9	56,7	68,3	58,4	75,6	60,3
Juli	86,3	83,1	60,2	56,8	68,8	59,7	75,6	60,4
August	86,5	83,1	60,4	56,8	68,8	60,9	75,8	60,5
September	86,6	83,1	60,4	56,9	69,1	60,1	76,5	60,7
Oktober	86,6	83,1	60,9	57,0	69,2	63,7	76,4	60,7
November	86,6	83,1	60,8	57,0	69,2	62,7	76,4	60,9
Dezember	86,6	83,1	60,7	57,0	69,2	61,2	76,4	61,1

1 Harmonisierter Verbraucherpreisindex (HVPI) für Deutschland
Gliederung nach dem Verwendungszweck

Jahr / Monat	Abwasser- beseiti- gung	Sonstige Dienst- leistungen im Zusammen- hang mit der Wohnung, a.n.g.	Elektrizität, Gas und andere Brenn- stoffe	Elektrizität	Gas	Flüssige Brenn- stoffe	Feste Brenn- stoffe	Wärme- energie
COICOP	0443	0444	045	0451	0452	0453	0454	0455
Gewichtung in ‰	10,56	7,15	67,18	32,65	20,41	11,17	1,14	1,81
	2015=100							
2004 JD	88,7	84,0	62,9	59,1	69,3	70,8	76,7	61,5
2005 JD	89,3	84,7	70,3	61,6	76,5	93,5	77,4	70,4
2006 JD	90,1	85,4	77,7	64,0	90,0	103,5	79,0	80,9
2007 JD	91,3	88,3	80,6	68,4	92,6	102,3	80,4	83,4
2004 Januar	88,1	83,8	61,5	58,7	68,9	62,2	76,6	61,2
Februar	88,5	83,8	61,1	58,9	68,8	58,2	76,6	61,1
März	88,6	83,9	61,6	58,9	68,8	62,7	76,6	60,9
April	88,6	84,0	61,8	59,1	68,7	64,5	76,5	60,6
Mai	88,5	84,0	62,4	59,1	68,7	68,9	76,3	60,6
Juni	88,5	84,0	62,2	59,1	68,6	66,8	76,4	60,9
Juli	89,0	84,0	62,6	59,1	68,6	70,0	76,5	61,2
August	89,0	84,0	63,5	59,1	68,8	75,9	76,6	61,4
September	89,1	84,0	63,8	59,2	69,0	76,8	76,9	61,8
Oktober	89,0	84,0	65,8	59,2	70,4	89,6	77,0	62,3
November	89,0	84,0	64,7	59,2	70,7	79,2	77,0	62,9
Dezember	89,0	84,0	64,3	59,2	71,0	75,3	77,0	63,3
2005 Januar	89,3	84,4	65,7	61,1	73,6	74,9	77,0	63,9
Februar	89,3	84,5	66,2	61,3	74,0	75,9	77,1	64,8
März	89,3	84,7	67,7	61,4	74,0	85,8	77,2	65,8
April	89,3	84,7	68,4	61,5	74,2	88,0	77,1	67,0
Mai	89,2	84,7	68,2	61,7	74,4	83,3	77,1	68,3
Juni	89,2	84,8	69,8	61,7	74,5	94,1	76,8	69,3
Juli	89,2	84,8	70,9	61,7	75,3	98,8	77,1	70,8
August	89,1	84,8	71,9	61,7	76,2	102,2	77,1	72,2
September	89,2	84,8	73,2	61,7	77,2	107,5	77,5	74,2
Oktober	89,2	84,8	74,6	61,7	81,1	110,1	77,9	75,3
November	89,2	84,8	73,6	61,7	81,5	100,6	78,3	76,2
Dezember	89,5	84,8	73,9	61,7	81,6	100,6	78,4	77,0
2006 Januar	90,0	85,0	75,9	63,7	87,6	98,8	78,8	78,3
Februar	90,1	85,0	76,5	63,7	88,1	101,1	78,8	79,0
März	90,1	85,1	76,8	63,8	88,1	102,3	78,8	79,7
April	90,1	85,1	77,7	63,8	88,8	106,8	78,8	80,2
Mai	90,1	85,1	78,0	64,0	89,1	107,4	78,7	80,7
Juni	90,1	85,6	78,1	64,0	89,3	107,1	78,8	81,2
Juli	90,1	85,6	78,5	64,1	89,4	109,1	78,6	81,6
August	90,1	85,6	78,7	64,1	89,6	110,1	79,0	81,8
September	90,1	85,6	78,0	64,1	89,8	104,9	79,2	81,3
Oktober	90,0	85,6	78,4	64,2	92,8	102,1	79,4	82,0
November	90,0	85,6	78,0	64,2	93,5	97,0	79,6	82,3
Dezember	90,0	85,6	77,8	64,2	93,5	94,7	79,5	82,7
2007 Januar	91,4	86,2	79,1	67,4	95,7	89,7	79,8	83,3
Februar	91,3	88,1	79,6	67,7	95,7	92,7	80,0	83,5
März	91,3	88,2	79,8	67,8	95,6	93,3	80,1	83,6
April	91,3	88,2	79,8	67,8	92,4	97,7	80,2	83,7
Mai	91,3	88,5	79,6	67,9	92,0	96,7	80,1	83,6
Juni	91,3	88,5	79,8	68,0	91,9	98,7	80,3	83,5
Juli	91,3	88,5	80,3	68,4	91,4	102,3	80,3	83,3
August	91,3	88,6	80,3	68,6	91,3	101,8	80,2	83,3
September	91,3	88,6	81,2	68,9	91,0	108,1	80,7	83,1
Oktober	91,4	88,6	81,4	69,3	91,3	108,0	81,0	83,3
November	91,4	88,6	83,0	69,5	91,2	120,0	81,2	83,4
Dezember	91,4	88,6	83,0	69,5	91,2	118,5	81,4	83,7

1 Harmonisierter Verbraucherpreisindex (HVPI) für Deutschland
Gliederung nach dem Verwendungszweck

Jahr / Monat	Abwasser- beseiti- gung	Sonstige Dienst- leistungen im Zusammen- hang mit der Wohnung, a.n.g.	Elektrizität, Gas und andere Brenn- stoffe	Elektrizität	Gas	Flüssige Brenn- stoffe	Feste Brenn- stoffe	Wärme- energie
COICOP	0443	0444	045	0451	0452	0453	0454	0455
Gewichtung in ‰	10,56	7,15	67,18	32,65	20,41	11,17	1,14	1,81
	2015=100							
2008 JD	92,8	89,2	89,7	73,1	100,8	134,6	82,5	90,2
2009 JD	93,7	90,4	87,6	77,6	99,3	93,3	85,8	93,8
2010 JD	96,2	91,8	87,9	80,1	90,8	114,3	88,9	85,9
2011 JD	98,4	93,3	96,2	86,0	95,0	142,4	94,6	92,7
2008 Januar	92,9	88,3	85,1	72,3	94,2	119,7	81,6	84,3
Februar	92,7	89,0	85,8	72,5	94,3	123,2	81,9	84,9
März	92,7	89,0	86,8	72,5	94,5	130,4	81,9	85,6
April	92,7	89,3	87,9	72,7	95,7	135,8	82,0	86,4
Mai	92,7	89,3	90,2	72,8	96,3	152,2	81,8	87,4
Juni	92,8	89,3	91,4	72,8	96,8	159,5	81,8	88,7
Juli	92,8	89,3	92,7	73,1	98,8	162,7	82,8	90,5
August	92,8	89,3	91,6	73,4	100,6	145,7	83,2	92,1
September	92,8	89,3	92,2	73,5	103,9	143,0	82,9	93,5
Oktober	92,8	89,4	92,8	73,7	110,8	132,4	82,9	95,1
November	92,7	89,4	91,5	73,7	111,5	117,1	83,5	96,5
Dezember	92,7	89,4	88,9	73,8	111,7	93,2	83,7	97,2
2009 Januar	93,4	90,2	90,9	76,1	113,0	97,5	84,5	97,8
Februar	93,5	90,2	90,2	76,7	112,1	89,8	84,9	98,1
März	93,6	90,2	89,5	77,2	111,4	83,1	85,1	98,1
April	93,7	90,2	87,9	77,8	100,2	87,4	85,0	97,5
Mai	93,7	90,4	87,7	77,9	99,7	87,7	85,0	96,6
Juni	93,7	90,5	88,3	77,9	99,3	95,4	85,4	95,4
Juli	93,7	90,5	86,6	77,9	95,5	90,0	85,2	93,9
August	93,7	90,5	87,1	78,0	94,5	98,3	86,3	92,3
September	93,7	90,5	86,3	78,0	94,1	94,0	86,8	91,1
Oktober	93,8	90,5	85,9	78,0	91,0	99,2	87,0	89,5
November	93,8	90,5	85,7	78,1	90,7	99,6	87,1	88,1
Dezember	93,9	90,5	85,0	78,1	89,8	97,3	87,7	87,0
2010 Januar	95,5	91,5	86,2	79,1	90,1	104,3	87,8	86,2
Februar	95,8	91,7	85,9	79,2	90,2	102,2	88,5	85,4
März	95,9	91,7	86,8	79,6	90,2	109,7	88,4	85,0
April	95,9	91,7	87,6	79,8	90,4	116,1	87,7	84,8
Mai	96,0	91,7	88,1	80,2	90,4	118,0	87,6	85,0
Juni	96,2	91,8	88,1	80,2	90,4	117,9	88,7	85,3
Juli	96,5	91,9	87,8	80,3	90,4	113,9	88,8	85,5
August	96,5	91,9	88,0	80,5	90,6	113,7	88,8	85,9
September	96,6	91,9	88,4	80,5	90,8	116,2	89,0	86,1
Oktober	96,6	92,0	88,7	80,6	91,7	116,3	90,0	86,6
November	96,6	92,0	89,1	80,7	91,8	118,5	90,1	87,1
Dezember	96,6	92,0	90,0	80,7	92,0	125,0	91,0	87,5
2011 Januar	98,1	93,0	93,0	84,7	93,1	130,9	92,5	88,3
Februar	98,1	93,1	93,9	85,2	93,4	134,8	94,9	89,1
März	98,1	93,2	95,6	85,6	93,4	145,8	94,9	89,9
April	98,2	93,3	96,1	85,9	93,6	147,1	94,6	90,8
Mai	98,4	93,3	95,4	86,2	93,8	138,5	94,2	91,6
Juni	98,4	93,3	95,8	86,2	93,8	140,3	94,6	92,2
Juli	98,5	93,3	96,4	86,2	94,4	143,0	94,2	93,0
August	98,5	93,4	96,2	86,3	94,9	138,9	94,8	93,8
September	98,5	93,4	97,0	86,3	95,7	143,8	93,9	94,5
Oktober	98,5	93,4	97,9	86,3	97,7	145,9	95,2	95,6
November	98,5	93,4	98,9	86,3	98,0	152,3	95,8	96,4
Dezember	98,4	93,4	98,6	86,3	98,3	147,8	95,6	97,4

1 Harmonisierter Verbraucherpreisindex (HVPI) für Deutschland
Gliederung nach dem Verwendungszweck

Jahr / Monat	Abwasser- beseiti- gung	Sonstige Dienst- leistungen im Zusammen- hang mit der Wohnung, a.n.g.	Elektrizität, Gas und andere Brenn- stoffe	Elektrizität	Gas	Flüssige Brenn- stoffe	Feste Brenn- stoffe	Wärme- energie
COICOP	0443	0444	045	0451	0452	0453	0454	0455
Gewichtung in ‰	10,56	7,15	67,18	32,65	20,41	11,17	1,14	1,81
	2015=100							
2012 JD	98,6	94,7	101,7	88,4	100,2	155,0	96,9	101,5
2013 JD	99,0	97,0	106,6	98,9	101,4	145,7	101,2	104,3
2014 JD	99,6	98,4	105,8	100,8	101,3	134,2	99,9	102,9
2015 JD	100,0	100,0	100,0	100,0	100,0	100,0	100,0	100,0
2012 Januar	98,6	94,2	100,1	87,3	99,3	153,5	95,4	98,3
Februar	98,6	94,4	100,9	87,4	99,6	158,7	93,4	99,0
März	98,8	94,5	101,2	87,8	99,8	158,4	95,9	99,8
April	98,9	94,6	101,3	88,1	99,9	155,3	97,3	100,4
Mai	98,4	94,8	101,0	88,2	99,9	151,1	97,0	100,8
Juni	98,5	94,8	100,7	88,4	100,0	144,6	97,1	101,3
Juli	98,5	94,8	101,5	88,6	100,0	151,2	97,0	101,7
August	98,5	94,8	102,4	88,8	100,4	157,7	97,3	102,1
September	98,5	94,8	102,7	88,9	100,7	158,8	97,0	102,7
Oktober	98,5	94,8	103,3	89,0	100,8	162,4	98,1	103,4
November	98,5	94,8	103,1	89,0	100,9	158,4	98,4	103,8
Dezember	98,5	94,9	102,4	89,0	100,9	150,4	99,3	104,1
2013 Januar	99,2	96,3	106,5	97,9	101,2	149,6	99,5	104,4
Februar	99,0	96,4	107,1	98,2	101,1	153,3	98,4	104,4
März	98,9	96,5	106,8	98,7	101,1	148,5	99,7	104,5
April	98,9	96,8	106,4	99,1	101,2	143,9	101,0	104,4
Mai	98,9	96,8	106,2	99,1	101,1	142,1	101,8	104,4
Juni	98,9	97,1	106,1	99,1	101,2	141,1	101,3	104,3
Juli	98,9	97,2	106,7	99,2	101,3	145,8	101,7	104,4
August	98,9	97,3	106,6	99,2	101,3	144,9	101,6	104,4
September	98,9	97,3	107,2	99,2	101,7	149,7	102,4	104,2
Oktober	99,0	97,3	106,7	99,2	101,6	145,5	101,6	104,2
November	99,0	97,3	106,2	99,1	101,7	141,7	102,7	103,9
Dezember	99,0	97,3	106,3	99,1	101,8	142,0	102,6	103,7
2014 Januar	99,4	98,0	106,3	100,3	101,7	138,9	102,0	103,6
Februar	99,5	97,9	106,5	100,5	101,6	140,0	102,0	103,5
März	99,5	98,0	106,1	100,5	101,4	137,4	99,8	103,3
April	99,6	98,0	106,3	100,8	101,4	138,5	98,8	103,1
Mai	99,6	98,0	106,3	100,9	101,4	137,8	98,4	103,1
Juni	99,6	98,4	106,3	100,9	101,3	138,4	99,2	103,1
Juli	99,6	98,5	106,2	100,9	101,3	137,1	99,1	103,0
August	99,6	98,6	106,2	100,9	101,3	137,7	99,1	102,9
September	99,6	98,6	106,2	100,9	101,2	137,8	100,4	102,8
Oktober	99,6	98,7	105,2	100,9	101,3	129,8	99,2	102,5
November	99,7	98,7	104,9	100,9	101,1	127,8	100,1	102,3
Dezember	99,7	98,8	102,6	100,9	100,5	109,6	100,5	102,1
2015 Januar	100,0	99,6	100,5	100,5	100,4	100,7	100,4	101,7
Februar	99,9	99,7	101,9	100,4	100,4	107,7	100,6	101,5
März	100,0	99,8	101,9	100,2	100,4	108,0	101,4	101,4
April	100,0	99,8	101,5	100,0	100,2	106,8	101,6	100,4
Mai	100,0	99,9	101,8	100,0	100,2	108,4	100,7	100,4
Juni	100,0	100,0	101,2	100,0	100,1	105,8	100,2	100,4
Juli	100,0	100,1	100,2	99,9	99,9	101,6	100,2	99,5
August	100,0	100,1	99,2	99,9	99,9	96,6	98,8	99,5
September	100,0	100,3	98,9	99,9	99,7	95,4	99,1	99,5
Oktober	100,0	100,2	98,4	99,8	99,7	93,4	99,1	98,6
November	100,0	100,3	98,3	99,7	99,7	92,7	98,9	98,6
Dezember	100,0	100,3	96,3	99,8	99,6	83,1	99,1	98,6

1 Harmonisierter Verbraucherpreisindex (HVPI) für Deutschland
Gliederung nach dem Verwendungszweck

Jahr / Monat	Abwasser- beseiti- gung	Sonstige Dienst- leistungen im Zusammen- hang mit der Wohnung, a.n.g.	Elektrizität, Gas und andere Brenn- stoffe	Elektrizität	Gas	Flüssige Brenn- stoffe	Feste Brenn- stoffe	Wärme- energie
COICOP	0443	0444	045	0451	0452	0453	0454	0455
Gewichtung in ‰	10,56	7,15	67,18	32,65	20,41	11,17	1,14	1,81
	2015=100							
2016 JD								
2017 JD								
2018 JD								
2019 JD								
2016 Januar	100,3	101,1	94,8	100,1	98,7	75,6	99,7	97,4
Februar	100,2	101,2	94,5	100,2	98,5	74,7	98,1	97,1
März	100,2	101,2	95,2	100,3	98,4	78,2	98,1	97,1
April	100,1	101,2	95,1	100,7	98,2	77,1	97,8	95,8
Mai	100,1	101,2	95,8	100,7	98,1	80,6	97,8	95,8
Juni	100,1	101,8	96,1	100,8	97,9	82,5	97,4	95,8
Juli	100,0	101,8	95,4	100,6	97,6	80,2	97,2	94,5
August	100,0	101,8	95,0	100,6	97,4	78,4	96,8	94,2
September	100,0	101,9	95,1	100,6	97,2	79,4	98,3	94,1
Oktober								
November								
Dezember								
2017 Januar								
Februar								
März								
April								
Mai								
Juni								
Juli								
August								
September								
Oktober								
November								
Dezember								
2018 Januar								
Februar								
März								
April								
Mai								
Juni								
Juli								
August								
September								
Oktober								
November								
Dezember								
2019 Januar								
Februar								
März								
April								
Mai								
Juni								
Juli								
August								
September								
Oktober								
November								
Dezember								

1 Harmonisierter Verbraucherpreisindex (HVPI) für Deutschland
Gliederung nach dem Verwendungszweck

Jahr / Monat	Hausrat und laufende Instand- haltung des Hauses	Einrichtungs- gegen- stände und Boden- beläge	Möbel u.a. Einrichtungs- gegen- stände	Teppiche u.a. Boden- beläge	Reparatur von Einrichtungs- gegen- ständen und Boden- belägen	Heim- textilien	Haushalts- geräte
COICOP	05	051	0511	0512	0513	052	053
Gewichtung in ‰	57,94	23,31	20,83	1,96	0,52	4,14	10,66
	2015=100						
1996 JD	89,7	84,8	84,5	88,3	79,2	91,2	115,6
1997 JD	90,0	85,5	85,2	88,8	79,5	91,1	115,0
1998 JD	90,6	86,2	86,0	89,4	80,8	91,5	114,3
1999 JD	90,8	86,7	86,5	89,7	81,3	91,7	113,6
1996 Januar	89,4	84,5	84,1	88,1	78,8	90,9	115,8
Februar	89,6	84,6	84,3	88,3	78,8	91,0	115,8
März	89,6	84,6	84,3	88,3	78,8	91,0	115,8
April	89,7	84,7	84,4	88,3	78,8	91,1	115,8
Mai	89,7	84,8	84,5	88,3	78,8	91,2	115,7
Juni	89,7	84,8	84,5	88,3	79,4	91,2	115,7
Juli	89,7	84,8	84,5	88,3	79,4	91,2	115,7
August	89,7	84,9	84,6	88,3	79,4	91,2	115,5
September	89,7	84,9	84,6	88,3	79,4	91,2	115,5
Oktober	89,7	85,0	84,7	88,3	79,4	91,2	115,5
November	89,8	85,1	84,8	88,3	79,4	91,4	115,5
Dezember	89,8	85,1	84,9	88,5	79,4	91,4	115,4
1997 Januar	89,8	85,1	84,9	88,6	79,5	91,3	115,4
Februar	89,9	85,2	85,0	88,4	79,2	91,3	115,3
März	89,9	85,3	85,1	88,5	79,3	91,3	115,3
April	90,0	85,4	85,2	88,4	79,1	91,4	115,3
Mai	90,0	85,5	85,2	89,0	79,1	90,9	115,2
Juni	90,0	85,5	85,2	89,0	79,6	90,9	115,1
Juli	90,0	85,6	85,3	89,0	79,5	90,9	115,0
August	90,0	85,6	85,3	89,0	79,6	90,9	114,8
September	90,0	85,6	85,3	89,0	79,5	91,0	115,0
Oktober	90,0	85,6	85,4	89,0	79,4	91,0	114,8
November	90,1	85,7	85,4	89,0	80,2	91,1	114,7
Dezember	90,1	85,7	85,4	89,0	80,2	91,1	114,6
1998 Januar	90,1	85,7	85,5	89,1	80,2	91,1	114,6
Februar	90,2	85,8	85,5	89,2	80,2	91,1	114,5
März	90,2	85,8	85,6	89,2	80,2	91,1	114,4
April	90,6	86,2	86,0	89,5	81,1	91,2	114,4
Mai	90,6	86,3	86,0	89,6	81,1	91,6	114,4
Juni	90,7	86,3	86,1	89,5	81,1	91,6	114,4
Juli	90,7	86,3	86,1	89,5	81,0	91,6	114,3
August	90,7	86,3	86,1	89,4	81,0	91,5	114,3
September	90,7	86,4	86,2	89,5	81,0	91,6	114,3
Oktober	90,7	86,4	86,2	89,5	80,9	91,7	114,1
November	90,8	86,4	86,2	89,6	81,0	91,8	114,1
Dezember	90,8	86,4	86,2	89,6	81,0	91,9	114,0
1999 Januar	90,7	86,4	86,2	89,7	81,0	91,9	114,0
Februar	90,8	86,5	86,3	89,6	81,0	91,8	113,9
März	90,8	86,5	86,4	89,6	81,0	91,9	113,9
April	90,8	86,6	86,4	89,7	81,2	92,0	113,8
Mai	90,9	86,7	86,5	89,8	81,2	91,7	113,7
Juni	90,9	86,8	86,5	89,8	81,2	91,7	113,6
Juli	90,9	86,8	86,5	89,8	81,2	91,6	113,6
August	90,9	86,8	86,5	89,7	81,6	91,5	113,5
September	90,9	86,8	86,5	89,8	81,6	91,7	113,5
Oktober	90,9	86,8	86,5	89,7	81,6	91,7	113,3
November	90,8	86,8	86,5	89,7	81,6	91,7	113,1
Dezember	90,8	86,8	86,6	89,7	81,6	91,7	113,0

1 Harmonisierter Verbraucherpreisindex (HVPI) für Deutschland
Gliederung nach dem Verwendungszweck

Jahr / Monat	Hausrat und laufende Instand- haltung des Hauses	Einrichtungs- gegen- stände und Boden- beläge	Möbel u.a. Einrichtungs- gegen- stände	Teppiche u.a. Boden- beläge	Reparatur von Einrichtungs- gegen- ständen und Boden- belägen	Heim- textilien	Haushalts- geräte
COICOP	05	051	0511	0512	0513	052	053
Gewichtung in ‰	57,94	23,31	20,83	1,96	0,52	4,14	10,66
	2015=100						
2000 JD	90,9	87,0	87,0	88,7	81,7	91,0	112,5
2001 JD	91,7	88,3	88,4	89,6	82,3	91,0	111,8
2002 JD	92,6	89,7	89,8	91,4	83,4	91,3	111,5
2003 JD	92,9	90,3	90,4	91,6	83,9	91,3	110,8
2000 Januar	90,9	86,8	86,6	89,8	81,7	91,6	113,0
Februar	90,9	87,0	86,8	89,7	81,7	91,7	112,8
März	91,0	87,0	86,9	89,7	81,5	91,8	112,8
April	91,0	87,1	87,0	89,7	81,6	91,8	112,9
Mai	90,8	86,9	86,9	88,1	81,7	90,8	112,6
Juni	90,8	87,0	87,1	88,2	81,7	90,8	112,5
Juli	90,8	87,0	87,1	88,2	81,9	90,8	112,4
August	90,8	87,0	87,0	88,1	81,9	90,6	112,3
September	90,8	87,0	87,1	88,2	81,7	90,8	112,3
Oktober	90,9	87,1	87,2	88,2	81,7	90,8	112,4
November	90,9	87,2	87,3	88,2	81,8	90,4	112,1
Dezember	90,9	87,2	87,4	88,2	81,7	90,4	112,1
2001 Januar	91,0	87,4	87,5	88,4	82,1	90,5	112,0
Februar	91,2	87,6	87,8	88,5	82,1	90,5	112,0
März	91,3	87,9	88,0	88,7	82,1	90,8	112,0
April	91,4	88,0	88,2	88,8	82,1	90,8	112,1
Mai	91,6	88,2	88,3	89,8	82,3	90,9	111,8
Juni	91,7	88,3	88,4	89,8	82,3	91,0	111,7
Juli	91,7	88,4	88,4	89,8	82,3	91,0	111,7
August	91,8	88,4	88,5	89,7	82,3	90,9	111,6
September	91,9	88,5	88,6	89,8	82,3	91,1	111,6
Oktober	91,9	88,6	88,7	89,7	82,5	91,2	111,6
November	92,2	88,9	88,9	91,0	82,5	91,4	111,7
Dezember	92,2	89,0	89,0	91,1	82,5	91,4	111,7
2002 Januar	92,5	89,5	89,5	91,4	82,7	91,5	111,9
Februar	92,6	89,6	89,6	91,6	83,1	91,5	111,9
März	92,7	89,7	89,8	91,8	83,3	91,6	111,9
April	92,7	89,8	89,8	91,8	83,2	91,6	111,8
Mai	92,6	89,7	89,8	91,4	83,2	91,1	111,6
Juni	92,6	89,7	89,8	91,5	83,3	91,1	111,6
Juli	92,6	89,8	89,8	91,4	83,5	91,0	111,4
August	92,5	89,7	89,8	91,3	83,6	90,8	111,4
September	92,6	89,8	89,8	91,3	83,5	91,0	111,3
Oktober	92,6	89,7	89,8	91,2	83,6	91,1	111,3
November	92,7	89,9	89,9	91,3	83,6	91,5	111,2
Dezember	92,7	89,9	90,0	91,3	83,6	91,4	111,1
2003 Januar	92,8	90,0	90,1	91,4	83,5	91,4	111,1
Februar	92,8	90,1	90,2	91,5	84,0	91,3	111,1
März	92,9	90,2	90,3	91,6	83,9	91,3	111,1
April	93,0	90,3	90,4	91,6	83,9	91,4	111,1
Mai	93,0	90,3	90,5	91,7	83,9	91,4	111,0
Juni	93,0	90,4	90,5	91,7	83,9	91,3	110,8
Juli	93,0	90,4	90,5	91,6	84,0	91,2	110,9
August	92,9	90,4	90,5	91,6	84,0	91,2	110,8
September	92,9	90,3	90,4	91,7	84,0	91,4	110,7
Oktober	92,9	90,3	90,4	91,5	83,9	91,3	110,6
November	92,8	90,2	90,3	91,6	83,9	91,5	110,2
Dezember	92,8	90,3	90,4	91,5	84,1	91,4	110,1

1 Harmonisierter Verbraucherpreisindex (HVPI) für Deutschland
Gliederung nach dem Verwendungszweck

Jahr / Monat	Hausrat und laufende Instand- haltung des Hauses	Einrichtungs- gegen- stände und Boden- beläge	Möbel u.a. Einrichtungs- gegen- stände	Teppiche u.a. Boden- beläge	Reparatur von Einrichtungs- gegen- ständen und Boden- belägen	Heim- textilien	Haushalts- geräte
COICOP	05	051	0511	0512	0513	052	053
Gewichtung in ‰	57,94	23,31	20,83	1,96	0,52	4,14	10,66
	2015=100						
2004 JD	92,7	90,3	90,4	91,7	83,9	91,2	109,1
2005 JD	92,5	90,8	90,9	91,9	84,2	90,4	107,4
2006 JD	92,5	90,9	91,0	92,3	85,2	89,9	105,9
2007 JD	93,5	92,4	92,5	94,1	87,0	89,6	105,9
2004 Januar	92,8	90,4	90,5	91,6	83,9	91,4	110,0
Februar	92,6	89,9	89,9	91,6	83,9	91,4	110,0
März	92,6	90,0	90,0	91,6	83,9	91,4	109,8
April	92,6	89,9	90,0	91,6	84,2	91,3	109,7
Mai	92,5	89,9	90,0	91,8	83,9	91,4	109,3
Juni	92,9	90,7	90,8	91,9	83,9	91,3	109,1
Juli	92,9	90,7	90,8	91,8	83,9	91,2	109,1
August	92,8	90,6	90,7	91,8	83,9	91,0	108,8
September	92,7	90,4	90,6	91,8	83,9	91,1	108,8
Oktober	92,6	90,4	90,6	91,7	83,9	91,0	108,7
November	92,6	90,4	90,5	91,8	83,9	91,0	108,2
Dezember	92,5	90,5	90,6	91,8	83,8	90,8	108,2
2005 Januar	92,6	90,6	90,7	91,8	83,9	90,5	108,1
Februar	92,6	90,6	90,8	91,9	83,9	90,4	108,0
März	92,6	90,7	90,8	91,9	84,1	90,5	107,9
April	92,7	90,8	90,9	91,8	84,2	90,5	108,1
Mai	92,6	90,8	91,0	92,0	84,2	90,7	107,7
Juni	92,6	91,0	91,1	92,1	84,2	90,5	107,5
Juli	92,5	90,8	91,0	91,9	84,1	90,3	107,3
August	92,5	90,8	91,0	92,0	84,2	90,1	107,1
September	92,5	90,9	91,0	92,1	84,3	90,2	107,1
Oktober	92,4	90,6	90,7	92,0	84,3	90,3	107,0
November	92,5	90,8	91,0	91,7	84,2	90,2	106,9
Dezember	92,4	90,9	91,0	91,8	84,2	90,3	106,5
2006 Januar	92,3	90,6	90,8	91,8	84,3	89,9	106,3
Februar	92,4	90,9	91,1	91,9	84,4	89,7	106,2
März	92,5	91,0	91,2	91,9	85,1	89,9	106,2
April	92,6	91,1	91,2	92,2	85,1	90,1	106,0
Mai	92,6	91,1	91,2	92,2	85,0	90,4	105,9
Juni	92,4	90,8	90,9	92,0	85,3	89,9	106,0
Juli	92,3	90,7	90,8	92,1	85,2	89,7	105,9
August	92,3	90,7	90,7	92,2	85,3	89,6	105,8
September	92,4	90,7	90,7	92,2	85,4	89,9	105,8
Oktober	92,5	90,8	90,8	92,3	85,6	89,9	105,9
November	92,8	91,4	91,4	93,4	85,9	89,8	105,6
Dezember	92,8	91,4	91,4	93,3	86,0	89,7	105,4
2007 Januar	93,0	91,7	91,6	93,9	86,8	89,6	105,8
Februar	93,0	91,7	91,7	93,6	87,0	89,5	106,0
März	93,2	91,9	92,0	93,1	87,1	89,9	106,0
April	93,4	92,1	92,2	93,3	86,7	90,1	106,3
Mai	93,5	92,4	92,5	93,7	86,7	89,6	105,9
Juni	93,5	92,4	92,5	93,8	86,7	89,6	105,8
Juli	93,5	92,4	92,5	93,8	87,0	88,9	105,8
August	93,4	92,2	92,3	93,8	87,0	88,8	105,8
September	93,8	92,9	93,0	94,7	86,9	89,5	105,9
Oktober	93,9	92,9	92,9	94,9	87,2	89,7	105,9
November	94,1	93,4	93,4	95,4	87,2	90,1	105,7
Dezember	94,1	93,3	93,3	95,5	87,2	90,1	105,7

1 Harmonisierter Verbraucherpreisindex (HVPI) für Deutschland
Gliederung nach dem Verwendungszweck

Jahr / Monat	Hausrat und laufende Instand- haltung des Hauses	Einrichtungs- gegen- stände und Boden- beläge	Möbel u.a. Einrichtungs- gegen- stände	Teppiche u.a. Boden- beläge	Reparatur von Einrichtungs- gegen- ständen und Boden- belägen	Heim- textilien	Haushalts- geräte
COICOP	05	051	0511	0512	0513	052	053
Gewichtung in ‰	57,94	23,31	20,83	1,96	0,52	4,14	10,66
	2015=100						
2008 JD	94,8	94,4	94,4	96,3	88,6	90,0	105,6
2009 JD	96,4	95,9	96,0	97,4	90,2	91,3	106,6
2010 JD	96,7	95,8	95,9	96,9	90,6	92,1	106,4
2011 JD	97,2	96,5	96,8	95,2	91,5	93,9	105,6
2008 Januar	94,1	93,4	93,4	95,2	87,9	89,7	105,6
Februar	94,3	93,8	93,8	96,0	88,0	89,8	105,5
März	94,6	94,1	94,2	96,1	88,1	90,0	105,5
April	94,6	94,1	94,2	95,7	88,1	90,3	105,6
Mai	94,5	94,2	94,2	96,1	88,0	90,0	105,4
Juni	94,5	94,1	94,1	95,9	88,0	89,7	105,2
Juli	94,6	94,4	94,4	96,2	89,1	89,0	105,4
August	94,9	94,7	94,7	96,5	89,1	89,3	105,7
September	95,1	94,7	94,7	96,4	89,1	90,8	105,8
Oktober	95,3	95,0	95,0	96,6	89,3	90,8	105,9
November	95,4	95,2	95,1	97,3	89,5	90,4	105,9
Dezember	95,4	95,2	95,2	97,2	89,5	90,6	106,0
2009 Januar	95,3	95,1	95,1	96,8	89,7	90,2	106,1
Februar	95,8	95,5	95,6	97,0	89,6	91,1	106,6
März	96,1	95,9	95,9	97,5	90,0	91,5	106,5
April	96,3	96,0	96,1	97,5	90,0	91,4	106,3
Mai	96,3	95,7	95,7	97,9	90,1	91,6	106,4
Juni	96,6	96,3	96,3	97,9	90,2	91,5	106,5
Juli	96,6	96,3	96,3	97,7	90,2	91,0	106,6
August	96,7	96,3	96,2	98,4	90,2	91,1	107,2
September	96,8	96,3	96,3	97,8	90,4	91,7	107,0
Oktober	96,8	96,2	96,2	97,6	90,5	91,7	107,0
November	96,3	95,6	95,8	95,5	90,6	91,2	106,3
Dezember	96,6	95,9	96,0	97,0	90,5	92,1	106,7
2010 Januar	96,5	95,7	95,8	96,6	90,4	91,8	106,6
Februar	96,5	95,5	95,6	96,4	90,6	91,9	106,7
März	96,7	95,8	95,8	97,0	90,7	92,2	106,9
April	96,7	95,6	95,7	96,9	90,6	92,0	106,9
Mai	96,8	95,8	95,9	97,0	90,6	92,0	106,7
Juni	96,8	95,7	95,8	96,9	90,6	92,3	106,5
Juli	96,6	95,6	95,7	96,9	90,7	91,8	106,1
August	96,7	95,9	96,0	96,4	90,7	91,8	106,2
September	96,8	96,0	96,0	97,5	90,7	92,3	106,3
Oktober	96,8	95,9	96,0	97,1	90,7	92,4	105,9
November	96,9	96,2	96,2	97,6	90,7	92,4	105,8
Dezember	96,9	96,2	96,4	96,3	90,7	92,5	105,8
2011 Januar	96,8	96,1	96,3	96,2	91,0	92,4	105,5
Februar	96,9	96,1	96,4	95,8	91,1	92,6	105,8
März	97,1	96,3	96,5	96,2	91,0	93,3	105,9
April	97,3	96,3	96,8	94,4	91,3	93,5	105,7
Mai	97,3	96,2	96,7	94,0	91,4	93,5	105,5
Juni	97,2	96,3	96,8	94,0	91,4	93,4	105,5
Juli	97,2	96,2	97,0	91,8	91,7	93,6	105,5
August	97,5	96,9	97,2	96,2	91,7	94,3	105,6
September	97,5	96,7	97,0	95,9	91,8	94,9	105,6
Oktober	97,4	96,7	96,9	96,4	91,9	95,1	105,8
November	97,3	96,8	97,1	95,7	91,9	94,8	105,4
Dezember	97,4	96,9	97,2	95,8	92,0	95,1	105,0

1 Harmonisierter Verbraucherpreisindex (HVPI) für Deutschland
Gliederung nach dem Verwendungszweck

Jahr / Monat	Hausrat und laufende Instand- haltung des Hauses	Einrichtungs- gegen- stände und Boden- beläge	Möbel u.a. Einrichtungs- gegen- stände	Teppiche u.a. Boden- beläge	Reparatur von Einrichtungs- gegen- ständen und Boden- belägen	Heim- textilien	Haushalts- geräte
COICOP	05	051	0511	0512	0513	052	053
Gewichtung in ‰	57,94	23,31	20,83	1,96	0,52	4,14	10,66
	2015=100						
2012 JD	98,1	97,2	97,6	95,5	93,5	96,4	104,3
2013 JD	98,9	98,5	98,7	97,2	96,3	97,3	103,0
2014 JD	99,3	99,0	99,2	97,1	98,7	98,3	101,0
2015 JD	100,0	100,0	100,0	100,0	100,0	100,0	100,0
2012 Januar	97,4	96,8	97,1	96,2	92,5	95,2	105,0
Februar	97,5	96,9	97,3	95,1	92,9	95,7	104,8
März	97,6	96,9	97,3	95,0	93,0	96,1	104,8
April	97,9	97,2	97,6	95,2	93,0	96,3	104,7
Mai	98,3	96,9	97,3	95,1	93,1	96,6	104,7
Juni	98,4	97,1	97,7	94,1	93,2	96,7	104,5
Juli	98,3	97,1	97,7	93,8	93,9	96,2	104,4
August	98,3	97,1	97,5	95,4	93,9	95,7	104,1
September	98,5	97,3	97,5	96,5	94,0	96,7	104,0
Oktober	98,3	97,5	97,7	96,6	94,2	96,9	103,9
November	98,4	97,7	98,0	96,5	94,3	97,3	103,6
Dezember	98,4	97,8	98,0	96,6	94,5	97,2	103,4
2013 Januar	98,5	98,0	98,3	96,4	95,4	96,7	103,6
Februar	98,6	98,0	98,3	96,5	95,6	96,6	103,9
März	98,9	98,3	98,4	98,0	95,8	97,2	103,7
April	99,0	98,2	98,4	97,6	95,9	97,4	103,6
Mai	99,1	98,6	98,8	97,8	96,1	97,5	103,2
Juni	99,2	98,8	99,0	98,0	96,4	97,3	103,1
Juli	98,9	98,4	98,8	95,2	96,6	97,0	102,7
August	98,8	98,3	98,6	95,2	96,7	96,9	102,4
September	98,9	98,4	98,5	98,0	96,7	97,6	102,3
Oktober	99,0	98,9	99,0	99,0	96,9	97,7	102,3
November	99,1	98,8	99,0	97,6	96,9	97,8	102,4
Dezember	99,1	98,8	99,0	97,2	96,9	97,9	102,3
2014 Januar	99,1	98,6	98,9	96,2	97,6	97,3	102,5
Februar	99,0	98,4	99,1	91,5	98,0	97,7	101,8
März	99,4	99,0	99,3	97,2	98,1	98,8	101,8
April	99,4	99,1	99,3	97,3	98,4	98,5	101,3
Mai	99,3	98,9	99,3	95,1	98,6	98,5	101,0
Juni	99,4	99,2	99,5	96,5	98,6	98,3	100,9
Juli	99,3	99,1	99,3	97,4	98,8	97,6	100,7
August	99,2	99,1	99,1	98,4	99,1	98,1	100,6
September	99,2	98,9	98,8	99,3	99,2	98,9	100,4
Oktober	99,2	98,8	98,8	98,5	99,1	98,4	100,6
November	99,5	99,1	99,2	98,3	99,3	98,9	100,4
Dezember	99,6	99,3	99,3	99,2	99,3	99,0	100,5
2015 Januar	99,6	99,2	99,2	99,1	99,2	98,6	100,4
Februar	99,5	99,4	99,4	99,7	99,4	98,5	99,7
März	99,8	99,6	99,6	99,3	99,6	99,5	100,0
April	100,0	99,8	99,9	99,5	99,8	99,7	100,2
Mai	100,1	100,1	100,1	99,3	100,0	100,0	100,1
Juni	100,1	100,0	100,1	99,2	100,0	99,9	99,9
Juli	99,9	100,1	100,1	99,7	100,1	99,2	99,7
August	100,0	100,1	100,1	99,9	100,1	99,2	99,8
September	100,0	100,0	100,0	100,1	100,0	100,5	99,8
Oktober	100,3	100,2	100,1	101,3	100,2	101,7	100,1
November	100,4	100,6	100,5	101,3	100,6	101,5	100,1
Dezember	100,5	100,8	100,8	101,6	100,8	101,7	100,1

1 Harmonisierter Verbraucherpreisindex (HVPI) für Deutschland
Gliederung nach dem Verwendungszweck

Jahr / Monat	Hausrat und laufende Instand- haltung des Hauses	Einrichtungs- gegen- stände und Boden- beläge	Möbel u.a. Einrichtungs- gegen- stände	Teppiche u.a. Boden- beläge	Reparatur von Einrichtungs- gegen- ständen und Boden- belägen	Heim- textilien	Haushalts- geräte
COICOP	05	051	0511	0512	0513	052	053
Gewichtung in ‰	57,94	23,31	20,83	1,96	0,52	4,14	10,66
	2015=100						
2016 JD							
2017 JD							
2018 JD							
2019 JD							
2016 Januar	100,4	100,8	100,7	101,3	100,8	101,4	99,9
Februar	100,5	100,8	100,7	102,0	101,0	101,2	100,3
März	100,6	101,0	100,8	102,4	101,1	101,7	100,1
April	100,7	101,2	100,9	103,8	101,1	101,9	100,1
Mai	100,8	101,4	101,2	103,9	101,1	101,9	100,0
Juni	100,7	101,4	101,2	103,9	101,1	101,6	100,1
Juli	100,4	100,8	100,8	101,4	101,1	101,0	100,3
August	100,4	100,8	100,7	101,2	101,2	100,9	100,1
September	100,5	100,8	100,8	100,6	101,5	102,1	100,1
Oktober							
November							
Dezember							
2017 Januar							
Februar							
März							
April							
Mai							
Juni							
Juli							
August							
September							
Oktober							
November							
Dezember							
2018 Januar							
Februar							
März							
April							
Mai							
Juni							
Juli							
August							
September							
Oktober							
November							
Dezember							
2019 Januar							
Februar							
März							
April							
Mai							
Juni							
Juli							
August							
September							
Oktober							
November							
Dezember							

1 Harmonisierter Verbraucherpreisindex (HVPI) für Deutschland
Gliederung nach dem Verwendungszweck

Jahr / Monat	Elektrische und nicht-elektrische Haushalts-Großgeräte sowie elektrische Haushalts-Kleingeräte	Reparatur von Haushalts-geräten	Glaswaren, Geschirr u.a. Gebrauchs-güter für die Haushalts-führung	Werkzeuge und Geräte für Haus und Garten	Waren und Dienst-leistungen für die laufende Haushalts-führung	Kurzlebige Haushalts-waren	Häusliche Dienst-leistungen
COICOP	053 1/2	0533	054	055	056	0561	0562
Gewichtung in ‰	10,14	0,52	4,27	6,11	9,45	5,83	3,62
	2015=100						
1996 JD	121,1	66,2	75,9	87,9	90,0	96,9	75,2
1997 JD	120,4	68,6	76,9	87,9	89,8	96,4	76,5
1998 JD	119,5	70,8	78,3	88,5	90,8	97,4	77,6
1999 JD	118,6	73,9	79,9	88,9	90,6	97,0	77,9
1996 Januar	121,4	65,0	75,5	87,8	90,1	97,2	74,5
Februar	121,4	65,3	75,7	87,9	90,1	97,2	74,5
März	121,4	65,3	75,8	87,9	90,0	97,1	74,5
April	121,4	65,3	75,9	87,9	90,1	97,0	75,3
Mai	121,1	65,4	75,9	87,9	90,0	96,9	75,3
Juni	121,1	66,0	75,9	87,9	90,0	96,8	75,3
Juli	121,1	66,4	75,9	87,9	89,9	96,8	75,4
August	121,0	66,4	75,9	87,9	89,9	96,8	75,4
September	121,0	67,0	76,0	87,9	89,9	96,8	75,4
Oktober	121,0	67,0	76,0	87,9	89,9	96,7	75,6
November	120,9	67,2	76,2	87,9	90,0	96,8	75,6
Dezember	120,9	67,6	76,2	87,9	89,9	96,7	75,6
1997 Januar	120,9	67,6	76,2	87,9	89,9	96,7	75,9
Februar	120,6	67,6	76,3	87,9	89,9	96,6	75,9
März	120,6	68,6	76,4	87,9	89,8	96,5	75,9
April	120,6	68,6	76,5	87,9	89,9	96,4	76,6
Mai	120,5	68,7	77,1	87,8	89,8	96,4	76,6
Juni	120,4	68,7	77,1	87,8	89,8	96,3	76,6
Juli	120,3	68,7	77,1	87,8	89,8	96,3	76,6
August	120,2	69,0	77,1	87,8	89,7	96,3	76,6
September	120,2	69,0	77,1	87,8	89,8	96,4	76,6
Oktober	120,2	69,0	77,1	87,8	89,8	96,3	76,7
November	120,0	68,7	77,3	88,2	89,8	96,3	76,7
Dezember	119,9	68,7	77,3	88,1	89,8	96,3	76,7
1998 Januar	119,9	69,0	77,3	88,1	89,9	96,5	76,8
Februar	119,7	69,1	77,3	88,1	90,2	96,8	76,8
März	119,6	69,3	77,4	88,1	90,5	97,2	76,8
April	119,6	70,3	77,7	88,3	90,9	97,4	77,9
Mai	119,6	70,5	78,5	88,4	91,0	97,5	77,9
Juni	119,4	71,4	78,5	88,6	91,1	97,6	77,9
Juli	119,4	71,5	78,6	88,6	91,1	97,6	77,9
August	119,4	71,5	78,6	88,6	91,1	97,6	77,9
September	119,4	71,7	78,7	88,7	91,0	97,5	77,9
Oktober	119,3	71,8	78,7	88,6	91,0	97,5	77,9
November	119,3	71,9	78,9	88,7	91,0	97,5	77,9
Dezember	119,2	71,9	78,8	88,7	91,1	97,6	77,9
1999 Januar	119,1	73,1	78,9	88,7	91,0	97,5	77,9
Februar	118,9	73,5	79,0	88,7	91,0	97,5	77,9
März	118,9	73,5	79,0	88,7	91,0	97,5	77,9
April	118,8	73,6	79,1	88,7	90,9	97,4	77,9
Mai	118,7	73,7	80,3	88,8	90,9	97,4	77,9
Juni	118,6	73,8	80,3	88,9	90,7	97,3	77,9
Juli	118,6	73,9	80,3	88,9	90,6	97,1	77,9
August	118,5	74,0	80,3	89,0	90,4	96,8	77,9
September	118,3	74,2	80,4	89,0	90,3	96,6	77,9
Oktober	118,3	74,3	80,5	89,0	90,2	96,5	77,9
November	118,0	74,4	80,5	88,9	90,1	96,4	77,9
Dezember	117,9	74,4	80,5	88,9	90,1	96,5	77,9

1 Harmonisierter Verbraucherpreisindex (HVPI) für Deutschland
Gliederung nach dem Verwendungszweck

Jahr / Monat	Elektrische und nicht-elektrische Haushalts-Großgeräte sowie elektrische Haushalts-Kleingeräte	Reparatur von Haushalts-geräten	Glaswaren, Geschirr u.a. Gebrauchs-güter für die Haushalts-führung	Werkzeuge und Geräte für Haus und Garten	Waren und Dienst-leistungen für die laufende Haushalts-führung	Kurzlebige Haushalts-waren	Häusliche Dienst-leistungen
COICOP	053 1/2	0533	054	055	056	0561	0562
Gewichtung in ‰	10,14	0,52	4,27	6,11	9,45	5,83	3,62
	2015=100						
2000 JD	117,3	74,9	80,6	88,9	90,3	96,2	78,9
2001 JD	116,2	76,3	81,9	89,0	91,3	97,1	80,3
2002 JD	115,4	79,0	83,4	89,4	91,8	97,5	81,1
2003 JD	114,4	80,3	84,3	89,6	91,9	96,6	83,1
2000 Januar	117,9	74,4	80,4	89,0	90,2	96,5	77,9
Februar	117,7	74,5	80,5	89,0	90,1	96,4	77,9
März	117,7	74,8	80,5	88,9	90,1	96,4	77,9
April	117,7	74,9	80,6	88,9	90,3	96,4	78,5
Mai	117,3	74,9	80,6	88,9	90,2	96,2	78,5
Juni	117,2	74,9	80,6	88,9	90,1	96,1	78,5
Juli	117,2	74,9	80,6	88,9	90,2	95,9	79,4
August	117,0	75,0	80,6	88,9	90,2	95,8	79,4
September	116,9	75,2	80,7	88,9	90,3	96,0	79,4
Oktober	117,0	75,2	80,7	88,9	90,4	96,1	79,7
November	116,7	75,2	80,8	88,9	90,6	96,2	79,7
Dezember	116,7	75,3	80,8	88,8	90,6	96,2	79,7
2001 Januar	116,6	75,4	80,8	88,8	90,6	96,3	79,6
Februar	116,6	75,8	81,1	88,8	90,6	96,4	79,6
März	116,5	75,8	81,2	88,9	90,7	96,5	79,6
April	116,6	75,9	81,3	88,8	91,0	96,7	80,1
Mai	116,2	76,2	81,7	89,0	91,1	96,9	80,1
Juni	116,1	76,3	81,8	89,0	91,3	97,2	80,1
Juli	116,1	76,4	81,9	89,0	91,5	97,2	80,6
August	116,0	76,4	82,0	89,1	91,6	97,4	80,6
September	115,9	76,7	82,2	89,1	91,6	97,4	80,6
Oktober	115,9	76,7	82,3	89,1	91,8	97,6	80,7
November	116,0	76,9	82,9	89,1	91,8	97,6	80,7
Dezember	115,9	77,1	83,0	89,1	91,9	97,8	80,7
2002 Januar	116,0	78,5	83,2	89,2	91,7	97,5	80,6
Februar	115,9	78,5	83,2	89,4	91,8	97,6	80,6
März	115,9	78,8	83,3	89,4	91,7	97,5	80,6
April	115,8	78,8	83,3	89,4	91,7	97,5	80,6
Mai	115,5	78,8	83,2	89,5	91,8	97,7	80,6
Juni	115,5	79,1	83,3	89,5	91,9	97,7	80,6
Juli	115,2	79,1	83,4	89,5	91,7	97,5	80,6
August	115,2	79,2	83,4	89,5	91,6	97,4	80,6
September	115,1	79,3	83,4	89,5	91,9	97,2	81,9
Oktober	115,2	79,3	83,6	89,5	91,9	97,3	81,9
November	114,9	79,4	84,0	89,4	91,9	97,2	81,9
Dezember	114,9	79,4	84,0	89,5	92,1	97,3	82,4
2003 Januar	114,8	79,6	84,0	89,5	92,0	97,1	82,4
Februar	114,8	79,8	84,0	89,5	92,1	97,0	83,0
März	114,8	80,0	84,0	89,6	92,0	96,9	83,0
April	114,8	80,0	84,1	89,6	92,0	96,9	83,0
Mai	114,6	80,3	84,4	89,7	92,0	96,8	83,2
Juni	114,4	80,3	84,4	89,7	91,9	96,7	83,2
Juli	114,5	80,4	84,4	89,7	91,9	96,6	83,2
August	114,3	80,5	84,4	89,6	91,8	96,5	83,2
September	114,2	80,5	84,4	89,6	91,8	96,5	83,2
Oktober	114,1	80,6	84,4	89,7	91,7	96,4	83,2
November	113,6	80,9	84,5	89,6	91,6	96,2	83,2
Dezember	113,5	80,9	84,5	89,6	91,7	96,0	83,8

1 Harmonisierter Verbraucherpreisindex (HVPI) für Deutschland
Gliederung nach dem Verwendungszweck

Jahr / Monat	Elektrische und nicht-elektrische Haushalts-Großgeräte sowie elektrische Haushalts-Kleingeräte	Reparatur von Haushalts-geräten	Glaswaren, Geschirr u.a. Gebrauchs-güter für die Haushalts-führung	Werkzeuge und Geräte für Haus und Garten	Waren und Dienst-leistungen für die laufende Haushalts-führung	Kurzlebige Haushalts-waren	Häusliche Dienst-leistungen
COICOP	053 1/2	0533	054	055	056	0561	0562
Gewichtung in ‰	10,14	0,52	4,27	6,11	9,45	5,83	3,62
	2015=100						
2004 JD	112,1	82,3	84,8	89,7	91,5	95,4	84,6
2005 JD	109,8	84,2	84,7	89,4	91,0	93,9	86,3
2006 JD	107,9	85,6	85,0	89,7	91,2	94,2	86,7
2007 JD	107,6	87,4	86,2	91,4	91,8	94,7	87,2
2004 Januar	113,3	81,5	84,5	89,5	91,7	96,1	83,8
Februar	113,2	81,6	84,5	89,6	91,5	95,9	83,8
März	113,1	81,6	84,8	89,7	91,5	95,8	83,8
April	112,8	81,7	84,8	89,7	91,5	95,9	83,8
Mai	112,3	82,1	84,9	89,7	91,6	95,6	84,6
Juni	112,1	82,3	84,8	89,7	91,6	95,6	84,6
Juli	112,0	82,8	84,8	89,8	91,5	95,4	84,6
August	111,7	82,7	84,8	89,7	91,6	95,3	85,2
September	111,7	82,7	84,9	89,6	91,4	95,1	85,2
Oktober	111,5	82,8	84,9	89,6	91,3	94,9	85,2
November	111,0	82,9	84,7	89,6	91,3	94,8	85,2
Dezember	110,9	83,0	84,7	89,7	91,1	94,6	85,2
2005 Januar	110,7	83,8	84,8	89,5	91,2	94,3	86,1
Februar	110,5	83,9	84,8	89,5	91,1	94,2	86,1
März	110,4	83,9	84,7	89,5	91,1	94,1	86,1
April	110,6	84,2	84,8	89,6	91,0	94,1	86,1
Mai	110,1	84,2	84,8	89,4	90,9	94,0	86,1
Juni	109,9	84,2	84,8	89,4	90,8	94,0	85,8
Juli	109,7	84,2	84,7	89,3	90,7	93,8	85,8
August	109,5	84,2	84,7	89,3	91,0	93,8	86,6
September	109,4	84,2	84,4	89,4	90,9	93,7	86,6
Oktober	109,3	84,4	84,4	89,4	90,9	93,7	86,6
November	109,2	84,4	84,8	89,4	90,9	93,7	86,6
Dezember	108,8	84,5	84,7	89,4	90,9	93,7	86,6
2006 Januar	108,4	85,3	84,3	89,4	90,8	93,7	86,6
Februar	108,3	85,3	84,6	89,2	90,9	93,8	86,5
März	108,2	85,4	84,9	89,3	91,0	93,9	86,5
April	108,0	85,5	85,1	89,5	91,1	94,0	86,5
Mai	107,9	85,5	85,1	89,6	91,2	94,1	86,6
Juni	108,0	85,6	85,1	89,6	91,2	94,1	86,6
Juli	107,9	85,7	84,8	89,6	91,2	94,2	86,6
August	107,7	85,7	84,9	89,5	91,4	94,3	86,8
September	107,7	85,7	85,1	89,7	91,5	94,5	86,8
Oktober	107,8	85,7	85,2	89,9	91,4	94,3	86,8
November	107,5	85,9	85,4	90,3	91,6	94,5	87,3
Dezember	107,3	85,9	85,5	90,4	91,6	94,5	87,3
2007 Januar	107,6	86,5	85,6	90,5	91,7	94,6	87,3
Februar	107,8	86,9	85,4	90,7	91,6	94,5	87,2
März	107,7	87,3	85,7	91,0	91,6	94,5	87,2
April	108,0	87,3	85,9	91,3	91,7	94,6	87,2
Mai	107,6	87,3	86,0	91,5	91,6	94,5	87,2
Juni	107,4	87,4	86,3	91,5	91,7	94,6	87,2
Juli	107,4	87,4	86,3	91,5	91,7	94,6	87,2
August	107,4	87,4	86,4	91,4	91,9	94,9	87,2
September	107,6	87,6	86,6	91,6	91,8	94,8	87,2
Oktober	107,5	87,7	86,6	91,7	91,9	95,0	87,2
November	107,3	87,7	86,9	91,7	92,0	95,1	87,2
Dezember	107,3	87,7	86,9	91,8	91,9	94,9	87,2

1 Harmonisierter Verbraucherpreisindex (HVPI) für Deutschland
Gliederung nach dem Verwendungszweck

Jahr / Monat	Elektrische und nicht-elektrische Haushalts-Großgeräte sowie elektrische Haushalts-Kleingeräte	Reparatur von Haushalts-geräten	Glaswaren, Geschirr u.a. Gebrauchs-güter für die Haushalts-führung	Werkzeuge und Geräte für Haus und Garten	Waren und Dienst-leistungen für die laufende Haushalts-führung	Kurzlebige Haushalts-waren	Häusliche Dienst-leistungen
COICOP	053 1/2	0533	054	055	056	0561	0562
Gewichtung in ‰	10,14	0,52	4,27	6,11	9,45	5,83	3,62
	2015=100						
2008 JD	107,2	87,9	87,4	92,9	92,0	95,1	87,2
2009 JD	108,1	89,4	89,8	94,4	94,1	97,4	88,8
2010 JD	107,6	90,8	92,1	95,1	95,1	98,1	90,5
2011 JD	106,6	91,8	93,2	96,2	95,3	98,2	90,6
2008 Januar	107,2	87,2	86,6	92,0	92,0	95,0	87,2
Februar	107,2	87,2	86,7	92,4	91,9	94,9	87,2
März	107,1	87,6	87,3	92,7	91,8	94,8	87,2
April	107,1	87,7	87,0	93,1	91,8	94,8	87,2
Mai	106,9	87,7	87,0	92,9	91,7	94,5	87,2
Juni	106,7	87,8	87,2	92,9	91,8	94,7	87,2
Juli	106,9	87,9	87,0	92,9	91,8	94,8	87,2
August	107,2	87,9	87,5	92,9	92,0	95,1	87,2
September	107,3	88,2	88,1	93,1	92,1	95,3	87,2
Oktober	107,4	88,3	88,0	93,4	92,3	95,6	87,2
November	107,4	88,6	88,3	93,3	92,5	95,8	87,2
Dezember	107,6	88,6	88,2	93,5	92,5	95,9	87,2
2009 Januar	107,6	89,0	88,0	92,9	92,6	96,1	87,2
Februar	108,1	89,1	88,5	93,9	92,9	96,6	87,2
März	108,0	89,1	88,8	94,3	93,2	97,1	87,2
April	107,8	89,2	89,3	94,5	93,5	97,4	87,2
Mai	107,9	89,2	89,4	94,4	94,6	97,6	90,0
Juni	108,0	89,2	89,5	94,8	94,6	97,5	90,0
Juli	108,1	89,2	89,3	94,8	94,8	97,8	90,0
August	108,7	89,3	89,8	94,4	94,8	97,9	90,0
September	108,4	89,7	90,8	95,1	94,5	97,8	89,2
Oktober	108,4	89,9	91,1	95,2	94,4	97,7	89,2
November	107,6	89,9	91,2	94,3	94,3	97,6	89,2
Dezember	108,1	89,9	91,5	94,5	94,6	98,0	89,2
2010 Januar	107,9	90,2	91,4	94,0	95,0	97,8	90,6
Februar	108,1	90,2	91,3	94,5	95,0	97,9	90,6
März	108,3	90,5	91,8	94,7	95,1	98,0	90,6
April	108,2	90,5	92,0	95,1	95,0	98,0	90,6
Mai	108,1	90,5	92,0	95,1	95,5	97,9	91,8
Juni	107,8	90,9	92,0	95,3	95,7	98,3	91,8
Juli	107,3	90,9	91,9	95,2	95,1	98,1	90,6
August	107,5	91,0	91,9	95,0	95,2	98,3	90,6
September	107,5	91,1	92,6	95,5	94,8	98,1	89,6
Oktober	107,1	91,3	92,7	95,3	94,9	98,3	89,6
November	106,9	91,1	92,9	95,7	94,7	97,9	89,6
Dezember	106,9	91,1	92,7	95,5	94,8	98,0	89,7
2011 Januar	106,6	91,3	92,1	95,5	95,0	97,8	90,6
Februar	106,9	91,3	92,3	95,8	95,3	98,3	90,6
März	107,0	91,4	92,9	96,1	95,2	98,1	90,6
April	106,8	91,6	93,1	96,2	96,2	98,2	93,2
Mai	106,6	91,7	93,1	96,3	96,3	98,3	93,2
Juni	106,6	91,6	92,9	96,2	96,1	98,0	93,2
Juli	106,5	91,6	93,1	96,1	96,2	98,1	93,2
August	106,7	92,0	93,2	96,1	95,1	98,0	90,6
September	106,6	92,0	93,8	96,3	95,2	98,1	90,6
Oktober	106,8	92,2	93,8	96,3	94,2	98,7	87,0
November	106,3	92,2	93,7	96,4	94,0	98,4	87,0
Dezember	105,8	92,2	93,8	96,6	94,2	98,6	87,0

1 Harmonisierter Verbraucherpreisindex (HVPI) für Deutschland

Gliederung nach dem Verwendungszweck

Jahr / Monat	Elektrische und nicht-elektrische Haushalts-Großgeräte sowie elektrische Haushalts-Kleingeräte	Reparatur von Haushalts-geräten	Glaswaren, Geschirr u.a. Gebrauchs-güter für die Haushalts-führung	Werkzeuge und Geräte für Haus und Garten	Waren und Dienst-leistungen für die laufende Haushalts-führung	Kurzlebige Haushalts-waren	Häusliche Dienst-leistungen
COICOP	053 1/2	0533	054	055	056	0561	0562
Gewichtung in ‰	10,14	0,52	4,27	6,11	9,45	5,83	3,62
	2015=100						
2012 JD	105,0	93,3	94,9	97,4	96,6	99,6	91,9
2013 JD	103,4	95,4	97,2	98,7	97,3	99,8	93,3
2014 JD	101,2	97,6	99,1	99,6	98,4	100,2	95,6
2015 JD	100,0	100,0	100,0	100,0	100,0	100,0	100,0
2012 Januar	105,9	92,6	93,7	96,2	94,2	98,7	87,0
Februar	105,6	93,0	94,0	96,4	94,4	99,1	87,0
März	105,6	93,0	94,6	97,1	94,5	99,1	87,0
April	105,5	93,2	95,0	97,3	95,0	100,0	87,0
Mai	105,4	93,3	95,0	97,5	98,5	100,1	96,2
Juni	105,2	93,3	95,2	97,6	98,6	100,2	96,2
Juli	105,0	93,4	94,8	97,6	98,3	99,8	96,2
August	104,8	93,5	94,6	97,8	98,3	99,7	96,2
September	104,6	93,5	95,3	97,9	98,4	99,9	96,2
Oktober	104,6	93,6	95,5	97,9	96,6	99,9	91,3
November	104,2	93,6	95,6	98,0	96,4	99,6	91,3
Dezember	104,0	93,6	95,7	97,8	96,4	99,6	91,3
2013 Januar	104,1	94,9	95,7	97,9	96,8	99,9	92,0
Februar	104,4	95,0	95,2	98,4	96,7	99,6	92,0
März	104,2	95,1	97,1	98,8	96,7	99,7	92,0
April	104,1	95,3	97,2	98,6	97,4	99,7	93,6
Mai	103,6	95,3	97,4	98,9	97,6	100,0	93,6
Juni	103,5	95,3	97,6	99,1	97,5	99,9	93,6
Juli	103,1	95,3	97,6	98,9	97,2	99,5	93,6
August	102,8	95,3	97,4	99,0	97,4	99,7	93,6
September	102,7	95,3	97,7	98,8	97,5	99,7	94,1
Oktober	102,7	95,5	97,9	98,3	97,4	99,7	93,7
November	102,7	96,1	97,9	98,7	97,4	99,7	93,7
Dezember	102,7	96,2	98,0	98,4	97,5	99,9	93,6
2014 Januar	102,8	96,5	98,1	98,9	97,8	100,1	94,3
Februar	102,1	96,6	98,2	99,3	97,8	100,0	94,3
März	102,1	96,7	99,1	99,7	98,0	100,3	94,3
April	101,6	96,8	99,1	99,7	98,3	100,3	95,1
Mai	101,2	97,0	99,6	99,6	98,3	100,3	95,1
Juni	101,1	97,4	99,4	99,8	98,2	100,2	95,1
Juli	100,9	97,4	99,2	99,9	98,6	100,0	96,3
August	100,8	97,7	98,6	99,5	98,4	99,7	96,3
September	100,5	98,7	99,2	99,7	98,6	100,1	96,3
Oktober	100,7	98,5	99,2	99,7	99,0	100,4	96,7
November	100,5	98,8	100,0	99,8	99,0	100,4	96,7
Dezember	100,5	98,8	100,0	99,9	99,1	100,6	96,7
2015 Januar	100,5	99,1	99,9	100,1	99,5	100,6	97,7
Februar	99,7	98,9	99,2	100,0	99,6	100,4	98,3
März	100,1	99,4	99,8	100,1	100,1	100,5	99,5
April	100,2	99,4	99,8	100,1	100,3	100,6	99,9
Mai	100,2	99,6	100,2	100,2	100,2	100,2	100,0
Juni	99,9	99,7	100,7	100,0	100,3	100,3	100,2
Juli	99,7	99,7	99,2	100,1	100,0	99,9	100,3
August	99,8	100,1	100,1	100,1	99,9	99,6	100,5
September	99,8	100,7	100,4	99,6	99,8	99,4	100,5
Oktober	100,1	101,1	100,6	99,7	100,1	99,5	100,9
November	100,0	101,2	100,1	100,0	99,9	99,2	101,1
Dezember	100,0	100,9	100,0	100,1	100,3	99,7	101,2

1 Harmonisierter Verbraucherpreisindex (HVPI) für Deutschland

Gliederung nach dem Verwendungszweck

Jahr / Monat	Elektrische und nicht-elektrische Haushalts-Großgeräte sowie elektrische Haushalts-Kleingeräte	Reparatur von Haushalts-geräten	Glaswaren, Geschirr u.a. Gebrauchs-güter für die Haushalts-führung	Werkzeuge und Geräte für Haus und Garten	Waren und Dienst-leistungen für die laufende Haushalts-führung	Kurzlebige Haushalts-waren	Häusliche Dienst-leistungen
COICOP	053 1/2	0533	054	055	056	0561	0562
Gewichtung in ‰	10,14	0,52	4,27	6,11	9,45	5,83	3,62
	2015=100						
2016 JD							
2017 JD							
2018 JD							
2019 JD							
2016 Januar	99,9	101,1	99,9	99,8	100,2	99,5	101,3
Februar	100,2	101,1	100,2	100,0	100,1	99,3	101,3
März	100,1	101,3	100,7	100,2	100,2	99,4	101,4
April	100,0	101,9	101,0	99,8	100,4	99,7	101,6
Mai	99,9	102,0	101,1	99,1	100,7	100,1	101,6
Juni	100,0	102,6	101,1	99,4	100,0	100,2	99,6
Juli	100,2	102,9	101,0	99,3	100,0	99,7	100,4
August	99,9	103,0	101,2	99,4	99,8	99,4	100,4
September	100,0	103,3	101,7	99,2	99,7	99,3	100,5
Oktober							
November							
Dezember							
2017 Januar							
Februar							
März							
April							
Mai							
Juni							
Juli							
August							
September							
Oktober							
November							
Dezember							
2018 Januar							
Februar							
März							
April							
Mai							
Juni							
Juli							
August							
September							
Oktober							
November							
Dezember							
2019 Januar							
Februar							
März							
April							
Mai							
Juni							
Juli							
August							
September							
Oktober							
November							
Dezember							

1 Harmonisierter Verbraucherpreisindex (HVPI) für Deutschland
Gliederung nach dem Verwendungszweck

Jahr / Monat	Gesundheitspflege	Medizinische Erzeugnisse	Pharmazeutische Erzeugnisse	Sonstige medizinische Erzeugnisse und therapeutische Geräte	Ambulante Dienstleistungen	Medizinische und paramedizinische Dienstleistungen	Zahnmedizinische Dienstleistungen	Krankenhausdienstleistungen
COICOP	06	061	0611	061 2/3	062	062 1/3	0622	063
Gewichtung in %	55,41	25,85	13,60	12,25	21,32	15,02	6,30	8,24
2015=100								
1996 JD	69,9	63,1	65,1	63,2	-	-	-	-
1997 JD	70,7	63,7	65,3	64,0	-	-	-	-
1998 JD	72,7	65,6	65,8	66,1	-	-	-	-
1999 JD	73,6	66,4	65,7	67,0	-	-	-	-
1996 Januar	69,6	62,8	65,0	62,9	-	-	-	-
Februar	69,8	62,9	65,2	63,0	-	-	-	-
März	69,8	63,0	65,2	63,1	-	-	-	-
April	69,8	63,0	65,2	63,1	-	-	-	-
Mai	69,8	63,0	65,2	63,1	-	-	-	-
Juni	69,8	63,0	65,2	63,1	-	-	-	-
Juli	69,9	63,1	65,1	63,2	-	-	-	-
August	69,9	63,1	65,1	63,2	-	-	-	-
September	70,0	63,1	65,1	63,2	-	-	-	-
Oktober	70,1	63,2	65,1	63,3	-	-	-	-
November	70,1	63,2	65,1	63,4	-	-	-	-
Dezember	70,1	63,2	64,9	63,4	-	-	-	-
1997 Januar	70,3	63,4	65,1	63,6	-	-	-	-
Februar	70,3	63,4	65,1	63,6	-	-	-	-
März	70,2	63,3	65,1	63,5	-	-	-	-
April	70,2	63,3	65,1	63,5	-	-	-	-
Mai	70,3	63,4	65,1	63,6	-	-	-	-
Juni	70,3	63,4	65,1	63,7	-	-	-	-
Juli	70,5	63,6	65,2	63,9	-	-	-	-
August	70,9	63,9	65,2	64,2	-	-	-	-
September	71,2	64,2	65,6	64,4	-	-	-	-
Oktober	71,2	64,2	65,6	64,4	-	-	-	-
November	71,2	64,2	65,6	64,4	-	-	-	-
Dezember	71,3	64,3	65,6	64,6	-	-	-	-
1998 Januar	71,8	64,8	65,6	65,1	-	-	-	-
Februar	72,0	65,0	65,8	65,3	-	-	-	-
März	72,0	65,0	65,8	65,3	-	-	-	-
April	72,5	65,4	65,8	65,8	-	-	-	-
Mai	72,6	65,5	65,8	66,0	-	-	-	-
Juni	72,6	65,5	65,7	66,0	-	-	-	-
Juli	72,9	65,8	65,8	66,3	-	-	-	-
August	73,1	66,0	65,9	66,5	-	-	-	-
September	73,2	66,0	65,9	66,6	-	-	-	-
Oktober	73,3	66,1	65,9	66,6	-	-	-	-
November	73,3	66,1	66,0	66,6	-	-	-	-
Dezember	73,3	66,1	66,0	66,6	-	-	-	-
1999 Januar	73,4	66,2	66,2	66,7	-	-	-	-
Februar	73,4	66,2	66,0	66,8	-	-	-	-
März	73,4	66,2	65,7	66,8	-	-	-	-
April	73,4	66,2	65,6	66,8	-	-	-	-
Mai	73,6	66,3	65,6	67,0	-	-	-	-
Juni	73,6	66,3	65,6	67,0	-	-	-	-
Juli	73,7	66,5	65,6	67,2	-	-	-	-
August	73,7	66,5	65,6	67,2	-	-	-	-
September	73,8	66,5	65,6	67,2	-	-	-	-
Oktober	73,8	66,5	65,5	67,2	-	-	-	-
November	73,8	66,5	65,6	67,2	-	-	-	-
Dezember	73,8	66,6	65,4	67,3	86,7	92,1	76,9	-

1 Harmonisierter Verbraucherpreisindex (HVPI) für Deutschland
Gliederung nach dem Verwendungszweck

Jahr / Monat	Gesundheitspflege	Medizinische Erzeugnisse	Pharmazeutische Erzeugnisse	Sonstige medizinische Erzeugnisse und therapeutische Geräte	Ambulante Dienstleistungen	Medizinische und paramedizinische Dienstleistungen	Zahnmedizinische Dienstleistungen	Krankenhausdienstleistungen
COICOP	06	061	0611	061 2/3	062	062 1/3	0622	063
Gewichtung in %	55,41	25,85	13,60	12,25	21,32	15,02	6,30	8,24
2015=100								
2000 JD	74,2	66,7	65,5	67,6	87,4	92,5	77,9	-
2001 JD	75,1	67,5	66,1	68,7	88,0	92,6	79,3	69,8
2002 JD	75,6	67,3	65,0	70,1	89,0	93,2	80,6	71,3
2003 JD	75,9	67,0	64,2	70,6	89,2	93,2	81,1	73,8
2000 Januar	73,8	66,4	65,2	67,2	87,1	92,4	77,3	-
Februar	73,9	66,5	65,3	67,2	87,1	92,4	77,4	-
März	73,9	66,4	65,3	67,2	87,1	92,4	77,4	-
April	74,1	66,6	65,5	67,5	87,2	92,4	77,6	-
Mai	74,1	66,7	65,5	67,5	87,3	92,4	77,9	-
Juni	74,2	66,7	65,4	67,6	87,4	92,5	78,0	-
Juli	74,3	66,8	65,5	67,8	87,5	92,5	78,1	-
August	74,3	66,8	65,5	67,7	87,5	92,5	78,2	-
September	74,3	66,8	65,5	67,8	87,5	92,5	78,2	-
Oktober	74,4	66,9	65,6	67,9	87,7	92,6	78,3	-
November	74,4	66,9	65,6	67,8	87,6	92,5	78,4	-
Dezember	74,5	67,0	65,8	67,9	87,7	92,6	78,5	68,2
2001 Januar	74,6	67,0	65,7	68,0	87,8	92,4	78,9	69,3
Februar	74,8	67,1	65,7	68,1	87,8	92,4	79,0	69,7
März	74,8	67,1	65,8	68,2	87,9	92,5	79,1	69,7
April	74,9	67,2	65,9	68,3	88,0	92,6	79,2	69,8
Mai	75,0	67,4	65,9	68,7	88,0	92,6	79,2	69,7
Juni	75,0	67,4	65,9	68,8	88,0	92,6	79,2	69,7
Juli	75,1	67,6	66,2	68,8	88,1	92,6	79,3	69,7
August	75,2	67,7	66,3	68,9	88,1	92,6	79,4	69,7
September	75,2	67,7	66,3	69,0	88,1	92,6	79,4	69,9
Oktober	75,3	67,8	66,4	69,0	88,2	92,7	79,4	70,1
November	75,4	67,8	66,4	69,0	88,2	92,7	79,5	70,3
Dezember	75,4	67,8	66,4	69,1	88,2	92,7	79,5	70,4
2002 Januar	75,4	67,3	65,2	69,6	88,7	93,1	80,1	70,9
Februar	75,5	67,4	65,2	69,9	88,8	93,1	80,3	70,9
März	75,5	67,4	65,2	70,1	88,8	93,1	80,4	71,1
April	75,6	67,4	65,2	70,1	88,9	93,1	80,6	71,1
Mai	75,6	67,4	65,2	70,0	89,0	93,1	80,7	71,2
Juni	75,6	67,4	65,2	70,1	89,0	93,1	80,7	71,2
Juli	75,5	67,2	64,9	69,9	89,0	93,2	80,7	71,2
August	75,6	67,3	65,0	70,1	89,0	93,2	80,8	71,4
September	75,6	67,3	64,9	70,3	89,1	93,3	80,8	71,5
Oktober	75,5	67,0	64,4	70,4	89,1	93,3	80,8	71,8
November	75,6	67,2	64,6	70,4	89,2	93,3	80,9	71,8
Dezember	75,6	67,2	64,6	70,4	89,2	93,3	80,9	71,8
2003 Januar	75,8	67,0	64,3	70,5	89,1	93,2	80,9	73,1
Februar	75,8	66,9	64,3	70,4	89,1	93,2	80,8	73,6
März	75,8	66,9	64,2	70,4	89,1	93,2	80,8	73,7
April	75,8	66,9	64,1	70,5	89,1	93,2	80,9	73,7
Mai	75,8	66,8	64,1	70,4	89,1	93,2	80,9	73,7
Juni	75,8	66,9	64,1	70,5	89,1	93,2	80,9	73,7
Juli	75,8	66,9	64,1	70,7	89,1	93,2	80,8	73,7
August	75,9	66,9	64,1	70,6	89,3	93,2	81,3	73,7
September	75,9	66,9	64,1	70,6	89,3	93,2	81,3	73,9
Oktober	76,0	67,0	64,2	70,7	89,3	93,2	81,4	74,1
November	76,1	67,2	64,5	70,7	89,3	93,2	81,4	74,2
Dezember	76,2	67,3	64,7	70,6	89,3	93,2	81,4	74,3

1 Harmonisierter Verbraucherpreisindex (HVPI) für Deutschland
Gliederung nach dem Verwendungszweck

Jahr / Monat	Gesundheitspflege	Medizinische Erzeugnisse	Pharmazeutische Erzeugnisse	Sonstige medizinische Erzeugnisse und therapeutische Geräte	Ambulante Dienstleistungen	Medizinische und paramedizinische Dienstleistungen	Zahnmedizinische Dienstleistungen	Krankenhausdienstleistungen
COICOP	06	061	0611	061 2/3	062	062 1/3	0622	063
Gewichtung in %	55,41	25,85	13,60	12,25	21,32	15,02	6,30	8,24
	2015=100							
2004 JD	90,5	81,0	75,9	88,5	104,7	113,7	89,5	87,7
2005 JD	92,2	82,6	77,8	89,4	106,9	115,8	91,8	88,6
2006 JD	92,9	83,8	79,3	90,0	107,5	115,9	93,1	88,4
2007 JD	94,3	86,3	82,6	91,2	109,0	116,8	95,3	85,9
2004 Januar	88,5	78,1	71,4	88,4	103,2	111,6	88,9	87,6
Februar	88,5	78,0	71,4	88,2	103,3	111,6	89,2	87,5
März	88,5	78,0	71,4	88,2	103,4	111,6	89,3	87,6
April	90,4	81,7	77,2	88,2	103,4	111,6	89,3	87,7
Mai	90,5	81,9	77,2	88,5	103,5	111,6	89,5	87,7
Juni	90,5	81,8	77,2	88,3	103,5	111,6	89,5	87,6
Juli	91,3	81,9	77,2	88,6	105,9	115,8	89,6	87,7
August	91,4	82,0	77,2	88,8	105,9	115,8	89,6	87,7
September	91,4	82,0	77,3	88,8	106,0	115,8	89,7	87,7
Oktober	91,5	82,0	77,4	88,6	106,0	115,8	89,7	87,8
November	91,5	82,2	77,7	88,6	106,0	115,8	89,7	87,8
Dezember	91,6	82,2	77,8	88,5	106,0	115,8	89,7	87,8
2005 Januar	91,9	82,2	77,5	88,8	106,7	115,8	91,4	88,3
Februar	92,0	82,3	77,6	89,1	106,8	115,8	91,6	88,4
März	92,0	82,3	77,6	89,1	106,9	115,8	91,7	88,3
April	92,1	82,5	77,9	89,2	106,9	115,8	91,7	88,3
Mai	92,1	82,6	77,9	89,4	106,9	115,8	91,7	88,3
Juni	92,1	82,6	77,9	89,4	106,9	115,8	91,7	88,3
Juli	92,2	82,7	77,8	89,6	106,9	115,8	91,8	88,5
August	92,2	82,6	77,8	89,5	107,0	115,8	91,9	88,6
September	92,3	82,7	77,9	89,7	107,0	115,8	91,9	88,8
Oktober	92,3	82,7	77,9	89,7	107,0	115,8	92,0	88,8
November	92,4	82,8	78,0	89,7	107,0	115,8	92,1	89,1
Dezember	92,4	82,9	78,1	89,7	107,0	115,8	92,1	89,0
2006 Januar	92,5	82,9	78,1	89,8	107,3	115,8	92,6	89,0
Februar	92,4	82,9	78,1	89,8	107,4	115,8	92,8	88,4
März	92,5	83,1	78,4	89,8	107,4	115,8	92,8	88,3
April	92,7	83,6	79,1	90,0	107,3	115,9	92,5	88,0
Mai	92,8	83,6	79,1	90,0	107,4	115,9	92,7	88,4
Juni	92,9	83,7	79,2	90,1	107,4	115,9	92,8	88,4
Juli	93,2	84,2	79,9	90,1	107,6	115,9	93,3	88,4
August	93,1	84,1	79,9	90,0	107,6	115,9	93,3	88,3
September	93,2	84,2	79,9	90,1	107,6	115,9	93,3	88,5
Oktober	93,3	84,3	80,0	90,2	107,8	115,9	93,7	88,5
November	93,3	84,3	80,1	90,1	107,8	115,9	93,6	88,5
Dezember	93,4	84,4	80,2	90,2	107,8	115,9	93,6	88,6
2007 Januar	93,9	85,4	81,5	90,7	108,4	115,9	95,1	87,2
Februar	93,8	85,6	81,7	90,7	108,5	115,9	95,2	86,3
März	93,8	85,6	81,8	90,8	108,5	115,9	95,2	86,4
April	94,0	85,8	81,9	90,9	108,5	115,9	95,3	86,5
Mai	94,2	85,9	82,1	91,0	109,1	117,1	95,2	86,1
Juni	94,2	86,1	82,3	91,1	109,1	117,1	95,2	86,1
Juli	94,5	86,6	83,1	91,2	109,2	117,2	95,3	85,9
August	94,5	86,6	83,1	91,1	109,2	117,2	95,3	85,7
September	94,6	86,8	83,2	91,5	109,2	117,2	95,3	85,7
Oktober	94,5	86,8	83,3	91,5	109,3	117,2	95,3	85,1
November	94,5	87,0	83,3	91,7	109,3	117,2	95,3	85,0
Dezember	94,5	86,9	83,3	91,6	109,3	117,2	95,4	84,9

1 Harmonisierter Verbraucherpreisindex (HVPI) für Deutschland
Gliederung nach dem Verwendungszweck

Jahr / Monat	Gesundheitspflege	Medizinische Erzeugnisse	Pharmazeutische Erzeugnisse	Sonstige medizinische Erzeugnisse und therapeutische Geräte	Ambulante Dienstleistungen	Medizinische und paramedizinische Dienstleistungen	Zahnmedizinische Dienstleistungen	Krankenhausdienstleistungen
COICOP	06	061	0611	061 2/3	062	062 1/3	0622	063
Gewichtung in %	55,41	25,85	13,60	12,25	21,32	15,02	6,30	8,24
2015=100								
2008 JD	95,9	88,2	85,1	92,0	109,8	117,2	96,5	88,6
2009 JD	96,8	89,9	87,7	92,5	110,0	117,3	96,9	88,7
2010 JD	97,5	90,9	89,2	93,1	110,5	117,5	98,0	88,2
2011 JD	98,2	92,1	90,3	94,3	110,9	117,5	99,0	88,4
2008 Januar	95,4	87,4	83,6	92,4	109,7	117,2	96,4	88,0
Februar	95,3	87,1	83,1	92,3	109,7	117,2	96,3	88,2
März	95,2	86,9	83,1	91,8	109,7	117,2	96,3	88,3
April	95,6	87,6	84,6	91,5	109,7	117,2	96,3	88,4
Mai	95,7	87,8	84,8	91,6	109,7	117,2	96,3	88,6
Juni	96,1	88,5	85,8	91,9	109,7	117,2	96,3	88,8
Juli	96,2	88,7	85,9	92,1	109,8	117,2	96,5	88,9
August	96,2	88,7	86,0	92,2	109,8	117,2	96,6	88,8
September	96,3	88,8	86,1	92,2	109,8	117,2	96,6	88,8
Oktober	96,2	88,7	86,1	91,9	109,8	117,2	96,8	88,6
November	96,3	88,8	86,2	92,2	109,8	117,2	96,8	88,6
Dezember	96,3	88,9	86,2	92,4	109,8	117,2	96,8	88,6
2009 Januar	96,2	89,0	86,3	92,4	109,8	117,2	96,5	88,0
Februar	96,4	89,1	86,4	92,6	109,8	117,2	96,7	88,3
März	96,4	89,3	86,6	92,7	109,8	117,2	96,7	88,3
April	96,9	90,1	87,9	92,8	110,0	117,2	97,2	88,5
Mai	97,0	90,2	87,9	92,9	110,0	117,3	97,0	88,6
Juni	96,9	90,1	87,9	92,6	110,0	117,3	96,9	88,8
Juli	97,1	90,2	88,1	92,8	110,0	117,3	96,9	88,9
August	97,0	90,2	88,2	92,5	110,0	117,4	96,9	89,0
September	97,0	90,0	88,2	92,1	110,0	117,4	96,9	89,0
Oktober	97,0	90,0	88,2	92,2	110,0	117,4	96,9	89,1
November	97,0	90,1	88,2	92,2	110,0	117,4	96,9	89,2
Dezember	97,1	90,2	88,3	92,5	110,1	117,4	97,0	89,2
2010 Januar	97,1	90,4	88,3	93,0	110,3	117,4	97,5	87,9
Februar	97,1	90,6	88,6	93,0	110,3	117,4	97,5	87,8
März	97,1	90,5	88,6	92,8	110,3	117,4	97,6	87,8
April	97,1	90,4	88,6	92,5	110,4	117,5	97,7	87,7
Mai	97,2	90,5	88,8	92,6	110,5	117,5	97,8	87,8
Juni	97,3	90,6	88,8	92,8	110,5	117,5	97,8	88,3
Juli	97,5	90,8	89,0	92,9	110,6	117,5	98,2	88,4
August	97,5	90,9	89,0	93,1	110,6	117,5	98,2	88,4
September	97,8	91,5	90,0	93,3	110,7	117,5	98,3	88,4
Oktober	97,9	91,7	90,0	93,8	110,7	117,5	98,3	88,4
November	97,9	91,7	90,0	93,7	110,7	117,5	98,3	88,5
Dezember	97,9	91,7	90,1	93,7	110,7	117,5	98,3	88,5
2011 Januar	98,0	92,0	90,2	94,0	110,8	117,5	98,7	88,2
Februar	98,0	91,8	90,2	93,7	110,8	117,5	98,7	88,2
März	98,1	92,0	90,3	93,8	110,9	117,5	98,8	88,3
April	98,2	92,1	90,4	94,1	110,9	117,5	98,9	88,3
Mai	98,2	92,1	90,4	94,1	110,9	117,5	98,9	88,4
Juni	98,2	92,2	90,4	94,3	110,9	117,5	98,9	88,4
Juli	98,2	92,1	90,1	94,4	110,9	117,5	98,9	88,4
August	98,2	92,2	90,3	94,4	110,9	117,5	98,9	88,4
September	98,3	92,2	90,3	94,5	111,0	117,5	99,0	88,4
Oktober	98,3	92,3	90,4	94,5	111,1	117,6	99,2	88,4
November	98,4	92,4	90,3	94,9	111,1	117,6	99,3	88,4
Dezember	98,4	92,3	90,3	94,7	111,1	117,6	99,3	88,5

1 Harmonisierter Verbraucherpreisindex (HVPI) für Deutschland
Gliederung nach dem Verwendungszweck

Jahr / Monat	Gesundheitspflege	Medizinische Erzeugnisse	Pharmazeutische Erzeugnisse	Sonstige medizinische Erzeugnisse und therapeutische Geräte	Ambulante Dienstleistungen	Medizinische und paramedizinische Dienstleistungen	Zahnmedizinische Dienstleistungen	Krankenhausdienstleistungen
COICOP	06	061	0611	061 2/3	062	062 1/3	0622	063
Gewichtung in %	55,41	25,85	13,60	12,25	21,32	15,02	6,30	8,24
	2015=100							
2012 JD	100,3	93,3	91,4	95,6	112,8	117,8	103,3	93,1
2013 JD	96,4	94,8	93,1	96,7	99,0	99,3	98,4	95,1
2014 JD	98,3	97,2	96,6	97,8	99,8	99,7	100,0	98,3
2015 JD	100,0	100,0	100,0	100,0	100,0	100,0	100,0	100,0
2012 Januar	99,7	92,7	90,8	94,9	112,3	117,6	102,3	92,2
Februar	99,8	92,8	91,0	94,8	112,5	117,7	102,6	92,3
März	100,0	93,0	91,1	95,3	112,7	117,7	103,2	92,6
April	100,3	93,3	91,3	95,5	112,8	117,8	103,4	93,1
Mai	100,4	93,4	91,4	95,7	112,9	117,8	103,5	93,1
Juni	100,4	93,4	91,5	95,6	112,9	117,8	103,5	93,1
Juli	100,4	93,4	91,4	95,9	112,9	117,8	103,5	93,2
August	100,4	93,5	91,4	95,8	112,9	117,9	103,5	93,2
September	100,4	93,5	91,5	95,9	112,9	117,9	103,5	93,2
Oktober	100,5	93,5	91,6	95,8	113,0	117,9	103,6	93,4
November	100,6	93,7	91,7	96,1	113,0	117,9	103,6	93,6
Dezember	100,7	93,7	91,8	96,0	113,0	117,9	103,6	93,6
2013 Januar	95,7	93,9	92,0	96,2	98,8	99,1	98,1	94,0
Februar	95,8	94,1	92,1	96,5	98,8	99,2	98,1	94,0
März	96,0	94,4	92,3	96,8	98,9	99,2	98,3	94,4
April	96,2	94,5	92,8	96,6	99,0	99,3	98,3	95,1
Mai	96,3	94,6	92,8	96,7	99,0	99,3	98,3	95,3
Juni	96,4	94,7	93,2	96,4	99,0	99,3	98,3	95,4
Juli	96,5	94,9	93,2	96,9	99,0	99,3	98,4	95,5
August	96,5	94,8	93,1	96,7	99,1	99,3	98,6	95,5
September	96,6	95,1	93,4	97,0	99,1	99,3	98,6	95,6
Oktober	96,7	95,2	93,9	96,7	99,1	99,4	98,6	95,6
November	96,7	95,4	94,0	96,9	99,1	99,4	98,6	95,6
Dezember	96,8	95,5	94,1	97,2	99,1	99,4	98,6	95,6
2014 Januar	97,1	95,5	94,1	97,0	99,1	99,4	98,7	97,3
Februar	97,2	95,6	94,2	97,1	99,3	99,5	98,8	97,3
März	97,6	96,1	94,8	97,6	99,3	99,6	98,8	98,1
April	97,9	96,3	95,3	97,4	99,8	99,6	100,3	98,3
Mai	98,1	96,6	95,4	97,9	99,8	99,6	100,4	98,5
Juni	98,1	96,7	95,6	98,0	99,8	99,6	100,4	98,5
Juli	98,8	98,1	98,1	98,0	99,9	99,7	100,4	98,5
August	98,9	98,1	98,1	98,0	100,0	99,8	100,5	98,5
September	98,8	98,0	98,2	97,9	100,0	99,8	100,4	98,5
Oktober	98,9	98,2	98,4	98,0	100,0	99,8	100,4	98,6
November	99,0	98,3	98,6	98,0	100,0	99,8	100,5	98,6
Dezember	99,1	98,5	98,7	98,3	100,0	99,8	100,5	98,6
2015 Januar	99,3	98,8	98,7	98,8	100,0	99,9	100,4	99,0
Februar	99,5	99,2	99,0	99,5	100,0	99,9	100,4	99,4
März	99,8	99,5	99,3	99,7	100,1	99,9	100,5	99,9
April	99,8	99,6	99,4	99,7	100,0	100,0	100,2	100,0
Mai	99,9	99,7	99,5	100,0	100,1	100,0	100,2	100,1
Juni	100,0	99,9	99,7	100,2	100,1	100,0	100,2	100,2
Juli	100,2	100,3	100,5	100,2	100,0	100,0	100,0	100,2
August	100,3	100,5	100,6	100,3	100,0	100,1	100,0	100,2
September	100,3	100,6	100,8	100,4	100,0	100,1	99,8	100,2
Oktober	100,3	100,6	100,8	100,5	99,9	100,1	99,6	100,2
November	100,3	100,6	100,8	100,4	99,9	100,1	99,4	100,2
Dezember	100,3	100,7	101,1	100,4	99,9	100,1	99,3	100,2

1 Harmonisierter Verbraucherpreisindex (HVPI) für Deutschland

Gliederung nach dem Verwendungszweck

Jahr / Monat	Gesundheitspflege	Medizinische Erzeugnisse	Pharmazeutische Erzeugnisse	Sonstige medizinische Erzeugnisse und therapeutische Geräte	Ambulante Dienstleistungen	Medizinische und paramedizinische Dienstleistungen	Zahnmedizinische Dienstleistungen	Krankenhausdienstleistungen
COICOP	06	061	0611	061 2/3	062	062 1/3	0622	063
Gewichtung in ‰	55,41	25,85	13,60	12,25	21,32	15,02	6,30	8,24
	2015=100							
2016 JD								
2017 JD								
2018 JD								
2019 JD								
2016 Januar	100,7	100,9	101,1	100,7	100,2	100,1	100,4	101,4
Februar	100,9	101,1	101,2	100,9	100,2	100,1	100,3	102,1
März	101,1	101,3	101,6	100,9	100,2	100,2	100,3	102,4
April	101,2	101,5	101,8	101,2	100,2	100,2	100,2	102,4
Mai	101,4	101,8	102,3	101,3	100,3	100,3	100,5	102,4
Juni	101,4	101,9	102,3	101,4	100,4	100,3	100,5	102,4
Juli	101,6	102,2	102,8	101,5	100,4	100,4	100,4	102,6
August	101,6	102,3	102,9	101,8	100,4	100,4	100,4	102,6
September	101,7	102,5	103,0	102,0	100,4	100,4	100,5	102,6
Oktober								
November								
Dezember								
2017 Januar								
Februar								
März								
April								
Mai								
Juni								
Juli								
August								
September								
Oktober								
November								
Dezember								
2018 Januar								
Februar								
März								
April								
Mai								
Juni								
Juli								
August								
September								
Oktober								
November								
Dezember								
2019 Januar								
Februar								
März								
April								
Mai								
Juni								
Juli								
August								
September								
Oktober								
November								
Dezember								

1 Harmonisierter Verbraucherpreisindex (HVPI) für Deutschland
Gliederung nach dem Verwendungszweck

Jahr / Monat	Verkehr	Kauf von Fahrzeugen	Kraftwagen	Kraft­räder, Fahrräder und Gespann­fahrzeuge	Betrieb von privaten Verkehrsmitteln	Ersatzteile und Zubehör für private Verkehrsmittel	Kraft- und Schmierstoffe für private Verkehrsmittel	Instandhaltung und Reparatur von privaten Verkehrsmitteln
COICOP	07	071	0711	071 2/3/4	072	0721	0722	0723
Gewichtung in ‰	149,23	38,62	34,98	3,64	81,50	8,57	36,37	20,68
	2015=100							
1996 JD	69,3	86,3	86,7	80,4	65,7	79,9	58,7	65,4
1997 JD	70,4	86,1	86,5	80,4	67,2	79,9	60,5	66,7
1998 JD	70,4	87,3	87,7	80,9	66,1	80,1	57,4	67,8
1999 JD	72,1	87,9	88,4	81,3	68,6	80,6	61,4	68,7
1996 Januar	68,6	86,3	86,7	80,2	64,5	80,0	57,0	64,7
Februar	68,8	86,6	87,0	80,3	64,8	79,9	57,3	65,0
März	68,9	86,5	87,0	80,3	65,1	79,8	57,8	65,1
April	69,3	86,5	86,9	80,3	65,7	79,8	58,9	65,2
Mai	69,5	86,5	86,9	80,3	65,9	79,8	59,2	65,3
Juni	69,3	86,5	86,9	80,6	65,3	79,8	58,1	65,4
Juli	69,3	86,5	86,9	80,6	65,3	79,8	58,0	65,5
August	69,5	86,5	86,9	80,6	65,6	79,8	58,5	65,5
September	69,6	86,3	86,7	80,6	66,1	79,9	59,3	65,6
Oktober	69,7	86,3	86,7	80,1	66,5	80,0	59,9	65,7
November	69,7	85,8	86,1	80,2	66,6	80,1	60,1	65,8
Dezember	69,8	85,7	86,1	80,2	66,7	80,1	60,3	65,9
1997 Januar	69,9	85,7	86,1	80,2	66,9	80,2	60,3	66,0
Februar	70,0	85,7	86,0	80,2	66,9	80,2	60,4	66,0
März	70,2	85,7	86,0	80,2	67,2	80,0	60,7	66,4
April	70,2	85,7	86,0	80,3	67,0	80,0	60,2	66,6
Mai	70,2	86,2	86,6	80,3	66,9	79,9	59,9	66,6
Juni	70,2	86,3	86,7	80,4	66,5	79,8	59,3	66,6
Juli	70,4	86,4	86,8	80,4	66,7	79,8	59,4	66,8
August	71,1	86,5	86,8	80,5	68,0	79,7	61,9	66,8
September	70,9	86,3	86,7	80,6	67,8	79,7	61,6	66,8
Oktober	70,8	86,3	86,7	80,6	67,6	79,6	61,3	66,9
November	70,5	86,3	86,7	80,7	67,3	79,7	60,4	67,1
Dezember	70,5	86,3	86,7	80,7	67,2	79,7	60,2	67,2
1998 Januar	70,0	86,3	86,7	80,6	66,4	79,7	58,5	67,3
Februar	70,0	86,4	86,8	80,6	66,2	79,5	58,0	67,4
März	69,9	86,3	86,6	80,6	66,0	79,6	57,7	67,4
April	70,4	87,0	87,4	80,9	66,3	80,2	57,9	67,7
Mai	70,4	87,3	87,7	80,9	66,1	80,2	57,4	67,9
Juni	70,4	87,6	88,0	81,0	66,1	80,2	57,2	67,9
Juli	70,8	87,7	88,2	81,0	66,4	80,2	57,9	67,9
August	70,7	87,6	88,2	81,0	66,2	80,2	57,6	67,9
September	70,5	87,8	88,3	81,1	65,9	80,2	57,0	67,9
Oktober	70,5	87,8	88,3	81,1	65,9	80,2	57,0	67,9
November	70,4	87,8	88,3	81,2	65,9	80,6	56,8	67,9
Dezember	70,2	87,8	88,3	81,2	65,4	80,6	55,9	67,9
1999 Januar	70,1	87,6	88,0	81,2	65,4	80,6	55,8	68,1
Februar	70,1	87,8	88,3	81,2	65,2	80,6	55,3	68,2
März	70,2	87,8	88,3	81,2	65,5	80,6	55,8	68,3
April	71,8	87,7	88,2	81,1	68,0	80,5	60,5	68,4
Mai	71,3	87,7	88,2	81,1	67,2	80,5	58,9	68,6
Juni	72,0	87,7	88,2	81,2	68,3	80,6	60,8	68,7
Juli	72,6	87,6	88,1	81,2	69,2	80,6	62,4	68,8
August	73,1	88,2	88,8	81,1	69,9	80,6	63,9	68,9
September	73,3	88,1	88,6	81,2	70,5	80,6	64,9	68,8
Oktober	73,6	88,2	88,7	81,4	70,9	80,6	65,7	68,9
November	73,4	88,0	88,5	81,6	70,9	80,6	65,5	69,0
Dezember	74,0	88,1	88,5	82,0	71,7	80,7	67,2	69,1

1 Harmonisierter Verbraucherpreisindex (HVPI) für Deutschland
Gliederung nach dem Verwendungszweck

Jahr / Monat	Verkehr	Kauf von Fahrzeugen	Kraftwagen	Kraft­räder, Fahrräder und Gespann­fahrzeuge	Betrieb von privaten Verkehrsmitteln	Ersatzteile und Zubehör für private Verkehrsmittel	Kraft- und Schmierstoffe für private Verkehrsmittel	Instandhaltung und Reparatur von privaten Verkehrsmitteln
COICOP	07	071	0711	071 2/3/4	072	0721	0722	0723
Gewichtung in ‰	149,23	38,62	34,98	3,64	81,50	8,57	36,37	20,68
	2015=100							
2000 JD	75,9	88,4	88,6	83,3	74,6	80,7	72,8	69,6
2001 JD	77,0	89,4	89,5	85,8	75,6	81,7	73,6	71,3
2002 JD	78,6	90,7	90,8	86,6	77,2	82,4	75,3	73,2
2003 JD	80,4	91,4	91,6	86,9	79,5	83,0	78,8	74,7
2000 Januar	74,7	88,4	88,8	81,9	72,8	80,7	69,4	69,2
Februar	74,7	88,2	88,6	81,9	72,9	80,7	69,4	69,3
März	75,6	88,2	88,6	82,2	74,4	80,7	72,6	69,3
April	74,9	88,3	88,6	82,8	73,0	80,6	69,5	69,5
Mai	74,8	88,3	88,6	82,9	73,0	80,5	69,4	69,6
Juni	76,5	88,2	88,5	83,0	75,6	80,5	75,2	69,6
Juli	76,6	88,4	88,7	83,0	75,5	80,5	74,7	69,7
August	76,3	88,6	88,9	83,0	74,8	80,5	73,3	69,8
September	77,1	88,4	88,5	84,6	76,5	80,5	76,8	69,8
Oktober	76,6	88,4	88,5	84,9	75,6	80,6	74,7	69,9
November	76,7	88,5	88,5	84,9	76,0	81,0	75,6	69,9
Dezember	76,3	88,5	88,6	85,0	75,0	81,1	73,2	70,0
2001 Januar	75,7	88,6	88,6	85,1	74,0	81,3	70,8	70,2
Februar	77,0	88,7	88,8	85,3	76,1	81,5	75,1	70,7
März	77,0	88,8	88,9	85,5	76,1	81,5	74,9	70,8
April	77,6	89,0	89,0	85,7	76,8	81,6	76,3	71,1
Mai	78,5	89,0	89,1	85,7	78,6	81,6	80,0	71,2
Juni	78,1	89,3	89,4	85,8	77,5	81,6	77,5	71,4
Juli	77,4	89,7	89,8	85,9	75,8	81,6	73,8	71,4
August	77,2	89,9	90,0	86,0	75,4	81,6	72,8	71,5
September	77,4	90,0	90,1	86,0	75,9	81,7	73,9	71,6
Oktober	76,5	90,0	90,1	86,2	74,3	81,9	70,3	71,7
November	76,0	90,0	90,1	86,3	73,6	82,0	68,8	71,7
Dezember	76,1	90,1	90,1	86,4	73,5	82,0	68,4	71,8
2002 Januar	77,0	90,7	90,8	86,4	74,8	82,1	70,8	72,3
Februar	77,4	90,7	90,8	86,5	75,5	82,1	72,0	72,6
März	78,3	90,7	90,9	86,5	76,7	82,2	74,6	72,8
April	79,2	90,6	90,7	86,6	78,4	82,3	78,1	72,9
Mai	78,8	90,7	90,8	86,6	77,7	82,3	76,4	73,1
Juni	78,8	90,7	90,8	86,6	77,4	82,4	75,6	73,3
Juli	78,9	90,7	90,8	86,5	77,4	82,5	75,6	73,4
August	79,0	90,7	90,8	86,5	77,7	82,5	76,0	73,4
September	79,2	90,8	90,9	86,7	78,2	82,4	77,1	73,4
Oktober	79,4	90,8	90,9	86,8	78,5	82,5	77,6	73,7
November	78,5	90,7	90,8	86,6	77,2	82,6	74,7	73,8
Dezember	78,8	90,7	90,8	86,6	77,3	82,7	74,8	73,8
2003 Januar	80,2	90,9	91,1	86,8	79,7	82,8	79,7	74,1
Februar	80,9	90,7	90,8	86,8	80,9	83,0	82,3	74,2
März	81,0	90,9	91,1	86,8	81,0	83,0	82,4	74,2
April	80,4	91,1	91,2	86,9	79,6	83,1	79,3	74,3
Mai	79,6	91,1	91,3	86,9	78,5	83,1	76,8	74,4
Juni	80,1	91,2	91,4	86,9	78,9	83,0	77,6	74,5
Juli	80,4	91,6	91,8	86,9	79,1	83,1	77,7	75,0
August	80,8	91,6	91,8	86,9	79,8	83,0	79,3	75,1
September	80,4	91,8	92,1	86,9	79,3	83,1	78,2	75,1
Oktober	80,3	91,9	92,2	86,8	79,1	83,0	77,7	75,1
November	80,1	92,0	92,3	86,9	78,9	83,1	77,0	75,3
Dezember	80,3	92,1	92,4	86,8	78,9	83,1	77,0	75,3

1 Harmonisierter Verbraucherpreisindex (HVPI) für Deutschland
Gliederung nach dem Verwendungszweck

Jahr / Monat	Verkehr	Kauf von Fahrzeugen	Kraftwagen	Kraft­räder, Fahrräder und Gespann­fahrzeuge	Betrieb von privaten Verkehrsmitteln	Ersatzteile und Zubehör für private Verkehrsmittel	Kraft- und Schmierstoffe für private Verkehrsmittel	Instandhaltung und Reparatur von privaten Verkehrsmitteln
COICOP	07	071	0711	071 2/3/4	072	0721	0722	0723
Gewichtung in ‰	149,23	38,62	34,98	3,64	81,50	8,57	36,37	20,68
	2015=100							
2004 JD	82,2	92,4	92,7	86,7	81,7	83,2	82,2	76,3
2005 JD	85,0	92,8	93,2	86,5	85,4	83,6	88,9	77,8
2006 JD	87,4	94,0	94,6	86,6	88,3	85,1	93,8	79,1
2007 JD	90,4	96,9	97,6	88,2	91,3	87,2	97,7	81,9
2004 Januar	80,4	92,3	92,6	87,1	79,2	83,1	77,4	75,5
Februar	80,6	92,4	92,7	86,7	79,4	83,2	77,8	75,7
März	80,9	92,4	92,8	86,6	80,0	83,2	78,8	75,9
April	81,9	92,4	92,8	86,7	81,2	83,2	81,4	76,0
Mai	82,9	92,4	92,8	86,6	83,2	83,2	85,6	76,2
Juni	82,3	92,5	92,8	86,6	81,9	83,1	82,6	76,2
Juli	82,9	92,5	92,9	86,6	82,6	83,0	84,1	76,4
August	83,3	92,5	92,8	86,6	83,4	83,1	85,7	76,5
September	82,8	92,3	92,6	86,6	82,5	83,2	83,8	76,5
Oktober	83,7	92,3	92,6	86,7	83,9	83,1	86,6	76,8
November	82,7	92,2	92,5	86,8	82,4	83,3	83,1	76,9
Dezember	81,9	92,0	92,3	86,3	80,6	83,3	79,2	77,0
2005 Januar	82,1	92,1	92,4	86,3	81,0	83,4	79,9	77,2
Februar	82,4	92,3	92,7	86,3	81,5	83,4	80,8	77,3
März	83,4	92,6	92,9	86,7	82,9	83,3	83,7	77,5
April	84,2	92,6	93,0	86,6	84,4	83,4	86,8	77,6
Mai	84,1	92,7	93,1	86,6	84,3	83,5	86,6	77,5
Juni	84,7	92,7	93,1	86,5	85,1	83,4	88,4	77,7
Juli	85,9	92,7	93,1	86,4	86,8	83,6	91,9	77,8
August	86,4	92,8	93,2	86,5	87,6	83,6	93,4	78,0
September	87,6	93,1	93,5	86,5	89,8	83,6	98,2	78,1
Oktober	87,4	93,2	93,6	86,6	89,1	84,0	96,6	78,2
November	85,6	93,4	93,8	86,6	86,3	84,0	90,3	78,3
Dezember	85,9	93,4	93,9	86,6	86,2	84,2	90,0	78,4
2006 Januar	86,5	93,6	94,1	86,7	87,2	84,5	92,0	78,6
Februar	86,4	93,8	94,3	86,7	87,0	84,5	91,5	78,8
März	86,5	93,8	94,4	86,6	87,0	84,6	91,5	78,6
April	88,2	93,9	94,4	86,9	89,6	84,6	97,1	78,8
Mai	88,2	94,0	94,5	87,0	89,9	84,6	97,5	78,8
Juni	88,8	94,0	94,5	87,1	90,7	85,0	98,8	79,0
Juli	89,5	94,0	94,6	87,0	91,5	85,2	100,6	79,2
August	89,0	94,0	94,6	86,8	90,7	85,2	98,8	79,3
September	86,9	94,2	94,9	86,3	87,2	85,4	91,1	79,4
Oktober	86,4	94,2	94,9	85,9	86,4	85,6	89,1	79,5
November	86,3	94,4	95,1	86,0	86,2	85,8	88,7	79,7
Dezember	86,5	94,4	95,2	86,0	86,3	85,7	88,9	79,8
2007 Januar	87,7	96,5	97,3	87,6	87,4	86,5	89,9	81,0
Februar	88,0	96,6	97,3	87,7	87,9	86,7	90,7	81,3
März	89,2	96,7	97,4	88,3	89,7	86,8	94,3	81,8
April	90,3	96,8	97,5	88,5	91,2	86,9	97,5	81,9
Mai	90,7	96,8	97,5	88,6	92,1	86,9	99,3	81,9
Juni	90,9	96,9	97,6	88,3	92,2	87,0	99,7	81,8
Juli	91,4	96,9	97,6	88,4	92,8	87,2	100,9	81,7
August	90,6	97,1	97,8	88,3	91,4	87,1	97,9	81,8
September	90,9	97,0	97,7	88,4	92,1	87,3	99,2	82,0
Oktober	90,7	97,1	97,9	88,2	91,8	87,6	98,2	82,4
November	92,6	97,2	97,9	88,2	95,0	87,9	105,0	82,6
Dezember	91,4	97,3	98,1	88,3	92,5	87,9	99,4	82,6

1 Harmonisierter Verbraucherpreisindex (HVPI) für Deutschland
Gliederung nach dem Verwendungszweck

Jahr / Monat	Verkehr	Kauf von Fahrzeugen	Kraftwagen	Kraft­räder, Fahrräder und Gespann­fahrzeuge	Betrieb von privaten Verkehrsmitteln	Ersatzteile und Zubehör für private Verkehrsmittel	Kraft- und Schmierstoffe für private Verkehrsmittel	Instandhaltung und Reparatur von privaten Verkehrsmitteln
COICOP	07	071	0711	071 2/3/4	072	0721	0722	0723
Gewichtung in ‰	149,23	38,62	34,98	3,64	81,50	8,57	36,37	20,68
	2015=100							
2008 JD	93,3	97,6	98,4	88,5	95,2	88,9	103,6	84,1
2009 JD	91,4	97,6	98,3	90,2	90,9	90,7	92,4	86,6
2010 JD	94,6	97,7	98,2	93,0	96,0	91,7	102,6	87,2
2011 JD	98,7	98,4	98,6	95,1	102,0	95,4	113,8	89,2
2008 Januar	92,0	97,5	98,3	87,9	93,4	88,2	100,9	83,1
Februar	91,9	97,4	98,2	87,9	93,4	88,5	100,7	83,2
März	93,3	97,4	98,2	88,2	95,6	88,6	104,9	83,4
April	93,4	97,5	98,3	88,4	95,7	88,6	105,0	83,7
Mai	94,9	97,5	98,3	88,3	98,5	88,6	110,4	84,0
Juni	95,9	97,7	98,4	88,6	100,1	88,8	113,4	83,9
Juli	96,6	97,8	98,6	88,4	100,9	89,0	114,8	84,1
August	94,8	97,6	98,4	88,5	97,5	88,9	107,9	84,2
September	94,9	97,7	98,4	88,4	97,8	89,3	108,3	84,6
Oktober	92,8	97,7	98,5	88,8	93,9	89,4	100,2	84,8
November	90,4	97,8	98,5	89,0	89,6	89,3	91,3	84,8
Dezember	88,8	97,6	98,3	89,2	86,3	89,3	84,8	85,0
2009 Januar	89,4	97,6	98,3	89,4	87,4	89,6	86,6	85,3
Februar	90,0	97,5	98,2	89,2	88,6	90,2	88,2	86,1
März	89,7	97,8	98,5	89,4	87,8	90,3	86,4	86,3
April	90,7	97,8	98,4	89,9	89,7	90,7	90,2	86,3
Mai	91,3	97,8	98,4	90,1	90,8	90,8	91,9	86,7
Juni	92,4	97,5	98,1	90,1	92,9	90,8	96,2	86,9
Juli	91,7	97,7	98,3	90,3	91,1	91,1	92,4	86,9
August	92,8	97,7	98,3	90,5	93,2	90,9	96,6	86,9
September	91,9	97,5	98,1	90,3	91,8	90,9	94,0	86,9
Oktober	92,1	97,6	98,2	90,6	92,1	91,1	94,3	87,1
November	92,7	97,6	98,2	91,0	93,1	91,1	96,4	87,0
Dezember	92,6	97,5	98,0	91,7	92,6	91,2	95,6	86,6
2010 Januar	93,5	97,6	98,1	91,9	94,2	91,1	99,1	86,8
Februar	93,1	97,6	98,1	92,2	93,5	91,2	97,4	86,8
März	94,6	97,7	98,2	92,7	96,0	91,4	102,9	86,9
April	95,0	97,8	98,3	93,0	96,8	91,5	104,7	87,0
Mai	95,0	97,7	98,1	93,0	96,8	91,2	104,6	87,1
Juni	95,0	97,7	98,1	93,2	96,7	91,5	104,2	87,2
Juli	94,7	97,6	98,0	93,3	95,9	91,4	102,5	87,3
August	94,5	97,7	98,1	93,4	95,5	91,7	101,6	87,2
September	94,5	97,8	98,2	93,1	95,8	91,8	102,0	87,3
Oktober	94,7	97,9	98,3	92,9	96,0	92,2	102,2	87,5
November	94,8	97,8	98,2	93,3	96,4	92,5	103,0	87,6
Dezember	96,1	97,9	98,2	94,0	98,4	93,2	107,2	87,7
2011 Januar	96,7	97,9	98,2	94,2	99,2	93,2	108,8	87,9
Februar	96,8	98,0	98,3	94,3	99,2	93,7	108,7	88,0
März	98,4	98,1	98,4	95,4	101,9	94,2	114,2	88,4
April	99,2	98,1	98,4	95,5	103,1	94,5	117,1	88,5
Mai	99,1	98,2	98,5	95,4	102,9	94,8	116,4	88,7
Juni	98,7	98,3	98,6	95,6	102,3	95,8	114,3	89,5
Juli	99,2	98,4	98,6	95,6	102,6	95,8	115,0	89,6
August	98,8	98,6	98,9	95,3	101,6	95,9	112,8	89,8
September	99,6	98,7	99,0	95,1	103,2	96,1	115,9	89,9
Oktober	99,5	98,8	99,1	95,0	102,8	96,8	115,0	90,0
November	99,3	98,6	98,9	94,8	102,7	97,0	114,6	90,1
Dezember	99,2	98,5	98,8	95,0	102,0	97,4	112,7	90,1

1 Harmonisierter Verbraucherpreisindex (HVPI) für Deutschland
Gliederung nach dem Verwendungszweck

Jahr / Monat	Verkehr	Kauf von Fahrzeugen	Kraftwagen	Kraft­räder, Fahrräder und Gespann­fahrzeuge	Betrieb von privaten Verkehrsmitteln	Ersatzteile und Zubehör für private Verkehrsmittel	Kraft- und Schmierstoffe für private Verkehrsmittel	Instandhaltung und Reparatur von privaten Verkehrsmitteln
COICOP	07	071	0711	071 2/3/4	072	0721	0722	0723
Gewichtung in ‰	149,23	38,62	34,98	3,64	81,50	8,57	36,37	20,68
	2015=100							
2012 JD	101,6	98,6	98,8	96,2	106,0	98,8	120,1	91,9
2013 JD	101,6	98,6	98,7	97,3	105,0	99,4	115,9	94,5
2014 JD	101,4	98,9	99,0	98,4	103,7	99,4	110,9	97,3
2015 JD	100,0	100,0	100,0	100,0	100,0	100,0	100,0	100,0
2012 Januar	100,0	98,6	98,9	95,3	103,4	97,7	115,7	90,4
Februar	100,7	98,5	98,8	95,6	104,7	97,9	118,3	90,7
März	102,0	98,6	98,8	95,9	106,9	98,3	122,9	91,1
April	102,6	98,5	98,8	96,1	107,7	98,6	124,4	91,4
Mai	101,5	98,5	98,7	96,4	105,9	98,6	120,3	91,6
Juni	100,7	98,5	98,7	96,5	104,4	98,6	116,8	91,8
Juli	101,4	98,5	98,7	96,3	105,1	98,8	118,3	92,0
August	102,7	98,6	98,8	96,2	107,5	99,0	123,3	92,4
September	103,3	98,6	98,8	96,2	108,9	99,1	126,1	92,6
Oktober	102,2	98,7	98,9	96,5	106,8	99,3	121,2	92,8
November	101,3	98,6	98,7	96,9	105,4	99,9	118,0	92,9
Dezember	101,2	98,4	98,5	97,0	104,8	99,6	116,4	93,0
2013 Januar	101,1	98,3	98,4	96,7	104,7	99,6	116,1	93,2
Februar	102,0	98,5	98,7	96,9	106,0	99,0	118,7	93,5
März	101,1	98,6	98,7	97,2	104,3	99,0	114,7	93,9
April	101,7	98,7	98,8	97,0	105,4	100,3	116,9	94,2
Mai	101,5	98,8	98,9	97,3	104,9	100,0	115,8	94,4
Juni	101,4	98,2	98,3	97,2	105,0	99,8	115,8	94,4
Juli	102,2	98,5	98,7	97,3	105,9	99,6	117,9	94,7
August	102,1	98,7	98,8	97,2	105,7	99,3	117,6	94,9
September	102,2	98,7	98,8	97,3	105,9	98,3	117,6	95,0
Oktober	101,3	98,7	98,8	97,5	104,4	99,2	114,2	95,3
November	100,8	98,7	98,8	97,8	103,7	99,6	112,1	95,4
Dezember	101,3	98,7	98,8	98,2	104,1	99,1	113,4	95,5
2014 Januar	100,8	98,7	98,8	97,8	103,2	99,8	110,9	95,8
Februar	101,1	98,6	98,7	98,1	103,7	99,5	111,5	96,3
März	101,0	98,4	98,5	97,9	103,7	99,6	111,2	96,8
April	101,7	98,6	98,7	97,8	104,4	99,1	113,0	97,0
Mai	101,8	98,8	98,8	98,6	104,7	98,7	113,3	97,2
Juni	102,3	99,0	99,1	98,9	105,3	98,7	114,6	97,3
Juli	102,5	99,1	99,1	98,7	105,3	99,6	114,3	97,4
August	102,2	99,1	99,3	98,2	104,5	99,7	112,4	97,7
September	102,1	99,2	99,3	98,6	104,7	99,7	112,8	97,6
Oktober	101,5	99,2	99,3	98,5	103,6	98,4	110,3	97,9
November	100,7	99,2	99,3	98,6	102,4	100,0	107,2	98,1
Dezember	99,2	99,2	99,3	98,7	99,4	100,2	99,8	98,5
2015 Januar	97,9	99,4	99,4	99,1	96,8	99,5	94,1	98,9
Februar	98,9	99,5	99,5	99,1	98,5	99,8	97,4	99,2
März	100,1	99,9	99,9	99,2	100,5	99,6	101,5	99,3
April	100,9	99,9	100,0	99,8	101,6	99,7	103,8	99,5
Mai	101,5	100,0	100,1	99,8	102,8	99,9	106,2	99,8
Juni	101,4	100,0	100,0	100,1	102,6	99,8	105,9	99,9
Juli	101,9	100,1	100,1	100,0	102,9	99,8	106,4	100,0
August	100,8	100,1	100,1	100,2	101,1	100,4	102,0	100,3
September	99,6	100,1	100,1	100,4	99,2	100,4	97,5	100,8
Oktober	99,2	100,2	100,2	100,8	98,4	100,2	96,0	100,5
November	99,4	100,3	100,2	100,8	98,8	100,5	96,7	100,8
Dezember	98,4	100,5	100,5	100,7	96,9	100,4	92,4	101,0

1 Harmonisierter Verbraucherpreisindex (HVPI) für Deutschland
Gliederung nach dem Verwendungszweck

Jahr / Monat	Verkehr	Kauf von Fahrzeugen	Kraftwagen	Kraft- räder, Fahrräder und Gespann- fahrzeuge	Betrieb von privaten Verkehrs- mitteln	Ersatzteile und Zubehör für private Verkehrs- mittel	Kraft- und Schmier- stoffe für private Verkehrs- mittel	Instand- haltung und Repa- ratur von privaten Verkehrs- mitteln
COICOP	07	071	0711	071 2/3/4	072	0721	0722	0723
Gewichtung in ‰	149,23	38,62	34,98	3,64	81,50	8,57	36,37	20,68
	2015=100							
2016 JD								
2017 JD								
2018 JD								
2019 JD								
2016 Januar	97,6	100,7	100,7	101,1	95,2	100,5	88,8	101,1
Februar	97,3	100,7	100,7	101,3	94,5	100,4	86,9	101,5
März	97,7	101,0	100,9	101,8	95,0	100,5	88,0	101,6
April	98,4	101,2	101,0	102,4	96,4	100,5	90,6	102,0
Mai	99,3	101,3	101,1	102,7	97,7	100,4	93,6	102,1
Juni	100,1	101,4	101,3	102,7	99,0	100,5	96,1	102,1
Juli	99,9	101,5	101,4	102,8	98,2	100,4	94,3	102,5
August	99,4	101,6	101,5	102,6	97,4	99,6	92,7	102,5
September	99,6	101,6	101,5	102,2	98,2	99,7	94,2	102,8
Oktober								
November								
Dezember								
2017 Januar								
Februar								
März								
April								
Mai								
Juni								
Juli								
August								
September								
Oktober								
November								
Dezember								
2018 Januar								
Februar								
März								
April								
Mai								
Juni								
Juli								
August								
September								
Oktober								
November								
Dezember								
2019 Januar								
Februar								
März								
April								
Mai								
Juni								
Juli								
August								
September								
Oktober								
November								
Dezember								

1 Harmonisierter Verbraucherpreisindex (HVPI) für Deutschland
Gliederung nach dem Verwendungszweck

Jahr / Monat	Sonstige Dienstleistungen an privaten Verkehrsmitteln	Verkehrsdienstleistungen	Schienenpersonenverkehr	Straßenpersonenverkehr	Luftpersonenverkehr	Personenverkehr in See- und Binnenschifffahrt	Kombinierter Personenverkehr	Sonstige gekaufte Verkehrsdienstleistungen
COICOP	0724	073	0731	0732	0733	0734	0735	0736
Gewichtung in %	15,88	29,11	8,64	1,73	3,54	0,91	13,64	0,65
	2015=100							
1996 JD	82,4	57,9	60,5	59,6	53,8	67,9	55,2	81,9
1997 JD	83,8	59,4	61,6	60,7	54,0	69,1	57,3	82,3
1998 JD	84,7	61,1	64,1	61,7	53,9	68,9	59,3	83,1
1999 JD	85,7	62,3	65,6	62,7	53,9	71,9	60,3	82,9
1996 Januar	81,9	57,2	60,5	59,4	49,1	66,0	54,7	81,8
Februar	81,9	57,2	60,5	59,5	50,1	64,3	54,8	81,8
März	82,0	57,4	60,5	59,5	51,0	64,7	54,9	81,8
April	82,2	57,8	60,5	59,5	53,7	67,0	55,0	81,8
Mai	82,2	57,8	60,5	59,5	54,1	67,0	55,1	81,8
Juni	82,3	58,4	60,5	59,6	55,6	74,3	55,2	81,8
Juli	82,4	58,7	60,5	59,6	58,2	76,0	55,3	82,2
August	82,5	58,5	60,5	59,6	56,5	72,9	55,3	82,1
September	82,8	58,2	60,5	59,6	55,1	70,4	55,3	81,8
Oktober	83,0	57,8	60,5	59,6	54,8	63,9	55,4	81,8
November	83,0	57,6	60,5	59,7	51,2	64,3	55,4	82,0
Dezember	83,0	58,0	60,5	59,9	55,6	63,9	55,5	82,2
1997 Januar	83,4	58,1	60,5	59,9	51,0	64,0	56,5	82,4
Februar	83,6	58,3	60,5	60,2	51,8	64,7	56,7	82,2
März	83,7	58,9	60,5	60,4	55,6	66,2	57,1	82,2
April	83,8	59,2	62,1	60,9	52,1	66,8	57,1	82,2
Mai	83,8	59,4	62,0	60,9	53,0	69,1	57,2	82,2
Juni	83,8	60,0	62,0	60,9	55,5	73,8	57,5	82,2
Juli	83,8	60,4	62,0	60,9	58,4	76,7	57,6	82,2
August	83,8	60,4	62,0	60,9	56,5	78,6	57,6	82,2
September	83,9	59,8	62,0	60,9	55,1	69,1	57,7	82,2
Oktober	84,0	59,6	61,9	60,9	54,3	66,8	57,7	82,2
November	84,0	59,3	61,9	60,9	50,7	66,8	57,7	82,5
Dezember	84,1	59,6	61,9	60,9	54,5	66,8	57,7	82,6
1998 Januar	84,3	59,6	61,9	61,0	49,9	67,0	58,4	82,3
Februar	84,3	59,7	61,9	61,0	51,0	65,6	58,5	82,5
März	84,4	59,9	61,9	61,2	52,2	65,6	58,8	82,6
April	84,7	60,8	64,7	61,4	51,5	66,6	59,0	82,8
Mai	84,8	61,0	64,8	61,7	52,0	67,0	59,1	83,0
Juni	84,8	61,4	64,8	61,7	55,8	66,8	59,4	83,1
Juli	84,8	62,0	64,8	61,7	59,3	72,7	59,5	83,3
August	84,8	62,2	64,8	61,8	57,9	77,8	59,6	83,5
September	85,0	61,7	64,8	61,8	55,8	70,4	59,6	83,3
Oktober	85,0	61,7	64,8	62,2	55,2	70,4	59,7	83,5
November	85,0	61,3	64,8	62,2	51,4	68,5	59,7	83,4
Dezember	85,0	61,6	64,8	62,2	54,5	68,5	59,7	83,5
1999 Januar	85,2	61,3	64,8	62,2	50,0	69,6	59,8	83,0
Februar	85,5	61,5	64,8	62,2	51,5	69,1	59,9	83,0
März	85,5	61,5	64,8	62,4	52,1	69,1	60,0	83,1
April	85,6	62,0	65,9	62,8	51,4	70,8	60,1	82,9
Mai	85,5	62,1	65,9	62,8	51,8	71,6	60,2	82,8
Juni	85,7	62,9	65,9	62,8	56,6	75,9	60,4	83,0
Juli	85,8	63,1	65,9	62,8	58,5	78,0	60,4	82,7
August	85,8	63,1	65,9	62,9	58,2	78,0	60,4	82,8
September	85,8	62,4	65,9	62,9	55,0	70,8	60,4	82,8
Oktober	85,9	62,5	65,9	63,0	54,9	71,5	60,5	82,9
November	85,9	62,1	65,9	63,0	50,7	69,2	60,6	82,9
Dezember	85,9	62,5	65,9	63,1	55,5	69,2	60,6	83,1

1 Harmonisierter Verbraucherpreisindex (HVPI) für Deutschland
Gliederung nach dem Verwendungszweck

Jahr / Monat	Sonstige Dienstleistungen an privaten Verkehrsmitteln	Verkehrsdienstleistungen	Schienerpersonenverkehr	Straßenpersonenverkehr	Luftpersonenverkehr	Personenverkehr in See- und Binnenschifffahrt	Kombinierter Personenverkehr	Sonstige gekaufte Verkehrsdienstleistungen
COICOP	0724	073	0731	0732	0733	0734	0735	0736
Gewichtung in %	15,88	29,11	8,64	1,73	3,54	0,91	13,64	0,65
2015=100								
2000 JD	86,4	63,3	66,3	63,8	54,5	72,5	61,9	83,4
2001 JD	87,0	64,9	65,8	67,1	56,2	74,2	64,4	85,1
2002 JD	87,8	66,8	66,8	69,5	59,0	76,6	66,3	85,9
2003 JD	88,5	68,3	69,0	70,8	60,1	75,0	68,1	86,5
2000 Januar	85,9	62,0	65,9	63,3	50,9	69,2	61,1	83,2
Februar	86,0	62,3	66,2	63,2	51,1	69,2	61,4	83,0
März	86,1	62,4	66,2	63,2	51,5	69,6	61,4	83,0
April	86,2	63,2	66,2	63,3	55,6	72,4	61,5	83,1
Mai	86,4	62,6	66,2	63,4	51,5	72,4	61,6	83,2
Juni	86,4	63,3	66,4	63,7	53,9	74,7	62,0	83,1
Juli	86,5	64,3	66,4	63,8	59,2	77,8	62,1	83,2
August	86,5	64,2	66,4	63,8	58,3	77,8	62,2	83,4
September	86,6	63,7	66,4	64,1	55,7	73,1	62,3	83,5
Oktober	86,7	63,7	66,4	64,2	55,6	73,1	62,3	84,1
November	86,8	63,1	66,5	64,8	52,1	70,6	62,3	84,0
Dezember	86,8	64,2	66,5	65,1	58,7	70,6	62,4	84,2
2001 Januar	86,9	63,6	65,8	65,8	52,5	69,1	63,5	84,2
Februar	86,8	63,8	65,8	66,3	52,9	69,1	63,7	84,4
März	86,8	63,9	65,8	66,7	53,4	69,1	63,7	84,7
April	87,0	64,7	65,8	66,9	57,3	72,8	63,8	84,7
Mai	87,0	64,1	65,8	66,9	52,8	73,0	63,9	85,0
Juni	87,0	65,1	65,7	67,4	55,5	78,7	64,4	85,5
Juli	87,1	66,2	65,7	67,4	60,6	85,3	64,5	85,2
August	87,0	66,1	65,7	67,3	59,4	85,3	64,9	85,2
September	87,1	65,1	65,7	67,5	56,4	73,1	64,9	85,5
Oktober	87,1	65,6	65,8	67,5	59,1	73,1	64,9	85,6
November	87,2	64,5	65,8	67,6	52,3	70,9	65,0	85,6
Dezember	87,2	65,9	65,8	67,7	62,1	70,9	65,0	85,6
2002 Januar	87,4	65,8	66,3	69,1	55,8	72,5	66,0	85,6
Februar	87,4	65,9	66,3	69,2	56,3	71,9	66,0	85,6
März	87,6	66,6	66,3	69,4	60,9	72,0	66,0	85,7
April	87,7	66,2	66,9	69,4	56,5	73,9	66,0	85,6
Mai	87,7	66,1	66,9	69,4	56,2	73,9	66,0	85,7
Juni	87,7	67,3	67,0	69,6	61,8	78,6	66,3	85,7
Juli	87,7	67,8	67,0	69,7	63,2	85,0	66,3	86,2
August	87,8	67,6	67,0	69,7	62,8	81,1	66,4	86,2
September	88,0	67,0	67,0	69,7	58,8	78,6	66,5	86,2
Oktober	88,0	67,1	67,0	69,7	59,8	77,3	66,5	86,2
November	88,0	66,4	67,0	69,7	55,0	77,3	66,6	86,2
Dezember	88,1	67,3	67,0	69,9	60,7	77,3	66,8	86,2
2003 Januar	88,3	67,3	68,7	70,5	54,6	77,3	67,7	86,2
Februar	88,4	67,4	68,8	70,5	54,9	77,3	67,7	86,2
März	88,4	67,6	68,8	70,5	55,8	77,3	67,8	86,3
April	88,5	68,5	68,9	70,6	61,3	77,3	67,9	86,3
Mai	88,5	67,9	69,0	70,6	56,9	77,3	67,9	86,5
Juni	88,5	68,9	69,3	70,6	63,2	77,3	67,9	86,8
Juli	88,5	69,3	69,4	70,8	65,7	77,3	68,0	86,9
August	88,4	69,6	69,0	70,9	65,9	80,5	68,3	86,7
September	88,4	68,4	69,0	71,0	60,5	73,1	68,4	86,8
Oktober	88,4	68,5	69,0	71,1	61,5	70,9	68,5	86,6
November	88,5	67,8	69,0	71,2	57,6	67,1	68,6	86,5
Dezember	88,6	68,7	69,4	71,3	62,7	67,1	68,8	86,7

1 Harmonisierter Verbraucherpreisindex (HVPI) für Deutschland
Gliederung nach dem Verwendungszweck

Jahr / Monat	Sonstige Dienstleistungen an privaten Verkehrsmitteln	Verkehrsdienstleistungen	Schienerpersonenverkehr	Straßenpersonenverkehr	Luftpersonenverkehr	Personenverkehr in See- und Binnenschifffahrt	Kombinierter Personenverkehr	Sonstige gekaufte Verkehrsdienstleistungen
COICOP	0724	073	0731	0732	0733	0734	0735	0736
Gewichtung in %	15,88	29,11	8,64	1,73	3,54	0,91	13,64	0,65
2015=100								
2004 JD	89,2	70,1	70,8	72,1	62,5	68,2	70,7	86,4
2005 JD	89,9	73,0	74,1	73,4	67,8	70,9	73,2	86,8
2006 JD	90,7	75,4	77,0	75,7	69,4	74,7	75,6	87,3
2007 JD	92,3	78,1	81,6	78,4	69,7	76,0	78,2	89,0
2004 Januar	88,8	68,3	69,4	71,6	57,0	67,1	69,5	87,1
Februar	88,9	68,4	69,4	71,7	57,3	66,2	69,7	86,7
März	89,0	68,4	69,4	71,7	57,6	65,7	69,7	86,7
April	89,2	69,8	71,0	72,0	61,2	65,9	70,7	86,3
Mai	89,3	69,1	71,0	72,0	56,4	66,3	70,5	86,3
Juni	89,3	70,1	71,0	72,2	62,5	66,9	70,7	86,2
Juli	89,3	70,7	71,0	72,2	65,7	70,7	70,8	86,0
August	89,3	70,7	71,0	72,3	64,6	70,4	71,1	86,1
September	89,4	70,9	71,0	72,4	65,0	70,7	71,3	86,4
Oktober	89,4	71,3	71,0	72,5	68,2	69,6	71,4	86,3
November	89,5	70,8	71,0	72,5	64,5	69,4	71,5	86,2
Dezember	89,4	72,3	73,7	72,6	69,5	69,4	71,7	86,2
2005 Januar	89,6	71,9	73,7	72,9	63,5	69,4	72,7	86,2
Februar	89,7	72,0	73,7	73,0	63,7	69,4	72,7	86,4
März	89,7	72,7	73,7	73,0	68,4	69,6	72,7	86,5
April	89,8	72,2	73,7	73,4	64,0	70,6	72,8	86,7
Mai	89,8	72,2	73,7	73,4	64,2	70,7	72,8	86,6
Juni	89,8	72,4	73,9	73,3	65,4	70,7	72,9	86,8
Juli	89,9	73,9	73,9	73,3	74,5	73,6	72,9	86,9
August	90,0	73,7	73,9	73,5	71,9	73,6	73,2	86,8
September	90,1	73,0	73,9	73,6	67,8	70,7	73,4	86,9
Oktober	90,1	74,0	73,9	73,8	73,0	70,7	73,8	87,1
November	90,2	73,1	73,9	73,9	66,4	70,7	73,8	87,2
Dezember	90,2	74,7	77,0	74,0	71,3	70,7	74,1	87,3
2006 Januar	90,1	74,4	77,0	74,7	65,4	74,0	74,8	87,5
Februar	90,2	74,4	77,0	74,7	65,4	74,1	74,8	87,4
März	90,3	74,6	77,0	74,8	67,3	74,0	74,8	87,2
April	90,6	75,3	77,0	74,9	71,3	74,1	75,0	87,3
Mai	90,7	74,9	77,0	75,5	66,7	74,0	75,4	87,3
Juni	91,6	75,3	77,0	75,8	68,9	75,5	75,4	87,4
Juli	90,9	76,5	77,0	75,9	76,6	77,0	75,4	87,3
August	90,9	76,4	77,0	76,3	73,6	77,0	76,2	87,0
September	90,9	75,8	77,0	76,3	70,2	74,4	76,2	87,0
Oktober	90,9	76,1	77,0	76,3	71,6	73,9	76,3	87,2
November	90,9	75,2	77,0	76,5	65,2	74,0	76,5	87,2
Dezember	90,9	76,2	77,1	76,6	70,9	74,0	76,7	87,3
2007 Januar	91,9	76,6	81,3	77,5	63,6	74,1	77,5	88,0
Februar	92,0	76,7	81,3	77,6	64,3	74,1	77,5	88,1
März	92,2	77,0	81,3	78,0	66,1	73,9	77,5	88,5
April	92,2	78,1	81,3	78,3	71,3	75,3	78,0	88,7
Mai	92,2	77,5	81,3	78,3	66,4	75,7	78,1	88,8
Juni	92,2	78,0	81,3	78,3	68,9	77,6	78,2	89,2
Juli	92,3	79,1	81,3	78,3	76,2	78,8	78,2	89,2
August	92,3	79,0	81,3	78,6	74,4	78,8	78,6	89,2
September	92,3	78,5	81,3	78,7	71,5	76,1	78,6	89,2
Oktober	92,4	78,4	81,3	78,8	70,7	75,7	78,7	89,4
November	92,5	78,2	81,3	78,8	69,0	75,7	78,7	89,9
Dezember	92,5	79,8	84,3	79,0	73,6	75,7	79,1	90,0

1 Harmonisierter Verbraucherpreisindex (HVPI) für Deutschland
Gliederung nach dem Verwendungszweck

Jahr / Monat	Sonstige Dienstleistungen an privaten Verkehrsmitteln	Verkehrsdienstleistungen	Schienenpersonenverkehr	Straßenpersonenverkehr	Luftpersonenverkehr	Personenverkehr in See- und Binnenschifffahrt	Kombinierter Personenverkehr	Sonstige gekaufte Verkehrsdienstleistungen
COICOP	0724	073	0731	0732	0733	0734	0735	0736
Gewichtung in %	15,88	29,11	8,64	1,73	3,54	0,91	13,64	0,65
2015=100								
2008 JD	94,0	81,6	84,7	80,0	78,5	79,1	80,8	90,5
2009 JD	97,2	84,4	87,8	82,8	79,4	85,3	83,8	91,5
2010 JD	97,3	86,1	89,7	83,5	80,7	81,6	86,1	91,9
2011 JD	96,9	89,1	90,5	84,2	91,6	83,4	88,5	93,0
2008 Januar	92,9	79,9	84,4	79,0	71,3	77,3	79,8	89,9
Februar	93,0	79,8	84,4	79,1	71,0	77,3	79,9	89,9
März	93,2	80,7	84,4	79,4	76,7	78,3	79,9	90,2
April	93,2	80,4	84,4	79,4	73,3	77,9	80,3	90,3
Mai	93,3	80,6	84,4	80,0	74,6	77,9	80,3	90,2
Juni	94,0	81,3	84,4	79,8	78,3	81,4	80,3	90,3
Juli	94,1	82,5	84,4	80,0	85,3	83,0	80,5	90,5
August	94,1	82,8	84,4	79,9	84,1	83,6	81,6	90,5
September	94,2	82,6	84,4	80,3	83,1	79,1	81,7	90,5
Oktober	94,5	82,4	84,4	80,4	82,0	77,6	81,8	90,8
November	96,0	82,2	84,4	81,0	79,7	77,6	81,8	91,1
Dezember	95,5	83,7	87,7	81,7	82,7	77,6	82,1	91,2
2009 Januar	96,1	83,8	87,7	81,8	77,0	89,2	83,2	91,2
Februar	96,8	83,8	87,7	81,9	76,9	89,2	83,3	91,2
März	97,3	84,0	87,7	82,6	77,8	89,2	83,3	91,1
April	96,9	84,0	87,7	82,6	78,4	85,2	83,4	91,0
Mai	97,6	83,6	87,7	82,6	76,2	83,1	83,4	90,9
Juni	97,4	83,9	87,7	82,9	77,6	85,6	83,4	91,1
Juli	97,5	85,1	87,7	83,1	85,7	87,3	83,4	91,2
August	97,8	85,0	87,7	83,2	81,6	87,3	84,4	92,1
September	97,3	84,4	87,7	83,2	78,6	82,8	84,4	92,1
Oktober	97,4	84,8	87,7	83,2	80,9	82,8	84,4	91,9
November	97,3	84,5	87,7	83,2	79,3	81,4	84,4	92,0
Dezember	97,5	85,5	89,4	83,2	82,7	81,0	84,6	92,1
2010 Januar	97,2	85,6	89,7	83,4	79,3	81,0	85,7	91,6
Februar	97,4	85,7	89,7	83,5	79,3	81,5	85,8	91,6
März	97,4	86,1	89,7	83,6	81,8	81,7	85,8	91,7
April	97,2	85,6	89,7	83,5	77,8	82,7	85,9	91,7
Mai	97,1	85,6	89,7	83,5	77,7	82,7	85,9	91,8
Juni	97,4	85,6	89,7	83,5	78,0	82,7	85,9	91,7
Juli	96,9	86,9	89,7	83,5	86,0	86,5	86,0	91,9
August	96,8	86,9	89,7	83,5	84,8	86,5	86,2	92,0
September	97,4	85,9	89,7	83,5	79,4	80,2	86,2	92,0
Oktober	97,4	86,2	89,7	83,6	81,9	79,0	86,3	92,1
November	97,4	86,0	89,7	83,6	80,5	78,1	86,3	92,2
Dezember	97,5	86,5	90,1	83,6	82,2	76,5	86,6	92,2
2011 Januar	97,7	87,2	90,2	83,8	82,7	77,8	87,9	92,6
Februar	97,7	87,6	90,2	83,8	85,0	77,8	88,0	92,7
März	97,6	87,8	90,2	83,8	86,5	77,8	88,0	92,8
April	96,4	88,3	90,2	83,9	88,5	81,6	88,1	92,8
Mai	96,6	88,2	90,2	83,9	88,2	81,7	88,1	92,8
Juni	96,6	88,2	90,2	83,9	86,6	85,9	88,2	92,8
Juli	96,4	90,2	90,2	84,0	99,4	91,6	88,2	93,0
August	96,4	90,3	90,2	84,1	97,5	91,6	88,8	92,9
September	96,7	89,6	90,2	84,3	94,8	82,0	88,9	93,0
Oktober	96,6	90,1	90,2	84,6	97,2	84,7	89,0	93,2
November	97,0	89,7	90,2	85,3	93,9	84,2	89,0	93,4
Dezember	97,5	91,4	93,5	85,5	98,4	83,8	89,4	93,7

1 Harmonisierter Verbraucherpreisindex (HVPI) für Deutschland
Gliederung nach dem Verwendungszweck

Jahr / Monat	Sonstige Dienstleistungen an privaten Verkehrsmitteln	Verkehrsdienstleistungen	Schienenpersonenverkehr	Straßenpersonenverkehr	Luftpersonenverkehr	Personenverkehr in See- und Binnenschifffahrt	Kombinierter Personenverkehr	Sonstige gekaufte Verkehrsdienstleistungen
COICOP	0724	073	0731	0732	0733	0734	0735	0736
Gewichtung in %	15,88	29,11	8,64	1,73	3,54	0,91	13,64	0,65
2015=100								
2012 JD	97,5	92,6	93,9	86,3	98,5	89,4	91,0	95,6
2013 JD	98,3	95,1	96,9	88,2	99,1	86,4	94,2	96,8
2014 JD	99,0	97,8	99,2	91,1	100,7	94,9	97,1	98,4
2015 JD	100,0	100,0	100,0	100,0	100,0	100,0	100,0	100,0
2012 Januar	97,3	91,4	93,6	85,5	94,3	84,1	90,5	94,4
Februar	97,5	91,6	93,6	85,5	94,5	87,5	90,6	94,6
März	97,6	91,7	93,6	85,5	95,9	84,7	90,6	94,9
April	97,2	92,4	93,6	85,6	98,8	91,1	90,7	95,3
Mai	97,5	92,2	93,6	85,6	96,9	91,1	90,7	95,4
Juni	97,2	92,6	93,6	85,6	97,1	101,7	90,8	95,8
Juli	97,2	93,8	93,6	86,2	105,5	98,4	90,8	95,9
August	97,4	93,5	93,7	87,0	101,7	98,4	91,3	96,1
September	97,5	92,8	93,7	87,1	98,7	89,2	91,3	96,1
Oktober	97,6	92,9	93,7	87,1	99,4	89,2	91,5	96,1
November	97,6	92,4	93,7	87,3	98,0	78,5	91,6	96,2
Dezember	97,8	93,9	96,6	87,6	100,9	78,5	92,1	96,2
2013 Januar	97,7	94,2	96,7	87,8	97,2	78,7	93,7	96,2
Februar	98,4	94,5	96,7	87,9	96,6	86,7	93,7	96,2
März	98,5	94,6	96,7	88,1	99,8	78,9	93,7	96,2
April	98,2	94,7	96,7	88,1	98,7	86,0	93,7	96,6
Mai	98,0	94,6	96,7	88,1	97,1	87,3	93,7	96,8
Juni	98,3	94,9	96,7	88,2	98,7	89,3	93,7	96,9
Juli	98,0	95,7	96,7	88,2	104,5	92,0	93,8	97,0
August	97,8	95,8	96,7	88,2	102,5	91,1	94,6	97,2
September	99,1	95,5	96,7	88,4	100,2	89,5	94,7	97,2
Oktober	98,1	95,4	96,7	88,4	99,0	91,8	94,7	97,1
November	98,7	94,8	96,7	88,5	96,0	83,5	94,7	97,3
Dezember	98,4	96,0	99,0	88,7	98,8	81,5	95,2	97,3
2014 Januar	98,2	96,4	99,1	90,2	94,8	85,5	96,6	97,8
Februar	98,8	96,7	99,1	90,4	94,7	93,0	96,8	98,1
März	98,6	96,5	99,1	90,6	95,1	84,7	96,8	98,2
April	98,6	97,7	99,1	90,7	101,4	96,3	96,8	98,2
Mai	99,2	97,4	99,1	90,7	98,2	97,6	96,8	98,1
Juni	99,1	97,6	99,1	90,7	100,6	96,5	96,8	98,3
Juli	99,0	98,9	99,1	91,3	109,5	101,7	96,8	98,5
August	99,1	99,0	99,1	91,3	108,0	102,3	97,4	98,7
September	99,2	98,1	99,1	91,3	102,5	94,8	97,5	98,7
Oktober	99,2	98,5	99,1	91,6	103,6	100,6	97,5	98,6
November	99,2	97,5	99,2	91,9	98,9	84,6	97,6	98,7
Dezember	99,2	98,7	99,9	92,5	100,9	100,6	98,0	98,7
2015 Januar	99,3	99,1	100,0	95,3	98,3	90,8	99,7	99,3
Februar	99,3	99,4	100,0	97,4	98,1	95,7	99,8	99,6
März	100,0	99,6	100,0	98,6	99,3	94,9	99,8	99,6
April	100,1	99,9	100,0	99,7	100,9	97,1	99,8	99,7
Mai	100,0	99,9	100,0	100,2	100,4	98,1	99,8	99,8
Juni	99,6	99,9	100,0	100,0	98,7	104,3	99,8	99,8
Juli	100,0	101,1	100,0	100,6	104,0	119,8	99,8	100,1
August	100,1	100,8	100,0	101,1	103,1	109,5	100,2	100,3
September	100,4	100,0	100,0	101,1	99,8	96,7	100,2	100,2
Oktober	100,3	100,2	100,0	101,3	100,6	97,6	100,3	100,4
November	100,5	99,7	100,0	101,5	97,8	93,0	100,3	100,6
Dezember	100,3	100,4	99,9	103,1	99,0	102,3	100,5	100,6

1 Harmonisierter Verbraucherpreisindex (HVPI) für Deutschland
Gliederung nach dem Verwendungszweck

Jahr / Monat	Sonstige Dienstleistungen an privaten Verkehrsmitteln	Verkehrsdienstleistungen	Schienenpersonenverkehr	Straßenpersonenverkehr	Luftpersonenverkehr	Personenverkehr in See- und Binnenschifffahrt	Kombinierter Personenverkehr	Sonstige gekaufte Verkehrsdienstleistungen
COICOP	0724	073	0731	0732	0733	0734	0735	0736
Gewichtung in ‰	15,88	29,11	8,64	1,73	3,54	0,91	13,64	0,65
	2015=100							
2016 JD								
2017 JD								
2018 JD								
2019 JD								
2016 Januar	100,2	100,8	99,9	102,7	97,1	96,7	102,3	101,1
Februar	101,0	100,7	99,9	102,1	96,9	94,6	102,4	101,2
März	100,6	101,0	99,9	103,0	98,3	95,9	102,4	101,3
April	100,7	100,9	99,9	102,6	98,1	94,8	102,4	101,5
Mai	100,6	101,1	99,9	102,5	99,8	95,5	102,4	101,4
Juni	100,7	101,6	99,9	101,9	100,7	108,0	102,4	101,8
Juli	100,7	102,9	99,9	102,2	106,8	124,1	102,4	102,0
August	100,5	102,3	99,9	102,3	102,6	116,7	102,8	102,0
September	101,0	101,4	99,9	102,2	100,6	93,9	102,8	102,0
Oktober								
November								
Dezember								
2017 Januar								
Februar								
März								
April								
Mai								
Juni								
Juli								
August								
September								
Oktober								
November								
Dezember								
2018 Januar								
Februar								
März								
April								
Mai								
Juni								
Juli								
August								
September								
Oktober								
November								
Dezember								
2019 Januar								
Februar								
März								
April								
Mai								
Juni								
Juli								
August								
September								
Oktober								
November								
Dezember								

1 Harmonisierter Verbraucherpreisindex (HVPI) für Deutschland
Gliederung nach dem Verwendungszweck

Jahr / Monat	Nachrichten- über- mittlung	Postdienste	Telefon- apparate und Telefax- geräte, Telefon- und Telefax- dienste	Telefon- apparate und Telefax- geräte	Telefon- und Telefax- dienste
COICOP	08	081	08 2/3	082	083
Gewichtung in ‰	31,97	2,74	29,23	1,77	27,46
	2015=100				
1996 JD	162,0	81,9	178,1	441,7	170,9
1997 JD	157,1	84,3	170,8	383,6	164,4
1998 JD	156,2	88,0	168,2	342,4	162,3
1999 JD	141,5	87,8	149,2	328,7	143,7
1996 Januar	166,2	81,5	183,8	446,7	176,4
Februar	166,2	81,5	183,8	446,7	176,4
März	165,3	81,5	182,4	446,7	175,2
April	164,9	81,5	182,0	446,7	174,8
Mai	164,9	81,5	182,0	446,7	174,8
Juni	164,9	81,5	182,0	446,7	174,8
Juli	159,8	82,3	174,9	446,7	167,6
August	159,8	82,3	174,9	446,7	167,6
September	159,8	82,3	174,9	446,7	167,6
Oktober	158,3	82,3	173,3	446,7	165,9
November	157,0	82,3	171,5	416,6	164,7
Dezember	157,0	82,3	171,5	416,6	164,7
1997 Januar	157,0	82,3	171,5	416,6	164,7
Februar	157,0	82,3	171,5	416,6	164,7
März	157,0	82,3	171,3	416,6	164,6
April	157,0	82,3	171,3	416,6	164,6
Mai	156,5	82,3	170,8	375,1	164,6
Juni	156,5	82,3	170,8	375,1	164,6
Juli	156,5	82,3	170,8	375,1	164,6
August	156,4	82,3	170,6	375,1	164,2
September	158,0	88,4	170,5	375,1	164,1
Oktober	158,0	88,4	170,5	375,1	164,1
November	157,8	88,4	170,1	343,3	164,1
Dezember	157,8	88,4	170,1	343,3	164,1
1998 Januar	157,8	88,4	170,1	343,3	164,1
Februar	157,8	88,4	170,1	343,3	164,1
März	155,9	88,4	167,6	343,3	161,7
April	156,5	87,3	168,8	343,3	162,9
Mai	156,5	87,3	168,8	341,9	162,9
Juni	156,8	88,4	168,8	341,9	162,9
Juli	156,8	88,4	168,8	341,9	162,9
August	156,8	88,4	168,8	341,9	162,9
September	155,9	88,4	167,6	341,9	161,7
Oktober	154,7	87,7	166,4	341,9	160,5
November	154,7	87,7	166,4	341,9	160,5
Dezember	154,6	87,7	166,0	341,9	160,1
1999 Januar	143,7	87,8	152,1	341,9	146,3
Februar	142,9	87,8	150,9	341,9	145,1
März	144,5	87,8	153,2	341,9	147,3
April	142,4	87,8	150,3	341,9	144,6
Mai	142,1	87,8	149,8	324,3	144,4
Juni	140,6	87,8	148,2	324,3	142,7
Juli	140,6	87,7	148,0	324,3	142,5
August	140,5	87,7	147,8	324,3	142,4
September	140,5	87,7	147,8	324,3	142,4
Oktober	140,3	87,7	147,7	324,3	142,2
November	140,2	87,7	147,5	315,4	142,2
Dezember	140,2	87,7	147,5	315,4	142,2

1 Harmonisierter Verbraucherpreisindex (HVPI) für Deutschland
Gliederung nach dem Verwendungszweck

Jahr / Monat	Nachrichten- über- mittlung	Postdienste	Telefon- apparate und Telefax- geräte, Telefon- und Telefax- dienste	Telefon- apparate und Telefax- geräte	Telefon- und Telefax- dienste
COICOP	08	081	08 2/3	082	083
Gewichtung in ‰	31,97	2,74	29,23	1,77	27,46
	2015=100				
2000 JD	126,0	88,0	131,0	295,6	125,6
2001 JD	118,6	89,0	122,2	284,1	117,0
2002 JD	120,6	90,0	124,3	274,4	119,5
2003 JD	121,4	90,5	125,2	259,1	120,9
2000 Januar	140,2	87,7	147,5	315,4	142,1
Februar	134,6	87,7	141,0	315,4	135,3
März	131,3	87,7	137,2	315,4	131,5
April	129,8	88,1	135,4	315,4	129,6
Mai	126,7	88,1	131,8	286,1	126,8
Juni	124,0	88,1	128,6	286,1	123,5
Juli	123,2	88,1	127,6	286,1	122,5
August	121,0	88,1	125,1	286,1	119,9
September	120,7	88,1	124,7	286,1	119,5
Oktober	120,2	88,1	124,2	286,1	119,0
November	120,2	88,1	124,2	284,6	119,0
Dezember	120,2	88,1	124,2	284,6	119,0
2001 Januar	120,4	88,1	124,4	284,6	119,3
Februar	120,2	88,1	124,2	284,6	119,0
März	118,3	88,1	122,0	284,6	116,7
April	118,2	88,1	121,9	284,6	116,6
Mai	118,1	88,1	121,7	284,3	116,5
Juni	118,0	88,1	121,6	284,3	116,4
Juli	118,3	89,8	121,7	284,3	116,5
August	118,3	89,8	121,7	284,3	116,5
September	118,3	89,8	121,7	284,3	116,5
Oktober	118,6	89,8	122,0	284,3	116,7
November	118,4	89,8	121,8	282,6	116,6
Dezember	118,4	89,8	121,8	282,6	116,6
2002 Januar	118,5	89,5	121,9	282,6	116,7
Februar	120,6	89,5	124,4	282,6	119,3
März	120,4	89,5	124,1	282,6	119,0
April	120,5	89,5	124,2	282,6	119,1
Mai	121,1	89,5	125,0	272,5	120,3
Juni	121,2	89,5	125,1	272,5	120,4
Juli	121,5	90,5	125,3	272,5	120,5
August	120,9	90,5	124,5	272,5	119,8
September	120,9	90,5	124,5	272,5	119,8
Oktober	120,9	90,5	124,5	272,5	119,8
November	120,5	90,5	124,1	263,7	119,6
Dezember	120,7	90,5	124,4	263,7	119,9
2003 Januar	120,4	88,2	124,4	263,7	119,9
Februar	120,8	88,2	124,9	263,7	120,4
März	120,8	90,9	124,4	263,7	119,9
April	121,2	90,9	124,9	263,7	120,4
Mai	121,2	90,9	124,9	260,1	120,5
Juni	121,2	90,9	124,9	260,1	120,5
Juli	121,1	90,9	124,8	260,1	120,4
August	121,0	90,9	124,6	260,1	120,3
September	122,7	90,9	126,6	260,1	122,3
Oktober	122,7	90,9	126,6	260,1	122,3
November	122,3	90,9	126,1	246,8	122,2
Dezember	121,6	90,9	125,3	246,8	121,4

1 Harmonisierter Verbraucherpreisindex (HVPI) für Deutschland
Gliederung nach dem Verwendungszweck

Jahr / Monat	Nachrichten- über- mittlung	Postdienste	Telefon- apparate und Telefax- geräte, Telefon- und Telefax- dienste	Telefon- apparate und Telefax- geräte	Telefon- und Telefax- dienste
COICOP	08	081	08 2/3	082	083
Gewichtung in ‰	31,97	2,74	29,23	1,77	27,46
	2015=100				
2004 JD	120,4	90,9	124,0	233,8	120,4
2005 JD	118,9	92,3	121,9	201,6	119,3
2006 JD	115,4	92,7	117,6	174,3	115,9
2007 JD	115,5	91,9	118,0	170,0	116,4
2004 Januar	121,5	91,0	125,2	246,8	121,3
Februar	121,2	91,0	124,8	246,8	120,9
März	121,3	91,0	125,0	246,8	121,0
April	120,9	90,8	124,5	246,8	120,5
Mai	120,4	90,8	124,0	230,0	120,5
Juni	120,2	90,8	123,7	230,0	120,3
Juli	120,2	90,8	123,7	230,0	120,3
August	120,1	90,8	123,6	230,0	120,1
September	120,0	90,8	123,5	230,0	120,0
Oktober	120,0	90,8	123,5	230,0	120,0
November	119,7	90,8	123,2	219,3	120,0
Dezember	119,4	90,8	122,8	219,3	119,6
2005 Januar	120,0	92,3	123,2	219,3	120,0
Februar	120,0	92,3	123,2	219,3	120,0
März	120,0	92,3	123,2	219,3	120,0
April	120,0	92,3	123,2	219,3	120,0
Mai	119,4	92,3	122,5	196,6	120,0
Juni	119,3	92,3	122,3	196,6	119,9
Juli	119,3	92,3	122,3	196,6	119,9
August	119,1	92,3	122,1	196,6	119,6
September	118,5	92,2	121,5	196,6	119,0
Oktober	117,8	92,1	120,6	196,6	118,1
November	117,0	92,2	119,7	181,2	117,6
Dezember	116,4	92,2	119,1	181,2	117,0
2006 Januar	116,4	93,6	118,6	181,2	116,7
Februar	116,3	93,6	118,5	181,2	116,6
März	116,2	93,5	118,4	181,2	116,5
April	116,1	93,6	118,3	181,2	116,3
Mai	115,5	93,1	117,6	172,6	115,9
Juni	115,5	93,1	117,6	172,6	115,9
Juli	115,2	92,0	117,5	172,6	115,8
August	114,8	92,0	117,0	172,6	115,3
September	115,1	92,0	117,4	172,6	115,7
Oktober	115,0	92,0	117,3	172,6	115,6
November	114,4	92,0	116,6	165,8	115,1
Dezember	114,3	92,0	116,5	165,8	114,9
2007 Januar	115,9	92,0	118,3	165,8	116,8
Februar	115,8	92,0	118,2	165,8	116,7
März	115,5	91,9	117,9	165,8	116,5
April	115,7	91,9	118,2	165,8	116,7
Mai	115,8	92,0	118,3	172,6	116,6
Juni	115,7	92,0	118,1	172,6	116,5
Juli	115,4	91,5	117,9	172,6	116,2
August	115,4	91,5	117,9	172,6	116,2
September	115,4	92,0	117,8	172,6	116,1
Oktober	115,4	92,0	117,8	172,6	116,1
November	115,4	92,0	117,7	170,5	116,1
Dezember	115,1	91,9	117,5	170,5	115,8

1 Harmonisierter Verbraucherpreisindex (HVPI) für Deutschland
Gliederung nach dem Verwendungszweck

Jahr / Monat	Nachrichten- über- mittlung	Postdienste	Telefon- apparate und Telefax- geräte, Telefon- und Telefax- dienste	Telefon- apparate und Telefax- geräte	Telefon- und Telefax- dienste
COICOP	08	081	08 2/3	082	083
Gewichtung in ‰	31,97	2,74	29,23	1,77	27,46
	2015=100				
2008 JD	112,8	92,0	114,9	159,5	113,5
2009 JD	110,3	93,1	112,0	149,3	110,8
2010 JD	108,2	94,1	109,6	139,7	108,5
2011 JD	105,3	93,6	106,4	122,1	105,7
2008 Januar	114,6	91,9	116,9	167,3	115,3
Februar	114,2	91,9	116,5	162,9	115,0
März	114,0	92,0	116,2	160,7	114,7
April	113,8	92,0	116,0	163,6	114,5
Mai	113,3	92,0	115,4	160,6	114,0
Juni	112,7	92,0	114,7	161,0	113,3
Juli	112,6	92,0	114,6	160,3	113,2
August	112,0	92,0	114,0	155,4	112,7
September	111,8	92,0	113,8	154,6	112,4
Oktober	111,6	92,0	113,6	155,1	112,2
November	111,7	92,0	113,6	158,8	112,2
Dezember	111,4	92,0	113,3	154,1	111,9
2009 Januar	111,2	93,1	113,0	153,0	111,7
Februar	110,9	93,1	112,7	154,7	111,3
März	110,7	93,1	112,5	149,8	111,2
April	110,8	93,1	112,5	151,9	111,2
Mai	110,5	93,1	112,2	149,9	111,0
Juni	110,4	93,1	112,1	150,7	110,8
Juli	110,3	93,1	111,9	148,0	110,7
August	110,1	93,1	111,8	147,1	110,6
September	110,0	93,1	111,7	147,7	110,5
Oktober	110,0	93,1	111,6	150,5	110,4
November	109,6	93,1	111,2	145,8	110,0
Dezember	109,4	93,1	111,0	142,9	109,9
2010 Januar	109,2	93,9	110,7	138,6	109,6
Februar	108,9	93,9	110,4	137,9	109,4
März	108,8	93,9	110,3	138,5	109,3
April	108,8	93,9	110,3	138,6	109,3
Mai	108,5	93,9	110,0	139,3	108,9
Juni	108,2	93,9	109,6	132,3	108,7
Juli	108,4	94,2	109,8	146,3	108,5
August	108,2	94,2	109,6	147,9	108,3
September	107,9	94,2	109,2	141,3	108,1
Oktober	107,5	94,2	108,7	143,0	107,6
November	107,1	94,2	108,4	137,6	107,3
Dezember	106,6	94,2	107,8	134,7	106,8
2011 Januar	106,5	93,7	107,7	133,6	106,7
Februar	106,2	93,7	107,4	130,2	106,5
März	105,9	93,7	107,1	128,1	106,2
April	105,8	93,7	106,9	125,5	106,1
Mai	105,6	93,7	106,7	121,8	106,0
Juni	105,5	93,7	106,6	122,0	105,9
Juli	105,1	93,4	106,3	118,2	105,6
August	104,8	93,4	105,9	119,6	105,3
September	104,6	93,4	105,7	118,9	105,0
Oktober	104,4	93,5	105,4	113,9	104,9
November	104,4	93,5	105,4	116,5	104,8
Dezember	104,4	93,5	105,4	116,8	104,8

1 Harmonisierter Verbraucherpreisindex (HVPI) für Deutschland
Gliederung nach dem Verwendungszweck

Jahr / Monat	Nachrichten- über- mittlung	Postdienste	Telefon- apparate und Telefax- geräte, Telefon- und Telefax- dienste	Telefon- apparate und Telefax- geräte	Telefon- und Telefax- dienste
COICOP	08	081	08 2/3	082	083
Gewichtung in ‰	31,97	2,74	29,23	1,77	27,46
	2015=100				
2012 JD	103,9	94,0	104,9	120,6	104,0
2013 JD	102,6	95,9	103,2	114,9	102,6
2014 JD	101,3	97,9	101,6	106,4	101,3
2015 JD	100,0	100,0	100,0	100,0	100,0
2012 Januar	104,4	93,6	105,4	118,1	104,8
Februar	104,6	93,6	105,6	122,0	104,8
März	104,4	93,6	105,4	121,3	104,5
April	104,4	94,1	105,4	120,9	104,5
Mai	104,2	94,1	105,1	123,1	104,2
Juni	104,2	94,1	105,1	123,6	104,2
Juli	104,1	94,1	105,0	122,8	104,0
August	104,1	94,2	105,1	127,1	103,9
September	103,5	94,2	104,4	117,9	103,7
Oktober	103,3	94,2	104,1	116,9	103,4
November	103,0	94,2	103,9	116,4	103,2
Dezember	102,9	94,2	103,8	116,9	103,1
2013 Januar	103,0	95,8	103,6	113,8	103,1
Februar	103,0	95,9	103,6	113,7	103,1
März	103,1	95,9	103,8	119,8	103,0
April	103,2	95,9	103,8	120,1	103,0
Mai	103,0	95,9	103,6	118,0	102,9
Juni	102,9	95,9	103,5	118,4	102,7
Juli	102,7	95,9	103,4	117,2	102,6
August	102,4	95,9	103,0	113,6	102,4
September	102,0	95,9	102,5	108,0	102,2
Oktober	102,0	95,9	102,5	113,0	102,0
November	101,8	95,9	102,4	111,5	101,9
Dezember	101,7	95,9	102,2	111,2	101,8
2014 Januar	101,9	97,8	102,3	111,5	101,8
Februar	102,0	97,8	102,3	112,9	101,8
März	101,7	97,8	102,0	109,3	101,7
April	101,6	97,8	102,0	108,1	101,7
Mai	101,4	97,8	101,7	105,2	101,5
Juni	101,3	97,8	101,6	104,7	101,4
Juli	101,1	97,7	101,5	106,0	101,2
August	100,9	98,0	101,2	102,4	101,1
September	100,8	98,0	101,1	102,9	101,0
Oktober	100,9	98,0	101,1	105,5	100,9
November	100,8	98,0	101,0	104,1	100,9
Dezember	100,7	98,0	100,9	104,1	100,8
2015 Januar	100,8	99,7	100,9	104,3	100,7
Februar	100,6	100,0	100,7	101,7	100,6
März	100,5	100,0	100,5	100,3	100,5
April	100,4	99,9	100,4	100,1	100,4
Mai	100,1	100,0	100,2	98,8	100,2
Juni	99,9	100,0	99,9	96,6	100,1
Juli	99,9	100,0	99,8	97,4	100,0
August	99,7	100,0	99,7	98,0	99,8
September	99,7	100,0	99,6	99,5	99,6
Oktober	99,5	100,0	99,5	99,9	99,5
November	99,5	100,0	99,5	101,6	99,4
Dezember	99,4	100,0	99,4	101,8	99,2

1 Harmonisierter Verbraucherpreisindex (HVPI) für Deutschland
Gliederung nach dem Verwendungszweck

Jahr / Monat	Nachrichten- über- mittlung	Postdienste	Telefon- apparate und Telefax- geräte, Telefon- und Telefax- dienste	Telefon- apparate und Telefax- geräte	Telefon- und Telefax- dienste
COICOP	08	081	08 2/3	082	083
Gewichtung in ‰	31,97	2,74	29,23	1,77	27,46
	2015=100				
2016 JD					
2017 JD					
2018 JD					
2019 JD					
2016 Januar	99,6	104,8	99,2	100,1	99,1
Februar	99,6	104,8	99,1	101,7	99,0
März	99,4	104,8	98,9	99,5	98,9
April	99,3	104,9	98,8	99,0	98,8
Mai	98,9	104,9	98,4	95,9	98,5
Juni	98,8	104,9	98,2	95,1	98,4
Juli	98,8	105,0	98,2	96,7	98,3
August	98,7	105,0	98,1	97,7	98,1
September	98,7	105,0	98,1	99,0	98,1
Oktober					
November					
Dezember					
2017 Januar					
Februar					
März					
April					
Mai					
Juni					
Juli					
August					
September					
Oktober					
November					
Dezember					
2018 Januar					
Februar					
März					
April					
Mai					
Juni					
Juli					
August					
September					
Oktober					
November					
Dezember					
2019 Januar					
Februar					
März					
April					
Mai					
Juni					
Juli					
August					
September					
Oktober					
November					
Dezember					

1 Harmonisierter Verbraucherpreisindex (HVPI) für Deutschland
Gliederung nach dem Verwendungszweck

Jahr / Monat	Freizeit und Kultur	Geräte für Audio- vision, Fotografie und Daten- verarbeitung	Empfangs-, Aufzeich- nungs- und Wieder- gabegeräte für Ton und Bild	Foto-, Kino- und optische Geräte	Daten- verar- beitungs- geräte	Auf- zeichnungs- medien	Reparatur von Geräten für Audio- vision, Fotografie und Daten- verarbeitung
COICOP	09	091	0911	0912	0913	0914	0915
Gewichtung in ‰	126,88	15,24	5,16	1,84	5,45	2,27	0,52
	2015=100						
1996 JD	89,9	298,3	284,5	250,9	864,6	119,9	72,7
1997 JD	91,8	289,1	276,5	243,3	818,9	119,1	74,3
1998 JD	92,4	278,7	269,1	237,8	756,5	118,5	75,7
1999 JD	92,6	268,2	260,2	231,7	700,9	117,8	76,4
1996 Januar	88,6	301,5	287,6	254,4	879,3	120,3	72,0
Februar	90,3	300,9	286,8	253,7	876,7	120,2	72,3
März	90,1	300,6	286,8	253,2	875,9	120,2	72,3
April	88,2	300,3	286,2	252,9	875,0	120,0	72,4
Mai	89,1	299,4	285,4	251,9	870,7	120,0	72,5
Juni	89,7	298,6	285,1	250,9	865,5	119,9	72,6
Juli	91,2	298,0	284,2	250,2	863,8	119,9	72,7
August	91,4	297,7	283,7	249,9	862,0	119,8	72,8
September	90,8	297,1	283,1	249,4	859,5	119,8	73,0
Oktober	89,6	296,5	282,8	249,2	856,9	119,7	73,1
November	89,3	294,7	281,4	247,9	845,6	119,7	73,1
Dezember	90,8	294,1	280,8	247,4	843,9	119,6	73,2
1997 Januar	91,0	293,8	280,5	247,4	844,8	119,3	73,4
Februar	92,8	293,2	279,7	246,1	841,3	119,7	73,9
März	92,6	292,6	278,8	245,6	837,8	119,8	73,9
April	89,8	292,0	278,0	244,9	837,0	119,6	74,0
Mai	91,1	290,8	277,1	244,1	828,3	119,6	74,1
Juni	91,4	289,6	276,5	243,6	823,1	119,2	74,2
Juli	92,9	289,0	276,3	242,6	819,7	118,7	74,2
August	93,3	287,8	275,4	242,4	813,6	118,7	74,7
September	92,2	286,3	274,8	241,4	803,3	118,5	74,7
Oktober	90,8	285,7	274,3	241,4	798,1	118,8	74,7
November	91,4	284,2	273,4	240,6	791,1	118,5	74,8
Dezember	92,4	283,9	273,1	239,1	788,6	118,7	74,8
1998 Januar	91,4	282,7	272,6	239,1	782,5	118,5	74,8
Februar	93,2	282,1	271,7	239,6	777,3	118,5	75,0
März	92,9	281,3	270,9	239,1	773,9	118,1	75,0
April	90,5	280,7	270,6	238,9	767,8	118,4	75,6
Mai	91,5	279,8	270,0	238,1	762,6	118,4	75,8
Juni	92,0	279,2	269,7	237,6	759,2	118,5	75,8
Juli	93,6	278,6	268,9	237,6	754,8	118,5	76,0
August	93,9	277,7	268,0	237,4	749,6	118,5	76,0
September	93,0	276,8	267,4	237,1	745,3	118,6	76,0
Oktober	92,0	276,5	267,2	236,9	742,7	118,6	76,1
November	92,1	275,0	266,6	236,1	734,1	118,5	76,1
Dezember	92,4	274,1	265,5	235,9	728,0	118,6	76,1
1999 Januar	92,1	272,9	264,9	235,4	722,0	118,4	76,1
Februar	93,6	272,0	264,0	234,9	718,5	118,1	76,1
März	93,2	271,1	263,2	234,1	714,2	117,9	76,1
April	91,1	270,8	262,9	233,6	710,7	118,2	76,3
Mai	91,4	269,3	260,9	232,6	705,5	118,0	76,4
Juni	91,9	268,4	260,3	231,8	703,0	117,9	76,5
Juli	94,5	267,8	259,5	231,1	700,4	117,8	76,6
August	93,9	266,6	258,9	230,6	693,4	117,6	76,6
September	92,7	266,0	258,3	230,3	689,1	117,6	76,6
Oktober	91,4	265,4	257,5	229,6	687,4	117,6	76,6
November	92,6	264,3	256,3	228,8	683,1	117,4	76,6
Dezember	93,2	264,0	255,5	228,1	683,1	117,3	76,6

1 Harmonisierter Verbraucherpreisindex (HVPI) für Deutschland
Gliederung nach dem Verwendungszweck

Jahr / Monat	Freizeit und Kultur	Geräte für Audio- vision, Fotografie und Daten- verarbeitung	Empfangs-, Aufzeich- nungs- und Wieder- gabegeräte für Ton und Bild	Foto-, Kino- und optische Geräte	Daten- verar- beitungs- geräte	Auf- zeichnungs- medien	Reparatur von Geräten für Audio- vision, Fotografie und Daten- verarbeitung
COICOP	09	091	0911	0912	0913	0914	0915
Gewichtung in ‰	126,88	15,24	5,16	1,84	5,45	2,27	0,52
	2015=100						
2000 JD	91,9	240,9	252,7	227,3	555,7	116,1	77,1
2001 JD	92,0	216,3	247,4	224,7	424,0	114,0	78,8
2002 JD	92,4	203,0	241,7	218,7	354,0	114,9	82,1
2003 JD	91,8	187,5	234,3	209,8	281,4	113,8	83,5
2000 Januar	91,7	258,7	255,3	228,1	653,2	117,3	76,7
Februar	92,3	253,2	255,1	227,7	621,3	117,4	76,8
März	91,4	247,8	254,6	227,5	590,7	117,3	76,9
April	91,5	245,0	254,3	227,6	575,4	116,9	77,0
Mai	90,4	243,4	253,3	227,7	568,7	116,3	77,0
Juni	91,4	241,5	252,6	227,4	559,3	116,1	77,1
Juli	93,2	238,8	252,2	227,5	543,9	116,0	77,2
August	92,5	236,1	251,7	227,1	529,5	115,7	77,2
September	91,6	234,8	251,4	226,3	523,4	115,6	77,4
Oktober	90,6	232,9	251,2	226,8	513,1	115,3	77,4
November	90,2	230,6	250,6	227,1	500,9	114,9	77,4
Dezember	96,1	228,4	250,4	227,0	488,7	114,8	77,4
2001 Januar	90,8	225,6	249,9	226,7	473,2	114,3	78,0
Februar	92,1	222,6	249,3	226,4	457,9	113,9	78,2
März	91,4	220,3	248,7	225,7	444,9	114,3	78,2
April	91,3	219,4	248,2	226,0	440,3	114,1	78,4
Mai	90,8	218,1	247,8	225,4	434,2	113,9	78,5
Juni	91,4	216,5	247,7	224,8	425,4	113,7	78,5
Juli	93,2	215,1	247,4	224,3	417,9	113,7	78,6
August	92,7	213,5	246,9	223,8	409,5	113,7	78,7
September	91,8	211,9	246,2	223,9	400,5	113,9	79,0
Oktober	90,9	211,3	245,7	223,5	397,7	113,9	79,4
November	90,8	210,9	245,4	223,0	394,8	114,3	79,8
Dezember	96,9	210,3	245,0	222,6	391,5	114,7	79,8
2002 Januar	91,5	210,5	244,6	222,1	391,2	115,5	81,0
Februar	93,0	210,0	244,2	221,5	389,3	115,4	81,1
März	92,5	209,5	244,1	220,8	386,3	115,5	81,4
April	90,6	208,0	243,7	220,2	378,9	115,3	81,6
Mai	91,7	205,5	242,5	219,5	366,4	115,4	81,7
Juni	91,8	203,2	241,9	219,0	353,7	115,2	82,4
Juli	93,9	201,5	241,5	218,1	345,8	114,6	82,5
August	93,1	199,2	241,0	217,5	334,2	114,3	82,6
September	92,2	197,9	240,2	217,0	328,2	114,2	82,7
Oktober	91,1	197,1	239,6	216,5	325,1	114,2	82,8
November	90,5	196,8	239,0	216,0	324,5	114,2	82,8
Dezember	96,4	196,8	238,6	215,6	324,8	114,4	82,8
2003 Januar	91,0	195,8	238,1	215,8	319,7	114,2	82,9
Februar	92,4	194,0	237,4	214,9	310,7	114,1	83,2
März	91,8	192,6	237,1	214,6	303,4	114,0	83,3
April	91,3	190,6	236,6	213,0	293,6	113,9	83,4
Mai	90,6	189,1	235,5	211,6	287,7	113,8	83,3
Juni	91,3	187,5	234,5	210,6	280,5	113,7	83,4
Juli	92,5	185,9	233,9	209,6	273,1	113,5	83,4
August	93,1	184,2	233,1	208,6	264,7	113,7	83,6
September	91,9	183,7	232,9	207,4	262,5	113,8	83,6
Oktober	90,5	183,4	232,3	205,9	262,8	113,6	83,8
November	89,7	182,3	230,5	203,1	260,8	113,8	83,8
Dezember	95,2	181,2	229,4	202,5	257,4	113,4	83,8

1 Harmonisierter Verbraucherpreisindex (HVPI) für Deutschland
Gliederung nach dem Verwendungszweck

Jahr / Monat	Freizeit und Kultur	Geräte für Audio- vision, Fotografie und Daten- verarbeitung	Empfangs-, Aufzeich- nungs- und Wieder- gabegeräte für Ton und Bild	Foto-, Kino- und optische Geräte	Daten- verar- beitungs- geräte	Auf- zeichnungs- medien	Reparatur von Geräten für Audio- vision, Fotografie und Daten- verarbeitung
COICOP	09	091	0911	0912	0913	0914	0915
Gewichtung in ‰	126,88	15,24	5,16	1,84	5,45	2,27	0,52
	2015=100						
2004 JD	90,8	175,6	221,9	194,3	242,4	112,7	84,6
2005 JD	90,9	165,4	207,5	178,2	217,3	111,3	85,6
2006 JD	91,0	155,5	190,3	163,6	199,2	110,0	86,5
2007 JD	91,6	146,5	174,4	154,5	176,1	109,9	88,7
2004 Januar	89,4	180,3	228,1	200,9	254,7	113,4	84,1
Februar	91,2	179,2	226,7	199,1	251,6	113,3	84,3
März	90,4	178,4	225,9	198,2	249,1	113,2	84,5
April	90,1	177,8	225,1	197,4	247,5	112,9	84,5
Mai	89,8	176,8	222,4	196,2	246,5	113,0	84,6
Juni	90,2	176,1	222,0	195,7	243,9	112,9	84,6
Juli	91,6	175,2	221,0	193,6	241,6	112,6	84,6
August	92,4	174,5	220,0	192,3	240,0	112,7	84,6
September	90,6	173,8	219,3	191,4	238,3	112,2	84,8
Oktober	90,0	172,7	218,5	190,5	234,3	112,1	84,8
November	88,9	171,9	217,0	188,7	233,0	112,0	84,9
Dezember	94,6	170,9	216,5	187,6	228,6	111,9	85,0
2005 Januar	89,3	170,2	215,6	186,7	226,3	111,9	85,1
Februar	90,9	169,5	214,3	186,4	224,1	112,0	85,1
März	90,5	168,6	213,0	185,0	221,7	111,9	85,5
April	88,8	167,2	211,3	182,5	218,1	111,9	85,6
Mai	90,9	166,5	210,0	179,8	217,9	111,6	85,7
Juni	90,0	165,4	208,5	177,3	216,4	111,2	85,6
Juli	91,8	164,7	206,7	176,2	215,7	111,4	85,6
August	92,5	164,2	205,2	176,0	216,0	111,2	85,6
September	90,8	163,3	203,6	174,9	214,1	110,9	85,6
Oktober	90,8	162,4	202,3	173,9	212,6	110,5	85,8
November	89,5	161,6	200,1	170,6	213,1	110,5	86,0
Dezember	94,9	160,9	199,4	169,2	211,2	110,4	86,0
2006 Januar	89,5	160,0	197,9	167,2	210,7	110,0	86,1
Februar	91,1	159,5	196,4	166,7	210,0	110,4	86,2
März	90,4	158,7	195,4	166,0	207,9	110,2	86,3
April	89,5	157,8	194,0	165,5	205,3	110,1	86,3
Mai	89,7	157,3	192,5	164,8	204,4	110,5	86,5
Juni	90,1	156,0	190,6	163,6	202,1	109,8	86,6
Juli	92,5	155,0	189,3	162,4	197,7	110,1	86,6
August	92,2	153,7	188,1	162,4	193,6	109,6	86,7
September	90,9	153,1	187,3	161,8	192,1	109,4	86,7
Oktober	91,0	152,3	185,3	161,1	191,0	109,5	86,7
November	89,5	151,6	184,1	161,9	188,6	109,5	86,8
Dezember	95,0	150,9	182,2	159,6	186,6	110,4	86,8
2007 Januar	90,0	150,5	180,8	158,3	188,2	109,8	87,5
Februar	91,9	149,8	180,2	158,1	185,1	109,5	88,0
März	91,1	148,7	178,9	157,0	180,8	109,8	88,2
April	89,4	148,2	177,3	156,9	179,5	110,3	88,3
Mai	90,4	147,2	175,5	156,6	176,5	110,3	88,6
Juni	90,5	146,6	174,2	155,7	175,5	110,4	88,8
Juli	93,4	145,8	172,9	154,6	174,3	109,8	88,9
August	92,8	145,1	172,2	153,9	173,1	109,3	89,0
September	91,9	144,8	171,5	153,2	172,6	109,2	89,2
Oktober	91,5	144,2	170,6	151,4	171,8	109,1	89,2
November	90,4	143,7	169,5	149,8	169,1	110,5	89,3
Dezember	95,7	143,0	168,6	148,7	167,2	110,4	89,4

1 Harmonisierter Verbraucherpreisindex (HVPI) für Deutschland
Gliederung nach dem Verwendungszweck

Jahr / Monat	Freizeit und Kultur	Geräte für Audio- vision, Fotografie und Daten- verarbeitung	Empfangs-, Aufzeich- nungs- und Wieder- gabegeräte für Ton und Bild	Foto-, Kino- und optische Geräte	Daten- verar- beitungs- geräte	Auf- zeichnungs- medien	Reparatur von Geräten für Audio- vision, Fotografie und Daten- verarbeitung
COICOP	09	091	0911	0912	0913	0914	0915
Gewichtung in ‰	126,88	15,24	5,16	1,84	5,45	2,27	0,52
	2015=100						
2008 JD	92,7	135,4	158,5	140,4	151,6	108,5	90,4
2009 JD	94,3	126,6	142,8	129,2	138,0	106,4	91,2
2010 JD	94,2	121,0	133,0	119,6	135,2	100,1	91,8
2011 JD	95,2	115,1	126,3	111,3	122,6	98,3	94,0
2008 Januar	91,1	141,9	167,8	148,0	164,8	109,0	90,1
Februar	92,8	140,5	166,6	146,9	160,2	109,9	90,1
März	93,2	138,8	164,3	144,0	157,9	109,1	90,1
April	89,9	138,2	163,1	143,1	158,1	107,9	90,1
Mai	91,3	137,1	161,2	141,9	155,1	108,7	90,3
Juni	91,3	136,0	159,6	140,4	150,8	110,6	90,6
Juli	94,3	134,0	157,8	139,4	149,7	106,2	90,6
August	94,1	133,3	156,4	138,5	147,0	107,9	90,6
September	92,6	132,6	153,9	137,9	146,4	107,9	90,6
Oktober	92,1	131,9	152,1	136,3	145,1	108,5	90,7
November	92,5	130,2	150,4	135,3	142,8	106,5	90,7
Dezember	97,0	130,3	149,1	133,1	141,6	110,0	90,7
2009 Januar	92,2	129,5	148,3	132,8	140,6	108,9	90,7
Februar	94,5	128,0	147,3	130,1	139,0	106,7	91,0
März	93,8	127,6	146,0	130,2	137,8	107,1	91,2
April	94,0	128,0	145,1	130,5	137,6	109,2	91,3
Mai	93,1	127,4	143,4	130,5	137,5	108,3	91,3
Juni	92,9	126,1	142,4	130,4	135,9	106,4	91,2
Juli	96,1	125,7	141,8	129,1	136,1	105,5	91,3
August	96,2	126,2	142,1	129,6	136,6	106,4	91,3
September	94,2	125,8	141,0	128,7	137,8	105,3	91,3
Oktober	93,8	126,0	139,8	127,2	140,1	105,1	91,4
November	93,1	124,8	138,6	127,1	138,4	103,6	91,0
Dezember	97,5	124,3	137,6	124,3	138,1	104,0	91,1
2010 Januar	92,3	122,9	136,6	123,6	137,0	101,0	91,2
Februar	94,7	122,4	136,7	121,7	135,9	101,1	91,4
März	94,7	122,0	135,7	122,0	133,5	102,1	91,6
April	91,8	121,1	134,6	121,2	131,8	101,5	91,8
Mai	92,8	120,9	133,7	121,1	132,8	100,7	92,0
Juni	92,9	121,2	133,1	119,2	136,1	100,2	91,5
Juli	95,8	121,0	132,3	118,9	137,1	99,3	91,5
August	96,2	121,5	131,8	119,3	137,5	100,5	91,7
September	94,0	121,2	131,5	118,8	138,6	99,0	92,0
Oktober	94,1	120,0	130,5	117,7	135,1	99,1	92,1
November	93,2	119,2	130,0	116,5	133,7	98,5	92,1
Dezember	97,8	118,8	129,6	115,2	133,2	98,2	92,2
2011 Januar	93,3	117,8	129,0	114,4	129,4	99,0	92,6
Februar	95,1	118,2	129,0	113,7	128,3	101,4	92,7
März	94,5	117,1	128,5	113,1	125,9	100,5	92,9
April	94,6	116,7	127,9	113,4	125,1	100,0	93,0
Mai	93,1	115,9	127,7	112,5	123,5	99,1	93,4
Juni	94,5	115,1	126,7	112,0	122,9	97,1	94,4
Juli	97,0	114,3	125,6	111,2	121,6	96,5	94,5
August	97,3	113,6	125,3	110,8	120,5	95,8	94,5
September	95,1	113,6	124,7	110,6	120,0	96,4	94,9
Oktober	95,1	113,1	124,3	109,5	117,1	98,1	95,0
November	94,4	113,1	123,8	107,6	118,2	98,0	95,1
Dezember	98,9	113,0	122,6	107,1	119,0	98,1	95,2

1 Harmonisierter Verbraucherpreisindex (HVPI) für Deutschland
Gliederung nach dem Verwendungszweck

Jahr / Monat	Freizeit und Kultur	Geräte für Audio- vision, Fotografie und Daten- verarbeitung	Empfangs-, Aufzeich- nungs- und Wieder- gabegeräte für Ton und Bild	Foto-, Kino- und optische Geräte	Daten- verar- beitungs- geräte	Auf- zeichnungs- medien	Reparatur von Geräten für Audio- vision, Fotografie und Daten- verarbeitung
COICOP	09	091	0911	0912	0913	0914	0915
Gewichtung in ‰	126,88	15,24	5,16	1,84	5,45	2,27	0,52
	2015=100						
2012 JD	97,1	111,3	118,5	107,3	114,6	100,8	95,8
2013 JD	98,9	106,6	112,3	103,2	105,3	103,2	97,1
2014 JD	99,5	102,1	105,6	100,5	100,8	99,7	98,7
2015 JD	100,0	100,0	100,0	100,0	100,0	100,0	100,0
2012 Januar	94,7	111,8	121,7	107,2	116,5	97,0	95,4
Februar	96,9	112,2	121,5	108,8	116,5	98,1	95,5
März	96,1	112,0	120,7	108,5	115,6	99,5	95,6
April	96,3	112,0	119,8	108,3	115,5	100,4	95,6
Mai	96,0	112,8	119,3	108,9	117,0	101,9	95,6
Juni	95,8	112,1	118,6	107,7	116,4	101,2	95,7
Juli	99,0	111,3	118,0	107,1	114,1	101,8	95,7
August	98,8	111,0	117,5	107,4	113,2	102,2	96,0
September	97,2	111,4	117,2	107,1	115,2	101,7	96,1
Oktober	96,7	110,3	116,1	106,7	112,8	101,5	96,0
November	96,4	109,4	116,3	105,3	109,9	102,4	96,1
Dezember	101,5	109,6	115,7	104,2	112,0	101,5	96,0
2013 Januar	95,9	108,1	114,8	104,0	108,7	100,9	96,5
Februar	99,2	108,9	114,2	103,2	111,3	102,0	96,6
März	100,7	108,5	113,8	102,9	110,7	101,6	96,7
April	94,8	108,7	113,8	103,4	107,4	108,4	96,9
Mai	96,6	106,5	113,4	103,0	105,3	101,2	96,9
Juni	97,8	106,7	113,6	103,4	102,6	106,2	96,9
Juli	101,7	107,1	112,7	104,2	103,9	107,4	97,0
August	101,6	104,7	111,7	104,0	101,0	101,7	97,1
September	98,4	105,8	110,8	103,8	104,1	103,2	97,3
Oktober	97,0	103,9	110,2	103,1	103,1	96,5	97,4
November	99,7	105,4	109,5	102,0	103,2	105,9	97,6
Dezember	102,8	104,7	109,4	101,9	102,6	103,4	97,7
2014 Januar	97,2	103,7	109,2	99,6	102,1	100,8	98,1
Februar	100,0	102,8	108,4	99,6	102,0	97,6	98,2
März	100,4	102,9	107,7	99,5	102,2	98,9	98,7
April	97,3	102,6	106,7	99,3	101,1	101,0	98,4
Mai	96,0	102,7	106,7	100,0	102,4	98,9	98,6
Juni	99,1	103,9	106,3	100,1	103,2	104,4	98,6
Juli	102,3	102,7	106,3	100,7	103,2	97,6	98,6
August	102,3	101,5	105,7	102,5	100,9	95,1	98,8
September	99,2	100,8	104,3	101,9	98,1	99,1	98,8
Oktober	98,0	100,2	102,8	101,7	97,4	100,2	98,9
November	99,4	100,0	102,1	101,1	96,2	103,0	99,0
Dezember	102,8	100,8	101,4	99,5	101,1	100,3	99,1
2015 Januar	96,5	99,5	100,0	98,9	100,8	96,1	99,5
Februar	101,0	99,8	100,5	100,0	98,7	100,4	99,7
März	100,1	99,1	100,5	98,5	97,4	100,0	99,8
April	97,3	99,7	101,2	100,1	97,8	100,4	99,8
Mai	97,8	99,8	100,4	99,8	98,6	101,3	99,8
Juni	98,4	100,2	100,2	99,9	99,3	102,5	99,8
Juli	102,7	100,2	100,2	99,1	99,8	102,0	99,9
August	103,1	100,0	100,3	100,7	100,5	97,7	100,1
September	99,6	99,7	99,1	100,8	101,1	97,1	100,3
Oktober	99,6	101,4	99,1	100,8	101,6	106,5	100,3
November	100,1	100,4	99,4	100,7	101,5	99,6	100,5
Dezember	103,7	100,2	99,0	100,6	102,9	96,3	100,6

1 Harmonisierter Verbraucherpreisindex (HVPI) für Deutschland
Gliederung nach dem Verwendungszweck

Jahr / Monat	Freizeit und Kultur	Geräte für Audio- vision, Fotografie und Daten- verarbeitung	Empfangs-, Aufzeich- nungs- und Wieder- gabegeräte für Ton und Bild	Foto-, Kino- und optische Geräte	Daten- verar- beitungs- geräte	Auf- zeichnungs- medien	Reparatur von Geräten für Audio- vision, Fotografie und Daten- verarbeitung
COICOP	09	091	0911	0912	0913	0914	0915
Gewichtung in ‰	126,88	15,24	5,16	1,84	5,45	2,27	0,52
	2015=100						
2016 JD							
2017 JD							
2018 JD							
2019 JD							
2016 Januar	97,8	100,8	98,4	100,5	103,7	100,1	100,7
Februar	100,2	100,6	98,9	102,2	102,6	98,7	101,5
März	103,2	100,6	99,0	102,8	102,8	97,5	101,8
April	96,1	102,3	99,0	102,6	102,8	108,3	101,7
Mai	98,5	100,5	98,0	101,4	103,2	98,6	101,8
Juni	99,5	100,2	97,4	102,6	102,3	99,4	101,8
Juli	104,1	100,9	96,6	105,9	102,7	102,1	102,2
August	104,3	100,8	96,7	108,0	102,9	99,3	102,5
September	100,4	99,6	95,8	108,7	101,6	96,0	102,7
Oktober							
November							
Dezember							
2017 Januar							
Februar							
März							
April							
Mai							
Juni							
Juli							
August							
September							
Oktober							
November							
Dezember							
2018 Januar							
Februar							
März							
April							
Mai							
Juni							
Juli							
August							
September							
Oktober							
November							
Dezember							
2019 Januar							
Februar							
März							
April							
Mai							
Juni							
Juli							
August							
September							
Oktober							
November							
Dezember							

1 Harmonisierter Verbraucherpreisindex (HVPI) für Deutschland
Gliederung nach dem Verwendungszweck

Jahr / Monat	Sonstige wesentliche Gebrauchsgüter für Freizeit und Kultur	Wesentliche Gebrauchsgüter für die Freizeit einschließlich Musikinstrumenten	Reparatur an Gebrauchsgütern für Freizeit und Kultur	Sonstige Freizeitartikel und -geräte, Gartenartikel und Heimtiere	Spiel- und Hobbywaren	Sportgeräte und Ausrüstungen für Camping und Erholung im Freien	Pflanzen	Heimtiere und Heimtierartikel sowie Veterinär- u.a. Dienstleistungen für Heimtiere
COICOP	092	092 1/2	0923	093	0931	0932	0933	093 4/5
Gewichtung in ‰	3,27	3,10	0,17	23,94	6,64	2,68	8,00	6,62
	2015=100							
1996 JD	68,4	68,3	-	88,4	105,2	107,6	78,1	84,1
1997 JD	68,9	68,8	-	88,9	105,1	106,9	79,2	84,4
1998 JD	70,0	69,9	-	89,6	106,1	107,2	80,1	84,6
1999 JD	70,5	70,4	-	90,2	106,1	107,7	81,0	85,0
1996 Januar	68,0	68,0	-	89,3	105,2	107,6	79,9	84,2
Februar	68,2	68,1	-	89,6	105,4	107,7	80,4	84,1
März	68,2	68,1	-	89,4	105,4	107,8	80,1	84,1
April	68,2	68,2	-	88,6	105,4	107,8	78,3	84,2
Mai	68,3	68,3	-	88,2	105,3	107,7	77,6	84,1
Juni	68,4	68,3	-	87,7	105,3	107,7	76,4	84,2
Juli	68,4	68,3	-	87,8	105,2	107,6	76,8	84,1
August	68,4	68,3	-	87,4	105,3	107,6	76,0	84,1
September	68,5	68,5	-	87,6	105,3	107,5	76,2	84,1
Oktober	68,6	68,6	-	87,9	105,4	107,5	76,9	84,2
November	68,6	68,6	-	88,4	104,5	107,3	78,5	84,1
Dezember	68,6	68,6	-	89,3	104,6	107,3	80,2	84,1
1997 Januar	68,6	68,6	-	89,8	104,7	107,3	81,0	84,2
Februar	68,6	68,6	-	90,0	104,7	107,2	81,2	84,3
März	68,6	68,6	-	89,6	104,9	107,1	80,6	84,2
April	68,8	68,7	-	88,9	104,9	107,1	79,1	84,3
Mai	68,7	68,7	-	89,1	105,0	106,8	79,6	84,5
Juni	68,9	68,8	-	88,4	105,0	106,8	78,0	84,5
Juli	68,9	68,9	-	88,0	105,0	106,7	77,6	84,3
August	68,9	68,9	-	87,7	105,0	106,8	76,7	84,3
September	69,0	68,9	-	88,0	105,0	106,8	77,5	84,4
Oktober	69,0	68,9	-	88,5	105,1	106,9	78,3	84,5
November	69,1	69,0	-	89,3	105,7	106,5	79,9	84,4
Dezember	69,1	69,1	-	89,8	105,7	106,7	80,9	84,4
1998 Januar	69,3	69,2	-	90,4	105,7	106,6	82,1	84,4
Februar	69,2	69,1	-	90,9	105,8	106,7	83,2	84,4
März	69,3	69,3	-	90,0	105,8	106,7	81,4	84,3
April	70,0	70,0	-	89,4	106,1	106,8	79,9	84,5
Mai	70,2	70,1	-	89,6	106,2	107,1	80,1	84,7
Juni	70,2	70,1	-	88,8	106,3	107,2	78,4	84,6
Juli	70,2	70,2	-	88,6	106,3	107,2	78,0	84,6
August	70,2	70,2	-	88,4	106,4	107,3	77,6	84,7
September	70,2	70,1	-	89,1	106,4	107,6	78,6	84,8
Oktober	70,2	70,2	-	89,3	106,5	107,8	79,1	84,7
November	70,5	70,4	-	90,0	106,0	107,8	80,8	84,8
Dezember	70,5	70,4	-	90,7	106,0	107,9	81,8	84,9
1999 Januar	70,4	70,4	-	91,0	106,1	108,0	82,7	84,7
Februar	70,5	70,4	-	91,0	106,1	107,7	82,8	84,8
März	70,4	70,4	-	90,8	106,2	107,8	82,4	84,7
April	70,5	70,4	-	90,4	106,2	107,7	81,5	84,7
Mai	70,6	70,5	-	90,1	106,2	107,6	81,0	84,7
Juni	70,3	70,2	-	89,7	106,1	107,5	80,1	84,6
Juli	70,4	70,3	-	89,4	106,1	107,5	79,7	84,4
August	70,4	70,3	-	89,2	106,1	107,5	78,8	85,7
September	70,4	70,3	-	89,2	106,1	107,5	78,9	85,4
Oktober	70,6	70,5	-	89,6	106,1	107,7	79,5	85,4
November	70,6	70,6	-	90,6	105,7	107,8	81,7	85,4
Dezember	70,6	70,6	-	91,0	105,7	107,8	82,5	85,5

1 Harmonisierter Verbraucherpreisindex (HVPI) für Deutschland
Gliederung nach dem Verwendungszweck

Jahr / Monat	Sonstige wesentliche Gebrauchsgüter für Freizeit und Kultur	Wesentliche Gebrauchsgüter für die Freizeit einschließlich Musikinstrumenten	Reparatur an Gebrauchsgütern für Freizeit und Kultur	Sonstige Freizeitartikel und -geräte, Gartenartikel und Heimtiere	Spiel- und Hobbywaren	Sportgeräte und Ausrüstungen für Camping und Erholung im Freien	Pflanzen	Heimtiere und Heimtierartikel sowie Veterinär- u.a. Dienstleistungen für Heimtiere
COICOP	092	092 1/2	0923	093	0931	0932	0933	093 4/5
Gewichtung in ‰	3,27	3,10	0,17	23,94	6,64	2,68	8,00	6,62
	2015=100							
2000 JD	71,1	71,0	-	90,6	105,3	107,4	82,1	85,0
2001 JD	72,8	72,7	-	91,7	105,7	107,7	84,0	85,4
2002 JD	74,3	74,3	-	92,0	105,7	107,3	84,2	86,4
2003 JD	75,0	75,0	-	91,7	104,6	105,6	84,1	86,9
2000 Januar	70,6	70,6	-	91,3	105,4	107,6	83,3	85,5
Februar	70,6	70,6	-	91,9	105,4	107,4	84,8	85,2
März	70,7	70,6	-	91,0	105,5	107,6	82,8	85,2
April	70,8	70,7	-	90,3	105,5	107,4	81,3	85,0
Mai	70,9	70,8	-	90,1	105,4	107,3	81,0	85,0
Juni	70,9	70,9	-	89,9	105,1	107,2	80,8	84,9
Juli	71,0	71,0	-	89,7	105,0	107,1	80,3	84,9
August	71,0	71,0	-	89,5	105,1	107,2	79,9	84,8
September	71,1	71,1	-	89,7	105,2	107,3	80,2	84,8
Oktober	71,5	71,4	-	90,1	105,2	107,5	81,1	84,9
November	71,8	71,7	-	91,1	105,3	107,5	83,4	84,8
Dezember	71,8	71,7	-	92,3	105,4	107,5	85,9	85,0
2001 Januar	72,0	72,0	-	92,6	105,2	107,5	86,5	85,0
Februar	72,1	72,1	-	93,2	105,5	107,3	87,8	85,1
März	72,2	72,1	-	92,6	105,6	107,4	86,3	85,1
April	72,3	72,3	-	91,8	105,7	107,4	84,5	85,3
Mai	72,4	72,4	-	91,7	105,8	107,6	84,1	85,4
Juni	72,8	72,7	-	91,2	106,0	107,7	82,8	85,5
Juli	72,9	72,8	-	90,4	105,7	107,8	81,0	85,6
August	73,0	72,9	-	90,0	105,5	107,7	80,5	85,4
September	73,1	73,1	-	90,4	105,9	107,7	81,0	85,6
Oktober	73,3	73,3	-	91,4	106,0	108,0	83,1	85,6
November	73,5	73,5	-	91,9	105,8	108,1	84,4	85,5
Dezember	73,5	73,5	-	92,8	105,8	108,2	86,3	85,6
2002 Januar	73,9	73,8	-	93,5	106,0	108,0	87,5	86,0
Februar	74,0	74,0	-	94,3	106,0	107,9	89,3	86,2
März	74,1	74,0	-	93,6	106,1	107,6	87,8	86,2
April	74,2	74,1	-	92,2	106,0	107,6	84,8	86,1
Mai	74,3	74,2	-	92,3	106,1	107,6	84,7	86,3
Juni	74,3	74,3	-	91,4	106,0	107,6	82,6	86,5
Juli	74,5	74,4	-	90,7	105,7	107,5	81,2	86,6
August	74,5	74,4	-	90,3	105,6	106,9	80,4	86,7
September	74,5	74,5	-	90,3	105,4	106,5	80,6	86,7
Oktober	74,5	74,5	-	90,9	105,3	106,5	82,1	86,6
November	74,5	74,4	-	91,7	105,3	106,8	83,9	86,5
Dezember	74,6	74,5	-	92,4	105,2	106,7	85,6	86,4
2003 Januar	74,6	74,5	-	93,0	105,1	106,3	86,7	86,7
Februar	74,6	74,6	-	93,9	105,2	106,0	89,0	86,6
März	74,7	74,6	-	92,9	105,1	106,0	86,6	86,7
April	74,7	74,7	-	91,9	105,1	106,3	84,2	86,8
Mai	74,8	74,8	-	91,8	105,0	106,1	84,0	86,9
Juni	74,9	74,8	-	91,1	104,6	105,9	82,8	86,9
Juli	75,0	74,9	-	90,5	104,6	105,6	81,4	87,0
August	75,0	74,9	-	89,9	104,4	105,2	80,2	87,0
September	75,0	75,0	-	90,7	104,3	105,0	82,1	87,0
Oktober	75,4	75,4	-	91,0	104,2	105,0	82,9	87,0
November	75,6	75,6	-	91,6	104,2	104,9	84,2	87,0
Dezember	75,6	75,6	-	91,8	103,9	104,9	84,8	87,0

1 Harmonisierter Verbraucherpreisindex (HVPI) für Deutschland
Gliederung nach dem Verwendungszweck

Jahr / Monat	Sonstige wesentliche Gebrauchsgüter für Freizeit und Kultur	Wesentliche Gebrauchsgüter für die Freizeit einschließlich Musikinstrumenten	Reparatur an Gebrauchsgütern für Freizeit und Kultur	Sonstige Freizeitartikel und -geräte, Gartenartikel und Heimtiere	Spiel- und Hobbywaren	Sportgeräte und Ausrüstungen für Camping und Erholung im Freien	Pflanzen	Heimtiere und Heimtierartikel sowie Veterinär- u.a. Dienstleistungen für Heimtiere
COICOP	092	092 1/2	0923	093	0931	0932	0933	093 4/5
Gewichtung in ‰	3,27	3,10	0,17	23,94	6,64	2,68	8,00	6,62
	2015=100							
2004 JD	75,8	75,7	-	90,5	102,8	102,5	83,2	86,5
2005 JD	76,5	76,4	-	90,1	101,0	99,0	84,4	86,0
2006 JD	77,5	77,4	-	91,0	100,3	96,3	86,7	87,1
2007 JD	80,6	80,6	-	92,3	100,2	94,7	89,3	88,4
2004 Januar	75,6	75,6	-	92,1	103,5	104,5	85,9	86,9
Februar	75,6	75,6	-	92,5	103,4	103,9	87,0	86,8
März	75,4	75,4	-	91,7	103,4	103,4	85,3	86,8
April	75,4	75,4	-	90,9	103,4	103,3	83,5	86,8
Mai	75,5	75,4	-	90,8	103,4	102,8	83,5	86,8
Juni	75,8	75,7	-	90,0	103,1	102,7	81,9	86,6
Juli	75,8	75,8	-	89,7	102,9	102,5	81,4	86,5
August	75,7	75,7	-	89,0	102,8	101,8	80,1	86,4
September	75,6	75,6	-	89,1	102,2	101,7	80,8	86,3
Oktober	76,2	76,1	-	89,4	102,0	101,6	81,8	86,0
November	76,4	76,3	-	90,0	101,6	100,8	83,3	86,0
Dezember	76,3	76,3	-	90,3	101,3	100,5	84,2	86,0
2005 Januar	76,3	76,3	-	90,6	101,3	99,9	85,2	85,8
Februar	76,3	76,2	-	91,3	101,4	99,5	87,2	85,4
März	76,2	76,1	-	91,0	101,2	99,3	86,5	85,6
April	76,3	76,2	-	90,2	101,4	99,4	84,7	85,4
Mai	76,1	76,1	-	90,2	101,4	99,3	84,6	85,5
Juni	76,3	76,2	-	89,5	101,2	99,1	83,0	85,8
Juli	76,5	76,4	-	89,1	100,8	98,9	82,0	86,2
August	76,6	76,6	-	89,0	100,7	98,5	81,8	86,6
September	76,4	76,3	-	89,1	100,6	98,5	82,3	86,4
Oktober	76,5	76,4	-	89,5	100,3	98,3	83,3	86,3
November	77,2	77,1	-	90,7	100,7	98,2	85,5	86,6
Dezember	77,3	77,2	-	91,2	100,7	98,6	86,7	86,5
2006 Januar	77,3	77,3	-	91,1	100,5	97,4	86,9	86,5
Februar	77,2	77,2	-	92,0	100,4	96,6	89,4	86,1
März	77,1	77,0	-	91,6	100,5	96,6	88,3	86,5
April	77,2	77,2	-	90,9	100,4	96,8	86,6	86,7
Mai	77,3	77,2	-	90,9	100,4	97,3	86,2	87,0
Juni	77,3	77,2	-	90,8	100,5	97,2	86,1	86,9
Juli	77,3	77,2	-	89,8	100,4	96,9	83,8	87,2
August	77,5	77,4	-	89,7	100,2	95,5	83,8	87,7
September	77,5	77,4	-	90,2	99,9	95,1	85,3	87,4
Oktober	77,7	77,7	-	90,7	99,8	95,4	86,3	87,5
November	78,1	78,1	-	91,5	100,3	95,1	87,9	87,6
Dezember	78,3	78,2	-	92,2	100,1	95,5	89,2	87,8
2007 Januar	79,4	79,4	-	92,6	100,3	94,9	90,1	87,9
Februar	79,5	79,4	-	93,9	100,7	94,7	92,8	88,1
März	79,9	79,8	-	93,3	100,6	94,5	91,5	88,4
April	79,9	79,8	-	92,5	100,3	94,6	89,4	88,8
Mai	79,7	79,7	-	92,7	100,3	94,8	89,9	88,5
Juni	79,9	79,8	-	91,7	100,5	94,8	87,7	88,5
Juli	80,4	80,3	-	91,5	100,5	94,2	87,7	88,2
August	80,4	80,4	-	91,2	100,3	93,9	87,0	88,4
September	82,0	81,9	-	91,7	100,1	94,3	88,1	88,4
Oktober	81,9	81,8	-	91,7	100,0	95,0	87,8	88,6
November	82,1	82,1	-	92,6	99,8	95,3	89,7	88,7
Dezember	82,3	82,3	-	92,7	99,1	95,0	90,4	88,3

1 Harmonisierter Verbraucherpreisindex (HVPI) für Deutschland
Gliederung nach dem Verwendungszweck

Jahr / Monat	Sonstige wesentliche Gebrauchsgüter für Freizeit und Kultur	Wesentliche Gebrauchsgüter für die Freizeit einschließlich Musikinstrumenten	Reparatur an Gebrauchsgütern für Freizeit und Kultur	Sonstige Freizeitartikel und -geräte, Gartenartikel und Heimtiere	Spiel- und Hobbywaren	Sportgeräte und Ausrüstungen für Camping und Erholung im Freien	Pflanzen	Heimtiere und Heimtierartikel sowie Veterinär- u.a. Dienstleistungen für Heimtiere
COICOP	092	092 1/2	0923	093	0931	0932	0933	093 4/5
Gewichtung in ‰	3,27	3,10	0,17	23,94	6,64	2,68	8,00	6,62
	2015=100							
2008 JD	83,3	83,3	-	92,9	99,1	95,0	88,3	92,4
2009 JD	86,4	86,3	-	94,8	99,9	95,9	90,0	96,2
2010 JD	88,3	88,2	-	95,4	99,1	95,2	91,8	96,9
2011 JD	90,9	90,8	-	96,2	99,6	95,3	93,1	97,6
2008 Januar	82,4	82,3	-	92,5	99,3	94,3	89,6	89,0
Februar	82,4	82,3	-	92,7	99,1	93,6	90,2	89,3
März	82,4	82,4	-	92,8	99,5	93,5	89,9	90,0
April	82,4	82,4	-	92,2	99,3	94,9	87,9	90,2
Mai	82,4	82,4	-	92,4	99,0	94,8	88,2	90,6
Juni	82,4	82,4	-	91,7	97,5	94,6	87,2	90,9
Juli	82,5	82,4	-	92,3	98,5	94,1	86,1	94,2
August	83,2	83,2	-	92,2	98,6	94,9	85,5	94,2
September	84,6	84,6	-	92,9	98,2	95,9	86,9	94,7
Oktober	84,8	84,7	-	93,7	99,6	96,4	88,1	94,8
November	84,8	84,8	-	94,4	100,4	96,4	89,3	95,2
Dezember	85,2	85,1	-	94,7	99,8	96,3	90,4	95,3
2009 Januar	85,3	85,2	-	94,6	99,5	95,3	90,7	94,8
Februar	85,6	85,5	-	95,6	100,6	95,2	92,2	95,8
März	85,9	85,8	-	95,0	100,0	94,5	91,0	96,2
April	86,1	86,0	-	94,8	100,6	95,5	89,5	96,4
Mai	86,1	86,0	-	95,1	99,5	96,9	90,4	96,5
Juni	86,1	86,0	-	94,8	100,1	97,7	89,2	96,5
Juli	86,2	86,1	-	94,2	99,5	96,9	88,4	96,2
August	86,1	86,1	-	94,0	99,3	95,6	88,1	96,5
September	87,2	87,1	-	94,4	99,9	95,4	88,9	96,3
Oktober	87,4	87,3	-	94,7	99,9	95,8	89,6	96,4
November	87,4	87,3	-	94,8	99,3	95,7	90,3	96,2
Dezember	87,4	87,3	-	95,6	100,6	96,4	91,5	96,3
2010 Januar	87,5	87,5	-	95,5	99,6	95,4	91,9	96,8
Februar	87,5	87,4	-	96,1	99,0	94,2	94,3	96,7
März	87,7	87,6	-	95,3	97,9	94,3	92,7	96,8
April	87,7	87,6	-	94,7	97,8	94,6	91,1	96,9
Mai	88,3	88,2	-	95,3	97,8	95,0	92,7	96,7
Juni	88,1	88,1	-	94,9	99,1	95,4	90,4	97,0
Juli	88,2	88,1	-	94,4	99,5	95,6	88,8	96,9
August	88,4	88,3	-	94,4	99,6	95,0	88,8	96,9
September	89,0	88,9	-	94,9	99,6	95,2	90,2	96,9
Oktober	89,0	89,0	-	95,8	99,8	95,6	92,2	97,0
November	89,0	89,0	-	96,4	99,9	96,2	93,5	97,1
Dezember	89,1	89,0	-	96,5	99,2	96,1	94,4	97,0
2011 Januar	89,1	89,0	-	96,1	98,6	95,8	93,6	97,1
Februar	89,3	89,2	-	97,0	99,0	95,1	95,9	97,2
März	90,5	90,4	-	96,9	100,2	94,7	95,1	97,3
April	90,5	90,4	-	96,1	100,1	95,5	92,6	97,5
Mai	90,4	90,4	-	96,5	100,0	95,9	93,4	97,5
Juni	90,3	90,3	-	95,7	99,8	95,7	91,2	97,9
Juli	90,4	90,3	-	95,5	99,6	95,5	91,1	97,9
August	91,2	91,1	-	95,2	99,3	94,6	90,7	97,7
September	92,2	92,1	-	95,5	99,4	94,7	91,5	97,9
Oktober	92,3	92,2	-	96,1	99,9	95,3	92,3	98,0
November	92,2	92,2	-	97,0	100,5	95,5	94,3	97,9
Dezember	92,2	92,1	-	97,0	99,1	95,1	95,6	97,8

1 Harmonisierter Verbraucherpreisindex (HVPI) für Deutschland
Gliederung nach dem Verwendungszweck

Jahr / Monat	Sonstige wesentliche Gebrauchsgüter für Freizeit und Kultur	Wesentliche Gebrauchsgüter für die Freizeit einschließlich Musikinstrumenten	Reparatur an Gebrauchsgütern für Freizeit und Kultur	Sonstige Freizeitartikel und -geräte, Gartenartikel und Heimtiere	Spiel- und Hobbywaren	Sportgeräte und Ausrüstungen für Camping und Erholung im Freien	Pflanzen	Heimtiere und Heimtierartikel sowie Veterinär-u.a. Dienstleistungen für Heimtiere
COICOP	092	092 1/2	0923	093	0931	0932	0933	093 4/5
Gewichtung in ‰	3,27	3,10	0,17	23,94	6,64	2,68	8,00	6,62
	2015=100							
2012 JD	93,0	92,9	-	97,3	98,8	95,9	95,9	98,2
2013 JD	95,2	95,1	-	99,2	101,6	97,6	98,6	98,5
2014 JD	97,6	97,5	-	99,8	101,0	98,5	100,1	98,9
2015 JD	100,0	100,0	100,0	100,0	100,0	100,0	100,0	100,0
2012 Januar	92,2	92,1	-	97,2	100,1	95,2	95,6	97,7
Februar	92,4	92,3	-	97,9	99,3	94,6	97,9	97,9
März	92,8	92,7	-	97,4	97,6	94,9	97,6	98,2
April	92,8	92,7	-	96,6	96,6	95,2	95,6	98,4
Mai	92,7	92,7	-	97,3	96,6	96,1	97,4	98,2
Juni	92,9	92,9	-	96,8	96,4	96,0	96,3	98,3
Juli	92,9	92,8	-	96,6	98,5	95,1	94,8	98,0
August	93,3	93,2	-	96,1	98,5	95,0	93,4	98,2
September	93,5	93,4	-	97,0	100,1	96,3	94,0	98,3
Oktober	93,6	93,5	-	97,7	100,8	97,2	95,2	98,3
November	93,5	93,4	-	98,2	101,0	97,6	96,1	98,4
Dezember	93,5	93,4	-	98,3	100,4	97,4	96,8	98,7
2013 Januar	94,6	94,5	-	98,4	100,7	96,6	97,5	98,2
Februar	94,7	94,6	-	99,4	101,9	96,0	99,6	98,2
März	94,6	94,6	-	99,1	101,8	96,3	99,2	97,7
April	94,7	94,6	-	98,9	101,5	97,3	98,2	98,0
Mai	94,7	94,7	-	99,6	101,4	98,4	99,5	98,5
Juni	94,8	94,7	-	99,2	101,1	98,1	98,4	98,7
Juli	94,8	94,7	-	98,9	101,4	97,7	97,6	98,6
August	95,1	95,0	-	98,9	102,3	97,4	97,1	98,6
September	96,1	96,1	-	98,9	101,2	97,9	97,7	98,5
Oktober	96,2	96,1	-	99,4	101,6	98,4	98,7	98,7
November	96,2	96,1	-	100,2	103,0	98,8	99,4	99,0
Dezember	96,1	96,0	-	99,8	100,9	98,6	100,1	98,9
2014 Januar	97,0	96,9	-	99,7	100,7	97,9	100,5	98,7
Februar	97,0	97,0	-	100,3	101,0	97,2	101,9	98,7
März	97,2	97,1	-	99,8	100,6	97,6	100,9	98,6
April	97,1	97,0	-	99,2	99,5	98,2	99,8	98,4
Mai	97,0	96,9	-	100,0	101,7	99,0	100,3	98,6
Juni	97,0	97,0	-	99,9	101,9	99,2	99,5	98,7
Juli	97,1	97,0	-	99,7	101,0	98,5	99,4	99,1
August	98,2	98,1	-	98,5	98,1	97,9	98,8	98,9
September	98,4	98,3	-	99,8	101,3	98,2	99,5	99,5
Oktober	98,3	98,2	-	100,0	101,9	99,3	99,4	99,2
November	98,3	98,3	-	100,7	103,1	99,2	100,4	99,3
Dezember	98,5	98,4	100,0	100,4	101,4	99,2	100,7	99,5
2015 Januar	98,5	98,5	100,0	99,0	98,0	98,3	99,5	99,6
Februar	98,7	98,6	100,0	100,5	100,2	98,3	102,0	99,9
März	98,8	98,8	100,0	100,2	101,2	99,5	99,7	100,0
April	99,8	99,8	100,0	99,7	100,0	100,4	99,1	99,8
Mai	99,9	99,9	100,0	100,3	100,3	100,9	100,3	100,2
Juni	100,5	100,5	100,0	100,0	99,9	100,7	99,6	100,2
Juli	100,5	100,5	100,0	99,8	99,6	100,6	99,5	99,9
August	100,1	100,1	100,0	99,4	98,1	100,7	99,4	100,1
September	100,3	100,3	100,0	99,8	100,0	99,9	99,3	100,2
Oktober	100,9	100,9	100,0	100,7	101,5	100,6	100,4	100,1
November	101,3	101,3	100,0	100,5	100,9	99,9	100,6	100,1
Dezember	100,7	100,8	100,0	100,3	100,4	100,2	100,6	99,8

1 Harmonisierter Verbraucherpreisindex (HVPI) für Deutschland
Gliederung nach dem Verwendungszweck

Jahr / Monat	Sonstige wesentliche Gebrauchsgüter für Freizeit und Kultur	Wesentliche Gebrauchsgüter für die Freizeit einschließlich Musikinstrumenten	Reparatur an Gebrauchsgütern für Freizeit und Kultur	Sonstige Freizeitartikel und -geräte, Gartenartikel und Heimtiere	Spiel- und Hobbywaren	Sportgeräte und Ausrüstungen für Camping und Erholung im Freien	Pflanzen	Heimtiere und Heimtierartikel sowie Veterinär-u.a. Dienstleistungen für Heimtiere
COICOP	092	092 1/2	0923	093	0931	0932	0933	093 4/5
Gewichtung in ‰	3,27	3,10	0,17	23,94	6,64	2,68	8,00	6,62
	2015=100							
2016 JD								
2017 JD								
2018 JD								
2019 JD								
2016 Januar	100,9	100,9	100,0	99,9	99,4	99,7	100,5	99,7
Februar	101,1	101,2	100,0	100,0	98,8	99,1	101,4	100,0
März	101,3	101,4	100,0	100,0	99,5	100,0	100,5	99,9
April	101,4	101,4	100,0	99,9	100,0	100,6	99,8	99,8
Mai	101,4	101,5	100,0	100,6	99,1	101,2	102,0	100,2
Juni	101,7	101,8	100,0	100,3	99,6	101,1	100,8	99,9
Juli	101,7	101,8	100,0	100,2	99,4	100,8	100,9	99,8
August	101,4	101,5	100,0	100,5	100,3	100,8	101,3	99,6
September	102,1	102,2	100,0	100,8	101,5	101,1	100,9	100,0
Oktober								
November								
Dezember								
2017 Januar								
Februar								
März								
April								
Mai								
Juni								
Juli								
August								
September								
Oktober								
November								
Dezember								
2018 Januar								
Februar								
März								
April								
Mai								
Juni								
Juli								
August								
September								
Oktober								
November								
Dezember								
2019 Januar								
Februar								
März								
April								
Mai								
Juni								
Juli								
August								
September								
Oktober								
November								
Dezember								

1 Harmonisierter Verbraucherpreisindex (HVPI) für Deutschland
Gliederung nach dem Verwendungszweck

Jahr / Monat	Freizeit- und Kulturdienstleistungen	Freizeit- und Sportdienstleistungen	Kulturdienstleistungen	Zeitungen, Bücher und Schreibwaren	Bücher	Zeitungen und Zeitschriften	Sonstige Druck-erzeug-nisse sowie Schreib-waren und Zeichen-material	Pauschal-reisen
COICOP	094	0941	0942	095	0951	0952	095 3/4	096
Gewichtung in %	28,08	9,27	18,81	17,61	7,07	7,67	2,87	38,74
	2015=100							
1996 JD	67,2	60,4	70,8	66,8	80,9	53,2	81,8	67,2
1997 JD	72,8	63,6	77,5	68,2	82,3	54,9	82,3	68,1
1998 JD	73,8	65,0	78,3	70,2	84,8	56,8	82,8	68,9
1999 JD	74,6	66,4	78,8	71,8	87,7	58,1	83,4	69,0
1996 Januar	66,6	59,2	70,5	65,7	79,7	52,0	81,2	61,8
Februar	66,7	59,2	70,6	66,0	79,9	52,4	81,4	68,9
März	66,7	59,2	70,6	66,0	79,6	52,6	81,6	68,0
April	66,7	59,2	70,6	66,3	80,1	52,7	81,8	60,1
Mai	67,0	60,3	70,6	66,4	80,0	53,1	81,8	64,2
Juni	67,0	60,3	70,6	66,9	81,5	53,1	81,8	67,2
Juli	67,0	60,3	70,6	67,1	81,6	53,3	81,8	73,4
August	67,1	60,4	70,6	67,2	81,6	53,4	81,8	74,2
September	67,7	61,8	71,0	67,2	81,6	53,6	81,8	70,7
Oktober	67,8	61,8	71,1	67,4	81,7	53,8	81,8	64,8
November	67,8	61,6	71,1	67,6	81,8	54,0	82,2	63,4
Dezember	68,0	62,0	71,2	67,6	81,8	54,0	82,2	69,4
1997 Januar	72,2	62,5	77,2	67,8	81,8	54,3	82,3	63,9
Februar	72,2	62,5	77,2	67,8	81,8	54,4	82,3	71,8
März	72,3	62,7	77,3	67,9	82,0	54,4	82,3	71,3
April	72,4	62,9	77,3	68,0	82,1	54,6	82,3	59,5
Mai	72,7	63,8	77,4	68,0	82,1	54,6	82,3	64,6
Juni	72,8	63,9	77,4	67,9	81,8	54,6	82,3	67,3
Juli	72,9	64,0	77,5	68,2	82,5	54,8	82,3	73,6
August	72,9	64,1	77,6	68,4	82,5	55,0	82,1	75,7
September	73,1	64,1	77,8	68,5	82,7	55,2	82,2	70,7
Oktober	73,1	64,1	77,8	68,6	82,9	55,3	82,2	64,0
November	73,3	64,4	77,9	68,8	82,9	55,6	82,3	65,6
Dezember	73,4	64,5	78,1	69,0	82,9	55,9	82,3	69,5
1998 Januar	73,5	64,6	78,1	69,2	82,9	56,2	82,4	64,8
Februar	73,6	64,7	78,1	69,2	82,9	56,3	82,5	72,3
März	73,6	64,7	78,1	69,4	83,3	56,4	82,5	71,4
April	73,6	64,9	78,2	69,6	83,4	56,6	82,8	61,3
Mai	73,8	65,3	78,1	69,6	83,7	56,6	82,9	65,5
Juni	73,8	65,3	78,1	70,2	85,1	56,7	82,9	67,5
Juli	73,7	65,2	78,1	70,6	85,8	56,9	83,0	74,9
August	73,7	65,2	78,1	70,6	85,8	57,0	82,8	76,2
September	73,7	65,3	78,1	70,8	86,2	57,1	82,9	71,6
Oktober	74,0	65,2	78,6	70,8	86,3	57,2	83,0	66,6
November	74,0	65,0	78,7	70,9	86,3	57,3	83,1	66,7
Dezember	74,0	65,0	78,7	71,0	86,4	57,3	83,2	68,3
1999 Januar	74,2	65,7	78,8	71,1	86,4	57,5	83,2	66,0
Februar	74,4	66,1	78,7	71,3	86,7	57,7	83,3	72,3
März	74,4	66,1	78,7	71,4	87,1	57,7	83,4	71,3
April	74,3	66,0	78,7	71,5	87,1	57,9	83,4	62,1
Mai	74,5	66,5	78,7	71,5	86,9	58,0	83,4	64,2
Juni	74,5	66,5	78,7	71,7	87,3	58,0	83,6	66,2
Juli	74,6	66,7	78,8	71,8	87,4	58,2	83,6	78,0
August	74,6	66,7	78,8	71,9	87,6	58,2	83,2	75,4
September	74,8	66,7	79,0	72,2	88,7	58,4	83,2	69,9
Oktober	74,8	66,7	79,0	72,4	88,8	58,5	83,3	63,4
November	74,8	66,6	79,1	72,6	89,1	58,5	83,6	68,4
Dezember	74,8	66,6	79,1	72,6	89,2	58,5	83,6	70,7

1 Harmonisierter Verbraucherpreisindex (HVPI) für Deutschland
Gliederung nach dem Verwendungszweck

Jahr / Monat	Freizeit- und Kultur- dienst- leistungen	Freizeit- und Sport- dienst- leistungen	Kultur- dienst- leistungen	Zeitungen, Bücher und Schreib- waren	Bücher	Zeitungen und Zeit- schriften	Sonstige Druck- erzeug- nisse sowie Schreib- waren und Zeichen- material	Pauschal- reisen
COICOP	094	0941	0942	095	0951	0952	095 3/4	096
Gewichtung in %	28,08	9,27	18,81	17,61	7,07	7,67	2,87	38,74
	2015=100							
2000 JD	75,4	67,2	79,7	73,3	89,9	59,3	84,2	72,1
2001 JD	78,7	69,4	83,5	75,1	91,4	61,2	86,1	74,7
2002 JD	80,3	71,9	84,7	76,8	91,7	63,6	87,6	76,9
2003 JD	81,7	74,1	85,8	78,2	92,0	65,7	88,1	77,1
2000 Januar	74,8	66,8	79,1	72,6	89,2	58,6	83,6	65,9
Februar	74,9	66,9	79,1	72,9	89,7	58,9	83,7	69,6
März	75,0	66,9	79,2	73,0	89,7	58,9	83,8	68,2
April	75,0	66,9	79,2	73,0	89,8	59,0	83,8	70,1
Mai	75,1	67,2	79,3	73,1	89,8	59,1	83,9	66,1
Juni	75,1	67,2	79,3	73,2	89,9	59,1	84,1	70,7
Juli	75,2	67,3	79,3	73,3	89,9	59,3	84,2	79,0
August	75,8	67,4	80,2	73,3	89,8	59,4	84,1	76,5
September	75,9	67,5	80,3	73,5	90,3	59,5	84,2	72,8
Oktober	76,0	67,4	80,4	73,7	90,2	59,7	84,6	68,6
November	76,0	67,4	80,5	73,8	90,3	59,7	84,8	66,8
Dezember	76,0	67,4	80,5	73,8	90,3	59,8	85,0	91,2
2001 Januar	78,6	68,6	83,8	74,0	90,4	60,1	85,1	67,1
Februar	78,7	68,9	83,8	74,3	90,6	60,3	85,3	72,7
März	78,7	68,9	83,8	74,5	90,6	60,5	85,7	70,6
April	78,8	69,0	83,9	74,6	90,8	60,6	85,9	70,8
Mai	78,8	69,1	83,9	74,7	91,1	60,7	86,0	69,3
Juni	78,4	69,4	83,1	74,9	91,2	60,9	86,3	72,9
Juli	78,1	69,5	82,7	75,2	91,6	61,2	86,3	81,6
August	78,8	69,6	83,6	75,4	92,0	61,4	86,2	79,4
September	78,4	69,9	83,0	75,7	92,0	61,8	86,4	75,8
Oktober	78,8	69,9	83,5	75,9	92,0	62,1	86,5	71,1
November	78,8	69,9	83,5	76,0	92,1	62,2	86,8	70,1
Dezember	79,0	70,1	83,6	76,1	92,1	62,4	86,8	94,8
2002 Januar	79,7	71,4	84,1	76,3	92,1	62,7	87,0	70,5
Februar	79,8	71,5	84,2	76,6	91,9	63,2	87,1	76,0
März	79,9	71,5	84,4	76,6	91,9	63,2	87,2	74,8
April	79,9	71,5	84,4	76,8	92,3	63,3	87,5	68,2
Mai	80,2	71,7	84,7	76,8	92,3	63,3	87,7	73,3
Juni	80,2	71,8	84,7	76,9	92,3	63,3	87,8	75,0
Juli	80,4	72,2	84,7	76,8	91,8	63,5	87,6	84,8
August	80,4	72,2	84,8	76,8	91,5	63,7	87,5	82,6
September	80,6	72,2	85,1	76,7	91,0	63,8	87,7	78,8
Oktober	80,7	72,3	85,1	76,9	91,0	63,9	88,0	74,2
November	80,8	72,3	85,2	77,1	91,0	64,4	88,2	70,6
Dezember	80,8	72,4	85,3	77,3	91,0	64,6	88,2	94,3
2003 Januar	81,3	73,0	85,6	77,5	91,1	65,0	88,2	71,2
Februar	81,3	73,1	85,6	77,6	91,1	65,1	88,2	76,8
März	81,4	73,0	85,8	77,7	91,2	65,1	88,3	75,4
April	81,5	73,5	85,8	77,8	91,7	65,0	88,3	74,8
Mai	81,6	73,7	85,8	78,1	92,1	65,5	88,4	71,8
Juni	81,6	73,8	85,8	78,2	92,1	65,6	88,3	75,5
Juli	81,6	73,8	85,8	78,4	92,3	65,8	88,2	81,6
August	81,9	74,7	85,8	78,4	92,4	66,0	87,7	84,6
September	82,2	75,1	86,0	78,4	92,4	66,2	87,3	78,8
Oktober	82,2	75,1	85,9	78,6	92,5	66,2	87,8	73,0
November	82,2	75,4	85,9	78,6	92,5	66,2	88,0	69,3
Dezember	82,1	74,9	86,0	78,7	92,5	66,3	88,0	92,3

1 Harmonisierter Verbraucherpreisindex (HVPI) für Deutschland
Gliederung nach dem Verwendungszweck

Jahr / Monat	Freizeit- und Kulturdienstleistungen	Freizeit- und Sportdienstleistungen	Kulturdienstleistungen	Zeitungen, Bücher und Schreibwaren	Bücher	Zeitungen und Zeitschriften	Sonstige Druck- erzeugnisse sowie Schreib- waren und Zeichen- material	Pauschal- reisen
COICOP	094	0941	0942	095	0951	0952	095 3/4	096
Gewichtung in %	28,08	9,27	18,81	17,61	7,07	7,67	2,87	38,74
	2015=100							
2004 JD	82,8	76,1	86,4	79,2	93,5	67,0	87,4	75,6
2005 JD	84,6	78,1	88,2	80,4	94,5	68,7	87,0	76,7
2006 JD	85,7	79,4	89,1	81,4	94,0	70,7	87,1	77,4
2007 JD	87,5	82,0	90,5	82,8	94,0	72,8	88,2	78,5
2004 Januar	82,1	75,0	86,0	78,9	92,8	66,6	87,8	68,3
Februar	82,3	75,2	86,1	78,9	92,8	66,7	87,8	75,3
März	82,4	75,5	86,1	79,0	93,2	66,6	87,6	73,1
April	82,7	75,8	86,4	79,2	93,5	66,8	87,7	72,0
Mai	82,9	76,5	86,4	79,1	93,5	66,8	87,6	71,0
Juni	82,9	76,5	86,4	79,2	93,3	66,9	87,6	73,5
Juli	82,9	76,4	86,4	79,2	93,2	67,0	87,2	79,6
August	82,9	76,3	86,5	79,2	93,4	67,2	86,9	83,8
September	83,0	76,4	86,6	79,2	93,4	67,2	86,6	76,4
Oktober	83,1	76,6	86,6	79,5	94,0	67,3	87,0	73,7
November	83,3	76,8	86,8	79,7	94,3	67,4	87,2	68,7
Dezember	83,1	76,4	86,8	79,8	94,3	67,5	87,3	92,2
2005 Januar	83,2	76,6	86,7	79,9	94,4	67,8	87,3	70,1
Februar	83,3	76,9	86,8	80,1	94,6	67,9	87,4	76,0
März	83,3	77,0	86,8	80,1	94,7	68,0	87,4	74,9
April	84,7	78,0	88,3	80,2	94,7	68,1	87,4	67,4
Mai	84,7	78,1	88,3	80,3	94,7	68,3	87,4	76,5
Juni	84,7	78,1	88,3	80,3	94,6	68,4	87,2	73,6
Juli	84,8	78,5	88,3	80,4	94,3	68,8	86,9	81,2
August	85,2	78,7	88,7	80,3	94,2	68,8	86,4	84,2
September	85,3	78,8	88,9	80,4	94,1	69,0	86,0	77,3
Oktober	85,4	78,8	88,9	80,7	94,3	69,4	86,5	76,8
November	85,5	78,8	89,0	80,9	94,4	69,6	86,9	70,4
Dezember	85,4	78,5	89,1	81,1	94,7	69,7	87,0	92,4
2006 Januar	85,2	77,8	89,1	81,1	94,4	70,0	86,8	70,5
Februar	85,1	77,9	88,9	81,1	94,3	70,1	87,0	76,7
März	85,2	78,1	89,0	81,2	94,4	70,2	87,1	74,3
April	85,6	79,1	89,1	81,2	94,1	70,2	87,1	70,9
Mai	85,7	79,1	89,2	81,3	94,1	70,3	87,1	71,9
Juni	85,7	79,3	89,2	81,3	94,0	70,4	87,1	73,8
Juli	86,0	79,4	89,6	81,3	93,6	70,7	87,0	84,5
August	85,6	80,1	88,7	81,4	93,6	70,9	86,9	84,0
September	85,9	80,6	88,9	81,5	93,7	71,1	86,8	78,0
Oktober	86,0	80,6	88,9	81,7	93,8	71,2	87,3	78,3
November	85,9	80,4	89,0	81,8	93,8	71,3	87,5	71,8
Dezember	86,0	80,3	89,1	81,9	93,9	71,4	87,4	93,9
2007 Januar	86,8	81,2	89,8	82,3	94,1	72,0	87,7	71,8
Februar	86,8	81,2	89,9	82,4	94,1	72,0	88,0	78,8
März	87,1	81,4	90,1	82,5	93,9	72,3	88,2	75,9
April	87,4	82,3	90,2	82,6	94,0	72,4	88,3	69,3
Mai	87,5	82,5	90,3	82,7	94,0	72,5	88,5	73,2
Juni	87,5	82,5	90,3	82,7	93,8	72,6	88,3	74,6
Juli	87,7	83,0	90,3	82,8	93,9	72,8	88,0	86,8
August	87,7	82,5	90,5	82,7	93,6	73,0	87,6	85,0
September	88,1	83,2	90,8	82,8	93,7	73,1	87,8	80,1
Oktober	88,5	83,4	91,3	83,2	94,3	73,3	88,3	77,8
November	88,2	82,6	91,3	83,4	94,5	73,4	88,5	72,8
Dezember	86,8	78,2	91,3	83,6	94,5	73,8	88,8	96,4

1 Harmonisierter Verbraucherpreisindex (HVPI) für Deutschland
Gliederung nach dem Verwendungszweck

Jahr / Monat	Freizeit- und Kulturdienstleistungen	Freizeit- und Sportdienstleistungen	Kulturdienstleistungen	Zeitungen, Bücher und Schreibwaren	Bücher	Zeitungen und Zeitschriften	Sonstige Druck-erzeug-nisse sowie Schreib-waren und Zeichen-material	Pauschal-reisen
COICOP	094	0941	0942	095	0951	0952	095 3/4	096
Gewichtung in %	28,08	9,27	18,81	17,61	7,07	7,67	2,87	38,74
	2015=100							
2008 JD	88,7	82,5	91,9	83,9	93,0	75,1	89,3	85,6
2009 JD	90,9	84,3	94,3	86,3	94,8	77,7	92,1	89,1
2010 JD	92,2	86,5	95,1	88,0	95,2	80,6	92,7	87,7
2011 JD	94,0	89,3	96,3	89,2	93,7	83,3	93,8	90,2
2008 Januar	87,0	78,4	91,6	83,8	95,0	73,9	88,7	79,3
Februar	87,2	78,8	91,7	83,5	93,5	74,2	89,0	86,2
März	88,7	82,7	91,8	83,4	92,7	74,2	89,3	86,8
April	88,8	82,7	92,0	83,5	92,3	74,5	89,6	75,1
Mai	88,9	83,1	92,0	83,6	92,1	74,9	89,6	80,3
Juni	89,2	83,7	92,0	83,5	91,7	75,1	89,3	81,0
Juli	89,3	84,0	92,0	83,8	92,4	75,4	88,9	92,2
August	89,4	84,2	92,0	83,6	91,9	75,6	88,3	91,8
September	89,5	84,4	92,2	84,1	92,9	75,7	88,7	85,4
Oktober	89,4	84,3	92,0	84,5	93,4	75,8	89,7	82,8
November	88,8	83,1	91,7	84,6	93,4	75,9	89,9	84,7
Dezember	87,8	80,3	91,7	85,1	94,5	76,0	90,6	101,5
2009 Januar	89,3	80,8	93,8	85,9	96,3	76,4	90,9	82,5
Februar	89,2	80,5	93,8	85,9	95,7	76,6	91,4	90,8
März	89,4	80,4	94,1	85,9	94,8	77,0	91,9	88,3
April	91,3	85,6	94,2	85,9	94,2	77,2	92,3	87,5
Mai	91,0	85,5	93,8	85,8	93,6	77,3	92,5	84,5
Juni	91,4	85,9	94,2	85,8	93,4	77,4	92,4	84,1
Juli	91,5	85,8	94,5	86,0	93,6	77,8	92,1	96,3
August	91,7	86,2	94,5	86,0	93,6	78,1	91,4	96,5
September	91,7	86,2	94,6	86,8	94,9	78,6	91,7	88,2
Oktober	91,7	86,2	94,6	87,0	94,9	78,7	92,8	86,2
November	91,3	85,0	94,5	87,4	96,0	78,8	92,9	84,1
Dezember	90,8	83,4	94,6	87,5	96,1	78,9	93,0	100,3
2010 Januar	90,7	83,3	94,7	87,5	95,6	79,2	93,1	81,5
Februar	90,8	83,3	94,8	87,9	96,3	79,6	93,1	89,7
März	91,2	84,1	94,9	87,7	95,3	79,7	93,1	90,4
April	92,2	87,4	94,6	87,7	94,3	80,3	92,9	79,5
Mai	92,4	87,7	94,8	88,1	95,5	80,4	92,8	82,3
Juni	92,5	87,7	94,9	87,9	95,0	80,5	92,6	82,8
Juli	92,6	88,0	94,9	87,5	93,6	80,7	92,2	94,3
August	92,8	88,2	95,1	87,5	93,2	81,0	91,6	95,6
September	92,9	88,2	95,3	87,7	93,7	81,1	91,9	86,9
Oktober	93,0	88,3	95,5	88,9	96,3	81,3	93,0	86,1
November	92,5	86,5	95,6	88,9	96,1	81,5	93,2	82,8
Dezember	92,2	85,8	95,6	89,2	96,9	81,5	93,3	99,9
2011 Januar	92,4	86,1	95,7	89,3	96,0	82,2	93,4	83,6
Februar	92,5	86,2	95,8	88,8	94,0	82,4	93,6	89,6
März	92,9	86,9	96,0	88,4	92,4	82,5	93,8	87,7
April	94,0	89,9	96,1	88,5	92,3	82,7	93,9	87,9
Mai	94,2	90,2	96,1	88,8	93,0	82,8	94,2	81,9
Juni	94,2	90,3	96,2	88,9	93,2	82,9	94,0	87,9
Juli	94,5	91,0	96,3	89,0	93,1	83,3	93,8	97,1
August	94,6	90,9	96,4	89,2	93,0	84,0	92,9	98,6
September	94,9	91,1	96,7	89,0	92,2	84,1	92,8	89,9
Oktober	95,1	91,3	97,0	89,9	94,1	84,2	94,2	88,9
November	94,3	89,2	97,0	90,3	95,1	84,3	94,3	85,9
Dezember	93,8	88,2	96,7	90,5	95,6	84,4	94,7	102,9

1 Harmonisierter Verbraucherpreisindex (HVPI) für Deutschland
Gliederung nach dem Verwendungszweck

Jahr / Monat	Freizeit- und Kultur-dienst-leistungen	Freizeit- und Sport-dienst-leistungen	Kultur-dienst-leistungen	Zeitungen, Bücher und Schreib-waren	Bücher	Zeitungen und Zeit-schriften	Sonstige Druck-erzeug-nisse sowie Schreib-waren und Zeichen-material	Pauschal-reisen
COICOP	094	0941	0942	095	0951	0952	095 3/4	096
Gewichtung in ‰	28,08	9,27	18,81	17,61	7,07	7,67	2,87	38,74
	2015=100							
2012 JD	95,4	91,1	97,5	91,6	95,6	86,6	94,6	94,1
2013 JD	97,3	94,7	98,6	94,8	99,2	90,2	96,8	99,1
2014 JD	98,8	97,6	99,4	97,6	100,9	94,4	98,4	100,3
2015 JD	100,0	100,0	100,0	100,0	100,0	100,0	100,0	100,0
2012 Januar	94,2	88,9	97,0	91,5	97,0	85,4	94,8	85,7
Februar	94,3	89,0	97,0	91,1	95,6	85,5	94,9	93,7
März	94,5	89,1	97,3	90,6	94,0	85,6	95,1	91,0
April	95,4	91,6	97,3	90,5	93,1	85,9	95,1	91,7
Mai	95,4	91,9	97,2	90,9	93,7	86,3	94,9	89,3
Juni	95,4	91,8	97,3	90,9	94,0	86,5	94,5	89,4
Juli	95,3	91,9	97,1	90,7	93,0	86,9	93,9	102,7
August	95,9	92,5	97,6	90,8	93,7	87,0	93,2	102,0
September	96,3	92,6	98,2	91,5	95,4	87,1	93,6	93,5
Oktober	96,3	92,7	98,1	93,0	98,9	87,2	94,9	90,6
November	95,6	90,6	98,2	93,7	99,9	87,8	95,2	89,6
Dezember	95,6	91,1	97,9	93,4	99,0	87,8	95,1	110,0
2013 Januar	96,1	91,5	98,4	93,2	97,7	88,4	95,5	90,5
Februar	95,9	91,8	98,1	94,3	100,0	88,7	96,0	100,5
März	96,6	93,3	98,3	93,5	98,3	88,2	96,8	106,2
April	97,3	94,9	98,5	94,3	98,7	89,6	96,8	84,4
Mai	97,7	96,1	98,4	94,1	97,8	89,9	96,8	91,0
Juni	97,8	96,3	98,6	93,9	97,2	90,1	96,7	95,6
Juli	97,9	96,5	98,6	94,4	98,1	90,3	96,4	108,9
August	98,0	96,6	98,7	94,0	96,8	90,7	96,1	109,8
September	98,2	96,6	99,0	95,1	98,7	91,4	96,3	97,3
Oktober	98,1	96,3	99,0	96,1	100,6	91,7	97,2	92,2
November	96,9	93,1	98,8	97,4	103,5	91,7	98,3	100,9
Dezember	96,9	93,4	98,7	97,5	103,3	91,9	99,1	112,1
2014 Januar	97,2	94,1	98,8	97,9	103,8	92,6	98,5	92,8
Februar	97,4	94,6	98,9	98,0	103,5	92,8	98,8	102,4
März	97,8	95,1	99,1	97,8	103,0	93,2	98,0	103,9
April	98,7	97,5	99,3	97,4	101,4	93,7	98,0	93,1
Mai	99,1	98,8	99,3	97,1	99,8	94,3	98,3	87,8
Juni	99,2	99,0	99,3	97,3	100,2	94,2	98,4	98,1
Juli	99,2	99,1	99,2	97,5	100,3	94,7	98,5	109,5
August	99,6	99,6	99,6	96,9	98,4	95,2	98,1	110,8
September	99,7	99,6	99,8	96,9	98,2	95,4	97,9	99,2
Oktober	99,8	99,6	99,8	97,9	100,3	95,5	98,6	94,8
November	98,9	97,1	99,7	98,3	101,3	95,5	98,8	99,6
Dezember	98,7	96,6	99,7	98,2	100,7	95,8	98,7	111,7
2015 Januar	99,1	97,1	100,1	99,0	100,6	97,6	98,9	89,9
Februar	99,3	97,4	100,3	99,3	100,6	98,2	99,2	104,5
März	99,6	98,0	100,4	99,2	99,7	98,7	99,3	101,4
April	99,7	100,3	99,3	99,3	99,1	99,5	99,5	91,1
Mai	99,8	100,4	99,4	99,4	98,9	99,7	99,8	92,4
Juni	99,9	100,9	99,4	100,1	100,4	99,9	100,0	94,2
Juli	100,2	101,3	99,7	100,2	99,9	100,7	99,6	109,3
August	100,5	101,3	100,0	99,1	97,1	100,8	99,2	111,8
September	100,7	101,7	100,2	99,4	97,1	101,1	100,1	98,6
Oktober	100,8	101,7	100,4	101,1	100,9	101,2	101,2	96,1
November	100,4	100,3	100,4	101,9	102,7	101,4	101,4	98,5
Dezember	100,1	99,4	100,4	102,0	102,9	101,2	101,7	112,0

1 Harmonisierter Verbraucherpreisindex (HVPI) für Deutschland
Gliederung nach dem Verwendungszweck

Jahr / Monat	Freizeit- und Kultur- dienst- leistungen	Freizeit- und Sport- dienst- leistungen	Kultur- dienst- leistungen	Zeitungen, Bücher und Schreib- waren	Bücher	Zeitungen und Zeit- schriften	Sonstige Druck- erzeug- nisse sowie Schreib- waren und Zeichen- material	Pauschal- reisen
COICOP	094	0941	0942	095	0951	0952	095 3/4	096
Gewichtung in ‰	28,08	9,27	18,81	17,61	7,07	7,67	2,87	38,74
	2015=100							
2016 JD								
2017 JD								
2018 JD								
2019 JD								
2016 Januar	100,2	99,5	100,5	102,5	103,0	102,3	101,7	90,5
Februar	100,5	100,1	100,8	102,5	102,4	102,7	102,2	98,6
März	101,7	102,6	101,2	102,1	101,0	103,0	102,2	108,6
April	101,8	103,0	101,2	101,9	100,1	103,7	101,7	83,0
Mai	102,0	103,4	101,2	102,2	100,3	103,8	102,3	91,4
Juni	102,1	103,8	101,2	102,3	100,4	104,2	102,0	95,3
Juli	102,3	104,1	101,4	102,8	101,3	104,5	102,2	110,7
August	102,3	103,9	101,5	102,8	100,9	104,9	101,8	111,2
September	102,4	104,0	101,7	102,5	100,3	105,0	101,5	97,8
Oktober								
November								
Dezember								
2017 Januar								
Februar								
März								
April								
Mai								
Juni								
Juli								
August								
September								
Oktober								
November								
Dezember								
2018 Januar								
Februar								
März								
April								
Mai								
Juni								
Juli								
August								
September								
Oktober								
November								
Dezember								
2019 Januar								
Februar								
März								
April								
Mai								
Juni								
Juli								
August								
September								
Oktober								
November								
Dezember								

1 Harmonisierter Verbraucherpreisindex (HVPI) für Deutschland
Gliederung nach dem Verwendungszweck

Jahr / Monat	Erziehung und Unterricht	Restaurants und Hotels	Bewirtungs- dienst- leistungen	Restaurants, Cafés und dergleichen	Kantinen	Beher- bergungs- dienst- leistungen
COICOP	10	11	111	1111	1112	112
Gewichtung in ‰	10,62	56,11	43,19	37,80	5,39	12,92
	2015=100					
1996 JD	63,3	69,6	71,7	72,3	67,5	63,7
1997 JD	65,3	70,3	72,5	73,1	68,4	64,0
1998 JD	68,2	71,3	73,7	74,3	69,5	64,2
1999 JD	71,6	72,2	74,7	75,2	71,6	64,7
1996 Januar	62,1	68,6	71,3	71,9	67,1	60,5
Februar	62,9	69,1	71,4	72,0	67,1	62,2
März	62,9	68,8	71,4	72,0	67,3	60,4
April	62,9	68,9	71,5	72,1	67,2	60,9
Mai	62,9	69,4	71,5	72,2	67,2	63,1
Juni	62,9	69,8	71,6	72,2	67,6	65,1
Juli	63,0	71,2	71,8	72,5	67,6	71,9
August	63,3	71,1	71,9	72,5	67,6	71,2
September	64,2	69,9	72,0	72,6	67,6	64,2
Oktober	64,2	70,0	72,0	72,6	67,6	64,8
November	64,2	69,0	72,0	72,6	67,7	59,3
Dezember	64,2	69,3	72,0	72,6	67,8	61,1
1997 Januar	64,2	69,3	72,0	72,7	68,1	60,6
Februar	64,2	70,0	72,3	72,8	68,1	63,2
März	64,4	69,7	72,3	72,9	68,1	61,6
April	64,4	69,5	72,3	72,9	68,2	60,7
Mai	64,8	70,2	72,4	73,0	68,3	63,6
Juni	64,8	70,5	72,5	73,0	68,4	65,3
Juli	65,2	71,9	72,6	73,2	68,5	72,4
August	65,6	71,8	72,6	73,2	68,5	71,4
September	66,3	70,5	72,6	73,2	68,6	64,5
Oktober	66,4	70,4	72,7	73,3	68,6	63,4
November	66,4	69,8	72,9	73,5	68,7	59,8
Dezember	66,4	70,2	72,9	73,5	68,6	61,3
1998 Januar	67,7	70,2	73,1	73,6	68,9	61,2
Februar	67,7	70,5	73,1	73,7	68,9	62,8
März	67,8	70,3	73,1	73,7	69,0	61,2
April	67,6	71,1	73,6	74,2	69,6	63,2
Mai	67,6	71,2	73,8	74,3	69,8	63,4
Juni	67,6	71,6	73,8	74,5	69,6	64,9
Juli	67,6	72,9	73,9	74,5	69,6	71,8
August	68,4	73,0	73,9	74,5	69,6	72,2
September	68,8	71,6	74,0	74,6	69,6	64,4
Oktober	69,2	71,5	74,0	74,6	69,6	63,9
November	69,2	70,9	74,0	74,6	69,6	60,6
Dezember	69,2	71,1	74,1	74,7	69,8	61,3
1999 Januar	69,7	71,1	74,1	74,7	69,8	61,1
Februar	71,3	71,5	74,2	74,8	69,8	63,0
März	71,3	71,4	74,6	75,1	71,7	60,7
April	71,3	71,8	74,6	75,1	71,8	62,7
Mai	71,3	72,2	74,6	75,1	71,8	64,7
Juni	71,3	72,5	74,8	75,2	71,9	66,2
Juli	71,5	73,8	74,8	75,3	71,9	72,5
August	71,5	74,1	74,9	75,3	71,9	74,3
September	72,0	72,4	74,8	75,3	71,8	64,9
Oktober	72,0	72,3	74,9	75,4	71,9	64,1
November	72,7	71,6	75,0	75,5	72,2	60,2
Dezember	72,7	72,1	75,1	75,5	72,3	62,1

1 Harmonisierter Verbraucherpreisindex (HVPI) für Deutschland
Gliederung nach dem Verwendungszweck

Jahr / Monat	Erziehung und Unterricht	Restaurants und Hotels	Bewirtungs- dienst- leistungen	Restaurants, Cafés und dergleichen	Kantinen	Beher- bergungs- dienst- leistungen
COICOP	10	11	111	1111	1112	112
Gewichtung in ‰	10,62	56,11	43,19	37,80	5,39	12,92
	2015=100					
2000 JD	73,2	73,3	75,5	76,0	72,6	65,9
2001 JD	74,2	74,7	76,9	77,3	74,2	67,4
2002 JD	76,1	77,4	79,7	80,3	75,6	69,8
2003 JD	77,8	78,0	80,2	80,7	77,0	70,9
2000 Januar	72,9	72,1	75,1	75,5	72,3	62,4
Februar	73,0	72,9	75,3	75,8	72,3	64,8
März	73,1	72,5	75,4	75,8	72,6	62,9
April	73,1	72,7	75,4	75,8	72,6	63,8
Mai	72,9	72,2	75,4	75,8	72,4	61,6
Juni	72,9	72,9	75,5	75,9	72,6	64,7
Juli	72,9	75,0	75,5	76,0	72,6	73,4
August	73,3	74,9	75,6	76,1	72,7	72,7
September	73,6	72,6	75,7	76,1	72,8	62,6
Oktober	73,6	72,8	75,7	76,2	72,8	63,4
November	73,7	72,5	75,7	76,2	72,8	61,9
Dezember	73,7	76,1	75,9	76,3	72,9	76,8
2001 Januar	74,0	73,2	76,0	76,4	73,3	64,0
Februar	74,1	73,8	76,3	76,7	73,7	65,7
März	74,1	73,5	76,4	76,9	73,8	63,8
April	74,0	73,6	76,6	77,0	74,0	63,8
Mai	74,1	73,7	76,7	77,1	74,1	63,8
Juni	74,1	74,6	76,9	77,3	74,3	67,1
Juli	74,1	76,5	77,1	77,5	74,4	74,6
August	74,2	76,4	77,2	77,6	74,3	73,9
September	74,4	74,2	77,3	77,7	74,4	64,3
Oktober	74,4	74,4	77,4	77,8	74,7	64,5
November	74,4	74,4	77,6	78,0	74,7	63,9
Dezember	74,4	77,9	77,6	78,0	74,9	79,0
2002 Januar	75,4	76,2	79,1	79,7	75,2	66,9
Februar	75,7	76,7	79,3	79,9	75,4	68,3
März	75,9	76,5	79,5	80,1	75,7	66,4
April	75,9	75,9	79,6	80,2	75,6	64,1
Mai	75,9	76,8	79,6	80,3	75,5	67,6
Juni	75,9	77,4	79,7	80,4	75,5	69,9
Juli	76,0	79,3	79,9	80,6	75,5	77,3
August	76,3	79,0	79,9	80,5	75,7	76,1
September	76,6	76,8	79,9	80,6	75,7	66,5
Oktober	76,7	76,9	80,0	80,6	75,9	66,8
November	76,7	76,8	80,0	80,6	75,9	66,6
Dezember	76,7	80,3	80,0	80,6	76,0	81,4
2003 Januar	76,8	77,1	80,0	80,6	76,1	67,8
Februar	76,9	77,4	80,0	80,6	76,3	69,1
März	77,5	77,1	80,1	80,6	76,6	67,5
April	77,6	77,2	80,0	80,6	76,5	68,1
Mai	77,7	77,1	80,1	80,6	76,6	67,4
Juni	77,7	77,9	80,1	80,6	76,8	70,6
Juli	78,0	79,7	80,2	80,6	77,1	78,3
August	78,0	79,7	80,2	80,7	77,3	78,1
September	78,1	77,5	80,3	80,8	77,5	68,2
Oktober	78,3	77,6	80,4	80,8	77,7	68,3
November	78,3	77,1	80,4	80,9	77,6	66,2
Dezember	78,4	80,6	80,4	80,9	77,7	81,4

1 Harmonisierter Verbraucherpreisindex (HVPI) für Deutschland
Gliederung nach dem Verwendungszweck

Jahr / Monat	Erziehung und Unterricht	Restaurants und Hotels	Bewirtungs- dienst- leistungen	Restaurants, Cafés und dergleichen	Kantinen	Beher- bergungs- dienst- leistungen
COICOP	10	11	111	1111	1112	112
Gewichtung in ‰	10,62	56,11	43,19	37,80	5,39	12,92
	2015=100					
2004 JD	80,3	78,6	80,9	81,3	78,6	71,0
2005 JD	82,1	79,4	81,7	82,0	80,0	71,9
2006 JD	84,2	80,4	82,7	82,9	81,0	72,8
2007 JD	102,9	82,5	85,0	85,2	83,2	74,3
2004 Januar	79,6	77,4	80,5	80,9	77,8	67,5
Februar	79,7	78,0	80,6	81,0	77,9	69,3
März	79,7	77,5	80,7	81,1	77,9	67,2
April	79,8	77,7	80,8	81,2	78,3	67,3
Mai	79,8	77,9	80,9	81,2	78,9	68,1
Juni	79,8	78,6	80,9	81,2	78,9	71,1
Juli	80,3	80,2	81,0	81,3	78,8	77,9
August	80,4	80,2	81,1	81,4	78,9	77,4
September	81,0	78,2	81,1	81,4	78,9	68,8
Oktober	81,3	78,1	81,1	81,5	78,9	68,1
November	81,3	77,8	81,2	81,5	79,2	66,9
Dezember	81,3	81,4	81,3	81,6	79,2	82,0
2005 Januar	81,5	78,4	81,4	81,7	79,5	68,5
Februar	81,7	78,8	81,5	81,8	79,6	70,2
März	81,9	78,4	81,5	81,8	79,8	68,1
April	82,0	78,1	81,6	81,9	80,0	66,5
Mai	82,0	79,1	81,7	81,9	80,0	70,8
Juni	82,0	79,4	81,7	82,0	80,0	71,7
Juli	82,1	81,1	81,7	82,0	80,0	79,4
August	82,1	81,1	81,8	82,0	80,0	79,0
September	82,4	79,2	81,9	82,1	80,2	70,3
Oktober	82,6	78,7	81,9	82,2	80,3	68,3
November	82,6	78,5	82,0	82,3	80,3	66,9
Dezember	82,7	82,2	82,1	82,3	80,5	83,0
2006 Januar	83,1	78,9	82,1	82,3	80,6	68,2
Februar	83,3	79,8	82,3	82,5	80,7	71,5
März	83,6	79,1	82,4	82,5	80,8	68,1
April	83,6	79,3	82,4	82,6	80,8	68,9
Mai	83,7	79,7	82,5	82,7	80,9	70,4
Juni	83,7	80,7	82,6	82,9	80,8	74,1
Juli	83,9	82,3	82,7	83,0	80,9	80,8
August	84,2	82,0	82,8	83,0	80,9	79,2
September	85,2	80,3	83,0	83,2	81,1	71,5
Oktober	85,4	79,8	83,1	83,3	81,4	68,7
November	85,4	80,0	83,2	83,4	81,4	69,4
Dezember	85,4	83,3	83,4	83,6	81,4	83,2
2007 Januar	85,8	80,9	84,1	84,3	82,3	70,3
Februar	85,8	81,6	84,3	84,5	82,6	72,7
März	85,9	81,2	84,5	84,7	82,7	70,3
April	107,5	81,1	84,7	84,9	82,8	69,4
Mai	107,5	81,9	84,8	85,0	83,0	72,4
Juni	107,5	82,6	84,9	85,2	83,0	75,2
Juli	107,5	84,3	85,1	85,3	83,2	81,9
August	108,4	84,1	85,1	85,4	83,1	80,7
September	108,1	82,6	85,3	85,6	83,3	73,5
Oktober	110,3	82,0	85,5	85,8	83,6	70,5
November	110,3	82,2	85,8	85,9	84,5	70,2
Dezember	110,1	85,6	85,8	86,0	84,5	84,9

1 Harmonisierter Verbraucherpreisindex (HVPI) für Deutschland
Gliederung nach dem Verwendungszweck

Jahr / Monat	Erziehung und Unterricht	Restaurants und Hotels	Bewirtungs- dienst- leistungen	Restaurants, Cafés und dergleichen	Kantinen	Beher- bergungs- dienst- leistungen
COICOP	10	11	111	1111	1112	112
Gewichtung in ‰	10,62	56,11	43,19	37,80	5,39	12,92
	2015=100					
2008 JD	109,9	84,0	87,1	87,2	86,8	76,2
2009 JD	105,4	85,8	88,9	88,9	89,2	78,1
2010 JD	105,0	86,8	90,0	89,9	90,3	78,8
2011 JD	105,1	88,0	91,3	91,3	91,7	80,0
2008 Januar	110,7	81,9	86,2	86,3	85,2	71,5
Februar	111,4	83,0	86,5	86,5	85,8	74,4
März	111,5	83,3	86,5	86,6	85,9	75,3
April	111,8	82,1	86,7	86,7	86,0	70,9
Mai	111,9	82,9	86,8	86,9	85,8	73,3
Juni	111,9	83,8	86,9	87,1	85,8	76,1
Juli	111,9	86,2	87,2	87,2	87,1	83,5
August	110,1	86,0	87,3	87,3	87,3	82,8
September	109,2	83,8	87,6	87,5	87,8	74,6
Oktober	105,9	83,7	87,8	87,8	88,1	73,8
November	105,9	83,1	87,9	87,9	88,1	71,3
Dezember	106,0	87,8	88,1	88,1	88,1	87,1
2009 Januar	106,2	84,4	88,2	88,2	88,3	75,0
Februar	106,3	85,4	88,5	88,5	88,5	77,9
März	105,9	84,5	88,7	88,7	88,6	74,3
April	105,9	84,4	88,8	88,7	89,1	73,7
Mai	105,9	85,1	88,8	88,8	89,2	76,0
Juni	106,0	85,7	88,8	88,8	89,2	78,1
Juli	106,1	88,0	88,9	88,9	89,3	85,6
August	104,5	87,5	89,0	89,0	89,6	83,6
September	104,3	85,3	89,1	89,1	89,5	76,0
Oktober	104,4	85,1	89,2	89,2	89,6	75,1
November	104,7	84,5	89,3	89,3	89,5	72,7
Dezember	104,7	89,4	89,5	89,5	89,7	89,0
2010 Januar	104,6	85,6	89,6	89,6	89,7	75,9
Februar	104,9	86,1	89,6	89,6	89,8	77,5
März	104,9	86,2	89,7	89,7	89,8	77,5
April	104,4	85,1	89,7	89,7	90,1	73,9
Mai	104,4	86,0	89,8	89,7	90,3	76,9
Juni	104,6	86,7	89,9	89,8	90,0	79,0
Juli	104,7	88,9	89,9	89,9	90,4	86,2
August	105,2	88,6	90,1	90,0	90,4	84,8
September	105,6	86,2	90,2	90,1	90,5	76,6
Oktober	105,7	86,2	90,3	90,3	90,7	75,9
November	105,7	85,3	90,4	90,3	90,7	73,1
Dezember	105,7	90,1	90,5	90,5	90,7	88,8
2011 Januar	105,8	86,5	90,6	90,6	91,1	76,3
Februar	106,1	87,0	90,7	90,6	91,1	78,1
März	106,7	86,5	90,8	90,7	91,2	76,2
April	106,8	86,5	90,9	90,9	91,4	75,9
Mai	106,8	86,9	91,0	91,0	91,4	76,7
Juni	106,9	87,6	91,1	91,0	91,6	79,2
Juli	106,9	90,4	91,2	91,2	91,6	88,1
August	105,9	90,1	91,6	91,6	92,0	86,4
September	106,3	87,9	91,7	91,7	92,2	78,6
Oktober	101,2	87,9	91,8	91,8	92,4	78,2
November	100,9	87,0	91,9	91,9	92,3	75,2
Dezember	100,9	91,9	92,1	92,0	92,3	91,2

1 Harmonisierter Verbraucherpreisindex (HVPI) für Deutschland
Gliederung nach dem Verwendungszweck

Jahr / Monat	Erziehung und Unterricht	Restaurants und Hotels	Bewirtungs- dienst- leistungen	Restaurants, Cafés und dergleichen	Kantinen	Beher- bergungs- dienst- leistungen
COICOP	10	11	111	1111	1112	112
Gewichtung in ‰	10,62	56,11	43,19	37,80	5,39	12,92
	2015=100					
2012 JD	101,4	89,6	93,1	93,1	93,3	82,1
2013 JD	103,3	95,4	95,4	95,3	95,7	95,7
2014 JD	100,8	97,5	97,4	97,3	97,8	97,8
2015 JD	100,0	100,0	100,0	100,0	100,0	100,0
2012 Januar	101,6	87,7	92,3	92,2	92,7	77,9
Februar	101,7	88,7	92,6	92,5	92,8	80,4
März	101,9	88,1	92,6	92,5	92,9	78,6
April	101,0	88,1	92,7	92,7	92,9	78,4
Mai	101,2	88,8	92,9	92,8	93,1	80,1
Juni	101,2	89,6	93,1	93,1	93,2	82,1
Juli	101,3	92,1	93,2	93,2	93,2	89,6
August	101,3	91,8	93,3	93,3	93,4	88,5
September	101,5	89,4	93,4	93,4	93,8	80,9
Oktober	101,2	89,2	93,7	93,7	93,8	79,5
November	101,2	88,3	93,9	93,9	94,1	76,5
Dezember	101,4	93,8	94,0	94,0	94,0	93,1
2013 Januar	103,9	94,2	94,2	94,2	94,4	94,2
Februar	104,1	94,4	94,4	94,3	94,9	94,3
März	104,1	94,8	94,7	94,6	95,1	95,2
April	104,3	95,0	95,0	94,9	95,1	95,2
Mai	104,3	95,2	95,2	95,3	94,8	95,2
Juni	104,3	95,7	95,4	95,5	95,0	96,7
Juli	104,4	95,7	95,6	95,6	95,7	96,3
August	104,4	95,8	95,7	95,6	96,4	96,1
September	105,0	96,2	95,8	95,7	96,4	97,6
Oktober	100,1	96,1	96,0	95,9	96,5	96,5
November	100,1	96,0	96,1	96,0	96,7	95,5
Dezember	100,1	96,2	96,4	96,3	96,9	95,5
2014 Januar	100,8	96,3	96,5	96,4	96,9	95,6
Februar	101,0	96,6	96,6	96,5	97,1	96,4
März	101,1	96,8	96,8	96,7	97,2	96,9
April	101,3	96,9	97,0	96,8	97,8	96,5
Mai	101,3	97,3	97,1	97,0	98,0	97,7
Juni	101,3	97,5	97,2	97,1	97,7	98,6
Juli	101,4	97,7	97,4	97,3	97,8	98,6
August	101,4	97,7	97,5	97,4	97,8	98,3
September	102,0	98,2	97,8	97,7	98,2	99,6
Oktober	99,3	98,2	97,9	97,8	98,5	99,2
November	99,3	98,2	98,2	98,1	98,3	98,1
Dezember	99,5	98,3	98,4	98,3	98,6	98,0
2015 Januar	99,7	98,7	98,8	98,8	99,0	98,4
Februar	99,8	99,0	99,1	99,1	99,2	98,6
März	99,9	99,3	99,3	99,3	99,5	99,4
April	99,8	99,7	99,6	99,7	99,6	99,9
Mai	99,9	99,9	99,8	99,8	99,9	99,9
Juni	99,9	100,2	100,0	100,0	100,0	100,9
Juli	99,9	100,2	100,1	100,1	100,2	100,4
August	99,7	100,3	100,3	100,3	100,2	100,3
September	100,2	100,6	100,4	100,4	100,4	101,5
Oktober	100,3	100,8	100,7	100,7	100,6	101,0
November	100,4	100,6	100,8	100,9	100,7	99,6
Dezember	100,4	100,8	101,0	101,0	100,7	100,1

1 Harmonisierter Verbraucherpreisindex (HVPI) für Deutschland

Gliederung nach dem Verwendungszweck

Jahr / Monat	Erziehung und Unterricht	Restaurants und Hotels	Bewirtungs- dienst- leistungen	Restaurants, Cafés und dergleichen	Kantinen	Beher- bergungs- dienst- leistungen
COICOP	10	11	111	1111	1112	112
Gewichtung in ‰	10,62	56,11	43,19	37,80	5,39	12,92
	2015=100					
2016 JD						
2017 JD						
2018 JD						
2019 JD						
2016 Januar	101,1	101,0	101,2	101,2	101,0	100,2
Februar	101,2	101,0	101,4	101,4	101,1	99,8
März	101,3	101,4	101,7	101,7	101,8	100,4
April	101,4	101,6	101,8	101,8	101,8	100,8
Mai	101,4	101,9	101,9	102,0	101,7	101,6
Juni	101,5	102,1	102,0	102,0	102,0	102,5
Juli	101,5	102,1	102,1	102,1	102,1	102,4
August	101,8	102,2	102,2	102,3	102,1	102,1
September	102,2	102,6	102,3	102,3	102,2	103,5
Oktober						
November						
Dezember						
2017 Januar						
Februar						
März						
April						
Mai						
Juni						
Juli						
August						
September						
Oktober						
November						
Dezember						
2018 Januar						
Februar						
März						
April						
Mai						
Juni						
Juli						
August						
September						
Oktober						
November						
Dezember						
2019 Januar						
Februar						
März						
April						
Mai						
Juni						
Juli						
August						
September						
Oktober						
November						
Dezember						

1 Harmonisierter Verbraucherpreisindex (HVPI) für Deutschland
Gliederung nach dem Verwendungszweck

Jahr / Monat	Verschiedene Waren und Dienstleistungen	Körperpflege	Friseur- und Kosmetiksalons sowie andere Einrichtungen für die Körperpflege	Elektrische Geräte u.a. Erzeugnisse für die Körperpflege	Persönliche Gebrauchsgüter, a.n.g.	Schmuck und Uhren	Sonstige persönliche Gebrauchsgüter
COICOP	12	121	1211	121 2/3	123	1231	1232
Gewichtung in ‰	81,73	25,08	11,48	13,60	6,51	4,07	2,44
	2015=100						
1996 JD	76,2	84,0	70,9	97,1	73,9	65,8	85,1
1997 JD	77,3	84,8	72,6	96,8	74,3	66,1	85,5
1998 JD	77,2	86,0	74,6	97,0	74,5	66,4	85,5
1999 JD	78,5	86,9	76,0	97,3	74,9	66,8	86,1
1996 Januar	76,0	83,5	69,9	97,1	73,7	65,7	84,8
Februar	76,1	83,8	70,4	97,2	73,8	65,8	84,9
März	76,1	83,9	70,5	97,2	73,8	65,8	84,9
April	76,2	83,9	70,7	97,2	73,8	65,8	84,9
Mai	76,2	83,9	70,8	97,2	73,9	65,8	85,0
Juni	76,2	84,0	70,9	97,1	73,9	65,8	85,0
Juli	76,1	84,0	71,0	97,1	73,9	65,8	85,0
August	76,2	84,1	71,1	97,0	73,9	65,8	85,1
September	76,3	84,2	71,3	97,0	74,0	65,8	85,1
Oktober	76,3	84,2	71,4	97,0	74,0	65,9	85,2
November	76,4	84,3	71,4	97,0	74,1	66,0	85,4
Dezember	76,4	84,3	71,5	97,0	74,1	66,0	85,4
1997 Januar	77,0	84,5	71,8	97,0	74,2	66,0	85,5
Februar	77,1	84,5	72,0	96,9	74,2	66,1	85,5
März	77,1	84,6	72,2	96,8	74,3	66,1	85,5
April	77,2	84,6	72,2	96,8	74,3	66,1	85,5
Mai	77,3	84,8	72,5	96,9	74,3	66,1	85,6
Juni	77,3	84,8	72,5	96,8	74,3	66,1	85,6
Juli	77,3	84,9	72,7	96,8	74,3	66,2	85,7
August	77,4	84,9	72,7	96,9	74,4	66,2	85,7
September	77,4	85,0	72,9	96,9	74,4	66,2	85,8
Oktober	77,4	85,0	73,0	96,8	74,4	66,2	85,8
November	77,4	85,1	73,1	96,8	74,1	66,2	84,8
Dezember	77,4	85,0	73,2	96,7	74,1	66,2	84,9
1998 Januar	76,7	85,1	73,3	96,6	74,2	66,2	85,0
Februar	76,9	85,3	73,7	96,7	74,2	66,2	85,0
März	76,9	85,4	73,7	96,7	74,2	66,2	85,1
April	77,0	85,8	74,4	96,8	74,4	66,3	85,3
Mai	77,1	86,0	74,7	96,9	74,4	66,4	85,5
Juni	77,2	86,0	74,8	96,9	74,5	66,4	85,5
Juli	77,3	86,1	74,9	97,0	74,6	66,4	85,6
August	77,3	86,3	75,0	97,2	74,6	66,4	85,6
September	77,4	86,3	75,1	97,2	74,6	66,5	85,6
Oktober	77,6	86,4	75,2	97,2	74,6	66,5	85,7
November	77,7	86,4	75,2	97,2	74,7	66,6	85,9
Dezember	77,7	86,5	75,2	97,2	74,7	66,6	86,0
1999 Januar	77,8	86,6	75,4	97,4	74,7	66,6	86,0
Februar	78,0	86,7	75,5	97,5	74,7	66,6	85,9
März	78,2	86,7	75,6	97,5	74,8	66,7	86,0
April	78,3	86,8	75,7	97,5	74,9	66,7	86,1
Mai	78,4	86,9	75,9	97,5	74,9	66,7	86,1
Juni	78,4	86,9	75,9	97,4	74,9	66,8	86,1
Juli	78,5	86,9	76,0	97,4	75,0	66,8	86,1
August	78,5	86,8	76,1	97,2	75,0	66,8	86,1
September	78,5	86,9	76,1	97,2	75,0	66,8	86,1
Oktober	78,7	87,0	76,4	97,1	75,0	66,9	86,1
November	79,0	87,0	76,4	97,1	75,0	66,9	86,1
Dezember	79,1	87,1	76,4	97,1	75,1	66,9	86,2

1 Harmonisierter Verbraucherpreisindex (HVPI) für Deutschland
Gliederung nach dem Verwendungszweck

Jahr / Monat	Verschiedene Waren und Dienstleistungen	Körperpflege	Friseur- und Kosmetiksalons sowie andere Einrichtungen für die Körperpflege	Elektrische Geräte u.a. Erzeugnisse für die Körperpflege	Persönliche Gebrauchsgüter, a.n.g.	Schmuck und Uhren	Sonstige persönliche Gebrauchsgüter
COICOP	12	121	1211	121 2/3	123	1231	1232
Gewichtung in ‰	81,73	25,08	11,48	13,60	6,51	4,07	2,44
	2015=100						
2000 JD	80,4	87,6	77,3	97,4	75,3	67,1	86,3
2001 JD	82,9	89,2	78,9	99,0	76,2	67,9	87,5
2002 JD	84,5	91,3	81,6	100,4	77,2	68,8	88,6
2003 JD	86,0	91,6	82,1	100,3	77,7	69,3	89,1
2000 Januar	79,6	87,2	76,8	97,2	75,1	66,9	86,2
Februar	79,7	87,4	77,0	97,3	75,1	66,9	86,3
März	79,7	87,4	77,1	97,3	75,1	67,0	86,2
April	80,1	87,5	77,1	97,3	75,2	67,0	86,3
Mai	80,2	87,5	77,2	97,2	75,2	67,1	86,2
Juni	80,2	87,5	77,3	97,2	75,2	67,1	86,1
Juli	80,4	87,5	77,3	97,2	75,2	67,1	86,2
August	80,5	87,6	77,5	97,3	75,2	67,2	86,2
September	80,7	87,7	77,5	97,4	75,3	67,2	86,2
Oktober	81,2	87,8	77,6	97,6	75,4	67,2	86,4
November	81,3	87,9	77,7	97,7	75,5	67,4	86,5
Dezember	81,3	88,1	77,8	97,9	75,6	67,5	86,6
2001 Januar	82,2	88,2	78,0	98,0	75,6	67,5	86,7
Februar	82,4	88,4	78,2	98,1	75,7	67,5	86,9
März	82,5	88,6	78,4	98,3	75,8	67,6	87,0
April	82,6	88,8	78,6	98,5	75,9	67,7	87,2
Mai	82,8	89,0	78,7	98,7	76,1	67,7	87,4
Juni	82,8	89,1	78,8	98,9	76,1	67,8	87,6
Juli	83,0	89,3	79,0	99,1	76,2	67,9	87,7
August	83,1	89,5	79,1	99,3	76,3	67,9	87,7
September	83,4	89,6	79,2	99,6	76,4	68,0	87,9
Oktober	83,4	89,8	79,3	99,7	76,5	68,1	87,9
November	83,4	90,0	79,4	100,0	76,7	68,4	88,0
Dezember	83,5	90,1	79,6	100,1	76,7	68,4	87,9
2002 Januar	84,2	91,1	81,2	100,4	76,9	68,6	88,2
Februar	84,2	91,2	81,3	100,4	77,0	68,7	88,3
März	84,3	91,2	81,4	100,4	77,1	68,8	88,5
April	84,4	91,3	81,5	100,5	77,1	68,8	88,5
Mai	84,4	91,3	81,5	100,4	77,1	68,7	88,6
Juni	84,4	91,3	81,5	100,4	77,1	68,7	88,6
Juli	84,7	91,3	81,6	100,4	77,2	68,8	88,7
August	84,8	91,2	81,7	100,2	77,2	68,8	88,7
September	84,8	91,3	81,7	100,3	77,3	68,8	88,8
Oktober	84,7	91,3	81,8	100,3	77,3	68,8	88,8
November	84,7	91,4	81,8	100,3	77,4	69,0	88,8
Dezember	84,7	91,3	81,8	100,2	77,4	69,0	88,9
2003 Januar	85,5	91,4	81,9	100,3	77,4	69,1	88,8
Februar	85,6	91,4	82,0	100,2	77,5	69,2	88,8
März	85,5	91,5	82,0	100,3	77,6	69,2	88,9
April	85,7	91,6	82,1	100,4	77,7	69,2	89,1
Mai	85,9	91,6	82,1	100,4	77,7	69,4	89,1
Juni	85,9	91,6	82,2	100,3	77,7	69,4	89,1
Juli	85,9	91,6	82,2	100,3	77,7	69,4	89,1
August	86,0	91,6	82,2	100,4	77,8	69,4	89,3
September	86,3	91,6	82,2	100,4	77,8	69,4	89,3
Oktober	86,5	91,6	82,2	100,3	77,8	69,4	89,3
November	86,4	91,6	82,2	100,3	77,6	69,1	89,4
Dezember	86,4	91,5	82,2	100,1	77,6	69,1	89,3

1 Harmonisierter Verbraucherpreisindex (HVPI) für Deutschland
Gliederung nach dem Verwendungszweck

Jahr / Monat	Verschiedene Waren und Dienstleistungen	Körperpflege	Friseur- und Kosmetiksalons sowie andere Einrichtungen für die Körperpflege	Elektrische Geräte u.a. Erzeugnisse für die Körperpflege	Persönliche Gebrauchsgüter, a.n.g.	Schmuck und Uhren	Sonstige persönliche Gebrauchsgüter
COICOP	12	121	1211	121 2/3	123	1231	1232
Gewichtung in ‰	81,73	25,08	11,48	13,60	6,51	4,07	2,44
	2015=100						
2004 JD	87,2	91,3	82,4	99,6	77,9	69,5	89,4
2005 JD	88,0	91,2	83,0	98,7	78,7	70,4	89,9
2006 JD	88,8	91,8	83,5	99,4	80,1	72,3	90,4
2007 JD	90,7	93,7	85,8	100,9	82,1	74,3	92,3
2004 Januar	86,9	91,5	82,3	100,1	77,7	69,1	89,4
Februar	87,1	91,5	82,3	100,0	77,7	69,2	89,3
März	87,1	91,4	82,3	100,0	77,7	69,2	89,4
April	87,2	91,5	82,3	100,0	77,8	69,2	89,4
Mai	87,2	91,5	82,4	99,9	78,0	69,6	89,4
Juni	87,2	91,4	82,3	99,9	78,0	69,6	89,5
Juli	87,3	91,4	82,4	99,6	78,0	69,7	89,4
August	87,3	91,3	82,4	99,4	78,0	69,6	89,5
September	87,4	91,2	82,4	99,2	78,0	69,6	89,4
Oktober	87,0	91,1	82,5	99,1	78,0	69,6	89,5
November	87,2	91,1	82,5	99,0	78,0	69,6	89,4
Dezember	87,2	91,0	82,4	98,9	78,1	69,7	89,5
2005 Januar	88,0	91,1	82,7	98,8	78,3	69,9	89,7
Februar	87,9	91,1	82,8	98,8	78,2	69,8	89,7
März	87,9	91,2	82,8	98,8	78,2	69,7	89,8
April	88,0	91,3	83,0	98,9	78,3	69,7	89,9
Mai	88,0	91,3	83,0	98,8	78,7	70,6	89,8
Juni	87,9	91,2	82,9	98,8	78,8	70,6	89,9
Juli	87,9	91,1	83,0	98,6	78,8	70,6	90,0
August	88,0	91,2	83,0	98,7	78,8	70,6	89,8
September	88,0	91,1	83,0	98,5	78,8	70,6	89,9
Oktober	88,0	91,3	83,1	98,8	78,8	70,6	89,9
November	88,2	91,2	83,0	98,7	79,0	70,9	90,0
Dezember	88,2	91,3	83,1	98,7	79,1	71,0	90,0
2006 Januar	88,5	91,2	83,2	98,6	79,1	71,0	90,0
Februar	88,6	91,3	83,2	98,7	79,3	71,2	90,3
März	88,6	91,4	83,3	98,9	79,6	71,6	90,4
April	88,7	91,4	83,3	98,9	79,8	71,9	90,5
Mai	88,7	91,6	83,4	99,0	80,2	72,4	90,7
Juni	88,7	91,7	83,5	99,2	80,3	72,5	90,6
Juli	88,8	91,8	83,6	99,3	80,2	72,6	90,1
August	88,8	92,0	83,6	99,7	80,3	72,7	90,3
September	88,9	92,2	83,7	100,0	80,4	72,9	90,3
Oktober	88,9	92,3	83,8	100,1	80,3	72,7	90,4
November	89,1	92,4	83,9	100,3	80,7	73,2	90,6
Dezember	89,2	92,5	83,9	100,3	80,8	73,3	90,7
2007 Januar	90,3	93,4	85,2	100,9	81,2	73,6	91,2
Februar	90,5	93,5	85,4	101,0	81,3	73,6	91,3
März	90,6	93,6	85,6	100,8	81,5	73,8	91,6
April	90,7	93,7	85,7	101,0	81,8	74,1	92,0
Mai	90,6	93,6	85,7	100,8	81,9	74,1	92,1
Juni	90,7	93,7	85,8	100,8	82,0	74,2	92,1
Juli	90,7	93,6	85,8	100,7	82,0	74,3	92,2
August	90,8	93,7	85,9	100,7	82,1	74,3	92,4
September	90,8	93,9	86,0	101,0	82,3	74,5	92,8
Oktober	90,8	93,9	86,0	101,1	82,4	74,5	93,0
November	91,0	93,9	86,2	100,9	83,0	75,3	93,2
Dezember	91,1	93,9	86,1	100,9	83,2	75,4	93,4

1 Harmonisierter Verbraucherpreisindex (HVPI) für Deutschland
Gliederung nach dem Verwendungszweck

Jahr / Monat	Verschiedene Waren und Dienstleistungen	Körperpflege	Friseur- und Kosmetiksalons sowie andere Einrichtungen für die Körperpflege	Elektrische Geräte u.a. Erzeugnisse für die Körperpflege	Persönliche Gebrauchsgüter, a.n.g.	Schmuck und Uhren	Sonstige persönliche Gebrauchsgüter
COICOP	12	121	1211	121 2/3	123	1231	1232
Gewichtung in ‰	81,73	25,08	11,48	13,60	6,51	4,07	2,44
	2015=100						
2008 JD	92,3	94,6	86,6	101,9	84,4	77,0	94,1
2009 JD	93,8	95,5	87,9	102,3	87,8	81,7	95,7
2010 JD	94,5	95,7	88,8	101,9	89,2	84,1	95,6
2011 JD	96,1	96,2	89,8	101,9	92,5	89,2	96,4
2008 Januar	91,8	94,1	86,2	101,2	83,3	75,7	93,3
Februar	92,0	94,2	86,3	101,4	83,5	76,0	93,3
März	92,1	94,4	86,4	101,6	83,9	76,3	93,9
April	92,2	94,6	86,5	102,0	83,9	76,2	94,0
Mai	92,3	94,7	86,5	102,1	84,2	76,6	94,1
Juni	92,5	94,6	86,5	102,0	84,1	76,7	93,8
Juli	92,4	94,9	86,6	102,4	83,8	76,4	93,6
August	92,4	94,7	86,7	102,1	85,0	78,1	93,9
September	92,4	94,8	86,7	102,0	84,7	77,7	93,7
Oktober	92,5	94,8	86,9	101,9	85,2	78,1	94,5
November	92,6	94,9	87,0	102,0	85,3	77,5	95,5
Dezember	92,6	94,8	87,1	101,8	85,6	78,1	95,6
2009 Januar	93,0	95,2	87,3	102,3	85,3	77,9	95,1
Februar	93,2	95,2	87,5	102,1	87,8	81,6	95,8
März	93,3	95,3	87,6	102,3	88,0	82,1	95,7
April	93,4	95,4	87,7	102,3	88,1	82,1	96,0
Mai	93,6	95,6	87,8	102,5	88,5	82,5	96,2
Juni	93,6	95,6	88,0	102,4	87,9	81,6	96,1
Juli	93,7	95,5	88,1	102,3	87,7	81,6	95,6
August	93,9	95,7	88,1	102,5	88,3	82,6	95,8
September	93,9	95,7	88,2	102,4	88,4	82,8	95,8
Oktober	94,6	95,6	88,2	102,3	88,3	82,8	95,4
November	94,4	95,6	88,2	102,2	86,6	79,9	95,3
Dezember	94,5	95,6	88,4	102,1	88,3	82,6	95,8
2010 Januar	94,3	95,5	88,5	101,7	87,8	82,3	94,9
Februar	93,9	95,6	88,6	102,0	87,8	82,4	94,8
März	93,8	95,4	88,7	101,5	88,2	82,7	95,4
April	94,2	95,6	88,7	101,8	88,7	83,1	95,9
Mai	94,4	95,6	88,7	101,7	88,9	83,4	95,9
Juni	94,4	95,6	88,8	101,6	89,1	83,7	96,1
Juli	94,5	95,8	88,9	101,9	89,3	84,5	95,5
August	94,9	95,9	88,9	102,2	89,4	84,5	95,6
September	94,9	95,9	88,9	102,1	89,6	85,0	95,6
Oktober	95,0	95,9	89,0	102,0	90,2	85,8	95,7
November	95,1	96,0	89,1	102,1	90,3	86,0	95,8
Dezember	94,9	96,0	89,2	102,1	90,5	86,2	96,0
2011 Januar	95,0	96,0	89,3	102,0	88,3	82,6	95,8
Februar	95,9	96,2	89,5	102,1	91,6	87,9	96,2
März	96,2	96,1	89,5	102,0	91,8	88,3	96,2
April	96,4	96,1	89,6	102,0	92,3	88,7	96,7
Mai	96,4	96,0	89,7	101,6	92,5	88,7	97,1
Juni	96,5	96,0	89,8	101,5	92,6	89,1	96,9
Juli	96,6	96,1	89,9	101,7	92,7	89,4	96,8
August	96,0	96,1	90,0	101,6	93,5	90,9	96,6
September	96,0	96,2	90,1	101,7	93,4	91,1	96,1
Oktober	96,0	96,4	90,2	102,0	93,6	91,4	96,2
November	96,3	96,5	90,2	102,2	93,7	91,5	96,2
Dezember	96,3	96,4	90,2	102,0	93,4	91,2	96,1

1 Harmonisierter Verbraucherpreisindex (HVPI) für Deutschland
Gliederung nach dem Verwendungszweck

Jahr / Monat	Verschiedene Waren und Dienstleistungen	Körperpflege	Friseur- und Kosmetiksalons sowie andere Einrichtungen für die Körperpflege	Elektrische Geräte u.a. Erzeugnisse für die Körperpflege	Persönliche Gebrauchsgüter, a.n.g.	Schmuck und Uhren	Sonstige persönliche Gebrauchsgüter
COICOP	12	121	1211	121 2/3	123	1231	1232
Gewichtung in ‰	81,73	25,08	11,48	13,60	6,51	4,07	2,44
	2015=100						
2012 JD	96,1	97,1	91,1	102,3	96,3	95,4	97,2
2013 JD	97,4	97,6	93,4	101,4	99,1	99,5	98,3
2014 JD	99,0	99,0	96,8	100,9	99,0	98,9	99,1
2015 JD	100,0	100,0	100,0	100,0	100,0	100,0	100,0
2012 Januar	96,4	96,8	90,5	102,4	94,4	92,5	96,6
Februar	96,4	97,0	90,6	102,6	94,8	93,2	96,6
März	96,3	96,9	90,7	102,5	95,0	93,4	97,0
April	96,3	97,2	90,9	102,9	95,2	93,5	97,1
Mai	95,9	97,3	91,0	102,8	95,8	94,3	97,5
Juni	95,9	97,1	91,2	102,4	96,0	94,5	97,6
Juli	95,9	97,1	91,2	102,3	96,9	96,4	97,4
August	95,9	97,1	91,3	102,2	96,7	96,4	97,1
September	95,8	97,0	91,4	101,9	97,3	97,4	97,1
Oktober	96,3	97,2	91,5	102,2	97,2	96,9	97,3
November	96,0	97,0	91,7	101,8	97,9	98,0	97,6
Dezember	96,0	97,1	91,7	101,8	97,9	98,1	97,5
2013 Januar	96,8	97,3	92,1	102,0	97,5	97,6	97,4
Februar	96,9	97,2	92,2	101,6	98,7	99,2	97,7
März	97,1	97,2	92,4	101,5	99,4	99,8	98,5
April	97,2	97,3	92,8	101,4	99,7	100,2	98,7
Mai	97,3	97,5	93,0	101,5	99,5	100,1	98,5
Juni	97,0	97,6	93,0	101,6	99,3	100,0	98,1
Juli	97,1	97,2	93,1	100,8	99,2	100,0	97,7
August	97,6	97,8	93,8	101,2	99,1	99,8	97,9
September	97,8	98,0	94,4	101,1	99,1	99,4	98,6
Oktober	97,7	98,1	94,7	101,2	99,3	99,6	98,8
November	97,9	98,2	94,8	101,3	99,4	99,6	98,9
Dezember	97,8	98,3	95,0	101,1	98,6	98,5	98,6
2014 Januar	98,6	98,6	95,5	101,3	98,7	98,7	98,8
Februar	98,6	98,6	95,8	101,0	99,0	99,2	98,6
März	98,7	98,7	96,0	101,1	99,3	99,2	99,5
April	98,8	98,9	96,2	101,3	99,2	99,0	99,6
Mai	99,0	99,1	96,4	101,5	99,1	98,8	99,6
Juni	99,0	99,1	96,7	101,2	99,2	99,1	99,4
Juli	99,1	99,0	96,9	100,8	99,1	99,2	99,0
August	99,2	99,2	97,2	100,9	98,9	99,1	98,4
September	99,3	99,2	97,4	100,7	99,2	99,3	99,1
Oktober	99,3	99,0	97,5	100,2	98,8	98,7	98,8
November	99,3	99,1	97,8	100,3	98,8	98,6	99,2
Dezember	99,2	99,0	97,9	99,9	98,2	97,6	99,2
2015 Januar	99,4	99,1	98,5	99,6	98,6	98,3	99,2
Februar	99,8	99,7	99,0	100,2	97,7	96,9	99,0
März	100,2	100,0	99,2	100,8	99,5	99,3	99,9
April	100,2	100,3	99,6	101,0	99,6	99,5	99,8
Mai	100,4	100,4	99,8	101,0	100,0	100,0	100,0
Juni	99,9	100,5	100,0	100,9	99,1	98,6	100,0
Juli	99,6	100,2	100,1	100,2	97,6	96,6	99,4
August	99,9	100,1	100,4	99,8	101,3	101,7	100,5
September	100,0	100,0	100,6	99,4	101,9	102,4	101,1
Oktober	100,2	100,0	100,9	99,3	102,0	103,2	100,2
November	100,2	99,9	101,0	98,9	102,1	103,3	100,2
Dezember	100,3	99,9	101,1	98,9	100,4	100,3	100,6

1 Harmonisierter Verbraucherpreisindex (HVPI) für Deutschland

Gliederung nach dem Verwendungszweck

Jahr / Monat	Verschiedene Waren und Dienstleistungen	Körperpflege	Friseur- und Kosmetiksalons sowie andere Einrichtungen für die Körperpflege	Elektrische Geräte u.a. Erzeugnisse für die Körperpflege	Persönliche Gebrauchsgüter, a.n.g.	Schmuck und Uhren	Sonstige persönliche Gebrauchsgüter
COICOP	12	121	1211	121 2/3	123	1231	1232
Gewichtung in ‰	81,73	25,08	11,48	13,60	6,51	4,07	2,44
	2015=100						
2016 JD							
2017 JD							
2018 JD							
2019 JD							
2016 Januar	100,9	100,0	101,4	98,8	102,3	103,2	100,9
Februar	101,1	100,1	101,6	98,9	102,5	103,5	100,8
März	101,2	100,2	101,8	98,9	102,9	104,0	101,0
April	101,5	100,3	102,0	98,9	103,3	104,2	101,8
Mai	101,8	100,5	102,1	99,2	103,3	104,3	101,7
Juni	101,8	100,6	102,2	99,2	103,4	104,5	101,7
Juli	101,8	100,5	102,3	98,9	101,8	102,2	101,0
August	102,0	100,5	102,5	98,9	103,0	104,2	101,0
September	102,3	100,7	102,7	99,0	104,2	105,2	102,5
Oktober							
November							
Dezember							
2017 Januar							
Februar							
März							
April							
Mai							
Juni							
Juli							
August							
September							
Oktober							
November							
Dezember							
2018 Januar							
Februar							
März							
April							
Mai							
Juni							
Juli							
August							
September							
Oktober							
November							
Dezember							
2019 Januar							
Februar							
März							
April							
Mai							
Juni							
Juli							
August							
September							
Oktober							
November							
Dezember							

1 Harmonisierter Verbraucherpreisindex (HVPI) für Deutschland
Gliederung nach dem Verwendungszweck

Jahr / Monat	Sozial- schutz	Versiche- rungen	Versiche- rungen im Zusammen- hang mit der Wohnung	Versiche- rungen im Zusammen- hang mit der Gesundheit	Versiche- rungen im Zusammen- hang mit dem Verkehr	Sonstige Versiche- rungen	Finanz- dienst- leistung-en, a.n.g.	Sonstige Dienst- leistung-en, a.n.g.
COICOP	124	125	1252	1253	1254	1255	126	127
Gewichtung in ‰	14,89	27,13	2,32	12,47	7,31	5,03	3,20	4,92
	2015=100							
1996 JD	-	72,1	94,0	-	80,9	-	111,0	68,1
1997 JD	-	73,5	95,0	-	82,9	-	110,8	72,4
1998 JD	-	70,3	94,9	-	78,1	-	109,6	73,4
1999 JD	-	73,0	93,2	-	82,4	-	110,9	75,4
1996 Januar	-	72,5	94,0	-	81,6	-	110,8	67,5
Februar	-	72,5	94,0	-	81,6	-	110,8	67,5
März	-	72,5	94,0	-	81,4	-	110,8	67,5
April	-	72,5	94,0	-	81,4	-	110,8	67,5
Mai	-	72,5	94,0	-	81,4	-	110,8	67,5
Juni	-	72,5	94,0	-	81,4	-	110,8	67,6
Juli	-	71,7	94,0	-	80,4	-	110,8	68,3
August	-	71,7	94,0	-	80,4	-	110,7	68,8
September	-	71,7	94,0	-	80,4	-	111,5	68,8
Oktober	-	71,7	94,0	-	80,4	-	111,4	68,8
November	-	71,7	94,0	-	80,4	-	111,4	68,8
Dezember	-	71,7	94,0	-	80,4	-	111,4	68,8
1997 Januar	-	73,3	95,0	-	82,5	-	111,5	72,2
Februar	-	73,3	95,0	-	82,5	-	111,5	72,2
März	-	73,4	95,0	-	82,6	-	111,1	72,3
April	-	73,6	95,0	-	83,0	-	111,1	72,3
Mai	-	73,6	95,0	-	83,0	-	110,8	72,4
Juni	-	73,6	95,0	-	83,0	-	110,8	72,4
Juli	-	73,6	95,0	-	83,0	-	110,4	72,4
August	-	73,6	95,0	-	83,0	-	110,4	72,4
September	-	73,6	95,0	-	83,0	-	110,4	72,4
Oktober	-	73,6	95,0	-	83,0	-	110,4	72,4
November	-	73,6	95,0	-	83,0	-	110,4	72,4
Dezember	-	73,6	95,0	-	83,0	-	110,4	72,4
1998 Januar	-	70,4	94,9	-	78,3	-	110,4	72,6
Februar	-	70,4	94,9	-	78,3	-	110,4	72,7
März	-	70,4	94,9	-	78,3	-	110,4	72,7
April	-	70,1	94,9	-	77,9	-	109,1	73,0
Mai	-	70,0	94,9	-	77,6	-	109,1	73,1
Juni	-	70,0	94,9	-	77,6	-	109,1	73,1
Juli	-	70,0	94,9	-	77,6	-	109,4	73,1
August	-	70,0	94,9	-	77,6	-	109,4	73,1
September	-	70,0	94,9	-	77,6	-	109,4	74,3
Oktober	-	70,8	94,9	-	78,8	-	109,4	74,3
November	-	70,8	94,9	-	78,8	-	109,4	74,3
Dezember	-	70,8	94,9	-	78,8	-	109,4	74,3
1999 Januar	-	71,0	93,2	-	79,6	-	109,5	75,0
Februar	-	71,7	93,2	-	80,5	-	109,5	75,3
März	-	72,1	93,2	-	81,2	-	109,5	75,3
April	-	72,5	93,2	-	81,7	-	109,5	75,4
Mai	-	73,1	93,2	-	82,6	-	109,5	75,4
Juni	-	73,1	93,2	-	82,6	-	109,5	75,4
Juli	-	73,2	93,2	-	82,7	-	109,8	75,4
August	-	73,2	93,2	-	82,7	-	109,8	75,6
September	-	73,2	93,2	-	82,7	-	109,8	75,6
Oktober	-	73,2	93,2	-	82,7	-	114,8	75,6
November	-	74,6	93,2	-	84,9	-	114,8	75,6
Dezember	70,2	74,8	93,2	67,5	85,1	71,7	114,8	75,7

1 Harmonisierter Verbraucherpreisindex (HVPI) für Deutschland
Gliederung nach dem Verwendungszweck

Jahr / Monat	Sozial- schutz	Versiche- rungen	Versiche- rungen im Zusammen- hang mit der Wohnung	Versiche- rungen im Zusammen- hang mit der Gesundheit	Versiche- rungen im Zusammen- hang mit dem Verkehr	Sonstige Versiche- rungen	Finanz- dienst- leistung-en, a.n.g.	Sonstige Dienst- leistung-en, a.n.g.
COICOP	124	125	1252	1253	1254	1255	126	127
Gewichtung in ‰	14,89	27,13	2,32	12,47	7,31	5,03	3,20	4,92
2015=100								
2000 JD	70,5	77,4	93,2	70,0	90,6	72,6	116,1	76,4
2001 JD	72,5	81,3	91,7	72,7	99,0	74,3	121,1	77,4
2002 JD	74,8	81,8	93,2	75,3	94,7	76,0	128,9	79,8
2003 JD	78,2	83,0	94,1	77,8	93,0	78,3	136,5	80,2
2000 Januar	70,4	76,0	93,2	69,5	86,6	72,6	114,3	75,7
Februar	70,4	76,0	93,2	69,7	86,6	72,6	114,3	75,8
März	70,4	76,0	93,2	69,7	86,6	72,6	114,3	76,0
April	70,4	77,0	93,2	69,8	89,6	72,6	114,3	76,1
Mai	70,4	77,1	93,2	69,8	89,7	72,6	114,3	76,6
Juni	70,4	77,1	93,2	70,0	89,6	72,6	114,3	76,9
Juli	70,4	77,5	93,2	70,2	90,6	72,6	114,5	77,0
August	70,5	77,7	93,2	70,3	91,3	72,6	114,5	77,0
September	70,8	77,7	93,2	70,3	91,3	72,6	118,4	77,0
Oktober	70,8	78,9	93,2	70,4	94,8	72,6	119,9	76,6
November	70,8	79,0	93,2	70,4	95,1	72,6	119,9	75,9
Dezember	70,8	79,0	93,2	70,4	95,1	72,6	119,9	75,9
2001 Januar	71,3	81,2	91,7	72,1	99,4	74,3	118,6	76,8
Februar	71,4	81,3	91,7	72,5	99,4	74,3	118,6	76,9
März	71,8	81,4	91,7	72,6	99,4	74,3	118,3	77,0
April	71,9	81,4	91,7	72,6	99,4	74,3	118,3	77,3
Mai	72,2	81,4	91,7	72,6	99,4	74,3	118,3	77,8
Juni	72,4	81,4	91,7	72,7	99,4	74,3	118,3	78,0
Juli	72,7	81,5	91,7	72,8	99,4	74,3	118,8	77,7
August	72,8	81,5	91,7	72,8	99,4	74,3	118,9	78,0
September	73,1	81,5	91,7	72,8	99,4	74,3	125,5	77,9
Oktober	73,2	81,1	91,7	72,9	97,9	74,3	126,3	77,6
November	73,3	81,1	91,7	72,9	97,9	74,3	126,3	76,9
Dezember	73,4	81,1	91,7	72,9	97,9	74,3	126,4	76,9
2002 Januar	74,2	81,7	93,2	74,9	94,9	76,0	126,6	79,1
Februar	74,2	81,6	93,2	74,8	94,9	76,0	126,6	79,1
März	74,3	81,6	93,2	74,9	94,7	76,0	126,6	79,3
April	74,4	81,8	93,2	75,2	94,7	76,0	126,7	79,5
Mai	74,5	81,7	93,2	75,2	94,6	76,0	126,9	80,2
Juni	74,5	81,7	93,2	75,2	94,6	76,0	126,9	80,4
Juli	74,7	81,8	93,2	75,4	94,6	76,0	132,7	80,5
August	75,1	81,8	93,2	75,4	94,6	76,0	132,9	80,5
September	75,2	81,8	93,2	75,6	94,6	76,0	132,9	80,4
Oktober	75,5	81,8	93,2	75,6	94,6	76,0	129,3	79,9
November	75,5	81,9	93,2	75,6	94,6	76,0	129,4	79,1
Dezember	75,6	81,9	93,2	75,6	94,6	76,0	129,4	79,2
2003 Januar	76,5	83,0	93,2	77,1	94,5	78,1	133,5	79,5
Februar	77,0	83,0	94,2	77,3	94,1	78,1	133,5	79,5
März	77,2	82,7	94,2	77,3	92,7	78,1	133,9	79,9
April	77,9	82,3	94,2	77,3	91,3	78,1	135,9	80,0
Mai	78,1	82,6	94,2	78,0	91,6	78,1	136,1	80,7
Juni	78,2	82,6	94,2	78,0	91,6	78,1	136,1	80,9
Juli	78,5	82,5	94,2	78,0	91,1	78,1	136,3	81,0
August	78,8	82,5	94,2	78,0	91,1	78,1	136,3	80,9
September	78,8	83,5	94,2	78,0	94,8	78,1	136,4	80,8
Oktober	78,9	83,7	94,2	78,0	94,8	78,7	139,8	80,3
November	78,9	83,7	94,2	78,0	94,8	78,7	139,8	79,5
Dezember	79,0	83,5	94,2	78,0	93,4	79,4	139,8	79,6

1 Harmonisierter Verbraucherpreisindex (HVPI) für Deutschland
Gliederung nach dem Verwendungszweck

Jahr / Monat	Sozial- schutz	Versiche- rungen	Versiche- rungen im Zusammen- hang mit der Wohnung	Versiche- rungen im Zusammen- hang mit der Gesundheit	Versiche- rungen im Zusammen- hang mit dem Verkehr	Sonstige Versiche- rungen	Finanz- dienst- leistung-en, a.n.g.	Sonstige Dienst- leistung-en, a.n.g.
COICOP	124	125	1252	1253	1254	1255	126	127
Gewichtung in ‰	14,89	27,13	2,32	12,47	7,31	5,03	3,20	4,92
2015=100								
2004 JD	81,0	84,4	95,9	80,1	93,4	79,3	141,0	81,3
2005 JD	83,3	85,3	98,4	82,1	88,8	83,5	141,1	82,6
2006 JD	84,4	85,2	97,9	83,2	87,4	83,0	142,8	86,8
2007 JD	85,4	87,7	99,2	85,2	88,9	87,5	142,8	88,8
2004 Januar	79,8	84,4	95,9	79,7	94,6	78,6	139,5	80,6
Februar	80,3	84,6	95,9	80,1	94,8	78,6	141,2	80,5
März	80,5	84,6	95,9	80,1	94,8	78,6	141,2	80,7
April	80,5	84,6	95,9	80,1	94,8	78,6	141,2	80,8
Mai	80,5	84,6	95,9	80,1	94,8	78,6	141,2	81,4
Juni	80,6	84,6	95,9	80,1	94,8	78,6	141,2	81,7
Juli	80,8	84,6	95,9	80,1	94,8	78,6	141,2	82,1
August	80,8	84,6	95,9	80,1	95,1	78,4	141,2	82,1
September	81,5	84,6	95,9	80,1	95,1	78,4	141,2	82,0
Oktober	82,1	83,5	95,9	80,1	89,1	80,2	141,0	81,5
November	82,2	84,0	95,9	80,1	89,1	82,0	141,0	80,8
Dezember	82,2	84,0	95,9	80,1	89,1	82,0	141,0	80,9
2005 Januar	83,1	85,9	98,6	82,1	91,1	83,4	141,1	81,0
Februar	83,2	85,4	98,4	82,1	89,3	83,4	141,1	81,0
März	83,3	85,4	98,4	82,1	89,3	83,4	141,1	81,2
April	83,2	85,4	98,4	82,1	89,3	83,4	141,1	82,2
Mai	83,2	85,1	98,4	82,1	88,2	83,4	141,1	82,4
Juni	83,3	85,1	98,4	82,1	88,2	83,4	141,1	82,5
Juli	83,3	85,0	98,4	82,1	87,9	83,4	141,1	82,6
August	83,4	85,3	98,4	82,1	88,8	83,4	141,1	82,5
September	83,5	85,3	98,4	82,1	88,8	83,4	141,0	82,5
Oktober	83,5	85,3	98,4	82,1	88,8	83,4	141,0	82,1
November	83,5	85,2	98,4	82,1	87,9	84,1	141,0	85,4
Dezember	83,6	85,1	98,4	82,1	87,6	84,1	141,0	85,5
2006 Januar	84,2	85,3	98,5	83,0	88,3	82,7	143,0	86,1
Februar	84,2	85,3	98,5	83,0	88,3	82,7	143,0	86,0
März	84,3	85,3	97,8	83,2	88,3	82,7	142,8	86,2
April	84,3	85,3	97,8	83,2	88,1	82,7	142,8	86,4
Mai	84,3	85,1	97,8	83,2	87,3	82,7	142,8	87,1
Juni	84,3	84,9	97,8	83,2	86,7	82,7	142,8	87,4
Juli	84,4	84,9	97,8	83,2	86,7	82,7	142,8	87,6
August	84,4	84,9	97,8	83,2	86,7	82,7	142,8	87,6
September	84,4	84,9	97,8	83,2	86,5	82,7	142,8	87,6
Oktober	84,5	84,9	97,8	83,2	86,6	82,7	142,8	87,0
November	84,5	85,5	97,8	83,2	87,5	84,1	142,8	86,2
Dezember	84,5	85,6	97,8	83,2	87,5	84,4	142,8	86,3
2007 Januar	84,8	87,5	98,6	85,1	89,0	87,0	143,7	88,0
Februar	84,9	87,6	99,2	85,1	89,3	87,0	143,7	88,1
März	85,2	87,6	99,2	85,1	89,3	87,0	143,7	88,3
April	85,2	87,6	99,2	85,1	89,3	87,2	143,2	88,5
Mai	85,4	87,4	99,2	85,2	88,2	87,2	143,2	89,2
Juni	85,4	87,4	99,2	85,2	88,2	87,2	143,2	89,5
Juli	85,6	87,5	99,2	85,2	88,4	87,2	143,2	89,5
August	85,6	87,6	99,2	85,2	88,4	87,8	143,2	89,5
September	85,5	87,6	99,2	85,2	88,3	87,8	141,1	89,5
Oktober	85,5	87,7	99,2	85,2	88,7	87,8	141,8	88,9
November	85,6	88,2	99,2	85,2	89,8	88,5	141,7	88,0
Dezember	85,7	88,2	99,2	85,2	89,8	88,5	141,7	88,1

1 Harmonisierter Verbraucherpreisindex (HVPI) für Deutschland
Gliederung nach dem Verwendungszweck

Jahr / Monat	Sozial- schutz	Versiche- rungen	Versiche- rungen im Zusammen- hang mit der Wohnung	Versiche- rungen im Zusammen- hang mit der Gesundheit	Versiche- rungen im Zusammen- hang mit dem Verkehr	Sonstige Versiche- rungen	Finanz- dienst- leistung-en, a.n.g.	Sonstige Dienst- leistung-en, a.n.g.
COICOP	124	125	1252	1253	1254	1255	126	127
Gewichtung in ‰	14,89	27,13	2,32	12,47	7,31	5,03	3,20	4,92
	2015=100							
2008 JD	85,3	90,7	101,5	89,2	91,4	89,6	142,4	89,6
2009 JD	86,6	92,2	100,1	90,7	93,3	91,5	145,4	90,3
2010 JD	86,7	93,7	100,1	89,9	97,2	93,2	144,1	91,4
2011 JD	88,5	95,6	98,9	93,1	98,6	94,9	145,2	93,7
2008 Januar	85,5	89,9	101,8	87,9	90,8	88,9	143,0	88,7
Februar	85,6	90,4	101,5	89,2	91,1	88,9	141,8	88,9
März	85,5	90,5	101,5	89,3	91,1	88,9	141,7	89,1
April	85,7	90,3	101,5	89,3	90,7	88,9	141,7	89,4
Mai	85,7	90,7	101,5	89,3	91,6	88,9	141,7	89,4
Juni	86,0	90,7	101,5	89,3	91,6	88,9	142,3	90,3
Juli	85,1	90,8	101,5	89,3	91,6	89,5	142,9	90,3
August	84,6	90,8	101,5	89,3	91,6	89,5	142,7	90,4
September	84,8	90,7	101,5	89,3	91,5	89,5	142,7	90,3
Oktober	85,1	91,0	101,5	89,3	91,6	91,3	142,2	89,7
November	85,2	91,2	101,5	89,3	92,0	91,3	143,3	89,1
Dezember	85,2	91,2	101,5	89,3	92,0	91,1	143,0	89,2
2009 Januar	85,9	91,4	100,4	90,3	91,8	91,1	145,2	89,5
Februar	85,7	91,4	100,4	90,3	91,8	91,1	144,6	89,6
März	85,8	91,4	100,0	90,3	91,8	91,1	144,6	89,8
April	86,1	91,6	100,0	90,4	92,2	91,1	144,6	89,9
Mai	86,1	91,7	100,0	90,7	92,2	91,1	144,9	90,4
Juni	86,2	91,7	100,0	90,7	92,2	91,1	144,9	90,8
Juli	86,7	91,8	100,0	90,9	92,2	91,5	145,2	91,0
August	87,1	91,8	100,0	90,9	92,2	91,5	145,3	91,0
September	87,3	91,7	100,0	90,9	92,0	91,5	146,1	90,9
Oktober	87,4	93,8	100,0	90,9	96,9	92,3	145,6	90,5
November	87,2	93,8	100,0	90,9	96,9	92,3	146,8	89,8
Dezember	87,3	93,7	100,0	90,8	96,9	92,3	146,8	89,9
2010 Januar	86,3	94,0	100,8	90,4	97,8	92,7	143,0	90,4
Februar	86,3	92,8	100,8	89,1	95,8	92,7	143,0	90,4
März	86,3	92,9	100,8	89,5	95,8	92,7	139,8	90,6
April	86,4	93,6	100,8	90,1	97,0	92,7	140,0	90,8
Mai	86,5	93,8	100,8	90,1	97,4	92,7	142,3	91,3
Juni	86,6	93,8	100,8	90,1	97,4	92,7	142,3	91,6
Juli	86,8	93,7	99,9	90,0	97,5	92,7	142,3	91,8
August	86,7	93,7	99,9	90,0	97,5	92,7	148,6	91,8
September	86,9	93,9	99,9	90,0	97,9	92,7	148,6	91,7
Oktober	87,0	93,9	98,9	90,0	97,4	94,5	148,6	91,4
November	87,1	93,9	98,9	90,0	97,4	94,7	147,6	92,2
Dezember	87,1	93,9	98,9	90,0	97,3	94,7	143,3	92,3
2011 Januar	87,7	94,3	98,9	90,4	97,7	95,2	144,5	92,7
Februar	87,9	95,3	98,9	91,8	98,9	95,2	148,3	92,8
März	88,1	95,9	98,9	93,3	99,1	95,2	148,3	93,1
April	88,2	96,4	98,9	93,3	100,4	95,2	147,3	93,4
Mai	88,3	96,8	98,9	93,3	101,5	94,6	144,1	94,1
Juni	88,3	96,9	98,9	93,5	101,5	94,6	144,1	94,4
Juli	88,6	96,9	98,9	93,5	101,7	94,6	142,7	94,4
August	88,7	94,7	98,9	93,5	96,1	94,6	144,3	94,5
September	88,9	94,7	98,9	93,5	96,1	94,6	143,4	94,4
Oktober	89,0	94,7	98,9	93,5	95,9	94,6	143,4	94,1
November	89,1	95,1	98,9	93,5	97,0	94,6	145,8	93,3
Dezember	89,1	95,3	98,9	93,5	97,0	95,5	145,8	93,3

1 Harmonisierter Verbraucherpreisindex (HVPI) für Deutschland
Gliederung nach dem Verwendungszweck

Jahr / Monat	Sozial- schutz	Versiche- rungen	Versiche- rungen im Zusammen- hang mit der Wohnung	Versiche- rungen im Zusammen- hang mit der Gesundheit	Versiche- rungen im Zusammen- hang mit dem Verkehr	Sonstige Versiche- rungen	Finanz- dienst- leistung-en, a.n.g.	Sonstige Dienst- leistung-en, a.n.g.
COICOP	124	125	1252	1253	1254	1255	126	127
Gewichtung in ‰	14,89	27,13	2,32	12,47	7,31	5,03	3,20	4,92
2015=100								
2012 JD	90,2	95,4	100,6	94,5	96,0	95,5	122,2	95,6
2013 JD	94,0	97,6	98,7	96,6	99,9	96,4	101,5	99,8
2014 JD	97,3	99,2	98,6	98,4	101,6	97,7	98,7	103,5
2015 JD	100,0	100,0	100,0	100,0	100,0	100,0	100,0	100,0
2012 Januar	89,0	95,4	100,5	94,6	95,9	95,5	142,0	94,2
Februar	89,2	95,6	100,6	94,7	96,3	95,5	139,5	94,2
März	89,3	95,6	100,6	94,7	96,3	95,5	134,9	94,2
April	89,4	95,3	100,6	94,7	95,6	95,5	132,6	94,5
Mai	89,7	95,5	100,6	94,4	96,3	95,5	120,4	94,8
Juni	89,9	95,5	100,6	94,4	96,4	95,5	118,0	95,9
Juli	90,3	94,7	100,6	94,4	94,3	95,5	117,8	96,4
August	90,5	94,7	100,6	94,4	94,3	95,5	118,1	96,5
September	90,9	94,4	100,6	94,4	93,4	95,5	116,5	96,5
Oktober	91,1	95,9	100,6	94,4	97,5	95,5	114,8	96,6
November	91,3	95,9	100,6	94,4	97,5	95,5	105,7	96,7
Dezember	91,3	96,1	100,6	94,4	97,9	95,5	105,5	96,7
2013 Januar	92,8	97,4	100,2	96,2	100,0	95,5	106,2	97,4
Februar	93,0	97,4	100,0	96,2	100,0	95,5	106,4	97,5
März	93,3	97,5	100,0	96,3	100,0	95,5	106,5	97,7
April	93,4	97,4	98,2	96,7	99,9	95,0	107,0	97,7
Mai	93,6	97,3	98,2	96,7	99,7	95,0	107,0	98,5
Juni	93,7	97,3	98,2	96,7	99,6	95,0	97,7	98,7
Juli	94,0	97,8	98,2	96,7	100,3	96,8	98,0	98,7
August	94,2	97,9	98,2	96,7	100,3	97,3	98,0	102,7
September	94,5	98,0	98,2	96,7	100,7	97,3	98,0	102,7
Oktober	94,9	97,5	98,2	96,7	98,2	98,2	97,9	102,3
November	95,1	97,9	98,2	96,7	99,8	98,2	97,9	101,9
Dezember	95,1	97,9	98,2	96,7	99,7	97,9	97,9	102,0
2014 Januar	96,0	99,3	98,8	98,3	102,0	97,9	98,4	102,8
Februar	95,9	99,3	98,6	98,1	102,4	97,8	98,4	102,9
März	96,1	99,3	98,6	98,1	102,4	97,8	98,4	103,0
April	96,3	99,3	98,6	98,5	102,0	97,8	98,5	103,1
Mai	96,5	99,3	98,6	98,5	102,0	97,6	98,5	103,8
Juni	96,7	99,3	98,6	98,5	102,0	97,6	98,6	104,0
Juli	97,7	99,0	98,6	98,5	100,9	97,6	98,8	104,0
August	97,8	99,0	98,6	98,5	100,9	97,6	99,1	104,1
September	98,3	99,0	98,6	98,5	101,0	97,6	99,1	104,0
Oktober	98,7	99,1	98,6	98,5	101,0	97,8	98,7	103,6
November	98,9	99,1	98,6	98,5	101,0	97,8	98,8	103,1
Dezember	98,9	99,1	98,6	98,5	101,0	97,8	98,9	103,2
2015 Januar	98,3	99,7	99,2	99,8	101,1	97,8	99,5	103,8
Februar	98,8	100,1	99,2	99,8	102,0	98,6	99,7	104,0
März	99,3	100,2	99,2	99,9	102,0	98,6	99,7	104,1
April	99,7	99,6	99,2	100,0	99,8	98,6	99,5	104,3
Mai	99,9	99,9	99,2	100,0	99,7	100,2	99,8	105,1
Juni	100,1	100,0	100,4	100,0	99,7	100,2	99,8	97,3
Juli	100,2	99,6	100,4	100,0	98,3	100,2	100,2	97,3
August	100,1	99,8	100,4	100,0	98,8	100,6	100,4	97,3
September	100,5	99,7	100,4	100,0	98,4	100,6	100,4	97,2
Oktober	100,8	100,1	100,4	100,0	99,8	100,6	100,4	96,8
November	101,1	100,5	101,1	100,2	99,8	101,8	100,4	96,3
Dezember	101,2	100,9	101,1	100,6	100,6	102,2	100,4	96,3

1 Harmonisierter Verbraucherpreisindex (HVPI) für Deutschland
Gliederung nach dem Verwendungszweck

Jahr / Monat	Sozial- schutz	Versiche- rungen	Versiche- rungen im Zusammen- hang mit der Wohnung	Versiche- rungen im Zusammen- hang mit der Gesundheit	Versiche- rungen im Zusammen- hang mit dem Verkehr	Sonstige Versiche- rungen	Finanz- dienst- leistung-en, a.n.g.	Sonstige Dienst- leistung-en, a.n.g.
COICOP	124	125	1252	1253	1254	1255	126	127
Gewichtung in ‰	14,89	27,13	2,32	12,47	7,31	5,03	3,20	4,92
	2015=100							
2016 JD								
2017 JD								
2018 JD								
2019 JD								
2016 Januar	102,3	101,5	102,8	101,3	101,0	102,2	99,8	97,2
Februar	102,6	101,7	102,8	102,0	100,4	102,2	99,9	97,4
März	102,8	101,7	102,8	102,2	100,3	102,2	99,9	97,6
April	103,1	102,3	102,8	102,9	101,1	102,2	100,5	97,9
Mai	103,6	102,4	102,8	102,9	101,6	102,2	100,8	98,7
Juni	103,8	102,4	102,8	102,9	101,6	102,2	100,8	98,7
Juli	104,3	102,5	102,8	102,9	102,1	102,2	101,0	98,9
August	104,2	102,6	102,8	102,9	102,4	102,2	101,0	98,9
September	104,7	102,8	102,8	102,9	102,5	103,2	101,0	98,8
Oktober								
November								
Dezember								
2017 Januar								
Februar								
März								
April								
Mai								
Juni								
Juli								
August								
September								
Oktober								
November								
Dezember								
2018 Januar								
Februar								
März								
April								
Mai								
Juni								
Juli								
August								
September								
Oktober								
November								
Dezember								
2019 Januar								
Februar								
März								
April								
Mai								
Juni								
Juli								
August								
September								
Oktober								
November								
Dezember								

Harmonisierte Verbraucherpreisindizes in den Mitgliedstaaten der Europäischen Union
Veränderungen August 2016 gegenüber August 2015

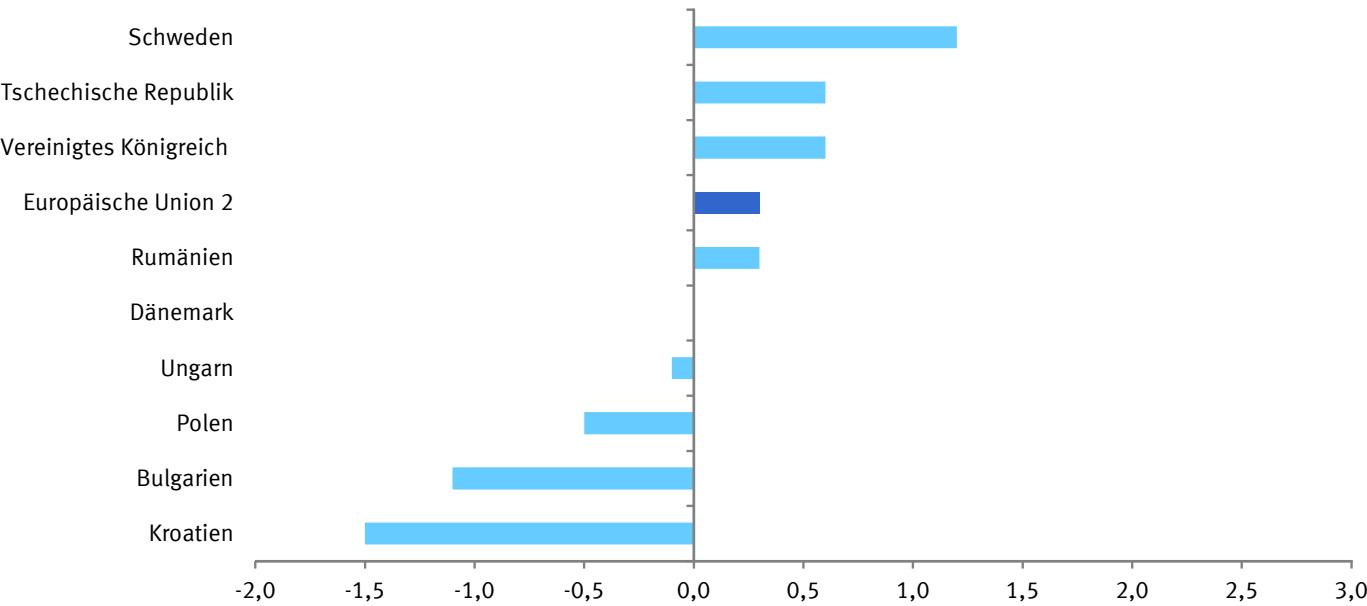
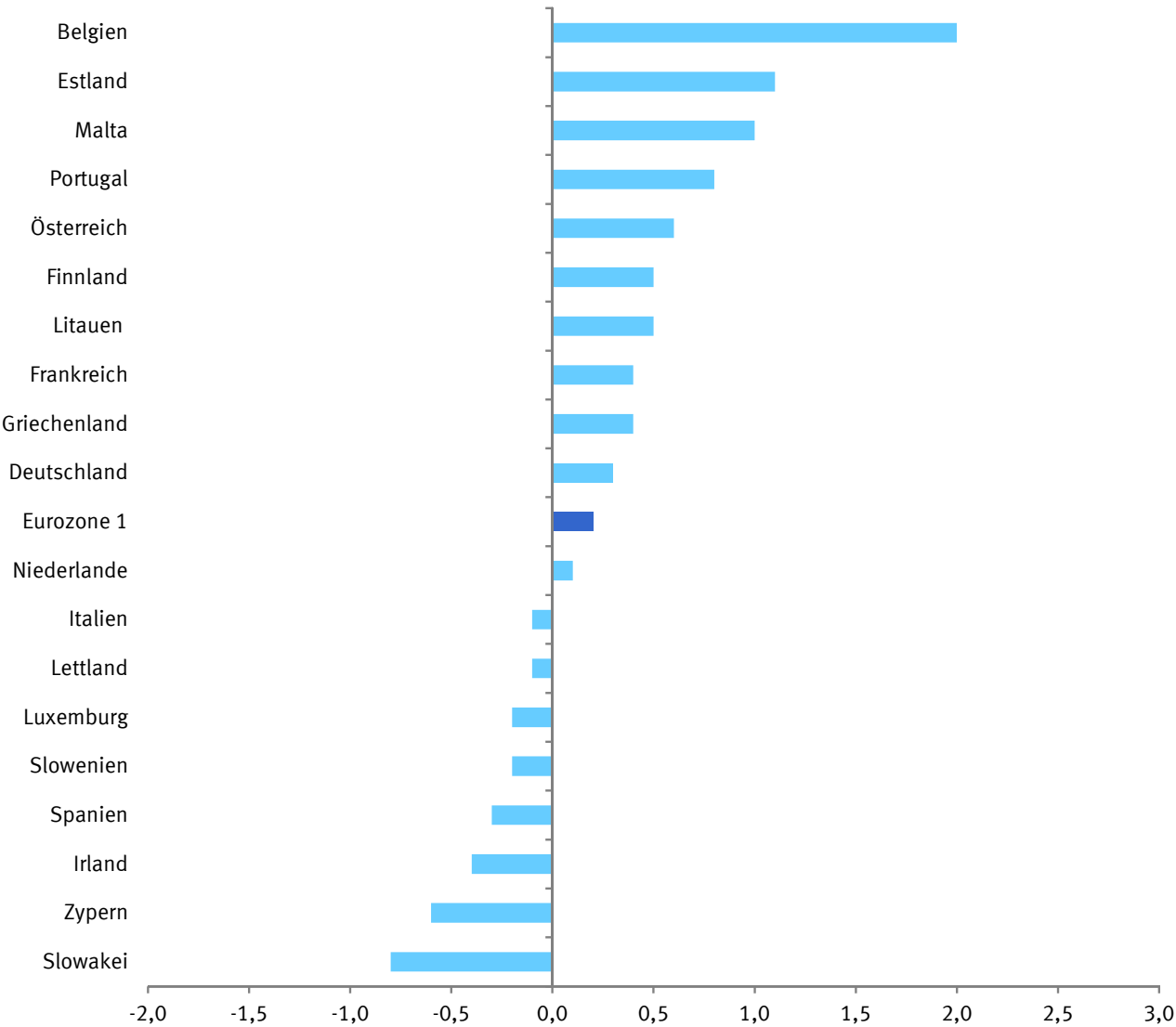

1 Verbraucherpreisindex der europäischen Währungsunion. - 2 Verbraucherpreisindex der 28 EU-Mitgliedstaaten.

2 Harmonisierte Verbraucherpreisindizes für die Mitgliedstaaten der Europäischen Union

2.1 Indizes

Jahr / Monat	Euro- zone ¹	Belgien	Deutsch- land	Est- land	Finn- land	Frank- reich	Griechen- land	Irland
2015=100								
2013 JD	99,54	98,90	99,1	99,46	98,96	99,31	102,54	99,7
2014 JD	99,97	99,38	99,9	99,93	100,16	99,91	101,11	100,0
2015 JD	100,00	100,00	100,0	100,00	100,00	100,00	100,00	100,0
2016 JD								
2013 Januar	98,23	96,74	98,0	97,77	97,79	98,34	102,65	98,8
Februar	98,60	99,14	98,7	98,42	98,37	98,65	100,99	99,6
März	99,76	99,14	99,2	99,24	98,88	99,46	103,51	100,0
April	99,67	98,98	98,6	99,33	99,06	99,35	104,00	99,9
Mai	99,78	98,90	98,9	99,72	99,05	99,39	103,95	99,8
Juni	99,88	99,18	99,0	100,29	98,99	99,57	103,79	99,9
Juli	99,35	97,91	99,5	100,49	98,96	99,22	102,09	99,9
August	99,48	99,43	99,4	100,43	98,84	99,72	100,38	100,0
September	99,96	99,26	99,4	99,93	99,22	99,52	102,85	99,9
Oktober	99,84	99,15	99,1	99,61	99,35	99,39	102,69	99,7
November	99,76	99,25	99,4	99,16	99,32	99,35	101,36	99,6
Dezember	100,11	99,69	99,9	99,12	99,68	99,73	102,18	99,7
2014 Januar	98,99	97,82	99,1	99,30	99,63	99,09	101,21	99,1
Februar	99,30	99,97	99,7	99,53	99,91	99,70	100,12	99,7
März	100,23	99,94	100,0	99,94	100,16	100,21	101,97	100,2
April	100,38	99,74	99,8	100,13	100,30	100,18	102,35	100,2
Mai	100,27	99,59	99,6	100,36	100,00	100,21	101,73	100,2
Juni	100,38	99,74	99,9	100,64	100,05	100,16	102,27	100,4
Juli	99,72	98,43	100,2	100,47	99,91	99,78	101,23	100,3
August	99,84	99,83	100,2	100,25	100,07	100,26	100,14	100,6
September	100,28	99,46	100,2	100,14	100,70	99,89	101,72	100,4
Oktober	100,22	99,47	99,9	100,08	100,53	99,92	100,84	100,1
November	100,04	99,31	99,9	99,17	100,38	99,75	100,12	99,8
Dezember	99,94	99,30	99,9	99,18	100,23	99,82	99,59	99,4
2015 Januar	98,40	97,20	98,7	98,78	99,49	98,70	98,42	98,7
Februar	99,03	99,56	99,7	99,30	99,83	99,42	98,21	99,3
März	100,15	99,82	100,2	99,95	100,20	100,17	100,07	100,0
April	100,39	100,11	100,1	100,53	100,22	100,30	100,50	99,9
Mai	100,61	100,43	100,2	100,89	100,11	100,56	100,28	100,4
Juni	100,60	100,60	100,1	100,94	100,12	100,49	101,15	100,8
Juli	99,96	99,28	100,3	100,61	99,82	100,00	99,96	100,5
August	99,97	100,58	100,3	100,41	99,87	100,36	99,75	100,8
September	100,19	100,36	100,1	99,82	100,02	99,99	100,94	100,3
Oktober	100,34	100,62	100,1	100,05	100,19	100,07	100,75	100,0
November	100,19	100,70	100,1	99,71	100,15	99,86	100,01	99,7
Dezember	100,17	100,74	100,1	99,01	99,98	100,09	99,98	99,6
2016 Januar	98,72	98,99	99,1	98,85	99,52	99,02	98,30	98,7
Februar	98,88	100,67	99,5	99,65	99,69	99,31	98,28	99,1
März	100,11	101,46	100,3	100,41	100,18	100,09	99,40	99,4
April	100,15	101,65	99,8	100,49	100,49	100,18	100,07	99,7
Mai	100,51	102,04	100,2	100,88	100,40	100,65	100,08	100,2
Juni	100,68	102,40	100,3	101,37	100,46	100,80	101,38	100,9
Juli	100,12	101,30	100,7	101,38	100,31	100,39	100,16	100,6
August	100,21	102,59	100,6	101,52	100,35	100,74	100,18	100,4
September			100,6					
Oktober								
November								
Dezember								

1 Verbraucherpreisindex der europäischen Währungsunion (bis Dezember 2006 ohne Slowenien, bis Dezember 2007 ohne Malta und Zypern, bis Dezember 2008 ohne Slowakei, bis Dezember 2010 ohne Estland, bis Dezember 2013 ohne Lettland, bis Dezember 2014 ohne Litauen).

2 Harmonisierte Verbraucherpreisindizes für die Mitgliedstaaten der Europäischen Union

2.1 Indizes

Italien	Lett- land	Litauen	Luxem- burg	Malta	Nieder- lande	Öster- reich	Portugal	Jahr / Monat
2015=100								
99,7	99,11	100,44	99,25	98,08	99,47	97,77	99,65	JD 2013
99,9	99,79	100,68	99,94	98,84	99,79	99,20	99,50	JD 2014
100,0	100,00	100,00	100,00	100,00	100,00	100,00	100,00	JD 2015
								JD 2016
97,9	98,82	100,08	97,41	94,67	97,70	96,53	98,40	Januar 2013
97,7	98,75	100,02	99,24	94,70	98,70	96,87	98,29	Februar
100,0	99,23	100,34	99,29	95,75	100,02	97,80	99,96	März
100,3	99,26	100,68	99,41	98,50	100,10	97,82	100,02	April
100,3	99,52	100,91	98,96	99,60	100,14	97,94	100,26	Mai
100,5	99,90	100,71	99,38	100,43	99,65	97,77	100,31	Juni
98,7	99,82	100,03	98,35	100,52	100,00	97,15	100,12	Juli
98,7	98,82	100,13	99,77	100,41	99,78	97,37	99,43	August
100,5	98,85	100,84	100,15	99,63	99,86	98,31	99,93	September
100,5	99,05	100,66	99,70	98,96	99,61	98,30	99,80	Oktober
100,2	98,62	100,52	99,61	96,82	99,02	98,33	99,49	November
100,5	98,62	100,34	99,76	97,01	99,10	99,08	99,84	Dezember
98,5	99,28	100,33	98,83	95,52	98,48	98,01	98,45	Januar 2014
98,1	99,27	100,33	100,01	96,21	99,07	98,30	98,20	Februar
100,3	99,57	100,72	100,05	97,14	100,16	99,22	99,57	März
100,8	100,08	101,00	100,28	99,00	100,74	99,35	99,91	April
100,7	100,28	101,00	100,37	99,97	100,28	99,44	99,98	Mai
100,8	100,67	100,99	100,56	101,14	99,92	99,43	100,06	Juni
98,7	100,43	100,50	99,57	101,09	100,26	98,77	99,44	Juli
98,6	99,65	100,40	100,47	101,26	100,14	98,79	99,37	August
100,4	100,02	100,85	100,45	100,26	100,12	99,69	99,89	September
100,7	99,78	100,95	100,14	99,66	100,00	99,70	99,93	Oktober
100,5	99,55	100,88	99,76	97,45	99,27	99,84	99,57	November
100,5	98,89	100,23	98,82	97,38	99,04	99,88	99,57	Dezember
98,0	98,94	98,96	97,69	96,29	97,82	98,48	98,09	Januar 2015
98,2	99,30	98,82	99,68	96,75	98,62	98,75	98,11	Februar
100,3	100,09	99,63	100,11	97,64	99,88	100,15	100,01	März
100,7	100,65	100,36	100,25	100,36	100,71	100,28	100,40	April
100,9	101,46	100,95	100,80	101,26	100,97	100,45	100,93	Mai
101,0	101,35	100,77	101,02	102,30	100,40	100,40	100,82	Juni
99,1	100,27	100,27	99,74	102,33	101,07	99,89	100,15	Juli
98,9	99,84	99,40	100,55	102,68	100,58	99,73	100,03	August
100,6	99,62	100,01	100,27	101,85	100,40	100,25	100,78	September
101,0	99,64	100,50	100,05	101,23	100,40	100,35	100,63	Oktober
100,6	99,57	100,35	100,19	98,74	99,64	100,32	100,19	November
100,6	99,29	99,98	99,66	98,60	99,53	100,95	99,86	Dezember
98,4	98,63	99,62	98,13	97,07	98,03	99,85	98,78	Januar 2016
98,0	98,72	99,35	99,37	97,69	98,94	99,76	98,28	Februar
100,1	99,47	100,41	99,49	98,64	100,40	100,82	100,48	März
100,3	99,91	101,13	99,64	101,19	100,51	100,93	100,93	April
100,6	100,65	101,14	100,17	102,24	100,75	101,04	101,33	Mai
100,8	100,71	101,13	100,60	103,36	100,20	101,04	101,50	Juni
98,9	100,41	100,31	99,33	103,29	100,50 r	100,49	100,87	Juli
98,8	99,74	99,86	100,32	103,72	100,67	100,32	100,83	August
								September
								Oktober
								November
								Dezember

Quelle: Eurostat

2 Harmonisierte Verbraucherpreisindizes für die Mitgliedstaaten der Europäischen Union

2.1 Indizes

Jahr / Monat	Slowakei	Slowenien	Spanien	Zypern	Euro- päische Union ¹	Bulgarien	Dänemark
2015=100							
2013 JD	100,45	100,39	100,83	101,84	99,47	102,72	99,4
2014 JD	100,35	100,76	100,63	101,57	100,01	101,08	99,8
2015 JD	100,00	100,00	100,00	100,00	100,00	100,00	100,0
2016 JD							
2013 Januar	100,43	98,90	99,22	100,62	98,27	103,62	98,4
Februar	100,40	99,58	99,31	100,86	98,67	103,80	99,5
März	100,42	99,88	101,16	101,78	99,58	103,35	99,7
April	100,46	100,45	101,23	102,02	99,56	102,90	99,5
Mai	100,57	100,71	101,33	102,84	99,66	102,85	99,7
Juni	100,72	100,75	101,44	103,43	99,71	102,56	99,5
Juli	100,64	100,43	100,29	102,28	99,32	102,49	99,2
August	100,46	100,67	100,54	102,54	99,45	102,29	99,3
September	100,43	101,06	101,32	102,67	99,85	102,03	99,6
Oktober	100,44	101,01	101,34	102,08	99,78	102,19	99,8
November	100,28	100,88	101,35	100,75	99,70	102,07	99,5
Dezember	100,12	100,34	101,37	100,19	100,04	102,50	99,4
2014 Januar	100,38	99,78	99,49	99,04	99,15	102,21	99,2
Februar	100,28	99,75	99,36	99,59	99,47	101,61	99,8
März	100,26	100,49	100,94	100,88	100,18	101,32	99,9
April	100,26	100,95	101,57	101,61	100,36	101,54	100,0
Mai	100,53	101,68	101,54	102,74	100,27	101,03	100,0
Juni	100,64	101,75	101,49	103,48	100,37	100,72	99,9
Juli	100,49	100,74	99,93	103,19	99,85	101,35	99,7
August	100,28	100,67	100,02	103,34	99,96	101,26	99,6
September	100,34	100,96	101,04	102,69	100,27	100,58	99,9
Oktober	100,43	101,08	101,12	102,36	100,25	100,66	100,0
November	100,26	100,96	100,88	100,73	100,05	100,14	99,8
Dezember	99,99	100,27	100,22	99,23	99,95	100,50	99,5
2015 Januar	99,87	99,08	98,04	98,31	98,68	99,80	98,9
Februar	99,68	99,24	98,18	98,83	99,20	99,86	99,7
März	99,87	100,10	100,15	99,51	100,07	100,19	100,2
April	100,13	100,20	100,83	99,85	100,33	100,66	100,4
Mai	100,44	100,88	101,27	100,97	100,55	100,70	100,4
Juni	100,55	100,81	101,46	101,32	100,50	100,15	100,3
Juli	100,27	100,07	99,90	100,70	100,01	100,34	100,2
August	100,06	100,08	99,50	101,37	100,00	100,41	99,9
September	99,82	99,95	99,90	100,73	100,13	99,62	100,2
Oktober	99,90	99,91	100,21	100,48	100,26	99,46	100,1
November	99,88	100,02	100,47	99,25	100,13	99,19	99,9
Dezember	99,53	99,66	100,09	98,67	100,12	99,60	99,8
2016 Januar	99,24	98,32	97,63	97,25	98,95	99,40	99,3
Februar	99,37	98,36	97,21	96,65	99,09	98,89	99,8
März	99,38	99,15	99,16	97,37	100,04	98,28	99,9
April	99,74	99,49	99,65	97,74	100,11	98,12	100,1
Mai	99,69	100,33	100,17	99,03	100,43	98,14	100,3
Juni	99,82	100,87	100,59	99,31	100,59	98,27	100,4
Juli	99,41	99,96	99,25	100,30	100,17	99,25	100,3
August	99,27	99,89	99,21	100,74	100,25	99,29	99,9
September							
Oktober							
November							
Dezember							

¹ Verbraucherpreisindex der 15 EU-Mitgliedstaaten bis April 2004, der 25 EU-Mitgliedstaaten bis Dezember 2006, der 27 EU-Mitgliedstaaten bis Juni 2013, der 28 EU-Mitgliedstaaten ab Juli 2013.

2 Harmonisierte Verbraucherpreisindizes für die Mitgliedstaaten der Europäischen Union

2.1 Indizes

Kroatien	Polen	Rumänien	Schweden	Tsche- chische Republik	Ungarn	Verei- nigtes König- reich	Jahr / Monat
2015=100							
100,04	100,6	99,04	99,10	99,3	99,92	98,5	JD 2013
100,26	100,7	100,41	99,30	99,8	99,94	100,0	JD 2014
100,00	100,0	100,00	100,00	100,0	100,00	100,0	JD 2015
							JD 2016
98,99	100,2	98,79	98,20	99,3	99,12	97,1	Januar 2013
99,40	100,2	99,19	98,75	99,3	99,74	97,8	Februar
99,78	100,5	99,25	99,26	99,4	100,01	98,1	März
100,29	100,8	99,28	99,03	99,6	100,29	98,3	April
100,29	100,7	99,54	99,23	99,3	100,17	98,5	Mai
100,45	100,7	99,57	99,09	99,8	100,41	98,3	Juni
100,49	100,9	99,04	98,96	99,5	99,99	98,3	Juli
100,84	100,6	98,81	99,09	99,3	99,93	98,7	August
100,68	100,7	98,42	99,52	99,0	100,40	99,1	September
100,13	100,8	98,74	99,30	99,1	100,08	99,1	Oktober
99,72	100,6	98,75	99,22	99,0	99,32	99,2	November
99,39	100,7	99,15	99,53	99,5	99,56	99,6	Dezember
99,40	100,8	99,96	98,35	99,6	99,93	99,0	Januar 2014
99,25	100,9	100,47	98,88	99,6	100,01	99,5	Februar
99,70	101,1	100,53	98,92	99,7	100,23	99,7	März
100,21	101,1	100,87	99,31	99,7	100,12	100,1	April
100,66	101,0	100,83	99,38	99,8	100,19	100,0	Mai
100,91	101,0	100,51	99,60	99,8	100,29	100,2	Juni
101,04	100,9	100,49	99,35	100,0	100,45	99,9	Juli
101,12	100,5	100,13	99,32	100,0	100,22	100,2	August
100,88	100,5	100,24	99,56	99,8	99,87	100,3	September
100,64	100,5	100,48	99,62	99,9	99,79	100,4	Oktober
99,99	100,3	100,28	99,54	99,6	99,40	100,1	November
99,29	100,0	100,18	99,80	99,5	98,72	100,1	Dezember
98,77	99,7	100,46	98,71	99,5	98,56	99,3	Januar 2015
98,88	99,6	100,84	99,54	99,6	99,06	99,5	Februar
99,72	99,9	101,30	99,66	99,8	99,70	99,7	März
100,11	100,3	101,51	99,82	100,2	100,10	99,9	April
100,68	100,4	102,17	100,26	100,5	100,81	100,1	Mai
100,97	100,5	99,59	100,00	100,7	100,99	100,2	Juni
100,81	100,4	99,07	100,13	100,5	100,97	100,0	Juli
101,02	100,1	98,45	99,96	100,2	100,35	100,3	August
100,38	99,8	98,73	100,45	100,1	99,76	100,2	September
100,13	99,9	99,03	100,55	100,0	100,02	100,3	Oktober
99,55	99,8	99,34	100,38	99,6	100,00	100,3	November
98,99	99,6	99,50	100,54	99,4	99,66	100,3	Dezember
98,60	99,4	98,95	99,96	100,0	99,52	99,5	Januar 2016
98,32	99,4	98,69	100,30	100,1	99,38	99,8	Februar
98,82	99,5	98,85	100,85	100,1	99,53	100,2	März
99,23	99,8	98,82	100,86	100,7	100,37	100,2	April
99,49	100,0	99,15	101,08	100,5	100,66	100,4	Mai
99,77	100,1	98,94	101,19	100,6	100,87	100,6	Juni
99,72	99,8	98,74	101,27	101,0	100,69	100,6	Juli
99,55	99,6	98,74	101,13	100,8	100,28	100,9	August
							September
							Oktober
							November
							Dezember

Quelle: Eurostat

2 Harmonisierte Verbraucherpreisindizes für die Mitgliedstaaten der Europäischen Union

2.2 Veränderungsraten

Jahr / Monat	Euro- zone ¹	Belgien	Deutsch- land	Est- land	Finn- land	Frank- reich	Griechen- land	Irland
Veränderung gegenüber dem entsprechenden Vorjahresergebnis in %								
2013 JD	1,4	1,2	1,6	3,2	2,2	1,0	-0,9	0,5
2014 JD	0,4	0,5	0,8	0,5	1,2	0,6	-1,4	0,3
2015 JD	0,0	0,6	0,1	0,1	-0,2	0,1	-1,1	0,0
2016 JD								
2013 Januar	2,0	1,5	1,9	3,7	2,6	1,4	0,0	1,5
Februar	1,9	1,5	1,8	4,0	2,4	1,2	0,1	1,2
März	1,7	1,4	1,8	3,8	2,5	1,1	-0,2	0,6
April	1,2	1,2	1,0	3,4	2,4	0,8	-0,6	0,5
Mai	1,4	1,2	1,6	3,6	2,5	0,9	-0,3	0,4
Juni	1,6	1,6	1,9	4,1	2,3	1,0	-0,2	0,7
Juli	1,6	1,6	1,9	4,0	2,5	1,2	-0,5	0,8
August	1,3	1,1	1,5	3,6	2,1	1,0	-1,0	0,1
September	1,1	1,0	1,5	2,6	1,8	1,0	-1,0	0,0
Oktober	0,7	0,7	1,2	2,2	1,7	0,7	-1,9	-0,1
November	0,9	0,9	1,6	2,1	1,8	0,8	-2,9	0,3
Dezember	0,8	1,2	1,3	2,0	1,9	0,8	-1,8	0,3
2014 Januar	0,8	1,1	1,1	1,6	1,9	0,8	-1,4	0,3
Februar	0,7	0,8	1,0	1,1	1,6	1,1	-0,9	0,1
März	0,5	0,8	0,8	0,7	1,3	0,8	-1,5	0,2
April	0,7	0,8	1,2	0,8	1,3	0,8	-1,6	0,3
Mai	0,5	0,7	0,7	0,6	1,0	0,8	-2,1	0,4
Juni	0,5	0,6	0,9	0,3	1,1	0,6	-1,5	0,5
Juli	0,4	0,5	0,7	0,0	1,0	0,6	-0,8	0,4
August	0,4	0,4	0,8	-0,2	1,2	0,5	-0,2	0,6
September	0,3	0,2	0,8	0,2	1,5	0,4	-1,1	0,5
Oktober	0,4	0,3	0,8	0,5	1,2	0,5	-1,8	0,4
November	0,3	0,1	0,5	0,0	1,1	0,4	-1,2	0,2
Dezember	-0,2	-0,4	0,0	0,1	0,6	0,1	-2,5	-0,3
2015 Januar	-0,6	-0,6	-0,4	-0,5	-0,1	-0,4	-2,8	-0,4
Februar	-0,3	-0,4	0,0	-0,2	-0,1	-0,3	-1,9	-0,4
März	-0,1	-0,1	0,2	0,0	0,0	0,0	-1,9	-0,2
April	0,0	0,4	0,3	0,4	-0,1	0,1	-1,8	-0,3
Mai	0,3	0,8	0,6	0,5	0,1	0,3	-1,4	0,2
Juni	0,2	0,9	0,2	0,3	0,1	0,3	-1,1	0,4
Juli	0,2	0,9	0,1	0,1	-0,1	0,2	-1,3	0,2
August	0,1	0,8	0,1	0,2	-0,2	0,1	-0,4	0,2
September	-0,1	0,9	-0,1	-0,3	-0,7	0,1	-0,8	-0,1
Oktober	0,1	1,2	0,2	0,0	-0,3	0,2	-0,1	-0,1
November	0,1	1,4	0,2	0,5	-0,2	0,1	-0,1	-0,1
Dezember	0,2	1,5	0,2	-0,2	-0,2	0,3	0,4	0,2
2016 Januar	0,3	1,8	0,4	0,1	0,0	0,3	-0,1	0,0
Februar	-0,2	1,1	-0,2	0,4	-0,1	-0,1	0,1	-0,2
März	0,0	1,6	0,1	0,5	0,0	-0,1	-0,7	-0,6
April	-0,2	1,5	-0,3	0,0	0,3	-0,1	-0,4	-0,2
Mai	-0,1	1,6	0,0	0,0	0,3	0,1	-0,2	-0,2
Juni	0,1	1,8	0,2	0,4	0,3	0,3	0,2	0,1
Juli	0,2	2,0	0,4	0,8	0,5	0,4	0,2	0,1
August	0,2	2,0	0,3	1,1	0,5	0,4	0,4	-0,4
September			0,5					
Oktober								
November								
Dezember								

¹ Verbraucherpreisindex der europäischen Währungsunion (bis Dezember 2006 ohne Slowenien, bis Dezember 2007 ohne Malta und Zypern, bis Dezember 2008 ohne Slowakei, bis Dezember 2010 ohne Estland, bis Dezember 2013 ohne Lettland, bis Dezember 2014 ohne Litauen).

2 Harmonisierte Verbraucherpreisindizes für die Mitgliedstaaten der Europäischen Union

2.2 Veränderungsraten

Italien	Lett- land	Litauen	Luxem- burg	Malta	Nieder- lande	Öster- reich	Portugal	Jahr / Monat
Veränderung gegenüber dem entsprechenden Vorjahresergebnis in %								
1,2	0,0	1,2	1,7	1,0	2,6	2,1	0,4	JD 2013
0,2	0,7	0,2	0,7	0,8	0,3	1,5	-0,2	JD 2014
0,1	0,2	-0,7	0,1	1,2	0,2	0,8	0,5	JD 2015
								JD 2016
2,4	0,6	2,7	2,1	2,4	3,2	2,8	0,4	Januar 2013
2,0	0,3	2,3	2,4	1,8	3,2	2,6	0,2	Februar
1,8	0,3	1,6	2,0	1,4	3,2	2,4	0,7	März
1,2	-0,4	1,4	1,7	0,9	2,8	2,1	0,4	April
1,2	-0,2	1,5	1,4	0,8	3,1	2,4	0,9	Mai
1,2	0,2	1,3	2,0	0,6	3,2	2,2	1,2	Juni
1,2	0,5	0,6	1,8	0,9	3,1	2,1	0,8	Juli
1,1	-0,1	0,5	1,7	0,7	2,8	2,0	0,2	August
0,9	-0,4	0,5	1,6	0,6	2,4	1,8	0,3	September
0,7	0,0	0,5	1,0	0,5	1,3	1,5	0,0	Oktober
0,6	-0,3	0,6	1,1	0,2	1,2	1,5	0,1	November
0,6	-0,4	0,5	1,5	1,0	1,4	2,0	0,2	Dezember
0,6	0,5	0,2	1,5	0,9	0,8	1,5	0,1	Januar 2014
0,4	0,5	0,3	0,8	1,6	0,4	1,5	-0,1	Februar
0,3	0,3	0,4	0,8	1,5	0,1	1,5	-0,4	März
0,5	0,8	0,3	0,9	0,5	0,6	1,6	-0,1	April
0,4	0,8	0,1	1,4	0,4	0,1	1,5	-0,3	Mai
0,3	0,8	0,3	1,2	0,7	0,3	1,7	-0,2	Juni
0,0	0,6	0,5	1,2	0,6	0,3	1,7	-0,7	Juli
-0,1	0,8	0,3	0,7	0,8	0,4	1,5	-0,1	August
-0,1	1,2	0,0	0,3	0,6	0,3	1,4	0,0	September
0,2	0,7	0,3	0,4	0,7	0,4	1,4	0,1	Oktober
0,3	0,9	0,4	0,2	0,7	0,3	1,5	0,1	November
0,0	0,3	-0,1	-0,9	0,4	-0,1	0,8	-0,3	Dezember
-0,5	-0,3	-1,4	-1,2	0,8	-0,7	0,5	-0,4	Januar 2015
0,1	0,0	-1,5	-0,3	0,6	-0,5	0,5	-0,1	Februar
0,0	0,5	-1,1	0,1	0,5	-0,3	0,9	0,4	März
-0,1	0,6	-0,6	0,0	1,4	0,0	0,9	0,5	April
0,2	1,2	0,0	0,4	1,3	0,7	1,0	1,0	Mai
0,2	0,7	-0,2	0,5	1,1	0,5	1,0	0,8	Juni
0,4	-0,2	-0,2	0,2	1,2	0,8	1,1	0,7	Juli
0,3	0,2	-1,0	0,1	1,4	0,4	1,0	0,7	August
0,2	-0,4	-0,8	-0,2	1,6	0,3	0,6	0,9	September
0,3	-0,1	-0,4	-0,1	1,6	0,4	0,7	0,7	Oktober
0,1	0,0	-0,5	0,4	1,3	0,4	0,5	0,6	November
0,1	0,4	-0,2	0,9	1,3	0,5	1,1	0,3	Dezember
0,4	-0,3	0,7	0,5	0,8	0,2	1,4	0,7	Januar 2016
-0,2	-0,6	0,5	-0,3	1,0	0,3	1,0	0,2	Februar
-0,2	-0,6	0,8	-0,6	1,0	0,5	0,7	0,5	März
-0,4	-0,7	0,8	-0,6	0,8	-0,2	0,6	0,5	April
-0,3	-0,8	0,2	-0,6	1,0	-0,2	0,6	0,4	Mai
-0,2	-0,6	0,4	-0,4	1,0	-0,2	0,6	0,7	Juni
-0,2	0,1	0,0	-0,4	0,9	-0,6	0,6	0,7	Juli
-0,1	-0,1	0,5	-0,2	1,0	0,1	0,6	0,8	August
								September
								Oktober
								November
								Dezember

Quelle: Eurostat

2 Harmonisierte Verbraucherpreisindizes für die Mitgliedstaaten der Europäischen Union

2.2 Veränderungsraten

Jahr / Monat	Slowakei	Slowenien	Spanien	Zypern	Euro- päische Union ¹	Bulgarien	Dänemark
Veränderung gegenüber dem entsprechenden Vorjahresergebnis in %							
2013 JD	1,5	1,9	1,5	0,4	1,5	0,4	0,5
2014 JD	-0,1	0,4	-0,2	-0,3	0,5	-1,6	0,4
2015 JD	-0,3	-0,8	-0,6	-1,5	0,0	-1,1	0,2
2016 JD							
2013 Januar	2,5	2,8	2,8	2,0	2,1	2,6	0,9
Februar	2,3	2,9	2,9	1,8	2,0	2,2	1,1
März	1,9	2,2	2,6	1,3	1,9	1,6	0,7
April	1,7	1,6	1,5	0,1	1,4	0,9	0,5
Mai	1,8	1,6	1,8	0,1	1,6	1,0	0,7
Juni	1,7	2,2	2,2	0,8	1,7	1,2	0,6
Juli	1,6	2,8	1,9	0,7	1,7	0,0	0,4
August	1,4	2,2	1,6	0,1	1,5	-0,7	0,1
September	1,1	1,5	0,5	0,3	1,3	-1,3	0,1
Oktober	0,7	1,1	0,0	-0,5	0,9	-1,1	0,4
November	0,5	1,2	0,3	-0,8	1,0	-1,0	0,2
Dezember	0,4	0,9	0,3	-1,3	1,0	-0,9	0,5
2014 Januar	0,0	0,9	0,3	-1,6	0,9	-1,4	0,8
Februar	-0,1	0,2	0,1	-1,3	0,8	-2,1	0,3
März	-0,2	0,6	-0,2	-0,9	0,6	-2,0	0,2
April	-0,2	0,5	0,3	-0,4	0,8	-1,3	0,5
Mai	0,0	1,0	0,2	-0,1	0,6	-1,8	0,3
Juni	-0,1	1,0	0,0	0,0	0,7	-1,8	0,4
Juli	-0,1	0,3	-0,4	0,9	0,5	-1,1	0,5
August	-0,2	0,0	-0,5	0,8	0,5	-1,0	0,3
September	-0,1	-0,1	-0,3	0,0	0,4	-1,4	0,3
Oktober	0,0	0,1	-0,2	0,3	0,5	-1,5	0,2
November	0,0	0,1	-0,5	0,0	0,4	-1,9	0,3
Dezember	-0,1	-0,1	-1,1	-1,0	-0,1	-2,0	0,1
2015 Januar	-0,5	-0,7	-1,5	-0,7	-0,5	-2,4	-0,3
Februar	-0,6	-0,5	-1,2	-0,8	-0,3	-1,7	-0,1
März	-0,4	-0,4	-0,8	-1,4	-0,1	-1,1	0,3
April	-0,1	-0,7	-0,7	-1,7	0,0	-0,9	0,4
Mai	-0,1	-0,8	-0,3	-1,7	0,3	-0,3	0,4
Juni	-0,1	-0,9	0,0	-2,1	0,1	-0,6	0,4
Juli	-0,2	-0,7	0,0	-2,4	0,2	-1,0	0,5
August	-0,2	-0,6	-0,5	-1,9	0,0	-0,8	0,3
September	-0,5	-1,0	-1,1	-1,9	-0,1	-1,0	0,3
Oktober	-0,5	-1,2	-0,9	-1,8	0,0	-1,2	0,1
November	-0,4	-0,9	-0,4	-1,5	0,1	-0,9	0,1
Dezember	-0,5	-0,6	-0,1	-0,6	0,2	-0,9	0,3
2016 Januar	-0,6	-0,8	-0,4	-1,1	0,3	-0,4	0,4
Februar	-0,3	-0,9	-1,0	-2,2	-0,1	-1,0	0,1
März	-0,5	-0,9	-1,0	-2,2	0,0	-1,9	-0,3
April	-0,4	-0,7	-1,2	-2,1	-0,2	-2,5	-0,3
Mai	-0,7	-0,5	-1,1	-1,9	-0,1	-2,5	-0,1
Juni	-0,7	0,1	-0,9	-2,0	0,1	-1,9	0,1
Juli	-0,9	-0,1	-0,7	-0,4	0,2	-1,1	0,1
August	-0,8	-0,2	-0,3	-0,6	0,3	-1,1	0,0
September							
Oktober							
November							
Dezember							

¹ Verbraucherpreisindex der 15 EU-Mitgliedstaaten bis April 2004, der 25 EU-Mitgliedstaaten bis Dezember 2006, der 27 EU-Mitgliedstaaten bis Juni 2013, der 28 EU-Mitgliedstaaten ab Juli 2013.

2 Harmonisierte Verbraucherpreisindizes für die Mitgliedstaaten der Europäischen Union

2.2 Veränderungsraten

Kroatien	Polen	Rumänien	Schweden	Tsche- chische Republik	Ungarn	Verei- nigtes König- reich	Jahr / Monat
Veränderung gegenüber dem entsprechenden Vorjahresergebnis in %							
2,3	0,8	3,2	0,4	1,4	1,7	2,6	JD 2013
0,2	0,1	1,4	0,2	0,4	0,0	1,5	JD 2014
-0,3	-0,7	-0,4	0,7	0,3	0,1	0,0	JD 2015
							JD 2016
4,6	1,6	5,1	0,6	2,0	2,8	2,7	Januar 2013
4,4	1,2	4,9	0,5	1,7	2,9	2,8	Februar
3,4	1,0	4,4	0,5	1,5	2,3	2,8	März
3,1	0,8	4,4	0,0	1,7	1,8	2,4	April
1,8	0,5	4,4	0,3	1,2	1,8	2,7	Mai
2,2	0,3	4,5	0,5	1,5	2,0	2,9	Juni
2,7	0,9	3,4	0,8	1,4	1,8	2,8	Juli
2,4	0,8	2,6	0,8	1,2	1,6	2,7	August
1,7	0,9	1,1	0,5	1,0	1,6	2,7	September
0,8	0,7	1,2	0,2	0,8	1,1	2,2	Oktober
0,7	0,5	1,3	0,3	1,0	0,4	2,1	November
0,5	0,6	1,3	0,4	1,5	0,6	2,0	Dezember
0,4	0,6	1,2	0,2	0,3	0,8	1,9	Januar 2014
-0,2	0,7	1,3	0,1	0,3	0,3	1,7	Februar
-0,1	0,6	1,3	-0,3	0,3	0,2	1,6	März
-0,1	0,3	1,6	0,3	0,1	-0,2	1,8	April
0,4	0,3	1,3	0,2	0,5	0,0	1,5	Mai
0,5	0,3	0,9	0,5	0,0	-0,1	1,9	Juni
0,5	0,0	1,5	0,4	0,5	0,5	1,6	Juli
0,3	-0,1	1,3	0,2	0,7	0,3	1,5	August
0,2	-0,2	1,8	0,0	0,8	-0,5	1,2	September
0,5	-0,3	1,8	0,3	0,8	-0,3	1,3	Oktober
0,3	-0,3	1,5	0,3	0,6	0,1	1,0	November
-0,1	-0,7	1,0	0,3	0,0	-0,8	0,5	Dezember
-0,6	-1,1	0,5	0,4	-0,1	-1,4	0,3	Januar 2015
-0,4	-1,3	0,4	0,7	0,0	-0,9	0,0	Februar
0,0	-1,2	0,8	0,7	0,1	-0,5	0,0	März
-0,1	-0,8	0,6	0,5	0,5	0,0	-0,1	April
0,0	-0,6	1,3	0,9	0,7	0,6	0,1	Mai
0,1	-0,5	-0,9	0,4	0,9	0,7	0,0	Juni
-0,2	-0,5	-1,4	0,8	0,5	0,5	0,1	Juli
-0,1	-0,4	-1,7	0,6	0,2	0,1	0,0	August
-0,5	-0,7	-1,5	0,9	0,3	-0,1	-0,1	September
-0,5	-0,6	-1,4	0,9	0,1	0,2	-0,1	Oktober
-0,4	-0,5	-0,9	0,8	0,0	0,6	0,1	November
-0,3	-0,4	-0,7	0,7	-0,1	1,0	0,2	Dezember
-0,2	-0,3	-1,5	1,3	0,5	1,0	0,3	Januar 2016
-0,6	-0,2	-2,1	0,8	0,5	0,3	0,3	Februar
-0,9	-0,4	-2,4	1,2	0,3	-0,2	0,5	März
-0,9	-0,5	-2,6	1,0	0,5	0,3	0,3	April
-1,2	-0,4	-3,0	0,8	0,0	-0,1	0,3	Mai
-1,2	-0,4	-0,7	1,2	-0,1	-0,1	0,5	Juni
-1,1	-0,6	-0,3	1,1	0,5	-0,3	0,6	Juli
-1,5	-0,5	0,3	1,2	0,6	-0,1	0,6	August
							September
							Oktober
							November
							Dezember

Quelle: Eurostat