

Oficina Federal de Estadística

Edición 1978



GUIA ESTADISTICA

08

2754

REPÚBLICA FEDERAL DE ALEMANIA

OBSERVACIONES PREVIAS

La publicación anual «Guía estadística» tiene el objeto de ofrecer al lector una ojeada rápida al estado y a los procesos de la vida económica y social en la República Federal de Alemania, a lo que son mensurables en cifras. Además de los datos referentes al territorio federal relativos en general a los años 1960, 1970 y 1977, la Guía contiene también algunas cifras de comparación por los Laender particulares y los Estados miembros en las Comunidades Europeas, presentando en cada caso los últimos datos disponibles.

En cuanto a los datos de existencias, se trata en la mayoría de los casos de promedios. Por razón de espacio se ha renunciado a incluir las definiciones de los conceptos estadísticos. Las indicaciones necesarias por facilitar la comprensión de las cifras se exponen en las notas muy concisas al pie de la página.

Aparecido en agosto de 1978

Sólo se autoriza la reproducción, incluso parcialmente o extractada, con cita de la fuente

Precio: 2 DM; Número de pedido: 6230030-78700

Significado de los signos

- = sin comprobación alguna
- = no hay datos
- 0 = más que nada, y menos
de la mitad de la unidad de exposición
- / = ninguna comprobación en cuanto
a deficiencia del resultado

Statist. Bundesamt - Bibliothek



08-02797

C08.2754)

INDICE

	Capítulo
La República Federal de Alemania	1
Población	2
Población activa	3
Agricultura y silvicultura, pesca	4
Sector productivo	5
Obras y viviendas	6
Comercio, hostelería, turismo	7
Comercio exterior	8
Transportes y comunicaciones	9
Dinero y crédito	10
Justicia	11
Escuelas y centros superiores	12
Instituciones culturales	13
Sanidad	14
Finanzas públicas e impuestos	15
Prestaciones sociales públicas	16
Salarios y sueldos	17
Precios	18
Producto social	19
Federación y Laender	20
La República Federal en las C.E.	21

LA REPUBLICA FEDERAL

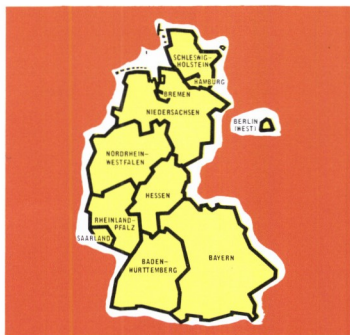

La República Federal de Alemania es un Estado de derecho, democrático y social, con base parlamentaria. Su Constitución es la «Ley Fundamental» del 23 de mayo de 1949.

Estados miembros de la República Federal son los Laender de Schleswig-Holstein, Hamburgo, Baja Sajonia, Bremen, Renania del Norte-Westfalia, Hesse, Renania-Palatinado, Baden-Wurtemberg, Baviera, el Sarre y Berlín (Oeste). En el

Laender	Sede del Gobierno	Superficie 1 000 Km. ²	Habitantes, 31-12-1977	
			millones	por Km. ²
Schleswig-Holstein	Kiel	15,7	2,6	165
Hamburgo	Hamburgo	0,7	1,7	2 248
Baja Sajonia	Hanóver	47,4	7,2	152
Bremen	Bremen	0,4	0,7	1 742
Renania del N.-Westf.	Dusseldorf	34,1	17,0	500
Hesse	Wiesbaden	21,1	5,5	262
Renania-Palatinado	Maguncia	19,8	3,6	183
Baden-Wurtemberg	Stuttgart	35,8	9,1	255
Baviera	Munich	70,5	10,8	153
Sarre	Sarrebruck	2,6	1,1	421
Berlín (Oeste)	Berlín (Oeste)	0,5	1,9	4 013
Territorio federal	Bonn	248,6	61,4	247

¹⁾ CSU sólo en Baviera. — ²⁾ Cada elector tenía dos votos. — ³⁾ Segundos votos. — ⁴⁾ De

2



POBLA

1977 = 61,4 Mill. Habitantes

Estructura administrativa

	Unidad	1960	1970	1977
Departamentos gubernativ.	Número	33	30	29
Distritos	Número	565	542	339
Municipios	Número	24 505	22 510	10 406
con . . . habitantes				
menos de 2 000	Número	21 013	18 704	6 783
2 000 y men. de 100 000	Número	3 439	3 747	3 555
100 000 y más	Número	53	59	68

Población habitante

En total	1 000	55 785	61 001	61 353
entre ella: Extranjeros	1 000	687 ²⁾	2 977	3 948
Edad . . . en años				
menos de 6	%	9	10	6 ³⁾
6 y menos de 15	%	12	14	14 ³⁾
15 y menos de 65	%	68	64	65 ³⁾
65 y más	%	11	11	15 ³⁾
Estado civil				
Varones	1 000	26 173	29 072	29 217
Solteros	%	45	43	43 ³⁾
Casados	%	52	53	52 ³⁾
Viudos y divorciados	%	4	4	5 ³⁾
Mujeres	1 000	29 612	31 930	32 136
Solteras	%	39	36	36 ³⁾
Casadas	%	46	47	47 ³⁾
Viudas y divorciadas	%	15	16	17 ³⁾
Religión				
Evangélica	%	52 ²⁾	49	•
Católica	%	44 ²⁾	45	•
Otras religiones	%	4 ²⁾	6	•

Hogares¹⁾

unipersonales	1 000	4 010 ²⁾	5 527	7 062
pluripersonales	1 000	15 450 ²⁾	16 464	17 103

¹⁾ Sin hogares en instituciones. — ²⁾ 1961. — ³⁾ 1976. — ⁴⁾ Por 1 000 habitantes. — ⁵⁾ Por

ACION

1977 = 582 000 Nacidos vivos

	Unidad	1960	1970	1977
Matrimonios, divorcios				
Matrimonios	1 000	521	445	358
	Cifra ⁴⁾	9,4	7,3	5,8
Promedio de edad. de los contrayentes				
Varones	Años	28,5	28,3	28,8 ³⁾
Mujeres	Años	25,2	24,9	25,4 ³⁾
Divorcios	1 000	49	77	108 ³⁾
	Cifra ⁴⁾	0,9	1,3	1,8 ³⁾
Nacimientos				
Nacidos vivos	1 000	969	811	582
	Cifra ⁴⁾	17,4	13,4	9,5
entre ellos, nacidos ilegít.	1 000	61	44	38
	Cifra ⁵⁾	63,3	54,6	64,7
Nacidos muertos	1 000	15	8	4
	Cifra ⁶⁾	15,3	10,2	6,5
Superávit de nacidos (+) o fallecidos (—)	1 000	+ 326	+ 76	— 123
	Cifra ⁴⁾	+ 5,9	+ 1,3	— 2,0
Defunciones				
Fallecidos	1 000	643	735	705
	Cifra ⁴⁾	11,6	12,1	11,5
entre ellos:				
en los primeros 7 días	1 000	20	13	5
	Cifra ⁵⁾	20,8	16,4	8,5
en el prim. año de la vida	1 000	33	19	9
	Cifra ⁵⁾	33,8	23,4	15,4
Migraciones				
Más allá de las fronteras del territorio federal	1 000	884	1 570	1 047
Llegadas	1 000	624	1 072	540
Partidas	1 000	260	498	507
Superávit de llegadas (+) o partidas (—)	1 000	+ 364	+ 574	+ 33
Entre los municipios del territorio federal	1 000	3 242	3 662	2 996

1 000 nacidos vivos. — ⁶⁾ Por 1 000 nacidos vivos y muertos.

3



POBLACION ACTIVA

1977 = 25,0 Mill.

**Personas
ocupadas**

	1960 1 000	1970 1 000	1977 1000
Personas ocupadas¹⁾	26 247	26 668	25 021
Varones	16 500	17 086	15 735
Mujeres	9 747	9 582	9 286
Independientes	3 327	2 690	2 424
Familiares coadyuvantes	2 663	1 732	1 283
Dependientes	20 257	22 246	21 314
Agricultura y silvicultura	3 581	2 262	1 656
Independientes	1 127	767	573
Familiares coadyuvantes	1 963	1 200	839
Dependientes	491	295	244
Industria y artesanía	12 506	13 024	11 326
Independientes	759	653	600
Familiares coadyuvantes	216	145	122
Dependientes	11 531	12 226	10 604
Comercio y tráfico	4 585	4 655	4 471
Independientes	860	664	612
Familiares coadyuvantes	284	207	162
Dependientes	3 441	3 784	3 697
Otros sectores econó- micos (servicios)	5 575	6 727	7 568
Independientes	581	606	639
Familiares coadyuvantes	200	180	160
Dependientes	4 794	5 941	6 769
Trabajadores extranjeros ocupados	279²⁾	1 807¹⁾	1 889³⁾
Obreros de jornada reducida¹⁾	3	10	231
Parados¹⁾	271	149	1 030
Varones	178	92	518
Mujeres	92	56	512
Puestos vacantes¹⁾	465	795	231

¹⁾ Promedio anual. – ²⁾ A fin de julio. – ³⁾ Sujetos al seguro social obligatorio; a fin de junio.

AGRICULTURA Y SILVICULTURA, PESCA

1977 = 1 Mill.

Explotaciones agrícolas



4

	Unidad	1960	1970	1977
Superficie económica	1 000 Ha.	24 734	24 777	24 734
Superf. agríc. utilizada	1 000 Ha.	14 266	13 578	13 227
Superficie de bosques	1 000 Ha.	7 106	7 170	7 168
Superf. de edif. y patios	1 000 Ha.	819	1 048	1 194
Otras superficies	1 000 Ha.	2 542	2 981	3 145
Explotaciones agrícolas	1 000	1 618	1 244	981
con una superf. agrícola utilizada de . . . Ha.				
0,5 y menos de 1	1 000	233	161	122
1 y menos de 2	1 000	230	155	114
2 y menos de 5	1 000	387	251	174
5 y menos de 20	1 000	629	500	365
20 y menos de 100	1 000	136	174	202
100 y más	1 000	3	3	4
Trabajadores agrícolas¹⁾	1 000	3 850	2 354	1 956 ³⁾
entre ellos: trabaj. familiares	1 000	3 306	2 237	1 870 ³⁾
Cosechas				
Cereales	1 000 Tm.	15 531	17 297	21 596
Patatas	1 000 Tm.	24 545	16 250	11 371
Frutas	1 000 Tm.	4 225	3 282	2 011
Legumbres	1 000 Tm.	1 299	1 368	1 199
Mosto	1 000 Hl.	7 433	9 889	10 389
Cabezas de ganado				
Vacuno	1 000	12 872	14 026	14 763
Porcino	1 000	15 787	20 969	21 386
Caballar	1 000	712	253	371
Producción de leche	1 000 Tm.	19 264	21 856	22 523
Carnes en matadero ²⁾	1 000 Tm.	2 791	3 894	4 205
Talas	1 000 m. ³	25 148	28 196	28 603 ⁴⁾
Results. de la pesca marítima	1 000 Tm.	593	591	395

1) En las explotaciones de 2 Ha. y más. — Sin Hamburgo, Bremen y Berlín. — 2) Animales de procedencia interior. — 3) Octubre 1976. — 4) 1976.

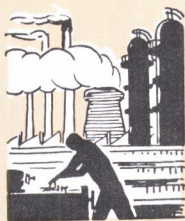

SECTOR

1977 =
928 000 Mill. DM Negocio¹⁾

Minería e industrias de transformación¹⁾

	Unidad	1960	1970	1977
Factorías	Número	•	•	40 191
Personal ocupado	1 000	•	8 384	7 263
Horas rendidas por trabajadores	Mill.	•	11 906	8 996
Suma de salarios y sueldos	1 000	•	123	204
Negocio	Mill. DM	•	518 ⁴⁾	928 ⁴⁾
entre ello: Negocio exterior	"	•	101	226

Ind. de la entrada de pedidos

			1971	1977
Industrias de transformación ²⁾	1970=100	•	102	156
Industrias básicas y de bienes de producción	1970=100	•	101	148
Sect. prod. de los bien. de invers.	1970=100	•	100	165
Sect. prod. de los bien. de cons.	1970=100	•	111	149

Indice de la cartera de pedidos

1970=100	•	94	125
----------	---	----	-----

Indice de la producción

Sector productivo en total	1970=100	•	102	114
Suministro de electr. y de gas	1970=100	•	109	169
Min. e inds. de transformación	1970=100	•	101	114
Minería	1970=100	•	100	84
Industrias de transformación	1970=100	•	101	114
Industrias básicas y de bienes de producción	1970=100	•	101	112
Sect. prod. de los bien. de invers.	1970=100	•	99	115
Sect. prod. de los bien. de cons.	1970=100	•	104	115
Inds. de alim. y estim.	1970=100	•	105	118
Construcción sin constr. termin.	1970=100	•	103	97

Indice de la productividad del trabajo³⁾

por persona ocupada	1970=100	•	102	133
por trabajador	1970=100	•	103	139

¹⁾ Factorías con en general 20 y mas personas ocupadas; sin artesanía, construcción y ción. — ²⁾ Sin la industria de alimentación y estimulantes. — ³⁾ En la minería y las ⁵⁾ 1960 sin Berlín. — ⁶⁾ Incl. automóviles combinados. — ⁷⁾ Sin establecimientos plusvalía.

PRODUCTIVO

1977 = 114 **Indice de la producción**
neta (1970 = 100)

	Unidad	1960	1970	1977
Producción⁵⁾				
Hulla (extracción)	Mill. Tm. 1 000	142	111	85
Electricidad	Mill. Kwh. 1 000	116	243	335
Gas	Mill. m ³ 1 000	28	41	42
Cemento (sin clinker)	1 000 Tm.	24 905	38 325	32 163
Hierro crudo y ferroaleaciones	1 000 Tm.	25 739	33 627	28 959
Acero crudo	1 000 Tm.	33 428	44 315	38 473
Acero laminado	1 000 Tm.	22 531	32 291	29 411
Aluminio fundido	1 000 Tm.	169	309	742
Acido sulf. (calc. sobre SO ₃)	1 000 Tm.	2 588	3 620	3 819
Gasolina, gasolina especial, gasolina de prueba	1 000 Tm.	5 906	14 103	18 572
Aceites combustibles	1 000 Tm.	13 712	62 170	56 360
Materias sintéticas	1 000 Tm.	1 019	4 360	6 320
Fibras químicas	1 000 Tm.	282	724	846
Madera aserrada	1 000 m ³	7 739	9 383	10 348
Papel y cartón	1 000 Tm.	3 439	5 692	7 116
Automóviles turismos ⁶⁾	1 000	1 818	3 528	3 796
Aparatos receptores de radio	1 000	4 313	6 729	5 589
Aparatos receptores de telev.	1 000	2 164	2 927	4 082
Cerveza	1 000 HL	47 324	81 624	90 017
Cigarrillos	1 000 Mill.	72	130	141
Construcción primaria				
Factorías	Número	60 902	64 339	58 160
Personal ocupado	1 000	1 406	1 529	1 139
Horas de trabajo rendidas	Mill.	2 604	2 526	1 665
Suma de salarios y sueldos	Mill. DM	8 336	22 162	27 922
Negocio	1 000 Mill. DM	25	55 ⁴⁾	82 ⁴⁾
Indice de la entrada de pedidos	1971=100	•	•	104
Indice de la cartera de pedidos	1971=100	•	•	85
Indice de la producción	1970=100	•	100	97
Artesanía⁷⁾				
Personal ocupado	1 000	3 478 ⁸⁾	3 911	3 806
Negocio	1 000 Mill. DM	84 ⁸⁾	173 ⁹⁾	291 ⁹⁾

economía energética. — Indice de la producción, incl. economía energética y construcciones e industrias de transformación. — ⁴⁾ Sin los impuestos sobre la venta y de plusvalía. — accesorios. — ⁸⁾ 1961; sin el Sarre y Berlín. — ⁹⁾ Incl. impuestos sobre la venta y de

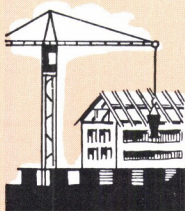

OBRAS Y VIVIENDAS

1977 = 24 Mill. Viviendas

Actividad de la construcción

	Unidad	1960	1970	1977
Licencias de construcción				
Viviendas en total ¹⁾	1 000	636	609	351
Construcción de viviendas ²⁾				
Casas	1 000	235	218	205
Espacio reedificado	Mill. m. ³	234	267	204
Viviendas	1 000	580	572	323
Puros costes de construcción propuestos	Mill. DM	16 249	33 647	43 252
Construcciones sin finalidad de vivienda ²⁾				
Edificios	1 000	•	47	37
Espacio reedificado	Mill. m. ³	157	231	147
Viviendas	1 000	9	13	7
Puros costes de construcción propuestos	Mill. DM	8 429	20 963	20 665
Obras terminadas				
Viviendas en total ¹⁾ con . . . recintos ³⁾	1 000	574	478	409
1 y 2	%	9	11	11
3	%	22	16	14
4	%	41	30	20
5 y más	%	27	43	55
Superficie por vivienda	m. ²	70	84	97
Viviendas sociales subv.	1 000	327	165	88

Existencias de casas y viviendas

Casas-vivienda	1 000	7 396	9 222	10 606
Viviendas en total con . . . recintos ³⁾	1 000	16 139	20 807	24 369
1 y 2	%	16	10	11
3	%	31	26	24
4	%	29	32	31
5 y más	%	24	32	34

¹⁾ Incl. obras de construcción en edificaciones existentes. — ²⁾ Construcciones de nueva planta. — ³⁾ Incl. cocinas.

COMERCIO, HOSTELERIA, TURISMO



7

1977 = 1,9 Mill.

**Camas para
viajeros**

	Unidad	1962	1970 ¹⁾	1977 ¹⁾
Negocio en el com. al por mayor	1 000 Mill. DM	189,7	318,9	490,0
entre ello:				
Cereales, piensos y abonos, animales	"	25,3	42,7	62,1
Mats. primas y semifabricadas	"	62,8	102,0	143,1
Comestibles y estimulantes	"	46,1	77,3	128,5
Textiles y calzado	"	6,2	11,0	16,1
Otros artículos acabados	"	43,3	78,2	135,6
Negocio en el com. al detall	"	106,2	169,9	294,9
Mercancías diversas	"	13,8	28,2	51,1
Comestibles y estimulantes	"	36,4	50,4	82,5
Confección, ropa y calzado	"	19,4	26,2	41,2
Uts. domést., arts. para la casa	"	7,3	11,8	21,7
Productos eléctricos y ópticos, relojes	"	6,4	9,9	18,4
Papelería y productos impresos	"	2,2	3,7	6,5
Prods. farmac. y similares	"	5,7	10,6	18,6
Carbón y deriv. del petróleo	"	3,3	5,4	9,0
Vehículos, aparatos e instalaciones de oficina	"	9,5	20,2	38,9
Otras mercancías	"	2,2	3,6	7,2
Negocio en la hostelería	"	15,8	23,4	36,9
Turismo		1960	1970	1977
Camas para viajeros	1 000	988	1 425	1 904
Pernocts. de viajeros	Mill.	128	185	232
entre ellos: Extranjeros	Mill.	12	16	19
Comercio con Berlín				
Suministros de Berlín (Oeste)	Mill. DM	6 697	15 639	23 673
Suministros a Berlín (Oeste)	Mill. DM	7 285	16 077	20 852
Tráf. de mercancías con la RDA				
Adquisiciones	Mill. DM	1 122	1 996	3 953
Suministros	Mill. DM	960	2 416	4 341

¹⁾ Sin los impuestos sobre la venta y de plusvalía.

8



COMERCIO

1977 =
235 000 Mill. DM Importación

Importación

	1960 Mill. DM	1970 Mill. DM	1977 Mill. DM
Importación	42 723	109 606	235 178
Mercs. de la econ. de alimentación	11 246	20 924	39 306
Animales vivos	600	338	606
Comestibles			
de origen animal	2 476	4 815	8 606
de origen vegetal	6 531	12 870	23 084
Estimulantes	1 639	2 901	7 009
Mercs. de la economía industrial	31 076	87 233	192 775
Materias primas	9 269	14 809	35 154
Semifabricados	8 061	17 660	35 454
Productos terminados	13 746	54 763	122 168
Anteproduetos	5 773	16 999	33 256
Productos finales	7 973	37 764	88 912
Grupos de mercancías importantes ¹⁾			
Petróleo, gas natural, pizarras bituminosas	1 903	6 293	27 528
Productos químicos	2 373	8 065	19 004
Prods. de la constr. de maquinaria ²⁾	2 105	8 551	14 780
Productos electrotécnicos	889	5 796	14 251
Textiles	2 855	6 669	13 248
Vehículos terrestres	588	4 863	12 882
Productos del petróleo	871	2 645	10 905
Metales no férreos y sus semifabr.	3 406	8 263	8 953
Países importantes de fabricación ¹⁾			
Holanda	3 638	13 313	30 825
Francia	3 998	13 899	27 306
Italia	2 631	10 836	20 729
Bélgica y Luxemburgo	2 441	10 388	19 557
Estados Unidos	5 977	12 066	17 020
Gran Bretaña	1 956	4 264	10 449
Suiza	1 627	3 336	7 869
Japón	286	2 052	6 493
Austria	1 152	2 313	6 101

¹⁾ Orden de sucesión según la situación de 1977. — ²⁾ Incl. aparatos de oficina.

EXTERIOR

1977 = 274 000 Mill. DM Exportación

	1960 Mill. DM	1970 Mill. DM	1977 Mill. DM
• Exportación	47 946	125 276	273 614
Mercs. de la econ. de alimentación	1 091	4 380	13 723
Mercs. de la economía industrial	46 696	120 194	258 243
Materias primas	2 182	3 188	5 657
Semifabricados	5 007	9 577	18 281
Productos terminados	39 506	107 430	234 305
Anteproducos	9 672	23 034	46 579
Productos finales	29 834	84 395	187 726
Grupos de mercancías importantes ¹⁾			
Prods. de la constr. de maquinaria ²⁾	9 054	26 549	54 066
Vehículos	6 009	18 141	41 738
Productos químicos	5 924	16 762	34 931
Productos electrotécnicos	4 057	12 140	27 831
Hierro y acero	4 433	8 060	12 893
Textiles	1 650	5 107	9 798
Mercs. de hierro, lata y metal	2 053	4 360	8 556
Prods. mecánicos de precisión y ópticos; relojes	1 173	2 725	5 557
Metales no férreos y sus semifabr.	1 059	2 809	5 339
Productos sintéticos	185	1 853	4 643
Embarcaciones	1 573	1 096	3 755
Países importantes de consumo ¹⁾			
Francia	4 202	15 480	33 643
Holanda	4 210	13 313	27 529
Bélgica y Luxemburgo	2 890	10 294	21 502
Italia	2 847	11 172	18 730
Estados Unidos	3 767	11 437	18 199
Gran Bretaña	2 147	4 456	14 608
Austria	2 444	5 684	14 545
Suiza	2 991	7 674	12 574
Suecia	2 593	4 688	8 767
Superávit de exportación	5 223	15 670	38 436

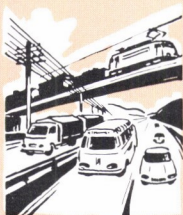

TRANSPORTES Y COMUNICACIONES

1977 = 20 Mill.

Automóviles
turismos

Vías de comunicación

Red de ferrocarriles	Km.	36 019	33 010	31 762
Carreteras (no urbanas)	Km.	136 447	162 344	169 568
entre ellas: Autopistas	Km.	2 671	4 110	6 435
Líneas de omnibuses	Km.	320 175	629 441	596 390

Medios de comunicación

Locomotoras	Número	10 083	8 536	7 891
Vagones-mercancías	1 000	273	283	290
Automóviles turismos ¹⁾	1 000	4 489	13 941	20 020
Camiones	1 000	681	1 028	1 140
Barcos fluviales	Número	7 491	6 336	4 432
Buques mercant. ²⁾	1 000 TRB	4 738	8 431	9 313
Aviones	Número	1 111	3 792	6 563

Viajeros transportados

Tráfico ferroviario	Mill.	1 399	1 054	999
Tráfico por carretera ³⁾	Mill.	6 418	6 170	6 481
Tráfico aéreo	1 000	4 885	21 340	31 000

Mercancías transportadas

Transporte ferroviario	Mill. Tm.	344	392	324
Transporte lejano con camiones	Mill. Tm.	99	165	271
Transp. p. navegación fluv.	Mill. Tm.	171	240	233
Transporte marítimo	Mill. Tm.	77	132	144
Transporte aéreo	1 000 Tm.	79	315	554
Transporte por oleoductos	Mill. Tm.	13	81	76

Comunicaciones

Cartas	Mill.	8 498	10 680	11 460
Conferencias celebradas	Mill.	4 547	10 216	16 237

Accidentes de circulación

con daños personales	Número	349 315	377 610	379 046
Muertos	Número	14 406	19 193	14 963
Heridos	Número	454 960	531 795	508 157

¹⁾ Incl. automóviles combinados. — ²⁾ Buques de 100 T.R.B. y más. — ³⁾ Tráfico de trenes rápidos metropolitanos, de tranvías, de trolebuses y de omnibuses.

DINERO Y CREDITO

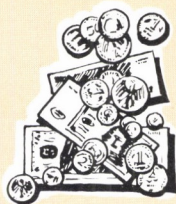

10

1977 =
441 000 Mill. DM

Cuentas
de
ahorro

	Unidad	1960	1970	1977
Circulación fiduciaria	Mill. DM	21 840	39 488	71 665
Bancos				
Banco Federal Alemán ¹⁾				
Reservas monetarias ²⁾	Mill. DM	33 242	51 338	90 226
Letras de cambio y créditos pignoratícios	Mill. DM	1 838	15 833	17 959
Depósitos	Mill. DM	16 696	35 018	58 516
Institutos de crédito¹⁾				
Créditos a pers. no banc. entre ellos: más de un año	Mill. DM	170 348	543 733	1 126 664
Depósitos de pers. no banc.	Mill. DM	98 261	349 136	803 758
Abonos a la vista, a plazo	Mill. DM	83 749	200 045	396 364
Cuentas de ahorro	Mill. DM	53 114	205 440	440 880
entre ellas: con prima	Mill. DM	1 408	20 239	40 002
Cajas de ahorro para constr.¹⁾				
Imposiciones de ahorro	Mill. DM	9 355	40 360	89 469
Hipotecas y créditos intermedios	Mill. DM	6 025	33 785	82 106
Mercado de valores mobiliarios				
Venta bruta de				
Valores de renta fija ³⁾	Mill. DM	5 328 ⁴⁾	22 681	95 241
Acciones ³⁾	Mill. DM	1 905	2 374	2 598
Indice de las acciones	1972=100	119	86	104
Insolvencias				
Quiebras	Número	2 689	3 943	9 444
Proceds. de quita y espera	Número	343	324	147
Prots. de letras de cambio	1 000	466	255	168

¹⁾ Existencias a fin de año. — ²⁾ Y otros activos extranjeros. — ³⁾ Valores interiores. —
⁴⁾ Sin obligaciones nominativas bancarias.



JUSTICIA

1976 = 699 000 Condenados

Tribunales

Tribunales civiles y penales
Tribunales del trabajo, administrativos y sociales
Jueces en servicio activo en Laender y Federación

Condenados

Sin las infracciones de tráfico

Varones

Menores

Adolescentes

Adultos

Hechos punibles seleccionados

Contra Estado, orden públ. y en función del cargo

Contra la honestidad

Otros contra personas

Hurto y apropiación indebida

Robo y chantaje

Otros delitos contra los bienes

De peligro público

Por infracciones de tráfico

Unidad 1960¹⁾ 1970 1976

Número 947 889 690

Número 187 187 173

Número 11 609 12 954 14 765

1 000 549 643 699

Cifra²⁾ 1 326 1 346 1 411

1 000 318 335 389

Cifra²⁾ 768 701 784

1 000 272 271 312

Cifra²⁾ 1 428 1 215 1 346

1 000 30 46 51

Cifra²⁾ 1 102 1 446 1 336

1 000 49 43 50

Cifra²⁾ 1 713 1 755 1 909

1 000 239 246 288

Cifra²⁾ 668 583 668

1 000 21 16 16

1 000 14 8 7

1 000 58 49 54

1 000 92 139 160

1 000 2 3 5

1 000 68 54 66

1 000 13 10 10

1 000 231 308 311

Cifra²⁾ 558 645 627

1) Sin el Sarre y Berlín. — 2) Por 100 000 habitantes criminalmente responsables.

ESCUELAS Y CENTROS SUPERIORES



12

1977 = 913 000 Universitarios

	Unidad	1960	1970	1977
Escuelas y centros superiores				
Escuelas de				
instrucción general ¹⁾	Número	35 163	28 312	25 736
instr. complementaria (gen.) ²⁾	Número	50	183	252
instrucción profesional ³⁾	Número	4 099	5 431	6 323
instr. complementaria (prof.) ⁴⁾	Número	2 165	3 162	2 893
Escuelas superiores	Número	219	274	284
Universidades ⁵⁾	Número	102	98	103
Escs. superiores de artes	Número	24	27	26
Escs. de ingen. y esp. superiores ⁶⁾	Número	93	149	155
Escolares/universitarios de las				
Escuelas de				
instrucción general ¹⁾	1 000	6 646	8 912	9 905
instr. complementaria (gen.) ²⁾	1 000	9	25	36
instrucción profesional ³⁾	1 000	1 801	1 904	2 137
instr. complementaria (prof.) ⁴⁾	1 000	142	168	170
Escuelas superiores	1 000	290	528	913
Universidades ⁵⁾	1 000	239	412	733
Escs. superiores de artes	1 000	7	10	15
Escs. de ingen. y esp. superiores ⁶⁾	1 000	44	106	165
Personal docente⁷⁾ de las				
Escuelas de				
instrucción general ¹⁾	1 000	210	313	456
instrucción profesional ³⁾	1 000	31	36	57
Escuelas superiores	1 000	18	54	107 ⁸⁾
Universidades ⁵⁾	1 000	16	48	89 ⁸⁾
Escs. superiores de artes	1 000	0	1	3 ⁸⁾
Escs. de ingen. y esp. superiores ⁶⁾	1 000	2	5	15 ⁸⁾

¹⁾ Escuelas básicas y primarias, escs. para impedidos, escs. medias, gimnasios, Gesamtschulen. – ²⁾ Escs. med. nocturnas, gimn. noct., colegios. – ³⁾ Escs. del trabajo, escs. del trabajo para imp., escs. de ampliación profesional, escs. de artes y oficios, escs. med. esp., gimn. esp. – ⁴⁾ Escs. esp., escs. de higiene pública. – ⁵⁾ Incl. escs. del Magisterio, inst. sup. teol. y Gesamthochschulen. – ⁶⁾ Hasta 1970, escs. de ingenieros. – ⁷⁾ Maestros principalmente dedicados a su función y en plena ocupación o en ocupación parcial. – ⁸⁾ 1976.



INSTITUCIONES CULTURALES

1977 = 17 Mill. Espectadores de teatro

	Unidad	1960	1970	1977
Universidades populares	Número	1 101	1 169	911 ³⁾
Inscripciones	1 000	6 067	5 693	7 163 ³⁾
Teatros públicos				
Teatros	Número	137	194	211
Sitios	1 000	90	127	126
Espectadores	1 000	19 878	17 655	17 487
Cine				
Cinemas	Número	6 950	3 446	3 092 ³⁾
Sitios	1 000	2 878	1 420	1 086 ³⁾
Espectadores	1 000	605 000	167 400	115 100 ³⁾
Radiodifusión y televisión¹⁾				
Abonados de radiodif.	1 000	15 892	19 622	20 646
Abonados de televisión	1 000	4 637	16 675	18 909
Museos				
Museos	Número	431 ²⁾	501	658 ³⁾
Visitantes	1 000	10 303 ²⁾	13 926	25 700 ³⁾
Producción editorial				
Primeras ediciones	Número	17 639	38 703	37 628 ³⁾
Nuevas ediciones	Número	4 885	8 393	9 135 ³⁾
Periódicos y revistas				
Periódicos diarios	Número	630 ²⁾	430	412
Semanarios	Número	16 ²⁾	59	49
Revistas	Número	672 ²⁾	808	917
Federación Deportiva Alemana				
Clubs	Número	30 486	39 201	46 946
Miembros	1 000	4 895	8 287	12 446
Insignias deportivas agraciad.	1 000	64	216	434

¹⁾ 1977, sólo abonados sujetos a derechos. — ²⁾ 1963. — ³⁾ 1976.



1976 = 122 000 Médicos

Enfermedades infecciosas¹⁾

	1960	1970	1977
Enfermedades venéreas	•	81 889 ⁴⁾	62 499
Tuberculosis (todas formas)	70 325	48 262	32 857 ⁵⁾
Escarlatina	28 908	28 955	26 860
Hepatitis infecciosa	14 708 ²⁾	21 770	20 849
Meningitis	859	6 787	5 253
Tifus	1 548	477	258
Difteria	1 965	57	26
Parálisis infantil	4 193	15	25

Causas de muerte más frecuentes

Enfermedades del sistema circulatorio	256 173	324 095	332 768
e. e. enfermed. cerebrovasculares	98 286	106 740	98 418
Tumores malignos	112 005	134 301	143 861
Accidentes e intoxicaciones	31 174	38 997	30 416

Médicos y personal sanitario

Médicos	79 350	99 654	122 075 ⁵⁾
Odontólogos	32 509	31 175	31 858 ⁵⁾
Veterinarios	8 668 ³⁾	8 598	8 956 ⁵⁾
Asistencia sanitaria	141 119	199 457	228 269 ⁵⁾
Comadronas	9 442	6 857	5 751 ⁵⁾

Farmacias

Farmacias	9 074	11 526	14 364 ⁵⁾
Farmacéuticos	15 776	20 866	25 885 ⁵⁾

Hospitales

Hospitales	3 604	3 587	3 436 ⁵⁾
Camas estables	583 513	683 254	726 846 ⁵⁾
Médicos	30 898	46 550	62 301 ⁵⁾
e.e. extranjeros	1 389 ³⁾	4 613	7 667 ⁵⁾
Días de estancia	29	25	22 ⁵⁾
Utilización de las camas en %	93	89	83 ⁵⁾

¹⁾ Casos de enfermedades. — ²⁾ 1962. — ³⁾ 1961. — ⁴⁾ 1971. — ⁵⁾ 1976.



FINANZAS PUBLICAS

15



1977 =
386 000 Mill. DM

Gastos
públicos

	Unidad	1961	1970	1977
Presupuestos públicos				
Gastos	Mill. DM	95 275	196 330	386 026
entre ellos:				
Federación	Mill. DM	46 209	87 602	172 282
Laender	Mill. DM	36 884	77 094	160 378
Municipios/Manc. mun.	Mill. DM	24 186	56 486	110 382
Sectores funcionales seleccion.				
Segurid. públ., admon. de justicia	Mill. DM	3 710	7 889	15 252 ⁴⁾
Defensa	Mill. DM	13 175	20 404	32 356 ⁴⁾
Escuelas	Mill. DM	6 583	17 835	33 441 ⁴⁾
Centros superiores, investigación	Mill. DM	2 437	9 830	19 430 ⁴⁾
Seguridad social	Mill. DM	22 151	40 326	84 943 ⁴⁾
Sanidad, deporte, recreación	Mill. DM	3 773	10 208	21 312 ⁴⁾
Viviendas y planificación regional	Mill. DM	7 588	10 755	7 896 ⁴⁾
Fomento económico	Mill. DM	6 339	14 417	15 055 ⁴⁾
Transportes y comunicaciones	Mill. DM	6 853	17 585	23 651 ⁴⁾
Deudas¹⁾	Mill. DM	52 605	115 168	319 813 ⁵⁾
Federación	Mill. DM	25 887	47 746	147 903
Laender	Mill. DM	13 949	27 448	89 744
Municipios/Manc. mun.	Mill. DM	12 769	39 974	75 703 ⁶⁾
Clases de deudas				
Deuda interior	Mill. DM	52 671	121 825	319 299
Deuda exterior	Mill. DM	3 745	1 348	503
Personal²⁾	1 000	2 704	3 077	3 455
Federación ³⁾	1 000	220	288	315
Laender	1 000	971	1 214	1 495
Municipios/Manc. mun.	1 000	652	758	847
Ferrocarriles Federales Alemanes	1 000	487	408	385
Correos Federales Alemanes	1 000	374	409	412
Condición de servicio				
Funcionarios y jueces	1 000	1 187	1 395	1 656
Empleados	1 000	680	890	1 034
Trabajadores	1 000	837	793	766

¹⁾ Sin deudas a las administraciones. — ²⁾ Personal activo en plena ocupación del servicio 1977 incl. el servicio ejecutivo de Protección de Fronteras Fed. — ³⁾ 1975. — ⁴⁾ Incl. las antiguo. — ⁵⁾ Incl. los impuestos estatales de las ciudades-estado. — ⁶⁾ Incl. los impuestos

E IMPUESTOS

1977 = 298 000 Mill. DM

Ingresos fiscales

	1961	1970	1977
	Mill. DM	Mill. DM	Mill. DM
Ingresos fiscales			
en caja	76 705	152 555	298 104
Impuestos conjuntos	29 723	99 949	209 176
entre ellos:			
Impuesto sobre el salario	10 453	35 086	90 773
Impuesto sobre la renta ya tasado	10 817	16 001	35 508
Impuesto de personas jurídicas	7 473	8 716	16 830
Imp. sobre la venta y de plusvalía	—	26 791	39 357
Impuesto sobre el vol. de import.	—	11 334	23 327
Impuestos federales	31 297	27 396	40 771
entre ellos:			
Impuesto sobre la venta ⁷⁾	17 866	—	—
Impuesto sobre el petróleo	3 325	11 512	19 184
Impuesto sobre el tabaco	3 892	6 536	9 803
Aduanas	3 130	2 871	3 742
Monopolio de aguardientes	1 097	2 228	3 743
Impuestos de los Laender	5 213	9 531	14 983
entre ellos:			
Impuesto sobre automóviles	1 678	3 830	5 929
Impuesto sobre el patrimonio	1 419	2 877	4 995
Impuestos municipales	10 471	15 679	33 173
entre ellos:			
Contribuciones territoriales A y B	1 719	2 683	5 294
Contribución industrial (según prod. y cap.)	7 430	10 728	23 025
Impuesto sobre la suma del salario	717	1 389	3 457
Ingresos fiscales (después de distr.)			
de la Federación	41 700	83 597	144 943
de los Laender ⁸⁾	24 534	50 482	103 192
de los Municipios/Manc. mun. ⁹⁾	10 471	18 240	42 278
de las Comunidades Europeas	—	—	7 857
Además: tasas de compensación de cargas	2 024	1 582	1 343

público directo, sin las uniones locales administrativas. — ³⁾ Sin personal militar, a partir de uniones locales administrativas. — ⁶⁾ Sin deudas de empresas municipales. — ⁷⁾ Derecho municipales de las ciudades-estado.

16



PRESTACIONES SOCIALES PUBLICAS

1976 = 9 600 Mill. DM

Auxilio
social

	Unidad	1960	1970	1977
Seguro obl. de enfermedad				
Afiliados (incl. pensionistas)	1 000	27 060	30 646	33 582 ²⁾
Gastos	Mill. DM	9 513	25 179	66 563 ²⁾
Seguro obl. de accidentes				
Número de pensiones	1 000	916	1 018	1 014 ²⁾
Gastos	Mill. DM	1 789	4 881	8 921 ²⁾
Seguro de pens. para trabajads.				
Número de pensiones	1 000	5 399	6 922	8 295
Gastos	Mill. DM	12 164	31 939	69 641 ²⁾
Seguro de pensiones para empleados				
Número de pensiones	1 000	1 886	2 537	3 487
Gastos	Mill. DM	5 719	16 409	51 280 ²⁾
Subsidio de paro y ayuda de paro				
Perceptores de prestaciones	1 000	175	112	721
Gastos	Mill. DM	533	722	8 155
Asists. a damnifs. de guerra				
Casos conocidos de asistencia	1 000	3 253	2 564	2 141
Auxilio social				
Perceptores	1 000	•	1 491	2 109 ²⁾
Gastos	Mill. DM	1 199 ¹⁾	3 335	9 597 ²⁾
Compensación de cargas				
Perceptores de pensiones de daños de guerra	1 000	794	536	317
Subsidio de la vivienda				
Perceptores	1 000	•	908	1 467
Gastos	Mill. DM	•	599	1 473

¹⁾ 1 - 4/31 12. - ²⁾ 1976.

SALARIOS Y SUELDOS

1977 = 11,89 DM Salario de
trabajadores
industriales

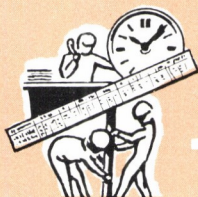

17

	Unidad	1960	1970	1977
Industria¹⁾				
Horas semanales pagadas	Hora	45,6	44,0	41,7
Ganancias-hora brutas	DM	2,68	6,09	11,27
de trabajadores varones	DM	2,88	6,49	11,89
de trabajadoras	DM	1,89	4,49	8,64
Indice de ganancias-hora brut.	1970 = 100	44	100	181
de trabajadores varones	1970 = 100	45	100	179
de trabajadoras	1970 = 100	43	100	189
Ganancias semanales brutas	DM	122	268	471
de trabajadores varones	DM	133	292	503
de trabajadoras	DM	82	183	343
Ind. de ganancias semanales brutas	1970 = 100	45	100	170
de trabajadores varones	1970 = 100	46	100	168
de trabajadoras	1970 = 100	44	100	185
Industria y comercio				
Ganancias mensuales brutas	DM	577	1 263	2 433
de empleados varones	DM	721	1 519	2 820
de mujeres empleadas	DM	420	930	1 809
Ind. de ganancias mensuales brutas	1970 = 100	49	100	179
de empleados varones	1970 = 100	49	100	177
de mujeres empleadas	1970 = 100	47	100	186
Artesanía				
Ganancias-hora brutas ²⁾	DM	2,68	6,29	11,47
Agricultura				
Indice de tarifas de salarios	1970 = 100	44	100	196
Economía industrial y cor- poraciones territoriales				
Indices de tarifas				
de salarios-hora	1970 = 100	49	100	189
de sueldos mensuales	1970 = 100	55	100	180

¹⁾ Incl. construcción vertical, horizontal y subterránea. — ²⁾ Sólo oficiales de primera.



PRECIOS

1977 = 146 Índice del coste de la vida (1970 = 100)

	Unidad	1960	1971	1977
Ind. de precios de compra de medios de explot. agric. ¹⁾	1970=100	•	105	152
Inds. de precios de origen ¹⁾ de productos agrícolas	1970=100	•	104	142
productos industriales	1970=100	88	104	144
Inds. de precios de mat. bás. ¹⁾ ²⁾	1970=100	93	101	149
origen agrícola	1970=100	97	99	148
origen industrial	1970=100	92	102	150
Indices de precios de casas-vivienda ³⁾	1970=100	58	110	151
de obras de vías públicas	1970=100	78	108	131
Indices de precios de venta del com. al por mayor ¹⁾	1970=100	92	103	147
del comercio al detall	1970=100	86	105	142
Índice del coste de la vida				
Todos los hogares	1970=100	•	105	146
Hogares de empleados y funcionarios asalariados ⁴⁾	1970=100	•	105	146
entre ellos para:	1970=100	78	105	145
Alimentación	1970=100	82	104	143
Vivienda	1970=100	54	106	148
Vestido	1970=100	81	106	148
pensionistas y percept. de auxilio social	1970=100	75	105	147
Simple coste de la vida de un niño ⁵⁾	1970=100	75	105	152
Indices de precios de importación	1970=100	99	100	154
exportación	1970=100	88	103	144

¹⁾ A partir de 1968 sin los impuestos sobre la venta y de plusvalía. – ²⁾ Base original 1962 = 100. – ³⁾ Obras al edificio. – ⁴⁾ Hogares de asalariados de 4 personas con renta media. – ⁵⁾ Esquema de consumo de 1965.

DE ALEMANIA

1

Berlín (Oeste) existen ciertas restricciones en la aplicación de la Ley Fundamental.

Los órganos legislativos de la República, son el Parlamento Federal y el Consejo Federal. El Parlamento Federal tiene 518 diputados, entre ellos 22 del Berlín (Oeste), que sólo tienen voz pero sin voto. Según la situación resultante de las elecciones de 1976 pertenecían 224 diputados al Partido Socialdemócrata de Alemania (SPD); 201

a la Unión Cristiano-demócrata (CDU); 53 a la Unión Cristiano-social (CSU); y 40 al Partido Liberal-demócrata (F.D.P.). En el Consejo Federal los votos de los 45 miembros nombrados por los gobiernos de los Laender — entre ellos 4 del Berlín (Oeste) con voz pero sin voto — se distribuyen entre los 11 Laender según el número de sus habitantes. A través del Consejo Federal, los Laender cooperan en la legislación y administración federales.

Día de elección	Votos validos 1 000	SPD %	CDU/CSU ¹⁾ %	F.D.P. %	OTROS %
--------------------	------------------------	----------	----------------------------	-------------	------------

Elecciones para Dietas de los Laender

13 - 4 - 1975	1 505	40,1	50,4	7,1	2,3
4 - 6 - 1978	958	51,5	37,6	4,8	6,1
4 - 6 - 1978	4 088	42,4	48,7	4,2	5,0
28 - 9 - 1975	430	48,7	33,8	13,0	4,5
4 - 5 - 1975	10 262	45,1	47,1	6,7	1,1
27 - 10 - 1974	3 230	43,2	47,3	7,4	2,1
9 - 3 - 1975	2 120	38,5	53,9	5,6	1,9
4 - 4 - 1976	4 537	33,3	56,7	7,8	2,2
27 - 10 - 1974	11 279 ²⁾	30,2	62,1	5,2	2,5
4 - 5 - 1975	706	41,8	49,1	7,4	1,6
2 - 3 - 1975	1 376	42,6	43,9	7,1	6,4

Elecciones federales³⁾

3 - 10 - 1976	37 823	42,6	48,6 ⁴⁾	7,9	0,9
---------------	--------	------	--------------------	-----	-----

ellos: CDU 38,0% y CSU 10,6%.

PRODUCTO SOCIAL

1977 =
1 193 000 Mill. DM

Pro-
ducto
social



19

	Unidad	1960	1970	1977
Producto interior bruto	1 000 Mill. DM	302,8	678,8	1 193,2
Creación bruta de valores de los sectores económicos				
Agricultura y silvicultura	"	17,4	23,1	32,4
Sector productivo	"	161,3	360,7	578,1
Comercio y tráfico	"	55,2	108,7	180,2
Empresas de servicios	"	41,4	118,3	258,3
Estado, hogares priv., etc.	"	26,4	72,5	160,0
Renta nacional	"	240,1	533,1	928,2
por habitante	DM	4 331	8 790	15 119
Renta del trabajo dependiente	1 000 Mill. DM	144,9	361,3	668,3
Suma bruta de sals. y sueldos al mes por asalariado	"	124,5	306,4	546,1
Contribuciones sociales del patrono	DM	512	1 148	2 137
Renta empresarial y patri- monial	1 000 Mill. DM	20,4	54,9	122,2
	"	95,2	171,8	260,0
Producto social bruto	"	303,0	679,0	1 193,3
Aplicación				
Consumo privado	"	171,8	367,6	665,1
Consumo estatal	"	40,8	108,1	240,2
Inversiones directas	"	73,6	173,7	247,8
Equipos	"	27,1	68,4	98,4
Obras	"	46,4	105,3	149,4
Alteración de provisiones	"	+ 8,9	+ 15,4	+ 12,7
Aportación exterior	"	+ 7,9	+ 14,3	+ 27,5
Exportación de mercancías y de servicios	"	60,7	152,7	328,0
Importación de mercancías y de servicios	"	52,8	138,4	300,5



	Unidad	Terri- torio federal	Schles- wig- Holstein	Ham- burgo
Población habitante, en total	1 000	61 353	2 587	1 680
Varones	1 000	29 217	1 242	779
Mujeres	1 000	32 136	1 345	901
Matrimonios	1 000	358	14	9
Nacidos vivos	1 000	582	23	13
Fallecidos	1 000	705	31	24
Personas ocupadas ¹⁾	1 000	25 884	1 065	737
Agricultura y silvicultura	1 000	1 541	71	10
Sector productivo	1 000	11 918	387	225
Comercio y tráfico	1 000	4 502	218	215
Otros sectores económicos	1 000	7 923	389	287
Trabajad. extranj. ocup. ²⁾	1 000	1 889	30	60
Parados ³⁾	1 000	1 030	47	29
Explotaciones agrícolas	1 000	981	38	2
Superf. agríc. utilizada	1 000 Ha.	13 227	1 133	26 ⁶⁾
Personal ocupado ⁴⁾	1 000	7 263	164	160
Negocio ⁴⁾ ⁵⁾	1 000 Mill. DM	928	24	43
Licencias de obras ⁶⁾	1 000	351	17	5
Existencias de viviendas	1 000	24 369	1 057	775
Exist. de automóviles turismos ⁷⁾	1 000	20 020 ¹¹⁾	838	521
Cuentas de ahorro	Mill. DM	440 880 ¹²⁾	12 552	14 097
Escolares/universitarios ⁸⁾	1 000	13 162	547	343
Médicos ⁹⁾	1 000	122	5	6
Camas hospitalarias ⁹⁾	1 000	727	27	20
Ingresos fiscales en caja ¹⁰⁾	Mill. DM	298 104	8 184	26 309
Ganancias-hora brutas de los trabajadores industriales	DM	11,27	11,43	12,69
Ganancias mensuales brutas de empleados en la industria y comercio	DM	2 433	2 275	2 527
Prod. interior bruto, en total	1 000 Mill. DM	1 193,2	41,6	55,7 ¹³⁾
por habitante	DM	19 434	16 088	32 990 ¹³⁾

¹⁾ Microcenso en abril. – ²⁾ Sujetos al seguro social obligatorio; a fin de junio. – ³⁾ personas ocup. – ⁵⁾ Sin los impuestos sobre la venta y de plusvalía. – ⁶⁾ Viviendas en casas-prof. y de instr. compl. (gen. y prof.), así como de las escs. superiores. – ⁹⁾ 1976. – ¹⁰⁾ De la Federales y Correos Federales. – ¹²⁾ Incl. cajas postales de ahorro e institutos de crédito con

Y LAENDER, 1977



Baja Sajonia	Bremen	Renania del N.-Westf.	Hesse	Palatinado	Renania-Baden-Wurtemberg	Baviera	Sarre	Berlín (Oeste)
7 224	703	17 030	5 541	3 639	9 120	10 819	1 081	1 927
3 455	330	8 120	2 656	1 735	4 374	5 157	512	855
3 769	373	8 910	2 884	1 904	4 746	5 663	569	1 071
41	4	103	31	24	50	62	8	13
69	6	161	52	34	91	107	10	17
85	9	193	62	42	91	120	12	36
2 954	300	6 744	2 333	1 506	4 058	4 952	396	838
231	/	188	122	109	264	524	11	9
1 225	107	3 433	1 089	645	2 104	2 207	203	293
546	89	1 147	418	265	565	798	70	172
953	102	1 977	704	488	1 125	1 423	112	363
110	19	533	212	64	455	299	23	83
137	18	310	82	59	101	185	27	35
150	1	124	80	82	186	310	8	0
2 893 ⁶⁾	15	1 866 ⁶⁾	900	879	1 717	3 679	115	4
671	89	2 213	636	358	1 388	1 254	149	183
97	17	288	73	54	158	140	16	20
43	3	90	28	23	59	67	6	10
2 765	314	6 600	2 210	1 425	3 501	4 199	425	1 098
2 355	217	5 459	1 914	1 220	3 088	3 494	352	521
42 740	4 6331	13 397	40 518	23 881	65 155	81 672	6 368	12 420
1 590	155	3 704	1 134	769	2 014	2 294	234	378
12	2	32	11	7	19	21	2	7
76	9	198	69	45	107	129	13	35
24 978	5 096	89 906	27 098	13 260	46 824	42 912	3 635	9 902
11,38	11,62	11,56	11,37	11,01	11,27	10,43	11,45	11,27
2 344	2 317	2 458	2 511	2 333	2 533	2 341	2 320	2 398
122,3	18,9	331,6	111,1	63,2	186,0	200,2	18,8	43,7
16 932	26 812	19 452	20 052	17 335	20 392	18 519	17 361	22 531

Promedio anual. — ⁴⁾ Minería e industrias de transformación; factorías con 20 y más vivienda y edif. sin final. de viv. — ⁷⁾ Incl. automóv. comb. — ⁸⁾ De las escs. de instr. gen. y Federación, Laender y municip. antes de distrib. — ¹¹⁾ Incl. vehic. de los Ferrocarriles funciones superregionales. — ¹³⁾ Comparabilidad limitada con respecto a los otros Laender.



		C.E. (total)	Repúb. Fed. Aleml.
	Unidad		
Superficie	1 000 Km. ²	1 529	249
Población	1 000	259 053 ⁸⁾	61 353
Superávit de nacidos (+) o fallecidos (-)	1 000	+ 427 ⁸⁾	- 123
Población activa	1 000	108 830 ⁸⁾	26 051 ⁹⁾
Parados	1 000	5 069 ⁸⁾	1 030 ⁹⁾
Superficie agrícola utilizada ¹⁾	1 000 Ha.	93 188 ⁸⁾	13 270
Producción de leche ¹⁾	1 000 Tm.	93 474	22 165
Producción de carne ¹⁾	1 000 Tm.	20 601	4 871
Producción			
Hulla	1 000 Tm.	234 010	84 840
Electricidad	1 000 Mill. Kwh	1 094	335
Cemento (sin clinker)	1 000 Tm.	123 435 ⁸⁾	25 469
Acero crudo	Mill. Tm.	125	39
Abonos nitrogenados ²⁾	1 000 Tm. N.	5 546	1 259
Automóviles turismos ³⁾	1 000	10 016	3 796
Buques mercantes ⁴⁾ ⁵⁾	1 000 T. R. B.	5 311	1 390
Importación	1 000 Mill. DM	900	235
entre ella: de países de las C.E.	1 000 Mill. DM	443	113
Exportación	1 000 Mill. DM	879	274
entre ella: a países de las C.E.	1 000 Mill. DM	447	123
Transportes			
Exist. de automóviles turismos ¹⁾ ³⁾	1 000	74 129 ⁸⁾	19 180
Tonelaje de buques mercantes ⁵⁾	1 000 T. R. B.	76 393	9 592
Habitantes por médico	Número	•	488 ¹⁾
Producto interior bruto ¹⁾	1 000 Mill. Eur ⁹⁾	1 092,0	350,1
Renta nacional por habitante ⁶⁾	Eur ⁹⁾	3 738	4 968

*) Diferencias de fuentes, definiciones estadísticas y procedimientos de comprobación
¹⁾ 1976. - ²⁾ 1975/76. - ³⁾ Incl. automóviles combinados. - ⁴⁾ Buques de 100 T.R.B. y más.
de cuenta de las Comunidades Europeas. - ⁸⁾ La suma resulta de años del informe
1972.

FEDERAL EN LAS C.E., 1977*)

Francia	Bél-gica	Luxem-burgo	Holan-da	Italia	Gran Bretaña y N. de Irlanda	Irlanda	Dina-marca
547	31	3	41	301	244	70	43
53 120	9 820 ¹⁾	360 ¹⁾	13 853	56 446	55 852	3 160 ¹⁾	5 089
+ 209	+ 2 ¹⁾	− 1 ¹⁾	+ 64	+ 235 ¹⁾	− 5 ¹⁾	+ 35 ¹⁾	+ 11 ¹⁾
22 134 ¹⁾	4 032 ¹⁾	148 ¹⁾	4 860 ¹⁾	21 607	26 327	1 140 ¹⁾	2 531 ¹⁾
1 072	308	1	204	732 ¹⁾	1 484	84 ¹⁾	154
32 306	1 525	131	2 084	17 524	18 568	4 847 ¹⁾	2 933
24 613	3 538	258	10 490	9 131	14 384	3 858	5 045
5 261	1 089	21	1 874	2 747	2 951	669	1 119
21 840	7 068	−	−	2	120 760	48	−
203	45	1	56	160	264	9	21
28 830	7 816	300	3 891	37 721	15 456	1 600 ¹⁾	2 352 ¹⁾
22	11	4	5	23	20	0	1
289	610		1 153	1 000	1 055	100	80
3 096	303	−	53	1 440	1 328	−	−
887	169	−	403	666	1 119	41	636
164	93		106	110	148	13	31
81	63		58	47	57	9	15
147	87		101	104	133	10	23
74	62		71	49	49	8	11
16 230	2 700	117 ¹⁰⁾	3 760	16 221	14 029	551	1 340
11 614	1 595	−	5 290	11 111	31 646	212	5 331
680 ¹¹⁾	531 ¹⁾	782	629 ¹⁾	505 ¹²⁾	750 ¹¹⁾	850 ¹³⁾	522 ¹⁰⁾
273,5	53,5		70,5	134,8	172,8	6,3	30,5
4 579	4 797		4 616	2 156	2 724	1 906	5 392

limitan la comparabilidad de país en país así como con los capítulos que preceden.
− ⁵⁾ Según Lloyd's Register of Shipping. − ⁶⁾ Renta nacional disponible 1976. − ⁷⁾ Unidad diferentes. − ⁹⁾ Promedio anual. − ¹⁰⁾ 1975. − ¹¹⁾ 1974. − ¹²⁾ 1974; incl. dentistas. − ¹³⁾

INDICACION

Los datos contenidos en este folleto, constituyen sólo un pequeño capítulo del rico material de cifras de la estadística oficial. Si es que Ud. se interesa por datos clasificados en *todos* los campos, puede recurrir al «Statistisches Jahrbuch» (Anuario Estadístico).

Los resultados de *cada uno* de los sectores, detallados tanto en el aspecto regional como objetivo, aparecen corrientemente dentro del marco de las *colecciones especiales*.

Sobre los más recientes métodos y resultados estadísticos, informa mensualmente, con textos, cifras y gráficos, la Revista «Wirtschaft und Statistik» (Economía y Estadística). Datos seleccionados de actualidad aparecen todas las semanas en «Statistischer Wochendienst» (Servicio Estadístico Semanal).

Índices de publicaciones y prospectos se pueden conseguir en la

Statistisches Bundesamt
Gustav-Stresemann-Ring 11
6200 Wiesbaden 1
Tel. (061 21) 7051

o en la editorial

Verlag W. Kohlhammer GmbH
Postfach 4211 20
6500 Mainz 42
Tel. (061 31) 59344