

STATISTIK DER BUNDESREPUBLIK DEUTSCHLAND

Band 42

MIETPREISE UND MIETAUFKOMMEN

(ohne Untermieten)

IN DER

BUNDESREPUBLIK DEUTSCHLAND

NACH DER ZÄHLUNG VOM 13. 9. 1950



55.1264 

C 13-022971

Herausgeber: Statistisches Bundesamt · Wiesbaden

W. Kohlhammer-Verlag · Stuttgart-Köln

Inhalt

	Seite
Vorbemerkung	3
Zählungsbegriffe	5
Hauptergebnisse der Wohnungszählung	
1. Die Wohnungen nach Mietverhältnissen	7
2. Das Gesamtmietaufkommen und die durchschnittliche Monatsmiete der Wohnungen	9
3. Die reinen Normalmietwohnungen nach Mietpreisstufen und Baualter	11
Tabellenteil	
1. Bewohnte und leerstehende Wohnungen nach Mietverhältnissen mit den darin enthaltenen Räumen und Höhe des Mietaufkommens (Das Mietaufkommen aus Hauptmietverträgen in Normal- und Notwohnungen) Bundesgebiet und Länder nach Gemeindegrößenklassen, größere Verwaltungsbezirke, West- Berlin	14
2. Mietpreise für reine Mietwohnungen mit nur einem Hauptmieter (Altbau-, Neubau- und Nachkriegsmieten in Normalwohnungen nach Raumzahl und Aus- stattung) — ohne Notwohnungen, ohne Keller- und Dachgeschoßwohnungen, ohne Wohnungen, die zwar Zentralheizung, aber kein Bad haben, ohne Wohnungen, deren Miete infolge Kriegs- schäden ermäßigt ist — Bundesgebiet nach Gemeindegrößenklassen ab 20 000 Einwohner, Länder nach Gemeinde- größenklassen ab 20 000 bis unter 100 000 Einwohner, Gemeinden mit 100 000 und mehr Ein- wohnern einzeln, West-Berlin	46
3. Mietpreisstufen für reine Mietwohnungen (Reine Mietwohnungen nach der Raumzahl und nach Preisstufen für Altbau-, Neubau- und Nachkriegsmieten) — ohne Notwohnungen, ohne Keller- und Dachgeschoßwohnungen, ohne Wohnungen, deren Miete infolge Kriegsschäden ermäßigt ist — Bundesgebiet nach Gemeindegrößenklassen ab 20 000 Einwohner, Länder nach Gemeinde- größenklassen ab 20 000 bis unter 100 000 Einwohner, Gemeinden mit 100 000 und mehr Ein- wohnern einzeln, West-Berlin	70
Veröffentlichungsprogramm des Statistischen Bundesamtes zur Gebäude- und Wohnungszählung 1950	98
Karte:	
Mieten	

Vorbemerkung

Im Rahmen des großen Zählungswerkes vom 13. 9. 1950 fand auch eine Gebäude- und Wohnungszählung statt, deren Ergebnisse in sechs Bänden veröffentlicht werden. Der vorliegende Band 42 der „Statistik der Bundesrepublik Deutschland“ enthält für die Mietpreise und das Mietaufkommen der Wohnungen die wichtigsten Ergebnisse des Bundesgebietes, der Länder und der größeren Verwaltungsbezirke. Da Band 38 der „Statistik der Bundesrepublik Deutschland“ eine umfassende Darstellung der methodischen und organisatorischen Grundlagen der Gebäude- und Wohnungszählung bringt, werden hier lediglich die Zählbegriffe erläutert, die im Text- und Tabellenteil des vorliegenden Bandes vorkommen.

Eine erste textliche Darstellung wurde in der vom Statistischen Bundesamt herausgegebenen Monatschrift „Wirtschaft und Statistik“, 4. Jahrgang, N. F., Heft 2, 1952, Seite 52ff. und 5. Jahrgang, N. F., Heft 2, 1953, Seite 53ff. veröffentlicht. Bei der Abfassung des Kommentars zum Band 42 sind diese Aufsätze weitgehend übernommen worden. Infolge dringender anderer Arbeiten und des bestehenden Personalmangels war es nicht möglich, diese Zusammenfassung der einzelnen Veröffentlichungen zu einem früheren Termin zu bringen.

Im Tabellenteil sind die Ergebnisse im wesentlichen in der gleichen Form veröffentlicht, in der sie nach dem der statistischen Aufbereitung der Erhebungsunterlagen zugrunde liegenden Tabellenprogramm erstellt wurden. Die einzelnen Zahlen werden bis in die Einerstellen angegeben. Da ihnen aber keine Genauigkeit dieses Ausmaßes zukommt, empfiehlt es sich, beim praktischen Gebrauch die Daten auf volle Zehner oder — bei großen Zahlen — Hunderter auf- bzw. abzurunden, wie das auch in den Texttabellen dieses Bandes geschehen ist.

Am Schluß dieses Bandes ist das Veröffentlichungsprogramm des Statistischen Bundesamtes zur Gebäude- und Wohnungszählung 1950 aufgeführt.

Zählungsbegriffe

Nachstehend werden die wichtigsten Begriffe der Zählung, die zum Verständnis von Text und Tabellen dieses Bandes notwendig sind, erläutert.

Wohnung

Als Wohnung wurde in der Regel die Gesamtheit der Räume angesehen, die der baulichen Anlage nach ursprünglich zur Unterbringung einer Haushaltung bestimmt war, gleichgültig, ob darin zum Zeitpunkt der Zählung eine oder mehrere Haushaltungen untergebracht waren. Sie mußte einen eigenen Wohnungseingang unmittelbar vom Treppenhause oder von einem Vorraum oder der Straße aus aufweisen und meist mit einer bauplanmäßig vorgesehenen Küche oder Kochnische ausgestattet sein. Der Begriff Wohnung war somit an bauliche und nicht mietrechtliche Tatbestände gebunden, wodurch vermieden werden sollte, daß auch Teile der Wohnung nach dem baulichen Begriff als selbständige Wohnung erfaßt wurden. Diese Definition entspricht auch der landesüblichen Auffassung über eine Wohnung als einer in sich abgeschlossenen Anzahl von Räumen, die eine selbständige Einheit bilden.

In Einfamilien- und Bauernhäusern wurde im allgemeinen das ganze Haus als eine Wohnung gezählt mit Ausnahme der Fälle, in denen durch besondere bauliche Maßnahmen eine zweite in sich abgeschlossene Wohnung geschaffen worden ist. Bei Mehrfamilien- bzw. Etagenmiethäusern galt als Wohnung die Gesamtzahl der hinter einer Flurtür liegenden Räume einschließlich der dazugehörigen auch außerhalb der Wohnungsabschlußtür liegenden Einzelräume (z. B. Mansarden, sep. Zimmer). Sofern in einem Mehrfamilienhaus keine stockwerksweise abgeschlossenen Wohnungen vorhanden waren, wurde die Wohnung nach der Zusammengehörigkeit der Räume entsprechend dem Mietvertrag bestimmt.

Leerstehende Wohnungen

Als solche wurden alle Wohnungen gezählt, die am Zählungstichtag baulich fertiggestellt waren und aus irgendwelchen Gründen tatsächlich leerstanden, d. h. keine Möbel sich darin befanden, gleichgültig, ob über die Wohnung zum Zeitpunkt der Erhebung bereits ein Mietvertrag bestand oder nicht. Zu einem großen Teil handelte es sich dabei um Wohnungen, die am Stichtag infolge Wohnungswechsels kurzfristig nicht benutzt wurden.

Wohnungsarten

Entsprechend ihrem Wohnwert wurden die Wohnungen in Normal- und Notwohnungen aufgegliedert.

Als Normalwohnungen galten Wohnungen, die:

- a) eine vollausgebaute Küche oder Kochnische hatten (letztere jedoch nur zusammen mit mindestens einem Raum von 6 und mehr qm). Eine Ausnahme bildeten die Wohnungen in Hotels und Gasthäusern, die meist vom Eigentümer oder Pächter bewohnt werden und keine eigene Küche zu haben brauchten, um als Normalwohnung angesprochen zu werden;
- b) nicht im Kellergeschoß lagen;
- c) im Dachgeschoß lagen, und für die der Wohnungsinhaber die Frage nach Eignung zum dauernden Wohngebrauch bejaht hatte;
- d) sich nicht in einem Notwohngebäude befanden.

Als Notwohnungen galten Wohnungen, die:

- a) über keine vollausgebaute Küche oder Kochnische verfügten (mit Ausnahme der oben unter Normalwohnungen: Buchstabe a) bezeichneten Wohnungen in Hotels und Gasthäusern);
- b) sich in einem Notwohngebäude befanden;
- c) im Kellergeschoß lagen;
- d) im Dachgeschoß lagen, und für die der Wohnungsinhaber die Frage nach Eignung zum dauernden Wohngebrauch verneint hatte;
- e) zwar eine vollausgebaute Kochnische hatten, aber nur mit Räumen unter 6 qm ausgestattet waren.

Räume in Wohnungen

Bei der Erhebung wurden alle ihrer baulichen Anlage nach zum Kochen, Wohnen und Schlafen bestimmten Räume einer Wohnung einzeln erfaßt. Nicht als Raum in diesem Sinne zählten in der Regel Nebenräume wie Speisekammern, Flure, Badezimmer, Klosetts usw. Falls ein solcher Nebenraum jedoch infolge der Wohnraumnot als Küche benutzt wurde, z. B. ein Badezimmer behelfsmäßig zu einer Küche hergerichtet war, so wurde er als Notküche gezählt, diente er nur Wohnzwecken, dann wurde er als ein nur notdürftig benutzbarer Raum angesprochen. Als solche galten auch alle erheblich beschädigten Räume, die infolge Wohnraumnot zum Wohnen benutzt wurden. Bei der Zählung der regulären Wohnräume der Wohnung war es gleichgültig, ob ein Raum am Tage der Zählung leerstand oder zu anderen als Wohnzwecken benutzt wurde, z. B. zu gewerblichen, landwirtschaftlichen oder sonstigen Erwerbszwecken (Rechtsanwaltspraxis usw.). Lediglich Räume in Wohnungen, welche ganz zu anderen als Wohnzwecken benutzt wurden (zweckentfremdete Wohnungen), sind nicht als Wohnräume gezählt worden.

Die in den Tabellen dieses Bandes nachgewiesenen Zahlen über die Räume umfassen nur die anrechenbaren Räume, d. h. alle Küchen (ohne Notküchen) und alle Räume mit 6 und mehr qm, nicht dagegen die sogenannten nicht anrechenbaren Räume, zu denen die Kochnischen, Notküchen, nur notdürftig benutzbaren Räume und die Räume unter 6 qm zählten.

Miete

Als Miete galt der Betrag (Mietzins), der bei der Mietzahlung im August 1950 als Entgelt für die Nutzung der Wohnung entrichtet wurde, einschließlich der auf die Mieter umgelegten Gebühren für Nebenleistungen wie Wasserverbrauch, Kanalisation, Straßenreinigung, Müllabfuhr, Treppenbeleuchtung, Kaminreinigung usw. Nicht einbegriffen in die Miete waren Vergütungen des Mieters für Möbelbenutzung, Zentralheizung, Warmwasserversorgung, Schönheitsreparaturen, Wohnraumsteuer, Baunotabgaben (das sind zeitweilig in einigen Bundesländern von den Hauseigentümern erhobene Abgaben für den sozialen Wohnungsbau und den Siedlungsbau, wobei die Hauseigentümer berechtigt waren, die Abgaben auf ihre Mieter nach dem Verhältnis der geschuldeten Miete zu dem Gesamtmietwert umzulegen). Auch Baukostenzuschüsse (gleichgültig, ob verlorene oder abwohnbare) durften nicht in den Mietbetrag übernommen werden, jedoch sollte in allen Fällen, in denen durch geleistete Baukostenzuschüsse Aufrechnungen vereinbart waren, der zugrundeliegende volle monatliche Mietpreis der Wohnung eingesetzt werden. Es mußte also die Miete so angegeben werden, als ob kein Baukostenzuschuß geleistet worden wäre.

Der Mietwert der Eigentümerwohnungen und der mietfreien Wohnungen wurde im Rahmen der Zählung nicht erfaßt. Der Mietwert dieser Wohnungen wird grundsätzlich zwar allen einkommensteuerpflichtigen Hauseigentümern bekannt sein; ein erheblicher Teil der Hauseigentümer ist jedoch nicht einkommensteuerpflichtig, so daß sie die Frage nach dem Mietwert der eigenen Wohnung nicht oder unvollständig beantwortet hätten. Deshalb wurde auf die Befragung verzichtet.

Für die Einordnung der Wohnungen in die nach dem Mietpreisrecht gebildeten Mietgruppen waren folgende Zeitabschnitte maßgebend:

Altbaumieten, vor dem 1. 7. 1918

Neubaumieten, vom 1. 7. 1918 bis 1. 5. 1945

Nachkriegsmieten, nach dem 1. 5. 1945 festgesetzte Mieten.

Für Wohnungen, bei denen eine ausdrückliche (behördliche) Festsetzung der Miete nicht erfolgt ist, sollte das Datum des Bezugsfertigwerdens der Wohnung, im allgemeinen dargestellt durch das Baujahr des Gebäudes, maßgebend

sein. Aus erhebungspsychologischen Erwägungen heraus legte man bei der zeitlichen Abgrenzung dieser Gruppen solche Zeitpunkte zugrunde, die sich dem Gedächtnis der meisten älteren Personen in Deutschland besonders stark eingeprägt haben, nämlich das Kriegsende 1918 und das Kriegsende 1945. Daß diese gewählten zeitlichen Grenzpunkte nicht mit den dem Mietrecht zugrundeliegenden Zeitpunkten (1924 und 1948) übereinstimmen, ist von sekundärer Bedeutung, da sowohl zwischen 1918 und 1924 als auch zwischen 1945 und 1948 keine nennenswerte Neubautätigkeit stattfand. In Anbetracht der komplizierten Rechtsgrundlage und der vielen Sonderregelungen muß dieser Versuch einer Begriffsfestlegung für den Zweck der allgemeinen statistischen Erfassung natürlich als stark vergröbernd erscheinen und selbst in diesem sehr vereinfachten Rahmen werden nicht alle Hauseigentümer die richtige Antwort gegeben haben. Es sind deshalb in den diesbezüglichen Ergebnissen größere Fehlermöglichkeiten enthalten als in den anderen Zahlungsergebnissen. Insbesondere wird man die Zahlen weniger als Angaben über die einzelnen Mietpreiskategorien, sondern als Zahlen über die Mieten in den einzelnen Baualtersgruppen der Wohnungen ansehen können.

Mietverhältnisse

Die Wohnungen wurden entsprechend den verschiedenen Rechtsverhältnissen, die dem Besitz der Wohnung jeweils zugrunde lagen, aufgegliedert in:

- a) Eigentümerwohnungen, d. s. alle Wohnungen, die der Eigentümer oder Besitzer (Pächter) im eigenen bzw. gepachteten Haus selbst bewohnte;

- b) Mietwohnungen, d. s. alle Wohnungen, die der Gebäudeeigentümer dem Wohnungsinhaber gegen Entgelt zur Verfügung gestellt hatte;
- c) Mietsfreie Wohnungen, d. s. alle Wohnungen, die vom Gebäudeeigentümer kostenlos an den Wohnungsinhaber abgegeben worden sind;
- d) Sonstige Wohnungen, d. i. eine geringe Restgruppe von Wohnungen, die sich nicht einer der vorgenannten Gruppen zuordnen ließ.

Zur besseren Beurteilung der Mietpreisverhältnisse wurde die Gruppe der Mietwohnungen unterteilt in:

Reine Mietwohnungen, d. s. alle Wohnungen, die ausschließlich zu Wohnzwecken benutzt wurden und für die keine Sondervereinbarungen galten, wie bei den Dienst- und Werkswohnungen bzw. Stiftswohnungen;

Dienst- und Werkswohnungen, d. s. alle Wohnungen, die von privaten Stellen oder öffentlichen Verwaltungen ihren Betriebs- bzw. Verwaltungsangehörigen gegen Entgelt zur Verfügung gestellt worden sind;

Berufs- oder Geschäftsmietwohnungen, d. s. alle Wohnungen, von denen ein Teil der Wohnräume zu beruflichen oder gewerblichen Zwecken benutzt wurde (z. B. Praxisräume für Ärzte, Rechtsanwälte usw.) oder mit Gewerberäumen verbunden waren (z. B. Einzelhandelsladen);

Stiftswohnungen, d. s. alle Wohnungen, die den Insassen von Heimen und Stiften zum selbständigen Wohnen überlassen worden sind. Hierzu zählten aber nicht die Wohnungen des Anstaltsleiters oder des Anstaltspersonals, die meist zu den Dienst- und Werkswohnungen gehörten.

Hauptergebnisse der Wohnungszählung

1. Die Wohnungen nach Mietverhältnissen

Eine Gruppierung der Wohnungen nach den verschiedenen Rechtsverhältnissen, aus denen die Wohnungsinhaber den Besitz ihrer Wohnung herleiteten, zeigt, daß mehr als die Hälfte (56,7 vH) aller Wohnungen im Bundesgebiet Mietwohnungen waren, von denen die meisten (51,1 vH) zu den reinen Mietwohnungen zählten. Neben den reinen Mietwohnungen bestimmten die Eigentümerwohnungen (40,3 vH) weitgehendst den Charakter der Wohnungen; auf diese beiden Wohnungstypen entfielen 91,4 vH aller Wohnungen. Dagegen spielten die mietfreien Wohnungen, die Dienst- und Werkwohnungen und die Berufs- und Geschäftsmietwohnungen mit zusammen 8,3 vH nur eine untergeordnete Rolle, die Zahl der Stifts- und sonstigen Wohnungen war mit 0,3 vH vom gesamten Wohnungsbestand sogar völlig bedeutungslos. Allerdings darf man bei der relativ geringen Zahl von Berufs- und Geschäftsmietwohnungen nicht vergessen, daß außerdem noch ein großer Teil der Eigentümerwohnungen mit einem Gewerbebetrieb eng verbunden war.

Tabelle 1: Wohnungen im Bundesgebiet nach Mietverhältnissen

Mietverhältnis	Normal- wohnungen		Not- wohnungen		Wohnungen zusammen	
	Anzahl	vH	Anzahl	vH	Anzahl	vH
Eigentümerwohnungen	3 901 300	41,3	123 500	22,8	4 024 800	40,3
Mietwohnungen . .	5 285 800	56,0	375 600	69,5	5 661 400	56,7
davon:						
Reine Mietwohnungen ¹⁾	4 760 000	50,4	344 900	63,8	5 104 900	51,1
Dienst- und Werkwohnungen ¹⁾ . .	269 800	2,9	19 700	3,7	289 500	2,9
Berufs- und Geschäfts- mietwohnungen ¹⁾ . . .	250 300	2,6	10 800	2,0	261 100	2,6
Stiftswohnungen ¹⁾ . .	5 700	0,1	200	0,0	5 900	0,1
Mietfreie Wohnungen . .	236 300	2,5	37 000	6,9	273 300	2,8
Sonstige Wohnungen . .	14 200	0,2	4 400	0,8	18 600	0,2
Insgesamt . . .	9 437 600	100	540 500	100	9 978 100	100

Abweichungen in den Summen erklären sich durch Runden der Zahlen
¹⁾ In vH der Gesamtzahl der Wohnungen

Beträchtliche Unterschiede hinsichtlich der Mietverhältnisse bestanden zwischen den Normal- und Notwohnungen. Bei den Notwohnungen war der Anteil der Mietwohnungen (69,5 vH) und der mietfreien Wohnungen (6,9 vH) erheblich höher, der Anteil der Eigentümerwohnungen (22,8 vH) dagegen wesentlich geringer als bei den Normalwohnungen (56,0 bzw. 2,5 bzw. 41,3 vH). Entsprechend dem höheren Anteil der Mietwohnungen war auch die Quote der reinen Mietwohnungen bei den Notwohnungen (63,8 vH) größer als bei den Normalwohnungen (50,4 vH). Dasselbe traf auch für die Dienst- und Werkwohnungen zu.

Tabelle 2: Wohnungen in den Ländern des Bundesgebietes und in West-Berlin nach Mietverhältnissen

Land	insgesamt	Wohnungen							
		davon							
		Mietwohnungen		Eigentümerwohnungen		mietfreie Wohnungen		sonstige Wohnungen	
		Anzahl	vH	Anzahl	vH	Anzahl	vH	Anzahl	vH
Schleswig-Holstein . .	523 050	329 100	62,9	177 800	34,0	15 500	3,0	700	0,1
Hamburg	386 400	282 850	73,2	95 850	24,8	6 050	1,7	1 050	0,3
Niedersachsen	1 212 550	664 300	54,8	511 650	42,2	29 500	2,4	7 100	0,6
Nordrhein-Westfalen .	2 803 200	1 869 900	66,7	868 600	31,0	59 950	2,1	4 800	0,2
Bremen	132 300	81 050	61,3	48 300	36,5	2 450	1,8	550	0,4
Hessen	921 300	493 950	53,6	399 250	43,4	27 900	3,0	200	0,0
Rheinland-Pfalz . . .	717 450	300 050	41,8	386 500	53,9	30 800	4,3	150	0,0
Bayern	1 789 150	899 450	50,3	851 550	47,6	38 100	2,1	50	0,0
darunter Lindau . . .	13 500	7 700	56,9	5 150	38,1	600	4,5	50	0,5
Baden-Württemberg . .	1 492 650	740 750	49,6	685 300	45,9	62 550	4,2	4 050	0,3
davon ehem. Länder									
Württemberg-Baden . .	882 050	470 150	53,3	376 050	42,6	34 600	3,9	1 250	0,2
Baden	321 450	159 750	49,7	147 000	45,7	13 450	4,2	1 250	0,4
Württemberg-Hohenz.	289 150	110 850	38,4	162 300	56,1	14 450	5,0	1 550	0,5
Bundesgebiet	9 978 100	5 661 400	56,7	4 024 800	40,3	273 300	2,8	18 600	0,2
West-Berlin	704 350	638 600	90,6	64 550	9,2	1 200	0,2	0	0,0

Abweichungen in den Summen erklären sich durch Runden der Zahlen.

In den Bundesländern war die Aufteilung der Wohnungen nach den bestehenden Mietverhältnissen sehr verschieden. Außer den Städten Berlin, Hamburg und Bremen ragten mit hohen Anteilen von Mietwohnungen die Länder Nordrhein-Westfalen und Schleswig-Holstein hervor, während durchweg niedrige Anteile der Mietwohnungen und entsprechend hohe Anteile der Eigentümerwohnungen in den süddeutschen Ländern auftraten (Tab. 2). Verschiedenheiten der Wirtschaftsstruktur scheinen hier nur noch wenig mitzusprechen, wie z. B. aus den hohen Anteilen der Mietwohnungen in den Ländern Schleswig-Holstein und Niedersachsen, zwei vorwiegend landwirtschaftlichen Ländern, hervorgeht, womit diese Länder über den entsprechenden Anteilen aller süddeutschen Länder, auch so stark gewerblich orientierter Länder wie Baden-Württemberg und Hessen, lagen. Nachdem die durchschnittliche Wohnungszahl je Gebäude in den norddeutschen Ländern weder bei den Bauernhäusern, noch bei den Einfamilienhäusern erkennbar und bei den Mehrfamilienhäusern nur unerheblich höher war als in den süddeutschen Ländern, ist diese eigentümliche Abstufung der Anteile der Besitzarten an den Wohnungen teilweise offenbar auf einen relativ großen Bestand an Mehrfamilienhäusern zurückzuführen, teilweise vielleicht auch auf den Umstand, daß in den norddeutschen Gebieten die Hauseigentümer in erheblich größerem Maße als in den süddeutschen Ländern nicht selbst in ihren Gebäuden wohnen bzw. der Hausbesitz mehr in Händen von juristischen Personen liegt oder auf einen Eigentümer durchschnittlich mehrere Gebäude kommen.

Auch die Gliederung der Normalwohnungen nach dem Mietverhältnis in den verschiedenen Gemeindegrößenklassen läßt erkennen, daß die Zusammensetzung des Wohnungsbestandes durchaus nicht überall gleich war, sondern sehr starken Schwankungen unterlag (Tab. 3). Der Anteil der reinen Mietwohnungen nahm mit wachsender Gemeindegröße ständig zu und zwar von 20,6 vH bei den Gemeinden unter 2 000 Einwohner bis zu 74,8 vH in den Gemeinden mit 500 000 und mehr Einwohnern. Genau umgekehrt verhielt es sich bei den Eigentümerwohnungen. Relativ und auch absolut am häufigsten waren die Eigentümerwohnungen in den Gemeinden bis unter 5 000 Einwohner, während in allen anderen Gemeindegrößenklassen die reinen Mietwohnungen überwogen. Die hohen Anteilziffern der Eigentümerwohnungen am gesamten Normalwohnungsbestand der kleinen Gemeinden zeigen, daß der Hausbesitz hier vornehmlich auf die Befriedigung des eigenen Wohnbedarfs ausgerichtet war und verhältnismäßig wenige Wohnungen dem Wohnungsmarkt zur Verfügung stellte. Relativ die meisten mietfreien Wohnungen wiesen die Gemeinden mit 2 000 bis unter 5 000 Einwohnern (3,9 vH),

Tabelle 3: Normalwohnungen im Bundesgebiet
nach Mietverhältnissen und nach Gemeindegrößenklassen

Gemeindegrößenklasse	Normalwohnungen													
	insgesamt		davon											
			Eigentümer- wohnungen		reine Miet- wohnungen		Dienst- u. Werks- wohnungen		Berufs- u. Geschäfts- miet- wohnungen		mietfreie Wohnungen		Stifts- u. sonstige Wohnungen	
	Anzahl	vH	Anzahl	vH	Anzahl	vH	Anzahl	vH	Anzahl	vH	Anzahl	vH	Anzahl	vH
unter 2000 Einwohner . . .	2371000	100	1690800	71,3	489600	20,6	75500	3,2	21200	0,9	89600	3,8	4400	0,2
mit 2000 bis unter 5000 Einwohnern	1222200	100	684300	56,0	430100	35,2	35500	2,9	22500	1,8	47700	3,9	2100	0,2
mit 5000 bis unter 20000 Einwohnern	1514900	100	635400	41,9	743400	49,1	50800	3,4	40000	2,6	41900	2,8	2800	0,2
mit 20000 bis unter 50000 Einwohnern	879300	100	250300	28,5	558500	63,5	24900	2,9	27500	3,1	16100	1,8	2000	0,2
mit 50000 bis unter 100000 Einwohnern	560400	100	120800	21,6	389800	69,6	22500	4,0	17700	3,1	8800	1,6	800	0,1
mit 100000 bis unter 500000 Einwohnern	1759800	100	325100	18,5	1308100	74,0	39700	2,3	67400	3,8	20900	1,2	3600	0,2
mit 500000 u. mehr Einwohnern	1129900	100	194600	17,2	844900	74,8	20900	1,8	54000	4,8	11300	1,0	4200	0,4
Bundesgebiet	9437600	100	3901300	41,3	4760000	50,4	269800	2,9	250300	2,7	236300	2,5	19900	0,2

Abweichungen in den Summen erklären sich durch Runden der Zahlen.

die wenigsten mietfreien Wohnungen die Gemeinden mit 500000 und mehr Einwohnern (1,0 vH) auf, relativ die meisten Dienst- und Werkswohnungen die Gemeinden mit 50000 bis unter 100000 Einwohnern (4,0 vH), die wenigsten dagegen die Gemeinden mit 500000 und mehr Einwohnern (1,8 vH). Berufs- und Geschäftsmietwohnungen waren relativ am meisten in Gemeinden mit 500000 und mehr Einwohnern (4,8 vH), am seltensten in Gemeinden unter 2000 Einwohner (0,9 vH) vorhanden.

Von starkem Einfluß auf die Art des Mietverhältnisses ist zweifellos die Gebäudeart. Die Korrelation zwischen Gebäudeart und Mietverhältnis geht aus dem ziemlich gleichmäßigen Verlauf der Kurven für die Einfamilien- und Bauernhäuser und die Eigentümerwohnungen einerseits und für die Mehrfamilienhäuser und Mietwohnungen andererseits hervor.

men. Von diesem Durchschnittswert wichen die einzelnen Wohnungstypen erheblich ab. Die durchschnittlichen Wohnungsgrößen der Eigentümerwohnungen (5,0 Räume), der Berufs- und Geschäftsmietwohnungen (4,5 Räume) sowie der Dienst- und Werkswohnungen (4,2 Räume) lagen

Tabelle 4: Durchschnittliche Raumzahl der Normal-
wohnungen im Bundesgebiet
nach Mietverhältnissen und nach Gemeindegrößenklassen

Gemeindegrößen- klasse	Durchschnittliche Raumzahl der					
	Normal- woh- nungen insgesamt	Eigen- tüm- er- woh- nungen	reinen Miet- woh- nungen	Dienst- und Werks- woh- nungen	Berufs- und Ge- schäfts- miet- woh- nungen	miet- freien Woh- nungen
unter 2000 Einwohner . . .	4,8	5,2	3,5	4,8	4,7	3,7
mit 2000 bis unter 5000 Einwohnern	4,3	4,9	3,5	4,4	4,6	3,7
mit 5000 bis unter 20000 Einwohnern	4,1	4,9	3,5	4,1	4,5	3,6
mit 20000 bis unter 50000 Einwohnern	3,9	4,7	3,5	4,1	4,6	3,6
mit 50000 bis unter 100000 Einwohnern	3,7	4,5	3,4	3,9	4,4	3,6
mit 100000 bis unter 500000 Einwohnern	3,7	4,5	3,4	3,8	4,5	3,4
mit 500000 und mehr Einwohnern	3,6	4,4	3,4	3,6	4,3	3,3
Bundesgebiet	4,0	5,0	3,4	4,2	4,5	3,6

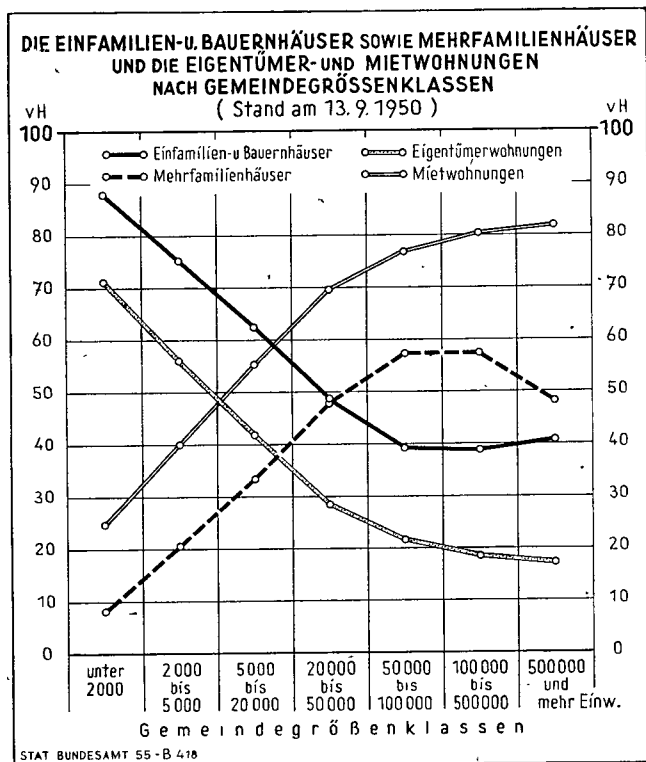

Interessant ist auch die Kombination von Mietverhältnis und Raumzahl, aus der sich charakteristische Unterschiede für die verschiedenen Wohnungstypen ergaben. Im Bundesdurchschnitt bestand eine Normalwohnung aus 4,0 Räu-

über dem allgemeinen Bundesdurchschnitt, dagegen die der mietfreien Wohnungen (3,6 Räume) und der reinen Mietwohnungen (3,4 Räume) darunter. Die größte durchschnittliche Raumzahl hatten die Eigentümerwohnungen in den Gemeinden unter 2000 Einwohner mit durchschnittlich 5,2 Räumen, die kleinste durchschnittliche Wohnungsgröße die mietfreien Wohnungen in den Gemeinden mit 500000 und mehr Einwohnern (3,3 Räume). Bei allen nach dem Mietverhältnis unterschiedenen Gruppen von Normalwohnungen war die Tendenz festzustellen, daß mit zunehmender Gemeindegröße die durchschnittliche Wohnungsgröße kleiner wurde; jedoch trat diese Tendenz bei den einzelnen Wohnungstypen in ganz verschieden starkem Umfang in Erscheinung. Am größten war der Unterschied bei den Dienst- und Werkswohnungen, die in den Gemeinden unter 2000 Einwohner durchschnittlich um mehr als einen Raum größer waren als in den Gemeinden mit 500000 und mehr Einwohnern. Am schwächsten hervor trat diese Tendenz bei den reinen Mietwohnungen, denn dieser Wohnungstyp wies in allen Gemeindegrößenklassen eine fast gleiche Raumzahl auf.

Vergleicht man einmal die Zahl der Normalwohngebäude von zusammen rund 5254300 mit der Zahl der im eigenen Hause wohnenden Hauseigentümer von Normalwohnungen

Tabelle 5: Mietwohnungen und Mietaufkommen in den Ländern des Bundesgebietes und in West-Berlin

Land	Mietwohnungen ¹⁾		Monatliches Mietaufkommen insgesamt in 1000 DM	Von 100 Mietwohnungen waren			
	Zahl der Wohnungen	Zahl der Räume		reine Miet- wohnungen	Dienst- und Werks- wohnungen	Berufs- und Geschäfts- mietwohnungen	Stifts- wohnungen
Schleswig-Holstein	325 750	1 051 700	9 951	88,7	6,3	4,8	0,2
Hamburg	272 000	957 650	13 267	91,2	1,8	5,9	1,1
Niedersachsen	616 300	2 312 300	21 121	91,9	4,5	3,5	0,1
Nordrhein-Westfalen	1 827 500	5 938 500	67 500	92,4	3,5	4,1	0,0
Bremen	80 500	288 600	3 797	91,8	2,5	5,7	0,0
Hessen	451 700	1 556 700	17 676	93,4	2,2	4,4	0,0
Rheinland-Pfalz	296 900	977 300	9 303	89,4	5,8	4,8	0,0
Bayern	898 300	3 090 600	31 524	87,9	6,6	5,5	0,0
darunter Lindau	7 550	27 250	250	90,9	5,6	3,4	0,1
Baden-Württemberg	721 250	2 617 900	29 426	91,7	4,5	3,8	0,0
davon ehem. Länder:							
Württemberg-Baden	459 500	1 639 100	20 046	91,9	3,9	4,2	0,0
Baden	152 250	560 100	5 601	91,4	6,1	2,5	0,0
Württemberg-Hohenz.	109 550	418 750	3 779	91,2	5,3	3,5	0,0
Bundesgebiet	5 490 100	18 791 250	203 566	91,1	4,4	4,4	0,1
West-Berlin	629 100	1 944 300	32 884	92,0	1,4	6,6	0,0

Abweichungen in den Summen erklären sich durch Runden der Zahlen — ¹⁾ Nur Mietwohnungen mit Mietangabe

(rund 3 901 300), so ergibt sich, daß rund 25 vH der Normalwohngebäude nicht vom Eigentümer selbst bewohnt oder mitbewohnt wurden. Bei der Darstellung der Ergebnisse über die bei der Wohnungszählung erfaßten Gebäude¹⁾ ergab sich eine Zahl von rund 422 000 Normalwohngebäuden im Eigentum von gemeinnützigen Wohnungsunternehmen und Behörden und Körperschaften des öffentlichen Rechts und weitere 470 000 Gebäude im Eigentum juristischer Personen des privaten Rechts. In der Zahl von 1 353 000 nicht von ihrem Eigentümer mitbewohnten Normalwohngebäuden befanden sich also — nach Abzug der rund 892 000 Wohngebäude der gemeinnützigen Wohnungsunternehmen, der Behörden und der juristischen Personen des privaten Rechts — rund 461 000 im Eigentum privater natürlicher Personen befindliche Normalwohngebäude, in denen deren Eigentümer nicht wohnte. Es waren dies die Fälle, in denen einem Gebäudeeigentümer mehrere Gebäude zu eigen waren oder in denen Gebäudeeigentümer nicht in ihrem eigenen Haus, sondern als Mieter in anderen Gebäuden oder im Ausland wohnten. Aus diesen Zahlen ergibt sich erneut die starke Ausrichtung des privaten Hauseigentums auf die Befriedigung des eigenen Wohnbedarfs. Es ergibt sich auch, daß nach Abzug des „Eigenverbrauchs“ rund 5 536 300 Wohnungen (einschließlich der Wohnungen in Gebäuden der gemeinnützigen Wohnungsunternehmen, der Behörden und der Privateigentümer mit juristischer Person) für den Wohnungsmarkt zur Verfügung standen.

2. Das Gesamtmietaufkommen und die durchschnittliche Monatsmiete der Wohnungen

Der Berechnung des Mietaufkommens liegen die Mietangaben von 5 490 100 Normal- und Notmietwohnungen zu-

grunde, da für 171 300 oder 3,0 vH aller Mietwohnungen die Gebäudeeigentümer keinen Mietpreis angegeben hatten (Tab. 5).

Das monatliche Gesamtmietaufkommen der 5 490 100 Mietwohnungen im Bundesgebiet betrug rund 203,6 Mill. DM. Für die Mietwohnungen ohne Mietangabe kann das Mietaufkommen auf Grund fundierter Schätzungen mit etwa 6,9 Mill. DM veranschlagt werden. Das Gesamtmietaufkommen sämtlicher Mietwohnungen der Bundesrepublik würde sich somit im August 1950 auf monatlich rund 210,5 Mill. DM belaufen und jährlich einen Betrag von rund 2,5 Mrd. DM ergeben haben. Die Notmietwohnungen waren am monatlichen Mietaufkommen von 203,6 Mill. DM mit 6,3 Mill. DM oder 3,1 vH beteiligt.

Im Bundesdurchschnitt ist die durchschnittliche Miete für eine Normalmietwohnung mit 38,37 DM mehr als doppelt so hoch gewesen wie für eine Notmietwohnung (18,10 DM), wobei aber zu berücksichtigen ist, daß im Durchschnitt eine Normalmietwohnung aus 3,5 Räumen bestand, eine Notmietwohnung jedoch nur aus 2 Räumen. Aufschlußreicher für die Beurteilung der Mietunterschiede ist deshalb der den Einfluß der Wohnungsgröße ausschaltende Mietpreisvergleich je Raum. Es zeigt sich dabei, daß trotz des wesentlich geringeren Wohnwertes der Notwohnungen die durchschnittliche Raummiete der Notmietwohnungen mit 9,16 DM nur um 1,74 DM niedriger war als die der Normalmietwohnungen (10,90 DM). Für die Bundesländer ergab sich eine Streuung der durchschnittlichen Raummieten bei den Normalwohnungen zwischen 13,96 DM und 9,25 DM, bei den Notwohnungen zwischen 11,94 DM und 6,81 DM. Nach dem durchschnitt-

¹⁾ Bd. 39 der Statistik der Bundesrepublik Deutschland.

Tabelle 6: Durchschnittliche Miete je Normalmietwohnung in den Ländern des Bundesgebietes und in West-Berlin nach Gemeindegrößenklassen

Land	Miete (in DM) je Wohnung in Gemeinden mit ... Einwohnern							
	unter 2000	2000 bis unter 5000	5000 bis unter 20 000	20 000 bis unter 50 000	50 000 bis unter 100 000	100 000 bis unter 500 000	500 000 und mehr	zusammen
Schleswig-Holstein	23,46	28,52	34,43	36,07	33,64	40,08	—	34,58
Hamburg	—	—	—	—	—	—	51,01	51,01
Niedersachsen	24,13	28,19	33,37	35,97	42,56	45,78	—	36,23
Nordrhein-Westfalen	29,03	31,87	34,05	35,72	34,25	37,45	45,58	37,73
Bremen	—	—	—	—	—	48,79	—	48,79
Hessen	24,62	26,80	32,60	41,89	39,95	47,44	54,29	40,14
Rheinland-Pfalz	24,17	27,41	31,40	36,88	38,11	37,22	—	31,80
Bayern	23,12	26,86	30,98	35,84	39,30	39,74	54,65	36,29
darunter Lindau	29,67	26,16	30,60	38,54	—	—	—	33,65
Baden-Württemberg	26,05	29,66	37,31	42,85	47,82	56,34	—	41,74
davon ehemalige Länder:								
Württemberg-Baden	26,40	29,31	36,94	40,08	47,82	56,08	—	44,90
Baden	25,85	29,64	37,58	44,64	—	58,95	—	37,28
Württemberg-Hohenz.	25,76	30,69	37,82	44,01	—	—	—	35,01
Bundesgebiet	24,66	28,64	33,65	37,30	38,28	42,97	49,74	38,37
West-Berlin	—	—	—	—	—	—	53,53	53,53

lichen Mietbetrag je Raum geordnet, ergab sich nachstehende Reihenfolge:

	Normalmiet- wohnungen DM	Notmiet- wohnungen DM
Hamburg	13,96	11,94
Bremen	13,26	10,55
Nordrhein-Westfalen	11,41	9,99
Hessen	11,35	11,36
Baden-Württemberg	11,23	11,68
Bayern	10,29	7,59
Schleswig-Holstein	9,66	7,36
Rheinland-Pfalz	9,53	8,88
Niedersachsen	9,25	6,81

Die erheblichen Unterschiede der Durchschnittsmiete in den Ländern sind durch mehrere Faktoren bedingt, von denen das unterschiedliche Verhältnis von Altbau-, Neubau- und Nachkriegsmieten in den einzelnen Ländern und die verschiedene Verteilung der Wohnungen auf die Gemeindegrößenklassen mit die wichtigsten sein dürften. In welcher Weise z. B. die verschiedene Gliederung nach Gemeindegrößenklassen auf die durchschnittlichen Mieten wirkte, veranschaulicht die Tabelle 6.

Es zeigte sich in jedem Lande gleichmäßig ein Steigen der Durchschnittsmieten mit steigender Bevölkerungszahl der Gemeinden, wobei in einigen Ländern an dem Übergang der Mietdurchschnitte in Gemeinden zwischen 20 000 und 50 000 Einwohnern und zwischen 50 000 und 100 000 Einwohnern ein Bruch in der Linie auftrat. In der Abstufung der Durchschnittsmieten von einer Größenklasse zur anderen zeigten sich in den Ländern wesentliche Unterschiede. So waren z. B. in Nordrhein-Westfalen die Beträge in den kleineren Gemeinden durchweg erheblich höher als im Bundesdurchschnitt, in den oberen Gemeindegrößenklassen dagegen erheblich niedriger, die Mietunterschiede im ganzen also offenbar viel geringer als z. B. in Hessen und Bayern, wo ein sehr starkes Mietgefälle zutage trat. Es zeigte sich aus der Übersicht auch, daß eine niedrige Durchschnittsmiete im Landes-

durchschnitt kein Ausdruck für eine niedrige Mietlage in diesem Land zu sein braucht. So lagen z. B. in den ehemaligen Ländern Baden und Württemberg-Hohenzollern die Durchschnittsmieten für das Land unter dem Bundesdurchschnitt, in den Gemeindegrößenklassen lagen die Durchschnittsmieten aber durchweg über dem jeweiligen Bundesdurchschnitt für die Gemeindegrößenklassen.

Der weitaus größte Teil des Mietaufkommens der Normalmietwohnungen, nämlich 87,1 vH, wurde durch die reinen Mietwohnungen aufgebracht, 9,6 vH durch die Berufs- und Geschäftsmietwohnungen und 3,3 vH durch die Dienst- und Werkwohnungen (Tab. 7). Über dem Bundesdurchschnitt lag das Mietaufkommen der reinen Mietwohnungen in allen Gemeinden mit 20 000 und mehr Einwohnern, bei den Dienst- und Werkwohnungen in den Gemeinden bis unter 20 000 Einwohner und in den Gemeinden mit 50 000 bis unter 100 000 Einwohnern, bei den Berufs- und Geschäftsmietwohnungen in den Gemeinden mit 5 000 bis unter 20 000 Einwohnern und in den Gemeinden mit 500 000 und mehr Einwohnern. Mehr als die Hälfte (53,0 vH) des Gesamtmietaufkommens der Normalmietwohnungen wurde in den Großstädten erzielt.

Untersucht man die Mieten der verschiedenen Wohnungstypen in den Gemeindegrößenklassen, so zeigt sich einmal, daß das für alle Mietwohnungen bereits aufgezeigte Mietpreisgefälle (steigende Mietpreise mit zunehmender Gemeindegröße, s. Tabelle 6) auch für die einzelnen Gruppen von Wohnungen nach dem Mietverhältnis zutraf und zum anderen zwischen den einzelnen Mietverhältnissen beträchtliche Niveauunterschiede der Mieten bestanden. Der Mietpreis je Raum für eine Mietwohnung, gleich welcher Art, war in den Gemeinden mit 500 000 und mehr Einwohnern mehr als doppelt so hoch wie in den Gemeinden unter 2 000 Ein-



Tabelle 7: Mietaufkommen der Normalmietwohnungen im Bundesgebiet nach Mietverhältnissen und nach Gemeindegrößenklassen

Gemeindegrößenklasse	Mietwohnungen								
	insgesamt	davon							
		reine Mietwohnungen		Dienst- und Werkwohnungen		Berufs- und Geschäftsmietwohnungen		Stiftswohnungen	
	1000 DM	1000 DM	vH	1000 DM	vH	1000 DM	vH	1000 DM	vH
unter 2000 Einwohner	13 606	11 228	82,5	1 415	10,4	961	7,1	3	0,0
mit 2000 bis unter 5000 Einwohnern	13 421	11 454	85,4	717	5,3	1 248	9,3	1	0,0
mit 5000 bis unter 20 000 Einwohnern	27 257	23 347	85,7	1 196	4,4	2 710	9,9	3	0,0
mit 20 000 bis unter 50 000 Einwohnern	22 341	19 567	87,6	661	3,0	2 109	9,4	4	0,0
mit 50 000 bis unter 100 000 Einwohnern	16 211	14 194	87,6	646	4,0	1 369	8,4	2	0,0
mit 100 000 bis unter 500 000 Einwohnern	59 606	52 735	88,5	1 172	2,0	5 689	9,5	9	0,0
mit 500 000 und mehr Einwohnern	44 789	39 214	87,6	638	1,4	4 871	10,9	67	0,1
Bundesgebiet	197 230	171 739	87,1	6 445	3,3	18 957	9,6	90	0,0

Abweichungen in den Summen erklären sich durch Runden der Zahlen.

Tabelle 8: Monatliche Durchschnittsmiete in Normalwohnungen im Bundesgebiet
nach Mietverhältnissen und nach Gemeindegrößenklassen

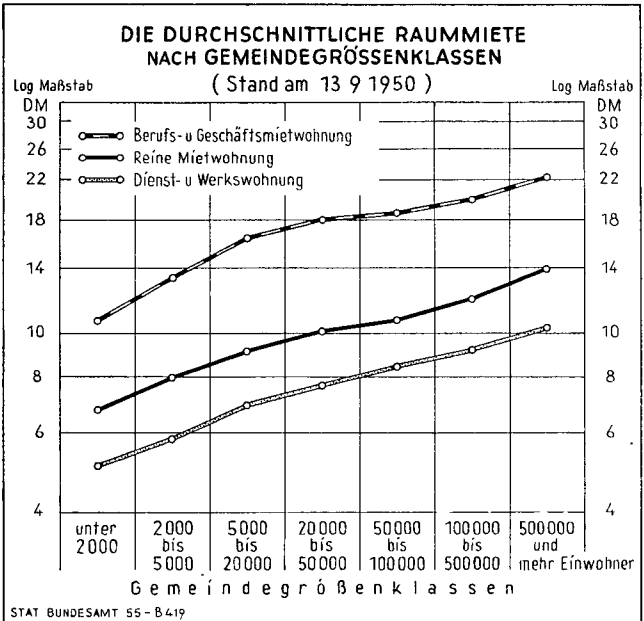
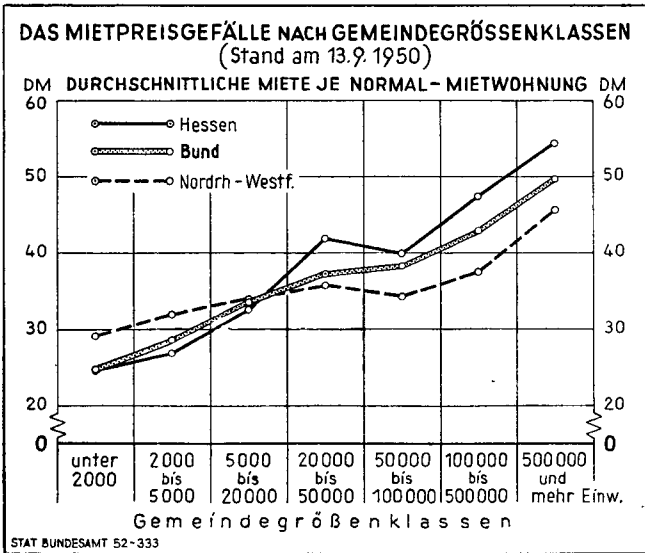
Mietverhältnis	Durchschnittliche Miete je Wohnung in DM	Durchschnittliche Zahl der Räume je Wohnung ¹⁾	Durchschnittliche Miete je Raum in DM
unter 2000 Einwohner			
Reine Mietwohnungen	23,73	3,5	6,75
Dienst- und Werkwohnungen	23,89	4,7	5,07
Berufs- u. Geschäftsmietwohnungen	50,31	4,7	10,73
Mietwohnungen insgesamt	24,66	3,7	6,69
mit 2000 bis unter 5000 Einwohnern			
Reine Mietwohnungen	27,34	3,4	7,93
Dienst- und Werkwohnungen	24,69	4,3	5,81
Berufs- u. Geschäftsmietwohnungen	60,98	4,6	13,37
Mietwohnungen insgesamt	28,64	3,5	8,08
mit 5000 bis unter 20000 Einwohnern			
Reine Mietwohnungen	31,99	3,5	9,17
Dienst- und Werkwohnungen	27,62	4,0	6,92
Berufs- u. Geschäftsmietwohnungen	74,03	4,5	16,35
Mietwohnungen insgesamt	33,65	3,6	9,45
mit 20000 bis unter 50000 Einwohnern			
Reine Mietwohnungen	35,48	3,5	10,11
Dienst- und Werkwohnungen	30,83	4,0	7,66
Berufs- u. Geschäftsmietwohnungen	81,82	4,5	18,03
Mietwohnungen insgesamt	37,30	3,6	10,44
mit 50000 bis unter 100000 Einwohnern			
Reine Mietwohnungen	36,71	3,4	10,75
Dienst- und Werkwohnungen	31,99	3,8	8,44
Berufs- u. Geschäftsmietwohnungen	82,67	4,4	18,58
Mietwohnungen insgesamt	38,28	3,5	11,02
mit 100000 bis unter 500000 Einwohnern			
Reine Mietwohnungen	40,93	3,4	11,98
Dienst- und Werkwohnungen	34,75	3,7	9,27
Berufs- u. Geschäftsmietwohnungen	88,74	4,4	19,97
Mietwohnungen insgesamt	42,97	3,5	12,33
mit 500000 und mehr Einwohnern			
Reine Mietwohnungen	47,26	3,4	13,96
Dienst- und Werkwohnungen	36,44	3,5	10,33
Berufs- u. Geschäftsmietwohnungen	96,59	4,3	22,40
Mietwohnungen insgesamt	49,74	3,4	14,48
Bundesgebiet			
Reine Mietwohnungen	36,71	3,4	10,65
Dienst- und Werkwohnungen	28,72	4,1	6,96
Berufs- u. Geschäftsmietwohnungen	81,34	4,5	18,20
Mietwohnungen insgesamt	38,37	3,5	10,90

¹⁾ Der Unterschied in der durchschnittlichen Raumzahl je Wohnung gegenüber der Tab. 4 beruht darauf, daß der Wohnungsgröße der Tab. 8 nur die Mietwohnungen mit Mietangaben zugrunde liegen, der Tab. 4 aber auch die Mietwohnungen ohne Mietangaben.

wohner. Diese Ergebnisse der Mieterhebung beweisen, daß die in vielen Lohnstarifen vorgesehene Staffelung der Lohnsätze oder des Wohnungsgeldes zum Ausgleich der Mietunterschiede berechtigt ist. Die teuerste Raummiete wurde in allen Gemeindegrößenklassen erwartungsgemäß für eine Berufs- und Geschäftsmietwohnung gezahlt, die billigste für eine Dienst- und Werkwohnung. Im Bundesdurchschnitt ergab sich für eine Berufs- und Geschäftsmietwohnung ein durchschnittlicher Mietbetrag von 18,20 DM je Raum, für eine reine Mietwohnung von 10,65 DM und für eine Dienst- und Werkwohnung von 6,96 DM.

3. Die reinen Normalmietwohnungen nach Mietpreisstufen und Baualter

Im vorigen Abschnitt wurde bereits gesagt, daß eine reine Normalmietwohnung im Gesamtdurchschnitt des Bundesgebietes 36,71 DM kostete. Dieser Wert sagt jedoch nichts darüber aus, wie die einzelnen Mieten um diesen Durchschnittswert streuten. Um auch diese Frage beantworten zu können, wurden die Einzelmieten für die reinen Normalmietwohnungen nach zehn Mietpreisstufen gruppiert, wobei alle normalen Dachgeschoßmietwohnungen und alle Normalmietwohnungen, deren Miete wegen Kriegsschäden ermäßigt war, außer Betracht blieben. Durch diese Einschränkungen verringerte sich die Zahl der reinen Mietwohnungen von 4760000 auf 4052300, also um 14,9 vH. Gleichzeitig ermöglicht diese Untersuchung auch, sich ein Bild über die unterschiedliche Miethöhe der Altbauten, Neubauten und Nachkriegsbauten zu machen, da eine entsprechende Aufgliederung der reinen Mietwohnungen nach diesen Gesichtspunkten erfolgte.

Von den 4052300 reinen Mietwohnungen waren:

Altbauten 2321500 = 57,3 vH

Neubauten 1362100 = 33,6 vH

Nachkriegsbauten 368700 = 9,1 vH.

Die Gliederung der reinen Normalmietwohnungen nach Mietpreisstufen zeigt, daß knapp die Hälfte (49,6 vH) aller reinen Normalmietwohnungen im Bundesgebiet über 15 bis 35 DM kosteten und bei 58,6 vH aller reinen Normalmietwohnungen der Mietpreis den Betrag von 35 DM nicht überschritt. Bei den einzelnen Wohnungsgrößen war verständlicherweise die Streuung unterschiedlich. So wurden z. B. für 73,0 vH aller Einraumwohnungen und 72,3 vH aller Zweiraumwohnungen im Höchstfalle 25 DM bezahlt. Der Mietpreis für die Mehrzahl der Dreiraumwohnungen (60,5 vH) betrug über 15 bis 35 DM. Bei den Vierraumwohnungen lag das Schwergewicht über 25 bis 45 DM; in dieser Preisgruppe waren 47,3 vH aller Normalmietwohnungen mit vier Räumen zu finden. Für rund vier Zehntel (41,5 vH) der Fünfraumwohnungen wurde eine Miete von über 35 bis 60 DM entrichtet. In welcher Weise sich das Schwergewicht der Mietpreise bei den verschiedenen Wohnungsgrößen verschob, ist im einzelnen aus der Tabelle 9 zu entnehmen.

Auch die bekannte Tatsache, daß die Altbauermietwohnungen billiger sind als die Neubau- und Nachkriegsmietwohnungen, läßt sich bereits in groben Umrissen aus derselben Tabelle entnehmen. Bei den Altbauten waren die niedrigeren Mietpreisstufen anteilmäßig wesentlich stärker, die höheren Mietpreisstufen hingegen erheblich schwächer besetzt als bei den Neubauten und Nachkriegsbauten. Während von 100 Altbauermietwohnungen nur 8,8 vH mehr als 60 DM kosteten, betrugen die entsprechenden Anteilziffern für die Neubauten 15,3 vH und die Nachkriegsbauten 20,2 vH. Die starke Abhängigkeit des Mietpreises vom Baualter tritt in der Tabelle 9 deshalb nicht in vollem Umfange in Erscheinung, weil aus ihr nicht hervorgeht, zu welcher Bauperiode die Wohnungen gleicher Größe in den einzelnen

Tabelle 9: Reine Normalmietwohnungen im Bundesgebiet
nach Baualter und nach Mietpreisstufen

Wohnungen in	Reine Normalmietwohnungen insgesamt	Von je 100 reinen Normalmietwohnungen hatten einen monatlichen Mietpreis von über bis DM									
		bis 15	15 bis 25	25 bis 35	35 bis 45	45 bis 60	60 bis 75	75 bis 90	90 bis 120	120 bis 150	über 150
		15	25	35	45	60	75	90	120	150	150
Altbauten	2321500	12,0	31,2	25,1	13,3	9,6	4,4	2,1	1,5	0,5	0,3
Neubauten	1362100	4,8	17,0	24,9	21,2	16,8	7,7	3,7	2,6	0,9	0,4
Nachkriegsbauten	368700	5,5	16,6	19,7	18,7	19,3	9,6	4,9	3,6	1,3	0,8
Insgesamt	4052300	9,0	25,1	24,5	16,5	12,9	6,0	2,9	2,0	0,7	0,4
davon mit ..											
Räumen											
1	38900	34,9	38,1	16,6	6,4	3,1	0,7	0,2	0,0	0,0	0,0
2	725500	24,1	48,2	20,1	5,1	1,9	0,4	0,1	0,1	0,0	0,0
3	1489500	8,1	29,0	31,5	18,1	9,6	2,6	0,7	0,3	0,1	0,0
4	1153500	3,7	15,3	25,1	22,2	19,4	8,7	3,4	1,7	0,4	0,1
5	418100	2,2	8,3	14,9	17,9	23,6	15,5	8,8	6,3	1,9	0,6
6 und mehr	226800	1,9	4,1	9,2	12,2	19,4	15,8	12,3	13,8	6,6	4,7

Abweichungen in den Summen erklären sich durch Runden der Zahlen.

Tabelle 10: Reine Normalmietwohnungen mit 2, 3 und 4 Räumen im Bundesgebiet
nach Baualter und nach Mietpreisstufen

Wohnungen in	Reine Normal- mietwohnungen insgesamt	Von je 100 reinen Normalmietwohnungen hatten einen monatlichen Mietpreis von über bis DM						
		— bis 15	15 bis 25	25 bis 35	35 bis 45	45 bis 60	60 bis 75	über 75
mit 2 Räumen								
Altbauten ..	445 600	29,0	52,2	14,8	2,6	1,0	0,2	0,2
Neubauten	199 400	16,7	43,3	29,2	7,5	2,5	0,5	0,3
Nachkriegsbauten	80 500	15,6	37,6	27,0	12,6	5,6	1,1	0,5
mit 3 Räumen								
Altbauten ..	816 800	11,5	38,1	32,5	11,8	4,5	1,0	0,6
Neubauten	518 300	4,0	18,8	32,3	26,1	14,0	3,6	1,2
Nachkriegsbauten	154 400	3,3	15,7	23,2	24,2	21,9	7,7	4,0
mit 4 Räumen								
Altbauten ..	635 700	5,5	21,3	29,7	20,9	14,7	5,2	2,7
Neubauten	428 900	1,6	8,5	20,6	24,8	24,9	12,0	7,6
Nachkriegsbauten	88 800	1,3	4,8	13,9	18,6	26,5	17,2	17,7

Abweichungen in den Summen erklären sich durch Runden der Zahlen.

Mietpreisstufen gehörten. Deshalb soll an Hand der zahlenmäßig am stärksten vertretenen Wohnungsgrößen im Bundesgebiet, der Zwei-, Drei- und Vierraumwohnungen, gezeigt werden, wieviel teurer eine reine Normalmietwohnung, deren Miete als Neubau- oder Nachkriegsmiete festgesetzt wurde, gegenüber der Altbaumiete war.

Danach waren die höheren Preisstufen bei den reinen Normalmietwohnungen mit Neubau- und insbesondere mit Nachkriegsbaumieten wesentlich stärker besetzt als bei den Altbauten. So lag beispielsweise bei den 816 800 Altbaumietwohnungen mit 3 Räumen der Schwerpunkt bei der Mietpreisstufe über 15 bis 25 DM (38,1 vH) und verlagerte sich bei

den 518 300 Neubaumietwohnungen auf die Mietpreisstufe über 25 bis 35 DM (32,3 vH) und bei den 154 400 Nachkriegsmietwohnungen auf die Mietpreisstufe über 35 bis 45 DM (24,2 vH); von allen Vierraumwohnungen mit Altbaumiete kosteten nur 2,7 vH mehr als 75 DM, bei den Neubaumietwohnungen stieg dieser Prozentsatz auf 7,6 vH und bei den Nachkriegsmietwohnungen sogar auf 17,7 vH. Eine Begründung hierfür ist in erster Linie in den stark angestiegenen Baukosten nach dem ersten und zweiten Weltkrieg zu finden, auch wird in geringem Umfange die bessere Ausstattung der Wohnungen mit Badezimmer und Zentral- bzw. Etagenheizung dabei mitsprechen.

Tabellenteil

1. Bewohnte und leerstehende Wohnungen nach Mietverhältnissen
(Das Mietaufkommen aus Hauptmiet
Bundesgebiet und Länder nach Gemeindegrößen

Verwaltungsbezirk und Art der Wohnungen	Normal- und Not- wohnungen insgesamt	Von den Normal- und Notwohnungen								
		Mietwohnungen			reine Mietwohnungen			Dienst- und Werkwohnungen		
		Zahl	darin Räume	Miet- aufkommen in DM	Zahl	darin Räume	Miet- aufkommen in DM	Zahl	darin Räume	Miet- aufkommen in DM
Schleswig-										
Wohnungen mit Mietangaben insgesamt	325 730	325 730	1 051 707	9 950 654	289 107	905 190	8 377 964	20 454	81 210	498 394
davon: Normalwohnungen	268 249	268 249	959 972	9 275 135	234 241	818 969	7 772 775	18 935	78 066	474 789
Notwohnungen	57 481	57 481	91 735	675 519	54 866	86 221	605 189	1 519	3 144	23 605
Wohnungen ohne Mietangaben insgesamt	197 310	3 358	12 405	—	434	1 393	—	2 432	9 728	—
davon: Normalwohnungen	185 950	3 034	11 830	—	339	1 252	—	2 213	9 311	—
Notwohnungen	11 360	324	575	—	95	141	—	219	417	—
Ham										
Wohnungen mit Mietangaben insgesamt	271 998	271 998	957 649	13 267 202	248 131	868 678	11 626 897	4 747	16 131	162 890
davon: Normalwohnungen	248 886	248 886	909 680	12 694 610	228 006	828 269	11 205 158	3 968	14 363	144 980
Notwohnungen	23 112	23 112	47 969	572 592	20 125	40 409	421 739	779	1 768	17 910
Wohnungen ohne Mietangaben insgesamt	114 384	10 875	34 507	—	7 748	23 785	—	1 487	4 806	—
davon: Normalwohnungen	87 527	8 220	29 647	—	5 783	20 278	—	1 051	3 900	—
Notwohnungen	26 857	2 655	4 860	—	1 965	3 507	—	436	906	—
Nieder										
Reg.-Bez. Hannover										
Wohnungen mit Mietangaben insgesamt	145 689	145 689	558 572	5 961 867	135 398	510 285	5 422 611	4 712	20 884	129 403
davon: Normalwohnungen	138 642	138 642	543 796	5 846 147	128 724	496 379	5 310 085	4 475	20 366	126 016
Notwohnungen	7 047	7 047	14 776	122 720	6 674	13 906	112 526	237	518	3 387
Wohnungen ohne Mietangaben insgesamt	108 676	10 911	42 390	—	6 444	21 896	—	2 662	11 655	—
davon: Normalwohnungen	100 372	8 879	38 656	—	4 699	18 837	—	2 495	11 281	—
Notwohnungen	8 304	2 032	3 734	—	1 745	3 059	—	167	374	—
Reg.-Bez. Hildesheim										
Wohnungen mit Mietangaben insgesamt	92 705	92 705	364 636	3 005 586	83 399	321 000	2 675 076	5 767	25 600	134 772
davon: Normalwohnungen	87 855	87 855	354 796	2 935 991	78 972	312 142	2 612 639	5 419	24 828	130 309
Notwohnungen	4 850	4 850	9 840	69 595	4 427	8 858	62 437	348	772	4 463
Wohnungen ohne Mietangaben insgesamt	84 364	6 696	28 969	—	3 058	11 882	—	2 697	12 438	—
davon: Normalwohnungen	82 208	6 017	27 790	—	2 619	11 183	—	2 508	12 058	—
Notwohnungen	2 156	679	1 179	—	439	699	—	189	380	—
Reg.-Bez. Lüneburg										
Wohnungen mit Mietangaben insgesamt	73 084	73 084	275 160	2 156 919	66 442	244 382	1 919 331	4 019	17 378	91 825
davon: Normalwohnungen	63 328	63 328	254 901	2 030 219	57 309	225 502	1 802 083	3 499	16 305	85 436
Notwohnungen	9 756	9 756	20 259	126 700	9 133	18 880	117 248	520	1 073	6 389
Wohnungen ohne Mietangaben insgesamt	88 217	7 794	30 683	—	3 929	13 561	—	2 970	12 712	—
davon: Normalwohnungen	81 358	6 274	27 855	—	2 796	11 547	—	2 669	12 122	—
Notwohnungen	6 859	1 520	2 828	—	1 133	2 014	—	301	590	—
Reg.-Bez. Stade										
Wohnungen mit Mietangaben insgesamt	39 977	39 977	144 077	1 196 510	36 530	127 692	1 054 430	1 982	9 269	53 749
davon: Normalwohnungen	33 510	33 510	130 451	1 113 061	30 304	114 748	976 436	1 825	8 856	51 069
Notwohnungen	6 467	6 467	13 626	83 449	6 226	12 944	77 994	157	413	2 680
Wohnungen ohne Mietangaben insgesamt	69 264	5 221	18 316	—	3 300	9 810	—	1 344	5 877	—
davon: Normalwohnungen	65 443	3 654	15 604	—	1 899	7 494	—	1 217	5 571	—
Notwohnungen	3 821	1 567	2 712	—	1 401	2 316	—	127	306	—
Reg.-Bez. Osnabrück										
Wohnungen mit Mietangaben insgesamt	49 784	49 784	179 370	1 533 798	45 390	158 580	1 358 587	2 720	12 444	69 955
davon: Normalwohnungen	44 981	44 981	169 011	1 469 560	40 777	148 749	1 298 610	2 594	12 126	68 331
Notwohnungen	4 803	4 803	10 359	64 238	4 613	9 831	59 977	126	318	1 624
Wohnungen ohne Mietangaben insgesamt	66 914	5 012	20 556	—	2 546	9 189	—	2 041	9 314	—
davon: Normalwohnungen	64 294	4 457	19 216	—	2 097	8 254	—	1 962	8 999	—
Notwohnungen	2 620	555	1 340	—	449	935	—	79	315	—
Reg.-Bez. Aurich										
Wohnungen mit Mietangaben insgesamt	24 293	24 293	80 631	738 855	22 765	73 347	661 143	829	3 709	26 156
davon: Normalwohnungen	20 699	20 699	72 821	689 730	19 312	65 867	614 919	726	3 534	24 404
Notwohnungen	3 594	3 594	7 810	49 125	3 453	7 480	46 224	103	175	1 752
Wohnungen ohne Mietangaben insgesamt	48 617	1 394	5 623	—	835	2 901	—	381	1 864	—
davon: Normalwohnungen	46 626	1 210	5 183	—	684	2 573	—	356	1 779	—
Notwohnungen	1 991	184	440	—	151	328	—	25	85	—
Verw.-Bez. Braunschweig										
Wohnungen mit Mietangaben insgesamt	113 123	113 123	433 817	3 866 471	104 887	395 426	3 497 443	4 859	20 670	114 713
davon: Normalwohnungen	105 066	105 066	416 770	3 742 027	97 277	379 502	3 386 371	4 541	19 908	110 155
Notwohnungen	8 057	8 057	17 047	124 444	7 610	15 924	113 072	318	762	4 558
Wohnungen ohne Mietangaben insgesamt	55 927	4 934	19 820	—	2 174	7 228	—	2 247	10 083	—
davon: Normalwohnungen	52 558	3 921	17 747	—	1 328	5 558	—	2 123	9 795	—
Notwohnungen	3 369	1 013	2 073	—	846	1 670	—	124	288	—

mit den darin enthaltenen Räumen und Höhe des Mietaufkommens
verträgen in Normal- und Notwohnungen)
klassen, größere Verwaltungsbezirke, West-Berlin

Notwohnungen waren											
von						Eigentümerwohnungen		mietfreie Wohnungen		sonstige Wohnungen	
Berufs- und Geschäftsmietwohnungen			Stiftswohnungen								
Zahl	darin Räume	Miet- aufkommen in DM	Zahl	darin Räume	Miet- aufkommen in DM	Zahl	darin Räume	Zahl	darin Räume	Zahl	darin Räume
Holstein											
15 589	64 099	1 068 090	580	1 208	6 206	-	-	-	-	-	-
14 506	61 743	1 021 446	567	1 194	6 125	-	-	-	-	-	-
1 083	2 356	46 644	13	14	81	-	-	-	-	-	-
85	344	-	407	940	-	177 775	823 990	15 493	52 397	684	1 750
77	329	-	405	938	-	169 429	806 465	13 170	48 774	317	1 236
8	15	-	2	2	-	8 346	17 525	2 323	3 623	367	514
burg											
16 155	65 778	1 411 005	2 965	7 062	66 410	-	-	-	-	-	-
14 085	60 319	1 281 033	2 827	6 729	63 439	-	-	-	-	-	-
2 070	5 459	129 972	138	333	2 971	-	-	-	-	-	-
960	4 431	-	680	1 485	-	95 843	365 182	6 627	17 718	1 039	1 319
714	3 995	-	672	1 474	-	75 714	324 160	3 482	11 838	111	352
246	436	-	8	11	-	20 129	41 022	3 145	5 880	928	967
sochsen											
5 340	26 738	413 295	239	665	3 558	-	-	-	-	-	-
5 204	26 386	406 488	239	665	3 558	-	-	-	-	-	-
136	352	6 807	-	-	-	-	-	-	-	-	-
1 712	8 434	-	93	405	-	90 816	515 088	5 714	21 211	1 235	4 281
1 592	8 133	-	93	405	-	85 916	503 788	4 642	19 296	935	3 705
120	301	-	-	-	-	4 900	11 300	1 072	1 915	300	576
3 455	17 859	194 433	84	177	1 305	-	-	-	-	-	-
3 381	17 652	191 798	83	174	1 245	-	-	-	-	-	-
74	207	2 635	1	3	60	-	-	-	-	-	-
922	4 597	-	19	52	-	72 414	441 170	4 436	17 931	818	2 514
871	4 497	-	19	52	-	71 702	439 577	3 968	17 096	521	2 119
51	100	-	-	-	-	712	1 593	468	835	297	395
2 581	13 276	144 711	42	124	1 052	-	-	-	-	-	-
2 478	12 970	141 648	42	124	1 052	-	-	-	-	-	-
103	306	3 063	-	-	-	-	-	-	-	-	-
863	4 277	-	32	133	-	74 301	450 549	5 312	19 261	810	2 554
777	4 053	-	32	133	-	70 597	441 655	3 941	16 358	546	2 056
86	224	-	-	-	-	3 704	8 894	1 371	2 903	264	498
1 450	7 087	88 059	15	29	272	-	-	-	-	-	-
1 366	6 818	85 284	15	29	272	-	-	-	-	-	-
84	269	2 775	-	-	-	-	-	-	-	-	-
553	2 527	-	24	102	-	61 119	332 337	2 619	9 320	305	943
514	2 437	-	24	102	-	59 495	328 169	2 083	8 319	211	768
39	90	-	-	-	-	1 624	4 168	536	1 001	94	175
1 655	8 274	104 969	19	72	287	-	-	-	-	-	-
1 592	8 066	102 337	18	70	282	-	-	-	-	-	-
63	208	2 632	1	2	5	-	-	-	-	-	-
422	2 035	-	3	18	-	58 549	309 677	2 686	9 316	667	2 301
395	1 945	-	3	18	-	57 142	306 072	2 144	8 296	551	2 083
27	90	-	-	-	-	1 407	3 605	542	1 020	116	218
699	3 575	51 556	-	-	-	-	-	-	-	-	-
661	3 420	50 407	-	-	-	-	-	-	-	-	-
38	155	1 149	-	-	-	-	-	-	-	-	-
174	836	-	4	22	-	44 556	172 474	1 543	4 831	1 124	3 478
167	814	-	3	17	-	43 412	169 760	1 235	4 303	769	2 777
7	22	-	1	5	-	1 144	2 714	308	528	355	701
3 356	17 642	253 793	21	79	522	-	-	-	-	-	-
3 227	17 281	246 979	21	79	522	-	-	-	-	-	-
129	361	6 814	-	-	-	-	-	-	-	-	-
491	2 458	-	22	51	-	45 478	273 376	4 028	16 107	1 487	5 183
453	2 352	-	17	42	-	44 051	269 827	3 525	15 068	1 061	4 206
38	106	-	5	9	-	1 427	3 549	503	1 039	426	977

noch: 1. Bewohnte und leerstehende Wohnungen nach Mietverhältnissen
(Das Mietaufkommen aus Hauptmiet
Bundesgebiet und Länder nach Gemeindegrößen

Verwaltungsbezirk und Art der Wohnungen	Normal- und Not- wohnungen insgesamt	Von den Normal- und da								
		Mietwohnungen			reine Mietwohnungen			Dienst- und Werkwohnungen		
		Zahl	darin Räume	Miet- aufkommen in DM	Zahl	darin Räume	Miet- aufkommen in DM	Zahl	darin Räume	Miet- aufkommen in DM

noch: Nieder

Verw.-Bez. Oldenburg

Wohnungen mit Mietangaben insgesamt	77 645	77 645	276 022	2 654 481	71 551	247 944	2 369 279	3 163	14 101	89 385
davon: Normalwohnungen	67 522	67 522	256 128	2 521 616	61 745	228 972	2 245 687	2 999	13 675	86 119
Notwohnungen	10 123	10 123	19 894	132 865	9 806	18 972	123 592	164	426	3 266
Wohnungen ohne Mietangaben insgesamt	74 292	6 061	23 979	—	3 348	12 004	—	1 765	7 404	—
davon: Normalwohnungen	69 672	5 052	21 975	—	2 589	10 536	—	1 575	7 011	—
Notwohnungen	4 620	1 009	2 004	—	759	1 468	—	190	393	—

Niedersachsen

Wohnungen mit Mietangaben insgesamt	616 300	616 300	2 312 285	21 121 487	566 362	2 078 656	18 957 900	28 051	124 055	709 958
davon: Normalwohnungen	561 603	561 603	2 198 674	20 348 351	514 420	1 971 861	18 244 830	26 078	119 598	681 839
Notwohnungen	54 697	54 697	113 611	773 136	51 942	106 795	713 070	1 973	4 457	28 119
Wohnungen ohne Mietangaben insgesamt	596 271	48 023	190 336	—	25 634	88 471	—	16 107	71 347	—
davon: Normalwohnungen	562 531	39 464	174 026	—	18 711	75 982	—	14 905	68 616	—
Notwohnungen	33 740	8 559	16 310	—	6 923	12 489	—	1 202	2 731	—

Nordrhein -

Reg.-Bez. Düsseldorf

Wohnungen mit Mietangaben insgesamt	711 952	711 952	2 247 806	26 981 252	656 903	2 036 998	23 460 458	25 990	91 658	802 911
davon: Normalwohnungen	678 534	678 534	2 178 691	26 245 386	625 856	1 973 149	22 831 279	24 574	88 599	778 960
Notwohnungen	33 418	33 418	69 115	735 866	31 047	63 849	629 179	1 416	3 059	23 951
Wohnungen ohne Mietangaben insgesamt	269 129	15 480	52 501	—	10 291	29 581	—	4 537	19 677	—
davon: Normalwohnungen	247 635	12 941	48 307	—	8 168	26 228	—	4 163	18 928	—
Notwohnungen	21 494	2 539	4 194	—	2 123	3 353	—	374	749	—

Reg.-Bez. Köln

Wohnungen mit Mietangaben insgesamt	205 888	205 888	713 157	9 470 163	190 110	647 139	8 176 209	4 152	16 277	129 856
davon: Normalwohnungen	193 498	193 498	684 855	9 146 102	178 442	620 729	7 894 724	3 831	15 389	122 681
Notwohnungen	12 390	12 390	28 302	324 061	11 668	26 410	281 485	321	888	7 175
Wohnungen ohne Mietangaben insgesamt	154 347	8 559	30 037	—	5 419	16 739	—	2 702	11 389	—
davon: Normalwohnungen	143 735	6 997	27 483	—	4 294	15 053	—	2 309	10 594	—
Notwohnungen	10 612	1 562	2 554	—	1 125	1 686	—	393	795	—

Reg.-Bez. Aachen

Wohnungen mit Mietangaben insgesamt	84 492	84 492	281 510	2 824 733	77 454	253 270	2 418 920	3 076	11 407	74 706
davon: Normalwohnungen	79 757	79 757	272 225	2 725 115	72 864	244 329	2 327 237	3 013	11 272	73 764
Notwohnungen	4 735	4 735	9 285	99 618	4 590	8 941	91 683	63	135	942
Wohnungen ohne Mietangaben insgesamt	80 993	2 066	8 309	—	849	2 692	—	1 104	5 077	—
davon: Normalwohnungen	77 120	1 863	7 906	—	725	2 483	—	1 032	4 900	—
Notwohnungen	3 873	203	403	—	124	209	—	72	177	—

Reg.-Bez. Münster

Wohnungen mit Mietangaben insgesamt	227 202	227 202	764 228	7 705 243	206 897	681 259	6 604 264	12 141	46 189	358 896
davon: Normalwohnungen	216 249	216 249	739 028	7 493 246	196 552	657 647	6 414 249	11 727	45 073	351 025
Notwohnungen	10 953	10 953	25 200	211 997	10 345	23 612	190 015	414	1 116	7 871
Wohnungen ohne Mietangaben insgesamt	132 740	4 217	18 399	—	1 996	7 104	—	2 044	10 364	—
davon: Normalwohnungen	126 821	3 789	17 541	—	1 687	6 539	—	1 934	10 094	—
Notwohnungen	5 919	428	858	—	309	565	—	110	270	—

Reg.-Bez. Detmold

Wohnungen mit Mietangaben insgesamt	125 639	125 639	453 531	4 534 047	116 714	411 400	3 979 049	2 659	12 551	84 370
davon: Normalwohnungen	120 445	120 445	441 308	4 425 743	111 709	399 749	3 880 259	2 574	12 292	82 522
Notwohnungen	5 194	5 194	12 223	108 304	5 005	11 651	98 790	85	259	1 848
Wohnungen ohne Mietangaben insgesamt	149 191	3 907	16 862	—	1 958	7 023	—	1 731	8 724	—
davon: Normalwohnungen	146 409	3 562	16 151	—	1 717	6 572	—	1 642	8 504	—
Notwohnungen	2 782	345	711	—	241	451	—	89	220	—

Reg.-Bez. Arnberg

Wohnungen mit Mietangaben insgesamt	472 297	472 297	1 478 249	15 985 029	440 141	1 351 899	14 096 720	16 960	63 020	519 077
davon: Normalwohnungen	450 509	450 509	1 432 862	15 571 032	419 414	1 309 193	13 731 836	16 333	61 389	507 881
Notwohnungen	21 788	21 788	45 387	413 997	20 727	42 706	364 884	627	1 631	11 196
Wohnungen ohne Mietangaben insgesamt	189 334	8 204	31 407	—	4 683	14 211	—	3 079	14 765	—
davon: Normalwohnungen	181 343	7 258	29 730	—	3 913	12 903	—	2 916	14 425	—
Notwohnungen	7 991	946	1 677	—	770	1 308	—	163	340	—

mit den darin enthaltenen Räumen und Höhe des Mietaufkommens
verträgen in Normal- und Notwohnungen)
klassen, größere Verwaltungsbezirke, West-Berlin

Notwohnungen waren von						Eigentümerwohnungen		mietfreie Wohnungen		sonstige Wohnungen	
Berufs- und Geschäftsmietwohnungen			Stiftswohnungen			Zahl	darin Räume	Zahl	darin Räume	Zahl	darin Räume
Zahl	darin Räume	Miet- aufkommen in DM	Zahl	darin Räume	Miet- aufkommen in DM						

sachsen

2 903	13 894	195 284	28	83	533	-	-	-	-	-	-
2 751	13 402	189 292	27	79	518	-	-	-	-	-	-
152	492	5 992	1	4	15	-	-	-	-	-	-
943	4 553	-	5	18	-	64 420	322 105	3 165	10 612	646	1 862
883	4 410	-	5	18	-	62 035	315 972	2 210	8 829	375	1 440
60	143	-	-	-	-	2 385	6 133	955	1 783	271	422

insgesamt

21 439	108 345	1 446 100	448	1 229	7 529	-	-	-	-	-	-
20 660	105 995	1 414 233	445	1 220	7 449	-	-	-	-	-	-
779	2 350	31 867	3	9	80	-	-	-	-	-	-
6 080	29 717	-	202	801	-	511 653	2 816 776	29 503	108 589	7 092	23 116
5 652	28 641	-	196	787	-	494 350	2 774 820	23 748	97 565	4 969	19 154
428	1 076	-	6	14	-	17 303	41 956	5 755	11 024	2 123	3 962

Westfalen

29 057	119 142	2 717 726	2	8	157	-	-	-	-	-	-
28 102	116 935	2 634 990	2	8	157	-	-	-	-	-	-
955	2 207	82 736	-	-	-	-	-	-	-	-	-
644	3 213	-	8	30	-	234 872	1 064 984	17 358	51 428	1 419	4 567
602	3 121	-	8	30	-	220 713	1 034 814	12 677	44 324	1 304	4 335
42	92	-	-	-	-	14 159	30 170	4 681	7 104	115	232
11 614	49 692	1 164 003	12	49	95	-	-	-	-	-	-
11 213	48 688	1 128 602	12	49	95	-	-	-	-	-	-
401	1 004	35 401	-	-	-	-	-	-	-	-	-
436	1 893	-	2	16	-	135 023	631 136	10 228	31 759	537	1 831
392	1 820	-	2	16	-	128 440	617 385	7 787	28 236	511	1 755
44	73	-	-	-	-	6 583	13 751	2 441	3 523	26	76
3 961	16 821	330 926	1	12	181	-	-	-	-	-	-
3 879	16 612	323 933	1	12	181	-	-	-	-	-	-
82	209	6 993	-	-	-	-	-	-	-	-	-
107	487	-	6	53	-	73 463	341 511	4 934	17 160	530	1 892
100	470	-	6	53	-	70 477	334 732	4 319	16 046	461	1 768
7	17	-	-	-	-	2 986	6 779	615	1 114	69	124
8 149	36 708	741 477	15	72	606	-	-	-	-	-	-
7 955	36 236	727 366	15	72	606	-	-	-	-	-	-
194	472	14 111	-	-	-	-	-	-	-	-	-
174	924	-	3	7	-	120 084	659 558	8 043	29 674	396	1 334
166	902	-	2	6	-	115 978	650 184	6 688	27 312	366	1 263
8	22	-	1	1	-	4 106	9 374	1 355	2 362	30	71
6 259	29 545	470 449	7	35	179	-	-	-	-	-	-
6 155	29 232	462 783	7	35	179	-	-	-	-	-	-
104	313	7 666	-	-	-	-	-	-	-	-	-
208	1 025	-	10	90	-	137 453	721 618	6 675	25 264	1 156	4 083
193	985	-	10	90	-	135 881	717 997	5 949	23 802	1 017	3 811
15	40	-	-	-	-	1 572	3 621	726	1 462	139	272
15 189	63 309	1 368 982	7	21	250	-	-	-	-	-	-
14 755	62 259	1 331 065	7	21	250	-	-	-	-	-	-
434	1 050	37 917	-	-	-	-	-	-	-	-	-
427	2 382	-	15	49	-	167 687	844 277	12 692	41 667	751	2 334
414	2 353	-	15	49	-	162 795	833 684	10 599	38 056	691	2 219
13	29	-	-	-	-	4 892	10 593	2 093	3 611	60	115

noch: 1. Bewohnte und leerstehende Wohnungen nach Mietverhältnissen

(Das Mietaufkommen aus Hauptmiet
Bundesgebiet und Länder nach Gemeindegrößen

Verwaltungsbezirk und Art der Wohnungen	Normal- und Nor- wohnungen insgesamt	Von den Normal- und da								
		Mietwohnungen			reine Mietwohnungen			Dienst- und Werkwohnungen		
		Zahl	darin Räume	Miet- aufkommen in DM	Zahl	darin Räume	Miet- aufkommen in DM	Zahl	darin Räume	Miet- aufkommen in DM

Nordrhein-Westfalen

Wohnungen mit Mietangaben insgesamt	1 827 470	1 827 470	5 938 481	67 500 467	1 688 219	5 381 965	58 735 620	64 978	241 102	1 969 816
davon: Normalwohnungen	1 738 992	1 738 992	5 748 969	65 606 624	1 604 837	5 204 796	57 079 584	62 052	234 014	1 916 833
Notwohnungen	88 478	88 478	189 512	1 893 843	83 382	177 169	1 656 036	2 926	7 088	52 983
Wohnungen ohne Mietangaben insgesamt	975 734	42 433	157 515	—	25 196	77 350	—	15 197	69 996	—
davon: Normalwohnungen	923 063	36 410	147 118	—	20 504	69 778	—	13 996	67 445	—
Notwohnungen	52 671	6 023	10 397	—	4 692	7 572	—	1 201	2 551	—

Bre

Wohnungen mit Mietangaben insgesamt	80 500	80 500	288 571	3 797 176	73 911	259 874	3 289 313	2 031	8 324	95 047
davon: Normalwohnungen	75 555	75 555	278 058	3 686 255	69 276	250 076	3 191 014	1 905	8 005	92 100
Notwohnungen	4 945	4 945	10 513	110 921	4 635	9 798	98 299	126	319	2 947
Wohnungen ohne Mietangaben insgesamt	51 790	530	1 968	—	—	—	—	503	1 838	—
davon: Normalwohnungen	44 796	434	1 769	—	—	—	—	410	1 642	—
Notwohnungen	6 994	96	199	—	—	—	—	93	196	—

Hes

Reg.-Bez. Darmstadt

Wohnungen mit Mietangaben insgesamt	121 671	121 671	411 965	3 881 754	115 255	384 391	3 604 884	2 245	9 898	68 898
davon: Normalwohnungen	115 893	115 893	401 187	3 774 189	109 663	374 059	3 502 663	2 176	9 723	67 464
Notwohnungen	5 778	5 778	10 778	107 565	5 592	10 332	102 221	69	175	1 434
Wohnungen ohne Mietangaben insgesamt	163 952	12 694	44 949	—	9 193	29 656	—	1 158	5 689	—
davon: Normalwohnungen	159 748	11 568	43 024	—	8 239	28 084	—	1 096	5 557	—
Notwohnungen	4 204	1 126	1 925	—	954	1 572	—	62	132	—

Reg.-Bez. Kassel

Wohnungen mit Mietangaben insgesamt	101 099	101 099	362 150	3 575 297	92 982	325 411	3 206 711	3 853	17 467	117 513
davon: Normalwohnungen	94 561	94 561	348 563	3 453 240	86 889	312 968	3 095 987	3 610	16 855	113 578
Notwohnungen	6 538	6 538	13 587	122 057	6 093	12 443	110 724	243	612	3 935
Wohnungen ohne Mietangaben insgesamt	139 117	9 439	34 305	—	7 286	24 394	—	1 244	5 965	—
davon: Normalwohnungen	135 250	8 233	31 982	—	6 249	22 470	—	1 161	5 783	—
Notwohnungen	3 867	1 206	2 323	—	1 037	1 924	—	83	182	—

Reg.-Bez. Wiesbaden

Wohnungen mit Mietangaben insgesamt	228 901	228 901	782 606	10 219 248	213 417	717 038	9 258 286	3 790	14 854	125 464
davon: Normalwohnungen	217 000	217 000	761 423	9 931 608	202 223	697 385	8 993 240	3 442	14 095	119 003
Notwohnungen	11 901	11 901	21 183	287 640	11 194	19 653	265 046	348	759	6 461
Wohnungen ohne Mietangaben insgesamt	166 553	20 128	67 699	—	13 846	42 909	—	1 794	7 459	—
davon: Normalwohnungen	159 561	17 386	63 144	—	11 672	39 382	—	1 574	7 008	—
Notwohnungen	6 992	2 742	4 555	—	2 174	3 527	—	220	451	—

Hessen

Wohnungen mit Mietangaben insgesamt	451 671	451 671	1 556 721	17 676 299	421 654	1 426 840	16 069 881	9 888	42 219	311 875
davon: Normalwohnungen	427 454	427 454	1 511 173	17 159 037	398 775	1 384 412	15 591 890	9 228	40 673	300 045
Notwohnungen	24 217	24 217	45 548	517 262	22 879	42 428	477 991	660	1 546	11 830
Wohnungen ohne Mietangaben insgesamt	469 622	42 261	146 953	—	30 325	96 959	—	4 196	19 113	—
davon: Normalwohnungen	454 559	37 187	138 150	—	26 160	89 936	—	3 831	18 348	—
Notwohnungen	15 063	5 074	8 803	—	4 165	7 023	—	365	765	—

Rheinland-

Reg.-Bez. Koblenz

Wohnungen mit Mietangaben insgesamt	88 619	88 619	288 127	2 664 991	78 895	245 894	2 254 402	5 385	23 666	161 724
davon: Normalwohnungen	86 185	86 185	283 667	2 620 598	76 616	241 785	2 214 772	5 289	23 444	159 695
Notwohnungen	2 434	2 434	4 460	44 393	2 279	4 109	39 630	96	222	2 029
Wohnungen ohne Mietangaben insgesamt	127 933	864	4 134	—	10	39	—	744	3 669	—
davon: Normalwohnungen	126 374	837	4 099	—	9	38	—	718	3 635	—
Notwohnungen	1 559	27	35	—	1	1	—	26	34	—

Reg.-Bez. Trier

Wohnungen mit Mietangaben insgesamt	28 997	28 997	101 773	999 208	25 214	83 835	836 938	2 173	10 727	69 555
davon: Normalwohnungen	27 978	27 978	99 911	982 153	24 234	82 053	820 816	2 149	10 676	69 121
Notwohnungen	1 019	1 019	1 862	17 055	980	1 782	16 122	24	51	434
Wohnungen ohne Mietangaben insgesamt	62 534	468	2 433	—	1	5	—	354	1 948	—
davon: Normalwohnungen	61 804	446	2 392	—	1	5	—	334	1 911	—
Notwohnungen	730	22	41	—	—	—	—	20	37	—

mit den darin enthaltenen Räumen und Höhe des Mietaufkommens
verträgen in Normal- und Notwohnungen)
klassen, größere Verwaltungsbezirke, West-Berlin

Notwohnungen waren von						Eigentümerwohnungen		mietfreie Wohnungen		sonstige Wohnungen	
Berufs- und Geschäftsmietwohnungen			Stiftswohnungen								
Zahl	darin Räume	Miet- aufkommen in DM	Zahl	darin Räume	Miet- aufkommen in DM	Zahl	darin Räume	Zahl	darin Räume	Zahl	darin Räume

insgesamt

74 229	315 217	6 793 563	44	197	1 468	—	—	—	—	—	—
72 059	309 962	6 608 739	44	197	1 468	—	—	—	—	—	—
2 170	5 255	184 824	—	—	—	—	—	—	—	—	—
1 996	9 924	—	44	245	—	868 582	4 263 084	59 930	196 952	4 789	16 041
1 867	9 651	—	43	244	—	834 284	4 188 796	48 019	177 776	4 350	15 151
129	273	—	1	1	—	34 298	74 288	11 911	19 176	439	890

men

4 555	20 362	412 710	3	11	106	—	—	—	—	—	—
4 371	19 966	403 035	3	11	106	—	—	—	—	—	—
184	396	9 675	—	—	—	—	—	—	—	—	—
25	120	—	2	10	—	48 293	203 488	2 434	7 132	533	1 802
22	117	—	2	10	—	42 226	190 613	1 711	5 950	425	1 594
3	3	—	—	—	—	6 067	12 875	723	1 182	108	208

sen

4 170	17 669	207 947	1	7	25	—	—	—	—	—	—
4 053	17 398	204 037	1	7	25	—	—	—	—	—	—
117	271	3 910	—	—	—	—	—	—	—	—	—
2 340	9 589	—	3	15	—	140 481	666 502	10 741	35 642	36	115
2 230	9 368	—	3	15	—	138 154	661 743	9 991	34 444	35	114
110	221	—	—	—	—	2 327	4 759	750	1 198	1	1
4 235	19 197	250 456	29	75	617	—	—	—	—	—	—
4 035	18 669	243 155	27	71	520	—	—	—	—	—	—
200	528	7 301	2	4	97	—	—	—	—	—	—
908	3 943	—	1	3	—	121 969	645 515	7 615	26 803	94	321
822	3 726	—	1	3	—	119 983	640 923	6 956	25 527	78	283
86	217	—	—	—	—	1 986	4 592	659	1 276	16	38
11 623	50 438	831 985	71	276	3 513	—	—	—	—	—	—
11 265	49 668	815 877	70	275	3 488	—	—	—	—	—	—
358	770	16 108	1	1	25	—	—	—	—	—	—
4 485	17 316	—	3	15	—	136 784	620 248	9 562	30 365	79	259
4 137	16 739	—	3	15	—	133 606	613 891	8 498	28 644	71	243
348	577	—	—	—	—	3 178	6 357	1 064	1 721	8	16

insgesamt

20 028	87 304	1 290 388	101	358	4 155	—	—	—	—	—	—
19 353	85 735	1 263 069	98	353	4 033	—	—	—	—	—	—
675	1 569	27 319	3	5	122	—	—	—	—	—	—
7 733	30 848	—	7	33	—	399 234	1 932 265	27 918	92 810	209	695
7 189	29 833	—	7	33	—	391 743	1 916 557	25 445	88 615	184	640
544	1 015	—	—	—	—	7 491	15 708	2 473	4 195	25	55

Pfalz

4 336	18 554	248 733	3	13	132	—	—	—	—	—	—
4 277	18 425	245 999	3	13	132	—	—	—	—	—	—
59	129	2 734	—	—	—	—	—	—	—	—	—
109	419	—	1	7	—	118 019	529 220	9 023	27 440	27	88
109	419	—	1	7	—	116 881	527 353	8 631	26 831	25	84
—	—	—	—	—	—	1 138	1 867	392	609	2	4
1 596	7 165	92 379	14	46	336	—	—	—	—	—	—
1 581	7 136	91 880	14	46	336	—	—	—	—	—	—
15	29	499	—	—	—	—	—	—	—	—	—
110	463	—	3	17	—	59 141	288 484	2 887	9 503	38	149
108	459	—	3	17	—	58 561	287 327	2 761	9 280	36	144
2	4	—	—	—	—	580	1 157	126	223	2	5

noch: 1. Bewohnte und leerstehende Wohnungen nach Mietverhältnissen
(Das Mietaufkommen aus Hauptmiet
Bundesgebiet und Länder nach Gemeindegrößen

Verwaltungsbezirk und Art der Wohnungen	Normal- und Not- wohnungen insgesamt	Von den Normal- und da								
		Mietwohnungen			reine Mietwohnungen			Dienst- und Werkwohnungen		
		Zahl	darin Räume	Miet- aufkommen in DM	Zahl	darin Räume	Miet- aufkommen in DM	Zahl	darin Räume	Miet- aufkommen in DM
noch: Rheinland-										
Reg.-Bez. Montabaur										
Wohnungen mit Mietangaben insgesamt	21 753	21 753	69 687	583 392	18 808	57 527	482 230	2 139	8 731	52 278
davon: Normalwohnungen	21 107	21 107	68 558	570 133	18 224	56 526	470 773	2 097	8 633	51 529
Notwohnungen	646	646	1 129	13 259	584	1 001	11 457	42	98	749
Wohnungen ohne Mietangaben insgesamt	37 370	270	1 198	—	3	11	—	237	1 073	—
davon: Normalwohnungen	37 047	262	1 180	—	3	11	—	230	1 058	—
Notwohnungen	323	8	18	—	—	—	—	7	15	—
Reg.-Bez. Rheinhessen										
Wohnungen mit Mietangaben insgesamt	46 521	46 521	151 459	1 503 607	42 612	134 932	1 321 957	1 856	7 768	57 589
davon: Normalwohnungen	44 564	44 564	147 841	1 470 148	40 760	131 532	1 291 155	1 798	7 638	56 501
Notwohnungen	1 957	1 957	3 618	33 459	1 852	3 400	30 802	58	130	1 088
Wohnungen ohne Mietangaben insgesamt	49 377	425	1 817	—	4	14	—	362	1 552	—
davon: Normalwohnungen	48 554	398	1 763	—	4	14	—	339	1 505	—
Notwohnungen	823	27	54	—	—	—	—	23	47	—
Reg.-Bez. Pfalz										
Wohnungen mit Mietangaben insgesamt	110 974	110 974	366 230	3 551 572	99 906	319 126	3 075 963	5 740	24 072	184 279
davon: Normalwohnungen	107 625	107 625	358 973	3 496 923	96 722	312 276	3 025 529	5 646	23 838	182 361
Notwohnungen	3 349	3 349	7 257	54 649	3 184	6 850	50 434	94	234	1 918
Wohnungen ohne Mietangaben insgesamt	143 393	1 142	5 484	—	3	8	—	785	3 972	—
davon: Normalwohnungen	141 405	1 090	5 396	—	2	7	—	740	3 898	—
Notwohnungen	1 988	52	88	—	1	1	—	45	74	—
Rheinland-Pfalz										
Wohnungen mit Mietangaben insgesamt	296 864	296 864	977 276	9 302 770	265 435	841 314	7 971 490	17 293	74 964	525 425
davon: Normalwohnungen	287 459	287 459	958 950	9 139 955	256 556	824 172	7 823 045	16 979	74 229	519 207
Notwohnungen	9 405	9 405	18 326	162 815	8 879	17 142	148 445	314	735	6 218
Wohnungen ohne Mietangaben insgesamt	420 607	3 169	15 066	—	21	77	—	2 482	12 214	—
davon: Normalwohnungen	415 184	3 033	14 830	—	19	75	—	2 361	12 007	—
Notwohnungen	5 423	136	236	—	2	2	—	121	207	—
Bay										
Reg.-Bez. Oberbayern										
Wohnungen mit Mietangaben insgesamt	294 681	294 681	990 400	12 900 681	256 038	834 278	10 698 436	19 196	70 307	464 473
davon: Normalwohnungen	274 596	274 596	951 701	12 566 607	238 928	801 892	10 429 468	16 905	65 527	433 966
Notwohnungen	20 085	20 085	38 699	334 074	17 110	32 386	268 968	2 291	4 780	30 507
Wohnungen ohne Mietangaben insgesamt	202 897	112	459	—	1	2	—	52	212	—
davon: Normalwohnungen	193 489	103	446	—	1	2	—	43	199	—
Notwohnungen	9 408	9	13	—	—	—	—	9	13	—
Reg.-Bez. Niederbayern										
Wohnungen mit Mietangaben insgesamt	63 941	63 941	209 423	1 579 745	54 935	172 920	1 297 098	6 487	25 494	130 896
davon: Normalwohnungen	60 433	60 433	202 756	1 538 429	51 806	167 060	1 262 207	6 187	24 853	127 686
Notwohnungen	3 508	3 508	6 667	41 316	3 129	5 860	34 891	300	641	3 210
Wohnungen ohne Mietangaben insgesamt	120 559	486	2 196	—	26	73	—	411	1 858	—
davon: Normalwohnungen	118 873	453	2 110	—	23	66	—	382	1 783	—
Notwohnungen	1 686	33	86	—	3	7	—	29	75	—
Reg.-Bez. Oberpfalz										
Wohnungen mit Mietangaben insgesamt	75 546	75 546	241 615	2 041 164	65 767	203 039	1 698 282	6 719	24 617	134 144
davon: Normalwohnungen	70 202	70 202	231 706	1 985 164	61 111	194 486	1 650 935	6 097	23 434	128 067
Notwohnungen	5 344	5 344	9 909	56 000	4 656	8 553	47 347	622	1 183	6 077
Wohnungen ohne Mietangaben insgesamt	92 547	47	199	—	—	—	—	10	39	—
davon: Normalwohnungen	90 832	46	196	—	—	—	—	9	36	—
Notwohnungen	1 715	1	3	—	—	—	—	1	3	—
Reg.-Bez. Oberfranken										
Wohnungen mit Mietangaben insgesamt	110 449	110 449	367 453	3 166 044	97 448	314 481	2 645 748	8 370	32 567	185 842
davon: Normalwohnungen	105 810	105 810	358 616	3 103 496	93 500	307 040	2 596 174	7 782	31 345	178 078
Notwohnungen	4 639	4 639	8 837	62 548	3 948	7 441	49 574	588	1 222	7 764
Wohnungen ohne Mietangaben insgesamt	109 192	127	539	—	28	78	—	98	454	—
davon: Normalwohnungen	108 028	113	524	—	22	69	—	90	448	—
Notwohnungen	1 164	14	15	—	6	9	—	8	6	—
Reg.-Bez. Mittelfranken										
Wohnungen mit Mietangaben insgesamt	159 316	159 316	580 871	5 620 485	143 496	510 776	4 778 552	6 257	27 305	161 416
davon: Normalwohnungen	152 188	152 188	565 693	5 508 880	136 996	497 050	4 683 790	5 839	26 361	155 446
Notwohnungen	7 128	7 128	15 178	111 605	6 500	13 726	94 762	418	944	5 970
Wohnungen ohne Mietangaben insgesamt	110 834	82	384	—	—	—	—	33	202	—
davon: Normalwohnungen	106 764	78	372	—	—	—	—	29	190	—
Notwohnungen	4 070	4	12	—	—	—	—	4	12	—

mit den darin enthaltenen Räumen und Höhe des Mietaufkommens
verträgen in Normal- und Notwohnungen)
klassen, größere Verwaltungsbezirke, West-Berlin

Notwohnungen waren

von						Eigentümerwohnungen		mietfreie Wohnungen		sonstige Wohnungen	
Berufs- und Geschäftsmietwohnungen			Stiftswohnungen			Zahl	darin Räume	Zahl	darin Räume	Zahl	darin Räume
Zahl	darin Räume	Miet- aufkommen in DM	Zahl	darin Räume	Miet- aufkommen in DM						

Pfalz

805	3 424	48 834	1	5	50	-	-	-	-	-	-
785	3 394	47 781	1	5	50	-	-	-	-	-	-
20	30	1 053	-	-	-	-	-	-	-	-	-
30	114	-	-	-	-	34 055	150 999	3 027	8 873	18	87
29	111	-	-	-	-	33 833	150 542	2 935	8 721	17	82
1	3	-	-	-	-	222	457	92	152	1	5
2 053	8 759	124 061	-	-	-	-	-	-	-	-	-
2 006	8 671	122 492	-	-	-	-	-	-	-	-	-
47	88	1 569	-	-	-	-	-	-	-	-	-
59	251	-	-	-	-	45 330	203 324	3 610	11 388	12	41
55	244	-	-	-	-	44 742	202 424	3 403	11 109	11	40
4	7	-	-	-	-	588	900	207	279	1	1
5 327	23 028	291 300	1	4	30	-	-	-	-	-	-
5 256	22 855	289 003	1	4	30	-	-	-	-	-	-
71	173	2 297	-	-	-	-	-	-	-	-	-
349	1 476	-	5	28	-	129 966	573 659	12 239	38 230	46	190
344	1 467	-	4	24	-	128 522	570 959	11 750	37 422	43	184
5	9	-	1	4	-	1 444	2 700	489	808	3	6

insgesamt

14 117	60 930	805 307	19	68	548	-	-	-	-	-	-
13 905	60 481	797 155	19	68	548	-	-	-	-	-	-
212	449	8 152	-	-	-	-	-	-	-	-	-
657	2 723	-	9	52	-	386 511	1 745 686	30 786	95 434	141	555
645	2 700	-	8	48	-	382 539	1 738 605	29 480	93 363	132	534
12	23	-	1	4	-	3 972	7 081	1 306	2 071	9	21

ern

19 427	85 675	1 736 987	20	140	785	-	-	-	-	-	-
18 743	84 142	1 702 388	20	140	785	-	-	-	-	-	-
684	1 533	34 599	-	-	-	-	-	-	-	-	-
52	201	-	7	44	-	194 329	998 459	8 456	26 508	-	-
52	201	-	7	44	-	186 665	982 291	6 721	23 398	-	-
-	-	-	-	-	-	7 664	16 168	1 735	3 110	-	-
2 491	10 867	150 958	28	142	793	-	-	-	-	-	-
2 412	10 701	147 743	28	142	793	-	-	-	-	-	-
79	166	3 215	-	-	-	-	-	-	-	-	-
18	82	-	31	183	-	115 755	596 654	4 317	13 956	1	1
18	82	-	30	179	-	114 611	594 383	3 809	13 097	-	-
-	-	-	1	4	-	1 144	2 271	508	859	1	1
3 050	13 898	208 515	10	61	223	-	-	-	-	-	-
2 984	13 725	205 939	10	61	223	-	-	-	-	-	-
66	173	2 576	-	-	-	-	-	-	-	-	-
35	146	-	2	14	-	88 629	420 177	3 871	11 869	-	-
35	146	-	2	14	-	87 330	417 320	3 456	11 150	-	-
-	-	-	-	-	-	1 299	2 857	415	719	-	-
4 613	20 370	334 316	18	35	138	-	-	-	-	-	-
4 510	20 196	329 106	18	35	138	-	-	-	-	-	-
103	174	5 210	-	-	-	-	-	-	-	-	-
1	7	-	-	-	-	104 898	530 760	4 167	13 541	-	-
1	7	-	-	-	-	104 047	529 084	3 868	13 068	-	-
-	-	-	-	-	-	851	1 676	299	473	-	-
9 553	42 764	680 449	10	26	68	-	-	-	-	-	-
9 343	42 256	669 576	10	26	68	-	-	-	-	-	-
210	508	10 873	-	-	-	-	-	-	-	-	-
35	140	-	14	42	-	105 836	535 830	4 916	16 003	-	-
35	140	-	14	42	-	102 490	528 616	4 196	14 770	-	-
-	-	-	-	-	-	3 346	7 214	720	1 233	-	-

noch: 1. Bewohnte und leerstehende Wohnungen nach Mietverhältnissen
(Das Mietaufkommen, aus Hauptmiet
Bundesgebiet und Länder nach Gemeindegrößen

Verwaltungsbezirk und Art der Wohnungen	Normal- und Not- wohnungen insgesamt	Von den Normal- und da								
		Mietwohnungen			reine Mietwohnungen			Dienst- und Werkwohnungen		
		Zahl	darin Räume	Miet- aufkommen in DM	Zahl	darin Räume	Miet- aufkommen in DM	Zahl	darin Räume	Miet- aufkommen in DM
noch: Bay										
Reg.-Bez. Unterfranken										
Wohnungen mit Mietangaben insgesamt	75 381	75 381	265 112	2 463 168	66 553	225 133	2 070 242	4 803	22 383	122 943
davon: Normalwohnungen	70 737	70 737	255 572	2 386 999	62 323	216 524	2 004 679	4 556	21 834	119 680
Notwohnungen	4 644	4 644	9 540	76 169	4 230	8 609	65 563	247	549	3 263
Wohnungen ohne Mietangaben insgesamt	122 875	73	387	—	35	202	—	18	96	—
davon: Normalwohnungen	120 690	73	387	—	35	202	—	18	96	—
Notwohnungen	2 185	—	—	—	—	—	—	—	—	—
Reg.-Bez. Schwaben										
Wohnungen mit Mietangaben insgesamt	111 431	111 431	408 490	3 502 444	98 210	348 450	2 903 985	7 306	32 212	181 247
davon: Normalwohnungen	106 718	106 718	398 538	3 436 188	93 969	339 586	2 847 274	6 965	31 398	176 739
Notwohnungen	4 713	4 713	9 952	66 256	4 241	8 864	56 711	341	814	4 508
Wohnungen ohne Mietangaben insgesamt	126 042	116	486	—	3	8	—	60	240	—
davon: Normalwohnungen	123 770	108	475	—	3	8	—	54	235	—
Notwohnungen	2 272	8	11	—	—	—	—	6	5	—
Stadt- und Landkreis Lindau										
Wohnungen mit Mietangaben insgesamt	7 564	7 564	27 256	250 123	6 877	24 287	211 598	425	1 772	12 241
davon: Normalwohnungen	7 225	7 225	26 560	243 139	6 557	23 624	204 931	411	1 752	12 033
Notwohnungen	339	339	696	6 984	320	663	6 667	14	20	208
Wohnungen ohne Mietangaben insgesamt	5 913	111	428	—	73	288	—	31	106	—
davon: Normalwohnungen	5 787	94	398	—	64	268	—	23	96	—
Notwohnungen	126	17	30	—	9	20	—	8	10	—
Bayern										
Wohnungen mit Mietangaben insgesamt	898 309	898 309	3 090 620	31 523 854	789 324	2 633 364	26 303 941	59 563	236 657	1 393 202
davon: Normalwohnungen	847 909	847 909	2 991 142	30 768 902	745 190	2 547 262	25 679 458	54 742	226 504	1 331 695
Notwohnungen	50 400	50 400	99 478	754 952	44 134	86 102	624 483	4 821	10 153	61 507
Wohnungen ohne Mietangaben insgesamt	890 859	1 154	5 078	—	166	651	—	713	3 207	—
davon: Normalwohnungen	868 233	1 068	4 908	—	148	615	—	648	3 083	—
Notwohnungen	22 626	86	170	—	18	36	—	65	124	—
Baden-										
Lds.-Bez. Württemberg des ehem. Landes Württemberg-Baden										
Wohnungen mit Mietangaben insgesamt	274 563	274 563	1 014 423	12 321 705	254 461	929 942	11 140 900	13 546	54 471	435 334
davon: Normalwohnungen	255 201	255 201	975 055	11 854 031	236 893	894 580	10 723 312	12 019	51 073	408 832
Notwohnungen	19 362	19 362	39 368	467 674	17 568	35 362	417 588	1 527	3 398	26 502
Wohnungen ohne Mietangaben insgesamt	275 265	5 014	20 308	—	2 598	8 785	—	2 199	10 435	—
davon: Normalwohnungen	268 813	4 205	18 839	—	2 086	7 922	—	1 917	9 858	—
Notwohnungen	6 452	809	1 469	—	512	863	—	282	577	—
Lds.-Bez. Baden des ehem. Landes Württemberg-Baden										
Wohnungen mit Mietangaben insgesamt	184 897	184 897	624 643	7 724 436	167 846	552 758	6 464 558	4 131	15 758	139 588
davon: Normalwohnungen	176 952	176 952	610 351	7 549 572	160 486	539 760	6 318 962	3 880	15 193	133 820
Notwohnungen	7 945	7 945	14 292	174 864	7 360	12 998	145 596	251	565	5 768
Wohnungen ohne Mietangaben insgesamt	147 339	5 680	19 666	—	3 500	10 282	—	1 889	8 179	—
davon: Normalwohnungen	142 987	4 876	18 491	—	2 909	9 526	—	1 697	7 799	—
Notwohnungen	4 352	804	1 175	—	591	756	—	192	380	—
ehem. Land Württemberg - Baden zusammen										
Wohnungen mit Mietangaben insgesamt	459 460	459 460	1 639 066	20 046 141	422 307	1 482 700	17 605 458	17 677	70 229	574 922
davon: Normalwohnungen	432 153	432 153	1 585 406	19 403 603	397 379	1 434 340	17 042 274	15 899	66 266	542 652
Notwohnungen	27 307	27 307	53 660	642 538	24 928	48 360	563 184	1 778	3 963	32 270
Wohnungen ohne Mietangaben insgesamt	422 604	10 694	39 974	—	6 098	19 067	—	4 088	18 614	—
davon: Normalwohnungen	411 800	9 081	37 330	—	4 995	17 448	—	3 614	17 657	—
Notwohnungen	10 804	1 613	2 644	—	1 103	1 619	—	474	957	—
ehem. Land Baden										
Wohnungen mit Mietangaben insgesamt	152 247	152 247	560 084	5 601 257	139 120	502 375	5 057 229	9 245	39 100	270 699
davon: Normalwohnungen	146 510	146 510	548 410	5 461 616	133 783	491 669	4 927 446	8 947	38 331	265 064
Notwohnungen	5 737	5 737	11 674	139 641	5 337	10 706	129 783	298	769	5 635
Wohnungen ohne Mietangaben insgesamt	169 210	7 499	28 437	—	5 152	17 144	—	2 068	9 991	—
davon: Normalwohnungen	166 073	6 597	26 713	—	4 429	15 797	—	1 905	9 657	—
Notwohnungen	3 137	902	1 724	—	723	1 347	—	163	334	—

mit den darin enthaltenen Räumen und Höhe des Mietaufkommens
verträgen in Normal- und Norwohnungen)
klassen, größere Verwaltungsbezirke, West-Berlin

Norwohnungen waren von						Eigentümerwohnungen		mietfreie Wohnungen		sonstige Wohnungen	
Berufs- und Geschäftsmietwohnungen			Stiftswohnungen								
Zahl	darin Räume	Miet- aufkommen in DM	Zahl	darin Räume	Miet- aufkommen in DM	Zahl	darin Räume	Zahl	darin Räume	Zahl	darin Räume
4 017	17 547	269 742	8	49	241	-	-	-	-	-	-
3 850	17 165	262 399	8	49	241	-	-	-	-	-	-
167	382	7 343	-	-	-	-	-	-	-	-	-
18	77	-	2	12	-	116 994	594 084	5 808	19 210	-	-
18	77	-	2	12	-	115 499	591 047	5 118	18 136	-	-
-	-	-	-	-	-	1 495	3 037	690	1 074	-	-
5 814	27 518	415 106	101	310	2 106	-	-	-	-	-	-
5 683	27 244	410 069	101	310	2 106	-	-	-	-	-	-
131	274	5 037	-	-	-	-	-	-	-	-	-
40	183	-	13	55	-	119 985	629 897	5 941	21 509	-	-
38	177	-	13	55	-	118 231	626 294	5 431	20 646	-	-
2	6	-	-	-	-	1 754	3 603	510	863	-	-
258	1 177	26 173	4	20	111	-	-	-	-	-	-
253	1 164	26 064	4	20	111	-	-	-	-	-	-
5	13	109	-	-	-	-	-	-	-	-	-
7	34	-	-	-	-	5 132	27 806	605	2 319	65	212
7	34	-	-	-	-	5 086	27 692	551	2 214	56	193
-	-	-	-	-	-	46	114	54	105	9	19

insgesamt

49 223	219 816	3 822 246	199	783	4 465	-	-	-	-	-	-
47 778	216 593	3 753 284	199	783	4 465	-	-	-	-	-	-
1 445	3 223	68 962	-	-	-	-	-	-	-	-	-
206	870	-	69	350	-	851 558	4 333 667	38 081	124 915	66	213
204	864	-	68	346	-	833 959	4 296 727	33 150	116 479	56	193
2	6	-	1	4	-	17 599	36 940	4 931	8 436	10	20

Württemberg

6 520	29 849	744 026	36	161	1 445	-	-	-	-	-	-
6 253	29 241	720 442	36	161	1 445	-	-	-	-	-	-
267	608	23 584	-	-	-	-	-	-	-	-	-
211	1 057	-	6	31	-	246 682	1 151 028	22 804	83 289	765	2 621
196	1 028	-	6	31	-	243 305	1 143 511	20 689	79 644	614	2 398
15	29	-	-	-	-	3 377	7 517	2 115	3 645	151	223
12 911	56 094	1 119 992	9	33	298	-	-	-	-	-	-
12 577	55 365	1 096 492	9	33	298	-	-	-	-	-	-
334	729	23 500	-	-	-	-	-	-	-	-	-
277	1 144	-	14	61	-	129 363	550 335	11 813	36 886	483	1 494
256	1 105	-	14	61	-	126 854	545 422	10 832	35 470	425	1 430
21	39	-	-	-	-	2 509	4 913	981	1 416	58	64
19 431	85 943	1 864 018	45	194	1 743	-	-	-	-	-	-
18 830	84 606	1 816 934	45	194	1 743	-	-	-	-	-	-
601	1 337	47 084	-	-	-	-	-	-	-	-	-
488	2 201	-	20	92	-	376 045	1 701 363	34 617	120 175	1 248	4 115
452	2 133	-	20	92	-	370 159	1 688 933	31 521	115 114	1 039	3 828
36	68	-	-	-	-	5 886	12 430	3 096	5 061	209	287
3 875	18 585	273 139	7	24	190	-	-	-	-	-	-
3 773	18 386	268 916	7	24	190	-	-	-	-	-	-
102	199	4 223	-	-	-	-	-	-	-	-	-
242	1 077	-	37	225	-	146 981	687 365	13 473	45 847	1 257	4 286
226	1 034	-	37	225	-	145 659	684 272	12 722	44 402	1 095	3 989
16	43	-	-	-	-	1 322	3 093	751	1 445	162	297

noch: 1. Bewohnte und leerstehende Wohnungen nach Mietverhältnissen,
(Das Mietaufkommen aus Hauptmiet
Bundesgebiet und Länder nach Gemeindegrößen

Verwaltungsbezirk und Art der Wohnungen	Normal- und Not- wohnungen insgesamt	Von den Normal- und da							
		Mietwohnungen			reine Mietwohnungen			Dienst- und Werkwohnungen	
		Zahl	darin Räume	Miet- aufkommen in DM	Zahl	darin Räume	Miet- aufkommen in DM	Zahl	darin Räume

noch: Baden-

ehem. Land

Württemberg - Hohenzollern

Wohnungen mit Mietangaben insgesamt	109 546	109 546	418 773	3 778 692	99 935	374 394	3 268 017	5 808	26 409	177 813
davon: Normalwohnungen	105 292	105 292	409 255	3 686 365	95 858	365 324	3 181 548	5 695	26 133	175 672
Notwohnungen	4 254	4 254	9 518	92 327	4 077	9 070	86 469	113	276	2 141
Wohnungen ohne Mietangaben insgesamt	179 593	1 321	5 908	—	659	2 334	—	499	2 680	—
davon: Normalwohnungen	177 798	1 247	5 762	—	604	2 215	—	483	2 656	—
Notwohnungen	1 795	74	146	—	55	119	—	16	24	—

Baden-Württemberg

Wohnungen mit Mietangaben insgesamt	721 253	721 253	2 617 923	29 426 090	661 362	2 359 469	25 930 704	32 730	135 738	1 023 434
davon: Normalwohnungen	683 955	683 955	2 543 071	28 551 584	627 020	2 291 333	25 151 268	30 541	130 730	983 388
Notwohnungen	37 298	37 298	74 852	874 506	34 342	68 136	779 436	2 189	5 008	40 046
Wohnungen ohne Mietangaben insgesamt	771 407	19 514	74 319	—	11 909	38 545	—	6 655	31 285	—
davon: Normalwohnungen	755 671	16 925	69 805	—	10 028	35 460	—	6 002	29 970	—
Notwohnungen	15 736	2 589	4 514	—	1 881	3 085	—	653	1 315	—

Bundes

Wohnungen mit Mietangaben insgesamt	5 490 095	5 490 095	18 791 233	203 565 999	5 003 505	16 755 350	177 263 710	239 735	960 400	6 690 041
davon: Normalwohnungen	5 140 062	5 140 062	18 099 689	197 230 453	4 678 321	16 121 150	171 739 022	224 428	926 182	6 444 876
Notwohnungen	350 033	350 033	691 544	6 335 546	325 184	634 200	5 524 688	15 307	34 218	245 165
Wohnungen ohne Mietangaben insgesamt	4 487 984	171 317	638 147	—	101 433	327 231	—	49 772	223 534	—
davon: Normalwohnungen	4 297 514	145 775	592 083	—	81 692	293 376	—	45 417	214 322	—
Notwohnungen	190 470	25 542	46 064	—	19 741	33 855	—	4 355	9 212	—

West-

Wohnungen mit Mietangaben insgesamt	629 120	629 120	1 944 293	32 884 361	579 027	1 756 250	29 388 655	8 934	25 537	289 978
davon: Normalwohnungen	596 522	596 522	1 887 776	31 930 213	550 764	1 709 156	28 597 759	7 624	22 272	253 522
Notwohnungen	32 598	32 598	56 517	954 148	28 263	47 094	790 896	1 310	3 265	36 456
Wohnungen ohne Mietangaben insgesamt	75 248	9 495	26 472	—	1 432	4 474	—	7 758	20 929	—
davon: Normalwohnungen	48 369	7 313	21 702	—	1 059	3 819	—	6 003	16 919	—
Notwohnungen	26 879	2 182	4 770	—	373	655	—	1 755	4 010	—

mit den darin enthaltenen Räumen und Höhe des Mietaufkommens
verträgen in Normal- und Notwohnungen)
klassen, größere Verwaltungsbezirke, West-Berlin

Notwohnungen waren											
von						Eigentümerwohnungen		mietfreie Wohnungen		sonstige Wohnungen	
Berufs- und Geschäftsmietwohnungen			Stiftswohnungen								
Zahl	darin Räume	Miet- aufkommen in DM	Zahl	darin Räume	Miet- aufkommen in DM	Zahl	darin Räume	Zahl	darin Räume	Zahl	darin Räume

Württemberg

3 785	17 914	332 519	18	56	343	-	-	-	-	-	-
3 723	17 745	328 822	16	53	323	-	-	-	-	-	-
62	169	3 697	2	3	20	-	-	-	-	-	-
163	894	-	-	-	-	162 287	761 648	14 453	54 321	1 532	5 824
160	891	-	-	-	-	161 257	759 279	13 823	53 017	1 471	5 683
3	3	-	-	-	-	1 030	2 369	630	1 304	61	141

insgesamt

27 091	122 442	2 469 676	70	274	2 276	-	-	-	-	-	-
26 326	120 737	2 414 672	68	271	2 256	-	-	-	-	-	-
765	1 705	55 004	2	3	20	-	-	-	-	-	-
893	4 172	-	57	317	-	685 313	3 150 376	62 543	220 343	4 037	14 225
838	4 058	-	57	317	-	677 075	3 132 484	58 066	212 533	3 605	13 500
55	114	-	-	-	-	8 238	17 892	4 477	7 810	432	725

gebiet

242 426	1 064 293	19 519 085	4 429	11 190	93 163	-	-	-	-	-	-
233 043	1 041 531	18 956 666	4 270	10 826	89 889	-	-	-	-	-	-
9 383	22 762	562 419	159	364	3 274	-	-	-	-	-	-
18 635	83 149	-	1 477	4 233	-	4 024 762	19 634 514	273 315	916 290	18 590	59 716
17 208	80 188	-	1 458	4 197	-	3 901 319	19 369 227	236 271	852 893	14 149	52 354
1 427	2 961	-	19	36	-	123 443	265 287	37 044	63 397	4 441	7 362

Berlin

41 122	162 412	3 204 613	37	94	1 115	-	-	-	-	-	-
38 098	156 257	3 077 837	36	91	1 095	-	-	-	-	-	-
3 024	6 155	126 776	1	3	20	-	-	-	-	-	-
223	880	-	82	189	-	64 537	238 463	1 197	3 366	19	49
174	784	-	77	180	-	40 155	177 891	888	2 780	13	36
49	96	-	5	9	-	24 382	60 572	309	586	6	13

noch: 1. Bewohnte und leerstehende Wohnungen nach Mietverhältnissen
(Das Mietaufkommen aus Hauptmiet
Bundesgebiet und Länder nach Gemeindegrößen

Art der Wohnungen	Normal- und Not- wohnungen insgesamt	Von den Normal- und Not- wohnungen								
		Mietwohnungen			reine Mietwohnungen			Dienst- und Werkwohnungen		
		Zahl	darin Räume	Miet- aufkommen in DM	Zahl	darin Räume	Miet- aufkommen in DM	Zahl	darin Räume	Miet- aufkommen in DM
Schleswig- Gemeinden unter										
Wohnungen mit Mietangaben insgesamt	53 406	53 406	170 973	1 089 761	42 481	125 665	806 113	8 852	36 761	181 687
davon: Normalwohnungen	41 968	41 968	152 867	984 735	31 535	108 672	709 618	8 549	36 144	178 070
Notwohnungen	11 438	11 438	18 106	105 026	10 946	16 993	96 495	303	617	3 617
Wohnungen ohne Mietangaben insgesamt	82 722	1 306	5 252	—	122	450	—	1 164	4 712	—
davon: Normalwohnungen	79 707	1 227	5 117	—	104	429	—	1 105	4 603	—
Notwohnungen	3 015	79	135	—	18	21	—	59	109	—
Gemeinden mit 2 000 bis										
Wohnungen mit Mietangaben insgesamt	30 908	30 908	94 469	721 608	26 132	75 356	561 015	3 193	12 563	66 225
davon: Normalwohnungen	22 331	22 331	80 676	636 853	17 956	62 403	484 293	2 962	12 111	63 325
Notwohnungen	8 577	8 577	13 793	84 755	8 176	12 953	76 722	231	452	2 900
Wohnungen ohne Mietangaben insgesamt	27 099	487	2 064	—	29	79	—	443	1 933	—
davon: Normalwohnungen	25 145	432	1 938	—	14	57	—	403	1 829	—
Notwohnungen	1 954	55	126	—	15	22	—	40	104	—
Gemeinden mit 5 000 bis										
Wohnungen mit Mietangaben insgesamt	67 173	67 173	216 885	2 054 088	60 037	188 430	1 716 850	3 501	13 937	92 393
davon: Normalwohnungen	54 512	54 512	194 973	1 877 020	47 923	167 730	1 556 578	3 201	13 273	86 973
Notwohnungen	12 661	12 661	21 912	177 068	12 114	20 700	160 272	300	664	5 420
Wohnungen ohne Mietangaben insgesamt	43 531	657	2 399	—	68	205	—	504	1 954	—
davon: Normalwohnungen	40 490	587	2 300	—	50	179	—	454	1 883	—
Notwohnungen	3 041	70	99	—	18	26	—	50	71	—
Gemeinden mit 20 000 bis										
Wohnungen mit Mietangaben insgesamt	40 347	40 347	133 118	1 308 116	36 398	117 452	1 096 286	1 677	6 689	52 100
davon: Normalwohnungen	33 926	33 926	122 484	1 223 608	30 320	107 521	1 021 890	1 449	6 216	48 088
Notwohnungen	6 421	6 421	10 634	84 508	6 078	9 931	74 396	228	473	4 012
Wohnungen ohne Mietangaben insgesamt	16 259	184	610	—	17	56	—	74	296	—
davon: Normalwohnungen	15 599	168	576	—	15	50	—	61	271	—
Notwohnungen	660	16	34	—	2	6	—	13	25	—
Gemeinden mit 50 000 bis										
Wohnungen mit Mietangaben insgesamt	13 471	13 471	42 089	416 720	12 624	38 835	367 106	258	990	8 627
davon: Normalwohnungen	11 924	11 924	39 837	401 073	11 134	36 694	353 129	228	935	8 221
Notwohnungen	1 547	1 547	2 252	15 647	1 490	2 141	13 977	30	55	406
Wohnungen ohne Mietangaben insgesamt	3 516	69	249	—	17	53	—	48	181	—
davon: Normalwohnungen	3 338	62	241	—	16	52	—	42	174	—
Notwohnungen	178	7	8	—	1	1	—	6	7	—
Gemeinden mit 100 000 bis										
Wohnungen mit Mietangaben insgesamt	120 425	120 425	394 173	4 360 361	111 435	359 452	3 830 594	2 973	10 270	97 362
davon: Normalwohnungen	103 588	103 588	369 135	4 151 846	95 373	335 949	3 647 267	2 546	9 387	90 112
Notwohnungen	16 837	16 837	25 038	208 515	16 062	23 503	183 327	427	883	7 250
Wohnungen ohne Mietangaben insgesamt	24 183	655	1 831	—	181	550	—	199	652	—
davon: Normalwohnungen	21 671	558	1 658	—	140	485	—	148	551	—
Notwohnungen	2 512	97	173	—	41	65	—	51	101	—
Schleswig-Holstein										
Wohnungen mit Mietangaben insgesamt	325 730	325 730	1 051 707	9 950 654	289 107	905 190	8 377 964	20 454	81 210	498 394
davon: Normalwohnungen	268 249	268 249	959 972	9 275 135	234 241	818 969	7 772 775	18 935	78 066	474 789
Notwohnungen	57 481	57 481	91 735	675 519	54 866	86 221	605 189	1 519	3 144	23 605
Wohnungen ohne Mietangaben insgesamt	197 310	3 358	12 405	—	434	1 393	—	2 432	9 728	—
davon: Normalwohnungen	185 950	3 034	11 830	—	339	1 252	—	2 213	9 311	—
Notwohnungen	11 360	324	575	—	95	141	—	219	417	—
Ham mit 500 000 und										
Wohnungen mit Mietangaben insgesamt	271 998	271 998	957 649	13 267 202	248 131	868 678	11 626 897	4 747	16 131	162 890
davon: Normalwohnungen	248 886	248 886	909 680	12 694 610	228 006	828 269	11 205 158	3 968	14 363	144 980
Notwohnungen	23 112	23 112	47 969	572 592	20 125	40 409	421 739	779	1 768	17 910
Wohnungen ohne Mietangaben insgesamt	114 384	10 875	34 507	—	7 748	23 785	—	1 487	4 806	—
davon: Normalwohnungen	87 527	8 220	29 647	—	5 783	20 278	—	1 051	3 900	—
Notwohnungen	26 857	2 655	4 860	—	1 965	3 507	—	436	906	—
Nieder Gemeinden unter										
Wohnungen mit Mietangaben insgesamt	110 308	110 308	423 492	2 491 965	95 628	352 867	2 101 487	11 245	52 232	236 097
davon: Normalwohnungen	96 598	96 598	395 083	2 330 457	82 696	326 289	1 951 265	10 623	50 887	228 772
Notwohnungen	13 710	13 710	28 409	161 508	12 932	26 578	150 222	622	1 345	7 325
Wohnungen ohne Mietangaben insgesamt	270 419	18 314	76 586	—	8 664	31 969	—	8 580	38 830	—
davon: Normalwohnungen	259 966	15 591	71 381	—	6 399	28 013	—	8 182	37 770	—
Notwohnungen	10 453	2 723	5 205	—	2 265	3 956	—	398	1 060	—

1) Gemeinden mit 500 000 und mehr Einwohnern nicht vorhanden.

mit den darin enthaltenen Räumen und Höhe des Mietaufkommens
verträgen in Normal- und Notwohnungen)
klassen, größere Verwaltungsbezirke, West-Berlin

Notwohnungen waren											
von						Eigentümerwohnungen		mietfreie Wohnungen		sonstige Wohnungen	
Berufs- und Geschäftsmietwohnungen			Stiftswohnungen								
Zahl	darin Räume	Miet- aufkommen in DM	Zahl	darin Räume	Miet- aufkommen in DM	Zahl	darin Räume	Zahl	darin Räume	Zahl	darin Räume
Holstein¹⁾											
2 000 Einwohner											
2 060	8 516	101 844	13	31	117	—	—	—	—	—	—
1 871	8 020	96 930	13	31	117	—	—	—	—	—	—
189	496	4 914	—	—	—	—	—	—	—	—	—
14	62	—	6	28	—	73 392	360 862	7 752	27 917	272	738
12	57	—	6	28	—	71 359	356 420	6 970	26 728	151	588
2	5	—	—	—	—	2 033	4 442	782	1 189	121	150
unter 5 000 Einwohnern											
1 571	6 529	94 250	12	21	118	—	—	—	—	—	—
1 408	6 147	89 152	5	15	83	—	—	—	—	—	—
163	382	5 098	7	6	35	—	—	—	—	—	—
5	32	—	10	20	—	24 355	112 554	2 204	7 314	53	185
5	32	—	10	20	—	22 896	109 433	1 784	6 650	33	155
—	—	—	—	—	—	1 459	3 121	420	664	20	30
unter 20 000 Einwohnern											
3 547	14 320	243 934	88	198	911	—	—	—	—	—	—
3 303	13 778	232 577	85	192	892	—	—	—	—	—	—
244	542	11 357	3	6	19	—	—	—	—	—	—
19	71	—	66	169	—	39 619	178 276	3 039	9 752	216	423
19	71	—	64	167	—	37 324	173 450	2 529	8 940	50	187
—	—	—	2	2	—	2 295	4 826	510	812	166	236
unter 50 000 Einwohnern											
2 102	8 687	158 275	170	290	1 455	—	—	—	—	—	—
1 987	8 457	152 175	170	290	1 455	—	—	—	—	—	—
115	230	6 100	—	—	—	—	—	—	—	—	—
10	42	—	83	216	—	15 052	66 799	1 007	3 277	16	68
9	39	—	83	216	—	14 570	65 739	849	3 019	12	67
1	3	—	—	—	—	482	1 060	158	258	4	1
unter 100 000 Einwohnern											
568	2 236	40 654	21	28	333	—	—	—	—	—	—
541	2 180	39 390	21	28	333	—	—	—	—	—	—
27	56	1 264	—	—	—	—	—	—	—	—	—
4	15	—	—	—	—	3 244	13 594	196	581	7	19
4	15	—	—	—	—	3 117	13 362	154	513	5	19
—	—	—	—	—	—	127	232	42	68	2	—
unter 500 000 Einwohnern											
5 741	23 811	429 133	276	640	3 272	—	—	—	—	—	—
5 396	23 161	411 222	273	638	3 245	—	—	—	—	—	—
345	650	17 911	3	2	27	—	—	—	—	—	—
33	122	—	242	507	—	22 113	91 905	1 295	3 556	120	317
28	115	—	242	507	—	20 163	88 061	884	2 924	66	220
5	7	—	—	—	—	1 950	3 844	411	632	54	97
insgesamt											
15 589	64 099	1 068 090	580	1 208	6 206	—	—	—	—	—	—
14 506	61 743	1 021 446	567	1 194	6 125	—	—	—	—	—	—
1 083	2 356	46 644	13	14	81	—	—	—	—	—	—
85	344	—	407	940	—	177 775	823 990	15 493	52 397	684	1 750
77	329	—	405	938	—	169 429	806 465	13 170	48 774	317	1 236
8	15	—	2	2	—	8 346	17 525	2 323	3 623	367	514
burg											
mehr Einwohnern											
16 155	65 778	1 411 005	2 965	7 062	66 410	—	—	—	—	—	—
14 085	60 319	1 281 033	2 827	6 729	63 439	—	—	—	—	—	—
2 070	5 459	129 972	138	333	2 971	—	—	—	—	—	—
960	4 431	—	680	1 485	—	95 843	365 182	6 627	17 718	1 039	1 319
714	3 995	—	672	1 474	—	75 714	324 160	3 482	11 838	111	352
246	436	—	8	11	—	20 129	41 022	3 145	5 880	928	967
sachsen¹⁾											
2 000 Einwohner											
3 416	18 336	153 984	19	57	397	—	—	—	—	—	—
3 261	17 852	150 028	18	55	392	—	—	—	—	—	—
155	484	3 956	1	2	5	—	—	—	—	—	—
1 031	5 548	—	39	239	—	237 381	1 408 459	12 307	48 549	2 417	8 496
971	5 359	—	39	239	—	232 188	1 395 803	10 431	45 005	1 756	7 117
60	189	—	—	—	—	5 193	12 656	1 876	3 544	661	1 379

noch: 1. Bewohnte und leerstehende Wohnungen nach Mietverhältnissen
(Das Mietaufkommen aus Hauptmiet
Bundesgebiet und Länder nach Gemeindegrößen

Art der Wohnungen	Normal- und Not- wohnungen insgesamt	Von den Normal- und da								
		Mietwohnungen			reine Mietwohnungen			Dienst- und Werkswohnungen		
		Zahl	darin Räume	Miet- aufkommen in DM	Zahl	darin Räume	Miet- aufkommen in DM	Zahl	darin Räume	Miet- aufkommen in DM
noch: Nieder										
Gemeinden mit 2 000 bis										
Wohnungen mit Mietangaben insgesamt	76 157	76 157	281 127	2 010 530	68 428	244 805	1 748 491	4 930	22 195	112 676
davon: Normalwohnungen	67 512	67 512	262 790	1 903 044	60 303	227 733	1 649 006	4 501	21 207	107 347
Notwohnungen	8 645	8 645	18 337	107 486	8 125	17 072	99 485	429	988	5 329
Wohnungen ohne Mietangaben insgesamt	107 883	6 849	28 296	—	3 820	13 757	—	2 133	10 023	—
davon: Normalwohnungen	103 055	5 781	26 037	—	2 945	11 923	—	1 984	9 711	—
Notwohnungen	4 828	1 068	2 259	—	875	1 834	—	149	312	—
Gemeinden mit 5 000 bis										
Wohnungen mit Mietangaben insgesamt	117 639	117 639	429 069	3 644 265	108 462	386 387	3 233 735	4 759	20 670	136 131
davon: Normalwohnungen	104 127	104 127	402 406	3 475 000	95 525	361 161	3 075 392	4 345	19 732	130 348
Notwohnungen	13 512	13 512	26 663	169 265	12 937	25 226	158 343	414	938	5 783
Wohnungen ohne Mietangaben insgesamt	112 852	9 113	35 183	—	4 999	16 802	—	2 625	11 139	—
davon: Normalwohnungen	106 295	7 429	32 213	—	3 677	14 594	—	2 333	10 542	—
Notwohnungen	6 557	1 684	2 970	—	1 322	2 208	—	292	597	—
Gemeinden mit 20 000 bis										
Wohnungen mit Mietangaben insgesamt	72 555	72 555	270 243	2 480 779	67 949	249 417	2 259 922	2 496	10 221	72 414
davon: Normalwohnungen	66 006	66 006	255 712	2 374 356	61 689	235 576	2 160 097	2 281	9 756	69 326
Notwohnungen	6 549	6 549	14 531	106 423	6 260	13 841	99 825	215	465	3 088
Wohnungen ohne Mietangaben insgesamt	32 753	3 619	13 725	—	1 958	6 381	—	778	3 198	—
davon: Normalwohnungen	30 973	3 040	12 625	—	1 554	5 677	—	668	2 971	—
Notwohnungen	1 780	579	1 100	—	404	704	—	110	227	—
Gemeinden mit 50 000 bis										
Wohnungen mit Mietangaben insgesamt	46 561	46 561	183 173	1 919 561	43 072	167 114	1 745 893	1 733	7 210	49 088
davon: Normalwohnungen	44 196	44 196	178 586	1 880 897	40 828	162 804	1 710 698	1 648	7 017	47 315
Notwohnungen	2 365	2 365	4 587	38 664	2 244	4 310	35 195	85	193	1 773
Wohnungen ohne Mietangaben insgesamt	18 582	1 770	6 803	—	938	3 132	—	386	1 685	—
davon: Normalwohnungen	17 322	1 449	6 315	—	712	2 807	—	327	1 579	—
Notwohnungen	1 260	321	488	—	226	325	—	59	106	—
Gemeinden mit 100 000 bis										
Wohnungen mit Mietangaben insgesamt	193 080	193 080	725 181	8 574 387	182 823	678 066	7 868 372	2 888	11 527	103 552
davon: Normalwohnungen	183 164	183 164	704 097	8 384 597	173 379	658 298	7 698 372	2 680	10 999	98 731
Notwohnungen	9 916	9 916	21 084	189 790	9 444	19 768	170 000	208	528	4 821
Wohnungen ohne Mietangaben insgesamt	53 782	8 358	29 743	—	5 255	16 430	—	1 605	6 472	—
davon: Normalwohnungen	44 920	6 174	25 455	—	3 424	12 968	—	1 411	6 043	—
Notwohnungen	8 862	2 184	4 288	—	1 831	3 462	—	194	429	—
Niedersachsen										
Wohnungen mit Mietangaben insgesamt	616 300	616 300	2 312 285	21 121 487	566 362	2 078 656	18 957 900	28 051	124 055	709 958
davon: Normalwohnungen	561 603	561 603	2 198 674	20 348 351	514 420	1 971 861	18 244 830	26 078	119 598	681 839
Notwohnungen	54 697	54 697	113 611	773 136	51 942	106 795	713 070	1 973	4 457	28 119
Wohnungen ohne Mietangaben insgesamt	596 271	48 023	190 336	—	25 634	88 471	—	16 107	71 347	—
davon: Normalwohnungen	562 531	39 464	174 026	—	18 711	75 982	—	14 905	68 616	—
Notwohnungen	33 740	8 559	16 310	—	6 923	12 489	—	1 202	2 731	—
Nordrhein -										
Gemeinden unter										
Wohnungen mit Mietangaben insgesamt	51 039	51 039	190 051	1 439 819	46 605	168 358	1 254 240	2 369	11 224	62 242
davon: Normalwohnungen	47 397	47 397	181 744	1 376 044	43 069	160 353	1 193 258	2 303	11 074	61 259
Notwohnungen	3 642	3 642	8 307	63 775	3 536	8 005	60 982	66	150	983
Wohnungen ohne Mietangaben insgesamt	162 123	3 384	16 264	—	1 259	5 017	—	1 991	10 383	—
davon: Normalwohnungen	158 119	3 145	15 784	—	1 104	4 733	—	1 915	10 209	—
Notwohnungen	4 004	239	480	—	155	284	—	76	174	—
Gemeinden mit 2 000 bis										
Wohnungen mit Mietangaben insgesamt	88 924	88 924	316 591	2 744 203	81 627	283 384	2 360 793	3 116	13 384	86 571
davon: Normalwohnungen	82 650	82 650	302 262	2 633 976	75 595	269 773	2 257 590	2 967	12 980	83 762
Notwohnungen	6 274	6 274	14 329	110 227	6 032	13 611	103 203	149	404	2 809
Wohnungen ohne Mietangaben insgesamt	161 875	3 894	17 635	—	1 879	7 012	—	1 792	9 349	—
davon: Normalwohnungen	157 598	3 576	16 971	—	1 631	6 505	—	1 726	9 199	—
Notwohnungen	4 277	318	664	—	248	507	—	66	150	—
Gemeinden mit 5 000 bis										
Wohnungen mit Mietangaben insgesamt	254 463	254 463	867 984	8 454 347	229 967	767 265	7 133 289	13 129	50 144	360 325
davon: Normalwohnungen	240 129	240 129	835 901	8 177 569	216 522	737 451	6 881 641	12 460	48 432	348 868
Notwohnungen	14 334	14 334	32 083	276 778	13 445	29 814	251 648	669	1 712	11 457
Wohnungen ohne Mietangaben insgesamt	229 764	6 691	27 580	—	3 493	12 194	—	2 887	13 744	—
davon: Normalwohnungen	222 151	6 093	26 359	—	3 106	11 462	—	2 691	13 294	—
Notwohnungen	7 613	598	1 221	—	387	732	—	196	450	—

1) Gemeinden mit 500 000 und mehr Einwohnern nicht vorhanden.

mit den darin enthaltenen Räumen und Höhe des Mietaufkommens
verträgen in Normal- und Notwohnungen),
klassen, größere Verwaltungsbezirke, West-Berlin

Notwohnungen waren											
von						Eigentümerwohnungen		mietfreie Wohnungen		sonstige Wohnungen	
Berufs- und Geschäftsmietwohnungen			Stiftswohnungen								
Zahl	darin Räume	Miet- aufkommen in DM	Zahl	darin Räume	Miet- aufkommen in DM	Zahl	darin Räume	Zahl	darin Räume	Zahl	darin Räume
sachsen ¹⁾											
unter 5 000 Einwohnern											
2 775	14 051	148 832	24	76	531	-	-	-	-	-	-
2 685	13 777	146 220	23	73	471	-	-	-	-	-	-
90	274	2 612	1	3	60	-	-	-	-	-	-
861	4 332	-	35	184	-	94 637	509 298	5 479	20 330	918	3 057
817	4 219	-	35	184	-	92 132	503 077	4 457	18 381	685	2 646
44	113	-	-	-	-	2 505	6 221	1 022	1 949	233	411
unter 20 000 Einwohnern											
4 365	21 890	273 704	53	122	695	-	-	-	-	-	-
4 205	21 395	268 580	52	118	680	-	-	-	-	-	-
160	495	5 124	1	4	15	-	-	-	-	-	-
1 470	7 161	-	19	81	-	96 319	497 421	6 072	21 526	1 348	4 047
1 406	7 010	-	13	67	-	93 198	489 650	4 797	18 961	871	3 221
64	151	-	6	14	-	3 121	7 771	1 275	2 565	477	826
unter 50 000 Einwohnern											
2 084	10 544	148 038	26	61	405	-	-	-	-	-	-
2 010	10 319	144 528	26	61	405	-	-	-	-	-	-
74	225	3 510	-	-	-	-	-	-	-	-	-
842	4 038	-	41	108	-	26 925	132 903	1 552	5 442	657	2 076
777	3 869	-	41	108	-	26 131	130 952	1 317	5 001	485	1 747
65	169	-	-	-	-	794	1 951	235	441	172	329
unter 100 000 Einwohnern											
1 680	8 635	122 868	76	214	1 712	-	-	-	-	-	-
1 644	8 551	121 172	76	214	1 712	-	-	-	-	-	-
36	84	1 696	-	-	-	-	-	-	-	-	-
419	1 906	-	27	80	-	15 588	78 812	853	2 774	371	1 024
383	1 849	-	27	80	-	15 062	77 647	603	2 345	208	821
36	57	-	-	-	-	526	1 165	250	429	163	203
unter 500 000 Einwohnern											
7 119	34 889	598 674	250	699	3 789	-	-	-	-	-	-
6 855	34 101	583 705	250	699	3 789	-	-	-	-	-	-
264	788	14 969	-	-	-	-	-	-	-	-	-
1 457	6 732	-	41	109	-	40 803	189 883	3 240	9 968	1 381	4 416
1 298	6 335	-	41	109	-	35 639	177 691	2 143	7 872	964	3 602
159	397	-	-	-	-	5 164	12 192	1 097	2 096	417	814
insgesamt											
21 439	108 345	1 446 100	448	1 229	7 529	-	-	-	-	-	-
20 660	105 995	1 414 233	445	1 220	7 449	-	-	-	-	-	-
779	2 350	31 867	3	9	80	-	-	-	-	-	-
6 080	29 717	-	202	801	-	511 653	2 816 776	29 503	108 589	7 092	23 116
5 652	28 641	-	196	787	-	494 350	2 774 820	23 748	97 565	4 969	19 154
428	1 076	-	6	14	-	17 303	41 956	5 755	11 024	2 123	3 962
Westfalen											
2 000 Einwohner											
2 065	10 469	123 337	-	-	-	-	-	-	-	-	-
2 025	10 317	121 527	-	-	-	-	-	-	-	-	-
40	152	1 810	-	-	-	-	-	-	-	-	-
128	807	-	6	57	-	150 951	829 459	7 265	28 926	523	1 966
120	785	-	6	57	-	148 065	822 951	6 439	27 271	470	1 861
8	22	-	-	-	-	2 886	6 508	826	1 655	53	105
unter 5 000 Einwohnern											
4 168	19 770	296 732	13	53	107	-	-	-	-	-	-
4 075	19 456	292 517	13	53	107	-	-	-	-	-	-
93	314	4 215	-	-	-	-	-	-	-	-	-
219	1 234	-	4	40	-	149 513	803 219	7 941	30 406	527	1 906
215	1 227	-	4	40	-	146 566	796 396	6 995	28 639	461	1 755
4	7	-	-	-	-	2 947	6 823	946	1 767	66	151
unter 20 000 Einwohnern											
11 351	50 503	960 071	16	72	662	-	-	-	-	-	-
11 131	49 946	946 398	16	72	662	-	-	-	-	-	-
220	557	13 673	-	-	-	-	-	-	-	-	-
301	1 596	-	10	46	-	209 134	1 054 417	12 875	44 573	1 064	3 697
286	1 557	-	10	46	-	203 954	1 042 712	11 152	41 606	952	3 468
15	39	-	-	-	-	5 180	11 705	1 723	2 967	112	229

noch: 1. Bewohnte und leerstehende Wohnungen nach Mietverhältnissen
(Das Mietaufkommen aus Hauptmiet
Bundesgebiet und Länder nach Gemeindegrößen

Art der Wohnungen	Normal- und Not- wohnungen insgesamt	Von den Normal- und da								
		Mietwohnungen			reine Mietwohnungen			Dienst- und Werkwohnungen		
		Zahl	darin Räume	Miet- aufkommen in DM	Zahl	darin Räume	Miet- aufkommen in DM	Zahl	darin Räume	Miet- aufkommen in DM
noch: Nordrhein-										
Gemeinden mit 20 000 bis										
Wohnungen mit Mietangaben insgesamt	249 609	249 609	826 364	8 728 422	231 010	750 238	7 542 421	8 097	30 846	235 464
davon: Normalwohnungen	237 775	237 775	799 961	8 493 007	219 672	725 132	7 330 018	7 813	30 097	230 371
Notwohnungen	11 834	11 834	26 403	235 415	11 338	25 106	212 403	284	749	5 093
Wohnungen ohne Mietangaben insgesamt	118 291	4 908	18 795	—	2 758	8 774	—	1 905	8 791	—
davon: Normalwohnungen	113 714	4 443	17 798	—	2 397	8 059	—	1 812	8 538	—
Notwohnungen	4 577	465	997	—	361	715	—	93	253	—
Gemeinden mit 50 000 bis										
Wohnungen mit Mietangaben insgesamt	177 772	177 772	569 712	6 003 069	159 398	499 490	5 090 834	12 900	47 278	409 525
davon: Normalwohnungen	171 917	171 917	556 843	5 888 265	153 984	487 704	4 988 406	12 550	46 383	403 326
Notwohnungen	5 855	5 855	12 869	114 804	5 414	11 786	102 428	350	895	6 199
Wohnungen ohne Mietangaben insgesamt	48 464	2 737	10 827	—	1 301	3 905	—	1 327	6 365	—
davon: Normalwohnungen	46 381	2 519	10 422	—	1 116	3 587	—	1 297	6 290	—
Notwohnungen	2 083	218	405	—	185	318	—	30	75	—
Gemeinden mit 100 000 bis										
Wohnungen mit Mietangaben insgesamt	600 074	600 074	1 877 121	22 084 583	562 124	1 729 711	19 537 983	15 145	53 547	461 274
davon: Normalwohnungen	575 739	575 739	1 827 694	21 563 673	538 944	1 682 994	19 078 273	14 568	52 168	450 870
Notwohnungen	24 335	24 335	49 427	520 910	23 180	46 717	459 710	577	1 379	10 404
Wohnungen ohne Mietangaben insgesamt	152 151	10 401	34 213	—	7 034	19 716	—	2 897	12 235	—
davon: Normalwohnungen	138 575	8 663	31 394	—	5 598	17 475	—	2 619	11 702	—
Notwohnungen	13 576	1 738	2 819	—	1 436	2 241	—	278	533	—
Gemeinden mit 500 000										
Wohnungen mit Mietangaben insgesamt	405 589	405 589	1 290 658	18 046 024	377 488	1 183 519	15 816 060	10 222	34 679	354 415
davon: Normalwohnungen	383 385	383 385	1 244 564	17 474 090	357 051	1 141 389	15 350 398	9 391	32 880	338 377
Notwohnungen	22 204	22 204	46 094	571 934	20 437	42 130	465 662	831	1 799	16 038
Wohnungen ohne Mietangaben insgesamt	103 066	10 418	32 201	—	7 472	20 732	—	2 398	9 129	—
davon: Normalwohnungen	86 525	7 971	28 390	—	5 552	17 957	—	1 936	8 213	—
Notwohnungen	16 541	2 447	3 811	—	1 920	2 775	—	462	916	—
Nordrhein-Westfalen										
Wohnungen mit Mietangaben insgesamt	1 827 470	1 827 470	5 938 481	67 500 467	1 688 219	5 381 965	58 735 620	64 978	241 102	1 969 816
davon: Normalwohnungen	1 738 992	1 738 992	5 748 969	65 606 624	1 604 837	5 204 796	57 079 584	62 052	234 014	1 916 833
Notwohnungen	88 478	88 478	189 512	1 893 843	83 382	177 169	1 656 036	2 926	7 088	52 983
Wohnungen ohne Mietangaben insgesamt	975 734	42 433	157 515	—	25 196	77 350	—	15 197	69 996	—
davon: Normalwohnungen	923 063	36 410	147 118	—	20 504	69 778	—	13 996	67 445	—
Notwohnungen	52 671	6 023	10 397	—	4 692	7 572	—	1 201	2 551	—
Bre										
mit 100 000 bis unter										
Wohnungen mit Mietangaben insgesamt	80 500	80 500	288 571	3 797 176	73 911	259 874	3 289 313	2 031	8 324	95 047
davon: Normalwohnungen	75 555	75 555	278 058	3 686 255	69 276	250 076	3 191 014	1 905	8 005	92 100
Notwohnungen	4 945	4 945	10 513	110 921	4 635	9 798	98 299	126	319	2 947
Wohnungen ohne Mietangaben insgesamt	51 790	530	1 968	—	—	—	—	503	1 838	—
davon: Normalwohnungen	44 796	434	1 769	—	—	—	—	410	1 642	—
Notwohnungen	6 994	96	199	—	—	—	—	93	196	—
Hes										
Gemeinden unter										
Wohnungen mit Mietangaben insgesamt	54 759	54 759	189 075	1 296 941	49 849	165 604	1 148 846	3 151	15 807	84 562
davon: Normalwohnungen	49 804	49 804	179 257	1 226 361	45 150	156 445	1 082 495	2 990	15 418	82 555
Notwohnungen	4 955	4 955	9 818	70 580	4 699	9 159	66 351	161	389	2 007
Wohnungen ohne Mietangaben insgesamt	211 793	8 441	32 154	—	6 401	22 147	—	1 565	7 901	—
davon: Normalwohnungen	208 432	7 509	30 290	—	5 593	20 583	—	1 477	7 708	—
Notwohnungen	3 361	932	1 864	—	808	1 564	—	88	193	—
Gemeinden mit 2 000 bis										
Wohnungen mit Mietangaben insgesamt	55 431	55 431	182 940	1 452 205	51 976	168 321	1 323 865	1 452	6 290	40 005
davon: Normalwohnungen	51 947	51 947	175 906	1 392 290	48 728	161 877	1 269 232	1 303	5 928	37 904
Notwohnungen	3 484	3 484	7 034	59 915	3 248	6 444	54 633	149	362	2 101
Wohnungen ohne Mietangaben insgesamt	93 102	6 367	22 488	—	4 950	16 121	—	702	3 440	—
davon: Normalwohnungen	91 038	5 779	21 332	—	4 448	15 166	—	657	3 321	—
Notwohnungen	2 064	588	1 156	—	502	955	—	45	119	—
Gemeinden mit 5 000 bis										
Wohnungen mit Mietangaben insgesamt	82 845	82 845	278 393	2 642 822	78 197	258 880	2 433 209	1 625	6 709	52 849
davon: Normalwohnungen	78 339	78 339	269 627	2 554 065	73 903	250 568	2 350 654	1 529	6 512	50 917
Notwohnungen	4 506	4 506	8 766	88 757	4 294	8 312	82 555	96	197	1 932
Wohnungen ohne Mietangaben insgesamt	79 570	8 607	29 142	—	6 474	20 335	—	686	3 029	—
davon: Normalwohnungen	76 979	7 797	27 746	—	5 783	19 173	—	637	2 925	—
Notwohnungen	2 591	810	1 396	—	691	1 162	—	49	104	—

mit den darin enthaltenen Räumen und Höhe des Mietaufkommens
verträgen in Normal- und Norwohnungen)
klassen, größere Verwaltungsbezirke, West-Berlin

Notwohnungen waren											
von						Eigentümerwohnungen		mietfreie Wohnungen		sonstige Wohnungen	
Berufs- und Geschäftsmietwohnungen			Stiftswohnungen								
Zahl	darin Räume	Miet- aufkommen in DM	Zahl	darin Räume	Miet- aufkommen in DM	Zahl	darin Räume	Zahl	darin Räume	Zahl	darin Räume
Westfalen											
unter 50 000 Einwohnern											
10 491	45 224	950 066	11	56	471	—	—	—	—	—	—
10 279	44 676	932 147	11	56	471	—	—	—	—	—	—
212	548	17 919	—	—	—	—	—	—	—	—	—
227	1 148	—	18	82	—	105 045	488 390	7 546	24 625	792	2 606
216	1 119	—	18	82	—	102 072	481 668	6 471	22 666	728	2 472
11	29	—	—	—	—	2 973	6 722	1 075	1 959	64	134
unter 100 000 Einwohnern											
5 473	22 939	502 669	1	5	41	—	—	—	—	—	—
5 382	22 751	496 492	1	5	41	—	—	—	—	—	—
91	188	6 177	—	—	—	—	—	—	—	—	—
107	549	—	2	8	—	41 613	183 084	3 820	13 311	294	898
104	537	—	2	8	—	40 165	179 954	3 427	12 579	270	845
3	12	—	—	—	—	1 448	3 130	393	732	24	53
unter 500 000 Einwohnern											
22 803	93 856	2 085 254	2	7	72	—	—	—	—	—	—
22 225	92 525	2 034 458	2	7	72	—	—	—	—	—	—
578	1 331	50 796	—	—	—	—	—	—	—	—	—
468	2 257	—	2	5	—	129 188	549 608	11 502	33 007	1 060	3 313
445	2 213	—	1	4	—	120 320	530 999	8 608	28 767	984	3 173
23	44	—	1	1	—	8 868	18 609	2 894	4 240	76	140
und mehr Einwohnern											
17 878	72 456	1 875 434	1	4	115	—	—	—	—	—	—
16 942	70 291	1 785 200	1	4	115	—	—	—	—	—	—
936	2 165	90 234	—	—	—	—	—	—	—	—	—
546	2 333	—	2	7	—	83 138	354 907	8 981	22 104	529	1 655
481	2 213	—	2	7	—	73 142	334 116	4 927	16 248	485	1 577
65	120	—	—	—	—	9 996	20 791	4 054	5 856	44	78
insgesamt											
74 229	315 217	6 793 563	44	197	1 468	—	—	—	—	—	—
72 059	309 962	6 608 739	44	197	1 468	—	—	—	—	—	—
2 170	5 255	184 824	—	—	—	—	—	—	—	—	—
1 996	9 924	—	44	245	—	868 582	4 263 084	59 930	196 952	4 789	16 041
1 867	9 651	—	43	244	—	834 284	4 188 796	48 019	177 776	4 350	15 151
129	273	—	1	1	—	34 298	74 288	11 911	19 176	439	890
men											
500 000 Einwohnern											
4 555	20 362	412 710	3	11	106	—	—	—	—	—	—
4 371	19 966	403 035	3	11	106	—	—	—	—	—	—
184	396	9 675	—	—	—	—	—	—	—	—	—
25	120	—	2	10	—	48 293	203 488	2 434	7 132	533	1 802
22	117	—	2	10	—	42 226	190 613	1 711	5 950	425	1 594
3	3	—	—	—	—	6 067	12 875	723	1 182	108	208
sen											
2 000 Einwohner											
1 754	7 634	63 366	5	30	167	—	—	—	—	—	—
1 659	7 364	61 144	5	30	167	—	—	—	—	—	—
95	270	2 222	—	—	—	—	—	—	—	—	—
472	2 091	—	3	15	—	194 309	1 014 947	9 001	32 280	42	117
436	1 984	—	3	15	—	192 436	1 010 886	8 447	31 232	40	113
36	107	—	—	—	—	1 873	4 061	554	1 048	2	4
unter 5 000 Einwohnern											
1 998	8 309	88 224	5	20	111	—	—	—	—	—	—
1 911	8 081	85 043	5	20	111	—	—	—	—	—	—
87	228	3 181	—	—	—	—	—	—	—	—	—
715	2 927	—	—	—	—	79 693	377 183	6 992	23 265	50	183
674	2 845	—	—	—	—	78 590	374 755	6 625	22 658	44	166
41	82	—	—	—	—	1 103	2 428	367	607	6	17
unter 20 000 Einwohnern											
3 008	12 769	156 605	15	35	159	—	—	—	—	—	—
2 892	12 512	152 335	15	35	159	—	—	—	—	—	—
116	257	4 270	—	—	—	—	—	—	—	—	—
1 446	5 772	—	1	6	—	64 729	285 045	6 195	19 895	39	139
1 376	5 642	—	1	6	—	63 431	282 403	5 717	19 055	34	130
70	130	—	—	—	—	1 298	2 642	478	840	5	9

noch: 1. Bewohnte und leerstehende Wohnungen nach Mietverhältnissen
(Das Mietaufkommen aus Hauptmiet
Bundesgebiet und Länder nach Gemeindegrößen

Art der Wohnungen	Normal- und Not- wohnungen insgesamt	Von den Normal- und da								
		Mietwohnungen			reine Mietwohnungen			Dienst- und Werkwohnungen		
		Zahl	darin Räume	Miet- aufkommen in DM	Zahl	darin Räume	Miet- aufkommen in DM	Zahl	darin Räume	Miet- aufkommen in DM
noch:										
Gemeinden mit 20 000 bis										
Wohnungen mit Mietangaben insgesamt	40 887	40 887	149 256	1 663 541	38 184	137 512	1 518 469	773	3 079	27 561
davon: Normalwohnungen	38 541	38 541	144 988	1 614 358	35 978	133 587	1 473 328	705	2 898	26 257
Notwohnungen	2 346	2 346	4 268	49 183	2 206	3 925	45 141	68	181	1 304
Wohnungen ohne Mietangaben insgesamt	20 533	3 258	11 583	—	2 468	8 128	—	239	1 065	—
davon: Normalwohnungen	19 285	2 865	10 921	—	2 132	7 588	—	208	995	—
Notwohnungen	1 248	393	662	—	336	540	—	31	70	—
Gemeinden mit 50 000 bis										
Wohnungen mit Mietangaben insgesamt	35 061	35 061	120 610	1 375 531	33 257	113 158	1 278 395	445	1 642	16 455
davon: Normalwohnungen	33 683	33 683	118 215	1 345 508	31 937	110 905	1 250 223	422	1 579	15 847
Notwohnungen	1 378	1 378	2 395	30 023	1 320	2 253	28 172	23	63	608
Wohnungen ohne Mietangaben insgesamt	12 874	2 062	6 838	—	1 323	3 960	—	125	498	—
davon: Normalwohnungen	11 838	1 772	6 394	—	1 086	3 611	—	116	481	—
Notwohnungen	1 036	290	444	—	237	349	—	9	17	—
Gemeinden mit 100 000 bis										
Wohnungen mit Mietangaben insgesamt	73 482	73 482	255 233	3 426 008	68 369	233 816	3 107 754	1 444	5 200	51 980
davon: Normalwohnungen	70 372	70 372	249 398	3 338 169	65 477	228 463	3 027 885	1 358	5 012	50 136
Notwohnungen	3 110	3 110	5 835	87 839	2 892	5 353	79 869	86	188	1 844
Wohnungen ohne Mietangaben insgesamt	24 352	5 697	18 912	—	3 995	12 001	—	349	1 300	—
davon: Normalwohnungen	22 073	4 810	17 356	—	3 259	10 752	—	309	1 222	—
Notwohnungen	2 279	887	1 556	—	736	1 249	—	40	78	—
Gemeinden mit 500 000										
Wohnungen mit Mietangaben insgesamt	109 206	109 206	381 214	5 819 251	101 822	349 549	5 259 343	998	3 492	38 463
davon: Normalwohnungen	104 768	104 768	373 782	5 688 286	97 602	342 567	5 138 073	921	3 326	36 429
Notwohnungen	4 438	4 438	7 432	130 965	4 220	6 982	121 270	77	166	2 034
Wohnungen ohne Mietangaben insgesamt	27 398	7 829	25 836	—	4 714	14 267	—	530	1 880	—
davon: Normalwohnungen	24 914	6 655	24 111	—	3 859	13 063	—	427	1 696	—
Notwohnungen	2 484	1 174	1 725	—	855	1 204	—	103	184	—
Hessen										
Wohnungen mit Mietangaben insgesamt	451 671	451 671	1 556 721	17 676 299	421 654	1 426 840	16 069 881	9 888	42 219	311 875
davon: Normalwohnungen	427 454	427 454	1 511 173	17 159 037	398 775	1 384 412	15 591 890	9 228	40 673	300 045
Notwohnungen	24 217	24 217	45 548	517 262	22 879	42 428	477 991	660	1 546	11 830
Wohnungen ohne Mietangaben insgesamt	469 622	42 261	146 953	—	30 325	96 959	—	4 196	19 113	—
davon: Normalwohnungen	454 559	37 187	138 150	—	26 160	89 936	—	3 831	18 348	—
Notwohnungen	15 063	5 074	8 803	—	4 165	7 023	—	365	765	—
Rheinland- Gemeinden unter										
Wohnungen mit Mietangaben insgesamt	68 252	68 252	223 574	1 633 327	59 145	180 656	1 333 168	6 520	31 693	181 435
davon: Normalwohnungen	66 359	66 359	219 945	1 603 982	57 368	177 300	1 306 051	6 441	31 516	180 211
Notwohnungen	1 893	1 893	3 629	29 345	1 777	3 356	27 117	79	177	1 224
Wohnungen ohne Mietangaben insgesamt	246 506	1 300	6 869	—	9	33	—	1 027	5 688	—
davon: Normalwohnungen	244 498	1 275	6 823	—	8	32	—	1 006	5 651	—
Notwohnungen	2 008	25	46	—	1	1	—	21	37	—
Gemeinden mit 2 000 bis										
Wohnungen mit Mietangaben insgesamt	48 145	48 145	153 323	1 304 676	42 432	129 353	1 087 162	3 228	13 417	86 852
davon: Normalwohnungen	46 811	46 811	150 624	1 283 260	41 163	126 807	1 067 172	3 182	13 309	85 899
Notwohnungen	1 334	1 334	2 699	21 416	1 269	2 546	19 990	46	108	953
Wohnungen ohne Mietangaben insgesamt	74 828	665	3 042	—	8	31	—	498	2 361	—
davon: Normalwohnungen	74 065	646	3 002	—	8	31	—	481	2 327	—
Notwohnungen	763	19	40	—	—	—	—	17	34	—
Gemeinden mit 5 000 bis										
Wohnungen mit Mietangaben insgesamt	48 435	48 435	160 391	1 505 999	43 014	137 762	1 271 770	2 839	11 465	89 468
davon: Normalwohnungen	47 123	47 123	157 793	1 479 827	41 793	135 347	1 248 620	2 791	11 358	88 387
Notwohnungen	1 312	1 312	2 598	26 172	1 221	2 415	23 150	48	107	1 081
Wohnungen ohne Mietangaben insgesamt	44 939	480	2 014	—	3	12	—	350	1 478	—
davon: Normalwohnungen	44 266	448	1 963	—	3	12	—	319	1 430	—
Notwohnungen	673	32	51	—	—	—	—	31	48	—
Gemeinden mit 20 000 bis										
Wohnungen mit Mietangaben insgesamt	44 729	44 729	153 659	1 620 737	40 990	137 636	1 435 684	1 310	5 277	42 994
davon: Normalwohnungen	43 253	43 253	150 363	1 595 128	39 583	134 509	1 412 005	1 275	5 190	42 261
Notwohnungen	1 476	1 476	3 296	25 609	1 407	3 127	23 679	35	87	733
Wohnungen ohne Mietangaben insgesamt	20 304	275	1 255	—	—	—	—	232	1 073	—
davon: Normalwohnungen	19 865	261	1 234	—	—	—	—	218	1 052	—
Notwohnungen	439	14	21	—	—	—	—	14	21	—

1) Gemeinden mit 500 000 und mehr Einwohnern nicht vorhanden.

mit den darin enthaltenen Räumen und Höhe des Mietaufkommens
verträgen in Normal- und Notwohnungen)
klassen, größere Verwaltungsbezirke, West-Berlin

Notwohnungen waren von											
Berufs- und Geschäftsmietwohnungen			Stiftswohnungen			Eigentümerwohnungen		mietfreie Wohnungen		sonstige Wohnungen	
Zahl	darin Räume	Miet- aufkommen in DM	Zahl	darin Räume	Miet- aufkommen in DM	Zahl	darin Räume	Zahl	darin Räume	Zahl	darin Räume
Hessen											
unter 50 000 Einwohnern											
1 911	8 617	117 005	19	48	506	-	-	-	-	-	-
1 841	8 459	114 364	17	44	409	-	-	-	-	-	-
70	158	2 641	2	4	97	-	-	-	-	-	-
550	2 387	-	1	3	-	15 757	70 442	1 480	4 723	38	132
524	2 335	-	1	3	-	15 109	69 077	1 278	4 386	33	118
26	52	-	-	-	-	648	1 365	202	337	5	14
unter 100 000 Einwohnern											
1 359	5 810	80 681	-	-	-	-	-	-	-	-	-
1 324	5 731	79 438	-	-	-	-	-	-	-	-	-
35	79	1 243	-	-	-	-	-	-	-	-	-
614	2 380	-	-	-	-	9 973	41 136	829	2 535	10	32
570	2 302	-	-	-	-	9 398	40 033	658	2 282	10	32
44	78	-	-	-	-	575	1 103	171	253	-	-
unter 500 000 Einwohnern											
3 669	16 217	266 274	-	-	-	-	-	-	-	-	-
3 537	15 923	260 148	-	-	-	-	-	-	-	-	-
132	294	6 126	-	-	-	-	-	-	-	-	-
1 353	5 611	-	-	-	-	17 048	69 742	1 593	4 594	14	36
1 242	5 382	-	-	-	-	15 974	67 340	1 280	4 054	9	27
111	229	-	-	-	-	1 074	2 402	313	540	5	9
und mehr Einwohnern											
6 329	27 948	518 233	57	225	3 212	-	-	-	-	-	-
6 189	27 665	510 597	56	224	3 187	-	-	-	-	-	-
140	283	7 636	1	1	25	-	-	-	-	-	-
2 583	9 680	-	2	9	-	17 725	73 770	1 828	5 518	16	56
2 367	9 343	-	2	9	-	16 805	72 063	1 440	4 948	14	54
216	337	-	-	-	-	920	1 707	388	570	2	2
insgesamt											
20 028	87 304	1 290 388	101	358	4 155	-	-	-	-	-	-
19 353	85 735	1 263 069	98	353	4 033	-	-	-	-	-	-
675	1 569	27 319	3	5	122	-	-	-	-	-	-
7 733	30 848	-	7	33	-	399 234	1 932 265	27 918	92 810	209	695
7 189	29 833	-	7	33	-	391 743	1 916 557	25 445	88 615	184	640
544	1 015	-	-	-	-	7 491	15 708	2 473	4 195	25	55
Pfalz¹⁾											
2 000 Einwohner											
2 581	11 201	118 567	6	24	157	-	-	-	-	-	-
2 544	11 105	117 563	6	24	157	-	-	-	-	-	-
37	96	1 004	-	-	-	-	-	-	-	-	-
259	1 119	-	5	29	-	229 612	1 079 786	15 520	48 996	74	312
256	1 111	-	5	29	-	228 086	1 077 008	15 069	48 221	68	296
3	8	-	-	-	-	1 526	2 778	451	775	6	16
unter 5 000 Einwohnern											
2 482	10 542	130 571	3	11	91	-	-	-	-	-	-
2 463	10 497	130 098	3	11	91	-	-	-	-	-	-
19	45	473	-	-	-	-	-	-	-	-	-
155	627	-	4	23	-	67 014	288 432	7 127	21 660	22	84
154	625	-	3	19	-	66 484	287 494	6 913	21 356	22	84
1	2	-	1	4	-	530	938	214	304	-	-
unter 20 000 Einwohnern											
2 573	11 135	144 491	9	29	270	-	-	-	-	-	-
2 530	11 059	142 550	9	29	270	-	-	-	-	-	-
43	76	1 941	-	-	-	-	-	-	-	-	-
127	524	-	-	-	-	40 612	173 868	3 828	11 848	19	65
126	521	-	-	-	-	40 139	173 014	3 663	11 619	16	60
1	3	-	-	-	-	473	854	165	229	3	5
unter 50 000 Einwohnern											
2 429	10 746	142 059	-	-	-	-	-	-	-	-	-
2 395	10 664	140 862	-	-	-	-	-	-	-	-	-
34	82	1 197	-	-	-	-	-	-	-	-	-
43	182	-	-	-	-	18 501	81 155	1 519	4 988	9	36
43	182	-	-	-	-	18 170	80 519	1 425	4 849	9	36
-	-	-	-	-	-	331	636	94	139	-	-

noch: 1. Bewohnte und leerstehende Wohnungen nach Mietverhältnissen

(Das Mietaufkommen aus Hauptmiet
Bundesgebiet und Länder nach Gemeindegrößen

Art der Wohnungen	Normal- und Notwohnungen insgesamt	Von den Normal- und Notwohnungen							
		Mietwohnungen			reine Mietwohnungen			Dienst- und Werkswohnungen	
		Zahl	darin Räume	Miet-aufkommen in DM	Zahl	darin Räume	Miet-aufkommen in DM	Zahl	darin Räume
noch: Rhein									
Gemeinden mit 50 000 bis									
Wohnungen mit Mietangaben insgesamt	64 377	64 377	214 147	2 395 709	59 502	193 789	2 117 077	1 635	6 244
davon: Normalwohnungen	61 584	61 584	209 263	2 346 768	56 848	189 207	2 072 875	1 566	6 068
Notwohnungen	2 793	2 793	4 884	48 941	2 654	4 582	44 202	69	176
Wohnungen ohne Mietangaben insgesamt	23 457	372	1 568	—	—	—	—	325	1 391
davon: Normalwohnungen	22 286	337	1 509	—	—	—	—	295	1 338
Notwohnungen	1 171	35	59	—	—	—	—	30	53
Gemeinden mit 100 000 bis									
Wohnungen mit Mietangaben insgesamt	22 926	22 926	72 182	842 322	20 352	62 118	726 629	1 761	6 868
davon: Normalwohnungen	22 329	22 329	70 962	830 990	19 801	61 002	716 322	1 724	6 788
Notwohnungen	597	597	1 220	11 332	551	1 116	10 307	37	80
Wohnungen ohne Mietangaben insgesamt	10 573	77	318	—	1	1	—	50	223
davon: Normalwohnungen	10 204	66	299	—	—	—	—	42	209
Notwohnungen	369	11	19	—	1	1	—	8	14
Rheinland-Pfalz									
Wohnungen mit Mietangaben insgesamt	296 864	296 864	977 276	9 302 770	265 435	841 314	7 971 490	17 293	74 964
davon: Normalwohnungen	287 459	287 459	958 950	9 139 955	256 556	824 172	7 823 045	16 979	74 229
Notwohnungen	9 405	9 405	18 326	162 815	8 879	17 142	148 445	314	735
Wohnungen ohne Mietangaben insgesamt	420 607	3 169	15 066	—	21	77	—	2 482	12 214
davon: Normalwohnungen	415 184	3 033	14 830	—	19	75	—	2 361	12 007
Notwohnungen	5 423	136	236	—	2	2	—	121	207
Bay									
Gemeinden unter									
Wohnungen mit Mietangaben insgesamt	152 255	152 255	537 896	3 403 224	124 718	412 166	2 638 142	22 017	101 222
davon: Normalwohnungen	141 662	141 662	517 360	3 274 611	115 319	394 171	2 525 965	20 989	99 065
Notwohnungen	10 593	10 593	20 536	128 613	9 399	17 995	112 177	1 028	2 157
Wohnungen ohne Mietangaben insgesamt	525 783	505	2 534	—	61	289	—	367	1 851
davon: Normalwohnungen	519 131	480	2 480	—	60	286	—	345	1 807
Notwohnungen	6 652	25	54	—	1	3	—	22	44
Gemeinden mit 2 000 bis									
Wohnungen mit Mietangaben insgesamt	108 458	108 458	356 986	2 797 576	93 277	295 887	2 274 849	9 872	37 869
davon: Normalwohnungen	99 948	99 948	340 336	2 684 291	85 730	281 342	2 178 533	9 128	36 296
Notwohnungen	8 510	8 510	16 650	113 285	7 547	14 545	96 316	744	1 573
Wohnungen ohne Mietangaben insgesamt	143 339	131	586	—	6	21	—	106	456
davon: Normalwohnungen	139 637	121	559	—	6	21	—	96	429
Notwohnungen	3 702	10	27	—	—	—	—	10	27
Gemeinden mit 5 000 bis									
Wohnungen mit Mietangaben insgesamt	163 705	163 705	545 367	4 885 529	142 224	463 001	4 020 972	13 127	45 540
davon: Normalwohnungen	152 669	152 669	522 586	4 730 182	132 933	443 935	3 892 408	11 659	42 500
Notwohnungen	11 036	11 036	22 781	155 347	9 291	19 066	128 564	1 468	3 040
Wohnungen ohne Mietangaben insgesamt	103 652	136	531	—	15	51	—	79	289
davon: Normalwohnungen	100 629	126	519	—	15	51	—	70	280
Notwohnungen	3 023	10	12	—	—	—	—	9	9
Gemeinden mit 20 000 bis									
Wohnungen mit Mietangaben insgesamt	98 106	98 106	336 560	3 386 383	89 175	298 935	2 903 030	4 086	15 172
davon: Normalwohnungen	92 298	92 298	325 202	3 307 543	83 875	288 605	2 835 587	3 742	14 499
Notwohnungen	5 808	5 808	11 358	78 840	5 300	10 330	67 443	344	673
Wohnungen ohne Mietangaben insgesamt	36 466	251	980	—	76	272	—	126	491
davon: Normalwohnungen	35 348	223	926	—	65	248	—	109	461
Notwohnungen	1 118	28	54	—	11	24	—	17	30
Gemeinden mit 50 000 bis									
Wohnungen mit Mietangaben insgesamt	54 730	54 730	188 014	2 087 945	49 604	167 216	1 788 837	2 328	8 364
davon: Normalwohnungen	51 925	51 925	182 939	2 040 628	47 062	162 673	1 751 098	2 196	8 111
Notwohnungen	2 805	2 805	5 075	47 317	2 542	4 543	37 739	132	253
Wohnungen ohne Mietangaben insgesamt	15 994	24	81	—	8	18	—	11	36
davon: Normalwohnungen	14 820	17	70	—	2	9	—	10	34
Notwohnungen	1 174	7	11	—	6	9	—	1	2
Gemeinden mit 100 000 bis									
Wohnungen mit Mietangaben insgesamt	151 116	151 116	547 621	5 888 167	137 884	490 474	5 049 271	4 175	15 773
davon: Normalwohnungen	145 950	145 950	536 562	5 799 456	133 251	480 738	4 975 937	3 805	14 861
Notwohnungen	5 166	5 166	11 059	88 711	4 633	9 736	73 334	370	912
Wohnungen ohne Mietangaben insgesamt	30 887	64	233	—	—	—	—	14	58
davon: Normalwohnungen	28 210	62	224	—	—	—	—	12	49
Notwohnungen	2 677	2	9	—	—	—	—	2	9

1) Gemeinden mit 500 000 und mehr Einwohnern nicht vorhanden.

mit den darin enthaltenen Räumen und Höhe des Mietaufkommens
verträgen in Normal- und Notwohnungen)
klassen, größere Verwaltungsbezirke, West-Berlin

Notwohnungen waren											
von						Eigentümerwohnungen		mietfreie Wohnungen		sonstige Wohnungen	
Berufs- und Geschäftsmietwohnungen			Stiftswohnungen								
Zahl	darin Räume	Miet- aufkommen in DM	Zahl	darin Räume	Miet- aufkommen in DM	Zahl	darin Räume	Zahl	darin Räume	Zahl	darin Räume
land - Pfalz ¹⁾											
unter 100 000 Einwohnern											
3 240	14 114	222 669	—	—	—	—	—	—	—	—	—
3 170	13 988	219 455	—	—	—	—	—	—	—	—	—
70	126	3 214	—	—	—	—	—	—	—	—	—
47	177	—	—	—	—	21 168	86 532	1 901	5 530	16	55
42	171	—	—	—	—	20 337	85 093	1 596	5 034	16	55
5	6	—	—	—	—	831	1 439	305	496	—	—
unter 500 000 Einwohnern											
812	3 192	46 950	1	4	30	—	—	—	—	—	—
803	3 168	46 627	1	4	30	—	—	—	—	—	—
9	24	323	—	—	—	—	—	—	—	—	—
26	94	—	—	—	—	9 604	35 913	891	2 412	1	3
24	90	—	—	—	—	9 323	35 477	814	2 284	1	3
2	4	—	—	—	—	281	436	77	128	—	—
insgesamt											
14 117	60 930	805 307	19	68	548	—	—	—	—	—	—
13 905	60 481	797 155	19	68	548	—	—	—	—	—	—
212	449	8 152	—	—	—	—	—	—	—	—	—
657	2 723	—	9	52	—	386 511	1 745 686	30 786	95 434	141	555
645	2 700	—	8	48	—	382 539	1 738 605	29 480	93 363	132	534
12	23	—	1	4	—	3 972	7 081	1 306	2 071	9	21
ern											
2 000 Einwohner											
5 465	24 165	277 177	55	343	1 396	—	—	—	—	—	—
5 299	23 781	272 294	55	343	1 396	—	—	—	—	—	—
166	384	4 883	—	—	—	—	—	—	—	—	—
35	157	—	42	237	—	508 557	2 707 706	16 696	57 590	25	77
34	154	—	41	233	—	503 552	2 697 433	15 078	54 844	21	71
1	3	—	1	4	—	5 005	10 273	1 618	2 746	4	6
unter 5 000 Einwohnern											
5 296	23 152	314 659	13	78	482	—	—	—	—	—	—
5 077	22 620	305 742	13	78	482	—	—	—	—	—	—
219	532	8 917	—	—	—	—	—	—	—	—	—
6	34	—	13	75	—	135 440	673 316	7 760	25 149	8	28
6	34	—	13	75	—	132 523	666 913	6 986	23 787	7	24
—	—	—	—	—	—	2 917	6 403	774	1 362	1	4
unter 20 000 Einwohnern											
8 339	36 763	583 615	15	63	372	—	—	—	—	—	—
8 062	36 088	572 293	15	63	372	—	—	—	—	—	—
277	675	11 322	—	—	—	—	—	—	—	—	—
40	184	—	2	7	—	97 677	466 408	5 834	19 014	5	17
39	181	—	2	7	—	95 327	461 413	5 171	17 900	5	17
1	3	—	—	—	—	2 350	4 995	663	1 114	—	—
unter 50 000 Einwohnern											
4 843	22 441	377 215	2	12	59	—	—	—	—	—	—
4 679	22 086	370 165	2	12	59	—	—	—	—	—	—
164	355	7 050	—	—	—	—	—	—	—	—	—
49	217	—	—	—	—	33 947	157 009	2 240	7 211	28	91
49	217	—	—	—	—	33 142	155 282	1 960	6 765	23	81
—	—	—	—	—	—	805	1 727	280	446	5	10
unter 100 000 Einwohnern											
2 784	12 416	236 477	14	18	54	—	—	—	—	—	—
2 653	12 137	228 866	14	18	54	—	—	—	—	—	—
131	279	7 611	—	—	—	—	—	—	—	—	—
5	27	—	—	—	—	14 574	65 387	1 396	3 767	—	—
5	27	—	—	—	—	13 877	63 991	926	3 065	—	—
—	—	—	—	—	—	697	1 396	470	702	—	—
unter 500 000 Einwohnern											
8 960	41 118	719 776	97	256	1 845	—	—	—	—	—	—
8 797	40 707	710 008	97	256	1 845	—	—	—	—	—	—
163	411	9 768	—	—	—	—	—	—	—	—	—
38	144	—	12	31	—	28 842	126 634	1 981	6 121	—	—
38	144	—	12	31	—	26 572	121 726	1 576	5 407	—	—
—	—	—	—	—	—	2 270	4 908	405	714	—	—

noch: 1. Bewohnte und leerstehende Wohnungen nach Mietverhältnissen
(Das Mietaufkommen aus Hauptmiet
Bundesgebiet und Länder nach Gemeindegrößen

Art der Wohnungen	Normal- und Not- wohnungen insgesamt	Von den Normal- und Not- wohnungen								
		Mietwohnungen			reine Mietwohnungen			Dienst- und Werkwohnungen		
		Zahl	darin Räume	Miet- aufkommen in DM	Zahl	darin Räume	Miet- aufkommen in DM	Zahl	darin Räume	Miet- aufkommen in DM
noch Gemeinden mit 500 000										
Wohnungen mit Mietangaben insgesamt	169 939	169 939	578 176	9 075 030	152 442	505 685	7 628 840	3 958	12 717	132 606
davon: Normalwohnungen	163 457	163 457	566 157	8 932 191	147 020	495 798	7 519 930	3 223	11 172	118 088
Notwohnungen	6 482	6 482	12 019	142 839	5 422	9 887	108 910	735	1 545	14 518
Wohnungen ohne Mietangaben insgesamt	34 738	43	133	—	—	—	—	10	26	—
davon: Normalwohnungen	30 458	39	130	—	—	—	—	6	23	—
Notwohnungen	4 280	4	3	—	—	—	—	4	3	—
Bayern										
Wohnungen mit Mietangaben insgesamt	898 309	898 309	3 090 620	31 523 854	789 324	2 633 364	26 303 941	59 563	236 657	1 393 202
davon: Normalwohnungen	847 909	847 909	2 991 142	30 768 902	745 190	2 547 262	25 679 458	54 742	226 504	1 331 695
Notwohnungen	50 400	50 400	99 478	754 952	44 134	86 102	624 483	4 821	10 153	61 507
Wohnungen ohne Mietangaben insgesamt	890 859	1 154	5 078	—	166	651	—	713	3 207	—
davon: Normalwohnungen	868 233	1 068	4 908	—	148	615	—	648	3 083	—
Notwohnungen	22 626	86	170	—	18	36	—	65	124	—
darunter Gemeinden unter										
Wohnungen mit Mietangaben insgesamt	2 044	2 044	7 455	59 740	1 804	6 370	48 191	146	652	3 867
davon: Normalwohnungen	1 934	1 934	7 242	57 384	1 695	6 159	45 860	146	652	3 867
Notwohnungen	110	110	213	2 356	109	211	2 331	—	—	—
Wohnungen ohne Mietangaben insgesamt	3 048	20	79	—	10	42	—	10	37	—
davon: Normalwohnungen	3 010	18	75	—	9	39	—	9	36	—
Notwohnungen	38	2	4	—	1	3	—	1	1	—
Gemeinden mit 2 000 bis										
Wohnungen mit Mietangaben insgesamt	820	820	2 944	21 228	731	2 559	17 139	68	290	1 486
davon: Normalwohnungen	791	791	2 878	20 694	702	2 493	16 605	68	290	1 486
Notwohnungen	29	29	66	534	29	66	534	—	—	—
Wohnungen ohne Mietangaben insgesamt	1 058	4	15	—	3	13	—	1	2	—
davon: Normalwohnungen	1 052	4	15	—	3	13	—	1	2	—
Notwohnungen	6	—	—	—	—	—	—	—	—	—
Gemeinden mit 5 000 bis										
Wohnungen mit Mietangaben insgesamt	1 092	1 092	3 977	33 074	1 033	3 717	29 659	34	141	985
davon: Normalwohnungen	1 056	1 056	3 898	32 314	997	3 638	28 899	34	141	985
Notwohnungen	36	36	79	760	36	79	760	—	—	—
Wohnungen ohne Mietangaben insgesamt	615	5	22	—	4	17	—	1	5	—
davon: Normalwohnungen	588	5	22	—	4	17	—	1	5	—
Notwohnungen	27	—	—	—	—	—	—	—	—	—
Gemeinden mit 20 000 bis										
Wohnungen mit Mietangaben insgesamt	3 608	3 608	12 880	136 081	3 309	11 641	116 609	177	689	5 903
davon: Normalwohnungen	3 444	3 444	12 542	132 747	3 163	11 334	113 567	163	669	5 695
Notwohnungen	164	164	338	3 334	146	307	3 042	14	20	208
Wohnungen ohne Mietangaben insgesamt	1 192	82	312	—	56	216	—	19	62	—
davon: Normalwohnungen	1 137	67	286	—	48	199	—	12	53	—
Notwohnungen	55	15	26	—	8	17	—	7	9	—
Lindau										
Wohnungen mit Mietangaben insgesamt	7 564	7 564	27 256	250 123	6 877	24 287	211 598	425	1 772	12 241
davon: Normalwohnungen	7 225	7 225	26 560	243 139	6 557	23 624	204 931	411	1 752	12 033
Notwohnungen	339	339	696	6 984	320	663	6 667	14	20	208
Wohnungen ohne Mietangaben insgesamt	5 913	111	428	—	73	288	—	31	106	—
davon: Normalwohnungen	5 787	94	398	—	64	268	—	23	96	—
Notwohnungen	126	17	30	—	9	20	—	8	10	—
Baden-										
Gemeinden unter										
Wohnungen mit Mietangaben insgesamt	114 173	114 173	399 534	2 912 500	104 025	352 691	2 554 135	7 618	35 505	213 575
davon: Normalwohnungen	107 870	107 870	387 258	2 809 974	98 089	341 256	2 459 207	7 321	34 826	208 954
Notwohnungen	6 303	6 303	12 276	102 526	5 936	11 435	94 928	297	679	4 621
Wohnungen ohne Mietangaben insgesamt	353 338	6 068	23 722	—	3 424	11 879	—	2 343	12 302	—
davon: Normalwohnungen	349 494	5 646	24 966	—	3 126	10 382	—	2 230	12 062	—
Notwohnungen	3 844	422	756	—	298	497	—	113	240	—
Gemeinden mit 2 000 bis										
Wohnungen mit Mietangaben insgesamt	102 925	102 925	359 822	2 986 199	94 616	324 361	2 637 973	5 394	22 512	145 372
davon: Normalwohnungen	97 339	97 339	348 365	2 886 857	89 485	313 958	2 548 070	5 004	21 635	139 378
Notwohnungen	5 586	5 586	11 457	99 342	5 131	10 403	89 903	390	877	5 994
Wohnungen ohne Mietangaben insgesamt	165 649	3 804	14 321	—	2 440	7 675	—	1 219	5 983	—
davon: Normalwohnungen	163 120	3 385	13 519	—	2 114	7 101	—	1 131	5 763	—
Notwohnungen	2 529	419	802	—	326	574	—	88	220	—

1) Gemeinden mit 500 000 und mehr Einwohnern nicht vorhanden. — 2) Gemeinden mit 50 000 und mehr Einwohnern nicht vorhanden.

mit den darin enthaltenen Räumen und Höhe des Mietaufkommens
verträgen in Normal- und Notwohnungen)
klassen, größere Verwaltungsbezirke, West-Berlin

Notwohnungen waren

von						Eigentümerwohnungen		mietfreie Wohnungen		sonstige Wohnungen	
Berufs- und Geschäftsmietwohnungen			Stiftswohnungen			Zahl	darin Räume	Zahl	darin Räume	Zahl	darin Räume
Zahl	darin Räume	Miet- aufkommen in DM	Zahl	darin Räume	Miet- aufkommen in DM						

Bayern

und mehr Einwohnern

13 536	59 761	1 313 327	3	13	257	-	-	-	-	-	-
13 211	59 174	1 293 916	3	13	257	-	-	-	-	-	-
325	587	19 411	-	-	-	-	-	-	-	-	-
33	107	-	-	-	-	32 521	137 207	2 174	6 063	-	-
33	107	-	-	-	-	28 966	129 969	1 453	4 711	-	-
-	-	-	-	-	-	3 555	7 238	721	1 352	-	-

insgesamt

49 223	219 816	3 822 246	199	783	4 465	-	-	-	-	-	-
47 778	216 593	3 753 284	199	783	4 465	-	-	-	-	-	-
1 445	3 223	68 962	-	-	-	-	-	-	-	-	-
206	870	-	69	350	-	851 558	4 333 667	38 081	124 915	66	213
204	864	-	68	346	-	833 959	4 296 727	33 150	116 479	56	193
2	6	-	1	4	-	17 599	36 940	4 931	8 436	10	20

Lindau²⁾

2 000 Einwohner

90	413	7 571	4	20	111	-	-	-	-	-	-
89	411	7 546	4	20	111	-	-	-	-	-	-
1	2	25	-	-	-	-	-	-	-	-	-
-	-	-	-	-	-	2 712	15 529	292	1 169	24	76
-	-	-	-	-	-	2 692	15 467	279	1 140	21	71
-	-	-	-	-	-	20	62	13	29	3	5

unter 5 000 Einwohnern

21	95	2 603	-	-	-	-	-	-	-	-	-
21	95	2 603	-	-	-	-	-	-	-	-	-
-	-	-	-	-	-	944	5 197	102	427	8	28
-	-	-	-	-	-	941	5 190	100	425	7	24
-	-	-	-	-	-	3	74	2	2	1	4

unter 20 000 Einwohnern

25	119	2 430	-	-	-	-	-	-	-	-	-
25	119	2 430	-	-	-	-	-	-	-	-	-
-	-	-	-	-	-	519	2 504	86	291	5	17
-	-	-	-	-	-	514	2 491	64	239	5	17
-	-	-	-	-	-	5	13	22	52	-	-

unter 50 000 Einwohnern

122	550	13 569	-	-	-	-	-	-	-	-	-
118	539	13 485	-	-	-	-	-	-	-	-	-
4	11	84	-	-	-	-	-	-	-	-	-
7	34	-	-	-	-	957	4 576	125	432	28	91
7	34	-	-	-	-	939	4 544	108	410	23	81
-	-	-	-	-	-	18	32	17	22	5	10

zusammen

258	1 177	26 173	4	20	111	-	-	-	-	-	-
253	1 164	26 064	4	20	111	-	-	-	-	-	-
5	13	109	-	-	-	-	-	-	-	-	-
7	34	-	-	-	-	5 132	27 806	605	2 319	65	212
7	34	-	-	-	-	5 086	27 692	551	2 214	56	193
-	-	-	-	-	-	46	114	54	105	9	19

Württemberg¹⁾

2 000 Einwohner

2 511	11 266	144 367	19	72	423	-	-	-	-	-	-
2 441	11 104	141 390	19	72	423	-	-	-	-	-	-
70	162	2 977	-	-	-	-	-	-	-	-	-
277	1 400	-	24	141	-	317 163	1 506 120	28 345	101 753	1 762	6 306
266	1 381	-	24	141	-	315 086	1 501 561	27 142	99 442	1 620	6 047
11	19	-	-	-	-	2 077	4 559	1 203	2 311	142	259

unter 5 000 Einwohnern

2 912	12 935	202 759	3	14	95	-	-	-	-	-	-
2 847	12 758	199 314	3	14	95	-	-	-	-	-	-
65	177	3 445	-	-	-	-	-	-	-	-	-
136	606	-	9	57	-	146 466	646 608	14 608	50 418	771	2 699
131	598	-	9	57	-	145 162	643 733	13 891	49 120	682	2 535
5	8	-	-	-	-	1 304	2 875	717	1 298	89	164

noch: 1. Bewohnte und leerstehende Wohnungen nach Mietverhältnissen
(Das Mietaufkommen aus Hauptmiet
Bundesgebiet und Länder nach Gemeindegrößen

Art der Wohnungen	Normal- und Not- wohnungen insgesamt	Von den Normal- und Not- wohnungen								
		Mietwohnungen			reine Mietwohnungen			Dienst- und Werkwohnungen		
		Zahl	darin Räume	Miet- aufkommen in DM	Zahl	darin Räume	Miet- aufkommen in DM	Zahl	darin Räume	Miet- aufkommen in DM
noch: Baden-										
Gemeinden mit 5 000 bis										
Wohnungen mit Mietangaben insgesamt	140 639	140 639	516 431	5 115 662	128 218	462 939	4 479 218	7 820	32 231	234 448
davon: Normalwohnungen	133 040	133 040	500 785	4 963 138	121 218	448 729	4 341 525	7 327	31 031	225 805
Notwohnungen	7 599	7 599	15 646	152 524	7 000	14 210	137 693	493	1 200	8 643
Wohnungen ohne Mietangaben insgesamt	116 773	3 152	11 853	—	1 829	5 863	—	1 154	5 191	—
davon: Normalwohnungen	114 168	2 695	10 994	—	1 543	5 330	—	993	4 889	—
Notwohnungen	2 605	457	859	—	286	533	—	161	302	—
Gemeinden mit 20 000 bis										
Wohnungen mit Mietangaben insgesamt	91 373	91 373	350 698	3 844 325	84 147	319 659	3 433 395	4 522	18 432	148 768
davon: Normalwohnungen	87 128	87 128	341 282	3 733 454	80 334	311 189	3 334 488	4 180	17 699	143 036
Notwohnungen	4 245	4 245	9 416	110 871	3 813	8 470	98 907	342	733	5 732
Wohnungen ohne Mietangaben insgesamt	47 079	1 657	5 996	—	1 118	3 551	—	431	1 903	—
davon: Normalwohnungen	45 590	1 352	5 485	—	869	3 162	—	378	1 793	—
Notwohnungen	1 489	305	511	—	249	389	—	53	110	—
Gemeinden mit 50 000 bis										
Wohnungen mit Mietangaben insgesamt	51 993	51 993	192 329	2 391 174	48 199	176 703	2 139 041	1 892	7 163	61 937
davon: Normalwohnungen	48 254	48 254	185 222	2 307 475	44 842	170 506	2 067 790	1 571	6 393	55 884
Notwohnungen	3 739	3 739	7 107	83 699	3 357	6 197	71 251	321	770	6 053
Wohnungen ohne Mietangaben insgesamt	22 248	682	2 233	—	329	827	—	332	1 317	—
davon: Normalwohnungen	20 922	475	1 944	—	191	691	—	266	1 169	—
Notwohnungen	1 326	207	289	—	138	136	—	66	148	—
Gemeinden mit 100 000 bis										
Wohnungen mit Mietangaben insgesamt	220 150	220 150	799 109	12 176 230	202 157	723 116	10 686 942	5 484	19 895	219 334
davon: Normalwohnungen	210 324	210 324	780 159	11 850 686	193 052	705 695	10 400 188	5 138	19 146	210 331
Notwohnungen	9 826	9 826	18 950	325 544	9 105	17 421	286 754	346	749	9 003
Wohnungen ohne Mietangaben insgesamt	66 320	4 151	14 194	—	2 769	8 750	—	1 176	4 589	—
davon: Normalwohnungen	62 377	3 372	12 897	—	2 185	7 794	—	1 004	4 294	—
Notwohnungen	3 943	779	1 297	—	584	956	—	172	295	—
Baden-Württemberg										
Wohnungen mit Mietangaben insgesamt	721 253	721 253	2 617 923	29 426 090	661 362	2 359 469	25 930 704	32 730	135 738	1 023 434
davon: Normalwohnungen	683 955	683 955	2 543 071	28 551 584	627 020	2 291 333	25 151 268	30 541	130 730	983 388
Notwohnungen	37 298	37 298	74 852	874 506	34 342	68 136	779 436	2 189	5 008	40 046
Wohnungen ohne Mietangaben insgesamt	771 407	19 514	74 319	—	11 909	38 545	—	6 655	31 285	—
davon: Normalwohnungen	755 671	16 925	69 805	—	10 028	35 460	—	6 002	29 970	—
Notwohnungen	15 736	2 589	4 514	—	1 881	3 085	—	653	1 315	—
davon: ehemaliges Land										
Gemeinden unter										
Wohnungen mit Mietangaben insgesamt	47 760	47 760	161 286	1 218 147	44 124	144 565	1 077 140	2 547	11 993	74 519
davon: Normalwohnungen	43 932	43 932	154 056	1 159 724	40 478	137 722	1 022 718	2 403	11 705	72 343
Notwohnungen	3 828	3 828	7 230	58 423	3 646	6 843	54 422	144	288	2 176
Wohnungen ohne Mietangaben insgesamt	154 731	2 407	10 191	—	1 223	3 963	—	1 060	5 607	—
davon: Normalwohnungen	152 479	2 181	9 793	—	1 065	3 695	—	995	5 479	—
Notwohnungen	2 252	226	398	—	158	268	—	65	128	—
Gemeinden mit 2 000 bis										
Wohnungen mit Mietangaben insgesamt	52 247	52 247	174 723	1 484 216	48 539	159 463	1 314 319	2 131	8 575	56 978
davon: Normalwohnungen	48 505	48 505	167 283	1 421 618	45 141	152 793	1 258 477	1 825	7 913	52 474
Notwohnungen	3 742	3 742	7 440	62 598	3 398	6 670	55 842	306	662	4 504
Wohnungen ohne Mietangaben insgesamt	96 156	1 937	7 200	—	1 158	3 414	—	701	3 427	—
davon: Normalwohnungen	94 520	1 676	6 760	—	954	3 116	—	647	3 291	—
Notwohnungen	1 636	261	440	—	204	298	—	54	136	—
Gemeinden mit 5 000 bis										
Wohnungen mit Mietangaben insgesamt	75 282	75 282	266 082	2 687 114	68 943	239 530	2 360 887	3 910	15 863	114 726
davon: Normalwohnungen	70 097	70 097	255 685	2 589 525	64 222	230 227	2 274 145	3 521	14 926	108 329
Notwohnungen	5 185	5 185	10 397	97 589	4 721	9 303	86 742	389	937	6 397
Wohnungen ohne Mietangaben insgesamt	69 493	1 706	6 430	—	958	3 003	—	669	3 082	—
davon: Normalwohnungen	67 882	1 470	6 022	—	821	2 797	—	576	2 894	—
Notwohnungen	1 611	236	408	—	137	206	—	93	188	—
Gemeinden mit 20 000 bis										
Wohnungen mit Mietangaben insgesamt	32 271	32 271	123 182	1 264 678	29 184	110 445	1 098 178	2 183	8 568	67 208
davon: Normalwohnungen	30 552	30 552	119 224	1 224 676	27 789	107 186	1 066 084	1 895	7 970	62 709
Notwohnungen	1 719	1 719	3 958	40 002	1 395	3 259	32 094	288	598	4 499
Wohnungen ohne Mietangaben insgesamt	19 099	482	1 927	—	217	790	—	228	945	—
davon: Normalwohnungen	18 675	426	1 809	—	198	753	—	191	864	—
Notwohnungen	424	56	118	—	19	37	—	37	81	—

1) Gemeinden mit 500 000 und mehr Einwohnern nicht vorhanden.

mit den darin enthaltenen Räumen und Höhe des Mietaufkommens
verträgen in Normal- und Notwohnungen)
klassen, größere Verwaltungsbezirke, West-Berlin

Notwohnungen waren von						Eigentümerwohnungen		mietfreie Wohnungen		sonstige Wohnungen	
Berufs- und Geschäftsmietwohnungen			Stiftswohnungen								
Zahl	darin Räume	Miet- aufkommen in DM	Zahl	darin Räume	Miet- aufkommen in DM	Zahl	darin Räume	Zahl	darin Räume	Zahl	darin Räume
Württemberg ¹⁾											
unter 20 000 Einwohnern											
4 589	21 205	401 546	12	56	450	-	-	-	-	-	-
4 483	20 969	395 358	12	56	450	-	-	-	-	-	-
106	236	6 188	-	-	-	-	-	-	-	-	-
161	762	-	8	37	-	103 375	470 241	9 532	34 356	714	2 563
151	738	-	8	37	-	101 986	467 129	8 858	33 095	629	2 415
10	24	-	-	-	-	1 389	3 112	674	1 261	85	148
unter 50 000 Einwohnern											
2 675	12 503	261 140	29	104	1 022	-	-	-	-	-	-
2 587	12 293	254 928	27	101	1 002	-	-	-	-	-	-
88	210	6 212	2	3	20	-	-	-	-	-	-
105	519	-	3	23	-	41 799	192 250	3 215	11 876	408	1 434
102	507	-	3	23	-	41 063	190 458	2 826	11 173	349	1 341
3	12	-	-	-	-	736	1 792	389	703	59	93
unter 100 000 Einwohnern											
1 902	8 463	190 196	-	-	-	-	-	-	-	-	-
1 841	8 323	183 801	-	-	-	-	-	-	-	-	-
61	140	6 395	-	-	-	-	-	-	-	-	-
21	89	-	-	-	-	19 592	87 906	1 858	6 422	116	421
18	84	-	-	-	-	18 897	86 518	1 443	5 673	107	408
3	5	-	-	-	-	695	1 388	415	749	9	13
unter 500 000 Einwohnern											
12 502	56 070	1 269 668	7	28	286	-	-	-	-	-	-
12 127	55 290	1 239 881	7	28	286	-	-	-	-	-	-
375	780	29 787	-	-	-	-	-	-	-	-	-
193	796	-	13	59	-	56 918	247 251	4 985	15 518	266	802
170	750	-	13	59	-	54 881	243 085	3 906	14 030	218	754
23	46	-	-	-	-	2 037	4 166	1 079	1 488	48	48
insgesamt											
27 091	122 442	2 469 676	70	274	2 276	-	-	-	-	-	-
26 326	120 737	2 414 672	68	271	2 256	-	-	-	-	-	-
765	1 705	55 004	2	3	20	-	-	-	-	-	-
893	4 172	-	57	317	-	685 313	3 150 376	62 543	220 343	4 037	14 225
838	4 058	-	57	317	-	677 075	3 132 484	58 066	212 533	3 605	13 500
55	114	-	-	-	-	8 238	17 892	4 477	7 810	432	725
Württemberg-Baden ¹⁾											
2 000 Einwohner											
1 080	4 693	66 252	9	35	236	-	-	-	-	-	-
1 042	4 594	64 427	9	35	236	-	-	-	-	-	-
38	99	1 825	-	-	-	-	-	-	-	-	-
119	600	-	5	21	-	139 481	663 176	12 499	44 851	344	1 159
116	598	-	5	21	-	138 135	660 293	11 888	43 756	275	1 055
3	2	-	-	-	-	1 346	2 883	611	1 095	69	104
unter 5 000 Einwohnern											
1 577	6 685	112 919	-	-	-	-	-	-	-	-	-
1 539	6 577	110 667	-	-	-	-	-	-	-	-	-
38	108	2 252	-	-	-	-	-	-	-	-	-
76	344	-	2	15	-	85 496	368 679	8 438	28 986	285	904
73	338	-	2	15	-	84 627	366 795	7 977	28 145	240	841
3	6	-	-	-	-	869	1 884	461	841	45	63
unter 20 000 Einwohnern											
2 417	10 633	211 051	12	56	450	-	-	-	-	-	-
2 342	10 476	206 601	12	56	450	-	-	-	-	-	-
75	157	4 450	-	-	-	-	-	-	-	-	-
77	336	-	2	9	-	61 939	276 844	5 654	19 878	194	622
71	322	-	2	9	-	61 023	274 793	5 236	19 167	153	564
6	14	-	-	-	-	916	2 051	418	711	41	58
unter 50 000 Einwohnern											
886	4 090	98 468	18	79	824	-	-	-	-	-	-
850	3 989	95 059	18	79	824	-	-	-	-	-	-
36	101	3 409	-	-	-	-	-	-	-	-	-
37	192	-	-	-	-	17 037	78 827	1 473	5 426	107	407
37	192	-	-	-	-	16 871	78 441	1 282	5 124	96	388
-	-	-	-	-	-	166	386	191	302	11	19

noch: 1. Bewohnte und leerstehende Wohnungen nach Mietverhältnissen

(Das Mietaufkommen aus Hauptmiet
Bundesgebiet und Länder nach Gemeindegrößen

Art der Wohnungen	Normal- und Not- wohnungen insgesamt	Von den Normal- und Not- wohnungen								
		Mietwohnungen			reine Mietwohnungen			Dienst- und Werkwohnungen		
		Zahl	darin Räume	Miet- aufkommen in DM	Zahl	darin Räume	Miet- aufkommen in DM	Zahl	darin Räume	Miet- aufkommen in DM
noch: Baden- noch: ehemaliges Land Gemeinden mit 50 000 bis										
Wohnungen mit Mietangaben insgesamt	51 993	51 993	192 329	2 391 174	48 199	176 703	2 139 041	1 892	7 163	61 937
davon: Normalwohnungen	48 254	48 254	185 222	2 307 475	44 842	170 506	2 067 790	1 571	6 393	55 884
Notwohnungen	3 739	3 739	7 107	83 699	3 357	6 197	71 251	321	770	6 053
Wohnungen ohne Mietangaben insgesamt	22 248	682	2 233	—	329	827	—	332	1 317	—
davon: Normalwohnungen	20 922	475	1 944	—	191	691	—	266	1 169	—
Notwohnungen	1 326	207	289	—	138	136	—	66	148	—
Gemeinden mit 100 000 bis										
Wohnungen mit Mietangaben insgesamt	199 907	199 907	721 464	11 000 812	183 318	651 994	9 615 893	5 014	18 067	199 554
davon: Normalwohnungen	190 813	190 813	703 936	10 700 585	174 907	635 906	9 353 060	4 684	17 359	190 913
Notwohnungen	9 094	9 094	17 528	300 227	8 411	16 088	262 833	330	708	8 641
Wohnungen ohne Mietangaben insgesamt	60 877	3 480	11 993	—	2 213	7 070	—	1 098	4 236	—
davon: Normalwohnungen	57 322	2 853	11 002	—	1 766	6 396	—	939	3 960	—
Notwohnungen	3 555	627	991	—	447	674	—	159	276	—
ehemaliges Land										
Wohnungen mit Mietangaben insgesamt	459 460	459 460	1 639 066	20 046 141	422 307	1 482 700	17 605 458	17 677	70 229	574 922
davon: Normalwohnungen	432 153	432 153	1 585 406	19 403 603	397 379	1 434 340	17 042 274	15 899	66 266	542 652
Notwohnungen	27 307	27 307	53 660	642 538	24 928	48 360	563 184	1 778	3 963	32 270
Wohnungen ohne Mietangaben insgesamt	422 604	10 694	39 974	—	6 098	19 067	—	4 088	18 614	—
davon: Normalwohnungen	411 800	9 081	37 330	—	4 995	17 448	—	3 614	17 657	—
Notwohnungen	10 804	1 613	2 644	—	1 103	1 619	—	474	957	—
ehemaliges Gemeinden unter										
Wohnungen mit Mietangaben insgesamt	37 027	37 027	130 246	947 948	33 055	112 617	831 278	3 380	14 935	88 493
davon: Normalwohnungen	35 779	35 779	127 794	924 917	31 940	110 486	810 513	3 263	14 637	86 739
Notwohnungen	1 248	1 248	2 452	23 031	1 115	2 131	20 765	117	298	1 754
Wohnungen ohne Mietangaben insgesamt	95 842	3 023	12 448	—	1 915	6 843	—	1 001	5 095	—
davon: Normalwohnungen	94 877	2 848	12 127	—	1 787	6 634	—	961	4 998	—
Notwohnungen	965	175	321	—	128	209	—	40	97	—
Gemeinden mit 2 000 bis										
Wohnungen mit Mietangaben insgesamt	33 064	33 064	118 762	968 683	30 265	106 763	873 280	2 106	8 771	57 963
davon: Normalwohnungen	31 942	31 942	116 415	946 853	29 225	104 615	853 063	2 040	8 606	56 788
Notwohnungen	1 122	1 122	2 347	21 830	1 040	2 148	20 217	66	165	1 175
Wohnungen ohne Mietangaben insgesamt	39 997	1 604	6 077	—	1 118	3 702	—	440	2 168	—
davon: Normalwohnungen	39 425	1 471	5 785	—	1 017	3 493	—	409	2 087	—
Notwohnungen	572	133	292	—	101	209	—	31	81	—
Gemeinden mit 5 000 bis										
Wohnungen mit Mietangaben insgesamt	30 353	30 353	113 741	1 124 510	27 361	100 881	1 000 091	2 185	8 886	65 765
davon: Normalwohnungen	29 231	29 231	111 448	1 098 491	26 325	98 797	976 293	2 113	8 705	64 092
Notwohnungen	1 122	1 122	2 293	26 019	1 036	2 084	23 798	72	181	1 673
Wohnungen ohne Mietangaben insgesamt	16 583	1 150	4 176	—	728	2 400	—	392	1 640	—
davon: Normalwohnungen	16 032	951	3 755	—	598	2 101	—	326	1 527	—
Notwohnungen	551	199	421	—	130	299	—	66	113	—
Gemeinden mit 20 000 bis										
Wohnungen mit Mietangaben insgesamt	31 560	31 560	119 690	1 384 698	29 600	110 992	1 281 531	1 104	4 680	38 698
davon: Normalwohnungen	30 047	30 047	116 530	1 341 254	28 148	107 982	1 240 449	1 077	4 596	38 027
Notwohnungen	1 513	1 513	3 160	43 444	1 452	3 010	41 082	27	84	671
Wohnungen ohne Mietangaben insgesamt	11 345	1 051	3 535	—	835	2 519	—	157	735	—
davon: Normalwohnungen	10 684	808	3 151	—	608	2 171	—	144	711	—
Notwohnungen	661	243	384	—	227	348	—	13	24	—
Gemeinden mit 100 000 bis										
Wohnungen mit Mietangaben insgesamt	20 243	20 243	77 645	1 175 418	18 839	71 122	1 071 049	470	1 828	19 780
davon: Normalwohnungen	19 511	19 511	76 223	1 150 101	18 145	69 789	1 047 128	454	1 787	19 418
Notwohnungen	732	732	1 422	25 317	694	1 333	23 921	16	41	362
Wohnungen ohne Mietangaben insgesamt	5 443	671	2 201	—	556	1 680	—	78	353	—
davon: Normalwohnungen	5 055	519	1 895	—	419	1 398	—	65	334	—
Notwohnungen	388	152	306	—	137	282	—	13	19	—
ehemaliges Land										
Wohnungen mit Mietangaben insgesamt	152 247	152 247	560 084	5 601 257	139 120	502 375	5 057 229	9 245	39 100	270 699
davon: Normalwohnungen	146 510	146 510	548 410	5 461 616	133 783	491 669	4 927 446	8 947	38 331	265 064
Notwohnungen	5 737	5 737	11 674	139 641	5 337	10 706	129 783	298	769	5 635
Wohnungen ohne Mietangaben insgesamt	169 210	7 499	28 437	—	5 152	17 144	—	2 068	9 991	—
davon: Normalwohnungen	166 073	6 597	26 713	—	4 429	15 797	—	1 905	9 657	—
Notwohnungen	3 137	902	1 724	—	723	1 347	—	163	334	—

1) Gemeinden mit 500 000 und mehr Einwohnern nicht vorhanden. — 3) Gemeinden mit 50 000 bis unter 100 000 und Gemeinden mit 500 000 und mehr Einwohnern nicht vorhanden.

mit den darin enthaltenen Räumen und Höhe des Mietaufkommens
verträgen in Normal- und Notwohnungen)
klassen, größere Verwaltungsbezirke, West - Berlin

Notwohnungen waren

von						Eigentümerwohnungen		mietfreie Wohnungen		sonstige Wohnungen	
Berufs- und Geschäftsmietwohnungen			Stiftswohnungen								
Zahl	darin Räume	Miet- aufkommen in DM	Zahl	darin Räume	Miet- aufkommen in DM	Zahl	darin Räume	Zahl	darin Räume	Zahl	darin Räume
Württemberg											
Württemberg - Baden ¹⁾											
unter 100 000 Einwohnern											
1 902	8 463	190 196	-	-	-	-	-	-	-	-	-
1 841	8 323	183 801	-	-	-	-	-	-	-	-	-
61	140	6 395	-	-	-	-	-	-	-	-	-
21	89	-	-	-	-	19 592	87 906	1 858	6 422	116	421
18	84	-	-	-	-	18 897	86 518	1 443	5 673	107	408
3	5	-	-	-	-	695	1 388	415	749	9	13
unter 500 000 Einwohnern											
11 569	51 379	1 185 132	6	24	233	-	-	-	-	-	-
11 216	50 647	1 156 379	6	24	233	-	-	-	-	-	-
353	732	28 753	-	-	-	-	-	-	-	-	-
158	640	-	11	47	-	52 500	225 931	4 695	14 612	202	602
137	599	-	11	47	-	50 606	222 093	3 695	13 249	168	572
21	41	-	-	-	-	1 894	3 838	1 000	1 363	34	30
Württemberg-Baden zusammen											
19 431	85 943	1 864 018	45	194	1 743	-	-	-	-	-	-
18 830	84 606	1 816 934	45	194	1 743	-	-	-	-	-	-
601	1 337	47 084	-	-	-	-	-	-	-	-	-
488	2 201	-	20	92	-	376 045	1 701 363	34 617	120 175	1 248	4 115
452	2 133	-	20	92	-	370 159	1 688 933	31 521	115 114	1 039	3 828
36	68	-	-	-	-	5 886	12 430	3 096	5 061	209	287
Land Baden ³⁾											
2 000 Einwohner											
587	2 679	28 085	5	15	92	-	-	-	-	-	-
571	2 656	27 573	5	15	92	-	-	-	-	-	-
16	23	512	-	-	-	-	-	-	-	-	-
88	390	-	19	120	-	84 602	403 429	7 635	26 308	582	2 049
81	375	-	19	120	-	84 197	402 510	7 292	25 599	540	1 965
7	15	-	-	-	-	405	919	343	709	42	84
unter 5 000 Einwohnern											
692	3 223	37 395	1	5	45	-	-	-	-	-	-
676	3 189	36 957	1	5	45	-	-	-	-	-	-
16	34	438	-	-	-	-	-	-	-	-	-
39	165	-	7	42	-	34 401	155 034	3 708	12 336	284	992
38	163	-	7	42	-	34 144	154 462	3 563	12 086	247	908
1	2	-	-	-	-	257	572	145	250	37	84
unter 20 000 Einwohnern											
807	3 974	58 654	-	-	-	-	-	-	-	-	-
793	3 946	58 106	-	-	-	-	-	-	-	-	-
14	28	548	-	-	-	-	-	-	-	-	-
24	108	-	6	28	-	14 050	64 004	1 197	4 066	186	628
21	99	-	6	28	-	13 815	63 447	1 109	3 903	157	579
3	9	-	-	-	-	235	557	88	163	29	49
unter 50 000 Einwohnern											
856	4 018	64 469	-	-	-	-	-	-	-	-	-
822	3 952	62 778	-	-	-	-	-	-	-	-	-
34	66	1 691	-	-	-	-	-	-	-	-	-
56	258	-	3	23	-	9 510	43 578	643	2 231	141	417
53	246	-	3	23	-	9 228	42 861	547	2 033	101	355
3	12	-	-	-	-	282	717	96	198	40	62
unter 500 000 Einwohnern											
933	4 691	84 536	1	4	53	-	-	-	-	-	-
911	4 643	83 502	1	4	53	-	-	-	-	-	-
22	48	1 034	-	-	-	-	-	-	-	-	-
35	156	-	2	12	-	4 418	21 320	290	906	64	200
33	151	-	2	12	-	4 275	20 992	211	781	50	182
2	5	-	-	-	-	143	328	79	125	14	18
Baden zusammen											
3 875	18 585	273 139	7	24	190	-	-	-	-	-	-
3 773	18 386	268 916	7	24	190	-	-	-	-	-	-
102	199	4 223	-	-	-	-	-	-	-	-	-
242	1 077	-	37	225	-	146 981	687 365	13 473	45 847	1 257	4 286
226	1 034	-	37	225	-	145 659	684 272	12 722	44 402	1 095	3 989
16	43	-	-	-	-	1 322	3 093	751	1 445	162	297

noch: 1. Bewohnte und leerstehende Wohnungen nach Mietverhältnissen
(Das Mietaufkommen aus Hauptmiet
Bundesgebiet und Länder nach Gemeindegrößen

Art der Wohnungen	Normal- und Not- wohnungen insgesamt	Mietwohnungen			reine Mietwohnungen			Dienst- und Werkwohnungen			noch: Baden- ehemaliges Land Gemeinden unter
		Zahl	darin Räume	Miet- aufkommen in DM	Zahl	darin Räume	Miet- aufkommen in DM	Zahl	darin Räume	Miet- aufkommen in DM	
Von den Normal- und da											
Wohnungen mit Mietangaben insgesamt	29 386	29 386	108 002	746 405	26 846	95 509	645 717	1 691	8 577	50 563	
davon: Normalwohnungen	28 159	28 159	105 408	725 333	25 671	93 048	625 976	1 655	8 484	49 872	
Notwohnungen	1 227	1 227	2 594	21 072	1 175	2 461	19 741	36	93	691	
Wohnungen ohne Mietangaben insgesamt	102 765	638	3 083	—	286	1 073	—	282	1 600	—	
davon: Normalwohnungen	102 138	617	3 046	—	274	1 053	—	274	1 585	—	
Notwohnungen	627	21	37	—	12	20	—	8	15	—	
Gemeinden mit 2 000 bis											
Wohnungen mit Mietangaben insgesamt	17 614	17 614	66 337	533 300	15 812	58 135	450 374	1 157	5 166	30 431	
davon: Normalwohnungen	16 892	16 892	64 667	518 386	15 119	56 550	436 530	1 139	5 116	30 116	
Notwohnungen	722	722	1 670	14 914	693	1 585	13 844	18	50	315	
Wohnungen ohne Mietangaben insgesamt	29 496	263	1 044	—	164	559	—	78	388	—	
davon: Normalwohnungen	29 175	238	974	—	143	492	—	75	385	—	
Notwohnungen	321	25	70	—	21	67	—	3	3	—	
Gemeinden mit 5 000 bis											
Wohnungen mit Mietangaben insgesamt	35 004	35 004	136 608	1 304 038	31 914	122 528	1 118 240	1 725	7 482	53 957	
davon: Normalwohnungen	33 712	33 712	133 652	1 275 122	30 671	119 705	1 091 087	1 693	7 400	53 384	
Notwohnungen	1 292	1 292	2 956	28 916	1 243	2 823	27 153	32	82	573	
Wohnungen ohne Mietangaben insgesamt	30 697	296	1 247	—	143	460	—	93	469	—	
davon: Normalwohnungen	30 254	274	1 217	—	124	432	—	91	468	—	
Notwohnungen	443	22	30	—	19	28	—	2	1	—	
Gemeinden mit 20 000 bis											
Wohnungen mit Mietangaben insgesamt	27 542	27 542	107 826	1 194 949	25 363	98 222	1 053 686	1 235	5 184	42 862	
davon: Normalwohnungen	26 529	26 529	105 528	1 167 524	24 397	96 021	1 027 955	1 208	5 133	42 300	
Notwohnungen	1 013	1 013	2 298	27 425	966	2 201	25 731	27	51	562	
Wohnungen ohne Mietangaben insgesamt	16 635	124	534	—	66	242	—	46	223	—	
davon: Normalwohnungen	16 231	118	525	—	63	238	—	43	218	—	
Notwohnungen	404	6	9	—	3	4	—	3	5	—	
ehemaliges Land Württemberg-											
Wohnungen mit Mietangaben insgesamt	109 546	109 546	418 773	3 778 692	99 935	374 394	3 268 017	5 808	26 409	177 813	
davon: Normalwohnungen	105 292	105 292	409 255	3 686 365	95 858	365 324	3 181 548	5 695	26 133	175 672	
Notwohnungen	4 254	4 254	9 518	92 327	4 077	9 070	86 469	113	276	2 141	
Wohnungen ohne Mietangaben insgesamt	179 593	1 321	5 908	—	659	2 334	—	499	2 680	—	
davon: Normalwohnungen	177 798	1 247	5 762	—	604	2 215	—	483	2 656	—	
Notwohnungen	1 795	74	146	—	55	119	—	16	24	—	
Bundes											
Gemeinden unter											
Wohnungen mit Mietangaben insgesamt	604 192	604 192	2 134 595	14 267 537	522 451	1 758 007	11 836 131	61 772	284 444	1 446 107	
davon: Normalwohnungen	551 658	551 658	2 033 514	13 606 164	473 226	1 664 486	11 227 859	59 216	278 930	1 414 777	
Notwohnungen	52 534	52 534	101 081	661 373	49 225	93 521	608 272	2 556	5 514	31 330	
Wohnungen ohne Mietangaben insgesamt	1 852 684	39 318	165 381	—	19 940	71 784	—	17 037	81 667	—	
davon: Normalwohnungen	1 819 347	34 873	156 841	—	16 394	65 458	—	16 260	79 810	—	
Notwohnungen	33 337	4 445	8 540	—	3 546	6 326	—	777	1 857	—	
Gemeinden mit 2 000 bis											
Wohnungen mit Mietangaben insgesamt	510 948	510 948	1 745 258	14 016 997	458 488	1 521 467	11 994 148	31 185	128 230	745 287	
davon: Normalwohnungen	468 538	468 538	1 660 959	13 420 571	418 960	1 443 893	11 453 896	29 047	123 466	717 149	
Notwohnungen	42 410	42 410	84 299	596 426	39 528	77 574	540 252	2 138	4 764	28 138	
Wohnungen ohne Mietangaben insgesamt	773 775	22 197	88 432	—	13 132	44 696	—	6 893	33 545	—	
davon: Normalwohnungen	753 658	19 720	83 358	—	11 166	40 804	—	6 478	32 579	—	
Notwohnungen	20 117	2 477	5 074	—	1 966	3 892	—	415	966	—	
Gemeinden mit 5 000 bis											
Wohnungen mit Mietangaben insgesamt	874 899	874 899	3 014 520	28 302 712	790 119	2 664 664	24 289 043	46 800	180 696	1 246 184	
davon: Normalwohnungen	809 939	809 939	2 884 071	27 256 801	729 817	2 544 921	23 346 818	43 312	172 838	1 196 407	
Notwohnungen	64 960	64 960	130 449	1 045 911	60 302	119 743	942 225	3 488	7 858	49 777	
Wohnungen ohne Mietangaben insgesamt	731 081	28 836	108 702	—	16 881	55 462	—	8 285	36 824	—	
davon: Normalwohnungen	704 978	25 175	102 094	—	14 177	50 801	—	7 497	35 243	—	
Notwohnungen	26 103	3 661	6 608	—	2 704	4 661	—	788	1 581	—	
Gemeinden mit 20 000 bis											
Wohnungen mit Mietangaben insgesamt	637 606	637 606	2 219 898	23 032 303	587 853	2 010 849	20 189 207	22 961	89 716	685 380	
davon: Normalwohnungen	598 927	598 927	2 139 992	22 341 454	551 451	1 936 119	19 567 413	21 445	86 355	661 071	
Notwohnungen	38 679	38 679	79 906	690 849	36 402	74 730	621 794	1 516	3 361	24 309	
Wohnungen ohne Mietangaben insgesamt	291 685	14 152	52 944	—	8 395	27 162	—	3 785	16 817	—	
davon: Normalwohnungen	280 374	12 352	49 565	—	7 032	24 784	—	3 454	16 081	—	
Notwohnungen	11 311	1 800	3 379	—	1 363	2 378	—	331	736	—	

2) Gemeinden mit 50 000 und mehr Einwohnern nicht vorhanden.

mit den darin enthaltenen Räumen und Höhe des Mietaufkommens
verträgen in Normal- und Norwohnungen)
klassen, größere Verwaltungsbezirke, West-Berlin

Norwohnungen waren											
von						Eigentümerwohnungen		mietfreie Wohnungen		sonstige Wohnungen	
Berufs- und Geschäftsmietwohnungen			Stiftswohnungen								
Zahl	darin Räume	Miet- aufkommen in DM	Zahl	darin Räume	Miet- aufkommen in DM	Zahl	darin Räume	Zahl	darin Räume	Zahl	darin Räume
Württemberg											
Württemberg - Hohenzollern ²⁾											
2 000 Einwohner											
844	3 894	50 030	5	22	95	—	—	—	—	—	—
828	3 854	49 390	5	22	95	—	—	—	—	—	—
16	40	640	—	—	—	—	—	—	—	—	—
70	410	—	—	—	—	93 080	439 515	8 211	30 594	836	3 098
69	408	—	—	—	—	92 754	438 758	7 962	30 087	805	3 027
1	2	—	—	—	—	326	757	249	507	31	71
unter 5 000 Einwohnern											
643	3 027	52 445	2	9	50	—	—	—	—	—	—
632	2 992	51 690	2	9	50	—	—	—	—	—	—
11	35	755	—	—	—	—	—	—	—	—	—
21	97	—	—	—	—	26 569	122 895	2 462	9 096	202	803
20	97	—	—	—	—	26 391	122 476	2 351	8 889	195	786
1	0	—	—	—	—	178	419	111	207	7	17
unter 20 000 Einwohnern											
1 365	6 598	131 841	—	—	—	—	—	—	—	—	—
1 348	6 547	130 651	—	—	—	—	—	—	—	—	—
17	51	1 190	—	—	—	—	—	—	—	—	—
60	318	—	—	—	—	27 386	129 393	2 681	10 412	334	1 313
59	317	—	—	—	—	27 148	128 889	2 513	10 025	319	1 272
1	1	—	—	—	—	238	504	168	387	15	41
unter 50 000 Einwohnern											
933	4 395	98 203	11	25	198	—	—	—	—	—	—
915	4 352	97 091	9	22	178	—	—	—	—	—	—
18	43	1 112	2	3	20	—	—	—	—	—	—
12	69	—	—	—	—	15 252	69 845	1 099	4 219	160	610
12	69	—	—	—	—	14 964	69 156	997	4 016	152	598
—	—	—	—	—	—	288	689	102	203	8	12
Hohenzollern zusammen											
3 785	17 914	332 519	18	56	343	—	—	—	—	—	—
3 723	17 745	328 822	16	53	323	—	—	—	—	—	—
62	169	3 697	2	3	20	—	—	—	—	—	—
163	894	—	—	—	—	162 287	761 648	14 453	54 321	1 532	5 824
160	891	—	—	—	—	161 257	759 279	13 823	53 017	1 471	5 683
3	3	—	—	—	—	1 030	2 369	630	1 304	61	141
gebiet											
2 000 Einwohner											
19 852	91 587	982 642	117	557	2 657	—	—	—	—	—	—
19 100	89 543	960 876	116	555	2 652	—	—	—	—	—	—
752	2 044	21 766	1	2	5	—	—	—	—	—	—
2 216	11 184	—	125	746	—	1 711 365	8 907 339	96 886	346 011	5 115	18 012
2 095	10 831	—	124	742	—	1 690 772	8 862 062	89 576	332 743	4 126	16 093
121	353	—	1	4	—	20 593	45 277	7 310	13 268	989	1 919
unter 5 000 Einwohnern											
21 202	95 288	1 276 027	73	273	1 535	—	—	—	—	—	—
20 466	93 336	1 248 086	65	264	1 440	—	—	—	—	—	—
736	1 952	27 941	8	9	95	—	—	—	—	—	—
2 097	9 792	—	75	399	—	697 118	3 410 610	52 111	178 542	2 349	8 142
2 002	9 580	—	74	395	—	684 353	3 381 801	47 651	170 591	1 934	7 365
95	212	—	1	4	—	12 765	28 809	4 460	7 951	415	777
unter 20 000 Einwohnern											
37 772	168 585	2 763 966	208	575	3 519	—	—	—	—	—	—
36 606	165 747	2 710 091	204	565	3 485	—	—	—	—	—	—
1 166	2 838	53 875	4	10	34	—	—	—	—	—	—
3 564	16 070	—	106	346	—	651 465	3 126 676	47 375	160 964	3 405	10 951
3 403	15 720	—	98	330	—	635 359	3 090 771	41 887	151 176	2 557	9 498
161	350	—	8	16	—	16 106	35 905	5 488	9 788	848	1 453
unter 50 000 Einwohnern											
26 535	118 762	2 153 798	257	571	3 918	—	—	—	—	—	—
25 778	116 954	2 109 169	253	564	3 801	—	—	—	—	—	—
757	1 808	44 629	4	7	117	—	—	—	—	—	—
1 826	8 533	—	146	432	—	257 026	1 188 948	18 559	62 142	1 948	6 443
1 720	8 268	—	146	432	—	250 257	1 173 695	16 126	57 859	1 639	5 862
106	265	—	—	—	—	6 769	15 253	2 433	4 283	309	581

noch: 1. Bewohnte und leerstehende Wohnungen nach Mietverhältnissen

(Das Mietaufkommen aus Hauptmiet
Bundesgebiet und Länder nach Gemeindegrößen

Art der Wohnungen	Normal- und Not- wohnungen insgesamt	Von den Normal- und da								
		Mietwohnungen			reine Mietwohnungen			Dienst- und Werkwohnungen		
		Zahl	darin Räume	Miet- aufkommen in DM	Zahl	darin Räume	Miet- aufkommen in DM	Zahl	darin Räume	Miet- aufkommen in DM
noch: Bun										
Gemeinden mit 50 000 bis										
Wohnungen mit Mietangaben insgesamt	443 965	443 965	1 510 074	16 589 709	405 656	1 356 305	14 527 183	21 191	78 891	664 172
davon: Normalwohnungen	423 483	423 483	1 470 905	16 210 614	386 635	1 320 493	14 194 219	20 181	76 486	645 641
Notwohnungen	20 482	20 482	39 169	379 095	19 021	35 812	332 964	1 010	2 405	18 531
Wohnungen ohne Mietangaben insgesamt	145 135	7 716	28 599	—	3 916	11 895	—	2 554	11 473	—
davon: Normalwohnungen	136 907	6 631	26 895	—	3 123	10 757	—	2 353	11 065	—
Notwohnungen	8 228	1 085	1 704	—	793	1 138	—	201	408	—
Gemeinden mit 100 000 bis										
Wohnungen mit Mietangaben insgesamt	1 461 753	1 461 753	4 959 191	61 149 234	1 359 055	4 536 627	54 096 858	35 901	131 404	1 214 537
davon: Normalwohnungen	1 387 021	1 387 021	4 816 065	59 605 672	1 288 553	4 403 215	52 735 258	33 724	126 366	1 171 957
Notwohnungen	74 732	74 732	143 126	1 543 562	70 502	133 412	1 361 600	2 177	5 038	42 580
Wohnungen ohne Mietangaben insgesamt	414 038	29 933	101 412	—	19 235	57 448	—	6 793	27 367	—
davon: Normalwohnungen	372 826	24 139	91 052	—	14 606	49 474	—	5 955	25 712	—
Notwohnungen	41 212	5 794	10 360	—	4 629	7 874	—	838	1 655	—
Gemeinden mit 500 000										
Wohnungen mit Mietangaben insgesamt	956 732	956 732	3 207 697	46 207 507	879 883	2 907 431	40 331 140	19 925	67 019	688 374
davon: Normalwohnungen	900 496	900 496	3 094 183	44 789 177	829 679	2 808 023	39 213 559	17 503	61 741	637 874
Notwohnungen	56 236	56 236	113 514	1 418 330	50 204	99 408	1 117 581	2 422	5 278	50 500
Wohnungen ohne Mietangaben insgesamt	279 586	29 165	92 677	—	19 934	58 784	—	4 425	15 841	—
davon: Normalwohnungen	229 424	22 885	82 278	—	15 194	51 298	—	3 420	13 832	—
Notwohnungen	50 162	6 280	10 399	—	4 740	7 486	—	1 005	2 009	—
Bundesgebiet										
Wohnungen mit Mietangaben insgesamt	5 490 095	5 490 095	18 791 233	203 565 999	5 003 505	16 755 350	177 263 710	239 735	960 400	6 690 041
davon: Normalwohnungen	5 140 062	5 140 062	18 099 689	197 230 453	4 678 321	16 121 150	171 739 022	224 428	926 182	6 444 876
Notwohnungen	350 033	350 033	691 544	6 335 546	325 184	634 200	5 524 688	15 307	34 218	245 165
Wohnungen ohne Mietangaben insgesamt	4 487 984	171 317	638 147	—	101 433	327 231	—	49 772	223 534	—
davon: Normalwohnungen	4 297 514	145 775	592 083	—	81 692	293 376	—	45 417	214 322	—
Notwohnungen	190 470	25 542	46 064	—	19 741	33 855	—	4 355	9 212	—
West -										
mit 500 000 und										
Wohnungen mit Mietangaben insgesamt	629 120	629 120	1 944 293	32 884 361	579 027	1 756 250	29 388 655	8 934	25 537	289 978
davon: Normalwohnungen	596 522	596 522	1 887 776	31 930 213	550 764	1 709 156	28 597 759	7 624	22 272	253 522
Notwohnungen	32 598	32 598	56 517	954 148	28 263	47 094	790 896	1 310	3 265	36 456
Wohnungen ohne Mietangaben insgesamt	75 248	9 495	26 472	—	1 432	4 474	—	7 758	20 929	—
davon: Normalwohnungen	48 369	7 313	21 702	—	1 059	3 819	—	6 003	16 919	—
Notwohnungen	26 879	2 182	4 770	—	373	655	—	1 755	4 010	—

mit den darin enthaltenen Räumen und Höhe des Mietaufkommens
verträgen in Normal- und Notwohnungen)
klassen, größere Verwaltungsbezirke, West-Berlin

Notwohnungen waren											
von						Eigentümerwohnungen		mietfreie Wohnungen		sonstige Wohnungen	
Berufs- und Geschäftsmietwohnungen			Stiftswohnungen								
Zahl	darin Räume	Miet- aufkommen in DM	Zahl	darin Räume	Miet- aufkommen in DM	Zahl	darin Räume	Zahl	darin Räume	Zahl	darin Räume

desgebiet

unter 100 000 Einwohnern

17 006	74 613	1 396 214	112	265	2 140	-	-	-	-	-	-
16 555	73 661	1 368 614	112	265	2 140	-	-	-	-	-	-
451	952	27 600	-	-	-	-	-	-	-	-	-
1 217	5 143	-	29	88	-	125 752	556 451	10 853	34 920	814	2 449
1 126	4 985	-	29	88	-	120 853	546 598	8 807	31 491	616	2 180
91	158	-	-	-	-	4 899	9 853	2 046	3 429	198	269

unter 500 000 Einwohnern

66 161	289 515	5 828 439	636	1 645	9 400	-	-	-	-	-	-
64 111	284 841	5 689 084	633	1 643	9 373	-	-	-	-	-	-
2 050	4 674	139 355	3	2	27	-	-	-	-	-	-
3 593	15 876	-	312	721	-	352 809	1 514 424	27 921	82 308	3 375	10 689
3 267	15 146	-	311	720	-	325 098	1 454 992	20 922	71 288	2 667	9 373
326	730	-	1	1	-	27 711	59 432	6 999	11 020	708	1 316

und mehr Einwohnern

53 898	225 943	5 117 999	3 026	7 304	69 994	-	-	-	-	-	-
50 427	217 449	4 870 746	2 887	6 970	66 998	-	-	-	-	-	-
3 471	8 494	247 253	139	334	2 996	-	-	-	-	-	-
4 122	16 551	-	684	1 501	-	229 227	931 066	19 610	51 403	1 584	3 030
3 595	15 658	-	676	1 490	-	194 627	860 308	11 302	37 745	610	1 983
527	893	-	8	11	-	34 600	70 758	8 308	13 658	974	1 047

insgesamt

242 426	1 064 293	19 519 085	4 429	11 190	93 163	-	-	-	-	-	-
233 043	1 041 531	18 956 666	4 270	10 826	89 889	-	-	-	-	-	-
9 383	22 762	562 419	159	364	3 274	-	-	-	-	-	-
18 635	83 149	-	1 477	4 233	-	4 024 762	19 634 514	273 315	916 290	18 590	59 716
17 208	80 188	-	1 458	4 197	-	3 901 319	19 369 227	236 271	852 893	14 149	52 354
1 427	2 961	-	19	36	-	123 443	265 287	37 044	63 397	4 441	7 362

Berlin

mehr Einwohnern

41 122	162 412	3 204 613	37	94	1 115	-	-	-	-	-	-
38 098	156 257	3 077 837	36	91	1 095	-	-	-	-	-	-
3 024	6 155	126 776	1	3	20	-	-	-	-	-	-
223	880	-	82	189	-	64 537	238 463	1 197	3 366	19	49
174	784	-	77	180	-	40 155	177 891	888	2 780	13	36
49	96	-	5	9	-	24 382	60 572	309	586	6	13

**2. Mietpreise für reine Mietwohnungen mit nur einem Hauptmieter (Altbau-,
– ohne Notwohnungen, ohne Keller- und Dachgeschoßwohnungen, ohne Wohnungen, die zwar Zentral
Bundesgebiet nach Gemeindegrößenklassen ab 20 000 Einwohner, Länder nach Gemeindegrößenklassen**

Baulalter und Ausstattung	Insgesamt		1 Raum		2 Räumen		3 Räumen		4 Räumen		davon
	Zahl der Wohnungen	Durch- schnittsmiete je Wohnung DM	Zahl der Wohnungen	Durch- schnittsmiete je Wohnung DM	Zahl der Wohnungen	Durch- schnittsmiete je Wohnung DM	Zahl der Wohnungen	Durch- schnittsmiete je Wohnung DM	Zahl der Wohnungen	Durch- schnittsmiete je Wohnung DM	
Schleswig-											
Gemeinden mit 20 000 bis											
Altbauwohnungen											
a) ohne Bad, ohne Zentralheizung	8 642	23,53	214	16,26	1 611	17,63	5 152	22,70	1 521	31,55	
b) mit " " "	208	43,15	3	18,00	17	25,94	73	32,95	79	47,54	
c) " " mit " "	109	53,89	1	30,00	8	40,63	38	38,13	29	53,97	
Neubauwohnungen											
a) ohne Bad, ohne Zentralheizung	3 354	28,15	26	18,88	526	17,42	1 839	27,59	858	34,90	
b) mit " " "	523	46,45	—	—	5	33,20	239	38,58	216	50,31	
c) " " mit " "	174	50,27	1	20,00	2	23,50	72	40,08	80	50,85	
Nachkriegsmieten											
a) ohne Bad, ohne Zentralheizung	783	36,65	36	24,33	146	25,87	409	37,29	132	44,07	
b) mit " " "	417	54,18	—	—	38	33,53	189	45,74	173	62,29	
c) " " mit " "	71	60,99	—	—	2	45,00	15	60,53	46	57,76	
Gemeinden mit 50 000 bis											
Altbauwohnungen											
a) ohne Bad, ohne Zentralheizung	3 117	23,20	48	16,75	535	17,56	2 197	23,31	309	31,33	
b) mit " " "	65	50,75	—	—	5	27,80	23	40,83	21	47,81	
c) " " mit " "	16	58,31	—	—	2	29,50	6	44,83	5	61,40	
Neubauwohnungen											
a) ohne Bad, ohne Zentralheizung	1 823	31,71	6	26,17	266	21,21	1 189	32,30	339	37,56	
b) mit " " "	275	50,25	—	—	9	20,78	160	46,67	89	55,75	
c) " " mit " "	22	51,00	—	—	2	35,50	3	40,33	13	46,69	
Nachkriegsmieten											
a) ohne Bad, ohne Zentralheizung	275	32,59	2	19,50	97	26,33	136	33,23	38	46,13	
b) mit " " "	141	33,09	—	—	91	29,96	42	35,36	4	53,50	
c) " " mit " "	10	63,90	—	—	—	—	3	47,33	3	69,00	
Gemeinden mit 100 000 und											
1.) Flens											
Altbauwohnungen											
a) ohne Bad, ohne Zentralheizung	6 562	23,27	175	15,11	932	15,26	3 569	21,19	1 690	30,64	
b) mit " " "	100	50,22	—	—	5	37,20	32	33,34	30	51,30	
c) " " mit " "	48	59,06	1	20,00	5	29,80	10	42,20	12	55,17	
Neubauwohnungen											
a) ohne Bad, ohne Zentralheizung	1 249	31,56	10	19,40	66	20,21	838	29,84	292	37,36	
b) mit " " "	292	50,36	—	—	1	30,00	109	41,15	152	53,37	
c) " " mit " "	47	72,28	—	—	1	30,00	9	52,00	10	52,20	
Nachkriegsmieten											
a) ohne Bad, ohne Zentralheizung	216	40,02	4	12,50	9	26,22	136	38,14	56	45,98	
b) mit " " "	96	52,83	—	—	9	31,89	30	45,57	44	54,30	
c) " " mit " "	2	80,00	—	—	—	—	2	80,00	—	—	
2.)											
Altbauwohnungen											
a) ohne Bad, ohne Zentralheizung	10 517	29,97	100	21,11	1 282	22,48	7 992	29,77	1 078	39,87	
b) mit " " "	499	54,07	3	25,00	29	35,72	201	44,58	192	60,18	
c) " " mit " "	219	72,45	—	—	23	41,17	80	50,00	51	74,12	
Neubauwohnungen											
a) ohne Bad, ohne Zentralheizung	3 527	34,62	12	23,50	305	23,36	2 595	34,47	583	40,97	
b) mit " " "	2 272	45,04	7	36,29	79	34,84	1 550	41,39	585	53,32	
c) " " mit " "	1 009	58,95	2	18,50	29	41,72	368	50,61	525	58,47	
Nachkriegsmieten											
a) ohne Bad, ohne Zentralheizung	929	34,19	18	27,06	268	27,54	526	35,62	110	43,50	
b) mit " " "	770	52,58	3	25,33	71	31,41	437	49,28	217	61,76	
c) " " mit " "	214	77,33	—	—	5	55,20	96	68,16	79	79,72	
3.) Lü											
Altbauwohnungen											
a) ohne Bad, ohne Zentralheizung	9 175	26,05	363	17,67	1 178	20,59	5 337	24,51	2 060	32,56	
b) mit " " "	365	57,97	1	40,00	24	35,92	83	41,10	125	57,48	
c) " " mit " "	105	75,44	—	—	6	28,50	29	53,90	40	74,75	
Neubauwohnungen											
a) ohne Bad, ohne Zentralheizung	4 436	33,09	50	22,02	390	23,92	2 767	31,85	1 148	39,15	
b) mit " " "	1 193	50,75	6	32,83	11	43,55	550	42,85	538	56,05	
c) " " mit " "	84	71,61	—	—	1	32,00	26	46,46	28	74,89	
Nachkriegsmieten											
a) ohne Bad, ohne Zentralheizung	555	37,10	6	20,17	82	24,43	301	35,93	138	44,27	
b) mit " " "	586	49,34	—	—	7	38,57	330	45,85	231	52,76	
c) " " mit " "	27	104,70	—	—	1	100,00	8	56,38	10	81,00	
Ham											
Gemeinde mit 100 000											
Altbauwohnungen											
a) ohne Bad, ohne Zentralheizung	40 991	32,00	495	23,00	5 105	25,00	25 404	31,00	9 286	37,00	
b) mit " " "	2 629	54,00	17	38,00	179	40,00	974	49,00	1 100	56,00	
c) " " mit " "	1 449	88,00	34	49,00	124	59,00	507	73,00	445	89,00	
Neubauwohnungen											
a) ohne Bad, ohne Zentralheizung	16 492	36,00	117	23,00	3 364	27,00	9 685	36,00	3 141	43,00	
b) mit " " "	9 734	49,00	39	56,00	460	47,00	5 521	45,00	3 317	56,00	
c) " " mit " "	6 191	66,00	71	34,00	413	46,00	2 537	57,00	2 616	69,00	
Nachkriegsmieten											
a) ohne Bad, ohne Zentralheizung	7 027	40,00	221	28,00	2 127	31,00	3 628	43,00	996	52,00	
b) mit " " "	6 921	58,00	67	31,00	860	42,00	3 904	55,00	1 983	68,00	
c) " " mit " "	3 227	79,00	19	42,00	353	53,00	1 691	69,00	960	91,00	

Neubau- und Nachkriegsmieten in Normalwohnungen nach Raumzahl und Ausstattung)

heizung, aber kein Bad haben, ohne Wohnungen, deren Miete infolge Kriegsschäden ermäßigt ist –
ab 20 000 bis unter 100 000 Einwohner, Gemeinden mit 100 000 und mehr Einwohnern einzeln, West-Berlin

Wohnungen mit											
5 Räumen		6 Räumen		7 Räumen		8 Räumen		9 Räumen		10 und mehr Räumen	
Zahl der Wohnungen	Durchschnittsmiete je Wohnung DM	Zahl der Wohnungen	Durchschnittsmiete je Wohnung DM	Zahl der Wohnungen	Durchschnittsmiete je Wohnung DM	Zahl der Wohnungen	Durchschnittsmiete je Wohnung DM	Zahl der Wohnungen	Durchschnittsmiete je Wohnung DM	Zahl der Wohnungen	Durchschnittsmiete je Wohnung DM
Holstein											
unter 50 000 Einwohnern											
130	43,72	11	57,64	2	69,00	–	–	1	64,00	–	–
31	63,10	3	57,00	2	118,00	–	–	–	–	–	–
22	67,05	7	99,86	3	95,00	1	45,00	–	–	–	–
94	38,48	11	44,64	–	–	1	–	–	–	–	–
55	62,33	5	72,20	2	81,50	1	87,00	–	–	–	–
13	88,15	6	96,67	–	–	–	–	–	–	–	–
58	49,55	2	51,00	1	–	–	–	–	–	–	–
15	78,67	1	90,00	1	107,00	–	–	–	–	–	–
6	87,50	1	70,00	–	–	–	–	–	–	–	–
unter 100 000 Einwohnern											
28	43,71	3	92,00	–	–	–	–	–	–	1	85,00
12	71,33	–	–	–	–	–	–	–	–	–	–
3	99,33	–	–	–	–	–	–	–	–	–	–
22	36,64	1	58,00	–	–	–	–	–	–	–	–
14	68,64	3	80,67	–	–	–	–	–	–	–	–
3	74,33	1	100,00	–	–	–	–	–	–	–	–
2	48,50	–	–	–	–	–	–	–	–	–	–
4	60,00	–	–	–	–	–	–	–	–	–	–
4	72,50	–	–	–	–	–	–	–	–	–	–
mehr Einwohnern einzeln											
burg											
177	42,44	12	42,58	6	57,67	1	100,00	–	–	–	–
23	64,13	6	70,83	4	82,50	–	–	–	–	–	–
15	68,53	3	110,33	1	113,00	1	110,00	–	–	–	–
39	46,51	4	41,00	–	–	–	–	–	–	–	–
24	65,67	6	82,00	–	–	–	–	–	–	–	–
20	85,45	5	93,60	1	110,00	1	80,00	–	–	–	–
10	54,70	1	50,00	–	–	–	–	–	–	–	–
11	82,73	2	59,50	–	–	–	–	–	–	–	–
–	–	–	–	–	–	–	–	–	–	–	–
Kiel											
60	49,43	5	64,40	–	–	–	–	–	–	–	–
71	71,32	3	97,67	–	–	–	–	–	–	–	–
48	98,90	15	139,53	1	165,00	1	135,00	–	–	–	–
29	42,17	3	50,00	–	–	–	–	–	–	–	–
44	77,77	7	139,71	–	–	–	–	–	–	–	–
74	105,05	10	101,40	1	120,00	–	–	–	–	–	–
7	53,00	–	–	–	–	–	–	–	–	–	–
39	75,90	3	94,67	–	–	–	–	–	–	–	–
30	98,07	4	122,25	–	–	–	–	–	–	–	–
beck											
215	43,97	22	46,50	5	–	–	–	–	–	–	–
101	69,79	26	81,19	2	100,20	–	–	–	–	–	–
19	96,16	8	128,13	–	–	–	–	1	104,00	–	–
75	40,20	6	44,00	–	–	–	–	–	–	–	–
80	68,89	7	83,71	1	54,00	–	–	–	–	–	–
20	75,85	9	129,00	–	–	–	–	–	–	–	–
23	55,74	5	51,60	–	–	–	–	–	–	–	–
17	74,65	–	–	1	59,00	–	–	–	–	–	–
5	157,80	–	–	2	213,50	1	250,00	–	–	–	–
burg											
und mehr Einwohnern											
655	49,00	40	55,00	5	68,00	1	40,00	–	–	–	–
317	68,00	38	80,00	3	126,00	–	–	–	–	1	97,00
229	117,00	80	136,00	21	150,00	9	189,00	–	–	–	–
162	50,00	23	52,00	–	–	–	–	–	–	–	–
376	64,00	18	87,00	2	86,00	–	–	1	128,00	–	–
440	102,00	93	130,00	18	153,00	–	–	3	292,00	–	–
54	55,00	–	–	1	136,00	–	–	–	–	–	–
97	91,00	7	98,00	–	–	1	106,00	2	255,00	–	–
160	136,00	34	172,00	8	204,00	1	100,00	1	250,00	–	–

noch: 2. Mietpreise für reine Mietwohnungen mit nur einem Hauptmieter (Altbau-,
– ohne Norwohnungen, ohne Keller- und Dachgeschoßwohnungen, ohne Wohnungen, die zwar Zentral
Bundesgebiet nach Gemeindegrößenklassen ab 20 000 Einwohner, Länder nach Gemeindegrößenklassen

Baualter und Ausstattung	Insgesamt		1 Raum		2 Räumen		3 Räumen		4 Räumen		davon
	Zahl der Wohnungen	Durch- schnittsmiete je Wohnung DM	Zahl der Wohnungen	Durch- schnittsmiete je Wohnung DM	Zahl der Wohnungen	Durch- schnittsmiete je Wohnung DM	Zahl der Wohnungen	Durch- schnittsmiete je Wohnung DM	Zahl der Wohnungen	Durch- schnittsmiete je Wohnung DM	
Nieder											
Gemeinden mit 20 000 bis											
Altbauwohnungen											
a) ohne Bad, ohne Zentralheizung	14 145	24,15	354	16,55	2 740	18,91	6 119	23,23	4 058	27,03	
b) mit " " "	639	45,91	1	15,00	42	30,19	170	35,41	239	44,76	
c) " " mit " "	181	56,88	2	24,00	7	35,43	48	41,90	70	51,41	
Neubauwohnungen											
a) ohne Bad, ohne Zentralheizung	6 925	30,40	81	19,81	1 178	21,71	3 205	29,89	2 153	35,62	
b) mit " " "	3 419	43,71	6	47,00	145	27,98	1 325	35,41	1 559	47,10	
c) " " mit " "	487	56,91	1	36,00	11	36,27	130	42,33	238	55,54	
Nachkriegsmieten											
a) ohne Bad, ohne Zentralheizung	1 742	35,20	31	32,23	372	27,22	923	34,52	364	42,46	
b) mit " " "	950	48,18	11	31,64	125	29,97	375	41,35	371	57,02	
c) " " mit " "	97	71,29	–	–	2	43,00	25	57,44	52	72,92	
Gemeinden mit 50 000 bis											
Altbauwohnungen											
a) ohne Bad, ohne Zentralheizung	8 516	26,51	146	16,94	1 456	20,40	3 699	24,88	2 552	29,67	
b) mit " " "	445	50,61	–	–	25	28,52	105	37,55	160	49,33	
c) " " mit " "	119	69,50	–	–	5	31,60	25	46,48	41	65,61	
Neubauwohnungen											
a) ohne Bad, ohne Zentralheizung	4 265	31,08	35	21,40	716	23,01	1 959	29,88	1 315	35,75	
b) mit " " "	1 993	51,43	–	–	31	29,84	731	41,35	928	53,46	
c) " " mit " "	260	69,77	–	–	12	42,33	81	47,49	97	68,48	
Nachkriegsmieten											
a) ohne Bad, ohne Zentralheizung	1 072	36,42	2	29,00	272	24,00	597	37,29	156	47,77	
b) mit " " "	889	60,33	–	–	53	34,42	341	50,89	411	65,35	
c) " " mit " "	61	72,31	–	–	1	42,00	20	59,05	30	72,53	
Gemeinden mit 100 000 und											
1.) Braun											
Altbauwohnungen											
a) ohne Bad, ohne Zentralheizung	5 489	29,00	55	20,00	536	21,00	1 829	27,00	2 587	30,00	
b) mit " " "	621	52,00	–	–	32	27,00	249	42,00	209	53,00	
c) " " mit " "	45	71,00	–	–	–	–	10	46,00	15	67,00	
Neubauwohnungen											
a) ohne Bad, ohne Zentralheizung	2 757	36,00	11	24,00	241	27,00	1 572	34,00	844	41,00	
b) mit " " "	3 720	50,00	8	31,00	178	34,00	1 528	43,00	1 743	54,00	
c) " " mit " "	290	66,00	–	–	11	42,00	131	51,00	85	70,00	
Nachkriegsmieten											
a) ohne Bad, ohne Zentralheizung	837	39,00	11	26,00	132	28,00	385	39,00	273	42,00	
b) mit " " "	1 135	61,00	11	38,00	90	41,00	621	54,00	337	70,00	
c) " " mit " "	90	85,00	–	–	5	50,00	20	61,00	38	85,00	
2.) Han											
Altbauwohnungen											
a) ohne Bad, ohne Zentralheizung	9 731	30,00	179	22,00	1 499	23,00	3 468	29,00	4 200	32,00	
b) mit " " "	1 319	56,00	7	38,00	92	39,00	502	49,00	499	56,00	
c) " " mit " "	87	81,00	–	–	3	43,00	30	52,00	30	91,00	
Neubauwohnungen											
a) ohne Bad, ohne Zentralheizung	5 176	35,00	51	24,00	1 230	29,00	2 913	36,00	909	39,00	
b) mit " " "	9 101	51,00	10	34,00	1 118	32,00	4 454	46,00	3 133	60,00	
c) " " mit " "	268	76,00	–	–	16	51,00	85	53,00	108	81,00	
Nachkriegsmieten											
a) ohne Bad, ohne Zentralheizung	1 890	38,00	42	24,00	454	32,00	896	39,00	461	45,00	
b) mit " " "	3 580	64,00	15	38,00	297	41,00	1 644	55,00	1 315	72,00	
c) " " mit " "	280	93,00	3	41,00	24	50,00	88	80,00	105	93,00	
3.) Ol											
Altbauwohnungen											
a) ohne Bad, ohne Zentralheizung	2 924	28,00	44	20,00	537	21,00	1 215	27,00	869	30,00	
b) mit " " "	213	49,00	2	20,00	13	30,00	61	42,00	68	47,00	
c) " " mit " "	78	62,00	–	–	4	32,00	24	47,00	31	62,00	
Neubauwohnungen											
a) ohne Bad, ohne Zentralheizung	1 572	32,00	14	23,00	269	24,00	709	30,00	514	37,00	
b) mit " " "	307	58,00	–	–	2	44,00	76	49,00	165	56,00	
c) " " mit " "	119	70,00	–	–	–	–	46	52,00	38	63,00	
Nachkriegsmieten											
a) ohne Bad, ohne Zentralheizung	536	38,00	–	–	94	28,00	300	40,00	132	40,00	
b) mit " " "	136	67,00	–	–	–	–	38	50,00	81	70,00	
c) " " mit " "	13	68,00	–	–	–	–	6	51,00	6	75,00	
4.) Os											
Altbauwohnungen											
a) ohne Bad, ohne Zentralheizung	3 233	24,00	77	16,00	819	19,00	1 532	24,00	713	29,00	
b) mit " " "	197	51,00	1	25,00	21	31,00	76	41,00	60	59,00	
c) " " mit " "	51	69,00	–	–	2	44,00	16	53,00	18	76,00	
Neubauwohnungen											
a) ohne Bad, ohne Zentralheizung	2 052	29,00	24	17,00	671	23,00	1 009	30,00	299	38,00	
b) mit " " "	950	48,00	1	31,00	88	29,00	435	42,00	347	55,00	
c) " " mit " "	90	72,00	–	–	7	34,00	24	50,00	23	70,00	
Nachkriegsmieten											
a) ohne Bad, ohne Zentralheizung	676	32,00	12	18,00	235	24,00	307	34,00	100	42,00	
b) mit " " "	559	56,00	4	61,00	54	33,00	230	48,00	223	63,00	
c) " " mit " "	76	67,00	–	–	9	44,00	26	54,00	22	76,00	

Neubau- und Nachkriegsmieten in Normalwohnungen nach Raumzahl und Ausstattung)

heizung, aber kein Bad haben, ohne Wohnungen, deren Miete infolge Kriegsschäden ermäßigt ist –
ab 20 000 bis unter 100 000 Einwohner, Gemeinden mit 100 000 und mehr Einwohnern einzeln, West-Berlin

Wohnungen mit											
5 Räumen		6 Räumen		7 Räumen		8 Räumen		9 Räumen		10 und mehr Räumen	
Zahl der Wohnungen	Durchschnittsmiete je Wohnung DM	Zahl der Wohnungen	Durchschnittsmiete je Wohnung DM	Zahl der Wohnungen	Durchschnittsmiete je Wohnung DM	Zahl der Wohnungen	Durchschnittsmiete je Wohnung DM	Zahl der Wohnungen	Durchschnittsmiete je Wohnung DM	Zahl der Wohnungen	Durchschnittsmiete je Wohnung DM
sachsen											
unter 50 000 Einwohnern											
747	34,31	108	41,31	18	56,28	1	75,00	—	—	—	—
129	54,01	50	72,30	6	84,33	2	95,00	—	—	—	—
36	74,53	11	85,36	7	107,14	—	—	—	—	—	—
287	37,02	17	37,06	2	55,00	2	72,00	—	—	—	—
339	62,70	38	83,68	5	105,80	2	117,00	—	—	—	—
78	73,36	22	88,18	3	110,33	1	132,00	—	—	3	144,67
48	45,44	2	37,50	1	132,00	1	165,00	—	—	—	—
61	66,00	7	108,29	—	—	—	—	—	—	—	—
10	84,60	7	91,71	—	—	1	100,00	—	—	—	—
unter 100 000 Einwohnern											
561	39,76	94	49,17	7	60,00	1	110,00	—	—	—	—
92	59,80	54	70,83	5	86,22	—	—	—	—	—	—
32	77,41	8	97,50	5	116,00	3	136,00	—	—	—	—
217	44,00	21	55,43	1	75,00	1	124,00	—	—	—	—
252	68,73	42	91,38	1	107,00	1	161,00	1	153,00	—	—
42	86,05	23	116,48	2	162,50	3	158,00	—	—	—	—
40	59,25	5	69,00	—	—	—	—	—	—	—	—
73	91,03	11	92,82	—	—	—	—	—	—	—	—
9	93,89	1	156,00	—	—	—	—	—	—	—	—
mehr Einwohnern einzeln schweig											
438	39,00	37	56,00	6	61,00	1	69,00	—	—	—	—
88	72,00	36	82,00	5	97,00	2	129,00	2	121,00	—	—
10	74,00	6	90,00	2	106,00	—	—	—	—	—	—
84	47,00	5	72,00	—	—	—	—	—	—	—	—
226	77,00	31	102,00	6	103,00	—	—	—	—	—	—
44	81,00	9	117,00	7	146,00	3	151,00	—	—	—	—
31	49,00	5	83,00	—	—	3	135,00	—	—	2	151,00
54	91,00	17	115,00	—	—	—	—	—	—	—	—
19	102,00	8	128,00	—	—	—	—	—	—	—	—
nover											
354	42,00	29	63,00	2	68,00	—	—	—	—	—	—
174	72,00	39	99,00	5	114,00	—	—	—	—	—	—
16	98,00	7	126,00	—	—	1	145,00	1	165,00	—	—
63	44,00	9	62,00	—	—	1	94,00	—	—	—	—
338	88,00	40	107,00	4	121,00	4	143,00	—	—	—	—
43	103,00	15	121,00	1	180,00	—	—	—	—	—	—
34	61,00	3	88,00	—	—	—	—	—	—	—	—
264	102,00	40	112,00	5	128,00	—	—	—	—	—	—
41	123,00	12	146,00	5	155,00	2	168,00	—	—	—	—
denburg											
215	39,00	39	41,00	5	48,00	—	—	—	—	—	—
51	59,00	18	72,00	2	117,00	—	—	—	—	—	—
10	70,00	7	102,00	—	—	—	—	—	—	—	—
61	42,00	2	60,00	—	—	—	—	1	100,00	2	150,00
53	73,00	11	90,00	—	—	—	—	—	—	—	—
24	97,00	8	108,00	3	121,00	—	—	—	—	—	—
7	55,00	1	86,00	2	115,00	—	—	—	—	—	—
14	84,00	3	112,00	1	128,00	—	—	—	—	—	—
nabrück											
78	37,00	10	42,00	4	44,00	—	—	—	—	—	—
22	68,00	15	69,00	1	104,00	1	154,00	—	—	—	—
7	82,00	8	83,00	—	—	—	—	—	—	—	—
45	39,00	2	44,00	1	52,00	—	—	1	97,00	—	—
72	71,00	5	93,00	1	112,00	—	—	1	125,00	1	109,00
18	86,00	16	98,00	—	—	—	—	—	—	1	153,00
21	63,00	1	46,00	—	—	—	—	—	—	—	—
40	89,00	8	86,00	—	—	—	—	—	—	—	—
14	72,00	4	117,00	1	180,00	—	—	—	—	—	—

noch: 2. Mietpreise für reine Mietwohnungen mit nur einem Hauptmieter (Altbau-,
– ohne Notwohnungen, ohne Keller- und Dachgeschößwohnungen, ohne Wohnungen, die zwar Zentral
Bundesgebiet nach Gemeindegrößenklassen ab 20 000 Einwohner, Länder nach Gemeindegrößenklassen

Baualter und Ausstattung	Insgesamt		1 Raum		2 Räumen		3 Räumen		4 Räumen		davon noch: Nie noch: Gemeinden mit 100 000 5.) Watenstedt
	Zahl der Wohnungen	Durch- schnittsmiete je Wohnung DM	Zahl der Wohnungen	Durch- schnittsmiete je Wohnung DM	Zahl der Wohnungen	Durch- schnittsmiete je Wohnung DM	Zahl der Wohnungen	Durch- schnittsmiete je Wohnung DM	Zahl der Wohnungen	Durch- schnittsmiete je Wohnung DM	
Altbaumieten											
a) ohne Bad, ohne Zentralheizung	1 375	19,00	32	14,00	257	15,00	609	19,00	360	20,00	
b) mit " " "	97	41,00	-	-	4	19,00	63	40,00	20	45,00	
c) " " mit " "	3	56,00	-	-	-	-	-	-	3	56,00	
Neubaumieten											
a) ohne Bad, ohne Zentralheizung	1 835	33,00	5	25,00	444	26,00	822	32,00	497	39,00	
b) mit " " "	2 664	39,00	5	30,00	230	31,00	1 036	33,00	1 210	43,00	
c) " " mit " "	22	52,00	-	-	4	37,00	10	49,00	8	62,00	
Nachkriegsmieten											
a) ohne Bad, ohne Zentralheizung	222	40,00	5	29,00	29	30,00	134	41,00	49	41,00	
b) mit " " "	21	64,00	-	-	4	51,00	9	59,00	7	68,00	
c) " " mit " "	-	-	-	-	-	-	-	-	-	-	
6.) Wil											
Altbaumieten											
a) ohne Bad, ohne Zentralheizung	3 183	28,00	8	20,00	440	21,00	1 962	27,00	734	32,00	
b) mit " " "	560	43,00	1	24,00	23	27,00	240	37,00	221	43,00	
c) " " mit " "	65	70,00	-	-	-	-	17	51,00	27	60,00	
Neubaumieten											
a) ohne Bad, ohne Zentralheizung	1 684	32,00	1	22,00	214	24,00	997	32,00	422	34,00	
b) mit " " "	5 219	40,00	5	30,00	102	31,00	3 064	37,00	1 902	44,00	
c) " " mit " "	107	89,00	-	-	-	-	18	59,00	45	76,00	
Nachkriegsmieten											
a) ohne Bad, ohne Zentralheizung	304	33,00	-	-	69	25,00	173	33,00	57	42,00	
b) mit " " "	432	46,00	-	-	20	33,00	220	43,00	175	49,00	
c) " " mit " "	32	96,00	-	-	-	-	9	64,00	11	89,00	
Nordrhein - Gemeinden mit 20 000 bis											
Altbaumieten											
a) ohne Bad, ohne Zentralheizung	57 658	24,96	1 105	19,26	20 342	20,17	23 192	26,19	11 145	29,60	
b) mit " " "	2 751	41,22	16	22,81	457	27,06	1 001	36,21	842	44,97	
c) " " mit " "	877	56,44	5	30,40	109	31,20	247	46,43	304	59,51	
Neubaumieten											
a) ohne Bad, ohne Zentralheizung	34 622	28,11	591	21,09	11 302	22,28	15 476	29,38	6 082	33,96	
b) mit " " "	11 622	42,09	44	32,66	2 220	28,82	5 891	39,82	2 744	51,58	
c) " " mit " "	1 596	62,62	8	37,25	156	35,24	558	50,76	511	66,08	
Nachkriegsmieten											
a) ohne Bad, ohne Zentralheizung	11 394	30,63	266	21,88	4 186	23,91	4 683	32,10	1 878	38,86	
b) mit " " "	4 912	49,07	26	29,27	712	34,07	2 699	45,57	1 136	59,48	
c) " " mit " "	1 099	69,03	6	41,67	135	42,29	369	56,49	356	72,09	
Gemeinden mit 50 000 bis											
Altbaumieten											
a) ohne Bad, ohne Zentralheizung	40 255	24,47	596	19,89	16 706	19,93	17 011	26,25	5 317	31,54	
b) mit " " "	1 446	42,65	13	28,85	309	26,73	593	38,13	348	50,74	
c) " " mit " "	378	56,04	2	30,00	52	27,71	104	45,38	124	58,52	
Neubaumieten											
a) ohne Bad, ohne Zentralheizung	22 563	28,66	256	20,14	8 202	23,54	10 140	30,52	3 545	34,26	
b) mit " " "	10 568	40,66	51	31,08	2 534	28,97	5 487	39,90	2 035	51,43	
c) " " mit " "	745	67,05	4	33,75	72	34,46	217	51,64	273	70,38	
Nachkriegsmieten											
a) ohne Bad, ohne Zentralheizung	6 086	30,30	117	24,46	2 604	24,25	2 606	32,87	655	40,58	
b) mit " " "	3 492	46,14	46	36,09	862	34,90	1 785	43,98	645	59,86	
c) " " mit " "	466	68,11	1	60,00	57	40,39	152	55,78	150	72,47	
Gemeinden mit 100 000 und 1.)											
Altbaumieten											
a) ohne Bad, ohne Zentralheizung	4 368	29,06	236	21,25	2 285	23,79	1 467	34,07	312	43,71	
b) mit " " "	154	52,19	2	30,00	40	35,00	63	52,86	35	61,63	
c) " " mit " "	45	66,93	2	35,00	4	45,00	21	56,10	13	82,23	
Neubaumieten											
a) ohne Bad, ohne Zentralheizung	1 433	34,08	59	21,48	398	25,79	686	34,40	244	45,00	
b) mit " " "	428	63,10	-	-	34	42,24	190	56,00	158	68,17	
c) " " mit " "	129	80,28	2	37,50	7	46,00	38	60,47	59	84,00	
Nachkriegsmieten											
a) ohne Bad, ohne Zentralheizung	965	35,13	55	22,54	411	27,35	386	39,53	85	50,54	
b) mit " " "	308	67,74	2	31,50	39	46,15	144	61,00	95	79,33	
c) " " mit " "	142	79,12	1	38,00	14	50,00	67	65,91	35	91,37	
2.) Bie											
Altbaumieten											
a) ohne Bad, ohne Zentralheizung	5 705	24,89	78	18,92	1 104	19,95	3 142	24,31	1 253	29,74	
b) mit " " "	269	50,71	2	31,50	17	31,82	105	44,01	93	50,76	
c) " " mit " "	79	72,14	-	-	14	44,08	18	44,50	22	78,95	
Neubaumieten											
a) ohne Bad, ohne Zentralheizung	2 768	30,87	40	21,33	907	25,19	1 340	31,68	443	38,80	
b) mit " " "	1 892	45,51	7	36,14	310	29,01	1 111	42,82	383	58,62	
c) " " mit " "	155	73,99	-	-	12	46,83	65	54,82	41	75,29	
Nachkriegsmieten											
a) ohne Bad, ohne Zentralheizung	790	31,29	11	22,09	248	27,24	394	31,43	127	37,66	
b) mit " " "	796	52,89	3	33,00	192	38,18	432	51,58	116	65,84	
c) " " mit " "	177	84,53	-	-	21	57,86	63	64,17	61	94,67	

Neubau- und Nachkriegsmieten in Normalwohnungen nach Raumzahl und Ausstattung)

heizung, aber kein Bad haben, ohne Wohnungen, deren Miete infolge Kriegsschäden ermäßigt ist --
ab 20 000 bis unter 100 000 Einwohner, Gemeinden mit 100 000 und mehr Einwohnern einzeln, West-Berlin

Wohnungen mit 5 Räumen		6 Räumen		7 Räumen		8 Räumen		9 Räumen		10 und mehr Räumen	
Zahl der Wohnungen	Durchschnittsmiete je Wohnung DM	Zahl der Wohnungen	Durchschnittsmiete je Wohnung DM	Zahl der Wohnungen	Durchschnittsmiete je Wohnung DM	Zahl der Wohnungen	Durchschnittsmiete je Wohnung DM	Zahl der Wohnungen	Durchschnittsmiete je Wohnung DM	Zahl der Wohnungen	Durchschnittsmiete je Wohnung DM
Sachsen											
und mehr Einwohnern einzeln											
-Salzgitter											
89	24,00	25	30,00	3	39,00	—	—	—	—	—	—
9	50,00	1	52,00	—	—	—	—	—	—	—	—
58	44,00	9	65,00	2	109,00	2	123,00	—	—	—	—
155	49,00	24	68,00	—	—	—	—	—	—	—	—
3	47,00	1	93,00	1	120,00	—	—	—	—	—	—
—	—	1	123,00	—	—	—	—	—	—	—	—
helmshaven											
31	46,00	4	51,00	2	63,00	2	70,00	—	—	—	—
62	64,00	12	78,00	1	94,00	—	—	—	—	—	—
16	93,00	3	101,00	1	122,00	—	—	—	—	1	140,00
47	48,00	3	51,00	—	—	—	—	—	—	—	—
127	68,00	19	103,00	—	—	—	—	—	—	—	—
31	103,00	8	120,00	1	140,00	4	177,00	—	—	—	—
4	52,00	1	56,00	—	—	—	—	—	—	—	—
16	71,00	1	101,00	—	—	—	—	—	—	—	—
8	108,00	2	138,00	2	188,00	—	—	—	—	—	—
Westfalen											
unter 50 000 Einwohnern											
1 573	35,91	254	43,02	35	52,43	11	76,91	1	95,00	—	—
320	57,44	87	65,10	21	90,24	6	86,33	1	90,00	—	—
145	71,92	48	82,52	10	98,30	9	113,33	—	—	—	—
1 004	39,05	142	48,62	20	63,30	2	75,00	3	90,33	—	—
574	62,69	115	74,86	21	77,19	10	101,30	3	121,33	—	—
233	80,80	90	94,39	27	110,78	8	129,75	3	139,67	2	142,50
313	48,10	54	63,28	13	91,23	1	121,00	—	—	2	127,50
291	73,00	37	83,19	9	98,00	—	—	—	—	—	—
142	91,34	59	101,92	25	134,72	5	149,00	2	148,50	—	—
unter 100 000 Einwohnern											
524	39,41	88	49,43	10	64,90	1	80,00	1	85,00	1	97,00
129	65,83	44	75,39	7	79,86	2	98,50	—	—	1	200,00
55	75,05	30	76,97	6	107,83	2	130,00	2	125,50	1	114,00
375	40,62	43	49,60	2	65,00	—	—	—	—	—	—
376	65,92	73	67,56	8	117,38	3	119,00	1	121,00	—	—
116	84,74	48	103,06	7	97,71	3	203,33	4	159,75	1	205,00
78	57,31	22	63,55	3	72,67	1	100,00	—	—	—	—
131	77,07	21	90,67	1	140,00	1	140,00	—	—	—	—
70	90,81	22	98,00	10	99,10	1	150,00	3	125,00	—	—
mehr Einwohnern einzeln											
Aachen											
57	56,70	8	62,75	1	71,00	2	86,00	—	—	—	—
7	65,14	7	90,71	—	—	—	—	—	—	—	—
5	103,00	—	—	—	—	—	—	—	—	—	—
41	58,60	5	65,00	—	—	—	—	—	—	—	—
41	88,41	4	100,00	—	—	1	135,00	—	—	—	—
15	114,60	4	115,00	2	122,50	2	140,50	—	—	—	—
20	60,00	4	72,25	3	88,00	—	—	—	—	1	112,00
26	95,42	2	100,00	—	—	—	—	—	—	—	—
13	102,00	9	121,00	2	134,50	1	200,00	—	—	—	—
lefeld											
119	36,09	8	47,85	—	—	1	83,00	—	—	1	100,00
36	63,69	12	88,67	3	79,67	—	—	—	—	—	—
11	98,45	11	98,27	2	150,00	1	80,00	—	—	—	—
30	54,17	6	52,84	1	80,00	1	96,00	—	—	—	—
70	83,01	9	77,45	1	123,00	—	—	1	205,00	—	—
30	110,90	6	128,33	1	160,00	—	—	—	—	—	—
9	53,45	—	—	1	80,00	—	—	—	—	—	—
42	87,90	8	97,38	3	93,33	—	—	—	—	—	—
25	113,32	3	134,00	3	165,00	1	200,00	—	—	—	—

noch: 2. Mietpreise für reine Mietwohnungen mit nur einem Hauptmieter (Altbau-,
– ohne Notwohnungen, ohne Keller- und Dachgeschoßwohnungen, ohne Wohnungen, die zwar Zentral
Bundesgebiet nach Gemeindegrößenklassen ab 20 000 Einwohner, Länder nach Gemeindegrößenklassen

Baulter und Ausstattung	Insgesamt		1 Raum		2 Räumen		3 Räumen		4 Räumen		davon
	Zahl der Wohnungen	Durch- schnittsmiete je Wohnung DM	Zahl der Wohnungen	Durch- schnittsmiete je Wohnung DM	Zahl der Wohnungen	Durch- schnittsmiete je Wohnung DM	Zahl der Wohnungen	Durch- schnittsmiete je Wohnung DM	Zahl der Wohnungen	Durch- schnittsmiete je Wohnung DM	
											noch: Nordrhein noch: Gemeinden mit 100 000 und 3.) Bo
Altbauwohnungen											
a) ohne Bad, ohne Zentralheizung	13 910	23,43	170	19,18	7 141	19,95	5 340	26,21	1 150	30,61	
b) mit " " " "	602	43,04	6	22,16	172	30,62	256	40,78	106	52,92	
c) " " mit " "	76	60,38	–	–	15	37,07	22	41,64	20	78,95	
Neubauwohnungen											
a) ohne Bad, ohne Zentralheizung	4 927	28,36	68	23,53	2 495	24,64	1 828	31,10	484	36,13	
b) mit " " " "	4 007	43,93	7	34,14	1 092	33,10	2 290	44,39	544	58,72	
c) " " mit " "	111	80,61	3	28,66	11	38,90	29	52,93	39	93,31	
Nachkriegsmieten											
a) ohne Bad, ohne Zentralheizung	2 111	31,01	32	22,69	1 201	26,08	761	36,29	101	43,65	
b) mit " " " "	1 460	51,59	7	39,86	495	36,58	664	51,86	242	71,61	
c) " " mit " "	187	72,56	2	35,00	31	39,71	67	55,79	65	91,63	
											4.)
Altbauwohnungen											
a) ohne Bad, ohne Zentralheizung	2 313	36,41	29	26,03	622	26,47	1 064	35,78	492	45,76	
b) mit " " " "	269	64,33	–	–	34	34,50	86	52,31	83	68,54	
c) " " mit " "	155	78,47	1	35,00	13	43,54	44	62,52	53	76,04	
Neubauwohnungen											
a) ohne Bad, ohne Zentralheizung	1 285	36,30	15	22,00	310	25,20	666	36,29	250	46,74	
b) mit " " " "	574	56,84	3	32,33	67	39,57	230	49,44	218	62,88	
c) " " mit " "	338	75,99	2	50,50	28	56,07	133	64,14	111	77,06	
Nachkriegsmieten											
a) ohne Bad, ohne Zentralheizung	660	41,67	8	22,25	200	30,41	301	40,58	121	58,29	
b) mit " " " "	519	66,36	2	34,00	37	43,27	200	59,07	224	70,90	
c) " " mit " "	239	96,54	–	–	14	45,00	67	71,94	88	93,49	
											5.) Dort
Altbauwohnungen											
a) ohne Bad, ohne Zentralheizung	25 738	26,05	108	22,34	12 018	22,27	11 132	28,62	2 264	32,05	
b) mit " " " "	825	47,44	1	20,00	202	29,80	371	44,84	186	62,18	
c) " " mit " "	93	65,74	–	–	17	35,29	27	48,22	27	69,74	
Neubauwohnungen											
a) ohne Bad, ohne Zentralheizung	8 081	31,84	31	21,81	3 182	26,20	3 884	33,96	865	41,16	
b) mit " " " "	7 507	46,13	10	36,70	2 420	34,29	3 865	46,69	1 066	65,44	
c) " " mit " "	318	83,07	7	25,00	27	41,48	103	65,68	119	93,80	
Nachkriegsmieten											
a) ohne Bad, ohne Zentralheizung	2 907	34,26	14	24,43	1 382	28,23	1 226	38,03	259	46,61	
b) mit " " " "	2 034	55,06	2	40,00	531	39,32	1 074	53,10	323	76,61	
c) " " mit " "	452	95,14	1	55,00	62	65,81	168	76,94	134	103,06	
											6.) Duis
Altbauwohnungen											
a) ohne Bad, ohne Zentralheizung	15 671	26,79	219	23,02	6 406	22,10	6 729	28,60	2 069	33,74	
b) mit " " " "	887	44,99	7	28,14	139	28,11	350	39,51	264	51,49	
c) " " mit " "	134	66,15	–	–	14	28,86	40	60,95	40	67,70	
Neubauwohnungen											
a) ohne Bad, ohne Zentralheizung	7 550	29,83	94	21,91	2 690	24,16	3 173	31,40	1 390	35,76	
b) mit " " " "	5 636	41,49	17	29,65	1 158	30,06	3 150	39,93	1 091	52,63	
c) " " mit " "	722	68,61	5	33,80	74	37,46	330	60,57	212	70,91	
Nachkriegsmieten											
a) ohne Bad, ohne Zentralheizung	2 310	31,44	54	23,48	1 042	24,92	909	34,41	272	44,42	
b) mit " " " "	1 677	47,98	3	31,62	441	37,61	879	46,58	280	62,23	
c) " " mit " "	295	78,10	–	–	40	49,32	106	63,92	81	88,07	
											7.) Düs
Altbauwohnungen											
a) ohne Bad, ohne Zentralheizung	15 682	31,34	349	24,23	9 219	27,13	5 103	36,69	887	44,40	
b) mit " " " "	1 198	55,35	12	43,08	352	38,17	516	54,44	224	70,76	
c) " " mit " "	604	78,79	17	56,08	107	51,77	205	69,71	161	90,09	
Neubauwohnungen											
a) ohne Bad, ohne Zentralheizung	7 050	33,28	133	22,77	3 602	28,12	2 573	37,97	621	44,15	
b) mit " " " "	5 845	54,16	29	35,14	1 747	37,16	3 143	60,51	802	62,31	
c) " " mit " "	2 663	84,10	41	52,68	427	55,39	1 160	76,45	776	98,77	
Nachkriegsmieten											
a) ohne Bad, ohne Zentralheizung	2 210	38,13	70	34,09	1 178	30,75	783	45,12	158	54,48	
b) mit " " " "	2 208	61,52	19	44,63	546	45,43	1 120	59,87	435	79,71	
c) " " mit " "	1 522	91,68	43	42,07	245	60,75	588	81,25	446	109,19	
											8.)
Altbauwohnungen											
a) ohne Bad, ohne Zentralheizung	21 813	24,97	151	21,08	10 525	20,72	8 513	27,62	2 295	32,41	
b) mit " " " "	1 554	43,62	8	28,62	409	30,27	738	41,07	299	56,90	
c) " " mit " "	145	67,99	–	–	19	41,84	57	57,25	37	78,97	
Neubauwohnungen											
a) ohne Bad, ohne Zentralheizung	6 518	30,00	27	21,59	3 173	25,41	2 540	32,76	661	39,23	
b) mit " " " "	10 264	43,15	22	32,32	3 526	33,88	5 438	43,89	1 071	62,60	
c) " " mit " "	637	80,16	6	42,00	121	51,18	288	70,69	135	95,47	
Nachkriegsmieten											
a) ohne Bad, ohne Zentralheizung	2 552	30,39	19	17,53	1 327	24,62	961	33,68	210	47,50	
b) mit " " " "	2 270	53,56	5	36,20	616	40,08	1 213	51,99	348	72,64	
c) " " mit " "	564	86,82	1	20,00	104	51,40	212	74,02	166	104,66	

Neubau- und Nachkriegsmieten in Normalwohnungen nach Raumzahl und Ausstattung)
 Heizung, aber kein Bad haben, ohne Wohnungen, deren Miete infolge Kriegsschäden ermäßigt ist -
 ab 20 000 bis unter 100 000 Einwohner, Gemeinden mit 100 000 und mehr Einwohnern einzeln, West-Berlin

Wohnungen mit											
5 Räumen		6 Räumen		7 Räumen		8 Räumen		9 Räumen		10 und mehr Räumen	
Zahl der Wohnungen	Durchschnittsmiete je Wohnung DM	Zahl der Wohnungen	Durchschnittsmiete je Wohnung DM	Zahl der Wohnungen	Durchschnittsmiete je Wohnung DM	Zahl der Wohnungen	Durchschnittsmiete je Wohnung DM	Zahl der Wohnungen	Durchschnittsmiete je Wohnung DM	Zahl der Wohnungen	Durchschnittsmiete je Wohnung DM
- Westfalen											
mehr Einwohnern einzeln											
chum											
82	43,44	21	52,95	5	57,00	1	63,00	-	-	-	-
46	69,57	13	79,38	2	75,00	1	77,00	-	-	-	-
7	78,43	8	76,00	3	84,33	1	128,00	-	-	-	-
48	43,13	4	65,00	-	-	-	-	-	-	-	-
67	81,84	6	79,50	-	88,00	-	-	-	-	-	-
19	102,31	9	126,22	-	-	-	-	1	180,00	-	-
8	65,25	5	91,60	1	80,00	-	-	1	160,00	1	160,00
47	97,08	5	120,80	-	-	-	-	-	-	-	-
18	112,61	4	136,75	-	-	-	-	-	-	-	-
Bonn											
91	58,52	12	70,50	2	98,50	1	36,00	-	-	-	-
48	81,20	14	112,64	2	101,00	2	134,50	-	-	-	-
26	101,23	11	112,27	6	134,00	1	110,00	-	-	-	-
40	57,85	2	73,50	2	92,50	-	-	-	-	-	-
40	79,68	13	99,46	2	99,00	1	122,00	-	-	-	-
52	105,58	9	126,00	3	101,78	-	-	-	-	-	-
27	63,89	3	84,00	-	-	-	-	-	-	-	-
45	83,99	9	117,11	1	118,00	1	128,00	-	-	-	-
50	119,72	17	145,65	1	168,00	1	165,00	-	-	1	600,00
mund											
190	41,20	22	45,59	3	70,33	1	163,00	-	-	-	-
51	72,90	12	81,67	1	88,00	-	-	1	113,00	-	-
17	99,71	2	98,50	2	128,50	1	180,00	-	-	-	-
102	45,20	15	65,20	1	80,00	-	-	1	98,00	-	-
122	84,58	17	98,59	5	101,00	2	131,50	-	-	-	-
38	109,89	17	132,53	5	131,60	2	130,00	-	-	-	-
23	58,78	2	66,50	1	73,00	-	-	-	-	-	-
68	98,49	14	111,07	2	110,00	-	-	-	-	-	-
57	125,53	21	166,95	5	151,20	1	109,00	2	140,00	1	325,00
burg											
204	43,48	37	44,97	4	66,50	3	57,00	-	-	-	-
95	63,15	24	74,08	7	79,86	1	46,00	-	-	-	-
25	80,64	11	76,18	2	92,00	1	132,00	1	144,00	-	-
181	43,16	21	45,10	-	-	1	61,00	-	-	-	-
197	63,32	30	66,57	11	99,09	1	101,00	-	-	1	107,00
69	92,96	22	142,45	9	202,55	-	-	1	200,00	-	-
28	60,89	5	66,00	-	-	-	-	-	-	-	-
61	72,20	9	81,33	3	66,63	1	75,00	-	-	-	-
54	103,22	11	105,36	2	145,50	1	134,00	-	-	-	-
seldorf											
105	51,49	15	47,67	3	61,00	1	51,00	-	-	-	-
79	87,15	12	95,83	1	120,00	1	125,00	-	-	-	-
80	102,61	23	125,00	11	110,82	-	-	-	-	-	-
106	40,79	15	60,00	-	-	-	-	-	-	-	-
103	80,34	14	91,50	5	137,00	2	128,00	-	-	-	-
209	122,55	44	133,93	3	198,33	2	230,00	1	295,00	-	-
17	72,59	4	123,50	-	-	-	-	-	-	-	-
83	94,24	4	128,25	1	130,00	-	-	-	-	-	-
142	121,72	52	153,42	4	195,00	2	167,50	-	-	-	-
Essen											
272	39,65	51	51,47	4	86,00	1	90,00	1	80,00	-	-
77	72,88	17	92,94	2	60,50	3	110,00	-	-	1	208,00
23	84,48	6	91,00	3	129,67	-	-	-	-	-	-
103	42,48	12	49,08	2	103,00	-	-	-	-	-	-
184	79,81	20	93,80	2	137,00	1	150,00	-	-	-	-
65	122,29	13	143,69	7	166,33	1	182,00	-	-	1	207,00
23	62,26	10	65,00	2	68,00	-	-	-	-	-	-
72	91,86	12	111,42	3	71,00	-	-	1	200,00	-	-
63	119,27	14	156,64	2	170,00	-	-	1	200,00	1	290,00

noch 2. Mietpreise für reine Mietwohnungen mit nur einem Hauptmieter (Altbau-,
– ohne Norwohnungen, ohne Keller- und Dachgeschoßwohnungen, ohne Wohnungen, die zwar Zentral
Bundesgebiet nach Gemeindegrößenklassen ab 20 000 Einwohner, Länder nach Gemeindegrößenklassen

Baulter und Ausstattung	Insgesamt		1 Raum		2 Räumen		3 Räumen		4 Räumen		davon
	Zahl der Wohnungen	Durch- schnittsmiete je Wohnung DM	Zahl der Wohnungen	Durch- schnittsmiete je Wohnung DM	Zahl der Wohnungen	Durch- schnittsmiete je Wohnung DM	Zahl der Wohnungen	Durch- schnittsmiete je Wohnung DM	Zahl der Wohnungen	Durch- schnittsmiete je Wohnung DM	
noch: Nordrhein											
noch: Gemeinden mit 100 000											
9.) Gelsen											
Altbauwohnungen											
a) ohne Bad, ohne Zentralheizung	18 914	23,13	380	20,24	10 954	19,77	5 926	27,05	1 504	31,05	
b) mit " " mit " "	580	37,85	6	22,67	161	25,82	266	37,59	97	47,92	
c) " " mit " "	66	48,80	1	35,00	17	31,41	20	47,55	15	57,26	
Neubauwohnungen											
a) ohne Bad, ohne Zentralheizung	5 717	27,55	84	23,05	2 959	23,57	2 060	31,07	535	35,14	
b) mit " " mit " "	2 993	39,79	25	28,32	1 125	30,82	1 426	41,84	333	54,97	
c) " " mit " "	158	65,89	1	25,00	25	32,00	50	56,00	48	77,50	
Nachkriegsmieten											
a) ohne Bad, ohne Zentralheizung	2 086	29,13	20	25,70	1 276	24,88	658	34,28	115	42,83	
b) mit " " mit " "	981	44,82	4	22,00	320	35,39	523	45,57	111	63,79	
c) " " mit " "	115	67,63	—	—	20	41,80	55	68,33	27	69,44	
10.)											
Altbauwohnungen											
a) ohne Bad, ohne Zentralheizung	7 370	25,91	29	21,17	3 424	21,09	3 364	28,74	493	36,84	
b) mit " " mit " "	412	46,83	—	—	106	29,52	181	43,89	87	61,37	
c) " " mit " "	86	63,27	—	—	17	45,65	23	57,61	30	68,00	
Neubauwohnungen											
a) ohne Bad, ohne Zentralheizung	3 070	29,08	17	25,18	1 493	24,12	1 271	32,47	251	39,04	
b) mit " " mit " "	1 839	44,80	3	38,00	416	32,00	1 069	45,69	309	61,78	
c) " " mit " "	154	69,20	—	—	21	33,14	49	53,73	55	78,02	
Nachkriegsmieten											
a) ohne Bad, ohne Zentralheizung	1 105	33,58	7	22,14	515	26,45	482	37,35	88	49,31	
b) mit " " mit " "	712	56,05	—	—	163	37,20	381	53,20	143	77,05	
c) " " mit " "	189	77,73	—	—	25	39,92	68	66,68	57	85,65	
11.)											
Altbauwohnungen											
a) ohne Bad, ohne Zentralheizung	7 981	24,27	141	19,64	3 382	19,93	3 604	26,10	770	32,76	
b) mit " " mit " "	324	39,52	5	30,00	78	25,23	135	36,68	67	48,29	
c) " " mit " "	33	59,88	—	—	5	39,40	7	43,86	10	69,30	
Neubauwohnungen											
a) ohne Bad, ohne Zentralheizung	2 753	28,53	41	24,05	1 171	23,39	1 116	30,98	386	35,09	
b) mit " " mit " "	1 808	38,33	10	31,00	602	29,10	924	39,47	221	52,13	
c) " " mit " "	43	47,46	1	18,00	10	26,00	15	39,93	9	48,22	
Nachkriegsmieten											
a) ohne Bad, ohne Zentralheizung	397	28,84	5	13,00	224	23,91	132	33,89	34	42,20	
b) mit " " mit " "	261	43,57	2	21,00	61	31,92	150	42,87	41	60,61	
c) " " mit " "	14	65,07	—	—	2	31,00	4	50,25	6	74,67	
12.)											
Altbauwohnungen											
a) ohne Bad, ohne Zentralheizung	14 325	33,97	222	25,30	5 598	26,45	6 408	35,56	1 756	48,08	
b) mit " " mit " "	2 001	58,75	11	28,73	256	36,64	820	51,20	615	65,74	
c) " " mit " "	384	86,55	3	45,00	24	47,29	127	68,56	129	90,88	
Neubauwohnungen											
a) ohne Bad, ohne Zentralheizung	8 592	35,73	75	26,89	2 379	27,08	4 702	36,31	1 242	45,57	
b) mit " " mit " "	11 497	53,05	35	30,69	1 339	37,97	6 467	48,36	3 077	64,11	
c) " " mit " "	1 772	94,06	5	52,40	77	60,19	567	74,34	751	95,06	
Nachkriegsmieten											
a) ohne Bad, ohne Zentralheizung	1 555	40,47	72	30,31	557	31,36	694	42,54	193	56,39	
b) mit " " mit " "	1 789	58,92	12	35,18	368	39,34	894	54,56	419	77,31	
c) " " mit " "	524	101,81	5	54,20	57	57,84	159	79,35	182	102,97	
13.) Kre											
Altbauwohnungen											
a) ohne Bad, ohne Zentralheizung	9 074	29,10	214	23,85	4 195	24,60	3 592	31,38	914	38,75	
b) mit " " mit " "	354	46,62	5	21,60	77	29,43	156	47,03	85	53,69	
c) " " mit " "	187	69,28	3	52,57	19	43,58	54	57,11	73	75,12	
Neubauwohnungen											
a) ohne Bad, ohne Zentralheizung	3 891	31,34	83	26,11	1 550	26,14	1 541	32,96	626	38,77	
b) mit " " mit " "	1 043	51,90	7	39,86	130	35,27	488	47,81	342	58,06	
c) " " mit " "	344	79,63	4	39,50	30	45,87	108	65,59	117	84,44	
Nachkriegsmieten											
a) ohne Bad, ohne Zentralheizung	1 321	35,04	27	28,11	564	28,22	551	37,30	147	47,01	
b) mit " " mit " "	529	58,66	4	38,75	104	38,77	256	54,81	123	73,15	
c) " " mit " "	275	80,36	—	—	32	47,88	85	65,20	97	85,11	
14.) Mülheim											
Altbauwohnungen											
a) ohne Bad, ohne Zentralheizung	6 556	26,87	133	21,42	2 469	21,92	2 711	28,34	1 116	33,27	
b) mit " " mit " "	361	46,79	1	42,00	46	31,89	165	40,74	110	55,61	
c) " " mit " "	60	65,58	1	44,00	7	39,29	20	57,65	20	65,25	
Neubauwohnungen											
a) ohne Bad, ohne Zentralheizung	3 625	31,02	51	23,57	1 376	25,44	1 522	32,48	606	38,93	
b) mit " " mit " "	1 949	44,90	5	34,00	534	31,95	1 049	45,88	298	59,61	
c) " " mit " "	156	88,61	—	—	10	49,50	47	64,83	52	81,12	
Nachkriegsmieten											
a) ohne Bad, ohne Zentralheizung	812	31,10	15	20,60	316	24,99	346	32,74	121	40,85	
b) mit " " mit " "	302	49,65	—	—	85	33,49	137	47,72	67	69,22	
c) " " mit " "	54	77,00	—	—	3	37,67	21	62,52	19	82,42	

Neubau- und Nachkriegsmieten in Normalwohnungen nach Raumzahl und Ausstattung)
 heizung, aber kein Bad haben, ohne Wohnungen, deren Miete infolge Kriegsschäden ermäßigt ist -
 ab 20 000 bis unter 100 000 Einwohner, Gemeinden mit 100 000 und mehr Einwohnern einzeln, West-Berlin

Wohnungen mit											
5 Räumen		6 Räumen		7 Räumen		8 Räumen		9 Räumen		10 und mehr Räumen	
Zahl der Wohnungen	Durchschnittsmiete je Wohnung DM	Zahl der Wohnungen	Durchschnittsmiete je Wohnung DM	Zahl der Wohnungen	Durchschnittsmiete je Wohnung DM	Zahl der Wohnungen	Durchschnittsmiete je Wohnung DM	Zahl der Wohnungen	Durchschnittsmiete je Wohnung DM	Zahl der Wohnungen	Durchschnittsmiete je Wohnung DM
- Westfalen											
und mehr Einwohnern einzeln											
Kirchen											
131	40,81	15	41,60	3	43,33	-	-	-	-	1	110,00
36	52,81	13	72,23	-	-	-	-	-	-	1	172,00
8	56,88	3	68,33	2	91,00	-	-	-	-	-	-
74	37,71	5	51,60	-	-	-	-	-	-	-	-
75	66,33	9	84,00	-	-	-	-	-	-	-	-
27	85,30	4	111,25	2	91,00	-	-	1	135,00	-	-
11	47,64	6	82,83	-	-	-	-	-	-	-	-
22	70,14	1	100,00	-	-	-	-	-	-	-	-
7	82,57	4	140,00	2	85,00	-	-	-	-	-	-
Hagen											
53	55,00	6	42,67	1	112,00	-	-	-	-	-	-
32	75,03	5	79,10	1	86,00	-	-	-	-	-	-
12	83,50	2	76,50	-	-	2	72,50	-	-	-	-
35	46,14	3	49,33	-	-	-	-	-	-	-	-
38	72,03	3	102,67	1	128,00	-	-	-	-	-	-
19	98,26	9	117,67	1	111,00	-	-	-	-	-	-
9	73,11	3	54,50	1	160,00	-	-	-	-	-	-
18	93,50	6	118,67	1	164,00	-	-	-	-	-	-
22	98,82	14	130,57	3	91,67	-	-	-	-	-	-
Herne											
72	45,57	9	80,67	3	64,67	-	-	-	-	-	-
29	63,83	9	65,55	1	59,00	-	-	-	-	-	-
7	75,57	4	62,50	-	-	-	-	-	-	-	-
34	51,88	4	53,00	1	65,00	-	-	-	-	-	-
48	67,87	3	75,67	-	-	-	-	-	-	-	-
6	82,50	1	90,00	1	145,00	-	-	-	-	-	-
2	60,00	-	-	-	-	-	-	-	-	-	-
7	66,71	-	-	-	-	-	-	-	-	-	-
1	100,00	-	-	1	100,00	-	-	-	-	-	-
Köln											
291	60,26	39	62,64	8	65,38	3	65,67	-	-	-	-
260	81,76	31	101,90	7	128,00	1	130,00	-	-	-	-
68	111,53	29	118,00	4	132,25	-	-	-	-	-	-
168	67,20	24	70,63	2	105,50	-	-	-	-	-	-
507	79,93	52	95,13	14	116,36	5	135,80	1	165,00	-	-
272	120,65	70	150,51	19	158,00	7	168,43	2	170,00	2	177,50
32	71,31	5	72,20	1	110,00	-	-	1	125,00	-	-
77	91,55	15	114,33	3	123,00	1	130,00	-	-	-	-
92	144,28	23	174,04	5	179,60	1	250,00	-	-	-	-
feld											
139	45,98	19	61,26	1	86,00	1	-	-	-	-	-
20	74,75	10	64,90	-	-	-	86,00	-	-	-	-
30	83,67	5	83,40	2	137,50	-	-	-	-	1	200,00
81	45,38	9	49,11	1	65,00	-	-	-	-	-	-
66	78,38	7	83,71	3	108,33	-	-	-	-	-	-
71	99,13	10	126,60	1	230,00	3	120,33	-	-	-	-
27	59,93	2	69,00	2	160,00	1	76,00	-	-	-	-
34	86,91	7	107,00	1	110,00	-	-	-	-	-	-
33	110,12	22	105,00	6	137,83	-	-	-	-	-	-
a.d. Ruhr											
112	40,18	14	51,14	1	48,00	-	-	-	-	-	-
32	62,00	5	75,00	1	50,00	1	134,00	-	-	-	-
7	96,57	2	55,50	3	123,67	-	-	-	-	-	-
66	45,95	4	41,25	-	-	-	-	-	-	-	-
55	69,87	8	68,00	-	-	-	-	-	-	-	-
21	107,67	17	134,59	5	138,60	4	205,25	-	-	-	-
12	53,92	1	72,00	1	61,00	-	-	-	-	-	-
10	71,10	2	85,50	1	90,00	-	-	-	-	-	-
7	92,29	4	130,00	-	-	-	-	-	-	-	-

noch: 2. Mietpreise für reine Mietwohnungen mit nur einem Hauptmieter (Altbau-,
– ohne Notwohnungen, ohne Keller- und Dachgeschoßwohnungen, ohne Wohnungen, die zwar Zentral
Bundesgebiet nach Gemeindegrößenklassen ab 20 000 Einwohner, Länder nach Gemeindegrößenklassen

Baualter und Ausstattung	Insgesamt		1 Raum		2 Räumen		3 Räumen		4 Räumen		davon
	Zahl der Wohnungen	Durch- schnittsmiete je Wohnung DM	Zahl der Wohnungen	Durch- schnittsmiete je Wohnung DM	Zahl der Wohnungen	Durch- schnittsmiete je Wohnung DM	Zahl der Wohnungen	Durch- schnittsmiete je Wohnung DM	Zahl der Wohnungen	Durch- schnittsmiete je Wohnung DM	
noch: Nordrhein-											
noch: Gemeinden mit 100 000											
15.) München											
Altbauwohnungen											
a) ohne Bad, ohne Zentralheizung	4 571	26,35	147	20,49	1 850	21,47	1 890	27,97	570	35,12	
b) mit " " "	140	44,26	2	12,50	32	23,33	49	38,27	40	51,53	
c) " " mit " "	67	71,58	—	—	10	31,30	28	55,32	16	88,12	
Neubauwohnungen											
a) ohne Bad, ohne Zentralheizung	2 663	28,70	71	20,14	911	23,00	1 278	30,64	336	36,06	
b) mit " " "	586	49,28	3	46,67	128	31,98	289	46,18	135	62,09	
c) " " mit " "	133	73,20	—	—	15	40,53	50	56,32	41	77,16	
Nachkriegsmieten											
a) ohne Bad, ohne Zentralheizung	1 073	31,12	32	22,06	435	24,77	446	33,36	141	42,96	
b) mit " " "	302	54,86	3	25,00	43	35,44	168	51,15	74	71,31	
c) " " mit " "	98	72,54	1	30,00	12	38,25	41	61,02	31	88,55	
16.)											
Altbauwohnungen											
a) ohne Bad, ohne Zentralheizung	1 420	34,97	43	26,63	198	26,85	461	31,92	539	35,83	
b) mit " " "	475	63,67	4	26,25	38	37,16	154	51,77	135	64,02	
c) " " mit " "	73	85,00	—	—	4	58,50	14	61,64	27	72,74	
Neubauwohnungen											
a) ohne Bad, ohne Zentralheizung	1 213	37,27	19	30,42	304	25,48	477	36,78	326	44,49	
b) mit " " "	1 892	63,07	9	35,44	119	38,83	681	51,24	757	66,13	
c) " " mit " "	262	91,49	1	40,00	3	48,00	35	65,23	115	79,92	
Nachkriegsmieten											
a) ohne Bad, ohne Zentralheizung	440	42,81	15	31,93	96	32,22	170	40,35	118	48,09	
b) mit " " "	880	63,63	6	37,50	91	40,22	375	54,70	299	69,17	
c) " " mit " "	135	89,61	1	46,00	8	52,63	36	67,67	48	87,81	
17.) Ober											
Altbauwohnungen											
a) ohne Bad, ohne Zentralheizung	8 831	24,29	54	19,19	3 405	19,59	3 530	25,77	1 658	29,35	
b) mit " " "	327	41,43	—	—	74	26,34	109	38,50	96	46,77	
c) " " mit " "	61	54,23	—	—	7	30,71	21	41,52	23	59,17	
Neubauwohnungen											
a) ohne Bad, ohne Zentralheizung	4 038	28,76	20	19,00	1 625	24,26	1 665	30,65	624	33,67	
b) mit " " "	1 709	41,51	2	43,50	326	29,89	889	39,92	401	50,09	
c) " " mit " "	108	59,18	—	—	15	35,20	31	47,45	43	65,28	
Nachkriegsmieten											
a) ohne Bad, ohne Zentralheizung	1 564	28,01	9	16,33	652	22,67	679	30,89	195	34,83	
b) mit " " "	513	46,29	—	—	109	30,51	221	43,85	150	55,69	
c) " " mit " "	143	70,19	—	—	10	46,90	50	54,60	55	70,76	
18.) Reckling											
Altbauwohnungen											
a) ohne Bad, ohne Zentralheizung	6 175	23,56	89	18,09	2 358	18,37	2 613	24,68	967	31,08	
b) mit " " "	220	47,15	—	—	31	27,87	57	36,91	67	48,84	
c) " " mit " "	37	57,95	—	—	6	27,17	6	49,66	14	57,29	
Neubauwohnungen											
a) ohne Bad, ohne Zentralheizung	2 131	29,05	25	19,80	728	22,68	999	30,22	321	36,87	
b) mit " " "	1 018	46,02	1	28,00	149	29,40	528	41,41	243	56,17	
c) " " mit " "	126	66,01	—	—	10	28,30	38	51,45	38	69,68	
Nachkriegsmieten											
a) ohne Bad, ohne Zentralheizung	567	33,26	8	25,75	188	25,53	298	34,25	53	45,85	
b) mit " " "	302	52,48	2	44,00	57	39,16	167	47,97	66	69,44	
c) " " mit " "	45	70,22	—	—	6	41,83	13	58,69	20	78,25	
19.) Rem											
Altbauwohnungen											
a) ohne Bad, ohne Zentralheizung	4 381	26,70	46	20,44	2 243	22,53	1 644	29,05	379	38,89	
b) mit " " "	214	40,26	1	25,00	44	24,93	102	38,04	51	51,16	
c) " " mit " "	68	57,35	1	28,00	10	26,40	22	51,41	21	66,95	
Neubauwohnungen											
a) ohne Bad, ohne Zentralheizung	2 561	29,82	15	19,60	1 317	25,45	1 015	33,14	186	41,68	
b) mit " " "	993	41,58	1	31,00	315	31,33	501	43,55	145	52,03	
c) " " mit " "	109	62,90	1	20,00	16	42,50	35	52,00	38	75,24	
Nachkriegsmieten											
a) ohne Bad, ohne Zentralheizung	657	32,14	9	20,22	350	25,56	241	37,03	51	53,18	
b) mit " " "	325	48,98	1	32,00	65	35,83	197	49,10	53	58,94	
c) " " mit " "	62	60,60	—	—	12	33,67	24	48,67	19	76,42	
20.) So											
Altbauwohnungen											
a) ohne Bad, ohne Zentralheizung	11 003	25,70	147	19,27	5 820	21,92	3 868	28,79	1 022	34,35	
b) mit " " "	452	39,49	3	20,00	124	27,27	196	38,07	99	50,71	
c) " " mit " "	135	54,58	1	20,00	25	28,20	53	48,60	38	57,18	
Neubauwohnungen											
a) ohne Bad, ohne Zentralheizung	4 919	28,33	69	21,82	2 717	24,30	1 685	32,24	398	38,06	
b) mit " " "	2 550	37,11	10	24,50	986	28,72	1 221	39,39	263	51,81	
c) " " mit " "	234	65,26	—	—	36	41,39	80	54,78	86	73,77	
Nachkriegsmieten											
a) ohne Bad, ohne Zentralheizung	1 160	29,00	36	19,17	595	23,37	396	32,59	114	43,24	
b) mit " " "	232	47,32	1	15,00	69	33,51	100	47,66	54	58,67	
c) " " mit " "	122	69,90	1	50,00	20	40,75	39	58,50	37	75,51	

Neubau- und Nachkriegsmieten in Normalwohnungen nach Raumzahl und Ausstattung)

heizung, aber kein Bad haben, ohne Wohnungen, deren Miete infolge Kriegsschäden ermäßigt ist -

ab 20 000 bis unter 100 000 Einwohner, Gemeinden mit 100 000 und mehr Einwohnern einzeln, West-Berlin

Wohnungen mit											
5 Räumen		6 Räumen		7 Räumen		8 Räumen		9 Räumen		10 und mehr Räumen	
Zahl der Wohnungen	Durchschnittsmiete je Wohnung DM	Zahl der Wohnungen	Durchschnittsmiete je Wohnung DM	Zahl der Wohnungen	Durchschnittsmiete je Wohnung DM	Zahl der Wohnungen	Durchschnittsmiete je Wohnung DM	Zahl der Wohnungen	Durchschnittsmiete je Wohnung DM	Zahl der Wohnungen	Durchschnittsmiete je Wohnung DM

Westfalen

und mehr Einwohnern einzeln

- Gladbach

97	41,49	12	42,50	4	58,75	-	-	1	84,00	-	-
14	80,21	3	121,67	3	146,33	-	-	-	-	-	-
7	98,57	3	131,67	-	-	-	-	-	-	-	-
57	42,02	9	37,22	1	42,00	-	-	-	-	-	-
25	91,36	6	105,33	-	-	-	-	-	-	-	-
19	109,74	6	139,17	-	-	2	114,00	-	-	-	-
16	52,31	3	45,33	-	-	-	-	-	-	-	-
7	63,71	5	87,80	2	107,00	-	-	-	-	-	-
6	99,67	6	106,67	1	135,00	-	-	-	-	-	-

Münster

150	48,41	21	59,95	7	61,29	-	-	-	-	1	222,00
105	78,88	29	92,41	7	112,86	-	-	-	-	-	-
19	101,21	6	115,00	2	125,00	1	135,00	-	-	-	-
82	53,26	5	93,20	-	-	-	-	-	-	-	-
234	85,03	71	99,00	16	118,63	5	123,20	-	-	-	-
62	104,37	27	119,07	12	131,33	7	150,29	-	-	-	-
35	60,57	4	99,25	-	-	2	107,00	-	-	-	-
86	97,11	20	108,30	2	141,00	1	114,00	-	-	-	-
26	110,19	11	123,18	4	150,00	1	160,00	-	-	-	-

hausen

157	38,43	24	40,50	2	42,50	1	84,00	-	-	-	-
42	59,71	5	61,60	1	82,00	-	-	-	-	-	-
9	87,22	1	75,00	-	-	-	-	-	-	-	-
95	40,61	9	50,12	-	-	-	-	-	-	-	-
78	57,95	10	76,10	3	82,33	-	-	-	-	-	-
12	70,67	6	102,83	1	120,00	-	-	-	-	-	-
24	35,17	5	55,40	-	-	-	-	-	-	-	-
28	65,93	4	82,50	-	-	-	-	1	200,00	-	-
15	97,13	10	110,40	2	136,00	-	-	1	114,00	-	-

hausen

125	40,09	22	44,05	1	62,00	-	-	-	-	-	-
39	57,98	21	71,81	5	72,80	-	-	-	-	-	-
5	73,00	6	86,00	-	-	-	-	-	-	-	-
49	48,27	8	52,38	-	-	1	94,00	-	-	-	-
76	67,82	18	83,06	3	91,00	-	-	-	-	-	-
23	75,74	11	89,55	4	112,25	1	105,00	1	150,00	-	-
14	51,21	5	80,60	1	98,00	-	-	-	-	-	-
10	93,40	-	-	-	-	-	-	-	-	-	-
4	93,00	2	104,50	-	-	-	-	-	-	-	-

scheid

62	42,50	7	53,57	-	-	-	-	1	90,00	-	-
15	60,93	-	-	-	-	-	-	-	-	-	-
5	60,80	6	88,67	-	-	3	78,33	-	-	-	-
27	47,33	-	-	1	74,00	-	-	-	-	-	-
25	59,80	5	80,80	-	-	1	125,00	-	-	-	-
15	83,34	3	51,00	-	-	-	-	1	74,00	-	-
5	43,00	1	136,00	-	-	-	-	-	-	-	-
7	82,29	2	92,50	-	-	-	-	-	-	-	-
5	99,20	2	118,50	-	-	-	-	-	-	-	-

lingen

118	40,35	20	43,00	5	76,20	2	52,00	1	108,00	-	-
22	55,82	7	88,00	1	83,00	-	-	-	-	-	-
12	79,42	3	130,33	1	140,00	1	180,00	-	-	1	230,00
43	44,28	6	49,50	1	160,00	-	-	-	-	-	-
59	61,25	9	65,67	1	70,00	-	-	-	-	-	-
20	91,90	4	81,75	5	80,40	-	-	2	120,00	1	78,00
14	56,00	3	66,00	1	80,00	1	153,00	-	-	-	-
6	88,88	2	93,00	-	-	-	-	-	-	-	-
14	100,00	10	105,80	1	130,00	-	-	-	-	-	-

noch: 2. Mietpreise für reine Mietwohnungen mit nur einem Hauptmieter (Altbau-,
– ohne Notwohnungen, ohne Keller- und Dachgeschoßwohnungen, ohne Wohnungen, die zwar Zentral
Bundesgebiet nach Gemeindegrößenklassen ab 20 000 Einwohner, Länder nach Gemeindegrößenklassen

Baualter und Ausstattung	Insgesamt		1 Raum		2 Räumen		3 Räumen		4 Räumen		davon noch: Nordrhein- noch: Gemeinden mit 100 000 21.) Wup
	Zahl der Wohnungen	Durch- schnittsmiete je Wohnung DM	Zahl der Wohnungen	Durch- schnittsmiete je Wohnung DM	Zahl der Wohnungen	Durch- schnittsmiete je Wohnung DM	Zahl der Wohnungen	Durch- schnittsmiete je Wohnung DM	Zahl der Wohnungen	Durch- schnittsmiete je Wohnung DM	
Altbaumieten											
a) ohne Bad, ohne Zentralheizung	24 312	26,32	228	20,63	14 292	21,97	8 232	30,74	1 368	41,52	
b) mit " " "	776	44,45	4	39,50	256	32,00	296	42,19	176	57,42	
c) " " mit " "	225	68,18	—	—	37	36,43	69	53,30	76	73,26	
Neubaumieten											
a) ohne Bad, ohne Zentralheizung	6 500	29,61	71	19,28	3 494	23,71	2 336	34,33	521	44,52	
b) mit " " "	3 442	43,35	9	43,22	1 103	31,96	1 746	44,50	516	58,43	
c) " " mit " "	317	70,98	—	—	40	38,43	108	58,07	118	81,09	
Nachkriegsmieten											
a) ohne Bad, ohne Zentralheizung	1 803	31,87	35	18,82	987	25,73	635	37,50	118	47,97	
b) mit " " "	942	52,73	6	29,33	288	37,79	456	51,58	138	72,30	
c) " " mit " "	273	77,09	4	30,00	33	48,22	103	67,95	86	82,03	
Bre Gemeinden mit 100 000 und 1.)											
Altbaumieten											
a) ohne Bad, ohne Zentralheizung	10 397	34,98	179	28,17	1 565	27,51	5 503	34,12	2 746	39,72	
b) mit " " "	691	61,71	1	63,00	35	45,20	267	54,51	286	64,57	
c) " " mit " "	455	81,19	2	40,50	29	59,00	165	68,87	157	83,80	
Neubaumieten											
a) ohne Bad, ohne Zentralheizung	8 601	38,50	90	28,94	894	28,08	4 742	37,70	2 542	42,98	
b) mit " " "	1 677	59,75	4	46,00	38	39,55	467	49,91	996	61,30	
c) " " mit " "	657	82,38	3	26,67	33	53,15	215	62,92	232	84,13	
Nachkriegsmieten											
a) ohne Bad, ohne Zentralheizung	3 320	40,44	34	32,71	540	27,89	1 834	40,40	828	47,21	
b) mit " " "	1 078	64,79	3	40,33	28	41,25	502	57,50	453	69,18	
c) " " mit " "	577	91,70	2	45,00	84	42,52	208	78,09	190	101,93	
2.) Bre											
Altbaumieten											
a) ohne Bad, ohne Zentralheizung	3 618	31,00	66	23,60	520	31,76	1 762	27,81	1 175	34,93	
b) mit " " "	175	46,64	—	—	14	29,50	60	41,87	79	49,52	
c) " " mit " "	48	52,44	—	—	5	32,20	12	42,83	20	50,20	
Neubaumieten											
a) ohne Bad, ohne Zentralheizung	1 288	32,68	9	27,33	217	25,22	728	33,22	300	36,38	
b) mit " " "	767	46,40	3	43,33	26	27,96	367	40,80	333	51,37	
c) " " mit " "	266	54,86	—	—	11	34,36	106	44,54	122	58,19	
Nachkriegsmieten											
a) ohne Bad, ohne Zentralheizung	564	38,00	5	20,40	143	28,56	280	38,81	129	46,32	
b) mit " " "	692	54,10	1	29,00	52	35,50	319	49,06	288	59,43	
c) " " mit " "	192	68,82	1	33,00	7	40,00	79	57,20	78	73,28	
Hes Gemeinden mit 20 000 bis											
Altbaumieten											
a) ohne Bad, ohne Zentralheizung	8 663	27,73	185	20,72	2 181	20,82	3 923	27,07	2 044	34,38	
b) mit " " "	714	50,22	3	23,00	56	29,54	242	41,36	248	53,11	
c) " " mit " "	157	62,80	1	29,00	10	32,10	40	51,98	66	61,15	
Neubaumieten											
a) ohne Bad, ohne Zentralheizung	3 069	32,65	29	23,00	558	23,65	1 597	32,19	795	38,31	
b) mit " " "	1 194	50,71	2	37,50	61	33,15	451	43,93	557	54,31	
c) " " mit " "	204	71,83	1	34,00	13	34,54	39	60,56	93	68,90	
Nachkriegsmieten											
a) ohne Bad, ohne Zentralheizung	659	39,36	6	21,67	206	29,06	317	39,97	108	48,21	
b) mit " " "	1 002	55,69	1	35,00	140	37,33	515	50,47	274	66,60	
c) " " mit " "	158	81,79	1	40,00	13	42,77	49	70,18	65	83,38	
Gemeinden mit 50 000 bis											
Altbaumieten											
a) ohne Bad, ohne Zentralheizung	9 259	30,31	200	24,25	1 483	22,82	5 001	29,04	2 314	36,56	
b) mit " " "	577	52,27	2	38,50	34	33,59	226	42,68	209	56,09	
c) " " mit " "	93	63,48	—	—	7	34,29	31	47,71	35	63,69	
Neubaumieten											
a) ohne Bad, ohne Zentralheizung	2 682	33,16	46	25,07	435	24,70	1 637	33,19	508	39,39	
b) mit " " "	1 004	53,52	2	33,00	86	34,69	387	52,02	446	58,28	
c) " " mit " "	137	79,68	—	—	2	44,00	38	55,68	54	75,70	
Nachkriegsmieten											
a) ohne Bad, ohne Zentralheizung	437	38,78	4	24,00	112	29,20	227	39,36	87	48,78	
b) mit " " "	1 030	59,81	7	37,86	143	37,07	459	53,35	334	69,69	
c) " " mit " "	131	92,36	—	—	6	43,83	47	75,04	52	100,83	
Gemeinden mit 100 000 und 1.) Frank											
Altbaumieten											
a) ohne Bad, ohne Zentralheizung	18 252	38,77	322	27,60	4 099	29,70	9 742	38,71	3 836	47,87	
b) mit " " "	3 668	55,91	16	36,75	313	39,63	1 700	49,92	1 345	61,42	
c) " " mit " "	745	78,17	2	43,50	77	50,10	318	64,45	212	83,67	
Neubaumieten											
a) ohne Bad, ohne Zentralheizung	2 586	38,43	72	30,13	627	29,79	1 317	38,70	445	49,24	
b) mit " " "	6 709	51,10	44	37,77	824	41,19	3 910	47,03	1 631	61,74	
c) " " mit " "	1 453	76,97	6	45,33	81	49,46	632	65,55	536	83,95	
Nachkriegsmieten											
a) ohne Bad, ohne Zentralheizung	903	47,72	7	30,00	256	37,04	499	47,82	135	66,58	
b) mit " " "	2 982	65,59	13	40,46	458	49,04	1 309	59,29	1 039	75,95	
c) " " mit " "	1 125	88,43	55	44,29	107	60,39	462	76,70	355	97,99	

1) Nur Gemeinden mit 100 000 und mehr Einwohnern.

Neubau- und Nachkriegsmieten in Normalwohnungen nach Raumzahl und Ausstattung)
 heizung, aber kein Bad haben, ohne Wohnungen, deren Miete infolge Kriegsschäden ermäßigt ist –
 ab 20 000 bis unter 100 000 Einwohner, Gemeinden mit 100 000 und mehr Einwohnern einzeln, West-Berlin

Wohnungen mit											
5 Räumen		6 Räumen		7 Räumen		8 Räumen		9 Räumen		10 und mehr Räumen	
Zahl der Wohnungen	Durchschnittsmiete je Wohnung DM	Zahl der Wohnungen	Durchschnittsmiete je Wohnung DM	Zahl der Wohnungen	Durchschnittsmiete je Wohnung DM	Zahl der Wohnungen	Durchschnittsmiete je Wohnung DM	Zahl der Wohnungen	Durchschnittsmiete je Wohnung DM	Zahl der Wohnungen	Durchschnittsmiete je Wohnung DM
Westfalen											
und mehr Einwohnern einzeln											
pertal											
169	56,64	20	69,60	3	69,33	–	–	–	–	–	–
36	82,22	6	73,50	2	73,00	–	–	–	–	–	–
24	95,54	13	135,15	6	116,16	–	–	–	–	–	–
59	55,84	13	88,69	3	133,33	3	135,00	–	–	–	–
54	78,00	10	93,50	2	137,50	2	150,00	–	–	–	–
32	87,00	14	116,71	5	140,80	–	–	–	–	–	–
20	60,25	6	88,83	1	94,00	1	100,00	–	–	–	–
47	90,76	7	121,14	–	–	–	–	–	–	–	–
30	99,93	13	125,69	1	130,00	2	159,00	1	200,00	–	–
men											
mehr Einwohnern einzeln											
Bremen											
371	45,99	28	50,11	5	45,00	–	–	–	–	–	–
89	75,84	9	92,33	3	87,33	–	–	1	100,00	–	–
76	103,11	21	108,95	3	99,00	2	104,00	–	–	–	–
286	45,33	44	49,27	3	75,33	–	–	–	–	–	–
151	79,50	19	101,00	2	118,00	–	–	–	–	–	–
129	101,00	29	116,21	12	145,25	2	284,00	1	178,00	1	350,00
73	54,86	8	78,87	3	88,00	–	–	–	–	–	–
82	88,11	7	108,00	2	139,00	–	–	1	105,00	–	–
62	136,23	22	124,32	4	184,75	–	–	2	237,00	3	417,00
merhaven											
90	42,73	4	38,50	1	70,00	–	–	–	–	–	–
17	59,30	5	63,40	–	–	–	–	–	–	–	–
10	73,90	1	99,00	–	–	–	–	–	–	–	–
29	37,48	5	36,50	–	–	–	–	–	–	–	–
36	70,03	2	66,50	–	–	–	–	–	–	–	–
24	85,33	3	115,33	–	–	–	–	–	–	–	–
6	56,67	1	63,00	–	–	–	–	–	–	–	–
30	85,23	2	120,50	–	–	–	–	–	–	–	–
21	94,86	6	112,17	–	–	–	–	–	–	–	–
sen											
unter 50 000 Einwohnern											
283	42,23	43	55,07	4	63,00	–	–	1	150,00	–	–
121	62,06	32	70,59	11	93,73	–	–	–	–	–	–
26	76,35	8	79,88	6	128,50	–	–	–	–	–	–
78	47,83	11	60,82	1	80,00	–	–	–	–	–	–
104	65,70	17	80,76	2	90,50	–	–	–	–	–	–
45	87,69	10	102,90	1	115,00	2	170,00	–	–	–	–
11	56,73	11	111,00	–	–	–	–	–	–	–	–
56	79,11	15	112,80	1	173,00	–	–	–	–	–	–
23	105,65	4	152,50	3	142,67	–	–	–	–	–	–
unter 100 000 Einwohnern											
246	46,08	15	52,53	–	–	–	–	–	–	–	–
92	68,63	13	91,77	1	73,00	–	–	–	–	–	–
15	88,40	4	119,75	1	152,00	–	–	–	–	–	–
56	48,23	–	–	–	–	–	–	–	–	–	–
75	77,89	8	90,50	–	–	–	–	–	–	–	–
32	93,22	8	137,63	2	153,00	–	–	1	235,00	–	–
6	49,33	1	108,00	–	–	–	–	–	–	–	–
70	89,04	11	112,55	6	134,50	–	–	–	–	–	–
20	114,65	6	127,67	–	–	–	–	–	–	–	–
mehr Einwohnern einzeln											
furt a.M.											
218	63,94	33	62,30	2	106,50	–	–	–	–	–	–
257	80,02	28	101,21	6	113,17	1	137,00	1	239,00	1	132,00
97	103,95	25	117,28	11	181,64	3	181,00	–	–	–	–
125	45,29	–	–	–	–	–	–	–	–	–	–
273	74,40	26	87,31	1	102,00	–	–	–	–	–	–
159	103,50	31	113,32	5	142,60	3	148,33	–	–	–	–
3	88,00	3	100,67	–	–	–	–	–	–	–	–
150	95,05	10	125,50	2	182,50	1	200,00	–	–	–	–
120	130,45	18	174,44	5	194,40	1	225,00	2	187,50	–	–

noch: 2. Mietpreise für reine Mietwohnungen mit nur einem Hauptmieter (Altbau-,
– ohne Notwohnungen, ohne Keller- und Dachgeschoßwohnungen, ohne Wohnungen, die zwar Zentral
Bundesgebiet nach Gemeindegrößenklassen ab 20 000 Einwohner, Länder nach Gemeindegrößenklassen

Baulalter und Ausstattung	Insgesamt		1 Raum		2 Räumen		3 Räumen		4 Räumen		davon
	Zahl der Wohnungen	Durch- schnittsmiete je Wohnung DM	Zahl der Wohnungen	Durch- schnittsmiete je Wohnung DM	Zahl der Wohnungen	Durch- schnittsmiete je Wohnung DM	Zahl der Wohnungen	Durch- schnittsmiete je Wohnung DM	Zahl der Wohnungen	Durch- schnittsmiete je Wohnung DM	
											noch: noch: Gemeinden mit 100 000 2.)
Altbaumieten											
a) ohne Bad, ohne Zentralheizung	3 875	31,14	44	21,61	918	24,24	1 960	30,48	872	38,30	
b) mit " " "	421	55,62	4	31,50	41	31,24	174	48,32	142	60,89	
c) " " mit " "	54	62,65	1	58,00	10	33,80	22	51,00	17	75,41	
Neubaumieten											
a) ohne Bad, ohne Zentralheizung	2 933	34,97	25	26,84	654	27,11	1 391	34,53	788	40,60	
b) mit " " "	1 777	57,81	2	31,50	101	36,09	824	47,46	681	65,10	
c) " " mit " "	298	74,93	–	–	12	42,75	154	58,11	74	82,95	
Nachkriegsmieten											
a) ohne Bad, ohne Zentralheizung	1 024	41,94	7	24,43	300	31,85	513	42,82	199	54,86	
b) mit " " "	818	62,57	–	–	88	42,58	442	56,17	238	74,36	
c) " " mit " "	92	89,30	–	–	1	55,00	43	71,44	32	95,16	
											3.) Wies
Altbaumieten											
a) ohne Bad, ohne Zentralheizung	11 262	33,24	288	25,58	3 029	24,99	5 875	33,66	1 874	43,93	
b) mit " " "	1 113	58,93	3	56,00	91	39,18	403	47,49	449	62,80	
c) " " mit " "	246	80,24	5	41,60	19	52,68	94	67,50	83	87,18	
Neubaumieten											
a) ohne Bad, ohne Zentralheizung	2 344	35,25	42	26,55	486	24,40	1 256	33,94	505	46,79	
b) mit " " "	932	56,64	5	39,60	39	36,51	452	48,28	376	63,49	
c) " " mit " "	207	100,59	3	49,33	5	50,80	45	70,22	102	102,58	
Nachkriegsmieten											
a) ohne Bad, ohne Zentralheizung	324	41,50	4	34,25	121	31,40	154	43,44	42	61,43	
b) mit " " "	344	70,81	1	35,00	26	50,27	151	58,00	135	78,52	
c) " " mit " "	151	111,55	–	–	5	74,20	61	87,56	52	115,88	
											Rheinland- Gemeinden mit 20 000 bis
Altbaumieten											
a) ohne Bad, ohne Zentralheizung	12 169	27,68	272	18,88	3 565	20,34	4 914	27,16	2 816	35,55	
b) mit " " "	1 202	49,50	4	26,00	96	25,57	319	39,31	466	50,50	
c) " " mit " "	174	60,12	1	30,00	7	25,86	44	43,91	64	59,09	
Neubaumieten											
a) ohne Bad, ohne Zentralheizung	4 736	30,76	44	22,52	890	22,31	2 338	29,87	1 229	36,69	
b) mit " " "	2 138	49,51	6	32,83	113	30,02	782	41,05	848	51,26	
c) " " mit " "	228	67,66	3	23,67	9	20,11	51	45,98	81	61,77	
Nachkriegsmieten											
a) ohne Bad, ohne Zentralheizung	1 596	34,36	23	23,26	408	25,25	737	33,47	344	43,07	
b) mit " " "	698	56,97	10	27,80	77	36,29	279	50,85	238	64,80	
c) " " mit " "	72	85,43	–	–	3	38,67	11	49,64	37	76,30	
											Gemeinden mit 50 000 bis
Altbaumieten											
a) ohne Bad, ohne Zentralheizung	13 765	27,64	327	19,55	4 362	20,40	5 980	27,68	2 636	36,38	
b) mit " " "	1 092	50,91	7	27,14	122	30,29	369	40,55	340	55,71	
c) " " mit " "	184	68,55	–	–	11	39,18	43	44,12	68	65,06	
Neubaumieten											
a) ohne Bad, ohne Zentralheizung	6 206	29,05	78	21,19	1 658	21,27	3 005	29,84	1 206	36,95	
b) mit " " "	2 950	49,91	10	35,50	220	29,51	1 105	41,44	1 206	54,40	
c) " " mit " "	290	75,17	2	48,00	21	29,00	65	50,86	112	72,17	
Nachkriegsmieten											
a) ohne Bad, ohne Zentralheizung	3 069	31,91	79	20,99	1 012	24,19	1 375	32,08	504	44,06	
b) mit " " "	1 184	60,50	4	42,75	94	36,61	442	49,06	397	67,08	
c) " " mit " "	345	84,53	–	–	21	37,95	73	63,67	136	81,64	
											Gemeinden mit 100 000 und 1.) Ludwigs
Altbaumieten											
a) ohne Bad, ohne Zentralheizung	5 290	28,00	82	19,00	2 230	22,00	2 421	31,00	506	40,00	
b) mit " " "	453	48,00	–	–	63	27,00	191	41,00	148	57,00	
c) " " mit " "	47	58,00	–	–	7	29,00	17	46,00	11	48,00	
Neubaumieten											
a) ohne Bad, ohne Zentralheizung	2 039	31,00	18	19,00	625	23,00	1 059	33,00	291	39,00	
b) mit " " "	2 486	44,00	2	30,00	168	32,00	1 489	41,00	738	50,00	
c) " " mit " "	174	60,00	1	35,00	21	35,00	59	50,00	58	68,00	
Nachkriegsmieten											
a) ohne Bad, ohne Zentralheizung	547	30,00	10	19,00	240	24,00	232	33,00	53	40,00	
b) mit " " "	460	52,00	–	–	38	30,00	197	46,00	181	56,00	
c) " " mit " "	68	86,00	–	–	1	35,00	23	69,00	26	91,00	
											Bay Gemeinden mit 20 000 bis
Altbaumieten											
a) ohne Bad, ohne Zentralheizung	22 543	22,52	306	14,43	8 162	16,63	9 313	23,36	3 985	30,15	
b) mit " " "	1 349	45,87	4	24,75	116	24,27	390	36,25	464	46,36	
c) " " mit " "	171	61,23	–	–	6	33,33	49	45,92	57	48,02	
Neubaumieten											
a) ohne Bad, ohne Zentralheizung	9 704	28,69	139	15,24	2 290	20,52	4 849	28,89	2 173	36,28	
b) mit " " "	2 700	52,06	9	26,78	102	31,56	986	43,25	1 191	54,13	
c) " " mit " "	239	80,86	–	–	12	39,00	66	63,38	94	83,77	
Nachkriegsmieten											
a) ohne Bad, ohne Zentralheizung	3 102	35,48	17	20,00	949	25,67	1 687	37,48	391	47,15	
b) mit " " "	2 070	52,27	2	37,00	225	36,22	1 120	47,43	580	60,93	
c) " " mit " "	93	77,47	1	50,00	4	40,00	25	56,84	35	72,57	

Neubau- und Nachkriegsmieten in Normalwohnungen nach Raumzahl und Ausstattung)

heizung, aber kein Bad haben, ohne Wohnungen, deren Miete infolge Kriegsschäden ermäßigt ist –
ab 20 000 bis unter 100 000 Einwohner, Gemeinden mit 100 000 und mehr Einwohnern einzeln, West-Berlin

Wohnungen mit		6 Räumen		7 Räumen		8 Räumen		9 Räumen		10 und mehr Räumen	
5 Räumen											
Zahl der Wohnungen	Durchschnittsmiete je Wohnung DM	Zahl der Wohnungen	Durchschnittsmiete je Wohnung DM	Zahl der Wohnungen	Durchschnittsmiete je Wohnung DM	Zahl der Wohnungen	Durchschnittsmiete je Wohnung DM	Zahl der Wohnungen	Durchschnittsmiete je Wohnung DM	Zahl der Wohnungen	Durchschnittsmiete je Wohnung DM

Hessen
und mehr Einwohnern einzeln
Kassel

77	52,78	4	70,75	–	–	–	–	–	–	–	–
47	78,38	10	90,30	3	122,00	–	–	–	–	–	–
2	135,00	1	140,00	–	–	1	173,00	–	–	–	–
70	51,76	3	93,00	1	111,00	1	141,00	–	–	–	–
145	87,33	20	116,65	2	151,00	2	142,50	–	–	–	–
42	104,29	15	144,53	–	–	1	181,00	–	–	–	–
4	67,75	1	70,00	–	–	–	–	–	–	–	–
45	93,84	4	124,75	1	190,00	–	–	–	–	–	–
13	118,85	2	137,50	1	255,00	–	–	–	–	–	–

baden

178	54,08	13	73,69	3	83,00	2	97,50	–	–	–	–
128	78,34	27	105,78	8	124,13	2	101,50	2	160,50	–	–
29	94,14	8	134,50	6	150,67	2	155,00	–	–	–	–
50	63,60	5	54,60	–	–	–	–	–	–	–	–
53	86,38	4	110,00	2	132,50	1	98,00	–	–	–	–
40	127,85	7	148,14	4	136,75	1	140,00	–	–	–	–
2	74,50	1	78,00	–	–	–	–	–	–	–	–
25	112,48	4	136,00	1	149,00	1	155,00	–	–	–	–
28	152,18	2	182,50	2	175,00	1	130,00	–	–	–	–

Pfalz

unter 50 000 Einwohnern

513	45,69	77	51,78	11	63,82	–	–	1	93,00	–	–
234	61,21	90	72,92	10	85,10	–	–	1	65,00	1	85,00
35	70,46	16	86,06	4	92,25	3	100,67	–	–	–	–
206	41,33	26	50,50	3	103,67	–	–	–	–	–	–
281	63,57	83	82,57	18	86,83	6	102,67	–	–	1	150,00
47	79,96	25	98,68	7	111,43	2	127,00	3	124,00	–	–
68	52,06	16	61,00	–	–	–	–	–	–	–	–
75	75,81	16	79,19	2	91,50	1	92,00	–	–	–	–
8	95,13	6	111,50	3	121,67	2	121,50	–	–	2	325,00

unter 100 000 Einwohnern

381	47,23	72	60,42	5	60,00	–	–	2	126,00	–	–
190	65,94	46	82,59	15	83,27	3	90,00	–	–	–	–
55	80,60	13	103,62	9	119,00	3	138,33	2	120,00	–	–
239	38,65	16	58,38	4	68,00	–	–	–	–	–	–
327	67,21	63	83,78	15	94,73	2	119,50	1	90,00	1	141,00
57	96,25	25	114,24	5	119,20	1	160,00	–	–	2	186,00
85	52,99	14	66,86	–	–	–	–	–	–	–	–
205	76,54	27	87,85	15	92,67	–	–	–	–	–	–
73	105,07	28	115,14	11	115,27	2	148,50	–	–	1	200,00

mehr Einwohnern einzeln

hafen

49	50,00	–	–	1	44,00	1	101,00	–	–	–	–
41	75,00	9	69,00	1	65,00	–	–	–	–	–	–
8	94,00	2	126,00	1	76,00	1	130,00	–	–	–	–
37	42,00	8	63,00	1	57,00	–	–	–	–	–	–
81	66,00	7	92,00	1	114,00	–	–	–	–	–	–
27	77,00	5	96,00	1	55,00	–	–	2	126,00	–	–
11	49,00	1	45,00	–	–	–	–	–	–	–	–
33	78,00	10	90,00	–	–	–	–	1	140,00	–	–
13	102,00	4	105,00	1	127,00	–	–	–	–	–	–

ern

unter 50 000 Einwohnern

662	38,36	95	49,17	17	63,06	2	90,00	–	–	1	155,00
252	57,11	93	68,58	16	85,88	11	85,45	2	94,50	1	100,00
32	67,19	20	83,65	4	116,75	2	106,50	–	–	1	220,00
215	45,96	34	57,18	4	75,50	–	–	–	–	–	–
336	68,36	63	85,70	8	93,00	4	107,50	1	115,00	–	–
41	88,54	15	106,53	7	117,43	2	131,00	2	243,00	–	–
45	56,29	10	72,80	3	111,00	–	–	–	–	–	–
111	78,14	19	91,63	3	105,33	–	–	1	160,00	–	–
21	96,86	4	113,75	1	150,00	2	190,00	–	–	–	–

noch: 2. Mietpreise für reine Mietwohnungen mit nur einem Hauptmieter (Altbau-,
– ohne Notwohnungen, ohne Keller- und Dachgeschoßwohnungen, ohne Wohnungen, die zwar Zentral
Bundesgebiet nach Gemeindegrößenklassen ab 20 000 Einwohner, Länder nach Gemeindegrößenklassen

Baulter und Ausstattung	Insgesamt		1 Raum		2 Räumen		3 Räumen		4 Räumen		davon	
	Zahl der Wohnungen	Durch- schnittsmiete je Wohnung DM	Zahl der Wohnungen	Durch- schnittsmiete je Wohnung DM	Zahl der Wohnungen	Durch- schnittsmiete je Wohnung DM	Zahl der Wohnungen	Durch- schnittsmiete je Wohnung DM	Zahl der Wohnungen	Durch- schnittsmiete je Wohnung DM	Zahl der Wohnungen	Durch- schnittsmiete je Wohnung DM
noch: Gemeinden mit 50 000 bis												
Altbauwohnungen												
a) ohne Bad, ohne Zentralheizung	11 057	23,96	125	14,55	4 018	18,60	4 913	24,29	1 684	31,87		
b) mit " " " "	698	49,43	1	19,00	36	26,00	229	37,43	235	50,80		
c) " " mit " "	53	62,55	–	–	1	59,00	10	37,00	26	63,04		
Neubauwohnungen												
a) ohne Bad, ohne Zentralheizung	5 112	30,18	31	17,65	1 083	21,65	2 820	29,68	1 048	37,99		
b) mit " " " "	1 446	52,88	–	–	41	32,83	622	43,65	560	55,64		
c) " " mit " "	83	71,72	–	–	9	42,89	21	51,67	28	72,29		
Nachkriegsmieten												
a) ohne Bad, ohne Zentralheizung	2 651	38,77	16	19,31	835	28,28	1 376	40,35	378	52,67		
b) mit " " " "	1 712	59,32	–	–	164	37,55	880	53,20	504	68,31		
c) " " mit " "	132	86,70	–	–	4	50,00	48	63,08	44	87,36		
Gemeinden mit 100 000 und 1.) Augsburg												
Altbauwohnungen												
a) ohne Bad, ohne Zentralheizung	8 889	24,00	82	15,00	2 326	18,00	4 081	23,00	2 120	31,00		
b) mit " " " "	686	53,00	4	24,00	70	28,00	188	39,00	212	50,00		
c) " " mit " "	75	66,00	–	–	5	32,00	18	46,00	24	65,00		
Neubauwohnungen												
a) ohne Bad, ohne Zentralheizung	3 730	31,00	9	17,00	483	23,00	2 213	30,00	945	36,00		
b) mit " " " "	1 042	52,00	–	–	60	35,00	263	40,00	582	54,00		
c) " " mit " "	42	69,00	–	–	1	44,00	14	49,00	17	68,00		
Nachkriegsmieten												
a) ohne Bad, ohne Zentralheizung	763	36,00	6	21,00	197	26,00	399	36,00	146	47,00		
b) mit " " " "	485	59,00	–	–	32	36,00	272	52,00	137	70,00		
c) " " mit " "	77	83,00	–	–	8	47,00	21	64,00	21	81,00		
2.) München												
Altbauwohnungen												
a) ohne Bad, ohne Zentralheizung	29 722	32,00	344	21,00	14 868	26,00	11 494	36,00	2 608	49,00		
b) mit " " " "	2 935	56,00	3	26,00	324	31,00	1 081	44,00	999	59,00		
c) " " mit " "	544	88,00	5	30,00	39	42,00	153	60,00	179	85,00		
Neubauwohnungen												
a) ohne Bad, ohne Zentralheizung	16 055	37,00	71	23,00	4 249	29,00	9 914	38,00	1 640	50,00		
b) mit " " " "	12 713	57,00	15	28,00	879	38,00	7 981	51,00	3 093	70,00		
c) " " mit " "	1 885	90,00	1	40,00	61	50,00	639	65,00	771	93,00		
Nachkriegsmieten												
a) ohne Bad, ohne Zentralheizung	3 379	42,00	23	27,00	1 196	32,00	1 716	44,00	381	57,00		
b) mit " " " "	2 650	70,00	4	30,00	405	42,00	1 281	63,00	712	83,00		
c) " " mit " "	797	103,00	16	35,00	40	57,00	274	72,00	267	110,00		
3.) Nürnberg												
Altbauwohnungen												
a) ohne Bad, ohne Zentralheizung	10 914	29,00	57	17,00	1 379	22,00	5 279	27,00	3 947	33,00		
b) mit " " " "	1 354	49,00	–	–	63	30,00	383	41,00	669	48,00		
c) " " mit " "	43	69,00	1	20,00	4	30,00	14	52,00	10	64,00		
Neubauwohnungen												
a) ohne Bad, ohne Zentralheizung	5 501	33,00	14	18,00	554	24,00	3 123	32,00	1 660	36,00		
b) mit " " " "	3 646	51,00	–	–	84	33,00	1 618	42,00	1 671	55,00		
c) " " mit " "	127	83,00	–	–	7	43,00	34	57,00	49	79,00		
Nachkriegsmieten												
a) ohne Bad, ohne Zentralheizung	2 068	38,00	7	22,00	474	28,00	1 134	38,00	397	47,00		
b) mit " " " "	1 922	58,00	2	27,00	107	39,00	1 067	51,00	610	66,00		
c) " " mit " "	199	84,00	1	52,00	51	54,00	49	63,00	68	101,00		
4.) Regensburg												
Altbauwohnungen												
a) ohne Bad, ohne Zentralheizung	5 980	21,00	106	14,00	3 118	16,00	2 105	24,00	556	32,00		
b) mit " " " "	280	49,00	–	–	23	25,00	72	39,00	86	47,00		
c) " " mit " "	31	53,00	–	–	3	37,00	9	41,00	8	51,00		
Neubauwohnungen												
a) ohne Bad, ohne Zentralheizung	2 835	28,00	4	15,00	540	20,00	1 851	28,00	401	35,00		
b) mit " " " "	972	48,00	–	–	21	31,00	475	41,00	375	51,00		
c) " " mit " "	25	77,00	–	–	1	35,00	3	46,00	13	64,00		
Nachkriegsmieten												
a) ohne Bad, ohne Zentralheizung	407	33,00	4	22,00	146	23,00	193	38,00	59	44,00		
b) mit " " " "	271	61,00	–	–	22	40,00	137	56,00	84	65,00		
c) " " mit " "	16	70,00	–	–	1	50,00	7	59,00	6	70,00		
5.)												
Altbauwohnungen												
a) ohne Bad, ohne Zentralheizung	6 813	24,00	21	18,00	1 156	19,00	3 847	22,00	1 676	30,00		
b) mit " " " "	321	40,00	–	–	10	21,00	97	30,00	139	40,00		
c) " " mit " "	17	52,00	1	30,00	1	24,00	4	31,00	6	47,00		
Neubauwohnungen												
a) ohne Bad, ohne Zentralheizung	1 456	28,00	4	20,00	194	20,00	704	27,00	522	31,00		
b) mit " " " "	1 233	38,00	–	–	9	30,00	775	35,00	414	42,00		
c) " " mit " "	16	56,00	–	–	–	–	7	39,00	5	59,00		
Nachkriegsmieten												
a) ohne Bad, ohne Zentralheizung	512	33,00	1	19,00	251	27,00	207	36,00	52	46,00		
b) mit " " " "	72	56,00	–	–	3	35,00	33	46,00	30	62,00		
c) " " mit " "	15	97,00	–	–	–	–	1	85,00	9	89,00		

Neubau- und Nachkriegsmieten in Normalwohnungen nach Raumzahl und Ausstattung)

heizung, aber kein Bad haben, ohne Wohnungen, deren Miete infolge Kriegsschäden ermäßigt ist—
ab 20 000 bis unter 100 000 Einwohner, Gemeinden mit 100 000 und mehr Einwohnern einzeln, West-Berlin

Wohnungen mit											
5 Räumen		6 Räumen		7 Räumen		8 Räumen		9 Räumen		10 und mehr Räumen	
Zahl der Wohnungen	Durchschnittsmiete je Wohnung DM	Zahl der Wohnungen	Durchschnittsmiete je Wohnung DM	Zahl der Wohnungen	Durchschnittsmiete je Wohnung DM	Zahl der Wohnungen	Durchschnittsmiete je Wohnung DM	Zahl der Wohnungen	Durchschnittsmiete je Wohnung DM	Zahl der Wohnungen	Durchschnittsmiete je Wohnung DM
Bayern											
unter 100 000 Einwohnern											
280	40,29	30	56,00	6	68,17	—	—	1	125,00	—	—
139	61,03	42	77,86	12	87,33	3	113,67	1	75,00	—	—
10	70,20	5	91,60	1	90,00	—	—	—	—	—	—
117	47,24	10	63,30	3	81,67	—	—	—	—	—	—
180	71,67	35	87,43	6	98,00	1	177,00	1	125,00	—	—
15	89,40	5	104,00	3	108,00	2	137,50	—	—	—	—
43	66,58	2	80,00	—	—	1	128,00	—	—	—	—
127	82,88	31	114,52	5	117,20	1	158,00	—	—	—	—
22	114,91	6	134,17	8	130,88	—	—	—	—	—	—
mehr Einwohnern einzeln											
burg											
232	40,00	43	56,00	2	64,00	2	79,00	—	—	1	105,00
127	65,00	62	94,00	19	110,00	4	110,00	—	—	—	—
17	69,00	7	98,00	2	115,00	—	—	2	168,00	—	—
76	45,00	3	61,00	1	70,00	—	—	—	—	—	—
118	66,00	19	102,00	—	120,00	—	—	—	—	—	—
4	77,00	2	104,00	3	—	1	150,00	—	—	—	—
15	53,00	—	—	—	—	—	—	—	—	—	—
38	83,00	5	110,00	1	116,00	—	—	—	—	—	—
14	93,00	9	117,00	3	130,00	—	—	—	—	1	260,00
chen											
349	57,00	47	72,00	9	81,00	1	90,00	1	138,00	1	170,00
394	86,00	105	106,00	23	126,00	6	143,00	—	—	—	—
86	112,00	56	137,00	16	157,00	6	179,00	2	205,00	2	300,00
164	65,00	14	80,00	2	93,00	—	—	1	150,00	—	—
647	89,00	81	115,00	15	137,00	—	—	1	165,00	1	175,00
311	120,00	80	155,00	19	178,00	1	175,00	1	225,00	1	260,00
46	72,00	12	89,00	3	101,00	2	164,00	—	—	—	—
193	107,00	46	126,00	8	165,00	—	—	—	—	—	—
144	134,00	30	181,00	18	225,00	5	192,00	2	242,00	1	215,00
berg											
240	42,00	11	47,00	1	65,00	—	—	—	—	—	—
201	63,00	29	76,00	8	89,00	—	—	1	135,00	—	—
10	96,00	2	107,00	2	130,00	—	—	—	—	—	—
133	51,00	14	55,00	3	77,00	—	—	—	—	—	—
219	79,00	47	91,00	7	101,00	—	—	—	—	—	—
24	111,00	10	135,00	3	148,00	—	—	—	—	—	—
39	57,00	17	68,00	—	—	—	—	—	—	—	—
94	92,00	37	99,00	4	145,00	1	175,00	—	—	—	—
17	121,00	9	142,00	4	165,00	—	—	—	—	—	—
burg											
81	42,00	14	47,00	—	—	—	—	—	—	—	—
74	59,00	15	71,00	8	86,00	2	122,00	—	—	—	—
8	64,00	3	77,00	—	—	—	—	—	—	—	—
35	44,00	4	53,00	—	—	—	—	—	—	—	—
83	67,00	12	84,00	5	110,00	1	120,00	—	—	—	—
2	83,00	2	90,00	2	139,00	—	—	2	153,00	—	—
5	50,00	—	—	—	—	—	—	—	—	—	—
17	84,00	9	94,00	2	125,00	—	—	—	—	—	—
1	113,00	1	120,00	—	—	—	—	—	—	—	—
Fürth											
102	40,00	8	56,00	—	—	—	—	2	112,00	1	130,00
55	44,00	17	77,00	3	89,00	—	—	—	—	—	—
2	54,00	1	85,00	—	—	2	115,00	—	—	—	—
28	48,00	3	67,00	—	—	—	—	—	—	1	142,00
25	51,00	9	79,00	1	96,00	—	—	—	—	—	—
1	50,00	3	90,00	—	—	—	—	—	—	—	—
1	47,00	—	—	—	—	—	—	—	—	—	—
3	77,00	—	—	1	110,00	—	—	—	—	—	—
3	98,00	1	105,00	—	—	1	165,00	—	—	—	—

noch: 2. Mietpreise für reine Mietwohnungen mit nur einem Hauptmieter (Altbau-,
— ohne Notwohnungen, ohne Keller- und Dachgeschoßwohnungen, ohne Wohnungen, die zwar Zentral
Bundesgebiet nach Gemeindegrößenklassen ab 20 000 Einwohner, Länder nach Gemeindegrößenklassen

Baulter und Ausstattung	Insgesamt		1 Raum		2 Räumen		3 Räumen		4 Räumen		davon	
	Zahl der Wohnungen	Durch- schnittsmiete je Wohnung DM	Zahl der Wohnungen	Durch- schnittsmiete je Wohnung DM	Zahl der Wohnungen	Durch- schnittsmiete je Wohnung DM	Zahl der Wohnungen	Durch- schnittsmiete je Wohnung DM	Zahl der Wohnungen	Durch- schnittsmiete je Wohnung DM	Zahl der Wohnungen	Durch- schnittsmiete je Wohnung DM
noch: darunter												
Gemeinden mit 20 000 bis												
Altbauwohnungen												
a) ohne Bad, ohne Zentralheizung	1 132	29,00	34	22,00	208	23,00	490	28,00	327	32,00		
b) mit " " "	89	48,00	2	30,00	6	34,00	22	40,00	33	46,00		
c) " " mit " "	12	57,00	—	—	—	—	3	42,00	5	45,00		
Neubauwohnungen												
a) ohne Bad, ohne Zentralheizung	407	32,00	4	23,00	64	25,00	159	33,00	143	34,00		
b) mit " " "	70	52,00	1	38,00	5	36,00	26	42,00	28	56,00		
c) " " mit " "	13	74,00	—	—	2	43,00	5	56,00	5	91,00		
Nachkriegsmieten												
a) ohne Bad, ohne Zentralheizung	139	33,00	—	—	66	28,00	51	35,00	20	43,00		
b) mit " " "	13	55,00	—	—	—	—	4	36,00	5	56,00		
c) " " mit " "	1	95,00	—	—	—	—	—	—	—	—		
Baden-												
Gemeinden mit 20 000 bis												
Altbauwohnungen												
a) ohne Bad, ohne Zentralheizung	23 250	32,65	257	23,89	2 404	22,61	8 893	28,29	9 394	35,65		
b) mit " " "	2 140	60,44	9	31,33	61	42,89	297	42,87	737	51,42		
c) " " mit " "	299	80,31	—	—	7	30,29	46	50,54	87	66,62		
Neubauwohnungen												
a) ohne Bad, ohne Zentralheizung	8 870	36,51	62	29,00	598	24,34	3 423	31,93	3 991	39,98		
b) mit " " "	4 735	55,54	16	43,25	50	39,74	1 095	42,13	2 512	54,20		
c) " " mit " "	459	78,66	—	—	9	55,36	68	52,03	156	64,62		
Nachkriegsmieten												
a) ohne Bad, ohne Zentralheizung	1 328	40,25	7	28,86	165	27,61	659	37,24	428	47,26		
b) mit " " "	1 764	59,48	3	37,33	121	32,87	639	47,80	771	65,58		
c) " " mit " "	62	80,30	—	—	1	70,00	21	59,29	24	79,71		
Gemeinden mit 50 000 bis												
Altbauwohnungen												
a) ohne Bad, ohne Zentralheizung	10 412	33,62	131	24,23	1 145	23,83	4 879	30,43	3 674	38,60		
b) mit " " "	1 143	64,16	1	20,00	44	37,07	221	48,47	536	61,49		
c) " " mit " "	113	76,44	—	—	2	27,50	21	56,48	46	65,78		
Neubauwohnungen												
a) ohne Bad, ohne Zentralheizung	5 265	38,31	40	30,25	409	26,50	2 224	35,30	2 243	43,32		
b) mit " " "	2 766	62,81	7	40,14	61	33,95	613	48,60	1 532	62,25		
c) " " mit " "	176	87,37	1	34,00	1	51,00	32	57,97	53	75,68		
Nachkriegsmieten												
a) ohne Bad, ohne Zentralheizung	1 331	45,07	6	33,00	242	32,98	658	43,91	385	52,79		
b) mit " " "	917	64,78	—	—	71	44,06	295	53,63	462	69,36		
c) " " mit " "	70	104,24	—	—	—	—	20	63,85	20	95,75		
davon: ehemaliges Land												
Gemeinden mit 20 000 bis												
Altbauwohnungen												
a) ohne Bad, ohne Zentralheizung	7 681	29,98	102	22,10	887	21,33	2 929	26,98	3 069	32,78		
b) mit " " "	531	50,62	2	31,00	23	29,43	116	36,84	296	47,69		
c) " " mit " "	55	58,47	—	—	2	41,00	16	43,69	18	59,11		
Neubauwohnungen												
a) ohne Bad, ohne Zentralheizung	2 873	33,92	22	26,91	194	24,29	1 089	29,86	1 363	37,12		
b) mit " " "	996	52,27	3	35,33	20	36,50	188	41,56	586	51,87		
c) " " mit " "	135	63,01	—	—	5	36,40	30	45,93	51	60,49		
Nachkriegsmieten												
a) ohne Bad, ohne Zentralheizung	641	39,49	4	27,75	99	29,24	333	37,31	186	47,46		
b) mit " " "	964	51,96	2	35,00	110	31,84	421	45,50	357	60,69		
c) " " mit " "	20	75,50	—	—	—	—	8	59,50	7	76,57		
Gemeinden mit 50 000 bis												
Altbauwohnungen												
a) ohne Bad, ohne Zentralheizung	10 412	33,62	131	24,23	1 145	23,83	4 879	30,43	3 674	38,60		
b) mit " " "	1 143	64,16	1	20,00	44	37,07	221	48,47	536	61,49		
c) " " mit " "	113	76,44	—	—	2	27,50	21	56,48	46	65,78		
Neubauwohnungen												
a) ohne Bad, ohne Zentralheizung	5 265	38,31	40	30,25	409	26,50	2 224	35,30	2 243	43,32		
b) mit " " "	2 766	62,81	7	40,14	61	33,95	613	48,60	1 532	62,25		
c) " " mit " "	176	87,37	1	34,00	1	51,00	32	57,97	53	75,68		
Nachkriegsmieten												
a) ohne Bad, ohne Zentralheizung	1 331	45,07	6	33,00	242	32,98	658	43,91	385	52,79		
b) mit " " "	917	64,78	—	—	71	44,06	295	53,63	462	69,36		
c) " " mit " "	70	104,24	—	—	—	—	20	63,85	20	95,75		
Gemeinden mit 100 000 und												
1.) Heide!												
Altbauwohnungen												
a) ohne Bad, ohne Zentralheizung	4 628	35,00	96	28,00	1 220	25,00	2 320	34,00	857	46,00		
b) mit " " "	533	66,00	4	28,00	36	35,00	148	50,00	197	66,00		
c) " " mit " "	117	95,00	—	—	4	41,00	33	68,00	40	95,00		
Neubauwohnungen												
a) ohne Bad, ohne Zentralheizung	1 701	38,00	16	33,00	254	27,00	956	37,00	432	46,00		
b) mit " " "	535	65,00	4	47,00	28	37,00	191	54,00	238	71,00		
c) " " mit " "	135	89,00	—	—	1	36,00	45	64,00	54	90,00		
Nachkriegsmieten												
a) ohne Bad, ohne Zentralheizung	130	37,00	1	44,00	37	26,00	65	38,00	25	50,00		
b) mit " " "	411	60,00	—	—	29	41,00	291	52,00	71	84,00		
c) " " mit " "	33	107,00	—	—	2	61,00	9	85,00	12	98,00		

2) Gemeinden mit 50 000 und mehr Einwohnern nicht vorhanden. — 3) Gemeinden mit 100 000 und mehr Einwohnern einzeln, siehe ehemalige Länder.

Neubau- und Nachkriegsmieten in Normalwohnungen nach Raumzahl und Ausstattung)

heizung, aber kein Bad haben, ohne Wohnungen, deren Miete infolge Kriegsschäden ermäßigt ist -

ab 20 000 bis unter 100 000 Einwohner, Gemeinden mit 100 000 und mehr Einwohnern einzeln, West-Berlin

Wohnungen mit											
5 Räumen		6 Räumen		7 Räumen		8 Räumen		9 Räumen		10 und mehr Räumen	
Zahl der Wohnungen	Durchschnittsmiete je Wohnung DM	Zahl der Wohnungen	Durchschnittsmiete je Wohnung DM	Zahl der Wohnungen	Durchschnittsmiete je Wohnung DM	Zahl der Wohnungen	Durchschnittsmiete je Wohnung DM	Zahl der Wohnungen	Durchschnittsmiete je Wohnung DM	Zahl der Wohnungen	Durchschnittsmiete je Wohnung DM
Bayern											
Lindau ²⁾											
unter 50 000 Einwohnern											
67	40,00	6	59,00	-	-	-	-	-	-	-	-
18	59,00	8	71,00	-	-	-	-	-	-	-	-
3	82,00	1	90,00	-	-	-	-	-	-	-	-
36	38,00	1	41,00	-	-	-	-	-	-	-	-
7	63,00	3	96,00	-	-	-	-	-	-	-	-
-	-	1	135,00	-	-	-	-	-	-	-	-
2	47,00	-	-	-	-	-	-	-	-	-	-
2	68,00	2	75,00	-	-	-	-	-	-	-	-
1	95,00	-	-	-	-	-	-	-	-	-	-
Württemberg ³⁾											
unter 50 000 Einwohnern											
1 920	45,09	326	57,44	44	61,36	8	66,25	2	72,50	2	98,50
679	67,06	257	82,19	69	88,26	23	108,04	3	106,67	5	134,20
77	81,42	42	107,83	26	109,27	11	134,55	3	181,33	-	-
709	46,46	74	55,46	10	74,50	2	45,00	-	-	1	80,00
860	68,34	162	81,23	31	91,87	6	114,50	3	110,00	1	80,00
132	82,69	56	99,80	25	133,44	8	164,88	4	172,25	-	-
59	58,32	10	57,30	-	-	-	-	-	-	-	-
193	83,57	34	102,29	2	90,00	1	120,00	-	-	-	-
10	93,40	5	116,60	1	250,00	-	-	-	-	-	-
unter 100 000 Einwohnern											
518	46,55	51	58,04	12	76,67	2	85,00	-	-	-	-
249	76,57	63	90,03	25	110,36	4	123,50	-	-	-	-
30	94,47	8	105,25	5	107,20	1	125,00	-	-	-	-
322	43,41	25	53,32	1	50,00	1	60,00	-	-	-	-
459	79,47	82	99,21	10	101,40	2	171,50	-	-	1	215,00
54	98,37	26	102,04	7	152,14	1	172,00	-	-	-	-
35	58,20	5	53,20	-	-	-	-	-	-	-	-
67	91,96	18	101,94	2	35,00	-	-	1	300,00	1	100,00
12	117,42	14	128,29	4	222,00	-	-	-	-	-	-
Württemberg-Baden											
unter 50 000 Einwohnern											
587	40,77	94	46,95	10	53,30	2	55,00	1	55,00	-	-
137	64,31	37	66,41	8	68,75	2	99,00	-	-	-	-
10	68,80	6	71,83	3	86,67	-	-	-	-	-	-
194	42,42	7	64,57	4	74,00	-	-	-	-	-	-
160	60,84	32	73,31	6	87,33	-	-	1	100,00	-	-
34	77,53	11	78,91	4	88,25	-	-	-	-	-	-
18	59,94	1	75,00	-	-	-	-	-	-	-	-
69	80,97	5	76,60	-	-	-	-	-	-	-	-
3	82,00	2	126,50	-	-	-	-	-	-	-	-
unter 100 000 Einwohnern											
518	46,55	51	58,04	12	76,67	2	85,00	-	-	-	-
249	76,57	63	90,03	25	110,36	4	123,50	-	-	-	-
30	94,47	8	105,25	5	107,20	1	125,00	-	-	-	-
322	43,41	25	53,32	1	50,00	1	60,00	-	-	-	-
459	79,47	82	99,21	10	101,40	2	171,50	-	-	1	215,00
54	98,37	26	102,04	7	152,14	1	172,00	-	-	-	-
35	58,20	5	53,20	-	-	-	-	-	-	-	-
67	91,96	18	101,94	2	35,00	-	-	1	300,00	1	100,00
12	117,42	14	128,29	4	222,00	-	-	-	-	-	-
und mehr Einwohnern einzeln											
berg											
113	58,00	20	60,00	1	76,00	-	-	1	83,00	-	-
114	85,00	28	106,00	3	103,00	3	131,00	-	-	-	-
29	119,00	6	100,00	4	186,00	1	144,00	-	-	-	-
41	51,00	2	46,00	-	-	-	-	-	-	-	-
61	83,00	11	102,00	2	102,00	-	-	-	-	-	-
25	106,00	7	149,00	-	-	3	198,00	-	-	-	-
2	65,00	-	-	-	-	-	-	-	-	-	-
11	92,00	3	149,00	2	134,00	2	191,00	-	-	-	-
7	126,00	1	100,00	1	200,00	1	300,00	-	-	-	-

noch: 2. Mietpreise für reine Mietwohnungen mit nur einem Hauptmieter (Altbau-,
- ohne Notwohnungen, ohne Keller- und Dachgeschoßwohnungen, ohne Wohnungen, die zwar Zentral-
Bundesgebiet nach Gemeindegrößenklassen ab 20 000 Einwohner, Länder nach Gemeindegrößenklassen

Baualter und Ausstattung	Insgesamt		1 Raum		2 Räumen		3 Räumen		4 Räumen		davon
	Zahl der Wohnungen	Durch- schnittsmiete je Wohnung DM	Zahl der Wohnungen	Durch- schnittsmiete je Wohnung DM	Zahl der Wohnungen	Durch- schnittsmiete je Wohnung DM	Zahl der Wohnungen	Durch- schnittsmiete je Wohnung DM	Zahl der Wohnungen	Durch- schnittsmiete je Wohnung DM	
											noch: Baden- noch: ehemaliges Land noch: Gemeinden mit 100 000 und 2.) Karls
Altbauwohnungen											
a) ohne Bad, ohne Zentralheizung	11 766	36,00	172	26,00	1 415	24,00	5 645	31,00	4 012	43,00	
b) mit " " mit " "	1 838	67,00	3	36,00	44	36,00	371	48,00	834	61,00	
c) " " mit " "	210	94,00	-	-	3	47,00	39	66,00	92	82,00	
Neubauwohnungen											
a) ohne Bad, ohne Zentralheizung	3 080	43,00	22	32,00	243	27,00	1 126	37,00	1 159	47,00	
b) mit " " mit " "	4 858	65,00	6	55,00	107	39,00	1 285	51,00	2 089	64,00	
c) " " mit " "	359	94,00	1	75,00	4	46,00	50	61,00	136	86,00	
Nachkriegswohnungen											
a) ohne Bad, ohne Zentralheizung	314	49,00	-	-	63	31,00	201	59,00	39	57,00	
b) mit " " mit " "	740	65,00	1	59,00	161	45,00	319	59,00	217	78,00	
c) " " mit " "	36	89,00	-	-	3	46,00	15	63,00	12	105,00	
											3.) Mann
Altbauwohnungen											
a) ohne Bad, ohne Zentralheizung	9 450	30,00	135	23,00	3 902	24,00	4 571	33,00	784	41,00	
b) mit " " mit " "	1 126	51,00	5	27,00	196	35,00	576	48,00	290	64,00	
c) " " mit " "	98	73,00	-	-	10	44,00	52	64,00	23	89,00	
Neubauwohnungen											
a) ohne Bad, ohne Zentralheizung	3 492	34,00	32	28,00	1 344	26,00	1 675	37,00	416	43,00	
b) mit " " mit " "	3 306	51,00	8	38,00	363	35,00	2 120	47,00	722	65,00	
c) " " mit " "	215	96,00	1	27,00	24	54,00	71	76,00	80	100,00	
Nachkriegswohnungen											
a) ohne Bad, ohne Zentralheizung	524	40,00	12	26,00	249	34,00	220	42,00	40	58,00	
b) mit " " mit " "	1 024	65,00	20	43,00	172	44,00	597	62,00	216	87,00	
c) " " mit " "	140	109,00	-	-	11	58,00	38	80,00	56	115,00	
											4.) Stutt
Altbauwohnungen											
a) ohne Bad, ohne Zentralheizung	16 572	45,00	237	34,00	1 323	34,00	7 854	41,00	6 286	50,00	
b) mit " " mit " "	2 279	83,00	5	48,00	39	60,00	400	62,00	1 170	78,00	
c) " " mit " "	229	111,00	-	-	7	61,00	48	69,00	84	97,00	
Neubauwohnungen											
a) ohne Bad, ohne Zentralheizung	8 875	48,00	95	38,00	436	37,00	3 759	44,00	3 968	52,00	
b) mit " " mit " "	5 670	81,00	24	57,00	63	51,00	943	64,00	3 504	79,00	
c) " " mit " "	861	114,00	6	59,00	32	58,00	143	76,00	297	101,00	
Nachkriegswohnungen											
a) ohne Bad, ohne Zentralheizung	1 612	51,00	46	30,00	263	38,00	660	49,00	562	60,00	
b) mit " " mit " "	1 085	87,00	2	60,00	24	58,00	306	66,00	566	88,00	
c) " " mit " "	231	93,00	37	54,00	16	66,00	73	75,00	59	104,00	
											ehemaliges Gemeinden mit 20 000 bis
Altbauwohnungen											
a) ohne Bad, ohne Zentralheizung	7 778	36,38	88	27,23	852	24,12	2 828	30,10	3 179	39,61	
b) mit " " mit " "	895	66,56	3	38,67	23	61,04	103	47,03	267	54,75	
c) " " mit " "	137	100,73	-	-	1	35,00	15	64,80	37	77,70	
Neubauwohnungen											
a) ohne Bad, ohne Zentralheizung	3 138	38,95	26	33,88	254	25,68	1 273	34,33	1 263	42,95	
b) mit " " mit " "	2 161	55,28	12	45,75	22	45,00	667	41,99	1 001	55,39	
c) " " mit " "	178	84,55	-	-	3	82,67	28	59,14	59	66,46	
Nachkriegswohnungen											
a) ohne Bad, ohne Zentralheizung	298	39,32	2	30,50	40	25,23	155	38,27	71	43,13	
b) mit " " mit " "	377	64,76	1	42,00	9	44,44	155	52,05	155	70,45	
c) " " mit " "	21	89,19	-	-	-	-	8	59,00	10	96,30	
											Gemeinden mit 100 000 und 1.) Frei
Altbauwohnungen											
a) ohne Bad, ohne Zentralheizung	3 428	41,00	147	31,00	502	30,00	1 185	36,00	1 076	50,00	
b) mit " " mit " "	534	82,00	2	62,00	24	55,00	90	55,00	187	76,00	
c) " " mit " "	132	109,00	3	63,00	3	40,00	31	78,00	38	108,00	
Neubauwohnungen											
a) ohne Bad, ohne Zentralheizung	1 547	38,00	21	40,00	154	28,00	821	34,00	442	46,00	
b) mit " " mit " "	1 265	62,00	9	40,00	37	39,00	488	48,00	557	67,00	
c) " " mit " "	204	103,00	-	-	2	85,00	33	69,00	93	92,00	
Nachkriegswohnungen											
a) ohne Bad, ohne Zentralheizung	324	46,00	4	49,00	40	31,00	186	45,00	86	52,00	
b) mit " " mit " "	369	76,00	3	57,00	14	37,00	138	60,00	131	81,00	
c) " " mit " "	38	100,00	-	-	-	-	9	82,00	17	95,00	
											ehemaliges Land Gemeinden mit 20 000 bis
Altbauwohnungen											
a) ohne Bad, ohne Zentralheizung	7 791	31,56	67	22,24	665	22,38	3 136	27,87	3 146	34,44	
b) mit " " mit " "	714	60,07	4	26,00	15	35,67	78	46,35	264	50,95	
c) " " mit " "	107	63,38	-	-	4	23,75	15	43,60	32	58,03	
Neubauwohnungen											
a) ohne Bad, ohne Zentralheizung	2 859	36,43	14	23,21	150	22,93	1 061	31,19	1 365	40,08	
b) mit " " mit " "	1 578	57,96	1	37,00	8	33,38	240	43,08	925	54,38	
c) " " mit " "	146	85,96	-	-	1	70,00	10	50,40	46	66,85	
Nachkriegswohnungen											
a) ohne Bad, ohne Zentralheizung	389	42,21	1	30,00	26	25,08	171	36,17	171	48,75	
b) mit " " mit " "	423	71,93	-	-	2	37,50	63	52,78	259	69,39	
c) " " mit " "	21	76,57	-	-	1	70,00	5	59,40	7	59,14	

2) Gemeinden mit 50 000 und mehr Einwohnern nicht vorhanden — 4) Gemeinden mit 50 000 bis unter 100 000 Einwohnern nicht vorhanden.

Neubau- und Nachkriegsmieten in Normalwohnungen nach Raumzahl und Ausstattung)

heizung, aber kein Bad haben, ohne Wohnungen, deren Miete infolge Kriegsschäden ermäßigt ist —
ab 20 000 bis unter 100 000 Einwohner, Gemeinden mit 100 000 und mehr Einwohnern einzeln, West-Berlin

Wohnungen mit											
5 Räumen		6 Räumen		7 Räumen		8 Räumen		9 Räumen		10 und mehr Räumen	
Zahl der Wohnungen	Durchschnittsmiete je Wohnung DM	Zahl der Wohnungen	Durchschnittsmiete je Wohnung DM	Zahl der Wohnungen	Durchschnittsmiete je Wohnung DM	Zahl der Wohnungen	Durchschnittsmiete je Wohnung DM	Zahl der Wohnungen	Durchschnittsmiete je Wohnung DM	Zahl der Wohnungen	Durchschnittsmiete je Wohnung DM
Württemberg											
Württemberg-Baden											
mehr Einwohnern einzeln											
ruhe											
281	53,00	194	70,00	41	76,00	3	104,00	1	79,00	2	110,00
207	76,00	264	92,00	96	112,00	13	127,00	6	150,00	—	—
13	83,00	33	125,00	10	117,00	13	137,00	2	248,00	3	176,00
470	56,00	52	70,00	7	71,00	1	117,00	—	—	—	—
1 135	79,00	209	96,00	22	117,00	1	140,00	1	104,00	—	—
107	108,00	41	112,00	12	111,00	6	148,00	1	210,00	1	233,00
10	95,00	—	—	1	81,00	—	—	—	—	—	—
34	120,00	7	127,00	—	—	1	188,00	—	—	—	—
4	125,00	1	115,00	1	240,00	—	—	—	—	—	—
heim											
53	56,00	3	52,00	2	32,00	—	—	—	—	—	—
49	77,00	8	99,00	2	104,00	—	—	—	—	—	—
11	101,00	1	80,00	—	—	1	158,00	—	—	—	—
24	48,00	—	—	1	140,00	—	—	—	—	—	—
78	88,00	14	77,00	1	160,00	—	—	—	—	—	—
29	134,00	7	173,00	2	238,00	—	—	—	—	1	350,00
2	85,00	—	—	1	100,00	—	—	—	—	—	—
19	99,00	—	—	—	—	—	—	—	—	—	—
25	145,00	8	145,00	2	200,00	—	—	—	—	—	—
gart											
755	62,00	94	76,00	16	95,00	2	89,00	5	83,00	—	—
455	97,00	140	117,00	55	139,00	10	150,00	5	180,00	—	—
59	137,00	21	154,00	5	259,00	4	140,00	—	—	1	468,00
572	57,00	37	82,00	4	65,00	4	105,00	—	—	—	—
935	102,00	170	121,00	22	140,00	7	160,00	2	163,00	—	—
242	130,00	104	164,00	25	175,00	9	191,00	2	193,00	1	150,00
72	74,00	9	77,00	—	—	—	—	—	—	—	—
157	117,00	24	136,00	6	153,00	—	—	—	—	—	—
27	145,00	9	172,00	9	146,00	1	82,00	—	—	—	—
Land Baden ⁴⁾											
unter 50 000 Einwohnern											
675	50,72	128	66,09	20	70,30	5	73,00	1	90,00	2	98,50
333	69,39	112	88,62	34	101,79	16	111,06	1	70,00	3	130,33
41	92,66	20	134,70	14	134,07	6	163,50	3	181,33	—	—
276	50,55	41	54,07	3	70,67	1	60,00	—	—	1	80,00
377	67,69	65	83,69	15	91,40	2	93,50	—	—	—	—
44	83,25	27	113,74	11	146,82	3	157,00	2	137,50	1	80,00
23	55,74	7	59,00	—	—	—	—	—	—	—	—
42	82,43	14	101,93	1	85,00	—	—	—	—	—	—
1	95,00	1	95,00	1	250,00	—	—	—	—	—	—
mehr Einwohnern einzeln											
burg											
188	61,00	26	84,00	4	115,00	—	—	—	—	—	—
143	91,00	56	109,00	21	132,00	11	125,00	—	—	—	—
29	117,00	19	138,00	3	145,00	4	179,00	2	178,00	—	—
90	57,00	17	58,00	2	67,00	—	—	—	—	—	—
142	87,00	29	108,00	3	145,00	—	—	—	—	—	—
50	120,00	18	133,00	4	188,00	2	177,00	2	212,00	—	—
8	53,00	—	—	—	—	—	—	—	—	—	—
57	100,00	25	102,00	1	175,00	—	—	—	—	—	—
11	109,00	1	236,00	—	—	—	—	—	—	—	—
Württemberg-Hohenzollern ²⁾											
unter 50 000 Einwohnern											
658	43,17	104	56,29	14	54,36	1	55,00	—	—	—	—
209	65,14	108	80,94	27	77,00	5	102,00	2	125,00	2	140,00
26	68,54	16	87,75	9	78,22	—	99,80	—	—	—	—
239	45,00	26	55,19	3	79,00	1	30,00	—	—	—	—
323	71,65	65	82,68	10	93,30	4	124,00	2	115,00	—	—
54	85,48	18	91,67	10	136,80	5	169,60	2	207,00	—	—
18	60,00	2	42,50	—	—	—	—	—	—	—	—
82	86,34	12	111,20	1	95,00	1	120,00	—	—	—	—
6	98,83	2	117,50	—	—	—	—	—	—	—	—

nach: 2. Mietpreise für reine Mietwohnungen mit nur einem Hauptmieter (Altbau-,
– ohne Notwohnungen, ohne Keller- und Dachgeschoßwohnungen, ohne Wohnungen, die zwar Zentral
Bundesgebiet nach Gemeindegrößenklassen ab 20 000 Einwohner, Länder nach Gemeindegrößenklassen

Baulter und Ausstattung	Insgesamt		davon							
			1 Raum		2 Räumen		3 Räumen		4 Räumen	
	Zahl der Wohnungen	Durch- schnittsmiete je Wohnung DM	Zahl der Wohnungen	Durch- schnittsmiete je Wohnung DM	Zahl der Wohnungen	Durch- schnittsmiete je Wohnung DM	Zahl der Wohnungen	Durch- schnittsmiete je Wohnung DM	Zahl der Wohnungen	Durch- schnittsmiete je Wohnung DM

Bundes										
Gemeinden mit 20 000 bis										
Altbauwohnungen										
a) ohne Bad, ohne Zentralheizung	147 070	26,03	2 693	18,62	41 005	19,47	61 506	25,61	34 963	31,83
b) mit " " "	9 003	48,68	40	24,70	845	27,95	2 492	37,76	3 055	48,26
c) " " mit " "	1 968	61,22	10	28,90	154	31,74	512	45,93	677	59,34
Neubauwohnungen										
a) ohne Bad, ohne Zentralheizung	71 280	29,83	972	20,72	17 342	21,99	32 727	29,70	17 281	36,29
b) mit " " "	26 331	46,82	83	35,23	2 696	29,24	10 769	40,06	9 627	51,96
c) " " mit " "	3 387	65,52	14	32,79	212	35,96	984	49,94	1 253	64,18
Nachkriegsmieten										
a) ohne Bad, ohne Zentralheizung	20 604	33,16	386	23,06	6 432	24,75	9 415	34,26	3 645	41,96
b) mit " " "	11 813	52,32	53	30,34	1 438	34,37	5 825	46,60	3 543	62,03
c) " " mit " "	1 652	71,65	8	42,50	160	42,42	515	57,94	615	72,88
Gemeinden mit 50 000 bis										
Altbauwohnungen										
a) ohne Bad, ohne Zentralheizung	96 381	26,55	1 573	19,94	29 705	20,09	43 680	26,75	18 486	34,03
b) mit " " "	5 466	51,42	24	28,38	575	28,73	1 766	40,42	1 849	52,22
c) " " mit " "	956	63,66	2	30,00	80	30,54	240	46,18	345	62,52
Neubauwohnungen										
a) ohne Bad, ohne Zentralheizung	47 916	30,51	492	21,59	12 769	23,14	22 974	31,02	10 204	37,51
b) mit " " "	21 002	47,58	70	32,67	2 982	29,31	9 105	41,68	6 796	55,53
c) " " mit " "	1 713	71,95	7	37,86	119	37,36	457	51,50	630	70,90
Nachkriegsmieten										
a) ohne Bad, ohne Zentralheizung	14 921	34,18	226	23,10	5 174	25,43	6 975	35,83	2 203	46,51
b) mit " " "	9 365	54,84	57	36,77	1 478	35,63	1 211	48,67	2 737	66,04
c) " " mit " "	1 215	79,66	1	60,00	89	40,49	363	61,38	435	81,28
Gemeinden mit 100 000										
Altbauwohnungen										
a) ohne Bad, ohne Zentralheizung	484 149	29,37	7 119	22,39	165 663	22,81	219 191	30,43	82 286	37,74
b) mit " " "	37 401	55,16	162	32,70	4 496	33,05	13 853	46,21	12 771	59,84
c) " " mit " "	8 054	79,30	85	46,91	784	45,65	2 650	63,03	2 541	81,76
Neubauwohnungen										
a) ohne Bad, ohne Zentralheizung	200 128	33,72	1 947	24,51	57 929	25,66	98 899	34,60	36 421	42,04
b) mit " " "	154 532	50,30	422	37,69	22 742	34,02	78 666	45,80	43 465	60,36
c) " " mit " "	24 140	77,86	174	40,36	1 793	48,35	8 865	62,74	9 128	80,64
Nachkriegsmieten										
a) ohne Bad, ohne Zentralheizung	58 952	36,51	1 043	26,01	21 759	27,75	26 728	39,24	8 366	48,79
b) mit " " "	48 981	59,29	234	36,37	7 811	40,19	24 575	54,22	13 524	71,46
c) " " mit " "	13 375	86,35	194	44,32	1 505	53,44	5 554	71,58	4 251	95,82
West-										
Gemeinde mit 100 000										
Altbauwohnungen										
a) ohne Bad, ohne Zentralheizung	186 750	33,00	2 992	24,00	111 705	28,00	66 999	39,00	4 688	54,00
b) mit " " "	53 606	57,00	222	41,00	5 101	38,00	31 710	50,00	12 825	70,00
c) " " mit " "	11 249	85,00	191	53,00	1 306	52,00	4 655	65,00	2 778	94,00
Neubauwohnungen										
a) ohne Bad, ohne Zentralheizung	10 569	36,00	260	27,00	5 350	30,00	4 252	41,00	645	54,00
b) mit " " "	57 216	56,00	140	45,00	5 288	39,00	33 616	51,00	15 661	66,00
c) " " mit " "	19 778	84,00	715	61,00	963	61,00	8 549	65,00	6 488	89,00
Nachkriegsmieten										
a) ohne Bad, ohne Zentralheizung	330	36,00	7	29,00	159	28,00	136	40,00	26	58,00
b) mit " " "	268	69,00	2	24,00	40	51,00	140	60,00	74	84,00
c) " " mit " "	127	88,00	–	–	18	49,00	64	75,00	29	103,00

Neubau- und Nachkriegsmieten in Normalwohnungen nach Raumzahl und Ausstattung)

heizung, aber kein Bad haben, ohne Wohnungen, deren Miete infolge Kriegsschäden ermäßigt ist -
ab 20 000 bis unter 100 000 Einwohner, Gemeinden mit 100 000 und mehr Einwohnern einzeln, West-Berlin

Wohnungen mit											
5 Räumen		6 Räumen		7 Räumen		8 Räumen		9 Räumen		10 und mehr Räumen	
Zahl der Wohnungen	Durchschnittsmiete je Wohnung DM	Zahl der Wohnungen	Durchschnittsmiete je Wohnung DM	Zahl der Wohnungen	Durchschnittsmiete je Wohnung DM	Zahl der Wohnungen	Durchschnittsmiete je Wohnung DM	Zahl der Wohnungen	Durchschnittsmiete je Wohnung DM	Zahl der Wohnungen	Durchschnittsmiete je Wohnung DM
gebiet											
unter 50 000 Einwohnern											
5 828	40,35	914	50,08	131	58,87	22	74,14	5	79,40	3	117,33
1 766	61,75	612	74,79	135	88,76	43	99,21	8	101,75	7	122,29
373	73,61	152	90,90	60	107,77	26	117,69	3	181,33	1	220,60
2 593	41,85	315	50,97	40	70,35	6	64,00	3	90,33	1	80,00
2 549	65,56	483	80,61	87	87,92	29	105,83	7	115,57	1	150,00
589	81,40	224	96,87	70	119,64	23	145,43	12	163,83	6	133,17
602	50,25	105	67,54	17	97,12	2	143,00	-	-	-	-
802	76,52	129	93,83	18	102,28	2	106,00	1	160,00	2	127,50
220	93,18	86	105,14	34	136,50	10	146,80	2	148,50	2	325,00
unter 100 000 Einwohnern											
2 538	42,91	350	53,57	40	67,45	4	90,00	4	115,50	1	97,00
903	67,82	265	80,57	69	93,68	12	108,50	1	75,00	2	142,50
180	81,03	68	91,40	27	113,93	9	134,22	4	122,75	1	114,00
1 348	42,31	116	53,92	11	70,18	2	92,00	-	-	-	-
1 683	71,46	306	85,65	46	102,41	9	141,89	4	122,25	1	141,00
319	90,25	136	109,24	26	126,92	10	169,10	5	174,80	4	198,00
289	57,57	49	65,57	3	72,67	2	114,00	-	-	-	-
677	82,11	119	100,17	29	103,21	2	149,00	1	300,00	1	100,00
210	101,87	77	115,62	33	127,09	3	149,00	3	125,00	1	200,00
und mehr Einwohnern											
8 485	48,06	1 167	58,76	182	70,64	33	78,70	13	93,15	7	136,71
4 437	76,22	1 261	93,78	327	113,83	67	127,34	22	151,68	5	141,80
1 263	103,00	499	120,36	145	141,01	68	146,69	10	184,60	9	240,67
4 414	50,36	456	60,94	42	84,10	13	109,85	4	111,25	3	147,33
7 844	80,23	1 171	99,04	172	118,29	39	136,64	7	156,14	4	117,25
3 026	109,17	843	133,64	210	151,00	68	167,41	25	183,84	10	230,80
869	60,11	148	76,29	28	99,64	7	124,43	2	142,50	2	136,00
2 345	94,69	409	110,87	60	130,13	14	147,00	6	192,50	3	172,33
1 471	123,07	440	144,13	115	172,62	25	176,76	12	198,08	8	382,00
Berlin											
und mehr Einwohnern											
320	68,00	37	87,00	4	108,00	5	182,00	-	-	-	-
3 063	90,00	577	109,00	94	131,00	13	158,00	1	120,00	-	-
1 327	122,00	641	145,00	233	165,00	78	203,00	28	226,00	12	422,00
53	74,00	6	126,00	1	185,00	-	-	1	375,00	1	325,00
2 090	90,00	376	111,00	36	151,00	6	157,00	2	210,00	1	231,00
2 038	122,00	690	153,00	217	203,00	81	233,00	17	313,00	20	370,00
1	70,00	1	94,00	-	-	-	-	-	-	-	-
10	146,00	1	100,00	1	130,00	-	-	-	-	-	-
9	132,00	7	197,00	-	-	-	-	-	-	-	-

**3. Mietpreisstufen für reine Mietwohnungen (Reine Mietwohnungen nach der
— ohne Notwohnungen, ohne Keller- und Dachgeschoßwohnungen,
Bundesgebiet nach Gemeindegrößenklassen ab 20 000 Einwohner, Länder nach Gemeindegrößenklassen**

Monatliche Wohnungsmiete in DM	Reine Mietwoh- nungen insgesamt	Von den reinen Mietwohnungen sind Wohnungen mit Altbaumieten (vor dem 1.7.1918 festgesetzt)											Von den reinen (zwischen		
		zu- sammen	davon mit Wohnräumen										zu- sammen	davon	
			1	2	3	4	5	6	7	8	9	10 und mehr		1	2

Schleswig-

Gemeinden mit 20 000 bis

bis 15	2 432	2 071	123	796	1 025	107	17	3	—	—	—	—	341	13	229
über 15 bis 25	7 712	5 915	111	899	3 737	1 029	115	21	2	—	1	—	1 580	14	318
" 25 " 35	6 883	3 994	15	185	1 799	1 652	294	40	8	1	—	—	2 590	8	65
" 35 " 45	4 049	2 064	3	31	354	1 142	414	101	9	9	—	1	1 618	—	9
" 45 " 60	3 433	1 690	1	13	104	635	631	227	61	10	7	1	1 315	—	4
" 60 " 75	1 284	690	—	2	25	111	291	177	56	20	7	1	521	—	—
" 75 " 90	572	246	—	1	2	22	79	91	30	17	4	—	232	—	—
" 90 " 120	305	174	—	—	1	9	31	57	45	24	3	4	113	—	—
" 120 " 150	54	32	—	—	—	2	3	5	10	8	3	1	17	—	—
" 150	20	12	—	—	—	—	3	—	2	1	2	4	7	—	—
Wohnungen überhaupt	26 744	16 888	253	1 927	7 047	4 709	1 878	722	223	90	27	12	8 334	35	625

Gemeinden mit 50 000 bis

bis 15	399	347	22	211	98	13	2	—	1	—	—	—	31	—	22
über 15 bis 25	3 490	2 756	32	344	2 122	230	26	1	1	—	—	—	651	4	251
" 25 " 35	2 780	1 407	5	29	726	589	58	—	—	—	—	—	1 126	1	48
" 35 " 45	1 691	534	—	5	58	356	109	6	—	—	—	—	1 064	2	15
" 45 " 60	1 123	325	—	2	19	92	167	38	6	1	—	—	746	—	4
" 60 " 75	255	134	—	1	2	20	65	36	9	1	—	—	114	—	—
" 75 " 90	97	51	—	—	2	4	23	13	8	—	—	1	43	—	—
" 90 " 120	58	36	—	—	1	3	6	15	8	2	1	—	21	—	—
" 120 " 150	10	7	—	—	—	1	1	2	1	2	—	—	3	—	—
" 150	5	2	—	—	—	—	1	1	—	—	—	—	2	—	—
Wohnungen überhaupt	9 908	5 599	59	592	3 028	1 308	458	112	34	6	1	1	3 801	7	340

Gemeinden mit 100 000 und

1.) Flens

bis 15	1 257	1 191	110	564	484	28	4	—	—	1	—	—	59	3	22
über 15 bis 25	5 080	4 678	79	417	3 260	860	58	2	2	—	—	—	374	6	36
" 25 " 35	3 901	2 972	16	55	735	1 914	229	20	2	1	—	—	879	2	19
" 35 " 45	2 526	1 831	2	12	133	1 104	495	76	8	1	—	—	603	—	3
" 45 " 60	1 737	1 080	1	4	32	207	564	227	38	4	2	1	499	—	—
" 60 " 75	552	348	—	—	4	28	124	139	45	8	—	—	197	—	—
" 75 " 90	271	173	—	—	3	8	33	74	44	10	1	—	77	—	—
" 90 " 120	211	137	—	—	—	3	16	41	48	25	2	2	74	—	—
" 120 " 150	34	24	—	—	—	—	2	3	9	5	2	3	10	—	—
" 150	6	2	—	—	—	—	—	—	—	1	—	1	4	—	—
Wohnungen überhaupt	15 575	12 436	208	1 052	4 651	4 152	1 525	582	196	56	7	7	2 776	11	80

2.)

bis 15	549	295	29	117	123	20	6	—	—	—	—	—	177	29	97
über 15 bis 25	4 413	3 392	61	1 037	2 030	243	18	2	—	1	—	—	815	153	365
" 25 " 35	13 974	9 941	37	318	8 690	791	97	7	1	—	—	—	3 501	17	232
" 35 " 45	8 905	3 639	8	31	1 209	2 152	212	21	4	1	1	—	4 704	6	55
" 45 " 60	6 365	3 373	2	22	240	2 316	697	90	3	3	—	—	2 489	4	32
" 60 " 75	2 494	1 375	2	6	69	386	723	159	24	5	1	—	894	—	2
" 75 " 90	1 191	558	—	2	12	92	279	143	25	5	—	—	505	—	—
" 90 " 120	1 005	404	—	2	7	37	133	152	56	12	5	—	480	—	1
" 120 " 150	325	151	—	—	1	8	21	38	46	30	5	2	145	—	—
" 150	101	66	—	—	—	3	8	15	12	22	5	1	33	—	—
Wohnungen überhaupt	39 322	23 194	139	1 535	12 381	6 048	2 194	627	171	79	17	3	13 743	209	784

3.) Lü

bis 15	1 120	952	166	338	357	78	8	5	—	—	—	—	145	15	61
über 15 bis 25	7 335	5 989	236	875	3 816	899	129	32	2	—	—	—	1 230	25	215
" 25 " 35	8 961	5 852	49	239	2 642	2 653	230	35	4	—	—	—	2 941	19	160
" 35 " 45	6 084	2 573	12	49	314	1 634	504	54	4	2	—	—	3 028	12	48
" 45 " 60	4 258	1 687	3	20	129	564	786	148	27	7	2	1	2 039	2	6
" 60 " 75	1 519	832	—	3	40	167	451	141	24	2	3	1	593	—	2
" 75 " 90	730	440	—	1	8	68	175	136	40	7	5	—	276	—	1
" 90 " 120	591	404	—	—	4	56	101	143	70	20	7	3	170	—	1
" 120 " 150	174	110	—	—	2	6	23	27	24	17	8	3	60	—	—
" 150	62	47	—	—	—	1	5	5	8	9	11	8	9	—	—
Wohnungen überhaupt	30 834	18 886	466	1 525	7 312	6 126	2 412	726	203	64	36	16	10 491	73	494

Raumzahl und nach Preisstufen für Altbau-, Neubau- und Nachkriegsmieten)

ohne Wohnungen, deren Miete infolge Kriegsschäden ermäßigt ist -

ab 20 000 bis unter 100 000 Einwohner, Gemeinden mit 100 000 und mehr Einwohnern einzeln, West-Berlin

Mietwohnungen sind Wohnungen mit Neubaumieten 1.7.1918 und 1.5.1945 festgesetzt)									Von den reinen Mietwohnungen sind Wohnungen mit Nachkriegsmieten (nach dem 1.5.1945 festgesetzt)									
mit Wohnräumen									davon mit Wohnräumen									
3	4	5	6	7	8	9	10 und mehr	zu- sammen	1	2	3	4	5	6	7	8	9	10 und mehr

Holstein

unter 50 000 Einwohnern

82	13	2	2	-	-	-	-	20	-	12	8	-	-	-	-	-	-	-
939	281	24	4	-	-	-	-	217	31	73	96	14	3	-	-	-	-	-
1 360	982	167	7	1	-	-	-	299	7	82	181	26	2	1	-	-	-	-
414	928	233	31	3	-	-	-	367	-	26	215	99	26	1	-	-	-	-
126	720	367	87	6	3	2	-	428	-	5	147	199	72	5	-	-	-	-
14	165	252	69	17	4	-	-	73	-	-	18	36	14	3	2	-	-	-
4	19	123	63	18	4	1	-	94	-	1	4	79	7	2	1	-	-	-
2	7	32	41	25	3	3	-	18	-	-	2	3	9	1	3	-	-	-
-	-	2	2	8	2	2	1	5	-	-	-	2	1	-	1	1	-	-
-	-	-	2	-	1	1	3	1	-	-	-	-	1	-	-	-	-	-
2 941	3 115	1 202	308	78	17	9	4	1 522	38	199	671	456	136	14	6	1	1	-

unter 100 000 Einwohnern

5	2	2	-	-	-	-	-	21	1	11	7	-	2	-	-	-	-	-
317	67	10	1	1	-	-	-	83	-	51	29	3	-	-	-	-	-	-
655	386	35	1	-	-	-	-	247	1	144	87	14	1	-	-	-	-	-
638	373	32	4	-	-	-	-	93	-	3	72	17	1	-	-	-	-	-
232	414	83	12	1	-	-	-	52	-	-	13	25	11	2	1	-	-	-
6	62	36	9	1	-	-	-	7	-	-	-	6	1	-	-	-	-	-
-	5	23	14	1	-	-	-	3	-	-	-	-	2	1	-	-	-	-
-	2	5	6	7	1	-	-	1	-	-	-	-	1	-	-	-	-	-
-	-	-	1	-	1	1	-	-	-	-	-	-	-	-	-	-	-	-
-	-	-	1	1	1	-	-	1	-	-	-	-	1	-	-	-	-	-
1 853	1 311	226	48	12	3	1	-	508	2	209	208	65	20	3	1	-	-	-

mehr Einwohnern einzeln

burg

30	3	1	-	-	-	-	-	7	3	1	3	-	-	-	-	-	-	-
254	48	29	1	-	-	-	-	28	1	3	22	2	-	-	-	-	-	-
562	250	42	4	-	-	-	-	50	-	12	23	14	-	1	-	-	-	-
295	250	53	2	-	-	-	-	92	-	2	76	8	5	1	-	-	-	-
44	324	111	15	5	-	-	-	158	-	1	50	94	11	2	-	-	-	-
6	71	90	25	4	1	-	-	7	-	-	1	5	-	-	1	-	-	-
-	10	39	25	1	2	-	-	21	-	-	1	-	19	1	-	-	-	-
1	4	46	13	7	3	-	-	-	-	-	-	-	-	-	-	-	-	-
1	-	-	2	4	2	1	-	-	-	-	-	-	-	-	-	-	-	-
-	-	2	1	-	1	-	-	-	-	-	-	-	-	-	-	-	-	-
1 193	960	413	88	21	9	1	-	363	4	19	176	123	35	5	-	1	-	-

Kiel

36	14	1	-	-	-	-	-	77	5	17	35	17	3	-	-	-	-	-
259	32	5	1	-	-	-	-	206	9	120	67	9	1	-	-	-	-	-
2 940	266	41	5	-	-	-	-	532	8	197	291	33	3	-	-	-	-	-
2 459	2 095	82	7	-	-	-	-	562	4	31	372	151	4	-	-	-	-	-
872	1 323	230	25	2	1	-	-	503	1	9	305	169	19	-	-	-	-	-
132	504	221	30	4	1	-	-	225	-	1	103	86	28	7	-	-	-	-
36	246	187	33	3	-	-	-	128	-	-	45	50	28	4	1	-	-	-
4	149	252	67	6	1	-	-	121	-	1	13	68	29	9	1	-	-	-
-	11	81	32	18	2	-	1	29	-	-	-	13	11	4	1	-	-	-
-	4	8	9	5	5	2	-	2	-	-	-	-	2	-	-	-	-	-
6 738	4 644	1 108	209	38	10	2	1	2 385	27	376	1 231	596	128	24	3	-	-	-

beck

56	9	2	1	1	-	-	-	23	1	10	10	2	-	-	-	-	-	-
819	127	42	2	-	-	-	-	116	5	54	37	19	1	-	-	-	-	-
1 651	954	133	24	-	-	-	-	168	1	18	113	33	3	-	-	-	-	-
1 388	1 289	255	29	7	-	-	-	483	-	10	351	114	4	4	-	-	-	-
498	1 181	278	55	17	-	2	-	532	-	3	172	316	32	8	1	-	-	-
33	327	184	38	8	1	-	-	94	-	1	15	48	27	3	-	-	-	-
11	123	98	32	10	1	-	-	14	-	-	2	7	4	1	-	-	-	-
2	21	77	50	16	2	1	-	17	-	1	-	8	6	2	-	-	-	-
1	7	13	17	16	6	-	-	4	-	-	-	2	2	-	-	-	-	-
-	1	-	2	2	2	1	1	6	-	-	-	-	3	-	2	1	-	-
4 459	4 039	1 082	250	77	12	4	1	1 457	7	97	700	549	82	18	3	1	-	-

noch: 3. Mietpreisstufen für reine Mietwohnungen (Reine Mietwohnungen nach der
– ohne Notwohnungen, ohne Keller- und Dachgeschoßwohnungen,
Bundesgebiet nach Gemeindegrößenklassen ab 20 000 Einwohner, Länder nach Gemeindegrößenklassen

Monatliche Wohnungsmiete in DM	Reine Mietwoh- nungen insgesamt	Von den reinen Mietwohnungen sind Wohnungen mit Altbaumieten (vor dem 1.7.1918 festgesetzt)											Von den reinen (zwischen		
		zu- sammen	davon mit Wohnräumen										zu- sammen	davon	
			1	2	3	4	5	6	7	8	9	10 und mehr		1	2
bis 15	1 979	1 355	125	591	511	128	–	–	–	–	–	–	426	35	233
über 15 bis 25	16 795	12 593	231	2 868	7 458	1 896	120	20	–	–	–	–	3 000	73	1 562
" 25 " 35	45 907	33 695	257	1 968	22 216	8 760	433	54	5	2	–	–	9 332	105	1 820
" 35 " 45	46 167	25 553	62	616	7 949	15 324	1 474	104	17	5	2	–	16 819	39	800
" 45 " 60	45 861	18 533	28	262	2 086	9 786	5 810	496	56	6	3	–	19 428	21	458
" 60 " 75	23 042	9 632	5	77	635	2 487	5 259	1 044	101	14	10	–	9 292	5	133
" 75 " 90	9 676	4 357	1	36	282	783	1 951	1 034	211	37	12	10	3 883	8	72
" 90 " 120	7 952	4 167	2	23	145	717	1 413	1 236	497	105	18	11	2 876	2	19
" 120 " 150	3 596	2 124	–	11	36	219	444	701	456	209	37	11	1 141	1	6
" 150	2 730	1 612	1	4	26	88	222	290	343	289	165	184	848	–	2
Wohnungen überhaupt	203 705	113 621	712	6 456	41 344	40 188	17 126	4 979	1 686	667	247	216	67 045	289	5 105

Ham
Gemeinde mit 100 000

Nieder

Gemeinden mit 20 000 bis

bis 15	3 959	3 125	186	1 032	1 140	582	136	48	1	–	–	–	654	30	265
über 15 bis 25	13 968	10 410	165	1 571	4 244	3 528	772	108	22	–	–	–	2 998	42	798
" 25 " 35	13 738	7 093	45	449	2 285	2 863	1 102	274	66	9	–	–	5 950	16	375
" 35 " 45	10 313	3 746	1	84	617	1 454	1 136	366	72	16	–	–	5 613	9	66
" 45 " 60	7 996	2 911	2	34	207	659	1 196	605	155	37	12	4	4 291	3	28
" 60 " 75	3 119	1 430	–	2	31	202	455	512	160	44	17	7	1 462	–	1
" 75 " 90	1 593	631	–	–	6	38	138	221	154	51	17	6	850	–	1
" 90 " 120	988	426	–	–	2	12	63	123	126	60	26	14	496	–	–
" 120 " 150	184	82	–	–	–	2	7	18	22	19	7	7	80	–	–
" 150	54	28	–	–	–	–	5	3	3	7	1	9	19	–	–
Wohnungen überhaupt	55 912	29 882	399	3 172	8 532	9 340	5 010	2 278	781	243	80	47	22 413	100	1 534

Gemeinden mit 50 000 bis

bis 15	1 542	1 181	74	411	451	154	51	33	7	–	–	–	222	6	102
über 15 bis 25	7 772	5 714	85	954	2 622	1 756	256	35	6	–	–	–	1 702	25	441
" 25 " 35	9 086	5 287	14	296	1 615	2 523	710	109	16	4	–	–	3 425	14	283
" 35 " 45	6 677	2 889	–	57	449	1 034	1 056	247	37	8	1	–	3 311	–	31
" 45 " 60	5 864	2 651	–	26	142	530	1 201	603	122	18	7	2	2 496	–	12
" 60 " 75	2 894	1 386	–	2	41	148	362	614	177	26	8	8	1 195	–	–
" 75 " 90	1 479	694	–	–	2	69	136	273	158	38	13	5	608	–	–
" 90 " 120	1 317	625	–	–	–	34	87	170	215	89	17	13	552	–	–
" 120 " 150	456	244	–	–	–	5	12	40	67	66	32	22	174	–	–
" 150	176	86	–	–	–	–	4	9	11	15	15	32	76	–	–
Wohnungen überhaupt	37 263	20 757	173	1 746	5 322	6 253	3 875	2 133	816	264	93	82	13 761	45	869

Gemeinden mit 100 000 und

1.) Braün

bis 15	443	343	19	143	119	48	14	–	–	–	–	–	48	3	20
über 15 bis 25	3 871	3 322	43	373	1 317	1 428	142	19	–	–	–	–	382	9	137
" 25 " 35	9 493	6 506	12	144	830	4 330	1 126	56	8	–	–	–	2 515	8	230
" 35 " 45	7 428	3 357	1	31	252	1 115	1 820	119	19	–	–	–	3 486	2	101
" 45 " 60	6 587	1 998	–	9	160	281	1 089	382	66	9	2	–	3 777	–	19
" 60 " 75	3 165	1 143	–	–	53	127	389	483	75	8	4	4	1 646	–	4
" 75 " 90	1 361	544	–	–	14	52	133	240	82	16	2	5	582	–	–
" 90 " 120	1 005	408	–	–	6	22	38	136	158	40	8	–	460	–	–
" 120 " 150	399	130	–	–	3	4	10	15	57	27	8	6	214	–	–
" 150	150	69	–	–	–	–	5	9	16	15	16	8	43	–	–
Wohnungen überhaupt	33 902	17 820	75	700	2 754	7 407	4 766	1 459	481	115	40	23	13 153	22	511

2.) Han

bis 15	1 115	643	44	255	166	128	31	8	11	–	–	–	197	7	48
über 15 bis 25	6 153	4 679	123	962	1 893	1 567	119	13	2	–	–	–	1 055	30	573
" 25 " 35	18 672	12 393	61	575	2 559	8 478	658	50	8	4	–	–	5 234	22	1 539
" 35 " 45	15 009	6 135	17	129	887	3 543	1 415	127	12	4	1	–	7 590	7	426
" 45 " 60	13 852	4 467	4	58	471	1 254	2 254	380	35	8	3	–	7 258	2	91
" 60 " 75	8 016	2 419	–	17	167	421	1 089	643	72	6	4	–	4 280	–	14
" 75 " 90	4 149	1 181	–	2	33	130	327	580	84	20	3	2	2 127	–	6
" 90 " 120	3 092	845	–	–	11	54	125	361	217	62	7	8	1 541	–	–
" 120 " 150	934	335	–	–	4	18	29	74	109	77	13	11	397	–	–
" 150	471	190	–	–	–	10	15	26	42	55	31	11	152	–	–
Wohnungen überhaupt	71 463	33 287	249	1 998	6 191	15 603	6 062	2 262	592	236	62	32	29 831	68	2 697

Raumzahl und nach Preisstufen für Altbau-, Neubau- und Nachkriegsmieten)
 ohne Wohnungen, deren Miete infolge Kriegsschäden ermäßigt ist –
 ab 20 000 bis unter 100 000 Einwohner, Gemeinden mit 100 000 und mehr Einwohnern einzeln, West-Berlin

Mietwohnungen sind Wohnungen mit Neubaumieten (1.7.1918 und 1.5.1945 festgesetzt)										Von den reinen Mietwohnungen sind Wohnungen mit Nachkriegsmieten (nach dem 1.5.1945 festgesetzt)									
mit Wohnräumen.										davon mit Wohnräumen									
3	4	5	6	7	8	9	10 und mehr	zu- sammen		1	2	3	4	5	6	7	8	9	10 und mehr

burg

und mehr Einwohnern

123	35	—	—	—	—	—	—	198	32	107	47	12	—	—	—	—	—	—	—
1 114	217	29	5	—	—	—	—	1 202	148	612	363	72	6	1	—	—	—	—	—
5 669	1 547	177	13	1	—	—	—	2 880	86	1 246	1 306	224	16	2	—	—	—	—	—
10 649	4 564	715	48	2	2	—	—	3 795	263	1 262	1 777	457	30	4	2	—	—	—	—
7 258	9 991	1 466	219	15	—	—	—	7 900	125	535	5 312	1 789	126	12	1	—	—	—	—
1 500	5 830	1 530	243	46	5	—	—	4 118	4	95	2 031	1 849	121	16	1	1	—	—	—
223	1 969	1 344	235	23	7	1	1	1 436	1	58	465	815	69	22	3	2	—	—	1
165	782	1 369	425	86	21	6	1	909	1	19	261	434	148	29	10	4	1	1	2
20	186	485	313	84	32	10	4	331	—	4	51	156	71	37	9	1	1	1	1
10	55	182	202	184	95	67	51	270	—	2	24	85	64	38	21	12	14	10	10
26 731	25 176	7 297	1 703	441	162	84	57	23 039	660	3 940	11 637	5 893	651	161	47	20	16	14	14

sachsen

unter 50 000 Einwohnern

177	138	35	9	—	—	—	—	180	12	40	90	33	5	—	—	—	—	—	—
1 198	694	245	20	1	—	—	—	560	8	200	254	88	10	—	—	—	—	—	—
3 054	1 911	480	105	8	1	—	—	695	7	152	354	134	46	2	—	—	—	—	—
1 631	3 097	694	95	18	2	1	—	954	16	118	552	191	68	9	—	—	—	—	—
409	2 385	1 212	205	41	8	—	—	794	—	14	242	426	91	14	7	—	—	—	—
36	510	632	224	45	12	2	—	227	—	—	40	112	60	13	2	—	—	—	—
3	121	431	172	87	19	9	7	112	—	—	10	62	20	17	1	—	—	—	2
1	30	124	193	115	24	5	4	66	—	—	4	28	17	8	6	1	—	—	2
—	—	16	17	22	13	6	6	22	—	—	—	3	6	11	1	—	—	—	1
—	—	—	2	3	6	2	6	7	—	—	—	—	—	1	3	2	1	—	—
6 509	8 886	3 869	1 042	340	85	25	23	3 617	43	524	1 546	1 077	323	75	20	3	1	5	5

unter 100 000 Einwohnern

61	34	15	4	—	—	—	—	139	8	64	32	33	2	—	—	—	—	—	—
834	358	42	2	—	—	—	—	356	20	165	112	51	8	—	—	—	—	—	—
1 606	1 233	256	31	2	—	—	—	374	2	81	201	70	18	2	—	—	—	—	—
1 167	1 637	413	57	6	—	—	—	477	—	33	311	82	42	8	1	—	—	—	—
229	1 359	708	159	23	6	—	—	717	—	18	305	275	88	28	3	—	—	—	—
45	520	444	147	33	5	1	—	313	—	9	78	166	39	15	5	1	—	—	—
6	124	289	144	37	6	1	1	177	—	1	21	85	47	15	5	1	—	—	2
6	53	202	168	78	30	8	7	140	—	—	9	57	50	12	8	2	1	—	1
—	10	21	57	47	27	8	4	38	—	—	4	13	14	3	4	—	—	—	—
—	—	1	15	10	18	11	21	14	—	—	—	2	6	2	1	1	1	—	1
3 954	5 328	2 391	784	236	92	29	33	2 745	30	371	1 073	834	314	85	27	5	2	4	4

mehr Einwohnern einzeln

schweig

14	8	3	—	—	—	—	—	52	1	26	14	8	3	—	—	—	—	—	—
133	91	10	2	—	—	—	—	167	11	44	65	40	7	—	—	—	—	—	—
1 488	711	69	9	—	—	—	—	472	5	106	157	175	23	6	—	—	—	—	—
1 678	1 562	131	11	1	—	—	—	585	6	49	308	156	62	3	1	—	—	—	—
796	2 328	587	39	8	—	—	—	812	—	25	466	238	62	18	1	2	—	—	—
69	1 106	407	50	7	3	—	—	376	—	2	110	173	61	24	3	3	—	—	—
27	203	219	98	24	7	1	3	235	—	—	50	114	48	14	9	—	—	—	—
5	106	183	119	36	9	2	—	137	—	—	11	44	29	18	19	1	—	—	15
—	4	108	62	28	8	2	2	55	—	—	—	10	16	8	11	7	—	—	3
—	—	12	17	7	4	3	—	38	—	—	—	2	6	14	3	6	—	—	7
4 210	6 119	1 729	407	111	31	8	5	2 929	23	252	1 181	960	317	105	47	19	—	—	25

nover

73	55	14	—	—	—	—	—	275	13	62	115	65	20	—	—	—	—	—	—
307	124	19	1	1	—	—	—	419	16	164	159	78	2	—	—	—	—	—	—
2 509	1 049	100	13	2	—	—	—	1 045	20	248	384	364	23	6	—	—	—	—	—
4 471	2 413	248	23	2	—	—	—	1 284	9	237	643	327	59	7	2	—	—	—	—
2 896	3 724	466	67	7	3	2	—	2 127	4	117	1 117	725	136	24	3	1	—	—	—
560	3 007	541	131	23	1	1	2	1 317	—	17	520	592	138	43	7	—	—	—	—
110	1 345	512	127	23	4	—	—	841	—	4	164	480	114	64	12	—	—	—	3
37	344	855	225	54	25	—	1	706	—	5	56	343	207	77	10	7	1	—	—
8	45	152	139	28	20	4	1	202	—	—	15	47	73	42	18	5	1	—	1
—	4	30	29	27	36	12	14	129	—	—	4	18	43	23	17	13	7	—	4
10 971	12 110	2 937	755	167	89	19	18	8 345	62	854	3 177	3 039	815	286	69	26	9	8	8

noch: 3. Mietpreisstufen für reine Mietwohnungen (Reine Mietwohnungen nach der
– ohne Notwohnungen, ohne Keller- und Dachgeschoßwohnungen,
Bundesgebiet nach Gemeindegrößenklassen ab 20 000 Einwohner, Länder nach Gemeindegrößenklassen

Monatliche Wohnungsmiete in DM	Reine Mietwoh- nungen insgesamt	Von den reinen Mietwohnungen sind Wohnungen mit Altbaumieten (vor dem 1.7.1918 festgesetzt)											Von den reinen (zwischen		
		davon mit Wohnräumen											zu- sammen	davon	
		zu- sammen	1	2	3	4	5	6	7	8	9	10 und mehr		1	2

noch: Nie
noch: Gemeinden mit 100 000
3.) Ol

bis 15	797	586	15	137	186	121	76	46	5	—	—	—	177	4	41
über 15 bis 25	2 045	1 488	23	338	595	434	80	13	5	—	—	—	489	5	140
" 25 " 35	2 660	1 733	10	153	614	658	227	65	5	1	—	—	776	4	108
" 35 " 45	2 109	1 051	2	35	273	406	239	80	15	1	—	—	756	—	18
" 45 " 60	1 987	990	—	9	128	258	351	191	38	13	1	1	804	—	1
" 60 " 75	1 233	620	—	4	29	91	216	212	56	9	3	—	540	—	1
" 75 " 90	587	333	—	—	8	26	90	134	50	21	2	2	213	—	—
" 90 " 120	413	249	—	—	—	16	50	85	47	32	14	5	136	—	—
" 120 " 150	133	72	—	—	—	—	5	16	17	18	9	7	56	—	—
" 150	27	16	—	—	—	—	—	1	3	4	3	5	9	—	—
Wohnungen überhaupt	11 991	7 138	50	676	1 833	2 010	1 334	843	241	99	32	20	3 956	13	309

4.) Os

bis 15	920	630	41	258	190	113	15	8	5	—	—	—	177	9	87
über 15 bis 25	3 190	2 135	44	512	1 073	416	60	20	7	3	—	—	836	14	451
" 25 " 35	3 301	1 609	12	112	648	738	79	17	2	1	—	—	1 382	8	239
" 35 " 45	2 283	789	1	27	164	432	121	32	9	2	1	—	1 214	4	39
" 45 " 60	2 361	583	—	7	72	182	244	59	17	2	—	—	1 372	—	17
" 60 " 75	1 124	289	—	4	13	46	106	98	16	2	2	2	612	—	4
" 75 " 90	450	136	—	—	4	21	30	53	18	6	3	1	224	—	—
" 90 " 120	307	101	—	—	—	11	24	39	19	3	4	1	139	—	—
" 120 " 150	53	11	—	—	—	2	4	2	1	1	1	—	31	—	—
" 150	30	5	—	—	—	—	—	2	—	1	1	1	15	—	—
Wohnungen überhaupt	14 019	6 288	98	920	2 164	1 961	683	330	94	21	12	5	6 002	35	837

5.) Watenstedt-

bis 15	978	871	24	175	310	255	67	28	12	—	—	—	93	7	21
über 15 bis 25	1 482	932	7	110	402	282	94	25	12	—	—	—	523	4	370
" 25 " 35	3 681	377	2	13	107	126	75	30	19	5	—	—	3 272	7	382
" 35 " 45	5 103	137	—	—	28	34	37	18	10	4	2	4	4 762	6	63
" 45 " 60	1 603	117	—	—	47	34	12	11	4	1	6	2	1 373	—	11
" 60 " 75	274	32	—	—	11	8	5	3	1	1	—	3	227	—	—
" 75 " 90	104	18	—	—	—	4	4	2	1	2	1	1	81	—	—
" 90 " 120	83	4	—	—	—	—	—	1	1	1	1	1	73	—	—
" 120 " 150	40	1	—	—	—	—	—	1	—	—	—	—	37	—	—
" 150	16	—	—	—	—	—	—	—	—	—	—	—	16	—	—
Wohnungen überhaupt	13 364	2 489	33	298	905	743	294	120	61	13	11	11	10 457	24	847

6.) Wil

bis 15	196	134	5	73	40	13	3	—	—	—	—	—	42	1	22
über 15 bis 25	2 334	1 943	4	327	1 117	483	9	3	—	—	—	—	311	—	126
" 25 " 35	6 002	1 946	4	87	1 458	372	15	6	4	—	—	—	3 740	2	161
" 35 " 45	5 607	947	—	16	267	565	79	13	6	1	—	—	4 390	4	31
" 45 " 60	2 254	648	—	6	81	381	150	27	2	1	—	—	1 367	—	3
" 60 " 75	640	334	—	—	19	96	162	50	4	3	—	—	246	—	—
" 75 " 90	322	144	—	—	6	17	67	47	6	—	1	—	156	—	—
" 90 " 120	315	82	—	—	3	10	22	19	4	1	1	1	201	—	—
" 120 " 150	63	26	—	—	—	—	1	7	12	3	1	2	30	—	—
" 150	29	8	—	—	—	—	2	1	2	1	—	2	16	—	—
Wohnungen überhaupt	17 762	6 212	13	509	2 991	1 937	510	176	55	13	3	5	10 499	7	343

Nordrhein-
Gemeinden mit 20 000 bis

bis 15	11 381	7 495	397	4 374	1 919	788	17	—	—	—	—	—	2 858	224	1 690
über 15 bis 25	61 539	39 523	663	14 657	14 216	8 814	1 129	44	—	—	—	—	17 610	284	8 238
" 25 " 35	54 832	25 799	209	2 966	12 314	8 187	1 687	408	23	5	—	—	23 383	181	4 025
" 35 " 45	29 415	10 935	39	456	3 146	4 916	1 604	614	132	23	5	—	13 341	36	664
" 45 " 60	20 801	7 449	12	182	1 006	2 749	2 212	888	266	108	18	8	9 394	20	160
" 60 " 75	8 437	2 867	—	38	221	704	942	569	230	111	40	12	3 552	7	40
" 75 " 90	3 880	1 267	—	12	80	233	346	303	143	91	31	28	1 583	—	12
" 90 " 120	2 243	727	—	2	33	107	154	162	124	62	40	43	941	—	3
" 120 " 150	717	232	—	1	7	19	30	38	34	30	40	33	300	—	—
" 150	372	104	—	—	5	7	7	12	16	14	7	36	163	—	—
Wohnungen überhaupt	193 617	96 398	1 320	22 688	32 947	26 524	8 128	3 038	968	444	181	160	73 125	752	14 832

Raumzahl und nach Preisstufen für Altbau-, Neubau- und Nachkriegsmieten)
 ohne Wohnungen, deren Miete infolge Kriegsschäden ermäßigt ist –
 ab 20 000 bis unter 100 000 Einwohner, Gemeinden mit 100 000 und mehr Einwohnern einzeln, West-Berlin

Mietwohnungen sind Wohnungen mit Neubaumieten 1.7.1918 und 1.5.1945 festgesetzt)								Von den reinen Mietwohnungen sind Wohnungen mit Nachkriegsmieten (nach dem 1.5.1945 festgesetzt)										
mit Wohnräumen								zu- sammen	davon mit Wohnräumen									
3	4	5	6	7	8	9	10 und mehr		1	2	3	4	5	6	7	8	9	10 und mehr

dersachsen

und mehr Einwohnern einzeln

denburg

64	51	17	–	–	–	–	–	34	–	14	11	7	2	–	–	–	–	–
224	98	17	5	–	–	–	–	68	–	32	25	7	3	1	–	–	–	–
361	258	37	8	–	–	–	–	151	–	19	106	24	1	–	1	–	–	–
286	384	49	11	8	–	–	–	302	–	23	147	120	6	5	1	–	–	–
139	430	185	40	7	1	–	1	193	–	8	93	75	11	3	2	–	1	–
24	184	269	50	12	–	–	–	73	–	–	23	36	11	3	–	–	–	–
5	32	99	56	15	5	1	–	41	–	–	2	22	8	5	2	2	–	–
–	6	49	54	13	10	4	–	28	–	–	–	14	9	3	1	1	–	–
–	–	6	19	13	9	4	5	5	–	–	–	2	–	1	1	–	–	1
–	–	2	1	1	2	2	1	2	–	–	–	–	–	1	–	1	–	–
1 103	1 443	730	244	69	27	11	7	897	–	96	407	307	51	22	8	4	1	1

nabrück

42	21	11	7	–	–	–	–	113	6	57	35	15	–	–	–	–	–	–
305	51	15	–	–	–	–	–	219	4	108	83	22	2	–	–	–	–	–
839	259	33	4	–	–	–	–	310	5	102	156	45	2	–	–	–	–	–
616	446	103	5	1	–	–	–	280	1	36	139	85	17	2	–	–	–	–
285	839	211	14	4	2	–	–	406	1	17	183	157	39	8	1	–	–	–
25	259	285	33	5	–	1	–	223	–	1	46	130	38	6	2	–	–	–
4	57	115	37	10	1	–	–	90	–	–	13	37	34	4	1	1	–	–
5	12	69	40	7	3	2	1	67	–	–	4	21	28	12	2	–	–	–
–	–	5	16	4	3	2	1	11	–	–	–	1	3	7	–	–	–	–
–	–	1	4	1	1	3	5	10	–	–	–	1	3	2	1	–	–	3
2 121	1 944	848	160	32	10	8	7	1 729	17	321	659	514	166	41	7	1	–	3

Salzgitter

22	37	6	–	–	–	–	–	14	1	2	7	3	1	–	–	–	–	–
88	49	10	2	–	–	–	–	27	2	11	7	7	–	–	–	–	–	–
2 016	737	108	22	–	–	–	–	32	2	9	17	2	–	2	–	–	–	–
976	3 456	236	23	2	–	–	–	204	–	7	102	93	2	–	–	–	–	–
74	704	542	36	5	1	–	–	113	–	6	54	20	31	–	2	–	–	–
6	37	72	99	11	2	–	–	15	–	–	7	3	2	2	1	–	–	–
2	9	38	26	6	–	–	–	5	–	–	–	2	1	–	1	1	–	–
2	8	14	44	4	1	–	–	6	–	–	–	–	2	3	1	–	–	–
–	–	7	9	21	–	–	–	2	–	–	–	1	–	1	–	–	–	–
–	–	1	4	6	4	1	–	–	–	–	–	–	–	–	–	–	–	–
3 186	5 037	1 034	265	55	8	1	–	418	5	35	194	131	39	8	5	1	–	–

helmshaven

8	2	9	–	–	–	–	–	20	–	11	8	1	–	–	–	–	–	–
165	18	2	–	–	–	–	–	80	–	55	23	2	–	–	–	–	–	–
2 661	797	109	10	–	–	–	–	316	–	35	209	68	4	–	–	–	–	–
1 983	2 292	77	3	–	–	–	–	270	–	5	109	146	7	3	–	–	–	–
377	838	143	4	2	–	–	–	239	–	3	126	92	10	6	2	–	–	–
33	177	20	8	7	–	–	1	60	–	–	15	32	9	4	–	–	–	–
3	66	50	15	9	13	–	–	22	–	–	2	15	4	–	–	–	1	–
4	42	76	73	4	2	–	–	32	–	–	–	11	11	9	1	–	–	–
–	5	14	6	3	1	1	–	7	–	–	–	–	4	3	–	–	–	–
–	–	1	2	2	8	2	1	5	–	–	–	–	–	–	2	2	1	–
5 234	4 237	501	121	27	24	3	2	1 051	–	109	492	367	49	25	5	2	2	–

Westfalen

unter 50 000 Einwohnern

710	227	7	–	–	–	–	–	1 028	112	830	86	–	–	–	–	–	–	–
6 271	2 332	477	8	–	–	–	–	4 406	126	2 433	1 671	176	–	–	–	–	–	–
12 011	5 689	1 260	214	3	–	–	–	5 650	59	1 465	2 839	1 238	46	3	–	–	–	–
6 291	4 716	1 203	346	81	4	–	–	5 139	31	471	2 870	1 382	377	8	–	–	–	–
2 771	4 130	1 553	568	143	45	3	1	3 958	8	171	1 337	1 524	707	198	12	1	–	–
421	1 474	996	421	133	45	15	–	2 018	3	31	472	698	500	186	102	19	4	3
95	467	499	328	100	64	12	6	1 030	–	19	132	351	235	167	88	26	5	7
33	172	291	214	115	60	33	20	575	–	6	37	153	160	83	62	48	16	10
3	28	75	64	45	40	29	16	185	–	–	7	31	52	33	21	20	14	7
5	15	18	26	28	27	13	31	105	–	–	3	13	22	18	15	14	4	16
28 611	19 250	6 379	2 189	648	285	105	74	24 094	339	5 426	9 454	5 566	2 099	696	300	128	43	43

noch: 3. Mietpreisstufen für reine Mietwohnungen (Reine Mietwohnungen nach der
 – ohne Notwohnungen, ohne Keller- und Dachgeschoßwohnungen,
 Bundesgebiet nach Gemeindegrößenklassen ab 20 000 Einwohner, Länder nach Gemeindegrößenklassen

Monatliche Wohnungsmiete in DM	Reine Mietwoh- nungen insgesamt	Von den reinen Mietwohnungen sind Wohnungen mit Altkammern (vor dem 1.7.1918 festgesetzt)											Von den reinen (zwischen		
		zu- sammen	davon mit Wohnräumen										zu- sammen	davon	
			1	2	3	4	5	6	7	8	9	10 und mehr		1	2

noch: Nord

Gemeinden mit 50 000 bis

bis 15	6 099	4 463	162	3 123	993	185	—	—	—	—	—	—	1 200	86	819
über 15 bis 25	40 795	27 717	414	13 035	10 990	3 001	277	—	—	—	—	—	10 725	140	5 520
" 25 " 35	45 734	21 976	115	1 848	11 061	7 829	934	187	2	—	—	—	20 271	99	4 529
" 35 " 45	20 539	6 466	19	257	1 892	3 013	952	271	59	3	—	—	10 931	24	591
" 45 " 60	12 510	4 070	13	105	542	1 394	1 256	545	144	56	13	2	6 298	10	117
" 60 " 75	4 609	1 495	1	30	124	307	543	328	101	45	10	6	2 283	2	18
" 75 " 90	2 019	602	—	5	42	89	164	156	57	54	27	8	917	—	4
" 90 " 120	1 196	327	—	2	16	42	61	77	70	26	21	12	548	—	4
" 120 " 150	338	78	—	—	2	7	15	19	8	7	10	10	179	—	—
" 150	183	42	—	—	1	2	3	4	10	4	3	15	84	—	—
Wohnungen überhaupt	134 022	67 236	724	18 405	25 663	15 869	4 205	1 587	451	195	84	53	53 436	361	11 602

Gemeinden mit 100 000 und

1.)

bis 15	484	332	91	183	16	12	—	—	—	—	—	—	87	24	42
über 15 bis 25	3 259	2 379	110	1 652	487	108	22	—	—	—	—	—	569	31	326
" 25 " 35	3 611	2 122	47	665	1 128	227	44	11	—	—	—	—	1 039	16	224
" 35 " 45	2 723	1 502	23	154	795	433	75	19	3	—	—	—	846	4	67
" 45 " 60	2 579	1 230	4	53	261	543	287	58	19	4	1	—	890	2	33
" 60 " 75	1 396	571	3	9	75	157	223	78	19	6	1	—	544	3	12
" 75 " 90	728	260	—	12	23	34	80	76	15	12	5	3	263	—	—
" 90 " 120	462	152	—	—	12	18	31	35	31	19	6	—	161	—	—
" 120 " 150	134	37	—	—	—	8	4	8	3	6	4	4	44	—	—
" 150	75	25	—	—	—	1	3	—	4	5	2	10	32	—	—
Wohnungen überhaupt	15 451	8 610	278	2 728	2 827	1 541	769	285	94	52	19	17	4 475	80	704

2.) Bie

bis 15	666	540	22	270	191	57	—	—	—	—	—	—	99	11	48
über 15 bis 25	6 049	4 471	59	797	2 528	977	110	—	—	—	—	—	1 255	21	612
" 25 " 35	5 711	3 297	11	166	1 361	1 510	216	33	—	—	—	—	1 934	17	557
" 35 " 45	4 011	1 319	3	34	209	762	262	43	6	—	—	—	2 127	4	74
" 45 " 60	3 417	935	1	17	97	339	398	62	15	5	1	—	1 937	2	22
" 60 " 75	1 437	465	—	6	26	58	233	107	30	1	2	2	751	—	2
" 75 " 90	714	232	—	1	10	35	83	65	18	11	7	2	369	—	1
" 90 " 120	531	152	—	—	5	18	39	55	24	8	1	2	246	—	—
" 120 " 150	260	66	—	—	—	10	6	22	16	6	3	3	134	—	—
" 150	102	38	—	—	—	3	6	11	6	6	2	4	39	—	—
Wohnungen überhaupt	22 898	11 515	96	1 291	4 427	3 769	1 353	398	115	37	16	13	8 891	55	1 316

3.) Bo

bis 15	2 317	1 737	55	1 203	396	83	—	—	—	—	—	—	434	28	314
über 15 bis 25	13 541	10 521	113	5 684	3 750	897	77	—	—	—	—	—	2 224	21	1 399
" 25 " 35	12 504	6 943	39	753	3 764	2 064	215	95	13	—	—	—	4 361	26	1 557
" 35 " 45	6 734	1 944	—	112	724	815	207	64	14	8	—	—	3 660	5	506
" 45 " 60	4 493	1 211	—	45	182	405	343	197	27	11	—	1	2 502	5	83
" 60 " 75	1 929	429	—	11	52	96	156	71	27	10	3	3	1 122	4	10
" 75 " 90	832	174	—	—	20	35	56	33	11	14	4	1	443	—	—
" 90 " 120	484	93	—	—	—	12	21	30	10	6	10	4	213	—	—
" 120 " 150	128	26	—	—	—	—	5	9	4	5	3	—	60	—	—
" 150	59	8	—	—	—	—	—	2	4	—	—	2	31	—	—
Wohnungen überhaupt	43 021	23 086	207	7 808	8 888	4 407	1 080	499	108	58	20	11	15 050	89	3 869

4.)

bis 15	146	70	3	36	24	7	—	—	—	—	—	—	54	4	36
über 15 bis 25	1 238	729	17	376	251	69	16	—	—	—	—	—	374	7	186
" 25 " 35	2 398	1 289	11	278	701	237	52	7	3	—	—	—	839	7	163
" 35 " 45	2 348	1 210	11	72	535	463	105	17	6	1	—	—	809	5	59
" 45 " 60	3 101	1 401	—	40	325	683	288	53	8	3	—	1	1 195	—	35
" 60 " 75	2 137	808	—	15	124	302	239	113	10	5	—	—	786	—	28
" 75 " 90	1 052	372	—	—	29	103	138	65	24	6	3	4	380	—	—
" 90 " 120	768	272	—	—	10	52	98	66	29	12	3	2	280	—	—
" 120 " 150	287	91	—	—	4	12	20	26	14	6	6	3	109	—	—
" 150	156	52	—	—	—	4	8	3	11	12	7	7	46	—	—
Wohnungen überhaupt	13 631	6 294	42	817	2 003	1 932	964	350	105	45	19	17	4 872	23	507

Raumzahl und nach Preisstufen für Altbau-, Neubau- und Nachkriegsmieten)
 ohne Wohnungen, deren Miete infolge Kriegsschäden ermäßigt ist –
 ab 20 000 bis unter 100 000 Einwohner, Gemeinden mit 100 000 und mehr Einwohnern einzeln, West-Berlin

Mietwohnungen sind Wohnungen mit Neubaumieten 1.7.1918 und 1.5.1945 festgesetzt)										Von den reinen Mietwohnungen sind Wohnungen mit Nachkriegsmieten (nach dem 1.5.1945 festgesetzt)									
mit Wohnräumen										davon mit Wohnräumen									
3	4	5	6	7	8	9	10 und mehr	zu- sammen		1	2	3	4	5	6	7	8	9	10 und mehr
rhein-Westfalen																			
unter 100 000 Einwohnern																			
228	67	—	—	—	—	—	—	436	35	357	44	—	—	—	—	—	—	—	—
4 189	793	82	1	—	—	—	—	2 353	60	1 527	747	19	—	—	—	—	—	—	—
9 104	5 743	705	89	2	—	—	—	3 487	41	1 308	1 705	433	—	—	—	—	—	—	—
6 319	3 130	709	137	20	1	—	—	3 142	42	401	1 882	677	140	—	—	—	—	—	—
1 995	2 864	925	308	65	14	—	—	2 142	5	142	854	724	300	115	2	—	—	—	—
246	1 018	677	233	57	25	6	1	831	3	21	171	363	175	62	25	6	5	—	—
43	248	360	160	61	28	10	3	500	—	4	68	194	157	46	22	4	3	2	—
18	86	172	122	74	38	18	16	321	—	4	22	97	86	58	26	14	7	7	—
2	17	24	51	20	26	21	18	81	—	—	5	12	28	12	7	7	5	5	—
—	9	8	14	8	11	14	20	57	—	2	—	8	8	16	8	2	4	9	—
22 144	13 975	3 662	1 115	307	143	69	58	13 350	186	3 766	5 498	2 527	894	309	90	33	24	23	—
mehr Einwohnern einzeln																			
Aachen																			
21	—	—	—	—	—	—	—	65	27	38	—	—	—	—	—	—	—	—	—
170	38	4	—	—	—	—	—	311	19	209	83	—	—	—	—	—	—	—	—
538	210	45	6	—	—	—	—	450	10	169	210	61	—	—	—	—	—	—	—
385	274	99	11	6	—	—	—	375	2	68	194	91	20	—	—	—	—	—	—
305	391	127	21	7	4	—	—	459	3	44	187	150	50	25	—	—	—	—	—
108	251	134	28	7	1	—	—	281	2	10	112	86	48	20	3	—	—	—	—
37	108	81	25	6	4	2	—	205	1	1	60	75	38	25	4	1	—	—	—
—	60	48	34	9	5	3	2	149	—	4	25	44	37	22	10	4	1	2	—
—	—	19	5	7	5	4	4	53	—	—	4	15	10	10	9	3	1	1	—
—	—	—	8	8	6	1	9	18	—	—	—	2	4	4	1	2	2	3	—
1 564	1 332	557	138	50	25	10	15	2 366	64	543	875	524	207	106	27	10	4	6	—
Ilefeld																			
25	15	—	—	—	—	—	—	27	2	25	—	—	—	—	—	—	—	—	—
445	159	18	—	—	—	—	—	323	5	127	191	—	—	—	—	—	—	—	—
979	328	40	13	—	—	—	—	480	6	168	221	85	—	—	—	—	—	—	—
1 339	593	101	11	5	—	—	—	565	1	123	241	180	20	—	—	—	—	—	—
607	1 017	240	41	8	—	—	—	545	1	36	309	136	56	7	—	—	—	—	—
59	429	205	46	8	2	—	—	221	—	9	100	64	38	9	1	—	—	—	—
11	128	134	75	12	6	2	—	113	—	4	29	41	22	10	6	1	—	—	—
10	34	121	52	20	8	—	1	133	—	4	14	40	47	17	8	2	—	1	—
2	8	56	34	22	6	4	2	60	—	—	—	20	25	10	3	1	—	1	—
—	4	6	6	12	3	5	3	25	—	—	—	7	9	3	2	4	—	—	—
3 477	2 715	921	278	87	25	11	6	2 492	15	496	1 105	573	217	56	20	8	—	2	—
chum																			
92	—	—	—	—	—	—	—	146	10	136	—	—	—	—	—	—	—	—	—
687	117	—	—	—	—	—	—	796	17	589	190	—	—	—	—	—	—	—	—
1 881	759	127	11	—	—	—	—	1 200	10	694	428	68	—	—	—	—	—	—	—
1 983	911	207	41	7	—	—	—	1 130	7	317	636	159	11	—	—	—	—	—	—
1 336	803	211	51	10	3	—	—	780	—	78	418	194	60	29	—	—	—	—	1
292	585	180	38	8	3	2	—	378	—	10	194	122	47	5	—	—	—	—	—
27	223	120	45	17	6	3	2	215	—	8	53	94	36	12	10	1	—	1	—
9	86	63	32	6	10	3	4	178	—	—	15	88	51	11	8	5	—	—	—
—	15	25	9	7	2	2	—	42	—	—	—	18	9	10	5	—	—	—	—
—	—	8	4	3	4	4	8	20	—	—	—	6	6	2	1	2	3	—	—
6 307	3 499	941	231	58	28	14	14	4 885	44	1 832	1 934	743	220	73	25	7	2	5	—
Bonn																			
12	2	—	—	—	—	—	—	22	3	19	—	—	—	—	—	—	—	—	—
148	25	8	—	—	—	—	—	135	5	76	54	—	—	—	—	—	—	—	—
497	146	22	4	—	—	—	—	270	1	105	135	29	—	—	—	—	—	—	—
408	293	36	5	3	—	—	—	329	1	47	200	69	12	—	—	—	—	—	—
391	562	174	21	11	1	—	—	505	4	39	213	180	59	7	3	—	—	—	—
156	354	188	47	12	—	1	—	543	—	15	151	286	68	17	2	3	1	—	—
48	159	110	39	18	5	—	1	300	—	—	50	149	83	13	3	—	1	1	—
11	84	90	64	18	8	3	2	216	—	—	24	75	74	27	10	4	1	1	—
4	13	37	27	16	8	4	—	87	—	—	3	22	27	19	5	1	8	2	—
—	2	8	12	7	5	4	8	58	—	—	2	8	17	13	6	4	3	5	—
1 675	1 640	673	219	85	27	12	11	2 465	14	301	832	818	340	96	29	12	14	9	—

noch: 3. Mietpreisstufen für reine Mietwohnungen (Reine Mietwohnungen nach der
– ohne Notwohnungen, ohne Keller- und Dachgeschoßwohnungen,
Bundesgebiet nach Gemeindegrößenklassen ab 20 000 Einwohner, Länder nach Gemeindegrößenklassen

Monatliche Wohnungsmiete in DM	Reine Mietwoh- nungen insgesamt	Von den reinen Mietwohnungen sind Wohnungen mit Altbauwohnungen (vor dem 1.7.1918 festgesetzt)											Von den reinen (zwischen		
		zu- sammen	davon mit Wohnräumen										zu- sammen	davon	
			1	2	3	4	5	6	7	8	9	10 und mehr		1	2

noch: Nord

noch: Gemeinden mit 100 000

5.) Dort

bis 15	2 038	1 738	23	1 297	418	–	–	–	–	–	–	–	212	10	152
über 15 bis 25	19 624	16 233	73	8 199	6 150	1 674	137	–	–	–	–	–	2 577	20	1 568
" 25 " 35	23 747	14 229	21	3 319	7 389	2 993	409	98	–	–	–	–	7 952	12	3 189
" 35 " 45	14 270	5 605	6	242	3 289	1 522	406	104	36	–	–	–	7 084	4	975
" 45 " 60	8 537	2 813	3	60	741	1 027	587	268	86	41	–	–	4 386	6	149
" 60 " 75	3 884	1 233	–	35	133	397	413	139	53	37	17	9	1 996	–	20
" 75 " 90	1 791	553	–	–	37	95	252	102	32	21	8	6	810	–	12
" 90 " 120	1 330	306	–	–	–	54	87	98	33	12	9	13	692	–	–
" 120 " 150	431	77	–	–	–	–	10	14	23	13	7	10	214	–	–
" 150	201	39	–	–	–	–	7	6	5	10	6	5	73	–	–
Wohnungen überhaupt	75 853	42 826	126	13 152	18 157	7 762	2 308	829	268	134	47	43	25 996	52	6 065

6.) Duis

bis 15	1 359	835	48	620	136	31	–	–	–	–	–	–	397	34	245
über 15 bis 25	13 926	9 481	143	5 100	3 507	624	91	16	–	–	–	–	3 474	62	1 953
" 25 " 35	20 258	11 463	70	1 242	6 222	3 592	263	66	8	–	–	–	7 656	37	1 619
" 35 " 45	11 136	3 793	16	125	1 290	1 796	432	110	24	–	–	–	5 874	17	416
" 45 " 60	6 963	2 307	7	38	258	894	776	265	45	24	–	–	3 683	5	70
" 60 " 75	2 671	842	2	25	54	221	308	158	54	20	–	–	1 364	1	18
" 75 " 90	1 109	285	–	6	20	51	79	68	35	18	4	4	564	1	8
" 90 " 120	810	213	–	5	15	24	54	48	27	19	12	9	429	–	3
" 120 " 150	264	67	–	–	7	9	6	5	10	15	5	10	127	–	1
" 150	179	52	–	–	7	6	3	7	8	2	6	13	81	–	2
Wohnungen überhaupt	58 675	29 338	286	7 161	11 516	7 248	2 012	743	211	98	27	36	23 649	157	4 335

7.) Düs

bis 15	1 304	740	99	466	139	36	–	–	–	–	–	–	409	45	178
über 15 bis 25	8 668	6 009	176	4 162	1 202	404	54	11	–	–	–	–	2 042	71	1 387
" 25 " 35	15 257	9 088	110	5 169	3 061	576	137	28	7	–	–	–	5 081	60	3 092
" 35 " 45	12 582	5 599	36	873	3 721	810	115	37	7	–	–	–	5 671	26	1 275
" 45 " 60	11 049	4 259	21	267	2 216	1 359	318	59	14	5	–	–	5 286	36	647
" 60 " 75	6 993	2 075	9	82	450	953	473	80	18	5	1	4	3 678	13	161
" 75 " 90	4 198	1 232	–	24	159	430	452	120	32	13	1	1	2 134	1	63
" 90 " 120	3 554	860	–	30	77	208	312	153	51	10	14	5	1 861	–	34
" 120 " 150	1 250	261	–	–	22	44	60	66	35	26	5	3	666	–	–
" 150	631	130	–	–	9	23	17	25	25	18	7	6	310	–	–
Wohnungen überhaupt	65 486	30 253	451	11 073	11 056	4 843	1 938	579	189	77	28	19	27 138	252	6 837

8.)

bis 15	3 141	2 505	46	1 778	547	134	–	–	–	–	–	–	389	11	249
über 15 bis 25	19 788	15 704	82	8 242	5 485	1 706	134	55	–	–	–	–	3 070	19	1 986
" 25 " 35	22 156	12 422	35	1 682	7 104	2 838	574	159	30	–	–	–	8 331	17	3 518
" 35 " 45	15 050	5 304	9	292	2 375	1 753	583	256	36	–	–	–	8 283	12	1 396
" 45 " 60	10 575	3 543	7	94	608	1 570	817	332	81	34	–	–	5 607	4	391
" 60 " 75	4 872	1 306	–	36	119	451	417	168	56	43	9	7	2 752	4	59
" 75 " 90	2 168	494	–	12	44	107	191	63	39	21	6	11	1 212	1	23
" 90 " 120	1 613	306	–	3	22	51	100	61	30	18	9	12	905	–	10
" 120 " 150	690	132	–	–	7	15	25	27	19	20	7	12	369	–	–
" 150	445	97	–	–	6	6	5	10	7	11	20	32	235	–	–
Wohnungen überhaupt	80 498	41 813	179	12 139	16 317	8 631	2 846	1 131	298	147	51	74	31 153	68	7 632

9.) Gel

bis 15	2 807	2 266	112	1 862	251	41	–	–	–	–	–	–	390	16	313
über 15 bis 25	18 224	14 229	207	8 868	3 989	1 092	73	–	–	–	–	–	3 101	55	2 086
" 25 " 35	15 384	9 034	118	1 195	4 955	2 478	250	38	–	–	–	–	5 127	43	1 649
" 35 " 45	5 558	2 385	11	140	882	872	338	124	16	2	–	–	2 565	11	345
" 45 " 60	4 063	1 459	6	38	229	549	410	166	52	4	4	1	1 931	4	69
" 60 " 75	1 480	482	–	8	52	119	172	84	28	15	1	3	706	–	18
" 75 " 90	578	151	–	7	15	21	47	35	15	8	3	–	289	–	–
" 90 " 120	273	75	–	–	10	6	12	24	10	5	3	5	146	–	–
" 120 " 150	36	14	–	–	–	–	–	4	2	1	4	3	15	–	–
" 150	33	9	–	–	–	–	–	2	1	2	4	–	21	–	–
Wohnungen überhaupt	48 436	30 104	454	12 118	10 383	5 178	1 302	475	125	36	17	16	14 291	129	4 480

Raumzahl und nach Preisstufen für Altbau-, Neubau- und Nachkriegsmieten)

ohne Wohnungen, deren Miete infolge Kriegsschäden ermäßigt ist -

ab 20 000 bis unter 100 000 Einwohner, Gemeinden mit 100 000 und mehr Einwohnern einzeln, West-Berlin

Mietwohnungen sind Wohnungen mit Neubaumieten 1.7.1918 und 1.5.1945 festgesetzt)								Von den reinen Mietwohnungen sind Wohnungen mit Nachkriegsmieten (nach dem 1.5.1945 festgesetzt)										
mit Wohnräumen								davon mit Wohnräumen										
3	4	5	6	7	8	9	10 und mehr	zu- sammen	1	2	3	4	5	6	7	8	9	10 und mehr

rhein-Westfalen

und mehr Einwohnern einzeln

mund

50	-	-	-	-	-	-	-	88	3	85	-	-	-	-	-	-	-	-
845	144	-	-	-	-	-	-	814	6	544	264	-	-	-	-	-	-	-
3 531	947	273	-	-	-	-	-	1 566	7	842	588	129	-	-	-	-	-	-
3 997	1 699	333	76	-	-	-	-	1 581	2	410	922	223	24	-	-	-	-	-
2 299	1 461	357	95	19	-	-	-	1 338	4	156	805	245	78	50	-	-	-	-
780	822	275	80	14	5	-	-	655	1	32	280	204	81	35	16	6	-	-
95	434	158	86	20	5	-	-	428	-	14	125	180	69	25	8	4	1	2
29	267	185	118	54	26	7	6	332	-	-	59	145	79	33	6	6	-	4
-	28	73	50	19	32	8	4	140	-	-	16	44	50	16	8	2	2	2
-	-	11	14	19	13	8	8	89	-	-	-	19	26	25	10	2	4	3
11 626	5 802	1 665	519	145	81	23	18	7 031	23	2 083	3 059	1 189	407	184	48	20	7	11

burg

88	30	-	-	-	-	-	-	127	12	115	-	-	-	-	-	-	-	-
1 130	293	36	-	-	-	-	-	971	35	684	252	-	-	-	-	-	-	-
3 965	1 832	175	28	-	-	-	-	1 139	11	443	547	138	-	-	-	-	-	-
2 783	2 094	468	88	8	-	-	-	1 469	-	317	845	261	46	-	-	-	-	-
1 271	1 551	548	208	30	-	-	-	973	4	53	502	308	88	18	-	-	-	-
281	630	296	93	32	8	5	-	465	1	10	114	218	78	35	8	1	-	-
120	201	130	61	32	10	-	1	260	-	6	32	110	74	31	5	1	1	-
32	113	129	82	38	16	8	8	168	-	1	26	45	47	32	11	4	1	1
5	22	32	24	22	12	4	5	70	-	-	2	12	24	12	7	5	5	3
2	5	19	17	13	8	12	3	46	-	-	6	4	12	3	4	6	3	8
9 677	6 771	1 833	601	175	54	29	17	5 688	63	1 629	2 326	1 096	369	131	35	17	10	12

seldorf

75	111	-	-	-	-	-	-	155	49	106	-	-	-	-	-	-	-	-
444	102	38	-	-	-	-	-	617	46	425	146	-	-	-	-	-	-	-
1 657	221	38	13	-	-	-	-	1 088	46	604	363	75	-	-	-	-	-	-
3 364	872	116	16	2	-	-	-	1 312	27	547	610	99	29	-	-	-	-	-
2 635	1 645	266	50	7	-	-	-	1 504	18	365	887	187	40	7	-	-	-	-
2 021	1 130	294	49	6	3	1	-	1 240	4	119	687	356	60	14	-	-	-	-
769	855	342	77	15	10	1	1	832	2	54	341	327	95	12	1	-	-	-
300	909	446	128	38	4	1	1	833	-	23	196	415	152	37	7	2	1	-
37	247	246	77	38	13	5	3	323	-	-	52	129	84	41	11	4	1	1
17	38	92	85	36	21	10	11	191	-	-	28	58	49	29	9	6	6	6
11 319	6 130	1 878	495	142	51	18	16	8 095	192	2 243	3 310	1 646	509	140	28	12	8	7

Essen

104	25	-	-	-	-	-	-	247	9	238	-	-	-	-	-	-	-	-
856	189	20	-	-	-	-	-	1 014	9	705	300	-	-	-	-	-	-	-
3 525	1 001	237	33	-	-	-	-	1 403	5	595	667	136	-	-	-	-	-	-
5 521	1 086	193	62	13	-	-	-	1 463	3	375	822	231	32	-	-	-	-	-
2 822	1 890	383	100	17	-	-	-	1 425	1	210	780	341	72	21	-	-	-	-
979	1 155	440	90	16	6	2	1	814	1	54	380	249	85	42	3	-	-	-
186	566	340	71	14	7	3	1	462	-	24	131	165	82	47	11	2	-	-
71	317	286	140	54	14	7	6	402	-	2	76	157	109	34	11	10	3	-
7	65	131	98	33	22	9	4	189	-	-	17	70	50	22	11	7	9	3
2	14	33	54	38	42	16	36	113	-	-	3	29	21	20	11	4	11	14
14 073	6 308	2 063	648	185	91	37	48	7 532	28	2 203	3 176	1 378	451	186	47	23	23	17

senkirchen

61	-	-	-	-	-	-	-	151	7	144	-	-	-	-	-	-	-	-
809	151	-	-	-	-	-	-	894	8	662	224	-	-	-	-	-	-	-
2 223	1 035	177	-	-	-	-	-	1 223	12	633	495	83	-	-	-	-	-	-
1 383	651	153	18	4	-	-	-	608	1	180	329	98	-	-	-	-	-	-
954	606	211	75	12	-	-	-	673	2	72	425	134	40	-	-	-	-	-
87	396	146	51	8	-	-	-	292	-	9	77	122	55	29	-	-	-	-
32	107	104	33	8	5	-	-	138	1	2	31	58	27	13	4	1	1	-
-	-	72	45	19	7	2	1	52	-	-	-	22	17	9	1	1	1	1
-	-	-	-	2	4	7	2	7	-	-	-	-	-	2	1	2	1	1
-	-	-	-	7	3	5	6	3	-	-	-	-	-	2	1	-	-	-
5 549	2 946	863	222	60	19	14	9	4 041	31	1 702	1 581	517	139	55	7	4	3	2

* noch: 3. Mietpreisstufen für reine Mietwohnungen (Reine Mietwohnungen nach der
– ohne Notwohnungen, ohne Keller- und Dachgeschoßwohnungen,
Bundesgebiet nach Gemeindegrößenklassen ab 20 000 Einwohner, Länder nach Gemeindegrößenklassen

Monatliche Wohnungsmiete in DM	Reine Mietwoh- nungen insgesamt	Von den reinen Mietwohnungen sind Wohnungen mit Altbauwohnungen (vor dem 1.7.1918 festgesetzt)											Von den reinen (zwischen		
		zu- sammen	davon mit Wohnräumen										zu- sammen	davon	
			1	2	3	4	5	6	7	8	9	10 und mehr		1	2

noch: Nord

noch: Gemeinden mit 100 000

10.)

bis 15	956	702	4	497	165	36	–	–	–	–	–	–	198	8	144
über 15 bis 25	6 078	4 390	23	2 623	1 448	257	39	–	–	–	–	–	1 297	3	875
" 25 " 35	6 710	3 898	8	548	2 858	412	56	16	–	–	–	–	2 240	10	862
" 35 " 45	3 942	1 572	2	89	740	639	77	19	3	1	2	–	1 918	2	135
" 45 " 60	2 654	943	–	37	184	443	218	45	9	5	1	1	1 207	2	30
" 60 " 75	1 109	335	–	–	48	76	146	43	11	9	1	1	490	–	7
" 75 " 90	452	131	–	–	14	18	49	30	13	4	1	2	200	–	–
" 90 " 120	323	81	–	–	–	21	20	22	13	4	–	1	126	–	–
" 120 " 150	99	27	–	–	–	5	6	3	4	7	2	–	29	–	–
" 150	58	12	–	–	–	5	3	1	–	–	1	2	15	–	–
Wohnungen überhaupt	22 381	12 091	37	3 794	5 457	1 912	614	179	53	30	8	7	7 720	25	2 053

11.)

bis 15	1 085	395	43	517	317	18	–	–	–	–	–	–	151	5	129
über 15 bis 25	7 182	5 759	92	2 789	2 392	453	33	–	–	–	–	–	1 248	23	745
" 25 " 35	6 775	3 814	24	346	2 318	995	105	26	–	–	–	–	2 738	26	912
" 35 " 45	2 674	941	4	29	366	441	84	16	1	–	–	–	1 524	8	82
" 45 " 60	1 533	611	3	12	62	281	196	43	12	2	–	–	786	2	11
" 60 " 75	536	226	–	7	15	34	97	56	10	5	2	–	260	–	7
" 75 " 90	210	99	–	–	9	4	24	37	18	6	1	–	93	–	–
" 90 " 120	74	33	–	–	–	5	6	10	5	4	1	2	34	–	–
" 120 " 150	21	8	–	–	–	–	1	3	1	1	2	–	13	–	–
" 150	17	9	–	–	–	1	4	1	2	–	–	1	4	–	–
Wohnungen überhaupt	20 107	12 395	166	3 700	5 479	2 232	550	192	49	18	6	3	6 851	64	1 886

12.)

bis 15	771	541	32	344	129	36	–	–	–	–	–	–	167	9	95
über 15 bis 25	7 252	4 765	110	2 990	1 279	318	68	–	–	–	–	–	2 069	36	1 461
" 25 " 35	15 135	7 704	91	2 122	4 409	867	173	42	–	–	–	–	6 668	47	1 650
" 35 " 45	15 412	6 125	69	517	3 431	1 602	357	115	34	–	–	–	8 307	22	686
" 45 " 60	17 790	6 406	–	223	1 509	3 153	1 175	273	56	17	–	–	10 087	38	335
" 60 " 75	9 412	3 817	–	121	416	1 275	1 477	385	88	41	9	5	4 792	–	108
" 75 " 90	5 106	2 003	–	–	153	480	858	379	80	42	5	6	2 538	–	48
" 90 " 120	3 550	1 183	–	–	85	176	373	325	141	53	19	11	1 918	–	–
" 120 " 150	1 343	364	–	–	19	54	72	90	68	28	15	18	742	–	–
" 150	803	150	–	–	–	13	23	27	29	23	15	20	468	–	–
Wohnungen überhaupt	76 574	33 058	302	6 317	11 430	7 974	4 576	1 636	496	204	63	60	37 756	152	4 383

13.)

bis 15	569	406	38	276	70	22	–	–	–	–	–	–	118	10	83
über 15 bis 25	6 161	4 292	146	2 716	1 187	217	26	–	–	–	–	–	1 458	77	823
" 25 " 35	7 693	4 716	58	1 579	2 407	560	98	14	–	–	–	–	2 427	41	849
" 35 " 45	4 393	2 005	14	179	972	653	151	26	10	–	–	–	1 805	17	175
" 45 " 60	3 234	1 232	4	55	296	551	237	61	21	7	–	–	1 452	7	54
" 60 " 75	1 235	418	3	10	51	134	114	80	16	7	2	1	579	1	12
" 75 " 90	686	220	1	10	60	50	45	33	15	2	3	1	299	1	5
" 90 " 120	506	140	–	5	18	34	33	20	12	13	1	4	251	–	2
" 120 " 150	193	51	–	–	8	9	9	8	2	4	7	4	89	–	–
" 150	139	35	–	–	5	8	1	4	6	4	2	5	74	–	–
Wohnungen überhaupt	24 809	13 515	264	4 830	5 074	2 238	714	246	82	37	15	15	8 552	154	2 003

14.) Mülheim

bis 15	557	384	35	252	77	20	–	–	–	–	–	–	141	12	93
über 15 bis 25	5 435	3 830	72	1 862	1 334	501	48	13	–	–	–	–	1 296	29	759
" 25 " 35	6 708	3 490	30	507	1 754	1 003	161	29	6	–	–	–	2 844	24	1 027
" 35 " 45	3 769	1 479	12	53	509	692	152	49	12	–	–	–	1 973	3	166
" 45 " 60	2 953	1 107	2	22	165	474	332	84	22	6	–	–	1 598	4	30
" 60 " 75	1 176	414	–	6	30	108	175	69	14	8	4	–	628	1	5
" 75 " 90	426	152	–	1	13	21	56	36	11	11	1	2	212	–	3
" 90 " 120	236	68	–	–	3	13	17	21	3	4	5	2	131	–	1
" 120 " 150	80	18	–	–	1	–	3	2	6	3	–	3	54	–	–
" 150	93	16	–	–	1	1	–	2	1	2	2	17	65	–	–
Wohnungen überhaupt	21 433	10 958	151	2 703	3 887	2 833	944	305	75	34	12	14	8 942	73	2 084

Raumzahl und nach Preisstufen für Altbau-, Neubau- und Nachkriegsmieten)
 ohne Wohnungen, deren Miete infolge Kriegsschäden ermäßigt ist –
 ab 20 000 bis unter 100 000 Einwohner, Gemeinden mit 100 000 und mehr Einwohnern einzeln, West-Berlin

Mietwohnungen sind Wohnungen mit Neubaumieten 1.7.1918 und 1.5.1945 festgesetzt)									Von den reinen Mietwohnungen sind Wohnungen mit Nachkriegsmieten (nach dem 1.5.1945 festgesetzt)									
mit Wohnräumen									davon mit Wohnräumen									
3	4	5	6	7	8	9	10 und mehr	zu- sammen	1	2	3	4	5	6	7	8	9	10 und mehr
rhein-Westfalen																		
und mehr Einwohnern einzeln																		
Hagen																		
37	9	—	—	—	—	—	—	56	1	55	—	—	—	—	—	—	—	—
347	59	13	—	—	—	—	—	391	7	264	120	—	—	—	—	—	—	—
1 145	186	32	5	—	—	—	—	572	1	248	272	51	—	—	—	—	—	—
1 245	368	145	21	2	—	—	—	452	1	127	249	65	10	—	—	—	—	—
624	441	88	15	5	2	—	—	504	—	67	296	115	24	2	—	—	—	—
61	301	94	25	2	—	—	—	284	—	7	157	74	15	21	9	1	—	—
17	111	56	13	2	1	—	—	121	—	1	29	72	14	1	1	2	—	1
9	32	48	19	11	5	—	2	116	—	—	15	56	29	8	4	3	1	—
1	1	13	8	3	1	—	2	43	—	—	4	15	13	8	1	—	—	2
—	3	4	3	—	2	—	3	31	—	—	2	11	5	7	4	—	—	2
3 486	1 511	493	109	25	11	—	7	2 570	10	769	1 144	459	110	47	19	6	1	5
Herne																		
16	1	—	—	—	—	—	—	39	4	31	4	—	—	—	—	—	—	—
387	93	—	—	—	—	—	—	175	3	144	28	—	—	—	—	—	—	—
1 120	640	40	—	—	—	—	—	223	1	119	84	19	—	—	—	—	—	—
1 000	327	99	8	—	—	—	—	209	—	4	179	24	2	—	—	—	—	—
264	363	122	19	5	—	—	—	136	—	6	38	68	19	5	—	—	—	—
14	91	98	39	10	1	—	—	50	—	2	11	18	16	2	1	—	—	—
1	23	36	22	8	3	—	—	18	—	—	2	5	10	—	1	—	—	—
3	5	17	5	4	—	—	—	7	—	—	—	2	2	—	2	1	—	—
—	—	2	2	3	4	—	2	—	—	—	—	—	—	—	—	—	—	—
—	2	—	—	1	—	1	—	4	—	—	—	3	—	—	—	1	—	—
2 805	1 545	414	95	31	8	1	2	861	8	306	346	139	49	7	4	2	—	—
Köln																		
41	22	—	—	—	—	—	—	63	10	53	—	—	—	—	—	—	—	—
418	130	24	—	—	—	—	—	418	72	235	111	—	—	—	—	—	—	—
4 167	696	86	22	—	—	—	—	763	15	416	272	60	—	—	—	—	—	—
5 706	1 558	261	65	9	—	—	—	980	8	234	574	130	34	—	—	—	—	—
4 622	4 237	706	111	32	6	—	—	1 297	8	121	698	370	70	30	—	—	—	—
1 171	2 480	902	108	16	5	2	—	803	—	45	306	307	117	24	4	—	—	—
394	1 173	669	194	43	13	3	1	565	—	—	150	199	167	38	7	4	—	—
141	841	575	251	74	21	10	5	449	—	—	69	188	105	61	19	3	3	1
54	176	267	143	61	20	12	9	237	—	—	22	90	57	30	24	7	4	3
—	60	118	96	67	67	30	30	185	—	—	—	30	58	30	24	23	10	10
16 714	11 373	3 608	990	302	132	57	45	5 760	113	1 104	2 202	1 374	608	213	78	37	17	14
Krefeld																		
21	4	—	—	—	—	—	—	45	3	42	—	—	—	—	—	—	—	—
430	100	28	—	—	—	—	—	411	17	265	129	—	—	—	—	—	—	—
1 119	375	36	7	—	—	—	—	550	9	248	248	45	—	—	—	—	—	—
809	675	117	11	1	—	—	—	583	3	145	301	120	14	—	—	—	—	—
475	677	196	35	8	—	—	—	550	2	50	267	161	64	6	—	—	—	—
139	247	127	39	8	6	—	—	238	—	14	91	90	33	8	2	—	—	—
36	131	77	32	14	3	—	—	167	1	3	40	70	34	17	1	1	—	—
21	89	83	38	8	5	5	—	115	—	6	14	40	27	25	2	1	—	—
6	15	33	15	10	2	6	2	53	—	—	6	18	10	9	5	3	2	—
2	2	10	15	12	15	7	11	30	—	—	5	9	7	4	3	—	1	1
3 058	2 315	707	192	61	31	18	13	2 742	35	773	1 101	553	189	69	13	5	3	1
a.d. Ruhr																		
23	13	—	—	—	—	—	—	32	5	27	—	—	—	—	—	—	—	—
355	135	18	—	—	—	—	—	309	6	195	108	—	—	—	—	—	—	—
1 229	482	70	10	2	—	—	—	374	3	134	183	54	—	—	—	—	—	—
1 031	619	134	11	9	—	—	—	317	1	57	155	92	12	—	—	—	—	—
709	589	191	65	10	—	—	—	248	1	13	124	77	30	3	—	—	—	—
146	300	125	41	4	2	2	2	134	—	1	22	76	25	9	1	—	—	—
16	92	57	23	11	5	2	3	62	—	1	8	23	20	8	1	1	—	—
8	36	37	22	9	15	—	3	37	—	—	2	13	8	11	2	1	—	—
1	3	22	15	4	2	3	4	8	—	—	—	2	2	1	2	—	—	1
—	3	16	17	11	10	2	6	12	—	—	—	2	1	2	1	2	1	3
3 518	2 272	670	204	60	34	9	18	1 533	16	428	602	339	98	34	7	4	1	4

noch: 3. Mietpreisstufen für reine Mietwohnungen (Reine Mietwohnungen nach der
– ohne Notwohnungen, ohne Keller- und Dachgeschoßwohnungen,
Bundesgebiet nach Gemeindegrößenklassen ab 20 000 Einwohner, Länder nach Gemeindegrößenklassen

Monatliche Wohnungsmiete in DM	Reine Mietwoh- nungen insgesamt	Von den reinen Mietwohnungen sind Wohnungen mit Altbauwohnungen (vor dem 1.7.1918 festgesetzt)											Von den reinen (zwischen		
		zu- sammen	davon mit Wohnräumen										zu- sammen	davon	
			1	2	3	4	5	6	7	8	9	10 und mehr		1	2

noch: Nord

noch: Gemeinden mit 100 000

15.) Mön

bis 15	783	507	48	339	96	24	—	—	—	—	—	—	196	25	116
über 15 bis 25	4 410	2 703	95	1 299	989	247	61	12	—	—	—	—	1 285	32	647
" 25 " 35	3 879	1 857	17	316	1 004	399	96	16	9	—	—	—	1 543	14	276
" 35 " 45	2 155	961	5	63	337	353	144	47	8	4	—	—	850	5	50
" 45 " 60	1 740	686	3	28	123	250	180	54	29	17	2	—	723	—	29
" 60 " 75	764	247	1	4	34	71	76	30	18	9	2	2	316	2	8
" 75 " 90	322	107	1	—	9	23	27	24	14	5	2	2	130	1	2
" 90 " 120	267	64	—	—	7	13	15	9	8	2	2	2	130	—	1
" 120 " 150	83	23	—	—	2	5	3	6	3	1	1	2	34	—	—
" 150	63	25	—	—	1	4	6	4	3	—	1	6	27	—	—
Wohnungen überhaupt	14 466	7 180	170	2 049	2 602	1 389	608	202	92	44	10	14	5 234	79	1 129

16.)

bis 15	126	83	9	32	25	17	—	—	—	—	—	—	31	3	23
über 15 bis 25	904	515	22	103	177	191	22	—	—	—	—	—	326	8	188
" 25 " 35	1 707	851	15	88	311	365	58	14	—	—	—	—	630	13	145
" 35 " 45	1 888	646	6	35	147	283	148	14	10	2	1	—	926	8	72
" 45 " 60	2 687	718	4	14	101	223	288	68	13	5	—	2	1 473	5	45
" 60 " 75	1 875	427	2	6	53	97	169	78	15	2	3	2	1 051	1	9
" 75 " 90	1 309	293	—	2	27	82	86	70	19	5	1	1	771	2	6
" 90 " 120	1 048	234	—	—	9	32	69	84	26	10	3	1	629	—	—
" 120 " 150	320	64	—	—	—	10	9	15	5	2	2	2	202	—	—
" 150	127	36	—	—	—	—	5	6	5	9	3	8	64	—	—
Wohnungen überhaupt	11 991	3 867	58	280	850	1 300	854	349	109	38	13	16	6 103	40	488

17.) Ober

bis 15	1 350	990	12	774	153	51	—	—	—	—	—	—	240	7	149
über 15 bis 25	8 842	6 349	41	2 526	2 439	1 242	85	16	—	—	—	—	1 820	10	985
" 25 " 35	8 189	4 225	6	369	1 998	1 584	223	44	1	—	—	—	3 205	4	859
" 35 " 45	3 634	1 427	3	52	309	754	237	58	14	—	—	—	1 786	2	100
" 45 " 60	2 317	725	—	14	91	277	229	82	24	8	—	—	1 152	1	27
" 60 " 75	921	277	—	4	23	46	101	69	18	8	5	3	380	—	7
" 75 " 90	347	90	—	4	10	18	29	10	11	3	3	2	142	—	1
" 90 " 120	175	33	—	2	3	8	10	3	2	4	1	—	79	—	1
" 120 " 150	49	13	—	—	1	—	4	1	—	3	2	2	17	—	—
" 150	29	10	—	—	1	1	1	—	—	3	4	—	8	—	—
Wohnungen überhaupt	25 853	14 139	62	3 745	5 028	3 981	919	283	70	26	14	11	8 829	24	2 129

18.) Reck

bis 15	1 086	926	34	741	120	31	—	—	—	—	—	—	130	8	92
über 15 bis 25	5 473	4 311	52	1 622	2 123	469	45	—	—	—	—	—	1 014	17	525
" 25 " 35	4 525	2 901	13	176	1 086	1 380	234	12	—	—	—	—	1 395	7	276
" 35 " 45	1 935	717	1	24	155	298	192	41	6	—	—	—	853	—	34
" 45 " 60	1 485	502	—	10	57	180	139	88	23	5	—	—	822	3	14
" 60 " 75	640	203	—	4	5	32	83	55	10	8	5	1	326	—	—
" 75 " 90	274	78	—	1	7	10	16	25	8	4	6	1	147	—	—
" 90 " 120	131	32	—	—	—	2	5	13	7	—	5	—	72	—	—
" 120 " 150	19	4	—	—	—	—	1	2	—	—	1	—	11	—	—
" 150	20	6	—	—	—	—	1	1	—	1	—	3	10	—	—
Wohnungen überhaupt	15 588	9 680	100	2 578	3 553	2 402	716	237	54	18	17	5	4 780	35	941

19.) Rem

bis 15	448	326	14	233	72	7	—	—	—	—	—	—	92	3	65
über 15 bis 25	3 814	2 523	31	1 611	725	132	24	—	—	—	—	—	1 021	11	657
" 25 " 35	4 280	2 143	10	583	1 187	283	65	15	—	—	—	—	1 838	7	908
" 35 " 45	2 669	1 069	—	43	544	350	106	21	5	—	—	—	1 363	2	102
" 45 " 60	1 780	649	1	12	109	332	145	43	7	—	—	—	855	—	23
" 60 " 75	643	242	1	2	15	71	86	46	15	6	—	—	277	—	7
" 75 " 90	259	111	—	3	4	20	38	23	12	5	3	3	87	—	1
" 90 " 120	182	86	—	1	4	9	18	16	13	18	5	2	64	—	—
" 120 " 150	55	26	—	—	1	3	4	7	2	3	6	—	18	—	—
" 150	17	6	—	—	1	—	—	1	—	1	—	3	7	—	—
Wohnungen überhaupt	14 147	7 181	57	2 488	2 662	1 207	486	172	54	33	14	8	5 622	23	1 763

Raumzahl und nach Preisstufen für Altbau-, Neubau- und Nachkriegsmieten) -
ohne Wohnungen, deren Miete infolge Kriegsschäden ermäßigt ist -
ab 20 000 bis unter 100 000 Einwohner, Gemeinden mit 100 000 und mehr Einwohnern einzeln, West-Berlin

Mietwohnungen sind Wohnungen mit Neubaumieten 1.7.1918 und 1.5.1945 festgesetzt)								Von den reinen Mietwohnungen sind Wohnungen mit Nachkriegsmieten (nach dem 1.5.1945 festgesetzt)										
mit Wohnräumen								zu- sammen	davon mit Wohnräumen									
3	4	5	6	7	8	9	10 und mehr		1	2	3	4	5	6	7	8	9	10 und mehr

rhein - Westfalen

und mehr Einwohnern einzeln

chen - Gladbach

39	16	-	-	-	-	-	-	80	10	70	-	-	-	-	-	-	-	-
445	146	15	-	-	-	-	-	422	21	246	155	-	-	-	-	-	-	-
902	277	65	9	-	-	-	-	479	6	150	239	84	-	-	-	-	-	-
454	255	62	14	10	-	-	-	344	1	51	185	87	20	-	-	-	-	-
238	263	110	64	15	3	1	-	331	-	10	172	98	34	15	2	-	-	-
86	123	56	23	9	4	2	3	201	-	8	58	100	26	6	3	-	-	-
9	56	32	21	4	3	1	1	85	1	1	17	29	28	5	3	1	-	-
8	32	49	22	14	3	1	-	73	-	1	7	17	13	26	4	2	1	2
1	7	10	6	2	6	1	1	26	-	-	3	7	6	1	3	3	2	1
4	3	4	6	1	5	3	1	11	-	-	1	4	1	3	-	-	-	2
2 186	1 178	403	165	55	24	9	6	2 052	39	537	837	426	128	56	15	6	3	5

Münster

5	-	-	-	-	-	-	-	12	5	7	-	-	-	-	-	-	-	-
81	49	-	-	-	-	-	-	63	4	32	27	-	-	-	-	-	-	-
251	189	20	12	-	-	-	-	226	6	85	80	55	-	-	-	-	-	-
502	246	86	11	1	-	-	-	316	4	42	141	102	27	-	-	-	-	-
588	619	184	27	3	2	-	-	496	4	36	258	130	61	7	-	-	-	-
147	539	265	75	13	2	-	-	397	2	4	130	183	45	22	11	-	-	-
37	347	230	118	26	3	1	1	245	1	3	25	133	51	21	6	2	3	-
16	112	263	121	87	25	3	2	185	-	-	6	55	77	28	9	7	2	1
-	13	61	70	32	16	9	1	54	-	-	-	-	29	14	7	2	1	1
-	-	4	12	15	15	4	14	27	-	-	-	-	9	8	7	2	1	-
1 627	2 114	1 113	446	177	63	17	18	2 021	26	209	667	658	299	100	40	13	7	2

hausen

57	27	-	-	-	-	-	-	120	4	116	-	-	-	-	-	-	-	-
562	235	28	-	-	-	-	-	673	7	410	256	-	-	-	-	-	-	-
1 492	711	129	10	-	-	-	-	759	-	237	391	131	-	-	-	-	-	-
872	594	190	25	3	-	-	-	421	-	43	260	96	22	-	-	-	-	-
357	515	201	36	10	5	-	-	440	-	10	196	152	52	30	-	-	-	-
26	175	113	45	10	4	-	-	264	-	5	25	189	31	10	4	-	-	-
7	46	46	35	3	4	-	-	115	-	1	3	29	52	24	4	2	-	-
4	10	15	25	18	4	-	2	63	-	1	6	14	19	8	5	7	2	1
2	2	1	5	1	4	1	1	19	-	-	1	2	2	4	1	3	5	1
-	1	-	1	-	-	2	4	11	-	-	1	2	3	1	1	1	1	1
3 379	2 316	723	182	45	21	3	7	2 885	11	823	1 139	615	181	77	15	13	8	3

linghausen

19	11	-	-	-	-	-	-	30	2	28	-	-	-	-	-	-	-	-
429	43	-	-	-	-	-	-	148	3	85	60	-	-	-	-	-	-	-
760	324	28	-	-	-	-	-	229	3	74	129	23	-	-	-	-	-	-
480	266	60	13	-	-	-	-	365	3	61	248	53	-	-	-	-	-	-
274	347	127	42	13	2	-	-	161	1	20	77	42	21	-	-	-	-	-
22	136	112	41	13	2	-	-	111	-	-	26	50	20	15	-	-	-	-
-	50	66	23	6	-	2	-	49	-	-	-	30	8	11	-	-	-	-
-	-	29	24	11	6	-	2	27	-	-	-	10	7	2	5	2	1	-
-	-	1	4	3	-	1	2	4	-	-	-	-	3	1	-	-	-	-
-	-	-	3	3	3	-	1	4	-	-	-	-	1	1	-	-	-	2
1 984	1 177	423	150	49	13	3	5	1 128	12	268	540	208	60	30	5	2	1	2

scheid

16	8	-	-	-	-	-	-	30	5	25	-	-	-	-	-	-	-	-
304	37	12	-	-	-	-	-	270	7	217	46	-	-	-	-	-	-	-
732	162	25	4	-	-	-	-	299	1	153	112	33	-	-	-	-	-	-
838	359	55	7	-	-	-	-	237	-	47	151	25	14	-	-	-	-	-
385	301	122	17	6	-	1	-	276	-	13	188	56	16	3	-	-	-	-
51	118	68	24	6	-	2	1	124	-	3	57	45	10	7	1	1	-	-
8	28	32	10	4	3	-	1	61	-	1	6	34	15	3	1	-	-	1
2	15	19	15	8	3	2	-	32	-	-	3	11	9	7	1	-	-	1
-	7	2	3	3	3	-	-	11	-	-	-	3	4	2	1	1	-	-
-	-	1	2	2	1	-	1	4	-	-	-	1	-	1	1	-	-	1
2 336	1 035	336	82	29	10	5	3	1 344	13	459	563	208	68	23	5	2	-	3

noch: 3. Mietpreisstufen für reine Mietwohnungen (Reine Mietwohnungen nach der
– ohne Notwohnungen, ohne Keller- und Dachgeschoßwohnungen,
Bundesgebiet nach Gemeindegrößenklassen ab 20 000 Einwohner, Länder nach Gemeindegrößenklassen

Monatliche Wohnungsmiete in DM	Reine Mietwoh- nungen insgesamt	Von den reinen Mietwohnungen sind Wohnungen mit Altbauanteilen (vor dem 1.7.1918 festgesetzt)											Von den reinen (zwischen davon		
		zu- sammen	davon mit Wohnräumen										zu- sammen	davon	
			1	2	3	4	5	6	7	8	9	10 und mehr		1	2

noch: Nord

noch: Gemeinden mit 100 000

20.) So

bis 15	1 337	1 037	46	744	208	39	–	–	–	–	–	–	203	17	136
über 15 bis 25	9 659	6 492	94	4 298	1 611	438	51	–	–	–	–	–	2 630	43	2 038
25 " 35	8 429	4 403	19	1 154	2 525	577	105	23	–	–	–	–	3 521	19	1 509
35 " 45	4 105	1 717	2	113	868	623	78	27	6	–	–	–	2 108	5	183
45 " 60	2 324	931	–	40	203	486	158	32	7	5	–	–	1 166	1	38
60 " 75	792	288	1	11	40	91	85	50	6	1	–	3	373	–	9
75 " 90	282	101	–	3	19	26	20	19	7	6	–	1	123	–	7
90 " 120	195	58	–	1	7	9	10	12	7	2	6	4	95	–	3
120 " 150	58	22	–	–	–	3	6	4	5	1	1	2	20	–	2
150	26	11	–	–	–	1	1	3	2	3	–	1	9	–	–
Wohnungen überhaupt	27 207	15 060	162	6 364	5 481	2 293	514	170	40	18	7	11	10 248	85	3 925

21.) Wup

bis 15	2 506	1 774	87	1 354	283	50	–	–	–	–	–	–	551	35	417
über 15 bis 25	18 769	15 160	123	11 635	2 908	438	56	–	–	–	–	–	2 897	33	2 190
25 " 35	15 742	10 623	33	2 468	7 069	887	139	27	–	–	–	–	4 308	13	2 054
35 " 45	9 849	5 465	9	301	3 137	1 771	192	50	4	1	–	–	3 693	6	371
45 " 60	6 885	3 317	5	107	462	1 988	633	91	29	2	–	–	2 923	1	59
60 " 75	2 853	1 299	4	24	116	308	614	177	41	9	3	3	1 171	2	11
75 " 90	1 124	516	–	24	32	90	174	131	46	14	3	2	424	–	13
90 " 120	869	388	–	7	30	65	96	97	60	20	7	6	333	–	5
120 " 150	340	144	–	–	6	18	32	33	24	10	8	13	120	–	–
150	270	145	–	–	9	7	18	20	16	19	21	35	78	–	–
Wohnungen überhaupt	59 207	38 831	261	15 920	14 052	5 622	1 954	626	220	75	42	59	16 498	90	5 120

Bre

Gemeinden mit 100 000 und

1.)

bis 15	328	203	9	67	82	40	2	1	1	—	—	—	1	63	4	36
über 15 bis 25	4 109	2 391	81	685	1 112	448	55	10	—	—	—	—	—	1 216	40	358
25 " 35	9 227	5 243	96	756	2 629	1 461	247	42	8	3	—	—	1	2 949	34	453
35 " 45	12 449	5 096	45	289	2 226	1 956	467	88	18	6	1	—	—	5 907	32	218
45 " 60	10 005	3 643	13	100	1 089	1 633	643	121	30	13	1	—	—	4 774	13	83
60 " 75	4 699	1 797	9	31	337	764	498	114	32	10	1	1	1	1 978	2	20
75 " 90	2 432	925	4	14	127	333	304	96	31	11	1	4	1	1 075	—	3
90 " 120	1 686	727	1	2	52	185	243	163	57	16	6	2	2	628	—	2
120 " 150	667	279	—	1	15	57	74	58	41	20	5	8	8	233	—	1
150	484	200	—	1	1	20	43	29	38	30	14	24	24	166	—	—
-Wohnungen überhaupt	46 086	20 504	258	1 946	7 670	6 897	2 576	722	256	109	29	41	41	18 989	125	1 174

2.) Bre

bis 15	92	62	9	.30	20	3	—	—	—	—	—	—	20	1	13
über 15 bis 25	1 586	1 251	46	348.	683	162	11	1	—	—	—	—	227	3	117
" 25 " 35	5 038	3 636	24	225	1 652	1 619	96	18	1	1	—	—	1 166	8	148
" 35 " 45	4 785	2 677	4	37	327	1 945	341	22	1	—	—	—	1 573	1	17
" 45 " 60	3 052	1 048	—	12	65	318	575	73	4	1	—	—	1 408	3	6
" 60 " 75	1 026	271	—	—	6	37	117	91	18	1	—	1	492	1	—
" 75 " 90	370	107	—	1	1	11	29	43	17	5	—	—	137	—	—
" 90 " 120	205	76	—	—	3	3	12	26	25	5	2	—	71	—	—
" 120 " 150	35	15	—	—	—	2	1	2	5	4	1	—	11	—	—
" 150	14	1	—	—	—	—	—	—	—	—	—	1	6	—	—
Wohnungen überhaupt	16 203	9 144	83	653	2 757	4 100	1 182	276	71	17	3	2	5 111	17	301

Hes

Gemeinden mit 20 000 bis

bis 15	1 384	1 133	58	595	357	123	–	–	–	–	–	–	218	7	110
über 15 bis 25	5 837	4 749	118	1 354	2 232	895	150	–	–	–	–	–	899	16	302
25 " 35	7 131	4 791	49	437	2 061	1 807	370	67	–	–	–	–	1 962	18	212
35 " 45	5 786	3 210	18	112	721	1 695	493	139	32	–	–	–	2 130	6	80
45 " 60	5 444	2 741	5	37	322	1 111	898	301	67	–	–	–	2 053	3	19
60 " 75	2 661	1 420	1	9	68	308	486	408	110	23	7	–	836	–	8
75 " 90	1 258	747	–	3	12	68	192	299	141	24	5	3	372	–	2
90 " 120	816	475	–	–	5	22	93	130	135	71	15	4	224	–	–
120 " 150	219	122	–	–	1	7	16	19	36	27	12	4	50	–	–
150	76	43	–	–	1	3	3	4	10	5	8	9	24	–	–
Wohnungen überhaupt	30 612	19 431	249	2 547	5 780	6 039	2 701	1 367	531	150	47	20	8 768	50	733

1) Nur Gemeinden mit 100 000 und mehr Einwohnern.

Raumzahl und nach Preisstufen für Altbau-, Neubau- und Nachkriegsmieten)

ohne Wohnungen, deren Miete infolge Kriegsschäden ermäßigt ist -

ab 20 000 bis unter 100 000 Einwohner, Gemeinden mit 100 000 und mehr Einwohnern einzeln, West-Berlin

Mietwohnungen sind Wohnungen mit Neubaumieten 1.7.1918 und 1.5.1945 festgesetzt)									Von den reinen Mietwohnungen sind Wohnungen mit Nachkriegsmieten (nach dem 1.5.1945 festgesetzt)									
mit Wohnräumen									davon mit Wohnräumen									
3	4	5	6	7	8	9	10 und mehr	zu- sammen	1	2	3	4	5	6	7	8	9	10 und mehr

rhein-Westfalen

und mehr Einwohnern einzeln

lingen

37	13	-	-	-	-	-	-	97	18	79	-	-	-	-	-	-	-	-
456	82	11	-	-	-	-	-	537	13	397	127	-	-	-	-	-	-	-
1 720	238	32	3	-	-	-	-	505	6	201	232	66	-	-	-	-	-	-
1 409	442	58	10	1	-	-	-	280	1	50	172	51	6	-	-	-	-	-
357	580	167	20	3	-	-	-	227	2	14	118	76	13	4	-	-	-	-
64	182	98	14	6	-	-	-	131	-	5	31	77	14	3	1	-	-	-
17	44	28	16	8	-	3	-	58	-	2	7	26	14	9	-	-	-	-
16	31	22	11	6	5	1	-	42	-	2	9	11	12	5	3	-	-	-
1	6	6	1	-	2	1	1	16	-	-	-	5	5	2	2	1	1	-
-	-	2	3	1	1	-	2	6	-	-	-	2	-	1	-	1	1	1
4 077	1 618	424	78	25	8	5	3	1 899	40	750	696	314	64	24	6	2	2	1

perthal

90	9	-	-	-	-	-	-	181	25	156	-	-	-	-	-	-	-	-
549	116	9	-	-	-	-	-	712	14	486	212	-	-	-	-	-	-	-
1 792	403	36	10	-	-	-	-	811	6	460	290	55	-	-	-	-	-	-
2 603	610	89	14	-	-	-	-	691	2	208	388	82	11	-	-	-	-	-
1 436	1 165	220	36	6	-	-	-	645	3	79	383	144	28	8	-	-	-	-
194	659	229	54	14	8	-	-	383	1	17	162	156	35	7	5	-	-	-
38	141	158	49	16	8	1	-	184	-	7	42	65	56	9	3	-	2	-
24	91	79	58	39	28	7	2	148	-	5	28	41	44	17	5	4	2	2
3	18	33	26	17	13	5	5	76	-	2	8	20	22	11	7	4	-	2
2	8	10	9	15	11	10	13	47	-	-	4	8	9	12	2	2	4	6
6 731	3 220	863	256	107	68	23	20	3 878	51	1 420	1 517	571	205	64	22	10	8	10

men 1)

mehr Einwohnern einzeln

Bremen

17	6	-	-	-	-	-	-	62	1	34	14	10	3	-	-	-	-	-
615	171	29	3	-	-	-	-	502	13	178	226	71	13	1	-	-	-	-
1 507	786	138	28	2	-	1	-	1 035	8	283	543	170	27	4	-	-	-	-
3 238	2 022	321	73	2	-	-	1	1 446	13	175	886	324	40	5	2	1	-	-
1 488	2 613	486	81	9	1	-	-	1 588	7	36	796	653	72	21	2	1	-	-
331	1 101	413	85	19	5	-	2	924	1	13	320	438	126	19	5	1	-	1
77	493	382	99	12	5	1	3	432	-	1	129	201	83	12	3	3	-	-
21	174	262	116	39	11	2	1	331	1	5	66	143	77	29	8	-	1	1
5	41	91	58	27	6	2	2	155	-	-	21	51	44	18	14	5	2	-
3	12	32	36	36	25	10	12	118	-	-	8	29	29	19	17	7	2	7
7 302	7 419	2 154	579	146	53	16	21	6 593	44	725	3 009	2 090	514	128	51	18	5	9

merhaven

3	1	1	-	1	-	-	-	10	1	4	4	1	-	-	-	-	-	-
85	19	2	1	-	-	-	-	108	4	52	36	15	1	-	-	-	-	-
671	282	44	7	5	1	-	-	236	3	98	105	27	3	-	-	-	-	-
805	673	58	14	5	-	-	-	535	-	47	325	152	10	1	-	-	-	-
206	950	203	33	6	1	-	-	596	-	12	262	290	30	2	-	-	-	-
14	249	200	27	1	-	-	-	263	-	-	61	167	30	4	1	-	-	-
3	28	88	18	-	-	-	-	126	-	-	21	68	29	4	4	-	-	-
-	6	37	24	3	1	-	-	58	-	-	5	16	26	8	3	-	-	-
1	1	3	4	1	1	-	-	9	-	-	-	2	4	3	-	-	-	-
-	1	-	2	1	1	-	1	7	-	-	-	4	3	-	-	-	-	-
1 788	2 210	636	130	23	5	-	1	1 948	8	213	819	742	136	22	8	-	-	-

sen

unter 50 000 Einwohnern

73	28	-	-	-	-	-	-	33	3	19	11	-	-	-	-	-	-	-
448	126	7	-	-	-	-	-	189	4	114	68	3	-	-	-	-	-	-
1 008	652	72	-	-	-	-	-	378	3	157	162	56	-	-	-	-	-	-
779	1 055	187	23	-	-	-	-	446	2	90	264	76	13	1	-	-	-	-
475	1 122	362	61	11	-	-	-	650	1	17	391	188	43	10	-	-	-	-
64	407	282	62	11	1	1	-	405	-	4	132	210	47	11	-	1	-	-
12	111	155	67	17	5	2	1	139	1	2	17	80	33	4	1	-	1	-
4	25	97	69	18	8	3	-	117	-	1	6	36	43	24	5	2	-	-
1	3	11	10	14	8	-	3	47	-	-	1	7	15	17	6	1	-	-
-	-	2	4	3	7	3	5	9	-	-	-	1	2	3	2	-	1	-
2 864	3 529	1 175	296	74	29	9	9	2 413	14	404	1 052	657	196	70	14	4	2	-

noch: 3. Mietpreisstufen für reine Mietwohnungen (Reine Mietwohnungen nach der
– ohne Notwohnungen, ohne Keller- und Dachgeschoßwohnungen,
Bundesgebiet nach Gemeindegrößenklassen ab 20 000 Einwohner, Länder nach Gemeindegrößenklassen

Monatliche Wohnungsmiete in DM	Reine Mietwoh- nungen insgesamt	Von den reinen Mietwohnungen sind Wohnungen mit Altbaumieten (vor dem 1.7.1918 festgesetzt)											Von den reinen (zwischen		
		zu- sammen	davon mit Wohnräumen										zu- sammen	davon	
			1	2	3	4	5	6	7	8	9	10 und mehr		1	2

noch:
Gemeinden mit 50 000 bis

bis 15	573	434	26	225	142	41	–	–	–	–	–	–	119	9	62
über 15 bis 25	4 231	3 540	127	924	1 904	522	63	–	–	–	–	–	584	21	186
" 25 " 35	7 897	5 988	86	472	3 612	1 628	161	29	–	–	–	–	1 665	22	281
" 35 " 45	6 060	4 143	36	88	981	2 639	361	33	5	–	–	–	1 584	8	48
" 45 " 60	4 305	2 504	10	19	259	1 335	782	78	21	–	–	–	1 222	6	16
" 60 " 75	1 749	823	3	2	64	191	411	132	19	1	–	–	693	1	4
" 75 " 90	718	372	–	2	19	61	126	139	18	5	1	1	177	–	1
" 90 " 120	495	190	–	–	8	28	48	81	21	2	1	1	137	–	–
" 120 " 150	132	45	–	–	1	3	8	14	10	7	2	–	38	–	–
" 150	56	19	–	–	–	2	4	5	3	4	–	1	14	–	–
Wohnungen überhaupt	26 216	18 058	288	1 732	6 990	6 450	1 964	511	97	19	4	3	6 233	67	598

Gemeinden mit 100 000 und
1.) Frank

bis 15	378	275	22	154	84	15	–	–	–	–	–	–	57	4	33
über 15 bis 25	3 998	3 033	140	1 369	1 105	371	48	–	–	–	–	–	879	41	357
" 25 " 35	11 052	8 474	129	1 908	4 557	1 693	168	19	–	–	–	–	2 336	124	566
" 35 " 45	15 511	10 230	94	1 069	5 717	2 835	417	88	10	–	–	–	4 421	36	573
" 45 " 60	20 203	12 327	58	396	5 280	5 670	762	131	30	–	–	–	6 146	44	483
" 60 " 75	12 840	8 226	12	73	1 013	5 269	1 661	163	31	4	–	–	2 911	8	26
" 75 " 90	5 906	3 124	–	18	249	1 021	1 381	377	63	11	3	1	1 592	–	5
" 90 " 120	3 684	2 058	–	3	82	410	811	537	157	49	4	5	1 096	–	1
" 120 " 150	1 236	646	–	–	15	77	172	190	123	52	13	4	351	–	–
" 150	455	223	–	–	5	16	29	40	64	43	15	11	95	–	–
Wohnungen überhaupt	75 263	48 616	455	4 990	18 107	17 377	5 449	1 545	478	159	35	21	19 884	257	2 044

2.)

bis 15	306	234	12	128	69	25	–	–	–	–	–	–	52	4	36
über 15 bis 25	2 284	1 566	31	551	776	187	21	–	–	–	–	–	587	15	249
" 25 " 35	4 997	2 517	19	278	1 381	760	68	11	–	–	–	–	2 073	28	463
" 35 " 45	4 729	1 794	3	77	482	1 065	141	21	5	–	–	–	2 361	10	191
" 45 " 60	4 147	1 422	5	26	263	705	379	32	12	–	–	–	1 973	3	64
" 60 " 75	2 537	777	1	5	81	232	368	83	7	–	–	–	1 356	3	9
" 75 " 90	1 387	396	–	4	13	87	172	105	12	1	2	–	779	–	1
" 90 " 120	845	271	–	–	11	56	75	93	32	2	2	–	437	–	3
" 120 " 150	365	85	–	–	–	8	19	26	20	10	1	1	232	–	–
" 150	133	34	–	–	1	2	4	5	6	6	9	1	76	–	–
Wohnungen überhaupt	21 730	9 096	71	1 069	3 077	3 127	1 247	376	94	19	14	2	9 926	63	1 016

3.) Wies

bis 15	557	472	43	287	127	15	–	–	–	–	–	–	72	5	35
über 15 bis 25	4 176	3 422	138	1 604	1 362	285	33	–	–	–	–	–	680	21	314
" 25 " 35	6 801	5 552	113	1 152	3 441	729	101	16	–	–	–	–	1 145	19	193
" 35 " 45	5 322	4 064	55	248	2 225	1 363	144	23	6	–	–	–	1 089	5	34
" 45 " 60	5 478	3 873	26	95	1 060	2 187	425	69	9	2	–	–	1 426	6	20
" 60 " 75	3 302	2 496	8	27	250	1 242	773	165	27	3	1	–	669	1	6
" 75 " 90	1 679	1 250	–	12	75	292	548	240	57	22	2	2	310	–	1
" 90 " 120	1 358	993	–	–	54	196	298	263	117	50	14	1	229	–	1
" 120 " 150	510	403	–	–	10	76	101	112	74	23	5	2	49	–	–
" 150	269	189	–	–	3	15	39	49	38	30	9	6	35	–	–
Wohnungen überhaupt	29 452	22 714	383	3 425	8 607	6 400	2 462	937	328	130	31	11	5 704	57	604

Rheinland -
Gemeinden mit 20 000 bis

bis 15	1 703	1 338	103	860	298	72	5	–	–	–	–	–	293	15	151
über 15 bis 25	7 983	5 678	148	2 292	2 509	640	77	12	–	–	–	–	1 804	25	584
" 25 " 35	8 128	4 947	34	613	2 389	1 624	238	46	3	–	–	–	2 538	11	292
" 35 " 45	6 019	2 899	4	73	765	1 579	384	79	11	4	–	–	2 491	2	48
" 45 " 60	4 368	2 125	–	25	259	994	631	170	34	10	1	1	1 667	–	14
" 60 " 75	1 941	899	2	1	41	227	356	192	50	23	5	2	729	–	2
" 75 " 90	829	357	–	–	11	40	135	110	42	10	5	4	329	–	–
" 90 " 120	529	208	–	–	2	26	50	57	39	21	6	7	226	–	–
" 120 " 150	95	38	–	–	–	2	2	12	10	6	1	5	42	–	–
" 150	34	10	–	–	–	–	1	1	1	1	1	5	15	–	–
Wohnungen überhaupt	31 629	18 499	291	3 864	6 274	5 204	1 879	679	190	75	19	24	10 134	53	1 091

Raumzahl und nach Preisstufen für Altbau-, Neubau- und Nachkriegsmieten)

ohne Wohnungen, deren Miete infolge Kriegsschäden ermäßigt ist -

ab 20 000 bis unter 100 000 Einwohner, Gemeinden mit 100 000 und mehr Einwohnern einzeln, West-Berlin

Mietwohnungen sind Wohnungen mit Neubaumieten 1.7.1918 und 1.5.1945 festgesetzt)									Von den reinen Mietwohnungen sind Wohnungen mit Nachkriegsmieten (nach dem 1.5.1945 festgesetzt)									
mit Wohnräumen									davon mit Wohnräumen									
3	4	5	6	7	8	9	10 und mehr	zu- sammen	1	2	3	4	5	6	7	8	9	10 und mehr
Hessen																		
unter 100 000 Einwohnern																		
42	6	-	-	-	-	-	-	20	2	11	7	-	-	-	-	-	-	-
269	104	4	-	-	-	-	-	107	2	42	63	-	-	-	-	-	-	-
1 068	266	28	-	-	-	-	-	244	3	123	76	42	-	-	-	-	-	-
803	646	70	9	-	-	-	-	333	3	70	186	65	9	-	-	-	-	-
374	670	127	27	2	-	-	-	579	1	22	336	200	15	5	-	-	-	-
109	392	161	22	4	-	-	-	233	1	3	90	119	17	3	-	-	-	-
28	73	64	8	2	1	-	-	169	-	-	49	82	32	4	1	-	1	-
5	38	65	22	6	-	1	-	168	-	-	20	76	47	19	2	3	1	-
1	11	13	9	3	-	1	-	49	-	-	1	24	17	4	3	-	-	-
1	-	3	5	2	1	1	1	23	-	-	1	4	7	3	5	2	1	-
2 700	2 206	535	102	19	2	3	1	1 925	12	271	829	612	144	38	11	5	3	-

mehr Einwohnern einzeln

furt/Main

20	-	-	-	-	-	-	-	46	1	7	38	-	-	-	-	-	-	-
348	124	9	-	-	-	-	-	86	4	45	37	-	-	-	-	-	-	-
1 267	321	58	-	-	-	-	-	242	10	109	104	19	-	-	-	-	-	-
2 679	974	141	18	-	-	-	-	860	67	321	422	47	3	-	-	-	-	-
3 245	2 092	262	17	3	-	-	-	1 730	18	348	1 113	233	18	-	-	-	-	-
751	1 588	484	50	4	-	-	-	1 703	3	73	714	815	96	2	-	-	-	-
196	836	448	97	9	1	-	-	1 190	2	19	244	824	95	4	2	-	-	-
76	412	386	161	45	12	3	-	530	-	2	100	228	172	20	6	2	-	-
11	84	142	78	30	5	-	1	239	-	1	26	101	81	22	8	-	-	-
7	8	16	28	18	12	4	2	137	-	2	8	37	43	27	12	6	2	-
8 600	6 439	1 946	449	109	30	7	3	6 763	105	927	2 806	2 304	508	75	28	8	2	-

Kassel

12	-	-	-	-	-	-	-	20	2	14	4	-	-	-	-	-	-	-
268	55	-	-	-	-	-	-	131	6	82	43	-	-	-	-	-	-	-
917	550	115	-	-	-	-	-	407	5	185	173	42	2	-	-	-	-	-
1 235	819	90	16	-	-	-	-	574	-	115	343	102	14	-	-	-	-	-
785	922	174	23	2	-	-	-	752	1	51	427	230	37	5	1	-	-	-
209	776	288	58	11	2	-	-	404	-	4	151	203	42	3	1	-	-	-
28	363	289	88	6	4	-	-	212	-	2	47	117	36	7	3	-	-	-
8	109	204	91	18	3	-	1	137	-	-	18	48	49	13	7	2	-	-
6	22	77	69	35	21	2	-	48	-	2	8	21	7	4	3	-	1	-
3	8	13	30	12	6	3	1	23	-	-	1	7	6	4	3	1	1	-
3 471	3 624	1 250	375	84	36	5	2	2 708	14	455	1 209	757	207	39	19	6	1	1

baden

23	9	-	-	-	-	-	-	13	1	12	-	-	-	-	-	-	-	-
298	47	-	-	-	-	-	-	74	2	48	24	-	-	-	-	-	-	-
734	177	22	-	-	-	-	-	104	2	34	55	13	-	-	-	-	-	-
703	326	19	2	-	-	-	-	169	2	55	82	30	-	-	-	-	-	-
506	757	116	17	4	-	-	-	179	-	18	104	51	6	-	-	-	-	-
93	409	130	24	5	1	-	-	137	-	7	73	47	9	1	-	-	-	-
22	148	99	29	9	2	-	-	119	-	1	54	48	10	3	3	-	-	-
9	69	77	50	17	5	1	-	136	-	2	26	70	27	9	2	-	-	-
3	11	7	13	9	4	2	-	58	-	1	4	23	23	3	2	1	1	-
1	5	8	11	4	4	1	1	45	-	-	2	13	19	6	3	2	-	-
2 392	1 958	478	146	48	16	4	1	1 034	7	178	424	295	94	22	10	3	1	-

Pfalz

unter 50 000 Einwohnern

109	17	1	-	-	-	-	-	72	5	39	26	1	1	-	-	-	-	-
877	275	38	5	-	-	-	-	501	14	225	214	47	1	-	-	-	-	-
1 396	712	115	9	3	-	-	-	643	16	145	322	147	13	-	-	-	-	-
1 140	1 050	219	31	1	-	-	-	629	-	70	305	193	47	14	-	-	-	-
324	878	356	81	9	5	-	-	576	-	20	213	229	92	18	1	3	-	-
36	296	247	108	34	6	-	-	313	1	-	67	141	69	28	5	1	-	1
20	69	119	80	26	12	3	-	143	-	-	17	65	34	19	4	4	-	-
4	26	64	69	37	19	5	2	95	-	-	5	36	25	15	5	4	3	2
1	-	7	15	11	4	3	1	15	-	-	-	3	10	-	1	-	1	-
-	-	2	2	4	4	2	1	9	-	-	-	3	-	1	1	-	1	3
3 907	3 323	1 168	400	125	50	13	4	2 996	36	499	1 169	865	292	95	17	12	5	6

noch: 3. Mietpreisstufen für reine Mietwohnungen (Reine Mietwohnungen nach der
– ohne Notwohnungen, ohne Keller- und Dachgeschoßwohnungen,
Bundesgebiet nach Gemeindegrößenklassen ab 20 000 Einwohner, Länder nach Gemeindegrößenklassen

Monatliche Wohnungsmiete in DM	Reine Mietwoh- nungen insgesamt	Von den reinen Mietwohnungen sind Wohnungen mit Altbauanteilen (vor dem 1.7.1918 festgesetzt)											Von den reinen (zwischen		
		zu- sammen	davon mit Wohnräumen										zu- sammen	davon	
			1	2	3	4	5	6	7	8	9	10 und mehr		1	2

noch: Rhein

Gemeinden mit 50 000 bis

bis 15	2 556	1 647	121	1 064	393	63	6	–	–	–	–	–	608	19	464
über 15 bis 25	10 857	6 964	190	2 870	3 165	644	89	6	–	–	–	–	2 680	47	1 054
" 25 " 35	11 369	6 016	51	769	3 319	1 622	213	32	10	–	–	–	3 994	22	460
" 35 " 45	7 556	3 539	16	123	1 182	1 752	398	61	7	–	–	–	3 033	9	83
" 45 " 60	5 812	2 570	6	47	366	1 281	700	137	19	9	4	1	2 246	3	39
" 60 " 75	2 733	1 067	1	10	77	332	473	132	33	7	2	–	1 072	2	5
" 75 " 90	1 294	489	1	4	14	88	192	130	45	10	5	–	484	–	2
" 90 " 120	905	293	–	2	7	49	75	85	47	17	7	4	341	–	1
" 120 " 150	249	60	–	–	1	5	15	16	11	9	2	1	100	–	–
" 150	84	21	–	–	–	–	2	4	7	4	2	2	23	–	–
Wohnungen überhaupt	43 415	22 666	386	4 889	8 524	5 836	2 163	603	179	56	22	8	14 581	102	2 108

Gemeinden mit 100 000 und

1.) Lud

bis 15	424	267	31	208	28	–	–	–	–	–	–	–	134	6	83
über 15 bis 25	3 355	2 447	43	1 713	613	70	8	–	–	–	–	–	680	9	370
" 25 " 35	4 705	2 693	13	436	1 991	232	19	2	–	–	–	–	1 685	6	323
" 35 " 45	3 339	1 332	2	50	761	476	35	6	2	–	–	–	1 795	–	62
" 45 " 60	2 334	612	–	13	114	397	70	14	2	–	2	–	1 409	–	22
" 60 " 75	675	227	–	3	31	84	85	21	3	–	–	–	365	–	1
" 75 " 90	264	87	–	3	7	22	34	15	5	1	–	–	129	–	–
" 90 " 120	123	31	–	1	1	4	19	3	2	1	–	–	69	–	1
" 120 " 150	44	11	–	–	1	4	4	2	–	–	–	–	11	–	–
" 150	6	2	–	–	–	–	–	–	–	1	–	1	4	–	–
Wohnungen überhaupt	15 269	7 709	89	2 427	3 547	1 289	274	63	14	3	2	1	6 281	21	862

Bay

Gemeinden mit 20 000 bis

bis 15	8 170	6 757	204	4 248	1 895	348	47	14	1	–	–	–	1 181	116	717
über 15 bis 25	19 525	14 455	111	4 065	7 141	2 664	415	51	8	–	–	–	4 233	36	1 415
" 25 " 35	17 242	9 701	33	638	3 801	4 057	974	166	30	2	–	–	6 300	9	388
" 35 " 45	11 316	5 112	2	112	897	2 414	1 301	312	52	20	2	–	4 609	4	106
" 45 " 60	8 805	3 673	–	37	286	1 119	1 443	611	129	41	7	–	3 470	–	35
" 60 " 75	3 841	1 560	–	6	80	223	553	467	174	38	15	4	1 716	–	11
" 75 " 90	1 582	738	–	1	32	57	163	274	130	63	14	4	669	–	5
" 90 " 120	1 187	558	–	–	10	40	86	176	133	82	23	8	472	–	3
" 120 " 150	309	126	–	–	4	11	17	23	29	25	8	9	160	–	1
" 150	117	37	–	–	–	2	8	5	6	6	7	3	70	–	–
Wohnungen überhaupt	72 094	42 717	350	9 107	14 146	10 935	5 007	2 099	692	277	76	28	22 900	165	2 681

Gemeinden mit 50 000 bis

bis 15	3 053	2 375	82	1 309	815	146	20	3	–	–	–	–	552	23	279
über 15 bis 25	10 202	7 270	54	2 578	3 489	1 021	118	10	–	–	–	–	2 232	14	689
" 25 " 35	9 606	5 244	6	419	2 471	1 889	387	63	9	–	–	–	3 336	4	289
" 35 " 45	6 867	2 773	–	69	600	1 313	627	127	34	3	–	–	2 949	2	39
" 45 " 60	5 763	2 079	–	23	222	694	798	260	65	13	4	–	2 044	–	11
" 60 " 75	2 892	987	–	6	46	163	365	301	80	22	4	–	1 141	–	2
" 75 " 90	1 413	518	–	3	15	65	130	178	89	28	6	4	552	–	–
" 90 " 120	924	330	–	–	4	19	46	116	75	49	12	9	356	–	–
" 120 " 150	217	95	–	–	–	2	4	27	30	17	8	7	72	–	–
" 150	72	26	–	–	–	–	1	3	6	7	3	6	17	–	–
Wohnungen überhaupt	41 009	21 697	142	4 407	7 662	5 312	2 496	1 088	388	139	37	26	13 251	43	1 309

Gemeinden mit 100 000 und

1.) Augsburg

bis 15	1 903	1 592	43	900	514	123	10	2	–	–	–	–	263	10	99
über 15 bis 25	8 385	6 898	50	1 492	3 795	1 430	118	13	–	–	–	–	1 238	1	305
" 25 " 35	8 565	5 454	10	242	1 681	3 085	382	47	7	–	–	–	2 859	1	143
" 35 " 45	4 640	2 211	–	32	286	1 274	553	51	13	2	–	–	2 086	–	46
" 45 " 60	3 464	1 623	–	8	145	514	777	155	14	9	1	–	1 405	–	1
" 60 " 75	1 295	607	–	–	24	99	276	155	47	3	2	1	556	–	–
" 75 " 90	645	347	–	–	7	16	102	167	36	16	1	2	209	–	–
" 90 " 120	393	238	–	–	–	–	24	108	70	29	3	4	94	–	–
" 120 " 150	134	86	–	–	–	–	–	17	46	17	5	1	23	–	–
" 150	34	22	–	–	–	–	–	5	9	7	1	1	3	–	–
Wohnungen überhaupt	29 458	19 078	103	2 674	6 452	6 541	2 242	715	238	85	19	9	8 736	12	594

Raumzahl und nach Preisstufen für Altbau-, Neubau- und Nachkriegsmieten)
 ohne Wohnungen, deren Miete infolge Kriegsschäden ermäßigt ist -
 ab 20 000 bis unter 100 000 Einwohner, Gemeinden mit 100 000 und mehr Einwohnern einzeln, West-Berlin

Mietwohnungen sind Wohnungen mit Neubaumieten 1.7.1918 und 1.5.1945 festgesetzt)										Von den reinen Mietwohnungen sind Wohnungen mit Nachkriegsmieten (nach dem 1.5.1945 festgesetzt)									
mit Wohnräumen										davon mit Wohnräumen									
3	4	5	6	7	8	9	10 und mehr	zu- sammen		1	2	3	4	5	6	7	8	9	10 und mehr

land-Pfalz

unter 100 000 Einwohnern

103	18	3	1	-	-	-	-	301	23	191	72	10	4	1	-	-	-	-	-
1 113	332	129	5	-	-	-	-	1 213	41	544	534	76	18	-	-	-	-	-	-
2 479	856	149	28	-	-	-	-	1 359	24	323	739	231	37	4	1	-	-	-	-
1 232	1 421	242	39	7	-	-	-	984	6	102	482	335	49	9	1	-	-	-	-
489	1 202	431	70	11	1	-	-	996	2	40	329	415	173	32	1	4	-	-	-
113	509	339	81	18	5	-	-	594	1	9	142	265	135	32	7	2	1	-	-
19	195	174	72	17	4	1	-	321	-	8	45	141	93	25	6	2	1	-	-
5	72	129	80	37	10	6	1	271	-	-	27	90	96	35	10	13	-	-	-
1	8	26	28	22	13	1	1	89	-	-	1	18	36	18	8	5	2	1	-
1	1	5	7	4	2	-	3	40	-	-	-	7	17	4	2	6	2	2	-
5 555	4 614	1 627	411	116	35	8	5	6 168	97	1 217	2 371	1 588	658	160	36	32	6	3	-

mehr Einwohnern einzeln

wigshafen

29	16	-	-	-	-	-	-	23	4	17	2	-	-	-	-	-	-	-	-
249	38	14	-	-	-	-	-	228	4	154	70	-	-	-	-	-	-	-	-
1 085	250	21	-	-	-	-	-	327	2	113	168	43	1	-	-	-	-	-	-
1 097	599	30	7	-	-	-	-	212	-	17	123	58	9	5	-	-	-	-	-
686	526	149	19	7	-	-	-	313	-	1	125	165	19	3	-	-	-	-	-
53	221	76	9	3	2	-	-	83	-	-	23	39	15	6	-	-	-	-	-
11	64	40	12	1	1	-	-	48	-	-	13	15	18	1	1	-	-	-	-
2	23	32	6	2	1	1	1	23	-	-	3	8	7	2	3	-	-	-	-
1	3	2	4	1	-	-	-	22	-	-	-	7	6	7	1	-	1	-	-
-	-	1	-	1	1	1	-	-	-	-	-	-	-	-	-	-	-	-	-
3 213	1 740	365	57	15	5	2	1	1 279	10	302	527	335	75	24	5	-	1	-	-

ern

unter 50 000 Einwohnern

290	54	4	-	-	-	-	-	232	4	172	56	-	-	-	-	-	-	-	-
2 105	585	89	3	-	-	-	-	837	11	389	388	49	-	-	-	-	-	-	-
3 542	2 036	268	54	3	-	-	-	1 241	6	425	624	153	29	4	-	-	-	-	-
1 784	2 318	329	63	5	-	-	-	1 595	1	216	1 075	257	43	3	-	-	-	-	-
603	1 950	716	141	16	9	-	-	1 662	1	45	1 001	480	114	21	-	-	-	-	-
127	730	627	162	45	14	-	-	565	-	1	116	310	91	44	3	-	-	-	-
38	125	306	139	38	14	3	1	175	-	-	32	64	54	18	6	1	-	-	-
17	107	134	137	57	26	8	3	137	-	-	8	42	47	21	12	5	1	1	-
5	32	34	44	26	11	5	2	23	-	-	5	8	3	5	1	1	1	-	-
1	10	15	14	13	8	4	5	10	-	-	2	3	2	1	1	1	1	-	-
8 512	7 947	2 522	757	203	82	20	11	6 477	23	1 248	3 300	1 362	389	116	27	8	3	1	-

unter 100 000 Einwohnern

208	36	6	-	-	-	-	-	126	14	87	25	-	-	-	-	-	-	-	-
1 203	272	52	2	-	-	-	-	700	8	390	281	21	-	-	-	-	-	-	-
1 921	984	119	17	2	-	-	-	1 026	2	428	502	91	3	-	-	-	-	-	-
1 217	1 330	306	46	9	-	-	-	1 145	-	212	738	164	30	1	-	-	-	-	-
509	1 029	416	66	13	-	-	-	1 640	-	60	999	508	62	11	-	-	-	-	-
79	552	394	99	13	2	-	-	764	-	4	302	373	70	12	3	-	-	-	-
18	148	263	100	17	5	1	-	343	-	1	82	147	95	13	3	2	-	-	-
2	32	129	127	51	11	3	1	238	-	-	7	90	84	35	19	2	1	-	-
-	7	17	21	16	6	3	2	50	-	-	-	2	21	15	9	2	1	-	-
-	-	-	4	4	5	3	1	29	-	-	1	2	6	11	3	2	1	3	-
5 157	4 390	1 702	482	125	29	10	4	6 061	24	1 182	2 937	1 398	371	98	37	8	3	3	-

mehr Einwohnern einzeln

burg

119	35	-	-	-	-	-	-	48	3	37	8	-	-	-	-	-	-	-	-
697	224	11	-	-	-	-	-	249	-	77	134	34	4	-	-	-	-	-	-
1 818	835	60	2	-	-	-	-	252	2	76	116	51	6	1	-	-	-	-	-
660	1 219	156	3	2	-	-	-	343	1	51	226	47	15	3	-	-	-	-	-
241	884	260	19	-	-	-	-	436	-	9	267	136	22	2	-	-	-	-	-
29	277	209	33	8	-	-	-	132	-	1	35	75	15	6	-	-	-	-	-
1	39	119	40	10	-	-	-	89	-	-	28	38	15	6	1	1	-	-	-
-	3	26	47	11	6	1	-	61	-	-	5	25	21	8	1	-	1	-	-
-	-	5	9	4	3	1	1	25	-	-	1	6	8	3	3	-	1	3	-
-	-	-	1	1	-	-	1	9	-	-	-	3	2	-	-	-	1	3	-
3 565	3 516	846	153	36	10	2	2	1 644	6	251	820	412	109	31	5	1	3	6	-

noch: 3. Mietpreisstufen für reine Mietwohnungen (Reine Mietwohnungen nach der
– ohne Notwohnungen, ohne Keller- und Dachgeschoßwohnungen,
Bundesgebiet nach Gemeindegrößenklassen ab 20 000 Einwohner, Länder nach Gemeindegrößenklassen

Monatliche Wohnungsmiete in DM	Reine Mietwoh- nungen insgesamt	Von den reinen Mietwohnungen sind Wohnungen mit Altbaumieten (vor dem 1.7.1918 festgesetzt)										Von den reinen (zwischen		
		zu- sammen	davon mit Wohnräumen									zu- sammen	davon	
			1	2	3	4	5	6	7	8	9		10 und mehr	1

noch:
noch: Gemeinden mit 100 000
2.)

bis 15	1 371	1 074	110	779	175	8	2	–	–	–	–	–	195	25	157
über 15 bis 25	13 611	10 605	196	8 051	2 067	260	30	1	–	–	–	–	2 469	39	1 503
" 25 " 35	27 177	15 784	65	7 264	7 437	894	111	13	–	–	–	–	10 261	23	2 791
" 35 " 45	27 307	13 354	23	1 029	9 307	2 668	274	49	4	–	–	–	12 308	12	1 015
" 45 " 60	25 679	11 570	14	286	3 156	6 498	1 443	151	19	3	–	–	11 888	8	284
" 60 " 75	17 055	7 269	–	59	750	3 806	2 212	388	48	5	1	–	8 282	2	55
" 75 " 90	8 907	3 747	–	19	250	1 223	1 600	541	95	18	–	1	4 307	–	22
" 90 " 120	7 153	3 035	–	9	100	497	1 250	875	239	50	13	2	3 187	–	10
" 120 " 150	2 595	1 175	–	–	17	81	281	430	281	63	13	9	998	–	–
" 150	1 330	583	–	–	–	23	63	162	155	106	45	29	492	–	–
Wohnungen überhaupt	132 185	68 196	408	17 496	23 259	15 958	7 266	2 610	841	245	72	41	54 387	109	5 837

3.)

bis 15	760	543	16	227	254	46	–	–	–	–	–	–	144	8	63
über 15 bis 25	7 038	5 145	33	929	2 952	1 161	70	–	–	–	–	–	1 445	6	343
" 25 " 35	16 697	10 485	16	350	3 613	6 194	289	23	–	–	–	–	5 264	5	234
" 35 " 45	14 249	6 700	4	59	770	4 909	912	38	6	2	–	–	6 231	1	64
" 45 " 60	8 541	3 446	–	19	308	1 541	1 377	183	13	4	1	–	3 447	–	9
" 60 " 75	3 524	1 345	–	1	58	225	719	283	44	12	3	–	1 410	–	–
" 75 " 90	1 799	608	–	–	7	35	237	237	75	15	1	1	875	–	–
" 90 " 120	1 296	477	–	–	–	–	102	187	141	42	4	1	585	–	–
" 120 " 150	410	157	–	–	–	–	16	39	62	31	5	4	184	–	–
" 150	176	51	–	–	–	–	2	6	15	21	6	1	73	–	–
Wohnungen überhaupt	54 490	28 957	69	1 585	7 962	14 111	3 724	996	356	127	20	7	19 658	20	713

4.) Re

bis 15	2 523	2 155	81	1 670	367	34	3	–	–	–	–	–	305	2	156
über 15 bis 25	4 700	3 571	39	1 586	1 630	284	28	4	–	–	–	–	1 006	3	305
" 25 " 35	4 016	2 057	1	201	1 121	611	108	11	4	–	–	–	1 809	–	117
" 35 " 45	2 672	1 100	–	24	254	584	196	31	9	2	–	–	1 385	–	15
" 45 " 60	1 831	794	–	4	64	336	294	76	13	6	1	–	813	–	5
" 60 " 75	760	404	–	–	15	63	218	65	37	5	1	–	269	–	–
" 75 " 90	419	232	–	–	9	18	83	80	35	4	3	–	121	–	–
" 90 " 120	340	187	–	–	–	4	28	77	57	15	5	1	117	–	–
" 120 " 150	88	60	–	–	–	–	3	14	30	11	2	–	17	–	–
" 150	20	12	–	–	–	–	–	–	4	5	1	2	6	–	–
Wohnungen überhaupt	17 369	10 572	121	3 485	3 460	1 934	961	358	189	48	13	3	5 848	5	598

5.)

bis 15	972	848	9	412	395	31	1	–	–	–	–	–	113	1	54
über 15 bis 25	5 865	5 008	12	722	3 327	906	37	4	–	–	–	–	659	2	123
" 25 " 35	6 054	3 816	4	137	1 146	2 301	204	23	1	–	–	–	2 083	1	43
" 35 " 45	2 947	1 434	–	6	184	887	316	36	4	1	–	–	1 343	–	3
" 45 " 60	1 440	907	–	2	47	334	399	107	15	2	1	–	419	–	1
" 60 " 75	565	413	–	2	10	72	197	88	34	8	2	–	125	–	–
" 75 " 90	251	168	–	–	6	11	63	49	28	7	4	–	62	–	–
" 90 " 120	225	154	–	–	–	8	20	42	58	18	5	3	54	–	–
" 120 " 150	46	30	–	–	–	–	1	4	17	5	–	3	9	–	–
" 150	26	11	–	–	–	–	–	–	2	6	2	1	10	–	–
Wohnungen überhaupt	18 391	12 789	25	1 281	5 115	4 550	1 238	353	159	47	14	7	4 877	4	224

darunter
Gemeinden mit 20 000 bis

bis 15	155	134	9	53	44	22	3	2	1	–	–	–	18	1	6
über 15 bis 25	787	619	24	139	308	125	19	4	–	–	–	–	138	5	44
" 25 " 35	970	609	9	42	230	262	52	13	1	–	–	–	285	1	18
" 35 " 45	510	311	1	4	60	177	59	8	1	1	–	–	165	1	5
" 45 " 60	359	220	–	7	25	70	82	31	4	1	–	–	105	–	3
" 60 " 75	111	74	–	–	5	17	33	14	2	–	1	2	29	–	2
" 75 " 90	63	29	–	–	3	8	10	5	2	1	–	–	30	–	–
" 90 " 120	46	34	–	–	–	1	8	12	7	4	1	1	11	–	–
" 120 " 150	14	8	–	–	–	–	2	4	–	–	2	–	6	–	–
" 150	6	4	–	–	–	–	1	–	–	1	2	–	2	–	–
Wohnungen überhaupt	3 021	2 042	43	245	675	682	269	93	18	8	6	3	789	8	78

2) Gemeinden mit 50 000 und mehr Einwohnern nicht vorhanden.

7 Raumzahl und nach Preisstufen für Altbau-, Neubau- und Nachkriegsmieten)
 ohne Wohnungen, deren Miete infolge Kriegsschäden ermäßigt ist –
 ab 20 000 bis unter 100 000 Einwohner, Gemeinden mit 100 000 und mehr Einwohnern einzeln, West-Berlin

Mietwohnungen sind Wohnungen mit Neubausmieten 1.7.1918 und 1.5.1945 festgesetzt)									Von den reinen Mietwohnungen sind Wohnungen mit Nachkriegsmieten (nach dem 1.5.1945 festgesetzt)									
mit Wohnräumen									davon mit Wohnräumen									
3	4	5	6	7	8	9	10 und mehr	zu- sammen	1	2	3	4	5	6	7	8	9	10 und mehr

Bayern

und mehr Einwohnern einzeln

München

12	1	—	—	—	—	—	—	102	6	92	4	—	—	—	—	—	—	—
735	180	12	—	—	—	—	—	537	9	376	136	15	1	—	—	—	—	—
6 356	972	111	8	—	—	—	—	1 132	26	546	488	68	4	—	—	—	—	—
9 290	1 820	158	11	2	—	—	—	1 645	4	390	1 027	191	30	3	—	—	—	—
7 683	3 446	406	46	15	—	—	—	2 221	4	383	1 211	475	125	19	4	—	—	—
3 582	3 690	833	107	7	5	1	—	1 504	—	52	794	481	143	27	7	—	—	—
708	2 067	1 300	180	23	4	1	2	853	—	6	300	381	127	34	3	2	—	—
151	1 130	1 305	489	88	9	4	1	931	—	—	168	431	225	77	24	4	1	1
15	160	404	299	90	18	10	2	422	—	—	31	118	169	71	22	7	4	—
—	20	90	143	123	66	26	24	255	—	—	5	48	56	59	42	21	13	11
28 532	13 486	4 619	1 283	348	102	42	29	9 602	49	1 845	4 164	2 208	880	290	102	34	18	12

Nürnberg

49	24	—	—	—	—	—	—	73	3	51	19	—	—	—	—	—	—	—
548	529	12	7	—	—	—	—	448	12	211	198	27	—	—	—	—	—	—
3 365	1 526	123	11	—	—	—	—	948	6	201	495	239	7	—	—	—	—	—
2 094	3 568	454	41	9	—	—	—	1 318	—	149	777	357	35	—	—	—	—	—
593	2 091	629	109	15	1	—	—	1 648	1	57	869	585	91	45	—	—	—	—
170	756	340	125	18	1	—	—	769	—	1	217	400	111	35	5	—	—	—
30	529	201	88	22	5	—	—	316	—	—	44	183	66	19	3	1	—	—
16	184	227	91	53	13	1	—	234	—	—	8	91	50	71	10	4	—	—
2	8	79	56	31	4	4	—	69	—	—	—	12	26	17	5	8	—	1
—	—	18	17	14	17	3	4	52	—	—	—	1	14	20	9	4	2	2
6 867	9 215	2 083	545	162	41	8	4	5 875	22	670	2 627	1 895	400	207	32	17	2	3

gensburg

144	3	—	—	—	—	—	—	63	2	49	9	3	—	—	—	—	—	—
590	106	2	—	—	—	—	—	123	1	62	49	10	1	—	—	—	—	—
1 334	317	37	4	—	—	—	—	150	1	37	97	13	2	—	—	—	—	—
811	501	51	7	—	—	—	—	187	—	28	83	69	7	—	—	—	—	—
153	484	143	26	2	—	—	—	224	—	5	132	62	22	2	1	—	—	—
18	150	80	16	4	1	—	—	87	—	1	22	47	15	2	—	—	—	—
2	33	52	26	7	1	—	—	66	—	1	20	27	12	5	1	—	—	—
—	17	41	35	21	2	—	1	36	—	—	3	13	10	8	2	—	—	—
—	—	5	3	8	1	—	—	11	—	—	—	4	4	1	2	—	—	—
—	—	—	2	1	1	2	—	2	—	—	—	—	—	1	1	—	—	—
3 052	1 611	411	119	43	6	2	1	949	4	183	415	248	73	19	7	—	—	—

Fürth

45	13	—	—	—	—	—	—	11	—	6	5	—	—	—	—	—	—	—
311	218	5	—	—	—	—	—	198	1	151	37	9	—	—	—	—	—	—
1 195	760	68	16	—	—	—	—	155	—	50	71	34	—	—	—	—	—	—
253	956	104	26	1	—	—	—	170	—	47	92	29	2	—	—	—	—	—
55	266	84	11	2	—	—	—	114	—	3	58	39	14	—	—	—	—	—
10	42	41	30	2	—	—	—	27	—	—	5	16	6	—	—	—	—	—
1	15	27	17	1	1	—	—	21	—	—	2	12	3	4	—	—	—	—
—	3	14	22	10	5	—	—	17	—	—	—	6	5	5	1	—	—	—
—	—	—	1	2	4	1	1	7	—	—	—	2	1	1	1	1	1	—
—	—	—	5	—	2	2	1	5	—	—	—	—	1	1	1	2	—	—
1 870	2 273	343	128	18	12	3	2	725	1	257	270	147	32	11	3	3	1	—

Lindau ²⁾

unter 50 000 Einwohnern

5	6	—	—	—	—	—	—	3	—	2	1	—	—	—	—	—	—	—
50	19	20	—	—	—	—	—	30	—	24	3	3	—	—	—	—	—	—
106	142	16	1	1	—	—	—	76	—	30	39	5	2	—	—	—	—	—
67	71	18	2	1	—	—	—	34	—	13	12	6	3	—	—	—	—	—
26	39	35	2	—	—	—	—	34	—	1	7	16	7	3	—	—	—	—
2	14	6	4	1	—	—	—	8	—	—	1	3	2	2	—	—	—	—
1	10	9	10	—	—	—	—	4	—	—	—	4	—	—	—	—	—	—
—	3	5	3	—	—	—	—	1	—	—	—	—	1	—	—	—	—	—
—	1	1	3	1	—	—	—	—	—	—	—	—	—	—	—	—	—	—
—	—	—	—	—	2	—	—	—	—	—	—	—	—	—	—	—	—	—
257	305	110	25	4	2	—	—	190	—	70	63	37	15	5	—	—	—	—

noch: 3. Mietpreisstufen für reine Mietwohnungen (Reine Mietwohnungen nach der
— ohne Notwohnungen, ohne Keller- und Dachgeschoßwohnungen,
Bundesgebiet nach Gemeindegrößenklassen ab 20 000 Einwohner, Länder nach Gemeindegrößenklassen

Monatliche Wohnungsmiete in DM	Reine Mietwoh- nungen insgesamt	Von den reinen Mietwohnungen sind Wohnungen mit Altbauwohnungen (vor dem 1.7.1918 festgesetzt)											Von den reinen (zwischen davon		
		zu- sammen	davon mit Wohnräumen										zu- sammen	davon	
			1	2	3	4	5	6	7	8	9	10 und mehr		1	2
bis 15	1 139	969	53	385	354	153	23	1	—	—	—	—	152	9	56
über 15 bis 25	10 573	8 417	157	1 601	4 212	2 046	324	64	9	4	—	—	1 927	25	346
" 25 " 35	18 280	12 812	60	572	4 728	6 174	1 094	151	25	7	1	—	4 825	21	252
" 35 " 45	15 594	8 276	27	103	1 209	4 996	1 596	285	46	13	1	—	6 435	24	42
" 45 " 60	11 772	5 721	12	47	433	2 394	2 148	531	119	32	3	2	5 071	11	25
" 60 " 75	5 432	2 509	5	15	90	436	1 197	592	124	37	9	4	2 457	2	9
" 75 " 90	2 590	1 219	2	4	46	154	385	403	144	57	16	8	1 103	1	1
" 90 " 120	1 652	855	—	5	17	70	200	288	176	63	25	11	678	—	2
" 120 " 150	406	242	—	—	5	20	37	57	55	43	16	9	127	—	—
" 150	172	89	—	—	—	3	10	22	21	15	5	13	68	—	—
Wohnungen überhaupt	67 610	41 109	316	2 732	11 094	16 446	7 014	2 394	719	271	76	47	22 843	93	733

Baden-
Gemeinden mit 20 000 bis

bis 15	417	358	19	149	140	45	5	—	—	—	—	—	49	2	23
über 15 bis 25	3 940	3 029	67	678	1 681	523	67	11	2	—	—	—	780	17	243
" 25 " 35	8 954	6 250	56	349	3 113	2 369	307	43	8	3	2	—	2 489	17	195
" 35 " 45	8 985	4 770	9	91	1 031	2 983	561	81	11	3	—	—	3 570	13	43
" 45 " 60	8 141	3 576	—	30	424	1 993	912	177	32	6	1	1	3 633	8	30
" 60 " 75	4 210	1 569	—	4	76	465	719	248	45	9	2	1	2 159	1	2
" 75 " 90	1 994	804	—	4	26	153	355	185	68	9	2	2	970	—	2
" 90 " 120	1 362	582	—	—	17	64	147	185	116	40	8	5	661	—	—
" 120 " 150	347	147	—	—	3	12	33	30	37	19	8	5	170	—	—
" 150	142	54	—	—	—	2	10	9	13	7	8	5	64	—	—
Wohnungen überhaupt	38 492	21 139	151	1 305	6 511	8 609	3 116	969	332	96	31	19	14 545	58	538

Gemeinden mit 50 000 bis

davon: ehemaliges Land
Gemeinden mit 20 000 bis

bis 15	546	489	27	181	199	72	10	—	—	—	—	—	51	3	13
über 15 bis 25	4 544	3 657	64	617	1 707	1 063	167	34	3	2	—	—	783	8	130
" 25 " 35	6 897	4 554	19	182	1 329	2 412	520	79	9	3	1	—	1 934	10	83
" 35 " 45	5 175	2 709	10	33	315	1 501	678	142	22	7	1	—	1 967	8	17
" 45 " 60	3 660	1 618	3	6	112	519	686	227	48	13	2	2	1 454	1	6
" 60 " 75	1 488	635	1	2	22	90	267	181	46	17	7	2	639	1	2
" 75 " 90	610	277	—	1	9	35	66	85	49	18	7	7	244	—	—
" 90 " 120	342	163	—	—	3	17	41	50	30	15	4	3	144	—	—
" 120 " 150	66	34	—	—	1	5	5	5	6	5	5	2	27	—	—
" 150	32	15	—	—	—	2	2	3	2	3	1	4	12	—	—
Wohnungen überhaupt	23 360	14 151	124	1 022	3 697	5 714	2 442	806	215	83	28	20	7 255	31	251

Gemeinden mit 50 000 bis

bis 15	417	358	19	149	140	45	5	—	—	—	—	—	49	2	23
über 15 bis 25	3 940	3 029	67	678	1 681	523	67	11	2	—	—	—	780	17	243
" 25 " 35	8 954	6 250	56	349	3 113	2 369	307	43	8	3	2	—	2 489	17	195
" 35 " 45	8 985	4 770	9	91	1 031	2 983	561	81	11	3	—	—	3 570	13	43
" 45 " 60	8 141	3 576	—	30	424	1 993	912	177	32	6	1	1	3 633	8	30
" 60 " 75	4 210	1 569	—	4	76	465	719	248	45	9	2	1	2 159	1	2
" 75 " 90	1 994	804	—	4	26	153	355	185	68	9	2	2	970	—	2
" 90 " 120	1 362	582	—	—	17	64	147	185	116	40	8	5	661	—	—
" 120 " 150	347	147	—	—	3	12	33	30	37	19	8	5	170	—	—
" 150	142	54	—	—	—	2	10	9	13	7	8	5	64	—	—
Wohnungen überhaupt	38 492	21 139	151	1 305	6 511	8 609	3 116	969	332	96	31	19	14 545	58	538

Gemeinden mit 100 000 und

1.) Hei

bis 15	120	107	9	79	18	1	—	—	—	—	—	—	13	1	8
über 15 bis 25	1 641	1 314	48	723	471	64	6	2	—	—	—	—	286	6	125
" 25 " 35	3 345	2 461	37	454	1 635	301	30	3	1	—	—	—	824	6	126
" 35 " 45	3 103	1 941	19	103	975	744	78	21	1	—	—	—	1 002	8	41
" 45 " 60	3 177	1 894	8	34	393	1 155	251	47	2	3	1	—	1 040	3	19
" 60 " 75	1 698	1 093	4	8	105	492	379	86	14	3	2	—	543	—	2
" 75 " 90	1 127	693	—	3	26	158	356	125	18	6	1	—	365	—	—
" 90 " 120	965	629	—	3	17	101	227	197	64	15	4	1	291	—	—
" 120 " 150	325	244	—	—	5	19	50	81	58	24	6	1	65	—	—
" 150	214	150	—	—	1	8	17	24	42	35	16	7	54	—	—
Wohnungen überhaupt	15 715	10 526	125	1 407	3 646	3 043	1 394	586	200	86	30	9	4 483	24	321

3) Gemeinden mit 100 000 und mehr Einwohnern einzeln, siehe ehemalige Länder.

Raumzahl und nach Preisstufen für Altbau-, Neubau- und Nachkriegsmieten)
ohne Wohnungen, deren Miete infolge Kriegsschäden ermäßigt ist –
ab 20 000 bis unter 100 000 Einwohner, Gemeinden mit 100 000 und mehr Einwohnern einzeln, West-Berlin

Mietwohnungen sind Wohnungen mit Neubaumieten 1.7.1918 und 1.5.1945 festgesetzt)										Von den reinen Mietwohnungen sind Wohnungen mit Nachkriegsmieten (nach dem 1.5.1945 festgesetzt)									
mit Wohnräumen										davon mit Wohnräumen									
3	4	5	6	7	8	9	10 und mehr	zu- sammen		1	2	3	4	5	6	7	8	9	10 und mehr

Württemberg 3)

unter 50 000 Einwohnern

66	18	3	—	—	—	—	—	18	1	13	3	1	—	—	—	—	—	—	—
1 086	408	50	10	2	—	—	—	229	3	75	114	33	3	—	1	—	—	—	—
2 160	2 047	296	41	6	2	—	—	643	2	193	312	109	25	2	—	—	—	—	—
1 577	3 737	953	91	9	2	—	—	883	4	23	594	222	34	5	1	—	—	—	—
584	3 018	1 186	213	23	8	2	1	980	—	5	327	586	51	11	—	—	—	—	—
118	1 194	872	214	41	6	1	—	466	—	3	82	299	65	15	2	—	—	—	—
35	294	497	208	52	7	5	3	268	—	—	16	141	95	12	2	2	—	—	—
8	87	284	173	96	20	5	3	119	—	—	3	54	45	12	2	2	1	—	—
3	10	25	31	34	20	3	1	37	—	—	1	11	14	9	—	1	—	—	1
1	3	7	15	18	11	9	4	15	—	—	—	4	5	3	3	—	—	—	—
5 638	10 816	4 173	996	281	76	25	12	3 658	10	312	1 452	1 460	337	69	11	5	1	1	1

unter 100 000 Einwohnern

8	6	10	—	—	—	—	—	10	—	7	3	—	—	—	—	—	—	—	—
344	128	39	8	1	—	—	—	131	—	63	49	18	1	—	—	—	—	—	—
1 481	675	112	9	—	—	—	—	215	5	87	87	26	7	3	—	—	—	—	—
1 111	2 036	329	33	5	—	—	—	645	1	95	427	108	9	5	—	—	—	—	—
566	2 339	583	94	10	3	—	—	932	1	73	394	426	34	3	—	1	—	—	—
120	1 426	511	91	7	1	—	—	482	—	1	97	352	27	5	—	—	—	—	—
29	357	437	127	15	2	1	—	220	—	1	14	152	45	6	2	—	—	—	—
8	103	322	173	45	8	2	—	119	—	—	10	49	38	17	4	—	—	—	1
1	8	58	64	35	4	—	—	30	—	—	—	9	13	6	2	—	—	—	—
1	2	10	11	17	14	5	4	24	—	—	—	2	4	7	7	3	1	—	—
3 669	7 080	2 411	610	135	32	8	4	2 808	7	327	1 081	1 142	178	52	15	4	1	1	1

Württemberg - Baden

unter 50 000 Einwohnern

24	11	—	—	—	—	—	—	6	1	5	—	—	—	—	—	—	—	—	—
452	169	19	4	1	—	—	—	104	2	28	55	18	1	—	—	—	—	—	—
669	1 037	117	18	—	—	—	—	409	1	170	185	44	9	—	—	—	—	—	—
326	1 206	379	28	3	—	—	—	499	2	12	379	89	16	1	—	—	—	—	—
137	833	391	73	8	3	1	1	588	—	1	192	370	22	3	—	—	—	—	—
24	275	222	92	21	2	—	—	214	—	1	22	164	22	4	1	—	—	—	—
5	42	112	56	22	3	3	1	89	—	—	8	25	50	4	1	1	—	—	—
1	13	40	47	32	8	2	1	35	—	—	1	11	20	1	1	1	—	—	—
—	1	3	4	10	7	2	—	5	—	—	1	—	4	—	—	—	—	—	—
—	1	1	5	3	—	1	1	5	—	—	—	3	2	—	—	—	—	—	—
1 638	3 588	1 284	327	100	23	9	4	1 954	6	217	843	724	146	13	3	2	—	—	—

unter 100 000 Einwohnern

8	6	10	—	—	—	—	—	10	—	7	3	—	—	—	—	—	—	—	—
344	128	39	8	1	—	—	—	131	—	63	49	18	1	—	—	—	—	—	—
1 481	675	112	9	—	—	—	—	215	5	87	87	26	7	3	—	—	—	—	—
1 111	2 036	329	33	5	—	—	—	645	1	95	427	108	9	5	—	—	—	—	—
566	2 339	583	94	10	3	—	—	932	1	73	394	426	34	3	—	1	—	—	—
120	1 426	511	91	7	1	—	—	482	—	1	97	352	27	5	—	—	—	—	—
29	357	437	127	15	2	1	—	220	—	1	14	152	45	6	2	—	—	—	—
8	103	322	173	45	8	2	—	119	—	—	10	49	38	17	4	—	—	—	1
1	8	58	64	35	4	—	—	30	—	—	—	9	13	6	2	—	—	—	—
1	2	10	11	17	14	5	4	24	—	—	—	2	4	7	7	3	1	—	—
3 669	7 080	2 411	610	135	32	8	4	2 808	7	327	1 081	1 142	178	52	15	4	1	1	1

mehr Einwohnern einzeln

delberg

4	—	—	—	—	—	—	—	—	—	—	—	—	—	—	—	—	—	—	—
143	11	1	—	—	—	—	—	41	—	25	14	2	—	—	—	—	—	—	—
471	204	17	—	—	—	—	—	60	—	26	31	3	—	—	—	—	—	—	—
579	326	48	—	—	—	—	—	160	1	12	133	14	—	—	—	—	—	—	—
348	524	139	7	—	—	—	—	243	—	11	199	32	1	—	—	—	—	—	—
90	307	128	13	1	2	—	—	62	—	—	34	26	2	—	—	—	—	—	—
23	182	128	28	3	—	1	—	69	—	3	13	42	10	1	—	—	—	—	—
11	89	116	47	24	4	—	—	45	—	—	8	22	12	2	1	—	—	—	—
2	10	19	18	15	1	—	—	16	—	—	2	6	5	1	2	—	—	—	—
2	2	7	10	8	11	10	4	10	—	—	—	3	1	2	1	3	—	—	—
1 673	1 655	603	123	51	18	11	4	706	1	77	434	150	31	6	4	3	—	—	—

noch: 3. Mietpreisstufen für reine Mietwohnungen (Reine Mietwohnungen nach der
– ohne Notwohnungen, ohne Keller- und Dachgeschoßwohnungen,
Bundesgebiet nach Gemeindegrößenklassen ab 20 000 Einwohner, Länder nach Gemeindegrößenklassen

Monatliche Wohnungsmiete in DM	Reine Mietwoh- nungen insgesamt	Von den reinen Mietwohnungen sind Wohnungen mit Altbaukosten (vor dem 1.7.1918 festgesetzt)											Von den reinen (zwischen		
		zu- sammen	davon mit Wohnräumen										zu- sammen	davon	
			1	2	3	4	5	6	7	8	9	10 und mehr		1	2

noch: Baden-
noch: ehemaliges Land
noch: Gemeinden mit 100 000
2.)

bis 15	274	240	17	144	68	11	–	–	–	–	–	–	29	–	16
über 15 bis 25	2 802	2 481	86	847	1 340	196	10	2	–	–	–	–	273	6	135
25 " 35	6 241	5 285	68	445	3 650	1 027	81	12	2	–	–	–	889	11	99
35 " 45	5 711	3 694	21	96	1 355	1 956	243	20	1	2	–	–	1 801	6	68
45 " 60	6 742	3 407	8	34	416	2 103	733	99	14	–	–	–	2 955	3	35
60 " 75	3 923	1 663	1	6	123	544	768	191	29	1	–	–	1 962	2	5
75 " 90	1 996	855	–	3	29	151	437	187	44	2	2	–	1 021	1	2
90 " 120	1 269	538	–	2	15	66	130	218	79	21	5	2	636	–	–
120 " 150	368	167	–	–	2	13	19	61	47	20	2	3	163	–	–
150	110	55	–	–	2	3	2	12	14	10	10	2	43	–	–
Wohnungen überhaupt	29 436	18 385	201	1 577	7 000	6 070	2 423	802	230	56	19	7	9 772	29	360

3.)

bis 15	551	421	26	266	81	48	–	–	–	–	–	–	111	6	71
über 15 bis 25	5 143	3 945	66	2 619	1 133	119	8	–	–	–	–	–	1 066	17	664
25 " 35	8 049	5 613	55	1 243	3 756	513	42	2	2	–	–	–	2 269	10	808
35 " 45	7 596	3 967	10	197	2 713	950	86	10	1	–	–	–	3 279	16	220
45 " 60	6 241	2 564	5	73	748	1 457	258	20	3	–	–	–	3 202	9	79
60 " 75	2 968	1 169	1	18	181	619	297	47	5	1	–	–	1 366	1	12
75 " 90	1 195	440	–	–	34	141	212	46	6	1	–	–	546	–	–
90 " 120	804	269	–	–	23	62	94	66	21	2	1	–	379	–	–
120 " 150	237	73	–	–	5	9	20	27	9	3	–	–	102	–	–
150	117	28	–	–	1	3	4	9	6	5	–	–	49	–	–
Wohnungen überhaupt	32 901	18 489	163	4 416	8 675	3 921	1 021	227	53	12	1	–	12 369	59	1 854

4.)

bis 15	111	81	9	30	23	15	4	–	–	–	–	–	24	–	8
über 15 bis 25	1 375	1 016	56	280	457	184	32	7	–	–	–	–	276	20	80
25 " 35	6 261	4 592	116	656	2 550	1 119	129	18	4	–	–	–	1 366	35	199
35 " 45	13 679	8 697	80	382	4 516	3 309	364	36	6	1	2	1	4 480	54	173
45 " 60	18 420	10 026	39	160	2 525	6 180	974	118	28	–	1	1	7 315	30	110
60 " 75	11 074	5 814	15	52	513	3 700	1 289	207	28	5	4	1	4 655	12	43
75 " 90	7 269	3 067	5	15	183	1 357	1 162	283	48	8	5	1	3 739	6	18
90 " 120	5 925	2 345	–	6	81	453	1 021	618	133	24	8	1	3 073	–	9
120 " 150	2 388	924	–	–	20	117	247	308	176	39	11	6	1 282	–	1
150	1 290	416	–	–	6	35	72	108	113	55	16	11	751	–	–
Wohnungen überhaupt	67 792	36 978	320	1 581	10 874	16 469	5 294	1 703	536	132	47	22	26 961	157	641

ehemaliges
Gemeinden mit 20 000 bis

bis 15	253	198	10	111	45	29	3	–	–	–	–	–	51	2	28
über 15 bis 25	2 645	2 041	50	542	1 062	318	58	8	2	1	–	–	556	10	123
25 " 35	5 419	3 827	29	222	1 749	1 583	215	21	5	3	–	–	1 477	8	115
35 " 45	5 924	3 235	15	46	531	2 177	394	60	9	3	–	–	2 513	15	19
45 " 60	4 875	2 528	9	33	221	1 290	824	118	26	7	–	–	2 166	10	15
60 " 75	2 253	1 160	4	13	46	250	616	181	38	10	2	–	968	1	3
75 " 90	1 026	546	2	3	27	79	204	165	42	19	5	–	400	1	1
90 " 120	707	431	–	5	7	38	109	147	86	25	8	6	227	–	2
120 " 150	189	127	–	–	4	13	21	34	32	17	3	3	50	–	–
150	97	58	–	–	–	3	7	12	17	9	4	6	33	–	–
Wohnungen überhaupt	23 388	14 151	119	975	3 692	5 780	2 451	746	257	94	22	15	8 441	47	306

Gemeinden mit 100 000 und
1.)

bis 15	35	28	2	15	10	1	–	–	–	–	–	–	6	–	6
über 15 bis 25	649	436	43	195	169	25	4	–	–	–	–	–	188	2	77
25 " 35	2 706	1 508	95	226	883	262	37	3	–	2	–	–	1 120	16	89
35 " 45	2 472	1 526	34	106	676	609	91	8	2	–	–	–	786	13	29
45 " 60	3 299	1 649	17	46	269	1 048	234	23	7	4	1	–	1 362	9	25
60 " 75	2 129	1 101	5	13	88	591	340	54	6	2	–	2	887	5	3
75 " 90	1 330	743	3	10	46	197	366	109	9	2	1	–	437	2	1
90 " 120	1 404	878	–	4	23	149	347	254	82	16	3	–	419	1	3
120 " 150	565	373	–	–	4	41	58	135	99	31	5	–	151	–	–
150	296	197	–	–	3	14	24	43	42	46	16	9	79	–	–
Wohnungen überhaupt	14 885	8 439	199	615	2 171	2 937	1 501	629	247	103	26	11	5 435	48	233

4) Gemeinden mit 50 000 bis unter 100 000 Einwohnern nicht vorhanden.

Raumzahl und nach Preisstufen für Altbau-, Neubau- und Nachkriegsmieten)

ohne Wohnungen, deren Miete infolge Kriegsschäden ermäßigt ist -

ab 20 000 bis unter 100 000 Einwohner, Gemeinden mit 100 000 und mehr Einwohnern einzeln, West-Berlin

Mietwohnungen sind Wohnungen mit Neubaumieten 1.7.1918 und 1.5.1945 festgesetzt)								Von den reinen Mietwohnungen sind Wohnungen mit Nachkriegsmieten (nach dem 1.5.1945 festgesetzt)									
mit Wohnräumen								zu- sammen	davon mit Wohnräumen								
3	4	5	6	7	8	9	10 und mehr		1	2	3	4	5	6	7	8	9

Württemberg

Württemberg-Baden

und mehr Einwohnern einzeln

Karlsruhe

11	2	-	-	-	-	-	-	5	1	4	-	-	-	-	-	-	-	-
111	19	-	2	-	-	-	-	48	-	26	17	4	1	-	-	-	-	-
573	197	6	3	-	-	-	-	67	-	23	35	9	-	-	-	-	-	-
956	634	126	10	1	-	-	-	216	-	107	93	14	2	-	-	-	-	-
927	1 577	389	16	5	3	-	-	380	-	76	260	40	4	-	-	-	-	-
212	1 159	505	71	8	-	-	-	298	-	-	154	131	11	1	1	-	-	-
32	505	370	97	14	-	-	-	120	-	-	32	70	12	2	4	-	-	-
3	145	308	143	34	2	1	-	95	-	-	7	49	32	7	-	-	-	-
2	11	81	49	16	2	1	1	38	-	-	-	11	24	3	-	-	-	-
2	-	6	11	14	6	2	2	12	-	-	1	3	3	2	2	1	-	-
2 829	4 249	1 791	402	92	13	4	3	1 279	1	236	599	331	89	15	7	1	-	-

Mannheim

31	3	-	-	-	-	-	-	19	2	9	7	1	-	-	-	-	-	-
348	32	5	-	-	-	-	-	132	4	78	41	9	-	-	-	-	-	-
968	421	59	2	1	-	-	-	167	8	77	71	7	4	-	-	-	-	-
2 504	486	48	4	1	-	-	-	350	14	174	136	22	4	-	-	-	-	-
1 899	1 103	99	10	3	-	-	-	475	2	100	331	39	3	-	-	-	-	-
323	866	149	13	2	-	-	-	433	2	13	321	88	9	-	-	-	-	-
91	308	122	18	4	3	-	-	209	-	-	79	110	20	-	-	-	-	-
38	182	115	33	10	1	-	-	156	-	-	30	105	16	4	1	-	-	-
8	31	39	13	10	1	-	-	62	-	-	6	32	20	3	1	-	-	-
3	9	19	11	4	1	1	1	40	-	-	-	10	20	7	2	-	-	1
6 213	3 441	655	104	35	6	1	1	2 043	32	451	1 022	423	96	14	4	-	-	1

Stuttgart

8	4	4	-	-	-	-	-	6	1	3	2	-	-	-	-	-	-	-
125	38	9	4	-	-	-	-	83	26	30	18	7	1	1	-	-	-	-
772	322	34	4	-	-	-	-	303	14	128	124	33	3	1	-	-	-	-
2 147	1 765	319	17	3	2	-	-	502	6	52	259	171	12	2	-	-	-	-
1 977	4 582	551	55	5	1	3	1	1 079	32	98	460	400	82	5	2	-	-	-
772	3 035	714	60	12	5	1	1	605	9	18	181	327	59	8	3	-	-	-
249	2 401	949	95	17	3	1	-	463	2	5	120	268	60	5	2	1	-	-
111	1 390	1 149	343	49	19	3	-	507	-	5	31	323	121	22	3	-	-	2
30	239	631	286	64	24	3	4	182	-	2	9	72	68	25	4	1	1	-
14	52	241	240	114	51	25	14	123	-	-	3	14	53	30	15	5	1	2
6 205	13 828	4 601	1 104	264	105	36	20	3 853	90	341	1 207	1 615	459	99	29	7	2	4

Land Baden ⁴⁾

unter 50 000 Einwohnern

16	5	-	-	-	-	-	-	4	-	3	1	-	-	-	-	-	-	-
286	113	22	1	1	-	-	-	48	1	21	21	3	1	-	1	-	-	-
867	406	61	17	3	-	-	-	115	-	15	69	24	5	2	-	-	-	-
920	1 202	325	31	1	-	-	-	176	2	9	102	51	11	1	-	-	-	-
301	1 284	464	84	7	1	-	-	181	-	2	93	68	14	4	-	-	-	-
50	465	369	65	11	3	1	-	125	-	2	49	46	20	8	-	-	-	-
12	122	170	72	16	3	1	2	80	-	-	4	54	14	6	1	1	-	-
5	37	86	61	29	5	1	1	49	-	-	1	22	18	7	1	-	-	-
3	1	13	17	15	1	-	-	12	-	-	-	6	3	1	-	1	-	1
1	2	3	9	7	5	4	2	6	-	-	-	1	2	1	2	-	-	-
2 461	3 637	1 513	357	90	18	7	5	796	3	52	340	275	88	30	5	2	-	1

mehr Einwohnern einzeln

Freiburg

-	-	-	-	-	-	-	-	1	-	1	-	-	-	-	-	-	-	-
93	7	6	3	-	-	-	-	25	3	13	8	1	-	-	-	-	-	-
799	202	11	3	-	-	-	-	78	-	20	45	10	3	-	-	-	-	-
378	316	39	9	2	-	-	-	160	-	20	83	51	5	1	-	-	-	-
365	719	217	23	3	-	1	-	288	3	5	171	100	7	2	-	-	-	-
148	459	212	55	4	1	-	-	141	2	1	62	53	22	1	-	-	-	-
28	207	145	46	8	-	-	-	150	1	1	27	64	27	28	1	1	-	-
10	171	165	53	10	5	1	-	107	-	-	10	33	44	18	2	-	-	-
3	30	65	45	4	3	-	1	41	-	-	-	18	15	4	4	-	-	-
1	3	16	25	13	10	8	3	20	-	-	-	4	7	3	4	1	-	1
1 825	2 114	876	262	44	19	10	4	1 011	9	61	406	334	130	57	11	2	-	1

noch: 3. Mietpreisstufen für reine Mietwohnungen (Reine Mietwohnungen nach der
– ohne Notwohnungen, ohne Keller- und Dachgeschoßwohnungen,
Bundesgebiet nach Gemeindegrößenklassen ab 20 000 Einwohner, Länder nach Gemeindegrößenklassen

Monatliche Wohnungsmiete in DM	Reine Mietwoh- nungen insgesamt	Von den reinen Mietwohnungen sind Wohnungen mit Altbauanteilen (vor dem 1.7.1918 festgesetzt)											Von den reinen (zwischen		
		zu- sammen	davon mit Wohnräumen										zu- sammen	davon	
			1	2	3	4	5	6	7	8	9	10 und mehr		1	2

noch: Baden-
ehemaliges Land

Gemeinden mit 20 000 bis

bis 15	340	282	16	93	110	52	10	1	–	–	–	–	50	4	15
über 15 bis 25	3 384	2 719	43	442	1 443	665	99	22	4	1	–	–	588	7	93
25 " 35	5 964	4 431	12	168	1 650	2 179	359	51	11	1	–	–	1 414	3	54
35 " 45	4 495	2 332	2	24	363	1 318	524	83	15	3	–	–	1 955	1	6
45 " 60	3 237	1 575	–	8	100	585	638	186	45	12	1	–	1 451	–	4
60 " 75	1 691	714	–	–	22	96	314	230	40	10	–	2	850	–	4
75 " 90	954	396	–	–	10	40	115	153	53	20	4	1	459	–	–
90 " 120	603	261	–	–	7	15	50	91	60	23	13	2	307	–	–
120 " 150	151	81	–	–	–	2	11	18	17	21	8	4	50	–	–
150	43	16	–	–	–	–	1	7	2	3	–	3	23	–	–
Wohnungen überhaupt	20 862	12 807	73	735	3 705	4 952	2 121	842	247	94	26	12	7 147	15	176

Bundes

Gemeinden mit 20 000 bis

bis 15	30 168	22 888	1 124	12 290	6 988	2 173	245	66	2	–	–	–	5 697	414	3 218
über 15 bis 25	127 137	89 147	1 473	26 439	38 291	19 616	2 982	300	41	4	1	–	31 051	442	12 001
25 " 35	126 234	69 137	445	5 860	29 377	26 364	5 759	1 152	155	24	1	–	47 548	264	5 609
35 " 45	82 492	36 242	94	971	7 709	18 196	6 928	1 896	354	85	8	1	36 237	81	1 015
45 " 60	62 619	26 310	32	375	2 617	9 661	9 159	3 333	831	238	48	16	27 261	37	285
60 " 75	26 715	11 375	8	73	556	2 211	4 280	2 917	904	296	100	30	11 273	9	71
75 " 90	12 304	5 205	2	21	189	612	1 438	1 701	784	313	92	53	5 138	1	21
90 " 120	7 720	3 423	–	7	70	286	677	993	778	383	138	91	3 170	–	8
120 " 150	1 984	874	–	1	17	63	112	172	196	158	87	68	776	–	1
150	845	323	–	–	6	15	37	47	59	49	31	79	366	–	–
Wohnungen überhaupt	478 218	264 924	3 178	46 037	85 820	79 197	31 617	12 577	4 104	1 550	506	338	168 517	1 248	22 229

Gemeinden mit 50 000 bis

bis 15	14 639	10 805	506	6 492	3 032	647	84	36	8	–	–	–	2 781	145	1 771
über 15 bis 25	81 287	56 990	969	21 383	25 973	7 697	896	63	9	–	–	–	19 354	268	8 384
25 " 35	95 426	52 168	333	4 182	25 917	18 449	2 770	463	45	7	2	–	36 306	179	6 085
35 " 45	58 375	25 114	80	690	6 193	13 090	4 064	826	153	17	1	–	26 442	58	850
45 " 60	43 518	17 775	29	252	1 974	7 319	5 816	1 838	409	103	29	6	18 685	27	229
60 " 75	19 342	7 461	5	55	430	1 626	2 938	1 791	464	111	26	15	8 657	6	31
75 " 90	9 014	3 530	1	18	120	529	1 126	1 074	443	144	54	21	3 751	–	9
90 " 120	6 257	2 383	–	4	53	239	470	729	552	225	67	44	2 616	–	5
120 " 150	1 749	676	–	–	7	35	88	148	164	127	62	45	736	–	–
150	718	250	–	–	1	6	25	35	50	41	31	61	280	–	–
Wohnungen überhaupt	330 325	177 152	1 923	33 076	63 700	49 637	18 277	7 003	2 297	775	272	192	119 608	683	17 364

Gemeinden mit 100 000 und

bis 15	45 895	34 936	1 927	21 865	8 664	2 100	246	98	34	1	–	1	7 831	515	4 645
über 15 bis 25	311 711	236 525	3 840	110 687	91 914	27 114	2 620	316	30	4	–	–	60 237	1 179	32 796
25 " 35	458 281	282 706	2 107	44 362	148 233	77 448	8 954	1 416	165	20	–	1	149 347	981	38 580
35 " 45	362 569	168 614	741	8 292	69 585	71 524	15 495	2 449	454	56	13	5	163 224	442	11 622
45 " 60	313 077	131 266	302	2 931	27 667	63 346	29 705	5 854	1 100	311	38	12	143 049	288	4 078
60 " 75	160 884	68 100	89	835	6 556	26 793	24 578	7 309	1 385	376	114	65	70 695	74	860
75 " 90	79 784	32 327	15	253	2 153	8 027	12 975	6 589	1 616	484	127	88	35 458	24	325
90 " 120	60 030	24 536	3	109	955	3 950	8 049	7 144	3 008	908	268	142	26 310	3	111
120 " 150	21 904	9 247	–	12	218	966	1 891	2 745	2 081	904	249	181	9 089	1	11
150	12 139	5 100	1	5	89	325	668	968	1 104	936	498	506	4 784	–	4
Wohnungen überhaupt	1 826 274	993 357	9 025	189 351	356 034	281 593	105 181	34 888	10 977	4 000	1 307	1 001	669 024	3 507	93 032

West-

Gemeinde mit 100 000

bis 15	1 661	1 519	501	876	142	–	–	–	–	–	–	–	123	41	81
über 15 bis 25	44 796	40 248	1 396	35 329	3 392	131	–	–	–	–	–	–	4 455	197	3 939
25 " 35	119 683	107 076	1 154	74 542	30 442	857	81	–	–	–	–	–	12 428	223	9 995
35 " 45	98 371	77 110	403	10 367	63 298	2 865	167	10	–	–	–	–	21 126	230	3 738
45 " 60	106 496	63 640	263	2 103	47 593	12 847	777	57	–	–	–	–	42 712	322	1 269
60 " 75	61 989	34 086	71	564	7 565	22 859	2 831	182	14	–	–	–	27 740	144	371
75 " 90	31 026	18 865	26	159	1 633	10 808	5 499	688	48	4	–	–	12 052	133	136
90 " 120	24 990	14 740	–	78	753	3 660	7 324	2 493	387	37	6	2	10 194	64	84
120 " 150	9 079	5 272	–	1	124	615	1 729	1 960	649	164	26	4	3 769	–	22
150	6 036	3 257	–	–	14	214	494	914	830	495	190	106	2 744	–	–
Wohnungen überhaupt	504 127	365 813	3 814	124 019	154 956	54 856	18 902	6 304	1 928	700	222	112	137 343	1 354	19 635

2) Gemeinden mit 50 000 und mehr Einwohnern nicht vorhanden.

Raumzahl und nach Preisstufen für Altbau-, Neubau- und Nachkriegsmieten)

ohne Wohnungen, deren Miete infolge Kriegsschäden' ermäßigt ist -

ab 20 000 bis unter 100 000 Einwohner, Gemeinden mit 100 000 und mehr Einwohnern einzeln, West-Berlin

Mietwohnungen sind Wohnungen mit Neubaumieten (1.7.1918 und 1.5.1945 festgesetzt)									Von den reinen Mietwohnungen sind Wohnungen mit Nachkriegsmieten (nach dem 1.5.1945 festgesetzt)									
mit Wohnräumen									davon mit Wohnräumen									
3	4	5	6	7	8	9	10 und mehr	zu- sammen	1	2	3	4	5	6	7	8	9	10 und mehr

Württemberg

Württemberg - Hohenzollern ²⁾

unter 50 000 Einwohnern

26	2	3	-	-	-	-	-	8	-	5	2	1	-	-	-	-	-	-
348	126	9	5	-	-	-	-	77	-	26	38	12	1	-	-	-	-	-
624	604	118	6	3	2	-	-	119	1	8	58	41	11	-	-	-	-	-
331	1 329	249	32	5	2	-	-	208	-	2	113	82	7	3	1	-	-	-
146	901	331	56	8	4	1	-	211	-	2	42	148	15	4	-	-	-	-
44	454	281	57	9	1	-	-	127	-	-	11	89	23	3	1	-	-	-
18	130	215	80	14	1	1	-	99	-	-	4	62	31	2	-	-	-	-
2	37	158	65	35	7	2	1	35	-	-	1	21	7	4	-	1	1	-
-	8	9	10	9	12	1	1	20	-	-	-	5	7	8	-	-	-	-
-	-	3	1	8	6	4	1	4	-	-	-	-	1	2	1	-	-	-
1 539	3 591	1 376	312	91	35	9	3	908	1	43	269	461	103	26	3	1	1	-

Gebiet

unter 50 000 Einwohnern

1 507	495	52	11	-	-	-	-	1 583	137	1 125	280	35	6	-	-	-	-	-
12 924	4 701	930	50	3	-	-	-	6 939	197	3 509	2 805	410	17	-	1	-	-	-
24 531	14 029	2 658	430	24	3	-	-	9 549	100	2 619	4 794	1 863	161	12	-	-	-	-
13 616	16 901	3 818	680	117	8	1	-	10 013	54	1 014	5 875	2 420	608	41	1	-	-	-
5 292	14 203	5 752	1 356	249	78	7	2	9 048	10	277	3 658	3 632	1 170	277	20	4	-	-
816	4 776	3 908	1 260	326	88	19	-	4 067	4	39	927	1 806	846	300	116	21	4	4
207	1 206	2 130	1 057	338	125	35	18	1 961	1	22	228	842	478	239	103	33	6	9
69	454	1 026	896	463	160	62	32	1 127	-	7	65	352	346	164	95	62	21	15
13	73	170	183	160	98	48	30	334	-	-	9	60	107	74	34	24	17	9
7	28	44	65	69	64	34	55	156	-	-	3	23	33	28	25	17	8	19
58 982	56 866	20 488	5 988	1 749	624	206	137	44 777	503	8 612	18 644	11 443	3 772	1 135	395	161	56	56

unter 100 000 Einwohnern

655	169	36	5	-	-	-	-	1 053	83	728	190	43	8	1	-	-	-	-
8 269	2 054	358	19	2	-	-	-	4 943	131	2 782	1 815	188	27	-	-	-	-	-
18 314	10 143	1 404	175	6	-	-	-	6 952	78	2 494	3 397	907	66	9	1	-	-	-
12 487	10 573	2 101	325	47	1	-	-	6 819	52	916	4 098	1 448	280	23	2	-	-	-
4 394	9 877	3 273	736	125	24	-	-	7 058	9	355	3 230	2 573	683	196	7	5	-	-
718	4 479	2 562	682	133	38	7	1	3 224	5	47	880	1 644	464	129	40	9	6	-
143	1 150	1 610	625	150	46	14	4	1 733	-	15	279	801	471	110	39	9	5	4
44	386	1 024	698	298	98	38	25	1 258	-	4	95	459	402	176	69	34	10	9
5	61	159	231	143	77	35	25	337	-	-	11	78	129	58	33	14	8	6
3	12	27	56	46	52	34	50	188	-	2	2	25	49	43	26	16	10	15
45 032	38 904	12 554	3 552	950	336	128	105	33 565	358	7 343	13 997	8 166	2 579	745	217	87	39	34

mehr Einwohnern

1 924	668	69	8	2	-	-	-	3 128	304	2 242	405	145	32	-	-	-	-	-
19 529	5 116	577	39	1	-	-	-	15 949	609	9 808	5 022	462	44	4	-	-	-	-
79 753	26 112	3 506	400	13	1	1	-	26 228	379	10 776	11 669	3 243	137	23	1	-	-	-
92 342	50 547	7 173	958	135	4	-	1	30 731	459	6 875	16 916	5 673	750	49	8	1	-	-
57 345	65 241	13 477	2 175	390	43	10	2	38 762	257	3 429	22 004	10 569	2 005	464	28	4	1	1
16 077	37 690	12 866	2 533	458	101	23	13	22 089	33	680	9 209	9 379	2 093	563	112	18	1	1
3 828	17 301	10 466	2 730	557	174	31	22	11 999	13	234	3 098	5 924	1 947	584	140	39	10	10
1 395	8 745	10 130	4 167	1 212	394	96	57	9 184	2	89	1 427	4 043	2 328	885	252	94	25	39
243	1 555	3 591	2 242	871	358	136	81	3 568	-	12	306	1 197	1 131	517	226	88	55	36
75	329	1 052	1 209	870	608	315	322	2 255	-	4	108	478	617	436	247	149	94	122
272 511	213 304	62 907	16 461	4 509	1 683	612	498	163 893	2 056	34 149	70 164	41 113	11 084	3 525	1 014	393	186	209

Berlin

und mehr Einwohnern

1	-	-	-	-	-	-	-	19	10	9	-	-	-	-	-	-	-	-
275	44	-	-	-	-	-	-	93	18	65	10	-	-	-	-	-	-	-
2 017	176	17	-	-	-	-	-	179	7	91	70	11	-	-	-	-	-	-
16 307	770	76	5	-	-	-	-	135	1	30	96	8	-	-	-	-	-	-
29 813	10 949	325	32	2	-	-	-	144	-	23	89	30	2	-	-	-	-	-
9 464	16 029	1 639	81	12	-	-	-	163	-	20	98	38	7	-	-	-	-	-
2 218	6 680	2 436	432	15	2	-	-	109	-	2	35	65	5	2	-	-	-	-
940	3 958	3 858	1 148	122	17	1	2	56	-	-	9	24	13	9	1	-	-	-
174	975	1 396	945	213	34	7	3	38	-	-	3	16	8	3	4	2	1	1
39	271	681	772	492	273	108	108	35	-	-	1	7	10	9	5	2	-	1
61 248	39 852	10 428	3 415	856	326	116	113	971	36	240	411	199	45	23	10	4	1	2

**Veröffentlichungsprogramm des Statistischen Bundesamtes
zur Gebäude- und Wohnungszählung 1950**

Band 38: Gebäude- und Wohnungszählung in der Bundesrepublik Deutschland vom 13. 9. 1950

Heft 1: Einführung in die Methoden und die Organisation der Zählung

Heft 2: Hauptergebnisse nach Kreisen

Band 39: Der Bestand an Gebäuden in der Bundesrepublik Deutschland nach der Zählung vom 13. 9. 1950

Band 40: Der Bestand an Wohnungen und Wohnräumen in der Bundesrepublik Deutschland nach der Zählung vom 13. 9. 1950

Band 41: Die Bewohner in Wohnungen und in Unterkünften außerhalb von Wohnungen in der Bundesrepublik Deutschland nach der Zählung vom 13. 9. 1950

Band 42: Mietpreise und Mietaufkommen (ohne Untermieten) in der Bundesrepublik Deutschland nach der Zählung vom 13. 9. 1950

Band 43: Die Untermieten in der Bundesrepublik Deutschland nach der repräsentativen Nach-
erhebung vom 22. 6. 1951.



zu: 55.1264 C

Mieten

Wohnungszählung in der Bundesrepublik Deutschland
am 13. 9. 1950

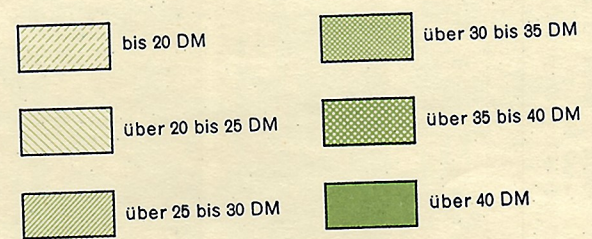

Monatsmiete im Durchschnitt aller Miet-
wohnungen (ohne Geschäftsmietwohnungen,
Dienst- u. Werkdienstwohnungen usw.)

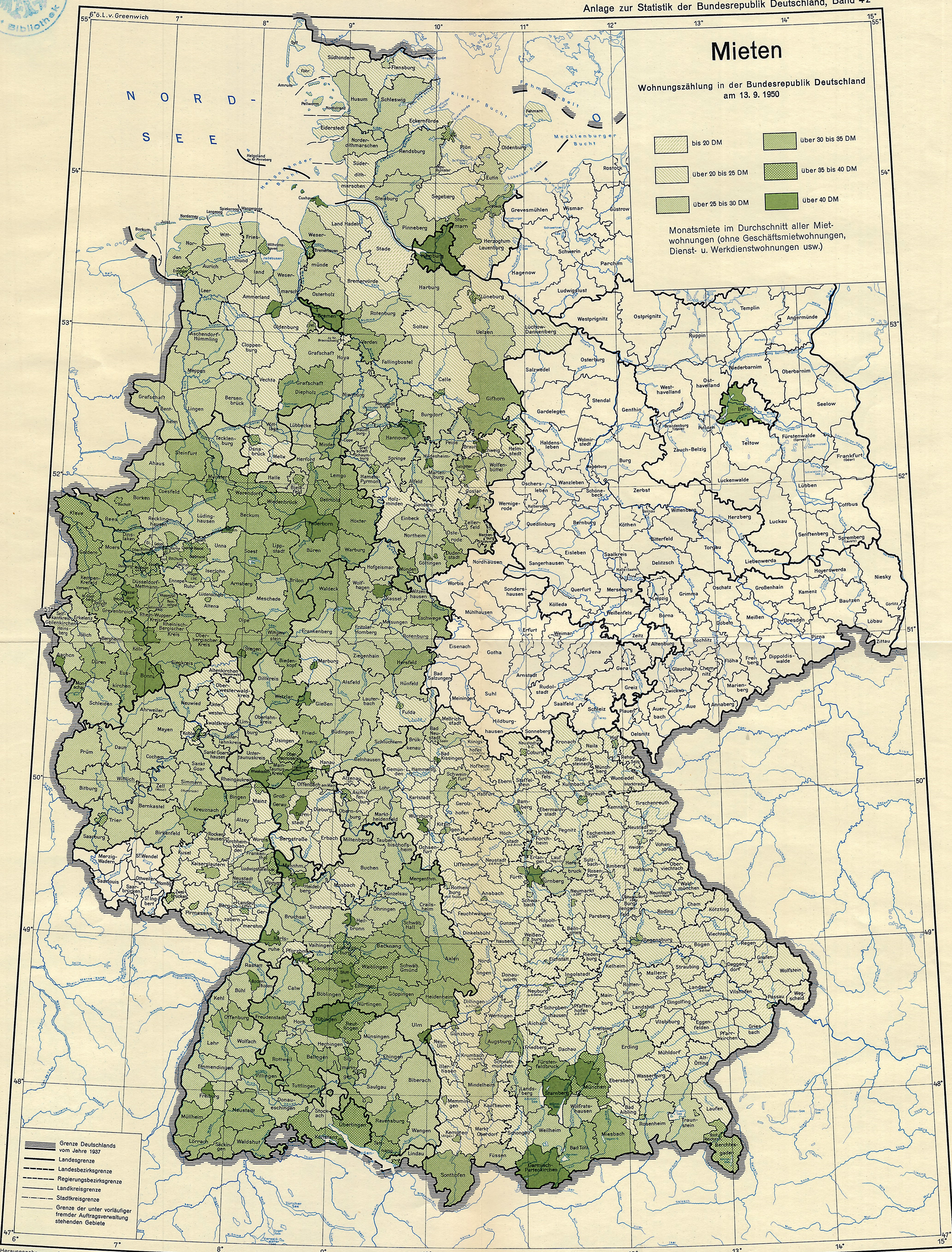

— Grenze Deutschlands vom Jahre 1937
— Landesgrenze
- - - Landesbezirksgrenze
- - - Regierungsbezirksgrenze
- - - Landkreisgrenze
- - - Stadtkreisgrenze
- - - Grenze der unter vorläufiger fremder Auftragsverwaltung stehenden Gebiete

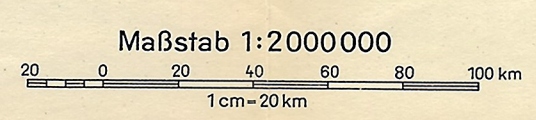



zu: 55.1264 C

Mieten

Wohnungszählung in der Bundesrepublik Deutschland
am 13. 9. 1950

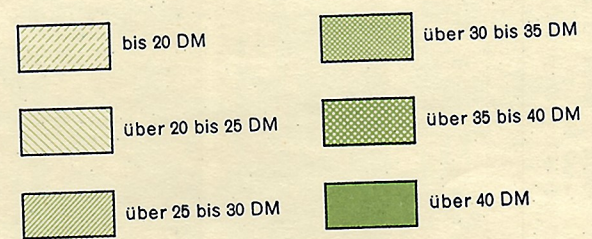

Monatsmiete im Durchschnitt aller Miet-
wohnungen (ohne Geschäftsmietwohnungen,
Dienst- u. Werkdienstwohnungen usw.)

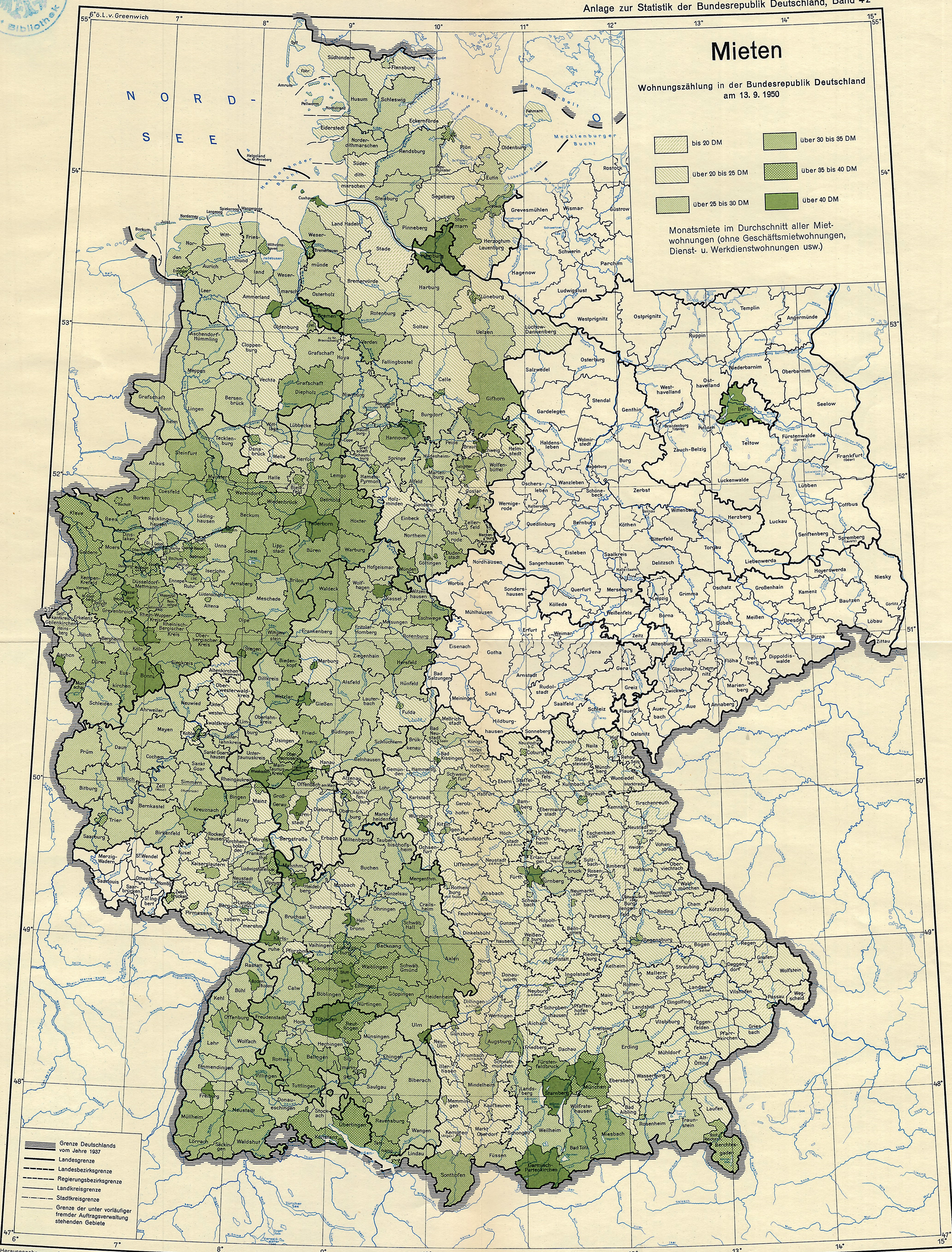

— Grenze Deutschlands vom Jahre 1937
— Landesgrenze
- - - Landesbezirksgrenze
- - - Regierungsbezirksgrenze
- - - Landkreisgrenze
- - - Stadtkreisgrenze
- - - Grenze der unter vorläufiger fremder Auftragsverwaltung stehenden Gebiete

