

# **DIE WANDERUNGEN**

## **IM JAHRE 1956**



**STATISTIK DER BUNDESREPUBLIK DEUTSCHLAND, BAND 209**

**STATISTISCHES BUNDESAMT**

**VERLAG W. KOHLHAMMER GMBH STUTTGART**



# Inhalt

Seite

Vorwort .....	5
I. Vorbemerkung	
1. Grundlagen der Wanderungsstatistik .....	6
2. Grundlagen der Aus- und Einwanderungsstatistik .....	6
3. Begriffsbestimmungen .....	7
4. Erläuterungen zu den Übersichten und Tabellen .....	7
II. Zusammenfassende Übersichten und Schaubilder	
A. Allgemeine Wanderungsstatistik	
Übersichten	
1. Wanderungsvolumen 1951 bis 1956 .....	11
2. Die Wanderungen innerhalb des Bundesgebietes 1953 bis 1956 nach Personenkreisen .....	11
3. Wanderungsvolumen 1956 nach Bundesländern .....	12
4. Wanderungsvolumen 1956 nach Gemeindegrößenklassen .....	12
5. Der Einfluß der Wanderungen und der natürlichen Bevölkerungsbewegung auf die Bevölkerungsentwicklung 1953 bis 1956 .....	12
6. Wanderungssalden der Bundesländer 1955 und 1956 .....	13
7. Wanderungssalden 1956 nach Gemeindegrößenklassen .....	16
8. Wanderungssalden nach Gemeindegrößenklassen 1953 bis 1956 .....	16
9. Die Wanderungen über die Grenzen des Bundesgebietes nach Herkunfts- und Zielgebieten 1953 bis 1956 .....	17
10. Die Zuzüge aus Berlin und der sowjetischen Besatzungszone 1950 bis 1956 nach Personenkreisen .....	17
11. Die Fortzüge nach Berlin und der sowjetischen Besatzungszone 1950 bis 1956 nach Personenkreisen .....	17
12. Die Verteilung der Zuzüge aus Berlin und der sowjetischen Besatzungszone auf die Bundesländer 1951 bis 1956 .....	18
13. Die aus Berlin und der sowjetischen Besatzungszone 1956 Zugezogenen nach Altersgruppen .....	18
14. Die nach Berlin und der sowjetischen Besatzungszone 1956 Fortgezogenen nach Altersgruppen .....	18
15. Die Wanderungen zwischen den Ländern des Bundesgebietes 1956 .....	18
16. Wanderungssalden der Bundesländer aus den Wanderungen innerhalb des Bundesgebietes 1956 im Vergleich zu 1950 bis 1955 .....	19
17. Die „Effektivität“ der Wanderungen innerhalb des Bundesgebietes nach Ländern 1950 bis 1956 .....	19
18. Die Wanderungen zwischen den Ländern des Bundesgebietes 1956 nach dem Alter der Personen .....	19
19. Wanderungssaldo des Bundesgebietes 1956 nach Altersgruppen .....	20
Schaubilder	
1. Die Wanderungen innerhalb des Bundesgebietes 1953 bis 1956 .....	11
2. Die Bevölkerungszunahme im Bundesgebiet durch Geburten und Zuwanderungsüberschuß 1953 bis 1956 .....	13
3. Der Einfluß der Wanderungen auf die Bevölkerungsentwicklung in den Bundesländern 1956 .....	13
4. Wanderungssalden der Bundesländer 1953 bis 1956 .....	13
5. Wanderungsbilanz der Kreise des Bundesgebietes und von Berlin (West) 1956 .....	14
6. Wanderungssalden 1955 und 1956 nach Gemeindegrößenklassen .....	16
7. Die Wanderungen über die internationalen Grenzen des Bundesgebietes 1956 .....	17
8. Die Wanderungen zwischen dem Bundesgebiet sowie Berlin und der sowjetischen Besatzungszone 1953 bis 1956 .....	17
9. Die Wanderungen 1956 nach dem Alter der Personen .....	20
10. Wanderungssalden zwischen den Ländern des Bundesgebietes 1956 .....	20
11. Zu- bzw. Abwanderungsüberschuß in den Bundesländern und im gesamten Bundesgebiet 1956 nach Altersgruppen .....	21
B. Aus- und Einwanderungsstatistik	
Übersichten	
20. Die Auswanderer in den Jahren 1871 bis 1956 nach Zielländern .....	22
21. Die Auswanderer nach Zielländern und Personenkreisen 1955 und 1956 .....	22
22. Die Auswanderer nach dem bisherigen Wohnsitz 1955 und 1956 .....	22
23. Die über See- und Flughafen Ausgewanderten nach Alter und Familienstand 1956 .....	23
24. Die Auswanderer nach Personenkreisen in den Jahren 1953 bis 1956 .....	23
25. Die Einwanderer nach Herkunftsländern und Staatsangehörigkeit 1955 und 1956 .....	24
26. Die Rückwanderer nach Herkunftsländern und Auswanderungsjahren .....	24
Schaubilder	
12. Die Auswanderer 1956 nach Altersgruppen .....	23
13. Die Auswanderer 1956 nach Zielgebieten .....	23
14. Die Einwanderer 1956 nach Herkunftsgebieten .....	23
III. Tabellenteil	
A. Allgemeine Wanderungsstatistik	
1. Die Wanderungen insgesamt nach Bundesländern und Personenkreisen .....	26
2. Die Wanderungen über die Grenzen des Bundesgebietes nach Herkunfts- und Zielgebieten	
Personen insgesamt .....	28
Vertriebene .....	29

3. Die Wanderungen über die Grenzen des Bundesgebietes nach Herkunfts- und Zielgebieten sowie nach Bundesländern	
a) Zuzüge	
Personen insgesamt .....	30
Vertriebene .....	30
b) Fortzüge	
Personen insgesamt .....	31
Vertriebene .....	31
c) Zu- bzw. Abwanderungsüberschuß	
Personen insgesamt .....	32
Vertriebene .....	32
4. Die Zuzüge aus bzw. die Fortzüge nach Berlin und der sowjetischen Besatzungszone	
a) Zuzüge nach Altersgruppen .....	33
b) Fortzüge nach Altersgruppen .....	34
5. Die Wanderungen über die Auslandsgrenzen des Bundesgebietes nach Herkunfts- und Zielländern	
Personen insgesamt .....	35
Deutsche .....	36
Ausländer und Staatenlose .....	37
6. Die Wanderungen innerhalb des Bundesgebietes nach Herkunfts- und Zielländern	
a) Zu- bzw. Fortzüge	
Personen insgesamt .....	38
Vertriebene .....	38
b) Zu- bzw. Abwanderungsüberschuß	
Personen insgesamt .....	39
Vertriebene .....	39
7. Die Wanderungen der Vertriebenen von den Abgabeländern nach den Aufnahmeländern nach Altersgruppen ...	40
8. Die Wanderungen über die Grenzen des Bundesgebietes und von Bundesland zu Bundesland nach Geburtsjahren ..	41
9. Die Wanderungen über die Grenzen des Bundesgebietes und von Bundesland zu Bundesland nach Altersgruppen ..	43
10. Die Wanderungen über die Grenzen der Bundesländer nach Altersgruppen und Personenkreisen	
für jedes Bundesland getrennt nach Wanderungen	
von bzw. nach einem anderen Bundesland .....	44
über die Grenzen des Bundesgebietes .....	44
über die Landesgrenze insgesamt .....	44
11. Die Wanderungen über die Grenzen von Berlin (West) nach Altersgruppen und Personenkreisen	
von bzw. nach dem Bundesgebiet .....	53
über die Grenzen von Berlin (West) insgesamt .....	53
12. Die Wanderungen innerhalb des Bundesgebietes und über die Grenzen des Bundesgebietes nach Gemeindegrößen-	
klassen und Personenkreisen	
Bundesgebiet .....	54
Bundesländer .....	56
13. Die Wanderungen nach kreisfreien Städten und Landkreisen .....	63
<b>B. Aus- und Einwanderungsstatistik</b>	
14. Die Auswanderer nach Zielländern und Personenkreisen .....	74
15. Die über See- und Flughäfen Ausgewanderten nach Altersgruppen, Personenkreisen und Familienstand .....	75
16. Die über See- und Flughäfen Ausgewanderten nach Bevölkerungsgruppen in der beruflichen Gliederung und nach	
Personenkreisen .....	76
17. Die Auswanderer nach dem bisherigen Wohnsitz und Personenkreisen .....	77
18. Die über See- und Flughäfen Ausgewanderten nach Bevölkerungsgruppen in der beruflichen Gliederung und nach	
ausgewählten Zielländern .....	78
19. Die Einwanderer nach Herkunftsländern und Staatsangehörigkeit .....	79
20. Die Einwanderer nach Alter und Familienstand .....	80
<b>IV. Anhang</b>	
1. Verzeichnis der Veröffentlichungen des Statistischen Bundesamtes und der Statistischen Landesämter, die Angaben	
aus der Wanderungsstatistik enthalten .....	81
2. Verzeichnis der Veröffentlichungen des Statistischen Bundesamtes und der Statistischen Landesämter mit Aufsätzen	
über die Ergebnisse der Wanderungsstatistik .....	82
3. Verzeichnis der Auszahlungen der Statistischen Landesämter im Rahmen der Wanderungsstatistik, die über das	
Bundesminimalprogramm 1956 hinaus vorliegen .....	83

## Vorwort

Der vorliegende Band enthält die Ergebnisse der Wanderungsstatistik für das Jahr 1956. Die Wanderungsstatistik wird bundeseinheitlich seit 1950 durchgeführt. Die Zahlen für die früheren Jahre sind in den Bänden 73 (1950/51), 109, 123, 146 und 171 zu finden.

Inhaltlich schließt sich die vorliegende Veröffentlichung ziemlich unverändert an den Band 171 mit den Ergebnissen für 1955 an. In einer Vorbemerkung werden die notwendigen methodischen Erläuterungen gegeben, und dem eigentlichen Tabellenteil sind zusammenfassende Übersichten und Schaubilder vorangestellt. Auf textliche Erläuterung der Ergebnisse wurde diesmal verzichtet, da diese nur in mehrjährigen Abständen erfolgen soll. Wie schon seit 1954, werden in den Tabellen nicht nur die Ergebnisse der „Allgemeinen Wanderungsstatistik“ auf der Grundlage der Meldescheine, sondern, getrennt davon, auch die Ergebnisse einer besonderen „Aus- und Einwanderungsstatistik“ nachgewiesen. In den Tabellen der allgemeinen Wanderungsstatistik mußte auf den Nachweis der beruflichen Gliederung der Zu- und Fortgezogenen verzichtet werden, da für 1956 eine derartige Auszählung aus Ersparnisgründen, aber auch wegen gewisser methodischer Bedenken unterblieben ist. An die Stelle einer Auszählung nach dem Beruf ist ab 1957 die Gliederung nach Erwerbspersonen und Nichterwerbspersonen getreten. Ferner enthält der vorliegende Band keine Zahlen für den Personenkreis der Zugewanderten aus Berlin und der sowjetischen Besatzungszone, da sich im Laufe des Jahres 1956 die Begriffsbestimmung geändert hat.

Den Abschluß des Bandes bildet wieder ein Verzeichnis der Veröffentlichungen des Statistischen Bundesamtes und der Statistischen Landesämter mit Zahlenangaben und Aufsätzen aus dem Gebiet der Wanderungsstatistik sowie ein Verzeichnis der Auszählungen der Statistischen Landesämter im Rahmen der Wanderungsstatistik, die über das einheitliche Bundesprogramm hinausgehen.

Die Zusammenstellung des Bandes erfolgte in der von Lt. Reg.-Dir. Dr. Kurt Horstmann geleiteten Abteilung „Bevölkerungs- und Kulturstatistik“ des Statistischen Bundesamtes im Hauptreferat von Reg.-Rat Dr. K. Schwarz, dem auch die Bearbeitung oblag.

Wiesbaden, im Juni 1958

**Dr. Gerhard Fürst**

Präsident des Statistischen Bundesamtes

# I. Vorbemerkung

## 1. Grundlagen der allgemeinen Wanderungsstatistik

In der allgemeinen Wanderungsstatistik, die einheitlich für das Bundesgebiet seit 1950 durchgeführt wird, werden die Wanderungen über die Grenzen des Bundesgebietes und die Wanderungen innerhalb des Bundesgebietes erfaßt; unberücksichtigt bleiben nur die Umzüge innerhalb der Gemeinden (Ortsumzüge). Erhebung und Aufbereitung ist Sache der Statistischen Landesämter.

Erhebungsgrundlage sind die nach den gesetzlichen Bestimmungen über die Meldepflicht bei einem Wohnungswechsel anfallenden Meldescheine. Als Wohnungswechsel gilt jedes Beziehen und jeder Auszug aus einer Wohnung. Dabei ist als Wohnung jeder Raum zu verstehen, der zum Wohnen oder Schlafen benutzt wird. Gäste in Beherbergungsstätten, die Insassen bestimmter Anstalten und Besucher werden jedoch erst nach einer längeren Aufenthaltsdauer meldepflichtig.

Zur Erfassung der Zuzüge über die Grenzen des Bundesgebietes werden die Anmeldescheine, zur Erfassung der Fortzüge über die Grenzen des Bundesgebietes die Abmeldescheine benutzt. Dabei ist zu beachten, daß das geltende Melderecht keine Abmeldung in den Fällen vorsieht, in denen die bisherige Wohnung neben der neuen Wohnung beibehalten wird. Es können demnach nur solche Fortzüge über die Grenzen des Bundesgebietes gezählt werden, die mit einer Aufgabe der Wohnung im Bundesgebiet verbunden sind. Über die Grenzen des Bundesgebietes zugezogene Personen, die ihre Wohnung im Herkunftsland beibehalten haben, werden jedoch erfaßt. Die auf ähnlichen Grundlagen im Ausland ermittelten Zahlen über die Zuzüge aus bzw. die Fortzüge nach dem Bundesgebiet müssen daher von den in der Bundesstatistik festgestellten abweichen.

Zur Erfassung der Wanderungen innerhalb des Bundesgebietes sind bis 1952 sowohl die Anmelde- als auch die Abmeldescheine verwendet worden. Seit 1953 werden jedoch im allgemeinen nur noch die Anmeldescheine herangezogen, da sie den Abschluß des Wanderungsvorgangs anzeigen und damit zuverlässigere Angaben über den Herkunftsort und Zielort der Wandernden enthalten als die Abmeldescheine. Außerdem fallen, wie schon erwähnt, bei Beibehaltung der bisherigen neben der neuen Wohnung keine Abmeldescheine an. Das gleiche gilt bei der Rückkehr in die beibehaltene frühere Wohnung jedoch auch für die Anmeldescheine. Nur in diesen Fällen wird daher als Ersatz für den Anmeldeschein der Abmeldeschein herangezogen.

Da die Aufbereitung der Ergebnisse der Wanderungsstatistik von den einzelnen Statistischen Landesämtern vorgenommen wird, bei den Wanderungen von Bundesland zu Bundesland nach dem vorstehend erläuterten Verfahren aber immer nur in einem Land ein Beleg anfällt, ist eine Unterrichtung des anderen Statistischen Landesamtes notwendig. Diese erfolgt durch Übersendung der Aufbereitungsunterlagen (Lochkarten). Damit müßten die in den Zielländern ermittelten Fortzüge übereinstimmen. Aus technischen Gründen können jedoch kleinere Differenzen, die als sogenannte „Binnenwanderungsdifferenz des Bundesgebietes“ auch in den Tabellen in Erscheinung treten, nicht ganz vermieden werden. Sie sind im allgemeinen minimal (1956 insgesamt 59 Personen) und stören daher das Tabellenwerk nicht. Die „Binnenwanderungsdifferenzen“ sind in den in Frage kommenden Tabellen durch Einklammern gekennzeichnet. Sie treten in den Tabellen 1,

10, 12 und 13 des Tabellenteils auch in den Wanderungssalden in Erscheinung, nicht dagegen in der Tabelle 6, weil hier nur von den in den Bundesländern ermittelten Zuzügen ausgegangen wurde. In den Tabellen, in denen lediglich die Wanderungen über die Grenzen des Bundesgebietes nachgewiesen werden, spielt die „Binnenwanderungsdifferenz“ selbstverständlich keine Rolle.

In dem Band werden auch die wichtigsten Ergebnisse der Wanderungsstatistik in Berlin (West) ausgewiesen. Wie sich aus einem Vergleich zwischen den in Berlin (West) ermittelten Fortzügen nach dem Bundesgebiet und den im Bundesgebiet ermittelten Zuzügen aus Berlin (West) ergibt, sind die in Berlin (West) festgestellten Zahlen regelmäßig höher. Der Grund hierfür liegt hauptsächlich darin, daß ein großer Teil der aus den sowjetisch besetzten Gebieten über Berlin (West) in das Bundesgebiet kommenden Personen bei der Anmeldung im Bundesgebiet nicht Berlin (West), sondern seine Heimatgemeinde als Herkunftsort angibt. Die in Berlin (West) ermittelten Zahlen sind demnach zuverlässiger.

Bei der Erfassung der Zuzüge aus Berlin (West) ist eine Unterscheidung zwischen eigentlichen Westberlinern und Personen aus den sowjetisch besetzten Gebieten, für die Berlin (West) lediglich die Durchgangsstation bildet, nicht möglich. Die Wanderungsstatistik kann daher für die aus den sowjetisch besetzten Gebieten in das Bundesgebiet kommenden Personen keine genauen Zahlen liefern. Eine Schätzung der Abwanderung aus den sowjetisch besetzten Gebieten ist jedoch möglich, wenn man das Bundesgebiet mit Berlin (West) zusammenfaßt. Man geht dabei zweckmäßigerweise so vor, indem man zunächst die Zahl der Personen feststellt, die unmittelbar aus den sowjetisch besetzten Gebieten in das Bundesgebiet gelangen. Sie ist gleich der Summe der im Bundesgebiet registrierten Zuzüge aus Berlin (West), dem sowjetischen Sektor von Berlin und der sowjetischen Besatzungszone, vermindert um die Zahl der in Berlin (West) registrierten Fortzüge nach dem Bundesgebiet. Addiert man hierzu die in Berlin (West) registrierten Zuzüge aus dem sowjetischen Sektor von Berlin und aus der sowjetischen Besatzungszone, so erhält man die Gesamtzahl der im Bundesgebiet einschließlich Berlin (West) zugezogenen Personen aus den sowjetisch besetzten Gebieten Mitteleuropas.

## 2. Grundlagen der Aus- und Einwanderungsstatistik

Die Aus- und Einwanderungsstatistik wird vom Statistischen Bundesamt zentral aufbereitet. Als Grundlage dienen nicht die bei den Meldebehörden anfallenden Meldescheine, sondern besondere Erhebungsvordrucke (Aus- und Einwandererkarten), die beim Überschreiten der Auslandsgrenzen des Bundesgebietes für jede als Aus- oder Einwanderer ermittelte Person auszufüllen und den die Paßnachschau vornehmenden Beamten zu übergeben sind. Die Wanderungen zwischen dem Bundesgebiet und Berlin, der sowjetischen Besatzungszone und den unter fremder Verwaltung stehenden Ostgebieten des Deutschen Reichs (Stand 31. Dezember 1937), und bis 31. Dezember 1956 auch zwischen dem Bundesgebiet und dem Saarland, bleiben in dieser Statistik als innerdeutsche Wanderungen unberücksichtigt.

Als Auswanderer werden nur solche Personen gezählt, die das Bundesgebiet für dauernd oder für länger als ein Jahr verlassen und wenigstens ein Jahr im Bundesgebiet, in Berlin oder in der sowjetischen Besatzungszone ansässig gewesen sind. Andererseits gelten nur solche Personen als

Einwanderer, die sich im Bundesgebiet für dauernd oder für länger als ein Jahr niederlassen wollen. Deutsche Rückwanderer werden nur dann als Einwanderer angesehen, wenn sie länger als ein Jahr im Ausland ihren ständigen Wohnsitz hatten. In der Aus- und Einwanderungsstatistik ist demnach für die Abgrenzung des zu erfassenden Personenkreises die Dauer des beabsichtigten Aufenthaltes im Ausland bzw. Inland maßgebend, während in der allgemeinen Wanderungsstatistik alle Personen gezählt werden, die sich bei den Meldebehörden nach dem Ausland ab- oder aus dem Ausland kommend anmelden. Die Zahlen der Aus- und Einwanderungsstatistik sind daher mit denen der allgemeinen Wanderungsstatistik nicht ohne weiteres vergleichbar.

Die im Ausland ermittelten Zahlen über die aus dem Bundesgebiet Eingewanderten und nach dem Bundesgebiet Ausgewanderten sind in einigen Fällen etwas höher als die entsprechenden Ergebnisse der Bundesstatistik. Die Ursachen dafür können sowohl in den Verschiedenheiten der Begriffsbestimmungen als auch in Erfassungslücken liegen. Auf deutscher Seite ist durch die Lockerung der Paßvorschriften und den zunehmenden Reiseverkehr, insbesondere an den Landübergängen, eine vollständige Erfassung der Aus- und Einwanderer kaum mehr möglich. Vielfach werden auch die mit Angehörigen der im Bundesgebiet stationierten ausländischen Streitkräfte verlobten oder verheirateten deutschen Frauen bei der Ausreise nicht registriert. Bei den Einwanderern ist zu vermuten, daß ein Teil über Berlin und die sowjetische Besatzungszone in das Bundesgebiet kommt und dadurch nicht erfaßt wird. Es handelt sich daher immer nur um Mindestzahlen. Einigermassen vollständig dürfte die Erfassung in den See- und Flughäfen sein. Die Berichterstattung über die Auswanderung beschränkt sich daher seit dem 1. Januar 1956 im wesentlichen auf die dort registrierten Personen.

### 3. Begriffsbestimmungen

In der allgemeinen Wanderungsstatistik werden neben den Zahlen für die Personen insgesamt auch Ergebnisse für die Personenkreise der Vertriebenen und übrigen Personen ausgewiesen. Zahlen über die Zugewanderten können im Jahresergebnis 1956 der allgemeinen Wanderungsstatistik nicht veröffentlicht werden, da dieser Personenkreis ab 25. September 1956 (Stichtag der Wohnungsstatistik) anders als bisher abgegrenzt wird. Ab 25. September 1956 gelten als Zugewanderte nur noch Deutsche, die am 1. September 1939 im Sowjetsektor von Berlin oder in der sowjetischen Besatzungszone gewohnt haben, nicht mehr aber die bisher ebenfalls als Zugewanderte angesehenen Deutschen mit Wohnort am 1. September 1939 in Berlin (West) oder im Saarland. Über die Hauptergebnisse für die Zugewanderten im Jahre 1956 bis zum 25. September 1956 nach der alten Definition unterrichten die Statistischen Berichte VIII/12/27—29, während die Ergebnisse für das letzte Vierteljahr 1956 nach der neuen Definition dem Statistischen Bericht VIII/12/30 zu entnehmen sind.

Als Vertriebene werden in der allgemeinen Wanderungsstatistik alle Deutschen angesehen, die am 1. September 1939 in den zur Zeit unter fremder Verwaltung stehenden Ostgebieten des Deutschen Reichs (Stand 31. Dezember 1937) oder im Ausland geboren haben, einschließlich ihrer nach diesem Stichtag geborenen Kinder.

Die übrigen Personen sind 1956 als Rest nach Abzug der Vertriebenen von den Personen insgesamt aufzufassen, setzen sich also aus den Zugewanderten und der übrigen Bevölkerung zusammen.

Von der allgemeinen Wanderungsstatistik abweichend, erfolgt in der Auswanderungsstatistik die Ausgliederung der Vertriebenen und Zugewanderten in Anlehnung an die Begriffsbestimmungen des Bundesvertriebenengesetzes. Als Vertriebene werden hier Personen deutscher Staats- oder Volkszugehörigkeit gezählt, die ihren Wohnsitz in den zur Zeit unter fremder Verwaltung stehenden Ostgebieten des Deutschen Reichs (Stand 31. Dezember 1937) oder im Ausland hatten und diesen im Zusammenhang mit den Ereignissen des 2. Weltkrieges infolge Vertreibung, Flucht, Aus-

weisung oder Aussiedlung verloren haben, und deren Kinder. Unter Zugewanderten sind in der Auswanderungsstatistik Personen deutscher Staats- oder Volkszugehörigkeit zu verstehen, die am 1. September 1939 auf behördliche Anordnung oder aus eigenem Entschluß ihren ständigen Wohnsitz aus den Gebieten der heutigen sowjetischen Besatzungszone, von Berlin oder dem Saarland (bis 31. Dezember 1956) nach dem Bundesgebiet verlegt haben und keine Vertriebenen sind, sowie deren Kinder. Als Ausländer und Staatenlose werden in der Auswanderungsstatistik Personen angesehen, die nicht die deutsche Staatsangehörigkeit besitzen und nicht Volksdeutsche sind. Soweit sie unter das Mandat des Hohen Kommissars der Vereinten Nationen für Flüchtlinge fallen, gelten sie als nichtdeutsche Flüchtlinge. In der Einwanderungsstatistik werden als Ausländer bzw. Staatenlose Personen gezählt, die eine fremde bzw. keinerlei Staatsangehörigkeit besitzen. Volksdeutsche sind Personen, die nach Abstammung und Sprache als Deutsche anzusehen sind, auch wenn die Muttersprache nicht deutsch ist. Personen mit österreichischer oder schweizerischer Staatsangehörigkeit gelten jedoch nicht als Volksdeutsche.

### 4. Erläuterungen zu den Übersichten und Tabellen

Die Übersichten 1 bis 4 enthalten die Wanderungsfälle im Bundesgebiet, in den Bundesländern und in den Gemeinden. Dem Sprachgebrauch folgend, wird dort die Summe der Wanderungsfälle auch als Wanderungsvolumen bezeichnet. Um Mißverständnisse zu vermeiden, sei darauf hingewiesen, daß auch solche Fälle erfaßt werden, in denen jemand mehrmals im Laufe des Jahres den Wohnort gewechselt hat. Die Zahl der Wanderungsfälle ist daher stets größer als die Zahl der gewanderten Personen. Das Wanderungsvolumen ergibt sich durch Addition der Zu- und Fortzüge in der Außenwanderung und der Binnenwanderungsfälle der betreffenden Gebietseinheiten. Wird das Wanderungsvolumen auf die Bevölkerung bezogen, so erhält man „Mobilitätsziffern“. Sie sind ein Maßstab für die Wanderungshäufigkeit oder Intensität der Wanderung.

Bei der Ermittlung der Wanderungsfälle für das Bundesgebiet und die Länder sind alle Doppelzählungen vermieden worden, die sich ergeben, wenn in der Binnenwanderung sowohl die Zu- als auch die Fortzüge gezählt werden. Die Summe der Wanderungsfälle in den Bundesländern (Übersicht 3) bzw. den Gemeinden (Übersicht 4) ergibt daher auch nicht die Wanderungsfälle des Bundesgebietes. In der Summe der Wanderungsfälle der Bundesländer sind die Wanderungen von Bundesland zu Bundesland und in der Summe der Wanderungsfälle der Gemeinden die gesamten Wanderungen innerhalb des Bundesgebietes doppelt enthalten. Die in diesen beiden Übersichten für die Wanderungsfälle insgesamt errechneten Mobilitätsziffern sind also nicht identisch mit der Mobilitätsziffer für das Bundesgebiet als Ganzes, sondern als Mobilitätsziffern für den Durchschnitt der Länder bzw. Gemeinden anzusehen.

Zu der Berechnung der auf die Bevölkerung bezogenen Verhältniszahlen ist folgendes zu bemerken: Durch die Neufeststellung der Bevölkerung im Rahmen der Wohnungsstatistik am 25. September 1956 wurde eine Korrektur der bis 1955 ermittelten fortgeschriebenen Einwohnerzahlen erforderlich. Die in den Übersichten 1 und 2 enthaltenen Mobilitätsziffern sind daher neu berechnet worden und weichen dadurch von den alten Ziffern geringfügig ab. Für die Berechnung der Verhältniszahlen in der Übersicht 6 für 1955 wurde die revidierte Bevölkerung am Jahresanfang und für 1956 die vom 25. September 1956 als Grundlage verwendet. Soweit Länderzahlen für die Vorjahre ausgewiesen sind, blieben sie unverändert. Bei der Berechnung von Ziffern nach dem Alter wurde die Altersgliederung von Ende 1955 zugrunde gelegt, da die entsprechenden Zahlen für 1956 noch nicht vorlagen. In allen übrigen Fällen diente für 1956 die Wohnbevölkerung am 25. September 1956 zur Ermittlung der Verhältniszahlen.

Die Bestimmung des Alters der wandernden Personen erfolgte wieder mit Hilfe der Auszahlungen nach Ge-

burtsjahren. Dabei wurden die Personen eines bestimmten Geburtsjahrganges jeweils dem Altersjahr zugeordnet, dem sie am Jahresende angehörten (Beispiel: Geburtsjahrgang 1956 = Altersjahr 0 bis unter 1; Geburtsjahrgang 1955 = Altersjahr 1 bis unter 2; usw.).

Da für 1956 in der allgemeinen Wanderungsstatistik keine Auszählung nach der beruflichen Gliederung erfolgte, sind die entsprechenden Tabellen fortgefallen. Ab 1957 stehen dafür Ergebnisse in der Gliederung nach Erwerbs- und Nichterwerbspersonen zur Verfügung.

Auch für 1956 konnte im Tabellenteil nicht das gesamte vorhandene statistische Material wiedergegeben werden. Einschränkungen waren insbesondere hinsichtlich der zeitlichen Untergliederung der Ergebnisse notwendig. Bei den einzelnen Tabellen ist in Anmerkungen auf weiteres noch vorhandenes Zahlenmaterial hingewiesen worden. Es kann beim Sta-

tistischen Bundesamt eingesehen oder auf Wunsch gegen Erstattung der Unkosten auch mitgeteilt werden.

Das Saarland wird in dem vorliegenden Band letztmalig als Gebiet außerhalb der Grenzen der Bundesrepublik behandelt. Seit Beginn des Jahres 1957 werden jedoch die Wanderungen innerhalb des Saarlandes und zwischen dem Saarland und den übrigen Bundesländern zur Binnenwanderung des Bundesgebietes gerechnet und in der gleichen Weise dargestellt wie für die bisherigen neun Bundesländer.

Verzeichnisse über Veröffentlichungen des Statistischen Bundesamtes und der Statistischen Landesämter, die Angaben aus der Wanderungsstatistik enthalten, über Aufsätze auf dem Gebiet der Wanderungsstatistik, sowie über Auszählungen der Statistischen Landesämter im Rahmen der Wanderungsstatistik, die 1956 über das Bundesminimalprogramm hinaus vorliegen, sind auf den Seiten 81 ff. abgedruckt.



## **II. Zusammenfassende Übersichten und Schaubilder**



# A. Allgemeine Wanderungsstatistik

## 1. Wanderungsvolumen 1951 bis 1956

Art der Wanderung	Wanderungen							
	1951	1952	1953	1954	1955	1956		
						insgesamt	männlich	weiblich
1 000								
Wanderungen üb. die Grenzen d. Bundesgebietes <sup>1)</sup>	634,7	560,0	651,7	599,6	692,6	784,4	400,2	384,2
davon:								
Zuzüge	386,2	312,4	500,3	410,4	501,7	561,9	287,9	274,0
Fortzüge	248,6	247,5	151,4	189,2	190,9	222,5	112,3	110,2
Wanderungen innerhalb des Bundesgebietes	3 068,7	2 987,0	3 180,2	3 201,3	3 226,5	3 270,7	1 646,5	1 624,2
davon:								
nach einem anderen Bundesland <sup>2)</sup>	854,4	855,5	927,6	879,3	875,4	906,3	503,7	402,6
nach einem(r) anderen Landkreis (kreisfreien Stadt) im gleichen Land	2 214,3	1 451,5	1 557,7	1 625,2	1 671,8	1 697,8	832,5	865,3
innerhalb der Landkreise								
Wanderungsfälle insgesamt	3 703,4	3 546,9	3 831,9	3 801,1	3 919,1	4 055,1	2 046,7	2 008,4
vH								
Wanderungen üb. die Grenzen d. Bundesgebietes <sup>1)</sup>	17,1	15,8	17,0	15,8	17,7	19,3	19,6	19,1
davon:								
Zuzüge	10,4	8,8	13,1	10,8	12,8	13,9	14,1	13,6
Fortzüge	6,7	7,0	4,0	5,0	4,9	5,5	5,5	5,5
Wanderungen innerhalb des Bundesgebietes	82,9	84,2	83,0	84,2	82,3	80,7	80,4	80,9
davon:								
nach einem anderen Bundesland <sup>2)</sup>	23,1	24,1	24,2	23,1	22,3	22,3	24,6	20,0
nach einem(r) anderen Landkreis (kreisfreien Stadt) im gleichen Land	59,8	40,9	40,6	42,8	42,7	41,9	40,7	43,1
innerhalb der Landkreise								
Wanderungsfälle insgesamt	100	100	100	100	100	100	100	100
auf 1 000 der jeweiligen Bevölkerung (Mobilitätsziffern) <sup>3)</sup>								
Wanderungen üb. die Grenzen d. Bundesgebietes <sup>1)</sup>	13,4	11,7	13,5	12,3	14,1	15,8	17,1	14,5
davon:								
Zuzüge	8,1	6,5	10,4	8,4	10,2	11,3	12,3	10,4
Fortzüge	5,2	5,2	3,1	3,9	3,9	4,5	4,8	4,2
Wanderungen innerhalb des Bundesgebietes	64,7	62,6	66,0	65,7	65,6	65,7	70,6	61,4
davon:								
nach einem anderen Bundesland <sup>2)</sup>	18,0	17,9	19,3	18,1	17,8	18,2	21,6	15,2
nach einem(r) anderen Landkreis (kreisfreien Stadt) im gleichen Land	46,7	30,4	32,3	33,4	34,0	34,1	35,7	32,7
innerhalb der Landkreise								
Wanderungsfälle insgesamt	78,0	74,3	79,5	78,0	79,7	81,4	87,7	75,9

1) Einschl. der Wanderungen mit unbekanntem Herkunft- bzw. Zielgebiet. — 2) Unter Zugrundelegung der in den Bundesländern ermittelten Zuzüge. — 3) Wanderungen innerhalb der Landkreise auf 1 000 der Bevölkerung in den Landkreisen, sonst auf 1 000 der Bevölkerung insgesamt.

## 2. Die Wanderungen innerhalb des Bundesgebietes 1953 bis 1956 nach Personenkreisen

Jahr Personenkreis	Wanderungen				
	insgesamt	davon			
		innerhalb der Bundesländer			
		nach einem anderen Bundesland <sup>1)</sup>	insgesamt	nach einem(r) anderen Landkreis (kreisfreien Stadt) im gleichen Land	innerhalb der Landkreise
	1 000				
1953	3 180,2	927,6	2 252,6	1 557,7	694,8
darunter Vertriebene	929,7	341,2	588,5	384,7	203,8
1954	3 201,3	879,3	2 322,0	1 625,2	696,8
darunter Vertriebene	907,0	289,4	617,6	394,7	223,0
1955	3 226,5	875,4	2 351,1	1 671,8	679,4
darunter Vertriebene	867,6	259,9	607,7	400,1	207,5
1956	3 270,7	906,3	2 364,5	1 697,8	666,7
davon:					
Vertriebene	841,9	249,7	592,2	394,6	197,6
Übrige Personen	2 428,8	656,6	1 772,3	1 303,2	469,1
	vH				
1953	100	100	100	100	100
darunter Vertriebene	29,2	36,8	26,1	24,7	29,3
1954	100	100	100	100	100
darunter Vertriebene	28,3	32,9	26,6	24,3	32,0
1955	100	100	100	100	100
darunter Vertriebene	26,9	29,7	25,8	23,9	30,6
1956	100	100	100	100	100
davon:					
Vertriebene	25,7	27,6	25,0	23,2	29,6
Übrige Personen	74,3	72,4	75,0	76,8	70,4
	auf 1 000 der jeweiligen Bevölkerung (Mobilitätsziffern) <sup>2)</sup>				
1953	66,0	19,3	46,8	32,3	22,6
darunter Vertriebene	111,3	40,8	70,5	46,1	34,1
1954	65,7	18,1	47,7	33,4	22,6
darunter Vertriebene	106,8	34,1	72,8	46,5	37,6
1955	65,6	17,8	47,8	34,0	22,1
darunter Vertriebene	100,2	30,0	70,2	46,2	35,2
1956	65,7	18,2	47,5	34,1	21,8
davon:					
Vertriebene	95,2	28,2	67,0	44,6	33,9
Übrige Personen	59,3	16,0	43,3	31,8	18,9

1) Unter Zugrundelegung der in den Bundesländern ermittelten Zuzüge. — 2) Siehe Übersicht 1, Fußnote 3.

## 1. Die Wanderungen innerhalb des Bundesgebietes 1953 bis 1956

### Wanderungen auf 1 000 der jeweiligen Bevölkerung (Mobilitätsziffern)

#### Wanderungen insgesamt

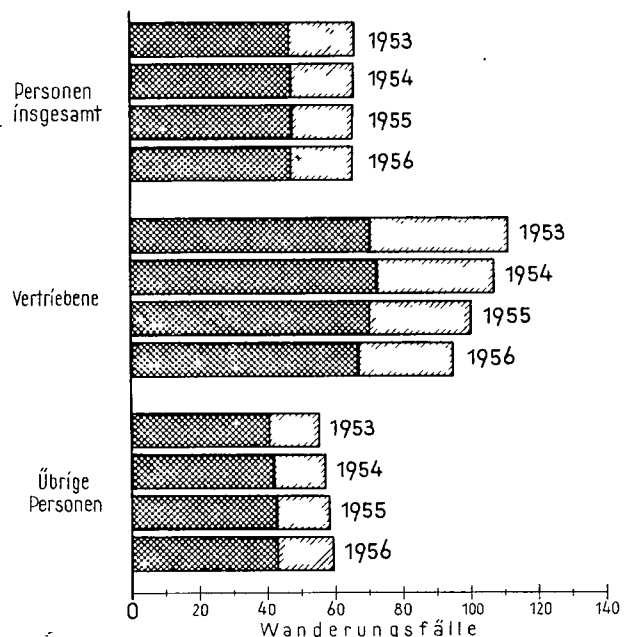

STAT. BUNDESAMT 58-B 553

### 3. Wanderungsvolumen 1956 nach Bundesländern

Land	Wanderungen über die Ländergrenzen						Wanderungen innerhalb der Länder <sub>1</sub>			Wanderungen insgesamt
	Zuzüge		Fortzüge		Zu- und Fortzüge		insgesamt	davon		
	insgesamt	darunter aus einem anderen Bundesland <sup>1)</sup>	insgesamt	darunter nach einem anderen Bundesland <sup>1)</sup>	insgesamt	darunter aus und nach einem anderen Bundesland <sup>1)</sup>		nach einem(r) anderen Landkreis (kreisfreien Stadt) im gleichen Land	innerhalb der Landkreise	
1 000										
Schleswig-Holstein . . . . .	67,4	51,6	80,4	71,6	147,8	123,2	121,9	70,0	51,8	269,7
Hamburg . . . . .	88,2	61,1	58,1	47,0	146,3	108,1	—	—	—	146,3
Niedersachsen . . . . .	160,4	104,3	203,4	179,8	363,8	284,2	343,5	212,7	130,9	707,4
Bremen . . . . .	39,9	30,5	21,0	17,6	60,9	48,0	0,9	0,9	—	61,9
Nordrhein-Westfalen . . . . .	427,4	240,8	217,6	171,3	645,0	412,1	624,0	476,6	147,5	1 269,0
Hessen . . . . .	147,0	94,1	109,8	87,4	256,8	181,5	180,4	131,8	48,5	437,2
Rheinland-Pfalz . . . . .	110,0	70,9	94,3	76,6	204,3	147,5	121,4	83,4	37,9	325,7
Baden-Württemberg . . . . .	255,2	147,5	162,2	112,8	417,4	260,4	421,8	308,5	113,2	839,2
Bayern . . . . .	172,7	105,5	161,9	142,1	354,7	247,7	550,5	413,8	136,8	905,2
Insgesamt . . . . .	1 468,2	906,3	1 128,8	906,3	2 597,0	1 812,6	2 364,5	1 697,8	666,7	4 961,5
auf 1 000 der Bevölkerung (Mobilitätsziffern) <sup>2)</sup>										
Schleswig-Holstein . . . . .	29,9	22,9	35,7	31,8	65,6	54,7	54,1	31,1	32,4	119,7
Hamburg . . . . .	50,3	34,9	33,2	26,9	83,5	61,7	—	—	—	83,5
Niedersachsen . . . . .	24,7	16,1	31,4	27,7	56,1	43,8	53,0	32,8	27,8	109,1
Bremen . . . . .	62,5	47,7	32,9	27,5	95,4	75,2	1,5	1,5	—	96,9
Nordrhein-Westfalen . . . . .	28,9	16,3	14,7	11,6	43,5	27,8	42,1	32,2	20,3	85,7
Hessen . . . . .	32,5	20,8	24,3	19,3	56,7	40,1	39,8	29,1	15,9	96,5
Rheinland-Pfalz . . . . .	33,8	21,7	28,9	23,5	62,7	45,2	37,2	25,6	15,3	99,9
Baden-Württemberg . . . . .	35,8	20,7	22,7	15,8	58,5	36,5	59,1	43,3	20,6	117,6
Bayern . . . . .	18,9	11,6	20,0	15,6	38,9	27,2	60,4	45,4	22,7	99,3
Insgesamt (= im Durchschnitt der Länder) . . . . .	29,4	18,1	22,6	18,1	52,0	36,3	47,3	34,0	21,8	99,3

1) Unter Zugrundelegung der in den Bundesländern ermittelten Zuzüge. — 2) Siehe Übersicht 1, Fußnote 3.

### 4. Wanderungsvolumen 1956 nach Gemeindegrößenklassen

Gemeinden mit . . . Einwohnern	Wanderungen innerhalb der Bundesländer			Wanderungen von Bundesland zu Bundesland			Wanderungen über die Grenzen des Bundesgebietes			Wanderungen insgesamt
	Zuzüge	Fortzüge	Zu- und Fortzüge	Zuzüge	Fortzüge	Zu- und Fortzüge	Zuzüge	Fortzüge	Zu- und Fortzüge	
Anzahl										
unter 1 000	378 601	532 360	910 961	68 077	121 947	190 024	47 183	15 943	63 126	1 164 111
1 000 bis " 2 000	271 672	314 181	585 853	59 336	81 786	141 122	36 573	13 354	49 927	776 902
2 000 " " 5 000	352 745	347 235	699 980	88 824	101 782	190 606	53 970	20 437	74 407	964 993
5 000 " " 20 000	493 561	462 995	956 556	158 729	166 024	324 753	98 091	38 306	136 397	1 417 706
20 000 " " 100 000	384 380	340 466	724 846	160 661	157 575	318 236	113 709	49 232	162 941	1 206 023
100 000 und mehr . . . . .	483 502	367 224	850 726	370 660	277 232	647 892	212 391	85 192	297 583	1 796 201
Insgesamt . . . . .	2 364 461	2 364 461	4 728 922	906 287	906 346	1 812 633	561 917	222 464	784 381	7 325 936
auf 1 000 der jeweiligen Bevölkerung										
unter 1 000	50,3	70,7	121,0	9,0	16,2	25,2	6,3	2,1	8,4	154,7
1 000 bis " 2 000	53,0	61,3	114,4	11,6	16,0	27,5	7,1	2,6	9,7	151,7
2 000 " " 5 000	56,9	56,0	113,0	14,3	16,4	30,8	8,7	3,3	12,0	155,7
5 000 " " 20 000	60,8	57,0	117,9	19,6	20,5	40,0	12,1	4,7	16,8	174,7
20 000 " " 100 000	49,7	44,0	93,7	20,8	20,4	41,1	14,7	6,4	21,1	155,9
100 000 und mehr . . . . .	31,7	24,0	55,7	24,3	18,2	42,4	13,9	5,6	19,5	117,6
Insgesamt (= im Durch- schnitt der Gemeinden) . .	47,3	47,3	94,6	18,1	18,1	36,3	11,2	4,5	15,7	146,6

### 5. Der Einfluß der Wanderungen und der natürlichen Bevölkerungsbewegung auf die Bevölkerungsentwicklung 1953 bis 1956 1 000 Personen

Jahr bzw. Land	Bevölkerungs- stand am Jahresanfang <sup>1)</sup>	Veränderungen						Bevölkerungs- stand am Jahresende
		Geburten-(+) bzw. Sterbefall- überschuß (-)		Zu-(+) bzw. Abwanderungs- überschuß (-)		Zu-(+) bzw. Abnahme (-) überhaupt		
		insgesamt	auf 1 000 der Bevölkerung	insgesamt	auf 1 000 der Bevölkerung	insgesamt	auf 1 000 der Bevölkerung	
Bundesgebiet 1953 - 1955								
1953 .....	47 899	+ 221	+ 5	+ 349	+ 7	+ 570	+ 12	48 468
1954 .....	48 468	+ 264	+ 5	+ 221	+ 5	+ 485	+ 10	48 954
1955 .....	48 954	+ 244	+ 5	+ 311	+ 6	+ 555	+ 11	49 508
Bundesgebiet 1956 nach Ländern								
Schleswig-Holstein .....	2 257	+ 7	+ 3	- 13	- 6	- 6	- 3	2 251
Hamburg .....	1 732	- 2	- 1	+ 30	+ 17	+ 29	+ 16	1 760
Niedersachsen .....	6 485	+ 35	+ 5	- 43	- 7	- 8	- 1	6 478
Bremen .....	623	+ 2	+ 3	+ 19	+ 30	+ 21	+ 33	644
Nordrhein-Westfalen .....	14 590	+ 78	+ 5	+ 210	+ 14	+ 288	+ 20	14 878
Hessen .....	4 487	+ 18	+ 4	+ 37	+ 8	+ 55	+ 12	4 542
Rheinland-Pfalz .....	3 227	+ 25	+ 8	+ 16	+ 5	+ 41	+ 13	3 267
Baden-Württemberg .....	7 022	+ 50	+ 7	+ 93	+ 13	+ 143	+ 20	7 165
Bayern .....	9 085	+ 49	+ 5	- 9	- 1	+ 40	+ 4	9 125
Bundesgebiet insgesamt .....	49 508	+ 263	+ 5	+ 339	+ 7	+ 603	+ 12	50 111
männlich .....	23 187	+ 134	+ 6	+ 176	+ 8	+ 309	+ 13	23 496
weiblich .....	26 321	+ 130	+ 5	+ 164	+ 6	+ 293	+ 11	26 614
Saarland 1956								
insgesamt .....	996	+ 8	+ 8	+ 1	+ 1	+ 9	+ 9	1 005
Berlin (West) 1956								
insgesamt .....	2 219	+ 15	+ 7	+ 19	+ 8	+ 4	+ 2	2 223

1) Auf Grund der Bestandsaufnahme bei der Wohnungsstatistik am 25.9.1956 zurückgeschriebene Bevölkerung.

2. Die Bevölkerungszunahme im Bundesgebiet durch Geburten und Zuwanderungsüberschuß 1953 bis 1956

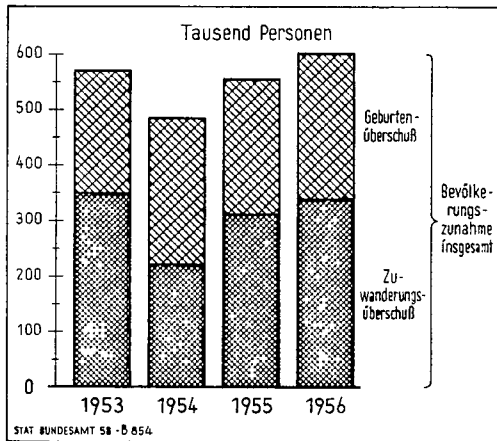

3. Der Einfluß der Wanderungen auf die Bevölkerungsentwicklung in den Bundesländern 1956

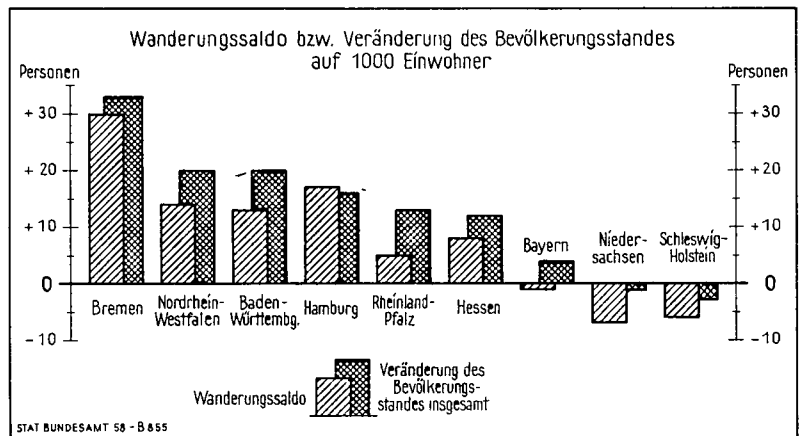

6. Wanderungssalden der Bundesländer 1955 und 1956

Land	Jahr	Zu- (+) bzw. Abwanderungs- überschuß (-)						Zu- (+) bzw. Abwanderungsüberschuß (-) gegenüber					
		den übrigen Bundesländern <sup>1)</sup>						allen übrigen Gebieten <sup>2)</sup>					
		insgesamt		davon		insgesamt		davon		insgesamt		davon	
		Anzahl	auf 1 000 der Bevöl- kerung	Ver- triebene	übrige Personen	Anzahl	auf 1 000 der Bevöl- kerung	Ver- triebene	übrige Personen	Anzahl	auf 1 000 der Bevöl- kerung	Ver- triebene	übrige Personen
Schleswig-Holstein	1955	- 33 590	- 14,6	- 19 532	- 14 058	- 38 947	- 16,9	- 21 993	- 16 954	+ 5 357	+ 2,3	+ 2 461	+ 2 896
	1956	- 13 056	- 5,8	- 8 478	- 4 578	- 19 969	- 8,9	- 11 363	- 8 606	+ 6 913	+ 3,1	+ 2 885	+ 4 028
Hamburg	1955	+ 31 184	+ 17,8	+ 10 034	+ 21 150	+ 15 885	+ 9,1	+ 6 371	+ 9 514	+ 15 299	+ 8,7	+ 3 663	+ 11 636
	1956	+ 30 064	+ 17,2	+ 9 248	+ 20 816	+ 14 094	+ 8,0	+ 5 081	+ 9 013	+ 15 970	+ 9,1	+ 4 167	+ 11 803
Niedersachsen	1955	- 54 969	- 8,4	- 26 927	- 28 042	- 85 944	- 13,1	- 37 350	- 48 594	+ 30 975	+ 4,7	+ 10 423	+ 20 552
	1956	- 43 069	- 6,6	- 19 207	- 23 862	- 75 463	- 11,6	- 31 438	- 44 025	+ 32 394	+ 5,0	+ 12 231	+ 20 163
Bremen	1955	+ 15 188	+ 24,4	+ 5 643	+ 9 545	+ 10 388	+ 16,7	+ 3 787	+ 6 601	+ 4 800	+ 7,7	+ 1 856	+ 2 944
	1956	+ 18 865	+ 29,5	+ 5 999	+ 12 866	+ 12 875	+ 20,2	+ 4 312	+ 8 563	+ 5 990	+ 9,4	+ 1 687	+ 4 303
Nordrhein-Westfalen	1955	+ 218 045	+ 15,0	+ 89 678	+ 128 367	+ 99 201	+ 6,8	+ 50 076	+ 49 125	+ 118 844	+ 8,2	+ 39 602	+ 79 242
	1956	+ 209 824	+ 14,2	+ 81 495	+ 128 329	+ 69 453	+ 4,7	+ 36 347	+ 33 106	+ 140 371	+ 9,5	+ 45 148	+ 95 223
Hessen	1955	+ 40 739	+ 9,0	+ 10 164	+ 30 575	+ 9 331	+ 2,1	+ 2 506	+ 6 825	+ 31 408	+ 6,9	+ 7 658	+ 23 750
	1956	+ 37 165	+ 8,2	+ 10 768	+ 26 397	+ 6 611	+ 1,5	+ 2 506	+ 4 105	+ 30 554	+ 6,7	+ 8 262	+ 22 292
Rheinland-Pfalz	1955	+ 13 442	+ 4,1	+ 7 178	+ 6 264	- 5 974	- 1,8	+ 1 637	- 7 611	+ 19 416	+ 5,9	+ 5 541	+ 13 875
	1956	+ 15 743	+ 4,8	+ 6 545	+ 9 198	- 5 775	- 1,8	+ 281	- 6 056	+ 21 518	+ 6,6	+ 6 264	+ 15 254
Baden-Württemberg	1955	+ 104 147	+ 14,9	+ 44 673	+ 59 474	+ 46 499	+ 6,6	+ 24 481	+ 22 018	+ 57 648	+ 8,2	+ 20 192	+ 37 456
	1956	+ 93 062	+ 13,0	+ 34 885	+ 58 177	+ 34 692	+ 4,9	+ 18 341	+ 16 351	+ 58 370	+ 8,2	+ 16 544	+ 41 826
Bayern	1955	- 23 330	- 2,5	- 20 780	- 2 550	- 50 439	- 5,5	- 29 515	- 20 924	+ 27 109	+ 3,0	+ 8 735	+ 18 374
	1956	- 9 204	- 1,0	- 13 271	+ 4 067	- 36 577	- 4,0	- 24 128	- 12 449	+ 27 373	+ 3,0	+ 10 857	+ 16 516
Bundesgebiet	1955	+ 310 856	+ 6,2	+ 100 131	+ 210 725	-	-	-	-	+ 310 856	+ 6,2	+ 100 131	+ 210 725
	1956	+ 339 394	+ 6,8	+ 107 984	+ 231 410	(- 59)	-	(- 61)	(+ 2)	+ 339 453	+ 6,8	+ 108 045	+ 231 408

1) 1955 unter Zugrundelegung der in den Bundesländern ermittelten Zuzüge, 1956 Zu- und Fortzüge. — 2) Einschl. Saldo aus den Wanderungen mit unbekanntem Herkunfts- und Zielgebiet.

4. Wanderungssalden der Bundesländer 1953 bis 1956

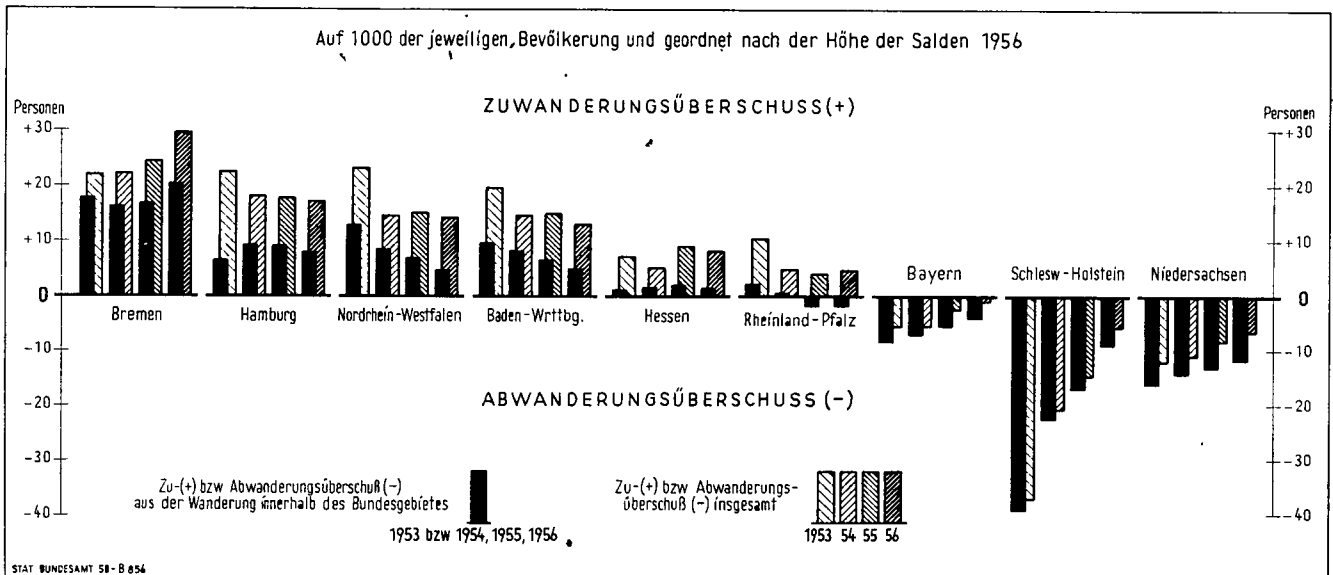

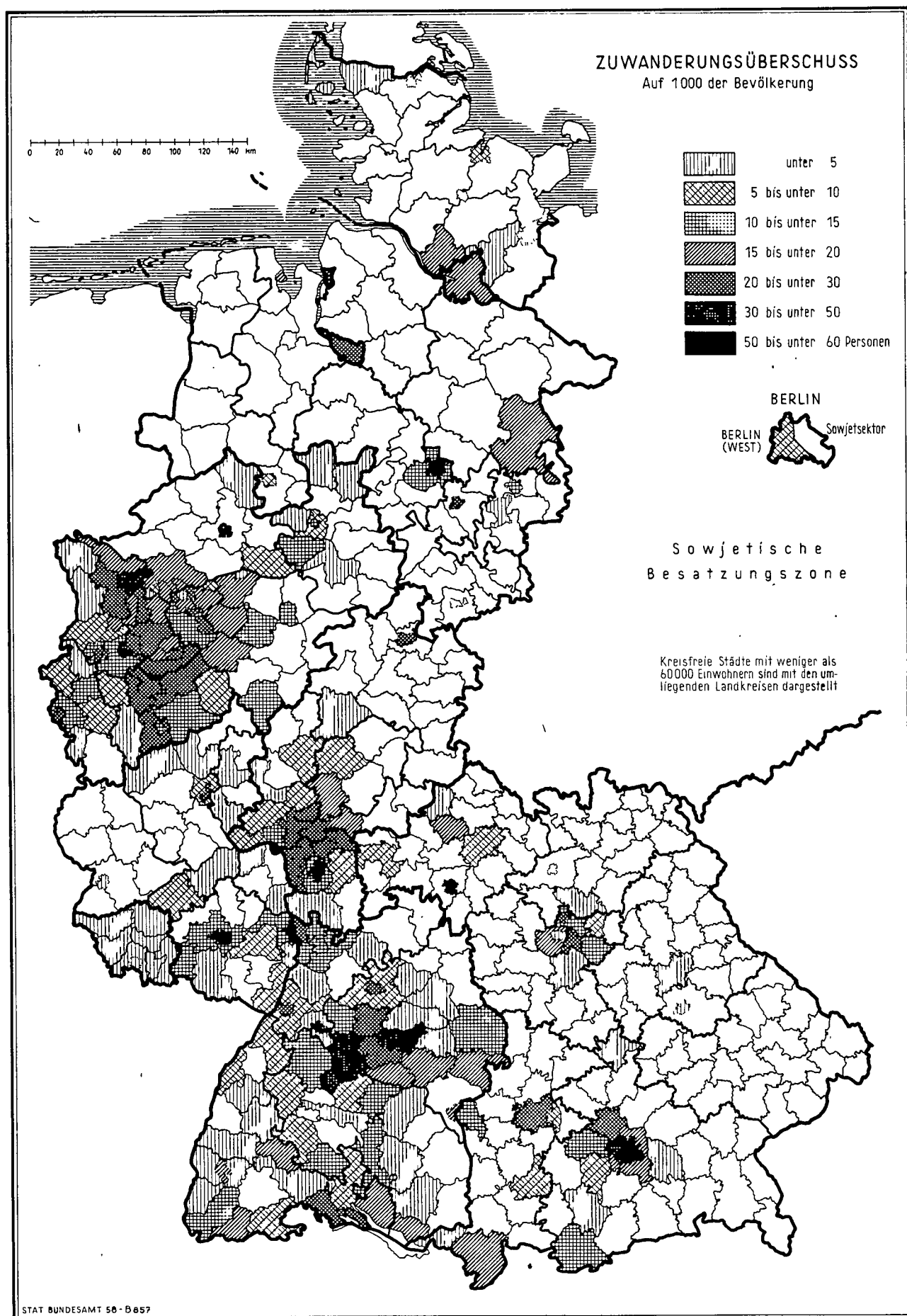

# ABWANDERUNGSÜBERSCHUSS

Auf 1000 der Bevölkerung

0 20 40 60 80 100 120 140 km

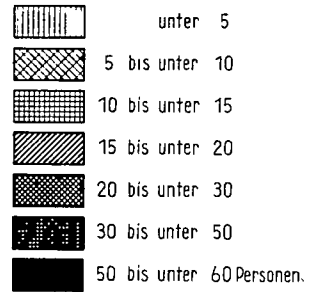

BERLIN

BERLIN  
(WEST)

Sowjetsektor

Sowjetische  
Besatzungszone

Kreisfreie Städte mit weniger als  
60 000 Einwohnern sind mit den um-  
liegenden Landkreisen dargestellt

## 7. Wanderungssalden 1956 nach Gemeindegrößenklassen

Gemeinden mit .... Einwohnern	Personen											
	insgesamt						davon					
							Vertriebene			übrige Personen		
	insgesamt	männlich	weiblich	insgesamt	männlich	weiblich	insgesamt	männlich	weiblich	insgesamt	männlich	weiblich
	Anzahl			auf 1 000 der jeweiligen Bevölkerung			Anzahl					
Wanderungen innerhalb der Länder												
unter 1 000	- 153 759	- 71 952	- 81 807	- 20,4	- 20,0	- 20,8	- 74 779	- 34 712	- 40 067	- 78 980	- 37 240	- 41 740
1 000 bis " 2 000	- 42 509	- 19 486	- 23 023	- 8,3	- 8,0	- 8,5	- 18 373	- 8 279	- 10 094	- 24 136	- 11 207	- 12 929
2 000 " " 5 000	+ 5 510	+ 3 469	+ 2 041	+ 0,9	+ 1,2	+ 0,6	+ 8 290	+ 3 944	+ 4 346	- 2 780	- 475	- 2 305
5 000 " " 20 000	+ 30 566	+ 12 906	+ 17 660	+ 3,8	+ 3,4	+ 4,1	+ 22 990	+ 10 007	+ 12 983	+ 7 576	+ 2 899	+ 4 677
20 000 " " 100 000	+ 43 914	+ 20 434	+ 23 480	+ 5,7	+ 5,7	+ 5,7	+ 22 297	+ 10 413	+ 11 884	+ 21 617	+ 10 021	+ 11 596
100 000 und mehr	+ 116 278	+ 54 629	+ 61 649	+ 7,6	+ 7,7	+ 7,6	+ 39 575	+ 18 627	+ 20 948	+ 76 703	+ 36 002	+ 40 701
zusammen	-	-	-	-	-	-	-	-	-	-	-	-
Wanderungen von Bundesland zu Bundesland												
unter 1 000	- 53 870	- 28 359	- 25 511	- 7,2	- 7,9	- 6,5	- 27 576	- 13 705	- 13 871	- 26 294	- 14 654	- 11 640
1 000 bis " 2 000	- 22 450	- 11 920	- 10 530	- 4,4	- 4,9	- 3,9	- 10 602	- 5 316	- 5 286	- 11 848	- 6 604	- 5 244
2 000 " " 5 000	- 12 958	- 6 294	- 6 664	- 2,1	- 2,2	- 2,0	- 5 147	- 2 421	- 2 726	- 7 811	- 3 873	- 3 938
5 000 " " 20 000	- 7 295	- 2 189	- 5 106	- 0,9	- 0,6	- 1,2	- 1 345	- 359	- 986	- 5 950	- 1 830	- 4 120
20 000 " " 100 000	+ 3 086	+ 1 567	+ 1 519	+ 0,4	+ 0,4	+ 0,4	+ 7 346	+ 3 682	+ 3 664	+ 4 260	+ 2 115	+ 2 145
100 000 und mehr	+ 93 428	+ 47 189	+ 46 239	+ 6,1	+ 6,6	+ 5,7	+ 37 263	+ 18 090	+ 19 173	+ 56 165	+ 29 099	+ 27 066
zusammen	(- 59)	(- 6)	(- 53)	-	-	-	(- 61)	(- 29)	(- 32)	(+ 2)	(+ 23)	(- 21)
Wanderungen innerhalb des Bundesgebietes insgesamt												
unter 1 000	- 207 629	- 100 311	- 107 318	- 27,6	- 27,9	- 27,3	- 102 355	- 48 417	- 53 938	- 105 274	- 51 894	- 53 380
1 000 bis " 2 000	- 64 959	- 31 406	- 33 553	- 12,7	- 12,9	- 12,4	- 28 975	- 13 595	- 15 380	- 35 984	- 17 811	- 18 173
2 000 " " 5 000	- 7 448	- 2 825	- 4 623	- 1,2	- 1,0	- 1,4	+ 3 143	+ 1 523	+ 1 620	- 10 591	- 4 348	- 6 243
5 000 " " 20 000	+ 23 271	+ 10 717	+ 12 554	+ 2,9	+ 2,8	+ 2,9	+ 21 645	+ 9 648	+ 11 997	+ 1 626	+ 1 069	+ 557
20 000 " " 100 000	+ 47 000	+ 22 001	+ 24 999	+ 6,1	+ 6,1	+ 6,0	+ 29 643	+ 14 095	+ 15 548	+ 17 357	+ 7 906	+ 9 451
100 000 und mehr	+ 209 706	+ 101 818	+ 107 888	+ 13,7	+ 14,3	+ 13,2	+ 76 838	+ 36 717	+ 40 121	+ 132 868	+ 65 101	+ 67 767
zusammen	(- 59)	(- 6)	(- 53)	-	-	-	(- 61)	(- 29)	(- 32)	(+ 2)	(+ 23)	(- 21)
Wanderungen über die Grenzen des Bundesgebietes												
unter 1 000	+ 31 240	+ 18 488	+ 12 752	+ 4,2	+ 5,1	+ 3,2	+ 10 530	+ 5 215	+ 5 315	+ 20 710	+ 13 273	+ 7 437
1 000 bis " 2 000	+ 23 219	+ 11 562	+ 11 657	+ 4,5	+ 4,8	+ 4,3	+ 8 523	+ 3 700	+ 4 823	+ 14 696	+ 7 862	+ 6 834
2 000 " " 5 000	+ 33 533	+ 16 355	+ 17 178	+ 5,4	+ 5,6	+ 5,2	+ 12 217	+ 5 099	+ 7 118	+ 21 316	+ 11 256	+ 10 060
5 000 " " 20 000	+ 59 785	+ 29 552	+ 30 233	+ 7,4	+ 7,8	+ 7,0	+ 21 991	+ 9 413	+ 12 578	+ 37 794	+ 20 139	+ 17 655
20 000 " " 100 000	+ 64 477	+ 32 093	+ 32 384	+ 8,3	+ 8,9	+ 7,8	+ 22 298	+ 9 833	+ 12 465	+ 42 179	+ 22 260	+ 19 919
100 000 und mehr	+ 127 199	+ 67 530	+ 59 669	+ 8,3	+ 9,5	+ 7,3	+ 32 486	+ 14 989	+ 17 497	+ 94 713	+ 52 541	+ 42 172
zusammen	+ 339 453	+ 175 580	+ 163 873	+ 6,8	+ 7,5	+ 6,2	+ 108 045	+ 48 249	+ 59 796	+ 231 408	+ 127 331	+ 104 077
Wanderungen insgesamt												
unter 1 000	- 176 389	- 81 823	- 94 566	- 23,4	- 22,7	- 24,1	- 91 825	- 43 202	- 48 623	- 84 564	- 38 621	- 45 943
1 000 bis " 2 000	- 41 740	- 19 844	- 21 896	- 8,1	- 8,2	- 8,1	- 20 452	- 9 895	- 10 557	- 21 288	- 9 949	- 11 339
2 000 " " 5 000	+ 26 085	+ 13 530	+ 12 555	+ 4,2	+ 4,6	+ 3,8	+ 15 360	+ 6 622	+ 8 738	+ 10 725	+ 6 908	+ 3 817
5 000 " " 20 000	+ 83 056	+ 40 269	+ 42 787	+ 10,2	+ 10,7	+ 9,9	+ 43 636	+ 19 061	+ 24 575	+ 39 420	+ 21 208	+ 18 212
20 000 " " 100 000	+ 111 477	+ 54 094	+ 57 383	+ 14,4	+ 15,0	+ 13,9	+ 51 941	+ 23 928	+ 28 013	+ 59 536	+ 30 166	+ 29 370
100 000 und mehr	+ 336 905	+ 169 348	+ 167 557	+ 22,1	+ 23,8	+ 20,5	+ 109 324	+ 51 706	+ 57 618	+ 227 581	+ 117 642	+ 109 939
Insgesamt	+ 339 394	+ 175 574	+ 163 820	+ 6,8	+ 7,5	+ 6,2	+ 107 984	+ 48 220	+ 59 764	+ 231 410	+ 127 354	+ 104 056

## 6. Wanderungssalden 1955 und 1956 nach Gemeindegrößenklassen

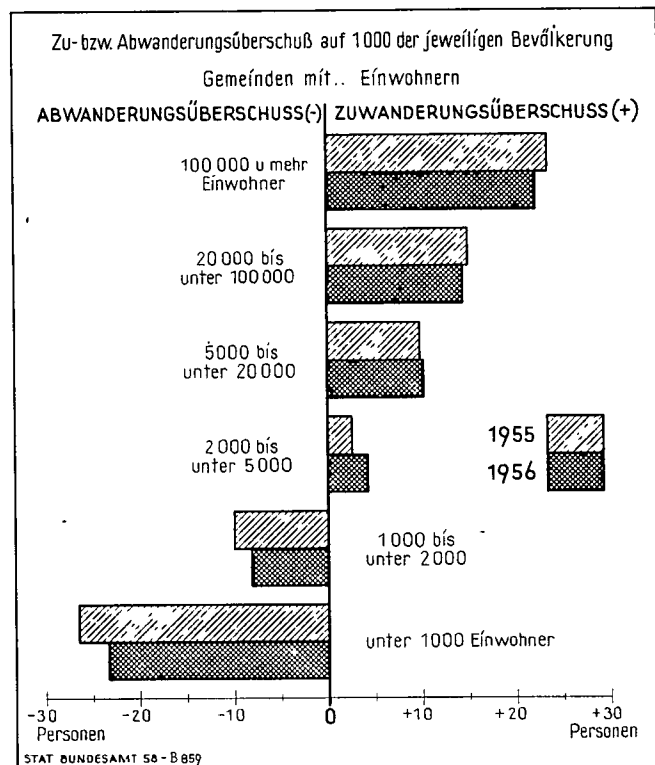

## 8. Wanderungssalden nach Gemeindegrößenklassen 1953 bis 1956

Gemeinden mit .... Einwohnern	1953	1954	1955	1956
Anzahl				
unter 1 000	- 215 528	- 199 931	- 176 389	- 176 389
1 000 bis " 2 000	- 298 490	- 64 440	- 52 602	- 41 740
2 000 " " 5 000	+ 3 687	+ 15 862	+ 26 085	+ 26 085
5 000 " " 20 000	+ 88 679	+ 67 381	+ 80 236	+ 83 056
20 000 " " 100 000	+ 156 053	+ 112 077	+ 115 128	+ 111 477
100 000 und mehr	+ 402 593	+ 317 955	+ 352 163	+ 336 905
Insgesamt	+ 348 835	+ 221 132	+ 310 856	+ 339 394
und zwar:				
Kreisfreie Städte	+ 483 999	+ 370 634	+ 409 393	+ 381 298
Landkreise	- 135 164	- 149 502	- 98 537	- 41 904
auf 1 000 der jeweiligen Bevölkerung				
unter 1 000	- 22,6	- 28,3	- 26,5	- 23,4
1 000 bis " 2 000	- 12,0	- 12,0	- 10,0	- 9,1
2 000 " " 5 000	+ 0,6	+ 0,6	+ 2,5	+ 4,2
5 000 " " 20 000	+ 6,2	+ 8,4	+ 9,8	+ 10,2
20 000 " " 100 000	+ 20,9	+ 14,5	+ 14,9	+ 14,4
100 000 und mehr	+ 28,6	+ 22,0	+ 23,4	+ 22,1
Insgesamt	+ 7,1	+ 4,5	+ 6,2	+ 6,8
und zwar:				
Kreisfreie Städte	+ 26,4	+ 19,8	+ 21,3	+ 19,7
Landkreise	- 4,4	- 4,9	- 3,2	- 1,4



7. Die Wanderungen über die internationalen Grenzen des Bundesgebietes 1956

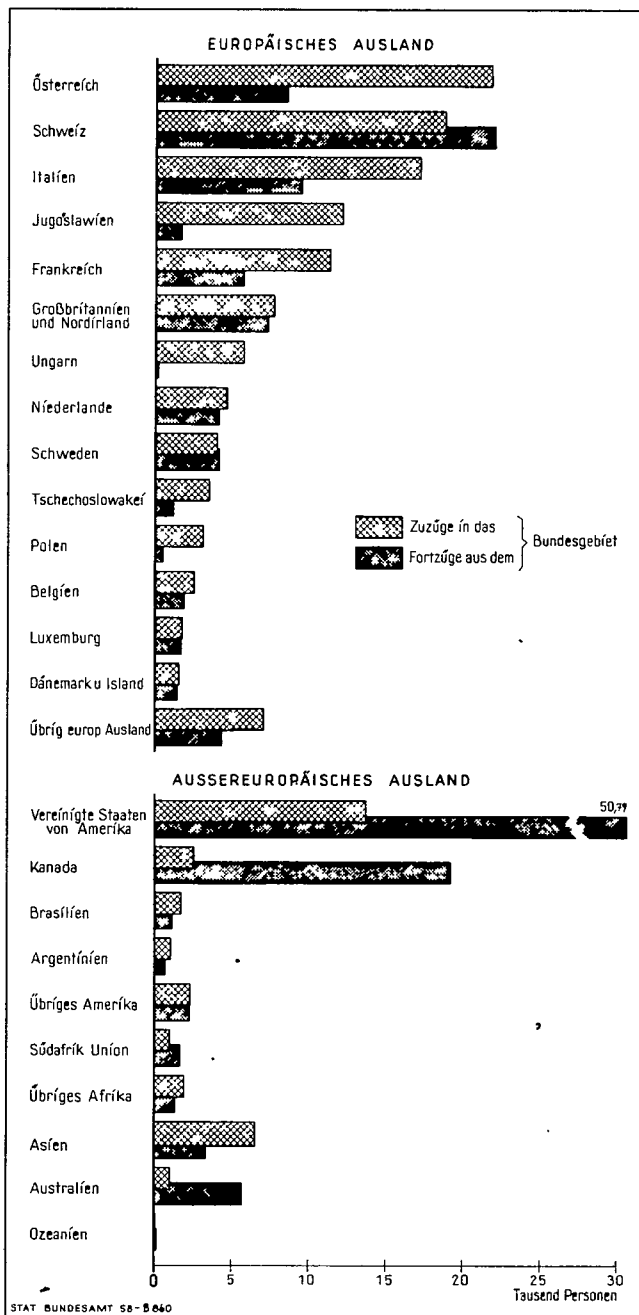

8. Die Wanderungen zwischen dem Bundesgebiet sowie Berlin und der sowjetischen Besatzungszone 1953 bis 1956

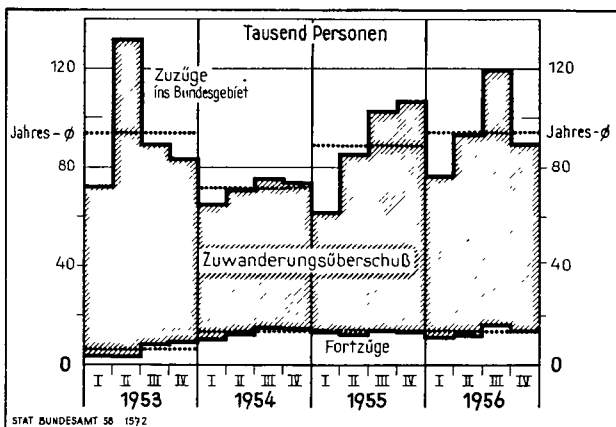

9. Die Wanderungen über die Grenzen des Bundesgebietes nach Herkunfts- und Zielgebieten 1953 bis 1956 <sup>1)</sup>

Herkunfts- bzw. Zielgebiet	Jahr	Zuzüge	Fortzüge	Zu- (+) bzw. Abwanderungsüberschuß (-)
Saarland	1953	7 419	5 605	+ 1 814
	1954	7 739	5 579	+ 2 160
	1955	8 974	5 842	+ 3 132
	1956	10 452	6 910	+ 3 542
Berlin	1953	179 274	14 443	+ 164 831
	1954	69 507	20 971	+ 48 536
	1955	80 869	20 784	+ 60 085
	1956	99 950	22 242	+ 77 708
Sowjetische Besatzungszone	1953	196 392	10 607	+ 185 785
	1954	215 887	31 816	+ 184 071
	1955	274 993	32 255	+ 242 738
	1956	278 036	30 616	+ 247 420
Ostgebiete des Deutschen Reiches (Stand 31.12.1937) z.Z. unter fremder Verwaltung	1953	1 415	55	+ 1 360
	1954	963	59	+ 904
	1955	1 588	68	+ 1 520
	1956	12 944	168	+ 12 776
Heimkehrer aus Kriegsgefangenschaft	1953	5 611	-	+ 5 611
	1954	4 121	-	+ 4 121
	1955	7 408	-	+ 7 408
	1956	2 763	-	+ 2 763
Europäisches Ausland	1953	80 341	46 317	+ 34 024
	1954	83 619	54 040	+ 29 579
	1955	94 658	62 496	+ 32 162
	1956	122 582	73 743	+ 48 839
Außereuropäisches Ausland <sup>2)</sup>	1953	18 378	67 910	- 49 532
	1954	24 023	74 416	- 50 393
	1955	29 168	67 047	- 37 879
	1956	31 906	86 436	- 54 530
Insgesamt	1953	488 830	144 937	+ 343 893
	1954	405 859	186 881	+ 218 978
	1955	497 658	188 492	+ 309 166
	1956	558 433	220 175	+ 338 258

1) Ohne Personen mit Herkunft bzw. Ziel "Unbekannt" und "Ohne festen Wohnsitz". - 2) Einschl. "Unbekanntes Ausland".

10. Die Zuzüge aus Berlin und der sowjetischen Besatzungszone 1950 bis 1956 nach Personenkreisen

Jahr	Zuzüge			Von den Zuzügen insgesamt entfielen auf	
	insgesamt	männlich	weiblich	Vertriebene	Zugewanderte
Anzahl					
1950	293 136	129 597	163 539	96 911 <sup>1)</sup>	.
1951	248 931	113 556	135 375	74 195	.
1952	195 187	93 955	101 232	54 570	116 584 <sup>2)</sup>
1953	375 666	182 105	193 561	109 225	241 624
1954	285 394	133 534	151 860	87 439	173 162
1955	355 862	181 750	174 112	99 381	224 620
1956	377 986	186 076	191 910	103 377	.
1950-1956	2 132 162	1 020 573	1 111 589	625 098	.
vH					
1950	100	44,2	55,8	33,1 <sup>1)</sup>	.
1951	100	45,6	54,4	29,8	.
1952	100	48,1	51,9	28,0	59,7 <sup>2)</sup>
1953	100	48,5	51,5	29,1	64,3
1954	100	46,8	53,2	30,6	60,7
1955	100	51,1	48,9	27,9	63,1
1956	100	49,2	50,8	27,3	.
1950-1956	100	47,9	52,1	29,3	.

1) Ohne Reg.-Bez. Südbaden. - 2) Ohne Reg.-Bez. Südbaden im 1. Halbjahr 1952.

11. Die Fortzüge nach Berlin und der sowjetischen Besatzungszone 1950 bis 1956 nach Personenkreisen

Jahr	Fortzüge			Von den Fortzügen insgesamt entfielen auf	
	insgesamt	männlich	weiblich	Vertriebene	Zugewanderte
Anzahl					
1950	50 259	25 500	24 759	11 568 <sup>1)</sup>	.
1951	38 716	19 181	19 535	8 771	.
1952	28 650	14 863	13 787	5 849	14 433 <sup>2)</sup>
1953	25 050	13 126	11 924	3 870	14 260
1954	52 787	26 861	25 926	9 307	26 818
1955	53 039	27 573	25 466	8 983	25 999
1956	52 858	28 052	24 806	8 642	.
1950-1956	301 359	155 156	146 203	56 990	.
vH					
1950	100	50,7	49,3	23,0 <sup>1)</sup>	.
1951	100	49,5	50,5	22,7	.
1952	100	51,9	48,1	20,4	50,4 <sup>2)</sup>
1953	100	52,4	47,6	15,4	56,9
1954	100	50,9	49,1	17,6	50,8
1955	100	52,0	48,0	16,9	49,0
1956	100	53,1	46,9	16,3	.
1950-1956	100	51,5	48,5	18,6	.

1) Ohne Reg.-Bez. Südbaden. - 2) Ohne Reg.-Bez. Südbaden im 1. Halbjahr 1952.

12. Die Verteilung der Zuzüge aus Berlin und der sowjetischen Besatzungszone auf die Bundesländer 1951 bis 1956

Land	Zuzüge aus Berlin und der sowjetischen Besatzungszone											
	1951	1952	1953	1954	1955	1956	1951	1952	1953	1954	1955	1956
	Anzahl						vH der Zuzüge					
Schleswig-Holstein . . . . .	9 281	6 846	8 868	9 581	9 837	10 524	3,7	3,5	2,4	3,4	2,8	2,8
Hamburg . . . . .	10 264	8 247	27 989	17 980	17 230	18 256	4,1	4,2	7,4	6,3	4,8	4,8
Niedersachsen . . . . .	42 775	27 204	34 041	33 271	42 286	42 542	17,2	13,9	9,1	11,7	11,9	11,3
Bremen . . . . .	2 859	2 314	4 611	6 154	6 764	6 897	1,2	1,2	1,2	2,2	1,9	1,8
Nordrhein-Westfalen . . . . .	93 291	71 789	142 001	101 499	128 232	141 169	37,5	36,8	37,8	35,6	36,0	37,3
Hessen . . . . .	24 757	19 054	30 593	24 410	35 510	36 496	9,9	9,8	8,1	8,6	10,0	9,7
Rheinland-Pfalz . . . . .	13 999	13 181	25 213	16 790	20 581	23 603	5,6	6,7	6,7	5,9	5,8	6,2
Baden-Württemberg . . . . .	27 169	27 463	68 992	51 658	61 205	65 413	10,9	14,1	18,4	18,1	17,2	17,3
Bayern . . . . .	24 536	19 089	33 358	24 051	34 217	33 086	9,9	9,8	8,9	8,4	9,6	8,8
Bundesgebiet . . . . .	248 931	195 187	375 666	285 394	355 862	377 986	100	100	100	100	100	100

13. Die aus Berlin und der sowjetischen Besatzungszone  
1956 Zugezogenen nach Altersgruppen  
in vH

Alter in Jahren	Zugezogene 1956			zum Vergleich Wohnbevölkerung von Berlin und der sowjetischen Besatzungszone am 31.12.1955		
	insgesamt	männlich	weiblich	insgesamt	männlich	weiblich
unter 14	15,5	16,2	14,9	18,4	21,2	16,2
14 bis " 21	22,3	24,6	20,1	12,1	13,8	10,8
21 " " 30	21,2	23,2	19,3	11,1	11,8	10,6
30 " " 40	12,7	11,2	14,1	9,9	8,5	11,1
40 " " 50	11,7	10,9	12,5	14,4	12,9	15,6
50 " " 65	10,8	9,4	12,2	21,2	20,1	22,1
65 und älter . .	5,7	4,4	7,0	12,8	11,7	13,6
Insgesamt . . .	100	100	100	100	100	100

14. Die nach Berlin und der sowjetischen Besatzungszone  
1956 Fortgezogenen nach Altersgruppen  
in vH

Alter in Jahren	Fortgezogene 1956			zum Vergleich Wohnbevölkerung des Bundesgebietes am 31.12.1955		
	insgesamt	männlich	weiblich	insgesamt	männlich	weiblich
unter 14	16,2	15,3	17,2	19,5	21,2	18,0
14 bis " 21	18,6	19,2	18,0	12,3	13,4	11,4
21 " " 30	26,8	30,8	22,4	12,9	13,8	12,0
30 " " 40	12,8	12,8	12,9	12,3	11,2	13,3
40 " " 50	9,4	9,5	9,3	14,8	13,8	15,6
50 " " 65	10,4	9,1	11,8	18,2	17,5	18,9
65 und älter . .	5,8	3,5	8,4	10,0	9,1	10,7
Insgesamt . . .	100	100	100	100	100	100

15. Die Wanderungen zwischen den Ländern des Bundesgebietes 1956 <sup>1)</sup>

Zielland	Herkunftsland									insgesamt
	Schleswig-Holstein	Hamburg	Niedersachsen	Bremen	Nordrhein-Westfalen	Hessen	Rheinland-Pfalz	Baden-Württemberg	Bayern	
Personen insgesamt										
Schleswig-Holstein . . . . .	—	15 537	10 457	825	14 073	2 342	1 557	4 107	2 701	51 599
Hamburg . . . . .	22 121	—	18 608	1 182	8 557	2 605	1 146	3 553	3 346	61 118
Niedersachsen . . . . .	9 772	9 668	—	7 511	49 299	8 945	4 063	8 610	6 477	104 345
Bremen . . . . .	1 266	1 362	20 552	—	3 773	1 029	503	1 071	896	30 452
Nordrhein-Westfalen . . . . .	25 193	11 131	86 649	4 692	—	27 070	31 089	23 468	31 498	240 790
Hessen . . . . .	3 043	2 335	13 712	896	24 007	—	15 429	15 127	19 507	94 056
Rheinland-Pfalz . . . . .	2 165	1 030	6 407	409	24 112	13 867	—	13 181	9 679	70 850
Baden-Württemberg . . . . .	5 101	3 171	14 605	1 186	24 541	15 818	15 095	—	68 019	147 536
Bayern . . . . .	2 728	2 774	8 819	881	23 024	15 795	7 753	43 767	—	105 541
Insgesamt . . . . .	71 389	47 008	179 809	17 582	171 386	87 471	76 635	112 884	142 123	906 287
Vertriebene										
Schleswig-Holstein . . . . .	—	2 939	3 505	175	4 343	623	471	1 327	858	14 241
Hamburg . . . . .	5 487	—	5 124	171	1 865	561	222	664	739	14 833
Niedersachsen . . . . .	3 510	2 021	—	1 615	14 305	2 383	1 210	2 821	2 398	30 263
Bremen . . . . .	410	184	6 165	—	767	169	112	233	266	8 306
Nordrhein-Westfalen . . . . .	11 662	3 007	32 541	1 406	—	6 059	5 011	5 455	11 503	76 644
Hessen . . . . .	970	442	4 048	160	4 889	—	2 488	3 299	6 364	22 660
Rheinland-Pfalz . . . . .	907	179	2 311	54	3 558	2 331	—	2 119	2 625	14 084
Baden-Württemberg . . . . .	1 880	537	5 296	230	5 442	3 903	2 829	—	9 823	29 940
Bayern . . . . .	740	445	2 705	183	5 125	4 128	1 457	23 960	—	38 743
Insgesamt . . . . .	25 566	9 754	61 695	3 994	40 294	20 157	13 800	39 878	34 576	249 714
Wanderungen auf 1 000 der Personen insgesamt im Herkunftsland										
Schleswig-Holstein . . . . .	—	8,9	1,6	1,3	1,0	0,5	0,5	0,6	0,3	—
Hamburg . . . . .	9,8	—	2,9	1,9	0,6	0,6	0,4	0,5	0,4	—
Niedersachsen . . . . .	4,3	5,5	—	11,8	3,3	2,0	1,2	1,2	0,7	—
Bremen . . . . .	0,6	0,8	3,2	—	0,3	0,2	0,2	0,2	0,1	—
Nordrhein-Westfalen . . . . .	11,2	6,4	13,4	7,3	—	6,0	9,5	3,3	3,5	—
Hessen . . . . .	1,4	1,3	2,1	1,4	1,6	—	4,7	2,1	2,1	—
Rheinland-Pfalz . . . . .	1,0	0,6	1,0	0,6	1,6	3,1	—	1,8	1,1	—
Baden-Württemberg . . . . .	2,3	1,8	2,3	1,9	1,7	3,5	4,6	—	7,6	—
Bayern . . . . .	1,2	1,6	1,4	1,4	1,6	3,5	2,4	6,1	—	—
Insgesamt . . . . .	31,8	26,9	27,7	27,5	11,6	19,3	23,5	15,8	15,6	—
Wanderungen auf 1 000 der Personen insgesamt im Zielland										
Schleswig-Holstein . . . . .	—	6,9	4,6	0,4	6,2	1,0	0,7	1,8	1,2	22,9
Hamburg . . . . .	12,6	—	10,6	0,7	4,9	1,5	0,7	2,0	1,9	34,9
Niedersachsen . . . . .	1,5	1,5	—	1,2	7,6	1,4	0,6	1,3	1,0	16,1
Bremen . . . . .	2,0	2,1	32,2	—	5,9	1,6	0,8	1,7	1,4	47,7
Nordrhein-Westfalen . . . . .	1,7	0,8	5,9	0,3	—	1,8	2,1	1,6	2,1	16,3
Hessen . . . . .	0,7	0,5	3,0	0,2	5,3	—	3,4	3,3	4,3	20,8
Rheinland-Pfalz . . . . .	0,7	0,3	2,0	0,1	7,4	4,3	—	4,0	3,0	21,7
Baden-Württemberg . . . . .	0,7	0,4	2,0	0,2	3,4	2,2	2,1	—	9,5	20,7
Bayern . . . . .	0,3	0,3	1,0	0,1	2,5	1,7	0,9	4,8	—	11,6

1) Unter Zugrundelegung der in den Bundesländern ermittelten Zuzüge.

16. Wanderungssalden der Bundesländer aus den Wanderungen innerhalb des Bundesgebietes 1956 im Vergleich zu 1950 bis 1955

Land	Zu- (+) bzw. Abwanderungsüberschuß (-) der Bundesländer									
	Schleswig-Holstein	Hamburg	Niedersachsen	Bremen	Nordrhein-Westfalen	Hessen	Rheinland-Pfalz	Baden-Württemberg	Bayern	
	gegenüber nebenstehenden übrigen Ländern des Bundesgebietes 1)									
Anzahl										
Schleswig-Holstein	-	+ 6 584	- 685	+ 441	+ 11 120	+ 701	+ 608	+ 994	+ 27	
Hamburg	- 6 584	-	- 8 940	+ 180	+ 2 574	- 270	- 116	- 382	- 572	
Niedersachsen	+ 685	+ 8 940	-	+ 13 041	+ 37 350	+ 4 767	+ 2 344	+ 5 995	+ 2 342	
Bremen	- 441	- 180	- 13 041	-	+ 919	- 133	- 94	+ 115	- 15	
Nordrhein-Westfalen	- 11 120	- 2 574	- 37 350	- 919	-	- 3 063	- 6 977	+ 1 073	- 8 474	
Hessen	- 701	+ 270	- 4 767	+ 133	+ 3 063	-	- 1 562	+ 691	- 3 712	
Rheinland-Pfalz	- 608	+ 116	- 2 344	+ 94	+ 6 977	+ 1 562	-	+ 1 914	- 1 926	
Baden-Württemberg	- 994	+ 382	- 5 995	- 115	- 1 073	- 691	- 1 914	-	- 24 252	
Bayern	- 27	+ 572	- 2 342	+ 15	+ 8 474	+ 3 712	+ 1 926	+ 24 252	-	
Insgesamt 1956	- 19 790	+ 14 110	- 75 464	+ 12 870	+ 69 404	+ 6 585	- 5 785	+ 34 652	- 36 582	
davon: Vertriebene	- 11 325	+ 5 079	- 31 432	+ 4 312	+ 36 350	+ 2 503	+ 284	+ 18 336	- 24 107	
übrige Personen	- 8 465	+ 9 031	- 44 032	+ 8 558	+ 33 054	+ 4 082	- 6 069	+ 16 316	- 12 475	
dagegen: 1955 insgesamt	- 38 947	+ 15 885	- 85 944	+ 10 388	+ 99 201	+ 9 331	- 5 974	+ 46 499	- 50 439	
darunter Vertriebene	- 21 993	+ 6 371	- 37 350	+ 3 787	+ 50 076	+ 2 506	+ 1 637	+ 24 481	- 29 515	
1954 insgesamt	- 52 412	+ 15 980	- 94 011	+ 9 765	+ 120 055	+ 7 373	+ 1 795	+ 55 889	- 64 434	
darunter Vertriebene	- 34 591	+ 6 848	- 46 160	+ 3 892	+ 66 315	+ 3 945	+ 3 902	+ 35 609	- 39 760	
1953 insgesamt	- 94 739	+ 11 009	- 107 305	+ 10 594	+ 179 587	+ 5 617	+ 7 685	+ 63 567	- 76 015	
darunter Vertriebene	- 67 774	+ 4 382	- 54 689	+ 4 045	+ 109 615	+ 4 257	+ 5 305	+ 40 761	- 45 902	
1952 insgesamt	- 78 972	+ 20 666	- 122 365	+ 8 966	+ 148 453	+ 8 797	+ 15 745	+ 67 215	- 68 505	
darunter Vertriebene	- 51 482	+ 8 053	- 63 825	+ 3 236	+ 89 379	+ 6 235	+ 9 338	+ 41 129	- 42 063	
1951 insgesamt	- 90 293	+ 24 383	- 140 298	+ 12 261	+ 178 388	+ 11 324	+ 19 302	+ 60 513	- 75 580	
darunter Vertriebene	- 61 047	+ 11 308	- 69 338	+ 3 637	+ 103 276	+ 7 507	+ 16 848	+ 32 382	- 44 573	
1950 insgesamt	- 122 965	+ 39 987	- 148 600	+ 15 014	+ 124 868	+ 12 970	+ 88 671	+ 74 400	- 84 345	
darunter Vertriebene 2)	- 68 686	+ 15 211	- 60 109	+ 3 822	+ 38 144	+ 7 639	+ 83 481	+ 26 726	- 46 228	
1950 - 1956 insgesamt	- 498 118	+ 142 020	- 773 987	+ 79 858	+ 919 956	+ 61 997	+ 121 439	+ 402 735	- 455 900	
darunter Vertriebene 2)	- 316 898	+ 57 252	- 362 903	+ 26 731	+ 493 155	+ 34 592	+ 120 795	+ 219 424	- 272 148	
auf 1 000 der jeweiligen Bevölkerung										
Schleswig-Holstein	-	+ 3,8	- 0,1	+ 0,7	+ 0,8	+ 0,2	+ 0,2	+ 0,1	+ 0,0	
Hamburg	- 2,9	-	- 1,4	+ 0,3	+ 0,2	- 0,1	- 0,0	- 0,1	- 0,1	
Niedersachsen	+ 0,3	+ 5,1	-	+ 20,4	+ 2,5	+ 1,1	+ 0,7	+ 0,8	+ 0,3	
Bremen	- 0,2	- 0,1	- 2,0	-	+ 0,1	- 0,0	- 0,0	+ 0,0	- 0,0	
Nordrhein-Westfalen	- 4,9	- 1,5	- 5,8	- 1,4	-	- 0,7	- 2,1	+ 0,2	- 0,9	
Hessen	- 0,3	+ 0,2	- 0,7	+ 0,2	+ 0,2	-	- 0,5	+ 0,1	- 0,4	
Rheinland-Pfalz	- 0,3	+ 0,1	- 0,4	+ 0,1	+ 0,5	+ 0,3	-	+ 0,3	- 0,2	
Baden-Württemberg	- 0,4	+ 0,6	- 0,9	- 0,2	- 0,1	- 0,2	- 0,6	-	- 2,7	
Bayern	- 0,0	+ 0,3	- 0,4	+ 0,0	+ 0,6	+ 0,8	+ 0,6	+ 3,4	-	
Insgesamt 1956	- 8,9	+ 8,0	- 11,6	+ 20,2	+ 4,7	+ 1,5	- 1,8	+ 4,9	- 4,0	
dagegen: 1955	- 17,0	+ 9,0	- 13,1	+ 16,5	+ 6,8	+ 2,1	- 1,8	+ 6,6	- 5,5	
1954	- 22,5	+ 9,2	- 14,3	+ 15,9	+ 8,3	+ 1,6	+ 0,6	+ 8,1	- 7,0	
1953	- 39,7	+ 6,5	- 16,2	+ 17,6	+ 12,8	+ 1,3	+ 2,4	+ 9,4	- 8,3	
1952	- 32,1	+ 12,4	- 18,3	+ 15,3	+ 10,8	+ 2,0	+ 5,0	+ 10,1	- 7,5	
1951	- 35,8	+ 14,9	- 20,8	+ 21,4	+ 13,3	+ 2,6	+ 6,3	+ 9,2	- 8,3	
1950	- 47,1	+ 25,1	- 21,9	+ 27,1	+ 9,5	+ 3,0	+ 29,9	+ 11,5	- 9,3	
auf 10 qkm										
Schleswig-Holstein	-	+ 88,2	- 0,1	+ 10,9	+ 3,3	+ 0,3	+ 0,3	+ 0,3	+ 0,0	
Hamburg	- 4,2	-	- 1,9	+ 4,5	+ 0,8	- 0,1	- 0,1	- 0,1	- 0,1	
Niedersachsen	+ 0,4	+ 119,7	-	+ 323,0	+ 11,0	+ 2,3	+ 1,2	+ 1,7	+ 0,3	
Bremen	- 0,3	- 2,4	- 2,8	-	+ 0,3	- 0,1	- 0,0	+ 0,0	- 0,0	
Nordrhein-Westfalen	- 7,9	- 34,5	- 7,9	- 22,8	-	- 1,5	- 3,5	+ 0,3	- 1,2	
Hessen	- 0,4	+ 3,6	- 1,0	+ 3,3	+ 0,9	-	- 0,8	+ 0,2	- 0,5	
Rheinland-Pfalz	- 0,4	+ 1,6	- 0,5	+ 2,3	+ 2,1	+ 0,7	-	+ 0,5	- 0,3	
Baden-Württemberg	- 0,6	+ 5,1	- 1,3	- 2,8	- 0,3	- 0,3	- 1,0	-	- 3,4	
Bayern	- 0,0	+ 7,6	- 0,5	+ 0,4	+ 2,5	+ 1,8	+ 1,0	+ 6,8	-	
Insgesamt	- 12,6	+ 189,0	- 15,9	+ 318,7	+ 20,4	+ 3,1	- 2,9	+ 9,7	- 5,2	

1) Unter Zugrundelegung der in den Bundesländern ermittelten Zuzüge. - 2) 1950 ohne Berücksichtigung der Zuzüge im Reg.-Bez. Südbaden.

17. Die "Effektivität" der Wanderungen innerhalb des Bundesgebietes nach Ländern 1950 bis 1956

Land	Wanderungssaldo in vH des Wanderungsvolumens 1)					
	(Effektivitätsziffer)					
	1951	1952	1953	1954	1955	1956
Schleswig-Holstein	- 53,4	- 48,5	- 53,0	- 38,1	- 31,6	- 16,1
Hamburg	+ 27,0	+ 23,7	+ 11,3	+ 17,0	+ 16,1	+ 13,1
Niedersachsen	- 46,2	- 41,0	- 36,1	- 33,4	- 30,7	- 26,6
Bremen	+ 32,6	+ 25,1	+ 27,4	+ 25,9	+ 24,3	+ 26,8
Nordrhein-Westfalen	+ 41,7	+ 35,0	+ 37,8	+ 28,5	+ 24,0	+ 16,8
Hessen	+ 7,1	+ 5,6	+ 3,4	+ 4,4	+ 5,5	+ 3,6
Rheinland-Pfalz	+ 15,6	+ 12,6	+ 5,5	+ 1,3	+ 4,3	- 3,9
Baden-Württemberg	+ 32,0	+ 32,2	+ 27,7	+ 23,0	+ 19,0	+ 13,3
Bayern	- 36,3	- 32,5	- 32,8	- 27,1	- 21,2	- 14,8

1) Summe der Zu- und Fortzüge über die jeweiligen Landesgrenzen.

18. Die Wanderungen zwischen den Ländern des Bundesgebietes 1956 nach dem Alter der Personen

Alter in Jahren	Wanderungen nach einem anderen Bundesland 1)					
	insgesamt		männlich		weiblich	
	Anzahl	auf 1 000 der jeweiligen Bevölkerung	Anzahl	auf 1 000 der jeweiligen Bevölkerung	Anzahl	auf 1 000 der jeweiligen Bevölkerung
unter 6	46 002	10,4	23 283	10,3	22 719	10,6
6 bis 14	53 643	10,0	27 887	10,1	25 756	9,8
14 " 18	70 927	19,4	30 988	16,6	39 939	22,2
18 " 21	132 958	52,3	74 877	57,4	58 081	46,9
21 " 25	167 214	59,4	103 382	71,6	63 832	46,5
25 " 30	122 570	33,4	75 982	41,3	46 588	25,4
30 " 40	127 908	20,6	70 666	26,6	57 242	16,2
40 " 50	82 536	11,1	47 597	14,5	34 939	8,4
50 " 65	69 774	7,6	36 276	8,8	33 498	6,6
65 und darüber	32 755	6,5	12 789	5,9	19 966	7,0
Insgesamt	906 287	18,0	503 727	21,3	402 560	15,1

1) Unter Zugrundelegung der in den Bundesländern ermittelten Zuzüge.

9. Die Wanderungen 1956 nach dem Alter der Personen

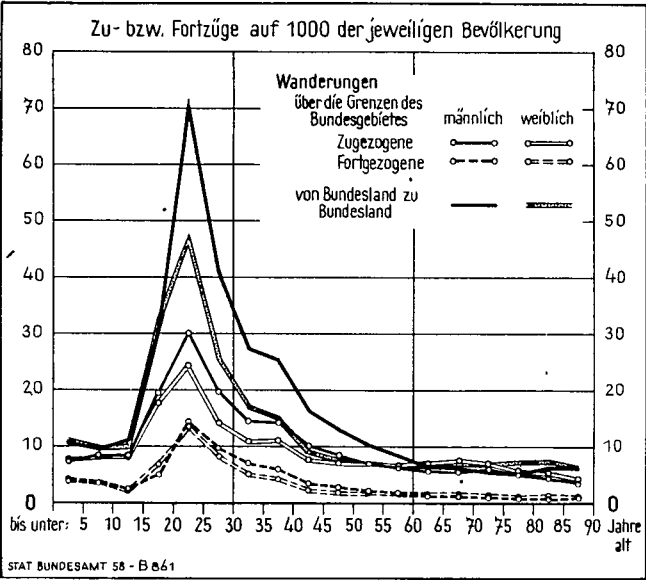

19. Wanderungssaldo des Bundesgebietes 1956  
nach Altersgruppen

Alter in Jahren	Insgesamt		Männlich		Weiblich	
	1 000	auf 1 000 der jewei- ligen Be- völkerung	1 000	auf 1 000 der jewei- ligen Be- völkerung	1 000	auf 1 000 der jewei- ligen Be- völkerung
unter 6	+ 17,4	+ 3,9	+ 9,0	+ 4,0	+ 8,5	+ 3,9
6 bis " 14	+ 27,3	+ 5,1	+ 14,2	+ 5,2	+ 13,1	+ 5,0
14 " " 18	+ 32,3	+ 8,8	+ 17,3	+ 9,3	+ 15,0	+ 8,3
18 " " 21	+ 43,1	+ 17,0	+ 25,9	+ 19,9	+ 17,2	+ 13,9
21 " " 25	+ 35,8	+ 12,7	+ 22,0	+ 15,2	+ 13,8	+ 10,1
25 " " 30	+ 29,3	+ 8,0	+ 18,5	+ 10,1	+ 10,9	+ 5,9
30 " " 35	+ 23,1	+ 6,4	+ 11,6	+ 7,5	+ 11,5	+ 5,6
35 " " 45	+ 40,8	+ 6,6	+ 19,0	+ 7,2	+ 21,8	+ 6,2
45 " " 50	+ 21,7	+ 5,6	+ 10,1	+ 5,8	+ 11,6	+ 5,4
50 " " 55	+ 17,9	+ 4,9	+ 8,1	+ 4,7	+ 9,8	+ 5,1
55 " " 60	+ 14,8	+ 4,8	+ 6,3	+ 4,5	+ 8,5	+ 5,0
60 " " 65	+ 11,7	+ 4,8	+ 4,3	+ 4,3	+ 7,4	+ 5,3
65 und darüber	+ 24,2	+ 4,8	+ 9,3	+ 4,3	+ 14,9	+ 5,2
Insgesamt . . .	+ 339,5	+ 6,7	+ 175,6	+ 7,4	+ 163,9	+ 6,2

10. Wanderungssalden zwischen den Ländern des Bundesgebietes 1956

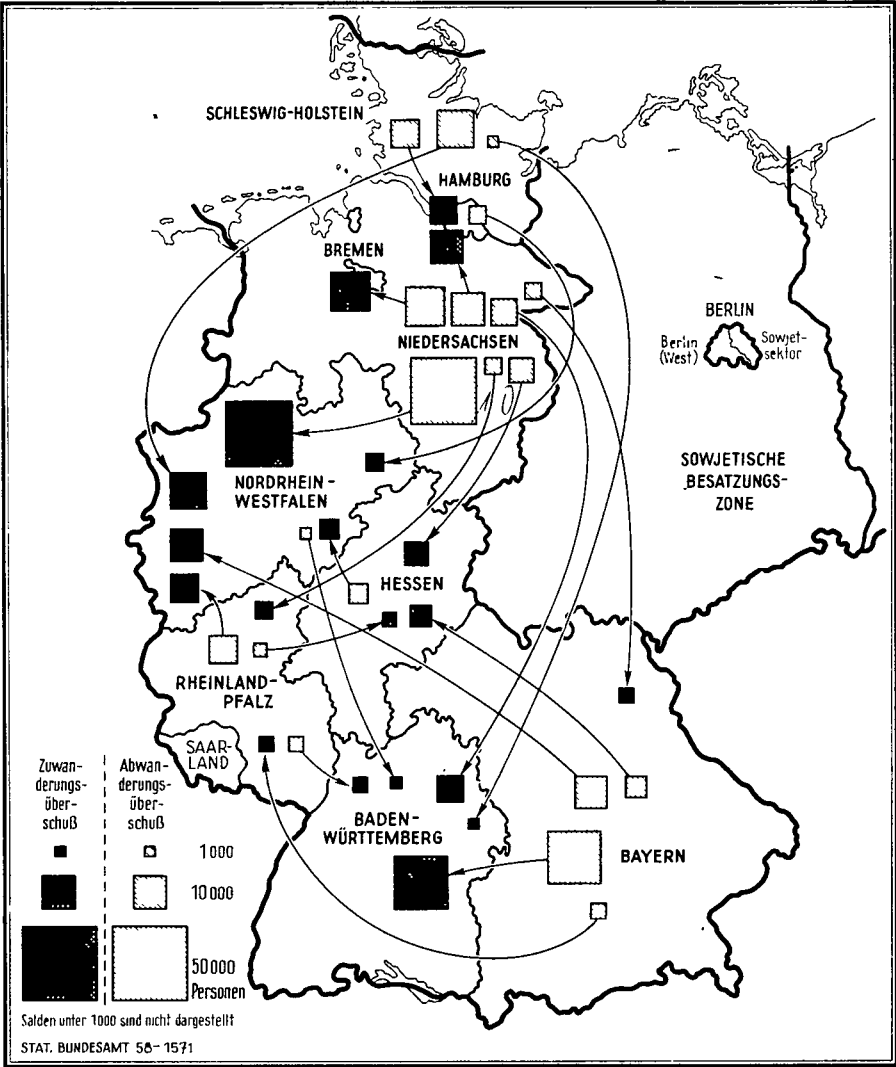

11. Zu- bzw. Abwanderungsüberschuß in den Bundesländern und im gesamten Bundesgebiet 1956 nach Altersgruppen

Auf 1000 der jeweiligen Bevölkerung

Abwanderungsüberschuß

männlich weiblich

Zuwanderungsüberschuß

männlich weiblich

Durchschnitt sämtlicher

Altersjahre

männlich

weiblich

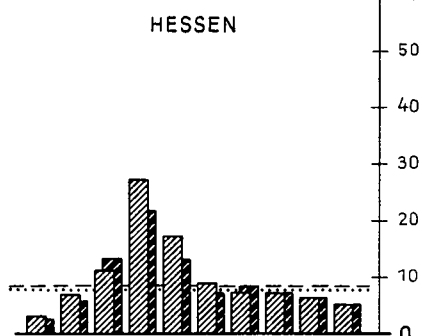
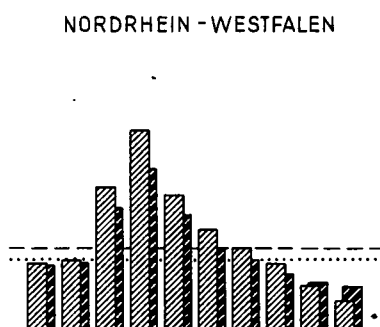
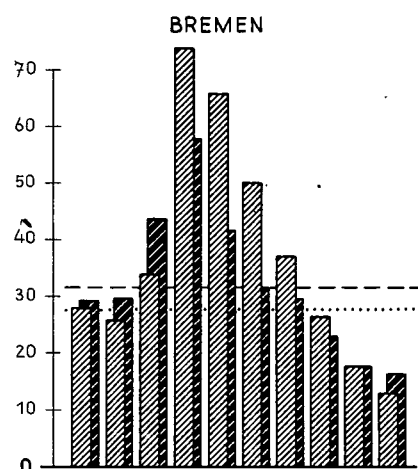
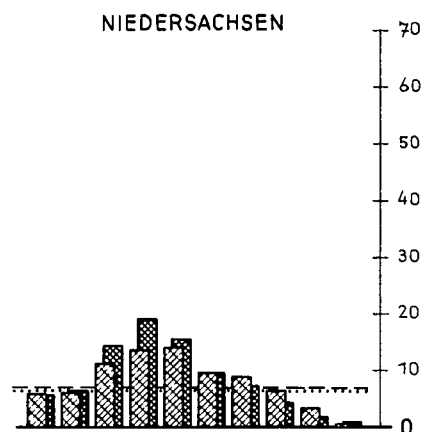
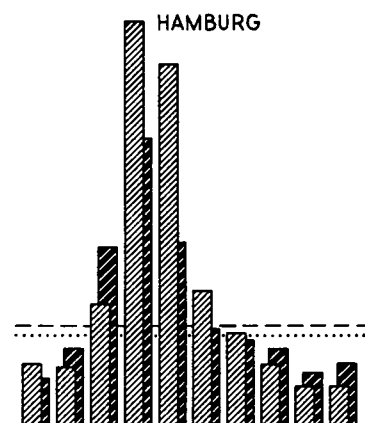
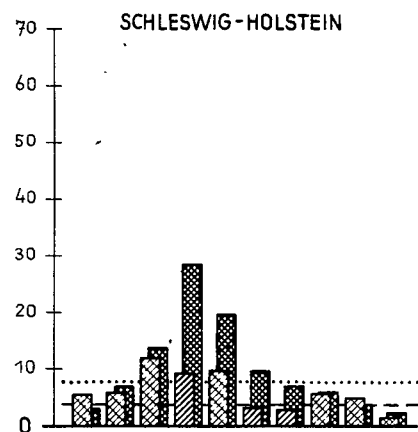

**BADEN-WÜRTTEMBERG**

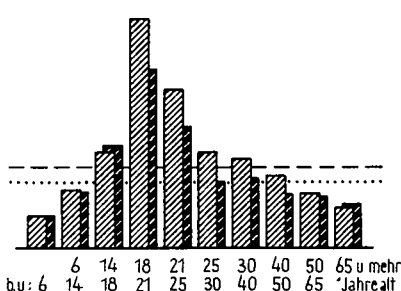
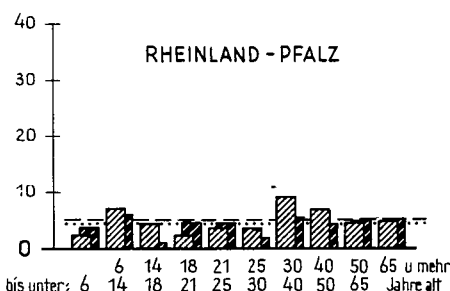

# B. Aus- und Einwanderungsstatistik

## 20. Die Auswanderer in den Jahren 1871 bis 1956 nach Zielländern

Zeit	Auswanderer												
	insgesamt		europä- ischen Ländern	davon gingen nach									
				außereuropäischen Ländern									
				insgesamt	darunter								
	Argentinien	Brasilien	Kanada		Vereinigte Staaten	übriges Amerika	Afrika	Asien	Australien				
Anzahl	auf 100 000 der Be- völkerung	Anzahl											
Reichsgebiet 1)													
Jahresdurchschnitt													
1871 - 1880	62 597	147	.	59 515	154	2 118	130	55 587	380	128	28	990	
1881 - 1890	134 242	287	.	128 682	837	1 882	387	123 714	582	366	123	791	
1891 - 1900	52 988	103	.	52 687	641	1 246	1 293	47 893	469	761	134	251	
1901 - 1910	27 964	46	549	27 415	461	399	321	25 517	497	68	1	152	
1911 - 1913	22 359	34	85	22 274	1 118	243	902	17 243	2 441	18	—	309	
1919 - 1920	5 801	10	—	5 801	294	435	—	821	4 251	—	—	—	
1921 - 1930	56 729	90	355	56 374	4 482	5 626	2 329	40 458	2 269	1 052	44	64	
1931 - 1937	13 241	20	100	13 141	1 209	912	145	9 342	1 007	430	68	27	
Bundesgebiet													
Jahr													
1953	60 814	115	2)	1 063	59 751 3)	316	1 410	32 047	15 430	996	1 493	84	7 883
1954	61 632	117		1 061	60 571 4)	240	1 162	25 418	17 892	517	1 084	31	14 208
1955	48 595	91		1 504	47 091 5)	219	431	15 557	23 108	277	821	71	6 588
1956	68 135	127		2 424	65 711 6)	128	356	22 326	35 650	196	656	20	6 349

1) Reichsdeutsche Auswanderer, die über deutsche oder fremde Häfen ausgewandert sind. — Für 1871 - 1890 ohne die über französische Häfen Ausgewanderten. — 2) Auswanderer insgesamt ohne die Personen, die zuletzt im Saarland, in Berlin (West), im Sowjetsektor von Berlin oder in der sowjetischen Besatzungszone gewohnt haben und über das Bundesgebiet ausgewandert sind und ohne alle übrigen Transitauswanderer. — 3) Einschl. 45 Personen ohne Angabe des Ziellandes. — 4) Einschl. 8 Personen ohne Angabe des Ziellandes. — 5) Einschl. 3 Personen ohne Angabe des Ziellandes. — 6) Einschl. 2 Personen ohne Angabe des Ziellandes.

## 21. Die Auswanderer nach Zielländern und Personenkreisen 1955 und 1956

Zielland	Auswanderer									
	1955					1956				
	insgesamt		davon			insgesamt		darunter 1)		
			Deutsche	Ausländer und Staatenlose 2)	ohne Angabe			Deutsche	Ausländer und Staatenlose 2)	ohne Angabe
	Anzahl	vH	Anzahl			Anzahl	vH	Anzahl		
Europäisches Ausland . . . . .	1 504	3,1	966	516	22	2 424	3,6	28	12	—
Außereuropäisches Ausland . . . . .	47 088	96,9	42 788	4 009	291	65 709	96,4	56 058	8 102	25
Amerika . . . . .	39 592	81,5	35 559	3 760	273	58 656	86,1	49 745	7 824	23
Argentinien . . . . .	219	0,5	166	49	4	128	0,2	78	5	—
Brasilien . . . . .	431	0,9	391	35	5	356	0,5	248	11	—
Chile . . . . .	113	0,2	109	4	—	48	0,1	27	1	—
Kanada . . . . .	15 557	32,0	14 550	917	90	22 326	32,8	21 192	912	10
Venezuela . . . . .	45	0,1	40	5	—	57	0,1	28	1	—
Vereinigte Staaten . . . . .	23 108	47,6	20 197	2 737	174	35 650	52,3	28 104	6 893	13
Übriges Amerika . . . . .	119	0,2	106	13	—	91	0,1	68	1	—
Afrika . . . . .	821	1,7	820	—	1	656	1,0	328	1	—
Sudafrikanische Union . . . . .	814	1,7	813	—	1	628	0,9	323	1	—
Übriges Afrika . . . . .	7	0,0	7	—	—	28	0,0	5	—	—
Asien . . . . .	71	0,1	22	48	1	20	0,0	7	—	—
Australien . . . . .	6 588	13,6	6 371	201	16	6 349	9,3	5 967	277	2
Übriges außereuropäisches Ausland	16	0,0	16	—	—	28	0,0	11	—	—
Ohne Angabe . . . . .	3	0,0	2	—	1	2	0,0	—	1	—
Insgesamt . . . . .	48 595	100	43 756	4 525	314	68 135	100	56 086	8 115	25

1) Nur die über See- und Flughäfen Ausgewanderten. — 2) Erläuterung siehe Vorbemerkung, Abschnitt 3.

## 22. Die Auswanderer nach dem bisherigen Wohnsitz 1) 1955 und 1956

Land des bisherigen Wohnsitzes	Auswanderer							
	1955				1956			
	insgesamt		männlich	weiblich	insgesamt		männlich	weiblich
	Anzahl	auf 100 000 der Bevölkerung	Anzahl		Anzahl	auf 100 000 der Bevölkerung	Anzahl	
Schleswig-Holstein . . . . .	2 471	108	1 210	1 261	3 018	134	1 541	1 477
Hamburg . . . . .	2 807	159	1 418	1 389	3 570	204	1 865	1 705
Niedersachsen . . . . .	6 579	100	3 183	3 396	8 681	134	4 431	4 250
Bremen . . . . .	1 460	232	650	810	1 445	226	651	794
Nordrhein-Westfalen . . . . .	7 058	48	3 651	3 407	11 386	77	6 291	5 095
Hessen . . . . .	4 011	88	1 873	2 138	5 913	131	3 008	2 905
Rheinland-Pfalz . . . . .	1 894	58	948	946	3 178	98	1 853	1 325
Baden-Württemberg . . . . .	8 078	114	3 889	4 189	12 632	177	6 588	6 044
Bayern . . . . .	10 313	113	4 832	5 481	13 695	150	6 880	6 815
Ohne Angabe des Bundeslandes	18	—	10	8	—	—	—	—
Bundesgebiet . . . . .	44 689	91	21 664	23 025	63 518	127	33 108	30 410

1) Ohne Personen mit bisherigem Wohnsitz im Saarland, in Berlin oder der sowjetischen Besatzungszone sowie ohne Angabe.

23. Die über See- und Flughäfen Ausgewanderten nach Alter und Familienstand 1956

Alter in Jahren	Auswanderer							
	insgesamt				davon			
			auf 100 000 d. Bevöl-kerung		männlich		weiblich	
	Anzahl	vil			Anzahl	auf 100 000 d. Bevöl-kerung	Anzahl	auf 100 000 d. Bevöl-kerung
unter 16	15 100	23,5	130	7 849	132	7 251	128	
16 bis " 20	4 498	7,0	127	2 304	127	2 194	127	
20 " " 30	20 657	32,2	282	11 732	316	8 925	247	
30 " " 45	15 582	24,3	160	7 722	184	7 860	141	
45 " " 65	7 318	11,4	56	3 431	58	3 887	54	
65 und älter	823	1,3	16	282	13	541	19	
Ohne Angabe	248	0,4	—	125	—	123	—	
Insgesamt	64 226	100	128	33 445	141	30 781	116	
davon:								
ledig	36 250	56,4	—	20 581	—	15 669	—	
verheiratet	24 626	38,3	—	12 241	—	12 385	—	
verwitwet	1 712	2,7	—	185	—	1 527	—	
geschieden	1 585	2,5	—	401	—	1 184	—	
ohne Angabe	53	0,1	—	37	—	16	—	

12. Die Auswanderer 1956 nach Altersgruppen

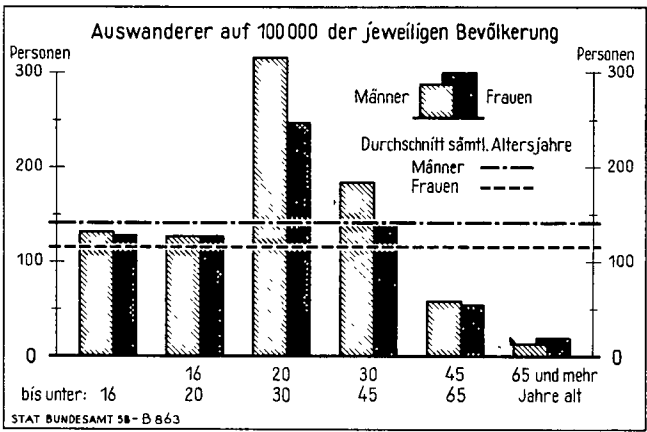

13. Die Auswanderer 1956 nach Zielgebieten

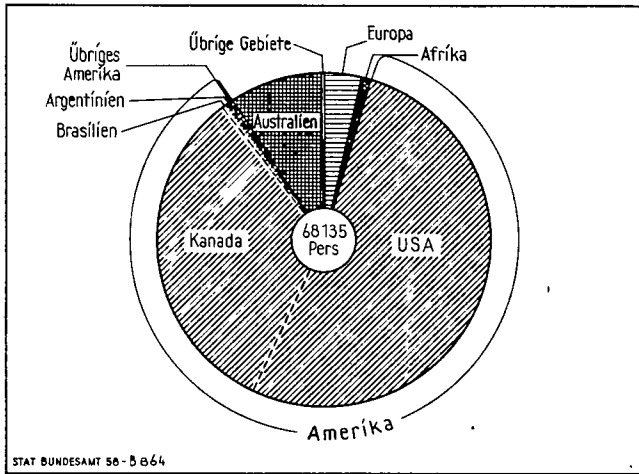

14. Die Einwanderer 1956 nach Herkunftsgebieten

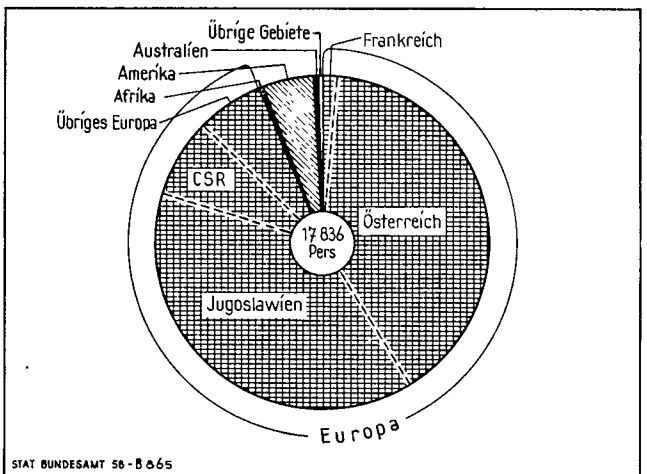

24. Die Auswanderer nach Personenkreisen in den Jahren 1953 bis 1956

Personenkreis	Auswanderer							
	1953		1954		1955		1956	
	insgesamt	männlich	insgesamt	männlich	insgesamt	männlich	insgesamt	männlich
Deutsche	56 586	28 778	58 016	29 366	43 756	20 682	58 997	30 051
davon:								
Vertriebene	21 314	11 102	18 965	9 783	15 840	7 733	24 704	12 871
Zugewanderte	2 357	1 230	2 284	1 216	1 771	876	2 711	1 434
Übrige deutsche Auswanderer	32 915	16 446	36 767	18 367	26 145	12 073	31 582	15 746
Ausländer und Staatenlose	4 024	2 331	3 593	2 099	4 525	2 534	9 111	5 457
davon:								
Nichtdeutsche Flüchtlinge	2 068	1 281	1 881	1 156	1 815	1 015	4 448	2 668
Sonstige Ausländer	734	401	550	305	637	361	698	403
Staatenlose	1 222	649	1 162	638	2 073	1 158	3 965	2 386
Ohne Angabe	204	104	23	10	314	138	27	13
Auswanderer insgesamt	60 814	31 213	61 632	31 475	48 595	23 354	68 135	35 521

25. Die Einwanderer nach Herkunftsländern und Staatsangehörigkeit 1955 und 1956

Herkunftsland	Einwanderer											
	1955						1956					
	insgesamt		davon nach der Staatsangehörigkeit				insgesamt		davon nach der Staatsangehörigkeit			
			Deutsche	Ausländer und Staatenlose		Deutsche			Ausländer und Staatenlose			
				insgesamt	darunter Volks-deutsche				insgesamt	darunter Volks-deutsche		
Anzahl	vH	Anzahl		Anzahl	vH	Anzahl						
Europäisches Ausland . . . . .	17 423	94,5	1 697	11 483	10 817	4 243	16 730	93,8	5 041	7 885	6 588	3 804
Belgien . . . . .	44	0,2	9	35	5	—	42	0,2	7	35	4	—
Frankreich . . . . .	414	2,2	360	28	11	26	228	1,3	205	17	3	6
Italien . . . . .	39	0,2	34	4	2	1	29	0,2	17	12	—	—
Jugoslawien . . . . .	11 300	61,3	93	8 953	8 801	2 254	6 851	38,4	103	4 962	4 789	1 786
Niederlande . . . . .	51	0,3	10	39	1	2	110	0,6	20	90	—	—
Österreich . . . . .	2 575	14,0	804	670	342	1 101	7 123	39,9	4 339	881	220	1 903
Rumanien . . . . .	68	0,4	18	35	35	15	146	0,8	20	108	96	18
Schweiz . . . . .	159	0,9	129	27	—	3	189	1,1	145	44	1	—
Tschechoslowakei . . . . .	2 554	13,8	156	1 629	1 571	769	1 358	7,6	82	1 276	1 202	—
UdSSR . . . . .	28	0,2	5	7	5	16	22	0,1	1	12	6	9
Ungarn . . . . .	128	0,7	32	48	43	48	502	2,8	35	417	263	50
Übriges Europa . . . . .	63	0,3	47	8	1	8	130	0,7	67	31	4	32
Außereuropäisches Ausland . . . . .	1 006	5,5	863	43	13	100	1 097	6,2	995	95	19	7
Amerika . . . . .	871	4,7	745	28	12	98	908	5,1	844	57	16	7
Argentinien . . . . .	179	1,0	159	5	2	15	143	0,8	138	5	—	—
Brasilien . . . . .	208	1,1	191	11	1	6	236	1,3	210	22	11	4
Chile . . . . .	109	0,6	79	—	—	30	51	0,3	50	1	—	—
Kanada . . . . .	164	0,9	141	3	2	20	140	0,8	136	2	1	2
Paraguay . . . . .	28	0,2	10	—	—	18	72	0,4	72	—	—	—
Vereinigte Staaten . . . . .	103	0,6	94	3	1	6	197	1,1	174	22	4	1
Übriges Amerika . . . . .	80	0,4	71	6	6	3	69	0,4	64	5	—	—
Afrika . . . . .	49	0,3	47	1	—	1	45	0,3	35	10	—	—
Südafrikanische Union . . . . .	28	0,2	28	—	—	—	22	0,1	13	9	—	—
Übriges Afrika . . . . .	21	0,1	19	1	—	1	23	0,1	22	1	—	—
Asien . . . . .	55	0,3	45	10	1	—	68	0,4	57	11	—	—
Australien . . . . .	29	0,2	24	4	—	1	63	0,4	46	17	3	—
Übriges außereurop. Ausland . . . . .	2	-0,0	2	—	—	—	13	0,1	13	—	—	—
Ohne Angabe . . . . .	12	0,1	6	5	5	1	9	0,1	1	5	1	3
Insgesamt . . . . .	18 441	100	2 566	11 531	10 835	4 344	17 836	100	6 037	7 985	6 608	3 814

26. Die Rückwanderer nach Herkunftsländern und Auswanderungsjahren

Herkunftsland	Rückwanderer												
	davon wanderten aus in den Jahren												
	insgesamt	1914 bis früher	1915 bis 1932	1933 bis 1944	1945 bis 1948	1949	1950	1951	1952	1953	1954	1955	Ohne Angabe
Europäisches Ausland . . . . .	1 207	21	53	208	475	73	46	46	23	46	50	57	109
Belgien . . . . .	14	1	—	—	11	—	—	2	—	—	—	—	—
Frankreich . . . . .	163	—	1	10	84	38	8	7	3	3	4	—	5
Großbritannien und Nordirland . . . . .	11	1	—	—	5	2	—	—	—	1	—	2	—
Jugoslawien . . . . .	222	11	11	57	115	4	3	9	—	3	—	—	9
Niederlande . . . . .	39	—	6	5	18	5	—	1	—	2	2	—	—
Österreich . . . . .	377	3	10	104	158	18	14	12	2	8	7	12	29
Rumanien . . . . .	15	2	8	3	2	—	—	—	—	—	—	—	—
Schweden . . . . .	10	—	—	—	—	—	8	1	1	—	—	—	—
Schweiz . . . . .	158	1	5	6	14	2	5	8	15	24	37	39	2
Tschechoslowakei . . . . .	129	2	5	9	49	2	—	1	—	—	—	—	61
Ungarn . . . . .	34	—	2	11	9	—	6	4	—	—	—	—	2
Übriges europäisches Ausland . . . . .	35	—	5	3	10	2	2	1	2	5	—	4	1
Außereuropäisches Ausland . . . . .	961	13	44	77	122	83	84	112	83	112	130	95	6
Amerika . . . . .	825	7	38	62	114	69	69	109	68	83	116	87	4
Argentinien . . . . .	128	—	10	16	28	8	20	22	9	6	5	3	1
Bolivien . . . . .	10	—	—	7	—	2	—	1	—	—	—	—	—
Brasilien . . . . .	219	1	16	16	11	48	33	27	17	15	18	16	1
Chile . . . . .	42	—	1	5	9	—	2	5	1	9	9	1	—
Kanada . . . . .	132	—	—	2	4	5	3	29	12	24	33	19	1
Kolumbien . . . . .	12	—	—	3	—	—	—	3	—	1	5	—	—
Paraguay . . . . .	54	—	—	3	43	—	—	1	4	2	1	—	—
Uruguay . . . . .	15	—	—	4	2	—	—	6	—	1	1	1	—
Venezuela . . . . .	10	—	—	—	—	—	2	—	4	—	4	—	—
Vereinigte Staaten . . . . .	190	5	11	2	16	4	5	15	21	25	40	45	1
Übriges Amerika . . . . .	13	1	—	4	1	1	4	—	—	—	—	2	—
Afrika . . . . .	23	—	1	—	4	3	4	1	1	1	3	5	—
Südafrikanische Union . . . . .	12	—	1	—	2	3	1	1	—	—	2	2	—
Übriges Afrika . . . . .	11	—	—	—	2	—	3	—	1	1	1	3	—
Asien . . . . .	53	4	5	15	4	10	—	1	—	10	2	1	1
China . . . . .	9	2	5	1	—	1	—	—	—	—	—	—	—
Israel, Syrien, Libanon, Trans-jordanien, Irak . . . . .	26	2	—	9	4	9	—	—	—	—	1	—	1
Japan . . . . .	8	—	—	3	—	—	—	—	—	5	—	—	—
Übriges Asien . . . . .	10	—	—	2	—	—	—	1	—	5	1	1	—
Australien . . . . .	57	—	—	—	—	2	11	1	14	18	9	2	—
Übriges außereuropäisches Ausland . . . . .	3	2	—	—	—	—	—	—	—	—	—	—	1
Ohne Angabe . . . . .	1	—	—	—	—	—	—	—	1	—	—	—	—
Insgesamt . . . . .	2 169	34	97	285	597	156	130	158	107	158	180	152	115



### **III. Tabellenteil**

**A. Allgemeine Wanderungsstatistik**  
**1. Die Wanderungen insgesamt nach Bundesländern und Personenkreisen <sup>1)</sup>**

Personenkreis	Ge- schlecht	Wande- rungen inner- halb der Länder 2)	Wanderungen über die Grenzen der Bundesländer								
			Zuzüge			Fortzüge			Zu- (+) bzw. Abwanderungs- überschuß (-)		
			insgesamt	davon		insgesamt	davon		insgesamt	aus den Wanderungen	
				über die Grenzen des Bun- desgebietes 3)	aus einem anderen Bundes- land		über die Grenzen des Bun- desgebietes 3)	nach einem anderen Bundes- land		über die Grenzen des Bun- desgebietes 3)	von Bun- desland zu Bun- desland
<b>Schleswig – Holstein</b>											
Personen insgesamt	insgesamt	121 863	67 370	15 771	51 599	80 426	8 858	71 568	- 13 056	+ 6 913	- 19 969
	a T d. Bev.	54,1	29,9	7,0	22,9	35,7	3,9	31,8	- 5,8	+ 3,1	- 8,9
	männlich	57 703	38 081	7 394	30 687	41 914	4 008	37 906	- 3 833	+ 3 386	- 7 219
	weiblich	64 160	29 289	8 377	20 912	38 512	4 850	33 662	- 9 223	+ 3 527	- 12 750
Vertriebene	insgesamt	33 785	19 218	4 977	14 241	27 696	2 092	25 604	- 8 478	+ 2 885	- 11 363
	männlich	15 859	10 346	2 020	8 326	13 754	918	12 836	- 3 408	+ 1 102	- 4 510
	weiblich	17 926	8 872	2 957	5 915	13 942	1 174	12 768	- 5 070	+ 1 783	- 6 853
Übrige Personen	insgesamt	88 078	48 152	10 794	37 358	52 730	6 766	45 964	- 4 578	+ 4 028	- 8 606
	männlich	41 844	27 735	5 374	22 361	28 160	3 090	25 070	- 425	+ 2 284	- 2 709
	weiblich	46 234	20 417	5 420	14 997	24 570	3 676	20 894	- 4 153	+ 1 744	- 5 897
<b>Hamburg</b>											
Personen insgesamt	insgesamt	-	88 167	27 049	61 118	58 103	11 079	47 024	+ 30 064	+ 15 970	+ 14 094
	a T d. Bev.	-	50,3	15,4	34,9	33,2	6,3	26,9	+ 17,2	+ 9,1	+ 8,0
	männlich	-	46 247	13 911	32 336	31 536	6 192	25 344	+ 14 711	+ 7 719	+ 6 992
	weiblich	-	41 920	13 138	28 782	26 567	4 887	21 680	+ 15 353	+ 8 251	+ 7 102
Vertriebene	insgesamt	-	20 401	5 568	14 833	11 153	1 401	9 752	+ 9 248	+ 4 167	+ 5 081
	männlich	-	10 104	2 510	7 594	5 731	693	5 038	+ 4 373	+ 1 817	+ 2 556
	weiblich	-	10 297	3 058	7 239	5 422	708	4 714	+ 4 875	+ 2 350	+ 2 525
Übrige Personen	insgesamt	-	67 766	21 481	46 285	46 950	9 678	37 272	+ 20 816	+ 11 803	+ 9 013
	männlich	-	36 143	11 401	24 742	25 805	5 499	20 306	+ 10 338	+ 5 902	+ 4 436
	weiblich	-	31 623	10 080	21 543	21 145	4 179	16 966	+ 10 478	+ 5 901	+ 4 577
<b>Niedersachsen</b>											
Personen insgesamt	insgesamt	343 544	160 377	56 032	104 345	203 446	23 638	179 808	- 43 069	+ 32 394	- 75 463
	a T d. Bev.	53,0	24,7	8,6	16,1	31,4	3,6	27,7	- 6,6	+ 5,0	- 11,6
	männlich	164 633	84 974	26 388	58 586	105 995	11 733	94 262	- 21 021	+ 14 655	- 35 676
	weiblich	178 911	75 403	29 644	45 759	97 451	11 905	85 546	- 22 048	+ 17 739	- 39 787
Vertriebene	insgesamt	113 802	49 309	19 046	30 263	68 516	6 815	61 701	- 19 207	+ 12 231	- 31 438
	männlich	54 566	24 123	7 884	16 239	34 312	3 217	31 095	- 10 189	+ 4 667	- 14 856
	weiblich	59 236	25 186	11 162	14 024	34 204	3 598	30 606	- 9 018	+ 7 564	- 16 582
Übrige Personen	insgesamt	229 742	111 068	36 986	74 082	134 930	16 823	118 107	- 23 862	+ 20 163	- 44 025
	männlich	110 067	60 851	18 504	42 347	71 683	8 516	63 167	- 10 832	+ 9 988	- 20 820
	weiblich	119 675	50 217	18 482	31 735	63 247	8 307	54 940	- 13 030	+ 10 175	- 23 205
<b>Bremen</b>											
Personen insgesamt	insgesamt	945	39 888	9 436	30 452	21 023	3 446	17 577	+ 18 865	+ 5 990	+ 12 875
	a T d. Bev.	1,5	62,5	14,8	47,7	32,9	5,4	27,5	+ 29,5	+ 9,4	+ 20,2
	männlich	496	20 727	4 769	15 958	11 215	1 835	9 380	+ 9 512	+ 2 934	+ 6 578
	weiblich	449	19 161	4 667	14 494	9 808	1 611	8 197	+ 9 353	+ 3 056	+ 6 297
Vertriebene	insgesamt	240	10 433	2 127	8 306	4 434	440	3 994	+ 5 999	+ 1 687	+ 4 312
	männlich	121	5 129	976	4 153	2 205	219	1 986	+ 2 924	+ 757	+ 2 167
	weiblich	119	5 304	1 151	4 153	2 229	221	2 008	+ 3 075	+ 930	+ 2 145
Übrige Personen	insgesamt	705	29 455	7 309	22 146	16 589	3 006	13 583	+ 12 866	+ 4 303	+ 8 563
	männlich	375	15 598	3 793	11 805	9 010	1 616	7 394	+ 6 588	+ 2 177	+ 4 411
	weiblich	330	13 857	3 516	10 341	7 579	1 390	6 189	+ 6 278	+ 2 126	+ 4 152
<b>Nordrhein – Westfalen</b>											
Personen insgesamt	insgesamt	624 040	427 409	186 619	240 790	217 585	46 248	171 337	+ 209 824	+ 140 371	+ 69 453
	a T d. Bev.	42,1	28,9	12,6	16,3	14,7	3,1	11,6	+ 14,2	+ 9,5	+ 4,7
	männlich	312 031	233 889	101 284	132 605	126 084	26 091	99 993	+ 107 805	+ 75 193	+ 32 612
	weiblich	312 009	193 520	85 335	108 185	91 501	20 157	71 344	+ 102 019	+ 65 178	+ 36 841
Vertriebene	insgesamt	129 833	129 174	52 530	76 644	47 679	7 382	40 297	+ 81 495	+ 45 148	+ 36 347
	männlich	67 199	65 522	25 431	40 091	27 186	3 945	23 241	+ 38 336	+ 21 486	+ 16 850
	weiblich	62 634	63 652	27 099	36 553	20 493	3 437	17 056	+ 43 159	+ 23 662	+ 19 497
Übrige Personen	insgesamt	494 207	298 235	134 089	164 146	169 906	38 866	131 040	+ 128 329	+ 95 223	+ 33 106
	männlich	244 832	168 367	75 853	92 514	98 898	22 146	76 752	+ 69 469	+ 53 707	+ 15 762
	weiblich	249 375	129 868	58 236	71 632	71 008	16 720	54 288	+ 58 860	+ 41 516	+ 17 344

Anmerkungen siehe nächste Seite.

noch: 1. Die Wanderungen insgesamt nach Bundesländern und Personenkreisen <sup>1)</sup>

Personenkreis	Geschlecht	Wanderungen innerhalb der Länder 2)	Wanderungen über die Grenzen der Bundesländer								
			Zuzüge			Fortzüge			Zu (+) bzw. Abwanderungsüberschuß (-)		
			insgesamt	davon		insgesamt	davon		insgesamt	aus den Wanderungen	
				über die Grenzen des Bundesgebietes 3)	aus einem anderen Bundesland		über die Grenzen des Bundesgebietes 3)	nach einem anderen Bundesland		über die Grenzen des Bundesgebietes 3)	von Bundesland zu Bundesland
<b>Hessen</b>											
Personen insgesamt	insgesamt	180 371	147 001	52 945	94 056	109 836	22 391	87 445	+ 37 165	+ 30 554	+ 6 611
	a T d. Bev.	39,8	32,5	11,7	20,8	24,3	4,9	19,3	+ 8,2	+ 6,7	+ 1,5
	männlich	88 579	76 696	26 210	50 486	58 376	10 803	47 573	+ 18 320	+ 15 407	+ 2 913
	weiblich	91 792	70 305	26 735	43 570	51 460	11 588	39 872	+ 18 845	+ 15 147	+ 3 698
Vertriebene	insgesamt	48 118	34 172	11 512	22 660	23 404	3 250	20 154	+ 10 768	+ 8 262	+ 2 506
	männlich	23 937	16 811	5 002	11 809	12 223	1 543	10 680	+ 4 588	+ 3 459	+ 1 129
	weiblich	24 181	17 361	6 510	10 851	11 181	1 707	9 474	+ 6 180	+ 4 803	+ 1 377
Übrige Personen	insgesamt	132 253	112 829	41 433	71 396	86 432	19 141	67 291	+ 26 397	+ 22 292	+ 4 105
	männlich	64 642	59 885	21 208	38 677	46 153	9 260	36 893	+ 13 732	+ 11 948	+ 1 784
	weiblich	67 611	52 944	20 225	32 719	40 279	9 881	30 398	+ 12 665	+ 10 344	+ 2 321
<b>Rheinland – Pfalz</b>											
Personen insgesamt	insgesamt	121 371	110 018	39 168	70 850	94 275	17 650	76 625	+ 15 743	+ 21 518	- 5 775
	a T d. Bev.	37,2	33,8	12,0	21,7	28,9	5,4	23,5	+ 4,8	+ 6,6	- 1,8
	männlich	57 564	58 330	20 029	38 301	50 269	8 105	42 164	+ 8 061	+ 11 924	- 3 863
	weiblich	63 807	51 688	19 139	32 549	44 006	9 545	34 461	+ 7 682	+ 9 594	- 1 912
Vertriebene	insgesamt	17 761	22 416	8 332	14 084	15 871	2 068	13 803	+ 6 545	+ 6 264	+ 281
	männlich	8 736	11 685	4 025	7 660	8 505	942	7 563	+ 3 180	+ 3 083	+ 97
	weiblich	9 025	10 731	4 307	6 424	7 366	1 126	6 240	+ 3 365	+ 3 181	+ 184
Übrige Personen	insgesamt	103 610	87 602	30 836	56 766	78 404	15 582	62 822	+ 9 198	+ 15 254	- 6 056
	männlich	48 828	46 645	16 004	30 641	41 764	7 163	34 601	+ 4 881	+ 8 841	- 3 960
	weiblich	54 782	40 957	14 832	26 125	36 640	8 419	28 221	+ 4 317	+ 6 413	- 2 096
<b>Baden – Württemberg</b>											
Personen insgesamt	insgesamt	421 798	255 230	107 694	147 536	162 168	49 324	112 844	+ 93 062	+ 58 370	+ 34 692
	a T d. Bev.	59,1	35,8	15,1	20,7	22,7	6,9	15,8	+ 13,0	+ 8,2	+ 4,9
	männlich	205 847	139 260	55 822	83 438	90 942	25 065	65 877	+ 48 318	+ 30 757	+ 17 561
	weiblich	215 951	115 970	51 872	64 098	71 226	24 259	46 967	+ 44 744	+ 27 613	+ 17 131
Vertriebene	insgesamt	97 322	70 240	26 163	44 077	35 355	9 619	25 736	+ 34 885	+ 16 544	+ 18 341
	männlich	48 410	35 779	12 244	23 535	19 309	4 652	14 657	+ 16 470	+ 7 592	+ 8 878
	weiblich	48 912	34 461	13 919	20 542	16 046	4 967	11 079	+ 18 415	+ 8 952	+ 9 463
Übrige Personen	insgesamt	324 476	184 990	81 531	103 459	126 813	39 705	87 108	+ 58 177	+ 41 826	+ 16 351
	männlich	157 437	103 481	43 578	59 903	71 633	20 413	51 220	+ 31 848	+ 23 165	+ 8 683
	weiblich	167 039	81 509	37 953	43 556	55 180	19 292	35 888	+ 26 329	+ 18 661	+ 7 668
<b>Bayern</b>											
Personen insgesamt	insgesamt	550 529	172 744	67 203	105 541	181 948	39 830	142 118	- 9 204	+ 27 373	- 36 577
	a T d. Bev.	60,4	18,9	7,4	11,6	20,0	4,4	15,6	- 1,0	+ 3,0	- 4,0
	männlich	255 942	93 409	32 079	61 330	99 708	18 474	81 234	- 6 299	+ 13 605	- 19 904
	weiblich	294 587	79 335	35 124	44 211	82 240	21 356	60 884	- 2 905	+ 13 768	- 16 673
Vertriebene	insgesamt	151 330	43 756	19 150	24 606	57 027	8 293	48 734	- 13 271	+ 10 857	- 24 128
	männlich	70 778	21 858	8 065	13 793	29 912	3 779	26 133	- 8 054	+ 4 286	- 12 340
	weiblich	80 552	21 898	11 085	10 813	27 115	4 514	22 601	- 5 217	+ 6 571	- 11 788
Übrige Personen	insgesamt	399 199	128 988	48 053	80 935	124 921	31 537	93 384	+ 4 067	+ 16 516	- 12 449
	männlich	185 164	71 551	24 014	47 537	69 796	14 695	55 101	+ 1 755	+ 9 319	- 7 564
	weiblich	214 035	57 437	24 039	33 398	55 125	16 842	38 283	+ 2 312	+ 7 197	- 4 885
<b>Bundesgebiet</b>											
Personen insgesamt	insgesamt	2 364 461	1 468 204	561 917	906 287	1 128 810	222 464	906 346	+ 339 394	+ 339 453	(- 59)
	a T d. Bev.	47,3	29,4	11,2	18,1	22,6	4,5	18,1	+ 6,8	+ 6,8	.
	männlich	1 142 795	791 613	287 886	503 727	616 039	112 306	503 733	+ 175 574	+ 175 580	(- 6)
	weiblich	1 221 666	676 591	274 031	402 560	512 771	110 158	402 613	+ 163 820	+ 163 873	(- 53)
Vertriebene	insgesamt	592 191	399 119	149 405	249 714	291 135	41 360	249 775	+ 107 984	+ 108 045	(- 61) 4)
	männlich	289 606	201 357	68 157	133 200	153 137	19 908	133 229	+ 48 220	+ 48 249	(- 29)
	weiblich	302 585	197 762	81 248	116 514	137 998	21 452	116 546	+ 59 764	+ 59 796	(- 32)
Übrige Personen	insgesamt	1 772 270	1 069 085	412 512	656 573	837 675	181 104	656 571	+ 231 410	+ 231 408	(+ 2)
	männlich	853 189	590 256	219 729	370 527	462 902	92 398	370 504	+ 127 354	+ 127 331	(+ 23)
	weiblich	919 081	478 829	192 783	286 046	374 773	88 706	286 067	+ 104 056	+ 104 077	(- 21)

1) Die Berechnung der Verhältniszahlen erfolgte auf 1 000 der Wohnbevölkerung am 25.9.1956. — 2) Ohne Ortsumzüge. — 3) Einschl. Personen mit unbekanntem Herkunft- bzw. Zielgebiet und ohne festen Wohnsitz. — 4) Siehe Vorbemerkung, Abschnitt 1.  
Anmerkung: Es liegen auch Vierteljahresergebnisse vor.

## 2. Die Wanderungen über die Grenzen des Bundesgebietes nach Herkunfts- und Zielgebieten

Personen insgesamt

Herkunfts- bzw. Zielgebiet	Zuzüge in das Bundesgebiet				Fortzüge aus dem Bundesgebiet				Zu- (+) bzw. Abwanderungs- überschuß (-) Anzahl
	männlich	weiblich	zusammen		männlich	weiblich	zusammen		
	Anzahl			vH	Anzahl			vH	
Deutsche Gebiete außerhalb der Bundesgrenzen									
Saarland .....	5 805	4 647	10 452	1,8	3 531	3 379	6 910	3,1	+ 3 542
Berlin .....									
Berlin (West) .....	52 795	39 065	91 860	16,3	11 750	9 525	21 275	9,6	+ 70 585
Sowjetsektor .....	4 307	3 783	8 090	1,4	531	436	967	0,4	+ 7 123
Sowjetische Besatzungszone .....	128 974	149 062	278 036	49,5	15 771	14 845	30 616	13,8	+ 247 420
Ostgebiete des Deutschen Reiches (Stand 31.12.1937) z.Z. unter fremder Verwaltung .....	4 337	8 607	12 944	2,3	70	98	168	0,1	+ 12 776
zusammen	196 218	205 164	401 382	71,4	31 653	28 283	59 936	26,9	+ 341 446
Ausland <sup>1)</sup>									
Europäisches Ausland									
Belgien .....	1 495	1 006	2 501	0,4	800	1 033	1 833	0,8	+ 668
Bulgarien .....	75	115	190	0,0	33	44	77	0,0	+ 113
Dänemark und Island .....	875	663	1 538	0,3	700	720	1 420	0,6	+ 118
Frankreich .....	7 480	3 780	11 260	2,0	2 727	2 964	5 691	2,6	+ 5 569
Großbritannien und Nordirland .....	2 906	4 765	7 671	1,4	2 155	5 114	7 269	3,3	+ 402
Italien .....	14 419	2 750	17 169	3,1	7 686	1 744	9 430	4,2	+ 7 739
Jugoslawien .....	6 057	6 016	12 073	2,1	869	751	1 620	0,7	+ 10 453
Luxemburg .....	825	927	1 752	0,3	620	1 029	1 649	0,7	+ 103
Niederlande .....	2 793	1 830	4 623	0,8	2 135	1 974	4 109	1,8	+ 514
Österreich .....	11 501	10 258	21 759	3,9	4 186	4 310	8 496	3,8	+ 13 263
Polen .....	1 007	2 082	3 089	0,5	210	228	438	0,2	+ 2 651
Rumänien .....	287	316	603	0,1	503	246	749	0,3	- 146
Schweden .....	1 879	2 128	4 007	0,7	1 738	2 366	4 104	1,8	- 97
Schweiz .....	8 817	9 964	18 781	3,3	10 377	11 614	21 991	9,9	- 3 210
Tschechoslowakei .....	1 270	2 157	3 427	0,6	394	803	1 197	0,5	+ 2 230
UdSSR (einschl. asiatischer Teil) .....	275	305	580	0,1	166	77	243	0,1	+ 337
Ungarn .....	4 068	1 643	5 711	1,0	97	61	158	0,1	+ 5 553
Übriges europäisches Ausland .....	3 877	1 771	5 648	1,0	1 945	1 324	3 269	1,5	+ 2 379
zusammen	69 906	52 476	122 382	21,8	37 341	36 402	73 743	33,1	+ 48 639
Außereuropäisches Ausland									
Argentinien .....	525	489	1 014	0,2	326	347	673	0,3	+ 341
Brasilien .....	815	825	1 640	0,3	571	557	1 128	0,5	+ 512
Kanada .....	1 428	1 132	2 560	0,5	10 768	8 433	19 201	8,6	- 16 641
Vereinigte Staaten .....	5 487	8 172	13 659	2,4	21 589	29 203	50 792	22,8	- 37 133
Übriges Amerika .....	1 197	1 055	2 252	0,4	1 191	1 053	2 244	1,0	+ 8
Südafrikanische Union .....	511	465	976	0,2	837	798	1 635	0,7	- 659
Übriges Afrika .....	1 241	678	1 919	0,3	758	567	1 325	0,6	+ 594
Asien .....	4 732	1 810	6 542	1,2	2 250	1 067	3 317	1,5	+ 3 225
Australien .....	611	392	1 003	0,2	2 810	2 806	5 616	2,5	- 4 613
Ozeanien .....	27	23	50	0,0	37	38	75	0,0	- 25
zusammen	16 574	15 041	31 615	5,6	41 137	44 869	86 006	38,7	- 54 391
Unbekanntes Ausland .....	280	11	291	0,1	412	78	490	0,2	- 199
Ausland zusammen .....	86 760	67 528	154 288	27,5	78 890	81 349	160 239	72,0	- 5 951
Heimkehrer aus Kriegsgefangenschaft .....	2 309	454	2 763	0,5	-	-	-	-	+ 2 763
Unbekannt <sup>2)</sup> .....	2 599	885	3 484	0,6	1 763	526	2 289	1,0	+ 1 195
Herkunfts- und Zielgebiete insgesamt .....	287 886	274 031	561 917	100	112 306	110 158	222 464	100	+ 339 453

1) Erläuterung siehe Vorbemerkung, Abschnitt 2. — 2) Einschl. Personen ohne festen Wohnsitz.

noch: 2. Die Wanderungen über die Grenzen des Bundesgebietes nach Herkunfts- und Zielgebieten

Vertriebene

Herkunfts- bzw. Zielgebiet	Zuzüge in das Bundesgebiet				Fortzüge aus dem Bundesgebiet				Zu- (+) bzw. Abwanderungs- überschuß (-)
	männlich	weiblich	zusammen		männlich	weiblich	zusammen		
	Anzahl			vH	Anzahl			vH	Anzahl
<b>Deutsche Gebiete außerhalb der Bundesgrenzen</b>									
Saarland	536	383	919	0,6	229	240	469	1,1	+ 450
Berlin									
Berlin (West)	11 265	9 440	20 705	13,9	1 506	1 728	3 234	7,8	+ 17 471
Sowjetsektor	612	662	1 274	0,9	64	69	133	0,3	+ 1 141
Sowjetische Besatzungszone	35 461	45 937	81 398	54,5	2 510	2 765	5 275	12,7	+ 76 123
Ostgebiete des Deutschen Reiches (Stand 31.12.1937) z.Z. unter fremder Verwaltung	3 993	8 009	12 002	8,0	37	59	96	0,2	+ 11 906
zusammen	51 867	64 431	116 298	77,8	4 346	4 861	9 207	22,3	+ 107 091
<b>Ausland 1)</b>									
<b>Europäisches Ausland</b>									
Belgien	143	110	253	0,2	67	98	165	0,4	+ 88
Bulgarien	13	8	21	0,0	1	—	1	0,0	+ 20
Dänemark und Island	24	38	62	0,0	32	56	88	0,2	— 26
Frankreich	1 483	663	2 146	1,4	217	293	510	1,2	+ 1 636
Großbritannien und Nordirland	321	687	1 008	0,7	204	778	982	2,4	+ 26
Italien	198	178	376	0,3	112	78	190	0,5	+ 186
Jugoslawien	3 733	4 210	7 943	5,3	43	49	92	0,2	+ 7 851
Luxemburg	95	80	175	0,1	53	49	102	0,2	+ 73
Niederlande	166	136	302	0,2	160	195	355	0,9	— 53
Österreich	2 687	2 796	5 483	3,7	560	677	1 237	3,0	+ 4 246
Polen	778	1 593	2 371	1,6	22	31	53	0,1	+ 2 318
Rumänien	244	253	497	0,3	366	161	527	1,3	— 30
Schweden	289	433	722	0,5	276	487	763	1,8	— 41
Schweiz	1 198	1 585	2 783	1,9	1 491	1 823	3 314	8,0	— 531
Tschechoslowakei	772	1 077	1 849	1,2	75	107	182	0,4	+ 1 667
UdSSR (einschl. asiatischer Teil)	197	245	442	0,3	19	11	30	0,1	+ 412
Ungarn	244	235	479	0,3	29	19	48	0,1	+ 431
Übriges europäisches Ausland	172	163	335	0,2	146	180	326	0,8	+ 9
zusammen	12 757	14 490	27 247	18,2	3 873	5 092	8 965	21,7	+ 18 282
<b>Außereuropäisches Ausland</b>									
Argentinien	97	100	197	0,1	38	59	97	0,2	+ 100
Brasilien	163	156	319	0,2	110	89	199	0,5	+ 120
Kanada	410	267	677	0,5	3 037	2 476	5 513	13,3	— 4 836
Vereinigte Staaten	427	627	1 054	0,7	6 944	7 608	14 552	35,2	— 13 498
Übriges Amerika	223	189	412	0,3	200	190	390	0,9	+ 22
Südafrikanische Union	77	60	137	0,1	136	132	268	0,6	— 131
Übriges Afrika	190	95	285	0,2	81	86	167	0,4	+ 118
Asien	298	230	528	0,4	200	124	324	0,8	+ 204
Australien	110	54	164	0,1	684	636	1 320	3,2	— 1 156
Ozeanien	2	8	10	0,0	4	5	9	0,0	+ 1
zusammen	1 997	1 786	3 783	2,5	11 434	11 405	22 839	55,2	— 19 056
Unbekanntes Ausland	49	—	49	0,0	44	24	68	0,2	— 19
Ausland zusammen	14 803	16 276	31 079	20,8	15 351	16 521	31 872	77,1	— 793
Heimkehrer aus Kriegsgefangenschaft	978	374	1 352	0,9	—	—	—	—	+ 1 352
Unbekannt 2)	509	167	676	0,5	211	70	281	0,7	+ 395
Herkunfts- und Zielgebiete insgesamt	68 157	81 248	149 405	100	19 908	21 452	41 360	100	+ 108 045

1) Erläuterung siehe Vorbemerkung, Abschnitt 2. — 2) Einschl. Personen ohne festen Wohnsitz.

### 3. Die Wanderungen über die Grenzen des Bundesgebietes nach Herkunfts- und Zielgebieten sowie nach Bundesländern

#### a) Zuzüge

Herkunftsgebiet (i = insgesamt, m = männlich, w = weiblich)		Zuzüge in die Bundesländer									Zuzüge in Berlin (West)	
		Schleswig- Holstein	Hamburg	Nieder- sachsen	Bremen	Nordrhein- Westfalen	Hessen	Rheinland- Pfalz	Baden - Württemberg	Bayern		Insgesamt
Personen insgesamt												
Saarland . . . . .	i	92	125	334	37	2 389	770	4 240	1 715	750	10 452	86
	m	65	77	208	20	1 373	426	2 200	1 010	426	5 805	51
	w	27	48	126	17	1 016	344	2 040	705	324	4 647	35
Berlin . . . . .	i	3 381	8 417	8 953	1 766	41 426	10 498	7 099	9 978	8 432	99 950	25 286 <sup>3)</sup>
	m	1 862	4 349	4 919	890	25 923	5 622	4 074	5 079	4 384	57 102	12 209 <sup>3)</sup>
	w	1 519	4 068	4 034	876	15 503	4 876	3 025	4 899	4 048	42 848	13 077 <sup>3)</sup>
Sowjetische Besatzungszone . .	i	7 143	9 839	33 589	5 131	99 743	25 998	16 504	55 435	24 654	278 036	136 692
	m	2 889	4 200	14 537	2 420	48 112	11 667	7 870	27 110	10 169	128 974	75 951
	w	4 254	5 639	19 052	2 711	51 631	14 331	8 634	28 325	14 485	149 062	60 741
Ostgebiete des Deutschen Reiches (Stand 31.12.1937)	i	595	445	2 666	144	5 237	827	340	1 110	1 580	12 944	633
	m	192	135	834	46	1 801	292	118	401	518	4 337	254
z.Z. unter fremder Verwaltung	w	403	310	1 832	98	3 436	535	222	709	1 062	8 607	379
Ausland <sup>1)</sup> . . . . .	i	4 279	7 334	9 535	2 334	36 541	14 333	10 747	37 886	31 299	154 288	4 798
	m	2 156	4 308	5 179	1 372	23 012	7 823	5 591	21 156	16 163	86 760	2 464
	w	2 123	3 026	4 356	962	13 529	6 510	5 156	16 730	15 136	67 528	2 334
Heimkehrer aus Kriegs- gefangenschaft . . . . .	i	100	92	459	24	774	226	96	504	488	2 763	123
	m	97	86	376	21	668	179	87	376	419	2 309	123
	w	3	6	83	3	106	47	9	128	69	454	—
Unbekannt <sup>2)</sup> . . . . .	i	181	797	496	—	509	293	142	1 066	—	3 484	4 614 <sup>4)</sup>
	m	133	756	335	—	395	201	89	690	—	2 599	3 187 <sup>4)</sup>
	w	48	41	161	—	114	92	53	376	—	885	1 427 <sup>4)</sup>
Insgesamt	i	15 771	27 049	56 032	9 436	186 619	52 945	39 168	107 694	67 203	561 917	172 232
	m	7 394	13 911	26 388	4 769	101 284	26 210	20 029	55 822	32 079	287 886	94 239
	w	8 377	13 138	29 644	4 667	85 335	26 735	19 139	51 872	35 124	274 031	77 993

#### Vertriebene

Saarland . . . . .	10	4	24	1	511	51	159	91	68	919	.
m	5	2	16	1	307	22	87	54	42	536	.
w	5	2	8	—	204	29	72	37	26	383	.
Berlin . . . . .	795	2 155	2 000	462	9 701	1 898	1 522	1 723	1 723	21 979	.
m	375	1 044	1 013	221	5 779	950	849	804	842	11 877	.
w	420	1 111	987	241	3 922	948	673	919	881	10 102	.
Sowjetische Besatzungszone . .	2 660	2 218	11 751	1 336	29 955	6 202	4 276	14 971	8 029	81 398	.
m	1 009	890	4 737	591	13 695	2 552	1 967	7 009	3 011	35 461	.
w	1 651	1 328	7 014	745	16 260	3 650	2 309	7 962	5 018	45 937	.
Ostgebiete des Deutschen Reiches (Stand 31.12.1937)	582	402	2 590	135	4 741	759	295	1 039	1 459	12 002	.
m	186	121	812	44	1 628	260	101	380	461	3 993	.
z.Z. unter fremder Verwaltung	396	281	1 778	91	3 113	499	194	659	998	8 009	.
Ausland <sup>1)</sup> . . . . .	818	627	2 255	184	7 248	2 451	2 020	7 824	7 652	31 079	.
m	354	299	1 017	112	3 722	1 122	973	3 665	3 539	14 803	.
w	464	328	1 238	72	3 526	1 329	1 047	4 159	4 113	16 276	.
Heimkehrer aus Kriegs- gefangenschaft . . . . .	55	27	281	9	284	108	43	326	219	1 352	.
m	52	22	202	7	216	69	34	206	170	978	.
w	3	5	79	2	68	39	9	120	49	374	.
Unbekannt <sup>2)</sup> . . . . .	57	135	145	—	90	43	17	189	—	676	.
m	39	132	87	—	84	27	14	126	—	509	.
w	18	3	58	—	6	16	3	63	—	167	.
Insgesamt i	4 977	5 568	19 046	2 127	52 530	11 512	8 332	26 163	19 150	149 405	38 835
m	2 020	2 510	7 884	976	25 431	5 002	4 025	12 244	8 065	68 157	20 165
w	2 957	3 058	11 162	1 151	27 099	6 510	4 307	13 919	11 085	81 248	18 670

1) Erläuterung siehe Vorbemerkung, Abschnitt 2. — 2) Einschl. Personen ohne festen Wohnsitz. — 3) Zuzüge aus dem Sowjetsektor von Berlin. — 4) Einschl. Zuzüge von Personen aus Internierungslagern und der Fremdenlegion.  
Anmerkung: Es liegen auch Vierteljahresergebnisse vor.

noch: 3. Die Wanderungen über die Grenzen des Bundesgebietes nach Herkunfts- und Zielgebieten sowie nach Bundesländern

b) Fortzüge

Zielgebiet (i = insgesamt, m = männlich, w = weiblich)	Fortzüge aus den Bundesländern										Fortzüge aus Berlin (West)	
	Schleswig- Holstein	Hamburg	Nieder- sachsen	Bremen	Nordrhein- Westfalen	Hessen	Rheinland- Pfalz	Baden- Württemberg	Bayern	Insgesamt		
Personen insgesamt												
Saarland . . . . .	i	76	75	272	22	1 158	460	3 188	1 096	563	6 910	109
	m	38	49	139	11	613	229	1 535	626	291	3 531	58
	w	38	26	133	11	545	231	1 653	470	272	3 379	51
Berlin . . . . .	i	1 220	1 404	3 744	255	6 057	2 170	1 145	3 344	2 903	22 242	2 454 3)
	m	550	790	1 914	153	3 675	1 221	630	1 854	1 494	12 281	1 165 3)
	w	670	614	1 830	102	2 382	949	515	1 490	1 409	9 961	1 289 3)
Sowjetische Besatzungszone . .	i	941	1 417	4 573	401	9 027	2 273	2 631	5 500	3 853	30 616	6 393
	m	440	744	2 359	202	5 100	1 168	1 208	2 753	1 797	15 771	3 179
	w	501	673	2 214	199	3 927	1 105	1 423	2 747	2 056	14 845	3 214
Ostgebiete des Deutschen Reiches (Stand 31.12.1937)	i	10	7	34	1	19	20	5	15	57	168	9
	m	3	4	16	—	7	6	2	7	25	70	2
z. Z. unter fremder Verwaltung	w	7	3	18	1	12	14	3	8	32	98	7
Ausland 1) . . . . .	i	6 459	7 595	15 011	2 767	29 413	17 172	10 663	38 705	32 454	160 239	7 862
	m	2 863	4 036	7 302	1 469	16 267	8 006	4 713	19 367	14 867	78 890	3 627
	w	3 596	3 559	7 709	1 298	13 146	9 166	5 950	19 338	17 587	81 349	4 235
Unbekannt 2) . . . . .	i	152	581	4	—	574	296	18	664	—	2 289	15 656
	m	114	569	3	—	429	173	17	458	—	1 763	10 121
	w	38	12	1	—	145	123	1	206	—	526	5 535
Insgesamt	i	8 858	11 079	23 638	3 446	46 248	22 391	17 650	49 324	39 830	222 464	32 483
	m	4 008	6 192	11 733	1 835	26 091	10 803	8 105	25 065	18 474	112 306	18 152
	w	4 850	4 887	11 905	1 611	20 157	11 588	9 545	24 259	21 356	110 158	14 331

Vertriebene

Saarland . . . . .	i 11	4	61	1	66	44	132	78	72	469	.
	m 3	3	30	1	37	21	56	38	40	229	.
	w 8	1	31	—	29	23	76	40	32	240	.
Berlin . . . . .	i 267	191	788	27	805	246	145	459	439	3 367	.
	m 106	89	337	11	406	108	73	238	202	1 570	.
	w 161	102	451	16	399	138	72	221	237	1 797	.
Sowjetische Besatzungszone . .	i 232	172	1 075	31	1 129	317	397	971	951	5 275	.
	m 99	80	539	14	624	151	159	452	392	2 510	.
	w 133	92	536	17	505	166	238	519	559	2 765	.
Ostgebiete des Deutschen Reiches (Stand 31.12.1937)	i 9	3	15	1	6	9	3	13	37	96	.
	m 2	2	7	—	2	1	1	5	17	37	.
z.Z. unter fremder Verwaltung	w 7	1	8	1	4	8	2	8	20	59	.
Ausland 1) . . . . .	i 1 565	989	4 872	380	5 286	2 591	1 391	8 004	6 794	31 872	.
	m 701	480	2 301	193	2 814	1 232	653	3 849	3 128	15 351	.
	w 864	509	2 571	187	2 472	1 359	738	4 155	3 666	16 521	.
Unbekannt 2) . . . . .	i 8	42	4	—	90	43	—	94	—	281	.
	m 7	39	3	—	62	30	—	70	—	211	.
	w 1	3	1	—	28	13	—	24	—	70	.
Insgesamt	i 2 092	1 401	6 815	440	7 382	3 250	2 068	9 619	8 293	41 360	2 372
	m 918	693	3 217	219	3 945	1 543	942	4 652	3 779	19 908	1 310
	w 1 174	708	3 598	221	3 437	1 707	1 126	4 967	4 514	21 452	1 062

1) Erläuterung siehe Vorbemerkung, Abschnitt 2. — 2) Einschl. Personen ohne festen Wohnsitz. — 3) Fortzüge nach dem Sowjetsektor von Berlin.  
Anmerkung: Es liegen auch Vierteljahresergebnisse vor.

noch: 3. Die Wanderungen über die Grenzen des Bundesgebietes nach Herkunfts- und Zielgebieten sowie nach Bundesländern  
c) Zu- bzw. Abwanderungsüberschuß

Gebiet (i= insgesamt, m= männlich, w= weiblich)	Zu- (+) bzw. Abwanderungsüberschuß (-) in den Bundesländern										Berlin (West)	
	Schleswig- Holstein	Hamburg	Nieder- sachsen	Bremen	Nordrhein- Westfalen	Hessen	Rheinland- Pfalz	Baden- Württemberg	Bayern	Insgesamt		
Personen insgesamt												
Saarland . . . . .	i	+ 16	+ 50	+ 62	+ 15	+ 1 231	+ 310	+ 1 052	+ 619	+ 187	+ 3 542	- 23
	m	+ 27	+ 28	+ 69	+ 9	+ 760	+ 197	+ 665	+ 384	+ 135	+ 2 274	- 7
	w	- 11	+ 22	- 7	+ 6	+ 471	+ 113	+ 387	+ 235	+ 52	+ 1 268	- 16
Berlin . . . . .	i	+ 2 161	+ 7 013	+ 5 209	+ 1 511	+ 35 369	+ 8 328	+ 5 954	+ 6 634	+ 5 529	+ 77 708	+ 22 832 <sup>3)</sup>
	m	+ 1 312	+ 3 559	+ 3 005	+ 737	+ 22 248	+ 4 401	+ 3 444	+ 3 225	+ 2 890	+ 44 821	+ 11 044 <sup>3)</sup>
	w	+ 849	+ 3 454	+ 2 204	+ 774	+ 13 121	+ 3 927	+ 2 510	+ 3 409	+ 2 639	+ 32 887	+ 11 788 <sup>3)</sup>
Sowjetische Besatzungszone . .	i	+ 6 202	+ 8 422	+ 29 016	+ 4 730	+ 90 716	+ 23 725	+ 13 873	+ 49 935	+ 20 801	+ 247 420	+ 130 299
	m	+ 2 449	+ 3 456	+ 12 178	+ 2 218	+ 43 012	+ 10 499	+ 6 662	+ 24 357	+ 8 372	+ 113 203	+ 72 772
	w	+ 3 753	+ 4 966	+ 16 838	+ 2 512	+ 47 704	+ 13 226	+ 7 211	+ 25 578	+ 12 429	+ 134 217	+ 57 527
Ostgebiete des Deutschen Reiches (Stand 31.12.1937)	i	+ 585	+ 438	+ 2 632	+ 143	+ 5 218	+ 807	+ 335	+ 1 095	+ 1 523	+ 12 776	+ 624
z. Z. unter fremder Verwaltung	m	+ 189	+ 131	+ 818	+ 46	+ 1 794	+ 286	+ 116	+ 394	+ 493	+ 4 267	+ 252
	w	+ 396	+ 307	+ 1 814	+ 97	+ 3 424	+ 521	+ 219	+ 701	+ 1 030	+ 8 509	+ 372
Ausland <sup>1)</sup> . . . . .	i	- 2 180	- 261	- 5 476	- 433	+ 7 128	- 2 839	+ 84	- 819	- 1 155	- 5 951	- 3 064
	m	- 707	+ 272	- 2 123	- 97	+ 6 745	- 183	+ 878	+ 1 789	+ 1 296	+ 7 870	- 1 163
	w	- 1 473	- 533	- 3 353	- 336	+ 383	- 2 656	- 794	- 2 608	- 2 451	- 13 821	- 1 901
Heimkehrer aus Kriegs- gefangenschaft . . . . .	i	+ 100	+ 92	+ 459	+ 24	+ 774	+ 226	+ 96	+ 504	+ 488	+ 2 763	+ 123
	m	+ 97	+ 86	+ 376	+ 21	+ 668	+ 179	+ 87	+ 376	+ 419	+ 2 309	+ 123
	w	+ 3	+ 6	+ 83	+ 3	+ 106	+ 47	+ 9	+ 128	+ 69	+ 454	-
Unbekannt <sup>2)</sup> . . . . .	i	+ 29	+ 216	+ 492	-	- 65	- 3	+ 124	+ 402	-	+ 1 195	- 11 042 <sup>4)</sup>
	m	+ 19	+ 187	+ 332	-	- 34	+ 28	+ 72	+ 232	-	+ 836	- 6 934 <sup>4)</sup>
	w	+ 10	+ 29	+ 160	-	- 31	- 31	+ 52	+ 170	-	+ 359	- 4 108 <sup>4)</sup>
Insgesamt	i	+ 6 913	+ 15 970	+ 32 394	+ 5 990	+ 140 371	+ 30 554	+ 21 518	+ 58 370	+ 27 373	+ 339 453	+ 139 749
	m	+ 3 386	+ 7 719	+ 14 655	+ 2 934	+ 75 193	+ 15 407	+ 11 924	+ 30 757	+ 13 605	+ 175 580	+ 76 087
	w	+ 3 527	+ 8 251	+ 17 739	+ 3 056	+ 65 178	+ 15 147	+ 9 594	+ 27 613	+ 13 768	+ 163 873	+ 63 662

<b>Vertriebene</b>											
Saarland .....	i - 1	-	- 37	-	+ 445	+ 7	+ 27	+ 13	- 4	+ 450	.
	m + 2	- 1	- 14	-	+ 270	+ 1	+ 31	+ 16	+ 2	+ 307	.
	w - 3	+ 1	- 23	-	+ 175	+ 6	- 4	- 3	- 6	+ 143	.
Berlin .....	i + 528	+ 1 964	+ 1 212	+ 435	+ 8 896	+ 1 652	+ 1 377	+ 1 264	+ 1 284	+ 18 612	.
	m + 269	+ 955	+ 676	+ 210	+ 5 373	+ 842	+ 776	+ 566	+ 640	+ 10 307	.
	w + 259	+ 1 009	+ 536	+ 225	+ 3 523	+ 810	+ 601	+ 698	+ 644	+ 8 305	.
Sowjetische Besatzungszone ..	i + 2 428	+ 2 046	+ 10 676	+ 1 305	+ 28 826	+ 5 885	+ 3 879	+ 14 000	+ 7 078	+ 76 123	.
	m + 910	+ 810	+ 4 198	+ 577	+ 13 071	+ 2 401	+ 1 808	+ 6 557	+ 2 619	+ 32 951	.
	w + 1 518	+ 1 236	+ 6 478	+ 728	+ 15 755	+ 3 484	+ 2 071	+ 7 443	+ 4 459	+ 43 172	.
Ostgebiete des Deutschen Reiches (Stand 31.12.1937)	i + 573	+ 399	+ 2 575	+ 134	+ 4 735	+ 750	+ 292	+ 1 026	+ 1 422	+ 11 906	.
z. Z. unter fremder Verwaltung	m + 184	+ 119	+ 805	+ 44	+ 1 626	+ 259	+ 100	+ 375	+ 444	+ 3 956	.
	w + 389	+ 280	+ 1 770	+ 90	+ 3 109	+ 491	+ 192	+ 651	+ 978	+ 7 950	.
Ausland <sup>1)</sup> .....	i - 747	- 362	- 2 617	- 196	+ 1 962	- 140	+ 629	- 180	+ 858	- 793	.
	m - 347	- 181	- 1 284	- 81	+ 908	- 110	+ 320	- 184	+ 411	- 548	.
	w - 400	- 181	- 1 333	- 115	+ 1 054	- 30	+ 309	+ 4	+ 447	- 245	.
Heimkehrer aus Kriegs- gefangenschaft .....	i + 55	+ 27	+ 281	+ 9	+ 284	+ 108	+ 43	+ 326	+ 219	+ 1 352	.
	m + 52	+ 22	+ 202	+ 7	+ 216	+ 69	+ 34	+ 206	+ 170	+ 978	.
	w + 3	+ 5	+ 79	+ 2	+ 68	+ 39	+ 9	+ 120	+ 49	+ 374	.
Unbekannt <sup>2)</sup> .....	i + 49	+ 93	+ 141	-	-	-	+ 17	+ 95	-	+ 395	.
	m + 32	+ 93	+ 84	-	- 22	- 3	+ 14	+ 56	-	+ 298	.
	w + 17	-	+ 57	-	- 22	+ 3	+ 3	+ 39	-	+ 97	.
<b>Insgesamt</b>	i + 2 885	+ 4 167	+ 12 231	+ 1 687	+ 45 148	+ 8 262	+ 6 264	+ 16 544	+ 10 857	+ 108 045	+ 36 463
	m + 1 102	+ 1 817	+ 4 667	+ 757	+ 21 486	+ 3 459	+ 3 083	+ 7 592	+ 4 286	+ 48 249	+ 18 855
	w + 1 783	+ 2 350	+ 7 564	+ 930	+ 23 662	+ 4 803	+ 3 181	+ 8 952	+ 6 571	+ 59 796	+ 17 608

1) Erläuterung siehe Vorbemerkung, Abschnitt 2. — 2) Einschl. Personen ohne festen Wohnsitz. — 3) Zuwanderungsüberschuß gegenüber dem Sowjetsektor von Berlin. — 4) Einschl. Zuzüge von Personen aus Internierungslagern und der Fremdenlegion.  
Anmerkung: Es liegen aus Vierteljahresergebnissen vor.



#### 4. Die Zuzüge aus bzw. die Fortzüge nach Berlin und der sowjetischen Besatzungszone

##### a) Zuzüge nach Altersgruppen

Alter in Jahren	Zuzüge aus Berlin und der sowjetischen Besatzungszone								
	insgesamt	männlich	weiblich	insgesamt	männlich	weiblich	insgesamt	männlich	weiblich
Schleswig – Holstein				Hamburg			Niedersachsen		
unter 14	1 554	778	776	3 129	1 604	1 525	6 397	3 334	3 063
14 bis " 18	1 014	485	529	1 512	743	769	3 937	1 894	2 043
18 " " 21	1 265	681	584	1 948	958	990	5 456	2 662	2 794
21 " " 25	1 026	552	474	1 813	881	932	4 709	2 404	2 305
25 " " 30	760	380	380	1 666	840	826	3 510	1 746	1 764
30 " " 40	1 371	561	810	2 586	1 092	1 494	5 081	2 047	3 034
40 " " 50	1 178	483	695	2 387	1 068	1 319	4 879	2 089	2 790
50 " " 65	1 247	442	805	2 266	1 039	1 227	5 158	1 997	3 161
65 und darüber	1 109	389	720	949	324	625	3 415	1 283	2 132
zusammen	10 524	4 751	5 773	18 256	8 549	9 707	42 542	19 456	23 086
Bremen			Nordrhein – Westfalen			Hessen			
unter 14	1 349	711	638	22 468	11 612	10 856	5 347	2 797	2 550
14 bis " 18	563	294	269	12 978	7 041	5 937	3 145	1 594	1 551
18 " " 21	698	387	311	21 246	12 870	8 376	4 527	2 397	2 130
21 " " 25	660	346	314	18 959	11 165	7 794	3 843	1 932	1 911
25 " " 30	570	281	289	14 184	7 866	6 318	3 231	1 609	1 622
30 " " 40	896	356	540	17 332	8 061	9 271	5 044	2 072	2 972
40 " " 50	918	400	518	15 185	7 340	7 845	4 706	2 151	2 555
50 " " 65	901	406	495	13 495	6 119	7 376	3 331	1 409	1 922
65 und darüber	342	129	213	5 322	1 961	3 361	3 322	1 328	1 994
zusammen	6 897	3 310	3 587	141 169	74 035	67 134	36 496	17 289	19 207
Rheinland – Pfalz			Baden – Württemberg			Bayern			
unter 14	4 137	2 064	2 073	9 574	4 910	4 664	4 789	2 424	2 365
14 bis " 18	1 994	1 099	895	6 067	3 177	2 890	2 802	1 301	1 501
18 " " 21	2 927	1 703	1 224	8 804	4 914	3 890	3 587	1 637	1 950
21 " " 25	2 582	1 470	1 112	9 314	5 115	4 199	3 091	1 451	1 640
25 " " 30	2 067	1 098	969	5 541	2 781	2 760	2 682	1 278	1 404
30 " " 40	3 105	1 392	1 713	8 135	3 527	4 608	4 305	1 710	2 595
40 " " 50	2 938	1 445	1 493	7 759	3 488	4 271	4 273	1 826	2 447
50 " " 65	2 722	1 220	1 502	7 152	3 102	4 050	4 674	1 846	2 828
65 und darüber	1 131	453	678	3 067	1 175	1 892	2 883	1 080	1 803
zusammen	23 603	11 944	11 659	65 413	32 189	33 224	33 086	14 553	18 533
Bundesgebiet									
Personen insgesamt				Vertriebene			Übrige Personen		
unter 14	58 744	30 234	28 510	13 736	7 097	6 639	45 008	23 137	21 871
14 bis " 18	34 012	17 628	16 384	9 485	4 613	4 872	24 527	13 015	11 512
18 " " 21	50 458	28 209	22 249	12 445	6 714	5 731	38 013	21 495	16 518
21 " " 25	45 997	25 316	20 681	11 595	6 171	5 424	34 402	19 145	15 257
25 " " 30	34 211	17 879	16 332	8 462	4 150	4 312	25 749	13 729	12 020
30 " " 40	47 855	20 818	27 037	11 819	4 610	7 209	36 036	16 208	19 828
40 " " 50	44 223	20 290	23 933	12 079	4 927	7 152	32 144	15 363	16 781
50 " " 65	40 946	17 580	23 366	14 454	5 456	8 998	26 492	12 124	14 368
65 und darüber	21 540	8 122	13 418	9 302	3 600	5 702	12 238	4 522	7 716
insgesamt	377 986	186 076	191 910	103 377	47 338	56 039	274 609	138 738	135 871
Berlin (West) <sup>1)</sup>									
Personen insgesamt				Vertriebene <sup>2)</sup>			Übrige Personen		
unter 14	26 929	13 859	13 070	5 720	3 092	2 628	21 209	10 767	10 442
14 bis " 18	16 010	9 418	6 592	3 399	1 785	1 614	12 611	7 633	4 978
18 " " 21	22 250	14 155	8 095	4 953	3 119	1 834	17 297	11 036	6 261
21 " " 25	18 755	11 694	7 061	4 447	2 719	1 728	14 308	8 975	5 333
25 " " 30	14 210	8 156	6 054	3 350	1 968	1 382	10 860	6 188	4 672
30 " " 40	19 648	9 214	10 434	4 831	2 093	2 738	14 817	7 121	7 696
40 " " 50	20 643	9 884	10 759	4 877	2 028	2 849	15 766	7 856	7 910
50 " " 65	18 412	9 694	8 718	4 574	2 224	2 350	13 838	7 470	6 368
65 und darüber	5 121	2 086	3 035	1 139	405	734	3 982	1 681	2 301
insgesamt	161 978	88 160	73 818	37 290	19 433	17 857	124 688	68 727	55 961

1) Zuzüge in Berlin (West) aus dem Sowjetsektor von Berlin und der sowjetischen Besatzungszone. — 2) Vertriebene vom 1.1. bis 25.9.1956 repräsentativ ermittelt.

noch: 4. Die Zuzüge aus bzw. die Fortzüge nach Berlin und der sowjetischen Besatzungszone

b) Fortzüge nach Altersgruppen

Alter in Jahren	Fortzüge nach Berlin und der sowjetischen Besatzungszone								
	insgesamt	männlich	weiblich	insgesamt	männlich	weiblich	insgesamt	männlich	weiblich
<b>Schleswig – Holstein</b>									
unter 14	395	207	188	386	185	201	1 471	743	728
14 bis " 18	220	95	125	171	78	93	658	339	319
18 " " 21	230	106	124	306	175	131	980	519	461
21 " " 25	231	112	119	410	244	166	1 086	597	489
25 " " 30	197	103	94	356	221	135	913	542	371
30 " " 40	248	118	130	420	235	185	1 016	493	523
40 " " 50	217	96	121	312	190	122	820	436	384
50 " " 65	233	104	129	314	159	155	857	414	443
65 und darüber	190	49	141	146	47	99	516	190	326
<b>zusammen</b>	<b>2 161</b>	<b>990</b>	<b>1 171</b>	<b>2 821</b>	<b>1 534</b>	<b>1 287</b>	<b>8 317</b>	<b>4 273</b>	<b>4 044</b>
<b>Hamburg</b>									
unter 14	112	63	49	2 537	1 227	1 310	652	333	319
14 bis " 18	38	14	24	889	465	424	339	186	153
18 " " 21	75	45	30	1 989	1 228	761	557	313	244
21 " " 25	94	55	39	2 652	1 737	915	630	387	243
25 " " 30	72	44	28	2 181	1 439	742	525	299	226
30 " " 40	86	46	40	2 004	1 168	836	619	327	292
40 " " 50	74	41	33	1 220	742	478	442	237	205
50 " " 65	70	38	32	1 088	597	491	461	231	230
65 und darüber	35	9	26	524	172	352	218	76	142
<b>zusammen</b>	<b>656</b>	<b>355</b>	<b>301</b>	<b>15 084</b>	<b>8 775</b>	<b>6 309</b>	<b>4 443</b>	<b>2 389</b>	<b>2 054</b>
<b>Niedersachsen</b>									
<b>Bremen</b>									
<b>Nordrhein – Westfalen</b>									
<b>Hessen</b>									
<b>Rheinland – Pfalz</b>									
<b>Baden – Württemberg</b>									
<b>Bayern</b>									
unter 14	607	295	312	1 300	673	627	1 099	557	542
14 bis " 18	262	139	123	535	268	267	465	218	247
18 " " 21	420	240	180	1 026	587	439	671	360	311
21 " " 25	411	255	156	1 619	945	674	762	430	332
25 " " 30	377	228	149	1 032	614	418	641	377	264
30 " " 40	419	198	221	1 030	528	502	945	475	470
40 " " 50	409	178	231	792	411	381	690	328	362
50 " " 65	561	202	359	976	419	557	914	386	528
65 und darüber	310	103	207	534	162	372	569	160	409
<b>zusammen</b>	<b>3 776</b>	<b>1 838</b>	<b>1 938</b>	<b>8 844</b>	<b>4 607</b>	<b>4 237</b>	<b>6 756</b>	<b>3 291</b>	<b>3 465</b>
<b>Bundesgebiet</b>									
<b>Personen insgesamt</b>									
<b>Vertriebene</b>									
<b>Übrige Personen</b>									
unter 14	8 559	4 283	4 276	1 043	513	530	7 516	3 770	3 746
14 bis " 18	3 577	1 802	1 775	650	286	364	2 927	1 516	1 411
18 " " 21	6 254	3 573	2 681	909	456	453	5 345	3 117	2 228
21 " " 25	7 895	4 762	3 133	1 208	640	568	6 687	4 122	2 565
25 " " 30	6 294	3 867	2 427	1 030	605	425	5 264	3 262	2 002
30 " " 40	6 787	3 588	3 199	1 101	537	564	5 686	3 051	2 635
40 " " 50	4 976	2 659	2 317	774	373	401	4 202	2 286	1 916
50 " " 65	5 474	2 550	2 924	1 076	428	648	4 398	2 122	2 276
65 und darüber	3 042	968	2 074	851	242	609	2 191	726	1 465
<b>insgesamt</b>	<b>52 858</b>	<b>28 052</b>	<b>24 806</b>	<b>8 642</b>	<b>4 080</b>	<b>4 562</b>	<b>44 216</b>	<b>23 972</b>	<b>20 244</b>
<b>Berlin (West) <sup>1)</sup></b>									
<b>Personen insgesamt</b>									
<b>Vertriebene <sup>2)</sup></b>									
<b>Übrige Personen</b>									
unter 14	1 964	968	996	140	84	56	1 824	884	940
14 bis " 18	1 205	621	584	79	33	46	1 126	588	538
18 " " 21	891	376	515	93	6	87	798	370	428
21 " " 25	818	354	464	65	17	48	753	337	416
25 " " 30	795	391	404	113	62	51	682	329	353
30 " " 40	853	419	434	166	89	77	687	330	357
40 " " 50	879	463	416	137	88	49	742	375	367
50 " " 65	1 019	582	437	86	68	18	933	514	419
65 und darüber	423	170	253	48	6	42	375	164	211
<b>insgesamt</b>	<b>8 847</b>	<b>4 344</b>	<b>4 503</b>	<b>927</b>	<b>453</b>	<b>474</b>	<b>7 920</b>	<b>3 891</b>	<b>4 029</b>

1) Fortzüge aus Berlin (West) nach dem Sowjetsektor von Berlin und der sowjetischen Besatzungszone. – 2) Vertriebene vom 1.1. bis 25.9.1956 repräsentativ ermittelt.

# 5. Die Wanderungen über die Auslandsgrenzen des Bundesgebietes nach Herkunfts- und Zielgebieten sowie nach Bundesländern <sup>1)</sup>

Personen insgesamt

Herkunfts- bzw. Zielgebiet (i = insgesamt, m = männlich, w = weiblich)	Bundesländer										Berlin (West)	
	Schleswig- Holstein	Hamburg	Nieder- sachsen	Bremen	Nordrhein- Westfalen	Hessen	Rheinland- Pfalz	Baden- Württemberg	Bayern	Insgesamt		
Zuzüge aus nebenstehenden Gebieten												
Europäisches Ausland												
Belgien . . . . .	i	36	80	132	32	1 468	221	122	221	189	2 501	65
Bulgarien . . . . .	i	1	9	11	1	39	35	3	15	76	190	26
Dänemark und Island . . . . .	i	444	260	107	65	216	63	80	149	154	1 538	57
Frankreich . . . . .	i	263	342	617	88	2 897	1 097	1 770	3 037	1 149	11 260	381
Großbritannien und Nordirland . . . . .	i	354	601	957	155	2 057	796	377	1 350	1 024	7 671	481
Italien . . . . .	i	106	299	1 159	47	5 070	1 592	697	5 563	2 636	17 169	114
Jugoslawien . . . . .	i	31	309	245	119	2 803	780	736	3 488	3 562	12 073	72
Luxemburg . . . . .	i	14	14	37	7	311	63	1 167	78	61	1 752	17
Niederlande . . . . .	i	72	259	308	63	2 571	403	291	398	258	4 623	116
Österreich . . . . .	i	161	359	536	116	6 225	1 581	1 361	4 435	6 985	21 759	296
Polen . . . . .	i	171	141	449	29	1 290	271	102	351	285	3 089	325
Rumänien . . . . .	i	—	1	21	3	75	42	30	106	325	603	15
Schweden . . . . .	i	607	498	507	116	900	272	99	465	543	4 007	198
Schweiz . . . . .	i	445	528	1 251	155	2 620	1 321	774	8 515	3 172	18 781	313
Tschechoslowakei . . . . .	i	53	74	109	32	344	532	56	795	1 432	3 427	60
UdSSR (einschl. asiatischer Teil) . . . . .	i	49	14	93	5	162	53	19	82	103	580	36
Ungarn . . . . .	i	334	432	167	227	941	490	449	1 749	922	5 711	40
Übriges europäisches Ausland . . . . .	i	211	578	347	99	1 073	703	181	1 417	1 039	5 648	215
zusammen	i	3 352	4 798	7 053	1 359	31 062	10 315	8 314	32 214	23 915	122 382	2 827
	m	1 665	2 882	3 841	765	19 796	5 822	4 461	18 169	12 505	69 906	1 408
	w	1 687	1 916	3 212	594	11 266	4 493	3 853	14 045	11 410	52 476	1 419
Außereuropäisches Ausland												
Argentinien . . . . .	i	32	100	74	62	200	115	36	222	173	1 014	34
Brasilien . . . . .	i	62	207	134	35	443	125	86	251	297	1 640	85
Kanada . . . . .	i	95	135	368	75	526	259	140	601	361	2 560	215
Vereinigte Staaten . . . . .	i	296	632	806	326	1 434	2 081	1 552	2 589	3 943	13 659	648
Übriges Amerika . . . . .	i	119	332	223	51	494	102	94	398	439	2 252	125
Südafrikanische Union . . . . .	i	54	88	145	28	178	109	46	163	165	976	17
Übriges Afrika . . . . .	i	79	222	181	37	451	132	168	294	355	1 919	124
Asien . . . . .	i	112	687	444	65	1 539	969	264	992	1 470	6 542	618
Australien . . . . .	i	71	122	84	29	211	117	42	151	176	1 003	104
Ozeanien . . . . .	i	6	8	11	—	2	8	3	11	1	50	1
zusammen	i	926	2 533	2 470	708	5 478	4 017	2 431	5 672	7 380	31 615	1 971
	m	491	1 424	1 330	343	3 215	2 001	1 129	2 987	3 654	16 574	1 056
	w	435	1 109	1 140	365	2 263	2 016	1 302	2 685	3 726	15 041	915
Unbekanntes Ausland												
i		1	3	12	267	1	1	2	—	4	291	—
m		—	2	8	264	—	—	1	—	4	280	—
w		1	1	4	3	—	1	1	—	—	11	—
Ausland insgesamt												
i		4 279	7 334	9 535	2 334	36 541	14 333	10 747	37 886	31 299	154 288	4 798
m		2 156	4 308	5 179	1 372	23 012	7 823	5 591	21 156	16 163	86 760	2 464
w		2 123	3 026	4 356	962	13 529	6 510	5 156	16 730	15 136	67 528	2 334

## Fortzüge nach nebenstehenden Gebieten

<b>Europäisches Ausland</b>											
Belgien . . . . .	25	66	78	19	1 093	176	96	166	114	1 833	63
Bulgarien . . . . .	1	5	5	—	16	12	4	12	22	77	14
Dänemark und Island . . . . .	647	202	63	60	153	60	26	114	95	1 420	50
Frankreich . . . . .	99	156	225	43	956	566	1 052	1 871	723	5 691	303
Großbritannien und Nordirland . . . . .	364	511	1 175	129	1 908	731	261	1 263	927	7 269	534
Italien . . . . .	64	178	690	27	2 213	966	413	3 351	1 508	9 430	99
Jugoslawien . . . . .	17	41	109	7	392	131	76	539	308	1 620	55
Luxemburg . . . . .	16	8	36	2	201	39	1 251	57	39	1 649	17
Niederlande . . . . .	95	216	429	69	2 098	296	237	389	280	4 109	125
Österreich . . . . .	140	194	344	65	1 345	786	429	1 927	3 266	8 496	251
Polen . . . . .	15	30	53	6	147	41	27	60	59	438	32
Rumänien . . . . .	3	9	97	—	72	64	37	92	375	749	2
Schweden . . . . .	884	477	633	109	644	279	84	481	513	4 104	248
Schweiz . . . . .	726	559	1 810	164	3 354	1 487	949	9 118	3 824	21 991	490
Tschechoslowakei . . . . .	21	24	50	17	117	179	33	398	358	1 197	24
UdSSR (einschl. asiatischer Teil) . . . . .	2	6	23	—	51	23	13	38	87	243	4
Ungarn . . . . .	—	—	3	—	16	22	6	48	63	158	2
Übriges europäisches Ausland . . . . .	162	352	266	58	602	443	121	753	512	3 269	135
zusammen i	3 301	3 034	6 089	775	15 378	6 301	5 115	20 677	13 073	73 743	2 448
m	1 256	1 548	2 747	377	8 512	3 363	2 246	10 860	6 432	37 341	1 012
w	2 045	1 486	3 342	398	6 866	2 938	2 869	9 817	6 641	36 402	1 436
<b>Außereuropäisches Ausland</b>											
Argentinien . . . . .	17	57	62	21	147	81	37	138	113	673	40
Brasilien . . . . .	34	97	78	10	268	134	56	246	205	1 128	57
Kanada . . . . .	862	952	2 265	356	4 325	2 048	1 031	4 774	2 588	19 201	1 937
Vereinigte Staaten . . . . .	1 547	1 745	5 080	967	5 881	7 084	3 806	10 638	14 044	50 792	2 375
Übriges Amerika . . . . .	69	342	207	69	505	242	91	429	290	2 244	77
Südafrikanische Union . . . . .	111	162	216	40	491	120	65	241	189	1 635	133
Übriges Afrika . . . . .	75	240	108	17	283	94	76	218	214	1 325	126
Asien . . . . .	73	321	187	77	986	559	139	491	484	3 317	240
Australien . . . . .	342	617	660	136	1 085	494	229	835	1 218	5 616	427
Ozeanien . . . . .	5	11	16	—	9	9	1	18	6	75	—
zusammen i	3 135	4 544	8 879	1 693	13 980	10 865	5 531	18 028	19 351	86 006	5 412
m	1 593	2 476	4 527	798	7 719	4 641	2 458	8 507	8 418	41 137	2 613
w	1 542	2 068	4 352	895	6 261	6 224	3 073	9 521	10 933	44 869	2 799
<b>Unbekanntes Ausland</b>											
i	23	17	43	299	55	6	17	—	30	490	2
m	14	12	28	294	36	2	9	—	17	412	2
w	9	5	15	5	19	4	8	—	13	78	—
<b>Ausland insgesamt</b>											
i	6 459	7 595	15 011	2 767	29 413	17 172	10 663	38 705	32 454	160 239	7 862
m	2 863	4 036	7 302	1 469	16 267	8 006	4 713	19 367	14 867	78 890	3 627
w	3 596	3 559	7 709	1 298	13 146	9 166	5 950	19 338	17 587	81 349	4 235

1) Erläuterung siehe Vorbemerkung, Abschnitt 2.

noch: 5. Die Wanderungen über die Auslandsgrenzen des Bundesgebietes nach Herkunfts- und Zielgebieten sowie nach Bundesländern <sup>1)</sup>

Deutsche

Herkunfts- bzw. Zielgebiet (i = insgesamt, m = männlich, w = weiblich)	Bundesländer										Berlin (West)
	Schleswig- Holstein	Hamburg	Nieder- sachsen	Bremen	Nordrhein- Westfalen	Hessen	Rheinland- Pfalz	Baden- Württemberg	Bayern	Insgesamt	
Zuzüge aus nebenstehenden Gebieten											
Europäisches Ausland											
Belgien . . . . .	25	23	67	8	525	78	47	79	53	905	30
Bulgarien . . . . .	—	—	1	—	6	5	—	1	21	34	—
Dänemark und Island . . . . .	243	58	29	7	54	14	7	27	46	485	14
Frankreich . . . . .	208	208	506	52	2 173	650	592	1 423	711	6 523	193
Großbritannien und Nordirland . . . . .	202	209	548	73	1 010	423	220	896	612	4 193	236
Italien . . . . .	23	27	56	10	241	108	55	281	436	1 237	43
Jugoslawien . . . . .	9	32	71	10	2 029	664	543	2 539	2 707	8 604	9
Luxemburg . . . . .	12	10	31	4	215	42	1 079	54	42	1 489	8
Niederlande . . . . .	17	55	102	16	779	111	64	108	79	1 331	22
Österreich . . . . .	54	108	183	33	2 742	664	767	1 867	3 250	9 668	86
Polen . . . . .	162	101	402	18	1 111	192	90	237	234	2 547	242
Rumänien . . . . .	—	1	19	—	63	29	27	80	307	526	10
Schweden . . . . .	523	314	423	72	474	139	52	270	364	2 631	107
Schweiz . . . . .	386	334	1 087	108	2 037	968	639	7 075	2 546	15 180	223
Tschechoslowakei . . . . .	20	13	46	11	206	360	28	312	1 010	2 006	35
UdSSR (einschl. asiatischer Teil) . . . . .	37	13	90	5	132	32	19	81	68	477	33
Ungarn . . . . .	2	11	8	1	30	30	12	222	178	494	10
Übriges europäisches Ausland . . . . .	54	125	99	18	263	188	54	343	215	1 359	50
zusammen i	1 977	1 642	3 768	446	14 090	4 697	4 295	15 895	12 879	59 689	1 351
m	826	776	1 608	195	7 511	2 256	1 960	7 017	5 970	28 119	601
w	1 151	866	2 160	251	6 579	2 441	2 335	8 878	6 909	31 570	750
Außereuropäisches Ausland											
Argentinien . . . . .	26	79	56	52	134	77	32	167	114	737	19
Brasilien . . . . .	39	148	111	28	360	93	61	168	195	1 203	64
Kanada . . . . .	83	112	332	70	441	231	120	511	267	2 167	204
Vereinigte Staaten . . . . .	136	221	388	143	643	626	219	835	987	4 198	264
Übriges Amerika . . . . .	82	201	152	34	324	65	49	227	246	1 380	108
Südafrikanische Union . . . . .	41	62	97	20	129	75	27	93	122	666	14
Übriges Afrika . . . . .	63	159	128	15	295	82	78	134	185	1 139	78
Asien . . . . .	48	230	144	35	474	321	58	276	313	1 899	251
Australien . . . . .	62	107	69	25	156	95	35	106	118	773	87
Ozeanien . . . . .	6	4	8	—	—	7	—	1	—	26	—
zusammen i	586	1 323	1 485	422	2 956	1 672	679	2 518	2 547	14 188	1 089
m	306	703	749	198	1 589	804	359	1 248	1 226	7 182	578
w	280	620	736	224	1 367	868	320	1 270	1 321	7 006	511
Unbekanntes Ausland											
i	1	1	9	245	1	1	2	—	4	264	—
m	—	—	6	242	1	—	1	—	4	254	—
w	1	1	3	3	—	1	1	—	—	10	—
Ausland insgesamt											
i	2 564	2 966	5 262	1 113	17 047	6 370	4 976	18 413	15 430	74 141	2 440
m	1 132	1 479	2 363	635	9 101	3 060	2 320	8 265	7 200	35 555	1 179
w	1 432	1 487	2 899	478	7 946	3 310	2 656	10 148	8 230	38 586	1 261

Fortzüge nach nebenstehenden Gebieten

<b>Europäisches Ausland</b>											
Belgien . . . . .	19	27	46	4	756	97	61	68	45	1 123	29
Bulgarien . . . . .	—	—	—	—	1	4	—	—	1	6	—
Dänemark und Island . . . . .	447	84	20	18	88	18	6	34	42	757	24
Frankreich . . . . .	67	77	140	17	606	295	506	900	427	3 035	156
Großbritannien und Nordirland . . . . .	266	247	874	90	1 357	503	175	963	704	5 179	352
Italien . . . . .	15	33	57	9	166	100	59	235	269	943	31
Jugoslawien . . . . .	2	1	7	—	35	11	3	33	52	144	7
Luxemburg . . . . .	14	5	30	2	163	28	1 178	39	24	1 483	14
Niederlande . . . . .	50	90	268	29	1 153	138	113	173	124	2 138	49
Österreich . . . . .	60	77	175	19	621	309	149	826	1 571	3 807	117
Polen . . . . .	6	6	12	1	38	8	3	9	20	103	6
Rumänien . . . . .	3	9	44	—	62	47	35	68	344	612	1
Schweden . . . . .	811	377	575	86	517	173	56	301	347	3 243	184
Schweiz . . . . .	685	421	1 720	135	3 026	1 225	849	8 247	3 462	19 770	400
Tschechoslowakei . . . . .	6	2	7	5	15	50	8	61	78	232	2
UdSSR (einschl. asiatischer Teil) . . . . .	—	4	5	—	26	11	5	6	15	72	2
Ungarn . . . . .	—	—	—	—	3	7	—	17	27	54	1
Übriges europäisches Ausland . . . . .	100	146	146	27	303	218	64	282	201	1 487	55
<b>zusammen</b> i	<b>2 551</b>	<b>1 606</b>	<b>4 126</b>	<b>442</b>	<b>8 936</b>	<b>3 242</b>	<b>3 270</b>	<b>12 262</b>	<b>7 753</b>	<b>44 188</b>	<b>1 430</b>
m	848	619	1 422	158	4 023	1 432	1 206	5 199	3 410	18 317	501
w	1 703	987	2 704	284	4 913	1 810	2 064	7 063	4 343	25 871	929
<b>Außereuropäisches Ausland</b>											
Argentinien . . . . .	10	42	50	14	112	53	33	85	97	496	33
Brasilien . . . . .	29	78	63	7	205	103	46	191	156	878	54
Kanada . . . . .	821	892	2 118	322	4 176	1 964	924	4 467	2 360	18 044	1 921
Vereinigte Staaten . . . . .	1 274	1 350	4 192	822	4 871	5 406	2 579	8 217	9 713	38 424	1 895
Übriges Amerika . . . . .	61	258	171	57	405	186	67	309	233	1 747	67
Südafrikanische Union . . . . .	101	143	186	29	444	101	55	185	163	1 407	128
Übriges Afrika . . . . .	71	192	87	15	253	70	50	125	162	1 025	108
Asien . . . . .	51	129	101	31	654	255	89	255	252	1 817	107
Australien . . . . .	339	597	622	131	1 031	458	201	792	1 037	5 208	411
Ozeanien . . . . .	2	9	11	—	8	7	1	12	5	55	—
<b>zusammen</b> i	<b>2 759</b>	<b>3 690</b>	<b>7 601</b>	<b>1 428</b>	<b>12 159</b>	<b>8 603</b>	<b>4 045</b>	<b>14 638</b>	<b>14 178</b>	<b>69 101</b>	<b>4 724</b>
m	1 402	1 996	3 839	667	6 647	3 606	1 687	6 770	5 855	32 469	2 262
w	1 357	1 694	3 762	761	5 512	4 997	2 358	7 868	8 323	36 632	2 462
<b>Unbekanntes Ausland</b>											
i	21	14	36	279	45	2	13	—	25	435	2
m	13	9	23	274	28	—	7	—	13	367	2
w	8	5	13	5	17	2	6	—	12	68	—
<b>Ausland insgesamt</b>											
i	5 331	5 310	11 763	2 149	21 140	11 847	7 328	26 900	21 956	113 724	6 156
m	2 263	2 624	5 284	1 099	10 698	5 038	2 900	11 969	9 278	51 153	2 765
w	3 068	2 686	6 479	1 050	10 442	6 809	4 428	14 931	12 678	62 571	3 391

1) Erläuterung siehe Vorbemerkung, Abschnitt 2.

noch: 5. Die Wanderungen über die Auslandsgrenzen des Bundesgebietes nach Herkunfts- und Zielgebieten sowie nach Bundesländern <sup>1)</sup>

**Ausländer und Staatenlose**

Herkunfts- bzw. Zielgebiet (i = insgesamt, m = männlich, w = weiblich)	Bundesländer										Berlin (West)
	Schleswig- Holstein	Hamburg	Nieder- sachsen	Bremen	Nordrhein- Westfalen	Hessen	Rheinland- Pfalz	Baden- Württemberg	Bayern	Insgesamt	
Zuzüge aus nebenstehenden Gebieten											
Europäisches Ausland											
Belgien . . . . .	i 11	57	65	24	943	143	75	142	136	1 596	35
Bulgarien . . . . .	i 1	9	10	1	33	30	3	14	55	156	26
Dänemark und Island . . . . .	i 201	202	78	58	162	49	73	122	108	1 053	43
Frankreich . . . . .	i 55	134	111	36	724	447	1 178	1 614	438	4 737	188
Großbritannien und Nordirland . . . . .	i 152	392	409	82	1 047	373	157	454	412	3 478	245
Italien . . . . .	i 83	272	1 103	37	4 829	1 484	642	5 282	2 200	15 932	71
Jugoslawien . . . . .	i 22	277	174	109	774	116	193	949	855	3 469	63
Luxemburg . . . . .	i 2	4	6	3	96	21	88	24	19	263	9
Niederlande . . . . .	i 55	204	206	47	1 792	292	227	290	179	3 292	94
Österreich . . . . .	i 107	251	353	83	3 483	917	594	2 568	3 735	12 091	210
Polen . . . . .	i 9	40	47	11	179	79	12	114	51	542	83
Rumänien . . . . .	i —	—	2	3	12	13	3	26	18	77	5
Schweden . . . . .	i 84	184	84	44	426	133	47	195	179	1 376	91
Schweiz . . . . .	i 59	194	164	47	583	353	135	1 440	626	3 601	90
Tschechoslowakei . . . . .	i 33	61	63	21	138	172	28	483	422	1 421	25
UdSSR (einschl. asiatischer Teil) . . . . .	i 12	1	3	—	30	21	—	1	35	103	3
Ungarn . . . . .	i 332	421	159	226	911	460	437	1 527	744	5 217	30
Übriges europäisches Ausland . . . . .	i 157	453	248	81	810	515	127	1 074	824	4 289	165
zusammen i	1 375	3 156	3 285	913	16 972	5 618	4 019	16 319	11 036	62 693	1 476
m	839	2 106	2 233	570	12 285	3 566	2 501	11 152	6 535	41 787	807
w	536	1 050	1 052	343	4 687	2 052	1 518	5 167	4 501	20 906	669
Außereuropäisches Ausland											
Argentinien . . . . .	i 6	21	18	10	66	38	4	55	59	277	15
Brasilien . . . . .	i 23	59	23	7	83	32	25	83	102	437	21
Kanada . . . . .	i 12	23	36	5	85	28	20	90	94	393	11
Vereinigte Staaten . . . . .	i 160	411	418	183	791	1 455	1 333	1 754	2 956	9 461	384
Übriges Amerika . . . . .	i 37	131	71	17	170	37	45	171	193	872	17
Südafrikanische Union . . . . .	i 13	26	48	8	49	34	19	70	43	310	3
Übriges Afrika . . . . .	i 16	63	53	22	156	50	90	160	170	780	46
Asien . . . . .	i 64	457	300	30	1 065	648	206	716	1 157	4 643	367
Australien . . . . .	i 9	15	15	4	55	22	7	45	58	230	17
Ozeanien . . . . .	i —	4	3	—	2	1	3	10	1	24	1
zusammen i	340	1 210	985	286	2 522	2 345	1 752	3 154	4 833	17 427	882
m	185	721	581	145	1 626	1 197	770	1 739	2 428	9 392	478
w	155	489	404	141	896	1 148	982	1 415	2 405	8 035	404
Unbekanntes Ausland											
i	—	2	3	22	—	—	—	—	—	27	—
m	—	2	2	22	—	—	—	—	—	26	—
w	—	—	1	—	—	—	—	—	—	1	—
Ausland insgesamt											
i	1 715	4 368	4 273	1 221	19 494	7 963	5 771	19 473	15 869	80 147	2 358
m	1 024	2 829	2 816	737	13 911	4 763	3 271	12 891	8 963	51 205	1 285
w	691	1 539	1 457	484	5 583	3 200	2 500	6 582	6 906	28 942	1 073

**Fortzüge nach nebenstehenden Gebieten**

<b>Europäisches Ausland</b>											
Belgien . . . . .	6	39	32	15	337	79	35	98	69	710	34
Bulgarien . . . . .	1	5	5	—	15	8	4	12	21	71	14
Dänemark und Island . . . . .	200	118	43	42	65	42	20	80	53	663	26
Frankreich . . . . .	32	79	85	26	350	271	546	971	296	2 656	147
Großbritannien und Nordirland . . . . .	98	264	301	39	551	228	86	300	223	2 090	182
Italien . . . . .	69	145	633	18	2 047	866	354	3 116	1 239	8 487	68
Jugoslawien . . . . .	15	40	102	7	357	120	73	506	256	1 476	48
Luxemburg . . . . .	2	3	6	—	38	11	73	18	15	166	3
Niederlande . . . . .	45	126	161	40	945	158	124	216	156	1 971	76
Österreich . . . . .	80	117	169	46	724	477	280	1 101	1 695	4 689	134
Polen . . . . .	9	24	41	5	109	33	24	51	39	335	26
Rumänien . . . . .	—	—	53	—	10	17	2	24	31	137	1
Schweden . . . . .	73	100	58	23	127	106	28	180	166	861	64
Schweiz . . . . .	41	138	90	29	328	262	100	871	362	2 221	90
Tschechoslowakei . . . . .	15	22	43	12	102	129	25	337	280	965	22
UdSSR (einschl. asiatischer Teil) . . . . .	2	2	18	—	25	12	8	32	72	171	2
Ungarn . . . . .	—	—	3	—	13	15	6	31	36	104	1
Übriges europäisches Ausland . . . . .	62	206	120	31	299	225	57	471	311	1 782	80
zusammen i	750	1 428	1 963	333	6 442	3 059	1 845	8 415	5 320	29 555	1 018
m	408	929	1 325	219	4 489	1 931	1 040	5 661	3 022	19 024	511
w	342	499	638	114	1 953	1 128	805	2 754	2 298	10 531	507
<b>Außereuropäisches Ausland</b>											
Argentinien . . . . .	7	15	12	7	35	28	4	53	16	177	7
Brasilien . . . . .	5	19	15	3	63	31	10	55	49	250	3
Kanada . . . . .	41	60	147	34	149	84	107	307	228	1 157	16
Vereinigte Staaten . . . . .	273	395	888	145	1 010	1 678	1 227	2 421	4 331	12 368	480
Übriges Amerika . . . . .	8	84	36	12	100	56	24	120	57	497	10
Südafrikanische Union . . . . .	10	19	30	11	47	19	10	56	26	228	5
Übriges Afrika . . . . .	4	48	21	2	30	24	26	93	52	300	18
Asien . . . . .	22	192	86	46	332	304	50	236	232	1 500	133
Australien . . . . .	3	20	38	5	54	36	28	43	181	408	16
Ozeanien . . . . .	3	2	5	—	1	2	—	6	1	20	—
zusammen i	376	854	1 278	265	1 821	2 262	1 486	3 390	5 173	16 905	688
m	191	480	688	131	1 072	1 035	771	1 737	2 563	8 668	351
w	185	374	590	134	749	1 227	715	1 653	2 610	8 237	337
<b>Unbekanntes Ausland</b>											
i	2	3	7	20	10	4	4	—	5	55	—
m	1	3	5	20	8	2	2	—	4	45	—
w	1	—	2	—	2	2	2	—	1	10	—
<b>Ausland insgesamt</b>											
i	1 128	2 285	3 248	618	8 273	5 325	3 335	11 805	10 498	46 515	1 706
m	600	1 412	2 018	370	5 569	2 968	1 813	7 398	5 589	27 737	862
w	528	873	1 230	248	2 704	2 357	1 522	4 407	4 909	18 778	844

1) Erläuterung siehe Vorbemerkung, Abschnitt 2.

# 6. Die Wanderungen innerhalb des Bundesgebietes nach Herkunfts- und Zielländern

a) Zu- bzw. Fortzüge <sup>1)</sup>

Herkunftsland (i = insgesamt, m = männlich, w = weiblich)		Zielland									Insgesamt
		Schleswig- Holstein	Hamburg	Nieder- sachsen	Bremen	Nordrhein- Westfalen	Hessen	Rheinland- Pfalz	Baden- Württemberg	Bayern	
Personen insgesamt											
Schleswig-Holstein	i	121 863	22 121	9 772	1 266	25 193	3 043	2 165	5 101	2 728	193 252
	m	57 703	10 692	5 754	691	13 615	1 563	1 200	2 700	1 594	95 512
	w	64 160	11 429	4 018	575	11 578	1 480	965	2 401	1 134	97 740
Hamburg	i	15 537	—	9 668	1 362	11 131	2 335	1 030	3 171	2 774	47 008
	m	8 087	—	5 052	808	6 124	1 266	615	1 763	1 615	25 330
	w	7 450	—	4 616	554	5 007	1 069	415	1 408	1 159	21 678
Niedersachsen	i	10 457	18 608	343 544	20 552	86 649	13 712	6 407	14 605	8 819	523 353
	m	6 219	9 416	164 633	10 099	45 432	7 108	3 425	7 665	4 889	258 886
	w	4 238	9 192	178 911	10 453	41 217	6 604	2 982	6 940	3 930	264 467
Bremen	i	825	1 182	7 511	945	4 692	896	409	1 186	881	18 527
	m	503	707	3 796	496	2 504	486	218	692	477	9 879
	w	322	475	3 715	449	2 188	410	191	494	404	8 648
Nordrhein-Westfalen	i	14 073	8 557	49 299	3 773	624 040	24 007	24 112	74 541	23 024	795 426
	m	9 099	5 254	28 059	2 328	312 031	13 724	12 791	14 480	14 290	412 056
	w	4 974	3 303	21 240	1 445	312 009	10 283	11 321	10 061	8 734	383 370
Hessen	i	2 342	2 605	8 945	1 029	27 070	180 371	13 867	15 818	15 795	267 842
	m	1 416	1 485	4 914	551	15 364	88 579	7 295	8 377	8 187	136 168
	w	926	1 120	4 031	478	11 706	91 792	6 572	7 441	7 608	131 674
Rheinland-Pfalz	i	1 557	1 146	4 063	503	31 089	15 429	121 371	15 095	7 753	198 006
	m	976	695	2 325	303	16 746	8 095	57 564	8 518	4 512	99 734
	w	581	451	1 738	200	14 343	7 334	63 807	6 577	3 241	98 272
Baden-Württemberg	i	4 107	3 553	8 610	1 071	23 468	15 127	13 181	421 798	43 767	534 682
	m	2 532	2 165	4 912	655	14 181	8 306	7 380	205 847	25 766	271 744
	w	1 575	1 388	3 698	416	9 287	6 821	5 801	215 951	18 001	262 938
Bayern	i	2 701	3 346	6 477	896	31 498	19 507	9 679	68 019	550 529	692 652
	m	1 855	1 922	3 774	523	18 639	9 938	5 377	39 243	255 942	337 213
	w	846	1 424	2 703	373	12 859	9 569	4 302	28 776	294 587	355 439
Insgesamt	i	173 462	61 118	447 889	31 397	864 830	274 427	192 221	569 334	656 070	3 270 748
	m	88 390	32 336	223 219	16 454	444 636	139 065	95 865	289 285	317 272	1 646 522
	w	85 072	28 782	224 670	14 943	420 194	135 362	96 356	280 049	338 798	1 624 226
Vertriebene											
Schleswig-Holstein	i	33 785	5 487	3 510	410	11 662	970	907	1 880	740	59 351
	m	15 859	2 582	1 944	214	5 773	447	482	938	438	28 677
	w	17 926	2 905	1 566	196	5 889	523	425	942	302	30 674
Hamburg	i	2 939	—	2 021	184	3 007	442	179	537	445	9 754
	m	1 494	—	987	107	1 558	243	109	289	252	5 039
	w	1 445	—	1 034	77	1 449	199	70	248	193	4 715
Niedersachsen	i	3 505	5 124	113 802	6 165	32 541	4 048	2 311	5 296	2 705	175 497
	m	2 018	2 559	54 566	2 950	16 421	2 020	1 156	2 583	1 380	85 653
	w	1 487	2 565	59 236	3 215	16 120	2 028	1 155	2 713	1 325	89 844
Bremen	i	175	171	1 615	240	1 406	160	54	230	183	4 234
	m	95	91	742	121	720	87	27	134	91	2 108
	w	80	80	873	119	686	73	27	96	92	2 126
Nordrhein-Westfalen	i	4 343	1 865	14 305	767	129 833	4 889	3 558	5 442	5 125	170 127
	m	2 769	1 119	7 982	451	67 199	2 760	1 989	3 074	3 094	90 437
	w	1 574	746	6 323	316	62 634	2 129	1 569	2 368	2 031	79 690
Hessen	i	623	561	2 383	169	6 059	48 118	2 331	3 903	4 128	68 275
	m	341	314	1 241	87	3 437	23 937	1 297	1 944	2 021	34 619
	w	282	247	1 142	82	2 622	24 181	1 034	1 959	2 107	33 656
Rheinland-Pfalz	i	471	222	1 210	112	5 011	2 488	17 761	2 829	1 457	31 561
	m	280	134	606	67	2 771	1 322	8 736	1 569	812	16 297
	w	191	88	604	45	2 240	1 166	9 025	1 260	645	15 264
Baden-Württemberg	i	1 327	664	2 821	233	5 455	3 299	2 119	97 322	9 823	123 063
	m	773	392	1 508	133	3 170	1 789	1 191	48 410	5 705	63 071
	w	554	272	1 313	100	2 285	1 510	928	48 912	4 118	59 992
Bayern	i	858	739	2 398	266	11 503	6 364	2 625	23 960	151 330	200 043
	m	556	403	1 229	144	6 241	3 141	1 409	13 004	70 778	96 905
	w	302	336	1 169	122	5 262	3 223	1 216	10 956	80 552	103 138
Insgesamt	i	48 026	14 833	144 065	8 546	206 477	70 778	31 845	141 399	175 936	841 905
	m	24 185	7 594	70 805	4 274	107 290	35 746	16 396	71 945	84 571	422 806
	w	23 841	7 239	73 260	4 272	99 187	35 032	15 449	69 454	91 365	419 099

1) Unter Zugrundelegung der in den Bundesländern ermittelten Zuzüge. In den Fällen, in denen Herkunfts- und Zielland übereinstimmen, handelt es sich um die Umzüge innerhalb der Länder. Umzüge innerhalb der Gemeinden (Ortsumzüge) sind hierbei nicht ausgewiesen.

noch: 6. Die Wanderungen innerhalb des Bundesgebietes nach Herkunfts- und Zielländern  
b) Zu- bzw. Abwanderungsüberschuß <sup>1)</sup>

Land		Zu- (+) bzw. Abwanderungsüberschuß (-) der Bundesländer									Insgesamt
(i = insgesamt, m = männlich, w = weiblich)		Schleswig-Holstein	Hamburg	Niedersachsen	Bremen	Nordrhein-Westfalen	Hessen	Rheinland-Pfalz	Baden-Württemberg	Bayern	
Personen insgesamt											
Schleswig-Holstein	i	-	+ 6 584	- 685	+ 441	+ 11 120	+ 701	+ 608	+ 994	+ 27	+ 19 790
	m	-	+ 2 605	- 465	+ 188	+ 4 516	+ 147	+ 224	+ 168	- 261	+ 7 122
	w	-	+ 3 979	- 220	+ 253	+ 6 604	+ 554	+ 384	+ 826	+ 288	+ 12 668
Hamburg	i	- 6 584	-	- 8 940	+ 180	+ 2 574	- 270	- 116	- 382	- 572	- 14 110
	m	- 2 605	-	- 4 364	+ 101	+ 870	- 219	- 80	- 402	- 307	- 7 006
	w	- 3 979	-	- 4 576	+ 79	+ 1 704	- 51	- 36	+ 20	- 265	- 7 104
Niedersachsen	i	+ 685	+ 8 940	-	+ 13 041	+ 37 350	+ 4 767	+ 2 344	+ 5 995	+ 2 342	+ 75 464
	m	+ 465	+ 4 364	-	+ 6 303	+ 17 373	+ 2 194	+ 1 100	+ 2 753	+ 1 115	+ 35 667
	w	+ 220	+ 4 576	-	+ 6 738	+ 19 977	+ 2 573	+ 1 244	+ 3 242	+ 1 227	+ 39 797
Bremen	i	- 441	- 180	- 13 041	-	+ 919	- 133	- 94	+ 115	- 15	- 12 870
	m	- 188	- 101	- 6 303	-	+ 176	- 65	- 85	+ 37	- 46	- 6 575
	w	- 253	- 79	- 6 738	-	+ 743	- 68	- 9	+ 78	+ 31	- 6 295
Nordrhein-Westfalen	i	- 11 120	- 2 574	- 37 350	- 919	-	- 3 063	- 6 977	+ 1 073	- 8 474	- 69 404
	m	- 4 516	- 870	- 17 373	- 176	-	- 1 640	- 3 955	+ 299	- 4 349	- 32 580
	w	- 6 604	- 1 704	- 19 977	- 743	-	- 1 423	- 3 022	+ 774	- 4 125	- 36 824
Hessen	i	- 701	+ 270	- 4 767	+ 133	+ 3 063	-	- 1 562	+ 691	- 3 712	- 6 585
	m	- 147	+ 219	- 2 194	+ 65	+ 1 640	-	- 800	+ 71	- 1 751	- 2 897
	w	- 554	+ 51	- 2 573	+ 68	+ 1 423	-	- 762	+ 620	- 1 961	- 3 688
Rheinland-Pfalz	i	- 608	+ 116	- 2 344	+ 94	+ 6 977	+ 1 562	-	+ 1 914	- 1 926	+ 5 785
	m	- 224	+ 80	- 1 100	+ 85	+ 3 955	+ 800	-	+ 1 138	- 865	+ 3 869
	w	- 384	+ 36	- 1 244	+ 9	+ 3 022	+ 762	-	+ 776	- 1 061	+ 1 916
Baden-Württemberg	i	- 994	+ 382	- 5 995	- 115	- 1 073	- 691	- 1 914	-	- 24 252	- 34 652
	m	- 168	+ 402	- 2 753	- 37	- 299	- 71	- 1 138	-	- 13 477	- 17 541
	w	- 826	- 20	- 3 242	- 78	- 774	- 620	- 776	-	- 10 775	- 17 111
Bayern	i	- 27	+ 572	- 2 342	+ 15	+ 8 474	+ 3 712	+ 1 926	+ 24 252	-	+ 36 582
	m	+ 261	+ 307	- 1 115	+ 46	+ 4 349	+ 1 751	+ 865	+ 13 477	-	+ 19 941
	w	- 288	+ 265	- 1 227	- 31	+ 4 125	+ 1 961	+ 1 061	+ 10 775	-	+ 16 641
Insgesamt	i	- 19 790	+ 14 110	- 75 464	+ 12 870	+ 69 404	+ 6 585	- 5 785	+ 34 652	- 36 582	-
	m	- 7 122	+ 7 006	- 35 667	+ 6 575	+ 32 580	+ 2 897	- 3 869	+ 17 541	- 19 941	-
	w	- 12 668	+ 7 104	- 39 797	+ 6 295	+ 36 824	+ 3 688	- 1 916	+ 17 111	- 16 641	-
Vertriebene											
Schleswig-Holstein	i	-	+ 2 548	+ 5	+ 235	+ 7 319	+ 347	+ 436	+ 553	- 118	+ 11 325
	m	-	+ 1 088	- 74	+ 119	+ 3 004	+ 106	+ 202	+ 165	- 118	+ 4 492
	w	-	+ 1 460	+ 79	+ 116	+ 4 315	+ 241	+ 234	+ 388	-	+ 6 833
Hamburg	i	- 2 548	-	- 3 103	+ 13	+ 1 142	- 119	- 43	- 127	- 294	- 5 079
	m	- 1 088	-	- 1 572	+ 16	+ 439	- 71	- 25	- 103	- 151	- 2 555
	w	- 1 460	-	- 1 531	+ 3	+ 703	- 48	- 18	- 24	- 143	- 2 524
Niedersachsen	i	- 5	+ 3 103	-	+ 4 550	+ 18 236	+ 1 665	+ 1 101	+ 2 475	+ 307	+ 31 432
	m	+ 74	+ 1 572	-	+ 2 208	+ 8 439	+ 779	+ 550	+ 1 075	+ 151	+ 14 848
	w	- 79	+ 1 531	-	+ 2 342	+ 9 797	+ 886	+ 551	+ 1 400	+ 156	+ 16 584
Bremen	i	- 235	- 13	- 4 550	-	+ 639	- 9	- 58	- 3	- 83	- 4 312
	m	- 119	- 16	- 2 208	-	+ 269	-	- 40	+ 1	- 53	- 2 166
	w	- 116	+ 3	- 2 342	-	+ 370	- 9	- 18	- 4	- 30	- 2 146
Nordrhein-Westfalen	i	- 7 319	- 1 142	- 18 236	- 639	-	- 1 170	- 1 453	- 13	- 6 378	- 36 350
	m	- 3 004	- 439	- 8 439	- 269	-	- 677	- 782	- 96	- 3 147	- 16 853
	w	- 4 315	- 703	- 9 797	- 370	-	- 493	- 671	- 83	- 3 231	- 19 497
Hessen	i	- 347	+ 119	- 1 665	+ 9	+ 1 170	-	- 157	+ 604	- 2 236	- 2 503
	m	- 106	+ 71	- 779	-	+ 677	-	- 25	+ 155	- 1 120	- 1 127
	w	- 241	+ 48	- 886	+ 9	+ 493	-	- 132	+ 449	- 1 116	- 1 376
Rheinland-Pfalz	i	- 436	+ 43	- 1 101	+ 58	+ 1 453	+ 157	-	+ 710	- 1 168	- 284
	m	- 202	+ 25	- 550	+ 40	+ 782	+ 25	-	+ 378	- 597	- 99
	w	- 234	+ 18	- 551	+ 18	+ 671	+ 132	-	+ 332	- 571	- 185
Baden-Württemberg	i	- 553	+ 127	- 2 475	+ 3	+ 13	- 604	- 710	-	- 14 137	- 18 336
	m	- 165	+ 103	- 1 075	- 1	+ 96	- 155	- 378	-	- 7 299	- 8 874
	w	- 388	+ 24	- 1 400	+ 4	- 83	- 449	- 332	-	- 6 838	- 9 462
Bayern	i	+ 118	+ 294	- 307	+ 83	+ 6 378	+ 2 236	+ 1 168	+ 14 137	-	+ 24 107
	m	+ 118	+ 151	- 151	+ 53	+ 3 147	+ 1 120	+ 597	+ 7 299	-	+ 12 334
	w	-	+ 143	- 156	+ 30	+ 3 231	+ 1 116	+ 571	+ 6 838	-	+ 11 773
Insgesamt	i	- 11 325	+ 5 079	- 31 432	+ 4 312	+ 36 350	+ 2 503	+ 284	+ 18 336	- 24 107	-
	m	- 4 492	+ 2 555	- 14 848	+ 2 166	+ 16 853	+ 1 127	+ 99	+ 8 874	- 12 334	-
	w	- 6 833	+ 2 524	- 16 584	+ 2 146	+ 19 497	+ 1 376	+ 185	+ 9 462	- 11 773	-

1) Unter Zugrundelegung der in den Bundesländern ermittelten Zuzüge.

# 7. Die Wanderungen der Vertriebenen von den Abgabeländern nach den Aufnahmeländern nach Altersgruppen

Alter in Jahren	Fortzüge aus den Abgabeländern											
	Schleswig-Holstein			Niedersachsen			Bayern			insgesamt		
	insgesamt	männlich	weiblich	insgesamt	männlich	weiblich	insgesamt	männlich	weiblich	insgesamt	männlich	weiblich
nach Hamburg												
unter 6	212	112	100	225	124	101	25	15	10	462	251	211
6 bis " 15	333	169	164	362	168	194	41	15	26	736	352	384
15 " " 20	915	334	581	933	377	556	88	58	30	1 936	769	1 167
20 " " 25	1 404	766	638	1 102	628	474	149	100	49	2 655	1 494	1 161
25 " " 30	655	329	326	588	340	248	100	52	48	1 343	721	622
30 " " 40	732	332	400	723	377	346	139	72	67	1 594	781	813
40 " " 50	490	261	229	477	243	234	78	44	34	1 045	548	497
50 " " 60	346	148	198	336	161	175	48	22	26	730	331	399
60 " " 65	121	41	80	123	43	80	24	9	15	268	93	175
65 und darüber	279	90	189	255	92	163	47	16	31	581	198	383
<b>zusammen</b>	<b>5 487</b>	<b>2 582</b>	<b>2 905</b>	<b>5 124</b>	<b>2 553</b>	<b>2 571</b>	<b>739</b>	<b>403</b>	<b>336</b>	<b>11 350</b>	<b>5 538</b>	<b>5 812</b>
nach Bremen												
unter 6	25	14	11	369	190	179	9	6	3	403	210	193
6 bis " 15	43	26	17	542	264	278	28	14	14	613	304	309
15 " " 20	41	22	19	920	372	548	28	16	12	989	410	579
20 " " 25	77	44	33	1 022	519	503	45	28	17	1 144	591	553
25 " " 30	34	13	21	653	386	267	25	15	10	712	414	298
30 " " 40	72	37	35	819	396	423	48	28	20	939	461	478
40 " " 50	43	26	17	719	346	373	33	18	15	795	390	405
50 " " 60	32	19	13	554	267	287	24	12	12	610	298	312
60 " " 65	11	2	9	183	70	113	8	1	7	202	73	129
65 und darüber	32	11	21	384	140	244	18	6	12	434	157	277
<b>zusammen</b>	<b>410</b>	<b>214</b>	<b>196</b>	<b>6 165</b>	<b>2 950</b>	<b>3 215</b>	<b>266</b>	<b>144</b>	<b>122</b>	<b>6 841</b>	<b>3 308</b>	<b>3 533</b>
nach Nordrhein - Westfalen												
unter 6	679	368	311	1 801	936	865	715	346	369	3 195	1 650	1 545
6 bis " 15	1 139	572	567	2 937	1 525	1 412	1 301	721	580	5 377	2 818	2 559
15 " " 20	2 195	1 183	1 012	6 139	2 996	3 143	1 627	987	640	9 961	5 166	4 795
20 " " 25	1 879	1 114	765	5 578	3 202	2 376	1 648	1 077	571	9 105	5 393	3 712
25 " " 30	901	510	391	3 200	1 856	1 344	1 112	691	421	5 213	3 057	2 156
30 " " 40	1 228	526	702	3 855	1 944	1 911	1 667	880	787	6 750	3 350	3 400
40 " " 50	1 290	534	756	3 457	1 608	1 849	1 435	714	721	6 182	2 856	3 326
50 " " 60	1 098	483	615	2 801	1 294	1 507	1 049	514	535	4 948	2 291	2 657
60 " " 65	406	159	247	870	317	553	290	91	199	1 566	567	999
65 und darüber	847	324	523	1 903	743	1 160	659	220	439	3 409	1 287	2 122
<b>zusammen</b>	<b>11 662</b>	<b>5 773</b>	<b>5 889</b>	<b>32 541</b>	<b>16 421</b>	<b>16 120</b>	<b>11 503</b>	<b>6 241</b>	<b>5 262</b>	<b>55 706</b>	<b>28 435</b>	<b>27 271</b>
nach Hessen												
unter 6	37	22	15	164	72	92	299	136	163	500	230	270
6 bis " 15	67	33	34	241	127	114	509	276	233	817	436	381
15 " " 20	136	56	80	506	226	280	735	329	406	1 377	611	766
20 " " 25	177	88	89	797	464	333	953	550	403	1 927	1 102	825
25 " " 30	100	57	43	478	289	189	657	353	304	1 235	699	536
30 " " 40	141	69	72	629	312	317	981	474	507	1 751	855	896
40 " " 50	113	48	65	465	222	243	755	386	369	1 333	656	677
50 " " 60	87	34	53	330	142	188	631	306	325	1 048	482	566
60 " " 65	45	15	30	133	55	78	245	94	151	423	164	259
65 und darüber	67	25	42	305	111	194	599	237	362	971	373	598
<b>zusammen</b>	<b>970</b>	<b>447</b>	<b>523</b>	<b>4 048</b>	<b>2 020</b>	<b>2 028</b>	<b>6 364</b>	<b>3 141</b>	<b>3 223</b>	<b>11 382</b>	<b>5 608</b>	<b>5 774</b>
nach Rheinland - Pfalz												
unter 6	51	23	28	115	53	62	127	57	70	293	133	160
6 bis " 15	77	42	35	217	110	107	221	117	104	515	269	246
15 " " 20	104	44	60	270	132	138	295	152	143	669	328	341
20 " " 25	122	76	46	372	199	173	417	242	175	911	517	394
25 " " 30	88	64	24	243	146	97	288	189	99	619	399	220
30 " " 40	117	54	63	322	167	155	457	249	208	896	470	426
40 " " 50	132	80	52	284	153	131	334	184	150	750	417	333
50 " " 60	101	56	45	210	92	118	258	126	132	569	274	295
60 " " 65	40	19	21	99	38	61	79	32	47	218	89	129
65 und darüber	75	24	51	179	66	113	149	61	88	403	151	252
<b>zusammen</b>	<b>907</b>	<b>482</b>	<b>425</b>	<b>2 311</b>	<b>1 156</b>	<b>1 155</b>	<b>2 625</b>	<b>1 409</b>	<b>1 216</b>	<b>5 843</b>	<b>3 047</b>	<b>2 796</b>
nach Baden - Württemberg												
unter 6	98	49	49	203	112	91	1 239	617	622	1 540	778	762
6 bis " 15	133	75	58	428	222	206	2 056	1 030	1 026	2 617	1 327	1 290
15 " " 20	224	99	125	654	262	392	3 250	1 596	1 654	4 128	1 957	2 171
20 " " 25	442	260	182	1 074	603	471	3 782	2 356	1 426	5 298	3 219	2 079
25 " " 30	188	97	91	569	309	260	2 475	1 490	985	3 232	1 896	1 336
30 " " 40	217	98	119	728	358	370	3 479	1 924	1 555	4 424	2 380	2 044
40 " " 50	167	91	76	547	276	271	3 080	1 753	1 327	3 794	2 120	1 674
50 " " 60	168	76	92	475	201	274	2 549	1 412	1 137	3 192	1 689	1 503
60 " " 65	77	31	46	198	74	124	771	328	443	1 046	433	613
65 und darüber	166	62	104	420	166	254	1 279	498	781	1 865	726	1 139
<b>zusammen</b>	<b>1 880</b>	<b>938</b>	<b>942</b>	<b>5 296</b>	<b>2 583</b>	<b>2 713</b>	<b>23 960</b>	<b>13 004</b>	<b>10 956</b>	<b>31 136</b>	<b>16 525</b>	<b>14 611</b>



8. Die Wanderungen über die Grenzen des Bundesgebietes und von Bundesland zu Bundesland nach Geburtsjahren

Geburts- jahr	Wanderungen über die Grenzen des Bundesgebietes									Wanderungen von Bundesland zu Bundesland 1)		
	Zugezogene			Fortgezogene			Zu- (+) bzw. Abwanderungsüberschuß (-)			Zu- bzw. Fortgezogene		
	insgesamt	männlich	weiblich	insgesamt	männlich	weiblich	insgesamt	männlich	weiblich	insgesamt	männlich	weiblich
1956	2 526	1 307	1 219	1 683	840	843	+ 843	+ 467	+ 376	6 040	3 088	2 952
1955	6 066	3 144	2 922	3 610	1 845	1 765	+ 2 456	+ 1 299	+ 1 157	9 691	4 907	4 784
1954	6 621	3 371	3 250	3 399	1 763	1 636	+ 3 222	+ 1 608	+ 1 614	8 544	4 334	4 210
1953	6 624	3 344	3 280	3 073	1 555	1 518	+ 3 551	+ 1 789	+ 1 762	7 607	3 789	3 818
1952	6 439	3 271	3 168	2 730	1 370	1 360	+ 3 709	+ 1 901	+ 1 808	7 254	3 684	3 570
1951	6 381	3 267	3 114	2 716	1 346	1 370	+ 3 665	+ 1 921	+ 1 744	6 866	3 481	3 385
<b>zusammen</b>	<b>34 657</b>	<b>17 704</b>	<b>16 953</b>	<b>17 211</b>	<b>8 719</b>	<b>8 492</b>	<b>+ 17 446</b>	<b>+ 8 985</b>	<b>+ 8 461</b>	<b>46 002</b>	<b>23 283</b>	<b>22 719</b>
1950	6 389	3 291	3 098	2 606	1 371	1 235	+ 3 783	+ 1 920	+ 1 863	7 028	3 551	3 477
1949	5 596	2 952	2 644	2 427	1 269	1 158	+ 3 169	+ 1 683	+ 1 486	6 794	3 383	3 411
1948	4 990	2 575	2 415	2 159	1 116	1 043	+ 2 831	+ 1 459	+ 1 372	6 458	3 356	3 102
1947	4 885	2 461	2 424	2 123	1 081	1 042	+ 2 762	+ 1 380	+ 1 382	6 253	3 229	3 024
1946	4 188	2 178	2 010	1 872	982	890	+ 2 316	+ 1 196	+ 1 120	6 040	3 076	2 964
1945	4 734	2 449	2 285	1 449	743	706	+ 3 285	+ 1 706	+ 1 579	5 801	3 100	2 701
1944	6 188	3 220	2 968	1 801	929	872	+ 4 387	+ 2 291	+ 2 096	7 671	4 114	3 557
1943	6 440	3 373	3 067	1 697	850	847	+ 4 743	+ 2 523	+ 2 220	7 598	4 078	3 520
<b>zusammen</b>	<b>43 410</b>	<b>22 499</b>	<b>20 911</b>	<b>16 134</b>	<b>8 341</b>	<b>7 793</b>	<b>+ 27 276</b>	<b>+ 14 158</b>	<b>+ 13 118</b>	<b>53 643</b>	<b>27 887</b>	<b>25 756</b>
1942	7 153	3 582	3 571	1 802	908	894	+ 5 351	+ 2 674	+ 2 677	10 109	5 225	4 884
1941	9 861	4 853	5 008	2 574	1 199	1 375	+ 7 287	+ 3 654	+ 3 633	16 768	8 086	8 682
1940	11 592	5 643	5 949	3 062	1 244	1 818	+ 8 530	+ 4 399	+ 4 131	19 736	8 163	11 573
1939	15 531	8 283	7 248	4 388	1 663	2 725	+ 11 143	+ 6 620	+ 4 523	24 314	9 514	14 800
<b>zusammen</b>	<b>44 137</b>	<b>22 361</b>	<b>21 776</b>	<b>11 826</b>	<b>5 014</b>	<b>6 812</b>	<b>+ 32 311</b>	<b>+ 17 347</b>	<b>+ 14 964</b>	<b>70 927</b>	<b>30 988</b>	<b>39 939</b>
1938	22 340	12 557	9 783	6 852	2 869	3 983	+ 15 488	+ 9 688	+ 5 800	35 613	17 409	18 204
1937	24 168	13 195	10 973	9 830	4 784	5 046	+ 14 338	+ 8 411	+ 5 927	45 276	26 188	19 088
1936	24 472	13 330	11 142	11 187	5 567	5 620	+ 13 285	+ 7 763	+ 5 522	52 069	31 280	20 789
<b>zusammen</b>	<b>70 980</b>	<b>39 082</b>	<b>31 898</b>	<b>27 869</b>	<b>13 220</b>	<b>14 649</b>	<b>+ 43 111</b>	<b>+ 25 862</b>	<b>+ 17 249</b>	<b>132 958</b>	<b>74 877</b>	<b>58 081</b>
1935	23 623	13 305	10 318	12 085	6 330	5 755	+ 11 538	+ 6 975	+ 4 563	53 455	32 820	20 635
1934	20 619	11 645	8 974	10 830	5 767	5 063	+ 9 789	+ 5 878	+ 3 911	47 309	29 389	17 920
1933	16 070	9 285	6 785	8 582	4 639	3 943	+ 7 488	+ 4 646	+ 2 842	35 095	21 724	13 371
1932	15 010	8 865	6 145	8 006	4 392	3 614	+ 7 004	+ 4 473	+ 2 531	31 355	19 449	11 906
<b>zusammen</b>	<b>75 322</b>	<b>43 100</b>	<b>32 222</b>	<b>39 503</b>	<b>21 128</b>	<b>18 375</b>	<b>+ 35 819</b>	<b>+ 21 972</b>	<b>+ 13 847</b>	<b>167 214</b>	<b>103 382</b>	<b>63 832</b>
1931	14 042	8 417	5 625	7 548	4 217	3 331	+ 6 494	+ 4 200	+ 2 294	28 579	17 976	10 603
1930	13 914	8 376	5 538	7 442	4 125	3 317	+ 6 472	+ 4 251	+ 2 221	27 855	17 366	10 489
1929	12 250	7 136	5 114	6 565	3 606	2 959	+ 5 685	+ 3 530	+ 2 155	24 476	15 147	9 329
1928	11 620	6 656	4 964	6 127	3 268	2 859	+ 5 493	+ 3 388	+ 2 105	22 359	13 737	8 622
1927	10 630	5 940	4 690	5 451	2 848	2 603	+ 5 179	+ 3 092	+ 2 087	19 301	11 756	7 545
<b>zusammen</b>	<b>62 456</b>	<b>36 525</b>	<b>25 931</b>	<b>33 133</b>	<b>18 064</b>	<b>15 069</b>	<b>+ 29 323</b>	<b>+ 18 461</b>	<b>+ 10 862</b>	<b>122 570</b>	<b>75 982</b>	<b>46 588</b>
1926	10 050	5 320	4 730	5 031	2 554	2 477	+ 5 019	+ 2 766	+ 2 253	17 826	10 330	7 496
1925	9 606	4 950	4 656	4 950	2 499	2 451	+ 4 656	+ 2 451	+ 2 205	16 792	9 342	7 450
1924	8 711	4 362	4 349	4 252	2 104	2 148	+ 4 459	+ 2 258	+ 2 201	14 911	8 056	6 855
1923	8 220	3 933	4 287	3 982	1 980	2 002	+ 4 238	+ 1 953	+ 2 285	14 029	7 461	6 568
1922	8 440	4 059	4 381	3 709	1 844	1 865	+ 4 731	+ 2 215	+ 2 516	13 981	7 580	6 401
1921	8 834	4 308	4 526	3 601	1 852	1 749	+ 5 233	+ 2 456	+ 2 777	13 882	7 549	6 333
1920	8 699	4 184	4 515	3 470	1 772	1 698	+ 5 229	+ 2 412	+ 2 817	13 356	7 395	5 961
1919	6 479	3 101	3 378	2 532	1 295	1 237	+ 3 947	+ 1 806	+ 2 141	10 071	5 569	4 502
1918	4 252	2 076	2 176	1 681	911	770	+ 2 571	+ 1 165	+ 1 406	6 629	3 656	2 973
1917	4 147	2 047	2 100	1 553	824	729	+ 2 594	+ 1 223	+ 1 371	6 431	3 728	2 703
<b>zusammen</b>	<b>77 438</b>	<b>38 340</b>	<b>39 098</b>	<b>34 761</b>	<b>17 635</b>	<b>17 126</b>	<b>+ 42 677</b>	<b>+ 20 705</b>	<b>+ 21 972</b>	<b>127 908</b>	<b>70 666</b>	<b>57 242</b>
1916	4 477	2 190	2 287	1 571	882	689	+ 2 906	+ 1 308	+ 1 598	6 720	3 893	2 827
1915	5 573	2 830	2 743	1 948	1 073	875	+ 3 625	+ 1 757	+ 1 868	8 255	4 732	3 523
1914	7 038	3 387	3 651	2 182	1 136	1 046	+ 4 656	+ 2 251	+ 2 605	9 703	5 563	4 140
1913	7 043	3 576	3 467	2 199	1 231	968	+ 4 844	+ 2 345	+ 2 499	9 318	5 423	3 895
1912	7 096	3 498	3 598	2 101	1 179	922	+ 4 995	+ 2 319	+ 2 676	9 267	5 383	3 904
1911	6 379	3 079	3 300	1 908	1 043	865	+ 4 471	+ 2 036	+ 2 435	8 191	4 727	3 464
1910	6 363	3 133	3 230	1 895	1 076	819	+ 4 468	+ 2 057	+ 2 411	8 168	4 700	3 468
1909	6 316	3 073	3 243	1 788	963	825	+ 4 528	+ 2 110	+ 2 418	8 122	4 703	3 419
1908	5 963	2 882	3 081	1 732	912	820	+ 4 231	+ 1 970	+ 2 261	7 480	4 262	3 218
1907	5 562	2 751	2 811	1 573	840	733	+ 3 989	+ 1 911	+ 2 078	7 292	4 211	3 081
<b>zusammen</b>	<b>61 810</b>	<b>30 399</b>	<b>31 411</b>	<b>18 897</b>	<b>10 335</b>	<b>8 562</b>	<b>+ 42 913</b>	<b>+ 20 064</b>	<b>+ 22 849</b>	<b>82 536</b>	<b>47 597</b>	<b>34 939</b>
Übertrag:	470 210	250 010	220 200	199 334	102 456	96 878	+ 270 876	+ 147 554	+ 123 322	803 758	454 662	349 096

1) Unter Zugrundelegung der in den Bundesländern ermittelten Zuzüge.

Anmerkung: Die Ergebnisse liegen auch für Vertriebene vor.

noch: 8. Die Wanderungen über die Grenzen des Bundesgebietes und von Bundesland zu Bundesland nach Geburtsjahren

Geburts- jahr	Wanderungen über die Grenzen des Bundesgebietes									Wanderungen von Bundesland zu Bundesland 1)		
	Zugezogene			Fortgezogene			Zu- (+) bzw. Abwanderungsüberschuß (-)			Zu- bzw. Fortgezogene		
	insgesamt	männlich	weiblich	insgesamt	männlich	weiblich	insgesamt	männlich	weiblich	insgesamt	männlich	weiblich
Übertrag:	470 210	250 010	220 200	199 334	102 456	96 878	+ 270 876	+ 147 554	+ 123 322	803 758	454 662	349 096
1906	5 419	2 534	2 885	1 498	783	715	+ 3 921	+ 1 751	+ 2 170	6 942	3 942	3 000
1905	5 139	2 500	2 639	1 502	794	708	+ 3 637	+ 1 706	+ 1 931	6 346	3 729	2 617
1904	5 080	2 387	2 693	1 394	703	691	+ 3 686	+ 1 684	+ 2 002	6 135	3 537	2 598
1903	4 648	2 142	2 506	1 361	681	680	+ 3 287	+ 1 461	+ 1 826	5 751	3 228	2 523
1902	4 721	2 168	2 553	1 323	638	685	+ 3 398	+ 1 530	+ 1 868	5 825	3 241	2 584
1901	4 470	2 005	2 465	1 198	589	609	+ 3 272	+ 1 416	+ 1 856	5 247	2 902	2 345
1900	4 212	1 853	2 359	1 198	587	611	+ 3 014	+ 1 266	+ 1 748	4 906	2 607	2 299
1899	4 037	1 768	2 269	1 065	488	577	+ 2 972	+ 1 280	+ 1 692	4 461	2 320	2 141
1898	3 925	1 638	2 287	1 043	441	602	+ 2 882	+ 1 197	+ 1 685	4 194	2 059	2 135
1897	3 535	1 481	2 054	880	356	524	+ 2 655	+ 1 125	+ 1 530	3 881	1 833	2 048
1896	3 288	1 248	2 040	963	396	567	+ 2 325	+ 852	+ 1 473	3 707	1 685	2 022
1895	3 164	1 203	1 961	791	280	511	+ 2 373	+ 923	+ 1 450	3 306	1 424	1 882
1894	3 209	1 180	2 029	712	277	435	+ 2 497	+ 903	+ 1 594	3 214	1 328	1 886
1893	3 064	1 067	1 997	768	251	517	+ 2 296	+ 816	+ 1 480	3 024	1 270	1 754
1892	2 811	1 010	1 801	621	204	417	+ 2 190	+ 806	+ 1 384	2 835	1 171	1 664
<b>zusammen</b>	<b>60 722</b>	<b>26 184</b>	<b>34 538</b>	<b>16 317</b>	<b>7 468</b>	<b>8 849</b>	<b>+ 44 405</b>	<b>+ 18 716</b>	<b>+ 25 689</b>	<b>69 774</b>	<b>36 276</b>	<b>33 498</b>
1891	2 837	996	1 841	711	251	460	+ 2 126	+ 745	+ 1 381	3 045	1 289	1 756
1890	2 767	976	1 791	627	238	389	+ 2 140	+ 738	+ 1 402	2 687	1 169	1 518
1889	2 568	882	1 686	616	222	394	+ 1 952	+ 660	+ 1 292	2 619	1 040	1 579
1888	2 509	863	1 646	578	206	372	+ 1 931	+ 657	+ 1 274	2 475	967	1 508
1887	2 316	842	1 474	507	155	352	+ 1 809	+ 687	+ 1 122	2 221	848	1 373
1886	2 417	950	1 467	511	185	326	+ 1 906	+ 765	+ 1 141	2 150	811	1 339
1885	2 201	877	1 324	445	164	281	+ 1 756	+ 713	+ 1 043	2 045	764	1 281
1884	1 942	769	1 173	380	120	260	+ 1 562	+ 649	+ 913	1 786	658	1 128
1883	1 613	633	980	371	106	265	+ 1 242	+ 527	+ 715	1 630	647	983
1882	1 566	621	945	326	101	225	+ 1 240	+ 520	+ 720	1 601	605	996
1881	1 334	526	808	279	110	169	+ 1 055	+ 416	+ 639	1 444	520	924
1880	1 237	506	731	284	101	183	+ 953	+ 405	+ 548	1 326	482	844
1879	1 025	418	607	225	77	148	+ 800	+ 341	+ 459	1 317	513	804
1878	896	366	530	192	65	127	+ 704	+ 301	+ 403	1 145	418	727
1877	816	328	488	168	58	110	+ 648	+ 270	+ 378	1 049	387	662
1876	710	293	417	146	54	92	+ 564	+ 239	+ 325	873	351	522
1875	573	218	355	107	37	70	+ 466	+ 181	+ 285	729	288	441
1874	407	165	242	79	33	46	+ 328	+ 132	+ 196	610	226	384
1873	325	128	197	68	23	45	+ 257	+ 105	+ 152	519	216	303
1872	270	107	163	56	20	36	+ 214	+ 87	+ 127	374	156	218
1871	156	61	95	32	13	19	+ 124	+ 48	+ 76	272	103	169
1870	149	52	97	26	14	12	+ 123	+ 38	+ 85	237	98	139
1869	113	43	70	25	10	15	+ 88	+ 33	+ 55	182	66	116
1868	73	26	47	14	6	8	+ 59	+ 20	+ 39	118	48	70
1867	62	18	44	9	6	3	+ 53	+ 12	+ 41	83	38	45
1866	31	7	24	11	3	8	+ 20	+ 4	+ 16	69	27	42
1865	23	7	16	7	2	5	+ 16	+ 5	+ 11	49	20	29
1864	13	5	8	2	1	1	+ 11	+ 4	+ 7	40	14	26
1863	13	4	9	6	-	6	+ 7	+ 4	+ 3	19	5	14
1862	5	-	5	-	-	-	+ 5	-	+ 5	13	5	8
1861	7	1	6	1	-	1	+ 6	+ 1	+ 5	10	2	8
1860	1	1	-	1	-	1	-	+ 1	- 1	5	1	4
1859	3	1	2	2	1	1	+ 1	-	+ 1	4	2	2
1858	4	1	3	1	-	1	+ 3	+ 1	+ 2	2	1	1
1857	3	1	2	-	-	-	+ 3	+ 1	+ 2	7	4	3
1856 und früher	-	-	-	-	-	-	-	-	-	-	-	-
<b>zusammen</b>	<b>30 985</b>	<b>11 692</b>	<b>19 293</b>	<b>6 813</b>	<b>2 382</b>	<b>4 431</b>	<b>+ 24 172</b>	<b>+ 9 310</b>	<b>+ 14 862</b>	<b>32 755</b>	<b>12 789</b>	<b>19 966</b>
<b>insgesamt</b>	<b>561 917</b>	<b>287 886</b>	<b>274 031</b>	<b>222 464</b>	<b>112 306</b>	<b>110 158</b>	<b>+ 339 453</b>	<b>+ 175 580</b>	<b>+ 163 873</b>	<b>906 287</b>	<b>503 727</b>	<b>402 560</b>

) Unter Zugrundelegung der in den Bundesländern ermittelten Zuzüge.  
Anmerkung: Die Ergebnisse liegen auch für Vertriebene vor.

# 9. Die Wanderungen über die Grenzen des Bundesgebietes und von Bundesland zu Bundesland nach Altersgruppen

Alter in Jahren	Wanderungen über die Grenzen des Bundesgebietes									Wanderungen von Bundesland zu Bundesland 2)		
	Zugezogene			Fortgezogene			Zu- (+) bzw. Abwan- derungsüberschuß (-)			Zu- bzw. Fortgezogene		
	insgesamt		männlich	insgesamt		männlich	insgesamt		männlich	insgesamt		männlich
	Anzahl	auf 1 000 der Bevöl- kerung 1)	Anzahl	Anzahl	auf 1 000 der Bevöl- kerung 1)	Anzahl	Anzahl	auf 1 000 der Bevöl- kerung 1)	Anzahl	Anzahl	auf 1 000 der Bevöl- kerung 1)	Anzahl

## Personen insgesamt

unter 6	34 657	7,8	17 704	17 211	3,9	8 719	+ 17 446	+ 3,9	+ 8 985	46 002	10,4	23 283
6 bis " 14	43 410	8,1	22 499	16 134	3,0	8 341	+ 27 276	+ 5,1	+ 14 158	53 643	10,0	27 887
14 " " 18	44 137	12,0	22 361	11 826	3,2	5 014	+ 32 311	+ 8,8	+ 17 347	70 927	19,4	30 988
18 " " 21	70 980	27,9	39 082	27 869	11,0	13 220	+ 43 111	+ 17,0	+ 25 862	132 958	52,3	74 877
21 " " 25	75 322	26,8	43 100	39 503	14,0	21 128	+ 35 819	+ 12,7	+ 21 972	167 214	59,4	103 382
25 " " 30	62 456	17,0	36 525	33 133	9,0	18 064	+ 29 323	+ 8,0	+ 18 461	122 570	33,4	75 982
30 " " 40	77 438	12,5	38 340	34 761	5,6	17 635	+ 42 677	+ 6,9	+ 20 705	127 908	20,6	70 666
40 " " 50	61 810	8,3	30 399	18 897	2,5	10 335	+ 42 913	+ 5,8	+ 20 064	82 536	11,1	47 597
50 " " 65	60 722	6,6	26 184	16 317	1,8	7 468	+ 44 405	+ 4,8	+ 18 716	69 774	7,6	36 276
65 und darüber	30 985	6,2	11 692	6 813	1,4	2 382	+ 24 172	+ 4,8	+ 9 310	32 755	6,5	12 789
<b>zusammen</b>	<b>561 917</b>	<b>11,2</b>	<b>287 886</b>	<b>222 464</b>	<b>4,4</b>	<b>112 306</b>	<b>+ 339 453</b>	<b>+ 6,7</b>	<b>+ 175 580</b>	<b>906 287</b>	<b>18,0</b>	<b>503 727</b>

## Vertriebene

unter 6	8 252	1,9	4 138	3 146	0,7	1 632	+ 5 106	+ 1,2	+ 2 506	11 614	2,6	5 868
6 bis " 14	10 890	2,0	5 715	3 407	0,6	1 738	+ 7 483	+ 1,4	+ 3 977	14 555	2,7	7 461
14 " " 18	12 835	3,5	6 261	2 623	0,7	1 184	+ 10 212	+ 2,8	+ 5 077	20 403	5,6	9 128
18 " " 21	15 662	6,2	8 246	4 449	1,7	2 062	+ 11 213	+ 4,4	+ 6 184	31 828	12,5	17 759
21 " " 25	15 350	5,5	8 126	6 389	2,3	3 280	+ 8 961	+ 3,2	+ 4 846	39 053	13,9	23 855
25 " " 30	12 926	3,5	6 689	5 589	1,5	2 837	+ 7 337	+ 2,0	+ 3 852	29 890	8,1	18 274
30 " " 40	17 943	2,9	7 437	6 401	1,0	2 942	+ 11 542	+ 1,9	+ 4 495	35 364	5,7	19 193
40 " " 50	17 401	2,3	7 117	4 138	0,6	2 121	+ 13 263	+ 1,8	+ 4 996	25 761	3,5	13 868
50 " " 65	23 017	2,5	8 610	3 651	0,4	1 625	+ 19 366	+ 2,1	+ 6 985	26 681	2,9	12 448
65 und darüber	15 129	3,0	5 818	1 567	0,3	487	+ 13 562	+ 2,7	+ 5 331	14 565	2,9	5 346
<b>zusammen</b>	<b>149 405</b>	<b>3,0</b>	<b>68 157</b>	<b>41 360</b>	<b>0,8</b>	<b>19 908</b>	<b>+ 108 045</b>	<b>+ 2,1</b>	<b>+ 48 249</b>	<b>249 714</b>	<b>5,0</b>	<b>133 200</b>

## Übrige Personen

unter 6	26 405	6,0	13 566	14 065	3,2	7 087	+ 12 340	+ 2,8	+ 6 479	34 388	7,8	17 415
6 bis " 14	32 520	6,0	16 784	12 727	2,4	6 603	+ 19 793	+ 3,7	+ 10 181	39 088	7,3	20 426
14 " " 18	31 302	8,5	16 100	9 203	2,5	3 830	+ 22 099	+ 6,0	+ 12 270	50 524	13,8	21 860
18 " " 21	55 318	21,8	30 836	23 420	9,2	11 158	+ 31 898	+ 12,5	+ 19 678	101 130	39,8	57 118
21 " " 25	59 972	21,3	34 974	33 114	11,8	17 848	+ 26 858	+ 9,5	+ 17 126	128 161	45,5	79 527
25 " " 30	49 530	13,5	29 836	27 544	7,5	15 227	+ 21 986	+ 6,0	+ 14 609	92 680	25,2	57 708
30 " " 40	59 495	9,6	30 903	28 360	4,6	14 693	+ 31 135	+ 5,0	+ 16 210	92 544	14,9	51 473
40 " " 50	44 409	6,0	23 282	14 759	2,0	8 214	+ 29 650	+ 4,0	+ 15 068	56 775	7,6	33 729
50 " " 65	37 705	4,1	17 574	12 666	1,4	5 843	+ 25 039	+ 2,7	+ 11 731	43 093	4,7	23 828
65 und darüber	15 856	3,2	5 874	5 246	1,0	1 895	+ 10 610	+ 2,1	+ 3 979	18 190	3,6	7 443
<b>zusammen</b>	<b>412 512</b>	<b>8,2</b>	<b>219 729</b>	<b>181 104</b>	<b>3,6</b>	<b>92 398</b>	<b>+ 231 408</b>	<b>+ 4,6</b>	<b>+ 127 331</b>	<b>656 573</b>	<b>13,0</b>	<b>370 527</b>

1) Auf 1 000 der jeweiligen Gesamtbevölkerung am 31.12.1955. — 2) Unter Zugrundelegung der in den Bundesländern ermittelten Zuzüge.

**10. Die Wanderungen über die Grenzen der Bundesländer nach Altersgruppen und Personenkreisen  
für jedes Bundesland getrennt nach Wanderungen**

Alter in Jahren  (i = insgesamt, m = männlich)		Personen insgesamt						Vertriebene			
		Zugezogene		Fortgezogene		Zu- (+) bzw. Abwan- derungsüberschuß (-)		Zu- gezogene	Fort- gezogene	Zu- (+) bzw. Abwan- derungsüberschuß (-)	
		Anzahl	auf 1 000 der Bevöl- kerung <sup>1)</sup>	Anzahl	auf 1 000 der Bevöl- kerung <sup>1)</sup>	Anzahl	auf 1 000 der Bevöl- kerung <sup>1)</sup>	Anzahl		auf 1 000 der Bevöl- kerung <sup>1)</sup>	
<b>Schleswig-Holstein</b>											
<b>von bzw. nach einem anderen Bundesland</b>											
unter 6	i	2 712	14,5	3 768	20,2	- 1 056	- 5,7	581	1 232	- 651	- 3,5
6 bis " 14	i	2 863	10,8	4 971	18,8	- 2 108	- 8,0	593	1 677	- 1 084	- 4,1
14 " " 18	i	3 293	17,5	6 402	34,1	- 3 109	- 16,5	820	2 447	- 1 627	- 8,7
18 " " 21	i	9 107	76,9	10 796	91,2	- 1 689	- 14,3	2 487	3 336	- 849	- 7,2
21 " " 25	i	10 690	97,2	12 749	115,9	- 2 059	- 18,7	2 956	3 965	- 1 009	- 9,2
25 " " 30	i	6 717	50,8	7 570	57,2	- 853	- 6,4	1 902	2 459	- 557	- 4,2
30 " " 40	i	6 977	27,9	8 595	34,4	- 1 618	- 6,5	1 946	3 079	- 1 133	- 4,5
40 " " 50	i	4 033	12,3	6 799	20,7	- 2 766	- 8,4	1 106	2 586	- 1 480	- 4,5
50 " " 65	i	3 353	7,9	6 335	14,8	- 2 982	- 7,0	1 089	2 946	- 1 857	- 4,3
65 und darüber	i	1 854	6,8	3 583	13,1	- 1 729	- 6,3	761	1 877	- 1 116	- 4,1
<b>zusammen</b>	<b>i</b>	<b>51 599</b>	<b>22,7</b>	<b>71 568</b>	<b>31,4</b>	<b>- 19 969</b>	<b>- 8,8</b>	<b>14 241</b>	<b>25 604</b>	<b>- 11 363</b>	<b>- 5,0</b>
unter 6	m	1 361	14,2	2 010	20,9	- 649	- 6,8	309	650	- 341	- 3,6
6 bis " 14	m	1 590	11,7	2 579	19,0	- 989	- 7,3	305	852	- 547	- 4,0
14 " " 18	m	1 577	16,5	3 097	32,4	- 1 520	- 15,9	350	1 212	- 862	- 9,0
18 " " 21	m	5 774	95,4	5 702	94,2	+ 72	+ 1,2	1 585	1 728	- 143	- 2,4
21 " " 25	m	6 925	126,6	7 790	142,4	- 865	- 15,8	1 979	2 378	- 399	- 7,3
25 " " 30	m	4 335	68,9	4 405	70,0	- 70	- 1,1	1 228	1 395	- 167	- 2,7
30 " " 40	m	4 230	41,3	4 344	42,4	- 114	- 1,1	1 169	1 450	- 281	- 2,7
40 " " 50	m	2 453	17,4	3 596	25,6	- 1 143	- 8,1	639	1 227	- 588	- 4,2
50 " " 65	m	1 714	9,0	3 027	15,9	- 1 313	- 6,9	484	1 258	- 774	- 4,1
65 und darüber	m	728	6,1	1 356	11,3	- 628	- 5,2	278	686	- 408	- 3,4
<b>zusammen</b>	<b>m</b>	<b>30 687</b>	<b>29,0</b>	<b>37 906</b>	<b>35,8</b>	<b>- 7 219</b>	<b>- 6,8</b>	<b>8 326</b>	<b>12 836</b>	<b>- 4 510</b>	<b>- 4,3</b>
<b>über die Grenzen des Bundesgebietes</b>											
unter 6	i	875	4,7	610	3,3	+ 265	+ 1,4	213	142	+ 71	+ 0,4
6 bis " 14	i	1 208	4,6	782	3,0	+ 426	+ 1,6	294	171	+ 123	+ 0,5
14 " " 18	i	1 291	6,9	606	3,2	+ 685	+ 3,6	444	157	+ 287	+ 1,5
18 " " 21	i	1 913	16,2	1 320	11,1	+ 593	+ 5,0	484	284	+ 200	+ 1,7
21 " " 25	i	2 046	18,6	1 613	14,7	+ 433	+ 3,9	493	378	+ 115	+ 1,0
25 " " 30	i	1 476	11,2	1 092	8,3	+ 384	+ 2,9	357	240	+ 117	+ 0,9
30 " " 40	i	2 051	8,2	1 163	4,7	+ 888	+ 3,6	557	251	+ 306	+ 1,2
40 " " 50	i	1 580	4,8	714	2,2	+ 866	+ 2,6	477	173	+ 304	+ 0,9
50 " " 65	i	1 772	4,1	615	1,4	+ 1 157	+ 2,7	772	178	+ 594	+ 1,4
65 und darüber	i	1 559	5,7	343	1,3	+ 1 216	+ 4,5	886	118	+ 768	+ 2,8
<b>zusammen</b>	<b>i</b>	<b>15 771</b>	<b>6,9</b>	<b>8 858</b>	<b>3,9</b>	<b>+ 6 913</b>	<b>+ 3,0</b>	<b>4 977</b>	<b>2 092</b>	<b>+ 2 885</b>	<b>+ 1,3</b>
unter 6	m	439	4,6	307	3,2	+ 132	+ 1,4	104	79	+ 25	+ 0,3
6 bis " 14	m	612	4,5	404	3,0	+ 208	+ 1,5	142	91	+ 51	+ 0,4
14 " " 18	m	621	6,5	250	2,6	+ 371	+ 3,9	200	67	+ 133	+ 1,4
18 " " 21	m	987	16,3	504	8,3	+ 483	+ 8,0	214	112	+ 102	+ 1,7
21 " " 25	m	1 121	20,5	797	14,6	+ 324	+ 5,9	240	188	+ 52	+ 1,0
25 " " 30	m	804	12,8	532	8,5	+ 272	+ 4,3	164	112	+ 52	+ 0,8
30 " " 40	m	899	8,7	500	4,9	+ 399	+ 3,9	210	96	+ 114	+ 1,1
40 " " 50	m	694	4,9	352	2,5	+ 342	+ 2,4	174	78	+ 96	+ 0,7
50 " " 65	m	645	3,4	256	1,3	+ 389	+ 2,0	240	69	+ 171	+ 0,9
65 und darüber	m	572	4,8	106	0,9	+ 466	+ 3,9	332	26	+ 306	+ 2,6
<b>zusammen</b>	<b>m</b>	<b>7 394</b>	<b>7,0</b>	<b>4 008</b>	<b>3,8</b>	<b>+ 3 386</b>	<b>+ 3,2</b>	<b>2 020</b>	<b>918</b>	<b>+ 1 102</b>	<b>+ 1,0</b>
<b>über die Landesgrenze insgesamt</b>											
unter 6	i	3 587	19,2	4 378	23,5	- 791	- 4,2	794	1 374	- 580	- 3,1
6 bis " 14	i	4 071	15,4	5 753	21,7	- 1 682	- 6,3	887	1 848	- 961	- 3,6
14 " " 18	i	4 584	24,4	7 008	37,3	- 2 424	- 12,9	1 264	2 604	- 1 340	- 7,1
18 " " 21	i	11 020	93,1	12 116	102,3	- 1 096	- 9,3	2 971	3 620	- 649	- 5,5
21 " " 25	i	12 736	115,8	14 362	130,6	- 1 626	- 14,8	3 449	4 343	- 894	- 8,1
25 " " 30	i	8 193	61,9	8 662	65,5	- 469	- 3,5	2 259	2 699	- 440	- 3,3
30 " " 40	i	9 028	36,1	9 758	39,0	- 730	- 2,9	2 503	3 330	- 827	- 3,3
40 " " 50	i	5 613	17,1	7 513	22,9	- 1 900	- 5,8	1 583	2 759	- 1 176	- 3,6
50 " " 65	i	5 125	13,0	6 950	16,3	- 1 825	- 4,3	1 861	3 124	- 1 263	- 3,0
65 und darüber	i	3 413	12,5	3 926	14,4	- 513	- 1,9	1 647	1 995	- 348	- 1,3
<b>zusammen</b>	<b>i</b>	<b>67 370</b>	<b>29,6</b>	<b>80 426</b>	<b>35,3</b>	<b>- 13 056</b>	<b>- 5,7</b>	<b>19 218</b>	<b>27 696</b>	<b>- 8 478</b>	<b>- 3,7</b>
unter 6	m	1 800	18,8	2 317	24,1	- 517	- 5,4	413	729	- 316	- 3,3
6 bis " 14	m	2 202	16,2	2 983	22,0	- 781	- 5,8	447	943	- 496	- 3,7
14 " " 18	m	2 198	23,0	3 347	35,0	- 1 149	- 12,0	550	1 279	- 729	- 7,6
18 " " 21	m	6 761	111,8	6 206	102,6	+ 555	+ 9,2	1 799	1 840	- 41	- 0,7
21 " " 25	m	8 046	147,1	8 587	157,0	- 541	- 9,9	2 219	2 566	- 347	- 6,3
25 " " 30	m	5 139	81,7	4 937	78,5	+ 202	+ 3,2	1 392	1 507	- 115	- 1,8
30 " " 40	m	5 129	50,0	4 844	47,3	+ 285	+ 2,8	1 379	1 546	- 167	- 1,6
40 " " 50	m	3 147	22,4	3 948	28,1	- 801	- 5,7	813	1 305	- 492	- 3,5
50 " " 65	m	2 359	12,4	3 283	17,3	- 924	- 4,9	724	1 327	- 603	- 3,2
65 und darüber	m	1 300	10,9	1 462	12,2	- 162	- 1,4	610	712	- 102	- 0,9
<b>zusammen</b>	<b>m</b>	<b>38 081</b>	<b>36,0</b>	<b>41 914</b>	<b>39,6</b>	<b>- 3 833</b>	<b>- 3,6</b>	<b>10 346</b>	<b>13 754</b>	<b>- 3 408</b>	<b>- 3,2</b>

1) Auf 1 000 der jeweiligen Gesamtbevölkerung am 31.12.1955.

noch: 10. Die Wanderungen über die Grenzen der Bundesländer nach Altersgruppen und Personenkreisen  
für jedes Bundesland getrennt nach Wanderungen

Alter in Jahren		Personen insgesamt						Vertriebene			
		Zugezogene		Fortgezogene		Zu- (+) bzw. Abwan- derungsüberschuß (-)		Zu- gezogene	Fort- gezogene	Zu- (+) bzw. Abwan- derungsüberschuß (-)	
		Anzahl	auf 1 000 der Bevöl- kerung <sup>1)</sup>	Anzahl	auf 1 000 der Bevöl- kerung <sup>1)</sup>	Anzahl	auf 1 000 der Bevöl- kerung <sup>1)</sup>	Anzahl		auf 1 000 der Bevöl- kerung <sup>1)</sup>	
(i = insgesamt, m = männlich)											
Hamburg											
von bzw. nach einem anderen Bundesland											
unter 6	i	2 747	25,9	2 812	26,6	- 65	- 0,6	577	497	+ 80	+ 0,8
6 bis " 14	i	3 966	23,0	3 368	19,6	+ 598	+ 3,5	735	595	+ 140	+ 0,8
14 " " 18	i	4 843	43,0	3 209	28,5	+ 1 634	+ 14,5	1 130	647	+ 483	+ 4,3
18 " " 21	i	9 041	106,9	5 502	65,0	+ 3 539	+ 41,8	2 226	1 167	+ 1 059	+ 12,5
21 " " 25	i	11 054	124,2	8 062	90,6	+ 2 992	+ 33,6	2 755	1 714	+ 1 041	+ 11,7
25 " " 30	i	7 611	64,1	6 434	54,2	+ 1 177	+ 9,9	1 850	1 394	+ 456	+ 3,8
30 " " 40	i	8 393	38,7	7 211	33,3	+ 1 182	+ 5,5	2 153	1 564	+ 589	+ 2,7
40 " " 50	i	5 927	21,2	4 693	16,8	+ 1 234	+ 4,4	1 384	969	+ 415	+ 1,5
50 " " 65	i	4 846	12,7	3 991	10,5	+ 855	+ 2,2	1 307	864	+ 443	+ 1,2
65 und darüber	i	2 690	12,2	1 742	7,9	+ 948	+ 4,3	716	341	+ 375	+ 1,7
zusammen	i	61 118	34,3	47 024	26,4	+ 14 094	+ 7,9	14 833	9 752	+ 5 081	+ 2,9
unter 6	m	1 439	26,5	1 413	26,0	+ 26	+ 0,5	308	243	+ 65	+ 1,2
6 bis " 14	m	2 034	23,1	1 865	21,2	+ 169	+ 1,9	358	322	+ 36	+ 0,4
14 " " 18	m	2 020	35,9	1 507	26,8	+ 513	+ 9,1	417	273	+ 144	+ 2,6
18 " " 21	m	4 841	115,5	2 658	63,4	+ 2 183	+ 52,1	1 159	516	+ 643	+ 15,3
21 " " 25	m	6 662	151,4	4 539	103,2	+ 2 123	+ 48,3	1 644	964	+ 680	+ 15,5
25 " " 30	m	4 471	77,9	3 847	67,0	+ 624	+ 10,9	1 052	786	+ 266	+ 4,6
30 " " 40	m	4 431	47,4	3 903	41,8	+ 528	+ 5,7	1 091	824	+ 267	+ 2,9
40 " " 50	m	3 130	24,9	2 761	22,0	+ 369	+ 2,9	744	553	+ 191	+ 1,5
50 " " 65	m	2 328	13,7	2 155	12,7	+ 173	+ 1,0	583	442	+ 141	+ 0,8
65 und darüber	m	980	10,3	696	7,3	+ 284	+ 3,0	238	115	+ 123	+ 1,3
zusammen	m	32 336	39,1	25 344	30,7	+ 6 992	+ 8,5	7 594	5 038	+ 2 556	+ 3,1
über die Grenzen des Bundesgebietes											
unter 6	i	1 791	16,9	688	6,5	+ 1 103	+ 10,4	368	101	+ 267	+ 2,5
6 bis " 14	i	2 166	12,6	658	3,8	+ 1 508	+ 8,8	455	96	+ 359	+ 2,1
14 " " 18	i	1 839	16,3	486	4,3	+ 1 353	+ 12,0	473	79	+ 394	+ 3,5
18 " " 21	i	2 730	32,3	1 120	13,2	+ 1 610	+ 19,0	490	107	+ 383	+ 4,5
21 " " 25	i	3 320	37,3	2 017	22,7	+ 1 303	+ 14,6	502	215	+ 287	+ 3,2
25 " " 30	i	2 995	25,2	1 722	14,5	+ 1 273	+ 10,7	523	216	+ 307	+ 2,6
30 " " 40	i	4 134	19,1	1 869	8,6	+ 2 265	+ 10,5	761	229	+ 532	+ 2,5
40 " " 50	i	3 375	12,1	1 169	4,2	+ 2 206	+ 7,9	713	166	+ 547	+ 2,0
50 " " 65	i	3 228	8,5	973	2,6	+ 2 255	+ 5,9	792	147	+ 645	+ 1,7
65 und darüber	i	1 471	6,7	377	1,7	+ 1 094	+ 5,0	491	45	+ 446	+ 2,0
zusammen	i	27 049	15,2	11 079	6,2	+ 15 970	+ 9,0	5 568	1 401	+ 4 167	+ 2,3
unter 6	m	908	16,7	335	6,2	+ 573	+ 10,5	195	51	+ 144	+ 2,6
6 bis " 14	m	1 107	12,6	344	3,9	+ 763	+ 8,7	236	44	+ 192	+ 2,2
14 " " 18	m	941	16,7	249	4,4	+ 692	+ 12,3	221	37	+ 184	+ 3,3
18 " " 21	m	1 439	34,3	627	15,0	+ 812	+ 19,4	232	46	+ 186	+ 4,4
21 " " 25	m	1 924	43,7	1 232	28,0	+ 692	+ 15,7	266	108	+ 158	+ 3,6
25 " " 30	m	1 783	31,1	1 028	17,9	+ 755	+ 13,2	268	106	+ 162	+ 2,8
30 " " 40	m	2 068	22,1	1 057	11,3	+ 1 011	+ 10,8	299	119	+ 180	+ 1,9
40 " " 50	m	1 687	13,4	685	5,4	+ 1 002	+ 8,0	300	88	+ 212	+ 1,7
50 " " 65	m	1 518	8,9	497	2,9	+ 1 021	+ 6,0	306	74	+ 232	+ 1,4
65 und darüber	m	536	5,6	138	1,4	+ 398	+ 4,2	187	20	+ 167	+ 1,8
zusammen	m	13 911	16,8	6 192	7,5	+ 7 719	+ 9,3	2 510	693	+ 1 817	+ 2,2
über die Landesgrenze insgesamt											
unter 6	i	4 538	42,9	3 500	33,1	+ 1 038	+ 9,8	945	598	+ 347	+ 3,3
6 bis " 14	i	6 132	35,6	4 026	23,4	+ 2 106	+ 12,2	1 190	691	+ 499	+ 2,9
14 " " 18	i	6 682	59,3	3 695	32,8	+ 2 987	+ 26,5	1 603	726	+ 877	+ 7,8
18 " " 21	i	11 771	139,1	6 622	78,3	+ 5 149	+ 60,9	2 716	1 274	+ 1 442	+ 17,0
21 " " 25	i	14 374	161,5	10 079	113,2	+ 4 295	+ 48,3	3 257	1 929	+ 1 328	+ 14,9
25 " " 30	i	10 606	89,3	8 156	68,7	+ 2 450	+ 20,6	2 373	1 610	+ 763	+ 6,4
30 " " 40	i	12 527	57,8	9 080	41,9	+ 3 447	+ 15,9	2 914	1 793	+ 1 121	+ 5,2
40 " " 50	i	9 302	33,2	5 862	21,0	+ 3 440	+ 12,3	2 097	1 135	+ 962	+ 3,4
50 " " 65	i	8 074	21,2	4 963	13,0	+ 3 111	+ 8,2	2 099	1 011	+ 1 088	+ 2,9
65 und darüber	i	4 161	18,8	2 120	9,6	+ 2 041	+ 9,2	1 207	386	+ 821	+ 3,7
zusammen	i	88 167	49,5	58 103	32,6	+ 30 064	+ 16,9	20 401	11 153	+ 9 248	+ 5,2
unter 6	m	2 347	43,1	1 748	32,1	+ 599	+ 11,0	503	294	+ 209	+ 3,8
6 bis " 14	m	3 141	35,7	2 209	25,1	+ 932	+ 10,6	594	366	+ 228	+ 2,6
14 " " 18	m	2 961	52,6	1 756	31,2	+ 1 205	+ 21,4	638	310	+ 328	+ 5,8
18 " " 21	m	6 280	149,9	3 285	78,4	+ 2 995	+ 71,5	1 391	562	+ 829	+ 19,8
21 " " 25	m	8 586	195,1	5 771	131,2	+ 2 815	+ 64,0	1 910	1 072	+ 838	+ 19,0
25 " " 30	m	6 254	109,0	4 875	84,9	+ 1 379	+ 24,0	1 320	892	+ 428	+ 7,5
30 " " 40	m	6 499	69,6	4 960	53,1	+ 1 539	+ 16,5	1 390	943	+ 447	+ 4,8
40 " " 50	m	4 817	38,3	3 446	27,4	+ 1 371	+ 10,9	1 044	641	+ 403	+ 3,2
50 " " 65	m	3 846	22,6	2 650	15,6	+ 1 196	+ 7,0	889	516	+ 373	+ 2,2
65 und darüber	m	1 516	15,9	836	8,8	+ 680	+ 7,1	425	135	+ 290	+ 3,0
zusammen	m	46 247	56,0	31 536	38,2	+ 14 711	+ 17,8	10 104	5 731	+ 4 373	+ 5,3

1) Auf 1 000 der jeweiligen Gesamtbevölkerung am 31.12.1955.

noch: 10. Die Wanderungen über die Grenzen der Bundesländer nach Altersgruppen und Personenkreisen  
für jedes Bundesland getrennt nach Wanderungen

Alter in Jahren (i = insgesamt, m = männlich)	Personen insgesamt						Vertriebene			
	Zugezogene		Fortgezogene		Zu- (+) bzw. Abwan- derungsüberschuß (-)		Zu- gezogene	Fort- gezogene	Zu- (+) bzw. Abwan- derungsüberschuß (-)	auf 1 000 der Bevöl- kerung <sup>1)</sup>
	Anzahl	auf 1 000 der Bevöl- kerung <sup>1)</sup>	Anzahl	auf 1 000 der Bevöl- kerung <sup>1)</sup>	Anzahl	auf 1 000 der Bevöl- kerung <sup>1)</sup>	Anzahl		auf 1 000 der Bevöl- kerung <sup>1)</sup>	

Niedersachsen

von bzw. nach einem anderen Bundesland

unter 6	i	4 917	8,3	9 594	16,1	- 4 677	- 7,9	1 129	3 105	- 1 976	- 3,3
6 bis " 14	i	5 141	6,9	12 008	16,1	- 6 867	- 9,2	1 214	4 084	- 2 870	- 3,8
14 " " 18	i	7 757	15,3	17 375	34,3	- 9 618	- 19,0	2 460	6 266	- 3 808	- 7,5
18 " " 21	i	17 376	52,2	26 494	79,7	- 9 118	- 27,4	4 943	7 855	- 2 912	- 8,8
21 " " 25	i	21 555	62,5	29 615	85,9	- 8 060	- 23,4	5 849	8 451	- 2 602	- 7,5
25 " " 30	i	14 956	33,8	21 482	48,5	- 6 526	- 14,7	4 064	6 430	- 2 366	- 5,3
30 " " 40	i	13 940	18,2	23 739	31,0	- 9 799	- 12,8	4 034	7 998	- 3 964	- 5,2
40 " " 50	i	8 124	8,5	17 051	17,9	- 8 927	- 9,4	2 334	6 501	- 4 167	- 4,4
50 " " 65	i	6 877	5,8	14 871	12,6	- 7 994	- 6,7	2 489	6 985	- 4 496	- 3,8
65 und darüber	i	3 702	5,5	7 579	11,2	- 3 877	- 5,7	1 747	4 024	- 2 277	- 3,4
<b>zusammen</b>	<b>i</b>	<b>104 345</b>	<b>15,9</b>	<b>179 808</b>	<b>27,5</b>	<b>- 75 463</b>	<b>- 11,5</b>	<b>30 263</b>	<b>61 701</b>	<b>- 31 438</b>	<b>- 4,8</b>
unter 6	m	2 435	7,9	4 899	16,0	- 2 464	- 8,0	548	1 607	- 1 059	- 3,5
6 bis " 14	m	2 690	7,0	6 181	16,2	- 3 491	- 9,1	625	2 096	- 1 471	- 3,9
14 " " 18	m	3 119	12,1	7 562	29,3	- 4 443	- 17,2	891	2 785	- 1 894	- 7,3
18 " " 21	m	9 476	55,2	13 741	80,0	- 4 265	- 24,8	2 712	4 130	- 1 418	- 8,3
21 " " 25	m	13 191	75,4	17 265	98,7	- 4 074	- 23,3	3 518	4 892	- 1 374	- 7,9
25 " " 30	m	9 518	43,8	12 856	59,2	- 3 338	- 15,4	2 568	3 783	- 1 215	- 5,6
30 " " 40	m	8 171	25,3	12 520	38,8	- 4 349	- 13,5	2 315	4 084	- 1 769	- 5,5
40 " " 50	m	4 915	11,8	9 145	21,9	- 4 230	- 10,1	1 315	3 170	- 1 855	- 4,4
50 " " 65	m	3 615	6,7	7 147	13,3	- 3 532	- 6,6	1 131	3 024	- 1 893	- 3,5
65 und darüber	m	1 456	5,0	2 946	10,0	- 1 490	- 5,1	616	1 524	- 908	- 3,1
<b>zusammen</b>	<b>m</b>	<b>58 586</b>	<b>19,0</b>	<b>94 262</b>	<b>30,6</b>	<b>- 35 676</b>	<b>- 11,6</b>	<b>16 239</b>	<b>31 095</b>	<b>- 14 856</b>	<b>- 4,8</b>

Über die Grenzen des Bundesgebietes

unter 6	i	3 188	5,4	1 900	3,2	+ 1 288	+ 2,2	843	557	+ 286	+ 0,5
6 bis " 14	i	4 467	6,0	2 133	2,9	+ 2 334	+ 3,1	1 309	642	+ 667	+ 0,9
14 " " 18	i	4 619	9,1	1 473	2,9	+ 3 146	+ 6,2	1 677	476	+ 1 201	+ 2,4
18 " " 21	i	6 749	20,3	3 032	9,1	+ 3 717	+ 11,2	1 942	840	+ 1 102	+ 3,3
21 " " 25	i	6 816	19,8	3 826	11,1	+ 2 990	+ 8,7	1 842	1 011	+ 831	+ 2,4
25 " " 30	i	5 392	12,2	3 073	6,9	+ 2 319	+ 5,2	1 414	849	+ 565	+ 1,3
30 " " 40	i	7 107	9,3	3 429	4,5	+ 3 678	+ 4,8	2 086	942	+ 1 144	+ 1,5
40 " " 50	i	6 125	6,4	2 117	2,2	+ 4 008	+ 4,2	2 119	629	+ 1 490	+ 1,6
50 " " 65	i	6 778	5,7	1 797	1,5	+ 4 981	+ 4,2	3 051	577	+ 2 474	+ 2,1
65 und darüber	i	4 791	7,1	858	1,3	+ 3 933	+ 5,8	2 763	292	+ 2 471	+ 3,6
<b>zusammen</b>	<b>i</b>	<b>56 032</b>	<b>8,6</b>	<b>23 638</b>	<b>3,6</b>	<b>+ 32 394</b>	<b>+ 4,9</b>	<b>19 046</b>	<b>6 815</b>	<b>+ 12 231</b>	<b>+ 1,9</b>
unter 6	m	1 644	5,4	958	3,1	+ 686	+ 2,2	416	293	+ 123	+ 0,4
6 bis " 14	m	2 334	6,1	1 137	3,0	+ 1 197	+ 3,1	710	338	+ 372	+ 1,0
14 " " 18	m	2 183	8,5	660	2,6	+ 1 523	+ 5,9	759	216	+ 543	+ 2,1
18 " " 21	m	3 301	19,2	1 336	7,8	+ 1 965	+ 11,4	857	356	+ 501	+ 2,9
21 " " 25	m	3 658	20,9	2 024	11,6	+ 1 634	+ 9,3	869	505	+ 364	+ 2,1
25 " " 30	m	2 899	13,3	1 628	7,5	+ 1 271	+ 5,8	693	425	+ 268	+ 1,2
30 " " 40	m	3 175	9,8	1 676	5,2	+ 1 499	+ 4,6	741	405	+ 336	+ 1,0
40 " " 50	m	2 749	6,6	1 138	2,7	+ 1 611	+ 3,9	749	317	+ 432	+ 1,0
50 " " 65	m	2 617	4,9	846	1,6	+ 1 771	+ 3,3	995	261	+ 734	+ 1,4
65 und darüber	m	1 828	6,2	330	1,1	+ 1 498	+ 5,1	1 095	101	+ 994	+ 3,4
<b>zusammen</b>	<b>m</b>	<b>26 388</b>	<b>8,6</b>	<b>11 733</b>	<b>3,8</b>	<b>+ 14 655</b>	<b>+ 4,8</b>	<b>7 884</b>	<b>3 217</b>	<b>+ 4 667</b>	<b>+ 1,5</b>

Über die Landesgrenze insgesamt

unter 6	i	8 105	13,6	11 494	19,3	- 3 389	- 5,7	1 972	3 662	- 1 690	- 2,8
6 bis " 14	i	9 608	12,9	14 141	18,9	- 4 533	- 6,1	2 523	4 726	- 2 203	- 3,0
14 " " 18	i	12 376	24,4	18 848	37,2	- 6 472	- 12,8	4 137	6 744	- 2 607	- 5,1
18 " " 21	i	24 125	72,5	29 526	88,8	- 5 401	- 16,2	6 885	8 695	- 1 810	- 5,4
21 " " 25	i	28 371	82,3	33 441	97,0	- 5 070	- 14,7	7 691	9 462	- 1 771	- 5,1
25 " " 30	i	20 348	45,9	24 555	55,4	- 4 207	- 9,5	5 478	7 279	- 1 801	- 4,1
30 " " 40	i	21 047	27,5	27 168	35,5	- 6 121	- 8,0	6 120	8 940	- 2 820	- 3,7
40 " " 50	i	14 249	15,0	19 168	20,2	- 4 919	- 5,2	4 453	7 130	- 2 677	- 2,8
50 " " 65	i	13 655	11,5	16 668	14,1	- 3 013	- 2,5	5 540	7 562	- 2 022	- 1,7
65 und darüber	i	8 493	12,5	8 437	12,4	+ 56	+ 0,1	4 510	4 316	+ 194	+ 0,3
<b>zusammen</b>	<b>i</b>	<b>160 377</b>	<b>24,5</b>	<b>203 446</b>	<b>31,1</b>	<b>- 43 069</b>	<b>- 6,6</b>	<b>49 309</b>	<b>68 516</b>	<b>- 19 207</b>	<b>- 2,9</b>
unter 6	m	4 079	13,3	5 857	19,1	- 1 778	- 5,8	964	1 900	- 936	- 3,1
6 bis " 14	m	5 024	13,2	7 318	19,2	- 2 294	- 6,0	1 335	2 434	- 1 099	- 2,9
14 " " 18	m	5 302	20,5	8 222	31,9	- 2 920	- 11,3	1 650	3 001	- 1 351	- 5,2
18 " " 21	m	12 777	74,4	15 077	87,8	- 2 300	- 13,4	3 569	4 486	- 917	- 5,3
21 " " 25	m	16 849	96,3	19 289	110,2	- 2 440	- 14,0	4 387	5 397	- 1 010	- 5,8
25 " " 30	m	12 417	57,1	14 484	66,7	- 2 067	- 9,5	3 261	4 208	- 947	- 4,4
30 " " 40	m	11 346	35,2	14 196	44,0	- 2 850	- 8,8	3 056	4 489	- 1 433	- 4,4
40 " " 50	m	7 664	18,4	10 283	24,7	- 2 619	- 6,3	2 064	3 487	- 1 423	- 3,4
50 " " 65	m	6 232	11,6	7 993	14,9	- 1 761	- 3,3	2 126	3 285	- 1 159	- 2,2
65 und darüber	m	3 284	11,2	3 276	11,2	+ 8	+ 0,0	1 711	1 625	+ 86	+ 0,3
<b>zusammen</b>	<b>m</b>	<b>84 974</b>	<b>27,6</b>	<b>105 995</b>	<b>34,4</b>	<b>- 21 021</b>	<b>- 6,8</b>	<b>24 123</b>	<b>34 312</b>	<b>- 10 189</b>	<b>- 3,3</b>

1) Auf 1 000 der jeweiligen Gesamtbevölkerung am 31.12.1955.

noch: 10. Die Wanderungen über die Grenzen der Bundesländer nach Altersgruppen und Personenkreisen  
für jedes Bundesland getrennt nach Wanderungen

Alter in Jahren  (i = insgesamt, m = männlich)	Personen insgesamt						Vertriebene					
	Zugezogene		Fortgezogene		Zu (+) bzw. Abwanderungsüberschuß (-)		Zugezogene	Fortgezogene	Zu (+) bzw. Abwanderungsüberschuß (-)			
	Anzahl	auf 1 000 der Bevölkerung <sup>1)</sup>	Anzahl	auf 1 000 der Bevölkerung <sup>1)</sup>	Anzahl	auf 1 000 der Bevölkerung <sup>1)</sup>	Anzahl		auf 1 000 der Bevölkerung <sup>1)</sup>			
Bremen												
von bzw. nach einem anderen Bundesland												
unter 6	i	1 859	39,8	1 012	21,7	+	847	+ 18,1	457	202	+ 255	+ 4,3
6 bis " 14	i	2 344	34,0	1 115	16,2	+	1 229	+ 17,8	590	226	+ 364	+ 5,3
14 " " 18	i	2 552	39,1	1 411	32,7	+	1 141	+ 26,4	616	355	+ 261	+ 6,0
18 " " 21	i	4 009	129,3	2 513	81,1	+	1 496	+ 48,3	986	552	+ 434	+ 14,0
21 " " 25	i	4 551	139,2	3 227	98,7	+	1 324	+ 40,5	1 153	698	+ 455	+ 13,9
25 " " 30	i	3 685	83,8	2 336	53,1	+	1 349	+ 30,7	935	518	+ 417	+ 9,5
30 " " 40	i	4 480	55,4	2 540	31,4	+	1 940	+ 24,0	1 203	551	+ 652	+ 8,1
40 " " 50	i	3 187	31,6	1 562	15,5	+	1 625	+ 16,1	933	389	+ 544	+ 5,4
50 " " 65	i	2 560	21,1	1 291	10,7	+	1 269	+ 10,5	949	353	+ 596	+ 4,9
65 und darüber	i	1 225	17,4	570	8,1	+	655	+ 9,3	484	150	+ 334	+ 4,7
zusammen	i	30 452	47,6	17 577	27,5	+	12 875	+ 20,1	8 306	3 994	+ 4 312	+ 6,7
unter 6	m	945	39,2	541	22,4	+	404	+ 16,8	241	111	+ 130	+ 5,4
6 bis " 14	m	1 175	33,2	598	16,9	+	577	+ 16,3	293	121	+ 172	+ 4,9
14 " " 18	m	1 018	47,1	568	26,3	+	450	+ 20,8	244	132	+ 112	+ 5,2
18 " " 21	m	2 072	133,7	1 243	80,2	+	829	+ 53,5	487	249	+ 238	+ 15,4
21 " " 25	m	2 622	163,9	1 821	113,8	+	801	+ 50,1	620	347	+ 273	+ 17,1
25 " " 30	m	2 221	103,3	1 398	65,0	+	823	+ 38,3	573	282	+ 291	+ 13,5
30 " " 40	m	2 356	66,6	1 362	38,5	+	994	+ 28,1	620	297	+ 323	+ 9,1
40 " " 50	m	1 763	38,0	905	19,5	+	858	+ 18,5	470	216	+ 254	+ 5,5
50 " " 65	m	1 301	23,5	713	12,9	+	588	+ 10,6	431	180	+ 251	+ 4,5
65 und darüber	m	485	15,6	231	7,5	+	254	+ 8,2	174	51	+ 123	+ 4,0
zusammen	m	15 958	52,8	9 380	31,0	+	6 578	+ 21,8	4 153	1 986	+ 2 167	+ 7,2
über die Grenzen des Bundesgebietes												
unter 6	i	718	15,4	224	4,8	+	494	+ 10,6	147	32	+ 115	+ 2,5
6 bis " 14	i	896	13,0	222	3,2	+	674	+ 9,8	191	32	+ 159	+ 2,3
14 " " 18	i	689	15,9	157	3,6	+	532	+ 12,3	172	18	+ 154	+ 3,6
18 " " 21	i	930	30,0	383	12,4	+	547	+ 17,6	183	49	+ 134	+ 4,3
21 " " 25	i	1 082	33,1	649	19,8	+	433	+ 13,2	205	75	+ 130	+ 4,0
25 " " 30	i	951	21,6	507	11,5	+	444	+ 10,1	184	56	+ 128	+ 2,9
30 " " 40	i	1 323	16,4	570	7,1	+	753	+ 9,3	244	85	+ 159	+ 2,0
40 " " 50	i	1 193	11,8	323	3,2	+	870	+ 8,6	274	52	+ 222	+ 2,2
50 " " 65	i	1 164	9,6	286	2,4	+	878	+ 7,3	341	32	+ 309	+ 2,6
65 und darüber	i	490	7,0	125	1,8	+	365	+ 5,2	186	9	+ 177	+ 2,5
zusammen	i	9 436	14,8	3 446	5,4	+	5 990	+ 9,4	2 127	440	+ 1 687	+ 2,6
unter 6	m	384	15,9	112	4,6	+	272	+ 11,3	84	20	+ 64	+ 2,7
6 bis " 14	m	453	12,8	119	3,4	+	334	+ 9,4	94	17	+ 77	+ 2,2
14 " " 18	m	357	16,5	77	3,6	+	280	+ 13,0	82	8	+ 74	+ 3,4
18 " " 21	m	520	33,5	204	13,2	+	316	+ 20,4	101	26	+ 75	+ 4,8
21 " " 25	m	618	38,6	365	22,8	+	253	+ 15,8	117	38	+ 79	+ 4,9
25 " " 30	m	555	25,8	301	14,0	+	254	+ 11,8	100	26	+ 74	+ 3,4
30 " " 40	m	614	17,3	295	8,3	+	319	+ 9,0	93	36	+ 57	+ 1,6
40 " " 50	m	556	12,0	184	4,0	+	372	+ 8,0	103	31	+ 72	+ 1,6
50 " " 65	m	525	9,5	135	2,4	+	390	+ 7,1	133	15	+ 118	+ 2,1
65 und darüber	m	187	6,0	43	1,4	+	144	+ 4,6	69	2	+ 67	+ 2,2
zusammen	m	4 769	15,8	1 835	6,1	+	2 934	+ 9,7	976	219	+ 757	+ 2,5
über die Landesgrenze insgesamt												
unter 6	i	2 577	55,2	1 236	26,5	+	1 341	+ 28,7	604	234	+ 370	+ 7,9
6 bis " 14	i	3 240	47,0	1 337	19,4	+	1 903	+ 27,6	781	258	+ 523	+ 7,6
14 " " 18	i	3 241	75,0	1 568	36,3	+	1 673	+ 38,7	788	373	+ 415	+ 9,6
18 " " 21	i	4 939	159,3	2 896	93,4	+	2 043	+ 65,9	1 169	601	+ 568	+ 18,3
21 " " 25	i	5 633	172,3	3 876	118,5	+	1 757	+ 53,7	1 358	773	+ 585	+ 17,9
25 " " 30	i	4 636	105,4	2 843	64,6	+	1 793	+ 40,8	1 119	574	+ 545	+ 12,4
30 " " 40	i	5 803	71,8	3 110	38,5	+	2 693	+ 33,3	1 447	636	+ 811	+ 10,0
40 " " 50	i	4 380	43,4	1 885	18,7	+	2 495	+ 24,7	1 207	441	+ 766	+ 7,6
50 " " 65	i	3 724	30,8	1 577	13,0	+	2 147	+ 17,7	1 290	385	+ 905	+ 7,5
65 und darüber	i	1 715	24,3	695	9,9	+	1 020	+ 14,5	670	159	+ 511	+ 7,2
zusammen	i	39 888	62,4	21 023	32,9	+	18 865	+ 29,5	10 433	4 434	+ 5 999	+ 19,4
unter 6	m	1 329	55,1	653	27,1	+	676	+ 28,0	325	131	+ 194	+ 8,0
6 bis " 14	m	1 628	46,0	717	20,3	+	911	+ 25,7	387	138	+ 249	+ 7,0
14 " " 18	m	1 375	63,7	645	29,9	+	730	+ 33,8	326	140	+ 186	+ 8,6
18 " " 21	m	2 592	167,2	1 447	93,4	+	1 145	+ 73,9	588	275	+ 313	+ 20,2
21 " " 25	m	3 240	202,5	2 186	136,6	+	1 054	+ 65,9	737	385	+ 352	+ 22,0
25 " " 30	m	2 776	129,1	1 699	79,0	+	1 077	+ 50,1	673	308	+ 365	+ 17,0
30 " " 40	m	2 970	83,9	1 657	46,8	+	1 313	+ 37,1	713	333	+ 380	+ 10,7
40 " " 50	m	2 319	49,8	1 089	23,3	+	1 230	+ 26,5	573	247	+ 326	+ 7,0
50 " " 65	m	1 826	33,0	848	15,3	+	978	+ 17,7	564	195	+ 369	+ 6,7
65 und darüber	m	672	21,7	274	8,8	+	398	+ 12,8	243	53	+ 190	+ 6,1
zusammen	m	20 727	68,6	11 215	37,1	+	9 512	+ 31,5	5 129	2 205	+ 2 924	+ 9,7

1) Auf 1 000 der jeweiligen Gesamtbevölkerung am 31.12.1955.

noch: 10. Die Wanderungen über die Grenzen der Bundesländer nach Altersgruppen und Personenkreisen  
für jedes Bundesland getrennt nach Wanderungen

Alter in Jahren (i = insgesamt, m = männlich)		Personen insgesamt						Vertriebene			
		Zugezogene		Fortgezogene		Zu- (+) bzw. Abwanderungsüberschuß (-)		Zugezogene	Fortgezogene	Zu- (+) bzw. Abwanderungsüberschuß (-)	
		Anzahl	auf 1 000 der Bevölkerung <sup>1)</sup>	Anzahl	auf 1 000 der Bevölkerung <sup>1)</sup>	Anzahl	auf 1 000 der Bevölkerung <sup>1)</sup>	Anzahl			auf 1 000 der Bevölkerung <sup>1)</sup>
Nordrhein - Westfalen											
von bzw. nach einem anderen Bundesland											
unter 6	i	14 155	10,9	7 709	5,9	+ 6 446	+ 5,0	4 355	1 496	+ 2 859	+ 2,2
6 bis " 14	i	16 409	10,7	8 464	5,5	+ 7 945	+ 5,2	5 598	1 546	+ 4 052	+ 2,6
14 " " 18	i	23 476	22,3	11 548	11,0	+ 11 928	+ 11,3	8 609	2 871	+ 5 738	+ 5,4
18 " " 21	i	33 170	43,0	28 088	36,4	+ 5 082	+ 6,6	8 941	6 679	+ 2 262	+ 2,9
21 " " 25	i	40 044	45,4	36 926	41,9	+ 3 118	+ 3,5	10 128	8 148	+ 1 980	+ 2,2
25 " " 30	i	30 733	26,4	25 629	22,0	+ 5 104	+ 4,4	7 960	5 713	+ 2 247	+ 1,9
30 " " 40	i	32 583	17,3	23 526	12,5	+ 9 057	+ 4,8	9 926	5 550	+ 4 376	+ 2,3
40 " " 50	i	22 913	10,4	13 206	6,0	+ 9 707	+ 4,4	8 460	3 217	+ 5 243	+ 2,4
50 " " 65	i	19 109	7,1	10 946	4,1	+ 8 163	+ 3,0	8 466	3 134	+ 5 332	+ 2,0
65 und darüber	i	8 198	6,0	5 295	3,9	+ 2 903	+ 2,1	4 201	1 943	+ 2 258	+ 1,6
zusammen	i	240 790	16,2	171 337	11,5	+ 69 453	+ 4,7	76 644	40 297	+ 36 347	+ 2,4
unter 6	m	7 290	11,0	3 861	5,8	+ 3 429	+ 5,2	2 230	730	+ 1 500	+ 2,3
6 bis " 14	m	8 426	10,7	4 437	5,7	+ 3 989	+ 5,1	2 891	803	+ 2 088	+ 2,7
14 " " 18	m	11 651	21,5	4 901	9,0	+ 6 750	+ 12,4	4 404	1 215	+ 3 189	+ 5,9
18 " " 21	m	18 770	46,7	16 870	42,0	+ 1 900	+ 4,7	5 000	4 123	+ 877	+ 2,2
21 " " 25	m	24 745	53,4	23 823	51,4	+ 922	+ 3,0	6 153	5 280	+ 873	+ 1,9
25 " " 30	m	18 924	31,6	16 540	27,6	+ 2 384	+ 4,0	4 794	3 787	+ 1 007	+ 1,7
30 " " 40	m	17 378	20,9	13 620	16,4	+ 3 758	+ 4,5	5 075	3 230	+ 1 845	+ 2,2
40 " " 50	m	12 522	12,7	7 908	8,0	+ 4 614	+ 4,7	4 125	1 877	+ 2 248	+ 2,3
50 " " 65	m	9 755	7,9	5 838	4,7	+ 3 917	+ 3,2	3 861	1 473	+ 2 388	+ 1,9
65 und darüber	m	3 144	5,2	2 195	3,7	+ 949	+ 1,6	1 558	723	+ 835	+ 1,4
zusammen	m	132 605	18,7	99 993	14,1	+ 32 612	+ 4,6	40 091	23 241	+ 16 850	+ 2,4
über die Grenzen des Bundesgebietes											
unter 6	i	12 897	9,9	3 499	2,7	+ 9 398	+ 7,2	3 303	541	+ 2 762	+ 2,1
6 bis " 14	i	14 632	9,5	3 158	2,1	+ 11 474	+ 7,5	3 967	564	+ 3 403	+ 2,2
14 " " 18	i	15 514	14,7	2 197	2,1	+ 13 317	+ 12,6	4 939	479	+ 4 460	+ 4,2
18 " " 21	i	25 352	32,9	5 462	7,1	+ 19 890	+ 25,8	6 207	794	+ 5 413	+ 7,0
21 " " 25	i	25 852	29,3	8 860	10,1	+ 16 992	+ 19,3	5 997	1 323	+ 4 674	+ 5,3
25 " " 30	i	21 685	18,6	7 580	6,5	+ 14 105	+ 12,1	4 828	1 112	+ 3 716	+ 3,2
30 " " 40	i	25 030	13,3	7 594	4,0	+ 17 436	+ 9,2	6 112	1 131	+ 4 981	+ 2,6
40 " " 50	i	19 624	8,9	3 870	1,8	+ 15 754	+ 7,1	5 764	692	+ 5 072	+ 2,3
50 " " 65	i	18 023	6,7	2 900	1,1	+ 15 123	+ 5,6	7 183	543	+ 6 640	+ 2,5
65 und darüber	i	8 010	5,8	1 128	0,8	+ 6 882	+ 5,0	4 230	203	+ 4 027	+ 2,9
zusammen	i	186 619	12,6	46 248	3,1	+ 140 371	+ 9,4	52 530	7 382	+ 45 148	+ 3,0
unter 6	m	6 604	9,9	1 751	2,6	+ 4 853	+ 7,3	1 663	272	+ 1 391	+ 2,1
6 bis " 14	m	7 630	9,7	1 633	2,1	+ 5 997	+ 7,6	2 125	303	+ 1 822	+ 2,3
14 " " 18	m	8 366	15,4	1 053	1,9	+ 7 313	+ 13,5	2 514	223	+ 2 291	+ 4,2
18 " " 21	m	15 511	38,6	3 018	7,5	+ 12 493	+ 31,1	3 600	431	+ 3 169	+ 7,9
21 " " 25	m	15 928	34,4	5 465	11,8	+ 10 463	+ 22,6	3 428	768	+ 2 660	+ 5,7
25 " " 30	m	13 290	22,2	4 717	7,9	+ 8 573	+ 14,3	2 589	662	+ 1 927	+ 3,2
30 " " 40	m	12 907	15,6	4 259	5,1	+ 8 648	+ 10,4	2 662	565	+ 2 097	+ 2,5
40 " " 50	m	9 902	10,1	2 284	2,3	+ 7 618	+ 7,8	2 447	398	+ 2 049	+ 2,1
50 " " 65	m	8 105	6,6	1 466	1,2	+ 6 639	+ 5,4	2 783	256	+ 2 527	+ 2,0
65 und darüber	m	3 041	5,1	445	0,7	+ 2 596	+ 4,3	1 620	67	+ 1 553	+ 2,6
zusammen	m	101 284	14,3	26 091	3,7	+ 75 193	+ 10,6	25 431	3 945	+ 21 486	+ 3,0
über die Landesgrenze insgesamt											
unter 6	i	27 052	20,9	11 208	8,6	+ 15 844	+ 12,2	7 658	2 037	+ 5 621	+ 4,3
6 bis " 14	i	31 041	20,2	11 622	7,6	+ 19 419	+ 12,6	9 565	2 110	+ 7 455	+ 4,9
14 " " 18	i	38 991	37,0	13 745	13,0	+ 25 246	+ 24,0	13 548	3 350	+ 10 198	+ 9,7
18 " " 21	i	58 521	75,9	33 550	43,5	+ 24 971	+ 32,4	15 148	7 473	+ 7 675	+ 9,9
21 " " 25	i	65 896	74,8	45 786	51,9	+ 20 110	+ 22,8	16 125	9 471	+ 6 654	+ 7,5
25 " " 30	i	52 418	45,1	33 209	28,6	+ 19 209	+ 16,5	12 788	6 825	+ 5 963	+ 5,1
30 " " 40	i	57 613	30,5	31 120	16,5	+ 26 493	+ 14,0	16 038	6 681	+ 9 357	+ 5,0
40 " " 50	i	42 537	19,3	17 076	7,7	+ 25 461	+ 11,5	14 224	3 909	+ 10 315	+ 4,7
50 " " 65	i	37 132	13,8	13 846	5,2	+ 23 286	+ 8,7	15 649	3 677	+ 11 972	+ 4,5
65 und darüber	i	16 208	11,8	6 423	4,7	+ 9 785	+ 7,1	8 431	2 146	+ 6 285	+ 4,6
zusammen	i	427 409	28,8	217 585	14,6	+ 209 824	+ 14,1	129 174	47 679	+ 81 495	+ 5,5
unter 6	m	13 894	20,9	5 612	8,4	+ 8 282	+ 12,4	3 893	1 002	+ 2 891	+ 4,3
6 bis " 14	m	16 056	20,5	6 070	7,7	+ 9 986	+ 12,7	5 016	1 106	+ 3 910	+ 5,0
14 " " 18	m	20 017	36,9	5 954	11,0	+ 14 063	+ 25,9	6 918	1 438	+ 5 480	+ 10,1
18 " " 21	m	34 281	85,3	19 893	49,5	+ 14 388	+ 35,8	8 600	4 554	+ 4 046	+ 10,1
21 " " 25	m	40 673	87,8	29 288	63,2	+ 11 385	+ 24,6	9 581	6 048	+ 3 533	+ 7,6
25 " " 30	m	32 214	53,8	21 256	35,5	+ 10 958	+ 18,3	7 383	4 449	+ 2 934	+ 4,9
30 " " 40	m	30 285	36,5	17 878	21,5	+ 12 407	+ 15,0	7 737	3 795	+ 3 942	+ 4,8
40 " " 50	m	22 424	22,8	10 191	10,4	+ 12 233	+ 12,4	6 572	2 275	+ 4 297	+ 4,4
50 " " 65	m	17 860	14,5	7 303	5,9	+ 10 557	+ 8,6	6 644	1 729	+ 4 915	+ 4,0
65 und darüber	m	6 185	10,3	2 639	4,4	+ 3 546	+ 5,9	3 178	790	+ 2 388	+ 4,0
zusammen	m	233 889	32,9	126 084	17,8	+ 107 805	+ 15,2	65 522	27 186	+ 38 336	+ 5,4

1) Auf 1 000 der jeweiligen Gesamtbevölkerung am 31.12.1955.



noch: 10. Die Wanderungen über die Grenzen der Bundesländer nach Altersgruppen und Personenkreisen  
für jedes Bundesland getrennt nach Wanderungen

Alter in Jahren (i = insgesamt, m = männlich)		Personen insgesamt						Vertriebene			
		Zugezogene		Fortgezogene		Zu-(+) bzw. Abwan- derungsüberschuß (-)		Zu- gezogene	Fort- gezogene	Zu-(+) bzw. Abwan- derungsüberschuß (-)	
		Anzahl	auf 1 000 der Bevöl- kerung <sup>1)</sup>	Anzahl	auf 1 000 der Bevöl- kerung <sup>1)</sup>	Anzahl	auf 1 000 der Bevöl- kerung <sup>1)</sup>	Anzahl		auf 1 000 der Bevöl- kerung <sup>1)</sup>	
<b>Hessen</b>											
<b>von bzw. nach einem anderen Bundesland</b>											
unter 6	i	4 595	12,0	4 489	11,7	+ 106	+ 0,3	947	854	+ 93	+ 0,2
6 bis 14	i	5 745	12,0	5 345	11,1	+ 400	+ 0,8	1 233	1 011	+ 222	+ 0,5
14 " 18	i	6 811	21,8	5 911	18,9	+ 900	+ 2,9	1 461	1 351	+ 110	+ 0,4
18 " 21	i	12 605	57,8	11 041	50,6	+ 1 564	+ 7,2	2 532	2 160	+ 372	+ 1,7
21 " 25	i	16 323	66,5	15 287	62,2	+ 1 036	+ 4,2	3 387	3 199	+ 188	+ 0,8
25 " 30	i	12 844	38,7	12 383	37,3	+ 461	+ 1,4	2 850	2 752	+ 98	+ 0,3
30 " 40	i	14 317	24,9	13 827	24,0	+ 490	+ 0,9	3 596	3 307	+ 289	+ 0,5
40 " 50	i	9 033	13,1	8 481	12,3	+ 552	+ 0,8	2 472	2 057	+ 415	+ 0,6
50 " 65	i	7 969	9,3	7 013	8,2	+ 956	+ 1,1	2 650	2 108	+ 542	+ 0,6
65 und darüber	i	3 814	7,9	3 668	7,6	+ 146	+ 0,3	1 532	1 355	+ 177	+ 0,4
<b>zusammen</b>	<b>i</b>	<b>94 056</b>	<b>20,5</b>	<b>87 445</b>	<b>19,1</b>	<b>+ 6 611</b>	<b>+ 1,4</b>	<b>22 660</b>	<b>20 154</b>	<b>+ 2 506</b>	<b>+ 0,5</b>
unter 6	m	2 336	11,9	2 228	11,3	+ 108	+ 0,5	466	434	+ 32	+ 0,2
6 bis 14	m	3 012	12,3	2 735	11,1	+ 277	+ 1,1	643	483	+ 160	+ 0,7
14 " 18	m	2 749	17,2	2 493	15,6	+ 256	+ 1,6	612	544	+ 68	+ 0,4
18 " 21	m	6 853	61,7	5 969	53,8	+ 884	+ 8,0	1 367	1 177	+ 190	+ 1,7
21 " 25	m	9 791	78,3	9 262	74,0	+ 529	+ 4,2	2 029	1 929	+ 100	+ 0,8
25 " 30	m	7 565	45,6	7 567	45,6	- 2	- 0,0	1 694	1 697	- 3	- 0,0
30 " 40	m	7 563	30,4	7 530	30,2	+ 33	+ 0,1	1 911	1 859	+ 52	+ 0,2
40 " 50	m	5 009	16,5	4 901	16,1	+ 108	+ 0,4	1 306	1 136	+ 170	+ 0,6
50 " 65	m	4 055	10,5	3 519	9,1	+ 536	+ 1,4	1 189	959	+ 230	+ 0,6
65 und darüber	m	1 553	7,4	1 369	6,5	+ 184	+ 0,9	592	462	+ 130	+ 0,6
<b>zusammen</b>	<b>m</b>	<b>50 486</b>	<b>23,4</b>	<b>47 573</b>	<b>22,1</b>	<b>+ 2 913</b>	<b>+ 1,4</b>	<b>11 809</b>	<b>10 680</b>	<b>+ 1 129</b>	<b>+ 0,5</b>
<b>über die Grenzen des Bundesgebietes</b>											
unter 6	i	2 926	7,6	1 964	5,1	+ 962	+ 2,5	520	236	+ 284	+ 0,7
6 bis 14	i	4 266	8,9	1 690	3,5	+ 2 576	+ 5,4	860	275	+ 585	+ 1,2
14 " 18	i	3 892	12,4	975	3,1	+ 2 917	+ 9,3	897	186	+ 711	+ 2,3
18 " 21	i	5 982	27,4	2 223	10,2	+ 3 759	+ 17,2	1 000	314	+ 686	+ 3,1
21 " 25	i	6 414	26,1	3 732	15,2	+ 2 682	+ 10,9	992	459	+ 533	+ 2,2
25 " 30	i	5 727	17,3	3 529	10,6	+ 2 198	+ 6,6	1 011	495	+ 516	+ 1,6
30 " 40	i	7 886	13,7	3 887	6,7	+ 3 999	+ 6,9	1 478	568	+ 910	+ 1,6
40 " 50	i	6 416	9,3	1 937	2,8	+ 4 479	+ 6,5	1 461	312	+ 1 149	+ 1,6
50 " 65	i	6 369	7,4	1 796	2,1	+ 4 573	+ 5,3	2 024	293	+ 1 731	+ 2,0
65 und darüber	i	3 067	6,3	658	1,4	+ 2 409	+ 5,0	1 269	112	+ 1 157	+ 2,4
<b>zusammen</b>	<b>i</b>	<b>52 945</b>	<b>11,6</b>	<b>22 391</b>	<b>4,9</b>	<b>+ 30 554</b>	<b>+ 6,7</b>	<b>11 512</b>	<b>3 250</b>	<b>+ 8 262</b>	<b>+ 1,8</b>
unter 6	m	1 481	7,5	987	5,0	+ 494	+ 2,5	269	117	+ 152	+ 0,8
6 bis 14	m	2 264	9,2	871	3,5	+ 1 393	+ 5,7	468	141	+ 327	+ 1,3
14 " 18	m	1 968	12,3	442	2,8	+ 1 526	+ 9,6	417	83	+ 334	+ 2,1
18 " 21	m	3 174	28,6	1 026	9,2	+ 2 148	+ 19,4	500	132	+ 368	+ 3,3
21 " 25	m	3 414	27,3	1 805	14,4	+ 1 609	+ 12,9	476	232	+ 244	+ 2,0
25 " 30	m	3 197	19,3	1 717	10,4	+ 1 480	+ 8,9	486	251	+ 235	+ 1,4
30 " 40	m	3 662	14,7	1 881	7,6	+ 1 781	+ 7,1	576	264	+ 312	+ 1,3
40 " 50	m	3 133	10,3	1 036	3,4	+ 2 097	+ 6,9	574	149	+ 425	+ 1,4
50 " 65	m	2 748	7,1	799	2,1	+ 1 949	+ 5,0	755	142	+ 613	+ 1,6
65 und darüber	m	1 169	5,6	239	1,1	+ 930	+ 4,4	481	32	+ 449	+ 2,1
<b>zusammen</b>	<b>m</b>	<b>26 210</b>	<b>12,2</b>	<b>10 803</b>	<b>5,0</b>	<b>+ 15 407</b>	<b>+ 7,2</b>	<b>5 002</b>	<b>1 543</b>	<b>+ 3 459</b>	<b>+ 1,6</b>
<b>über die Landesgrenze insgesamt</b>											
unter 6	i	7 521	19,6	6 453	16,8	+ 1 068	+ 2,8	1 467	1 090	+ 377	+ 1,0
6 bis 14	i	10 011	20,9	7 035	14,7	+ 2 976	+ 6,2	2 093	1 286	+ 807	+ 1,7
14 " 18	i	10 703	34,2	6 886	22,0	+ 3 817	+ 12,2	2 358	1 537	+ 821	+ 2,6
18 " 21	i	18 587	85,2	13 264	60,8	+ 5 323	+ 24,4	3 532	2 474	+ 1 058	+ 4,8
21 " 25	i	22 737	92,6	19 019	77,4	+ 3 718	+ 15,1	4 379	3 658	+ 721	+ 2,9
25 " 30	i	18 571	56,0	15 912	48,0	+ 2 659	+ 8,0	3 861	3 247	+ 614	+ 1,9
30 " 40	i	22 203	38,5	17 714	30,8	+ 4 489	+ 7,8	5 074	3 875	+ 1 199	+ 2,1
40 " 50	i	15 449	22,5	10 418	15,2	+ 5 031	+ 7,3	3 933	2 369	+ 1 564	+ 2,4
50 " 65	i	14 338	16,7	8 809	10,3	+ 5 529	+ 6,4	4 674	2 401	+ 2 273	+ 2,6
65 und darüber	i	6 881	14,2	4 326	8,9	+ 2 555	+ 5,3	2 801	1 467	+ 1 334	+ 2,8
<b>zusammen</b>	<b>i</b>	<b>147 001</b>	<b>32,1</b>	<b>109 836</b>	<b>24,0</b>	<b>+ 37 165</b>	<b>+ 8,1</b>	<b>34 172</b>	<b>23 404</b>	<b>+ 10 768</b>	<b>+ 2,4</b>
unter 6	m	3 817	19,4	3 215	16,3	+ 602	+ 3,1	735	551	+ 184	+ 0,9
6 bis 14	m	5 276	21,5	3 606	14,7	+ 1 670	+ 6,8	1 111	624	+ 487	+ 2,0
14 " 18	m	4 717	29,6	2 935	18,4	+ 1 782	+ 11,2	1 029	627	+ 402	+ 2,5
18 " 21	m	10 027	90,3	6 995	63,0	+ 3 032	+ 27,3	1 867	1 309	+ 558	+ 5,0
21 " 25	m	13 205	105,6	11 067	88,5	+ 2 138	+ 17,1	2 505	2 161	+ 344	+ 2,7
25 " 30	m	10 762	64,9	9 284	56,0	+ 1 478	+ 8,9	2 180	1 948	+ 232	+ 1,4
30 " 40	m	11 225	45,1	9 411	37,8	+ 1 814	+ 7,3	2 487	2 123	+ 364	+ 1,5
40 " 50	m	8 142	26,8	5 937	19,5	+ 2 205	+ 7,3	1 880	1 285	+ 595	+ 2,0
50 " 65	m	6 803	17,6	4 318	11,2	+ 2 485	+ 6,4	1 944	1 101	+ 843	+ 2,2
65 und darüber	m	2 722	13,0	1 608	7,7	+ 1 114	+ 5,3	1 073	494	+ 579	+ 2,8
<b>zusammen</b>	<b>m</b>	<b>76 696</b>	<b>35,6</b>	<b>58 376</b>	<b>27,1</b>	<b>+ 18 320</b>	<b>+ 8,5</b>	<b>16 811</b>	<b>12 223</b>	<b>+ 4 588</b>	<b>+ 2,1</b>

1) Auf 1 000 der jeweiligen Gesamtbevölkerung am 31.12.1955.

noch: 10. Die Wanderungen über die Grenzen der Bundesländer nach Altersgruppen und Personenkreisen  
für jedes Bundesland getrennt nach Wanderungen

Alter in Jahren (i = insgesamt, m = männlich)	Personen insgesamt						Vertriebene			
	Zugezogene		Fortgezogene		Zu- (+) bzw. Abwanderungsüberschuß (-)		Zu-gezogene	Fort-gezogene	Zu- (+) bzw. Abwanderungsüberschuß (-)	
	Anzahl	auf 1 000 der Bevölkerung <sup>1)</sup>	Anzahl	auf 1 000 der Bevölkerung <sup>1)</sup>	Anzahl	auf 1 000 der Bevölkerung <sup>1)</sup>	Anzahl		auf 1 000 der Bevölkerung <sup>1)</sup>	

Rheinland-Pfalz

von bzw. nach einem anderen Bundesland

unter 6	i	3 727	11,1	4 006	11,9	- 279	- 0,8	650	678	- 28	- 0,1
6 bis " 14	i	4 443	13,0	4 401	12,9	+ 42	+ 0,1	828	754	+ 74	+ 0,2
14 " " 18	i	5 406	22,9	6 685	28,3	- 1 279	- 5,4	859	1 063	- 204	- 0,9
18 " " 21	i	9 218	55,5	11 219	67,5	- 2 001	- 12,0	1 571	1 706	- 135	- 0,8
21 " " 25	i	12 175	65,2	13 619	72,9	- 1 444	- 7,7	2 100	2 137	- 37	- 0,2
25 " " 30	i	10 125	40,6	11 095	44,5	- 970	- 3,9	1 819	1 858	- 39	- 0,2
30 " " 40	i	10 930	26,9	11 094	27,3	- 164	- 0,4	2 287	2 123	+ 164	+ 0,4
40 " " 50	i	6 505	13,7	6 763	14,3	- 258	- 0,5	1 590	1 508	+ 82	+ 0,2
50 " " 65	i	5 597	9,5	5 454	9,2	+ 143	+ 0,2	1 593	1 409	+ 184	+ 0,3
65 und darüber	i	2 724	8,6	2 289	7,2	+ 435	+ 1,4	787	567	+ 220	+ 0,7
<b>zusammen</b>	<b>i</b>	<b>70 850</b>	<b>21,4</b>	<b>76 625</b>	<b>23,2</b>	<b>- 5 775</b>	<b>- 1,7</b>	<b>14 084</b>	<b>13 803</b>	<b>+ 281</b>	<b>+ 0,1</b>
unter 6	m	1 801	10,4	2 003	11,6	- 202	- 1,2	313	323	- 10	- 0,1
6 bis " 14	m	2 384	13,7	2 285	13,1	+ 99	+ 0,6	440	384	+ 56	+ 0,3
14 " " 18	m	2 123	17,7	2 666	22,2	- 543	- 4,5	334	411	- 77	- 0,6
18 " " 21	m	4 741	55,6	6 166	72,3	- 1 425	- 16,7	880	946	- 66	- 0,8
21 " " 25	m	7 044	73,2	8 135	84,6	- 1 091	- 11,3	1 272	1 287	- 15	- 0,2
25 " " 30	m	6 234	49,9	6 871	55,0	- 637	- 5,1	1 135	1 167	- 32	- 0,3
30 " " 40	m	6 038	34,5	6 165	35,2	- 127	- 0,7	1 277	1 217	+ 60	+ 0,3
40 " " 50	m	3 885	18,5	4 001	19,1	- 116	- 0,6	925	884	+ 41	+ 0,2
50 " " 65	m	2 935	11,0	2 934	11,0	+ 1	+ 0,0	782	729	+ 53	+ 0,2
65 und darüber	m	1 116	8,1	938	6,8	+ 178	+ 1,3	302	215	+ 87	+ 0,6
<b>zusammen</b>	<b>m</b>	<b>38 301</b>	<b>24,5</b>	<b>42 164</b>	<b>27,0</b>	<b>- 3 863</b>	<b>- 2,5</b>	<b>7 660</b>	<b>7 563</b>	<b>+ 97</b>	<b>+ 0,1</b>

über die Grenzen des Bundesgebietes

unter 6	i	2 752	8,2	1 490	4,4	+ 1 262	+ 3,7	594	140	+ 454	+ 1,3
6 bis " 14	i	3 323	9,7	1 161	3,4	+ 2 162	+ 6,3	678	138	+ 540	+ 1,6
14 " " 18	i	3 316	14,0	1 451	6,1	+ 1 865	+ 7,9	607	137	+ 470	+ 2,0
18 " " 21	i	4 810	28,9	2 238	13,5	+ 2 572	+ 15,5	854	213	+ 641	+ 3,9
21 " " 25	i	5 149	27,6	2 944	15,8	+ 2 205	+ 11,8	880	308	+ 572	+ 3,1
25 " " 30	i	4 307	17,3	2 670	10,7	+ 1 637	+ 6,6	703	285	+ 418	+ 1,7
30 " " 40	i	5 606	13,8	2 493	6,1	+ 3 113	+ 7,7	1 073	322	+ 751	+ 1,8
40 " " 50	i	4 224	8,9	1 345	2,8	+ 2 879	+ 6,1	1 067	215	+ 852	+ 1,8
50 " " 65	i	3 928	6,7	1 291	2,2	+ 2 637	+ 4,5	1 243	227	+ 1 016	+ 1,7
65 und darüber	i	1 753	5,5	567	1,8	+ 1 186	+ 3,7	633	83	+ 550	+ 1,7
<b>zusammen</b>	<b>i</b>	<b>39 168</b>	<b>11,9</b>	<b>17 650</b>	<b>5,3</b>	<b>+ 21 518</b>	<b>+ 6,5</b>	<b>8 332</b>	<b>2 068</b>	<b>+ 6 264</b>	<b>+ 1,9</b>
unter 6	m	1 373	7,9	772	4,5	+ 601	+ 3,5	288	80	+ 208	+ 1,2
6 bis " 14	m	1 719	9,9	602	3,5	+ 1 117	+ 6,4	355	68	+ 287	+ 1,7
14 " " 18	m	1 561	13,0	506	4,2	+ 1 055	+ 8,8	311	60	+ 251	+ 2,1
18 " " 21	m	2 551	29,9	934	10,9	+ 1 617	+ 19,0	491	98	+ 393	+ 4,6
21 " " 25	m	2 827	29,4	1 384	14,4	+ 1 443	+ 15,0	495	140	+ 355	+ 3,7
25 " " 30	m	2 412	19,3	1 326	10,6	+ 1 086	+ 8,7	362	147	+ 215	+ 1,7
30 " " 40	m	2 956	16,9	1 216	6,9	+ 1 740	+ 9,9	481	142	+ 339	+ 1,9
40 " " 50	m	2 195	10,5	653	3,1	+ 1 542	+ 7,3	482	88	+ 394	+ 1,9
50 " " 65	m	1 747	6,6	518	1,9	+ 1 229	+ 4,6	512	92	+ 420	+ 1,6
65 und darüber	m	688	5,0	194	1,4	+ 494	+ 3,6	248	27	+ 221	+ 1,6
<b>zusammen</b>	<b>m</b>	<b>20 029</b>	<b>12,8</b>	<b>8 105</b>	<b>5,2</b>	<b>+ 11 924</b>	<b>+ 7,6</b>	<b>4 025</b>	<b>942</b>	<b>+ 3 083</b>	<b>+ 2,0</b>

über die Landesgrenze insgesamt

unter 6	i	6 479	19,2	5 496	16,3	+ 983	+ 2,9	1 244	818	+ 426	+ 1,3
6 bis " 14	i	7 766	22,8	5 562	16,3	+ 2 204	+ 6,5	1 506	892	+ 614	+ 1,8
14 " " 18	i	8 722	36,9	8 136	34,4	+ 586	+ 2,5	1 466	1 200	+ 266	+ 1,1
18 " " 21	i	14 028	84,4	13 457	81,0	+ 571	+ 3,4	2 425	1 919	+ 506	+ 3,0
21 " " 25	i	17 324	92,7	16 563	88,7	+ 761	+ 4,1	2 980	2 445	+ 535	+ 2,9
25 " " 30	i	14 432	57,9	13 765	55,3	+ 667	+ 2,7	2 522	2 143	+ 379	+ 1,5
30 " " 40	i	16 536	40,7	13 587	33,4	+ 2 949	+ 7,3	3 360	2 445	+ 915	+ 2,3
40 " " 50	i	10 729	22,6	8 108	17,1	+ 2 621	+ 5,5	2 657	1 723	+ 934	+ 2,0
50 " " 65	i	9 525	16,2	6 745	11,4	+ 2 780	+ 4,7	2 836	1 636	+ 1 200	+ 2,0
65 und darüber	i	4 477	14,1	2 856	9,0	+ 1 621	+ 5,1	1 420	650	+ 770	+ 2,4
<b>zusammen</b>	<b>i</b>	<b>110 018</b>	<b>33,3</b>	<b>94 275</b>	<b>28,5</b>	<b>+ 15 743</b>	<b>+ 4,8</b>	<b>22 416</b>	<b>15 871</b>	<b>+ 6 545</b>	<b>+ 2,0</b>
unter 6	m	3 174	18,3	2 775	16,0	+ 399	+ 2,3	601	403	+ 198	+ 1,1
6 bis " 14	m	4 103	23,6	2 887	16,6	+ 1 216	+ 7,0	795	452	+ 343	+ 2,0
14 " " 18	m	3 684	30,7	3 172	26,5	+ 512	+ 4,3	645	471	+ 174	+ 1,5
18 " " 21	m	7 292	85,5	7 100	83,2	+ 192	+ 2,3	1 371	1 044	+ 327	+ 3,8
21 " " 25	m	9 871	102,6	9 519	99,0	+ 352	+ 3,7	1 767	1 427	+ 340	+ 3,5
25 " " 30	m	8 646	69,2	8 197	65,6	+ 449	+ 3,6	1 497	1 314	+ 183	+ 1,5
30 " " 40	m	8 994	51,3	7 381	42,1	+ 1 613	+ 9,2	1 758	1 359	+ 399	+ 2,3
40 " " 50	m	6 080	29,0	4 654	22,2	+ 1 426	+ 6,8	1 407	972	+ 435	+ 2,1
50 " " 65	m	4 682	17,6	3 452	13,0	+ 1 230	+ 4,6	1 294	821	+ 473	+ 1,8
65 und darüber	m	1 804	13,1	1 132	8,2	+ 672	+ 4,9	550	242	+ 308	+ 2,2
<b>zusammen</b>	<b>m</b>	<b>58 330</b>	<b>37,3</b>	<b>50 269</b>	<b>32,2</b>	<b>+ 8 061</b>	<b>+ 5,2</b>	<b>11 685</b>	<b>8 505</b>	<b>+ 3 180</b>	<b>+ 2,0</b>

1) Auf 1 000 der jeweiligen Gesamtbevölkerung am 31.12.1955.

noch: 10. Die Wanderungen über die Grenzen der Bundesländer nach Altersgruppen und Personenkreisen  
für jedes Bundesland getrennt nach Wanderungen

Alter in Jahren  (i = insgesamt, m = männlich)	Personen insgesamt						Vertriebene				
	Zugezogene		Fortgezogene		Zu- (+) bzw. Abwan- derungsüberschuß (-)		Zu- gezogene	Fort- gezogene	Zu- (+) bzw. Abwan- derungsüberschuß (-)		
	Anzahl	auf 1 000 der Bevöl- kerung <sup>1)</sup>	Anzahl	auf 1 000 der Bevöl- kerung <sup>1)</sup>	Anzahl	auf 1 000 der Bevöl- kerung <sup>1)</sup>	Anzahl			auf 1 000 der Bevöl- kerung <sup>1)</sup>	
Baden - Württemberg											
von bzw. nach einem anderen Bundesland											
unter 6	i	6 586	10,1	5 327	8,2	+ 1 259	+ 1,9	2 071	1 014	+ 1 057	+ 1,6
6 bis " 14	i	7 994	10,4	4 978	6,5	+ 3 016	+ 3,9	2 843	1 051	+ 1 792	+ 2,3
14 " " 18	i	10 286	19,4	6 802	12,9	+ 3 484	+ 6,6	3 104	1 448	+ 1 656	+ 3,1
18 " " 21	i	22 426	59,5	16 714	44,4	+ 5 712	+ 15,2	4 994	3 321	+ 1 673	+ 4,4
21 " " 25	i	28 428	66,6	24 439	57,3	+ 3 989	+ 9,4	6 327	4 910	+ 1 417	+ 3,3
25 " " 30	i	20 258	37,4	17 535	32,4	+ 2 723	+ 5,0	5 077	3 761	+ 1 316	+ 2,4
30 " " 40	i	21 046	23,9	16 469	18,7	+ 4 577	+ 5,2	6 496	3 880	+ 2 616	+ 3,0
40 " " 50	i	13 769	13,1	9 737	9,3	+ 4 032	+ 3,8	5 098	2 514	+ 2 584	+ 2,5
50 " " 65	i	11 880	9,5	7 767	6,2	+ 4 113	+ 3,3	5 494	2 538	+ 2 956	+ 2,4
65 und darüber	i	4 863	7,1	3 076	4,5	+ 1 787	+ 2,6	2 573	1 299	+ 1 274	+ 1,9
zusammen	i	147 536	20,6	112 844	15,8	+ 34 692	+ 4,8	44 077	25 736	+ 18 341	+ 2,6
unter 6	m	3 313	9,9	2 708	8,1	+ 605	+ 1,8	1 020	531	+ 489	+ 1,5
6 bis " 14	m	4 152	10,6	2 572	6,6	+ 1 580	+ 4,0	1 444	540	+ 904	+ 2,3
14 " " 18	m	4 101	15,3	2 812	10,5	+ 1 289	+ 4,8	1 332	618	+ 714	+ 2,7
18 " " 21	m	12 945	66,7	9 745	50,2	+ 3 200	+ 16,5	2 739	1 910	+ 829	+ 4,3
21 " " 25	m	17 937	81,1	15 727	71,1	+ 2 210	+ 10,0	3 895	3 107	+ 788	+ 3,6
25 " " 30	m	12 635	46,3	11 145	40,8	+ 1 490	+ 5,5	3 022	2 359	+ 663	+ 2,4
30 " " 40	m	11 718	31,3	9 501	25,4	+ 2 217	+ 5,9	3 522	2 287	+ 1 235	+ 3,3
40 " " 50	m	8 222	17,8	6 027	13,1	+ 2 195	+ 4,8	2 842	1 550	+ 1 292	+ 2,8
50 " " 65	m	6 501	11,7	4 459	8,0	+ 2 042	+ 3,7	2 746	1 303	+ 1 443	+ 2,6
65 und darüber	m	1 914	6,6	1 181	4,1	+ 733	+ 2,5	973	452	+ 521	+ 1,8
zusammen	m	83 438	24,8	65 877	19,6	+ 17 561	+ 5,2	23 535	14 657	+ 8 878	+ 2,6
über die Grenzen des Bundesgebietes											
unter 6	i	5 863	9,0	3 391	5,2	+ 2 472	+ 3,8	1 458	827	+ 631	+ 1,0
6 bis " 14	i	7 546	9,9	2 942	3,8	+ 4 604	+ 6,0	1 867	789	+ 1 078	+ 1,4
14 " " 18	i	8 264	15,6	2 507	4,7	+ 5 757	+ 10,9	2 144	593	+ 1 551	+ 2,9
18 " " 21	i	15 476	41,1	7 515	20,0	+ 7 961	+ 21,1	3 008	1 063	+ 1 945	+ 5,2
21 " " 25	i	16 131	37,8	9 548	22,4	+ 6 583	+ 15,4	2 957	1 522	+ 1 435	+ 3,4
25 " " 30	i	12 403	22,9	7 361	13,6	+ 5 042	+ 9,3	2 370	1 240	+ 1 130	+ 2,1
30 " " 40	i	14 648	16,7	7 247	8,2	+ 7 401	+ 8,4	3 225	1 484	+ 1 741	+ 2,0
40 " " 50	i	11 643	11,1	3 950	3,8	+ 7 693	+ 7,3	3 138	971	+ 2 167	+ 2,1
50 " " 65	i	10 922	8,8	3 411	2,7	+ 7 511	+ 6,0	3 950	794	+ 3 156	+ 2,5
65 und darüber	i	4 798	7,0	1 452	2,1	+ 3 346	+ 4,9	2 046	336	+ 1 710	+ 2,5
zusammen	i	107 694	15,0	49 324	6,9	+ 58 370	+ 8,2	26 163	9 619	+ 16 544	+ 2,3
unter 6	m	3 011	9,0	1 725	5,2	+ 1 286	+ 3,9	712	424	+ 288	+ 0,9
6 bis " 14	m	3 872	9,9	1 519	3,9	+ 2 353	+ 6,0	928	391	+ 537	+ 1,4
14 " " 18	m	4 197	5,7	968	3,6	+ 3 229	+ 12,0	1 072	268	+ 804	+ 3,0
18 " " 21	m	8 270	42,6	3 566	18,4	+ 4 704	+ 24,2	1 604	506	+ 1 098	+ 5,7
21 " " 25	m	9 155	41,4	5 133	23,2	+ 4 022	+ 18,2	1 544	791	+ 753	+ 3,4
25 " " 30	m	7 344	26,9	4 172	15,3	+ 3 172	+ 11,6	1 248	624	+ 624	+ 2,3
30 " " 40	m	7 503	20,0	3 795	10,1	+ 3 708	+ 9,9	1 416	704	+ 712	+ 1,9
40 " " 50	m	5 879	12,8	2 176	4,7	+ 3 703	+ 8,0	1 354	491	+ 863	+ 1,9
50 " " 65	m	4 803	8,7	1 538	2,8	+ 3 265	+ 5,9	1 592	344	+ 1 248	+ 2,2
65 und darüber	m	1 788	6,2	473	1,6	+ 1 315	+ 4,5	774	109	+ 665	+ 2,3
zusammen	m	55 822	16,6	25 065	7,5	+ 30 757	+ 9,2	12 244	4 652	+ 7 592	+ 2,3
über die Landesgrenze insgesamt											
unter 6	i	12 449	19,1	8 718	13,4	+ 3 731	+ 5,7	3 529	1 841	+ 1 688	+ 2,6
6 bis " 14	i	15 540	20,3	7 920	10,3	+ 7 620	+ 10,0	4 710	1 840	+ 2 870	+ 3,8
14 " " 18	i	18 550	35,1	9 309	17,6	+ 9 241	+ 17,5	5 248	2 041	+ 3 207	+ 6,1
18 " " 21	i	37 902	100,6	24 229	64,3	+ 13 673	+ 36,3	8 002	4 384	+ 3 618	+ 9,6
21 " " 25	i	44 559	104,5	33 987	79,7	+ 10 572	+ 24,8	9 284	6 432	+ 2 852	+ 6,7
25 " " 30	i	32 661	60,4	24 896	46,0	+ 7 765	+ 14,4	7 447	5 001	+ 2 446	+ 4,5
30 " " 40	i	35 694	40,6	23 716	27,0	+ 11 978	+ 13,6	9 721	5 364	+ 4 357	+ 5,0
40 " " 50	i	25 412	24,2	13 687	13,0	+ 11 725	+ 11,1	8 236	3 485	+ 4 751	+ 4,5
50 " " 65	i	22 802	18,3	11 178	9,0	+ 11 624	+ 9,3	9 444	3 332	+ 6 112	+ 4,9
65 und darüber	i	9 661	14,0	4 528	6,6	+ 5 133	+ 7,5	4 619	1 635	+ 2 984	+ 4,3
zusammen	i	255 230	35,7	162 168	22,7	+ 93 062	+ 13,0	70 240	35 355	+ 34 885	+ 4,9
unter 6	m	6 324	19,0	4 433	13,3	+ 1 891	+ 5,7	1 732	955	+ 777	+ 2,3
6 bis " 14	m	8 024	20,5	4 091	10,5	+ 3 933	+ 10,1	2 372	931	+ 1 441	+ 3,7
14 " " 18	m	8 298	31,0	3 780	14,1	+ 4 518	+ 16,9	2 404	886	+ 1 518	+ 5,7
18 " " 21	m	21 215	109,4	13 311	68,6	+ 7 904	+ 40,7	4 343	2 416	+ 1 927	+ 9,9
21 " " 25	m	27 092	122,5	20 860	94,3	+ 6 232	+ 28,2	5 439	3 898	+ 1 541	+ 7,0
25 " " 30	m	19 979	73,2	15 317	56,1	+ 4 662	+ 17,1	4 270	2 983	+ 1 287	+ 4,7
30 " " 40	m	19 221	51,3	13 296	35,5	+ 5 925	+ 15,8	4 938	2 991	+ 1 947	+ 5,2
40 " " 50	m	14 101	30,6	8 203	17,8	+ 5 898	+ 12,8	4 196	2 041	+ 2 155	+ 4,7
50 " " 65	m	11 304	20,4	5 997	10,8	+ 5 307	+ 9,6	4 338	1 647	+ 2 691	+ 4,8
65 und darüber	m	3 702	12,8	1 654	5,7	+ 2 048	+ 7,1	1 747	561	+ 1 186	+ 4,1
zusammen	m	139 260	41,4	90 942	27,1	+ 48 318	+ 14,4	35 779	19 309	+ 16 470	+ 4,9

1) Auf 1 000 der jeweiligen Gesamtbevölkerung am 31.12.1955.

noch: 10. Die Wanderungen über die Grenzen der Bundesländer nach Altersgruppen und Personenkreisen  
für jedes Bundesland getrennt nach Wanderungen

Alter in Jahren  (i = insgesamt, m = männlich)		Personen insgesamt						Vertriebene			
		Zugezogene		Fortgezogene		Zu- (+) bzw. Abwan- derungsüberschuß (-)		Zu- gezogene	Fort- gezogene	Zu- (+) bzw. Abwan- derungsüberschuß (-)	
		Anzahl	auf 1 000 der Bevöl- kerung <sup>1)</sup>	Anzahl	auf 1 000 der Bevöl- kerung <sup>1)</sup>	Anzahl	auf 1 000 der Bevöl- kerung <sup>1)</sup>	Anzahl		auf 1 000 der Bevöl- kerung <sup>1)</sup>	
Bayern											
von bzw. nach einem anderen Bundesland											
-											
unter 6	i	4 704	5,8	7 297	8,9	- 2 593	- 3,2	847	2 540	- 1 693	- 2,1
6 bis " 14	i	4 738	4,7	8 981	8,9	- 4 243	- 4,2	921	3 622	- 2 701	- 2,7
14 " " 18	i	6 503	9,5	11 587	17,0	- 5 084	- 7,4	1 344	3 944	- 2 600	- 3,8
18 " " 21	i	16 006	36,1	20 606	46,5	- 4 600	- 10,4	3 148	5 066	- 1 918	- 4,3
21 " " 25	i	22 394	44,9	23 277	46,7	- 883	- 1,8	4 398	5 819	- 1 421	- 2,9
25 " " 30	i	15 641	24,1	18 164	27,9	- 2 523	- 3,9	3 433	5 022	- 1 589	- 2,4
30 " " 40	i	15 242	13,5	20 892	18,5	- 5 650	- 5,0	3 723	7 331	- 3 608	- 3,2
40 " " 50	i	9 045	6,7	14 248	10,6	- 5 203	- 3,9	2 384	6 017	- 3 633	- 2,7
50 " " 65	i	7 583	4,5	12 114	7,2	- 4 531	- 2,7	2 644	6 370	- 3 726	- 2,2
65 und darüber	i	3 685	4,0	4 952	5,4	- 1 267	- 1,4	1 764	3 003	- 1 239	- 1,4
zusammen	i	105 541	11,5	142 118	15,5	- 36 577	- 4,0	24 606	48 734	- 24 128	- 2,6
unter 6	m	2 363	5,6	3 626	8,7	- 1 263	- 3,0	433	1 240	- 807	- 1,9
6 bis " 14	m	2 424	4,7	4 621	9,0	- 2 197	- 4,3	462	1 862	- 1 400	- 2,7
14 " " 18	m	2 630	7,6	5 386	15,6	- 2 756	- 8,0	544	1 935	- 1 391	- 4,0
18 " " 21	m	9 405	42,2	12 781	57,4	- 3 376	- 15,2	1 830	2 988	- 1 158	- 5,2
21 " " 25	m	14 465	58,2	15 002	60,4	- 537	- 2,2	2 745	3 658	- 913	- 3,7
25 " " 30	m	10 079	31,8	11 394	35,9	- 1 315	- 4,1	2 208	3 029	- 821	- 2,6
30 " " 40	m	8 781	18,6	11 710	24,7	- 2 929	- 6,2	2 213	3 958	- 1 745	- 3,7
40 " " 50	m	5 698	9,7	8 358	14,3	- 2 660	- 4,5	1 502	3 253	- 1 751	- 3,0
50 " " 65	m	4 072	5,5	6 483	8,7	- 2 411	- 3,2	1 241	3 110	- 1 869	- 2,5
65 und darüber	m	1 413	3,7	1 873	4,8	- 460	- 1,2	615	1 100	- 485	- 1,3
zusammen	m	61 330	14,4	81 234	19,1	- 19 904	- 4,7	13 793	26 133	- 12 340	- 2,9
über die Grenzen des Bundesgebietes											
unter 6	i	3 647	4,5	3 445	4,2	+ 202	+ 0,2	806	570	+ 236	+ 0,3
6 bis " 14	i	4 906	4,9	3 388	3,4	+ 1 518	+ 1,5	1 269	700	+ 569	+ 0,6
14 " " 18	i	4 713	6,9	1 974	2,9	+ 2 739	+ 4,0	1 482	498	+ 984	+ 1,4
18 " " 21	i	7 038	15,9	4 576	10,3	+ 2 462	+ 5,6	1 494	785	+ 709	+ 1,6
21 " " 25	i	8 512	17,1	6 314	12,7	+ 2 198	+ 4,4	1 482	1 098	+ 384	+ 0,8
25 " " 30	i	7 520	11,6	5 599	8,6	+ 1 921	+ 3,0	1 536	1 096	+ 440	+ 0,7
30 " " 40	i	9 653	8,5	6 509	5,7	+ 3 144	+ 2,8	2 407	1 389	+ 1 018	+ 0,9
40 " " 50	i	7 630	5,7	3 472	2,6	+ 4 158	+ 3,1	2 388	928	+ 1 460	+ 1,1
50 " " 65	i	8 538	5,1	3 248	1,9	+ 5 290	+ 3,1	3 661	860	+ 2 801	+ 1,7
65 und darüber	i	5 046	5,5	1 305	1,4	+ 3 741	+ 4,1	2 625	369	+ 2 256	+ 2,5
zusammen	i	67 203	7,3	39 830	4,3	+ 27 373	+ 3,0	19 150	8 293	+ 10 857	+ 1,2
unter 6	m	1 860	4,4	1 772	4,2	+ 88	+ 0,2	407	296	+ 111	+ 0,3
6 bis " 14	m	2 508	4,9	1 712	3,3	+ 796	+ 1,5	657	345	+ 312	+ 0,6
14 " " 18	m	2 167	6,3	809	2,3	+ 1 358	+ 3,9	685	222	+ 463	+ 1,3
18 " " 21	m	3 329	14,9	2 005	9,0	+ 1 324	+ 5,9	647	355	+ 292	+ 1,3
21 " " 25	m	4 455	17,9	2 923	11,8	+ 1 532	+ 6,2	691	510	+ 181	+ 0,7
25 " " 30	m	4 241	13,4	2 643	8,3	+ 1 598	+ 5,0	779	484	+ 295	+ 0,9
30 " " 40	m	4 556	9,6	2 956	6,2	+ 1 600	+ 3,4	959	611	+ 348	+ 0,7
40 " " 50	m	3 604	6,2	1 827	3,1	+ 1 777	+ 3,0	934	481	+ 453	+ 0,8
50 " " 65	m	3 476	4,7	1 413	1,9	+ 2 063	+ 2,8	1 294	372	+ 922	+ 1,2
65 und darüber	m	1 883	4,9	414	1,1	+ 1 469	+ 3,8	1 012	103	+ 909	+ 2,4
zusammen	m	32 079	7,5	18 474	4,3	+ 13 605	+ 3,2	8 065	3 779	+ 4 286	+ 1,0
über die Landesgrenze insgesamt											
unter 6	i	8 351	10,2	10 742	13,2	- 2 391	- 2,9	1 653	3 110	- 1 457	- 1,8
6 bis " 14	i	9 644	9,5	12 369	12,2	- 2 725	- 2,7	2 190	4 322	- 2 132	- 2,1
14 " " 18	i	11 216	16,4	13 561	19,9	- 2 345	- 3,4	2 826	4 442	- 1 616	- 2,4
18 " " 21	i	23 044	52,0	25 182	56,8	- 2 138	- 4,8	4 642	5 851	- 1 209	- 2,7
21 " " 25	i	30 906	62,0	29 591	59,4	+ 1 315	+ 2,6	5 880	6 917	- 1 037	- 2,1
25 " " 30	i	23 161	35,6	23 763	36,6	- 602	- 0,9	4 969	6 118	- 1 149	- 1,8
30 " " 40	i	24 895	22,0	27 401	24,2	- 2 506	- 2,2	6 130	8 720	- 2 590	- 2,3
40 " " 50	i	16 675	12,4	17 720	13,2	- 1 045	- 0,8	4 772	6 945	- 2 173	- 1,6
50 " " 65	i	16 121	9,6	15 362	9,1	+ 759	+ 0,5	6 305	7 230	- 925	- 0,6
65 und darüber	i	8 731	9,5	6 257	6,8	+ 2 474	+ 2,7	4 389	3 372	+ 1 017	+ 1,1
zusammen	i	172 744	18,8	181 948	19,8	- 9 204	- 1,0	43 756	57 027	- 13 271	- 1,4
unter 6	m	4 223	10,1	5 398	12,9	- 1 175	- 2,8	840	1 536	- 696	- 1,7
6 bis " 14	m	4 932	9,6	6 333	12,3	- 1 401	- 2,7	1 119	2 207	- 1 088	- 2,1
14 " " 18	m	4 797	13,9	6 195	17,9	- 1 398	- 4,0	1 229	2 157	- 928	- 2,7
18 " " 21	m	12 734	57,2	14 786	66,4	- 2 052	- 9,2	2 477	3 343	- 866	- 3,9
21 " " 25	m	18 920	76,2	17 925	72,2	+ 995	+ 4,0	3 436	4 168	- 732	- 2,9
25 " " 30	m	14 320	45,1	14 037	44,2	+ 283	+ 0,9	2 987	3 513	- 526	- 1,7
30 " " 40	m	13 337	28,2	14 666	31,0	- 1 329	- 2,8	3 172	4 569	- 1 397	- 3,0
40 " " 50	m	9 302	15,9	10 185	17,4	- 883	- 1,5	2 436	3 734	- 1 298	- 2,2
50 " " 65	m	7 548	10,2	7 896	10,6	- 348	- 0,5	2 535	3 482	- 947	- 1,3
65 und darüber	m	3 296	8,5	2 287	5,9	+ 1 009	+ 2,6	1 627	1 203	+ 424	+ 1,1
zusammen	m	93 409	21,9	99 708	23,4	- 6 299	- 1,5	21 858	29 912	- 8 054	- 1,9

1) Auf 1 000 der jeweiligen Gesamtbevölkerung am 31.12.1955.

# 11. Die Wanderungen über die Grenzen von Berlin (West) nach Altersgruppen und Personenkreisen

Alter in Jahren (i = insgesamt, m = männlich, w = weiblich)	Personen insgesamt						Vertriebene 1)		
	Zugezogene		Fortgezogene		Zu (+) bzw. Abwanderungs- überschuß (-)		Zugezogene	Fortgezogene	Zu (+) bzw. Abwanderungs- überschuß (-)
	Anzahl	auf 1 000 der Bevölkerung <sup>2)</sup>	Anzahl	auf 1 000 der Bevölkerung <sup>2)</sup>	Anzahl	auf 1 000 der Bevölkerung <sup>2)</sup>	Anzahl		auf 1 000 der Bevölkerung <sup>2)</sup>

## Wanderungen von bzw. nach dem Bundesgebiet

unter 14	i	2 210	7,5	23 787	80,7	- 21 577	- 73,2	274	6 286	- 6 012	- 20,4
14 bis " 18	i	1 546	11,4	13 708	101,1	- 12 162	- 89,7	100	3 221	- 3 121	- 23,0
18 " " 21	i	3 009	32,3	20 811	223,5	- 17 802	- 191,2	354	5 093	- 4 739	- 50,9
21 " " 25	i	4 352	48,2	18 099	200,4	- 13 747	- 152,2	668	4 507	- 3 839	- 42,5
25 " " 30	i	2 682	23,6	13 700	120,7	- 11 018	- 97,1	380	3 425	- 3 045	- 26,8
30 " " 40	i	2 765	12,6	18 681	84,8	- 15 916	- 72,3	453	4 539	- 4 086	- 18,6
40 " " 50	i	2 162	5,9	17 767	48,1	- 15 605	- 42,3	270	4 760	- 4 490	- 12,2
50 " " 65	i	2 340	4,3	14 370	26,1	- 12 030	- 21,9	316	4 100	- 3 784	- 6,9
65 und darüber	i	1 371	4,1	2 707	8,0	- 1 336	- 4,0	450	854	- 404	- 1,2
<b>zusammen</b>	<b>i</b>	<b>22 437</b>	<b>10,2</b>	<b>143 630</b>	<b>65,2</b>	<b>- 121 193</b>	<b>- 55,0</b>	<b>3 265</b>	<b>36 785</b>	<b>- 33 520</b>	<b>- 15,2</b>
unter 14	m	1 133	7,5	12 399	82,4	- 11 266	- 74,9	98	3 274	- 3 176	- 21,1
14 bis " 18	m	856	12,6	8 285	121,7	- 7 429	- 109,1	66	1 775	- 1 709	- 25,1
18 " " 21	m	1 974	42,7	13 882	300,5	- 11 908	- 257,7	228	3 314	- 3 086	- 66,8
21 " " 25	m	3 077	69,0	11 961	268,2	- 8 884	- 199,2	401	3 008	- 2 607	- 58,5
25 " " 30	m	1 789	33,9	8 304	157,3	- 6 515	- 123,4	256	1 971	- 1 715	- 32,5
30 " " 40	m	1 457	17,3	9 063	107,9	- 7 606	- 90,5	199	2 003	- 1 804	- 21,5
40 " " 50	m	1 118	7,6	8 949	61,2	- 7 831	- 53,5	128	2 167	- 2 039	- 13,9
50 " " 65	m	1 109	5,1	8 127	37,0	- 7 018	- 32,0	134	2 264	- 2 130	- 9,7
65 und darüber	m	463	3,7	1 172	9,4	- 709	- 5,7	141	327	- 186	- 1,5
<b>zusammen</b>	<b>m</b>	<b>12 976</b>	<b>13,9</b>	<b>82 142</b>	<b>87,7</b>	<b>- 69 166</b>	<b>- 73,9</b>	<b>1 651</b>	<b>20 103</b>	<b>- 18 452</b>	<b>- 19,7</b>
unter 14	w	1 077	7,5	11 388	78,8	- 10 311	- 71,4	176	3 012	- 2 836	- 19,6
14 bis " 18	w	690	10,2	5 423	80,3	- 4 733	- 70,1	34	1 446	- 1 412	- 20,9
18 " " 21	w	1 035	22,1	6 929	147,7	- 5 894	- 125,7	126	1 779	- 1 653	- 35,2
21 " " 25	w	1 275	27,8	6 138	134,0	- 4 863	- 106,2	267	1 499	- 1 232	- 26,9
25 " " 30	w	893	14,7	5 396	88,9	- 4 503	- 74,2	124	1 454	- 1 330	- 21,9
30 " " 40	w	1 308	9,6	9 618	70,6	- 8 310	- 61,0	254	2 536	- 2 282	- 16,8
40 " " 50	w	1 044	4,7	8 818	39,6	- 7 774	- 34,9	142	2 593	- 2 451	- 11,0
50 " " 65	w	1 231	3,7	6 243	18,9	- 5 012	- 15,2	182	1 836	- 1 654	- 5,0
65 und darüber	w	908	4,3	1 535	7,2	- 627	- 3,0	309	527	- 218	- 1,0
<b>zusammen</b>	<b>w</b>	<b>9 461</b>	<b>7,5</b>	<b>61 488</b>	<b>48,5</b>	<b>- 52 027</b>	<b>- 41,1</b>	<b>1 614</b>	<b>16 682</b>	<b>- 15 068</b>	<b>- 11,9</b>

## Wanderungen über die Grenzen von Berlin (West) insgesamt

unter 14	i	30 018	101,8	28 397	96,3	+ 1 621	+ 5,5	6 087	6 619	- 532	- 1,8
14 bis " 18	i	17 907	132,1	16 213	119,6	+ 1 694	+ 12,5	3 541	3 349	+ 192	+ 1,4
18 " " 21	i	25 903	278,2	23 917	256,9	+ 1 986	+ 21,3	5 379	5 323	+ 56	+ 0,6
21 " " 25	i	24 535	271,7	22 738	251,8	+ 1 797	+ 19,9	5 287	4 775	+ 512	+ 5,7
25 " " 30	i	18 450	162,6	18 108	159,5	+ 342	+ 3,0	3 902	3 753	+ 149	+ 1,3
30 " " 40	i	24 091	109,4	23 390	106,2	+ 701	+ 3,2	5 540	4 759	+ 781	+ 3,5
40 " " 50	i	24 185	65,5	21 572	58,4	+ 2 613	+ 7,1	5 368	5 037	+ 331	+ 0,9
50 " " 65	i	22 408	40,8	18 021	32,8	+ 4 387	+ 8,0	5 190	4 389	+ 801	+ 1,5
65 und darüber	i	7 172	21,3	3 757	11,2	+ 3 415	+ 10,1	1 790	954	+ 836	+ 2,5
<b>zusammen</b>	<b>i</b>	<b>194 669</b>	<b>88,4</b>	<b>176 113</b>	<b>79,9</b>	<b>+ 18 556</b>	<b>+ 8,4</b>	<b>42 084</b>	<b>38 958</b>	<b>+ 3 126</b>	<b>+ 1,4</b>
unter 14	m	15 425	102,6	14 728	97,9	+ 697	+ 4,6	3 218	3 462	- 244	- 1,6
14 bis " 18	m	10 486	154,0	9 807	144,0	+ 679	+ 10,0	1 884	1 843	+ 41	+ 0,6
18 " " 21	m	16 509	357,3	15 506	335,6	+ 1 003	+ 21,7	3 399	3 397	+ 2	+ 0,0
21 " " 25	m	15 697	352,0	14 511	325,4	+ 1 186	+ 26,6	3 235	3 166	+ 69	+ 1,5
25 " " 30	m	10 975	207,9	10 800	204,5	+ 175	+ 3,3	2 327	2 160	+ 167	+ 3,2
30 " " 40	m	11 649	138,7	11 641	138,6	+ 8	+ 0,1	2 391	2 043	+ 348	+ 4,1
40 " " 50	m	11 827	80,8	11 262	77,0	+ 565	+ 3,9	2 269	2 322	- 53	- 0,4
50 " " 65	m	11 779	53,7	10 399	47,4	+ 1 380	+ 6,3	2 460	2 453	+ 7	+ 0,0
65 und darüber	m	2 868	23,0	1 640	13,2	+ 1 228	+ 9,9	670	359	+ 311	+ 2,5
<b>zusammen</b>	<b>m</b>	<b>107 215</b>	<b>114,5</b>	<b>100 294</b>	<b>107,1</b>	<b>+ 6 921</b>	<b>+ 7,4</b>	<b>21 853</b>	<b>21 205</b>	<b>+ 648</b>	<b>+ 0,7</b>
unter 14	w	14 593	101,0	13 669	94,6	+ 924	+ 6,4	2 869	3 157	- 288	- 2,0
14 bis " 18	w	7 421	109,9	6 406	94,9	+ 1 015	+ 15,0	1 657	1 506	+ 151	+ 2,2
18 " " 21	w	9 394	200,3	8 411	179,3	+ 983	+ 21,0	1 980	1 926	+ 54	+ 1,2
21 " " 25	w	8 838	193,0	8 227	179,6	+ 611	+ 13,3	2 052	1 609	+ 443	+ 9,7
25 " " 30	w	7 475	123,1	7 308	120,4	+ 167	+ 2,8	1 575	1 593	- 18	- 0,3
30 " " 40	w	12 442	91,4	11 749	86,3	+ 693	+ 5,1	3 149	2 716	+ 433	+ 3,2
40 " " 50	w	12 358	55,5	10 310	46,3	+ 2 048	+ 9,2	3 099	2 715	+ 384	+ 1,7
50 " " 65	w	10 629	32,2	7 622	23,1	+ 3 007	+ 9,1	2 730	1 936	+ 794	+ 2,4
65 und darüber	w	4 304	20,3	2 117	10,0	+ 2 187	+ 10,3	1 120	595	+ 525	+ 2,5
<b>zusammen</b>	<b>w</b>	<b>87 454</b>	<b>69,0</b>	<b>75 819</b>	<b>59,8</b>	<b>+ 11 635</b>	<b>+ 9,2</b>	<b>20 231</b>	<b>17 753</b>	<b>+ 2 478</b>	<b>+ 2,0</b>

1) Ergebnis einer repräsentativen Auszählung. — 2) Auf 1 000 der jeweiligen Gesamtbevölkerung am 31.12.1955.

**12. Die Wanderungen innerhalb des Bundesgebietes und über die Grenzen des Bundesgebietes  
nach Gemeindegrößenklassen und Personenkreisen**

Gemeinden mit . . . . . Einwohnern		Zuzüge			Fortzüge			Zu- (+) bzw. Abwanderungsüberschuß (—)			
		insgesamt	männlich	weiblich	insgesamt	männlich	weiblich	insgesamt	männlich	weiblich	
(a = Personen insgesamt, b = Vertriebene, c = übrige Personen)		Anzahl						Anzahl	auf 1 000 der Bevölkerung 1)	Anzahl	
Bundesgebiet											
Wanderungen innerhalb des Bundesgebietes											
weniger als 1 000	a	446 678	216 049	230 629	654 307	316 360	337 947	— 207 629	— 27,6	— 100 311	— 107 318
	b	110 509	54 967	55 542	212 864	103 384	109 480	— 102 355	— 13,6	— 48 417	— 53 938
	c	336 169	161 082	175 087	441 443	212 976	228 467	— 105 274	— 14,0	— 51 894	— 53 380
1 000 bis unter 2 000	a	331 008	159 209	171 799	395 967	190 615	205 352	— 64 959	— 12,7	— 31 406	— 33 553
	b	86 339	42 119	44 220	115 314	55 714	59 600	— 28 975	— 5,7	— 13 595	— 15 380
	c	244 669	117 090	127 579	280 653	134 901	145 752	— 35 984	— 7,0	— 17 811	— 18 173
2 000 " " 5 000	a	441 569	214 492	227 077	449 017	217 317	231 700	— 7 448	— 1,2	— 2 825	— 4 623
	b	118 562	57 796	60 766	115 419	56 273	59 146	+ 3 143	+ 0,5	+ 1 523	+ 1 620
	c	323 007	156 696	166 311	333 598	161 044	172 554	— 10 591	— 1,7	— 4 348	— 6 243
5 000 " " 20 000	a	652 290	322 530	329 760	629 019	311 813	317 206	+ 23 271	+ 2,9	+ 10 717	+ 12 554
	b	177 350	87 218	90 132	155 705	77 570	78 135	+ 21 645	+ 2,7	+ 9 648	+ 11 997
	c	474 940	235 312	239 628	473 314	234 243	239 071	+ 1 626	+ 0,2	+ 1 069	+ 557
20 000 " " 100 000	a	545 041	283 094	261 947	498 041	261 093	236 948	+ 47 000	+ 6,1	+ 22 001	+ 24 999
	b	144 897	74 046	70 851	115 254	59 951	55 303	+ 29 643	+ 3,8	+ 14 095	+ 15 548
	c	400 144	209 048	191 096	382 787	201 142	181 645	+ 17 357	+ 2,2	+ 7 906	+ 9 451
100 000 und mehr	a	854 162	451 148	403 014	644 456	349 330	295 126	+ 209 706	+ 13,7	+ 101 818	+ 107 888
	b	204 248	106 660	97 588	127 410	69 943	57 467	+ 76 838	+ 5,0	+ 36 717	+ 40 121
	c	649 914	344 488	305 426	517 046	279 387	237 659	+ 132 868	+ 8,7	+ 65 101	+ 67 767
zusammen	a	3 270 748	1 646 522	1 624 226	3 270 807	1 646 528	1 624 279	(— 59)	—	(— 6)	(— 53)
	b	841 905	422 806	419 099	841 966	422 835	419 131	(— 61)	—	(— 29)	(— 32)
	c	2 428 843	1 223 716	1 205 127	2 428 841	1 223 693	1 205 148	(+ 2)	—	(+ 23)	(— 21)
davon: innerhalb der Länder											
weniger als 1 000	a	378 601	179 655	198 946	532 360	251 607	280 753	— 153 759	— 20,4	— 71 952	— 81 807
	b	91 551	44 932	46 619	166 330	79 644	86 686	— 74 779	— 9,9	— 34 712	— 40 067
	c	287 050	134 723	152 327	366 030	171 963	194 067	— 78 980	— 10,5	— 37 240	— 41 740
1 000 bis unter 2 000	a	271 672	127 295	144 377	314 181	146 781	167 400	— 42 509	— 8,3	— 19 486	— 23 023
	b	69 267	33 232	36 035	87 640	41 511	46 129	— 18 373	— 3,6	— 8 279	— 10 094
	c	202 405	94 063	108 342	226 541	105 270	121 271	— 24 136	— 4,7	— 11 207	— 12 929
2 000 " " 5 000	a	352 745	166 539	186 206	347 235	163 070	184 165	+ 5 510	+ 0,9	+ 3 469	+ 2 041
	b	92 625	44 340	48 285	84 335	40 396	43 939	+ 8 290	+ 1,3	+ 3 944	+ 4 346
	c	260 120	122 199	137 921	262 900	122 674	140 226	— 2 780	— 0,4	— 475	— 2 305
5 000 " " 20 000	a	493 561	235 502	258 059	462 995	222 596	240 399	+ 30 566	+ 3,8	+ 12 906	+ 17 660
	b	132 196	63 262	68 934	109 206	53 255	55 951	+ 22 990	+ 2,8	+ 10 007	+ 12 983
	c	361 365	172 240	189 125	353 789	169 341	184 448	+ 7 576	+ 0,9	+ 2 899	+ 4 677
20 000 " " 100 000	a	384 380	190 889	193 491	340 466	170 455	170 011	+ 43 914	+ 5,7	+ 20 434	+ 23 480
	b	98 628	48 812	49 816	76 331	38 399	37 932	+ 22 297	+ 2,9	+ 10 413	+ 11 884
	c	285 752	142 077	143 675	264 135	132 056	132 079	+ 21 617	+ 2,8	+ 10 021	+ 11 596
100 000 und mehr	a	483 502	242 915	240 587	367 224	188 286	178 938	+ 116 278	+ 7,6	+ 54 629	+ 61 649
	b	107 924	55 028	52 896	68 349	36 401	31 948	+ 39 575	+ 2,6	+ 18 627	+ 20 948
	c	375 578	187 887	187 691	298 875	151 885	146 990	+ 76 703	+ 5,0	+ 36 002	+ 40 701
zusammen	a	2 364 461	1 142 795	1 221 666	2 364 461	1 142 795	1 221 666	—	—	—	—
	b	592 191	289 606	302 585	592 191	289 606	302 585	—	—	—	—
	c	1 772 270	853 189	919 081	1 772 270	853 189	919 081	—	—	—	—
von bzw. nach einem anderen Bundesland											
weniger als 1 000	a	68 077	36 394	31 683	121 947	64 753	57 194	— 53 870	— 7,2	— 28 359	— 25 511
	b	18 958	10 035	8 923	46 534	23 740	22 794	— 27 576	— 3,7	— 13 705	— 13 871
	c	49 119	26 359	22 760	75 413	41 013	34 400	— 26 294	— 3,5	— 14 654	— 11 640
1 000 bis unter 2 000	a	59 336	31 914	27 422	81 786	43 834	37 952	— 22 450	— 4,4	— 11 920	— 10 530
	b	17 072	8 887	8 185	27 674	14 203	13 471	— 10 602	— 2,1	— 5 316	— 5 286
	c	42 264	23 027	19 237	54 112	29 631	24 481	— 11 848	— 2,3	— 6 604	— 5 244
2 000 " " 5 000	a	88 824	47 953	40 871	101 782	54 247	47 535	— 12 958	— 2,1	— 6 294	— 6 664
	b	25 937	13 456	12 481	31 084	15 877	15 207	— 5 147	— 0,8	— 2 421	— 2 726
	c	62 887	34 497	28 390	70 698	38 370	32 328	— 7 811	— 1,3	— 3 873	— 3 938
5 000 " " 20 000	a	158 729	87 028	71 701	166 024	89 217	76 807	— 7 295	— 0,9	— 2 189	— 5 106
	b	45 154	23 956	21 198	46 499	24 315	22 184	— 1 345	— 0,2	— 359	— 986
	c	113 575	63 072	50 503	119 525	64 902	54 623	— 5 950	— 0,7	— 1 830	— 4 120
20 000 " " 100 000	a	160 661	92 205	68 456	157 575	90 638	66 937	+ 3 086	+ 0,4	+ 1 567	+ 1 519
	b	46 269	25 234	21 035	38 923	21 552	17 371	+ 7 346	+ 0,9	+ 3 682	+ 3 664
	c	114 392	66 971	47 421	118 652	69 086	49 566	+ 4 260	— 0,6	— 2 115	— 2 145
100 000 und mehr	a	370 660	208 233	162 427	277 232	161 044	116 188	+ 93 428	+ 6,1	+ 47 189	+ 46 239
	b	96 324	51 632	44 692	59 061	33 542	25 519	+ 37 263	+ 2,4	+ 18 090	+ 19 173
	c	274 336	156 601	117 735	218 171	127 502	90 669	+ 56 165	+ 3,7	+ 29 099	+ 27 066
zusammen 2)	a	906 287	503 727	402 560	906 346	503 733	402 613	(— 59)	—	(— 6)	(— 53)
	b	249 714	133 200	116 514	249 775	133 229	116 546	(— 61)	—	(— 29)	(— 32)
	c	656 573	370 527	286 046	656 571	370 504	286 067	(+ 2)	—	(+ 23)	(— 21)

1) Auf 1 000 der Gesamtbevölkerung am 25.9.1956. — 2) Abweichungen zwischen den Zu- und Fortzügen siehe Vorbemerkung, Abschnitt 1.

noch: 12. Die Wanderungen innerhalb des Bundesgebietes und über die Grenzen des Bundesgebietes  
nach Gemeindegrößenklassen und Personenkreisen

Gemeinden mit . . . . Einwohnern	Zuzüge			Fortzüge			Zu- (+) bzw. Abwanderungsüberschuß (-)		
	insgesamt	männlich	weiblich	insgesamt	männlich	weiblich	insgesamt	männlich	weiblich
(a = Personen insgesamt, b = Vertriebene, c = übrige Personen)	Anzahl						Anzahl	auf 1 000 der Bevöl- kerung 1)	Anzahl

noch: Bundesgebiet

Wanderungen über die Grenzen des Bundesgebietes

weniger als 1 000	a	47 183	26 528	20 655	15 943	8 040	7 903	+ 31 240	+ 4,2	+ 18 488	+ 12 752
	b	14 531	7 139	7 392	4 001	1 924	2 077	+ 10 530	+ 1,4	+ 5 215	+ 5 315
	c	32 652	19 389	13 263	11 942	6 116	5 826	+ 20 710	+ 2,8	+ 13 273	+ 7 437
1 000 bis unter 2 000	a	36 573	18 084	18 489	13 354	6 522	6 832	+ 23 219	+ 4,5	+ 11 562	+ 11 657
	b	11 852	5 315	6 537	3 329	1 615	1 714	+ 8 523	+ 1,7	+ 3 700	+ 4 823
	c	24 721	12 769	11 952	10 025	4 907	5 118	+ 14 696	+ 2,9	+ 7 862	+ 6 834
2 000 " " 5 000	a	53 970	26 374	27 596	20 437	10 019	10 418	+ 33 533	+ 5,4	+ 16 355	+ 17 178
	b	17 246	7 533	9 713	5 029	2 434	2 595	+ 12 217	+ 2,0	+ 5 099	+ 7 118
	c	36 724	18 841	17 883	15 408	7 585	7 823	+ 21 316	+ 3,4	+ 11 256	+ 10 060
5 000 " " 20 000	a	98 091	48 044	50 047	38 306	18 492	19 814	+ 59 785	+ 7,4	+ 29 552	+ 30 233
	b	30 085	13 234	16 851	8 094	3 821	4 273	+ 21 991	+ 2,7	+ 9 413	+ 12 578
	c	68 006	34 810	33 196	30 212	14 671	15 541	+ 37 794	+ 4,7	+ 20 139	+ 17 655
20 000 " " 100 000	a	113 709	55 905	57 804	49 232	23 812	25 420	+ 64 477	+ 8,3	+ 32 093	+ 32 384
	b	31 160	13 931	17 229	8 862	4 098	4 764	+ 22 298	+ 2,9	+ 9 893	+ 12 465
	c	82 549	41 974	40 575	40 370	19 714	20 656	+ 42 179	+ 5,5	+ 22 260	+ 19 919
100 000 und mehr	a	212 391	112 951	99 440	85 192	45 421	39 771	+ 127 199	+ 8,3	+ 67 530	+ 59 669
	b	44 531	21 005	23 526	12 045	6 016	6 029	+ 32 486	+ 2,1	+ 14 989	+ 17 497
	c	167 860	91 946	75 914	73 147	39 405	33 742	+ 94 713	+ 6,2	+ 52 541	+ 42 172
zusammen	a	561 917	287 886	274 031	222 464	112 306	110 158	+ 339 453	+ 6,8	+ 175 580	+ 163 873
	b	149 405	68 157	81 248	41 360	19 908	21 452	+ 108 045	+ 2,2	+ 48 249	+ 59 796
	c	412 512	219 729	192 783	181 104	92 398	88 706	+ 231 408	+ 4,6	+ 127 331	+ 104 077

Wanderungen insgesamt

weniger als 1 000	a	493 861	242 577	251 284	670 250	324 400	345 850	- 176 389	- 23,4	- 81 823	- 94 566
	b	125 040	62 106	62 934	216 865	105 308	111 557	- 91 825	- 12,2	- 45 202	- 48 623
	c	368 821	180 471	188 350	453 385	219 092	234 293	- 84 564	- 11,2	- 38 621	- 45 943
1 000 bis unter 2 000	a	367 581	177 293	190 288	409 321	197 137	212 184	- 41 740	- 8,1	- 19 844	- 21 896
	b	98 191	47 434	50 757	118 643	57 329	61 314	- 20 452	- 4,0	- 9 895	- 10 557
	c	269 390	129 859	139 531	290 678	139 808	150 870	- 21 288	- 4,2	- 9 949	- 11 339
2 000 " " 5 000	a	495 539	240 866	254 673	469 454	227 336	242 118	+ 26 085	+ 4,2	+ 13 530	+ 12 555
	b	135 808	65 329	70 479	120 448	58 707	61 741	+ 15 360	+ 2,5	+ 6 622	+ 8 738
	c	359 731	175 537	184 194	349 006	168 629	180 377	+ 10 725	+ 1,7	+ 6 908	+ 3 817
5 000 " " 20 000	a	750 381	370 574	379 807	667 325	330 305	337 020	+ 83 056	+ 10,2	+ 40 269	+ 42 787
	b	207 435	100 452	106 983	163 799	81 391	82 408	+ 43 636	+ 5,4	+ 19 061	+ 24 575
	c	542 946	270 122	272 824	503 526	248 914	254 612	+ 39 420	+ 4,9	+ 21 208	+ 18 212
20 000 " " 100 000	a	658 750	338 999	319 751	547 273	284 905	262 368	+ 111 477	+ 14,4	+ 54 094	+ 57 383
	b	176 057	87 977	88 080	124 116	64 049	60 067	+ 51 941	+ 6,7	+ 23 928	+ 28 013
	c	482 693	251 022	231 671	423 157	220 856	202 301	+ 59 536	+ 7,7	+ 30 166	+ 29 370
100 000 und mehr	a	1 066 553	564 099	502 454	729 648	394 751	334 897	+ 336 905	+ 22,1	+ 169 348	+ 167 557
	b	248 779	127 665	121 114	139 455	75 959	63 496	+ 109 324	+ 7,2	+ 51 706	+ 57 618
	c	817 774	436 434	381 340	590 193	318 792	271 401	+ 227 581	+ 14,9	+ 117 642	+ 109 939
Insgesamt	a	3 832 665	1 934 408	1 898 257	3 493 271	1 758 834	1 734 437	+ 339 394	+ 6,8	+ 175 574	+ 163 820
	b	991 310	490 963	500 347	883 326	442 743	440 583	+ 107 984	+ 2,2	+ 48 220	+ 59 764
	c	2 841 355	1 443 445	1 397 910	2 609 945	1 316 091	1 293 854	+ 231 410	+ 4,6	+ 127 354	+ 104 056

1) Auf 1 000 der Gesamtbevölkerung am 25.9.1956

noch: 12. Die Wanderungen innerhalb des Bundesgebietes und über die Grenzen des Bundesgebietes  
nach Gemeindegrößenklassen und Personenkreisen

Gemeinden mit . . . . Einwohnern  (a = Personen insgesamt, b = Vertriebene)	Zuzüge			Fortzüge			Zu- (+) bzw. Abwanderungsüberschuß (-)				
	insgesamt	männlich	weiblich	insgesamt	männlich	weiblich	insgesamt	männlich	weiblich		
	Anzahl						Anzahl	auf 1 000 der Bevöl- kerung 1)	Anzahl		
<b>Schleswig-Holstein</b>											
<b>Wanderungen innerhalb des Landes</b>											
weniger als 1 000	a	37 374	17 771	19 603	45 304	21 137	24 167	- 7 930	- 17,7	- 3 366	- 4 564
	b	7 541	3 580	3 961	12 240	5 622	6 618	- 4 699	- 10,5	- 2 042	- 2 657
1 000 bis unter 2 000	a	15 224	7 185	8 039	17 965	8 303	9 662	- 2 741	- 13,0	- 1 118	- 1 623
	b	3 800	1 778	2 022	5 176	2 305	2 871	- 1 376	- 6,5	- 527	- 849
2 000 " " 5 000	a	16 712	7 511	9 201	15 782	7 097	8 685	+ 930	+ 3,7	+ 414	+ 516
	b	4 815	2 172	2 643	4 344	1 956	2 388	+ 471	+ 1,9	+ 216	+ 255
5 000 " " 20 000	a	25 506	12 013	13 493	20 504	10 009	10 495	+ 5 002	+ 10,8	+ 2 004	+ 2 998
	b	9 276	4 346	4 930	6 168	3 030	3 138	+ 3 108	+ 6,7	+ 1 316	+ 1 792
20 000 " " 100 000	a	14 339	6 691	7 648	12 006	5 685	6 321	+ 2 333	+ 6,0	+ 1 006	+ 1 327
	b	4 517	2 053	2 464	3 136	1 447	1 689	+ 1 381	+ 3,6	+ 606	+ 775
100 000 und mehr	a	12 708	6 532	6 176	10 302	5 472	4 830	+ 2 406	+ 4,9	+ 1 060	+ 1 346
	b	3 836	1 930	1 906	2 721	1 499	1 222	+ 1 115	+ 2,3	+ 431	+ 684
zusammen	a	121 863	57 703	64 160	121 863	57 703	64 160	-	-	-	-
	b	33 785	15 859	17 926	33 785	15 859	17 926	-	-	-	-
<b>Wanderungen von bzw. nach einem anderen Bundesland</b>											
weniger als 1 000	a	6 227	3 240	2 987	12 885	6 496	6 389	- 6 658	- 14,9	- 3 256	- 3 402
	b	1 765	932	833	5 750	2 715	3 035	- 3 985	- 8,9	- 1 783	- 2 202
1 000 bis unter 2 000	a	3 838	2 010	1 828	7 321	3 649	3 672	- 3 483	- 16,5	- 1 639	- 1 844
	b	1 176	601	575	2 906	1 377	1 529	- 1 730	- 8,2	- 776	- 954
2 000 " " 5 000	a	8 709	5 721	2 988	9 401	4 781	4 620	- 692	- 2,7	+ 940	+ 1 632
	b	2 393	1 561	832	3 380	1 628	1 752	- 987	- 3,9	- 67	- 920
5 000 " " 20 000	a	15 760	8 972	6 788	18 251	9 464	8 787	- 2 491	- 5,4	- 492	- 1 999
	b	4 179	2 272	1 907	5 884	2 956	2 928	- 1 705	- 3,7	- 684	- 1 021
20 000 " " 100 000	a	7 877	5 046	2 831	11 422	6 124	5 298	- 3 545	- 9,1	- 1 078	- 2 467
	b	2 177	1 381	796	3 800	1 882	1 918	- 1 623	- 4,2	- 501	- 1 122
100 000 und mehr	a	9 188	5 698	3 490	12 288	7 392	4 896	- 3 100	- 6,4	- 1 694	- 1 406
	b	2 551	1 579	972	3 884	2 278	1 606	- 1 333	- 2,7	- 699	- 634
zusammen	a	51 599	30 687	20 912	71 568	37 906	33 662	- 19 969	- 8,9	- 7 219	- 12 750
	b	14 241	8 326	5 915	25 604	12 836	12 768	- 11 363	- 5,0	- 4 510	- 6 853
<b>Wanderungen über die Grenzen des Bundesgebietes</b>											
weniger als 1 000	a	1 941	900	1 041	1 047	463	584	+ 894	+ 2,0	+ 437	+ 457
	b	638	286	352	258	113	145	+ 380	+ 0,8	+ 173	+ 207
1 000 bis unter 2 000	a	1 083	496	587	581	251	330	+ 502	+ 2,4	+ 245	+ 257
	b	407	169	238	178	80	98	+ 229	+ 1,1	+ 89	+ 140
2 000 " " 5 000	a	1 870	887	983	863	382	481	+ 1 007	+ 4,0	+ 505	+ 502
	b	636	259	377	201	83	118	+ 435	+ 1,7	+ 176	+ 259
5 000 " " 20 000	a	4 124	1 796	2 328	2 088	945	1 143	+ 2 036	+ 4,4	+ 851	+ 1 185
	b	1 494	557	937	591	262	329	+ 903	+ 1,9	+ 295	+ 608
20 000 " " 100 000	a	2 453	1 122	1 331	1 991	863	1 128	+ 462	+ 1,2	+ 259	+ 203
	b	701	276	425	417	183	234	+ 284	+ 0,7	+ 93	+ 191
100 000 und mehr	a	4 300	2 193	2 107	2 288	1 104	1 184	+ 2 012	+ 4,1	+ 1 089	+ 923
	b	1 101	473	628	447	197	250	+ 654	+ 1,3	+ 276	+ 378
zusammen	a	15 771	7 394	8 377	8 858	4 008	4 850	+ 6 913	+ 3,1	+ 3 386	+ 3 527
	b	4 977	2 020	2 957	2 092	918	1 174	+ 2 885	+ 1,3	+ 1 102	+ 1 783
<b>Wanderungen insgesamt</b>											
weniger als 1 000	a	45 542	21 911	23 631	59 236	28 096	31 140	- 13 694	- 30,6	- 6 185	- 7 509
	b	9 944	4 798	5 146	18 248	8 450	9 798	- 8 304	- 18,6	- 3 652	- 4 652
1 000 bis unter 2 000	a	20 145	9 691	10 454	25 867	12 203	13 664	- 5 722	- 27,1	- 2 512	- 3 210
	b	5 383	2 548	2 835	8 260	3 762	4 498	- 2 877	- 13,6	- 1 214	- 1 663
2 000 " " 5 000	a	27 291	14 119	13 172	26 046	12 260	13 786	+ 1 245	+ 4,9	+ 1 859	+ 614
	b	7 844	3 992	3 852	7 925	3 667	4 258	- 81	- 0,3	- 325	- 406
5 000 " " 20 000	a	45 390	22 781	22 609	40 843	20 418	20 425	+ 4 547	+ 9,8	+ 2 363	+ 2 184
	b	14 949	7 175	7 774	12 643	6 248	6 395	+ 2 306	+ 5,0	+ 927	+ 1 379
20 000 " " 100 000	a	24 669	12 859	11 810	25 419	12 672	12 747	- 750	- 1,9	- 187	- 937
	b	7 395	3 710	3 685	7 353	3 512	3 841	+ 42	+ 0,1	+ 198	+ 156
100 000 und mehr	a	26 196	14 423	11 773	24 878	13 968	10 910	+ 1 318	+ 2,7	+ 455	+ 863
	b	7 488	3 982	3 506	7 052	3 974	3 078	+ 436	+ 0,9	+ 8	+ 428
Insgesamt	a	189 233	95 784	93 449	202 289	99 617	102 672	- 13 056	- 5,8	- 3 833	- 9 223
	b	53 003	26 205	26 798	61 481	29 613	31 868	- 8 478	- 3,8	- 3 408	- 5 070
<b>Hamburg</b>											
<b>Wanderungen von bzw. nach einem anderen Bundesland</b>											
100 000 und mehr	a	61 118	32 336	28 782	47 024	25 344	21 680	+ 14 094	+ 8,0	+ 6 992	+ 7 102
	b	14 833	7 594	7 239	9 752	5 038	4 714	+ 5 081	+ 2,9	+ 2 556	+ 2 525
<b>Wanderungen über die Grenzen des Bundesgebietes</b>											
100 000 und mehr	a	27 049	13 911	13 138	11 079	6 192	4 887	+ 15 970	+ 9,1	+ 7 719	+ 8 251
	b	5 568	2 510	3 058	1 401	693	708	+ 4 167	+ 2,4	+ 1 817	+ 2 350
<b>Wanderungen insgesamt</b>											
Insgesamt	a	88 167	46 247	41 920	58 103	31 536	26 567	+ 30 064	+ 17,2	+ 14 711	+ 15 353
	b	20 401	10 104	10 297	11 153	5 731	5 422	+ 9 248	+ 5,3	+ 4 373	+ 4 879

1) Auf 1 000 der Gesamtbevölkerung am 25.9.1956.



noch: 12. Die Wanderungen innerhalb des Bundesgebietes und über die Grenzen des Bundesgebietes  
nach Gemeindegrößenklassen und Personenkreisen

Gemeinden mit . . . . Einwohnern  (a = Personen insgesamt, b = Vertriebene)	Zuzüge			Fortzüge			Zu- (+) bzw. Abwanderungsüberschuß (-)		
	insgesamt	männlich	weiblich	insgesamt	männlich	weiblich	insgesamt	männlich	weiblich
	Anzahl						Anzahl	auf 1 000 der Bevöl- kerung <sup>1)</sup>	Anzahl

Niedersachsen

Wanderungen innerhalb des Landes

weniger als 1 000	a	80 937	39 129	41 808	113 678	54 235	59 443	- 32 741	- 23,6	- 15 106	- 17 635
	b	25 475	12 514	12 961	43 051	20 645	22 406	- 17 576	- 12,7	- 8 131	- 9 445
1 000 bis unter 2 000	a	48 505	22 717	25 788	55 374	25 872	29 502	- 6 869	- 8,0	- 3 155	- 3 714
	b	15 373	7 325	8 048	19 250	9 088	10 162	- 3 877	- 4,5	- 1 763	- 2 114
2 000 " " 5 000	a	52 180	24 300	27 880	52 045	24 259	27 786	+ 135	+ 0,1	+ 41	+ 94
	b	17 109	7 972	9 137	16 543	7 764	8 779	+ 566	+ 0,6	+ 208	+ 358
5 000 " " 20 000	a	65 804	30 651	35 153	58 492	27 801	30 691	+ 7 312	+ 6,2	+ 2 850	+ 4 462
	b	21 884	10 140	11 744	16 976	8 159	8 817	+ 4 908	+ 4,1	+ 1 981	+ 2 927
20 000 " " 100 000	a	48 983	24 279	24 704	37 312	18 850	18 462	+ 11 671	+ 11,8	+ 5 429	+ 6 242
	b	17 573	8 472	9 101	10 820	5 340	5 480	+ 6 753	+ 6,8	+ 3 132	+ 3 621
100 000 und mehr	a	47 135	23 557	23 578	26 643	13 616	13 027	+ 20 492	+ 18,2	+ 9 941	+ 10 551
	b	16 388	8 143	8 245	7 162	3 570	3 592	+ 9 226	+ 8,2	+ 4 573	+ 4 653
zusammen	a	343 544	164 633	178 911	343 544	164 633	178 911	-	-	-	-
	b	113 802	54 566	59 236	113 802	54 566	59 236	-	-	-	-

Wanderungen von bzw. nach einem anderen Bundesland

weniger als 1 000	a	15 256	7 989	7 267	36 738	18 403	18 335	- 21 482	- 15,5	- 10 414	- 11 068
	b	5 170	2 661	2 509	16 127	7 931	8 196	- 10 957	- 7,9	- 5 270	- 5 687
1 000 bis unter 2 000	a	11 734	6 326	5 408	22 840	11 726	11 114	- 11 106	- 13,0	- 5 400	- 5 706
	b	3 623	1 886	1 737	8 866	4 448	4 418	- 5 243	- 6,1	- 2 562	- 2 681
2 000 " " 5 000	a	14 159	7 500	6 659	25 577	12 925	12 652	- 11 418	- 12,2	- 5 425	- 5 998
	b	4 315	2 224	2 091	9 409	4 592	4 817	- 5 094	- 5,4	- 2 368	- 2 726
5 000 " " 20 000	a	22 424	12 230	10 194	38 675	19 795	18 880	- 16 251	- 13,7	- 7 565	- 8 686
	b	6 390	3 368	3 022	12 765	6 385	6 380	- 6 375	- 5,4	- 3 017	- 3 358
20 000 " " 100 000	a	22 166	13 484	8 682	33 521	18 601	14 920	- 11 355	- 11,5	- 5 117	- 6 238
	b	6 077	3 530	2 547	9 080	4 757	4 323	- 3 003	- 3,0	- 1 227	- 1 776
100 000 und mehr	a	18 606	11 057	7 549	22 457	12 812	9 645	- 3 851	- 3,4	- 1 755	- 2 096
	b	4 688	2 570	2 118	5 454	2 982	2 472	- 766	- 0,7	- 412	- 354
zusammen	a	104 345	58 586	45 759	179 808	94 262	85 546	- 75 463	- 11,6	- 35 676	- 39 787
	b	30 263	16 239	14 024	61 701	31 095	30 606	- 31 438	- 4,9	- 14 856	- 16 582

Wanderungen über die Grenzen des Bundesgebietes

weniger als 1 000	a	8 824	4 550	4 274	3 008	1 571	1 437	+ 5 816	+ 4,2	+ 2 979	+ 2 837
	b	3 634	1 606	2 028	1 141	547	594	+ 2 493	+ 1,8	+ 1 059	+ 1 434
1 000 bis unter 2 000	a	5 854	2 914	2 940	2 081	1 052	1 029	+ 3 773	+ 4,4	+ 1 862	+ 1 911
	b	2 314	1 006	1 308	781	376	405	+ 1 533	+ 1,8	+ 630	+ 903
2 000 " " 5 000	a	6 459	2 999	3 460	2 490	1 231	1 259	+ 3 969	+ 4,2	+ 1 768	+ 2 201
	b	2 531	1 039	1 492	817	374	443	+ 1 714	+ 1,8	+ 665	+ 1 049
5 000 " " 20 000	a	10 026	4 254	5 772	4 267	1 991	2 276	+ 5 759	+ 4,9	+ 2 263	+ 3 496
	b	3 571	1 384	2 187	1 211	550	661	+ 2 360	+ 2,0	+ 834	+ 1 526
20 000 " " 100 000	a	12 036	5 561	6 475	6 160	2 973	3 187	+ 5 876	+ 5,9	+ 2 588	+ 3 288
	b	3 622	1 465	2 157	1 650	795	855	+ 1 972	+ 2,0	+ 670	+ 1 302
100 000 und mehr	a	12 833	6 110	6 723	5 632	2 915	2 717	+ 7 201	+ 6,4	+ 3 195	+ 4 006
	b	3 374	1 384	1 990	1 215	575	640	+ 2 159	+ 1,9	+ 809	+ 1 350
zusammen	a	56 032	26 388	29 644	23 638	11 733	11 905	+ 32 394	+ 5,0	+ 14 655	+ 17 739
	b	19 046	7 884	11 162	6 815	3 217	3 598	+ 12 231	+ 1,9	+ 4 667	+ 7 564

Wanderungen insgesamt

weniger als 1 000	a	105 017	51 668	53 349	153 424	74 209	79 215	- 48 407	- 35,0	- 22 541	- 25 866
	b	34 279	16 781	17 498	60 319	29 123	31 196	- 26 040	- 18,8	- 12 342	- 13 698
1 000 bis unter 2 000	a	66 093	31 957	34 136	80 295	38 650	41 645	- 14 202	- 16,6	- 6 693	- 7 509
	b	21 310	10 217	11 093	28 897	13 912	14 985	- 7 587	- 8,9	- 3 695	- 3 892
2 000 " " 5 000	a	72 798	34 799	37 999	80 112	38 415	41 697	- 7 314	- 7,8	- 3 616	- 3 698
	b	23 955	11 235	12 720	26 769	12 730	14 039	- 2 814	- 3,0	- 1 495	- 1 319
5 000 " " 20 000	a	98 254	47 135	51 119	101 434	49 587	51 847	- 3 180	- 2,7	- 2 452	- 728
	b	31 845	14 892	16 953	30 952	15 094	15 858	+ 893	+ 0,8	+ 202	+ 1 095
20 000 " " 100 000	a	83 185	43 324	39 861	76 993	40 424	36 569	+ 6 192	+ 6,3	+ 2 900	+ 3 292
	b	27 272	13 467	13 805	21 550	10 892	10 658	+ 5 722	+ 5,8	+ 2 575	+ 3 147
100 000 und mehr	a	78 574	40 724	37 850	54 732	29 343	25 389	+ 23 842	+ 21,2	+ 11 381	+ 12 461
	b	24 450	12 097	12 353	13 831	7 127	6 704	+ 10 619	+ 9,4	+ 4 970	+ 5 649
Insgesamt	a	503 921	249 607	254 314	546 990	270 628	276 362	- 43 069	- 6,6	- 21 021	- 22 048
	b	163 111	78 689	84 422	182 318	88 878	93 440	- 19 207	- 3,0	- 10 189	- 9 018

Bremen

Wanderungen innerhalb des Landes

100 000 und mehr	a	945	496	449	945	496	449	-	-	-	-
	b	240	121	119	240	121	119	-	-	-	-

Wanderungen von bzw. nach einem anderen Bundesland

100 000 und mehr	a	30 452	15 958	14 494	17 577	9 380	8 197	+ 12 875	+ 20,2	+ 6 578	+ 6 297
	b	8 306	4 153	4 153	3 994	1 986	2 008	+ 4 312	+ 6,8	+ 2 167	+ 2 145

Wanderungen über die Grenzen des Bundesgebietes

100 000 und mehr	a	9 436	4 769	4 667	3 446	1 835	1 611	+ 5 990	+ 9,4	+ 2 934	+ 3 056
	b	2 127	976	1 151	440	219	221	+ 1 687	+ 2,6	+ 757	+ 930

Wanderungen insgesamt

Insgesamt	a	40 833	21 223	19 610	21 968	11 711	10 257	+ 18 865	+ 29,5	+ 9 512	+ 9 353
	b	10 673	5 250	5 423	4 674	2 326	2 348	+ 5 999	+ 9,4	+ 2 924	+ 3 075

1) Auf 1 000 der Gesamtbevölkerung am 25.9.1956.

noch: 12. Die Wanderungen innerhalb des Bundesgebietes und über die Grenzen des Bundesgebietes  
nach Gemeindegrößenklassen und Personenkreisen

Gemeinden mit . . . . . Einwohnern		Zuzüge			Fortzüge			Zu- (+) bzw. Abwanderungsüberschuß (-)			
		insgesamt	männlich	weiblich	insgesamt	männlich	weiblich	insgesamt	männlich	weiblich	
		Anzahl						Anzahl	auf 1 000 der Bevölkerung 1)	Anzahl	
(a = Personen insgesamt, b = Vertriebene)											
Nordrhein-Westfalen											
Wanderungen innerhalb des Landes											
weniger als 1 000	a	30 554	14 975	15 579	41 666	20 124	21 542	- 11 112	- 20,4	- 5 149	- 5 963
	b	6 207	3 225	2 982	10 550	5 279	5 271	- 4 343	- 8,0	- 2 054	- 2 289
1 000 bis unter 2 000	a	35 387	16 952	18 435	42 163	20 172	21 991	- 6 776	- 10,2	- 3 220	- 3 556
	b	7 340	3 646	3 694	9 931	4 839	5 092	- 2 591	- 3,9	- 1 193	- 1 398
2 000 " " 5 000	a	75 858	36 805	39 053	82 744	39 913	42 831	- 6 886	- 5,2	- 3 108	- 3 778
	b	15 745	8 042	7 703	17 529	8 929	8 600	- 1 784	- 1,3	- 887	- 897
5 000 " " 20 000	a	146 000	72 846	73 154	154 877	77 227	77 650	- 8 877	- 3,5	- 4 381	- 4 496
	b	31 276	15 954	15 322	34 152	17 481	16 671	- 2 876	- 1,1	- 1 527	- 1 349
20 000 " " 100 000	a	139 070	70 318	68 752	132 775	66 439	66 336	+ 6 295	+ 2,0	+ 3 879	+ 2 416
	b	30 406	15 842	14 564	28 404	14 450	13 954	+ 2 002	+ 0,6	+ 1 392	+ 610
100 000 und mehr	a	197 171	100 135	97 036	169 815	88 156	81 659	+ 27 356	+ 4,2	+ 11 979	+ 15 377
	b	38 859	20 490	18 369	29 267	16 221	13 046	+ 9 592	+ 1,5	+ 4 269	+ 5 323
zusammen	a	624 040	312 031	312 009	624 040	312 031	312 009	-	-	-	-
	b	129 833	67 199	62 634	129 833	67 199	62 634	-	-	-	-
Wanderungen von bzw. nach einem anderen Bundesland											
weniger als 1 000	a	4 677	2 459	2 218	4 689	2 557	2 132	- 12	- 0,0	- 98	+ 86
	b	1 372	700	672	1 369	747	622	+ 3	+ 0,0	+ 47	+ 50
1 000 bis unter 2 000	a	6 211	3 347	2 864	5 605	3 070	2 535	+ 606	+ 0,9	+ 277	+ 329
	b	1 844	935	909	1 658	911	747	+ 186	+ 0,3	+ 24	+ 162
2 000 " " 5 000	a	14 907	7 600	7 307	12 543	6 692	5 851	+ 2 364	+ 1,8	+ 908	+ 1 456
	b	4 597	2 212	2 385	3 296	1 724	1 572	+ 1 301	+ 1,0	+ 488	+ 813
5 000 " " 20 000	a	40 644	22 064	18 580	30 134	17 195	12 939	+ 10 510	+ 4,1	+ 4 869	+ 5 641
	b	12 974	6 744	6 230	7 586	4 227	3 359	+ 5 388	+ 2,1	+ 2 517	+ 2 871
20 000 " " 100 000	a	53 738	29 650	24 088	37 781	21 999	15 782	+ 15 957	+ 5,1	+ 7 651	+ 8 306
	b	18 744	9 799	8 945	8 909	5 184	3 725	+ 9 835	+ 3,1	+ 4 615	+ 5 220
100 000 und mehr	a	120 613	67 485	53 128	80 585	48 480	32 105	+ 40 028	+ 6,1	+ 19 005	+ 21 023
	b	37 113	19 701	17 412	17 479	10 448	7 031	+ 19 634	+ 3,0	+ 9 253	+ 10 381
zusammen	a	240 790	132 605	108 185	171 337	99 993	71 344	+ 69 453	+ 4,7	+ 32 612	+ 36 841
	b	76 644	40 091	36 553	40 297	23 241	17 056	+ 36 347	+ 2,5	+ 16 850	+ 19 497
Wanderungen über die Grenzen des Bundesgebietes											
weniger als 1 000	a	3 650	2 078	1 572	956	563	393	+ 2 694	+ 4,9	+ 1 515	+ 1 179
	b	1 145	539	606	195	99	96	+ 950	+ 1,7	+ 440	+ 510
1 000 bis unter 2 000	a	4 297	2 278	2 019	1 199	683	516	+ 3 098	+ 4,7	+ 1 595	+ 1 503
	b	1 418	646	772	213	103	110	+ 1 205	+ 1,8	+ 543	+ 662
2 000 " " 5 000	a	10 578	5 791	4 787	2 657	1 469	1 188	+ 7 921	+ 5,9	+ 4 322	+ 3 599
	b	3 105	1 476	1 629	568	312	256	+ 2 537	+ 1,9	+ 1 164	+ 1 373
5 000 " " 20 000	a	34 202	18 325	15 877	7 383	4 152	3 231	+ 26 819	+ 10,4	+ 14 173	+ 12 646
	b	11 324	5 365	5 959	1 372	725	647	+ 9 952	+ 3,9	+ 4 640	+ 5 312
20 000 " " 100 000	a	44 953	23 271	21 682	10 401	5 642	4 759	+ 34 552	+ 11,0	+ 17 629	+ 16 923
	b	14 347	6 802	7 545	1 786	928	858	+ 12 561	+ 4,0	+ 5 874	+ 6 687
100 000 und mehr	a	88 939	49 541	39 398	23 652	13 582	10 070	+ 65 287	+ 10,0	+ 35 959	+ 29 328
	b	21 191	10 603	10 588	3 248	1 778	1 470	+ 17 943	+ 2,7	+ 8 825	+ 9 118
zusammen	a	186 619	101 284	85 335	46 248	26 091	20 157	+ 140 371	+ 9,5	+ 75 193	+ 65 178
	b	52 530	25 431	27 099	7 382	3 945	3 437	+ 45 148	+ 3,0	+ 21 486	+ 23 662
Wanderungen insgesamt											
weniger als 1 000	a	38 881	19 512	19 369	47 311	23 244	24 067	- 8 430	- 15,4	- 3 732	- 4 698
	b	8 724	4 464	4 260	12 114	6 125	5 989	- 3 390	- 6,2	- 1 661	- 1 729
1 000 bis unter 2 000	a	45 895	22 577	23 318	48 967	23 925	25 042	- 3 072	- 4,6	- 1 348	- 1 724
	b	10 602	5 227	5 375	11 802	5 853	5 949	- 1 200	- 1,8	- 626	- 574
2 000 " " 5 000	a	101 343	50 196	51 147	97 944	48 074	49 870	+ 3 399	+ 2,5	+ 2 122	+ 1 277
	b	23 447	11 730	11 717	21 393	10 965	10 428	+ 2 054	+ 1,5	+ 765	+ 1 289
5 000 " " 20 000	a	220 846	113 235	107 611	192 394	98 574	93 820	+ 28 452	+ 11,1	+ 14 661	+ 13 791
	b	55 574	28 063	27 511	43 110	22 433	20 677	+ 12 464	+ 4,9	+ 5 630	+ 6 834
20 000 " " 100 000	a	237 761	123 239	114 522	180 957	94 080	86 877	+ 56 804	+ 18,1	+ 29 159	+ 27 645
	b	63 497	32 443	31 054	39 099	20 562	18 537	+ 24 398	+ 7,8	+ 11 881	+ 12 517
100 000 und mehr	a	406 723	217 161	189 562	274 052	150 218	123 834	+ 132 671	+ 20,3	+ 66 943	+ 65 728
	b	97 163	50 794	46 369	49 994	28 447	21 547	+ 47 169	+ 7,2	+ 22 347	+ 24 822
insgesamt	a	1 051 449	545 920	505 529	841 625	438 115	403 510	+ 209 824	+ 14,2	+ 107 805	+ 102 019
	b	259 007	132 721	126 286	177 512	94 385	83 127	+ 81 495	+ 5,5	+ 38 336	+ 43 159

1) Auf 1 000 der Gesamtbevölkerung am 25.9.1956

noch: 12. Die Wanderungen innerhalb des Bundesgebietes und über die Grenzen des Bundesgebietes  
nach Gemeindegrößenklassen und Personenkreisen

Gemeinden mit . . . . Einwohnern		Zuzüge			Fortzüge			Zu- (+) bzw. Abwanderungsüberschuß (-)			
		insgesamt	männlich	weiblich	insgesamt	männlich	weiblich	insgesamt	männlich	weiblich	
(a = Personen insgesamt, b = Vertriebene)		Anzahl						Anzahl	auf 1 000 der Bevöl- kerung 1)	Anzahl	
Hessen											
Wanderungen innerhalb des Landes											
weniger als 1 000	a	26 437	12 796	13 641	43 734	21 052	22 682	- 17 297	- 20,5	- 8 256	- 9 041
	b	6 464	3 280	3 184	15 370	7 587	7 783	- 8 906	- 10,6	- 4 307	- 4 599
1 000 bis unter 2 000	a	20 510	9 663	10 847	26 023	12 371	13 652	- 5 513	- 9,5	- 2 708	- 2 805
	b	5 474	2 678	2 796	8 061	3 911	4 150	- 2 587	- 4,5	- 1 233	- 1 354
2 000 " " 5 000	a	28 898	13 955	14 943	27 685	13 453	14 232	+ 1 213	+ 1,8	+ 502	+ 711
	b	8 323	4 074	4 249	7 156	3 529	3 627	+ 1 167	+ 1,7	+ 545	+ 622
5 000 " " 20 000	a	38 679	18 841	19 838	32 626	15 926	16 700	+ 6 053	+ 8,0	+ 2 915	+ 3 138
	b	11 585	5 631	5 954	7 433	3 715	3 718	+ 4 152	+ 5,5	+ 1 916	+ 2 236
20 000 " " 100 000	a	21 219	10 451	10 768	17 876	9 086	8 790	+ 3 343	+ 9,0	+ 1 365	+ 1 978
	b	6 085	2 949	3 136	3 995	2 035	1 960	+ 2 090	+ 5,6	+ 914	+ 1 176
100 000 und mehr	a	44 628	22 873	21 755	32 427	16 691	15 736	+ 12 201	+ 9,5	+ 6 182	+ 6 019
	b	10 187	5 325	4 862	6 103	3 160	2 943	+ 4 084	+ 3,2	+ 2 165	+ 1 919
zusammen	a	180 371	88 579	91 792	180 371	88 579	91 792	-	-	-	-
	b	48 118	23 937	24 181	48 118	23 937	24 181	-	-	-	-
Wanderungen von bzw. nach einem anderen Bundesland											
weniger als 1 000	a	7 204	3 837	3 367	10 658	5 689	4 969	- 3 454	- 4,1	- 1 852	- 1 602
	b	2 080	1 065	1 015	3 487	1 787	1 700	- 1 407	- 1,7	- 722	- 685
1 000 bis unter 2 000	a	6 857	3 503	3 354	7 838	4 053	3 785	- 981	- 1,7	- 550	- 431
	b	1 891	961	930	2 188	1 090	1 098	- 297	- 0,5	- 129	- 168
2 000 " " 5 000	a	9 688	5 027	4 661	9 650	5 099	4 551	+ 38	+ 0,1	+ 72	+ 110
	b	2 785	1 386	1 399	2 364	1 191	1 173	+ 421	+ 0,6	+ 195	+ 226
5 000 " " 20 000	a	18 336	9 651	8 685	16 876	8 637	8 239	+ 1 460	+ 1,9	+ 1 014	+ 446
	b	4 632	2 419	2 213	3 794	1 930	1 864	+ 838	+ 1,1	+ 489	+ 349
20 000 " " 100 000	a	11 460	6 558	4 902	11 870	6 998	4 892	- 410	- 1,1	- 440	+ 30
	b	2 605	1 483	1 122	2 684	1 585	1 079	- 79	- 0,2	- 102	+ 23
100 000 und mehr	a	40 511	21 910	18 601	30 553	17 097	13 456	+ 9 958	+ 7,7	+ 4 813	+ 5 145
	b	8 667	4 495	4 172	5 637	3 097	2 540	+ 3 030	+ 2,4	+ 1 398	+ 1 632
zusammen	a	94 056	50 486	43 570	87 445	47 573	39 872	+ 6 611	+ 1,5	+ 2 913	+ 3 698
	b	22 660	11 809	10 851	20 154	10 680	9 474	+ 2 506	+ 0,6	+ 1 129	+ 1 377
Wanderungen über die Grenzen des Bundesgebietes											
weniger als 1 000	a	4 146	2 332	1 814	1 217	694	523	+ 2 929	+ 3,5	+ 1 638	+ 1 291
	b	1 180	552	628	314	156	158	+ 866	+ 1,0	+ 396	+ 470
1 000 bis unter 2 000	a	4 797	2 490	2 307	1 181	560	621	+ 3 616	+ 6,2	+ 1 930	+ 1 686
	b	1 438	660	778	258	122	136	+ 1 180	+ 2,0	+ 538	+ 642
2 000 " " 5 000	a	6 198	2 954	3 244	1 857	857	1 000	+ 4 341	+ 6,3	+ 2 097	+ 2 244
	b	2 021	892	1 129	394	200	194	+ 1 627	+ 2,4	+ 692	+ 935
5 000 " " 20 000	a	8 647	4 106	4 541	4 064	1 829	2 235	+ 4 583	+ 6,1	+ 2 277	+ 2 306
	b	1 786	750	1 036	688	321	367	+ 1 098	+ 1,5	+ 429	+ 669
20 000 " " 100 000	a	8 108	3 744	4 364	2 948	1 273	1 675	+ 5 160	+ 13,9	+ 2 471	+ 2 689
	b	1 965	811	1 154	418	183	235	+ 1 547	+ 4,2	+ 628	+ 919
100 000 und mehr	a	21 049	10 584	10 465	11 124	5 590	5 534	+ 9 925	+ 7,7	+ 4 994	+ 4 931
	b	3 122	1 337	1 785	1 178	561	617	+ 1 944	+ 1,5	+ 776	+ 1 168
zusammen	a	52 945	26 210	26 735	22 391	10 803	11 588	+ 30 554	+ 6,7	+ 15 407	+ 15 147
	b	11 512	5 002	6 510	3 250	1 543	1 707	+ 8 262	+ 1,8	+ 3 459	+ 4 803
Wanderungen insgesamt											
weniger als 1 000	a	37 787	18 965	18 822	55 609	27 435	28 174	- 17 822	- 21,2	- 8 470	- 9 352
	b	9 724	4 897	4 827	19 171	9 530	9 641	- 9 447	- 11,2	- 4 633	- 4 814
1 000 bis unter 2 000	a	32 164	15 656	16 508	35 042	16 984	18 058	- 2 878	- 5,0	- 1 328	- 1 550
	b	8 803	4 299	4 504	10 507	5 123	5 384	- 1 704	- 2,9	- 824	- 880
2 000 " " 5 000	a	44 784	21 936	22 848	39 192	19 409	19 783	+ 5 592	+ 8,1	+ 2 527	+ 3 065
	b	13 129	6 352	6 777	9 914	4 920	4 994	+ 3 215	+ 4,6	+ 1 432	+ 1 783
5 000 " " 20 000	a	65 662	32 598	33 064	53 566	26 392	27 174	+ 12 096	+ 16,0	+ 6 206	+ 5 890
	b	18 003	8 800	9 203	11 915	5 966	5 949	+ 6 088	+ 8,1	+ 2 834	+ 3 254
20 000 " " 100 000	a	40 787	20 753	20 034	32 694	17 357	15 337	+ 8 093	+ 21,7	+ 3 396	+ 4 697
	b	10 655	5 243	5 412	7 097	3 803	3 294	+ 3 558	+ 10,0	+ 1 440	+ 2 118
100 000 und mehr	a	106 188	55 367	50 821	74 104	39 378	34 726	+ 32 084	+ 24,9	+ 15 989	+ 16 095
	b	21 976	11 157	10 819	12 918	6 818	6 100	+ 9 058	+ 7,0	+ 4 339	+ 4 719
insgesamt	a	327 372	165 275	162 097	290 207	146 955	143 252	+ 37 165	+ 8,2	+ 18 320	+ 18 845
	b	82 290	40 748	41 542	71 522	36 160	35 362	+ 10 768	+ 2,4	+ 4 588	+ 6 180

1) Auf 1 000 der Gesamtbevölkerung am 25.9.1956

noch: 12. Die Wanderungen innerhalb des Bundesgebietes und über die Grenzen des Bundesgebietes  
nach Gemeindegrößenklassen und Personenkreisen

Gemeinden mit . . . . Einwohnern		Zuzüge			Fortzüge			Zu- (+) bzw. Abwanderungsüberschuß (-)			
		insgesamt	männlich	weiblich	insgesamt	männlich	weiblich	insgesamt	männlich	weiblich	
		Anzahl						Anzahl	auf 1 000 der Bevölkerung 1)	Anzahl	
(a = Personen insgesamt, b = Vertriebene)											
Rheinland - Pfalz											
Wanderungen innerhalb des Landes											
weniger als 1 000	a	26 653	12 336	14 317	36 368	16 823	19 545	- 9 715	- 10,8	- 4 487	- 5 228
	b	3 479	1 720	1 759	6 695	3 233	3 462	- 3 216	- 3,6	- 1 513	- 1 703
1 000 bis unter 2 000	a	17 045	7 963	9 082	19 578	9 149	10 429	- 2 533	- 5,0	- 1 186	- 1 347
	b	2 258	1 141	1 117	2 972	1 472	1 500	- 714	- 1,4	- 331	- 383
2 000 " " 5 000	a	19 784	9 582	10 202	19 910	9 438	10 472	- 126	- 0,3	+ 144	- 270
	b	2 844	1 398	1 446	2 690	1 310	1 380	+ 154	+ 0,3	+ 88	+ 66
5 000 " " 20 000	a	22 575	10 327	12 248	20 294	9 461	10 833	+ 2 281	+ 4,7	+ 866	+ 1 415
	b	3 578	1 689	1 889	2 548	1 253	1 295	+ 1 030	+ 2,1	+ 436	+ 594
20 000 " " 100 000	a	25 484	12 087	13 397	20 278	9 940	10 338	+ 5 206	+ 8,6	+ 2 147	+ 3 059
	b	4 051	1 925	2 126	2 289	1 120	1 169	+ 1 762	+ 2,9	+ 805	+ 957
100 000 und mehr	a	9 830	5 269	4 561	4 943	2 753	2 190	+ 4 887	+ 18,6	+ 2 516	+ 2 371
	b	1 551	863	688	567	348	219	+ 984	+ 3,7	+ 515	+ 469
zusammen	a	121 371	57 564	63 807	121 371	57 564	63 807	-	-	-	-
	b	17 761	8 736	9 025	17 761	8 736	9 025	-	-	-	-
Wanderungen von bzw. nach einem anderen Bundesland											
weniger als 1 000	a	10 532	5 300	5 232	16 868	8 983	7 885	- 6 336	- 7,0	- 3 683	- 2 653
	b	1 911	1 014	897	3 538	1 894	1 644	- 1 627	- 1,8	- 880	- 747
1 000 bis unter 2 000	a	7 337	3 778	3 559	9 418	5 047	4 371	- 2 081	- 4,1	- 1 269	- 812
	b	1 387	702	685	1 761	928	833	- 374	- 0,7	- 226	- 148
2 000 " " 5 000	a	8 964	4 709	4 255	10 268	5 511	4 757	- 1 304	- 2,6	- 802	- 502
	b	1 873	1 032	841	1 849	999	850	+ 24	+ 0,0	+ 33	+ 9
5 000 " " 20 000	a	14 353	7 550	6 803	14 778	7 768	7 010	- 425	- 0,9	- 218	- 207
	b	2 880	1 535	1 345	2 576	1 360	1 216	+ 304	+ 0,6	+ 175	+ 129
20 000 " " 100 000	a	18 971	10 915	8 056	17 572	10 226	7 346	+ 1 399	+ 2,3	+ 689	+ 710
	b	3 738	2 111	1 627	2 846	1 606	1 240	+ 892	+ 1,5	+ 505	+ 387
100 000 und mehr	a	10 693	6 049	4 644	7 721	4 629	3 092	+ 2 972	+ 11,3	+ 1 420	+ 1 552
	b	2 295	1 266	1 029	1 233	776	457	+ 1 062	+ 4,0	+ 490	+ 572
zusammen	a	70 850	38 301	32 549	76 625	42 164	34 461	- 5 775	- 1,8	- 3 863	- 1 912
	b	14 084	7 660	6 424	13 803	7 563	6 240	+ 281	+ 0,1	+ 97	+ 184
Wanderungen über die Grenzen des Bundesgebietes											
weniger als 1 000	a	8 009	4 019	3 990	2 796	1 241	1 555	+ 5 213	+ 5,8	+ 2 778	+ 2 435
	b	2 265	1 111	1 154	361	179	182	+ 1 904	+ 2,1	+ 932	+ 972
1 000 bis unter 2 000	a	4 711	2 346	2 365	1 761	773	988	+ 2 950	+ 5,8	+ 1 573	+ 1 377
	b	1 286	638	648	277	137	140	+ 1 009	+ 2,0	+ 501	+ 508
2 000 " " 5 000	a	5 006	2 551	2 455	1 922	944	978	+ 3 084	+ 6,2	+ 1 607	+ 1 477
	b	1 204	581	623	241	111	130	+ 963	+ 1,9	+ 470	+ 493
5 000 " " 20 000	a	5 837	2 787	3 050	2 811	1 214	1 597	+ 3 026	+ 6,2	+ 1 573	+ 1 453
	b	1 141	498	643	375	174	201	+ 766	+ 1,6	+ 324	+ 442
20 000 " " 100 000	a	11 120	5 550	5 570	6 685	3 018	3 667	+ 4 435	+ 7,4	+ 2 532	+ 1 903
	b	1 619	712	907	654	251	403	+ 965	+ 1,6	+ 461	+ 504
100 000 und mehr	a	4 485	2 776	1 709	1 675	915	760	+ 2 810	+ 10,7	+ 1 861	+ 949
	b	817	485	332	160	90	70	+ 657	+ 2,5	+ 395	+ 262
zusammen	a	39 168	20 029	19 139	17 650	8 105	9 545	+ 21 518	+ 6,6	+ 11 924	+ 9 594
	b	8 332	4 025	4 307	2 068	942	1 126	+ 6 264	+ 1,9	+ 3 083	+ 3 181
Wanderungen insgesamt											
weniger als 1 000	a	45 194	21 655	23 539	56 032	27 047	28 985	- 10 838	- 12,0	- 5 392	- 5 446
	b	7 655	3 845	3 810	10 594	5 306	5 288	- 2 939	- 3,3	- 1 461	- 1 478
1 000 bis unter 2 000	a	29 093	14 087	15 006	30 757	14 969	15 788	- 1 664	- 3,3	- 882	- 782
	b	4 931	2 481	2 450	5 010	2 537	2 473	- 79	- 0,2	- 56	- 23
2 000 " " 5 000	a	33 754	16 842	16 912	32 100	15 893	16 207	+ 1 654	+ 3,3	+ 949	+ 705
	b	5 921	3 011	2 910	4 780	2 420	2 360	+ 1 141	+ 2,3	+ 591	+ 550
5 000 " " 20 000	a	42 765	20 664	22 101	37 883	18 443	19 440	+ 4 882	+ 10,0	+ 2 221	+ 2 661
	b	7 599	3 722	3 877	5 499	2 787	2 712	+ 2 100	+ 4,3	+ 935	+ 1 165
20 000 " " 100 000	a	55 575	28 552	27 023	44 535	23 184	21 351	+ 11 040	+ 18,3	+ 5 368	+ 5 672
	b	9 408	4 748	4 660	5 789	2 977	2 812	+ 3 619	+ 6,0	+ 1 771	+ 1 848
100 000 und mehr	a	25 008	14 094	10 914	14 339	8 297	6 042	+ 10 669	+ 40,5	+ 5 797	+ 4 872
	b	4 663	2 614	2 049	1 960	1 214	746	+ 2 703	+ 10,3	+ 1 400	+ 1 303
Insgesamt	a	231 389	115 894	115 495	215 646	107 833	107 813	+ 15 743	+ 4,8	+ 8 061	+ 7 682
	b	40 177	20 421	19 756	33 632	17 241	16 391	+ 6 545	+ 2,0	+ 3 180	+ 3 362

1) Auf 1 000 der Gesamtbevölkerung am 25.9.1956.

noch 12. Die Wanderungen innerhalb des Bundesgebietes und über die Grenzen des Bundesgebietes  
nach Gemeindegrößenklassen und Personenkreisen

Gemeinden mit . . . . Einwohnern  (a = Personen insgesamt, b = Vertriebene)	Zuzüge			Fortzüge			Zu- (+) bzw. Abwanderungsüberschuß (-)				
	insgesamt	männlich	weiblich	insgesamt	männlich	weiblich	insgesamt	auf 1 000 der Bevöl- kerung 1)	männlich	weiblich	
	Anzahl						Anzahl		Anzahl		
Baden - Württemberg											
Wanderungen innerhalb des Landes											
weniger als 1 000	a	59 334	27 634	31 700	76 083	37 434	38 649	- 16 749	- 16,1	- 9 800	- 6 949
	b	11 965	5 995	5 970	19 451	9 961	9 490	- 7 486	- 7,2	- 3 966	- 3 520
1 000 bis unter 2 000	a	55 028	26 009	29 019	59 405	27 520	31 885	- 4 377	- 4,4	- 1 511	- 2 866
	b	12 611	6 258	6 353	14 960	7 144	7 816	- 2 349	- 2,4	- 886	- 1 463
2 000 " " 5 000	a	74 838	36 638	38 200	71 124	34 058	37 066	+ 3 714	+ 3,0	+ 2 580	+ 1 134
	b	17 496	8 759	8 737	15 735	7 687	8 048	+ 1 761	+ 1,4	+ 1 072	+ 689
5 000 " " 20 000	a	95 040	46 339	48 701	88 936	42 831	46 105	+ 6 104	+ 4,6	+ 3 508	+ 2 596
	b	24 191	11 859	12 332	21 169	10 161	11 008	+ 3 022	+ 2,3	+ 1 698	+ 1 324
20 000 " " 100 000	a	75 614	38 010	37 604	69 190	34 580	34 610	+ 6 424	+ 5,5	+ 3 430	+ 2 994
	b	18 603	9 262	9 341	15 840	7 925	7 915	+ 2 763	+ 2,4	+ 1 337	+ 1 426
100 000 und mehr	a	61 944	31 217	30 727	57 060	29 424	27 636	+ 4 884	+ 3,6	+ 1 793	+ 3 091
	b	12 456	6 277	6 179	10 167	5 532	4 635	+ 2 289	+ 1,7	+ 745	+ 1 544
zusammen	a	421 798	205 847	215 951	421 798	205 847	215 951	-	-	-	-
	b	97 322	48 410	48 912	97 322	48 410	48 912	-	-	-	-
Wanderungen von bzw. nach einem anderen Bundesland											
weniger als 1 000	a	8 884	4 588	4 296	8 633	4 571	4 062	+ 251	+ 0,2	+ 17	+ 234
	b	2 570	1 278	1 292	2 563	1 315	1 248	+ 7	+ 0,0	+ 37	+ 44
1 000 bis unter 2 000	a	10 985	5 825	5 160	8 613	4 763	3 850	+ 2 372	+ 2,4	+ 1 062	+ 1 310
	b	3 756	1 882	1 874	2 277	1 254	1 023	+ 1 479	+ 1,5	+ 628	+ 851
2 000 " " 5 000	a	18 420	9 617	8 803	13 310	7 430	5 880	+ 5 110	+ 4,2	+ 2 187	+ 2 923
	b	6 381	3 118	3 263	3 367	1 814	1 553	+ 3 014	+ 2,5	+ 1 304	+ 1 710
5 000 " " 20 000	a	29 162	16 528	12 634	21 548	12 312	9 236	+ 7 614	+ 5,7	+ 4 216	+ 3 398
	b	9 531	5 082	4 449	5 034	2 775	2 259	+ 4 497	+ 3,4	+ 2 307	+ 2 190
20 000 " " 100 000	a	30 830	17 266	13 564	24 861	14 726	10 135	+ 5 969	+ 5,1	+ 2 540	+ 3 429
	b	9 446	4 980	4 466	5 726	3 277	2 449	+ 3 720	+ 3,2	+ 1 703	+ 2 017
100 000 und mehr	a	49 255	29 614	19 641	35 879	22 075	13 804	+ 13 376	+ 9,8	+ 7 539	+ 5 837
	b	12 393	7 195	5 198	6 769	4 222	2 547	+ 5 624	+ 4,1	+ 2 973	+ 2 651
zusammen	a	147 536	83 438	64 098	112 844	65 877	46 967	+ 34 692	+ 4,9	+ 17 561	+ 17 131
	b	44 077	23 535	20 542	25 736	14 657	11 079	+ 18 341	+ 2,6	+ 8 878	+ 9 463
Wanderungen über die Grenzen des Bundesgebietes											
weniger als 1 000	a	12 674	8 792	3 882	3 112	1 616	1 496	+ 9 562	+ 9,2	+ 7 176	+ 2 386
	b	3 030	1 990	1 040	642	319	323	+ 2 388	+ 2,3	+ 1 671	+ 717
1 000 bis unter 2 000	a	9 191	4 437	4 754	3 211	1 608	1 603	+ 5 980	+ 6,0	+ 2 829	+ 3 151
	b	2 638	1 202	1 436	741	362	379	+ 1 897	+ 1,9	+ 840	+ 1 057
2 000 " " 5 000	a	13 749	6 578	7 171	6 292	3 139	3 153	+ 7 457	+ 6,1	+ 3 439	+ 4 018
	b	3 641	1 583	2 058	1 556	763	793	+ 2 085	+ 1,7	+ 820	+ 1 265
5 000 " " 20 000	a	22 065	10 612	11 453	10 182	5 073	5 109	+ 11 883	+ 8,9	+ 5 539	+ 6 344
	b	6 313	2 781	3 532	2 332	1 152	1 180	+ 3 981	+ 3,0	+ 1 629	+ 2 352
20 000 " " 100 000	a	25 482	12 419	13 063	12 803	6 427	6 376	+ 12 679	+ 10,9	+ 5 992	+ 6 687
	b	6 542	2 905	3 637	2 494	1 142	1 352	+ 4 048	+ 3,5	+ 1 763	+ 2 285
100 000 und mehr	a	24 533	12 984	11 549	13 724	7 202	6 522	+ 10 809	+ 7,9	+ 5 782	+ 5 027
	b	3 999	1 783	2 216	1 854	914	940	+ 2 145	+ 1,6	+ 869	+ 1 276
zusammen	a	107 694	55 822	51 872	49 324	25 065	24 259	+ 58 370	+ 8,2	+ 30 757	+ 27 613
	b	26 163	12 244	13 919	9 619	4 652	4 967	+ 16 544	+ 2,3	+ 7 592	+ 8 952
Wanderungen insgesamt											
weniger als 1 000	a	80 892	41 014	39 878	87 828	43 621	44 207	- 6 936	- 6,7	- 2 607	- 4 329
	b	17 565	9 263	8 302	22 656	11 595	11 061	- 5 091	- 4,9	- 2 332	- 2 759
1 000 bis unter 2 000	a	75 204	36 271	38 933	71 229	33 891	37 338	+ 3 975	+ 4,0	+ 2 380	+ 1 595
	b	19 005	9 342	9 663	17 978	8 760	9 218	+ 1 027	+ 1,0	+ 582	+ 445
2 000 " " 5 000	a	107 007	52 833	54 174	90 726	44 627	46 099	+ 16 281	+ 13,2	+ 8 206	+ 8 075
	b	27 518	13 460	14 058	20 658	10 264	10 394	+ 6 860	+ 5,6	+ 3 196	+ 3 664
5 000 " " 20 000	a	146 267	73 479	72 788	120 666	60 216	60 450	+ 25 601	+ 19,1	+ 13 263	+ 12 338
	b	40 035	19 722	20 313	28 535	14 088	14 447	+ 11 500	+ 8,6	+ 5 634	+ 5 866
20 000 " " 100 000	a	131 926	67 695	64 231	106 854	55 733	51 121	+ 25 072	+ 21,5	+ 11 962	+ 13 110
	b	34 591	17 147	17 444	24 060	12 344	11 716	+ 10 531	+ 9,0	+ 4 803	+ 5 728
100 000 und mehr	a	135 732	73 815	61 917	106 663	58 701	47 962	+ 29 069	+ 21,4	+ 15 114	+ 13 955
	b	28 848	15 255	13 593	18 790	10 668	8 122	+ 10 058	+ 7,4	+ 4 587	+ 5 471
Insgesamt	a	677 028	345 107	331 921	583 966	296 789	287 177	+ 93 062	+ 13,0	+ 48 318	+ 44 744
	b	167 562	84 189	83 373	132 677	67 719	64 958	+ 34 885	+ 4,9	+ 16 470	+ 18 415

1) Auf 1 000 der Gesamtbevölkerung am 25.9.1956

noch: 12. Die Wanderungen innerhalb des Bundesgebietes und über die Grenzen des Bundesgebietes  
nach Gemeindegrößenklassen und Personenkreisen

Gemeinden mit . . . . Einwohnern	Zuzüge			Fortzüge			Zu- (+) bzw. Abwanderungsüberschuß (-)				
	insgesamt	männlich	weiblich	insgesamt	männlich	weiblich	insgesamt	männlich	weiblich		
	Anzahl						Anzahl	auf 1 000 der Bevölkerung 1)	Anzahl		
(a = Personen insgesamt, b = Vertriebene)											
Bayern											
Wanderungen innerhalb des Landes											
weniger als 1 000	a	117 312	55 014	62 298	175 527	80 802	94 725	- 58 215	- 24,7	- 25 788	- 32 427
	b	30 420	14 618	15 802	58 973	27 317	31 656	- 28 553	- 12,1	- 12 699	- 15 854
1 000 bis unter 2 000	a	79 973	36 806	43 167	93 673	43 394	50 279	- 13 700	- 10,5	- 6 588	- 7 112
	b	22 411	10 406	12 005	27 290	12 752	14 538	- 4 879	- 3,7	- 2 346	- 2 533
2 000 " " 5 000	a	84 475	37 748	46 727	77 945	34 852	43 093	+ 6 530	+ 5,2	+ 2 896	+ 3 634
	b	26 293	11 923	14 370	20 338	9 221	11 117	+ 5 955	+ 4,8	+ 2 702	+ 3 253
5 000 " " 20 000	a	99 957	44 485	55 472	87 266	39 341	47 925	+ 12 691	+ 9,7	+ 5 144	+ 7 547
	b	30 406	13 643	16 763	20 760	9 456	11 304	+ 9 646	+ 7,3	+ 4 187	+ 5 459
20 000 " " 100 000	a	59 671	29 053	30 618	51 029	25 875	25 154	+ 8 642	+ 8,1	+ 3 178	+ 5 464
	b	17 393	8 309	9 084	11 847	6 082	5 765	+ 5 546	+ 5,2	+ 2 227	+ 3 319
100 000 und mehr	a	109 141	52 836	56 305	65 089	31 678	33 411	+ 44 052	+ 24,3	+ 21 158	+ 22 894
	b	24 407	11 879	12 528	12 122	5 950	6 172	+ 12 285	+ 6,8	+ 5 929	+ 6 356
zusammen	a	550 529	255 942	294 587	550 529	255 942	294 587	-	-	-	-
	b	151 330	70 778	80 552	151 330	70 778	80 552	-	-	-	-
Wanderungen von bzw. nach einem anderen Bundesland											
weniger als 1 000	a	15 297	8 981	6 316	31 476	18 054	13 422	- 16 179	- 6,9	- 9 073	- 7 106
	b	4 090	2 385	1 705	13 700	7 351	6 349	- 9 610	- 4,1	- 4 966	- 4 644
1 000 bis unter 2 000	a	12 374	7 125	5 249	20 151	11 526	8 625	- 7 777	- 5,9	- 4 401	- 3 376
	b	3 395	1 920	1 475	8 018	4 195	3 823	- 4 623	- 3,5	- 2 275	- 2 348
2 000 " " 5 000	a	13 977	7 779	6 198	21 033	11 809	9 224	- 7 056	- 5,6	- 4 030	- 3 026
	b	3 593	1 923	1 670	7 419	3 929	3 490	- 3 826	- 3,1	- 2 006	- 1 820
5 000 " " 20 000	a	18 050	10 033	8 017	25 762	14 046	11 716	- 7 712	- 5,9	- 4 013	- 3 699
	b	4 568	2 536	2 032	8 860	4 682	4 178	- 4 292	- 3,3	- 2 146	- 2 146
20 000 " " 100 000	a	15 619	9 286	6 333	20 548	11 964	8 584	- 4 929	- 4,6	- 2 678	- 2 251
	b	3 482	1 950	1 532	5 878	3 261	2 617	- 2 396	- 2,2	- 1 311	- 1 085
100 000 und mehr	a	30 224	18 126	12 098	23 148	13 835	9 313	+ 7 076	+ 3,9	+ 4 291	+ 2 785
	b	5 478	3 079	2 399	4 859	2 715	2 144	+ 619	+ 0,3	+ 364	+ 255
zusammen	a	105 541	61 330	44 211	142 118	81 234	60 884	- 36 577	- 4,0	- 19 904	- 16 673
	b	24 606	13 793	10 813	48 734	26 133	22 601	- 24 128	- 2,6	- 12 340	- 11 788
Wanderungen über die Grenzen des Bundesgebietes											
weniger als 1 000	a	7 939	3 857	4 082	3 807	1 892	1 915	+ 4 132	+ 1,8	+ 1 965	+ 2 167
	b	2 639	1 055	1 584	1 090	511	579	+ 1 549	+ 0,7	+ 544	+ 1 005
1 000 bis unter 2 000	a	6 640	3 123	3 517	3 340	1 595	1 745	+ 3 300	+ 2,5	+ 1 528	+ 1 772
	b	2 351	994	1 357	881	435	446	+ 1 470	+ 1,1	+ 559	+ 911
2 000 " " 5 000	a	10 110	4 614	5 496	4 356	1 997	2 359	+ 5 754	+ 4,6	+ 2 617	+ 3 137
	b	4 108	1 703	2 405	1 252	591	661	+ 2 856	+ 2,3	+ 1 112	+ 1 744
5 000 " " 20 000	a	13 190	6 164	7 026	7 511	3 288	4 223	+ 5 679	+ 4,3	+ 2 876	+ 2 803
	b	4 456	1 899	2 557	1 525	637	888	+ 2 931	+ 2,2	+ 1 262	+ 1 669
20 000 " " 100 000	a	9 557	4 238	5 319	8 244	3 616	4 628	+ 1 313	+ 1,2	+ 622	+ 691
	b	2 364	960	1 404	1 443	616	827	+ 921	+ 0,9	+ 344	+ 577
100 000 und mehr	a	19 767	10 083	9 684	12 572	6 086	6 486	+ 7 195	+ 4,0	+ 3 997	+ 3 198
	b	3 232	1 454	1 778	2 102	989	1 113	+ 1 130	+ 0,6	+ 465	+ 665
zusammen	a	67 203	32 079	35 124	39 830	18 474	21 356	+ 27 373	+ 3,0	+ 13 605	+ 13 768
	b	19 150	8 065	11 085	8 293	3 779	4 514	+ 10 857	+ 1,2	+ 4 286	+ 6 571
Wanderungen insgesamt											
weniger als 1 000	a	140 548	67 852	72 696	210 810	100 748	110 062	- 70 262	- 29,8	- 32 896	- 37 366
	b	37 149	18 058	19 091	73 763	35 179	38 584	- 36 614	- 15,5	- 17 121	- 19 493
1 000 bis unter 2 000	a	98 987	47 054	51 933	117 164	56 515	60 649	- 18 177	- 13,9	- 9 461	- 8 716
	b	28 157	13 320	14 837	36 189	17 382	18 807	- 8 032	- 6,1	- 4 062	- 3 970
2 000 " " 5 000	a	108 562	50 141	58 421	103 334	48 658	54 676	+ 5 228	+ 4,2	+ 1 483	+ 3 745
	b	33 994	15 549	18 445	29 009	13 741	15 268	+ 4 985	+ 4,0	+ 1 808	+ 3 177
5 000 " " 20 000	a	131 197	60 682	70 515	120 539	56 675	63 864	+ 10 658	+ 8,1	+ 4 007	+ 6 651
	b	39 430	18 078	21 352	31 145	14 775	16 370	+ 8 285	+ 6,3	+ 3 303	+ 4 982
20 000 " " 100 000	a	84 847	42 577	42 270	79 821	41 455	38 366	+ 5 026	+ 4,7	+ 1 122	+ 3 904
	b	23 239	11 219	12 020	19 168	9 959	9 209	+ 4 071	+ 3,8	+ 1 260	+ 2 811
100 000 und mehr	a	159 132	81 045	78 087	100 809	51 599	49 210	+ 58 323	+ 32,2	+ 29 446	+ 28 877
	b	33 117	16 412	16 705	19 083	9 654	9 429	+ 14 034	+ 7,8	+ 6 758	+ 7 276
insgesamt	a	723 273	349 351	373 922	732 477	355 650	376 827	- 9 204	- 1,0	- 6 299	- 2 905
	b	195 086	92 636	102 450	208 357	100 690	107 667	- 13 271	- 1,5	- 8 054	- 5 217

1) Auf 1 000 der Gesamtbevölkerung am 25.9.1956.

### 13. Die Wanderungen nach kreisfreien Städten und Landkreisen

Kreisfreie Städte bzw. Landkreise	Wanderungen innerhalb der Land- kreise 1)	Wanderungen über die Kreisgrenzen									
		insgesamt				davon					
						nach einem(r) anderen Landkreis (kreisfreien Stadt) im gleichen Land		von Bundesland zu Bundesland		über die Grenzen des Bundesgebietes	
		Zu- bzw. Fortzüge	Zuzüge	Fortzüge	Zu- (+) bzw. Abwan- derungsüberschuß (-)	Zuzüge	Fortzüge	Zuzüge	Fortzüge	Zuzüge	Fortzüge
Anzahl				auf 1000 der Bevöl- kerung 2)	Anzahl						
Schleswig - Holstein											
Kreisfreie Städte											
Flensburg	-	5 484	5 542	- 58	- 0,6	3 110	2 581	1 798	2 353	576	608
Kiel	-	15 310	13 052	+ 2 258	+ 8,8	8 083	6 236	4 940	5 767	2 287	1 049
Lübeck	-	10 686	11 626	- 940	- 4,1	4 625	4 066	4 248	6 521	2 013	1 239
Neumünster	-	3 838	4 270	- 432	- 6,0	1 956	1 828	1 420	2 059	462	383
zusammen	-	35 518	34 690	+ 828	+ 1,3	17 774	14 711	12 406	16 700	5 338	3 279
Landkreise											
Eckernförde	2 335	5 117	6 747	- 1 630	- 24,5	3 005	4 443	1 727	2 116	385	188
Eiderstedt	763	1 563	2 202	- 639	- 32,2	940	1 177	501	957	114	68
Lutin	1 737	6 593	6 604	- 11	- 0,1	4 166	3 485	1 731	2 799	696	320
Flensburg	3 380	5 013	5 406	- 393	- 6,4	2 956	3 379	1 757	1 816	300	211
Herzogtum Lauenburg	3 967	6 944	8 091	- 1 147	- 8,8	2 224	2 504	3 515	5 026	1 205	561
Husum	2 092	2 797	4 354	- 1 557	- 25,1	1 865	2 405	713	1 771	219	178
Norderdithmarschen	2 178	3 483	4 621	- 1 338	- 22,4	2 050	2 319	1 112	2 364	321	138
Oldenburg (Holstein)	2 616	4 792	6 570	- 1 778	- 22,9	2 676	3 201	1 708	3 120	408	249
Pinneberg	4 216	12 379	9 191	+ 3 188	+ 16,4	3 611	2 098	7 221	6 235	1 547	858
Plön	3 877	6 890	7 776	- 886	- 8,3	4 608	4 848	1 559	2 621	723	307
Rendsburg	5 405	9 489	10 947	- 1 458	- 9,4	6 120	6 146	2 508	4 271	861	530
Schleswig	3 778	6 435	8 326	- 1 891	- 19,1	4 192	4 779	1 804	3 222	439	325
Segeberg	3 391	5 607	6 680	- 1 073	- 11,7	3 127	3 356	1 916	3 080	564	244
Steinburg	3 696	6 728	8 718	- 1 990	- 16,2	3 194	3 665	2 848	4 657	686	396
Stormarn	3 079	6 834	8 283	+ 551	+ 4,2	2 682	2 222	4 980	5 606	1 172	455
Süderdithmarschen	2 696	3 560	5 471	- 1 911	- 25,5	2 124	2 539	1 133	2 751	303	181
Südtondern	2 640	5 645	5 566	+ 79	+ 1,4	2 695	2 740	2 460	2 456	490	370
zusammen	51 846	101 869	115 753	- 13 884	- 8,7	52 243	55 306	39 193	54 868	10 433	5 579
Land insgesamt	51 846	137 387	150 443	- 13 056	- 5,8	70 017	70 017	51 599	71 568	15 771	8 858
männlich	24 040	71 744	75 577	- 3 833	- 3,7	33 663	33 663	30 687	37 906	7 394	4 008
weiblich	27 806	65 643	74 866	- 9 223	- 7,7	36 354	36 354	20 912	33 662	8 377	4 850
Kreisfreie Städte	-	35 518	34 690	+ 828	+ 1,3	17 774	14 711	12 406	16 700	5 338	3 279
Landkreise	51 846	101 869	115 753	- 13 884	- 8,7	52 243	55 306	39 193	54 868	10 433	5 579
Hamburg											
Land insgesamt	-	88 167	58 103	+ 30 064	+ 17,2	-	-	61 118	47 024	27 049	11 079
männlich	-	46 247	31 536	+ 14 711	+ 18,3	-	-	32 336	25 344	13 911	6 192
weiblich	-	41 920	26 567	+ 15 353	+ 16,2	-	-	28 782	21 680	13 138	4 887
Niedersachsen											
Reg.-Bez. Hannover											
Kreisfreie Städte											
Hamel	-	3 730	3 531	+ 199	+ 3,9	2 319	1 831	836	1 389	575	311
Hannover	-	45 191	26 191	+ 19 000	+ 35,4	27 529	13 329	9 872	10 145	7 790	2 717
zusammen	-	48 921	29 722	+ 19 199	+ 32,7	29 848	15 160	10 708	11 534	8 365	3 028
Landkreise											
Grafschaft Diepholz	2 609	4 067	4 928	- 861	- 11,9	1 995	2 060	1 673	2 661	399	207
Grafschaft Hoya	4 492	4 931	6 950	- 2 019	- 17,6	2 768	2 990	1 532	3 730	611	230
Grafschaft Schaumburg	1 458	3 175	5 287	- 2 112	- 27,1	1 617	2 759	961	2 256	597	272
Hamel - Pyrmont	1 510	4 792	6 643	- 1 851	- 23,0	2 563	3 719	1 527	2 648	702	276
Hannover	3 033	12 703	10 521	+ 2 182	+ 14,1	8 333	7 088	2 600	2 886	1 770	547
Neustadt am Rübenberge	1 798	3 823	4 409	- 516	- 7,5	2 472	3 014	726	1 220	695	175
Nienburg (Weser)	3 095	4 246	6 387	- 2 139	- 21,4	2 166	2 905	1 436	3 210	646	272
Schaumburg - Lippe	1 879	3 575	4 234	- 659	- 8,7	1 796	1 887	1 167	2 174	612	173
Springe	1 330	2 986	3 880	- 894	- 14,4	1 942	2 754	549	1 005	495	121
zusammen	21 204	44 370	53 239	- 8 869	- 11,0	25 672	29 176	12 171	21 790	6 527	2 273
Reg.-Bez. Hildesheim											
Kreisfreie Städte											
Göttingen	-	8 021	9 552	- 1 531	- 19,5	4 373	4 370	2 478	4 362	1 170	820
Hildesheim	-	7 650	5 227	+ 2 423	+ 28,6	5 123	2 836	1 275	1 950	1 252	441
zusammen	-	15 671	14 779	+ 892	+ 5,5	9 496	7 206	3 753	6 312	2 422	1 261
Landkreise											
Alfeld	1 796	3 591	5 410	- 1 819	- 21,6	2 174	3 512	783	1 690	634	208
Duderstadt	564	1 730	2 499	- 769	- 20,2	965	1 295	474	1 098	291	106
Einbeck	971	1 984	2 762	- 778	- 18,2	1 105	1 429	530	1 146	349	187
Göttingen	1 143	3 589	4 024	- 435	- 7,4	2 249	2 369	854	1 495	486	160
Hildesheim - Marienburg	2 377	6 732	8 645	- 1 913	- 17,1	4 033	6 049	1 059	2 238	1 640	358
Holzminde	1 578	4 191	5 584	- 1 393	- 16,6	1 941	2 421	1 621	2 947	629	216
Münden	768	3 090	3 950	- 860	- 19,5	1 176	1 512	1 503	2 283	411	155
Northeim	1 895	4 477	6 498	- 2 021	- 21,6	2 287	3 076	1 366	3 061	824	361
Osterode am Harz	1 404	4 113	5 161	- 1 068	- 12,6	2 201	2 645	1 112	2 237	800	299
Peine	2 422	4 089	5 344	- 1 255	- 12,9	2 482	3 229	805	1 725	802	390
Zellerfeld	304	2 817	3 406	- 589	- 16,2	1 658	2 008	823	1 255	336	143
zusammen	15 222	40 403	53 303	- 12 900	- 16,6	22 271	29 545	10 930	21 175	7 202	2 583
Reg.-Bez. Lüneburg											
Kreisfreie Städte											
Celle	-	4 552	4 890	- 338	- 5,9	3 012	2 788	875	1 722	665	380
Lüneburg	-	4 436	4 301	+ 135	+ 2,4	2 778	2 000	1 091	1 932	567	369
Wolfsburg	-	6 246	3 161	+ 3 085	+ 68,0	4 058	2 000	1 001	823	1 187	336
zusammen	-	15 234	12 352	+ 2 882	+ 18,1	9 848	6 788	2 967	4 477	2 419	1 087

1) Ohne Ortsumzüge. — 2) Auf 1000 der Wohnbevölkerung insgesamt am 25.9.1936.  
Anmerkung: Es liegen auch Ergebnisse für Vertriebene vor.

noch: 13. Die Wanderungen nach kreisfreien Städten und Landkreisen

Kreisfreie Städte bzw. Landkreise	Wande- rungen innerhalb der Land- kreise 1)	Wanderungen über die Kreisgrenzen									
		insgesamt				davon					
						nach einem(r)anderen Landkreis (kreisfreien Stadt) im gleichen Land		von Bundesland zu Bundesland		über die Grenzen des Bundesgebietes	
	Zu- bzw. Fortzüge	Zuzüge	Fortzüge	Zu- (+) bzw. Abwan- derungsüberschuß (-)	Zuzüge	Fortzüge	Zuzüge	Fortzüge	Zuzüge	Fortzüge	
		Anzahl			auf 1000 der Bevöl- kerung 2)	Anzahl					

noch: Niedersachsen

noch: Reg.-Bez. Lüneburg

<b>Landkreise</b>											
Burgdorf .....	2 674	6 970	7 097	- 127	- 1,1	4 629	5 046	1 210	1 666	1 131	385
Celle .....	2 872	5 910	7 450	- 1 540	- 16,6	3 675	4 564	1 447	2 568	788	318
Fallingb. ....	1 947	2 851	4 591	- 1 740	- 27,9	1 619	2 541	848	1 837	364	213
Gifhorn .....	5 051	7 951	8 434	- 483	- 4,3	4 463	5 882	1 625	2 098	1 863	454
Harburg .....	3 788	6 244	6 792	- 548	- 5,0	2 314	1 933	3 087	4 562	843	297
Lüchow - Dannenberg .....	2 893	2 847	5 559	- 2 712	- 46,7	1 351	2 495	865	2 831	631	233
Lüneburg .....	2 253	3 185	4 597	- 1 412	- 24,8	1 852	2 539	901	1 903	432	155
Soltau .....	1 791	3 755	5 126	- 1 371	- 23,7	1 885	2 417	1 268	2 455	602	254
Uelzen .....	5 196	5 895	6 695	- 2 800	- 27,7	3 055	3 971	1 658	4 380	1 182	344
<b>zusammen</b>	<b>28 465</b>	<b>45 608</b>	<b>58 341</b>	<b>- 12 733</b>	<b>- 16,6</b>	<b>24 843</b>	<b>31 388</b>	<b>12 909</b>	<b>24 300</b>	<b>7 856</b>	<b>2 653</b>
<b>Reg.-Bez. Stade</b>											
<b>Kreisfreie Stadt</b>											
Cuxhaven .....	-	2 513	3 554	- 1 041	- 23,8	920	1 031	1 221	2 280	372	243
<b>Landkreise</b>											
Bremervörde .....	2 422	2 784	4 700	- 1 916	- 27,3	1 578	1 962	881	2 503	325	235
Land Hadeln .....	2 072	2 192	3 931	- 1 739	- 27,8	1 174	1 656	790	2 074	228	201
Osterholz .....	1 268	2 993	3 739	- 746	- 11,1	1 108	950	1 443	2 624	442	165
Rotenburg (Hannover) .....	1 805	2 736	3 565	- 829	- 15,5	1 523	1 617	785	1 816	358	132
Stade .....	4 383	5 952	7 437	- 1 465	- 11,5	2 537	2 498	2 626	4 566	789	373
Verden .....	2 138	3 519	4 494	- 975	- 12,0	1 867	1 704	1 179	2 592	473	198
Wesermünde .....	2 384	2 885	4 964	- 2 079	- 28,0	1 325	1 186	1 205	3 619	355	159
<b>zusammen</b>	<b>16 472</b>	<b>23 061</b>	<b>32 830</b>	<b>- 9 769</b>	<b>- 18,1</b>	<b>11 182</b>	<b>11 573</b>	<b>8 909</b>	<b>19 794</b>	<b>2 970</b>	<b>1 463</b>
<b>Reg.-Bez. Osnabrück</b>											
<b>Kreisfreie Stadt</b>											
Osnabrück .....	-	9 671	6 750	+ 2 921	+ 8,5	6 170	3 224	2 564	3 025	937	501
<b>Landkreise</b>											
Aschendorf - Hümmling .....	1 873	2 552	3 636	- 1 084	- 16,4	1 373	1 596	1 048	1 990	131	50
Bersenbrück .....	2 560	2 883	4 883	- 2 000	- 24,9	1 564	2 739	1 013	2 030	306	114
Grafenschaft Bentheim .....	2 769	3 201	4 073	- 872	- 9,0	1 401	1 544	1 312	2 238	488	291
Lingen .....	1 821	3 145	3 513	- 368	- 5,5	1 564	1 560	1 353	1 815	228	138
Melle .....	1 444	1 760	2 514	- 754	- 19,0	884	1 127	688	1 313	188	74
Meppen .....	1 856	2 521	3 253	- 732	- 11,8	1 456	1 547	870	1 606	195	100
Osnabrück .....	3 466	5 374	5 800	- 426	- 3,7	3 224	3 303	1 661	2 335	489	162
Wittlage .....	978	1 179	1 612	- 433	- 15,7	663	902	371	665	145	45
<b>zusammen</b>	<b>16 767</b>	<b>22 615</b>	<b>29 284</b>	<b>- 6 669</b>	<b>- 12,0</b>	<b>12 129</b>	<b>14 318</b>	<b>8 316</b>	<b>13 992</b>	<b>2 170</b>	<b>974</b>
<b>Reg.-Bez. Aurich</b>											
<b>Kreisfreie Stadt</b>											
Emden .....	-	2 323	2 104	+ 219	+ 5,1	1 474	927	596	988	253	189
<b>Landkreise</b>											
Aurich (Ostfriesland) .....	2 224	2 343	3 755	- 1 412	- 20,4	1 486	1 941	730	1 761	127	53
Leer .....	4 192	3 794	5 988	- 2 194	- 18,0	2 115	2 615	1 402	3 203	277	170
Norden .....	3 093	3 912	4 993	- 1 081	- 14,4	2 053	2 436	1 597	2 406	262	151
Wittmund .....	2 033	2 156	3 566	- 1 410	- 27,7	1 385	2 038	627	1 472	144	56
<b>zusammen</b>	<b>11 542</b>	<b>12 205</b>	<b>18 302</b>	<b>- 6 097</b>	<b>- 19,2</b>	<b>7 039</b>	<b>9 030</b>	<b>4 356</b>	<b>8 842</b>	<b>810</b>	<b>430</b>
<b>Verw.-Bez. Braunschweig</b>											
<b>Kreisfreie Städte</b>											
Braunschweig .....	-	16 438	13 560	+ 2 878	+ 12,0	9 240	6 465	3 886	5 250	3 312	1 845
Goslar .....	-	3 383	3 644	- 261	- 6,5	2 167	2 057	722	1 343	494	244
Salzgitter .....	-	5 773	5 533	+ 240	+ 2,4	3 119	2 587	1 451	2 159	1 203	787
<b>zusammen</b>	<b>-</b>	<b>25 594</b>	<b>22 737</b>	<b>+ 2 857</b>	<b>+ 7,5</b>	<b>14 526</b>	<b>11 109</b>	<b>6 059</b>	<b>8 752</b>	<b>5 009</b>	<b>2 876</b>
<b>Landkreise</b>											
Blankenburg .....	110	1 256	1 390	- 134	- 9,1	767	804	283	504	206	82
Braunschweig .....	1 105	4 078	4 694	- 616	- 9,2	2 685	3 589	607	958	586	147
Gandersheim .....	1 471	3 826	5 317	- 1 491	- 18,8	2 264	3 303	933	1 753	629	261
Goslar .....	749	2 463	3 299	- 836	- 18,9	1 644	2 291	461	894	358	114
Helmstedt .....	3 702	6 776	7 553	- 777	- 6,4	3 719	4 642	1 467	2 357	1 590	554
Wolfenbüttel .....	3 165	8 184	9 476	- 1 292	- 9,6	4 662	5 977	1 807	2 912	1 515	587
<b>zusammen</b>	<b>10 302</b>	<b>26 583</b>	<b>31 729</b>	<b>- 5 146</b>	<b>- 11,2</b>	<b>16 141</b>	<b>20 606</b>	<b>5 558</b>	<b>9 378</b>	<b>4 884</b>	<b>1 745</b>
<b>Verw.-Bez. Oldenburg</b>											
<b>Kreisfreie Städte</b>											
Delmenhorst .....	-	3 256	3 247	+ 9	+ 0,2	1 849	1 261	889	1 677	518	309
Oldenburg (Oldenburg) .....	-	7 274	8 231	- 957	- 8,0	4 196	3 625	2 284	4 037	794	569
Wilhelmshaven .....	-	6 320	5 146	+ 1 174	+ 11,9	2 467	1 771	3 082	3 019	771	356
<b>zusammen</b>	<b>-</b>	<b>16 850</b>	<b>16 624</b>	<b>+ 226</b>	<b>+ 0,8</b>	<b>8 512</b>	<b>6 657</b>	<b>6 255</b>	<b>8 733</b>	<b>2 083</b>	<b>1 234</b>

1) Ohne Ortsan- und -abzüge. — 2) Auf 1000 der Wohnbevölkerung insgesamt am 25.9.1956.

Anmerkung: Es liegen auch Ergebnisse für Vertriebene vor.



noch: 13. Die Wanderungen nach kreisfreien Städten und Landkreisen

Kreisfreie Städte bzw. Landkreise	Wande- rungen innerhalb der Land- kreise 1)	Wanderungen über die Kreisgrenzen									
		insgesamt				davon					
						nach einem(r)anderen Landkreis (kreisfreien Stadt) im gleichen Land		von Bundesland zu Bundesland		über die Grenzen des Bundesgebietes	
		Zu- bzw. Fortzüge	Zuzüge	Fortzüge	Zu- (+) bzw. Abwan- derungsüberschuß (-)	Zuzüge	Fortzüge	Zuzüge	Fortzüge	Zuzüge	Fortzüge
			Anzahl		auf 1000 der Bevöl- kerung 2)	Anzahl					

noch: Niedersachsen

noch: Verw.-Bez. Oldenburg

<b>Landkreise</b>											
Ammerland .....	1 006	2 731	4 258	- 1 527	- 22,4	1 877	2 495	648	1 618	206	145
Cloppenburg .....	2 166	3 541	5 226	- 1 665	- 19,0	1 928	2 289	1 359	2 818	254	119
Friesland .....	2 158	4 470	6 355	- 1 885	- 22,2	2 701	3 272	1 432	2 785	337	296
Oldenburg (Oldenburg) .....	1 184	3 545	4 209	- 664	- 9,5	2 490	2 556	816	1 564	239	89
Vechta .....	1 580	3 096	4 475	- 1 377	- 18,7	1 529	1 899	1 312	2 445	257	131
Wesermarsch .....	2 726	4 040	5 943	- 1 903	- 19,4	2 074	2 421	1 506	3 206	460	316
<b>zusammen</b>	<b>10 900</b>	<b>21 425</b>	<b>30 466</b>	<b>- 9 041</b>	<b>- 18,7</b>	<b>12 599</b>	<b>14 932</b>	<b>7 073</b>	<b>14 436</b>	<b>1 753</b>	<b>1 098</b>
<b>Land insgesamt</b>											
männlich .....	60 084	189 523	210 544	- 21 021	- 6,9	104 549	104 549	58 586	94 262	26 388	11 733
weiblich .....	70 790	183 524	205 572	- 22 048	- 6,4	108 121	108 121	45 759	85 516	29 644	11 205
Kreisfreie Städte .....	-	136 777	108 622	+ 28 155	+ 15,8	80 794	52 102	34 123	46 101	21 860	10 419
Landkreise .....	130 874	236 270	307 494	- 71 224	- 15,1	131 876	160 568	70 222	133 707	34 172	13 219

Bremen

<b>Kreisfreie Städte</b>											
Bremen .....	-	32 553	17 454	+ 15 099	+ 29,7	466	479	23 735	14 168	8 352	2 807
Bremerhaven .....	-	8 280	4 514	+ 3 766	+ 28,9	479	466	6 717	3 409	1 084	639
<b>Land insgesamt</b>	<b>-</b>	<b>40 833</b>	<b>21 968</b>	<b>+ 18 865</b>	<b>+ 29,5</b>	<b>945</b>	<b>945</b>	<b>30 452</b>	<b>17 577</b>	<b>9 436</b>	<b>3 446</b>
männlich .....	-	21 223	11 711	+ 9 512	+ 31,7	496	496	15 958	9 380	4 769	1 835
weiblich .....	-	19 610	10 257	+ 9 353	+ 27,6	449	449	14 494	8 197	4 667	1 611

Nordrhein - Westfalen

Reg.-Bez. Düsseldorf

<b>Kreisfreie Städte</b>											
Düsseldorf .....	-	48 675	30 321	+ 18 354	+ 28,0	20 957	16 758	16 512	10 658	11 206	2 205
Duisburg .....	-	26 470	17 345	+ 9 125	+ 19,1	11 292	10 618	7 974	5 191	7 204	1 536
Essen .....	-	36 324	23 339	+ 12 985	+ 18,6	16 303	13 515	11 498	7 567	8 523	2 257
Krefeld .....	-	11 293	8 225	+ 3 068	+ 15,6	6 334	5 045	2 810	2 432	2 149	748
Leverkusen .....	-	7 225	4 867	+ 2 358	+ 30,2	3 621	3 198	2 127	1 192	1 477	477
München - Gladbach .....	-	9 963	6 198	+ 3 765	+ 12,0	6 254	5 875	2 145	1 714	1 564	609
Mülheim a.d. Ruhr .....	-	11 383	6 645	+ 4 738	+ 28,0	6 175	4 349	2 568	1 739	2 640	559
Neuß .....	-	6 703	4 045	+ 2 658	+ 33,3	4 013	2 980	1 622	871	1 066	194
Oberhausen .....	-	15 653	10 583	+ 5 070	+ 21,0	6 876	7 251	4 125	2 648	4 652	684
Remscheid .....	-	7 158	4 799	+ 2 359	+ 20,0	3 480	2 937	2 234	1 700	1 444	492
Rheydt .....	-	5 291	3 461	+ 1 830	+ 20,6	3 083	2 373	1 291	689	917	199
Solingen .....	-	7 960	5 416	+ 2 544	+ 15,8	3 536	3 210	2 615	1 603	1 809	603
Wiersen .....	-	2 279	1 802	+ 477	+ 12,0	1 518	1 350	424	352	337	100
Wuppertal .....	-	20 915	14 234	+ 6 681	+ 16,4	9 065	7 892	6 500	4 715	5 350	1 627
<b>zusammen</b>	<b>-</b>	<b>217 292</b>	<b>143 282</b>	<b>+ 74 010</b>	<b>+ 20,8</b>	<b>102 507</b>	<b>87 351</b>	<b>64 445</b>	<b>42 941</b>	<b>50 340</b>	<b>12 990</b>
<b>Landkreise</b>											
Dinslaken .....	1 940	7 758	4 372	+ 3 386	+ 33,0	4 055	2 960	1 572	1 031	2 131	381
Düsseldorf - Mettmann .....	4 130	21 374	15 095	+ 6 279	+ 22,2	11 167	10 015	5 863	3 890	4 344	1 190
Geldern .....	1 948	3 972	3 964	+ 8	+ 0,1	2 744	3 171	674	566	554	227
Grevenbroich .....	2 596	9 715	7 422	+ 2 293	+ 14,5	5 514	5 750	2 226	1 300	1 975	372
Kempen - Krefeld .....	3 223	10 127	9 145	+ 982	+ 5,1	6 845	6 990	1 885	1 666	1 397	489
Kleve .....	2 732	3 468	3 441	+ 27	+ 0,3	2 243	2 635	721	627	504	179
Moers .....	7 561	17 440	10 302	+ 7 138	+ 25,6	8 314	6 611	5 066	2 855	4 060	836
Rees .....	2 271	7 282	5 783	+ 1 499	+ 17,3	3 297	4 897	1 412	727	2 573	159
Rhein - Wupper - Kreis .....	1 984	11 411	7 924	+ 3 487	+ 21,2	6 071	5 610	3 035	1 821	2 305	493
<b>zusammen</b>	<b>28 385</b>	<b>92 547</b>	<b>67 448</b>	<b>+ 25 099</b>	<b>+ 17,5</b>	<b>50 250</b>	<b>48 639</b>	<b>22 454</b>	<b>14 483</b>	<b>19 843</b>	<b>4 326</b>

Reg.-Bez. Köln

<b>Kreisfreie Städte</b>											
Bonn .....	-	13 024	11 211	+ 1 813	+ 13,3	6 162	6 615	4 752	3 594	2 110	802
Köln .....	-	51 938	31 508	+ 20 430	+ 28,6	23 354	17 471	17 940	10 361	10 644	3 676
<b>zusammen</b>	<b>-</b>	<b>64 962</b>	<b>42 719</b>	<b>+ 22 243</b>	<b>+ 26,2</b>	<b>29 516</b>	<b>24 286</b>	<b>22 692</b>	<b>13 955</b>	<b>12 754</b>	<b>4 478</b>

Landkreise

Bergheim (Erfst) .....	2 297	4 393	3 620	+ 773	+ 7,8	2 750	2 779	950	636	693	205
Bonn .....	2 123	15 438	10 840	+ 4 598	+ 27,2	7 930	6 916	5 365	3 174	2 143	750
Euskirchen .....	1 968	4 740	4 463	+ 277	+ 2,9	3 143	3 397	1 041	824	556	242
Köln .....	1 681	12 657	8 486	+ 4 171	+ 24,4	7 413	6 410	3 006	1 610	2 238	466
Oberbergischer Kreis .....	2 819	5 782	4 681	+ 1 101	+ 9,0	2 738	3 177	1 658	1 185	1 186	319
Rheinisch-Bergischer Kreis .....	2 558	14 718	10 010	+ 4 708	+ 26,4	7 319	7 841	3 103	1 557	4 296	612
Siegbach .....	5 422	12 646	9 944	+ 2 702	+ 12,6	6 054	6 696	3 785	2 519	2 807	729
<b>zusammen</b>	<b>19 068</b>	<b>70 374</b>	<b>52 044</b>	<b>+ 18 330</b>	<b>+ 17,5</b>	<b>37 347</b>	<b>37 216</b>	<b>19 108</b>	<b>11 505</b>	<b>13 919</b>	<b>3 323</b>

Reg.-Bez. Aachen

<b>Kreisfreie Stadt</b>											
Aachen .....	-	10 351	6 772	+ 3 579	+ 23,5	6 438	4 489	2 172	1 737	1 741	546
<b>Landkreise</b>											
Aachen .....	4 715	11 476	8 843	+ 2 633	+ 10,9	5 762	6 383	2 421	1 730	3 293	730
Düren .....	3 333	5 179	4 088	+ 1 091	+ 8,2	3 178	2 824	1 184	991	817	273
Erkelenz .....	1 387	3 899	3 797	+ 102	+ 1,3	2 429	2 826	784	671	686	230
Jülich .....	1 530	4 653	3 987	+ 866	+ 13,4	2 862	3 250	681	542	1 310	195
Monschau .....	410	1 099	1 010	+ 89	+ 3,4	836	850	164	127	99	33
Schleiden .....	1 196	2 608	2 689	- 81	- 1,4	1 937	2 307	576	484	295	98
Selkantenkreis Geilenkirchen - Heinsberg .....	2 390	5 322	4 366	+ 954	+ 8,6	2 987	3 159	1 077	914	1 258	295
<b>zusammen</b>	<b>14 961</b>	<b>34 636</b>	<b>28 982</b>	<b>+ 5 654</b>	<b>+ 7,9</b>	<b>19 991</b>	<b>21 669</b>	<b>6 887</b>	<b>5 459</b>	<b>7 758</b>	<b>1 854</b>

1) Ohne Ortssumzüge. — 2) Auf 1000 der Wohnbevölkerung insgesamt am 25.9.1956.  
Anmerkung: Es liegen auch Ergebnisse für Vertriebene vor.

Kreisfreie Städte bzw. Landkreise	Wande- run- gen innerhalb der Land- kreise 1)	Wanderungen über die Kreisgrenzen									
		insgesamt				davon					
						nach einem(r) anderen Landkreis (kreisfreien Stadt) im gleichen Land		von Bundesland zu Bundesland		über die Grenzen des Bundesgebietes	
		Zu- bzw. Fortzüge	Zuzüge	Fortzüge	Zu- (+) bzw. Abwan- derungsüberschuß (-)	Zuzüge	Fortzüge	Zuzüge	Fortzüge	Zuzüge	Fortzüge
		Anzahl				Anzahl					
					auf 1000 der Bevöl- kerung 2)						

noch: Nordrhein - Westfalen

Reg.-Bez. Münster

Kreisfreie Städte

Bocholt	-	5 038	5 773	- 735	- 16,9	1 740	5 072	523	538	2 775	163
Bottrop	-	4 905	4 453	+ 452	+ 4,3	2 864	3 301	1 068	831	973	241
Gelsenkirchen	-	20 802	14 475	+ 6 327	+ 16,9	10 315	9 734	6 052	3 688	4 435	1 053
Gladbeck	-	4 274	3 682	+ 592	+ 7,5	2 560	2 718	591	650	823	314
Münster (Westf.)	-	15 307	10 465	+ 4 842	+ 31,2	10 195	7 239	3 583	2 708	1 529	518
Recklinghausen	-	7 453	5 483	+ 1 970	+ 16,0	4 310	3 855	1 714	1 321	1 429	307
<b>zusammen</b>	<b>-</b>	<b>57 779</b>	<b>44 331</b>	<b>+ 13 448</b>	<b>+ 15,3</b>	<b>31 984</b>	<b>31 999</b>	<b>13 831</b>	<b>9 736</b>	<b>11 964</b>	<b>2 596</b>

Landkreise

Ahaus	1 922	3 983	4 666	- 683	- 6,9	2 725	3 566	810	862	448	238
Beckum	2 821	3 126	7 398	+ 730	+ 5,1	5 057	5 578	1 479	1 428	1 592	392
Borken	1 860	3 495	4 115	- 620	- 8,0	2 668	3 398	466	565	341	152
Coesfeld	1 934	4 319	4 355	- 36	- 0,5	3 245	3 500	725	707	349	148
Lüdinghausen	2 249	7 215	7 397	- 182	- 1,5	5 624	6 291	986	879	605	227
Münster	1 214	7 228	7 641	- 613	- 6,7	4 914	6 351	1 404	1 253	910	237
Recklinghausen	4 532	17 255	11 557	+ 5 698	+ 19,7	9 548	8 269	4 516	2 685	3 191	603
Steinfurt	2 021	9 640	10 370	- 530	- 3,3	4 210	7 644	2 365	2 212	3 265	514
Tecklenburg	2 712	4 875	4 811	+ 64	+ 0,5	2 544	2 978	1 739	1 658	592	175
Warendorf	1 055	3 119	3 410	- 291	- 5,1	2 002	2 632	825	680	292	98
<b>zusammen</b>	<b>22 320</b>	<b>69 457</b>	<b>65 920</b>	<b>+ 3 537</b>	<b>+ 2,9</b>	<b>42 557</b>	<b>50 207</b>	<b>15 315</b>	<b>12 929</b>	<b>11 585</b>	<b>2 784</b>

Reg.-Bez. Detmold

Kreisfreie Städte

Bielefeld	-	11 694	9 167	+ 2 527	+ 14,7	6 716	5 647	3 125	2 781	1 853	739
Herford	-	3 365	3 082	+ 283	+ 5,3	1 796	1 907	1 133	965	436	210
<b>zusammen</b>	<b>-</b>	<b>15 059</b>	<b>12 249</b>	<b>+ 2 810</b>	<b>+ 12,5</b>	<b>8 512</b>	<b>7 554</b>	<b>4 258</b>	<b>3 746</b>	<b>2 289</b>	<b>949</b>

Landkreise

Bielefeld	1 978	8 325	7 395	+ 930	+ 8,1	5 223	5 446	1 904	1 530	1 198	419
Büren	806	3 095	4 268	- 1 173	- 20,3	2 312	3 659	392	497	391	112
Detmold	4 549	7 857	9 177	- 1 320	- 9,9	4 001	6 076	2 267	2 527	1 589	574
Halle (Westf.)	1 965	2 973	2 939	+ 34	+ 0,6	1 667	2 002	791	780	495	157
Herford	4 075	6 393	6 989	- 596	- 3,7	3 587	4 827	1 962	1 781	844	381
Höxter	1 910	6 119	7 002	- 883	- 9,8	3 339	4 819	2 143	2 041	637	142
Lemgo	3 608	7 209	7 288	- 79	- 0,6	4 038	4 799	2 075	2 147	1 096	342
Lübbecke	2 525	3 679	3 659	+ 20	+ 0,2	1 733	2 243	1 380	1 246	566	170
Minden	5 280	8 661	8 281	+ 400	+ 2,2	3 613	4 469	3 385	3 260	1 683	552
Paderborn	2 355	7 795	7 638	+ 157	+ 1,4	4 694	6 049	1 287	1 305	1 814	284
Warburg	840	3 742	4 556	- 814	- 18,4	1 761	3 688	608	765	1 353	103
Wiedenbrück	2 962	8 400	6 949	+ 1 451	+ 10,1	4 928	4 911	1 901	1 708	1 571	330
<b>zusammen</b>	<b>32 853</b>	<b>74 268</b>	<b>76 141</b>	<b>- 1 873</b>	<b>- 1,4</b>	<b>40 936</b>	<b>52 988</b>	<b>20 095</b>	<b>19 587</b>	<b>13 237</b>	<b>3 566</b>

Reg.-Bez. Arnberg

Kreisfreie Städte

Bochum	-	20 889	14 464	+ 6 425	+ 18,6	9 876	9 763	5 508	3 713	5 505	988
Castrop - Rauxel	-	5 360	3 688	+ 1 672	+ 20,1	2 633	2 457	1 742	1 033	985	198
Dortmund	-	30 527	20 124	+ 10 403	+ 17,1	14 547	12 293	9 425	6 293	6 555	1 538
Hagen	-	12 126	7 014	+ 5 114	+ 28,7	5 680	4 526	3 472	2 774	619	619
Hamm (Westf.)	-	4 679	4 588	+ 91	+ 1,4	2 982	3 544	743	815	954	229
Herne	-	5 382	5 317	+ 65	+ 0,6	2 852	3 913	1 280	1 064	1 250	340
Iserlohn	-	3 678	2 829	+ 849	+ 16,7	2 313	1 919	781	691	584	219
Lüdenscheid	-	3 615	2 625	+ 990	+ 17,9	1 941	1 715	1 012	714	662	196
Lünen	-	4 245	3 566	+ 679	+ 9,9	2 706	2 753	770	612	769	201
Siegen	-	3 793	2 619	+ 1 174	+ 26,0	2 217	1 729	1 084	756	492	134
Wanne - Eickel	-	6 531	4 494	+ 2 037	+ 20,0	3 390	3 237	1 541	992	1 600	265
Wattenscheid	-	3 632	2 882	+ 750	+ 10,0	2 369	2 277	644	485	619	120
Witten	-	5 443	3 428	+ 2 015	+ 22,0	2 951	2 262	1 641	843	851	323
<b>zusammen</b>	<b>-</b>	<b>109 900</b>	<b>77 636</b>	<b>+ 32 264</b>	<b>+ 17,1</b>	<b>56 657</b>	<b>52 390</b>	<b>29 643</b>	<b>19 876</b>	<b>23 600</b>	<b>5 370</b>

Landkreise

Altena	1 676	9 200	6 722	+ 2 478	+ 16,4	4 950	4 649	2 253	1 634	1 997	439
Arnsberg	2 031	7 120	5 665	+ 1 455	+ 12,0	4 696	4 288	1 141	1 179	1 283	198
Brilon	1 232	3 985	4 447	- 462	- 6,6	2 913	3 544	727	814	345	89
Ennepe - Ruhr - Kreis	4 417	14 006	10 968	+ 3 038	+ 12,5	7 862	7 951	3 555	2 332	2 589	685
Iserlohn	2 508	10 035	7 381	+ 2 654	+ 15,4	5 694	5 305	2 613	1 680	1 728	396
Lippstadt	2 117	5 724	6 199	- 475	- 5,3	3 950	4 945	835	986	939	268
Meschede	1 192	3 633	4 535	- 902	- 12,4	2 491	3 674	658	745	484	116
Olpe	1 234	3 615	3 868	- 253	- 2,8	2 270	2 926	842	785	503	157
Siegen	3 769	5 964	5 065	+ 899	+ 5,8	2 841	3 168	2 004	1 593	1 119	304
Soest	2 559	6 275	6 819	- 544	- 5,3	4 256	5 328	1 176	1 195	843	296
Unna	6 326	16 347	13 073	+ 3 274	+ 15,6	7 113	10 713	3 688	1 889	5 546	471
Wittgenstein	809	1 463	1 902	- 439	- 10,7	852	1 304	398	551	213	47
<b>zusammen</b>	<b>29 870</b>	<b>87 367</b>	<b>76 644</b>	<b>+ 10 723</b>	<b>+ 7,1</b>	<b>49 888</b>	<b>57 795</b>	<b>19 890</b>	<b>15 383</b>	<b>17 589</b>	<b>3 466</b>

Land insgesamt

männlich	71 129	474 791	366 986	+ 107 805	+ 15,3	240 902	476 583	240 790	171 337	186 619	46 248
weiblich	76 328	429 201	327 182	+ 102 019	+ 13,1	235 681	476 583	132 605	99 993	101 284	26 091
Kreisfreie Städte	-	475 343	326 989	+ 148 354	+ 19,7	235 614	208 069	137 041	91 991	102 688	26 929
Landkreise	147 457	428 649	367 179	+ 61 470	+ 8,5	240 969	268 514	103 749	79 346	83 931	19 319

1) Ohne Ortsanmzüge. — 2) Auf 1000 der Wohnbevölkerung insgesamt am 25.9.1956.

Anmerkung: Es liegen auch Ergebnisse für Vertriebene vor.

Kreisfreie Städte bzw. Landkreise	Wande- rungen innerhalb der Land- kreise 1)	Wanderungen über die Kreisgrenzen									
		insgesamt				davon					
						nach einem(r) anderen Landkreis (kreisfreien Stadt) im gleichen Land		von Bundesland zu Bundesland		über die Grenzen des Bundesgebietes	
		Zu- bzw. Fortzüge	Zuzüge	Fortzüge	Zu- (+) bzw. Abwan- derungsüberschuß (-)	Zuzüge	Fortzüge	Zuzüge	Fortzüge	Zuzüge	Fortzüge
		Anzahl				Anzahl					
					auf 1000 der Bevöl- kerung 2)						
<b>Hessen</b>											
<b>Reg.-Bez. Darmstadt</b>											
<b>Kreisfreie Städte</b>											
Darmstadt	—	10 628	6 597	+ 4 031	+ 32,7	4 767	3 086	3 713	2 506	2 148	1 005
Gießen	—	7 695	5 554	+ 2 141	+ 36,8	4 051	3 108	1 686	1 998	1 958	448
Offenbach am Main	—	7 474	4 876	+ 2 598	+ 24,9	3 675	2 732	2 235	1 566	1 564	578
<b>zusammen</b>	<b>—</b>	<b>25 797</b>	<b>17 027</b>	<b>+ 8 770</b>	<b>+ 30,7</b>	<b>12 493</b>	<b>8 926</b>	<b>7 634</b>	<b>6 070</b>	<b>5 670</b>	<b>2 031</b>
<b>Landkreise</b>											
Alsfeld	1 030	1 649	3 094	- 1 245	- 22,3	1 072	2 248	439	777	338	69
Bergstraße	2 584	7 365	6 876	+ 489	+ 2,8	2 305	2 360	3 682	3 728	1 378	788
Büdingen	1 223	2 491	3 514	- 1 023	- 12,4	1 468	2 602	610	783	413	129
Darmstadt	2 575	5 327	4 030	+ 1 297	+ 14,6	3 024	2 642	1 422	1 004	881	384
Dieburg	1 357	3 561	3 020	+ 541	+ 6,0	1 720	1 905	1 152	885	689	230
Erbach	1 277	2 212	2 866	- 654	- 10,3	1 029	1 750	845	1 022	338	94
Friedberg	2 812	9 628	7 373	+ 2 255	+ 15,7	5 121	4 177	2 851	2 535	1 656	661
Gießen	1 297	3 411	4 405	- 994	- 9,9	2 026	3 147	787	1 069	598	189
Groß - Gerau	1 811	9 615	5 446	+ 4 169	+ 29,2	3 992	2 546	3 760	2 207	1 863	693
Lauerbach	658	1 393	2 304	- 911	- 20,3	777	1 583	359	657	257	64
Offenbach	1 601	10 547	6 337	+ 4 210	+ 27,4	5 609	3 539	3 052	1 945	1 886	853
<b>zusammen</b>	<b>16 425</b>	<b>57 399</b>	<b>49 265</b>	<b>+ 8 134</b>	<b>+ 7,1</b>	<b>28 143</b>	<b>28 499</b>	<b>18 959</b>	<b>16 612</b>	<b>10 297</b>	<b>4 154</b>
<b>Reg.-Bez. Kassel</b>											
<b>Kreisfreie Städte</b>											
Fulda	—	3 742	3 794	- 52	- 1,2	2 246	2 071	1 091	1 429	405	294
Kassel	—	15 844	10 130	+ 5 714	+ 29,8	8 424	4 628	5 165	4 341	2 255	1 161
Marburg a.d. Lahn	—	5 892	4 631	+ 1 261	+ 31,9	2 958	2 350	2 401	2 025	533	256
<b>zusammen</b>	<b>—</b>	<b>25 478</b>	<b>18 555</b>	<b>+ 6 923</b>	<b>+ 25,0</b>	<b>13 628</b>	<b>9 049</b>	<b>8 657</b>	<b>7 795</b>	<b>3 193</b>	<b>1 711</b>
<b>Landkreise</b>											
Eschwege	1 490	3 155	4 353	- 1 198	- 17,8	1 344	1 946	1 307	2 188	504	219
Frankenberg	737	1 613	2 564	- 951	- 19,9	829	1 597	515	861	269	106
Fritzlar - Homberg	1 597	3 721	5 302	- 1 581	- 20,1	1 894	3 538	1 307	1 524	520	240
Fulda	1 814	3 107	4 221	- 1 114	- 12,0	1 801	2 647	847	1 199	459	175
Hersfeld	1 416	3 069	3 736	- 667	- 9,3	1 738	2 090	780	1 340	551	306
Hofgeismar	1 001	2 627	3 710	- 1 083	- 17,9	1 320	2 056	962	1 523	345	131
Hünfeld	716	1 378	2 039	- 661	- 18,8	794	1 407	354	531	230	101
Kassel	511	3 070	3 070	—	—	2 035	2 099	604	810	431	161
Marburg	1 713	3 514	4 616	- 1 102	- 11,9	1 924	3 015	988	1 435	602	166
Melsungen	778	1 793	2 771	- 978	- 21,1	1 108	1 944	422	713	263	114
Rotenburg	1 055	2 990	3 866	- 876	- 15,4	1 383	2 569	812	1 170	795	127
Waldeck	2 240	4 531	5 546	- 1 015	- 11,8	2 067	2 414	1 792	2 823	672	309
Witzenhausen	811	2 360	3 206	- 846	- 15,9	1 233	1 779	876	1 323	251	104
Wolfhagen	569	2 113	2 938	- 825	- 22,1	980	2 138	429	747	704	53
Ziegenhain	1 090	2 188	3 238	- 1 050	- 19,4	1 244	2 214	574	932	370	92
<b>zusammen</b>	<b>17 538</b>	<b>41 229</b>	<b>55 176</b>	<b>- 13 947</b>	<b>- 14,6</b>	<b>21 694</b>	<b>33 653</b>	<b>12 569</b>	<b>19 119</b>	<b>6 966</b>	<b>2 404</b>
<b>Reg.-Bez. Wiesbaden</b>											
<b>Kreisfreie Städte</b>											
Frankfurt am Main	—	55 423	38 671	+ 16 752	+ 26,9	21 818	16 956	21 953	15 600	11 652	6 115
Hanau am Main	—	5 619	4 683	+ 936	+ 21,9	2 129	3 074	1 013	1 050	2 477	559
Wiesbaden	—	16 819	13 830	+ 2 989	+ 12,2	5 944	5 025	7 445	6 540	3 430	2 265
<b>zusammen</b>	<b>—</b>	<b>77 861</b>	<b>57 184</b>	<b>+ 20 677</b>	<b>+ 22,7</b>	<b>29 891</b>	<b>25 055</b>	<b>30 411</b>	<b>23 190</b>	<b>17 559</b>	<b>8 939</b>
<b>Landkreise</b>											
Biedenkopf	642	1 588	2 068	- 480	- 8,7	835	1 214	467	708	286	146
Dillkreis	1 697	3 052	3 081	- 29	- 0,3	1 365	1 588	1 112	1 303	575	190
Gelnhausen	1 439	3 646	3 939	- 293	- 3,7	1 808	2 573	924	1 030	914	336
Hanau	901	4 939	3 677	+ 1 262	+ 14,9	2 821	2 399	1 365	882	753	396
Limburg	1 099	3 352	3 158	+ 194	+ 2,4	1 600	1 603	1 320	1 445	432	110
Main - Taunus - Kreis	1 410	8 479	5 699	+ 2 780	+ 25,2	4 891	3 499	2 455	1 797	1 133	403
Oberlahnkreis	791	3 152	3 310	- 158	- 2,8	1 136	2 459	864	778	1 152	73
Obertaunuskreis	1 245	8 378	6 094	+ 2 284	+ 24,6	4 280	3 366	2 538	2 090	1 560	638
Rheingaukreis	804	3 413	3 076	+ 337	+ 5,9	1 503	1 472	1 493	1 409	417	195
Schlüchtern	504	1 367	2 057	- 690	- 16,7	807	1 480	344	502	216	75
Untertaunuskreis	859	3 335	2 977	+ 358	+ 6,7	1 545	1 837	1 238	989	552	151
Usingen	310	1 334	1 145	+ 189	+ 7,0	848	842	274	269	212	34
Wetzlar	2 674	5 035	4 181	+ 854	+ 6,3	2 545	2 319	1 432	1 457	1 058	405
<b>zusammen</b>	<b>14 575</b>	<b>51 070</b>	<b>44 462</b>	<b>+ 6 608</b>	<b>+ 6,9</b>	<b>25 984</b>	<b>26 651</b>	<b>15 826</b>	<b>14 659</b>	<b>9 260</b>	<b>3 152</b>
<b>Land insgesamt</b>	<b>48 538</b>	<b>278 834</b>	<b>241 669</b>	<b>+ 37 165</b>	<b>+ 8,2</b>	<b>131 833</b>	<b>131 833</b>	<b>94 056</b>	<b>87 445</b>	<b>52 945</b>	<b>22 391</b>
männlich	22 768	142 507	124 187	+ 18 320	+ 8,7	65 811	65 811	50 486	47 573	26 210	10 803
weiblich	25 770	136 327	117 482	+ 18 845	+ 7,8	66 022	66 022	43 570	39 872	26 735	11 588
Kreisfreie Städte	—	129 136	92 766	+ 36 370	+ 24,7	56 012	43 030	46 702	37 055	26 422	12 681
Landkreise	48 538	149 698	148 903	+ 795	+ 0,3	75 821	88 803	47 354	50 390	26 523	9 710

**Rheinland - Pfalz**

**Reg.-Bez. Koblenz**

**Kreisfreie Stadt**

Koblenz	—	8 514	6 261	+ 2 253	+ 26,7	4 077	3 021	3 390	2 763	1 047	477
---------	---	-------	-------	---------	--------	-------	-------	-------	-------	-------	-----

1) Ohne Ortszuzüge. — 2) Auf 1000 der Wohnbevölkerung insgesamt am 25.9.1956.

Anmerkung: Es liegen auch Ergebnisse für Vertriebene vor.

Kreisfreie Städte bzw. Landkreise	Wande- rungen innerhalb der Land- kreise 1)	Wanderungen über die Kreisgrenzen									
		insgesamt				davon					
						nach einem(r) anderen Landkreis (kreisfreien Stadt) im gleichen Land		von Bundesland zu Bundesland		über die Grenzen des Bundesgebietes	
	Zu- bzw. Fortzüge	Zuzüge	Fortzüge	Zu- (+) bzw. Abwan- derungsüberschuß (-)	Zuzüge	Fortzüge	Zuzüge	Fortzüge	Zuzüge	Fortzüge	
		Anzahl			auf 1 000 der Bevöl- kerung 2)	Anzahl					

noch: Reg.-Bez. Koblenz

noch: Rheinland-Pfalz

Landkreise											
Ahrweiler .....	1 325	4 414	4 255	+ 159	+ 2,0	1 120	1 142	2 539	2 895	755	218
Altenkirchen (Westerwald) .....	2 088	3 913	3 929	- 16	- 0,2	815	851	2 220	2 856	878	222
Birkenfeld .....	2 064	5 364	4 657	+ 707	+ 8,1	1 848	1 803	2 637	2 191	879	663
Cochem .....	599	2 072	2 812	- 740	- 17,1	963	1 210	870	1 492	239	110
Koblenz .....	535	4 080	3 714	+ 366	+ 5,1	2 111	2 052	1 359	1 435	610	227
Kreuznach .....	2 426	6 222	5 871	+ 351	+ 2,9	2 756	2 649	2 325	2 610	1 141	612
Mayen .....	1 688	4 928	4 987	- 59	- 0,5	1 904	2 208	2 104	2 575	920	204
Neuwied .....	2 571	6 260	5 630	+ 630	+ 4,9	1 865	1 898	3 102	3 316	1 293	416
Sankt Goar .....	561	2 872	2 970	- 98	- 2,0	1 333	1 383	1 136	1 440	403	147
Simmern .....	680	2 206	2 734	- 528	- 13,0	1 064	1 377	694	1 213	448	144
Zell (Mosel) .....	378	2 167	2 685	- 518	- 14,1	1 130	1 150	686	1 269	351	266
zusammen	14 915	44 498	44 244	+ 254	+ 0,3	16 909	17 723	19 672	23 292	7 917	3 229
Reg.-Bez. Trier											
Kreisfreie Stadt											
Trier .....	-	6 138	6 095	+ 43	+ 0,5	3 221	2 849	1 677	2 207	1 240	1 039
Landkreise											
Berncastel .....	697	2 437	3 294	- 857	- 15,5	1 080	1 579	819	1 441	538	274
Bitburg .....	1 641	3 303	3 442	- 139	- 2,5	1 571	1 529	910	1 364	822	549
Daun .....	495	1 910	2 205	- 295	- 7,7	797	835	880	1 283	233	87
Prüm .....	561	1 934	2 336	- 402	- 10,3	898	985	615	1 055	421	296
Saarburg .....	670	1 813	2 003	- 190	- 4,3	872	1 008	362	581	579	414
Trier .....	988	3 263	3 837	- 574	- 6,7	1 667	2 253	806	1 206	790	378
Wittlich .....	650	2 550	3 025	- 475	- 9,1	1 222	1 459	797	1 318	531	248
zusammen	5 702	17 210	20 142	- 2 932	- 8,0	8 107	9 648	5 189	8 248	3 914	2 246
Reg.-Bez. Montabaur											
Landkreise											
Oberwesterwaldkreis .....	930	1 989	2 542	- 553	- 8,7	597	901	1 080	1 562	312	79
Sankt Goarshausen .....	864	3 340	3 094	+ 246	+ 4,4	1 175	1 222	1 663	1 733	502	139
Unterlahnkreis .....	1 017	2 974	3 021	- 47	- 0,8	900	927	1 540	1 954	534	140
Unterwesterwaldkreis .....	1 193	2 741	2 718	+ 23	+ 0,3	1 025	1 085	1 124	1 460	592	173
zusammen	4 004	11 044	11 375	- 331	- 1,3	3 697	4 135	5 407	6 709	1 940	531
Reg.-Bez. Rheinhessen											
Kreisfreie Städte											
Mainz .....	-	13 054	7 101	+ 5 953	+ 51,4	5 460	2 446	5 731	3 893	1 863	762
Worms .....	-	3 845	2 941	+ 904	+ 15,9	1 610	1 113	1 692	1 552	543	276
zusammen	-	16 899	10 042	+ 6 857	+ 39,7	7 070	3 559	7 423	5 445	2 406	1 038
Landkreise											
Alzey .....	970	2 331	3 247	- 916	- 14,7	985	1 783	740	1 310	606	154
Bingen .....	851	3 786	3 712	+ 74	+ 1,1	1 618	1 908	1 445	1 528	723	276
Mainz .....	668	3 536	3 958	- 422	- 6,2	1 561	2 345	1 151	1 420	824	193
Worms .....	519	1 851	2 265	- 414	- 8,7	765	1 399	586	776	500	90
zusammen	3 008	11 504	13 182	- 1 678	- 6,8	4 929	7 435	3 922	5 034	2 653	713
Reg.-Bez. Pfalz											
Kreisfreie Städte											
Frankenthal (Pfalz) .....	-	2 547	1 699	+ 848	+ 28,0	1 167	785	779	692	601	222
Kaiserslautern .....	-	11 468	8 568	+ 2 900	+ 34,5	4 505	3 275	3 448	3 012	3 515	2 281
Landau i.d. Pfalz .....	-	2 692	2 446	+ 246	+ 9,2	1 482	1 210	882	1 028	328	208
Ludwigshafen a. Rhein .....	-	11 954	7 238	+ 4 716	+ 32,0	4 370	2 497	4 962	3 828	2 622	913
Neustadt a.d. Weinstraße .....	-	2 448	2 245	+ 203	+ 6,7	1 432	1 378	611	704	405	163
Pirmasens .....	-	3 832	3 237	+ 595	+ 11,8	1 636	1 260	1 207	1 179	989	798
Speyer .....	-	3 024	2 730	+ 294	+ 8,3	1 416	1 416	1 075	1 067	533	247
Zweibrücken .....	-	2 607	1 962	+ 645	+ 20,9	972	858	770	733	865	371
zusammen	-	40 572	30 125	+ 10 447	+ 24,0	16 980	12 679	13 734	12 243	9 858	5 203
Landkreise											
Bergzabern .....	707	2 334	2 504	- 170	- 3,8	1 455	1 679	550	680	329	145
Frankenthal (Pfalz) .....	817	2 733	2 499	+ 234	+ 4,4	1 424	1 639	622	710	687	150
Germersheim .....	982	3 386	2 814	+ 572	+ 7,9	1 159	1 280	1 440	1 237	787	297
Kaiserslautern .....	2 178	7 553	6 269	+ 1 284	+ 13,6	3 626	3 634	2 272	1 799	1 655	836
Kirchheimbolanden .....	527	1 773	1 955	- 182	- 5,3	931	1 290	470	530	372	135
Kusel .....	1 227	3 062	3 413	- 351	- 4,8	1 427	2 044	815	974	820	395
Landau i.d. Pfalz .....	472	2 179	2 772	- 593	- 9,9	1 249	1 786	520	810	410	176
Ludwigshafen a. Rhein .....	258	1 989	1 508	+ 481	+ 12,3	1 029	924	577	479	383	105
Neustadt a.d. Weinstraße .....	1 198	4 813	4 325	+ 488	+ 5,3	2 352	2 683	1 366	1 290	1 095	352
Pirmasens .....	894	2 807	3 090	- 283	- 3,8	1 385	1 961	742	882	680	247
Rockenhausen .....	672	2 001	2 485	- 484	- 11,9	1 144	1 706	463	655	394	124
Speyer .....	114	1 113	1 352	- 239	- 7,3	563	940	276	325	274	87
Zweibrücken .....	261	1 331	1 258	+ 73	+ 2,6	701	820	323	313	307	125
zusammen	10 307	37 074	36 244	+ 830	+ 1,1	18 445	22 386	10 436	10 684	8 193	3 174

1) Ohne Ortsumzüge. — 2) Auf 1 000 der Wohnbevölkerung insgesamt am 25.9.1956.

Anmerkung: Es liegen auch Ergebnisse für Vertriebene vor.

noch: 13. Die Wanderungen nach kreisfreien Städten und Landkreisen

Kreisfreie Städte bzw. Landkreise	Wanderungen innerhalb der Land- kreise 1)	Wanderungen über die Kreisgrenzen									
		insgesamt				davon					
						nach einem(r) anderen Landkreis (kreisfreien Stadt) im gleichen Land		von Bundesland zu Bundesland		über die Grenzen des Bundesgebietes	
		Zu- bzw. Fortzüge	Zuzüge	Fortzüge	Zu- (+) bzw. Abwan- derungsüberschuß (-)	Zuzüge	Fortzüge	Zuzüge	Fortzüge	Zuzüge	Fortzüge
		Anzahl				Anzahl					
					auf 1 000 der Bevöl- kerung 2)						
noch: Rheinland-Pfalz											
Land insgesamt	37 936	193 453	177 710	+ 15 743	+ 4,8	83 435	83 435	70 850	76 625	39 168	17 650
männlich	17 571	98 323	90 262	+ 8 061	+ 5,3	39 993	39 993	38 301	42 164	20 029	8 105
weiblich	20 365	95 130	87 448	+ 7 682	+ 4,4	43 442	43 442	32 549	34 461	19 139	9 545
Kreisfreie Städte	—	72 123	52 523	+ 19 600	+ 25,2	31 348	22 108	26 224	22 658	14 551	7 757
Landkreise	37 936	121 330	125 187	- 3 857	- 1,6	52 087	61 327	44 626	53 967	24 617	9 893
Baden-Württemberg											
Reg.-Bez. Nordwürttemberg											
Kreisfreie Städte											
Heilbronn	—	7 304	5 203	+ 2 101	+ 26,4	4 690	3 312	1 524	1 188	1 090	703
Stuttgart	—	65 742	51 722	+ 14 020	+ 23,3	30 568	29 724	23 243	15 730	11 931	6 268
Ulm	—	12 937	11 237	+ 1 700	+ 18,8	3 628	7 194	3 446	3 151	5 863	892
zusammen	—	85 983	68 162	+ 17 821	+ 23,1	38 886	40 230	28 213	20 069	18 884	7 863
Landkreise											
Aalen	3 439	8 352	6 646	+ 1 706	+ 12,9	4 273	4 431	2 541	1 520	1 538	695
Backnang	1 977	5 984	5 739	+ 245	+ 3,0	3 590	4 182	1 129	924	1 265	633
Böblingen	2 459	10 356	5 390	+ 4 966	+ 43,2	5 900	3 487	2 664	1 095	1 792	808
Craillheim	1 918	4 116	4 260	- 144	- 2,3	2 614	3 185	887	838	615	237
EBlingen	2 901	15 455	10 560	+ 4 895	+ 28,8	7 878	6 348	4 770	2 834	2 807	1 378
Göppingen	3 873	12 097	8 998	+ 3 099	+ 16,5	5 617	4 914	4 307	2 844	2 173	1 240
Heidenheim	1 972	6 267	4 492	+ 1 775	+ 17,2	2 822	2 477	2 225	1 437	1 220	578
Heilbronn	2 878	11 933	10 915	+ 1 018	+ 6,7	5 698	8 606	1 720	1 564	4 515	745
Künzelsau	660	2 015	2 191	- 176	- 5,9	1 353	1 645	374	410	288	136
Leonberg	1 355	8 876	5 159	+ 3 717	+ 46,1	5 558	3 705	1 825	951	1 493	503
Ludwigsburg	4 572	17 556	11 945	+ 5 611	+ 26,4	9 719	7 512	4 765	2 795	3 072	1 638
Mergentheim	1 179	3 049	3 366	- 317	- 8,1	1 631	2 225	908	962	510	179
Nürtingen	2 072	7 172	5 203	+ 1 969	+ 16,8	3 958	3 396	1 877	1 151	1 337	656
Öhringen	1 220	2 692	2 661	+ 31	+ 0,7	1 830	2 115	441	399	421	147
Schwäbisch Gmünd	1 951	5 275	4 937	+ 338	+ 3,6	2 923	3 428	1 233	949	1 119	560
Schwäbisch Hall	1 603	4 537	4 441	+ 96	+ 1,7	3 022	3 268	698	739	817	434
Ulm	1 242	4 416	4 418	- 2	- 0,0	2 711	3 142	1 043	915	662	361
Vaihingen	1 156	3 939	3 230	+ 709	+ 10,4	2 232	2 235	899	669	807	326
Waiblingen	3 363	14 969	9 355	+ 5 614	+ 34,4	9 026	6 291	3 611	1 934	2 332	1 130
zusammen	41 790	149 056	113 906	+ 35 150	+ 17,7	82 356	76 592	37 917	24 930	28 783	12 384
Reg.-Bez. Nordbaden											
Kreisfreie Städte											
Heidelberg	—	13 717	12 326	+ 1 391	+ 11,4	5 905	5 904	5 226	4 821	2 586	1 601
Karlsruhe	—	18 962	14 246	+ 4 716	+ 21,2	9 172	7 425	5 999	4 672	3 791	2 149
Mannheim	—	21 669	14 726	+ 6 943	+ 24,2	8 072	5 930	9 699	6 445	3 898	2 351
Pforzheim	—	7 628	4 150	+ 3 478	+ 48,5	4 726	2 504	1 795	1 034	1 107	612
zusammen	—	61 976	45 448	+ 16 528	+ 23,5	27 875	21 763	22 719	16 972	11 382	6 713
Landkreise											
Bruchsal	1 414	3 848	3 613	+ 235	+ 2,1	2 374	2 506	862	742	612	365
Buchen	1 093	3 135	3 691	- 556	- 9,2	2 157	2 768	626	757	352	166
Heidelberg	1 811	8 347	6 697	+ 1 650	+ 12,3	5 472	4 633	1 802	1 408	1 073	656
Karlsruhe	1 797	8 007	7 172	+ 835	+ 5,5	4 779	5 197	1 820	1 150	1 408	825
Mannheim	1 722	8 285	6 771	+ 1 514	+ 10,3	4 210	3 484	2 655	2 098	1 420	1 189
Mosbach	1 097	3 376	3 243	+ 133	+ 2,2	2 357	2 472	613	533	406	238
Pforzheim	407	2 791	2 593	+ 198	+ 3,3	1 715	2 011	588	331	488	251
Sinsheim	944	3 247	3 799	- 552	- 7,4	2 228	2 901	628	663	391	235
Tauberbischofsheim	1 584	3 901	4 648	- 747	- 9,9	1 945	2 666	1 391	1 664	565	318
zusammen	11 869	44 937	42 227	+ 2 710	+ 3,1	27 237	28 638	10 985	9 346	6 715	4 243
Reg.-Bez. Südbaden											
Kreisfreie Städte											
Baden-Baden	—	4 181	3 989	+ 192	+ 4,8	2 243	2 297	1 265	1 199	673	493
Freiburg	—	15 642	13 643	+ 1 999	+ 15,6	8 227	8 077	5 088	4 211	2 327	1 355
zusammen	—	19 823	17 632	+ 2 191	+ 13,0	10 470	10 374	6 353	5 410	3 000	1 848
Landkreise											
Bühl	1 633	3 444	3 525	- 81	- 1,1	2 401	2 563	688	683	355	279
Donauessingen	1 131	3 941	3 681	+ 260	+ 4,2	2 618	2 673	719	735	604	273
Emmendingen	2 199	5 465	5 108	+ 357	+ 3,7	3 905	3 970	784	793	776	345
Freiburg	1 128	4 963	4 852	+ 111	+ 1,6	3 274	3 947	670	554	1 019	351
Hochschwarzwald 3)	1 218	5 534	5 677	- 143	- 3,5	2 738	4 387	1 274	1 007	1 522	283
Kehl	886	2 778	2 353	+ 425	+ 8,5	1 737	1 668	590	440	451	245
Konstanz	3 680	13 268	9 744	+ 3 524	+ 24,6	7 126	5 401	3 452	2 730	2 690	1 613
Lahr	1 469	4 204	4 258	- 54	- 0,7	2 759	3 124	664	776	781	358
Lörrach	4 082	8 495	6 744	+ 1 751	+ 14,2	4 571	3 783	2 056	1 737	1 868	1 224
Müllheim	1 387	3 695	3 629	+ 66	+ 1,3	2 354	2 489	807	811	534	329
Offenburg	2 011	10 585	10 169	+ 416	+ 4,4	3 592	8 526	998	1 216	5 995	427
Rastatt	2 245	6 987	5 964	+ 1 023	+ 9,5	3 812	4 398	1 356	1 102	1 819	464
Säckingen	1 890	5 455	4 280	+ 1 175	+ 19,8	2 798	2 680	1 260	980	1 397	620
Stockach	730	3 514	3 279	+ 235	+ 5,5	2 471	2 518	643	562	400	199
Überlingen	1 858	5 405	4 601	+ 804	+ 15,2	3 474	3 186	1 204	1 052	727	363
Villingen	1 522	7 227	5 844	+ 1 383	+ 18,8	3 674	3 428	2 345	1 712	1 208	704
Waldshut	2 300	4 131	3 815	+ 316	+ 5,1	2 500	2 536	774	747	857	532
Wolfach	1 020	2 540	2 481	+ 59	+ 1,2	1 686	1 856	571	460	283	165
zusammen	32 389	101 631	90 004	+ 11 627	+ 8,7	57 490	63 133	20 855	18 097	23 286	8 774

1) Ohne Ortsumzüge. — 2) Auf 1 000 der Wohnbevölkerung insgesamt am 25.9.1956. — 3) Früher Landkreis Neustadt.  
Anmerkung: Es liegen auch Ergebnisse für Vertriebene vor.

noch: 13. Die Wanderungen nach kreisfreien Städten und Landkreisen

Kreisfreie Städte bzw. Landkreise	Wande- rungen innerhalb der Land- kreise <sup>1)</sup>	Wanderungen über die Kreisgrenzen									
		insgesamt				davon					
						nach einem (r) anderen Landkreis (kreisfreien Stadt) im gleichen Land		von Bundesland zu Bundesland		über die Grenzen des Bundesgebietes	
	Zu- bzw. Fortzüge	Zuzüge	Fortzüge	Zu- (+) bzw. Abwan- derungsüberschuß (-)	Zuzüge	Fortzüge	Zuzüge	Fortzüge	Zuzüge	Fortzüge	
Anzahl				auf 1 000 der Bevöl- kerung <sup>2)</sup>	Anzahl						

noch: Baden-Württemberg

Reg.-Bez. Südwürttemberg  
Hohenzollern

Landkreise

Balingen	1 486	7 755	7 815	- 60	- 0,7	3 766	6 415	1 339	742	2 650	658
Biberach	2 708	6 252	6 961	- 709	- 7,6	4 595	5 352	1 083	1 211	574	398
Calw	2 674	9 160	8 060	+ 1 100	+ 10,1	5 055	5 554	2 666	2 067	1 439	439
Ehingen	937	3 221	3 617	- 396	- 9,7	2 159	2 989	464	460	598	168
Freudenstadt	1 248	4 668	4 254	+ 414	+ 7,5	3 004	3 181	1 040	833	624	240
Hechingen	511	3 482	3 464	+ 18	+ 0,4	2 851	2 908	345	383	286	173
Horb	497	2 369	2 532	- 163	- 4,1	1 890	2 185	237	269	242	78
Münsingen	603	2 940	2 788	+ 152	+ 4,0	2 400	2 418	313	290	227	80
Ravensburg	3 522	8 646	8 188	+ 458	+ 4,7	6 052	6 040	1 501	1 371	1 093	777
Reutlingen	2 640	10 255	8 118	+ 2 137	+ 14,8	5 950	5 174	2 338	1 898	1 967	1 046
Rottweil	1 910	6 789	6 187	+ 602	+ 5,2	4 530	4 422	1 203	1 058	1 056	707
Saulgau	1 452	4 508	4 309	+ 199	+ 3,1	3 329	3 469	641	683	538	157
Sigmaringen	730	3 475	3 007	+ 468	+ 10,6	2 579	2 365	523	491	373	151
Tettnang	1 364	6 614	5 382	+ 1 232	+ 18,8	4 016	3 354	1 557	1 242	1 041	786
Tübingen	1 856	10 586	9 743	+ 843	+ 7,6	6 151	6 116	2 919	2 704	1 516	923
Tuttlingen	821	4 296	3 457	+ 839	+ 11,6	2 593	2 287	808	730	895	440
Wangen	2 242	5 357	5 456	- 99	- 1,5	3 315	3 590	1 517	1 588	525	278
<b>zusammen</b>	<b>27 201</b>	<b>100 373</b>	<b>93 338</b>	<b>+ 7 035</b>	<b>+ 5,4</b>	<b>64 235</b>	<b>67 819</b>	<b>20 494</b>	<b>18 020</b>	<b>15 644</b>	<b>7 499</b>
<b>Land insgesamt</b>	<b>113 249</b>	<b>563 779</b>	<b>470 717</b>	<b>+ 93 062</b>	<b>+ 13,0</b>	<b>308 549</b>	<b>308 549</b>	<b>147 536</b>	<b>112 844</b>	<b>107 694</b>	<b>49 324</b>
männlich	52 942	292 165	243 847	+ 48 318	+ 14,5	152 905	152 905	83 438	65 877	55 822	25 065
weiblich	60 307	271 614	226 870	+ 44 744	+ 11,8	155 644	155 644	64 098	46 967	51 872	24 259
Kreisfreie Städte	-	167 782	131 242	+ 36 540	+ 22,2	77 231	72 367	57 285	42 451	33 266	16 424
Landkreise	113 249	395 997	339 475	+ 56 522	+ 10,3	231 318	236 182	90 251	70 393	74 428	32 900

Bayern

Reg.-Bez. Oberbayern

Kreisfreie Städte

Bad Reichenhall	-	2 381	2 567	- 186	- 15,0	1 156	1 176	539	1 191	686	200
Freising	-	2 088	2 090	- 2	- 0,1	1 642	1 552	268	313	178	225
Ingolstadt	-	4 249	3 595	+ 654	+ 14,1	3 340	2 378	514	704	395	513
Landsberg a. Lech	-	1 117	1 388	- 271	- 23,3	890	1 027	140	268	87	93
München	-	89 375	46 946	+ 42 429	+ 44,1	58 417	29 096	19 069	11 151	11 889	6 699
Rosenheim	-	2 658	2 611	+ 47	+ 1,5	2 128	1 902	382	443	148	266
Traunstein	-	2 246	1 927	+ 319	+ 22,0	1 382	1 086	151	771	713	70
<b>zusammen</b>	<b>-</b>	<b>104 114</b>	<b>61 124</b>	<b>+ 42 990</b>	<b>+ 39,0</b>	<b>68 955</b>	<b>38 217</b>	<b>21 063</b>	<b>14 841</b>	<b>14 096</b>	<b>8 066</b>

Landkreise

Aichach	1 033	1 505	2 413	- 908	- 22,8	1 198	2 003	158	360	149	50
Altötting	2 784	4 118	4 405	- 287	- 3,9	3 208	3 315	521	820	389	270
Bad Aibling	1 347	2 483	2 924	- 441	- 10,5	1 794	2 238	314	451	375	235
Bad Tölz	849	3 196	3 515	- 319	- 8,7	2 270	2 526	512	657	414	332
Berchtesgaden	1 089	3 611	4 043	- 432	- 11,6	2 191	2 439	788	1 328	632	276
Dachau	1 917	4 666	3 300	+ 1 366	+ 21,8	3 675	2 508	401	443	590	349
Ebersberg	1 189	3 818	3 607	+ 211	+ 4,1	2 990	2 982	372	400	456	225
Erding	2 139	3 046	3 735	- 689	- 11,1	2 401	2 988	361	484	284	263
Freising	1 134	2 613	3 410	- 797	- 17,0	2 201	2 988	226	319	186	103
Furtenfeldbruck	2 032	5 657	4 924	+ 733	+ 10,0	4 318	3 901	717	629	622	394
Garmisch-Partenkirchen	961	6 536	5 803	+ 733	+ 13,8	4 010	3 737	1 785	1 426	741	640
Ingolstadt	773	2 320	2 572	- 252	- 5,5	1 830	2 043	282	415	208	114
Landsberg a. Lech	791	2 712	3 293	- 581	- 14,7	2 138	2 598	331	510	243	185
Laufen	1 284	2 441	3 310	- 869	- 16,5	1 622	2 400	398	701	421	209
Miesbach	2 266	5 472	5 789	- 317	- 4,7	3 651	4 430	1 276	1 026	545	333
Mühldorf	1 913	3 008	4 030	- 1 022	- 17,4	2 464	3 227	305	688	239	115
München	1 224	11 966	10 144	+ 1 822	+ 18,9	9 788	8 443	1 175	913	1 003	788
Pfaffenhofen a.d. Ilm	1 524	2 250	3 357	- 1 107	- 22,4	1 849	2 740	273	489	128	128
Rosenheim	2 239	4 850	5 309	- 459	- 5,8	3 579	3 979	844	1 006	427	324
Schongau	810	2 452	2 737	- 285	- 7,9	1 621	1 813	340	703	491	221
Schrobenhausen	870	1 071	1 933	- 862	- 29,3	797	1 590	187	295	87	48
Starnberg	1 398	6 488	5 974	+ 514	+ 7,8	4 728	4 656	1 008	878	752	440
Traunstein	2 812	4 415	5 346	- 931	- 11,8	3 135	3 807	833	1 223	447	316
Wasserburg a. Inn	1 562	2 216	3 496	- 1 280	- 25,6	1 780	2 937	195	420	241	139
Weilheim	1 638	4 524	4 443	+ 81	+ 1,2	3 410	3 202	695	905	419	336
Wolfratshausen	1 410	3 256	3 730	- 474	- 11,6	2 495	2 907	422	495	339	328
<b>zusammen</b>	<b>38 988</b>	<b>100 690</b>	<b>107 542</b>	<b>- 6 852</b>	<b>- 4,8</b>	<b>75 143</b>	<b>82 397</b>	<b>14 719</b>	<b>17 984</b>	<b>10 828</b>	<b>7 161</b>

Reg.-Bez. Niederbayern

Kreisfreie Städte

Deggendorf	-	1 867	2 091	- 224	- 14,0	1 599	1 523	218	503	50	65
Landshut	-	3 513	4 118	- 605	- 12,8	2 742	2 923	405	790	366	405
Passau	-	2 952	3 707	- 755	- 22,9	2 422	2 751	366	698	164	258
Straubing	-	2 804	3 219	- 415	- 11,4	2 088	1 954	456	922	260	343
<b>zusammen</b>	<b>-</b>	<b>11 136</b>	<b>13 135</b>	<b>- 1 999</b>	<b>- 15,1</b>	<b>8 851</b>	<b>9 151</b>	<b>1 445</b>	<b>2 913</b>	<b>840</b>	<b>1 071</b>

1) Ohne Ortszuzüge. — 2) Auf 1000 der Wohnbevölkerung insgesamt am 25.9.1956.

Anmerkung: Es liegen auch Ergebnisse für Vertriebene vor.

Kreisfreie Städte bzw. Landkreise	Wande- rungen innerhalb der Land- kreise 1)	Wanderungen über die Kreisgrenzen									
		insgesamt				davon					
						nach einer (r) anderen Landkreis (kreisfreien Stadt) im gleichen Land		von Bundesland zu Bundesland		über die Grenzen des Bundesgebietes	
	Zu- bzw. Fortzüge	Zuzüge	Fortzüge	Zu- (+) bzw. Abwan- derungsüberschuß (-)	Zuzüge	Fortzüge	Zuzüge	Fortzüge	Zuzüge	Fortzüge	
Anzahl				auf 1000 der Bevöl- kerung 2)	Anzahl						

noch: Bayern

noch: Reg.-Bez. Niederbayern

**Landkreise**

Bogen	890	1 596	2 680	- 1 084	- 30,9	1 188	1 914	336	745	72	21
Deggendorf	1 424	3 195	4 545	- 1 350	- 25,4	2 515	3 173	497	1 266	183	106
Dingolfing	916	1 891	2 240	- 349	- 10,1	1 517	1 730	221	420	153	90
Eggenfelden	1 794	2 013	3 638	- 1 625	- 32,6	1 576	2 626	283	911	154	101
Grafenau	976	1 403	2 156	- 753	- 26,9	992	1 425	359	700	52	31
Griesbach i. Rottal	1 762	2 147	3 211	- 1 064	- 25,1	1 647	2 271	289	818	211	122
Kelheim	1 198	2 166	2 881	- 715	- 14,1	1 561	2 029	347	766	258	86
Kötzting	846	1 648	2 653	- 1 005	- 30,7	990	1 575	590	1 044	68	34
Landau a.d. Isar	1 002	1 659	2 421	- 762	- 23,7	1 379	1 803	202	544	78	74
Landshut	1 134	2 519	2 876	- 357	- 9,4	2 119	2 401	192	368	208	107
Mainburg	570	1 144	2 036	- 892	- 41,1	973	1 772	115	225	56	39
Mallersdorf	762	1 982	2 756	- 774	- 25,0	1 643	2 189	257	530	82	37
Passau	1 799	5 804	6 334	- 530	- 8,9	3 078	4 449	577	1 672	2 149	213
Pfarrkirchen	1 722	2 366	4 093	- 1 727	- 33,2	1 777	2 944	399	1 037	190	112
Regen	1 058	1 965	2 992	- 1 027	- 23,9	1 292	1 773	561	1 160	112	59
Rottenburg	842	1 274	2 261	- 987	- 41,9	1 087	1 825	109	405	78	31
Straubing	911	1 878	2 900	- 1 022	- 34,5	1 575	2 225	252	619	51	56
Viechtach	775	1 363	2 196	- 833	- 27,5	920	1 428	382	736	61	32
Vilsbiburg	1 183	1 572	3 082	- 1 510	- 39,1	1 294	2 482	189	534	89	66
Vilshofen	1 940	3 921	4 659	- 1 638	- 30,2	2 339	3 292	517	1 252	165	115
Wegscheid	918	1 521	2 247	- 726	- 31,3	1 238	1 640	192	548	91	59
Wolfstein	1 410	1 930	3 483	- 1 553	- 38,1	1 335	2 227	543	1 232	52	24
<b>zusammen</b>	<b>25 832</b>	<b>46 057</b>	<b>68 340</b>	<b>- 22 283</b>	<b>- 26,4</b>	<b>34 035</b>	<b>49 193</b>	<b>7 409</b>	<b>17 532</b>	<b>4 613</b>	<b>1 615</b>

**Reg.-Bez. Oberpfalz**

**Kreisfreie Städte**

Amberg	-	4 491	4 559	- 68	- 1,6	3 416	3 418	774	741	301	400
Neumarkt i. d. OPf.	-	1 274	1 009	+ 265	+ 18,8	1 097	856	102	118	75	35
Regensburg	-	7 467	7 406	+ 61	+ 0,5	5 682	5 008	1 088	1 870	697	528
Schwandorf i. Bay.	-	1 104	888	+ 216	+ 14,8	924	678	125	190	55	20
Weiden	-	3 439	3 538	- 99	- 2,4	2 695	2 710	482	641	262	187
<b>zusammen</b>	<b>-</b>	<b>17 775</b>	<b>17 400</b>	<b>+ 375</b>	<b>+ 1,6</b>	<b>13 814</b>	<b>12 670</b>	<b>2 571</b>	<b>3 560</b>	<b>1 390</b>	<b>1 170</b>

**Landkreise**

Amberg	849	1 721	2 465	- 744	- 17,1	1 336	2 025	255	349	130	91
Beilngries	272	807	1 287	- 480	- 28,5	645	1 053	109	218	53	16
Burglengenfeld	874	2 074	2 286	- 212	- 4,9	1 578	1 740	343	494	153	52
Cham	770	1 771	2 754	- 983	- 25,9	1 229	1 737	449	955	93	62
Eschenbach i. d. OPf.	659	1 345	1 923	- 578	- 17,1	974	1 393	258	480	113	50
Kemnath	370	686	1 118	- 432	- 20,0	496	820	91	273	99	25
Nabburg	744	1 040	1 510	- 470	- 16,7	762	1 104	178	380	100	26
Neumarkt i. d. OPf.	700	1 557	1 986	- 429	- 12,6	1 324	1 745	124	209	109	32
Neunburg vorm Wald	289	659	1 044	- 385	- 23,1	535	804	103	237	21	3
Neustadt a.d. Waldnaab	1 265	2 236	2 617	- 381	- 7,6	1 691	2 005	284	509	261	103
Oberviechtach	306	625	1 193	- 568	- 38,0	468	929	123	258	34	6
Parsberg	958	1 519	2 226	- 707	- 19,8	1 290	1 834	169	352	60	40
Regensburg	2 068	3 990	4 818	- 828	- 10,2	3 253	3 769	509	919	228	130
Riedenburg	375	758	1 353	- 595	- 34,1	620	1 133	111	199	27	21
Roding	508	1 400	2 074	- 674	- 23,0	1 070	1 472	273	559	57	43
Sulzbach - Rosenberg	497	1 188	1 405	- 217	- 6,8	858	1 067	209	290	121	48
Tirschenreuth	1 330	2 009	2 811	- 802	- 13,8	1 419	1 864	313	815	277	132
Vohenstrauß	564	933	1 671	- 738	- 29,0	703	1 175	157	463	73	33
Waldmünchen	315	711	1 288	- 577	- 34,1	532	947	152	328	27	13
<b>zusammen</b>	<b>13 713</b>	<b>27 029</b>	<b>37 829</b>	<b>- 10 800</b>	<b>- 16,9</b>	<b>20 783</b>	<b>28 616</b>	<b>4 210</b>	<b>8 287</b>	<b>2 036</b>	<b>926</b>

**Reg.-Bez. Oberfranken**

**Kreisfreie Städte**

Bamberg	-	5 241	5 688	- 447	- 6,0	3 644	3 783	801	1 293	796	612
Bayreuth	-	4 133	3 700	+ 433	+ 7,3	3 047	2 231	670	1 169	416	300
Coburg	-	3 155	4 041	- 886	- 19,7	2 096	2 431	648	1 321	411	289
Forchheim	-	1 743	1 028	+ 715	+ 37,2	1 430	727	172	221	141	80
Hof	-	2 916	3 391	- 475	- 8,4	1 966	2 036	483	1 032	467	323
Kulmbach	-	1 350	1 619	- 269	- 11,4	919	983	261	521	170	115
Markredwitz	-	820	884	- 64	- 4,1	604	608	134	239	82	37
Neustadt b. Coburg	-	445	732	- 287	- 22,0	251	536	81	139	113	57
Selb	-	983	937	+ 46	+ 2,4	685	597	147	234	151	106
<b>zusammen</b>	<b>-</b>	<b>20 786</b>	<b>22 020</b>	<b>- 1 234</b>	<b>- 3,8</b>	<b>14 642</b>	<b>13 932</b>	<b>3 397</b>	<b>6 169</b>	<b>2 747</b>	<b>1 919</b>

**Landkreise**

Bamberg	1 751	3 217	3 796	- 579	- 7,4	2 454	2 770	483	884	280	142
Bayreuth	720	1 793	2 541	- 748	- 16,1	1 268	1 839	316	636	209	66
Coburg	1 378	2 330	2 573	- 243	- 3,8	1 495	1 642	358	764	477	167
Ebermannstadt	379	979	1 746	- 767	- 29,0	705	1 443	119	266	155	37
Forchheim	470	1 405	1 847	- 442	- 10,8	1 135	1 555	110	232	160	60
Höchstädt a.d. Aisch	817	1 997	2 144	- 147	- 3,5	1 380	1 675	312	371	305	98

1) Ohne Ortsumzüge. — 2) Auf 1000 der Wohnbevölkerung insgesamt am 25.9.1956.  
Anmerkung: Es liegen auch Ergebnisse für Vertriebene vor.

Kreisfreie Städte bzw. Landkreise	Wande- rungen innerhalb der Land- kreise <sup>1)</sup>	Wanderungen über die Kreisgrenzen									
		insgesamt				nach einem(r) anderen Landkreis (kreisfreien Stadt) im gleichen Land		davon			
								von Bundesland zu Bundesland		über die Grenzen des Bundesgebietes	
		Zu- bzw. Fortzüge	Zuzüge	Fortzüge	Zu- (+) bzw. Abwan- derungsüberschuß (-)	Zuzüge	Fortzüge	Zuzüge	Fortzüge	Zuzüge	Fortzüge
		Anzahl				auf 1000 der Bevöl- kerung <sup>2)</sup>	Anzahl				
noch: Bayern											
noch: Reg.-Bez. Oberfranken											
noch: Landkreise											
Hof	531	1 438	1 828	- 390	- 11,6	998	1 344	181	400	259	84
Kronach	1 552	2 032	3 134	- 1 102	- 14,2	1 243	1 871	476	1 123	313	140
Kulmbach	541	1 463	2 149	- 686	- 19,4	1 060	1 537	220	539	183	73
Lichtenfels	860	1 733	2 292	- 559	- 10,6	1 120	1 458	361	702	252	132
Münchberg	692	1 390	2 030	- 640	- 15,0	887	1 270	295	657	208	103
Naiba	598	1 106	1 679	- 573	- 15,8	707	982	255	634	144	63
Pegnitz	702	1 420	1 823	- 403	- 11,2	1 105	1 528	144	262	171	33
Rehau	469	1 123	1 297	- 174	- 6,2	743	906	144	308	236	83
Stadtsteinach	355	862	1 486	- 624	- 30,2	631	1 059	160	392	71	35
Staffelstein	455	903	1 415	- 512	- 20,4	669	1 037	132	335	102	43
Wunsiedel	1 079	2 209	2 595	- 386	- 6,5	1 597	1 807	318	654	294	134
zusammen	13 349	27 400	36 375	- 8 975	- 12,0	19 197	25 723	4 384	9 159	3 819	1 493
Reg.-Bez. Mittelfranken											
Kreisfreie Städte											
Ansbach	-	3 144	2 988	+ 156	+ 4,7	2 395	2 089	496	644	253	255
Eichstätt	-	1 103	1 167	- 64	- 5,6	956	969	91	164	56	34
Erlangen	-	5 939	4 605	+ 1 334	+ 22,1	3 549	2 741	1 415	1 210	975	654
Fürth	-	5 311	5 299	+ 12	+ 0,1	3 970	4 063	668	779	673	457
Nürnberg	-	31 011	20 950	+ 10 061	+ 23,7	21 943	13 869	4 977	4 615	4 091	2 466
Rothenburg ob der Tauber	-	1 152	1 113	+ 39	+ 3,5	784	566	303	460	65	87
Schwabach	-	2 477	1 200	+ 1 277	+ 59,6	2 170	830	148	187	159	183
Weißenburg i. Bay.	-	1 007	955	+ 52	+ 3,7	786	686	123	171	98	98
zusammen	-	51 144	38 277	+ 12 867	+ 19,1	36 553	25 813	8 221	8 230	6 370	4 234
Landkreise											
Ansbach	1 236	3 539	3 934	- 395	- 7,8	2 822	3 130	449	660	268	144
Dinkelsbühl	787	1 362	2 458	- 1 096	- 31,4	724	1 160	539	1 261	99	37
Eichstätt	572	1 133	2 098	- 965	- 32,4	957	1 753	120	321	56	24
Erlangen	308	1 809	1 483	+ 326	+ 11,9	1 304	1 240	222	186	263	57
Feuchtwangen	852	1 632	2 442	- 810	- 23,6	1 113	1 572	433	841	86	29
Fürth	1 044	3 656	2 681	+ 975	+ 17,1	2 852	2 027	339	355	465	299
Gunzenhausen	762	1 589	2 685	- 1 096	- 27,2	1 111	1 875	331	757	147	53
Hersbruck	825	1 215	1 518	- 303	- 9,4	887	1 293	150	181	178	44
Hilpoltstein	678	1 223	1 628	- 405	- 13,1	976	1 383	126	201	121	44
Lauf (Pegnitz)	853	2 275	1 928	+ 347	+ 7,6	1 797	1 537	240	263	238	128
Neustadt a. d. Aisch	914	1 683	2 081	- 398	- 9,7	1 273	1 660	197	349	213	72
Nürnberg	595	3 458	2 883	+ 575	+ 12,5	2 811	2 460	322	314	325	109
Rothenburg ob der Tauber	412	992	1 675	- 683	- 33,3	635	1 021	263	606	94	48
Scheinfeld	415	1 009	1 477	- 468	- 21,7	700	1 120	171	320	138	37
Schwabach	842	2 562	3 621	- 1 059	- 19,8	2 068	3 210	263	263	231	148
Uffenheim	1 006	1 995	3 205	- 1 210	- 30,4	1 291	2 033	436	1 021	268	151
Weißenburg i. Bay.	702	1 636	2 199	- 563	- 15,5	1 210	1 697	223	398	203	104
zusammen	12 803	32 768	39 996	- 7 228	- 11,3	24 531	30 171	4 824	8 297	3 413	1 528
Reg.-Bez. Unterfranken											
Kreisfreie Städte											
Aschaffenburg	-	3 841	3 324	+ 517	+ 9,9	2 239	1 746	1 045	1 151	557	427
Bad Kissingen	-	1 935	1 858	+ 77	+ 5,9	1 327	1 105	399	551	209	202
Kitzingen	-	1 400	1 472	- 72	- 4,2	962	755	224	478	214	239
Schweinfurt	-	3 684	2 992	+ 692	+ 13,1	2 642	1 805	607	748	435	439
Würzburg	-	11 986	7 818	+ 4 168	+ 40,5	8 663	4 748	2 427	2 420	896	650
zusammen	-	22 846	17 464	+ 5 382	+ 22,6	15 833	10 159	4 702	5 348	2 311	1 957
Landkreise											
Alzenau i. UFr.	565	1 256	1 329	- 73	- 1,7	582	594	539	661	135	74
Aschaffenburg	533	2 439	2 103	+ 336	+ 5,4	1 562	1 306	550	661	327	136
Bad Kissingen	460	1 661	2 054	- 393	- 9,7	1 011	1 333	423	601	227	120
Bad Neustadt a.d. Saale	543	1 434	1 693	- 259	- 8,0	764	865	492	737	178	91
Brückenau	361	2 083	2 018	+ 65	+ 3,4	911	626	791	1 312	381	80
Ebern	610	1 232	1 621	- 389	- 15,5	849	1 062	261	522	122	37
Gemünden	226	829	1 159	- 330	- 16,1	497	607	279	510	53	42
Gerolzhofen	607	1 568	2 518	- 950	- 23,9	1 095	1 818	327	611	146	89
Hammelburg	294	3 457	3 022	+ 435	+ 17,1	809	2 225	1 003	702	1 645	95
Haßfurt	825	1 587	2 116	- 529	- 12,6	1 017	1 322	278	714	292	80
Hofheim i. UFr.	266	943	1 291	- 348	- 18,6	652	879	212	370	79	42
Karlstadt	463	1 341	1 996	- 655	- 16,8	835	1 354	342	561	164	81
Kitzingen	547	1 628	2 370	- 742	- 20,0	1 191	1 762	279	521	158	87
Königshofen i. Grabfeld	261	666	1 017	- 351	- 19,5	405	661	166	331	95	25
Lohr a. Main	410	1 592	1 902	- 310	- 9,3	1 128	1 179	363	604	101	119
Marktheidenfeld	479	1 471	1 884	- 413	- 10,8	690	1 062	586	771	195	51
Mellrichstadt	369	971	1 208	- 237	- 10,6	503	688	298	473	170	47
Muldenberg	643	1 372	1 663	- 291	- 8,3	614	722	600	831	158	110
Obernburg	878	1 657	1 693	- 36	- 0,7	851	909	599	674	207	110
Ochsenfurt	820	1 938	2 695	- 757	- 21,1	1 235	1 694	505	888	198	113
Schweinfurt	785	2 522	2 561	- 39	- 0,7	1 953	1 936	306	463	263	162
Würzburg	627	3 165	3 778	- 613	- 9,3	2 308	2 825	560	763	297	190
zusammen	11 572	36 812	43 691	- 6 879	- 8,5	21 462	27 429	9 759	14 281	5 591	1 981

1) Ohne Ortsumzüge. — 2) Auf 1000 der Wohnbevölkerung insgesamt am 25.9.1956.

Anmerkung: Es liegen auch Ergebnisse für Vertriebene vor.



noch: 13. Die Wanderungen nach kreisfreien Städten und Landkreisen

Kreisfreie Städte bzw. Landkreise	Wande- rungen innerhalb der Land- kreise 1)	Wanderungen über die Kreisgrenzen									
		insgesamt				davon					
						nach einem (r) anderen Landkreis (kreisfreien Stadt) im gleichen Land		von Bundesland zu Bundesland		über die Grenzen des Bundesgebietes	
	Zu- bzw. Fortzüge	Zuzüge	Fortzüge	Zu- (+) bzw. Abwan- derungsüberschuß (-)	Zuzüge	Fortzüge	Zuzüge	Fortzüge	Zuzüge	Fortzüge	
	Anzahl			auf 1000 der Bevöl- kerung 2)	Anzahl						

noch: Bayern

Reg.-Bez. Schwaben

Kreisfreie Städte

Augsburg	-	13 982	12 390	+ 1 592	+ 8,0	10 466	8 305	1 995	2 313	1 521	1 772
Dillingen a.d. Donau	-	1 579	1 521	+ 58	+ 5,8	1 241	1 091	195	338	143	92
Günzburg	-	1 445	1 476	- 31	- 2,7	1 170	1 136	194	281	81	59
Kaufbeuren	-	3 809	2 819	+ 990	+ 33,6	3 004	2 181	413	467	392	171
Kempton (Allgäu)	-	3 998	4 157	- 159	- 3,6	2 474	2 356	879	1 545	645	256
Lindau (Bodensee)	-	2 816	2 161	+ 655	+ 30,1	1 358	882	1 035	1 040	423	239
Memmingen	-	2 679	2 346	+ 333	+ 11,8	1 765	1 263	604	762	310	321
Neuburg a.d. Donau	-	1 533	1 576	- 43	- 2,9	1 043	897	186	628	304	51
Neu-Ulm	-	2 944	2 190	+ 754	+ 36,7	1 299	666	1 341	1 127	304	397
Nördlingen	-	1 336	1 344	- 8	- 0,6	973	774	276	508	87	62
<b>zusammen</b>	-	<b>36 121</b>	<b>31 980</b>	<b>+ 4 141</b>	<b>+ 10,6</b>	<b>24 793</b>	<b>19 551</b>	<b>7 118</b>	<b>9 009</b>	<b>4 210</b>	<b>3 420</b>

Landkreise

Augsburg	1 719	7 346	5 411	+ 1 935	+ 21,4	6 050	4 127	699	759	597	525
Dillingen a.d. Donau	939	2 125	3 224	- 1 099	- 21,3	1 268	1 933	618	1 116	239	175
Donauwörth	1 384	2 514	3 449	- 935	- 16,9	1 790	2 234	558	1 115	166	100
Friedberg	689	1 918	2 154	- 236	- 6,5	1 544	1 791	170	229	204	134
Füssen	678	2 221	2 740	- 519	- 15,2	1 526	1 722	426	841	269	177
Günzburg	1 091	1 848	2 663	- 815	- 16,6	1 238	1 776	432	774	178	113
Illertissen	869	1 530	1 899	- 369	- 9,5	895	1 135	471	675	164	89
Kaufbeuren	798	2 155	2 722	- 567	- 15,9	1 664	2 211	288	382	203	129
Kempton (Allgäu)	1 045	2 918	3 604	- 686	- 13,6	2 051	2 537	614	872	253	195
Krumbach (Schwaben)	752	1 462	2 316	- 854	- 24,6	1 046	1 546	290	692	126	78
Lindau (Bodensee)	963	2 697	3 077	- 380	- 9,7	1 341	1 401	1 040	1 456	316	220
Marktoberdorf	1 129	2 021	2 455	- 434	- 11,4	1 546	1 801	279	548	196	106
Memmingen	968	2 702	3 562	- 860	- 18,0	1 770	2 463	635	924	297	175
Mindelheim	1 284	2 593	3 501	- 908	- 17,6	1 843	2 367	532	983	218	151
Neuburg a.d. Donau	955	1 678	2 882	- 1 204	- 30,1	1 289	2 282	275	513	114	87
Neu-Ulm	939	2 161	2 171	- 10	- 0,2	1 151	1 122	796	938	214	111
Nördlingen	572	1 509	2 596	- 1 087	- 29,6	882	1 415	473	1 103	154	78
Schwabmünchen	781	2 044	2 263	- 219	- 5,4	1 461	1 738	302	365	281	160
Sonthofen	1 934	6 788	5 588	+ 1 200	+ 18,6	3 551	3 296	2 631	1 859	606	433
Wertingen	1 027	1 592	2 254	- 662	- 20,4	1 258	1 837	190	364	144	53
<b>zusammen</b>	<b>20 516</b>	<b>51 822</b>	<b>60 531</b>	<b>- 8 709</b>	<b>- 9,6</b>	<b>35 164</b>	<b>40 734</b>	<b>11 719</b>	<b>16 508</b>	<b>4 939</b>	<b>3 289</b>

<b>Land insgesamt</b>	<b>136 773</b>	<b>586 500</b>	<b>595 704</b>	<b>- 9 204</b>	<b>- 1,0</b>	<b>413 756</b>	<b>413 756</b>	<b>105 541</b>	<b>142 118</b>	<b>67 203</b>	<b>39 830</b>
männlich	61 786	287 565	293 864	- 6 299	- 1,5	194 156	194 156	61 330	81 234	32 079	18 474
weiblich	74 987	298 935	301 840	- 2 905	- 0,6	219 600	219 600	44 211	60 884	35 124	21 356
Kreisfreie Städte	-	263 922	201 400	+ 62 522	+ 20,2	183 441	129 493	48 517	50 070	31 964	21 837
Landkreise	136 773	322 578	394 304	- 71 726	- 11,9	230 315	284 263	57 024	92 048	35 239	17 993

Bundesgebiet

<b>Bundesgebiet insgesamt</b>	<b>666 673</b>	<b>3 165 992</b>	<b>2 826 598</b>	<b>+ 339 394</b>	<b>+ 6,8</b>	<b>1 697 788</b>	<b>1 697 788</b>	<b>906 287</b>	<b>906 346</b>	<b>561 917</b>	<b>222 464</b>
männlich	310 320	1 624 088	1 448 514	+ 175 574	+ 7,5	832 475	832 475	503 727	503 733	287 886	112 306
weiblich	356 353	1 541 904	1 378 084	+ 163 820	+ 6,2	865 313	865 313	402 560	402 613	274 031	110 158
Kreisfreie Städte	-	1 409 601	1 028 303	+ 381 298	+ 19,7	683 159	542 825	453 868	371 627	272 574	113 851
Landkreise	666 673	1 756 391	1 798 295	- 41 904	- 1,4	1 014 629	1 154 963	452 419	534 719	289 343	108 613

1) Ohne Ortsumzüge. - 2) Auf 1000 der Wohnbevölkerung insgesamt am 25.9.1956.

Anmerkung: Es liegen auch Ergebnisse für Vertriebene vor.

**B Aus- und Einwanderungsstatistik**  
**14. Die Auswanderer nach Zielländern und Personenkreisen**

Zielland	Auswanderer insgesamt			darunter über See- und Flughäfen Ausgewanderte									ohne Angabe
				davon									
				Deutsche					Ausländer und Staatenlose				
				insgesamt		davon			insgesamt	davon			
	insgesamt	männlich	Vertriebene	Zugewanderte	Übrige Deutsche	ausländische Flüchtlinge	Übrige						
Europäisches Ausland . . . . .	2 424	1 369	1 055	28	5	7	-	21	12	5	7	-	
Belgien . . . . .	34	12	22	-	-	-	-	-	-	-	-	-	
Dänemark und Island . . . . .	14	4	10	2	-	1	-	1	-	-	-	-	
Frankreich . . . . .	94	54	40	-	-	-	-	-	-	-	-	-	
Großbritannien und Nordirland . . . . .	84	22	62	19	1	4	-	15	2	1	1	-	
Jugoslawien . . . . .	5	4	1	-	-	-	-	-	-	-	-	-	
Luxemburg . . . . .	15	6	9	-	-	-	-	-	-	-	-	-	
Niederlande . . . . .	146	54	92	-	-	-	-	-	-	-	-	-	
Norwegen . . . . .	12	6	6	3	2	2	-	1	7	1	6	-	
Österreich . . . . .	278	111	167	-	-	-	-	-	-	-	-	-	
Polen . . . . .	225	159	66	-	-	-	-	-	-	-	-	-	
Rumänien . . . . .	527	355	172	-	-	-	-	-	-	-	-	-	
Schweden . . . . .	12	4	8	-	-	-	-	-	3	3	-	-	
Schweiz . . . . .	438	204	234	-	-	-	-	-	-	-	-	-	
Spanien . . . . .	3	2	1	2	1	-	-	2	-	-	-	-	
Tschechoslowakei . . . . .	143	83	60	-	-	-	-	-	-	-	-	-	
UdSSR . . . . .	324	240	84	1	1	-	-	1	-	-	-	-	
Ungarn . . . . .	58	41	17	-	-	-	-	-	-	-	-	-	
Übriges Europa . . . . .	12	8	4	1	-	-	-	1	-	-	-	-	
Außereuropäisches Ausland . . . . .	65 709	34 152	31 557	56 058	28 633	23 736	2 642	29 680	8 102	4 007	4 095	25	
Amerika . . . . .	58 656	30 619	28 037	49 745	25 510	21 870	2 247	25 628	7 824	3 883	3 941	23	
Argentinien . . . . .	128	46	82	78	26	20	6	52	5	1	4	-	
Bolivien . . . . .	8	3	5	2	1	-	-	2	-	-	-	-	
Brasilien . . . . .	356	165	191	248	105	48	11	189	11	3	8	-	
Chile . . . . .	48	21	27	27	10	8	3	16	1	-	1	-	
Ecuador . . . . .	4	2	2	3	2	-	-	3	-	-	-	-	
Kanada . . . . .	22 326	12 776	9 550	21 192	12 078	6 502	888	13 802	912	242	670	10	
Kolumbien . . . . .	25	9	16	25	9	5	1	19	-	-	-	-	
Mexiko . . . . .	12	6	6	12	6	-	1	11	-	-	-	-	
Paraguay . . . . .	11	5	6	5	2	5	-	-	-	-	-	-	
Peru . . . . .	13	3	10	7	2	1	-	6	1	-	1	-	
Uruguay . . . . .	10	7	3	6	4	1	-	5	-	-	-	-	
Venezuela . . . . .	57	31	26	28	13	5	2	21	1	-	1	-	
Vereinigte Staaten . . . . .	35 650	17 540	18 110	28 104	13 247	15 275	1 335	11 494	6 893	3 637	3 256	13	
Übriges Amerika . . . . .	8	5	3	8	5	-	-	8	-	-	-	-	
Afrika . . . . .	656	378	278	328	236	55	12	261	1	1	-	-	
Südafrikanische Union . . . . .	628	360	268	323	235	55	12	256	1	1	-	-	
Übriges Afrika . . . . .	28	18	10	5	1	-	-	5	-	-	-	-	
Asien . . . . .	20	10	10	7	4	-	-	7	-	-	-	-	
Australien . . . . .	6 349	3 133	3 216	5 967	2 879	1 807	383	3 777	277	123	154	2	
Übriges außereuropäisches Ausland . . . . .	28	12	16	11	4	4	-	7	-	-	-	-	
Ohne Angabe . . . . .	2	-	2	-	-	-	-	-	1	-	1	-	
Insgesamt	68 135	35 521	32 614	56 086	28 638	23 743	2 642	29 701	8 115	4 012	4 103	25	

## 15. Die über See- und Flughäfen Ausgewanderten nach Altersgruppen, Personenkreisen und Familienstand

Alter in Jahren	Geschlecht	Auswanderer					Von den Auswanderern insgesamt waren				
		insgesamt	davon			ledig	ver- heiratet	ver- witwet	geschieden	ohne Angabe	
			Deutsche		Ausländer und Staatenlose						
			insgesamt	darunter Vertriebene							
unter 16	insgesamt	15 100	12 528	5 808	2 562	10	15 100	—	—	—	—
	männlich	7 849	6 538	3 044	1 307	4	7 849	—	—	—	—
	weiblich	7 251	5 990	2 764	1 255	6	7 251	—	—	—	—
16 bis unter 20	insgesamt	4 498	4 299	1 854	199	—	4 398	99	—	—	1
	männlich	2 304	2 218	977	86	—	2 299	4	—	—	1
	weiblich	2 194	2 081	877	113	—	2 099	95	—	—	—
20 " " 25	insgesamt	11 680	11 325	3 626	355	—	9 352	2 295	2	28	3
	männlich	6 827	6 603	2 134	224	—	6 177	641	—	6	3
	weiblich	4 853	4 722	1 492	131	—	3 175	1 654	2	22	—
25 " " 30	insgesamt	8 977	8 348	3 066	629	—	3 969	4 825	17	147	19
	männlich	4 905	4 499	1 694	406	—	2 534	2 306	3	45	17
	weiblich	4 072	3 849	1 372	223	—	1 435	2 519	14	102	2
30 " " 35	insgesamt	7 420	6 018	2 596	1 398	4	1 746	5 323	51	295	5
	männlich	3 648	2 792	1 270	854	2	914	2 641	5	85	3
	weiblich	3 772	3 226	1 326	544	2	832	2 682	46	210	2
35 " " 40	insgesamt	4 783	3 756	1 683	1 027	—	649	3 770	109	249	6
	männlich	2 352	1 707	821	645	—	321	1 952	13	64	2
	weiblich	2 431	2 049	862	382	—	328	1 818	96	185	4
40 " " 45	insgesamt	3 379	2 766	1 333	609	4	317	2 695	142	221	4
	männlich	1 722	1 286	641	434	2	164	1 479	18	59	2
	weiblich	1 657	1 480	692	175	2	153	1 216	124	162	2
45 " " 50	insgesamt	2 972	2 478	1 339	492	2	258	2 280	190	240	4
	männlich	1 523	1 181	657	341	1	130	1 304	15	71	3
	weiblich	1 449	1 297	682	151	1	128	976	175	169	1
50 " " 55	insgesamt	2 114	1 800	1 028	313	1	133	1 556	258	164	3
	männlich	991	803	495	188	—	52	883	24	31	1
	weiblich	1 123	997	533	125	1	81	673	234	133	2
55 " " 60	insgesamt	1 455	1 210	649	244	1	100	953	269	130	3
	männlich	617	469	293	147	1	36	534	24	22	1
	weiblich	838	741	356	97	—	64	419	245	108	2
60 " " 65	insgesamt	777	646	319	129	2	42	415	250	69	1
	männlich	300	217	118	82	1	16	248	24	12	—
	weiblich	477	429	201	47	1	26	167	226	57	1
65 und älter	insgesamt	823	679	352	144	—	39	325	421	37	1
	männlich	282	211	118	71	—	10	208	59	4	1
	weiblich	541	468	234	73	—	29	117	362	33	—
Ohne Angabe	insgesamt	248	233	90	14	1	147	90	3	5	3
	männlich	125	114	49	11	—	79	41	—	2	3
	weiblich	123	119	41	3	1	68	49	3	3	—
Insgesamt	insgesamt	64 226	56 086	23 743	8 115	25	36 250	24 626	1 712	1 585	53
	männlich	33 445	28 638	12 311	4 796	11	20 581	12 241	185	401	37
	weiblich	30 781	27 448	11 432	3 319	14	15 669	12 385	1 527	1 184	16

## 16. Die über See- und Flughäfen Ausgewanderten nach Bevölkerungsgruppen in der beruflichen Gliederung und nach Personenkreisen

Kenn- ziffer 1)	Bevölkerungsgruppe Berufsabteilung Berufsgruppe	Auswanderer								
		insgesamt			davon					
					Deutsche				Ausländer, Staatenlose und „Ohne Angabe“	
					insgesamt		darunter Vertriebene			
		insgesamt	mannlich	weiblich	insgesamt	mannlich	insgesamt	mannlich	insgesamt	mannlich
A	Erwerbspersonen .....	36 344	24 437	11 907	32 420	21 113	12 747	8 722	3 924	3 324
1	Berufe des Pflanzenbaues und der Tier- wirtschaft .....	1 125	995	130	943	842	438	395	182	153
2/3	Industrielle und handwerkliche Berufe .....	17 888	14 874	3 014	16 321	13 480	6 685	5 513	1 567	1 394
21	Bergmannische Berufe .....	386	386	—	341	341	174	174	45	45
22	Steingewinner und -verarbeiter, Keramiker	221	168	53	203	150	90	71	18	18
23	Glasmacher .....	80	72	8	76	68	30	27	4	4
24	Bauberufe .....	3 180	3 172	8	2 853	2 846	1 308	1 305	327	326
25/26	Metallerzeuger und -verarbeiter .....	6 112	5 823	289	5 587	5 311	2 170	2 081	525	512
27	Elektriker .....	1 018	926	92	950	862	328	296	68	64
28	Chemiewerker .....	319	243	76	303	228	127	98	16	15
29	Kunststoffverarbeiter .....	20	14	6	18	12	11	8	2	2
30/31	Holzverarbeiter und zugehörige Berufe .....	1 223	1 198	25	1 135	1 112	458	450	88	86
32	Papierhersteller und -verarbeiter .....	120	55	65	114	50	40	20	6	5
33	Graphische Berufe .....	476	338	138	442	307	144	108	34	31
34/35	Textilhersteller und -verarbeiter .....	2 440	736	1 704	2 239	647	1 021	301	201	89
36	Lederhersteller, Leder- und Fellverarbeiter	363	274	89	306	223	118	94	57	51
37	Nahrungs- und Genußmittelhersteller .....	1 493	1 247	246	1 356	1 130	486	388	137	117
39	Gewerbliche Hilfsberufe .....	437	222	215	398	193	180	92	39	29
4	Technische Berufe .....	1 153	1 069	84	1 002	922	382	354	151	147
41	Ingenieure und Techniker .....	709	680	29	621	596	196	187	88	84
42	Technische Sonderfachkräfte .....	82	30	52	77	25	33	14	5	5
43	Maschinenisten und zugehörige Berufe .....	362	359	3	304	301	153	153	58	58
5	Handels- und Verkehrsberufe .....	6 519	4 019	2 500	5 886	3 459	1 869	1 197	633	560
51	Kaufmännische Berufe .....	4 333	2 202	2 131	4 046	1 970	1 231	658	287	232
52	Verkehrsberufe .....	1 649	1 551	98	1 348	1 252	494	465	301	299
53	Gaststättenberufe .....	537	266	271	492	237	144	74	45	29
6	Berufe der Haushalts-, Gesundheits-, und Volkspflege .....	3 076	363	2 713	2 886	306	1 059	124	190	57
61	Hauswirtschaftliche Berufe .....	1 697	5	1 692	1 614	4	616	2	83	1
62	Reinigungsberufe .....	154	46	108	137	42	57	12	17	4
63	Gesundheitsdienst und Körperpflegeberufe	1 202	305	897	1 115	254	379	107	87	51
64	Volkspflegeberufe .....	23	7	16	20	6	7	3	3	1
7	Berufe des Verwaltungs- und Rechtswesens	2 583	907	1 676	2 162	538	722	261	421	369
71	Verwaltungs- und Büroberufe .....	1 949	312	1 637	1 843	254	564	114	106	58
72	Rechts- und Sicherheitswahrer .....	181	161	20	172	153	64	59	9	8
73	Dienst- und Wachberufe .....	453	434	19	147	131	94	88	306	303
8	Berufe des Geistes- und Kunstlebens .....	764	351	413	627	249	178	76	137	102
81	Erziehungs- und Lehrberufe, Seelsorger .....	338	105	233	285	73	81	18	53	32
82	Bildungs- und Forschungsberufe .....	202	110	92	152	71	47	29	50	39
83	Künstlerische Berufe .....	224	136	88	190	105	50	29	34	31
9	Berufstätige mit unbestimmtem Beruf .....	3 236	1 859	1 377	2 593	1 317	1 414	802	643	542
B+C	Selbständige Berufslose und Angehörige ohne Hauptberuf .....	27 882	9 008	18 874	23 666	7 525	10 996	3 589	4 216	1 483
	Insgesamt .....	64 226	33 445	30 781	56 086	28 638	23 743	12 311	8 140	4 807

1) Nach der Systematik der Berufe 1950.

## 17. Die Auswanderer nach dem bisherigen Wohnsitz und Personenkreisen

Bisheriger Wohnsitz (im Bundesgebiet nach Landern und Reg. - Bez.)	Auswanderer										
	insgesamt	Deutsche	davon					davon			ohne An- gabe des Personen- kreises
			Vertriebene	Zuge- wanderte	ubrige deutsche Auswanderer	Auslander und Staatenlose	davon				
							Nichtdeutsche Fluchtlinge	sonstige Auslander	Staatenlose		
Schleswig-Holstein	3 018	2 790	1 255	135	1 400	228	134	2	92	-	
Hamburg	3 570	3 311	898	131	2 282	259	110	31	118	-	
Niedersachsen	8 681	7 613	3 978	283	3 352	1 067	502	72	493	1	
Ohne nahere Angabe	19	17	10	-	7	2	1	1	-	-	
Hannover	1 789	1 591	779	65	747	198	75	31	92	-	
Hildesheim	1 113	1 009	523	37	449	104	63	1	40	-	
Luneburg	1 519	1 348	826	49	473	170	64	6	100	1	
Stade	918	824	382	18	424	94	56	-	38	-	
Osnabruck	511	434	230	15	189	77	28	16	33	-	
Aurich	233	222	103	25	94	11	6	3	2	-	
Braunschweig	1 502	1 255	715	44	496	247	111	7	129	-	
Oldenburg	1 077	913	410	30	473	164	98	7	59	-	
Bremen	1 445	1 371	471	71	829	74	35	3	36	-	
Nordrhein-Westfalen	11 386	10 284	4 341	565	5 378	1 097	530	117	450	5	
Ohne nahere Angabe	14	12	2	1	9	2	1	-	1	-	
Dusseldorf	4 161	3 765	1 553	220	1 992	396	190	40	166	-	
Koln	1 534	1 442	505	88	849	92	36	14	42	-	
Aachen	440	394	162	26	206	46	9	18	19	-	
Munster	1 565	1 389	609	36	744	172	94	26	52	4	
Detmold	1 314	1 124	583	35	506	189	108	7	74	1	
Amsberg	2 358	2 158	927	159	1 072	200	92	12	96	-	
Hessen	5 913	5 273	2 125	293	2 855	640	291	59	290	-	
Ohne nahere Angabe	17	16	4	1	11	1	-	1	-	-	
Darmstadt	1 689	1 485	545	64	876	204	99	21	84	-	
Kassel	1 237	1 177	569	53	555	60	23	9	28	-	
Wiesbaden	2 970	2 595	1 007	175	1 413	375	169	28	178	-	
Rheinland-Pfalz	3 178	2 481	956	136	1 389	693	341	39	313	4	
Ohne nahere Angabe	9	7	3	-	4	2	1	-	1	-	
Koblenz	695	589	169	36	384	106	50	6	50	-	
Trier	215	192	85	15	92	23	16	1	6	-	
Montabaur	105	94	47	7	40	11	7	-	4	-	
Rheinhessen	391	331	124	17	190	57	24	1	32	3	
Pfalz	1 763	1 268	528	61	679	494	243	31	220	1	
Baden-Wurttemberg	12 632	11 220	5 528	464	5 228	1 402	668	118	616	10	
Ohne nahere Angabe	38	36	13	1	22	2	2	-	-	-	
Nordwurttemberg	5 842	5 058	2 710	238	2 110	781	389	56	336	3	
Nordbaden	3 083	2 639	1 133	85	1 421	438	194	37	207	6	
Sudbaden	1 785	1 684	636	105	943	101	43	20	38	-	
Sudwurttemberg-Hohenzollern	1 884	1 803	1 036	35	732	80	40	5	35	1	
Bayern	13 695	10 155	4 512	270	5 373	3 537	1 809	219	1 509	3	
Ohne nahere Angabe	36	29	15	-	14	7	3	3	1	-	
Oberbayern	5 989	4 057	1 922	100	2 035	1 931	981	113	837	1	
Niederbayern	1 037	821	404	12	405	216	99	19	98	-	
Oberpfalz	890	610	309	24	277	280	142	9	129	-	
Oberfranken	871	824	398	37	389	47	26	6	15	-	
Mittelfranken	2 012	1 483	512	35	936	528	269	45	214	1	
Unterfranken	1 087	1 004	365	31	608	82	40	7	35	1	
Schwaben	1 659	1 216	539	29	648	443	249	14	180	-	
Stadt- und Landkreis Lindau	114	111	48	2	61	3	-	3	-	-	
Bundesgebiet	63 518	54 498	24 064	2 348	28 086	8 997	4 420	660	3 917	23	
Saarland	105	104	15	13	76	1	-	1	-	-	
Berlin											
Berlin (West)	4 434	4 334	608	340	3 386	96	20	28	48	4	
Sowjetsektor	7	7	-	3	4	-	-	-	-	-	
Sowjetische Besatzungszone	12	9	2	2	5	3	-	3	-	-	
Ohne Angabe	59	45	15	5	25	14	8	6	-	-	
Insgesamt	68 135	58 997	24 704	2 711	31 582	9 111	4 448	698	3 965	27	

## 18. Die über See- und Flughäfen Ausgewanderten nach Bevölkerungsgruppen in der beruflichen Gliederung und nach ausgewählten Zielländern

Kenn- ziffer 1)	Bevölkerungsgruppe Berufsabteilung Berufsgruppe	Auswanderer											Ohne Angabe
		davon nach dem											
		insgesamt	europ. Ausland	außereuropäischen Ausland									
				darunter									
				insgesamt	Argen- tinien	Bra- silien	Chile	Kanada	Vene- zuela	Vereinigte Staaten	Südafr. Union	Austra- lien	
A	Erwerbspersonen . . . . .	36 344	24	36 320	35	143	15	14 190	16	18 357	268	3 245	-
1	Berufe des Pflanzenbaues und der Tierwirtschaft . . . . .	1 125	-	1 125	-	4	-	482	-	584	7	47	-
11	Ackerbauer, Tierzüchter, Garten- bauer . . . . .	989	-	989	-	4	-	414	-	521	7	42	-
12	Forst- Jagd- und Fischereiberufe . .	60	-	60	-	-	-	34	-	23	-	3	-
13	Mithelfende Familienangehörige . . .	76	-	76	-	-	-	34	-	40	-	2	-
2/3	Industrielle und handwerkliche Berufe	17 888	4	17 884	12	33	3	7 726	2	8 245	161	1 696	-
21	Bergmannische Berufe . . . . .	386	-	386	-	-	-	230	-	130	7	19	-
22	Steingewinner und -verarbeiter . . .	221	-	221	-	-	-	98	-	89	1	33	-
23	Glasmacher . . . . .	80	-	80	-	2	-	36	-	34	-	8	-
24	Bauberufe . . . . .	3 180	-	3 180	1	1	1	1 427	-	1 393	20	337	-
25/26	Metallerzeuger und -verarbeiter . . .	6 112	3	6 109	5	14	1	2 777	1	2 722	76	511	-
27	Elektriker . . . . .	1 018	-	1 018	3	2	-	434	-	466	11	102	-
28	Chemiewerker . . . . .	319	-	319	-	-	-	143	-	124	2	49	-
29	Kunststoffverarbeiter . . . . .	20	-	20	-	-	-	8	-	9	-	3	-
30/31	Holzverarbeiter u. zugehörige Berufe	1 223	-	1 223	-	4	-	590	-	517	12	100	-
32	Papierhersteller und -verarbeiter . .	120	-	120	-	-	-	41	-	64	1	14	-
33	Graphische Berufe . . . . .	476	-	476	1	1	-	188	-	221	8	56	-
34/35	Textilhersteller und -verarbeiter . .	2 440	-	2 440	2	5	-	853	1	1 316	12	250	-
36	Lederhersteller, Leder- und Fell- verarbeiter . . . . .	363	-	363	-	1	-	141	-	193	1	27	-
37	Nahrungs- und Genußmittelhersteller	1 493	1	1 492	-	3	1	605	-	750	8	124	-
39	Gewerbliche Hilfsberufe . . . . .	437	-	437	-	-	-	155	-	217	2	63	-
4	Technische Berufe . . . . .	1 153	2	1 151	7	17	-	413	1	614	9	86	-
41	Ingenieure und Techniker . . . . .	709	1	708	7	14	-	256	-	369	8	50	-
42	Technische Sonderfachkräfte . . . .	82	1	81	-	2	-	16	1	54	1	7	-
43	Maschinen und zugehörige Berufe	362	-	362	-	1	-	141	-	191	-	29	-
5	Handels- und Verkehrsberufe . . . .	6 519	7	6 512	9	30	2	2 495	6	3 267	31	653	-
51	Kaufmannische Berufe . . . . .	4 333	7	4 326	8	28	2	1 669	6	2 185	28	381	-
52	Verkehrsberufe . . . . .	1 649	-	1 649	1	1	-	623	-	801	3	220	-
53	Gaststättenberufe . . . . .	537	-	537	-	1	-	203	-	281	-	52	-
6	Berufe der Haushalts-, Gesundheits- und Volkspflege . . . . .	3 076	7	3 069	-	10	2	1 076	1	1 742	8	226	-
61	Hauswirtschaftliche Berufe . . . . .	1 697	6	1 691	-	2	-	532	-	1 029	1	126	-
62	Reinigungsberufe . . . . .	154	-	154	-	1	-	57	-	77	-	19	-
63	Gesundheitsdienst- und Körper- pflegeberufe . . . . .	1 202	1	1 201	-	6	2	481	1	624	6	78	-
64	Volkspflegeberufe . . . . .	23	-	23	-	1	-	6	-	12	1	3	-
7	Berufe des Verwaltungs- und Rechts- wesens . . . . .	2 583	1	2 582	4	15	-	794	3	1 510	12	238	-
71	Verwaltungs- und Büroberufe . . . .	1 949	1	1 948	4	13	-	645	3	1 069	12	196	-
72	Rechts- und Sicherheitswahrer . . . .	181	-	181	-	2	-	79	-	87	-	13	-
73	Dienst- und Wachberufe . . . . .	453	-	453	-	-	-	70	-	354	-	29	-
8	Berufe des Geistes- und Kunstlebens	764	-	764	2	27	6	191	2	451	9	69	-
81	Erziehungs- u. Lehrberufe, Seelsorger	338	-	338	-	27	6	86	1	167	5	42	-
82	Bildungs- und Forschungsberufe . . .	202	-	202	1	-	-	38	-	148	-	13	-
83	Künstlerische Berufe . . . . .	224	-	224	1	-	-	67	1	136	4	14	-
9	Berufstätige mit unbestimmtem Beruf	3 236	3	3 233	1	7	2	1 013	1	1 944	31	230	-
B+C	Selbständige Berufslose und Angehörige ohne Hauptberuf . . . . .	27 882	16	27 865	48	116	13	7 924	13	16 653	56	3 001	1
	Insgesamt	64 226	40	64 185	83	259	28	22 114	29	35 010	324	6 246	1

1) Nach der Systematik der Berufe 1950.

## 19. Die Einwanderer nach Herkunftsländern und Staatsangehörigkeit

Herkunftsland	Einwanderer										
	insgesamt			davon nach der Staatsangehörigkeit							Ohne Angabe
				Deutsche	Ausländer			Staatenlose			
					insgesamt	davon		insgesamt	davon		
	insgesamt	mannlich	weiblich	Volks-deutsche		Angehörige fremden Volkstums	Volks-deutsche		Angehörige fremden Volkstums		
Europäisches Ausland	16 730	7 968	8 762	5 041	1 134	217	917	6 751	6 371	380	3 804
Belgien	42	20	22	7	35	4	31	—	—	—	—
Frankreich	228	136	92	205	13	—	13	4	3	1	6
Großbritannien und Nordirland	18	8	10	10	7	—	7	1	—	1	—
Italien	29	18	11	17	12	—	12	—	—	—	—
Jugoslawien	6 851	3 100	3 751	103	37	5	32	4 925	4 784	141	1 786
Niederlande	110	54	56	20	84	—	84	6	—	6	—
Österreich	7 123	3 635	3 488	4 339	522	12	510	359	208	151	1 903
Polen	11	2	9	3	1	—	1	2	2	—	5
Rumanien	146	44	102	20	7	4	3	101	92	9	18
Schweden	11	5	6	11	—	—	—	—	—	—	—
Schweiz	189	85	104	145	44	1	43	—	—	—	—
Tschechoslowakei	1 358	567	791	82	7	3	4	1 269	1 199	70	—
UdSSR	22	7	15	1	12	6	6	—	—	—	9
Ungarn	502	251	251	35	334	181	153	83	82	1	50
Übriges Europa	90	36	54	43	19	1	18	1	1	—	27
Außereuropäisches Ausland	1 097	529	568	995	45	2	43	50	17	33	7
Amerika	908	429	479	844	26	2	24	31	14	17	7
Argentinien	143	68	75	138	4	—	4	1	—	1	—
Bolivien	11	4	7	9	—	—	—	2	—	2	—
Brasilien	236	108	128	210	8	2	6	14	9	5	4
Chile	51	26	25	50	1	—	1	—	—	—	—
Kanada	140	68	72	136	1	—	1	1	1	—	2
Kolumbien	16	7	9	14	2	—	2	—	—	—	—
Paraguay	72	40	32	72	—	—	—	—	—	—	—
Uruguay	16	10	6	16	—	—	—	—	—	—	—
Venezuela	10	7	3	10	—	—	—	—	—	—	—
Vereinigte Staaten	197	84	113	174	9	—	9	13	4	9	1
Übriges Amerika	16	7	9	15	1	—	1	—	—	—	—
Afrika	45	24	21	35	10	—	10	—	—	—	—
Südafrikanische Union	22	12	10	13	9	—	9	—	—	—	—
Übriges Afrika	23	12	11	22	1	—	1	—	—	—	—
Asien	68	30	38	57	7	—	7	4	—	4	—
Australien	63	41	22	46	2	—	2	15	3	12	—
Übriges außereuropäisches Ausland	13	5	8	13	—	—	—	—	—	—	—
Ohne Angabe	9	7	2	1	—	—	—	5	1	4	3
Insgesamt	17 836	8 504	9 332	6 037	1 179	219	960	6 806	6 389	417	3 814

## 20. Die Einwanderer nach Alter und Familienstand

Alter in Jahren	Geschlecht	Einwanderer											
		insgesamt		davon									
		insgesamt	darunter Deutsche	ledig		verheiratet		verwitwet		geschieden		ohne Angabe	
				insgesamt	darunter Deutsche	insgesamt	darunter Deutsche	insgesamt	darunter Deutsche	insgesamt	darunter Deutsche	insgesamt	darunter Deutsche
unter 16	insgesamt	4 038	1 414	4 038	1 414	—	—	—	—	—	—	—	—
	männlich	2 064	747	2 064	747	—	—	—	—	—	—	—	—
	weiblich	1 974	667	1 974	667	—	—	—	—	—	—	—	—
16 bis " 20	insgesamt	1 137	382	1 115	380	22	2	—	—	—	—	—	—
	männlich	571	152	569	152	2	—	—	—	—	—	—	—
	weiblich	566	230	546	228	20	2	—	—	—	—	—	—
20 " " 25	insgesamt	1 541	384	1 119	325	414	58	1	—	6	1	1	—
	männlich	881	212	767	197	113	15	—	—	1	—	—	—
	weiblich	660	172	352	128	301	43	1	—	5	1	1	—
25 " " 30	insgesamt	1 656	426	607	190	1 020	232	13	1	15	2	1	1
	männlich	936	211	439	116	492	93	3	1	1	—	1	1
	weiblich	720	215	168	74	528	139	10	—	14	2	—	—
30 " " 35	insgesamt	1 312	520	245	107	1 011	394	31	14	24	5	1	—
	männlich	640	246	161	69	471	176	2	—	5	1	1	—
	weiblich	672	274	84	38	540	218	29	14	19	4	—	—
35 " " 40	insgesamt	1 182	497	133	58	906	375	107	52	36	12	—	—
	männlich	513	216	78	36	415	172	4	1	16	7	—	—
	weiblich	669	281	55	22	491	203	103	51	20	5	—	—
40 " " 45	insgesamt	1 041	419	83	38	787	323	138	49	32	9	1	—
	männlich	476	203	50	25	403	171	9	—	13	7	1	—
	weiblich	565	216	33	13	384	152	129	49	19	2	—	—
45 " " 50	insgesamt	1 260	521	82	40	939	401	194	65	45	15	—	—
	männlich	555	269	32	21	480	230	17	9	26	9	—	—
	weiblich	705	252	50	19	459	171	177	56	19	6	—	—
50 " " 55	insgesamt	985	372	56	21	698	274	201	65	30	12	—	—
	männlich	413	183	20	12	360	153	24	11	9	7	—	—
	weiblich	572	189	36	9	338	121	177	54	21	5	—	—
55 " " 60	insgesamt	1 015	357	36	7	738	273	212	67	29	10	—	—
	männlich	419	158	10	4	376	146	22	6	11	2	—	—
	weiblich	596	199	26	3	362	127	190	61	18	8	—	—
60 " " 65	insgesamt	934	292	33	7	590	201	294	79	17	5	—	—
	männlich	353	123	6	—	306	111	38	10	3	2	—	—
	weiblich	581	169	27	7	284	90	256	69	14	3	—	—
65 und älter	insgesamt	1 671	435	58	17	763	218	831	192	18	8	1	—
	männlich	653	170	16	8	478	134	150	26	9	2	—	—
	weiblich	1 018	265	42	9	285	84	681	166	9	6	1	—
Ohne Angabe	insgesamt	64	18	45	8	16	9	2	1	1	—	—	—
	männlich	30	9	24	7	5	2	—	—	1	—	—	—
	weiblich	34	9	21	1	11	7	2	1	—	—	—	—
Insgesamt	insgesamt	17 836	6 037	7 650	2 612	7 904	2 760	2 024	585	253	79	5	1
	männlich	8 504	2 899	4 236	1 394	3 901	1 403	269	64	95	37	3	1
	weiblich	9 332	3 138	3 414	1 218	4 003	1 357	1 755	521	158	42	2	—



# Anhang

## 1. Verzeichnis

### der Veröffentlichungen des Statistischen Bundesamtes und der Statistischen Landesämter, die Angaben aus der Wanderungstatistik enthalten

Einzelberichte und -beiträge vor 1955 vgl. Anhang zu Band 171

#### A. Statistisches Bundesamt

Statistisches Jahrbuch für die Bundesrepublik Deutschland  
1952, 1953, 1954, 1955, 1956 und 1957

Wirtschaft und Statistik (erscheint seit April 1949)

Statistik der Bundesrepublik Deutschland

Band 73: Die Wanderungen im Jahre 1951  
Band 109: Die Wanderungen im Jahre 1952  
Band 123: Die Wanderungen im Jahre 1953  
Band 146: Die Wanderungen im Jahre 1954  
Band 171: Die Wanderungen im Jahre 1955  
Band 114: Die Vertriebenen und Flüchtlinge in der Bundesrepublik Deutschland in den Jahren 1946 bis 1953

Statistische Berichte

Arb.-Nr. VIII/12 (erscheinen seit September 1950)  
VIII/26 (erscheinen seit August 1953)  
VIII/20 (erscheinen seit Februar 1949, bis Mai 1951 unter der Nummer VIII/0)  
VIII/6 (erscheinen seit September 1943)

#### B. Statistische Landesämter

##### Schleswig-Holstein

Statistisches Handbuch für Schleswig-Holstein 1951  
Statistisches Jahrbuch Schleswig-Holstein 1951, 1952, 1953, 1954, 1955 und 1956  
Statistische Monatshefte Schleswig-Holstein (erscheinen seit Januar 1949)  
Sonderdienst des Statistischen Landesamtes Schleswig-Holstein, Reihe: Bevölkerung, Arb.-Nr. 2 bis 20 (erscheint seit April 1950), ab 1. Januar 1956 umbenannt in „Statistische Berichte des Statistischen Landesamtes Schleswig-Holstein“, Arb.-Nr. A III 1

##### Hamburg

Statistisches Jahrbuch 1952, 1953, 1954, 1955, 1956 und 1957  
Freie und Hansestadt Hamburg  
Hamburger Monatszahlen (erscheinen seit 1948)  
Hamburg in Zahlen (erscheint unregelmäßig seit 1947)  
Statistische Berichte Reihe A (erscheinen seit Januar 1954)

##### Niedersachsen

Statistisches Handbuch Niedersachsen 1950  
Statistisches Jahrbuch für Niedersachsen 1952, 1954 und 1956  
Veröffentlichungen des Niedersächsischen Amtes für Landesplanung und Statistik: Reihe F, Band 17, Heft 1, Reihe F, Band 17, Heft 2  
Statistischer Dienst (ab Oktober 1955 Statistische Berichte) des Niedersächsischen Amtes für Landesplanung und Statistik, Gesch.-Z.: 3132 (erscheint seit Mitte 1949), ab 1953 unter Gesch.-Z.: 3150  
Statistische Monatshefte für Niedersachsen (erscheinen seit Oktober 1947)

##### Bremen

Statistische Mitteilungen aus Bremen (erscheinen seit Januar 1948)  
Statistische Monatsberichte, Land Freie Hansestadt Bremen  
Statistischer Dienst, Reihe: Bevölkerung, Folge II (erscheint unregelmäßig seit November 1952), ab Januar 1956 umbenannt in „Statistische Berichte des Statistischen Landesamtes Bremen“ A 1 2/3 — m und A II/III 1 — vj. Vj.

##### Nordrhein-Westfalen

Statistisches Jahrbuch Nordrhein-Westfalen (erscheint seit 1949)  
Beiträge zur Statistik des Landes Nordrhein-Westfalen  
Monatszahlen Nordrhein-Westfalen (erscheinen seit 1947)  
Statistische Berichte A III 1 (erscheinen seit September 1954)  
Statistische Berichte A III 2 (erscheinen seit 1955)

##### Hessen

Statistisches Jahrbuch für Hessen 1948 und 1953  
Statistisches Taschenbuch für das Land Hessen 1954 und 1956  
Hessische Bevölkerungs- und Wirtschaftskunde 1955  
Staat und Wirtschaft in Hessen, 8. Jahrgang, Heft 6  
Hessische Monatszahlen (erscheinen von 1947 bis 1956)  
Statistische Berichte (früher Mitteilungen) des Hessischen Statistischen Landesamtes (erscheinen seit April 1956)

##### Rheinland-Pfalz

Jahresergebnisse der Statistik in Rheinland-Pfalz (erscheinen seit 1948)  
Wirtschaftszahlen Rheinland-Pfalz (erscheinen seit 1948)  
Mitteilungen des Statistischen Landesamtes Rheinland-Pfalz, Arb.-Gebiet I/12 214 (erscheinen seit 1950), ab Januar 1956 umbenannt in „Statistische Berichte des Statistischen Landesamtes Rheinland-Pfalz“, Arb.-Nr. A III 1

##### Baden-Württemberg

Statistisches Handbuch Baden-Württemberg 1955  
Jahrbücher für Statistik und Landeskunde (1. Jahrgang 1954/55)  
Schriftenreihe „Statistik von Baden-Württemberg“ (erscheint seit September 1952)  
Statistische Monatshefte Baden-Württemberg (erscheinen seit Januar 1953)  
Statistische Berichte, A III 1–2  
Literaturangaben für die ehemaligen Länder Württemberg-Baden, Baden und Württemberg-Hohenzollern siehe „Statistik der Bundesrepublik Deutschland“, Band 109, Seite 22  
Statistisches Handbuch Württemberg-Baden 1950

##### Bayern

Statistisches Jahrbuch für Bayern (erscheint seit 1894)  
Statistisches Taschenbuch für Bayern 1950, 1951 und 1952  
Bayern in Zahlen (erscheint monatlich seit 1946)  
Zeitschrift des Bayerischen Statistischen Landesamtes (erscheint seit 1869)  
Informationsdienst bzw. Statistische Berichte des Bayerischen Statistischen Landesamtes, Reihe II/B/3 (erscheint seit 1947)

##### Saarland

Statistisches Handbuch für das Saarland (Ergebnisse der Wanderungstatistik seit 1948)

##### Berlin (West)

Berlin in Zahlen, Jahrgang 1945, 1947, 1950, 1951  
Statistisches Jahrbuch Berlin 1952, 1953, 1954, 1955, 1956 und 1957  
Berliner Statistik (erscheint seit Januar 1947)  
Berliner Statistik, Beilage: Zahlen aus Verwaltung und Wirtschaft (erscheint seit Januar 1948)  
Berliner Statistik, Sonderreihe: Die Verwaltungsbezirke in Zahlen (erscheinen von Januar 1948 bis Dezember 1950)  
Berliner Statistik, Quellenwerk, Reihe: Bevölkerungswesen, ab 1956 umbenannt in Statistische Berichte A I 1, A III 1 und A III 2  
Berliner Statistik, Sonderheft 49, 56 und 61: Bevölkerungsvorgänge in Berlin (West) im Jahre 1953, 1954 bzw. 1955; Sonderheft 55: Die Wanderungen in Berlin (West) 1950 bis 1955

Tabelleninhalt	Personenkreis	Regionale Gliederung	Periodizität
----------------	---------------	----------------------	--------------

## 2. Alter, Familienstand, Religionszugehörigkeit und Staatsangehörigkeit

### Hamburg

Wanderungen nach dem Alter und Geschlecht	Personen insgesamt Deutsche Ausländer und Staatenlose	Land	monatlich
Wanderungen nach der Religionszugehörigkeit	Personen insgesamt	Land	monatlich
Wanderungen nach Geburtsjahre und Geschlecht	Personen insgesamt Vertriebene Zugewanderte	Land	monatlich
Zuzüge nach Einzelpersonen und Familien	Personen insgesamt	Land	monatlich

### Niedersachsen

Wanderungen nach Altersgruppen und Geschlecht	Personen insgesamt Vertriebene Zugewanderte	Land	monatlich
-----------------------------------------------	---------------------------------------------------	------	-----------

### Bremen

Wanderungen nach Altersgruppen und Geschlecht	Personen insgesamt Vertriebene Zugewanderte	Kreise	jährlich
-----------------------------------------------	---------------------------------------------------	--------	----------

Wanderungen nach Geburtsjahre und Geschlecht	Personen insgesamt Vertriebene Zugewanderte	Kreise	jährlich
----------------------------------------------	---------------------------------------------------	--------	----------

Wanderungen nach der Religionszugehörigkeit	Personen insgesamt Vertriebene Zugewanderte	Kreise	jährlich
---------------------------------------------	---------------------------------------------------	--------	----------

### Nordrhein-Westfalen

Wanderungen nach Altersgruppen	Personen insgesamt	Reg.-Bezirke	jährlich
--------------------------------	--------------------	--------------	----------

Wanderungen nach Herkunftsbzw. Zielländern und der Staatsangehörigkeit	Personen insgesamt	Land	jährlich
------------------------------------------------------------------------	--------------------	------	----------

Wanderungen nach Herkunftsbzw. Zielländern und 15 Altersgruppen	Personen insgesamt Vertriebene Zugewanderte	Land	jährlich
-----------------------------------------------------------------	---------------------------------------------------	------	----------

Wanderungen nach der Religionszugehörigkeit	Personen insgesamt Vertriebene Zugewanderte	Kreise	jährlich
---------------------------------------------	---------------------------------------------------	--------	----------

### Rheinland-Pfalz

Wanderungen nach Geburtsjahre und dem Geschlecht	Personen insgesamt Vertriebene Zugewanderte	Land	vierteljährlich
--------------------------------------------------	---------------------------------------------------	------	-----------------

Wanderungen nach der Religionszugehörigkeit	Personen insgesamt Vertriebene Zugewanderte	Kreise	vierteljährlich
---------------------------------------------	---------------------------------------------------	--------	-----------------

### Baden-Württemberg

Wanderungen nach Geburtsjahre und dem Geschlecht	Personen insgesamt Vertriebene Zugewanderte	Reg.-Bezirke Land	jährlich
--------------------------------------------------	---------------------------------------------------	----------------------	----------

Wanderungen nach Geburtsjahrgruppen und Geschlecht	Vertriebene	Reg.-Bezirke	vierteljährlich
----------------------------------------------------	-------------	--------------	-----------------

### Bayern

Wanderungen nach Altersjahre, Geschlecht und Familienstand	Personen insgesamt Vertriebene	Land	jährlich
------------------------------------------------------------	-----------------------------------	------	----------

Wanderungen über die Landesgrenze nach Regierungsbezirken und Gemeindegrößenklassen	Personen insgesamt	Reg.-Bezirke Land	jährlich
-------------------------------------------------------------------------------------	--------------------	----------------------	----------

Wanderungen zwischen den bayerischen Großstädten und den Bundesländern nach Altersgruppen	Personen insgesamt	Großstädte	halbjährlich
-------------------------------------------------------------------------------------------	--------------------	------------	--------------

### Saarland

Wanderungen nach dem Alter, Familienstand und Geschlecht	Personen insgesamt	Land	jährlich
----------------------------------------------------------	--------------------	------	----------

Wanderungen nach der Religionszugehörigkeit und dem Geschlecht	Personen insgesamt	Kreise	jährlich
----------------------------------------------------------------	--------------------	--------	----------

Wanderungen nach der Staatsangehörigkeit und dem Geschlecht	Personen insgesamt	Land Kreise	monatlich jährlich
-------------------------------------------------------------	--------------------	----------------	-----------------------

Tabelleninhalt	Personenkreis	Regionale Gliederung	Periodizität
----------------	---------------	----------------------	--------------

### Berlin (West)

Wanderungen über die Grenzen von Berlin sowie von und nach dem sowjetischen Sektor von Berlin nach Altersgruppen und der Staatsangehörigkeit	Personen insgesamt	Land	monatlich
----------------------------------------------------------------------------------------------------------------------------------------------	--------------------	------	-----------

Wanderungssaldo nach Altersgruppen	Personen insgesamt	Verw.-Bezirke	monatlich
------------------------------------	--------------------	---------------	-----------

Wanderungen nach ausgewählten Herkunftsbzw. Zielgebieten (sowjetischer Besatzungszone, sowjetischer Sektor von Berlin, Bundesgebiet und unbekannt) nach Altersgruppen	Personen insgesamt	Land	jährlich
-----------------------------------------------------------------------------------------------------------------------------------------------------------------------	--------------------	------	----------

## 3. Bevölkerungsgruppen, Beruf und Stellung im Beruf

### Hamburg

Wanderungen nach der beruflichen Gliederung und dem Geschlecht	Personen insgesamt Vertriebene Zugewanderte	Land	jährlich
----------------------------------------------------------------	---------------------------------------------------	------	----------

### Bremen

Wanderungen nach der beruflichen Gliederung und dem Geschlecht	Personen insgesamt Vertriebene Zugewanderte	Kreise	jährlich
----------------------------------------------------------------	---------------------------------------------------	--------	----------

### Niedersachsen

Wanderungen nach der beruflichen Gliederung	Personen insgesamt Vertriebene Zugewanderte	Land	jährlich
---------------------------------------------	---------------------------------------------------	------	----------

### Nordrhein-Westfalen

Wanderungen nach Berufsabteilungen	Personen insgesamt Vertriebene Zugewanderte	Kreise	jährlich
------------------------------------	---------------------------------------------------	--------	----------

Wanderungen nach Herkunftsbzw. Zielländern und nach der beruflichen Gliederung	Personen insgesamt Vertriebene Zugewanderte	Land	jährlich
--------------------------------------------------------------------------------	---------------------------------------------------	------	----------

### Rheinland-Pfalz

Fortzüge über die Bundesgrenzen nach Zielländern, Berufsgruppen und dem Geschlecht	Deutsche Ausländer und Staatenlose	Land	vierteljährlich
------------------------------------------------------------------------------------	------------------------------------------	------	-----------------

### Bayern

Wanderungen nach Altersgruppen, Geschlecht und Familienstand	Personen insgesamt	Land	jährlich
--------------------------------------------------------------	--------------------	------	----------

Wanderungen zwischen den bayerischen Großstädten und den Bundesländern nach Alters- und Bevölkerungsgruppen Siehe auch Ziffer 2	Personen insgesamt	Großstädte	halbjährlich
------------------------------------------------------------------------------------------------------------------------------------	--------------------	------------	--------------

### Saarland

Wanderungen nach Berufsgruppen, Stellung im Beruf und Geschlecht	Personen insgesamt	Land	jährlich
------------------------------------------------------------------	--------------------	------	----------

### Berlin (West)

Wanderungen nach ausgewählten Herkunftsbzw. Zielgebieten (sowjetische Besatzungszone, sowjetischer Sektor von Berlin, Bundesgebiet und unbekannt) und Berufsgruppen (Repräsentativauswertung bei einem Auswahlstich von 10 vH)	Personen insgesamt	Land	jährlich
--------------------------------------------------------------------------------------------------------------------------------------------------------------------------------------------------------------------------------	--------------------	------	----------

## C. Landesbinnenwanderung

### Schleswig-Holstein

Wanderungen insgesamt	Personen insgesamt Vertriebene Zugewanderte	Kreise	monatlich
-----------------------	---------------------------------------------------	--------	-----------

Wanderungen in Kombination der kreisfreien Städte und Landkreise	Personen insgesamt Vertriebene	Kreise	jährlich
------------------------------------------------------------------	-----------------------------------	--------	----------

### Hamburg

Umzüge innerhalb Hamburgs nach dem Geschlecht	Personen insgesamt	Verw.-Bezirke	monatlich
-----------------------------------------------	--------------------	---------------	-----------

Umzüge innerhalb Hamburgs nach dem Geschlecht	Personen insgesamt	Ortsteile	monatlich
-----------------------------------------------	--------------------	-----------	-----------

Umzüge innerhalb Hamburgs nach Einzelpersonen und Familien	Personen insgesamt	Land	monatlich
------------------------------------------------------------	--------------------	------	-----------

Umzüge innerhalb Hamburgs nach der Religionszugehörigkeit und einzelnen Landeskirchen	Personen insgesamt	Land	monatlich
---------------------------------------------------------------------------------------	--------------------	------	-----------

# Anhang

## 1. Verzeichnis

### der Veröffentlichungen des Statistischen Bundesamtes und der Statistischen Landesämter, die Angaben aus der Wanderungsstatistik enthalten

*Einzelberichte und -beiträge vor 1955 vgl. Anhang zu Band 171*

#### A. Statistisches Bundesamt

Statistisches Jahrbuch für die Bundesrepublik Deutschland  
1952, 1953, 1954, 1955, 1956 und 1957

Wirtschaft und Statistik (erscheint seit April 1949)

Statistik der Bundesrepublik Deutschland

Band 73: Die Wanderungen im Jahre 1951  
Band 109: Die Wanderungen im Jahre 1952  
Band 123: Die Wanderungen im Jahre 1953  
Band 146: Die Wanderungen im Jahre 1954  
Band 171: Die Wanderungen im Jahre 1955  
Band 114: Die Vertriebenen und Flüchtlinge in der Bundesrepublik Deutschland in den Jahren 1946 bis 1953

Statistische Berichte

Arb.-Nr. VIII/12 (erscheinen seit September 1950)  
VIII/26 (erscheinen seit August 1953)  
VIII/20 (erscheinen seit Februar 1949, bis Mai 1951 unter der Nummer VIII/0)  
VIII/6 (erscheinen seit September 1948)

#### B. Statistische Landesämter

##### Schleswig-Holstein

Statistisches Handbuch für Schleswig-Holstein 1951  
Statistisches Jahrbuch Schleswig-Holstein 1951, 1952, 1953, 1954, 1955 und 1956  
Statistische Monatshefte Schleswig-Holstein (erscheinen seit Januar 1949)  
Sonderdienst des Statistischen Landesamtes Schleswig-Holstein, Reihe: Bevölkerung, Arb.-Nr. 2 bis 20 (erscheint seit April 1950), ab 1. Januar 1956 umbenannt in „Statistische Berichte des Statistischen Landesamtes Schleswig-Holstein“, Arb.-Nr. A III 1

##### Hamburg

Statistisches Jahrbuch 1952, 1953, 1954, 1955, 1956 und 1957  
Freie und Hansestadt Hamburg  
Hamburger Monatszahlen (erscheinen seit 1948)  
Hamburg in Zahlen (erscheint unregelmäßig seit 1947)  
Statistische Berichte Reihe A (erscheinen seit Januar 1954)

##### Niedersachsen

Statistisches Handbuch Niedersachsen 1950  
Statistisches Jahrbuch für Niedersachsen 1952, 1954 und 1956  
Veröffentlichungen des Niedersächsischen Amtes für Landesplanung und Statistik: Reihe F, Band 17, Heft 1, Reihe F, Band, 17, Heft 2  
Statistischer Dienst (ab Oktober 1955 Statistische Berichte) des Niedersächsischen Amtes für Landesplanung und Statistik, Gesch.-Z.: 3132 (erscheint seit Mitte 1949), ab 1953 unter Gesch.-Z.: 3150  
Statistische Monatshefte für Niedersachsen (erscheinen seit Oktober 1947)

##### Bremen

Statistische Mitteilungen aus Bremen (erscheinen seit Januar 1948)  
Statistische Monatsberichte, Land Freie Hansestadt Bremen  
Statistischer Dienst, Reihe: Bevölkerung, Folge II (erscheint unregelmäßig seit November 1952), ab Januar 1956 umbenannt in „Statistische Berichte des Statistischen Landesamtes Bremen“ A 1 2/3 — m und A II/III 1 — vj. Vj.

##### Nordrhein-Westfalen

Statistisches Jahrbuch Nordrhein-Westfalen (erscheint seit 1949)  
Beiträge zur Statistik des Landes Nordrhein-Westfalen  
Monatszahlen Nordrhein-Westfalen (erscheinen seit 1947)  
Statistische Berichte A III 1 (erscheinen seit September 1954)  
Statistische Berichte A III 2 (erscheinen seit 1955)

##### Hessen

Statistisches Jahrbuch für Hessen 1948 und 1953  
Statistisches Taschenbuch für das Land Hessen 1954 und 1956  
Hessische Bevölkerungs- und Wirtschaftskunde 1955  
Staat und Wirtschaft in Hessen, 8. Jahrgang, Heft 6  
Hessische Monatszahlen (erscheinen von 1947 bis 1956)  
Statistische Berichte (früher Mitteilungen) des Hessischen Statistischen Landesamtes (erscheinen seit April 1956)

##### Rheinland-Pfalz

Jahresergebnisse der Statistik in Rheinland-Pfalz (erscheinen seit 1948)  
Wirtschaftszahlen Rheinland-Pfalz (erscheinen seit 1948)  
Mitteilungen des Statistischen Landesamtes Rheinland-Pfalz, Arb.-Gebiet I/12 214 (erscheinen seit 1950), ab Januar 1956 umbenannt in „Statistische Berichte des Statistischen Landesamtes Rheinland-Pfalz“, Arb.-Nr. A III 1

##### Baden-Württemberg

Statistisches Handbuch Baden-Württemberg 1955  
Jahrbücher für Statistik und Landeskunde (1. Jahrgang 1954/55)  
Schriftenreihe „Statistik von Baden-Württemberg“ (erscheint seit September 1952)  
Statistische Monatshefte Baden-Württemberg (erscheinen seit Januar 1953)  
Statistische Berichte, A III 1—2  
Literaturangaben für die ehemaligen Länder Württemberg-Baden, Baden und Württemberg-Hohenzollern siehe „Statistik der Bundesrepublik Deutschland“, Band 109, Seite 22  
Statistisches Handbuch Württemberg-Baden 1950

##### Bayern

Statistisches Jahrbuch für Bayern (erscheint seit 1894)  
Statistisches Taschenbuch für Bayern 1950, 1951 und 1952  
Bayern in Zahlen (erscheint monatlich seit 1946)  
Zeitschrift des Bayerischen Statistischen Landesamtes (erscheint seit 1869)  
Informationsdienst bzw. Statistische Berichte des Bayerischen Statistischen Landesamtes, Reihe II/B/3 (erscheint seit 1947)

##### Saarland

Statistisches Handbuch für das Saarland (Ergebnisse der Wanderungsstatistik seit 1948)

##### Berlin (West)

Berlin in Zahlen, Jahrgang 1945, 1947, 1950, 1951  
Statistisches Jahrbuch Berlin 1952, 1953, 1954, 1955, 1956 und 1957  
Berliner Statistik (erscheint seit Januar 1947)  
Berliner Statistik, Beilage: Zahlen aus Verwaltung und Wirtschaft (erscheint seit Januar 1948)  
Berliner Statistik, Sonderreihe: Die Verwaltungsbezirke in Zahlen (erscheinen von Januar 1948 bis Dezember 1950)  
Berliner Statistik, Quellenwerk, Reihe: Bevölkerungswesen, ab 1956 umbenannt in Statistische Berichte A I 1, A III 1 und A III 2  
Berliner Statistik, Sonderheft 49, 56 und 61: Bevölkerungsvorgänge in Berlin (West) im Jahre 1953, 1954 bzw. 1955; Sonderheft 55: Die Wanderungen in Berlin (West) 1950 bis 1955

Tabelleninhalt	Personenkreis	Regionale Gliederung	Periodizität
----------------	---------------	----------------------	--------------

## 2. Alter, Familienstand, Religionszugehörigkeit und Staatsangehörigkeit

<b>Hamburg</b>			
Wanderungen nach dem Alter und Geschlecht	Personen insgesamt Deutsche Ausländer und Staatenlose	Land	monatlich
Wanderungen nach der Religionszugehörigkeit	Personen insgesamt	Land	monatlich
Wanderungen nach Geburtsjahren und Geschlecht	Personen insgesamt Vertriebene Zugewanderte	Land	monatlich
Zuzüge nach Einzelpersonen und Familien	Personen insgesamt	Land	monatlich
<b>Niedersachsen</b>			
Wanderungen nach Altersgruppen und Geschlecht	Personen insgesamt Vertriebene Zugewanderte	Land	monatlich
Wanderungen nach Altersgruppen und Geschlecht	Personen insgesamt Vertriebene Zugewanderte	Kreise	jährlich
Wanderungen nach Geburtsjahren und Geschlecht	Personen insgesamt Vertriebene Zugewanderte	Kreise	jährlich
Wanderungen nach der Religionszugehörigkeit	Personen insgesamt Vertriebene Zugewanderte	Kreise	jährlich
<b>Nordrhein-Westfalen</b>			
Wanderungen nach Altersgruppen	Personen insgesamt	Reg.-Bezirke	jährlich
Wanderungen nach Herkunftsbzw. Zielländern und der Staatsangehörigkeit	Personen insgesamt	Land	jährlich
Wanderungen nach Herkunftsbzw. Zielländern und 15 Altersgruppen	Personen insgesamt Vertriebene Zugewanderte	Land	jährlich
Wanderungen nach der Religionszugehörigkeit	Personen insgesamt Vertriebene Zugewanderte	Kreise	jährlich
<b>Rheinland-Pfalz</b>			
Wanderungen nach Geburtsjahren und dem Geschlecht	Personen insgesamt Vertriebene Zugewanderte	Land	vierteljährlich
Wanderungen nach der Religionszugehörigkeit	Personen insgesamt Vertriebene Zugewanderte	Kreise	vierteljährlich
<b>Baden-Württemberg</b>			
Wanderungen nach Geburtsjahren und dem Geschlecht	Personen insgesamt Vertriebene Zugewanderte	Reg.-Bezirke Land	jährlich
Wanderungen nach Geburtsjahrgruppen und Geschlecht	Vertriebene	Reg.-Bezirke	vierteljährlich
<b>Bayern</b>			
Wanderungen nach Altersjahren, Geschlecht und Familienstand	Personen insgesamt Vertriebene	Land	jährlich
Wanderungen über die Landesgrenze nach Regierungsbezirken und Gemeindegrößtenklassen	Personen insgesamt	Reg.-Bezirke Land	jährlich
Wanderungen zwischen den bayerischen Großstädten und den Bundesländern nach Altersgruppen	Personen insgesamt	Großstädte	halbjährlich
<b>Saarland</b>			
Wanderungen nach dem Alter, Familienstand und Geschlecht	Personen insgesamt	Land	jährlich
Wanderungen nach der Religionszugehörigkeit und dem Geschlecht	Personen insgesamt	Kreise	jährlich
Wanderungen nach der Staatsangehörigkeit und dem Geschlecht	Personen insgesamt	Land Kreise	monatlich jährlich

Tabelleninhalt	Personenkreis	Regionale Gliederung	Periodizität
----------------	---------------	----------------------	--------------

## Berlin (West)

Wanderungen über die Grenzen von Berlin sowie von und nach dem sowjetischen Sektor von Berlin nach Altersgruppen und der Staatsangehörigkeit	Personen insgesamt	Land	monatlich
Wanderungssaldo nach Altersgruppen	Personen insgesamt	Verw.-Bezirke	monatlich
Wanderungen nach ausgewählten Herkunftsbzw. Zielgebieten (sowjetischer Besatzungszone, sowjetischer Sektor von Berlin, Bundesgebiet und unbekannt) nach Altersgruppen	Personen insgesamt	Land	jährlich

## 3. Bevölkerungsgruppen, Beruf und Stellung im Beruf

<b>Hamburg</b>			
Wanderungen nach der beruflichen Gliederung und dem Geschlecht	Personen insgesamt Vertriebene Zugewanderte	Land	jährlich
<b>Bremen</b>			
Wanderungen nach der beruflichen Gliederung und dem Geschlecht	Personen insgesamt Vertriebene Zugewanderte	Kreise	jährlich
<b>Niedersachsen</b>			
Wanderungen nach der beruflichen Gliederung	Personen insgesamt Vertriebene Zugewanderte	Land	jährlich
<b>Nordrhein-Westfalen</b>			
Wanderungen nach Berufsabteilungen	Personen insgesamt Vertriebene Zugewanderte	Kreise	jährlich
Wanderungen nach Herkunftsbzw. Zielländern und nach der beruflichen Gliederung	Personen insgesamt Vertriebene Zugewanderte	Land	jährlich
<b>Rheinland-Pfalz</b>			
Fortzüge über die Bundesgrenzen nach Zielländern, Berufsgruppen und dem Geschlecht	Deutsche Ausländer und Staatenlose	Land	vierteljährlich
<b>Bayern</b>			
Wanderungen nach Altersgruppen, Geschlecht und Familienstand	Personen insgesamt	Land	jährlich
Wanderungen zwischen den bayerischen Großstädten und den Bundesländern nach Alters- und Bevölkerungsgruppen Siehe auch Ziffer 2	Personen insgesamt Vertriebene	Großstädte	halbjährlich
<b>Saarland</b>			
Wanderungen nach Berufsgruppen, Stellung im Beruf und Geschlecht	Personen insgesamt	Land	jährlich

## Berlin (West)

Wanderungen nach ausgewählten Herkunftsbzw. Zielgebieten (sowjetische Besatzungszone, sowjetischer Sektor von Berlin, Bundesgebiet und unbekannt) und Berufsgruppen (Repräsentativauswertung bei einem Auswahlatz von 10 vH)	Personen insgesamt	Land	jährlich
------------------------------------------------------------------------------------------------------------------------------------------------------------------------------------------------------------------------------	--------------------	------	----------

## C. Landesbinnenwanderung

<b>Schleswig-Holstein</b>			
Wanderungen insgesamt	Personen insgesamt Vertriebene Zugewanderte	Kreise	monatlich
Wanderungen in Kombination der kreisfreien Städte und Landkreise	Personen insgesamt Vertriebene	Kreise	jährlich
<b>Hamburg</b>			
Umzüge innerhalb Hamburgs nach dem Geschlecht	Personen insgesamt	Verw.-Bezirke	monatlich
Umzüge innerhalb Hamburgs nach dem Geschlecht	Personen insgesamt	Ortsteile	monatlich
Umzüge innerhalb Hamburgs nach Einzelpersonen und Familien	Personen insgesamt	Land	monatlich
Umzüge innerhalb Hamburgs nach der Religionszugehörigkeit und einzelnen Landeskirchen	Personen insgesamt	Land	monatlich

Tabelleninhalt	Personenkreis	Regionale Gliederung	Periodizität
----------------	---------------	----------------------	--------------

### Niedersachsen

Wanderungen insgesamt	Personen insgesamt Vertriebene Zugewanderte	Kreise	monatlich
Wanderungen innerhalb der Landeskreise	Personen insgesamt Vertriebene Zugewanderte	Landkreise	monatlich
Die Wanderungen nach Gemeindegrößenklassen im Jahre 1956	Personen insgesamt Vertriebene Zugewanderte	Gemeindegrößenklassen	jährlich
<b>Bremen</b>			
Wanderungen zwischen den Städten Bremen und Bremerhaven	Personen insgesamt Vertriebene Zugewanderte	Kreise	monatlich vierteljährlich jährlich
Umzüge innerhalb der Stadt Bremen nach dem Geschlecht	Personen insgesamt	Ortsteile	vierteljährlich

### Nordrhein-Westfalen

Reichweite der Wanderungen innerhalb der Landesgrenze	Personen insgesamt Vertriebene Zugewanderte	Kreise	jährlich
Wanderungen zwischen den Regierungsbezirken und Gemeindegrößenklassen	Personen insgesamt	Reg.-Bezirke Land	jährlich
Wanderungen nach der Religionszugehörigkeit	Personen insgesamt Vertriebene Zugewanderte	Kreise	jährlich
Wanderungen zwischen den Regierungsbezirken	Personen insgesamt Vertriebene Zugewanderte	Kreise	jährlich
Wanderungen nach Geschlecht und Altersgruppen	Personen insgesamt	Kreise	jährlich
Wanderungen nach Einzelpersonen und Familie	Personen insgesamt	Land	jährlich

Tabelleninhalt	Personenkreis	Regionale Gliederung	Periodizität
----------------	---------------	----------------------	--------------

### Rheinland-Pfalz

Wanderungen nach der Religionszugehörigkeit	Personen insgesamt Vertriebene Zugewanderte	Kreise	vierteljährlich
---------------------------------------------	---------------------------------------------------	--------	-----------------

### Baden-Württemberg

Wanderungen innerhalb der Regierungsbezirke nach Herkunfts- und Zielkreisen und dem Geschlecht	Personen insgesamt Vertriebene Zugewanderte	Kreise	vierteljährlich
Wanderungen zwischen den Regierungsbezirken nach Zu- bzw. Fortzugskreisen und dem Geschlecht	Personen insgesamt Vertriebene Zugewanderte	Kreise	vierteljährlich
Wanderungen zwischen den Regierungsbezirken nach dem Geschlecht	Personen insgesamt Vertriebene Zugewanderte	Reg.-Bezirke	monatlich

### Bayern

Wanderungen zwischen den Regierungsbezirken	Personen insgesamt	Reg.-Bezirke	halbjährlich
Wanderungen zwischen den Großstädten und den Regierungsbezirken nach Alters- und Bevölkerungsgruppen und Berufsabteilungen	Personen insgesamt	Großstädte Reg.-Bezirke	halbjährlich
Wanderungen innerhalb der Landkreise nach dem Geschlecht	Personen insgesamt	Landkreise	monatlich
Wanderungen in den Regierungsbezirken nach Gemeindegrößenklassen	Personen insgesamt	Reg.-Bezirke	halbjährlich

### Berlin (West)

Umzüge zwischen den Verwaltungsbezirken nach Altersgruppen	Personen insgesamt	Verw.-Bezirke	monatlich
------------------------------------------------------------	--------------------	---------------	-----------