STATISTIK DER BUNDESREPUBLIK DEUTSCHLAND

Band 77

DIE GÜTERBEWEGUNG AUF DEN EISENBAHNEN

IM JAHRE 1951

Herausgeber: Statistisches Bundesamt / Wiesbaden

W. Kohlhammer-Verlag / Stuttgart-Köln

Inhalt

Seite

Vorwort III

Methodische Erläuterungen V

Güterverzeichnis für die Verkehrsstatistiken VII
Verzeichnis der Verkehrsbezirke für den Landverkehr VIII
Gegenüberstellung der Verkehrsbezirke für die Statistiken des Landverkehres und der Schiffahrt nach Bundesländern VIII
Übersichtskarte der Verkehrsbezirke für die Statistiken des Landverkehres und der Schiffahrt nach Bundesländern X
Gegenüberstellung der Verkehrsbezirke für die Statistiken des Landverkehres und der Schiffahrt nach Wasserstraßengebieten XI
Übersichtskarte der Verkehrsbezirke für die Statistiken des Landverkehres und der Schiffahrt nach Wasserstraßengebieten XIII
Zusammenfassung der für 1936 und 1950 gültigen Verkehrsbezirke zu vergleichbaren Verkehrsgebieten XIV
Übersichtskarte der für 1936 und 1950 gültigen Verkehrsbezirke, zusammengefaßt zu vergleichbaren Verkehrsgebieten XVI

Textliche Darstellung

I. Überblick über den Gesamtverkehr
1. Der Verkehr und seine Teile XVII
2. Vergleich des Güterverkehrs auf den deutschen Eisenbahnen mit dem Verkehr auf den westdeutschen Binnenwasserstraßen und mit dem der wichtigeren europäischen Eisenbahnen XVIII
3. Die Verkleinerung des Staatsgebietes als Bestimmungsfaktor für den regionalen Verkehr der Eisenbahn XIX
4. Die Verkleinerung des Staatsgebietes als Beeinflussungsfaktor des Verkehrs in wichtigen Gütergruppen XXI

II. Verkehr der Verkehrsbezirke
1. Binnenverkehr
a) Verkehr innerhalb der einzelnen Verkehrsbezirke (Lokalverkehr) XXII
b) Die wichtigsten Versand- und Empfangsbezirke XXIII
c) Verkehrsströme im Wechselverkehr XXIII
d) Die montanindustriellen Verflechtungen innerhalb des rheinisch-westfälischen Industriereviers XXIV
e) Stückgutversand XXVI
f) Tierverkehr XXVII
2. Grenzüberschreitender Verkehr XXVII

III. Durchgangsverkehr von Ausland zu Ausland XXVIII

Tabellenteil
Erläuterungen zur Darstellungsweise 2
I. Einzelübersichten:
1. Versand und Empfang der einzelnen Verkehrsbezirke des Bundesgebietes nach Gütergattungen und Ein- und Ausladebezirken 3
2. Stückgutversand der einzelnen Verkehrsbezirke nach Verkehrsarten 513

II. Hauptzusammenstellungen:
1. Versand und Empfang des Bundesgebietes nach Gütergattungen und Verkehrsbezirken 514
2. Wiederholung der Endsummen
a) Versand und Empfang des Bundesgebietes nach Verkehrsbezirken 537
b) Versand und Empfang des Bundesgebietes sowie Durchgangsverkehr von Ausland zu Ausland nach Gütergattungen 538

III. Sondernachweisung
Versand und Empfang der durch Überschneidung mit den Ländergrenzen entstandenen Teilbezirke 540

Übersichtskarte der Verkehrsbezirke für die Güterbewegungsstatistiken 613

Nachdruck - auch auszugsweise - nur mit Quellenangabe gestattet
Erschienen im September 1953

Vorwort

Der vorliegende Band entspricht im wesentlichen der Veröffentlichung über die Güterbewegung auf den Eisenbahnen im Jahr 1950 (Band 69).

Im Tabellenteil findet man Einzelübersichten über Versand und Empfang eines jeden Verkehrsbezirkes des Bundesgebietes nach Gütergattungen sowie zusammenfassende Übersichten über Versand und Empfang des Bundesgebietes nach Gütergattungen und Verkehrsbezirken. Soweit Verkehrsbezirke sich auf mehrere Bundesländer erstrecken, werden Sondernachweisungen für die durch die Ländergrenzen gebildeten Bezirksteile gebracht, um so eine Zusammenfassung der Ergebnisse nach Ländern zu ermöglichen. In Abweichung von der Veröffentlichung über die Güterbewegung 1950 ist diesmal der Stückgutversand aus den Übersichten für die einzelnen Verkehrsbezirke herausgenommen und in einer besonderen Übersicht dargestellt.

Dem Tabellenteil sind methodische Erläuterungen und eine textliche Auswertung mit Schaubildern beigegeben.

Die Zahlenunterlagen zum Tabellenteil wurden von der Deutschen Bundesbahn zusammengestellt. Die Manuskriptbearbeitung geschah im Statistischen Bundesamt in der Abteilung des Herrn Ltd. Reg.-Dir. P. Schmidt bei Herrn Dr. Dr. habil. Schneider unter Mitwirkung von Herrn Mommer.

Wiesbaden-Biebrich, im September 1953

Dr. Gerhard Fürst
Präsident des Statistischen Bundesamtes

Methodische Erläuterungen

1. Geschichtlicher Überblick

Die Statistik der Güterbewegung auf deutschen Eisenbahnen wurde im Jahre 1882 durch den Preußischen Minister der öffentlichen Arbeiten eingeführt und vom Jahre 1883 ab zuerst monatlich, später vierteljährlich und seit 1898 jährlich herausgegeben. Im Jahre 1909, mit Schaffung der ihr entsprechenden Statistik der Güterbewegung auf den deutschen Binnenwasserstraßen, gingen Herausgabe und Teile der Bearbeitung auf das Statistische Reichsamt über. Die Jahrgänge 1909 bis 1923 sind als besonderes Quellenwerk unter der Bezeichnung „Bände der Statistik der Güterbewegung auf deutschen Eisenbahnen" (Nr. 76 bis 90) erschienen. Vom Jahrgang 1924 an kam das Werk in der Reihe „Statistik des Deutschen Reichs" heraus. Der letzte vor dem Zusammenbruch erschienene Band war der für das Jahr 1943[1]). Es trat dann eine dreijährige Pause ein.

Für die Jahre 1947, 1948 und 1949 hat die Hauptverwaltung der Deutschen Bundesbahn (1947: Hauptverwaltung der Eisenbahnen des amerikanischen und britischen Besatzungsgebiets; 1948: Hauptverwaltung der Eisenbahnen des Vereinigten Wirtschaftsgebiets) die Güterbewegungsstatistik wieder aufgestellt und selbst herausgegeben. Diese Veröffentlichungen unterscheiden sich jedoch wesentlich von denen des Statistischen Reichsamtes. Zwar stimmte das Güterverzeichnis, welches der Darstellung zugrunde lag, mit dem seit 1936 vom Statistischen Reichsamt eingeführten überein. Das Statistische Reichsamt pflegte aber den Versand und Empfang der Gütergattungen nach Verkehrsbezirken in der Form darzustellen, daß in einem Band der Versand der einzelnen Verkehrsbezirke nach Empfangsbezirken und Gütergattungen gegliedert wiedergegeben wurde, in einem anderen entsprechend der Empfang. An die Stelle der Verkehrsbezirke sind für die Jahre 1947 bis 1949 die Eisenbahndirektionsbezirke getreten. Im Band für 1947 wird für jeden einzelnen Eisenbahndirektionsbezirk zunächst der Versand an den im Kopf genannten Gütergattungen nach den in der Vorspalte aufgeführten Eisenbahndirektionsbezirken angegeben und darunter in gleicher Form der Empfang. Bei der Darstellung der Güterbewegung in den Jahren 1948 und 1949 wurden im Gegensatz dazu keine Übersichten für die einzelnen Eisenbahndirektionsbezirke, sondern solche für die einzelnen Gütergattungen gebracht. Die Eisenbahndirektionsbezirke erscheinen im Kopf und in der Vorspalte. Ersichtlich sind also aus den einzelnen Übersichten die zwischen den Eisenbahndirektionsbezirken ausgetauschten Mengen der gerade behandelten Gütergattung.

Die Darstellung über die Güterbewegung auf den Eisenbahnen im Jahre 1951 lehnt sich stark an die Übung des Statistischen Reichsamtes an. Es wird fast unverändert wie auch in den Jahren 1947 bis 1950 das alte Güterverzeichnis benutzt. Die einzelnen Übersichten geben wiederum den Güterverkehr der einzelnen Verkehrsbezirke wieder, in Abweichung von den früheren Bänden der „Statistik des Deutschen Reichs", jedoch Angaben über Versand und Empfang in derselben Tabelle. Während das Statistische Reichsamt früher den Inlandverkehr und den Auslandverkehr in getrennten Übersichten nachgewiesen hat, enthalten die Übersichten für die einzelnen Verkehrsbezirke im vorliegenden Bande eine Darstellung des Gesamtverkehrs des betreffenden Bezirks, also nicht nur des Verkehrs mit den übrigen Verkehrsbezirken des Bundesgebietes, sondern auch des Verkehrs mit den Verkehrsbezirken außerhalb des Bundesgebietes.

Im Gegensatz zu der früheren Darstellungsweise wird der Durchgangsverkehr jetzt nur insgesamt, d. h. ohne Aufgliederung nach ausländischen Verkehrsbezirken, nachgewiesen. Ebenso fehlt jetzt die früher in den Veröffentlichungen des Statistischen Reichsamtes enthaltene „Nachweisung des Eisenbahn-Umschlagverkehrs der deutschen und fremden Seehäfen".

2. Inhalt der Güterbewegungsstatistik

a) Räumliche Abgrenzung des Erhebungsbereichs

Den Nachweisungen des Güterverkehrs nach Verkehrsbezirken liegt das am 1. Januar 1950 eingeführte „Verzeichnis der Verkehrsbezirke" zugrunde, das auch für die Güterbewegungsstatistiken der übrigen Verkehrsträger gültig ist (vgl. das „Verzeichnis der Verkehrsbezirke" auf Seite VIII sowie die „Übersichtskarte der Verkehrsbezirke für die Güterbewegungsstatistiken" auf Seite 613)[2]).

Zum Binnenverkehr des Bundesgebietes rechnen alle Sendungen von einem Bahnhof im Bundesgebiet zu einem anderen Bahnhof des Bundesgebietes. Dabei ist es gleichgültig, ob der Transport auch über Strecken außerhalb des Bundesgebietes geht, oder ob der Empfangsbahnhof etwa ein ausländischer Bahnhof auf deutschem Gebiet ist. Abweichend von der allgemeinen Regel erfaßt die Güterbewegungsstatistik auch den Dienstgutverkehr zwischen Bahnhöfen im Bundesgebiet und deutschen Bahnhöfen im Ausland als Binnenverkehr.

Der Verkehr mit den deutschen Ostgebieten unter polnischer und sowjetischer Verwaltung mußte aus technischen Gründen mit dem für Polen bzw. für die Sowjetunion in einer Zahl ausgewiesen werden. Der Verkehr mit diesen Gebieten war jedoch mengenmäßig belanglos, denn schon der gesamte unter den Positionen „Polen" und „Sowjetunion" ausgewiesene Güterverkehr war unerheblich.

In der Güterbewegungsstatistik ist für jeden Verkehrsbezirk des Bundesgebietes

1. der Lokalverkehr (Ein- und Ausladeort liegen im gleichen Verkehrsbezirk) und
2. der Wechselverkehr mit
   a) den einzelnen Verkehrsbezirken des Bundesgebietes,
   b) Westberlin,
   c) Ostberlin und der sowjetischen Besatzungszone,
   d) dem Saargebiet,
   e) den einzelnen Verkehrsbezirken des Auslandes

nach Gattung und Menge der Güter nachgewiesen. Außerdem ist der Durchgangsverkehr durch das Bundesgebiet von Ausland zu Ausland dargestellt.

Da die Gliederung der Verkehrsbezirke im wesentlichen nach wirtschaftlichen und verkehrswirtschaftlichen Gesichtspunkten erfolgt ist und sich demgemäß Überschneidungen mit den Grenzen der einzelnen Bundesländer ergeben, sind, um Zusammenfassungen der Er-

[1]) Die Statistik der Güterbewegung auf deutschen Eisenbahnen in den Jahren 1924 bis 1943 ist in folgenden Bänden zur „Statistik des Deutschen Reichs" enthalten: 325, 333, 344, 355, 369, 380, 395, 424, 435, 445, 477, 486, 503, 522, 535, 544, 581, 589, 596 und 599.

[2]) Zur Neugliederung der Verkehrsbezirke vgl.: Rompe/Maretsch „Die Verkehrsbezirke als Mittel zur Darstellung der güterwirtschaftlichen Verflechtungen in ihrer Bedeutung für Volkswirtschaft und Gesellschaft" im Allgemeinen Statistischen Archiv, 33. Band, S. 295 ff. und Maretsch „Zur Neugliederung der Verkehrsbezirke" in den „Berichten zur deutschen Landeskunde", Band 9, Heft 1, 1950, S. 44 ff.

gebnisse nach Ländern zu ermöglichen, die durch die Ländergrenzen zerschnittenen Verkehrsbezirke nach ihrer jeweiligen Landeszugehörigkeit aufgeteilt und die entsprechenden Zahlenangaben in einem besonderen Tabellenteil nachgewiesen worden.

b) Sachliche Abgrenzung des Erhebungsinhalts

Die Statistik der Güterbewegung auf deutschen Eisenbahnen umfaßt den Güter- und den Tierverkehr der Deutschen Bundesbahn und der nichtbundeseigenen Eisenbahnen des öffentlichen Verkehrs (ohne den Güterkraftverkehr der Eisenbahnen).

Die Güterbewegungsstatistik geht bei der Darstellung des Binnenverkehrs vom Versand aus. Am Versandbahnhof wird auch der Empfangsbahnhof der einzelnen Sendungen (außer beim Stückgut) aufgezeichnet. Die Darstellung des Empfanges ergibt sich als Spiegelbild der Versandstatistik. Die Angaben über die Güterbewegung gliedern sich wie folgt:

A. Öffentlicher Güterverkehr
B. Besatzungsverkehr
C. Dienstgutverkehr.

Im öffentlichen Güterverkehr werden die Sendungen in Wagenladungen nach 117 Gütergattungen zusammengefaßt. Beförderte lebende Tiere werden nach 7 Tiergattungen in Stück nachgewiesen (vgl. Güterverzeichnis auf Seite VII).

Der Besatzungsverkehr wird nicht nach 117 Gütergattungen, sondern nur nach Stückgut, Wagenladungsgut (ohne Kohlen), Steinkohlen und Braunkohlen erfaßt. Das gleiche gilt für den Dienstgutverkehr.

Die Zahlenunterlagen zur Güterbewegungsstatistik werden, soweit es sich um Binnenverkehr des Bundesgebietes handelt, auf Grund von Auszügen aus dem Versand-Rechnungswerk der Eilgut- und der Güterabfertigungen gewonnen, während diejenigen über den grenzüberschreitenden Verkehr auf Anschreibungen bei den Grenzübergangsbahnhöfen beruhen.

Das wirkliche Gewicht jeder Sendung wird auf ganze Tonnen so abgerundet, daß Mengen unter 500 kg gar nicht und Mengen von 500 kg aufwärts als ganze Tonnen gerechnet werden. Sind bei einer Güterabfertigung im Monat mehrere Sendungen derselben Gütergattung nach demselben Verkehrsbezirk aufgekommen, so ist nicht das Gewicht jeder einzelnen Sendung, sondern das Gesamtgewicht abzurunden. Seit 1947 wird im Binnenverkehr des Bundesgebietes neben den Wagenladungen zusätzlich Stückgut mit Einzelgewicht von weniger als 500 kg vom Versandort in einer Zahl — monatsweise aufsummiert und dann auf volle Tonnen abgerundet — nachgewiesen. Beim Vergleich mit früheren Jahren ist diese Erweiterung der Erhebung zu beachten. Für Stückgut wird, wegen der Vielzahl der vorkommenden Sendungen, weder eine Gütergattung noch der Empfangsbezirk angegeben. Der Stückgutverkehr erscheint daher, wie schon im Vorwort gesagt, in einer besonderen Übersicht. Im grenzüberschreitenden Verkehr werden Stückgutsendungen mit einem Gewicht von weniger als 500 kg nicht erfaßt.

Folgende Transportleistungen der Eisenbahnen bleiben bei der Güterbewegungsstatistik unberücksichtigt:

a) mit Gas gefüllte Kesselwagen,
b) lebende Tiere auf Tierfrachtbrief, die nicht zu den sieben Tiergattungen gehören,
c) Leichensendungen,
d) Sendungen innerhalb eines Gütertarifbahnhofes einschließlich der Sendungen nach der freien Strecke, die nur einen Tarifbahnhof berühren,
e) leere Privatgüterwagen, für die ermäßigte Fracht oder überhaupt keine Fracht berechnet wird,
f) leere bahneigene Eisenbahnfahrzeuge auf eigenen Rädern, leere Vollspurfahrzeuge auf Schmalspur-Rollfahrzeugen und leere Schmalspurfahrzeuge auf Vollspurfahrzeugen,
g) das Eigengewicht der vollen und leeren auf Versandschein abgefertigten Milchgefäße,
h) das Gewicht der bahneigenen Lademittel, auch das Eigengewicht der voll und leer beförderten Klein- und Großbehälter,
i) Eis und andere Wärmeschutzmittel, Kälteschutzmittel und dgl. zum Schutze von Ladungen, auch wenn für das überschießende Gewicht Fracht berechnet wird,
k) Sonderzüge mit Schaustellergut und dgl.

Das Gewicht der Güter ist, soweit nicht anders vermerkt, in Tonnen (1 t = 1000 kg) als Bruttogewicht angegeben. Lebende Tiere werden jedoch nach Stückzahl ausgewiesen.

c) Zusammenfassung von Verkehrsbezirken

Nachstehend werden einige Zusammenstellungen der Verkehrsbezirke für die Statistiken des Landverkehrs und der Schiffahrt, soweit sich solche aus der praktischen Arbeit ergeben, gebracht:

1. Gegenüberstellung der Verkehrsbezirke für die Statistiken des Landverkehrs und der Schiffahrt nach Bundesländern.

Eine Einteilung der Verkehrsbezirke nach überwiegend wirtschaftlichen und verkehrswirtschaftlichen Gesichtspunkten konnte in einer Reihe von Fällen die verwaltungsmäßige Einteilung nur in zweiter Linie berücksichtigen. Andererseits bringt die Gesetzgebung auf Landesebene tiefgreifende Einwirkungen auf die Entwicklung der Wirtschaft mit sich. Infolgedessen wird hier der verwaltungspolitische Gesichtspunkt in den Vordergrund gerückt. (Schematische Übersicht Seite VIII und Schaubild Seite X.)

2. Gegenüberstellung der Verkehrsbezirke für die Statistiken des Landverkehrs und der Schiffahrt nach Wasserstraßengebieten.

Aus praktischen Bedürfnissen und zur besseren Vergleichbarkeit der Verkehrsbezirke für die Statistiken des Landverkehrs und der Schiffahrt ist eine Gegenüberstellung der Verkehrsbezirke nach Wasserstraßengebieten durchgeführt worden. Für die Schiffahrt als typischem Massengutbeförderungsmittel konnten insbesondere größere Räume zu Verkehrsgebieten zusammengefaßt werden, weil die charakteristischen Versand- und Empfangszentren der Massengüter klar in Erscheinung traten. Es ist versucht worden, die Verkehrsbezirke der Eisenbahn denen der Wasserstraßengebiete der Schiffahrt anzupassen. (Schematische Übersicht Seite XI und Schaubild Seite XIII.)

3. Zusammenfassung der für 1936 und 1950 gültigen Verkehrsbezirke zu einigermaßen vergleichbaren Verkehrsgebieten.

In der nachstehenden Übersicht sind vergleichbare Verkehrsgebiete für 1936 und 1950 wiedergegeben.

Diese Zusammenfassung ergibt sich aus der Notwendigkeit, die strukturellen Veränderungen zu erkennen. In erster Linie soll dadurch ein besserer Vergleich des strukturellen Aufbaues der verschiedenen Wirtschaftsgebiete und der sich daraus ergebenden wirtschaftlichen Verflechtungen erreicht werden. (Schematische Übersicht Seite XIV und Schaubild Seite XVI.)

Güterverzeichnis für die Verkehrsstatistiken

Tierische Stoffe zur Ernährung

1. Fische, auch Zubereitungen
2. Fleisch, auch Zubereitungen
3. Milch und Rahm
4. Eier

Getreide, Hülsenfrüchte

10. Weizen
11. Roggen
12. Gerste
13. Hafer
14. Mais
15. Reis
16. Hülsenfrüchte

Andere pflanzliche Rohstoffe zu Nahrungs- und Genußmitteln

20. Gemüse
21. Obst, Südfrüchte
22. Kartoffeln
23. Zuckerrüben
24. Ölsaaten, Ölfrüchte
25. Kaffee
26. Rohtabak

Zubereitete Nahrungs- und Genußmittel, Stärke, Spiritus

30. Milcherzeugnisse
31. Speisefette, außer Butter
32. Andere tierische und pflanzliche Fette und Öle
33. Roggen- und Weizenmehl
34. Malz
35. Stärke
36. Rohzucker
37. Verbrauchszucker
38. Wein, Most
39. Bier
40. Spiritus
41. Andere Nahrungs- und Genußmittel

Futtermittel

50. Kleie und Futtermehl aus Getreide
51. Ölkuchen
52. Rauhfutter
53. Stroh
54. Andere Futtermittel

Nicht besonders genannte tierische und pflanzliche Rohstoffe

60. Nicht besonders genannte tierische und pflanzliche Rohstoffe

Erze

70. Eisenerze, Manganerze
71. Schwefelkies
72. Schwefelkiesabbrände
73. Kupfererze
74. Andere Erze
75. Eisenschlacken zur Verhüttung

Kohlen, Torf

80. Steinkohlen
81. Steinkohlenbrikette
82. Steinkohlenkoks
83. Rohbraunkohlen
84. Braunkohlenbrikette
85. Braunkohlenkoks
86. Torf

Mineralöle, Mineralölderivate

90. Rohes Erdöl, Stein- und Braunkohlenteer
91. Benzin
92. Benzol
93. Gasöl, Dieselöl
94. Andere Mineralölderivate, Mineralölrückstände

Steine, Erden, Bindemittel

100. Rohe und bearbeitete Natursteine
101. Gewöhnliche Erde, Kies, Sand
102. Kalk, Gips, außer zum Düngen
103. Zement, Mörtel

Andere mineralische Rohstoffe

110. Stein- und Siedesalz
111. Tonerde, Bauxit, Kryolith
112. Andere mineralische Rohstoffe

Chemische Erzeugnisse, außer Düngemitteln

120 Schwefelsäure
121. Soda, Ätznatron, Pottasche
122. Farbstoffe, Farben und Lacke
123. Nicht besonders genannte chemische Erzeugnisse

Düngemittel

130. Düngekalk
131. Thomasmehl
132. Andere Phosphordüngemittel, außer Mischdünger
133. Kalidüngemittel, außer Mischdünger
134. Stickstoffdüngemittel, außer Mischdünger
135. Mischdünger
136. Andere Düngemittel

Rohstoffe und Halbwaren der Lederwirtschaft

140. Pflanzliche Gerbmittel
141. Häute, Felle
142. Leder

Spinnstoffe, Garne, Lumpen

150. Wolle
151. Baumwolle
152. Andere Spinnstoffe
153. Garne
154. Lumpen

Holz und Holzwaren

160. Stammholz über 1,5 m Länge, Baustangen
161. Papierholz
162. Grubenholz
163. Anderes unbearbeitetes Holz, Holzabfälle
164. Hölzerne Schwellen
165. Schnittholz, Faßholz, Werkstücke
166. Holzwaren

Zellstoff, Papier

170. Zellstoff, Holzschliff, Strohstoff
171. Papier, Pappe

Kunststein-, Ton-, Glaswaren

180. Betonwaren
181. Künstliche Steine, Platten, Röhren
182. Andere Steingut-, Ton-, Porzellanwaren
183. Glas, Glaswaren

Eisen und Stahl, Eisen- und Stahlwaren

190. Roheisen, Eisenlegierungen
191. Halbzeug und Blöcke aus Stahl
192. Alteisen und Abfälle von Eisen und Stahl
193. Eisenbahnoberbauzeug aus Eisen und Stahl
194. Stab- und Formeisen und -stahl
195. Bleche und Platten aus Eisen und Stahl
196. Röhren und Rohre aus Eisen und Stahl
197. Eisen- und Stahldraht
198. Andere Gießerei- und Walzwerkerzeugnisse
199. Maschinen, Apparate
200. Bauwerksteile aus Eisen und Stahl
201. Andere Eisen- und Stahlwaren

NE-Metalle und NE-Metallwaren

210. Rohkupfer, Kupferlegierungen
211. Rohzink, Zinklegierungen
212. Rohblei, Bleilegierungen
213. Rohe Leichtmetalle, auch Legierungen
214. Andere rohe NE-Metalle, auch Legierungen
215. Altmetalle und Abfälle von NE-Metallen
216. NE-Metallhalbzeug
217. NE-Metallwaren

Fahrzeuge aller Art

220. Fahrzeuge aller Art

Nicht besonders genannte Industrieerzeugnisse, Sammelgut

230. Nicht besonders genannte Industrieerzeugnisse
231. Sammelgut ohne nähere Bezeichnung

Umzugsgut, gebrauchte Verpackungen, Baugerätschaften

240. Umzugsgut, gebrauchte Verpackungen, Baugerätschaften

Stückgüter des öffentlichen Verkehrs

241. Stückgüter des öffentlichen Verkehrs

Besatzungsverkehr

242. Stückgüter
243. Güter in Wagenladungen (ohne Kohlen)
244. Steinkohlen
245. Braunkohlen

Dienstgutverkehr

246. Stückgüter
247. Güter in Wagenladungen (ohne Kohlen auf Dienstkohlenfrachtbrief)
248. Steinkohlen auf Dienstkohlenfrachtbrief
249. Braunkohlen auf Dienstkohlenfrachtbrief

Lebende Tiere (im öffentlichen Verkehr)

250. Pferde, Esel
251. Rindvieh, außer Kälbern
252. Kälber
253. Schafe, Ziegen
254. Schweine, außer Ferkeln
255. Ferkel
256. Geflügel

Verzeichnis der Verkehrsbezirke für den Landverkehr[1])
(Gültig ab 1. Januar 1950)

Nr.	Bezeichnung	Nr.	Bezeichnung	Nr.	Bezeichnung
1-66	**Bundesgebiet**	30	Duisburg	98	**West-Berlin**
1	Lübeck	31	Rheinhäfen des Ruhrgebietes (ohne 30)	99	**Ost-Berlin**
2	Schleswig-holsteinisches Ostseegebiet (ohne 1)	32	Gebiet um Krefeld, M.-Gladbach und Neuß	100	**Sowjetische Besatzungszone**
3	Schleswig-holsteinisches Nordseegebiet	33	Gebiet um Düsseldorf	195	**Saargebiet**
4	Niedersachsen längs der Unterelbe	34	Köln	198	**Deutsche Ostgebiete unter polnischer Verwaltung**
5	Hamburg	35	Bergisches Land	199	**Deutsche Ostgebiete unter sowjetischer Verwaltung**
6	Südostteil von Schleswig-Holstein	36	Rheinisches Braunkohlenrevier	**201-223**	**Ausland**
7	Niedersachsen längs der Oberelbe	37	Gebiet um Aachen	201	Finnland
8	Unterwesergebiet (ohne 9)	38	Siegkreis, Neuwieder Becken und Eifel	202	Sowjetunion
9	Bremen	39/40	Moselgebiet	203	Polen
10	Mittleres Wesergebiet in Niedersachsen	41	Siegerland, Lahn- und Dillgebiet	204	Tschechoslowakei
11	Oberes Wesergebiet in Niedersachsen und Südharz	42	Rheingau und Rheinhessen	205	Österreich
12	Ostwestfalen-Lippe	43	Südhessen (Starkenburg)	206	Ungarn
13	Kurhessen-Waldeck	44	Ludwigshafen	207	Rumänien
14	Gebiet um Braunschweig	45	Mannheim (Wirtschaftsgebiet)	208	Bulgarien
15	Mittellandkanalgebiet um Hannover und Hildesheim (ohne 16)	46	Rheinpfalz	209	Griechenland
16	Hannover	47	Gebiet um Karlsruhe und Bruchsal	210	Türkei
17	Gebiet um Osnabrück	48/50	Mittel- und Südbaden	211	Jugoslawien und Albanien
18	Emden	51	Südwürttemberg und Hohenzollern	212	Schweiz
19	Oldenburg und Ostfriesland rechts der Ems	52	Württemberg (ohne 51 und 53)	213	Italien
20	Emsland und Ostfriesland links der Ems (ohne 18)	53	Stuttgart	214	Spanien und Portugal
21	Münsterland	54	Nordbaden (ohne 45 und 47)	215	Frankreich
22	Südost-Westfalen	55	Untermaingebiet in Hessen (ohne 56)	216	Luxemburg
23	Gebiet um Hagen	56	Frankfurt (Wirtschaftsgebiet)	217	Belgien
24/26	Ruhrgebiet (ohne 27 und 28)	57	Mittelhessen	218	Niederlande
27	Dortmund	58/60	Unterfranken	219	Großbritannien und Irland
28	Essen	61	Ober- und Mittelfranken (ohne 62)	220	Dänemark
29	Niederrheingebiet unterhalb des Ruhrgebietes	62	Nürnberg und Fürth	221	Norwegen
		63	Oberpfalz und Niederbayern	222	Schweden
		64	Oberbayern (ohne 65)	223	Außereuropäische Gebiete
		65	München		
		66	Schwaben		

[1]) Vgl. auch Übersichtskarte der Verkehrsbezirke auf S. 613.

Gegenüberstellung der Verkehrsbezirke für die Statistiken des Landverkehres und der Schiffahrt nach Bundesländern

Land	Verkehrsbezirke der Statistiken			
	des Landverkehres		der Schiffahrt	
	Nr.	Bezeichnung	Nr.	Bezeichnung
Schleswig-Holstein	1	Lübeck	1	Lübeck
	2	Schleswig-holsteinisches Ostseegebiet (ohne 1)	2	Schleswig-holsteinisches Ostseegebiet (ohne 1)
	3	Schleswig-holsteinisches Nordseegebiet	T.v. 3/4	Unterelbegebiet u. schlesw.-holst. Nordseegebiet
	6	Südostteil von Schleswig-Holstein	T.v. 6/7	Elbe und ihre Seitenwasserstraßen oberhalb von Hamburg und Lübeck
Hamburg	5	Hamburg	5	Hamburg
Niedersachsen	4	Niedersachsen längs der Unterelbe	T.v. 3/4	Unterelbegebiet und schl.-holst. Nordseegebiet
	7	Niedersachsen längs der Oberelbe	T.v. 6/7	Elbe und ihre Seitenwasserstraßen oberhalb von Hamburg und Lübeck
	T.v. 8	Unterwesergebiet (ohne 9)	T.v. 8	Unterwesergebiet (ohne 9)
	10	Mittleres Wesergebiet in Niedersachsen	T.v. 10	Mittelweser zwischen Minden und Bremen (je ausschl.) und Aller
	11	Oberes Wesergebiet in Niedersachsen und Südharz	T.v. 11/13	Oberweser ab Minden (einschl.) sowie Werra und Fulda
	14	Gebiet um Braunschweig	14	Mittellandkanal zwischen Rühen und Peine (je einschl.)
	15	Mittelllandkanalgebiet um Hannover und Hildesheim (ohne 16)	15	Mittellandkanal zwischen Peine und Minden (je ausschl.) — ohne 16
	16	Hannover	16	Hannover
	17	Gebiet um Osnabrück	T.v. 17	Mittellandkanal zwischen Minden (einschl.) und Bergeshövede (ausschl.)
	18	Emden	18	Emden
	19	Oldenburg und Ostfriesland rechts der Ems	19	Jade- und Huntegebiet sowie die ostfriesischen Inseln
	20	Emsland und Ostfriesland links der Ems (ohne 18)	20	Dortmund-Ems-Kanal und Ems unterhalb von Bergeshövede (ohne 18)
Bremen	T.v. 8	Unterwesergebiet (ohne 9)	T.v. 8	Unterwesergebiet (ohne 9)
	9	Bremen	9	Bremen
Nordrhein-Westfalen			T.v. 10	Mittelweser zwischen Minden und Bremen (je ausschl.) und Aller
	12	Ostwestfalen-Lippe	T.v. 11/13	Oberweser ab Minden (einschl.) sowie Werra und Fulda
			T.v. 17	Mittellandkanal zwischen Minden (einschl.) und Bergeshövede (ausschl.)
	21	Münsterland	21	Dortmund-Ems-Kanal nördlich der Lippe bis Bergeshövede (einschl.)
	22	Südost-Westfalen	—	
	23	Gebiet um Hagen	—	

Land	Verkehrsbezirke der Statistiken			
	des Landverkehres		der Schiffahrt	
	Nr.	Bezeichnung	Nr.	Bezeichnung
Nordrhein-Westfalen	24/26	Ruhrgebiet (ohne 27 und 28)	24 25 26	Rhein-Herne-Kanal, Ruhrkanal u. Dortmund-Ems-Kanal südl. der Lippe (ohne 27 und 28) Wesel-Datteln-Kanal Datteln-Hamm-Kanal
	27 28 29 30 31	Dortmund Essen Niederrheingebiet unterhalb des Ruhrgebietes Duisburg Rheinhäfen des Ruhrgebietes (ohne 30)	27 28 29 30 31	Dortmund Essen Niederrheingebiet unterhalb des Ruhrgebietes Duisburg Rheinhäfen des Ruhrgebietes (ohne 30)
	32 33	Gebiet um Krefeld, M.-Gladbach und Neuß Gebiet um Düsseldorf	32/33	Niederrhein um Düsseldorf (von Krefeld bis Monheim — je einschl.)
	34 35 36 37	Köln Bergisches Land Rheinisches Braunkohlenrevier Gebiet um Aachen	34/37	Niederrhein um Köln (von oberhalb Monheim bis oberhalb Lülsdorf)
	T.v. 38 T.v. 41	Siegkreis, Neuwieder Becken und Eifel Siegerland, Lahn- und Dillgebiet	T.v. 38	Mittelrhein von Lülsdorf bis Koblenz (je ausschl.)
Hessen	13 T.v. 41	Kurhessen-Waldeck Siegerland, Lahn- und Dillgebiet	T.v. 11/13 T.v. 39 T.v. 41	Oberweser ab Minden (einschl.) sowie Werra und Fulda Mittelrhein von unterhalb Koblenz bis unterhalb Bingen Lahn
	T.v. 42 43	Rheingau und Rheinhessen Südhessen (Starkenburg)	T.v. 42/43	Mittelrhein um Mainz und Wiesbaden (von unterh. Bingen bis unterh. Mannheim)
	55 56 57	Untermaingebiet in Hessen (ohne 56) Frankfurt/M. (Wirtschaftsgebiet) Mittelhessen	T.v. 52/54 55 56 —	Neckar Main in Hessen (ohne 56) Frankfurt/M. (Wirtschaftsgebiet)
Rheinland-Pfalz	T.v. 38 39/40	Siegkreis, Neuwieder Becken und Eifel Moselgebiet	T.v. 38 T.v. 39 40	Mittelrhein von Lülsdorf bis Koblenz (je ausschl.) Mittelrhein von unterhalb Koblenz bis unterhalb Bingen Mosel
	T.v. 41 T.v. 42 44 46	Siegerland, Lahn- und Dillgebiet Rheingau und Rheinhessen Ludwigshafen Rheinpfalz	T.v. 41 T.v. 42/43 44 T.v. 46/47	Lahn Mittelrhein um Mainz und Wiesbaden (von unterh. Bingen bis unterh. Mannheim) Ludwigshafen Oberrhein um Karlsruhe
Baden-Württemberg	45 47	Mannheim (Wirtschaftsgebiet) Gebiet um Karlsruhe und Bruchsal	45 T.v. 46/47	Mannheim (Wirtschaftsgebiet) Oberrhein um Karlsruhe
	48/50	Mittel- und Südbaden	48 49 50	Oberrhein um Kehl Oberrhein von oberhalb Kehl bis Weil (einschl.) Hochrhein und Bodensee
	51	Südwürttemberg und Hohenzollern	—	
	52 53 54	Württemberg (ohne 51 und 53) Stuttgart Nordbaden (ohne 45 und 47)	T.v. 52/54	Neckar
	—		T.v. 59	Main um Würzburg (von oberhalb Klingenberg bis oberhalb Würzburg)
Bayern	58/60	Unterfranken	58 T.v. 59 60	Main um Aschaffenburg (von Kahl bis Klingenberg (je einschl.) Main um Würzburg (von oberhalb Klingenberg bis oberhalb Würzburg) Main oberhalb von Würzburg (ausschl.)
	61 62	Ober- und Mittelfranken (ohne 62) Nürnberg und Fürth	61/62	Ludwigkanal in Mittel- und Oberfranken
	63 64 65 66	Oberpfalz und Niederbayern Oberbayern (ohne 65) München Schwaben	63/66	Donau nebst Zuflüssen und der Ludwigkanal südlich von Nürnberg und Fürth

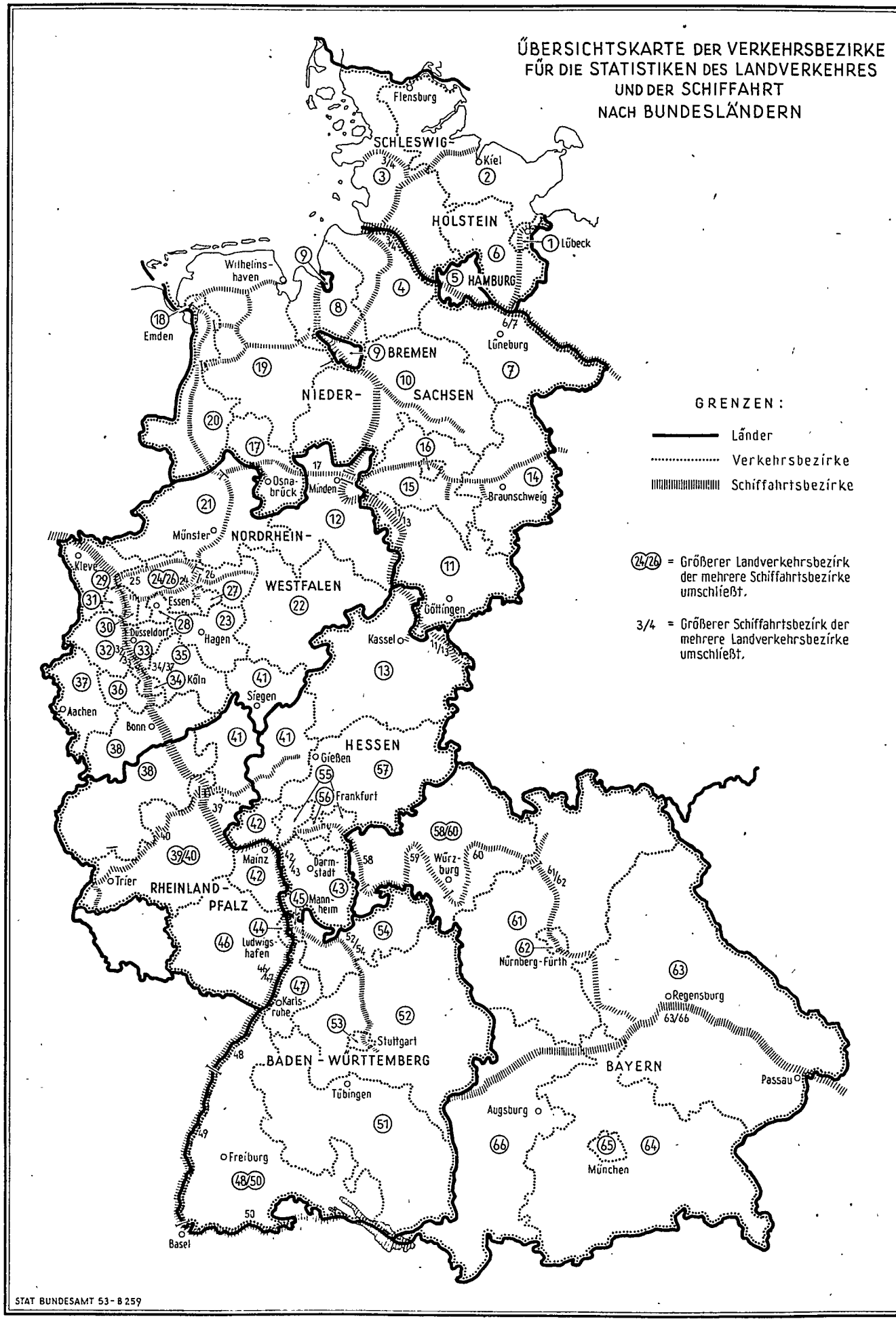
ÜBERSICHTSKARTE DER VERKEHRSBEZIRKE
FÜR DIE STATISTIKEN DES LANDVERKEHRES
UND DER SCHIFFAHRT
NACH BUNDESLÄNDERN
GRENZEN:
Länder
Verkehrsbezirke
Schiffahrtsbezirke
24/26 = Größerer Landverkehrsbezirk der mehrere Schiffahrtsbezirke umschließt.
3/4 = Größerer Schiffahrtsbezirk der mehrere Landverkehrsbezirke umschließt.
SCHLESWIG-HOLSTEIN
HAMBURG
BREMEN
NIEDER-SACHSEN
NORDRHEIN-WESTFALEN
HESSEN
RHEINLAND-PFALZ
BADEN-WÜRTTEMBERG
BAYERN
Flensburg
Kiel
Lübeck
Wilhelmshaven
Emden
Lüneburg
Osnabrück
Minden
Braunschweig
Münster
Kleve
Essen
Düsseldorf
Hagen
Göttingen
Kassel
Köln
Aachen
Bonn
Siegen
Gießen
Frankfurt
Mainz
Darmstadt
Würzburg
Trier
Mannheim
Ludwigshafen
Nürnberg-Fürth
Karlsruhe
Regensburg
Stuttgart
Tübingen
Passau
Augsburg
Freiburg
München
Basel
STAT BUNDESAMT 53-B 259

Gegenüberstellung der Verkehrsbezirke für die Statistiken des Landverkehres und der Schiffahrt nach Wasserstraßengebieten

Wasserstraßengebiet	Verkehrsbezirke der Statistiken			
	des Landverkehres		der Schiffahrt	
	Nr.	Bezeichnung	Nr.	Bezeichnung
Elbegebiet	1 2	Lübeck Schleswig-holsteinisches Ostseegebiet (ohne 1)	1 2	Lübeck Schleswig-holsteinisches Ostseegebiet (ohne 1)
	3 4	Schleswig-holsteinisches Nordseegebiet Niedersachsen längs der Unterelbe	3/4	Unterelbegebiet und schleswig-holsteinisches Nordseegebiet
	5	Hamburg	5	Hamburg
	6 7	Südostteil von Schleswig-Holstein Niedersachsen längs der Oberelbe	6/7	Elbe und ihre Seitenwasserstraßen oberhalb von Hamburg und Lübeck
Unterwesergebiet	8 9	Unterwesergebiet (ohne 9) Bremen	8 9	Unterwesergebiet (ohne 9) Bremen
Mittel- und Oberwesergebiet	10	Mittleres Wesergebiet in Niedersachsen	10	Mittelweser zwischen Minden und Bremen (je ausschl.) und Aller
	11 12 13	Oberes Wesergebiet in Niedersachsen und Südharz Ostwestfalen-Lippe Kurhessen-Waldeck	11/13	Oberweser ab Minden (einschl.) sowie Werra und Fulda
Mittellandkanalgebiet	(12) 14 15 16 17	(Ostwestfalen-Lippe) Gebiet um Braunschweig Mittellandkanalgebiet um Hannover und Hildesheim Hannover Gebiet um Osnabrück	14 15 16 17	Mittellandkanal zwischen Rühen und Peine (je einschl.) Mittellandkanal zwischen Peine und Minden (je ausschl.) — ohne 16 Hannover Mittellandkanal zwischen Minden (einschl.) und Bergeshövede (ausschl.)
Dortmund-Ems-Kanal, Jade- und Huntegebiet	18 19 20 21	Emden Oldenburg und Ostfriesland rechts der Ems Emsland und Ostfriesland links der Ems (ohne 18) Münsterland	18 19 20 21	Emden Jade- und Huntegebiet sowie die ostfriesischen Inseln Dortmund-Ems-Kanal und Ems unterhalb von Bergeshövede (ohne 18) Dortmund-Ems-Kanal nördlich der Lippe bis Bergeshövede (einschl.)
—	22 23	Südost-Westfalen Gebiet um Hagen	— —	
Ruhrgebiet	24/26	Ruhrgebiet (ohne 27 und 28)	24 25 26	Rhein-Herne-Kanal, Ruhrkanal und Dortmund-Ems-Kanal südl. der Lippe (ohne 27 und 28) Wesel-Datteln-Kanal Datteln-Hamm-Kanal
	27 28	Dortmund Essen	27 28	Dortmund Essen
Niederrheingebiet	29 30 31	Niederrheingebiet unterhalb des Ruhrgebietes Duisburg Rheinhäfen des Ruhrgebietes (ohne 30)	29 30 31	Niederrhein unterhalb des Ruhrgebietes Duisburg Rheinhäfen des Ruhrgebietes (ohne 30)
	32 33	Gebiet um Krefeld, M.-Gladbach und Neuß Gebiet um Düsseldorf	32/33	Niederrhein um Düsseldorf (von Krefeld bis Monheim — je einschl.)
	34 35 36 37	Köln Bergisches Land Rheinisches Braunkohlenrevier Gebiet um Aachen	34/37	Niederrhein um Köln (von oberhalb Monheim bis oberhalb Lülsdorf)
Mittelrheingebiet	38	Siegkreis, Neuwieder Becken und Eifel	38	Mittelrhein von Lülsdorf bis Koblenz (je ausschl.)
	39/40	Moselgebiet	39 40	Mittelrhein von unterhalb Koblenz bis unterhalb Bingen Mosel
	41 42 43	Siegerland, Lahn- und Dillgebiet Rheingau und Rheinhessen Südhessen (Starkenburg)	41 42/43	Lahn Mittelrhein um Mainz und Wiesbaden (von unterhalb Bingen bis unterhalb Mannheim)
Maingebiet	55 56 57	Untermaingebiet in Hessen (ohne 56) Frankfurt/M. (Wirtschaftsgebiet) Mittelhessen	55 56 —	Main in Hessen (ohne 56) Frankfurt/M. (Wirtschaftsgebiet)

Wasserstraßengebiet	Verkehrsbezirke der Statistiken			
	des Landverkehres		der Schiffahrt	
	Nr.	Bezeichnung	Nr.	Bezeichnung
Maingebiet	58/60	Unterfranken	58 59 60	Main um Aschaffenburg (von Kahl bis Klingenberg — je einschl.) Main um Würzburg (von oberhalb Klingenberg bis oberhalb Würzburg) Main oberhalb von Würzburg (ausschl.)
	61 62	Ober- und Mittelfranken (ohne 62) Nürnberg und Fürth	61/62	Ludwigkanal in Mittel- und Oberfranken
Oberrheingebiet	44 45	Ludwigshafen Mannheim (Wirtschaftsgebiet)	44 45	Ludwigshafen Mannheim (Wirtschaftsgebiet)
	46 47	Rheinpfalz Gebiet um Karlsruhe und Bruchsal	46/47	Oberrhein um Karlsruhe
	48/50	Mittel- und Südbaden	48 49 50	Oberrhein um Kehl Oberrhein von oberhalb Kehl bis Weil (einschl.) Hochrhein und Bodensee
	51	Südwürttemberg und Hohenzollern	—	
Neckargebiet	52 53 54	Württemberg (ohne 51 und 53) Stuttgart Nordbaden (ohne 45 und 47)	52/54	Neckar
Donaugebiet	63 64 65 66	Oberpfalz und Niederbayern Oberbayern (ohne 65) München Schwaben	63/66	Donau nebst Zuflüssen und der Ludwigskanal südlich von Nürnberg und Fürth

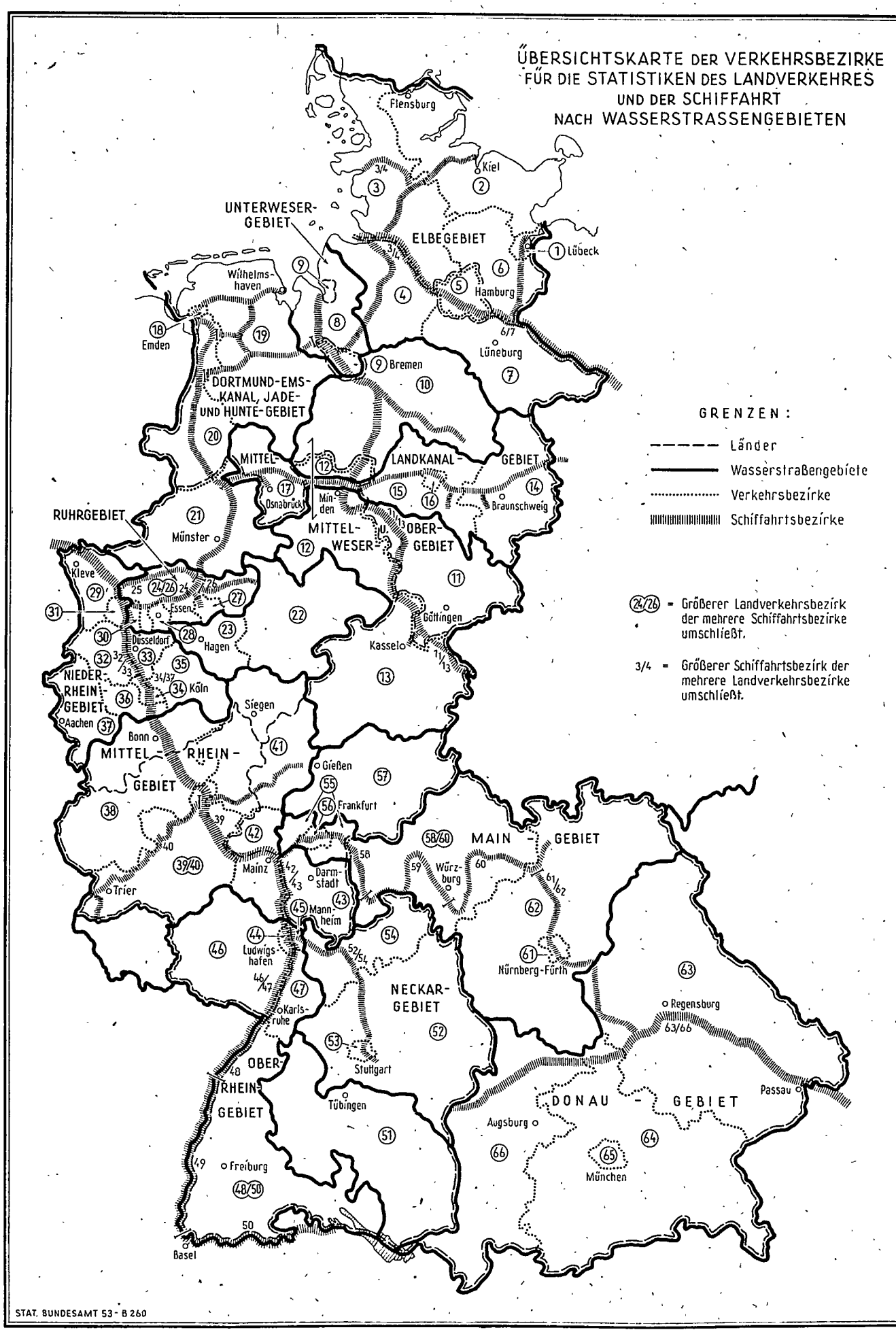
ÜBERSICHTSKARTE DER VERKEHRSBEZIRKE
FÜR DIE STATISTIKEN DES LANDVERKEHRES
UND DER SCHIFFAHRT
NACH WASSERSTRASSENGEBIETEN
GRENZEN:
Länder
Wasserstraßengebiete
Verkehrsbezirke
Schiffahrtsbezirke
24/26 = Größerer Landverkehrsbezirk der mehrere Schiffahrtsbezirke umschließt.
3/4 = Größerer Schiffahrtsbezirk der mehrere Landverkehrsbezirke umschließt.
UNTERWESER-GEBIET
ELBEGEBIET
DORTMUND-EMS-KANAL, JADE- UND HUNTE-GEBIET
MITTEL-LANDKANAL-GEBIET
MITTEL-WESER-U.-OBER-GEBIET
RUHRGEBIET
NIEDER-RHEIN-GEBIET
MITTEL-RHEIN-GEBIET
MAIN-GEBIET
NECKAR-GEBIET
OBER-RHEIN-GEBIET
DONAU-GEBIET
Flensburg
Kiel
Lübeck
Hamburg
Lüneburg
Bremen
Wilhelmshaven
Emden
Osnabrück
Minden
Braunschweig
Münster
Kleve
Essen
Düsseldorf
Hagen
Köln
Aachen
Bonn
Siegen
Gießen
Frankfurt
Mainz
Darmstadt
Mannheim
Ludwigshafen
Karlsruhe
Trier
Kassel
Göttingen
Würzburg
Nürnberg-Fürth
Regensburg
Passau
Stuttgart
Tübingen
Augsburg
München
Freiburg
Basel
STAT. BUNDESAMT 53 - B 260

Zusammenfassung der für 1936 und 1950 gültigen

Verkehrsgebiet		Eisenbahnverkehrsbezirke			
		1950		1936	
Nr.	Bezeichnung	Nr.	Bezeichnung	Nr.	Bezeichnung
I	Schleswig-Holstein	1 2 3 6	Lübeck Schlesw.-holstein. Ostseegebiet (ohne 1) Schlesw.-holsteinisches Nordseegebiet Südostteil von Schleswig-Holstein	6 7	Die Häfen Rostock (Warnemünde), Wismar, Lübeck (Travemünde), Kiel u. Flensburg Provinz Schleswig-Holstein, Lübeck, soweit zu Oldenburg gehörig (ohne 6 und 8)
II	Hamburg	5	Hamburg	8	Elbehäfen Hamburg, Wedel, Glückstadt, Brunsbüttelkoog und -Nord, Stade und Cuxhaven
III	Unterwesergebiet	8 9	Unterwesergebiet (ohne 9) Bremen	9	Weserhäfen Bremen, Vegesack, Wesermünde, Bremerhaven, Nordenham, Brake, Elsfleth, Blexen und Einswärden
IV	Nördlicher Teil von Niedersachsen (ohne III und VI)	4 7 17 19 20	Niedersachsen längs der Unterelbe Niedersachsen längs der Oberelbe Gebiet um Osnabrück Oldenburg und Ostfriesland rechts der Ems Emsland und Ostfriesland links der Ems	11a	Landesteil Oldenburg und die Reg.-Bezirke Lüneburg, Stade, Osnabrück, Aurich (außer den Häfen zu 8, 9 und 10)
V	Südlicher Teil von Niedersachsen	10 11 14 15 16	Mittleres Wesergebiet in Niedersachsen Oberes Wesergebiet in Niedersachsen und Südharz Gebiet um Braunschweig Mittellandkanalgebiet um Hannover und Hildesheim (ohne 16) Hannover	11b	Die Reg.-Bezirke Hannover und Hildesheim; die Länder Braunschweig und Schaumburg-Lippe
VI	Emden	18	Emden	10	Emshäfen Emden, Leer und Papenburg
VII	Westfalen (ohne Gebiet der Ruhr)	12 21 22 Teil 41	Ostwestfalen-Lippe Münsterland Südost-Westfalen Siegerland, Lahn- und Dillgebiet (in Nordrhein-Westfalen gelegener Anteil)	24	Provinz Westfalen (außer dem Ruhrgebiet) und das Land Lippe
VIII	Gebiet der Ruhr und Bergisches Land	23 24/26 27 28 33 35	Gebiet um Hagen Ruhrgebiet (ohne 27 und 28) Dortmund Essen Gebiet um Düsseldorf Bergisches Land	22 23	Ruhrgebiet, soweit es zu Westfalen gehört Ruhrgebiet, soweit es zur Rheinprovinz gehört
IX	Duisburg	30	Duisburg	28	Rheinhafenbahnhöfe Duisburg, Duisburg-Hochfeld, Ruhrort
X	Rheinprovinz (ohne VIII und IX)	29 31 32 34 36 37 38 39/40 Teil 41	Niederrheingebiet unterh. des Ruhrgebietes Rheinhäfen des Ruhrgebietes (ohne 30) Gebiet um Krefeld, M.-Gladbach und Neuß Köln Rheinisches Braunkohlenrevier Gebiet um Aachen Siegkreis, Neuwieder Becken und Eifel Moselgebiet Siegerland, Lahn- und Dillgebiet (in Rheinland-Pfalz gelegener Anteil)	25 26 26a	Rheinprovinz rechts des Rheins (außer der Stadt Köln, dem Ruhrgebiet und den Rheinhafenbahnhöfen) Rheinprovinz links des Rheins (außer der Stadt Köln) und Birkenfeld Stadt Köln
XI	Hessen und Rheinhessen	13 Teil 41 42 43 55 56 57	Kurhessen-Waldeck Siegerland, Lahn- und Dillgebiet (in Hessen gelegener Anteil) Rheingau und Rheinhessen Südhessen (Starkenburg) Untermaingebiet in Hessen (ohne 56) Frankfurt/M. (Wirtschaftsgebiet) Mittelhessen	21 21a 32	Provinz Hessen-Nassau usw. Stadt Frankfurt (Main) und Umgebung Land Hessen (außer Provinz Oberhessen)
XII	Rheinpfalz (einschl. Mannheim und Ludwigshafen)	44 45 46	Ludwigshafen Mannheim (Wirtschaftsgebiet) Rheinpfalz	31 34	Bayerische Pfalz (außer Stadt Ludwigshafen) Städte Mannheim und Ludwigshafen
XIII	Baden (ohne Mannheim)	47 48/50 54	Gebiet um Karlsruhe und Bruchsal Mittel- und Südbaden Nordbaden (ohne 45 und 47)	33	Land Baden (außer Stadt Mannheim)
XIV	Württemberg	51 52 53	Südwürttemberg und Hohenzollern Württemberg (ohne 51 und 53) Stuttgart	35	Land Württemberg sowie die Hohenzollernschen Lande
XV	Nordbayern	58/60 61 62	Unterfranken Ober- und Mittelfranken (ohne 62) Nürnberg und Fürth	37	Nordbayern: Oberpfalz (außer Stadt und Bez.-Amt Regensburg), Ober-, Mitel- und Unterfranken
XVI	Südbayern (ohne XVII)	63 64 66	Oberpfalz und Niederbayern Oberbayern (ohne 65) Schwaben und Lindau	36	Südbayern: Oberbayern (außer Stadt München), Niederbayern, Schwaben sowie Stadt und Bez.-Amt Regensburg
XVII	München	65	München	36a	Stadt München

Verkehrsbezirke zu vergleichbaren Verkehrsgebieten

Binnenschiffahrtsbezirke				Verkehrsgebiet	
1950		1936			
Nr.	Bezeichnung	Nr.	Bezeichnung	Bezeichnung	Nr.
1 2 Teil 3/4 Teil 6/7	Lübeck Schlesw.-holst. Ostseegebiet (ohne 1) Unterelbegebiet und schleswig-holstein. Nordseegebiet (in Schleswig-Holstein gelegener Anteil) Elbe und ihre Seitenwasserstraßen usw. (in Schleswig-Holstein gelegener Anteil)	6 7 8b	Elbe in Mecklenburg, in der Provinz Schleswig-Holstein und dem hamburgischen Staatsgebiet (ohne 8a und 8b) Sonstige Wasserstraßen in der Provinz Schleswig-Holstein (ohne 6, 8a, 8b) Unterelbe unterhalb von Hamburg	Schleswig-Holstein	I
5	Hamburg	8a	Hamburg	Hamburg	II
8 9	Unterwesergebiet (ohne 9) Bremen	9a 9b	Bremisches Staatsgebiet Unterweser von der Einmündung der Lesum usw.	Unterwesergebiet	III
Teil 3/4 Teil 6/7 Teil 17 19 20	Unterelbegebiet und schlesw.-holstein. Nordseegebiet (in Niedersachsen gelegener Anteil) Elbe und ihre Seitenwasserstraßen usw. (in Niedersachsen gelegener Anteil) Mittellandkanal zwischen Minden und Bergeshövede usw. (in Niedersachsen gelegener Anteil) Jade- und Huntegebiet sowie die ostfriesischen Inseln Dortmund-Ems-Kanal und Ems unterhalb Bergeshövede (einschl.)	11a 11c 11e	Elbe in der Provinz Hannover usw. (ohne 8a und 8b) Ems und der Dortmund-Ems-Kanal nebst Zuflüssen und Kanälen usw. Sonstige Wasserstraßen in der Provinz Hannover und in Oldenburg	Nördlicher Teil von Niedersachsen (ohne III und VI)	IV
10 Teil 11/13 14 15 16	Mittelweser zw. Minden u. Bremen usw. Oberweser ab Minden usw. (in Niedersachsen gelegener Anteil) Mittellandkanal zwischen Rühen u. Peine (je einschl.) Mittellandkanal zwischen Peine u. Minden (je ausschl.) Hannover	11b 11d	Weser nebst Zuflüssen in der Provinz Hannover usw. Ems-Weser-Kanal in der Provinz Hannover und Weser-Elbe-Kanal usw.	Südlicher Teil von Niedersachsen	V
18	Emden	10	Ems und Dortmund-Ems-Kanal von unterhalb Papenburg bis Emden (einschl).	Emden	VI
Teil 11/13 Teil 17 21	Oberweser ab Minden usw. (in Nordrhein-Westfalen gelegener Anteil) Mittellandkanal zw. Minden u. Bergeshövede usw. (in Nordrhein-Westfalen geleg. Anteil) Dortmund-Ems-Kanal nördlich der Lippe bis Bergeshövede (einschl.)	24a 24b 24c	Weser nebst Zuflüssen in der Provinz Westfalen usw. Dortmund-Ems-Kanal nördlich der Lippe und der Ems in der Provinz Westfalen Ems-Weser-Kanal in der Provinz Westfalen usw.	Westfalen (ohne Gebiet der Ruhr)	VII
24 25 26 27 28 32/33	Rhein-Herne-Kanal, Ruhrkanal u. Dortmund-Ems-Kanal südl. der Lippe (ohne 27 und 28) Wesel-Datteln-Kanal Datteln-Hamm-Kanal Dortmund Essen Niederrhein um Düsseldorf (von Krefeld bis Monheim je einschl.)	22a 22b 23b	Lippe-Kanal und Dortmund-Ems-Kanal südlich der Lippe Rhein-Herne-Kanal in der Prov. Westfalen Rhein-Herne-Kanal (einschl. der Ruhr) in der Rheinprovinz	Gebiet der Ruhr und Bergisches Land	VIII
30	Duisburg	28	Duisburg	Duisburg	IX
29 31 34/37 38 39 40 41	Niederrhein unterhalb des Ruhrgebietes Rheinhäfen des Ruhrgebietes (ohne 30) Niederrhein um Köln usw. Mittelrhein von Lülsdorf bis Koblenz Mittelrhein von Koblenz bis unterhalb Bingen Mosel Lahn	23a 25a 25b 26 26a 26b 26c	Zuflüsse des Rheins in der Rheinprov. usw. Walsum Rechtes Ufer des Rheins in der Rheinprovinz usw. Köln (einschl. Köln-Deutz u. Köln-Mülh.) Linkes Ufer des Rheins von der Mündung der Nahe usw. Linkes Ufer des Rheins von unterhalb Koblenz usw. Rheinhäfen bei Rheinhausen und Homberg	Rheinprovinz (ohne VIII und IX)	X
Teil 11/13 42/43 55 56	Oberweser ab Minden usw. (in Hessen gelegener Anteil) Mittelrhein um Mainz u. Wiesbaden usw. Main in Hessen (ohne 56) Frankfurt/Main (Wirtschaftsgebiet)	21a 21b 21c 32a 32b	Werra und Fulda Main in der Provinz Hessen-Nassau Rhein in der Provinz Hessen-Nassau Main in Hessen Rhein in Hessen	Hessen und Rheinhessen	XI
44 45 Teil 46/47	Ludwigshafen Mannheim (Wirtschaftsgebiet) Oberrhein um Karlsruhe (in Rheinland-Pfalz gelegener Anteil)	31 34c	Rhein in der Bayerischen Pfalz Mannheim	Rheinpfalz (einschl. Mannheim und Ludwigshafen)	XII
Teil 46/47 48 49 50	Oberrhein um Karlsruhe (in Baden-Württemberg gelegener Anteil) Oberrhein um Kehl Oberrhein von oberhalb Kehl bis Weil (einschl.) Hochrhein und Bodensee	33 34a 34b 34d	Bodensee in Baden Rhein in Baden von der Schweizer Grenze bis Kehl (einschl.) Rhein in Baden von Kehl bis Mannheim Neckar in Baden und Hessen	Baden (ohne Mannheim)	XIII
52/54	Neckar	35a 35b	Neckar in Württemberg einschl. der Zuflüsse Bodensee in Württemberg	Württemberg	XIV
58 59 60 61/62	Main um Aschaffenburg usw. Main um Würzburg usw. Main oberhalb von Würzburg (ausschl.) Ludwigkanal in Mittel- und Oberfranken	37a 37b	Main in Bayern und Baden usw. Ludwigkanal	Nordbayern	XV
63/66	Donau nebst Zuflüssen und der Ludwigkanal usw.	36a 36b	Donau in Bayern und Württemberg usw. Bodensee in Bayern	Südbayern (ohne XVII)	XVI
—		—		München	XVII

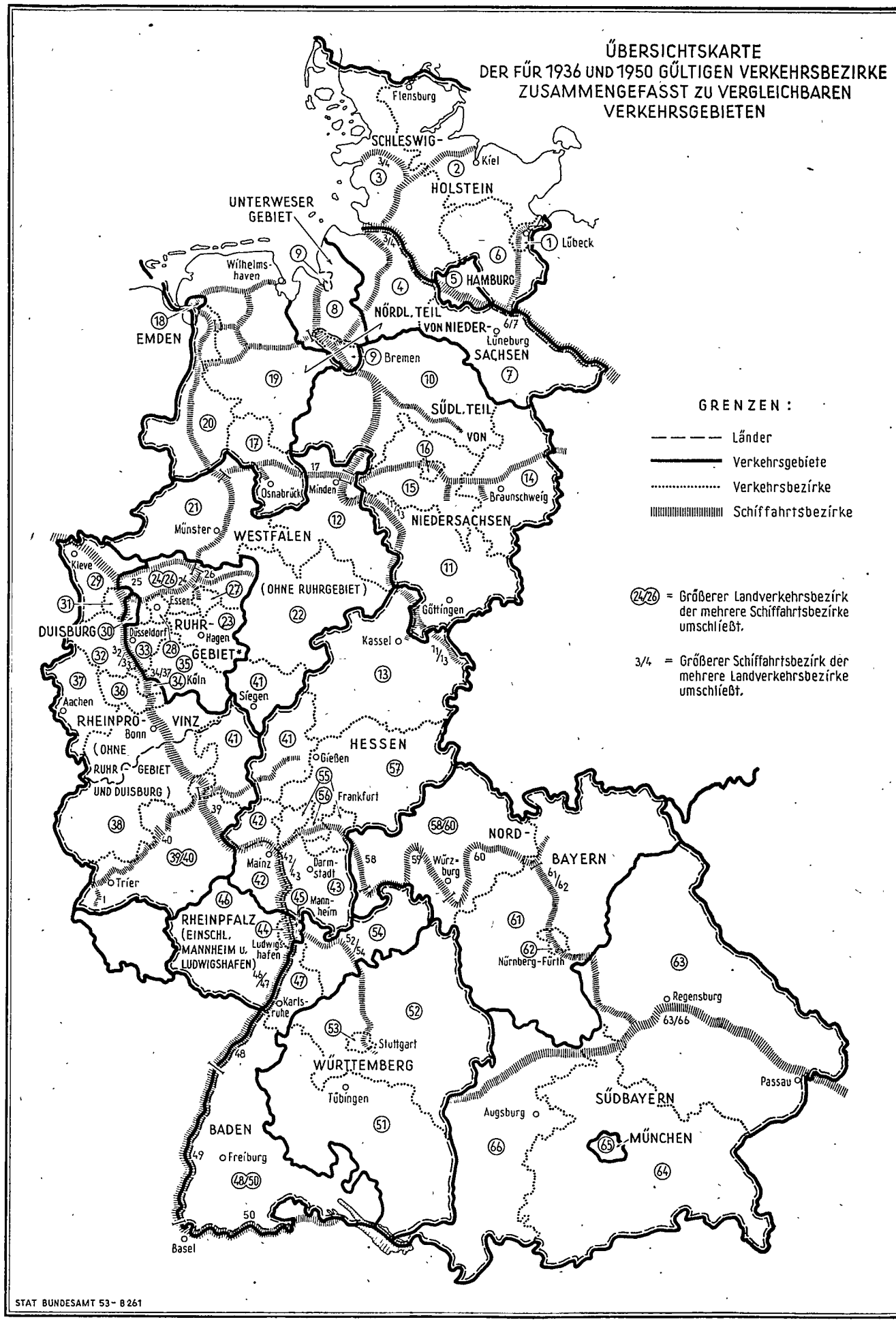

* Gebiet der Ruhr und Bergisches Land

Die Güterbewegung auf den Eisenbahnen im Jahre 1951

I. Überblick über den Gesamtverkehr

1. Der Verkehr und seine Teile

Im Jahre 1951 sind auf den Eisenbahnen im Bundesgebiet insgesamt 260,4 Mill. t befördert worden[1]). Das sind 26,7 Mill. t oder 11,4 vH mehr als im Jahre 1950.

Der Verkehr auf den Eisenbahnen gliedert sich wie folgt:

a) räumlich gesehen: in Binnenverkehr, grenzüberschreitenden Verkehr und Durchgangsverkehr von Ausland zu Ausland;

b) sachlich gesehen: in Wagenladungsverkehr, Stückgutversand und Tierverkehr;

c) organisatorisch gesehen: in öffentlichen Verkehr, Dienstgutverkehr und Besatzungsverkehr.

In allen Ziffern kommt die im Berichtsjahr sich bessernde Konjunkturlage zum Ausdruck.

1. Gesamtüberblick über den Güterverkehr auf den Eisenbahnen 1950 und 1951[2])

Verkehrsart	1951			1950	
	Mill. t	vH	1950 = 100	Mill. t	vH
Gesamtverkehr	260,4	*100*	111,4	233,7	*100*
Binnenverkehr	225,1	*86,5*	110,3	204,0	*87,3*
Grenzüberschreitender Verkehr	32,6	*12,5*	118,0	27,7	*11,8*
Durchgangsverkehr von Ausland zu Ausland	2,6	*1,0*	128,2	2,0	*0,9*
Öffentlicher Verkehr	228,8	*87,9*	113,4	201,8	*86,3*
Dienstgutverkehr	23,5	*9,0*	92,0	25,5	*10,9*
Besatzungsverkehr	8,1	*3,1*	125,9	6,4	*2,8*
Wagenladungsverkehr	253,0	*97,2*	111,7	226,4	*96,9*
Stückgutversand	6,6	*2,5*	101,2	6,5	*2,8*
Tierverkehr	0,8	*0,3*	102,9	0,7	*0,3*

Lediglich beim Dienstgutverkehr hat eine Verminderung der Transportmenge um rund 2 Mill. t stattgefunden. Sie macht aber nur etwa 1 vH des Gesamtverkehres aus.

Ein struktureller Vergleich, der die langfristige Entwicklung des Verkehres zum Ausdruck bringen soll, insbesondere in der Bundesrepublik Deutschland, ist mit gewissen Schwierigkeiten verknüpft. Die Gegenüberstellung der beiden Jahre 1936 und 1951 ist nur möglich, wenn man den Stückgutversand und den Tierverkehr, deren Umfang im Verkehr im Jahre 1936 für das Bundesgebiet nicht bekannt ist, für die Jahre 1950 und 1951 außer acht läßt. So betrachtet, betrug die Güterbeförderung im Gesamtverkehr im Jahre 1950 81,2 vH und im Jahre 1951 90,8 vH des Verkehres von 1936. Sie liegt also ungefähr 10 vH unter dem Verkehrsvolumen des Jahres 1936.

2. Güterverkehr auf den Eisenbahnen[3]) 1950 und 1951 im Vergleich zu 1936

Verkehrsart	1951		1950		1936 Mill. t
	Mill t	1936 = 100	Mill. t	1936 = 100	
Gesamtverkehr	253,0	90,8	226,4	81,2	278,8
davon					
Binnenverkehr	217,8	102,3	196,8	92,4	212,9
(desgl. ohne Besatzungsverkehr)	(210,6)	(98,9)	(191,1)	(89,8)	(212,9)
Grenzüberschreitender Verkehr	32,6	50,3	27,6	42,6	64,8
Durchgangsverkehr von Ausland zu Ausland	2,6	264,1	2,0	206,0	1,0

[1]) Einschl. der nichtbundeseigenen Eisenbahnen. Hiermit können veröffentlichte Angaben über die Güterbeförderung auf der Deutschen Bundesbahn nicht unmittelbar verglichen werden, weil im vorliegenden Band auch der Verkehr der nichtbundeseigenen Eisenbahnen berücksichtigt ist und außerdem noch verschiedene methodische Unterschiede zwischen der allgemeinen Verkehrsstatistik der Deutschen Bundesbahn und der Statistik der Güterbewegung auf den Eisenbahnen bestehen. — [2]) Einschl. Stückgutversand und Tierverkehr.

[3]) Ohne Stückgutversand und Tierverkehr.

Der Grund für dieses Zurückbleiben liegt hauptsächlich in der Verkleinerung des Staatsgebietes. Im Vergleich zu 1936 belief sich der Binnenverkehr im Jahre 1950 auf 92,4 vH und im Jahre 1951 auf 102,3 vH. Der Binnenverkehr hat also den Stand des Jahres 1936 leicht übertroffen. Jedoch ist das Überschreiten des Standes von 1936 auf die 8 Mill. t Besatzungsverkehr im Jahre 1951 zurückzuführen. Allerdings war damals der Wehrmachtsverkehr im Gesamtverkehr enthalten, der jedoch wesentlich niedriger war als der Besatzungsverkehr. Läßt man diesen 1950 und 1951 unberücksichtigt, vergleicht also lediglich den öffentlichen und den Dienstgutverkehr (ohne Stückgüter und Tierbeförderung), so ergibt sich für 1950 ein Umfang von 89,8 vH und für 1951 von 98,9 vH des Standes von 1936.

Die Entwicklung der tonnenkilometrischen Leistung, soweit sie sich aus der Güterbewegungsstatistik ungefähr berechnen läßt, war günstiger. Die mittlere Transportweite hatte 1936 167 km betragen; sie war 1950 auf 207 und 1951 auf 212 km angestiegen. Im Zusammenhang damit nahm die Verkehrsleistung von 46 Mill. tkm im Jahre 1936 auf 48 Mill. tkm im Jahre 1950 und auf 55 Mill. tkm im Jahre 1951 zu. Das bedeutet eine Steigerung im Vergleich zu 1936 = 100 auf 104 im Jahre 1950 und auf 120 im Jahre 1951.

Im grenzüberschreitenden Verkehr auf der Eisenbahn kam das fehlende Angebot an Transporten, das hauptsächlich durch die Zonengrenzziehung bedingt war, zum Ausdruck. Was das Volumen des grenzüberschreitenden Verkehres anbelangt, so betrug dieser 1950 nur etwa 40 vH und auch 1951 lediglich rund 50 vH des Standes von 1936.

Der Rückgang in absoluten Zahlen fällt vielleicht noch stärker in die Augen. Man muß im grenzüberschreitenden Verkehr auf der Schiene den Verkehr mit deutschen Gebieten außerhalb der Bundesrepublik[1]) und den Verkehr mit dem Ausland unterscheiden. Während der Verkehr nach dem Ausland um 5,4 Mill. t, d. h. um rund 45 vH und im Empfang nur um rund 0,3 Mill. t, d. h. ungefähr 6 vH, zugenommen hat, verminderte sich der Versand nach deutschen Gebieten außerhalb der Bundesrepublik um 20,8 Mill. t und der Empfang um 16,9 Mill. t. Gemessen am Stande von 1936 hat also eine Verminderung des Versandes um 80,1 vH und des Empfanges um 76,8 vH stattgefunden. Dieser Ausfall im grenzüberschreitenden Verkehr, in erster Linie bedingt durch die Zonengrenzziehung im Osten der Bundesrepublik, senkt naturgemäß auch den Gesamtverkehr im Vergleich zu 1936.

In diesem grenzüberschreitenden Verkehr auf der Eisenbahn hat eine leichte Besserung 1951 im Vergleich zu 1950 Platz gegriffen. Der Versand des Bundesgebietes im grenzüberschreitenden Verkehr (ohne Tierverkehr) nahm um insgesamt 4,2 Mill. t oder um 22,8 vH zu, während der Empfang des Bundesgebietes auf dem Schienenwege sich lediglich um 850000 t oder um 9,2 vH erhöht hat. Zwei Drittel des Mehrversandes entfallen auf die Zunahme des Versandes auf der Eisenbahn nach dem Ausland (+ 2,8 Mill. t = 18,9 vH), gut ein Drittel auf den Verkehr mit West-Berlin (+ 1,4 Mill. t = + 81 vH). Der Versand nach dem Saargebiet auf der Schiene ist nur geringfügig gewachsen; der nach Ost-Berlin und der sowjetischen Besatzungszone hat um 7 vH abgenommen, wodurch

[1]) Zu den deutschen Gebieten außerhalb der Bundesrepublik sind das Saargebiet, Berlin, die sowjetische Besatzungszone und die deutschen Ostgebiete unter fremder Verwaltung gezählt.

sein Anteil am Gesamtversand des Bundesgebietes von 3,9 vH im Jahre 1950 auf 2,9 vH im Jahre 1951 zurückging.

Der Durchgangsverkehr auf der Schiene ist um 0,6 Mill. t auf 2,6 Mill. t gestiegen. Er hatte sich bereits 1950 gegenüber der Vorkriegszeit (1936) verdoppelt und erreichte im Berichtsjahr nicht weniger als 264 vH.

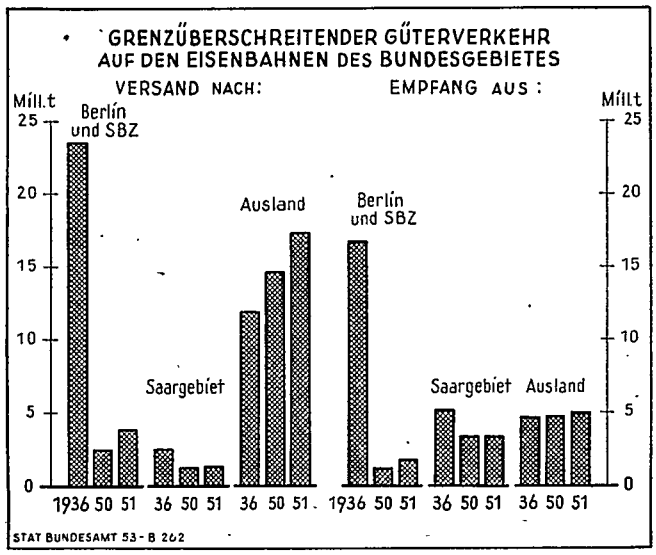

Diese Entwicklung des Durchgangsverkehres auf der Eisenbahn darf nicht zu einem Fehlurteil führen. Ganz abgesehen davon, daß der Anteil des Durchgangsverkehres nur 0,9 bzw. 1,0 vH des Gesamtverkehres ausmacht, darf nicht außer acht gelassen werden, daß beispielsweise der Verkehr auf der Eisenbahn zwischen dem Saargebiet und der sowjetischen Besatzungszone ebenso wie z. B. der Verkehr zwischen den Niederlanden und der sowjetischen Besatzungszone oder dem deutschen Gebiet östlich der Oder/Neiße von diesem Durchgangsverkehr ausgeschlossen gewesen ist. Dieser Durchgangsverkehr auf der Schiene war jedoch zweifellos im Jahre 1936 recht erheblich; er wird aber gegenwärtig nicht erfaßt.

2. Vergleich des Güterverkehrs auf den deutschen Eisenbahnen mit dem Verkehr auf den westdeutschen Binnenwasserstraßen und mit dem der wichtigeren europäischen Eisenbahnen

Die Gesamtsituation bei den deutschen Eisenbahnen wird durch einen Vergleich mit der Lage der deutschen Binnenschiffahrt und den wichtigeren europäischen Eisenbahnen unterstrichen.

Die deutsche Binnenschiffahrt ist durch die Verkleinerung des Staatsgebietes ebenso betroffen worden wie die deutsche Eisenbahn. Abgesehen von der Zusammensetzung des Massengutverkehrs und seinen überwiegenden Verkehrsrelationen war für die Entwicklung der deutschen Binnenschiffahrt entscheidend, daß stärker noch als in der Vorkriegszeit der Schwerpunkt auf dem Rhein und den westlichen Wasserstraßen ruht. Hinzu kommt noch, daß der internationale Durchgangsverkehr zwischen den Rheinmündungshäfen einerseits und Straßburg und Basel andererseits außerordentlich zugenommen hat, was im Gegensatz zu der Verkleinerung des Staatsgebietes zu einer Erhöhung der mittleren Transportweite Anlaß gegeben hat.

3. Die Binnenschiffahrt in der Bundesrepublik 1938, 1949–1951

Gegenstand	Einheit	1938	1949	1950	1951
Beförderte Güter	1000 t	119146,5	57849,0	71854,5	88111,4
	vH	*100*	*48,6*	*60,3*	*74,0*
Tonnenkilometer.....	Mill. tkm	22887,2	12853,4	16751,5	21046,9
	vH	*100*	*56,2*	*73,2*	*92,0*
Mittlere Transportweite..	km	192	222	233	239
	vH	*100*	*115,6*	*121,4*	*124,5*

Der Index der beförderten Güter (1938 = 100) betrug bei der Eisenbahn 78,5, bei der deutschen Binnenschiffahrt 74,0; ebenso betrug der Index der geleisteten Tonnenkilometer bei der Eisenbahn 95,9, bei der Binnenschiffahrt 92,0. In der tonnenkilometrischen Entwicklung war die Lage der deutschen Eisenbahnen sogar etwas günstiger als die der deutschen Binnenschiffahrt.

Konjunkturell gesehen, stand der von den Vereinten Nationen berechnete Index der nach Produktion und Einfuhr mengenmäßig ins Gewicht fallenden Güter im Jahre 1951 für die deutsche Bundesrepublik auf 112,4 (1950 = 100)[1]). Bei der deutschen Binnenschiffahrt lag der Index der beförderten Güter bei 122,6 vH und der Index der geleisteten Tonnenkilometer bei 125,6 vH.

Der nachstehenden Übersicht, die einen Vergleich der deutschen Eisenbahnen mit wichtigen europäischen Eisenbahnen auf der Basis 1938 (= 100) bringt, liegen ebenfalls die Berechnungen der Vereinten Nationen zugrunde[2]).

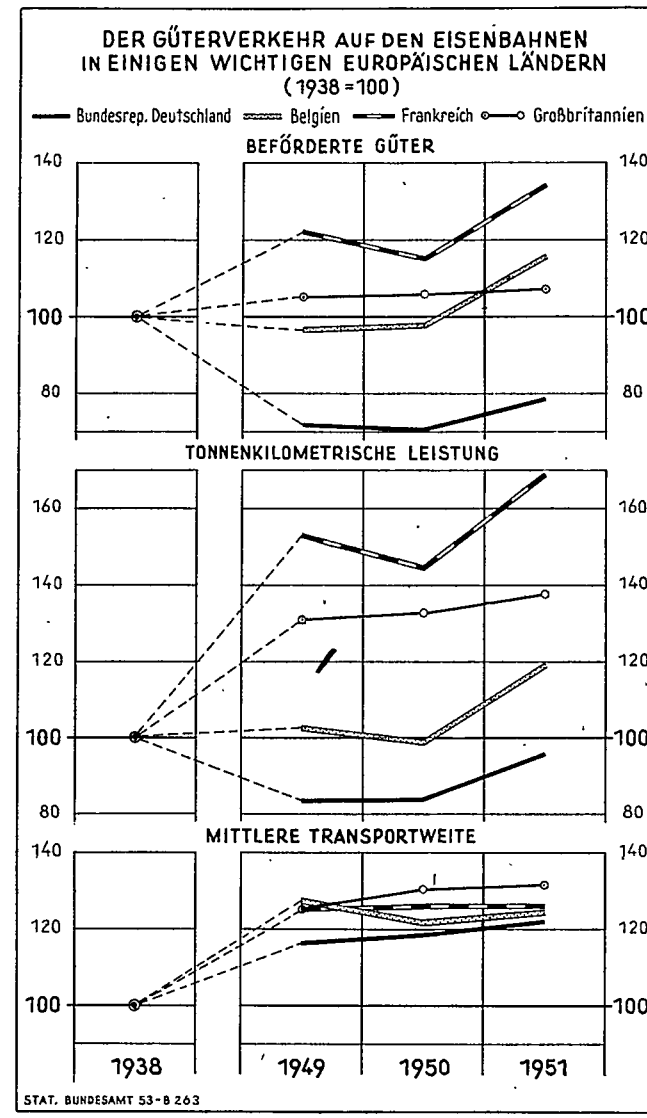

[1]) Vgl. ECE, Bulletin annuel de statistiques de transports 1951, S. 5 —
[2]) Vgl. ECE, Bulletin annuel de statistiques de transports 1951, S. 58/59

Die zum Teil unterschiedlichen Berechnungsgrundlagen wurden in Kauf genommen. Dies konnte geschehen, weil nur die meßziffernmäßige Entwicklung ins Auge gefaßt wurde. Sowohl in der Menge der beförderten Güter als auch in der Entwicklung der mittleren Transportweite ist Deutschland hinter den für einen Vergleich in Betracht kommenden Ländern Belgien, Frankreich und Großbritannien zurückgeblieben. Während für die beförderten Güter die Meßziffer (1938 = 100) bei Belgien 116, bei Frankreich 134, bei Großbritannien 107 betrug, machte die Meßziffer der auf den Eisenbahnen beförderten Güter in Deutschland lediglich 79 aus. Auch die Meßziffer der tonnenkilometrischen Leistung stand mit 119 bei Belgien, mit 169 bei Frankreich, mit 137 bei Großbritannien weit über der Entwicklung in Deutschland, die lediglich 96 erreicht hat.

Die überraschende Vergrößerung der mittleren Transportweite, z. B. bei den deutschen Eisenbahnen auf 121,8 (1938 = 100), ist besonders auch international auf die stärkere Benutzung des Kraftwagens auf nähere Entfernungen zurückzuführen. Selbstverständlich haben teilweise noch andere Bedingungen eingewirkt. So liegen z. B. in Großbritannien insofern besondere Verhältnisse vor, als der Wegfall der britischen Kohlenausfuhr, die eine Verkürzung der mittleren Transportweite mit sich gebracht hatte, nunmehr zu einer Vergrößerung derselben führte.

Diesem langfristigen Vergleich zu 1938 steht die Entwicklung im Jahre 1950 und 1951 gegenüber. Folgt man wieder den Berechnungen der Vereinten Nationen und legt nur Wert auf die Entwicklung der Meßziffern, so ergibt sich für Deutschland eine Steigerung des Index der nach Produktion und Einfuhr mengenmäßig besonders ins Gewicht fallenden Güter im Jahre 1951 auf 112,4 (1950 = 100). Im Vergleich dazu ist die Entwicklung der Menge der beförderten Güter auf deutschen Eisenbahnen ungefähr gleich verlaufen (auf 111,4), während sich die tonnenkilometrische Leistung etwas stärker gehoben hat (auf 114,5). Im Vergleich dazu betrug die Meßziffer der beförderten Güter und der tonnenkilometrischen Leistung bei den Eisenbahnen der in Frage stehenden Länder:

1950 = 100

Land	Beförderte Güter	Tonnenkilometrische Leistung
Belgien	118,6	121,1
Frankreich	116,4	116,6
Großbritannien	101,2	103,5

3. Die Verkleinerung des Staatsgebietes als Bestimmungsfaktor für den regionalen Verkehr auf der Eisenbahn

Die Verkleinerung des Staatsgebietes ist der bedeutsamste Bestimmungsfaktor für den Versand und Empfang des regionalen Verkehrs auf der Eisenbahn (Übersicht 4[1]). Was das Volumen des Gesamtverkehrs (Versand und Empfang) der einzelnen Verkehrsgebiete 1951 im Vergleich zu 1936 anbelangt, so ist die Auswirkung der Zonengrenzen im Osten des Bundesgebietes 1951 im Vergleich zu 1936 besonders deutlich in den Grenzgebieten zutage getreten, in dem Gebiet von Nordbayern (—35,3 vH), in dem Gebiet des nördlichen Teils von Niedersachsen (—27,1 vH), in dem Gebiet von Hessen (—19,5 vH) und in dem Gebiet von Schleswig-Holstein (—12,9 vH). Aber der Einfluß der Verkleinerung des Staatsgebietes reicht weit über die Grenzgebiete hinaus. Das Gebiet von Hamburg, das für seinen traditionellen Versand und Empfang nach den Gebieten jenseits des eisernen Vorhanges ein natürliches Hinterland besaß, hat beispielsweise im Versand für rund 1,0 Mill. t und im Empfang für 0,8 Mill. t einen Ausgleich suchen müssen. Im Schwerpunkt der wirtschaftlichen Betätigung in Westfalen, im Ruhrgebiet und im Gebiet um Duisburg mußten 16,7 Mill. t Ersatz gesucht werden. Das entspricht einem Anteil von 9,5 vH des gesamten Versandes und Empfanges von Westfalen, dem Ruhrgebiet und Duisburg für das Jahr 1951.

Es gibt kein Verkehrsgebiet, das nicht durch die Zonengrenzziehung aufs stärkste betroffen worden wäre. Auch die Abtrennung des Saargebietes brachte die Notwendigkeit mit sich, sich in einzelnen Verkehrsgebieten im Versand und Empfang auf neue Verkehrsbeziehungen einzustellen. Dieses Suchen nach neuen Verkehrsbeziehungen in der Zeit bis 1951 hat jedenfalls den Umstellungsprozeß der deutschen Wirtschaft maßgeblich erschwert. Während im Gebiet der Unterweser (Unterwesergebiet), im Gebiet des südlichen Niedersachsens, im Gebiet Emden und im Gebiet Duisburg der Versand auf der Eisenbahn zum Teil erheblich stärker als der Empfang (1951 im Vergleich zu 1936) gestiegen ist, ist in den Verkehrsgebieten Hessen, Rheinpfalz, Baden und Südbayern der Empfang auf der Eisenbahn weit stärker als der Versand angewachsen:

Gebiet	Steigerung (+) Minderung (—) des Versandes in vH	Steigerung (+) Minderung (—) des Empfanges in vH
Unterwesergebiet	+ 109,8	— 12,5
Südliches Niedersachsen	+ 139,1	+ 29,2
Emden	+ 21,6	— 49,4
Duisburg	+ 31,3	— 41,0

Gebiet	Steigerung (+) Minderung (—) des Versandes in vH	Steigerung (+) Minderung (—) des Empfanges in vH
Hessen	— 19,6	+ 21,9
Rheinpfalz	— 2,3	+ 67,7
Baden	— 28,0	+ 57,2
Südbayern	+ 44,2	+ 107,5

Die Zonengrenzziehung im Osten bedeutete eine gewaltsame Schwerpunktverlegung nach dem Westen. Eine zwangsweise Umgestaltung der Verkehrsbeziehungen im Versand und Empfang war die Folge. So ist neben die traditionellen Versandgebiete, neben das Ruhrgebiet und das Rheinland, das südliche Gebiet von Niedersachsen als Versandgebiet auf der Eisenbahn getreten. Die Rheinpfalz ist aus einem Versandbezirk auf der Eisenbahn im Jahre 1936 zu einem Empfangsgebiet im Jahre 1951 geworden. Diese Strukturwandlung bedeutet endlich — bei der Undurchsichtigkeit der politischen Lage —, daß dieser Prozeß noch nicht als abgeschlossen angesehen werden kann. Jedenfalls haben die Veränderungen des Verkehrs im Versand und Empfang, wie er für die verschiedensten Teilgebiete festgestellt worden ist, eine andere Bedeutung als beispielsweise die Steigerungsziffern in Verkehrsbezirken anderer Länder.

[1]) Hier werden die regionalen Veränderungen nach zusammengefaßten Verkehrsgebieten, nicht nach einzelnen Verkehrsbezirken, ins Auge gefaßt Vgl. S. XX.

4. Regionaler Güterverkehr auf den Eisenbahnen nach Hauptverkehrsbeziehungen 1936, 1950 und 1951[1])

in 1000 t

Verkehrsgebiet Nr.	Verkehrsgebiet Bezeichnung	Jahr	Versand und Empfang insgesamt	davon Verkehr innerhalb des Bundesgebietes Lokalverkehr V = E	Wechselverkehr V	Wechselverkehr E	mit Berlin und SBZ[2]) V	mit Berlin und SBZ[2]) E	dem Saargebiet V	dem Saargebiet E	dem Ausland V	dem Ausland E
I	Schleswig-Holstein (VB 1, 2, 3, 6)	1936	10795	1893	880	3671	710	1650	3	19	30	46
		1950	9728	1256	1190	5696	86	43	2	0	88	110
		1951	9398	999	1325	5491	63	128	1	0	236	105
II	Hamburg (VB 5)	1936	12347	496	2651	5339	1124	1170	17	19	485	550
		1950	9577	731	2449	4857	167	212	0	0	166	264
		1951	10769	727	2860	5263	152	307	1	0	325	407
III	Unterwesergebiet (VB 8 + 9)	1936	8611	221	1260	5977	280	314	87	34	122	96
		1950	8161	490	1964	4997	38	54	0	0	69	61
		1951	9472	524	2643	5230	30	110	0	0	330	79
IV	Nördlicher Teil von Niedersachsen (ohne III und VI) (VB 4, 7, 17, 19, 20)	1936	17328	2274	3389	7285	766	1178	7	13	67	75
		1950	12613	1232	3249	6544	114	36	4	0	93	109
		1951	12629	1181	3207	6721	88	24	5	0	103	118
V	Südlicher Teil von Niedersachsen (VB 10, 11, 14, 15, 16)	1936	29120	5679	4485	5849	4694	2621	10	18	43	43
		1950	34585	9009	9301	6355	319	224	4	1	323	41
		1951	39787	10258	10725	7554	384	304	4	0	250	50
VI	Emden (VB 18)	1936	2655	11	731	1730	23	18	89	1	3	39
		1950	1908	9	522	1366	1	0	0	—	0	0
		1951	1773	4	889	875	0	0	0	—	0	0
VII	Westfalen (ohne Gebiet der Ruhr) (VB 12, 21, 22, Teil 41)	1936	26991	3401	7365	10615	1374	561	24	27	159	63
		1950	20218	2167	6442	9028	48	23	6	1	279	58
		1951	21248	2285	6741	9486	52	9	10	1	313	67
VIII	Gebiet der Ruhr und Bergisches Land (VB 23, 24—28, 33 + 35)	1936	143162	30026	48209	17654	8479	1412	229	66	6222	840
		1950	120432	24101	45110	17610	1116	119	420	4	7577	275
		1951	137101	28484	48259	19569	2272	103	385	5	9092	450
IX	Duisburg (VB 30)	1936	22163	527	4359	16269	260	123	63	3	82	49
		1950	16177	850	5002	10100	18	15	1	0	94	48
		1951	17296	909	5594	9600	12	56	10	0	85	122
X	Rheinprovinz (ohne VIII und IX) (VB 29, 31, 32, 34, 36, 37, 38, 39, Teil 41)	1936	79148	21467	17279	11188	1429	800	756	554	3525	683
		1950	70823	18861	16713	10850	147	37	635	369	3883	468
		1951	81242	21368	18620	12875	484	64	702	393	4788	579
XI	Hessen und Rheinhessen (VB 13, Teil 41, 42, 43, 55, 56, 57)	1936	35178	8071	8216	7048	1316	1310	300	478	167	199
		1950	26176	5682	5925	7928	65	41	30	320	243	260
		1951	28329	6058	6604	8591	59	36	27	304	295	298
XII	Rheinpfalz (einschl. Mannheim und Ludwigshafen) (VB 44, 45, 46)	1936	14536	2506	4144	2257	309	233	632	1622	198	130
		1950	11745	1567	3735	3238	83	20	119	800	239	376
		1951	13312	2005	4047	3785	34	22	125	689	308	293
XIII	Baden (ohne Mannheim) (VB 47, 48, 54)	1936	16314	3970	3646	2943	156	233	126	565	562	141
		1950	11676	2055	2461	3861	29	26	16	597	297	281
		1951	12871	2167	2626	4625	19	49	5	551	255	406
XIV	Württemberg (VB 51—53)	1936	19211	3941	2290	6990	332	488	38	869	85	237
		1950	17443	3879	2249	6190	40	10	10	765	206	217
		1951	18817	3931	2488	7194	15	6	7	876	145	224
XV	Nordbayern (VB 58—62)	1936	27146	6700	2923	4905	1547	2766	63	456	125	961
		1950	16073	3213	2734	5502	82	151	4	183	186	806
		1951	17567	3304	2929	6989	68	165	3	189	216	401
XVI	Südbayern (ohne XVII) (VB 63, 64, 66)	1936	22128	5373	3929	4614	548	1482	12	392	55	349
		1950	28842	6928	4670	8116	105	177	5	227	677	1008
		1951	31626	7132	5666	9572	93	364	6	230	441	990
XVII	München (VB 65)	1936	4109	481	880	2205	131	370	2	107	19	233
		1950	4227	240	826	2304	28	9	0	83	136	362
		1951	4914	283	932	2736	39	8	0	109	78	447
	Gesamtverkehr (einschl. Doppelzählungen[3])	1936	490941	96639	116539	116539	23476	16729	2458	5242	11948	4731
		1950	421201	82267	114542	114542	2484	1195	1256	3349	14557	4744
		1951	468151	91618	126155	126155	3866	1756	1291	3348	17310	5035
	Gesamtverkehr (ohne Doppelzählungen)	1936	277763	96639	116539		23476	16729	2458	5242	11948	4731
		1950	224393	82267	114542		2484	1195	1256	3349	14557	4744
		1951	250378	91618	126155		3866	1756	1291	3348	17310	5035

[1]) Ohne Durchgangsverkehr, sowie ohne Stückgut- und Tierverkehr. — [2]) Hierzu ist auch der Verkehr mit den deutschen Ostgebieten unter fremder Verwaltung gezählt worden. — [3]) Einschl. der Doppelzählungen beim Lokal- und Wechselverkehr, da in der Zusammenfassung der Ergebnisse der einzelnen Verkehrsgebiete zum Bundesergebnis Versand = Empfang.

4. Die Verkleinerung des Staatsgebietes als Beeinflussungsfaktor des Verkehrs in wichtigen Gütergruppen

Was die auf Eisenbahnen beförderte Gütermenge insgesamt anbelangt, so weisen beispielsweise Eisen- und Stahlwaren (—68,9 vH), Steine und Erden (—61,0 vH), Maschinen und Apparate (—42,8 vH), Walzwerkfertigerzeugnisse (—32,7 vH), Getreide (—22,0 vH) und Steinkohlen (—19,0 vH) einen Rückgang 1951 im Vergleich zu 1936 auf der Eisenbahn auf, während die beförderte Gütermenge bei Erzen (+73,8 vH), Alteisen (+43,4 vH), Mineralöl (+27,8 vH), Braunkohlen (+13,6 vH) und Düngemitteln (+7,1 vH) im Jahre 1951 im Vergleich zu 1936 auf der Eisenbahn eine zum Teil bedeutsame Steigerung erreicht hat. Bei allen Gütergattungen war der Einfluß der Zonengrenzziehung mitbestimmend. Beispielsweise mußten Walzwerkfertigerzeugnisse im Versand auf der Eisenbahn für 1,7 Mill. t und im Empfang für 1,5 Mill. t (1936) Ersatz suchen für die Mengen, die nach Berlin und der sowjetischen Besatzungszone gegangen und aus dem Saargebiet gekommen waren. Daneben fällt noch eine andere Entwicklung in die Augen. Der Einbruch des Kraftwagens, der sich in den verschiedenen Güterarten in unterschiedlichem Ausmaß bemerkbar machte, hat zu einer Beschränkung des Eisenbahnverkehrs in wichtigen Gütergruppen geführt.

Die in der Übersicht 5 näher bezeichneten Gütergruppen stellten 1936 73,6 vH und im Jahre 1951 65,3 vH der Gesamtbeförderungsmenge dar. Dieser Rückgang der Anteilsziffern von 1936 zu 1951 weist darauf hin, daß wichtige Strukturwandlungen in diesem Zeitraum stattgefunden haben. Die beförderte Gütermenge bei Eisen- und Stahlwaren ging von 2,9 Mill. t 1936 auf 0,9 Mill. t im Jahre 1951 zurück, die der Walzwerkfertigerzeugnisse von 12,8 Mill. t (1936) auf 8,6 Mill. t (1951), die der Maschinen und Apparate von 1,4 Mill. t (1936) auf 0,8 Mill. t (1951). Im Zusammenhang damit betrug der Anteil der Walzwerkfertigerzeugnisse noch 4,6 vH (1936) der insgesamt beförderten Gütermenge. Er stellte sich 1951 auf lediglich 3,4 vH. Besonders groß war der Rückgang bei Steinen und Erden von 17,4 vH der beförderten Güter insgesamt (1936) auf 7,5 vH (1951).

Die konjunkturelle Entwicklung des Verkehrs nach Gütergattungen ist im Vergleich hierzu relativ eindeutig. Im öffentlichen Verkehr auf der Eisenbahn sind 1951 26,9 Mill. t mehr befördert worden als im Jahre 1950.

5. Güterverkehr auf den Eisenbahnen nach Hauptverkehrsbeziehungen und wichtigen Gütergruppen 1936, 1950 und 1951[1])

Gütergruppe		Jahr	Beförderte Güter insgesamt	davon							
				Verkehr innerhalb des Bundesgebietes	Verkehr mit						Durchgangsverkehr[3])
					Berlin, SBZ[2])		dem Saargebiet		dem Ausland		
Nr.	Bezeichnung			V = E	V	E	V	E	V	E	
			1000 t								
10—14	Getreide	1936	2058,7	1699,3	52,5	160,1	35,5	0,2	49,5	0,2	61,4
		1950	1614,4	1346,3	2,4	2,6	0,3	—	2,0	239,2	21,7
		1951	1605,8	1432,4	7,1	1,6	0,0	—	44,3	80,1	40,3
70—75	Erze	1936	7760,6	6144,3	137,9	159,3	434,5	27,1	20,5	836,6	0,4
		1950	11171,6	10874,7	31,1	5,9	35,7	0,1	78,1	132,1	13,9
		1951	13484,4	12748,7	23,1	7,7	19,9	0,2	258,0	394,9	31,9
80—82	Steinkohle	1936	85122,8	63681,4	6730,3	2053,0	352,0	2717,0	8900,7	618,3	70,1
		1950	70091,0	55451,4	971,5	2,5	811,9	3130,1	9112,5	370,8	240,3
		1951	68959,3	51333,4	2243,9	—	847,7	2341,4	11518,9	399,8	274,1
83—85	Braunkohle	1936	23095,2	17395,2	1231,9	3022,5	81,1	—	525,1	787,5	51,9
		1950	22943,3	20207,2	57,8	400,2	46,9	0,0	1103,0	1127,3	0,7
		1951	26233,8	23460,9	436,4	666,5	48,3	0,1	1139,3	479,0	3,3
90—94	Mineralöle	1936	6186,3	4471,5	801,8	424,8	44,1	167,3	221,0	28,5	27,3
		1950	7061,5	6639,0	95,2	110,2	0,3	2,1	68,8	107,0	39,0
		1951	7904,6	7557,0	94,1	47,0	0,1	4,7	107,4	38,7	55,7
100, 101	Steine und Erden	1936	48624,0	44484,2	2129,9	1310,3	436,4	64,5	145,7	46,6	6,4
		1950	16628,6	16332,1	54,9	20,6	25,8	1,6	124,2	41,2	28,2
		1951	18945,9	18505,0	91,5	13,3	39,3	15,5	184,0	43,8	53,6
130—136	Düngemittel	1936	9808,4	5924,3	1562,8	1723,0	20,9	338,7	58,1	169,1	11,5
		1950	9165,1	8390,4	226,2	144,3	2,4	18,1	109,2	125,7	148,9
		1951	10509,0	9480,0	104,9	457,7	0,5	1,9	181,7	220,4	121,9
194—198, 200	Walzwerkfertigerzeugnisse	1936	12840,1	8838,4	1771,4	231,8	34,0	1397,3	219,8	316,1	31,3
		1950	7843,2	7046,0	161,4	2,9	1,7	142,8	337,5	68,8	81,9
		1951	8647,1	7943,7	73,0	9,8	2,5	83,1	386,2	47,7	101,1
201	Eisen- und Stahlwaren	1936	2858,2	1898,4	484,2	278,0	17,5	29,0	111,5	31,2	8,3
		1950	750,8	537,0	18,1	1,4	2,5	1,9	137,0	21,5	31,4
		1951	889,1	652,7	7,5	2,3	2,8	1,2	167,5	21,6	33,4
199	Maschinen, Apparate	1936	1431,8	721,4	258,6	299,1	12,8	6,9	91,2	25,8	16,1
		1950	742,4	491,5	10,7	5,8	8,9	2,5	155,2	21,9	45,9
		1951	818,7	526,6	4,4	9,8	11,1	2,1	190,9	30,4	43,5
192	Alteisen	1936	5037,1	4462,1	210,2	148,7	25,8	44,4	103,0	34,7	8,2
		1950	7857,2	7250,0	3,0	15,3	1,2	4,2	574,8	6,0	2,6
		1951	7225,0	6952,1	1,3	73,1	0,3	0,7	186,8	4,5	6,0
—	Übrige Güter	1936	73928,0	53455,6	8104,5	6918,9	963,2	449,2	1502,3	1836,8	697,5
		1950	70564,6	62242,1	851,8	483,6	318,7	45,5	2754,5	2482,5	1386,1
		1951	87771,1	77241,0	778,6	466,9	318,0	896,7	2944,7	3274,0	1851,3
	Alle Güter	1936	278751,2	213176,0	23476,1	16729,5	2457,9	5241,6	11948,4	4731,4	990,4
		1950	226433,7	196807,7	2484,1	1195,3	1256,3	3348,9	14556,8	4744,0	2040,6
		1951	252993,8	217773,5	3865,8	1755,7	1290,5	3347,6	17309,7	5034,9	2616,1

[1]) Ohne Stückgut- und Tierverkehr. — [2]) Hierzu ist auch der Verkehr mit den deutschen Ostgebieten unter fremder Verwaltung gezählt worden.
[3]) Vom Ausland zum Ausland, ohne den gebrochenen Durchgangsverkehr.

Davon entfielen 16,8 Mill. t oder 62,6 vH auf 6 Gütergattungen, von denen jede einzelne eine Beförderungszunahme um mehr als 1 Mill. t erfahren hat. Es handelt sich hierbei um Steinkohlen (+5,3 Mill. t), Steinkohlenkoks (+4,1 Mill. t), Rohbraunkohlen (+2,4 Mill. t), Erde, Kies und Sand (+1,9 Mill. t), Eisen- und Manganerze (+1,8 Mill. t) und Braunkohlenbriketts (+1,4 Mill. t). Die stärkste prozentuale Zunahme der auf der Eisenbahn beförderten Menge von 1950 auf 1951 ergab sich bei Tonerde, Bauxit und Kryolith sowie bei Ölsaaten und Ölfrüchten. Bei diesen beiden Gütergattungen haben sich die beförderten Mengen mehr als verdoppelt. Zwischen 56 vH und 30 vH hielt sich die Zunahme des Verkehrsvolumens in der Reihenfolge der eingetretetenen Steigerung bei Stroh, Bier, NE-Metallhalbzeug, Papierholz, Hülsenfrüchten, Benzol, Zink, hölzernen Schwellen, Torf, NE-Metallwaren, Verbrauchszucker, Rohbraunkohlen, Kupfererz, Schwefelkiesabbränden und Spiritus. Einen Rückgang in der Beförderung, der 100000 t übersteigt, haben nur 3 Gütergattungen aufgewiesen. Es sind dies Alteisen und Abfälle von Eisen und Stahl, ferner Zement, Mörtel sowie Rohzucker. Eine starke prozentuale Abnahme der Beförderungsmenge auf der Schiene liegt bei Wolle vor. Im Jahre 1951 wurde noch nicht die Hälfte der Vorjahrsmenge auf der Eisenbahn befördert. Beachtlich gesunken ist außerdem die Beförderung von Stärke, Kleie und Futtermitteln aus Getreide, von Häuten und Fellen sowie von Milcherzeugnissen.

II. Verkehr der Verkehrsbezirke

1. Binnenverkehr

a) Verkehr innerhalb der einzelnen Verkehrsbezirke (Lokalverkehr[1])

Der Lokalverkehr auf der Eisenbahn ist eine komplexe Größe. Seine Höhe hängt mindestens von zwei Gruppen von Faktoren ab. Die erste bezieht sich auf die spezifische Zusammensetzung der Güterarten. Besonders die Anteile der Massengüter Erze, Schrott, Holz, Steine und Erden usw. sind dabei wichtig. Die zweite Gruppe von Faktoren richtet sich auf die räumliche Ausdehnung des Verkehrsbezirkes. In letzter Beziehung darf im allgemeinen angenommen werden, daß der Lokalverkehr statistisch um so stärker in Erscheinung tritt, je räumlich ausgedehnter der Verkehrsbezirk ist und umgekehrt. Man hat also in ihm alles andere als eine statistisch eindeutige Bezugsgröße vor sich. Das ist zu beachten, wenn der Lokalverkehr auf der Eisenbahn in einer Analyse des Verkehrs richtig bewertet werden soll.

Was die Größe des Lokalverkehres auf Eisenbahnen anbelangt, so betrug der Lokalverkehr im Jahre 1951 49,3 Mill. t, d. h. 22,6 vH des im Binnenverkehr auf der Schiene getätigten Gesamtversandes. Gegenüber dem Vorjahr hat somit eine Steigerung von rund 8 vH stattgefunden. Dieser Lokalverkehr auf der Schiene ist verhältnismäßig stark konzentriert. So haben von den 59 Verkehrsbezirken nicht weniger als 24 einen Lokalverkehr von 500000 t und mehr, darunter 12 Verkehrsbezirke einen solchen von mehr als 1 Mill. t. Die stärkste Konzentration des Lokalverkehres auf der Eisenbahn befindet sich im Ruhrgebiet (6,7 Mill. t) und im Rheinischen Braunkohlenrevier (5,5 Mill. t). Es folgen Dortmund und das Gebiet um Braunschweig mit beträchtlichem Abstand (3,8 bzw. 3,5 Mill. t).

Faßt man die Verkehrsbezirke 24, 27, 28, 30 und 31 als erweitertes Ruhrgebiet zusammen, so ergibt sich in diesem Bereich ein Lokalverkehr[2]) auf der Schiene von 25,9 Mill. t. Darunter ist der größte Posten des Lokalverkehres der des Ruhrgebietes mit 6,7 Mill. t enthalten. Es folgen einander fast gleichwertig der Versand des Ruhrgebietes nach Duisburg (3,9 Mill. t) und der Versand nach Dortmund (3,8 Mill. t).

Man tut gut daran, die strukturelle Tendenz von der eigentlich konjunkturellen Lage zu unterscheiden (vgl. Übersicht 4). In struktureller Hinsicht hat im Jahre 1951 der Lokalverkehr auf der Eisenbahn in dem Unterwesergebiet, in dem Gebiet von Hamburg, in dem Gebiet von Duisburg und in dem Gebiet von Südbayern sich zum Teil maßgeblich gegenüber dem Jahre 1936 erhöht. Umgekehrt wies der Lokalverkehr auf der Schiene 1951 gegenüber 1936 im Gebiet von Emden, im Gebiet von Schleswig-Holstein, im Gebiet des nördlichen Teils von Niedersachsen, im Gebiet der Rheinpfalz, im Gebiet von Baden und im Gebiet von Nordbayern einen zum Teil nicht unerheblichen Rückgang auf. Diese strukturelle Entwicklung schlägt auch in konjunktureller Hinsicht bei einem Vergleich der beiden Jahre 1951 und 1950 durch. In diesen Jahren hat eine Steigerung bei insgesamt 30 Verkehrsbezirken einem Rückgang bei insgesamt 29 Verkehrsbezirken gegenüber gestanden.

Es liegt nahe, den Rückgang im Lokalverkehr auf der Eisenbahn der verstärkten Konkurrenz des Kraftwagens beim Transport bestimmter Güterarten zuzuschreiben. Dabei spielen wiederum die mengenmäßig wichtigsten Güterarten des Lokalverkehrs auf der Schiene eine bestimmende Rolle. Diese mengenmäßig wichtigsten Gütergattungen sind (in Mill. t): Steinkohlen (8,1), Braunkohlenbriketts (5,1), Dienstgut in Wagenladungen (5,1), Rohbraunkohle (3,6), Erde, Kies, Sand (3,3), rohe und bearbeitete Natursteine (2,6), Eisen- und Manganerze (2,3), Zuckerrüben (1,9), Steinkohlenkoks (1,8), Alteisen und Abfälle von Eisen und Stahl (1,6). Zusammengefaßt machen

[1]) Im Berichtsjahr 1951 hat eine Abänderung in der Erfassung des Lokalverkehres stattgefunden. Für das Jahr 1951 wird nunmehr der Lokalverkehr ohne Verbindung mit dem Stückgutverkehr nachgewiesen, während im Jahr 1950 der Lokalverkehr einschl. des Stückgutverkehres behandelt worden ist. Dadurch hat sich eine Überhöhung im Jahre 1950 ergeben.

[2]) Einschl. des Wechselverkehres der hier zusammengefaßten Verkehrsbezirke untereinander.

6. Der Lokalverkehr (mit und ohne Kohle) im Ruhrrevier und den kleineren Kohlenbezirken 1950 und 1951

Verkehrsbezirk Nr.	Gebiet	Lokalverkehr (einschl. Kohle)[1])							Lokalverkehr (ohne Kohle)[1])						
		1951			1950			1950 = 100	1951			1950			1950 = 100
		1000 t	vH des Inland-vers.	vH des Inland-empf.	1000 t	vH des Inland-vers.	vH des Inland-empf.		1000 t	vH des Inland-vers.	vH des Inland-empf.	1000 t	vH des Inland-vers.	vH des Inland-empf.	
24/26, 27, 28 30, 31	Ruhrrevier	25881	*34,4*	*57,0*	22518	*32,7*	*53,1*	114,9	14259	*18,9*	*31,4*	12721	*18,5*	*30,0*	112,1
37, 15, 63, 36 13, 14, 64,	kleinere Kohlenbezirke ...	16841	*33,3*	*43,5*	15433	*34,4*	*45,4*	109,1	7582	*15,0*	*19,6*	7545	*16,8*	*22,2*	100,5

[1]) Pos. 80—82, Pos. 83—85, Pos. 244—245, Pos. 248—249.

diese Gruppen insgesamt rund 70 vH des Lokalverkehrs aus. Wie eine solche weitere Untersuchung des Lokalverkehrs auf der Eisenbahn für die erwähnten Gütergattungen geführt werden kann, mag an dem Beispiel der Kohle (Stein- und Braunkohle) gezeigt werden.

Die Kohle ist ein bestimmender Faktor des Lokalverkehrs, beträgt ihr Versand im Lokalverkehr doch nicht weniger als 38,4 vH dieses Gesamtversandes. Man tut daher gut daran, im Lokalverkehr den Verkehr einschl. der Kohle von dem ohne Kohle zu unterscheiden.

Während im erweiterten Ruhrrevier der Lokalverkehr[1]) einschl. Kohle 1951 auf 114,9 (1950 = 100) gestiegen ist und auch der Lokalverkehr ohne Kohle einen Stand von 112,1 erreichte, ist der Lokalverkehr auf der Eisenbahn in den kleineren Kohlenbezirken lediglich auf 109,1 bzw. ohne Kohle auf 100,5 (1950 = 100) angewachsen. Betrachtet man nun die restlichen Verkehrsbezirke, d. h. zieht man das Ruhrgebiet und die kleineren Kohlenbezirke von Aachen, Niedersachsen und Bayern bei der Steinkohle und die mitteldeutschen, westdeutschen und bayerischen Reviere bei der Braunkohle als Gesamtheit von dem gesamten Lokalverkehr auf der Schiene mit und ohne Kohle ab, so ergibt sich, daß die restlichen Verkehrsbezirke eine Entwicklung des Lokalverkehrs auf der Eisenbahn von 103,8 mit Kohle aufweist, dem eine Entwicklung des Lokalverkehrs ohne Kohle von 99,2 gegenübersteht. So weisen auch die überwiegend agrarisch bestimmten Gebiete (z. B. Verkehrsbezirke 2, 4, 6, 20, 54, 57, 61 und 66) einen Lokalverkehr einschl. Kohle von 78,0 (1950 = 100) bzw. ohne Kohle von 74,9 (1950 = 100) auf.

Diese Entwicklung des Lokalverkehrs kann unter Umständen durch den Anteil des Lokalverkehrs am Gesamtversand bzw. am Gesamtempfang gemessen werden. An sich weisen diese Anteilsprozente erhebliche Unterschiede auf. Das ist nicht verwunderlich, denn in 19 von 59 Verkehrsbezirken ist der Unterschied zwischen Gesamtversand und Gesamtempfang so groß, daß die größte Menge mindestens das Doppelte der kleineren ausmacht. Bei vier Verkehrsbezirken beträgt der Unterschied sogar das Dreifache. Dementsprechend schwanken die Anteile des Lokalverkehrs am Gesamtversand der Verkehrsbezirke auf der Schiene zwischen 0,4 vH in Emden und 45 vH in Nordwürttemberg und die Anteile am Gesamtempfang zwischen 0,4 vH in Emden und 68,4 vH im Rheinischen Braunkohlenrevier. Einen hohen Anteil am Versand hat der Lokalverkehr auf der Schiene in Mittel- und Südbaden, in der Oberpfalz und in Niederbayern, in der Rheinpfalz, Südhessen, Kurhessen-Waldeck, in dem Rheinischen Braunkohlenrevier, in Oberbayern, im schleswig-holsteinischen Ostseegebiet, im Gebiet um Braunschweig und im schleswig-holsteinischen Nordseegebiet. Gering war dieser Anteilsatz im Niederrheingebiet, in Niedersachsen längs der Unterelbe, im Emsland und in Ostfriesland links der Elbe sowie im mittleren Wesergebiet Niedersachsens.

b) Die wichtigsten Versand- und Empfangsbezirke im Binnenverkehr

Man muß die Veränderungen in Versand und Empfang der Verkehrsbezirke auf der Eisenbahn sowohl nach ihrem absoluten Ausmaß in Tonnen wie auch prozentual betrachten. Verkehrsbezirke mit starker absoluter Zunahme des Versandes auf der Schiene sind: das Ruhrgebiet, das Rheinische Braunkohlenrevier, Dortmund, das Gebiet um Braunschweig, die Oberpfalz und Niederbayern und die Gebiete um Hagen, ferner Düsseldorf, Aachen sowie Duisburg. Es handelt sich fast durchweg um Bezirke, die bisher schon starken Güterverkehr aufwiesen. Unter den Gebieten mit einem prozentual sehr gestiegenen Versande auf der Eisenbahn befinden sich zum Teil dagegen solche, die als Versandgebiet keine große Rolle spielen. Um etwa zwei Drittel ist der Versand von Emden und dem Unterwesergebiet (ohne Bremen) gewachsen. Weiter sind zu nennen (in der Reihenfolge des Steigerungsausmaßes): Niedersachsen längs der Oberelbe, das Wirtschaftsgebiet Frankfurt, Lübeck, Köln, Rheingau und Rheinhessen, Rheinpfalz, das Moselgebiet, das mittlere Wesergebiet in Niedersachsen, das Münsterland, das untere Maingebiet in Hessen und das Gebiet um Hagen. Das Gebiet um Hagen ist der einzige Verkehrsbezirk, der auch unter denjenigen mit absolut starker Zunahme des Versandes zu erwähnen war. Es ist für die Gesamtbeurteilung des konjunkturellen Aufschwungs jedoch wesentlich, daß bei den nicht weniger als 14 von den 59 Verkehrsbezirken ein Rückgang des Versandes auf der Eisenbahn 1951 gegenüber 1936 zu verzeichnen ist, wobei allerdings die Abnahme im Vergleich zu den absoluten Zunahmen anderer Bezirke nur ein geringes absolutes Ausmaß erreichte. Vor allem kommen in Betracht: Ober- und Mittelfranken (ohne Nürnberg und Fürth), Essen, Stuttgart, Ostwestfalen-Lippe, Nordbaden (ohne Mannheim, Karlsruhe und Bruchsal), Südost-Westfalen und das schleswig-holsteinische Ostseegebiet (ohne Lübeck). Zwischen 20 vH und 10 vH bewegte sich der Versandrückgang auf der Eisenbahn in Stuttgart, im Südostteil von Schleswig-Holstein, in Nordbaden und im schleswig-holsteinischen Ostseegebiet.

Bei den Verkehrsbezirken mit einer starken absoluten Zunahme des Empfanges auf der Eisenbahn findet man besonders solche, die auch eine starke Vermehrung des Versandes zu verzeichnen haben. Das Ruhrgebiet, Dortmund, das Gebiet um Hagen, das Rheinische Braunkohlenrevier, Oberpfalz und Niederbayern, das Gebiet um Düsseldorf, aber auch das Siegerland, Lahn- und Dillgebiet sowie die Rheinpfalz haben weit größere Gütermengen empfangen als im Vorjahre. Die Rheinpfalz hat dabei die größte prozentuale Zunahme des Empfanges (fast 40 vH). Es folgen: das Moselgebiet, Südwürttemberg- Hohenzollern, Nürnberg-Fürth, das Gebiet um Hagen, das Rheinische Braunkohlenrevier, das Mittellandkanalgebiet um Hannover und Hildesheim, Dortmund und das Gebiet um Aachen. Eine Abnahme des Empfanges gegenüber 1950 ist nur in 8 Verkehrsbezirken zu verzeichnen. Am bedeutendsten war sie — absolut gesehen — in Emden, den Rheinhäfen des Ruhrgebietes einschließlich Duisburg. Verhältnismäßig war sie ebenfalls in Emden am größten (—36 vH). Die Rheinhäfen des Ruhrgebietes folgen erst mit 11,5 vH vor Lübeck mit 10,7 vH. Für die Gesamtlage bei den Eisenbahnen ist jedenfalls wesentlich, daß sich die konjunkturelle Besserung im Eisenbahnversand und -empfang nicht gleichmäßig in allen Verkehrsbezirken durchgesetzt hat.

c) Verkehrsströme im Wechselverkehr

Die Verkehrsströme von 500000 t und mehr auf der Eisenbahn im Wechselverkehr der Verkehrsbezirke haben bereits im Band 69 der Statistik der Bundesrepublik Deutschland ihre Darstellung gefunden[1]). Es dürfte daher wichtig sein, nur den eingetretenen Veränderungen nachzugehen. Die Zahl der Verkehrsströme auf der Schiene

[1]) Vgl. Fußnote [2]) auf S. XXII.

[1]) Vgl. a. a. O. S. XIV.

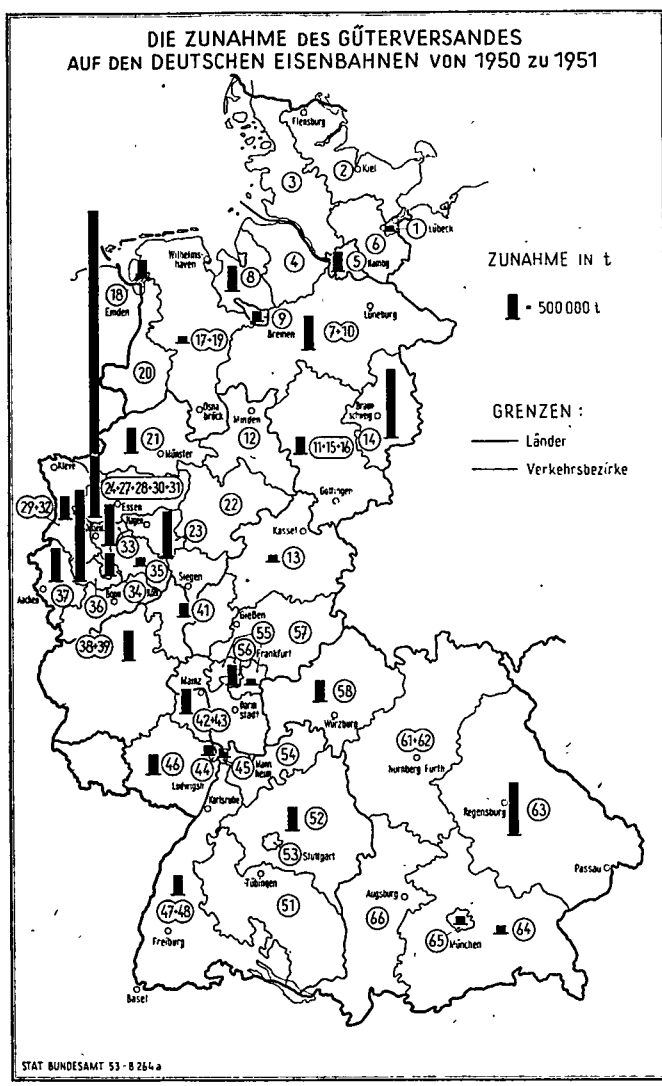

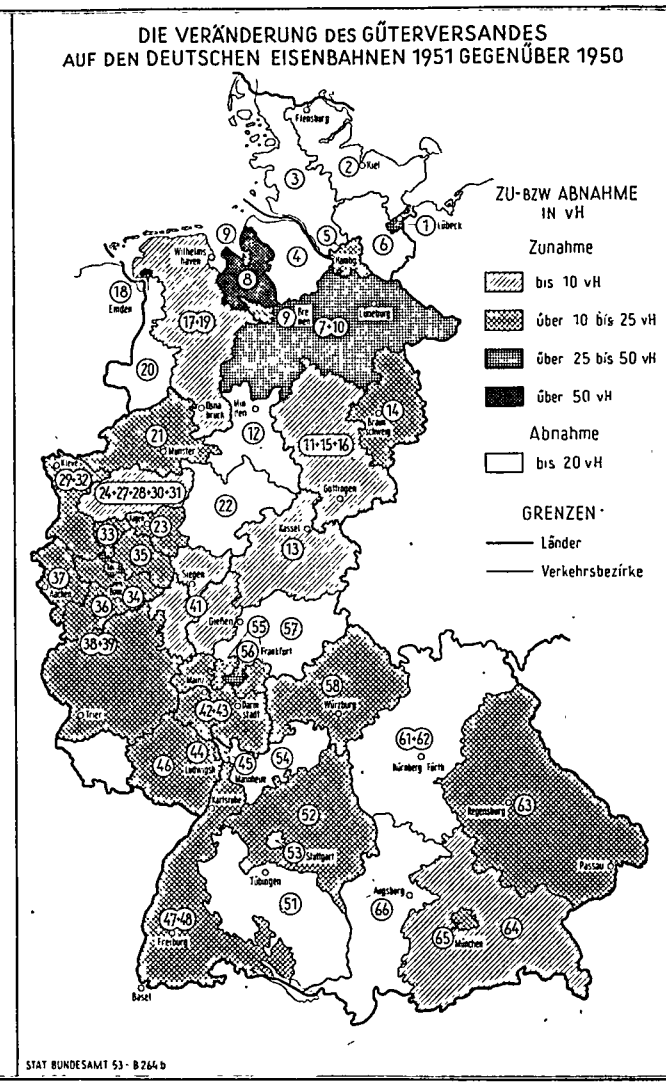

in einem Ausmaß von 500000 t und mehr hat sich gegenüber dem Vorjahr von 50 auf 60 erhöht. Davon gehen 26 vom Ruhrgebiet (VB 24/26) aus, 6 vom Rheinischen Braunkohlenrevier (VB 36) und 5 vom Gebiet um Braunschweig (VB 14). 7 Ströme enden im Ruhrgebiet. Bildet man aus den 5 Verkehrsbezirken des Ruhrbereiches (VB 24/26, 27, 28, 30 und 31) eine Einheit, so gehen von diesem Raum 36 Verkehrsströme von 500000 t und mehr aus. 8 enden hier. Insgesamt hängen also 44 Verkehrsströme mit dem Ruhrbereich zusammen. Bei Hinzuzählen der 17 Ströme ohne Verbindung mit dem Ruhrbereich ergibt sich eine Gesamtzahl von 61 Verkehrsströmen dieser Größenordnung. Die wichtigsten Verkehrsströme und die Hauptgebiete des Lokalverkehrs sind für das Jahr 1951 im Schaubild auf Seite XXV dargestellt.

d) Die montanindustriellen Verflechtungen innerhalb des rheinisch-westfälischen Industriereviers

Als Beispiel der gütermäßigen Verflechtungen wird nachstehend das rheinisch-westfälische Industrierevier behandelt. Die Gebietsumgrenzung dieses Bereiches, in dem Kohlenschacht neben Kohlenschacht, Hüttenwerk neben Hüttenwerk, Fabrikanlage neben Fabrikanlage liegen, ist wirtschaftsgeographisch keineswegs fest umrissen. Bergbau und eisenschaffende Industrie bilden die Schlüsselindustrie des Reviers, wenn auch beispielsweise die alteingesessene Textilindustrie und die neu aufblühende chemische Industrie zunehmende Bedeutung erlangen. In seinem Kernstück umfaßt das Industrierevier den eigentlichen Ruhrbezirk einschl. Düsseldorf sowie ferner eine Reihe von Rand- und Übergangsgebieten. Ein gewaltiger Verkehr von Steinkohlen, Alteisen, Walzwerkfertigerzeugnissen, Maschinen und Apparaten und von Eisenwaren war die Folge. Um welch gewaltige Mengen es sich hierbei handelt, mag aus nachstehender Übersicht hervorgehen, die gleichzeitig die Bedeutung dieser „Herzkammer" der deutschen Wirtschaft darstellt.

Faßt man Kerngebiet und Randgebiet des Industriereviers zusammen, so macht der Verkehr auf der Eisenbahn innerhalb dieser Verkehrsgebiete mit Steinkohlen, Alteisen und Walzwerkfertigerzeugnissen nicht weniger als je ein Drittel des gesamten Güterverkehrs in den jeweiligen Gütergattungen auf der Schiene aus. Bei Eisen- und Stahlwaren beträgt der Anteil lediglich 21 vH und bei Maschinen und Apparaten etwa 12 vH des Versandes auf der Eisenbahn. Leider gestattet die Zusammensetzung der Güterarten „Eisen und Stahlwaren" und „Maschinen und Apparate" es nicht, die mengenmäßig wichtigeren Güterarten von den hochwertigeren zu trennen; immerhin kann angenommen werden, daß neben dem Eisenbahn-

versand bei Eisen- und Stahlwaren, Maschinen und Apparaten, sowie — in beschränkterem Umfang — von Walzwerkfertigerzeugnissen ein gewisser Teil des Versandes auf den Kraftwagen abgewandert ist. In welchem Umfang dies tatsächlich der Fall ist, wird man erst erkennen, sobald die Ziffern des Kraftwagenverkehrs eines Tages vorliegen.

7. Eisenbahnverkehr ausgewählter Gütergruppen innerhalb des Ruhrbereiches 1951 in 1000 Tonnen

Gütergruppe	Verkehr der Bezirke des Kerngebietes[1])			Verkehr der Bezirke des Randgebietes untereinander	Verkehr innerhalb des Ruhrbereiches[1])	Anteil am Verkehr innerhalb des Bundesgebietes
	untereinander[2])	mit Bezirken des Randgebietes[1])				
	V = E	V	E	V = E	V = E	vH
Steinkohlen (80—82)	10905	4141	198	730	15974	*31,1*
Alteisen (192)	1592	262	449	144	2447	*35,2*
Walzwerkfertigerzeugnisse (194—198 u. 200)	1538	693	295	369	2894	*36,4*
Maschinen, Apparate (199)	29	5	20	11	66	*12,5*
Eisen- und Stahlwaren (201)	84	18	24	12	138	*21,2*

[1]) Die Verkehrsbezirke Nr. 24/26, 27, 28, 30 und 31 bilden das Kerngebiet, die Verkehrsbezirke Nr. 21, 22, 23, 35 und der in Nordrhein-Westfalen gelegene Anteil des Verkehrsbezirkes 41 bilden das Randgebiet des Ruhrbereiches.
[2]) Einschl. des Lokalverkehres innerhalb der Bezirke.

Es lohnt sich aber, die unterschiedlichen Verhältnisse auf der Schiene bei den eben genannten Güterarten im Kern- und Randgebiet zu verfolgen (Übersicht 8). An Steinkohlen hat das Kerngebiet im Lokalverkehr auf der Eisenbahn 11 Mill. t aufgenommen. Davon entfallen auf Duisburg (30) 3,8 Mill. t oder 35 vH, auf das Ruhrgebiet (24/26) 3,1 Mill. t oder 29 vH, auf Dortmund (27) 2,0 Mill. t oder 18 vH und auf das Gebiet der Rheinhäfen (31) 1,5 Mill. t oder 14 vH. Der Versand aus Essen (4 vH) fällt weniger ins Gewicht. Im Eisenbahnverkehr mit dem Randgebiet in Höhe von 4,1 Mill. t überwiegt der Versand des Kerngebietes auf der Schiene nach dem Gebiet um Hagen (23) mit 2,0 Mill. t oder 48 vH, während der Versand nach Südost-Westfalen (22) lediglich 0,9 Mill. t oder 23 vH ausmacht. Weit zurück bleibt der Versand des Kerngebietes auf der Eisenbahn nach dem Münsterland (21) (330000 t), dem Bergischen Land (35) (558000 t) und nach dem Siegerland, Lahn- und Dillgebiet (T. 41) (309000 t). Diesem Eisenbahnversand steht der Empfang gegenüber. Im Eisenbahnversand des Randgebietes zum Kerngebiet in Höhe von 198000 t überwiegt der Versand auf der Schiene nach Duisburg (30) mit nur 78000 t, während vom Lokalverkehr des Randgebietes auf der Eisenbahn in Höhe von 730000 t etwa 325000 t (36 vH) nach dem Münsterland (21) und 146000 t nach Südost-Westfalen gehen.

Vom Lokalverkehr des Kerngebietes auf der Eisenbahn mit Alteisen, der insgesamt 1,6 Mill. t beträgt, erhält der Ruhrbezirk (24/26) 560000 t und Duisburg (30) 516000 t. Das Gebiet um Dortmund (27) empfängt 389000 t, während der Empfang in den beiden übrigen Bezirken des Kerngebietes verhältnismäßig bedeutungslos ist. Im Versand des Kerngebietes auf der Schiene nach dem Randgebiet (262000 t) hat der Versand nach dem Gebiet von Hagen (23) mit 206000 t oder 79 vH bei weitem den Vorrang. Im Gegensatz zur Steinkohle spielt hier der Empfang aus dem Kern- und Randgebiet eine maßgebliche

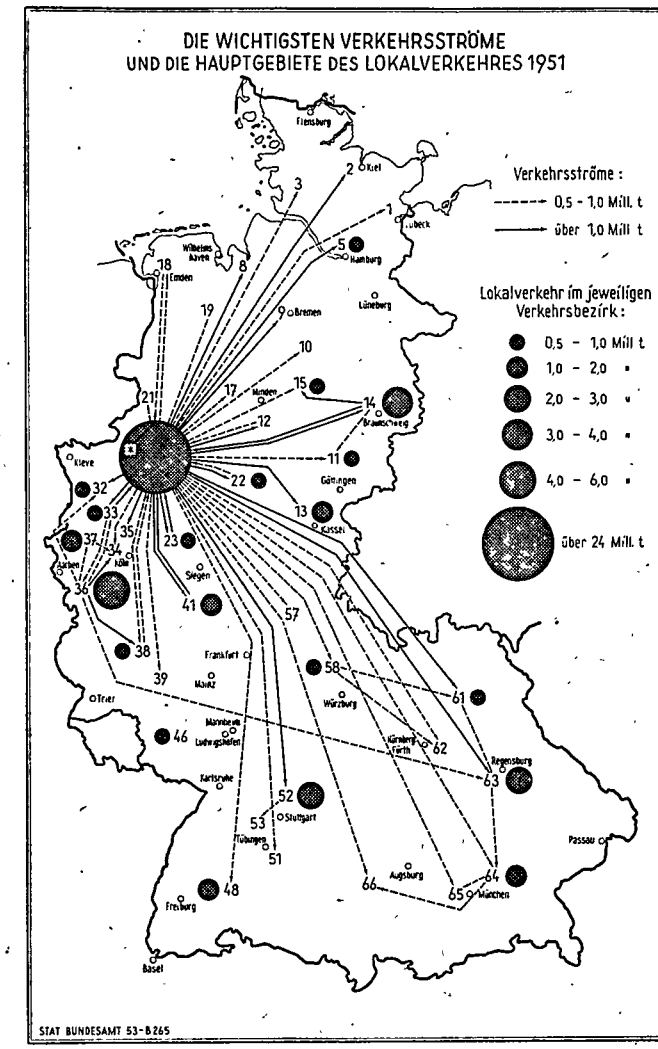

* Die Verkehrsbezirke des Ruhrreviers (24/26, 27, 28, 30, 31) sind zusammengefaßt.

Rolle. Im Empfang des Kerngebietes auf der Eisenbahn aus dem Randgebiet in Höhe von 449000 t spielt der Empfang des Ruhrgebietes (24/26) mit 171000 t die Hauptrolle, allerdings bald gefolgt von dem Gebiet um Dortmund (27) mit 149000 t und dem Gebiet von Duisburg (30) mit 107000 t. Im Lokalverkehr des Randgebietes (144000 t) ist wieder der Empfang des Gebietes um Hagen (23) und des Verkehrsbezirkes Siegerland, Lahn- und Dillgebiet (T. 41) bestimmend. Insgesamt hat das Kern- und Randgebiet von dem Jahresempfang auf der Eisenbahn nicht weniger als 1,9 Mill. t im Kerngebiet und 0,6 Mill. t im Randgebiet gedeckt.

Im Eisenbahnverkehr mit Walzwerkfertigerzeugnissen innerhalb des Kerngebietes auf der Schiene (1,5 Mill. t) steht der Ruhrbezirk (24/26) mit einem Empfang von 690000 t durchaus im Vordergrund, während der Empfang von Dortmund (27) und Duisburg (30) nur reichlich je rund 330000 t ausmacht. Der Empfang in Essen (28) beträgt lediglich 111000 t und der Empfang in den Rheinhäfen (31) 56000 t. Im Versand des Kerngebietes auf der Eisenbahn nach dem Randgebiet in Höhe von 693000 t überwiegt wieder der Versand nach dem Gebiet um Hagen (23) mit 370000 t, nach dem Bergischen Land (35) mit 124000 t und dem Siegerland und Lahn- und Dillgebiet (T. 41) mit 127000 t. Im Gesamtempfang des Kerngebietes auf der Eisenbahn aus dem Randgebiet in Höhe von 295000 t spielt der Ruhrbezirk (24/26) mit 125000 t die Hauptrolle. Im Lokalverkehr des Rand-

8. Verkehr wichtiger Gütergruppen im Ruhrbereich auf den Eisenbahnen im Jahre 1951
in 1000 t

von	nach	Kerngebiet					Randgebiet				
		24/26	27	28	30	31	21	22	23	35	Teil v. 41[1])
					Steinkohlen (80—82)						
Kerngebiet	24/26	2340,4	592,3	237,3	2622,5	56,2	248,2	688,2	1479,0	334,8	177,0
	27	365,1	1367,0	5,1	542,6	2,4	16,9	147,5	315,2	11,0	113,6
	28	357,5	13,0	224,8	575,2	297,3	59,4	100,4	189,8	172,3	16,8
	30	23,4	4,2	11,8	73,7	37,6	4,9	7,5	14,5	25,8	1,2
	31	35,1	—	0,5	32,8	1087,3	0,5	0,8	1,2	14,5	0,4
Randgebiet	21	8,2	0,6	1,9	4,9	0,6	291,4	82,6	30,1	1,9	1,7
	22	5,2	0,0	0,2	3,6	0,8	0,2	16,5	1,5	1,0	0,1
	23	35,9	5,3	58,0	69,7	1,1	33,7	46,3	138,2	62,6	13,4
	35	0,4	0,0	0,0	0,0	1,6	0,0	0,1	0,3	4,9	0,3
	Teil v. 41[1])	—	—	—	—	—	0,0	0,2	0,3	0,1	2,4
					Alteisen (192)						
Kerngebiet	24/26	263,8	137,2	44,0	215,0	11,9	3,9	3,4	91,4	9,2	12,4
	27	52,0	173,7	6,4	34,6	0,6	0,6	1,8	38,8	1,2	4,5
	28	83,7	22,9	23,7	60,1	8,6	1,4	0,7	24,1	1,5	5,6
	30	152,5	54,3	9,4	190,3	18,6	1,0	1,5	47,7	3,5	2,7
	31	7,8	1,2	2,0	16,5	1,3	0,0	0,0	4,1	0,1	0,6
Randgebiet	21	8,2	5,7	1,7	7,7	0,9	1,7	0,6	1,0	0,3	0,2
	22	18,3	20,9	0,5	9,2	1,0	0,1	1,8	5,9	0,4	2,1
	23	75,9	81,4	5,6	41,7	5,9	1,2	1,0	52,7	3,2	9,8
	35	62,2	23,9	1,9	42,4	5,3	0,6	0,5	16,3	4,9	6,8
	Teil v. 41[1])	6,1	16,5	0,2	5,6	0,5	0,3	0,6	6,9	1,1	23,6
					Walzwerkfertigerzeugnisse (194—198 + 200)						
Kerngebiet	24/26	254,0	74,8	51,4	158,4	15,0	10,2	15,4	128,9	50,0	35,7
	27	186,8	236,5	20,9	41,2	6,7	7,1	8,2	93,8	21,4	62,1
	28	14,5	2,6	5,4	3,2	2,5	1,0	0,5	5,8	1,3	1,2
	30	200,9	40,3	17,1	106,8	29,1	6,9	14,3	78,9	32,7	20,5
	31	33,5	4,4	15,8	13,5	2,2	4,6	3,6	62,3	19,0	7,5
Randgebiet	21	1,2	0,3	0,1	0,8	0,1	1,5	0,1	0,2	0,0	0,1
	22	3,1	9,6	0,4	8,0	0,1	0,3	1,6	4,1	0,5	7,6
	23	73,4	41,3	24,6	63,2	4,4	14,5	17,3	156,5	35,0	36,6
	35	36,5	1,3	1,2	3,9	0,3	1,0	4,0	28,1	11,5	7,5
	Teil v. 41[1])	10,6	5,3	1,5	2,8	0,7	1,2	2,8	11,9	4,7	20,7
					Maschinen, Apparate (199)						
Kerngebiet	24/26	13,0	2,1	1,0	1,7	0,9	0,2	0,4	0,9	1,2	0,4
	27	1,8	1,3	0,4	0,3	0,1	0,1	0,2	0,3	0,1	0,3
	28	1,0	0,1	0,4	0,5	0,2	0,0	0,0	0,2	0,0	0,1
	30	1,6	1,0	0,4	0,5	0,1	0,0	0,1	0,3	0,2	0,4
	31	0,3	0,0	0,0	0,1	0,1	—	—	0,0	—	0,0
Randgebiet	21	0,7	0,2	0,1	0,1	0,1	0,4	0,1	0,1	0,0	0,0
	22	0,4	0,2	0,0	0,1	0,0	0,1	0,5	0,3	0,0	0,0
	23	1,1	0,4	0,2	0,9	0,0	0,1	0,1	0,6	0,1	0,3
	35	0,4	0,2	0,0	0,1	0,0	0,0	0,1	0,3	0,5	0,1
	Teil v. 41[1])	7,2	4,6	0,2	2,0	1,1	0,0	0,3	4,0	0,2	2,9
					Eisen- und Stahlwaren (201)						
Kerngebiet	24/26	24,5	7,2	5,7	9,1	2,1	0,7	0,6	5,5	1,9	2,2
	27	3,2	2,7	0,7	0,5	0,2	0,2	0,1	1,1	0,2	0,4
	28	4,3	0,5	0,9	1,6	0,8	0,1	0,0	0,4	0,1	0,2
	30	1,6	0,1	0,4	1,1	0,2	0,1	0,2	0,2	0,1	0,2
	31	4,8	2,9	1,3	7,8	0,2	0,6	0,2	0,3	1,8	0,1
Randgebiet	21	0,2	0,0	0,0	0,0	—	0,1	0,0	0,0	0,0	0,0
	22	1,2	0,5	0,4	0,3	0,5	0,0	0,3	0,6	0,0	0,1
	23	6,9	4,1	0,9	1,4	1,1	0,3	0,4	2,9	0,4	0,7
	35	0,4	0,1	0,1	0,4	0,0	0,1	0,1	0,7	0,6	0,1
	Teil v. 41[1])	2,6	1,1	0,5	0,8	0,6	0,2	0,3	1,7	0,6	1,8

[1]) In Nordrhein-Westfalen gelegener Teil des VB 41.

gebietes auf der Eisenbahn in Höhe von 369000 t überwiegt das Gebiet um Hagen (23) (200000 t).

Der Lokalverkehr auf der Schiene mit Maschinen und Apparaten im Kerngebiet in Höhe von rund 29000 t zeigt eine deutliche Konzentration des Versandes aus dem Ruhrrevier (24/26) in Höhe von 18000 t, während im Versand des Kerngebietes nach dem Randgebiet das Gebiet um Hagen (23), das Bergische Land (35) sowie das Siegerland, Lahn- und Dillgebiet (T. 41) als Empfangsbezirke ziemlich gleichberechtigt nebeneinander stehen. Der Empfang des Kerngebietes auf der Eisenbahn aus dem Randgebiet in Höhe von 20000 t entfällt etwa zur Hälfte auf das Ruhrgebiet (24/26); der Empfang des Randgebietes im Lokalverkehr in Höhe von 11000 t auf der Eisenbahn wird mit 5300 t durch das Gebiet um Hagen (23) und mit 3300 t durch das Siegerland, Lahn- und Dillgebiet (T. 41) bestritten.

Im Lokalverkehr auf der Eisenbahn mit Eisen- und Stahlwaren im Kerngebiet (84000 t) überwiegen der Ruhrbezirk (24/26) mit einem Empfang in Höhe von 38400 t und das Gebiet um Duisburg (30) mit 20000 t. Das Gebiet um Dortmund (27) hat lediglich einen Empfang von 13000 t. Vom Versand des Kerngebietes nach dem Randgebiet in Höhe von 18000 t entfallen 7500 t auf das Gebiet um Hagen (23) und 4100 t auf das Bergische Land (35). Im Empfang des Kerngebietes aus dem Randgebiet (24000 t) überwiegt der Empfang des Ruhrgebietes (24/26) mit 11000 t. Im Lokalverkehr des Randgebietes in Höhe von 12000 t steht der Verkehrsbezirk 23 (Gebiet um Hagen) wiederum mit einem Empfang von 5900 t an der Spitze.

e) Stückgutversand[1])

Die Menge des aufgelieferten Stückgutes auf der Eisenbahn hat sich gegenüber dem Vorjahr nur geringfügig erhöht (auf 6,6 Mill. t oder um 1,2 vH). Im einzelnen war diese Entwicklung uneinheitlich. Einer Zunahme in 37

[1]) Die statistische Erfassung ist nicht vollständig. Der Empfang wird nicht gezählt. Ebenso erfolgt keine Einreihung in eine Gütergattung. Gezählt wird lediglich der Versand insgesamt.

Verkehrsbezirken stand eine Abnahme in 22 Verkehrsbezirken gegenüber. Um welche Extreme es sich handelt, mag dadurch gekennzeichnet werden, daß in den Rheinhäfen des Ruhrgebietes der Stückgutversand auf das Zweieinhalbfache des Vorjahres anstieg; umgekehrt ging in Emden und Kurhessen-Waldeck der Stückgutverkehr um fast ein Viertel zurück. Um die „Stückgutintensität" eines Verkehrsbezirkes zu messen, könnte an sich der Anteilsatz des Stückgutes am Gesamtversand dienen (Übersicht 9). Doch ist Vorsicht bei der Verwendung dieses Anteilsatzes geboten. Dazu zwingt die mannigfache Bezogenheit der Bezugsgröße. Die „Stückgutintensiven" Verkehrsbezirke sind in der Regel der Sitz einer weitgehenden Weiterverarbeitung und Verfeinerung. Beispielsweise im Verkehrsbezirk Ostwestfalen-Lippe ist der Sitz einer leistungsfähigen verarbeitenden Industrie, z. B. der Bekleidungs- und Wäscheindustrie, der Industrie von Fahrrädern und Fahrradteilen, ferner von Maschinen und Metallteilen, sowie von Papier und Papierwaren. Hier beträgt der Anteil des Stückgutes am Gesamtversand 13,8 vH. Ein derartiger Anteilsatz wird jedoch in seiner Höhe abgewandelt, und zwar durch die übrige Zusammensetzung des Güterverkehrs. So bewegt er sich zwischen 0,2 vH im rheinischen Braunkohlenrevier und 17,5 vH in Stuttgart. Im rheinischen Braunkohlenrevier tritt der Stückgutversand völlig gegenüber dem im Vordergrund stehenden Braunkohlenverkehr zurück. In Stuttgart ist wiederum der Versand von Stückgut auf der Eisenbahn relativ vorherrschend. Außerdem lag der Anteil des Stückguts am Gesamtinlandsversand bei über 10 vH in folgenden Verkehrsbezirken: Nürnberg-Fürth, Bergisches Land, Südwürttemberg-Hohenzollern, Ostwestfalen-Lippe, Hannover, Schwaben, Niedersachsen längs der Unterelbe, Ober- und Mittelfranken sowie in München. Umgekehrt betrug der Stückgutversand auf der Schiene unter 1 vH im Ruhrgebiet, in Dortmund, in Duisburg und in den übrigen Rheinhäfen des Ruhrgebietes sowie in Essen, im rheinischen Braunkohlenrevier und in Emden.

f) Tierverkehr

Die lebend beförderten Tiere werden zunächst ihrer Stückzahl nach statistisch ermittelt. Eine Umrechnung in Gewichtsangaben erfolgt erst später unter Zugrundelegung von Durchschnittsgewichten. Nach diesen Durchschnittsgewichten errechnet belief sich das Gesamtgewicht der lebend auf der Eisenbahn beförderten Tiere auf 0,8 Mill. t. Das sind 2,9 vH mehr als im Vorjahr. Besonders stark war die Zunahme bei Schweinen (außer Ferkeln), aber auch Schafe, Ziegen, Ferkel und Kälber wurden in wesentlich größerer Zahl befördert als im Jahre 1950. Die Menge des Geflügels hingegen lag um 42 vH, die der Pferde um 25 vH niedriger. Über die Hälfte des Gesamtgewichtes der lebend beförderten Tiere entfiel auf Rindvieh einschl. Kälber, fast ein Drittel auf Schweine. Hauptsächliche Versandbezirke auf der Eisenbahn für Rindvieh waren Oberpfalz und Niederbayern, das schleswig-holsteinische Ostseegebiet, Oldenburg und Ostfriesland rechts der Ems, für Schweine das mittlere Wesergebiet in Niedersachsen und ebenfalls Oldenburg und Ostfriesland rechts der Ems.

2. Grenzüberschreitender Verkehr

Der Versand und Empfang des grenzüberschreitenden Verkehrs nach den deutschen Gebieten außerhalb des Bundesgebietes ist bereits behandelt worden[1]). Der Verkehr auf der Eisenbahn nach dem Ausland weist demgegenüber eine zufriedenstellende Entwicklung auf. Im Vergleich zu 1936 ist er 1951 im Versand um 44,9 vH gestiegen, während er im Empfang eine Steigerung von 6,4 vH auswies. In konjunktureller Beziehung, insbesondere 1951 im Vergleich zu 1950, ist der Versand auf der Schiene nach dem Ausland um 18,9 vH, der Empfang aus dem Ausland um 6,1 vH gewachsen. Die bedeutendsten Versandgüter des Bundesgebietes waren Steinkohlenkoks (6,3 Mill. t), Steinkohlen (5,1 Mill. t) und Braunkohlenbriketts (1,1 Mill. t). Sie machen über zwei Drittel des gesamten Versandes ins Ausland auf dem Schienenwege aus. Vor allem der Versand von Steinkohlenkoks hat gegenüber 1950 eine erhebliche Ausweitung erfahren (+43 vH). Beim Empfang des Bundesgebietes auf der Eisenbahn aus dem Ausland standen Obst und Südfrüchte an erster Stelle. Es folgten Rohbraunkohlen, Steinkohlen, Eisenerze sowie Schnittholz, Faßholz und Werkstücke. Rohbraunkohle, ganz überwiegend aus der Tschechoslowakei kommend, war jedoch gegenüber dem Vorjahr stark vermindert. Der Empfang von Eisenerzen und Schnittholz hat sich dagegen vervielfacht. Auch der Empfang von Obst und Südfrüchten ist beträchtlich gestiegen.

Westdeutschlands Versand und Empfang auf der Eisenbahn im Verkehr mit dem Ausland (1951) geht aus dem folgenden Schaubild hervor. Die Stellung Frankreichs als erstes Bezugsland deutscher Lieferungen auf dem Schienenwege hat sich weiter verstärkt. Auch der Versand nach Luxemburg hat erheblich zugenommen. Frankreich und Luxemburg zusammen erhalten ungefähr die Hälfte des gesamten Eisenbahnversandes des Bundesgebietes. Es folgen

[1]) Vgl. S. XVII

9. Der Stückgutversand im Jahre 1951

Verkehrsbezirk	Stückgutversand insgesamt	davon im öffentlichen Verkehr	davon im Besatzungsverkehr	davon im Dienstgutverkehr	Änderung von 1950 auf 1951	Anteil des Stückgutversandes am Gesamtversand ins Inland
	t				vH	
Niedersachsen längs der Unterelbe	47318	41952	4850	516	— 3,1	12,6
Ostwestfalen-Lippe	241559	233615	2942	5002	+ 4,7	13,8
Hannover	105961	100966	359	4636	+ 0,4	13,2
Bergisches Land	219935	209380	499	10056	+ 1,3	15,2
Südwürttemberg und Hohenzollern	165873	161054	354	4465	+ 0,4	14,3
Stuttgart	135154	130332	377	4445	+ 4,8	17,5
Ober- und Mittelfranken	265615	258576	894	6145	— 3,9	11,1
Nürnberg und Fürth	139860	131499	2737	5624	+ 5,9	15,3
München	143590	134060	1754	7776	+ 2,7	10,6
Schwaben und Lindau	192846	183998	733	8115	+ 1,7	12,8
Übrige Verkehrsbezirke	4957817	4696714	27274	233829	+ 1,1	2,3
Zusammen	6615528	6282146	42773	290609	+ 1,2	2,9

Österreich und die Niederlande, die fast gleiche Mengen aus dem Bundesgebiet beziehen. Dabei ist der Versand auf der Eisenbahn nach Österreich von 1950 zu 1951 rückläufig gewesen, während der nach den Niederlanden um 10,5 vH gestiegen ist. Auch der Versand nach der Schweiz und Italien entwickelte sich gut (+49,8 bzw. +22,6 vH).

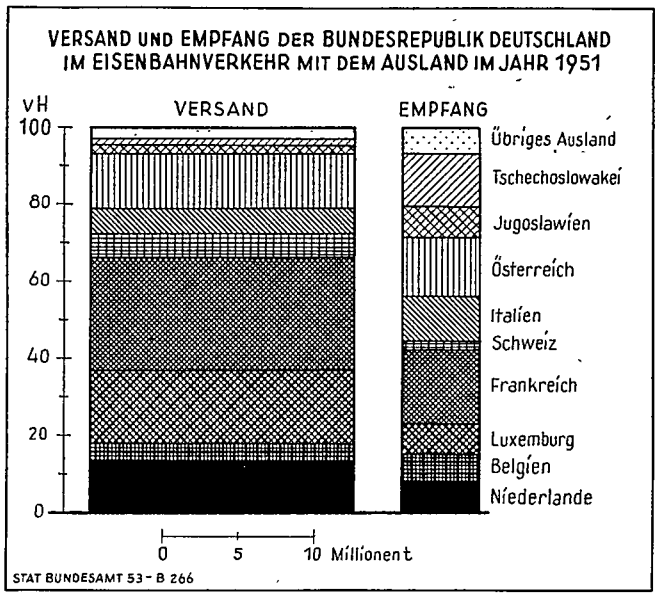

Zurückgegangen ist der Versand auf der Schiene nach Polen, Ungarn, Bulgarien und Rumänien sowie nach der Türkei. Ein Eisenbahnversand nach der Sowjetunion hat überhaupt nicht mehr stattgefunden. Im Empfang konnte die Tschechoslowakei im Jahre 1950 noch über 1 Mill. t Rohbraunkohlen an die Bundesrepublik liefern. Im Jahre 1951 waren es 700000 t weniger. Während die Tschechoslowakei 1950 noch das Land war, welches bei weitem die größten Gütermengen insgesamt an Westdeutschland lieferte, tritt sie jetzt hinter Frankreich und Österreich an dritte Stelle vor Italien. Bemerkenswert ist das sehr starke Anwachsen des Empfanges auf der Schiene aus Jugoslawien, der sich mehr als verdreifachte und fast das Ausmaß des Empfanges aus den Niederlanden erreichte.

III. Durchgangsverkehr von Ausland zu Ausland

Der Durchgangsverkehr von Ausland zu Ausland erhöhte sich von 2,0 Mill. t im Jahre 1950 auf 2,6 Mill. t im Jahre 1951. Die hervorragendsten Durchfuhrposten sind Steinkohlen und Schnittholz. Beide Gütergattungen haben gegenüber dem Vorjahr sehr erheblich, nämlich um 31 vH und 49 vH an Beförderungsmenge zugenommen. Auch im Durchgangsverkehr, von Ausland zu Ausland, muß eine tiefgreifende strukturelle Änderung eingetreten sein.

10. Versand und Empfang des Bundesgebietes im Verkehr mit dem Ausland in den Jahren 1950 und 1951

Auslandsgebiete	Versand des Bundesgebietes		
	1951 1000 t	1950 1000 t	wichtigste Versandgüter 1951 in 1000 t
Skandinavien/Finnland	442	280	69 Stickstoffdünger, 49 Steinkohle
Großbritannien/Irland	19	5	.
Benelux	6428	5409	3005 Steinkohlenkoks 1456 Steinkohle
Frankreich	5062	3674	2754 Steinkohlenkoks 1451 Steinkohle
Spanien/Portugal	5	4	.
Schweiz	1083	723	286 Steinkohle, 136 Faser-, Papierholz
Österreich	2484	2731	1231 Steinkohle, 458 Braunk.-Briketts
Italien	1100	897	658 Steinkohle
Griechenland/Türkei	8	2	.
Jugoslawien/Albanien	385	430	279 Steinkohlenkoks
Sowjetunion/Polen	9	62	.
Tschechoslowakei	242	153	76 Schwefelkies, 69 Eisen- u. Manganerz
Ungarn, Rumänien, Bulgarien	24	174	.
Außereuropäische Gebiete	18	12	.
Zusammen	17310	14557	.

Auslandsgebiete	Empfang des Bundesgebietes		
	1951 1000 t	1950 1000 t	wichtigste Empfangsgüter 1951 in 1000 t
Skandinavien/Finnland	156	164	.
Großbritannien/Irland	4	3	.
Benelux	1170	857	206 Thomasmehl, 175 Eisen- u. Manganerz
Frankreich	964	845	388 Steinkohle, 91 Obst- u. Südfrüchte
Spanien/Portugal	17	8	.
Schweiz	117	85	41 Chem. Erzeugnisse, 140 Obst u. Südfrüchte
Österreich	767	403	207 Schnittholz, 178 Eisen- u. Manganerz
Italien	585	561	255 Obst u. Südfrüchte 124 Gemüse
Griechenland/Türkei	12	2	.
Jugoslawien/Albanien	404	122	144 Tonerde, Bauxit, Kryolith, 80 Rohbraunkohle
Sowjetunion/Polen	26	1	.
Tschechoslowakei	691	1494	377 Rohbraunkohle
Ungarn, Rumänien, Bulgarien	79	159	.
Außereuropäische Gebiete	43	40	.
Zusammen	5035	4744	.

Tabellenteil

über die

Güterbewegung auf den Eisenbahnen im Jahre 1951

Erläuterungen zur Darstellungsweise

In den Vorspalten der Übersichten über die Güterbewegung sind die Verkehrsbezirke nur ihrer Nummer nach bezeichnet worden. Damit aber die Lesbarkeit des Tabellenwerkes erleichtert wird, ist diesem Band als Anhang ein auslegbares "Verzeichnis der in den Übersichten über die Güterbewegung nachgewiesenen Verkehrsbezirke" beigegeben. Landverkehrsbezirke, die mehrere Schiffahrtsbezirke umfassen und deshalb mehr als eine Nummer tragen, sind nur mit ihrer ersten Nummer bezeichnet worden (z.B. Verkehrsbezirk Nr. 24 anstatt 24/26).

Es bedeuten

in den Einzelübersichten:

"V" den Versand und "E" den Empfang des dargestellten Verkehrsbezirkes nach bzw. von den in der Vorspalte genannten Verkehrsbezirken;

die Zwischensummen die jeweiligen Verkehrsbeziehungen des bezeichneten Verkehrsbezirkes mit

den übrigen Verkehrsbezirken des Bundesgebietes (ohne den Lokalverkehr, das ist der Verkehr innerhalb des Bezirkes)	=	Bund
West-Berlin	=	98
Ost-Berlin und der sowjetischen Besatzungszone	=	99/100
dem Saargebiet	=	195
den Verkehrsbezirken des Auslandes	=	Ausland

die Endsummen den Gesamtverkehr des bezeichneten Verkehrsbezirkes (einschliesslich des Lokalverkehres) = Insgesamt

in den Hauptzusammenstellungen:

"V" den Versand und "E" den Empfang der einzelnen in der Vorspalte genannten Verkehrsbezirke.

Mengen in Tonnen zu 1000 kg. Lebende Tiere nach Stückzahl.

I. Einzelübersichten über die Güterbewegung auf den Eisenbahnen im Jahre 1951

Versand und Empfang der einzelnen Verkehrsbezirke des Bundesgebietes nach Gütergattungen und Ein- und Ausladebezirken

Nachweis der Verkehrsbezirke

Verkehrsbezirk Nr.	Verkehrsbezirk Bezeichnung	Seite
1	Lübeck	4
2	Schlesw.-holst.Ostseegebiet (ohne 1)	11
3	Schlesw.-holst. Nordseegebiet	20
4	Niedersachsen längs der Unterelbe	28
5	Hamburg	34
6	Südostteil von Schleswig-Holstein	44
7	Niedersachsen längs der Oberelbe	52
8	Unterwesergebiet (ohne 9)	60
9	Bremen	68
10	Mittleres Wesergebiet in Niedersachsen	76
11	Oberes Wesergebiet in Niedersachsen und Südharz	85
12	Ostwestfalen-Lippe	94
13	Kurhessen-Waldeck	104
14	Gebiet um Braunschweig	113
15	Mittellandkanalgebiet um Hannover und Hildesheim (ohne 16)	122
16	Hannover	131
17	Gebiet um Osnabrück	139
18	Emden	147
19	Oldenburg und Ostfriesland rechts der Ems	152
20	Emsland und Ostfriesland links der Ems (ohne 18)	160
21	Münsterland	168
22	Südostwestfalen	177
23	Gebiet um Hagen	186
24/26	Ruhrgebiet (ohne 27 und 28)	194
27	Dortmund	204
28	Essen	213
29	Niederrheingebiet unterhalb des Ruhrgebietes	221
30	Duisburg	228
31	Rheinhäfen des Ruhrgebietes (ohne 30)	237
32	Gebiet um Krefeld, M.-Gladbach und Neuß	244
33	Gebiet um Düsseldorf	254
34	Köln	263
35	Bergisches Land	272
36	Rheinisches Braunkohlenrevier	281
37	Gebiet um Aachen	289
38	Siegkreis, Neuwieder Becken und Eifel	298
39/40	Moselgebiet	308
41	Siegerland, Lahn- und Dillgebiet	316
42	Rheingau und Rheinhessen	326
43	Südhessen (Starkenburg)	335
44	Ludwigshafen	344
45	Mannheim (Wirtschaftsgebiet)	352
46	Rheinpfalz	361
47	Gebiet um Karlsruhe und Bruchsal	370
48/50	Mittel- und Südbaden	378
51	Südwürttemberg und Hohenzollern	388
52	Württemberg (ohne 51 und 53)	397
53	Stuttgart	406
54	Nordbaden (ohne 45 und 47)	414
55	Untermaingebiet in Hessen (ohne 56)	422
56	Frankfurt (Wirtschaftsgebiet)	430
57	Mittelhessen	439
58/60	Unterfranken	448
61	Ober- und Mittelfranken (ohne 62)	457
62	Nürnberg und Fürth	466
63	Oberpfalz und Niederbayern	475
64	Oberbayern (ohne 65)	485
65	München	494
66	Schwaben und Lindau	503

Verkehrsbezirk Nr. 1: Lübeck

Nummer des VB	Beförderte Güter insgesamt		Fische, auch Zubereitungen		Fleisch, auch Zubereitungen		Milch und Rahm		Weizen		Roggen		Gerste		Hafer		Mais		Reis		Hülsenfrüchte		Gemüse		Obst, Südfrüchte	
			1		2		3		10		11		12		13		14		15		16		20		21	
	Versand	Empfang	V	E	V	E	E		V	E	E		V	E	V	E	V	E	E		V	E	V	E	V	E
1	45 396		31			-	-		-		-		-		-		-		-		-		-		-	
2	35 622	25 606	-	23	96	44	-		-	176	109		-	68	11	16	47	-	-		-	9	10	192	-	19
3	14 755	13 111	-	5	-	-	-		-	-	-		-	-	-	-	5	-	16		-	-	10	470	-	-
4	4 700	4 067	-	67	-	-	-		-	-	-		-	-	-	-	-	-	-		-	-	-	-	-	10
5	42 185	56 870	-	235	374	3	-		-	-	-		-	-	-	-	-	-	-		-	15	7	71	10	219
6	22 234	6 263	-	-	-	-	45		-	-	-		12	16	8	-	353	16	-		-	-	-	52	-	-
7	16 142	8 650	5	-	-	-	-		-	-	30		-	-	-	-	-	-	-		-	8	-	-	-	-
8	1 388	1 388	6	200	-	-	-		-	-	-		-	-	-	-	-	-	-		-	-	-	19	-	50
9	6 310	6 233	-	-	-	5	-		-	-	-		-	-	-	-	-	-	-		-	-	-	-	6	-
10	3 008	42 417	-	-	-	-	-		-	-	-		-	-	-	-	-	-	-		-	-	-	-	-	-
11	20 528	186 924	5	-	4	-	-		-	-	-		-	-	-	-	-	-	-		-	-	-	-	-	-
12	4 962	26 872	6	-	3	-	-		-	-	-		-	-	-	-	-	-	-		9	-	-	-	-	-
13	1 158	2 012	10	-	35	-	-		-	-	-		-	-	-	-	-	-	-		-	-	9	-	-	-
14	60 521	181 587	-	-	111	-	-		-	-	-		-	-	-	7	-	-	-		-	6	21	-	6	-
15	6 510	14 345	-	-	-	-	-		-	-	-		-	-	-	6	-	-	-		-	-	-	47	-	-
16	3 408	2 758	14	-	10	7	-		-	-	-		-	-	-	-	-	-	-		-	-	-	-	-	-
17	8 818	8 703	-	-	66	-	-		-	-	-		-	-	-	-	-	-	-		-	-	-	-	-	-
18	507	200	-	-	-	-	-		-	-	-		-	-	-	-	-	-	-		-	-	-	106	-	-
19	4 620	2 664	-	-	73	-	-		-	-	-		-	-	-	-	-	-	-		-	-	-	92	-	-
20	1 566	909	-	13	-	-	-		-	-	-		-	-	-	-	-	-	-		-	-	-	71	-	62
21	1 402	16 860	-	-	-	-	-		9	-	-		-	-	-	-	-	-	-		-	-	-	-	-	-
22	827	1 352	4	-	-	-	-		-	-	-		-	-	-	-	-	-	-		-	-	-	-	-	-
23	5 387	12 077	5	-	281	-	-		-	-	-		-	-	-	-	-	-	-		-	-	8	-	-	-
24	16 032	459 461	108	-	1 573	-	-		18	-	-		-	12	-	-	-	-	-		-	-	-	15	-	-
27	13 052	110 846	35	-	304	-	-		-	-	-		-	-	-	-	-	-	-		-	-	2	-	-	-
28	1 065	43 769	9	-	182	-	-		-	-	-		-	-	-	-	-	-	-		-	-	-	-	3	-
29	1 342	65	5	-	-	-	-		-	-	-		-	-	-	-	-	-	-		-	-	-	-	-	-
30	17 969	8 781	18	-	143	-	-		-	-	-		-	-	-	-	-	-	-		-	-	-	-	-	-
31	582	8 360	-	-	183	-	-		-	-	-		-	-	-	-	-	-	-		-	-	-	-	-	-
32	3 959	2 258	36	-	376	-	-		-	-	-		15	-	-	-	-	-	-		-	-	-	-	-	-
33	3 255	4 045	12	-	398	-	-		-	-	-		-	-	-	-	-	-	27		-	-	2	-	5	-
34	1 242	1 018	62	-	431	-	-		-	-	-		-	-	-	-	-	-	-		-	-	-	-	15	-
35	1 957	2 044	27	-	457	32	-		-	-	-		-	-	-	-	-	-	-		-	-	-	-	-	-
36	1 292	18 314	-	-	-	-	-		-	-	-		-	-	-	-	-	-	-		-	-	-	-	-	-
37	2 547	37 752	63	-	321	-	-		-	-	-		-	-	-	-	-	-	-		-	-	-	-	-	-
38	2 104	3 031	15	-	199	-	-		-	-	-		-	-	-	-	-	-	-		-	-	-	-	-	19
39	384	3 511	-	-	17	-	-		-	-	-		-	-	-	-	-	-	-		-	-	-	-	-	-
41	2 512	20 275	24	-	6	-	-		-	-	-		-	-	-	-	-	-	-		-	-	8	-	-	-
42	1 486	762	32	-	-	-	-		-	-	-		-	-	-	-	-	-	-		-	-	-	-	-	57
43	1 273	411	-	-	-	-	-		-	-	-		-	-	-	-	-	-	-		-	-	-	-	34	11
44	906	2 971	4	-	-	-	-		-	-	-		-	-	-	-	-	-	-		-	-	-	75	-	-
45	3 096	691	34	-	23	-	-		-	-	-		-	-	-	-	-	-	-		-	-	-	-	5	-
46	2 659	1 621	57	-	39	-	-		-	-	-		-	-	-	-	-	-	-		-	-	-	194	-	25
47	1 100	292	-	-	115	-	-		-	-	-		-	-	-	-	-	-	-		-	-	-	-	27	-
48	4 208	1 419	15	-	62	-	-		-	-	-		-	-	-	-	-	-	-		-	-	5	-	-	-
51	1 616	449	-	-	10	-	-		-	-	-		-	-	-	-	-	-	-		-	-	27	-	-	-
52	3 812	1 025	14	-	9	-	-		-	-	-		-	-	-	-	-	-	-		-	-	-	-	17	-
53	1 416	949	7	-	44	-	-		-	-	-		-	-	-	-	-	-	-		-	-	-	-	-	-
54	589	155	7	-	-	-	-		15	-	-		-	-	-	-	-	-	-		-	-	3	-	4	-
55	806	130	-	-	-	-	-		-	-	-		-	-	-	-	-	-	-		-	-	-	-	-	23
56	2 307	1 492	93	-	886	-	-		-	-	-		-	-	-	-	-	-	-		-	-	20	-	7	17
57	1 128	1 327	10	-	100	-	-		-	-	-		-	-	-	-	-	-	-		-	-	-	-	-	-
58	14 198	513	100	-	9	-	-		-	-	-		-	-	-	-	-	-	-		-	-	-	10	12	-
61	8 295	4 864	519	-	104	-	-		-	-	-		-	-	-	-	-	-	-		-	-	-	-	6	-
62	1 345	3 860	776	-	51	-	-		-	-	-		-	-	-	-	-	-	-		-	-	-	-	-	-
63	14 577	16 521	398	-	58	-	-		-	-	-		-	10	-	-	-	-	-		-	-	-	-	-	-
64	5 569	1 525	183	-	-	-	-		-	-	-		-	-	-	-	-	-	-		-	-	-	-	-	-
65	1 460	473	645	-	166	-	-		-	-	-		-	-	-	-	-	-	-		-	-	-	29	11	50
66	2 308	2 735	49	-	19	-	-		-	-	-		-	-	-	-	-	-	-		-	6	9	-	-	-
Bund	410 006	1 389 583	3 412	543	7 338	91	45		42	176	139		27	106	19	29	405	16	43		9	44	141	1 443	168	562
98	21 307	1 074	52	-	804	-	-		-	-	-		-	-	-	-	-	-	-		-	-	22	-	43	6
99/100	3 409	75 468	982	-	-	-	-		-	-	-		-	-	-	-	-	-	-		-	-	-	-	-	-
195	394	6	7	-	250	-	-		-	-	-		-	-	-	-	-	-	-		-	-	-	-	-	-
202	-	112	-	-	-	-	-		-	-	-		-	-	-	-	-	-	-		-	-	-	-	-	-
203	-	15	-	-	-	-	-		-	-	-		-	-	-	-	-	-	-		-	-	-	-	-	-
204	2 047	11 866	-	-	1 904	-	-		-	-	-		-	-	-	-	-	-	-		-	-	-	-	-	14
205	52 607	2 519	81	-	-	-	-		-	-	-		-	-	-	-	-	-	-		-	-	-	-	-	-
206	-	74	-	-	-	7	-		-	-	-		-	-	-	-	-	-	-		-	-	-	-	-	-
209	1	11	-	-	-	-	-		-	-	-		-	-	-	-	-	-	-		-	-	-	-	-	-
210	-	11	-	-	-	-	-		-	-	-		-	-	-	-	-	-	-		-	-	-	-	-	11
211	246	202	-	3	-	-	-		-	-	-		-	-	-	-	-	-	-		-	-	-	-	-	-
212	133 023	815	23	3	59	-	-		-	-	-		-	-	-	-	-	-	-		-	-	-	-	-	-
213	37 423	1 466	3	-	-	-	-		-	-	-		-	-	-	-	-	-	-		-	30	-	352	-	510
215	508	301	-	-	40	-	-		-	-	-		-	-	-	-	-	-	-		-	-	-	-	-	11
216	367	-	62	-	-	-	-		4	-	-		-	-	-	-	-	-	-		-	-	-	-	-	-
217	3 197	320	-	1	3	-	-		-	-	-		-	-	-	-	-	-	-		-	-	-	-	-	-
218	1 119	706	-	-	54	20	-		-	-	-		-	-	-	-	-	-	-		-	1	-	40	-	-
219	8	253	-	-	-	-	-		-	-	-		-	-	-	-	-	-	-		-	-	-	-	-	-
220	2 886	298	-	109	-	11	2		-	-	-		-	-	-	-	-	-	-		-	-	-	-	-	-
221	23	83	-	14	-	11	-		-	-	-		-	-	-	-	-	-	-		-	-	-	-	-	-
222	1 053	440	-	177	-	-	-		-	-	-		-	-	-	-	-	-	-		-	-	-	-	-	-
223	1	-	-	-	-	-	-		-	-	-		-	-	-	-	-	-	-		-	-	-	-	-	-
Ausland	234 449	19 452	169	307	2 060	49	2		4	-	-		-	-	-	-	-	-	-		-	31	-	392	-	546
Insgesamt	714 961	1 530 999	4 653	851	10 452	140	47		46	176	139		27	106	19	29	405	16	43		9	75	163	1 835	211	1 114

Nummer des VB	Kartoffeln		Zuckerrüben		Ölsaaten, Ölfrüchte	Rohtabak	Milcherzeugnisse		Speisefette, ausser Butter	Andere tierische u. pflanzl. Fette u. Öle		Roggen- und Weizenmehl		Stärke	Verbrauchszucker	Wein, Most		Bier	Spiritus	Andere Nahrungs- und Genussmittel	
	22		23		24	26	30		31	32		33		35	37	38		39	40	41	
	V	E	V	E	V	E	V	E	E	V	E	V	E	E	E	V	E	E	E	V	E
1	82		-		-	-		-	-	-	-	-	-	-	-	-	-	-	-	-	-
2	113	413	181	-	-	-	-	-	-	-	-	-	-	-	-	27	-	-	-	98	-
3	8	353	-	42	-	-	-	-	-	2	-	-	-	15	-	24	-	-	-	-	-
4	14	55	1 273	-	-	-	-	-	-	-	-	-	-	-	-	-	-	-	-	-	-
5	893	5	-	-	-	-	-	-	-	15	-	-	17	-	-	-	100	-	94	-	106
6	28	727	-	-	-	-	-	-	-	-	-	-	-	-	203	-	-	-	-	-	-
7	-	450	370	-	-	-	-	-	-	-	-	-	-	-	-	-	-	97	-	-	-
8	-	-	-	-	-	-	-	-	-	-	-	-	-	-	-	-	-	-	-	-	-
9	-	-	-	-	-	-	-	-	-	-	-	-	-	-	-	-	-	-	-	-	-
10	51	168	-	-	-	-	-	-	-	-	-	-	-	-	-	-	-	-	-	-	-
11	12	-	-	-	-	-	-	-	-	-	-	-	-	-	-	-	-	-	-	-	138
12	80	-	-	-	-	-	-	-	-	-	-	-	-	-	5	-	-	-	-	-	20
13	-	-	-	-	-	-	-	-	-	-	-	-	-	-	-	-	-	-	-	-	-
14	-	238	-	-	-	-	-	-	-	-	-	-	-	-	-	-	-	-	-	-	-
15	-	64	805	-	5	-	-	-	-	-	-	-	-	-	-	-	-	-	-	-	-
16	-	-	-	-	-	-	-	-	-	-	-	-	-	-	-	-	-	-	-	-	10
17	30	-	-	-	-	-	-	-	-	-	-	-	-	-	-	-	-	-	-	-	-
18	-	4	-	-	-	-	-	-	-	-	-	-	-	-	-	-	-	-	-	-	-
19	156	-	-	-	-	-	-	-	-	-	-	-	-	-	-	-	-	-	-	-	-
20	-	-	-	-	-	-	-	-	-	-	-	-	-	-	-	-	-	-	-	-	-
21	123	-	-	-	-	-	-	-	-	-	-	-	-	-	-	-	-	-	-	-	-
22	-	-	-	-	-	-	-	5	-	-	-	-	-	-	-	-	-	-	-	-	174
23	-	-	-	-	-	-	-	-	-	-	-	-	-	-	-	-	-	-	-	-	-
24	71	-	-	-	-	-	-	-	-	15	-	-	-	-	-	-	-	69	-	-	-
27	46	-	-	-	-	-	-	-	-	-	-	-	-	-	-	-	-	-	-	-	-
28	-	-	-	-	-	-	-	-	-	-	-	-	-	-	-	-	-	-	-	-	-
29	-	-	-	-	-	-	-	-	-	15	21	-	-	-	-	-	-	-	-	-	-
30	14	-	-	-	-	-	-	-	-	-	-	-	-	-	-	-	-	-	-	-	-
31	-	-	-	-	-	-	-	-	-	-	-	-	-	-	-	-	-	-	-	-	-
32	12	125	-	-	-	-	140	-	-	55	-	-	-	-	-	-	-	-	-	-	1
33	-	-	-	-	-	-	-	-	-	-	-	-	-	-	-	-	-	-	-	-	-
34	14	-	-	-	-	-	-	-	-	-	-	-	-	-	-	-	-	-	-	-	-
35	11	-	-	-	-	-	-	-	-	-	5	-	-	-	-	-	-	-	-	-	-
36	-	30	-	-	-	-	-	-	-	-	-	-	-	-	-	-	-	-	-	-	-
37	-	10	-	-	-	-	-	-	-	-	-	-	-	-	-	-	-	-	-	-	-
38	13	18	-	-	-	-	-	-	-	-	-	-	-	-	-	-	5	-	-	-	15
39	16	-	-	-	-	-	-	-	-	-	-	-	-	-	-	-	81	-	-	-	6
41	-	-	-	-	-	-	-	-	-	-	-	-	-	-	-	-	-	-	-	-	22
42	-	-	-	-	-	-	-	-	-	-	-	-	-	-	-	-	113	-	-	-	-
43	-	-	-	-	-	-	-	-	-	-	-	-	-	-	-	-	-	-	-	-	-
44	-	-	-	-	-	-	-	-	-	-	-	-	-	-	-	-	-	-	-	-	-
45	-	-	-	-	-	-	-	-	-	-	-	-	-	-	-	-	-	-	-	-	-
46	-	-	-	-	-	-	-	-	-	-	-	-	-	-	-	-	23	-	-	-	-
47	-	-	-	-	-	-	-	-	-	-	-	-	-	-	-	-	-	-	-	-	-
48	33	-	-	-	-	-	-	-	-	-	-	-	-	-	-	-	15	-	-	-	-

Nummer des VB	Kartoffeln		Zuckerrüben		Ölsaaten, Ölfrüchte	Rohtabak	Milcherzeugnisse		Speisefette, ausser Butter	Andere tierische u. pflanzl. Fette u. Öle		Roggen- und Weizenmehl		Stärke	Verbrauchszucker	Wein, Most		Bier	Spiritus	Andere Nahrungs- und Genußmittel	
	22		23		24	26	30		31	32		33		35	37	38		39	40	41	
	V	E	V	E	V	E	V	E	E	V	E	V	E	E	E	V	E	E	E	V	E
51	10	-	-	-	-	-	-	-	-	-	-	-	-	-	-	-	-	-	-	-	-
52	-	-	-	-	-	-	-	-	-	-	-	-	-	-	-	-	-	-	-	-	-
53	-	-	-	-	-	-	-	-	-	-	-	-	-	-	-	-	-	-	-	-	-
54	-	-	-	-	7	-	-	-	-	-	-	-	-	-	-	-	-	-	-	-	-
55	10	-	-	-	-	-	-	-	-	-	-	-	-	-	-	-	-	-	-	-	-
56	-	-	-	-	-	-	-	-	-	-	-	-	-	-	-	-	-	-	-	-	5
57	37	-	-	-	-	-	-	-	-	-	-	-	-	-	-	-	-	-	-	-	-
58	-	-	-	-	-	-	-	-	-	-	-	-	-	-	-	-	-	-	-	-	-
61	-	-	-	-	-	-	-	-	-	-	-	-	-	-	-	-	-	407	-	-	5
62	-	-	-	-	76	-	-	-	-	-	-	-	-	-	-	-	-	275	-	-	-
63	-	33	-	-	-	-	-	-	-	-	-	-	-	-	-	-	-	-	-	-	9
64	57	-	-	-	-	-	-	-	-	-	-	-	-	-	-	-	-	-	-	-	-
65	-	110	-	-	-	-	-	-	-	-	-	-	-	-	-	-	32	-	-	-	10
66	-	-	-	-	-	-	-	-	-	-	-	-	-	-	-	-	-	-	-	-	-
Bund	1 852	2 803	2 629	42	88	-	140	5	-	102	26	-	17	15	208	51	369	848	94	98	521
98	125	-	-	-	-	-	-	-	-	-	-	-	-	-	-	-	-	-	-	-	-
99/100	-	-	-	-	-	-	87	-	-	-	-	-	-	-	-	-	-	-	-	-	-
195	-	-	-	-	-	-	-	-	-	-	-	-	-	-	-	-	-	-	-	-	-
202	-	-	-	-	-	-	-	-	-	-	-	-	-	-	-	-	-	-	-	-	-
203	-	-	-	-	-	-	-	-	-	-	-	-	-	-	-	-	-	-	-	-	-
204	-	-	-	-	102	-	-	-	-	-	-	-	-	-	-	-	-	-	-	-	-
205	-	-	-	-	-	-	-	-	-	-	-	-	-	-	-	-	-	-	-	-	23
206	-	-	-	-	-	-	-	-	-	-	-	-	-	-	-	-	63	-	-	-	4
209	-	-	-	-	-	11	-	-	-	-	-	-	-	-	-	-	-	-	-	-	-
210	-	-	-	-	-	-	-	-	-	-	-	-	-	-	-	-	-	-	-	-	-
211	105	-	-	-	-	-	-	-	-	-	-	106	-	-	-	-	79	-	-	-	-
212	15	-	-	-	-	-	997	-	-	-	-	-	-	-	-	-	-	-	-	-	-
213	-	-	-	-	-	-	1 262	-	-	-	-	-	-	-	-	-	551	-	-	-	6
215	15	-	-	-	-	-	-	-	-	-	-	-	-	-	-	-	204	-	-	-	-
216	-	-	-	-	-	-	-	-	-	-	-	-	-	-	-	-	-	-	-	-	-
217	-	-	-	-	-	-	-	-	-	-	-	-	-	-	-	-	-	-	-	-	-
218	-	-	-	-	-	-	-	3	-	-	-	-	-	-	5	-	-	-	-	-	-
219	-	-	-	-	-	-	-	-	-	-	-	-	-	-	-	-	-	-	-	-	-
220	-	-	-	-	-	-	16	38	1	-	-	-	-	-	-	-	-	-	-	-	42
221	-	-	-	-	-	-	-	-	-	-	-	-	-	-	-	-	-	-	-	-	-
222	-	-	-	-	-	-	-	-	-	-	-	-	-	-	-	-	-	-	-	-	5
223	-	-	-	-	-	-	-	-	-	-	-	-	-	-	-	-	-	-	-	-	-
Ausland	135	-	-	-	102	11	2 275	41	1	-	-	106	-	-	5	-	897	-	-	-	80
Insgesamt	2 194	2 885	2 629	42	190	11	2 502	46	1	102	26	106	17	15	213	51	1 266	848	94	98	601

Nummer des VB	Kleie und Futtermehl aus Getreide		Ölkuchen	Rauhfutter		Stroh	Andere Futtermittel		Nicht bes.gen. tierische u. pflanzl. Rohstoffe		Eisenerze, Manganerze		Schwefelkies	Schwefelkiesabbrände		Kupfererze	Andere Erze		Eisenschlacken zur Verhüttung	
	50		51	52		53	54		60		70		71	72		73	74		75	
	V	E	E	V	E	E	V	E	V	E	V	E	V	V	E	E	V	E	V	E
1	-		-	-		-	200		170		-		-	-		-	-		-	
2	25	-	-	3	23	582	99	1 961	389	264	-	257	-	-	-	-	-	-	-	-
3	209	19	10	5	68	24	18	-	140	68	-	-	-	-	-	-	-	-	-	-
4	-	-	-	-	-	-	-	40	39	35	-	-	-	-	-	-	-	-	-	-
5	8	-	28	11	8	-	78	83	364	210	-	-	-	-	-	-	-	9	-	-
6	30	-	-	-	-	15	75	-	91	147	-	-	-	-	-	-	-	-	-	-
7	10	-	-	-	-	15	30	188	17	48	-	-	-	-	794	-	-	-	-	-
8	-	-	-	-	4	-	-	11	-	3	-	225	-	-	-	-	-	-	-	-
9	25	-	-	-	-	-	-	-	-	-	-	-	-	-	-	-	-	14	-	-
10	-	-	-	-	9	10	-	-	14	6	20	-	-	-	-	-	-	-	-	-
11	-	-	-	-	-	-	-	27	466	30	-	22 829	-	-	-	-	-	-	-	37
12	-	-	-	-	-	-	-	-	56	20	-	19 957	-	-	-	-	-	-	-	-
13	-	15	-	-	-	-	-	-	6	34	-	-	-	-	-	-	-	-	-	-
14	-	-	-	-	-	4	-	178	51	19	46 330	24 235	175	-	-	-	568	-	-	566
15	-	-	-	-	-	-	-	77	5	-	-	-	-	-	-	-	-	-	-	-
16	-	-	-	-	-	-	-	-	97	-	-	-	-	-	-	-	-	-	-	-
17	-	-	-	-	-	-	-	-	-	-	6 501	-	-	-	-	-	-	-	-	5 565
18	-	-	-	-	-	-	-	-	-	-	-	-	-	-	-	-	-	-	-	-
19	-	-	-	-	25	17	-	26	221	-	20	-	-	-	-	-	-	-	-	-
20	-	-	-	-	-	-	-	-	-	5	-	138	-	-	-	-	-	-	-	-
21	-	-	-	-	-	-	-	-	10	8	-	-	-	-	-	-	-	-	-	-
22	-	-	-	-	-	-	-	-	182	-	-	-	-	-	-	-	-	-	-	-
23	-	-	-	-	-	-	-	-	85	-	756	-	-	995	-	-	-	-	-	15
24	-	-	-	-	-	-	-	-	-	-	832	-	-	4 375	-	-	-	-	-	-
27	-	-	-	-	-	-	-	-	-	-	7 248	-	-	-	-	-	-	-	-	-
28	-	-	-	-	-	-	-	-	-	-	-	-	-	-	-	-	-	-	-	-
29	-	-	-	-	-	-	-	-	-	-	5	-	-	-	-	-	-	-	-	-
30	-	-	-	-	-	-	-	-	-	-	-	-	-	14 489	-	-	30	-	-	-
31	-	-	-	-	-	-	-	-	6	-	45	-	-	-	-	-	-	-	-	-
32	-	-	15	-	-	18	-	-	68	114	-	-	-	-	-	-	-	-	-	41
33	-	-	-	-	-	-	-	10	900	5	-	-	-	-	-	5	-	-	-	-
34	-	-	-	-	-	-	-	-	-	-	-	-	-	-	-	-	-	-	-	-
35	-	-	-	-	-	-	-	-	123	-	-	-	-	-	-	-	-	-	-	-
36	-	-	-	-	-	-	-	10	10	-	-	-	-	-	-	-	-	-	-	148
37	-	-	-	-	-	-	-	21	208	7	-	-	-	-	-	-	-	-	-	-
38	-	-	-	-	-	88	-	-	123	-	-	-	-	-	-	-	-	-	-	-
39	-	-	-	-	-	-	-	-	33	-	-	-	-	-	-	-	-	-	-	-
41	-	-	-	-	-	-	-	-	59	48	-	666	-	-	-	-	-	-	-	-
42	-	-	-	-	-	-	-	3	258	-	-	76	-	-	-	-	-	-	-	-
43	-	-	-	-	-	-	-	-	38	-	-	-	-	-	-	-	-	-	-	-
44	-	-	-	-	-	-	-	-	-	-	-	-	-	-	-	-	-	-	-	-
45	-	-	-	-	-	-	15	-	10	-	-	-	-	-	-	-	-	-	-	-
46	-	-	-	-	-	-	-	-	25	-	-	-	-	-	-	-	-	-	-	-
47	-	-	-	-	-	-	-	-	20	-	-	-	-	-	-	-	-	-	-	-
48	-	-	-	-	-	-	-	13	41	-	-	-	-	-	-	-	-	-	-	-
51	-	-	-	-	-	-	-	-	-	-	-	-	-	-	-	-	-	-	-	-
52	-	-	-	-	-	-	-	-	-	6	-	-	-	-	-	-	-	-	-	-
53	-	-	-	-	-	-	-	-	12	-	-	-	-	-	-	-	-	-	-	-
54	-	-	-	-	-	-	-	-	46	-	-	-	-	-	-	-	-	-	-	-
55	-	-	-	-	-	-	-	-	53	-	-	-	-	-	-	-	-	-	-	-
56	-	-	-	-	-	-	-	-	-	-	-	-	-	-	-	-	-	-	-	-
57	-	-	-	-	-	-	-	-	5	-	-	223	-	-	-	-	-	-	-	-
58	-	16	-	-	-	-	-	-	82	5	-	-	-	-	-	-	-	-	-	-
61	-	-	-	-	-	-	-	16	247	1	-	-	-	-	1 637	-	-	-	-	-
62	-	-	-	-	-	-	-	-	8	-	-	-	-	-	-	-	-	-	-	-
63	-	-	16	-	-	-	-	-	-	10	-	-	-	-	-	-	-	-	-	-
64	-	-	-	-	-	-	-	-	29	-	-	-	-	-	-	-	-	-	-	-
65	-	-	-	-	-	-	-	-	-	32	-	-	-	-	-	-	-	-	-	-
66	-	-	-	-	-	-	-	10	245	28	-	-	-	-	-	-	-	-	-	-
Bund	307	50	69	19	137	773	315	2 674	4 882	1 153	61 757	68 606	175	19 859	2 431	5	598	14	9	6 372
98	-	-	-	-	-	-	5	44	3	-	135	-	-	-	-	-	-	-	-	-
99/100	-	-	-	-	-	-	-	-	31	15	-	-	-	-	-	-	-	-	-	-
195	-	-	-	-	-	-	-	-	-	4	-	-	-	-	-	-	-	-	-	-
202	-	-	-	-	-	-	-	-	-	-	-	-	-	-	-	-	-	-	-	-
203	-	-	-	-	-	-	-	-	-	15	-	-	-	-	-	-	-	-	-	-
204	-	-	-	-	-	-	-	-	41	-	-	-	-	-	-	-	-	-	6 154	-
205	-	-	-	-	-	-	-	-	-	7	44 966	-	-	-	-	-	-	-	-	-
206	-	-	-	-	-	-	-	-	-	-	-	-	-	-	-	-	-	-	-	-
209	-	-	-	-	-	-	-	-	-	-	-	-	-	-	-	-	-	-	-	-
210	-	-	-	-	-	-	-	-	-	-	-	-	-	-	-	-	-	-	-	-
211	-	-	-	-	-	-	-	-	5	22	-	-	-	-	-	-	-	-	-	-
212	-	-	-	-	-	-	-	-	15	-	-	-	-	-	-	-	-	-	-	-
213	-	-	-	-	-	-	-	-	15	5	-	-	-	-	-	-	-	-	-	-
215	-	-	-	-	-	-	-	-	-	-	-	-	-	-	-	-	-	-	-	-
216	-	-	-	-	-	-	-	-	-	22	-	-	-	-	-	-	-	-	-	-
217	-	-	-	-	-	-	-	-	74	2	-	-	-	-	-	-	-	-	-	-
218	-	-	-	-	-	-	-	-	-	-	-	-	-	-	-	-	-	-	-	-
219	-	-	-	-	-	-	-	-	-	11	-	-	-	-	-	-	-	-	-	-
220	-	-	-	-	-	-	-	-	-	28	-	20	-	-	-	-	-	-	-	-
221	-	-	-	-	-	-	-	-	-	162	-	-	-	-	-	-	-	-	-	-
222	-	-	-	-	-	-	-	-	-	-	-	-	-	-	-	-	-	-	-	-
223	-	-	-	-	-	-	-	-	150	274	44 966	20	-	-	-	-	-	-	6 154	-
Ausland	-	-	-	-	-	-	520	2 918	5 236	1 616	106 858	68 626	175	19 859	2 431	5	598	14	6 163	6 372
Insgesamt	307	50	69	19	137	773	520	2 918	5 236	1 616	106 858	68 626	175	19 859	2 431	5	598	14	6 163	6 372

Nummer des VB	Steinkohlen 80 V	Steinkohlen 80 E	Steinkohlenbrikette 81 V	Steinkohlenbrikette 81 E	Steinkohlenkoks 82 V	Steinkohlenkoks 82 E	Rohbraunkohlen 83 V	Rohbraunkohlen 83 E	Braunkohlenbrikette 84 V	Braunkohlenbrikette 84 E	Braunkohlenkoks 85 E	Torf 86 V	Torf 86 E	Rohes Erdöl, Stein- und Braunkohlenteer 90 V	Rohes Erdöl, Stein- und Braunkohlenteer 90 E	Benzin 91 V	Benzin 91 E	Benzol 92 V	Benzol 92 E
1	4 257		50		2 809		673		232		-	23		1 361		-		1 773	
2	259	673	-	43	434	86	25	114	-	-	-	26	221	136	22	901	-	147	147
3	-	-	-	-	120	-	-	-	-	-	-	-	27	212	189	-	1 130	424	87
4	-	-	-	-	-	-	-	-	-	-	-	-	198	-	-	-	302	-	-
5	220	3 771	-	-	1 118	932	-	-	-	-	-	-	28	834	45	626	2 740	1 655	75
6	45	-	-	22	167	-	212	101	27	-	-	-	9	-	-	-	-	-	-
7	72	427	-	-	-	20	-	-	-	-	-	-	-	15	-	-	-	-	-
8	20	269	-	-	-	-	-	-	20	-	-	-	295	61	-	-	40	-	-
9	20	639	-	-	99	12	-	-	-	-	-	-	-	-	137	-	1 082	41	1 339
10	130	224	-	-	-	15	-	-	-	-	-	-	66	33	-	-	177	46	-
11	41	-	-	-	18	23	-	1 258	-	120	-	-	-	47	-	-	-	-	-
12	-	20	-	-	20	30	-	-	-	-	-	-	-	15	-	-	-	-	-
13	-	-	-	-	-	-	-	523	-	-	-	-	-	-	-	-	-	-	-
14	61	-	-	-	-	-	-	10 615	-	18 708	21 940	-	94	17	142	-	101	15	839
15	20	16	-	-	-	-	-	-	-	-	-	-	26	-	-	14	302	36	34
16	-	-	-	-	-	-	-	-	-	-	-	-	-	220	-	-	-	-	-
17	-	62	-	46	-	-	-	-	-	-	-	-	-	50	-	-	-	-	-
18	-	-	-	-	371	-	-	-	-	-	-	-	-	-	-	-	-	-	-
19	40	43	-	-	34	117	-	-	-	-	-	-	1 421	-	-	-	-	-	-
20	-	-	-	-	-	-	-	-	-	-	-	-	104	-	-	-	-	-	-
21	20	14 024	-	250	-	-	-	-	-	-	-	-	-	-	-	-	-	-	-
22	71	-	-	-	-	420	-	-	-	-	-	-	-	-	-	-	-	-	-
23	20	1 917	-	3 341	20	-	-	-	-	-	-	-	-	-	-	-	-	-	-
24	-	186 264	-	7 836	-	195 370	-	-	-	-	16	-	-	137	-	-	232	-	421
27	-	43 939	-	-	-	55 653	-	-	-	-	-	-	-	-	-	-	-	-	54
28	-	21 719	-	6 064	-	14 355	-	-	-	27	-	-	-	-	-	-	-	-	30
29	-	-	-	-	-	-	-	-	-	-	-	-	-	-	-	-	-	-	-
30	-	70	-	-	-	3 234	-	-	-	-	-	-	-	-	-	-	21	-	-
31	-	1 709	-	459	-	4 732	-	-	-	-	-	-	-	-	-	-	-	-	-
32	93	24	-	-	-	-	-	-	-	1 655	-	-	-	-	-	-	-	-	-
33	-	732	-	-	-	-	-	-	-	-	-	-	-	-	-	-	13	-	-
34	20	35	-	-	-	-	-	-	-	15	-	-	-	-	-	-	24	-	-
35	20	-	-	-	-	-	-	-	-	-	-	-	-	49	-	-	-	-	-
36	-	13	-	-	172	-	-	2 009	-	10 981	-	-	-	-	-	-	-	-	-
37	140	6 599	-	-	217	-	-	383	-	27 557	-	-	-	-	-	-	-	-	-
38	20	13	-	-	-	-	-	-	-	-	-	-	-	-	5	-	-	-	-
39	20	-	-	-	-	-	-	-	-	-	-	-	-	-	-	-	-	-	-
41	76	-	-	-	-	99	-	937	-	-	-	-	-	-	-	-	-	-	-
42	119	-	-	-	-	10	-	-	-	-	-	-	-	-	-	-	-	-	-
43	-	-	-	-	-	-	-	-	-	-	-	-	-	-	-	-	-	-	-
44	-	-	-	-	-	-	-	-	-	-	-	-	-	-	-	-	-	-	-
45	-	-	-	-	-	-	-	-	-	-	-	-	-	-	-	-	-	-	-
46	17	-	-	-	-	-	-	-	-	-	-	-	-	-	-	-	-	-	-
47	-	-	-	-	-	-	-	-	-	-	-	-	-	-	-	-	-	-	-
48	71	-	-	-	471	-	-	-	-	-	-	-	-	-	-	-	-	-	-
51	194	-	-	-	736	-	-	-	-	-	-	-	-	-	-	-	-	-	-
52	-	-	-	-	-	-	-	-	-	-	-	-	-	-	-	-	-	-	-
53	-	-	-	-	-	-	-	-	-	-	-	-	-	-	-	-	-	-	-
54	-	-	-	-	-	-	-	-	-	-	-	-	-	-	-	-	-	-	-
55	-	-	-	-	-	-	-	-	-	-	-	-	-	-	-	-	-	-	-
56	-	-	-	-	-	-	-	-	-	-	-	-	-	-	-	-	-	-	-
57	-	-	-	-	-	-	-	-	-	-	-	-	-	-	-	-	-	-	-
58	-	5	-	-	249	-	-	-	-	-	-	-	-	-	-	-	-	-	-
61	-	-	-	-	-	-	-	-	-	-	-	-	-	-	-	-	-	-	-
62	44	-	-	-	-	-	-	-	-	-	-	-	-	-	-	-	-	-	-
63	-	-	-	-	-	-	-	28	-	-	-	-	-	-	-	-	-	-	-
64	-	-	-	-	-	-	-	-	-	-	-	-	-	126	-	-	-	-	-
65	-	-	-	-	19	-	-	-	-	-	-	-	-	-	-	-	-	-	-
66	168	-	-	-	21	-	-	-	-	-	-	-	-	-	-	-	-	-	-
Bund	2 041	283 207	-	18 061	4 286	275 108	237	15 108	47	59 063	21 956	26	2 489	1 952	540	1 541	6 164	2 364	3 026
98	-	-	-	-	-	-	-	-	-	-	-	-	-	-	-	-	-	-	-
99/100	-	-	-	-	-	-	-	-	-	72 224	-	-	-	-	-	-	-	-	-
195	-	-	-	-	-	-	-	-	-	-	-	-	-	-	-	-	-	-	-
202	-	-	-	-	-	-	-	-	-	-	-	-	-	-	-	-	-	-	-
203	-	-	-	-	-	-	-	-	-	-	-	-	-	-	-	-	-	-	-
204	-	-	-	-	-	-	-	-	-	-	-	-	-	-	-	-	-	-	-
205	-	-	-	-	-	-	-	-	-	-	-	-	-	-	-	-	-	-	-
206	-	-	-	-	-	-	-	-	-	-	-	-	-	-	-	-	-	-	-
209	-	-	-	-	-	-	-	-	-	-	-	-	-	-	-	-	-	-	-
210	-	-	-	-	-	-	-	-	-	-	-	-	-	-	-	-	-	-	-
211	-	-	-	-	-	-	-	-	-	-	-	-	-	-	-	-	-	-	-
212	-	-	-	-	-	-	-	-	-	-	-	125	-	-	-	-	-	-	-
213	3	-	-	-	-	-	-	-	-	-	-	-	-	-	-	-	-	-	-
215	-	-	-	-	-	-	-	-	-	-	-	-	-	-	-	-	-	-	-
216	-	-	-	-	-	-	-	-	-	-	-	-	-	-	-	-	-	-	-
217	20	-	-	-	-	-	-	-	-	-	-	-	-	-	-	-	-	-	33
218	-	-	-	-	-	-	-	-	-	-	-	-	418	-	-	-	-	-	-
219	-	-	-	-	-	-	-	-	-	-	-	-	-	-	-	-	-	-	-
220	-	-	-	-	-	-	-	-	-	-	-	-	-	-	-	-	-	-	-
221	-	-	-	-	-	-	-	-	-	-	-	-	-	-	-	-	-	-	-
222	-	-	-	-	-	-	-	-	-	-	-	-	-	-	-	-	-	-	-
223	-	-	-	-	-	-	-	-	-	-	-	-	-	-	-	-	-	-	-
Ausland	23	-	-	-	-	-	-	-	-	-	-	125	418	-	-	-	-	-	33
Insgesamt	6 321	287 464	50	18 111	7 095	277 917	910	16 641	279	131 519	21 956	174	2 930	3 313	1 901	1 541	6 164	4 137	4 832

Nummer des VB	Gasöl, Dieselöl 93 V	Gasöl, Dieselöl 93 E	Andere Mineralölderivate, Mineralölrückstände 94 V	Andere Mineralölderivate, Mineralölrückstände 94 E	Rohe und bearbeitete Naturstein 100 V	Rohe und bearbeitete Naturstein 100 E	Gewöhnliche Erde, Kies, Sand 101 V	Gewöhnliche Erde, Kies, Sand 101 E	Kalk und Gips, ausser zum Düngen 102 V	Kalk und Gips, ausser zum Düngen 102 E	Zement, Mörtel 103 V	Zement, Mörtel 103 E	Steinsalz 110 V	Steinsalz 110 E	Tonerde, Bauxit, Kryolith 111 E	Andere mineralische Rohstoffe 112 V	Andere mineralische Rohstoffe 112 E	Schwefelsäure 120 V	Schwefelsäure 120 E
1	363		21		4		123		-		872		14		-	4 966		-	
2	426	31	9	265	135	34	44	25	15	-	201	-	-	76	-	154	67	-	-
3	26	846	-	796	19	-	-	-	-	90	530	30	-	17	-	50	1 099	-	-
4	-	159	-	-	-	-	-	2 265	-	-	32	-	-	608	-	140	-	-	-
5	-	7 598	24	1 981	420	12	1 029	-	-	-	986	15	-	840	-	198	280	6	4 953
6	93	-	-	-	-	8	139	15	-	-	640	-	-	-	-	648	-	-	-
7	16	-	-	-	41	-	-	13	-	11	15	93	-	811	-	-	57	-	-
8	-	24	-	-	-	-	-	-	-	-	-	-	-	-	-	-	-	-	-
9	-	-	-	141	-	-	-	-	-	-	40	-	-	-	-	-	-	-	-
10	-	419	-	-	-	-	-	-	-	-	48	-	-	36 459	-	-	106	-	-
11	-	-	-	-	530	147 366	75	4 579	-	6 730	-	18	-	15	-	14	239	-	-
12	-	-	-	-	-	-	-	45	-	-	-	-	-	-	-	-	5 848	-	-
13	-	-	-	-	-	255	-	-	-	16	56	-	-	-	-	-	26	-	-
14	-	-	-	26	36	-	-	119	-	-	60	-	-	95 417	-	16	-	-	-
15	-	510	-	481	-	59	-	-	-	-	33	48	-	1 215	-	156	3 715	-	-
16	-	-	-	-	27	-	-	-	-	-	70	-	-	1 275	-	5	-	-	-
17	-	-	-	-	-	-	-	-	-	-	35	-	-	-	-	50	-	-	-
18	-	-	-	-	-	-	-	-	-	-	-	-	-	-	-	-	-	-	-
19	21	-	-	-	-	-	-	-	-	-	25	-	-	-	-	11	-	-	-
20	-	-	-	133	-	-	-	-	-	-	-	-	-	-	-	-	-	-	-
21	-	-	-	-	-	-	-	774	-	1 517	-	-	-	-	-	-	-	-	-
22	-	-	-	-	34	220	-	-	-	-	-	15	-	11	-	-	-	-	-
23	-	-	-	-	-	-	-	-	-	19	45	-	-	-	-	-	-	-	-
24	-	1 409	-	25	-	-	-	1 028	-	-	235	-	-	-	-	15	28	-	-
27	-	-	-	-	-	-	-	-	-	-	10	-	-	-	-	10	11	-	-
28	-	-	-	75	-	-	-	107	-	-	40	-	-	-	-	-	-	-	-
29	-	-	-	-	-	-	-	-	-	-	-	-	-	1	15	-	-	-	12
30	-	-	-	-	-	-	-	125	-	-	275	-	-	-	-	-	5	-	-
31	-	-	15	-	-	-	-	-	-	-	105	-	-	-	-	-	-	-	-
32	-	-	-	-	-	-	-	-	-	-	50	-	-	-	-	10	-	-	-
33	-	-	15	3	-	45	-	75	-	120	145	8	-	-	-	30	389	-	-
34	-	-	-	-	-	-	-	-	-	-	45	-	-	-	-	-	19	-	11
35	-	-	-	-	-	-	-	-	-	-	15	16	-	-	-	-	13	-	-
36	-	-	-	-	-	-	-	-	-	-	25	-	-	-	-	93	83	-	-
37	-	-	-	15	-	-	-	-	-	-	35	-	-	-	-	-	-	-	-
38	-	-	-	-	-	147	-	-	-	-	95	48	-	-	-	-	1 495	-	-
39	-	-	-	-	-	-	-	-	-	-	5	-	-	-	-	-	1 564	-	-
41	-	-	-	-	-	31	-	-	-	-	35	25	-	-	-	-	11 822	-	-
42	-	-	-	-	-	-	-	-	-	-	60	25	-	-	-	-	-	-	-
43	-	-	-	-	846	-	15	-	-	-	-	-	-	-	-	-	301	-	-
44	-	-	-	-	75	-	-	-	-	-	106	-	-	-	-	-	26	-	-
45	-	-	-	-	-	-	-	-	-	-	-	-	-	-	-	-	-	-	-
46	-	-	-	-	-	21	-	89	-	-	414	-	-	-	-	-	21	-	-
47	-	-	-	-	160	-	-	-	-	-	50	-	-	-	-	-	-	-	-
48	-	-	-	-	294	16	-	-	-	-	73	-	-	-	-	39	-	-	-

Nummer des VB	Gasöl, Dieselöl		Andere Mineralöl-derivate, Mineralöl-rückstände		Rohe und bearbeitete Natursteine		Gewöhnliche Erde, Kies, Sand		Kalk und Gips, ausser zum Düngen		Zement, Mörtel		Stein- und Siedesalz		Tonerde, Bauxit, Kryolith	Andere mineralische Rohstoffe		Schwefelsäure	
	93		94		100		101		102		103		110		111	112		120	
	V	E	V	E	V	E	V	E	V	E	V	E	V	E	E	V	E	V	E
51	-	-	-	-	157	-	-	-	-	-	15	-	-	-	-	10	-	-	-
52	-	-	-	-	122	344	-	-	-	-	162	-	-	-	-	15	-	-	-
53	-	-	-	-	-	-	-	17	-	-	80	-	-	-	-	-	8	-	3
54	-	-	-	-	93	-	-	-	-	-	5	-	-	-	-	-	-	-	-
55	-	-	-	-	-	15	-	-	-	-	20	-	-	-	-	-	-	-	-
56	-	-	-	-	-	-	-	-	-	-	65	-	-	-	-	-	24	-	-
57	-	-	-	-	24	42	-	-	-	-	10	-	-	-	-	5	-	-	-
58	-	-	-	-	-	9	-	-	-	-	10	-	-	-	-	-	268	-	-
61	-	-	-	-	4 555	383	-	15	-	209	73	-	-	-	-	1 722	2 364	-	-
62	-	-	-	-	14	-	-	-	-	-	45	-	-	-	-	-	19	-	-
63	-	-	-	-	532	2 542	-	1 046	-	-	40	-	-	-	-	15	8 284	-	95
64	-	-	-	-	28	-	-	-	-	-	15	-	-	-	-	-	78	-	-
65	-	-	18	-	-	-	-	-	-	-	75	-	-	-	-	105	-	10	-
66	-	-	-	-	52	17	-	-	-	-	10	-	-	-	-	16	17	-	-
Bund	582	10 996	81	3 941	8 194	151 566	1 302	10 337	15	8 712	5 259	341	-	136 745	15	3 527	38 276	16	5 074
98	-	-	-	-	-	-	-	-	-	-	4 087	-	-	-	-	53	-	-	-
99/100	-	15	-	-	-	-	-	20	-	-	-	-	-	-	-	36	2 316	-	-
195	-	-	-	-	-	-	-	-	-	-	-	-	-	-	-	-	-	-	-
202	-	-	-	-	-	-	-	-	-	-	-	-	-	-	-	-	-	-	-
203	-	-	-	-	-	-	-	-	-	-	-	-	-	-	-	-	-	-	-
204	-	-	-	-	-	-	-	-	-	-	-	-	-	-	20	-	11 801	-	-
205	-	-	-	-	143	-	-	-	-	-	-	-	-	-	-	-	44	-	-
206	-	-	-	-	-	-	-	-	-	-	-	-	-	-	-	-	-	-	-
209	-	-	-	-	-	-	-	-	-	-	-	-	-	-	-	-	-	-	-
210	-	-	-	-	-	-	-	-	-	-	-	-	-	-	-	-	-	-	-
211	-	-	-	-	-	-	-	-	-	-	-	-	-	-	-	-	-	-	-
212	-	-	-	-	1 246	-	-	-	-	-	-	-	-	-	-	132	-	-	-
213	-	-	-	-	-	-	-	-	-	-	-	-	-	-	-	-	-	-	-
215	-	-	40	-	55	25	-	-	-	-	-	40	-	-	-	-	-	-	-
216	-	-	-	-	246	-	-	-	-	-	-	-	-	-	-	-	-	-	-
217	-	-	2 591	31	17	49	-	-	-	-	-	-	-	-	-	15	40	-	-
218	-	-	-	-	373	-	-	-	-	-	20	-	-	-	-	3	109	-	-
219	-	-	-	-	-	-	-	-	-	-	-	-	-	-	-	-	253	-	-
220	-	-	-	-	-	-	20	-	-	-	-	-	272	-	-	-	-	-	-
221	-	-	-	-	-	-	-	-	-	-	-	-	-	-	-	-	-	-	-
222	-	-	-	-	91	-	-	-	-	-	55	-	52	-	-	20	-	-	-
223	-	-	-	-	-	-	-	-	-	-	-	-	-	-	-	-	-	-	-
Ausland	-	-	2 631	31	2 171	74	20	-	-	-	75	40	324	-	20	170	12 247	-	-
Insgesamt	945	11 374	2 733	3 993	10 369	151 644	1 445	10 480	15	8 712	10 293	1 253	338	136 759	35	8 752	57 805	16	5 074

Nummer des VB	Soda, Ätznatron, Pottasche	Farbstoffe, Farben und Lacke		Nicht bes.gen. chemische Erzeugnisse		Düngekalk		Thomasmehl		Andere Phosphor-düngemittel,		Kali-düngemittel, ausser Mischdünger		Stickstoff-düngemittel,		Mischdünger		Andere Düngemittel		Häute, Felle
	121	122		123		130		131		132		133		134		135		136		141
	E	V	E	V	E	V	E	V	E	V	E	V	E	V	E	V	E	V	E	V
1	-	4	-	330	-	1 005	-	109	-	-	-	89	-	17	-	-	-	-	-	-
2	-	-	-	10	-	9 413	-	129	6	63	90	37	25	924	15	234	-	8	280	28
3	-	9	-	-	73	6 092	630	-	-	6	681	15	16	95	-	55	29	-	84	-
4	-	-	-	-	-	1 364	-	-	-	-	-	-	-	30	-	30	-	-	-	-
5	-	-	-	99	1 715	2 138	-	-	-	-	-	-	172	65	64	41	3	8	-	-
6	-	-	-	20	-	8 294	16	76	73	50	31	39	78	631	18	150	-	-	-	-
7	-	-	-	3	824	4 013	333	-	-	-	-	-	-	5	-	67	-	-	-	-
8	-	-	-	-	17	342	-	-	-	-	15	-	-	15	-	-	-	29	-	-
9	-	-	-	-	70	-	-	-	-	-	-	-	-	-	50	45	-	-	-	-
10	-	-	5	-	859	759	187	-	31	-	-	-	1 005	-	15	75	-	-	-	-
11	-	-	-	-	59	428	573	-	-	-	-	-	-	16	501	64	-	-	-	-
12	-	-	-	-	-	30	-	-	-	-	-	-	-	-	-	30	-	-	-	75
13	-	-	-	-	62	-	-	-	-	-	-	-	335	-	-	-	-	-	-	-
14	-	-	-	-	-	850	1 165	-	855	-	-	-	15	-	-	90	-	-	-	-
15	-	-	-	-	2 551	997	93	-	-	-	45	-	4 345	-	-	45	62	-	116	-
16	-	-	-	3	-	-	-	-	-	-	-	-	-	-	-	15	-	-	-	-
17	-	-	-	-	-	15	-	-	-	-	15	-	-	-	18	15	-	-	-	-
18	-	-	-	-	-	-	-	-	-	-	-	-	-	-	-	15	-	-	-	-
19	-	-	-	-	-	30	-	-	-	-	-	-	-	38	214	327	-	-	-	-
20	-	5	-	-	4	-	-	-	-	-	-	-	-	-	-	37	-	-	-	-
21	-	-	-	-	-	5	-	-	-	-	-	-	-	-	-	40	-	-	-	-
22	-	-	-	-	63	-	-	-	-	-	-	-	-	-	36	-	-	-	-	-
23	-	-	-	-	-	15	36	-	41	-	-	-	-	-	-	10	-	-	-	-
24	-	-	-	-	568	-	94	-	226	-	-	-	-	-	532	47	-	-	-	-
27	8	-	-	-	-	-	27	-	313	-	-	-	-	-	-	-	-	-	-	-
28	-	-	-	-	-	-	-	-	-	-	-	-	-	-	186	-	-	-	-	-
29	-	-	-	-	-	-	-	-	-	-	-	-	-	-	-	62	-	-	-	-
30	-	-	-	-	26	-	15	-	1 057	-	-	-	-	-	-	-	-	-	18	-
31	-	-	-	-	68	-	-	-	-	-	-	-	-	-	480	-	-	-	-	-
32	-	-	-	-	-	48	32	-	-	-	-	-	-	-	-	15	-	-	-	-
33	-	1	-	-	24	-	-	-	-	-	-	-	-	-	-	-	-	-	316	-
34	-	-	15	7	101	-	-	-	-	-	-	-	-	-	-	-	143	-	16	-
35	-	-	-	-	5	-	-	-	-	-	-	-	-	-	-	-	-	-	-	-
36	-	-	-	-	170	-	62	-	-	-	-	-	-	-	183	-	-	-	-	-
37	-	-	-	-	16	20	-	-	-	-	-	-	-	-	-	15	-	-	-	-
38	-	-	5	-	78	-	-	-	-	-	-	-	-	-	-	-	-	-	-	-
39	-	-	-	-	-	-	-	-	-	-	-	-	-	-	-	-	-	-	-	-
41	-	-	-	-	-	-	-	-	-	-	-	-	-	-	-	-	-	-	12	-
42	-	-	-	-	25	-	-	-	-	-	-	-	-	-	-	-	-	-	-	-
43	-	-	-	-	14	-	-	-	-	-	-	-	-	-	-	-	-	-	-	-
44	-	-	-	-	477	-	-	-	-	-	-	-	-	-	2 311	-	35	-	-	-
45	-	-	-	-	-	-	-	-	-	-	-	-	-	-	-	-	-	-	-	-
46	-	-	-	4	-	-	-	-	-	-	-	-	-	-	-	-	-	-	-	-
47	-	-	-	-	-	-	-	-	-	-	-	-	-	-	-	-	-	-	-	-
48	-	-	-	30	-	-	-	-	-	-	-	-	-	-	-	-	-	-	-	-
51	-	-	-	-	-	32	-	-	-	-	-	-	-	-	-	-	16	-	-	-
52	-	-	106	-	-	-	-	-	-	-	-	-	-	-	-	-	-	-	-	-
53	-	-	13	-	-	275	-	-	-	-	-	-	-	-	-	-	-	-	-	-
54	-	-	-	-	-	-	-	-	-	-	-	-	-	15	-	-	-	-	-	-
55	-	-	-	-	-	-	-	-	-	-	-	-	-	-	-	-	-	-	-	-
56	15	-	42	-	139	174	-	-	-	-	-	-	-	-	75	-	-	-	-	-
57	-	-	-	-	220	60	-	-	-	-	-	-	-	-	-	-	-	-	-	-
58	-	-	-	-	-	255	-	-	-	-	-	-	-	-	-	-	-	-	-	-
61	-	-	97	-	-	147	-	-	-	-	-	-	-	-	-	-	-	-	-	-
62	-	-	-	-	50	-	-	-	-	-	-	-	-	-	-	-	-	4	-	-
63	-	-	13	-	-	227	-	-	-	-	-	-	-	-	-	-	-	-	-	-
64	18	-	-	-	88	156	-	-	-	-	-	-	-	-	90	-	-	-	-	-
65	-	-	-	-	-	30	-	-	-	-	-	-	-	-	-	-	-	-	-	-
66	-	-	-	-	16	229	-	-	-	-	-	-	-	-	-	-	-	-	-	-
Bund	41	15	296	176	8 382	36 438	3 263	205	2 602	119	877	91	5 991	1 834	4 788	1 524	288	49	842	103
98	-	-	-	-	15	30	-	-	-	-	-	-	-	-	-	-	-	-	-	-
99/100	-	-	-	-	32	1 457	-	-	-	-	217	-	-	-	-	-	-	-	-	-
195	-	-	-	2	-	-	-	-	-	-	-	-	-	-	-	-	-	-	-	-
202	-	-	-	-	-	-	-	-	-	-	-	-	-	-	-	-	-	-	-	-
203	-	-	-	-	-	-	-	-	-	-	-	-	-	-	-	-	-	-	-	-
204	-	-	-	-	-	-	-	-	-	-	-	-	-	-	-	-	-	-	-	-
205	-	-	-	-	420	-	-	-	-	-	-	-	-	-	-	-	-	-	-	-
206	-	-	-	-	-	-	-	-	-	-	-	-	-	-	-	-	-	-	-	-
209	-	-	-	-	-	-	-	-	-	-	-	-	-	-	-	-	-	-	-	-
210	-	-	-	-	-	-	-	-	-	-	-	-	-	-	-	-	-	-	-	-
211	-	-	-	12	-	-	-	-	-	-	-	-	-	-	-	-	-	-	-	-
212	-	-	-	10	-	-	-	-	-	-	-	-	-	-	-	-	-	-	-	-
213	-	-	-	-	-	-	-	-	-	-	-	-	-	-	-	-	-	-	-	-
215	-	-	-	82	-	-	-	-	-	-	-	-	-	108	-	-	-	-	-	-
216	-	-	-	-	-	-	-	-	-	-	-	-	-	-	-	-	-	-	-	-
217	-	-	-	1	-	-	-	-	-	-	-	-	-	-	-	-	-	-	-	-
218	-	-	-	4	13	-	-	-	-	-	-	-	-	-	-	-	-	-	-	-
219	-	-	-	-	-	-	-	-	-	-	-	-	-	-	-	-	-	-	-	-
220	-	2	-	400	-	-	-	-	-	-	-	-	-	125	-	-	-	-	-	-
221	-	-	-	-	-	-	-	-	-	-	-	-	-	-	-	-	-	-	-	-
222	-	-	-	-	-	-	-	-	-	-	-	-	-	-	-	-	-	-	-	-
223	-	-	-	-	-	-	-	-	-	-	-	-	-	-	-	-	-	-	-	-
Ausland	-	2	-	509	433	-	-	-	-	-	-	-	-	233	-	-	-	-	-	-
Insgesamt	41	21	300	1 017	9 192	38 930	4 268	314	2 711	119	1 094	180	6 080	2 084	4 805	1 524	288	49	842	103

Nummer des VB	Leder		Wolle		Baumwolle		Andere Spinnstoffe		Garne		Lumpen		Stammholz über 1,5 m Länge, Baustangen		Faserholz, Papierholz		Grubenholz	Anderes unbearbeitetes Holz, Holzabfälle		Hölzerne Schwellen		Schnittholz, Fassholz Werkstücke	
	142		150		151		152		153		154		160		161		162	163		164		165	
	E		E		V	E	V	E	V	E	V	E	V	E	V	E	E	V	E	V	E	V	E
1	-		-		-	-	-	-	-	-	29		70		-		-	39		600		114	
2	-		-		-	-	15	-	7	-	62	767	825	-	-	-	-	89	-	410	38	337	323
3	-		-		-	12	14	-	-	-	7	-	399	16	-	-	-	361	-	177	11	122	10
4	-		-		-	-	-	-	-	-	-	5	332	28	-	-	-	-	-	16	-	-	-
5	-		-		-	30	-	2	-	-	22	294	985	6	-	-	-	198	11	617	-	756	612
6	-		-		-	-	-	-	-	-	6	113	460	10	-	-	-	-	44	3	44	492	146
7	-		-		-	-	-	-	-	-	88	37	162	252	-	24	-	11	40	70	36	163	68
8	-		-		-	-	-	-	-	-	-	-	77	-	-	-	-	12	15	19	-	30	-
9	-		-		-	-	-	-	-	-	-	19	160	-	-	-	-	-	10	139	-	15	38
10	-		-		-	-	-	-	-	-	14	-	561	1 378	-	-	-	77	398	45	30	31	40
11	-		-		-	-	9	-	-	-	10	6	484	143	10 533	37	-	11	80	-	-	-	328
12	-		-		-	-	5	-	-	-	156	-	666	21	-	-	-	28	-	-	-	81	15
13	-		-		-	-	5	-	-	-	-	-	-	-	-	-	-	-	38	-	-	46	-
14	-		1		-	-	-	-	-	-	36	-	572	18	-	-	-	36	4	311	-	179	41
15	-		-		-	-	-	-	-	-	5	-	328	-	-	-	-	-	-	114	-	85	15
16	-		-		-	-	6	-	-	-	13	47	40	-	-	-	-	115	-	17	-	140	-
17	-		-		-	-	-	-	-	-	-	-	296	-	-	-	-	-	-	-	-	35	22
18	-		-		-	-	-	-	-	-	-	-	-	-	-	-	-	-	-	-	-	-	-
19	-		-		-	-	-	-	-	-	-	-	55	-	-	-	-	-	62	-	-	-	-
20	-		-		-	-	18	-	-	-	-	-	493	-	-	-	-	-	-	233	-	52	13
21	-		-		-	-	-	-	-	-	62	6	622	-	-	-	-	-	-	18	-	68	-
22	-		-		-	-	-	-	-	-	-	-	48	-	-	-	-	-	37	33	-	49	-
23	-		-		-	-	-	-	-	-	28	6	14	-	-	-	-	5	-	-	-	-	-
24	-		-		-	-	-	-	-	-	11	8	145	-	-	-	-	-	141	44	-	202	-
27	-		-		-	-	-	-	-	-	-	-	-	-	-	-	-	-	-	21	40	-	-
28	-		-		-	-	-	-	-	-	-	-	93	-	-	-	-	-	-	-	-	63	-
29	-		-		-	-	-	-	-	-	-	-	1 228	-	-	-	-	-	-	-	-	-	-
30	-		-		-	-	-	-	-	-	-	-	15	-	-	-	-	-	-	-	-	58	-
31	-		-		-	-	-	-	-	-	-	-	163	-	-	-	-	-	-	-	-	-	-
32	-		-		7	-	-	20	-	-	104	-	162	-	-	-	-	-	-	-	-	110	-
33	-		-		-	-	-	-	-	-	-	-	103	-	74	-	-	-	-	-	-	-	-
34	-		-		-	-	-	23	-	-	-	-	-	-	-	-	-	-	-	-	-	239	-
35	-		-		-	-	-	-	-	-	281	8	94	-	-	-	-	-	-	-	-	-	-
36	-		-		-	-	-	-	-	-	-	-	16	-	-	-	-	-	-	-	-	-	-
37	-		-		-	-	-	-	-	119	22	-	197	91	-	-	-	-	14	-	-	-	-
38	-		-		-	-	-	-	-	-	-	6	139	-	-	-	-	-	21	-	-	-	-
39	-		-		-	-	-	-	-	-	-	15	-	-	-	-	-	-	-	-	-	39	-
41	-		-		-	-	-	-	-	-	51	-	58	-	-	-	-	45	-	14	-	21	31
42	-		-		-	-	-	-	-	1	228	-	34	36	483	-	-	-	28	-	-	-	-
43	-		-		-	-	-	-	-	10	11	-	-	-	131	-	-	12	-	-	-	17	-
44	-		-		-	-	-	-	-	-	-	-	-	-	-	-	-	-	-	-	-	-	-
45	-		-		-	-	-	-	-	-	-	-	-	-	2 139	-	-	-	-	-	-	186	-
46	-		-		-	-	-	-	-	-	-	-	-	18	-	-	-	-	-	-	-	-	-
47	-		-		-	-	-	-	-	-	-	-	-	21	-	-	-	-	-	-	-	-	-
48	-		-		-	-	-	-	-	27	63	-	-	-	-	-	-	-	12	-	-	-	449
51	-		-		-	-	-	-	-	-	15	-	-	17	-	-	-	-	-	-	-	-	86
52	-		-		-	-	-	-	-	12	5	-	-	19	-	-	-	-	-	-	-	10	54
53	-		-		-	-	-	-	-	-	-	-	-	-	-	-	-	-	-	-	-	-	-
54	-		-		-	-	-	-	-	-	-	-	-	-	-	-	-	-	-	-	-	17	18
55	-		-		-	-	-	-	-	-	-	-	-	-	-	-	-	-	-	-	-	-	-
56	-		-		-	-	-	-	-	-	-	15	-	-	-	-	-	-	-	-	-	163	-
57	-		-		-	-	-	-	-	-	10	-	47	66	-	-	-	-	-	-	-	46	49
58	-		-		-	-	-	-	-	15	-	5	-	26	12 484	-	-	-	-	-	-	31	74
61	-		-		-	-	-	-	-	11	14	-	-	-	-	-	10	-	-	-	-	-	470
62	-		-		-	-	-	-	-	-	-	-	-	-	-	-	-	-	-	-	-	-	-
63	-		-		-	-	-	-	-	-	5	5	-	21	12 464	-	24	-	-	-	83	-	3 265
64	-		-		-	-	-	-	-	-	-	-	1 274	22	3 216	-	44	-	-	-	-	-	787
65	-		-		-	-	-	-	-	-	-	-	-	-	-	-	-	-	-	-	-	-	68
66	349		-		-	-	-	-	-	6	-	-	-	-	-	-	-	-	-	-	-	-	314
Bund	349		1		7	42	29	88	7	201	1 329	1 362	11 347	2 209	41 524	61	78	1 000	955	2 301	282	3 883	7 336
98	-		-		-	-	-	-	17	-	-	-	43	-	-	-	-	120	-	-	-	408	-
99/100	-		-		-	-	-	-	-	-	-	-	31	-	-	-	-	-	-	-	-	170	-
195	-		-		-	-	-	-	-	-	-	-	-	-	-	-	-	-	-	-	-	-	-
202	-		-		-	-	-	-	-	-	-	-	-	-	-	-	-	-	-	-	-	-	-
203	-		-		-	-	-	-	-	-	-	-	-	-	-	-	-	-	-	-	-	-	-
204	-		-		-	-	-	-	-	-	-	-	-	-	-	-	-	-	-	-	-	-	31
205	-		-		-	-	-	-	-	-	5	-	-	22	-	-	-	-	-	-	261	186	238
206	-		-		-	-	-	-	-	-	-	-	-	-	-	-	-	-	-	-	-	-	-
209	-		-		-	-	-	-	-	-	-	-	-	-	-	-	-	-	-	-	-	-	-
210	-		-		-	-	-	-	-	-	-	-	-	-	-	-	-	-	-	-	-	-	-
211	-		-		-	-	-	-	-	-	-	-	-	-	-	-	-	-	15	-	46	-	59
212	-		-		-	-	-	-	-	34	10	-	-	-	127 650	-	-	17	-	-	-	478	18
213	-		-		-	-	-	-	-	-	-	-	-	-	35 189	-	-	16	-	-	-	683	-
215	-		-		-	-	-	-	-	-	10	-	-	-	-	-	-	-	-	-	-	-	-
216	-		-		-	-	-	-	-	-	-	-	-	-	-	-	-	-	-	-	-	-	-
217	-		-		-	-	-	-	-	-	-	-	-	-	-	-	-	-	-	-	-	-	-
218	-		-		-	-	-	-	-	-	-	-	92	-	-	-	-	14	-	-	-	-	-
219	-		-		-	-	-	-	-	-	-	-	-	-	-	-	-	-	-	-	-	-	-
220	-		-		-	-	-	-	16	-	-	-	-	-	-	-	-	-	-	-	-	-	16
221	-		-		-	-	-	-	-	-	-	-	-	-	-	-	-	-	-	-	-	-	10
222	-		-		-	-	-	-	-	-	-	-	-	-	-	-	-	-	-	-	-	-	32
223	-		-		-	-	-	-	-	-	-	-	-	-	-	-	-	-	-	-	-	-	-
Ausland	-		-		-	-	-	-	16	34	25	-	92	22	162 839	-	-	47	15	-	307	1 347	404
Insgesamt	349		1		7	42	29	88	40	235	1 363	1 391	11 583	2 301	204 363	61	78	1 206	1 009	2 901	1 189	5 922	7 854

Nummer des VB	Holzwaren		Zellstoff, Holzschliff, Strohstoff		Papier, Pappe		Betonwaren		Künstliche Steine, Platten, Röhren		Andere Steingut-, Ton-, Porzellanwaren		Glas, Glaswaren		Roheisen, Eisenlegierungen		Halbzeug u. Blöcke aus Stahl		Alteisen und Abfälle von Eisen und Stahl	
	166		170		171		180		181		182		183		190		191		192	
	V	E	V	E	V	E	V	E	V	E	V	E	V	E	V	E	V	E	V	E
1	-		-		39		594		342		-		-		3 066		-		15 032	
2	30	-	-	-	16	5	358	-	1 397	21	-	-	12	-	5 755	-	-	-	531	8 361
3	22	-	-	-	-	-	88	-	192	-	-	-	-	-	1 759	-	-	-	179	3 498
4	16	-	-	-	-	-	-	-	256	-	-	-	-	-	242	-	-	-	-	17
5	8	6	-	-	200	4	201	180	2 762	-	-	8	-	3	7 184	146	7	-	4 104	10 795
6	105	46	-	-	-	-	193	-	35	252	-	-	-	-	1 995	-	-	-	609	537
7	-	-	-	-	-	-	194	-	50	41	-	-	-	-	7 047	-	-	-	729	719
8	12	-	-	-	-	-	2	-	22	-	-	-	5	-	273	-	-	-	-	87
9	65	-	-	-	-	-	28	-	-	-	-	-	-	-	5 243	-	-	-	18	2 296
10	-	-	-	-	-	-	53	-	33	14	-	-	-	-	248	-	-	-	-	482
11	-	39	-	-	6	-	-	-	-	490	-	6	-	-	6 670	-	-	-	210	144
12	9	36	-	-	4	21	-	-	-	317	-	-	5	-	3 294	-	-	-	65	-
13	-	15	-	-	5	9	-	-	-	119	-	4	-	18	660	-	-	-	-	-
14	20	53	405	5	71	-	20	-	58	124	-	-	-	-	7 491	-	-	-	2 461	229
15	-	26	-	-	-	-	41	-	36	-	-	-	-	5	3 465	-	-	-	42	124
16	-	-	-	-	4	-	-	-	-	-	4	-	-	-	971	4	-	-	21	153
17	6	-	-	-	-	-	-	-	-	-	-	-	-	-	769	-	-	85	824	41
18	-	-	-	-	-	-	15	-	17	-	-	-	-	-	65	-	-	-	-	43
19	7	48	-	-	-	6	-	26	37	107	-	-	-	56	2 463	-	-	-	22	45
20	-	-	-	-	-	18	-	-	5	-	-	-	-	-	587	-	-	-	-	23
21	-	-	-	-	-	-	16	-	20	-	-	-	-	-	279	-	-	-	-	-
22	-	16	-	-	-	55	17	-	16	-	-	-	-	-	270	-	-	-	20	18
23	-	-	50	-	-	5	-	-	-	-	-	-	-	-	988	-	-	28	278	103
24	-	5	-	-	4	-	-	86	9	27	-	-	-	111	1 029	370	-	179	5 987	-
27	-	-	-	-	-	-	277	-	-	-	-	-	-	-	2 428	-	-	445	2 491	-
28	-	-	-	-	-	-	-	-	-	-	-	-	-	41	129	-	-	-	251	-
29	-	-	-	-	-	-	-	-	-	-	-	-	-	-	-	-	-	-	-	-
30	-	-	-	-	-	-	-	-	-	52	-	-	-	-	482	862	-	84	934	74
31	-	-	-	-	-	-	-	-	-	-	-	-	-	-	40	-	-	-	17	-
32	-	-	-	-	-	5	6	-	-	9	-	19	-	-	1 210	-	-	-	165	-
33	-	-	-	-	10	127	-	-	-	20	-	-	-	108	1 136	-	-	181	186	89
34	24	-	-	-	-	-	-	-	-	71	-	-	-	-	187	-	-	-	17	-
35	-	-	-	-	-	-	7	-	-	2	-	-	-	-	704	-	-	-	51	-
36	-	-	-	-	-	-	-	-	-	226	-	57	-	17	716	-	-	-	-	-
37	-	-	-	-	-	124	-	-	-	-	-	-	-	5	355	-	-	-	35	28
38	3	-	-	-	-	-	-	-	2	398	-	-	-	23	222	-	-	-	81	-
39	-	-	-	-	-	-	-	-	-	-	-	-	-	-	55	-	-	-	36	-
41	-	5	-	-	-	10	-	-	-	148	-	67	-	-	1 266	561	-	-	443	20
42	3	-	-	-	-	-	-	-	3	39	-	-	-	-	185	-	-	-	17	-
43	-	-	-	-	-	-	-	15	-	-	-	-	-	-	95	-	-	-	-	-
44	-	-	-	-	-	-	-	-	-	25	-	-	-	-	683	-	-	-	-	-
45	-	-	-	-	14	-	-	-	-	16	-	-	-	-	506	-	-	-	-	-
46	-	-	102	-	-	-	-	-	-	55	-	-	-	-	1 868	-	-	-	18	-
47	-	-	-	-	-	-	-	-	-	-	-	-	-	-	609	-	-	-	-	-
48	-	107	-	33	-	75	10	-	-	-	-	-	-	-	2 853	-	-	-	-	-

Nummer des VB	Holzwaren		Zellstoff, Holzschliff, Strohstoff		Papier, Pappe		Betonwaren		Künstliche Steine, Platten, Röhren		Andere Steingut-, Ton-, Porzellanwaren		Glas, Glaswaren		Roheisen, Eisenlegierungen		Halbzeug und Blöcke aus Stahl		Alteisen und Abfälle von Eisen und Stahl	
	166		170		171		180		181		182		183		190		191		192	
	V	E	V	E	V	E	V	E	V	E	V	E	V	E	V	E	V	E	V	E
51	-	83	-	-	-	-	-	-	-	-	-	-	-	-	335	-	-	-	-	-
52	-	-	-	-	-	78	-	-	-	12	-	-	-	-	3 249	-	-	-	80	15
53	-	-	-	-	-	-	-	-	-	-	-	-	-	-	788	-	-	-	-	-
54		5	-	-	-	-	-	-	-	-	-	-	-	-	361	-	-	-	-	-
55	-	-	-	-	-	-	-	-	-	-	-	-	-	-	387	-	-	-	-	-
56	9	-	-	-	-	-	-	-	-	-	-	8	-	-	651	-	-	-	-	-
57	-	-	-	-	-	-	9	-	-	10	-	-	-	-	640	-	-	-	33	-
58	-	5	-	-	-	-	-	-	-	-	-	-	-	-	907	-	-	-	-	-
61	-	51	-	-	46	145	10	3	-	365	-	52	-	-	578	-	-	-	5	-
62	-	-	-	-	-	-	-	-	-	-	-	-	-	-	140	-	-	-	-	-
63	-	83	-	-	-	58	-	-	5	128	-	63	-	35	195	-	-	-	-	-
64	-	19	-	-	-	-	-	-	-	-	-	-	-	-	271	-	-	-	5	-
65	-	-	-	-	-	-	-	-	-	-	-	-	-	-	80	-	-	-	-	5
66	-	-	317	-	-	-	-	-	-	-	-	-	-	-	852	-	-	-	-	-
Bund	339	598	874	38	380	745	1 545	310	4 955	3 088	4	284	22	422	83 910	1 943	7	1 002	20 995	27 946
98	31	-	-	-	5	7	63	-	283	-	-	-	-	-	14 720	-	-	-	-	671
99/100	-	-	-	-	-	132	-	40	-	-	-	-	-	10	-	-	-	-	-	-
195	-	-	-	-	-	-	-	-	-	-	-	-	-	-	120	-	-	-	-	-
202	-	-	-	-	-	112	-	-	-	-	-	-	-	-	-	-	-	-	-	-
203	-	-	-	-	-	-	-	-	-	-	-	-	-	-	-	-	-	-	-	-
204	-	-	-	-	-	-	-	-	-	-	-	-	-	-	-	-	-	-	-	-
205	-	-	-	-	134	16	-	-	-	902	-	20	-	-	-	344	-	-	-	-
206	-	-	-	-	-	-	-	-	-	-	-	-	-	-	-	-	-	-	-	-
209	-	-	-	-	-	-	-	-	-	-	-	-	-	-	-	-	-	-	-	-
210	-	-	-	-	-	-	-	-	-	-	-	-	-	-	-	-	-	-	-	-
211	-	-	-	-	-	-	-	-	-	-	-	-	-	-	-	-	-	-	-	-
212	6	-	-	-	29	30	-	-	10	-	2	-	-	-	1 906	-	-	-	-	-
213	-	-	-	-	-	-	-	-	-	-	-	-	-	-	30	-	-	-	-	-
215	1	-	-	-	-	-	-	-	-	-	-	-	-	8	-	-	-	-	4	-
216	-	-	-	-	-	-	-	-	-	-	-	-	-	-	-	-	-	-	-	-
217	-	-	-	-	-	-	-	-	-	-	12	-	-	-	240	-	-	-	-	-
218	-	-	-	-	1	46	-	-	15	-	14	-	1	-	-	-	-	-	-	-
219	-	-	-	-	-	-	-	-	-	-	-	-	-	-	-	-	-	-	-	-
220	-	5	-	-	-	-	-	-	248	-	49	-	2	-	-	-	-	-	-	-
221	-	-	-	-	-	-	-	-	-	-	-	-	-	-	-	-	-	-	-	-
222	5	16	-	-	-	-	-	-	584	-	96	-	-	-	-	-	-	-	-	-
223	-	-	-	-	-	-	-	-	-	-	-	-	-	-	-	-	-	-	-	-
Ausland	12	21	-	-	164	204	-	-	857	902	173	20	3	8	2 176	344	-	-	4	-
Insgesamt	382	619	874	38	588	1 127	2 202	944	6 437	4 332	177	304	25	440	104 172	5 353	7	1 002	36 031	43 649

Nummer des VB	Eisenbahnoberbauzeug aus Eisen und Stahl		Stab- und Formeisen und -stahl		Bleche und Platten aus Eisen und Stahl		Röhren und Rohre aus Eisen und Stahl		Eisen- und Stahldraht		Andere Gießereiu. Walzwerkerzeugnisse		Maschinen, Apparate		Bauwerksteile aus Eisen und Stahl		Andere Eisen- und Stahlwaren		Rohkupfer, Kupferlegierungen	
	193		194		195		196		197		198		199		200		201		210	
	V	E	V	E	V	E	V	E	V	E	V	E	V	E	V	E	V	E	V	E
1	21		162		22		39		-		-		79		226		11		-	
2	3	15	110	11	57	23	3	41	-	-	-	12	62	-	28	46	192	27	-	-
3	-	-	43	-	-	-	2	-	-	-	-	-	200	170	108	15	32	-	-	-
4	-	-	-	-	7	-	-	-	-	-	-	-	2	-	14	-	662	-	-	-
5	25	221	93	553	-	319	39	188	-	-	160	-	340	756	333	119	194	302	-	-
6	-	-	29	-	2	-	4	-	-	-	-	49	12	44	-	-	-	78	-	-
7	-	-	9	-	-	-	1	-	-	-	-	5	8	3	-	-	6	-	-	-
8	-	-	-	-	40	-	-	-	-	-	-	-	35	19	-	-	153	-	-	-
9	-	15	-	-	-	-	13	-	-	-	-	-	25	79	-	-	40	57	-	-
10	-	-	-	-	-	-	-	-	-	-	-	-	15	-	-	-	-	-	-	-
11	-	-	-	-	-	-	-	20	-	2	26	62	5	30	-	9	6	151	-	-
12	-	-	-	18	4	-	-	6	-	-	-	-	24	15	-	-	97	210	-	-
13	-	-	-	-	-	-	-	-	-	-	-	-	24	-	107	-	5	33	-	-
14	6	7	22	4 124	9	-	17	15	1	-	-	-	28	110	13	176	11	148	-	-
15	18	-	37	41	-	-	4	19	7	-	-	-	51	61	-	-	38	66	60	-
16	-	-	-	238	-	-	-	35	-	-	-	17	21	18	-	-	5	58	10	-
17	-	293	-	877	-	-	-	-	-	-	-	546	8	-	-	-	18	10	3	-
18	-	-	-	-	-	-	-	-	-	-	-	-	24	42	-	-	-	-	-	-
19	-	-	3	11	-	-	-	-	-	-	-	13	68	64	-	-	64	10	-	-
20	-	-	-	-	-	-	-	-	-	-	-	-	82	51	-	-	-	-	-	-
21	-	-	-	-	-	-	-	-	-	-	-	-	15	36	-	-	10	5	-	-
22	-	-	-	43	-	-	-	202	-	-	-	-	18	104	-	4	-	21	-	-
23	132	-	10	309	-	3 824	4	10	-	-	25	75	-	-	10	169	25	1 027	690	-
24	-	28	-	348	3	15 521	13	819	-	45	40	300	239	1 627	5	42	-	503	-	-
27	-	104	16	7 247	-	458	7	-	-	32	-	396	41	6	18	10	3	533	-	-
28	-	10	6	-	-	-	6	-	-	-	-	76	-	-	14	113	-	6	-	7
29	-	-	-	-	-	11	-	-	-	-	-	-	-	-	-	-	8	-	-	-
30	-	-	-	2 081	-	560	42	271	-	-	-	62	3	34	-	-	5	-	-	-
31	-	146	-	462	-	-	-	-	-	-	-	-	-	-	-	-	-	70	-	-
32	-	-	7	-	-	-	9	9	-	-	-	-	27	11	1 078	9	39	37	-	-
33	-	-	5	41	13	26	12	1 074	-	-	10	28	31	61	-	30	3	84	15	-
34	-	-	-	6	-	-	-	206	-	10	-	4	22	60	-	-	-	135	-	6
35	-	-	-	66	-	-	-	90	-	-	-	35	35	81	-	15	-	631	-	-
36	-	-	-	-	-	-	-	-	-	-	-	-	49	6	141	-	-	-	-	-
37	-	-	-	-	-	-	-	-	-	-	-	59	12	-	14	-	-	1	-	-
38	-	-	-	129	-	-	-	-	-	-	-	57	32	46	157	-	2	329	105	-
39	-	-	-	-	-	-	-	-	-	-	-	-	30	-	38	-	4	-	-	-
41	-	-	9	16	5	2 090	-	2 264	-	23	-	80	46	19	-	14	4	696	54	-
42	-	-	-	-	-	-	-	-	-	-	-	-	24	11	-	-	-	-	-	-
43	-	-	4	-	-	-	-	-	-	-	-	-	7	22	-	24	-	-	-	-
44	-	-	-	-	-	-	-	-	-	-	-	-	3	-	-	-	-	-	-	-
45	-	-	-	-	-	-	-	8	-	-	-	-	-	12	-	-	-	14	-	-
46	-	-	-	-	-	-	-	817	-	-	-	-	9	208	-	-	20	14	-	-
47	-	-	-	-	18	12	-	-	-	-	-	-	-	31	-	-	-	-	-	-
48	-	-	6	-	-	-	-	67	-	-	-	-	66	17	-	-	-	-	-	-
51	-	-	-	-	-	-	1	-	-	-	-	1	34	82	-	-	16	14	-	-
52	-	-	-	-	-	-	8	-	-	-	-	-	51	24	-	30	24	19	-	-
53	-	-	8	-	-	14	10	-	-	-	-	1	4	69	-	-	79	23	-	-
54	-	-	-	-	-	-	-	-	-	-	4	-	4	132	-	-	-	-	-	-
55	-	-	-	-	-	-	-	8	-	-	-	-	-	14	-	-	3	-	-	-
56	-	-	-	-	-	-	5	-	-	-	-	-	18	51	-	-	3	25	-	-
57	-	-	4	-	-	5	-	37	-	-	-	-	40	8	-	-	-	-	-	-
58	-	-	-	-	-	-	-	-	-	-	-	-	30	29	-	-	3	12	-	-
61	-	-	-	5	6	-	-	-	-	-	-	-	27	103	-	-	-	5	-	-
62	-	-	-	-	-	-	-	2	-	-	-	-	-	132	-	189	7	-	-	-
63	-	-	-	39	-	-	-	3	-	-	-	-	20	9	282	-	59	5	-	-
64	-	-	-	-	-	-	-	-	-	-	-	-	5	6	-	-	22	-	-	-
65	-	-	-	-	-	-	-	-	-	-	-	-	-	11	150	-	8	-	-	-
66	-	-	-	1	-	-	-	24	-	-	-	-	61	1 097	-	37	45	395	186	-
Bund	184	839	423	16 666	164	22 863	200	6 238	8	112	265	1 878	2 037	5 621	2 510	1 051	1 915	5 754	1 123	13
98	-	-	-	-	-	-	-	-	-	-	-	-	8	85	-	-	12	12	-	-
99/100	-	-	161	-	-	-	-	-	-	-	5	-	-	-	-	-	109	-	-	-
195	-	-	-	-	-	-	-	-	-	-	-	-	3	2	-	-	4	-	-	-
202	-	-	-	-	-	-	-	-	-	-	-	-	-	-	-	-	-	-	-	-
203	-	-	-	-	-	-	-	-	-	-	-	-	-	-	-	-	-	-	-	-
204	-	-	-	-	-	-	-	-	-	-	-	-	-	-	-	-	-	-	-	-
205	-	-	10	-	-	-	-	-	-	-	-	-	474	8	37	-	26	161	-	-
206	-	-	-	-	-	-	-	-	-	-	-	-	-	-	-	-	-	-	-	-
209	-	-	-	-	-	-	-	-	-	-	-	-	1	-	-	-	-	-	-	-
210	-	-	-	-	-	-	-	-	-	-	-	-	-	-	-	-	-	-	-	-
211	-	-	-	-	-	-	-	-	-	-	-	-	-	-	-	-	-	-	-	-
212	-	-	-	-	-	-	-	-	-	-	-	-	94	126	-	-	16	8	-	-
213	-	-	-	-	-	-	58	-	-	-	25	-	59	7	41	-	-	-	-	-
215	-	-	-	-	-	-	-	-	-	-	-	-	34	-	-	-	7	-	10	8
216	-	-	-	-	-	-	-	-	-	-	-	-	26	-	-	-	29	-	-	-
217	-	-	-	-	-	-	-	-	-	-	-	-	67	48	-	-	228	12	-	-
218	-	-	-	-	-	-	-	-	-	-	-	-	183	7	-	-	108	3	-	-
219	-	-	-	-	-	-	-	-	-	-	-	-	-	-	-	-	-	-	-	-
220	-	-	-	-	-	-	25	-	-	-	6	-	1 317	-	203	-	63	4	-	-
221	-	-	-	-	-	-	-	-	-	-	-	-	14	-	-	-	-	-	-	-
222	-	-	-	-	-	-	-	-	-	-	-	-	38	1	23	-	28	-	-	-
223	-	-	-	-	-	-	-	-	-	-	-	-	-	-	-	-	-	-	-	-
Ausland	-	-	10	-	-	-	83	-	-	-	31	-	2 307	197	304	-	505	188	10	8
Insgesamt	205	860	756	16 828	186	22 885	322	6 277	8	112	301	1 878	4 434	5 984	3 040	1 277	2 556	5 965	1 133	21

Nummer des VB	Rohzink, Zinklegierungen		Rohblei, Bleilegierungen		Rohe Leichtmetalle, auch Legierungen		Altmetalle und Abfälle von NE-Metallen		NE-Metallhalbzeug		NE-Metallwaren		Fahrzeuge aller Art		Nicht bes.gen. Industrieerzeugnisse		Sammelgut ohne nähere Bezeichnung		Umzugsgut, gebrauchte Verpackungen, Baugerätschaften		Besatzungsverkehr Güter in Wagenladungen (ohne Kohlen)	
	211		212		213		215		216		217		220		230		231		240		243	
	E		V		V	E	V	E	V	E	V	E	V	E	V	E	V	E	V	E	V	E
1	-		-		-	-	-	-	18	-	10	-	-	-	97	-	-	-	89	-	90	-
2	-		-		-	-	-	24	-	-	3	20	39	24	168	-	69	226	359	550	1 488	2 035
3	-		-		-	-	-	-	-	39	17	-	3	-	53	18	-	-	359	126	-	-
4	-		-		-	-	-	-	-	-	-	-	-	-	31	-	-	-	10	-	93	-
5	-		16		-	-	111	39	-	-	11	6	138	5	922	185	691	782	592	244	819	117
6	-		-		-	-	-	-	-	-	-	-	4	57	86	-	-	-	178	107	15	30
7	-		-		-	-	-	-	-	-	-	-	-	-	4	10	-	-	52	77	-	4
8	-		-		-	-	9	-	-	-	5	-	-	-	67	22	57	-	25	26	51	-
9	-		-		-	-	-	-	-	7	-	-	-	15	5	-	6	-	78	23	-	-
10	-		-		-	-	-	-	-	-	-	-	-	15	-	52	-	-	46	117	-	1
11	-		-		-	-	-	-	-	-	-	-	-	-	527	27	9	-	33	27	-	-
12	-		-		-	-	-	-	-	-	-	-	-	3	9	75	-	-	20	21	100	9
13	-		-		-	-	-	-	-	-	-	-	-	54	69	11	-	12	42	35	-	-
14	10		-		-	-	-	10	-	143	-	-	-	3	149	12	-	-	92	205	-	1
15	-		-		-	-	-	4	-	18	-	-	-	-	9	64	-	-	14	9	32	-
16	-		-		-	91	16	-	-	-	-	-	-	30	128	-	33	-	8	48	67	-
17	-		-		-	-	3	-	-	-	-	54	-	-	25	-	-	-	12	33	-	-
18	-		-		-	-	-	-	-	-	-	-	-	-	-	-	-	-	-	5	-	-
19	-		-		-	-	-	6	-	-	-	-	-	-	173	11	3	-	80	115	265	-
20	-		-		-	-	-	-	-	-	-	-	-	7	-	-	-	-	9	5	-	20
21	-		-		-	-	-	-	-	-	-	-	-	-	5	-	-	-	5	57	69	-
22	-		-		-	-	-	-	-	20	-	-	-	-	-	-	-	3	56	-	-	-
23	-		-		-	-	25	-	-	5	-	13	-	23	116	193	-	637	34	5	621	-
24	-		-		-	-	-	107	-	282	-	46	7	-	339	15	13	259	228	252	6	-
27	-		-		-	-	-	41	-	-	-	-	-	-	28	-	-	-	26	4	-	3
28	-		-		-	-	20	15	-	-	-	-	-	13	17	-	-	-	3	15	-	-
29	-		-		-	-	-	-	-	-	-	-	-	-	-	-	-	-	19	5	-	-
30	-		-		-	-	49	-	-	-	-	129	-	-	1 376	-	-	-	5	-	-	-
31	-		-		-	-	-	-	-	-	-	-	-	-	-	-	-	-	8	-	-	-
32	-		15		-	-	19	-	-	-	-	5	-	-	-	-	-	-	68	89	-	-
33	-		-		-	-	-	6	-	-	-	13	-	113	104	163	-	12	12	4	-	-
34	-		-		-	-	-	82	-	-	-	-	-	3	17	3	7	-	130	8	-	-
35	-		-		-	-	-	74	-	-	-	64	-	-	4	36	-	723	21	20	-	-
36	-		-		-	-	-	-	-	-	-	-	-	-	-	-	-	-	66	10	-	26
37	36		-		-	-	-	-	-	48	-	-	-	-	84	5	-	136	807	-	-	-
38	-		-		-	-	7	-	-	-	2	-	-	-	14	-	7	-	107	50	-	-
39	-		-		-	-	-	-	-	-	-	-	-	6	-	-	2	-	89	-	-	1 839
41	64		-		-	-	-	23	-	-	-	6	-	-	130	28	-	-	68	61	-	-
42	-		-		-	-	-	-	-	-	-	-	-	-	-	-	-	295	40	5	-	-
43	-		-		-	-	-	-	-	-	-	-	-	-	-	-	-	-	63	4	-	-
44	-		-		-	-	-	-	-	-	-	-	-	-	-	22	-	-	29	-	-	-
45	-		-		-	-	-	-	-	-	-	83	-	546	132	-	-	-	32	12	-	-
46	-		-		-	-	-	-	-	-	-	-	-	-	11	-	7	86	38	-	-	-
47	-		-		-	-	-	15	-	-	-	16	-	-	59	-	15	-	27	-	-	143
48	-		-		-	-	-	13	-	76	-	-	-	-	35	48	-	354	37	36	-	-
51	-		-		-	-	-	-	-	-	-	12	4	6	-	158	-	-	20	14	-	7
52	-		-		-	-	-	5	-	-	-	-	4	177	20	-	-	3	15	17	-	-
53	-		-		-	-	-	-	-	1	-	15	-	-	101	22	-	501	8	27	-	-
54	-		-		-	-	-	-	-	-	-	-	-	-	-	-	-	-	5	-	3	-
55	-		-		-	4	-	-	-	-	-	-	-	66	300	-	-	-	33	-	-	-
56	-		-		-	-	-	15	-	-	-	31	-	18	3	4	12	988	117	4	2	16
57	-		-		-	-	-	-	-	-	-	-	-	-	-	-	-	-	39	53	-	1
58	-		-		-	-	-	-	-	-	-	-	-	7	-	-	-	-	26	-	-	-
61	-		-		-	-	-	-	-	-	-	-	4	-	2	38	-	-	151	29	-	-
62	-		-		-	-	-	55	-	-	-	-	-	29	9	17	-	1 346	175	-	-	-
63	-		-		-	-	-	-	-	-	-	-	-	-	124	294	15	-	97	106	-	-
64	-		-		-	-	-	-	-	-	-	7	3	10	37	12	76	-	17	16	41	-
65	-		-		-	-	-	11	-	-	-	-	-	-	8	59	-	-	15	19	60	37
66	-		-		-	-	-	-	-	-	-	-	-	-	3	4	6	30	12	8	-	2
Bund	110		31		-	95	259	545	-	639	38	520	206	1 230	5 503	1 608	1 028	6 393	4 757	2 703	3 732	4 291
98	-		-		-	-	-	-	-	-	-	-	-	-	57	-	46	-	85	230	-	4
99/100	-		-		-	-	-	-	-	-	-	-	-	-	156	140	-	-	4	327	-	-
195	-		-		-	-	-	-	-	-	-	-	-	-	-	-	-	-	8	-	-	-
202	-		-		-	-	-	-	-	-	-	-	-	-	-	-	-	-	-	-	-	-
203	-		-		-	-	-	-	-	-	-	-	-	-	-	-	-	-	-	-	-	-
204	-		-		-	-	-	-	-	-	-	-	-	-	-	-	-	-	-	-	-	-
205	-		-		-	-	-	-	-	-	-	-	-	-	-	-	340	-	51	53	-	-
206	-		-		-	-	-	-	-	-	-	-	-	-	-	-	-	-	-	-	-	-
209	-		-		-	-	-	-	-	-	-	-	-	-	-	-	-	-	-	-	-	-
210	-		-		-	-	-	-	-	-	-	-	-	-	-	-	-	-	-	-	-	-
211	-		-		-	-	-	-	-	-	-	-	-	-	8	-	-	-	15	-	-	-
212	-		-		-	-	-	10	-	-	1	-	2	-	135	274	16	290	39	-	-	-
213	-		-		-	-	-	-	-	-	-	-	-	-	7	-	18	5	14	5	-	-
215	-		-		-	-	-	-	-	-	-	-	-	-	-	-	-	-	81	-	6	-
216	-		-		-	-	-	-	-	-	-	-	-	-	-	-	-	-	-	-	-	-
217	-		-		-	-	-	-	-	-	-	-	-	-	-	84	3	-	-	-	-	-
218	-		-		3	-	-	-	-	-	10	-	15	-	6	37	-	-	62	2	67	-
219	-		-		-	-	-	-	-	-	6	-	-	-	-	-	-	-	-	-	2	-
220	-		-		-	-	-	-	-	-	1	-	-	-	40	7	-	4	21	5	-	3
221	-		-		-	-	-	-	-	-	-	-	-	-	8	-	-	-	1	-	-	-
222	-		-		-	5	-	-	-	-	29	5	-	-	24	26	2	-	6	11	-	-
223	-		-		-	-	-	-	-	-	-	-	-	-	-	-	-	-	1	-	-	-
Ausland	-		-		3	5	-	10	-	-	47	5	17	-	228	428	379	299	291	76	75	3
Insgesamt	110		31		3	100	259	555	18	657	95	535	223	1 230	6 041	2 273	1 453	6 692	5 234	3 425	3 897	4 388

Nummer des VB	Besatzungsverkehr Steinkohlen		Besatzungsverkehr Braunkohlen	Dienstgutverkehr Güter in Wagenladungen (ohne 248 u. 249)		Dienstgutverkehr Steinkohlen auf Dienstkohlenfrachtbrief	Dienstgutverkehr Braunkohlen auf Dienstkohlenfrachtbrief	Lebende Tiere Pferde, Esel		Lebende Tiere Rindvieh, ausser Kälbern		Lebende Tiere Kälber		Lebende Tiere Schafe, Ziegen		Lebende Tiere Schweine, ausser Ferkeln		Lebende Tiere Ferkel	
	244		245	247		248	249	250		251		252		253		254		255	
	V	E	E	V	E	E	E	V	E	V	E	V	E	V	E	V	E	V	E
1	-		-	5 029		-	-	7		1		-		-		21		-	
2	22	250	-	8 318	6 209	199	-	139	1 204	187	1 188	1	36	-	56	4	813	-	466
3	40	-	-	2 504	2 282	-	-	60	189	416	1 144	2	26	-	43	-	128	-	-
4	-	-	-	97	278	-	-	-	11	27	139	-	26	-	-	-	-	-	-
5	192	1 652	282	9 229	10 986	1 599	-	80	15	117	16	7	-	-	54	13	-	-	-
6	-	-	-	6 178	3 114	-	-	110	234	188	94	2	1	-	3	-	-	-	-
7	-	-	-	2 869	3 115	-	-	247	101	233	558	-	25	-	35	-	515	38	-
8	-	-	-	1	47	-	-	3	-	95	90	-	1	-	-	-	55	-	-
9	-	-	-	199	185	-	-	106	-	-	79	-	-	-	-	-	-	-	-
10	-	-	-	704	129	-	-	73	7	144	134	2	9	-	1	-	329	-	-
11	-	-	-	278	772	-	-	92	-	264	-	2	-	-	66	6	-	9	-
12	-	-	-	76	155	-	-	8	-	31	-	-	-	-	-	5	11	-	-
13	-	-	-	84	381	12	-	34	1	118	-	8	-	-	-	-	-	-	-
14	-	-	-	106	150	-	709	131	10	1 161	2	21	71	-	-	41	-	-	-
15	-	-	-	13	81	-	-	41	15	706	-	4	-	-	-	238	-	-	-
16	-	-	-	1 334	721	-	-	17	1	219	155	-	-	-	-	11	-	-	-
17	-	-	-	57	997	39	-	-	-	92	-	-	-	-	-	-	-	-	-
18	-	-	-	-	-	-	-	-	-	-	1	-	-	-	-	-	-	-	-
19	-	-	-	384	129	-	-	16	9	140	25	-	10	-	-	-	2	-	-
20	-	-	-	63	224	-	-	76	-	73	-	-	-	-	-	-	-	-	-
21	-	-	-	6	-	183	-	-	-	71	-	-	-	-	-	-	-	-	-
22	-	-	-	9	59	-	-	4	1	36	-	-	-	-	-	-	3	-	-
23	-	-	-	92	102	-	-	3	-	135	-	2	-	-	-	-	-	-	-
24	-	485	-	282	1 733	42 046	-	3	-	426	-	4	-	-	-	63	-	18	-
27	-	202	-	39	216	1 035	-	21	-	75	-	-	-	-	-	-	-	-	-
28	-	151	-	229	605	154	-	6	-	54	-	-	-	-	-	-	-	-	-
29	-	-	-	-	-	-	-	-	-	-	-	-	-	-	-	-	-	-	-
30	-	-	-	31	1	-	-	-	-	-	-	-	-	-	-	-	-	45	-
31	-	-	-	-	-	234	-	25	-	79	-	-	-	-	-	-	-	-	-
32	-	-	-	15	20	-	-	-	-	874	28	-	1	-	-	39	-	5	-
33	-	-	-	33	52	41	-	1	-	189	-	-	-	-	-	-	-	-	-
34	-	-	-	5	22	-	-	21	-	515	-	2	-	-	-	-	-	-	-
35	-	-	-	58	128	-	-	-	-	53	-	-	-	-	-	-	-	-	30
36	-	-	26	4	4 325	-	80	4	-	203	-	13	-	-	-	-	-	-	-
37	-	-	25	2	2 305	-	-	109	-	457	-	14	-	-	-	-	-	-	-
38	-	-	-	759	36	-	-	59	7	482	-	4	-	-	-	-	-	-	-
39	-	-	-	-	-	-	-	58	-	22	-	-	-	-	-	-	-	-	-
41	-	-	-	90	387	-	-	-	-	27	-	-	-	-	-	-	-	-	-
42	-	-	-	-	38	-	-	-	-	66	-	-	-	-	-	-	-	-	-
43	-	-	-	-	10	-	-	-	-	137	-	-	-	-	-	-	-	-	-
44	-	-	-	6	-	-	-	-	-	6	-	-	-	-	-	-	-	-	-
45	-	-	-	-	-	-	-	-	-	29	-	-	-	-	-	-	-	-	-
46	-	-	-	-	50	-	-	33	-	265	-	50	-	-	-	63	-	-	-
47	-	-	-	-	54	-	-	-	-	69	-	1	-	-	-	-	-	-	-
48	-	-	-	4	61	-	-	38	-	15	-	-	-	-	-	-	-	-	-

Nummer des VB	Besatzungsverkehr Steinkohlen		Besatzungsverkehr Braunkohlen	Dienstgutverkehr Güter in Wagenladungen (ohne 248 u. 249)		Dienstgutverkehr Steinkohlen auf Dienstkohlenfrachtbrief	Dienstgutverkehr Braunkohlen auf Dienstkohlenfrachtbrief	Lebende Tiere Pferde, Esel		Rindvieh, ausser Kälbern		Kälber		Schafe, Ziegen		Schweine, ausser Ferkeln		Ferkel	
	244		245	247		248	249	250		251		252		253		254		255	
	V	E	E	V	E	E	E	V	E	V	E	V	E	V	E	V	E	V	E
51	-	-	-	-	19	-	-	-	-	102	-	2	-	-	-	-	-	-	-
52	-	-	-	7	88	-	-	6	-	21	21	-	-	-	-	-	-	-	-
53	-	-	-	-	235	-	-	-	-	-	-	-	-	-	-	-	-	-	-
54	-	-	-	-	-	-	-	221	-	241	-	11	-	-	-	38	-	-	-
55	-	-	-	-	-	-	-	-	-	44	-	1	-	-	-	-	-	-	-
56	-	-	-	79	-	-	-	17	-	6	54	-	-	-	-	-	-	-	-
57	-	-	-	9	613	-	-	73	4	164	-	-	-	-	-	-	-	-	-
58	-	-	-	-	27	-	-	22	5	12	-	-	-	-	-	-	-	-	-
61	-	-	-	3	80	-	-	18	1	8	-	-	-	-	-	278	-	19	-
62	-	-	-	72	109	-	-	-	-	40	-	-	-	-	-	-	-	-	-
63	-	-	-	41	214	-	-	5	-	-	69	-	-	-	60	-	-	81	30
64	-	-	-	8	328	-	-	-	-	88	-	3	-	-	-	-	-	-	-
65	-	-	-	60	-	-	-	-	-	-	-	-	-	-	-	-	-	-	-
66	-	-	-	8	374	-	-	-	-	9	-	-	-	-	-	-	-	-	-
Bund	254	2 740	333	34 445	42 246	45 542	789	1 986	1 815	9 231	3 797	156	206	-	318	799	1 856	215	526
98	-	-	-	50	-	-	-	195	-	330	-	13	-	81	-	935	-	169	-
99/100	-	-	-	-	-	-	-	-	-	-	-	-	-	-	-	-	-	-	-
195	-	-	-	-	-	-	-	-	-	-	-	-	-	-	-	-	-	-	-
202	-	-	-	-	-	-	-	-	-	-	-	-	-	-	-	-	-	-	-
203	-	-	-	-	-	-	-	-	-	-	-	-	-	-	-	-	-	-	-
204	-	-	-	-	-	-	-	-	-	-	-	-	-	-	-	-	-	-	-
205	-	-	-	-	-	-	-	-	-	-	-	-	-	-	-	-	-	-	-
206	-	-	-	-	-	-	-	-	-	-	-	-	-	-	-	-	-	-	-
209	-	-	-	-	-	-	-	-	-	-	-	-	-	-	-	-	-	-	-
210	-	-	-	-	-	-	-	-	-	-	-	-	-	-	-	-	-	-	-
211	-	-	-	-	-	-	-	-	-	-	-	-	-	-	-	-	-	-	-
212	-	-	-	-	-	-	-	14	-	-	-	-	-	-	-	-	-	-	-
213	-	-	-	-	-	-	-	30	-	-	-	-	-	-	-	-	-	-	-
215	-	-	-	-	-	-	-	225	-	-	-	-	-	-	-	-	-	-	-
216	-	-	-	-	-	-	-	-	-	-	-	-	-	-	-	-	-	-	-
217	-	-	-	-	-	-	-	33	-	-	-	-	-	-	-	-	-	-	-
218	-	-	-	-	-	-	-	-	-	-	-	-	-	-	-	-	-	-	-
219	-	-	-	-	-	-	-	-	-	-	-	-	-	-	-	-	-	-	-
220	-	-	-	-	-	-	-	20	-	-	-	-	-	-	-	-	-	-	-
221	-	-	-	-	-	-	-	-	-	-	-	-	-	-	-	-	-	-	-
222	-	-	-	-	-	-	-	-	-	-	-	-	-	-	-	-	-	-	-
223	-	-	-	-	-	-	-	-	-	-	-	-	-	-	-	-	-	-	-
Ausland	-	-	-	-	-	-	-	322	-	-	-	-	-	-	-	-	-	-	-
Insgesamt	254	2 740	333	39 524	47 275	45 542	789	2 510	1 822	9 562	3 798	169	206	81	318	1 755	1 877	384	526

Verkehrsbezirk Nr. 2: Schleswig-holsteinisches Ostseegebiet (ohne 1)

Nummer des VB	Beförderte Güter insgesamt Versand	Beförderte Güter insgesamt Empfang	Fische, auch Zubereitungen		Fleisch, auch Zubereitungen		Milch und Rahm		Eier		Weizen		Roggen		Gerste		Hafer	
			1		2		3		4		10		11		12		13	
			V	E	V	E	V	E	V	E	V	E	V	E	V	E	V	E
1	25 606	35 622	23	-	44	96	-	-	-	-	176	-	109	-	68	-	16	11
2	282 168		653	-	13		1	147	-	-	3 817		1 644		554		356	
3	95 247	105 943	7	112	109	-	91	-	-	-	194	10	484	224	224	-	125	18
4	7 364	5 475	91	101	-	-	-	-	-	-	-	-	-	-	19	-	-	-
5	73 473	126 172	67	484	770	143	-	-	-	-	168	-	-	-	16	151	35	-
6	15 167	19 219	-	-	-	-	-	1	-	-	623	19	491	25	44	47	1	39
7	16 718	29 425	-	-	-	-	-	-	-	-	-	5	15	163	-	8	-	7
8	1 088	8 910	26	21	85	-	-	-	-	-	-	-	-	-	13	-	-	15
9	5 212	9 094	-	13	107	-	-	-	-	-	-	-	40	-	5	-	101	-
10	7 461	28 495	5	-	22	-	-	-	-	-	-	10	29	15	5	-	36	5
11	6 372	55 178	-	-	16	-	-	-	-	-	20	20	-	18	-	-	4	-
12	11 624	5 863	-	-	432	-	-	-	-	-	-	-	-	-	5	-	11	-
13	2 700	14 720	18	-	-	-	-	-	4	-	16	-	-	-	-	-	-	-
14	75 968	112 384	-	-	11	-	-	-	-	-	-	115	-	27	-	29	10	53
15	24 918	101 513	-	-	-	-	-	-	-	-	11	31	-	-	-	-	45	10
16	2 743	1 776	5	-	27	-	-	-	-	-	-	-	-	-	-	-	-	-
17	3 702	7 911	-	-	-	-	-	-	-	-	-	-	-	-	-	-	18	-
18	331	1 557	-	5	-	-	-	-	-	-	-	-	-	-	6	-	-	-
19	6 560	6 512	-	-	128	-	-	-	-	-	-	-	16	-	36	-	177	-
20	6 523	1 676	-	4	100	83	-	-	-	-	5	-	13	-	4	-	10	-
21	3 842	30 237	-	-	12	-	-	-	-	-	2	6	25	-	35	-	116	-
22	5 881	6 600	-	-	8	-	-	-	-	-	-	-	5	-	-	-	16	-
23	6 639	66 790	-	-	157	-	-	-	-	-	-	-	-	-	-	-	8	-
24	13 739	741 513	143	-	2 277	-	-	-	-	-	-	-	-	-	-	-	21	-
27	11 095	151 438	6	-	908	-	-	-	-	-	16	-	-	-	-	-	11	-
28	4 322	76 805	26	-	882	-	-	-	-	-	-	-	-	-	-	-	-	-
29	1 922	738	18	-	9	-	-	-	-	-	-	-	-	-	-	-	4	-
30	5 347	56 968	25	-	942	-	-	-	-	-	-	-	-	-	-	-	-	-
31	1 213	13 765	-	-	191	-	-	-	-	-	-	-	-	-	-	-	-	-
32	4 918	16 357	160	-	633	-	-	-	-	-	30	-	-	-	-	-	-	-
33	6 160	7 705	438	-	1 248	-	-	-	-	-	-	-	60	-	-	-	-	-
34	4 705	4 859	354	-	671	24	-	-	11	-	45	-	45	-	-	-	92	-
35	2 577	2 933	43	-	1 184	5	-	-	-	-	-	-	-	-	-	-	-	-
36	636	109 654	-	-	-	-	-	-	-	-	15	-	-	-	-	-	-	-
37	4 452	189 031	4	-	527	-	-	-	-	-	-	-	-	-	-	-	10	-
38	3 032	5 551	-	-	208	-	-	-	-	-	15	-	-	-	15	-	44	-
39	1 698	320	-	-	-	-	-	-	-	-	-	-	-	-	-	-	37	-
41	3 243	10 602	-	-	133	-	-	-	-	-	-	-	-	-	-	-	71	-
42	2 086	1 476	57	-	206	-	-	-	7	-	-	-	-	-	-	-	31	-
43	733	2 122	-	-	14	-	-	-	-	-	10	-	-	-	-	-	-	-
44	334	26 862	-	-	65	-	-	-	-	-	-	-	-	-	-	-	-	-
45	5 384	501	5	-	87	-	-	-	12	-	-	-	-	-	-	-	-	-
46	3 086	2 069	37	-	251	8	-	-	-	-	-	-	-	-	-	-	46	-
47	741	2 052	-	-	131	-	-	-	5	-	-	-	-	-	-	-	27	-
48	5 848	2 182	-	-	315	-	-	-	-	-	-	-	-	-	-	-	73	-
51	5 525	502	-	-	15	-	-	-	-	-	-	-	-	-	-	-	88	-
52	3 329	4 346	7	-	386	-	-	-	-	-	16	-	-	-	-	-	67	-
53	1 056	2 293	5	-	273	-	-	-	-	-	-	-	-	-	-	-	-	-
54	852	2 864	-	-	6	-	-	-	6	-	6	-	-	-	-	-	-	-
55	579	653	17	-	-	-	-	-	-	-	-	-	-	-	-	-	-	-
56	3 717	5 578	59	-	775	-	-	-	6	-	-	-	11	-	-	-	19	-
57	1 738	14 601	-	-	6	-	-	-	-	-	-	-	-	-	-	-	-	-
58	1 384	2 855	23	-	24	-	-	-	-	-	-	-	-	-	-	-	-	-
61	2 757	5 484	5	-	182	-	-	-	-	-	-	-	-	-	-	-	16	-
62	1 925	1 994	67	-	307	58	-	-	9	-	-	-	-	-	-	-	-	-
63	2 437	16 504	-	-	51	-	-	-	-	-	-	-	-	-	-	35	-	-
64	2 368	7 759	40	-	-	-	-	-	-	-	7	-	-	16	-	-	25	-
65	2 863	7 352	69	-	509	-	-	-	5	-	-	-	-	-	-	-	-	-
66	3 698	3 316	28	-	963	8	-	-	5	-	-	-	-	-	-	-	33	-
Bund	526 638	2 282 676	1 878	740	16 407	425	91	1	70	-	1.375	216	1 343	488	495	270	1 444	158
98	13 737	371	179	-	6 513	-	-	-	6	-	-	-	-	-	-	-	-	-
99/100	2 570	23 502	725	-	95	-	-	-	-	-	20	-	-	-	-	-	-	-
195	249	20	36	-	-	-	-	-	-	-	-	-	-	-	-	-	-	-
204	71	217	-	-	-	-	-	-	-	-	-	-	-	-	-	-	-	-
205	131	339	-	-	-	-	-	-	-	-	-	-	-	-	-	-	-	-
206	12	175	-	-	-	-	-	-	-	-	-	-	-	-	-	-	-	-
209	2	11	-	-	-	-	-	-	-	-	-	-	-	-	-	-	-	-
211	1 424	512	-	-	-	-	-	-	-	-	-	-	-	-	-	-	-	-
212	2 069	428	15	-	43	-	-	-	25	-	-	-	-	-	-	-	-	-
213	1 055	313	26	-	131	-	-	-	-	-	-	-	-	-	-	-	-	-
214	344	-	-	-	-	-	-	-	-	-	-	-	-	-	-	-	-	-
215	861	342	6	-	169	8	-	-	-	6	-	-	-	-	-	-	-	-
216	109	47	-	-	-	-	-	-	-	-	31	-	-	-	-	-	-	-
217	2 399	203	-	-	90	2	-	-	5	-	-	-	-	-	-	-	-	-
218	1 500	1 290	6	-	182	144	-	-	-	-	5	-	-	-	-	-	1	-
220	16 846	48 432	48	7 167	-	1 571	-	-	-	18 054	-	-	-	-	-	1	-	-
221	1 568	3 319	14	741	-	-	-	-	-	517	-	-	-	-	-	-	-	-
222	7 094	24 708	11	4 863	-	418	-	-	13	6 630	-	-	-	-	-	-	-	-
223	10	76	-	-	-	35	-	-	-	-	-	-	-	-	-	-	-	-
Ausland	35 490	80 412	126	12 771	615	2 178	-	-	43	25 207	36	-	-	-	-	1	1	-
Insgesamt	860 852	2 669 149	3 597	14 164	23 643	2 616	1 238	1 148	119	25 207	5 248	4 033	2 987	2 132	1 049	825	1 801	514

Nummer des VB	Mais		Reis	Hülsenfrüchte		Gemüse		Obst, Südfrüchte		Kartoffeln		Zuckerrüben		Ölsaaten, Ölfrüchte		Kaffee		Rohtabak		Milcherzeugnisse	
	14		15	16		20		21		22		23		24		25		26		30	
	V	E	E	V	E	V	E	V	E	V	E	V	E	V	E	V	E	V	E	V	E
1	-	47	-	9	-	192	10	19	-	413	113	-	181	-	-	-	-	-	-	-	-
2	1 907		-	299		271		140		6 934		3 605		179		63		132		15	
3	166	1	-	114	-	704	908	15	6	1 947	3 842	2 530	110	-	-	-	-	-	-	-	-
4	-	-	-	10	-	-	-	-	91	317	618	-	-	-	-	-	-	-	-	-	-
5	-	-	1	28	1	721	155	5	548	6 994	58	23	-	13	-	-	13	-	-	62	-
6	-	2	-	5	32	13	143	-	-	1 506	2 087	15	-	15	16	-	-	-	-	-	-
7	-	-	-	-	30	15	19	-	-	967	4 249	2 468	-	-	-	-	-	-	-	-	-
8	-	-	-	-	-	66	-	-	278	82	289	-	-	6	-	-	-	-	-	-	-
9	-	-	-	16	-	110	-	-	-	16	-	18	-	14	-	-	-	-	-	-	-
10	-	-	-	49	10	13	-	-	-	1 462	3 398	-	-	12	-	-	-	-	-	-	-
11	12	-	-	5	-	98	-	-	-	367	321	709	-	-	-	-	-	-	-	-	-
12	-	-	-	-	-	41	-	-	-	1 799	15	1 196	-	16	-	-	-	-	-	-	-
13	-	-	-	-	-	161	-	-	-	1 186	78	-	-	-	-	-	-	-	-	-	-
14	1 068	-	-	-	9	938	5	-	-	3 004	911	63 937	24	1 070	-	-	-	-	-	-	-
15	-	-	-	-	-	437	-	-	-	646	194	17 686	-	36	-	-	-	-	-	-	-
16	-	-	-	-	-	52	-	-	-	54	6	-	-	16	-	-	-	-	-	-	-
17	-	-	-	-	-	35	-	-	-	437	-	-	-	-	-	-	-	-	-	-	-
18	-	-	-	-	-	15	5	-	-	-	-	-	-	-	-	-	-	-	-	-	-
19	-	-	-	10	5	16	58	6	-	2 096	70	-	-	10	-	-	-	-	-	-	-
20	16	-	-	-	-	-	321	-	68	4 633	14	658	-	-	-	-	-	-	-	-	5
21	-	-	-	-	84	-	-	-	-	2 643	-	16	-	-	-	-	-	-	-	-	-
22	-	-	-	10	-	91	-	-	5	1 453	21	-	-	-	-	-	-	-	-	-	-
23	-	-	-	10	-	68	-	-	-	519	-	5	-	-	-	-	-	-	-	-	-
24	-	-	-	-	-	1 550	-	-	-	1 769	-	-	-	-	-	-	-	-	-	176	-
27	-	-	-	-	-	1 402	-	-	-	771	-	-	-	-	-	-	-	-	-	-	-
28	-	-	-	-	-	856	-	-	-	702	-	-	-	-	-	-	-	-	-	11	-
29	-	-	-	-	-	81	-	-	45	1 150	-	-	-	-	-	-	-	-	-	-	-
30	-	-	-	-	-	138	-	-	-	259	-	-	-	-	-	-	-	-	-	-	-
31	-	-	-	-	-	39	-	-	-	320	-	-	-	-	-	-	-	-	-	-	-
32	-	-	-	-	-	1 009	-	-	-	1 202	92	-	-	-	-	-	-	-	-	5	-
33	5	-	-	-	-	252	-	6	-	506	-	-	-	-	-	-	-	-	-	15	-
34	-	-	-	-	-	714	-	-	-	866	12	-	-	-	-	-	-	-	-	57	-
35	-	-	-	-	-	103	-	-	-	326	6	-	-	-	-	-	-	-	-	5	-
36	-	-	-	-	-	47	-	-	-	320	58	-	-	-	-	-	-	-	-	-	-
37	-	-	-	-	-	21	-	-	-	605	23	-	-	-	-	-	-	-	-	-	-
38	-	-	-	-	-	410	32	-	32	891	-	-	-	-	-	-	-	-	-	-	-
39	-	-	-	-	-	236	-	-	76	837	-	-	-	-	-	-	-	-	-	-	-
41	-	-	-	-	-	153	-	-	-	476	18	-	-	-	-	-	-	-	-	-	-
42	-	-	-	-	5	150	-	-	80	390	-	-	-	-	-	-	-	-	-	-	-
43	-	-	-	13	-	85	-	-	42	418	-	-	-	-	-	-	-	-	-	-	-
44	-	-	-	-	-	26	89	-	-	45	-	-	-	-	-	-	-	-	-	-	-
45	-	-	-	-	-	12	-	-	-	283	-	-	-	-	-	-	-	-	-	-	-
46	-	-	-	-	-	885	213	-	5	984	-	-	-	-	-	-	-	4	-	-	-
47	-	-	-	-	-	91	-	-	5	253	-	-	-	-	-	-	-	-	11	-	-
48	-	-	-	-	-	94	-	22	42	2 177	-	-	-	-	-	-	-	-	-	-	6
51	-	-	-	-	-	20	-	-	-	332	-	-	-	-	-	-	-	-	-	-	-
52	-	-	-	10	-	208	-	12	11	665	-	23	-	-	-	-	-	-	-	-	-
53	-	-	-	-	-	139	-	-	12	163	-	-	-	-	-	-	-	-	-	-	-
54	-	-	-	10	-	27	8	-	69	324	-	-	-	-	-	-	-	-	-	-	-
55	-	-	-	-	-	34	-	-	-	324	-	-	-	-	-	-	-	-	-	-	-
56	-	-	-	-	-	2 309	-	-	-	179	-	-	-	-	-	-	-	-	-	-	-
57	-	-	-	-	-	250	-	-	-	782	-	-	-	4	-	-	-	-	-	5	-
58	-	-	-	-	-	240	-	-	-	89	27	-	-	-	-	-	-	-	-	-	-
61	-	-	-	-	-	383	-	-	-	93	-	-	-	6	-	-	-	-	-	-	-
62	-	-	-	-	-	109	-	-	-	48	-	-	-	-	-	-	-	-	-	-	-
63	-	-	-	15	-	152	-	-	-	263	198	-	-	-	-	-	-	-	-	-	-
64	-	-	-	-	-	52	-	-	-	766	28	-	-	-	-	-	-	-	-	-	-
65	-	-	-	5	-	1 508	353	-	20	61	103	-	-	-	-	-	-	-	-	-	-
66	-	-	-	-	-	166	-	-	-	73	-	-	-	-	-	-	-	-	19	11	-
Bund	1 267	50	1	319	176	17 737	2 319	85	1 435	52 253	16 849	89 284	315	1 218	16	-	13	4	30	347	11
98	-	-	-	-	-	4 576	-	23	-	560	-	-	-	-	-	-	-	-	-	76	-
99/100	-	-	-	-	-	148	-	-	-	311	6	-	-	-	-	-	-	-	-	-	-
195	-	-	-	-	-	-	-	-	-	156	-	-	-	-	-	-	-	-	-	31	-
204	-	-	-	-	-	-	-	-	-	-	-	-	-	61	-	-	-	-	-	-	-
205	-	-	-	-	-	10	-	-	-	-	-	-	-	-	-	-	-	-	-	-	-
206	-	-	-	-	-	-	-	-	-	-	-	-	-	-	-	-	-	-	-	-	-
209	-	-	-	-	-	-	-	-	11	-	-	-	-	-	-	-	-	-	-	-	-
211	-	-	-	-	-	-	-	-	10	1 325	-	-	-	8	-	-	-	-	-	-	-
212	-	-	15	-	-	-	-	1	-	778	-	-	-	-	-	-	-	-	-	-	-
213	-	-	-	-	-	-	-	-	45	349	-	-	-	-	22	-	-	-	-	-	-
214	-	-	-	-	-	-	-	-	-	339	-	-	-	-	-	-	-	-	-	-	-
215	-	-	-	-	-	17	-	-	20	149	-	-	-	-	-	-	-	-	-	-	6
216	-	-	-	-	-	-	-	-	-	30	-	-	-	-	-	-	-	-	-	-	-
217	-	-	-	-	-	-	4	-	-	155	-	-	-	-	-	-	-	-	-	-	-
218	-	-	-	-	-	-	40	-	65	-	19	-	-	-	-	-	-	-	-	-	-
220	-	-	-	-	163	-	881	-	2 267	1	236	-	-	-	-	-	-	-	47	13	5 432
221	-	-	-	-	-	-	-	-	-	-	-	-	-	-	-	-	-	-	-	-	1 328
222	-	-	-	-	-	186	-	181	165	-	-	-	-	-	-	-	-	-	-	27	4 610
223	-	-	-	-	-	-	-	-	-	-	-	-	-	-	-	-	-	-	-	-	-
Ausland	-	-	15	-	163	213	925	182	2 583	3 126	255	-	-	69	22	-	-	-	47	40	11 376
Insgesamt	3 174	1 957	16	618	638	22 945	3 515	430	4 158	63 340	24 044	92 889	3 920	1 466	217	63	76	136	209	509	11 402

Nummer des VB	Speisefette, ausser Butter		Andere tierische u.pflanzl. Fette u. Öle		Roggen- und Weizenmehl		Malz	Stärke	Rohzucker	Verbrauchszucker		Wein, Most		Bier		Spiritus		Andere Nahrungs- und Genussmittel		Kleie und Futtermehl aus Getreide	
	31		32		33		34	35	36	37		38		39		40		41		50	
	V	E	V	E	V	E	E	E	E	V	E	V	E	V	E	V	E	V	E	V	E
1	-	-	-	-	-	-	-	-	-	-	-	-	27	-	-	-	-	-	98	-	25
2	15		12		54		-	-	-	29		162		50		-		1 530		1 271	
3	-	-	-	-	336	407	-	-	-	15	196	10	-	13	-	84	-	110	30	362	64
4	-	-	-	-	-	-	-	-	-	-	-	-	4	-	-	-	-	19	-	-	-
5	-	35	36	21	-	15	-	-	-	-	-	-	50	-	-	1 545	34	51	336	-	158
6	-	-	-	-	-	-	-	-	59	-	306	-	-	-	-	-	-	-	265	15	-
7	-	-	-	-	-	-	-	-	-	-	-	-	-	-	-	-	-	9	2	-	-
8	-	-	84	44	-	-	-	-	-	-	-	-	-	-	-	-	-	-	-	-	-
9	-	-	-	-	-	-	-	-	-	-	-	-	-	-	5	444	-	-	-	-	45
10	-	-	-	-	-	-	-	-	-	-	-	-	-	-	-	-	-	-	28	-	-
11	-	-	-	-	-	-	-	-	-	-	-	-	-	-	-	-	-	-	121	-	-
12	-	-	-	-	-	-	-	-	-	-	5	-	-	-	-	-	-	-	-	-	-
13	-	-	-	-	-	-	-	-	-	-	-	-	-	-	-	-	-	5	-	-	15
14	-	-	-	-	-	-	-	-	-	-	43	-	-	-	-	-	-	8	-	-	-
15	-	-	-	-	-	-	-	-	-	-	14	-	-	-	-	-	-	-	5	-	-
16	-	-	-	-	-	-	-	237	-	-	-	-	-	-	107	-	-	16	15	-	-
17	-	-	-	-	-	-	-	-	-	-	-	-	-	-	-	-	-	15	-	-	-
18	-	-	-	-	-	-	-	-	-	-	-	-	-	-	-	-	-	-	-	-	-
19	-	-	-	-	-	-	-	-	-	-	-	-	-	-	-	-	-	-	-	-	5
20	-	-	-	-	-	-	-	10	-	-	-	-	-	-	-	-	-	-	-	-	-
21	-	-	-	-	-	-	-	-	-	-	-	-	-	-	-	6	-	15	-	-	-
22	-	-	-	-	-	-	-	-	-	-	-	-	-	-	-	-	-	30	6	-	-
23	-	-	-	-	20	-	-	-	-	-	-	13	-	-	-	-	-	-	408	-	-
24	-	-	-	-	-	-	19	-	-	-	-	-	-	-	-	-	-	15	-	-	-
27	-	-	-	-	-	-	-	-	-	-	-	-	-	-	-	-	-	5	-	-	-
28	-	-	-	-	-	-	-	-	-	-	-	-	-	-	-	-	-	-	-	-	-
29	-	-	-	30	-	-	-	-	-	-	-	-	-	-	-	-	-	214	-	-	37
30	-	-	14	-	-	-	-	-	-	-	-	-	-	-	-	-	-	-	-	-	60
31	16	-	-	-	-	-	-	-	-	-	-	-	-	-	-	-	-	5	-	-	30
32	-	-	24	84	-	-	-	-	-	-	-	-	-	-	-	-	-	58	35	-	60
33	-	-	43	-	-	-	-	-	-	-	-	-	-	-	-	-	-	-	-	-	48
34	-	-	-	-	-	-	-	-	-	-	-	-	-	-	-	-	-	-	4	-	75
35	6	-	6	-	-	-	-	-	-	-	-	-	-	-	-	-	-	-	-	-	-
36	-	-	-	-	-	-	-	-	-	-	-	-	-	-	-	-	-	-	-	-	26
37	-	-	-	-	-	-	-	-	-	-	-	-	-	-	-	-	-	-	-	-	-
38	-	-	-	-	-	-	-	-	-	-	-	-	-	-	-	-	-	-	15	-	30
39	-	-	-	-	-	-	-	-	-	-	-	-	20	-	-	-	-	-	-	-	-
41	-	-	-	-	-	-	-	-	-	-	-	-	-	-	-	-	-	-	25	-	-
42	-	-	-	-	-	-	-	-	-	-	-	-	24	-	-	-	-	-	-	-	30
43	-	-	-	-	-	-	-	-	-	-	-	-	-	-	-	-	-	-	-	-	16
44	-	-	-	-	-	-	-	-	-	-	-	-	-	-	-	-	-	-	-	-	-
45	-	-	-	-	-	-	8	-	-	-	-	-	-	-	-	-	-	167	154	-	20
46	-	-	-	-	-	-	-	-	-	-	-	-	-	-	-	-	-	-	-	-	15
47	-	-	-	-	-	-	-	-	-	-	-	-	-	-	-	-	-	-	-	-	-
48	-	-	-	-	-	-	-	-	-	-	-	-	-	-	-	-	-	-	15	-	61

Nummer des VB	Speisefette, ausser Butter		Andere tierische u.pflanzl. Fette u. Öle		Roggen- und Weizenmehl		Malz	Stärke	Rohzucker	Verbrauchszucker		Wein, Most		Bier		Spiritus		Andere Nahrungs- und Genussmittel		Kleie und Futtermehl aus Getreide	
	31		32		33		34	35	36	37		38		39		40		41		50	
	V	E	V	E	V	E	E	E	E	V	E	V	E	V	E	V	E	V	E	V	E
51	-	-	-	-	-	-	-	-	-	-	-	-	-	-	-	-	-	-	-	-	20
52	-	-	-	-	-	-	-	-	-	-	-	-	-	-	-	-	-	-	20	-	158
53	-	-	-	-	-	-	-	-	-	-	-	-	-	-	-	-	-	-	-	-	-
54	-	-	-	-	-	-	-	-	-	-	-	-	-	-	-	-	-	-	5	-	-
55	-	-	-	-	-	-	-	-	-	-	-	-	-	-	-	-	-	-	-	-	-
56	4	-	-	-	-	-	-	-	-	-	-	-	-	-	-	-	-	-	-	-	-
57	-	-	-	-	-	-	-	-	-	-	-	-	-	-	-	-	-	-	-	-	15
58	-	-	-	-	-	-	11	-	-	-	-	-	-	-	-	-	-	-	19	-	-
61	-	-	-	-	-	-	-	-	-	-	-	-	-	-	78	-	-	10	-	-	-
62	-	-	-	-	-	-	-	-	-	-	-	-	-	-	413	-	-	12	-	-	32
63	-	-	-	-	-	-	-	-	10	-	-	-	-	-	-	-	-	-	-	-	135
64	6	-	-	-	-	-	-	-	-	-	-	-	-	-	-	-	-	-	15	-	362
65	-	-	-	-	-	-	-	-	-	-	-	-	89	-	324	-	-	-	126	-	90
66	-	-	-	-	-	-	-	-	-	-	-	-	-	-	-	-	-	36	-	-	35
Bund	32	35	207	179	356	422	38	247	69	15	564	23	214	13	927	2 079	34	800	1 747	377	1 667
98	-	-	8	-	-	-	20	-	-	-	-	-	-	-	-	-	-	5	-	-	-
99/100	-	-	22	-	-	-	-	-	-	-	-	-	-	-	-	-	635	-	-	-	-
195	-	-	-	-	-	-	-	-	-	-	-	-	-	-	-	-	-	-	-	-	-
204	-	-	-	-	-	-	-	-	-	-	-	-	-	-	-	-	-	-	-	-	-
205	-	-	-	-	-	-	-	-	-	-	-	-	-	-	-	-	-	-	-	-	-
206	-	-	-	-	-	-	-	-	-	-	-	-	41	-	-	-	-	-	-	-	-
209	-	-	-	-	-	-	-	-	-	-	-	-	-	-	-	-	-	-	-	-	-
211	-	-	-	-	-	-	-	-	-	-	-	-	16	-	-	-	-	-	-	-	-
212	-	-	-	-	-	-	-	-	-	-	25	-	-	-	-	-	-	-	23	-	100
213	-	-	-	-	-	-	-	-	-	-	8	-	105	-	-	-	-	-	63	-	40
214	-	-	-	-	-	-	-	-	-	-	-	-	-	-	-	-	-	-	-	-	-
215	-	-	-	-	-	15	-	-	-	-	-	-	36	-	-	-	-	-	-	-	-
216	-	-	-	-	-	-	-	-	-	-	-	-	-	-	-	-	-	-	-	-	-
217	-	-	-	-	-	-	-	-	-	-	-	-	-	-	-	-	-	-	17	-	-
218	-	45	-	-	-	-	-	-	-	-	-	-	-	-	-	-	-	10	13	-	-
220	11	4 001	1	1 154	-	-	-	-	-	-	-	8	-	-	18	-	-	170	259	-	-
221	-	12	-	-	-	-	-	-	-	-	-	-	-	-	-	-	-	-	57	-	-
222	10	603	-	79	-	-	-	-	-	-	-	1	-	-	-	-	21	-	17	-	-
223	-	-	-	-	-	-	-	-	-	-	-	-	-	-	-	-	-	-	-	-	-
Ausland	21	4 661	1	1 233	-	15	-	-	-	-	33	9	198	-	18	-	21	180	449	-	140
Insgesamt	68	4 711	250	1 424	410	491	58	247	69	44	626	194	574	63	995	2 079	690	2 515	3 726	1 648	3 078

Nummer des VB	Ölkuchen		Rauhfutter		Stroh		Andere Futtermittel		Nicht bes.gen. tierische u.pflanzl. Rohstoffe		Eisenerze, Manganerze		Schwefelkiesabbrände	Andere Erze	Eisenschlacken zur Verhüttung		Steinkohlen	
	51		52		53		54		60		70		72	74	75		80	
	V	E	V	E	V	E	V	E	V	E	V	E	V	E	V	E	V	E
1	-	-	23	3	582	-	1 961	99	264	389	257	-	-	-	-	-	673	259
2	144	8	36	27	1 265	124	3 413	1 140	2 292	612	41	-	85	-	708	-	12 430	572
3	-	-	27	10	1 094	645	349	15	719	196	-	-	-	-	-	-	866	-
4	-	1 229	10	17	212	-	40	2 497	16	2 035	-	-	-	-	-	-	77	13 694
5	-	-	17	-	537	-	438	15	828	50	-	-	-	-	-	-	142	31
6	-	-	18	-	407	5	138	428	51	152	-	-	-	-	-	-	192	103
7	-	-	-	-	155	28	90	-	281	-	-	322	-	-	-	-	37	-
8	-	-	-	-	-	-	-	21	-	41	-	-	-	-	-	-	-	18
9	-	-	-	-	-	-	15	76	30	-	-	-	-	-	-	-	-	-
10	-	-	-	21	-	24	89	190	242	357	-	-	-	-	-	-	15	25
11	-	-	-	-	-	-	173	160	880	63	-	-	-	-	-	-	-	-
12	-	-	-	-	47	-	30	31	697	27	-	-	-	-	-	-	-	-
13	-	-	-	-	-	-	45	5 380	55	3 014	-	-	-	-	-	-	-	98
14	-	-	33	-	-	-	21	824	236	481	-	-	-	-	-	-	-	27
15	14	14	-	-	-	12	85	-	66	57	-	-	-	-	-	-	-	211
16	-	-	-	-	-	-	-	-	47	50	-	-	-	-	-	-	-	1 381
17	-	-	-	-	-	-	8	-	-	23	-	-	-	-	-	-	32	-
18	-	-	-	-	-	-	-	50	140	33	-	-	-	-	-	22	-	-
19	-	-	-	-	13	28	5	-	-	49	-	235	-	-	-	39	-	-
20	-	-	-	-	40	-	-	5	77	30	-	-	-	-	-	-	96	21 413
21	-	-	-	-	-	-	5	-	92	-	-	-	-	-	-	-	-	178
22	-	-	-	-	-	-	-	-	15	-	204	-	-	-	-	-	41	15 366
23	-	-	-	-	-	-	6	-	60	-	518	-	-	-	17	-	-	408 121
24	-	-	-	-	-	-	15	-	3	25	-	-	-	-	-	-	-	66 054
27	-	-	-	-	-	-	-	-	9	-	-	-	-	-	-	-	-	38 008
28	-	-	-	-	-	-	-	-	6	-	-	-	-	-	-	-	-	128
29	-	-	-	-	-	-	9	66	-	-	-	-	-	-	-	-	-	224
30	-	-	-	-	-	-	-	-	-	-	-	-	-	-	-	-	-	5 797
31	-	-	-	-	-	-	-	-	-	-	-	-	-	-	-	-	66	331
32	-	296	-	60	43	-	11	846	172	22	-	-	-	-	-	-	-	38
33	-	-	-	-	403	-	10	128	460	432	-	-	-	-	-	-	-	26
34	32	-	-	-	-	-	-	38	5	27	-	-	-	-	-	-	-	-
35	-	-	-	-	-	-	-	-	15	5	-	-	-	-	-	-	-	-
36	-	-	-	-	-	-	-	2 268	15	10	-	-	-	-	-	-	-	729
37	-	-	-	-	19	-	-	2 231	688	15	-	-	-	-	-	-	-	38
38	-	-	-	-	-	-	2	913	59	-	-	-	-	-	-	-	-	-
39	6	-	-	-	-	-	-	-	115	-	-	-	-	-	-	-	-	-
41	-	-	-	-	-	-	-	-	378	8	20	-	-	-	-	-	-	-
42	-	11	-	-	-	-	10	-	141	21	-	-	-	-	-	-	-	-
43	-	-	-	-	-	-	-	62	5	9	-	-	-	-	-	-	-	-
44	-	-	-	-	-	-	-	-	-	-	-	-	-	-	-	-	-	-
45	-	16	-	-	-	-	-	-	-	6	-	-	-	-	-	-	-	-
46	-	-	-	-	-	-	-	-	22	-	-	-	-	-	-	-	-	-
47	-	14	-	-	-	-	-	-	14	-	-	-	-	5	-	-	-	-
48	-	36	-	-	5	-	10	17	315	228	-	-	-	-	-	-	-	-
51	-	-	-	-	-	-	-	-	18	5	-	-	-	-	-	-	-	-
52	-	25	-	-	5	-	5	208	333	17	-	-	-	-	-	-	-	-
53	-	-	-	-	-	-	-	-	-	38	-	-	-	-	-	-	-	-
54	-	-	-	5	-	-	5	-	83	-	-	-	-	-	-	-	-	-
55	-	-	-	-	-	-	-	-	-	-	-	-	-	-	-	-	-	-
56	-	-	-	-	-	-	10	-	23	5	-	-	-	-	-	-	-	-
57	-	-	-	-	-	-	-	-	-	17	-	73	-	-	-	-	-	15
58	-	15	-	-	-	-	-	7	-	144	-	-	-	-	-	-	-	-
61	-	-	-	-	-	-	9	107	361	5	-	-	-	-	-	-	-	194
62	-	-	-	-	-	-	-	13	101	12	-	-	-	-	-	-	-	-
63	-	30	-	-	-	-	15	317	27	76	-	-	-	-	-	-	-	-
64	-	-	-	22	-	-	15	57	6	12	-	-	-	-	-	-	5	-
65	15	15	-	-	6	-	6	149	3	-	-	-	-	-	-	-	-	15
66	-	-	-	-	-	-	10	7	474	111	-	-	-	-	-	-	-	-
Bund	67	1 709	138	250	3 568	742	3 640	18 365	8 647	8 889	999	630	85	5	17	61	2 242	573 094
98	-	-	56	-	9	-	434	-	13	11	-	-	-	-	-	-	-	-
99/100	-	-	-	-	-	-	-	-	-	-	-	-	-	-	-	-	-	-
195	-	-	-	-	-	-	-	-	-	-	-	-	-	-	-	-	-	20
204	-	-	-	-	-	-	-	-	10	-	-	-	-	-	-	-	-	-
205	-	-	-	-	-	-	-	-	15	8	-	-	-	-	-	-	-	-
206	-	-	-	-	-	-	-	-	-	52	-	-	-	-	-	-	-	-
209	-	-	-	-	-	-	-	-	-	-	-	-	-	-	-	-	-	-
211	-	-	-	-	-	-	-	-	-	-	-	-	-	-	-	-	-	-
212	-	-	-	-	-	-	5	180	10	-	-	-	-	-	-	-	-	-
213	-	-	-	-	-	-	-	15	-	-	-	-	-	-	-	-	-	-
214	-	-	-	-	-	-	-	-	-	-	-	-	-	-	-	-	-	-
215	-	15	-	-	-	-	-	-	-	173	-	-	-	-	-	-	-	-
216	-	-	-	-	-	-	-	-	-	-	-	-	-	-	-	-	-	-
217	-	-	-	-	-	-	-	10	-	-	-	-	-	-	-	-	-	-
218	-	-	-	-	-	-	-	-	-	139	-	-	-	-	-	-	-	-
220	-	-	-	-	-	-	2 154	13	97	1 900	-	-	-	-	-	-	-	-
221	-	-	-	-	-	-	-	-	1	173	-	-	-	-	-	-	-	-
222	-	-	-	-	-	-	19	-	39	3 255	-	-	-	-	-	-	-	-
223	-	-	-	-	-	-	-	-	-	18	-	-	-	-	-	-	-	-
Ausland	-	15	-	-	-	-	2 978	218	172	5 718	-	-	-	-	-	-	-	-
Insgesamt	211	1 868	230	286	4 842	2 007	10 465	21 996	11 124	16 910	1 040	671	85	5	725	769	14 672	585 544

Nummer des VB	Steinkohlenbrikette 81 V	Steinkohlenbrikette 81 E	Steinkohlenkoks 82 V	Steinkohlenkoks 82 E	Rohbraunkohlen 83 V	Rohbraunkohlen 83 E	Braunkohlenbrikette 84 V	Braunkohlenbrikette 84 E	Braunkohlenkoks 85 V	Braunkohlenkoks 85 E	Torf 86 V	Torf 86 E	Rohes Erdöl, Stein- und Braunkohlenteer 90 V	Rohes Erdöl, Stein- und Braunkohlenteer 90 E	Benzin 91 V	Benzin 91 E	Benzol 92 V	Benzol 92 E
1	43	-	86	434	114	25	-	-	-	-	221	26	22	136	-	901	147	147
2		775	19	358	1	086	800		64		5	360	3	980	2	706	1	061
3	217	116	3 645	56	202	55	75	30	-	-	1 674	823	294	127	1 158	319	252	122
4	60	-	78	-	-	-	-	-	-	-	31	178	-	-	-	909	-	-
5	-	-	50	4 236	20	35	95	73	-	-	266	-	713	994	48	16 547	580	434
6	15	36	1 622	-	45	-	-	30	-	-	225	1 975	-	-	-	37	-	-
7	-	-	24	-	-	-	-	-	-	-	105	5	-	-	-	-	-	22
8	-	-	-	3	-	-	-	-	-	-	-	2 881	-	82	-	37	-	-
9	-	-	-	26	-	-	-	-	-	-	-	-	156	103	-	1 721	-	2 035
10	-	-	-	-	-	-	-	-	-	-	10	114	-	-	-	352	-	-
11	-	-	-	-	-	950	-	25	-	-	-	-	-	-	-	-	-	-
12	-	-	-	-	-	-	-	-	-	-	56	-	-	-	-	-	-	-
13	-	-	-	-	-	1 738	-	-	-	-	35	-	-	-	-	-	-	-
14	-	-	-	-	-	44 538	-	1 506	-	730	33	340	-	16	-	-	17	181
15	-	-	-	-	-	-	-	-	-	-	-	124	-	-	-	716	-	52
16	-	-	-	-	-	-	-	-	-	-	-	-	-	-	-	-	-	-
17	-	2 801	-	-	-	-	-	-	-	-	-	-	-	-	-	-	-	-
18	-	-	-	-	-	-	-	-	-	-	-	-	-	-	-	-	-	-
19	-	-	-	66	-	-	-	-	-	-	-	3 391	-	-	-	-	-	-
20	-	-	-	-	-	-	-	-	-	-	-	108	-	-	-	131	-	15
21	32	1 475	-	-	-	-	-	-	-	-	-	-	-	-	-	-	-	-
22	-	-	-	330	-	-	-	-	-	-	-	-	-	-	-	-	-	-
23	-	12 708	-	15	-	-	-	-	-	-	-	-	-	-	-	-	-	-
24	-	35 318	-	131 072	-	-	-	-	-	-	24	-	-	-	-	789	10	668
27	-	20	-	35 621	-	-	-	-	-	-	-	-	-	-	-	-	-	112
28	-	24 921	-	9 279	-	-	-	-	-	-	-	-	-	-	-	-	-	18
29	-	-	-	-	-	-	-	-	-	-	-	-	-	-	-	-	-	-
30	-	-	-	4 250	-	-	-	-	-	-	-	-	-	21	-	62	-	-
31	-	2 545	-	1 164	-	-	-	-	-	-	-	-	-	-	-	-	-	-
32	-	-	-	-	-	-	-	11 657	-	-	-	-	-	-	-	-	-	-
33	-	-	-	-	-	-	-	-	-	-	-	-	-	-	-	36	-	-
34	-	-	-	-	-	-	-	40	-	-	-	-	-	-	-	-	-	-
35	-	-	-	-	-	-	-	-	-	-	-	-	-	-	-	-	-	-
36	-	-	-	-	-	14 415	-	70 956	-	25	-	-	-	-	-	-	-	-
37	-	20	-	-	-	2 200	-	180 528	-	-	-	-	-	-	-	-	-	-
38	-	-	-	-	-	-	-	-	-	-	-	-	-	-	-	-	-	-
39	-	-	-	-	-	-	-	-	-	-	-	-	-	-	-	-	-	-
41	-	-	-	-	-	224	-	-	-	-	-	-	-	-	-	-	-	-
42	-	-	-	132	-	-	-	-	-	-	39	-	-	-	-	-	-	-
43	-	35	-	-	-	-	-	15	-	-	9	-	-	-	-	-	-	-
44	-	-	-	-	-	-	-	-	-	-	20	-	-	-	-	-	-	-
45	-	-	-	-	-	-	-	-	-	-	-	-	-	-	-	24	-	-
46	-	-	-	-	-	-	-	-	-	-	268	-	-	-	-	-	-	-
47	-	-	-	-	-	-	-	-	-	-	44	-	-	-	-	-	-	-
48	-	-	-	-	-	-	-	-	-	-	486	-	-	-	-	-	-	-
51	-	-	2 828	-	-	-	-	-	-	-	314	-	-	-	-	-	-	-
52	-	-	187	-	-	-	-	-	-	-	402	-	-	-	-	-	-	-
53	-	-	-	-	-	-	-	-	-	-	264	-	-	-	-	-	11	-
54	-	-	-	-	-	-	-	-	-	-	-	-	-	-	-	-	-	-
55	-	-	-	-	-	-	-	-	-	-	-	-	-	-	-	-	-	10
56	-	15	-	15	-	-	-	-	-	-	-	-	-	-	-	-	-	-
57	-	-	-	-	-	-	-	-	-	-	14	-	-	-	-	-	-	-
58	-	-	-	-	-	-	-	-	-	-	171	-	-	-	-	-	-	-
61	-	-	-	-	-	-	-	-	-	-	369	-	-	-	-	-	-	-
62	-	-	-	-	-	-	-	-	-	-	165	-	-	-	-	-	-	-
63	-	-	-	-	-	-	-	-	-	-	179	-	-	-	-	-	-	-
64	-	-	-	-	-	-	-	-	-	-	336	-	-	-	-	-	-	-
65	-	-	-	-	-	-	-	-	-	-	376	-	-	-	-	-	-	-
66	-	-	-	-	-	-	-	-	-	-	693	-	-	-	-	-	-	-
Bund	367	80 010	8 520	186 699	381	64 180	170	264 860	-	755	6 829	9 965	1 185	1 479	1 206	22 581	1 017	3 816
98	-	-	-	-	-	-	-	-	-	-	424	-	84	-	-	-	-	-
99/100	-	-	-	-	-	243	-	17 303	-	-	-	-	-	-	-	-	-	-
195	-	-	-	-	-	-	-	-	-	-	-	-	-	-	-	-	-	-
204	-	-	-	-	-	-	-	-	-	-	-	-	-	-	-	-	-	-
205	-	-	-	-	-	-	-	-	-	-	-	-	-	-	-	-	-	-
206	-	-	-	-	-	-	-	-	-	-	-	-	-	-	-	-	-	-
209	-	-	-	-	-	-	-	-	-	-	-	-	-	-	-	-	-	-
211	-	-	-	-	-	-	-	-	-	-	-	-	-	-	-	-	-	-
212	-	-	-	-	-	-	-	-	-	-	253	-	-	-	-	-	-	-
213	-	-	-	-	-	-	-	-	-	-	-	-	-	-	-	-	-	-
214	-	-	-	-	-	-	-	-	-	-	-	-	-	-	-	-	-	-
215	-	-	-	-	-	-	-	-	-	-	-	-	-	-	-	-	-	-
216	-	-	-	-	-	-	-	-	-	-	-	-	-	-	-	-	-	-
217	-	-	-	-	-	-	-	-	-	-	-	-	-	-	-	-	-	-
218	-	-	-	-	-	-	-	-	-	-	-	-	-	-	-	-	-	-
220	-	-	-	-	-	-	-	-	-	-	-	-	-	-	-	-	19	-
221	-	-	-	-	-	-	-	-	-	-	-	-	-	-	-	-	-	-
222	-	-	-	-	-	-	-	-	-	-	-	-	-	-	-	-	-	303
223	-	-	-	-	-	-	-	-	-	-	-	-	-	-	-	-	-	-
Ausland	-	-	-	-	-	-	-	-	-	-	253	-	-	-	-	-	19	303
Insgesamt	1 142	80 785	27 878	206 057	1 467	65 509	970	282 963	64	819	10 866	13 325	5 249	5 459	3 912	25 287	2 097	5 180

Nummer des VB	Gasöl, Dieselöl 93 V	Gasöl, Dieselöl 93 E	Andere Mineralölderivate, Mineralölrückstände 94 V	Andere Mineralölderivate, Mineralölrückstände 94 E	Rohe und bearbeitete Natursteine 100 V	Rohe und bearbeitete Natursteine 100 E	Gewöhnliche Erde, Kies, Sand 101 V	Gewöhnliche Erde, Kies, Sand 101 E	Kalk und Gips, ausser zum Düngen 102 V	Kalk und Gips, ausser zum Düngen 102 E	Zement, Mörtel 103 V	Zement, Mörtel 103 E	Stein- und Siedesalz 110 V	Stein- und Siedesalz 110 E	Andere mineralische Rohstoffe 112 V	Andere mineralische Rohstoffe 112 E	Schwefelsäure 120 V	Schwefelsäure 120 E
1	31	426	265	9	34	135	25	44	-	15	-	201	76	-	67	154	-	-
2	9	167	1	996	6	018	2	017	221		54		20		930		19	
3	3 034	1 534	800	574	9 405	16	9 085	10 318	-	2 357	10	1 417	-	-	561	13	-	-
4	-	246	18	-	-	-	-	1 938	-	-	-	-	-	60	113	-	-	-
5	67	16 168	984	6 719	3 007	31	15	254	-	-	-	7	-	17	-	272	-	965
6	-	15	39	-	132	-	123	285	16	-	-	-	-	-	77	3	-	-
7	-	-	-	-	-	-	-	60	-	-	-	3	-	-	46	14	-	-
8	-	2 468	-	-	-	-	-	-	-	-	-	-	-	-	-	-	-	-
9	-	-	167	76	-	-	-	-	-	-	-	-	-	-	87	5	-	-
10	-	96	-	107	-	-	-	-	-	-	-	-	-	1 757	19	64	-	-
11	-	-	77	1	181	8 668	-	219	-	4 160	-	-	-	-	12	765	-	-
12	-	-	-	-	43	131	37	447	-	690	-	-	-	-	-	481	-	-
13	-	-	-	-	282	4 929	141	-	-	-	-	10	-	-	68	132	-	-
14	-	-	11	-	-	97	15	3 970	-	-	-	6	-	1 687	111	-	-	-
15	-	1 064	35	724	-	1 786	-	-	-	214	-	133	-	873	-	18	-	-
16	-	-	-	-	-	-	43	-	-	-	-	-	-	91	-	-	-	-
17	-	-	-	-	-	60	21	-	-	75	-	-	-	-	-	-	-	-
18	-	-	-	-	-	-	-	-	-	-	-	-	-	-	-	-	-	-
19	-	-	-	-	10	-	-	-	-	-	-	-	-	-	49	-	-	-
20	-	-	-	67	-	-	-	-	-	-	-	-	-	-	-	-	-	-
21	16	-	-	-	3	-	-	210	-	357	-	5	-	-	-	-	-	-
22	-	-	-	-	-	601	-	-	-	16	-	44	-	-	-	33	-	-
23	-	-	-	-	-	93	-	17	-	293	-	3	-	-	-	162	-	-
24	-	358	108	80	2	-	-	3 318	-	-	-	8	-	-	69	56	-	-
27	-	-	-	18	-	-	-	72	-	-	-	-	-	-	-	8	-	-
28	-	-	-	-	-	-	-	29	-	-	-	23	-	-	-	20	-	-
29	-	-	-	-	-	-	-	-	-	-	-	-	-	45	4	-	-	51
30	-	-	-	-	10	-	-	89	-	-	-	-	-	-	-	5	-	56
31	-	-	-	-	-	-	-	-	-	-	-	-	-	-	-	-	-	-
32	-	-	-	-	3	-	16	-	-	-	-	-	-	-	-	34	-	-
33	-	-	5	52	-	137	-	-	-	1 457	-	5	-	-	-	533	-	-
34	-	-	-	-	-	-	18	-	-	-	-	-	-	-	-	2	-	-
35	-	-	36	-	-	16	-	-	-	-	-	1	-	-	-	-	-	-
36	-	-	16	-	-	-	26	107	-	-	-	-	-	-	22	5	-	-
37	-	-	499	-	-	-	-	623	-	-	-	-	-	-	-	-	-	-
38	-	-	-	-	20	876	109	-	-	-	-	44	-	-	108	605	-	-
39	-	-	-	-	-	-	-	-	-	-	-	-	-	-	-	13	-	-
41	-	-	-	-	31	5	-	142	-	152	-	41	-	-	-	2 729	-	-
42	-	-	-	-	3	16	-	-	-	-	-	24	-	-	-	-	-	-
43	-	-	-	-	-	11	-	-	-	-	-	-	-	-	-	147	-	-
44	-	-	-	-	-	-	-	-	-	-	-	-	-	-	-	191	-	-
45	-	-	642	29	-	-	-	-	-	-	-	-	-	-	-	-	-	-
46	-	-	-	-	-	-	19	435	-	-	-	19	-	-	-	41	-	-
47	-	-	-	-	47	-	-	-	-	-	-	-	-	-	-	-	-	-
48	-	-	21	-	155	69	-	-	-	-	-	-	-	-	-	-	-	-

Nummer des VB	Gasöl, Dieselöl		Andere Mineralöl-derivate, Mineralöl-rückstände		Rohe und bearbeitete Natursteine		Gewöhnliche Erde, Kies, Sand		Kalk und Gips, ausser zum Düngen		Zement, Mörtel		Stein- und Siedesalz		Andere mineralische Rohstoffe		Schwefelsäure	
	93		94		100		101		102		103		110		112		120	
	V	E	V	E	V	E	V	E	V	E	V	E	V	E	V	E	V	E
51	-	-	-	-	-	3	-	-	-	-	-	-	-	-	-	-	-	-
52	-	-	-	-	64	2 329	17	-	-	-	-	-	-	-	-	41	-	-
53	-	-	25	5	-	-	-	58	-	-	-	-	-	-	-	-	-	-
54	-	-	-	-	-	61	-	-	-	-	-	-	-	-	10	-	-	-
55	-	-	57	-	-	-	-	-	-	-	-	-	-	-	-	-	-	-
56	-	-	-	-	-	-	-	-	-	-	-	-	-	-	-	-	-	-
57	-	-	-	-	-	727	-	-	-	-	-	-	-	-	-	-	-	-
58	-	-	-	13	-	37	-	-	-	-	-	-	-	-	-	589	-	-
61	-	-	-	-	82	618	61	-	-	10	-	-	-	-	-	175	-	-
62	-	-	-	-	-	-	-	-	-	-	-	-	-	-	-	-	-	-
63	-	-	-	-	-	7 413	-	496	-	-	-	17	-	-	-	417	-	-
64	-	-	-	-	-	-	-	-	-	-	-	-	-	15	-	2 849	-	-
65	-	-	-	-	-	-	-	-	-	-	-	-	-	-	-	-	-	-
66	-	-	-	-	-	499	-	-	-	-	-	-	-	-	-	132	-	-
Bund	3 148	22 375	3 805	8 474	13 514	29 364	9 771	23 131	16	9 796	10	2 011	76	4 545	1 423	10 708	-	1 072
98	-	-	97	-	-	-	-	-	-	-	-	-	-	-	-	-	-	-
99/100	-	-	-	-	5	-	-	40	-	-	-	-	-	-	-	20	-	-
195	-	-	-	-	2	-	-	-	-	-	-	-	-	-	-	-	-	-
204	-	-	-	-	-	-	-	-	-	-	-	-	-	-	-	-	-	94
205	-	-	-	-	-	-	-	-	-	-	-	-	-	-	20	-	-	-
206	-	-	-	-	-	-	-	-	-	-	-	-	-	-	-	-	-	-
209	-	-	-	-	-	-	-	-	-	-	-	-	-	-	-	-	-	-
211	-	-	-	-	-	-	-	-	-	-	-	-	-	-	-	-	-	-
212	-	-	-	-	-	-	-	-	-	-	-	-	-	-	33	-	-	-
213	-	-	-	-	-	-	-	-	-	-	-	-	-	-	-	-	-	-
214	-	-	-	-	-	-	-	-	-	-	-	-	-	-	-	-	-	-
215	-	-	-	-	-	-	-	-	-	-	-	-	-	-	-	-	-	-
216	-	-	-	-	-	8	-	-	-	-	-	-	-	-	-	-	-	-
217	-	-	521	1	-	-	-	100	-	-	-	-	-	-	-	-	-	-
218	-	65	-	-	30	-	-	-	-	-	-	-	-	-	1	-	-	-
220	-	-	13	30	179	83	-	-	1	-	-	-	15	-	199	69	8	-
221	-	-	-	-	-	-	-	-	10	-	15	-	-	-	-	-	-	-
222	-	-	17	30	86	15	-	-	-	-	-	-	-	-	218	-	-	-
223	-	-	-	-	-	-	-	-	-	-	-	-	-	-	-	-	-	-
Ausland	-	65	551	61	295	106	-	100	11	-	15	-	15	-	471	69	8	94
Insgesamt	12 315	31 607	6 449	10 531	19 834	35 488	11 788	25 288	248	10 017	79	2 065	111	4 555	2 824	11 727	27	1 165

Nummer des VB	Soda, Ätznatron, Pottasche	Farbstoffe, Farben und Lacke		Nicht bes.gen. chemische Erzeugnisse		Düngekalk		Thomasmehl		Andere Phosphor-düngemittel,		Kali-düngemittel, ausser Mischdünger		Stickstoff-düngemittel,		Mischdünger	
	121	122		123		130		131		132		133		134		135	
	E	V	E	V	E	V	E	V	E	V	E	V	E	V	E	V	E
1	-	-	-	-	10	-	9 413	6	129	90	63	25	37	15	924	-	234
2	-	15		1 029		1 035		3 132		9 167		3 243		2 372		929	
3	-	20	16	26	53	42	21 141	445	212	7 289	32 658	605	752	586	113	260	242
4	-	-	-	48	-	-	-	-	-	1 365	-	-	-	-	-	-	-
5	-	-	10	88	2 532	-	-	8	-	309	21	8	130	18	207	15	-
6	-	-	-	21	-	78	-	76	22	1 474	58	34	102	24	66	58	-
7	-	-	-	-	713	-	2 935	-	-	3 121	9	18	123	-	-	-	-
8	-	-	-	-	120	-	-	-	-	46	590	-	-	-	-	-	-
9	-	-	-	22	16	-	-	-	-	-	-	-	1 316	-	916	-	-
10	-	16	116	15	578	-	3 780	-	-	247	16	-	6 761	15	359	-	35
11	-	-	-	57	108	-	12 860	-	-	391	-	-	128	-	12 968	15	75
12	-	-	-	-	-	-	35	-	18	123	-	-	-	-	-	-	372
13	-	-	6	-	63	-	-	-	-	-	-	-	4 041	-	-	-	-
14	15	-	-	24	-	-	28 285	-	10 791	1 025	15	-	925	-	239	45	227
15	-	-	-	5	1 249	-	8 045	-	-	436	388	-	70 960	10	15	-	1 364
16	4	-	-	5	-	-	-	-	-	32	-	-	-	-	-	-	-
17	-	-	-	-	21	-	78	-	15	-	30	-	-	-	386	-	-
18	-	-	-	-	-	-	-	-	-	-	-	-	-	-	80	-	-
19	-	-	-	5	-	-	-	-	-	15	-	-	-	15	174	-	-
20	-	34	3	-	-	-	-	-	-	5	-	-	-	-	64	-	203
21	-	3	-	-	6	-	45	-	-	234	-	-	-	10	13	-	-
22	-	-	-	4	133	-	83	-	-	60	18	-	-	15	205	-	-
23	-	5	-	-	24	-	6 869	-	248	-	-	-	-	-	112	-	-
24	-	-	-	189	3 529	-	313	-	3 351	16	30	-	-	102	13 158	-	-
27	-	-	-	25	-	-	227	-	9 138	-	-	-	-	-	3 413	-	-
28	-	-	-	-	16	-	15	-	-	-	-	-	-	-	188	-	-
29	154	22	-	-	6	-	-	-	-	-	-	-	-	-	-	-	-
30	21	-	-	607	15	-	49	-	34 198	-	-	-	15	-	33	-	-
31	-	-	-	-	37	-	-	-	2 490	-	32	-	-	-	-	-	-
32	-	-	46	-	91	-	32	-	-	-	356	-	-	-	-	-	-
33	-	-	5	-	89	-	323	-	-	-	-	-	-	-	-	-	-
34	-	-	13	20	601	-	-	-	-	-	-	-	-	-	15	-	2 606
35	-	-	4	-	-	-	1 132	-	-	-	-	-	-	-	-	-	-
36	-	-	-	-	1 120	-	892	-	-	-	-	-	-	-	5 586	-	-
37	-	-	-	-	19	-	48	-	-	-	-	-	-	-	18	-	-
38	22	-	-	-	181	-	-	-	-	-	16	-	-	-	-	-	-
39	-	-	-	-	-	-	-	-	-	-	-	-	-	-	-	-	-
41	-	5	26	-	13	-	-	-	-	-	-	-	-	-	11	-	-
42	-	-	5	5	20	-	-	-	-	-	-	-	-	-	-	-	-
43	5	-	-	15	-	-	-	-	-	-	-	-	-	-	-	-	-
44	-	-	-	-	223	-	-	-	-	-	-	-	-	-	25 750	-	490
45	-	-	-	-	14	-	-	-	-	-	-	-	-	-	-	-	-
46	-	-	-	-	-	-	-	-	-	-	-	-	-	-	-	-	-
47	-	-	-	-	-	-	-	-	-	-	-	-	-	-	-	-	-
48	-	-	11	-	21	-	-	-	-	-	-	-	-	-	85	-	-
51	-	-	-	-	-	-	-	-	-	1 296	-	-	-	-	-	-	-
52	31	-	-	10	4	-	-	-	-	151	-	-	-	-	-	-	5
53	-	-	-	5	-	-	-	-	-	-	-	-	-	-	-	-	-
54	-	-	-	-	-	-	-	-	-	32	-	-	-	-	-	-	-
55	-	-	5	10	-	-	-	-	-	-	-	-	-	-	4 382	-	-
56	-	-	-	10	253	-	-	-	-	-	-	-	-	-	-	-	-
57	-	-	-	-	3	-	-	-	-	101	-	-	-	-	-	-	-
58	-	-	22	-	-	-	-	-	-	91	-	-	-	-	-	-	-
61	-	-	-	5	-	-	-	-	-	650	-	-	-	-	-	-	-
62	-	4	-	-	-	-	-	-	-	15	-	-	-	-	-	-	-
63	-	-	-	90	-	-	87	-	-	1 212	-	-	-	-	97	-	-
64	-	16	-	-	224	-	-	-	-	528	-	-	-	-	2 347	-	-
65	-	6	-	2	2	-	-	-	-	18	-	-	-	-	-	-	-
66	-	-	-	5	5	-	-	-	-	701	-	-	-	-	-	-	-
Bund	252	131	288	1 318	12 112	120	96 687	535	60 612	21 073	34 300	690	85 290	810	71 924	393	5 853
98	-	-	-	-	5	-	-	-	-	-	-	-	-	-	-	-	-
99/100	-	-	-	-	1 469	-	-	-	-	-	-	-	-	-	-	-	-
195	-	-	-	-	-	-	-	-	-	-	-	-	-	-	-	-	-
204	-	-	-	-	-	-	-	-	-	-	-	-	-	-	-	-	-
205	-	-	-	-	-	-	-	-	-	-	-	-	-	-	-	-	-
206	-	-	-	12	-	-	-	-	-	-	-	-	-	-	-	-	-
209	-	-	-	-	-	-	-	-	-	-	-	-	-	-	-	-	-
211	-	-	-	-	-	-	-	-	-	-	-	-	-	-	-	-	-
212	-	-	-	20	2	-	-	-	-	-	-	-	-	-	-	-	-
213	-	-	-	3	-	-	-	-	-	-	-	-	-	-	-	-	-
214	-	-	-	-	-	-	-	-	-	-	-	-	-	-	-	-	-
215	-	-	-	-	-	-	-	-	-	-	-	-	-	-	-	-	-
216	-	-	-	-	-	-	-	-	-	-	-	-	-	-	-	-	-
217	-	-	-	7	-	-	-	-	-	-	-	-	-	-	-	-	-
218	-	-	-	3	13	-	-	-	-	-	-	-	-	-	-	5	-
220	-	92	2	884	571	-	-	-	-	3 131	95	-	-	2 216	-	-	-
221	-	5	-	2	82	-	-	-	-	-	-	-	-	-	-	-	-
222	-	32	3	187	1 429	-	-	-	-	60	-	-	-	-	-	-	-
223	-	-	-	-	-	-	-	-	-	-	-	-	-	-	-	-	-
Ausland	-	129	5	1 118	2 097	-	-	-	-	3 191	95	-	-	2 216	-	5	-
Insgesamt	252	275	308	3 465	16 712	1 155	97 722	3 667	63 744	33 431	43 562	3 933	88 533	5 398	74 296	1 327	6 782

noch Verkehrsbezirk Nr. 2: Schleswig-holsteinisches Ostseegebiet (ohne 1)

Nummer des VB	Andere Düngemittel 136 V	Andere Düngemittel 136 E	Pflanzliche Gerbmittel 140 E	Häute, Felle 141 V	Häute, Felle 141 E	Leder 142 V	Leder 142 E	Wolle 150 V	Wolle 150 E	Baumwolle 151 V	Baumwolle 151 E	Andere Spinnstoffe 152 V	Andere Spinnstoffe 152 E	Garne 153 V	Garne 153 E	Lumpen 154 V	Lumpen 154 E	Stammholz über 1,5 m Länge, Baustangen 160 V	Stammholz über 1,5 m Länge, Baustangen 160 E	Faserholz, Papierholz 161 V	Faserholz, Papierholz 161 E
1	280	8	-	-	28	-	-	-	-	-	-	-	15	-	7	767	62	-	825	-	-
2	2 676		-	25		2		5		-		2 473		13		158		8 256		71	
3	2 855	897	-	31	598	-	3	-	32	-	-	81	655	-	5	-	97	1 248	171	87	-
4	99	-	-	-	-	-	-	-	-	-	-	-	-	-	-	-	-	68	111	-	-
5	372	321	-	-	122	-	-	-	54	-	4	82	7	-	139	536	141	8 125	598	10	15
6	698	-	-	-	-	-	-	-	-	-	-	-	577	-	-	-	-	1 622	351	-	-
7	80	-	-	-	-	-	-	-	-	-	-	45	-	-	-	-	-	4 394	2 095	-	-
8	138	-	-	-	-	-	-	-	-	-	-	-	-	-	-	8	-	92	414	-	-
9	-	-	-	-	-	-	-	-	35	-	63	17	21	-	-	16	-	715	3	-	-
10	80	146	-	-	-	-	-	-	-	-	-	15	3	-	-	-	-	3 554	1 041	6	-
11	181	-	28	-	-	-	-	-	-	-	-	112	50	-	-	17	-	954	110	-	57
12	118	-	-	-	-	-	-	-	-	-	-	77	3	-	-	19	90	4 303	37	-	10
13	37	40	-	-	-	-	-	12	10	-	-	-	101	-	25	5	-	32	53	-	-
14	18	-	-	-	-	-	-	-	-	-	-	-	-	-	-	14	-	117	636	-	-
15	15	5 465	-	-	-	-	-	-	-	-	-	10	-	-	-	106	-	1 312	48	-	-
16	15	-	-	-	5	-	-	-	16	-	-	41	-	-	5	28	121	38	-	-	-
17	241	-	-	-	-	-	-	-	-	-	-	-	-	-	-	-	-	-	94	-	-
18	15	-	-	-	-	-	-	-	-	-	-	6	-	-	-	-	-	87	-	-	-
19	323	-	-	-	4	-	-	-	-	-	-	-	-	-	-	-	-	95	861	-	62
20	93	-	-	-	-	-	-	-	4	-	17	-	51	-	-	-	-	-	-	-	-
21	96	-	-	-	-	-	-	-	-	-	-	-	13	-	-	23	4	46	-	-	-
22	15	-	-	-	-	-	-	11	-	-	-	-	-	-	-	7	32	22	139	-	-
23	15	-	-	-	-	-	-	-	-	-	-	-	-	-	-	-	-	264	-	-	-
24	5	171	-	-	-	-	-	-	-	-	-	-	3	-	-	24	-	-	-	-	-
27	-	-	-	-	-	-	-	-	-	-	-	5	-	-	-	-	10	20	-	-	-
28	-	-	-	-	-	-	-	-	-	-	-	-	-	-	-	-	-	96	-	-	-
29	-	-	-	-	-	-	-	-	-	-	-	-	-	-	-	95	-	-	-	-	-
30	-	19	-	-	-	-	-	-	-	-	-	-	-	-	-	-	-	-	-	-	-
31	-	-	-	-	-	-	-	-	-	-	-	-	-	-	-	-	-	-	-	-	-
32	-	-	-	-	-	-	-	12	-	-	99	136	146	-	-	-	28	-	-	-	-
33	-	16	-	-	-	-	-	-	-	-	-	22	-	-	-	-	-	-	-	-	-
34	15	-	-	-	8	-	-	-	-	-	-	-	3	-	-	-	11	-	-	-	-
35	-	-	-	-	-	-	-	10	-	-	-	10	5	-	6	84	-	45	-	-	-
36	10	-	-	-	-	-	-	-	-	-	-	-	-	-	-	-	-	-	17	-	-
37	-	-	-	-	-	-	-	-	-	-	-	-	4	-	-	202	55	5	882	5	38
38	-	-	-	-	-	-	-	-	-	-	-	-	26	-	-	-	-	-	56	-	-
39	-	-	-	17	-	-	-	29	15	-	-	53	-	-	-	-	-	-	-	-	-
41	19	-	-	-	-	-	-	-	-	-	-	-	-	-	-	7	-	-	194	-	-
42	5	-	-	-	-	-	-	-	-	-	-	-	-	-	-	85	-	-	-	-	-
43	-	18	-	-	-	-	-	-	-	-	-	-	-	-	-	-	24	-	-	-	-
44	-	-	-	-	-	-	-	-	-	-	-	-	-	-	-	-	-	-	-	-	-
45	-	-	-	-	-	-	-	-	-	-	-	-	-	-	-	-	-	-	-	-	-
46	-	-	-	-	-	-	-	-	-	-	-	-	-	-	-	-	-	-	18	-	-
47	-	-	-	-	-	-	-	-	-	-	-	-	28	-	-	-	14	-	-	-	-
48	-	-	-	-	-	-	-	-	17	-	-	-	-	-	6	23	-	84	454	15	-
51	35	-	-	-	-	-	-	-	-	-	-	21	-	-	-	5	-	-	101	-	-
52	10	-	7	6	-	84	-	80	-	-	-	6	6	-	5	-	9	18	56	15	-
53	-	-	-	-	-	-	-	-	-	-	6	-	-	-	-	-	12	-	-	-	-
54	-	-	-	28	-	-	-	-	-	-	-	-	-	-	-	-	-	-	-	-	-
55	5	-	-	-	-	-	-	-	-	-	-	-	-	-	-	-	-	-	-	-	-
56	-	-	-	-	-	-	-	-	-	-	-	-	-	-	-	-	-	-	-	-	-
57	-	-	-	-	-	-	-	-	-	-	-	43	-	-	-	5	-	-	195	-	29
58	9	-	-	-	-	-	-	-	-	-	-	-	68	-	-	-	7	475	35	-	38
61	101	9	217	-	-	-	-	4	-	-	15	-	-	-	12	-	-	52	558	-	15
62	16	-	-	100	-	-	-	-	-	-	-	-	-	-	-	-	-	-	-	13	-
63	44	11	21	3	-	-	-	-	-	-	-	-	-	-	-	-	-	-	945	-	103
64	45	-	40	-	-	-	-	-	-	-	-	80	94	-	-	13	-	-	-	-	-
65	10	12	-	-	-	-	-	-	-	-	-	-	-	2	-	-	6	-	-	-	-
66	45	-	15	-	-	-	-	-	-	-	-	73	7	-	74	5	-	-	255	-	-
Bund	6 158	7 141	328	185	765	84	3	158	183	-	204	935	1 886	2	284	2 094	723	27 883	11 355	151	367
98	24	-	-	-	-	-	-	-	-	-	-	36	-	-	-	43	4	-	-	-	-
99/100	-	-	-	-	-	-	-	-	-	-	-	-	-	-	-	5	-	-	2 991	-	-
195	-	-	-	-	-	-	-	-	-	-	-	-	-	-	-	-	-	-	-	-	-
204	-	-	-	-	-	-	-	-	-	-	-	-	-	-	-	-	-	-	-	-	-
205	-	-	-	-	-	-	-	-	-	-	-	-	-	-	-	-	-	-	-	-	-
206	-	-	82	-	-	-	-	-	-	-	-	-	-	-	-	-	-	-	-	-	-
209	-	-	-	-	-	-	-	-	-	-	-	-	-	-	-	-	-	-	-	-	-
211	-	-	-	-	-	-	-	-	-	-	-	-	-	-	-	-	-	-	-	-	19
212	-	-	-	-	-	-	-	-	-	-	-	3	-	-	-	-	2	-	-	-	-
213	-	-	-	-	-	-	-	-	-	-	-	-	-	-	-	-	-	-	-	-	-
214	-	-	-	-	-	-	-	-	-	-	-	-	-	-	-	-	-	-	-	-	-
215	-	-	-	-	-	-	22	-	9	-	-	-	-	102	-	-	16	-	-	-	-
216	-	-	39	-	-	-	-	-	-	-	-	-	-	-	-	-	-	-	-	-	-
217	-	-	-	-	-	-	1	-	-	-	-	-	-	-	-	-	-	-	-	1	-
218	-	-	-	-	94	4	-	-	-	-	-	-	102	-	1	-	-	-	-	-	-
220	71	-	-	5	67	2	-	-	-	4	-	50	10	42	15	-	-	-	-	-	48
221	-	-	-	-	-	-	-	-	-	-	-	-	-	41	-	-	-	-	-	-	-
222	-	-	-	-	-	6	-	-	-	-	-	-	-	6	10	-	-	-	82	-	128
223	-	-	-	-	23	-	-	-	-	-	-	-	-	-	-	-	-	-	-	-	-
Ausland	71	-	121	5	184	12	23	-	9	4	-	53	112	191	26	-	18	-	82	1	195
Insgesamt	8 929	9 817	449	215	974	98	28	163	197	4	204	3 497	4 471	206	323	2 300	903	36 139	22 684	223	633

Nummer des VB	Grubenholz 162 V	Grubenholz 162 E	Anderes unbearbeitetes Holz, Holzabfälle 163 V	Anderes unbearbeitetes Holz, Holzabfälle 163 E	Hölzerne Schwellen 164 V	Hölzerne Schwellen 164 E	Schnittholz, Fassholz, Werkstücke 165 V	Schnittholz, Fassholz, Werkstücke 165 E	Holzwaren 166 V	Holzwaren 166 E	Zellstoff, Holzschliff, Strohstoff 170 V	Zellstoff, Holzschliff, Strohstoff 170 E	Papier, Pappe 171 V	Papier, Pappe 171 E	Betonwaren 180 V	Betonwaren 180 E	Künstliche Steine, Platten Röhren 181 V	Künstliche Steine, Platten Röhren 181 E	Andere Steingut-, Ton-, Porzellanwaren 182 V	Andere Steingut-, Ton-, Porzellanwaren 182 E
1	-	-	-	89	38	410	323	337	-	30	-	-	5	16	-	358	21	1 397	-	-
2	-		326		81		1 005		131		65		78		260		1 461		107	
3	-	-	261	116	355	14	139	124	372	94	-	51	21	-	112	80	169	229	-	2
4	-	-	11	-	-	20	61	-	-	41	-	-	-	-	-	-	-	-	-	-
5	-	-	172	-	-	-	1 128	1 543	242	7	-	362	114	71	-	677	-	16	10	9
6	-	-	50	664	3	54	121	336	-	18	-	-	-	-	-	-	-	111	-	-
7	-	48	73	103	87	24	-	105	-	19	-	-	-	-	-	-	8	50	-	-
8	-	-	-	25	-	-	-	10	-	63	-	-	-	33	-	-	-	-	-	-
9	-	-	-	29	-	-	1 785	31	32	-	-	287	-	11	-	-	-	-	-	-
10	-	54	-	490	17	55	29	150	-	5	-	-	-	-	-	-	-	-	-	12
11	-	-	65	512	-	-	13	406	13	119	-	-	183	237	-	-	-	77	-	2
12	-	-	-	1 367	-	-	811	135	-	40	-	-	-	63	-	-	-	377	-	-
13	-	-	-	115	-	-	-	59	14	129	-	-	-	-	-	-	25	918	-	10
14	120	-	-	99	-	17	153	165	337	30	-	-	6	-	-	-	-	60	-	-
15	-	-	70	360	-	-	292	228	-	123	-	-	-	76	-	16	-	20	-	-
16	-	-	7	-	-	25	335	3	-	-	-	-	-	15	-	-	-	-	-	-
17	-	-	-	125	-	-	-	-	-	-	-	-	-	-	-	-	-	-	-	-
18	-	-	-	-	-	-	-	-	6	-	-	-	-	-	-	-	-	-	-	-
19	-	-	-	218	-	-	172	-	95	-	-	-	-	-	-	15	-	394	-	-
20	-	-	-	-	-	8	13	-	55	-	-	-	-	-	-	-	-	-	-	-
21	-	-	-	76	-	-	111	-	-	5	-	-	-	-	-	-	14	-	-	-
22	-	-	-	125	-	-	-	-	-	27	-	-	-	52	-	-	-	-	-	-
23	-	-	-	-	-	-	85	-	-	-	-	-	-	127	-	-	-	2 558	-	-
24	-	31	-	21	-	276	75	-	8	-	-	-	-	-	-	-	-	206	-	5
27	-	-	-	-	-	180	-	-	26	-	-	-	-	-	-	-	-	254	-	-
28	-	-	-	-	-	-	5	-	-	12	-	-	-	-	-	-	-	-	-	-
29	-	-	-	67	-	-	-	-	-	43	-	-	-	-	-	-	-	-	-	-
30	-	-	-	-	-	-	-	-	-	-	-	-	-	-	-	-	-	28	-	-
31	-	-	-	-	-	-	-	-	-	-	-	3	-	5	-	-	-	-	-	-
32	-	-	-	-	-	-	183	-	78	-	-	3	-	13	-	24	-	237	-	-
33	-	-	-	-	-	-	709	74	31	8	-	-	11	7	-	-	-	17	-	-
34	-	-	-	-	-	-	27	-	-	-	-	-	-	5	-	-	-	3	-	-
35	-	-	-	-	-	-	112	-	-	10	-	-	-	9	-	-	3	7	-	-
36	-	-	-	-	-	-	-	-	32	-	-	-	-	46	-	-	-	214	-	124
37	-	-	-	100	-	-	240	19	103	117	-	16	32	38	-	-	-	-	-	-
38	-	-	-	77	-	-	5	18	100	-	-	8	19	20	-	-	-	1 821	-	11
39	-	-	-	-	-	-	-	-	10	28	-	-	10	-	-	-	-	144	-	-
41	-	-	-	21	-	-	-	100	-	18	-	-	25	4	-	11	-	20	-	40
42	-	-	-	-	-	-	-	11	93	-	-	-	-	6	-	-	-	27	-	-
43	-	-	-	-	-	-	-	46	5	-	-	-	-	-	-	-	-	-	-	-
44	-	-	-	-	-	-	-	-	-	-	-	-	-	-	-	-	-	1	-	-
45	-	-	-	27	-	-	-	-	-	-	-	-	-	-	-	-	-	17	-	-
46	-	-	-	15	-	12	3	5	-	-	-	-	-	-	-	-	-	554	-	-
47	-	-	17	-	-	-	-	-	-	-	-	-	-	-	-	-	-	-	-	-
48	-	-	-	11	-	-	-	482	66	10	-	-	50	6	-	5	-	-	-	-

Nummer des VB	Grubenholz		Anderes unbearbeitetes Holz, Holzabfälle		Hölzerne Schwellen		Schnittholz, Fassholz, Werkstücke		Holzwaren		Zellstoff, Holzschliff, Strohstoff		Papier, Pappe		Betonwaren		Künstliche Steine, Platten, Röhren		Andere Steingut-, Ton-, Porzellanwaren	
	162		163		164		165		166		170		171		180		181		182	
	V	E	V	E	V	E	V	E	V	E	V	E	V	E	V	E	V	E	V	E
51	-	-	-	85	-	-	-	134	-	-	-	-	-	-	-	-	-	-	-	-
52	-	-	-	-	-	-	-	276	5	18	-	-	13	37	-	-	-	94	-	9
53	-	-	-	-	-	-	-	-	-	9	-	-	-	-	-	-	-	9	-	-
54	-	-	-	-	-	-	13	72	-	5	-	-	-	-	-	-	-	-	-	-
55	-	-	-	-	-	-	-	5	-	-	-	-	-	-	-	-	-	-	-	-
56	-	-	-	-	-	-	16	-	-	-	-	-	-	-	-	-	-	-	-	-
57	-	-	-	19	-	-	-	124	21	-	-	-	-	5	-	-	-	33	-	-
58	-	189	70	12	-	27	-	691	-	29	-	388	-	22	-	-	-	62	-	-
61	-	-	-	108	-	-	-	562	14	34	-	-	24	67	-	1 775	-	577	-	32
62	-	-	-	-	-	-	-	-	26	-	-	-	-	-	-	3	-	5	-	-
63	-	-	-	56	-	-	-	4 327	6	636	-	-	23	36	-	-	-	30	-	49
64	-	-	-	32	-	-	-	895	-	88	-	-	-	-	-	-	8	195	-	-
65	-	-	-	-	-	-	-	56	-	-	-	-	-	-	-	-	-	-	-	-
66	-	-	-	-	-	-	-	419	32	-	-	-	-	-	-	-	-	-	-	-
Bund	120	322	796	5 254	500	1 122	6 959	11 948	1 822	1 815	-	1 118	536	1 027	112	2 964	248	10 762	10	305
98	-	-	267	-	-	-	18	-	-	-	-	-	180	-	-	-	-	3	-	-
99/100	-	-	-	-	-	-	1 157	-	-	-	-	-	-	-	-	-	-	128	-	23
195	-	-	-	-	-	-	-	-	-	-	-	-	-	-	-	-	-	-	-	-
204	-	-	-	-	-	-	-	123	-	-	-	-	-	-	-	-	-	-	-	-
205	-	-	-	-	-	-	-	174	3	-	-	-	-	35	-	-	-	-	-	13
206	-	-	-	-	-	-	-	-	-	-	-	-	-	-	-	-	-	-	-	-
209	-	-	-	-	-	-	-	-	-	-	-	-	-	-	-	-	-	-	-	-
211	-	-	-	-	-	-	-	465	-	-	-	-	-	-	-	-	-	-	-	-
212	-	-	-	-	-	-	-	11	7	-	-	-	-	-	-	-	-	-	3	-
213	-	-	-	-	-	-	-	-	-	-	-	-	-	-	-	-	16	-	3	-
214	-	-	-	-	-	-	-	-	-	-	-	-	-	-	-	-	-	-	-	-
215	-	-	-	-	-	-	-	-	-	-	-	-	-	-	-	-	-	-	-	-
216	-	-	-	-	-	-	-	-	-	-	-	-	-	-	-	-	-	-	-	-
217	-	-	-	-	-	-	1	-	15	-	-	-	-	-	-	-	-	-	-	-
218	-	-	-	-	-	-	51	-	30	-	-	-	61	-	-	-	-	-	-	-
220	-	-	-	600	-	-	19	33	2	43	2	-	52	-	1	-	432	914	10	-
221	-	-	-	-	-	-	136	24	-	-	-	138	-	-	-	-	246	-	17	-
222	-	-	-	67	-	-	202	322	9	291	-	28	2	54	-	-	145	6	8	1
223	-	-	-	-	-	-	-	-	-	-	-	-	-	-	-	-	-	-	-	-
Ausland	-	-	-	667	-	-	409	1 152	66	334	2	166	115	89	1	-	839	920	41	14
Insgesamt	120	322	1 389	6 247	581	1 203	9 548	14 105	2 019	2 280	67	1 349	909	1 194	373	3 224	2 548	13 274	158	449

Nummer des VB	Glas, Glaswaren		Roheisen, Eisenlegierungen		Halbzeug u. Blöcke aus Stahl		Alteisen und Abfälle von Eisen und Stahl		Eisenbahnoberbauzeug aus Eisen und Stahl		Stab- und Formeisen und -stahl		Bleche und Platten aus Eisen und Stahl		Röhren und Rohre aus Eisen und Stahl		Eisen- und Stahldraht		Andere Giesserei- u. Walzwerkerzeugnisse	
	183		190		191		192		193		194		195		196		197		198	
	V	E	V	E	V	E	V	E	V	E	V	E	V	E	V	E	V	E	V	E
1	-	12	-	5 755	-	-	8 361	531	15	3	11	110	23	57	44	3	-	-	12	-
2	4		70		10		7 529		68		1 221		330		280		39		340	
3	-	-	-	-	-	-	389	2 336	83	-	61	133	-	-	-	28	-	-	9	5
4	-	-	-	-	-	-	-	-	4	-	-	-	-	-	-	-	-	-	-	-
5	17	61	-	79	-	-	9 687	2 191	6	191	645	859	162	295	104	389	-	-	71	57
6	10	-	-	-	-	-	324	239	-	-	-	-	-	-	-	-	-	-	-	2
7	-	-	-	-	-	-	1 439	-	-	-	-	-	-	-	-	-	-	-	8	-
8	-	-	-	-	-	-	-	3	-	-	14	15	5	-	-	-	12	-	23	-
9	-	-	-	39	-	-	-	107	-	-	76	-	5	20	-	6	-	-	9	15
10	-	123	-	-	-	-	-	39	-	-	6	-	-	-	-	14	-	-	-	-
11	39	12	-	-	-	-	110	36	40	-	-	-	-	13	-	-	-	-	-	68
12	-	-	-	-	-	-	73	11	-	-	24	36	-	18	-	-	10	-	-	-
13	-	9	-	-	-	-	32	38	-	-	-	-	-	-	13	3	-	-	-	-
14	10	-	-	60	-	-	2 550	-	413	9	16	6 587	-	4	5	18	-	-	-	59
15	-	3 858	-	-	-	-	708	20	-	23	-	174	-	-	9	105	-	-	-	-
16	8	-	-	-	-	-	29	-	-	-	-	44	-	10	146	71	-	-	-	42
17	-	-	-	-	-	57	2 550	-	-	382	-	1 673	-	-	-	7	-	25	15	483
18	-	-	-	-	-	-	72	50	-	-	-	-	-	-	-	-	-	-	10	-
19	61	15	-	-	-	-	-	-	-	-	-	35	-	-	5	11	-	-	43	532
20	-	-	-	-	-	-	67	10	14	-	-	-	-	-	-	-	-	-	-	-
21	-	-	-	-	-	-	-	-	-	-	-	-	-	-	-	-	-	-	15	-
22	-	-	-	-	-	-	190	18	-	80	-	-	-	5	-	4	-	14	-	17
23	-	-	-	-	-	-	4 159	27	-	-	27	312	-	23 940	-	3	-	38	8	155
24	-	823	-	2 389	-	450	4 842	16	11	281	26	575	10	12 543	4	2 478	-	117	18	504
27	-	-	-	-	-	161	5 900	-	-	42	-	8 891	1 033	3 547	-	6	-	209	32	383
28	-	153	-	-	-	-	1 256	15	-	-	15	39	200	15	-	11	-	-	5	72
29	-	-	-	-	-	-	-	-	-	-	-	-	-	-	-	-	-	-	-	-
30	-	-	-	3 139	-	-	3 110	20	-	-	-	11 807	-	1 656	-	575	-	50	21	-
31	-	-	-	-	-	-	569	-	-	54	-	355	-	-	-	39	-	-	-	-
32	-	-	-	-	-	-	662	-	-	-	-	130	-	18	26	23	-	-	-	40
33	-	194	83	-	-	378	803	8	-	-	13	201	-	357	27	1 589	-	5	4	109
34	-	-	-	-	-	-	360	14	-	-	-	20	-	-	9	138	-	12	-	6
35	-	-	-	-	-	2	105	5	-	-	12	37	-	-	-	185	-	16	-	3
36	-	82	-	16	-	-	-	-	-	-	-	4	-	13	-	-	-	-	-	-
37	-	69	-	-	-	-	182	-	8	-	31	37	-	-	-	79	-	-	-	-
38	-	-	-	-	-	-	286	-	-	-	21	123	-	5	-	-	-	-	-	-
39	-	-	-	-	-	-	-	-	13	-	-	-	-	-	-	-	-	-	-	-
41	-	-	-	660	-	-	1 483	-	-	45	-	36	-	1 239	-	105	-	-	-	51
42	-	-	-	-	-	-	29	5	-	-	-	1	-	-	-	-	-	-	-	-
43	-	-	-	-	-	-	-	-	-	-	-	6	-	11	-	32	-	-	-	-
44	-	-	-	-	-	-	111	-	-	-	-	-	-	-	-	-	-	-	-	-
45	-	-	-	-	-	-	-	-	-	-	-	-	-	-	-	15	-	-	-	-
46	-	-	-	-	-	-	-	-	-	-	-	-	-	-	-	-	-	-	-	-
47	-	-	-	-	-	-	-	-	-	-	-	-	-	-	-	-	-	-	-	-
48	-	-	-	-	-	-	68	-	-	-	-	-	-	-	5	-	-	-	-	-
51	-	-	-	-	-	-	7	-	-	-	26	-	-	-	5	5	-	-	24	-
52	-	-	-	-	-	-	42	-	-	-	-	-	-	-	-	-	-	-	-	5
53	-	1	-	-	-	-	3	-	-	-	-	3	-	-	53	19	-	-	-	-
54	-	-	-	-	-	-	240	-	-	-	-	20	-	-	-	-	-	-	-	-
55	-	-	-	-	-	-	-	-	-	-	-	-	-	-	-	6	-	-	-	-
56	-	-	-	-	-	-	-	-	-	-	-	-	-	-	-	-	-	-	-	-
57	-	-	-	-	-	-	214	-	-	-	-	14	-	-	-	2	-	-	-	-
58	-	17	-	-	-	-	22	14	8	-	-	-	-	3	-	75	-	-	-	-
61	-	-	-	-	-	-	3	-	-	-	-	-	-	-	-	-	-	-	-	-
62	-	-	-	-	-	-	37	-	-	-	-	22	-	-	-	5	-	-	-	9
63	-	14	-	23	-	-	117	15	-	-	-	-	-	-	-	-	-	-	-	-
64	-	-	-	-	-	-	-	-	-	-	-	-	-	-	-	-	7	-	-	-
65	-	-	-	-	-	-	-	-	-	-	-	18	22	-	-	3	-	-	-	-
66	-	-	-	-	-	-	18	-	-	-	-	-	-	-	6	13	-	-	-	-
Bund	145	5 443	83	12 160	-	1 048	51 209	5 768	615	1 110	1 024	32 322	1 460	43 769	461	6 065	29	486	327	2 617
98	-	11	-	-	-	-	-	-	-	-	-	-	-	38	-	-	-	-	-	-
99/100	-	8	-	-	-	-	-	-	-	-	-	-	-	-	26	-	-	-	-	-
195	-	-	-	-	-	-	-	-	-	-	-	-	-	-	-	-	-	-	-	-
204	-	-	-	-	-	-	-	-	-	-	-	-	-	-	-	-	-	-	-	-
205	-	-	-	-	-	-	1	-	-	-	-	-	-	-	1	-	-	-	-	-
206	-	-	-	-	-	-	-	-	-	-	-	-	-	-	-	-	-	-	-	-
209	-	-	-	-	-	-	-	-	-	-	-	-	-	-	-	-	-	-	-	-
211	-	-	-	-	-	-	-	-	-	-	-	-	-	-	-	-	-	-	-	-
212	-	-	-	-	-	-	16	-	-	-	-	-	-	-	-	-	-	-	-	-
213	-	-	-	-	-	-	-	-	-	-	-	-	-	-	68	-	-	-	-	-
214	-	-	-	-	-	-	-	-	-	-	-	-	-	-	-	-	-	-	-	-
215	-	-	-	-	-	-	-	-	-	-	-	-	-	-	-	-	-	-	-	-
216	-	-	-	-	-	-	-	-	-	-	-	-	-	-	-	-	-	-	-	-
217	-	-	-	-	-	-	295	-	-	-	-	-	-	-	-	-	-	-	1	-
218	-	-	-	-	-	-	-	-	3	-	25	-	-	-	-	-	-	-	-	-
220	13	-	-	-	2	-	35	3	-	-	562	-	291	-	361	6	51	15	16	-
221	-	-	-	-	-	-	-	7	-	-	-	-	-	-	-	-	-	-	-	-
222	6	-	-	-	-	-	1	18	-	-	-	45	1	-	195	21	9	122	23	17
223	-	-	-	-	-	-	-	-	-	-	-	-	-	-	-	-	-	-	-	-
Ausland	19	7	-	-	2	-	348	28	3	-	587	45	292	-	625	27	60	137	40	17
Insgesamt	168	5 473	153	12 230	12	1 058	59 086	13 325	686	1 178	2 832	33 588	2 082	44 137	1 392	6 372	128	662	707	2 974

noch Verkehrsbezirk Nr. 2: Schleswig-holsteinisches Ostseegebiet (ohne 1)

Nummer des VB	Maschinen, Apparate 199		Bauwerksteile aus Eisen und Stahl 200		Andere Eisen- und Stahlwaren 201		Rohkupfer, Kupfer- 210		Rohzink, Zink- 211		Roh-, Blei- 212	Rohe Leichtmetalle, auch Legierungen 213		Andere rohe NE-Metalle, auch Legierungen 214	Altmetalle und Abfälle von NE-Metallen 215		NE-Metallhalbzeug 216		NE-Metallwaren 217	
	V	E	V	E	V	E	V	E	V	E	V	V	E	E	V	E	V	E	V	E
1	-	62	46	28	27	192	-	-	-	-	-	-	-	-	24	-	-	-	20	3
2	1 115		725		1 068		10		-		-	-		-	68		103		138	
3	133	59	26	12	80	63	-	-	-	-	-	-	-	-	19	55	-	-	11	-
4	-	-	-	-	32	-	-	-	-	-	-	-	-	-	-	93	-	-	-	-
5	312	542	15	207	396	352	-	25	6	-	-	-	-	-	473	8	-	7	4	-
6	41	19	-	-	-	23	-	-	-	-	-	-	-	-	8	-	4	-	-	-
7	44	8	-	-	-	-	-	-	-	-	-	-	-	-	-	-	-	-	-	-
8	79	-	-	-	21	15	-	-	-	-	16	-	-	-	89	-	-	-	-	7
9	20	200	3	5	120	55	-	-	-	-	-	-	-	-	17	-	-	-	-	10
10	11	84	-	141	92	-	-	-	-	-	-	-	-	-	-	14	-	-	-	-
11	-	113	46	-	-	81	-	-	-	-	-	-	-	-	20	-	-	7	-	-
12	104	53	-	22	-	96	-	-	-	-	-	-	-	-	23	-	-	-	6	-
13	9	26	18	-	13	21	-	-	-	-	-	-	-	-	-	-	-	-	-	-
14	39	33	-	-	51	411	-	-	-	-	-	-	-	-	356	-	-	-	6	11
15	5	70	129	-	44	14	-	-	-	-	-	-	-	-	124	-	-	12	-	-
16	-	32	-	35	59	31	-	-	-	-	-	-	10	-	-	-	-	-	-	-
17	-	1	-	-	-	114	-	-	-	-	-	-	-	-	20	-	-	3	-	31
18	-	-	-	-	-	-	-	-	-	-	-	-	-	-	-	-	-	-	-	-
19	5	77	13	-	-	5	-	-	-	-	-	-	-	-	-	-	-	-	-	-
20	53	83	6	-	40	8	-	-	-	-	-	-	-	6	5	-	-	-	-	-
21	14	144	-	5	3	24	-	-	-	-	-	-	-	-	-	-	-	-	-	-
22	14	49	-	-	-	111	-	-	-	-	-	-	-	-	-	-	-	11	-	17
23	10	15	-	310	-	975	-	-	-	-	-	-	-	-	59	-	-	-	-	4
24	40	123	58	158	18	707	-	-	-	-	-	-	-	-	113	-	-	528	-	-
27	6	93	30	63	-	233	-	-	-	-	-	-	-	-	125	-	-	-	-	-
28	8	20	-	26	-	222	-	-	-	-	-	-	-	-	134	-	-	-	-	-
29	14	22	27	-	-	5	-	-	-	-	-	-	-	-	-	-	-	-	-	-
30	-	27	-	357	31	8	-	-	-	7	-	-	10	-	16	-	-	-	-	99
31	-	-	-	-	-	126	-	-	-	-	-	-	-	-	-	-	-	-	-	-
32	44	158	8	2	8	28	-	-	-	-	-	-	-	-	35	-	-	5	-	18
33	32	112	-	7	3	88	-	5	-	-	-	-	-	-	16	-	-	-	-	57
34	12	40	-	-	-	192	-	-	-	-	-	-	-	-	26	-	-	7	-	94
35	233	66	-	-	-	193	-	-	-	-	-	-	-	-	5	-	-	-	-	-
36	31	-	-	-	-	-	-	-	-	-	-	-	-	-	-	-	-	-	-	-
37	39	26	53	-	25	6	-	-	-	-	-	-	-	-	43	-	-	105	-	-
38	48	112	32	105	57	20	-	-	-	-	-	-	-	-	39	-	-	5	-	-
39	5	9	-	-	-	-	-	-	-	-	-	-	-	-	-	-	-	-	-	-
41	20	77	16	96	-	1 135	-	-	-	-	-	-	-	-	-	-	-	-	-	-
42	9	8	9	-	4	-	-	-	-	-	-	-	-	-	-	-	-	-	-	-
43	20	64	4	29	-	29	-	-	-	-	-	-	-	-	68	-	-	10	-	64
44	-	-	-	-	-	-	-	-	-	-	-	-	-	-	-	-	-	-	-	-
45	-	36	-	-	-	-	-	-	-	-	-	-	-	-	-	-	-	-	-	1
46	72	245	5	-	20	10	-	-	-	-	-	-	-	-	-	-	-	-	-	-
47	6	9	-	39	-	47	-	-	-	-	-	-	-	-	-	11	-	-	-	27
48	255	287	-	-	531	4	-	-	-	-	-	-	-	-	8	-	-	-	-	-
51	35	38	37	-	-	-	-	-	-	-	-	-	-	-	-	-	-	-	-	-
52	25	388	-	-	-	508	-	-	-	-	-	-	-	-	177	-	-	-	1	-
53	-	127	-	-	-	12	-	-	-	-	-	-	-	-	6	-	-	-	-	4
54	6	21	-	-	-	-	-	-	-	-	-	-	-	-	-	-	-	-	-	-
55	-	24	-	-	-	-	-	-	-	-	-	-	-	-	5	-	-	11	-	-
56	8	75	90	2	-	-	-	-	-	-	-	-	-	-	-	-	-	-	12	-
57	17	67	15	5	-	14	-	-	-	-	-	-	-	-	-	-	-	-	-	-
58	5	3	-	-	-	22	-	-	-	-	-	-	-	-	-	-	-	-	-	-
61	37	72	-	-	-	12	-	-	-	-	-	-	-	-	16	-	-	-	-	-
62	8	65	-	110	15	44	-	-	-	-	-	-	-	-	40	59	-	-	-	88
63	12	111	-	-	4	39	-	-	-	-	-	-	30	-	-	18	-	-	-	11
64	42	133	-	-	94	16	-	-	-	-	-	-	-	-	-	-	-	-	-	-
65	-	11	-	-	-	3	-	-	-	-	-	-	-	-	-	-	-	-	-	-
66	106	1 119	-	6	6	196	-	-	-	-	-	-	-	-	-	-	-	-	5	-
Bund	2 088	5 458	686	1 770	1 794	6 510	-	30	6	7	16	-	50	6	2 109	258	4	711	65	546
98	13	100	-	-	-	5	-	-	-	-	-	-	-	-	-	-	-	-	-	-
99/100	33	-	6	-	-	-	-	-	-	-	-	-	-	-	-	-	-	-	-	-
195	-	-	-	-	-	-	-	-	-	-	-	-	-	-	-	-	-	-	-	-
204	-	-	-	-	-	-	-	-	-	-	-	-	-	-	-	-	-	-	-	-
205	21	6	-	-	11	10	-	-	-	-	-	-	-	-	-	-	-	-	-	-
206	-	-	-	-	-	-	-	-	-	-	-	-	-	-	-	-	-	-	-	-
209	2	-	-	-	-	-	-	-	-	-	-	-	-	-	-	-	-	-	-	-
211	90	-	-	-	-	-	-	-	-	-	-	-	-	-	-	-	-	-	-	-
212	255	12	-	-	591	-	-	-	-	-	-	-	-	-	-	-	-	-	-	-
213	184	4	-	-	244	-	-	-	-	-	-	-	-	-	-	-	-	-	-	-
214	-	-	-	-	-	-	-	-	-	-	-	-	-	-	-	-	-	-	-	-
215	63	9	-	-	309	-	-	-	-	-	-	-	-	-	-	-	-	-	-	-
216	2	-	-	-	46	-	-	-	-	-	-	-	-	-	-	-	-	-	-	-
217	151	51	-	-	56	8	-	-	-	-	-	-	-	-	-	-	-	-	1	-
218	552	26	-	-	137	1	-	-	-	-	-	-	-	-	-	-	-	-	1	-
220	1 013	241	99	-	1 359	17	1	-	-	-	-	1	-	360	-	-	84	3	21	35
221	194	10	-	-	241	12	-	-	-	-	-	-	-	-	-	-	-	-	-	-
222	1 590	230	83	63	979	92	-	-	-	-	-	-	-	-	-	29	-	-	9	1
223	10	-	-	-	-	-	-	-	-	-	-	-	-	-	-	-	-	-	-	-
Ausland	4 127	589	182	63	3 973	140	1	-	-	-	-	1	-	360	-	29	84	3	32	36
Insgesamt	7 376	7 262	1 599	2 558	6 835	7 723	11	40	6	7	16	1	50	366	2 177	355	191	817	235	720

Nummer des VB	Fahrzeuge aller Art 220		Nicht bes.gen. Industrieerzeugnisse 230		Sammelgut ohne nähere Bezeichnung 231		Umzugsgut, gebrauchte Verpackungen, Baugerätschaften 240		Besatzungsverkehr: Güter in Wagenladungen (ohne Kohlen) 243		Besatzungsverkehr: Steinkohlen 244		Besatzungsverkehr: Braunkohlen 245		Dienstgutverkehr: Güter in Wagenladungen (ohne 248 u.249) 247	
	V	E	V	E	V	E	V	E	V	E	V	E	V	E	V	E
1	24	39	-	168	226	69	550	359	2 035	1 488	250	22	-	-	6 209	8 318
2	591		914		671		3 915		26 830		14 757		868		82 598	
3	270	25	31	154	176	11	1 633	1 490	949	2 046	7 101	-	208	-	27 654	14 265
4	20	51	5	10	-	-	63	37	110	3	-	-	-	-	4 348	742
5	147	32	21	295	2 180	2 886	1 774	1 276	11 304	3 861	20	8 034	-	-	16 423	22 957
6	24	-	-	4	-	-	335	477	290	105	-	-	-	-	3 943	10 468
7	-	8	-	30	81	-	131	194	93	970	-	-	-	-	2 884	16 713
8	-	-	-	-	-	-	134	111	-	968	-	-	-	-	49	96
9	-	76	-	32	-	136	240	80	66	356	-	-	-	-	743	1 115
10	-	10	5	68	-	-	238	230	525	7 032	-	-	-	-	597	1 062
11	-	84	-	63	-	-	71	113	380	190	223	-	42	-	831	10 821
12	-	9	-	40	-	53	706	27	721	302	-	-	-	-	96	657
13	5	8	-	-	-	-	193	112	-	285	-	-	-	-	276	1 680
14	-	10	2	74	-	-	85	82	-	144	-	-	-	-	53	349
15	-	-	5	45	-	41	182	161	1 638	521	-	-	-	-	757	725
16	-	96	-	39	-	3	145	64	1 102	8	-	-	-	-	493	557
17	-	-	7	5	-	247	22	32	54	-	-	-	-	-	259	862
18	-	-	-	-	-	-	5	7	100	-	-	-	-	-	9	6
19	11	22	-	15	-	-	171	80	2 080	3	-	-	-	-	107	261
20	3	-	-	4	-	-	262	25	330	-	-	-	-	-	64	41
21	-	16	-	32	-	-	146	122	-	-	-	-	-	-	28	214
22	3	-	-	5	-	-	64	46	3 178	3 355	155	-	-	-	438	820
23	-	8	15	264	341	1 209	268	23	156	-	-	-	-	-	161	203
24	-	49	27	30	-	473	659	177	2	688	-	14 316	-	-	718	4 104
27	4	11	-	-	-	-	740	24	27	-	-	15 283	-	-	-	418
28	2	-	-	9	-	-	115	16	-	-	-	374	-	-	-	1 134
29	-	-	-	5	-	-	33	6	236	-	-	-	-	-	-	28
30	13	-	-	5	-	4	135	22	-	28	-	-	-	-	26	9
31	-	5	-	-	-	-	73	13	-	-	-	-	-	-	-	73
32	-	8	-	33	-	77	178	76	64	1 030	-	-	-	-	52	119
33	14	6	-	559	-	327	749	50	6	-	-	-	-	-	186	248
34	7	5	-	9	-	537	593	191	-	-	-	-	-	-	726	61
35	7	155	-	33	-	595	188	90	-	-	-	-	-	-	39	347
36	-	10	-	16	-	-	95	45	-	1 109	-	-	-	2 521	7	8 119
37	-	-	32	6	-	-	131	69	634	-	-	-	-	50	314	741
38	70	8	-	3	-	-	455	173	14	7	-	-	-	-	5	149
39	-	-	5	5	16	-	275	10	-	-	-	-	-	-	34	-
41	9	31	-	17	-	5	168	51	-	-	-	-	-	-	229	3 252
42	-	-	-	-	-	426	139	20	659	590	-	-	-	-	15	14
43	-	1 373	-	-	-	-	67	8	-	-	-	-	-	-	-	66
44	-	-	-	118	-	-	62	-	-	-	-	-	-	-	5	-
45	-	79	-	42	-	-	14	13	4 152	-	-	-	-	-	10	-
46	-	-	-	-	-	-	407	5	45	425	-	-	-	-	18	44
47	-	-	5	5	-	-	86	5	-	1 754	-	-	-	70	15	8
48	2	236	-	12	-	-	834	61	-	-	-	-	-	-	234	-

Nummer des VB	Fahrzeuge aller Art 220		Nicht bes.gen. Industrieerzeugnisse 230		Sammelgut ohne nähere Bezeichnung 231		Umzugsgut, gebrauchte Verpackungen, Baugerätschaften 240		Besatzungsverkehr: Güter in Wagenladungen (ohne Kohlen) 243		Besatzungsverkehr: Steinkohlen 244		Besatzungsverkehr: Braunkohlen 245		Dienstgutverkehr Güter in Wagenladungen (ohne 248 u.249) 247	
	V	E	V	E	V	E	V	E	V	E	V	E	V	E	V	E
51	9	58	-	20	-	-	400	16	-	-	-	-	-	-	10	17
52	10	20	-	9	-	-	221	46	-	-	-	-	-	-	48	2
53	-	6	-	14	-	1 918	33	31	-	-	-	-	-	-	76	9
54	-	16	-	-	16	-	40	4	-	2 578	-	-	-	-	-	-
55	-	-	-	131	-	-	73	5	-	-	-	-	-	-	54	456
56	-	19	-	-	-	644	134	111	-	29	-	-	-	-	52	28
57	-	114	-	21	-	-	58	42	76	542	14	-	-	-	113	12 525
58	-	18	-	-	-	-	8	111	-	140	-	-	-	-	149	-
61	4	-	-	12	20	174	135	44	-	-	-	-	-	-	115	2
62	7	36	-	36	-	813	382	22	347	118	-	-	-	-	97	31
63	1	15	-	424	-	5	205	33	-	-	-	-	-	-	18	224
64	-	-	-	140	-	13	46	38	-	-	-	-	-	-	231	128
65	-	20	-	13	-	76	171	33	-	5 788	-	-	-	-	69	27
66	5	21	5	22	-	151	146	66	-	118	-	-	-	-	48	18
Bund	671	2 813	165	3 096	3 056	10 913	15 566	6 875	31 373	36 581	7 763	38 029	250	2 641	70 735	125 333
98	-	5	17	93	-	2	44	74	-	-	-	-	-	-	32	-
99/100	-	-	-	2	-	-	17	634	-	-	-	-	-	-	-	-
195	-	-	4	-	-	-	20	-	-	-	-	-	-	-	-	-
204	-	-	-	-	-	-	-	-	-	-	-	-	-	-	-	-
205	6	5	19	-	15	-	9	86	-	2	-	-	-	-	-	-
206	-	-	-	-	-	-	-	-	-	-	-	-	-	-	-	-
209	-	-	-	-	-	-	-	-	-	-	-	-	-	-	-	-
211	1	-	-	2	-	-	-	-	-	-	-	-	-	-	-	-
212	1	1	2	10	-	12	8	35	-	-	-	-	-	-	-	-
213	-	2	13	7	7	-	11	2	-	-	-	-	-	-	-	-
214	-	-	-	-	-	-	5	-	-	-	-	-	-	-	-	-
215	-	2	8	-	36	5	2	-	-	-	-	-	-	-	-	-
216	-	-	-	-	-	-	-	-	-	-	-	-	-	-	-	-
217	-	-	21	8	-	-	2	1	1 078	-	-	-	-	-	-	-
218	2	-	34	4	21	-	93	3	247	509	-	-	-	-	-	-
220	63	236	438	37	1 310	33	272	95	97	1 607	-	-	-	-	-	-
221	16	-	23	99	585	-	13	-	4	119	-	-	-	-	-	-
222	278	22	174	217	2 110	280	171	121	-	-	-	-	-	-	-	-
223	-	-	-	-	-	-	-	-	-	-	-	-	-	-	-	-
Ausland	367	268	732	384	4 084	330	586	343	1 426	2 237	-	-	-	-	-	-
Insgesamt	1 629	3 677	1 832	4 489	7 811	11 916	20 148	11 841	59 629	65 648	22 520	52 786	1 118	3 509	153 365	207 931

Nummer des VB	Dienstgutverkehr auf Dienstkohlenfrachtbrief: Steinkohlen 248		Braunkohlen 249	Lebende Tiere: Pferde, Esel 250		Rindvieh, ausser Kälbern 251		Kälber 252		Schafe, Ziegen 253		Schweine, ausser Ferkeln 254		Ferkel 255		Geflügel 256
	V	E	E	V	E	V	E	V	E	V	E	V	E	V	E	E
1	199	-	-	1 204	139	1 188	187	36	1	56	-	813	4	466	-	-
2	978		-	781		2 504		491		770		10 788		5 749		-
3	318	-	-	457	667	1 879	1 402	57	218	1 985	1 781	558	679	491	8	20
4	19	-	-	82	5	71	35	-	-	-	-	93	-	35	-	-
5	118	6 168	-	695	141	2 590	116	230	-	1 651	34	3 343	211	179	-	-
6	101	-	-	252	91	102	15	1	3	149	-	20	46	223	-	-
7	-	-	-	486	11	51	-	-	-	46	-	24	-	974	-	-
8	-	-	-	115	11	7	16	-	-	-	-	346	-	23	-	-
9	-	-	-	3	-	-	-	-	-	-	-	-	-	58	-	-
10	-	-	-	138	12	60	42	-	4	4	104	110	20	-	-	-
11	-	-	-	103	4	427	-	19	-	-	-	218	-	982	-	-
12	-	-	-	113	10	6	4	-	-	-	-	39	34	546	-	-
13	-	-	-	95	2	73	-	-	-	108	-	281	-	382	-	-
14	-	-	258	421	9	264	-	8	-	-	-	1 323	5	1 328	-	-
15	-	-	-	144	1	90	-	-	-	141	-	571	-	541	-	-
16	-	-	-	32	3	59	-	-	-	55	-	1	-	-	-	-
17	-	43	-	-	-	9	-	-	-	-	-	156	-	-	-	-
18	-	-	-	-	-	-	1	-	-	-	-	-	-	-	-	-
19	-	-	-	10	27	13	12	-	-	-	138	4	-	109	-	-
20	-	-	-	25	-	9	47	-	-	-	-	-	-	-	-	-
21	-	5 933	-	24	7	62	-	-	-	6	-	111	-	381	-	-
22	-	-	-	43	2	52	-	-	-	198	-	12	5	39	-	-
23	-	301	-	780	-	32	-	2	-	-	-	1 858	-	489	-	-
24	-	99 083	-	20	-	174	-	40	-	-	-	1 984	-	66	-	-
27	-	6 922	-	248	-	63	-	90	-	4	-	676	-	79	-	-
28	-	2 170	-	15	-	12	-	-	-	14	-	362	-	202	-	-
29	-	-	-	13	-	10	29	-	1	-	-	-	-	-	-	-
30	-	-	-	-	-	-	-	-	-	-	-	-	-	-	-	-
31	-	997	-	54	5	126	-	-	-	7	-	-	-	-	-	-
32	-	-	-	2	-	90	-	2	-	-	-	980	-	207	-	-
33	-	-	-	16	-	43	-	-	-	169	-	-	-	-	-	-
34	-	-	-	244	1	198	-	10	-	-	-	3 737	-	606	-	-
35	-	-	-	111	-	81	-	-	-	-	-	9	-	-	-	-
36	-	-	1 850	-	4	-	-	-	-	-	-	72	-	30	-	-
37	-	-	120	23	4	177	6	25	-	75	-	55	-	3	-	-
38	-	-	-	2	-	30	-	6	-	-	-	-	-	-	-	-
39	-	-	-	10	-	26	-	-	-	-	-	-	-	179	-	-
41	-	-	-	6	-	93	-	-	-	-	-	52	-	224	-	-
42	-	-	-	95	2	129	-	29	-	-	-	637	-	547	-	-
43	-	-	-	65	-	341	-	4	-	38	-	2 197	-	351	-	-
44	-	-	-	-	-	4	-	-	-	-	-	774	-	147	-	-
45	-	-	-	120	-	3	-	5	-	-	-	12 489	-	1 122	-	-
46	-	-	-	172	-	105	-	11	-	-	-	3 314	-	1 184	-	-
47	-	-	-	51	-	79	-	-	-	-	-	2 458	-	155	-	-
48	-	-	-	52	-	344	-	12	-	-	-	1 809	-	165	-	-
51	-	-	-	11	15	38	-	-	-	-	-	312	-	763	-	-
52	-	-	-	14	-	58	-	-	-	-	-	528	-	483	-	-
53	-	-	-	60	-	44	-	-	-	-	-	3 141	-	934	-	-
54	-	-	-	61	-	51	-	-	-	-	-	1 690	-	82	-	-
55	-	-	-	13	-	58	-	-	-	-	-	66	-	630	-	-
56	-	-	-	459	-	202	-	3	-	-	-	3 363	-	142	-	-
57	-	-	-	109	-	93	-	5	-	-	30	774	4	1 652	-	-
58	-	-	-	8	-	19	-	-	-	-	-	1 203	-	1 513	-	-
61	-	-	-	174	6	21	13	-	-	-	-	2 214	-	3 277	-	-
62	-	-	-	-	-	2	83	-	-	-	-	953	-	354	-	-
63	-	-	-	648	34	6	66	4	-	-	-	744	-	1 145	-	-
64	-	-	-	293	-	161	2	10	-	-	-	437	-	2 102	-	-
65	-	-	-	2	-	17	-	-	-	-	-	3	-	1	-	-
66	-	-	-	7	-	256	-	-	-	-	-	14	-	442	-	-
Bund	755	121 617	2 228	8 400	1 213	10 198	2 076	609	227	4 706	2 087	56 928	1 008	26 033	8	20
98	-	-	-	62	-	622	-	-	-	125	-	10 888	-	1 048	-	-
99/100	-	-	-	-	-	-	-	-	-	-	-	-	-	-	-	-
195	-	-	-	-	-	-	-	-	-	-	-	-	-	-	-	-
204	-	-	-	-	-	-	-	-	-	-	-	-	-	-	-	-
205	-	-	-	-	-	-	-	-	-	-	-	-	-	-	-	-
206	-	-	-	-	-	-	-	-	-	-	-	-	-	-	-	-
209	-	-	-	-	-	-	-	-	-	-	-	217	-	-	-	-
211	-	-	-	-	-	-	-	-	-	-	-	-	-	-	-	-
212	-	-	-	18	-	-	-	-	-	-	-	-	-	-	-	-
213	-	-	-	-	-	-	-	-	-	-	-	-	-	-	-	-
214	-	-	-	-	-	-	-	-	-	-	-	-	-	-	-	-
215	-	-	-	-	-	-	-	-	-	-	-	-	-	-	-	-
216	-	-	-	-	-	-	-	-	-	-	-	-	-	-	-	-
217	-	-	-	758	-	-	-	-	-	-	-	-	-	-	-	-
218	-	-	-	-	-	-	10	-	-	-	-	-	-	-	-	-
220	-	-	-	24	1 767	-	33	-	3	-	-	-	-	-	-	-
221	-	-	-	-	-	-	-	-	-	-	-	-	-	-	-	-
222	-	-	-	-	15	-	-	-	-	-	-	-	-	-	-	-
223	-	-	-	-	-	-	-	-	-	-	-	-	-	-	-	-
Ausland	-	-	-	800	1 782	-	43	-	3	-	-	217	-	-	-	-
Insgesamt	1 733	122 595	2 228	10 043	3 776	13 324	4 623	1 100	721	5 601	2 857	78 821	11 796	32 830	5 757	20

Nummer des VB	Beförderte Güter insgesamt		Fische, auch Zubereitungen		Fleisch,		Milch und Rahm		Eier	Weizen		Roggen		Gerste		Hafer		Mais		Reis
			1		2		3		4	10		11		12		13		14		15
	Versand	Empfang	V	E	V	E	V	E	V	V	E	V	E	V	E	V	E	V	E	V
1	13 111	14 755	5	-	-	-	-	-	-	-	-	-	-	-	-	-	-	-	5	16
2	105 943	95 247	112	7	-	109	-	91	-	10	194	224	484	-	224	18	125	1	166	-
3	255 494		4		-		3 583		-	174		365		454		101		38		-
4	8 256	7 594	-	42	-	-	-	-	-	5	-	-	-	-	-	-	-	-	-	-
5	99 263	109 323	15	24	-	-	-	-	-	-	254	-	28	-	148	-	15	-	45	-
6	25 382	11 010	-	-	-	-	-	-	-	15	7	-	6	5	3	-	15	5	-	-
7	10 432	20 147	5	-	-	-	-	-	-	-	-	16	93	-	-	-	-	-	-	-
8	3 510	4 199	-	29	-	-	-	-	-	-	-	-	-	-	-	-	-	-	-	-
9	5 086	8 642	-	-	-	-	-	-	-	-	-	-	-	-	-	-	-	-	-	-
10	10 783	40 465	-	-	-	-	6	33	-	-	-	-	21	-	-	-	158	-	-	-
11	7 978	55 882	-	-	-	-	-	-	-	-	38	-	-	-	-	-	-	-	-	-
12	8 717	1 630	-	-	-	-	-	-	-	-	-	-	-	-	-	-	-	-	-	-
13	4 851	26 817	-	-	-	-	-	-	-	-	-	-	-	-	-	-	-	-	-	-
14	12 294	85 402	66	-	-	-	-	-	-	-	40	-	15	-	63	-	15	-	-	-
15	26 363	78 480	5	-	-	-	-	-	-	15	21	-	-	-	-	-	5	-	-	-
16	3 736	2 073	-	-	-	-	-	-	-	-	-	-	-	-	-	-	-	-	-	-
17	4 854	3 611	-	-	-	-	-	1	-	-	-	-	-	-	-	-	-	-	-	-
18	469	269	-	-	-	-	-	-	-	-	-	-	-	-	-	10	-	-	-	-
19	14 082	7 412	-	-	-	-	-	-	-	-	-	-	-	-	-	15	-	-	-	-
20	4 726	2 374	-	-	-	-	-	-	-	-	-	-	-	-	-	-	-	-	-	-
21	4 739	27 134	-	-	-	-	-	-	-	-	-	3	-	-	-	38	-	-	-	-
22	4 099	3 592	-	-	-	-	-	-	-	-	-	-	-	-	-	-	-	-	-	-
23	4 839	21 403	-	-	-	-	-	-	-	-	-	-	-	-	-	-	-	-	-	-
24	10 750	420 533	10	-	-	-	-	-	-	-	-	-	-	-	-	15	-	-	-	-
27	5 812	62 511	15	-	-	-	-	-	-	-	-	-	-	-	-	-	-	-	-	-
28	3 042	42 537	-	-	-	-	-	-	-	-	-	-	-	-	-	-	-	-	-	-
29	5 327	1 149	-	-	-	-	-	-	-	-	-	-	-	-	-	-	-	-	-	-
30	3 494	24 720	50	-	3	-	-	-	5	-	-	-	-	-	-	-	-	-	-	-
31	1 906	9 083	-	-	-	-	-	-	-	-	-	-	-	-	-	-	-	-	-	-
32	9 364	15 251	106	-	-	-	-	-	-	-	-	-	-	-	-	-	-	-	-	-
33	4 478	7 033	28	-	-	-	-	-	-	-	-	11	-	-	-	-	-	-	-	-
34	4 350	5 420	16	-	49	16	-	-	-	-	-	-	-	-	-	-	-	-	-	-
35	4 468	861	5	-	-	-	-	-	-	-	-	-	-	-	-	-	-	-	-	-
36	902	77 537	-	-	-	-	-	-	-	-	-	-	-	-	-	-	-	-	-	-
37	1 700	132 124	11	-	-	-	-	-	-	-	-	-	-	-	-	-	-	-	-	-
38	3 704	2 721	-	-	-	-	-	-	-	-	-	-	-	-	-	-	-	-	-	-
39	2 162	1 996	-	-	-	-	-	-	-	-	-	-	-	-	-	-	-	-	-	-
41	3 573	3 422	-	-	-	-	-	-	-	-	-	-	-	-	-	15	-	-	-	-
42	3 683	3 881	-	-	-	-	-	-	-	-	-	-	-	-	15	-	-	-	-	-
43	2 917	2 253	-	-	-	-	-	-	-	-	-	-	-	-	16	-	-	-	-	-
44	948	19 344	-	-	-	-	-	-	-	-	-	-	-	-	-	6	-	-	-	-
45	3 567	1 140	-	-	-	-	-	-	-	-	-	-	-	-	-	-	-	-	-	-
46	10 085	1 292	-	-	-	-	-	-	-	-	-	-	-	-	-	-	-	-	-	-
47	1 904	621	-	-	-	-	-	-	-	-	-	-	-	-	-	-	-	-	-	-
48	14 064	848	159	-	-	5	-	-	-	-	-	-	-	-	-	-	-	-	-	-
51	4 536	1 190	-	-	-	-	-	340	-	-	-	-	-	-	-	-	-	-	-	-
52	9 089	13 521	-	-	-	-	-	-	-	-	-	-	-	-	-	15	-	-	-	-
53	3 477	166	-	-	-	11	-	-	-	-	-	-	-	-	-	-	-	-	-	-
54	1 662	552	-	-	-	-	-	-	-	-	-	-	-	-	-	-	-	-	-	-
55	1 524	210	-	-	-	-	-	-	-	-	-	-	-	-	-	-	-	-	-	-
56	9 369	2 809	-	-	-	6	-	-	-	-	-	-	-	-	-	-	-	-	-	-
57	3 222	10 125	-	-	-	-	-	-	-	-	-	-	-	-	-	-	-	-	-	-
58	4 671	3 573	46	-	-	-	-	-	-	-	-	-	-	-	-	-	-	-	-	-
61	12 189	5 704	5	-	-	-	-	-	-	-	-	-	-	-	-	-	-	-	-	-
62	4 122	129	-	-	-	-	-	-	-	-	-	-	-	-	-	-	-	-	-	-
63	4 381	14 381	-	-	-	-	-	-	-	-	-	-	-	-	47	-	30	-	-	-
64	4 012	5 531	-	-	-	-	-	-	-	-	-	-	26	-	32	15	-	-	-	-
65	9 674	632	14	-	-	-	-	-	-	-	-	-	-	-	-	-	-	-	-	-
66	4 068	839	-	-	-	15	-	-	-	-	-	-	-	-	94	-	-	-	-	-
Bund	561 709	1 521 120	673	102	52	162	6	465	5	45	554	254	673	5	642	147	363	6	216	16
98	16 870	113	-	-	229	-	-	-	-	-	-	-	-	-	-	-	-	-	-	-
99/100	822	7 739	321	-	-	-	-	-	-	-	-	-	-	-	-	-	-	-	-	-
195	237	42	-	-	-	-	-	-	-	-	-	-	-	-	-	-	-	-	-	-
204	-	284	-	-	-	-	-	-	-	-	-	-	-	-	-	-	-	-	-	-
205	48	550	-	-	-	-	-	-	-	-	-	-	-	-	-	-	-	-	-	-
206	111	56	-	-	-	-	-	-	-	-	-	-	-	-	-	-	-	-	-	-
211	1 149	243	-	-	-	-	-	-	-	-	-	-	-	-	-	-	-	-	-	-
212	3 126	36	3	-	-	-	-	-	-	-	-	-	-	-	-	-	-	-	-	-
213	534	167	2	-	-	-	-	-	-	-	-	-	-	-	-	-	-	-	-	-
214	117	-	-	-	-	-	-	-	-	-	-	-	-	-	-	-	-	-	-	-
215	1 964	90	1 426	-	-	17	-	-	-	-	-	-	-	-	-	-	-	-	-	-
216	16	66	-	-	-	-	-	-	-	-	-	-	-	-	-	-	-	-	-	-
217	468	214	52	-	-	-	-	-	-	-	-	-	-	-	-	-	-	-	-	-
218	396	663	1	-	-	-	-	-	-	-	-	-	-	-	-	-	-	-	-	-
219	-	200	-	-	-	-	-	-	-	-	-	-	-	-	-	-	-	-	-	-
220	1 022	679	-	2	-	-	-	-	-	-	-	-	-	-	-	-	-	-	-	-
221	13	64	-	-	-	-	-	-	-	-	-	-	-	-	-	-	-	-	-	-
222	1 719	973	-	-	-	1	-	-	-	-	-	-	-	-	-	-	-	-	-	-
223	-	62	-	-	-	-	-	-	-	-	16	-	-	-	-	-	-	-	-	-
Ausland	10 683	4 347	1 484	2	-	18	-	-	-	-	16	-	-	-	-	-	-	-	-	-
Insgesamt	845 815	1 788 855	2 482	108	281	180	3 589	4 048	5	219	744	619	1 038	459	1 096	248	464	44	254	16

Nummer des VB	Hülsenfrüchte		Gemüse		Obst, Südfrüchte		Kartoffeln		Zuckerrüben		Ölsaaten, Ölfrüchte		Rohtabak	Milcherzeugnisse		Speisefette, außer Butter		Andere tier. und pflanzl. Fette und Öle		Roggen- und Weizenmehl	
	16		20		21		22		23		24		26	30		31		32		33	
	V	E	V	E	V	E	V	E	V	E	V	E	E	V	E	V	E	V	E	V	E
1	-	-	470	10	-	-	353	8	42	2	-	-	-	-	-	-	-	-	2	-	-
2	-	114	908	704	6	15	3 842	1 947	110	2 530	-	-	-	-	-	-	-	-	-	407	336
3	251		5 293		32		4 073		29	846		14	-	21		43		302		659	
4	-	-	15	51	-	44	145	79	-	-	-	-	-	-	-	-	-	-	6	-	-
5	11	6	3 894	600	-	295	4 061	81	-	-	-	-	-	-	-	-	62	-	76	-	10
6	14	9	44	85	-	-	430	429	-	18	-	-	-	-	-	-	-	-	-	18	-
7	-	3	587	98	-	50	296	2 078	441	-	-	-	-	-	-	-	-	-	-	8	-
8	-	-	403	-	-	15	84	37	-	-	-	-	-	-	-	-	-	6	51	-	-
9	-	-	2 338	-	-	-	153	-	-	-	-	-	-	-	-	-	-	-	-	-	-
10	20	-	586	-	-	-	613	575	-	14	-	-	-	-	-	-	-	-	5	-	-
11	-	-	552	39	-	-	145	-	-	-	-	-	-	-	-	4	-	-	-	-	-
12	-	11	1 666	-	-	-	2 408	-	-	-	-	4	-	-	-	16	-	-	-	-	-
13	-	6	1 565	-	-	-	2 137	-	-	-	-	-	-	-	-	-	-	-	8	-	-
14	-	-	2 596	8	-	-	1 239	173	2 443	-	-	-	-	-	-	-	-	-	-	-	-
15	-	-	279	39	-	-	280	8	757	-	-	-	-	-	-	-	-	-	-	-	15
16	-	-	1 670	-	10	-	-	-	-	-	-	-	-	-	-	-	-	-	12	-	-
17	-	8	612	-	-	-	216	-	-	-	-	-	-	-	-	10	-	-	-	-	-
18	-	-	65	32	-	-	17	-	-	-	-	-	-	-	-	-	-	-	5	-	-
19	-	-	561	115	-	-	913	16	-	-	-	-	-	-	-	13	-	-	-	-	-
20	-	-	111	50	-	12	2 408	30	-	-	-	-	-	-	-	-	-	-	46	-	-
21	-	-	501	-	-	-	1 859	15	-	-	-	-	-	-	-	-	-	-	-	-	-
22	18	-	411	-	-	-	1 012	-	-	-	-	-	-	-	-	-	-	-	-	-	-
23	-	-	270	-	-	-	1 238	-	-	-	-	-	-	-	-	-	-	-	-	-	-
24	-	-	1 703	-	14	-	2 739	-	-	-	-	-	-	-	-	-	-	-	-	-	-
27	-	-	1 945	-	12	-	940	-	-	-	-	-	-	-	-	-	-	-	-	-	-
28	-	-	1 236	-	-	-	503	-	-	-	-	-	-	-	-	-	-	-	-	-	-
29	-	-	82	-	-	15	1 827	-	-	-	-	-	-	-	-	-	-	-	-	-	-
30	-	-	43	-	12	-	250	-	-	-	-	-	-	-	-	-	-	-	-	-	-
31	-	-	79	-	-	-	205	-	-	-	-	-	-	-	-	-	-	-	-	-	-
32	-	-	4 571	26	-	-	1 670	244	-	-	-	-	-	-	-	-	-	-	45	-	-
33	-	-	1 059	-	-	-	769	-	-	-	-	-	-	5	-	-	-	-	-	-	-
34	-	-	1 017	7	10	-	916	-	-	-	-	-	-	-	-	-	-	-	-	-	-
35	-	-	249	-	7	-	1 072	11	-	-	-	-	-	-	-	-	-	-	-	-	-
36	-	-	172	-	-	-	271	21	-	-	-	-	-	-	-	-	-	-	-	-	-
37	26	-	120	-	-	-	747	8	-	-	-	-	-	-	-	-	-	-	-	-	-
38	-	-	673	-	-	-	870	20	-	-	-	-	-	-	-	-	-	-	-	-	-
39	-	-	543	-	-	4	444	-	-	-	-	-	-	-	-	-	-	-	-	-	-
41	-	-	712	-	-	-	257	-	-	-	-	-	-	-	-	3	-	-	-	5	-
42	12	-	2 257	5	-	102	261	42	-	-	-	-	-	-	-	-	-	-	-	-	-
43	-	-	2 343	33	-	-	174	-	-	-	-	-	-	-	-	-	-	-	-	-	-
44	-	-	725	-	-	-	59	-	-	-	-	-	-	-	-	-	-	-	-	-	-
45	-	-	1 677	-	-	-	71	-	-	-	-	-	21	-	-	-	-	-	-	-	-
46	-	-	7 618	82	-	10	1 481	14	-	-	-	-	-	-	-	-	-	-	-	-	-
47	-	-	1 168	-	-	11	464	-	-	-	-	-	-	-	-	-	-	-	-	-	-
48	-	-	3 514	-	-	48	1 807	-	-	-	-	-	-	-	-	-	-	-	-	-	-

Nummer des VB	Hülsenfrüchte		Gemüse		Obst, Südfrüchte		Kartoffeln		Zuckerrüben		Ölsaaten, Ölfrüchte		Rohtabak	Milcherzeugnisse		Speisefette, außer Butter		Andere tier. und pflanzl. Fette und Öle		Roggen- und Weizenmehl	
	16		20		21		22		23		24		26	30		31		32		33	
	V	E	V	E	V	E	V	E	V	E	V	E	E	V	E	V	E	V	E	V	E
51	-	-	417	-	-	-	344	-	-	-	-	-	-	-	-	-	-	-	-	-	-
52	-	-	3 371	-	-	10	553	-	-	-	-	-	-	-	-	-	-	-	-	-	-
53	-	-	1 521	-	-	-	146	-	-	-	-	-	-	-	-	-	-	-	-	-	-
54	-	-	678	-	-	-	338	-	-	-	-	-	-	-	-	-	-	-	-	-	-
55	-	-	670	-	32	72	179	-	-	-	-	-	-	-	-	-	-	-	-	-	-
56	-	-	6 521	-	30	-	155	-	-	-	-	-	-	-	-	-	-	-	-	-	-
57	-	-	1 996	-	-	-	326	-	-	-	-	-	-	-	-	-	-	-	-	-	-
58	-	-	1 929	-	-	-	111	-	-	-	-	-	-	-	-	-	-	-	-	-	-
61	-	-	8 290	-	44	-	136	-	-	-	-	-	-	-	-	11	-	-	-	-	-
62	-	-	2 708	-	4	-	78	-	-	-	-	-	-	-	-	-	-	-	-	-	-
63	-	-	2 172	-	-	-	157	102	-	-	-	-	-	-	-	53	-	-	-	-	-
64	-	-	689	-	-	-	324	26	-	-	-	-	-	-	-	15	-	-	-	-	15
65	-	-	5 542	9	11	151	38	-	-	-	-	-	-	-	-	63	-	-	-	-	-
66	-	-	1 707	-	-	-	239	-	-	-	-	-	-	-	-	119	-	-	-	-	-
Bund	101	157	91 821	1 993	192	854	44 770	5 964	3 793	2 562	-	4	21	5	-	307	62	6	256	438	376
98	-	-	10 928	-	5	-	1 270	-	-	-	-	-	-	-	-	-	-	-	13	-	-
99/100	-	-	171	-	-	-	304	-	-	-	-	-	-	-	-	-	-	-	-	-	-
195	-	-	69	-	-	-	60	-	-	-	-	-	-	-	-	-	-	-	-	-	-
204	-	-	-	-	-	4	-	-	-	-	-	-	-	-	-	-	-	-	-	-	-
205	-	-	-	-	-	-	15	-	-	-	-	-	-	-	-	1	-	-	-	-	-
206	-	-	-	-	-	-	-	-	-	-	-	-	-	-	-	-	-	-	-	-	-
211	-	-	-	-	-	-	1 022	-	-	-	-	-	-	-	-	-	-	-	-	104	-
212	-	-	-	-	-	-	601	-	-	-	-	-	-	-	-	-	-	-	-	-	-
213	-	15	-	-	-	15	120	-	-	-	-	-	-	-	-	-	5	-	-	-	-
214	-	-	-	-	-	-	117	-	-	-	-	-	-	-	-	-	-	-	-	-	-
215	-	-	120	-	-	20	245	-	-	-	-	-	-	-	-	-	-	-	-	-	45
216	-	-	-	-	-	-	15	-	-	-	-	-	-	-	-	-	-	1	-	-	-
217	-	-	-	-	-	-	75	-	-	-	-	-	-	-	-	-	-	-	-	-	-
218	-	-	-	25	-	15	-	60	-	-	-	-	-	-	2	-	-	-	15	-	-
219	-	-	-	-	-	-	-	-	-	-	-	-	-	-	-	-	-	-	-	-	-
220	-	-	-	-	-	-	110	-	-	-	-	-	-	-	21	-	1	-	1	-	-
221	-	-	-	-	-	-	-	-	-	-	-	-	-	-	-	-	-	-	-	-	-
222	-	-	-	-	-	-	-	-	-	-	-	-	-	-	-	-	-	-	-	-	-
223	-	-	-	-	-	12	-	-	-	-	-	-	-	-	-	-	-	-	-	-	-
Ausland	-	15	120	25	-	66	2 320	60	-	-	-	-	-	-	23	1	6	1	16	104	45
Insgesamt	352	423	108 402	7 311	229	952	52 797	10 097	33 639	32 408	14	18	21	26	44	351	111	309	587	1 201	1 080

Nummer des VB	Malz		Stärke		Rohzucker		Verbrauchszucker		Wein, Most		Bier		Spiritus		Andere Nahrungs- und Genußmittel		Kleie und Futtermehl aus Getreide		Ölkuchen		Rauhfutter		Stroh	
	34		35		36		37		38		39		40		41		50		51		52		53	
	V	E	V	E	V	E	V	E	V	E	V	E	V	E	V	E	V	E	V	E	V	E	V	E
1	-	-	15	-	-	-	-	-	-	24	-	-	-	-	-	-	19	209	10	-	68	5	24	-
2	-	-	-	-	-	-	196	15	-	10	-	13	-	84	30	110	64	362	8	-	124	27	645	1 094
3	-	-	-	-	42		153		5		156		9		1	132	984		20		45		1 010	
4	-	-	-	-	-	-	-	-	-	-	-	-	-	-	-	-	-	-	-	-	-	11	11	-
5	-	-	-	-	-	-	-	-	-	25	-	32	5 294	2 368	30	121	5	420	75	884	278	22	1 631	-
6	11	-	-	-	-	32	-	-	-	-	-	-	-	-	6	10	35	-	-	-	-	3	71	33
7	3	-	-	-	-	-	-	-	-	-	-	-	424	-	-	-	-	20	-	-	-	15	21	121
8	-	-	-	-	-	-	-	-	-	-	-	-	-	-	-	-	-	-	21	-	-	-	-	-
9	-	-	-	10	-	-	-	-	-	-	-	32	24	-	48	-	-	15	-	-	-	-	-	-
10	-	-	-	-	-	-	-	-	-	-	-	-	-	450	-	10	35	32	-	-	-	47	-	759
11	-	-	-	-	-	-	-	-	-	-	-	-	780	525	18	15	-	165	3	-	-	-	-	14
12	5	-	-	-	-	-	-	66	-	-	-	-	-	-	38	124	-	25	-	-	5	-	-	-
13	-	-	-	-	-	-	-	-	-	-	-	-	-	-	-	16	-	15	-	-	-	-	-	1
14	-	-	-	-	-	-	-	-	-	-	-	-	-	187	-	-	-	15	2	5	17	-	-	28
15	-	-	-	-	-	-	-	-	-	-	-	-	123	16	-	25	-	15	-	-	-	-	-	25
16	-	-	-	-	-	-	-	-	-	-	-	-	-	-	37	-	-	-	-	-	-	-	-	-
17	5	-	-	-	-	-	-	-	-	-	-	-	-	-	-	-	-	-	-	-	-	-	-	4
18	-	-	-	-	-	-	-	-	-	-	-	-	-	-	-	-	-	-	-	-	-	-	-	27
19	28	-	-	-	-	-	-	-	-	-	-	-	-	135	59	-	5	-	-	-	-	-	-	617
20	16	-	-	-	-	-	-	-	-	-	-	-	-	375	-	21	-	-	-	-	-	-	35	59
21	-	-	-	-	-	-	-	-	-	-	-	-	-	-	-	-	13	-	-	-	-	-	-	-
22	-	-	-	-	-	-	-	-	-	-	-	-	50	-	-	82	-	15	-	-	-	-	-	-
23	25	-	-	-	-	-	-	-	-	-	-	-	-	-	-	87	-	-	-	-	-	-	-	-
24	-	-	-	-	-	-	-	-	-	-	-	-	371	74	39	-	-	90	-	-	-	-	41	-
27	-	-	-	-	-	-	-	-	-	-	-	-	-	-	24	882	-	30	-	-	-	-	-	-
28	-	-	-	-	-	-	-	-	-	-	-	-	-	-	9	28	-	-	-	-	-	-	-	-
29	-	-	-	-	-	-	-	-	-	-	-	-	-	-	-	-	-	16	-	-	-	-	-	-
30	-	-	-	-	-	-	-	-	-	-	-	25	-	-	-	-	-	120	-	-	-	-	-	-
31	-	-	-	-	-	-	-	-	-	-	-	-	-	-	-	-	-	30	-	-	-	-	6	-
32	-	-	-	-	-	-	-	-	-	-	-	-	-	-	-	1	-	147	-	119	-	-	21	16
33	-	-	-	-	-	-	-	-	-	-	-	-	70	-	-	-	-	15	-	-	-	-	10	-
34	-	-	-	-	-	-	-	-	-	-	-	-	-	-	-	-	-	144	-	-	-	-	-	-
35	31	-	-	-	-	-	-	-	-	-	-	-	-	-	-	-	-	15	-	-	-	-	-	50
36	-	-	-	-	-	-	-	-	-	-	-	-	-	-	-	-	-	-	-	-	-	-	-	-
37	-	-	-	-	-	-	-	-	-	-	-	-	-	-	-	-	-	15	-	-	-	-	-	-
38	-	-	-	-	-	-	-	-	-	6	-	-	-	-	-	20	-	30	-	-	-	-	-	-
39	-	-	-	-	-	-	-	-	-	-	-	-	6	-	9	-	-	31	-	15	-	-	-	-
41	-	-	-	-	-	-	-	-	-	-	-	-	-	-	-	-	-	-	3	-	-	-	-	11
42	-	-	-	-	-	-	-	-	-	-	-	-	-	-	3	-	-	35	-	-	-	20	-	-
43	-	-	-	-	-	-	-	-	-	-	-	-	-	-	-	-	-	12	-	-	-	-	-	-
44	-	-	-	-	-	-	-	-	-	-	-	-	-	-	7	-	-	15	-	-	-	-	-	-
45	-	-	-	-	-	-	-	-	-	-	-	-	-	-	-	-	-	85	-	256	-	-	41	-
46	-	-	-	-	-	-	-	-	-	-	-	-	-	-	-	-	-	16	-	-	-	-	-	-
47	-	-	-	-	-	-	-	-	-	-	-	-	-	-	3	-	-	19	-	-	-	-	-	-
48	-	-	-	-	-	-	5	-	-	-	-	-	-	-	20	-	-	15	-	47	-	12	-	-
51	-	-	-	-	-	-	-	-	-	-	-	-	6	-	5	-	-	46	-	-	-	-	-	5
52	-	-	-	-	-	-	-	-	-	-	-	-	-	-	25	16	-	123	3	2	-	-	-	-
53	-	-	-	-	-	-	-	-	-	-	-	-	11	-	11	-	-	-	-	-	-	-	-	-
54	-	-	-	-	-	-	-	-	-	-	-	-	-	-	-	-	-	32	-	-	-	13	-	-
55	-	-	-	-	-	-	-	-	-	-	-	-	48	-	-	-	-	62	-	-	-	-	-	7
56	-	-	-	-	-	-	-	-	-	-	-	-	-	-	6	-	-	-	-	-	-	-	10	-
57	-	-	-	-	-	-	-	-	-	-	-	-	-	-	-	15	-	-	-	-	-	-	-	-
58	-	-	-	-	-	-	-	-	-	-	-	-	-	-	-	15	-	41	-	60	-	12	-	-
61	-	-	31	-	-	-	-	-	-	-	-	-	-	-	109	-	-	149	40	-	-	10	-	-
62	-	-	-	-	-	-	-	-	-	-	-	17	-	-	93	-	-	31	-	-	-	-	-	-
63	-	-	-	-	-	-	-	-	-	6	-	-	-	-	-	10	-	134	-	-	-	-	-	9
64	-	-	-	-	-	-	-	-	-	-	-	-	8	-	-	16	-	312	-	-	-	-	-	-
65	-	-	-	-	-	-	-	-	-	-	-	-	-	-	6	-	-	182	-	29	-	-	-	-
66	3	5	-	-	-	-	-	-	-	-	-	-	10	-	-	-	-	41	-	-	-	-	-	-
Bund	96	5	46	10	-	32	201	81	-	71	-	119	7 225	4 214	633	1 624	176	3 341	165	1 417	492	197	2 567	2 880
98	-	-	10	-	-	-	-	-	-	-	-	-	-	-	229	-	-	-	-	-	48	-	55	-
99/100	-	-	-	-	-	-	-	-	-	-	-	-	-	-	-	-	-	16	-	-	10	-	-	-
195	-	-	-	-	-	-	-	-	-	-	-	-	-	-	-	-	-	-	-	-	-	-	-	-
204	-	40	-	-	-	-	-	-	-	-	-	-	-	-	-	-	-	-	-	-	-	-	-	-
205	-	-	-	-	-	-	-	-	-	-	-	-	-	-	-	-	-	-	-	-	-	-	-	-
206	-	-	-	-	-	-	-	-	-	-	-	-	-	-	-	-	-	-	-	-	-	-	-	-
211	-	-	-	-	-	-	-	-	-	-	-	-	-	-	-	23	-	-	-	-	-	-	-	-
212	-	-	-	-	-	-	-	-	-	-	-	-	-	-	-	-	-	-	-	15	-	-	-	-
213	-	-	-	-	-	-	-	-	-	-	-	-	-	-	-	-	-	-	-	-	-	-	-	-
214	-	-	-	-	-	-	-	-	-	-	-	-	-	-	-	-	-	-	-	-	-	-	-	-
215	-	-	-	-	-	-	-	-	-	-	-	-	-	-	-	-	-	-	-	-	-	-	-	-
216	-	-	-	-	-	-	-	-	-	-	-	-	-	-	-	-	-	-	-	-	-	-	-	-
217	-	-	-	-	-	-	-	-	-	-	-	-	-	-	-	39	-	-	-	-	-	-	-	-
218	-	-	-	-	-	-	-	-	-	-	-	-	-	-	-	-	-	-	-	-	-	-	-	-
219	-	-	-	-	-	-	-	-	-	-	-	-	-	-	-	-	-	-	-	-	-	-	-	-
220	-	-	-	-	-	-	-	-	-	-	-	-	-	-	-	-	-	-	-	-	-	-	-	-
221	-	-	-	-	-	-	-	-	-	-	-	-	-	-	-	-	-	-	-	-	-	-	-	-
222	-	-	-	-	-	-	-	-	-	-	-	-	-	-	-	-	-	-	-	-	-	-	-	-
223	-	-	-	-	-	-	-	-	-	-	-	-	-	-	-	62	-	-	-	15	-	-	-	-
Ausland	-	40	-	-	-	-	-	-	-	-	-	-	-	-	-	-	-	-	-	-	-	-	-	-
Insgesamt	96	45	56	10	42	74	354	234	5	76	156	275	7 234	4 223	1 994	2 818	1 160	4 341	185	1 452	595	242	3 632	3 890

Nummer des VB	Andere Futtermittel 54 V	Andere Futtermittel 54 E	Nicht bes.gen. tierische und pflanzliche Rohstoffe 60 V	Nicht bes.gen. tierische und pflanzliche Rohstoffe 60 E	Eisenerze, Manganerze 70 E	Schwefelkiesabbrände 72 E	Andere Erze 74 V	Andere Erze 74 E	Eisenschlacken zur Verhüttung 75 E	Steinkohlen 80 V	Steinkohlen 80 E	Steinkohlenbriketts 81 V	Steinkohlenbriketts 81 E	Steinkohlenkoks 82 V	Steinkohlenkoks 82 E	Rohbraunkohlen 83 V	Rohbraunkohlen 83 E
1	-	18	68	140	-	-	-	-	-	-	-	-	-	-	120	-	-
2	1 140	349	612	719	-	85	-	-	-	572	866	116	217	56	3 645	55	202
3	14	354	3	726	-	-	-	-	-	7	231	146		316		568	
4	86	115	82	124	-	-	-	-	-	-	15	-	-	-	-	20	-
5	974	1 896	415	535	-	-	-	70	-	251	14 936	82	32	401	3 097	76	247
6	184	62	172	26	-	-	-	-	-	25	263	-	87	13	15	-	16
7	85	200	83	3 217	-	-	-	-	-	-	122	-	-	-	-	-	-
8	-	38	45	-	-	-	-	-	24	-	16	-	-	-	-	-	-
9	11	-	62	37	20	-	-	-	-	-	604	-	-	-	172	-	-
10	51	91	243	13	47	-	-	-	-	20	25	-	-	394	-	-	-
11	851	231	416	730	-	-	-	-	-	-	-	-	-	-	-	-	844
12	714	44	281	5	-	-	-	-	-	-	-	-	-	-	-	-	-
13	10	115	254	-	-	-	-	-	-	-	489	-	-	-	20	-	4 571
14	1 112	2 102	316	1 349	-	-	-	-	-	37	-	-	-	-	-	-	33 313
15	588	1 853	165	2 682	-	-	-	-	-	16	-	-	-	45	5	-	-
16	13	-	150	29	-	-	-	-	-	-	-	-	-	-	-	-	-
17	14	-	39	7	-	-	-	-	-	-	25	-	2 073	-	-	-	-
18	-	-	3	204	-	-	-	-	-	-	-	-	-	-	-	-	-
19	86	238	397	213	-	-	-	-	-	25	117	-	-	-	504	26	-
20	-	30	88	322	-	-	-	-	46	-	-	-	-	-	-	-	-
21	572	-	495	25	-	-	-	-	-	35	15 877	-	1 515	-	-	-	-
22	707	15	392	3	3	-	-	-	-	-	300	-	-	-	36	-	-
23	15	-	143	28	-	-	-	-	-	-	5 544	-	7 663	-	20	-	-
24	268	-	339	22	-	-	-	-	-	-	240 840	-	24 549	-	66 898	-	-
27	26	-	246	-	-	-	-	-	-	-	29 712	-	45	-	14 501	-	-
28	5	-	99	-	-	-	-	-	-	-	23 075	-	13 640	-	2 116	-	-
29	33	20	289	52	-	-	-	-	-	-	-	-	-	-	-	-	-
30	140	-	57	-	-	-	-	-	3	-	-	-	-	-	43	-	-
31	-	-	29	11	-	-	-	-	-	-	1 296	-	982	-	28	-	-
32	122	426	144	35	-	-	-	-	-	-	22	-	-	-	-	-	-
33	369	10	348	186	-	-	-	-	-	20	-	-	-	-	-	-	-
34	77	-	243	12	-	-	-	-	-	-	54	-	-	-	-	-	27
35	11	-	446	16	-	-	-	-	-	-	5	-	-	-	-	-	-
36	10	188	159	-	-	-	-	-	-	-	-	-	-	-	-	-	13 284
37	-	251	367	10	-	-	-	-	-	-	665	-	20	-	20	-	2 731
38	-	121	552	21	-	-	-	-	-	-	26	-	-	-	13	-	21
39	30	40	491	9	-	-	-	-	-	-	-	-	-	-	-	-	-
41	61	-	1 042	24	45	-	-	-	-	-	44	-	-	-	-	-	-
42	13	30	229	13	-	-	-	-	-	-	20	-	-	-	-	-	-
43	59	-	96	10	-	-	-	-	-	-	-	-	-	-	-	-	-
44	22	-	43	8	-	-	-	-	-	-	-	-	-	-	-	-	-
45	254	-	50	20	-	-	-	-	-	-	-	-	-	-	-	-	-
46	28	62	582	-	-	-	-	-	-	-	-	-	-	-	-	-	-
47	10	-	72	-	-	-	-	-	-	-	-	-	-	-	-	-	-
48	46	17	818	30	-	-	-	-	-	-	20	-	-	-	-	-	-
51	-	220	2 330	92	-	-	-	-	-	-	-	-	-	-	-	-	-
52	257	126	843	49	-	-	-	-	-	-	-	-	-	-	-	-	-
53	22	-	95	2	-	-	-	-	-	-	-	-	-	-	-	-	-
54	41	235	270	210	-	-	-	-	-	-	-	-	-	-	-	-	-
55	16	-	162	-	-	-	-	-	-	-	-	-	-	-	-	-	-
56	95	-	256	51	-	-	-	-	-	-	-	-	21	-	-	-	-
57	10	5	394	5	-	-	-	-	-	-	-	-	-	-	-	-	21
58	165	50	692	-	-	-	-	-	-	-	-	-	-	-	-	-	-
61	47	328	1 615	12	-	-	-	-	-	-	15	-	-	-	-	-	-
62	19	-	274	23	-	-	-	-	-	-	-	-	-	-	-	-	-
63	65	435	463	11	-	-	-	-	-	-	-	-	-	-	-	-	31
64	30	11	840	17	-	-	-	-	-	-	-	-	-	-	-	-	-
65	11	124	273	-	-	-	-	-	-	-	40	-	-	-	-	-	-
66	53	11	365	49	-	-	-	-	-	-	-	-	-	-	-	-	-
Bund	9 628	10 107	20 534	11 408	115	85	-	70	73	1 001	335 033	198	50 844	909	91 253	177	55 308
98	68	8	949	-	-	-	-	-	-	-	-	-	-	-	-	-	-
99/100	-	-	-	-	-	-	-	-	-	-	-	-	-	-	-	-	-
195	-	-	15	-	-	-	-	-	-	-	26	-	-	-	-	-	-
204	-	-	-	-	-	-	-	-	-	-	-	-	-	-	-	-	-
205	-	-	-	22	-	-	-	-	-	-	-	-	-	-	-	-	-
206	-	-	-	10	-	-	-	-	-	-	-	-	-	-	-	-	-
211	-	-	-	-	-	-	-	-	-	-	-	-	-	-	-	-	30
212	-	-	120	10	-	-	-	-	-	-	-	-	-	16	-	-	-
213	-	-	-	47	-	-	-	13	-	14	-	-	-	-	-	-	-
214	-	-	-	-	-	-	-	-	-	-	-	-	-	-	-	-	-
215	-	-	-	5	-	-	-	-	-	-	-	-	-	-	-	-	-
216	-	-	-	-	-	-	-	-	-	-	-	-	-	-	-	-	-
217	-	-	58	11	-	-	-	-	-	-	-	-	-	-	-	-	-
218	-	-	29	198	-	-	7	-	-	-	-	-	-	-	-	-	-
219	-	-	-	-	-	-	-	-	-	-	-	-	-	-	-	-	-
220	-	-	-	39	-	-	-	-	-	-	-	-	-	-	-	-	-
221	-	-	-	-	-	-	-	-	-	-	-	-	-	-	-	-	-
222	-	-	-	-	-	-	-	-	-	-	-	-	-	-	-	-	-
223	-	-	-	-	-	-	-	-	-	-	-	-	-	-	-	-	-
Ausland	-	-	207	342	-	-	7	13	-	14	-	-	-	16	-	-	30
Insgesamt	24 050	24 469	25 431	15 476	115	85	7	83	73	8 246	342 290	344	50 990	1 241	91 569	745	55 906

Nummer des VB	Braunkohlenbriketts 84 V	Braunkohlenbriketts 84 E	Braunkohlenkoks 85 E	Torf 86 V	Torf 86 E	Rohes Erdöl, Stein- und Braunkohlenteer 90 V	Rohes Erdöl, Stein- und Braunkohlenteer 90 E	Benzin 91 V	Benzin 91 E	Benzol 92 V	Benzol 92 E	Gasöl, Dieselöl 93 V	Gasöl, Dieselöl 93 E	And. Mineralölderivate, Mineralölrückstände 94 V	And. Mineralölderivate, Mineralölrückstände 94 E	Rohe und bearbeitete Natursteine 100 V	Rohe und bearbeitete Natursteine 100 E
1	-	-	-	27	-	189	212	1 130	-	87	424	846	26	796	-	-	19
2	30	75	-	823	1 674	127	294	319	1 158	122	252	1 534	3 034	574	800	16	9 405
3	762		-	2	586	16	530	185		18		1	857	3	124	178	
4	-	-	-	-	152	-	201	-	250	-	-	-	150	-	-	9	-
5	63	40	46	983	23	274	4 399	4 194	5 363	22	422	2 380	8 128	26 118	7 464	693	322
6	33	89	22	84	3 445	-	170	-	-	14	-	191	-	57	-	-	6
7	-	-	-	-	10	-	-	-	-	-	-	41	-	-	-	-	287
8	-	-	-	-	2 183	-	297	-	34	-	-	-	676	-	-	-	-
9	-	-	-	-	-	-	401	-	561	-	228	153	-	18	257	-	-
10	-	-	-	5	217	-	5 213	29	40	100	-	190	48	253	2 117	-	-
11	-	-	-	-	-	-	-	-	-	15	-	145	-	48	6	-	8 471
12	-	-	37	-	25	-	-	184	-	57	-	1 205	-	95	-	-	75
13	-	42	-	-	-	-	-	40	-	58	-	413	-	128	-	-	13 219
14	-	149	570	-	772	-	14 529	16	118	15	458	-	-	308	32	-	15
15	-	-	-	34	40	-	-	228	107	-	35	373	30	31	906	-	166
16	-	-	-	-	-	-	-	136	12	16	-	184	-	329	-	-	-
17	-	-	-	-	151	-	-	168	-	17	-	744	-	-	-	-	-
18	-	-	-	-	-	-	-	-	-	-	-	-	-	-	-	-	-
19	-	-	-	15	4 334	-	205	122	-	-	15	703	-	15	-	-	-
20	-	-	-	-	454	-	-	-	-	-	-	15	-	-	547	-	-
21	-	-	-	-	-	-	-	221	-	61	-	442	-	21	-	-	-
22	-	-	-	-	-	-	-	15	-	-	-	186	-	108	-	-	644
23	-	-	-	-	-	-	-	89	-	241	-	592	-	636	3	-	2 630
24	-	-	-	-	-	-	16	-	245	15	1 109	333	16	813	70	-	-
27	-	-	-	-	-	-	-	-	-	14	33	61	-	313	19	-	-
28	-	-	-	-	-	-	-	59	-	-	487	111	-	100	-	-	-
29	-	-	-	-	-	-	-	-	-	-	-	58	-	2 843	-	-	-
30	-	-	-	-	-	-	16	822	22	46	365	1 024	-	61	2	-	15
31	-	-	-	-	-	-	-	261	-	124	-	598	-	349	-	-	-
32	-	12 632	-	-	-	-	-	15	-	-	-	288	-	175	-	-	-
33	-	-	-	-	-	-	-	61	49	-	-	78	-	387	78	-	-
34	-	102	-	-	-	-	15	365	-	65	-	491	18	461	-	-	-
35	-	-	-	-	-	-	-	122	-	157	-	578	-	64	-	-	-
36	-	55 712	5	-	-	-	-	-	-	-	-	102	-	46	-	-	-
37	-	126 567	-	-	-	-	-	32	-	-	-	15	-	44	5	-	-
38	-	-	-	-	-	-	-	-	-	-	-	65	-	110	-	-	261
39	-	-	-	-	-	-	-	-	-	16	-	124	-	-	-	-	16
41	-	-	-	-	-	-	-	-	-	10	-	55	-	17	-	-	1 192
42	-	-	-	-	-	-	-	123	-	47	-	323	-	153	-	-	-
43	-	-	-	-	-	-	-	-	-	-	-	-	-	47	-	-	-
44	-	-	-	-	-	17	-	-	-	-	-	-	-	-	-	-	-
45	-	-	-	-	-	-	-	33	-	196	-	493	-	34	33	-	-
46	-	-	-	-	-	-	-	-	-	-	-	31	-	-	-	-	36
47	-	-	-	-	-	-	-	-	-	-	-	-	-	121	-	-	-
48	-	-	-	-	-	38	-	573	-	-	-	360	-	2 454	-	-	-

Nummer des VB	Braunkohlenbrikette 84 V	Braunkohlenbrikette 84 E	Braunkohlenkoks 85 E	Torf 86 V	Torf 86 E	Rohes Erdöl, Stein- und Braunkohlenteer 90 V	Rohes Erdöl, Stein- und Braunkohlenteer 90 E	Benzin 91 V	Benzin 91 E	Benzol 92 V	Benzol 92 E	Gasöl, Dieselöl 93 V	Gasöl, Dieselöl 93 E	And. Mineralölderivate, Mineralölrückstände 94 V	And. Mineralölderivate, Mineralölrückstände 94 E	Rohe und bearbeitete Natursteine 100 V	Rohe und bearbeitete Natursteine 100 E
51	-	-	-	-	-	-	-	394	-	16	-	530	-	161	-	-	-
52	-	-	-	-	-	-	-	262	-	237	17	571	-	1 653	2	-	273
53	-	-	-	-	-	-	-	201	-	217	-	800	-	275	-	-	-
54	-	-	-	-	-	-	-	17	-	16	-	15	-	-	-	-	-
55	-	-	-	-	-	-	-	15	-	-	-	154	-	171	-	-	26
56	-	-	-	-	-	-	-	432	-	249	-	998	-	361	-	-	-
57	-	-	-	-	-	-	-	16	-	228	-	154	-	19	-	-	1 850
58	-	-	-	-	-	-	-	110	-	2	-	335	-	-	-	-	3
61	-	20	-	-	-	-	-	561	-	91	-	518	-	504	-	-	324
62	-	-	-	-	-	-	-	309	-	-	-	396	-	151	-	-	-
63	-	-	-	-	-	-	-	91	-	88	-	935	-	156	-	-	5 202
64	-	-	-	-	-	-	-	62	-	46	-	439	-	273	-	-	-
65	-	-	-	-	-	-	-	1 066	-	109	-	1 369	15	736	-	-	-
66	-	-	-	-	-	-	-	373	-	-	-	743	-	261	-	-	54
Bund	126	195 428	680	1 971	13 480	645	25 968	13 266	7 959	2 814	3 845	23 482	12 141	42 848	12 341	718	44 511
98	-	-	-	-	-	-	-	-	-	20	-	-	-	45	-	-	-
99/100	-	3 983	15	-	-	-	-	-	-	-	-	-	-	-	-	-	-
195	-	-	-	-	-	-	-	-	-	-	-	-	-	-	-	-	-
204	-	-	-	-	-	-	-	-	-	-	-	-	-	-	-	-	-
205	-	-	-	-	-	-	-	-	-	-	-	-	-	-	-	2	-
206	-	-	-	-	-	-	-	-	-	-	-	-	-	-	-	-	-
211	-	-	-	-	-	-	-	-	-	-	-	-	-	-	-	-	-
212	-	-	-	-	-	-	-	-	-	-	-	16	-	2 047	-	-	-
213	-	-	-	-	-	-	-	-	-	-	-	-	-	30	-	-	-
214	-	-	-	-	-	-	-	-	-	-	-	-	-	-	-	-	-
215	-	-	-	-	-	-	-	-	-	-	-	-	-	-	-	-	-
216	-	-	-	-	-	-	-	-	-	-	-	-	-	-	-	-	26
217	-	-	-	-	-	-	-	-	-	-	-	-	-	-	-	-	-
218	-	-	-	-	-	-	-	-	-	-	-	-	-	-	-	-	-
219	-	-	-	-	-	-	-	-	-	-	-	-	-	-	-	-	-
220	-	-	-	-	-	-	-	-	-	-	-	-	-	209	-	-	-
221	-	-	-	-	-	-	-	-	-	-	-	-	-	-	-	-	-
222	-	-	-	-	-	-	-	-	-	-	-	-	-	1 515	-	-	-
223	-	-	-	-	-	-	-	-	-	-	-	-	-	-	-	-	-
Ausland	-	-	-	-	-	-	-	-	-	-	-	16	-	3 801	-	2	26
Insgesamt	888	200 173	695	4 557	16 066	17 175	42 498	13 451	8 144	2 852	3 863	25 355	13 998	49 818	15 465	898	44 715

Nummer des VB	Gewöhnliche Erde, Kieb, Sand 101 V	Gewöhnliche Erde, Kieb, Sand 101 E	Kalk und Gips, außer zum Düngen 102 V	Kalk und Gips, außer zum Düngen 102 E	Zement, Mörtel 103 V	Zement, Mörtel 103 E	Stein- und Siedesalz 110 V	Stein- und Siedesalz 110 E	Andere mineralische Rohstoffe 112 V	Andere mineralische Rohstoffe 112 E	Schwefelsäure 120 E	Soda, Ätznatron, Pottasche 121 V	Soda, Ätznatron, Pottasche 121 E	Farbstoffe, Farben u. Lacke 122 V	Farbstoffe, Farben u. Lacke 122 E	Nicht bes.gen. chemische Erzeugnisse 123 V	Nicht bes.gen. chemische Erzeugnisse 123 E	Düngekalk 130 V	Düngekalk 130 E
1	-	-	90	-	30	530	17	-	1 099	50	-	-	-	-	9	73	-	630	6 092
2	10 318	9 085	2 357	-	1 417	10	-	-	13	561	-	-	-	16	20	53	26	21 141	42
3	4 718		2 147		4 171		8		3	156	-	21		7		155		15 903	
4	-	218	655	-	15	-	-	15	25	-	-	-	-	-	8	-	-	217	-
5	1 629	1 069	172	-	1 539	34	-	-	2 785	102	2 735	11	138	-	20	157	2 305	1 924	16
6	779	227	96	-	168	-	-	-	13	-	-	-	-	-	-	-	17	9 435	15
7	-	-	116	-	78	-	-	-	-	6	-	77	-	-	-	5	6	300	2 981
8	-	-	150	-	-	-	-	-	60	-	-	-	-	-	-	-	64	144	-
9	-	-	284	-	-	-	-	-	23	372	-	-	-	3	-	-	49	-	-
10	-	15	79	-	45	-	-	4 499	24	104	17	-	-	-	-	33	1 127	18	2 494
11	-	656	-	2 471	-	-	-	-	86	911	528	-	-	-	-	87	392	15	11 425
12	-	28	-	-	-	-	-	-	127	215	-	-	-	-	-	11	-	5	65
13	-	-	-	-	-	-	-	-	30	134	-	-	-	-	27	-	42	-	-
14	-	3 758	-	-	-	-	-	729	-	36	-	-	-	-	-	-	66	-	16 912
15	-	-	-	-	-	428	-	413	-	143	-	7	-	-	-	11	86	-	7 254
16	13	-	-	-	-	-	-	61	-	-	-	-	-	-	-	5	-	-	-
17	-	-	-	-	-	-	-	-	62	-	-	-	-	-	-	-	-	20	-
18	-	-	-	-	-	-	-	-	-	-	-	-	-	-	-	-	-	-	-
19	-	-	-	-	-	-	-	-	146	-	-	-	-	-	-	-	-	15	-
20	-	-	-	-	-	-	-	-	35	-	-	-	-	-	-	-	-	15	-
21	-	4 365	-	521	-	15	-	-	77	-	-	-	-	-	-	-	-	-	15
22	-	5	-	139	-	57	-	-	44	137	-	-	-	-	-	-	138	-	110
23	-	75	-	1 194	-	-	-	-	31	226	-	-	10	-	-	-	5	-	721
24	-	1 601	-	-	-	-	-	-	280	5	-	-	42	-	3	20	393	-	255
27	-	21	-	-	-	-	-	-	60	-	-	-	-	-	-	-	-	-	80
28	-	-	-	-	-	-	-	-	133	-	-	-	-	-	-	-	-	-	-
29	-	-	-	-	-	-	-	-	-	-	271	-	657	-	-	-	-	-	-
30	-	223	-	-	-	-	-	-	15	-	99	-	15	-	-	-	30	-	168
31	-	-	-	-	-	-	-	-	30	-	-	-	-	-	-	-	-	-	-
32	-	2	-	-	-	-	-	-	-	-	17	-	-	-	36	4	194	-	105
33	-	-	-	1 275	-	-	-	-	63	1 855	-	-	39	-	-	-	73	-	-
34	-	-	-	-	-	-	-	-	-	-	7	-	67	-	3	-	935	-	-
35	-	-	-	-	-	-	-	-	-	-	-	-	-	-	-	-	-	-	218
36	-	-	-	-	-	-	-	-	2	-	-	-	-	-	-	-	971	-	107
37	-	-	-	-	-	-	-	-	-	-	-	-	67	5	-	-	-	-	-
38	-	21	-	-	-	-	-	-	-	636	-	-	272	-	-	-	403	-	-
39	-	-	-	-	-	-	-	-	-	-	-	-	-	-	-	1	-	-	-
41	-	48	-	89	-	-	-	-	190	208	-	-	-	-	30	-	78	681	-
42	-	-	-	-	-	52	-	-	-	-	-	-	-	-	-	-	578	-	-
43	-	-	-	-	-	-	-	-	-	-	-	-	-	-	-	125	-	-	-
44	-	-	-	-	-	-	-	-	-	53	-	-	15	-	-	20	630	-	-
45	-	-	-	-	-	-	-	-	519	-	-	-	-	-	-	-	10	-	-
46	-	-	-	-	-	11	-	-	-	-	-	-	-	-	-	-	-	-	-
47	-	-	-	-	-	-	-	-	-	-	-	-	-	-	-	-	64	-	-
48	-	-	-	-	-	-	-	-	-	-	-	-	-	-	-	155	31	-	-
51	-	-	-	-	-	-	-	-	-	20	-	-	-	-	-	-	-	-	-
52	-	-	-	5	-	-	-	-	60	-	-	-	12 050	-	-	-	-	-	-
53	-	36	-	-	-	-	-	-	-	-	-	-	-	-	-	-	-	86	-
54	-	-	-	-	-	-	-	-	-	-	-	-	16	-	-	-	-	-	-
55	-	-	-	-	-	-	-	-	-	-	-	16	-	-	-	-	155	-	-
56	-	-	-	-	-	-	-	-	-	-	-	-	-	-	-	-	5	-	-
57	-	-	-	-	-	-	-	-	-	-	-	-	-	-	-	-	-	-	-
58	-	-	-	-	-	-	-	-	-	31	-	-	-	-	-	-	6	-	-
61	-	-	-	-	-	-	-	-	50	2 022	-	-	15	-	-	-	-	-	-
62	-	-	-	-	-	-	-	-	-	-	-	-	-	-	-	10	5	-	18
63	-	670	-	-	-	-	-	-	25	1 949	-	-	-	-	-	-	208	-	-
64	-	-	-	-	-	-	-	-	85	5	-	-	247	-	-	-	16	-	-
65	-	-	-	-	-	-	-	-	240	-	-	-	-	-	-	3	19	-	-
66	-	-	-	-	-	-	-	-	-	5	-	-	-	-	-	-	-	-	-
Bund	12 739	22 123	3 999	5 694	3 292	1 137	17	5 717	6 432	9 786	3 674	111	13 650	24	156	773	8 927	34 646	49 091
98	-	-	-	-	-	-	-	-	2 413	-	-	17	-	-	-	25	32	15	-
99/100	-	25	-	-	-	-	-	-	-	-	-	-	45	-	-	-	15	-	-
195	-	-	-	-	-	-	-	-	74	-	-	-	-	3	-	1	-	-	-
204	-	-	-	-	-	-	-	-	-	200	-	-	-	-	-	-	-	-	-
205	-	-	-	-	-	-	1	-	-	-	-	-	141	-	-	1	20	-	-
206	-	-	-	-	-	-	-	-	-	-	-	-	-	-	-	-	-	-	-
211	-	-	-	-	-	-	-	-	-	-	-	-	-	-	-	-	-	-	-
212	-	-	-	-	-	-	-	-	80	-	-	-	-	15	-	21	-	-	-
213	-	-	-	-	-	-	-	-	-	-	-	-	-	24	5	17	-	-	-
214	-	-	-	-	-	-	-	-	-	-	-	-	-	-	-	-	-	-	-
215	-	-	-	-	-	-	-	-	-	-	-	-	-	-	-	-	-	-	-
216	-	-	-	-	-	-	-	-	-	-	-	-	-	-	-	-	-	-	-
217	-	-	-	-	-	-	-	-	-	-	20	-	-	12	-	29	-	-	-
218	-	-	-	-	-	-	-	-	30	-	-	-	-	1	-	19	13	-	-
219	-	-	-	-	-	-	-	-	-	200	-	-	-	-	-	-	-	-	-
220	-	-	-	-	-	-	-	-	45	-	-	6	-	-	-	39	-	-	-
221	-	-	-	-	-	-	-	-	-	-	-	-	-	-	-	-	-	-	-
222	-	-	-	-	-	-	-	-	-	-	-	-	-	-	-	-	-	-	-
223	-	-	-	-	-	-	-	-	-	-	-	-	-	-	-	-	-	-	-
Ausland	-	-	-	-	-	-	1	-	155	400	20	6	141	52	5	226	33	-	-
Insgesamt	17 457	26 866	6 146	7 841	7 463	5 308	26	5 725	12 230	13 542	3 694	155	13 857	86	168	1 180	9 162	50 564	64 994

Nummer des VB	Thomasmehl 131		Andere Phosphordüngemittel, 132		Kalidüngemittel, außer Mischdünger 133		Stickstoffdüngemittel, 134		Mischdünger 135		Andere Düngemittel 136		Pflanzliche Gerbmittel 140		Häute, Felle 141		Leder 142		Wolle 150	
	V	E	V	E	V	E	V	E	V	E	V	E	V	E	V	E	V	E	V	E
1	-	-	681	6	16	15	-	95	29	55	84	-	-	-	-	-	-	-	-	-
2	212	445	32 658	7 289	752	605	113	586	242	260	897	2 855	-	-	598	31	3	-	32	-
3	891		23 527		2 318		1 180		1 498		8 316		4		-		2		13	
4	-	-	3 117	-	45	-	30	9	-	6	86	-	-	-	-	-	-	-	-	-
5	-	48	690	15	30	61	48	567	15	-	5 330	187	-	-	-	236	-	-	-	10
6	117	3	10 648	2	285	35	115	24	24	-	161	-	-	11	-	-	-	-	-	-
7	-	21	3 991	-	-	44	-	-	-	-	108	80	-	-	-	-	-	-	-	-
8	-	-	2 134	125	-	15	-	-	-	-	-	281	-	-	-	2	-	-	-	-
9	-	-	105	-	-	1 734	-	389	-	-	-	-	-	-	-	4	-	-	17	-
10	-	13	5 272	81	-	17 118	-	139	-	-	-	371	-	20	-	-	-	-	-	-
11	-	-	3 391	-	-	33	-	4 960	-	46	46	-	-	21	-	10	-	-	-	-
12	-	35	197	-	-	-	-	15	-	225	-	-	-	-	-	-	-	-	-	-
13	-	-	33	-	-	3 311	-	-	-	-	-	127	-	50	-	-	-	-	-	5
14	-	4 347	2 310	-	-	932	-	112	-	278	-	-	-	-	-	-	-	-	-	-
15	-	-	22 731	346	-	51 449	-	35	-	353	-	10 825	-	6	-	-	-	-	-	-
16	-	-	90	-	-	-	-	-	-	-	-	-	-	-	-	-	-	-	13	5
17	-	-	138	7	-	-	-	192	-	-	-	-	-	-	-	-	-	-	-	-
18	-	-	352	-	-	-	-	16	-	-	-	-	-	-	-	-	-	-	-	-
19	-	6	10 170	12	-	-	-	184	-	-	-	5	-	-	-	-	-	-	-	-
20	-	-	1 391	-	-	-	-	-	15	81	-	15	-	-	-	-	-	-	-	-
21	-	-	90	15	-	-	-	-	-	-	-	-	-	-	-	-	-	-	-	-
22	-	-	30	-	-	-	-	58	-	18	-	-	-	-	-	-	-	-	16	-
23	-	524	-	-	-	-	-	15	-	-	-	-	-	-	-	-	-	-	-	-
24	-	3 066	30	15	-	-	15	9 622	-	-	-	63	-	-	-	-	-	-	-	-
27	-	6 627	-	-	-	-	-	396	-	-	-	-	-	-	-	-	-	-	-	-
28	-	-	-	-	-	-	-	97	-	-	-	-	-	-	-	7	-	-	-	-
29	-	-	14	-	-	-	-	-	-	-	-	-	-	-	-	-	-	-	-	-
30	-	22 712	-	-	-	75	-	-	-	-	-	-	-	-	-	-	-	-	24	-
31	-	1 958	-	-	-	-	-	-	-	-	-	-	-	-	-	-	-	-	-	-
32	-	-	-	445	-	-	-	-	-	49	-	5	-	-	-	-	-	-	-	4
33	-	-	-	-	-	-	-	-	-	-	-	-	-	-	5	-	-	-	-	-
34	-	-	-	-	-	-	-	-	14	3 437	-	131	-	-	-	27	-	-	-	-
35	-	-	-	-	-	-	-	3 840	-	-	5	-	-	-	-	5	-	-	18	-
36	-	-	-	-	-	-	-	-	-	-	-	-	-	-	-	-	-	-	-	-
37	-	-	-	-	-	-	-	-	-	-	-	-	-	-	35	-	-	-	-	5
38	-	-	15	-	-	-	-	-	-	-	-	52	-	-	-	10	-	-	-	-
39	-	-	-	-	-	-	-	-	-	-	-	71	-	19	10	2	-	-	-	-
41	-	-	-	-	-	-	-	-	-	-	-	-	-	64	30	-	-	-	-	-
42	-	-	-	-	-	-	-	-	-	-	20	-	-	-	-	-	33	-	-	-
43	-	-	-	-	-	-	-	-	-	-	-	-	-	-	-	-	-	-	-	-
44	-	-	-	-	-	-	-	18 217	-	371	-	-	-	-	-	-	-	-	-	-
45	-	-	-	-	-	-	-	10	-	-	-	-	-	209	-	-	-	-	-	-
46	-	-	-	-	-	-	-	-	39	-	-	-	-	-	-	-	-	-	-	-
47	-	-	-	-	-	-	-	-	-	-	-	-	-	-	-	-	-	-	-	-
48	-	-	-	-	-	-	-	-	-	-	-	-	-	-	-	-	-	-	-	-
51	-	-	30	-	-	-	-	-	-	-	-	-	-	-	-	-	-	-	-	-
52	-	-	-	-	-	-	-	-	-	-	16	-	-	13	14	-	36	-	-	-
53	-	-	-	-	-	-	-	-	-	-	-	-	-	-	-	-	-	-	-	-
54	-	-	-	-	-	-	-	-	-	-	-	-	-	-	33	-	-	-	-	-
55	-	-	-	-	-	-	-	-	-	-	-	-	-	-	3	-	-	-	-	-
56	-	-	-	-	-	-	-	2 432	-	-	22	-	-	-	-	-	-	-	-	-
57	-	-	4	-	-	-	-	-	-	-	-	-	-	-	26	-	-	-	-	-
58	-	-	-	-	-	-	-	-	-	-	-	-	-	-	-	-	-	-	-	-
61	-	-	-	-	-	-	-	-	-	-	-	-	-	470	-	10	-	-	-	-
62	-	-	-	-	-	-	-	-	-	-	-	-	-	-	6	-	-	-	-	-
63	-	-	-	32	-	-	-	111	-	-	-	-	-	17	-	-	-	-	-	-
64	-	-	-	-	-	-	-	2 162	-	-	-	-	-	-	-	-	-	-	-	-
65	-	-	-	-	-	-	-	-	-	-	-	-	-	-	-	-	-	-	-	-
66	-	-	-	-	-	-	-	-	-	-	-	-	15	-	-	-	-	-	-	-
Bund	329	39 805	100 312	8 390	1 128	75 427	321	44 283	378	5 175	6 775	15 068	15	900	760	344	72	-	120	29
98	-	-	22	-	-	-	-	-	-	-	-	-	-	-	-	-	-	-	-	-
99/100	-	-	11	-	-	-	-	-	-	-	-	-	-	-	-	-	-	-	-	-
195	-	-	-	-	-	-	-	-	-	-	-	-	-	-	-	-	-	-	-	-
204	-	-	-	-	-	-	-	-	-	-	-	-	-	13	-	-	-	-	-	-
205	-	-	-	-	-	-	-	-	-	-	-	-	-	109	-	-	-	-	-	-
206	-	-	-	-	-	-	-	-	-	-	-	-	-	46	-	-	111	-	-	-
211	-	-	-	-	-	-	-	-	-	-	-	-	-	-	-	-	-	-	-	-
212	-	-	-	-	16	-	-	-	-	-	-	-	-	-	-	-	-	-	-	-
213	-	-	-	-	-	-	-	-	-	-	-	-	-	-	-	10	-	-	-	-
214	-	-	-	-	-	-	-	-	-	-	-	-	-	-	-	-	-	-	-	-
215	-	-	-	-	-	-	-	-	-	-	-	-	-	-	-	-	-	-	-	-
216	-	-	-	-	-	-	-	-	-	-	-	-	-	40	-	-	-	-	-	-
217	-	-	-	-	-	-	-	-	-	-	-	-	-	-	-	34	-	-	-	-
218	-	-	-	-	-	-	-	-	-	-	-	-	-	-	-	-	-	-	-	-
219	-	-	-	-	-	-	-	-	-	-	-	-	-	-	-	-	-	-	-	-
220	-	-	-	-	-	-	-	-	-	-	-	-	-	-	-	3	-	1	-	-
221	-	-	-	-	-	-	-	-	-	-	-	-	-	-	-	-	-	-	-	-
222	-	-	-	-	-	-	-	-	-	-	-	-	-	-	-	-	-	-	-	-
223	-	-	-	-	-	-	-	-	-	-	-	-	-	-	-	34	-	-	-	-
Ausland	-	-	-	-	16	-	-	-	-	-	-	-	-	208	-	81	111	1	-	-
Insgesamt	1 220	40 696	123 872	51 917	3 462	77 745	1 501	45 463	1 876	6 673	15 091	23 384	19	1 112	760	425	185	3	133	42

Nummer des VB	Baumwolle 151		Andere Spinnstoffe 152		Garne 153		Lumpen 154		Stammholz über 1,5 m Länge, Baustangen 160		Faserholz, Papierholz 161		Grubenholz 162	Anderes unbearbeitetes Holz, Holzabfälle 163		Hölzerne Schwellen 164		Schnittholz, Faßholz, Werkstücke 165		Holzwaren 166	
	V	E	V	E	V	E	V	E	V	E	V	E	E	V	E	V	E	V	E	V	E
1	12	-	-	14	-	-	-	7	16	399	-	-	-	-	361	11	177	10	122	-	22
2	-	-	655	81	5	-	97	-	171	1 248	-	87	-	116	261	14	355	124	139	94	372
3	-		46		2		37		220		5		-	612		86		1 905		26	
4	-	-	-	-	-	-	-	-	-	-	-	76	-	13	349	30	-	7	13	6	-
5	23	338	3	-	-	-	150	-	523	142	-	252	-	5	80	136	-	538	2 367	639	6
6	-	-	-	29	-	-	-	-	329	372	-	60	-	-	1 323	-	-	-	45	-	27
7	-	-	-	-	10	-	-	-	290	1.911	-	226	-	96	702	-	354	18	12	-	-
8	-	-	-	-	-	-	-	-	54	-	-	82	15	21	162	-	-	-	-	-	10
9	-	159	-	-	-	-	12	3	-	-	-	-	16	5	563	-	-	30	61	-	-
10	1 975	-	-	-	-	-	-	1	-	834	-	533	146	5	918	-	-	-	129	16	10
11	5	-	-	4	-	-	17	5	221	66	-	171	-	54	162	-	-	21	142	4	14
12	-	-	-	-	-	-	23	13	246	-	-	43	-	30	35	-	-	19	-	-	-
13	-	-	-	-	-	-	13	-	-	16	-	166	-	-	21	-	-	-	49	-	15
14	-	-	-	-	-	-	42	-	-	822	-	-	-	-	267	-	-	-	14	-	28
15	-	-	-	-	-	-	10	-	92	29	8	-	-	-	131	-	-	-	36	75	-
16	-	-	-	5	-	13	16	18	10	-	-	-	-	-	-	-	67	-	17	-	-
17	-	-	-	-	-	-	-	14	-	-	-	408	-	-	-	-	-	-	-	5	-
18	-	-	-	-	-	-	-	-	-	-	-	-	-	4	-	-	-	-	-	-	-
19	-	-	-	-	-	-	-	-	-	-	-	16	-	-	28	-	-	-	-	5	22
20	259	-	-	10	-	-	-	-	-	-	-	-	-	-	29	-	-	-	-	-	106
21	9	5	-	3	-	-	-	18	-	-	-	-	-	8	20	-	-	-	-	3	-
22	-	-	-	-	-	-	-	-	-	128	-	-	-	30	80	-	-	-	58	7	3
23	-	-	-	-	-	-	-	-	-	-	-	-	-	43	36	-	-	23	-	10	-
24	-	-	-	-	-	-	-	-	-	-	-	-	-	17	56	-	101	-	-	-	-
27	-	-	-	-	-	-	-	-	-	-	-	-	-	-	14	-	17	-	-	16	-
28	-	-	-	-	-	-	-	8	223	-	-	-	-	38	-	-	-	-	6	6	-
29	-	-	-	-	-	-	-	-	-	-	-	-	-	-	-	-	-	-	-	21	-
30	-	-	-	-	-	-	4	-	-	-	-	-	-	-	-	-	-	-	-	-	-
31	-	-	-	-	-	-	-	-	-	-	-	-	-	-	-	-	-	-	-	18	-
32	1 333	39	-	4	-	-	12	18	-	-	-	-	-	5	-	21	-	-	-	-	-
33	-	-	-	-	-	-	-	-	-	-	-	17	-	21	-	-	-	-	-	4	-
34	-	46	-	-	-	-	-	8	-	-	-	-	-	-	-	-	-	-	17	40	-
35	1 177	-	-	-	-	-	14	35	-	-	-	-	-	-	-	-	-	-	-	-	-
36	-	-	-	-	-	-	-	-	-	-	-	-	-	-	-	-	-	-	-	-	-
37	6	-	-	-	-	-	-	-	-	497	-	-	-	-	143	-	-	-	-	-	-
38	573	-	-	10	-	-	11	-	29	-	-	-	-	-	17	-	-	-	12	4	-
39	-	-	-	-	-	-	-	-	-	11	-	20	-	-	-	-	-	-	-	-	3
41	-	-	-	-	-	-	-	6	5	-	-	97	-	-	42	-	-	-	-	15	-
42	-	-	-	-	-	-	-	-	-	-	-	-	-	6	-	-	-	-	-	-	-
43	-	-	5	-	-	-	-	-	-	-	-	-	-	-	-	-	-	-	-	-	-
44	-	-	-	-	-	-	-	-	-	-	-	-	-	-	-	-	-	-	-	-	-
45	-	-	-	-	-	-	-	-	-	-	-	-	-	-	-	-	-	-	-	-	-
46	28	-	-	-	-	-	-	-	-	73	-	-	-	-	-	-	108	-	-	-	-
47	-	-	-	-	-	-	17	5	-	-	-	-	-	-	-	-	-	-	-	-	-
48	2 712	-	-	-	-	17	-	11	-	85	-	16	-	5	16	-	-	-	291	-	40

Nummer des VB	Baumwolle 151 V	Baumwolle 151 E	Andere Spinnstoffe 152 V	Andere Spinnstoffe 152 E	Garne 153 V	Garne 153 E	Lumpen 154 V	Lumpen 154 E	Stammholz über 1,5 m Länge, Baustangen 160 V	Stammholz 160 E	Faserholz, Papierholz 161 V	Faserholz 161 E	Grubenholz 162 E	Anderes unbearbeitetes Holz, Holzabfälle 163 V	Anderes 163 E	Hölzerne Schwellen 164 V	Hölzerne Schwellen 164 E	Schnittholz, Faßholz, Werkstücke 165 V	Schnittholz 165 E	Holzwaren 166 V	Holzwaren 166 E
51	-	-	-	-	-	5	-	-	-	221	-	-	-	-	28	-	-	-	153	3	-
52	-	-	-	-	-	-	-	24	-	17	-	-	72	-	-	-	-	-	143	5	2
53	10	-	-	-	-	-	-	-	-	-	-	-	-	-	-	-	-	-	-	-	-
54	5	-	-	-	-	-	-	-	-	-	-	-	-	-	7	-	-	-	5	-	-
55	-	-	-	-	-	-	-	-	-	-	-	-	-	-	-	-	-	-	-	-	-
56	-	-	-	-	-	-	-	-	-	-	-	-	-	-	-	-	-	-	-	9	-
57	-	-	-	-	-	-	-	-	-	47	-	36	22	-	11	-	-	-	81	-	-
58	1 205	-	-	-	-	-	-	-	-	25	43	132	22	-	-	-	15	-	45	5	7
61	-	-	-	-	-	-	-	-	-	-	-	628	-	12	21	-	18	12	179	-	-
62	-	-	-	-	-	-	-	-	-	-	-	-	-	-	-	-	-	-	-	-	-
63	-							8	22	68	-	1 571	168	-	46	-	32	-	2 419	-	288
64	1 023	-	32	-	-	-	-	-	-	140	-	-	-	-	-	-	-	-	404	-	17
65	-	-	-	-	-	-	-	-	-	-	-	-	-	-	-	-	-	-	18	-	-
66	-	-	-	-	-	-	-	3	-	-	-	-	-	-	-	-	-	-	269	-	5
Bund	10 355	587	695	160	15	35	438	205	2 231	7 251	51	4 637	461	534	5 929	212	1 244	802	7 246	1 010	997
98	-	-	-	-	-	-	-	-	-	-	-	-	-	363	-	-	-	-	-	6	-
99/100	-	-	-	-	-	-	-	-	-	2 956	-	-	-	-	-	-	-	-	34	-	-
195	-	-	-	-	-	-	-	-	-	-	-	-	-	-	-	-	-	-	-	-	-
204	-	-	-	-	-	-	-	-	-	-	-	-	-	-	-	-	-	-	27	-	-
205	-	-	-	-	-	-	-	-	-	-	-	-	-	-	-	-	-	-	148	-	-
206	-	-	-	-	-	-	-	-	-	-	-	-	-	-	-	-	-	-	-	-	-
211	-	-	-	-	-	-	-	-	-	-	-	-	-	-	-	-	-	-	190	-	-
212	-	-	-	-	-	6	-	-	-	-	-	-	-	5	-	-	-	-	-	-	-
213	292	-	-	10	-	-	-	32	-	-	-	-	-	-	-	-	-	-	-	-	-
214	-	-	-	-	-	-	-	-	-	-	-	-	-	-	-	-	-	-	-	-	-
215	-	-	-	-	-	-	-	-	-	-	-	-	-	-	-	-	-	-	-	-	-
216	-	-	-	-	-	-	-	-	-	-	-	-	-	-	-	-	-	-	-	-	-
217	193	24	-	-	-	1	-	-	-	-	-	-	-	-	-	-	-	-	-	-	-
218	-	-	-	-	-	-	-	-	-	104	-	-	-	30	174	-	-	-	-	4	-
219	-	-	-	-	-	-	-	-	-	-	-	-	-	-	-	-	-	-	-	-	-
220	-	-	-	-	-	-	-	-	-	-	-	-	-	-	-	-	-	-	-	152	4
221	-	-	-	-	-	-	-	-	-	-	-	-	-	-	-	-	-	-	-	-	-
222	-	-	-	-	-	-	-	-	-	-	-	-	-	-	-	-	-	-	83	104	19
223	-	-	-	-	-	-	-	-	-	-	-	-	-	-	-	-	-	-	-	-	-
Ausland	485	24	-	10	-	7	-	32	-	104	-	-	-	35	174	-	-	-	448	260	23
Insgesamt	10 840	611	741	216	17	44	475	274	2 451	10 531	56	4 642	461	1 544	6 715	298	1 330	2 707	9 633	1 302	1 046

Nummer des VB	Zellstoff, Holzschliff, Strohstoff 170 V	Zellstoff 170 E	Papier, Pappe 171 V	Papier 171 E	Betonwaren 180 V	Betonwaren 180 E	Künstliche Steine, Platten, Röhren 181 V	Künstliche Steine 181 E	Andere Steingut-, Ton-, Porzellanwaren 182 V	Andere Steingut 182 E	Glas, Glaswaren 183 V	Glas 183 E	Roheisen, Eisenlegierungen 190 E	Halbzeug und Blöcke aus Stahl 191 V	Halbzeug 191 E	Alteisen und Abfälle von Eisen und Stahl 192 V	Alteisen 192 E	Eisenbahnoberbauzeug aus Eisen und Stahl 193 V	Eisenbahnoberbau 193 E	Stab- und Formeisen und -stahl 194 V	Stab- und Formeisen 194 E
1	-	-	-	-	-	88	-	192	-	-	-	-	1 759	-	-	3 498	179	-	-	-	43
2	51	-	-	21	80	112	229	169	2	-	-	-	-	-	-	2 336	389	-	83	133	61
3	60		50		180		1 047		28		6		-	4		1 514		73		50	
4	-	-	-	-	-	-	-	18	-	-	-	-	-	-	-	-	-	-	-	-	-
5	464	-	180	72	-	782	74	-	-	-	6	31	-	-	-	10 522	245	68	417	11	408
6	8	-	-	-	-	38	-	145	-	-	-	-	-	-	-	396	37	-	-	-	-
7	-	34	-	-	-	-	-	113	-	-	-	-	-	-	-	419	62	-	-	-	-
8	-	-	-	-	-	-	-	-	-	-	-	-	-	-	-	-	-	-	-	-	-
9	5	1 076	-	-	-	26	-	-	-	-	-	-	-	-	-	15	-	-	6	-	-
10	-	12	2	-	-	-	-	-	-	-	-	-	-	-	-	3	25	-	18	-	6
11	17	-	-	4	-	-	-	101	-	-	-	64	-	-	12	101	-	-	-	-	7
12	4	147	-	20	-	-	-	52	-	-	-	-	-	-	-	40	-	-	-	-	-
13	5	-	-	-	-	-	-	101	-	6	-	-	-	-	-	-	-	-	-	-	8
14	4	-	-	-	-	-	-	15	-	-	-	-	-	-	-	590	-	131	18	-	1 287
15	-	-	-	-	-	-	-	431	-	-	-	32	-	-	-	192	12	-	-	-	5
16	336	-	-	-	-	-	-	-	-	-	-	-	-	-	-	9	-	-	-	-	95
17	-	-	-	-	-	-	-	-	-	-	-	-	-	-	7	2 675	-	-	12	-	40
18	-	-	-	-	-	-	-	-	-	-	-	-	-	-	-	13	-	-	-	-	-
19	-	-	-	-	-	-	-	30	-	-	-	10	-	-	-	-	-	-	-	-	195
20	55	5	-	-	-	-	-	-	-	-	-	-	-	-	-	-	-	-	-	-	-
21	-	-	-	-	-	-	-	64	-	-	-	-	-	-	-	83	-	-	-	-	15
22	-	82	-	-	-	-	-	-	-	-	-	-	-	-	-	59	-	-	-	-	6
23	-	-	-	23	-	-	-	33	-	-	-	-	-	-	-	840	-	-	-	-	179
24	-	-	-	-	10	-	-	15	-	-	-	39	15	-	-	1 613	-	4	-	-	255
27	-	-	-	-	33	-	-	-	-	-	-	-	-	-	-	1 506	-	-	13	-	1 014
28	-	-	-	-	-	-	-	-	-	-	-	110	-	-	-	442	-	-	-	5	4
29	80	-	-	-	-	-	-	-	-	-	-	-	-	-	-	-	-	-	-	-	-
30	-	-	-	-	-	-	-	97	-	-	-	-	123	-	-	764	-	-	-	-	295
31	-	4 085	-	-	-	-	-	-	-	-	-	-	-	-	-	164	-	-	17	-	372
32	-	-	-	9	-	-	-	156	-	-	-	-	-	12	-	322	3	-	-	-	9
33	423	-	-	70	13	-	-	-	-	-	-	405	-	-	2	182	-	-	-	-	21
34	29	-	11	10	-	-	-	-	-	-	-	-	-	-	-	102	-	-	-	-	2
35	6	21	3	31	18	-	-	-	-	-	-	5	-	-	-	26	5	-	-	-	30
36	-	-	-	11	-	-	-	58	-	10	-	-	-	-	-	-	-	-	-	-	-
37	-	73	-	12	-	-	-	-	-	-	-	15	-	-	-	-	15	-	-	-	6
38	-	-	49	-	-	41	-	333	-	10	-	-	-	-	-	48	25	-	-	-	5
39	21	-	-	-	-	-	-	105	-	-	-	-	-	-	-	-	-	-	-	18	-
41	-	-	-	-	-	-	-	152	-	80	-	-	42	-	-	127	16	-	168	-	13
42	-	3 049	31	3	-	15	-	75	-	-	-	-	-	-	-	-	-	-	-	-	3
43	-	-	10	-	5	-	-	-	-	-	-	-	-	-	-	-	-	-	-	-	-
44	-	-	-	-	-	-	-	-	-	-	-	-	-	-	-	-	-	-	-	-	-
45	-	107	-	-	-	-	-	21	-	-	-	-	-	-	-	15	-	-	-	-	-
46	-	-	-	-	-	-	-	642	-	-	-	-	-	-	-	-	-	-	-	-	-
47	-	460	-	-	-	-	-	-	-	-	-	-	-	-	-	-	-	-	-	-	-
48	10	-	10	-	-	-	-	-	-	-	-	-	-	-	-	-	-	-	-	-	-
51	-	-	-	-	-	-	-	-	-	-	-	-	-	-	-	-	-	-	-	-	-
52	307	6	31	18	130	-	-	52	-	19	-	-	-	-	-	24	-	-	-	-	-
53	-	-	5	-	-	2	-	-	-	-	-	-	-	-	-	9	-	-	-	29	-
54	-	-	-	-	-	-	-	-	-	-	-	-	-	-	-	-	-	-	-	-	-
55	-	-	7	-	-	-	-	-	-	-	-	-	-	-	-	-	-	-	-	-	-
56	79	-	4	-	-	-	-	5	-	-	-	-	-	-	-	-	15	-	-	-	13
57	-	-	-	-	-	-	-	14	-	-	-	-	-	-	-	-	-	-	-	-	-
58	7	3 072	-	-	-	3	-	14	-	-	-	-	-	-	-	-	-	-	-	-	-
61	-	-	-	26	-	1 292	-	67	-	-	-	-	-	-	-	-	37	-	-	-	-
62	-	-	-	-	14	-	-	-	-	-	-	-	-	-	-	-	-	-	-	-	-
63	-	31	-	1	-	-	-	30	-	10	-	-	-	-	-	-	27	-	-	-	-
64	12	1 211	-	-	-	-	-	11	-	-	-	-	-	-	-	-	-	-	-	-	-
65	-	-	-	-	-	-	-	-	-	-	-	-	-	-	-	-	-	-	-	-	5
66	-	2	18	6	-	-	-	-	-	-	-	-	-	-	-	-	-	-	-	-	-
Bund	1 923	13 473	361	337	303	2 399	303	3 311	2	135	6	711	1 439	12	21	27 135	1 092	203	752	196	4 402
98	91	-	-	-	-	-	-	-	-	-	-	-	-	-	-	-	-	-	-	-	-
99/100	-	-	-	-	-	-	-	176	-	-	-	6	-	-	-	-	-	-	-	-	-
195	-	-	-	-	-	-	-	-	-	-	-	-	-	-	-	-	-	-	-	-	5
204	-	-	-	-	-	-	-	-	-	-	-	-	-	-	-	-	-	-	-	-	-
205	-	-	-	22	-	-	-	82	1	-	-	-	-	-	-	3	-	-	-	-	-
206	-	-	-	-	-	-	-	-	-	-	-	-	-	-	-	-	-	-	-	-	-
207	-	-	-	-	-	-	-	-	-	-	-	-	-	-	-	-	-	-	-	-	-
212	-	-	10	-	-	-	-	-	-	-	-	-	-	-	-	-	-	-	-	-	-
213	-	-	-	-	-	-	-	-	-	-	-	-	-	-	-	-	-	-	-	-	-
214	-	-	-	-	-	-	-	-	-	-	-	-	-	-	-	-	-	-	-	-	-
215	-	-	-	-	-	-	-	-	-	-	-	-	-	-	-	-	-	-	-	-	-
216	-	-	-	-	-	-	-	-	-	-	-	-	-	-	-	-	-	-	-	-	-
217	-	-	-	89	-	-	-	-	-	-	-	-	-	-	-	-	-	-	-	-	-
218	-	-	-	-	-	-	-	-	-	-	-	-	-	-	-	-	-	-	-	-	-
219	-	-	-	-	-	-	-	-	-	-	-	-	-	-	-	-	-	-	-	-	-
220	-	-	-	-	-	-	14	-	6	-	5	-	-	-	-	-	-	-	-	-	-
221	-	-	-	-	-	-	-	-	-	-	-	-	-	-	-	-	-	-	-	-	-
222	-	399	-	-	-	-	1	-	-	-	-	-	-	-	-	-	-	-	-	-	-
223	-	-	-	-	-	-	-	-	-	-	-	-	-	-	-	-	-	-	-	-	-
Ausland	-	399	10	111	-	-	15	82	7	-	5	-	-	-	-	3	-	-	-	-	-
Insgesamt	2 074	13 932	421	498	483	2 579	1 365	4 616	37	163	17	723	1 939	16	25	28 652	2 606	276	825	246	4 457

Nummer des VB	Bleche und Platten aus Eisen und Stahl 195 V	195 E	Röhren und Rohre aus Eisen und Stahl 196 V	196 E	Eisen- und Stahldraht 197 V	197 E	Andere Gießerei- und Walzwerkerzeugnisse 198 V	198 E	Maschinen, Apparate 199 V	199 E	Bauwerketeile aus Eisen und Stahl 200 V	200 E	Andere Eisen- und Stahlwaren 201 V	201 E	Rohzink, Zinklegierungen 211 V	Altmetalle und Abfälle von NE-Metallen 215 V	215 E	NE-Metallhalbzeug 216 V	216 E
1	-	-	-	2	-	-	-	-	170	200	15	108	-	32	-	-	-	39	-
2	-	-	28	-	-	-	5	9	59	133	12	26	63	80	-	55	19	-	-
3	23		190		-		43		166		52		122		-	324		-	-
4	-	-	-	-	-	-	-	-	-	-	-	-	5	-	-	-	-	-	-
5	36	383	21	289	-	-	19	-	21	116	-	255	27	407	-	111	14	55	-
6	-	-	-	-	-	-	16	-	31	12	-	-	5	10	5	-	-	-	-
7	-	-	4	-	-	-	22	19	-	17	-	-	-	5	-	-	-	-	-
8	-	-	-	-	-	-	4	-	12	-	-	-	52	1	-	-	-	-	-
9	-	-	-	-	-	-	-	-	20	23	-	-	6	11	-	-	-	-	-
10	-	-	18	41	-	-	-	20	14	17	5	97	-	1	-	-	-	-	-
11	-	-	-	-	-	-	-	47	8	30	-	-	6	187	-	121	-	-	-
12	-	-	-	4	-	-	-	-	25	57	-	-	-	6	-	-	-	-	-
13	-	-	-	-	15	-	-	109	-	-	-	-	5	40	-	-	-	-	-
14	4	70	33	12	-	-	5	157	-	141	-	155	4	211	-	21	-	-	-
15	-	-	-	26	-	-	-	-	-	45	-	-	7	15	-	37	12	-	-
16	-	-	9	23	-	-	-	115	4	55	-	26	-	12	-	-	-	-	-
17	-	-	-	-	-	-	-	40	4	-	-	3	16	3	-	-	-	-	-
18	-	-	-	-	-	-	-	-	-	-	-	-	-	-	-	-	-	-	-
19	-	-	-	-	-	-	-	-	6	54	28	-	5	23	-	-	-	-	-
20	-	-	-	-	-	-	-	-	-	24	-	-	-	-	-	-	-	-	-
21	-	-	-	-	-	-	-	-	1	43	-	-	56	6	-	-	-	-	-
22	-	27	-	-	-	-	-	-	43	32	-	161	23	38	-	-	-	-	-
23	-	216	-	-	3	35	-	9	5	5	-	451	5	543	-	-	-	-	-
24	-	935	-	1 195	-	10	-	59	22	73	-	7	4	163	-	-	-	-	-
27	-	679	-	-	-	-	-	158	-	19	-	179	-	72	-	-	-	-	-
28	-	-	-	3	-	-	-	33	-	26	-	67	7	-	-	-	-	-	-
29	-	-	-	-	-	-	-	-	11	-	-	-	-	-	-	-	-	-	-
30	-	78	-	18	-	-	-	66	-	-	-	-	-	3	-	-	-	-	-
31	-	-	-	160	-	-	-	5	-	-	-	17	-	11	-	-	-	-	2
32	-	-	-	6	-	-	-	-	-	28	-	324	4	2	-	-	-	-	-
33	-	37	-	2 133	-	70	-	9	6	5	-	10	11	81	-	13	-	-	-
34	-	1	-	184	-	-	-	-	3	43	66	3	-	-	-	8	-	-	-
35	-	1	-	10	-	-	-	20	-	1	-	21	-	35	-	-	-	-	-
36	-	-	-	-	-	-	-	11	16	-	-	33	3	-	-	-	-	-	-
37	-	-	-	-	-	-	-	17	-	20	-	-	5	27	-	39	-	-	-
38	-	15	-	19	-	-	-	-	-	7	-	-	-	11	-	31	-	-	-
39	-	11	-	-	-	-	-	-	-	15	-	-	3	28	-	-	-	-	-
41	-	114	-	53	5	-	-	-	5	24	-	23	-	189	-	23	-	-	-
42	-	-	-	-	-	-	-	-	-	-	-	-	40	-	-	-	-	-	-
43	-	-	-	71	-	-	-	-	10	1	-	31	-	22	-	-	-	-	-
44	-	-	-	-	-	-	-	-	1	-	-	-	36	-	-	-	-	-	-
45	-	-	-	-	-	-	-	17	38	22	-	-	89	-	-	-	-	-	-
46	-	-	-	-	-	-	-	-	49	155	-	-	4	27	-	8	-	-	-
47	-	-	-	-	12	-	-	-	-	3	-	-	9	-	-	-	-	-	-
48	-	-	-	-	12	-	-	-	29	92	-	-	-	9	-	-	-	-	-
51	-	-	-	-	28	-	-	-	36	41	-	-	-	1	-	-	-	-	-
52	-	-	-	-	-	-	-	8	8	195	-	-	78	146	-	8	-	-	-
53	-	-	-	-	-	-	-	-	-	91	-	14	44	-	-	-	-	-	-
54	-	-	-	-	-	-	-	-	-	5	-	-	31	15	-	-	-	-	-
55	-	-	-	-	-	-	-	-	7	5	-	-	-	-	-	-	-	-	-
56	-	8	-	-	-	15	-	1	-	14	-	-	-	43	-	-	-	-	-
57	-	-	-	-	-	-	-	-	-	25	-	-	5	3	-	7	-	-	-
58	-	-	-	-	-	-	-	-	-	-	-	-	3	5	-	13	-	-	-
61	4	-	-	10	-	-	-	-	3	5	-	-	28	-	-	-	-	-	-
62	-	-	-	-	-	-	-	-	-	64	-	-	43	-	-	-	-	-	-
63	-	-	-	-	44	-	-	-	-	88	-	-	27	15	-	-	3	-	-
64	-	-	-	-	6	-	-	56	5	69	-	-	-	-	-	-	-	-	-
65	-	-	-	-	-	-	-	-	-	-	-	-	82	-	-	-	-	-	-
66	-	-	-	-	-	-	-	-	40	81	-	-	14	1	-	13	-	-	-
Bund	44	2 575	113	4 259	125	130	71	985	712	2 211	126	2 011	855	2 540	5	508	48	94	2
98	-	-	-	-	-	-	-	-	-	-	-	-	-	-	-	-	-	-	-
99/100	-	-	-	-	-	-	-	-	-	-	-	-	-	-	-	-	-	-	-
195	-	-	-	-	-	-	-	-	2	1	-	-	-	-	-	-	-	-	10
204	-	-	-	-	-	-	-	-	-	-	-	-	-	-	-	-	-	-	-
205	-	-	-	-	-	-	-	-	20	-	-	-	-	-	-	-	-	-	-
206	-	-	-	-	-	-	-	-	-	-	-	-	-	-	-	-	-	-	-
211	-	-	-	-	-	-	-	-	4	-	-	-	11	-	-	-	-	-	-
212	-	-	-	-	-	-	-	-	54	12	-	-	10	4	-	-	-	-	-
213	-	-	-	-	-	-	-	-	23	-	-	-	-	-	-	-	-	-	-
214	-	-	-	-	-	-	-	-	-	-	-	-	-	-	-	-	-	-	-
215	-	-	-	-	-	-	-	-	159	-	-	-	-	-	-	-	-	-	-
216	-	-	-	-	-	-	-	-	-	-	-	-	-	-	-	-	-	-	-
217	-	-	-	-	-	-	-	-	14	-	-	-	2	-	-	-	-	-	-
218	-	-	-	-	1	-	-	-	102	-	-	-	34	-	-	-	-	-	-
219	-	-	-	-	-	-	-	-	-	-	-	-	-	-	-	-	-	-	-
220	19	-	7	-	-	-	-	-	29	8	-	-	200	1	-	-	-	-	-
221	-	-	13	-	-	-	-	-	-	-	-	-	-	-	-	-	-	-	-
222	-	-	-	-	-	-	-	-	37	2	2	-	42	-	-	-	-	-	-
223	-	-	-	-	-	-	-	-	-	-	-	-	-	-	-	-	-	-	-
Ausland	19	-	20	-	1	-	-	-	442	22	2	-	299	5	-	-	-	-	-
Insgesamt	86	2 598	323	4 449	126	130	114	1 028	1 322	2 400	180	2 063	1 276	2 667	5	832	372	94	12

Nummer des VB	NE-Metallwaren 217 V	217 E	Fahrzeuge aller Art 220 V	220 E	Nicht bes.gen. Industrieerzeugnisse 230 V	230 E	Sammelgut ohne nähere Bezeichnung 231 V	231 E	Umzugsgut, gebrauchte Verpackungen, Baugerätschaften 240 V	240 E	Besatzungsverkehr: Güter in Wagenladungen (ohne Kohlen) 243 V	243 E	Steinkohlen 244 V	244 E	Braunkohlen 245 V	245 E	Dienstgutverkehr: Güter in Wagenladungen (ohne 248 u.249) 247 V	247 E
1	-	17	-	3	18	53	-	-	126	359	-	-	-	40	-	-	2 282	2 504
2	-	11	25	270	154	31	11	176	1 490	1 533	2 046	949	-	7 101	-	208	14 265	27 654
3	12		3	256	-	172	87	7	253		10	356	-		-		59	062
4	-	-	-	-	-	33	-	-	124	97	119	370	-	-	-	-	3 389	5 142
5	-	-	30	22	42	25	12	1 951	1 545	1 109	258	5 161	15	344	-	-	17 179	30 774
6	-	-	20	-	5	5	-	-	290	295	15	-	10	-	-	-	984	3 427
7	-	-	-	-	-	-	-	12	109	208	163	35	-	-	-	-	2 616	6 985
8	-	8	-	-	-	-	-	-	92	13	-	-	-	-	-	-	228	21
9	-	-	-	8	5	56	-	-	79	54	-	-	-	-	-	-	1 670	1 695
10	-	-	-	16	-	20	-	43	174	592	228	724	-	-	181	-	146	349
11	-	5	23	-	15	260	-	-	204	59	220	74	-	-	-	-	339	21 937
12	-	-	-	-	-	16	-	-	281	15	977	63	-	-	8	-	50	162
13	-	-	-	18	-	1	-	6	93	36	-	-	-	-	-	-	52	4 027
14	-	-	5	-	8	245	-	-	754	186	-	-	-	-	-	-	216	582
15	-	-	-	-	9	24	-	54	197	14	32	11	-	-	-	-	16	272
16	-	-	10	10	19	16	-	-	76	84	128	-	-	-	4	-	449	1 398
17	-	-	-	-	-	-	-	-	-	56	17	-	-	-	-	-	92	403
18	-	-	-	-	-	-	-	-	-	5	-	-	-	-	-	-	5	-
19	-	-	10	31	-	-	-	-	60	106	485	-	-	-	4	-	165	181
20	-	-	-	-	-	-	-	-	73	-	-	-	-	-	-	-	210	112
21	-	-	-	-	-	5	-	10	68	81	-	-	-	-	-	-	83	229
22	-	-	-	-	-	9	-	-	107	19	361	1 144	-	-	469	-	11	45
23	-	-	-	5	-	-	-	188	211	16	356	343	-	-	-	-	63	305
24	-	-	4	27	21	-	-	525	753	56	-	159	-	5 331	-	-	1 257	5 643
27	-	-	-	7	27	-	-	-	328	32	218	-	-	4 579	-	-	28	618
28	-	-	6	-	-	-	-	5	51	11	-	-	-	90	-	-	9	913
29	-	-	-	-	8	-	-	15	51	-	-	-	-	-	-	-	10	103
30	-	41	-	-	-	-	-	-	166	23	-	-	-	-	-	-	8	43
31	-	-	-	-	-	-	-	-	42	-	-	-	-	-	-	-	1	-
32	-	-	-	-	-	22	-	3	494	14	8	3	-	-	-	-	37	43
33	-	-	-	-	-	265	10	-	331	44	-	-	-	-	-	-	181	284
34	-	24	-	-	-	19	-	-	329	27	2	-	-	-	-	-	36	34
35	-	-	-	16	6	41	5	5	224	54	-	-	-	-	-	-	255	260
36	-	-	-	-	-	-	-	-	71	24	-	100	-	-	-	424	50	1 815
37	-	-	-	-	5	33	-	-	175	42	-	-	-	-	-	-	68	653
38	-	-	-	-	-	5	-	-	650	83	-	8	-	-	-	-	24	187
39	-	-	-	11	6	5	-	-	425	80	-	1 500	-	-	-	-	15	-
41	-	-	-	-	-	3	-	-	125	6	-	-	-	-	-	-	187	561
42	-	-	-	-	-	10	-	10	132	-	-	-	-	-	-	-	-	4
43	-	-	-	-	-	5	-	-	36	3	-	-	-	-	-	-	7	49
44	-	-	-	-	-	10	-	-	12	10	-	-	-	-	-	-	-	15
45	-	18	-	20	-	5	-	-	48	61	-	210	-	-	-	-	9	15
46	-	-	-	-	5	1	-	-	195	23	-	-	-	-	-	-	17	32
47	-	-	-	19	-	-	-	-	26	30	-	3	-	-	-	5	2	2
48	-	-	6	12	6	11	-	-	1 294	5	2	15	-	-	-	-	29	3

Nummer des VB	NE-Metallwaren 217		Fahrzeuge aller Art 220		Nicht bes.gen. Industrieerzeugnisse 230		Sammelgut ohne nähere Bezeichnung 231		Umzugsgut, gebrauchte Verpackungen, Baugerätschaften 240		Besatzungsverkehr: Güter in Wagenladungen (ohne Kohlen) 243		Steinkohlen 244		Braunkohlen 245		Dienstgutverkehr: Güter in Wagenladungen (ohne 248 u.249) 247	
	V	E	V	E	V	E	V	E	V	E	V	E	V	E	V	E	V	E
51	-	-	-	-	5	3	-	-	231	15	-	-	-	-	-	-	-	-
52	-	-	-	15	176	12	-	5	378	49	-	-	-	-	-	-	30	52
53	-	-	-	-	29	6	-	-	22	-	-	-	-	-	-	-	30	4
54	-	-	-	-	-	30	-	-	132	-	-	-	-	-	-	-	-	-
55	-	-	-	-	-	7	-	-	60	15	-	-	-	-	-	-	-	-
56	-	-	-	9	-	-	-	-	92	14	-	-	-	-	-	-	34	7
57	-	-	-	-	-	5	-	-	37	40	-	-	-	-	-	-	-	7 940
58	-	-	-	16	-	-	-	-	5	5	-	-	-	-	-	-	-	-
61	-	4	-	6	5	-	-	-	31	23	-	-	-	-	-	-	42	7
62	-	-	-	-	10	-	-	-	13	2	-	-	-	-	-	-	4	2
63	-	-	-	-	5	483	-	-	36	20	-	-	-	-	-	-	32	254
64	-	-	-	15	8	67	-	-	38	25	-	325	-	-	-	-	62	114
65	-	-	-	-	10	-	-	-	87	43	-	-	-	-	-	-	17	-
66	-	-	-	135	16	10	-	-	66	17	-	-	-	-	-	-	10	17
Bund	-	128	139	691	623	1 857	38	3 008	13 339	5 833	5 635	11 197	25	17 485	666	637	47 001	127 878
98	-	-	-	-	37	-	-	-	51	55	-	5	-	-	-	-	20	-
99/100	-	-	-	-	-	49	-	2	51	417	-	-	-	-	-	-	-	-
195	-	-	-	-	-	-	-	-	13	-	-	-	-	-	-	-	-	-
204	-	-	-	-	-	-	-	-	-	-	-	-	-	-	-	-	-	-
205	-	-	-	-	-	-	-	6	4	-	-	-	-	-	-	-	-	-
206	-	-	-	-	-	-	-	-	-	-	-	-	-	-	-	-	-	-
211	-	-	8	-	-	-	-	-	-	-	-	-	-	-	-	-	-	-
212	-	-	-	-	10	-	-	4	2	-	-	-	-	-	-	-	-	-
213	-	-	1	-	11	-	-	-	-	-	-	-	-	-	-	-	-	-
214	-	-	-	-	14	-	-	-	-	-	-	-	-	-	-	-	-	-
215	-	-	-	-	14	-	-	-	-	3	-	-	-	-	-	-	-	-
216	-	-	-	-	-	-	-	-	-	-	-	-	-	-	-	-	-	-
217	-	-	26	-	6	22	1	-	-	13	-	-	-	-	-	-	-	-
218	-	-	1	-	32	1	2	-	97	17	-	-	-	-	-	-	-	-
219	-	-	-	-	-	-	-	-	-	-	-	-	-	-	-	-	-	-
220	1	-	-	18	17	1	2	8	27	16	140	555	-	-	-	-	-	-
221	-	-	-	-	-	64	-	-	-	-	-	-	-	-	-	-	-	-
222	-	-	3	-	10	469	-	-	5	-	-	-	-	-	-	-	-	-
223	-	-	-	-	-	-	-	-	-	-	-	-	-	-	-	-	-	-
Ausland	1	-	39	18	100	557	5	18	135	49	140	555	-	-	-	-	-	-
Insgesamt	13	140	3 434	3 965	932	2 635	130	3 115	20 750	13 607	16 131	22 113	25	17 485	666	637	106 083	186 940

Nummer des VB	Steinkohlen auf Dienstkohlenfrachtbrief 248	Braunkohlen auf Dienstkohlenfrachtbrief 249	Lebende Tiere: Pferde, Esel 250		Rindvieh, außer Kälbern 251		Kälber 252		Schafe, Ziegen 253		Schweine, außer Ferkeln 254		Ferkel 255		Geflügel 256	
	E	E	V	E	V	E	V	E	V	E	V	E	V	E	V	E
1	-	-	189	60	1 144	416	26	2	43	-	128	-	-	-	-	-
2	318	-	667	457	1 402	1 879	218	57	1 781	1 985	679	558	8	491	20	-
3	-	-	1	365	8	405	1	409	7	333	4	053	252		-	
4	-	-	82	-	58	19	5	-	-	-	24	-	103	-	2 104	-
5	3 154	-	1 407	91	15 143	77	6 301	6	16 741	75	44 668	50	660	-	732	-
6	-	-	372	85	229	184	11	38	72	65	188	73	43	-	1 040	-
7	-	-	95	11	97	40	-	-	7	10	299	-	931	-	2 181	-
8	-	-	-	17	23	-	1	-	-	-	-	-	-	-	-	-
9	-	-	65	-	-	23	-	-	-	-	94	-	-	-	-	-
10	-	-	67	9	156	70	51	2	125	100	102	10	-	3 691	-	-
11	-	-	110	26	265	-	566	-	286	281	365	-	463	-	-	-
12	-	-	38	11	130	5	294	-	4	-	844	-	474	-	-	-
13	-	-	92	3	741	27	170	-	-	-	264	-	332	-	-	-
14	-	66	196	6	836	11	53	-	94	-	925	-	117	-	-	-
15	-	-	175	9	92	-	2	-	-	-	30	-	-	-	-	-
16	-	-	34	2	350	1	4	-	-	-	-	-	-	-	359	-
17	157	-	22	-	40	-	121	-	2	-	1 421	-	639	-	-	-
18	-	-	-	-	10	-	-	-	-	-	-	-	-	-	-	-
19	-	-	59	17	9	59	57	-	-	-	-	75	230	58	-	-
20	-	-	522	1	2	9	-	-	-	-	-	-	-	-	-	-
21	4 272	-	46	10	53	5	3	-	-	-	-	-	-	45	-	-
22	-	-	23	8	212	-	121	-	-	-	-	-	-	-	-	-
23	271	-	3	41	966	-	549	-	3	-	1 816	14	116	-	-	-
24	56 875	-	31	17	1 308	-	445	-	12	-	4 104	-	161	-	-	-
27	2 764	-	494	2	974	-	87	-	95	15	366	-	314	-	-	-
28	1 811	-	48	-	475	-	352	-	6	-	2 166	-	38	-	523	-
29	-	-	6	-	-	-	-	-	-	-	-	-	29	-	-	-
30	-	-	2	-	1 813	-	21	-	9	-	5 128	-	201	-	-	-
31	111	-	154	-	22	-	-	-	-	-	-	-	-	-	-	-
32	-	-	8	-	1 267	-	249	-	11	-	2 741	-	-	-	-	-
33	-	-	23	5	640	-	107	-	-	-	1 222	-	74	-	-	-
34	-	-	162	9	7 589	-	441	-	377	-	1 830	-	27	-	-	-
35	-	-	136	-	3 261	-	239	-	735	-	1 657	-	-	-	-	-
36	-	873	10	6	78	-	-	-	12	-	48	-	-	-	-	-
37	-	207	157	21	442	-	117	-	-	-	126	-	-	-	-	-
38	-	-	7	-	162	-	2	-	-	-	38	-	-	-	-	-
39	-	-	329	-	702	-	66	-	-	-	183	-	532	-	-	-
41	-	-	-	2	1 676	-	654	-	11	-	540	35	203	-	-	-
42	-	-	40	6	1 307	-	21	-	-	-	2 813	-	37	-	-	-
43	-	-	33	-	326	-	166	-	-	-	135	-	20	-	-	-
44	-	-	16	-	69	-	10	-	-	-	271	-	157	-	-	-
45	-	-	71	-	2 945	-	2 328	-	826	-	3 824	-	53	-	-	-
46	-	-	274	7	2 239	-	3 398	-	92	-	8 060	-	3 496	-	-	-
47	-	-	126	-	773	-	296	-	191	-	1 933	-	88	-	-	-
48	-	-	242	-	1 085	-	526	-	463	-	2 611	-	611	-	-	-
51	-	-	125	26	367	-	263	-	-	-	236	-	91	-	-	-
52	-	-	176	-	1 670	-	991	-	17	-	2 343	-	8	-	-	-
53	-	-	56	-	2 326	-	309	-	282	-	1 820	-	-	-	-	-
54	-	-	153	-	525	-	389	-	37	-	447	-	2	-	-	-
55	-	-	31	-	129	-	10	-	91	-	185	-	34	-	-	-
56	-	-	371	-	2 413	-	342	-	161	-	4 584	-	153	-	-	-
57	-	-	86	-	752	-	948	-	136	-	281	-	602	-	-	-
58	-	-	146	-	250	-	151	-	1 210	-	1 864	-	541	-	-	-
61	-	-	218	-	72	-	977	-	44	-	3 745	-	1 516	-	-	-
62	-	-	-	-	86	17	74	-	34	-	1 078	-	-	-	-	-
63	-	-	38	1	130	-	126	-	44	-	224	-	673	-	-	-
64	-	-	87	-	337	-	21	-	-	-	87	-	105	-	-	500
65	-	-	2	-	239	-	-	-	-	-	563	-	-	-	-	-
66	-	-	101	-	381	-	12	-	-	-	3	-	-	-	245	-
Bund	69 733	1 146	8 223	966	60 798	2 842	22 691	105	24 054	2 561	108 481	815	14 082	4 285	7 204	500
98	-	-	361	-	3 001	-	12 943	-	6 106	-	17 090	-	502	-	-	-
99/100	-	-	3	-	2	-	-	-	2	-	-	-	-	-	-	-
195	-	-	-	-	-	-	-	-	-	-	-	-	-	-	-	-
203	-	-	-	-	3	-	-	-	-	-	-	-	-	-	-	-
204	-	-	-	-	-	-	-	-	-	-	-	-	-	-	-	-
205	-	-	-	-	-	-	-	-	-	-	-	-	-	-	-	-
206	-	-	-	-	-	-	-	-	-	-	-	-	-	-	-	-
211	-	-	-	-	-	-	-	-	-	-	-	-	-	-	-	-
212	-	-	164	-	-	-	-	-	304	-	-	-	-	-	-	-
213	-	-	-	-	-	-	-	-	-	-	-	-	-	-	-	-
214	-	-	-	-	-	-	-	-	-	-	-	-	-	-	-	-
215	-	-	478	-	-	-	-	-	-	-	60	-	338	-	-	-
216	-	-	-	-	-	-	-	-	-	-	-	-	-	-	-	-
217	-	-	182	-	-	-	-	-	-	-	-	-	-	-	-	-
218	-	-	1	-	5	-	-	-	-	-	-	-	-	-	-	-
219	-	-	-	-	-	-	-	-	-	-	-	-	-	-	-	-
220	-	-	-	4	-	-	-	-	-	-	-	-	-	-	-	-
221	-	-	-	-	-	-	-	-	-	-	-	-	-	-	-	-
222	-	-	2	-	-	-	-	-	-	-	-	-	-	-	-	-
223	-	-	-	-	-	-	-	-	-	-	-	-	-	-	-	-
Ausland	-	-	827	4	8	-	-	-	304	-	60	-	338	-	-	-
Insgesamt	69 733	1 146	10 779	2 335	72 214	11 247	37 043	1 514	37 799	9 894	129 684	4 868	15 174	4 537	7 204	500

Nummer des VB	Beförderte Güter insgesamt		Fische, auch Zubereitungen		Fleisch,	Milch und Rahm		Weizen	Roggen		Gerste	Hafer		Mais	Reis	Hülsenfrüchte		Gemüse		Obst, Südfrüchte	
			1		2	3		10	11		12	13		14	15	16		20		21	
	Versand	Empfang	V	E	V	V	E	E	V	E	E	V	E	E	E	V	E	V	E	V	E
1	4 067	4 700	67	-	-	-	-	-	-	-	-	-	-	-	-	-	-	-	-	10	-
2	5 475	7 364	101	91	-	-	-	-	-	-	19	-	-	-	-	-	10	-	-	91	-
3	7 594	8 256	42	-	-	-	-	5	-	-	-	-	-	-	-	-	-	51	15	44	-
4	17 597	-	-	-	-	-	-	-	-	8	-	5	-	-	-	15	-	20	49	-	-
5	49 456	42 398	232	261	-	-	-	-	14	20	93	-	-	306	-	-	7	12	29	817	652
6	2 772	5 523	-	-	-	-	-	-	-	2	4	-	31	-	-	-	-	-	-	-	-
7	7 553	14 883	-	-	-	-	-	-	-	20	27	-	-	-	-	-	10	20	-	1	15
8	11 280	12 059	1 556	294	-	573	240	63	16	44	212	-	-	155	5	-	3	30	20	10	-
9	7 707	6 855	-	-	-	-	-	19	43	-	-	-	-	119	-	-	-	67	15	173	-
10	5 047	23 943	35	-	-	-	-	-	15	62	-	10	10	-	-	-	-	27	-	5	-
11	2 679	30 492	171	-	-	-	-	-	-	-	-	-	-	-	-	-	-	-	-	63	-
12	11 454	2 271	71	-	-	-	-	-	-	-	-	-	-	-	-	-	-	15	-	12	-
13	7 424	21 246	249	-	-	-	-	-	-	-	-	-	-	-	-	-	-	13	-	189	-
14	9 031	73 032	-	-	-	-	-	-	-	5	40	-	40	-	-	-	-	18	-	106	110
15	5 236	77 780	4	-	-	-	-	-	-	19	-	-	-	-	-	-	-	69	11	-	-
16	2 000	2 233	135	-	-	-	-	-	-	-	558	-	-	-	-	-	-	85	-	8	-
17	4 661	12 309	-	-	-	-	-	-	-	-	-	-	-	-	-	-	-	16	-	-	-
18	188	124	35	-	-	-	-	-	-	-	-	-	-	-	-	-	-	-	-	10	-
19	3 650	15 410	19	-	-	-	-	5	22	-	-	26	-	-	-	-	-	25	-	27	-
20	649	1 589	-	101	-	-	-	-	16	-	-	-	-	-	-	-	-	-	58	16	49
21	6 360	25 740	56	-	-	-	-	-	78	-	-	-	-	-	-	-	-	-	-	29	-
22	4 824	1 634	184	-	-	-	-	-	31	-	-	-	-	-	-	-	-	-	-	-	-
23	2 824	5 110	140	-	-	-	-	-	-	-	-	-	-	-	-	-	-	-	-	21	-
24	19 165	312 592	2 318	-	-	-	-	-	-	-	-	-	-	-	-	-	-	68	5	279	-
27	4 994	67 720	130	-	-	-	-	-	-	-	-	-	-	-	-	-	-	40	-	306	-
28	3 956	28 360	279	-	7	-	-	-	-	-	-	-	-	-	-	-	-	14	-	104	32
29	6 561	1 026	56	-	-	-	-	-	-	-	-	-	-	-	-	-	-	-	-	-	40
30	4 782	6 061	1 123	-	-	-	-	-	-	-	-	-	-	-	-	-	-	-	-	58	-
31	3 288	3 223	4	-	-	-	-	-	-	-	-	-	-	-	-	-	-	-	-	-	-
32	13 955	5 925	224	-	-	-	-	-	-	-	-	-	-	-	-	-	-	30	-	13	-
33	8 581	745	1 792	7	-	-	-	-	-	-	-	-	-	-	-	-	-	-	2	55	-
34	5 535	3 124	769	-	-	-	-	-	-	-	-	-	-	-	-	-	-	18	-	279	-
35	3 944	483	379	-	-	-	-	-	-	-	-	-	-	-	-	-	-	-	-	32	-
36	1 872	68 187	-	-	-	-	-	-	-	-	-	15	-	-	-	-	-	-	-	-	-
37	3 400	9 931	305	-	-	-	-	-	-	-	-	-	-	-	-	-	-	-	-	-	-
38	3 740	1 794	359	-	-	-	-	-	-	-	-	-	-	-	-	-	-	-	22	68	-
39	1 903	395	697	-	-	-	-	-	-	-	-	-	-	-	-	-	-	-	-	-	-
41	2 426	1 706	220	-	-	-	-	-	-	-	-	-	-	-	-	-	-	12	-	12	-
42	2 756	381	650	-	-	-	-	-	-	-	-	-	-	-	-	-	-	10	-	18	24
43	1 650	124	59	-	-	-	-	-	-	-	-	-	-	-	-	-	-	12	-	56	32
44	374	8 469	90	-	-	-	-	-	-	-	-	-	-	-	-	-	-	-	-	-	-
45	2 401	463	372	-	5	-	-	-	-	-	-	-	-	-	-	-	-	1	-	262	-
46	2 507	112	90	-	-	-	-	-	-	-	-	-	-	-	-	-	-	15	-	11	-
47	1 591	48	188	-	-	-	-	-	16	-	-	-	-	-	-	-	-	-	-	32	15
48	5 917	440	954	-	-	-	-	-	-	-	-	-	-	-	-	-	-	-	-	106	46
51	1 363	349	104	-	11	-	-	-	-	-	-	-	-	-	-	-	-	-	-	-	-
52	3 914	592	143	-	8	-	-	-	-	-	-	-	-	-	-	-	-	135	-	43	-
53	2 565	107	1 596	-	5	-	-	-	-	-	-	-	-	-	-	-	-	33	-	124	-
54	1 565	74	98	-	31	-	-	-	-	-	-	-	-	-	-	-	-	-	-	25	-
55	1 462	5	31	-	-	-	-	-	-	-	-	-	-	-	-	-	-	-	-	-	-
56	2 387	1 326	1 162	-	-	-	-	-	-	-	-	-	-	-	-	-	-	20	-	145	-
57	2 270	3 845	157	-	-	-	-	-	-	-	-	-	-	-	-	-	-	30	-	-	-
58	2 617	202	794	-	14	-	-	-	-	-	12	-	-	-	-	-	-	-	-	20	-
61	3 152	658	1 438	-	-	-	-	-	-	-	15	-	-	-	-	-	-	45	-	168	-
62	1 697	178	1 035	-	2	-	-	-	-	-	-	-	-	-	-	-	-	73	-	140	-
63	8 171	5 942	866	-	-	-	-	-	-	-	-	-	-	-	-	-	-	-	-	43	-
64	1 830	2 653	184	-	-	-	-	-	-	5	-	-	-	-	-	-	-	14	-	-	-
65	4 524	302	2 085	-	5	-	-	-	-	-	-	-	-	-	-	-	-	15	25	178	107
66	4 434	294	1 106	-	-	-	-	-	-	-	-	-	-	-	-	-	-	11	-	33	-
Bund	309 180	930 785	24 954	754	88	573	240	92	251	177	980	51	81	580	5	-	30	1 044	202	4 242	1 122
98	9 938	130	1 111	-	-	-	-	-	-	-	-	-	-	-	-	-	-	231	-	223	-
99/100	3 191	1 021	503	-	-	-	-	-	-	-	-	-	-	-	-	-	-	-	-	96	-
195	929	-	135	-	-	-	-	-	-	-	-	-	-	-	-	-	-	-	-	-	-
204	220	10	109	-	-	-	-	-	-	-	-	-	-	-	-	-	-	-	-	106	10
205	671	315	666	-	-	-	-	-	-	-	-	-	-	-	-	-	-	-	-	-	-
206	14	15	-	-	-	-	-	-	-	-	-	-	-	-	-	-	-	-	-	-	-
211	-	154	-	-	-	-	-	-	-	-	-	-	-	-	-	-	-	-	-	-	-
212	1 248	35	398	5	1	-	-	-	-	-	-	-	-	-	-	-	-	-	-	-	-
213	716	115	173	19	-	-	-	-	-	-	-	-	-	-	-	-	-	16	-	-	-
215	1 214	-	26	-	-	-	-	-	-	-	-	-	-	-	-	-	-	-	-	-	-
216	169	160	17	-	-	-	-	-	-	-	-	-	-	-	-	-	-	-	-	-	-
217	594	-	4	-	-	-	-	-	-	-	-	-	-	-	-	-	-	-	-	-	-
218	249	218	31	47	-	-	-	-	-	-	-	-	-	-	-	-	-	-	8	-	62
220	1 447	19	-	9	-	-	-	-	-	-	-	-	-	-	-	-	-	-	-	-	-
221	5	-	-	-	-	-	-	-	-	-	-	-	-	-	-	-	-	-	-	-	-
222	65	5	-	-	-	-	-	-	-	-	-	-	-	-	-	-	-	-	-	57	-
Ausland	6 612	1 046	1 424	80	1	-	-	-	-	-	-	-	-	-	-	-	-	16	8	163	72
Insgesamt	347 447	950 579	28 127	834	89	573	240	92	259	185	980	56	66	580	5	15	45	1 311	230	4 773	1 243

Nummer des VB	Kartoffeln		Zuckerrüben		Ölsaaten, Ölfrüchte	Speisefette, außer Butter	Andere tierische und pflanzliche Fette und Öle		Roggen- und Weizenmehl	Malz	Rohzucker		Verbrauchszucker	Wein, Most		Bier	Spiritus	Andere Nahrungs- und Genußmittel	
	22		23		24	31	32		33	34	36		37	38		39	40	41	
	V	E	V	E	V	E	V	E	E	E	V	E	E	V	E	E	E	V	E
1	55	14	1 273	-	-	-	-	-	-	-	-	-	-	-	-	-	-	-	-
2	618	317	-	-	-	-	-	-	-	-	-	-	-	4	-	-	-	-	19
3	79	145	-	-	-	-	6	-	-	-	-	-	-	-	-	-	-	-	-
4	3 476	-	22	-	-	-	-	-	-	-	36	-	-	-	-	-	-	-	-
5	4 752	5	-	-	-	3	786	122	-	-	-	-	-	-	19	-	224	112	273
6	277	149	-	-	61	-	-	-	-	-	-	-	-	-	-	-	-	-	-
7	562	858	1 495	-	-	-	-	-	-	-	-	-	-	-	-	-	-	-	9
8	753	93	-	-	-	-	2 937	4	-	-	-	-	-	-	-	1	-	39	7
9	323	-	-	-	-	-	-	37	40	-	-	-	-	-	4	-	-	-	-
10	1 082	672	-	-	-	-	-	-	-	-	-	-	-	-	-	-	-	-	34
11	1 143	-	-	-	-	-	-	-	-	-	-	-	-	-	-	-	-	-	-
12	8 668	15	-	-	-	-	-	-	-	-	-	-	-	-	-	-	-	-	-
13	3 258	-	17	-	-	-	-	-	-	-	-	-	-	-	-	-	-	-	-
14	335	56	7 695	-	-	-	-	-	-	-	-	-	3	-	-	-	-	-	10
15	717	12	954	-	-	-	-	-	-	-	-	-	15	-	-	-	-	-	-
16	307	-	-	-	-	-	-	-	-	-	-	-	-	-	-	-	-	-	10
17	861	11	-	-	-	-	-	-	-	-	-	-	-	-	-	-	-	-	-
18	46	-	-	-	-	-	-	-	-	-	-	-	-	-	-	-	-	-	-
19	1 627	58	-	-	-	5	-	-	-	-	-	-	-	-	-	-	-	-	-
20	460	32	-	-	-	-	-	-	-	-	-	-	-	-	-	-	-	-	-
21	4 962	8	-	-	-	-	-	-	-	-	-	-	-	-	-	-	-	-	-
22	3 960	8	-	-	-	-	-	-	-	-	-	-	-	-	-	-	-	-	-
23	1 105	-	21	-	-	-	-	-	-	-	-	-	-	-	-	-	-	-	10
24	11 420	-	-	-	-	-	31	-	-	-	-	-	-	-	-	-	-	-	-
27	1 782	-	-	-	-	-	-	-	-	-	-	-	-	-	-	-	-	-	-
28	3 217	-	-	-	5	-	-	-	-	-	-	-	-	-	-	-	-	-	-
29	6 046	-	-	-	-	-	245	194	-	-	-	-	-	-	-	-	-	-	-
30	1 277	-	-	-	-	-	-	-	-	-	-	-	-	-	-	-	-	-	-
31	2 873	-	-	-	-	-	-	-	-	-	-	-	-	-	-	-	-	-	-
32	8 466	15	208	-	-	-	1 134	1	-	-	-	-	-	-	-	-	-	-	-
33	3 096	-	-	-	-	-	-	-	-	-	-	-	-	-	-	-	-	-	-
34	2 283	-	-	-	-	-	-	-	-	-	-	-	-	-	-	-	-	-	-
35	2 840	15	11	-	-	-	-	-	-	-	-	-	-	-	-	-	-	-	-
36	1 799	-	-	-	-	-	-	-	-	-	-	-	-	-	-	-	-	-	-
37	2 739	16	-	-	-	-	-	-	-	-	-	-	-	-	-	-	27	-	-
38	2 888	7	-	-	5	-	-	-	-	-	-	-	-	-	-	-	-	-	-
39	741	-	-	-	-	-	-	-	-	-	-	-	-	-	15	-	-	-	-
41	1 227	15	-	-	-	-	-	-	-	-	-	-	-	-	-	-	-	-	-
42	1 874	-	-	-	-	-	-	-	-	-	-	-	-	-	16	-	-	-	-
43	1 336	-	-	-	-	-	-	-	-	-	-	-	-	-	-	-	-	-	-
44	269	-	-	-	-	-	-	-	-	-	-	-	-	-	-	-	-	-	-
45	784	-	-	-	-	-	-	-	-	-	-	-	-	-	-	-	-	-	-
46	2 274	-	-	-	-	-	-	-	-	-	-	-	-	-	-	-	-	-	-
47	1 209	-	-	-	-	-	-	-	-	-	-	-	-	-	-	-	-	-	-
48	4 004	-	-	-	-	-	-	-	-	-	-	-	-	-	-	-	-	-	-

Nummer des VB	Kartoffeln		Zuckerrüben		Ölsaaten, Ölfrüchte	Speisefette, außer Butter	Andere tierische und pflanzliche Fette und Öle		Roggen- und Weizenmehl	Malz	Rohzucker		Verbrauchszucker	Wein, Most		Bier	Spiritus	Andere Nahrungs- und Genußmittel	
	22		23		24	31	32		33	34	36		37	38		39	40	41	
	V	E	V	E	V	E	V	E	E	E	V	E	E	V	E	E	E	V	E
51	528	-	-	-	-	-	-	-	-	-	-	-	-	-	-	-	-	-	-
52	2 613	-	-	-	14	-	-	-	-	-	-	-	-	-	-	-	-	-	-
53	471	-	-	-	-	-	-	-	-	-	-	-	-	-	-	-	-	-	-
54	1 098	-	-	-	-	-	-	-	-	-	-	-	-	-	-	-	-	-	-
55	1 391	-	-	-	-	-	-	-	-	-	-	-	-	-	-	-	-	-	-
56	690	-	-	-	-	-	3	-	-	-	-	-	-	-	-	-	-	-	-
57	1 659	-	-	-	-	-	-	-	-	-	-	-	-	-	-	-	-	-	-
58	512	48	-	-	-	-	-	-	-	-	-	-	-	-	-	-	-	-	-
61	237	16	-	-	-	-	-	-	-	-	-	-	-	-	-	-	-	-	-
62	34	-	-	-	-	-	-	-	-	-	-	-	-	-	-	-	-	-	-
63	54	27	-	-	-	-	17	-	-	-	-	-	-	-	-	-	-	-	-
64	201	49	-	-	-	-	4	-	-	-	-	-	-	-	-	-	-	-	-
65	-	6	-	-	-	-	1	-	-	-	-	-	-	-	41	-	-	-	-
66	216	16	-	-	-	-	-	-	-	-	-	-	-	-	-	-	-	-	-
Bund	110 098	2 683	10 401	1 273	85	8	5 164	358	40	-	-	-	18	4	95	1	251	151	372
98	848	-	-	-	-	-	-	-	-	-	-	-	-	-	-	-	-	-	-
99/100	862	-	-	-	-	-	-	-	-	-	-	-	-	-	-	-	-	-	-
195	640	-	-	-	-	-	-	-	-	-	13	-	-	-	-	-	-	-	-
204	-	-	-	-	-	-	-	-	-	-	-	-	-	-	-	-	-	-	-
205	-	-	-	-	-	-	-	-	-	-	-	-	-	-	-	-	-	-	-
206	-	-	-	-	-	-	-	-	-	15	-	-	-	-	-	-	-	-	-
211	-	-	-	-	-	-	-	-	-	-	-	-	-	-	-	-	-	-	-
212	365	-	-	-	-	-	-	-	-	-	-	-	-	-	-	-	-	-	-
213	511	-	-	-	-	-	-	-	-	-	-	-	-	-	-	-	-	-	96
215	1 004	-	-	-	-	-	-	-	-	-	-	-	-	-	-	-	-	-	-
216	121	-	-	-	-	-	-	-	-	-	-	-	-	-	-	-	-	-	-
217	530	-	-	-	-	-	-	-	-	-	-	-	-	-	-	-	-	-	-
218	-	51	-	-	-	-	-	-	-	-	-	-	-	-	-	-	-	-	1
220	-	-	-	-	-	-	-	-	-	-	-	-	-	-	-	-	-	-	-
221	-	-	-	-	-	-	-	-	-	-	-	-	-	-	-	-	-	-	-
222	-	-	-	-	-	-	-	-	-	-	-	-	-	-	-	-	-	-	-
Ausland	2 531	51	-	-	-	-	-	-	-	15	-	-	-	-	-	-	-	-	97
Insgesamt	118 455	6 210	10 423	1 295	85	8	5 164	358	40	15	49	36	18	4	95	1	251	151	469

Nummer des VB	Kleie und Futtermehl aus Getreide		Ölkuchen	Rauhfutter		Stroh		Andere Futtermittel		Nicht besonders genannte tierische u. pflanzliche Rohstoffe		Eisenerze, Manganerze	Andere Erze	Steinkohlen		Steinkohlenbriketts		Steinkohlenkoks	
	50		51	52		53		54		60		70	74	80		81		82	
	V	E	E	V	E	V	E	V	E	V	E	E	E	V	E	V	E	V	E
1	-	-	-	-	-	-	-	40	-	35	39	-	-	-	-	-	-	-	-
2	-	-	-	11	10	-	212	15	40	196	16	-	-	-	77	-	60	-	78
3	-	-	-	11	-	-	11	115	86	124	82	-	-	15	-	-	-	-	-
4	-	-	-	62		129		89		-		-	-	935		26		108	
5	14	116	248	142	-	61	-	892	672	384	215	-	-	164	4 535	-	-	186	1 576
6	-	-	-	-	-	-	9	60	-	-	-	-	-	-	13	-	-	-	-
7	-	15	-	-	17	-	33	169	199	10	96	-	-	24	40	-	-	-	-
8	-	-	-	-	-	-	66	396	414	6	-	62	-	31	549	-	20	-	64
9	-	55	-	-	-	-	-	60	14	39	2	-	-	17	2 499	-	-	-	1 650
10	-	15	-	-	37	45	544	265	33	61	14	-	-	15	-	-	-	-	-
11	-	30	-	-	-	-	8	205	-	63	26	-	-	-	5	-	-	-	-
12	-	-	-	-	-	-	-	495	22	184	-	-	-	-	-	-	-	-	-
13	-	-	-	-	-	-	-	202	-	5	-	-	-	-	-	-	-	-	-
14	-	-	-	-	-	-	337	70	714	10	11	-	-	-	-	-	-	-	-
15	6	76	-	-	-	-	79	95	160	29	18	-	-	-	149	-	26	-	171
16	-	-	-	-	-	-	-	-	-	11	-	-	-	-	18	-	33	-	-
17	-	-	-	-	-	-	-	92	16	5	-	-	-	-	408	-	386	-	-
18	-	-	-	-	-	-	20	-	16	-	-	-	-	-	21	-	-	-	-
19	-	-	-	-	-	-	309	284	160	-	38	-	-	41	52	-	-	7	26
20	-	-	-	-	-	-	39	77	10	-	9	-	-	-	-	-	-	-	-
21	-	15	-	-	-	-	-	168	5	-	-	-	-	-	23 291	-	1 805	-	-
22	-	-	-	6	-	-	-	80	-	5	-	-	-	-	-	-	-	-	-
23	-	-	-	-	-	-	-	40	-	-	-	-	-	-	992	-	1 571	-	-
24	-	41	-	-	-	-	-	202	-	75	-	-	-	-	244 701	-	5 587	-	23 110
27	-	-	-	-	-	-	-	37	5	5	-	-	-	-	38 683	-	-	-	5 362
28	-	-	-	-	-	-	-	-	-	15	-	-	-	-	22 414	-	4 769	-	615
29	-	-	-	-	-	-	-	15	82	10	-	-	-	-	-	-	-	-	-
30	-	-	-	-	-	-	-	15	-	19	-	-	-	-	21	-	-	-	38
31	-	-	-	-	-	-	-	-	-	-	-	-	-	-	339	-	190	-	-
32	-	75	30	-	-	-	-	155	50	20	5	-	44	-	-	-	-	-	-
33	-	-	-	12	-	17	-	441	23	117	-	-	-	-	-	-	-	-	-
34	-	16	-	-	-	-	-	81	15	-	-	-	-	-	-	-	-	-	-
35	-	-	-	-	-	-	-	37	-	25	-	-	-	-	-	-	-	-	-
36	-	-	-	-	-	-	-	-	63	-	-	-	-	-	-	-	-	-	-
37	-	-	-	-	-	-	6	-	61	47	-	-	-	-	46	-	-	-	-
38	-	-	-	-	-	-	-	21	-	-	27	-	-	-	-	-	-	-	-
39	-	-	-	-	-	-	-	135	-	107	-	-	-	-	-	-	-	-	-
41	-	-	-	-	-	-	-	67	-	161	-	79	-	-	-	-	-	-	-
42	-	-	-	-	-	-	-	60	-	-	-	-	-	-	-	-	-	-	20
43	-	-	-	-	-	-	-	85	-	7	-	-	-	-	-	-	-	-	-
44	-	-	-	-	-	-	-	-	-	-	-	-	-	-	-	-	-	-	-
45	-	-	-	-	-	-	-	50	-	5	-	-	-	-	-	-	-	-	-
46	-	-	-	-	-	-	-	83	17	-	-	-	-	-	-	-	-	-	-
47	-	-	-	-	-	-	-	116	24	-	-	-	-	-	-	-	-	-	-
48	-	16	-	-	-	-	-	30	14	66	43	-	-	-	-	-	-	-	-
51	-	15	-	-	-	-	-	629	33	-	-	-	-	-	-	-	-	-	-
52	-	15	-	-	-	-	-	361	75	48	-	-	-	-	-	-	-	-	-
53	-	-	-	-	-	-	-	7	-	-	55	-	-	-	-	-	-	-	-
54	-	-	-	-	-	-	-	151	-	99	5	-	-	-	-	-	-	-	-
55	-	-	-	-	-	-	-	-	-	-	-	-	-	-	-	-	-	-	-
56	-	-	-	-	-	-	-	265	-	-	-	-	-	-	-	-	-	-	-
57	-	-	-	-	-	-	-	156	-	-	-	41	-	-	-	-	-	-	-
58	-	-	-	-	-	-	-	479	15	24	-	-	-	-	-	-	-	-	-
61	-	16	-	-	-	-	-	496	39	111	11	-	-	-	-	-	-	-	-
62	-	-	-	-	-	-	-	62	-	29	-	-	-	-	-	-	-	-	-
63	-	15	-	-	-	-	-	419	-	2	-	-	-	-	-	-	-	-	-
64	-	-	-	-	-	-	-	244	15	17	-	-	-	-	-	-	-	-	-
65	-	-	-	-	-	-	-	199	34	5	-	-	-	-	-	-	-	-	-
66	-	16	-	-	-	-	-	133	25	-	6	-	-	-	-	-	-	-	-
Bund	20	547	278	182	64	123	1 673	9 051	3 151	2 181	718	182	44	307	338 853	-	14 447	193	32 710
98	-	-	-	139	-	3	-	45	-	50	-	-	-	-	-	-	-	-	-
99/100	-	-	-	-	-	-	-	-	-	-	-	-	-	-	-	-	-	-	-
195	-	-	-	-	-	-	-	-	-	-	-	-	-	-	-	-	-	-	-
204	-	-	-	-	-	-	-	-	-	-	-	-	-	-	-	-	-	-	-
205	-	-	-	-	-	-	-	-	-	-	-	-	-	-	-	-	-	-	-
206	-	-	-	-	-	-	-	-	-	-	-	-	-	-	-	-	-	-	-
211	-	-	-	-	-	-	-	-	-	-	-	-	-	-	-	-	-	-	-
212	-	-	-	-	-	-	-	61	-	-	30	-	-	-	-	-	-	-	-
213	-	-	-	-	-	-	-	-	-	-	-	-	-	-	-	-	-	-	-
215	-	-	-	-	-	-	-	-	-	7	-	-	-	-	-	-	-	-	-
216	-	-	-	-	-	-	-	-	-	-	-	-	-	-	-	-	-	-	-
217	-	-	-	-	-	-	-	-	-	-	-	-	-	-	-	-	-	-	-
218	-	-	-	-	-	-	-	-	-	38	-	-	-	-	-	-	-	-	-
220	-	-	-	-	-	-	-	-	-	-	-	-	-	-	-	-	-	-	-
221	-	-	-	-	-	-	-	-	-	-	-	-	-	-	-	-	-	-	-
222	-	-	-	-	-	-	-	-	-	-	-	-	-	-	-	-	-	-	-
Ausland	-	-	-	-	-	-	-	61	-	45	30	-	-	-	-	-	-	-	-
Insgesamt	20	547	278	383	126	255	1 802	9 246	3 240	2 276	748	182	44	242	339 788	26	14 473	301	32 818

Nummer des VB	Rohbraunkohlen 83 V	Rohbraunkohlen 83 E	Braunkohlenbriketts 84 V	Braunkohlenbriketts 84 E	Braunkohlenkoks 85 E	Torf 86 V	Torf 86 E	Rohes Erdöl, Stein- und Braunkohlenteer 90 V	Rohes Erdöl, Stein- und Braunkohlenteer 90 E	Benzin 91 V	Benzin 91 E	Benzol 92 E	Gasöl, Dieselöl 93 V	Gasöl, Dieselöl 93 E	Amd. Mineralölderivate, Mineralölrückstände 94 V	Amd. Mineralölderivate, Mineralölrückstände 94 E	Rohe und bearbeitete Natursteine 100 V	Rohe und bearbeitete Natursteine 100 E
1	-	-	-	-	-	198	-	-	-	302	-	-	159	-	-	-	-	-
2	-	-	-	-	-	178	31	-	-	909	-	-	246	-	-	18	-	-
3	-	20	-	-	-	152	-	201	-	250	-	-	150	-	-	-	-	9
4	89		83		-	1 072		-		34		-	724		324		114	
5	-	25	-	-	-	387	-	211	220	658	2 176	15	72	6 380	21	2 819	25	9
6	-	-	-	-	-	122	10	-	-	-	-	-	15	-	-	-	-	-
7	26	26	-	-	-	91	47	17	-	260	-	-	15	-	-	-	-	-
8	-	339	-	-	-	1 167	2 110	19	-	145	-	-	-	661	40	-	-	-
9	25	-	-	-	-	4 072	68	-	-	721	-	37	32	-	-	15	-	-
10	-	-	-	-	-	86	206	-	16	1 332	-	-	50	-	15	45	-	22
11	-	2 753	-	-	-	44	-	-	-	156	-	-	-	-	-	-	-	12 626
12	-	-	-	-	-	8	-	-	-	155	-	-	427	-	-	-	-	114
13	-	991	-	-	-	23	-	-	-	621	-	-	2 692	-	111	-	-	245
14	-	18 100	-	3 157	291	47	245	-	20	373	31	-	15	-	-	-	-	5
15	-	-	-	-	-	66	120	-	-	236	-	-	-	11	-	61	-	427
16	-	-	-	-	-	51	-	-	-	696	-	-	44	-	54	-	-	-
17	-	-	-	-	-	-	10	-	-	-	-	-	404	-	91	-	-	10 174
18	-	-	-	-	-	-	-	-	-	-	-	-	-	-	-	-	-	-
19	47	-	-	-	-	37	4 765	-	-	399	-	-	33	-	11	-	-	-
20	-	-	-	-	-	-	805	-	-	-	67	-	-	-	-	26	-	-
21	-	-	-	-	-	-	13	-	-	483	-	-	540	-	-	-	-	-
22	-	-	-	-	-	10	-	-	-	63	-	-	418	-	-	-	-	700
23	-	-	-	-	-	-	-	-	-	314	-	-	582	-	-	-	-	-
24	-	-	-	-	-	-	-	-	48	61	-	-	875	-	-	8	-	-
27	-	-	-	-	-	-	-	-	-	506	-	15	658	-	-	27	-	-
28	-	-	-	-	-	-	-	-	-	175	-	-	106	-	-	-	-	-
29	-	-	-	-	-	-	-	-	-	-	-	-	95	-	-	-	-	-
30	-	-	-	-	-	-	-	-	-	-	-	-	1 964	-	-	-	-	-
31	-	-	-	-	-	-	-	-	-	16	-	-	70	-	-	-	-	-
32	-	-	-	2 137	-	-	-	-	-	80	-	-	3 151	-	-	-	-	-
33	-	-	-	-	-	-	-	-	-	168	-	-	2 287	-	-	5	-	-
34	-	-	-	-	-	-	-	-	16	-	-	-	2 017	-	-	-	-	-
35	-	-	-	-	-	-	-	-	-	82	-	-	107	-	-	-	-	-
36	-	2 905	-	59 035	-	-	-	-	-	-	-	-	35	-	-	-	-	-
37	-	1 603	-	7 951	-	-	-	-	-	67	-	-	195	-	-	-	-	-
38	-	-	-	-	-	36	-	-	-	56	-	-	199	-	-	-	-	-
39	-	-	-	-	-	-	-	-	-	156	-	-	-	-	-	-	-	30
41	-	-	-	-	-	-	-	-	-	31	-	-	262	-	-	-	-	13
42	-	-	-	-	-	26	-	-	35	-	-	-	-	-	-	-	-	-
43	-	-	-	-	-	-	-	-	-	-	-	-	-	-	-	-	-	-
44	-	-	-	-	-	-	-	-	-	-	-	-	-	-	-	-	-	-
45	-	-	-	-	-	10	-	262	-	-	64	-	-	-	-	-	-	-
46	-	-	-	-	-	-	-	-	-	-	-	-	-	-	-	-	-	-
47	-	-	-	-	-	13	-	-	-	-	-	-	-	-	-	-	-	-
48	-	-	-	-	-	387	-	-	-	193	-	-	-	-	-	-	-	-
51	-	-	-	-	-	27	-	-	-	-	-	-	-	-	-	-	-	-
52	-	-	-	-	-	22	-	-	-	15	-	-	127	-	-	-	-	300
53	-	-	-	-	-	11	-	-	-	18	-	-	253	-	-	-	-	-
54	-	-	-	-	-	-	-	-	-	-	-	-	-	-	-	-	-	-
55	-	-	-	-	-	10	-	-	-	-	-	-	30	-	-	-	-	-
56	-	-	-	-	-	37	-	-	-	-	-	-	-	-	-	-	-	-
57	-	-	-	-	-	13	-	-	-	232	-	-	-	-	-	-	-	-
58	-	-	-	-	-	86	-	-	-	99	-	-	363	-	130	-	-	-
61	-	-	-	-	-	83	-	-	-	-	-	-	327	-	74	-	-	24
62	-	-	-	-	-	55	-	-	-	101	-	-	109	-	-	2	-	-
63	-	-	-	-	-	9	-	-	-	321	-	-	6 415	-	-	-	-	313
64	-	-	-	-	-	13	-	-	-	-	-	-	1 107	-	-	-	-	-
65	-	-	-	-	-	11	-	-	-	333	-	-	981	-	-	-	-	-
66	-	-	-	-	-	50	-	-	-	18	-	-	2 861	-	-	-	-	42
Bund	98	26 762	-	72 280	291	7 638	8 430	710	355	10 801	2 338	67	30 488	7 052	547	3 026	25	25 053
98	-	-	-	-	-	-	-	-	-	1 212	-	-	-	-	-	-	-	-
99/100	-	-	-	20	-	-	-	-	-	-	-	-	-	-	-	-	-	56
195	-	-	-	-	-	115	-	-	-	-	-	-	-	-	-	-	-	-
204	-	-	-	-	-	-	-	-	-	-	-	-	-	-	-	-	-	-
205	-	-	-	-	-	-	-	-	-	-	-	-	-	-	-	-	-	-
206	-	-	-	-	-	-	-	-	-	-	-	-	-	-	-	-	-	-
211	-	-	-	-	-	-	-	-	-	-	-	-	-	-	-	-	-	-
212	-	-	-	-	-	389	-	-	-	-	-	-	-	-	-	-	-	-
213	-	-	-	-	-	-	-	-	-	-	-	-	-	-	-	-	-	-
215	-	-	-	-	-	12	-	-	-	-	-	-	-	-	-	-	-	-
216	-	-	-	-	-	29	-	-	-	-	-	-	-	-	-	-	-	-
217	-	-	-	-	-	-	-	-	-	-	-	-	-	-	-	-	20	-
218	-	-	-	-	-	-	-	-	-	-	-	-	-	-	-	-	20	-
220	-	-	-	-	-	-	-	-	-	-	-	-	-	-	-	-	-	-
221	-	-	-	-	-	-	-	-	-	-	-	-	-	-	-	-	-	-
222	-	-	-	-	-	-	-	-	-	-	-	-	-	-	-	-	-	-
Ausland	-	-	-	-	-	430	-	-	-	-	-	-	-	-	-	-	40	-
Insgesamt	187	26 851	83	72 383	291	9 255	9 502	710	355	12 047	2 372	67	31 212	7 776	871	3 350	179	25 223

Nummer des VB	Gewöhnliche Erde, Kies, Sand 101 V	Gewöhnliche Erde, Kies, Sand 101 E	Kalk und Gips, außer zum Düngen 102 V	Kalk und Gips, außer zum Düngen 102 E	Zement, Mörtel 103 V	Zement, Mörtel 103 E	Stein- und Siedesalz 110 V	Stein- und Siedesalz 110 E	Andere mineralische Rohstoffe 112 V	Andere mineralische Rohstoffe 112 E	Schwefelsäure 120 E	Soda, Ätznatron, Pottasche 121 E	Farbstoffe, Farben und Lacke 122 V	Farbstoffe, Farben und Lacke 122 E	Nicht bes. genannte chemische Erzeugnisse 123 V	Nicht bes. genannte chemische Erzeugnisse 123 E	Düngekalk 130 V	Düngekalk 130 E	Thomasmehl 131 V	Thomasmehl 131 E
1	2 265	-	-	-	-	32	608	-	-	140	-	-	-	-	-	-	-	1 364	-	-
2	1 938	-	-	-	-	-	60	-	-	113	-	-	-	-	-	48	-	-	-	-
3	218	-	-	655	-	15	15	-	-	25	-	-	8	-	-	-	-	217	-	-
4	487		16		330		140		42		-	-		-	29		503		160	
5	3 814	140	-	-	1 008	5	599	-	2	41	-	-	-	12	53	564	10	-	46	8
6	1 566	15	-	-	-	-	5	-	-	-	-	-	-	-	-	-	43	-	-	-
7	2 204	1 441	-	15	118	-	-	-	-	1	-	-	-	-	-	62	-	8 647	-	8
8	606	12	-	-	98	-	258	-	-	-	-	-	-	-	47	-	30	15	18	13
9	401	315	-	-	90	39	15	-	-	-	-	-	-	4	-	298	8	-	-	-
10	-	41	-	-	-	-	-	4 332	-	-	-	-	-	-	-	-	-	6 061	-	53
11	-	2 124	-	1 192	-	8	-	-	-	81	-	-	-	-	15	12	-	4 951	-	-
12	21	-	-	-	-	-	-	-	-	54	-	-	-	-	-	-	-	67	-	-
13	-	-	-	-	-	-	-	-	-	-	-	-	-	-	-	31	-	-	-	-
14	-	1 304	-	-	-	-	-	5 207	-	17	-	-	-	-	-	54	-	32 022	-	7 011
15	73	79	-	25	-	661	-	2 339	-	-	-	-	-	-	-	202	-	8 410	-	-
16	209	-	-	4	-	-	-	-	-	-	-	-	-	-	-	-	16	-	-	-
17	-	25	-	-	-	-	-	-	-	-	-	-	-	-	-	-	-	21	-	-
18	-	-	-	-	-	-	-	-	-	-	-	-	-	-	-	-	-	-	-	-
19	322	44	-	-	16	-	91	-	5	-	-	8	-	-	-	-	-	-	-	-
20	-	-	-	-	-	-	-	-	-	-	-	-	-	-	-	-	-	-	-	-
21	-	47	-	-	-	-	-	-	-	-	-	-	-	-	-	-	-	45	-	-
22	-	-	-	-	-	23	-	-	-	105	-	-	-	-	-	26	-	64	-	-
23	-	18	-	231	-	-	-	-	-	99	-	-	-	-	-	-	-	355	-	1 233
24	100	3 347	-	-	-	107	-	-	-	-	-	-	-	-	5	200	-	152	-	2 632
27	-	610	-	-	-	21	15	-	-	-	-	-	-	-	-	-	-	307	-	10 130
28	16	165	-	-	-	15	-	-	-	-	-	-	-	-	-	15	-	-	-	-
29	-	-	-	-	-	-	-	-	-	-	154	524	-	-	-	-	-	-	-	-
30	-	14	-	-	-	-	-	-	-	-	4	107	-	-	69	15	-	362	-	4 549
31	-	-	-	-	-	-	-	-	-	-	-	-	-	-	-	-	-	-	-	2 587
32	-	-	-	-	-	-	-	-	-	-	-	-	-	-	-	-	-	100	-	-
33	-	-	-	149	-	-	-	-	-	-	-	-	-	-	-	-	-	12	-	-
34	-	-	-	-	-	-	-	-	-	-	66	71	-	-	-	17	-	-	-	-
35	-	-	-	-	-	-	-	-	-	-	-	-	-	-	-	7	-	-	-	-
36	-	-	-	-	-	-	-	-	-	-	-	-	-	-	-	140	-	342	-	-
37	-	-	-	-	-	-	-	-	-	-	-	-	-	-	-	-	-	-	-	-
38	-	-	-	-	-	16	-	-	-	397	-	-	-	-	11	222	-	-	-	396
39	-	-	-	-	-	-	-	-	-	125	-	-	-	-	-	-	-	-	-	-
41	40	9	-	28	-	105	-	-	-	45	-	-	-	-	-	4	-	-	-	15
42	-	-	-	-	-	128	-	-	-	-	-	-	-	-	-	50	-	-	-	-
43	-	-	-	-	-	-	-	-	-	21	-	-	-	-	-	-	-	-	-	-
44	-	-	-	-	-	-	-	-	-	63	-	-	-	-	-	118	-	-	-	-
45	-	-	-	-	-	-	-	-	-	5	-	-	-	-	-	64	-	-	-	-
46	-	-	-	-	-	-	-	-	-	-	-	-	-	-	-	-	-	-	-	-
47	-	-	-	-	-	-	-	-	-	-	-	-	-	-	-	-	-	-	-	-
48	-	-	-	-	-	-	-	-	-	-	-	-	-	-	-	15	-	-	-	-

Nummer des VB	Gewöhnliche Erde, Kies, Sand		Kalk und Gips, außer zum Düngen		Zement, Mörtel		Stein- und Siedesalz		Andere mineralische Rohstoffe		Schwefelsäure	Soda, Ätznatron, Pottasche	Farbstoffe, Farben und Lacke		Nicht bes. genannte chemische Erzeugnisse		Düngekalk		Thomasmehl	
	101		102		103		110		112		120	121	122		123		130		131	
	V	E	V	E	V	E	V	E	V	E	E	E	V	E	V	E	V	E	V	E
51	-	-	-	-	-	-	-	-	-	-	-	-	-	-	-	-	-	-	-	-
52	-	-	-	5	-	-	-	-	-	-	-	-	-	-	-	-	-	-	-	-
53	-	-	-	-	-	-	-	-	-	-	-	-	-	-	-	-	-	-	-	-
54	55	-	-	-	-	-	-	41	-	-	-	-	-	-	-	-	-	-	-	-
55	-	-	-	-	-	-	-	-	-	-	-	-	-	-	-	-	-	-	-	-
56	-	-	-	-	-	-	-	-	-	-	-	-	-	-	-	172	-	-	-	-
57	-	-	-	-	-	-	-	-	-	-	-	-	-	-	-	-	-	-	-	-
58	-	-	-	-	-	-	-	-	-	15	-	-	-	-	-	5	-	-	-	-
61	-	-	-	-	-	-	-	-	-	-	-	-	-	-	-	-	-	-	-	-
62	-	-	-	-	-	-	-	-	-	-	-	-	-	-	-	-	-	-	-	-
63	-	63	-	-	-	-	-	-	-	-	-	-	-	-	-	-	-	50	-	-
64	18	-	-	-	-	-	-	-	10	-	-	-	-	-	-	-	-	33	-	-
65	-	-	-	-	-	-	-	-	-	-	-	-	-	-	-	-	-	-	-	-
66	-	-	-	-	-	-	-	-	-	-	-	-	-	-	-	-	-	-	-	-
Bund	13 866	9 813	-	2 304	1 330	1 175	1 666	11 919	17	1 347	224	710	8	16	200	2 341	107	63 597	64	28 635
98	5 620	-	-	-	-	-	5	-	-	-	-	-	-	-	-	-	-	-	-	-
99/100	1 720	-	-	-	-	-	-	-	-	-	-	-	-	-	-	-	-	-	-	-
195	-	-	-	-	-	-	-	-	-	-	-	-	-	-	-	-	-	-	-	-
204	-	-	-	-	-	-	-	-	-	-	-	-	-	-	-	-	-	-	-	-
205	-	-	-	-	-	-	-	-	-	15	-	-	-	-	-	-	-	-	-	-
206	-	-	-	-	-	-	-	-	-	-	-	-	-	-	-	-	-	-	-	-
211	-	-	-	-	-	-	-	-	-	-	-	-	-	-	-	-	-	-	-	-
212	-	-	-	-	-	-	-	-	-	-	-	-	-	-	-	-	-	-	-	-
213	-	-	-	-	-	-	-	-	-	-	-	-	-	-	-	-	-	-	-	-
215	-	-	-	-	-	-	-	-	-	-	-	-	-	-	-	-	-	-	-	-
216	-	-	-	-	-	-	-	-	-	-	-	-	-	-	-	-	-	-	-	-
217	-	-	-	-	-	-	-	-	-	-	-	-	-	-	-	-	-	-	-	-
218	-	-	-	-	-	-	-	-	1	-	-	-	-	-	-	-	-	-	-	-
220	-	-	-	-	-	-	1 413	-	-	-	-	-	-	-	-	-	-	-	-	-
221	-	-	-	-	-	-	-	-	-	-	-	-	-	-	-	-	-	-	-	-
222	-	-	-	-	-	-	-	-	-	-	-	-	-	-	-	-	-	-	-	-
Ausland	-	-	-	-	-	-	1 413	-	1	15	-	-	-	-	-	-	-	-	-	-
Insgesamt	21 693	10 300	16	2 320	1 660	1 505	3 224	12 059	60	1 404	224	710	8	16	229	2 370	610	64 100	224	28 795

Nummer des VB	Andere Phosphordüngemittel,		Kalidüngemittel, außer Mischdünger		Stickstoffdüngemittel,		Mischdünger		Andere Düngemittel		Pflanzliche Gerbmittel	Häute, Felle	Leder	Wolle	Andere Spinnstoffe		Lumpen		Stammholz über 1,5m Länge, Baustangen	
	132		133		134		135		136		140	141	142	150	152		154		160	
	V	E	V	E	V	E	V	E	V	E	E	V	V	E	V	E	V	E	V	E
1	-	-	-	-	-	30	-	30	-	-	-	-	-	-	-	-	5	-	28	332
2	-	1 365	-	-	-	-	-	-	-	99	-	-	-	-	-	-	-	-	111	68
3	-	3 117	-	45	9	30	6	-	-	86	-	-	-	-	-	-	-	-	-	-
4	222		677		562		183		495		-	-	-	-	-	29		598		
5	-	-	24	23	25	192	42	-	4 136	70	-	-	2	-	-	3	111	-	419	453
6	-	-	-	15	-	30	5	-	-	-	-	-	-	-	-	-	-	-	95	319
7	15	16	-	64	51	63	-	10	60	69	-	-	-	-	-	-	-	-	176	536
8	33	4 974	180	48	41	50	255	5	69	293	-	-	-	-	-	-	-	-	195	501
9	36	35	16	328	-	311	-	-	-	-	-	-	-	-	3	-	44	-	143	-
10	15	360	-	8 139	-	213	8	15	237	16	-	-	-	-	-	-	-	-	217	40
11	-	-	17	171	-	2 065	52	15	-	-	29	-	-	5	-	-	5	3	91	1 633
12	-	-	-	-	-	-	-	489	-	-	-	-	-	-	-	-	-	-	687	-
13	-	-	-	5 659	-	-	14	-	-	16	-	-	-	-	-	-	-	-	-	103
14	-	15	-	33	-	17	-	172	34	-	-	-	-	-	-	-	-	-	-	165
15	-	213	-	58 212	-	40	-	447	198	1 678	-	-	-	-	-	-	-	-	445	102
16	-	-	-	-	-	-	-	-	-	-	-	-	-	-	-	-	-	-	-	-
17	-	15	-	-	-	354	-	-	17	-	-	-	-	-	-	-	-	-	-	6
18	-	-	-	-	-	-	-	-	-	-	-	-	-	-	-	-	-	-	82	-
19	4	-	9	-	32	257	-	-	135	10	29	-	-	-	-	-	-	-	154	36
20	-	-	-	-	-	34	-	76	-	15	-	-	-	-	-	5	-	-	-	15
21	-	33	-	-	-	-	-	-	-	-	-	-	-	-	-	-	-	-	-	106
22	-	-	-	-	-	15	7	15	-	-	91	-	-	-	-	-	-	-	-	38
23	-	-	-	-	-	15	-	-	-	-	-	-	-	-	-	-	-	-	16	-
24	-	-	-	-	-	7 954	-	-	-	255	-	-	-	-	5	-	-	-	352	-
27	-	-	-	-	-	513	-	-	-	-	-	-	-	-	-	-	-	-	-	-
28	-	-	-	-	-	125	-	-	-	-	-	-	-	-	-	-	-	-	-	-
29	-	-	-	-	-	-	-	-	-	15	-	-	-	-	-	-	-	-	13	-
30	-	-	-	-	-	15	-	-	-	-	-	-	-	-	-	-	-	-	21	-
31	-	-	-	-	-	-	-	-	-	-	-	-	-	-	-	-	-	-	-	-
32	-	60	-	-	-	-	-	215	-	-	-	-	-	-	-	-	-	-	-	-
33	-	-	-	-	-	-	-	-	-	74	-	-	-	-	-	-	-	-	-	-
34	-	-	-	-	-	-	6	2 780	-	-	-	-	-	-	-	-	-	-	-	-
35	-	-	-	-	-	-	-	-	-	-	7	-	-	-	-	-	-	-	-	-
36	-	-	-	-	-	2 567	-	-	-	-	-	-	-	-	-	-	-	-	-	22
37	-	-	-	-	-	-	-	-	-	-	-	-	-	-	-	-	-	-	-	-
38	-	-	-	-	-	-	23	-	50	-	73	-	-	-	-	-	-	-	-	50
39	-	-	-	-	-	-	-	-	-	-	193	-	-	-	-	-	-	-	-	-
41	-	-	-	-	-	-	-	-	-	-	332	-	-	-	-	-	-	-	21	18
42	-	-	-	-	-	-	-	-	-	15	-	-	-	-	-	-	-	-	-	-
43	-	-	-	-	-	-	-	-	-	15	-	-	-	-	-	-	-	-	-	-
44	-	-	-	-	-	7 974	-	287	-	-	-	-	-	-	-	-	-	-	-	-
45	-	-	-	-	-	-	-	-	-	-	92	-	-	-	-	-	-	-	-	-
46	-	-	-	18	-	-	7	15	-	-	-	-	-	-	-	-	-	-	-	14
47	-	-	-	-	-	-	12	-	-	-	-	-	-	-	-	-	-	-	-	-
48	-	-	-	-	-	45	-	-	-	-	11	-	52	-	-	-	7	-	31	-
51	-	-	-	-	-	-	-	-	-	-	-	-	-	-	-	6	-	-	-	128
52	-	-	-	-	-	-	19	-	-	-	-	-	103	-	-	-	-	-	-	-
53	-	-	-	-	-	-	-	-	-	-	-	-	-	-	-	-	-	-	-	-
54	-	-	-	-	-	-	-	-	-	-	-	-	-	-	-	-	-	-	-	-
55	-	-	-	-	-	-	-	-	-	5	-	-	-	-	-	-	-	-	-	-
56	-	-	-	-	-	1 072	-	-	-	-	-	-	-	-	-	-	-	-	-	-
57	-	-	-	-	-	-	-	-	-	-	-	-	-	-	-	-	-	-	-	-
58	-	-	-	-	-	-	-	-	10	-	-	-	-	-	-	-	-	-	-	-
61	-	-	-	-	-	-	-	-	8	-	139	-	-	-	-	-	-	-	88	-
62	-	-	-	-	-	-	-	-	-	30	-	-	-	-	-	-	-	-	49	-
63	-	-	-	-	-	-	-	-	-	-	19	-	-	-	-	-	-	-	-	60
64	-	-	-	-	-	1 947	-	15	-	-	71	-	-	-	-	-	-	-	-	41
65	-	-	-	-	-	-	15	-	-	-	-	-	-	-	-	-	-	-	-	-
66	-	-	-	-	-	-	-	-	-	-	-	-	-	-	-	-	-	-	-	-
Bund	103	10 203	246	72 755	158	25 728	471	4 586	4 954	2 761	1 086	-	157	5	8	14	172	3	3 434	4 786
98	-	-	-	-	-	-	26	-	216	-	-	-	-	-	-	-	-	-	28	-
99/100	-	-	-	-	-	-	-	-	-	-	-	-	-	-	-	-	-	-	-	230
195	-	-	-	-	-	-	-	-	-	-	-	-	-	-	-	-	-	-	-	-
204	-	-	-	-	-	-	-	-	-	-	-	-	5	-	-	-	-	-	-	-
205	-	-	-	-	-	-	-	-	-	-	15	-	-	-	-	-	-	-	-	-
206	-	-	-	-	-	-	-	-	-	-	-	14	-	-	-	-	-	-	-	-
211	-	-	-	-	-	-	-	-	-	-	-	-	-	-	-	-	-	-	-	-
212	-	-	-	-	-	-	-	-	-	-	-	-	-	-	-	-	-	-	-	-
213	-	-	-	-	-	-	-	-	-	-	-	-	-	-	-	-	-	-	-	-
215	-	-	-	-	-	-	-	-	-	-	-	-	-	-	-	-	150	-	-	-
216	-	-	-	-	-	-	-	-	-	-	160	-	-	-	-	-	-	-	-	-
217	-	-	-	-	-	-	-	-	-	-	-	-	-	-	-	-	-	-	-	-
218	-	-	-	-	-	-	-	-	-	-	-	-	-	-	-	-	-	-	-	-
220	-	-	-	-	-	-	-	-	-	-	-	-	-	-	-	-	-	-	-	-
221	-	-	-	-	-	-	-	-	-	-	-	-	-	-	-	-	-	-	-	-
222	-	-	-	-	-	-	-	-	-	-	-	-	-	-	-	-	-	-	-	-
Ausland	-	-	-	-	-	-	-	-	-	-	175	14	5	-	-	-	150	-	-	-
Insgesamt	325	10 425	923	73 432	720	26 290	680	4 769	5 665	3 256	1 261	14	162	5	8	14	351	32	4 060	5 614

Nummer des VB	Faserholz, Papierholz		Grubenholz		Anderes unbearbeitetes Holz, Holzabfälle		Hölzerne Schwellen		Schnittholz, Faßholz, Werkstücke		Holzwaren		Zellstoff, Holzschliff, Strohstoff	Papier, Pappe		Betonwaren	Künstliche Steine, Platten, Röhren		Andere Steingut-, Ton-, Porzellanwaren		Glas, Glaswaren	
	161		162		163		164		165		166		170	171		180	181		182		183	
	V	E	V	E	V	E	V	E	V	E	V	E	E	V	E	E	V	E	V	E	V	E
1	-	-	-	-	-	-	-	16	-	-	-	16	-	-	-	-	-	256	-	-	-	-
2	-	-	-	-	-	11	20	-	-	61	41	-	-	-	-	-	-	-	-	-	-	-
3	76	-	-	-	349	13	-	30	13	7	-	6	-	-	-	-	18	-	-	-	-	-
4	-	-	-	-	49	-	-	-	25	-	-	-	-	-	-	-	-	42	-	-	23	-
5	24	-	-	-	184	16	-	23	-	152	-	11	-	-	-	-	-	22	-	-	4	4
6	-	-	-	-	-	76	-	-	-	35	-	185	-	-	-	-	-	-	-	-	-	-
7	-	-	-	-	5	145	202	33	-	49	-	10	-	-	-	-	-	12	-	-	-	-
8	-	15	-	-	219	107	10	-	-	111	62	115	-	-	2	-	-	33	-	-	-	-
9	-	-	-	-	12	-	-	26	-	37	-	7	-	-	-	-	-	-	-	-	-	-
10	-	10	-	170	6	20	-	-	5	50	-	5	-	-	-	-	-	-	-	-	-	-
11	20	63	-	-	78	340	-	-	45	76	10	26	-	-	-	-	24	48	-	-	-	68
12	-	-	46	-	33	392	6	-	-	8	4	8	-	-	52	-	-	19	-	-	-	5
13	-	-	-	32	10	47	-	-	-	67	-	24	-	-	-	-	-	116	-	-	-	1
14	-	-	-	-	24	16	-	-	-	53	3	10	-	-	-	-	-	-	-	-	-	-
15	-	-	-	-	15	126	59	-	27	15	-	-	-	-	3	-	-	-	-	-	-	-
16	16	-	-	-	34	-	90	-	10	89	4	-	-	-	-	-	-	-	-	-	-	-
17	-	-	-	-	-	-	-	-	5	-	5	-	-	-	-	-	-	-	-	-	-	-
18	-	-	-	-	-	-	-	-	-	-	-	-	-	-	-	-	-	-	-	-	-	-
19	-	-	-	-	-	81	-	-	13	35	-	-	-	-	-	-	-	72	-	-	-	-
20	-	-	-	-	-	134	-	-	-	-	-	-	-	-	-	-	-	-	-	-	-	-
21	-	-	-	-	-	-	-	-	-	-	-	-	-	-	-	-	-	-	-	-	-	-
22	-	-	-	-	-	320	-	-	-	12	-	-	-	3	-	-	-	-	-	-	-	-
23	-	-	-	-	-	13	-	-	-	-	-	-	-	-	54	-	-	28	-	-	-	-
24	-	-	1 765	-	-	-	-	-	-	-	-	-	-	-	-	-	-	40	-	-	-	32
27	-	-	771	-	-	-	21	-	-	-	-	-	-	-	-	-	-	-	-	-	-	-
28	-	-	-	-	-	-	-	-	-	-	-	-	-	-	-	-	-	-	-	-	-	41
29	-	-	-	-	-	-	-	-	20	-	10	7	-	-	-	-	-	-	-	-	-	-
30	-	-	-	-	-	-	-	-	-	-	-	-	-	-	-	-	-	-	-	-	-	-
31	-	-	-	-	-	-	-	-	-	-	-	-	-	-	-	-	-	-	-	-	-	-
32	-	-	-	-	-	-	-	-	-	-	-	-	-	-	-	3	-	126	-	-	-	-
33	-	-	42	-	-	-	-	-	-	27	-	-	-	-	-	-	-	-	-	-	-	7
34	10	-	-	-	8	-	-	-	-	18	-	-	-	-	-	-	-	-	-	-	-	-
35	-	-	190	-	-	26	-	-	5	-	-	10	-	-	-	-	-	-	-	-	-	-
36	-	-	-	-	-	56	-	-	-	-	-	-	-	-	-	-	-	63	-	44	11	-
37	-	-	-	-	-	5	8	-	-	-	-	-	-	-	-	-	-	-	-	-	-	-
38	-	-	-	-	-	-	-	-	-	5	-	-	30	-	-	-	-	444	-	-	-	-
39	-	-	-	-	-	17	-	-	-	-	-	-	-	-	-	-	-	-	-	-	-	-
41	-	-	-	-	44	19	-	-	10	10	-	-	-	-	-	-	31	-	-	-	-	-
42	-	-	-	-	-	-	-	-	-	-	-	3	-	-	-	-	-	-	-	-	-	-
43	-	-	-	-	-	-	-	-	5	16	33	7	-	-	-	-	-	-	-	-	-	-
44	-	-	-	-	-	-	-	-	-	-	-	-	-	-	-	-	-	-	-	-	-	-
45	27	-	-	-	-	-	-	-	-	-	22	-	-	-	-	-	-	105	-	-	-	-
46	-	-	-	-	-	-	-	-	-	12	-	-	-	-	-	-	-	-	-	-	-	-
47	-	-	-	-	-	-	-	-	-	-	-	-	-	-	-	-	-	-	-	-	-	-
48	-	-	-	-	-	186	-	-	-	37	-	-	-	-	-	-	-	16	-	-	-	-
51	-	-	-	-	-	-	-	-	-	66	-	71	-	-	-	-	-	-	-	-	-	-
52	40	-	-	26	23	-	-	-	-	106	-	-	-	-	41	-	-	-	-	-	-	-
53	-	-	-	-	-	-	-	-	-	-	-	-	-	-	-	-	-	-	-	-	-	-
54	-	-	-	-	-	13	-	-	-	-	-	-	-	-	-	-	-	-	-	-	-	-
55	-	-	-	-	-	-	-	-	-	-	-	-	-	-	-	-	-	-	-	-	-	-
56	-	-	-	-	-	-	-	-	5	-	3	-	-	-	-	-	-	-	-	-	-	-
57	-	-	-	-	-	-	-	-	-	29	-	-	-	-	-	-	-	11	-	-	-	-
58	-	-	-	-	-	-	-	-	7	-	-	-	-	-	-	-	-	-	-	-	-	-
61	-	-	-	-	-	55	-	-	5	290	26	-	-	-	-	-	-	-	-	-	-	-
62	-	-	-	-	-	-	-	-	-	-	-	-	-	-	-	-	-	20	-	-	-	-
63	-	31	-	-	-	-	-	150	-	1 950	-	2 291	-	-	-	-	-	46	-	-	-	-
64	-	-	-	-	-	-	-	-	-	223	-	241	-	-	-	-	-	-	-	-	-	-
65	-	-	-	-	-	-	-	-	-	16	232	-	-	-	-	-	-	-	-	-	-	16
66	-	-	-	-	-	-	-	-	3	84	-	4	-	-	9	-	-	-	-	-	-	-
Bund	213	119	2 814	228	1 044	2 214	416	278	178	3 746	455	3 057	30	3	161	3	73	1 477	-	44	15	174
98	-	-	-	-	71	-	-	-	-	-	18	-	-	-	-	-	-	-	-	-	-	-
99/100	-	-	-	-	-	-	-	-	-	-	-	-	-	-	-	-	-	451	-	-	-	33
195	-	-	-	-	-	-	-	-	-	-	22	-	-	-	-	-	-	-	-	-	-	-
204	-	-	-	-	-	-	-	-	-	-	-	-	-	-	-	-	-	-	-	-	-	-
205	-	-	-	-	-	-	-	-	-	180	-	-	-	-	-	-	-	-	-	-	-	-
206	-	-	-	-	-	-	-	-	-	-	-	-	-	-	-	-	-	-	-	-	-	-
211	-	-	-	-	-	-	-	-	-	154	-	-	-	-	-	-	-	-	-	-	-	-
212	-	-	-	-	-	-	-	-	-	-	-	-	-	-	-	-	-	-	-	-	1	-
213	-	-	-	-	-	-	-	-	-	-	-	-	-	-	-	-	-	-	-	-	-	-
215	-	-	-	-	-	-	-	-	-	-	-	-	-	-	-	-	-	-	-	-	-	-
216	-	-	-	-	-	-	-	-	-	-	-	-	-	-	-	-	-	-	-	-	-	-
217	-	-	-	-	-	-	-	-	-	-	-	-	-	-	-	-	-	-	7	-	-	-
218	-	-	-	-	-	-	-	-	10	-	4	-	-	-	-	-	20	-	-	-	1	48
220	-	-	-	-	-	-	-	-	-	-	-	-	-	-	-	-	-	-	-	-	28	-
221	-	-	-	-	-	-	-	-	-	-	-	-	-	-	-	-	-	-	-	-	5	-
222	-	-	-	-	-	-	-	-	-	-	-	-	-	-	-	-	-	-	-	-	-	-
Ausland	-	-	-	-	-	-	-	-	10	334	4	-	-	-	-	-	20	-	7	-	35	48
Insgesamt	213	119	2 814	228	1 164	2 263	416	278	213	4 105	499	3 057	30	3	161	3	135	1 970	7	44	73	278

Nummer des VB	Roheisen, Eisenlegierungen	Halbzeug u. Blöcke aus Stahl	Alteisen und Abfälle von Eisen u. Stahl		Eisenbahnoberbauzeug aus Eisen und Stahl		Stab- und Formeisen und -stahl		Bleche und Platten aus Eisen u. Stahl	Röhren und Rohre aus Eisen und Stahl		Eisen- und Stahldraht	Andere Gießerei- u. Walzwerkerzeugnisse	Maschinen, Apparate		Bauwerksteile aus Eisen und Stahl		Andere Eisen- und Stahlwaren		Rohkupfer, Kupferlegierungen
	190	191	192		193		194		195	196		197	198	199		200		201		211
	E	E	V	E	V	E	V	E	E	V	E	E	E	V	E	V	E	V	E	E
1	242	-	17	-	-	-	-	-	7	-	-	-	-	-	2	-	14	-	662	-
2	-	-	-	-	-	4	-	-	-	-	-	-	-	-	-	-	-	-	32	-
3	-	-	-	-	-	-	-	-	-	-	-	-	-	-	-	-	-	-	5	-
4	-	-	-	-	-	-	13	-	-	-	-	-	-	-	-	-	-	18	-	-
5	-	-	2 390	59	13	38	5	204	62	-	28	5	-	69	67	-	5	-	168	-
6	-	-	-	-	-	-	-	-	-	-	-	-	-	-	-	-	-	-	-	-
7	-	-	211	-	-	-	-	-	-	-	-	-	-	5	41	-	-	26	1	-
8	-	-	25	-	-	-	-	-	-	-	8	-	-	-	18	-	-	9	29	-
9	-	-	807	15	-	10	-	24	51	-	-	-	5	3	7	-	-	-	31	-
10	-	-	-	-	-	-	-	2	-	-	-	-	-	-	-	-	13	-	-	-
11	-	-	202	66	-	-	-	-	-	-	-	-	5	-	5	-	3	-	34	-
12	-	-	-	-	-	-	-	-	-	-	-	-	-	-	-	8	-	-	-	-
13	-	-	-	-	-	-	-	-	-	-	-	-	-	-	4	-	-	-	-	-
14	-	-	226	-	-	-	-	3 048	-	-	5	-	-	-	-	-	4	7	97	-
15	-	-	20	24	-	-	-	19	-	-	-	-	-	1	15	-	-	-	-	-
16	-	-	87	-	-	-	-	-	-	8	10	-	-	-	5	-	-	-	72	-
17	-	-	3 031	-	-	473	-	17	-	-	-	21	-	21	5	-	-	5	10	-
18	-	-	-	-	-	-	-	-	50	-	-	-	-	-	-	-	-	-	-	-
19	-	-	-	-	-	33	-	-	-	-	-	-	3	-	15	-	-	-	-	-
20	-	-	-	-	-	-	-	-	-	-	-	-	20	-	-	-	-	-	-	-
21	-	-	-	-	-	-	-	-	-	-	-	-	-	-	21	-	-	-	20	-
22	-	-	-	6	-	-	-	5	-	-	-	-	-	-	-	-	-	-	127	-
23	-	-	533	-	-	-	-	82	160	-	-	-	-	-	5	-	87	-	35	-
24	16	-	896	104	-	-	-	52	3 526	-	264	18	-	-	42	-	152	-	50	15
27	-	73	683	-	-	-	-	2 019	345	-	-	-	528	-	-	-	53	-	-	-
28	-	-	-	-	-	-	-	5	-	-	-	-	-	-	-	-	-	-	-	-
29	-	-	-	-	-	-	-	-	-	-	-	-	-	-	-	-	-	-	10	-
30	-	-	195	-	-	-	-	753	24	-	23	-	5	3	-	-	-	-	-	-
31	-	-	315	-	-	-	-	-	-	-	19	-	-	-	-	-	-	-	80	-
32	-	-	207	-	-	-	-	-	-	188	-	-	-	-	6	-	28	-	-	-
33	-	-	421	19	-	-	-	20	-	-	131	5	-	33	5	-	-	-	58	-
34	-	-	-	-	-	-	-	10	-	-	7	-	-	-	51	-	-	-	4	-
35	-	-	37	-	-	-	-	41	-	-	15	-	171	-	-	-	-	-	41	-
36	-	-	-	-	-	-	-	-	-	-	-	-	4	-	-	-	-	-	-	-
37	-	-	-	17	-	-	-	-	-	-	-	-	-	-	-	-	-	-	-	-
38	-	-	-	-	-	-	-	21	-	-	-	-	-	-	-	-	-	-	-	-
39	-	-	-	-	-	-	-	-	-	-	-	-	-	-	-	-	-	-	-	-
41	-	-	218	-	-	-	13	-	-	-	21	-	-	-	2	-	3	-	52	-
42	-	-	47	-	43	-	-	-	-	-	-	-	-	-	-	-	-	-	-	-
43	-	-	-	-	-	-	-	21	-	-	-	-	-	-	10	-	-	-	-	-
44	-	-	-	-	-	-	-	-	-	-	-	-	-	-	8	-	-	-	-	-
45	-	-	-	-	-	-	-	-	-	-	-	-	-	-	-	-	-	-	120	-
46	-	-	-	-	-	-	-	-	-	-	-	-	-	-	16	-	-	-	-	-
47	-	-	-	-	-	-	-	-	-	-	-	-	-	-	-	-	-	-	-	-
48	-	-	-	-	-	-	-	-	-	-	-	-	-	-	5	-	-	32	-	-

Nummer des VB	Roheisen, Eisenlegierungen	Halbzeug u. Blöcke aus Stahl	Alteisen und Abfälle von Eisen und Stahl		Eisenbahnoberbauzeug aus Eisen und Stahl		Stab- und Formeisen und -stahl		Bleche und Platten aus Eisen u. Stahl	Röhren und Rohre aus Eisen und Stahl		Eisen- und Stahldraht	Andere Gießerei- u. Walzwerkerzeugnisse	Maschinen, Apparate		Bauwerksteile aus Eisen und Stahl		Andere Eisen- und Stahlwaren		Rohkupfer, Kupferlegierungen
	190	191	192		193		194		195	196		197	198	199		200		201		211
	E	E	V	E	V	E	V	E	E	V	E	E	E	V	E	V	E	V	E	E
51	-	-	-	-	-	-	-	4	-	-	-	-	-	-	21	-	-	-	-	-
52	-	-	51	-	-	-	-	-	-	-	-	-	-	-	13	-	-	-	-	-
53	-	-	-	-	-	-	47	-	-	-	-	-	-	-	-	-	-	-	-	-
54	-	-	-	-	-	-	-	-	-	-	-	-	-	-	-	-	-	-	-	-
55	-	-	-	-	-	-	-	-	-	-	-	-	-	-	-	-	-	-	-	-
56	-	-	20	-	-	-	-	-	-	-	-	-	-	-	-	-	-	-	-	-
57	-	-	15	-	-	-	-	-	-	-	-	-	-	-	-	-	-	-	-	-
58	-	-	-	15	-	-	-	-	-	-	-	-	-	3	-	-	-	-	-	-
61	-	-	-	-	-	-	-	-	-	-	-	-	-	-	16	-	-	-	-	-
62	-	-	-	-	3	-	-	-	-	-	-	-	-	-	74	-	-	-	18	-
63	-	-	-	-	-	-	-	-	-	-	-	-	-	-	-	-	-	-	-	-
64	-	-	-	-	-	-	-	-	-	-	-	-	-	-	-	-	-	-	-	-
65	-	-	-	-	-	-	-	-	-	-	-	-	-	-	-	-	-	-	10	-
66	-	-	-	-	3	-	-	-	-	-	-	-	-	-	19	-	-	-	5	-
Bund	258	73	10 654	325	62	558	65	6 337	4 235	196	531	49	741	138	498	8	362	79	1 771	15
98	-	-	-	-	-	-	-	-	-	-	-	-	-	-	6	20	-	-	-	-
99/100	-	-	-	-	-	-	-	-	-	-	-	-	-	-	-	-	-	-	-	-
195	-	-	-	-	-	-	-	-	-	-	-	-	-	-	-	-	-	-	-	-
204	-	-	-	-	-	-	-	-	-	-	-	-	-	-	-	-	-	-	-	-
205	-	-	-	-	-	-	-	-	-	-	-	-	-	-	-	-	-	-	-	-
206	-	-	-	-	-	-	-	-	-	-	-	-	-	-	-	-	-	-	-	-
211	-	-	-	-	-	-	-	-	-	-	-	-	-	-	-	-	-	-	-	-
212	-	-	-	-	-	-	-	-	-	8	-	-	-	9	-	-	-	-	-	-
213	-	-	-	-	-	-	-	-	-	16	-	-	-	-	-	-	-	-	-	-
215	-	-	-	-	-	-	-	-	-	-	-	-	-	-	-	-	-	-	-	-
216	-	-	-	-	-	-	-	-	-	-	-	-	-	-	-	-	-	1	-	-
217	-	-	-	-	-	-	-	-	-	-	-	-	-	28	-	-	-	1	-	-
218	-	-	-	-	-	-	-	-	-	-	-	-	-	43	1	51	-	1	-	-
220	-	-	-	-	-	-	-	-	-	-	-	-	-	4	-	-	-	2	-	-
221	-	-	-	-	-	-	-	-	-	-	-	-	-	-	-	-	-	-	-	-
222	-	-	-	-	-	-	-	-	-	-	-	-	-	-	-	-	-	-	-	-
Ausland	-	-	-	-	-	-	-	-	-	24	-	-	-	84	1	51	-	5	-	-
Insgesamt	258	73	10 654	325	62	558	78	6 350	4 235	220	531	49	741	222	505	79	362	102	1 789	15

Nummer des VB	Rohe Leichtmetalle, auch Legierungen	Andere rohe NE-Metalle, auch Legierungen	Altmetalle und Abfälle von NE-Metallen		NE-Metallhalbzeug	NE-Metallwaren	Fahrzeuge aller Art		Nicht bes. genannte Industrieerzeugnisse		Sammelgut ohne nähere Bezeichnung		Umzugsgut, gebrauchte Verpackungen, Baugerätschaften		Besatzungsverkehr: Güter in Wagenladungen (ohne Kohlen)		Besatzungsverkehr: Steinkohlen	
	213	214	215		216	217	220		230		231		240		243		244	
	V	E	V	E	E	E	V	E	V	E	V	E	V	E	V	E	V	E
1	-	-	-	-	-	-	-	-	-	31	-	-	-	10	-	93	-	-
2	-	-	93	-	-	-	51	20	10	5	-	-	37	63	3	110	-	-
3	-	-	-	-	-	-	-	-	33	-	-	-	97	124	370	119	-	-
4	-	-	-	-	-	-	5		15		-		504		-		657	
5	-	-	14	-	-	-	8	4	42	10	95	-	387	367	21 325	4 695	315	3 110
6	-	-	-	-	-	-	-	-	5	4	-	-	7	11	102	4 294	-	-
7	-	-	-	-	-	-	3	-	-	16	-	-	213	70	24	23	-	-
8	-	-	6	-	-	-	2	-	5	4	-	8	100	217	878	9	-	-
9	-	-	-	-	-	-	3	3	40	10	-	-	201	158	32	-	-	-
10	-	-	-	-	-	-	5	10	-	13	-	16	37	126	1 248	2 444	-	-
11	-	-	-	-	-	-	-	8	-	152	-	-	111	36	-	-	-	-
12	-	-	-	-	-	-	-	-	-	24	-	-	43	20	553	922	-	-
13	-	-	-	-	-	-	-	-	-	-	-	-	10	35	-	-	-	-
14	5	-	18	-	-	-	5	5	-	15	-	-	38	36	-	127	-	-
15	-	-	-	5	-	-	-	-	-	61	-	-	182	15	2 040	3 727	-	-
16	-	-	-	-	-	-	-	-	10	8	-	-	25	39	80	1 316	-	-
17	-	-	-	-	-	-	11	-	-	-	-	-	53	44	40	43	-	-
18	-	-	-	-	-	-	-	-	-	-	-	-	14	17	-	-	-	-
19	-	-	-	-	-	-	4	-	5	31	-	5	70	1 532	183	7 789	-	-
20	-	-	-	-	-	-	-	71	-	19	-	-	80	1	-	-	-	-
21	-	-	-	-	-	-	-	-	-	17	-	-	42	88	-	-	-	-
22	-	11	9	-	-	-	-	24	-	-	-	-	7	9	41	29	-	-
23	-	-	7	-	-	-	-	-	-	-	-	6	40	45	-	16	-	-
24	-	-	9	-	135	2	-	-	-	-	-	598	270	89	65	769	-	1 663
27	-	-	-	-	-	-	-	22	-	-	-	-	15	14	9	155	-	8 416
28	-	-	-	-	-	-	-	11	-	-	-	-	15	15	-	-	-	-
29	-	-	-	-	-	-	-	-	-	-	-	-	-	-	45	-	-	-
30	8	-	-	-	-	-	7	-	-	-	-	-	15	80	-	-	-	-
31	-	-	-	-	-	-	-	-	-	-	-	-	10	8	-	-	-	-
32	-	-	-	-	-	-	5	-	-	-	-	-	74	107	-	877	-	-
33	-	-	32	-	-	-	-	-	-	11	-	-	68	51	-	129	-	-
34	-	-	-	-	-	-	-	7	5	-	-	-	39	11	-	-	-	-
35	-	-	-	-	-	-	-	-	5	-	-	-	40	43	154	92	-	-
36	-	-	-	-	-	-	-	10	-	-	-	-	12	-	-	108	-	-
37	-	-	6	-	-	-	-	-	-	9	-	-	19	90	-	-	-	-
38	-	-	-	-	-	-	-	-	-	-	-	-	24	22	-	57	-	-
39	-	-	-	-	-	-	-	-	-	-	-	-	49	15	-	-	-	-
41	-	-	-	-	-	-	-	8	-	-	-	-	12	1	-	-	-	-
42	-	-	-	-	-	-	-	-	-	-	-	4	28	34	-	-	-	-
43	-	-	-	-	-	-	-	-	-	-	-	-	23	2	-	-	-	-
44	-	-	-	-	-	-	-	-	-	19	-	-	-	-	-	-	-	-
45	-	-	-	-	-	-	-	3	-	-	-	-	5	8	596	2	-	-
46	-	-	-	-	-	-	-	-	-	-	-	-	21	-	-	-	-	-
47	-	-	-	-	-	-	-	-	-	-	-	-	5	9	-	-	-	-
48	-	-	7	-	-	-	-	6	2	-	-	-	36	-	-	-	-	-
51	-	-	-	-	-	-	-	-	-	-	-	-	64	5	-	-	-	-
52	-	-	-	-	-	-	-	3	59	-	-	-	82	8	-	-	-	-
53	-	-	-	-	-	-	-	-	-	-	-	-	-	52	-	-	-	-
54	-	-	-	-	-	-	-	-	-	15	-	-	8	-	-	-	-	-
55	-	-	-	-	-	-	-	-	-	-	-	-	-	-	-	-	-	-
56	-	-	-	-	-	-	-	3	-	6	-	-	26	43	-	5	-	-
57	-	-	-	-	-	-	-	-	-	-	-	-	8	3	-	-	-	-
58	-	-	-	-	-	-	-	16	5	8	-	13	71	55	-	-	-	-
61	-	-	-	-	-	-	-	-	10	4	-	-	34	23	2	-	-	-
62	-	-	-	-	-	-	-	-	-	-	-	18	5	16	-	-	-	-
63	-	-	-	-	-	-	-	-	5	16	-	1	11	-	-	-	-	-
64	-	-	-	-	-	-	-	-	-	7	-	-	6	6	-	-	-	-
65	-	-	-	-	-	-	-	-	-	-	-	-	5	47	454	-	-	-
66	-	-	-	-	-	-	-	20	-	-	-	-	-	13	-	-	-	-
Bund	13	11	201	5	135	2	104	254	241	515	95	669	2 894	3 933	28 244	27 950	315	13 189
98	-	-	-	-	-	-	-	-	-	-	-	-	9	77	63	47	-	-
99/100	-	-	-	-	-	-	-	-	-	-	-	-	-	231	10	-	-	-
195	-	-	-	-	-	-	-	-	-	-	-	-	4	-	-	-	-	-
204	-	-	-	-	-	-	-	-	-	-	-	-	-	-	-	-	-	-
205	-	-	-	-	-	-	-	-	-	-	-	-	5	-	-	105	-	-
206	-	-	-	-	-	-	-	-	-	-	-	-	-	-	-	-	-	-
211	-	-	-	-	-	-	-	-	-	-	-	-	-	-	-	-	-	-
212	-	-	-	-	-	-	16	-	-	-	-	-	-	-	-	-	-	-
213	-	-	-	-	-	-	-	-	-	-	-	-	-	-	-	-	-	-
215	-	-	-	-	-	-	15	-	-	-	-	-	-	-	-	-	-	-
216	-	-	-	-	-	-	-	-	1	-	-	-	-	-	-	-	-	-
217	-	-	-	-	-	-	-	-	-	-	-	-	-	-	4	-	-	-
218	-	-	-	-	-	-	12	-	-	-	-	-	17	-	-	-	-	-
220	-	-	-	-	-	-	-	-	-	-	-	-	-	10	-	-	-	-
221	-	-	-	-	-	-	-	-	-	-	-	-	-	-	-	-	-	-
222	-	-	-	-	-	-	-	-	8	-	-	-	-	5	-	-	-	-
Ausland	-	-	-	-	-	-	43	-	9	-	-	-	22	15	4	105	-	-
Insgesamt	13	11	201	5	135	2	152	259	265	530	95	669	3 433	4 760	28 321	28 102	972	13 846

Nummer des VB	Besatzungsverkehr Braunkohlen		Dienstgutverkehr Güter in Wagenladungen (ohne 248/249)		Dienstgutverkehr Steinkohlen auf Dienstkohlenfrachtbrief	Dienstgutverkehr Braunkohlen auf Dienstkohlenfrachtbrief	Lebende Tiere Pferde, Esel		Rindvieh, außer Kälbern		Kälber		Schafe, Ziegen		Schweine, außer Ferkeln		Ferkel		Geflügel
	245		247		248	249	250		251		252		253		254		255		256
	V	E	V	E	E	E	V	E	V	E	V	E	V	E	V	E	V	E	E
1	-	-	278	97	-	-	11	-	139	27	26	-	-	-	-	-	-	-	-
2	-	-	742	4 348	19	-	5	82	35	71	-	-	-	-	-	93	-	35	-
3	-	-	5 142	3 389	-	-	-	82	19	58	-	5	-	-	-	24	-	103	2 104
4	-	-	4	353	-	-	141		613		96		42		180		1		-
5	63	231	4 285	9 872	714	-	713	52	3 251	213	2 329	-	1 254	19	8 538	73	-	-	-
6	-	-	409	321	-	-	2	3	-	-	-	-	-	-	-	-	-	-	-
7	-	-	1 550	2 139	-	-	23	6	140	85	-	-	-	-	-	-	7	-	-
8	-	-	416	46	-	-	29	68	182	242	7	8	227	12	158	4	-	4	-
9	-	-	281	565	-	-	24	1	286	1	1	-	-	-	6	-	-	-	-
10	-	-	226	84	-	-	343	159	102	19	1	-	-	-	-	101	2	409	-
11	-	-	164	1 825	-	-	28	-	458	32	9	-	14	-	28	-	-	-	-
12	-	-	18	2	58	-	12	19	54	14	-	-	-	-	-	-	-	-	-
13	-	-	10	13 875	-	-	10	-	85	-	2	-	6	-	39	-	-	-	-
14	-	-	2	379	-	45	156	4	975	13	100	-	10	-	292	-	72	-	-
15	-	-	-	7	-	-	92	7	1 118	27	30	3	1	49	11	-	94	-	-
16	-	-	20	71	-	-	41	-	1 497	-	159	-	10	-	777	-	-	-	-
17	-	-	4	270	-	-	-	-	8	-	3	-	4	-	37	-	-	-	-
18	-	-	1	-	-	-	-	-	-	11	-	-	-	-	-	-	-	-	-
19	-	-	2	12	-	-	5	3	-	24	7	-	-	-	301	-	-	36	-
20	-	-	-	3	-	-	-	-	40	49	-	-	-	-	-	-	-	-	-
21	-	-	2	226	-	-	25	2	-	-	-	-	-	-	-	-	-	-	-
22	-	-	-	6	-	-	1	-	23	-	-	-	-	-	-	-	-	-	-
23	-	-	5	55	-	-	-	-	-	-	-	-	-	-	-	-	-	-	-
24	-	-	369	1 020	15 858	-	287	-	94	-	7	-	-	-	1 755	-	-	-	-
27	-	-	16	447	175	-	15	-	322	2	-	-	-	-	323	-	-	-	-
28	-	-	3	138	-	-	8	-	258	-	83	-	3	-	287	-	-	-	-
29	-	-	6	-	-	-	1	-	11	-	-	-	-	-	4	-	-	-	-
30	-	-	8	51	-	-	2	-	-	-	-	-	-	-	-	-	-	-	-
31	-	-	-	-	-	-	1	-	31	-	-	-	-	-	-	-	-	-	-
32	-	46	-	-	-	-	1	-	702	-	13	-	-	-	70	-	-	-	-
33	-	-	-	10	-	-	6	-	209	-	39	-	2	-	33	-	-	-	-
34	-	-	20	35	-	-	14	6	1 161	-	9	-	-	-	-	-	-	-	-
35	-	-	-	15	-	-	4	-	595	-	36	-	7	-	100	-	-	-	-
36	-	317	-	2 140	-	391	-	-	53	-	-	-	-	-	-	-	-	-	-
37	-	20	14	-	-	80	2	-	160	-	5	-	-	-	35	-	-	-	-
38	-	-	-	5	-	-	-	-	29	-	2	-	-	-	-	-	-	-	-
39	-	-	18	-	-	-	-	-	30	-	-	-	-	-	-	-	-	-	-
41	-	-	45	927	-	-	-	-	38	-	-	-	-	-	-	-	-	-	-
42	-	-	-	52	-	-	3	-	209	-	152	-	-	-	782	-	-	-	-
43	-	-	34	-	-	-	-	-	159	-	1	-	-	-	-	-	-	-	-
44	-	-	15	-	-	-	-	-	-	-	-	-	-	-	-	-	-	-	-
45	-	-	-	-	-	-	-	-	-	-	-	-	-	-	97	-	-	-	-
46	-	-	6	20	-	-	40	-	12	-	-	-	-	-	-	-	-	-	-
47	-	-	-	-	-	-	9	-	15	-	-	-	-	-	-	-	-	-	-
48	-	-	10	-	-	-	771	-	19	-	15	-	-	-	-	-	-	-	-
51	-	-	-	-	-	-	9	-	-	-	-	-	-	-	-	-	-	-	-
52	-	-	8	-	-	-	18	-	-	-	-	-	-	-	-	-	-	-	-
53	-	-	-	-	-	-	2	-	144	-	-	-	-	-	-	-	-	-	-
54	-	-	-	-	-	-	-	-	20	-	3	-	-	-	-	-	-	-	-
55	-	-	-	-	-	-	-	-	10	-	-	-	-	-	-	-	-	-	-
56	-	-	11	25	-	-	5	-	1 078	-	6	-	-	-	403	-	-	-	-
57	-	-	-	3 761	-	-	-	-	185	-	4	-	-	-	-	-	-	-	-
58	-	-	-	-	-	-	-	-	11	-	-	-	-	-	-	-	-	-	-
61	-	-	-	10	-	-	-	-	-	-	-	-	-	-	-	-	-	-	-
62	-	-	-	-	-	-	-	-	-	-	-	-	-	-	-	-	-	-	-
63	-	-	9	910	-	-	-	-	-	-	-	-	-	-	-	-	-	-	5 740
64	-	-	12	-	-	-	-	-	-	-	-	-	-	-	-	-	-	-	550
65	-	-	5	-	-	-	3	-	-	-	-	-	-	-	-	-	-	-	-
66	-	-	-	35	-	-	1	-	-	-	-	-	-	-	-	-	-	-	-
Bund	63	614	14 166	47 193	16 824	516	2 722	494	13 967	888	3 043	16	1 538	80	14 076	295	175	587	8 394
98	-	-	-	-	-	-	32	-	311	-	21	-	119	-	1 090	-	-	-	-
99/100	-	-	-	-	-	-	-	-	-	-	-	-	-	-	-	-	-	-	-
195	-	-	-	-	-	-	-	-	-	-	-	-	-	-	-	-	50	-	-
204	-	-	-	-	-	-	-	-	-	-	-	-	-	-	-	-	-	-	-
205	-	-	-	-	-	-	-	-	-	-	-	-	-	-	-	-	-	-	-
206	-	-	-	-	-	-	-	-	-	-	-	-	-	-	-	-	-	-	-
211	-	-	-	-	-	-	-	-	-	-	-	-	-	-	-	-	-	-	-
212	-	-	-	-	-	-	468	-	-	-	-	-	-	-	-	-	-	-	-
213	-	-	-	-	-	-	23	-	-	-	-	-	-	-	-	-	-	-	-
215	-	-	-	-	-	-	83	-	-	-	-	-	-	-	-	-	-	-	-
216	-	-	-	-	-	-	-	-	-	-	-	-	-	-	-	-	-	-	-
217	-	-	-	-	-	-	-	-	-	-	-	-	-	-	-	-	-	-	-
218	-	-	-	-	-	-	-	-	-	-	-	-	-	-	-	-	-	-	-
220	-	-	-	-	-	-	-	-	-	-	-	-	-	-	-	-	-	-	-
221	-	-	-	-	-	-	-	-	-	-	-	-	-	-	-	-	-	-	-
222	-	-	-	-	-	-	-	-	-	-	-	-	-	-	-	-	-	-	-
Ausland	-	-	-	-	-	-	574	-	-	-	-	-	-	-	-	-	-	-	-
Insgesamt	63	614	18 519	51 546	16 824	516	3 469	635	14 891	1 501	3 160	112	1 699	122	15 346	475	226	588	8 394

Verkehrsbezirk Nr. 5: Hamburg

Nummer des VB	Beförderte Güter insgesamt Versand	Beförderte Güter insgesamt Empfang	Fische, auch Zubereitungen		Fleisch, auch Zubereitungen		Milch und Rahm		Eier		Weizen		Roggen		Gerste	
			1		2		3		4		10		11		12	
			V	E	V	E	V	E	V	E	V	E	V	E	V	E
1	56 870	42 185	235	-	3	374	-	-	-	-	-	-	-	-	-	-
2	126 172	73 473	484	67	143	770	-	-	-	-	-	168	-	-	151	16
3	109 323	99 263	24	15	-	-	-	-	-	-	254	-	28	-	148	-
4	42 398	49 456	261	232	-	-	-	-	-	-	-	-	20	14	93	-
5	726 607		40		1 227		17		36		1 864		6 975		10 213	
6	54 035	57 934	-	-	-	-	-	-	-	-	1 298	-	-	20	626	-
7	86 695	91 110	-	-	-	-	-	144	-	-	342	272	-	1 782	273	3
8	16 480	53 004	188	405	44	9	-	-	-	-	3	10	30	-	-	-
9	69 817	34 160	-	-	4	66	-	-	-	-	60	80	-	-	-	-
10	190 809	112 569	3	-	-	-	-	-	-	-	212	-	5	469	1 668	-
11	68 692	97 109	-	-	4	-	-	-	-	-	456	16	-	-	-	-
12	82 580	33 699	81	-	266	-	-	-	-	-	1 858	-	-	-	15	-
13	39 343	54 754	43	-	21	-	-	-	-	-	-	-	-	-	330	-
14	87 541	269 173	21	-	89	-	-	-	-	-	450	35	-	-	509	57
15	69 466	288 429	21	-	170	-	-	-	5	-	1 555	15	-	-	505	-
16	59 959	26 350	424	-	4	18	-	-	19	-	1 107	-	-	-	-	-
17	117 820	26 712	6	-	28	-	-	-	-	-	-	-	-	-	-	-
18	2 257	450	-	-	-	-	-	-	-	-	-	-	-	-	-	-
19	46 013	62 924	11	-	215	5	-	-	-	-	45	-	-	-	65	-
20	13 302	16 874	-	113	138	13	-	-	-	6	-	-	-	-	-	-
21	35 093	109 336	69	-	18	-	-	-	-	-	125	-	-	-	-	-
22	36 118	17 529	43	-	71	-	-	-	-	-	-	-	-	-	15	-
23	42 936	93 598	60	-	71	-	-	-	-	-	-	-	-	-	-	-
24	81 746	2 064 143	2 196	-	522	22	3	-	-	-	25	-	-	-	-	-
27	40 653	398 727	309	-	37	-	-	-	48	-	-	-	-	-	-	-
28	12 047	155 010	97	-	142	-	-	-	-	-	10	-	-	-	-	-
29	8 044	7 249	284	-	29	-	-	-	-	-	51	-	-	-	-	-
30	48 512	33 988	180	-	14	-	2	-	-	-	30	-	-	-	-	-
31	4 080	26 249	-	-	40	-	-	-	-	-	-	-	-	-	-	-
32	99 131	46 188	200	-	41	-	-	-	-	-	-	-	-	-	-	-
33	46 358	30 162	411	-	194	13	-	-	11	-	-	-	-	-	-	-
34	40 175	23 875	295	-	371	14	-	-	95	-	-	-	-	-	-	-
35	21 664	36 265	526	-	155	-	3	-	21	-	-	-	-	-	-	-
36	10 827	271 995	-	-	-	-	-	-	-	-	-	-	-	-	-	-
37	14 561	45 303	108	-	24	-	-	-	-	-	-	-	-	-	-	-
38	32 756	21 455	80	-	-	-	-	-	-	-	45	-	-	-	-	-
39	14 909	4 429	123	-	32	21	-	-	-	-	180	-	-	-	-	-
41	25 216	36 906	73	5	23	-	-	-	-	-	60	-	-	-	-	-
42	19 981	6 759	612	-	41	-	-	-	40	-	-	-	-	-	-	-
43	8 984	7 990	41	-	5	-	-	-	-	-	-	-	-	-	-	-
44	8 525	10 628	25	-	11	-	-	3	-	-	105	-	-	-	-	-
45	34 868	7 534	339	-	38	-	-	-	100	-	125	-	-	-	-	-
46	8 663	13 195	11	-	4	10	-	-	6	-	-	-	-	-	-	-
47	14 040	4 950	133	6	47	-	-	-	39	-	-	-	-	-	-	-
48	52 370	19 850	478	80	356	43	-	-	194	11	-	32	-	-	-	-

Nummer des VB	Beförderte Güter insgesamt		Fische, auch Zubereitungen		Fleisch,		Milch und Rahm		Eier		Weizen		Roggen		Gerste	
			1		2		3		4		10		11		12	
	Versand	Empfang	V	E	V	E	V	E	V	E	V	E	V	E	V	E
51	26 405	10 425	408	-	10	7	-	-	116	-	1 124	-	-	-	60	-
52	58 328	25 872	359	-	8	-	-	-	-	-	107	-	-	-	-	-
53	39 760	12 111	896	-	61	26	-	-	122	-	15	-	-	-	-	-
54	8 689	3 947	81	-	-	-	-	-	87	-	15	-	-	-	-	-
55	8 554	2 147	30	-	19	-	-	-	-	-	45	-	-	-	-	-
56	37 640	14 360	811	-	297	13	-	-	408	-	15	-	-	-	-	-
57	21 163	14 968	18	5	45	-	-	-	-	-	10	-	-	-	-	-
58	40 588	7 070	362	-	113	-	-	-	-	-	12 956	-	-	-	75	-
61	95 195	23 189	519	-	220	-	-	-	37	-	27 214	-	-	-	-	72
62	50 439	27 010	1 167	-	72	-	1	-	79	-	5 734	-	-	-	15	-
63	123 948	39 741	568	8	49	-	-	4	-	-	35 888	-	7 072	-	-	115
64	88 906	42 015	243	22	-	-	-	-	-	-	38 205	-	-	-	1 634	-
65	79 296	36 888	1 140	-	238	-	-	-	124	-	3 060	-	-	-	140	-
66	79 672	20 625	727	-	296	37	-	-	59	-	22 531	-	-	-	2 488	-
Bund	2 860 412	5 263 309	15 824	958	4 843	1 461	9	151	1 610	17	155 315	628	7 155	2 285	8 810	263
98	82 940	11 511	1 061	-	701	-	-	-	1 193	-	7	-	-	-	97	-
99/100	69 436	295 484	531	-	4 602	-	-	-	71	-	-	-	-	345	-	-
195	541	137	60	-	5	-	-	-	-	-	-	-	-	-	-	-
203	1	65	-	-	-	5	-	-	-	-	-	-	-	-	-	-
204	170 398	165 819	12 003	-	1 226	260	-	-	-	22	-	-	-	-	-	-
205	71 789	166 090	5 838	-	65	-	-	-	-	-	-	-	-	-	-	-
206	3 790	838	658	-	-	23	-	-	-	-	-	-	-	-	-	-
207	427	45	-	-	-	-	-	-	-	-	-	-	-	-	-	-
208	6	72	-	-	-	-	-	-	-	-	-	-	-	-	-	-
209	12	285	-	-	-	-	-	-	-	-	-	-	-	-	-	-
210	-	24	-	-	-	-	-	-	-	-	-	-	-	-	-	-
211	2 654	8 343	-	9	-	52	-	-	-	242	-	-	-	-	-	-
212	18 776	5 180	186	-	157	-	-	-	201	-	-	-	-	-	-	-
213	5 958	20 845	24	5	9	-	-	-	445	-	-	-	-	-	-	-
214	23	569	-	-	-	-	-	-	-	-	-	-	-	-	-	-
215	4 443	9 581	116	6	39	181	-	-	-	120	-	145	-	-	-	-
216	143	219	-	-	-	-	-	-	-	-	-	-	-	-	-	-
217	25 445	3 216	20	38	23	33	-	-	-	-	-	-	-	-	-	-
218	11 024	9 089	24	99	176	12	-	4	-	476	-	-	-	-	-	-
219	892	52	-	-	18	-	-	-	-	-	-	-	-	-	-	-
220	4 461	10 185	239	2 245	-	356	-	3	-	607	-	-	-	-	-	-
221	529	597	-	498	-	8	-	-	-	-	-	-	-	-	-	-
222	4 863	4 589	-	760	-	34	-	-	-	156	-	-	-	-	-	-
223	6	1 267	-	-	-	17	-	-	-	-	-	-	-	-	-	-
Ausland	324 986	406 970	19 108	3 650	1 713	981	-	7	646	1 623	-	145	-	-	-	-
Insgesamt	4 064 922	6 704 018	36 624	4 648	13 091	3 669	26	175	3 556	1 676	157 186	2 637	14 130	9 605	19 120	10 476

Nummer des VB	Hafer		Mais		Reis		Hülsenfrüchte		Gemüse		Obst, Südfrüchte		Kartoffeln		Zuckerrüben		Ölsaaten, Ölfrüchte	
	13		14		15		16		20		21		22		23		24	
	V	E	V	E	V	E	V	E	V	E	V	E	V	E	V	E	V	E
1	-	-	-	-	-	-	15	-	71	7	219	10	5	893	-	-	-	-
2	-	35	-	-	1	-	1	28	155	721	548	5	58	6 994	-	23	-	13
3	15	-	45	-	-	-	6	11	600	3 894	295	-	81	4 061	-	-	-	-
4	-	-	306	-	-	-	7	-	29	12	652	817	5	4 752	-	-	-	-
5	1 751		1 008		45		82		297		1 079		472		-		30	
6	590	5	606	-	-	-	-	-	-	11	-	-	20	2 304	-	-	-	-
7	1 626	99	2 532	-	106	-	209	23	34	204	127	40	100	21 510	1 101	-	-	45
8	-	-	20	-	-	-	-	-	-	-	80	313	-	461	-	-	-	-
9	485	60	30	20	-	-	30	-	1 135	68	1 775	5	90	-	-	-	-	-
10	365	352	1 163	-	31	-	176	5	6	257	34	38	5	8 641	-	18	-	-
11	-	12	85	-	-	-	40	-	48	-	248	-	28	118	-	-	-	-
12	60	-	65	-	2	-	36	5	77	-	812	11	79	-	-	-	6	-
13	-	-	84	-	2	-	20	-	53	8	463	-	32	6	-	-	-	-
14	278	19	233	-	13	-	61	18	122	104	713	26	74	1 115	31	19	-	-
15	-	5	189	-	-	-	5	4	10	54	25	-	-	163	136	-	-	-
16	-	-	-	-	6	-	9	5	359	39	1 667	66	33	16	-	-	-	-
17	-	-	-	-	2	-	96	-	6	-	119	-	-	25	-	-	-	-
18	-	-	-	25	-	-	-	-	-	68	-	-	-	-	-	-	-	7
19	185	-	-	-	-	-	35	5	56	413	300	-	55	474	-	-	-	-
20	-	-	-	-	-	-	19	13	20	7 642	20	1 691	15	268	-	-	-	29
21	110	-	-	-	3	-	54	16	40	8	383	-	77	-	-	-	14	-
22	45	-	-	-	-	-	-	-	-	-	-	-	36	-	-	-	6	-
23	-	-	-	-	1	-	3	-	25	-	249	-	-	-	-	-	-	-
24	-	-	30	-	5	-	192	-	195	29	2 338	-	79	-	-	-	2	-
27	-	-	-	-	1	-	16	-	427	32	1 922	35	53	-	-	-	58	-
28	-	-	-	-	9	-	19	-	391	24	1 873	16	11	-	-	-	26	-
29	-	-	-	-	-	-	-	-	-	20	82	142	-	-	-	-	-	-
30	-	-	-	-	6	-	28	-	60	-	697	-	-	-	-	-	4	-
31	-	-	-	-	-	-	-	-	-	-	-	-	-	-	-	-	-	-
32	-	-	63	-	3	-	8	-	30	-	599	38	48	47	-	20	16	25
33	-	-	-	-	5	-	9	-	178	21	3 271	15	16	-	-	-	4	14
34	-	-	-	-	3	-	6	-	690	141	3 317	118	20	54	-	-	4	-
35	-	-	-	-	1	-	70	-	108	15	1 525	9	27	-	-	-	1	-
36	-	-	5	-	-	-	-	-	17	30	5	-	4	22	-	-	-	-
37	-	-	-	-	5	-	43	-	10	-	233	-	-	8	-	-	11	-
38	-	-	-	-	2	-	1	-	26	443	241	14	16	-	-	-	-	-
39	-	-	-	-	11	-	11	-	3	-	333	88	-	-	-	-	3	-
41	-	-	-	-	-	-	-	-	7	-	249	-	-	15	-	-	-	-
42	-	-	-	-	-	-	5	-	44	6	320	394	-	19	-	-	2	-
43	-	-	-	-	-	-	29	7	14	296	118	169	-	-	-	-	-	-
44	-	-	-	-	-	-	-	-	-	247	44	-	-	-	-	20	-	-
45	-	-	21	-	2	-	10	-	62	18	1 005	-	-	-	-	-	-	-
46	-	-	-	5	-	-	-	-	77	4 259	83	512	26	59	-	-	-	-
47	-	-	15	-	5	-	9	6	51	44	1 105	37	15	10	-	-	8	-
48	15	-	127	-	102	-	1 180	-	559	185	2 447	2 839	-	32	-	-	215	-
51	-	-	-	-	-	-	-	-	-	-	393	60	-	-	-	-	-	4
52	-	-	75	-	2	-	14	-	16	-	436	9	-	-	-	-	3	-
53	-	-	16	-	12	-	9	-	280	44	3 135	42	25	-	-	-	21	-
54	-	-	67	-	-	-	-	-	-	184	198	492	-	-	-	-	-	-
55	-	-	-	-	-	-	-	-	-	5	-	61	-	-	-	-	-	-
56	-	-	-	-	14	-	33	-	525	312	3 489	243	8	12	-	-	9	43
57	-	-	-	-	2	-	7	-	16	-	284	-	-	-	-	-	-	-
58	-	-	2 981	-	9	-	79	-	87	361	372	12	11	-	-	-	-	-
61	-	-	9 110	-	6	-	127	-	105	15	1 034	5	-	34	-	-	18	-
62	-	-	1 182	-	11	-	23	-	199	-	1 355	-	1	-	-	-	56	-
63	-	-	17 395	-	5	-	55	-	70	6	490	211	-	170	-	-	12	14
64	-	-	8 348	-	-	-	16	-	2	-	9	-	-	63	-	-	-	3
65	-	-	489	-	7	-	62	-	1 017	7 550	6 296	13 083	-	3 938	-	-	128	-
66	-	-	6 425	-	2	-	50	7	68	-	442	48	-	30	-	-	62	-
Bund	3 774	587	51 707	50	397	-	2 933	153	8 180	27 797	48 469	21 714	1 153	56 339	1 268	100	689	197
98	26	-	25	-	12	-	12	64	635	-	4 285	-	143	10	-	-	1	18
99/100	-	-	-	-	-	-	-	-	-	207	1 126	-	-	-	-	-	29	-
195	-	-	-	-	-	-	-	-	-	-	-	3	-	-	-	-	-	-
203	-	-	-	-	-	-	-	-	-	45	-	-	-	-	-	-	-	-
204	-	-	1 563	-	-	-	-	-	-	829	46	2 001	-	47	-	-	215	215
205	-	-	-	-	-	-	312	-	-	-	267	-	-	-	-	-	3 348	-
206	-	-	-	-	-	45	1 561	-	-	4	-	-	-	-	-	-	-	-
207	-	-	-	-	-	-	-	-	-	-	-	-	-	-	-	-	-	-
208	-	-	-	-	-	-	-	-	-	-	-	-	-	-	-	-	-	-
209	-	-	-	-	-	-	-	-	-	-	-	139	-	-	-	-	-	-
210	-	-	-	-	-	-	-	-	-	-	-	24	-	-	-	-	-	-
211	-	-	-	-	-	-	-	-	-	6	-	290	-	-	-	-	-	-
212	-	-	-	-	-	495	-	-	305	19	1 772	263	-	20	-	-	206	-
213	-	-	-	-	-	6 530	-	136	-	2 126	11	4 110	-	1 083	-	-	-	84
214	-	-	-	-	-	-	-	-	-	18	-	315	-	156	-	-	-	-
215	-	-	-	-	-	-	-	-	-	1 137	276	3 143	-	20	-	-	-	12
216	-	-	-	-	-	-	-	-	-	-	-	-	-	-	-	-	-	-
217	-	-	-	-	-	-	-	-	-	33	42	81	-	-	-	-	-	-
218	-	-	-	-	-	25	-	68	-	420	62	451	-	58	-	-	-	30
219	-	-	-	-	-	-	-	-	-	-	-	-	-	-	-	-	-	-
220	-	-	-	-	-	-	-	-	144	164	28	92	-	15	-	-	-	-
221	-	-	-	-	-	-	-	-	-	-	-	-	-	-	-	-	-	-
222	-	-	-	-	-	-	-	-	11	-	158	-	55	-	-	-	-	-
223	-	-	-	-	-	108	-	-	-	5	-	456	-	-	-	-	-	20
Ausland	-	-	1 563	-	-	7 203	1 873	204	460	4 806	2 662	11 445	55	1 399	-	-	3 769	361
Insgesamt	5 551	2 338	54 303	1 058	454	7 248	4 900	503	9 572	33 107	57 621	34 241	1 823	58 220	1 268	100	4 518	606

Nummer des VB	Kaffee		Rohtabak		Milcherzeugnisse		Speisefette, außer Butter		Andere tierische und pflanzliche Fette und Öle		Roggen- und Weizenmehl		Mais		Stärke		Rohzucker	
	25		26		30		31		32		33		34		35		36	
	V	E	V	E	V	E	V	E	V	E	V	E	V	E	V	E	V	E
1	-	-	-	-	-	-	-	-	-	15	17	-	-	-	-	-	-	-
2	13	-	-	-	-	62	35	-	21	36	15	-	-	-	-	-	-	-
3	-	-	-	-	-	-	62	-	76	-	10	-	-	-	-	-	-	-
4	-	-	-	-	-	-	3	-	122	786	-	-	-	-	-	-	-	-
5	-		2 534		39		18 635		45 283		-		1 317		35		-	
6	-	-	-	-	-	-	390	-	-	-	45	-	-	-	-	-	-	-
7	-	-	-	-	-	-	252	17	-	-	63	-	-	-	-	-	150	-
8	-	-	-	-	-	-	986	37 291	5 527	3 575	-	-	-	-	-	-	-	-
9	-	-	-	67	-	-	2 655	-	4 599	317	-	-	-	-	14	-	-	-
10	-	-	-	-	-	1	135	-	-	-	-	-	-	-	-	-	-	-
11	-	-	-	-	-	-	25	17	-	-	77	-	-	-	-	-	-	-
12	-	-	-	-	-	-	420	38	466	11	-	-	-	-	-	-	-	-
13	-	-	-	3	-	-	418	-	47	-	15	-	-	-	-	-	-	-
14	-	-	-	-	-	-	-	18	-	-	-	-	-	5	-	-	-	-
15	-	-	-	-	-	-	25	-	287	-	-	-	-	-	-	-	-	-
16	-	-	3 676	10	-	-	-	-	6	14	-	-	-	-	-	-	-	-
17	44	-	-	-	5	-	2 032	-	3 547	15	-	-	-	-	-	-	-	-
18	-	-	-	-	-	-	-	-	-	-	-	-	-	-	-	-	-	-
19	-	-	-	-	-	-	1 103	-	112	-	35	-	-	-	-	-	-	-
20	-	-	-	-	-	219	72	82	-	259	10	-	-	-	-	99	-	-
21	857	-	4	-	-	-	8	-	1	13	-	-	-	-	51	5	-	-
22	-	-	-	-	-	-	59	-	-	-	15	-	-	-	-	-	-	-
23	200	-	2	-	-	-	28	-	29	-	-	-	-	-	-	-	-	-
24	669	-	-	-	-	-	741	-	1 065	15	12	-	-	15	-	-	-	-
27	227	-	-	-	-	-	32	-	388	-	-	-	-	-	-	-	-	-
28	648	-	-	-	-	-	12	39	-	-	-	-	-	-	-	-	-	-
29	168	-	22	-	-	11	399	60	3 278	941	-	-	-	-	-	-	-	-
30	732	3	-	-	-	-	6	-	25	-	-	-	-	-	-	-	-	-
31	-	-	-	-	-	-	-	-	-	-	-	-	-	-	-	-	-	-
32	502	2	2	-	-	-	934	166	1 472	1 626	-	-	-	-	50	-	-	-
33	1 614	-	-	-	12	-	579	44	3 924	288	-	-	-	-	-	-	-	-
34	1 154	-	3	-	-	-	1	-	14	-	-	-	-	-	-	-	-	-
35	954	-	-	-	-	-	296	-	1 336	-	4	-	-	-	-	-	-	-
36	-	-	-	-	-	-	196	-	39	-	-	-	-	-	-	-	-	-
37	94	-	-	-	-	-	42	-	177	-	-	-	-	-	-	-	-	-
38	244	-	8	-	-	-	6	-	66	-	-	-	-	-	-	-	-	5
39	224	-	1 249	47	-	-	60	-	6	13	-	-	-	-	-	-	-	-
41	29	-	-	-	-	-	71	-	105	-	-	-	-	-	-	-	-	-
42	132	-	-	-	-	-	253	-	42	12	-	-	75	-	-	-	-	-
43	-	-	-	-	-	-	173	-	62	26	-	-	-	-	-	-	-	-
44	-	-	-	-	-	-	44	-	93	-	-	-	-	-	-	-	-	-
45	125	-	84	-	-	-	360	-	1 157	27	-	-	-	-	-	-	-	-
46	-	-	-	125	-	-	532	-	-	-	-	-	-	-	-	-	-	-
47	122	-	3	70	-	-	58	-	3	-	-	-	-	-	-	-	-	-
48	317	-	1 300	-	726	29	653	6	216	25	59	-	-	-	-	-	-	-
51	-	-	-	-	-	10	18	12	394	-	30	-	-	-	-	-	-	-
52	389	-	222	-	-	-	318	115	676	-	62	-	-	-	-	-	-	-
53	487	-	4	6	2	-	79	-	150	1	4	-	-	-	15	-	-	-
54	5	-	18	20	-	-	-	-	31	-	-	-	-	-	-	-	-	-
55	-	-	-	-	-	-	-	-	-	-	-	-	-	-	-	-	-	-
56	364	5	5	-	-	-	120	-	48	6	-	-	-	-	-	-	-	-
57	16	-	-	-	-	-	102	-	213	206	-	-	-	-	-	-	-	-
58	32	-	-	-	-	-	7	-	31	21	140	-	-	-	-	-	-	-
61	-	-	-	-	-	-	59	-	3	4	613	-	-	101	-	-	-	-
62	24	-	-	-	-	-	178	-	46	-	86	-	-	-	-	-	-	-
63	19	-	1	-	-	1	136	-	132	33	1 858	-	-	-	1	38	-	-
64	-	-	-	-	-	-	4	-	-	-	1 473	14	-	-	5	-	-	-
65	424	-	3 307	10	-	-	271	37	536	-	1 017	-	-	9	-	-	-	-
66	139	-	309	-	11	9	54	-	78	-	1 202	-	-	-	-	15	-	-
Bund	10 968	10	10 219	358	756	342	15 502	37 942	30 646	8 285	6 862	14	75	130	136	157	150	5
98	22	-	-	-	151	-	119	19	214	10	1	-	-	-	35	-	-	-
99/100	-	-	1 800	-	-	-	421	-	846	-	-	-	-	61	-	40	-	-
195	-	-	-	-	-	-	-	-	-	-	-	-	-	-	-	-	-	-
203	-	-	-	-	-	-	-	-	-	-	-	-	-	-	-	-	-	-
204	1 035	-	10	-	-	-	1 279	9	2 947	746	-	-	-	3 246	-	86	-	2 219
205	107	-	22	-	-	2	4 696	-	1 491	-	-	-	-	-	-	107	1 679	-
206	-	-	-	-	-	-	-	14	91	-	-	-	-	-	-	-	-	-
207	-	-	-	-	-	-	426	-	-	-	-	-	-	-	-	-	-	-
208	-	-	-	-	-	-	-	-	-	-	-	-	-	-	-	-	-	-
209	-	-	-	135	-	-	-	-	-	-	-	-	-	-	-	-	-	-
210	-	-	-	-	-	-	-	-	-	-	-	-	-	-	-	-	-	-
211	-	-	-	11	-	-	800	-	-	-	-	-	-	-	-	-	-	-
212	302	-	-	-	1 458	37	26	19	702	86	-	-	-	-	-	-	-	-
213	7	-	-	349	-	6	91	13	-	11	-	-	-	-	-	-	-	-
214	-	-	-	-	-	-	-	-	-	-	-	-	-	-	-	-	-	-
215	-	-	-	-	-	29	6	19	26	307	-	120	-	-	-	-	-	-
216	-	-	-	-	2	-	-	-	-	-	-	-	-	-	-	-	-	-
217	-	-	-	-	-	-	-	696	-	277	-	-	-	-	-	-	-	-
218	-	141	-	-	65	122	9	618	25	689	-	-	-	-	-	87	-	-
219	-	-	-	-	-	-	-	-	-	-	-	-	-	-	-	-	-	-
220	-	-	1	-	-	671	-	518	2	473	-	-	-	-	-	-	-	-
221	-	-	-	-	-	35	-	-	-	11	-	-	-	-	-	-	-	-
222	-	-	-	-	-	469	3	65	-	-	-	-	-	-	-	-	-	-
223	-	221	-	2	-	-	-	6	-	116	-	-	-	-	-	-	-	-
Ausland	1 451	362	33	497	1 525	1 371	7 336	1 977	5 284	2 716	-	120	-	3 246	-	280	1 679	2 219
Insgesamt	12 441	372	14 586	3 389	2 471	1 752	42 013	58 573	82 273	56 294	6 863	134	1 392	4 754	206	512	1 829	2 224

Nummer des VB	Verbrauchszucker		Wein, Most		Bier		Spiritus		Andere Nahrungs- und Genußmittel		Kleie und Futtermehl aus Getreide		Ölkuchen		Rauhfutter		Stroh	
	37		38		39		40		41		50		51		52		53	
	V	E	V	E	V	E	V	E	V	E	V	E	V	E	V	E	V	E
1	-	-	100	-	-	-	94	-	106	-	-	8	28	-	8	11	-	-
2	-	-	50	-	-	-	34	1 545	336	51	158	-	1 229	-	4	27	-	537
3	-	-	25	-	32	-	2 368	5 294	121	30	420	5	884	75	22	278	-	1 631
4	-	-	19	-	-	-	224	-	273	112	116	14	248	-	-	142	-	61
5		-	366		105		1 085		2 092		40		1 186		53		12	
6	-	716	-	-	-	-	-	87	-	-	190	-	475	-	-	21	-	31
7	-	-	10	-	-	-	2 962	1 136	174	20	144	5	886	-	20	431	-	581
8	-	-	-	-	-	-	-	52	171	9	-	-	50	-	-	43	-	9
9	-	-	24	76	-	17	1 078	20	-	15	16	68	100	14	-	-	-	-
10	-	-	-	-	-	-	-	1 147	98	47	330	47	2 120	-	6	606	-	1 554
11	-	-	6	-	-	-	1 469	1 368	6	339	-	61	610	-	-	-	-	9
12	-	14	-	-	-	-	-	-	47	190	70	-	559	-	-	-	-	-
13	-	-	-	-	-	-	-	-	1	7	43	-	418	-	-	-	-	-
14	-	-	9	47	-	-	-	368	102	992	20	10	744	-	-	97	-	74
15	-	-	-	-	-	-	50	-	15	-	12	-	650	-	-	10	-	112
16	-	-	-	-	291	-	-	-	69	15	8	-	66	-	-	-	-	-
17	201	-	-	-	-	-	-	-	41	130	15	-	105	5	-	-	-	-
18	-	-	-	-	-	-	-	-	-	6	-	-	-	-	-	-	-	-
19	-	-	-	-	-	-	-	315	33	36	60	-	639	14	-	66	-	1 007
20	-	-	-	-	-	-	-	31	-	98	-	8	56	16	-	67	-	52
21	222	-	-	-	-	-	-	204	109	33	78	-	217	-	-	-	-	10
22	-	-	-	-	-	-	-	253	-	406	-	-	246	-	-	-	-	-
23	101	-	-	-	-	-	-	-	73	963	-	-	15	-	-	-	-	-
24	723	-	-	-	-	-	1 024	203	251	-	-	40	16	-	-	-	-	-
27	605	-	-	-	8	105	1 342	7	128	2	-	45	1	-	-	-	-	-
28	255	-	-	-	-	-	-	-	179	-	-	-	-	-	-	-	-	-
29	-	-	-	-	-	-	-	-	46	10	-	-	-	-	-	-	-	-
30	-	-	1	-	-	-	-	-	147	10	-	60	1	-	-	-	-	-
31	-	-	-	-	-	-	3	-	-	-	-	15	-	-	-	-	-	-
32	-	-	5	-	-	-	-	-	118	18	30	135	50	120	-	30	-	-
33	101	-	-	-	-	-	-	315	208	-	92	-	90	-	-	-	-	-
34	-	-	-	-	-	-	-	-	328	58	-	128	10	10	-	-	-	-
35	-	-	-	-	-	-	-	320	106	-	32	-	-	-	-	-	-	-
36	-	-	-	-	-	-	-	-	-	-	-	-	-	-	-	-	-	7
37	-	-	-	-	-	-	-	-	162	-	-	-	5	-	-	-	-	-
38	-	-	6	-	-	-	-	-	69	38	-	-	5	-	-	11	-	-
39	-	-	-	1 086	-	-	1	-	118	6	-	-	-	-	-	5	-	-
41	-	-	-	-	-	-	-	-	20	336	19	16	75	-	-	-	-	-
42	-	-	-	697	-	-	-	-	256	-	45	-	26	-	-	81	-	58
43	-	-	-	-	-	-	-	-	29	20	-	-	-	-	-	-	-	-
44	-	-	-	-	-	-	-	-	-	-	-	-	-	-	-	-	-	-
45	286	40	-	-	-	-	-	185	189	-	-	15	4	185	-	-	-	-
46	-	-	5	449	-	-	-	-	15	33	-	-	5	-	-	-	-	5
47	-	-	-	-	-	-	-	-	105	-	-	12	3	-	-	-	-	-
48	-	-	46	31	-	162	-	-	792	143	339	-	2 736	-	-	-	-	-

Nummer des VB	Verbrauchszucker 37 V	Verbrauchszucker 37 E	Wein, Most 38 V	Wein, Most 38 E	Bier 39 V	Bier 39 E	Spiritus 40 V	Spiritus 40 E	Andere Nahrungs- und Genußmittel 41 V	Andere Nahrungs- und Genußmittel 41 E	Kleie und Futtermehl aus Getreide 50 V	Kleie und Futtermehl aus Getreide 50 E	Ölkuchen 51 V	Ölkuchen 51 E	Rauhfutter 52 V	Rauhfutter 52 E	Stroh 53 V	Stroh 53 E
51	-	-	-	-	-	-	-	-	-	-	49	15	90	8	-	7	-	-
52	150	-	-	-	-	-	-	-	230	350	54	57	61	-	8	12	-	-
53	239	-	58	-	-	-	-	-	1 353	69	-	-	20	-	-	-	-	-
54	5	-	-	-	-	-	-	-	4	6	-	-	-	-	-	11	-	20
55	-	-	-	-	-	-	52	100	-	-	-	15	-	-	-	-	-	-
56	-	-	-	24	-	-	-	-	372	23	-	-	14	-	-	-	-	-
57	-	-	-	-	-	-	-	-	18	-	29	-	175	-	-	-	-	-
58	-	-	-	10	-	263	-	-	58	10	151	5	220	-	-	24	-	-
61	-	-	-	-	-	961	-	-	71	33	201	282	1 112	-	9	-	-	-
62	-	-	-	-	-	638	-	228	60	5	-	16	-	-	-	-	-	-
63	100	-	13	5	-	-	-	1 212	57	69	46	46	371	155	6	-	4	-
64	25	-	21	-	-	4	-	-	93	-	60	46	270	-	-	-	-	-
65	20	-	43	270	-	219	-	569	252	698	45	60	278	16	-	-	-	-
66	549	-	-	-	-	-	1 826	1 911	25	-	47	16	425	-	-	-	-	-
Bund	3 582	770	441	2 695	331	2 369	12 527	16 870	7 618	5 436	2 919	1 250	16 388	618	83	1 980	4	5 738
98	-	-	14	-	-	-	-	390	152	27	-	-	1	-	4	-	-	-
99/100	-	24 625	23	-	-	12	-	3 449	26	208	-	55	-	-	24	-	-	-
195	-	-	-	-	-	-	-	-	-	-	-	-	-	-	-	-	-	-
203	-	-	-	-	-	-	-	-	1	-	-	-	-	-	-	-	-	-
204	-	14 178	-	137	-	1 575	-	46	832	4 531	-	-	140	214	-	-	-	-
205	384	60	14	-	-	36	-	-	1 096	256	-	-	1 393	-	-	-	-	-
206	-	-	-	336	1	-	-	20	136	62	-	-	-	-	-	-	-	-
207	-	-	-	13	-	-	-	-	1	-	-	-	-	-	-	-	-	-
208	-	-	-	-	-	-	-	-	-	-	-	-	-	-	-	-	-	-
209	-	-	-	-	-	-	-	-	-	10	-	-	-	-	-	-	-	-
210	-	-	-	-	-	-	-	-	-	-	-	-	-	-	-	-	-	-
211	-	-	-	411	-	-	-	-	1	200	-	-	1 340	-	-	-	-	-
212	-	-	-	35	-	-	-	-	181	125	-	-	-	-	-	-	-	-
213	-	-	86	2 581	-	-	-	-	16	1 250	-	-	-	75	-	-	-	-
214	-	-	-	-	-	-	-	-	-	-	-	-	-	-	-	-	-	-
215	-	2	-	631	-	-	-	-	738	103	-	-	-	312	-	-	-	-
216	-	-	-	-	-	-	-	-	-	-	-	-	-	-	-	11	-	-
217	-	114	-	-	-	-	-	-	9	22	-	-	-	-	-	-	-	-
218	-	256	-	-	-	-	-	-	41	328	-	-	-	-	-	-	-	-
219	-	-	-	-	-	-	-	-	-	-	-	-	-	-	-	-	-	-
220	-	-	-	-	-	-	-	-	-	134	-	-	-	-	-	-	-	-
221	-	-	-	-	-	-	-	-	-	2	-	-	-	-	-	-	-	-
222	-	-	1	-	-	-	-	-	10	29	-	-	-	-	-	-	-	-
223	-	-	-	-	-	-	-	-	-	37	-	-	-	-	-	-	-	-
Ausland	384	14 610	101	4 144	1	1 611	-	66	3 062	7 089	-	-	2 873	601	-	11	-	-
Insgesamt	3 966	40 005	945	7 205	437	4 097	13 612	21 860	12 950	14 852	2 959	1 345	20 448	2 405	164	2 044	16	5 750

Nummer des VB	Andere Futtermittel 54 V	Andere Futtermittel 54 E	Nicht bes.gen. tierische und pflanzliche Rohstoffe 60 V	Nicht bes.gen. tierische und pflanzliche Rohstoffe 60 E	Eisenerze, Manganerze 70 V	Eisenerze, Manganerze 70 E	Schwefelkies 71 V	Schwefelkies 71 E	Schwefelkiesabbrände 72 V	Schwefelkiesabbrände 72 E	Kupfererze 73 V	Kupfererze 73 E	Andere Erze 74 V	Andere Erze 74 E	Eisenschlacken zur Verhüttung 75 V	Eisenschlacken zur Verhüttung 75 E	Steinkohlen 80 V	Steinkohlen 80 E
1	83	78	210	364	-	-	-	-	-	-	-	-	-	-	-	9	3 771	220
2	2 497	438	2 035	828	-	-	-	-	-	-	-	-	-	-	-	-	13 694	142
3	1 896	974	535	415	-	-	-	-	-	-	-	-	70	-	-	-	14 936	251
4	672	892	215	384	-	-	-	-	-	-	-	-	-	-	-	-	4 535	164
5	1 863		6 232		15		30		225		126		180		-		98 253	
6	1 316	32	412	156	-	-	-	-	-	-	-	-	-	-	-	13	5 786	116
7	1 607	3 944	5 022	5 158	-	-	2 700	-	-	201	10	-	-	-	-	-	2 877	205
8	192	107	28	82	-	336	-	-	-	-	15	-	168	21	-	-	257	192
9	453	122	303	140	-	-	-	-	-	-	-	-	-	-	-	-	1 591	1 366
10	4 896	114	416	168	209	-	-	-	-	597	-	-	-	-	-	-	1 444	67
11	3 747	1 281	2 180	2 191	46	-	712	-	-	-	-	5	6 156	8	96	-	9 258	15
12	1 057	158	942	1 417	27	-	-	-	12	-	-	-	-	37	-	-	6 170	34
13	1 027	40	190	491	-	5	-	-	-	-	-	13 291	117	-	-	-	-	87
14	4 183	19 221	912	10 958	1 713	76	194	-	913	-	-	4 312	4 335	20	-	-	5 399	76
15	3 485	5 681	171	7 435	468	-	-	-	-	-	-	798	-	45	-	-	5 665	128
16	728	-	1 403	369	3	-	-	-	-	-	-	-	-	1 798	-	-	3 951	10
17	754	-	140	11	75 199	-	-	-	-	-	-	3 514	-	322	-	-	97	176
18	35	10	-	20	-	-	-	-	-	-	-	-	-	-	-	-	99	11
19	2 466	136	1 225	682	48	-	-	-	-	-	-	-	-	-	-	-	2 525	207
20	112	18	435	207	-	331	-	-	-	-	18	30	-	-	-	-	284	50
21	951	-	375	58	-	-	-	-	-	-	-	-	-	-	-	-	2 228	80 921
22	367	-	887	22	-	-	-	-	-	-	-	12	-	-	-	-	7 038	893
23	7	33	549	60	-	-	-	-	-	-	-	354	-	100	143	-	3 003	10 169
24	418	3	716	340	277	209	-	-	-	12	-	-	-	48	-	347	1 246	1 020 667
27	6	-	175	12	26	-	-	-	-	-	-	-	25	25	-	-	42	182 251
28	-	-	199	-	275	-	-	-	-	-	-	-	24	-	-	-	-	86 884
29	113	46	65	13	51	-	-	-	-	-	-	-	-	-	-	-	140	15
30	44	-	35	-	6	-	-	-	-	-	8	-	-	41	-	-	26	275
31	-	-	51	11	-	-	-	-	-	-	-	-	-	-	-	-	52	2 348
32	64	410	1 505	19	198	-	-	-	-	-	-	217	109	102	-	-	77	206
33	146	10	5 221	121	84	-	-	-	-	-	-	211	-	20	-	-	200	107
34	57	78	292	177	64	-	-	-	-	-	-	148	34	127	-	202	149	968
35	94	10	1 338	1 444	6	283	-	-	-	-	-	76	-	-	-	-	206	20
36	-	1 262	378	-	15	-	-	-	-	-	-	-	5	-	-	-	-	-
37	25	501	2 275	179	58	16	-	-	-	-	-	-	196	-	-	-	84	1 872
38	41	37	868	16	4	212	-	-	-	-	-	-	10	58	-	-	45	74
39	51	15	332	25	7	-	-	-	-	-	-	-	-	-	-	-	-	-
41	109	8	1 094	76	203	621	-	21	-	-	-	560	-	27	-	-	572	-
42	203	49	220	25	291	369	392	-	-	-	-	51	15	227	-	-	-	-
43	54	44	702	469	-	-	-	-	-	-	-	-	141	-	-	-	-	-
44	-	-	-	36	-	-	9	-	-	-	-	37	357	232	-	-	-	-
45	210	15	470	63	8	-	-	-	-	-	-	-	48	-	-	-	40	16
46	218	5	905	51	-	-	-	-	-	-	5	-	-	8	-	-	21	45
47	156	49	454	1	6	-	-	-	-	-	-	-	9	-	-	-	2 355	-
48	1 451	31	1 372	117	80	-	-	-	-	-	-	-	17	98	-	-	1 046	-
51	202	330	344	136	-	-	-	-	-	-	-	-	-	-	-	-	483	-
52	698	906	1 655	59	209	-	-	-	-	-	-	5	29	-	-	-	379	-
53	102	11	302	143	2	-	-	-	-	-	-	717	-	-	-	-	-	-
54	336	259	307	-	-	-	-	-	-	-	-	-	1	-	-	-	-	-
55	15	-	141	82	-	-	-	-	63	-	-	-	-	-	-	-	21	15
56	62	51	183	122	27	5	-	-	20	-	-	40	91	-	-	-	62	-
57	134	194	247	334	-	127	-	-	-	-	-	-	-	-	-	-	1 637	-
58	1 314	231	1 214	35	14	-	-	-	-	-	-	158	-	35	-	-	-	-
61	2 035	243	1 524	67	184	-	-	-	-	-	-	-	-	289	-	-	222	26
62	83	16	301	188	24	-	-	-	-	787	-	-	-	350	-	211	-	-
63	2 320	112	383	587	57	-	-	-	-	4 308	-	-	5	-	-	-	1 004	-
64	1 847	27	1 654	233	6	-	885	-	-	-	-	-	-	-	-	-	-	-
65	522	-	883	460	24	-	-	-	-	-	-	15	-	20	-	-	694	116
66	1 372	79	2 048	308	6	-	-	-	-	-	-	243	-	-	-	-	2 934	20
Bund	47 033	38 311	48 438	37 565	79 925	2 590	4 892	21	1 008	5 905	56	24 794	11 962	4 058	239	782	108 345	1 391 425
98	522	-	149	116	5	-	-	-	-	-	11	-	-	-	-	-	-	-
99/100	-	25	740	103	421	-	22 465	1 426	-	-	-	-	-	-	-	-	-	-
195	-	-	1	31	-	-	-	-	-	-	-	-	-	-	-	-	30	-
203	-	-	-	-	-	-	-	-	-	-	-	-	-	-	-	-	-	-
204	1 216	20	1 378	1 108	69 465	-	50 908	-	-	-	-	-	-	-	-	-	-	-
205	1 184	35	2 551	166	3 768	600	-	-	-	-	-	777	-	15	-	-	-	-
206	-	23	249	68	-	-	-	-	-	-	-	-	-	-	-	-	-	-
207	-	-	-	31	-	-	-	-	-	-	-	-	-	-	-	-	-	-
208	-	26	-	46	-	-	-	-	-	-	-	-	-	-	-	-	-	-
209	-	-	-	-	-	-	-	-	-	-	-	-	-	-	-	-	-	-
210	-	-	-	-	-	-	-	-	-	-	-	-	-	-	-	-	-	-
211	-	-	2	192	-	-	-	-	-	-	-	31	-	-	-	-	-	-
212	11	-	113	255	-	-	-	-	-	-	-	-	-	-	-	-	-	-
213	-	-	218	358	-	-	-	-	-	-	-	-	-	-	-	-	-	-
214	-	-	-	-	-	-	-	-	-	-	-	-	-	-	-	-	-	-
215	-	-	231	729	-	-	-	-	-	-	-	-	-	40	-	-	-	-
216	-	-	-	6	-	-	-	-	-	-	60	-	-	-	-	-	-	-
217	-	-	101	230	-	-	-	-	-	-	-	-	15	-	-	-	77	-
218	-	-	346	231	-	134	-	-	-	-	2	-	-	67	-	-	-	-
219	-	-	-	-	-	-	-	-	-	-	-	-	-	-	-	-	-	-
220	19	75	220	673	-	-	-	-	-	-	-	25	-	111	-	-	-	-
221	-	-	-	26	-	-	-	-	-	-	-	-	-	-	-	-	-	-
222	-	-	12	167	-	5	-	-	-	-	-	-	-	-	-	-	-	-
223	-	-	-	11	-	-	-	-	-	-	-	6	-	-	-	-	-	-
Ausland	2 430	179	6 427	4 297	73 233	739	50 908	-	-	-	62	839	15	233	-	-	77	-
Insgesamt	51 848	40 378	61 981	48 344	153 599	3 344	78 295	1 477	1 233	6 130	255	25 759	12 157	4 471	239	782	206 705	1 489 678

Nummer des VB	Steinkohlenbrikette 81 V	Steinkohlenbrikette 81 E	Steinkohlenkoks 82 V	Steinkohlenkoks 82 E	Rohbraunkohlen 83 V	Rohbraunkohlen 83 E	Braunkohlenbrikette 84 V	Braunkohlenbrikette 84 E	Braunkohlenkoks 85 V	Braunkohlenkoks 85 E	Torf 86 V	Torf 86 E	Rohes Erdöl, Stein- und Braunkohlenteer 90 V	Rohes Erdöl, Stein- und Braunkohlenteer 90 E	Benzin 91 V	Benzin 91 E
1	-	-	932	1 118	-	-	-	-	-	-	28	-	45	834	2 740	626
2	-	-	4 236	50	35	20	73	95	-	-	-	266	994	713	16 547	48
3	32	82	3 097	401	247	76	40	63	46	-	23	983	4 399	274	5 363	4 194
4	-	-	1 576	186	25	-	-	-	-	-	-	387	220	211	2 176	658
5	202		15 854		1 750		456		98		266		2 663		24 121	
6	-	66	724	40	255	37	20	15	-	-	14	113	130	5	827	-
7	-	15	1 907	129	81	51	-	25	-	-	31	83	188	73	5 012	-
8	-	-	-	1 225	-	-	-	-	-	-	-	3 793	105	278	1 795	-
9	-	-	-	1 067	-	-	-	-	-	-	-	37	124	4 976	15 784	3 955
10	-	-	33	81	-	21	-	-	-	-	13	962	175	259	16 912	1 136
11	-	-	134	41	-	3 518	-	135	-	-	-	-	35	91	8 763	-
12	-	-	-	181	-	-	-	-	-	-	-	-	47	-	11 820	-
13	-	-	-	168	-	2 331	-	66	-	-	-	-	46	-	7 883	22
14	-	20	2 311	1 054	-	90 340	-	1 697	-	8 391	-	665	585	4 984	8 490	5 710
15	-	98	1 335	2 555	41	-	-	-	20	-	-	123	8 328	827	9 844	5 694
16	-	-	21	16	-	-	-	5	-	-	-	55	-	116	12 804	54
17	-	385	-	638	-	-	-	-	-	-	-	28	36	63	4 660	-
18	-	-	-	16	-	-	-	-	-	-	-	-	-	-	428	-
19	-	32	-	739	27	-	-	-	-	-	-	11 409	4	257	11 528	-
20	-	-	-	-	-	-	-	-	-	-	-	2 741	4	-	3 850	58
21	-	3 883	15	243	-	-	-	-	-	-	-	10	-	-	7 304	11
22	-	-	1 269	852	-	-	-	-	-	-	-	-	-	11	4 816	-
23	-	17 859	16	157	-	-	-	-	-	-	-	-	-	5	2 279	-
24	-	59 191	71	414 684	-	-	-	-	-	-	-	-	16	376	2 177	213
27	-	80	662	113 020	-	-	-	-	-	-	-	-	13	92	2 361	62
28	-	33 280	-	18 712	-	-	-	-	-	-	-	-	-	-	474	-
29	-	-	-	-	-	-	-	-	-	-	-	-	-	-	566	-
30	-	-	1 002	4 712	-	26	-	-	-	-	-	-	-	141	1 238	179
31	-	1 193	-	5 807	-	-	-	-	-	-	-	-	-	-	15	-
32	-	-	-	15	-	21	-	17 210	-	-	-	-	-	-	3 941	8
33	-	-	69	44	-	-	-	-	-	-	-	-	-	-	3 670	293
34	-	-	-	55	-	21	-	21	-	-	-	-	-	144	3 044	40
35	-	-	-	-	-	-	-	-	-	-	-	-	-	-	1 953	-
36	-	-	-	20	-	11 989	-	231 833	-	10	-	-	11	-	658	74
37	-	-	15	18	-	3 325	-	19 938	-	-	-	-	-	5	126	-
38	-	-	-	-	-	-	-	46	-	-	-	-	-	42	126	-
39	-	-	-	19	-	-	-	-	-	-	-	-	-	6	266	-
41	-	-	20	15	-	63	-	-	-	-	-	-	-	-	471	-
42	-	-	-	39	-	-	-	-	-	-	-	-	44	15	903	-
43	-	-	-	-	-	-	-	-	-	-	-	-	-	-	1 475	-
44	-	-	-	-	-	-	-	-	-	-	-	-	-	-	589	30
45	-	30	-	11	-	-	-	36	-	-	-	-	119	-	2 584	-
46	15	-	-	-	-	-	20	-	-	-	-	-	-	-	833	-
47	-	-	-	-	-	-	-	-	-	-	-	-	-	-	579	-
48	26	-	25	-	-	-	-	-	-	-	-	-	15	-	1 218	-
51	-	-	-	10	-	-	-	-	-	-	-	-	19	-	500	-
52	-	-	-	-	-	-	-	-	-	-	-	-	30	-	2 374	-
53	-	-	-	57	-	-	-	-	-	-	-	-	-	4	3 904	-
54	-	-	-	-	-	-	-	-	-	-	-	-	-	-	527	-
55	-	15	21	-	-	-	-	15	-	-	-	-	-	-	678	-
56	-	523	-	269	-	-	-	-	-	-	-	-	-	46	4 455	20
57	-	-	-	-	-	-	-	-	-	-	-	-	29	-	1 610	-
58	-	-	-	33	-	-	-	-	-	-	-	-	-	15	1 581	-
61	-	-	-	28	-	-	-	-	-	-	-	-	-	37	6 555	-
62	-	-	-	-	-	-	-	-	-	-	-	-	-	36	8 684	-
63	-	-	-	98	-	-	-	-	-	-	-	-	-	-	11 933	-
64	-	-	-	-	-	125	-	-	-	-	-	-	-	-	6 641	-
65	-	-	-	20	-	-	-	-	-	-	-	-	-	-	16 248	7
66	-	-	42	-	-	-	-	-	-	-	-	-	15	-	1 898	-
Bund	73	116 752	19 533	568 643	711	111 964	153	271 190	66	8 401	109	21 655	15 776	14 936	258 480	23 092
98	-	-	-	-	-	-	-	-	-	-	-	-	36	74	35 711	-
99/100	-	-	-	-	-	73	-	72 404	-	344	-	-	-	-	-	186
195	-	-	-	-	-	-	-	-	-	-	-	-	-	-	-	-
203	-	-	-	-	-	-	-	-	-	-	-	-	-	-	-	-
204	-	18	-	-	-	-	-	-	-	-	-	-	-	202	-	-
205	-	-	-	-	-	-	-	-	-	-	-	-	-	-	-	-
206	-	-	-	-	-	-	-	-	-	-	-	-	-	-	-	-
207	-	-	-	-	-	-	-	-	-	-	-	-	-	-	-	-
208	-	-	-	-	-	-	-	-	-	-	-	-	-	-	-	-
209	-	-	-	-	-	-	-	-	-	-	-	-	-	-	-	-
210	-	-	-	-	-	-	-	-	-	-	-	-	-	-	-	-
211	-	-	-	-	-	83	-	-	-	-	-	-	-	-	-	-
212	-	-	-	-	-	-	-	-	-	-	-	-	-	-	-	-
213	-	-	-	-	-	-	-	-	-	-	-	-	-	-	-	-
214	-	-	-	-	-	-	-	-	-	-	-	-	-	-	-	-
215	-	-	-	-	-	-	-	-	-	-	-	-	-	-	-	-
216	-	-	-	-	-	-	-	-	-	-	-	-	-	-	-	-
217	-	-	-	-	-	-	-	30	-	-	-	-	-	-	-	-
218	-	-	-	-	-	-	-	-	-	-	-	319	-	-	-	-
219	-	-	-	-	-	-	-	-	-	-	-	-	-	-	-	31
220	-	-	-	-	-	-	-	-	-	-	-	-	-	-	-	-
221	-	-	-	-	-	-	-	-	-	-	-	-	-	-	-	-
222	-	-	-	-	-	-	-	-	-	-	-	-	-	-	-	-
223	-	-	-	-	-	-	-	-	-	-	-	-	-	-	-	-
Ausland	-	18	-	-	-	83	-	30	-	-	-	319	-	202	-	31
Insgesamt	275	116 972	35 387	584 497	2 461	113 870	609	344 080	164	8 843	375	22 240	18 475	17 875	318 312	47 430

Nummer des VB	Benzol 92 V	Benzol 92 E	Gasöl, Dieselöl 93 V	Gasöl, Dieselöl 93 E	Andere Mineralölderivate, Mineralölrückstände 94 V	Andere Mineralölderivate, Mineralölrückstände 94 E	Rohe und bearbeitete Natursteine 100 V	Rohe und bearbeitete Natursteine 100 E	Gewöhnliche Erde, Kies, Sand 101 V	Gewöhnliche Erde, Kies, Sand 101 E	Kalk und Gips, außer zum Düngen 102 V	Kalk und Gips, außer zum Düngen 102 E	Zement, Mörtel 103 V	Zement, Mörtel 103 E	Stein- und Siedesalz 110 V	Stein- und Siedesalz 110 E
1	75	1 655	7 598	-	1 981	24	12	420	-	1 029	-	-	15	986	840	-
2	434	580	16 168	67	6 719	984	32	3 007	254	15	-	-	7	-	17	-
3	422	22	8 128	2 380	7 464	26 118	322	693	1 069	1 629	-	172	34	1 539	-	-
4	15	-	6 380	72	2 819	21	9	25	140	3 814	-	-	5	1 008	-	599
5	9 990		13 646		77 018		1 368		12 146		22		156		19	
6	-	-	3 503	-	1 497	11	-	79	1 150	1 457	-	-	-	-	-	-
7	60	20	5 124	40	3 876	106	-	309	170	3 347	-	44	-	27	-	1 130
8	138	14	1 440	455	1 966	10	-	18	-	-	-	-	-	-	-	-
9	222	1 739	6 554	467	18 590	7 669	259	32	11	35	-	30	-	5	-	-
10	321	56	5 610	1 382	8 592	14 307	-	-	55	496	-	74	-	-	-	27 279
11	62	20	5 756	-	12 755	108	5	45 591	933	4 108	-	1 728	-	43	-	19
12	45	160	8 231	-	7 256	5	152	5 799	-	115	-	3 010	-	-	-	-
13	-	28	3 726	-	11 755	31	-	13 437	-	-	-	-	-	68	4	-
14	180	2 294	5 534	197	12 745	4 718	29	163	-	1 857	-	-	-	9	1	34 654
15	255	501	8 266	1 849	2 805	53 745	54	9 535	9	45	-	-	5	4 885	-	23 001
16	463	36	4 035	3	5 886	76	36	24	16	-	-	-	-	-	-	5 074
17	63	299	3 640	-	3 790	45	89	439	-	-	-	-	-	-	-	-
18	-	15	312	16	542	-	18	-	-	-	-	-	-	-	-	-
19	86	15	5 334	-	7 641	35	12	-	-	56	-	-	-	-	2	-
20	-	-	2 499	-	3 150	865	-	-	-	-	-	-	-	-	-	-
21	90	-	6 303	-	4 372	26	178	-	-	350	10	1 872	7	1 820	-	-
22	40	-	5 935	-	6 401	-	-	1 731	-	16	-	138	-	1 396	-	-
23	18	26	3 363	11	7 549	23	43	1 617	2	56	-	1 571	-	30	2	-
24	-	5 773	5 903	693	24 048	3 213	47	-	-	8 145	-	-	5	51	-	-
27	33	2 017	4 478	-	8 825	105	-	20	-	89	-	-	6	-	-	-
28	45	113	235	15	1 535	18	-	-	-	192	-	-	175	7	-	-
29	-	-	500	-	649	22	-	-	-	-	-	-	-	-	-	-
30	10	98	3 380	-	19 474	357	92	15	-	208	-	-	1	32	-	-
31	122	281	1 300	-	698	-	-	-	-	718	-	-	-	-	-	-
32	-	47	4 024	9	10 249	19	68	64	-	20	-	-	-	112	-	-
33	15	173	1 187	19	11 914	1 652	-	175	-	-	-	1 172	-	-	-	-
34	-	24	4 426	7	14 796	102	-	-	-	-	-	13	1	-	-	-
35	30	73	2 091	-	2 489	11	-	-	-	4	-	-	6	-	-	-
36	-	-	263	-	6 442	414	-	-	-	30	-	-	-	-	-	-
37	-	-	1 138	-	4 036	21	-	-	-	-	-	-	-	15	-	-
38	31	19	1 918	-	4 710	7	-	1 909	-	39	-	3	-	639	-	-
39	293	-	3 518	-	3 677	90	13	499	-	-	-	-	-	23	-	-
41	-	-	2 343	-	5 541	21	7	937	-	493	-	168	-	44	-	-
42	-	181	2 258	253	7 742	-	-	5	-	-	-	-	4	137	2	-
43	-	-	179	-	3 215	-	-	-	-	-	-	-	-	-	-	-
44	10	98	254	-	5 513	478	-	-	-	-	-	10	-	-	-	-
45	18	1	736	24	19 996	20	-	-	-	-	-	-	-	-	-	-
46	15	-	1 494	-	1 457	-	5	97	-	434	-	-	-	48	-	-
47	-	-	1 826	-	4 515	53	-	-	-	1	-	-	-	-	-	-
48	312	-	3 651	-	10 057	-	6	-	-	-	-	-	-	-	-	-

Nummer des VB	Benzol		Gasöl, Dieselöl		Andere Mineralölderivate, Mineralölrückstände		Rohe und bearbeitete Natursteine		Gewöhnliche Erde, Kies, Sand		Kalk und Gips, außer zum Düngen		Zement, Mörtel		Stein- und Siedesalz	
	92		93		94		100		101		102		103		110	
	V	E	V	E	V	E	V	E	V	E	V	E	V	E	V	E
51	118	-	5 025	-	9 023	-	-	-	-	-	-	-	-	-	-	-
52	121	-	5 647	-	27 228	31	-	2 712	-	-	-	5	-	-	-	-
53	39	16	3 497	4	17 015	75	-	3	-	120	2	-	1	7	-	-
54	15	-	313	-	2 087	-	-	57	-	-	-	-	-	-	-	-
55	5	274	16	-	2 884	-	-	36	-	15	-	-	-	-	-	-
56	10	31	888	2	13 897	73	-	16	-	10	-	-	-	-	3	-
57	17	-	2 714	-	6 292	96	-	4 878	-	-	-	-	-	37	-	-
58	79	30	5 268	14	9 477	1	3	371	31	-	-	20	-	-	-	-
61	32	-	10 831	-	19 584	18	45	3 524	-	-	-	617	-	20	-	-
62	9	16	7 206	-	13 767	267	-	3	-	-	1	-	-	-	1	-
63	110	10	22 512	-	15 524	-	-	7 724	-	2 260	-	-	-	-	-	-
64	58	-	10 306	-	9 386	23	-	-	-	-	-	-	-	-	-	-
65	94	-	11 617	4	16 643	2	1	-	-	-	-	-	1	-	-	-
66	39	35	12 507	-	12 822	14	12	916	-	-	-	-	5	-	-	-
Bund	4 669	16 790	267 888	7 983	487 158	116 130	1 548	106 880	3 840	31 203	13	10 647	278	12 988	872	91 756
98	464	11	16 956	-	11 040	97	2	21	-	15	-	-	-	-	2	-
99/100	15	6	-	84	287	16 530	-	728	-	161	-	75	-	-	-	8 736
195	-	-	-	-	16	-	-	-	-	-	-	-	-	-	-	-
203	-	-	-	-	-	-	-	-	-	-	-	-	-	-	-	-
204	-	-	-	-	-	423	-	21	-	6	-	317	-	6 201	-	39
205	88	-	11	-	1 212	1 709	31	-	-	-	-	-	-	-	-	-
206	-	-	-	-	-	-	-	-	-	-	-	-	-	-	-	-
207	-	-	-	-	-	-	-	-	-	-	-	-	-	-	-	-
208	-	-	-	-	-	-	-	-	-	-	-	-	-	-	-	-
209	-	-	-	-	-	-	-	-	-	-	-	-	-	-	-	-
210	-	-	-	-	-	-	-	-	-	-	-	-	-	-	-	-
211	-	-	-	-	130	-	-	1	-	-	-	-	-	-	-	-
212	1	-	-	-	623	15	5	33	70	-	-	-	-	-	-	-
213	32	-	-	-	195	-	-	324	6	-	-	-	-	-	-	-
214	-	-	-	-	-	-	-	-	-	-	-	-	-	-	-	-
215	-	-	-	-	156	47	-	231	-	-	-	20	-	35	-	-
216	-	-	-	-	41	-	-	-	-	-	-	-	-	-	-	-
217	-	46	-	-	3 955	426	34	141	-	-	-	-	-	-	-	-
218	12	41	-	6	273	418	-	21	-	-	-	-	-	-	-	-
219	-	-	-	-	-	-	-	-	-	-	-	-	-	-	-	-
220	61	-	-	-	139	22	35	81	-	38	-	-	-	-	-	-
221	-	-	-	-	10	-	-	-	-	-	-	-	-	-	-	-
222	-	-	-	-	649	-	59	98	-	-	-	-	-	-	-	-
223	-	-	-	-	-	57	-	-	-	-	-	-	-	-	-	-
Ausland	194	87	11	6	7 383	3 117	164	951	76	44	-	337	110	6 236	-	39
Insgesamt	15 332	26 884	298 701	21 919	582 902	212 892	3 082	109 948	16 062	43 569	35	11 081	544	19 380	893	100 550

Nummer des VB	Tonerde, Bauxit, Kryolith		Andere mineralische Rohstoffe		Schwefelsäure		Soda, Ätznatron, Pottasche		Farbstoffe, Farben und Lacke		Nicht bes.gen. chemische Erzeugnisse		Düngekalk		Thomasmehl		Andere Phosphordüngemittel außer Mischdünger	
	111		112		120		121		122		123		130		131		132	
	V	E	V	E	V	E	V	E	V	E	V	E	V	E	V	E	V	E
1	-	-	280	198	4 953	6	-	-	-	-	1 715	99	-	2 138	-	-	-	-
2	-	-	272	-	965	-	-	-	10	-	2 532	88	-	-	-	8	21	309
3	-	-	102	2 785	2 735	-	138	11	20	-	2 305	157	16	1 924	48	-	15	690
4	-	-	41	2	-	-	-	-	12	-	564	53	-	10	8	46	-	-
5	-		2 115		26 433		693		181		15 267		72		31		30	
6	-	-	219	18	-	-	-	16	-	161	553	11	15	18	123	28	-	7
7	-	-	5 271	136	1 906	-	16	-	-	-	1 075	411	5	1 878	-	46	10	-
8	-	-	84	-	-	-	-	-	5	-	213	223	-	31	-	-	-	49
9	-	-	428	513	440	92	131	112	262	16	2 272	396	-	-	-	-	-	-
10	-	-	2 236	2 909	5 406	17	51	-	-	111	759	1 050	-	947	-	9	-	108
11	-	-	1 735	2 072	122	-	20	-	19	10	2 963	6 536	-	2 531	-	-	-	-
12	-	-	106	687	-	17	-	10	-	2	1 554	657	-	10	-	-	-	25
13	-	-	89	1 550	3 467	-	-	10	-	153	3 946	2 369	-	-	-	-	-	-
14	-	1	11 299	1 483	125	924	127	48	5	-	3 808	2 270	14	5 050	-	1 445	-	-
15	-	-	2 062	19 731	49	-	11	17	19	-	405	11 670	-	1 330	-	-	-	-
16	-	-	56	15	-	18	38	8	-	-	1 119	262	-	-	-	-	-	-
17	-	-	641	19	816	-	-	39	3	3	577	105	-	15	-	-	-	-
18	-	-	22	-	-	-	-	-	-	-	64	-	-	-	-	-	-	-
19	-	-	92	24	-	-	3	-	-	6	1 068	11	-	-	-	-	-	-
20	-	-	180	26	-	-	-	-	-	7	189	246	-	-	-	-	-	-
21	-	-	60	-	-	-	14	5	19	-	1 095	79	-	155	-	-	-	-
22	7	-	30	15	175	-	-	-	-	-	825	2 074	-	-	-	-	-	-
23	-	-	139	497	115	-	10	-	-	-	608	55	-	154	-	53	-	-
24	-	-	66	1 036	238	77	-	1 096	100	1 176	1 271	9 555	-	296	-	548	-	31
27	-	-	103	145	15	-	-	-	-	-	160	925	-	-	-	735	-	-
28	-	-	5	225	-	-	-	-	37	59	37	61	-	-	-	-	-	-
29	-	-	204	-	-	1 114	-	3 955	-	-	250	26	-	-	-	-	-	-
30	-	-	53	25	69	42	-	890	-	-	893	311	-	-	-	1 342	-	-
31	-	-	-	-	-	-	-	-	-	-	768	192	-	-	-	271	-	-
32	-	-	52	328	8 302	17	44	-	22	495	1 723	339	-	15	-	-	-	15
33	-	-	461	97	982	16	-	644	66	4	660	756	-	17	-	-	-	-
34	-	-	94	10	1 112	47	-	4 024	17	170	1 712	5 713	-	-	-	-	-	-
35	-	-	37	72	303	30	5	59	9	-	1 222	68	-	-	-	-	-	-
36	-	-	410	1 868	-	-	-	-	14	-	719	3 513	-	62	-	-	-	-
37	-	-	20	138	661	-	25	38	9	155	470	83	-	-	-	-	-	-
38	-	-	17	5 974	17 386	-	10	251	-	-	2 455	3 567	-	-	-	-	-	-
39	-	-	35	45	-	-	-	-	58	-	1 364	46	-	-	-	-	-	-
41	-	-	-	3 020	21	-	-	-	-	100	937	868	-	-	-	-	-	-
42	-	-	77	113	631	-	65	21	5	246	2 401	516	-	-	-	-	-	66
43	-	-	1 102	-	16	-	-	-	-	-	69	161	-	-	-	-	-	-
44	-	-	45	370	390	62	25	-	-	21	355	4 832	-	-	-	-	-	-
45	-	-	86	45	-	-	21	-	-	24	952	334	-	-	-	5	-	-
46	-	-	28	47	-	-	-	-	4	4	814	152	-	-	-	-	-	-
47	-	-	8	26	-	-	-	-	1	-	408	12	-	-	-	-	-	-
48	-	-	916	481	-	-	122	20	25	105	2 190	1 774	-	-	-	-	-	-
51	-	-	107	-	23	-	-	-	20	-	651	168	-	-	-	-	-	-
52	-	-	351	-	-	-	22	55	6	161	1 712	340	-	-	-	-	-	5
53	-	-	246	34	-	-	1	14	162	15	1 175	189	-	15	-	-	-	-
54	-	-	92	-	74	-	-	-	-	-	141	54	-	-	-	-	-	-
55	-	-	20	22	-	-	11	-	21	103	141	36	-	-	-	-	-	-
56	-	-	276	8	17	-	-	49	18	-	475	1 433	-	-	-	-	-	-
57	5	-	116	666	-	-	-	12	-	-	999	70	-	-	-	-	-	-
58	5	-	109	685	-	17	-	-	15	15	817	16	-	-	-	-	-	-
61	-	-	581	1 551	-	-	-	6	-	27	1 248	63	-	-	-	-	-	-
62	-	-	738	-	-	-	-	-	23	6	1 559	-	-	-	-	-	-	-
63	-	-	399	2 551	-	64	6	-	5	34	1 234	8	-	16	-	-	-	-
64	-	-	2 170	22 982	-	-	-	128	-	-	1 438	7 340	-	-	-	-	-	-
65	-	-	1 376	5	-	-	-	17	86	7	1 980	397	-	-	-	-	-	-
66	-	-	329	1 632	-	-	-	11	54	-	3 198	177	-	-	-	-	-	-
Bund	17	1	36 153	76 881	51 514	2 560	916	11 566	1 151	3 396	68 807	72 917	50	16 612	179	4 536	46	1 305
98	-	-	43	242	958	7	17	-	6	4	1 055	3 264	-	-	-	-	-	-
99/100	-	44	30 702	6 559	-	-	916	4 289	155	342	454	31 103	-	52	-	-	-	21
195	-	-	-	-	-	-	-	-	2	-	37	-	-	-	-	-	-	-
203	-	-	-	-	-	-	-	-	-	-	-	-	-	-	-	-	-	-
204	-	28	9 663	795	-	21	-	1 196	240	498	-	3 908	-	-	-	-	-	20
205	101	-	4 269	1 295	7 015	-	641	-	90	-	662	7 803	-	-	-	-	-	-
206	-	-	-	-	-	-	-	-	-	-	257	-	-	-	-	-	-	-
207	-	-	-	-	-	-	-	-	-	-	-	-	-	-	-	-	-	-
208	-	-	-	-	-	-	-	-	-	-	6	-	-	-	-	-	-	-
209	-	-	-	-	-	-	-	-	-	-	-	-	-	-	-	-	-	-
210	-	-	-	-	-	-	-	-	-	-	-	-	-	-	-	-	-	-
211	-	-	72	25	15	-	-	-	29	16	91	90	-	-	-	-	-	-
212	-	-	643	40	-	-	-	-	31	51	869	322	-	-	-	-	-	-
213	-	-	59	141	-	-	101	-	34	1	83	62	-	-	-	-	-	-
214	-	-	-	-	-	-	-	-	-	-	-	-	-	-	-	-	-	-
215	-	-	153	101	-	46	-	-	64	85	531	236	-	-	-	-	-	-
216	-	-	-	-	-	-	-	-	5	-	17	-	-	-	-	-	-	-
217	-	-	137	108	-	-	-	-	19	-	726	162	-	-	-	-	-	-
218	-	-	31	184	-	-	-	-	-	-	1 048	174	-	-	-	-	-	-
219	-	-	-	-	-	-	-	-	-	-	-	-	-	-	-	-	-	-
220	-	-	88	27	-	-	19	-	12	1	492	1 184	-	-	-	-	-	-
221	-	-	15	-	-	-	-	-	-	-	250	-	-	-	-	-	-	-
222	-	-	50	-	-	22	-	-	6	-	474	607	-	-	15	-	-	-
223	-	-	-	-	-	-	-	-	-	-	-	83	-	-	-	-	-	-
Ausland	101	28	15 180	2 716	7 030	89	761	1 196	530	652	5 506	14 631	-	-	15	-	-	20
Insgesamt	118	73	84 193	88 513	85 935	29 089	3 303	17 744	2 025	4 575	91 126	137 182	122	16 736	225	4 567	76	1 376

Nummer des VB	Kali-düngemittel, außer Mischdünger		Stickstoff-düngemittel,		Mischdünger		Andere Düngemittel		Pflanzliche Gerbmittel		Häute, Felle		Leder		Wolle		Baumwolle		Andere Spinnstoffe	
	133		134		135		136		140		141		142		150		151		152	
	V	E	V	E	V	E	V	E	V	E	V	E	V	E	V	E	V	E	V	E
1	172	-	64	65	3	41	-	8	-	-	-	-	-	-	-	-	30	-	2	-
2	130	8	207	18	-	15	321	372	-	-	122	-	-	-	54	-	4	-	7	82
3	61	30	567	48	-	15	187	5 330	-	-	236	-	-	-	10	-	338	23	-	3
4	23	24	192	25	-	42	70	4 136	-	-	-	-	-	2	-	-	-	-	3	-
5	865		257		30		855		22		46		-		374		84		28	
6	206	68	515	5	22	-	93	-	-	-	-	10	-	-	-	-	-	-	-	-
7	37	38	325	25	-	-	1 096	95	-	-	-	-	-	-	-	-	-	-	-	-
8	-	-	92	-	-	-	93	1 250	-	-	29	-	-	-	-	-	-	-	-	-
9	-	135	-	107	-	-	19	-	-	-	-	-	-	-	39	114	222	9	76	17
10	-	2 057	408	-	-	33	427	144	-	-	20	-	-	-	-	-	-	-	-	24
11	-	100	953	7 539	-	-	47	5	-	16	-	-	-	-	16	-	160	-	35	75
12	-	-	90	-	8	25	28	-	11	-	663	-	-	-	6	-	-	-	257	5
13	-	6 731	90	-	-	-	1	11	-	-	39	-	-	-	28	-	14	-	-	847
14	-	-	700	43	1	16	161	-	-	-	-	-	-	-	-	-	126	-	112	32
15	-	118 470	559	-	-	141	199	686	-	-	-	-	-	-	-	-	-	-	-	-
16	-	-	80	-	-	-	5	39	-	-	1	-	-	-	68	12	-	-	-	5
17	-	-	182	30	-	45	62	-	-	-	-	-	-	-	-	-	-	-	-	-
18	-	-	15	-	-	-	-	143	-	-	-	-	-	-	-	-	-	-	-	-
19	10	-	664	44	16	-	1 444	35	-	-	-	-	-	-	4	-	15	-	-	-
20	-	-	33	-	-	106	466	-	-	-	-	-	-	-	-	-	367	7	-	80
21	-	-	85	9	-	-	156	-	-	-	-	-	-	-	-	-	4 789	11	77	-
22	-	-	18	-	-	-	-	-	-	-	-	-	-	-	2	-	40	-	-	10
23	-	-	-	-	-	-	-	-	-	-	-	-	-	-	-	-	-	-	-	-
24	-	-	-	2 305	-	-	5	-	-	-	80	-	-	-	-	-	-	-	3	-
27	-	-	10	382	-	-	-	-	-	-	-	-	-	-	2	-	-	1	-	-
28	-	-	-	-	-	-	-	-	-	-	-	-	-	-	3	-	-	-	-	-
29	-	-	-	-	-	-	-	-	-	-	17	-	-	-	-	-	-	-	-	-
30	-	-	8	-	-	-	-	63	-	-	3	-	-	-	-	-	-	-	-	-
31	-	-	-	-	-	-	-	-	-	-	-	-	-	-	-	-	-	-	-	-
32	-	-	-	-	-	-	15	-	4	-	44	-	-	-	44	-	1 834	65	91	150
33	-	-	-	-	-	-	-	25	-	-	1	-	-	-	-	-	15	-	-	-
34	-	-	-	-	-	-	15	619	-	-	-	-	-	-	1	-	436	-	-	599
35	-	-	-	-	-	-	-	15	-	-	6	-	-	-	41	4	43	-	-	-
36	-	-	-	756	-	-	5	-	-	-	-	-	-	-	6	-	-	-	-	-
37	-	-	-	-	-	-	-	-	-	-	2	-	-	16	39	-	480	-	-	361
38	-	-	-	-	-	-	42	-	-	-	9	-	-	-	4	-	-	-	-	37
39	-	-	-	-	-	-	25	-	-	11	319	-	-	27	-	-	-	-	-	-
41	-	-	45	11	-	-	10	-	-	-	9	-	-	-	-	-	79	-	-	-
42	-	-	-	-	-	-	25	-	-	-	16	-	-	-	-	-	-	-	-	-
43	-	-	15	-	-	-	-	-	-	-	-	-	-	-	-	-	-	-	-	-
44	-	-	-	1 842	-	875	-	-	-	-	-	-	-	-	-	-	-	-	-	-
45	-	-	-	-	-	21	-	-	-	98	-	-	-	-	2	-	-	-	2 400	37
46	-	-	-	-	-	-	53	26	-	-	334	-	-	-	9	-	494	-	-	34
47	-	-	-	-	-	-	-	-	-	-	17	-	5	-	-	-	390	-	3	14
48	-	-	-	8	-	-	50	92	1	-	66	-	-	-	8	-	2 698	-	756	-
51	-	-	-	-	-	-	-	17	-	-	191	-	-	-	9	-	1 296	-	159	8
52	-	-	46	-	39	68	122	130	49	-	2 986	-	54	1	71	-	1 121	5	3 215	4
53	-	-	-	-	-	-	5	-	7	-	78	-	-	-	7	-	10	-	-	-
54	-	-	30	-	-	-	10	-	-	-	2 807	-	-	-	4	-	10	-	218	-
55	-	-	10	-	-	-	5	-	24	-	652	-	-	-	-	-	-	-	-	-
56	-	-	-	395	-	-	-	-	-	-	43	-	-	-	-	-	-	-	1	-
57	-	-	47	-	-	-	-	-	-	-	1	-	-	-	28	-	-	-	-	37
58	-	-	-	-	-	-	10	-	-	-	60	-	-	-	-	-	-	-	-	-
61	-	-	-	-	1	-	-	5	-	85	670	5	-	-	7	-	3 775	-	80	6
62	-	-	-	-	-	-	-	53	-	-	120	23	-	-	1	-	-	-	-	4
63	-	-	173	-	-	5	15	107	-	-	213	-	-	-	-	-	5	-	-	506
64	-	-	48	873	-	5	6	-	-	-	9	-	-	-	50	-	145	-	-	45
65	-	-	-	-	1	-	15	32	-	-	57	-	-	13	13	-	-	-	-	-
66	-	-	15	-	-	-	-	-	-	-	17	-	-	365	8	-	1 186	-	185	16
Bund	639	127 661	6 286	14 530	91	1 453	5 308	13 438	96	210	9 937	38	59	424	584	130	20 122	121	7 680	3 058
98	-	-	-	-	-	-	-	6	-	-	-	-	-	-	-	-	-	-	5	-
99/100	-	61 329	10	36 687	-	730	-	5	-	-	2 308	-	-	-	22	-	15	-	144	30
195	-	-	-	-	-	-	-	-	-	-	-	-	-	-	-	-	-	-	-	-
203	-	-	-	-	-	-	-	-	-	-	-	-	-	-	-	-	-	-	-	-
204	-	21	-	-	6	-	-	-	137	15	123	17	-	77	2 652	-	5 626	462	5 096	2 650
205	-	-	-	3 997	-	-	212	495	-	-	296	-	-	-	742	-	410	-	5 101	2 497
206	-	-	-	-	-	-	-	30	-	-	-	-	-	-	-	-	-	-	122	-
207	-	-	-	-	-	-	-	-	-	-	-	-	-	-	-	-	-	-	-	-
208	-	-	-	-	-	-	-	-	-	-	-	-	-	-	-	-	-	-	-	-
209	-	-	-	-	-	-	-	-	-	-	-	-	-	-	-	-	-	-	-	-
210	-	-	-	-	-	-	-	-	-	-	-	-	-	-	-	-	-	-	-	-
211	-	-	-	-	-	-	-	-	-	-	27	-	-	-	-	-	-	-	-	-
212	-	-	-	-	-	-	-	-	-	-	33	-	-	-	6	-	-	-	4	24
213	-	-	-	-	-	-	-	-	-	-	-	54	-	-	5	7	-	-	-	27
214	-	-	-	-	-	-	-	-	-	-	-	-	-	-	-	-	-	-	-	-
215	-	-	-	-	-	-	-	-	-	-	2	8	-	10	-	6	6	2	1	-
216	-	-	-	-	-	-	5	-	-	-	-	-	-	-	-	-	-	-	-	-
217	-	-	-	-	-	-	-	-	-	-	-	10	-	1	1	80	-	2	-	4
218	-	-	-	-	-	-	-	-	-	-	-	2	-	23	-	-	-	-	205	41
219	-	-	-	-	-	-	-	-	-	-	-	-	-	-	-	-	-	-	-	-
220	-	-	1	-	-	-	173	36	-	-	1	30	1	13	16	2	2	-	3	4
221	-	-	-	-	-	-	-	-	-	-	-	-	-	-	-	-	-	-	-	-
222	15	-	-	-	-	-	-	-	-	-	-	4	-	-	-	-	2	-	-	-
223	-	-	-	-	-	-	-	-	-	-	-	47	-	-	-	-	-	-	-	-
Ausland	15	21	1	3 997	6	-	390	561	137	15	482	172	1	124	3 422	95	6 046	466	10 532	5 247
Insgesamt	1 519	189 876	6 554	55 471	127	2 213	6 553	14 865	255	247	12 773	256	60	548	4 402	599	26 267	671	18 389	8 343

Nummer des VB	Garne		Lumpen		Stammholz über 1,5 m Länge, Baumstangen		Faserholz, Papierholz		Grubenholz	Anderes unbearbeitetes Holz, Holzabfälle		Hölzerne Schwellen		Schnittholz, Faßholz, Werkstücke		Holzwaren	
	153		154		160		161		162	163		164		165		166	
	V	E	V	E	V	E	V	E	E	V	E	V	E	V	E	V	E
1	-	-	294	22	6	985	-	-	-	11	198	-	617	612	756	6	8
2	139	-	141	536	598	8 125	15	10	-	-	172	-	-	1 543	1 128	7	242
3	-	-	-	150	242	523	252	-	-	80	5	-	136	2 367	538	6	639
4	-	-	-	111	453	419	-	24	-	16	184	23	-	152	-	11	-
5	22		72		604		24		-	225		398		4 174		220	
6	-	-	49	38	827	4 230	-	-	-	-	193	-	-	106	1 336	30	21
7	-	-	203	47	1 074	3 667	-	70	-	23	709	25	1 006	125	2 611	-	300
8	-	-	-	114	421	356	-	-	-	5	137	-	-	539	22	8	-
9	-	5	68	131	1 381	50	-	-	29	6	40	-	-	1 233	129	6	70
10	-	-	3	76	817	1 563	-	-	19	5	773	-	314	24	371	18	24
11	-	-	240	49	4 701	2 743	-	244	-	6	1 278	-	-	224	839	-	402
12	-	-	417	232	18 027	229	-	-	5	45	124	-	-	621	399	-	70
13	10	-	77	110	184	661	17	45	-	-	166	-	-	336	103	-	593
14	-	-	231	96	255	1 581	-	62	-	-	468	-	-	489	418	-	208
15	-	-	277	-	527	191	-	-	-	52	81	-	29	41	231	34	19
16	-	-	74	54	152	-	-	-	-	-	-	-	299	-	39	-	-
17	-	-	50	-	168	178	-	-	-	-	-	21	5	475	3	-	5
18	-	-	-	-	26	-	-	-	-	-	-	-	-	297	8	-	-
19	-	7	126	38	28	114	-	17	26	-	62	-	-	19	113	-	5
20	-	-	10	-	24	43	-	15	-	-	258	-	51	165	22	7	-
21	3	1	326	10	162	143	-	-	1	-	37	-	-	244	30	10	5
22	-	-	42	11	4 723	14	-	-	-	32	282	-	-	-	29	18	64
23	-	-	6	-	76	-	-	-	-	-	28	-	-	161	16	-	-
24	-	-	10	6	11	15	-	-	-	-	61	-	1 542	1 838	228	103	20
27	-	-	4	-	1	15	-	-	-	-	-	-	78	-	6	5	7
28	3	-	29	16	34	-	-	-	-	-	-	-	-	54	18	-	-
29	-	-	-	-	840	-	-	-	-	-	11	-	5	-	20	-	120
30	-	-	-	-	1	133	-	-	-	-	-	-	-	35	-	13	-
31	-	-	-	-	-	-	-	-	-	-	-	-	-	190	-	-	4
32	43	17	488	28	43	137	-	-	-	-	-	-	-	91	-	-	4
33	-	-	82	21	-	100	-	129	-	1	-	-	-	47	-	4	20
34	3	20	14	-	48	19	-	-	-	-	-	-	-	360	-	-	-
35	23	-	179	-	70	18	-	79	-	-	-	-	-	3	-	-	-
36	-	-	14	-	-	20	-	-	-	-	-	-	-	15	-	-	-
37	-	105	151	12	266	375	-	-	22	-	142	-	-	30	-	-	9
38	-	-	-	20	346	139	-	-	-	-	86	-	5	33	15	-	34
39	2	-	-	94	278	-	-	-	-	-	54	-	-	-	16	-	6
41	-	-	193	7	667	306	-	22	-	10	-	-	-	47	2	-	101
42	-	6	597	-	12	-	-	-	-	-	-	-	-	86	-	33	253
43	-	74	22	15	17	577	-	-	-	-	-	-	-	124	245	61	71
44	-	-	-	-	-	-	-	-	-	-	-	-	-	167	-	60	-
45	1	-	16	38	133	-	106	-	-	-	-	-	-	104	54	-	29
46	-	-	38	11	57	77	-	-	-	-	-	-	183	56	368	-	74
47	6	-	59	112	676	45	-	-	-	10	-	-	-	16	40	3	6
48	86	632	145	-	1 984	1 573	5 009	68	-	-	496	-	-	153	1 122	17	249

Nummer des VB	Garne		Lumpen		Stammholz über 1,5 m Länge, Baustangen		Faserholz, Papierholz		Grubenholz	Anderes unbearbeitetes Holz, Holzabfälle		Hölzerne Schwellen		Schnittholz, Faßholz, Werkstücke		Holzwaren	
	153		154		160		161		162	163		164		165		166	
	V	E	V	E	V	E	V	E	E	V	E	V	E	V	E	V	E
51	3	-	29	16	3 729	235	-	-	5	-	117	-	-	254	299	-	355
52	24	37	69	6	1 367	9	-	-	-	6	23	-	-	230	309	42	681
53	90	2	66	-	91	30	-	-	-	-	-	-	-	163	-	-	8
54	-	5	51	-	619	108	-	-	-	-	40	-	-	31	53	-	543
55	-	-	52	-	3 086	110	-	-	-	44	-	-	-	110	-	16	4
56	-	-	2	59	102	-	-	-	-	1	-	-	-	85	-	1	9
57	22	44	99	37	147	497	-	-	-	-	110	-	152	2	537	11	46
58	2	24	226	37	1 027	328	-	-	-	5	36	-	145	45	319	-	262
61	52	33	183	-	3 534	1 071	-	-	50	32	138	-	-	18	1 112	2	605
62	-	-	5	-	5	-	-	-	18	-	-	-	-	76	4	156	81
63	-	-	32	34	5	1 882	-	34	20	-	376	-	42	77	6 818	6	1 175
64	-	-	44	40	1 772	206	-	-	-	-	110	-	-	85	1 984	37	1 313
65	-	-	5	5	816	15	2	-	-	-	5	-	-	87	68	23	115
66	-	192	30	-	-	372	-	-	-	-	4	-	-	19	694	2	355
Bund	512	1 214	5 568	2 439	56 656	34 227	5 401	819	195	390	7 004	69	4 609	14 504	23 472	755	9 234
98	-	-	-	3	-	-	-	-	-	49	-	-	-	501	-	-	-
99/100	21	397	59	17	-	117	-	-	-	-	-	-	-	93	1 432	-	270
195	-	-	-	-	-	-	-	-	-	-	-	-	-	-	-	-	-
203	-	-	-	-	-	-	-	-	-	-	10	-	-	-	-	-	-
204	46	148	54	-	473	7	-	-	-	-	2	-	-	31	37 392	63	1 537
205	23	124	25	-	254	66	-	-	34	5	20	-	-	319	103 959	288	116
206	-	-	5	-	-	-	-	-	-	-	-	-	-	20	102	46	10
207	-	-	-	-	-	-	-	-	-	-	-	-	-	-	-	-	-
208	-	-	-	-	-	-	-	-	-	-	-	-	-	-	-	-	-
209	-	-	-	-	-	-	-	-	-	-	-	-	-	-	-	-	-
210	-	-	-	-	-	-	-	-	-	-	-	-	-	-	-	-	-
211	-	-	-	-	-	-	-	-	-	-	-	-	-	-	828	-	3
212	169	141	-	-	432	4	4 802	-	-	-	55	-	-	93	33	82	-
213	-	100	31	-	158	-	-	-	-	-	-	-	-	-	117	2	-
214	-	-	-	-	-	-	-	-	-	-	-	-	-	-	-	-	-
215	50	36	45	-	-	83	-	-	-	-	75	-	-	1	519	-	2
216	-	-	-	-	-	-	-	-	-	-	-	-	-	3	-	-	-
217	-	8	-	1	-	7	-	-	13	-	10	-	-	54	81	3	-
218	14	-	-	-	-	128	-	13	-	-	145	-	-	80	-	13	160
219	-	-	-	-	-	-	-	-	-	-	-	-	-	194	-	15	-
220	9	40	10	-	142	10	-	-	-	76	-	-	-	174	-	12	19
221	-	-	-	-	-	-	-	-	-	-	-	-	-	-	-	-	-
222	3	1	7	-	-	-	-	17	-	-	-	-	-	25	70	5	754
223	-	-	-	-	-	64	-	-	-	-	-	-	-	-	-	-	-
Ausland	314	598	177	1	1 459	369	4 802	30	47	81	317	-	-	994	143 101	529	2 601
Insgesamt	869	2 231	5 876	2 532	58 719	35 317	10 227	873	242	745	7 546	467	5 007	20 266	172 179	1 504	12 325

Nummer des VB	Zellstoff, Holzschliff, Strohstoff		Papier, Pappe		Betonwaren		Künstliche Steine, Platten, Röhren		Andere Steingut-, Ton-, Porzellanwaren		Glas, Glaswaren		Roheisen, Eisenlegierungen		Halbzeug und Blöcke aus Stahl		Alteisen und Abfälle von Eisen und Stahl	
	170		171		180		181		182		183		190		191		192	
	V	E	V	E	V	E	V	E	V	E	V	E	V	E	V	E	V	E
1	-	-	4	200	180	201	-	2 762	8	-	3	-	146	7 184	-	7	10 795	4 104
2	362	-	71	114	677	-	16	-	9	10	61	17	79	-	-	-	2 191	9 687
3	-	464	72	180	782	-	-	74	-	-	31	6	-	-	-	-	245	10 522
4	-	-	-	-	-	-	22	-	-	-	4	4	-	-	-	-	59	2 390
5			853		169		300		18		325		126		-		35 514	
6	-	-	12	-	-	-	-	6 706	-	-	-	534	-	-	-	-	2 571	4 510
7	-	-	11	32	118	24	-	87	-	-	19	-	417	-	-	-	2 221	1 707
8	-	-	-	24	-	-	-	-	-	-	9	23	-	-	5	-	46	311
9	-	-	-	5	-	6	-	33	11	-	66	11	-	26	-	-	974	920
10	-	-	-	31	-	27	-	14	-	-	24	284	-	-	-	-	36	1 942
11	205	-	39	107	4	-	1	291	-	20	7	364	20	-	-	-	1 143	801
12	470	-	16	696	-	-	17	405	-	45	15	90	100	-	-	-	587	77
13	-	-	-	5	-	-	3	2 482	-	33	21	75	-	-	-	158	538	84
14	-	12	9	408	8	-	6	480	-	-	65	-	-	981	74	75	9 433	2 064
15	-	-	-	32	-	192	-	15	-	-	4	261	-	-	-	5	879	1 430
16	-	-	37	-	4	31	8	-	-	-	47	37	-	-	-	3	20	1 260
17	118	-	-	-	-	-	2	-	-	-	9	-	-	-	-	49	11 574	195
18	-	-	-	-	37	-	-	-	-	-	5	-	-	-	-	-	-	16
19	-	-	-	-	-	21	-	11	-	-	20	258	-	-	-	-	137	809
20	-	-	15	99	-	-	-	-	-	-	-	-	-	-	-	-	55	29
21	-	-	12	-	-	-	8	10	-	-	11	-	-	-	-	-	3	-
22	-	-	5	669	-	-	-	-	-	4	12	50	-	-	-	-	371	51
23	-	29	-	342	-	-	14	287	-	-	-	-	96	-	-	16	13 490	556
24	-	-	1	-	-	-	24	625	-	-	82	1 851	20	630	-	314	19 919	264
27	-	-	-	-	-	-	1	-	-	-	14	-	-	5	-	223	11 793	1 207
28	-	-	51	3	-	-	1	30	-	-	58	1 417	-	-	-	28	1 789	108
29	-	-	-	-	-	-	1	-	-	-	7	-	-	-	-	-	-	-
30	-	-	-	-	-	-	-	664	-	26	14	-	-	1 249	-	-	12 137	122
31	-	9	-	65	-	-	-	-	-	-	-	-	-	-	-	-	521	42
32	85	-	7	15	-	5	5	3 838	-	18	-	-	54	-	-	-	1 686	48
33	-	-	15	326	-	-	23	773	-	-	214	1 258	-	-	8	200	2 546	398
34	366	-	6	18	-	-	6	168	-	1	20	6	-	-	6	-	692	6
35	-	8	-	156	-	8	3	22	-	13	9	-	120	-	-	6	579	110
36	-	-	-	-	-	-	98	99	-	51	33	121	-	-	-	-	94	-
37	83	218	6	804	-	-	1	148	-	-	47	711	-	11	-	-	-	31
38	-	90	-	-	-	71	10	2 903	-	37	-	-	-	-	-	-	1 492	36
39	-	-	-	-	-	-	25	276	-	-	3	10	-	-	-	-	-	-
41	-	-	-	144	-	3	1	238	-	378	5	310	20	999	-	18	10 426	40
42	-	-	6	65	-	-	5	100	-	-	27	-	-	-	-	5	41	-
43	-	-	-	6	-	10	-	-	-	-	-	-	-	-	-	-	33	12
44	-	-	-	13	-	-	-	63	-	-	-	20	-	-	-	-	38	1
45	-	-	-	69	-	2	13	39	1	12	-	-	-	-	-	-	117	8
46	-	-	2	204	-	-	-	312	-	-	-	-	40	-	-	-	131	-
47	-	4	7	16	-	-	5	-	-	5	8	-	-	-	-	-	24	-
48	126	36	1	359	-	11	2	-	-	20	40	3	-	95	-	-	588	104
51	-	-	-	83	-	-	-	-	-	34	5	-	-	-	-	-	298	33
52	633	-	34	885	-	10	6	148	-	3	7	65	20	-	-	7	602	1
53	-	-	10	16	-	5	4	59	-	4	30	27	-	1	-	-	684	4
54	-	-	-	-	-	-	6	17	-	-	-	-	-	-	-	-	114	-
55	-	5	-	-	-	-	-	-	-	-	-	55	-	-	-	-	72	-
56	-	-	-	-	-	30	7	-	-	16	8	-	-	-	-	-	243	-
57	-	-	56	-	-	-	-	1 194	-	-	6	-	-	-	-	-	2 826	19
58	70	-	-	81	-	4	5	52	-	-	4	104	-	-	-	-	204	8
61	-	-	7	688	-	542	1	997	-	625	24	189	-	-	-	-	138	4
62	-	-	22	-	-	-	5	15	-	-	25	-	-	-	-	-	189	235
63	310	-	-	762	-	211	-	162	-	134	12	1 544	-	-	-	-	326	-
64	276	-	-	358	-	48	2	63	-	-	17	5	-	71	-	-	8	29
65	21	-	33	-	25	412	4	3	-	-	34	5	-	-	-	-	10	59
66	175	-	4	326	-	-	1	1	-	-	3	2	-	-	-	-	-	104
Bund	3 300	875	571	8 406	1 835	1 874	362	26 666	29	1 489	1 187	9 717	1 132	11 252	93	1 114	127 708	46 498
98	608	-	26	-	-	-	7	-	-	12	266	323	-	-	-	-	56	4 798
99/100	-	-	-	9 083	-	-	-	2 915	111	2 779	-	2 000	-	-	-	-	-	-
195	-	-	5	-	-	-	1	36	-	8	-	-	-	-	-	-	26	-
203	-	-	-	-	-	-	-	-	-	-	-	-	-	-	-	-	-	-
204	21	688	158	14 762	-	522	1	4 172	-	2 719	-	19 813	-	17	-	-	-	28
205	30	2 022	2 622	11 293	-	-	-	2 029	31	38	-	926	3 428	624	-	-	21	107
206	-	-	-	-	-	-	-	-	-	-	-	-	-	-	-	-	-	-
207	-	-	-	-	-	-	-	-	-	-	-	-	-	-	-	-	-	-
208	-	-	-	-	-	-	-	-	-	-	-	-	-	-	-	-	-	-
209	-	-	-	-	-	-	-	-	1	-	-	-	-	-	-	-	-	-
210	-	-	-	-	-	-	-	-	-	-	-	-	-	-	-	-	-	-
211	-	-	-	-	-	-	-	-	81	-	-	-	-	-	-	-	-	-
212	3	-	18	89	-	-	-	-	3	-	14	3	-	15	-	-	2	4
213	-	325	14	122	15	39	59	-	134	1	22	1	-	-	14	-	369	2
214	-	-	-	-	-	-	-	-	-	-	-	-	-	-	-	-	-	-
215	-	6	10	50	-	-	-	344	-	-	-	15	-	-	-	-	96	-
216	-	-	-	-	-	-	-	-	-	-	-	-	-	-	-	-	-	-
217	-	16	43	115	-	-	12	102	34	-	-	2	-	-	-	5	1 522	-
218	-	4	3	52	-	-	4	-	2	18	8	17	-	-	-	-	6	50
219	-	-	-	-	-	-	-	-	-	-	-	-	-	-	-	-	-	-
220	-	-	15	-	9	-	6	30	1	-	52	2	-	-	-	-	4	-
221	-	-	-	-	-	-	12	-	-	-	-	-	-	-	-	-	-	-
222	13	22	16	22	-	-	108	505	14	66	25	-	-	-	-	-	9	138
223	-	-	-	-	-	-	-	-	-	-	-	-	-	-	-	-	-	-
Ausland	67	3 083	2 899	26 505	24	561	202	7 182	301	2 842	121	20 779	3 428	656	14	5	2 029	329
Insgesamt	3 975	3 958	4 354	44 847	2 028	2 604	872	37 099	459	7 148	1 899	33 144	4 686	12 034	107	1 119	165 333	87 139

Nummer des VB	Eisenbahnoberbauzeug aus Eisen und Stahl		Stab- und Formeisen und -stahl		Bleche und Platten aus Eisen und Stahl		Röhren und Rohre aus Eisen und Stahl		Eisen- und Stahldraht		Andere Gießerei- und Walzwerkerzeugnisse		Maschinen, Apparate		Bauwerkteile aus Eisen und Stahl	
	193		194		195		196		197		198		199		200	
	V	E	V	E	V	E	V	E	V	E	V	E	V	E	V	E
1	221	25	553	93	319	-	188	39	-	-	-	160	756	340	119	333
2	191	6	859	645	295	162	389	104	-	-	57	71	542	312	207	15
3	417	68	408	11	383	36	289	21	-	-	-	19	116	21	255	-
4	38	13	204	5	62	-	28	-	5	-	-	-	67	69	5	-
5	2 752		1 807		1 247		1 169		4 361		249		1 705		978	
6	4	45	26	46	-	-	32	-	91	-	-	118	84	3	-	-
7	520	24	211	6	22	-	23	1	-	-	-	-	85	77	-	-
8	14	21	163	11	10	4	-	41	-	-	6	-	92	223	121	79
9	111	83	277	734	59	725	69	460	-	195	-	92	239	1 361	18	90
10	20	-	41	100	-	-	72	80	-	-	-	-	64	222	5	10
11	17	-	9	35	8	-	4	110	-	-	4	25	93	283	-	13
12	3	-	18	115	29	63	-	127	-	-	105	75	225	1 088	10	64
13	-	5	-	862	17	8	-	20	-	-	-	16	98	1 484	90	17
14	59	690	59	33 746	101	387	52	559	-	-	28	112	485	1 942	361	1 663
15	97	34	15	90	7	62	8	120	-	-	-	-	86	210	-	-
16	58	-	24	701	16	46	303	350	-	-	45	561	312	353	31	117
17	6	3 787	-	3 580	-	23	-	154	-	1 289	-	1 098	122	255	-	120
18	-	-	26	-	16	-	3	-	-	-	6	-	62	-	27	-
19	56	-	23	6	31	-	3	-	-	-	7	262	85	618	16	93
20	7	-	53	-	28	-	-	-	-	-	4	56	78	42	-	-
21	-	-	51	37	-	-	10	1 326	-	-	24	23	118	2 207	20	10
22	4	-	22	33	21	1 170	-	148	36	363	-	-	93	413	114	78
23	108	-	38	8 208	-	11 351	5	143	-	4 141	63	1 252	189	443	36	289
24	590	457	98	6 773	74	51 963	55	20 575	4	12 129	10	1 631	234	1 651	123	519
27	306	450	55	24 027	8	5 786	12	191	-	3 862	100	3 389	71	911	10	409
28	30	-	152	423	59	115	-	63	-	5	-	152	43	156	76	190
29	-	-	-	-	-	-	-	20	-	-	3	7	9	74	-	-
30	160	-	-	10 867	60	1 323	87	5 350	-	581	-	167	67	156	15	65
31	103	98	-	3 653	-	69	-	169	-	-	-	-	10	-	23	155
32	-	-	18	190	67	20	3	45	-	33	-	269	128	1 461	7	201
33	76	16	84	549	-	1 395	97	7 372	-	170	-	175	149	1 631	29	1 314
34	-	48	-	86	19	9	-	26	1	86	-	33	165	1 002	63	64
35	-	-	172	596	108	98	46	3 631	-	29	-	245	68	1 424	80	162
36	4	-	15	9	20	350	10	-	-	-	-	14	142	190	105	114
37	35	-	31	43	51	71	-	317	-	-	-	456	73	469	22	585
38	13	-	-	1 175	-	56	22	169	-	25	-	127	114	250	30	8
39	6	-	35	-	28	-	40	-	-	102	-	62	89	420	20	-
41	-	-	81	826	154	5 706	7	5 398	3	432	87	961	49	1 633	5	403
42	18	-	29	6	21	-	-	17	-	-	-	21	193	326	7	3
43	-	-	37	-	23	-	-	50	-	-	-	-	57	327	-	260
44	-	5	34	5	-	21	-	-	-	6	17	-	51	72	12	-
45	-	12	1	8	-	-	17	27	-	93	1	-	149	1 522	40	14
46	3	-	65	4	-	-	6	32	-	19	-	-	202	2 634	16	71
47	8	-	-	-	3	62	-	-	-	-	5	5	77	2 196	-	76
48	3	-	8	34	131	-	61	923	2	-	-	-	1 228	1 010	592	49
51	6	-	8	-	12	-	-	206	-	-	-	-	236	965	-	4
52	104	-	182	87	1	-	-	101	-	-	-	197	515	4 430	15	39
53	9	-	42	32	-	17	-	14	-	-	30	69	126	2 848	10	60
54	-	-	-	-	30	-	-	-	-	-	-	-	59	1 604	-	-
55	-	-	12	20	3	-	23	6	-	-	-	-	73	217	-	-
56	47	-	7	39	18	68	8	-	7	-	-	54	123	1 804	15	4
57	-	-	-	5	26	-	-	17	-	-	-	-	50	145	-	94
58	-	-	8	6	-	-	-	20	-	-	-	5	38	306	11	15
61	35	-	25	10	11	-	3	4	-	55	-	7	173	870	9	13
62	17	-	43	34	12	-	-	25	-	-	-	33	155	1 552	5	152
63	6	-	59	234	-	276	6	169	-	-	-	-	263	886	60	-
64	26	-	8	767	-	-	4	-	-	-	-	11	201	1 430	11	-
65	7	18	3	60	17	-	-	-	-	-	-	6	250	847	57	17
66	16	-	-	-	112	2	3	116	-	-	6	-	212	4 992	4	36
Bund	3 569	5 905	4 392	99 632	2 492	81 439	1 988	48 856	149	23 615	608	12 036	9 933	54 377	2 907	8 087
98	13	13	22	48	-	14	7	22	-	-	-	14	147	431	11	156
99/100	-	-	-	-	-	7	-	-	-	-	-	-	18	1 506	-	-
195	-	-	67	1	-	-	-	-	-	-	-	-	55	9	23	28
203	-	-	-	-	-	-	-	-	-	-	-	-	-	-	-	-
204	-	-	-	-	-	115	-	727	-	544	-	478	92	6 010	-	5
205	-	-	-	506	27	3 583	360	70	-	1 725	357	50	2 292	1 744	171	126
206	-	17	38	4 083	-	-	-	-	-	-	-	-	-	960	-	-
207	-	-	-	-	-	-	-	-	-	-	-	-	-	-	-	-
208	-	-	-	-	-	-	-	-	-	-	-	-	-	-	-	-
209	-	-	-	-	-	-	-	-	-	-	-	-	-	-	-	-
210	-	-	-	-	-	-	-	-	-	-	-	-	-	-	-	-
211	-	-	-	-	-	-	-	-	-	-	-	-	71	6	27	-
212	-	-	109	7	137	-	34	224	-	-	15	-	1 064	478	412	-
213	-	-	24	25	477	-	366	-	15	-	19	-	646	54	32	-
214	-	-	-	-	-	-	-	-	-	-	-	-	7	-	-	-
215	-	-	-	223	-	-	14	-	-	-	-	-	414	38	63	-
216	-	-	-	194	-	-	1	-	-	-	-	-	5	-	-	-
217	-	-	1	-	1	6	9	-	-	-	-	-	690	127	106	-
218	-	-	45	-	36	-	238	-	1	-	29	-	1 144	76	94	-
219	-	-	-	-	-	-	-	-	-	-	-	-	-	-	-	-
220	-	47	2	-	31	19	63	-	1	16	1	-	567	111	147	-
221	-	-	-	-	-	-	-	-	-	-	-	-	87	10	-	-
222	-	-	4	-	12	-	7	-	1	-	4	-	985	188	273	-
223	-	-	-	-	-	-	-	-	-	-	-	-	-	-	-	-
Ausland	-	64	223	5 038	671	3 723	1 092	1 021	18	2 285	425	528	8 064	8 902	1 325	131
Insgesamt	6 334	8 734	6 511	106 526	4 410	86 430	4 256	51 068	4 528	30 261	1 282	12 827	19 922	66 930	5 244	9 380

Nummer des VB	Andere Eisen- und Stahlwaren		Rohkupfer, Kupfer-		Rohzink, Zinklegierungen		Rohblei, Blei-		Rohe Leichtmetalle, auch Legierungen		Andere rohe NE-Metalle,		Altmetalle und Abfälle von NE-Metallen		NE-Metallhalbzeug		NE-Metallwaren		Fahrzeuge aller Art	
	201		210		211		212		213		214		215		216		217		220	
	V	E	V	E	V	E	V	E	V	E	V	E	V	E	V	E	V	E	V	E
1	302	194	-	-	-	-	-	16	-	-	-	-	39	111	-	-	6	11	5	138
2	352	396	25	-	-	6	-	-	-	-	-	-	8	473	7	-	-	4	32	147
3	407	27	-	-	-	-	-	-	-	-	-	-	14	111	-	55	-	-	22	30
4	168	-	-	-	-	-	-	-	-	-	-	-	-	14	-	-	-	-	4	8
5	3 697		-		146		23		25		8		728		22		25		1 209	
6	15	22	-	-	-	-	-	-	-	-	-	-	-	13	-	-	-	-	-	1
7	45	147	-	-	-	-	-	-	-	-	-	-	-	43	-	-	-	-	2	2
8	115	181	11	-	-	51	-	-	-	-	-	-	326	20	-	-	-	29	86	96
9	193	547	-	-	-	-	-	-	66	-	-	200	14	281	5	35	-	31	8	92
10	43	39	-	-	-	-	-	-	-	-	-	-	-	59	-	-	-	-	6	30
11	9	1 379	-	-	-	-	-	486	52	-	-	-	29	174	-	-	4	206	70	23
12	80	2 311	-	-	-	-	-	-	-	-	-	-	58	71	-	-	-	-	17	110
13	99	436	-	21	-	7	-	-	-	-	-	-	54	169	-	-	-	-	12	1 260
14	91	2 364	84	65	141	263	-	776	-	-	-	-	93	360	-	151	-	26	37	3 486
15	95	83	2 854	-	-	-	-	-	-	39	-	-	9	96	4	36	-	7	8	-
16	112	172	25	11	-	-	-	-	-	120	-	-	46	58	6	-	-	6	8	8 586
17	46	1 420	4 465	-	-	35	-	-	-	-	-	-	127	591	105	64	-	323	-	-
18	10	7	-	-	-	-	-	-	-	-	-	-	-	15	-	-	5	-	12	-
19	88	63	-	-	-	-	-	-	-	-	-	-	-	176	-	-	-	-	7	40
20	12	-	-	-	-	-	-	-	-	-	-	27	-	12	-	16	-	16	17	-
21	74	93	-	-	-	-	-	-	-	-	-	-	-	-	-	-	-	-	7	139
22	62	3 655	-	-	-	-	10	-	-	-	-	-	172	-	-	119	-	14	4	21
23	95	13 877	862	-	15	17	-	-	-	-	-	-	273	510	37	105	-	391	-	207
24	181	6 341	254	38	371	449	-	-	-	-	4	7	153	228	-	408	9	11	112	316
27	50	1 034	-	-	-	-	-	-	-	10	-	-	307	34	-	-	14	-	11	339
28	144	293	-	463	-	5	34	-	-	-	5	-	165	-	-	8	-	-	22	61
29	20	228	-	-	-	-	-	-	-	-	-	-	-	-	-	-	-	-	-	-
30	32	74	84	30	55	84	-	-	-	-	-	-	91	895	-	-	-	677	10	21
31	11	910	-	-	-	-	-	-	-	-	-	-	-	-	-	-	-	-	-	5
32	76	883	3 770	140	-	20	216	-	-	296	-	50	31	445	21	20	-	96	17	173
33	115	2 418	138	-	-	-	-	-	-	-	-	-	513	104	-	-	-	440	10	66
34	112	385	392	356	-	-	-	-	-	-	-	-	22	2 174	-	2	10	197	6	656
35	31	14 867	15	-	-	42	-	-	-	-	5	-	279	206	-	5	-	216	3	206
36	26	-	-	-	-	-	-	-	-	-	-	-	15	7	-	-	-	-	-	17
37	186	684	15	-	-	70	34	65	-	-	-	-	1 197	2 511	-	458	-	29	7	56
38	-	543	52	219	-	-	-	5	-	-	-	-	98	26	-	-	-	-	13	9
39	20	64	-	-	-	-	16	5	-	-	-	-	20	123	-	-	-	4	17	204
41	39	5 613	115	-	-	5	-	-	-	-	-	-	314	75	15	18	-	49	3	66
42	15	24	-	-	-	-	-	-	-	-	-	-	-	-	-	-	-	51	36	-
43	3	1 710	333	-	-	-	-	-	-	-	-	-	67	-	-	-	-	11	3	1 775
44	-	6	20	-	-	-	-	-	-	-	-	-	-	24	-	-	-	-	-	3
45	41	152	-	219	-	-	10	-	-	-	-	-	-	177	-	3	-	67	10	1 570
46	10	198	-	-	-	-	-	10	-	-	-	-	-	63	-	4	-	-	9	8
47	-	93	-	15	-	-	-	-	-	-	-	-	49	72	-	-	-	59	5	8
48	136	396	331	22	-	-	110	-	-	8	-	-	80	106	10	573	-	81	9	449

Nummer des VB	Andere Eisen- und Stahlwaren		Rohkupfer, Kupfer-		Rohzink, Zink-		Rohblei, Blei-		Rohe Leichtmetalle, auch Legierungen		Andere rohe NE-Metalle,		Altmetalle und Abfälle von NE-Metallen		NE-Metallhalbzeug		NE-Metallwaren		Fahrzeuge aller Art	
	201		210		211		212		213		214		215		216		217		220	
	V	E	V	E	V	E	V	E	V	E	V	E	V	E	V	E	V	E	V	E
51	5	403	-	-	-	-	-	-	-	-	-	-	4	-	-	1	-	52	-	364
52	26	5 213	25	10	-	-	50	-	-	21	-	-	103	104	-	25	-	70	22	2 527
53	17	417	97	-	-	70	-	-	-	-	-	-	39	139	5	-	-	85	-	139
54	101	17	-	-	-	-	-	-	-	-	-	-	-	18	-	-	-	-	-	327
55	10	16	10	48	-	-	-	-	-	-	-	-	-	226	-	25	-	-	-	55
56	102	285	-	-	-	-	12	-	-	-	-	-	-	685	-	-	-	118	61	14
57	15	1 464	-	-	-	-	-	-	-	-	-	-	-	-	-	-	-	-	-	87
58	18	1 021	-	-	-	-	-	-	-	12	-	-	-	7	-	-	-	-	5	120
61	58	466	-	-	-	-	-	-	-	-	9	-	54	157	-	7	-	4	-	89
62	30	769	150	-	-	-	-	-	-	-	-	-	29	1 002	-	26	-	206	15	1 996
63	37	551	56	-	20	-	-	-	-	-	-	-	11	27	-	-	-	21	19	23
64	48	70	10	11	-	-	-	-	-	23	-	-	-	250	-	-	-	-	103	230
65	17	14	-	-	-	7	-	-	-	-	-	-	-	231	-	-	-	-	40	430
66	54	1 829	62	255	-	-	-	-	-	-	-	-	-	1 109	6	104	-	-	3	134
Bund	4 299	76 864	14 255	1 923	602	1 131	492	1 363	118	529	23	284	4 903	14 582	221	2 268	48	3 608	935	26 959
98	114	235	-	-	-	-	-	-	-	-	-	-	-	178	-	-	-	-	24	18
99/100	25	316	-	-	-	-	-	-	-	-	-	-	-	-	-	-	14	9	-	252
195	5	-	-	-	-	-	-	-	-	-	-	-	-	-	-	-	-	-	89	2
203	-	-	-	-	-	-	-	-	-	-	-	-	-	-	-	-	-	-	-	-
204	39	6 283	-	-	-	11	-	-	-	-	-	89	-	6	-	-	-	81	-	6 740
205	1 941	2 247	636	219	-	-	-	-	1	177	-	-	1	-	78	1 448	-	18	401	1 218
206	-	-	-	-	-	-	-	-	-	-	-	-	-	-	-	-	-	-	-	-
207	-	-	-	-	-	-	-	-	-	-	-	-	-	-	-	-	-	-	-	-
208	-	-	-	-	-	-	-	-	-	-	-	-	-	-	-	-	-	-	-	-
209	-	-	-	-	-	-	-	-	-	-	-	-	-	-	-	-	-	-	-	-
210	-	-	-	-	-	-	-	-	-	-	-	-	-	-	-	-	-	-	-	-
211	16	3	1 256	5 826	-	-	-	-	-	-	-	-	-	-	-	-	-	-	1	-
212	126	13	361	-	-	-	108	-	-	-	-	-	-	-	22	100	-	-	172	248
213	111	67	454	11	-	-	-	-	-	-	-	-	-	-	-	11	-	-	222	29
214	-	-	-	-	-	-	-	-	-	-	-	-	-	-	-	-	-	-	11	-
215	108	-	-	-	-	-	38	-	102	-	-	10	-	-	4	-	3	-	367	63
216	-	-	-	-	-	-	-	-	-	-	-	-	-	19	-	-	-	-	-	-
217	633	7	-	-	-	-	-	-	-	-	-	-	-	35	-	-	5	15	895	4
218	768	26	-	-	-	-	-	-	1	-	-	63	-	460	4	-	1	11	432	3
219	-	-	-	-	-	-	-	-	-	-	-	-	-	-	-	1	-	-	-	-
220	809	15	-	-	-	-	-	-	-	-	-	-	-	125	6	-	12	21	100	23
221	9	3	-	-	-	-	-	-	-	-	-	-	-	-	-	-	-	-	-	-
222	1 263	135	-	-	-	-	-	-	-	-	-	-	-	-	-	-	9	-	98	2
223	4	11	-	-	-	-	-	-	-	-	-	-	-	-	-	-	-	-	1	-
Ausland	5 827	8 810	2 707	6 056	-	11	146	-	104	177	-	162	1	645	114	1 560	30	146	2 699	8 330
Insgesamt	13 967	89 922	16 962	7 979	748	1 288	661	1 386	247	731	31	454	5 632	16 133	357	3 850	117	3 788	4 956	36 770

Nummer des VB	Nicht bes.gen. Industrieerzeugnisse		Sammelgut ohne nähere Bezeichnung		Umzugsgut, gebrauchte Verpackungen, Baugerätschaften		Besatzungsverkehr: Güter in Wagenladungen (ohne Kohlen)		Besatzungsverkehr: Steinkohlen		Besatzungsverkehr: Braunkohlen		Dienstgutverkehr: Güter in Wagenladungen (ohne 248 u.249)	
	230		231		240		243		244		245		247	
	V	E	V	E	V	E	V	E	V	E	V	E	V	E
1	185	922	782	691	244	592	117	819	1 652	192	282	-	10 986	9 229
2	295	21	2 886	2 180	1 276	1 774	3 861	11 304	8 034	20	-	-	22 957	16 423
3	25	42	1 951	12	1 109	1 545	5 161	258	344	15	-	-	30 774	17 179
4	10	42	-	95	367	387	4 695	21 325	3 110	315	231	63	9 872	4 285
5	1 340		279		3 394		111	530	2 185		88		124 192	
6	33	4	-	-	274	1 087	14 516	21 106	4 299	-	665	-	8 353	12 244
7	317	35	-	1	707	675	4 016	1 411	37	-	-	-	24 888	34 580
8	29	8	-	-	461	851	93	-	-	-	-	-	201	141
9	257	176	1 478	277	799	931	-	31	-	-	-	-	2 604	2 320
10	84	431	-	99	828	1 751	131 532	34 474	-	-	-	14	2 624	2 232
11	79	311	300	-	700	445	141	5	-	-	-	-	773	6 750
12	192	477	1 762	1 531	450	391	15 405	11 646	4	-	-	-	506	635
13	69	462	688	330	237	552	101	2	-	-	-	-	2 280	2 642
14	120	491	1 497	872	610	880	2 600	1 193	-	-	-	-	3 082	5 611
15	53	44	21	-	426	388	14 735	12 217	-	-	17	-	1 522	3 164
16	320	76	2 411	628	473	943	10 096	132	54	-	-	-	6 840	3 589
17	8	32	747	556	291	462	471	74	-	-	-	-	2 019	5 979
18	9	3	-	-	150	64	-	-	-	-	-	-	31	-
19	64	37	488	154	1 582	8 482	5 037	32 175	-	-	86	-	947	3 314
20	-	6	-	-	411	217	45	9	-	-	-	-	454	478
21	75	430	619	321	143	386	2 049	676	-	2 702	-	-	556	689
22	135	45	24	15	273	162	877	1 072	-	-	-	-	682	1 218
23	6	2 188	944	5 513	169	72	4 230	6 332	-	-	-	-	3 320	1 681
24	179	765	998	3 975	1 197	1 153	3 353	3 644	-	62 285	-	-	4 974	9 606
27	413	-	997	-	607	580	2 547	942	-	13 471	-	-	783	2 703
28	49	35	1 509	50	347	393	145	94	-	2 277	-	-	532	3 876
29	26	206	-	-	194	57	-	-	-	-	-	-	30	126
30	21	15	1 162	11	133	735	5 924	617	-	146	-	-	136	1 150
31	8	-	-	-	15	-	33	-	-	-	-	-	117	269
32	36	519	808	1 815	206	500	54 460	12 280	-	-	11	61	173	380
33	41	1 409	1 457	1 708	687	1 086	3 302	378	-	-	-	-	1 316	439
34	26	155	2 041	2 320	1 017	1 779	269	224	-	-	-	-	1 950	193
35	86	221	1 465	9 486	130	313	1 177	4	-	-	-	-	1 969	1 581
36	167	66	-	-	376	50	422	2 190	-	-	-	3 686	79	2 905
37	41	10	691	1 807	490	210	202	3 273	-	-	-	-	329	4 640
38	86	93	358	-	1 475	271	25	277	-	-	-	-	108	1 325
39	24	81	907	345	863	422	-	-	-	-	-	-	204	69
41	10	1 876	157	1 405	320	292	-	-	-	-	-	-	496	2 155
42	17	26	656	1 640	461	406	160	44	-	-	-	-	374	206
43	100	33	1	851	534	374	-	-	-	-	-	-	130	397
44	30	826	-	-	204	332	-	-	-	-	-	-	23	38
45	78	184	2 060	979	329	874	-	4	-	-	-	-	44	108
46	71	57	-	1 786	385	56	-	34	-	-	-	-	84	582
47	27	207	829	993	84	167	-	108	-	-	-	118	686	202
48	116	512	1 651	3 796	522	473	65	78	-	-	-	-	199	228
51	157	1 372	11	4 704	208	298	-	-	-	-	-	-	580	87
52	124	3 112	1 207	622	319	672	-	1 267	-	-	-	-	1 241	161
53	8	102	3 785	4 813	224	1 376	2	-	-	-	-	-	670	162
54	5	76	-	-	124	28	3	-	-	-	-	-	63	8
55	-	210	-	-	107	128	12	-	-	-	-	-	50	228
56	164	184	4 689	5 106	731	1 546	214	184	-	-	-	-	3 871	386
57	12	76	419	5	59	276	107	17	-	-	-	-	2 296	3 484
58	181	19	722	794	118	375	-	63	-	5	-	-	218	520
61	862	1 473	1 343	5 254	480	429	-	-	-	-	-	-	310	173
62	434	1 675	4 184	15 347	542	741	53	-	-	-	26	-	1 456	252
63	465	447	926	1 827	484	462	8	71	-	-	-	-	514	1 076
64	151	928	17	27	399	221	-	642	-	-	-	-	630	1 245
65	57	153	5 853	4 522	639	1 225	76	358	-	-	-	-	2 071	739
66	289	482	744	2 505	230	534	-	-	-	-	-	-	1 190	588
Bund	6 926	23 888	58 245	91 769	27 220	41 871	292 337	183 054	17 534	81 428	1 318	3 942	166 167	176 670
98	269	86	1 485	68	344	653	2 906	44	-	-	-	-	192	-
99/100	231	1 360	-	126	711	1 824	-	-	-	-	-	-	-	-
195	22	-	-	-	97	19	-	-	-	-	-	-	-	-
203	-	-	-	5	-	-	-	-	-	-	-	-	-	-
204	1 333	4 810	184	9 120	97	63	-	-	-	-	-	-	-	-
205	197	4 192	591	2 569	96	352	7 350	1 044	-	-	-	-	-	-
206	-	13	-	28	44	-	-	-	-	-	-	-	-	-
207	-	-	-	-	-	1	-	-	-	-	-	-	-	-
208	-	-	-	-	-	-	-	-	-	-	-	-	-	-
209	-	1	-	-	11	-	-	-	-	-	-	-	-	-
210	-	-	-	-	-	-	-	-	-	-	-	-	-	-
211	17	6	-	6	18	6	-	-	-	-	-	-	-	-
212	116	347	1 021	1 485	156	91	-	-	-	-	-	-	-	4
213	179	256	10	322	278	30	936	-	-	-	-	-	-	-
214	5	-	-	-	-	-	-	-	-	-	-	-	-	-
215	322	33	172	174	48	22	241	5	-	-	-	-	-	-
216	4	-	-	-	-	-	-	-	-	-	-	-	-	-
217	152	81	99	1	29	8	15 998	27	-	-	-	-	-	-
218	197	74	26	1	1 477	94	4 083	2 149	-	-	-	-	-	-
219	17	-	-	-	-	-	654	51	-	-	-	-	-	-
220	200	26	51	38	248	112	15	1 899	-	-	-	-	2	1
221	5	13	4	-	14	1	123	-	-	-	-	-	-	-
222	58	126	99	83	219	44	86	-	-	-	-	-	-	-
223	-	-	-	-	1	-	-	-	-	-	-	-	-	-
Ausland	2 801	9 978	2 257	13 832	2 736	824	29 486	5 175	-	-	-	-	2	5
Insgesamt	11 589	36 652	62 266	106 074	34 502	48 585	436 259	299 803	19 719	83 613	1 406	4 030	290 553	300 867

Nummer des VB	Dienstgutverkehr: Steinkohlen auf Dienstkohlenfrachtbrief		Dienstgutverkehr: Braunkohlen	Lebende Tiere: Pferde, Esel		Rindvieh, außer Kälbern		Kälber		Schafe, Ziegen		Schweine, außer Ferkeln		Ferkel		Geflügel
	248		249	250		251		252		253		254		255		256
	V	E	E	V	E	V	E	V	E	V	E	V	E	V	E	E
1	1 599	-	-	15	80	16	117	-	7	54	-	-	13	-	-	-
2	6 168	118	-	141	695	116	2 590	-	230	34	1 651	211	3 343	-	179	-
3	3 154	-	-	91	1 407	77	15 143	6	6 301	75	16 741	50	44 668	-	660	732
4	714	-	-	52	713	213	3 251	-	2 323	19	1 254	73	8 538	-	-	-
5	8 204		-	5		1		-		-		-		-		-
6	428	-	-	16	101	36	220	-	29	-	355	3	894	-	-	-
7	2 069	-	-	45	716	34	2 454	1	2 455	-	390	-	11 707	-	42	-
8	-	-	-	25	1	294	550	-	123	87	150	35	2 691	-	2	-
9	-	-	-	5	5	52	14	-	-	-	21	79	-	-	-	-
10	223	-	-	40	461	13	1 842	-	4 715	69	692	191	6 000	-	135	-
11	-	-	-	26	12	155	68	-	5	14	1 596	164	6	-	-	-
12	-	-	-	16	36	909	12	-	26	38	334	4 466	6	-	-	-
13	-	82	114	7	3	315	63	-	35	41	456	12	-	-	-	-
14	-	-	951	60	94	205	76	352	3	377	3 291	481	462	-	7	-
15	-	-	-	22	484	122	-	-	-	-	1 102	527	-	-	-	-
16	-	-	-	13	4	628	10	1	-	-	-	53	-	-	-	-
17	-	84	-	11	15	874	-	-	-	-	-	2 351	16	-	-	-
18	-	-	-	-	-	6	-	-	-	-	-	-	-	-	-	-
19	-	-	-	40	51	106	60	-	-	19	-	69	34	-	45	-
20	-	-	-	8	13	-	118	-	-	-	-	-	5	-	7	-
21	-	10 318	-	57	28	691	16	-	-	-	125	61	1	-	-	-
22	-	-	-	16	19	635	11	-	-	-	692	-	5	-	-	-
23	-	1 811	-	2	-	1 024	160	-	-	2	1 161	156	-	-	-	-
24	-	343 254	-	49	22	1 542	-	-	-	5	85	1 767	-	-	-	-
27	-	38 861	-	14	17	173	-	-	-	-	-	39	-	-	-	-
28	-	5 086	-	12	8	101	-	-	-	-	-	460	-	-	-	-
29	-	-	-	8	4	15	-	-	-	41	1	-	14	-	-	-
30	-	-	-	2	-	358	-	-	-	-	-	220	-	-	-	-
31	-	9 965	-	3	4	-	-	-	-	-	-	-	-	-	-	-
32	-	-	26	33	24	290	-	-	-	-	-	-	-	-	-	-
33	-	-	-	13	24	379	2	-	90	-	790	68	-	48	408	-
34	-	-	-	10	3	451	20	-	-	12	-	100	1	54	-	-
35	-	-	-	12	13	279	-	-	-	-	636	252	-	43	-	-
36	-	-	10 216	9	4	157	-	-	-	-	-	61	-	-	-	-
37	-	197	75	14	8	507	105	-	-	-	50	-	-	-	-	-
38	-	-	-	10	2	60	-	2	-	-	-	-	-	-	-	-
39	-	-	-	-	-	127	91	-	-	1 516	92	-	-	73	-	-
41	-	-	-	-	7	303	2	-	-	-	-	-	-	38	-	-
42	-	-	-	7	-	418	18	2	-	-	12	416	-	-	-	-
43	-	-	-	-	-	120	2	-	-	14	220	1	-	-	-	-
44	-	-	-	-	-	74	-	-	-	-	-	-	-	-	-	-
45	-	20	-	-	16	93	-	72	-	-	110	46	-	13	-	-
46	-	-	-	59	1	705	22	-	-	-	-	428	-	-	-	-
47	-	-	-	-	-	360	-	-	-	-	-	70	-	-	-	-
48	-	-	-	22	-	182	-	-	-	-	128	55	-	-	-	-
51	-	-	-	-	33	15	10	-	-	-	63	99	-	-	-	-
52	-	-	-	-	58	82	9	-	-	-	70	43	22	-	21	-
53	-	-	-	-	-	552	-	-	-	20	20	-	-	-	-	-
54	-	-	-	18	-	73	3	1	2	17	17	98	-	27	-	-
55	-	-	-	-	-	-	-	-	-	-	-	-	-	-	-	-
56	62	-	-	8	8	158	69	-	-	-	-	1 340	-	-	-	-
57	199	-	-	9	3	220	3	-	-	4	49	-	-	-	-	-
58	-	-	-	-	-	20	13	2	-	23	81	153	-	-	-	-
61	-	-	-	-	-	19	-	-	-	6	-	421	-	-	-	-
62	-	-	-	-	-	27	88	-	-	-	-	191	-	-	-	-
63	-	-	-	1	1	-	97	-	-	-	-	930	4	-	10	-
64	-	-	-	-	-	1	-	-	-	14	82	3	-	-	-	-
65	-	-	-	20	29	-	-	-	5	-	525	140	-	-	-	-
66	-	-	-	-	48	-	45	-	-	-	-	-	64	-	-	-
Bund	14 616	409 796	11 382	1 041	5 275	14 382	27 374	439	16 349	2 501	33 042	16 383	78 494	296	1 516	732
98	-	-	-	39	-	1 881	-	35	-	619	-	4 520	-	-	-	-
99/100	-	-	-	2	-	-	-	-	-	-	-	-	-	-	-	732
195	-	-	-	-	-	-	-	-	-	-	-	44	-	173	-	-
203	-	-	-	-	-	-	-	-	-	-	-	-	-	-	-	-
204	-	-	-	-	-	-	-	-	-	-	-	-	-	-	-	-
205	-	-	-	-	19	-	-	-	-	-	-	-	-	-	-	-
206	-	-	-	-	-	-	-	-	-	-	-	-	-	-	-	-
207	-	-	-	-	-	-	-	-	-	-	-	-	-	-	-	-
208	-	-	-	-	-	-	-	-	-	-	-	-	-	-	-	-
209	-	-	-	-	-	-	-	-	-	-	-	-	-	-	-	-
210	-	-	-	-	-	-	-	-	-	-	-	-	-	-	-	-
211	-	-	-	-	-	-	-	-	-	-	-	-	-	-	-	-
212	-	-	-	10	-	-	-	-	-	-	-	-	-	-	-	-
213	-	-	-	3	-	-	-	-	-	-	-	-	-	-	-	-
214	-	-	-	-	-	-	-	-	-	-	-	-	-	-	-	-
215	-	-	-	69	-	-	-	-	-	-	-	-	-	-	-	-
216	-	-	-	-	-	-	-	-	-	-	-	-	-	-	-	-
217	-	-	-	-	-	-	-	-	-	-	-	-	-	-	-	-
218	-	-	-	5	4	-	-	-	-	-	-	-	-	-	-	-
219	-	-	-	-	-	-	-	-	-	-	-	-	-	-	-	-
220	-	-	-	38	3	-	-	-	-	-	-	-	-	-	-	-
221	-	-	-	-	-	-	-	-	-	-	-	-	-	-	-	-
222	-	-	-	-	4	-	-	-	-	-	-	-	-	-	-	-
223	-	-	-	-	-	-	-	-	-	-	-	-	-	-	-	-
Ausland	-	-	-	125	30	-	-	-	-	-	-	-	-	-	-	-
Insgesamt	22 820	418 000	11 382	1 212	5 310	16 264	27 375	474	16 349	3 120	33 042	20 947	78 494	469	1 516	732

Verkehrsbezirk Nr. 6: Südostteil von Schleswig-Holstein

Nummer des VB	Beförderte Güter insgesamt: Versand	Beförderte Güter insgesamt: Empfang	Fische, auch Zubereitungen	Milch und Rahm		Weizen		Roggen		Gerste		Hafer		Mais		Hülsenfrüchte		Gemüse		Obst, Südfrüchte
			1	3		10		11		12		13		14		16		20		21
			V	V	E	V	E	V	E	V	E	V	E	V	E	V	E	V	E	E
1	6 263	22 234	-	45	-	-	-	-	-	16	12	-	8	16	353	-	-	52	-	-
2	19 219	15 167	-	1	-	19	623	25	491	47	44	39	1	2	-	32	5	143	13	-
3	11 010	25 382	-	-	-	7	15	6	-	3	5	15	-	-	5	9	14	85	44	-
4	5 523	2 772	-	-	-	-	-	2	-	4	-	31	-	-	-	-	-	-	-	-
5	57 934	54 035	-	-	-	-	1 298	20	-	-	626	5	590	-	606	-	-	11	-	-
6	26 674		-	489		130		236		77		12		457		-		10		-
7	47 370	44 104	-	-	-	3	-	8	12	-	8	-	11	-	-	-	3	7	-	-
8	898	1 403	-	-	-	1	10	-	-	-	-	-	-	-	-	-	-	23	-	-
9	1 605	2 891	-	-	-	-	50	5	-	27	-	62	-	-	56	-	-	-	-	-
10	2 969	19 510	-	-	-	1	5	4	26	-	-	5	-	-	-	-	-	-	-	-
11	2 487	32 222	-	-	-	23	-	-	-	34	8	-	-	-	-	1	-	8	6	-
12	7 701	4 483	-	-	-	5	-	-	-	23	-	-	-	-	-	-	-	28	-	-
13	1 023	11 959	-	-	-	3	-	-	200	-	-	-	-	-	-	-	-	10	-	-
14	2 520	62 691	-	-	-	3	5	-	-	-	11	-	13	-	-	-	5	48	-	-
15	5 112	48 419	-	-	-	8	4	8	-	-	-	-	-	-	-	-	-	-	-	-
16	5 742	45559	-	-	-	-	-	-	-	-	-	-	-	-	-	5	-	12	-	-
17	1 066	1 240	-	-	-	-	-	16	-	15	-	-	-	-	-	-	-	-	-	-
18	180	48	-	-	-	11	-	-	-	-	-	-	-	-	-	-	-	-	23	-
19	2 373	7 033	-	-	-	10	-	10	-	-	-	-	-	-	-	-	-	-	73	-
20	1 434	545	-	-	-	-	-	16	-	-	-	-	-	-	-	-	-	13	-	-
21	1 431	6 226	-	-	-	1	-	-	-	25	-	15	-	-	-	-	-	36	-	-
22	1 692	2 129	-	-	-	1	-	-	-	-	-	-	-	-	-	-	-	-	-	-
23	3 512	8 053	-	-	-	-	-	-	-	16	-	14	-	-	-	-	-	11	-	-
24	3 259	120 835	-	-	-	-	-	-	-	-	-	-	-	-	-	-	-	66	-	-
27	1 699	22 433	-	-	-	-	-	-	-	-	-	-	-	-	-	-	-	-	-	-
28	348	14 298	-	-	-	-	-	-	-	-	-	-	-	-	-	-	-	36	-	-
29	358	1 348	-	-	-	-	-	-	-	-	-	12	-	-	-	-	-	-	-	-
30	1 236	14 778	-	-	-	-	-	-	-	-	-	-	-	-	-	-	-	-	-	-
31	456	1 817	1	-	-	-	-	-	-	-	-	-	-	-	-	-	-	-	-	-
32	5 052	6 704	-	-	-	-	-	16	-	-	-	-	-	-	-	-	-	20	-	-
33	1 462	1 599	-	-	-	-	-	15	-	16	-	-	-	-	-	-	-	-	-	-
34	1 518	679	-	-	-	-	-	-	-	-	-	31	-	-	-	-	-	-	-	-
35	422	394	-	-	-	-	-	-	-	-	-	5	-	-	-	-	-	-	-	-
36	180	38 040	-	-	-	-	-	-	-	-	-	-	-	-	-	-	-	-	-	-
37	520	52 130	-	-	-	19	-	-	-	-	-	-	-	-	-	-	-	-	-	-
38	1 308	925	-	-	-	1	-	-	-	-	-	-	-	-	-	-	-	16	-	-
39	290	399	-	-	-	-	-	8	-	-	-	-	-	-	-	-	-	-	-	-
41	610	1 395	-	-	-	26	-	-	-	-	-	33	-	-	-	-	-	-	-	-
42	273	185	-	-	-	-	-	-	-	-	-	-	-	-	-	-	-	-	-	-
43	138	234	-	-	-	-	-	-	-	-	-	-	-	-	-	-	-	11	95	6
44	14	10 927	-	-	-	-	-	-	-	-	-	-	-	-	-	-	-	-	-	-
45	116	157	-	-	-	-	-	-	-	-	-	-	-	-	-	-	-	-	-	6
46	678	121	-	-	-	-	-	-	-	-	-	-	-	-	-	-	-	-	6	-
47	132	48	-	-	-	-	-	-	-	-	-	-	-	-	-	-	-	-	-	-
48	680	233	-	-	-	-	-	-	-	-	-	15	-	-	-	-	-	42	-	-

Nummer des VB	Beförderte Güter insgesamt		Fische, auch Zubereitungen	Milch und Rahm		Weizen		Roggen		Gerste		Hafer		Mais		Hülsenfrüchte		Gemüse		Obst, Südfrüchte
			1	3		10		11		12		13		14		16		20		21
	Versand	Empfang	V	V	E	V	E	V	E	V	E	V	E	V	E	V	E	V	E	E
51	232	99	-	-	-	-	-	-	-	-	-	16	-	-	-	-	-	-	-	-
52	490	1 188	-	-	-	-	-	-	-	-	-	15	-	-	-	-	-	-	-	-
53	110	75	-	-	-	-	-	-	-	-	-	-	-	-	-	-	-	-	-	-
54	329	8	-	-	-	-	-	-	-	-	-	-	-	-	-	-	-	-	-	-
55	165	10	-	-	-	-	-	-	-	-	-	-	-	-	-	-	-	-	-	-
56	1 365	1 836	-	-	-	-	-	-	-	-	-	11	-	-	-	-	-	27	-	-
57	1 033	6 444	-	-	-	1	-	-	-	-	-	-	-	-	-	-	-	-	-	-
58	594	168	-	-	-	-	-	-	-	-	-	-	-	-	-	-	-	-	-	-
61	315	1 286	-	-	-	-	-	-	-	-	-	12	-	-	-	-	-	27	-	-
62	319	395	-	-	-	-	-	-	-	-	-	-	-	-	-	-	-	-	-	-
63	131	3 339	-	-	-	-	-	-	-	-	-	-	-	-	-	-	-	-	-	-
64	880	4 554	-	-	-	-	-	-	-	-	-	-	-	-	-	-	-	-	-	-
65	125	76	-	-	-	-	-	-	-	-	-	-	-	-	-	6	-	-	-	-
66	159	904	-	-	-	-	11	-	-	-	-	-	-	-	-	-	-	-	-	-
Bund	216 060	687 166	1	46	-	143	2 021	159	729	226	714	336	623	18	1 020	53	27	732	260	12
98	4 505	508	-	-	-	-	-	-	-	-	-	-	-	-	-	-	-	463	8	-
99/100	53	19 188	-	-	-	-	-	-	-	-	-	-	-	-	-	-	-	-	-	-
195	100	74	-	-	-	-	-	-	-	-	-	-	-	-	-	-	-	-	-	-
204	-	3	-	-	-	-	-	-	-	-	-	-	-	-	-	-	-	-	-	-
205	13	306	-	-	-	-	-	-	-	-	-	-	-	-	-	-	-	-	-	-
211	885	-	-	-	-	-	-	-	-	-	-	-	-	-	-	-	-	-	-	-
212	305	-	-	-	-	-	-	-	-	-	-	-	-	-	-	-	-	-	-	-
213	850	22	-	-	-	-	-	-	-	-	-	-	-	-	-	-	-	-	-	-
214	63	-	-	-	-	-	-	-	-	-	-	-	-	-	-	-	-	-	-	-
215	119	7	-	-	-	-	-	-	-	-	-	-	-	-	-	-	-	-	-	-
217	2 249	1	-	-	-	-	-	-	-	-	-	-	-	-	-	-	-	-	-	-
218	942	131	-	-	-	-	-	-	-	-	-	-	-	-	-	-	-	-	-	-
219	21	17	-	-	-	-	-	-	-	-	-	-	-	-	-	-	-	-	-	-
220	65	31	-	-	-	-	-	-	-	-	-	-	-	-	-	-	-	-	-	-
221	193	-	-	-	-	-	-	-	-	-	-	-	-	-	-	-	-	-	-	-
222	86	39	-	-	-	-	-	-	-	-	-	-	-	-	-	-	-	-	-	-
Ausland	5 791	557	-	-	-	-	-	-	-	-	-	-	-	-	-	-	-	-	-	-
Insgesamt	253 183	734 167	1	535	489	273	2 151	395	965	303	791	348	635	475	1 477	53	27	1 205	278	12

Nummer des VB	Kartoffeln		Zuckerrüben		Ölsaaten, Ölfrüchte		Rohtabak	Milcherzeugnisse	Speisefette, außer Butter		Andere tierische und pflanzliche Fette u. Öle		Roggen- und Weizenmehl		Malz	Stärke	Rohzucker	Verbrauchszucker		Spiritus	
	22		23		24		26	30	31		32		33		34	35	36	37		40	
	V	E	V	E	V	E	E	V	V	E	V	E	V	E	E	E	V	V	E	V	E
1	727	28	-	-	-	-	-	-	-	-	-	-	-	-	-	-	-	203	-	-	-
2	2 087	1 506	-	15	16	15	-	-	-	-	-	-	-	-	-	-	59	306	-	-	-
3	429	430	18	-	-	-	-	-	-	-	-	-	-	18	11	-	32	-	-	-	-
4	-	277	-	-	-	61	-	-	-	-	-	-	-	-	-	-	-	-	-	-	-
5	2 304	20	-	-	-	-	-	-	-	390	-	-	-	45	-	-	-	716	-	87	-
6	987		-		60		-	-	-	-	-	-	-	-	-	-	-	-	-	-	-
7	109	562	37 137	-	-	-	-	-	-	-	-	-	-	-	-	-	-	-	9	-	-
8	44	18	-	-	-	-	-	-	-	-	-	-	-	-	-	-	-	103	-	-	-
9	-	-	-	-	-	-	-	-	-	-	-	-	-	26	-	-	-	303	-	-	-
10	209	247	-	-	-	-	-	-	-	-	-	-	-	-	-	-	-	-	-	-	-
11	83	-	17	-	-	-	-	-	-	-	-	-	-	-	-	-	-	-	-	-	-
12	1 794	15	-	-	-	-	-	-	-	-	-	-	-	-	-	-	-	307	-	-	-
13	623	11	-	-	-	-	-	-	-	-	-	-	-	-	-	-	-	324	-	-	-
14	501	86	622	-	-	-	-	-	-	-	-	-	-	-	-	-	-	-	-	-	-
15	180	-	4 279	-	-	-	-	-	-	-	-	-	-	-	-	-	-	-	-	-	-
16	64	-	-	-	-	-	-	-	-	-	-	-	-	-	-	-	-	-	-	-	-
17	811	-	-	-	-	-	-	-	-	-	-	-	-	-	-	-	-	102	-	-	-
18	98	-	-	-	-	-	-	-	-	-	-	-	-	-	-	-	-	-	-	-	-
19	1 315	15	-	-	-	-	-	-	-	-	-	-	-	-	-	-	-	-	-	-	-
20	1 046	-	-	-	-	-	-	-	-	-	-	-	-	-	-	-	-	-	-	-	-
21	711	-	-	-	-	-	-	-	-	-	-	32	-	-	-	-	-	153	-	37	-
22	481	-	-	-	-	-	-	-	-	-	-	-	-	-	-	-	-	-	-	-	-
23	418	-	-	-	-	-	-	-	-	-	-	-	-	-	-	-	-	-	-	-	-
24	988	-	-	-	-	-	-	-	-	-	-	15	-	-	-	-	-	100	-	-	27
27	542	-	-	-	-	-	-	-	-	-	-	-	-	-	-	-	-	103	-	-	-
28	35	-	-	-	-	-	-	-	-	-	-	-	-	-	-	-	-	-	-	-	-
29	301	-	-	-	-	-	-	-	-	-	-	-	-	-	-	-	-	-	-	-	-
30	77	-	-	-	-	-	-	-	-	-	-	-	-	-	-	-	-	607	-	-	-
31	78	-	-	-	-	-	-	-	-	-	-	-	-	-	-	-	-	-	-	-	-
32	331	-	-	-	-	-	-	-	2	-	-	-	-	-	-	-	-	-	-	-	-
33	430	-	-	-	-	-	-	5	7	-	-	-	-	-	-	-	-	-	-	-	-
34	321	-	-	-	-	-	-	-	-	-	-	-	-	-	-	-	-	-	-	-	-
35	246	-	-	-	-	-	-	-	-	-	-	-	-	-	-	-	-	-	-	-	-
36	131	-	-	-	-	-	-	-	-	-	-	-	-	-	-	-	-	-	-	-	-
37	389	-	-	-	-	-	-	-	-	-	-	-	-	18	-	-	-	-	-	-	-
38	390	-	-	-	-	-	-	-	-	-	-	-	-	-	-	-	-	-	-	-	-
39	91	-	-	-	-	-	-	-	-	-	-	-	-	-	-	-	-	-	-	-	-
41	160	-	-	-	-	-	-	-	-	-	-	-	-	-	-	-	-	-	-	-	-
42	74	-	-	-	-	-	-	-	-	-	-	-	-	-	-	-	-	103	-	-	-
43	88	-	-	-	-	-	-	-	-	-	-	-	-	-	-	-	-	-	-	-	-
44	-	-	-	-	-	-	-	-	-	-	-	-	-	-	-	-	-	-	-	-	-
45	95	-	-	-	-	-	-	-	-	-	-	-	-	10	-	-	-	-	-	-	-
46	320	-	-	-	-	-	-	-	-	-	-	-	-	-	-	-	-	-	-	-	-
47	122	-	-	-	-	-	-	-	-	-	-	-	-	-	-	-	-	-	-	-	-
48	438	-	-	-	-	-	-	-	-	-	-	-	-	-	-	-	-	-	-	-	-
51	139	-	-	-	-	-	-	-	-	-	-	-	-	-	-	-	-	-	-	-	-
52	339	-	-	-	-	-	-	-	-	-	-	-	-	-	-	-	-	-	-	-	-
53	53	-	-	-	-	-	-	-	-	-	-	-	-	-	-	-	-	-	-	-	-
54	329	-	-	-	-	-	-	-	-	-	-	-	-	-	-	-	-	-	-	-	-
55	40	-	-	-	-	-	-	-	-	-	-	-	-	-	-	-	-	102	-	-	-
56	88	-	-	-	-	-	-	-	-	-	-	-	-	-	-	-	-	1 134	-	-	-
57	182	-	-	-	-	-	-	-	-	-	-	-	-	-	-	-	-	52	-	-	-
58	94	-	-	-	-	11	-	-	-	-	-	-	-	-	-	-	-	357	-	-	-
61	14	16	-	-	-	-	-	-	-	-	-	-	-	-	48	-	-	202	-	-	-
62	65	-	-	-	-	-	-	-	-	-	-	-	-	-	-	-	-	207	-	-	-
63	9	16	-	-	-	-	-	-	-	-	-	-	-	-	-	-	-	-	-	-	-
64	246	11	-	-	-	-	-	-	-	-	-	-	-	-	-	-	-	-	-	-	-
65	22	-	-	-	-	-	-	-	-	-	-	-	-	-	-	-	-	-	-	-	-
66	50	-	-	-	-	-	-	-	-	-	-	-	-	-	-	-	-	-	-	-	-
Bund	21 500	3 258	42 073	15	16	87	-	5	9	390	-	47	-	117	59	-	91	5 484	9	124	27
98	1 477	-	-	-	-	-	-	-	-	-	21	-	69	-	-	-	-	-	-	-	-
99/100	-	-	-	-	-	-	-	-	-	-	-	-	-	-	-	16	-	-	-	-	-
195	98	-	-	-	-	-	-	-	-	-	-	-	-	-	-	-	-	-	-	-	-
204	-	-	-	-	-	-	-	-	-	-	-	-	-	-	-	-	-	-	-	-	-
205	-	-	-	-	-	-	-	-	-	-	-	-	-	-	-	-	-	-	-	-	-
211	751	-	-	-	-	-	-	-	-	-	-	-	118	-	-	-	-	-	-	-	-
212	272	-	-	-	-	-	-	-	-	-	-	-	-	-	-	-	-	-	-	-	-
213	44	-	-	-	-	-	-	-	-	-	-	-	-	-	-	-	-	-	-	-	-
214	63	-	-	-	-	-	-	-	-	-	-	-	-	-	-	-	-	-	-	-	-
215	60	-	-	-	-	-	-	-	-	-	-	-	-	-	-	-	-	-	-	-	-
217	60	-	-	-	-	-	-	-	-	-	-	-	-	-	-	-	-	-	-	-	-
218	-	45	-	-	-	-	-	-	-	-	-	-	-	-	-	-	-	-	-	-	-
219	-	-	-	-	-	-	-	-	-	-	-	-	-	-	-	-	-	-	-	-	-
220	-	-	-	-	-	-	16	-	-	-	-	-	-	-	-	-	-	-	-	-	-
221	-	-	-	-	-	-	-	-	-	-	-	-	-	-	-	-	-	-	-	-	-
222	-	-	-	-	-	-	-	-	-	-	-	-	-	-	-	-	-	-	-	-	-
Ausland	1 250	45	-	-	-	-	16	-	-	-	-	-	118	-	-	-	-	-	-	-	-
Insgesamt	25 312	4 290	42 073	15	76	147	16	5	9	390	21	47	187	117	59	16	91	5 484	9	124	27

noch Verkehrsbezirk Nr. 6: Südostteil von Schleswig-Holstein

Nummer des VB	Andere Nahrungs- und Genußmittel 41 V	41 E	Kleie und Futtermehl aus Getreide 50 V	50 E	Ölkuchen 51 V	51 E	Rauhfutter 52 V	52 E	Stroh 53 V	53 E	Andere Futtermittel 54 V	54 E	Nicht bes.gen. tierische und pflanzliche Rohstoffe 60 V	60 E	Eisenerze, Manganerze 70 E	Andere Erze 74 V	Eisenschlacken zur Verhüttung 75 V	75 E	Steinkohlen 80 V	80 E
1	-	-	-	30	-	-	-	-	15	-	-	75	147	91	-	-	-	-	-	45
2	265	-	-	15	-	-	-	18	5	407	15	138	50	51	-	-	-	-	31	192
3	10	6	-	35	-	-	3	-	33	71	62	184	26	172	-	-	-	-	263	25
4	-	-	-	-	-	-	-	-	9	-	-	60	-	-	-	-	-	-	13	-
5	-	-	-	190	-	475	21	-	31	-	32	1 316	156	412	-	-	13	-	116	5 786
6		137		59		12		-		23		258		19	-	-		-		454
7	-	-	-	-	-	75	-	17	8	9	62	2 539	45	6	-	-	-	-	-	-
8	-	-	10	-	-	-	-	-	-	-	-	57	-	-	-	-	-	-	-	-
9	-	-	-	-	-	-	-	-	-	-	-	-	-	5	-	-	-	-	-	20
10	-	-	-	-	-	-	-	25	-	134	14	5	5	10	-	-	-	-	-	-
11	-	-	-	-	-	10	-	-	-	-	-	10	149	134	-	-	-	-	-	-
12	-	-	-	-	-	-	-	-	-	-	-	11	101	-	-	-	-	-	-	-
13	-	-	-	-	-	-	-	-	-	-	-	24	1	-	-	-	-	-	-	-
14	-	-	-	-	-	-	-	-	-	5	-	244	89	9	-	-	-	-	-	15
15	-	20	-	-	-	-	-	-	-	-	17	112	26	22	-	-	-	-	5	-
16	-	-	-	-	-	-	-	-	-	-	-	-	8	3	-	-	-	-	-	-
17	-	-	-	-	-	-	-	-	-	-	-	-	4	-	-	-	-	-	-	24
18	-	-	-	-	-	-	-	-	-	10	-	-	-	4	-	-	-	-	-	-
19	-	-	-	-	-	-	-	-	-	20	204	10	15	21	-	-	-	22	-	-
20	-	-	-	-	-	-	-	-	-	5	139	-	-	-	-	-	-	-	-	-
21	-	-	-	-	-	-	-	-	-	-	-	4	5	-	-	-	-	-	-	3 199
22	-	-	-	-	-	-	-	-	-	-	-	-	51	-	-	-	-	-	-	-
23	-	37	-	-	-	-	-	-	-	-	-	22	16	-	-	-	-	-	-	1 691
24	-	-	-	-	-	-	-	-	5	-	32	-	28	22	-	-	-	-	-	57 140
27	-	-	-	-	-	-	-	-	-	-	-	5	7	-	-	18	-	-	-	6 619
28	-	-	-	-	-	-	-	-	-	-	-	-	8	-	-	-	-	-	-	6 729
29	-	-	-	-	-	-	-	-	-	-	-	-	-	-	-	-	-	-	16	-
30	-	-	-	-	-	-	-	-	-	-	-	-	-	-	-	-	-	-	-	113
31	-	-	-	-	-	-	-	-	-	-	-	-	-	-	-	-	-	-	-	82
32	4	-	-	90	-	15	-	30	-	32	-	180	-	-	-	-	-	-	-	58
33	-	-	-	-	-	-	-	-	-	-	11	-	62	-	-	-	-	-	-	-
34	-	-	-	80	-	-	-	-	-	-	-	-	-	-	-	-	-	-	-	-
35	-	-	-	-	-	-	-	-	-	-	-	-	8	17	-	-	-	-	-	-
36	-	-	-	-	-	-	-	-	-	-	-	102	-	-	-	-	-	-	-	-
37	-	-	-	-	-	-	-	-	-	-	-	79	50	-	74	-	-	-	-	442
38	-	-	-	-	-	-	-	-	-	-	-	16	-	-	-	-	-	-	-	59
39	-	-	-	-	-	-	-	-	-	-	-	-	30	-	-	-	-	-	-	-
41	-	-	-	-	-	-	-	-	-	-	-	-	24	-	45	-	-	-	-	-
42	-	2	-	-	-	-	-	4	-	-	-	-	2	-	-	-	-	-	-	-
43	-	9	-	-	-	-	-	-	-	-	-	-	1	-	-	-	-	-	-	5
44	-	-	-	-	-	-	-	-	-	-	-	-	-	-	-	4	-	-	-	-
45	-	-	-	-	-	-	-	-	-	-	-	-	-	-	-	-	-	-	-	-
46	-	-	-	-	-	-	-	-	-	-	-	-	1	5	-	-	-	-	-	-
47	-	-	-	-	-	-	-	-	-	-	-	6	-	-	-	-	-	-	-	-
48	-	-	-	-	-	-	-	-	-	-	-	-	10	2	-	-	-	-	-	-
51	-	-	-	-	-	-	-	-	-	-	-	6	-	15	-	-	-	-	-	-
52	-	6	35	15	-	-	-	-	-	-	-	-	26	5	-	-	-	-	-	-
53	-	-	-	-	-	-	-	-	-	-	-	-	8	6	-	-	-	-	-	-
54	-	-	-	-	-	-	-	-	-	-	-	-	-	-	-	-	-	-	-	-
55	-	-	-	-	-	-	-	-	-	-	-	-	-	-	-	-	-	-	-	-
56	-	-	-	25	-	-	-	-	-	-	-	-	-	-	-	-	-	-	-	-
57	-	-	-	-	-	-	-	-	2	-	-	-	-	28	-	-	-	-	-	-
58	-	-	-	-	-	-	-	-	-	-	-	10	6	-	-	-	-	-	-	-
61	-	-	-	-	-	-	-	-	-	-	-	33	14	8	-	-	-	-	-	-
62	-	-	-	-	-	-	-	-	-	-	-	-	-	5	-	-	-	-	-	-
63	-	-	-	-	-	-	-	-	-	-	-	48	-	9	-	-	-	-	-	-
64	-	-	-	-	-	-	-	-	-	-	-	-	10	14	-	-	-	-	-	-
65	-	-	-	15	-	-	-	-	-	-	-	10	-	-	-	-	-	-	-	-
66	-	-	40	-	-	4	-	6	-	-	-	31	-	-	-	-	-	-	-	-
Bund	279	80	85	495	-	579	24	100	108	693	588	5 337	1 189	1 076	119	22	13	22	444	82 244
98	-	-	-	-	-	-	10	-	4	-	94	-	-	-	-	-	-	-	-	-
99/100	-	-	-	-	-	-	-	-	-	-	-	-	-	-	-	-	-	-	-	-
195	-	-	-	-	-	-	-	-	-	-	-	-	-	-	-	-	-	-	-	69
204	-	-	-	-	-	-	-	-	-	-	-	-	-	-	-	-	-	-	-	-
205	-	-	-	-	-	-	-	-	-	-	-	-	-	7	-	-	-	-	-	-
211	-	-	-	-	-	-	-	-	-	-	-	-	-	-	-	-	-	-	-	-
212	-	-	-	-	-	-	-	-	-	-	-	-	-	-	-	-	-	-	-	-
213	-	-	-	-	-	-	-	-	-	-	-	-	20	22	-	-	-	-	-	-
214	-	-	-	-	-	-	-	-	-	-	-	-	-	-	-	-	-	-	-	-
215	-	-	-	-	-	-	-	-	-	-	-	-	9	7	-	-	-	-	-	-
217	-	-	-	-	-	-	-	-	-	-	-	-	28	-	-	-	-	-	-	-
218	-	-	-	-	-	-	-	-	-	-	-	-	2	-	-	-	-	-	-	-
219	-	-	-	-	-	-	-	-	-	-	-	-	-	-	-	-	-	-	-	-
220	-	-	-	-	-	-	-	-	-	-	-	-	-	-	-	-	-	-	-	-
221	-	-	-	-	-	-	-	-	-	-	-	-	-	-	-	-	-	-	-	-
222	-	-	-	-	-	-	-	-	-	-	-	-	-	-	-	-	-	-	-	-
Ausland	-	-	-	-	-	-	-	-	-	-	-	-	59	36	-	-	-	-	-	-
Insgesamt	416	217	144	554	12	591	34	100	135	716	940	5 595	1 267	1 131	119	22	13	22	898	82 767

Nummer des VB	Steinkohlenbriketts 81 V	81 E	Steinkohlenkoks 82 V	82 E	Rohbraunkohlen 83 V	83 E	Braunkohlenbrikette 84 V	84 E	Braunkohlenkoks 85 V	85 E	Torf 86 V	86 E	Rohes Erdöl, Stein- und Braunkohlenteer 90 V	90 E	Benzin 91 V	91 E	Benzol 92 E	Gasöl, Dieselöl 93 V	93 E
1	22	-	-	167	101	212	-	27	-	-	9	-	-	-	-	-	-	-	93
2	36	15	-	1 622	-	45	30	-	-	-	1 975	225	-	-	37	-	-	15	-
3	87	-	15	13	16	-	89	33	22	-	3 445	84	170	-	-	-	14	-	191
4	-	-	-	-	-	-	-	-	-	-	10	122	-	-	-	-	-	-	15
5	66	-	40	724	37	255	15	20	-	-	113	14	5	130	-	827	-	-	3 503
6		106		143		267		144		-		896		-		-	-		-
7	-	-	22	-	-	-	76	-	-	-	53	-	17	-	-	-	-	-	-
8	-	-	-	-	-	-	-	-	-	-	-	592	-	-	-	-	-	-	98
9	-	-	-	28	-	-	-	-	-	-	-	-	-	702	-	-	422	-	-
10	-	-	-	-	-	-	-	-	-	-	10	156	-	17	-	-	-	-	16
11	-	-	-	-	-	2 230	-	-	-	-	-	-	-	-	-	-	-	-	-
12	-	-	-	-	-	-	-	-	-	-	-	-	-	-	-	-	-	-	-
13	-	-	-	-	-	871	-	-	-	-	-	-	-	-	-	-	-	-	-
14	-	-	-	-	-	16 351	-	4 815	-	828	-	169	-	32	-	13	-	-	-
15	-	-	-	-	-	-	-	-	-	-	43	-	-	-	-	-	-	-	21
16	-	-	-	-	-	-	-	-	-	-	-	-	-	-	-	-	-	-	-
17	-	633	-	-	-	-	-	-	-	-	-	-	-	-	-	-	-	-	-
18	-	-	-	-	-	-	-	-	-	-	-	-	-	-	-	-	-	-	-
19	-	-	-	-	-	-	-	-	-	-	-	2 247	-	-	-	-	-	-	-
20	-	-	-	-	-	-	-	-	-	-	-	421	-	-	-	-	-	-	-
21	-	528	-	-	-	-	25	-	-	-	-	-	-	-	-	-	-	-	-
22	-	-	-	-	-	-	-	-	-	-	-	-	-	-	-	-	-	-	-
23	-	4 057	-	-	-	-	-	-	-	-	-	-	-	-	-	-	-	-	-
24	-	16 251	-	30 694	-	-	-	-	-	-	-	-	-	-	-	-	-	-	20
27	-	-	-	6 444	-	-	-	-	-	-	-	-	-	-	-	-	-	-	-
28	-	6 648	-	505	-	-	-	-	-	-	-	-	-	-	-	-	-	-	-
29	-	-	-	-	-	-	-	-	-	-	-	-	-	-	-	-	-	-	-
30	-	-	-	27	-	-	-	-	-	-	-	-	-	-	-	-	-	-	-
31	-	428	-	48	-	-	-	-	-	-	-	-	-	-	-	-	-	-	-
32	-	-	-	5	-	-	-	3 020	-	-	-	-	-	-	-	-	-	-	-
33	-	-	-	-	-	-	-	-	-	-	-	-	-	-	-	-	-	-	-
34	-	-	-	-	-	-	-	-	-	-	-	-	-	-	-	-	-	-	-
35	-	-	-	-	-	-	25	-	-	-	-	-	-	-	-	-	-	-	-
36	-	-	-	-	-	3 147	-	30 800	-	-	-	-	-	-	-	-	-	-	-
37	-	-	-	-	-	404	-	50 734	-	-	-	-	-	-	-	-	-	-	-
38	-	-	-	-	-	-	-	-	-	-	-	-	-	-	-	-	-	-	-
39	-	-	-	-	-	-	-	-	-	-	-	-	-	-	-	-	-	-	-
41	-	-	-	-	-	84	-	-	-	-	-	-	-	-	-	-	-	-	-
42	-	-	-	-	-	-	-	-	-	-	-	-	-	-	-	-	-	-	-
43	-	-	-	-	-	-	-	-	-	-	-	-	-	-	-	-	-	-	-
44	-	-	-	-	-	-	-	-	-	-	-	-	-	-	-	-	-	-	-
45	-	-	-	-	-	-	-	-	-	-	-	-	-	-	-	-	-	-	-
46	-	-	-	-	-	-	-	-	-	-	-	-	-	-	-	-	-	-	-
47	-	-	-	-	-	-	-	-	-	-	-	-	-	-	-	-	-	-	-
48	-	-	-	-	-	-	-	-	-	-	-	-	-	-	-	-	-	-	-

Nummer des VB	Steinkohlenbrikette		Steinkohlenkoks		Rohbraunkohlen		Braunkohlenbrikette		Braunkohlenkoks		Torf		Rohes Erdöl, Stein- und Braunkohlenteer		Benzin		Benzol	Gasöl, Dieselöl	
	81		82		83		84		85		86		90		91		92	93	
	V	E	V	E	V	E	V	E	V	E	V	E	V	E	V	E	E	V	E
51	-	-	-	-	-	-	-	-	-	-	-	-	-	-	-	-	-	-	-
52	-	-	-	-	-	-	-	-	-	-	-	-	-	-	-	-	-	-	-
53	-	-	-	-	-	-	-	-	-	-	-	-	-	-	-	-	-	-	-
54	-	-	-	-	-	-	-	-	-	-	-	-	-	-	-	-	-	-	-
55	-	-	-	-	-	-	-	-	-	-	-	-	-	-	-	-	-	-	-
56	-	-	-	-	-	-	-	-	-	-	-	-	-	-	-	-	-	-	-
57	-	-	-	-	-	-	-	-	-	-	-	-	-	-	-	-	-	-	-
58	-	-	-	-	-	-	-	-	-	-	-	-	-	-	-	-	-	-	-
61	-	-	-	-	-	-	-	-	-	-	-	-	-	-	-	-	-	-	-
62	-	-	-	-	-	-	-	-	-	-	-	-	-	-	-	-	-	-	-
63	-	-	-	-	-	-	-	-	-	-	-	-	-	-	-	-	-	-	-
64	-	-	-	-	-	-	-	-	-	-	-	-	-	-	-	-	-	-	-
65	-	-	-	-	-	-	-	-	-	-	-	-	-	-	-	-	-	-	-
66	-	-	-	-	-	-	-	-	-	-	-	-	-	-	-	-	-	-	-
Bund	211	28 560	77	40 277	154	23 599	260	89 449	22	828	5 658	4 030	192	881	37	840	436	15	3 957
98	-	-	-	-	-	-	-	-	-	-	-	-	-	-	-	-	-	-	-
99/100	-	-	-	-	-	-	44	16 621	-	342	-	-	-	-	-	-	-	-	-
195	-	-	-	-	-	-	-	-	-	-	-	-	-	-	-	-	-	-	-
204	-	-	-	-	-	-	-	-	-	-	-	-	-	-	-	-	-	-	-
205	-	-	-	-	-	-	-	-	-	-	-	-	-	-	-	-	-	-	-
211	-	-	-	-	-	-	-	-	-	-	-	-	-	-	-	-	-	-	-
212	-	-	-	-	-	-	-	-	-	-	-	-	-	-	-	-	-	-	-
213	-	-	-	-	-	-	-	-	-	-	-	-	-	-	-	-	-	-	-
214	-	-	-	-	-	-	-	-	-	-	-	-	-	-	-	-	-	-	-
215	-	-	-	-	-	-	-	-	-	-	-	-	-	-	-	-	-	-	-
217	-	-	-	-	-	-	-	-	-	-	-	-	-	-	-	-	-	-	-
218	-	-	-	-	-	-	-	-	-	-	-	42	-	-	-	-	-	-	-
219	-	-	-	-	-	-	-	-	-	-	-	-	-	-	-	-	-	-	-
220	-	-	-	-	-	-	-	-	-	-	-	-	-	-	-	-	-	-	-
221	-	-	-	-	-	-	-	-	-	-	-	-	-	-	-	-	-	-	-
222	-	-	-	-	-	-	-	-	-	-	-	-	-	-	-	-	-	-	-
Ausland	-	-	-	-	-	-	-	-	-	-	-	42	-	-	-	-	-	-	-
Insgesamt	317	28 666	220	40 420	421	23 866	448	106 214	22	1 170	6 554	4 968	192	881	37	840	436	15	3 957

Nummer des VB	Andere Mineralölderivate, Mineralölrückstände		Rohe und bearbeitete Natursteine		Gewöhnliche Erde, Kies, Sand		Kalk und Gips, außer zum Düngen	Zement, Mörtel	Stein- und Siedesalz		Andere mineralische Rohstoffe		Schwefelsäure	Soda, Atznatron, Pottasche		Farbstoffe, Farben und Lacke		Nicht bes.gen. chemische Erzeugnisse	
	94		100		101		102	103	110		112		120	121		122		123	
	V	E	V	E	V	E	E	E	V	E	V	E	E	V	E	V	E	V	E
1	-	-	8	-	15	139	-	640	-	-	-	648	-	-	-	-	-	-	20
2	-	39	-	132	285	123	16	-	-	-	3	77	-	-	-	-	-	-	21
3	-	57	6	-	227	779	96	168	-	-	-	13	-	-	-	-	-	17	-
4	-	-	-	-	15	1 566	-	-	-	5	-	-	-	-	-	-	-	-	-
5	11	1 497	79	-	1 457	1 150	-	-	-	-	18	219	-	16	-	161	-	11	553
6	-	-	11	-	2	172	-	-	-	-	-	-	-	-	-	-	-	31	-
7	-	-	-	-	-	-	20	28	-	-	-	-	-	-	-	-	-	5	36
8	-	-	-	-	-	-	-	-	-	-	-	-	-	-	-	-	-	-	105
9	-	168	-	-	-	-	-	-	-	-	-	14	-	-	-	-	-	-	12
10	-	-	-	-	352	-	6	40	-	1 820	-	-	-	-	-	-	8	-	17
11	-	-	-	4 686	55	6 888	1 703	-	-	-	-	153	-	-	-	-	-	-	-
12	-	-	-	-	-	-	-	-	-	-	-	206	-	-	-	-	-	10	-
13	-	-	-	5 491	-	-	-	-	-	-	-	222	-	-	-	10	-	-	101
14	-	15	-	-	-	1 869	-	-	-	45	-	31	-	-	-	-	-	5	-
15	-	29	-	146	-	-	15	-	-	82	-	-	-	-	-	-	-	-	118
16	-	-	-	-	128	-	-	-	-	-	-	9	-	-	-	-	-	-	22
17	-	-	-	-	-	-	-	-	-	-	-	-	-	-	-	-	-	-	-
18	-	-	-	-	-	-	-	-	-	-	-	-	-	-	-	-	-	-	-
19	-	-	-	-	-	-	-	-	-	-	-	-	-	-	-	-	-	-	-
20	-	-	-	-	-	-	-	-	-	-	-	-	-	-	-	-	-	-	-
21	-	-	-	-	-	-	-	-	-	-	-	-	-	-	-	-	-	-	-
22	-	-	-	446	-	-	-	15	5	-	-	536	-	-	-	-	-	-	5
23	-	-	-	-	-	-	16	-	-	-	-	30	-	-	-	9	-	-	-
24	-	6	-	-	-	179	-	-	-	-	-	43	-	-	-	1	-	-	-
27	-	-	-	-	-	-	-	-	-	-	-	-	-	-	-	-	-	-	-
28	-	-	-	-	-	-	-	-	-	-	-	10	-	-	-	-	-	-	-
29	-	-	-	-	-	-	-	-	-	-	-	-	500	-	755	-	-	-	-
30	12	-	-	-	-	65	-	-	-	-	-	132	-	-	-	-	-	-	50
31	-	-	-	-	-	-	-	-	-	-	-	-	-	-	-	-	-	-	-
32	-	-	-	-	-	-	-	-	-	-	-	-	-	-	-	-	-	-	6
33	-	-	-	41	-	-	45	-	-	-	-	124	-	-	-	-	-	-	-
34	-	-	-	-	-	-	-	-	-	-	-	26	-	-	104	-	-	-	5
35	-	-	-	-	-	-	-	-	-	-	-	20	-	-	-	-	-	-	-
36	-	6	-	-	-	-	-	-	-	-	-	-	-	-	-	-	-	-	10
37	-	-	-	-	-	-	-	-	-	-	-	131	-	-	-	-	-	-	-
38	-	-	-	-	-	-	-	-	-	-	-	204	-	-	11	-	-	-	38
39	-	-	-	33	-	-	-	-	-	-	-	30	-	-	-	-	-	-	-
41	-	-	-	1	-	-	-	-	-	-	-	351	-	-	-	-	5	-	22
42	-	-	-	-	-	-	-	-	-	-	-	16	-	-	-	-	-	12	-
43	-	-	-	-	-	-	-	-	-	-	-	13	-	-	-	-	-	-	-
44	-	7	-	-	-	-	-	-	-	-	-	20	-	-	-	-	-	-	-
45	-	-	-	-	-	-	-	-	-	-	-	-	-	-	-	-	-	-	-
46	-	-	-	-	-	-	-	-	-	-	-	5	-	-	-	-	-	-	-
47	-	-	-	-	-	-	-	-	-	-	-	-	-	-	-	-	-	-	1
48	-	-	-	-	-	-	-	-	-	-	-	50	-	-	-	-	-	-	-
51	-	-	-	-	-	-	-	-	-	-	-	-	-	-	-	-	-	-	-
52	-	-	-	377	-	-	-	-	-	-	-	-	-	-	-	-	-	-	-
53	-	-	-	-	-	-	-	-	-	-	-	10	-	-	-	-	-	-	-
54	-	-	-	-	-	-	-	-	-	-	-	-	-	-	-	-	-	-	-
55	-	-	-	-	-	-	-	-	-	-	-	-	-	-	-	-	-	-	-
56	-	-	-	-	-	-	-	-	-	-	-	-	-	-	-	-	-	64	-
57	-	-	-	2 936	-	-	-	-	-	-	-	-	-	-	-	-	-	-	-
58	-	13	-	-	-	-	-	-	-	-	-	-	-	-	-	-	-	-	-
61	-	-	-	81	-	-	-	-	-	-	-	139	-	-	-	-	-	10	-
62	-	-	-	-	-	-	-	-	-	-	-	-	-	-	-	-	-	-	-
63	-	-	-	1 583	-	140	-	5	-	-	-	72	-	-	-	-	-	-	-
64	-	-	-	-	-	-	-	-	-	-	-	-	-	-	-	-	-	-	42
65	-	-	-	-	-	-	-	-	-	-	-	-	-	-	-	-	-	-	-
66	-	-	-	115	-	-	-	-	-	-	-	10	-	-	-	-	-	-	39
Bund	23	1 837	93	16 068	2 534	12 898	1 917	896	5	1 952	21	3 564	500	16	870	181	13	134	1 223
98	38	-	-	-	440	-	-	-	-	-	-	-	-	-	-	-	-	58	-
99/100	-	-	-	961	-	40	-	-	-	-	-	-	-	-	-	-	-	-	-
195	-	-	-	-	-	-	-	-	-	-	-	-	-	-	-	-	-	-	-
204	-	-	-	-	-	-	-	-	-	-	-	-	-	-	-	-	-	-	-
205	-	-	-	-	-	-	-	-	-	-	-	-	-	-	-	-	-	2	-
211	-	-	-	-	-	-	-	-	-	-	-	-	-	-	-	-	-	-	-
212	-	-	-	-	-	-	-	-	-	-	-	-	-	-	-	-	-	-	-
213	-	-	-	-	-	-	-	-	-	-	-	-	-	-	-	-	-	-	-
214	-	-	-	-	-	-	-	-	-	-	-	-	-	-	-	-	-	-	-
215	-	-	-	-	-	-	-	-	-	-	-	-	-	-	-	-	-	14	-
217	-	-	-	-	-	-	-	-	-	-	20	-	-	-	-	-	-	-	-
218	-	-	-	-	-	-	-	-	-	-	-	-	-	-	-	2	-	-	-
219	-	-	-	-	-	-	-	-	-	-	-	-	-	-	-	-	-	-	-
220	-	-	-	-	-	-	15	-	-	-	-	-	-	-	-	-	-	-	-
221	-	-	-	-	-	-	-	-	-	-	-	-	-	-	-	-	-	-	-
222	-	-	-	-	-	-	-	-	-	-	-	-	-	-	-	-	-	-	-
Ausland	-	-	-	-	-	-	15	-	-	-	20	-	-	-	-	2	-	16	-
Insgesamt	61	1 837	104	17 040	5 146	15 110	1 932	896	5	1 952	41	3 564	500	16	870	183	13	239	1 254

Nummer des VB	Düngekalk 130 V	Düngekalk 130 E	Thomasmehl 131 V	Thomasmehl 131 E	Andere Phosphordüngemittel, 152 V	Andere Phosphordüngemittel, 152 E	Kalidüngemittel, außer Mischdünger 133 V	Kalidüngemittel, außer Mischdünger 133 E	Stickstoffdüngemittel, 134 V	Stickstoffdüngemittel, 134 E	Mischdünger 135 V	Mischdünger 135 E	Andere Düngemittel 136 V	Andere Düngemittel 136 E	Pflanzliche Gerbmittel 140 V	Pflanzliche Gerbmittel 140 E	Häute, Felle 141 E	Wolle 150 V	Wolle 150 E	Baumwolle 151 E
1	16	8 294	73	76	31	50	78	39	18	631	-	150	-	-	-	-	-	-	-	-
2	-	78	22	76	58	1 474	102	34	66	24	-	58	-	698	-	-	-	-	-	-
3	15	9 435	3	117	2	10 648	35	285	24	115	-	24	-	161	11	-	-	-	-	-
4	-	43	-	-	-	-	15	-	30	-	-	5	-	-	-	-	-	-	-	-
5	18	15	28	123	7	-	68	206	5	515	-	22	-	93	-	-	10	-	-	-
6	488		817		253		1 896		450		105		19		10		-			-
7	-	4 963	-	15	-	-	-	16	17	-	-	15	-	-	-	-	-	-	-	-
8	-	16	-	-	-	182	-	-	-	-	-	-	-	72	-	-	-	-	-	-
9	-	-	-	-	-	-	-	1 066	-	124	-	-	-	-	-	-	-	-	-	-
10	-	5 247	-	-	-	16	-	6 685	-	153	-	-	-	219	-	-	-	-	-	-
11	-	6 363	-	-	-	15	-	-	-	5 988	-	-	-	-	-	-	-	-	-	-
12	-	-	-	-	-	-	-	-	-	-	-	83	-	-	-	-	-	-	-	-
13	-	-	-	-	-	-	-	3 441	-	-	-	-	-	-	-	-	-	-	-	-
14	-	19 200	-	15 306	-	94	-	45	-	45	-	76	-	-	-	-	-	-	-	-
15	-	3 265	-	-	-	508	-	38 567	-	-	-	351	-	4 145	-	7	-	-	-	-
16	-	-	-	-	-	-	-	-	-	-	-	-	-	-	-	-	-	-	-	-
17	-	18	-	-	-	-	-	-	-	146	-	-	-	-	-	-	-	-	-	-
18	-	-	-	-	-	-	-	-	-	-	-	-	-	-	-	-	-	-	-	-
19	-	-	-	-	-	-	-	-	-	34	-	-	15	17	-	-	-	-	-	-
20	-	-	-	-	-	-	-	-	-	63	-	48	-	1	-	-	-	-	-	-
21	-	61	-	-	-	-	-	-	-	-	-	-	-	-	-	-	-	-	-	-
22	-	33	-	-	-	-	-	-	-	75	-	-	-	-	-	-	-	1	-	-
23	-	682	-	141	-	-	-	-	-	15	-	-	-	-	-	-	-	-	-	-
24	-	188	-	1 586	-	15	-	-	-	4 586	-	-	-	51	-	-	-	-	-	-
27	-	84	-	3 928	-	-	-	-	-	641	-	-	-	-	-	-	-	-	-	-
28	-	-	-	-	-	-	-	-	-	30	-	-	-	-	-	-	-	-	-	-
29	-	-	-	-	-	-	-	-	-	-	-	-	-	-	-	-	-	-	-	-
30	-	71	-	11 972	-	-	-	-	-	-	-	-	-	-	-	-	-	-	-	-
31	-	-	-	843	-	-	-	-	-	-	-	-	-	-	-	-	-	-	-	-
32	-	17	-	-	-	15	-	-	-	-	-	334	-	-	-	-	-	-	-	-
33	-	30	-	-	-	-	-	-	-	-	-	-	-	-	-	-	-	-	-	-
34	-	-	-	-	-	-	-	-	-	-	-	219	-	-	-	-	-	-	-	-
35	-	178	-	-	-	15	-	-	-	-	-	-	-	-	-	-	-	-	-	-
36	-	454	-	-	-	-	-	-	-	2 348	-	-	-	-	-	-	-	-	-	-
37	-	-	-	-	-	-	-	-	-	-	-	-	-	-	-	-	-	-	-	-
38	-	-	-	-	-	-	-	-	-	-	-	-	-	-	-	-	-	-	-	-
39	-	-	-	-	-	-	-	-	-	-	-	-	-	-	-	-	-	-	-	-
41	-	-	-	-	-	-	-	-	-	-	-	-	-	-	-	-	-	-	-	-
42	-	-	-	-	-	-	-	-	-	-	-	-	-	-	-	-	-	-	-	-
43	-	-	-	-	-	-	-	-	-	-	-	-	-	18	-	-	-	-	-	-
44	-	-	-	-	-	-	-	-	-	10 698	-	190	-	-	-	-	-	-	-	-
45	-	-	-	-	-	-	-	-	-	-	-	-	-	-	-	-	-	-	-	-
46	-	-	-	-	-	-	-	-	-	-	-	-	-	-	-	-	-	-	-	-
47	-	-	-	-	-	-	-	-	-	-	-	-	-	-	-	-	-	-	-	-
48	-	-	-	-	-	-	-	-	-	-	-	-	-	-	-	-	-	-	-	-
51	-	-	-	-	-	-	-	-	-	-	-	-	-	-	-	-	-	-	-	-
52	-	-	-	-	-	-	-	-	-	-	-	-	-	-	-	-	-	-	-	10
53	-	-	-	-	-	-	-	-	-	-	-	-	-	-	-	-	-	-	-	-
54	-	-	-	-	-	-	-	-	-	-	-	-	-	-	-	-	-	-	-	-
55	-	-	-	-	-	-	-	-	-	-	-	-	-	-	-	-	-	-	-	-
56	-	-	-	-	-	-	-	-	-	1 800	-	-	-	-	-	-	-	-	-	-
57	-	-	-	-	-	-	-	-	-	-	-	-	-	-	-	-	-	-	-	-
58	-	-	-	-	-	-	-	-	-	-	-	-	-	-	-	-	-	-	-	-
61	-	-	-	-	-	-	-	-	-	-	-	-	-	-	-	-	-	-	-	-
62	-	-	-	-	-	-	-	-	-	-	-	-	-	-	-	-	-	-	-	-
63	-	18	-	-	-	-	-	-	-	-	-	-	-	-	-	-	-	-	5	-
64	-	30	-	-	-	-	-	-	-	3 586	-	-	-	10	-	-	-	-	-	-
65	-	-	-	-	-	-	-	-	-	-	-	-	-	-	-	-	-	-	-	-
66	-	-	-	-	-	-	-	-	-	-	-	-	-	-	-	-	-	-	-	-
Bund	49	58 783	126	34 183	98	13 032	298	50 384	160	31 617	-	1 575	15	5 485	11	7	10	1	5	10
98	-	-	-	-	-	-	-	-	-	-	-	-	-	-	-	-	-	-	-	-
99/100	-	-	-	-	-	-	-	-	-	-	-	-	-	-	-	-	-	-	-	-
195	-	-	-	-	-	-	-	-	-	-	-	-	-	-	-	-	-	-	-	-
204	-	-	-	-	-	-	-	-	-	-	-	-	-	-	-	-	-	-	-	-
205	-	-	-	-	-	-	-	-	-	-	-	-	-	-	-	-	-	-	-	-
211	-	-	-	-	-	-	-	-	-	-	-	-	-	-	-	-	-	-	-	-
212	-	-	-	-	-	-	-	-	-	-	-	-	-	-	-	-	-	-	-	-
213	-	-	-	-	-	-	-	-	-	-	-	-	-	-	-	-	-	-	-	-
214	-	-	-	-	-	-	-	-	-	-	-	-	-	-	-	-	-	-	-	-
215	-	-	-	-	-	-	-	-	-	-	-	-	-	-	-	-	-	-	-	-
217	-	-	-	-	-	-	-	-	-	-	-	-	-	-	-	-	-	-	-	-
218	-	-	-	-	-	-	-	-	-	-	-	-	-	-	-	-	-	-	-	-
219	-	-	-	-	-	-	-	-	-	-	-	-	-	-	-	-	-	-	-	-
220	-	-	-	-	-	-	-	-	-	-	-	-	-	-	-	-	-	-	-	-
221	-	-	-	-	-	-	-	-	-	-	-	-	-	-	-	-	-	-	-	-
222	-	-	-	-	-	-	-	-	-	-	-	-	-	-	-	-	-	-	-	-
Ausland	-	-	-	-	-	-	-	-	-	-	-	-	-	-	-	-	-	-	-	-
Insgesamt	537	59 271	943	35 000	351	13 285	2 194	52 280	610	32 067	105	1 680	34	5 504	21	17	10	1	5	10

Nummer des VB	Andere Spinnstoffe 152 V	Andere Spinnstoffe 152 E	Garne 153 V	Garne 153 E	Lumpen 154 V	Lumpen 154 E	Stammholz über 1,5m Länge, Baustangen 160 V	Stammholz über 1,5m Länge, Baustangen 160 E	Faserholz, Papierholz 161 V	Faserholz, Papierholz 161 E	Grubenholz 162 V	Grubenholz 162 E	Anderes unbearbeitetes Holz, Holzabfälle 163 V	Anderes unbearbeitetes Holz, Holzabfälle 163 E	Hölzerne Schwellen 164 V	Hölzerne Schwellen 164 E	Schnittholz, Faßholz, Werkstücke 165 V	Schnittholz, Faßholz, Werkstücke 165 E	Holzwaren 166 V	Holzwaren 166 E
1	-	-	-	-	113	6	10	460	-	-	-	-	44	-	44	3	146	492	46	105
2	577	-	-	-	-	-	351	1 622	-	-	-	-	664	50	54	3	336	121	18	-
3	29	-	-	-	-	-	372	329	60	-	-	-	1 323	-	-	-	45	-	27	-
4	-	-	-	-	-	-	319	95	-	-	-	-	76	-	-	-	35	-	185	-
5	-	-	-	-	38	49	4 230	827	-	-	-	-	193	-	-	-	1 336	106	21	30
6	-		-		-		161		-		-		14		-		23		4	
7	-	-	-	-	-	-	4 570	1 048	-	-	-	14	-	-	102	105	81	30	48	-
8	-	-	-	-	-	-	211	176	-	-	-	-	10	38	-	-	56	-	104	-
9	-	-	15	-	-	-	80	134	-	-	-	-	-	-	-	-	752	-	14	-
10	-	-	-	-	-	-	379	917	-	-	-	134	-	130	-	-	19	79	8	-
11	-	1	-	-	-	6	1 069	1 458	-	-	-	-	130	45	-	-	-	105	13	20
12	28	-	-	-	-	-	2 412	20	-	-	-	-	139	-	-	-	96	-	-	4
13	-	-	-	-	-	-	26	261	-	-	-	-	-	-	-	-	-	30	-	5
14	-	-	-	-	-	-	-	1 548	-	-	-	-	14	40	-	-	34	86	-	11
15	-	-	-	6	-	-	42	83	-	-	-	-	3	-	-	-	-	45	-	-
16	-	3	-	-	-	-	-	-	57	-	-	-	10	-	110	-	15	-	15	-
17	-	-	-	-	-	103	66	-	-	-	-	-	-	-	-	-	-	-	-	-
18	-	-	-	-	-	-	41	-	-	-	-	-	-	-	-	-	25	-	-	-
19	-	-	-	-	-	-	15	35	-	-	-	-	-	-	-	635	-	-	2	12
20	-	-	-	-	-	-	-	-	-	-	-	-	-	-	-	-	164	-	20	-
21	-	1	-	-	-	3	-	1 359	-	-	-	-	137	-	-	-	-	-	-	-
22	-	-	-	-	-	-	164	-	-	-	-	-	-	45	-	-	-	16	-	-
23	-	-	-	-	-	-	-	-	-	-	-	-	-	-	-	-	10	17	-	-
24	-	-	-	-	-	5	-	25	-	-	91	-	-	-	-	-	9	-	11	-
27	-	-	-	-	-	17	-	-	-	-	137	-	-	-	-	-	-	-	-	-
28	-	-	-	-	-	5	185	-	-	-	18	-	-	-	-	-	-	-	-	-
29	-	-	-	-	-	-	-	-	-	-	-	-	-	-	-	-	-	-	-	46
30	-	-	-	-	-	-	-	221	-	-	-	-	-	-	-	-	-	-	-	-
31	-	-	-	-	-	-	-	-	-	-	16	-	-	-	-	-	-	-	-	-
32	-	50	32	-	3	-	-	55	-	-	-	-	-	-	-	-	-	-	-	-
33	-	-	7	-	-	-	-	-	-	-	-	-	-	-	-	-	309	-	-	-
34	-	-	14	-	-	-	-	-	-	-	-	-	-	-	-	-	422	-	9	-
35	-	-	-	-	-	-	-	29	-	-	-	-	-	-	-	-	23	-	2	-
36	-	-	-	-	-	-	-	-	-	-	-	-	-	-	-	-	15	-	-	-
37	-	-	5	-	-	-	-	45	-	-	-	-	-	-	-	-	-	-	-	-
38	-	289	-	-	-	-	645	-	-	-	-	-	-	-	39	-	51	-	2	-
39	-	-	-	-	-	-	-	-	-	-	-	-	-	-	-	-	-	-	-	-
41	-	-	-	-	-	-	-	-	-	-	-	-	131	-	-	-	-	-	-	-
42	-	-	-	-	-	-	-	-	-	-	-	-	6	-	-	-	-	-	8	-
43	-	-	-	-	-	-	-	-	15	-	-	-	12	-	-	-	-	34	-	9
44	-	-	-	-	-	-	-	-	-	-	-	-	-	-	-	-	-	-	-	-
45	-	-	-	-	-	-	-	-	-	-	-	-	-	-	-	-	-	-	-	-
46	-	-	-	-	-	-	20	-	-	-	-	-	-	-	-	-	-	-	-	-
47	-	-	-	-	-	-	-	-	-	-	-	-	-	-	-	-	-	-	-	-
48	-	10	57	-	6	-	-	56	-	-	-	-	-	-	-	-	25	22	-	5

Nummer des VB	Andere Spinnstoffe		Garne		Lumpen		Stammholz über 1,5 m Länge, Baustangen		Faserholz, Papierholz		Grubenholz		Anderes unbearbeitetes Holz, Holzabfälle		Hölzerne Schwellen		Schnittholz, Faßholz, Werkstücke		Holzwaren	
	152		153		154		160		161		162		163		164		165		166	
	V	E	V	E	V	E	V	E	V	E	V	E	V	E	V	E	V	E	V	E
51	-	-	8	-	-	-	-	-	-	-	-	-	-	-	-	-	-	34	-	-
52	-	-	-	-	-	5	-	55	-	-	-	-	-	-	-	-	-	26	-	22
53	33	-	-	-	11	-	-	-	-	-	-	-	-	-	-	-	-	-	-	-
54	-	-	-	-	-	-	-	-	-	-	-	-	-	-	-	-	-	-	-	-
55	-	-	-	-	-	-	-	-	18	-	-	-	-	-	-	-	-	-	-	-
56	-	-	-	-	-	-	-	-	-	-	-	-	-	-	-	-	-	-	-	-
57	56	-	-	-	-	-	-	404	-	-	-	-	-	-	-	-	-	144	-	-
58	-	-	-	-	-	5	94	-	-	-	-	-	-	-	-	-	-	-	-	-
61	-	-	31	-	-	5	-	238	-	-	-	-	-	23	-	-	5	16	-	23
62	-	-	-	-	-	-	-	-	-	-	-	-	-	-	-	-	5	-	6	-
63	-	-	-	-	-	-	52	403	-	105	-	37	-	-	-	46	-	267	3	5
64	4	-	-	-	-	-	-	466	-	-	-	24	-	-	-	26	-	162	-	-
65	-	-	-	-	-	-	-	-	-	-	-	-	-	-	-	-	4	-	5	-
66	-	-	7	-	-	-	-	634	-	-	-	-	-	-	-	-	-	-	-	-
Bund	727	354	176	6	171	209	15 353	13 003	150	105	262	209	2 892	371	349	818	4 018	1 832	567	297
98	-	-	-	-	-	7	71	-	-	-	-	-	182	-	-	-	54	-	8	-
99/100	-	-	-	-	-	-	-	88	-	-	-	-	-	-	-	-	-	-	-	147
195	-	-	-	-	-	-	-	-	-	-	-	-	-	-	-	-	-	-	-	-
204	-	-	-	-	-	-	-	-	-	-	-	-	-	-	-	-	-	-	-	-
205	-	-	-	-	-	-	-	-	-	-	-	-	-	-	-	-	-	41	-	-
211	-	-	-	-	-	-	-	-	-	-	-	-	-	-	-	-	-	-	-	-
212	-	-	-	-	-	-	-	-	-	-	-	-	-	-	-	-	13	-	2	-
213	-	-	-	-	-	-	-	-	-	-	-	-	-	-	-	-	-	-	-	-
214	-	-	-	-	-	-	-	-	-	-	-	-	-	-	-	-	-	-	-	-
215	-	-	-	-	-	-	-	-	-	-	-	-	-	-	-	-	-	-	-	-
217	-	-	-	-	-	-	-	-	-	-	-	-	-	-	-	-	-	-	-	-
218	-	-	62	-	-	-	-	33	-	-	-	-	-	-	-	-	151	-	-	-
219	-	-	-	-	-	-	-	-	-	-	-	-	-	-	-	-	-	-	-	-
220	-	-	-	-	-	-	-	-	-	-	-	-	-	-	-	-	55	-	-	-
221	-	-	-	-	-	-	-	-	-	-	-	-	-	-	-	-	192	-	-	-
222	-	-	-	-	-	-	-	-	-	-	-	-	-	-	-	-	22	-	-	20
Ausland	-	-	62	-	-	-	-	33	-	-	-	-	-	-	-	-	433	41	2	20
Insgesamt	727	354	238	6	171	216	15 585	13 285	150	105	262	209	3 088	385	349	818	4 528	1 896	581	468

Nummer des VB	Zellstoff, Holzschliff, Strohstoff	Papier, Pappe		Betonwaren		Künstliche Steine, Platten, Röhren		Andere Steingut-, Ton-, Porzellanwaren		Glas, Glaswaren		Roheisen, Eisenlegierungen	Halbzeug und Blöcke aus Stahl	Alteisen und Abfälle von Eisen und Stahl		Eisenbahnoberbauzeug aus Eisen und Stahl	
	170	171		180		181		182		183		190	191	192		193	
	E	V	E	V	E	V	E	V	E	V	E	E	V	V	E	V	E
1	-	-	-	-	193	252	35	-	-	-	-	1 995	-	537	609	-	-
2	-	-	-	-	-	111	-	-	-	-	10	-	-	239	324	-	-
3	8	-	-	38	-	145	-	-	-	-	-	-	-	37	396	-	-
4	-	-	-	-	-	-	-	-	-	-	-	-	-	-	-	-	-
5	-	-	12	-	-	6 706	-	-	-	534	-	-	-	4 510	2 571	45	4
6	-	5	-	-	-	4	-	-	-	-	-	-	-	217	-	-	-
7	-	-	-	-	-	48	92	-	-	-	-	-	-	266	93	-	-
8	-	-	-	5	-	-	-	-	-	-	-	-	-	-	-	-	-
9	-	-	-	-	-	-	-	-	-	75	-	-	-	-	-	-	-
10	-	-	-	-	13	40	6	-	-	43	-	-	-	-	23	-	-
11	-	-	5	-	-	-	17	-	-	-	114	-	-	-	-	-	-
12	-	-	3	-	-	-	13	-	-	-	-	-	-	-	-	-	-
13	-	-	-	-	-	-	201	-	-	-	19	-	-	-	-	-	-
14	-	-	-	-	-	-	-	-	-	13	-	-	-	607	-	-	8
15	-	-	-	-	-	-	-	-	-	-	-	-	-	23	-	-	-
16	-	-	5	-	-	43	-	-	-	-	-	-	-	-	-	-	-
17	-	-	-	-	-	-	-	-	-	-	-	-	3	44	-	-	5
18	-	-	-	-	-	-	-	-	-	-	-	-	-	-	-	-	-
19	-	-	-	-	22	37	65	-	-	-	-	-	-	-	44	-	187
20	-	-	-	-	-	-	-	-	-	-	-	-	-	-	-	-	-
21	-	-	23	-	-	-	-	-	-	-	-	-	-	-	-	-	-
22	-	20	-	-	-	-	-	-	-	-	-	-	-	-	-	-	-
23	-	-	5	-	-	-	6	-	-	-	-	11	-	100	-	11	-
24	-	-	-	-	-	-	6	-	-	-	-	70	-	712	-	-	-
27	-	-	-	-	-	-	-	-	-	-	-	-	-	649	-	-	-
28	-	-	3	-	-	-	-	-	-	-	6	-	-	17	-	-	-
29	-	-	-	-	17	-	-	-	-	-	-	-	-	-	-	-	-
30	-	-	-	-	-	-	-	-	-	-	-	750	-	477	-	-	15
31	-	-	-	-	-	-	-	-	-	-	-	-	-	19	-	-	318
32	-	-	9	-	-	18	55	4	-	-	-	-	-	69	-	-	-
33	-	33	-	-	-	-	-	-	-	-	31	-	-	6	-	-	-
34	-	-	6	-	-	-	-	-	-	-	-	-	-	106	-	-	-
35	-	-	42	-	-	-	-	-	-	-	-	-	-	-	-	-	-
36	-	-	-	-	-	-	41	-	-	-	-	-	-	-	-	-	-
37	-	-	5	-	-	-	-	-	-	-	-	-	-	-	-	-	-
38	-	-	5	-	-	-	255	-	-	-	-	-	-	20	-	-	-
39	-	-	-	-	-	-	290	-	-	27	-	-	-	-	-	-	-
41	-	-	-	-	-	-	-	-	-	-	-	562	-	96	-	-	-
42	-	-	3	-	5	-	4	-	-	-	-	-	-	-	12	-	-
43	-	-	-	-	-	-	-	-	-	-	-	-	-	-	-	-	-
44	-	-	-	-	-	-	-	-	-	-	-	-	-	-	-	-	-
45	-	-	-	-	-	5	-	-	-	-	-	-	-	10	-	-	-
46	-	-	-	-	-	-	-	-	-	-	-	-	-	-	-	-	-
47	-	-	-	-	-	-	-	-	-	-	5	-	-	-	-	-	-
48	-	-	32	-	-	-	-	-	-	-	-	-	-	-	-	-	-
51	-	-	-	-	-	-	-	-	-	-	-	-	-	-	-	-	-
52	-	-	5	-	-	-	-	-	-	11	-	-	-	5	-	-	-
53	-	-	37	-	-	-	-	-	-	-	-	-	-	-	-	-	-
54	-	-	-	-	-	-	-	-	-	-	-	-	-	-	-	-	-
55	-	-	-	-	-	-	-	-	-	-	-	-	-	-	-	-	-
56	-	-	-	-	-	-	-	-	-	23	-	-	-	-	-	-	-
57	-	-	-	-	-	-	28	-	-	-	-	-	-	-	-	-	-
58	-	-	-	-	-	-	-	-	-	-	12	-	-	-	-	-	-
61	13	-	95	-	281	-	86	-	-	-	-	-	-	-	-	-	-
62	-	-	-	-	-	-	-	-	-	-	-	-	-	-	-	-	-
63	-	-	-	-	-	-	20	-	-	-	-	-	-	-	-	-	-
64	-	-	-	-	-	595	-	-	-	-	-	-	-	-	-	-	-
65	-	-	-	-	-	-	-	-	-	42	-	-	-	-	-	-	-
66	-	-	-	-	-	-	-	-	-	-	-	-	-	-	-	-	-
Bund	21	53	295	43	531	8 000	1 220	4	-	768	197	3 388	3	8 549	4 072	56	537
98	-	-	-	40	-	839	-	-	-	-	22	-	-	-	-	-	-
99/100	-	-	-	-	-	-	187	-	496	-	-	-	-	-	-	-	-
195	-	-	-	-	-	-	-	-	-	-	-	-	-	-	-	-	-
204	-	-	-	-	-	-	-	-	-	-	-	-	-	-	-	-	-
205	-	-	-	-	-	-	-	-	-	-	-	-	-	-	-	-	-
211	-	-	-	-	-	-	-	-	-	-	-	-	-	-	-	-	-
212	-	-	-	-	-	-	-	-	-	-	-	-	-	-	-	-	-
213	-	-	-	122	-	599	-	-	-	-	-	-	-	-	-	-	-
214	-	-	-	-	-	-	-	-	-	-	-	-	-	-	-	-	-
215	-	-	-	-	-	-	-	-	-	-	-	-	-	-	-	-	-
217	-	-	-	-	-	3	-	-	-	-	-	-	-	-	-	-	-
218	-	-	-	-	-	-	-	-	-	-	-	-	-	-	-	-	-
219	-	-	-	-	-	-	-	-	-	-	-	-	-	-	-	-	-
220	-	-	-	-	-	-	-	-	-	-	-	-	-	-	-	-	-
221	-	-	-	-	-	-	-	-	-	-	-	-	-	-	-	-	-
222	-	-	-	-	-	-	-	-	-	25	-	-	-	-	-	-	-
Ausland	-	-	-	122	-	602	-	-	-	25	-	-	-	-	-	-	-
Insgesamt	21	58	300	205	531	9 445	1 411	4	496	793	219	3 388	3	8 766	4 289	56	537

noch Verkehrsbezirk Nr. 6: Südostteil von Schleswig-Holstein

Nummer des VB	Stab- und Formeisen und-stahl		Bleche und Platten aus Eisen und Stahl	Röhren und Rohre aus Eisen und Stahl		Eisen- und Stahldraht		Andere Gießerei- und Walzwerkerzeugnisse		Maschinen, Apparate		Bauwerksteile aus Eisen und Stahl	Andere Eisen- und Stahlwaren		Rohzink, Zinklegierungen	Rohe Leichtmetalle, auch Legierungen
	194		195	196		197		198		199		200	201		211	213
	V	E	E	V	E	V	E	V	E	V	E	E	V	E	E	E
1	-	29	2	-	4	-	-	49	-	44	12	-	78	-	-	-
2	-	-	-	-	-	-	-	2	-	19	41	-	23	-	-	-
3	-	-	-	-	-	-	-	-	16	12	31	-	10	5	5	-
4	-	-	-	-	-	-	-	-	-	-	-	-	-	-	-	-
5	46	26	-	-	32	-	91	118	-	3	84	-	22	15	-	-
6	-	-	-	-	-	-	-	-	-	15	-	-	5	-	-	-
7	-	-	-	-	-	-	-	-	5	-	27	-	-	-	-	-
8	-	-	-	-	-	-	-	-	-	-	-	-	-	9	-	-
9	-	-	-	-	-	-	-	-	-	-	-	-	-	-	-	-
10	-	-	-	-	-	-	-	-	-	-	-	21	12	-	-	-
11	-	-	-	-	-	-	-	-	-	-	6	-	5	18	-	-
12	-	-	-	-	-	-	-	-	-	-	27	-	-	-	-	-
13	-	-	-	-	-	-	-	-	-	-	-	-	3	-	-	-
14	30	285	-	-	-	-	-	-	-	16	19	4	-	8	-	-
15	-	-	-	-	-	-	-	-	-	-	332	-	-	22	-	-
16	-	-	-	15	8	-	-	-	20	-	13	-	-	9	-	-
17	-	21	-	-	-	-	-	-	10	-	120	-	-	-	-	-
18	-	-	-	-	-	-	-	-	-	-	-	-	-	-	-	-
19	-	-	-	-	-	-	-	-	10	-	9	-	-	15	-	-
20	-	-	-	-	-	-	-	-	-	-	-	-	1	-	-	-
21	-	-	-	-	-	-	-	-	-	-	80	-	-	13	-	-
22	-	-	-	-	-	-	-	-	-	-	-	-	-	46	-	-
23	6	83	363	-	-	-	-	-	10	-	-	54	-	25	-	-
24	-	5	109	15	60	-	-	-	14	6	69	-	9	32	-	-
27	-	523	621	-	3	-	-	-	64	-	-	-	-	36	-	-
28	-	22	-	-	-	-	-	-	4	5	7	-	-	5	-	-
29	-	-	-	-	20	-	-	-	-	-	-	-	-	-	-	-
30	-	607	-	-	4	-	-	-	-	-	5	-	6	-	-	-
31	-	42	-	-	-	-	-	-	-	-	-	37	-	-	-	-
32	54	37	41	-	-	12	-	-	-	200	120	20	1	-	-	-
33	-	-	-	-	364	-	-	-	-	-	-	19	-	-	-	-
34	-	-	-	-	-	-	-	1	7	-	15	-	4	3	-	-
35	28	-	-	-	-	-	-	-	-	-	23	-	-	-	-	-
36	-	-	-	-	-	-	-	-	-	-	-	-	-	-	-	-
37	-	-	-	-	-	-	-	-	5	-	-	-	-	-	-	-
38	-	-	-	-	-	-	-	7	-	13	10	-	5	-	-	-
39	-	-	-	-	10	-	-	-	-	-	6	-	-	29	-	-
41	15	-	64	-	5	-	-	-	-	-	4	6	-	18	-	-
42	-	-	-	-	-	-	-	-	-	-	10	-	-	-	-	-
43	-	-	-	-	-	-	-	-	-	-	-	-	-	10	-	-
44	-	-	-	-	-	-	-	-	5	-	-	-	-	-	-	-
45	-	-	-	-	-	-	-	-	-	-	10	-	-	-	-	-
46	-	-	-	-	-	-	-	-	-	-	41	-	3	59	-	-
47	-	-	-	-	-	-	-	-	-	-	-	-	-	-	-	-
48	-	-	-	-	-	-	-	-	-	-	24	-	-	-	-	-
51	-	-	-	-	6	-	-	-	-	-	5	-	-	-	-	3
52	-	-	-	-	-	-	-	-	-	2	65	-	-	70	-	-
53	-	-	-	-	-	-	-	-	-	-	-	-	-	-	-	-
54	-	-	-	-	-	-	-	-	-	-	8	-	-	-	-	-
55	-	-	-	-	-	-	-	-	-	-	-	-	-	-	-	-
56	-	-	-	-	-	-	-	-	-	-	-	-	-	-	-	-
57	-	-	-	-	-	-	-	-	-	-	-	-	-	5	-	-
58	-	19	-	-	-	-	-	-	-	-	2	5	3	-	-	-
61	-	-	-	-	-	-	-	-	-	-	21	3	-	7	-	-
62	-	-	-	-	-	-	-	-	-	-	390	-	-	-	-	-
63	5	-	4	-	-	-	-	-	-	42	22	-	-	-	-	-
64	-	-	-	-	-	-	-	-	-	-	112	-	-	-	-	-
65	-	-	-	-	-	-	-	-	-	-	-	3	-	-	-	-
66	-	-	-	-	-	-	-	-	-	-	19	-	-	-	-	-
Bund	184	1 699	1 204	30	516	12	91	177	170	362	1 789	172	185	459	5	3
98	-	-	-	-	-	-	-	-	15	-	-	-	-	-	-	-
99/100	-	-	-	-	-	-	-	-	-	-	-	-	-	-	-	-
195	-	-	-	-	-	-	-	-	-	-	-	-	-	-	-	-
204	-	-	-	-	-	-	-	-	-	-	-	-	-	-	-	-
205	-	-	-	-	-	-	-	-	-	-	-	-	-	-	-	-
211	-	-	-	-	-	-	-	-	-	-	-	-	16	-	-	-
212	-	-	-	-	-	-	-	-	-	8	-	-	-	-	-	-
213	-	-	-	65	-	-	-	-	-	-	-	-	-	-	-	-
214	-	-	-	-	-	-	-	-	-	-	-	-	-	-	-	-
215	-	-	-	-	-	-	-	-	-	6	-	-	-	-	-	-
217	-	-	-	-	-	-	-	-	-	17	-	-	22	-	-	-
218	-	-	-	-	-	-	-	-	-	2	1	-	1	-	-	-
219	-	-	-	-	-	-	-	-	-	-	-	-	-	-	-	-
220	-	-	-	-	-	-	-	-	-	10	-	-	-	-	-	-
221	-	-	-	-	-	-	-	-	-	1	-	-	-	-	-	-
222	-	16	-	-	-	-	-	-	-	10	-	-	8	-	-	-
Ausland	-	16	-	65	-	-	-	-	-	54	1	-	47	-	-	-
Insgesamt	184	1 715	1 204	95	516	12	91	177	185	431	1 805	172	237	464	5	3

Nummer des VB	Altmetalle und Abfälle von NE-Metallen		NE-Metallhalbzeug	NE-Metallwaren		Fahrzeuge aller Art		Nicht bes.gen. Industrieerzeugnisse		Sammelgut, ohne nähere Bezeichnung	Umzugsgut, gebrauchte Verpackungen, Baugerätschaften		Besatzungsverkehr: Güter in Wagenladungen (ohne Kohlen)		Steinkohlen	Braunkohlen
	215		216	217		220		230		231	240		243		244	245
	V	E	E	V	E	V	E	V	E	E	V	E	V	E	E	E
1	-	-	-	-	-	57	4	-	86	-	107	178	30	15	-	-
2	-	8	4	-	-	-	24	4	-	-	477	335	105	290	-	-
3	-	-	-	-	-	-	20	5	5	-	295	290	-	15	10	-
4	-	-	-	-	-	-	-	4	5	-	11	7	4 294	102	-	-
5	13	-	-	-	-	1	-	4	33	-	1 087	274	21 106	14 516	4 299	665
6	-	-	-	-	-	6	4			-	826		4 219		-	-
7	-	-	-	-	-	-	-	1	-	-	91	156	44	-	-	-
8	-	-	-	-	-	-	-	-	-	-	16	30	-	-	-	-
9	-	-	-	-	-	-	-	2	-	-	5	-	-	-	-	-
10	-	-	-	-	-	-	40	-	-	-	46	28	1 679	2 680	-	24
11	-	-	-	-	-	-	-	-	21	-	27	25	-	172	-	-
12	-	-	-	-	-	-	-	1	-	5	18	86	2 502	3 981	-	-
13	-	-	-	-	-	-	12	-	-	-	23	5	-	-	-	-
14	-	-	-	-	-	-	-	-	-	-	52	35	163	396	-	-
15	-	-	-	-	-	-	-	-	-	87	33	32	315	400	-	-
16	-	-	-	-	-	-	-	-	10	-	157	56	4 563	4 272	-	-
17	-	-	-	-	-	-	-	-	-	-	5	5	-	30	-	-
18	-	-	-	-	-	-	-	-	-	-	5	-	-	-	-	-
19	-	-	-	-	-	-	-	-	-	163	70	112	413	3 199	-	-
20	-	-	-	-	-	-	-	-	3	-	20	4	12	-	-	-
21	-	-	-	-	-	-	-	-	11	-	17	16	229	517	-	-
22	-	-	-	-	5	-	-	-	-	-	19	4	173	903	-	-
23	26	-	-	-	-	-	-	-	-	-	50	-	2 825	585	-	-
24	36	-	-	-	-	-	-	2	6	104	293	9	399	920	1 769	-
27	70	-	-	-	-	-	-	-	15	-	48	6	87	15	558	-
28	-	-	6	-	-	-	-	-	-	-	43	-	-	10	-	-
29	-	-	-	-	-	-	-	-	-	-	29	-	-	-	-	-
30	-	-	-	-	-	-	-	-	-	-	1	5	56	277	-	-
31	-	-	-	-	-	-	-	-	-	-	342	5	-	-	-	-
32	-	-	-	-	-	-	8	1	29	-	81	27	4 174	2 425	-	26
33	-	-	-	-	-	-	-	-	-	-	259	3	302	843	-	-
34	-	-	-	-	60	-	-	-	-	-	141	2	469	152	-	-
35	-	-	-	-	-	-	35	-	11	-	75	22	-	-	-	-
36	-	-	-	-	-	-	-	-	-	-	34	-	-	-	-	587
37	-	-	-	17	-	-	-	-	-	-	40	11	-	8	-	-
38	-	-	-	-	-	-	-	12	-	-	107	26	-	-	-	-
39	-	-	-	-	-	-	-	-	-	-	184	1	-	-	-	-
41	-	-	-	-	-	-	-	-	4	-	67	20	47	13	-	-
42	-	-	-	-	-	-	1	8	-	-	60	129	-	-	-	-
43	-	-	-	-	-	-	-	-	29	-	11	6	-	-	-	-
44	-	-	-	-	-	-	-	-	7	-	10	-	-	-	-	-
45	-	-	-	-	-	-	117	-	14	-	6	-	-	-	-	-
46	-	-	-	-	-	-	-	-	-	-	334	5	-	-	-	-
47	-	-	-	-	-	-	-	-	28	-	10	8	-	-	-	-
48	-	-	8	-	24	-	-	-	-	-	72	-	15	-	-	-

Nummer des VB	Altmetalle und Abfälle von NE-Metallen		NE-Metallhalbzeug	NE-Metallwaren		Fahrzeuge aller Art		Nicht bes.gen. Industrieerzeugnisse		Sammelgut ohne nähere Bezeichnung	Umzugsgut, gebrauchte Verpackungen, Baugerätschaften		Besatzungsverkehr: Güter in Wagenladungen (ohne Kohlen)		Steinkohlen	Braunkohlen
	215		216	217		220		230		231	240		243		244	245
	V	E	E	V	E	V	E	V	E	E	V	E	V	E	E	E
51	-	-	-	-	-	-	-	3	15	-	66	15	-	-	-	-
52	-	-	-	-	-	-	8	-	-	-	57	25	-	494	-	-
53	-	-	-	-	-	-	-	-	-	-	5	22	-	-	-	-
54	-	-	-	-	-	-	-	-	-	-	-	-	-	-	-	-
55	-	-	-	-	-	-	-	-	5	-	5	5	-	-	-	-
56	-	-	-	-	-	-	-	10	11	-	8	-	-	-	-	-
57	-	-	-	-	-	-	-	-	-	-	14	5	723	-	-	-
58	-	-	-	-	-	-	16	-	-	-	-	3	40	72	-	-
61	-	-	-	-	-	-	-	-	-	141	-	9	-	-	-	-
62	-	-	-	-	-	-	-	-	-	-	6	-	30	-	-	-
63	-	-	-	-	-	-	5	-	215	-	20	46	-	-	-	-
64	-	-	-	-	-	-	5	-	-	5	25	1	-	-	-	-
65	-	-	-	-	-	-	-	-	-	-	9	7	-	-	-	-
66	-	-	-	-	-	-	-	10	-	-	46	35	-	-	-	-
Bund	145	8	18	17	89	58	294	67	563	505	5 069	2 116	44 795	37 302	6 636	1 302
98	-	-	-	-	-	-	-	50	-	67	9	5	578	384	-	-
99/100	-	-	-	-	-	-	-	-	11	-	9	279	-	-	-	-
195	-	-	-	-	-	-	-	2	-	-	-	5	-	-	-	-
204	-	-	-	-	-	-	-	-	-	-	-	3	-	-	-	-
205	-	-	-	-	-	-	-	6	-	-	-	5	5	253	-	-
211	-	-	-	-	-	-	-	-	-	-	-	-	-	-	-	-
212	-	-	-	-	-	-	-	5	-	-	5	-	-	-	-	-
213	-	-	-	-	-	-	-	-	-	-	-	-	-	-	-	-
214	-	-	-	-	-	-	-	-	-	-	-	-	-	-	-	-
215	-	-	-	-	-	-	-	30	-	-	-	-	-	-	-	-
217	-	-	-	-	-	90	-	7	-	-	-	1	2 002	-	-	-
218	-	-	-	-	-	-	-	1	-	-	6	-	715	10	-	-
219	-	-	-	-	-	-	-	-	-	-	1	-	20	17	-	-
220	-	-	-	-	-	-	-	-	-	-	-	-	-	-	-	-
221	-	-	-	-	-	-	-	-	-	-	-	-	-	-	-	-
222	-	-	-	-	-	5	-	4	-	-	-	3	12	-	-	-
Ausland	-	-	-	-	-	95	-	53	-	-	12	12	2 754	280	-	-
Insgesamt	145	8	18	17	89	159	300	176	578	572	5 925	3 243	52 346	42 185	6 636	1 302

Nummer des VB	Dienstgutverkehr: Güter in Wagenladungen (ohne 248 u.249)		Steinkohlen auf Dienstkohlenfrachtbrief	Braunkohlen auf Dienstkohlenfrachtbrief	Lebende Tiere: Pferde, Esel		Rindvieh, außer Kälbern		Kälber		Schafe, Ziegen		Schweine, außer Ferkeln		Ferkel		Geflügel
	247		248	249	250		251		252		253		254		255		256
	V	E	E	E	V	E	V	E	V	E	V	E	V	E	V	E	E
1	3 114	6 178	-	-	234	110	94	188	1	2	3	-	-	-	-	-	-
2	10 468	3 943	101	-	91	252	15	102	3	1	-	149	46	20	-	223	-
3	3 427	984	-	-	85	372	184	229	38	11	65	72	73	188	-	43	1 040
4	321	409	-	-	3	2	-	-	-	-	-	-	-	-	-	-	-
5	12 244	8 353	428	-	101	16	220	36	29	-	355	-	894	3	-	-	-
6	9 943		-	-	185		71		9		-		137		-		-
7	4 550	34 190	-	-	4	21	2	68	3	-	-	-	63	70	-	-	-
8	315	-	-	-	-	1	-	-	-	-	-	-	-	-	-	-	-
9	265	64	-	-	-	2	-	-	-	-	-	-	-	-	-	-	-
10	143	563	-	-	13	6	1	9	-	-	-	-	-	-	-	55	-
11	873	2 015	-	-	11	4	8	-	-	-	-	-	-	-	-	-	-
12	237	29	-	-	-	-	-	-	-	-	-	-	58	-	-	-	-
13	-	1 065	-	-	4	7	2	-	13	-	-	-	-	-	-	-	-
14	323	709	-	215	16	6	42	-	-	-	-	-	15	-	65	-	-
15	130	-	-	-	7	5	3	-	-	-	-	-	-	-	-	-	-
16	560	149	-	-	4	1	4	-	-	-	-	-	-	-	-	-	-
17	-	125	-	-	3	-	-	-	-	17	-	-	-	-	-	-	-
18	-	11	-	-	-	-	-	1	-	-	-	-	-	-	-	-	-
19	267	66	-	-	-	4	-	34	-	1	-	543	-	50	-	48	-
20	3	-	-	-	-	-	-	4	-	-	-	-	-	-	-	37	-
21	40	20	359	-	-	-	9	9	-	-	-	-	-	-	-	-	-
22	777	-	-	-	14	5	-	-	-	-	-	-	-	-	-	-	-
23	-	176	27	-	4	-	19	-	-	-	-	91	-	-	-	-	-
24	456	562	6 247	-	19	2	-	4	70	-	-	-	41	-	-	-	-
27	38	224	2 630	-	-	-	33	-	-	-	-	-	59	-	-	-	-
28	1	127	181	-	-	-	-	-	-	-	-	-	-	-	-	-	-
29	-	10	-	-	-	-	-	-	-	-	-	-	-	-	-	-	-
30	-	464	-	-	-	-	-	-	-	-	-	-	-	-	-	-	-
31	-	14	-	-	-	1	-	-	-	-	-	-	-	-	-	-	-
32	30	-	-	-	10	-	-	-	-	-	-	-	42	-	-	-	-
33	-	99	-	-	-	-	-	-	-	-	-	-	-	-	-	-	-
34	-	-	-	-	-	-	16	-	-	-	-	-	367	-	-	-	-
35	10	2	-	-	-	-	-	-	-	-	-	-	-	-	-	-	-
36	-	531	-	14	3	3	-	-	-	-	-	-	-	-	-	-	-
37	-	95	-	79	80	-	-	-	-	-	-	-	-	-	-	-	-
38	-	12	-	-	1	1	6	-	-	-	-	-	-	-	-	-	-
39	-	-	-	-	20	-	-	-	-	-	-	-	-	-	-	-	-
41	11	191	-	-	3	-	-	-	-	-	-	-	-	-	28	-	-
42	-	-	-	-	-	-	-	-	-	-	-	-	-	-	71	-	-
43	-	-	-	-	-	-	-	-	-	-	-	-	-	-	-	-	-
44	-	-	-	-	-	-	-	-	-	-	-	-	-	-	-	-	-
45	-	-	-	-	-	-	33	-	5	-	-	-	844	-	-	-	-
46	-	-	-	-	8	-	94	-	20	-	-	-	1 563	-	69	-	-
47	-	-	-	-	-	-	100	-	5	-	-	-	592	-	-	-	-
48	-	-	-	-	-	-	23	-	-	-	-	-	668	-	6	-	-
51	-	-	-	-	-	-	-	-	-	-	-	-	-	22	-	-	-
52	-	-	-	-	-	-	42	2	-	-	-	-	854	-	-	-	-
53	-	-	-	-	1	-	-	-	-	-	-	-	-	-	-	-	-
54	-	-	-	-	61	-	51	-	5	-	-	-	126	-	15	-	-
55	-	-	-	-	-	-	-	-	-	-	-	-	-	-	-	-	-
56	-	-	-	-	-	-	9	-	20	-	-	-	145	-	-	-	-
57	3	2 894	-	-	46	-	8	-	174	-	-	-	164	-	26	-	-
58	-	-	-	-	11	-	-	-	-	-	-	-	-	-	-	-	-
61	-	-	-	-	-	1	-	-	-	-	-	-	704	-	-	-	-
62	-	-	-	-	-	-	-	-	-	-	-	-	-	-	-	-	-
63	-	268	-	-	-	-	9	1	-	-	-	-	-	-	-	-	500
64	-	60	-	-	5	1	-	-	-	-	56	-	-	8	-	-	-
65	37	41	-	-	-	-	-	-	-	-	-	-	-	-	-	-	-
66	6	-	-	-	-	-	-	-	-	-	-	-	-	-	-	-	560
Bund	38 649	64 643	9 973	308	862	823	1 027	687	386	32	479	855	7 318	361	280	406	2 100
98	-	-	-	-	39	-	85	-	-	-	88	-	5 360	-	-	-	-
99/100	-	-	-	-	1	-	-	-	-	-	-	-	-	-	-	-	-
195	-	-	-	-	-	-	-	-	-	-	-	-	-	-	-	-	-
204	-	-	-	-	-	-	-	-	-	-	-	-	-	-	-	-	-
205	-	-	-	-	-	-	-	-	-	-	-	-	-	-	-	-	-
211	-	-	-	-	-	-	-	-	-	-	-	-	-	-	-	-	-
212	-	-	-	-	-	-	-	-	-	-	-	-	-	-	-	-	-
213	-	-	-	-	-	-	-	-	-	-	-	-	-	-	-	-	-
214	-	-	-	-	-	-	-	-	-	-	-	-	-	-	-	-	-
215	-	-	-	-	74	-	-	-	-	-	-	-	-	-	-	-	-
217	-	-	-	-	190	-	-	-	-	-	-	-	-	-	-	-	-
218	-	-	-	-	-	-	-	-	-	-	-	-	-	-	-	-	-
219	-	-	-	-	-	-	-	-	-	-	-	-	-	-	-	-	-
220	-	-	-	-	-	-	-	-	-	-	-	-	-	-	-	-	-
221	-	-	-	-	-	-	-	-	-	-	-	-	-	-	-	-	-
222	-	-	-	-	-	-	-	-	-	-	-	-	-	-	-	-	-
Ausland	-	-	-	-	264	-	-	-	-	-	-	-	-	-	-	-	-
Insgesamt	48 592	74 586	9 973	308	1 351	1 008	1 183	758	395	41	567	855	12 815	498	280	406	2 100

Nummer des VB	Beförderte Güter insgesamt		Fische, auch Zubereitungen	Fleisch		Milch und Rahm		Eier	Weizen		Roggen		Gerste		Hafer		Mais		Reis	
			1	2		3		4	10		11		12		13		14		15	
	Versand	Empfang	E	V	E	V	E	E	V	E	V	E	V	E	V	E	V	E	V	E
1	8 650	16 142	5	-	-	-	-	-	-	-	30	-	-	-	-	-	-	-	-	-
2	29 425	16 718	-	-	-	-	-	-	5	-	163	15	8	-	7	-	-	-	-	-
3	20 147	10 432	5	-	-	-	-	-	-	-	93	16	-	-	-	-	-	-	-	-
4	14 883	7 553	-	-	-	-	-	-	-	-	20	-	27	-	-	-	-	-	-	-
5	91 110	86 695	-	-	-	144	-	-	272	342	1 782	-	3	273	99	1 626	-	2 532	-	106
6	44 104	47 370	-	-	-	-	-	-	-	3	12	8	8	-	11	-	-	-	-	-
7	218 573		-	-		136		-	107		3 073		44		207		10		2	
8	5 306	8 336	-	-	-	-	-	-	-	80	118	15	-	379	5	-	-	40	-	-
9	7 501	6 501	16	-	-	-	-	-	-	416	238	-	-	20	113	322	-	107	-	3
10	41 195	89 101	-	-	-	49	7	-	435	-	2 675	97	5	-	191	45	10	73	-	-
11	19 375	85 031	-	-	-	-	-	-	16	-	469	10	49	66	86	5	-	-	-	-
12	41 033	3 957	-	-	-	-	-	-	-	-	336	-	-	-	105	-	-	-	-	-
13	7 063	23 971	-	-	-	-	-	-	-	-	-	-	-	-	-	-	-	-	-	-
14	22 543	192 850	-	-	-	-	-	-	96	16	283	60	13	144	31	109	-	-	-	-
15	52 093	79 665	-	-	-	-	-	-	7	13	202	-	-	20	39	20	-	-	-	-
16	10 444	5 186	-	-	3	-	-	-	16	-	359	-	-	6	-	-	-	45	-	-
17	12 319	3 856	-	-	-	-	-	-	5	-	33	16	-	-	35	-	-	-	-	-
18	794	111	-	-	-	-	-	-	5	21	15	-	-	-	-	-	-	-	-	-
19	19 210	11 876	-	-	-	-	-	-	32	-	283	-	6	-	68	-	-	-	-	-
20	8 440	1 581	6	-	3	-	-	-	22	-	91	14	-	-	65	-	-	-	-	-
21	31 050	23 672	-	-	-	-	-	-	8	5	198	-	30	-	68	-	-	-	-	-
22	16 374	4 124	-	-	-	-	-	-	10	-	158	-	20	-	-	-	-	-	-	-
23	9 888	9 762	-	-	-	-	-	-	-	-	6	-	-	-	9	-	-	-	-	-
24	90 914	267 781	-	-	-	-	-	-	-	-	70	-	-	-	18	-	-	-	-	-
27	18 517	85 107	-	-	-	-	-	-	-	-	-	-	-	-	-	-	-	-	-	-
28	12 804	33 757	-	-	-	-	-	-	-	-	-	-	-	-	-	-	-	-	-	-
29	3 526	555	-	-	-	-	-	-	-	-	63	-	-	-	14	-	-	-	-	-
30	7 255	7 970	-	-	-	-	-	-	-	-	-	-	-	-	-	-	-	-	-	-
31	4 560	1 614	-	-	-	-	-	-	-	-	-	-	-	-	-	-	-	-	-	-
32	14 561	5 467	-	-	-	-	-	-	-	-	10	-	-	-	-	-	-	-	-	-
33	13 365	1 494	-	5	-	-	-	-	-	-	15	-	-	-	-	-	-	-	-	-
34	15 044	4 328	-	-	-	-	-	-	-	-	30	-	-	-	15	-	-	-	-	-
35	10 523	524	-	-	-	-	-	-	-	-	6	-	-	-	43	-	-	-	-	-
36	4 161	7 775	-	-	-	-	-	-	-	-	15	-	-	-	-	-	-	-	-	-
37	16 910	701	-	-	-	-	-	-	-	-	-	-	-	-	-	-	-	-	-	-
38	11 050	1 935	-	-	-	-	-	-	-	-	-	-	-	-	-	-	-	-	-	-
39	3 443	2 754	-	-	-	-	-	-	-	-	-	-	-	-	23	-	-	-	-	-
41	4 709	5 508	-	-	-	-	-	-	-	-	30	-	-	-	10	-	-	-	-	-
42	4 668	549	-	-	-	-	-	-	-	37	-	-	-	-	10	-	-	-	-	-
43	4 748	261	-	-	-	-	-	-	-	-	-	-	-	-	-	-	-	-	-	-
44	2 378	15 394	-	-	-	-	-	-	-	-	-	-	-	-	-	-	-	-	-	-
45	1 819	174	-	-	-	-	-	-	-	-	-	-	-	-	-	-	-	-	-	-
46	8 627	676	-	-	-	-	-	-	-	-	60	-	-	-	69	-	-	-	-	-
47	2 899	65	-	-	-	-	-	-	-	-	-	-	-	-	-	-	-	-	-	-
48	12 169	709	-	-	-	-	-	-	-	-	-	-	-	-	33	-	-	-	-	-
51	3 258	373	-	-	-	-	-	-	-	-	15	-	-	-	-	-	-	-	-	-
52	9 743	576	-	-	-	-	-	-	-	-	30	-	-	-	15	-	-	-	-	-
53	3 090	12	-	-	-	-	-	-	-	-	-	-	-	-	-	-	-	-	-	-
54	2 569	10	-	-	-	-	-	-	-	-	-	-	-	-	-	-	-	-	-	-
55	2 282	484	-	-	-	-	-	-	-	-	-	19	-	-	-	-	-	-	-	-
56	2 661	6 226	-	-	5	-	-	-	-	-	25	-	-	-	-	-	-	-	-	-
57	5 846	6 338	-	-	-	-	-	-	-	-	-	-	-	-	-	-	-	-	-	-
58	1 357	1 159	-	-	-	-	-	-	-	-	-	-	-	-	-	-	-	-	-	-
61	1 085	2 097	-	-	-	-	-	-	-	-	-	-	-	-	-	-	-	-	-	-
62	1 373	777	-	-	-	-	-	-	-	-	-	-	-	-	-	-	-	-	-	-
63	787	7 351	-	-	-	-	-	-	-	-	-	-	-	-	-	-	-	-	-	-
64	2 198	10 910	-	-	-	-	-	-	-	-	-	-	-	-	-	-	-	-	-	-
65	740	660	-	-	-	-	-	-	-	-	-	-	-	-	-	-	-	-	-	-
66	1 123	836	-	-	-	-	-	-	-	-	27	-	-	-	12	-	-	-	-	-
Bund	819 709	1 217 397	32	5	11	193	7	-	929	933	7 960	270	169	908	1 194	2 127	10	2 797	-	109
98	43 064	2 285	-	-	-	-	-	-	-	-	-	-	-	-	-	-	-	-	-	-
99/100	21	1 355	-	-	-	-	-	-	-	-	-	-	-	-	-	-	-	-	-	-
195	1 615	15	-	-	-	-	-	-	-	-	-	-	-	-	-	-	-	-	-	-
203	-	75	-	-	-	-	-	-	-	-	-	-	-	-	-	-	-	-	-	-
204	-	32	-	-	-	-	-	-	-	-	-	-	-	-	-	-	-	-	-	-
205	172	693	-	-	-	-	-	-	-	-	-	-	-	-	-	-	-	-	-	-
206	-	99	-	-	-	-	-	-	-	-	-	-	-	-	-	-	-	-	-	-
211	5 486	107	-	-	-	-	-	-	-	-	-	-	-	-	-	-	-	-	-	-
212	4 195	4	-	4	-	-	-	-	-	-	-	-	-	-	-	-	-	-	-	-
213	5 934	75	-	-	-	-	-	-	-	-	-	-	-	-	-	-	-	-	-	-
214	25	-	-	-	-	-	-	-	-	-	-	-	-	-	-	-	-	-	-	-
215	1 549	159	-	-	-	-	-	-	-	-	-	-	-	-	-	-	-	-	-	-
216	156	51	-	-	-	-	-	-	-	-	-	-	-	-	-	-	-	-	-	-
217	608	44	-	-	-	-	-	-	-	-	47	-	-	-	-	-	-	-	-	-
218	1 728	1 721	-	-	-	-	-	8	-	-	18	-	-	-	-	-	-	-	-	-
219	1	-	-	-	-	-	-	-	-	-	-	-	-	-	-	-	-	-	-	-
220	2 983	248	-	-	-	-	-	-	-	-	-	-	-	-	-	-	-	-	-	-
221	4	318	-	-	-	-	-	-	-	-	-	-	-	-	-	-	-	-	-	-
222	436	30	-	-	-	-	-	-	-	-	-	-	-	-	-	-	-	-	-	-
Ausland	23 277	3 656	-	4	-	-	-	8	-	-	65	-	-	-	-	-	-	-	-	-
Insgesamt	1 106 259	1 443 281	32	9	11	329	143	8	1 036	1 040	11 098	3 343	213	952	1 401	2 334	20	2 807	2	111

Nummer des VB	Hülsenfrüchte		Gemüse		Obst, Südfrüchte		Kartoffeln		Zuckerrüben		Ölsaaten, Ölfrüchte		Rohtabak	Milcherzeugnisse		Speisefette, außer Butter		Andere tier. und pflanzl. Fette und Öle	
	16		20		21		22		23		24		26	30		31		32	
	V	E	V	E	V	E	V	E	V	E	V	E	E	V	E	V	E	V	E
1	8	-	-	-	-	-	450	-	-	370	-	-	-	-	-	-	-	-	-
2	30	-	19	15	-	-	4 249	967	-	2 468	-	-	-	-	-	-	-	-	-
3	3	-	98	587	50	-	2 078	296	-	441	-	-	-	-	-	-	-	-	-
4	10	-	-	20	15	1	858	562	-	1 495	-	-	-	-	-	-	-	-	-
5	23	209	204	34	40	127	21 510	100	-	1 101	45	-	-	-	-	17	252	-	-
6	3	-	-	7	-	-	562	109	-	37 137	-	-	-	-	-	-	-	-	-
7	119		160		3		6 275		110 657		9		-	-		-		-	
8	15	-	297	27	-	-	910	114	-	214	-	-	-	199	-	-	-	-	15
9	-	50	116	-	-	-	2 345	-	-	-	-	-	-	-	-	-	-	-	-
10	3	5	91	-	-	-	13 120	2 181	-	13 706	25	-	47	-	-	-	-	-	-
11	5	-	68	-	1	-	4 711	-	-	-	-	-	-	-	-	-	-	-	-
12	13	-	59	-	-	-	25 525	-	-	-	-	-	-	-	-	-	-	-	-
13	-	-	45	-	70	-	5 206	-	-	-	-	-	-	-	-	-	-	-	-
14	7	29	39	-	15	-	6 024	347	129	7 878	2	-	-	-	-	-	-	-	-
15	10	16	35	-	-	-	6 020	51	388	-	-	-	-	-	2	-	-	-	-
16	69	10	21	-	22	-	1 965	-	-	-	-	-	2	1 669	54	-	-	-	-
17	38	4	63	-	-	-	8 493	14	40	-	52	-	-	-	-	-	-	-	-
18	-	-	-	7	-	-	690	-	-	-	-	-	-	-	-	-	-	-	-
19	17	-	490	7	-	-	12 783	164	-	5	-	-	-	-	-	-	4	-	-
20	-	-	356	20	17	55	6 445	21	-	-	-	-	-	-	-	-	-	-	-
21	10	-	22	-	-	-	22 705	-	87	-	-	-	-	-	-	-	-	-	-
22	-	-	29	-	-	-	13 260	-	-	-	-	-	-	-	-	-	-	-	-
23	-	-	50	-	9	-	9 035	-	-	-	-	-	-	-	-	-	-	-	-
24	1	-	169	-	11	-	35 096	5	-	-	-	-	-	-	-	-	-	-	-
27	-	-	28	-	41	-	9 503	13	-	-	-	-	-	-	-	-	-	-	-
28	-	-	11	-	174	6	8 038	-	-	-	-	-	-	-	-	-	-	-	-
29	-	-	5	-	-	-	3 159	-	-	-	-	-	-	-	-	-	-	-	-
30	1	-	4	-	-	-	5 219	-	-	-	-	-	-	-	-	-	-	-	-
31	-	-	-	-	-	-	2 836	-	-	-	-	-	-	-	-	-	-	-	-
32	-	-	17	5	-	14	10 850	-	-	-	-	-	-	-	-	-	-	-	-
33	-	-	83	5	177	6	10 909	14	-	-	-	-	-	-	-	-	-	-	-
34	-	-	67	5	5	5	11 949	5	-	-	-	-	-	-	-	-	-	-	-
35	57	-	28	-	-	-	8 793	63	-	-	-	-	-	-	-	-	-	-	-
36	-	-	6	-	-	-	3 242	-	-	-	-	-	-	-	-	-	-	-	-
37	-	-	16	-	-	-	13 414	-	-	-	-	-	-	-	-	-	-	-	-
38	16	-	-	14	73	3	8 642	5	-	-	-	-	-	-	-	-	-	-	-
39	4	-	-	-	-	-	2 562	-	-	-	-	-	-	-	-	-	-	-	-
41	14	-	5	-	-	-	3 537	17	-	50	-	-	-	-	-	-	-	-	-
42	-	-	-	10	-	-	4 504	-	-	-	2	-	-	-	-	-	-	-	-
43	-	-	-	-	-	-	4 653	15	-	-	-	-	-	-	-	-	-	-	-
44	-	-	14	-	-	-	977	-	-	-	-	-	-	-	-	-	-	-	-
45	-	-	9	-	57	-	1 004	-	-	-	-	-	-	-	-	-	-	-	-
46	-	-	-	16	11	-	8 273	-	-	-	-	-	-	-	-	-	-	-	-
47	-	-	-	-	15	-	2 829	-	-	-	-	-	-	-	-	-	-	-	-
48	-	-	16	-	-	18	11 568	-	-	-	1	-	-	-	-	-	-	-	-

Nummer des VB	Hülsenfrüchte		Gemüse		Obst, Südfrüchte		Kartoffeln		Zuckerrüben		Ölsaaten, Ölfrüchte		Rohtabak	Milcherzeugnisse		Speisefette, außer Butter		Andere tier. u. pflanzl. Fette und Öle	
	16		20		21		22		23		24		26	30		31		32	
	V	E	V	E	V	E	V	E	V	E	V	E	E	V	E	V	E	V	E
51	-	-	-	-	-	-	2 608	-	-	-	-	-	-	-	-	-	-	-	-
52	-	-	-	-	10	-	8 644	3	-	-	-	-	-	-	-	-	-	12	-
53	-	-	10	-	-	-	2 468	-	-	-	-	-	-	-	-	-	-	-	-
54	-	-	-	-	-	-	2 518	-	-	-	-	-	-	-	-	-	-	-	-
55	1	-	-	-	-	37	2 040	-	-	-	-	-	-	-	-	-	-	-	-
56	-	-	146	-	14	-	2 115	-	-	-	-	-	-	-	-	-	-	-	-
57	-	-	-	-	-	-	5 486	-	-	-	-	-	-	-	-	-	-	-	-
58	-	-	-	-	40	-	812	-	-	-	1	-	-	-	-	-	-	-	-
61	-	-	85	-	72	-	702	59	-	-	-	-	-	-	-	-	-	-	-
62	-	-	21	-	55	-	229	-	-	-	-	-	-	-	-	-	-	-	-
63	-	18	-	-	13	-	396	132	-	-	-	-	-	-	-	6	-	-	-
64	-	-	-	-	-	-	1 810	182	-	-	-	-	-	-	-	-	-	-	-
65	-	-	13	-	-	87	172	-	-	-	-	-	-	-	-	-	7	-	-
66	-	-	-	-	-	-	338	-	-	-	-	-	-	-	-	-	-	-	-
Bund	358	341	2 855	779	1 007	359	370 839	5 439	644	64 865	128	-	49	1 868	56	23	263	12	17
98	-	-	637	-	98	-	37 534	49	-	-	-	-	-	-	-	-	-	-	-
99/100	-	-	-	-	-	-	-	-	-	-	-	-	-	-	-	-	-	-	-
195	-	-	-	-	-	-	1 515	-	-	-	-	-	-	-	-	-	-	-	-
203	-	-	-	75	-	-	-	-	-	-	-	-	-	-	-	-	-	-	-
204	-	-	-	-	-	-	-	-	-	-	-	-	-	-	-	-	-	-	-
205	-	18	-	-	-	-	125	-	-	-	-	-	-	-	-	-	-	-	-
206	-	33	-	10	-	-	-	-	-	-	-	-	-	-	-	-	-	-	-
211	-	-	-	-	-	-	1 793	-	-	-	-	-	-	-	-	-	-	-	-
212	-	-	-	-	-	-	3 979	-	-	-	-	-	-	-	-	-	-	16	-
213	-	34	-	-	-	-	5 846	-	-	-	-	-	-	-	-	-	-	-	-
214	-	-	-	-	-	-	25	-	-	-	-	-	-	-	-	-	-	-	-
215	-	-	-	-	-	18	1 479	-	-	-	-	-	-	-	-	-	-	-	-
216	-	-	-	-	-	-	90	-	-	-	-	-	-	-	-	-	-	-	-
217	-	-	-	-	-	-	360	-	-	-	-	-	-	-	-	-	-	-	-
218	-	27	-	134	-	3	30	84	-	-	-	-	-	-	-	-	-	-	12
219	-	-	-	-	-	-	-	-	-	-	-	-	-	-	-	-	-	-	-
220	-	-	-	-	-	-	-	-	-	-	-	-	-	-	-	-	-	-	-
221	-	-	-	-	-	-	-	-	-	-	-	-	-	-	-	-	-	-	-
222	-	-	-	-	-	-	-	-	-	-	-	-	-	-	-	-	-	-	-
Ausland	-	112	-	219	-	21	13 727	84	-	-	-	-	-	-	-	-	-	16	12
Insgesamt	477	572	3 652	1 158	1 108	383	429 890	11 847	111 301	175 522	137	9	49	1 868	56	23	263	28	29

Nummer des VB	Roggen- und Weizenmehl		Malz		Stärke	Rohzucker	Verbrauchszucker		Wein, Most	Bier		Spiritus		Andere Nahrungs- und Genußmittel		Kleie und Futtermehl aus Getreide		Ölkuchen		Rauhfutter	
	33		34		35	36	37		38	39		40		41		50		51		52	
	V	E	V	E	E	E	V	E	E	V	E	V	E	V	E	V	E	V	E	V	E
1	-	-	-	-	-	-	-	-	-	97	-	-	-	-	-	-	10	-	-	-	-
2	-	-	-	-	-	-	-	-	-	-	-	-	-	2	9	-	-	-	-	-	-
3	-	8	-	3	-	-	-	-	-	-	-	-	424	-	-	20	-	-	-	15	-
4	-	-	-	-	-	-	-	-	-	-	-	-	-	9	-	15	-	-	-	17	-
5	-	63	-	-	-	150	-	-	10	-	-	1 136	2 962	20	174	5	144	-	886	431	20
6	-	-	-	-	-	-	9	-	-	-	-	-	-	-	-	-	-	75	-	17	-
7	-	-	-	-	-	-	-	-	-	10	-	-	-	-	-	169	-	11	-	460	-
8	-	-	-	-	-	-	-	-	-	-	-	-	-	-	-	-	-	-	-	-	-
9	-	40	-	-	-	-	-	-	-	-	-	-	-	3	-	-	206	-	15	-	-
10	-	-	-	-	-	-	-	-	-	-	-	-	5	5	-	2	111	5	-	109	229
11	-	-	-	-	-	-	-	-	-	-	-	-	226	5	12	16	66	-	-	16	-
12	-	-	-	-	4	-	-	-	-	-	-	-	-	-	-	-	15	-	-	146	-
13	-	-	-	-	-	-	-	-	-	-	-	-	-	10	-	-	-	-	-	-	-
14	-	75	4	68	15	6 482	-	-	-	-	-	-	-	-	109	13	104	-	15	92	-
15	-	-	-	-	-	-	-	11	-	-	-	-	404	8	20	-	33	10	-	52	-
16	34	-	-	-	-	-	-	-	7	-	-	-	-	3	-	-	-	-	45	-	-
17	17	-	-	-	-	-	-	-	-	-	-	-	-	-	-	-	-	-	-	-	-
18	-	-	-	-	-	-	-	-	-	-	-	-	-	-	-	-	-	-	-	-	-
19	-	-	-	-	-	-	-	-	-	-	-	-	20	-	-	-	-	-	-	-	6
20	-	-	-	-	-	-	-	-	-	-	-	-	45	-	135	-	-	-	17	-	-
21	-	-	-	-	-	-	-	-	-	-	-	29	376	15	-	-	-	15	-	34	-
22	-	-	-	-	-	-	-	-	-	-	-	-	76	10	-	-	-	-	-	15	-
23	-	-	-	-	-	-	-	-	-	-	-	-	-	-	7	-	-	-	-	5	-
24	-	-	-	-	-	-	-	-	-	-	-	202	483	-	-	-	-	-	-	-	-
27	-	-	-	-	-	-	-	-	-	-	-	-	-	-	-	-	-	-	-	-	-
28	-	-	-	-	-	-	-	-	-	-	-	-	-	-	-	-	-	-	-	-	-
29	-	-	-	-	-	-	-	-	-	-	-	8	-	-	-	15	-	-	-	-	-
30	-	-	-	-	-	-	-	-	-	-	-	-	-	-	-	-	-	-	-	-	-
31	-	-	-	-	-	-	-	-	-	-	-	-	-	-	15	-	-	-	30	-	55
32	-	-	-	-	-	-	-	-	-	-	-	-	-	-	-	-	-	-	-	5	-
33	-	-	-	-	-	-	-	-	-	-	-	-	-	-	-	-	48	-	-	-	-
34	-	-	-	-	-	-	-	-	-	-	-	-	-	-	-	-	-	-	-	7	-
35	-	-	-	-	-	-	-	-	-	-	-	-	-	1	-	-	-	-	-	-	-
36	-	-	-	-	-	-	-	-	-	-	-	-	-	-	-	-	-	-	-	-	-
37	-	-	-	-	-	-	-	-	-	-	-	-	-	-	-	-	-	-	-	-	-
38	-	-	-	-	-	-	-	-	-	-	-	-	-	-	-	-	-	-	-	-	-
39	-	-	-	-	-	-	-	-	-	-	-	-	-	-	-	-	-	-	-	-	-
41	-	-	-	-	-	-	-	-	9	-	-	-	-	-	-	-	-	-	-	-	36
42	-	-	-	-	-	-	-	-	-	-	-	-	-	-	-	-	-	-	-	-	-
43	-	-	-	-	-	-	-	-	-	-	-	-	20	-	-	-	-	-	-	-	-
44	-	-	-	-	-	-	-	-	-	-	-	-	44	-	-	-	-	-	20	-	-
45	-	-	-	-	-	-	-	-	-	-	-	-	-	-	-	-	-	-	-	-	-
46	-	-	-	-	-	-	-	-	-	-	-	-	-	-	-	-	-	-	-	-	-
47	-	-	-	-	-	-	-	-	-	-	-	-	-	-	-	-	15	-	-	-	-
48	-	-	-	-	-	-	-	-	-	-	-	-	-	-	-	-	-	-	-	-	-
51	-	-	-	-	-	-	-	-	-	-	-	-	-	-	-	-	-	-	-	61	-
52	-	-	-	-	-	-	-	-	-	-	-	-	-	-	2	-	-	-	-	-	-
53	-	-	-	-	-	-	-	-	-	-	-	-	-	-	-	-	-	-	-	-	-
54	-	-	-	-	-	-	-	-	-	-	-	-	377	-	-	-	-	-	-	5	-
55	-	-	-	-	-	-	-	-	-	-	-	-	-	-	43	-	15	-	-	-	-
56	-	-	-	-	-	-	-	-	-	-	-	-	-	-	-	-	-	-	-	-	-
57	-	-	-	-	-	-	-	-	-	-	-	-	-	-	-	-	16	-	-	-	-
58	-	-	-	-	-	-	-	-	-	-	78	-	-	3	15	-	-	-	-	-	-
61	-	-	-	22	-	-	-	-	-	-	86	-	602	-	-	-	-	-	-	-	-
62	-	-	-	-	-	-	-	-	-	-	-	-	94	-	-	-	-	-	-	-	-
63	-	-	-	-	-	-	-	-	-	-	-	-	-	10	-	-	-	-	-	-	-
64	-	-	-	-	-	-	-	-	-	-	15	-	444	-	10	-	-	-	-	-	-
65	-	-	-	11	-	-	-	-	-	-	-	491	-	-	-	-	-	15	-	-	-
66	-	-	-	-	-	-	-	-	-	-	-	-	-	-	-	-	-	-	-	-	-
Bund	51	186	4	104	19	6 632	9	11	26	97	179	1 866	6 602	103	551	86	783	120	1 028	1 027	346
98	-	-	-	-	-	-	-	-	-	-	-	-	-	-	1	-	-	-	-	390	-
99/100	-	-	-	-	-	-	-	-	-	-	-	-	-	-	-	-	-	-	-	-	-
195	-	-	-	-	-	-	-	-	-	-	-	-	-	15	-	-	-	-	-	-	-
203	-	-	-	-	-	-	-	-	-	-	-	-	-	-	-	-	-	-	-	-	-
204	-	-	-	-	-	-	-	-	-	-	-	-	-	-	60	-	-	-	-	-	-
205	-	-	-	-	-	-	-	-	-	-	-	-	-	-	41	-	-	-	-	-	-
206	-	-	-	-	-	-	-	-	-	-	-	-	-	-	-	-	-	-	-	-	-
211	-	-	-	-	-	-	-	-	-	-	-	-	-	-	-	-	-	-	-	-	-
212	-	-	-	-	-	-	-	-	-	-	-	-	-	-	-	-	-	-	-	-	-
213	-	-	-	-	-	-	-	-	-	-	-	-	-	-	-	-	-	-	-	-	-
214	-	-	-	-	-	-	-	-	-	-	-	-	-	-	-	-	-	-	-	-	-
215	-	-	-	-	-	-	-	-	-	-	-	-	-	-	-	-	-	-	-	-	-
216	-	-	-	-	-	-	-	-	-	-	-	-	-	-	-	-	-	-	-	-	-
217	-	-	-	-	-	-	-	-	-	-	-	-	-	1	-	-	-	-	-	-	-
218	-	-	-	-	-	-	-	-	-	-	-	-	-	-	-	-	-	-	-	-	-
219	-	-	-	-	-	-	-	-	-	-	-	-	-	-	-	-	-	-	-	-	-
220	-	-	-	-	-	-	-	-	-	-	-	-	-	-	-	-	-	-	-	-	-
221	-	-	-	-	-	-	-	-	-	-	-	-	-	-	-	-	-	-	-	-	-
222	-	-	-	-	-	-	-	-	-	-	-	-	-	-	-	-	-	-	-	-	-
Ausland	-	-	-	-	-	-	-	-	-	-	-	-	-	1	101	-	-	-	-	-	7
Insgesamt	51	186	4	104	19	6 632	9	11	26	107	189	1 866	6 602	119	653	255	952	131	1 039	1 877	806

Nummer des VB	Stroh		Andere Futtermittel		Nicht bes.gen. tierische und pflanzliche Rohstoffe		Eisenerze, Manganerze	Schwefelkies	Schwefelkiesabbrände		Kupfererze		Andere Erze		Steinkohlen		Steinkohlenbriketts	
	53		54		60		70	71	72		73		74		80		81	
	V	E	V	E	V	E	E	E	V	E	V	E	V	E	V	E	V	E
1	15	-	188	30	48	17	-	-	794	-	-	-	-	-	427	72	-	-
2	28	155	428	90	132	281	-	-	-	-	-	-	-	-	103	37	-	-
3	121	21	200	85	3 217	83	-	-	-	-	-	-	-	-	122	-	-	-
4	33	-	199	169	96	10	-	-	-	-	-	-	-	-	40	24	-	-
5	581	-	3 944	1 607	5 158	5 022	-	2 700	201	-	-	10	-	-	205	2 877	15	-
6	9	8	2 539	62	6	45	-	-	-	-	-	-	-	-	-	-	-	-
7	89		34 263		101		-	-	273		5		174		942		271	
8	-	-	359	321	-	77	33	-	-	-	-	-	-	-	-	-	-	-
9	-	-	60	94	-	206	-	-	-	-	-	-	-	-	-	155	-	-
10	50	75	1 291	99	52	74	24	-	-	-	-	-	-	-	717	31	20	-
11	-	-	220	41	147	553	-	-	-	-	-	-	-	-	-	55	-	-
12	-	-	86	16	104	30	-	-	-	-	-	-	-	-	664	-	61	-
13	-	-	-	36	4	5	-	-	-	-	-	16	-	-	-	-	-	-
14	4	48	3 442	802	21	127	-	-	-	-	-	-	318	-	5	107	-	20
15	4	90	211	693	81	178	-	-	-	-	-	-	-	-	-	152	-	1 692
16	-	-	40	8	109	-	-	-	-	-	-	-	-	-	-	670	-	-
17	-	-	-	-	-	58	-	-	-	-	-	-	-	-	-	17	-	373
18	-	-	-	10	-	64	-	-	-	-	-	-	-	-	-	-	-	-
19	14	21	749	303	12	343	-	-	-	-	-	-	-	-	-	18	-	-
20	-	21	122	11	-	59	-	-	-	-	-	-	-	-	-	-	-	-
21	-	-	57	-	5	6	-	-	-	-	-	-	-	-	-	15 668	-	2 127
22	5	-	26	-	27	256	-	-	-	-	-	-	-	-	-	-	-	-
23	5	-	-	-	-	-	-	-	-	-	-	-	-	-	-	2 034	-	3 123
24	-	-	78	38	23	31	-	15	-	-	-	-	-	-	-	122 224	-	7 568
27	-	-	-	35	-	14	5	-	-	-	-	-	-	-	-	27 067	-	-
28	-	-	-	-	-	4	-	-	-	-	-	-	-	-	-	12 759	-	11 222
29	-	-	-	-	-	-	-	-	-	-	-	-	-	-	-	-	-	-
30	-	-	-	-	-	-	-	-	-	-	-	-	-	-	-	16	-	-
31	-	-	-	-	-	-	-	-	-	-	-	-	-	-	-	57	-	-
32	-	-	-	-	-	63	-	-	-	-	-	-	-	-	53	269	-	-
33	-	-	16	6	123	308	-	-	-	-	-	-	-	-	-	20	-	-
34	-	-	10	-	-	-	-	-	-	-	-	-	-	-	-	-	-	-
35	-	-	-	-	14	-	-	-	-	-	-	-	-	-	-	-	-	-
36	-	-	16	-	-	10	-	-	-	-	-	-	-	-	-	-	-	-
37	50	-	-	11	120	-	-	-	-	-	-	-	-	-	-	-	-	-
38	-	-	-	-	39	-	-	-	-	-	-	-	-	-	-	-	-	-
39	-	-	-	-	-	-	13	-	-	-	-	-	-	-	-	-	-	-
41	-	-	16	-	42	-	539	-	-	-	-	-	-	-	-	-	-	-
42	-	-	34	17	-	134	-	-	-	-	-	-	-	-	-	-	-	-
43	-	-	35	-	-	10	-	-	-	-	-	-	-	-	-	-	-	-
44	-	-	-	-	-	-	-	-	-	-	-	-	-	-	-	-	-	-
45	-	-	-	-	-	-	-	-	-	-	-	-	-	-	-	-	-	-
46	-	-	-	7	-	-	-	-	-	-	-	-	-	-	-	-	-	-
47	-	5	-	10	21	-	-	-	-	-	-	-	-	-	-	-	-	-
48	-	-	-	-	58	-	-	-	-	-	-	-	-	-	25	-	-	-
51	-	-	5	-	10	-	-	-	-	-	-	-	-	-	-	-	-	-
52	-	-	-	18	46	15	-	-	-	-	-	-	-	-	-	-	-	-
53	-	-	-	-	-	-	-	-	-	-	-	-	-	-	-	-	-	-
54	-	-	-	-	5	-	-	-	-	-	-	-	-	-	-	-	-	-
55	14	-	-	-	-	-	-	-	-	-	-	-	-	-	-	-	-	-
56	-	-	-	-	-	-	-	-	-	-	-	-	-	-	-	-	-	103
57	-	-	14	-	10	6	215	-	-	-	-	-	-	-	-	-	-	-
58	-	-	-	-	23	-	-	-	-	-	-	-	-	-	-	-	-	-
61	-	-	-	95	18	-	-	-	-	-	-	-	-	-	-	-	-	-
62	-	-	-	-	43	-	-	-	-	-	-	-	-	-	-	-	-	-
63	-	-	-	10	19	-	-	-	-	-	-	-	-	-	-	-	-	-
64	-	-	-	-	55	-	-	-	-	-	-	-	-	-	-	-	-	-
65	-	-	-	-	15	-	-	-	-	-	-	-	-	-	-	-	-	-
66	-	-	5	21	23	33	-	-	-	-	-	-	-	-	-	-	-	-
Bund	933	444	14 390	4 745	9 926	8 122	824	2 715	995	-	-	26	318	-	2 361	184 329	96	26 228
98	65	-	375	-	30	2 153	-	-	-	-	-	-	-	-	-	-	-	-
99/100	-	-	-	-	-	-	-	-	-	-	-	-	-	-	-	-	-	-
195	-	-	-	-	-	-	-	-	-	-	-	-	-	-	-	-	-	-
203	-	-	-	-	-	-	-	-	-	-	-	-	-	-	-	-	-	-
204	-	-	-	-	-	-	-	-	-	-	-	-	-	-	-	-	-	-
205	-	-	-	-	-	15	-	-	-	-	-	-	-	-	-	-	-	-
206	-	-	-	-	-	15	-	-	-	-	-	-	-	-	-	-	-	-
211	-	-	-	-	-	-	-	-	-	-	-	-	-	-	-	-	-	-
212	-	-	-	-	-	-	-	-	-	-	-	-	-	-	-	-	-	-
213	-	-	-	-	-	29	-	-	-	-	-	-	-	-	-	-	-	-
214	-	-	-	-	-	-	-	-	-	-	-	-	-	-	-	-	-	-
215	-	-	-	-	-	15	-	-	-	-	-	-	-	-	-	23	-	-
216	-	-	-	-	-	19	-	-	-	-	-	-	-	-	-	-	-	-
217	-	-	-	-	-	-	-	-	-	-	-	-	-	-	-	-	-	-
218	-	-	-	-	-	135	-	-	-	-	-	-	-	-	-	-	-	-
219	-	-	-	-	-	-	-	-	-	-	-	-	-	-	-	-	-	-
220	-	-	-	-	-	60	-	-	-	-	-	-	-	-	-	-	-	-
221	-	-	-	-	-	252	-	-	-	-	-	-	-	-	-	-	-	-
222	-	-	-	-	-	-	-	-	-	-	-	-	-	-	-	-	-	-
Ausland	-	-	-	-	-	540	-	-	-	-	-	-	-	-	-	23	-	-
Insgesamt	1 087	533	49 028	39 008	10 057	10 916	824	2 715	1 268	273	5	31	492	174	3 303	185 294	367	26 499

Nummer des VB	Steinkohlenkoks		Rohbraunkohlen		Braunkohlenbriketts		Braunkohlenkoks		Torf		Rohes Erdöl, Stein- und Braunkohlenteer		Benzin		Benzol		Gasöl, Dieselöl		Andere Mineralölderivate, Mineralölrückstände	
	82		83		84		85		86		90		91		92		93		94	
	V	E	V	E	V	E	V	E	V	E	V	E	V	E	V	E	V	E	V	E
1	20	-	-	-	-	-	-	-	-	-	-	15	-	-	-	-	-	16	-	-
2	-	24	-	-	-	-	-	-	5	105	-	-	-	-	22	-	-	-	-	-
3	-	-	-	-	-	-	-	-	10	-	-	-	-	-	-	-	-	41	-	-
4	-	-	26	26	-	-	-	-	47	91	-	17	-	260	-	-	-	15	-	-
5	129	1 907	51	81	25	-	-	-	83	31	73	188	-	5 012	20	60	40	5 124	106	3 876
6	-	22	-	-	-	76	-	-	-	53	-	17	-	-	-	-	-	-	-	-
7	271		245		114		25		663		120		10		-		25		34	
8	-	-	-	-	-	-	-	-	-	2 362	-	18	-	34	-	-	-	113	-	5
9	-	11	-	-	-	-	-	-	-	-	-	47	-	687	-	692	15	-	-	35
10	48	16	15	130	-	-	-	16	26	509	-	2 828	-	452	-	15	-	244	1 837	282
11	18	10	-	1 639	-	-	-	-	-	-	-	-	-	-	-	-	-	-	4 471	-
12	-	202	26	-	-	-	-	-	-	-	12	-	-	-	-	-	-	-	812	-
13	-	-	-	1 076	-	-	-	-	-	-	-	-	-	-	-	-	11	-	-	-
14	24	-	-	23 136	-	76 104	-	6 695	-	9 455	326	404	11	-	-	177	-	-	128	66
15	78	4 783	-	-	-	-	-	-	-	216	26 990	-	-	1 050	-	-	-	747	3 772	550
16	17	653	-	-	-	-	-	-	-	173	26	-	14	-	-	-	-	-	363	-
17	-	12	-	-	-	-	-	-	-	25	-	-	-	-	-	-	-	-	-	-
18	-	-	-	-	-	-	-	-	-	-	-	-	-	-	-	-	-	-	-	-
19	-	41	-	-	-	-	-	-	-	8 760	-	-	-	-	-	-	-	-	-	-
20	-	-	-	-	-	-	-	-	-	842	-	-	-	-	-	-	-	-	44	16
21	-	-	-	-	-	-	-	-	-	12	-	-	-	-	-	-	-	-	192	-
22	-	-	-	-	-	-	-	-	25	-	-	-	-	-	-	-	-	-	1 250	-
23	-	-	-	-	-	-	-	-	-	-	-	-	-	-	-	-	-	-	-	-
24	-	25 545	-	-	-	-	-	-	-	-	13	-	-	236	12	377	-	1 457	8	-
27	-	22 477	-	-	-	-	-	-	-	-	-	-	-	-	-	32	-	-	-	15
28	-	486	-	-	-	-	-	-	-	-	-	-	-	-	-	-	-	-	-	-
29	-	-	-	-	-	-	-	-	-	-	-	-	-	-	-	-	-	-	-	-
30	-	-	-	-	-	-	-	-	-	-	-	15	-	19	-	-	-	-	14	-
31	-	-	-	-	-	-	-	-	-	-	-	-	-	-	-	-	-	-	-	-
32	-	38	-	-	-	55	-	-	-	-	-	-	-	-	-	-	-	-	-	-
33	-	-	-	-	-	-	-	-	-	-	-	-	-	-	-	-	-	-	-	79
34	-	-	-	-	-	40	-	-	-	-	-	10	-	-	-	-	-	-	-	-
35	-	-	-	-	-	-	-	-	-	-	-	-	-	-	5	-	18	-	-	-
36	-	-	-	2 544	-	1 051	-	5	-	-	-	-	-	-	-	-	-	-	-	-
37	-	-	-	165	-	50	-	-	-	-	-	-	-	-	-	-	-	-	-	15
38	-	-	-	-	-	-	-	-	-	-	-	-	-	-	-	-	-	-	17	-
39	-	-	-	-	-	-	-	-	-	-	-	-	-	-	-	-	-	-	-	-
41	-	-	-	-	-	-	-	-	-	-	-	-	-	-	-	-	-	-	-	-
42	-	81	-	-	-	-	-	-	-	-	-	11	-	-	5	-	-	-	-	1
43	-	-	-	-	-	-	-	-	-	-	-	-	-	-	-	-	-	-	-	-
44	-	-	-	-	-	-	-	-	-	-	-	-	-	-	-	-	-	-	-	3
45	-	-	-	-	-	-	-	-	-	-	-	-	-	-	-	-	-	19	-	10
46	-	-	-	-	-	-	-	-	-	-	-	-	-	-	-	-	-	-	54	-
47	-	-	-	-	-	-	-	-	-	-	-	-	-	-	-	-	-	-	-	-
48	-	-	-	-	-	-	-	-	-	-	-	-	-	-	-	-	-	-	-	-

Nummer des VB	Steinkohlenkoks 82		Rohbraunkohlen 83		Braunkohlenbrikette 84		Braunkohlenkoks 85		Torf 86		Rohes Erdöl, Stein- und Braunkohlenteer 90		Benzin 91		Benzol 92		Gasöl, Dieselöl 93		And. Mineralölderivate, Mineralölrückstände 94	
	V	E	V	E	V	E	V	E	V	E	V	E	V	E	V	E	V	E	V	E
51	-	-	-	-	-	-	-	-	-	-	-	-	-	-	-	-	-	-	-	-
52	-	-	-	-	-	-	-	-	-	-	-	-	-	-	-	-	-	-	-	-
53	-	-	-	-	-	-	-	-	-	-	-	-	-	-	-	-	-	-	-	-
54	-	-	-	-	-	-	-	-	-	-	-	-	-	-	-	-	-	-	-	-
55	-	-	-	-	-	-	-	-	-	-	-	-	-	-	-	-	-	-	-	-
56	-	-	-	-	-	-	-	-	-	-	-	-	-	-	-	-	-	-	-	-
57	-	-	-	-	-	-	-	-	-	-	-	-	-	-	-	-	-	-	-	-
58	-	-	-	-	-	-	-	-	-	-	-	-	-	-	-	-	21	-	-	-
61	-	-	-	-	-	-	-	-	-	-	-	-	-	-	-	-	-	-	-	-
62	-	-	-	-	-	-	-	-	-	-	-	-	-	-	-	-	-	-	-	-
63	-	-	-	21	-	-	-	-	-	-	-	-	-	-	-	-	-	-	-	-
64	-	-	-	-	-	-	-	-	-	-	-	-	-	-	-	-	-	-	-	-
65	-	-	-	-	-	-	-	-	-	-	-	-	17	-	-	-	-	-	-	-
66	-	-	-	-	-	-	-	-	-	-	-	-	-	-	-	-	-	-	-	-
Bund	334	56 308	118	28 818	25	77 376	-	6 716	196	22 634	27 428	3 570	54	7 750	64	1 353	105	7 776	13 068	4 953
98	-	-	-	-	-	-	-	-	-	-	-	-	-	-	-	-	-	-	-	-
99/100	-	-	-	-	-	67	-	21	-	-	-	-	-	-	-	-	-	-	-	20
195	-	-	-	-	-	-	-	-	-	-	-	-	-	-	-	-	-	-	-	-
203	-	-	-	-	-	-	-	-	-	-	-	-	-	-	-	-	-	-	-	-
204	-	-	-	-	-	-	-	-	-	-	-	-	-	-	-	-	-	-	-	-
205	-	-	-	-	-	-	-	-	-	-	-	-	-	-	-	-	-	-	-	-
206	-	-	-	-	-	-	-	-	-	-	-	-	-	-	-	-	-	-	-	-
211	-	-	-	-	-	-	-	-	-	-	-	-	-	-	-	-	-	-	-	-
212	-	-	-	-	-	-	-	-	-	-	-	-	-	-	-	-	-	-	-	-
213	-	-	-	-	-	-	-	-	-	-	-	-	-	-	-	-	-	-	-	-
214	-	-	-	-	-	-	-	-	-	-	-	-	-	-	-	-	-	-	-	-
215	-	-	-	-	-	-	-	-	-	-	-	-	-	-	-	-	-	-	-	-
216	-	-	-	-	-	-	-	-	-	-	-	-	-	-	-	-	-	-	-	-
217	-	-	-	-	-	-	-	-	-	-	-	-	-	-	-	-	-	-	-	-
218	-	-	-	-	-	-	-	-	-	28	-	-	-	-	-	-	-	-	-	16
219	-	-	-	-	-	-	-	-	-	-	-	-	-	-	-	-	-	-	-	-
220	-	-	-	-	-	-	-	-	-	-	-	-	-	-	-	-	-	-	-	-
221	-	-	-	-	-	-	-	-	-	-	-	-	-	-	-	-	-	-	-	-
222	-	-	-	-	-	-	-	-	-	-	-	-	-	-	-	-	-	-	-	-
Ausland	-	-	-	-	-	-	-	-	-	28	-	-	-	-	-	-	-	-	-	16
Insgesamt	605	56 579	363	29 063	139	77 557	25	6 762	859	23 325	27 548	3 690	64	7 760	64	1 353	130	7 801	13 102	5 023

Nummer des VB	Rohe und bearbeitete Natursteine 100		Gewöhnliche Erde, Kies, Sand 101		Kalk und Gips, außer zum Düngen 102		Zement, Mörtel 103		Stein- und Siedesalz 110		Tonerde, Bauxit, Kryolith 111	Andere mineralische Rohstoffe 112		Schwefelsäure 120	Soda, Ätznatron, Pottasche 121		Farbstoffe, Farben und Lacke 122	
	V	E	V	E	V	E	V	E	V	E	E	V	E	E	V	E	V	E
1	-	41	13	-	11	-	93	15	811	-	-	57	-	-	-	-	-	-
2	-	-	60	-	-	-	3	-	-	-	-	14	46	-	-	-	-	-
3	287	-	-	-	-	116	-	78	-	-	-	6	-	-	-	77	-	-
4	-	-	1 441	2 204	15	-	-	118	-	-	-	1	-	-	-	-	-	-
5	309	-	3 347	170	44	-	27	-	1 130	-	-	136	5 271	1 906	-	16	-	-
6	-	-	-	-	20	-	28	-	-	-	-	-	-	-	-	-	-	-
7	35		3 905		74		16		5		-	150		-	-		5	
8	111	-	-	-	-	-	-	-	-	-	-	-	-	-	-	-	-	-
9	-	-	-	-	-	-	5	15	61	-	-	1	-	-	-	-	-	-
10	5	308	51	304	35	54	-	21	-	13 888	-	45	909	-	-	89	-	7
11	5	40 007	15	96	13	822	-	143	-	-	-	32	176	-	-	-	-	-
12	-	26	-	20	-	-	-	-	-	-	-	10	185	-	-	-	-	-
13	-	9 617	-	-	-	-	-	-	-	-	-	156	67	-	-	-	-	-
14	-	625	688	9 864	-	-	-	176	-	207	-	18	159	-	-	-	-	-
15	-	25	40	1 087	11	156	-	1 967	-	276	-	111	2	7	-	-	-	-
16	1 254	-	31	-	16	-	-	-	16	-	-	2	5	-	-	-	-	-
17	-	-	-	-	-	-	-	-	6	-	-	20	-	-	-	-	-	-
18	-	-	-	-	-	-	-	-	-	-	-	-	-	-	-	-	-	-
19	-	-	-	-	-	-	-	-	-	-	-	12	-	-	-	-	-	-
20	26	-	-	-	-	-	-	-	-	-	-	9	-	-	-	-	-	-
21	-	-	-	-	-	-	-	75	-	-	-	83	-	-	-	-	-	-
22	-	292	46	45	-	95	-	-	-	-	-	1	-	-	-	-	-	-
23	-	830	-	127	-	90	-	-	16	-	-	38	-	-	-	-	-	-
24	-	-	-	3 742	5	-	-	26	-	-	-	311	65	-	-	-	-	10
27	-	-	-	50	-	-	-	-	-	-	-	172	15	-	-	-	-	-
28	-	-	-	-	-	-	-	-	-	-	-	5	-	-	-	-	-	-
29	-	-	-	20	-	-	-	-	5	210	-	14	-	30	-	138	-	-
30	-	5	-	60	21	-	-	-	-	-	-	36	-	16	-	709	-	-
31	-	-	-	-	-	-	-	-	-	-	-	4	-	-	-	-	-	-
32	-	-	-	-	-	-	-	-	-	-	-	25	-	-	-	-	-	-
33	-	-	-	17	5	67	-	-	-	-	-	16	-	-	-	60	-	-
34	-	-	-	-	-	-	-	-	-	-	-	121	149	1 277	10	48	-	-
35	-	-	-	-	-	-	-	-	-	-	-	188	-	-	-	-	-	-
36	-	-	-	71	-	-	-	-	-	-	84	83	49	-	-	-	-	-
37	-	-	-	-	-	-	-	-	-	-	-	23	-	-	-	-	-	-
38	-	40	-	-	-	-	-	390	-	-	-	40	17	-	-	-	-	-
39	-	-	-	-	-	-	-	28	-	-	-	-	-	-	-	-	-	-
41	-	1 149	15	100	-	626	-	42	-	-	-	13	929	-	-	-	-	12
42	-	-	-	-	-	-	-	24	-	-	-	-	-	-	-	-	-	-
43	-	36	-	-	16	-	-	-	-	-	-	11	-	-	-	-	-	-
44	-	-	-	-	-	-	-	-	-	-	-	1 280	16	-	-	-	-	-
45	-	-	-	-	-	-	-	-	-	-	-	3	-	-	-	-	-	-
46	-	-	-	171	-	-	-	7	-	-	-	7	112	-	-	-	-	-
47	-	-	-	-	-	-	-	-	-	-	-	-	-	-	-	-	-	-
48	-	-	-	-	26	-	-	-	-	-	-	48	-	-	-	-	-	-
51	-	42	-	-	-	-	-	-	-	-	-	2	-	-	-	-	-	-
52	-	350	140	-	-	-	-	-	-	-	-	58	-	-	-	46	-	-
53	-	-	-	10	-	-	-	-	-	-	-	81	-	-	-	-	-	-
54	-	-	-	-	-	-	-	-	-	-	-	-	-	-	-	-	-	-
55	-	-	-	-	5	-	-	-	-	-	-	23	-	-	-	-	-	-
56	-	-	-	-	16	-	-	-	-	-	-	146	-	-	-	-	-	-
57	-	38	-	-	-	-	-	4	21	-	-	5	421	-	-	-	-	-
58	-	14	-	-	-	-	-	-	-	-	-	17	20	-	-	-	-	-
61	-	173	-	-	-	-	-	-	-	-	-	109	157	-	-	-	-	-
62	-	-	-	-	5	-	-	-	-	-	-	65	-	-	-	-	-	-
63	-	1 510	-	239	-	-	-	-	-	-	-	43	41	-	-	-	-	7
64	-	-	-	-	-	-	-	-	-	-	-	26	-	-	-	-	-	-
65	-	-	-	-	8	-	-	-	-	-	-	16	-	-	-	-	-	-
66	-	535	-	-	-	-	-	-	-	-	-	15	-	-	-	-	-	-
Bund	1 997	55 738	5 887	18 397	272	2 026	156	3 129	2 066	14 581	84	3 808	8 811	3 236	10	1 183	-	36
98	-	-	-	-	1	-	-	-	-	-	-	512	-	-	-	-	-	-
99/100	-	-	-	-	-	-	-	-	-	-	-	-	106	-	-	-	-	-
195	-	-	-	-	-	-	-	-	-	-	-	85	-	-	-	-	-	-
203	-	-	-	-	-	-	-	-	-	-	-	-	-	-	-	-	-	-
204	-	-	-	-	-	-	-	-	-	-	-	-	-	-	-	-	-	-
205	-	-	-	-	-	-	-	-	-	-	-	-	15	-	-	-	-	-
206	-	-	-	-	-	-	-	-	-	-	-	-	-	-	-	-	-	-
211	-	-	-	-	-	-	-	-	-	-	-	-	92	-	-	-	-	-
212	-	-	-	-	-	-	-	-	-	-	-	48	-	-	-	-	-	-
213	-	-	-	-	-	-	-	-	-	-	-	-	-	-	-	-	-	-
214	-	-	-	-	-	-	-	-	-	-	-	-	-	-	-	-	-	-
216	-	-	-	-	-	-	-	20	-	-	-	9	-	-	-	-	-	-
216	-	-	10	-	-	-	-	-	-	-	-	-	-	-	-	-	-	-
217	-	-	-	-	-	-	-	-	-	-	-	22	-	-	-	-	-	-
218	8	-	-	-	1	-	30	-	-	-	-	262	345	-	-	-	-	-
219	-	-	-	-	-	-	-	-	-	-	-	-	-	-	-	-	-	-
220	-	-	-	-	10	-	-	-	2 807	-	-	-	-	-	-	-	-	-
221	-	-	-	-	-	-	-	-	-	-	-	-	-	-	-	-	-	-
222	10	-	-	-	-	-	-	-	79	-	-	15	-	-	-	-	-	-
Ausland	18	-	10	-	11	-	30	20	2 886	-	-	356	452	-	-	-	-	-
Insgesamt	2 050	55 773	9 802	22 302	358	2 100	202	3 165	4 957	14 586	84	4 911	9 519	3 236	10	1 183	5	41

Nummer des VB	Nicht bes.gen. chemische Erzeugnisse		Düngekalk		Thomasmehl		Andere Phosphordüngemittel,		Kalidüngemittel, außer Mischdünger		Stickstoffdüngemittel,		Mischdünger		Andere Düngemittel		Pflanzliche Gerbmittel
	123		130		131		132		133		134		135		136		140
	V	E	V	E	V	E	V	E	V	E	V	E	V	E	V	E	V
1	824	3	333	4 013	-	-	-	-	-	-	-	5	-	67	-	-	-
2	713	-	2 935	-	-	-	9	3 121	123	18	-	-	-	-	-	80	-
3	6	5	2 981	300	21	-	-	3 991	44	-	-	-	-	-	80	108	-
4	62	-	8 647	-	8	-	16	15	64	-	63	51	10	-	69	60	-
5	411	1 075	1 878	5	46	-	-	10	38	37	25	325	-	-	95	1 096	-
6	36	5	4 963	-	15	-	-	-	16	-	-	17	15	-	-	-	-
7	268		13 824		833		766		2 462		1 522		212		380		-
8	353	47	598	-	-	-	-	3 677	-	-	-	-	-	-	-	376	-
9	-	155	30	-	-	-	-	10	-	15	30	153	-	-	-	-	-
10	947	100	4 643	10 596	6	211	28	3 048	57	15 632	133	243	-	89	20	246	13
11	-	128	-	10 700	-	-	44	15	-	68	15	9 858	-	45	-	-	-
12	88	-	26	45	-	-	-	-	-	7	-	3	-	956	-	-	-
13	-	-	-	-	-	-	-	-	-	6 926	15	-	-	51	-	125	-
14	30	73	1 973	9 746	15	20 193	24	689	100	253	58	2 352	-	475	-	-	-
15	-	163	5 664	4 843	-	48	-	2 905	-	46 007	-	23	-	2 986	3	2 320	-
16	63	63	-	15	-	-	-	-	-	30	-	-	-	-	-	-	-
17	-	-	-	15	-	-	-	30	17	-	-	135	-	15	-	-	-
18	-	-	-	-	-	-	-	-	-	-	-	-	-	-	-	-	-
19	-	-	15	-	-	-	-	-	-	-	15	61	-	-	13	-	-
20	449	22	-	-	-	-	-	-	-	-	-	-	-	63	-	17	-
21	-	-	16	33	-	-	-	741	-	-	-	-	-	-	-	-	-
22	4	148	-	98	19	12	-	54	-	-	-	285	-	-	-	-	-
23	-	-	-	623	-	1 314	-	-	-	-	-	18	-	-	-	-	-
24	546	8 497	-	2 560	-	1 252	-	167	-	-	-	8 072	-	-	-	374	-
27	-	-	-	1 721	-	8 924	-	-	-	-	-	933	-	-	-	-	-
28	5	-	-	-	-	-	-	-	-	-	-	185	-	-	-	-	-
29	-	-	-	-	-	-	-	-	-	-	-	-	-	-	-	-	-
30	-	-	-	1 476	-	2 636	-	-	-	-	-	30	-	-	-	-	-
31	-	-	-	-	-	1 007	-	-	-	-	-	-	-	-	-	-	-
32	2 583	42	-	1 431	-	-	-	267	-	-	-	-	-	150	-	-	-
33	-	8	-	197	-	-	-	-	-	-	-	-	-	-	-	92	-
34	1 810	104	-	-	-	-	-	-	-	-	-	-	-	2 450	5	66	-
35	865	-	-	-	-	-	-	-	-	-	-	-	-	-	10	-	-
36	62	21	-	1 295	-	-	-	-	-	-	-	1 508	-	-	-	-	-
37	-	-	-	224	-	-	-	-	-	-	-	-	-	-	-	-	-
38	816	-	-	53	-	15	-	33	-	-	-	-	-	-	-	-	-
39	516	3	-	188	-	47	-	-	-	-	-	-	-	-	-	-	-
41	358	-	-	-	-	-	-	-	-	-	-	27	-	-	-	-	-
42	16	-	-	-	-	-	-	5	-	-	-	-	-	-	-	-	-
43	-	5	-	-	-	-	-	-	-	-	-	-	-	-	-	-	-
44	4	1 128	-	-	-	-	-	886	-	-	-	13 199	-	139	-	-	-
45	52	-	-	-	-	-	-	32	-	-	-	-	-	-	-	-	-
46	-	-	-	-	-	-	-	-	-	-	-	-	-	-	-	-	-
47	-	-	-	-	-	-	-	15	-	-	-	-	-	-	-	-	-
48	-	100	-	-	-	-	-	-	-	-	-	45	-	-	-	-	-
51	-	-	-	-	-	-	-	-	-	-	-	-	-	-	-	-	-
52	-	7	-	-	-	-	-	-	-	-	-	-	-	-	-	-	-
53	16	-	-	-	-	-	-	-	-	-	-	-	-	-	-	-	-
54	-	-	-	-	-	-	-	-	-	-	-	-	-	-	-	-	-
55	-	-	-	-	-	-	-	-	-	-	-	-	-	-	-	-	-
56	-	121	-	-	-	-	-	-	-	-	-	5 789	-	-	-	-	-
57	-	-	-	-	-	-	-	-	-	-	-	-	-	-	-	-	-
58	-	-	-	-	-	-	-	-	-	-	-	-	-	-	-	-	-
61	-	-	-	-	-	-	-	-	-	-	-	-	-	-	-	-	-
62	90	-	-	-	-	-	-	-	-	-	-	-	-	-	-	-	-
63	-	-	-	947	-	-	-	-	-	-	-	16	-	-	-	-	-
64	-	10	-	15	-	-	-	-	-	-	-	8 737	-	-	-	-	-
65	29	27	-	-	-	-	-	-	-	-	-	-	-	-	-	-	-
66	-	-	-	-	-	-	-	-	-	-	-	-	-	-	-	-	-
Bund	11 754	12 060	34 702	51 139	130	35 659	121	19 711	459	68 993	354	52 070	25	7 486	295	4 960	13
98	277	-	-	-	-	-	-	-	-	-	-	-	-	-	17	-	-
99/100	-	-	-	-	-	-	-	-	-	-	-	-	-	-	-	-	-
195	-	-	-	-	-	-	-	-	-	-	-	-	-	-	-	-	-
203	-	-	-	-	-	-	-	-	-	-	-	-	-	-	-	-	-
204	-	-	-	-	-	-	-	-	-	-	-	-	-	-	-	-	-
205	20	-	-	-	-	-	-	-	-	-	-	-	-	-	-	-	-
206	-	-	-	-	-	-	-	-	-	-	-	-	-	-	-	-	-
211	3 680	-	-	-	-	-	-	-	-	-	-	-	-	-	-	-	-
212	7	-	-	-	-	-	-	-	-	-	-	-	-	-	-	-	-
213	-	-	-	-	-	-	-	-	-	-	-	-	-	-	-	-	-
214	-	-	-	-	-	-	-	-	-	-	-	-	-	-	-	-	-
215	-	20	-	-	-	-	-	-	-	-	-	-	-	-	-	-	-
216	-	-	-	-	-	-	-	-	-	-	-	-	-	-	-	-	-
217	-	-	-	-	-	-	-	-	-	-	-	-	-	-	-	11	-
218	489	45	-	-	-	-	-	-	-	-	-	-	-	-	-	-	-
219	-	-	-	-	-	-	-	-	15	-	-	-	-	-	-	-	-
220	90	-	-	-	-	-	-	-	-	-	-	-	-	-	-	-	-
221	-	-	-	-	-	-	-	-	-	-	-	-	-	-	-	-	-
222	-	-	-	-	-	-	-	-	-	-	-	-	-	-	-	-	-
Ausland	4 286	65	-	-	-	-	-	-	15	-	-	-	-	-	-	11	-
Insgesamt	16 585	12 393	48 526	64 963	963	36 492	887	20 477	2 936	71 455	1 876	53 592	237	7 698	692	5 351	13

Nummer des VB	Leder	Baumwolle		Andere Spinnstoffe		Garne		Lumpen		Stammholz über 1,5 m Länge, Baustangen		Faserholz, Papierholz		Grubenholz		Anderes unbearbeitetes Holz, Holzabfälle		Hölzerne Schwellen
	142	151		152		153		154		160		161		162		163		164
	E	V	E	V	E	V	E	V	E	V	E	V	E	V	E	V	E	V · E
1	-	-	-	-	-	-	-	37	88	252	162	24	-	-	-	40	11	36 70
2	-	-	-	-	45	-	-	-	-	2 095	4 394	-	-	48	-	103	73	24 87
3	-	-	-	-	-	-	10	-	-	1 911	290	226	-	-	-	702	96	354 -
4	-	-	-	-	-	-	-	-	-	536	176	-	-	-	-	145	5	33 202
5	-	-	-	-	-	-	-	47	203	3 667	1 074	70	-	-	-	709	23	1 006 25
6	-	-	-	-	-	-	-	-	-	1 048	4 570	-	-	14	-	-	-	105 102
7	-	-	-	5	-	-	-	-	-	3 961		137		51		733		504
8	-	-	-	-	2	-	-	-	7	731	248	-	-	-	-	68	-	329 -
9	-	-	-	-	5	-	-	-	98	809	104	-	-	-	-	42	-	247 -
10	-	-	-	298	7	1	-	8	-	2 039	2 455	12	111	-	8	80	692	103 1 099
11	-	-	-	-	-	-	-	-	-	1 500	9 224	2 750	3 796	68	222	447	260	47 -
12	-	-	-	6	-	-	-	137	-	6 563	47	193	177	507	-	356	11	29 -
13	-	-	-	-	-	-	-	-	-	205	2 135	-	2 771	-	83	-	158	13 -
14	-	-	-	-	-	1	-	-	-	586	3 706	57	585	1 171	-	237	79	1 014 89
15	-	-	-	-	-	-	-	-	-	1 208	2 522	-	-	405	-	235	185	280 154
16	-	11	-	5	-	-	-	26	-	231	107	24	-	-	-	54	-	493 170
17	-	-	-	-	-	-	-	-	-	496	212	-	504	-	-	8	35	17 -
18	-	-	-	-	-	-	-	-	-	45	-	-	-	-	-	25	-	- -
19	-	-	-	-	-	-	-	-	10	1 170	252	-	521	-	-	36	-	136 154
20	-	-	-	-	-	-	-	-	-	293	47	-	-	-	-	-	-	110 19
21	-	-	-	-	-	-	-	-	-	1 191	685	-	-	4 947	-	245	21	47 -
22	-	-	-	5	-	-	-	-	-	199	364	146	311	112	16	17	-	- 18
23	-	-	-	-	-	-	-	-	-	18	-	-	-	131	-	22	-	40 -
24	-	12	-	-	-	-	-	-	-	1 668	307	501	-	48 634	20	87	-	52 290
27	-	-	-	-	-	-	-	-	-	703	-	-	-	6 358	-	-	-	76 131
28	-	-	-	-	-	-	-	-	-	200	-	-	-	3 969	-	61	-	16 -
29	-	-	-	-	-	-	-	-	-	42	149	-	-	85	-	-	-	50 -
30	-	-	-	-	-	-	-	-	-	-	327	-	-	1 533	-	-	-	- -
31	-	-	-	-	-	-	-	-	-	-	-	-	-	1 655	-	-	-	- -
32	-	-	-	-	-	-	-	-	-	-	103	-	-	-	-	9	-	- -
33	-	-	-	-	-	-	-	-	-	307	67	567	-	-	29	-	-	24 -
34	-	-	-	-	-	-	-	-	-	5	-	-	-	-	-	8	-	- 7
35	-	-	-	-	-	-	-	-	-	95	294	-	-	-	-	-	-	- -
36	-	-	-	-	-	-	-	-	-	-	216	-	-	20	-	-	-	- -
37	-	-	-	-	-	-	-	-	-	180	-	-	-	2 371	-	-	-	114 -
38	-	-	-	-	-	-	-	-	-	312	39	-	721	143	-	-	17	131 -
39	-	-	-	-	-	-	-	-	-	-	-	-	2 413	-	-	-	-	- -
41	-	-	-	-	-	-	-	-	-	206	313	-	39	-	35	115	-	- -
42	-	-	-	-	-	-	-	-	-	-	-	-	-	-	-	10	-	- 15
43	-	-	-	-	-	-	-	-	-	-	64	-	-	-	-	-	-	- 70
44	-	-	-	-	-	-	-	-	-	-	-	-	-	-	-	-	-	- -
45	-	-	-	-	-	-	-	-	-	69	-	482	-	18	-	-	-	- -
46	-	-	-	-	-	-	-	-	-	-	-	-	-	28	-	-	-	18 26
47	-	-	-	-	-	-	-	-	-	-	-	-	-	-	-	-	-	- -
48	-	-	-	-	-	-	4	9	-	-	235	-	-	-	-	-	-	- -

Nummer des VB	Leder	Baumwolle		Andere Spinnstoffe		Garne		Lumpen		Stammholz über 1,5 m Länge, Baustangen		Faserholz, Papierholz		Grubenholz		Anderes unbearbeitetes Holz, Holzabfälle		Hölzerne Schwellen	
	142	151		152		153		154		160		161		162		163		164	
	E	V	E	V	E	V	E	V	E	V	E	V	E	V	E	V	E	V	E
51	-	-	-	-	-	-	-	-	-	233	27	-	-	18	93	173	20	-	-
52	-	-	-	-	-	-	-	-	-	83	-	-	-	15	-	-	-	33	-
53	-	-	-	-	-	-	-	-	-	-	-	-	-	-	-	-	-	-	-
54	-	-	-	-	-	-	-	-	-	-	-	-	-	-	-	-	-	-	-
55	-	-	-	-	-	-	-	-	-	47	-	60	-	-	-	-	-	-	-
56	-	-	-	-	-	-	-	-	-	21	-	-	-	-	-	-	-	41	-
57	-	-	-	-	-	-	-	-	-	26	2 687	-	56	-	-	-	-	-	67
58	-	-	-	-	-	-	-	-	-	208	198	150	791	-	13	-	-	-	-
61	-	-	-	-	-	-	-	-	-	23	397	-	325	-	106	-	-	-	-
62	-	-	-	-	-	-	-	-	-	80	-	-	-	-	-	-	-	-	-
63	-	-	-	-	12	-	5	-	-	-	884	-	1 073	-	154	-	57	-	254
64	-	-	-	55	-	-	-	-	-	-	85	-	767	-	26	16	37	-	-
65	-	-	-	-	22	-	-	-	-	-	-	-	20	-	-	5	-	-	-
66	-	-	-	-	-	-	-	-	-	-	33	-	-	-	-	-	-	-	-
Bund	-	11	12	369	93	2	19	264	406	31 301	39 199	5 262	14 981	72 230	805	4 085	1 780	5 018	3 049
98	-	-	-	-	-	-	-	-	-	309	-	77	-	14	-	2 320	-	164	-
99/100	-	-	-	-	-	-	-	-	-	-	541	-	-	-	-	-	-	-	-
195	-	-	-	-	-	-	-	-	-	-	-	-	-	-	-	-	-	-	-
203	-	-	-	-	-	-	-	-	-	-	-	-	-	-	-	-	-	-	-
204	-	-	-	-	-	-	-	-	-	-	-	-	-	-	-	-	-	-	-
205	-	-	-	-	-	-	-	-	-	-	-	-	-	-	-	-	-	-	-
206	-	-	-	-	-	-	-	-	-	-	-	-	-	-	-	-	-	-	-
211	-	-	-	-	-	-	-	-	-	-	-	-	-	-	-	-	-	-	-
212	-	-	-	-	-	-	-	-	-	-	-	-	-	-	-	-	-	-	-
213	-	-	-	-	-	-	-	-	-	-	-	-	-	-	-	-	-	-	-
214	-	-	-	-	-	-	-	-	-	-	-	-	-	-	-	-	-	-	-
215	1	-	-	-	-	-	-	-	-	-	-	-	-	-	-	-	-	-	-
216	-	-	-	-	-	-	-	-	-	-	32	-	-	-	-	-	-	-	-
217	-	-	-	-	-	-	-	-	-	-	30	-	-	-	-	-	-	-	-
218	-	-	-	-	-	-	-	-	-	-	-	-	-	-	-	-	-	-	-
219	-	-	-	-	-	-	-	-	-	-	-	-	-	-	-	-	-	-	-
220	-	-	-	-	-	-	-	-	-	-	-	-	-	-	-	-	-	-	-
221	52	-	-	-	-	-	-	-	-	-	-	-	-	-	-	-	-	-	-
222	-	-	-	-	-	-	-	-	-	-	-	-	-	-	-	-	-	-	-
Ausland	53	-	-	-	-	-	-	-	-	-	62	-	-	-	-	-	-	-	-
Insgesamt	53	11	12	374	98	2	19	264	406	35 571	43 763	5 476	15 116	72 295	856	7 138	2 513	5 686	7 553

Nummer des VB	Schnittholz, Faßholz, Werkstücke		Holzwaren		Zellstoff, Holzschliff, Strohstoff		Papier, Pappe		Betonwaren		Künstliche Steine, Platten, Röhren		Andere Steingut-, Ton-, Porzellanwaren		Glas, Glaswaren		Roheisen, Eisenlegierungen	Halbzeug und Blöcke aus Stahl	Alteisen und Abfälle von Eisen und Stahl	
	165		166		170		171		180		181		182		183		190	191	192	
	V	E	V	E	V	E	V	E	V	E	V	E	V	E	V	E	E	E	V	E
1	68	163	-	-	-	-	-	-	-	194	41	50	-	-	-	-	7 047	-	719	729
2	105	-	19	-	-	-	-	-	-	-	50	8	-	-	-	-	-	-	-	1 439
3	12	18	-	-	34	-	-	-	-	-	113	-	-	-	-	-	-	-	62	419
4	49	-	10	-	-	-	-	-	-	-	12	-	-	-	-	-	-	-	-	211
5	2 611	125	300	-	-	-	32	11	24	118	87	-	-	-	-	19	417	-	1 707	2 221
6	30	81	-	48	-	-	-	-	-	-	92	48	-	-	-	-	-	-	93	266
7	303		8		152		-		36		204		-		1		-	-	592	
8	134	-	11	-	-	-	-	-	55	-	-	-	-	-	-	-	-	-	15	42
9	514	-	20	-	-	-	-	-	-	-	32	6	-	-	-	-	-	-	84	546
10	32	105	8	59	-	5	-	-	-	-	63	11	-	-	-	-	-	-	376	88
11	102	17	-	67	-	-	-	-	-	-	22	48	-	247	-	17	-	-	293	46
12	99	-	-	13	-	-	-	11	-	-	62	135	-	-	-	5	-	-	45	-
13	39	54	20	21	-	-	-	-	-	20	276	453	-	-	-	5	-	-	-	-
14	40	420	-	22	-	-	-	-	-	-	52	81	-	-	-	-	55	-	1 605	45
15	755	-	-	11	-	-	-	-	-	-	68	29	-	-	-	30	-	-	501	-
16	-	-	-	27	-	-	-	-	-	-	51	-	-	-	-	-	-	2	387	9
17	46	-	-	-	-	-	-	-	-	-	70	-	-	-	-	-	-	-	1 709	-
18	-	-	5	-	-	-	-	-	-	-	-	-	-	-	-	-	-	-	-	-
19	464	60	-	3	-	-	-	-	-	-	10	80	-	-	-	-	-	-	-	-
20	-	97	-	-	-	-	-	-	-	-	13	-	-	-	-	-	-	-	-	5
21	161	61	25	-	-	-	-	-	-	-	30	-	-	-	-	-	-	-	18	-
22	19	-	-	-	-	-	-	-	-	5	24	-	-	-	-	-	-	-	14	30
23	-	-	-	-	-	-	-	-	-	-	67	-	-	-	-	-	-	-	109	-
24	105	-	-	-	-	-	-	-	-	-	320	18	-	-	-	162	739	-	717	14
27	35	-	-	5	-	-	-	-	-	-	76	15	-	-	-	-	-	-	818	-
28	116	-	-	-	-	-	-	-	-	-	16	-	-	-	-	179	-	-	13	-
29	-	-	-	-	-	-	-	-	-	-	20	-	-	-	-	-	-	-	-	-
30	10	-	-	-	-	-	-	-	-	-	9	5	-	-	-	-	257	-	301	-
31	14	16	-	-	-	-	-	-	-	-	24	-	-	-	-	-	-	-	-	-
32	107	-	-	-	-	-	-	-	-	-	12	36	-	-	-	-	-	-	340	-
33	-	-	-	-	276	-	18	-	-	-	84	55	-	-	-	43	-	-	290	-
34	-	7	-	-	-	-	-	-	-	-	25	-	-	-	-	-	-	-	74	7
35	-	-	-	-	-	-	-	4	-	-	70	-	-	-	-	6	-	-	-	7
36	-	-	-	-	-	-	-	-	-	-	379	204	-	32	-	13	21	-	-	-
37	-	-	-	-	-	-	-	-	-	-	36	-	-	-	-	41	-	-	-	-
38	114	-	17	-	-	-	-	-	-	-	22	184	-	45	-	-	-	-	17	-
39	-	-	-	-	-	-	-	-	-	-	9	48	-	-	-	-	-	-	-	-
41	15	-	-	9	-	-	-	4	-	9	17	36	-	60	-	-	1 248	-	79	-
42	33	-	10	29	-	-	-	-	-	5	-	72	-	-	-	-	-	-	-	-
43	-	-	-	13	-	-	-	-	-	-	-	-	-	-	-	-	-	-	-	-
44	31	-	-	-	-	-	-	-	-	-	-	-	-	-	-	-	-	-	-	-
45	31	-	-	-	-	-	-	-	-	-	30	-	-	-	-	-	-	-	-	-
46	-	-	10	-	-	-	-	-	-	-	-	96	-	-	-	-	-	-	-	-
47	-	-	-	-	-	-	-	-	-	-	-	-	-	-	-	-	-	-	-	-
48	207	151	-	-	-	-	-	24	-	-	38	15	-	-	-	-	-	-	15	-
51	91	102	-	5	-	-	-	5	-	-	3	-	-	-	-	-	-	-	25	-
52	485	37	-	-	-	-	-	-	-	-	19	-	-	-	-	-	-	-	11	-
53	325	-	-	-	-	-	-	-	-	-	42	-	-	-	-	-	-	-	7	-
54	-	-	5	-	-	-	-	-	-	-	-	-	-	-	-	-	-	-	7	-
55	32	-	-	-	-	-	-	-	-	-	-	-	-	-	-	-	-	-	-	-
56	30	-	-	-	-	-	-	-	-	-	20	-	-	-	-	-	-	-	25	-
57	81	25	-	-	-	-	-	6	-	-	12	51	-	-	-	-	-	-	-	-
58	-	22	-	10	-	-	-	-	-	-	26	27	-	-	-	-	-	-	8	-
61	23	437	-	15	-	-	-	-	-	15	21	27	-	33	-	-	-	-	-	-
62	87	-	49	-	-	-	-	-	-	-	87	3	-	-	-	-	-	-	-	-
63	130	1 372	-	-	-	-	-	-	-	-	33	102	-	125	-	-	-	-	-	-
64	109	947	-	15	-	-	-	-	-	-	33	-	-	-	-	-	-	-	-	-
65	134	-	124	-	-	-	-	-	-	-	-	-	-	-	-	-	-	-	21	-
66	137	97	5	5	-	-	-	-	-	-	-	-	-	-	-	-	-	-	-	-
Bund	7 760	4 414	638	377	310	5	50	65	79	366	2 718	1 943	-	542	-	520	10 784	2	10 498	6 124
98	69	-	85	-	-	-	-	-	-	-	59	-	-	-	-	-	-	-	-	-
99/100	-	-	-	-	-	-	-	-	-	-	-	302	-	-	-	4	-	-	-	-
195	-	-	-	-	-	-	-	-	-	-	-	11	-	-	-	-	-	-	-	-
203	-	-	-	-	-	-	-	-	-	-	-	-	-	-	-	-	-	-	-	-
204	-	-	-	-	-	-	-	-	-	-	-	-	-	-	-	-	-	-	-	-
205	-	580	-	-	-	-	-	-	-	-	-	-	-	-	-	-	-	-	-	-
206	-	-	-	-	-	-	-	-	-	-	-	-	-	-	-	-	-	-	-	-
211	-	9	-	-	-	-	-	-	-	-	-	-	-	-	-	-	-	-	-	-
212	46	-	-	-	-	-	-	-	-	-	60	-	-	-	-	-	-	-	-	-
213	-	-	-	-	-	-	-	12	-	-	10	-	-	-	-	-	-	-	16	-
214	-	-	-	-	-	-	-	-	-	-	-	-	-	-	-	-	-	-	-	-
215	-	-	-	-	-	-	-	-	-	-	-	-	-	-	-	6	-	-	-	-
216	-	-	-	-	-	-	-	-	-	-	-	-	-	-	-	-	-	-	-	-
217	24	-	-	-	-	-	-	-	-	-	35	-	9	-	-	12	-	-	-	-
218	106	-	19	-	-	-	-	-	-	-	219	-	-	-	-	-	-	-	-	-
219	-	-	-	-	-	-	-	-	-	-	-	-	-	-	-	-	-	-	-	-
220	-	-	-	-	-	-	-	-	-	-	11	-	-	-	-	-	-	-	-	-
221	-	-	-	-	-	-	-	-	-	-	-	-	-	-	-	-	-	-	-	-
222	245	-	-	-	-	-	-	-	-	-	-	-	-	-	-	-	-	-	-	-
Ausland	421	589	19	-	-	-	-	12	-	-	335	-	9	-	-	18	-	-	16	-
Insgesamt	8 553	5 306	750	385	462	157	50	77	115	402	3 316	2 460	9	542	1	543	10 784	2	11 106	6 716

Nummer des VB	Eisenbahnoberbauzeug aus Eisen und Stahl		Stab- und Formeisen und -stahl		Bleche und Platten aus Eisen und Stahl	Röhren und Rohre aus Eisen und Stahl		Eisen- und Stahldraht	Andere Gießerei- u. Walzwerkerzeugnisse		Maschinen, Apparate		Bauwerksteile aus Eisen und Stahl		Andere Eisen und Stahlwaren		Rohkupfer, Kupferlegierungen		Altmetalle und Abfälle von NE-Metallen	
	193		194		195	196		197	198		199		200		201		210		215	
	V	E	V	E	E	V	E	E	V	E	V	E	V	E	V	E	V	E	V	E
1	-	-	-	9	-	-	1	-	5	-	3	8	-	-	-	6	-	-	-	-
2	-	-	-	-	-	-	-	-	-	8	8	44	-	-	-	-	-	-	-	-
3	-	-	-	-	-	-	4	-	19	22	17	-	-	-	5	-	-	-	-	-
4	-	-	-	-	-	-	-	-	-	-	41	5	-	-	1	26	-	-	-	-
5	24	520	6	211	22	1	23	-	-	-	77	85	-	-	147	45	-	-	43	-
6	-	-	-	-	-	-	-	-	5	-	27	-	-	-	-	-	-	-	-	-
7	10		15		-	3					154		-		24		-		-	
8	-	-	-	-	-	3	-	-	-	-	-	-	-	-	-	-	-	-	-	-
9	-	5	-	-	-	3	-	-	-	-	-	1	-	-	8	10	-	-	-	-
10	-	-	-	15	-	-	52	-	-	-	47	18	-	54	25	6	-	-	-	-
11	-	-	-	-	-	-	-	-	-	5	88	41	-	-	-	38	-	-	-	-
12	-	-	-	-	-	-	-	-	-	-	23	14	-	-	-	-	-	-	-	-
13	-	-	-	-	-	-	-	-	-	-	14	14	-	-	-	-	-	-	-	-
14	-	23	45	900	-	-	-	-	-	4	74	100	-	16	-	125	-	-	8	-
15	-	-	-	48	-	-	8	-	-	-	108	15	-	11	-	63	-	-	73	26
16	-	-	-	38	-	24	43	-	-	5	26	81	-	53	-	9	-	-	-	33
17	-	-	-	46	-	-	-	18	-	-	15	28	-	-	-	51	-	-	-	-
18	-	-	-	-	-	-	-	-	-	-	9	-	-	-	-	-	-	-	-	-
19	-	-	-	-	-	-	-	-	-	-	12	32	-	-	-	-	5	-	-	-
20	-	-	42	-	-	-	-	-	-	-	13	-	-	-	-	3	-	-	-	-
21	-	-	-	-	-	-	-	-	-	-	-	102	-	-	-	8	-	-	-	-
22	-	-	-	-	39	11	-	-	-	-	10	-	-	-	-	26	-	-	-	-
23	-	-	-	186	424	-	-	11	-	3	19	18	-	17	-	30	-	-	-	3
24	-	4	-	97	98	-	395	12	-	14	4	145	5	-	-	132	-	-	-	-
27	-	21	-	794	234	-	-	-	-	5	-	17	-	-	-	24	-	-	-	-
28	-	-	-	4	6	27	-	-	-	-	-	6	-	6	-	-	-	-	-	-
29	-	-	-	-	-	-	-	-	-	-	8	5	-	-	-	-	-	-	-	-
30	-	-	-	1 324	-	-	30	-	-	-	-	3	-	-	5	-	-	-	8	-
31	-	77	-	19	-	-	-	-	-	-	-	-	-	-	-	32	-	-	-	-
32	-	-	-	-	-	-	2	4	-	-	22	92	-	-	-	28	-	-	-	-
33	-	-	-	-	-	-	86	-	-	5	-	-	-	11	-	16	-	-	-	-
34	-	-	-	-	-	-	-	-	-	-	6	65	-	-	-	15	-	-	-	-
35	-	-	-	-	-	-	5	-	-	5	3	13	-	-	-	-	-	-	-	-
36	-	-	-	-	-	-	-	-	-	-	3	-	-	30	-	-	-	-	-	-
37	-	-	-	-	-	-	-	-	-	8	11	-	-	14	-	-	-	-	-	-
38	-	-	-	7	230	-	-	-	-	-	20	22	-	-	-	-	-	-	-	-
39	-	-	-	-	-	-	-	-	5	-	12	5	-	-	-	-	-	-	-	-
41	-	-	-	5	49	-	63	-	-	3	46	10	-	12	-	95	-	-	-	-
42	-	-	-	-	-	4	-	-	-	-	18	-	-	-	-	-	-	-	-	-
43	-	-	-	-	-	-	-	26	-	-	-	-	-	-	-	19	-	-	-	-
44	-	-	-	-	-	-	-	-	-	-	-	-	-	-	-	-	-	-	-	-
45	-	-	6	-	-	-	-	-	-	-	-	16	-	-	-	13	-	-	-	-
46	-	-	-	-	-	-	-	-	-	-	-	238	-	-	-	-	-	-	-	-
47	-	-	-	-	-	-	-	-	-	-	-	10	-	-	-	-	-	-	-	-
48	-	-	-	-	-	-	-	-	-	-	35	70	-	-	6	-	-	-	-	-
51	-	-	-	-	-	-	-	-	-	-	-	79	-	-	4	-	-	-	-	-
52	-	-	-	-	-	-	-	-	-	-	-	21	-	-	-	53	-	-	-	-
53	-	-	-	-	-	23	-	-	-	-	1	-	-	-	-	-	-	-	-	-
54	-	-	-	-	-	-	-	-	-	-	-	5	-	-	-	-	-	-	-	-
55	-	-	-	-	-	-	-	-	-	-	12	-	-	-	-	-	-	-	-	-
56	-	-	-	51	-	-	30	-	-	-	-	22	-	-	-	17	-	10	-	-
57	-	-	-	-	-	-	-	-	-	-	11	-	-	-	-	-	-	-	-	-
58	-	-	-	14	1	3	-	-	-	-	5	12	9	-	-	-	-	-	-	-
61	-	-	-	-	-	3	-	-	-	-	-	57	-	-	-	-	-	-	-	-
62	-	-	-	-	-	-	-	-	-	-	-	8	-	-	-	9	-	-	-	-
63	-	-	-	-	-	4	-	-	-	-	-	10	-	-	4	33	-	-	-	-
64	-	-	-	-	-	5	-	-	-	2	12	9	-	-	-	19	-	-	-	-
65	-	-	-	-	-	-	-	-	-	-	-	-	-	4	4	-	-	-	-	-
66	-	-	-	-	-	-	-	-	-	-	13	60	-	-	-	7	-	-	-	-
Bund	24	650	99	3 768	1 103	111	742	71	34	89	873	1 606	14	228	209	958	5	10	132	62
98	-	-	-	-	-	-	-	-	-	11	-	7	-	-	-	11	-	-	-	-
99/100	-	-	-	-	-	-	-	-	-	-	-	-	-	-	-	-	-	-	-	-
195	-	-	-	-	-	-	-	-	-	-	-	-	-	-	-	-	-	-	-	-
203	-	-	-	-	-	-	-	-	-	-	-	-	-	-	-	-	-	-	-	-
204	-	-	-	-	-	-	-	-	-	-	-	-	-	-	-	-	-	-	-	-
205	-	-	-	-	-	-	-	-	-	-	3	-	-	-	-	-	-	-	-	-
206	-	-	-	-	-	-	-	-	-	-	-	-	-	-	-	-	-	-	-	-
211	-	-	-	-	-	-	-	-	-	-	13	6	-	-	-	-	-	-	-	-
212	-	-	-	-	-	-	-	-	-	-	33	-	-	-	3	-	-	-	-	-
213	-	-	-	-	-	-	-	-	-	-	2	-	-	-	17	-	-	-	-	-
214	-	-	-	-	-	-	-	-	-	-	-	-	-	-	-	-	-	-	-	-
215	-	-	-	-	-	-	-	-	-	-	8	-	-	-	-	50	-	-	-	-
216	-	-	-	-	-	-	-	-	-	-	35	-	-	-	-	-	-	-	-	-
217	-	-	-	-	-	-	-	-	-	-	24	-	-	-	-	-	-	-	-	-
218	-	-	1	-	-	-	-	-	-	-	45	1	-	-	9	1	-	-	-	-
219	-	-	-	-	-	-	-	-	-	-	-	-	-	-	-	-	-	-	-	-
220	-	-	-	-	-	-	-	-	-	-	12	-	-	-	-	-	-	-	-	-
221	-	-	-	-	-	-	-	-	-	-	3	13	-	-	1	-	-	-	-	-
222	-	-	-	-	-	-	-	-	-	-	70	-	-	-	6	-	-	-	-	-
Ausland	-	-	1	-	-	-	-	-	-	-	248	20	-	-	36	51	-	-	-	-
Insgesamt	34	660	115	3 783	1 103	114	745	71	34	100	1 275	1 787	14	228	269	1 044	5	10	132	62

Nummer des VB	NE-Metallhalbzeug		NE-Metallwaren	Fahrzeuge aller Art		Nicht bes.gen. Industrieerzeugnisse		Sammelgut ohne nähere Bezeichnung		Umzugsgut, gebrauchte Verpackungen, Baugerätschaften		Besatzungsverkehr: Güter in Wagenladungen (ohne Kohlen)		Besatzungsverkehr: Steinkohlen		Besatzungsverkehr: Braunkohlen	Dienstgutverkehr: Güter in Wagenladungen (ohne 248u.249)	
	216		217	220		230		231		240		243		244		245	247	
	V	E	E	V	E	V	E	V	E	V	E	V	E	V	E	E	V	E
1	-	-	-	-	-	10	4	-	-	77	52	4	-	-	-	-	3 115	2 869
2	-	-	-	8	-	30	-	-	81	194	131	970	93	-	-	-	16 713	2 884
3	-	-	-	-	-	-	-	12	-	208	109	35	163	-	-	-	6 985	2 616
4	-	-	-	-	3	16	-	-	-	70	213	23	24	-	-	-	2 139	1 550
5	-	-	-	2	2	35	317	1	-	675	707	1 411	4 016	-	37	-	34 580	24 888
6	-	-	-	-	-	-	1	-	-	156	91	-	44	-	-	-	34 190	4 550
7	-		-	31		44		-	22	623		32		-		-	27 394	
8	-	-	1	-	-	-	-	-	-	25	19	15	-	-	-	-	955	70
9	-	-	-	29	-	-	5	-	-	219	86	2	-	-	-	-	2 475	914
10	-	-	-	-	79	7	106	-	133	414	146	5 891	12 122	794	791	-	4 233	3 893
11	-	-	-	-	2	35	81	49	-	58	132	-	134	-	-	-	3 464	5 843
12	-	-	-	-	-	19	-	-	10	54	59	1 679	760	-	-	-	3 188	1 171
13	-	-	-	-	18	-	-	-	-	48	30	5	-	-	-	-	926	290
14	-	-	-	-	49	-	17	-	-	295	238	87	2 180	-	17	2 229	3 338	3 419
15	-	-	37	-	33	6	-	-	-	196	80	216	942	-	-	-	4 306	1 769
16	-	-	-	-	65	-	10	-	3	131	80	75	315	-	28	-	2 747	2 319
17	-	-	3	11	-	-	8	-	-	84	22	-	-	-	-	-	1 064	2 215
18	-	-	-	-	-	-	-	-	-	-	9	-	-	-	-	-	-	-
19	-	-	-	-	-	-	-	-	-	140	75	1 592	-	-	-	-	1 136	936
20	-	-	-	3	-	-	-	-	-	22	22	1	-	-	-	-	297	21
21	-	-	-	-	-	-	9	-	-	106	11	11	-	-	-	-	695	259
22	-	-	-	6	-	-	9	-	-	10	-	782	771	-	-	-	114	1 169
23	-	-	-	-	8	-	7	-	-	112	-	-	-	-	-	-	197	578
24	-	-	-	-	9	5	5	67	219	219	17	16	147	-	10 587	-	1 953	2 431
27	-	-	-	-	-	5	-	-	-	309	78	324	30	-	11 358	-	69	426
28	-	-	-	-	-	5	-	4	-	140	5	4	-	-	3 572	-	-	374
29	-	-	-	-	3	17	-	-	-	5	-	16	-	-	-	-	-	-
30	-	-	-	-	-	22	-	-	31	40	10	-	-	-	-	-	32	1
31	-	-	-	-	-	4	-	-	-	43	-	-	-	-	-	-	-	-
32	-	-	4	-	5	-	-	-	7	75	17	250	2 687	-	-	-	210	-
33	-	-	93	-	-	194	110	-	-	77	10	159	-	-	-	-	15	90
34	-	-	-	42	5	-	-	-	-	206	15	5	-	-	-	-	651	-
35	-	-	-	-	3	5	-	-	-	101	17	81	-	-	-	-	134	107
36	-	-	-	-	-	-	-	-	-	55	-	-	-	-	-	-	280	-
37	-	5	-	82	-	-	-	-	-	141	23	14	-	-	-	-	338	125
38	-	-	-	-	-	29	-	-	-	92	22	-	-	-	-	-	510	78
39	-	-	-	103	-	-	-	-	-	141	9	-	-	-	-	-	68	-
41	-	-	-	-	-	5	1	-	-	65	8	-	-	-	-	-	121	18
42	-	-	-	-	-	-	-	-	-	22	58	-	-	-	-	-	-	5
43	-	-	-	-	-	-	-	-	-	29	3	-	-	-	-	-	4	-
44	-	-	-	-	-	53	3	-	-	-	-	-	-	-	-	-	19	-
45	-	-	10	-	5	-	-	-	-	58	5	-	-	-	-	-	-	-
46	-	-	-	-	-	-	-	-	-	82	3	-	-	-	-	-	15	-
47	-	-	-	-	-	4	-	-	-	16	-	-	-	-	-	25	14	-
48	-	-	-	12	13	-	-	-	-	72	19	-	-	-	-	-	-	-

Nummer des VB	NE-Metallhalbzeug		NE-Metallwaren	Fahrzeuge aller Art		Nicht bes.gen. Industrieerzeugnisse		Sammelgut ohne nähere Bezeichnung		Umzugsgut, gebrauchte Verpackungen, Baugerätschaften		Besatzungsverkehr: Güter in Wagenladungen (ohne Kohlen		Besatzungsverkehr: Steinkohlen		Besatzungsverkehr: Braunkohlen	Dienstgutverkehr: Güter in Wagenladungen (ohne 248 u.249)	
	216		217	220		230		231		240		243		244		245	247	
	V	E	E	V	E	V	E	V	E	V	E	V	E	V	E	E	V	E
51	-	-	-	-	-	5	-	-	-	66	-	-	-	-	-	-	-	-
52	-	-	-	-	6	32	-	-	-	27	10	-	-	-	-	-	22	10
53	-	-	-	-	-	86	-	-	-	11	-	1	-	-	-	-	26	-
54	-	-	-	-	-	5	-	-	-	27	-	-	-	-	-	-	2	5
55	-	-	-	-	-	28	-	-	-	15	3	-	2	-	-	-	-	46
56	-	-	-	-	-	11	-	-	-	50	20	-	-	-	-	-	1	-
57	-	-	-	-	-	1	-	-	-	21	-	10	-	-	-	-	148	2 762
58	-	-	-	-	-	-	-	-	-	33	-	1	21	-	-	-	-	-
61	-	-	-	3	-	9	22	-	-	14	32	-	32	-	-	-	-	-
62	-	-	-	19	32	175	10	-	12	75	11	-	-	-	-	-	293	4
63	-	-	-	4	-	-	141	-	-	5	8	-	31	-	-	-	130	55
64	-	-	-	6	5	-	35	-	-	12	16	-	-	-	-	-	49	3
65	-	-	-	-	-	12	-	-	-	7	6	6	-	-	-	-	157	7
66	-	-	-	-	-	-	-	-	-	3	5	-	-	-	-	-	39	40
Bund	-	5	148	330	345	870	897	133	496	5 626	2 742	13 686	24 514	794	26 390	2 254	132 157	70 8 0
98	-	-	-	-	7	-	-	-	-	31	46	-	-	-	-	-	-	-
99/100	-	-	-	-	-	-	-	-	-	20	294	1	-	-	-	-	-	-
195	-	-	-	-	-	-	3	-	-	-	1	-	-	-	-	-	-	-
203	-	-	-	-	-	-	-	-	-	-	-	-	-	-	-	-	-	-
204	-	-	-	-	-	-	-	-	-	-	32	-	-	-	-	-	-	-
205	-	-	-	-	-	14	-	10	5	-	-	-	-	-	-	-	-	-
206	-	-	-	-	-	-	-	-	-	-	-	-	-	-	-	-	-	-
211	-	-	-	-	-	-	-	-	-	-	-	-	-	-	-	-	-	-
212	-	-	-	-	-	12	-	-	-	3	4	-	-	-	-	-	-	-
213	-	-	-	26	-	1	-	-	-	-	-	-	-	-	-	-	-	-
214	-	-	-	-	-	-	-	-	-	-	-	-	-	-	-	-	-	-
215	-	-	-	53	6	-	-	-	-	-	-	-	-	-	-	-	-	-
216	-	-	-	15	-	6	-	-	-	-	-	-	-	-	-	-	-	-
217	-	-	-	70	2	17	-	-	-	-	-	-	-	-	-	-	-	-
218	-	-	-	6	-	461	17	-	-	14	-	9	854	-	-	-	-	-
219	-	-	-	-	-	-	-	-	-	1	-	-	-	-	-	-	-	-
220	9	-	-	9	-	13	188	-	-	4	-	2	-	-	-	-	1	-
221	-	-	-	-	-	-	-	-	-	-	1	-	-	-	-	-	-	-
222	-	-	-	-	-	11	17	-	-	-	13	-	-	-	-	-	-	-
Ausland	9	-	-	179	8	535	222	10	5	22	50	11	854	-	-	-	1	-
Insgesamt	9	5	148	540	391	1 449	1 166	165	523	6 322	3 756	13 730	25 400	794	26 390	2 254	159 552	98 204

Nummer des VB	Dienstgutverkehr: Steinkohlen auf Dienstkohlenfrachtbrief	Dienstgutverkehr: Braunkohlen auf Dienstkohlenfrachtbrief	Lebende Tiere: Pferde, Esel		Rindvieh, außer Kälbern		Kälber		Schafe, Ziegen		Schweine, außer Ferkeln		Ferkel		Geflügel
	248	249	250		251		252		253		254		255		256
	E	E	V	E	V	E	V	E	V	E	V	E	V	E	E
1	-	-	101	247	558	233	25	-	35	-	515	-	-	38	-
2	-	-	11	486	-	51	-	-	-	46	-	24	-	974	-
3	-	-	11	95	40	97	-	-	10	7	-	299	-	931	2 181
4	-	-	6	23	85	140	-	-	-	-	-	-	-	7	-
5	2 069	-	716	45	2 454	34	2 455	1	390	-	11 707	-	42	-	-
6	-	-	21	4	68	2	-	3	-	-	70	63	-	-	-
7	-	-	240		1 508		327		150		2 863		-		-
8	-	-	1	42	2	28	19	13	-	-	-	25	-	-	-
9	1 251	-	-	3	163	4	3	-	-	-	132	-	-	-	-
10	-	-	91	93	255	454	4	103	7	61	11	753	-	5 973	374
11	-	-	20	1	140	28	-	-	17	-	11	-	-	-	-
12	35	-	5	1	220	-	-	-	-	-	2	-	-	59	-
13	-	-	-	1	215	8	- 1	-	-	-	18	-	-	-	-
14	-	1 047	216	6	1 497	50	426	1	89	-	4 108	14	70	-	-
15	146	-	163	66	677	33	259	3	9	-	1 283	30	39	124	-
16	-	-	62	1	1 681	-	1 103	-	101	-	6 597	-	27	-	-
17	-	-	1	1	8	-	-	-	-	-	-	-	-	-	-
18	-	-	-	-	-	-	-	-	-	-	298	120	-	943	1 700
19	-	-	1	71	69	100	-	-	-	-	-	6	-	302	-
20	-	-	-	33	-	52	-	3	-	3	-	-	-	-	-
21	3 477	-	16	24	5	3	-	-	-	-	-	-	-	-	-
22	-	-	32	-	2	-	-	-	-	-	-	-	-	-	-
23	311	-	-	-	-	-	-	-	2	-	-	-	-	-	-
24	69 163	-	1	-	35	-	182	-	2	-	1 463	-	20	-	-
27	10 673	-	117	2	674	-	402	-	6	-	2 776	-	-	-	-
28	4 943	-	-	-	300	-	1 574	-	19	-	13 391	-	21	-	-
29	-	-	-	-	7	-	-	-	-	-	-	-	-	-	-
30	-	-	15	-	24	-	83	-	-	-	956	-	-	-	-
31	406	-	-	-	-	-	-	-	-	-	-	-	-	-	-
32	-	46	1	2	151	-	-	-	-	-	-	-	-	-	-
33	-	-	2	-	321	-	903	-	34	-	9 006	-	-	-	-
34	-	-	-	-	54	-	96	-	5	-	519	-	-	-	-
35	-	-	-	-	357	-	633	-	4	-	6 020	-	115	-	-
36	-	621	-	-	-	-	-	-	-	-	-	-	-	-	-
37	-	20	28	-	2	9	-	-	-	-	-	-	-	-	-
38	-	-	8	-	2	-	-	-	-	-	-	-	-	-	-
39	-	-	2	-	4	-	-	-	-	-	15	-	-	-	-
41	-	-	2	-	1	-	-	-	23	-	-	-	-	-	-
42	-	-	-	-	21	-	51	-	-	-	541	-	-	-	-
43	-	-	3	-	6	-	11	-	-	-	583	-	-	-	-
44	-	-	-	-	-	-	-	-	-	-	-	-	-	-	-
45	-	-	-	-	12	-	5	-	-	-	59	-	-	-	-
46	-	-	12	-	24	-	-	-	-	-	391	-	-	-	-
47	-	-	-	-	2	-	144	-	-	-	1 003	-	-	-	-
48	-	-	7	-	6	-	-	-	-	-	-	-	-	-	-
51	-	-	8	1	10	-	-	-	-	-	-	-	-	-	-
52	-	-	-	18	9	-	-	-	-	-	-	-	-	-	-
53	-	-	-	-	-	-	-	-	-	-	-	-	-	-	-
54	-	-	-	-	-	-	-	-	-	-	-	-	-	-	-
55	-	-	-	-	75	-	5	-	-	-	279	-	118	-	-
56	-	-	-	-	518	-	3 061	-	27	-	27 354	-	81	-	-
57	-	-	1	-	53	2	2	-	-	-	138	-	-	-	-
58	-	-	-	-	5	-	-	-	-	-	-	-	-	-	-
61	-	-	-	-	7	-	-	-	-	-	-	-	-	-	-
62	-	-	-	-	11	-	43	-	-	-	1 138	-	2	-	-
63	-	-	-	-	3	-	-	-	-	-	5	-	-	-	-
64	-	-	-	1	-	-	-	-	-	-	21	-	-	-	-
65	-	-	-	-	-	-	-	-	-	-	-	-	-	-	-
66	-	-	-	-	-	-	-	-	-	-	-	-	-	-	-
Bund	92 474	1 734	1 681	1 267	10 833	1 328	11 490	127	780	117	90 410	1 334	535	9 351	4 255
98	-	-	8	-	19	-	7	-	-	-	218	-	-	-	-
99/100	-	-	12	-	-	-	-	-	-	-	-	-	-	-	-
195	-	-	-	-	-	-	-	-	-	-	-	-	-	-	-
203	-	-	-	-	-	-	-	-	-	-	-	-	-	-	-
204	-	-	-	-	-	-	-	-	-	-	-	-	-	-	-
205	-	-	-	-	-	-	-	-	-	-	-	-	-	-	-
206	-	-	-	-	-	-	-	-	-	-	-	-	-	-	-
211	-	-	-	-	-	-	-	-	-	-	-	-	-	-	-
212	-	-	-	-	107	-	-	-	-	-	-	-	-	-	-
213	-	-	-	-	-	-	-	-	-	-	-	-	-	-	-
214	-	-	63	-	-	-	-	-	-	-	-	-	-	-	-
215	-	-	-	-	-	-	-	-	-	-	-	-	-	-	-
216	-	-	14	-	-	-	-	-	-	-	-	-	-	-	-
217	-	-	1	3	-	-	-	-	-	-	-	-	-	-	-
218	-	-	1	-	-	-	-	-	-	-	-	-	-	-	-
219	-	-	-	-	-	-	-	-	-	-	-	-	-	-	-
220	-	-	-	-	-	-	-	-	-	-	-	-	-	-	-
221	-	-	-	-	-	-	-	-	-	-	-	-	-	-	-
222	-	-	79	3	107	-	-	-	-	-	-	-	-	-	-
Ausland	-	-	2 020	1 510	12 467	2 836	11 824	454	930	267	93 491	4 197	535	9 351	4 255
Insgesamt	92 474	1 734													

Verkehrsbezirk Nr. 8: Unterwesergebiet (ohne 9)

Nummer des VB	Beförderte Güter insgesamt		Fische, auch Zubereitungen		Fleisch,		Milch und Rahm		Eier	Weizen		Roggen		Gerste		Hafer		Mais	
			1		2		3		4	10		11		12		13		14	
	Versand	Empfang	V	E	V	E	V	E	E	V	E	V	E	V	E	V	E	V	E
1	1 388	1 388	200	6	-	-	-	-	-	-	-	-	-	-	-	-	-	-	-
2	8 910	1 088	21	26	-	85	-	-	-	-	-	-	-	-	13	15	-	-	-
3	4 199	3 510	29	-	-	-	-	-	-	-	-	-	-	-	-	-	-	-	-
4	12 059	11 280	294	1 556	-	-	240	573	-	63	-	44	16	212	-	-	-	155	-
5	53 004	16 480	405	188	9	44	-	-	-	10	3	-	30	-	-	-	-	-	20
6	1 403	898	-	-	-	-	-	-	-	10	1	-	-	-	-	-	-	-	-
7	8 336	5 306	-	-	-	-	-	-	-	80	-	15	118	379	-	-	5	40	-
8	140 957		2 348		-		84		-	11		705		506		59		427	
9	79 157	61 455	-	-	-	26	-	-	-	577	32	118	20	159	172	37	10	591	16 021
10	31 104	23 329	169	-	-	-	-	-	-	3 566	-	2 648	259	2 823	-	114	5	8 788	-
11	8 059	30 665	497	-	-	-	-	-	-	358	-	290	-	227	-	-	-	515	-
12	8 249	5 308	490	-	-	-	-	-	-	60	-	22	-	57	-	30	-	30	-
13	19 669	7 051	389	-	-	-	-	-	-	14 909	-	393	-	15	30	-	-	-	-
14	11 370	29 883	288	-	-	-	-	-	-	15	5	6	16	168	-	-	-	43	-
15	13 681	88 051	-	-	-	-	-	-	-	39	1	181	-	378	-	15	-	38	-
16	6 132	3 736	1 394	8	-	-	-	-	-	3	5	-	-	9	-	15	-	25	-
17	34 150	17 490	276	-	-	-	-	-	-	70	-	45	-	60	-	15	-	25	-
18	8 684	566	-	33	-	-	-	-	-	7	37	-	-	-	-	-	-	-	24
19	50 148	45 668	16	-	-	-	51	-	-	63	82	2 521	228	1 843	57	48	19	4 019	10
20	9 584	2 734	-	10	-	71	-	-	-	20	-	63	15	59	-	-	-	35	-
21	5 265	37 285	72	-	-	-	-	-	-	64	-	-	-	124	-	-	-	-	-
22	2 558	7 782	24	-	-	-	-	-	-	5	-	-	-	-	-	-	-	5	-
23	29 276	12 205	152	-	-	-	-	-	-	-	-	-	-	-	-	-	-	-	-
24	17 165	873 887	2 190	-	-	-	-	-	-	-	-	-	-	-	-	10	-	-	-
27	5 137	351 635	287	-	-	-	-	-	-	10	-	-	-	-	-	-	-	-	-
28	3 198	49 065	1 524	-	-	-	-	-	-	-	-	-	-	-	-	-	-	-	-
29	4 878	1 738	573	-	-	-	-	-	-	-	-	-	-	-	-	-	-	-	-
30	4 598	29 587	39	-	-	-	-	-	-	110	-	-	-	-	-	-	-	-	-
31	863	6 355	-	-	-	-	-	-	-	-	-	-	-	-	-	-	-	-	-
32	5 622	4 027	586	-	-	-	-	-	-	5	-	-	-	-	-	-	-	-	-
33	5 961	2 605	434	-	-	-	-	-	-	45	-	-	-	-	-	-	-	-	-
34	5 627	3 710	1 902	-	29	-	-	-	-	15	-	-	-	-	-	-	-	-	-
35	4 095	476	1 416	-	-	-	-	-	-	-	-	-	-	-	-	-	-	-	-
36	550	63 669	-	-	-	-	-	-	-	-	-	-	-	-	-	-	-	-	-
37	2 795	8 404	483	-	-	-	-	-	-	-	-	-	-	-	-	-	-	-	-
38	5 906	4 057	236	-	-	-	-	-	-	15	-	-	-	-	-	-	-	-	-
39	1 917	482	775	-	-	-	-	-	-	-	-	-	-	-	-	-	-	-	-
41	2 985	4 541	200	-	-	-	-	-	-	90	-	-	-	-	-	-	-	-	-
42	6 286	1 255	1 217	-	-	-	-	-	-	124	-	-	-	-	-	-	-	-	-
43	7 200	3 117	328	-	-	-	-	-	-	-	-	-	-	-	-	-	-	-	-
44	480	3 154	310	-	-	-	-	-	-	64	-	-	-	-	-	-	-	-	-
45	158 947	4 250	1 322	-	-	-	-	-	-	124	-	-	-	-	-	-	-	-	-
46	69 299	2 464	256	-	-	-	-	-	-	-	-	-	-	-	-	-	-	-	-
47	5 343	281	718	-	-	-	-	-	-	-	-	-	-	-	-	-	-	-	-
48	4 629	1 836	1 051	-	-	-	-	-	-	30	-	-	-	-	-	-	-	-	-
51	5 982	593	490	-	-	-	-	-	-	2 494	-	-	-	-	-	-	-	45	-
52	29 651	1 427	710	-	-	-	-	-	-	6 763	-	-	-	-	-	-	-	39	-
53	6 226	688	1 952	-	-	-	-	-	-	-	-	-	-	-	-	-	-	15	-
54	2 873	1 180	475	-	-	-	-	-	-	30	-	-	6	-	44	-	-	-	-
55	33 273	1 294	124	-	-	-	-	-	-	15	-	-	-	-	-	-	-	-	-
56	23 784	2 962	2 286	-	3	-	-	-	-	344	-	-	-	-	-	-	-	15	-
57	134 109	12 642	220	-	-	-	-	-	-	475	-	-	-	-	-	-	-	-	-
58	7 482	959	1 520	-	-	-	-	-	-	616	-	5	-	-	-	-	-	40	-
61	47 640	3 206	2 676	-	-	-	-	-	-	2 416	-	145	-	-	-	-	-	3	-
62	20 722	2 933	1 441	-	-	-	-	-	-	580	-	35	-	-	-	-	-	110	-
63	10 116	7 963	1 626	-	-	-	-	-	-	2 137	-	360	-	-	16	-	-	1 805	-
64	45 709	6 313	361	-	-	-	-	-	-	5 156	-	789	5	-	-	-	-	150	-
65	74 334	9 689	1 957	-	-	-	-	-	-	165	-	15	-	-	-	-	-	-	-
66	16 006	2 146	869	-	-	-	-	-	-	3 750	-	455	-	-	-	-	-	706	-
Bund	1 187 773	1 889 748	37 270	1 827	41	226	291	573	-	45 472	166	8 150	713	6 513	332	297	39	17 237	16 075
98	5 062	997	1 217	-	21	-	-	-	-	-	-	-	-	-	-	-	-	30	-
99/100	11 553	336	137	-	-	-	-	-	-	-	-	-	-	-	-	-	-	-	-
195	156	32	26	-	-	-	-	-	-	-	-	-	-	-	-	-	-	-	-
204	1 851	35	-	-	-	-	-	-	-	-	-	-	-	-	-	-	-	-	-
205	135 909	3 065	2 024	-	-	-	-	-	-	32 910	-	-	-	-	-	-	-	-	-
206	-	18	-	-	-	-	-	-	-	-	-	-	-	-	-	-	-	-	-
211	110	103	-	-	-	-	-	-	-	15	-	-	-	-	-	-	-	-	-
212	2 143	104	321	-	-	-	-	-	-	-	-	-	-	-	-	-	-	-	-
213	234	2 042	159	-	-	-	-	-	-	-	-	-	-	-	-	-	-	-	-
214	15	-	-	-	-	-	-	-	-	-	-	-	-	-	-	-	-	-	-
215	63 631	812	91	-	-	-	-	-	-	-	-	-	-	-	-	-	-	-	-
216	40	-	39	-	-	-	-	-	-	-	-	-	-	-	-	-	-	-	-
217	554	458	2	-	-	-	-	-	-	-	-	-	-	-	-	-	-	-	-
218	380	935	48	26	-	-	-	30	169	-	-	-	-	-	-	-	-	-	-
219	-	15	-	-	-	-	-	-	-	-	-	-	-	-	-	-	-	-	-
220	126	469	17	338	-	-	-	-	47	-	-	-	-	-	-	-	-	-	-
221	1	-	-	-	-	-	-	-	-	-	-	-	-	-	-	-	-	-	-
222	4	290	-	124	-	23	-	-	-	-	-	-	-	-	-	-	-	-	-
223	-	49	-	-	-	-	-	-	-	-	-	-	-	-	-	-	-	-	-
Ausland	234 998	8 395	2 701	488	-	23	-	30	216	32 925	-	-	-	-	-	-	-	-	-
Insgesamt	1 510 499	2 040 465	43 699	4 663	62	249	375	687	216	78 408	177	8 855	1 418	7 019	838	356	98	17 694	16 502

Nummer des VB	Reis		Hülsenfrüchte		Gemüse		Obst, Südfrüchte		Kartoffeln		Zuckerrüben		Ölsaaten, Ölfrüchte		Kaffee	Milcherzeugnisse		Speisefette, außer Butter	
	15		16		20		21		22		23		24		25	30		31	
	V	E	V	E	V	E	V	E	V	E	V	E	V	E	E	V	E	V	E
1	-	-	-	-	19	-	50	-	-	-	-	-	-	-	-	-	-	-	-
2	-	-	-	-	-	66	278	-	289	82	-	-	-	6	-	-	-	-	-
3	-	-	-	-	-	403	15	-	37	84	-	-	-	-	-	-	-	-	-
4	5	-	3	-	20	30	-	10	93	753	-	-	-	-	-	-	-	-	-
5	-	-	-	-	-	-	313	80	461	-	-	-	-	-	-	-	-	37 291	986
6	-	-	-	-	-	23	-	-	18	44	-	-	-	-	-	-	-	-	-
7	-	-	-	15	27	297	-	-	114	910	214	-	-	-	-	-	199	-	-
8	45		49		477		74		1 593		14		858		-	-		138	
9	-	207	56	36	91	85	203	91	54	12	-	-	-	-	-	-	-	14 568	35
10	-	-	36	-	14	-	-	-	195	1 979	-	-	26	-	-	-	-	-	-
11	-	-	6	-	-	-	75	-	460	-	538	-	-	-	-	-	-	-	-
12	-	-	-	-	-	-	260	-	567	-	-	-	-	-	-	-	-	-	-
13	-	-	-	-	-	-	99	-	844	-	-	-	-	-	-	5	-	-	-
14	-	-	-	-	-	9	224	-	111	108	1 734	-	-	-	-	-	-	-	-
15	-	-	-	-	-	-	-	-	275	16	7 137	-	-	-	-	-	-	-	-
16	-	-	-	-	-	-	373	-	112	-	-	-	-	-	-	-	-	-	-
17	-	-	-	-	-	-	24	-	356	15	-	-	-	-	-	-	-	21 901	-
18	-	-	-	-	-	363	-	-	238	-	-	-	-	-	-	-	-	-	-
19	-	1	-	-	36	5	122	-	1 027	1 115	-	211	-	-	-	-	-	2 660	-
20	-	-	-	15	-	44	-	-	147	443	-	-	6	-	-	-	-	-	-
21	-	-	-	-	-	-	42	-	1 156	-	-	-	-	-	-	27	-	-	-
22	-	-	-	-	-	-	-	-	1 206	11	-	-	-	-	-	-	-	-	-
23	-	-	-	-	-	-	36	-	1 108	-	-	-	-	-	-	-	-	-	-
24	-	-	-	-	-	-	445	-	3 041	-	-	-	-	-	-	-	-	35	-
27	-	-	-	-	-	-	341	-	447	-	-	-	-	-	-	-	-	-	-
28	-	-	-	-	31	-	203	-	532	-	-	-	-	-	-	-	-	-	-
29	-	-	-	-	-	-	-	-	535	-	-	-	-	-	-	-	-	1 362	-
30	-	-	-	-	-	-	183	-	506	-	-	-	-	-	-	-	-	-	-
31	-	-	-	-	-	-	-	-	676	-	-	-	-	-	-	-	-	-	-
32	-	-	-	-	25	22	141	-	1 861	638	-	64	-	-	-	-	-	88	-
33	-	-	-	-	-	-	404	-	840	6	-	-	-	-	-	-	-	-	-
34	-	-	-	-	-	-	811	-	823	11	-	-	-	-	-	-	-	-	-
35	-	-	-	-	-	-	375	-	1 333	-	-	-	-	-	-	17	-	-	-
36	-	-	-	-	-	11	-	-	454	14	-	-	-	-	-	-	-	-	-
37	-	-	-	-	-	-	50	-	872	25	-	-	-	-	-	-	-	-	-
38	-	-	-	-	-	-	53	-	604	11	-	-	-	-	-	-	-	-	-
39	-	-	-	-	-	-	49	-	74	3	-	-	-	-	-	-	-	-	-
41	-	-	-	-	-	-	57	-	241	-	-	-	-	-	-	-	-	-	-
42	-	-	-	-	-	-	62	16	495	-	-	-	-	-	-	-	-	-	-
43	-	-	-	-	-	6	37	109	150	-	-	-	-	-	-	-	-	-	-
44	-	-	-	-	-	14	29	-	29	-	-	-	-	-	-	-	-	-	-
45	-	-	-	-	-	-	287	-	101	28	-	-	-	-	-	-	-	2 497	-
46	-	-	-	-	-	84	17	57	290	-	-	-	-	-	-	-	-	-	-
47	-	-	-	-	-	-	205	-	452	-	-	-	-	-	-	-	-	-	-
48	-	-	-	-	-	-	248	25	1 152	-	-	-	-	-	-	-	-	-	-

Nummer des VB	Reis		Hülsenfrüchte		Gemüse		Obst, Südfrüchte		Kartoffeln		Zuckerrüben		Ölsaaten, Ölfrüchte		Kaffee	Milcherzeugnisse		Speisefette, außer Butter	
	15		16		20		21		22		23		24		25	30		31	
	V	E	V	E	V	E	V	E	V	E	V	E	V	E	E	V	E	V	E
51	-	-	-	-	-	-	154	-	740	-	-	-	-	-	-	-	-	-	-
52	-	-	-	-	-	-	134	-	3 049	-	-	-	-	-	-	-	-	-	-
53	-	-	-	-	-	-	562	-	345	-	-	-	-	-	-	-	-	-	-
54	-	-	-	-	-	19	65	23	489	-	-	-	-	-	-	-	-	-	-
55	-	-	-	-	-	-	-	-	151	-	-	-	-	-	-	-	-	-	-
56	-	-	-	-	-	-	647	-	165	-	-	-	-	-	-	-	-	-	-
57	-	-	-	-	-	-	111	-	132	-	-	-	-	-	-	-	-	-	-
58	-	-	-	-	-	58	76	-	196	10	-	-	-	-	-	-	-	50	-
61	-	-	-	-	-	-	380	-	-	15	-	-	-	-	-	-	-	402	-
62	-	-	-	-	-	-	298	-	16	-	-	-	-	-	-	-	-	-	-
63	-	-	-	-	-	-	179	-	15	25	-	-	-	-	-	-	-	-	-
64	-	-	-	-	-	-	-	-	13	27	-	-	-	-	-	-	-	-	-
65	-	-	-	-	-	-	1 446	-	58	-	-	-	-	-	-	-	-	-	-
66	-	-	-	-	-	-	109	-	179	-	-	-	-	-	-	-	-	-	-
Bund	5	208	101	66	263	1 539	10 272	411	29 927	6 385	9 623	275	32	6	-	49	199	80 854	1 021
98	-	-	-	-	-	-	800	-	111	-	-	-	-	-	-	-	-	-	-
99/100	-	-	-	-	-	-	-	-	78	-	-	-	-	-	-	-	-	-	-
195	-	-	-	-	-	-	-	-	-	-	-	-	-	-	-	-	-	-	-
204	-	-	-	-	-	-	-	-	-	-	-	-	-	-	-	-	-	-	-
205	-	-	-	-	-	-	-	-	-	-	-	-	-	-	-	-	-	-	-
206	-	-	-	-	-	-	-	-	-	-	-	-	-	-	-	-	-	-	-
211	-	-	-	-	-	-	-	-	75	-	-	-	-	-	-	-	-	-	-
212	-	-	-	-	4	-	113	-	167	-	-	-	-	-	-	-	-	-	-
213	-	80	-	-	-	-	-	10	-	32	-	-	-	-	-	12	-	-	-
214	-	-	-	-	-	-	-	-	15	-	-	-	-	-	-	-	-	-	-
215	-	-	-	-	-	-	-	-	-	-	-	-	-	-	-	-	-	-	-
216	-	-	-	-	-	-	-	-	-	-	-	-	-	-	-	1	-	-	-
217	-	8	-	-	-	-	-	-	45	-	-	-	-	-	30	-	-	-	25
218	-	-	-	-	-	8	-	-	-	33	-	-	-	-	-	-	-	-	-
219	-	-	-	-	-	-	-	-	-	-	-	-	-	-	-	-	-	-	-
220	-	-	-	-	-	-	-	-	-	8	-	-	-	-	-	-	25	-	-
221	-	-	-	-	-	-	-	-	-	-	-	-	-	-	-	-	-	-	-
222	-	-	-	-	-	-	-	-	-	-	-	-	-	-	-	-	-	-	10
223	-	-	-	-	-	-	-	-	-	-	-	-	-	-	49	-	-	-	-
Ausland	-	88	-	-	4	8	113	10	302	73	-	-	-	-	79	13	25	-	35
Insgesamt	50	341	150	115	744	2 024	11 259	495	32 011	8 051	9 637	289	890	864	79	62	224	80 992	1 194

Nummer des VB	Andere tierische und pflanzliche Fette und Öle		Roggen- und Weizenmehl	Stärke	Verbrauchszucker	Wein, Most		Bier		Spiritus		Andere Nahrungs- und Genußmittel		Kleie und Futtermehl aus Getreide		Ölkuchen		Rauhfutter		Stroh	
	32		33	35	37	38		39		40		41		50		51		52		53	
	V	E	E	E	E	V	E	V	E	V	E	V	E	V	E	V	E	V	E	V	E
1	-	-	-	-	-	-	-	-	-	-	-	-	-	-	-	-	-	4	-	-	-
2	44	84	-	-	-	-	-	-	-	-	-	-	-	-	-	-	21	-	-	-	-
3	51	6	-	-	-	-	-	-	-	-	-	-	-	-	-	-	-	-	-	66	-
4	4	2 937	-	-	-	-	-	1	-	-	-	7	39	-	-	-	-	-	-	-	-
5	3 575	5 527	-	-	-	-	-	-	-	52	-	9	171	-	-	-	50	43	-	9	-
6	-	-	-	-	103	-	-	-	-	-	-	-	-	-	10	-	-	-	-	-	-
7	15	-	-	-	-	-	-	-	-	-	-	-	-	-	-	-	-	-	-	-	-
8	4	797	-	-	-	-	-	4	-	-	-	88		687		21		39		7	
9	41	151	219	6 065	-	-	-	-	10	-	-	83	284	-	420	-	13	-	-	6	-
10	-	-	-	-	-	-	-	-	-	-	-	60	5	16	16	5	-	40	11	-	156
11	6	57	-	-	-	-	-	-	-	-	-	-	131	-	20	-	-	5	-	-	39
12	-	18	-	-	-	-	-	-	505	-	-	1	-	-	-	-	6	-	-	-	-
13	-	14	-	-	-	-	-	-	-	-	-	-	-	-	-	-	-	5	-	-	-
14	-	-	-	-	-	-	-	-	-	-	-	-	-	-	-	-	-	5	-	-	29
15	19	-	-	-	-	-	-	-	-	3	-	-	19	-	-	-	-	14	-	-	15
16	13	-	-	20	-	-	-	-	-	-	-	-	-	-	-	-	-	8	-	-	-
17	35	-	-	-	-	-	-	-	-	-	-	-	21	-	-	-	-	5	-	-	-
18	-	-	-	-	-	-	-	-	-	-	-	-	-	-	-	-	-	-	-	-	-
19	39	2	14	-	-	1	-	-	-	-	-	5	3 130	-	76	-	-	14	5	-	1 115
20	-	258	-	39	-	-	-	-	-	-	-	-	-	-	-	-	-	-	-	-	70
21	-	-	-	-	-	-	-	-	-	-	-	-	-	-	-	-	-	5	-	-	-
22	-	-	-	-	-	-	-	-	-	-	-	-	-	-	-	-	-	-	-	-	-
23	-	-	-	-	-	-	-	-	-	-	-	197	15	-	-	-	-	-	-	-	-
24	626	-	-	-	-	-	-	-	-	-	-	-	-	-	6	-	-	-	-	-	-
27	-	-	-	-	-	-	-	-	-	-	-	-	-	-	15	-	-	-	-	-	-
28	-	-	-	-	-	-	-	-	-	-	-	-	-	-	-	-	-	-	-	-	-
29	1 823	293	-	-	-	-	-	-	-	-	-	-	-	-	64	-	-	-	-	-	-
30	5	-	-	-	-	-	-	-	-	-	-	-	-	-	75	-	-	-	-	-	-
31	-	-	-	-	-	-	-	-	-	-	-	-	-	-	15	-	-	-	-	-	-
32	1 654	38	-	-	-	-	-	-	-	-	-	6	-	-	165	-	-	-	-	-	20
33	1 221	-	-	-	-	-	-	-	-	-	-	-	-	-	15	-	-	9	-	19	-
34	101	-	-	-	-	-	-	-	-	-	-	-	-	-	96	-	-	-	-	-	-
35	332	-	-	5	-	-	-	-	-	-	-	-	-	-	-	-	-	-	-	-	-
36	-	-	-	-	-	-	-	-	-	-	-	-	-	-	-	-	-	-	-	-	-
37	322	13	-	-	-	-	-	-	-	-	-	-	21	-	-	-	-	14	-	-	-
38	5	-	-	-	-	-	16	-	-	-	-	-	5	-	-	-	-	-	-	-	-
39	-	-	-	-	-	-	-	-	-	-	-	-	-	-	-	-	-	-	-	-	-
41	66	82	-	-	-	-	1	-	-	-	-	2	-	-	-	-	-	-	-	-	-
42	32	-	-	-	-	-	-	-	-	-	-	-	-	-	-	-	-	-	-	-	-
43	5	6	-	-	-	-	-	-	-	-	-	-	-	-	-	-	-	-	-	-	-
44	22	-	-	-	-	-	-	-	-	-	-	-	-	-	-	-	-	-	-	-	-
45	123	99	-	-	-	-	-	-	-	-	-	-	-	-	-	-	-	-	-	-	-
46	-	-	-	-	-	-	-	-	-	-	-	-	-	-	-	-	-	-	-	-	-
47	-	-	-	-	-	-	-	-	-	-	-	-	18	-	-	-	15	-	-	-	-
48	72	-	-	-	-	-	-	-	-	-	-	-	-	-	-	-	-	-	-	-	-
51	83	-	-	-	-	-	-	-	-	-	-	14	9	-	15	-	-	-	-	-	-
52	312	-	-	5	-	-	-	-	-	-	-	-	-	-	-	-	-	-	-	-	-
53	-	-	-	15	-	-	-	-	-	-	-	-	-	-	-	-	-	-	-	-	-
54	101	-	-	-	-	-	-	-	-	-	-	-	-	-	-	-	-	-	-	-	-
55	-	-	-	-	-	-	-	-	-	-	-	-	-	-	-	-	-	-	-	-	-
56	88	-	-	15	-	-	-	-	-	-	-	-	-	-	-	-	-	-	-	-	5
57	45	-	-	-	-	-	-	-	-	-	-	-	-	-	-	-	-	-	-	-	-
58	-	-	-	-	-	-	-	-	-	-	-	-	-	-	-	-	-	-	-	-	-
61	18	26	-	5	-	-	-	-	55	-	-	-	15	-	-	-	-	-	-	-	-
62	20	36	-	-	-	-	-	-	-	-	-	-	-	-	-	-	-	-	-	-	-
63	15	-	-	-	-	-	-	-	-	-	-	-	-	-	-	-	-	-	-	-	-
64	26	-	-	-	-	-	-	-	-	-	-	-	-	-	15	-	-	-	-	-	-
65	-	-	-	-	-	-	4	-	-	-	70	15	-	-	30	-	-	-	-	-	-
66	24	48	-	-	-	-	-	-	-	-	-	-	-	-	-	-	-	-	-	-	-
Bund	10 983	9 695	233	6 169	103	1	21	1	570	55	70	399	3 883	16	1 053	5	105	171	16	100	1 449
98	-	-	-	-	-	-	-	-	-	-	-	-	-	-	-	-	-	71	-	-	-
99/100	-	-	-	-	-	-	-	-	-	-	-	-	-	-	-	-	-	13	-	-	-
195	-	-	-	-	-	-	-	-	-	-	-	-	-	-	-	-	-	-	-	-	-
204	1 851	-	-	-	-	-	-	-	-	-	-	-	-	-	-	-	-	-	-	-	-
205	-	-	-	-	-	-	-	-	-	-	-	-	-	315	-	-	-	-	-	-	-
206	-	-	-	-	-	-	10	-	-	-	-	-	-	-	-	-	-	-	-	-	-
211	-	-	-	-	-	-	-	-	-	-	-	-	-	-	-	-	-	-	-	-	-
212	40	34	-	-	-	-	-	-	-	-	-	3	28	-	-	-	-	-	-	-	-
213	-	-	-	-	-	-	-	-	-	-	-	-	17	-	-	-	-	-	-	-	-
214	-	-	-	-	-	-	-	-	-	-	-	-	-	-	-	-	-	-	-	-	-
215	-	104	-	-	-	-	-	-	-	-	-	-	-	-	-	-	-	-	-	-	-
216	-	-	-	-	-	-	-	-	-	-	-	-	-	-	-	-	-	-	-	-	-
217	-	136	-	-	-	-	-	-	-	-	-	-	27	-	-	-	-	-	-	-	-
218	53	56	-	44	-	-	-	-	16	-	-	-	-	-	-	-	-	-	-	-	-
219	-	-	-	-	-	-	-	-	-	-	-	-	-	-	-	-	-	-	-	-	-
220	-	-	-	-	-	-	-	-	-	-	-	-	4	-	-	-	-	-	-	-	-
221	-	-	-	-	-	-	-	-	-	-	-	-	-	-	-	-	-	-	-	-	-
222	-	-	-	-	-	-	-	-	-	-	-	-	37	-	-	-	-	-	-	-	-
223	-	-	-	-	-	-	-	-	-	-	-	-	-	-	-	-	-	-	-	-	-
Ausland	1 944	330	-	44	-	-	10	-	16	-	-	3	113	315	-	-	-	-	-	-	-
Insgesamt	17 724	14 822	233	6 213	103	1	31	5	590	55	70	490	4 084	1 018	1 740	26	126	294	55	107	1 456

Nummer des VB	Andere Futtermittel 54		Nicht bes.gen. tierische u.pflanzl. Rohstoffe 60		Eisenerze, Manganerze 70		Schwefelkiesabbrände 72		Kupfererze 73	Andere Erze 74		Eisenschlakken zur Verhüttung 75		Steinkohlen 80		Steinkohlenbrikette 81		Steinkohlenkoks 82	
	V	E	V	E	V	E	V	E	E	V	E	V	E	V	E	V	E	V	E
1	11	-	3	-	225	-	-	-	-	-	-	-	-	269	20	-	-	-	-
2	-	-	-	-	322	-	-	-	-	-	-	-	-	-	-	-	-	3	-
3	38	-	-	45	-	-	-	-	-	-	-	24	-	16	-	-	-	-	-
4	414	396	-	6	62	-	-	-	-	-	-	-	-	549	31	20	-	64	-
5	107	192	82	28	336	-	-	-	15	21	168	-	-	192	257	-	-	1 225	-
6	57	-	-	-	-	-	-	-	-	-	-	-	-	-	-	-	-	-	-
7	321	359	77	-	33	-	-	-	-	-	-	-	-	-	-	-	-	-	-
8	8 799		161		-		15		-	-		46		64 110		187		5 303	
9	1 510	121	15	-	-	-	-	-	-	76	75	-	-	1 291	8 285	-	-	132	14 745
10	814	171	96	-	17	-	-	-	-	-	-	16	-	256	40	-	-	-	-
11	96	63	41	-	-	-	-	-	-	-	12	-	-	682	-	-	-	49	-
12	470	32	-	6	-	-	-	-	-	-	40	-	-	161	-	-	-	-	-
13	82	86	-	-	16	-	-	-	-	-	17	-	-	-	-	-	-	-	-
14	81	275	-	-	-	-	-	-	-	1 020	-	-	-	51	-	-	-	-	-
15	54	363	36	40	-	-	-	-	-	-	-	-	-	-	21	-	40	-	215
16	-	-	20	18	-	-	-	-	-	-	-	-	-	21	-	-	10	-	-
17	136	6	15	5	1 981	-	-	-	-	-	40	-	16	95	-	-	236	-	-
18	-	-	-	5	-	-	-	-	-	-	-	-	-	-	-	-	-	-	-
19	1 007	445	99	7	-	-	-	-	-	-	-	-	21	925	494	22	35	20	1 644
20	86	56	-	12	35	-	-	-	-	-	-	-	54	20	12	-	-	-	-
21	313	-	1	-	-	-	-	-	-	-	-	-	-	-	21 700	-	2 464	-	-
22	55	-	2	-	-	-	-	-	-	-	329	-	-	-	413	-	-	-	94
23	10	-	-	6	25 860	-	-	-	-	-	80	-	88	-	1 794	-	3 284	37	-
24	200	-	12	-	18	-	-	-	-	-	1 367	-	-	-	215 775	-	9 781	-	572 736
27	-	-	2	-	-	-	-	-	-	-	-	-	-	-	71 401	-	-	11	239 641
28	5	-	-	-	-	-	-	-	-	14	-	-	-	-	22 376	-	7 866	-	8 716
29	20	17	-	-	-	-	-	-	-	-	-	-	-	-	-	-	-	-	-
30	20	-	-	-	65	-	-	-	-	9	-	-	-	-	101	-	-	-	21 742
31	-	-	-	-	-	-	-	-	-	-	-	-	-	-	80	-	312	-	2 159
32	70	174	-	4	-	-	-	-	-	-	-	-	-	5	5	-	-	-	-
33	426	46	41	-	-	-	-	-	-	193	36	-	-	940	10	-	-	-	-
34	35	-	-	-	-	-	-	-	-	-	-	-	-	-	12	-	-	-	135
35	83	-	-	-	-	-	-	-	-	-	92	-	-	21	-	-	-	-	-
36	-	-	-	-	-	-	-	-	-	-	-	-	-	-	-	-	-	-	-
37	303	11	55	-	-	-	-	-	-	-	-	-	-	5	40	-	-	-	-
38	-	-	59	11	-	-	-	-	-	-	42	-	-	-	-	-	-	-	-
39	47	-	-	-	-	-	-	-	-	-	-	-	-	-	-	-	-	-	-
41	30	-	-	-	-	25	-	-	-	-	2 662	-	-	14	-	-	-	31	-
42	43	21	3	-	-	-	-	-	-	-	-	-	-	100	-	-	-	-	-
43	8	6	9	-	-	-	-	-	-	-	71	-	-	-	-	-	-	-	-
44	-	-	-	-	-	-	-	-	-	9	-	-	-	-	-	-	-	-	-
45	86	-	-	-	-	-	-	-	-	-	-	-	-	-	-	-	-	-	-
46	45	48	-	-	-	-	-	-	-	-	-	-	-	-	-	-	-	-	-
47	25	-	7	-	-	-	-	-	-	-	-	-	-	-	-	-	-	-	-
48	31	21	3	5	-	-	-	-	-	-	-	-	-	-	-	-	-	-	-
51	60	15	-	-	-	-	-	-	-	-	-	-	-	-	-	-	-	-	-
52	177	15	-	-	-	-	-	-	-	-	30	-	-	198	-	-	-	-	-
53	226	-	-	-	47	-	-	-	-	-	-	-	-	-	-	-	-	-	-
54	15	-	-	-	-	-	-	-	-	-	228	-	-	-	-	-	-	-	-
55	-	-	-	-	-	-	-	-	-	-	-	-	-	-	-	-	-	-	-
56	635	-	-	-	35	-	-	-	-	-	22	-	-	-	-	-	-	-	-
57	15	5	-	-	-	-	-	-	-	-	31	-	-	153	-	-	-	-	-
58	62	26	-	-	-	-	-	-	-	-	-	-	-	-	-	-	-	-	-
61	101	51	55	-	-	-	-	-	-	-	-	-	-	-	-	-	-	-	-
62	50	16	-	-	-	-	-	-	-	-	49	-	-	-	-	-	-	-	-
63	-	134	12	-	-	-	-	-	-	-	-	-	48	-	-	-	-	-	-
64	-	16	13	1	-	-	-	-	-	-	-	-	-	-	-	-	-	-	-
65	15	-	28	-	-	-	-	-	-	-	7	-	-	-	-	-	-	-	-
66	91	15	-	19	-	-	-	-	-	-	-	-	-	-	-	-	-	15	-
Bund	8 586	3 202	784	218	29 052	25	-	-	15	1 342	5 398	40	227	5 964	342 867	42	24 028	1 587	861 827
98	20	-	-	-	-	-	-	-	-	-	-	-	-	-	-	-	-	-	-
99/100	-	-	-	-	-	-	-	-	-	-	-	-	-	-	-	-	-	-	-
195	-	-	-	-	-	-	-	-	-	-	-	-	-	-	22	-	-	-	-
204	-	-	-	-	-	-	-	-	-	-	-	-	-	-	-	-	-	-	-
205	-	-	-	-	-	-	-	-	-	-	-	-	-	83 161	-	-	-	87	-
206	-	-	-	8	-	-	-	-	-	-	-	-	-	-	-	-	-	-	-
211	-	-	-	-	-	-	-	-	-	-	-	-	-	-	-	-	-	-	-
212	49	-	-	-	-	-	-	-	-	-	-	-	-	-	-	-	-	-	-
213	10	-	-	-	-	-	-	-	-	-	1 858	-	-	-	-	-	-	-	-
214	-	-	-	-	-	-	-	-	-	-	-	-	-	-	-	-	-	-	-
215	-	-	-	-	-	-	-	-	-	-	-	-	-	-	-	-	-	-	-
216	-	-	-	-	-	-	-	-	-	-	-	-	-	-	-	-	-	-	-
217	-	-	14	26	-	-	-	-	-	-	-	-	-	-	-	-	-	-	-
218	-	24	3	20	-	-	-	-	-	-	-	-	-	-	-	-	-	-	-
219	-	-	-	-	-	-	-	-	-	-	-	-	-	-	-	-	-	-	-
220	-	-	-	-	-	-	-	-	-	-	-	-	-	-	-	-	-	-	-
221	-	-	-	-	-	-	-	-	-	-	-	-	-	-	-	-	-	-	-
222	-	-	-	-	-	-	-	-	-	-	-	-	-	-	-	-	-	-	-
223	-	-	-	-	-	-	-	-	-	-	-	-	-	-	-	-	-	-	-
Ausland	59	24	17	54	-	-	-	-	-	-	1 858	-	-	83 161	-	-	-	87	-
Insgesamt	17 464	12 025	962	433	29 052	25	15	15	15	1 342	7 256	86	273	153 235	406 999	229	24 215	6 977	867 130

Nummer des VB	Rohbraunkohlen 83		Braunkohlenbrikette 84		Braunkohlenkoks 85	Torf 86		Rohes Erdöl, Stein- und Braunkohlenteer 90		Benzin 91		Benzol 92		Gasöl, Dieselöl 93		Andere Mineralölderivate, Mineralölrückstände 94		Rohe und bearbeitete Natursteine 100	
	V	E	V	E	E	V	E	V	E	V	E	V	E	V	E	V	E	V	E
1	-	-	-	20	-	295	-	-	61	40	-	-	-	24	-	-	-	-	-
2	-	-	-	-	-	2 881	-	82	-	37	-	-	-	2 468	-	-	-	-	-
3	-	-	-	-	-	2 183	-	297	-	34	-	-	-	676	-	-	-	-	-
4	339	-	-	-	-	2 110	1 167	-	19	-	145	-	-	661	-	-	40	-	-
5	-	-	-	-	-	3 793	-	278	105	-	1 795	14	138	455	1 440	10	1 966	18	-
6	-	-	-	-	-	592	-	-	-	-	-	-	-	98	-	-	-	-	-
7	-	-	-	-	-	2 362	-	18	-	34	-	-	-	113	-	5	-	-	111
8	4 054		425		-	1 253		3		539		-		353		104		909	
9	85	96	-	25	-	7 082	12	9	9	3 203	628	14	19	5 088	248	76	62	-	8
10	20	-	-	-	-	1 169	199	90	-	47	-	-	-	577	-	10	-	-	-
11	-	179	-	-	-	556	-	111	-	-	-	-	-	618	-	-	-	-	18 435
12	-	-	-	-	-	292	-	-	-	238	-	-	-	470	-	-	-	-	70
13	-	465	-	-	-	639	-	-	-	281	-	-	-	758	-	-	-	-	2 536
14	-	8 855	-	62	400	1 100	10	-	31	-	-	-	-	876	-	-	227	-	-
15	-	-	26	-	-	698	6	25	-	116	227	-	-	520	31	13	103	10	1 170
16	-	-	-	-	-	109	-	-	6	318	-	-	-	421	8	-	-	-	-
17	-	-	-	-	-	5	14	-	-	-	-	-	-	629	-	-	-	-	14 073
18	-	-	-	-	-	48	-	-	-	224	-	-	-	6 690	-	-	-	-	-
19	61	440	5	39	-	910	20 146	65	21	2 451	6	-	15	6 507	18	-	-	-	-
20	-	-	-	-	-	-	1 260	-	-	273	-	-	-	2 716	7	25	5	-	-
21	-	-	-	-	-	28	11	-	-	242	-	-	-	732	-	-	-	-	-
22	-	-	-	-	-	125	-	-	-	-	-	-	-	506	-	-	-	-	939
23	-	-	-	-	-	64	-	-	-	-	-	-	-	255	-	-	-	-	-
24	-	-	-	-	-	196	-	46	127	-	-	-	-	614	748	-	139	-	-
27	-	-	-	-	-	25	-	-	-	-	-	-	-	342	-	-	26	-	-
28	-	-	-	-	-	35	-	-	-	-	-	-	-	35	-	-	-	-	-
29	-	-	-	-	-	57	-	-	-	-	-	-	-	55	-	-	-	-	-
30	-	-	-	-	-	-	-	-	-	-	-	-	-	760	-	-	-	-	-
31	-	-	-	-	-	38	-	-	-	-	-	-	-	67	-	-	-	-	-
32	-	-	-	1 356	-	104	-	-	-	-	-	-	-	386	-	-	-	-	-
33	-	-	-	-	-	34	-	-	-	-	15	-	-	478	-	-	6	-	751
34	-	-	-	-	-	34	-	-	-	-	-	-	-	1 004	-	-	-	13	-
35	-	-	-	-	-	40	-	-	-	-	-	-	-	98	-	-	-	-	-
36	-	1 420	-	58 946	-	-	-	-	-	-	-	-	-	-	-	-	-	-	-
37	-	343	-	7 282	-	83	-	-	-	-	-	-	-	90	-	-	-	-	-
38	-	-	-	-	-	112	-	-	-	-	-	-	-	248	-	-	-	-	217
39	-	-	-	-	-	385	-	-	-	-	-	-	-	15	-	-	-	-	5
41	-	-	-	-	-	177	-	-	-	-	-	-	-	188	-	-	-	-	67
42	-	-	-	-	-	636	-	146	-	-	-	-	-	168	-	-	-	-	-
43	-	-	-	-	-	270	-	-	-	-	-	-	-	-	-	-	-	-	-
44	-	-	-	-	-	12	-	-	-	-	-	-	-	-	-	-	-	-	-
45	-	-	-	-	-	159	-	347	-	-	-	-	-	369	-	-	-	-	-
46	-	-	-	-	-	1 080	-	-	-	-	-	-	-	-	-	-	-	-	284
47	-	-	-	-	-	306	-	-	-	-	-	-	-	45	-	-	-	-	-
48	-	-	-	-	-	1 458	-	136	-	20	-	-	-	29	-	-	-	-	-

Nummer des VB	Rohbraunkohlen 83 V	Rohbraunkohlen 83 E	Braunkohlenbrikette 84 V	Braunkohlenbrikette 84 E	Braunkohlenkoks 85 E	Torf 86 V	Torf 86 E	Rohes Erdöl, Stein- und Braunkohlenteer 90 V	Rohes Erdöl, Stein- und Braunkohlenteer 90 E	Benzin 91 V	Benzin 91 E	Benzol 92 V	Benzol 92 E	Gasöl, Dieselöl 93 V	Gasöl, Dieselöl 93 E	And. Mineralölderivate, Mineralölrückstände 94 V	And. Mineralölderivate, Mineralölrückstände 94 E	Rohe und bearbeitete Natursteine 100 V	Rohe und bearbeitete Natursteine 100 E
51	-	-	-	-	-	1 376	-	-	-	-	-	-	-	90	-	-	-	-	-
52	-	-	-	-	-	2 037	-	-	-	-	-	-	-	231	-	-	-	-	130
53	-	-	-	-	-	542	-	271	-	-	-	-	-	25	-	15	-	-	-
54	-	-	-	-	-	520	-	-	-	-	-	-	-	70	-	-	-	-	-
55	-	-	-	-	-	351	-	-	-	-	-	-	-	-	-	-	-	-	-
56	-	-	-	-	-	83	-	-	-	-	-	-	-	268	-	-	-	-	-
57	-	-	-	-	-	273	-	-	-	-	-	-	-	89	-	-	-	-	672
58	-	-	-	-	-	1 561	-	-	-	-	-	-	-	82	-	-	-	-	-
61	-	-	-	-	-	828	7	-	-	-	-	-	-	179	-	-	-	-	74
62	-	-	-	-	-	301	-	-	-	90	-	-	-	168	-	-	-	-	-
63	-	-	-	-	-	863	-	-	-	16	-	-	-	731	-	-	-	-	2 042
64	-	-	-	-	-	319	-	-	-	-	-	-	-	289	12	-	29	-	-
65	-	-	-	-	-	463	-	-	-	-	-	-	-	418	-	-	-	-	-
66	-	-	-	-	-	735	-	-	-	-	-	-	-	702	-	-	-	-	51
Bund	505	11 798	31	67 730	400	42 534	22 832	1 921	379	7 664	2 816	28	172	40 191	2 512	154	2 603	41	41 635
98	-	-	-	-	-	240	-	-	-	-	-	-	-	-	-	-	-	-	-
99/100	-	-	-	-	-	-	-	-	-	-	-	-	-	-	-	-	-	-	-
195	-	-	-	-	-	52	-	-	-	-	-	-	-	-	-	-	-	-	-
204	-	-	-	-	-	-	-	-	-	-	-	-	-	-	-	-	-	-	-
205	-	-	31	-	-	-	-	-	-	-	-	-	-	-	-	-	-	420	-
206	-	-	-	-	-	-	-	-	-	-	-	-	-	-	-	-	-	-	-
211	-	-	-	-	-	-	-	-	-	-	-	-	-	-	-	-	-	-	-
212	-	-	-	-	-	1 383	-	-	-	-	-	-	-	-	-	25	-	-	-
213	-	-	-	-	-	23	-	-	-	-	-	-	-	-	-	-	-	-	-
214	-	-	-	-	-	-	-	-	-	-	-	-	-	-	-	-	-	-	-
215	-	-	-	-	-	17	-	-	-	-	-	-	-	-	-	-	-	-	-
216	-	-	-	-	-	-	-	-	-	-	-	-	-	-	-	-	-	-	-
217	-	-	-	-	-	-	-	-	-	-	-	-	-	-	-	102	-	-	-
218	-	-	-	-	-	-	408	-	-	-	-	-	-	-	-	-	-	8	-
219	-	-	-	-	-	-	-	-	-	-	-	-	-	-	-	-	-	-	-
220	-	-	-	-	-	-	-	-	-	-	-	-	-	-	-	-	-	-	-
221	-	-	-	-	-	-	-	-	-	-	-	-	-	-	-	-	-	-	-
222	-	-	-	-	-	-	-	-	-	-	-	-	-	-	-	-	-	-	-
223	-	-	-	-	-	-	-	-	-	-	-	-	-	-	-	-	-	-	-
Ausland	-	-	31	-	-	1 423	408	-	-	-	-	-	-	-	-	127	-	428	-
Insgesamt	4 559	15 852	487	68 155	400	45 502	24 493	1 924	382	8 203	3 355	28	172	40 544	2 865	385	2 707	1 378	42 544

Nummer des VB	Gewöhnliche Erde, Kies, Sand 101 V	Gewöhnliche Erde, Kies, Sand 101 E	Kalk und Gips, außer zum Düngen 102 V	Kalk und Gips, außer zum Düngen 102 E	Zement, Mörtel 103 V	Zement, Mörtel 103 E	Stein- und Siedesalz 110 E	Andere mineralische Rohstoffe 112 V	Andere mineralische Rohstoffe 112 E	Schwefelsäure 120 V	Schwefelsäure 120 E	Soda, Ätznatron, Pottasche 121 V	Soda, Ätznatron, Pottasche 121 E	Farbstoffe, Farben und Lacke 122 V	Farbstoffe, Farben und Lacke 122 E	Nicht besonders genannte chemische Erzeugnisse 123 V	Nicht besonders genannte chemische Erzeugnisse 123 E	Düngekalk 130 V	Düngekalk 130 E
1	-	-	-	-	-	-	-	-	-	-	-	-	-	-	-	17	-	-	342
2	-	-	-	-	-	-	-	-	-	-	-	-	-	-	-	120	-	-	-
3	-	-	-	150	-	-	-	-	60	-	-	-	-	-	-	64	-	-	144
4	12	606	-	-	-	98	258	-	-	-	-	-	-	-	-	-	47	15	30
5	-	-	-	-	-	-	-	-	84	-	-	-	-	-	5	223	213	31	-
6	-	-	-	-	-	-	-	-	-	-	-	-	-	-	-	105	-	16	-
7	-	-	-	-	-	-	-	-	-	-	-	-	-	-	-	47	353	-	598
8	3 984		5		51		-	166		1 077		-		-		119		223	
9	616	960	16	-	-	1 042	-	97	25	758	-	-	-	3	82	224	317	-	-
10	-	61	-	-	-	-	9 747	7	15	-	176	-	-	-	4	228	891	-	579
11	-	260	-	619	-	15	-	-	454	-	-	-	-	-	-	632	9	-	5 450
12	-	1	-	-	-	-	-	-	80	-	-	-	-	-	-	454	126	-	449
13	-	-	-	-	-	-	-	-	64	-	-	-	-	-	-	163	-	-	-
14	-	996	-	-	-	-	4 426	-	45	600	37	-	-	-	-	742	-	-	5 954
15	-	-	-	-	-	192	1 215	20	-	177	-	-	-	-	-	358	273	-	1 965
16	-	-	-	-	-	-	-	-	-	-	-	-	-	-	14	712	6	-	-
17	-	174	-	15	-	235	-	-	-	31	-	-	-	-	-	151	-	16	15
18	-	-	-	-	-	-	-	-	-	-	-	-	-	-	-	69	-	-	-
19	31	5 914	-	-	-	-	-	-	3	312	-	-	-	-	-	182	-	-	-
20	-	-	-	-	-	-	-	-	5	-	-	-	-	-	-	-	-	-	-
21	-	764	-	3 849	-	450	-	-	-	-	-	-	-	-	-	494	-	-	4 005
22	-	-	-	-	-	418	-	-	-	-	-	-	-	-	-	137	2 100	-	245
23	-	20	-	115	-	-	-	-	18	-	-	-	-	-	-	136	-	-	479
24	-	1 499	-	-	-	64	-	-	53	404	-	-	-	-	-	91	649	-	92
27	-	286	-	-	-	-	-	-	-	89	-	-	-	-	-	157	15	-	48
28	-	48	-	-	-	-	-	-	-	-	-	-	-	-	-	107	-	-	-
29	-	-	-	-	-	-	45	-	-	-	236	-	709	-	-	73	-	-	-
30	-	225	-	-	-	2	-	-	5	-	37	-	-	-	-	40	-	-	106
31	-	-	-	-	-	-	-	-	-	-	-	-	-	-	-	-	-	-	-
32	-	-	-	-	-	-	-	20	-	-	-	-	-	-	17	94	78	-	-
33	-	-	-	91	-	-	-	20	-	-	-	-	-	-	-	78	92	-	187
34	-	-	-	-	-	-	-	-	-	203	2 945	-	-	-	-	35	777	-	-
35	-	-	-	-	-	-	-	-	30	-	-	-	-	-	-	167	13	-	-
36	-	-	-	-	-	-	-	-	-	-	-	-	-	-	-	5	793	-	388
37	-	-	-	-	-	-	-	-	-	-	-	-	-	-	-	193	-	-	18
38	-	200	-	-	-	41	-	-	795	1 475	-	-	-	-	-	31	-	-	-
39	-	-	-	-	-	-	-	-	105	-	-	-	-	-	-	159	81	-	15
41	-	483	-	-	-	-	-	-	176	-	-	-	-	-	5	102	-	-	-
42	-	21	-	-	-	-	-	-	6	-	-	-	-	-	-	30	-	-	-
43	-	-	-	-	-	-	-	-	-	-	-	-	-	-	-	-	-	-	-
44	-	-	-	-	-	-	-	-	172	-	-	-	-	-	-	-	408	-	-
45	-	-	-	-	-	-	-	-	3	-	-	13	-	-	-	-	-	-	-
46	-	165	-	-	-	1	-	-	62	-	-	-	-	-	-	-	-	-	-
47	-	-	-	-	-	-	-	-	-	-	-	-	-	-	-	-	23	-	-
48	-	-	-	-	-	-	-	-	421	-	-	-	-	-	-	-	6	-	-
51	-	-	-	-	-	-	-	-	-	-	-	-	-	-	-	15	-	-	-
52	-	-	-	-	-	-	-	-	-	-	-	-	-	-	-	17	-	-	-
53	-	-	-	-	-	-	-	-	-	-	-	-	-	-	2	-	-	-	-
54	-	-	-	-	-	-	-	-	-	-	-	-	-	-	-	-	-	-	-
55	-	-	-	-	-	-	-	-	-	-	-	-	-	-	-	-	11	-	-
56	-	-	-	-	-	-	-	-	-	-	-	-	16	-	41	-	111	-	-
57	-	-	-	-	-	1	-	-	-	-	-	-	-	-	-	98	276	-	-
58	-	-	-	-	-	-	-	-	-	-	-	-	-	-	18	-	-	-	-
61	-	-	-	-	-	-	-	1 776	21	-	-	-	-	-	-	47	-	-	-
62	-	-	-	-	-	-	-	-	-	-	-	-	-	-	-	105	-	-	-
63	-	136	-	-	-	-	-	-	34	-	-	-	-	-	-	55	-	-	373
64	-	-	-	-	-	-	-	-	51	-	-	-	-	-	-	63	10	-	112
65	-	-	-	-	-	-	-	-	-	-	-	-	-	-	-	-	15	-	-
66	-	-	-	-	-	-	-	-	-	-	-	-	-	-	-	38	-	-	-
Bund	659	12 829	16	4 839	-	2 559	15 691	1 940	2 787	4 049	3 431	13	725	3	188	7 058	7 693	78	21 294
98	-	-	-	-	-	-	-	-	-	-	-	-	-	-	-	-	-	-	-
99/100	-	-	-	-	-	-	-	-	-	-	-	-	-	-	-	-	-	-	-
195	-	-	-	-	-	-	-	-	-	-	-	-	-	-	-	-	-	-	-
204	-	-	-	-	-	-	-	-	-	-	-	-	-	-	-	-	-	-	-
205	9	-	-	-	-	-	-	-	48	-	-	-	15	-	-	2	-	-	-
206	-	-	-	-	-	-	-	-	-	-	-	-	-	-	-	-	-	-	-
211	-	-	-	-	-	-	-	-	-	-	-	-	-	-	-	20	-	-	-
212	-	-	-	-	-	-	-	14	-	-	-	-	-	-	-	-	-	-	-
213	-	-	-	-	-	-	-	-	-	-	-	-	-	-	-	13	-	-	-
214	-	-	-	-	-	-	-	-	-	-	-	-	-	-	-	-	-	-	-
215	-	-	-	-	-	-	-	-	-	-	-	-	-	-	-	12	-	-	-
216	-	-	-	-	-	-	-	-	-	-	-	-	-	-	-	-	-	-	-
217	-	-	-	-	-	-	-	20	-	-	-	-	-	-	35	-	-	-	-
218	-	-	-	-	-	-	-	-	-	-	-	-	-	-	-	13	20	-	-
219	-	-	-	-	-	-	-	-	-	-	-	-	-	-	-	-	-	-	-
220	-	-	-	-	-	-	-	-	-	-	-	-	-	-	-	-	-	-	-
221	-	-	-	-	-	-	-	-	-	-	-	-	-	-	-	-	-	-	-
222	-	-	-	-	-	-	-	-	-	-	-	-	-	-	20	-	-	-	-
223	-	-	-	-	-	-	-	-	-	-	-	-	-	-	-	-	-	-	-
Ausland	9	-	-	-	-	-	-	34	48	-	-	-	15	-	55	60	20	-	-
Insgesamt	4 652	16 813	21	4 844	51	2 610	15 691	2 140	3 001	5 126	4 508	13	740	3	243	7 237	7 832	301	21 517

Nummer des VB	Thomasmehl 131 V	Thomasmehl 131 E	Andere Phosphordüngemittel, außer Mischdünger 132 V	Andere Phosphordüngemittel, außer Mischdünger 132 E	Kalidüngemittel, außer Mischdünger 133 V	Kalidüngemittel, außer Mischdünger 133 E	Stickstoffdüngemittel, außer Mischdünger 134 V	Stickstoffdüngemittel, außer Mischdünger 134 E	Mischdünger 135 V	Mischdünger 135 E	Andere Düngemittel 136 V	Andere Düngemittel 136 E	Pflanzliche Gerbmittel 140 E	Häute, Felle 141 V	Häute, Felle 141 E	Wolle 150 V	Baumwolle 151 V	Baumwolle 151 E
1	-	-	15	-	-	-	-	15	-	-	-	29	-	-	-	-	-	-
2	-	-	590	46	-	-	-	-	-	-	-	138	-	7	-	-	-	-
3	-	-	125	2 134	15	-	-	-	-	-	281	-	-	2	-	-	-	-
4	13	18	4 974	33	48	180	50	41	5	255	293	69	-	-	-	-	-	-
5	-	-	49	-	-	-	-	92	-	-	1 250	93	-	-	29	-	-	-
6	-	-	182	-	-	-	-	-	-	-	72	-	-	-	-	-	-	-
7	-	-	3 677	-	-	-	-	-	-	-	376	-	-	-	-	-	-	-
8	506		4 260		911		341		109		275		-	-		-	-	
9	-	15	765	-	-	97	17	130	-	-	98	-	-	-	3	5	-	-
10	-	16	5 441	395	-	3 095	-	21	-	33	2 459	51	-	5	-	-	-	-
11	-	-	558	-	18	572	10	439	-	-	218	-	-	-	-	-	-	-
12	-	-	217	-	-	-	-	-	-	247	1 883	-	-	-	-	-	-	-
13	-	-	90	-	-	1 254	-	-	-	-	52	32	-	-	-	-	-	-
14	-	1 688	2 209	74	-	30	-	17	-	30	624	-	-	-	-	-	-	-
15	-	-	891	46	-	79 647	-	-	-	256	1 623	104	-	-	-	-	-	-
16	-	-	343	-	-	-	-	-	-	-	280	-	-	-	-	-	-	-
17	-	-	1 120	79	-	-	-	261	-	19	1 060	-	-	-	-	-	-	-
18	-	-	1 254	-	-	-	-	-	-	-	-	-	-	-	-	-	-	-
19	69	8	18 110	30	15	136	53	638	8	37	1 718	5	-	-	-	-	-	-
20	-	-	5 335	16	-	-	-	-	-	123	55	-	-	-	-	-	-	-
21	-	18	450	64	-	-	16	-	-	-	1 224	39	-	-	-	-	-	-
22	-	-	60	-	-	-	-	10	-	15	70	-	-	-	-	-	-	-
23	-	1 332	-	-	-	-	-	-	-	-	130	-	-	-	-	-	-	-
24	-	2 757	43	95	-	-	-	3 177	-	-	1 510	-	-	-	-	-	-	-
27	-	6 524	-	-	-	-	-	270	-	-	91	-	-	-	-	-	-	-
28	-	-	-	-	-	-	-	105	-	-	210	-	-	-	-	-	-	-
29	-	-	-	-	-	-	-	-	-	-	242	-	-	-	-	-	-	-
30	-	4 125	-	-	-	-	-	-	-	-	-	-	-	-	-	-	-	-
31	-	2 645	-	-	-	-	-	-	-	-	-	-	-	-	-	-	-	-
32	-	-	-	62	-	-	-	-	-	120	36	-	-	-	-	-	-	-
33	-	-	-	-	-	-	-	-	-	-	88	50	-	-	-	-	-	-
34	-	-	-	-	-	-	-	-	-	142	43	228	-	-	-	-	-	-
35	-	-	15	-	-	-	-	16	-	-	98	-	-	-	-	-	-	-
36	-	-	-	-	-	-	-	708	-	-	-	-	-	-	-	-	-	-
37	-	-	-	-	-	-	-	-	-	-	-	-	-	-	-	-	33	-
38	-	123	-	-	-	-	-	-	-	-	28	-	11	-	-	-	-	-
39	-	20	15	-	-	-	-	-	-	-	-	-	-	-	-	-	-	-
41	-	110	-	-	-	-	-	-	-	-	-	-	-	-	-	-	-	-
42	-	-	-	-	-	-	-	-	-	-	-	-	-	-	-	-	-	-
43	-	-	65	-	-	-	-	-	-	-	-	-	-	-	-	-	-	-
44	-	-	-	19	-	-	-	2 407	-	83	-	-	-	-	-	-	-	-
45	-	-	15	-	-	-	-	-	-	-	-	-	-	-	-	-	-	-
46	-	-	-	-	-	-	-	-	-	-	76	-	-	-	-	-	-	-
47	-	-	-	-	-	-	-	-	-	-	30	-	-	-	-	-	-	-
48	-	-	90	-	-	-	-	110	-	-	-	-	-	-	-	-	-	-
51	-	-	350	-	-	-	-	-	-	-	5	-	-	-	-	-	-	5
52	-	-	-	-	-	-	-	-	-	-	-	-	-	2	-	-	-	-
53	-	-	-	-	-	-	-	-	-	-	-	-	-	-	-	-	-	-
54	-	-	331	-	-	-	-	-	-	-	42	-	-	-	-	-	-	-
55	-	-	-	-	-	-	-	-	-	-	-	-	-	-	-	-	-	-
56	-	-	449	-	-	-	-	1 185	-	-	16	-	-	-	-	-	-	-
57	-	-	15	-	-	-	-	-	-	-	23	-	-	-	-	-	-	-
58	-	-	-	-	-	-	-	-	-	-	-	-	-	-	-	-	-	-
61	-	-	-	-	-	-	-	-	-	-	-	-	-	5	-	-	-	-
62	-	-	-	-	-	-	-	-	-	-	-	-	-	-	-	-	-	-
63	-	-	-	-	-	-	-	-	-	-	-	-	8	-	-	-	-	-
64	-	-	195	-	-	-	-	1 091	-	-	33	-	-	-	-	-	-	-
65	-	-	-	-	-	-	-	-	-	-	-	-	-	-	-	-	-	-
66	-	-	45	-	-	-	-	-	-	-	62	-	-	-	-	-	-	-
Bund	82	19 399	48 083	3 093	96	85 011	146	10 733	13	1 360	16 399	838	19	14	32	5	33	5
98	-	-	10	-	-	-	-	-	-	-	-	-	-	-	-	-	-	-
99/100	-	-	2 176	-	-	-	-	-	-	-	-	-	-	-	-	-	-	-
195	-	-	-	-	-	-	-	-	-	-	-	-	-	-	-	-	-	-
204	-	-	-	-	-	-	-	-	-	-	-	-	-	-	-	-	-	-
205	-	-	-	-	-	-	-	-	-	-	-	-	-	-	-	-	-	-
206	-	-	-	-	-	-	-	-	-	-	-	-	-	-	-	-	-	-
211	-	-	-	-	-	-	-	-	-	-	-	-	-	-	-	-	-	-
212	-	-	15	-	-	-	-	-	-	-	-	-	-	-	-	-	-	-
213	-	-	-	-	-	-	-	-	-	-	-	-	-	-	-	-	-	-
214	-	-	-	-	-	-	-	-	-	-	-	-	-	-	-	-	-	-
215	-	-	-	-	-	-	-	-	-	-	-	-	-	-	-	-	-	-
216	-	-	-	-	-	-	-	-	-	-	-	-	-	-	-	-	-	-
217	-	-	-	-	-	-	-	-	-	-	-	-	-	-	-	-	-	-
218	-	-	-	-	-	-	-	-	-	-	-	-	-	-	-	-	-	-
219	-	-	-	-	-	-	-	-	-	-	-	-	-	-	-	-	-	-
220	-	-	-	-	-	-	-	-	-	-	-	-	-	-	-	-	-	-
221	-	-	-	-	-	-	-	-	-	-	-	-	-	-	-	-	-	-
222	-	-	-	-	-	-	-	-	-	-	-	-	-	-	-	-	-	-
223	-	-	-	-	-	-	-	-	-	-	-	-	-	-	-	-	-	-
Ausland	-	-	15	-	-	-	-	-	-	-	-	-	-	-	-	-	-	-
Insgesamt	588	19 905	54 544	7 353	1 007	85 922	487	11 074	122	1 469	16 674	1 113	19	14	32	5	33	5

Nummer des VB	Andere Spinnstoffe 152 V	Andere Spinnstoffe 152 E	Garne 153 E	Lumpen 154 V	Lumpen 154 E	Stammholz über 1,5 m Länge, Baustangen 160 V	Stammholz über 1,5 m Länge, Baustangen 160 E	Faserholz, Papierholz 161 V	Faserholz, Papierholz 161 E	Grubenholz 162 V	Grubenholz 162 E	Anderes unbearbeitetes Holz, Holzabfälle 163 V	Anderes unbearbeitetes Holz, Holzabfälle 163 E	Hölzerne Schwellen 164 V	Hölzerne Schwellen 164 E	Schnittholz, Faßholz, Werkstücke 165 V	Schnittholz, Faßholz, Werkstücke 165 E	Holzwaren 166 V	Holzwaren 166 E
1	-	-	-	-	-	-	77	-	-	-	-	15	12	-	19	-	30	-	12
2	-	-	-	-	8	414	92	-	-	-	-	25	-	-	-	10	-	63	-
3	-	-	-	-	-	-	54	82	-	15	-	162	21	-	-	-	-	10	-
4	-	-	-	-	-	501	195	15	-	-	-	107	219	-	10	111	-	115	62
5	-	-	-	114	-	356	421	-	-	-	-	137	5	-	-	22	539	-	8
6	-	-	-	-	-	176	211	-	-	-	-	38	10	-	-	-	56	-	104
7	2	-	-	7	-	248	731	-	-	-	-	-	68	-	329	-	134	-	11
8	-		-	19		989		5		-		457		655		550		39	
9	3	8	4	153	-	625	25	-	-	-	7	186	110	214	5	50	589	-	203
10	2	-	-	7	-	581	2 649	-	-	13	-	5	95	-	31	-	87	27	39
11	-	6	-	14	-	767	446	-	108	-	-	196	58	-	-	26	404	-	161
12	1	-	-	48	5	372	22	-	-	59	-	23	-	-	28	10	-	-	145
13	-	54	-	-	-	154	408	-	-	-	-	26	20	-	21	15	171	-	-
14	1	-	-	-	-	77	507	-	-	-	-	11	117	-	9	16	194	145	8
15	5	-	-	-	-	257	497	-	-	-	-	-	35	-	-	-	15	30	-
16	-	-	-	18	-	-	15	-	-	-	-	45	-	-	125	13	-	-	12
17	2	-	-	-	-	452	250	-	116	-	-	-	-	4	-	27	-	-	-
18	-	-	-	-	-	28	-	-	-	-	-	-	-	-	-	-	-	-	-
19	2	-	-	-	-	1 967	552	-	-	-	-	-	312	26	147	121	86	-	112
20	-	-	-	-	-	436	60	-	-	-	-	-	59	-	-	-	-	-	14
21	-	-	-	-	-	176	-	-	-	-	-	-	15	-	-	12	-	-	-
22	-	-	-	-	-	138	-	-	-	32	-	-	212	-	-	-	66	-	-
23	-	-	-	-	-	8	-	-	-	-	-	-	17	-	-	-	-	-	-
24	9	-	-	-	-	200	24	-	-	754	-	-	21	47	-	1	11	-	-
27	-	-	-	-	-	111	-	-	-	956	-	-	-	-	32	-	-	-	-
28	-	-	-	-	-	-	-	-	-	21	-	-	-	-	-	17	-	-	-
29	-	-	-	-	-	70	-	-	-	-	-	-	-	-	-	-	-	-	34
30	-	-	-	-	-	17	-	-	-	-	-	-	-	-	-	-	-	-	-
31	-	-	-	-	-	-	-	-	-	-	-	-	-	-	-	-	-	-	-
32	1	-	-	-	-	43	-	-	-	-	-	-	-	-	-	65	-	-	-
33	-	-	-	-	-	-	-	-	-	-	-	-	11	-	-	-	-	-	-
34	5	-	-	-	-	-	-	-	-	-	-	-	-	-	-	-	-	-	-
35	-	-	-	-	-	-	-	-	-	-	-	-	-	-	-	-	-	-	6
36	-	-	-	-	-	-	-	-	-	-	-	-	-	-	-	-	-	-	-
37	-	-	-	-	6	-	15	-	-	-	-	-	20	34	-	-	-	-	-
38	-	-	-	-	-	-	159	-	-	-	349	-	97	-	-	5	-	-	-
39	1	-	-	-	-	-	70	-	-	-	-	-	41	-	38	-	-	-	12
41	2	-	-	-	-	-	19	868	15	-	-	93	16	-	-	7	28	-	-
42	-	-	-	-	-	-	-	-	-	-	-	-	-	-	-	-	-	16	12
43	-	-	-	-	-	-	-	-	-	-	-	-	-	-	-	-	105	-	-
44	-	-	-	-	-	-	-	-	-	-	-	-	-	-	-	-	-	-	-
45	-	-	-	-	-	25	-	80	-	-	-	-	-	-	-	-	-	-	-
46	-	-	-	-	-	5	-	-	-	-	-	-	-	-	11	-	18	-	5
47	-	-	-	-	-	-	-	-	-	-	-	-	-	-	-	-	-	2	-
48	-	-	-	20	-	-	619	-	-	-	-	-	32	-	-	-	359	-	-

Nummer des VB	Andere Spinnstoffe		Garne	Lumpen		Stammholz über 1,5 m Länge, Baustangen		Faserholz, Papierholz		Grubenholz		Anderes unbearbeitetes Holz, Holzabfälle		Hölzerne Schwellen		Schnittholz, Faßholz, Werkstücke		Holzwaren	
	152		153	154		160		161		162		163		164		165		166	
	V	E	E	V	E	V	E	V	E	V	E	V	E	V	E	V	E	V	E
51	-	-	-	5	-	-	190	-	22	-	-	-	-	-	-	-	221	-	17
52	-	-	-	-	-	-	55	-	24	-	-	-	6	-	-	12	160	1	27
53	-	-	-	-	-	-	-	-	-	-	-	-	-	-	-	-	-	-	-
54	-	-	-	-	-	-	-	-	-	-	-	-	-	-	-	-	-	-	-
55	31	-	-	-	-	-	-	-	-	-	-	-	-	-	-	-	-	-	-
56	-	-	-	4	-	-	-	-	-	-	-	22	-	-	-	-	-	-	1
57	-	-	-	-	-	-	365	-	-	-	-	-	-	-	-	14	38	-	4
58	1	-	-	-	-	-	120	-	-	-	-	-	-	-	-	-	217	-	9
61	-	-	-	-	-	-	339	-	-	-	73	-	-	-	-	-	570	-	-
62	-	-	-	-	-	-	-	-	-	-	-	-	-	-	-	-	-	-	-
63	-	-	-	-	-	-	340	-	45	-	-	-	97	-	-	-	1 815	-	2 027
64	10	-	-	-	-	-	16	-	-	-	-	-	-	-	-	-	1 140	-	360
65	-	-	-	-	-	-	-	-	-	-	-	-	-	-	-	-	284	-	-
66	-	-	-	4	-	-	417	-	-	-	-	-	-	-	-	-	69	-	-
Bund	78	68	4	394	19	8 204	9 940	1 045	330	1 850	429	1 091	1 726	325	805	554	7 406	409	3 405
98	-	-	-	-	-	53	-	-	-	-	-	207	-	-	-	15	-	-	-
99/100	-	-	-	-	-	3	-	-	-	-	-	-	-	-	-	-	17	-	69
195	-	-	-	-	-	-	-	-	-	-	-	-	-	-	-	-	-	-	-
204	-	-	-	-	-	-	-	-	-	-	-	-	-	-	-	-	31	-	-
205	-	-	-	-	-	-	-	-	-	-	-	-	-	-	-	-	1 489	-	4
206	-	-	-	-	-	-	-	-	-	-	-	-	-	-	-	-	-	-	-
211	-	-	-	-	-	-	-	-	-	-	-	-	-	-	-	-	100	-	-
212	-	-	-	-	-	-	-	-	-	-	-	-	-	-	-	-	-	-	-
213	-	-	-	-	-	-	-	-	-	-	-	-	-	-	-	-	-	-	-
214	-	-	-	-	-	-	-	-	-	-	-	-	-	-	-	-	-	-	-
215	-	-	-	-	-	-	-	-	-	-	-	-	-	-	-	-	-	-	-
216	-	-	-	-	-	-	-	-	-	-	-	-	-	-	-	-	-	-	-
217	-	-	-	-	-	-	-	-	-	-	-	-	-	-	-	-	-	-	-
218	-	-	-	-	-	-	-	-	-	-	-	-	-	-	-	-	-	5	-
219	-	-	-	-	-	-	-	-	-	-	-	-	-	-	-	-	-	-	-
220	-	-	-	-	-	-	-	-	-	-	-	-	-	-	-	-	-	-	-
221	-	-	-	-	-	-	-	-	-	-	-	-	-	-	-	-	-	-	-
222	-	-	-	-	-	-	-	-	-	-	-	-	-	-	-	-	15	-	-
223	-	-	-	-	-	-	-	-	-	-	-	-	-	-	-	-	-	-	-
Ausland	-	-	-	-	-	-	-	-	-	-	-	-	-	-	-	-	1 635	5	4
Insgesamt	78	68	4	413	38	9 249	10 929	1 050	335	1 850	429	1 755	2 183	980	1 460	1 119	9 608	453	3 517

Nummer des VB	Zellstoff, Holzschliff, Strohstoff	Papier, Pappe		Betonwaren	Künstliche Steine, Platten, Röhren		Andere Steingut-, Ton-, Porzellanwaren	Glas, Glaswaren		Roheisen, Eisenlegierungen	Halbzeug und Blöcke aus Stahl		Alteisen und Abfälle von Eisen und Stahl		Eisenbahnoberbauzeug aus Eisen und Stahl		Stab- und Formeisen und -stahl	
	170	171		180	181		182	183		190	191		192		193		194	
	E	V	E	E	V	E	E	V	E	E	V	E	V	E	V	E	V	E
1	-	-	-	2	-	22	-	-	5	273	-	-	87	-	-	-	-	-
2	-	33	-	-	-	-	-	-	-	-	-	-	3	-	-	-	15	14
3	-	-	-	-	-	-	-	-	-	-	-	-	-	-	-	-	-	-
4	-	2	-	-	33	-	-	-	-	-	-	-	-	25	-	-	-	-
5	-	24	-	-	-	-	-	23	9	-	-	5	311	46	21	14	11	163
6	-	-	-	5	-	-	-	-	-	-	-	-	-	-	-	-	-	-
7	-	-	-	55	-	-	-	-	-	-	-	-	42	15	-	-	-	-
8	-	7		-	199		-	14		-	-		3 853		130		187	
9	-	-	-	-	-	33	-	5	9	-	-	-	5 664	539	-	56	159	497
10	-	-	-	5	-	-	-	-	6	-	-	-	51	67	-	-	20	8
11	-	22	13	-	-	120	2	-	5	-	-	-	62	20	-	-	-	-
12	-	-	59	7	-	5	-	-	-	-	-	-	150	-	-	-	-	13
13	-	-	-	-	1	187	-	-	-	-	-	-	-	-	-	-	-	-
14	-	-	-	-	-	13	-	-	-	66	-	-	1 001	30	-	-	-	2 029
15	-	-	-	11	-	-	-	-	-	-	-	-	241	145	29	5	-	184
16	-	-	-	-	-	-	-	-	-	-	-	-	210	-	-	-	-	188
17	-	-	-	81	-	-	-	-	-	-	-	-	4 262	76	-	97	-	160
18	-	-	-	-	-	-	-	-	-	-	-	-	18	6	-	-	-	22
19	-	-	-	-	-	286	-	-	-	-	-	-	546	196	-	58	18	10
20	-	-	-	-	-	-	-	-	-	-	-	-	-	13	-	-	-	14
21	-	-	-	63	-	-	-	-	-	-	-	-	18	-	-	-	-	7
22	-	-	14	10	-	-	-	-	-	-	-	-	19	86	-	-	3	1
23	-	-	-	-	-	43	-	-	-	-	8	-	957	-	-	-	111	135
24	-	-	-	-	-	32	-	-	63	-	-	-	5 086	17	-	198	7	325
27	-	-	-	-	-	-	-	-	-	-	-	140	1 672	17	-	20	-	7 560
28	-	-	-	-	-	-	-	-	-	42	-	-	193	19	-	-	-	50
29	-	-	-	-	-	-	-	-	-	-	-	-	-	-	-	-	-	94
30	-	-	-	-	-	48	-	-	-	-	-	64	2 093	35	-	-	-	2 276
31	-	-	-	-	-	-	-	-	-	-	-	-	32	-	-	18	-	125
32	-	-	-	5	-	321	-	-	-	-	-	-	229	16	-	-	-	16
33	-	-	-	-	-	-	-	-	20	-	-	21	505	124	-	-	-	207
34	-	-	-	-	-	39	-	-	-	-	-	-	68	72	-	-	16	5
35	-	-	-	-	-	-	-	-	-	-	-	-	22	22	-	-	16	7
36	-	-	-	-	-	103	-	-	-	-	-	-	-	-	-	-	-	-
37	-	-	-	-	-	-	-	-	-	-	-	-	39	10	-	-	-	-
38	5	13	-	6	-	1 241	12	-	-	-	-	-	-	-	-	-	-	92
39	-	-	-	-	-	15	-	-	-	-	-	-	-	-	-	-	-	-
41	-	-	-	-	-	33	5	-	-	53	-	-	618	-	-	-	-	269
42	-	-	-	5	-	75	-	-	-	-	-	-	13	-	-	-	-	-
43	-	-	-	-	-	-	-	-	-	-	-	-	-	-	-	-	-	-
44	-	-	-	-	-	-	-	-	-	-	-	-	-	-	-	-	-	-
45	-	-	-	-	-	53	-	-	-	-	-	-	-	-	-	-	-	-
46	-	-	-	-	-	308	-	-	-	-	-	-	-	-	-	-	-	-
47	-	-	-	-	-	-	-	-	-	-	-	-	-	-	-	-	-	-
48	-	-	12	-	-	6	-	-	-	-	-	-	-	6	-	-	-	-
51	-	-	-	-	-	-	-	-	-	-	-	-	-	-	-	-	14	-
52	-	-	7	-	-	-	-	-	-	-	-	-	-	19	-	-	-	-
53	-	-	-	-	-	-	-	-	-	-	-	-	9	-	-	-	-	-
54	-	-	-	-	-	-	-	-	-	-	-	-	2	-	-	-	-	-
55	-	-	-	-	-	-	-	-	-	-	-	-	-	-	-	-	-	-
56	-	-	-	-	-	-	-	-	-	-	-	-	-	-	-	-	5	-
57	-	-	-	-	-	121	-	-	-	-	-	-	-	-	-	-	-	-
58	-	16	-	-	-	11	-	-	-	-	-	-	-	-	-	-	-	-
61	-	-	-	-	3	47	-	-	19	-	-	-	-	-	-	-	-	-
62	-	-	-	-	-	5	-	-	-	-	-	-	-	-	-	-	-	-
63	-	-	-	-	-	-	-	-	-	-	-	-	-	-	-	-	-	-
64	-	-	-	-	-	-	-	-	-	-	-	-	-	-	-	-	-	-
65	-	-	15	-	-	-	-	-	-	-	-	-	-	-	-	-	-	-
66	-	-	-	-	-	-	-	-	-	-	-	-	-	-	-	-	-	-
Bund	5	110	120	255	37	3 167	19	28	136	434	8	230	24 223	1 621	50	466	395	14 451
98	-	-	-	-	-	-	-	-	-	-	-	-	-	-	-	-	-	-
99/100	-	-	-	-	-	45	-	-	-	-	-	-	-	-	-	-	-	-
195	-	-	-	-	-	-	-	-	-	-	-	-	-	-	-	-	-	-
204	-	-	-	-	-	-	-	-	-	-	-	-	-	-	-	-	-	-
205	-	-	-	-	-	15	-	-	-	-	-	-	-	-	-	-	-	-
206	-	-	-	-	-	-	-	-	-	-	-	-	-	-	-	-	-	-
211	-	-	-	-	-	-	-	-	-	-	-	-	-	-	-	-	-	-
212	-	-	-	-	-	-	-	-	-	-	-	-	-	-	-	-	-	-
213	-	-	-	-	-	-	-	-	-	-	-	-	-	-	-	-	-	-
214	-	-	-	-	-	-	-	-	-	-	-	-	-	-	-	-	-	-
215	-	-	-	-	-	-	-	-	-	-	-	-	-	-	-	-	-	-
216	-	-	-	-	-	-	-	-	-	-	-	-	-	-	-	-	-	-
217	-	-	-	-	-	-	-	10	-	-	-	-	-	-	-	-	-	-
218	-	-	-	-	-	-	-	-	-	-	-	-	-	-	-	-	-	-
219	-	-	-	-	-	-	-	-	-	-	-	-	-	-	-	-	-	-
220	-	-	-	-	-	-	-	-	-	-	-	-	-	-	-	-	-	-
221	-	-	-	-	-	-	-	-	-	-	-	-	-	-	-	-	-	-
222	-	-	-	-	-	-	-	-	1	-	-	-	-	-	-	-	-	-
223	-	-	-	-	-	-	-	-	-	-	-	-	-	-	-	-	-	-
Ausland	-	-	-	-	-	15	-	10	1	-	-	-	-	-	-	-	-	-
Insgesamt	5	117	127	255	236	3 426	19	52	151	434	8	230	28 076	5 474	180	596	582	14 638

Nummer des VB	Bleche und Platten aus Eisen und Stahl 195		Röhren und Rohre aus Eisen und Stahl 196		Eisen- und Stahldraht 197		Andere Gießerei- u. Walzwerkerzeugnisse 198		Maschinen, Apparate 199		Bauwerksteile aus Eisen und Stahl 200		Andere Eisen- und Stahlwaren 201		Rohkupfer, Kupferlegierungen 210		Rohzink, Zinklegierungen 211		Rohblei, Bleilegierungen 212		Rohe Leichtmetalle, auch Legierungen 213
	V	E	V	E	V	E	V	E	V	E	V	E	V	E	V	E	V	E	V	E	E
1	-	40	-	-	-	-	-	-	19	35	-	-	-	153	-	-	-	-	-	-	-
2	-	5	-	-	-	12	-	23	-	79	-	-	15	21	-	-	-	-	-	16	-
3	-	-	-	-	-	-	-	4	-	12	-	-	1	52	-	-	-	-	-	-	-
4	-	-	8	-	-	-	-	-	18	-	-	-	29	9	-	-	-	-	-	-	-
5	4	10	41	-	-	-	-	6	223	92	79	121	181	115	-	11	51	-	-	-	-
6	-	-	-	-	-	-	-	-	-	-	-	-	9	-	-	-	-	-	-	-	-
7	-	-	-	3	-	-	-	-	-	-	-	-	-	-	-	-	-	-	-	-	-
8	785		218		-	-	362				85		244		-	-		-	-	-	-
9	66	145	40	30	-	-	17	23	217	207	-	155	29	143	-	-	-	-	-	24	-
10	-	-	1	73	-	-	-	-	8	3	5	32	5	6	-	-	-	-	-	-	-
11	-	-	-	8	-	11	-	10	7	487	-	-	-	31	-	-	-	-	16	5	16
12	30	92	25		-	-	-	-	15	227	-	5	-	52	-	-	-	-	-	-	-
13	-	-			-	-	-	-	5	-	-	6	-	-	-	-	135	-	-	-	-
14	-	15	-	-	-	-	-	-	11	-	-	-	-	235	-	-	-	-	-	25	-
15	-	-	6	-	-	-	-	-	40	33	-	-	14	2	-	-	15	-	100	-	-
16	-	23	14	102	-	-	-	-	19	16	-	11	1	504	-	-	23	-	-	-	-
17	-	51	-	95	-	-	-	97	12	19	-	-	-	865	-	-	772	-	84	10	-
18	20	-	20	-	-	-	-	-	-	-	-	-	-	-	-	-	-	-	-	-	-
19	-	3	11	-	-	2	11	49	-	3	19	159	-	39	-	-	-	-	5	-	-
20	-	-	-	-	-	-	-	-	32	11	-	-	-	31	-	-	-	-	-	-	-
21	-	-	-	-	-	-	-	-	-	23	-	-	-	-	-	-	-	-	-	-	-
22	-	2 332	-	-	-	7	-	-	-	-	-	8	-	415	-	-	106	-	-	-	-
23	21	2 536	-	-	-	16	-	23	5	-	-	8	22	180	1	-	87	-	-	-	-
24	-	19 631	24	3 118	-	34	-	38	7	5	-	-	16	388	-	-	972	-	15	25	-
27	8	1 698	-	88	-	-	-	361	-	-	-	251	-	266	-	-	84	-	25	9	-
28	-	7	-	-	-	-	-	84	2	4	-	68	-	-	-	101	15	-	100	-	94
29	-	-	-	-	-	-	-	-	6	-	-	-	-	246	-	-	-	-	-	-	-
30	-	104	14	259	58	30	-	14	-	11	-	-	-	-	-	-	20	-	-	66	-
31	-	-	-	-	-	-	-	-	-	-	-	-	-	42	-	-	-	-	-	-	-
32	-	-	-	-	-	-	-	-	-	-	-	-	-	206	-	-	46	-	68	-	-
33	8	69	15	247	-	-	-	36	14	5	-	-	1	20	-	-	107	-	-	-	-
34	-	-	-	149	-	99	-	6	19	149	-	-	-	26	-	-	119	-	24	-	-
35	-	-	-	-	-	-	-	-	-	-	-	5	-	9	-	-	-	-	15	-	-
36	-	-	-	-	-	-	-	-	1	11	-	-	-	-	-	-	-	-	-	-	-
37	-	-	-	326	-	-	-	-	-	5	-	-	-	13	-	-	-	-	-	35	-
38	-	-	-	-	-	-	-	-	12	47	-	-	2	17	-	-	55	-	-	-	-
39	-	-	-	-	-	-	-	-	-	-	-	-	-	-	-	-	224	-	-	-	-
41	-	103	-	37	-	-	-	-	2	5	6	-	13	153	-	-	106	-	-	-	-
42	-	-	20	-	-	-	-	-	-	12	-	-	-	-	-	-	50	-	-	-	-
43	-	-	10	-	-	-	-	-	5	5	-	103	-	23	-	-	10	-	-	-	-
44	-	-	-	-	-	-	-	-	-	3	-	-	1	-	-	-	-	-	-	-	-
45	-	24	-	-	-	-	-	-	-	2	-	-	-	21	-	-	21	45	-	-	-
46	-	-	-	-	-	-	-	-	52	19	-	-	-	-	-	-	-	-	-	-	-
47	-	-	-	-	-	-	-	-	-	-	-	19	-	-	-	-	-	-	-	-	-
48	-	-	15	-	-	-	-	-	-	-	10	-	-	-	-	-	-	-	-	-	-
51	-	-	-	-	-	-	-	-	18	85	-	-	-	-	-	-	3	-	-	-	-
52	-	-	-	-	-	-	-	-	77	7	-	21	10	196	-	-	17	-	-	-	-
53	-	-	-	-	-	-	-	-	-	16	-	-	-	8	-	-	-	-	-	-	-
54	-	-	-	-	-	-	-	-	-	1	-	-	-	-	-	-	5	-	-	-	-
55	-	-	-	-	-	-	-	-	-	5	-	5	-	-	-	-	-	-	-	-	-
56	-	-	-	-	-	-	-	-	12	5	-	-	4	8	-	-	-	-	-	-	-
57	-	-	-	-	-	-	-	-	7	-	-	-	-	-	-	-	-	-	-	-	-
58	-	-	-	-	-	-	-	-	-	3	-	-	4	15	-	-	20	-	-	-	-
61	-	-	-	-	-	14	-	-	15	-	-	-	-	-	-	-	10	-	-	-	-
62	-	-	-	-	-	-	-	-	1	30	-	-	-	3	-	-	96	-	-	-	-
63	-	-	-	29	-	-	-	-	-	5	-	-	-	-	-	-	92	-	-	-	-
64	-	-	-	-	-	-	-	-	-	-	-	-	-	-	-	-	-	-	-	-	-
65	-	-	7	-	-	-	-	-	-	-	-	-	-	11	-	-	25	-	-	-	-
66	15	-	-	10	-	-	-	-	-	671	-	-	-	60	-	-	-	-	-	-	-
Bund	172	26 828	271	4 574	58	225	28	774	881	2 358	119	975	357	4 584	1	112	3 286	45	452	215	110
98	-	-	-	-	-	-	-	-	5	8	-	29	-	-	-	-	-	-	-	-	-
99/100	-	-	-	-	-	-	-	-	34	-	-	-	-	-	-	-	60	-	-	-	-
195	-	-	-	-	-	-	-	-	1	-	-	-	-	-	-	-	-	-	-	-	-
204	-	-	-	-	-	-	-	-	-	-	-	-	-	-	-	-	-	-	-	-	-
205	-	-	15	-	-	-	-	-	4	286	-	-	-	-	-	-	-	-	-	-	-
206	-	-	-	-	-	-	-	-	-	-	-	-	-	-	-	-	-	-	-	-	-
211	-	-	-	-	-	-	-	-	-	-	-	-	-	-	-	-	-	-	-	-	-
212	-	-	-	-	-	-	-	-	-	-	-	-	-	-	-	-	-	-	-	-	-
213	-	-	-	-	-	-	-	-	-	-	-	-	-	-	-	-	-	-	-	-	-
214	-	-	-	-	-	-	-	-	-	-	-	-	-	-	-	-	-	-	-	-	-
215	-	-	-	-	-	-	-	-	5	-	-	-	-	-	-	-	628	-	-	-	-
216	-	-	-	-	-	-	-	-	-	3	-	-	-	-	-	-	-	-	-	-	-
217	-	-	-	-	-	-	-	-	43	-	-	-	-	-	-	-	90	-	-	-	-
218	-	-	-	-	-	-	-	-	24	-	-	-	8	-	-	-	-	-	-	-	-
219	-	-	-	-	-	-	-	-	-	-	-	-	-	-	-	-	-	-	-	-	-
220	-	-	-	-	-	-	-	-	1	3	-	-	7	-	-	-	-	-	-	-	-
221	-	-	-	-	-	-	-	-	1	-	-	-	-	-	-	-	-	-	-	-	-
222	-	-	-	-	-	-	-	-	3	42	-	-	1	-	-	-	-	-	-	-	-
223	-	-	-	-	-	-	-	-	-	-	-	-	-	-	-	-	-	-	-	-	-
Ausland	-	-	15	-	-	-	-	-	81	334	-	-	16	-	-	-	718	-	-	-	-
Insgesamt	957	27 613	504	4 792	58	225	28	774	1 364	3 062	204	1 089	617	4 828	1	112	4 064	45	452	215	110

Nummer des VB	Andere rohe NE-Metalle, auch Legierungen 214		Altmetalle u. Abfälle von NE-Metallen 215		NE-Metallhalbzeug 216		NE-Metallwaren 217		Fahrzeuge aller Art 220		Nicht bes. gen. Industrieerzeugnisse 230		Sammelgut ohne nähere Bezeichnung 231		Umzugsgut, gebrauchte Verpackungen, Baugerätschaften 240		Besatzungsverkehr: Güter in Wagenladungen (ohne Kohlen) 243		Steinkohlen 244	Braunkohlen 245
	V	E	V	E	V	E	V	E	V	E	V	E	V	E	V	E	V	E	E	E
1	-	-	-	9	-	-	-	5	-	-	22	67	-	57	26	25	-	51	-	-
2	-	-	-	89	-	-	7	-	-	-	-	-	-	-	111	134	968	-	-	-
3	-	-	-	-	-	-	8	-	-	-	-	-	-	-	13	92	-	-	-	-
4	-	-	-	6	-	-	-	-	-	2	4	5	8	-	217	100	9	878	-	-
5	-	-	20	326	-	-	29	-	96	86	8	29	-	-	851	461	-	93	-	-
6	-	-	-	-	-	-	-	-	-	-	-	-	-	-	30	16	-	-	-	-
7	-	-	-	-	-	-	1	-	-	-	-	-	-	-	19	25	-	15	-	-
8			21		4		63		67		247		285		587		8 216		-	-
9	-	3	125	104	-	5	60	4	32	11	54	111	35	-	1 591	1 340	24 660	7 405	18	-
10	-	-	-	8	-	-	7	-	-	20	-	6	-	17	355	244	-	1 362	-	-
11	-	-	-	88	-	9	1	134	-	5	-	98	-	-	130	43	-	-	-	-
12	-	-	-	137	-	-	22	-	-	-	9	8	-	-	363	51	194	-	-	-
13	-	-	-	18	-	-	11	-	-	-	56	1	-	-	51	29	450	1 239	-	-
14	-	-	21	99	-	-	3	-	-	-	11	6	-	-	119	166	-	36	-	-
15	-	-	9	57	-	15	-	-	-	-	4	9	-	-	127	107	-	454	-	-
16	-	-	-	152	-	-	6	13	-	84	-	-	-	-	142	302	10	-	-	-
17	-	-	16	-	-	-	19	-	-	16	-	-	-	-	180	56	-	11	-	-
18	-	-	-	10	-	-	10	5	-	-	-	-	-	-	40	5	-	-	-	-
19	-	-	-	87	-	-	72	-	-	10	-	37	-	25	559	521	24	118	-	-
20	-	-	-	-	-	-	19	-	65	-	-	-	-	-	118	56	-	-	-	-
21	-	-	-	-	-	-	14	-	-	-	23	1	-	-	32	65	-	-	-	-
22	-	-	-	-	-	-	58	-	-	-	-	-	-	-	7	37	-	-	-	-
23	-	-	3	10	-	204	-	19	-	-	16	5	-	-	52	61	-	-	-	-
24	-	-	175	307	-	24	9	-	-	30	55	-	-	1 008	141	167	-	26	-	-
27	11	-	175	17	-	-	15	-	-	3	6	-	-	-	262	34	10	-	-	-
28	-	-	104	29	-	-	14	-	-	-	-	-	-	-	11	5	-	-	-	-
29	-	-	-	-	-	-	-	-	-	-	-	-	-	-	11	-	-	-	-	-
30	-	-	-	74	-	-	1	87	-	72	-	-	-	-	66	29	592	-	-	-
31	-	-	-	-	-	-	-	-	-	-	-	-	-	-	50	-	-	-	-	-
32	-	-	9	34	-	-	23	33	-	-	-	4	-	-	48	179	7	362	-	-
33	-	-	-	401	-	-	29	36	-	-	-	2	-	-	12	78	-	8	-	-
34	-	-	23	346	-	-	12	17	-	293	14	-	-	-	31	163	245	-	-	-
35	-	-	-	128	-	-	1	-	-	-	6	-	-	24	27	81	-	28	-	-
36	-	-	-	-	-	-	-	-	-	-	58	-	-	-	28	-	-	-	-	-
37	-	-	-	10	-	-	11	28	-	-	7	-	-	-	7	6	208	-	-	-
38	-	-	-	-	-	-	4	-	-	-	-	-	-	-	102	19	2 833	-	-	-
39	-	-	-	-	-	-	4	-	23	-	-	19	-	-	25	32	121	5	-	-
41	-	-	1	33	-	-	8	-	-	-	-	11	-	-	30	48	23	81	-	-
42	-	-	-	-	-	-	-	-	8	-	-	8	-	-	30	82	3 076	996	-	-
43	-	-	-	-	-	-	16	36	-	-	-	-	-	-	48	58	6 238	2 494	-	-
44	-	-	-	-	-	-	-	-	-	4	-	11	-	-	4	-	-	33	-	-
45	-	-	-	-	-	-	-	-	28	38	-	-	-	-	9	33	153 341	1 412	1 916	576
46	-	-	-	11	-	-	6	-	-	5	-	-	-	-	27	24	67 445	1 270	-	-
47	-	-	-	-	-	-	22	-	-	-	-	-	-	-	42	3	3 489	224	-	-
48	-	-	-	-	-	-	33	-	-	47	-	6	-	-	20	8	186	120	-	-

Nummer des VB	Andere rohe NE-Metalle, auch Legierungen 214		Altmetalle und Abfälle von NE-Metallen 215		NE-Metallhalbzeug 216		NE-Metallwaren 217		Fahrzeuge aller Art 220		Nicht bes.gen. Industrieerzeugnisse 230		Sammelgut ohne nähere Bezeichnung 231		Umzugsgut, gebrauchte Verpackungen, Baugerätschaften 240		Besatzungsverkehr: Güter in Wagenladungen (ohne Kohlen) 243		Steinkohlen 244	Braunkohlen 245
	V	E	V	E	V	E	V	E	V	E	V	E	V	E	V	E	V	E	E	E
51	-	-	-	-	-	-	1	-	-	-	-	-	-	-	39	15	-	15	-	-
52	-	-	8	-	-	-	15	-	6	3	-	-	-	-	103	16	15 714	678	-	-
53	-	-	-	50	-	-	39	-	-	-	13	-	-	-	7	9	2 143	603	-	-
54	-	-	-	-	-	-	1	-	-	-	5	-	-	-	-	5	722	854	-	-
55	-	-	-	-	-	-	-	-	-	3	-	-	-	-	38	5	32 563	1 265	-	-
56	-	-	-	19	-	-	104	-	-	19	37	-	-	-	27	30	18 520	1 505	-	-
57	-	-	-	-	-	-	10	-	-	-	-	-	-	-	7	10	132 422	10 930	-	-
58	-	-	-	-	-	-	2	-	17	-	-	6	-	-	5	36	3 209	430	-	-
61	-	-	-	-	-	-	2	-	-	-	-	17	-	-	42	88	38 530	1 775	-	-
62	-	-	5	7	-	-	57	16	5	-	-	-	-	-	10	39	17 296	2 732	-	-
63	-	-	-	-	-	-	20	-	5	-	-	144	-	-	-	51	2 185	584	-	-
64	-	-	-	5	-	-	-	-	-	3	-	76	-	-	29	10	38 151	3 330	-	-
65	-	-	-	-	-	-	57	-	-	1 646	7	805	-	-	15	37	69 639	6 765	-	-
66	-	-	-	-	-	-	-	-	12	-	5	5	-	-	10	23	8 173	758	-	-
Bund	11	3	694	2 671	-	257	863	433	297	2 400	420	1 497	43	1 131	6 496	5 359	643 396	50 945	1 934	576
98	-	-	-	-	-	-	-	-	-	-	6	-	-	-	36	169	2 220	791	-	-
99/100	-	-	-	-	-	-	-	-	-	-	-	-	-	-	7	205	9 045	-	-	-
195	-	-	-	-	-	-	-	-	1	-	14	-	-	-	7	-	55	10	-	-
204	-	-	-	-	-	-	-	-	-	-	-	4	-	-	-	-	-	-	-	-
205	-	-	-	-	-	-	-	-	-	38	2	-	-	11	10	29	16 919	1 130	-	-
206	-	-	-	-	-	-	-	-	-	-	-	-	-	-	-	-	-	-	-	-
211	-	-	-	-	-	-	-	-	-	-	-	-	-	-	-	-	-	-	-	-
212	-	-	-	-	-	-	-	-	6	20	3	1	-	10	-	11	-	-	-	-
213	-	-	-	-	-	-	-	-	-	-	-	-	-	45	-	-	17	-	-	-
214	-	-	-	-	-	-	-	-	-	-	-	-	-	-	-	-	-	-	-	-
215	-	-	-	-	-	-	-	-	-	-	-	-	-	-	2	24	62 876	684	-	-
216	-	-	-	-	-	-	-	-	-	-	-	-	-	-	-	-	-	-	-	-
217	-	-	-	-	-	-	-	-	14	-	-	-	4	5	13	10	197	156	-	-
218	-	-	-	-	-	-	-	-	110	-	6	4	-	-	52	29	6	92	-	-
219	-	-	-	-	-	-	-	-	-	-	-	-	-	-	-	-	-	15	-	-
220	-	-	-	-	-	-	-	-	-	-	16	4	6	-	54	2	25	38	-	-
221	-	-	-	-	-	-	-	-	-	-	-	-	-	-	-	-	-	-	-	-
222	-	-	-	-	-	-	-	-	-	-	-	9	-	4	-	5	-	-	-	-
223	-	-	-	-	-	-	-	-	-	-	-	-	-	-	-	-	-	-	-	-
Ausland	-	-	-	-	-	-	-	-	130	58	27	22	10	75	131	110	80 040	2 115	-	-
Insgesamt	11	3	715	2 692	4	261	926	496	495	2 525	714	1 766	338	1 491	7 264	6 430	742 972	62 077	1 934	576

Nummer des VB	Dienstgutverkehr: Güter in Wagenladungen (ohne 248/249) 247		Steinkohlen auf Dienstkohlenfrachtbrief 248	Braunkohlen auf Dienstkohlenfrachtbrief 249	Lebende Tiere: Pferde, Esel 250		Rindvieh, außer Kälbern 251		Kälber 252		Schafe, Ziegen 253		Schweine, außer Ferkeln 254		Ferkel 255		Geflügel 256	
	V	E	E	E	V	E	V	E	V	E	V	E	V	E	V	E	V	E
1	47	1	-	-	-	3	90	95	1	-	-	-	55	-	-	-	-	-
2	96	49	-	-	11	115	16	7	-	-	-	-	-	346	-	23	-	-
3	21	228	-	-	17	-	-	23	-	1	-	-	-	-	-	-	-	-
4	46	416	-	-	68	29	242	182	8	7	12	227	4	158	4	-	-	-
5	141	201	-	-	1	25	550	294	123	-	150	87	2 691	35	2	-	-	-
6	-	315	-	-	-	-	-	-	-	-	-	-	-	-	-	-	-	-
7	70	955	-	-	42	1	28	2	13	19	-	-	25	-	-	-	-	-
8	11	350	-	-	453		1 382		225		244		1 615		-		2	
9	1 343	4 321	475	-	106	18	291	48	211	-	239	-	1 447	-	2	-	-	-
10	265	646	-	-	131	55	177	86	7	361	180	-	14	103	-	271	2	-
11	272	1 923	-	-	36	1	1 425	178	61	16	21	2	7	195	34	-	-	-
12	1 226	2 307	615	-	110	1	508	-	16	-	5	-	-	-	-	-	-	-
13	25	293	86	20	14	-	461	-	3	-	-	-	13	-	15	-	-	-
14	57	3 004	-	-	99	51	959	213	112	-	8	281	139	-	110	-	1	-
15	138	502	15	-	73	-	1 367	273	77	4	445	356	181	-	51	-	1	-
16	1 435	2 114	-	-	26	8	1 476	-	667	-	392	28	902	-	-	-	-	-
17	271	266	-	-	42	10	79	4	5	-	15	-	881	-	-	-	-	-
18	18	56	-	-	-	3	-	1	-	-	-	-	-	-	-	-	-	-
19	1 732	6 684	-	-	293	200	924	810	222	42	582	133	367	146	99	275	-	-
20	-	-	-	-	5	-	45	157	2	455	2	4	10	1 892	-	-	-	-
21	-	1 054	2 693	-	16	13	18	-	-	-	14	-	-	-	-	-	-	-
22	-	20	-	-	32	-	81	12	-	-	-	-	-	-	-	-	-	-
23	-	152	1 565	-	10	-	360	-	25	-	21	-	-	-	-	-	-	-
24	166	2 860	36 470	-	86	-	394	-	34	-	2	-	97	-	-	-	-	-
27	-	151	22 762	-	118	-	2 005	3	632	-	144	-	39	-	-	-	-	-
28	25	248	9 223	-	62	-	1 068	-	115	-	61	-	311	-	768	-	-	-
29	51	-	-	-	4	-	105	-	7	-	-	-	29	-	-	-	-	-
30	-	-	-	-	107	-	299	-	28	-	8	-	-	-	-	-	-	-
31	-	-	959	-	-	-	12	-	-	-	-	-	-	-	-	-	-	-
32	2	27	-	61	28	-	1 348	12	55	6	144	-	11	-	5	-	-	-
33	-	15	-	-	32	-	513	10	54	-	424	-	234	-	23	-	-	-
34	3	-	-	-	60	-	3 673	-	454	-	104	-	59	-	175	-	-	-
35	8	15	-	-	-	-	955	-	96	-	19	-	47	-	-	-	-	-
36	4	145	-	1 130	163	12	478	-	11	-	-	-	-	-	-	-	-	-
37	-	198	-	-	76	-	598	-	8	-	14	-	-	-	15	-	-	-
38	-	541	-	-	6	-	140	-	7	-	-	-	-	-	-	-	-	-
39	-	-	-	-	7	-	229	-	288	-	11	-	-	-	-	-	-	-
41	9	22	-	-	27	3	145	-	36	-	4	-	-	-	-	-	-	-
42	15	-	-	-	29	12	1 091	-	175	-	6	-	86	-	18	-	-	-
43	1	95	-	-	15	2	128	-	64	-	-	-	-	-	7	-	-	-
44	-	-	-	-	-	-	15	-	-	-	-	-	-	-	-	-	-	-
45	-	-	-	-	-	-	120	-	336	-	-	-	58	-	-	-	-	-
46	-	92	-	-	-	-	74	-	5	-	6	-	7	-	114	-	-	-
47	-	12	-	-	14	-	193	-	-	-	-	-	-	-	-	-	-	-
48	25	-	-	-	21	-	62	-	-	-	-	-	-	-	-	-	-	-
51	-	8	-	-	-	-	12	-	-	-	-	-	-	-	-	-	-	-
52	-	29	-	-	31	2	106	-	1	-	-	-	-	-	-	-	-	-
53	-	-	-	-	-	-	209	-	-	-	-	-	-	-	-	-	-	-
54	-	-	-	-	4	-	61	-	-	-	-	-	44	8	-	-	-	-
55	-	-	-	-	10	-	249	1	13	-	-	-	-	-	-	-	-	-
56	-	-	-	-	342	-	347	-	20	-	12	-	59	-	-	-	-	-
57	-	184	-	-	29	1	162	-	5	-	-	-	3	-	-	-	-	-
58	-	-	-	-	22	-	44	-	2	-	-	-	-	-	-	-	-	-
61	2	-	-	-	-	1	-	-	63	-	-	-	244	-	-	-	-	-
62	38	-	-	-	-	-	-	-	-	-	-	-	-	-	22	-	-	-
63	-	10	-	-	-	-	-	-	-	-	-	-	-	-	-	-	-	-
64	112	4	-	-	-	-	-	-	-	-	-	-	-	-	-	-	-	-
65	6	-	-	-	-	-	28	-	-	-	-	-	-	-	-	-	-	-
66	7	-	-	-	13	-	-	-	-	-	-	-	-	-	-	-	-	-
Bund	7 677	30 163	74 863	1 211	2 439	566	23 960	2 411	4 062	911	3 045	1 118	8 064	2 883	1 464	569	4	-
98	-	-	-	-	37	-	48	-	1	-	7	-	164	-	-	-	-	-
99/100	-	-	-	-	-	-	-	-	-	-	-	-	-	-	-	-	-	-
195	-	-	-	-	-	-	-	-	-	-	-	-	-	-	-	-	-	-
204	-	-	-	-	-	-	-	-	-	-	-	-	-	-	-	-	-	-
205	-	-	-	-	-	-	-	-	-	-	-	-	-	-	-	-	-	-
206	-	-	-	-	-	-	-	-	-	-	-	-	-	-	-	-	-	-
211	-	-	-	-	-	-	-	-	-	-	-	-	-	-	-	-	-	-
212	-	-	-	-	-	-	-	-	-	-	-	-	-	-	-	-	-	-
213	-	-	-	-	-	-	-	-	-	-	-	-	-	-	-	-	-	-
214	-	-	-	-	-	-	-	-	-	-	-	-	-	-	-	-	-	-
215	-	-	-	-	-	-	-	-	-	-	-	-	-	-	-	-	-	-
216	-	-	-	-	-	-	-	-	-	-	-	-	-	-	-	-	-	-
217	-	-	-	-	-	-	-	-	-	-	-	-	-	-	-	-	-	-
218	-	-	-	-	-	-	-	-	-	-	-	-	-	-	-	-	-	-
219	-	-	-	-	-	-	-	-	-	-	-	-	-	-	-	-	-	-
220	-	-	-	-	3	-	-	-	-	-	-	-	-	-	-	-	-	-
221	-	-	-	-	-	-	-	-	-	-	-	-	-	-	-	-	-	-
222	-	-	-	-	-	-	-	-	-	-	-	-	-	-	-	-	-	-
223	-	-	-	-	-	-	-	-	-	-	-	-	-	-	-	-	-	-
Ausland	-	-	-	-	3	-	-	-	-	-	-	-	-	-	-	-	-	-
Insgesamt	19 027	41 513	74 863	1 211	2 932	1 019	25 390	3 793	4 288	1 136	3 296	1 362	9 843	4 498	1 464	569	6	2

Nummer des VB	Beförderte Güter insgesamt		Fische, auch Zubereitungen		Fleisch, Zubereitungen		Milch und Rahm		Eier		Weizen		Roggen		Gerste		Hafer		Mais	
			1		2		3		4		10		11		12		13		14	
	Versand	Empfang	V	E	V	E	V	E	V	E	V	E	V	E	V	E	V	E	V	E
1	6 233	6 310	-	-	5	-	-	-	-	-	-	-	-	-	-	-	-	-	-	-
2	9 094	5 212	13	-	-	107	-	-	-	-	-	-	-	40	-	5	-	101	-	-
3	8 642	5 086	-	-	-	-	-	-	-	-	-	-	-	-	-	-	-	-	149	-
4	6 853	7 707	-	-	-	-	-	-	-	-	19	-	-	43	-	-	-	-	119	-
5	34 160	69 817	-	-	66	4	-	-	-	-	80	60	-	-	-	-	60	485	20	30
6	2 891	1 605	-	-	-	-	-	-	-	-	50	-	-	5	-	27	-	62	56	-
7	6 501	7 501	16	-	-	-	-	-	-	-	416	-	-	238	20	-	322	113	107	-
8	61 455	79 157	-	-	26	-	-	-	-	-	32	577	20	118	172	159	10	37	16 021	591
9	242 869		19		4		4		-		3 716		60		416		1 169		618	
10	67 681	112 741	5	-	3	-	-	-	-	-	2 001	45	10	1 372	3 192	30	923	31	9 682	-
11	21 178	62 692	-	-	3	-	-	-	-	-	161	45	87	-	143	48	-	-	800	-
12	26 653	16 388	-	-	20	-	-	-	-	-	20	-	-	-	56	-	30	15	343	-
13	12 182	151 553	7	-	-	-	-	-	-	-	2 525	-	180	-	128	-	5	19	1 833	-
14	92 609	129 256	-	-	4	-	-	-	-	-	172	52	-	30	15	15	-	14	401	-
15	9 756	144 631	22	-	5	-	-	-	-	-	63	400	-	12	15	45	10	54	507	-
16	16 901	23 295	-	-	-	-	-	-	-	-	-	-	-	-	-	-	-	-	39	-
17	198 767	69 673	-	-	22	22	-	-	-	-	50	18	-	106	109	-	45	-	270	-
18	2 671	1 261	-	-	-	-	-	-	-	-	-	166	-	46	8	-	11	-	-	15
19	57 485	40 550	-	-	21	35	-	-	-	8	32	253	65	859	1 362	-	1 055	28	7 945	30
20	5 177	10 602	-	-	6	3	-	-	-	-	69	-	-	8	30	-	-	15	-	-
21	33 197	130 043	-	-	21	-	-	-	-	-	-	15	-	-	-	-	107	-	20	-
22	14 816	316 686	-	-	47	-	-	-	-	-	25	-	-	-	-	-	-	-	6 045	-
23	132 980	118 694	-	-	11	-	-	-	-	-	-	-	-	-	-	-	-	-	-	-
24	73 567	1 036 242	139	-	105	-	-	-	-	-	-	-	-	-	-	-	5	-	15	-
27	141 605	313 211	-	-	5	-	-	-	-	-	-	-	-	-	-	-	-	-	-	-
28	5 712	146 201	48	-	138	5	-	-	-	-	-	-	-	-	-	-	-	-	-	-
29	1 792	3 331	-	-	-	-	-	-	-	-	-	-	-	-	-	-	-	-	5	-
30	22 390	32 836	-	-	13	-	-	-	-	-	-	-	-	-	-	-	-	-	-	-
31	725	16 933	-	-	-	-	-	-	-	-	-	-	-	-	-	-	-	-	-	-
32	11 829	15 149	-	-	-	-	-	-	-	-	-	-	-	-	-	-	-	-	-	-
33	8 154	18 733	-	-	8	-	-	-	-	-	-	-	-	-	-	-	-	-	-	-
34	6 200	4 973	-	-	127	-	-	-	-	-	440	-	-	-	-	-	-	-	-	-
35	7 786	20 331	-	-	223	-	-	-	-	-	-	-	-	-	-	-	-	-	15	-
36	2 598	82 468	-	-	-	-	-	-	-	-	-	-	-	-	-	-	-	-	-	-
37	10 080	15 406	-	-	117	-	-	-	-	-	30	-	-	-	-	-	-	-	-	-
38	2 354	13 652	-	-	-	-	-	-	-	-	-	-	-	-	-	-	-	-	-	-
39	4 460	3 142	5	-	16	-	-	-	-	-	-	-	-	-	-	-	-	-	-	-
41	11 993	48 798	10	-	-	-	-	-	-	-	106	-	-	-	-	-	-	-	-	-
42	5 046	2 976	21	-	-	-	-	-	-	-	16	-	-	-	-	-	-	-	-	-
43	3 194	2 688	-	-	-	-	-	-	-	-	15	-	-	-	-	-	-	-	-	-
44	1 065	2 278	-	-	-	-	-	-	-	-	-	-	-	-	-	-	-	-	-	-
45	12 880	8 136	-	-	-	-	-	-	-	-	-	-	-	-	-	-	-	-	-	-
46	8 079	8 669	-	-	-	-	-	-	-	-	15	-	-	-	-	-	-	-	-	-
47	5 369	977	-	-	-	-	-	-	-	-	90	-	-	-	-	-	-	-	-	-
48	13 974	6 946	-	-	-	-	-	-	276	-	-	-	-	-	-	-	-	5	20	-
51	6 039	2 998	-	-	-	-	-	-	-	-	900	-	-	-	-	-	-	-	75	-
52	17 932	10 437	-	-	-	-	-	-	-	-	45	-	-	-	-	32	-	-	125	-
53	6 114	5 457	-	-	44	-	-	-	-	-	-	-	-	-	-	-	-	-	-	-
54	2 001	1 478	-	-	-	-	-	-	-	-	30	-	-	-	-	-	-	-	-	-
55	1 329	821	-	-	-	-	-	-	-	-	30	-	-	-	-	-	-	-	15	-
56	124 708	5 431	16	-	11	-	-	-	-	-	-	-	-	-	-	-	-	-	905	-
57	8 847	5 850	-	-	-	-	-	-	-	-	120	-	-	-	90	-	-	-	162	-
58	17 577	5 034	-	-	-	-	-	-	-	-	733	-	-	-	-	-	-	31	60	-
61	20 924	16 294	37	-	-	-	-	-	-	-	2 430	-	-	10	-	46	-	-	940	-
62	14 869	9 478	-	-	-	21	-	-	-	-	467	-	-	-	-	-	-	-	108	-
63	36 514	71 798	-	8	-	-	-	-	-	-	2 249	-	-	21	-	15	-	112	1 818	-
64	123 646	12 341	-	-	-	-	-	-	-	-	2 522	-	-	8	-	-	-	15	1 008	-
65	6 905	8 395	-	-	31	-	-	-	-	-	345	-	-	-	-	-	-	-	201	-
66	19 800	8 623	-	-	120	-	-	-	-	-	2 511	-	-	-	-	-	-	-	4 030	-
Bund	1 595 939	3 480 971	339	8	1 218	197	-	-	276	8	18 809	1 631	362	2 916	5 340	422	2 583	1 137	53 710	666
98	11 760	679	-	-	85	-	12	-	123	-	-	-	-	-	-	-	-	-	45	-
99/100	1 304	108 399	-	-	-	-	-	-	-	-	-	-	-	-	-	-	-	-	-	-
195	231	74	-	-	-	-	-	-	-	-	-	-	-	-	-	-	-	-	-	-
203	-	9	-	-	-	-	-	-	-	-	-	-	-	-	-	-	-	-	-	-
204	763	5 244	-	-	-	-	-	-	-	-	-	-	-	-	-	-	-	-	-	-
205	85 467	47 851	-	-	-	-	-	-	-	-	2 642	-	-	-	-	-	-	-	-	-
206	177	756	-	-	-	-	-	-	-	-	-	-	-	-	-	-	-	-	-	-
209	-	28	-	-	-	-	-	-	-	-	-	-	-	-	-	-	-	-	-	-
211	2 604	1 317	-	-	-	-	-	-	-	-	-	-	-	-	-	-	-	-	-	-
212	4 411	1 059	-	-	-	-	-	-	257	-	-	-	-	-	-	-	-	-	-	-
213	2 750	6 229	-	-	-	-	-	-	50	-	-	-	-	-	-	-	-	-	-	-
214	-	86	-	-	-	-	-	-	-	-	-	-	-	-	-	-	-	-	-	-
215	21 437	2 615	-	-	-	-	-	-	-	-	-	-	-	-	-	-	-	-	-	-
216	130	9	7	-	-	-	-	-	-	-	-	-	-	-	-	-	-	-	-	-
217	2 186	1 000	-	-	-	-	-	-	-	-	-	-	-	-	-	-	-	-	-	3
218	2 967	3 140	1	-	-	-	-	-	-	-	-	-	-	-	-	-	-	-	-	-
219	-	3	-	-	-	-	-	-	-	-	-	-	-	-	-	-	-	-	-	-
220	859	434	-	6	-	2	-	-	-	-	-	-	-	-	-	-	-	-	-	-
221	18	6	-	1	-	-	-	-	-	-	-	-	-	-	-	-	-	-	-	-
222	1 002	501	-	-	-	-	-	-	-	-	-	-	-	-	-	-	-	-	-	-
223	42	645	-	-	-	34	-	-	-	-	-	-	-	-	-	-	-	-	-	-
Ausland	124 813	70 932	8	7	-	36	-	-	307	-	2 642	-	-	-	-	-	-	-	-	3
Insgesamt	1 976 916	3 903 924	515	34	1 307	237	16	4	706	8	25 167	5 347	422	2 976	5 756	838	3 752	2 306	54 373	1 287

Nummer des VB	Reis		Hülsenfrüchte		Gemüse		Obst, Südfrüchte		Kartoffeln		Zuckerrüben		Ölsaaten, Ölfrüchte		Kaffee		Rohtabak		Milcherzeugnisse		Speisefette, außer Butter	
	15		16		20		21		22		23		24		25		26		30		31	
	V	E	V	E	V	E	V	E	V	E	V	E	V	E	V	E	V	E	V	E	V	E
1	-	-	-	-	-	-	-	6	-	-	-	-	-	-	-	-	-	-	-	-	-	-
2	-	-	-	16	-	110	-	-	-	16	-	18	-	14	-	-	-	-	-	-	-	-
3	-	-	-	-	-	2 338	-	-	-	153	-	-	-	-	-	-	-	-	-	-	-	-
4	-	-	-	-	15	67	-	173	-	323	-	-	-	-	-	-	-	-	-	-	-	-
5	-	-	-	30	68	1 135	5	1 775	-	90	-	-	-	-	-	-	67	-	-	-	-	2 655
6	-	-	-	-	-	-	-	-	-	-	-	-	-	-	-	-	-	-	-	-	-	-
7	3	-	50	-	-	116	-	-	-	2 345	-	-	-	-	-	-	-	-	-	-	-	-
8	207	-	36	56	85	91	91	203	12	54	-	-	-	-	-	-	-	-	-	-	35	14 568
9	60		111		71		508		16		-		27		-		58		3		33	
10	-	6	192	26	-	95	10	21	15	1 902	80	-	79	-	-	-	-	-	-	-	-	-
11	-	-	27	-	36	-	2	-	16	-	-	-	-	-	-	-	11	-	-	-	-	-
12	-	-	5	-	113	4	29	4	1	-	-	-	-	-	-	-	-	-	-	-	15	-
13	-	-	-	-	-	-	3	-	-	-	-	-	-	-	-	-	-	-	13	-	-	-
14	3	-	5	-	31	134	26	5	-	27	30	-	-	-	-	-	-	-	-	-	-	-
15	-	-	7	6	-	90	-	-	-	173	435	-	-	-	-	-	-	-	-	-	-	-
16	-	-	-	-	23	108	-	27	-	6	-	-	-	-	-	-	-	16	-	-	5	-
17	15	-	15	-	19	110	10	-	-	-	-	-	-	-	-	-	-	-	-	-	-	-
18	-	-	-	-	7	455	4	-	5	-	-	-	-	-	-	-	-	-	-	-	-	-
19	-	-	65	22	75	868	30	-	49	58	-	36	7	-	-	-	-	-	5	-	4	-
20	-	-	-	-	9	2 087	8	208	25	-	-	-	-	-	-	-	9	-	-	18	-	23
21	-	-	17	-	13	-	40	-	-	-	-	-	-	-	88	-	38	-	-	-	-	-
22	-	-	-	5	-	-	3	-	5	-	-	-	-	-	-	-	-	-	-	-	-	-
23	40	-	5	-	-	-	-	-	-	-	-	-	-	-	-	-	-	-	-	-	-	-
24	25	-	54	-	-	20	8	-	15	-	-	-	-	-	5	-	-	-	-	-	-	-
27	10	-	-	-	-	-	32	20	19	-	-	-	-	-	-	-	-	-	-	-	-	-
28	-	-	-	-	-	-	27	16	-	-	-	-	-	-	12	-	-	-	-	-	-	-
29	-	-	-	-	-	39	-	40	-	-	-	-	-	-	-	-	332	-	-	-	-	-
30	43	-	-	-	-	-	-	-	-	-	-	-	-	-	-	-	25	-	-	-	-	-
31	-	-	-	-	-	-	-	-	-	-	-	-	-	-	-	-	-	7	-	-	-	-
32	-	-	-	-	-	-	-	-	-	-	-	-	-	-	-	-	-	-	-	-	20	-
33	15	-	-	-	-	15	25	-	11	-	-	-	-	-	41	9	-	-	-	-	-	-
34	-	-	-	-	18	30	26	-	13	33	-	-	-	-	-	-	-	-	-	-	-	-
35	-	-	-	-	-	-	9	-	-	-	-	-	-	-	5	-	-	-	-	-	-	-
36	-	-	-	-	-	-	-	-	-	19	-	-	-	-	3	-	-	-	-	-	-	-
37	-	-	5	-	-	-	-	-	-	-	-	-	-	-	-	-	-	-	-	-	-	-
38	-	-	-	-	-	335	-	4	-	-	-	-	-	-	-	-	-	-	-	-	-	-
39	-	-	-	-	-	-	-	20	-	-	-	-	-	-	-	-	159	-	-	-	-	-
41	15	-	-	-	-	-	-	-	-	-	-	-	-	-	-	-	9	-	-	-	-	-
42	-	-	5	-	-	116	-	115	-	-	-	-	-	-	-	-	-	-	-	-	-	-
43	-	-	-	-	-	-	-	-	-	-	-	-	-	-	-	-	-	-	-	-	-	-
44	-	-	-	-	-	30	-	-	-	-	-	-	-	-	-	-	-	-	-	-	-	-
45	-	-	-	1	-	-	6	-	-	-	-	-	-	-	-	-	88	-	-	-	-	-
46	7	-	-	-	-	689	-	-	-	-	-	-	-	-	-	-	110	-	-	-	-	-
47	-	-	-	-	-	-	-	3	-	-	-	3	-	-	-	-	3	-	-	-	-	-
48	10	-	30	-	-	121	-	414	16	-	-	-	-	-	-	-	386	-	-	-	-	-

Nummer des VB	Reis		Hülsenfrüchte		Gemüse		Obst, Südfrüchte		Kartoffeln		Zuckerrüben		Ölsaaten, Ölfrüchte		Kaffee		Rohtabak		Milcherzeugnisse		Speisefette, außer Butter	
	15		16		20		21		22		23		24		25		26		30		31	
	V	E	V	E	V	E	V	E	V	E	V	E	V	E	V	E	V	E	V	E	V	E
51	-	-	-	-	-	-	-	-	-	-	-	-	-	-	-	-	-	-	-	-	-	-
52	-	-	-	-	-	-	-	-	-	33	-	-	-	1	-	-	67	-	-	-	-	-
53	-	-	-	-	-	6	48	-	16	-	-	-	-	-	-	-	-	41	-	-	-	-
54	-	-	-	-	-	17	-	18	-	-	-	-	-	-	-	-	40	-	-	-	-	-
55	-	-	-	-	-	-	-	8	-	-	-	-	-	-	-	-	-	-	-	-	-	-
56	-	-	-	-	-	55	28	29	8	-	-	-	-	13	26	3	19	5	-	-	-	-
57	-	-	-	-	-	-	-	-	-	-	-	-	-	-	-	-	-	-	-	-	-	-
58	-	-	-	-	-	17	-	12	-	17	-	-	-	-	-	-	-	-	-	-	-	-
61	-	-	-	-	-	-	-	-	-	-	-	-	-	-	-	-	41	-	-	-	-	-
62	-	-	-	-	-	-	5	-	-	-	-	-	-	-	-	-	-	-	-	-	-	-
63	10	-	-	-	-	-	-	32	-	-	-	-	-	-	-	-	-	-	-	-	-	-
64	-	-	-	-	-	-	-	-	-	-	-	-	-	-	-	-	408	-	-	-	-	-
65	-	-	28	-	-	1 881	5	1 340	-	475	-	-	-	-	-	-	86	5	-	-	-	-
66	-	-	-	5	-	-	-	-	-	-	-	-	-	-	5	-	147	-	-	10	-	-
Bund	403	6	546	167	512	11 179	480	4 493	226	5 724	545	57	86	28	185	12	2 045	74	18	28	79	17 246
98	-	-	-	-	-	-	29	-	-	-	-	-	-	-	-	-	-	-	-	-	17	-
99/100	-	-	-	-	-	30	-	-	-	-	-	-	-	-	-	-	957	-	-	-	-	-
195	-	-	-	-	-	-	-	-	-	-	-	-	-	-	-	-	-	-	-	-	-	-
203	-	-	-	-	-	9	-	-	-	-	-	-	-	-	-	-	-	-	-	-	-	-
204	-	-	-	-	-	-	-	56	-	-	-	-	-	-	-	-	-	-	-	-	-	-
205	-	-	-	-	-	-	15	-	-	-	-	-	-	-	1	-	-	34	-	-	59	-
206	-	-	-	-	-	-	-	-	-	-	-	-	-	-	-	-	-	11	-	-	-	-
209	-	-	-	-	-	-	-	18	-	-	-	-	-	-	-	-	-	10	-	-	-	-
211	-	-	-	-	-	-	-	-	-	-	-	-	-	-	-	-	1 750	10	-	-	-	-
212	-	-	-	-	-	-	6	16	-	-	-	-	-	-	-	-	-	-	-	-	-	-
213	-	-	-	125	-	1 311	-	1 129	-	30	-	-	-	-	-	-	-	159	-	-	-	-
214	-	-	-	-	-	-	-	53	-	-	-	-	-	-	-	-	-	-	-	-	-	-
215	-	-	-	-	-	499	-	751	-	30	-	-	-	-	-	-	-	-	-	-	-	6
216	-	-	-	-	-	-	-	-	-	-	-	-	-	-	-	-	-	-	-	-	-	-
217	-	-	-	-	-	69	-	-	-	-	-	-	-	-	18	-	-	-	-	-	-	-
218	-	-	-	203	-	650	-	95	-	-	-	-	-	-	-	15	-	8	-	93	-	12
219	-	-	-	-	-	-	-	-	-	-	-	-	-	-	-	-	-	-	-	-	-	-
220	-	-	-	-	-	17	-	166	-	-	-	-	-	-	-	-	-	-	10	76	-	4
221	-	-	-	-	-	-	-	-	-	-	-	-	-	-	-	-	-	-	-	-	-	-
222	-	-	-	-	-	-	-	-	-	-	-	-	-	-	-	-	-	-	-	40	-	-
223	-	20	-	-	-	3	-	57	-	-	-	-	-	-	-	349	-	63	-	-	-	-
Ausland	-	20	-	328	-	2 558	21	2 341	-	60	-	-	-	-	19	364	1 750	295	10	209	59	22
Insgesamt	463	86	657	606	583	13 838	1 038	7 342	242	5 800	545	57	113	55	204	376	4 810	427	31	240	188	17 301

Nummer des VB	Andere tierische u.pflanzl. Fette u. Öle		Roggen- und Weizenmehl		Malz		Stärke		Verbrauchszucker	Wein, Most		Bier		Spiritus		Andere Nahrungs- und Genußmittel		Kleie und Futtermehl aus Getreide	
	32		33		34		35		37	38		39		40		41		50	
	V	E	V	E	V	E	V	E	E	V	E	V	E	V	E	V	E	V	E
1	-	-	-	-	-	-	-	-	-	-	-	-	-	-	-	-	-	-	25
2	-	-	-	-	-	-	-	-	-	-	-	5	-	-	444	-	-	45	-
3	-	-	-	-	-	-	10	-	-	-	-	32	-	-	24	-	48	15	-
4	37	-	40	-	-	-	-	-	-	4	-	-	-	-	-	-	-	55	-
5	317	4 599	-	-	-	-	-	14	-	76	24	17	-	20	1 078	15	-	68	16
6	-	-	26	-	-	-	-	-	303	-	-	-	-	-	-	-	-	-	-
7	-	-	40	-	-	-	-	-	-	-	-	-	-	-	-	-	3	206	-
8	151	41	219	-	-	-	-	6 065	-	-	-	10	-	-	-	284	83	420	-
9	19		735		15		-		-	953		-		-		138		475	
10	-	-	682	87	-	-	-	-	-	30	-	7	-	-	-	15	-	2 220	22
11	5	-	55	-	-	-	-	-	28	-	-	-	-	-	-	-	-	-	-
12	134	-	-	-	-	-	-	16	42	-	-	99	-	8	-	-	-	15	15
13	23	-	45	-	-	-	-	-	-	-	-	-	-	-	-	8	-	-	25
14	-	-	-	86	-	-	9	-	-	-	-	-	-	-	-	-	-	-	20
15	-	-	10	-	-	-	-	-	55	-	-	-	-	-	-	-	-	10	-
16	17	-	-	-	-	-	-	-	-	23	-	-	-	-	-	5	-	-	-
17	-	37	271	-	-	-	-	-	-	-	-	-	-	-	-	-	-	27	-
18	-	-	93	-	-	-	-	-	-	-	-	-	-	-	-	-	-	-	-
19	15	-	3 176	75	-	-	-	-	-	19	-	47	-	-	-	19	-	1 838	60
20	-	21	33	-	-	-	-	-	-	-	-	46	-	15	-	4	-	102	-
21	-	6	30	-	-	-	-	-	-	-	-	-	-	-	-	-	5	15	-
22	-	-	-	-	-	-	-	-	-	-	-	-	-	-	-	-	-	-	15
23	-	-	-	-	-	-	-	-	-	-	-	-	-	-	-	13	27	-	15
24	77	4	242	-	-	-	-	-	-	-	-	-	-	-	-	-	5	15	188
27	-	-	-	-	-	-	-	-	-	-	-	-	285	-	-	15	-	-	30
28	-	-	-	-	-	-	-	-	-	-	-	-	-	-	-	-	-	-	-
29	16	380	15	-	-	-	-	-	-	-	-	-	-	-	-	-	-	-	-
30	6	-	-	45	-	-	-	-	-	-	-	-	-	-	-	-	-	19	334
31	-	-	-	-	-	-	-	-	-	-	-	-	-	-	-	-	-	-	-
32	15	15	190	-	-	-	-	-	-	-	-	-	-	-	-	-	-	-	75
33	45	-	-	-	-	-	-	-	-	-	16	79	-	-	-	-	-	-	24
34	-	-	157	-	-	-	-	-	-	-	-	-	-	-	-	-	34	-	74
35	139	15	-	-	-	-	-	-	-	-	-	-	-	-	-	-	-	-	-
36	-	-	-	-	-	-	-	-	-	-	-	-	-	-	-	-	-	-	-
37	65	-	-	-	-	-	-	-	-	-	-	-	-	-	-	-	-	-	-
38	-	-	-	-	-	-	-	-	-	-	-	-	6	-	-	-	-	-	-
39	-	-	-	-	-	-	-	-	-	8	641	-	-	-	-	-	-	-	-
41	-	-	-	-	-	-	-	-	-	-	-	-	-	-	-	-	-	-	-
42	-	-	-	-	-	-	-	-	-	29	637	-	-	-	-	-	15	-	-
43	6	15	-	-	-	-	-	-	-	18	-	-	-	-	-	-	-	-	14
44	-	-	-	-	-	-	-	-	-	167	95	-	-	-	-	-	-	-	-
45	-	-	15	-	-	-	-	-	-	-	-	-	-	-	-	-	6	-	90
46	-	-	-	-	-	-	-	-	-	-	456	-	-	-	-	-	10	-	-
47	-	-	-	-	-	-	-	-	-	-	-	-	-	-	-	3	-	-	9
48	61	-	-	-	-	-	-	-	-	17	15	-	10	-	-	14	-	-	-
51	-	-	-	-	-	-	-	-	-	-	-	-	-	-	-	-	-	-	-
52	59	-	387	-	-	-	-	-	-	21	13	-	-	-	-	-	10	-	15
53	-	-	5	-	-	-	-	-	-	-	15	-	-	-	-	12	-	-	-
54	-	-	-	-	-	-	-	-	-	-	-	-	-	-	-	108	-	-	-
55	-	-	15	-	-	-	-	-	-	-	-	-	-	-	-	32	-	-	-
56	-	-	-	-	-	-	-	-	-	-	-	-	-	-	-	93	-	-	-
57	15	-	15	-	-	-	-	-	-	-	-	-	-	-	-	-	-	-	-
58	-	-	30	-	-	-	-	-	-	-	-	-	111	-	-	-	-	-	-
61	-	-	163	-	-	49	-	16	-	-	-	-	145	-	-	-	6	-	-
62	-	-	42	-	-	-	-	-	-	9	31	-	98	-	-	-	5	-	-
63	-	-	90	-	-	-	-	-	-	-	-	-	-	-	57	5	86	-	15
64	-	-	30	-	-	-	-	-	-	3	-	-	-	-	-	-	-	-	-
65	-	-	57	-	-	-	-	-	-	5	87	-	784	-	-	65	47	-	-
66	7	-	105	-	-	-	-	-	-	27	-	-	-	-	-	-	-	-	10
Bund	1 210	5 133	6 278	293	-	49	19	6 111	428	456	2 030	342	1 439	43	1 603	710	390	5 070	1 091
98	-	-	75	-	-	-	-	-	-	-	-	-	-	-	-	-	-	-	-
99/100	-	-	-	-	-	906	-	-	-	-	-	-	-	-	-	-	-	-	-
195	-	-	-	-	-	-	-	-	-	-	-	-	-	-	-	-	-	-	-
203	-	-	-	-	-	-	-	-	-	-	-	-	-	-	-	-	-	-	-
204	-	-	-	-	-	2 201	-	-	-	-	17	-	170	-	-	-	10	-	-
205	21	2	-	-	-	-	-	-	-	-	-	-	-	-	-	-	14	-	-
206	-	-	-	-	-	-	-	-	-	-	506	-	-	-	-	-	52	-	-
209	-	-	-	-	-	-	-	-	-	-	-	-	-	-	-	-	-	-	-
211	-	-	458	-	-	-	-	-	-	-	472	-	-	-	-	-	9	-	-
212	51	-	-	-	-	-	-	-	-	-	-	-	-	8	-	-	2	-	-
213	-	-	-	-	-	-	-	-	-	15	2 819	-	-	-	-	-	21	-	-
214	-	-	-	-	-	-	-	-	-	-	-	-	-	-	-	-	33	-	-
215	-	-	-	30	-	-	-	-	-	-	956	-	-	-	-	-	-	-	-
216	-	-	-	-	-	-	-	-	-	-	-	-	-	-	-	-	-	-	-
217	-	15	-	-	-	-	-	-	-	-	-	-	-	-	-	-	26	-	-
218	163	30	-	-	-	-	-	19	-	-	-	-	-	-	-	-	13	-	-
219	-	-	-	-	-	-	-	-	-	-	-	-	-	-	-	-	-	-	-
220	-	50	-	-	-	-	-	-	-	-	-	-	-	-	-	-	17	-	-
221	-	-	-	-	-	-	-	-	-	-	-	-	-	-	-	-	-	-	-
222	-	-	-	-	-	-	-	-	-	-	-	-	-	-	-	-	17	-	-
223	-	8	-	-	-	-	-	-	-	-	-	-	-	-	-	-	1	-	-
Ausland	235	105	458	30	-	2 201	-	19	-	15	4 770	-	170	8	-	-	215	-	-
Insgesamt	1 464	5 257	7 566	1 078	15	3 171	19	6 130	428	1 424	7 753	342	1 609	51	1 603	848	743	5 545	1 566

Nummer des VB	Ölkuchen		Rauhfutter		Stroh	Andere Futtermittel		Nicht bes.gen. tierische u.pflanzl. Rohstoffe		Eisenerze, Manganerze		Schwefelkies	Schwefelkiesabbrände	Andere Erze		Eisenschlakken zur Verhüttung		Steinkohlen	
	51		52		53	54		60		70		71	72	74		75		80	
	V	E	V	E	E	V	E	V	E	V	E	V	V	V	E	V	E	V	E
1	-	-	-	-	-	-	-	-	-	-	-	-	-	14	-	-	-	639	20
2	-	-	-	-	-	21	15	41	30	-	-	-	-	-	-	-	-	18	-
3	-	-	-	-	-	-	11	37	62	20	-	-	-	-	-	-	-	604	-
4	-	-	-	-	-	14	60	2	39	-	-	-	-	-	-	-	-	2 499	17
5	14	100	-	-	-	122	453	140	303	-	-	-	-	-	-	-	-	1 366	1 591
6	-	-	-	-	-	-	-	5	-	-	-	-	-	-	-	-	-	20	-
7	15	-	-	-	-	94	60	206	-	-	-	-	-	-	-	-	-	155	-
8	13	-	-	-	6	121	1 510	-	15	-	-	-	-	75	76	-	-	8 285	1 291
9	177		4		-	414		238		16		-	-	11		-		19 808	
10	888	-	31	41	429	519	271	249	55	-	25	-	-	-	-	-	10	4 672	829
11	-	10	-	-	-	152	47	692	1 595	-	-	-	-	338	-	-	-	2 070	-
12	-	-	-	-	-	335	60	720	118	-	-	-	-	7	-	-	-	2 219	-
13	-	-	-	-	-	65	-	54	5	-	-	-	-	-	-	-	-	64	-
14	-	-	-	-	4	55	397	363	8	32 140	-	-	34 944	1 624	-	-	-	225	-
15	-	-	-	-	6	146	140	373	41	-	-	-	-	-	-	-	-	765	20
16	-	-	-	-	-	95	-	431	162	-	-	-	-	8	-	-	-	165	-
17	-	-	-	-	-	37	-	51	-	119 729	-	-	-	-	-	-	-	32 469	223
18	-	-	-	-	9	8	63	-	-	-	-	-	-	-	-	-	-	160	47
19	153	-	-	20	167	586	436	4 206	213	-	-	-	-	-	-	-	-	6 778	279
20	-	57	-	5	-	35	24	35	57	-	-	-	-	-	-	-	-	776	-
21	15	-	-	-	-	77	36	147	75	-	-	-	-	-	-	-	-	2 073	31 175
22	-	-	-	-	-	-	-	943	56	-	-	-	-	13	-	-	-	1 989	-
23	-	-	-	-	-	-	-	194	-	112 455	-	-	-	6	-	21	1	1 419	3 264
24	-	-	-	-	-	75	10	39	12	13 923	-	-	-	106	-	-	-	87	359 032
27	-	-	-	-	-	6	-	23	-	128 028	-	-	-	15	-	-	-	135	55 285
28	-	-	-	-	-	-	-	111	-	-	-	-	-	28	-	-	-	20	88 473
29	-	-	-	-	-	-	115	-	16	-	-	-	-	-	-	-	-	-	-
30	-	-	-	-	-	30	-	13	-	444	-	-	895	19	-	-	-	-	257
31	-	-	-	-	-	-	-	-	-	-	-	-	-	-	-	-	-	-	3 450
32	-	18	-	-	-	15	-	333	242	-	-	-	-	18	-	-	-	-	91
33	-	-	-	-	-	169	5	578	-	-	-	-	-	4	-	-	-	82	42
34	-	-	-	-	-	-	-	-	3	-	-	-	-	-	-	-	-	-	13
35	-	-	-	-	-	75	49	508	3	-	-	-	-	-	-	-	11	725	16
36	-	-	-	-	-	-	224	1 400	-	-	-	-	-	-	-	-	-	-	-
37	-	-	-	-	-	-	58	1 288	-	-	-	11	-	74	-	-	-	50	2 570
38	-	-	-	-	-	26	5	127	-	-	-	-	-	8	-	-	-	-	-
39	-	-	-	-	-	30	-	58	10	-	-	-	-	-	-	-	-	-	-
41	-	-	-	-	-	10	-	28	-	3 244	-	-	-	-	-	-	-	405	-
42	-	-	10	9	-	25	15	85	13	-	-	-	-	-	-	-	-	-	-
43	-	-	-	-	-	-	15	61	103	-	-	-	-	-	-	-	-	-	-
44	-	-	-	-	-	-	-	148	9	-	-	-	-	116	-	-	-	-	-
45	-	-	-	-	-	15	18	260	3	-	-	-	-	-	-	-	-	-	-
46	-	-	-	-	-	15	51	471	19	-	-	-	-	-	-	-	-	-	-
47	-	-	-	-	-	-	-	155	63	-	-	-	-	-	-	-	-	-	-
48	-	-	-	-	-	-	63	465	5	-	-	-	-	-	16	-	-	-	-
51	-	-	-	-	-	-	-	452	24	-	-	-	-	-	-	-	-	159	-
52	5	-	-	-	-	5	12	675	53	-	-	20	-	-	-	-	-	210	-
53	-	-	-	-	-	-	-	3	120	-	-	-	-	-	-	-	-	-	-
54	-	-	-	-	-	28	-	22	-	-	-	-	-	-	-	-	-	-	-
55	-	-	-	-	-	-	-	5	32	-	-	-	-	-	-	-	-	-	-
56	-	-	-	-	-	-	-	47	25	-	-	-	-	-	-	-	-	-	-
57	-	-	-	-	20	15	-	30	5	-	-	-	-	51	-	-	-	-	-
58	-	-	-	6	-	45	41	48	13	-	-	-	-	-	-	-	-	-	-
61	-	-	-	-	-	-	50	205	65	-	-	-	-	50	-	-	-	-	135
62	-	-	-	-	-	35	-	16	23	-	-	-	-	-	-	-	-	-	-
63	-	-	-	12	-	75	67	95	368	9 979	-	-	-	-	-	-	-	5 357	-
64	-	-	-	-	-	75	29	210	456	-	-	-	-	-	-	-	-	150	-
65	-	-	-	-	-	362	-	129	41	-	-	-	-	-	-	-	-	-	-
66	-	-	-	-	-	20	11	147	367	-	-	-	-	-	-	-	-	-	-
Bund	1 103	185	41	93	641	3 633	4 421	16 824	4 927	419 962	25	31	35 839	2 574	92	21	22	76 810	548 120
98	-	-	-	-	-	-	-	5	-	-	-	-	-	-	-	-	-	-	-
99/100	-	-	-	-	-	-	-	126	146	-	-	-	-	-	-	-	-	-	-
195	-	-	-	-	-	-	-	-	10	-	-	-	-	-	-	-	-	-	-
203	-	-	-	-	-	-	-	-	-	-	-	-	-	-	-	-	-	-	-
204	-	-	-	-	-	-	-	66	14	-	-	-	-	-	-	-	-	-	-
205	-	-	-	-	-	-	-	777	66	19 068	-	-	-	-	-	-	-	57 469	-
206	-	-	-	-	-	-	-	-	25	-	-	-	-	-	-	-	-	-	-
209	-	-	-	-	-	-	-	-	-	-	-	-	-	-	-	-	-	-	-
211	-	-	-	-	-	-	-	3	6	-	-	-	-	-	-	-	-	-	-
212	-	-	-	-	-	-	-	676	13	-	-	-	-	-	-	-	-	42	-
213	-	-	-	-	-	-	-	33	83	-	-	-	-	-	-	-	-	20	-
214	-	-	-	-	-	-	-	-	-	-	-	-	-	-	-	-	-	-	-
215	-	-	-	-	-	-	-	65	23	-	-	-	-	-	-	-	-	-	-
216	-	-	-	-	-	-	-	-	-	-	-	-	-	-	-	-	-	-	-
217	-	-	-	-	-	-	-	58	8	-	-	-	-	-	-	-	-	-	-
218	-	-	-	-	-	-	-	64	414	-	-	-	-	-	-	-	-	-	-
219	-	-	-	-	-	-	-	-	3	-	-	-	-	-	-	-	-	-	-
220	-	-	-	-	-	-	-	34	24	-	-	-	-	-	-	-	-	-	-
221	-	-	-	-	-	-	-	-	5	-	-	-	-	-	-	-	-	-	-
222	-	-	-	-	-	-	-	-	69	-	-	-	-	-	-	-	-	-	-
223	-	-	-	-	-	-	-	-	-	-	-	-	-	-	-	-	-	-	-
Ausland	-	-	-	-	-	-	-	1 776	753	19 068	-	-	-	-	-	-	-	57 539	-
Insgesamt	1 280	362	45	97	641	4 047	4 835	18 969	6 074	439 046	41	31	35 839	2 585	103	21	22	154 149	567 928

Nummer des VB	Steinkohlenbrikette		Steinkohlenkoks		Rohbraunkohlen		Braunkohlenbrikette		Braunkohlenkoks		Torf		Rohes Erdöl, Stein- und Braunkohlenteer		Benzin		Benzol	
	81		82		83		84		85		86		90		91		92	
	V	E	V	E	V	E	V	E	V	E	V	E	V	E	V	E	V	E
1	-	-	12	99	-	-	-	-	-	-	-	-	137	-	1 082	-	1 339	41
2	-	-	26	-	-	-	-	-	-	-	-	-	103	156	1 721	-	2 035	-
3	-	-	172	-	-	-	-	-	-	-	-	-	401	-	561	-	228	-
4	-	-	1 650	-	-	25	-	-	-	-	68	4 072	-	-	-	721	37	-
5	-	-	1 067	-	-	-	-	-	-	-	37	-	4 976	124	3 955	15 784	1 739	222
6	-	-	28	-	-	-	-	-	-	-	-	-	702	-	-	-	422	-
7	-	-	11	-	-	-	-	-	-	-	-	-	47	-	687	-	692	-
8	-	-	14 745	132	96	85	25	-	-	-	12	7 082	9	9	628	3 203	19	14
9	87		92	435	988		276		20		160		1 606		3 606		3 977	
10	-	-	4 414	17	124	26	25	-	-	-	73	17 290	715	63 041	1 048	198	1 851	37
11	-	-	97	-	-	701	-	-	-	-	-	-	239	-	454	18	1 827	-
12	-	-	335	-	-	27	-	-	-	-	-	-	2 789	-	1 409	-	2 781	-
13	-	-	-	-	-	4 325	-	-	-	-	-	-	900	-	1 753	-	927	-
14	-	-	589	-	-	19 086	-	661	-	3 938	11	59	523	7 727	1 992	-	3 633	114
15	-	161	109	911	-	-	-	-	-	-	-	3 263	385	22 381	1 498	2 198	1 508	34
16	-	-	13	-	-	-	-	-	-	-	-	-	746	-	3 328	-	2 346	-
17	10 411	136	6 878	-	-	-	-	-	-	-	-	5 034	676	560	-	17	489	-
18	-	-	-	-	-	-	-	-	-	-	-	-	-	-	-	-	383	-
19	-	-	2 597	220	828	180	-	21	-	-	-	24 740	687	-	1 767	82	2 019	10
20	13	-	-	-	-	-	-	-	-	-	-	1 938	47	82	-	842	109	-
21	-	5 709	143	-	-	-	-	-	-	-	-	-	518	-	3 545	-	2 357	32
22	-	-	63	2 155	-	-	20	-	-	-	-	-	123	-	328	-	1 058	-
23	-	4 462	6 403	-	-	-	-	-	-	-	-	-	215	-	717	-	408	-
24	-	11 175	-	456 027	-	-	-	-	-	16	-	-	445	67	859	228	2 558	1 106
27	-	20	-	144 596	-	-	-	-	-	-	-	-	499	-	322	-	1 488	223
28	-	15 181	-	22 845	-	-	-	-	-	-	-	-	82	-	688	-	1 190	-16
29	-	-	-	-	-	-	-	-	-	-	-	-	15	-	-	-	57	-
30	-	-	149	18 177	-	-	-	-	-	-	-	-	355	28	-	76	64	-
31	-	842	-	8 879	-	-	-	-	-	-	-	-	46	-	-	-	-	-
32	-	-	12	-	-	-	-	4 902	-	-	-	-	77	-	463	-	122	-
33	-	-	28	10	-	-	-	-	-	-	-	-	96	-	206	66	769	-
34	-	-	33	-	-	-	-	-	-	-	-	-	36	-	358	15	-	-
35	-	-	24	-	-	-	-	-	-	-	-	-	414	-	249	-	226	-
36	-	-	-	-	-	3 566	-	70 441	-	-	-	-	-	-	-	-	16	-
37	-	-	-	35	-	1 948	-	6 252	-	-	-	-	63	-	494	-	351	-
38	-	-	21	-	-	-	-	10	-	-	-	-	53	-	-	-	55	-
39	-	-	-	-	-	-	-	-	-	-	-	-	111	-	-	-	73	-
41	-	-	-	-	-	-	-	-	-	-	-	-	99	-	126	-	366	-
42	-	-	12	-	-	-	-	-	-	-	-	-	688	-	-	-	-	-
43	-	-	-	-	-	-	-	-	-	-	-	-	16	-	736	-	32	-
44	-	-	-	-	-	-	-	-	-	-	-	-	143	-	-	-	-	-
45	-	-	43	-	-	-	-	-	-	-	-	-	914	-	66	21	93	71
46	-	-	-	18	-	-	-	-	-	-	-	-	18	-	-	-	16	-
47	-	-	-	-	-	-	-	-	-	-	-	-	81	-	190	-	-	-
48	-	-	-	-	-	-	-	-	-	-	-	-	815	-	230	-	344	-

Nummer des VB	Steinkohlenbrikette 81 V	Steinkohlenbrikette 81 E	Steinkohlenkoks 82 V	Steinkohlenkoks 82 E	Rohbraunkohlen 83 V	Rohbraunkohlen 83 E	Braunkohlenbrikette 84 V	Braunkohlenbrikette 84 E	Braunkohlenkoks 85 V	Braunkohlenkoks 85 E	Torf 86 V	Torf 86 E	Rohes Erdöl, Stein- und Braunkohlenteer 90 V	Rohes Erdöl, Stein- und Braunkohlenteer 90 E	Benzin 91 V	Benzin 91 E	Benzol 92 V	Benzol 92 E
51	-	-	196	-	-	-	-	-	-	-	-	-	76	-	20	-	15	-
52	-	-	19	-	-	-	-	-	-	-	-	-	782	-	162	-	128	-
53	-	-	-	-	-	-	-	-	-	-	-	-	905	4	208	-	91	-
54	-	-	-	-	-	-	-	-	-	-	-	-	-	-	-	-	19	-
55	-	-	-	-	-	-	-	-	-	-	-	-	-	-	-	-	-	4
56	-	371	-	-	-	-	-	-	-	-	-	-	75	-	620	-	-	-
57	-	-	-	-	-	-	-	-	-	-	-	-	212	-	701	-	451	-
58	-	-	-	-	-	-	-	-	-	-	-	-	70	-	630	-	64	-
61	-	-	-	-	-	-	-	-	-	-	-	-	20	-	246	-	164	-
62	-	-	-	-	-	-	-	-	-	-	-	-	107	59	799	-	269	-
63	-	-	-	-	-	-	-	-	-	-	-	-	46	-	259	-	143	-
64	-	-	-	-	-	-	-	-	-	-	-	-	135	-	16	-	76	-
65	-	-	-	-	-	-	-	-	-	-	-	-	284	-	802	-	225	-
66	-	-	-	-	-	-	-	-	-	-	-	-	103	-	385	-	136	-
Bund	10 424	38 057	39 889	654 121	1 048	29 969	70	82 287	-	3 954	201	63 478	22 819	94 238	36 308	23 469	37 808	1 924
98	-	-	-	-	-	-	-	-	-	-	-	-	546	-	-	-	932	-
99/100	-	-	-	-	-	-	-	-	-	57	-	-	-	-	-	-	-	-
195	-	-	-	-	-	-	-	-	-	-	-	-	-	-	-	-	-	-
203	-	-	-	-	-	-	-	-	-	-	-	-	-	-	-	-	-	-
204	-	-	-	-	-	16	-	-	-	-	-	-	-	-	-	-	-	-
205	-	-	-	-	-	-	-	-	-	-	-	-	-	-	-	-	-	-
206	-	-	-	-	-	-	-	-	-	-	-	-	-	-	-	-	-	-
209	-	-	-	-	-	-	-	-	-	-	-	-	-	-	-	-	-	-
211	-	-	-	-	-	-	-	-	-	-	-	-	-	-	-	-	-	-
212	-	-	-	-	-	-	-	-	-	-	-	-	23	-	-	-	-	-
213	-	-	-	-	-	-	-	-	-	-	-	-	-	-	-	-	-	-
214	-	-	-	-	-	-	-	-	-	-	-	-	-	-	-	-	-	-
215	-	-	-	-	-	-	-	-	-	-	-	-	-	-	-	-	-	-
216	-	-	-	-	-	-	-	-	-	-	-	-	-	-	-	-	-	-
217	-	-	-	-	-	-	-	-	-	-	-	-	-	-	-	-	-	-
218	-	-	-	-	-	-	-	-	-	-	-	970	-	-	176	-	-	14
219	-	-	-	-	-	-	-	-	-	-	-	-	-	-	-	-	-	-
220	-	-	-	-	-	-	-	-	-	-	-	-	-	-	-	-	-	-
221	-	-	-	-	-	-	-	-	-	-	-	-	-	-	-	-	-	-
222	-	-	-	-	-	-	-	-	-	-	-	-	-	-	-	-	-	-
223	-	-	-	-	-	-	-	-	-	-	-	-	-	-	-	-	-	-
Ausland	-	-	-	-	-	16	-	-	-	-	-	970	23	-	176	-	-	14
Insgesamt	10 511	38 144	132 324	746 556	2 036	30 973	346	82 563	20	4 031	361	64 608	24 994	95 844	40 090	27 075	42 717	5 915

Nummer des VB	Gasöl, Dieselöl 93 V	Gasöl, Dieselöl 93 E	And. Mineralölderivate, Mineralölrückstände 94 V	And. Mineralölderivate, Mineralölrückstände 94 E	Rohe und bearbeitete Natursteine 100 V	Rohe und bearbeitete Natursteine 100 E	Gewöhnliche Erde, Kies, Sand 101 V	Gewöhnliche Erde, Kies, Sand 101 E	Kalk und Gips, außer zum Düngen 102 V	Kalk und Gips, außer zum Düngen 102 E	Zement, Mörtel 103 V	Zement, Mörtel 103 E	Stein- und Siedesalz 110 V	Stein- und Siedesalz 110 E	Tonerde, Bauxit, Kryolith 111 V	Tonerde, Bauxit, Kryolith 111 E	Andere mineralische Rohstoffe 112 V	Andere mineralische Rohstoffe 112 E
1	-	-	141	-	-	-	-	-	-	-	-	40	-	-	-	-	-	-
2	-	-	76	167	-	-	-	-	-	-	-	-	-	-	-	-	5	87
3	-	153	257	18	-	-	-	-	-	284	-	-	-	-	-	-	372	23
4	-	32	15	-	-	-	315	401	-	-	39	90	-	15	-	-	-	-
5	467	6 554	7 669	18 590	32	259	35	11	30	-	5	-	-	-	-	-	513	428
6	-	-	168	-	-	-	-	-	-	-	-	-	-	-	-	-	14	-
7	-	15	35	-	-	-	-	-	-	-	15	5	-	61	-	-	-	1
8	248	5 088	62	76	8	-	960	616	-	16	1 042	-	-	-	-	-	25	97
9	2 479		1 013		1 289		5 351		20		240		10		-		3 859	
10	241	124	336	136	-	15	3 956	781	-	-	17	-	-	7 213	-	-	892	358
11	-	-	-	34	45	7 302	-	9 024	-	4 773	-	9 480	-	-	-	-	7 637	15 860
12	216	-	192	35	-	-	26	339	-	1 274	15	-	-	-	-	-	-	353
13	-	-	277	-	-	6 441	-	-	-	-	-	75	-	-	-	-	17	578
14	-	-	520	773	-	20	-	1 017	-	-	14	-	-	555	-	-	794	40
15	-	1 952	445	1 944	-	8 182	25	1 862	-	30	11	12 216	-	7 034	-	-	31	53 348
16	15	-	179	203	-	-	-	-	-	-	-	-	-	3 229	-	-	144	-
17	-	-	135	16	-	14 759	775	26	-	50	-	-	-	-	-	-	-	1
18	-	-	21	-	-	-	39	-	-	-	26	-	-	-	-	-	-	-
19	1 282	45	289	53	-	207	94	251	-	-	321	-	-	-	-	-	465	12
20	-	-	558	1 177	6	-	-	-	-	-	-	-	-	-	-	-	26	56
21	-	-	298	84	-	-	-	75	-	30	-	84 294	-	-	-	-	5	-
22	58	-	84	-	5	669	-	53	-	-	-	298 913	-	-	-	-	-	5
23	-	-	319	-	-	-	-	101	-	99	-	23	-	-	-	-	-	100
24	15	196	34 160	1 456	61	-	-	1 070	-	-	10	293	-	-	-	-	-	315
27	59	-	485	61	-	-	213	552	-	-	-	39	-	-	-	-	5	9
28	15	-	170	-	-	-	-	295	-	-	-	5	-	-	-	-	-	107
29	-	-	113	5	-	-	-	-	-	-	-	-	-	420	-	-	-	-
30	-	30	4 690	308	-	-	7	400	-	-	-	-	-	-	-	-	-	12
31	-	-	-	41	-	-	-	-	-	-	-	-	-	-	-	-	-	-
32	-	-	385	-	-	-	15	465	-	-	-	-	-	-	-	-	-	1
33	-	-	489	145	19	26	-	16	-	208	-	3	-	-	-	-	21	300
34	-	-	417	14	-	-	-	-	-	-	-	6	-	-	-	-	-	23
35	-	-	104	-	-	-	-	282	-	-	-	-	-	-	-	14	188	50
36	-	-	29	206	-	-	-	100	-	-	1	-	-	-	-	-	355	46
37	-	-	235	-	-	-	87	591	-	-	-	-	-	-	-	-	-	-
38	-	-	298	-	-	143	-	83	-	-	-	79	-	-	-	-	-	4 508
39	-	-	46	-	-	-	-	-	-	-	-	18	-	-	-	-	-	491
41	-	-	67	-	-	221	27	53	-	63	-	52	-	-	-	-	-	5 042
42	10	-	113	17	-	-	-	-	-	-	-	74	-	-	-	-	-	64
43	-	-	15	-	-	83	-	-	-	-	-	-	-	-	-	-	-	-
44	-	24	29	37	-	-	-	-	-	-	-	-	-	-	-	-	-	174
45	2 372	-	2 537	182	-	-	-	-	-	-	-	-	-	-	-	-	-	-
46	-	-	66	-	-	15	-	237	-	-	-	20	-	-	-	-	-	2 426
47	652	-	46	-	-	-	-	-	-	-	-	-	-	-	-	-	-	8
48	-	-	713	-	19	15	-	53	-	-	-	-	-	-	-	-	5	11
51	-	-	55	-	5	-	-	-	-	-	-	-	-	-	-	-	9	-
52	-	-	430	86	-	522	-	-	-	-	-	-	-	-	-	-	15	-
53	-	-	629	168	-	-	-	-	-	-	-	-	-	-	-	-	-	-
54	-	-	-	-	-	5	-	-	-	6	-	-	-	-	-	-	-	-
55	-	-	71	-	-	327	-	-	-	-	-	-	-	-	-	-	6	-
56	-	-	545	94	-	-	-	-	-	-	-	-	-	-	-	-	5	-
57	32	-	47	-	-	1 255	-	-	-	-	-	-	-	-	-	-	-	-
58	-	-	42	-	-	1 152	-	-	-	-	-	-	-	-	-	-	-	847
61	-	-	91	40	33	1 653	-	-	-	176	-	94	-	-	-	-	602	1 839
62	-	-	368	29	-	43	29	3	-	-	-	-	-	-	-	-	5	74
63	-	-	119	-	37	8 285	-	467	-	-	-	-	-	-	-	-	286	40 927
64	-	-	20	9	15	-	-	-	-	-	-	-	-	-	151	-	-	2 642
65	-	-	365	75	42	-	-	-	-	-	-	-	-	-	-	-	-	-
66	-	-	84	-	-	263	-	-	-	-	-	-	-	-	-	-	-	807
Bund	5 682	14 213	60 149	26 279	327	51 862	6 603	19 224	30	7 009	1 516	405 819	-	18 527	151	14	12 442	132 070
98	54	-	547	-	-	-	-	-	-	-	-	-	-	-	-	-	-	-
99/100	-	-	-	17	-	47	-	20	-	-	-	-	-	-	-	-	-	2 110
195	-	-	-	-	4	-	-	-	-	-	-	-	-	-	-	-	-	-
203	-	-	-	-	-	-	-	-	-	-	-	-	-	-	-	-	-	-
204	-	-	-	-	-	-	-	-	-	-	-	-	-	-	-	-	-	1 842
205	-	-	44	-	-	-	-	-	-	-	7	-	-	-	-	-	60	385
206	-	-	-	-	-	-	-	-	-	-	-	-	-	-	-	-	-	-
209	-	-	-	-	-	-	-	-	-	-	-	-	-	-	-	-	-	-
211	-	-	-	-	-	-	-	-	-	-	-	-	-	-	-	-	-	-
212	-	-	8	-	11	-	1	-	-	-	-	-	-	-	-	-	-	-
213	-	-	-	-	-	-	-	-	-	-	-	-	-	-	-	-	-	-
214	-	-	-	-	-	-	-	-	-	-	-	-	-	-	-	-	-	-
215	-	-	-	-	-	37	-	-	-	-	-	10	-	-	-	-	-	-
216	-	-	-	-	-	-	-	-	-	-	-	-	-	-	-	-	10	-
217	-	-	34	24	-	-	-	-	-	-	-	-	-	-	-	-	-	-
218	-	15	184	80	-	-	-	-	-	-	-	-	-	-	-	-	-	-
219	-	-	-	-	-	-	-	-	-	-	-	-	-	-	-	-	-	-
220	-	-	-	-	15	-	-	-	-	-	-	-	-	-	-	-	-	-
221	-	-	-	-	-	-	-	-	-	-	-	-	-	-	-	-	-	-
222	-	-	17	-	-	-	-	-	-	-	-	-	-	-	-	-	-	1
223	-	-	-	15	-	-	-	-	-	-	-	-	-	-	-	-	-	-
Ausland	-	15	287	119	26	37	1	-	-	-	7	10	-	-	-	-	70	2 228
Insgesamt	8 215	16 707	61 996	27 428	1 646	53 235	11 955	24 595	50	7 029	1 763	406 069	10	18 537	151	14	16 371	140 267

Nummer des VB	Schwefelsäure 120 V	Schwefelsäure 120 E	Soda, Ätznatron, Pottasche 121 V	Soda, Ätznatron, Pottasche 121 E	Farbstoffe, Farben und Lacke 122 V	Farbstoffe, Farben und Lacke 122 E	Nicht bes.gen. chemische Erzeugnisse 123 V	Nicht bes.gen. chemische Erzeugnisse 123 E	Düngekalk 130 V	Düngekalk 130 E	Thomasmehl 131 V	Thomasmehl 131 E	Andere Phosphordüngemittel, 132 V	Andere Phosphordüngemittel, 132 E	Kalidüngemittel, außer Mischdünger 133 V	Kalidüngemittel, außer Mischdünger 133 E	Stickstoffdüngemittel, 134 V	Stickstoffdüngemittel, 134 E
1	-	-	-	-	-	-	70	-	-	-	-	-	-	-	-	-	50	-
2	-	-	-	-	-	-	16	22	-	-	-	-	-	-	1 316	-	916	-
3	-	-	-	-	-	3	49	-	-	-	-	-	-	105	1 734	-	389	-
4	-	-	-	-	4	-	298	-	-	8	-	-	35	36	328	16	311	-
5	92	440	112	131	16	262	396	2 272	-	-	-	-	-	-	135	-	107	-
6	-	-	-	-	-	-	12	-	-	-	-	-	-	-	1 066	-	124	-
7	-	-	-	-	-	-	155	-	-	30	-	-	10	-	15	-	153	30
8	-	758	-	-	82	3	317	224	-	-	15	-	-	765	97	-	130	17
9	-	-	146	-	25	-	269	-	30	-	-	-	5	-	92	-	70	-
10	50	2 332	-	-	3	314	105	343	55	34	6	84	19 503	91	633	1 016	535	107
11	-	-	15	-	-	-	659	1 053	-	983	-	-	203	-	-	53	135	255
12	-	-	17	-	-	3	-	296	-	141	-	-	2 445	-	15	-	-	9
13	-	30	-	-	-	337	15	2 545	-	-	-	-	-	-	-	124 065	15	-
14	-	596	-	-	-	-	59	2 294	-	755	-	524	5 502	-	51	-	57	-
15	-	-	15	-	-	-	30	779	-	199	-	-	-	-	-	22 649	309	-
16	-	-	-	5	-	-	6	-	-	-	-	-	-	-	-	-	-	-
17	-	-	-	-	5	-	-	6	-	18	-	-	1 927	-	47	-	-	73
18	-	-	-	-	-	-	-	-	-	-	-	-	-	-	-	-	-	-
19	-	-	-	5	167	-	65	30	-	-	-	-	-	-	680	31	180	35
20	-	-	99	-	8	-	15	139	-	-	-	-	-	-	87	-	-	16
21	-	-	-	10	-	-	15	-	-	379	-	-	-	-	-	-	-	-
22	-	-	-	-	-	-	-	152	-	75	-	-	-	-	-	-	-	-
23	-	-	-	-	-	1	5	19	-	204	-	72	-	-	-	-	-	-
24	-	160	68	137	-	1 083	71	2 953	-	81	-	697	-	-	-	-	194	18 304
27	-	-	-	-	-	-	334	60	-	105	-	1 537	-	-	-	-	-	-
28	-	-	-	-	-	4	22	5	-	-	-	-	-	-	-	-	-	25
29	-	658	-	1 470	-	-	6	5	-	-	-	-	-	-	-	-	92	-
30	-	-	-	65	-	-	458	259	-	-	-	552	-	-	-	-	-	-
31	-	-	-	-	-	-	-	167	-	-	-	539	-	-	-	-	-	-
32	-	-	-	-	-	1 195	189	103	-	-	-	-	-	18	-	-	176	-
33	-	-	-	-	10	9	5	149	-	63	-	-	-	-	-	-	-	-
34	14	15	-	160	-	10	41	250	-	-	-	-	-	-	-	-	378	-
35	-	-	27	15	-	3	15	2	-	-	-	-	-	-	-	-	34	-
36	-	-	-	-	-	-	-	3 065	-	85	-	-	-	-	-	-	212	142
37	-	-	-	158	-	-	56	-	-	-	-	-	-	-	-	-	-	-
38	84	-	-	95	-	16	2	244	-	-	-	-	20	-	-	-	-	-
39	-	-	-	-	-	-	10	-	-	-	-	-	-	-	-	-	-	-
41	-	-	-	-	-	148	13	-	-	-	-	-	-	-	-	-	35	128
42	-	-	-	-	-	47	104	55	-	-	-	-	-	5	-	-	-	-
43	-	-	-	-	-	2	-	193	-	-	-	-	-	-	-	-	-	-
44	-	261	-	-	4	4	-	183	-	-	-	-	-	-	-	-	-	446
45	-	-	-	-	-	-	-	4	-	-	-	-	-	-	-	-	78	-
46	-	-	-	-	-	-	17	-	-	-	-	-	-	-	-	-	-	-
47	-	-	-	-	-	-	-	-	-	-	-	-	-	-	-	-	-	-
48	-	-	-	22	-	37	47	695	-	-	-	-	-	-	-	-	-	60
51	-	-	-	-	-	-	9	-	-	-	-	-	-	-	-	-	-	-
52	-	-	-	-	-	220	21	-	-	-	-	-	-	-	18	-	-	-
53	-	-	-	-	-	4	-	-	-	-	-	-	-	-	-	-	-	-
54	-	-	-	-	-	-	-	-	-	-	-	-	-	-	-	-	-	-
55	-	-	-	-	-	41	-	-	-	-	-	-	-	-	-	-	-	-
56	-	-	-	-	-	-	5	135	-	-	-	-	-	-	-	-	-	270
57	-	-	-	-	-	-	-	35	-	-	-	-	-	-	-	-	50	-
58	-	-	-	-	-	82	17	-	-	-	-	-	-	-	-	-	-	-
61	-	-	5	-	-	-	46	6	-	-	-	-	-	-	18	-	116	-
62	-	-	-	-	-	8	-	3	-	-	-	-	-	-	-	-	-	-
63	-	10	-	-	-	21	-	-	3	96	-	-	9 799	-	-	-	17	-
64	-	-	-	56	-	-	-	1 972	-	-	-	-	-	-	-	-	20	613
65	-	-	-	-	-	10	-	1	-	-	-	-	-	-	-	-	-	-
66	-	-	-	-	-	-	25	98	-	-	-	-	-	-	-	-	-	-
Bund	240	5 260	358	2 329	299	3 867	3 800	20 816	58	3 256	21	4 005	39 444	1 020	6 240	147 830	4 813	20 530
98	17	-	-	-	-	-	25	-	-	-	-	-	-	-	-	-	-	-
99/100	-	-	-	-	-	-	-	994	-	-	-	-	-	-	-	101 049	-	-
195	-	-	-	-	-	-	-	-	-	-	-	-	-	-	-	-	-	-
203	-	-	-	-	-	-	-	-	-	-	-	-	-	-	-	-	-	-
204	-	-	-	-	-	-	-	17	-	-	-	-	-	-	-	-	-	-
205	-	-	-	120	-	-	110	24 985	-	-	-	-	-	-	-	1 072	-	-
206	-	-	-	-	-	-	-	-	-	-	-	-	-	-	-	-	-	-
209	-	-	-	-	-	-	-	-	-	-	-	-	-	-	-	-	-	-
211	-	-	-	-	-	-	-	-	-	-	-	-	-	-	-	-	-	-
212	-	-	-	-	-	-	60	7	-	-	-	-	-	-	-	-	-	-
213	-	-	-	-	-	-	15	-	-	-	-	-	-	-	-	-	-	-
214	-	-	-	-	-	-	-	-	-	-	-	-	-	-	-	-	-	-
215	-	-	-	4	-	33	52	11	-	-	-	-	-	-	-	-	-	-
216	-	-	-	-	-	-	-	-	-	-	-	-	-	-	-	-	-	-
217	-	-	-	-	15	-	10	309	-	-	-	-	-	-	-	-	-	-
218	-	-	-	-	3	-	45	3	-	-	-	-	-	-	-	-	-	-
219	-	-	-	-	-	-	-	-	-	-	-	-	-	-	-	-	-	-
220	-	-	-	-	1	-	142	2	-	-	-	-	-	-	-	-	33	-
221	-	-	-	-	-	-	-	-	-	-	-	-	-	-	-	-	-	-
222	-	-	-	-	-	9	15	-	-	-	-	-	-	-	-	-	-	-
223	-	-	-	-	-	-	-	39	-	-	-	-	-	-	-	-	-	-
Ausland	-	-	-	124	19	42	449	25 373	-	-	-	-	-	-	-	1 072	33	-
Insgesamt	257	5 260	504	2 599	343	3 934	4 543	47 452	88	3 286	21	4 005	39 449	1 025	6 332	250 043	4 916	20 600

Nummer des VB	Mischdünger 135 V	Mischdünger 135 E	Andere Düngemittel 136 V	Andere Düngemittel 136 E	Pflanzl. Gerbmittel 140 V	Pflanzl. Gerbmittel 140 E	Häute, Felle 141 V	Häute, Felle 141 E	Leder 142 V	Leder 142 E	Wolle 150 V	Wolle 150 E	Baumwolle 151 V	Baumwolle 151 E	Andere Spinnstoffe 152 V	Andere Spinnstoffe 152 E	Garne 153 V	Garne 153 E	Lumpen 154 V	Lumpen 154 E	Stammholz über 1,5 m Länge, Baustangen 160 V	Stammholz über 1,5 m Länge, Baustangen 160 E
1	-	45	-	-	-	-	-	-	-	-	-	-	-	-	-	-	-	-	19	-	-	160
2	-	-	-	-	-	-	-	-	-	-	35	-	63	-	21	17	-	-	-	16	3	715
3	-	-	-	-	-	-	4	-	-	-	-	17	159	-	-	-	-	-	3	12	-	-
4	-	-	-	-	-	-	-	-	-	-	-	-	-	-	-	3	-	-	-	44	-	143
5	-	-	-	19	-	-	-	-	-	-	114	39	9	222	17	76	5	-	131	68	50	1 381
6	-	-	-	-	-	-	-	-	-	-	-	-	-	-	-	-	-	15	-	-	134	80
7	-	-	-	-	-	-	-	-	-	-	-	-	-	-	5	-	-	-	98	-	104	809
8	-	-	-	98	-	-	3	-	-	-	-	5	-	-	8	3	4	-	-	153	25	625
9	5	-	10	-	24	-	59	-	-	-	385	-	460	-	99	-	27	-	377	-	234	-
10	-	54	-	45	-	-	-	-	-	-	47	6	3	7	-	4	-	-	17	82	184	1 085
11	-	-	-	-	-	-	-	-	-	-	33	10	80	-	-	41	-	-	66	22	-	1 101
12	-	16	-	-	-	-	-	-	-	-	27	-	18	-	5	18	-	-	320	336	1 736	-
13	-	16	-	-	-	-	-	-	-	-	1 298	-	13	-	-	4 122	-	-	32	21	-	428
14	-	10	-	-	-	-	-	-	-	-	41	11	2	-	251	-	-	-	44	7	-	150
15	-	468	-	15	-	-	-	-	-	-	-	-	12	-	-	-	-	-	69	10	11	386
16	-	-	-	-	-	-	-	-	-	-	131	23	-	-	5	4	-	-	16	10	46	51
17	-	113	-	-	-	-	-	-	-	-	3	-	-	-	-	-	-	-	27	56	16	69
18	-	-	-	17	-	-	-	-	-	-	-	-	-	-	-	-	-	-	-	-	10	-
19	-	-	-	-	-	-	-	-	-	29	4	11	827	-	95	-	-	-	105	164	39	55
20	-	30	-	-	-	-	-	-	-	-	3	-	1 385	-	-	136	-	-	-	-	16	16
21	-	-	-	15	-	-	-	-	-	-	10	-	18 950	49	371	-	-	5	193	-	14	97
22	-	-	-	-	-	-	-	-	-	-	5	267	11	-	-	-	-	-	12	-	53	-
23	-	-	-	-	-	-	-	-	-	-	14	-	-	-	-	-	-	-	-	-	-	-
24	-	-	-	15	-	-	-	-	-	-	14	4	-	-	-	3	-	3	-	101	-	-
27	-	-	-	-	-	-	-	-	-	-	-	-	22	-	-	-	-	-	2	-	-	-
28	-	-	-	-	-	-	-	-	-	-	3	-	4	-	-	-	-	-	25	-	-	-
29	-	-	-	-	-	-	-	-	-	19	-	-	45	-	-	-	-	-	-	-	1 025	-
30	-	-	-	-	-	-	-	-	-	-	-	-	-	-	-	-	-	-	-	39	-	35
31	-	-	-	-	-	-	-	-	-	-	-	-	20	-	-	-	-	-	-	-	-	-
32	-	15	-	40	-	-	-	-	-	-	195	-	5 169	145	12	2 759	-	99	121	138	-	24
33	-	-	-	43	-	-	-	4	-	-	-	-	142	-	-	5	-	-	41	-	-	123
34	-	-	11	25	-	-	-	-	-	-	-	-	15	-	-	-	-	2	-	-	113	-
35	-	-	16	-	-	-	-	-	-	-	219	22	838	-	46	6	-	6	344	105	16	37
36	-	-	-	-	-	-	-	-	-	-	25	14	16	-	-	-	-	-	-	-	-	-
37	-	-	-	-	-	-	-	-	-	-	191	-	1 740	-	-	87	-	269	27	35	-	39
38	-	13	-	41	-	-	-	-	-	-	862	96	59	-	-	451	-	-	-	-	-	167
39	-	-	-	-	-	-	-	-	-	-	9	20	-	-	-	-	-	-	-	-	-	-
41	-	-	-	-	-	-	-	-	-	-	9	-	445	-	-	-	-	-	11	-	220	16
42	-	-	-	-	-	-	-	-	-	-	-	-	-	-	-	-	-	1	79	-	-	-
43	-	-	-	-	-	-	-	-	-	-	59	-	-	-	-	20	-	11	24	-	-	23
44	-	83	-	-	-	-	-	-	-	-	-	-	-	-	-	368	-	-	-	-	-	-
45	-	-	-	-	-	-	-	-	-	-	-	-	-	-	171	-	-	-	-	-	-	-
46	-	-	-	-	-	-	-	-	-	-	30	-	1 910	5	-	-	18	-	9	-	-	33
47	-	-	-	-	-	-	-	-	-	-	-	-	2 137	-	-	-	-	-	133	25	-	21
48	-	-	-	-	-	-	-	-	-	-	234	5	6 698	6	211	13	20	194	36	18	-	729

Nummer des VB	Mischdünger 135		Andere Düngemittel 136		Pflanzl. Gerbmittel 140		Häute, Felle 141		Leder 142		Wolle 150		Baumwolle 151		Andere Spinnstoffe 152		Garne 153		Lumpen 154		Stammholz über 1,5 m Länge, Baustangen 160	
	V	E	V	E	V	E	V	E	V	E	V	E	V	E	V	E	V	E	V	E	V	E
51	-	-	-	-	-	-	-	-	5	-	46	-	3 527	-	-	-	6	-	-	17	28	520
52	-	37	-	104	-	-	4	-	-	-	2 579	15	6 451	37	576	6	-	211	15	28	118	-
53	-	-	-	-	-	-	-	-	-	-	5	-	44	243	-	-	-	4	10	42	-	-
54	-	-	-	-	-	-	-	-	-	-	-	-	-	-	48	-	9	-	5	-	20	-
55	-	-	-	-	-	-	-	-	-	-	-	-	-	-	-	-	-	-	5	23	82	-
56	-	-	-	-	-	-	18	-	-	-	-	-	-	-	-	-	-	-	-	51	-	-
57	-	-	-	50	-	-	-	-	-	-	93	-	4	-	24	60	-	-	11	363	-	411
58	-	-	-	-	-	-	-	-	-	-	-	-	-	-	-	-	-	107	1 341	142	12	51
61	-	-	6	142	-	-	-	-	-	-	12	-	12 876	-	5	10	3	-	-	6	129	1 038
62	-	-	-	12	-	-	-	-	-	-	-	-	-	-	-	-	-	-	-	-	-	-
63	-	-	-	-	-	-	-	-	-	-	79	-	15	-	15	139	-	-	37	6	-	4 156
64	-	10	-	-	-	-	-	-	-	-	85	28	1 210	-	4	29	-	-	-	42	-	161
65	-	-	-	-	-	-	-	-	-	-	13	57	-	-	-	-	-	11	-	-	33	54
66	-	-	-	5	-	-	-	-	-	8	1 373	695	7 858	20	3	10	20	26	19	16	4	190
Bund	-	910	33	686	-	-	29	4	5	56	7 900	1 345	72 777	734	1 893	8 390	85	964	3 447	2 196	4 241	15 179
98	-	-	-	-	-	-	-	-	-	-	-	-	-	-	-	-	-	-	-	17	-	-
99/100	-	-	-	-	-	-	-	-	-	-	-	-	-	-	-	-	-	-	-	-	-	-
195	-	-	-	-	-	-	-	-	-	-	-	-	-	-	-	13	-	-	-	-	-	-
203	-	-	-	-	-	-	-	-	-	-	-	-	-	-	-	-	-	-	-	-	-	-
204	-	-	-	-	-	-	-	-	-	-	32	-	-	-	604	-	-	-	-	-	-	-
205	-	-	-	-	-	-	-	-	-	-	668	-	609	-	426	2 778	5	20	5	-	-	-
206	-	-	-	-	-	-	-	-	-	-	5	-	-	-	172	-	-	-	-	-	-	-
209	-	-	-	-	-	-	-	-	-	-	-	-	-	-	-	-	-	-	-	-	-	-
211	-	-	-	-	-	-	-	-	-	-	-	-	-	-	33	-	-	-	-	-	-	-
212	-	-	-	-	-	-	5	-	-	-	643	12	71	-	53	10	25	43	40	20	-	-
213	-	-	-	-	-	-	-	-	-	-	99	19	-	-	83	281	-	15	10	-	-	-
214	-	-	-	-	-	-	-	-	-	-	-	-	-	-	-	-	-	-	-	-	-	-
215	-	-	-	-	-	-	-	49	-	-	-	3	-	-	-	-	-	3	-	-	-	-
216	-	-	-	-	-	-	-	-	-	-	-	-	-	-	-	-	-	-	-	-	-	-
217	-	-	-	-	-	-	-	2	-	-	381	325	19	-	78	-	18	3	-	-	-	15
218	-	-	-	-	-	-	-	-	-	-	183	15	5	-	53	33	-	-	-	-	-	-
219	-	-	-	-	-	-	-	-	-	-	-	-	-	-	-	-	-	-	-	-	-	-
220	-	-	6	-	-	-	-	-	-	-	2	-	-	-	35	7	37	2	-	-	-	-
221	-	-	-	-	-	-	-	-	-	-	-	-	-	-	-	-	-	-	-	-	-	-
222	-	-	-	-	-	-	-	-	-	-	-	6	-	-	6	6	-	2	-	-	-	-
223	-	-	-	-	-	-	-	-	-	-	-	-	-	-	-	-	-	-	-	-	-	-
Ausland	-	-	6	-	-	-	5	51	-	-	2 013	380	704	-	1 543	3 115	85	88	55	20	-	15
Insgesamt	5	915	49	696	24	24	93	114	5	56	10 298	2 110	73 941	1 194	3 535	11 617	197	1 079	3 879	2 610	4 475	15 428

Nummer des VB	Faserholz, Papierholz 161		Grubenholz 162		Anderes unbearbeitetes Holz, Holzabfälle 163		Hölzerne Schwellen 164		Schnittholz, Faßholz, Werkstücke 165		Holzwaren 166		Zellstoff, Holzschliff, Strohstoff 170		Papier, Pappe 171		Betonwaren 180		Künstliche Steine, Platten, Röhren 181	
	V	E	V	E	V	E	V	E	V	E	V	E	V	E	V	E	V	E	V	E
1	-	-	-	-	10	-	-	139	38	15	-	65	-	-	-	-	-	28	-	-
2	-	-	-	-	29	-	-	-	31	1 785	-	32	287	-	11	-	-	-	-	-
3	-	-	16	-	563	5	-	-	61	30	-	-	1 076	5	-	-	26	-	-	-
4	-	-	-	-	-	12	26	-	37	-	7	-	-	-	-	-	-	-	-	-
5	-	-	29	-	40	6	-	-	129	1 233	70	6	-	-	5	-	6	-	33	-
6	-	-	-	-	-	-	-	-	-	752	-	14	-	-	-	-	-	-	-	-
7	-	-	-	-	-	42	-	247	-	514	-	20	-	-	-	-	-	-	6	32
8	-	-	7	-	110	186	5	214	589	50	203	-	-	-	-	-	-	-	33	-
9	-	-	79		93		32		1 662		385		-		162		287		252	
10	-	-	-	21	123	156	23	-	135	843	5	13	107	-	3	6	-	18	-	26
11	-	20	-	-	116	62	-	-	588	1 058	-	324	1 212	-	657	22	-	-	-	463
12	-	-	133	-	70	26	-	18	261	1 904	2	62	5 534	-	447	323	39	-	-	75
13	-	-	-	-	-	-	-	-	119	1 107	-	32	82	-	-	-	-	-	96	1 784
14	-	-	-	-	75	22	-	-	53	1 063	6	73	267	-	-	-	7	-	-	15
15	-	-	11	88	-	45	-	-	222	360	-	77	-	-	-	-	5	166	-	-
16	-	-	-	-	121	-	-	107	-	-	-	-	-	-	-	-	-	-	73	2
17	-	-	-	-	-	-	-	-	374	-	-	-	519	-	1 520	-	58	-	-	-
18	-	-	-	-	15	-	-	-	473	17	7	-	-	-	-	-	-	-	-	-
19	-	-	-	-	6	107	-	34	163	135	-	190	-	-	10	-	58	82	55	109
20	-	-	5	-	-	5	-	19	37	493	420	15	-	-	4	-	10	-	5	-
21	-	-	-	-	-	-	-	-	216	-	6	7	1 928	-	-	-	20	10	2	-
22	-	-	10	-	-	-	-	-	36	113	-	34	2 630	-	636	87	5	-	-	5
23	-	-	-	-	-	-	-	-	96	-	-	1	25	-	9	84	-	-	13	92
24	-	-	-	-	-	12	-	-	50	132	5	6	5	-	-	13	4	-	88	9 354
27	-	-	16	-	-	-	-	23	-	-	9	10	-	-	-	-	-	-	-	-
28	-	-	-	-	-	-	-	-	131	-	-	-	-	-	-	-	-	-	64	-
29	-	-	65	-	-	6	-	-	-	-	-	14	-	-	-	-	-	-	-	-
30	-	-	-	-	-	-	-	-	-	-	-	-	-	-	-	-	-	-	18	251
31	-	-	-	-	-	-	-	-	-	-	-	-	-	3	-	81	15	-	-	-
32	-	-	-	-	-	-	-	-	144	-	7	-	450	-	-	-	-	26	-	350
33	-	-	-	-	-	-	-	-	213	37	41	10	296	-	144	80	15	-	40	142
34	-	-	-	-	-	-	-	-	54	-	-	-	639	-	-	5	-	-	47	62
35	-	-	-	-	9	-	-	-	3	1	-	2	1 094	-	150	137	-	-	-	79
36	-	-	-	-	-	-	-	-	-	-	-	-	-	-	-	-	-	-	-	292
37	9	-	-	-	-	59	15	-	15	-	17	-	3 910	-	139	118	8	-	-	73
38	-	-	33	-	-	329	-	-	54	-	36	65	-	8	20	11	-	-	-	3 878
39	-	-	-	-	-	-	-	-	77	8	-	9	-	-	-	-	3	-	5	569
41	-	-	64	-	427	-	-	-	-	69	-	43	219	-	60	18	-	-	46	189
42	-	-	-	-	-	-	-	-	81	13	-	48	1 861	-	-	25	-	-	11	27
43	-	-	-	-	-	13	-	-	15	542	-	-	488	-	-	-	-	-	-	-
44	-	-	-	-	-	-	-	-	-	-	-	6	-	-	-	-	72	-	28	26
45	-	-	-	-	-	-	-	-	256	40	-	-	-	-	-	-	-	-	10	6
46	-	-	17	-	-	-	-	54	14	211	-	-	240	-	-	45	-	-	63	362
47	-	-	-	-	-	-	-	-	87	82	-	-	-	-	-	2	10	-	-	-
48	-	-	-	-	-	36	-	-	15	840	-	58	758	-	-	69	10	12	1 015	6
51	-	-	67	-	-	52	-	-	-	127	-	35	244	-	-	4	19	-	38	-
52	-	-	-	-	21	16	-	-	-	181	5	175	293	-	90	138	35	-	155	46
53	-	-	-	-	-	-	-	-	-	12	-	32	-	-	35	-	58	12	6	32
54	-	-	-	-	-	-	-	-	-	183	-	78	-	-	38	-	-	-	30	-
55	-	-	-	-	-	-	-	-	16	-	-	-	-	-	-	-	-	-	-	-
56	-	-	-	-	-	-	-	-	41	-	-	5	-	3	3	-	109	7	36	5
57	-	-	-	-	-	-	-	-	-	371	-	29	-	-	-	-	-	-	6	210
58	-	-	-	-	-	10	-	-	140	533	-	24	11 400	95	17	-	3	-	56	129
61	-	-	-	-	-	153	-	-	11	1 367	-	66	554	5	34	419	5	212	55	1 848
62	-	-	-	-	-	-	-	-	-	-	-	-	-	-	-	8	210	-	-	-
63	-	62	-	100	-	12	-	25	-	3 671	-	128	3 801	-	778	384	-	52	22	179
64	-	-	-	-	-	17	-	-	46	980	-	277	315	-	26	134	-	-	40	-
65	-	-	-	-	-	-	-	-	28	75	-	21	-	-	-	-	47	-	404	-
66	-	-	-	-	-	-	-	5	-	352	-	17	872	-	314	19	46	-	30	18
Bund	9	82	473	209	1 735	1 389	69	885	5 149	21 299	846	2 123	41 109	116	5 150	2 232	901	625	2 629	20 736
98	-	-	-	-	18	-	-	-	-	-	-	-	83	-	37	-	-	-	3	-
99/100	-	-	-	-	-	-	-	-	-	87	-	77	-	-	-	271	-	-	-	759
195	-	-	-	-	-	-	-	-	-	16	-	-	-	-	-	-	-	-	-	24
203	-	-	-	-	-	-	-	-	-	-	-	-	-	-	-	-	-	-	-	-
204	-	-	-	-	-	-	-	-	7	31	-	-	-	-	-	140	-	-	-	-
205	-	-	-	22	-	-	-	-	20	14 544	-	34	-	5	-	147	-	-	41	232
206	-	-	-	-	-	-	-	-	-	-	-	-	-	-	-	-	-	-	-	-
209	-	-	-	-	-	-	-	-	-	-	-	-	-	-	-	-	-	-	-	-
211	-	16	-	-	-	-	-	-	-	800	-	-	-	-	-	-	-	-	-	-
212	-	-	-	-	-	-	-	-	313	-	16	5	-	7	21	-	10	-	350	-
213	-	-	-	-	-	-	-	-	119	-	-	-	-	-	-	-	-	-	-	-
214	-	-	-	-	-	-	-	-	-	-	-	-	-	-	-	-	-	-	-	-
215	-	-	-	-	-	24	-	-	-	-	-	-	-	-	-	-	-	-	-	-
216	-	-	-	-	-	-	-	-	-	-	-	-	-	-	-	-	-	-	-	-
217	-	-	-	-	-	12	-	-	-	8	-	-	-	-	-	6	-	-	-	-
218	-	-	-	-	-	20	-	-	1	-	-	9	-	-	15	-	142	-	2	-
219	-	-	-	-	-	-	-	-	-	-	-	-	-	-	-	-	-	-	-	-
220	-	-	-	-	-	-	-	-	-	15	-	-	-	5	-	-	-	-	65	-
221	-	-	-	-	-	-	-	-	-	-	-	-	-	-	-	-	-	-	-	-
222	-	-	-	-	-	43	-	-	-	75	-	83	-	7	-	-	-	-	-	-
223	-	-	-	-	-	5	-	-	-	-	-	-	-	-	-	-	-	-	-	-
Ausland	-	16	-	22	-	104	-	-	460	15 473	16	131	12	12	36	293	152	-	458	232
Insgesamt	9	98	552	310	1 846	1 586	101	917	7 271	58 537	1 247	2 716	41 204	128	5 385	2 958	1 340	912	3 342	22 003

Nummer des VB	Andere Steingut-, Ton-, Porzellanwaren 182 V	182 E	Glas, Glaswaren 183 V	183 E	Roheisen, Eisenlegierungen 190 V	190 E	Halbzeug und Blöcke aus Stahl 191 V	191 E	Alteisen und Abfälle von Eisen und Stahl 192 V	192 E	Eisenbahnoberbauzeug aus Eisen und Stahl 193 V	193 E	Stab- und Formeisen und -stahl 194 V	194 E	Bleche und Platten aus Eisen und Stahl 195 V	195 E	Röhren und Rohre aus Eisen und Stahl 196 V	196 E
1	-	-	-	-	-	5 243	-	-	2 296	18	15	-	-	-	-	-	-	13
2	-	-	-	-	39	-	-	-	107	-	-	-	5	76	20	5	6	-
3	-	-	-	-	-	-	-	-	-	15	6	-	-	-	-	-	-	-
4	-	-	-	-	-	-	-	-	15	807	10	-	24	-	51	-	-	-
5	-	11	11	66	26	-	-	-	920	974	83	111	734	277	725	59	460	69
6	-	-	-	75	-	-	-	-	-	-	-	-	-	-	-	-	-	-
7	-	-	-	-	-	-	-	-	546	84	5	-	-	-	-	-	-	3
8	-	-	9	5	-	-	-	-	539	5 664	56	-	497	159	145	66	30	40
9	557		75		193		223		25	648	768		1	636	409		254	
10	-	-	-	658	-	-	-	-	1131	3 132	85	41	91	30	47	-	9	534
11	-	-	-	599	873	-	-	-	246	92	3	-	-	-	9	5	-	-
12	-	-	-	13	-	-	92	-	-	1 043	7	-	19	60	4	94	8	502
13	-	3	-	31	-	-	27	17	-	55	-	-	19	6	-	-	16	11
14	-	-	-	5	255	501	-	10	4 907	1 583	-	239	219	79 440	-	535	10	58
15	-	-	-	52	35	-	-	-	325	774	184	20	-	36	-	-	11	354
16	10	-	-	3	16	-	-	-	229	909	-	17	-	425	-	7	101	67
17	-	-	-	-	21	-	-	137	10 030	367	173	9 987	8	13 154	-	7	21	346
18	-	-	-	-	-	-	-	-	42	173	-	-	7	-	20	-	3	-
19	-	-	11	597	39	-	-	-	594	2 758	48	111	206	18	128	15	38	49
20	-	-	-	-	15	-	-	-	135	271	12	-	63	5	-	-	31	77
21	-	-	-	-	-	-	-	-	171	100	15	-	15	32	28	-	10	1 637
22	-	-	-	-	-	-	-	-	224	-	4	-	-	34	-	6 993	-	1 165
23	-	-	-	-	-	-	-	490	5 784	62	-	15	1 674	42 372	-	32 056	-	123
24	-	18	-	10 502	359	1 296	70	218	14 869	202	114	810	71	7 934	24	37 555	287	12 425
27	-	-	-	-	-	-	-	314	7 919	31	43	1 991	208	44 104	-	19 896	-	86
28	-	-	3	1 177	-	-	-	-	895	31	-	5	-	301	-	33	-	52
29	-	70	-	-	-	-	-	-	-	-	-	-	-	-	-	-	-	-
30	-	-	-	-	100	377	-	-	13 101	35	-	16	199	4 771	188	1 172	96	3 055
31	-	-	-	-	-	-	-	-	534	-	-	500	-	1 709	-	-	-	-
32	-	-	-	-	-	-	-	-	1 767	52	-	-	83	1 275	-	107	4	141
33	-	-	-	712	-	-	49	440	2 342	84	-	59	123	543	-	877	14	6 982
34	-	4	-	14	-	-	-	-	124	-	-	16	-	32	-	-	3	495
35	-	5	-	3	204	-	155	5	250	7	-	-	143	1 015	-	57	78	3 602
36	-	132	-	158	-	-	-	-	70	-	-	-	-	-	-	63	-	-
37	-	-	-	574	-	322	-	-	163	59	-	-	46	83	-	-	7	304
38	-	82	-	11	-	-	-	-	289	-	10	-	-	1 743	-	234	-	159
39	-	-	-	-	-	-	-	-	9	-	-	-	-	-	-	-	-	-
41	-	146	-	5	100	584	21	62	4 480	79	-	-	70	1 277	-	18 363	5	8 767
42	-	-	-	-	-	-	-	-	74	-	69	-	18	13	-	-	-	79
43	-	-	-	-	-	-	-	-	-	-	-	-	24	-	-	7	-	-
44	-	-	-	-	-	-	-	-	-	-	-	-	-	-	-	42	-	-
45	-	-	-	55	-	-	-	-	371	-	-	-	-	-	-	17	-	6
46	-	-	-	-	-	-	-	-	37	-	-	9	-	5	-	11	-	329
47	-	-	-	-	-	-	-	-	-	5	-	-	-	-	13	31	-	-
48	16	91	-	-	361	-	-	-	267	173	-	-	5	1	13	-	-	-
51	-	23	-	-	-	-	-	-	11	-	-	-	5	415	-	-	-	-
52	-	7	-	-	-	-	-	-	11	15	-	-	248	31	13	-	-	56
53	-	5	-	7	-	-	-	-	25	-	-	-	297	11	44	24	199	61
54	-	65	-	-	-	-	-	-	-	-	-	-	51	-	-	-	-	-
55	-	-	-	-	-	-	-	-	-	-	-	-	-	-	-	-	-	5
56	-	-	-	8	-	-	-	-	50	-	-	32	4	-	-	-	-	7
57	-	-	-	-	-	-	-	-	399	-	-	-	11	-	-	-	-	434
58	-	-	-	20	-	-	-	-	35	-	-	-	137	6	20	-	-	36
61	-	660	-	252	-	-	-	-	-	122	-	-	25	-	-	-	-	-
62	-	-	-	-	-	-	-	-	70	-	-	-	3	107	108	1	-	66
63	-	19	-	696	-	-	-	-	-	-	-	-	-	2 072	-	1 754	40	4 788
64	-	-	-	-	-	-	-	-	18	-	-	-	5	241	44	-	-	6
65	-	4	-	6	-	-	-	-	-	-	-	-	-	170	-	-	-	-
66	-	-	-	1	40	-	-	-	-	-	-	-	-	21	-	48	-	152
Bund	26	1 345	34	16 305	2 483	8 323	414	1 693	75 403	19 776	942	13 979	5 357	204 004	1 644	120 134	1 487	47 121
98	-	-	-	7	-	-	-	-	-	-	-	-	15	-	-	-	-	-
99/100	-	259	-	667	-	-	-	-	-	-	-	-	-	-	-	-	-	-
195	-	-	-	5	-	-	-	-	-	-	-	-	-	-	-	-	-	-
203	-	-	-	-	-	-	-	-	-	-	-	-	-	-	-	-	-	-
204	-	-	-	425	-	-	-	-	-	-	-	-	-	-	-	-	-	-
205	-	11	-	66	1 855	21	-	-	-	-	-	-	5	1 069	-	199	102	-
206	-	-	-	20	-	-	-	-	-	-	-	-	-	-	-	-	-	-
209	-	-	-	-	-	-	-	-	-	-	-	-	-	-	-	-	-	-
211	-	-	-	-	-	-	-	-	-	-	-	-	-	-	-	-	-	-
212	-	6	557	5	344	-	6	-	-	-	-	-	40	-	28	-	-	-
213	-	11	-	4	58	-	472	-	-	-	-	-	309	-	-	-	64	13
214	-	-	-	-	-	-	-	-	-	-	-	-	-	-	-	-	-	-
215	1	-	12	18	-	-	-	-	-	-	-	-	-	-	-	-	-	-
216	-	-	-	-	-	-	-	-	-	-	-	-	-	-	-	-	-	-
217	-	-	5	4	-	-	-	-	373	-	-	-	-	-	-	-	-	5
218	6	-	2	-	-	-	-	-	-	-	-	-	-	-	-	-	2	-
219	-	-	-	-	-	-	-	-	-	-	-	-	-	-	-	-	-	-
220	-	-	24	-	-	-	-	-	-	-	-	-	31	-	-	-	1	-
221	-	-	-	-	-	-	-	-	-	-	-	-	-	-	-	-	1	-
222	-	-	21	-	-	-	-	-	-	-	-	-	-	-	15	-	-	-
223	-	-	-	-	-	-	-	-	-	-	-	-	-	-	-	-	-	-
Ausland	7	28	621	542	2 257	21	478	-	373	-	-	-	385	1 069	43	199	170	18
Insgesamt	590	2 189	730	17 601	4 933	8 537	1 115	1 916	101 424	45 424	1 710	14 747	7 393	206 709	2 096	120 742	1 911	47 393

Nummer des VB	Eisen- und Stahldraht 197 V	197 E	Andere Gießerei- u. Walzwerkerzeugnisse 198 V	198 E	Maschinen, Apparate 199 V	199 E	Bauwerksteile aus Eisen und Stahl 200 V	200 E	Andere Eisen- und Stahlwaren 201 V	201 E	Rohkupfer, Kupferlegierungen 210 V	210 E	Rohzink, Zinklegierungen 211 V	211 E	Rohblei, Bleilegierungen 212 V	212 E	Rohe Leichtmetalle, auch Legierungen 213 V	213 E	Andere rohe NE-Metalle, auch Legierungen 214 V	214 E
1	-	-	-	-	79	25	-	-	57	40	-	-	-	-	-	-	-	-	-	-
2	-	-	15	9	200	20	5	3	55	120	-	-	-	-	-	-	-	-	-	-
3	-	-	-	-	23	20	-	-	11	6	-	-	-	-	-	-	-	-	-	-
4	-	-	5	-	7	3	-	-	31	-	-	-	-	-	-	-	-	-	-	-
5	195	-	92	-	1 361	239	90	18	547	193	-	-	-	-	-	-	-	66	200	-
6	-	-	-	-	-	-	-	-	-	-	-	-	-	-	-	-	-	-	-	-
7	-	-	-	-	1	-	-	-	10	8	-	-	-	-	-	-	-	-	-	-
8	-	-	23	17	207	217	153	-	143	29	-	-	-	-	24	-	-	-	3	-
9	490		105		865		671		1 236		3		-		-		8		39	
10	14	-	40	25	122	91	4	8	58	171	-	-	-	-	-	-	-	-	-	-
11	-	-	-	349	4	208	-	-	6	298	-	-	-	-	-	283	25	-	-	-
12	5	-	-	374	98	925	8	142	14	798	-	-	-	-	-	-	-	-	-	-
13	-	-	-	-	153	327	18	54	23	250	-	-	-	-	-	-	-	-	-	-
14	-	-	11	129	818	208	-	456	15	359	-	-	-	-	-	-	-	-	23	-
15	-	2	-	-	5	41	125	-	31	209	157	-	-	-	-	-	-	-	-	-
16	-	-	26	1 099	6	98	-	675	-	319	8	-	-	-	-	-	-	-	72	-
17	-	2 595	-	4 798	34	554	-	-	65	6 628	4 031	-	-	-	-	-	-	-	273	-
18	-	-	-	-	168	-	145	-	95	-	-	-	-	-	-	-	-	-	-	-
19	-	-	15	10	69	144	72	383	23	22	-	-	-	-	-	-	-	-	-	-
20	-	-	-	-	1	5	35	-	7	19	-	-	-	-	-	-	-	-	-	-
21	5	-	21	17	186	1 067	-	15	10	154	-	-	-	-	-	-	-	-	8	-
22	-	723	-	-	94	385	-	21	-	3 217	-	-	-	-	-	-	-	-	-	-
23	1 611	7 947	-	4 777	129	512	16	681	19	11 563	178	-	-	-	-	-	-	-	-	-
24	-	10 494	-	1 002	244	1 632	-	489	12	7 787	20	-	-	-	-	-	17	-	753	-
27	-	1 430	-	5 332	51	611	-	606	-	603	-	-	-	18	-	-	-	-	94	13
28	-	-	-	110	190	324	-	5	5	177	-	-	-	-	-	-	-	5	61	-
29	-	-	-	-	-	14	-	-	6	6	-	-	-	-	-	-	-	-	-	-
30	-	46	-	342	12	948	26	91	5	52	14	-	-	-	-	-	-	-	210	-
31	-	-	-	-	8	-	-	-	-	454	-	-	-	-	-	-	-	-	-	-
32	5	-	-	127	262	943	154	201	17	668	12	89	-	-	-	16	-	-	38	-
33	-	172	-	153	183	1 137	21	639	72	2 365	-	-	-	-	-	-	-	103	169	-
34	-	7	-	2	238	671	5	-	48	389	-	-	-	-	-	-	-	1	4	-
35	5	222	25	1 284	10	957	-	576	25	6 470	-	-	-	-	-	-	-	-	-	-
36	-	-	-	4	118	51	-	5	18	6	-	-	-	-	-	-	-	-	-	-
37	-	-	-	5	80	406	28	-	-	78	-	-	-	-	-	-	-	-	-	-
38	-	-	-	35	-	172	-	96	5	28	25	-	-	-	-	-	-	-	-	-
39	-	91	-	108	45	29	11	-	-	5	-	-	-	-	-	-	-	-	-	-
41	-	95	-	1 695	10	1 822	-	1 436	15	4 776	-	-	-	-	-	-	-	-	595	-
42	-	-	-	77	-	171	-	-	-	3	-	-	-	-	-	-	-	-	-	-
43	9	-	-	-	-	276	30	266	-	386	-	-	-	-	-	-	-	-	5	-
44	-	-	-	-	-	23	-	-	-	88	-	-	-	-	-	-	-	-	-	-
45	-	-	-	-	8	394	48	24	-	117	-	12	-	-	-	-	-	-	-	-
46	-	-	-	70	154	403	-	150	-	33	-	-	-	-	-	-	-	-	-	-
47	-	-	-	-	48	237	-	5	-	91	-	-	-	-	-	-	-	-	-	-
48	-	154	-	-	113	745	-	-	-	157	-	-	-	-	-	-	-	-	5	-

Nummer des VB	Eisen- und Stahldraht 197		Andere Gießerei- u. Walzwerkerzeugnisse 198		Maschinen, Apparate 199		Bauwerksteile aus Eisen und Stahl 200		Andere Eisen- und Stahlwaren 201		Rohkupfer, Kupferlegierungen 210		Rohzink, Zinklegierungen 211		Rohblei, Bleilegierungen 212		Rohe Leichtmetalle, auch Legierungen 213		Andere rohe NE-Metalle, auch Legierungen 214	
	V	E	V	E	V	E	V	E	V	E	V	E	V	E	V	E	V	E	V	E
51	4	7	-	491	147	345	-	12	-	34	-	-	-	-	-	-	-	-	-	-
52	-	-	-	192	943	2 041	-	114	13	2 033	-	-	-	-	20	-	-	-	-	-
53	-	-	-	11	80	1 599	-	10	-	407	29	-	-	-	-	-	-	-	34	-
54	-	-	-	-	-	1 018	-	-	-	-	-	-	-	-	-	-	-	-	-	-
55	-	-	-	-	5	32	-	-	10	95	-	-	-	-	-	-	-	-	14	-
56	-	-	-	-	159	754	-	-	-	169	-	-	-	-	5	-	-	-	13	-
57	-	-	-	-	6	641	-	-	-	552	-	-	-	-	-	-	-	-	-	-
58	-	-	5	7	9	124	5	59	-	185	-	-	-	-	-	-	-	-	-	-
61	53	60	8	-	12	456	200	-	-	182	130	15	-	-	-	-	-	-	-	-
62	-	-	-	34	91	970	-	276	22	252	-	-	-	-	-	-	-	-	27	24
63	-	-	-	-	293	1 320	-	-	5	10	-	-	-	-	-	-	-	-	-	-
64	-	-	-	19	139	2 507	-	-	2	91	-	-	-	-	-	-	-	-	-	-
65	-	-	-	20	416	508	-	-	-	154	-	-	-	-	-	-	-	-	-	-
66	-	-	4	-	306	2 632	-	7	10	956	99	-	-	-	-	-	-	-	12	-
Bund	1 906	24 045	290	22 724	8 145	32 002	1 199	7 523	1 510	54 262	4 703	116	-	18	49	299	42	175	2 613	37
98	-	-	-	-	61	78	-	-	-	99	-	-	-	-	-	-	-	-	-	-
99/100	-	-	-	-	-	10	-	-	-	3	-	-	-	-	-	-	-	-	-	-
195	-	-	-	5	7	-	-	-	17	-	-	-	-	-	-	-	-	-	-	-
203	-	-	-	-	-	-	-	-	-	-	-	-	-	-	-	-	-	-	-	-
204	-	-	-	-	-	2	-	-	-	5	-	-	-	-	-	-	-	-	-	-
205	10	334	-	123	54	154	-	-	82	253	92	-	153	-	-	-	-	15	-	-
206	-	-	-	-	-	-	-	-	-	-	-	-	-	-	-	-	-	-	-	-
209	-	-	-	-	-	-	-	-	-	-	-	-	-	-	-	-	-	-	-	-
211	-	-	-	-	12	-	53	-	281	-	-	-	-	-	-	-	-	-	-	-
212	-	39	35	25	233	105	-	7	14	195	-	-	-	-	-	-	-	-	-	-
213	-	15	-	-	154	101	213	-	23	-	-	-	-	-	-	-	-	20	-	-
214	-	-	-	-	-	-	-	-	-	-	-	-	-	-	-	-	-	-	-	-
215	-	-	-	-	155	-	-	-	35	-	-	-	-	-	-	-	-	-	-	-
216	-	-	-	-	3	1	-	-	72	-	-	-	-	-	-	-	-	-	-	-
217	-	-	-	-	49	8	-	77	62	-	-	15	-	-	-	-	-	-	-	-
218	-	-	-	-	228	16	67	-	153	9	-	-	-	-	-	-	-	-	-	146
219	-	-	-	-	-	-	-	-	-	-	-	-	-	-	-	-	-	-	-	-
220	-	-	-	-	171	-	16	-	57	3	-	-	-	-	-	-	-	-	-	-
221	-	-	-	-	2	-	-	-	-	-	-	-	-	-	-	-	-	-	-	-
222	-	-	-	-	283	22	34	-	84	16	-	-	-	-	-	-	-	-	1	-
223	-	-	-	-	-	-	-	-	-	-	-	-	-	-	-	-	-	-	-	-
Ausland	10	388	35	148	1 344	409	383	84	863	481	92	15	153	-	-	-	-	35	1	146
Insgesamt	2 406	24 923	430	22 982	10 422	33 364	2 253	8 278	3 626	56 081	4 798	134	153	18	49	299	50	218	2 653	222

Nummer des VB	Altmetalle und Abfälle von NE-Metallen 215		NE-Metallhalbzeug 216		NE-Metallwaren 217		Fahrzeuge aller Art 220		Nicht bes.gen. Industrieerzeugnisse 230		Sammelgut ohne nähere Bezeichnung 231		Umzugsgut, gebrauchte Verpackungen, Baugerätschaften 240		Besatzungsverkehr: Güter in Wagenladungen (ohne Kohlen) 243		Besatzungsverkehr: Steinkohlen 244	
	V	E	V	E	V	E	V	E	V	E	V	E	V	E	V	E	V	E
1	-	-	7	-	-	-	15	-	-	5	-	6	23	78	-	-	-	-
2	-	17	-	-	10	-	76	-	32	-	136	-	80	240	356	66	-	-
3	-	-	-	-	-	-	8	-	56	5	-	-	54	79	-	-	-	-
4	-	-	-	-	-	-	3	3	10	40	-	-	158	201	-	32	-	-
5	281	14	35	5	31	-	92	8	176	257	277	1 478	931	799	31	-	-	-
6	-	-	-	-	-	-	-	-	-	2	-	-	-	5	-	-	-	-
7	-	-	-	-	-	-	-	29	5	-	-	-	86	219	-	2	-	-
8	104	125	5	-	4	60	11	32	111	54	-	35	1 340	1 591	7 405	24 660	18	-
9	88		1		11		5 328		1 293		24 233		6 811		829		1 632	
10	-	16	-	-	-	-	-	230	25	239	-	358	447	1 636	860	414	-	-
11	-	35	-	5	-	109	-	-	26	520	-	-	220	181	-	-	-	-
12	-	99	-	-	-	-	3	372	54	592	885	916	167	263	-	9	-	-
13	-	-	-	-	-	4	7	2 418	17	59	16	-	68	119	252	789	-	-
14	89	64	-	711	-	-	-	690	22	-	751	-	96	300	-	121	-	-
15	39	44	-	33	-	36	3	-	6	102	-	-	275	182	62	394	-	-
16	81	-	-	-	-	-	8	5 818	52	154	-	373	91	316	6	117	-	-
17	831	-	-	2 126	-	1 060	16	2	15	5	491	267	848	282	-	-	-	-
18	-	31	-	-	-	-	5	-	47	-	-	-	66	187	-	-	-	-
19	-	98	8	-	-	-	5	-	182	40	-	2 053	773	616	46	20	-	-
20	-	11	-	-	-	-	3	-	27	120	-	-	104	170	-	65	-	-
21	-	-	-	-	-	-	-	-	61	438	535	-	245	314	-	-	-	-
22	-	-	-	136	-	17	-	-	22	5	-	14	167	10	-	-	-	-
23	22	-	10	452	-	172	5	1 409	-	1 610	439	2 546	38	36	-	-	-	-
24	375	170	40	716	-	3	10	306	19	33	-	880	519	505	28	193	-	314
27	180	-	-	-	-	-	50	747	72	8	678	-	420	219	1	38	-	-
28	191	6	-	-	-	6	27	225	15	21	1 383	5	79	79	-	-	-	-
29	-	-	-	-	-	-	-	5	-	16	-	-	-	22	-	-	-	-
30	277	5	-	-	-	298	-	-	-	-	688	-	66	629	15	-	-	-
31	-	-	-	-	-	-	-	-	-	-	-	-	102	-	-	-	-	-
32	161	-	-	-	-	49	4	92	46	27	164	15	226	188	-	20	-	-
33	16	10	10	-	-	97	38	173	86	749	956	1 066	379	336	28	70	-	-
34	-	-	-	6	-	28	16	1 254	46	24	1 142	1 112	992	133	-	-	-	-
35	16	-	-	7	-	223	5	903	17	169	788	3 608	87	134	17	-	-	-
36	-	-	-	-	-	-	16	-	-	10	-	-	66	46	253	-	-	-
37	-	-	-	316	4	-	-	5	-	-	576	630	58	29	66	-	-	-
38	65	-	-	62	-	-	-	-	31	-	-	-	145	35	11	41	-	-
39	-	-	-	-	-	-	39	51	-	8	376	280	67	18	3 096	746	-	-
41	6	-	-	-	-	12	-	718	19	331	249	778	66	32	19	-	-	-
42	-	-	-	-	-	-	-	1	9	-	-	978	81	70	849	173	-	-
43	-	-	-	-	-	16	-	97	10	-	-	344	96	18	1 516	182	-	-
44	-	-	-	-	-	-	-	-	39	347	-	-	100	16	-	-	-	-
45	-	-	-	-	-	6	16	740	42	35	852	166	89	218	4 530	2 018	-	1 479
46	-	-	-	-	-	-	27	5	45	-	-	570	421	73	4 319	1 345	-	-
47	-	-	-	-	-	-	6	3	8	261	444	6	28	15	815	12	-	-
48	12	11	-	235	-	65	5	291	32	189	537	1 238	78	58	35	-	-	-
51	-	-	-	-	-	-	13	182	105	74	-	565	48	40	-	-	-	-
52	-	-	-	44	-	56	4	1 859	42	1 193	569	19	47	139	1 898	527	-	-
53	5	-	-	9	-	58	10	27	7	193	1 664	1 804	161	274	1 435	193	-	-
54	-	-	-	-	-	-	4	77	-	-	-	-	62	11	1 365	-	-	-
55	32	-	-	3	-	-	-	70	6	10	-	-	212	48	773	86	-	-
56	89	-	-	-	-	16	47	24	32	61	2 040	2 382	147	203	118 743	658	-	-
57	-	-	-	-	-	-	-	47	21	36	-	-	15	20	6 266	1 242	-	-
58	-	-	-	-	-	-	-	86	16	15	306	369	249	74	2 087	555	-	-
61	365	-	-	-	-	20	-	-	50	567	458	3 700	39	283	643	345	-	-
62	34	-	-	24	27	109	30	1 181	96	159	1 189	5 477	64	149	9 631	32	-	-
63	-	-	-	-	-	-	40	-	7	400	452	407	71	81	262	2	-	-
64	-	-	-	-	-	-	9	878	3	366	-	-	18	56	116 501	226	-	-
65	-	-	-	-	-	-	15	271	40	60	1 228	1 200	214	263	1 137	675	-	-
66	-	-	15	60	6	-	8	154	5	340	350	979	48	118	292	175	-	-
Bund	3 271	756	130	4 950	82	2 520	699	21 483	1 912	9 949	20 619	36 624	11 847	12 456	285 649	37 043	18	1 793
98	-	65	-	-	-	-	5	29	15	-	-	-	10	368	9 001	16	-	-
99/100	-	-	-	-	-	-	-	-	12	217	60	-	-	673	-	-	-	-
195	-	-	2	-	-	-	67	-	18	-	-	-	6	1	110	-	-	-
203	-	-	-	-	-	-	-	-	-	-	-	-	-	-	-	-	-	-
204	-	-	-	-	-	-	-	13	6	9	-	23	48	253	-	-	-	-
205	15	-	88	-	-	-	111	498	5	453	34	86	2	55	812	54	-	-
206	-	-	-	-	-	-	-	-	-	109	-	-	-	33	-	-	-	-
209	-	-	-	-	-	-	-	-	-	-	-	-	-	-	-	-	-	-
211	-	-	-	-	-	-	-	-	14	-	-	4	-	4	-	-	-	-
212	-	-	4	76	-	-	427	3	12	102	7	280	14	81	-	-	-	-
213	-	-	-	-	-	-	946	-	2	47	-	-	60	26	5	-	-	-
214	-	-	-	-	-	-	-	-	-	-	-	-	-	-	-	-	-	-
215	-	-	-	-	1	-	381	-	-	14	7	4	24	41	20 704	69	-	-
216	-	-	-	-	-	-	26	-	-	-	-	-	12	8	-	-	-	-
217	-	-	-	-	-	-	1 013	3	29	28	13	32	2	-	9	3	-	-
218	-	-	-	-	-	-	551	4	66	63	-	7	511	9	344	175	-	-
219	-	-	-	-	-	-	-	-	-	-	-	-	-	-	-	-	-	-
220	-	-	-	-	-	2	118	1	4	14	3	-	49	26	-	-	-	-
221	-	-	-	-	1	-	14	-	-	-	-	-	-	-	-	-	-	-
222	-	-	-	-	-	-	407	30	5	31	-	-	107	51	-	-	-	-
223	-	-	-	-	-	-	42	-	-	51	-	-	-	-	-	-	-	-
Ausland	15	-	92	76	2	2	4 036	552	143	921	64	432	829	587	21 874	301	-	-
Insgesamt	3 374	909	225	5 027	95	2 533	10 135	27 392	3 393	12 380	44 976	61 289	19 503	20 896	317 463	38 189	1 650	3 425

Nummer des VB	Besatzungsverkehr Braunkohlen 245 E	Dienstgutverkehr Güter in Wagenladungen (ohne 248u.249) 247 V	247 E	Steinkohlen auf Dienstkohlenfrachtbrief 248 V	248 E	Braunkohlen 249 E	Lebende Tiere Pferde, Esel 250 V	250 E	Rindvieh, außer Kälbern 251 V	251 E	Kälber 252 V	252 E	Schafe, Ziegen 253 V	253 E	Schweine, außer Ferkeln 254 V	254 E	Ferkel 255 E
1	-	185	199	-	-	-	-	106	79	-	-	-	-	-	-	-	-
2	-	1 115	743	-	-	-	-	3	-	-	-	-	-	-	-	-	58
3	-	1 695	1 670	-	-	-	-	65	23	-	-	-	-	-	-	94	-
4	-	565	281	-	-	-	1	24	1	286	-	1	-	-	-	6	-
5	-	2 320	2 604	-	-	-	5	5	14	52	-	-	21	-	-	79	-
6	-	64	265	-	-	-	2	-	-	-	-	-	-	-	-	-	-
7	-	914	2 475	1 251	-	-	3	-	4	163	-	3	-	-	-	132	-
8	-	4 321	1 343	475	-	-	18	106	48	291	-	239	-	239	-	1 447	2
9		14 975		-	1 887	-	2		12	557	-		-		87		-
10	-	3 426	3 938	1 606	-	-	19	183	96	971	25	136	-	40	78	2 854	151
11	-	1 105	5 576	-	-	-	-	1	125	79	-	-	-	-	-	-	-
12	-	1 866	4 200	422	457	-	4	2	1 130	-	5	-	-	-	57	-	-
131	-	1 069	1 373	-	33	49	-	-	105	-	-	-	-	-	-	-	-
14	-	855	3 468	-	-	77	-	1	58	300	14	56	-	165	1	-	-
15	-	812	527	622	25	-	1	8	151	31	-	6	-	-	55	-	-
16	-	8 215	8 945	-	-	-	-	4	630	-	-	-	-	-	-	-	-
37	-	3 111	5 750	1 800	158	-	1	-	12	6	-	-	-	-	-	-	-
18	-	200	35	603	-	-	-	-	-	11	-	-	-	-	-	-	-
19	-	13 778	3 331	1 095	-	-	34	72	164	639	-	265	-	82	194	897	-
20	-	698	2 369	-	-	-	5	13	5	34	-	1	-	-	-	-	-
21	-	595	2 078	-	2 083	-	-	3	46	1	1	7	-	-	-	-	-
22	-	98	1 362	-	-	-	-	-	23	-	-	-	-	-	-	-	-
23	-	667	894	-	2 412	-	-	-	30	-	-	-	-	-	-	-	-
24	-	2 194	3 268	-	73 212	-	-	-	642	-	1	-	40	-	275	-	-
27	-	147	541	-	33 768	-	6	5	-	-	-	-	-	-	-	-	-
28	-	85	493	-	16 189	-	-	-	27	-	-	-	-	-	-	-	-
29	-	-	11	-	-	-	-	-	22	-	-	-	-	-	-	-	-
30	-	145	131	-	-	-	1	2	75	-	-	-	-	-	45	-	-
31	-	-	52	-	2 209	-	-	-	-	-	-	-	-	-	-	-	-
32	-	758	250	-	-	168	1	-	46	-	-	-	-	-	-	-	-
33	-	36	416	-	-	-	-	-	57	-	-	-	-	-	12	-	-
34	-	645	11	-	-	-	2	-	330	-	10	-	-	-	15	-	-
35	-	236	229	-	-	-	-	-	-	-	-	-	-	-	16	-	-
36	-	-	654	-	-	3 139	-	-	-	-	-	-	-	-	-	-	-
37	-	55	303	-	-	-	2	-	225	-	6	-	-	-	-	-	-
38	-	15	367	-	-	-	-	-	75	-	2	-	-	-	-	-	-
39	-	207	20	-	-	-	-	-	-	-	-	-	-	-	-	-	-
41	-	277	1 778	-	-	-	-	-	-	-	-	-	-	-	-	-	-
42	-	796	115	-	-	-	1	-	34	-	-	-	-	-	-	-	-
43	-	19	62	-	-	-	-	-	26	-	-	-	-	-	-	-	-
44	-	219	16	-	-	-	-	-	-	-	-	-	-	-	-	-	-
45	1 549	-	68	-	-	-	-	-	10	-	-	-	-	-	-	-	-
46	-	40	1 015	-	-	-	-	-	-	-	-	-	-	-	-	-	-
47	9	420	88	-	-	-	-	-	-	-	3	-	-	-	-	-	-
48	-	30	10	-	-	-	-	-	-	-	-	-	-	-	70	-	-
51	-	55	31	-	-	-	-1	-	-	-	-	-	-	-	-	-	-
52	-	590	120	-	-	-	-	-	42	-	-	-	-	-	-	-	-
53	-	5	29	-	-	-	-	-	-	-	-	-	-	-	-	-	-
54	-	122	-	-	-	-	-	-	28	-	-	-	-	-	16	-	-
55	-	-	37	-	-	-	-	-	-	-	-	-	-	-	-	-	-
56	-	766	49	-	-	-	4	5	69	108	127	-	-	-	-	84	-
57	-	-	69	-	-	-	-	-	-	-	-	-	-	-	-	-	-
58	-	-	78	-	-	-	-	-	-	-	-	-	-	-	-	-	-
61	-	44	36	-	-	-	-	-	-	-	-	-	-	-	-	-	-
62	-	1 008	200	-	-	-	-	1	-	-	-	-	-	-	-	-	-
63	-	210	736	-	-	-	-	-	-	-	-	-	-	-	-	-	-
64	-	342	473	-	-	-	-	-	-	-	-	-	-	-	-	-	-
65	-	298	100	-	-	-	-	1	-	-	-	-	-	-	-	-	-
66	-	214	28	-	-	-	-	-	-	-	-	-	-	-	-	-	-
Bund	1 548	57 643	65 310	7 874	130 546	3 433	111	606	4 447	2 962	194	689	61	526	834	5 593	211
98	-	-	-	-	-	-	10	-	123	-	1	-	-	-	68	-	-
99/100	-	-	-	-	-	-	-	-	-	-	-	-	-	-	-	-	-
195	-	-	-	-	-	-	-	-	-	-	-	-	-	-	-	-	-
203	-	-	-	-	-	-	-	-	-	-	-	-	-	-	-	-	-
204	-	-	-	-	-	-	-	-	-	-	-	-	-	-	-	-	-
205	-	-	-	-	-	-	-	-	-	-	-	-	-	-	-	-	-
206	-	-	-	-	-	-	-	-	-	-	-	-	-	-	-	-	-
209	-	-	-	-	-	-	-	-	-	-	-	-	-	-	-	-	-
211	-	-	-	-	-	-	-	-	-	-	-	-	-	-	-	-	-
212	-	-	-	-	-	-	-	-	-	-	-	-	-	-	-	-	-
213	-	-	-	-	-	-	-	-	-	-	-	-	-	-	-	-	-
214	-	-	-	-	-	-	-	-	-	-	-	-	-	-	-	-	-
215	-	-	-	-	-	-	-	13	-	-	-	-	-	-	-	-	-
216	-	-	-	-	-	-	-	-	-	-	-	-	-	-	-	-	-
217	-	-	-	-	-	-	-	-	-	-	-	-	-	-	-	-	-
218	-	-	-	-	-	-	-	-	-	-	-	-	-	-	-	-	-
219	-	-	-	-	-	-	-	-	-	-	-	-	-	-	-	-	-
220	-	-	-	-	-	-	-	-	-	-	-	-	-	-	-	-	-
221	-	-	-	-	-	-	-	-	-	-	-	-	-	-	-	-	-
222	-	-	-	-	-	-	-	-	-	-	-	-	-	-	-	-	-
223	-	-	-	-	-	-	-	13	-	-	-	-	-	-	-	-	-
Ausland	-	-	-	-	-	-	-	26	-	-	-	-	-	-	-	-	-
Insgesamt	1 548	72 618	80 285	9 761	132 433	3 433	149	608	17 127	15 519	195	689	61	526	989	5 680	211

Verkehrsbezirk Nr. 10: Mittleres Wesergebiet in Niedersachsen

Nummer des VB	Beförderte Güter insgesamt Versand	Empfang	Fische, auch Zubereitungen 1 V	1 E	Fleisch, 2 V	2 E	Milch und Rahm 3 V	3 E	Eier 4 V	4 E	Weizen 10 V	10 E	Roggen 11 V	11 E	Gerste 12 V	12 E	Hafer 13 V	13 E	Mais 14 V	14 E
1	42 417	3 008	-	-	-	-	-	-	-	-	-	-	-	-	-	-	-	-	-	-
2	28 495	7 461	-	5	-	22	-	-	-	-	10	-	15	29	-	5	5	36	-	-
3	40 465	10 783	-	-	-	-	33	6	-	-	-	-	21	-	-	-	158	-	-	-
4	23 943	5 047	-	35	-	-	-	-	-	-	-	-	62	15	-	-	10	10	-	-
5	112 569	190 809	-	3	-	-	-	-	-	-	-	212	469	5	-	1 668	352	365	-	1 163
6	19 510	2 969	-	-	-	-	-	-	-	-	5	1	26	4	-	-	-	5	-	-
7	89 101	41 195	-	-	-	-	7	49	-	-	-	435	97	2 675	-	5	45	191	73	10
8	23 329	31 104	-	169	-	-	-	-	-	-	-	3 566	259	2 648	-	2 823	5	114	-	8 788
9	112 741	67 681	-	5	-	3	-	-	-	-	45	2 001	1 372	10	30	3 192	31	923	-	9 682
10	158 060		-		-		55		-		26		1 111		262		69		122	
11	43 291	124 580	-	-	-	-	-	-	-	-	-	238	179	102	-	427	17	187	-	52
12	80 101	35 563	-	-	-	-	12	-	-	-	-	41	43	244	10	1 059	218	336	-	21
13	6 095	19 454	-	-	-	-	-	-	-	-	-	30	-	-	-	31	5	15	-	-
14	67 111	369 250	-	-	-	-	-	-	-	-	-	716	386	156	-	573	20	228	-	-
15	352 086	232 392	-	-	-	-	-	-	-	-	20	339	200	180	-	283	49	155	-	58
16	45 107	18 186	-	-	-	-	6	-	-	-	16	25	770	12	-	41	-	17	-	317
17	24 165	32 636	-	-	-	-	-	-	-	-	-	-	13	17	-	-	6	16	-	15
18	3 376	874	-	-	-	-	-	-	-	-	-	5	-	-	-	-	-	-	-	84
19	34 896	39 453	-	-	-	-	-	-	-	-	-	-	140	15	-	-	56	22	30	19
20	50 449	14 082	-	-	-	-	-	-	-	-	-	-	20	84	-	-	10	-	-	-
21	38 153	46 841	-	-	-	-	-	-	-	-	-	-	94	-	8	15	19	60	-	-
22	58 450	22 764	-	-	-	-	-	-	-	-	-	32	7	-	-	11	-	-	-	-
23	20 441	32 300	-	-	-	-	17	-	-	-	-	-	7	-	-	-	-	-	-	-
24	160 341	330 974	-	-	-	-	21	-	-	-	16	-	10	-	-	-	41	-	-	-
27	40 647	98 475	-	-	-	-	34	-	-	-	-	-	14	-	-	-	5	-	-	-
28	30 954	51 412	-	-	38	-	26	-	-	-	-	-	-	-	-	-	-	-	-	-
29	6 925	4 412	-	-	-	-	-	-	-	-	-	10	15	-	-	8	-	-	-	-
30	14 858	13 915	-	-	-	-	33	-	-	-	-	-	-	-	-	-	-	40	-	30
31	6 914	8 579	-	-	-	-	-	-	-	-	-	-	-	-	-	-	-	-	-	-
32	40 080	24 667	-	-	-	-	22	-	-	-	-	-	43	30	-	-	-	-	-	-
33	26 999	7 000	-	-	-	-	78	-	-	-	-	-	16	-	-	-	-	-	-	15
34	31 112	7 638	-	-	-	-	104	-	-	-	-	-	45	-	-	-	-	50	-	-
35	27 864	2 051	-	-	-	-	49	-	5	-	-	-	-	-	-	-	-	-	-	-
36	8 147	13 567	-	-	-	-	-	-	-	-	-	-	-	-	-	-	-	-	-	-
37	69 128	44 397	-	-	-	-	-	-	-	-	-	-	-	-	-	-	-	-	-	-
38	20 545	7 383	-	-	-	-	-	-	-	-	-	-	21	-	-	-	-	5	-	-
39	6 649	3 740	-	-	-	-	-	-	-	-	5	-	-	-	-	-	-	-	-	-
41	7 632	12 453	-	-	-	-	-	-	-	-	-	-	8	-	-	-	19	-	-	-
42	9 133	3 876	-	-	-	-	-	-	5	-	-	-	-	-	-	15	24	-	-	-
43	4 965	439	-	-	-	-	-	-	-	-	-	-	-	-	-	-	-	-	-	-
44	10 455	16 546	-	-	-	-	-	-	-	-	-	-	-	-	-	-	-	-	-	-
45	7 441	11 170	-	-	-	-	-	-	-	-	-	-	-	-	-	-	-	-	-	-
46	8 522	1 426	-	-	-	21	-	-	-	-	-	-	-	-	-	11	17	-	-	-
47	4 196	266	-	-	-	-	-	-	-	-	-	-	-	-	-	-	-	-	-	-
48	24 842	1 533	-	-	-	-	-	-	-	-	-	16	71	-	-	-	11	-	-	-

Nummer des VB	Beförderte Güter insgesamt		Fische, auch Zubereitungen		Fleisch,		Milch und Rahm		Eier		Weizen		Roggen		Gerste		Hafer		Mais	
			1		2		3		4		10		11		12		13		14	
	Versand	Empfang	V	E	V	E	V	E	V	E	V	E	V	E	V	E	V	E	V	E
51	3 634	530	-	-	-	-	-	-	-	-	-	-	46	-	-	-	13	-	-	-
52	12 158	2 690	-	-	-	-	-	-	-	-	-	-	45	10	-	-	8	-	-	-
53	4 708	390	-	-	-	-	-	-	-	-	-	-	-	-	-	-	-	-	-	-
54	3 812	547	-	-	-	-	-	-	-	-	-	-	-	-	-	-	-	-	-	-
55	4 393	674	-	-	-	-	-	-	-	-	-	-	16	-	-	-	-	-	-	-
56	4 696	9 181	-	-	8	-	-	-	-	-	-	-	10	-	-	-	-	-	-	-
57	5 108	3 875	-	-	-	-	-	-	7	-	-	-	-	-	-	-	-	-	-	-
58	5 516	2 138	-	-	-	-	-	-	-	-	-	-	-	-	-	-	-	-	-	-
61	5 878	4 780	-	-	-	-	-	-	-	-	-	-	-	-	-	75	-	-	-	-
62	3 109	1 667	-	-	-	-	-	-	-	-	-	-	-	-	-	-	-	-	-	-
63	7 050	6 983	-	-	-	-	-	-	-	-	-	16	-	-	-	31	-	77	-	-
64	4 781	22 060	-	-	-	-	-	-	-	-	-	-	-	-	-	61	20	-	-	-
65	4 171	789	-	-	-	-	-	-	-	-	-	-	-	-	-	-	-	-	-	-
66	5 047	2 447	-	-	-	-	-	-	-	-	-	-	-	-	-	31	-	-	-	-
Bund	1 958 711	2 073 100	-	217	46	46	442	55	17	-	117	7 683	4 538	6 236	48	10 365	1 164	2 852	103	20 254
98	28 339	58	-	-	-	-	9	-	-	-	-	-	-	-	-	-	8	-	-	-
99/100	4 307	2 785	-	-	-	-	-	-	-	-	-	-	-	-	-	-	-	-	-	-
195	836	43	-	-	1	-	-	-	-	-	-	-	-	-	-	-	-	-	-	-
203	-	10	-	-	-	-	-	-	-	-	-	-	-	-	-	-	-	-	-	-
204	81	81	-	-	-	-	-	-	-	-	-	-	-	-	-	-	-	-	-	-
205	804	647	-	-	-	-	-	-	-	-	-	-	-	-	-	-	-	-	-	-
206	-	63	-	-	-	-	-	-	-	-	-	16	-	-	-	-	-	-	-	-
211	1 540	5	-	-	-	-	-	-	-	-	-	-	14	-	-	-	-	-	-	-
212	14 356	152	-	-	6	-	-	-	-	-	-	-	-	-	-	-	-	-	-	-
213	1 800	508	-	-	-	-	-	-	-	-	-	-	-	-	-	-	-	-	-	-
215	1 939	252	-	-	-	-	-	-	-	-	-	-	1	-	-	-	-	-	-	-
216	171	19	-	-	-	-	-	-	-	-	-	-	-	-	-	-	-	-	-	-
217	10 924	1 189	-	-	-	-	-	-	-	-	-	-	47	-	-	-	-	-	-	-
218	3 404	4 498	2	-	-	-	-	-	-	-	-	-	1	-	-	-	-	-	-	-
219	297	8	1	-	-	-	-	-	-	-	-	-	-	-	-	-	-	-	-	-
220	11 579	186	-	-	-	-	-	-	-	3	-	-	-	-	-	-	-	-	-	-
221	4	1	-	-	-	-	-	-	-	-	-	-	-	-	-	-	-	-	-	-
222	223	12	-	-	-	-	-	-	-	-	-	-	-	-	-	-	-	-	-	-
Ausland	47 122	7 636	3	-	6	-	-	-	-	3	-	16	63	-	-	-	-	-	-	-
Insgesamt	2 197 375	2 241 682	3	217	53	46	506	110	17	3	143	7 725	5 712	7 347	310	10 627	1 241	2 921	225	20 376

Nummer des VB	Reis		Hülsenfrüchte		Gemüse		Obst, Südfrüchte		Kartoffeln		Zuckerrüben		Ölsaaten, Ölfrüchte		Rohtabak	Milcherzeugnisse		Speisefette, außer Butter		Andere tierische u. pflanzl. Fette u. Öle	
	15		16		20		21		22		23		24		26	30		31		32	
	V	E	V	E	V	E	V	E	V	E	V	E	V	E	V	V	E	V	E	V	E
1	-	-	-	-	-	-	-	-	168	51	-	-	-	5	-	-	-	-	-	-	-
2	-	-	10	49	-	13	-	-	3 398	1 462	-	-	-	12	-	-	-	-	-	-	-
3	-	-	-	20	-	586	-	-	575	613	14	-	-	-	-	-	-	-	-	5	-
4	-	-	-	-	-	27	-	5	672	1 082	-	-	-	-	-	-	-	-	-	-	-
5	-	31	5	176	257	6	38	34	8 641	5	18	-	-	-	-	1	-	-	135	-	-
6	-	-	-	-	-	-	-	-	247	209	-	-	-	-	-	-	-	-	-	-	-
7	-	-	5	3	-	91	-	-	2 181	13 120	13 706	-	-	25	47	-	-	-	-	-	-
8	-	-	-	36	-	14	-	-	1 979	195	-	-	-	26	-	-	-	-	-	-	-
9	6	-	26	192	95	-	21	10	1 902	15	-	80	-	79	-	-	-	-	-	-	-
10	-	14			133		8		11 308		183				-						
11	-	-	5	53	8	5	-	-	6 498	102	1 471	-	4	-	-	-	-	-	-	-	-
12	-	-	16	-	34	-	12	-	22 610	412	-	-	-	-	-	7	-	-	-	-	-
13	-	-	-	-	-	-	-	-	3 007	47	-	-	-	-	-	-	-	-	-	-	-
14	-	-	6	16	70	6	-	-	7 051	1 429	4 847	753	6	-	-	-	-	-	-	-	-
15	-	-	12	36	30	27	6	-	7 547	332	67 061	-	-	17	-	-	-	-	-	-	-
16	-	-	-	100	-	4	-	21	3 532	-	-	-	-	-	-	-	-	-	-	-	-
17	-	-	-	4	-	16	-	-	3 675	44	-	-	21	-	-	-	-	-	-	-	-
18	-	-	-	-	-	402	-	-	965	-	-	-	-	-	-	-	-	-	-	-	-
19	-	-	-	-	167	-	-	-	10 023	286	21	-	-	53	-	-	-	-	-	-	-
20	-	-	4	-	56	25	-	8	2 751	2 949	38	-	-	30	-	-	-	-	-	-	-
21	-	-	-	-	-	-	-	-	13 641	28	-	-	-	-	3	-	-	-	-	-	-
22	-	-	-	-	-	-	-	-	9 213	42	-	-	-	-	-	-	-	-	-	-	-
23	-	-	-	-	-	-	17	-	10 796	-	128	-	-	-	-	12	-	-	-	-	-
24	-	-	56	-	47	-	30	-	60 580	23	46	-	27	-	-	118	-	15	-	-	-
27	-	-	-	-	-	-	-	-	15 431	17	-	-	-	-	-	17	-	-	-	-	-
28	-	-	-	-	-	-	127	-	18 526	-	-	-	-	-	-	13	-	-	-	-	-
29	-	-	-	-	-	-	-	141	4 516	-	-	-	-	-	-	-	-	-	-	-	-
30	-	-	-	-	-	-	-	-	8 034	-	-	-	-	-	-	38	-	-	-	-	-
31	-	-	-	-	-	-	-	-	4 229	-	-	-	-	-	-	-	-	-	-	-	-
32	-	-	-	-	-	103	-	-	12 977	32	-	-	-	-	-	33	-	-	-	-	-
33	-	-	-	-	20	-	8	-	19 953	-	-	-	-	-	-	28	-	-	-	-	-
34	-	-	-	-	-	-	33	-	10 562	-	-	-	-	-	-	36	-	-	-	-	-
35	-	-	-	5	4	-	15	-	20 433	-	-	-	-	-	-	19	-	-	-	-	-
36	-	-	-	-	-	-	-	-	3 924	8	-	-	-	-	-	-	-	-	-	-	-
37	-	-	-	-	-	-	-	-	11 449	-	-	-	-	-	-	-	-	-	-	-	-
38	-	-	-	-	32	-	-	-	11 438	19	-	-	-	-	-	-	7	-	-	-	-
39	-	-	-	-	-	-	-	-	2 904	6	-	-	-	-	-	-	-	-	-	-	-
41	-	-	-	-	-	-	-	-	3 260	32	-	-	-	-	-	2	-	-	-	-	-
42	-	-	-	-	-	-	-	71	2 967	31	-	-	-	-	-	-	-	-	-	-	-
43	-	-	-	-	-	39	-	5	2 937	-	-	-	-	-	-	-	-	-	-	-	-
44	-	-	-	-	-	14	-	-	552	-	-	-	-	-	-	-	-	-	-	-	17
45	-	-	-	-	-	-	4	-	1 044	-	-	-	-	-	-	-	-	-	-	-	-
46	-	-	-	-	-	-	-	6	5 412	12	-	-	-	-	-	-	-	-	-	-	-
47	-	-	-	-	-	-	-	6	3 430	-	-	-	-	-	-	-	-	-	-	-	-
48	-	-	-	-	11	-	-	-	8 573	-	-	-	-	-	-	-	-	-	-	-	-
51	-	-	-	-	-	-	-	-	1 665	-	-	-	-	-	-	-	-	-	-	-	-
52	-	-	-	-	-	-	-	48	7 033	-	-	-	-	-	-	-	-	-	-	-	-
53	-	-	-	-	-	-	-	-	2 577	-	-	-	-	-	3	-	-	-	-	-	-
54	-	-	-	-	-	-	-	18	2 583	-	-	-	-	-	-	-	-	-	-	-	-
55	-	-	-	-	-	-	-	6	2 317	-	-	-	-	-	-	-	-	-	-	-	-
56	-	-	-	-	16	-	5	10	1 666	-	-	-	-	-	-	-	-	-	-	-	-
57	-	-	-	-	-	-	-	16	2 579	34	-	-	-	-	-	-	-	-	-	-	11
58	-	-	-	-	-	-	-	-	989	88	-	-	-	-	-	-	-	-	-	-	-
61	-	-	5	-	-	-	-	5	621	81	-	-	-	-	-	-	-	-	-	-	-
62	-	-	-	-	-	-	-	-	47	-	-	-	-	-	-	-	-	-	-	-	-
63	-	-	-	-	-	-	-	-	669	222	-	-	-	-	-	-	-	-	-	-	-
64	-	-	-	-	-	-	-	-	1 579	203	-	-	-	10	-	-	-	-	-	-	-
65	-	-	-	-	-	10	28	232	287	-	-	-	-	-	-	4	-	-	-	-	-
66	-	-	-	-	-	-	-	-	472	12	-	-	-	-	-	-	-	-	-	-	-
Bund	6	31	150	690	847	1 388	344	642	379 286	23 243	87 350	833	58	257	53	328	7	15	135	5	28
98	-	-	-	-	337	-	3	-	22 391	-	-	-	-	-	-	-	-	-	-	-	-
99/100	-	-	-	-	-	-	-	-	859	-	-	-	-	-	-	-	-	-	-	-	-
195	-	-	-	-	-	-	-	-	586	-	-	-	-	-	-	-	-	-	-	-	-
203	-	-	-	-	-	-	-	-	-	-	-	-	-	-	-	-	-	-	-	-	-
204	-	-	-	-	-	-	-	-	-	-	-	-	-	-	-	-	-	-	-	-	-
205	-	-	-	-	-	-	-	-	15	-	-	-	-	-	-	-	-	-	-	-	-
206	-	-	-	-	-	-	-	-	-	-	-	-	-	-	-	-	-	-	-	-	-
211	-	-	-	-	-	-	-	-	1 099	-	-	-	-	-	-	-	-	-	-	-	-
212	-	-	-	-	-	-	-	-	1 079	-	-	-	-	-	-	-	-	-	-	-	-
213	-	-	-	-	-	-	-	-	965	-	-	-	-	-	-	-	-	-	-	-	-
215	-	-	-	-	-	-	-	-	1 604	-	-	-	-	-	-	-	-	-	-	-	-
216	-	-	-	-	-	-	-	-	100	-	-	-	-	-	-	-	-	-	-	-	-
217	-	-	-	-	-	-	-	-	743	-	-	-	-	-	-	-	-	-	10	-	-
218	-	-	-	-	-	30	-	201	5	142	-	-	-	17	-	-	-	-	87	-	-
219	-	-	-	-	-	-	-	-	-	-	-	-	-	-	-	-	-	-	16	-	-
220	-	-	-	-	-	-	-	-	-	-	-	-	-	-	-	-	-	-	-	-	-
221	-	-	-	-	-	-	-	-	-	-	-	-	-	-	-	-	-	-	-	-	-
222	-	-	-	-	5	-	-	-	-	-	-	-	-	-	-	-	-	-	-	-	-
Ausland	-	-	-	-	5	30	-	201	5 610	142	-	-	-	17	-	-	-	-	113	-	-
Insgesamt	6	31	164	704	1 322	1 551	355	851	420 040	34 693	87 533	1 016	58	274	53	328	7	15	248	5	28

Nummer des VB	Roggen- und Weizenmehl 33 V	Roggen- und Weizenmehl 33 E	Malz 34 V	Malz 34 E	Stärke 35 V	Stärke 35 E	Rohzucker 36 V	Verbrauchszucker 37 V	Verbrauchszucker 37 E	Wein, Most 38 V	Wein, Most 38 E	Bier 39 E	Spiritus 40 V	Spiritus 40 E	Andere Nahrungs- und Genußmittel 41 V	Andere Nahrungs- und Genußmittel 41 E	Kleie und Futtermehl aus Getreide 50 V	Kleie und Futtermehl aus Getreide 50 E	Ölkuchen 51 V	Ölkuchen 51 E	Rauhfutter 52 V	Rauhfutter 52 E
1	-	-	-	-	-	-	-	-	-	-	-	-	-	-	-	-	-	-	-	-	9	-
2	-	-	-	-	-	-	-	-	-	-	-	-	-	-	28	-	-	-	-	-	21	-
3	-	-	-	-	-	-	-	-	-	-	-	-	450	-	10	-	32	35	-	-	47	-
4	-	-	-	-	-	-	-	-	-	-	-	-	-	-	34	-	15	-	-	-	37	-
5	-	-	-	-	-	-	-	-	-	-	-	-	1 147	-	47	98	47	330	-	2 120	606	6
6	-	-	-	-	-	-	-	-	-	-	-	-	-	-	-	-	-	-	-	-	25	-
7	-	-	-	-	-	-	-	-	-	-	-	-	5	-	-	5	111	2	-	5	229	109
8	-	-	-	-	-	-	-	-	-	-	-	-	-	-	5	60	16	16	-	5	11	40
9	87	682	-	-	-	-	-	-	-	-	30	7	-	-	-	15	22	2 220	-	888	41	31
10	-	37	15	-	-	-	-	-	-	-	-	-	-	-	2	151	126	-	5	-	60	-
11	-	25	-	-	-	-	1 065	-	-	-	-	-	478	-	-	34	-	398	-	-	59	-
12	-	-	-	-	-	-	-	-	-	-	-	-	-	-	21	16	52	130	-	32	155	-
13	-	-	-	-	-	-	-	-	-	-	-	-	-	-	-	-	-	58	-	-	5	-
14	-	148	-	16	6	-	3 242	-	-	-	-	-	-	-	212	69	5	93	21	10	31	2
15	128	20	-	-	-	-	-	-	58	-	-	-	61	853	53	1 855	-	5	13	-	47	-
16	227	-	-	-	-	-	-	-	-	-	7	5	-	-	-	8	-	-	-	5	22	-
17	-	-	-	-	-	-	-	-	-	-	-	-	-	-	103	13	-	13	-	-	-	3
18	-	-	-	-	-	-	-	-	-	-	-	-	-	-	10	6	-	-	-	-	-	-
19	-	-	-	-	-	-	-	7	-	-	-	-	6	-	14	-	-	35	-	5	69	17
20	-	-	-	-	-	11	-	-	-	-	-	-	-	-	42	15	40	-	-	31	-	10
21	-	-	-	-	40	-	-	-	-	-	-	-	-	-	5	31	-	30	-	-	76	-
22	-	-	-	-	-	-	-	-	-	-	-	-	16	64	10	-	-	52	-	-	29	-
23	-	-	-	-	16	-	-	-	-	-	-	-	-	-	-	5	-	191	-	-	6	-
24	-	-	-	-	-	-	-	-	-	-	-	-	1 073	-	14	10	-	243	-	-	318	-
27	-	-	-	-	-	-	-	-	-	-	-	-	521	-	10	-	-	180	-	-	86	-
28	-	-	-	-	-	-	-	-	-	-	-	-	-	-	-	-	-	-	-	-	11	-
29	-	-	-	-	-	-	-	-	-	-	-	-	-	-	-	-	-	72	-	-	-	-
30	-	-	-	-	-	-	-	-	-	-	-	-	-	-	-	-	-	85	-	-	41	-
31	-	-	-	-	-	-	-	-	-	-	-	-	-	-	-	-	-	30	-	-	5	-
32	-	-	-	-	-	-	-	-	-	-	-	-	-	-	-	16	-	292	-	224	10	54
33	-	-	-	-	-	-	-	-	-	-	-	-	-	-	5	-	-	160	-	-	10	-
34	-	-	-	-	-	-	-	-	-	-	-	-	-	-	-	5	-	750	-	15	18	12
35	-	-	-	-	-	-	-	-	-	-	-	-	-	-	-	-	-	20	-	-	86	-
36	-	-	-	-	-	-	-	-	-	-	-	-	-	-	-	-	-	-	-	-	-	-
37	-	-	-	-	-	-	-	-	-	-	-	-	-	37	-	-	-	-	-	-	-	-
38	-	-	-	-	-	-	-	-	-	-	-	-	-	-	-	-	5	30	-	-	171	10
39	-	-	-	-	-	-	-	-	-	-	-	-	-	-	-	-	-	-	-	-	39	-
41	-	-	-	-	-	-	-	-	-	-	-	-	-	-	-	-	-	15	-	-	-	-
42	-	-	-	-	-	-	-	-	-	-	-	-	-	-	10	-	-	-	-	-	-	82
43	-	-	-	-	-	-	-	-	7	-	-	-	-	-	-	-	-	-	-	-	6	-
44	-	-	-	-	-	-	-	-	-	-	-	-	-	-	-	-	-	-	-	-	-	-
45	-	-	-	-	-	-	-	-	-	-	-	-	-	-	14	-	-	105	-	-	-	-
46	-	-	-	-	-	-	-	-	-	-	5	-	-	-	-	-	-	-	-	-	-	-
47	-	-	-	-	-	-	-	-	-	-	-	-	-	-	-	-	-	-	-	-	-	-
48	-	-	-	-	-	-	-	-	-	-	-	-	-	-	5	-	-	-	-	-	-	-
51	-	-	-	-	-	-	-	-	-	-	-	-	-	-	-	-	-	-	-	-	-	-
52	-	-	-	-	-	-	-	-	-	-	-	-	-	-	-	-	-	31	-	46	-	-
53	-	-	-	-	-	-	-	-	-	-	-	-	-	-	-	53	-	-	-	-	-	-
54	-	32	-	-	-	-	-	-	-	-	-	-	-	-	-	-	-	-	-	-	-	-
55	-	-	-	-	-	-	-	-	-	-	-	-	-	50	-	-	-	-	-	-	51	-
56	-	-	-	-	-	-	-	-	-	-	-	-	-	-	-	-	-	183	-	-	-	-
57	-	-	-	-	-	-	-	-	-	-	-	-	-	-	-	-	-	-	-	-	6	-
58	-	-	-	-	-	-	-	-	-	-	-	-	-	-	5	-	-	-	-	-	-	16
61	-	-	-	-	-	-	-	-	-	-	-	-	-	-	-	-	-	16	-	-	6	-
62	-	-	-	-	-	-	-	-	-	-	-	-	-	-	-	-	-	16	-	-	-	-
63	-	-	-	-	-	-	-	-	-	-	-	-	-	-	-	-	-	75	-	-	-	-
64	-	-	-	-	-	-	-	-	-	-	-	-	-	-	-	-	-	90	-	-	-	-
65	-	-	-	-	-	-	-	-	-	-	-	-	-	-	11	-	-	15	5	116	-	-
66	-	-	-	-	-	-	-	-	-	-	-	-	288	-	122	-	-	-	-	-	-	6
Bund	442	907	-	16	62	11	4 307	7	65	-	42	12	4 045	1 004	790	2 314	345	6 016	39	3 502	2 389	398
98	-	-	-	-	-	-	-	-	-	-	-	-	-	-	12	-	-	-	-	-	197	-
99/100	-	-	-	-	-	15	-	-	-	-	-	-	-	-	-	-	-	-	-	-	5	-
195	-	-	-	-	-	-	-	-	-	-	-	-	-	-	35	-	-	-	-	-	-	-
203	-	-	-	-	-	-	-	-	-	-	-	-	-	-	-	-	-	-	-	-	-	-
204	-	-	-	-	-	-	-	-	-	-	-	-	-	-	-	-	-	-	-	-	-	-
205	-	-	-	-	-	-	-	-	-	32	-	-	-	-	-	-	-	-	-	-	-	-
206	-	-	-	-	-	-	-	-	-	-	-	-	-	-	-	-	-	-	-	-	-	-
211	427	-	-	-	-	-	-	-	-	-	-	-	-	-	-	-	-	-	-	-	-	-
212	-	-	-	-	-	-	-	-	-	-	-	-	-	-	3	-	-	-	-	-	-	-
213	-	-	-	-	-	-	-	-	-	-	-	-	-	-	-	-	-	-	-	-	-	-
215	-	60	-	-	-	-	-	-	-	-	21	-	-	-	-	-	-	-	-	70	-	-
216	-	-	-	-	-	-	-	-	-	-	-	-	-	-	1	-	-	-	-	-	-	-
217	-	-	-	-	-	-	-	-	-	-	-	-	-	-	-	-	-	-	-	-	-	-
218	-	-	-	-	-	15	-	-	-	-	-	-	-	-	-	-	-	-	-	-	-	-
219	-	-	-	-	-	-	-	-	-	-	-	-	-	-	-	-	-	-	-	-	-	-
220	-	-	-	-	-	-	-	-	-	-	-	-	-	-	-	-	-	-	-	-	-	-
221	-	-	-	-	-	-	-	-	-	-	-	-	-	-	-	-	-	-	-	-	-	-
222	-	-	-	-	-	-	-	-	-	-	-	-	-	-	-	-	-	-	-	-	-	-
Ausland	427	60	-	-	-	15	-	-	-	32	21	-	-	-	4	-	-	-	-	70	-	-
Insgesamt	906	1 004	15	31	62	41	4 307	7	65	32	63	12	4 045	1 014	2 992	4 465	471	6 142	44	3 577	2 651	458

Nummer des VB	Stroh 53 V	Stroh 53 E	Andere Futtermittel 54 V	Andere Futtermittel 54 E	Nicht bes. gen. tierische und pflanzliche Rohstoffe 60 V	Nicht bes. gen. tierische und pflanzliche Rohstoffe 60 E	Eisenerze, Manganerze 70 V	Eisenerze, Manganerze 70 E	Schwefelkies 71 E	Schwefelkiesabbrände 72 V	Kupfererze 73 V	Kupfererze 73 E	Andere Erze 74 V	Eisenschlacken zur Verhüttung 75 V	Eisenschlacken zur Verhüttung 75 E	Steinkohlen 80 V	Steinkohlen 80 E
1	10	-	-	-	-	14	-	20	-	-	-	-	-	-	-	224	130
2	24	-	76	89	-	242	-	-	-	-	-	-	-	-	-	-	-
3	759	-	91	51	13	243	47	-	-	-	-	-	-	-	-	25	20
4	544	45	33	265	14	61	-	-	-	-	-	-	-	-	-	-	15
5	1 554	-	114	4 896	168	416	-	209	-	597	-	-	-	-	-	67	1 444
6	134	-	5	14	10	5	-	-	-	-	-	-	-	-	-	-	-
7	75	50	99	1 291	74	52	24	-	-	-	-	-	-	-	-	31	717
8	156	-	171	814	-	96	-	17	-	-	-	-	-	-	16	40	256
9	429	-	271	519	55	249	25	-	-	-	-	-	-	10	-	829	4 672
10	554		1 391		1 352		52		-	-	14		-	-		874	
11	498	44	419	567	171	468	49	-	-	-	-	-	-	-	-	73	59
12	862	60	402	90	103	4	78	-	-	-	-	-	-	-	-	211	143
13	12	-	5	21	17	36	35	-	-	-	-	-	-	-	-	20	29
14	11	147	375	3 134	64	148	85	-	16 140	3 444	-	-	75	-	-	53	98
15	50	246	740	9 936	140	879	106	-	-	167	-	-	-	-	-	95	23 795
16	-	-	99	5	34	63	-	-	-	972	-	-	-	-	-	75	773
17	25	-	284	-	33	4	-	-	-	-	-	-	-	-	-	-	82
18	-	10	45	15	-	22	-	-	-	-	-	-	-	-	-	-	94
19	227	167	786	179	27	102	50	-	-	-	-	-	-	-	-	144	-
20	-	10	561	58	7	42	-	-	-	-	-	-	-	-	-	19	-
21	59	50	60	-	14	45	21	-	-	-	-	-	-	-	-	-	20 611
22	1 639	12	11	-	32	2	-	-	-	-	-	-	-	-	-	-	-
23	638	-	17	23	43	-	-	-	-	-	-	-	-	-	6	23	7 791
24	1 149	-	97	16	152	115	-	-	598	-	-	-	-	14	-	-	119 233
27	12	-	-	-	45	-	-	-	-	173	-	-	-	-	-	-	13 102
28	45	-	-	-	8	-	-	-	-	-	-	-	7	-	-	-	16 690
29	107	-	11	683	10	1	-	-	-	-	-	-	-	-	-	-	-
30	-	-	16	15	-	-	-	-	-	-	-	-	-	-	-	-	45
31	-	-	-	-	-	-	-	-	-	-	-	-	-	-	-	-	-
32	1 677	-	-	187	19	129	25	-	-	-	-	-	-	-	-	-	58
33	852	-	51	15	38	-	-	-	-	-	-	-	-	-	-	-	-
34	-	-	-	-	-	-	-	-	-	-	-	-	-	-	-	-	-
35	-	-	16	-	10	-	-	-	-	-	-	16	-	-	-	-	-
36	-	-	-	254	12	-	-	-	-	-	-	-	-	-	-	20	-
37	272	17	-	66	102	31	-	-	-	-	-	-	-	-	-	-	313
38	21	-	-	555	41	10	-	-	-	-	-	-	-	-	-	-	52
39	171	-	-	-	8	18	-	-	-	-	-	-	-	-	-	-	-
41	-	-	6	-	105	23	-	226	5 454	-	-	-	-	-	-	-	-
42	1 035	47	-	5	16	165	-	-	-	-	-	-	-	-	-	-	-
43	6	4	5	-	22	3	-	-	-	-	-	-	-	-	-	-	-
44	-	-	-	-	-	-	-	-	-	-	-	-	-	-	-	-	-
45	17	-	-	38	-	-	-	-	-	-	-	-	-	-	-	960	2 888
46	132	5	-	-	17	-	-	-	-	-	-	-	-	-	-	15	-
47	23	-	-	27	-	-	-	-	-	-	-	-	-	-	-	-	-
48	133	-	19	-	41	57	66	-	-	-	-	-	-	-	-	-	-

Nummer des VB	Stroh		Andere Futtermittel		Nicht bes.gen. tierische u.pflanzl. Rohstoffe		Eisenerze, Manganerze		Schwefelkies	Schwefelkiesabbrände	Kupfererze		Andere Erze	Eisenschlacken zur Verhüttung		Steinkohlen	
	53		54		60		70		71	72	73		74	75		80	
	V	E	V	E	V	E	V	E	E	V	V	E	V	V	E	V	E
51	17	-	15	-	30	11	-	-	-	-	-	-	-	-	-	20	-
52	180	-	-	60	40	30	90	-	-	-	-	-	-	-	-	-	-
53	-	-	3	5	-	-	332	-	-	-	-	-	-	-	-	-	-
54	19	-	1	-	18	358	-	-	-	-	-	-	-	-	-	-	-
55	45	-	-	-	5	-	-	-	-	-	-	-	-	-	-	-	-
56	-	-	-	-	-	-	305	-	-	-	-	-	-	-	-	-	-
57	-	-	21	-	20	-	-	42	-	-	-	-	-	-	-	-	-
58	194	5	161	11	51	-	24	-	-	-	-	-	-	-	-	-	-
61	134	-	10	111	66	10	25	-	-	-	-	-	-	-	-	-	-
62	37	-	5	-	-	-	-	-	-	-	-	-	-	-	-	-	-
63	6	-	-	95	11	-	74	-	-	-	-	-	-	-	-	-	-
64	6	-	-	64	55	-	-	-	-	-	-	-	-	-	-	-	-
65	16	-	-	33	-	5	-	-	-	-	-	-	-	-	-	-	-
66	113	-	13	30	58	42	-	-	-	-	-	-	-	-	-	-	-
Bund	14 125	919	5 114	24 237	2 025	4 201	1 461	514	22 192	5 353	-	16	82	24	22	2 944	213 110
98	37	-	21	-	7	-	-	-	-	-	-	-	-	-	-	-	-
99/100	-	-	-	-	-	32	-	-	-	-	-	-	-	-	-	-	-
195	-	-	-	-	-	-	-	-	-	-	-	-	-	-	-	120	27
203	-	-	-	-	-	-	-	-	-	-	-	-	-	-	-	-	-
204	-	-	-	-	-	5	-	-	-	-	-	-	-	-	-	-	-
205	-	-	-	-	5	13	-	-	-	-	-	-	-	-	-	-	-
206	-	-	-	-	-	8	-	-	-	-	-	-	-	-	-	-	-
211	-	-	-	-	-	-	-	-	-	-	-	-	-	-	-	-	-
212	-	-	-	-	-	29	-	-	-	-	-	-	-	-	-	14	-
213	-	-	-	-	133	140	-	-	-	-	-	-	-	-	-	20	-
215	-	-	-	-	-	87	-	-	-	-	-	-	-	-	-	-	-
216	-	-	-	-	-	-	-	-	-	-	-	-	-	-	-	-	-
217	-	-	-	-	17	-	-	-	-	-	-	-	-	-	-	-	-
218	31	-	-	-	4	310	-	80	-	-	-	-	-	-	-	-	-
219	-	-	-	-	-	-	-	-	-	-	-	-	-	-	-	-	-
220	-	-	-	-	-	24	-	-	-	-	-	-	-	-	-	-	-
221	-	-	-	-	-	-	-	-	-	-	-	-	-	-	-	-	-
222	-	-	-	-	-	12	-	-	-	-	-	-	-	-	-	-	-
Ausland	31	-	-	-	159	628	-	80	-	-	-	-	-	-	-	34	-
Insgesamt	14 747	1 473	6 526	25 628	3 543	6 213	1 513	646	22 192	5 353	14	30	82	24	22	3 972	214 011

Nummer des VB	Steinkohlenbrikette		Steinkohlenkoks		Rohbraunkohlen		Braunkohlenbrikette		Braunkohlenkoks		Torf		Rohes Erdöl, Stein- und Braunkohlenteer		Benzin		Benzol	
	81		82		83		84		85		86		90		91		92	
	V	E	V	E	V	E	V	E	V	E	V	E	V	E	V	E	V	E
1	-	-	15	-	-	-	-	-	-	-	66	-	-	33	177	-	-	46
2	-	-	-	-	-	-	-	-	-	-	114	10	-	-	352	-	-	-
3	-	-	-	394	-	-	-	-	-	-	217	5	5 213	-	40	29	-	100
4	-	-	-	-	-	-	-	-	-	-	206	86	16	-	-	1 332	-	-
5	-	-	81	33	21	-	-	-	-	-	962	13	259	175	1 136	16 912	56	321
6	-	-	-	-	-	-	-	-	-	-	156	10	17	-	-	-	-	-
7	-	20	16	49	130	15	-	-	16	-	509	26	2 828	-	452	-	15	-
8	-	-	-	-	-	20	-	-	-	-	199	1 169	-	90	-	47	-	-
9	-	-	17	4 414	26	124	-	25	-	-	17 290	73	63 041	715	198	1 048	37	1 851
10	189		231		329		243		37		2 326		968		1 791		64	
11	20	-	13	-	212	7 889	-	245	-	-	1 291	11	1 481	21	674	-	43	-
12	-	-	-	49	46	-	15	41	-	-	2 034	91	102	196	4 110	-	249	8
13	-	-	-	5	-	3 080	-	55	-	-	1 230	-	210	-	15	-	-	-
14	-	15	-	-	-	48 340	-	142 394	-	12 983	916	12 297	5 824	16 113	600	27	94	521
15	-	4 030	-	14 519	-	70	-	-	-	-	1 271	591	206 379	-	1 236	1 555	85	88
16	30	15	23	1 085	-	-	15	20	-	-	1 398	344	133	-	2 521	96	236	12
17	-	647	-	15	-	-	-	-	-	-	131	351	-	-	742	-	-	-
18	-	-	-	-	-	-	-	-	-	-	-	-	-	-	878	-	-	-
19	-	15	-	160	-	12	-	-	-	-	186	31 646	-	41	980	-	32	16
20	-	-	-	-	-	-	-	-	-	-	95	5 399	40 856	-	-	-	16	17
21	-	9 910	-	13	-	-	-	-	-	-	378	47	8	22	626	-	95	-
22	-	-	-	-	-	-	-	-	-	-	384	-	19	-	1 464	-	31	-
23	-	4 969	-	20	-	-	-	-	-	-	507	-	-	-	1 026	-	14	-
24	-	13 429	-	21 435	-	-	-	-	-	-	1 431	-	4 349	411	35	170	-	521
27	-	-	-	15 116	-	-	-	-	-	-	524	-	32	-	830	-	-	117
28	-	13 706	-	303	-	-	-	-	-	-	194	-	-	-	149	-	-	232
29	-	-	-	-	-	-	-	-	-	-	304	-	-	-	42	-	-	-
30	-	-	-	271	-	-	-	-	-	-	180	-	-	57	2 851	22	-	122
31	-	146	-	-	-	-	-	-	-	-	254	-	12	-	417	-	-	54
32	-	-	-	-	-	199	-	1 086	-	-	763	-	-	-	1 532	-	-	-
33	-	-	-	-	-	-	-	-	-	-	446	-	17	-	470	-	5	-
34	-	-	-	-	-	-	-	-	-	-	252	-	-	150	2 218	-	72	-
35	-	-	-	-	-	-	-	18	-	-	723	-	-	-	491	-	-	-
36	-	-	-	-	-	1 390	-	2 816	-	-	215	-	2 604	-	202	-	-	-
37	-	-	-	22	-	863	-	295	-	-	445	-	-	-	11	-	-	-
38	-	-	-	-	-	-	-	-	-	-	729	-	-	-	15	-	30	-
39	-	-	-	-	-	-	-	-	-	-	1 142	-	-	-	-	-	-	-
41	-	-	-	-	-	-	-	-	-	-	547	-	-	-	14	-	-	-
42	-	-	-	-	-	-	-	-	-	-	1 422	-	-	-	278	-	-	-
43	-	-	-	-	-	-	-	-	-	-	534	-	-	-	-	-	-	-
44	-	-	-	-	-	-	-	-	-	-	120	-	-	-	-	-	-	-
45	-	-	-	46	-	-	-	-	-	-	281	-	227	-	373	-	-	-
46	-	-	-	-	-	-	-	-	-	-	1 733	-	-	-	-	-	-	-
47	-	-	-	-	-	-	-	-	-	-	257	-	-	-	-	-	-	-
48	-	-	-	-	-	-	-	-	-	-	11 304	-	405	-	297	-	-	-
51	-	-	-	-	-	-	-	-	-	-	1 027	-	-	-	139	-	-	-
52	-	-	-	-	-	-	-	-	-	-	2 555	-	377	-	330	-	-	-
53	-	-	-	-	-	-	-	-	-	-	766	-	-	-	352	-	-	-
54	-	-	-	-	-	-	-	-	-	-	565	-	-	-	68	-	-	-
55	-	-	-	-	-	-	-	-	-	-	357	-	-	-	86	-	-	-
56	-	41	-	-	-	-	-	-	-	-	468	-	-	-	193	-	-	-
57	-	-	-	-	-	77	-	-	-	-	421	-	-	-	153	-	-	-
58	-	-	-	-	-	-	-	-	-	-	628	-	-	-	105	-	-	-
61	-	-	-	-	-	-	-	-	-	-	683	-	14	-	290	-	-	-
62	-	-	-	-	-	-	-	-	-	-	441	-	-	-	129	-	-	-
63	-	-	-	-	-	403	-	-	-	-	168	-	-	-	190	-	-	-
64	-	-	-	-	-	-	-	-	-	-	172	-	19	-	-	-	-	-
65	-	-	-	-	-	-	-	-	-	-	370	-	-	-	825	-	-	-
66	-	-	-	-	-	-	-	-	-	-	554	-	-	-	151	-	-	-
Bund	50	46 943	165	57 948	435	62 482	30	146 935	16	12 983	62 515	52 169	334 442	18 024	30 463	21 238	1 110	4 026
98	-	-	-	-	-	-	-	-	-	-	266	-	-	-	-	-	-	-
99/100	-	-	-	-	-	21	-	198	-	22	-	-	30	-	-	36	-	-
195	-	-	-	16	-	-	-	-	-	-	11	-	-	-	-	-	-	-
203	-	-	-	-	-	-	-	-	-	-	-	-	-	-	-	-	-	-
204	-	-	-	-	-	-	-	-	-	-	-	-	-	-	-	-	30	-
205	-	-	-	-	-	-	-	-	-	-	23	-	-	-	-	-	-	-
206	-	-	-	-	-	-	-	-	-	-	-	-	-	-	-	-	-	-
211	-	-	-	-	-	-	-	-	-	-	-	-	-	-	-	-	-	-
212	-	-	-	-	-	-	32	-	-	-	10 898	-	-	-	-	-	-	-
213	-	-	-	-	-	-	-	-	-	-	37	-	-	-	-	-	-	-
215	-	-	-	-	-	-	-	-	-	-	74	-	-	-	-	-	-	-
216	-	-	-	-	-	-	-	-	-	-	49	-	-	-	-	-	-	-
217	-	-	-	-	-	-	-	-	-	-	73	-	-	-	52	-	-	-
218	-	-	-	-	-	-	-	-	-	-	53	373	-	-	-	-	-	14
219	-	-	-	-	-	-	-	-	-	-	-	-	-	-	-	-	-	-
220	-	-	-	-	-	-	-	-	-	-	-	-	-	-	-	-	-	-
221	-	-	-	-	-	-	-	-	-	-	-	-	-	-	-	-	-	-
222	-	-	-	-	-	-	-	-	-	-	-	-	-	-	-	-	-	-
Ausland	-	-	-	-	-	-	32	-	-	-	11 207	373	-	-	52	-	30	14
Insgesamt	239	47 132	396	58 195	764	62 832	305	147 436	53	13 042	76 325	54 868	335 440	18 992	32 306	23 065	1 204	4 104

Nummer des VB	Gasöl, Dieselöl		Andere Mineralölderivate, Mineralöl-rückstände		Rohe und bearbeitete Natursteine		Gewöhnliche Erde, Kies, Sand		Kalk und Gips, außer zum Düngen		Zement, Mörtel		Stein- und Siedesalz		Tonerde, Bauxit, Kryolith		Andere mineralische Rohstoffe	
	93		94		100		101		102		103		110		111		112	
	V	E	V	E	V	E	V	E	V	E	V	E	V	E	V	E	V	E
1	419	-	-	-	-	-	-	-	-	-	-	48	36 459	-	-	-	106	-
2	96	-	107	-	-	-	-	-	-	-	-	-	1 757	-	-	-	64	19
3	48	190	2 117	253	-	-	15	-	-	79	-	45	4 499	-	-	-	104	24
4	-	50	45	15	22	-	41	-	-	-	-	-	4 332	-	-	-	-	-
5	1 382	5 610	14 307	8 592	-	-	496	55	74	-	-	-	27 279	-	-	-	2 909	2 236
6	16	-	-	-	-	-	-	352	6	-	40	-	1 820	-	-	-	-	-
7	244	-	282	1 837	308	5	304	51	54	35	21	-	13 888	-	-	-	909	45
8	-	577	-	10	-	-	61	-	-	-	-	-	9 747	-	-	-	15	7
9	124	241	136	336	15	-	781	3 956	-	-	-	17	7 213	-	-	-	358	892
10	277		4 032		16		3 270		92		92		3 725		-		176	
11	241	5	5 685	-	-	57 983	-	3 456	-	6 213	-	730	297	-	-	-	219	555
12	1 605	2 851	930	7	-	172	72	116	-	93	-	-	305	-	-	-	137	115
13	179	-	30	-	-	3 814	-	-	-	163	-	-	57	-	-	-	253	339
14	303	-	186	824	90	1 564	353	13 115	-	-	3	-	1 244	115	-	-	855	611
15	605	3 874	4 436	5 550	-	613	265	2 540	31	633	61	5 840	11 599	4 095	-	-	698	40
16	1 187	28	948	14	-	-	60	11	-	-	10	-	646	25	-	-	350	7
17	398	18	316	-	-	18 316	138	1 484	-	17	-	397	357	-	-	-	41	5
18	-	-	13	-	-	-	-	-	-	-	-	-	303	-	-	-	-	-
19	928	9	46	-	-	-	297	410	-	-	-	-	780	-	-	-	37	91
20	-	-	-	744	10	-	-	-	-	-	-	-	914	-	-	-	65	38
21	391	-	6	13	-	-	-	157	-	236	-	2 267	5 016	-	-	-	100	50
22	279	-	1 975	-	-	894	-	119	-	-	-	2 281	32	-	-	-	124	15
23	585	-	1 157	2	-	28	-	219	16	1 856	-	31	286	-	-	-	92	22
24	120	300	762	223	-	-	-	4 935	-	-	-	-	1 295	-	-	-	1 013	39
27	385	-	325	63	-	-	-	1 227	-	-	-	-	-	-	-	-	71	-
28	15	-	176	135	-	-	-	724	-	-	-	-	-	-	-	-	90	-
29	-	-	-	-	-	-	-	-	-	-	-	-	10	-	-	13	148	-
30	214	13	267	10	-	-	-	1 529	-	-	-	-	-	-	-	-	92	-
31	339	-	16	-	-	-	-	-	-	-	-	-	-	-	-	-	21	-
32	439	-	135	-	-	-	-	-	-	-	-	-	795	-	-	-	525	-
33	49	-	86	428	-	45	-	156	5	563	-	-	195	-	-	-	181	267
34	-	-	326	-	-	-	-	-	11	-	-	-	221	-	-	-	421	-
35	550	-	47	-	-	-	-	-	37	-	-	-	343	-	-	-	290	-
36	15	-	14	-	-	-	-	-	16	-	-	-	22	-	-	335	183	-
37	17	-	227	-	-	-	-	16	-	-	-	-	735	-	-	-	88	-
38	47	-	335	-	-	794	-	-	-	-	-	61	2 720	-	-	-	198	1 222
39	31	-	-	-	-	-	-	-	-	-	-	-	-	-	15	-	604	158
41	-	-	15	-	-	124	-	100	-	15	-	5	203	-	-	-	138	1 920
42	167	-	267	-	-	-	-	21	23	-	-	96	32	-	-	-	148	5
43	36	-	15	-	-	-	-	-	33	-	-	-	16	-	-	-	363	-
44	-	-	-	19	-	-	-	15	-	-	-	-	-	-	-	-	9 562	18
45	362	-	115	-	-	-	-	-	-	-	-	-	-	-	-	-	569	-
46	-	-	50	-	-	-	-	16	16	-	-	-	11	-	-	-	74	-
47	-	-	-	-	-	5	-	-	-	-	-	-	48	-	-	-	63	-
48	77	-	2 085	-	-	-	-	52	130	-	-	-	-	-	-	-	225	-
51	249	-	38	-	-	-	-	-	-	-	-	-	16	-	-	-	56	-
52	235	-	55	-	-	463	-	-	5	-	-	-	-	-	-	-	313	39
53	331	-	15	-	-	-	-	-	-	-	6	-	-	-	-	-	102	97
54	16	-	-	-	-	-	-	-	5	-	-	-	443	-	-	-	5	-
55	65	-	-	-	-	-	-	-	26	-	-	-	17	-	-	-	84	-
56	213	-	80	-	-	-	-	-	57	-	-	-	16	-	-	-	639	-
57	51	-	-	-	-	21	-	-	-	-	-	-	26	-	-	-	116	169
58	61	-	-	-	-	5	-	-	-	-	-	-	-	-	-	-	94	-
61	194	-	6	-	-	232	-	-	-	-	-	41	-	-	-	-	391	1 477
62	110	-	110	-	-	-	-	-	-	-	-	-	16	-	-	-	262	-
63	209	-	23	314	-	989	-	766	-	-	-	-	16	6	-	-	365	55
64	225	-	113	-	-	-	-	-	-	-	-	-	-	-	-	-	37	306
65	771	-	897	6	-	-	-	-	35	-	-	-	-	-	-	-	82	-
66	212	-	-	-	-	251	-	-	-	-	-	-	-	-	-	-	3	-
Bund	14 815	13 766	39 322	19 395	445	86 318	2 883	35 598	580	9 903	141	11 859	136 026	4 241	15	348	25 052	10 883
98	-	-	151	-	-	-	-	-	-	-	-	-	25	-	-	-	278	-
99/100	-	-	-	-	-	-	-	20	-	-	-	-	-	-	-	-	-	-
195	-	-	-	-	18	-	-	-	-	-	-	-	-	-	-	-	-	-
203	-	-	-	-	-	-	-	-	-	-	-	-	-	-	-	-	-	10
204	-	-	-	-	-	-	-	-	-	-	-	-	-	-	-	-	51	5
205	-	-	-	-	-	-	-	-	-	-	-	-	-	-	-	-	77	87
206	-	-	-	-	-	-	-	-	-	-	-	-	-	-	-	-	-	-
211	-	-	-	-	-	-	-	-	-	-	-	-	-	-	-	-	-	-
212	-	-	1 800	-	15	-	-	10	-	-	-	-	-	-	-	-	196	-
213	-	-	-	-	60	-	-	-	-	-	-	-	-	-	-	-	28	19
215	-	-	-	-	-	13	-	-	-	-	-	-	-	-	-	-	23	-
216	-	-	-	-	-	-	-	-	-	-	-	-	-	-	-	-	5	-
217	-	-	57	-	-	102	20	-	-	-	-	-	2 916	-	-	-	261	-
218	-	-	20	15	82	-	-	-	-	-	-	-	60	-	-	-	591	217
219	-	-	-	-	-	-	-	-	-	-	-	-	-	-	-	-	-	-
220	-	-	36	-	150	-	-	-	-	-	-	-	10 633	-	-	-	170	-
221	-	-	-	-	-	-	-	-	-	-	-	-	-	-	-	-	-	-
222	-	-	34	-	-	-	-	-	-	-	-	-	52	-	-	-	65	-
Ausland	-	-	1 947	15	307	115	20	10	-	-	-	-	13 661	-	-	-	1 467	338
Insgesamt	15 092	14 043	45 452	23 442	786	86 449	6 173	38 898	672	9 995	233	11 951	153 437	7 966	15	348	26 973	11 397

Nummer des VB	Schwefelsäure		Soda, Ätznatron, Pottasche		Farbstoffe, Farben und Lacke		Nicht besonders genannte chemische Erzeugnisse		Düngekalk		Thomasmehl		Andere Phosphordüngemittel, außer Mischdünger		Kalidüngemittel, außer Mischdünger	
	120		121		122		123		130		131		132		133	
	V	E	V	E	V	E	V	E	V	E	V	E	V	E	V	E
1	-	-	-	-	5	-	859	-	187	759	31	-	-	-	1 005	-
2	-	-	-	-	116	16	578	15	3 780	-	-	-	16	247	6 761	-
3	17	-	-	-	-	-	1 127	33	2 494	18	13	-	81	5 272	17 118	-
4	-	-	-	-	-	-	-	-	6 061	-	53	-	360	15	8 139	-
5	17	5 406	-	51	111	-	1 050	759	947	-	9	-	108	-	2 057	-
6	-	-	-	-	8	-	17	-	5 247	-	-	-	16	-	6 685	-
7	-	-	89	-	7	-	100	947	10 596	4 643	211	6	3 048	28	15 632	57
8	176	-	-	-	4	-	891	228	579	-	16	-	395	5 441	3 095	-
9	2 332	50	-	-	314	3	343	105	34	55	84	6	91	19 503	1 016	633
10	335		-		-		4 710		4 493		1 219		5 910		23 240	
11	589	269	-	-	50	-	2 811	326	34	20 378	-	15	4 042	8	103	2 346
12	1 079	-	-	-	-	-	1 542	14	18	2 596	129	328	438	10	1 901	1 573
13	-	-	-	-	-	-	88	132	-	15	-	-	34	229	150	6 791
14	250	13	-	5	36	-	400	186	483	31 005	149	35 725	6 199	351	6 998	187
15	3 558	17	-	-	11	-	703	1 342	110	19 292	36	23	5 335	1 854	1 708	105 479
16	2 203	-	587	15	41	-	1 534	324	-	-	13	15	239	-	75	15
17	1 151	-	-	-	-	-	1 218	11	20	183	-	32	143	421	1 701	277
18	-	-	-	-	16	-	15	-	-	-	-	-	25	-	566	-
19	12	-	-	-	71	-	1 879	8	14	32	87	35	535	15	3 562	182
20	151	-	-	-	-	-	1 083	-	-	-	-	-	200	-	1 151	-
21	14	-	-	-	-	-	131	-	16	3 931	18	17	205	298	7 718	-
22	-	-	-	-	3	227	513	611	-	2 424	-	-	100	458	676	-
23	-	-	-	-	-	-	-	762	-	3 871	-	2 257	-	-	75	-
24	664	99	-	1 706	6	28	2 181	1 039	-	527	-	5 507	37	826	685	-
27	-	-	-	-	19	-	-	41	-	1 787	-	24 185	24	-	76	-
28	-	-	-	-	-	-	20	-	-	-	-	-	-	-	-	-
29	-	532	-	1 338	-	-	-	-	-	-	-	-	-	-	920	-
30	-	-	-	-	-	-	227	40	-	1 100	-	9 423	-	-	-	-
31	-	-	-	-	-	-	-	97	-	-	-	6 975	-	-	87	-
32	-	-	-	-	28	672	7 901	70	-	676	-	-	-	1 568	1 274	-
33	-	-	-	-	74	-	937	275	-	1 012	-	-	5	-	64	-
34	-	33	-	656	23	34	6 756	409	-	-	-	-	-	-	60	-
35	-	-	-	-	-	-	2 832	-	-	10	-	-	44	110	231	-
36	-	-	-	-	-	-	172	677	-	5 328	-	-	15	-	363	-
37	-	-	-	19	5	-	153	-	-	123	-	-	-	-	1 624	-
38	-	-	-	255	5	-	2 786	20	-	31	-	340	-	314	886	-
39	-	-	-	-	-	-	917	15	5	225	-	84	-	-	32	-
41	16	-	-	-	64	56	1 176	2 608	327	91	-	-	-	-	69	-
42	-	-	-	-	-	15	16	5	-	-	-	-	-	-	32	-
43	-	-	-	-	-	-	11	46	-	-	-	-	-	-	-	-
44	-	-	-	-	-	-	21	1 524	15	-	-	-	-	153	-	-
45	-	-	258	-	26	-	189	2 506	39	-	-	-	-	-	-	16
46	-	-	-	-	6	-	-	-	-	15	-	-	-	-	-	-
47	-	-	-	-	-	-	-	27	-	-	-	-	-	15	-	-
48	-	-	-	-	28	-	111	163	-	-	-	-	16	-	27	-

Nummer des VB	Schwefelsäure		Soda, Ätznatron, Pottasche		Farbstoffe, Farben und Lacke		Nicht besonders genannte chemische Erzeugnisse		Düngekalk		Thomasmehl		Andere Phosphordüngemittel, außer Mischdünger		Kalidüngemittel, außer Mischdünger	
	120		121		122		123		130		131		132		133	
	V	E	V	E	V	E	V	E	V	E	V	E	V	E	V	E
51	-	-	-	-	-	-	-	-	-	-	-	-	32	-	-	-
52	-	-	-	50	121	-	30	20	11	-	-	-	140	-	5	-
53	-	-	-	10	-	-	36	-	-	-	-	-	-	-	-	-
54	-	-	-	-	-	-	-	-	-	55	-	-	16	-	-	-
55	-	-	-	-	-	-	-	-	-	-	-	-	-	-	-	-
56	-	-	-	32	-	-	147	1 194	-	-	-	-	-	-	-	-
57	-	-	-	-	-	-	-	-	-	-	-	-	-	-	-	-
58	-	-	-	-	-	-	-	-	-	-	-	-	730	-	-	-
61	-	-	-	-	25	5	59	10	-	-	-	-	547	-	19	-
62	-	-	-	-	56	-	173	-	-	-	-	-	7	-	20	-
63	-	-	-	-	26	-	15	20	-	946	-	-	911	-	53	-
64	-	-	-	1 204	-	-	5	757	-	75	-	-	653	-	56	-
65	-	-	-	-	75	-	107	-	-	-	-	-	-	-	-	-
66	-	-	-	-	-	-	545	-	-	-	-	-	1 151	-	86	-
Bund	12 229	6 419	934	5 341	1 380	1 056	44 405	17 366	31 017	101 201	849	84 973	25 938	37 136	94 561	117 556
98	59	-	63	-	-	-	904	-	-	-	-	-	78	-	16	-
99/100	-	-	-	-	-	-	141	-	-	-	-	-	3 242	-	-	-
195	-	-	-	-	-	-	15	-	-	-	-	-	-	-	-	-
203	-	-	-	-	-	-	-	-	-	-	-	-	-	-	-	-
204	-	-	-	-	-	-	-	-	-	-	-	-	-	-	-	-
205	-	-	-	45	25	-	27	6	-	-	-	-	-	-	-	-
206	-	-	-	-	-	-	-	-	-	-	-	-	-	-	-	-
211	-	-	-	-	-	-	-	-	-	-	-	-	-	-	-	-
212	-	-	-	63	23	-	8	-	-	-	-	-	-	-	-	-
213	-	-	-	-	-	-	71	-	-	-	-	-	-	-	-	-
215	-	-	-	-	10	-	-	-	-	-	-	-	-	-	-	-
216	-	-	-	-	-	-	-	-	-	-	-	-	-	-	-	-
217	-	-	-	-	61	-	35	-	-	-	-	-	-	-	-	-
218	-	-	-	-	62	-	89	17	-	-	-	-	-	-	-	-
219	-	-	-	-	-	-	-	-	-	-	-	-	-	-	-	-
220	-	-	-	-	16	-	207	-	-	-	-	-	-	-	17	-
221	-	-	-	-	-	-	-	-	-	-	-	-	-	-	-	-
222	-	-	-	-	3	-	8	-	-	-	-	-	-	-	-	-
Ausland	-	-	-	108	200	-	445	23	-	-	-	-	-	-	17	-
Insgesamt	12 623	6 754	997	5 449	1 580	1 056	50 620	22 099	35 510	105 694	2 068	86 192	35 168	43 046	117 834	140 796

Nummer des VB	Stickstoffdüngemittel, außer Mischdünger		Mischdünger		Andere Düngemittel		Pflanzliche Gerbmittel		Häute, Felle		Leder		Wolle		Baumwolle		Andere Spinnstoffe		Garne	Lumpen	
	134		135		136		140		141		142		150		151		152		153	154	
	V	E	V	E	V	E	V	E	V	E	V	E	V	E	V	E	V	E	E	V	E
1	15	-	-	75	-	-	-	-	-	-	-	-	-	-	-	-	-	-	-	-	14
2	359	15	35	-	146	80	-	-	-	-	-	-	-	-	-	-	3	15	-	-	-
3	139	-	-	-	371	-	20	-	-	-	-	-	-	-	-	1 975	-	-	-	1	-
4	213	-	15	8	16	237	-	-	-	-	-	-	-	-	-	-	-	-	-	-	-
5	-	408	33	-	144	427	-	-	-	20	-	-	-	-	-	-	24	-	-	76	3
6	153	-	-	-	219	-	-	-	-	-	-	-	-	-	-	-	-	-	-	-	-
7	243	133	89	-	246	20	-	13	-	-	-	-	-	-	-	-	7	298	1	-	8
8	21	-	33	-	51	2 459	-	-	-	5	-	-	-	-	-	-	-	2	-	-	7
9	107	535	54	-	45	-	-	-	-	-	-	-	6	47	7	3	4	-	-	82	17
10	1 890		743		715		10		-		-		-		-		34		-	15	
11	15	6 164	277	53	-	48	-	25	-	-	-	-	-	-	-	-	135	19	-	104	6
12	19	-	47	1 441	-	-	-	-	7	-	-	-	-	-	5	-	18	-	7	12	-
13	-	-	-	160	10	119	-	110	20	-	-	-	-	-	-	-	4	-	-	-	-
14	128	642	115	978	21	-	-	-	-	-	-	-	-	-	-	-	3	102	-	10	-
15	50	283	170	4 375	-	2 545	-	-	-	-	-	-	-	-	-	-	5	40	-	70	-
16	27	58	28	-	5	37	-	-	-	-	-	-	-	-	-	-	-	10	3	61	-
17	15	929	-	1 473	18	-	-	-	-	-	-	-	-	-	-	-	-	-	-	-	33
18	-	18	107	-	-	189	-	-	-	-	-	-	-	-	-	-	-	-	-	-	-
19	20	253	49	26	34	66	-	-	-	-	-	-	-	-	-	-	-	-	-	-	-
20	-	160	78	131	-	408	-	-	-	-	-	-	-	-	-	-	-	-	-	-	25
21	-	28	37	3	-	130	-	-	-	-	-	-	-	-	-	-	5	-	1	16	-
22	-	269	-	145	-	-	-	6	-	-	-	-	-	-	-	-	-	10	-	-	5
23	-	25	-	-	-	-	-	-	-	-	-	-	-	-	-	10	-	-	-	-	-
24	-	19 892	-	-	-	204	-	-	-	-	-	-	-	-	-	-	-	-	-	28	9
27	-	2 340	-	-	-	-	-	-	-	-	-	-	-	-	-	-	-	-	-	-	-
28	-	214	-	-	-	-	-	-	-	-	-	-	-	-	-	-	-	-	-	10	-
29	-	-	-	-	-	-	-	-	-	-	-	-	-	-	-	-	-	-	-	-	-
30	-	105	-	-	-	-	-	-	-	-	-	-	-	-	-	-	-	-	-	-	-
31	-	-	-	-	-	-	-	-	-	-	-	-	-	-	-	-	-	-	-	-	-
32	-	-	-	664	-	-	-	-	-	-	-	-	-	-	-	-	-	-	-	7	30
33	-	-	-	-	-	243	-	-	-	-	-	-	-	-	-	-	-	-	-	5	-
34	-	-	-	1 522	-	72	-	-	-	-	-	-	-	-	-	456	-	-	-	-	-
35	-	366	-	-	-	-	-	-	-	-	-	-	-	-	-	-	-	-	-	7	-
36	-	2 081	-	-	-	-	-	-	-	-	-	-	-	-	-	-	-	-	-	-	-
37	-	-	-	-	-	-	-	-	-	-	-	-	-	-	-	-	-	-	-	-	-
38	-	-	-	306	-	347	-	-	-	-	-	-	-	-	-	-	-	5	-	-	-
39	-	-	-	-	-	-	-	68	-	-	-	-	-	-	-	-	-	-	-	-	-
41	-	37	-	-	-	-	-	-	-	-	-	-	-	-	-	-	-	-	-	7	-
42	-	-	-	-	-	-	-	-	-	-	-	-	-	-	-	-	-	-	-	52	-
43	-	-	-	16	-	-	-	-	-	-	-	-	-	-	-	-	-	-	-	-	-
44	-	14 052	-	312	-	-	-	-	-	-	-	-	-	-	-	-	-	-	-	-	-
45	-	-	-	32	-	-	-	-	-	-	-	-	-	-	-	-	-	-	-	7	-
46	-	-	-	-	-	-	-	-	-	-	-	-	-	-	-	-	-	-	-	-	-
47	-	-	-	-	-	-	-	-	-	-	-	-	-	-	-	-	-	-	-	-	-
48	-	496	-	-	-	-	-	-	-	-	-	-	-	-	5	-	-	-	-	-	-
51	-	-	-	-	-	-	-	-	-	-	-	-	-	-	-	16	-	5	-	-	-
52	-	-	-	-	-	-	-	-	-	-	-	-	-	-	-	-	-	51	5	-	-
53	-	-	-	-	-	-	-	-	-	-	-	-	-	-	-	-	-	-	-	-	-
54	-	-	-	-	-	-	-	-	-	-	-	-	-	-	-	5	10	-	-	-	-
55	-	-	-	-	-	-	-	-	-	-	-	-	-	-	-	-	-	-	-	6	-
56	-	7 651	-	-	-	-	-	-	-	-	-	-	-	-	-	-	-	-	-	-	-
57	-	-	-	-	-	-	-	-	-	-	-	10	-	-	-	-	4	-	-	-	11
58	-	-	-	-	-	-	-	-	-	-	-	-	-	-	-	-	-	-	-	11	-
61	-	-	-	-	-	44	-	128	-	-	-	-	-	-	-	-	-	-	-	-	-
62	-	-	-	-	-	-	-	-	-	-	-	-	-	-	-	-	-	-	-	-	-
63	-	55	-	-	-	-	-	-	-	-	-	3	-	-	-	-	-	-	-	-	-
64	16	14 351	-	-	-	-	-	-	-	-	-	-	-	-	-	-	48	-	-	-	-
65	-	-	-	-	-	-	-	-	-	-	-	-	-	-	-	-	-	-	-	-	-
66	-	-	-	-	-	-	-	-	-	-	68	-	-	-	-	-	6	4	-	-	-
Bund	1 540	71 560	1 167	11 720	1 326	7 675	20	350	27	25	68	13	6	47	17	2 465	276	561	17	572	168
98	-	-	-	-	-	-	-	-	-	-	-	-	-	-	-	-	-	-	-	-	-
99/100	-	-	-	-	-	-	-	-	-	-	-	-	-	-	-	-	-	-	-	-	-
195	-	-	-	-	-	-	-	-	-	-	-	-	-	-	-	-	-	-	-	-	-
203	-	-	-	-	-	-	-	-	-	-	-	-	-	-	-	-	-	-	-	-	-
204	-	-	-	-	-	-	-	-	-	-	-	-	-	-	-	-	-	-	-	-	-
205	-	-	-	-	-	-	-	-	-	-	-	-	-	-	-	-	-	-	-	-	-
206	-	-	-	-	-	-	-	44	-	-	-	-	-	-	-	-	-	-	-	-	-
211	-	-	-	-	-	-	-	-	-	-	-	-	-	-	-	-	-	-	-	-	-
212	-	-	-	-	-	-	-	-	-	1	-	-	-	-	-	-	-	-	-	-	1
213	-	-	-	-	-	-	-	-	-	-	-	-	-	-	-	-	-	10	-	105	-
215	-	-	-	-	-	-	-	-	-	-	-	-	-	-	-	-	-	1	-	-	-
216	-	-	-	-	-	-	-	19	-	-	-	-	-	-	-	-	-	-	-	-	-
217	-	-	-	-	-	-	-	-	-	-	-	-	-	-	-	-	-	-	-	-	5
218	-	-	-	-	-	-	-	-	-	-	-	-	-	-	-	-	-	-	-	-	-
219	-	-	-	-	-	-	-	-	-	-	-	-	-	-	-	-	-	-	8	-	-
220	-	-	-	-	-	-	-	-	-	-	-	-	-	-	-	-	-	-	-	-	-
221	-	-	-	-	-	-	-	-	-	-	-	-	-	-	-	-	-	-	-	-	-
222	-	-	-	-	-	-	-	-	-	-	-	-	-	-	-	-	-	-	-	-	-
Ausland	-	-	-	-	-	-	-	63	-	1	-	-	-	-	-	-	-	11	8	105	6
Insgesamt	3 430	73 450	1 910	12 463	2 041	8 390	30	423	27	26	68	13	6	47	17	2 465	310	606	25	692	189

Nummer des VB	Stammholz über 1,5 m Länge, Baustangen 160 V	160 E	Faserholz, Papierholz 161 V	161 E	Grubenholz 162 V	162 E	Anderes unbearbeitetes Holz, Holzabfälle 163 V	163 E	Hölzerne Schwellen 164 V	164 E	Schnittholz, Fassholz, Werkstücke 165 V	165 E	Holzwaren 166 V	166 E	Zellstoff, Holzschliff, Strohstoff 170 V	170 E	Papier, Pappe 171 V	171 E	Betonwaren 180 V	180 E
1	1 378	561	-	-	-	-	398	77	30	45	40	31	-	-	-	-	-	-	-	53
2	1 041	3 554	-	6	54	-	490	-	55	17	150	29	5	-	-	-	-	-	-	-
3	834	-	533	-	146	-	918	5	-	-	129	-	10	16	12	-	-	2	-	-
4	40	217	10	-	170	-	20	6	-	-	50	5	5	-	-	-	-	-	-	-
5	1 563	817	-	-	19	-	773	5	314	-	371	24	24	18	-	-	31	-	27	-
6	917	379	-	-	134	-	130	-	-	-	79	19	-	8	-	-	-	-	13	-
7	2 455	2 039	111	12	8	-	692	80	1 099	103	105	32	59	8	5	-	-	-	-	-
8	2 649	581	-	-	-	13	95	5	31	-	87	-	39	27	-	-	-	-	5	-
9	1 085	184	-	-	21	-	156	123	-	23	843	135	13	5	-	107	6	3	18	-
10	875		56		779		321		142		349		26		-		-		11	
11	2 962	4 093	1 740	21	73	-	3 298	150	96	17	132	434	136	76	9	-	118	35	-	26
12	4 309	112	198	-	888	8	846	25	11	18	181	157	42	-	41	-	-	118	-	5
13	96	1 682	-	280	24	-	12	92	-	-	-	425	19	30	-	-	-	-	-	5
14	754	1 303	-	-	996	29	1 636	84	60	-	33	28	10	4	42	-	6	-	40	-
15	2 792	1 809	43	-	2 778	-	435	139	491	-	41	247	10	20	-	-	67	-	19	-
16	612	453	41	11	138	-	353	29	676	112	197	106	-	5	-	448	16	10	5	78
17	675	237	-	-	-	-	79	-	10	-	-	25	-	-	-	-	-	-	137	16
18	81	-	9	-	13	-	-	-	-	-	3	-	-	-	-	-	-	-	-	-
19	1 331	124	-	-	1 098	56	82	70	-	15	21	-	3	-	-	-	6	-	-	13
20	175	-	-	-	5	472	-	70	11	35	85	42	5	-	-	-	-	-	-	-
21	612	146	-	-	3 341	-	308	29	-	-	56	22	18	-	-	-	-	16	-	-
22	305	185	-	-	752	-	148	48	-	-	61	266	4	51	-	35	-	26	91	20
23	19	182	-	22	446	-	28	31	-	-	3	-	-	-	3	-	101	36	-	-
24	4 494	-	39	-	65 138	-	1 314	93	180	27	103	40	20	-	-	18	-	33	-	-
27	543	-	114	-	13 203	-	213	-	297	29	46	11	-	-	-	-	-	-	-	-
28	255	-	-	-	9 733	-	192	-	-	-	103	-	3	-	-	-	12	-	-	-
29	46	-	-	-	73	-	-	10	-	-	-	-	-	-	-	-	-	-	-	-
30	-	40	-	-	873	-	-	-	-	-	-	-	-	-	-	-	-	-	-	-
31	289	-	-	-	1 057	-	8	-	14	-	-	-	-	-	-	544	-	-	-	-
32	14	250	-	-	-	-	-	-	28	-	-	-	-	-	-	3	16	10	8	-
33	100	78	233	3	160	-	43	-	-	-	7	-	-	-	6	-	10	-	-	-
34	46	30	-	-	-	-	-	-	-	-	2	-	8	-	-	-	-	-	-	-
35	38	1 069	-	-	25	-	-	-	-	-	-	-	-	-	-	-	-	-	-	-
36	-	-	-	-	-	-	-	-	-	-	-	-	-	-	-	-	-	-	-	-
37	147	569	-	67	751	-	35	71	176	-	19	-	-	-	-	17	151	5	-	-
38	215	730	-	164	53	18	-	623	72	-	-	44	-	-	11	-	-	-	-	3
39	20	167	-	-	-	32	-	231	-	-	-	76	-	-	-	-	-	-	-	-
41	200	254	151	-	33	-	519	64	-	-	155	113	-	30	-	-	-	5	-	-
42	-	-	431	-	-	-	-	-	-	-	-	-	4	-	-	506	-	-	-	47
43	-	-	-	-	-	-	-	-	-	-	-	-	-	-	-	-	40	11	-	-
44	-	-	-	-	-	-	-	-	-	-	-	-	-	-	-	-	-	-	-	-
45	-	-	200	-	-	-	20	-	-	-	-	-	16	-	-	331	-	-	-	-
46	30	-	-	-	-	-	-	17	-	-	-	33	-	3	-	-	-	15	-	-
47	-	-	-	-	-	-	-	-	-	-	-	-	-	-	-	-	-	15	-	-
48	162	37	-	-	23	-	11	-	90	-	-	188	-	-	-	-	-	44	-	-
51	-	59	-	-	-	-	60	-	10	31	-	32	7	23	-	-	-	-	18	-
52	125	61	-	-	-	-	-	-	-	-	-	108	-	12	-	-	-	22	-	10
53	-	-	-	-	-	-	13	-	-	-	-	-	5	-	-	-	5	-	-	-
54	-	-	-	-	-	-	-	-	-	-	-	31	-	-	-	-	-	-	-	-
55	91	38	31	117	45	-	-	-	-	-	-	19	-	-	-	-	-	-	-	-
56	-	-	-	-	-	-	14	-	-	-	16	-	-	-	-	-	-	-	-	-
57	268	775	-	17	-	-	-	-	61	-	4	560	-	-	-	-	-	95	-	-
58	-	29	-	-	-	-	34	-	-	-	-	128	-	-	19	318	-	-	-	-
61	197	128	-	-	-	-	72	7	-	6	-	170	-	7	-	-	11	21	-	58
62	134	-	-	-	18	-	18	-	-	-	-	-	-	-	-	-	-	-	-	-
63	-	591	-	-	-	-	-	44	-	16	-	1 539	-	29	-	-	-	5	-	-
64	24	51	-	-	-	-	-	-	-	-	3	1 204	-	23	-	32	-	-	-	-
65	-	-	-	-	-	-	-	-	-	-	-	88	-	-	-	-	-	-	-	-
66	-	117	-	-	-	-	-	-	-	-	-	203	22	-	-	-	-	12	-	-
Bund	34 123	23 728	3 884	720	102 289	628	13 463	2 278	3 812	494	3 125	6 614	487	335	148	2 359	596	539	381	334
98	442	-	-	-	-	-	908	-	-	-	131	-	7	-	-	-	9	-	-	-
99/100	-	209	-	-	-	-	-	-	-	-	25	-	-	-	-	-	-	-	-	-
195	-	-	-	-	-	-	-	-	-	-	-	-	-	-	-	-	-	-	-	-
203	-	-	-	-	-	-	-	-	-	-	-	-	-	-	-	-	-	-	-	-
204	-	-	-	-	-	-	-	-	-	-	-	32	-	4	-	30	-	-	-	-
205	-	-	-	-	-	-	-	-	-	-	-	158	-	-	-	73	-	26	-	-
206	-	-	-	-	-	-	-	-	-	-	-	-	-	-	-	-	-	-	-	-
211	-	-	-	-	-	-	-	-	-	-	-	-	-	-	-	-	-	-	-	-
212	46	-	-	-	-	-	-	-	-	-	-	-	-	-	-	-	2	-	-	-
213	-	-	-	-	-	-	-	-	-	-	-	-	-	-	-	-	-	-	-	-
215	17	-	-	-	-	-	-	-	-	-	-	-	-	-	-	-	-	-	-	-
216	-	-	-	-	-	-	-	-	-	-	-	-	7	-	-	-	-	-	-	-
217	-	-	-	-	-	-	-	-	-	-	-	-	-	-	-	-	-	-	-	-
218	-	-	-	-	-	-	-	24	-	-	34	-	-	-	-	-	6	-	-	-
219	-	-	-	-	-	-	-	-	-	-	-	-	-	-	-	-	-	-	-	-
220	-	-	-	-	-	-	-	-	-	-	-	-	-	-	-	-	-	-	-	-
221	-	-	-	-	-	-	-	-	-	-	-	-	-	-	-	-	-	-	-	-
222	-	-	-	-	-	-	-	-	-	-	-	-	-	-	-	-	-	-	-	-
Ausland	63	-	-	-	-	-	-	24	-	-	34	190	7	4	-	103	8	26	-	-
Insgesamt	35 503	24 812	3 940	776	103 068	1 407	14 692	2 623	3 954	636	3 664	7 153	527	425	148	2 462	613	565	392	345

Nummer des VB	Künstliche Steine, Platten, Röhren 181 V	181 E	Andere Steingut-, Ton-, Porzellanwaren 182 V	182 E	Glas, Glaswaren 183 V	183 E	Roheisen, Eisenlegierungen 190 V	190 E	Halbzeug und Blöcke aus Stahl 191 V	Alteisen und Abfälle von Eisen und Stahl 192 V	192 E	Eisenbahnoberbauzeug aus Eisen und Stahl 193 V	193 E	Stab- und Formeisen und -stahl 194 V	194 E	Bleche und Platten aus Eisen und Stahl 195 V	195 E	Röhren und Rohre aus Eisen und Stahl 196 V	196 E
1	14	33	-	-	-	-	-	248	-	482	-	-	-	-	-	-	-	-	-
2	-	-	12	-	123	-	-	-	-	39	-	-	-	-	6	-	-	14	-
3	-	-	-	-	-	-	-	-	-	25	3	18	-	6	-	-	-	41	18
4	-	-	-	-	-	-	-	-	-	-	-	-	-	2	-	-	-	-	-
5	14	-	-	-	284	24	-	-	-	1 942	36	-	20	100	41	-	-	80	72
6	6	40	-	-	-	43	-	-	-	23	-	-	-	-	-	-	-	-	-
7	11	63	-	-	-	-	-	-	-	88	376	-	-	15	-	-	-	52	-
8	-	-	-	-	6	-	-	-	-	67	51	-	-	8	20	-	-	73	1
9	26	-	-	-	658	-	-	-	-	3 132	113	41	85	30	91	-	47	534	9
10	76		-		5		-		-	768		43		53		5		552	
11	-	81	-	-	35	46	-	-	-	1 006	4	9	-	-	-	-	-	3	4
12	-	501	-	240	26	15	-	-	-	511	-	-	14	80	29	-	35	15	25
13	-	556	-	-	11	16	-	-	-	20	-	-	-	-	-	-	-	-	28
14	513	75	-	-	171	-	-	323	-	9 637	1 178	14	25	65	2 104	244	62	247	90
15	6	30	-	-	147	-	-	-	-	1 189	89	-	45	76	142	-	30	571	89
16	-	10	-	-	81	5	-	-	17	1 064	176	-	341	101	391	-	54	530	433
17	-	21	-	3	-	-	6	-	-	7 171	25	-	-	39	231	53	-	81	45
18	-	-	-	-	9	-	-	-	-	30	-	-	-	-	-	-	-	13	-
19	-	105	-	-	27	116	-	-	-	433	5	-	-	5	12	-	-	-	-
20	16	79	-	-	54	-	-	-	-	-	72	-	-	53	-	-	-	4	-
21	-	-	-	-	84	12	-	-	-	-	-	-	6	-	2	-	-	3	6
22	20	-	-	-	-	-	-	-	-	96	-	-	-	-	-	-	37	5	21
23	-	330	-	-	12	-	-	-	-	1 156	24	-	-	10	208	59	584	-	-
24	-	185	-	-	62	160	25	6	-	5 383	8	25	229	82	132	311	182	222	1 198
27	-	45	-	-	101	-	-	-	-	4 489	10	-	10	3	314	79	155	13	14
28	15	-	-	-	-	341	-	-	-	232	-	-	-	-	8	-	5	-	35
29	-	24	-	115	-	-	-	-	-	-	-	-	-	-	-	-	-	-	-
30	-	34	-	-	14	-	-	12	-	1 449	-	-	-	-	189	-	31	159	6
31	-	-	-	-	-	-	-	-	-	61	-	-	14	-	180	-	-	-	-
32	-	145	-	-	-	-	-	-	-	839	-	-	-	-	3	-	-	23	-
33	-	-	-	-	121	228	-	-	-	418	113	24	-	31	162	8	7	159	2 475
34	233	3	-	-	21	-	-	-	-	24	45	-	9	-	40	-	-	-	41
35	-	-	-	-	66	-	-	-	13	286	-	-	3	6	58	-	-	133	3
36	-	142	-	53	6	-	-	-	-	-	-	-	-	-	-	-	-	4	-
37	-	-	-	-	48	11	-	-	-	56	-	-	-	751	83	12	-	-	-
38	-	829	-	63	128	-	-	-	-	52	-	-	-	6	29	-	-	-	-
39	-	304	-	-	98	-	-	-	-	21	-	-	-	-	-	-	-	5	-
41	-	238	-	46	-	-	-	68	-	356	-	-	-	-	30	-	124	-	100
42	-	40	-	-	152	-	-	-	-	79	17	-	-	-	3	-	-	-	-
43	-	10	-	-	106	-	-	-	-	5	-	-	-	-	-	-	-	97	10
44	-	-	-	-	65	-	-	-	-	-	-	-	-	6	-	-	3	-	-
45	-	-	-	-	4	-	-	-	-	25	-	-	-	-	5	-	-	-	-
46	-	13	-	-	-	-	-	-	-	19	-	-	-	-	-	-	-	-	36
47	-	-	-	-	-	-	-	-	-	-	-	-	-	17	-	-	-	11	-
48	-	177	-	12	54	-	-	-	-	19	-	-	-	-	-	-	-	31	-

Nummer des VB	Künstliche Steine, Platten, Röhren		Andere Steingut-, Ton-, Porzellanwaren		Glas, Glaswaren		Roheisen, Eisenlegierungen		Halbzeug u. Blöcke aus Stahl	Alteisen und Abfälle von Eisen und Stahl		Eisenbahnoberbauzeug aus Eisen und Stahl		Stab- und Formeisen und -stahl		Bleche und Platten aus Eisen und Stahl		Röhren und Rohre aus Eisen und Stahl	
	181		182		183		190		191	192		193		194		195		196	
	V	E	V	E	V	E	V	E	V	V	E	V	E	V	E	V	E	V	E
51	-	-	-	11	3	-	-	-	-	21	96	-	-	-	-	-	-	1	-
52	-	-	-	-	-	-	-	-	-	74	-	-	-	10	-	-	-	14	-
53	-	-	-	-	32	-	-	-	-	-	85	-	-	4	-	10	-	-	-
54	-	-	-	-	-	-	-	-	-	16	-	-	-	-	-	-	-	-	-
55	-	-	-	-	12	-	-	-	-	-	-	-	-	-	-	-	-	-	-
56	-	-	-	-	234	-	-	-	-	284	-	-	-	112	3	-	-	-	-
57	-	23	-	-	5	-	-	-	-	117	26	-	-	-	15	-	-	-	16
58	-	31	-	-	24	122	-	-	-	-	-	-	-	-	6	-	-	-	-
61	-	152	-	135	167	-	-	-	-	-	-	-	-	-	-	-	-	-	-
62	-	-	-	-	-	-	-	-	-	-	-	-	-	-	-	-	-	-	-
63	-	12	-	35	73	-	-	-	-	-	-	-	-	-	-	-	-	-	-
64	-	-	10	-	155	-	-	-	-	4	-	-	-	-	-	-	-	29	4
65	-	-	-	-	18	-	-	-	-	-	-	-	25	-	-	-	12	-	-
66	-	-	-	-	16	-	-	-	-	-	-	-	30	-	-	-	-	-	4
Bund	874	4 331	22	713	3 513	1 139	31	657	30	42 440	2 552	131	856	1 618	4 527	776	1 428	3 167	4 783
98	20	-	-	-	5	-	-	-	-	-	-	-	-	-	-	-	-	-	-
99/100	-	1 789	-	-	-	26	-	-	-	-	-	-	-	-	-	-	-	-	-
195	-	-	-	-	-	-	-	-	-	-	-	-	-	-	-	-	-	-	-
203	-	-	-	-	-	-	-	-	-	-	-	-	-	-	-	-	-	-	-
204	-	-	-	-	-	-	-	-	-	-	-	-	-	-	-	-	-	-	-
205	-	-	-	-	-	-	-	-	-	-	-	-	-	-	-	-	-	-	-
206	-	-	-	-	-	-	-	-	-	-	-	-	-	-	-	-	-	-	-
211	-	-	-	-	-	-	-	-	-	-	-	-	-	-	-	-	-	-	-
212	10	-	-	-	1	-	-	-	-	-	-	-	-	46	-	-	-	20	-
213	-	-	-	-	-	-	-	-	-	-	-	-	-	-	-	-	-	21	-
215	-	-	-	-	-	-	-	-	-	-	-	-	-	-	-	-	-	-	-
216	-	-	-	-	-	-	-	-	-	-	-	-	-	-	-	-	-	-	-
217	-	42	-	-	-	-	-	-	-	-	-	-	-	26	-	-	-	213	-
218	15	-	-	-	190	7	-	-	-	-	-	-	-	-	-	60	-	-	-
219	-	-	-	-	-	-	-	-	-	-	-	-	-	-	-	-	-	-	-
220	20	-	-	-	112	-	-	-	-	-	-	-	-	-	-	-	-	-	19
221	-	-	-	-	-	-	-	-	-	-	-	-	-	-	-	-	-	-	-
222	15	-	-	-	-	-	-	-	-	-	-	-	-	-	-	-	-	-	-
Ausland	60	42	-	-	303	7	-	-	-	-	-	-	-	72	-	60	-	254	19
Insgesamt	1 030	6 238	22	713	3 826	1 177	31	657	30	43 208	3 320	174	899	1 743	4 580	841	1 433	3 973	5 354

Nummer des VB	Eisen- u. Stahldraht		Andere Giesserei- u. Walzwerkerzeugnisse		Maschinen, Apparate		Bauwerksteile aus Eisen und Stahl		Andere Eisen- und Stahlwaren		Rohkupfer, Kupfer-	Rohzink, Zink-	Rohblei, Blei-	Rohe Leichtmetalle, auch Legierungen		Altmetalle u. Abfälle von NE-Metallen		NE-Metallhalbzeug	
	197		198		199		200		201		210	211	212	213		215		216	
	V	E	V	E	V	E	V	E	V	E	V	E legierungen	E	V	E	V	E	V	E
1	-	-	-	-	-	15	-	-	-	-	-	-	-	-	-	-	-	-	-
2	-	-	-	-	84	11	141	-	-	92	-	-	-	-	-	14	-	-	-
3	-	-	20	-	17	14	97	5	1	-	-	-	-	-	-	-	-	-	-
4	-	-	-	-	-	-	13	-	-	-	-	-	-	-	-	-	-	-	-
5	-	-	-	-	222	64	10	5	39	43	-	-	-	-	-	59	-	-	-
6	-	-	-	-	-	-	21	-	-	12	-	-	-	-	-	-	-	-	-
7	-	-	-	-	18	47	54	-	6	25	-	-	-	-	-	-	-	-	-
8	-	-	-	-	3	8	32	5	6	5	-	-	-	-	-	8	-	-	-
9	-	14	25	40	91	122	8	4	171	58	-	-	-	-	-	16	-	-	-
10	4		38		253		50		40		-	-	-	-	-	3		-	-
11	-	-	-	116	25	34	66	-	21	44	-	-	-	-	-	17	-	-	-
12	-	10	-	-	18	150	26	-	18	36	-	-	-	-	-	-	-	-	-
13	-	-	-	-	26	23	23	-	6	141	-	-	-	-	-	-	-	-	-
14	-	5	-	26	53	53	98	37	28	172	-	-	-	-	-	128	-	69	32
15	-	-	-	-	61	46	52	-	5	175	-	-	-	-	-	45	70	-	-
16	-	-	12	9	11	71	18	365	20	123	-	-	-	-	-	42	-	-	-
17	-	49	-	11	16	5	15	43	22	40	-	-	-	-	-	200	-	14	4
18	15	-	-	-	-	-	-	-	-	-	-	-	-	-	-	-	-	-	-
19	-	-	10	9	12	84	18	250	-	64	-	-	-	-	-	-	10	-	-
20	-	-	-	-	78	15	7	-	-	8	-	-	-	-	-	-	-	-	-
21	-	-	5	4	13	30	-	20	10	12	-	-	-	-	-	-	3	-	-
22	-	-	-	-	18	14	11	35	8	37	-	-	-	-	-	-	10	-	-
23	-	-	-	14	11	25	-	-	17	39	-	-	-	-	-	55	-	-	-
24	-	135	-	-	133	36	-	120	178	173	-	-	-	-	-	99	-	-	-
27	-	-	-	215	22	21	-	243	-	35	-	-	-	-	-	70	-	-	-
28	-	-	-	9	21	11	-	12	-	-	-	-	-	-	4	76	-	-	-
29	-	-	-	-	-	-	-	-	-	-	-	-	-	-	-	-	-	-	-
30	-	-	-	-	16	-	-	-	63	37	2	-	-	-	-	26	-	-	-
31	-	-	-	-	8	-	-	153	-	16	-	-	-	-	-	14	-	-	-
32	-	8	-	-	39	143	38	-	-	4	-	8	-	5	-	55	-	-	-
33	34	-	-	49	20	35	-	160	33	35	-	-	-	-	-	8	-	-	-
34	-	-	-	-	99	-	10	-	8	-	-	-	-	-	-	-	-	-	-
35	-	-	-	-	10	10	-	-	5	5	-	-	-	-	-	8	-	-	-
36	-	-	-	-	-	-	-	-	-	-	-	-	-	-	-	-	-	-	-
37	-	-	-	-	82	23	28	10	75	46	-	-	30	-	-	-	-	-	15
38	-	-	-	-	11	20	36	-	13	5	-	-	-	-	-	-	-	-	-
39	-	-	-	-	7	-	-	-	-	3	-	-	-	-	-	-	-	-	-
41	-	57	-	82	38	49	-	57	-	182	-	-	-	-	-	7	-	-	-
42	10	-	-	-	4	-	-	-	14	-	-	-	-	-	-	-	-	-	-
43	-	-	-	-	-	-	-	203	-	-	-	-	-	-	-	-	-	-	-
44	-	-	-	-	3	-	-	-	-	-	-	-	-	-	-	-	-	-	-
45	-	-	-	4	10	14	-	-	-	-	-	-	-	-	-	-	10	-	-
46	-	-	-	-	6	208	-	-	5	19	-	-	-	-	-	-	-	-	-
47	-	-	-	-	3	-	-	-	27	-	-	-	-	-	-	-	-	-	-
48	-	-	-	-	104	123	-	-	6	-	-	-	-	-	-	15	-	15	9
51	6	-	-	-	23	70	-	-	-	111	-	-	-	-	-	-	-	-	-
52	-	-	-	-	30	26	-	4	5	37	-	-	-	-	-	-	-	-	-
53	-	-	-	-	12	7	-	-	30	-	-	-	-	-	-	-	-	-	-
54	-	-	-	-	-	21	-	-	-	8	-	-	-	-	-	-	-	-	-
55	-	-	-	-	-	-	12	-	-	-	-	-	-	-	-	-	-	-	-
56	-	-	-	-	29	10	-	-	-	11	-	-	-	-	-	-	-	-	-
57	-	-	-	-	-	36	-	46	40	-	-	-	-	-	-	-	-	-	-
58	-	-	-	-	-	-	-	-	-	-	-	-	-	-	-	-	-	-	-
61	-	-	-	-	13	38	-	-	13	6	-	-	-	-	-	-	-	-	-
62	-	-	-	-	30	3	-	-	-	7	-	-	-	-	-	-	-	-	-
63	-	-	-	-	5	31	-	-	26	-	-	-	-	-	-	-	-	-	-
64	-	-	-	-	12	-	-	-	167	-	-	-	-	-	180	-	-	-	-
65	-	-	-	-	-	14	-	-	-	-	-	-	-	-	-	-	-	-	-
66	-	-	-	-	9	143	-	-	14	2	-	-	-	-	-	-	-	-	-
Bund	65	278	72	588	1 576	1 923	834	1 777	1 100	1 868	2	8	30	5	184	962	103	98	60
98	5	-	-	-	-	3	-	-	-	-	-	-	-	-	-	-	-	-	-
99/100	-	-	-	-	-	-	-	-	-	-	-	-	-	-	-	-	-	-	-
195	-	-	-	-	-	-	-	-	21	-	-	-	-	-	-	-	-	-	-
203	-	-	-	-	-	-	-	-	-	-	-	-	-	-	-	-	-	-	-
204	-	-	-	-	-	-	-	-	-	-	-	-	-	-	-	-	-	-	-
205	-	-	-	-	8	-	-	-	1	-	-	-	-	-	11	-	-	-	-
206	-	-	-	-	-	-	-	-	-	-	-	-	-	-	-	-	-	-	-
211	-	-	-	-	-	-	-	-	-	-	-	-	-	-	-	-	-	-	-
212	-	-	-	-	37	-	-	-	5	-	-	-	-	-	-	-	-	5	-
213	-	-	-	-	13	-	-	-	1	-	-	-	-	-	-	-	-	-	-
215	-	-	-	-	4	-	-	-	-	-	-	-	-	-	-	-	-	-	-
216	-	-	-	-	-	-	-	-	9	-	-	-	-	-	-	-	-	-	-
217	2	-	-	-	141	14	-	-	1 963	-	-	-	-	-	-	-	-	22	-
218	25	-	-	-	189	-	-	-	16	4	-	-	-	-	-	-	-	-	-
219	-	-	-	-	-	-	-	-	-	-	-	-	-	-	-	-	-	-	-
220	-	-	-	-	11	1	-	-	-	1	-	-	-	-	-	-	-	-	-
221	-	-	-	-	2	-	-	-	-	-	-	-	-	-	-	-	-	-	-
222	-	-	-	-	6	-	-	-	-	-	-	-	-	-	-	-	-	-	-
Ausland	27	-	-	-	411	15	-	-	1 995	5	-	-	-	-	11	-	-	27	-
Insgesamt	101	282	110	626	2 240	2 194	884	1 827	3 156	1 913	2	8	30	5	195	965	106	125	60

Nummer des VB	NE-Metallwaren 217 V	NE-Metallwaren 217 E	Fahrzeuge aller Art 220 V	Fahrzeuge aller Art 220 E	Nicht bes.gen. Industrieerzeugnisse 230 V	Nicht bes.gen. Industrieerzeugnisse 230 E	Sammelgut ohne nähere Bezeichnung 231 V	Sammelgut ohne nähere Bezeichnung 231 E	Umzugsgut, gebrauchte Verpackungen, Baugerätschaften 240 V	Umzugsgut, gebrauchte Verpackungen, Baugerätschaften 240 E	Besatzungsverkehr: Güter in Wagenladungen (ohne Kohlen) 243 V	Güter in Wagenladungen (ohne Kohlen) 243 E	Steinkohlen 244 V	Steinkohlen 244 E	Braunkohlen 245 V	Braunkohlen 245 E	Dienstgutverkehr: Güter in Wagenladungen (ohne 248 u.249) 247 V	Dienstgutverkehr: Güter in Wagenladungen (ohne 248 u.249) 247 E
1	-	-	15	-	52	-	-	-	117	46	1	-	-	-	-	-	129	704
2	-	-	10	-	68	5	-	-	230	238	7 032	525	-	-	-	-	1 062	597
3	-	-	16	-	20	-	43	-	592	174	724	228	-	-	-	181	349	146
4	-	-	10	5	13	-	16	-	126	37	2 444	1 248	-	-	-	-	84	226
5	-	-	30	6	431	84	99	-	1 751	828	34 474	131 532	-	-	14	-	2 232	2 624
6	-	-	40	-	-	-	-	-	28	46	2 680	1 679	-	-	24	-	563	143
7	-	-	79	-	106	7	133	-	146	414	12 122	5 891	791	794	-	-	3 893	4 233
8	-	7	20	-	6	-	17	-	244	355	1 362	-	-	-	-	-	646	265
9	-	-	230	-	239	25	358	-	1 636	447	414	860	-	-	-	-	3 938	3 426
10	-	82			327		103		1 348		49 255		3 277		1 459		16 666	
11	-	-	122	32	158	278	67	-	227	447	612	560	-	-	279	-	2 750	8 556
12	-	-	7	-	80	52	38	16	262	296	28 803	15 900	6	934	173	-	3 856	4 500
13	-	-	77	-	209	-	-	-	54	51	6	30	-	-	-	-	126	816
14	-	-	39	6	114	90	7	-	913	422	3 816	9 779	172	384	185	5 039	1 751	5 770
15	-	-	97	43	162	18	16	236	1 053	585	21 699	5 081	-	184	14	-	5 270	4 781
16	-	-	3	49	109	91	28	-	989	495	12 051	3 666	-	678	103	-	9 767	6 450
17	-	26	3	-	32	51	25	-	480	365	78	33	-	-	-	-	4 480	6 528
18	-	-	-	-	15	-	47	-	188	2	-	-	-	-	-	-	10	27
19	-	-	41	18	13	12	-	2	275	523	6 300	725	-	-	30	-	3 875	3 323
20	-	-	14	-	50	18	5	-	353	341	95	1	2	-	-	-	1 270	2 734
21	-	-	15	10	62	19	-	-	241	788	3 019	373	-	1 029	-	-	1 546	2 198
22	-	-	10	14	94	41	5	-	166	17	39 961	12 013	-	-	-	-	140	2 217
23	-	-	15	-	41	6	5	35	134	10	2 639	6 022	-	-	-	-	209	1 475
24	-	-	15	21	390	137	25	367	394	229	2 793	4 677	-	42 331	-	-	2 486	7 865
27	-	-	14	12	30	12	12	-	204	102	2 415	1 235	-	21 246	-	-	145	677
28	-	-	5	-	87	-	2	-	35	26	706	1 010	-	10 965	-	-	32	1 191
29	-	-	-	-	-	-	-	-	84	104	639	-	-	-	-	-	-	1 361
30	-	-	11	-	5	30	-	-	143	-	1	-	-	459	-	-	103	170
31	-	-	34	-	-	-	-	-	44	12	-	-	-	-	-	-	5	-
32	-	65	-	16	213	10	3	-	155	24	10 226	17 707	-	-	-	-	213	20
33	-	10	5	-	46	74	-	-	376	26	1 531	206	-	-	-	90	28	70
34	-	49	12	-	27	-	23	-	179	7	8 973	3 250	-	-	-	-	289	-
35	-	-	-	118	163	13	-	-	74	19	476	104	-	-	-	-	329	105
36	-	-	13	-	147	6	51	-	122	5	5	-	-	-	-	-	22	-
37	-	-	13	-	104	37	10	-	253	205	51 270	41 207	-	-	-	-	20	199
38	-	-	15	-	88	-	167	-	148	59	50	378	-	-	-	-	-	35
39	-	-	-	-	441	12	10	-	117	11	29	2 280	-	-	-	-	28	-
41	-	-	30	-	11	5	-	-	30	24	-	-	-	-	-	-	126	159
42	-	-	9	-	494	54	-	-	124	16	1 318	2 633	-	-	-	-	-	2
43	-	-	9	-	10	-	10	-	700	47	-	38	-	-	-	-	24	-
44	-	-	-	-	41	15	4	-	61	148	-	273	-	-	-	-	5	-
45	-	-	-	8	67	-	11	-	79	53	2 524	5 097	-	-	-	-	-	-
46	-	-	5	-	185	74	-	-	544	36	240	881	-	-	-	-	5	-
47	-	-	5	-	42	18	5	-	231	129	-	17	-	-	-	2	34	5
48	-	-	58	23	370	-	-	-	178	116	-	-	-	-	-	-	66	20
51	-	-	-	8	14	-	16	-	92	57	-	-	-	-	-	-	-	-
52	-	-	-	40	71	20	10	-	85	83	7	1 385	-	-	-	-	134	29
53	-	-	-	-	30	-	-	-	23	5	-	128	-	-	-	-	21	-
54	-	-	-	19	5	-	-	-	42	-	-	-	-	-	-	-	-	-
55	-	-	-	-	76	-	-	-	75	68	976	210	-	-	-	-	-	166
56	-	-	-	-	52	-	14	-	58	25	-	21	-	-	-	-	60	-
57	-	-	5	-	-	-	-	-	57	91	998	272	-	-	-	-	149	1 523
58	-	-	5	17	84	27	-	-	23	33	2 140	1 261	-	-	-	-	134	30
61	-	-	5	12	25	-	-	32	84	88	2 126	1 685	-	-	-	-	70	-
62	-	5	-	-	47	-	6	13	89	13	1 175	1 517	-	-	-	-	179	93
63	-	-	3	-	57	80	-	-	28	52	3 963	284	-	-	-	-	159	192
64	-	-	5	-	77	40	191	-	904	79	196	3 224	-	-	-	-	-	102
65	-	-	5	-	44	-	-	-	50	5	278	124	-	-	-	-	263	164
66	-	-	-	12	22	-	5	-	29	116	1 045	1 298	-	-	-	-	45	134
Bund	-	162	1 174	489	5 639	1 461	1 484	701	16 119	9 040	276 430	288 548	971	79 004	822	5 312	53 140	75 991
98	-	-	-	-	282	-	-	-	34	45	1 634	10	-	-	-	-	-	-
99/100	-	-	-	-	-	-	-	-	5	417	-	-	-	-	-	-	-	-
195	-	-	-	-	-	-	-	-	29	-	-	-	-	-	-	-	-	-
203	-	-	-	-	-	-	-	-	-	-	-	-	-	-	-	-	-	-
204	-	-	-	-	-	-	-	-	-	5	-	-	-	-	-	-	-	-
205	-	-	-	-	-	-	-	-	44	58	547	170	-	-	-	-	-	-
206	-	-	-	-	-	-	-	-	-	-	-	-	-	-	-	-	-	-
211	-	-	-	-	-	-	-	-	-	5	-	-	-	-	-	-	-	-
212	-	-	72	5	21	-	-	-	17	43	-	-	-	-	-	-	-	-
213	-	-	-	-	-	-	-	-	4	3	342	336	-	-	-	-	-	-
215	10	-	76	-	3	-	4	-	-	-	113	-	-	-	-	-	-	-
216	-	-	-	-	-	-	-	-	-	-	-	-	-	-	-	-	-	-
217	-	-	13	-	1	4	-	-	-	1	4 261	1 011	-	-	-	-	-	-
218	-	-	54	-	132	3	-	-	2	4	1 681	2 938	-	-	-	-	-	-
219	-	-	-	-	-	-	-	-	1	-	295	-	-	-	-	-	-	-
220	1	-	17	-	32	1	14	-	40	9	103	112	-	-	-	-	-	-
221	-	-	-	-	2	-	-	-	-	1	-	-	-	-	-	-	-	-
222	-	-	14	-	7	-	-	-	3	-	11	-	-	-	-	-	-	-
Ausland	11	-	246	5	198	8	18	-	111	129	7 353	4 567	-	-	-	-	-	-
Insgesamt	11	162	1 502	576	6 446	1 796	1 605	804	17 646	10 979	334 672	342 380	4 248	82 281	2 261	6 771	69 806	92 657

Nummer des VB	Dienstgutverkehr auf Dienstkohlenfrachtbrief: Steinkohlen 248 E	Braunkohlen 249 E	Lebende Tiere: Pferde, Esel 250 V	Pferde, Esel 250 E	Rindvieh, ausser Kälbern 251 V	Rindvieh, ausser Kälbern 251 E	Kälber 252 V	Kälber 252 E	Schafe, Ziegen 253 V	Schafe, Ziegen 253 E	Schweine, ausser Ferkeln 254 V	Schweine, ausser Ferkeln 254 E	Ferkel 255 V	Ferkel 255 E	Geflügel 256 V	Geflügel 256 E
1	-	-	7	79	134	144	9	2	1	-	329	-	-	-	-	-
2	-	-	12	138	42	60	4	-	104	4	20	110	-	-	-	-
3	-	-	9	67	70	156	2	51	100	125	10	102	3 691	-	-	-
4	-	-	159	343	19	102	-	1	-	-	101	-	409	2	-	-
5	223	-	461	40	1 842	13	4 715	-	692	69	6 000	191	135	-	-	-
6	-	-	6	13	9	1	-	-	-	-	-	-	55	-	-	-
7	-	-	93	91	454	255	103	4	61	7	753	11	5 973	-	374	-
8	-	-	55	131	86	177	361	7	-	180	103	14	271	-	-	2
9	1 606	-	183	19	971	96	136	25	40	-	2 854	78	151	-	-	-
10	-	-	632		2 335		1 747		551		10 352		3 358		-	
11	-	-	79	64	928	86	91	3	66	177	718	2	4 292	-	-	-
12	71	-	207	22	2 879	150	271	-	232	-	534	-	1 140	-	-	-
13	-	-	10	2	182	1	4	-	-	134	166	-	1 201	25	-	-
14	-	137	164	71	1 833	44	1 313	5	443	360	7 418	10	5 708	-	-	-
15	171	-	316	70	1 514	283	59	1	98	6	536	4	5 140	56	465	-
16	-	-	875	15	3 767	6	6 746	-	1 137	-	32 372	-	287	-	-	-
17	42	-	86	82	22	32	1	7	-	-	119	-	64	22	-	-
18	-	-	-	-	-	-	-	-	-	-	6	-	-	-	-	-
19	-	-	22	263	64	338	186	32	185	22	453	105	353	523	-	-
20	-	-	8	64	15	751	-	295	-	93	-	1 482	-	838	-	-
21	4 123	-	114	43	54	10	-	1	-	50	5	-	219	265	-	-
22	-	-	40	-	63	14	-	3	-	-	10	5	45	-	-	-
23	1 169	-	9	5	104	14	62	-	-	-	145	-	210	-	-	-
24	81 034	-	79	11	820	18	2 131	-	405	-	19 488	127	1 560	-	-	-
27	15 912	-	143	6	2 170	2	508	-	178	-	5 364	-	1 226	-	-	-
28	5 791	-	54	4	1 668	-	5 117	-	60	-	38 235	73	4 553	-	-	-
29	-	-	12	-	172	1	326	-	-	-	233	-	11	-	-	-
30	-	-	2	-	108	-	777	-	1	-	6 882	-	119	-	-	-
31	358	-	2	-	-	-	-	-	-	-	24	-	218	-	-	-
32	-	161	20	24	930	1	335	-	63	-	14 517	-	560	-	-	-
33	-	-	237	-	1 073	-	6 846	-	416	-	45 752	-	1 425	-	-	-
34	-	-	27	1	1 479	-	7 415	-	1 794	-	51 665	-	714	-	-	-
35	-	-	83	2	1 647	2	5 510	-	170	-	51 750	-	1 156	-	-	-
36	-	472	-	-	28	-	6	-	-	-	-	-	255	-	-	-
37	-	-	23	-	1 078	-	1 518	-	4	-	28 456	-	1 309	-	-	-
38	-	-	12	3	600	2	35	3	-	-	3 859	1	5 552	5	-	-
39	-	-	44	-	82	-	15	-	-	-	555	-	2 695	-	-	-
41	-	-	16	-	62	-	3	-	2	-	987	-	1 282	-	-	-
42	-	-	11	-	679	6	663	-	80	-	10 749	-	5 531	-	-	-
43	-	-	13	-	55	-	529	-	-	-	4 310	-	1 707	-	-	-
44	-	-	-	-	-	-	8	-	-	-	79	-	1 008	-	-	-
45	-	-	6	-	425	-	4 354	-	82	-	9 518	-	1 132	-	-	-
46	-	-	47	1	59	-	210	-	-	-	1 661	-	17 795	-	-	-
47	-	-	3	-	112	-	188	-	323	-	2 486	-	2 974	-	-	-
48	-	-	18	-	46	-	483	-	-	-	1 680	-	3 062	-	-	-

Nummer des VB	Dienstgutverkehr: Steinkohlen auf Dienstkohlenfrachtbrief	Dienstgutverkehr: Braunkohlen auf Dienstkohlenfrachtbrief	Lebende Tiere: Pferde, Esel		Rindvieh, ausser Kälbern		Kälber		Schafe, Ziegen		Schweine, ausser Ferkeln		Ferkel		Geflügel	
	248	249	250		251		252		253		254		255		256	
	E	E	V	E	V	E	V	E	V	E	V	E	V	E	V	E
51	-	-	25	-	3	-	-	-	-	-	298	-	64	-	-	-
52	-	-	33	1	29	14	-	-	-	507	3	-	768	-	-	-
53	-	-	16	-	199	-	17	-	-	-	-	-	262	-	-	-
54	-	-	14	-	6	-	84	-	359	-	2 561	-	2 318	-	-	-
55	-	-	13	-	489	-	268	-	74	-	5 001	-	2 186	-	-	-
56	-	-	24	22	492	-	3 848	-	154	-	22 756	-	2 682	-	-	-
57	-	-	7	-	279	-	154	-	-	21	924	-	2 725	-	72	-
58	-	-	-	-	24	26	4	-	-	-	243	-	8 794	-	-	-
61	-	-	1	-	-	12	15	-	-	-	469	-	1 644	-	-	-
62	-	-	-	-	-	12	207	-	-	-	1 318	-	-	-	-	-
63	-	-	1	-	-	8	1	10	-	-	353	-	1 438	-	-	6 730
64	-	-	2	5	-	-	-	-	-	-	80	-	285	-	48	-
65	-	-	6	-	-	189	-	-	-	-	48	-	12	-	-	-
66	-	-	1	-	-	-	26	-	30	-	95	-	2 199	-	-	-
Bund	110 500	770	3 910	1 702	29 866	3 026	55 664	450	7 354	1 755	385 051	2 315	110 575	1 736	959	6 732
98	-	-	33	-	85	-	38	-	52	-	638	-	482	-	-	-
99/100	-	-	-	-	-	-	-	-	-	-	-	-	-	-	-	-
195	-	-	-	-	-	-	-	-	-	-	-	-	1 210	-	-	-
203	-	-	-	-	-	-	-	-	-	-	-	-	-	-	-	-
204	-	-	-	-	-	-	-	-	-	-	-	-	-	-	-	-
205	-	-	-	-	-	-	-	-	-	-	-	-	-	-	-	-
206	-	-	-	-	-	-	-	-	-	-	-	-	-	-	-	-
211	-	-	-	-	-	-	-	-	-	-	-	-	-	-	-	-
212	-	-	18	-	-	-	-	-	-	-	-	-	-	-	-	-
213	-	-	-	-	-	-	-	-	-	-	-	-	-	-	-	-
215	-	-	-	-	-	-	-	-	-	-	188	-	294	-	-	-
216	-	-	-	-	-	-	-	-	-	-	-	-	-	-	-	-
217	-	-	-	1	-	-	-	-	-	-	-	-	-	-	-	-
218	-	-	2	2	-	-	-	-	-	-	-	-	-	-	-	-
219	-	-	-	1	-	-	-	-	-	-	-	-	-	-	-	-
220	-	-	-	-	-	-	-	-	-	-	-	-	-	-	-	-
221	-	-	-	-	-	-	-	-	-	-	-	-	-	-	-	-
222	-	-	2	-	-	-	-	-	-	-	-	-	-	-	-	-
Ausland	-	-	22	4	-	-	-	-	-	-	188	-	294	-	-	-
Insgesamt	110 500	770	4 597	2 338	32 286	5 361	57 449	2 197	7 957	2 306	396 229	12 667	115 919	5 094	959	6 732

Verkehrsbezirk Nr. 11: Oberes Wesergebiet in Niedersachsen und Südharz

Nummer des VB	Beförderte Güter insgesamt: Versand	Beförderte Güter insgesamt: Empfang	Fische, auch Zubereitungen		Fleisch, auch Zubereitungen		Milch und Rahm		Weizen		Roggen		Gerste		Hafer		Mais		Reis	
			1		2		3		10		11		12		13		14		15	
			V	E	V	E	V	E	V	E	V	E	V	E	V	E	V	E	V	E
1	186 924	20 528	-	5	-	4	-	-	-	-	-	-	-	-	-	-	-	-	-	-
2	55 178	6 372	-	-	-	16	-	-	20	20	18	-	-	-	-	4	-	12	-	-
3	55 882	7 978	-	-	-	-	-	-	38	-	-	-	-	-	-	-	-	-	-	-
4	30 492	2 679	-	171	-	-	-	-	-	-	-	-	-	-	-	-	-	-	-	-
5	97 109	68 692	-	-	-	4	-	-	16	456	-	-	-	-	12	-	-	85	-	-
6	32 222	2 487	-	-	-	-	-	-	-	23	-	-	8	34	-	-	-	-	-	-
7	85 031	19 375	-	-	-	-	-	-	-	16	10	469	66	49	5	86	-	-	-	-
8	30 665	8 059	-	497	-	-	-	-	-	338	-	290	-	227	-	-	-	515	-	-
9	62 692	21 178	-	-	-	3	-	-	45	161	-	87	48	143	-	-	-	800	-	-
10	124 580	43 291	-	-	-	-	-	-	238	-	102	179	427	-	187	17	52	-	-	-
11	732 969		45		-		174		3 359		2 740		327		363		465		44	
12	107 755	47 773	-	-	-	-	94	12	164	828	98	790	245	5	36	52	30	10	-	15
13	70 159	239 467	-	-	-	-	-	-	783	443	156	668	60	79	18	64	-	-	-	-
14	400 451	698 993	-	-	-	-	51	400	741	330	61	135	145	92	260	136	57	15	-	-
15	291 085	253 397	-	-	-	-	-	21	6 703	2 162	1 383	1 298	126	136	36	86	133	60	-	-
16	80 167	35 378	-	-	27	-	-	-	117	-	17	-	60	6	10	-	-	142	-	4
17	44 432	17 976	-	-	-	-	-	-	37	-	20	-	25	-	5	-	-	5	-	-
18	934	373	-	-	-	-	-	-	-	8	-	-	-	-	-	-	-	-	-	-
19	30 561	15 548	-	-	-	-	-	-	97	-	16	-	5	-	58	-	-	-	-	-
20	12 408	7 307	-	-	-	-	-	-	-	-	-	16	5	-	11	-	-	-	-	-
21	49 874	83 401	-	-	-	-	-	-	93	-	16	8	90	-	144	-	23	-	-	-
22	112 699	37 305	-	-	-	-	-	-	42	174	42	215	66	5	-	96	-	1	-	-
23	92 369	43 631	-	-	-	-	-	-	15	-	10	-	29	-	15	-	-	-	-	-
24	198 036	669 889	-	-	-	-	-	-	37	-	57	-	59	-	21	-	-	-	-	-
27	100 492	187 408	-	-	-	-	-	-	-	-	-	3	5	-	-	-	-	-	-	-
28	8 684	87 490	-	-	-	-	-	-	-	-	15	-	-	-	-	-	-	-	-	-
29	3 411	3 082	-	5	-	-	-	-	-	-	9	-	5	-	5	-	-	-	-	-
30	45 941	20 199	-	-	-	-	-	-	-	-	-	-	-	-	-	-	-	15	-	-
31	55 257	5 353	-	-	-	-	-	-	-	-	-	-	-	-	-	-	-	-	-	-
32	18 737	15 956	-	-	-	-	-	-	-	-	-	-	16	-	-	6	-	-	-	-
33	14 339	15 737	-	-	-	-	-	-	48	-	-	-	15	-	-	-	-	-	-	-
34	13 198	10 425	-	-	-	12	2	-	37	-	20	-	1	-	47	-	-	-	-	-
35	10 552	7 520	-	-	-	-	25	-	15	-	-	-	5	16	-	-	-	-	-	-
36	5 355	41 320	-	-	-	-	-	-	-	-	-	-	13	-	-	-	-	-	-	-
37	10 831	5 770	-	-	-	-	-	-	-	-	-	-	-	7	-	-	-	-	-	-
38	8 269	22 273	-	-	-	-	-	-	14	-	31	-	-	-	-	-	30	-	-	-
39	2 927	8 308	-	-	-	-	-	-	5	-	-	-	-	-	82	-	-	-	-	-
41	16 253	30 740	-	-	-	-	-	-	-	-	-	-	-	-	64	-	-	-	-	-
42	6 409	2 053	-	-	-	-	13	-	15	-	-	-	-	-	26	-	-	-	-	-
43	2 370	2 576	-	-	-	-	-	-	-	-	6	-	-	-	-	-	-	7	-	-
44	3 716	17 631	-	-	-	-	-	-	78	-	-	15	-	-	-	-	-	-	-	-
45	12 373	1 576	-	-	-	-	-	-	402	-	65	-	-	-	30	-	-	-	-	-
46	4 681	4 135	-	-	-	-	-	-	-	-	-	-	-	-	16	-	-	-	-	-
47	1 745	1 169	-	-	-	-	-	-	-	-	-	-	-	5	31	-	-	-	-	-
48	7 903	11 557	19	-	-	-	-	-	-	-	-	-	-	-	30	-	-	6	-	-
51	3 022	1 603	-	-	-	-	-	-	15	-	-	-	-	-	35	-	-	-	-	-
52	9 685	4 461	-	-	-	-	-	-	10	-	-	-	-	-	24	-	-	-	-	-
53	5 920	793	-	-	-	-	-	-	-	-	-	-	-	-	-	-	-	-	-	-
54	2 883	683	-	-	-	-	-	-	56	-	-	9	-	15	-	-	-	-	-	-
55	5 181	1 294	-	-	-	-	-	-	-	-	-	-	-	-	-	-	-	-	-	-
56	8 783	10 755	-	-	-	-	-	-	-	-	-	-	-	-	29	-	-	-	-	-
57	11 882	29 131	-	-	-	-	-	-	10	-	-	-	-	10	-	30	-	-	-	-
58	12 872	16 479	-	-	-	-	-	-	5	5	-	-	-	24	15	47	-	-	-	-
61	14 945	24 113	-	-	-	-	-	-	-	-	-	51	-	-	24	15	-	-	-	-
62	4 936	2 497	-	-	-	-	-	-	-	-	-	-	-	-	-	-	-	-	-	-
63	18 462	34 191	-	-	-	-	-	-	-	-	-	-	-	53	18	44	-	-	-	-
64	4 582	12 950	-	-	-	-	-	-	-	-	-	-	-	-	-	-	-	-	-	-
65	6 156	2 560	-	-	-	-	-	-	-	-	-	-	-	-	-	-	-	-	-	-
66	4 488	2 856	-	-	-	-	-	-	-	-	-	-	-	-	11	-	-	-	-	-
Bund	2 718 945	2 997 721	19	678	27	39	185	433	9 896	4 964	2 152	4 233	1 524	906	1 305	683	325	1 673	-	19
98	47 113	1 490	-	-	-	-	-	-	-	-	-	-	-	-	-	-	-	-	-	-
99/100	1 956	63 064	-	-	-	-	-	-	-	-	-	16	-	-	-	-	-	-	-	-
195	902	5	-	-	-	-	-	-	-	-	-	-	-	-	-	-	-	-	-	-
203	-	5 274	-	-	-	-	-	-	-	-	-	-	-	-	-	-	-	-	-	-
204	264	894	-	-	-	-	-	-	-	-	-	-	-	-	-	-	-	-	-	-
205	1 704	2 163	-	-	-	-	-	-	-	-	-	-	-	-	-	-	-	-	-	-
206	57	39	-	-	-	-	-	-	-	-	-	-	-	-	-	-	-	-	-	-
209	15	-	-	-	-	-	-	-	-	-	-	-	-	-	-	-	-	-	-	-
210	69	-	-	-	-	-	-	-	-	-	-	-	-	-	-	-	-	-	-	-
211	2 649	285	-	-	-	-	-	-	-	-	-	-	-	-	-	-	-	-	-	-
212	1 777	749	-	-	-	-	-	-	-	-	-	-	-	-	-	-	-	-	-	-
213	1 158	853	-	-	-	-	-	-	-	-	-	-	-	-	-	-	-	-	-	-
214	-	30	-	-	-	-	-	-	-	-	-	-	-	-	-	-	-	-	-	-
215	5 552	2 138	-	-	-	-	-	-	-	27	-	-	-	-	-	-	-	-	-	-
216	124	56	-	-	-	-	-	-	-	-	-	-	-	-	-	-	-	-	-	-
217	6 638	367	-	-	-	-	-	-	-	-	-	-	-	-	-	-	-	-	-	-
218	17 850	1 495	-	1	-	-	-	-	-	-	-	-	-	-	-	-	-	-	-	-
219	137	28	-	-	-	-	-	-	-	-	-	-	-	-	-	-	-	-	-	-
220	5 462	168	-	-	-	-	-	-	-	-	-	-	-	-	-	-	-	-	-	-
221	45	-	-	-	-	-	-	-	-	-	-	-	-	-	-	-	-	-	-	-
222	1 467	94	-	-	-	-	-	-	-	-	-	-	-	-	-	-	-	-	-	-
223	197	6	-	-	-	-	-	-	-	-	-	-	-	-	-	-	-	-	-	-
Ausland	45 165	14 644	-	1	-	-	-	-	-	27	-	-	-	-	-	-	-	-	-	-
Insgesamt	3 547 050	3 809 893	64	724	27	39	359	607	13 255	8 350	4 892	6 989	1 851	1 233	1 668	1 046	790	2 138	44	63

Nummer des VB	Hülsenfrüchte 16 V	Hülsenfrüchte 16 E	Gemüse 20 V	Gemüse 20 E	Obst, Südfrüchte 21 V	Obst, Südfrüchte 21 E	Kartoffeln 22 V	Kartoffeln 22 E	Zuckerrüben 23 V	Zuckerrüben 23 E	Ölsaaten, Ölfrüchte 24 V	Ölsaaten, Ölfrüchte 24 E	Rohtabak 26 V	Rohtabak 26 E	Milcherzeugnisse 30 V	Milcherzeugnisse 30 E	Speisefette, außer Butter 31 V	Speisefette, außer Butter 31 E	Andere tierische und pflanzliche Fette u. Öle 32 V	Andere tierische und pflanzliche Fette u. Öle 32 E
1	-	-	-	-	-	-	-	12	-	-	-	-	-	-	-	-	-	-	-	-
2	-	5	-	98	-	-	321	367	-	709	-	-	-	-	-	-	-	-	-	-
3	-	-	39	552	-	-	-	145	-	-	-	-	-	-	-	-	-	4	-	-
4	-	-	-	-	-	63	-	1 143	-	-	-	-	-	-	-	-	-	-	-	-
5	-	40	-	48	-	248	118	28	-	-	-	-	-	-	-	-	17	25	-	-
6	-	1	6	8	-	-	-	83	-	17	-	-	-	-	-	-	-	-	-	-
7	-	5	-	68	-	1	-	4 711	-	-	-	-	-	-	-	-	-	-	-	-
8	-	6	-	-	-	75	-	460	-	538	-	-	-	-	-	-	-	-	57	6
9	-	27	-	36	-	2	-	16	-	-	-	-	-	11	-	-	-	-	-	5
10	53	5	5	8	-	-	102	6 498	-	1 471	-	4	-	-	-	-	-	-	-	-
11	107		899		351		2 405		167	532	40				66		5		87	
12	29	191	9	80	-	-	2 136	113	514	11 415	22	6	5	-	-	-	-	18	-	-
13	17	85	190	-	10	15	353	41	16	36 957	10	-	-	-	22	704	-	-	-	-
14	149	66	173	158	5	-	3 945	3 365	11 552	36	1	44	11	-	-	-	-	-	-	-
15	39	387	11	288	-	-	339	1 268	17 155	20 696	20	5	-	-	26	-	16	-	-	-
16	45	55	42	18	26	23	70	15	-	122	8	-	-	2	242	15	-	-	-	-
17	15	-	-	-	-	-	263	51	-	8 366	-	-	-	-	-	-	-	-	-	18
18	-	-	-	27	-	-	-	-	-	-	-	-	-	-	-	-	-	-	-	-
19	28	11	-	134	-	-	1 201	133	-	4 002	-	8	-	-	-	-	-	-	-	-
20	-	-	-	866	-	142	78	14	-	-	-	-	-	-	-	-	-	-	-	-
21	16	-	-	-	-	-	363	18	-	15	-	-	-	-	-	70	-	-	-	-
22	7	-	-	-	-	-	518	246	1 359	252	6	-	-	-	-	-	-	-	-	-
23	12	-	-	-	-	-	211	-	-	-	-	-	-	-	33	-	-	-	-	-
24	20	-	16	-	-	6	1 401	-	-	-	-	-	-	-	-	11	-	-	-	-
27	-	-	32	6	4	3	320	-	-	-	-	-	-	-	-	-	-	-	-	-
28	8	-	-	-	-	-	604	16	-	-	-	-	-	-	-	-	-	-	-	-
29	-	-	-	15	-	132	126	-	-	-	-	-	-	-	-	-	-	-	-	10
30	-	-	-	-	-	-	495	5	-	-	-	-	-	-	8	-	-	-	-	3
31	-	-	-	-	-	-	69	-	-	-	-	-	-	-	-	-	-	-	-	-
32	-	-	-	10	-	9	315	165	-	-	-	-	-	-	-	-	-	-	11	59
33	-	-	-	-	6	-	596	-	-	-	-	-	-	-	-	-	-	-	13	-
34	8	-	12	-	-	-	1 251	11	-	-	-	-	-	-	-	-	-	-	-	-
35	-	16	-	-	-	-	465	-	-	-	-	-	-	-	-	-	-	-	-	-
36	-	-	-	-	-	-	88	-	-	14	-	-	-	-	-	-	-	-	-	-
37	-	-	-	-	-	-	441	-	-	-	-	-	-	-	-	-	-	-	-	-
38	-	-	-	55	-	12	303	-	-	-	-	-	-	-	-	-	-	-	-	-
39	-	-	-	-	-	-	63	16	-	-	-	-	-	-	-	-	-	-	-	-
41	-	-	-	-	-	-	43	15	-	-	-	-	-	-	-	-	-	-	-	-
42	-	-	28	183	-	350	47	5	-	-	-	-	-	-	-	-	-	-	-	1
43	-	-	14	213	-	71	59	-	-	-	-	-	-	-	-	491	8	-	-	-
44	-	-	-	3	-	-	-	-	-	-	-	-	-	-	-	-	-	-	-	-
45	-	-	-	-	-	-	257	-	-	-	-	-	-	-	-	-	-	-	-	-
46	-	-	-	120	-	40	277	-	-	-	-	-	-	-	-	11	-	-	-	-
47	-	-	56	-	-	7	300	-	-	-	-	-	-	-	-	-	-	-	-	-
48	1	-	-	5	-	160	310	-	-	-	-	-	13	-	-	-	-	-	-	-
51	-	-	-	-	-	-	180	-	-	-	-	-	-	-	-	-	-	-	-	-
52	5	31	-	16	-	12	496	-	-	-	-	-	-	-	-	-	8	-	-	-
53	3	-	26	-	-	18	560	-	-	-	-	-	-	-	-	-	-	-	-	-
54	9	-	-	16	-	129	358	-	-	-	-	-	-	-	-	-	-	-	-	-
55	-	-	-	-	-	45	519	-	-	-	-	-	-	-	-	-	-	-	-	-
56	-	-	90	27	-	66	893	-	-	-	-	-	-	-	-	-	-	-	-	-
57	-	-	-	-	-	-	91	-	-	1 453	18	-	-	-	-	64	-	-	-	-
58	-	-	-	74	-	-	14	206	-	7 542	-	5	-	-	-	-	-	-	-	10
61	14	-	6	20	-	-	24	-	-	2 524	41	-	-	-	-	-	-	-	-	-
62	-	-	-	-	-	-	18	-	-	-	-	-	-	-	-	-	-	-	-	4
63	-	-	-	-	-	-	13	12	-	658	-	-	-	-	-	-	-	-	-	-
64	-	-	-	-	-	-	32	85	-	-	-	-	-	-	-	-	-	-	-	-
65	-	-	15	490	-	1 386	-	22	-	-	-	-	-	-	-	-	-	-	-	-
66	-	21	-	-	-	-	43	-	-	-	-	-	-	-	-	-	-	-	-	-
Bund	478	952	770	3 642	51	3 015	21 074	19 285	30 596	96 787	126	72	29	13	331	1 366	49	47	81	116
98	27	-	26	-	-	-	928	-	-	-	-	-	-	-	-	-	31	18	12	39
99/100	-	-	-	-	-	-	900	-	-	1 642	-	-	-	-	-	-	-	-	-	-
195	-	-	-	-	-	-	-	-	-	-	-	-	-	-	-	-	-	-	-	-
203	-	-	-	-	-	-	-	-	-	-	-	-	-	-	-	-	-	-	-	-
204	-	-	-	-	-	22	-	-	-	-	63	-	-	-	-	54	-	-	-	-
205	-	-	-	-	-	-	-	-	-	-	-	-	-	-	-	-	-	-	-	-
206	-	-	-	-	-	-	-	-	-	-	-	-	-	-	-	-	-	-	-	-
209	-	-	-	-	-	-	-	-	-	-	-	-	-	-	-	-	-	-	-	-
210	-	-	-	-	-	-	-	-	-	-	-	-	-	-	-	-	-	-	-	-
211	-	-	-	-	-	-	-	-	-	-	8	-	-	-	-	-	-	-	-	-
212	-	-	-	5	-	24	-	-	-	-	-	-	-	-	-	-	-	-	-	-
213	-	30	-	154	-	215	29	-	-	-	-	-	-	-	-	-	-	-	-	-
214	-	-	-	-	-	30	-	-	-	-	-	-	-	-	-	-	-	-	-	-
215	-	-	-	30	-	91	45	-	-	-	-	-	-	-	-	-	-	-	-	1
216	-	-	-	-	-	-	-	-	-	-	-	-	-	-	-	-	-	-	-	-
217	-	-	-	-	-	-	-	-	-	-	-	-	-	-	-	-	-	-	-	11
218	8	38	-	133	-	221	-	10	-	-	-	-	-	-	-	-	1	-	-	24
219	-	-	-	-	-	-	-	-	-	-	-	-	-	-	-	-	-	-	-	-
220	1	-	-	50	-	9	-	-	-	-	-	-	-	-	-	-	-	-	-	-
221	-	-	-	-	-	-	-	-	-	-	-	-	-	-	-	-	-	-	-	-
222	-	-	-	-	-	-	-	-	-	-	-	-	-	-	-	-	-	-	-	-
223	-	-	-	-	-	6	-	-	-	-	-	-	-	-	-	-	-	-	-	-
Ausland	9	68	-	372	-	618	74	10	-	-	71	-	-	-	-	54	1	-	-	36
Insgesamt	621	1 127	1 695	4 913	402	3 984	25 381	21 700	198 128	265 961	237	112	29	13	397	1 486	86	70	180	278

Nummer des VB	Roggen- und Weizenmehl 33 V	Roggen- und Weizenmehl 33 E	Malz 34 E	Stärke 35 E	Rohzucker 36 V	Rohzucker 36 E	Verbrauchszucker 37 V	Verbrauchszucker 37 E	Wein, Most 38 V	Wein, Most 38 E	Bier 39 E	Spiritus 40 V	Spiritus 40 E	Andere Nahrungs- und Genußmittel 41 V	Andere Nahrungs- und Genußmittel 41 E	Kleie und Futtermehl aus Getreide 50 V	Kleie und Futtermehl aus Getreide 50 E	Ölkuchen 51 V	Ölkuchen 51 E
1	-	-	-	-	-	-	-	-	-	-	-	-	-	138	-	-	-	-	-
2	-	-	-	-	-	-	-	-	-	-	-	-	-	121	-	-	-	-	-
3	-	-	-	-	-	-	-	-	-	-	-	525	780	15	18	165	-	-	3
4	-	-	-	-	-	-	-	-	-	-	-	-	-	-	-	30	-	-	-
5	-	77	-	-	-	-	-	-	-	6	-	1 368	1 469	339	6	61	-	-	610
6	-	-	-	-	-	-	-	-	-	-	-	-	-	-	-	-	-	10	-
7	-	-	-	-	-	-	-	-	-	-	-	226	-	12	5	66	16	-	-
8	-	-	-	-	-	-	-	-	-	-	-	-	-	131	-	20	-	-	-
9	-	55	-	-	-	-	28	-	-	-	-	-	-	-	-	-	-	10	-
10	25	-	-	-	-	1 065	-	-	-	-	-	-	478	34	-	398	-	-	-
11	1 119		-	-	4 346		4 042		-		-	521		126		677		178	
12	595	-	-	-	1 350	-	150	15	-	5	-	-	-	187	-	968	-	11	26
13	198	534	-	-	714	-	60	-	-	54	-	-	-	15	42	21	792	-	7
14	1 118	296	9	-	-	1 628	14	33	-	-	-	-	-	97	54	300	102	25	48
15	15	-	-	50	-	1 494	30	52	-	4	-	1 577	685	197	83	720	85	30	105
16	439	-	-	20	32	26	-	-	-	5	-	-	-	92	55	58	-	-	98
17	40	-	-	-	-	-	107	-	-	-	-	-	-	54	-	10	-	-	-
18	25	-	-	-	-	-	10	-	-	-	-	-	-	-	-	-	-	-	-
19	15	-	-	-	-	-	66	-	-	-	-	-	-	106	-	295	-	-	-
20	15	-	-	-	-	-	66	-	-	-	-	-	-	-	20	15	-	-	15
21	-	-	-	20	-	-	30	-	-	-	-	6	-	166	21	20	-	-	11
22	200	-	-	-	-	-	4 264	-	-	-	-	195	-	87	66	10	-	-	-
23	227	-	-	-	-	-	-	-	-	-	-	-	-	268	106	-	-	-	-
24	205	-	-	-	-	-	30	-	51	-	-	843	1 121	1 268	-	54	77	25	12
27	15	-	-	-	-	-	35	-	-	10	-	-	-	194	2	-	45	-	-
28	-	-	-	-	-	-	-	-	-	-	-	-	-	15	-	-	-	-	-
29	-	-	-	-	-	-	-	-	-	-	-	-	-	-	-	-	-	-	-
30	-	-	-	-	-	-	-	-	-	-	-	-	-	142	-	-	61	-	-
31	-	-	-	-	-	-	-	-	-	-	-	-	-	10	-	-	30	-	-
32	-	15	-	-	2 448	-	-	-	-	-	-	-	-	637	26	-	105	-	377
33	-	-	-	-	-	-	-	-	-	-	-	-	-	90	6	-	98	-	-
34	-	-	-	-	-	-	-	-	-	-	-	15	-	819	-	-	490	-	75
35	-	-	-	-	-	-	-	-	-	-	-	-	-	57	-	-	13	-	-
36	-	-	-	-	-	-	-	-	-	-	-	-	-	-	-	-	-	-	-
37	-	48	-	-	-	-	-	-	-	-	-	-	-	-	-	-	16	-	-
38	-	-	-	-	-	-	-	-	-	-	-	-	-	103	-	-	31	-	-
39	-	-	-	-	-	-	-	-	-	166	-	4	-	11	-	-	-	-	-
41	-	-	-	-	-	-	-	-	-	-	-	-	-	32	10	-	-	-	-
42	-	-	-	-	-	-	-	-	1	37	5	-	-	-	1	-	18	-	-
43	-	-	-	-	-	-	-	107	-	-	-	-	-	17	-	-	16	-	-
44	-	-	-	-	-	-	-	-	-	-	-	-	-	-	-	-	-	-	-
45	-	-	-	-	-	-	-	-	-	-	-	-	667	-	-	-	-	-	55
46	-	-	-	-	1 701	-	-	-	-	183	-	-	-	-	-	-	-	-	-
47	-	-	20	-	-	-	-	-	-	-	-	-	57	-	-	-	-	-	-
48	-	-	-	-	-	-	-	-	-	-	-	-	-	-	5 818	-	-	-	-

Nummer des VB	Roggen- und Weizenmehl		Mais	Stärke	Rohzucker		Verbrauchszucker		Wein, Most		Bier	Spiritus		Andere Nahrungs- und Genußmittel		Kleie und Futtermehl aus Getreide		Ölkuchen	
	33		34	35	36		37		38		39	40		41		50		51	
	V	E	E	E	V	E	V	E	V	E	E	V	E	V	E	V	E	V	E
51	-	-	-	-	-	-	-	-	-	-	-	-	-	-	-	6	-	-	-
52	-	-	-	-	-	-	-	-	-	-	-	-	-	15	69	-	16	-	-
53	-	-	-	-	381	-	-	-	-	-	-	-	-	-	6	-	-	-	-
54	10	-	-	-	-	-	-	-	-	-	-	-	-	-	-	-	-	-	-
55	-	-	-	-	-	-	-	-	-	-	-	51	-	-	-	-	-	-	-
56	-	-	-	-	-	-	156	-	-	-	-	-	-	-	17	-	15	-	16
57	-	-	-	-	-	-	54	-	-	-	-	-	-	-	-	-	-	-	-
58	-	-	-	-	-	-	-	-	-	5	14	-	-	3	-	-	-	-	-
61	10	-	101	-	-	-	60	-	-	-	273	286	-	-	-	30	-	-	-
62	-	-	-	-	-	-	81	-	-	-	375	12	-	-	-	-	-	-	-
63	-	-	-	-	7 198	-	45	-	-	-	-	-	254	-	3	-	15	-	-
64	-	-	-	-	-	-	-	-	-	-	-	-	-	-	-	120	10	-	-
65	-	-	-	-	-	-	-	-	-	-	-	20	-	5	39	-	-	-	16
66	-	-	-	-	-	-	-	-	-	-	-	-	-	30	-	-	-	-	-
Bund	3 152	1 025	130	90	13 824	4 203	5 286	207	52	475	667	5 128	5 511	5 507	6 473	3 367	2 351	111	1 474
98	-	-	-	-	-	-	-	-	-	-	-	-	-	-	-	-	91	-	-
99/100	-	-	-	-	-	-	-	-	-	-	-	-	-	-	-	-	-	-	-
195	-	-	-	-	-	-	-	-	-	-	-	-	-	-	-	-	-	-	-
203	-	-	-	-	-	-	-	-	-	-	-	-	-	-	-	-	-	-	-
204	-	-	-	-	-	-	-	-	-	-	-	-	-	-	-	-	-	-	-
205	-	-	-	-	-	-	-	-	-	-	-	-	-	-	-	-	-	-	-
206	-	-	-	-	-	-	-	-	-	39	-	-	-	-	-	-	-	-	-
209	-	-	-	-	-	-	-	-	-	-	-	-	-	-	-	-	-	-	-
210	-	-	-	-	-	-	-	-	-	-	-	-	-	-	-	-	-	-	-
211	1 264	-	-	-	-	-	-	-	-	145	-	-	-	-	-	-	-	-	-
212	-	-	-	-	-	-	-	-	-	-	-	-	-	8	-	-	-	-	-
213	-	-	-	-	-	-	-	-	-	23	-	-	-	-	-	-	-	-	-
214	-	-	-	-	-	-	-	-	-	-	-	-	-	-	-	-	-	-	-
215	-	-	-	-	-	-	-	-	-	279	-	-	-	-	-	-	-	-	-
216	-	-	-	-	-	-	-	-	-	-	-	-	-	-	-	-	-	-	-
217	-	-	-	-	-	-	-	-	-	-	-	-	-	20	-	-	-	-	-
218	-	-	-	-	-	-	-	-	-	-	-	-	-	-	185	-	-	-	-
219	-	-	-	-	-	-	-	-	-	-	-	-	-	-	-	-	-	-	-
220	-	-	-	-	-	-	-	-	-	-	-	-	-	15	-	-	-	-	-
221	-	-	-	-	-	-	-	-	-	-	-	-	-	-	-	-	-	-	-
222	-	-	-	-	-	-	-	-	-	-	-	-	-	-	-	-	-	-	-
223	-	-	-	-	-	-	-	-	-	-	-	-	-	-	-	-	-	-	-
Ausland	1 264	-	-	-	-	-	-	-	-	486	-	-	-	43	185	-	-	-	-
Insgesamt	5 535	2 144	130	90	18 170	8 549	9 328	4 249	52	961	667	5 649	6 032	5 676	6 784	4 044	2 819	289	1 652

Nummer des VB	Rauhfutter		Stroh		Andere Futtermittel		Nicht bes.gen. tierische und pflanzliche Rohstoffe		Eisenerze, Manganerze		Schwefelkies	Schwefelkiesabbrände		Kupfererze		Andere Erze		Eisenschlacken zur Verhüttung	
	52		53		54		60		70		71	72		73		74		75	
	V	E	V	E	V	E	V	E	V	E	E	V	E	V	E	V	E	V	E
1	-	-	-	-	27	-	30	466	22 829	-	-	-	-	-	-	-	-	37	-
2	-	-	-	-	190	173	357	880	-	-	-	-	-	-	-	-	-	-	-
3	-	-	14	-	231	851	730	416	-	-	-	-	-	-	-	-	-	-	-
4	-	-	8	-	-	205	26	63	-	-	-	-	-	-	-	-	-	-	-
5	-	-	9	-	1 281	3 747	2 191	2 180	-	46	712	-	-	5	-	8	6 156	-	96
6	-	-	-	-	10	-	134	149	-	-	-	-	-	-	-	-	-	-	-
7	-	16	-	-	41	220	553	147	-	-	-	-	-	-	-	-	-	-	-
8	-	5	39	-	63	96	-	41	-	-	-	-	-	-	-	12	-	-	-
9	-	-	-	-	47	152	1 595	692	-	-	-	-	-	-	-	-	338	-	-
10	-	59	44	498	567	419	468	171	-	49	-	-	-	-	-	-	-	-	-
11	11	-	538	-	14	841	17	642	-	-	-	-	-	-	-	9	922	151	-
12	30	8	64	-	1 019	443	1 435	376	-	-	-	-	-	-	-	-	-	-	-
13	5	49	32	44	3 445	219	870	1 020	-	-	-	-	-	-	204	-	89	-	-
14	-	114	29	1 122	325	5 754	2 607	4 966	-	-	-	450	-	203	3 542	31 067	-	25	-
15	4	-	-	754	2 776	3 145	1 258	3 622	-	-	-	-	-	-	-	-	455	-	-
16	5	-	-	-	57	10	700	1 278	-	-	-	-	-	-	-	-	-	-	-
17	-	-	41	16	466	15	431	491	-	-	-	-	-	-	-	-	5	-	-
18	-	-	-	-	-	-	-	-	-	-	-	-	-	-	-	-	-	-	-
19	-	51	25	53	855	38	1 483	457	-	-	-	-	-	-	-	-	-	-	-
20	-	-	-	14	103	26	1 156	37	-	120	-	-	-	-	-	-	-	-	57
21	-	-	4	92	155	41	1 684	232	-	-	-	-	-	-	-	-	-	-	-
22	10	-	318	129	44	713	2 260	323	-	-	-	-	-	-	-	-	664	-	-
23	-	-	5	-	-	15	24	-	82 114	-	-	-	-	-	-	29	-	-	-
24	-	-	-	13	52	-	958	224	140 572	-	122	-	-	-	-	9	4 367	-	-
27	-	-	-	-	24	-	489	39	79 768	21	-	-	-	-	-	-	-	-	65
28	-	-	-	-	-	-	41	15	-	-	-	-	-	-	-	-	-	-	332
29	-	-	-	-	-	377	-	18	-	-	-	-	-	-	-	-	-	-	-
30	-	-	-	-	-	-	9	-	39 889	-	-	-	-	-	-	96	7	-	-
31	-	-	-	-	-	-	19	3	51 481	-	-	-	-	-	-	-	-	-	-
32	-	25	63	11	84	385	211	1 360	-	-	-	-	-	-	-	30	-	-	-
33	-	-	30	-	5	101	161	26	-	-	-	-	-	-	-	-	-	-	-
34	-	-	-	-	-	5	10	56	-	-	-	-	-	-	-	-	17	-	16
35	-	-	-	-	13	-	113	10	-	-	-	-	-	-	20	-	-	-	-
36	-	-	-	11	-	173	656	151	-	-	-	-	-	-	-	-	-	-	-
37	-	-	49	-	-	58	250	30	-	-	-	-	-	-	-	-	-	-	-
38	-	21	8	13	25	-	155	107	-	-	-	-	-	-	-	-	-	-	-
39	5	-	-	-	25	20	13	16	-	-	-	-	-	-	-	-	-	-	-
41	-	-	-	-	19	24	67	79	-	400	-	-	-	-	-	-	16	-	-
42	-	28	54	-	16	70	39	13	-	-	-	-	-	-	-	-	-	-	-
43	-	-	-	-	-	34	377	18	-	-	-	-	-	-	-	-	-	-	-
44	-	-	-	-	-	-	304	7	-	-	-	-	-	-	-	-	-	-	-
45	-	-	-	-	-	15	19	19	-	-	-	-	-	-	-	-	-	-	-
46	-	5	-	10	-	-	42	108	-	-	-	-	-	-	-	-	-	-	-
47	-	-	-	-	-	-	138	21	-	-	-	-	-	-	-	-	-	-	-
48	-	-	53	-	186	36	68	40	-	-	-	-	-	-	-	-	-	-	-
51	-	-	-	-	10	5	121	72	-	-	-	-	-	-	-	-	-	-	-
52	-	10	-	3	-	124	1 071	49	-	-	-	-	-	-	-	-	-	-	-
53	-	-	-	-	-	-	9	-	-	-	-	-	-	-	-	-	-	-	-
54	-	6	-	-	-	5	354	135	-	-	-	-	-	-	-	-	-	-	-
55	-	-	-	-	8	-	35	33	-	-	-	-	-	-	-	-	-	-	-
56	5	-	-	-	-	-	21	59	-	-	-	-	-	-	-	-	-	-	-
57	-	-	-	-	32	-	446	107	-	308	-	-	-	-	-	-	-	-	-
58	3	51	3	-	63	27	36	-	-	-	-	-	-	-	-	-	-	-	-
61	-	-	-	-	10	88	43	46	-	-	-	-	-	-	-	-	-	-	-
62	-	-	-	-	18	-	1 455	-	-	-	-	-	492	-	-	-	-	-	181
63	-	-	-	-	1 923	141	21	38	-	-	-	-	715	-	-	-	-	-	-
64	-	22	-	-	-	32	22	50	-	-	-	-	-	-	-	-	-	-	-
65	-	-	-	-	-	20	25	106	-	-	-	-	-	-	-	-	-	-	-
66	-	-	-	-	-	191	13	324	-	-	-	-	-	-	-	-	-	-	-
Bund	67	470	892	2 783	14 215	18 213	27 801	21 286	416 653	944	834	450	1 207	208	3 766	31 251	12 114	62	747
98	-	-	209	-	53	-	-	-	-	20	-	-	-	-	-	-	-	-	-
99/100	-	-	-	-	-	-	-	14	-	-	-	-	-	-	-	-	-	-	-
195	-	-	-	-	-	-	-	-	-	-	-	-	-	-	-	-	-	-	-
203	-	-	-	-	-	-	-	-	-	-	-	-	-	-	-	-	-	-	-
204	-	-	-	-	-	-	147	11	-	-	-	-	-	-	-	-	-	-	-
205	-	-	-	-	-	-	170	11	-	-	-	-	-	-	-	-	-	-	-
206	-	-	-	-	-	-	-	-	-	-	-	-	-	-	-	-	-	-	-
209	-	-	-	-	-	-	-	-	-	-	-	-	-	-	-	-	-	-	-
210	-	-	-	-	-	-	-	-	-	-	-	-	-	-	-	-	-	-	-
211	-	-	-	-	-	-	1 305	17	-	-	-	-	-	-	-	-	-	-	-
212	-	-	51	-	-	-	50	14	-	-	-	-	-	-	-	-	-	-	-
213	-	-	-	-	-	-	156	94	-	-	-	-	-	-	-	-	-	-	-
214	-	-	-	-	-	-	-	-	-	-	-	-	-	-	-	-	-	-	-
215	-	-	-	-	-	-	180	35	-	-	-	-	-	-	-	-	-	-	-
216	-	-	-	-	-	-	2	10	-	-	-	-	-	-	-	-	-	-	-
217	-	-	-	-	30	-	436	10	-	-	-	-	-	-	-	-	92	-	-
218	-	-	-	-	-	-	1 539	56	-	-	-	-	-	-	-	-	-	-	-
219	-	-	-	-	-	-	-	-	-	-	-	-	-	-	-	-	-	-	-
220	-	-	-	18	-	-	31	50	-	-	-	-	-	-	-	-	-	-	-
221	-	-	-	-	-	-	-	-	-	-	-	-	-	-	-	-	-	-	-
222	-	-	-	-	-	-	-	-	-	-	-	-	-	-	-	-	-	-	-
223	-	-	-	-	-	-	189	-	-	-	-	-	-	-	-	-	-	-	-
Ausland	-	-	51	18	30	-	4 205	308	-	-	-	-	-	-	-	-	92	-	-
Insgesamt	78	481	1 690	3 339	29 144	33 054	49 648	39 250	416 653	964	834	450	1 207	208	3 766	41 173	22 128	213	898

Nummer des VB	Steinkohlen		Steinkohlenbrikette		Steinkohlenkoks		Rohbraunkohlen		Braunkohlenbrikette		Braunkohlenkoks		Torf		Rohes Erdöl, Stein- und Braunkohlenteer	
	80		81		82		83		84		85		86		90	
	V	E	V	E	V	E	V	E	V	E	V	E	V	E	V	E
1	-	41	-	-	23	18	1 258	-	120	-	-	-	-	-	-	47
2	25	15	-	-	-	-	950	-	25	-	-	-	-	-	-	-
3	-	-	-	-	-	-	844	-	-	-	-	-	-	-	-	-
4	5	-	-	-	-	-	2 753	-	-	-	-	-	-	44	-	-
5	15	9 258	-	-	41	134	3 518	-	135	-	-	-	-	-	91	35
6	-	-	-	-	-	-	2 230	-	-	-	-	-	-	-	-	-
7	55	-	-	-	10	18	1 639	-	-	-	-	-	-	-	-	-
8	-	682	-	-	-	49	179	-	-	-	-	-	-	556	-	111
9	-	2 070	-	-	-	97	701	-	-	-	-	-	-	-	-	239
10	59	73	-	20	-	13	7 889	212	245	-	-	-	11	1 291	21	1 481
11	5 225		249		634		16 290		13 964		916		111		27	
12	542	74	51	-	-	143	17 099	-	698	-	-	22	-	307	194	-
13	121	2 172	68	27	38	754	1 052	58 202	42	593	-	-	-	-	323	31
14	277	900	-	66	408	8 947	8 218	151 832	882	182 180	-	180 782	-	5 005	-	18 675
15	201	39 164	-	9 576	276	52 896	17 603	-	5 465	177	-	-	13	738	-	62
16	346	2 906	137	15	238	596	17 150	-	516	-	-	21	29	255	15	156
17	1 157	471	-	2 457	26	-	272	-	-	-	-	-	-	-	-	-
18	-	287	-	-	-	-	45	-	-	-	-	-	-	-	-	-
19	-	77	-	-	-	28	1 570	-	-	-	-	-	-	5 891	-	-
20	-	-	-	-	-	-	2 889	-	20	-	-	-	-	1 726	-	-
21	139	54 722	-	19 932	-	-	1 631	-	-	-	-	-	-	12	-	-
22	10	156	-	-	-	63	10 870	-	49	-	26	-	-	-	-	-
23	-	19 397	-	6 260	-	-	531	-	-	-	-	-	-	-	-	-
24	13	354 639	-	19 429	18	63 755	3 173	-	-	-	-	-	-	-	305	1 695
27	-	47 335	-	79	-	45 962	-	67	-	-	-	-	-	-	-	-
28	-	32 105	-	21 972	-	3 108	231	-	-	-	-	-	-	-	18	-
29	-	-	-	-	-	-	175	-	-	-	-	-	-	-	-	-
30	14	619	-	-	-	3 337	-	-	-	-	-	-	-	-	-	25
31	-	101	-	140	-	-	-	-	-	-	-	-	-	-	-	-
32	-	178	-	-	-	-	16	518	20	1 420	-	-	-	-	-	-
33	-	217	-	-	49	-	-	-	-	-	-	-	-	-	-	16
34	15	-	-	-	-	-	30	-	-	-	-	-	-	-	-	-
35	-	56	-	-	-	-	95	-	-	-	-	-	-	-	-	-
36	-	15	-	-	-	-	-	3 253	-	23 377	-	-	-	-	-	1 823
37	62	231	-	-	-	-	-	713	-	70	-	-	-	-	-	-
38	-	-	-	-	-	-	52	-	-	68	-	-	-	-	-	-
39	-	-	-	-	-	-	-	-	-	-	-	-	-	-	-	-
41	-	12	20	-	-	-	364	43	-	-	-	-	-	-	-	-
42	-	-	-	-	-	221	623	-	-	-	-	-	19	-	75	-
43	-	-	-	-	-	-	84	-	-	-	-	-	-	-	-	-
44	-	-	-	-	-	-	-	-	-	-	-	-	-	-	369	-
45	-	-	-	-	-	-	-	-	-	-	-	-	13	-	708	-
46	157	-	-	-	-	12	116	-	-	-	-	-	-	-	-	-
47	-	-	-	-	-	-	-	-	-	-	-	-	-	-	-	-
48	52	24	-	-	-	-	-	-	-	-	-	-	-	-	213	-
51	35	-	-	-	-	-	-	-	-	-	-	-	-	-	-	-
52	335	-	-	-	-	-	21	-	21	-	-	-	-	-	-	-
53	-	-	-	-	-	-	-	-	-	-	-	-	-	-	67	-
54	-	-	-	-	-	-	254	-	-	-	-	-	-	-	-	-
55	15	20	-	-	-	5	41	-	-	-	-	-	-	-	-	-
56	97	-	-	376	-	17	201	-	-	-	-	-	-	-	-	-
57	-	-	-	-	-	-	27	106	-	-	-	-	-	-	-	-
58	-	-	-	-	-	-	250	-	-	12	-	-	-	-	-	-
61	25	-	-	-	-	13	453	-	-	-	-	-	-	-	-	-
62	-	-	-	-	-	-	-	-	-	-	-	-	-	-	-	-
63	-	-	-	-	-	-	16	491	-	-	-	-	-	-	-	24
64	5	-	-	-	12	-	-	-	-	-	-	-	15	-	35	-
65	-	-	-	-	-	-	-	-	-	-	-	-	-	-	-	-
66	-	-	-	-	-	-	133	-	-	-	-	-	-	-	-	-
Bund	3 777	568 017	276	80 349	1 139	180 186	107 246	215 437	8 238	207 897	26	180 825	100	15 825	2 434	24 420
98	-	-	-	-	-	-	-	-	-	-	-	-	-	-	-	-
99/100	-	-	-	-	-	-	-	-	-	10 557	-	42 191	-	-	-	-
195	5	-	-	-	-	-	-	-	-	-	-	-	-	-	-	-
203	-	-	-	-	-	-	-	-	-	-	-	-	-	-	-	-
204	-	-	-	-	-	-	-	-	-	-	-	-	-	-	-	-
205	-	-	-	-	-	-	-	-	-	-	-	-	-	-	-	-
206	-	-	-	-	-	-	-	-	-	-	-	-	-	-	-	-
209	-	-	-	-	-	-	-	-	-	-	-	-	-	-	-	-
210	-	-	-	-	-	-	-	-	-	-	-	-	-	-	-	-
211	-	-	-	-	-	-	-	5	-	-	-	-	-	-	-	-
212	-	-	-	-	-	-	-	-	-	-	-	-	59	-	-	-
213	-	-	-	-	-	-	-	-	-	-	-	-	-	-	-	-
214	-	-	-	-	-	-	-	-	-	-	-	-	-	-	-	-
215	-	-	-	-	-	-	-	-	-	-	-	-	-	-	-	-
216	-	-	-	-	-	-	-	-	-	-	-	-	-	-	-	-
217	-	-	-	-	-	-	-	-	-	-	-	-	-	-	-	-
218	35	-	-	-	-	-	-	-	-	-	-	-	-	100	-	-
219	-	-	-	-	-	-	-	-	-	-	-	-	-	-	-	-
220	-	-	-	-	-	-	-	-	-	-	-	-	-	-	-	-
221	-	-	-	-	-	-	-	-	-	-	-	-	-	-	-	-
222	-	-	-	-	-	-	-	-	-	-	-	-	-	-	-	-
223	-	-	-	-	-	-	-	-	-	-	-	-	-	-	-	-
Ausland	35	-	-	-	-	-	-	5	-	-	-	-	59	100	-	-
Insgesamt	9 042	573 242	525	80 598	1 773	180 820	123 536	231 732	22 202	232 418	942	223 932	270	16 036	2 461	24 447

Nummer des VB	Benzin		Benzol		Gasöl, Dieselöl		Andere Mineralöl-derivate, Mineralöl-rückstände		Rohe und bearbeitete Natursteine		Gewöhnliche Erde, Kies, Sand		Kalk und Gips, außer zum Düngen		Zement, Mörtel	
	91		92		93		94		100		101		102		103	
	V	E	V	E	V	E	V	E	V	E	V	E	V	E	V	E
1	-	-	-	-	-	-	-	-	147 366	530	4 579	75	6 730	-	18	-
2	-	-	-	-	-	-	1	77	8 668	181	219	-	4 160	-	-	-
3	-	-	-	15	-	145	6	48	8 471	-	656	-	2 471	-	-	-
4	-	156	-	-	-	-	-	-	12 626	-	2 124	-	1 192	-	8	-
5	-	8 763	20	62	-	5 756	108	12 755	45 591	5	4 108	933	1 728	-	43	-
6	-	-	-	-	-	-	-	-	4 686	-	6 888	55	1 703	-	-	-
7	-	-	-	-	-	-	-	4 471	40 077	5	96	15	822	13	143	-
8	-	-	-	-	-	618	-	-	18 435	-	260	-	619	-	15	-
9	18	454	-	1 827	-	-	34	-	7 302	45	9 024	-	4 773	-	9 480	-
10	-	674	-	43	5	241	-	5 685	57 983	-	3 456	-	6 213	-	730	-
11	294		155		47		342		163 558		27 912		2 118		28 659	
12	14	-	21	10	47	35	36	-	4 023	169	10 616	3 724	1 060	-	507	-
13	-	65	-	21	7	31	11	5	637	7 018	4 131	2 183	1 901	4	16 857	27
14	-	115	-	114	16	99	25	1 622	138 784	82	3 760	26 899	103 376	-	9 372	4
15	239	7 118	-	231	15	8 832	103	2 567	73 839	96	32 135	9 561	5 840	2 712	6 241	966
16	17	416	-	113	19	60	41	24	6 567	-	5 159	53	1 624	-	1 952	5
17	-	-	-	6	33	13	4	15	14 926	842	1 241	-	264	-	514	490
18	-	-	-	-	-	-	-	-	327	-	-	-	75	-	-	-
19	-	-	-	6	-	-	-	7	8 950	-	2 899	-	524	-	32	-
20	-	116	-	-	-	-	-	1 816	1 384	-	541	-	213	-	27	-
21	-	-	-	-	-	-	-	-	9 650	-	41	344	1 089	-	84	80
22	-	-	-	-	-	-	14	-	53 472	3 749	1 298	580	884	122	795	444
23	-	-	-	-	-	-	9	-	444	72	731	470	715	54	227	-
24	-	1 337	-	618	-	813	51	1 347	3 255	-	479	5 951	1 090	-	4 016	39
27	343	-	-	90	-	-	158	15	1 789	-	1 261	159	603	-	75	-
28	-	-	14	30	-	-	-	48	429	-	101	144	649	-	74	-
29	-	-	-	-	-	17	-	-	178	-	21	15	296	-	-	-
30	-	87	28	14	-	29	41	5	399	-	-	419	222	-	3	-
31	-	-	-	-	-	-	5	-	-	-	-	-	65	-	-	-
32	-	-	-	-	-	-	-	-	4 384	-	91	1 466	446	-	92	-
33	-	19	-	-	-	34	10	104	598	1 874	185	2 914	2 107	5	12	12
34	-	-	-	-	-	-	-	-	1 203	-	860	-	777	-	-	-
35	-	-	-	-	-	-	23	11	262	-	352	-	1 545	-	4	-
36	-	-	-	-	-	-	5	-	228	-	376	258	1 303	-	10	-
37	-	-	-	-	-	-	-	-	484	-	-	2 146	4 885	-	4	-
38	-	-	-	-	-	-	14	-	897	19	242	-	659	-	4	239
39	-	-	-	-	-	-	-	-	122	10	93	-	731	-	-	-
41	-	-	-	-	-	-	76	-	194	71	4 356	796	2 048	385	535	-
42	-	-	-	-	-	-	5	-	225	-	112	16	74	-	-	37
43	-	14	-	-	-	55	5	17	232	-	5	-	115	-	-	-
44	-	-	-	-	-	16	40	-	256	-	552	-	897	-	-	-
45	-	-	-	-	-	-	11	7	15	-	49	-	144	-	21	-
46	-	-	-	-	-	-	14	-	110	-	98	534	641	-	-	1 151
47	-	-	-	-	-	-	-	-	-	-	177	711	192	-	-	-
48	-	-	-	-	-	-	5	6	202	-	541	-	515	-	9	-

Nummer des VB	Benzin		Benzol		Gasöl, Dieselöl		Andere Mineralöl-derivate, Mineralöl-rückstände		Rohe und bearbeitete Natursteine		Gewöhnliche Erde, Kies, Sand		Kalk und Gips, außer zum Düngen		Zement, Mörtel	
	91		92		93		94		100		101		102		103	
	V	E	V	E	V	E	V	E	V	E	V	E	V	E	V	E
51	-	-	-	-	-	-	5	-	-	-	401	-	782	-	-	-
52	-	-	19	-	-	-	5	-	125	1 594	479	-	1 548	12	10	-
53	18	-	-	-	-	-	-	-	-	-	36	16	450	-	-	-
54	-	-	-	-	-	-	-	-	36	24	-	-	268	-	2	-
55	-	-	-	309	-	-	-	16	69	168	1 106	14	715	-	36	-
56	-	51	-	-	-	-	187	-	176	-	708	100	446	-	302	-
57	-	-	-	33	-	110	1	-	15	1 055	324	93	419	-	3 860	-
58	21	-	-	9	-	-	34	11	15	77	1 533	-	161	-	250	-
61	21	-	-	-	-	-	8	-	249	308	5 637	34	4 305	130	6	18
62	15	-	-	14	-	-	132	1	35	-	-	325	425	-	1	-
63	21	-	-	-	-	-	11	34	76	45	3 787	3 708	1 430	-	3	-
64	-	-	-	-	-	-	6	-	383	10	318	41	502	-	-	-
65	41	-	-	-	-	-	4	-	613	-	163	-	865	-	-	-
66	-	-	-	-	-	-	114	-	116	618	85	-	632	-	15	-
Bund	768	19 385	102	3 565	142	16 904	1 362	30 714	681 580	19 077	118 490	64 752	180 928	3 437	56 389	3 512
98	-	-	-	-	5	-	18	346	20 915	208	10 263	-	5 539	-	5	-
99/100	-	586	-	-	-	-	-	-	-	155	61	111	15	83	19	-
195	-	-	-	-	-	-	-	-	-	-	320	-	127	-	13	-
203	-	-	-	-	-	-	-	-	-	-	-	-	-	-	-	-
204	-	-	-	-	-	-	-	-	-	-	-	-	-	-	-	-
205	-	-	-	-	-	-	-	-	15	-	820	-	29	-	-	-
206	-	-	-	-	-	-	-	-	-	-	-	-	-	-	-	-
209	-	-	-	-	-	-	-	-	-	-	-	-	-	-	-	-
210	-	-	-	-	-	-	-	-	-	-	-	-	-	-	-	-
211	-	-	-	-	-	-	-	-	-	-	-	-	-	-	-	-
212	-	-	-	-	-	-	-	-	190	-	240	-	35	-	2	-
213	-	-	-	-	-	-	-	-	-	-	-	-	-	-	10	-
214	-	-	-	-	-	-	-	-	-	-	-	-	-	-	-	-
215	-	-	-	-	-	-	-	-	11	-	-	-	40	-	3	-
216	-	-	-	-	-	-	-	-	15	-	-	-	25	-	-	-
217	-	-	-	-	-	-	110	-	80	1	40	-	559	-	-	-
218	-	-	-	-	-	-	-	-	3 020	25	-	-	5 878	-	70	-
219	-	-	-	-	-	-	-	-	-	-	-	-	-	-	-	-
220	-	-	-	-	-	-	-	-	85	-	-	-	3 476	15	-	-
221	-	-	-	-	-	-	-	-	-	-	-	-	15	-	-	-
222	-	-	-	-	-	-	-	-	13	42	-	-	715	-	-	-
223	-	-	-	-	-	-	-	-	-	-	-	-	-	-	-	-
Ausland	-	-	-	-	-	-	110	-	3 429	68	1 100	-	10 772	15	85	-
Insgesamt	1 062	20 265	257	3 720	194	16 951	1 832	31 402	869 482	183 066	158 146	92 775	199 499	5 653	85 170	32 171

Nummer des VB	Stein- und Siedesalz		Tonerde, Bauxit, Kryolith	Andere mineralische Rohstoffe		Schwefelsäure		Soda, Ätznatron, Pottasche		Farbstoffe, Farben und Lacke		Nicht bes.gen. chemische Erzeugnisse		Düngekalk		Thomasmehl	
	110		111	112		120		121		122		123		130		131	
	V	E	E	V	E	V	E	V	E	V	E	V	E	V	E	V	E
1	15	-	-	239	14	-	-	-	-	-	-	59	-	573	428	-	-
2	-	-	-	765	12	-	-	-	-	-	-	108	57	12 860	-	-	-
3	-	-	-	911	86	528	-	-	-	-	-	392	87	11 425	15	-	-
4	-	-	-	81	-	-	-	-	-	-	-	12	15	4 951	-	-	-
5	19	-	-	2 072	1 735	-	122	-	20	10	19	6 536	2 963	2 531	-	-	-
6	-	-	-	153	-	-	-	-	-	-	-	-	-	6 363	-	-	-
7	-	-	-	176	32	-	-	-	-	-	-	128	-	10 700	-	-	-
8	-	-	-	454	-	-	-	-	-	-	-	9	632	5 150	-	-	-
9	-	-	-	15 860	7 637	-	-	-	15	-	-	1 053	659	983	-	-	-
10	-	297	-	555	219	269	589	-	-	-	50	326	2 811	20 378	34	15	-
11	89		-	23 380		22		-		12		606		8 241		1 595	
12	15	-	-	900	1 859	-	-	-	16	2	-	322	255	499	279	10	79
13	141	-	-	1 560	7 542	-	-	-	-	-	103	228	7 570	117	929	6	31
14	-	1 540	-	4 893	2 484	16	6 731	-	10	-	3	953	1 117	8 492	825	-	9 426
15	-	520	-	1 943	169	679	-	16	45	-	-	1 042	1 480	9 676	2 127	35	61
16	-	60	-	4 335	131	-	-	45	27	-	-	595	137	257	-	-	-
17	-	-	-	614	-	-	-	-	5	-	-	145	167	355	-	-	-
18	-	-	-	41	-	-	-	-	-	-	-	-	-	15	-	-	-
19	-	-	-	481	22	-	-	-	-	-	-	104	207	2 089	-	-	-
20	-	-	-	312	25	-	-	-	-	5	-	23	-	18	-	-	-
21	332	-	-	336	-	-	-	-	-	-	-	172	5	278	10	-	-
22	262	-	-	603	115	-	-	-	-	-	-	2 266	2 081	300	380	-	-
23	-	-	-	433	97	-	-	-	-	-	-	62	16	-	151	-	1 310
24	114	-	-	1 484	599	-	21	5	93	16	28	2 371	22 357	-	16	-	878
27	136	-	-	2 724	67	-	-	-	-	-	-	1 587	190	50	123	-	12 056
28	-	-	-	537	45	-	-	-	-	14	-	58	46	-	-	-	-
29	-	10	15	106	-	-	482	-	960	-	-	27	198	-	-	-	-
30	-	-	-	751	259	-	34	-	566	-	-	64	401	-	90	-	1 975
31	-	-	-	1 950	-	-	-	-	-	-	-	-	195	-	-	-	2 126
32	-	-	-	778	52	-	-	11	-	-	143	309	91	200	33	-	-
33	55	-	-	1 131	2 189	-	-	-	-	-	-	1 628	3 253	-	30	-	-
34	-	-	-	3 342	244	-	-	-	1 707	-	68	221	781	-	-	-	-
35	55	-	-	1 066	25	-	-	-	-	-	-	187	19	-	-	-	-
36	-	-	1 909	417	655	-	-	-	-	-	-	51	2 347	-	219	-	-
37	-	-	-	621	143	-	-	-	47	-	-	102	-	11	-	-	-
38	-	-	-	333	1 382	-	-	-	243	-	-	15	200	-	15	-	128
39	-	-	-	214	240	-	-	-	-	-	-	48	24	-	63	-	-
41	60	-	-	274	3 580	-	-	-	-	5	84	59	215	-	-	-	-
42	-	-	-	760	212	17	-	-	-	-	-	346	129	15	-	-	-
43	-	-	-	131	458	-	-	-	-	-	-	104	5	-	-	-	-
44	-	-	-	32	32	-	-	-	-	-	4	5	1 124	-	15	-	-
45	-	-	-	520	16	-	15	-	10	-	-	355	91	-	-	-	-
46	-	-	-	408	427	-	-	-	-	-	-	42	-	-	-	-	-
47	-	-	-	77	25	-	-	-	16	-	-	6	-	-	-	-	-
48	-	-	-	1 044	147	-	-	-	-	47	-	355	76	-	-	-	-
51	-	-	-	38	10	-	-	-	-	-	-	25	31	-	-	-	-
52	15	-	7	587	102	-	-	-	15	-	-	235	7	-	-	-	-
53	-	-	-	1 297	-	-	-	-	-	-	-	139	16	-	-	-	-
54	25	-	-	71	-	-	-	-	-	-	-	16	-	-	-	-	-
55	-	-	-	345	72	-	-	-	-	-	13	462	13	-	-	-	-
56	-	-	-	1 023	15	-	16	-	16	-	6	1 730	224	25	-	-	-
57	-	-	-	324	329	-	-	-	-	-	4	9	5	-	910	-	-
58	-	-	-	1 872	179	-	-	-	-	-	6	18	-	-	-	-	-
61	-	-	-	438	2 362	-	-	-	-	1	166	34	4	28	-	-	-
62	-	-	-	173	13	-	-	-	6	6	6	167	5	6	-	-	-
63	-	-	-	494	3 183	-	-	-	-	-	-	153	-	-	235	-	-
64	-	-	-	522	119	-	-	-	101	-	-	159	216	-	45	-	-
65	-	-	-	1 360	-	-	-	-	-	-	-	104	47	-	-	-	-
66	5	-	-	1 468	502	-	-	-	-	-	-	32	14	-	-	-	-
Bund	1 249	2 427	1 931	66 429	39 862	1 509	8 010	77	3 918	106	699	25 758	52 583	98 345	6 972	66	2 807
98	-	-	-	684	375	-	-	-	-	-	-	182	-	792	-	-	-
99/100	-	-	-	16	76	-	-	-	-	-	-	-	57	-	-	-	-
195	-	-	-	144	-	-	-	-	-	-	-	-	-	-	-	-	-
203	-	-	-	-	-	-	-	-	-	-	-	-	-	-	-	-	-
204	-	-	-	-	732	-	-	-	-	-	-	54	33	-	-	-	-
205	-	-	-	-	-	285	-	20	75	13	-	107	-	-	-	-	-
206	-	-	-	-	-	-	-	-	-	-	-	-	-	-	-	-	-
209	-	-	-	-	-	-	-	-	-	-	-	-	-	-	-	-	-
210	-	-	-	-	-	-	-	-	-	-	-	-	-	-	-	-	-
211	-	-	-	-	-	-	-	-	-	-	-	-	-	-	-	-	-
212	-	-	-	158	42	-	-	-	-	30	-	329	410	-	-	-	-
213	-	-	-	3	-	-	-	-	-	36	-	66	2	-	-	-	-
214	-	-	-	-	-	-	-	-	-	-	-	-	-	-	-	-	-
215	-	-	-	771	-	-	-	-	15	54	5	99	173	-	-	-	-
216	-	-	-	40	-	-	-	-	-	-	-	-	-	-	-	-	46
217	5	-	-	3 598	-	-	-	-	-	49	-	37	65	-	-	-	-
218	-	-	-	2 104	209	-	-	-	-	4	-	393	1	20	-	-	-
219	-	-	-	-	-	-	-	-	-	-	-	-	8	-	-	-	-
220	84	-	-	143	-	-	-	-	-	-	-	289	2	61	-	-	-
221	-	-	-	-	-	-	-	-	-	-	-	10	-	-	-	-	-
222	-	-	-	103	-	-	-	-	-	-	-	22	-	67	-	-	-
223	-	-	-	-	-	-	-	-	-	-	-	1	-	-	-	-	-
Ausland	89	-	-	6 920	983	285	-	20	90	186	5	1 407	694	148	-	-	46
Insgesamt	1 427	2 516	1 931	97 573	64 676	1 816	8 032	97	4 008	304	716	27 953	53 940	107 526	15 213	1 661	29 711

Nummer des VB	Andere Phosphordüngemittel, 132		Kalidüngemittel, außer Mischdünger 133		Stickstoffdüngemittel, 134		Mischdünger 135		Andere Düngemittel 136		Pflanzliche Gerbmittel 140		Häute, Felle 141		Leder 142		Wolle 150	
	V	E	V	E	V	E	V	E	V	E	V	E	V	E	V	E	V	E
1	-	-	-	-	501	16	-	64	-	-	-	-	-	-	-	-	-	-
2	-	391	128	-	12 968	-	75	15	-	181	28	-	-	-	-	-	-	-
3	-	3 391	33	-	4 960	-	46	-	-	46	21	-	10	-	-	-	-	-
4	-	-	171	17	2 065	-	15	52	-	-	29	-	-	-	-	-	5	-
5	-	-	100	-	7 539	953	-	-	5	47	16	-	-	-	-	-	-	16
6	15	-	-	-	5 988	-	-	-	-	-	-	-	-	-	-	-	-	-
7	15	44	68	-	9 858	15	45	-	-	-	-	-	-	-	-	-	-	-
8	-	558	572	18	439	10	-	-	-	218	-	-	-	-	-	-	-	-
9	-	203	53	-	255	135	-	-	-	-	-	-	-	-	-	-	10	33
10	8	4 042	2 346	103	6 164	15	53	277	48	-	25	-	-	-	-	-	-	-
11	2 110		1 833		18 828		469		208		16		-		-		61	
12	54	50	7 029	23	2 082	198	21	8 293	-	31	-	-	-	-	-	-	-	-
13	96	1 091	8	53 668	3 965	260	26	328	-	462	-	202	-	-	-	-	-	-
14	325	10 266	228	24	20 946	757	109	2 122	-	319	-	-	5	-	-	-	-	-
15	317	2 972	46 755	31 901	13 644	506	273	10 008	-	168	-	7	-	-	-	-	-	-
16	-	-	-	-	894	-	15	-	-	-	-	-	-	-	-	-	-	13
17	-	397	1 592	-	134	75	-	331	-	-	-	-	-	-	-	-	-	-
18	-	-	-	-	67	-	-	-	-	-	-	-	-	-	-	-	-	-
19	-	-	1 654	-	414	38	90	-	-	-	-	-	-	-	-	-	-	-
20	-	-	2 404	-	119	-	15	62	-	70	-	-	-	-	-	-	-	-
21	-	546	29 217	-	365	-	-	-	-	175	-	-	-	-	-	-	-	-
22	16	1 530	5 712	-	2 067	1 055	28	164	-	-	-	-	-	-	-	-	9	-
23	-	-	281	-	61	-	-	-	-	-	-	-	-	-	-	-	-	-
24	183	666	4 398	-	60	16 275	-	15	-	262	-	-	-	-	-	-	-	-
27	-	-	263	-	15	1 569	-	-	-	-	-	-	-	-	-	-	-	-
28	-	-	-	-	-	337	-	-	-	-	-	-	-	-	-	-	-	-
29	-	-	1 271	16	-	-	-	-	-	39	-	-	-	-	-	-	-	-
30	-	61	-	-	-	30	-	-	-	161	-	-	-	-	-	-	-	-
31	-	-	-	-	-	-	-	-	-	-	-	-	-	-	-	-	-	-
32	-	1 451	480	-	64	17	40	1 192	-	6	7	-	-	-	-	-	-	-
33	-	-	33	-	-	-	-	-	-	16	46	-	-	-	-	-	-	-
34	-	-	14	-	-	32	29	5 349	-	114	-	-	-	-	-	-	-	-
35	-	855	159	-	-	636	-	-	-	-	12	-	-	-	-	-	-	-
36	-	-	506	-	141	1 103	15	-	-	-	-	-	-	-	-	-	-	4
37	-	-	967	-	83	-	146	-	-	-	-	7	-	-	-	-	-	5
38	-	2 101	171	-	148	-	210	771	-	-	-	16	-	-	-	-	-	22
39	-	-	-	-	-	-	105	-	16	-	-	-	-	-	-	-	-	-
41	-	-	104	-	46	-	-	-	-	-	-	-	-	2	-	1	-	-
42	-	3	-	-	84	10	15	-	-	-	-	-	-	-	-	-	-	-
43	-	-	18	-	31	-	-	47	-	-	-	-	-	-	-	-	-	-
44	-	393	-	-	-	14 944	-	569	-	-	-	-	-	-	-	-	-	-
45	-	15	-	-	-	-	-	-	-	-	-	-	-	-	-	-	-	-
46	7	-	-	-	-	-	-	-	-	-	-	-	-	-	-	-	-	-
47	-	15	-	-	-	-	-	-	-	-	8	-	-	7	-	-	-	-
48	3	-	-	-	2	552	-	-	-	-	-	13	8	-	-	21	-	-
51	-	-	254	-	-	-	-	-	-	-	-	-	-	-	-	-	-	-
52	-	10	-	-	171	523	-	-	-	26	7	-	-	-	8	-	-	-
53	-	-	-	-	-	-	-	-	-	-	-	-	-	-	-	-	-	-
54	-	-	-	-	15	-	-	-	-	-	-	-	-	-	-	-	-	-
55	-	-	-	-	15	-	-	-	-	-	-	-	-	-	-	-	-	-
56	-	-	-	-	108	8 731	15	-	-	-	-	-	-	-	-	-	-	2
57	10	-	-	-	659	-	-	-	-	9	-	-	-	-	-	-	-	-
58	-	-	-	-	545	-	-	-	-	-	-	-	-	-	-	-	-	-
61	-	-	-	-	274	-	-	-	13	-	-	-	-	6	-	-	-	-
62	-	-	-	-	-	-	-	-	30	5	-	-	5	-	-	-	-	-
63	-	-	18	-	382	21	10	-	-	-	-	-	-	-	-	-	-	-
64	-	-	-	-	311	8 760	-	-	-	5	-	-	-	-	-	-	-	-
65	-	-	-	-	18	-	-	-	-	-	-	-	-	-	-	-	-	3
66	-	-	-	-	31	-	-	-	-	-	-	-	-	-	11	-	-	-
Bund	1 049	31 049	107 007	85 770	98 698	57 573	1 396	29 659	112	2 360	199	245	28	15	19	22	24	98
98	-	-	-	-	244	-	16	-	-	-	-	-	-	-	-	-	-	-
99/100	311	-	-	-	-	-	-	-	-	-	-	-	-	-	-	-	-	-
195	-	-	-	-	-	-	-	-	-	-	-	-	-	-	-	-	-	-
203	-	-	-	-	-	-	-	-	-	-	-	-	-	-	-	-	-	-
204	-	-	-	-	-	-	-	-	-	-	-	-	-	-	-	-	-	-
205	-	-	-	-	-	-	-	-	-	-	-	-	-	-	-	-	-	-
206	-	-	-	-	-	-	-	-	-	-	-	-	-	-	-	-	-	-
209	-	-	-	-	-	-	-	-	-	-	-	-	-	-	-	-	-	-
210	-	-	-	-	-	-	-	-	-	-	-	-	-	-	-	-	-	-
211	-	-	-	-	-	-	-	-	-	-	-	-	-	-	-	-	-	-
212	-	-	-	-	-	-	-	-	-	-	-	-	-	-	4	-	-	-
213	-	-	211	-	-	-	-	-	-	-	-	-	-	-	-	-	-	-
214	-	-	-	-	-	-	-	-	-	-	-	-	-	-	-	-	-	-
215	-	-	-	-	-	-	-	-	-	-	-	-	-	-	1	-	-	5
216	-	-	-	-	-	-	-	-	-	-	-	-	-	-	-	-	-	-
217	-	-	20	-	-	-	-	-	20	-	-	-	-	-	-	-	-	-
218	-	-	30	-	-	-	-	-	-	-	-	-	-	-	-	-	-	-
219	-	-	-	-	-	-	-	-	-	-	-	-	-	-	-	-	-	-
220	-	-	-	-	-	-	-	-	-	-	-	-	-	-	-	-	-	-
221	-	-	-	-	-	-	-	-	-	-	-	-	-	-	-	-	-	-
222	-	-	-	-	-	-	-	-	-	-	-	-	-	-	-	-	-	-
223	-	-	-	-	-	-	-	-	-	-	-	-	-	-	-	-	-	-
Ausland	-	-	261	-	-	-	-	-	20	-	-	-	-	-	5	-	-	5
Insgesamt	3 470	33 159	109 101	87 603	117 770	76 401	1 881	30 128	340	2 568	215	261	28	15	24	22	85	164

Nummer des VB	Baumwolle 151	Andere Spinnstoffe 152		Garne 153		Lumpen 154		Stammholz über 1,5 m Länge, Baustangen 160		Faserholz, Papierholz 161		Grubenholz 162		Anderes unbearbeitetes Holz, Holzabfälle 163		Hölzerne Schwellen 164	
	E	V	E	V	E	V	E	V	E	V	E	V	E	V	E	V	E
1	-	9	-	-	-	6	10	143	484	37	10 533	-	-	80	11	-	-
2	-	50	112	-	-	-	17	110	954	57	-	-	-	512	65	-	-
3	5	4	-	-	-	5	17	66	221	171	-	-	-	162	54	-	-
4	-	-	-	-	-	3	5	1 633	91	63	20	-	-	340	78	-	-
5	160	75	35	-	-	49	240	2 743	4 701	244	-	-	-	1 278	6	-	-
6	-	1	-	-	-	6	-	1 458	1 069	-	-	-	-	45	130	-	-
7	-	-	-	-	-	-	-	9 224	1 500	3 796	2 750	222	68	260	477	-	47
8	-	6	-	-	-	-	14	446	767	108	-	-	-	58	156	-	-
9	80	41	-	-	-	22	66	1 101	-	20	-	-	-	62	116	-	-
10	-	19	135	-	-	6	104	4 093	2 962	21	1 740	-	73	150	3 298	17	96
11		2 799		233			210	20 346		12 334		1 539		8 246		315	
12	-	724	112	57	-	301	172	21 561	157	988	181	103	42	2 185	1 244	36	53
13	-	37	238	50	-	13	86	3 528	7 001	58	8 589	27	159	390	7 095	100	122
14	-	366	2 074	-	323	385	339	7 102	7 439	76	374	1 591	346	3 422	3 143	54	38
15	-	125	1 913	-	-	80	6	6 910	1 946	411	607	414	49	2 294	400	89	298
16	-	174	20	-	28	293	45	1 715	178	51	-	-	-	3 273	-	1 344	1 396
17	-	16	14	36	-	30	20	1 064	219	123	91	29	-	114	414	-	15
18	-	-	-	-	-	-	-	34	-	-	34	-	-	15	12	-	-
19	-	12	29	-	214	-	-	1 176	227	27	156	-	-	405	1 179	-	-
20	-	3	49	-	6	-	-	450	681	-	119	-	-	43	157	-	20
21	107	188	13	15	129	30	-	621	1 649	120	28	247	11	12	259	-	-
22	-	83	10	-	-	97	76	3 456	1 291	4 003	2 358	443	318	198	6 600	9	-
23	-	-	-	-	5	7	12	522	798	306	259	268	417	358	1 760	2	-
24	-	228	68	15	-	-	-	2 272	490	411	-	8 201	187	518	7 134	1 387	130
27	-	74	6	-	-	-	-	109	10	-	-	685	50	-	1 115	540	35
28	-	31	-	-	-	23	-	1 030	14	-	-	1 997	-	15	361	39	-
29	-	8	92	-	-	-	-	77	-	-	7	-	-	-	364	-	-
30	-	7	-	-	-	-	-	134	3 759	-	-	60	51	-	259	-	-
31	-	-	-	-	-	-	-	33	17	-	-	628	-	16	192	42	-
32	-	220	18	21	60	100	13	218	-	5	-	13	-	60	-	140	-
33	-	90	-	-	-	6	5	259	534	105	397	-	-	369	104	6	-
34	3	95	-	-	-	-	63	17	-	101	-	-	-	-	-	-	-
35	-	233	-	-	-	22	24	151	784	31	126	25	91	34	2 133	-	-
36	-	-	-	-	-	11	-	36	251	-	-	-	-	5	419	-	-
37	-	68	-	5	11	5	43	-	1 200	-	-	-	-	77	50	-	-
38	-	11	456	-	-	23	19	250	830	97	3 290	-	112	56	1 699	-	40
39	-	15	-	-	-	9	10	32	695	-	3 604	-	435	-	1 232	61	30
41	-	12	-	-	-	65	12	413	2 735	573	634	17	256	2 370	3 548	-	-
42	-	17	-	-	1	146	-	9	110	1 678	-	5	-	28	20	-	-
43	-	6	-	-	1	12	5	-	385	65	-	-	-	105	37	-	-
44	-	-	-	-	-	-	-	-	-	-	-	-	-	-	-	-	-
45	-	7	-	-	-	-	-	19	-	8 095	-	-	-	37	-	-	-
46	-	1	-	-	-	10	26	-	76	-	21	-	-	-	50	-	58
47	-	10	-	-	-	5	57	-	-	-	-	-	-	-	-	17	19
48	4	8	20	5	77	-	44	97	519	-	-	-	28	23	490	-	-

Nummer des VB	Baumwolle	Andere Spinnstoffe		Garne		Lumpen		Stammholz über 1,5 m Länge, Baustangen		Faserholz, Papierholz		Grubenholz		Anderes unbearbeitetes Holz, Holzabfälle		Hölzerne Schwellen	
	151	152		153		154		160		161		162		163		164	
	E	V	E	V	E	V	E	V	E	V	E	V	E	V	E	V	E
51	-	42	82	-	48	-	16	21	31	-	94	-	-	16	34	-	-
52	-	116	27	5	66	-	-	520	73	279	149	-	18	118	40	-	-
53	-	-	-	-	-	-	12	200	-	25	-	-	-	11	-	-	-
54	-	1	-	-	16	8	16	25	99	251	63	-	-	27	-	-	-
55	-	17	-	-	-	11	21	726	87	246	125	-	54	21	-	9	27
56	-	12	-	-	-	-	5	34	-	52	-	-	-	46	-	-	-
57	-	74	158	-	-	14	20	390	5 917	-	1 537	-	105	8	1 715	-	121
58	-	1	31	-	42	-	62	364	294	5 798	5 570	40	55	426	278	-	47
61	-	109	24	-	49	29	52	259	387	94	13 325	-	223	25	286	-	-
62	-	-	-	-	-	-	-	-	-	60	-	-	-	-	-	-	-
63	-	30	45	-	29	-	144	41	1 905	66	12 762	-	843	-	723	-	129
64	-	150	33	-	-	-	-	-	209	69	653	-	-	10	51	-	-
65	-	93	55	-	18	-	11	80	-	32	-	-	-	7	-	-	-
66	-	89	-	5	24	14	17	24	41	-	59	-	-	-	-	-	-
Bund	359	3 808	5 869	214	1 147	1 846	1 926	76 996	55 787	28 813	70 255	15 015	3 991	20 044	49 028	3 892	2 721
98	-	86	-	-	-	-	28	376	-	107	-	-	-	3 424	-	19	-
99/100	-	3	-	-	-	-	-	18	1 317	354	3 362	-	73	8	-	-	-
195	-	-	-	-	-	-	-	-	-	-	-	15	-	-	-	-	-
203	-	-	-	-	-	-	-	-	909	-	3 334	-	-	-	1 014	-	-
204	-	-	-	-	-	-	-	-	32	-	-	-	-	-	10	-	-
205	-	-	15	-	85	-	-	-	17	-	-	-	-	-	7	-	-
206	-	-	-	-	-	-	-	-	-	-	-	-	-	-	-	-	-
209	-	-	-	-	-	-	-	-	-	-	-	-	-	-	-	-	-
210	-	-	-	-	-	-	-	-	-	-	-	-	-	-	-	-	-
211	-	-	-	-	-	-	-	-	-	-	-	-	-	-	-	-	-
212	-	-	-	-	58	-	-	-	-	-	-	-	-	-	-	-	-
213	-	-	278	-	28	5	-	-	-	-	-	-	-	20	-	-	-
214	-	-	-	-	-	-	-	-	-	-	-	-	-	-	-	-	-
215	-	-	-	-	-	-	26	-	471	-	-	-	-	-	-	-	459
216	-	-	-	-	-	-	-	-	-	-	-	-	-	-	-	-	-
217	3	-	-	-	9	-	45	-	-	-	-	-	-	-	-	-	-
218	-	-	104	-	-	-	-	98	-	22	-	-	-	11	309	-	-
219	-	-	-	-	-	-	-	-	-	-	-	-	-	-	-	-	-
220	-	-	-	-	-	-	-	-	-	-	-	-	-	-	-	-	-
221	-	-	-	-	-	-	-	-	-	-	-	-	-	-	-	-	-
222	-	-	-	-	-	-	-	-	-	-	-	-	-	-	-	-	-
223	-	-	-	-	-	-	-	-	-	-	-	-	-	-	-	-	-
Ausland	3	-	397	-	180	5	71	98	1 429	22	3 334	-	-	31	1 340	-	459
Insgesamt	362	6 696	9 065	447	1 560	2 061	2 235	97 834	78 879	41 630	89 285	16 569	5 603	31 753	58 614	4 226	3 495

Nummer des VB	Schnittholz, Faßholz, Werkstücke		Holzwaren		Zellstoff, Holzschliff, Strohstoff		Papier, Pappe		Betonwaren		Künstliche Steine, Platten, Röhren		Andere Steingut-, Ton-, Porzellanwaren		Glas, Glaswaren		Roheisen, Eisenlegierungen	
	165		166		170		171		180		181		182		183		190	
	V	E	V	E	V	E	V	E	V	E	V	E	V	E	V	E	V	E
1	328	-	39	-	-	-	-	6	-	-	490	-	6	-	-	-	-	6 670
2	406	13	119	13	-	-	237	183	-	-	77	-	2	-	12	39	-	-
3	142	21	14	4	-	17	4	-	-	-	101	-	-	-	64	-	-	-
4	76	45	26	10	-	-	-	-	-	-	48	24	-	-	68	-	-	-
5	839	224	402	-	-	205	107	39	-	4	291	1	20	-	364	7	-	20
6	105	-	20	13	-	-	5	-	-	-	17	-	-	-	114	-	-	-
7	17	102	67	-	-	-	-	-	-	-	48	22	247	-	17	-	-	-
8	404	26	161	-	-	-	13	22	-	-	120	-	2	-	5	-	-	-
9	1 058	588	324	-	-	1 212	22	657	-	-	463	-	-	-	599	-	-	873
10	434	132	76	136	-	9	35	118	26	-	81	-	-	-	46	35	-	-
11	1 810		351		213		274		129		2 979		18		227		67	
12	3 340	151	167	58	-	14	77	809	-	-	280	507	-	-	251	37	-	-
13	300	828	133	436	-	91	118	132	-	35	1 616	2 181	109	34	27	44	-	-
14	777	119	603	212	-	1 193	96	62	4	29	1 779	411	31	-	59	18	-	8 511
15	1 684	249	283	21	116	-	58	6 296	40	351	1 585	970	-	5	13	1 175	5	14
16	761	21	378	8	-	-	104	271	13	245	651	72	3	3	52	52	-	-
17	56	37	112	-	-	93	14	-	-	-	864	60	-	-	33	-	-	-
18	102	-	44	-	-	-	-	-	-	-	20	-	-	-	-	-	-	-
19	721	-	64	22	-	-	12	6	-	8	113	35	-	-	115	22	-	-
20	249	211	242	-	-	-	227	7	-	-	86	-	15	-	5	-	-	-
21	205	102	108	-	-	-	5	39	-	-	490	5	-	-	12	-	-	-
22	187	150	17	172	243	13	78	65	30	109	687	-	-	-	28	-	-	-
23	522	55	21	-	-	-	-	119	-	-	234	264	-	-	65	-	-	63
24	276	97	394	26	-	-	431	69	17	-	1 488	60	8	25	75	901	-	1 821
27	186	77	97	29	-	-	3	-	-	-	383	10	-	-	63	7	-	-
28	216	-	295	-	-	-	-	1 870	-	237	256	-	-	-	10	171	-	-
29	15	-	80	-	-	16	13	-	-	-	103	-	-	-	-	-	-	-
30	5	-	318	48	-	5	-	-	-	-	70	152	-	-	5	-	-	5 423
31	18	-	-	-	-	596	-	-	-	-	95	-	-	-	5	-	-	-
32	109	16	100	-	52	-	355	17	-	15	437	173	-	34	92	-	-	58
33	507	-	1 071	-	2 393	5	91	122	-	-	373	29	-	-	10	145	-	-
34	158	151	121	-	-	-	35	12	-	-	91	102	-	-	145	28	-	-
35	516	370	123	5	821	-	518	188	-	-	151	11	-	-	16	5	-	-
36	-	-	115	-	-	-	-	7	-	-	210	112	-	35	64	219	-	148
37	58	13	137	3	228	96	-	199	-	-	211	-	-	-	52	97	-	22
38	56	78	65	119	402	5	15	28	-	-	744	7 847	-	77	23	5	-	-
39	38	93	116	76	-	40	-	-	-	-	365	1 245	-	-	17	-	-	-
41	172	1 241	3	110	393	-	165	63	-	106	298	965	-	71	8	-	10	1 672
42	48	-	22	-	-	42	31	-	-	57	358	227	-	-	80	-	-	-
43	13	32	66	52	-	-	11	5	-	5	84	79	-	-	142	-	-	-
44	-	-	39	-	-	-	-	-	-	-	545	10	-	-	13	-	-	-
45	403	-	12	-	89	-	4	343	-	-	382	-	-	-	70	-	-	-
46	17	52	251	-	-	7	-	-	-	-	103	693	-	-	7	-	-	-
47	153	16	7	-	21	-	-	-	-	-	283	-	-	-	62	-	-	44
48	236	831	28	646	29	314	201	264	-	-	974	110	5	-	264	4	-	-
51	16	262	9	23	-	671	20	-	-	-	595	-	-	-	78	-	-	-
52	164	246	82	30	40	5	-	70	-	10	705	33	-	-	71	-	-	222
53	106	-	57	1	-	-	3	-	-	-	523	-	-	-	289	-	-	-
54	47	5	-	1	-	-	-	-	-	-	15	-	-	-	60	-	-	-
55	52	-	239	6	-	-	-	-	-	-	128	-	-	-	9	-	-	-
56	-	-	539	-	-	-	5	33	-	-	182	-	-	-	84	16	-	-
57	-	106	2 247	13	-	-	20	-	-	-	93	359	-	-	69	-	-	-
58	74	417	58	28	-	73	46	117	-	11	678	70	-	-	25	266	-	-
61	28	2 240	85	228	-	-	124	5	-	53	430	543	-	34	269	-	-	-
62	14	-	134	-	-	-	5	-	-	-	702	-	-	-	61	-	-	-
63	33	5 678	25	76	-	46	-	10	-	18	494	721	64	17	101	116	-	-
64	4	935	119	29	-	15	10	49	-	54	338	93	13	-	195	-	-	122
65	18	15	471	-	-	-	-	-	-	-	141	-	-	-	122	-	-	-
66	91	195	15	-	-	-	-	46	-	-	625	-	-	-	287	-	-	-
Bund	16 560	16 240	10 960	2 654	4 827	4 783	3 318	12 348	130	1 347	23 794	18 196	525	335	4 892	3 409	15	25 683
98	688	-	751	-	10	-	81	-	-	-	854	-	-	-	35	233	-	-
99/100	26	31	-	-	-	-	-	5	-	-	-	1 510	-	-	-	8	-	-
195	1	-	3	-	-	-	-	-	-	-	1	-	12	-	3	-	-	-
203	-	17	-	-	-	-	-	-	-	-	-	-	-	-	-	-	-	-
204	-	-	-	-	-	-	-	-	-	-	-	-	-	-	-	-	-	-
205	-	1 746	1	-	-	104	3	7	-	-	28	45	-	-	17	-	-	-
206	-	-	-	-	-	-	-	-	-	-	-	-	-	-	-	-	-	-
209	15	-	-	-	-	-	-	-	-	-	-	-	-	-	-	-	-	-
210	-	-	-	-	-	-	-	-	-	-	-	-	-	-	32	-	-	-
211	-	106	-	-	-	-	-	-	-	-	61	-	-	-	-	-	-	-
212	-	20	7	-	-	-	66	-	1	-	216	43	6	-	41	-	-	-
213	44	-	37	-	-	-	5	-	-	-	9	-	2	-	100	-	-	-
214	-	-	-	-	-	-	-	-	-	-	-	-	-	-	-	-	-	-
215	-	163	7	-	-	-	-	-	-	-	-	-	31	-	-	-	6	-
216	-	-	2	-	-	-	-	-	-	-	15	-	-	-	-	-	-	-
217	88	-	9	-	-	-	7	21	-	-	35	-	29	-	667	-	-	-
218	1 813	1	313	-	-	-	105	15	-	-	577	-	27	-	119	18	-	-
219	106	-	-	-	-	-	-	-	-	-	-	-	-	-	-	-	-	-
220	15	-	23	-	-	-	-	-	-	-	41	-	17	-	148	-	-	-
221	2	-	1	-	-	-	-	-	-	-	-	-	-	-	-	-	-	-
222	99	-	6	1	-	-	-	-	-	-	264	-	-	-	-	-	-	-
223	-	-	-	-	-	-	-	-	-	-	-	-	-	-	-	-	-	-
Ausland	2 182	2 053	406	1	-	104	186	43	1	-	1 246	88	112	-	1 124	18	6	-
Insgesamt	21 267	20 134	12 471	3 006	5 050	5 100	3 859	12 670	260	1 476	28 874	22 773	667	353	6 281	3 895	88	25 750

Nummer des VB	Halbzeug und Blöcke aus Stahl		Alteisen und Abfälle von Eisen und Stahl		Eisenbahnoberbauzeug aus Eisen und Stahl		Stab- und Formeisen und -stahl		Bleche und Platten aus Eisen und Stahl		Röhren und Rohre aus Eisen und Stahl		Eisen- und Stahldraht		Andere Gießerei- und Walzwerkerzeugnisse		Maschinen, Apparate	
	191		192		193		194		195		196		197		198		199	
	V	E	V	E	V	E	V	E	V	E	V	E	V	E	V	E	V	E
1	-	-	144	210	-	-	-	-	-	-	20	-	2	-	62	26	30	5
2	-	-	36	110	-	40	-	-	13	-	-	-	-	-	68	-	113	-
3	12	-	-	101	-	-	7	-	-	-	-	-	-	-	47	-	30	8
4	-	-	66	202	-	-	-	-	-	-	-	-	-	-	5	-	5	-
5	-	-	801	1 143	-	17	35	9	-	8	110	4	-	-	25	4	283	93
6	-	-	-	-	-	-	-	-	-	-	-	-	-	-	-	-	6	-
7	-	-	46	293	-	-	-	-	-	-	-	-	-	-	5	-	41	88
8	-	-	20	62	-	-	-	-	-	-	8	-	11	-	10	-	487	7
9	-	-	92	246	-	3	-	-	5	9	-	-	-	-	349	-	208	4
10	-	-	4	1 006	-	9	-	-	-	-	4	3	-	-	116	-	34	25
11	10		7 616		13		217		42		112		15		130		384	
12	-	-	915	116	-	-	39	12	-	56	5	13	-	-	56	10	38	175
13	-	-	131	3 619	6	44	16	1 019	20	20	46	40	2	27	8	54	134	312
14	-	-	10 324	6 619	15	173	49	6 979	66	127	298	55	-	-	952	68	300	437
15	-	-	2 367	2 412	-	34	74	761	-	14	30	183	8	-	10	26	424	226
16	15	-	522	2 231	15	99	34	1 896	48	506	36	588	1	-	180	215	91	166
17	-	-	16 487	209	-	108	14	54	-	22	-	21	-	-	69	110	34	5
18	-	-	-	-	-	-	-	-	-	-	-	-	-	-	-	-	-	-
19	-	-	18	517	-	29	5	-	-	-	-	-	-	-	60	-	7	212
20	-	-	3	208	-	-	-	-	-	-	71	-	-	-	-	-	87	133
21	-	-	68	19	-	-	-	-	-	-	4	-	-	-	4	-	14	53
22	-	-	51	363	-	30	28	-	-	437	4	98	18	5	12	-	676	74
23	-	-	1 494	650	-	29	63	688	-	349	-	17	-	27	5	271	644	56
24	-	-	6 687	837	13	329	133	248	49	916	119	1 264	-	211	41	245	1 302	363
27	-	117	4 495	721	-	235	31	824	5	1 626	106	-	-	5	52	293	486	57
28	-	-	872	42	-	5	3	10	-	17	-	19	-	-	-	-	40	27
29	-	-	-	146	-	-	-	-	-	-	-	-	-	-	-	-	32	-
30	-	-	2 041	26	5	54	6	500	-	190	9	16	-	312	-	59	28	-
31	-	-	47	39	-	327	-	1 003	-	-	-	7	-	-	-	-	154	-
32	-	-	1 402	209	15	-	-	60	-	1	45	11	-	1	9	193	479	708
33	-	10	1 015	267	26	-	21	174	-	247	137	463	-	2	14	92	231	171
34	-	4	241	11	-	-	8	27	4	-	-	72	12	5	232	46	86	187
35	10	-	446	210	-	-	46	256	-	5	39	141	6	-	22	143	157	119
36	-	-	33	-	-	-	51	-	-	17	27	23	-	-	-	12	10	-
37	-	-	25	106	-	-	15	21	-	-	73	7	-	-	10	38	227	5
38	-	-	474	310	-	-	-	209	-	539	-	-	-	5	29	-	891	18
39	-	-	5	-	-	-	-	-	-	-	-	-	-	-	9	10	70	3
41	-	-	1 241	271	-	-	96	60	6	1 244	11	453	-	-	-	31	557	100
42	-	-	-	9	-	-	21	15	-	-	-	-	-	-	-	10	14	-
43	-	-	107	5	-	-	-	3	-	-	10	1	-	-	-	-	5	21
44	-	-	-	30	-	17	-	67	-	-	-	-	-	-	-	58	24	-
45	-	-	64	-	-	-	59	-	8	-	11	6	-	-	40	-	10	226
46	-	-	7	-	-	-	8	-	5	9	-	-	-	-	11	-	11	90
47	-	-	-	-	-	-	5	-	-	-	-	3	-	-	-	-	5	10
48	-	-	34	17	-	-	16	-	37	-	-	-	-	-	-	-	206	158
51	-	-	5	-	-	-	-	-	-	-	-	32	-	-	-	-	5	111
52	-	-	98	58	-	-	50	32	-	-	3	-	-	-	17	12	89	201
53	-	-	32	17	-	-	8	-	-	-	42	7	-	-	-	4	10	107
54	-	-	23	5	-	-	347	25	-	15	-	-	-	-	7	-	20	43
55	-	-	-	-	-	-	4	10	-	-	-	-	-	-	5	-	-	21
56	-	-	42	190	-	-	-	4	-	4	42	5	-	-	188	-	21	48
57	-	-	72	26	-	55	-	-	-	-	-	9	-	-	-	-	8	26
58	-	-	46	138	-	-	-	5	-	2	-	-	-	-	-	-	13	5
61	-	-	34	-	-	-	-	-	-	-	3	-	-	-	23	-	34	151
62	-	-	261	-	-	-	-	5	-	31	-	1	-	-	-	-	-	109
63	-	-	10	10	-	-	-	-	-	-	16	-	-	-	-	-	146	20
64	-	-	5	-	-	-	-	-	-	-	-	8	-	-	-	-	33	45
65	-	-	-	-	-	-	-	5	-	-	-	-	-	-	5	-	10	40
66	-	-	-	-	-	18	5	-	-	-	38	5	-	-	6	6	30	206
Bund	37	131	53 453	24 036	95	1 655	1 297	14 981	266	6 411	1 367	3 575	60	600	2 763	2 036	9 130	5 475
98	-	-	-	-	-	-	-	-	-	-	-	-	-	-	-	-	-	22
99/100	-	-	-	-	-	-	13	-	-	-	-	-	-	-	-	-	8	4
195	-	-	-	-	-	-	-	-	-	-	-	-	-	-	-	-	59	-
203	-	-	-	-	-	-	-	-	-	-	-	-	-	-	-	-	-	-
204	-	-	-	-	-	-	-	-	-	-	-	-	-	-	-	-	-	-
205	-	-	-	-	-	-	-	-	-	-	-	-	-	-	-	-	19	-
206	-	-	-	-	-	-	-	-	-	-	-	-	-	-	-	-	15	-
209	-	-	-	-	-	-	-	-	-	-	-	-	-	-	-	-	-	-
210	-	-	-	-	-	-	-	-	-	-	-	-	-	-	-	-	-	-
211	-	-	-	-	-	-	-	-	-	-	-	-	-	-	-	-	-	-
212	-	-	-	-	-	-	-	-	-	-	-	-	-	-	6	-	82	64
213	-	-	61	-	-	-	-	-	-	-	3	-	-	-	3	-	193	26
214	-	-	-	-	-	-	-	-	-	-	-	-	-	-	-	-	-	-
215	-	-	-	-	-	124	-	-	-	-	3	-	-	-	-	20	248	5
216	-	-	-	-	-	-	-	-	-	-	-	-	-	-	-	-	14	-
217	-	-	3	-	-	-	5	-	-	-	18	-	-	-	-	-	229	3
218	-	-	-	-	-	-	-	-	-	-	43	-	-	-	1	-	267	3
219	-	-	-	-	-	-	-	-	-	-	-	-	-	-	-	-	-	-
220	-	-	7	-	-	-	-	-	41	-	-	-	-	-	55	-	69	3
221	-	-	-	-	-	-	-	-	-	-	-	-	-	-	-	-	16	-
222	-	-	-	-	-	-	-	-	1	-	-	-	-	-	-	-	132	-
223	-	-	-	-	-	-	-	-	-	-	7	-	-	-	-	-	-	-
Ausland	-	-	71	-	-	124	5	-	42	-	74	-	-	-	65	20	1 284	704
Insgesamt	47	141	61 140	31 652	108	1 792	1 532	15 198	350	6 453	1 553	3 687	75	615	2 958	2 186	10 865	5 989

Nummer des VB	Bauwerksteile aus Eisen und Stahl		Andere Eisen- und Stahlwaren		Rohkupfer, Kupferlegierungen		Rohzink, Zinklegierungen		Rohblei, Bleilegierungen		Rohe Leichtmetalle, auch Legierungen		Altmetalle und Abfälle von NE-Metallen		NE-Metallhalbzeug		NE-Metallwaren		Fahrzeuge aller Art	
	200		201		210		211		212		213		215		216		217		220	
	V	E	V	E	V	E	V	E	V	E	V	E	V	E	V	E	V	E	V	E
1	9	-	151	6	-	-	-	-	-	-	-	-	-	-	-	-	-	-	-	-
2	-	46	81	-	-	-	-	-	-	-	-	-	-	20	7	-	-	-	84	-
3	-	-	187	6	-	-	-	-	-	-	-	-	-	121	-	-	5	-	-	23
4	3	-	34	-	-	-	-	-	-	-	-	-	-	-	-	-	-	-	8	-
5	13	-	1 379	9	-	-	-	-	486	-	-	52	174	29	-	-	206	4	23	70
6	-	-	18	5	-	-	-	-	-	-	-	-	-	-	-	-	-	-	-	-
7	-	-	38	-	-	-	-	-	-	-	-	-	-	-	-	-	-	-	2	-
8	-	-	31	-	-	-	-	-	5	16	16	-	88	-	9	-	134	1	5	-
9	-	-	298	6	-	-	-	-	283	-	-	25	35	-	5	-	109	-	-	-
10	-	66	44	21	-	-	-	-	-	-	-	-	-	17	-	-	-	-	32	122
11	204		213		-		12		259		-		109		-		10		452	
12	3	46	49	71	-	-	-	-	-	-	-	-	-	15	-	-	-	-	36	21
13	28	71	94	75	-	-	-	-	306	-	22	-	-	260	-	-	-	-	120	216
14	68	768	256	351	-	-	-	119	335	96	18	-	88	82	-	-	18	-	85	28
15	297	30	381	75	-	-	-	-	1 299	-	29	-	113	111	6	12	-	18	213	30
16	-	1 005	128	250	-	-	-	-	5	-	118	-	87	-	48	5	4	-	50	19
17	-	-	43	45	-	-	-	-	421	-	-	-	30	-	6	-	-	50	-	-
18	-	-	-	-	-	-	-	-	-	-	-	-	-	-	-	-	-	-	-	-
19	-	-	59	143	-	-	-	-	-	-	-	-	-	-	-	-	-	-	15	13
20	-	-	35	7	-	-	-	-	10	-	-	-	-	10	18	-	-	-	2	19
21	-	-	95	40	-	-	-	-	-	-	-	-	-	-	-	-	-	-	1	9
22	-	64	47	122	-	-	-	-	1 350	-	-	-	56	460	-	-	-	-	36	-
23	-	17	36	173	-	-	-	-	17	-	-	23	91	-	-	26	22	-	-	12
24	4	448	122	321	-	-	-	-	43	-	-	536	10	11	-	23	-	-	15	159
27	-	36	78	83	-	-	-	-	-	-	7	-	9	-	-	-	-	-	-	12
28	-	15	5	4	-	-	-	-	40	-	8	5	97	8	8	-	-	-	-	-
29	-	-	7	5	-	-	-	-	-	-	-	-	-	-	-	-	-	-	-	-
30	5	15	49	45	-	-	-	-	115	-	38	-	35	7	-	-	-	15	-	-
31	-	5	143	11	-	-	-	-	-	-	-	-	-	-	30	-	-	-	-	-
32	-	123	133	172	-	-	-	-	194	-	9	-	42	-	17	5	-	15	-	11
33	6	126	61	88	-	-	-	-	-	-	-	-	13	20	-	-	10	385	5	-
34	13	17	607	70	-	-	-	-	264	-	5	-	8	-	-	-	25	9	-	39
35	-	1	-	83	-	-	-	-	227	-	369	-	494	31	-	-	-	-	-	43
36	8	16	110	-	-	-	-	-	-	-	-	-	-	-	-	-	-	-	5	14
37	-	-	11	-	-	-	-	5	369	-	-	-	14	-	-	52	-	7	-	6
38	-	213	60	9	-	95	-	-	-	102	22	-	40	-	-	30	-	10	17	6
39	-	-	22	4	-	-	-	-	-	5	-	-	-	15	-	-	4	-	-	10
41	14	114	136	273	-	-	-	-	10	-	-	-	-	5	5	-	66	-	-	17
42	-	-	52	1	-	-	-	-	55	10	-	-	6	-	-	-	-	3	-	-
43	-	18	70	15	-	-	-	-	-	-	5	-	-	-	-	8	-	41	-	17
44	-	29	446	214	-	-	-	-	41	-	-	-	-	-	-	-	-	-	-	-
45	-	-	30	22	-	-	-	-	31	-	-	-	-	-	-	-	-	-	-	13
46	-	-	18	11	-	-	-	-	-	-	-	-	-	-	-	-	-	-	6	6
47	-	17	20	-	-	-	-	-	-	-	-	-	-	-	-	-	-	-	5	-
48	-	-	561	18	-	-	-	-	86	-	6	-	-	-	16	-	1	-	25	64

Nummer des VB	Bauwerksteile aus Eisen und Stahl		Andere Eisen- und Stahlwaren		Rohkupfer, Kupfer-		Rohzink, Zink-		Rohblei, Blei-		Hohe Leichtmetalle, auch Legierungen		Altmetalle und Abfälle von NE-Metallen		NE-Metall-halbzeug		NE-Metall-waren		Fahrzeuge aller Art	
	200		201		210		211		212		213		215		216		217		220	
	V	E	V	E	V	E	V	E	V	E	V	E	V	E	V	E	V	E	V	E
51	-	-	9	-	-	-	-	-	20	-	-	-	-	-	-	-	-	-	8	-
52	3	17	325	123	-	4	-	-	652	-	-	-	3	22	3	18	4	9	-	56
53	10	7	59	27	-	-	-	-	-	-	-	-	5	-	-	-	4	-	10	-
54	-	-	87	11	-	-	-	-	-	-	-	-	-	-	-	-	13	-	4	14
55	-	-	-	6	-	-	-	-	-	12	-	-	12	-	-	-	-	-	5	-
56	14	3	206	123	-	-	-	-	10	-	-	-	-	33	-	5	-	-	4	82
57	-	-	4	-	-	-	-	-	50	-	-	-	-	16	-	-	118	-	3	5
58	-	6	102	9	-	-	-	-	-	-	-	-	-	-	-	-	-	-	-	5
61	7	-	208	15	-	-	-	-	40	-	-	-	5	-	-	-	-	81	38	5
62	-	-	220	-	-	-	-	-	10	-	-	-	-	-	-	-	-	79	11	-
63	-	-	290	10	-	-	-	-	-	-	-	70	-	-	-	-	1	-	-	6
64	46	-	88	49	-	-	-	-	21	-	-	702	-	6	-	-	-	-	-	11
65	-	-	203	5	-	-	-	-	5	-	-	-	-	5	-	-	101	-	8	15
66	-	-	130	95	-	-	-	-	-	-	-	-	-	-	-	-	-	-	6	39
Bund	551	3 339	8 156	3 327	-	99	-	124	6 800	241	672	1 413	1 555	1 304	178	184	845	727	887	1 237
98	-	-	356	-	-	-	-	-	-	-	-	-	-	-	-	-	-	-	5	11
99/100	-	-	150	-	-	-	-	-	-	-	-	-	-	-	-	-	13	-	-	-
195	-	-	6	-	-	-	-	-	-	-	-	-	-	-	-	-	-	-	9	-
203	-	-	-	-	-	-	-	-	-	-	-	-	-	-	-	-	-	-	-	-
204	-	-	-	-	-	-	-	-	-	-	-	-	-	-	-	-	-	-	-	-
205	-	-	16	-	-	-	-	-	-	-	-	-	-	-	-	-	-	-	-	-
206	-	-	30	-	-	-	-	-	-	-	-	-	-	-	-	-	-	-	12	-
209	-	-	-	-	-	-	-	-	-	-	-	-	-	-	-	-	-	-	-	-
210	-	-	-	-	-	-	-	-	-	-	-	-	-	-	-	-	-	-	27	-
211	-	-	11	-	-	-	-	-	-	-	-	-	-	-	-	-	-	-	-	-
212	-	-	45	-	-	-	-	-	-	-	2	-	-	-	-	-	4	-	18	-
213	8	-	35	-	4	-	-	-	-	-	-	-	-	-	-	-	-	-	28	-
214	-	-	-	-	-	-	-	-	-	-	-	-	-	-	-	-	-	-	-	-
215	-	-	15	1	-	-	-	-	-	-	-	-	1	-	7	-	1	-	-	10
216	-	-	6	-	-	-	-	-	-	-	-	-	-	-	-	-	-	-	-	-
217	2	-	102	-	2	-	-	-	289	-	-	-	5	10	2	14	26	19	-	-
218	-	-	550	1	-	-	-	-	-	-	69	-	-	18	92	-	7	-	73	-
219	-	-	23	-	-	-	-	-	-	-	-	-	-	-	-	-	-	-	-	-
220	-	-	642	-	-	-	-	-	-	-	-	-	-	-	110	2	2	-	4	-
221	-	-	-	-	-	-	-	-	-	-	-	-	-	-	-	-	-	-	-	-
222	7	-	32	1	-	-	-	-	-	-	-	-	-	-	-	-	2	-	1	-
223	-	-	-	-	-	-	-	-	-	-	-	-	-	-	-	-	-	-	-	-
Ausland	17	-	1 507	3	6	-	-	-	289	-	71	-	6	28	211	16	42	19	163	10
Insgesamt	772	3 543	10 388	3 543	6	99	12	136	7 348	500	743	1 413	1 670	1 441	389	200	910	756	1 516	1 710

Nummer des VB	Nicht besonders genannte Industrie-Erzeugnisse		Sammelgut ohne nähere Bezeichnung		Umzugsgut, gebrauchte Verpackungen, Baugerätschaften		Besatzungsverkehr: Güter in Wagenladungen (ohne Kohlen)		Besatzungsverkehr: Steinkohlen		Besatzungsverkehr: Braunkohlen	Dienstgutverkehr: Güter in Wagenladungen (ohne 248 u.249)		Dienstgutverkehr: Braunkohlen auf Dienstkohlenfrachtbriefe	
	230		231		240		243		244		245	247		248	
	V	E	V	E	V	E	V	E	V	E	E	V	E	V	E
1	27	527	-	9	27	33	-	-	-	-	-	772	278	-	-
2	63	-	-	-	113	71	190	380	-	223	42	10 821	831	-	-
3	260	15	-	-	59	204	74	220	-	-	-	21 937	339	-	-
4	152	-	-	-	36	111	-	-	-	-	-	1 825	164	-	-
5	311	79	-	300	445	700	5	141	-	-	-	6 750	773	-	-
6	21	-	-	-	25	27	172	-	-	-	-	2 015	873	-	-
7	81	35	-	49	132	58	134	-	-	-	-	5 843	3 464	-	-
8	98	-	-	-	43	130	-	-	-	-	-	1 923	272	-	-
9	520	26	-	-	181	220	-	-	-	-	-	5 576	1 105	-	-
10	278	158	-	67	447	227	560	612	-	-	279	8 556	2 750	-	-
11	2 471		38		3 066		95		69		-	114 217		31	
12	112	32	11	4	1 329	730	265	47	168	-	-	19 626	12 495	-	418
13	910	175	-	555	1 050	1 024	23	497	-	-	-	22 422	17 018	-	1 900
14	626	182	20	16	1 318	1 539	19	2 036	-	80	396	14 755	18 360	-	-
15	1 859	873	20	53	1 092	1 016	336	3 097	-	-	-	19 516	8 271	-	264
16	448	126	13	34	1 653	1 224	384	834	73	540	-	25 404	16 419	-	-
17	127	3	55	-	315	107	63	-	-	-	-	1 486	2 021	-	22
18	-	-	-	-	-	5	-	-	-	-	-	114	-	-	-
19	15	40	-	-	248	140	888	-	53	-	-	3 491	1 393	-	-
20	131	15	-	-	422	123	-	-	-	-	-	890	400	-	-
21	100	161	-	-	486	104	2	-	-	-	-	903	1 509	-	2 810
22	1 921	86	-	-	291	182	243	1 747	-	-	-	10 298	9 152	-	-
23	81	15	-	-	144	139	-	-	-	-	-	981	1 718	-	7 721
24	454	453	-	1 104	541	575	-	1 115	-	5 287	-	6 073	9 084	-	138 566
27	639	161	-	-	248	302	7	99	-	26 567	-	2 299	1 131	-	45 894
28	93	-	-	-	529	335	-	-	-	3 257	-	269	1 620	-	21 275
29	22	-	-	-	41	8	101	-	-	-	-	693	135	-	-
30	278	66	-	14	163	123	-	-	-	-	-	409	857	-	-
31	252	-	-	-	92	6	-	-	-	-	-	103	-	-	555
32	202	410	-	-	258	80	1 548	3 162	-	-	-	1 709	407	-	84
33	127	920	13	-	448	216	-	-	-	-	-	114	301	-	-
34	138	77	-	-	183	253	9	-	-	-	-	1 887	272	-	-
35	75	32	-	-	369	120	1	-	-	-	-	1 197	924	-	-
36	-	12	-	-	380	51	-	-	-	-	-	481	872	-	-
37	70	33	-	21	377	51	8	-	-	-	-	686	171	-	-
38	133	31	12	-	638	65	-	10	-	-	-	797	599	-	-
39	140	61	-	-	255	21	2	-	-	-	-	230	126	-	-
41	376	9	-	5	284	46	-	-	-	-	-	586	10 969	-	-
42	65	-	-	1	533	28	-	-	-	-	-	632	177	-	-
43	31	19	-	-	188	36	-	-	-	-	-	244	238	-	-
44	13	30	5	-	26	7	-	-	-	-	-	31	51	-	-
45	109	-	-	-	42	46	38	-	-	-	-	204	10	-	-
46	6	29	-	-	235	124	-	93	-	-	-	356	189	-	-
47	11	-	-	-	38	77	-	16	-	-	9	118	17	-	-
48	128	82	-	-	458	125	9	-	-	-	-	774	838	-	-
51	40	9	-	-	215	37	-	-	-	-	-	16	35	-	-
52	77	145	-	-	305	14	3	-	-	-	-	738	135	-	-
53	46	2	-	-	69	64	-	-	-	-	-	1 425	489	-	-
54	41	5	-	-	29	24	-	-	-	-	-	404	2	-	-
55	7	90	-	-	94	13	16	10	-	-	-	163	104	-	-
56	56	49	-	136	302	186	3	-	-	-	-	727	79	-	-
57	156	3	-	8	350	220	191	-	-	-	-	1 716	14 086	-	-
58	16	10	-	-	219	106	-	-	-	-	-	125	528	-	-
61	268	18	-	-	345	74	13	-	-	-	-	435	161	-	-
62	134	-	-	-	267	98	-	-	-	-	-	490	747	-	-
63	31	95	-	3	58	87	-	60	-	-	-	1 437	484	-	-
64	104	67	-	-	73	80	-	-	-	-	-	862	243	-	-
65	110	16	-	-	308	42	81	-	-	-	-	1 128	204	-	-
66	64	30	8	3	108	187	-	-	-	-	-	204	215	-	-
Bund	2 653	5 512	157	2 382	18 924	12 041	5 388	14 176	294	35 954	726	215 656	146 105	-	219 509
98	132	8	-	-	130	91	-	-	-	-	-	105	-	-	-
99/100	14	4	-	-	27	1 262	-	-	-	-	-	-	-	-	-
195	38	-	115	-	31	5	-	-	-	-	-	-	-	-	-
203	-	-	-	-	-	-	-	-	-	-	-	-	-	-	-
204	-	-	-	-	-	-	-	-	-	-	-	-	-	-	-
205	15	27	25	-	14	29	107	-	-	-	-	-	-	-	-
206	-	-	-	-	-	-	-	-	-	-	-	-	-	-	-
209	-	-	-	-	-	-	-	-	-	-	-	-	-	-	-
210	10	-	-	-	-	-	-	-	-	-	-	-	-	-	-
211	-	-	-	-	-	12	-	-	-	-	-	-	-	-	-
212	80	-	-	11	47	58	-	-	-	-	-	-	-	-	-
213	50	3	9	-	13	-	18	-	-	-	-	-	-	-	-
214	-	-	-	-	-	-	-	-	-	-	-	-	-	-	-
215	126	-	3 861	40	17	12	21	-	-	-	-	4	146	-	-
216	5	-	-	-	-	-	-	-	-	-	-	-	-	-	-
217	99	52	12	-	5	12	-	-	-	-	-	-	-	-	-
218	421	1	24	-	116	22	-	-	-	-	-	-	-	-	-
219	-	20	8	-	-	-	-	-	-	-	-	-	-	-	-
220	44	-	14	-	45	19	-	-	-	-	-	-	-	-	-
221	1	-	-	-	-	-	-	-	-	-	-	-	-	-	-
222	2	-	-	1	1	49	-	-	-	-	-	-	-	-	-
223	-	-	-	-	-	-	-	-	-	-	-	-	-	-	-
Ausland	853	103	3 953	52	258	213	146	-	-	-	-	4	146	-	-
Insgesamt	16 161	8 098	4 263	2 472	22 436	16 678	5 629	14 271	363	36 023	726	329 982	260 468	31	219 540

Nummer des VB	Dienstgutverkehr Braunkohlen auf Dienstkohlenfrachtbrief	Lebende Tiere: Pferde, Esel		Rindvieh, außer Kälbern		Kälber		Schafe, Ziegen		Schweine, außer Ferkeln		Ferkel		Geflügel
	249	250		251		252		253		254		255		256
	E	V	E	V	E	V	E	V	E	V	E	V	E	V
1	-	-	92	-	264	-	2	66	-	-	6	-	9	-
2	-	4	103	-	427	-	19	-	-	-	218	-	982	-
3	-	26	110	-	265	-	566	281	286	-	365	-	463	-
4	-	-	28	32	458	-	9	-	14	-	28	-	-	-
5	-	12	26	68	155	5	-	1 596	14	6	164	-	-	-
6	-	4	11	-	8	-	-	-	-	-	-	-	-	-
7	-	1	20	28	140	-	-	-	17	-	11	-	-	-
8	-	1	36	178	1 425	16	61	2	21	195	7	-	34	-
9	-	1	-	79	125	-	-	-	-	-	-	-	-	-
10	-	64	79	86	928	3	91	177	66	2	718	-	4 292	-
11	-	227		1 052		227		316		819		111		-
12	-	98	122	23	122	-	6	294	325	11	6	-	30	-
13	41	36	41	35	139	4	34	565	918	44	-	-	-	-
14	560	126	103	265	115	67	3	653	40	577	59	-	-	-
15	-	178	158	95	262	58	5	495	74	46	13	19	433	-
16	-	221	5	2 622	27	1 000	-	1 205	-	5 985	-	3	-	-
17	-	6	14	-	80	-	11	-	50	-	23	-	-	-
18	-	-	1	-	5	-	-	-	-	-	-	-	-	-
19	-	10	146	59	1 323	-	56	-	159	20	106	-	784	-
20	-	58	152	44	566	-	17	-	-	-	23	-	751	-
21	-	27	87	1	64	-	-	1	84	-	123	-	60	-
22	-	18	67	25	37	4	10	-	760	37	15	-	-	-
23	-	7	3	8	-	-	-	-	-	-	-	-	-	-
24	-	89	6	489	24	228	-	96	-	1 401	-	-	-	-
27	-	132	239	2 015	22	567	-	215	-	2 218	-	18	-	-
28	-	1	-	1 330	-	686	-	343	-	7 383	-	72	-	21
29	-	2	21	-	7	-	-	-	-	-	-	-	-	-
30	-	44	-	582	-	153	-	56	-	441	-	-	-	-
31	-	-	1	-	-	-	-	-	-	-	-	-	-	-
32	780	2	7	-	-	-	-	-	-	-	-	-	-	-
33	-	88	-	231	-	148	-	344	-	712	-	-	-	-
34	-	4	2	232	-	82	-	12	-	573	-	-	-	-
35	-	8	1	1 133	-	1 414	-	264	-	10 091	-	35	-	-
36	3 804	1	-	4	-	-	-	-	-	-	-	-	-	-
37	-	60	3	-	-	-	-	77	-	-	-	-	-	-
38	-	20	1	10	3	-	-	-	-	-	-	-	-	-
39	-	5	-	2	-	-	-	364	-	109	-	4	-	-
41	-	6	-	4	-	6	-	75	-	-	-	-	-	-
42	-	-	-	-	-	4	-	-	-	25	-	-	-	-
43	-	5	2	153	-	122	-	4	30	576	-	54	-	-
44	-	-	-	-	-	-	-	-	-	-	-	-	-	-
45	-	1	-	13	-	-	-	-	-	2 147	-	-	-	-
46	-	8	-	5	-	-	-	-	-	10	-	18	-	-
47	-	1	2	4	-	-	-	-	-	-	-	-	-	-
48	-	7	-	9	-	5	-	401	-	18	-	-	-	-
51	-	-	-	-	111	-	-	-	-	-	-	-	-	-
52	-	4	-	-	-	1	-	60	530	-	-	-	-	-
53	-	-	-	33	-	-	-	130	-	-	-	-	-	-
54	-	1	-	-	-	-	-	-	265	66	-	-	-	-
55	-	2	-	7	-	32	-	12	-	100	-	-	-	-
56	-	1	-	27	-	432	-	108	-	1 996	-	-	-	-
57	-	24	-	15	1	-	-	339	-	53	-	-	-	-
58	-	7	-	-	-	-	-	-	-	7	-	-	-	-
61	-	2	-	-	11	-	-	-	240	-	-	-	-	-
62	-	-	-	-	14	-	-	-	50	-	-	-	-	-
63	-	-	8	-	39	-	1	-	-	-	-	-	-	-
64	-	-	-	1	-	-	-	-	-	-	-	-	-	-
65	-	-	-	-	-	-	-	-	-	-	-	-	-	-
66	-	4	1	-	-	-	-	-	-	-	-	-	-	-
Bund	5 185	1 427	1 698	9 947	7 167	5 037	891	8 235	3 943	34 849	1 885	223	7 828	21
98	-	603	-	298	-	637	-	3 969	-	1 287	-	-	-	-
99/100	-	-	-	-	-	-	-	65	-	-	-	-	-	-
195	-	-	-	-	-	-	-	-	-	-	-	100	-	-
203	-	-	-	-	-	-	-	-	-	-	-	-	-	-
204	-	-	-	-	-	-	-	-	-	-	-	-	-	-
205	-	-	-	-	-	-	-	-	-	-	-	-	-	-
206	-	-	-	-	-	-	-	-	-	-	-	-	-	-
209	-	-	-	-	-	-	-	-	-	-	-	-	-	-
210	-	-	-	-	-	-	-	-	-	-	-	-	-	-
211	-	-	-	-	-	-	-	-	-	-	-	-	-	-
212	-	-	-	-	-	-	-	365	-	-	-	-	-	-
213	-	-	-	-	-	-	-	-	-	-	-	-	-	-
214	-	-	-	-	-	-	-	-	-	-	-	-	-	-
215	-	-	-	-	-	-	-	-	-	-	-	-	-	-
216	-	-	-	-	-	-	-	-	-	-	-	-	-	-
217	-	22	-	-	-	-	-	-	-	-	-	-	-	-
218	-	10	-	-	-	-	-	-	-	-	-	-	-	-
219	-	-	-	-	-	-	-	-	-	-	-	-	-	-
220	-	-	-	-	-	-	-	-	-	-	-	-	-	-
221	-	-	-	-	-	-	-	-	-	-	-	-	-	-
222	-	-	-	-	-	-	-	-	-	-	-	-	-	-
223	-	-	-	-	-	-	-	-	-	-	-	-	-	-
Ausland	-	32	-	-	-	-	-	365	-	-	-	-	-	-
Insgesamt	5 185	2 289	1 925	11 297	8 219	5 901	1 118	12 950	4 259	36 955	2 704	434	7 939	21

Verkehrsbezirk Nr. 12: Ostwestfalen - Lippe

Nummer des VB	Beförderte Güter insgesamt: Versand	Empfang	Fische, auch Zubereitungen		Fleisch		Milch und Rahm		Eier		Weizen		Roggen		Gerste		Hafer	
			1		2		3		4		10		11		12		13	
			V	E	V	E	V	E	V	E	V	E	V	E	V	E	V	E
1	26 872	4 962	-	6	-	3	-	-	-	-	-	-	-	-	-	-	-	-
2	5 863	11 624	-	-	-	432	-	-	-	-	-	-	-	-	-	5	-	11
3	1 630	8 717	-	-	-	-	-	-	-	-	-	-	-	-	-	-	-	-
4	2 271	11 454	-	71	-	-	-	-	-	-	-	-	-	-	-	-	-	-
5	33 699	82 580	-	81	-	266	-	-	-	-	-	1 858	-	-	-	15	-	60
6	4 483	7 701	-	-	-	-	-	-	-	-	-	5	-	-	-	23	-	-
7	3 957	41 033	-	-	-	-	-	-	-	-	-	-	-	336	-	-	-	105
8	5 308	8 249	-	490	-	-	-	-	-	-	-	60	-	22	-	57	-	30
9	16 388	26 653	-	-	-	20	-	-	-	-	-	20	-	-	-	56	15	30
10	35 563	80 101	-	-	-	-	-	12	-	-	41	-	244	43	1 059	10	336	218
11	47 773	107 755	-	-	-	-	12	94	-	-	828	164	790	98	5	245	52	36
12	212 333		5		-		110		-		2 015		880		901		1 557	
13	16 698	120 108	-	-	-	-	-	-	-	-	35	61	-	64	-	55	9	40
14	24 739	120 997	-	-	-	-	-	-	-	-	-	37	-	20	-	99	-	88
15	22 152	152 329	-	-	64	102	-	107	-	-	60	49	5	259	23	21	-	30
16	23 632	41 485	-	-	-	-	-	-	-	-	27	-	-	15	-	-	-	-
17	57 035	33 697	-	6	5	-	17	-	-	-	30	-	26	16	10	47	19	-
18	540	2 659	-	5	-	-	-	-	-	-	-	457	-	-	-	-	-	-
19	24 395	32 079	-	-	-	-	-	-	-	-	-	-	-	15	-	-	-	-
20	4 714	22 285	-	34	-	5	-	-	-	-	-	-	-	-	-	-	-	-
21	18 763	365 772	10	-	-	-	17	-	-	-	128	17	168	74	47	164	128	28
22	59 202	80 898	-	5	-	-	11	-	-	-	75	73	301	474	32	121	16	286
23	52 079	53 240	20	-	-	-	221	-	-	-	5	-	60	16	42	-	20	-
24	202 975	731 545	5	-	-	-	219	-	-	-	35	279	74	299	12	606	49	45
27	308 932	209 240	-	-	5	18	186	-	-	-	34	105	28	-	15	710	-	-
28	7 401	73 709	10	-	-	-	185	-	-	-	-	-	-	-	-	-	-	-
29	2 917	9 180	-	-	-	-	-	-	-	-	-	-	-	-	-	-	-	-
30	144 258	54 980	16	-	-	-	107	-	-	-	95	-	178	-	-	80	-	-
31	998	14 632	-	-	-	-	-	-	-	-	-	-	-	-	-	-	-	-
32	9 456	89 208	-	-	-	-	27	-	-	-	166	15	-	-	-	-	20	-
33	16 364	33 714	10	-	8	-	161	-	-	-	30	-	24	-	-	31	-	-
34	13 901	12 023	5	-	-	-	109	-	-	-	-	-	-	-	-	-	-	16
35	6 937	13 121	11	-	-	-	498	-	-	-	35	-	15	-	-	-	-	-
36	2 006	138 750	3	-	-	-	9	-	-	-	-	-	-	-	-	-	-	-
37	2 659	16 800	-	-	-	-	-	-	-	-	-	-	-	-	-	11	-	-
38	3 241	31 092	14	-	-	-	12	-	-	-	-	-	-	-	-	8	-	-
39	2 006	22 328	-	-	-	13	-	-	-	-	-	-	-	-	-	-	-	-
41	10 490	48 652	2	-	-	-	16	-	3	-	-	-	35	-	6	-	26	-
42	2 750	5 909	-	-	-	-	-	-	-	-	16	-	-	-	-	-	-	-
43	994	3 259	-	-	-	-	-	-	-	-	-	-	-	-	-	-	-	-
44	1 772	10 825	-	-	-	-	-	-	-	-	-	-	-	-	-	-	-	-
45	3 760	5 227	-	-	-	-	-	-	-	-	-	-	-	-	-	-	-	-
46	1 125	8 067	-	-	-	-	-	-	-	-	-	-	-	-	-	-	-	-
47	1 001	936	-	-	-	-	-	-	-	-	-	-	-	-	-	-	-	-
48	5 642	7 581	-	-	-	5	-	-	-	-	-	-	-	-	-	-	-	-

Nummer des VB	Beförderte Güter insgesamt		Fische, auch Zubereitungen		Fleisch,		Milch und Rahm		Eier		Weizen		Roggen		Gerste		Hafer	
			1		2		3		4		10		11		12		13	
	Versand	Empfang	V	E	V	E	V	E	V	E	V	E	V	E	V	E	V	E
51	1 351	2 274	-	-	-	-	-	-	-	-	-	-	-	-	-	12	-	-
52	4 641	5 442	-	-	-	-	-	-	-	-	-	-	-	-	-	60	-	-
53	3 815	1 516	-	-	-	105	-	-	-	-	-	-	-	-	-	-	-	-
54	649	2 679	-	-	-	-	-	-	-	-	-	-	-	-	-	15	-	-
55	1 241	4 365	-	-	-	-	-	-	-	-	-	-	-	-	-	-	-	-
56	4 149	8 740	-	-	-	-	-	-	-	-	-	-	-	-	-	-	-	-
57	3 999	38 387	-	-	-	-	-	-	-	-	-	-	-	-	-	56	-	45
58	4 874	15 895	-	-	-	-	-	-	-	-	-	-	-	-	-	15	-	32
61	6 629	13 725	-	6	-	-	9	-	-	-	-	-	-	315	-	149	-	16
62	5 078	3 139	-	-	-	7	-	-	-	-	-	-	-	-	-	-	-	-
63	9 732	52 576	-	-	-	-	21	-	-	-	-	-	-	142	-	170	-	248
64	4 629	21 920	-	-	-	-	-	-	-	-	-	-	-	-	-	80	-	-
65	5 448	6 549	-	-	5	-	-	-	-	-	-	-	-	-	-	-	-	-
66	3 506	6 217	-	-	-	63	-	-	-	-	-	-	-	-	-	31	-	-
Bund	1 299 082	3 140 580	106	704	87	1 039	1 837	213	3	-	1 640	3 200	1 948	2 208	1 251	2 952	690	1 364
98	6 630	741	-	-	-	-	11	-	-	-	-	-	-	-	-	-	-	-
99/100	499	4 183	-	-	-	-	-	-	-	-	-	-	-	-	-	-	-	-
195	3 442	189	-	-	-	-	-	-	-	-	-	-	-	-	-	-	-	-
201	1	-	-	-	-	-	-	-	-	-	-	-	-	-	-	-	-	-
203	-	51	-	-	-	-	-	-	-	-	-	-	-	-	-	-	-	-
204	191	1 009	-	-	-	-	-	-	-	-	-	-	-	-	-	-	-	-
205	1 301	6 541	-	-	-	-	-	-	-	-	-	-	-	-	-	-	-	-
206	13	44	-	-	-	-	-	-	-	-	-	-	-	-	-	-	-	-
208	-	11	-	-	-	-	-	-	-	-	-	-	-	-	-	-	-	-
209	42	-	-	-	-	-	-	-	-	-	-	-	-	-	-	-	-	-
210	32	-	-	-	-	-	-	-	-	-	-	-	-	-	-	-	-	-
211	343	1 226	-	-	-	-	-	-	-	-	-	-	-	-	-	-	-	-
212	3 333	721	-	-	2	-	-	-	-	-	-	-	-	-	-	-	-	-
213	906	1 052	-	-	-	-	-	-	-	-	-	-	-	-	-	-	-	-
214	-	27	-	-	-	-	-	-	-	-	-	-	-	-	-	-	-	-
215	2 002	1 668	-	-	-	120	-	-	-	8	-	-	-	-	-	-	-	-
216	301	288	-	-	-	-	-	-	-	-	-	-	-	-	-	-	-	-
217	1 964	1 839	-	-	-	-	-	-	-	-	-	-	-	-	-	-	-	-
218	7 497	6 895	-	6	-	5	-	-	-	-	-	-	-	-	-	-	-	-
219	1 339	167	-	-	-	-	-	-	-	-	-	-	-	-	-	-	-	-
220	2 144	554	-	-	-	-	-	-	-	19	-	-	-	-	-	-	-	-
221	148	-	-	-	-	-	-	-	-	-	-	-	-	-	-	-	-	-
222	1 110	385	-	-	-	-	-	-	-	-	-	-	-	-	-	-	-	-
223	77	285	-	-	-	-	-	-	-	-	-	-	-	-	-	-	-	-
Ausland	23 044	22 763	-	6	2	125	-	-	-	27	-	-	-	-	-	-	-	-
Insgesamt	1 545 030	3 380 789	111	715	89	1 164	1 958	323	3	27	3 655	5 215	2 828	3 088	2 152	3 853	2 247	2 921

Nummer des VB	Mais		Reis		Hülsenfrüchte		Gemüse		Obst, Südfrüchte		Kartoffeln		Zuckerrüben		Ölsaaten, Ölfrüchte		Kaffee	Rohtabak	
	14		15		16		20		21		22		23		24		25	26	
	V	E	V	E	V	E	V	E	V	E	V	E	V	E	V	E	E	V	E
1	-	-	-	-	-	9	-	-	-	-	-	80	-	-	-	-	-	-	-
2	-	-	-	-	-	-	-	41	-	-	15	1 799	-	1 196	-	16	-	-	-
3	-	-	-	-	11	-	-	1 666	-	-	-	2 408	-	-	4	-	-	-	-
4	-	-	-	-	-	-	-	15	-	12	15	8 668	-	-	-	-	-	-	-
5	-	65	-	2	5	36	-	77	11	812	-	79	-	-	-	6	-	-	-
6	-	-	-	-	-	-	-	28	-	-	15	1 794	-	-	-	-	-	-	-
7	-	-	-	-	-	13	-	59	-	-	-	25 525	-	-	-	-	-	-	-
8	-	30	-	-	-	-	-	-	-	260	-	567	-	-	-	-	-	-	-
9	-	343	-	-	-	5	4	113	4	29	-	1	-	-	-	-	-	-	-
10	21	-	-	-	-	16	-	34	-	12	412	22 610	-	-	-	-	-	-	-
11	10	30	15	-	191	29	80	9	-	-	113	2 136	11 415	514	6	22	-	-	5
12	2 046		-		115		230		-		4 010		14 369		-		-	6	
13	-	-	-	-	-	7	-	-	-	8	77	5 321	-	15	-	-	-	-	-
14	-	-	-	-	19	54	16	46	-	-	-	8 069	302	-	-	17	-	-	-
15	60	15	-	-	12	313	18	25	-	-	83	1 586	15	-	-	-	-	-	-
16	-	5	-	-	13	24	-	34	-	19	-	-	-	-	-	-	-	-	-
17	15	240	-	-	47	13	-	18	-	-	333	192	58	1 333	5	-	-	-	-
18	-	125	-	-	-	-	-	752	-	-	14	-	-	-	-	-	-	-	-
19	-	-	30	-	-	5	-	60	-	-	70	605	-	35	-	-	-	-	-
20	-	-	-	-	-	13	-	1 297	-	386	59	317	-	-	15	-	-	12	-
21	-	59	-	-	15	240	-	-	-	-	583	354	71	56	21	33	-	42	-
22	4	-	-	-	81	20	26	75	-	-	847	1 735	10 486	-	36	39	-	22	-
23	-	-	-	-	-	-	27	-	-	-	313	12	50	-	-	-	-	-	-
24	-	15	-	-	-	19	90	-	-	-	4 014	110	95	63	15	2	-	-	-
27	-	-	-	-	-	-	67	30	-	16	696	117	162	-	-	-	-	-	-
28	-	-	-	-	-	-	-	5	-	23	511	2	55	-	-	-	-	11	-
29	-	-	-	-	-	6	-	45	-	317	-	36	-	-	6	-	-	28	-
30	-	313	-	-	-	-	-	-	-	-	173	16	-	-	-	10	-	-	-
31	-	-	-	-	-	-	-	-	-	-	-	-	-	-	-	-	-	-	5
32	-	-	-	-	-	-	-	42	-	-	24	90	-	-	-	-	-	-	-
33	-	10	-	5	-	-	-	4	-	5	219	-	-	31	-	-	-	-	-
34	-	-	-	-	-	-	-	124	-	93	49	7	-	-	5	-	-	-	-
35	-	-	-	-	-	-	-	-	-	-	281	-	-	-	-	-	-	-	-
36	-	-	-	-	14	-	-	45	-	-	13	18	-	-	-	-	-	-	-
37	-	-	-	-	-	5	-	-	-	-	15	21	143	-	-	-	-	-	-
38	-	-	-	-	-	-	-	72	-	1	-	19	-	-	-	-	-	5	-
39	-	-	-	-	-	-	-	-	-	6	-	-	-	-	-	-	-	-	-
41	-	-	-	-	8	-	7	-	-	-	154	139	-	-	-	-	-	-	-
42	-	-	-	-	-	-	-	2	-	57	-	1 485	-	-	-	5	-	-	-
43	-	-	-	-	-	-	-	13	-	10	65	450	-	-	-	-	-	-	-
44	-	-	-	-	-	-	-	50	-	-	-	60	-	-	-	-	-	-	-
45	-	-	-	-	-	-	16	5	-	8	-	-	-	-	-	-	-	-	-
46	-	-	-	-	5	-	16	268	-	12	11	31	-	-	-	-	-	-	22
47	-	-	-	-	11	-	52	-	-	30	129	-	-	-	-	-	-	-	9
48	-	4	-	-	-	-	-	53	-	152	31	-	-	-	10	-	-	-	-
51	-	-	-	-	-	-	-	-	-	39	-	-	-	-	-	-	-	-	-
52	-	-	-	-	-	-	-	-	-	20	30	-	-	-	-	-	-	-	-
53	-	-	-	-	-	-	-	-	-	-	-	-	-	-	-	-	-	-	-
54	-	-	-	-	-	-	16	-	-	23	15	15	-	-	-	-	-	-	16
55	-	-	-	-	-	-	-	-	-	13	-	32	-	-	-	-	-	-	-
56	-	-	-	-	-	-	-	39	-	46	120	16	-	-	-	10	-	-	-
57	-	-	-	-	-	-	-	5	-	35	-	251	-	-	8	-	-	-	-
58	-	-	-	-	-	20	-	32	-	36	-	837	-	-	-	-	-	-	-
61	-	-	-	-	-	10	-	-	-	-	15	2 672	-	-	63	5	6	-	-
62	-	-	-	-	-	-	-	-	-	-	-	-	-	-	-	-	-	-	-
63	465	-	-	-	-	5	-	-	-	20	17	10 389	-	-	-	-	-	-	-
64	-	-	-	-	-	-	-	-	-	-	-	860	-	-	-	-	-	-	-
65	-	-	-	-	-	-	-	1 631	-	1 891	-	143	-	-	-	-	-	-	-
66	15	-	-	-	-	5	-	-	-	-	-	274	-	-	-	-	-	-	-
Bund	590	1 254	45	7	432	867	435	6 814	15	4 391	9 536	101 933	22 852	3 243	194	165	6	120	57
98	-	-	-	-	-	-	6	-	12	-	15	50	-	-	-	-	-	-	-
99/100	-	-	-	-	-	-	-	-	-	-	-	-	-	-	-	-	-	-	-
195	-	-	-	-	-	-	-	-	-	-	-	-	-	-	-	-	-	-	-
201	-	-	-	-	-	-	-	-	-	-	-	-	-	-	-	-	-	-	-
203	-	-	-	-	-	-	-	-	-	-	-	51	-	-	-	-	-	-	-
204	-	-	-	-	-	-	-	3	-	10	-	545	-	-	75	-	-	-	-
205	-	-	-	-	-	-	-	-	-	-	-	-	-	-	-	-	-	-	-
206	-	-	-	-	3	-	-	-	-	-	-	-	-	-	-	-	-	-	-
208	-	-	-	-	-	-	-	-	-	-	-	-	-	-	-	-	-	-	-
209	-	-	-	-	-	-	-	-	-	-	-	-	-	-	-	-	-	-	-
210	-	-	-	-	-	-	-	-	-	-	-	-	-	-	-	-	-	-	-
211	-	-	-	-	-	-	-	-	-	-	-	-	-	-	-	-	-	-	-
212	-	-	-	-	-	-	-	-	-	28	-	51	-	-	-	-	-	-	-
213	-	-	-	-	-	20	-	240	-	278	-	-	-	-	-	-	-	-	-
214	-	-	-	-	-	-	-	-	-	27	-	-	-	-	-	-	-	-	-
215	-	-	-	-	-	-	-	183	-	340	-	-	-	-	-	-	-	-	-
216	-	-	-	-	-	-	-	-	-	-	-	-	-	-	-	-	-	-	-
217	-	-	-	-	-	-	-	-	-	30	-	-	-	-	-	-	-	-	-
218	-	-	-	5	13	248	-	143	-	444	-	227	-	-	-	20	-	13	4
219	-	-	-	-	-	-	-	-	-	-	-	-	-	-	-	-	-	-	-
220	-	-	-	-	-	-	-	-	-	-	-	-	-	-	-	-	-	-	-
221	-	-	-	-	-	-	-	-	-	-	-	-	-	-	-	-	-	-	-
222	-	-	-	-	-	-	-	-	-	-	-	-	-	-	-	-	-	-	-
223	-	-	-	-	-	-	-	-	-	5	-	-	-	-	-	-	-	-	36
Ausland	-	-	-	5	16	268	-	569	-	1 162	-	874	-	-	75	20	-	13	40
Insgesamt	2 636	3 300	45	12	563	1 250	671	7 613	27	5 553	13 561	106 867	37 221	17 612	269	185	6	139	103

Nummer des VB	Milcherzeugnisse 30 V	Milcherzeugnisse 30 E	Speisefette, ausser Butter 31 V	Speisefette, ausser Butter 31 E	Andere tierische u. pflanzl. Fette u. Öle 32 V	Andere tierische u. pflanzl. Fette u. Öle 32 E	Roggen- und Weizenmehl 33 V	Roggen- und Weizenmehl 33 E	Malz 34 E	Stärke 35 V	Stärke 35 E	Rohzucker 36 V	Rohzucker 36 E	Verbrauchszucker 37 V	Verbrauchszucker 37 E	Wein, Most 38 V	Wein, Most 38 E	Bier 39 V	Bier 39 E	Spiritus 40 V	Spiritus 40 E
1	-	-	-	-	-	-	-	-	-	-	-	-	-	5	-	-	-	-	-	-	-
2	-	-	-	-	-	-	-	-	-	-	-	-	-	5	-	-	-	-	-	-	-
3	-	-	-	16	-	-	-	-	5	-	-	-	-	66	-	-	-	-	-	-	-
4	-	-	-	-	-	-	-	-	-	-	-	-	-	-	-	-	-	-	-	-	-
5	-	-	38	420	11	466	-	-	-	-	-	-	-	14	-	-	-	-	-	-	-
6	-	-	-	-	-	-	-	-	-	-	-	-	-	-	307	-	-	-	-	-	-
7	-	-	-	-	-	-	-	-	-	4	-	-	-	-	-	-	-	-	-	-	-
8	-	-	-	-	18	-	-	-	-	-	-	-	-	-	-	-	-	505	-	-	-
9	-	-	-	15	-	134	-	-	-	16	-	-	-	42	-	-	-	-	99	-	8
10	-	7	-	-	-	-	-	-	-	-	-	-	-	-	-	-	-	-	-	-	-
11	-	-	18	-	-	-	-	595	-	-	-	-	1 350	15	150	5	-	-	-	-	-
12	-		50		27		43		-	434		181		589		12		5		-	
13	-	-	-	-	-	-	-	248	-	329	-	-	-	30	-	-	-	-	-	-	-
14	-	-	-	57	5	9	-	63	107	10	15	-	61	54	-	-	-	-	-	-	-
15	-	-	-	-	-	-	-	25	30	-	-	-	2 621	-	1 153	-	-	-	-	-	-
16	-	-	-	-	-	-	-	-	-	-	-	-	-	16	-	5	-	-	-	-	-
17	-	-	-	-	-	-	46	-	-	20	-	-	-	35	-	-	-	-	-	-	-
18	-	-	-	-	-	-	-	35	-	-	-	-	-	-	-	-	-	155	-	-	-
19	-	-	-	-	-	-	-	-	-	-	239	-	-	-	-	-	-	-	-	-	-
20	-	52	-	-	-	13	-	305	-	-	462	-	-	-	-	-	-	-	-	-	-
21	-	-	-	-	-	2	32	-	-	-	-	-	-	45	-	-	-	23	80	6	-
22	-	-	-	-	5	-	6	68	-	-	-	-	85	30	-	2	-	-	-	107	60
23	-	-	-	-	-	-	-	30	-	-	-	-	-	78	-	-	-	-	-	-	-
24	-	30	-	68	-	131	16	15	3	15	-	-	-	79	-	-	5	-	-	-	-
27	-	-	-	-	-	-	-	28	-	98	-	-	-	59	-	-	67	-	332	9	-
28	-	-	-	-	-	-	-	-	-	34	-	-	-	72	-	-	-	-	-	-	-
29	-	-	-	25	-	15	-	-	-	-	-	-	-	-	-	-	-	-	-	-	-
30	-	-	-	-	-	-	-	240	-	-	-	-	-	63	-	-	-	-	-	-	-
31	-	-	-	-	-	-	-	90	-	-	-	-	-	-	-	-	-	-	-	-	-
32	-	-	-	-	9	579	-	77	-	798	-	-	-	29	110	-	-	-	-	25	-
33	-	-	-	-	12	-	-	-	-	34	-	-	-	133	-	-	3	-	-	-	52
34	-	-	-	-	-	4	-	8	-	-	-	-	-	175	-	-	-	-	-	-	-
35	-	-	-	-	17	-	-	16	-	19	-	-	-	24	-	-	-	-	-	-	-
36	-	-	-	-	12	-	-	-	5	-	-	-	-	-	20	-	-	-	-	-	-
37	-	-	-	-	-	-	-	8	-	-	-	-	-	354	55	-	-	-	-	-	-
38	-	-	-	-	-	5	-	11	-	-	-	-	-	35	19	-	-	-	3	-	-
39	-	11	-	-	-	-	-	-	-	72	-	-	-	66	-	-	81	-	-	-	-
41	-	-	-	-	-	-	-	-	-	5	-	-	-	39	-	-	-	-	-	-	-
42	-	-	-	-	-	-	-	-	-	-	-	-	-	74	-	-	178	-	-	-	-
43	-	-	-	-	-	32	-	-	-	-	-	-	-	34	-	-	-	-	-	-	-
44	-	-	-	-	-	-	-	-	-	-	-	-	-	-	-	-	-	-	-	-	-
45	-	-	-	-	-	30	-	-	-	-	-	-	-	42	-	-	-	-	-	-	-
46	-	25	-	-	-	-	-	-	-	15	-	-	-	55	-	-	76	-	-	-	-
47	-	-	-	-	-	-	-	-	-	-	-	-	-	61	-	-	-	-	-	-	-
48	-	-	-	-	-	41	-	-	-	59	-	-	-	70	-	-	-	-	-	-	-
51	-	-	-	-	-	-	-	-	-	-	-	-	-	34	-	-	-	-	-	-	-
52	-	-	-	-	-	-	-	-	-	5	-	-	-	54	-	-	-	-	-	-	-
53	-	-	-	-	-	-	-	-	-	15	-	-	-	41	-	-	-	-	-	-	-
54	-	-	-	-	-	-	-	-	-	-	-	-	-	29	-	-	-	-	-	-	-
55	-	-	-	-	-	-	-	-	-	-	-	-	-	-	-	-	-	-	-	-	-
56	-	-	-	-	4	-	-	-	-	15	-	-	-	22	-	-	-	-	-	-	-
57	-	-	-	-	-	-	-	-	-	12	-	-	-	32	15	-	-	-	-	-	-
58	-	-	-	-	-	-	-	-	-	-	-	-	-	88	-	-	-	-	-	-	-
61	-	-	-	-	-	17	-	-	213	-	-	-	-	33	-	-	-	-	119	-	-
62	-	-	-	-	-	-	-	-	-	-	-	-	-	42	-	-	-	-	69	-	-
63	-	-	-	-	-	15	-	-	-	5	36	-	-	69	-	-	2	-	-	-	-
64	-	-	-	-	-	-	-	-	-	-	-	-	-	29	-	-	-	-	-	-	-
65	-	-	-	-	-	-	-	-	-	-	-	-	-	104	-	-	-	-	94	-	-
66	-	-	-	-	-	-	-	-	-	-	-	-	-	29	-	-	-	-	-	-	-
Bund	-	125	56	601	93	1 493	100	1 862	363	1 580	752	-	4 117	2 505	1 829	12	412	683	796	147	120
98	-	-	19	18	22	18	-	-	-	11	-	-	-	-	-	-	-	-	-	-	-
99/100	-	-	-	-	-	-	-	-	-	-	15	-	-	-	-	-	-	-	-	-	-
195	-	-	-	-	-	-	-	-	-	-	-	-	-	-	-	-	-	-	-	-	-
201	-	-	-	-	-	-	-	-	-	-	-	-	-	-	-	-	-	-	-	-	-
203	-	-	-	-	-	-	-	-	-	-	-	-	-	-	-	-	-	-	-	-	-
204	-	-	-	-	-	-	-	-	15	-	-	-	-	-	104	-	-	-	-	-	-
205	-	-	-	-	-	-	-	-	-	23	-	-	-	-	-	-	-	-	-	-	-
206	-	-	-	-	-	-	-	-	-	-	-	-	-	-	-	-	30	-	-	-	-
208	-	-	-	-	-	-	-	-	-	-	-	-	-	-	-	-	-	-	-	-	-
209	-	-	-	-	-	-	-	-	-	-	-	-	-	-	-	-	-	-	-	-	-
210	-	-	-	-	-	-	-	-	-	-	-	-	-	-	-	-	-	-	-	-	-
211	-	-	-	-	-	-	119	-	-	-	-	-	-	-	-	-	15	-	-	-	-
212	5	5	-	-	-	-	-	-	-	23	-	-	-	-	-	-	-	-	-	-	-
213	-	-	-	-	-	-	-	-	-	-	-	-	-	-	-	-	7	-	-	-	-
214	-	-	-	-	-	-	-	-	-	-	-	-	-	-	-	-	-	-	-	-	-
215	-	-	-	11	-	21	-	-	-	-	-	-	-	-	-	-	3	-	-	-	-
216	-	-	-	-	-	-	-	-	-	-	-	-	-	-	-	-	-	-	-	-	-
217	-	-	-	-	-	20	-	-	-	-	-	-	70	-	387	-	-	-	-	-	-
218	-	-	-	105	-	116	-	-	-	25	-	-	-	1	-	-	-	-	-	-	-
219	-	-	-	-	-	-	-	-	-	-	-	-	-	-	-	-	-	-	-	-	-
220	-	-	-	-	-	-	-	-	-	-	-	-	-	-	-	-	-	-	-	-	-
221	-	-	-	-	-	-	-	-	-	-	-	-	-	-	-	-	-	-	-	-	-
222	-	-	-	-	-	-	-	-	-	-	-	-	-	-	-	-	-	-	-	-	-
223	-	-	-	-	-	6	-	75	-	-	-	-	-	-	-	-	-	-	-	-	-
Ausland	5	5	-	116	-	163	119	75	15	71	-	-	70	1	491	-	55	-	-	-	-
Insgesamt	5	130	125	785	142	1 701	262	1 980	378	2 096	1 201	181	4 368	3 095	2 909	24	479	688	801	147	120

Nummer des VB	Andere Nahrungs- und Genußmittel 41 V	Andere Nahrungs- und Genußmittel 41 E	Kleie und Futtermehl aus Getreide 50 V	Kleie und Futtermehl aus Getreide 50 E	Ölkuchen 51 V	Ölkuchen 51 E	Rauhfutter 52 V	Rauhfutter 52 E	Stroh 53 V	Stroh 53 E	Andere Futtermittel 54 V	Andere Futtermittel 54 E	Nicht bes. gen. tierische u. pflanzl. Rohstoffe 60 V	Nicht bes. gen. tierische u. pflanzl. Rohstoffe 60 E	Eisenerze, Manganerze 70 V	Eisenerze, Manganerze 70 E	Schwefelkies 71 E
1	20	-	-	-	-	-	-	-	-	-	-	-	20	56	19 957	-	-
2	-	-	-	-	-	-	-	-	-	47	160	30	63	697	-	-	-
3	124	38	25	-	-	-	-	5	-	-	44	714	5	281	-	-	-
4	-	-	-	-	-	-	-	-	-	-	22	495	-	184	-	-	-
5	190	47	-	70	-	559	-	-	-	-	158	1 057	1 417	942	-	27	-
6	-	-	-	-	-	-	-	-	-	-	11	-	-	101	-	-	-
7	-	-	15	-	-	-	-	146	-	-	15	86	30	104	-	-	-
8	-	1	-	-	6	-	-	-	-	-	32	470	6	-	-	-	-
9	-	-	15	15	-	-	-	-	-	-	60	335	118	720	-	-	-
10	16	21	130	52	32	-	-	155	60	862	90	402	4	103	-	78	-
11	-	187	-	968	26	11	8	30	-	64	443	1 019	376	1 435	-	-	-
12	91		507		8		21		185		1 701		1 941		-		-
13	117	10	48	485	-	-	-	31	-	8	327	231	99	500	-	-	-
14	-	15	-	38	-	-	-	37	-	272	24	960	84	776	-	-	-
15	-	15	20	25	-	6	-	-	-	353	57	431	100	833	-	-	-
16	-	-	-	-	-	-	-	-	-	-	7	7	634	820	-	-	-
17	5	8	33	-	8	-	-	-	-	5	27	16	452	169	-	-	-
18	-	-	-	-	-	-	-	-	4	49	30	-	-	28	-	-	-
19	-	5	212	-	-	-	10	41	4	640	29	231	33	288	-	-	-
20	25	26	-	-	-	-	-	28	-	89	84	54	95	188	-	-	-
21	2	155	23	60	5	13	13	10	-	275	247	162	1 875	902	-	-	-
22	-	102	6	228	20	-	30	20	137	940	252	422	859	1 201	-	-	-
23	-	-	-	310	-	-	37	-	5	5	69	22	652	74	38 996	-	-
24	25	47	23	166	-	55	121	-	-	43	177	68	117	479	133 172	-	-
27	48	-	-	941	-	-	48	-	-	-	97	12	365	558	288 349	-	-
28	20	-	-	-	-	-	163	-	-	-	-	-	43	462	-	-	-
29	-	-	-	152	-	-	-	-	-	13	-	361	-	28	-	-	-
30	37	40	-	363	-	-	-	-	-	-	-	97	-	3	130 812	-	-
31	-	-	-	97	-	-	-	-	-	-	-	16	-	-	-	-	-
32	25	37	-	980	-	319	-	21	-	12	57	272	111	266	-	-	-
33	10	-	-	210	-	-	-	5	-	-	42	119	1 287	77	-	-	-
34	18	5	-	816	-	178	-	-	-	-	11	54	8	48	-	-	-
35	7	3	-	-	-	-	-	-	-	-	21	5	547	878	-	-	-
36	-	-	-	-	-	-	-	-	-	230	-	211	11	5	-	-	-
37	73	-	-	-	-	-	-	-	-	41	-	412	249	146	-	-	-
38	42	5	-	30	-	-	-	84	-	14	-	71	28	51	-	-	-
39	20	4	-	-	-	-	-	10	-	-	-	56	-	10	-	-	-
41	5	95	-	15	-	-	-	-	-	-	10	70	922	264	-	837	13 300
42	11	3	-	15	-	-	-	159	-	5	-	115	15	137	-	666	-
43	-	-	-	-	-	-	-	-	-	10	7	20	46	79	-	-	-
44	14	-	-	-	-	-	-	-	-	-	-	-	-	5	-	-	-
45	-	-	-	55	-	8	-	-	-	-	-	-	78	26	-	-	-
46	-	22	-	-	-	-	-	8	-	-	-	10	82	145	-	-	-
47	-	-	-	18	-	-	-	-	-	-	-	-	20	5	-	-	-
48	15	-	-	-	13	-	-	-	-	-	82	5	138	106	-	-	-

Nummer des VB	Andere Nahrungs- und Genussmittel 41		Kleie und Futtermehl aus Getreide 50		Ölkuchen 51		Rauhfutter 52		Stroh 53		Andere Futtermittel 54		Nicht bes.gen. tierische u.pflanzl. Rohstoffe 60		Eisenerze, Manganerze 70		Schwefelkies 71
	V	E	V	E	V	E	V	E	V	E	V	E	V	E	V	E	E
51	-	-	-	-	15	-	-	-	-	-	26	53	82	448	-	-	-
52	-	30	-	-	-	-	-	20	-	-	140	253	475	208	-	-	-
53	-	-	-	-	-	-	-	-	5	-	-	-	-	-	-	-	-
54	-	-	-	16	-	-	-	-	-	-	-	59	45	87	-	-	-
55	-	-	-	-	-	-	-	-	-	-	-	-	151	28	-	-	-
56	7	-	-	16	-	16	-	-	-	-	-	-	-	80	-	-	-
57	5	-	-	20	-	-	-	-	-	-	-	54	23	505	-	1 167	-
58	6	5	-	-	-	-	-	41	-	-	-	64	55	22	-	-	-
61	6	5	-	-	-	-	-	-	-	-	-	11	64	194	-	-	-
62	37	-	-	-	-	-	-	-	-	-	-	5	23	57	-	-	-
63	18	98	-	31	-	-	-	5	-	13	-	234	398	86	-	-	-
64	-	-	-	47	-	-	-	131	-	-	-	181	-	154	-	-	-
65	-	-	-	-	-	-	-	-	-	-	77	14	317	129	-	-	-
66	17	-	-	-	-	-	-	10	-	-	-	25	32	590	-	-	-
Bund	965	1 029	550	6 239	125	1 165	430	997	215	3 990	2 936	9 771	12 654	16 768	611 286	2 775	13 300
98	17	-	-	-	-	-	-	-	6	-	30	-	49	26	-	-	-
99/100	-	-	-	85	-	-	-	-	-	-	-	-	101	15	-	-	-
195	37	-	-	-	-	-	-	-	-	-	-	-	-	1	-	-	-
201	-	-	-	-	-	-	-	-	-	-	-	-	-	-	-	-	-
203	-	-	-	-	-	-	-	-	-	-	-	-	-	-	-	-	-
204	-	-	-	-	-	-	-	-	-	-	-	-	16	31	-	-	-
205	-	-	-	-	-	-	-	-	-	-	-	-	-	-	-	-	-
206	-	-	-	-	-	-	-	-	-	-	-	-	-	14	-	-	-
208	-	-	-	-	-	-	-	-	-	-	-	-	-	11	-	-	-
209	-	-	-	-	-	-	-	-	-	-	-	-	-	-	-	-	-
210	-	-	-	-	-	-	-	-	-	-	-	-	-	-	-	-	-
211	-	1	-	15	-	-	-	-	-	-	-	-	-	7	-	-	-
212	-	-	-	-	-	-	-	-	-	-	-	-	10	32	-	-	-
213	-	-	-	-	-	-	-	-	-	-	-	-	23	240	-	-	-
214	-	-	-	-	-	-	-	-	-	-	-	-	-	-	-	-	-
215	-	-	-	-	-	-	-	-	-	-	-	-	35	171	-	-	-
216	-	-	-	-	-	-	-	-	-	-	-	-	-	53	-	-	-
217	1	-	-	-	-	-	-	-	-	-	-	-	35	80	-	-	-
218	-	46	-	-	-	-	-	-	-	-	-	-	615	546	-	-	-
219	-	-	-	-	-	-	-	-	-	-	-	-	-	9	-	-	-
220	-	-	-	-	-	-	-	-	-	48	-	-	15	141	-	-	-
221	-	-	-	-	-	-	-	-	-	-	-	-	-	-	-	-	-
222	4	-	-	-	-	-	-	-	-	-	-	-	-	81	-	-	-
223	-	1	-	-	-	-	-	-	-	-	-	-	46	-	-	-	-
Ausland	5	48	-	15	-	-	-	-	-	48	-	-	795	1 416	-	-	-
Insgesamt	1 115	1 168	1 057	6 846	133	1 173	451	1 018	406	4 223	4 667	11 472	15 540	20 167	611 286	2 775	13 300

Nummer des VB	Schwefelkiesabbrände 72		Kupfererze 73	Andere Erze 74		Eisenschlakken zur Verhüttung 75		Steinkohlen 80		Steinkohlenbrikette 81		Steinkohlenkoks 82		Rohbraunkohlen 83		Braunkohlenbriketts 84		Braunkohlenkoks 85	
	V	E	V	V	E	V	E	V	E	V	E	V	E	V	E	V	E	V	E
1	-	-	-	-	-	-	-	20	-	-	-	30	20	-	-	-	-	-	-
2	-	-	-	-	-	-	-	-	-	-	-	-	-	-	-	-	-	-	-
3	-	-	-	-	-	-	-	-	-	-	-	-	-	-	-	-	-	-	-
4	-	-	-	-	-	-	-	-	-	-	-	-	-	-	-	-	-	37	-
5	-	12	-	37	-	-	-	34	6 170	-	-	181	-	-	-	-	-	-	-
6	-	-	-	-	-	-	-	-	-	-	-	-	-	-	-	-	-	-	-
7	-	-	-	-	-	-	-	-	664	-	61	202	-	-	-	-	-	-	-
8	-	-	-	40	-	-	-	-	161	-	-	-	-	-	26	-	-	-	-
9	-	-	-	-	7	-	-	-	2 219	-	-	-	335	27	-	-	-	-	-
10	-	-	-	-	-	-	-	143	211	-	-	49	-	-	46	41	15	-	-
11	-	-	-	-	-	-	-	74	542	-	51	143	-	-	17 099	-	698	22	-
12	41	-	-	-	-	12	-	5 921	-	142	-	5 606	-	2 544	-	460	-	-	17
13	-	14	-	-	-	-	-	21	-	5	-	11	11	-	2 921	-	33	-	-
14	3 589	14	-	84	84	-	-	-	-	-	25	365	-	-	55 329	-	1 876	-	8 653
15	-	-	-	5	-	-	-	269	1 345	197	4 260	97	9 501	5	-	27	-	-	-
16	-	-	-	-	-	-	-	75	149	-	-	98	-	-	-	-	-	-	-
17	426	-	-	-	-	38	-	20	326	-	150	1 956	88	194	53	-	-	-	20
18	-	-	-	-	-	-	-	-	617	-	-	-	-	-	-	-	-	-	-
19	-	-	-	-	-	-	-	19	55	-	-	12	-	-	-	-	-	-	-
20	-	-	-	-	-	-	-	56	46	-	-	-	-	26	-	-	-	-	-
21	2 859	-	-	-	-	-	-	134	296 556	26	20 130	-	-	69	-	-	-	-	-
22	2 963	-	-	4	-	-	-	178	1 223	-	25	5 723	57	285	130	35	44	-	-
23	-	-	-	-	5	86	-	27	10 568	-	8 045	-	41	-	-	-	21	-	-
24	-	-	39	-	-	57	-	109	332 518	-	18 083	214	41 498	23	74	-	-	-	-
27	-	-	-	5	-	351	-	47	31 704	-	181	-	13 290	-	-	-	46	-	-
28	-	-	-	7	-	-	-	-	28 480	-	12 145	-	3 325	-	-	-	-	-	-
29	-	-	-	-	-	-	-	156	182	-	-	5	-	-	-	-	-	-	-
30	-	-	-	12	-	532	-	-	3 415	-	-	-	87	-	-	-	-	-	-
31	-	-	-	-	-	-	-	20	204	-	140	-	111	-	-	-	-	-	-
32	-	-	-	6	-	65	-	-	237	-	-	-	-	-	391	-	53 849	-	-
33	-	-	-	-	-	-	-	-	1 562	-	-	-	116	-	24	-	-	-	-
34	-	-	-	-	-	-	-	-	252	-	-	-	-	-	-	-	-	-	-
35	-	-	-	-	-	23	-	-	12	-	-	12	-	17	25	-	-	-	-
36	-	-	-	-	-	-	-	-	25	-	-	-	-	-	19 606	-	78 168	-	5
37	-	-	-	-	-	-	-	-	467	-	-	-	-	-	7 103	-	1 016	-	-
38	-	-	-	-	-	-	-	25	-	-	-	155	-	-	-	-	-	-	-
39	-	-	-	-	-	-	-	-	20	-	-	44	32	-	-	-	-	-	-
41	-	-	-	-	-	171	-	69	18	-	-	323	-	-	16	-	-	-	-
42	-	-	-	-	-	-	-	308	-	-	-	-	13	-	-	-	-	-	-
43	-	-	-	-	-	-	-	-	-	-	-	-	-	-	-	-	-	-	-
44	-	-	-	-	-	-	-	524	-	-	-	39	-	-	-	-	-	-	-
45	-	-	-	-	-	-	-	212	-	-	-	100	-	-	-	-	15	-	-
46	-	-	-	-	-	-	-	-	15	-	-	-	-	-	-	-	-	-	-
47	-	-	-	-	-	-	-	5	-	-	-	-	-	-	-	-	-	-	-
48	-	-	-	-	-	-	-	120	-	-	-	-	-	-	-	-	-	-	-
51	-	-	-	-	-	-	-	70	13	-	-	16	-	-	-	-	-	-	-
52	-	-	-	-	-	-	-	75	-	-	-	53	31	-	-	-	-	-	-
53	-	-	-	-	-	-	-	-	-	-	-	-	-	-	-	-	-	-	-
54	-	-	-	-	-	-	-	53	-	-	-	15	-	-	-	-	-	-	-
55	-	-	-	21	-	-	-	20	-	-	-	-	-	-	-	-	-	-	-
56	-	-	-	-	-	-	-	-	-	-	339	-	41	-	-	-	-	-	-
57	-	-	-	-	-	-	-	-	-	-	-	-	-	-	1 876	-	-	-	-
58	-	-	-	15	-	-	-	20	-	-	-	-	6	-	-	-	16	-	-
61	-	-	-	19	-	-	-	-	15	-	-	-	50	-	-	-	24	-	-
62	-	-	-	-	-	-	-	-	-	-	-	-	-	-	-	-	-	-	-
63	-	-	-	-	-	21	-	26	-	-	-	-	-	-	756	-	-	-	-
64	-	-	-	-	-	-	-	26	-	-	-	-	-	15	-	-	-	-	-
65	-	-	-	-	-	-	-	-	-	-	-	-	-	-	-	-	-	-	-
66	-	-	-	-	-	-	-	20	87	-	-	-	-	-	-	-	-	-	-
Bund	9 837	12	67	255	96	1 344	-	2 975	720 078	228	63 635	9 841	68 653	661	105 475	103	135 821	59	8 678
98	-	-	-	-	-	-	-	-	-	-	-	-	-	-	-	-	-	-	-
99/100	-	-	-	-	-	-	-	-	-	-	-	-	-	-	-	-	-	-	-
195	-	-	-	-	-	-	-	25	35	-	-	-	-	-	-	61	-	-	-
201	-	-	-	-	-	-	-	-	-	-	-	-	-	-	-	-	-	-	-
203	-	-	-	-	-	-	-	-	-	-	-	-	-	-	-	-	-	-	-
204	-	-	-	-	-	-	-	-	-	-	-	-	-	-	40	-	-	-	-
205	-	-	-	-	-	-	-	-	-	-	-	-	-	-	-	-	-	-	-
206	-	-	-	-	-	-	-	-	-	-	-	-	-	-	-	-	-	-	-
208	-	-	-	-	-	-	-	-	-	-	-	-	-	-	-	-	-	-	-
209	-	-	-	-	-	-	-	-	-	-	-	-	-	-	-	-	-	-	-
210	-	-	-	-	-	-	-	-	-	-	-	-	-	-	-	-	-	-	-
211	-	-	-	-	-	-	-	-	-	-	-	-	-	-	-	-	-	-	-
212	-	-	-	-	-	-	-	-	-	-	-	-	-	-	-	-	-	-	-
213	-	-	-	-	-	-	-	-	-	-	-	-	-	-	-	-	-	-	-
214	-	-	-	-	-	-	-	-	-	-	-	-	-	-	-	-	-	-	-
215	-	-	-	-	-	-	-	-	-	-	-	-	-	-	-	-	-	-	-
216	-	-	-	-	-	-	-	-	-	-	-	-	-	-	-	-	-	-	-
217	-	-	-	-	13	-	-	-	-	-	-	-	-	-	-	-	-	-	-
218	-	-	-	-	-	-	-	-	-	-	-	-	-	-	-	-	-	-	-
219	-	-	-	-	-	-	-	-	-	-	-	-	-	-	-	-	-	-	-
220	-	-	-	-	-	-	-	-	-	-	-	-	-	-	-	-	-	-	-
221	-	-	-	-	-	-	-	-	-	-	-	-	-	-	-	-	-	-	-
222	-	-	-	-	-	-	-	-	-	-	-	-	-	-	-	-	-	-	-
223	-	-	-	-	-	-	-	-	113	-	-	-	-	-	-	-	-	-	-
Ausland	-	-	-	-	13	-	-	-	113	-	-	-	-	-	40	-	-	-	-
Insgesamt	9 878	53	67	255	109	1 356	12	8 921	726 147	370	63 777	15 447	74 259	3 205	108 059	624	136 281	76	8 695

Nummer des VB	Torf		Rohes Erdöl, Stein- und Braunkohlenteer		Benzin		Benzol		Gasöl, Dieselöl		Andere Mineralöl-derivate Mineralöl-rückstände		Rohe und bearbeitete Natursteine		Gewöhnliche Erde, Kies, Sand	
	86		90		91		92		93		94		100		101	
	V	E	V	E	V	E	V	E	V	E	V	E	V	E	V	E
1	-	-	-	15	-	-	-	-	-	-	-	-	-	-	45	-
2	-	56	-	-	-	-	-	-	-	-	-	-	131	43	447	37
3	25	-	-	-	-	184	-	57	-	1 205	-	95	75	-	28	-
4	-	8	-	-	-	155	-	-	-	427	-	-	114	-	-	21
5	-	-	-	47	-	11 820	160	45	-	8 231	5	7 256	5 799	152	115	-
6	-	-	-	-	-	-	-	-	-	-	-	-	-	-	-	-
7	-	-	-	-	-	12	-	-	-	-	-	812	26	-	20	-
8	-	292	-	-	-	238	-	-	-	470	-	-	70	-	11	-
9	-	-	-	2 789	-	1 409	-	2 781	-	216	35	192	-	-	339	26
10	91	2 034	196	102	-	4 110	8	249	2 851	1 605	7	930	172	-	116	72
11	307	-	-	194	-	14	10	21	35	47	-	36	169	4 023	3 724	10 616
12	8 301		900		3 138		350		4 339		40		288		26 382	
13	26	-	-	-	-	-	-	-	-	15	-	-	24	28 531	1 927	189
14	94	281	-	530	-	119	14	11	-	-	-	754	63	55	1 283	622
15	357	221	11	118	78	11 811	3	36	-	12 255	97	2 492	15	3 159	1 699	863
16	12	13	101	105	-	369	28	123	-	41	36	50	-	-	1 005	-
17	254	83	-	33	-	-	-	182	16	101	-	8	-	1 193	10 439	1 109
18	-	17	-	-	-	-	-	-	-	-	-	-	-	-	-	-
19	5	16 527	-	31	-	-	-	-	-	-	-	-	456	-	125	-
20	5	11 526	-	-	-	972	-	-	-	-	-	1 484	-	-	35	-
21	27	1 648	-	17	119	2 455	-	-	33	168	21	2	349	126	723	1 653
22	205	13	-	-	22	14	69	-	185	16	36	5	15	5 054	4 981	308
23	-	-	-	-	-	35	-	-	-	-	6	-	37	515	430	1 505
24	-	-	2 096	2 276	8	7 820	50	3 931	14	3 350	38	1 099	666	-	9 900	26 271
27	53	-	17	-	-	43	-	1 029	-	37	40	131	157	-	5	3 760
28	-	-	-	-	-	113	-	68	-	201	-	-	116	-	3 409	1 466
29	-	-	-	-	15	-	-	-	-	-	-	-	-	-	-	-
30	11	-	-	333	43	1 277	-	34	27	246	-	183	-	60	35	1 384
31	-	-	-	-	-	-	-	16	-	-	-	-	16	-	12	188
32	-	-	27	-	-	-	-	-	-	15	-	-	130	-	68	3 885
33	12	-	-	-	-	1 066	-	15	-	370	50	573	-	864	276	4 207
34	13	-	144	-	-	26	-	-	-	-	-	6	11	-	220	-
35	14	-	-	-	-	-	-	-	-	-	10	15	374	139	233	40
36	-	-	-	-	-	33	-	-	-	-	-	-	25	-	420	15
37	12	16	-	-	-	-	-	-	-	-	-	35	16	-	71	2 980
38	-	-	-	185	-	-	-	-	-	-	3	-	159	4 607	76	37
39	20	-	-	48	-	-	-	-	-	-	-	-	-	15	63	53
41	12	-	-	-	-	-	-	-	-	-	-	-	52	777	260	376
42	-	-	248	-	-	-	-	-	-	-	-	36	-	-	33	-
43	-	-	-	-	-	-	-	-	-	-	-	-	-	-	20	-
44	-	-	96	-	-	-	214	18	18	108	30	5	-	-	288	-
45	12	-	-	-	-	-	-	-	-	-	12	-	16	-	18	-
46	12	-	-	-	-	-	-	-	-	-	-	-	113	3 134	90	56
47	-	-	-	-	-	-	-	-	-	-	-	-	-	-	245	-
48	459	-	37	-	-	-	-	-	-	-	-	-	-	-	723	6
51	41	-	-	-	-	-	-	-	-	-	-	-	-	15	60	-
52	38	-	-	-	-	-	-	-	-	-	-	-	-	1 225	378	5
53	23	-	-	-	-	-	-	-	15	-	-	3	-	-	551	-
54	37	-	-	-	-	-	-	-	-	-	-	-	-	46	16	-
55	12	-	-	-	-	-	-	-	-	-	-	28	-	3 174	425	-
56	12	-	-	27	-	107	-	-	-	-	-	-	-	-	552	-
57	-	-	-	-	-	-	-	-	-	93	-	-	15	7 238	70	-
58	11	-	-	-	-	-	-	-	-	-	-	-	21	39	478	48
61	12	5	66	-	-	-	-	-	-	-	-	-	16	1 125	4 519	-
62	-	-	-	-	-	-	-	-	-	-	-	-	78	-	39	-
63	18	-	-	-	-	-	-	-	-	-	-	-	64	618	6 844	1 126
64	-	5	-	-	-	-	-	-	-	-	-	-	-	-	342	-
65	-	-	-	-	-	-	-	-	-	-	-	-	-	-	-	-
66	12	-	-	-	-	-	-	-	-	-	-	-	60	251	910	-
Bund	2 254	32 745	3 039	6 850	285	44 202	556	8 616	3 194	29 217	426	16 230	9 620	66 178	59 141	62 924
98	-	-	-	-	-	-	-	-	-	-	-	-	-	-	1 460	-
99/100	-	-	-	-	-	15	-	-	-	-	-	-	-	-	-	20
195	-	-	-	-	-	-	-	-	-	-	-	-	-	-	2 099	1
201	-	-	-	-	-	-	-	-	-	-	-	-	-	-	-	-
203	-	-	-	-	-	-	-	-	-	-	-	-	-	-	-	-
204	-	-	-	-	-	-	-	-	-	-	-	-	-	5	15	-
205	-	-	-	-	-	-	-	-	-	-	-	-	14	-	630	-
206	-	-	-	-	-	-	-	-	-	-	-	-	-	-	-	-
208	-	-	-	-	-	-	-	-	-	-	-	-	-	-	-	-
209	-	-	-	-	-	-	-	-	-	-	-	-	-	-	-	-
210	-	-	-	-	-	-	-	-	-	-	-	-	-	-	-	-
211	-	-	-	-	-	-	-	-	-	-	-	-	-	-	-	-
212	481	-	-	-	-	-	-	-	-	-	-	-	15	-	595	-
213	-	-	-	-	-	-	-	-	-	-	-	-	-	-	40	-
214	-	-	-	-	-	-	-	-	-	-	-	-	-	-	-	-
215	-	-	-	-	-	-	-	-	-	-	-	-	-	-	-	-
216	-	-	-	-	-	-	-	-	-	-	-	-	-	-	-	-
217	-	-	-	-	-	-	-	-	-	-	-	-	15	-	-	157
218	-	104	-	-	-	-	-	-	-	68	-	-	97	-	5	-
219	-	-	-	-	-	-	-	-	-	-	-	-	-	-	-	-
220	-	-	-	-	-	-	-	-	-	-	-	-	-	-	20	-
221	-	-	-	-	-	-	-	-	-	-	-	-	-	-	-	-
222	-	-	-	-	-	-	-	-	-	-	-	-	-	-	-	-
223	-	-	-	-	-	-	-	-	-	-	-	-	-	-	-	-
Ausland	481	104	-	-	-	-	-	-	-	68	-	-	141	5	1 305	157
Insgesamt	11 036	41 150	3 939	7 750	3 423	47 355	906	8 966	7 533	33 624	466	16 270	10 049	66 471	90 387	89 484

Nummer des VB	Kalk und Gips ausser zum Düngen		Zement, Mörtel		Stein- und Siedesalz		Tonerde, Bauxit, Kryolith	Andere mineralische Rohstoffe		Schwefelsäure		Soda, Atznatron, Pottasche		Farbstoffe, Farben und Lacke		Nicht bes.gen. chemische Erzeugnisse		Düngekalk	
	102		103		110		111	112		120		121		122		123		130	
	V	E	V	E	V	E	V	V	E	V	E	V	E	V	E	V	E	V	E
1	-	-	-	-	-	-	-	5 848	-	-	-	-	-	-	-	-	-	-	30
2	690	-	-	-	-	-	-	481	-	-	-	-	-	-	-	-	-	35	-
3	-	-	-	-	-	-	-	215	127	-	-	-	-	-	-	-	11	63	5
4	-	-	-	-	-	-	-	54	-	-	-	-	-	-	-	-	-	67	-
5	3 010	-	-	-	-	-	-	687	106	17	-	10	-	2	-	657	1 554	10	-
6	-	-	-	-	-	-	-	206	-	-	-	-	-	-	-	-	10	-	-
7	-	-	-	-	-	-	-	185	10	-	-	-	-	-	-	-	88	45	26
8	-	-	-	-	-	-	-	80	-	-	-	-	-	-	-	126	454	449	-
9	1 274	-	-	15	-	-	-	353	-	-	-	-	17	3	-	296	-	141	-
10	93	-	-	-	-	305	-	115	137	-	1 079	-	-	-	-	14	1 542	2 596	18
11	-	1 060	-	507	-	15	-	1 859	900	-	-	16	-	-	2	255	322	279	499
12	2 956		85		-		-	2 950		-		590		-		691		3 940	
13	-	22	-	3	-	-	-	224	7 881	-	-	-	-	-	-	87	60	-	792
14	1 279	-	-	-	-	1 585	-	1 304	111	-	3 797	-	-	-	-	191	39	156	1 688
15	-	-	-	753	-	182	-	938	93	-	-	-	-	-	-	59	1 082	237	783
16	-	3	-	-	-	304	-	483	-	-	-	-	19	10	28	302	109	-	3
17	5	81	-	8 013	-	-	-	558	427	17	16	-	81	-	-	3 256	63	363	70
18	-	-	-	-	-	-	-	-	-	-	-	-	-	-	-	-	-	15	-
19	-	-	-	-	-	-	-	176	30	-	-	-	-	-	-	-	5	3 959	-
20	-	-	-	-	-	-	-	55	32	4	-	-	-	-	-	10	20	619	-
21	-	133	-	676	-	-	-	231	5	-	-	-	77	-	11	11	58	376	1 960
22	3 191	48	-	11 494	-	-	-	1 181	19	-	398	-	-	-	-	30	662	550	3 951
23	-	1 442	-	-	-	-	-	1 174	137	-	-	-	4	-	-	15	32	-	288
24	27	-	-	446	15	-	-	701	53	47	1 394	-	1 057	-	38	790	4 428	117	1 145
27	-	-	-	415	-	-	-	20	-	-	-	-	-	-	-	-	65	-	1 133
28	5	-	-	4	-	-	-	15	61	-	-	-	-	-	-	134	34	-	-
29	-	-	-	-	-	732	-	95	-	-	1 275	-	4 121	-	-	-	20	53	-
30	-	-	-	21	-	-	-	50	61	-	732	-	355	-	-	199	813	-	525
31	-	-	-	-	-	-	-	-	-	-	-	-	-	-	-	-	214	-	-
32	-	-	-	-	-	-	-	-	-	-	-	19	18	-	85	23	68	-	15
33	-	36	-	40	-	-	-	1 702	4 498	-	409	-	-	-	-	5	2 997	-	377
34	-	-	-	-	-	-	-	35	20	-	-	135	1 607	-	112	68	1 955	-	-
35	-	-	-	-	-	-	-	40	31	-	-	-	-	-	-	172	24	-	-
36	-	18	-	-	-	-	-	512	188	-	-	-	-	-	-	41	4 349	-	415
37	-	-	-	-	-	-	-	12	68	-	-	-	-	-	-	-	-	-	44
38	-	-	-	206	-	-	-	-	2 578	-	-	-	406	-	-	-	484	31	-
39	-	-	-	17	-	-	-	-	317	-	-	-	-	-	-	-	72	-	-
41	-	62	-	12	-	-	-	-	3 545	16	-	-	-	-	28	1	51	45	64
42	-	-	-	202	-	-	-	19	366	-	7	-	-	-	-	46	47	-	-
43	-	-	-	2	-	-	-	-	20	-	-	-	-	-	-	-	21	-	-
44	-	-	-	-	-	-	-	-	93	16	-	-	-	-	-	-	2 775	-	30
45	-	-	-	-	-	-	-	52	15	14	-	-	-	-	-	-	96	-	-
46	-	-	-	37	-	-	-	15	170	-	-	-	-	-	-	3	25	-	-
47	-	-	-	-	-	-	-	-	50	-	-	-	-	-	-	90	68	-	-
48	-	-	-	-	-	-	-	189	86	-	-	-	18	-	21	-	273	-	-

Nummer des VB	Kalk und Gips, ausser zum Düngen 102 V	102 E	Zement, Mörtel 101 V	101 E	Stein- und Siedesalz 110 V	110 E	Tonerde, Bauxit, Kryolith 111 V	Andere mineralische Rohstoffe 112 V	112 E	Schwefelsäure 120 V	120 E	Soda, Ätznatron, Pottasche 121 V	121 E	Farbstoffe, Farben und Lacke 122 V	122 E	Nicht bes. gen. chemische Erzeugnisse 123 V	123 E	Düngekalk 130 V	130 E
51	-	-	-	-	-	-	-	-	-	-	-	-	-	-	-	5	79	-	-
52	-	-	-	-	-	-	-	120	11	-	-	-	-	-	-	213	-	-	-
53	-	-	-	-	-	-	-	15	40	-	-	-	-	-	-	-	26	-	-
54	-	-	-	-	-	-	-	-	-	-	-	-	-	-	-	-	-	-	-
55	-	-	-	-	-	-	-	100	23	-	-	-	-	-	-	16	-	-	-
56	-	-	-	-	-	-	-	60	-	-	-	-	-	-	-	-	522	-	-
57	-	-	-	-	-	-	-	68	-	-	-	-	-	-	-	-	5	-	-
58	-	8	-	-	-	-	-	100	674	-	-	-	-	-	10	30	-	-	-
61	-	304	-	-	-	-	-	115	293	-	-	-	-	-	-	108	-	-	-
62	-	-	-	-	-	-	-	-	22	-	-	-	-	11	-	6	5	-	-
63	-	-	-	29	-	-	-	33	1 099	-	-	-	-	-	-	20	-	-	60
64	-	-	-	-	-	-	-	-	48	-	-	-	-	-	-	16	916	-	-
65	-	-	-	-	-	-	-	-	-	-	-	-	-	-	-	48	38	-	-
66	-	-	-	-	-	-	-	100	28	-	-	-	-	-	-	-	-	-	-
Bund	9 574	3 217	-	22 892	15	3 123	-	20 575	24 473	131	9 107	180	7 780	26	335	7 343	26 581	10 206	13 921
98	-	-	-	-	-	-	-	1 999	-	-	-	-	-	-	-	-	-	-	-
99/100	-	-	-	-	-	-	-	-	45	-	-	-	-	-	-	-	-	-	31
195	-	-	-	-	-	-	-	90	-	-	-	-	-	-	-	8	-	-	-
201	-	-	-	-	-	-	-	-	-	-	-	-	-	-	-	-	-	-	-
203	-	-	-	-	-	-	-	-	-	-	-	-	-	-	-	-	-	-	-
204	-	-	-	-	-	-	-	-	125	-	-	-	-	-	-	6	-	-	-
205	-	-	-	-	-	-	-	2	30	-	-	-	75	5	-	16	-	-	-
206	-	-	-	-	-	-	-	-	-	-	-	-	-	-	-	-	-	-	-
208	-	-	-	-	-	-	-	-	-	-	-	-	-	-	-	-	-	-	-
209	-	-	-	-	-	-	-	-	-	-	-	-	-	-	-	-	-	-	-
210	-	-	-	-	-	-	-	-	-	-	-	-	-	-	-	-	-	-	-
211	-	-	-	-	-	-	-	-	-	-	-	-	-	-	-	-	-	-	-
212	-	-	-	-	-	-	18	133	-	-	-	-	36	-	-	32	40	-	-
213	-	-	-	-	-	-	-	177	-	-	-	-	-	-	-	67	-	-	-
214	-	-	-	-	-	-	-	-	-	-	-	-	-	-	-	-	-	-	-
215	-	-	-	-	-	-	-	1	-	-	-	-	-	-	34	-	32	-	-
216	-	-	-	-	-	-	-	24	-	-	-	-	-	-	-	-	-	-	-
217	-	-	-	-	-	-	-	78	86	-	-	-	-	-	-	16	3	-	-
218	15	-	-	-	-	-	-	100	81	-	-	20	-	2	-	27	205	-	-
219	-	-	-	-	-	-	-	-	-	-	-	-	-	-	-	-	90	-	-
220	-	-	-	-	1	-	-	1 450	20	-	-	-	-	-	-	20	-	-	-
221	-	-	-	-	-	-	-	10	-	-	-	-	-	-	-	-	-	-	-
222	-	-	-	-	-	-	-	70	-	-	-	-	-	-	-	5	1	-	-
223	-	-	-	-	-	-	-	-	-	-	-	-	-	-	-	-	-	-	-
Ausland	15	-	-	-	1	-	18	2 045	342	-	-	20	111	7	34	189	371	-	-
Insgesamt	12 545	6 173	85	22 977	16	3 123	18	27 659	27 810	131	9 107	790	8 481	33	369	8 231	27 643	14 146	17 892

Nummer des VB	Thomasmehl 131 V	131 E	Andere Phosphordüngemittel, 132 V	132 E	Kalidüngemittel, ausser Mischdünger 133 V	133 E	Stickstoffdüngemittel, 134 V	134 E	Mischdünger 135 V	135 E	Andere Düngemittel 136 V	136 E	Pflanzliche Gerbmittel 140 E	Häute, Felle 141 V	141 E	Leder 142 V	142 E	Wolle 150 V	150 E
1	-	-	-	-	-	-	-	-	-	30	-	-	-	-	75	-	-	-	-
2	18	-	-	123	-	-	-	-	372	-	-	118	-	-	-	-	-	-	-
3	35	-	-	197	-	-	15	-	225	-	-	-	-	-	-	-	-	-	-
4	-	-	-	-	-	-	-	-	489	-	-	-	-	-	-	-	-	-	-
5	-	-	25	-	-	-	-	90	25	8	-	28	11	-	663	-	-	-	6
6	-	-	-	-	-	-	-	-	83	-	-	-	-	-	-	-	-	-	-
7	-	-	-	-	7	-	3	-	956	-	-	-	-	-	-	-	-	-	-
8	-	-	-	217	-	-	-	-	247	-	-	1 883	-	-	-	-	-	-	-
9	-	-	-	2 445	-	15	9	-	16	-	-	-	-	-	-	-	-	-	27
10	328	129	10	438	1 573	1 901	-	19	1 441	47	-	-	-	-	7	-	-	-	-
11	79	10	50	54	23	7 029	198	2 082	8 293	21	31	-	-	-	-	-	-	-	-
12	1 788		247		1 389		1 486		4 184		79		-	-		-		4	
13	-	15	16	363	-	4 440	-	87	8 687	153	-	52	42	-	-	-	-	-	5
14	-	1 010	-	1 120	-	1 285	-	77	2 015	193	-	-	-	-	-	-	-	-	-
15	-	28	-	96	18	68 451	-	78	2 165	313	-	166	-	-	-	-	-	-	34
16	-	-	-	5	15	-	-	-	92	-	-	-	-	-	-	-	-	-	30
17	36	54	15	225	51	157	31	848	853	751	-	21	-	-	-	-	-	-	-
18	-	-	-	-	-	-	-	-	90	-	-	272	-	-	-	-	-	-	-
19	-	-	5	-	8	15	15	47	3 792	-	-	293	-	-	-	3	-	-	-
20	-	-	-	17	50	-	-	-	936	48	-	488	-	-	-	-	-	-	-
21	55	-	12	450	170	248	40	164	981	-	-	146	-	-	4	-	-	-	-
22	146	107	146	240	416	115	45	1 646	4 678	94	-	-	317	-	-	-	-	-	-
23	27	2 720	14	-	-	-	15	120	374	-	-	-	-	-	-	-	-	-	-
24	18	7 380	-	1 529	51	-	85	23 839	732	36	27	364	7	-	-	-	5	-	-
27	-	43 492	10	-	-	-	-	2 305	16	-	-	-	48	-	-	-	-	-	-
28	-	-	-	-	-	-	-	245	-	-	-	-	-	-	-	-	-	-	-
29	-	-	-	-	-	-	-	16	30	-	-	-	-	-	-	5	19	-	-
30	-	5 604	-	15	30	112	-	194	-	-	-	-	-	-	-	-	-	-	-
31	-	1 251	-	-	31	-	-	502	-	-	-	-	-	-	-	-	-	-	-
32	-	-	-	2 630	-	-	-	-	638	1 847	-	20	-	-	-	-	-	-	-
33	-	-	-	-	-	-	-	-	-	-	-	16	-	-	-	-	-	-	-
34	-	-	-	-	-	-	-	-	-	4 256	5	158	-	-	-	-	-	-	-
35	-	-	83	160	-	-	-	326	46	-	-	-	-	-	-	-	1	-	-
36	-	-	22	-	15	-	-	777	15	-	-	-	-	-	-	-	-	-	-
37	-	-	-	-	37	-	-	-	245	30	-	-	-	-	-	5	-	-	-
38	-	-	-	1 066	-	-	-	-	141	320	-	-	28	-	-	-	-	-	-
39	-	16	-	20	-	-	-	-	120	-	-	-	100	-	-	-	-	-	5
41	-	-	-	-	-	-	-	-	826	-	-	-	111	-	-	16	-	-	-
42	-	-	-	30	-	-	-	-	133	-	-	-	-	-	1	-	-	-	-
43	-	-	-	-	-	-	-	-	100	99	-	5	189	-	-	-	-	-	-
44	-	-	-	255	-	-	-	6 942	-	318	-	-	-	-	-	-	-	-	-
45	-	-	-	3 564	-	-	-	-	-	-	-	-	184	-	-	-	-	-	5
46	-	-	-	-	-	-	-	-	-	-	-	14	11	-	-	3	-	-	-
47	-	-	-	94	-	-	-	-	-	-	-	-	-	-	-	-	-	-	5
48	-	-	-	-	-	-	-	563	-	-	-	-	-	3	-	-	-	-	-
51	-	-	-	-	-	-	-	-	76	-	-	-	-	-	-	28	-	-	-
52	-	-	104	-	-	-	-	150	281	-	-	-	-	-	-	142	-	-	6
53	-	-	15	-	-	-	-	-	30	-	-	-	-	-	-	-	-	-	-
54	-	-	-	-	-	-	-	-	105	-	-	-	-	15	-	-	-	-	-
55	-	-	-	-	-	-	-	-	60	-	-	-	-	-	-	-	-	-	-
56	-	-	-	-	-	-	-	5 837	15	-	-	-	-	-	-	-	-	-	-
57	-	-	-	-	-	-	-	-	574	-	-	17	-	-	-	-	-	-	-
58	-	-	-	-	-	-	-	-	485	-	-	-	-	-	-	-	-	-	-
61	-	-	-	-	-	-	-	-	88	-	-	-	207	7	-	25	-	-	-
62	-	-	-	-	-	-	-	-	286	-	-	18	-	5	-	6	-	-	-
63	-	-	-	-	-	-	-	-	238	-	-	-	19	-	-	-	-	-	-
64	-	-	-	-	-	-	-	8 032	231	35	-	7	21	-	-	-	20	-	-
65	-	-	-	-	-	-	-	-	50	-	-	1	-	-	-	-	-	-	-
66	-	-	-	-	-	-	-	-	211	-	-	-	-	-	-	-	54	-	5
Bund	742	61 816	527	15 353	2 495	83 768	456	54 986	42 582	8 599	63	4 087	1 295	30	750	233	99	-	128
98	-	-	5	-	-	-	-	-	-	-	-	-	-	-	-	-	-	-	-
99/100	-	-	-	-	-	-	-	-	-	-	-	-	-	-	-	-	-	-	-
195	-	-	-	-	-	-	-	-	-	-	-	-	-	-	-	-	-	-	-
201	-	-	-	-	-	-	-	-	-	-	-	-	-	-	-	-	-	-	-
203	-	-	-	-	-	-	-	-	-	-	-	-	-	-	-	-	-	-	-
204	-	-	-	-	-	-	-	-	-	-	-	-	-	-	-	-	-	-	-
205	-	-	-	-	-	-	-	-	-	-	-	-	-	-	-	-	-	-	-
206	-	-	-	-	-	-	-	-	-	-	-	-	-	-	-	10	-	-	-
208	-	-	-	-	-	-	-	-	-	-	-	-	-	-	-	-	-	-	-
209	-	-	-	-	-	-	-	-	-	-	-	-	-	-	-	-	-	-	-
210	-	-	-	-	-	-	-	-	-	-	-	-	-	-	-	-	-	-	-
211	-	-	-	-	-	-	-	-	-	-	-	-	-	-	-	-	-	-	-
212	-	-	-	-	-	-	-	-	-	-	-	-	-	-	-	-	-	-	-
213	-	-	-	-	-	-	-	-	-	-	-	-	-	-	-	-	-	-	-
214	-	-	-	-	-	-	-	-	-	-	-	-	-	-	-	-	-	-	-
215	-	-	-	-	-	-	-	-	-	-	-	-	-	-	-	-	-	-	-
216	-	145	-	-	-	-	-	-	-	-	-	-	65	-	-	-	-	-	-
217	-	-	-	-	-	-	-	-	-	-	-	40	-	-	7	-	30	-	-
218	-	-	-	-	-	-	-	-	-	-	-	-	-	-	-	-	-	-	-
219	-	-	-	-	-	-	-	-	-	-	-	-	-	-	-	-	-	-	-
220	-	-	-	-	-	-	-	-	-	-	-	-	-	-	-	-	-	-	-
221	-	-	-	-	-	-	-	-	-	-	-	-	-	-	-	-	-	-	-
222	-	-	-	-	-	-	-	-	-	-	-	-	-	-	-	-	34	-	-
223	-	-	-	-	-	-	-	-	-	-	-	-	-	-	-	-	-	-	-
Ausland	-	145	-	-	-	-	-	-	-	-	-	40	65	-	7	10	64	-	-
Insgesamt	2 530	63 749	779	15 600	3 884	85 157	1 942	56 472	46 766	12 783	142	4 206	1 360	30	757	243	163	4	132

Nummer des VB	Baumwolle	Andere Spinnstoffe		Garne		Lumpen		Stammholz über 1,5 m Länge, Baustangen		Faserholz, Papierholz		Grubenholz		Anderes unbearbeitetes Holz, Holzabfälle		Hölzerne Schwellen	
	151	152		153		154		160		161		162		163		164	
	E	V	E	V	E	V	E	V	E	V	E	V	E	V	E	V	E
1	-	5	-	-	-	-	156	21	666	-	-	-	-	-	28	-	-
2	-	3	77	-	-	90	19	37	4 303	10	-	-	-	1 367	-	-	-
3	-	-	-	-	-	13	23	-	246	43	-	-	-	35	30	-	-
4	-	-	-	-	-	-	-	-	687	-	-	-	46	392	33	-	6
5	-	5	257	-	-	232	417	229	18 027	-	-	5	-	124	45	-	-
6	-	-	28	-	-	-	-	20	2 412	-	-	-	-	-	139	-	-
7	-	-	6	-	-	-	137	47	6 563	177	193	-	507	11	356	-	29
8	-	-	1	-	-	5	48	22	372	-	-	-	59	-	23	28	-
9	18	18	5	-	-	336	320	-	1 736	-	-	-	133	26	70	18	-
10	5	-	18	7	-	-	12	112	4 309	-	198	8	888	25	846	18	11
11	-	112	724	-	57	172	301	157	21 561	181	988	42	103	1 244	2 185	53	36
12	-	884		7		779		8 516		159		321		701		400	
13	-	-	65	-	-	45	534	270	41 431	-	6 058	-	2 779	139	3 259	-	35
14	-	14	60	-	180	196	667	8	7 872	10	131	55	47	447	187	60	2
15	-	5	9	-	-	257	88	427	5 690	-	25	-	62	114	193	47	935
16	-	23	80	-	126	204	355	-	42	-	-	-	-	210	-	67	410
17	-	9	-	6	-	124	419	57	1 239	-	41	-	451	44	281	-	-
18	-	-	-	-	-	-	7	-	-	-	-	-	-	-	-	-	-
19	-	-	-	-	-	3	249	67	2 162	-	16	-	268	-	296	116	-
20	-	-	328	-	-	19	106	81	1 403	-	342	-	114	-	664	-	21
21	95	25	1 329	4	35	1 346	325	797	11 997	-	155	579	495	21	1 037	-	-
22	-	44	2 002	3	5	299	604	851	12 118	6 151	3 414	536	961	786	7 030	30	38
23	24	-	31	-	17	15	19	121	2 534	164	563	235	187	-	1 794	16	-
24	-	18	504	-	-	20	277	1 399	23 325	-	194	10 241	343	366	6 275	1 627	707
27	11	5	104	-	-	5	155	177	333	-	-	660	-	12	74	1 167	48
28	-	3	10	-	-	5	45	-	81	-	-	268	-	-	70	-	-
29	-	5	241	-	-	-	12	48	530	-	-	-	-	10	311	-	-
30	-	-	-	-	-	-	-	20	5 446	-	-	115	-	4	96	-	-
31	-	-	-	-	-	-	-	84	96	19	-	306	-	22	536	-	-
32	-	119	156	-	53	649	264	-	1 606	-	-	5	-	-	13	60	-
33	-	-	-	-	-	51	48	8	1 989	21	81	-	-	277	313	-	-
34	-	-	-	-	4	39	46	18	81	-	-	-	-	62	-	11	-
35	-	19	5	5	9	280	28	462	2 666	-	367	-	174	23	98	-	-
36	-	-	-	-	-	-	-	-	919	-	-	-	-	28	217	-	-
37	-	5	-	10	-	212	-	-	2 105	-	50	75	141	11	178	-	-
38	-	-	94	-	-	-	5	126	10 596	-	1 326	-	523	10	1 028	-	32
39	-	-	-	-	-	-	16	-	3 429	-	1 363	-	329	-	814	-	-
41	-	1	-	-	4	326	41	278	15 800	305	1 081	17	1 241	3 319	2 331	-	-
42	-	6	-	-	5	761	61	17	343	-	-	-	-	-	37	-	-
43	-	-	-	-	-	6	-	-	554	-	74	-	103	28	33	-	-
44	-	-	-	-	-	10	-	-	-	-	-	-	-	-	-	-	-
45	-	5	-	-	-	24	24	-	-	-	-	-	-	17	96	-	-
46	-	-	-	-	-	38	-	-	811	-	134	-	27	-	129	-	28
47	-	-	-	-	-	41	71	-	111	-	-	-	-	-	-	-	85
48	-	16	5	10	-	183	81	-	3 511	-	-	-	14	-	232	-	-
51	7	72	100	4	-	21	-	-	547	-	-	-	65	-	25	-	-
52	52	5	106	-	10	110	42	113	1 169	9	-	-	-	228	8	-	-
53	8	-	-	-	-	11	13	-	-	-	-	-	-	-	-	14	-
54	12	-	-	-	5	17	12	-	1 320	-	-	-	-	-	284	-	-
55	-	-	-	-	-	-	8	105	183	-	41	-	-	-	59	-	-
56	-	-	-	-	-	-	13	-	-	-	-	-	-	-	2	20	-
57	-	-	102	6	10	30	150	-	18 395	-	3 036	-	181	-	978	-	32
58	-	-	11	-	-	78	69	27	3 672	1 888	849	-	330	61	317	-	52
61	25	15	10	-	23	109	8	-	516	-	1 976	-	293	-	115	-	-
62	-	-	-	-	-	-	11	-	28	-	-	-	-	-	-	-	-
63	-	-	199	-	472	10	-	-	9 117	-	2 111	-	75	-	254	22	30
64	-	-	132	-	-	5	5	-	2 105	-	107	-	164	-	-	5	-
65	-	-	312	-	-	-	-	-	15	-	71	-	-	-	-	-	-
66	-	93	47	-	37	10	37	-	636	-	615	-	21	32	14	-	-
Bund	257	650	7 158	55	1 052	6 407	6 348	6 206	259 405	8 978	25 600	13 147	11 124	9 495	33 433	3 379	2 537
98	-	17	-	-	-	-	30	35	-	-	-	-	-	210	-	-	-
99/100	-	-	-	-	-	-	-	-	2 048	-	-	-	19	-	27	-	-
195	-	-	-	-	-	-	5	2	-	-	-	-	-	-	-	-	-
201	-	-	-	-	-	-	-	-	-	-	-	-	-	-	-	-	-
203	-	-	-	-	-	-	-	-	-	-	-	-	-	-	-	-	-
204	-	-	-	-	-	-	-	-	-	-	-	-	-	-	-	-	-
205	-	-	47	-	10	-	-	-	33	-	65	-	-	-	-	-	-
206	-	-	-	-	-	-	-	-	-	-	-	-	-	-	-	-	-
208	-	-	-	-	-	-	-	-	-	-	-	-	-	-	-	-	-
209	-	-	-	-	-	-	-	-	-	-	-	-	-	-	-	-	-
210	-	-	-	-	-	-	-	-	-	-	-	-	-	-	-	-	-
211	-	-	-	-	-	-	-	-	-	-	-	-	14	-	-	-	-
212	-	-	-	8	18	-	-	-	-	-	-	-	-	-	-	-	-
213	-	-	148	1	14	-	26	-	-	-	-	-	-	-	5	-	-
214	-	-	-	-	-	-	-	-	-	-	-	-	-	-	-	-	-
215	-	-	-	-	1	-	5	30	135	-	-	-	-	-	-	-	-
216	-	-	-	-	-	-	-	-	25	-	-	-	-	-	-	-	-
217	-	-	193	-	39	-	33	10	61	-	-	-	-	-	-	-	-
218	-	-	332	-	1	5	2	-	40	-	13	-	-	-	105	-	-
219	-	-	-	-	-	-	-	-	-	-	-	-	-	-	-	-	-
220	-	2	-	3	4	-	-	-	-	-	-	-	-	-	-	-	-
221	-	-	-	-	-	-	-	-	-	-	-	-	-	-	-	-	-
222	-	-	-	-	-	-	-	-	-	-	-	-	-	-	182	-	-
223	-	-	-	-	-	-	-	-	20	-	23	-	-	-	-	-	-
Ausland	-	2	720	12	87	5	66	40	314	-	101	-	14	-	292	-	-
Insgesamt	257	1 553	8 762	74	1 146	7 191	7 228	14 799	270 283	9 137	25 860	13 468	11 478	10 406	34 453	3 779	2 937

Nummer des VB	Schnittholz, Fassholz, Werkstücke		Holzwaren		Zellstoff, Holzschliff, Strohstoff		Papier, Pappe		Betonwaren		Künstliche Steine, Platten, Röhren		Andere Steingut-, Ton-, Porzellanwaren		Glas, Glaswaren		Roheisen-, Eisenlegierungen	
	165		166		170		171		180		181		182		183		190	
	V	E	V	E	V	E	V	E	V	E	V	E	V	E	V	E	V	E
1	15	81	36	9	-	-	21	4	-	-	317	-	-	-	-	5	-	3 294
2	135	811	40	-	-	-	63	-	-	-	377	-	-	-	-	-	-	-
3	-	19	-	-	147	4	20	-	-	-	52	-	-	-	-	-	-	-
4	8	-	8	4	-	-	52	-	-	-	19	-	-	-	5	-	-	-
5	399	621	70	-	-	470	696	16	-	-	405	17	45	-	90	15	-	100
6	-	96	4	-	-	-	3	-	-	-	13	-	-	-	-	-	-	-
7	-	99	13	-	-	-	11	-	-	-	135	62	-	-	5	-	-	-
8	-	10	145	-	-	-	59	-	7	-	5	-	-	-	-	-	-	-
9	1 904	261	62	2	-	5 534	323	447	-	39	75	-	-	-	13	-	-	-
10	157	181	-	42	-	41	118	-	5	-	501	-	240	-	15	26	-	-
11	151	3 340	58	167	14	-	809	77	-	-	507	280	-	-	37	251	-	-
12	4	189	131		61		817		22		2 134		626		156		40	
13	19	4 867	24	277	-	-	-	86	-	5	580	679	-	8	-	34	-	19
14	299	1 248	15	59	-	5	208	-	-	-	188	445	-	-	-	-	-	3 770
15	42	1 583	5	16	-	-	48	5	-	25	550	39	-	-	-	120	-	-
16	27	48	18	-	-	-	625	191	-	-	393	-	-	5	162	-	-	-
17	77	160	10	-	-	25	282	-	48	-	271	32	4	-	-	-	-	-
18	4	-	-	-	-	-	-	-	26	-	37	-	-	-	-	-	-	-
19	61	240	9	-	-	17	171	13	56	-	64	15	-	-	32	34	-	-
20	50	158	68	-	-	-	277	21	-	-	101	-	-	-	-	-	-	-
21	165	200	29	10	-	11	92	63	-	94	504	-	-	-	76	6	21	-
22	39	1 685	10	505	104	2 703	94	313	-	15	640	113	-	-	4	5	-	-
23	-	608	5	-	16	-	463	209	20	94	284	391	-	-	-	-	-	-
24	3 956	857	131	5	-	-	48	59	-	53	6 532	277	23	-	21	2 560	-	7 693
27	59	31	32	13	-	25	-	-	-	125	760	121	-	-	-	6	-	55
28	109	94	20	-	-	-	4	6	-	-	61	71	-	-	-	197	-	-
29	5	114	-	12	-	-	636	-	-	-	61	-	-	-	-	-	-	-
30	552	22	5	-	-	111	-	-	-	-	30	279	-	-	63	-	-	4 264
31	158	-	-	-	-	1 775	10	65	-	-	15	-	-	-	5	-	-	-
32	26	86	35	-	-	-	20	61	-	40	247	336	-	-	24	-	-	5
33	78	84	12	5	4 355	30	374	1 222	-	-	197	26	-	-	383	1 433	-	-
34	17	27	34	-	-	5	149	25	-	-	2 518	19	-	-	265	-	3	-
35	60	16	28	11	-	-	132	29	-	-	463	-	93	16	98	29	-	12
36	7	-	-	-	-	-	-	-	-	-	153	196	-	82	126	130	-	72
37	82	158	31	-	12	37	42	43	-	-	145	30	-	3	19	154	-	-
38	-	289	10	10	-	22	-	22	-	9	55	3 112	-	55	14	6	-	-
39	-	901	58	139	-	-	-	-	-	-	-	1 005	-	-	10	-	-	-
41	189	1 281	19	272	47	78	28	103	-	-	17	172	-	23	30	-	-	1 896
42	30	393	36	-	248	453	9	6	-	93	55	187	-	-	129	-	-	-
43	5	482	14	74	-	-	22	-	-	-	107	-	-	-	15	-	-	-
44	28	24	-	-	-	-	-	15	-	-	49	16	-	-	60	-	-	-
45	195	22	18	-	-	742	-	-	-	2	20	-	-	4	44	-	-	-
46	-	1 467	28	16	-	-	-	22	-	-	24	173	-	-	5	-	-	-
47	5	334	56	10	-	-	-	5	-	-	15	-	-	-	27	-	-	-
48	422	1 644	42	39	-	-	47	32	-	206	206	12	-	22	11	-	-	-

Nummer des VB	Schnittholz, Passholz, Werkstücke		Holzwaren		Zellstoff, Holzschliff, Strohstoff		Papier, Pappe		Betonwaren		Künstliche Steine, Platten, Röhren		Andere Steingut-, Ton-, Porzellanwaren		Glas, Glaswaren		Roheisen, Eisenlegierungen	
	165		166		170		171		180		181		182		183		190	
	V	E	V	E	V	E	V	E	V	E	V	E	V	E	V	E	V	E
51	5	481	33	97	-	40	4	-	-	-	68	-	-	24	-	-	-	-
52	67	382	447	346	-	-	31	31	-	5	5	55	-	-	-	3	-	21
53	9	-	251	-	-	-	10	-	-	-	26	1	-	-	142	-	-	-
54	6	530	100	5	-	-	-	-	-	-	16	74	-	-	-	-	-	-
55	12	-	9	16	-	45	-	-	-	-	-	-	-	-	-	-	-	-
56	14	27	129	-	-	-	9	-	-	12	20	-	-	-	443	-	-	-
57	55	2 987	1 686	14	-	-	20	-	-	-	-	300	-	-	52	-	-	-
58	-	2 923	455	115	-	2 854	23	-	-	5	5	36	-	-	76	6	-	-
61	25	3 041	193	171	-	-	11	95	-	148	10	207	-	201	-	20	-	-
62	16	23	1 771	1	-	-	-	-	-	3	-	-	-	-	128	3	-	-
63	-	22 642	104	199	-	22	100	225	-	58	17	97	-	822	-	20	-	-
64	8	7 178	121	81	-	1 078	302	-	-	20	69	32	-	-	16	-	-	51
65	40	722	1 693	-	-	-	9	20	-	-	-	-	-	-	174	30	-	-
66	-	1 671	301	6	-	-	-	3	-	-	23	-	-	-	40	-	-	-
Bund	9 792	67 249	8 531	2 748	4 943	16 127	6 475	3 534	162	1 046	18 007	8 907	405	1 265	2 859	5 093	24	21 252
98	114	-	69	-	-	-	26	-	-	-	534	-	-	-	12	-	-	-
99/100	65	911	-	18	-	-	-	11	-	-	-	185	-	-	-	39	-	-
195	2	127	527	4	-	-	-	-	-	-	15	-	-	-	1	-	215	-
201	-	-	-	-	-	-	-	-	-	-	-	-	-	-	-	-	-	-
203	-	-	-	-	-	-	-	-	-	-	-	-	-	-	-	-	-	-
204	-	127	-	4	-	-	-	-	-	-	-	-	-	-	-	-	-	-
205	-	5 870	-	-	-	52	-	43	-	-	-	15	-	-	15	25	-	-
206	-	-	-	-	-	-	-	-	-	-	-	-	-	-	-	-	-	-
208	-	-	-	-	-	-	-	-	-	-	-	-	-	-	-	-	-	-
209	-	-	-	-	-	-	-	-	-	-	-	-	-	-	-	-	-	-
210	-	-	-	-	-	-	-	-	-	-	-	-	-	-	-	-	-	-
211	-	1 159	-	20	-	-	3	-	-	-	-	-	-	-	-	-	-	-
212	336	39	5	-	-	-	28	140	-	-	11	-	31	-	3	-	1	-
213	-	42	13	-	-	-	111	10	-	-	-	-	-	-	-	-	-	-
214	-	-	-	-	-	-	-	-	-	-	-	-	-	-	-	-	-	-
215	-	564	42	-	-	-	-	-	-	-	2	-	1	-	55	10	-	-
216	25	-	100	-	-	-	-	-	-	-	-	-	-	-	-	-	-	-
217	135	-	28	-	-	-	-	10	-	-	40	61	2	-	486	-	45	-
218	805	11	102	4	-	-	395	34	-	-	232	-	-	-	50	-	-	-
219	981	-	212	-	-	-	34	-	-	-	-	-	-	-	-	-	-	-
220	-	-	1	-	-	-	-	-	-	-	74	-	-	-	98	-	-	-
221	-	-	-	-	-	-	-	-	-	-	-	-	-	-	28	-	-	-
222	116	14	-	15	-	18	6	-	-	-	28	-	16	-	5	-	-	-
223	-	-	-	-	-	-	-	-	-	-	-	-	-	-	-	-	-	-
Ausland	2 398	7 826	503	43	-	70	577	237	-	-	387	76	50	-	740	39	46	-
Insgesamt	16 560	80 302	9 761	2 944	5 004	16 258	7 895	4 599	184	1 068	21 077	11 302	1 081	1 891	3 768	5 327	325	21 292

Nummer des VB	Halbzeug und Blöcke aus Stahl		Alteisen und Abfälle von Eisen und Stahl		Eisenbahnoberbauzeug aus Eisen u. Stahl		Stab- und Formeisen und -stahl		Bleche und Platten aus Eisen und Stahl		Röhren und Rohre aus Eisen und Stahl		Eisen- und Stahldraht		Andere Gießerei- u. Walzwerkerzeugnisse		Maschinen, Apparate	
	191		192		193		194		195		196		197		198		199	
	V	E	V	E	V	E	V	E	V	E	V	E	V	E	V	E	V	E
1	-	-	-	65	-	-	18	-	-	4	6	-	-	-	-	-	15	24
2	-	-	11	73	-	-	36	24	18	-	-	-	-	10	-	-	53	104
3	-	-	-	40	-	-	-	-	-	-	4	-	-	-	-	-	57	25
4	-	-	-	-	-	-	-	-	-	-	-	-	-	-	-	-	-	-
5	-	-	77	587	-	3	115	18	63	29	127	-	-	-	75	105	1 088	225
6	-	-	-	-	-	-	-	-	-	-	-	-	-	-	-	-	27	-
7	-	-	-	45	-	-	-	-	-	-	-	-	-	-	-	-	14	23
8	-	-	-	150	-	-	13	-	32	30	-	25	-	-	-	-	227	15
9	-	92	1 043	-	-	7	60	19	94	4	502	8	-	5	374	-	925	98
10	-	-	-	511	14	-	29	80	35	-	25	15	10	-	-	-	150	18
11	-	-	116	915	-	-	12	39	56	-	13	5	-	-	10	56	175	38
12	4		3 195		30		638		12		83		33		7		177	
13	-	-	-	582	-	6	21	123	5	-	425	45	-	-	275	6	242	195
14	-	-	1 228	1 406	-	-	103	8 301	29	-	118	37	35	-	795	5	127	83
15	-	-	51	283	-	119	6	459	5	42	4	26	-	-	-	10	50	99
16	-	14	331	1 641	15	51	25	1 440	44	122	543	217	-	-	29	-	119	34
17	-	433	30 412	3 635	-	237	196	3 841	49	44	104	101	-	92	3	114	41	23
18	-	-	8	142	-	-	42	14	-	-	-	-	-	-	-	-	-	-
19	-	-	16	330	-	-	81	-	64	-	62	-	15	-	35	-	39	56
20	-	-	9	220	12	-	98	-	15	-	21	23	-	-	-	-	54	15
21	-	-	116	1 351	-	-	81	23	18	-	10	-	-	-	86	14	77	79
22	-	-	415	888	-	32	284	53	16	664	27	134	-	-	560	11	119	69
23	15	-	6 334	377	-	-	186	6 984	13	8 045	23	37	-	1 195	-	615	94	37
24	-	171	15 522	2 045	-	114	295	2 909	88	5 863	111	11 671	-	2 307	30	171	60	1 384
27	-	1 454	11 098	556	4	330	182	9 480	-	4 664	118	29	-	190	-	211	194	45
28	-	102	898	135	-	15	33	216	-	47	101	13	-	-	6	80	188	147
29	-	-	11	-	-	-	127	-	41	168	-	5	-	-	5	-	7	-
30	13	13 917	9 981	492	-	50	-	8 724	18	1 996	493	625	-	1 466	-	141	26	5
31	-	-	123	-	-	118	-	7 533	-	-	-	169	-	415	16	-	-	-
32	-	-	1 054	335	-	-	12	96	-	2	32	22	-	4	-	56	98	240
33	-	106	1 714	433	-	20	282	1 463	5	460	481	3 856	-	16	6	72	107	152
34	-	-	190	134	-	-	152	26	-	1	81	-	-	6	66	35	261	145
35	63	-	174	78	-	-	106	1 728	-	-	96	1 915	-	-	128	39	85	185
36	-	-	135	-	-	-	78	-	5	12	21	-	-	-	-	-	75	-
37	-	-	8	12	-	-	-	53	27	-	3	5	-	-	7	33	10	58
38	-	-	400	8	-	-	23	513	10	35	50	-	-	-	17	-	225	22
39	-	-	-	45	-	-	-	-	-	-	-	-	-	-	6	-	236	26
41	11	247	1 243	90	-	20	636	120	101	1 929	89	1 004	-	-	72	63	66	75
42	-	-	60	-	-	-	-	-	-	-	104	-	-	-	-	26	-	12
43	-	-	-	113	-	-	-	59	-	33	9	38	-	-	-	-	163	24
44	-	-	-	-	-	-	71	-	35	-	-	-	-	-	-	-	-	11
45	-	21	51	21	-	-	-	-	38	9	1 466	-	-	-	-	97	293	74
46	-	-	99	11	-	-	6	-	-	-	-	-	-	-	-	-	38	249
47	-	-	-	-	-	-	11	-	14	-	8	-	-	-	5	-	15	4
48	-	-	9	62	-	-	16	-	-	-	397	6	-	-	89	1	542	98
51	-	-	-	65	-	-	15	-	6	-	229	-	-	-	13	-	121	62
52	-	-	60	58	-	-	26	5	30	6	71	-	-	-	533	-	198	80
53	-	-	1	-	-	-	147	6	-	9	270	4	-	-	22	7	295	262
54	-	-	-	-	-	-	5	-	-	-	4	-	-	-	16	-	36	-
55	-	-	-	53	-	-	-	-	-	-	13	5	-	-	-	-	3	6
56	-	-	26	119	-	-	42	2	-	-	114	5	-	-	-	12	594	45
57	-	-	129	123	-	-	-	-	23	-	-	10	-	-	3	-	29	95
58	-	-	-	11	-	-	10	4	-	-	193	-	-	-	6	-	96	-
61	-	-	-	11	-	-	-	-	5	-	54	-	-	-	68	-	13	157
62	-	-	-	-	-	-	-	-	-	-	79	8	-	15	45	-	213	410
63	-	-	52	30	-	-	13	-	5	100	13	-	-	-	-	-	449	10
64	-	-	23	-	-	-	3	-	-	-	20	-	-	-	4	-	154	83
65	-	-	-	22	-	-	-	28	3	-	298	-	-	-	98	-	334	56
66	-	-	-	22	-	-	-	3	-	-	13	19	-	-	4	-	417	28
Bund	102	16 557	83 228	18 330	45	1 126	3 697	54 386	1 010	24 318	7 043	20 082	60	5 721	3 507	1 980	9 334	5 510
98	-	-	5	18	-	-	-	-	49	-	13	-	-	-	19	-	70	25
99/100	-	-	-	-	-	-	-	-	-	-	177	-	-	-	-	-	114	3
195	-	-	-	-	-	-	-	-	-	-	-	-	-	-	-	-	75	3
201	-	-	-	-	-	-	-	-	-	-	-	-	-	-	-	-	-	-
203	-	-	-	-	-	-	-	-	-	-	-	-	-	-	-	-	-	-
204	-	-	-	-	-	-	-	-	47	-	22	-	-	-	-	-	-	-
205	-	-	5	-	-	-	-	-	-	-	17	-	-	-	9	-	112	2
206	-	-	-	-	-	-	-	-	-	-	-	-	-	-	-	-	-	-
208	-	-	-	-	-	-	-	-	-	-	-	-	-	-	-	-	-	-
209	-	-	-	-	-	-	-	-	-	-	-	-	-	-	-	-	-	-
210	-	-	-	-	-	-	-	-	-	-	-	-	-	-	-	-	16	-
211	-	-	-	-	-	-	-	-	-	-	13	-	-	-	-	-	152	-
212	-	-	2	-	-	-	18	5	13	-	614	-	55	-	59	-	489	250
213	-	-	-	-	-	-	12	-	16	-	11	-	21	-	2	-	229	-
214	-	-	-	-	-	-	-	-	-	-	-	-	-	-	-	-	-	-
215	-	-	6	-	-	-	-	-	-	-	-	-	-	-	-	-	261	15
216	-	-	-	-	-	-	-	-	-	-	36	-	-	-	-	-	64	-
217	-	-	202	-	-	-	-	33	23	397	293	-	6	2	-	-	160	9
218	-	-	-	-	-	-	-	-	23	-	1 361	-	14	-	13	-	884	23
219	-	-	-	-	-	-	-	-	-	-	-	-	-	-	-	-	-	-
220	-	-	1	-	-	-	-	-	106	-	114	-	15	-	-	-	78	10
221	-	-	-	-	-	-	-	-	-	-	59	-	-	-	-	-	38	-
222	-	-	-	-	1	-	-	-	8	-	1	-	-	-	-	-	542	24
223	-	-	-	-	-	-	-	-	-	-	-	-	-	-	-	-	1	-
Ausland	-	-	216	-	1	-	30	38	236	397	2 541	-	111	2	83	-	3 026	333
Insgesamt	106	16 561	86 644	21 543	76	1 156	4 365	55 062	1 307	24 727	9 857	20 165	204	5 756	3 616	1 987	12 796	6 051

Nummer des VB	Bauwerkteile aus Eisen und Stahl		Andere Eisen- und Stahlwaren		Rohkupfer, Kupfer-	Rohzink, Zinklegierungen		Rohblei, Blei-	Rohe Leichtmetalle auch Legierungen	Andere rohe NE-Metalle,	Altmetalle und Abfälle von NE-Metallen		NE-Metallhalbzeug		NE-Metallwaren	
	200		201		210	211		212	213	214	215		216		217	
	V	E	V	E	E	V	E	E	E	E	V	E	V	E	V	E
1	-	-	210	97	-	-	-	-	-	-	-	-	-	-	-	-
2	22	-	96	-	-	-	-	-	-	-	-	23	-	-	-	6
3	-	-	6	-	-	-	-	-	-	-	-	-	-	-	-	-
4	-	8	-	-	-	-	-	-	-	-	-	-	-	-	-	-
5	64	10	2 311	80	-	-	-	-	-	-	71	58	-	-	-	-
6	-	-	-	-	-	-	-	-	-	-	-	-	-	-	-	-
7	-	-	-	-	-	-	-	-	-	-	-	-	-	-	-	-
8	5	-	52	-	-	-	-	-	-	-	137	-	-	-	-	22
9	142	8	798	14	-	-	-	-	-	-	99	-	-	-	-	-
10	-	26	36	18	-	-	-	-	-	-	-	-	-	-	-	-
11	46	3	71	49	-	-	-	-	-	-	15	-	-	-	-	-
12	15		430		-	-		-	-	-	30		4		43	
13	11	21	114	24	-	-	-	-	-	-	16	-	-	-	-	-
14	61	61	125	176	-	28	127	30	-	-	60	-	-	11	-	-
15	23	36	445	124	-	-	-	-	-	-	-	41	-	-	-	6
16	92	51	226	49	-	-	-	-	7	-	4	-	-	-	-	-
17	59	-	62	446	-	-	-	-	-	-	-	-	-	-	-	130
18	-	-	3	-	-	-	-	-	-	-	-	-	-	-	-	-
19	-	45	53	39	-	-	-	-	-	-	-	-	-	-	-	-
20	-	-	135	5	-	-	-	-	-	-	-	-	-	-	-	-
21	60	22	201	64	-	-	-	-	-	-	-	-	-	-	-	12
22	-	151	259	118	-	-	-	-	-	-	-	-	-	6	-	6
23	6	8	82	223	-	-	-	-	-	-	14	-	-	20	-	69
24	85	87	2 121	957	-	-	-	-	-	-	78	-	-	254	-	14
27	20	65	205	104	-	-	-	-	-	-	10	-	-	-	-	-
28	32	24	73	119	-	-	-	-	-	-	18	-	-	-	-	-
29	21	-	112	-	-	-	-	-	-	-	-	-	-	-	-	-
30	8	99	137	94	-	13	20	-	-	-	20	177	-	-	-	18
31	-	20	102	441	-	-	-	-	-	-	-	-	-	-	-	-
32	13	49	60	135	-	-	5	-	5	-	8	-	-	14	-	10
33	5	141	409	131	-	-	-	-	-	-	79	-	-	-	-	580
34	4	11	1 116	32	-	-	-	-	-	-	137	-	-	5	-	236
35	6	114	179	174	-	-	-	-	-	-	11	-	-	-	-	-
36	37	-	84	-	-	-	-	-	-	-	-	-	-	-	-	-
37	8	22	125	-	-	-	75	-	-	-	38	-	-	120	-	-
38	21	170	20	25	-	-	-	-	-	-	-	-	-	6	-	-
39	10	-	76	28	-	-	-	-	-	-	-	-	-	-	-	-
41	7	68	211	271	-	-	-	-	-	-	15	-	-	-	-	20
42	-	-	37	-	-	-	-	-	-	-	-	-	-	-	-	4
43	-	193	64	21	-	-	-	-	-	-	-	-	-	1	-	39
44	-	-	135	7	-	-	-	-	-	-	-	-	-	-	-	-
45	43	4	50	21	-	-	-	-	-	-	-	-	-	-	-	9
46	5	48	45	6	-	-	-	-	-	-	-	-	-	-	-	-
47	6	-	44	-	-	-	-	-	-	-	-	-	-	-	-	-
48	63	-	246	5	-	-	-	-	-	-	10	-	-	31	-	-
51	7	14	164	5	-	-	-	-	-	-	-	-	-	-	-	-
52	116	-	228	76	-	-	-	-	-	-	-	-	-	6	-	-
53	2	-	400	-	-	-	-	-	-	-	-	-	-	-	-	-
54	-	-	58	10	-	-	-	-	-	-	-	-	-	-	-	-
55	-	-	29	14	-	-	-	-	-	-	-	-	-	-	-	-
56	15	107	171	6	-	-	-	-	-	-	-	-	-	-	22	-
57	3	-	45	10	-	-	-	-	-	-	-	-	-	-	-	-
58	45	12	170	111	-	-	-	-	-	-	-	-	-	-	-	-
61	145	-	334	-	-	-	-	-	-	-	13	12	-	-	-	40
62	4	7	914	1	-	-	-	-	-	-	-	-	-	-	-	42
63	4	-	348	34	-	-	-	-	-	-	-	-	-	-	-	-
64	14	-	107	3	-	-	-	-	-	-	-	-	-	-	-	-
65	3	-	174	25	-	-	-	-	-	-	-	-	-	-	-	-
66	125	-	187	14	-	-	-	-	-	-	-	-	-	-	-	-
Bund	1 468	1 705	14 267	4 406	-	41	227	30	12	-	853	311	-	474	22	1 263
98	-	-	435	15	-	-	-	-	-	-	-	-	-	-	-	-
99/100	-	-	25	-	-	-	-	-	-	-	-	-	-	-	-	-
195	14	-	114	-	-	-	-	-	-	-	-	-	-	-	-	-
201	-	-	-	-	-	-	-	-	-	-	-	-	-	-	-	-
203	-	-	-	-	-	-	-	-	-	-	-	-	-	-	-	-
204	-	-	2	-	-	-	-	-	-	-	-	-	-	-	-	-
205	-	71	25	1	15	-	-	-	-	-	-	-	-	-	13	-
206	-	-	-	-	-	-	-	-	-	-	-	-	-	-	-	-
208	-	-	-	-	-	-	-	-	-	-	-	-	-	-	-	-
209	-	-	42	-	-	-	-	-	-	-	-	-	-	-	-	-
210	-	-	-	-	-	-	-	-	-	-	-	-	-	-	-	-
211	-	-	56	-	-	-	-	-	-	-	-	-	-	-	-	-
212	4	-	190	2	-	-	-	-	-	17	-	-	-	-	-	1
213	-	-	149	1	-	-	-	-	-	3	-	-	-	-	-	-
214	-	-	-	-	-	-	-	-	-	-	-	-	-	-	-	-
215	15	-	33	-	-	-	-	-	-	-	-	-	-	-	-	-
216	-	-	46	-	-	-	-	-	-	-	-	-	-	-	-	-
217	12	-	120	2	-	-	-	-	-	-	-	-	-	25	-	-
218	18	-	1 141	29	-	-	-	-	-	-	-	-	-	-	3	7
219	-	-	-	-	-	-	-	-	-	-	-	-	-	-	-	-
220	-	-	324	2	-	-	-	-	-	-	-	-	-	-	8	-
221	3	-	8	-	-	-	-	-	-	-	-	-	-	-	-	-
222	25	-	246	-	-	-	-	-	-	-	-	-	-	-	4	-
223	-	-	29	-	-	-	-	-	-	-	-	-	-	-	-	-
Ausland	77	71	2 411	37	15	-	-	-	-	17	-	-	-	25	28	8
Insgesamt	1 574	1 791	17 682	4 888	15	41	227	30	12	17	883	341	4	503	93	1 314

Nummer des VB	Fahrzeuge aller Art		Nicht bes.gen. Industrieerzeugnisse		Sammelgut ohne nähere Bezeichnung		Umzugsgut gebrauchte Verpackungen, Baugerätschaften		Besatzungsverkehr: Guter in Wagenladungen (ohne Kohlen)		Besatzungsverkehr: Steinkohlen		Besatzungsverkehr: Braunkohlen		Dienstgutverkehr: Guter in Wagenladungen (ohne 248 u.249)	
	220		230		231		240		243		244		245		247	
	V	E	V	E	V	E	V	E	V	E	V	E	V	E	V	E
1	3	-	75	9	-	-	21	20	9	100	-	-	-	-	155	76
2	9	-	40	-	53	-	27	706	302	721	-	-	-	-	657	96
3	-	-	16	-	-	-	15	281	63	977	-	-	-	8	162	50
4	-	-	24	-	-	-	20	43	922	553	-	-	-	-	2	18
5	110	17	477	192	1 531	1 762	391	450	11 646	15 405	-	4	-	-	635	506
6	-	-	-	1	5	-	86	18	3 981	2 502	-	-	-	-	29	237
7	-	-	-	19	10	-	59	54	760	1 679	-	-	-	-	1 171	3 188
8	-	-	8	9	-	-	51	363	-	194	-	-	-	-	2 307	1 226
9	372	3	592	54	916	885	263	167	9	-	-	-	-	-	4 200	1 866
10	-	7	52	80	16	38	296	262	15 900	28 803	934	6	-	173	4 500	3 856
11	21	36	32	112	4	11	730	1 329	47	265	-	168	-	-	12 495	19 626
12	84		418		198		725		18 676		2 969		178		51 243	
13	-	85	122	11	332	9	343	103	40	303	-	-	-	-	1 562	5 604
14	15	13	21	53	400	-	364	698	206	1 226	-	8	-	-	8 322	3 959
15	3	3	307	3	-	56	610	308	4 167	7 464	60	-	-	-	8 067	8 249
16	11	12	80	84	872	10	335	469	3 703	5 818	254	-	-	-	11 979	27 934
17	-	56	45	52	699	-	319	375	764	77	-	291	-	-	3 631	4 886
18	-	-	24	-	-	-	-	112	-	-	-	-	-	-	88	27
19	5	-	33	7	18	16	656	1 375	10 132	2 856	597	100	-	-	3 047	4 778
20	-	5	19	-	-	341	78	176	25	-	-	-	-	-	1 566	441
21	10	11	18	193	659	26	571	272	1 436	518	-	227	-	-	2 019	2 819
22	11	18	33	116	-	-	404	420	3 733	2 973	219	292	20	-	4 634	11 502
23	15	44	52	36	-	-	265	136	745	428	-	-	-	-	96	1 337
24	322	64	101	297	10	4 768	1 310	1 129	1 255	6 473	1	66 134	-	-	3 027	5 264
27	15	54	236	-	480	-	476	116	361	3 086	-	52 852	-	-	1 669	293
28	-	-	18	9	436	-	110	255	32	14	-	13 306	-	-	196	738
29	-	5	19	2	-	-	63	22	1 353	35	-	-	-	-	-	360
30	-	-	13	26	55	11	64	22	121	-	-	-	-	-	87	266
31	-	-	-	-	-	32	59	40	-	-	-	-	-	-	-	-
32	6	13	181	15	-	-	94	141	4 360	10 011	-	-	-	8 121	86	293
33	-	26	181	1 925	751	421	386	173	2 150	479	-	-	-	-	37	307
34	1	77	237	39	531	389	239	326	6 162	384	-	-	-	-	597	225
35	3	12	16	-	396	1 671	238	323	557	717	150	-	-	-	567	1 030
36	-	-	5	76	-	-	12	12	6	4 689	-	-	-	13 816	122	10 267
37	-	54	25	13	-	-	91	66	343	995	-	-	-	-	98	217
38	-	-	19	21	-	-	1 354	418	156	1 549	-	-	-	-	5	886
39	9	15	46	6	-	-	86	120	175	76	-	10 831	-	791	889	1 488
41	-	10	101	30	-	-	123	32	13	420	-	-	-	-	197	150
42	28	40	96	3	-	505	79	21	51	44	-	-	-	-	101	147
43	-	-	35	-	-	301	174	114	11	1	-	-	-	-	69	52
44	-	-	4	61	-	-	114	30	-	-	-	-	-	-	27	2
45	12	27	7	3	762	-	127	16	16	20	-	-	-	-	-	-
46	-	-	57	15	-	536	61	26	223	216	-	-	-	-	076	72
47	-	-	23	-	-	-	48	10	35	2	-	-	-	-	35	25
48	34	16	149	7	56	14	88	99	1 032	49	-	-	-	-	23	62

Nummer des VB	Fahrzeuge aller Art		Nicht bes.gen. Industrieerzeugnisse		Sammelgut ohne nähere Bezeichnung		Umzugsgut, gebrauchte Verpackungen, Baugerätschaften		Besatzungsverkehr: Güter in Wagenladungen (ohne Kohlen)		Besatzungsverkehr: Steinkohlen		Besatzungsverkehr: Braunkohlen		Dienstgutverkehr: Güter in Wagenladungen (ohne 248 u.249)	
	220		230		231		240		243		244		245		247	
	V	E	V	E	V	E	V	E	V	E	V	E	V	E	V	E
51	1	19	11	18	-	-	29	-	86	5	-	-	-	-	9	41
52	20	703	77	139	-	-	54	52	17	-	-	-	-	-	88	68
53	19	-	148	10	1 305	960	21	51	-	-	-	-	-	-	12	11
54	-	-	5	5	-	-	-	10	-	35	-	-	-	-	40	100
55	15	-	25	98	-	6	88	78	50	51	-	-	-	-	87	404
56	19	6	154	-	1 296	1 055	161	56	12	170	-	-	-	-	81	7
57	-	16	5	-	-	-	24	26	449	17	-	-	-	-	633	523
58	10	504	82	11	108	231	210	76	-	1 774	-	-	-	-	22	22
61	4	-	79	45	220	467	117	124	49	-	-	-	-	-	-	259
62	6	7	129	28	962	2 081	138	159	35	3	-	-	-	-	105	126
63	-	-	110	241	-	-	75	115	47	205	-	-	-	-	106	297
64	8	-	24	103	-	-	261	137	2 778	50	-	-	-	-	48	54
65	55	1	95	104	1 067	897	180	243	296	3	-	-	-	-	328	54
66	10	15	213	25	574	1 117	51	138	7	-	-	-	-	-	-	326
Bund	1 182	1 994	4 796	4 406	14 524	18 616	12 709	12 913	80 828	104 435	2 215	144 219	20	22 909	80 791	126 717
98	-	3	152	2	801	9	85	199	322	328	-	-	-	-	-	-
99/100	-	-	-	-	-	-	17	696	-	-	-	-	-	-	-	-
195	30	-	91	-	-	-	36	13	-	-	-	-	-	-	-	-
201	-	-	1	-	-	-	-	-	-	-	-	-	-	-	-	-
203	-	-	-	-	-	-	-	-	-	-	-	-	-	-	-	-
204	3	-	-	-	-	-	5	-	-	-	-	-	-	-	-	-
205	3	4	4	1	-	1	20	55	388	122	-	-	-	-	-	-
206	-	-	-	-	-	-	-	-	-	-	-	-	-	-	-	-
208	-	-	-	-	-	-	-	-	-	-	-	-	-	-	-	-
209	-	-	-	-	-	-	-	-	-	-	-	-	-	-	-	-
210	16	-	-	-	-	-	-	-	-	-	-	-	-	-	-	-
211	-	-	-	-	-	-	-	11	-	-	-	-	-	-	-	-
212	49	-	62	5	26	-	15	36	-	-	-	-	-	-	-	-
213	5	-	-	21	-	-	29	-	-	-	-	-	-	-	-	-
214	-	-	-	-	-	-	-	-	-	-	-	-	-	-	-	-
215	5	-	1 455	10	-	5	32	-	29	-	-	-	-	-	-	-
216	-	-	6	-	-	-	-	-	-	-	-	-	-	-	-	-
217	11	-	234	46	5	-	-	5	7	-	-	-	-	-	-	-
218	19	8	830	50	432	115	84	64	153	3 684	-	-	-	-	-	-
219	-	-	71	-	9	-	-	-	32	68	-	-	-	-	-	-
220	1	-	51	-	32	-	24	-	6	310	-	-	-	-	-	-
221	-	-	2	-	-	-	-	-	-	-	-	-	-	-	-	-
222	3	-	6	12	-	-	24	4	-	-	-	-	-	-	-	-
223	-	-	-	6	-	-	1	-	-	-	-	-	-	-	-	-
Ausland	115	12	2 722	151	504	121	234	175	615	4 184	-	-	-	-	-	-
Insgesamt	1 411	2 093	8 179	4 977	16 027	18 944	13 806	14 721	100 441	127 623	5 184	147 188	198	23 087	132 034	177 960

Nummer des VB	Dienstgutverkehr: Steinkohlen auf Dienstkohlenfrachtbrief		Dienstgutverkehr: Braunkohlen auf Dienstkohlenfrachtbrief	Lebende Tiere: Pferde, Esel		Rindvieh, ausser Kälbern		Kälber		Schafe, Ziegen		Schweine, ausser Ferkeln		Ferkel		Geflügel
	248		249	250		251		252		253		254		255		256
	V	E	E	V	E	V	E	V	E	V	E	V	E	V	E	E
1	-	-	-	-	8	-	31	-	-	-	-	11	5	-	-	-
2	-	-	-	10	113	4	6	-	-	-	-	34	39	-	546	-
3	-	-	-	11	38	5	130	-	294	-	4	-	844	-	474	-
4	58	-	-	19	12	14	54	-	-	-	-	-	-	-	-	-
5	-	-	-	36	16	12	909	26	-	334	38	6	4 466	-	-	-
6	-	-	-	-	-	-	-	-	-	-	-	-	58	-	-	-
7	35	-	-	1	5	-	220	-	-	-	-	-	2	50	-	-
8	615	-	-	1	110	-	508	-	16	-	5	-	-	-	-	-
9	457	422	-	2	4	-	1 130	-	5	-	-	-	57	-	-	-
10	71	-	-	22	207	150	2 879	-	271	-	232	-	534	-	1 140	-
11	418	-	-	122	98	122	23	6	-	325	294	6	11	30	-	-
12	2 289		-	647		946		248		77		781		972		-
13	-	114	42	12	27	51	105	1	33	-	58	346	277	545	-	-
14	239	-	46	53	12	35	9	1	7	107	-	-	-	138	-	-
15	65	87	-	58	64	50	310	1	12	357	103	-	15	31	-	-
16	284	-	-	18	1	15	1 658	1	5	-	10	237	723	-	-	-
17	-	-	-	4	44	-	118	-	1	-	90	-	33	-	2	-
18	-	-	-	-	-	-	1	-	-	-	-	-	-	-	-	-
19	-	-	-	32	184	22	1 290	1	50	-	5	-	1 759	-	287	-
20	-	-	-	-	123	-	657	-	81	-	115	-	71	-	290	-
21	-	14 938	-	143	194	74	47	52	2	140	348	84	13	-	299	-
22	402	-	-	68	111	237	249	247	103	741	883	1 849	885	473	-	-
23	-	1 231	-	44	9	224	8	190	-	184	279	1 668	-	-	-	-
24	-	95 151	-	241	42	1 657	449	2 683	-	1 092	-	29 400	2	388	-	-
27	-	33 997	-	604	127	2 272	59	2 834	-	568	-	17 751	92	115	-	-
28	-	11 281	-	58	119	272	213	784	30	557	-	6 566	769	269	12	-
29	-	-	-	3	1	12	-	-	-	221	-	3	-	-	-	-
30	-	-	-	-	-	3	-	50	-	61	-	752	-	-	-	-
31	-	558	-	-	-	-	-	-	-	-	-	-	-	-	-	-
32	-	-	1 141	11	6	163	4	19	-	606	-	237	-	166	-	-
33	-	-	-	4	2	576	-	1 476	-	509	-	5 475	-	65	-	-
34	-	-	-	-	-	35	57	7	-	250	-	54	176	-	-	-
35	-	-	-	55	54	434	-	5 190	-	1 438	-	22 592	-	519	-	-
36	-	-	4 129	-	12	71	-	-	-	-	-	-	-	-	-	-
37	-	20	-	7	8	211	-	-	-	267	-	30	-	488	-	-
38	-	-	-	8	5	25	-	-	-	-	-	-	-	-	-	-
39	-	-	-	2	13	-	-	-	-	-	-	1	-	294	-	-
41	-	-	-	13	16	94	-	388	-	24	-	739	-	2 967	-	-
42	-	-	-	11	2	36	-	214	-	18	-	459	-	-	-	-
43	-	-	-	9	-	107	9	185	-	4	-	1 372	-	3 216	-	-
44	-	-	-	-	-	-	-	272	-	-	-	888	-	-	-	-
45	-	-	-	-	-	558	69	916	-	3	-	191	-	167	-	-
46	-	-	-	1	1	95	-	417	-	-	-	1 447	-	2 035	-	-
47	-	-	-	-	-	211	-	29	-	-	-	528	-	1 277	-	-
48	-	-	-	1	-	76	-	10	-	-	-	14	-	-	-	-
51	-	-	-	1	-	10	2	-	-	-	-	21	-	145	-	-
52	-	-	-	14	-	125	-	1	-	-	-	90	-	-	-	-
53	-	-	-	-	-	13	-	188	-	-	-	96	47	-	-	-
54	-	-	-	-	-	19	1	-	-	-	-	75	57	215	-	-
55	-	-	-	-	-	18	-	5	-	-	-	59	-	66	-	-
56	-	-	-	52	26	38	434	568	-	1	-	11 058	1 159	-	-	-
57	-	-	-	15	50	27	28	1	-	-	-	114	-	533	-	-
58	-	-	-	2	2	-	-	165	-	-	-	417	-	2 696	-	-
61	-	-	-	5	8	-	15	-	-	-	-	1 381	-	5 428	-	-
62	-	-	-	-	-	-	14	-	-	-	-	2	-	-	-	-
63	-	-	-	14	-	-	28	-	-	-	-	634	45	2 251	126	2 787
64	-	-	-	5	10	2	21	-	25	-	-	63	25	983	-	-
65	-	-	-	7	-	-	411	-	-	-	-	80	933	67	-	-
66	-	-	-	-	-	2	70	2	-	-	-	58	-	891	-	-
Bund	2 644	157 799	5 358	1 799	1 884	8 177	12 226	16 930	935	7 807	2 464	106 888	13 097	26 508	3 176	2 787
98	-	-	-	13	-	32	-	206	-	1 696	-	-	-	-	-	-
99/100	-	-	-	-	-	-	-	-	-	-	-	-	-	-	-	-
195	-	-	-	-	-	-	-	-	-	-	-	-	-	100	-	-
201	-	-	-	-	-	-	-	-	-	-	-	-	-	-	-	-
203	-	-	-	-	-	-	-	-	-	-	-	-	-	-	-	-
204	-	-	-	-	-	-	-	-	-	-	-	-	-	-	-	-
205	-	-	-	-	-	-	-	-	-	-	-	-	-	-	-	-
206	-	-	-	-	-	-	-	-	-	-	-	-	-	-	-	-
208	-	-	-	-	-	-	-	-	-	-	-	-	-	-	-	-
209	-	-	-	-	-	-	-	-	-	-	-	-	-	-	-	-
210	-	-	-	-	-	-	-	-	-	-	-	-	-	-	-	-
211	-	-	-	-	-	-	-	-	-	-	-	-	-	-	-	-
212	-	-	-	1	-	-	-	-	-	-	-	-	-	-	-	-
213	-	-	-	-	-	-	-	-	-	-	-	-	-	-	-	-
214	-	-	-	-	-	-	-	-	-	-	-	30	-	107	-	-
215	-	-	-	43	-	-	-	-	-	-	-	-	-	-	-	-
216	-	-	-	-	-	-	-	-	-	-	-	-	-	-	-	-
217	-	-	-	-	1	-	-	-	-	-	-	-	-	-	-	-
218	-	-	-	-	-	-	-	-	-	-	-	-	-	-	-	-
219	-	-	-	-	-	-	-	-	-	-	-	-	-	-	-	-
220	-	-	-	-	-	-	-	-	-	-	-	-	-	-	-	-
221	-	-	-	-	-	-	-	-	-	-	-	-	-	-	-	-
222	-	-	-	-	-	-	-	-	-	-	-	-	-	-	-	-
223	-	-	-	-	-	-	-	-	-	-	-	30	-	107	-	-
Ausland	-	-	-	44	1	-	-	-	-	-	-	-	-	-	-	-
Insgesamt	4 933	160 088	5 358	2 503	2 532	9 155	13 172	17 384	1 183	9 580	2 541	107 699	13 878	27 687	4 148	2 787

Nummer des VB	Beförderte Güter insgesamt		Fische, auch Zubereitungen		Fleisch, auch Zubereitungen		Milch und Rahm		Eier		Weizen		Roggen		Gerste		Hafer		Mais	
			1		2		3		4		10		11		12		13		14	
	Versand	Empfang	V	E	V	E	V	E	V	E	V	E	V	E	V	E	V	E	V	E
1	2 012	1 158	-	10	-	35	-	-	-	-	-	-	-	-	-	-	-	-	-	-
2	14 720	2 700	-	18	-	-	-	-	-	4	-	16	-	-	-	-	-	-	-	-
3	26 817	4 851	-	-	-	-	-	-	-	-	-	-	-	-	-	-	-	-	-	-
4	21 246	7 424	-	249	-	-	-	-	-	-	-	-	-	-	-	-	-	-	-	-
5	54 754	39 343	-	43	-	21	-	-	-	-	-	-	-	-	-	330	-	-	-	84
6	11 959	1 023	-	-	-	-	-	-	-	-	-	3	200	-	-	-	-	-	-	-
7	23 971	7 065	-	-	-	-	-	-	-	-	-	-	-	-	-	-	-	-	-	-
8	7 051	19 669	-	389	-	-	-	-	-	-	-	14 909	-	393	30	15	-	-	-	-
9	151 553	12 182	-	7	-	-	-	-	-	-	-	2 525	-	180	-	128	19	5	-	1 833
10	19 454	6 095	-	-	-	-	-	-	-	-	30	-	-	-	31	-	15	5	-	-
11	239 467	70 159	-	-	-	-	-	-	-	-	443	783	668	156	79	60	64	18	-	-
12	120 108	16 698	-	-	-	-	-	-	-	-	61	35	64	-	55	-	40	9	-	-
13	1 427	898	16		-		213		-		4	382	11	514	1	176	464		17	
14	24 202	69 647	-	-	8	-	-	-	-	-	88	78	-	5	12	82	37	10	-	-
15	32 327	24 938	-	-	-	-	-	-	-	-	64	15	-	13	-	38	23	-	-	-
16	11 476	7 588	-	-	-	-	-	-	-	-	54	-	-	-	-	-	-	-	-	-
17	20 981	4 776	-	-	-	-	-	-	-	-	-	-	15	-	-	-	15	-	-	-
18	674	1 195	-	5	-	-	-	-	-	-	-	820	-	-	-	-	-	-	-	15
19	15 343	3 026	-	-	-	4	-	-	-	-	-	-	15	-	-	-	8	3	-	-
20	11 964	3 805	-	10	-	-	-	-	-	-	-	-	-	-	5	-	-	-	-	-
21	24 387	18 167	-	-	-	-	-	-	-	-	408	-	16	-	-	-	21	5	-	-
22	131 201	70 494	-	-	-	-	78	-	-	-	326	-	180	272	29	-	-	7	-	-
23	41 672	54 126	-	-	-	-	171	-	-	-	383	-	240	-	18	-	46	-	-	-
24	128 282	686 383	-	-	-	-	28	-	-	-	45	-	1 012	-	5	15	-	-	-	-
27	43 363	191 419	-	-	-	-	1	-	-	-	1 914	-	289	-	-	-	-	-	-	-
28	13 760	86 417	-	-	-	-	14	-	-	-	46	-	32	-	-	-	-	-	-	-
29	3 071	9 515	-	-	-	-	-	-	-	-	-	-	-	-	-	-	-	-	-	-
30	19 834	19 936	-	-	-	-	-	-	-	-	1 710	-	374	-	80	-	-	-	-	-
31	4 889	68 464	-	-	-	-	-	-	-	-	263	-	36	-	-	-	-	-	-	-
32	18 712	46 040	-	-	-	-	-	-	-	-	437	-	28	-	-	-	-	-	-	-
33	32 843	10 078	-	-	-	-	24	-	-	-	-	-	34	-	-	-	-	-	-	-
34	7 150	10 155	-	-	-	-	79	-	-	-	-	-	-	-	-	-	-	30	-	-
35	13 179	5 396	-	-	-	-	7	-	-	-	15	-	-	-	-	-	1	-	-	-
36	6 583	95 457	-	-	-	-	-	-	-	-	-	-	-	-	-	-	-	-	-	-
37	11 766	9 891	-	-	-	-	-	-	-	-	5	-	-	-	-	-	-	-	-	-
38	20 034	25 262	-	-	-	-	2	-	-	-	5	-	-	-	-	2	48	-	-	-
39	20 143	7 019	-	-	27	2	-	-	-	-	-	-	-	-	-	-	-	-	-	-
41	100 317	60 463	-	-	-	-	30	3	-	-	920	-	2 783	-	35	-	63	26	-	-
42	41 633	14 487	-	-	-	-	-	-	-	-	773	-	128	-	-	-	12	-	-	-
43	31 498	18 801	-	-	-	-	-	-	-	-	74	-	131	-	-	-	-	6	-	-
44	9 309	9 367	-	-	-	-	-	-	-	-	578	-	397	-	-	-	-	-	-	-
45	27 431	19 107	-	-	-	-	-	-	-	-	3 991	-	1 599	-	-	-	-	-	-	-
46	16 800	7 923	-	-	-	-	-	-	-	-	-	285	31	-	-	-	11	-	-	-
47	12 162	1 256	-	-	-	-	-	-	-	-	-	-	-	-	-	-	15	-	-	-
48	13 921	9 964	16	-	12	-	-	-	-	-	-	85	-	-	-	-	15	-	-	32
51	13 278	8 299	-	-	-	-	-	-	-	-	-	-	15	-	-	-	-	-	-	-
52	55 614	9 735	-	-	-	-	-	-	-	-	-	34	6	-	-	15	85	-	-	-
53	4 930	2 301	-	-	-	-	-	-	-	-	-	-	-	-	-	-	-	-	-	-
54	22 427	2 111	-	-	-	-	-	-	-	-	164	-	240	-	-	-	-	11	-	-
55	115 118	13 058	-	-	-	-	-	-	-	-	611	1 780	2 988	338	2	-	24	-	-	-
56	34 356	53 246	-	-	-	-	57	-	5	-	5 953	287	795	-	-	1	8	-	-	3
57	157 832	86 862	-	-	-	-	-	-	-	-	766	-	4 216	75	12	13	94	105	1	-
58	70 017	35 565	-	-	-	-	-	-	-	-	8	13	115	112	-	76	15	-	-	-
61	65 612	11 062	-	-	-	-	-	-	-	-	-	-	7	-	-	26	6	-	-	-
62	3 664	4 108	-	-	-	-	-	-	-	-	-	-	-	-	-	-	-	-	-	-
63	93 263	36 167	-	-	-	-	-	-	-	-	10	-	14	328	-	-	21	15	-	-
64	79 773	48 501	-	-	-	-	-	-	-	-	16	-	16	6	-	16	15	-	-	-
65	8 314	6 967	-	-	-	-	-	-	-	-	-	-	-	-	-	-	-	-	-	-
66	48 304	5 351	-	-	-	-	-	-	-	-	-	-	11	6	-	-	10	14	-	-
Bund	2 376 521	2 182 260	16	731	47	62	491	3	5	4	20 161	21 668	16 695	1 684	393	817	731	269	1	1 967
98	11 187	3 095	-	-	-	-	-	-	-	-	-	-	-	-	32	-	13	-	-	-
99/100	3 824	11 403	-	-	-	-	-	-	-	-	-	30	-	60	-	-	-	-	-	-
195	427	871	-	-	-	-	-	-	-	-	-	-	-	-	-	-	-	-	-	-
203	3 285	20	-	-	-	-	-	-	-	-	-	-	-	-	-	-	-	-	-	-
204	1 003	1 005	-	-	-	-	-	-	-	-	-	441	-	-	-	-	-	-	-	-
205	33 735	1 606	9	-	-	-	-	-	-	-	-	-	-	-	-	-	-	-	-	-
206	2 152	1 127	-	-	-	-	-	-	-	-	-	1 091	-	-	-	-	-	-	-	-
208	-	38	-	-	-	-	-	-	-	-	-	-	-	-	-	-	-	-	-	-
209	24	-	-	-	-	-	-	-	-	-	-	-	-	-	-	-	-	-	-	-
210	6	-	-	-	-	-	-	-	-	-	-	-	-	-	-	-	-	-	-	-
211	707	359	-	-	-	-	-	-	-	-	-	-	-	-	-	-	-	-	-	-
212	11 615	4 925	-	-	-	-	-	-	-	-	-	-	-	-	-	-	-	-	-	-
213	13 084	1 443	-	-	-	-	-	-	-	-	-	-	-	-	-	-	-	-	-	-
214	20	65	-	-	-	-	-	-	-	-	-	-	-	-	-	-	-	-	-	-
215	2 041	2 357	-	-	19	-	-	-	-	-	-	105	-	-	-	-	-	-	-	-
216	361	6 247	-	-	-	-	-	-	-	-	-	-	-	-	-	-	-	-	-	-
217	4 334	1 212	-	-	-	-	-	-	-	-	-	-	-	-	-	-	-	-	-	-
218	16 229	1 725	-	15	-	-	-	-	-	-	-	-	-	-	-	-	-	-	-	-
219	36	7	-	-	-	-	-	-	-	-	-	-	-	-	-	-	-	-	-	-
220	1 275	77	-	-	-	-	-	-	-	-	-	-	-	-	-	-	-	-	-	-
221	619	-	-	-	-	-	-	-	-	-	-	-	-	-	-	-	-	-	-	-
222	1 833	419	-	-	-	-	-	-	-	-	-	-	-	-	-	-	-	-	-	-
223	64	52	-	-	-	-	-	-	-	-	-	-	-	-	-	-	-	-	-	-
Ausland	92 423	22 684	9	15	19	-	-	-	-	-	-	1 637	-	-	-	-	-	-	-	-
Insgesamt	3 912 280	3 648 211	41	762	66	62	704	216	5	4	24 543	27 717	28 209	13 258	1 601	1 993	1 208	733	18	1 984

Nummer des VB	Reis		Hülsenfrüchte		Gemüse		Obst, Südfrüchte		Kartoffeln		Zuckerrüben		Ölsaaten, Ölfrüchte		Kaffee		Rohtabak		Milcherzeugnisse		Speisefette außer Butter	
	15		16		20		21		22		23		24		25		26		30		31	
	V	E	V	E	V	E	V	E	V	E	V	E	V	E	V	E	V	E	V	E	V	E
1	-	-	-	-	-	9	-	-	-	-	-	-	-	-	-	-	-	-	-	-	-	-
2	-	-	-	-	-	161	-	-	78	1 186	-	-	-	-	-	-	-	-	-	-	-	-
3	-	-	6	-	-	1 565	-	-	-	2 137	-	-	-	-	-	-	-	-	-	-	-	-
4	-	-	-	-	-	13	-	189	-	3 258	-	17	-	-	-	-	-	-	-	-	-	-
5	-	2	-	20	8	53	-	463	6	32	-	-	-	-	-	-	3	-	-	-	-	418
6	-	-	-	-	-	10	-	-	11	623	-	-	-	-	-	-	-	-	-	-	-	-
7	-	-	-	-	-	45	-	70	-	5 206	-	-	-	-	-	-	-	-	-	-	-	-
8	-	-	-	-	-	-	-	99	-	844	-	-	-	-	-	-	-	-	-	5	-	-
9	-	-	-	-	-	-	-	3	-	-	-	-	-	-	-	-	-	-	-	13	-	-
10	-	-	-	-	-	-	-	-	47	3 007	-	-	-	-	-	-	-	-	-	-	-	-
11	-	-	85	17	-	190	15	10	41	338	36 957	16	-	10	-	-	-	-	704	22	-	-
12	-	-	7	-	-	-	8	-	5 321	77	15	-	-	-	-	-	-	-	-	-	-	-
13	7		3	195	176		43		3	185	43	975	136		68		56		17		66	
14	-	-	5	10	-	47	-	-	88	1 062	30	1 879	-	-	-	-	-	-	-	-	-	-
15	-	-	-	-	4	49	-	-	32	277	-	-	5	-	-	-	-	-	-	-	-	-
16	-	-	-	-	-	13	-	-	-	-	-	-	-	-	-	-	-	-	4	-	-	-
17	-	-	-	-	-	-	-	-	534	18	-	-	-	-	-	-	-	-	-	-	-	-
18	-	-	-	-	-	112	-	-	18	-	-	-	-	-	-	-	-	-	-	-	-	-
19	-	-	30	-	-	-	-	11	48	80	-	-	-	-	-	-	-	-	5	-	-	-
20	-	-	-	5	-	941	-	185	46	110	-	14	-	-	-	-	-	-	-	-	-	-
21	-	-	7	-	-	11	-	-	420	52	-	-	-	-	-	-	-	-	-	-	-	-
22	-	-	5	-	13	92	-	5	371	521	24 650	-	-	-	-	-	-	-	-	-	-	-
23	-	-	3	-	-	31	-	-	2 727	-	6 344	-	-	-	-	-	-	-	-	-	-	-
24	-	-	-	78	-	22	-	10	1 264	-	-	-	9	-	-	-	-	-	-	-	-	-
27	-	-	9	-	-	27	-	17	719	12	-	-	-	-	-	-	-	-	-	-	-	-
28	-	-	-	-	-	15	-	11	1 060	-	-	-	-	-	-	-	-	-	27	-	-	-
29	-	-	-	-	-	138	-	265	-	-	-	13	-	-	-	-	-	-	-	3	-	-
30	-	-	-	-	-	-	-	-	215	-	-	-	-	-	-	-	-	-	-	-	-	-
31	-	-	-	-	-	-	-	-	-	-	-	-	-	-	-	-	-	-	-	-	-	-
32	-	-	-	-	-	32	-	-	263	180	-	-	-	-	-	-	-	-	-	11	-	-
33	-	-	-	-	-	-	-	-	625	-	-	-	-	-	-	-	-	-	-	-	-	-
34	-	-	5	-	-	2	-	13	400	-	-	-	-	-	-	-	-	-	7	-	-	-
35	-	-	5	-	-	-	-	-	2 178	-	-	-	-	-	-	-	-	-	-	-	-	-
36	-	-	-	-	-	-	-	-	-	16	-	-	-	-	-	-	-	-	-	-	-	-
37	-	-	-	-	-	-	-	-	48	-	-	-	-	-	-	-	-	-	-	-	-	-
38	-	-	-	-	-	7	-	25	14	148	-	-	-	-	-	-	-	-	-	-	-	-
39	-	-	-	15	-	-	-	117	-	61	-	-	-	-	-	-	-	-	-	-	-	-
41	-	-	1	-	23	10	11	-	315	50	-	-	-	-	-	-	-	-	5	-	-	-
42	-	-	-	-	-	118	-	79	269	11	-	-	-	-	-	-	-	-	-	-	-	-
43	-	-	7	-	-	103	-	11	332	-	-	-	-	-	-	-	-	-	-	-	-	-
44	-	-	-	-	-	-	-	-	296	-	-	-	-	-	-	-	-	-	-	-	-	-
45	-	-	-	-	-	26	-	34	575	1	-	-	-	-	-	-	-	-	-	-	-	-
46	-	-	-	-	-	207	-	66	468	35	-	-	-	-	-	-	-	-	-	-	-	-
47	-	-	-	-	-	15	-	107	437	29	-	-	-	-	-	-	4	5	-	-	-	-
48	-	-	-	-	-	63	-	626	123	-	-	-	-	-	-	-	-	-	-	-	-	-

Nummer des VB	Reis		Hülsenfrüchte		Gemüse		Obst, Südfrüchte		Kartoffeln		Zuckerrüben		Ölsaaten, Ölfrüchte		Kaffee		Rohtabak		Milcherzeugnisse		Speisefette, außer Butter	
	15		16		20		21		22		23		24		25		26		30		31	
	V	E	V	E	V	E	V	E	V	E	V	E	V	E	V	E	V	E	V	E	V	E
51	-	-	-	-	-	-	-	206	111	-	-	-	-	-	-	-	-	-	-	-	-	-
52	-	-	-	-	-	4	-	32	1 357	-	-	-	-	-	-	-	-	-	-	-	-	-
53	-	-	-	-	-	7	-	3	1 139	-	-	-	-	-	-	-	-	-	-	-	-	-
54	-	-	-	-	-	2	-	27	293	-	-	-	-	-	-	-	-	-	-	-	-	-
55	-	-	-	-	-	-	-	-	1 033	10	70	-	-	-	-	-	-	-	-	-	-	-
56	-	5	-	31	20	454	14	740	1 309	23	-	-	-	-	-	-	-	-	766	-	-	-
57	-	-	346	-	-	43	-	25	657	95	33	1 924	29	109	-	-	-	-	-	16	-	-
58	-	-	-	-	-	104	-	68	51	37	-	-	-	-	-	-	-	-	-	-	-	-
61	-	-	-	-	-	16	-	-	-	5	-	25	-	-	-	-	-	-	-	-	-	-
62	-	-	-	-	-	-	-	-	-	-	-	-	-	-	-	-	-	-	-	-	-	-
63	-	-	-	6	-	-	-	5	17	82	-	-	-	-	-	-	-	-	-	-	-	-
64	-	-	-	-	-	27	-	-	-	65	-	-	-	-	-	-	-	-	-	-	-	-
65	-	-	-	-	-	963	-	2 207	-	10	-	-	-	-	-	-	-	-	-	-	-	-
66	-	-	-	-	-	-	-	-	-	14	-	-	-	-	-	-	-	-	-	3	-	-
Bund	-	7	521	182	68	5 747	48	5 727	25 356	19 712	68 099	3 888	43	119	-	-	7	5	1 518	73	-	418
98	-	-	-	-	-	-	-	-	3 120	-	-	-	-	-	-	-	-	-	40	-	-	-
99/100	-	-	-	-	-	-	-	-	24	30	-	20	-	-	-	-	-	-	-	-	-	-
195	-	-	-	-	-	-	-	-	-	-	-	-	-	-	-	-	-	-	-	-	-	-
203	-	-	-	-	-	-	-	-	-	-	-	-	-	-	-	-	-	-	-	-	-	-
204	-	-	-	-	-	-	-	-	-	-	-	-	-	-	-	-	-	-	-	-	-	-
205	-	-	-	-	-	-	-	-	40	-	-	-	-	-	-	-	-	-	-	-	-	-
206	-	15	-	-	-	-	-	-	-	-	-	-	-	-	-	-	-	-	-	-	-	-
208	-	-	-	-	-	-	-	-	-	-	-	-	-	-	-	-	-	-	-	-	-	-
209	-	-	-	-	-	-	-	-	-	-	-	-	-	-	-	-	-	-	-	-	-	-
210	-	-	-	-	-	-	-	-	-	-	-	-	-	-	-	-	-	-	-	-	-	-
211	-	-	-	-	-	-	-	-	45	-	-	-	-	-	-	-	-	-	-	-	-	-
212	-	-	-	2	-	-	-	30	150	-	-	-	-	-	-	-	-	-	-	-	-	-
213	-	-	-	-	-	8	-	23	45	-	-	-	-	-	-	-	-	-	-	-	-	5
214	-	-	-	-	-	-	-	65	20	-	-	-	-	-	-	-	-	-	-	-	-	-
215	-	-	-	-	-	41	-	318	146	29	-	-	-	-	-	-	-	-	-	-	-	-
216	-	-	-	-	-	-	-	-	-	-	-	-	-	-	-	-	-	-	-	-	-	-
217	-	-	-	-	-	-	-	-	30	-	-	-	-	-	-	-	-	-	-	-	-	-
218	-	5	2	9	-	405	-	350	-	-	-	-	-	-	-	1	-	-	-	-	-	36
219	-	-	-	-	-	-	-	-	-	-	-	-	-	-	-	-	-	-	-	-	-	-
220	-	-	-	-	-	-	-	-	-	-	-	-	-	-	-	-	-	-	-	-	-	-
221	-	-	-	-	-	-	-	-	-	-	-	-	-	-	-	-	-	-	-	-	-	-
222	-	-	-	-	-	-	-	-	-	-	-	-	-	-	-	-	-	-	-	-	-	-
223	-	5	-	-	-	-	-	6	-	-	-	-	-	-	-	-	-	-	-	-	-	-
Ausland	-	25	2	11	-	454	-	792	476	29	-	-	-	-	-	1	-	-	-	-	-	41
Insgesamt	7	39	3 718	3 388	244	6 377	91	6 562	32 161	22 956	112 074	47 883	179	255	68	69	63	61	1 575	90	66	525

Nummer des VB	Andere tierische und pflanzliche Fette und Öle		Roggen- und Weizenmehl		Malz		Stärke	Rohzucker		Verbrauchszucker		Wein, Most		Bier		Spiritus		Andere Nahrungs- und Genußmittel	
	32		33		34		35	36		37		38		39		40		41	
	V	E	V	E	V	E	E	V	E	V	E	V	E	V	E	V	E	V	E
1	-	-	-	-	-	-	-	-	-	-	-	-	-	-	-	-	-	-	-
2	-	-	-	-	-	-	-	-	-	-	-	-	-	-	-	-	-	-	5
3	8	-	-	-	-	-	-	-	-	-	-	-	-	-	-	-	-	16	-
4	-	-	-	-	-	-	-	-	-	-	-	-	-	-	-	-	-	-	-
5	-	47	-	15	-	-	-	-	-	-	-	-	-	-	-	-	-	7	1
6	-	-	-	-	-	-	-	-	-	-	324	-	-	-	-	-	-	-	-
7	-	-	-	-	-	-	-	-	-	-	-	-	-	-	-	-	-	-	10
8	14	-	-	-	-	-	-	-	-	-	-	-	-	-	-	-	-	-	-
9	-	23	-	45	-	-	-	-	-	-	-	-	-	-	-	-	-	-	8
10	-	-	-	-	-	-	-	-	-	-	-	-	-	-	-	-	-	-	-
11	-	-	534	198	-	-	-	-	714	-	60	54	-	-	-	-	-	42	15
12	-	-	248	-	-	-	329	-	-	-	30	-	-	-	-	-	-	10	117
13	15		1 863		-		-	2 937		2 108		11		244		3		650	
14	-	-	15	-	-	-	-	-	-	-	1	8	-	-	-	-	-	22	10
15	-	-	-	-	-	-	-	-	-	-	-	-	-	-	-	-	-	-	-
16	20	-	-	-	-	-	-	-	-	-	-	6	-	-	-	-	-	-	-
17	-	-	10	-	-	-	-	-	-	-	-	-	-	-	-	-	-	-	-
18	-	-	-	36	-	-	-	-	-	-	-	-	-	-	-	-	-	-	-
19	9	-	-	-	-	-	-	-	-	-	-	-	-	-	-	-	-	16	7
20	-	-	-	-	-	-	-	-	-	-	-	-	-	-	-	-	-	-	-
21	-	29	-	-	-	-	-	-	-	-	-	-	-	-	-	-	-	-	-
22	-	-	769	20	-	-	-	-	-	-	-	-	-	-	-	-	-	5	23
23	-	-	1 020	-	-	-	-	-	-	-	-	-	-	-	-	-	-	14	258
24	-	3	32	-	-	6	-	-	-	-	-	-	-	-	-	-	-	-	17
27	-	-	378	-	-	-	-	-	-	-	-	-	-	-	164	-	-	-	-
28	-	-	-	-	-	-	-	-	-	-	-	-	2	-	-	-	-	10	-
29	-	10	-	-	-	-	-	-	-	-	-	-	-	-	-	-	-	-	-
30	-	-	-	-	-	-	-	-	-	-	-	-	-	-	-	-	-	-	-
31	-	-	75	-	-	-	-	-	-	-	-	-	-	-	-	-	-	-	-
32	-	78	-	183	-	-	-	-	-	-	-	-	-	-	-	-	-	15	1 252
33	-	50	-	-	-	-	-	-	-	-	-	-	-	-	-	-	-	-	-
34	-	-	30	16	-	-	-	-	-	-	-	-	-	-	-	-	-	-	17
35	-	-	15	-	-	-	-	-	-	-	-	-	-	-	40	-	-	7	-
36	-	-	-	-	-	-	-	-	-	-	-	-	-	-	-	-	-	-	-
37	-	-	-	-	-	-	-	-	-	-	-	-	-	-	-	-	-	-	-
38	-	-	75	-	-	-	-	-	-	-	-	-	-	-	-	-	-	-	-
39	-	-	-	-	-	-	-	-	-	-	-	-	63	-	-	-	-	4	-
41	-	-	827	359	-	-	-	-	-	-	-	-	-	-	-	-	-	11	156
42	-	7	-	-	-	-	-	-	-	-	18	-	262	-	-	-	-	-	2
43	-	37	10	-	-	-	-	-	-	-	37	-	-	-	-	-	-	-	-
44	-	-	-	10	-	-	-	-	-	-	-	-	-	-	-	-	-	-	-
45	-	98	-	691	-	-	-	-	-	-	-	-	-	-	-	-	-	6	5
46	-	-	-	-	-	-	-	-	-	-	-	-	24	-	-	-	-	-	-
47	-	-	-	-	-	-	-	-	-	-	-	-	-	-	-	-	-	12	-
48	-	-	-	-	-	-	-	-	-	-	-	-	-	-	5	-	-	30	-
51	-	-	-	-	-	-	-	-	-	-	-	-	-	-	-	-	-	-	-
52	-	15	-	-	-	-	-	-	-	-	-	-	-	-	-	-	-	39	58
53	-	-	83	-	-	-	-	-	-	-	-	-	-	-	-	-	-	3	-
54	-	-	-	-	-	-	-	-	-	-	-	-	-	-	-	-	-	11	-
55	-	-	42	94	-	90	-	-	-	58	1	-	-	-	-	72	303	61	7
56	14	-	32	94	-	-	10	-	-	895	32	-	25	-	-	-	-	95	2
57	10	15	132	-	-	-	-	-	-	47	432	-	-	-	-	-	-	9	34
58	-	-	126	-	-	70	-	-	-	16	-	-	-	-	264	-	-	5	16
61	-	4	116	-	-	329	-	-	-	16	-	-	-	-	816	-	-	-	-
62	-	-	-	-	-	-	-	-	-	-	-	-	-	-	383	-	-	6	-
63	-	-	-	-	-	-	-	-	-	-	-	-	5	-	-	-	-	-	-
64	-	102	-	-	-	-	-	-	-	-	-	-	-	-	-	-	-	2	-
65	-	-	30	-	-	-	-	-	-	-	-	-	-	-	196	-	-	-	-
66	-	-	-	-	-	-	-	-	-	-	-	-	-	-	-	-	-	16	-
Bund	75	518	4 599	1 761	-	495	339	-	714	1 032	935	68	381	-	1 868	72	303	474	2 020
98	-	-	-	-	-	-	-	-	-	-	-	-	-	-	-	-	-	14	-
99/100	-	-	-	-	-	-	-	-	-	-	-	-	-	-	-	-	1 801	-	-
195	-	-	-	-	-	-	-	-	-	-	-	-	-	-	-	-	-	-	-
203	-	-	-	-	-	-	-	-	-	-	-	-	-	-	-	-	-	-	-
204	-	-	-	-	-	30	-	-	-	-	-	-	-	-	-	-	-	-	-
205	-	-	-	-	-	-	-	-	-	-	-	-	-	-	-	-	-	-	16
206	-	-	-	-	-	-	-	-	-	-	-	-	-	-	-	-	-	-	10
208	-	-	-	-	-	-	-	-	-	-	-	-	-	-	-	-	-	-	-
209	-	-	-	-	-	-	-	-	-	-	-	-	-	-	-	-	-	-	-
210	-	-	-	-	-	-	-	-	-	-	-	-	-	-	-	-	-	-	-
211	-	-	-	-	-	-	-	-	-	-	-	-	-	-	-	-	-	-	-
212	-	-	-	-	90	-	-	-	-	-	-	-	-	-	-	-	-	-	-
213	-	-	-	-	-	-	-	-	-	-	-	-	89	-	-	-	-	-	-
214	-	-	-	-	-	-	-	-	-	-	-	-	-	-	-	-	-	-	-
215	-	-	-	60	-	-	-	-	-	-	-	-	-	-	-	-	-	-	-
216	-	-	-	-	-	-	-	-	-	-	-	-	-	-	-	-	-	-	-
217	-	-	-	-	-	-	-	-	-	-	-	1	-	-	-	-	-	7	-
218	-	26	-	-	-	-	-	-	-	-	-	-	-	-	-	-	-	-	3
219	-	-	-	-	-	-	-	-	-	-	-	-	-	-	-	-	-	-	-
220	-	-	-	-	-	-	-	-	-	-	-	-	-	-	-	-	-	-	-
221	-	-	-	-	-	-	-	-	-	-	-	-	-	-	-	-	-	-	-
222	-	-	-	-	-	-	-	-	-	-	-	-	-	-	-	-	-	-	-
223	-	-	-	-	-	-	-	-	-	-	-	-	-	-	-	-	-	-	-
Ausland	-	26	-	60	90	30	-	-	-	-	-	1	89	-	-	-	-	7	29
Insgesamt	90	559	6 462	3 684	90	525	339	2 937	3 651	3 140	3 043	80	481	244	2 112	75	2 107	1 145	2 699

Nummer des VB	Kleie und Futtermehl aus Getreide		Ölkuchen		Rauhfutter		Stroh		Andere Futtermittel		Nicht besonders genannte tier. und pflanzliche Rohstoffe		Eisenerze, Manganerze		Schwefelkies	Kupfererze		Andere Erze	
	50		51		52		53		54		60		70		71	73		74	
	V	E	V	E	V	E	V	E	V	E	V	E	V	E	E	V	E	V	E
1	15	-	-	-	-	-	-	-	-	-	34	6	-	-	-	-	-	-	-
2	15	-	-	-	-	-	-	-	31	45	27	55	-	-	-	-	-	-	-
3	15	-	-	-	-	-	1	-	115	10	-	254	-	-	-	-	-	-	-
4	-	-	-	-	-	-	-	-	-	202	-	5	-	-	-	-	-	-	-
5	-	43	-	418	-	-	-	-	40	1 027	491	190	5	-	-	13 291	-	-	117
6	-	-	-	-	-	-	-	-	24	-	-	1	-	-	-	-	-	-	-
7	-	-	-	-	-	-	-	-	36	-	5	4	-	-	-	16	-	-	-
8	-	-	-	-	-	5	-	-	86	82	-	-	-	16	-	-	-	17	-
9	25	-	-	-	-	-	-	-	-	65	5	54	-	-	-	-	-	-	-
10	58	-	-	-	-	5	-	12	21	5	36	17	-	35	-	-	-	-	-
11	792	21	7	-	49	5	44	32	219	3 445	1 020	870	-	-	-	204	-	89	-
12	485	48	-	-	31	-	8	-	231	327	500	99	-	-	-	-	14	-	-
13	767		240		103		730		10 111		959		-		-	-		-	
14	23	11	-	-	-	-	-	10	15	802	199	141	-	-	-	-	-	91	35
15	62	-	11	-	-	-	-	4	487	221	183	120	-	-	-	-	-	-	-
16	5	-	-	26	-	-	-	-	237	15	739	44	-	-	-	9	-	-	16
17	25	-	-	-	-	-	-	-	81	-	70	34	-	-	-	-	-	-	-
18	-	-	-	-	-	-	-	-	-	15	-	-	-	-	-	-	-	-	-
19	108	-	-	-	-	11	10	-	79	173	6	34	-	-	-	-	-	-	-
20	-	-	-	30	-	-	-	-	26	98	-	23	-	18	-	-	-	-	-
21	-	15	-	-	-	-	-	20	4	10	9	137	-	-	-	-	-	-	-
22	60	67	50	-	11	7	605	247	149	1 714	1 960	29	2 165	-	-	-	-	-	34
23	-	56	-	-	44	-	-	9	103	-	229	27	2 787	-	-	-	-	-	40
24	15	33	-	175	38	-	-	4	68	21	59	21	-	-	-	71	-	-	56
27	-	515	-	-	-	-	-	-	-	40	-	41	583	-	-	-	-	-	-
28	-	-	-	-	-	-	1	-	-	-	15	18	-	-	-	-	-	-	-
29	-	-	-	-	-	-	-	-	-	847	-	30	-	-	-	-	-	-	-
30	-	180	-	-	-	-	-	-	-	15	45	-	2 872	-	-	-	-	-	-
31	-	55	-	-	-	-	-	-	-	-	10	-	-	-	-	-	-	-	-
32	-	167	-	222	-	67	-	5	-	92	68	121	-	-	-	-	21	-	23
33	-	140	-	-	134	-	3	25	161	30	546	65	-	-	-	-	-	7	9
34	-	153	-	-	-	-	2	-	-	42	11	6	-	-	-	-	-	-	68
35	-	-	-	-	-	-	5	-	4	-	77	25	-	-	-	-	-	-	-
36	-	-	-	-	-	-	-	7	5	88	-	22	-	-	-	-	-	-	-
37	-	-	-	-	-	7	-	-	40	16	70	11	-	-	-	-	-	-	-
38	-	12	-	-	-	-	-	-	13	239	151	16	-	-	-	-	-	7	-
39	-	-	-	-	-	-	-	-	18	52	-	5	-	-	-	-	-	8	-
41	126	134	-	15	59	-	134	-	123	110	140	144	408	-	643	-	28	-	87
42	-	225	-	66	51	10	533	-	237	342	359	7	-	-	-	-	-	-	-
43	-	5	-	45	13	-	-	-	5	-	1 386	35	-	-	-	-	-	-	99
44	-	15	-	-	-	-	-	-	-	-	-	-	-	-	-	162	-	-	-
45	-	198	-	792	-	-	5	-	-	73	15	30	-	-	-	-	-	-	-
46	-	-	-	93	-	5	-	-	-	48	62	-	-	-	-	-	-	-	-
47	-	16	-	-	-	-	-	-	125	5	108	-	-	-	-	-	-	-	-
48	-	-	-	-	-	-	-	-	11	15	166	19	-	20	-	-	-	-	17
51	-	-	-	-	-	5	-	-	-	11	182	60	-	-	-	-	-	-	-
52	16	15	7	143	-	-	-	-	2	84	134	66	-	-	-	-	-	-	-
53	-	-	-	-	-	-	39	-	14	51	72	11	-	-	-	-	-	-	11
54	-	-	-	-	-	5	-	-	-	-	175	12	-	-	-	-	-	-	-
55	-	155	-	56	-	-	-	-	38	25	70	5	-	-	-	-	-	-	-
56	-	377	-	-	11	-	-	-	27	58	244	65	-	-	-	-	-	-	-
57	40	63	13	10	9	21	42	23	707	492	738	161	-	472	-	-	-	-	31
58	-	-	-	139	-	10	-	-	32	27	476	16	-	-	-	-	-	-	-
61	-	-	-	-	-	5	11	-	103	73	857	123	-	-	-	-	-	-	-
62	-	-	-	-	-	-	-	-	-	64	78	-	-	-	-	-	-	-	-
63	-	26	-	125	-	-	-	-	-	64	93	12	-	-	-	-	-	-	-
64	-	-	-	-	-	92	-	-	-	47	8	5	-	-	-	-	-	-	-
65	-	-	-	-	-	-	-	-	-	-	15	2	-	-	-	-	-	-	-
66	-	-	-	-	-	796	-	-	-	21	59	437	-	-	-	-	-	-	-
Bund	1 885	2 745	88	2 355	450	1 056	1 443	398	3 717	11 348	12 002	3 735	8 820	561	643	13 753	63	219	643
98	-	-	-	-	5	-	25	-	-	-	-	24	-	-	-	-	-	-	-
99/100	-	-	-	-	-	-	-	-	-	15	5	3	-	-	-	-	-	-	-
195	-	-	-	-	-	-	-	-	-	-	-	-	-	-	-	-	-	-	-
203	-	-	-	-	-	-	-	-	-	-	-	-	-	-	-	-	-	-	-
204	-	-	-	-	-	-	-	-	-	-	-	-	-	-	-	-	-	-	-
205	-	-	-	-	-	-	-	-	-	-	-	-	-	-	-	-	-	-	-
206	-	-	-	-	-	-	-	-	-	-	-	-	-	-	-	-	-	-	-
208	-	-	-	-	-	-	-	-	-	-	-	-	-	-	-	-	-	-	-
209	-	-	-	-	-	-	-	-	8	-	-	-	-	-	-	-	-	-	-
210	-	-	-	-	-	-	-	-	-	-	-	-	-	-	-	-	-	-	-
211	-	-	-	-	-	-	-	-	-	-	-	-	-	-	-	-	-	-	-
212	-	-	-	-	22	-	-	-	-	15	9	-	-	-	-	-	-	-	-
213	-	-	-	-	-	-	-	-	-	-	-	27	-	-	-	-	-	-	-
214	-	-	-	-	-	-	-	-	-	-	-	-	-	-	-	-	-	-	-
215	-	-	-	60	-	-	-	-	-	-	-	32	-	-	-	-	-	-	-
216	-	-	-	-	-	-	-	-	-	-	-	-	-	-	-	-	-	-	-
217	-	-	-	-	-	-	4	-	-	-	2	20	-	-	-	-	-	-	-
218	-	-	-	-	-	-	-	-	-	-	51	388	-	-	-	-	-	-	68
219	-	-	-	-	-	-	-	-	-	-	-	-	-	-	-	-	-	-	-
220	-	-	-	-	-	-	-	-	-	-	5	2	-	-	-	-	-	-	-
221	-	-	-	-	-	-	-	-	-	-	-	-	-	-	-	-	-	-	-
222	-	-	-	-	-	-	-	-	-	-	-	42	-	-	-	-	-	-	-
223	-	-	-	-	-	-	-	-	-	-	-	-	-	-	-	-	-	-	-
Ausland	-	-	-	60	22	-	4	-	8	15	67	511	-	-	-	-	-	-	68
Insgesamt	2 652	3 512	328	2 655	580	1 159	2 202	1 128	13 836	21 489	13 033	5 232	8 820	561	643	13 753	63	219	711

Nummer des VB	Eisenschlacken zur Verhüttung		Steinkohlen		Steinkohlenbrikette		Steinkohlenkoks		Rohbraunkohlen		Braunkohlenbrikette		Braunkohlenkoks		Torf		Rohes Erdöl, Stein- und Braunkohlenteer	
	75		80		81		82		83		84		85		86		90	
	V	E	V	E	V	E	V	E	V	E	V	E	V	E	V	E	V	E
1	-	-	-	-	-	-	-	-	523	-	-	-	-	-	-	-	-	-
2	-	-	-	-	-	-	-	-	1 738	-	-	-	-	-	-	35	-	-
3	-	-	489	-	-	-	20	-	4 571	-	42	-	-	-	-	-	-	-
4	-	-	-	-	-	-	-	-	991	-	-	-	-	-	-	23	-	-
5	-	-	87	-	-	-	168	-	2 331	-	56	-	-	-	-	-	-	46
6	-	-	-	-	-	-	-	-	871	-	-	-	-	-	-	-	-	-
7	-	-	-	-	-	-	-	-	1 076	-	-	-	-	-	-	-	-	-
8	-	-	-	-	-	-	-	-	465	-	-	-	-	-	-	639	-	-
9	-	-	-	64	-	-	-	-	4 325	-	-	-	-	-	-	-	-	900
10	-	-	29	20	-	-	5	-	3 080	-	55	-	-	-	-	1 230	-	210
11	-	-	2 172	121	27	68	754	38	58 202	1 052	593	42	-	-	-	-	31	323
12	-	-	-	21	-	5	11	11	2 921	-	33	-	-	-	-	26	-	-
13	18		7 915		423		6 387		755 688		117 854		61		60		1 390	
14	-	-	25	27	-	-	65	19	2 060	275	36	107	-	2 591	-	34	-	458
15	-	-	98	454	22	20	81	39	8 299	-	84	-	-	73	-	322	-	-
16	-	-	161	80	-	-	312	-	1 644	-	20	-	-	-	-	-	-	13
17	-	-	5	-	-	-	-	-	668	-	-	-	-	-	-	-	-	-
18	-	-	-	35	-	-	-	-	429	-	-	-	-	-	-	-	-	-
19	-	-	-	-	-	-	11	-	4 274	-	-	-	-	-	-	2 105	-	-
20	-	-	-	-	-	-	10	-	4 295	-	25	-	-	-	-	149	-	-
21	-	-	-	13 505	-	20	-	-	1 997	-	-	-	-	-	-	33	-	-
22	-	-	391	752	-	-	58	20	3 017	23	147	28	20	20	-	21	20	-
23	-	-	-	6 074	-	7 365	-	-	-	-	156	29	-	-	-	-	-	-
24	-	-	-	275 843	-	29 879	11	96 270	-	-	63	-	-	28	-	-	-	2 466
27	-	24	-	28 189	-	173	71	30 194	-	-	-	-	-	-	-	-	-	-
28	-	-	-	23 029	-	8 837	-	7 837	-	-	-	-	-	-	-	-	-	-
29	-	-	-	-	-	-	-	-	-	-	-	-	-	-	-	-	-	-
30	-	-	-	4 171	-	-	-	1 608	42	-	-	-	-	-	-	-	-	16
31	-	-	-	36 837	-	11 528	-	948	-	-	-	-	-	-	-	-	-	-
32	-	-	-	161	-	-	-	-	15	5 774	-	27 564	15	-	-	-	-	-
33	-	-	-	20	-	-	-	78	-	-	36	-	-	-	-	-	-	-
34	-	-	21	324	-	-	-	10	-	34	-	70	-	-	-	-	15	5
35	-	-	-	118	-	-	-	5	-	-	219	-	-	-	-	-	-	-
36	-	-	20	-	-	-	-	96	-	12 322	-	68 991	-	55	-	-	-	-
37	-	-	-	6 210	-	317	-	22	-	629	21	87	-	-	-	-	-	76
38	-	-	-	20	-	-	17	-	-	-	-	-	-	-	-	-	-	28
39	-	-	21	38	-	-	-	15	-	-	-	-	-	-	-	-	-	-
41	41	-	341	243	-	-	344	40	5 595	397	128	14	-	-	-	-	-	111
42	-	-	316	21	-	-	17	55	189	-	55	-	-	-	-	-	-	-
43	-	-	29	87	-	-	-	-	174	78	-	-	-	-	-	-	-	-
44	-	-	-	-	-	-	-	-	17	-	-	-	-	-	-	-	63	-
45	-	-	81	113	-	-	15	50	84	-	-	-	-	-	-	-	2 102	829
46	-	-	-	20	-	-	-	-	16	-	-	-	-	-	-	-	-	-
47	-	-	-	15	-	-	11	-	27	-	-	-	-	-	-	-	-	-
48	-	-	-	-	-	-	-	-	91	-	-	-	-	-	-	-	-	-

Nummer des VB	Eisenschlacken zur Verhüttung		Steinkohlen		Steinkohlenbrikette		Steinkohlenkoks		Rohbraunkohlen		Braunkohlenbrikette		Braunkohlenkoks		Torf		Rohes Erdöl, Stein- und Braunkohlenteer	
	75		80		81		82		83		84		85		86		90	
	V	E	V	E	V	E	V	E	V	E	V	E	V	E	V	E	V	E
51	-	-	200	-	-	-	390	-	98	-	-	-	-	-	-	-	-	-
52	-	-	20	22	-	-	32	-	1 148	-	21	-	-	-	-	-	-	-
53	-	-	-	34	-	-	-	18	15	-	-	-	-	-	-	-	-	2
54	-	-	-	-	-	-	23	-	141	-	-	-	-	-	-	-	-	-
55	-	-	11	60	-	-	417	45	5 002	-	36	269	-	-	-	-	-	-
56	-	-	2 096	748	-	841	633	681	772	348	42	504	-	41	-	-	18	26
57	14	-	878	333	-	-	4 690	131	39 216	1 318	3 045	70	33	-	-	-	60	235
58	-	-	145	100	-	-	98	8	3 108	65	-	107	-	-	-	-	-	-
61	-	-	-	56	-	-	-	32	3 492	-	-	79	-	-	-	-	-	-
62	-	-	-	-	-	-	-	-	45	-	20	-	-	-	-	-	19	-
63	-	-	-	-	-	-	15	-	158	11 074	-	16	-	-	-	-	-	-
64	-	-	-	-	-	-	-	-	50	-	-	-	-	-	-	-	15	-
65	-	-	-	-	-	-	-	-	50	-	106	-	-	-	-	-	-	-
66	-	-	-	-	-	-	-	-	71	-	-	-	-	-	-	-	-	-
Bund	55	24	7 636	397 965	49	59 053	8 279	138 270	167 393	33 389	5 039	97 977	68	2 808	-	4 617	2 343	5 744
98	-	-	-	-	-	-	-	-	-	-	-	-	-	-	-	-	-	-
99/100	-	-	-	-	-	-	-	-	111	-	249	-	-	4 532	-	-	-	-
195	-	-	-	309	-	-	-	-	-	-	-	-	-	-	-	-	-	-
203	-	-	-	-	-	-	-	-	-	-	-	-	-	-	-	-	-	-
204	-	-	-	-	-	-	-	-	-	-	-	-	-	-	-	-	-	-
205	-	-	-	-	-	-	-	-	-	-	-	-	-	-	-	-	-	-
206	-	-	-	-	-	-	-	-	-	-	-	-	-	-	-	-	-	-
208	-	-	-	-	-	-	-	-	-	-	-	-	-	-	-	-	-	-
209	-	-	-	-	-	-	-	-	-	-	-	-	-	-	-	-	-	-
210	-	-	-	-	-	-	-	-	-	-	-	-	-	-	-	-	-	-
211	-	-	-	-	-	-	-	-	-	15	-	-	-	-	-	-	-	-
212	-	-	-	-	-	-	-	-	-	-	-	-	-	-	9	-	-	-
213	-	-	30	-	-	-	-	-	-	-	-	-	-	-	-	-	-	-
214	-	-	-	-	-	-	-	-	-	-	-	-	-	-	-	-	-	-
215	-	-	60	20	-	-	-	-	-	-	-	-	-	-	-	-	-	-
216	-	-	-	-	-	-	-	-	-	-	-	-	-	-	-	-	-	-
217	-	-	-	40	-	-	-	-	-	-	-	-	-	-	-	-	-	-
218	-	-	-	-	-	-	-	-	-	-	-	-	-	-	-	-	-	-
219	-	-	-	-	-	-	-	-	-	-	-	-	-	-	-	-	-	-
220	-	-	-	-	-	-	-	-	-	-	-	-	-	-	-	-	-	-
221	-	-	-	-	-	-	-	-	-	-	-	-	-	-	-	-	-	-
222	-	-	-	-	-	-	-	-	-	-	-	-	-	-	-	-	-	-
223	-	-	-	-	-	-	-	-	-	-	-	-	-	-	-	-	-	-
Ausland	-	-	90	60	-	-	-	-	-	15	-	-	-	-	9	-	-	-
Insgesamt	73	42	15 641	406 249	472	59 476	14 666	144 657	923 192	789 092	123 142	215 831	129	7 401	69	4 677	3 733	7 134

Nummer des VB	Benzin		Benzol		Gasöl, Dieselöl		Andere Mineralöl-derivate, Mineralöl-rückstände		Rohe und bearbeitete Natursteine		Gewöhnliche Erde, Kies, Sand		Kalk und Gips, außer zum Düngen		Zement, Mörtel		Stein- und Siedesalz	
	91		92		93		94		100		101		102		103		110	
	V	E	V	E	V	E	V	E	V	E	V	E	V	E	V	E	V	E
1	-	-	-	-	-	-	-	-	255	-	-	-	16	-	-	56	-	-
2	-	-	-	-	-	-	-	-	4 929	282	-	141	-	-	10	-	-	-
3	-	40	-	58	-	413	-	128	13 219	-	-	-	-	-	-	-	-	-
4	-	621	-	-	-	2 692	-	111	245	-	-	-	-	-	-	-	-	-
5	22	7 883	28	-	-	3 726	31	11 755	13 437	-	-	-	-	-	68	-	-	4
6	-	-	-	-	-	-	-	-	5 491	-	-	-	-	-	-	-	-	-
7	-	-	-	-	-	11	-	-	9 617	-	-	-	-	-	-	-	-	-
8	-	281	-	-	-	758	-	-	2 536	-	-	-	-	-	-	-	-	-
9	-	1 753	-	927	-	-	-	277	6 441	-	-	-	-	-	75	-	-	-
10	-	15	-	-	-	179	-	30	3 814	-	-	-	163	-	-	-	-	57
11	65	-	21	-	31	7	5	11	7 018	637	2 183	4 131	4	1 901	27	16 857	-	141
12	-	-	-	-	15	-	-	-	28 531	24	189	1 927	22	-	3	-	-	-
13	1 110		-		708		185		30 964		7 454		1 800		578		18	
14	-	-	-	304	-	-	25	155	3 985	102	-	225	-	40	111	335	-	5 305
15	-	6 696	66	82	-	3 628	6	2 107	6 125	5	45	404	993	15	35	-	-	83
16	44	228	14	-	-	33	-	187	1 669	-	-	-	-	3	-	-	-	120
17	-	-	-	-	-	-	18	38	7 088	21	-	-	-	-	5	-	-	-
18	-	-	-	-	-	-	-	-	-	-	-	-	-	-	-	-	-	-
19	-	-	-	-	-	-	-	-	2 273	-	-	-	-	-	15	-	-	-
20	-	280	-	-	-	-	-	1 429	467	-	-	-	-	-	23	-	-	-
21	-	-	-	-	-	-	-	-	6 623	-	-	1 184	190	30	-	10	-	-
22	-	-	-	-	-	-	-	-	33 461	6 446	212	1 044	59	2 942	37	19 651	-	10
23	-	-	-	-	-	-	-	-	385	15	-	3 478	-	219	17	-	-	-
24	-	4 400	-	1 195	5	2 463	39	405	13 946	-	32	11 556	5	-	12	193	-	-
27	-	-	-	289	-	-	25	2	5 679	-	-	375	-	-	-	185	-	-
28	-	-	-	27	-	28	-	-	1 641	-	41	129	-	-	-	53	-	-
29	-	-	-	-	-	-	-	-	30	-	-	-	-	-	-	-	-	1 830
30	-	824	-	-	-	-	-	80	-	-	-	411	-	72	29	-	-	-
31	-	-	-	-	-	-	-	-	-	-	-	-	-	-	-	-	-	-
32	-	-	20	-	-	-	-	-	6 829	-	-	662	-	-	-	55	-	-
33	-	2 132	-	-	-	32	19	766	178	-	-	548	-	10	-	7	-	-
34	-	40	-	19	-	-	-	-	259	-	-	20	21	-	-	-	-	-
35	-	-	-	-	-	-	-	-	184	-	-	-	261	-	68	5	-	-
36	-	621	-	-	-	-	-	15	51	-	-	5 921	-	-	-	-	-	-
37	-	-	-	-	-	-	-	-	105	-	-	939	16	-	-	-	-	-
38	-	-	13	-	-	-	7	32	4 144	648	-	117	464	-	-	193	-	-
39	-	-	-	-	-	-	-	-	1 261	-	-	-	104	-	-	-	-	-
41	-	-	22	-	-	-	-	-	9 518	700	12 498	3 403	1 112	672	13	11 143	-	-
42	5	-	-	-	-	-	-	33	1 733	31	-	83	1 363	-	-	5 652	-	-
43	-	-	-	16	-	26	-	-	5 065	27	108	6	406	36	-	2	-	-
44	-	-	-	-	-	-	113	41	57	-	17	-	-	2	-	-	-	-
45	-	261	26	-	-	264	71	2 548	-	-	87	-	123	-	-	-	-	-
46	-	-	-	-	-	-	-	-	-	1 194	-	709	27	-	10	15	-	-
47	-	39	-	-	-	-	-	-	-	18	-	-	-	-	-	-	-	-
48	-	-	-	-	-	-	-	-	110	13	-	41	-	-	20	-	-	-
51	-	-	-	-	-	-	-	-	15	-	-	-	-	-	-	-	-	-
52	-	-	-	-	-	-	-	-	195	1 001	-	-	-	9	3	5	-	-
53	-	-	-	-	-	-	-	31	95	-	-	163	-	-	10	-	-	-
54	-	-	-	-	-	-	3	-	20	23	-	-	-	-	-	-	-	-
55	-	-	-	-	-	-	107	278	4 645	-	30	2 443	177	-	-	-	-	-
56	28	3 168	48	12	-	1 917	8	109	791	-	798	440	1 350	-	-	3	45	-
57	31	214	5	-	62	67	8	91	10 616	7 097	7 399	4 637	938	294	10	11	-	8
58	-	4	-	-	-	-	-	-	253	36	-	6 462	191	-	3	-	-	-
61	-	-	-	-	-	-	-	-	1 877	503	-	314	-	26	16	-	-	5
62	-	-	-	-	-	-	-	-	-	-	-	3	-	-	16	-	-	-
63	-	-	-	-	-	-	-	-	26	365	-	5 057	-	-	8	91	-	-
64	-	-	-	-	-	-	-	17	62	-	-	-	-	-	5	-	-	-
65	-	-	-	-	-	-	-	-	178	-	-	-	-	-	-	-	-	-
66	-	-	-	-	-	-	-	-	41	124	-	-	-	-	-	-	-	-
Bund	195	29 500	263	2 929	113	16 244	485	20 676	227 213	19 312	23 639	56 973	8 005	6 271	649	54 522	45	7 563
98	-	-	-	-	-	-	-	-	1 481	-	-	-	10	-	-	-	-	-
99/100	-	148	-	-	-	-	-	-	51	-	-	737	-	-	13	-	-	-
195	-	-	-	-	-	-	-	-	22	-	-	-	-	-	-	-	-	-
203	-	-	-	-	-	-	-	-	-	-	-	-	-	-	-	-	-	-
204	-	-	-	-	-	-	-	-	-	-	-	-	-	-	-	-	-	-
205	-	-	-	-	-	-	-	-	1	-	40	-	-	-	40	-	-	-
206	-	-	-	-	-	-	-	-	-	-	-	-	-	-	-	-	-	-
208	-	-	-	-	-	-	-	-	-	-	-	-	-	-	-	-	-	-
209	-	-	-	-	-	-	-	-	-	-	-	-	-	-	-	-	-	-
210	-	-	-	-	-	-	-	-	-	-	-	-	-	-	-	-	-	-
211	-	-	-	-	-	-	-	-	-	-	-	-	-	-	-	-	-	-
212	-	-	-	-	-	-	33	-	1 381	2	-	-	-	-	61	-	-	-
213	-	-	-	-	-	-	-	-	840	-	-	-	51	-	39	-	-	-
214	-	-	-	-	-	-	-	-	-	-	-	-	-	-	-	-	-	-
215	-	-	-	-	-	-	-	-	-	-	-	-	-	-	25	-	-	-
216	-	-	-	-	-	-	-	-	100	-	-	-	-	-	-	-	-	-
217	-	-	-	-	-	-	40	-	-	-	-	-	-	-	2	-	35	-
218	-	-	-	-	-	-	-	-	125	-	-	51	442	-	-	-	106	-
219	-	-	-	-	-	-	-	-	-	-	-	-	-	-	-	-	-	-
220	-	-	-	-	-	-	-	-	-	-	-	-	-	-	30	-	80	-
221	-	-	-	-	-	-	-	-	-	-	-	-	-	-	-	-	-	-
222	-	-	-	-	-	-	-	-	3	-	-	-	-	-	218	-	-	-
223	-	-	-	-	-	-	-	-	-	-	-	-	-	-	-	-	-	-
Ausland	-	-	-	-	-	-	73	-	2 450	2	40	51	493	-	415	-	221	-
Insgesamt	1 305	30 758	263	2 929	821	16 952	743	20 861	262 181	50 278	31 133	65 215	10 308	8 071	1 655	55 100	284	7 581

Nummer des VB	Tonerde, Bauxit, Kryolith 111		Andere mineralische Rohstoffe 112		Schwefelsäure 120		Soda, Ätznatron, Pottasche 121		Farbstoffe, Farben und Lacke 122		Nicht besonders genannte chemische Erzeugnisse 123		Düngekalk 130		Thomasmehl 131		Andere Phosphordüngemittel, außer Mischdünger 132	
	V	E	V	E	V	E	V	E	V	E	V	E	V	E	V	E	V	E
1	-	-	26	-	-	-	-	-	-	-	62	-	-	-	-	-	-	-
2	-	-	132	68	-	-	-	-	6	-	63	-	-	-	-	-	-	-
3	-	-	134	30	-	-	-	-	27	-	42	-	-	-	-	-	-	33
4	-	-	-	-	-	-	-	-	-	-	31	-	-	-	-	-	-	-
5	-	-	1 550	89	-	3 467	10	-	153	-	2 369	3 946	-	-	-	-	-	-
6	-	-	222	-	-	-	-	-	-	10	101	-	-	-	-	-	-	-
7	-	-	67	156	-	-	-	-	-	-	-	-	-	-	-	-	-	-
8	-	-	64	-	-	-	-	-	-	-	-	163	-	-	-	-	-	90
9	-	-	578	17	30	-	-	-	337	-	2 545	15	-	-	-	-	-	-
10	-	-	339	253	-	-	-	-	-	-	132	88	15	-	-	-	229	34
11	-	-	7 542	1 560	-	-	-	-	103	-	7 570	228	929	117	31	6	1 091	96
12	-	-	7 881	224	-	-	-	-	-	-	60	87	792	-	15	-	363	16
13	-		12 008		16		86		155		2 029		7 299		3 504		1 997	
14	-	-	128	2 474	22	27 922	-	-	6	-	82	1 796	15	109	-	15	887	130
15	-	-	1 050	849	43	16	-	45	-	-	1 669	910	153	33	-	-	495	999
16	-	-	17	30	-	-	-	-	-	6	20	35	5	-	-	-	16	-
17	-	-	23	-	-	-	-	-	-	-	-	9	-	-	226	-	118	36
18	-	-	-	-	-	-	-	-	-	-	-	-	-	-	-	-	15	-
19	-	-	422	-	-	-	-	-	-	-	-	-	-	-	-	-	182	-
20	-	-	30	72	-	-	-	-	17	-	42	61	-	-	-	-	150	-
21	-	-	5	92	-	-	-	1	5	-	66	2	-	46	-	-	61	-
22	-	-	159	95	22	204	-	25	94	-	71	160	551	2 414	19	29	65	138
23	-	-	226	176	-	-	-	-	20	-	275	7	-	230	-	11 012	-	-
24	-	-	1 019	139	110	-	-	12 683	5	-	4 874	721	-	165	-	314	15	396
27	-	-	115	333	-	-	-	-	-	-	39	94	-	15	-	28 761	-	-
28	-	-	745	105	-	-	10	-	-	-	32	15	-	-	-	-	-	-
29	-	-	11	-	-	805	-	5 442	-	-	-	35	-	-	-	-	-	-
30	-	-	4 637	74	-	25	-	-	10	-	16	224	-	20	-	1 820	-	31
31	-	-	3	-	-	-	-	-	-	-	-	154	-	-	-	735	-	83
32	-	-	270	-	-	16	-	-	21	26	379	63	-	-	-	-	-	1 891
33	-	-	595	230	-	-	-	-	70	-	17 166	103	-	-	-	-	-	-
34	-	-	1 132	30	-	14	-	932	11	328	1 277	1 515	-	-	-	-	-	-
35	-	-	160	14	-	-	-	-	104	-	188	17	-	-	-	-	-	89
36	-	136	546	238	-	-	-	26	-	-	11	4 035	-	-	-	-	-	-
37	-	-	180	432	-	-	-	5	189	-	195	-	-	60	-	-	-	-
38	-	-	425	6 855	-	-	-	167	15	5	-	162	-	-	-	-	30	1 089
39	-	-	-	364	-	-	-	-	5	578	-	1 417	-	55	-	-	27	-
41	-	-	721	12 836	-	-	-	28	176	186	20	2 264	-	1 267	-	72	64	17
42	-	-	153	67	91	46	11	-	124	10	1 782	12	-	-	-	-	-	599
43	-	-	20	13	-	-	-	-	5	-	1 334	16	2	-	-	-	10	-
44	-	45	77	81	39	-	16	603	24	-	4 840	1 196	-	-	-	-	-	15
45	-	-	610	154	-	45	-	-	287	-	402	519	-	-	-	15	-	1 722
46	-	-	45	588	-	-	-	-	33	-	681	5	-	-	-	149	5	-
47	-	-	46	10	-	-	-	-	129	-	27	31	-	-	-	-	15	47
48	-	-	222	720	-	-	-	377	281	-	563	42	-	-	-	-	18	-
51	-	-	10	-	-	-	5	-	323	-	314	18	4	-	-	-	20	-
52	-	-	277	-	-	-	-	1 036	89	7	622	45	-	-	-	-	15	25
53	-	-	63	5	-	-	-	-	-	-	124	-	-	-	-	-	-	-
54	-	-	1	-	-	-	-	-	-	-	181	-	-	-	-	-	18	-
55	-	-	3 977	15	-	-	-	33	167	-	9 887	5	-	-	-	30	48	-
56	-	-	696	5	-	243	-	422	59	5	3 090	4 367	-	-	-	-	59	10
57	-	-	545	55	-	-	-	59	5	22	52	98	96	5 075	36	146	476	-
58	-	-	1 725	1 684	-	-	-	59	106	5	298	59	-	-	-	-	93	-
61	-	-	5 023	2 689	-	-	-	7	45	5	-	25	-	-	-	-	48	-
62	-	-	372	24	-	-	-	-	36	-	9	-	-	-	-	-	-	-
63	-	-	644	2 983	-	-	-	32	38	6	591	956	-	-	-	-	78	472
64	-	-	51	7 164	-	-	5	17 657	67	-	197	4 453	-	-	-	-	63	142
65	-	-	488	14	-	-	-	-	21	-	-	14	-	-	-	-	-	-
66	-	-	507	136	-	-	-	-	-	1	21	19	-	-	-	-	420	-
Bund	-	181	46 706	44 242	357	32 803	57	39 639	3 213	1 198	64 412	30 206	2 562	9 606	327	43 104	5 194	8 200
98	-	-	122	32	-	-	-	-	-	5	-	-	-	-	-	-	-	-
99/100	-	-	1 446	347	-	-	-	-	-	-	50	1 167	-	-	-	-	-	-
195	-	-	96	-	-	-	-	-	44	-	-	21	-	-	-	-	-	-
203	-	-	3 285	20	-	-	-	-	-	-	-	-	-	-	-	-	-	-
204	-	-	959	263	-	-	-	-	-	-	1	-	-	-	-	-	-	-
205	-	-	627	203	-	-	-	-	62	-	236	861	-	-	-	-	450	-
206	-	-	2 130	-	-	-	-	-	-	-	-	-	-	-	-	-	-	-
208	-	-	-	-	-	-	-	-	-	-	-	-	-	-	-	-	-	-
209	-	-	-	-	-	-	-	-	-	-	-	-	-	-	-	-	-	-
210	-	-	-	-	-	-	-	-	-	-	-	-	-	-	-	-	-	-
211	-	-	210	-	-	-	-	-	-	-	105	-	-	-	-	-	-	-
212	-	-	263	-	-	-	-	4 584	66	-	4 292	1	1	-	-	-	-	-
213	-	-	428	-	-	-	-	-	57	-	4 850	-	-	-	-	-	-	-
214	-	-	-	-	-	-	-	-	-	-	-	-	-	-	-	-	-	-
215	-	-	265	-	-	-	-	-	441	20	265	25	-	-	-	30	-	-
216	-	-	65	-	-	-	-	-	2	-	3	-	-	-	-	6 247	-	-
217	15	-	388	-	-	-	-	-	88	-	938	-	2	-	-	410	-	-
218	-	-	1 110	96	-	-	-	-	130	-	4 409	10	-	-	-	-	-	-
219	-	-	-	-	-	-	-	-	-	-	-	-	-	-	-	-	-	-
220	-	-	421	15	-	-	-	-	5	-	227	-	-	-	-	-	-	-
221	-	-	102	-	-	-	-	-	-	-	-	-	-	-	-	-	-	-
222	-	-	512	-	-	-	-	-	-	-	35	-	-	-	-	-	-	-
223	-	-	-	41	-	-	-	-	-	-	-	-	-	-	-	-	-	-
Ausland	15	-	10 765	638	-	-	-	4 584	851	20	15 361	897	3	-	-	6 687	450	-
Insgesamt	15	181	71 143	57 267	373	32 819	143	44 309	4 263	1 378	81 852	34 320	9 864	16 905	3 831	53 295	7 641	10 197

Nummer des VB	Kalidüngemittel, außer Mischdünger 133		Stickstoffdüngemittel, außer Mischdünger 134		Mischdünger 135		Andere Düngemittel 136		Pflanzliche Gerbmittel 140		Häute, Felle 141		Leder 142	Wolle 150		Baumwolle 151		Andere Spinnstoffe 152	
	V	E	V	E	V	E	V	E	V	E	V	E	V	V	E	V	E	V	E
1	335	-	-	-	-	-	-	-	-	-	-	-	-	-	-	-	-	5	-
2	4 041	-	-	-	-	-	48	37	-	-	-	-	-	10	12	-	-	101	-
3	3 311	-	-	-	-	-	127	-	50	-	-	-	-	5	-	-	-	-	-
4	5 659	-	-	-	-	14	16	-	-	-	-	-	-	-	-	-	-	-	-
5	6 731	-	-	90	-	-	11	1	-	-	-	39	-	-	28	-	14	847	-
6	3 441	-	-	-	-	-	-	-	-	-	-	-	-	-	-	-	-	-	-
7	6 926	-	-	15	51	-	125	-	-	-	-	-	-	-	-	-	-	-	-
8	1 254	-	-	-	-	-	32	52	-	-	-	-	-	-	-	-	-	54	-
9	124 065	-	-	15	16	-	-	-	-	-	-	-	-	-	1 298	-	13	4 122	-
10	6 791	150	-	-	160	-	119	10	110	-	-	20	-	-	-	-	-	-	4
11	53 668	8	260	3 965	328	26	462	-	202	-	-	-	-	-	-	-	-	238	37
12	4 440	-	87	-	153	8 687	52	-	42	-	-	-	-	5	-	-	-	65	-
13	42 577		3 516		1 622		710		45		-		-	49		-		673	
14	2 765	-	-	107	62	16	202	-	-	-	-	-	-	-	-	-	-	117	-
15	1 283	718	-	27	63	2 989	84	-	-	-	-	-	-	-	-	-	21	-	7
16	199	-	-	-	-	-	-	-	-	-	-	-	-	11	21	-	-	277	5
17	1 338	-	-	5	43	238	34	-	-	-	-	-	-	-	-	-	-	308	-
18	30	-	-	-	-	-	-	152	-	-	-	-	-	-	-	-	-	-	-
19	5 795	-	-	-	209	-	-	17	-	-	-	-	-	-	-	-	-	159	-
20	2 989	-	-	-	121	13	-	63	-	-	-	3	-	-	-	-	64	385	-
21	5 923	-	-	-	-	-	-	-	-	-	-	-	-	-	-	6	38	3 610	7
22	6 390	18	129	354	51	312	-	-	-	-	-	-	-	5	133	-	-	61	20
23	1 893	-	16	119	-	-	-	-	-	2	-	-	-	-	-	-	-	30	-
24	3 236	4	-	16 983	16	-	-	374	-	-	-	5	-	10	-	-	-	15	-
27	540	-	-	3 740	-	-	-	-	-	-	-	-	-	-	-	-	-	-	-
28	137	-	-	395	-	-	-	-	-	-	-	-	-	5	-	-	-	-	-
29	1 773	-	16	-	16	-	-	-	-	-	-	-	-	-	-	-	-	-	-
30	49	-	-	18	-	-	-	98	-	-	-	-	-	-	-	-	-	-	-
31	460	-	33	30	-	-	-	-	-	-	-	-	-	-	-	-	-	-	-
32	3 150	-	78	-	-	2 213	-	-	-	-	-	-	-	6	-	-	33	2 029	199
33	3 402	-	-	-	-	-	-	-	-	-	-	-	1	57	6	-	-	30	-
34	1 026	-	-	76	-	3 926	-	590	-	-	-	-	-	-	-	-	-	-	-
35	3 432	-	48	-	-	-	-	-	-	-	-	-	-	10	7	-	-	363	-
36	2 240	-	227	958	32	-	-	-	-	-	-	-	-	-	-	-	-	15	-
37	2 616	-	348	-	-	-	-	-	-	-	-	-	-	26	5	-	-	442	-
38	10 529	-	533	-	76	829	-	-	-	-	-	-	-	5	-	-	-	52	147
39	15 101	-	16	-	126	-	-	-	-	-	-	-	-	5	-	-	-	-	-
41	14 867	54	75	59	256	-	76	-	26	25	33	-	26	-	-	9	-	3	-
42	16 925	-	71	-	1 191	-	-	-	-	-	-	1	-	-	-	-	-	9	-
43	16 743	-	124	-	196	80	5	15	20	-	-	-	-	-	-	-	-	32	-
44	1 440	-	-	5 535	-	1 119	-	-	-	-	-	-	-	-	-	-	-	-	4
45	2 206	17	-	18	30	-	-	-	-	-	-	-	-	-	-	-	4	-	-
46	12 453	-	29	-	58	-	-	-	20	-	-	-	-	27	6	-	-	361	-
47	6 588	-	64	-	75	-	-	-	93	-	-	-	-	-	-	-	-	82	72
48	8 231	-	16	2 119	82	-	-	-	-	-	6	21	-	10	11	22	-	806	-

Nummer des VB	Kalidüngemittel, außer Mischdünger		Stickstoffdüngemittel, außer Mischdünger		Mischdünger		Andere Düngemittel		Pflanzliche Gerbmittel		Häute, Felle		Leder	Wolle		Baumwolle		Andere Spinnstoffe	
	133		134		135		136		140		141		142	150		151		152	
	V	E	V	E	V	E	V	E	V	E	V	E	V	V	E	V	E	V	E
51	9 540	-	16	-	10	-	-	-	20	-	-	-	-	38	-	-	13	682	-
52	43 942	-	59	766	85	5	5	-	248	-	-	-	-	56	75	-	8	1 301	21
53	1 004	-	-	-	-	-	-	-	53	-	-	-	-	-	-	-	21	55	-
54	16 583	-	16	19	60	-	6	-	-	-	23	-	-	-	-	-	-	-	-
55	70 521	-	113	-	139	-	-	-	43	-	-	-	-	-	-	-	-	-	-
56	2 021	18	16	16 192	14	238	-	-	-	-	-	6	-	-	-	-	-	-	-
57	31 623	8	441	44	474	16	8	72	189	-	8	11	-	11	-	5	-	3 930	166
58	36 407	-	235	-	222	-	-	-	-	6	-	6	-	-	-	9	-	47	15
61	49 658	-	201	-	331	-	8	229	-	-	-	3	-	-	-	14	68	616	-
62	454	-	-	-	-	-	35	10	-	-	80	-	-	-	-	-	-	-	-
63	84 973	-	539	31	346	-	31	-	-	-	-	-	-	31	-	-	-	86	24
64	75 002	-	222	12 331	158	-	-	-	-	-	-	4	-	69	9	-	6	302	51
65	3 108	-	16	-	10	-	-	-	-	-	-	-	-	11	-	-	-	-	7
66	44 050	-	211	-	64	-	-	-	-	-	-	-	-	15	534	-	9	1 200	-
Bund	845 297	995	4 255	64 011	5 324	20 721	1 486	1 720	1 116	33	150	119	27	428	2 145	65	312	22 837	786
98	36	-	-	-	-	-	-	-	-	-	-	-	-	-	-	-	-	12	1
99/100	-	-	-	-	-	-	-	-	-	-	-	-	-	-	-	-	-	-	-
195	-	-	-	-	-	-	-	-	-	-	-	-	-	-	-	-	-	-	-
203	-	-	-	-	-	-	-	-	-	-	-	-	-	-	-	-	-	-	-
204	-	-	-	-	-	-	-	-	-	-	-	-	-	24	-	-	-	-	-
205	31 985	-	-	-	-	-	-	-	-	-	-	-	-	-	-	-	-	-	-
206	-	-	-	-	-	-	-	-	-	-	-	-	-	-	-	-	-	-	-
208	-	-	-	-	-	-	-	-	-	-	-	-	-	-	-	-	-	-	38
209	-	-	-	-	-	-	-	-	-	-	-	-	-	-	-	-	-	-	-
210	-	-	-	-	-	-	-	-	-	-	-	-	-	-	-	-	-	-	-
211	50	-	-	-	-	-	-	-	-	-	-	-	-	-	-	-	-	-	-
212	3 733	-	-	-	11	-	-	-	-	-	-	3	-	-	-	-	-	-	31
213	5 711	-	-	-	60	-	10	-	-	-	-	3	-	-	-	-	-	-	433
214	-	-	-	-	-	-	-	-	-	-	-	-	-	-	-	-	-	-	-
215	15	-	-	-	-	-	-	-	-	-	-	-	-	-	-	-	-	-	-
216	15	-	-	-	-	-	-	-	-	-	-	-	-	-	-	-	-	-	-
217	20	-	-	-	-	-	-	-	-	-	-	-	-	-	3	-	19	12	129
218	7 276	-	-	-	-	-	10	-	-	-	-	2	-	10	-	-	-	920	57
219	-	-	-	-	-	-	-	-	-	-	-	-	-	-	-	-	-	-	-
220	-	-	-	-	-	-	-	-	-	-	-	-	-	-	-	-	-	79	-
221	-	-	-	-	-	-	-	-	-	-	-	-	-	-	-	-	-	-	-
222	85	-	-	-	-	-	-	-	-	-	-	-	-	-	-	-	-	-	-
223	-	-	-	-	-	-	-	-	-	-	-	-	-	-	-	-	-	-	-
Ausland	48 890	-	-	-	71	-	20	-	-	-	-	8	-	34	3	-	19	1 011	688
Insgesamt	936 800	43 572	7 771	67 527	7 017	22 343	2 216	2 430	1 161	78	150	127	27	511	2 197	65	331	24 533	2 148

Nummer des VB	Garne		Lumpen		Stammholz über 1,5m Länge, Baustangen		Faserholz, Papierholz		Grubenholz		Anderes unbearbeitetes Holz, Holzabfälle		Hölzerne Schwellen		Schnittholz, Faßholz, Werkstücke	
	153		154		160		161		162		163		164		165	
	V	E	V	E	V	E	V	E	V	E	V	E	V	E	V	E
1	-	-	-	-	-	-	-	-	-	-	38	-	-	-	-	46
2	25	-	-	5	53	32	-	-	-	-	115	-	-	-	59	-
3	-	-	-	13	16	-	166	-	-	-	21	-	-	-	49	-
4	-	-	-	-	103	-	-	-	32	-	47	10	-	-	67	-
5	-	10	110	77	661	184	45	17	-	-	166	-	-	-	103	336
6	-	-	-	-	261	26	-	-	-	-	-	-	-	-	30	-
7	-	-	-	-	2 135	205	2 771	-	83	-	158	-	-	13	54	39
8	-	-	-	-	408	154	-	-	-	-	20	26	21	-	171	15
9	-	-	21	32	428	-	-	-	-	-	-	-	-	-	1 107	119
10	-	-	-	-	1 682	96	280	-	-	24	92	12	-	-	425	-
11	-	50	86	13	7 001	3 528	8 589	58	159	27	7 095	390	122	100	828	300
12	-	-	534	45	41 431	270	6 058	-	2 779	-	3 259	139	35	-	4 867	19
13	1 013	48	10 642		931		4 951				4 464		461		3 566	
14	-	-	12	-	654	17	39	-	739	-	132	42	-	-	98	72
15	-	-	30	-	1 207	76	231	-	750	-	361	23	168	-	1 099	23
16	10	-	57	17	277	25	-	-	-	-	208	-	425	261	75	-
17	-	-	-	-	810	75	60	-	-	-	63	-	18	-	900	-
18	-	-	-	-	-	-	52	-	-	-	-	-	-	-	-	-
19	-	-	-	-	553	226	-	-	-	-	28	85	-	-	340	25
20	-	-	-	-	137	-	-	-	-	-	61	-	144	-	466	-
21	5	5	-	-	1 412	73	786	-	1 643	13	17	78	-	-	305	-
22	-	5	295	-	10 076	487	12 285	90	3 099	28	2 185	497	-	5	764	71
23	-	-	-	-	3 852	-	7 566	-	1 919	-	389	81	-	-	171	-
24	5	-	-	8	11 876	-	517	-	64 275	107	1 744	82	2 940	16	2 850	60
27	-	-	-	-	994	75	219	-	16 920	-	34	-	2 913	94	426	3
28	-	-	-	-	1 150	-	56	-	5 387	-	112	-	-	-	284	-
29	-	-	-	-	624	-	65	-	31	-	41	-	-	-	-	-
30	-	-	-	-	23	103	-	-	643	-	157	-	-	-	216	-
31	-	-	-	-	470	-	1 035	-	1 691	-	333	-	-	-	89	-
32	-	8	21	-	164	-	-	-	52	5	167	-	604	-	409	-
33	-	8	5	13	537	96	1 191	-	22	-	256	-	-	-	844	34
34	-	3	185	-	-	-	-	-	-	-	-	-	-	-	205	-
35	3	10	24	-	450	1 960	2 014	-	19	18	268	-	-	-	843	1
36	-	-	6	-	1 856	-	-	-	13	16	436	-	-	-	70	-
37	-	-	8	5	45	59	87	16	4 172	-	663	-	-	-	129	-
38	-	-	-	-	596	117	83	17	37	28	27	57	-	-	94	13
39	7	25	29	2	39	18	11	20	33	253	12	-	-	-	72	56
41	-	-	276	-	6 229	530	1 125	59	409	119	2 203	558	56	40	840	218
42	-	-	92	-	1 051	330	9 361	-	53	108	1 150	-	-	-	119	25
43	-	2	8	-	1 393	413	164	-	-	-	251	5	-	-	423	74
44	-	-	-	10	174	4	18	-	-	-	91	-	-	-	4	-
45	-	-	7	-	1 140	-	11 085	-	-	-	165	-	-	-	306	-
46	-	7	-	-	-	10	-	-	-	8	-	-	-	-	66	10
47	-	-	-	106	82	-	2 856	-	-	10	516	5	-	-	-	186
48	-	100	32	-	-	128	123	-	-	-	98	81	-	14	-	314
51	-	194	-	-	353	95	-	-	-	33	-	31	-	-	19	269
52	-	108	15	5	1 003	13	88	44	10	108	211	-	13	-	666	165
53	-	-	42	24	34	-	-	-	-	-	133	-	-	-	8	-
54	15	-	-	-	511	266	46	-	-	-	517	147	236	-	104	-
55	-	-	-	24	3 012	157	3 565	123	-	60	584	-	100	421	109	16
56	-	-	-	-	165	-	-	-	-	-	407	-	26	-	195	18
57	-	46	125	10	7 939	4 793	68	84	686	1 443	657	264	-	183	1 024	1 095
58	-	-	30	7	2 075	361	16 340	-	202	101	744	241	6	44	127	399
61	-	209	57	25	200	25	21	356	-	199	104	-	-	13	92	983
62	-	-	-	-	132	-	-	-	-	-	-	-	-	-	5	325
63	-	-	5	13	84	1 032	146	535	-	458	-	26	-	70	547	1 529
64	-	12	-	-	52	728	-	62	-	42	36	-	25	-	-	509
65	-	-	-	-	280	-	-	-	-	-	-	-	-	-	33	102
66	-	12	-	-	-	145	-	-	-	17	24	-	-	-	9	80
Bund	70	814	2 112	454	117 890	16 932	89 212	1 481	105 858	3 225	26 596	2 880	7 852	1 274	23 205	7 549
98	-	-	11	-	201	-	-	-	-	-	389	-	18	-	1 476	-
99/100	-	-	-	-	357	394	-	-	-	139	66	-	-	-	1 006	-
195	-	-	-	-	60	-	-	-	-	-	-	-	-	-	-	-
203	-	-	-	-	-	-	-	-	-	-	-	-	-	-	-	-
204	-	9	-	-	-	-	-	-	-	-	-	-	-	-	-	-
205	-	84	-	-	-	-	-	-	-	-	-	-	-	-	-	191
206	-	11	-	-	-	-	-	-	-	-	-	-	-	-	-	-
208	-	-	-	-	-	-	-	-	-	-	-	-	-	-	-	-
209	-	-	-	-	-	-	-	-	-	-	-	-	-	-	12	-
210	-	-	-	-	-	-	-	-	-	-	-	-	-	-	-	-
211	15	-	-	-	-	-	-	-	-	-	-	-	-	-	-	330
212	-	42	-	-	-	-	-	-	-	-	-	-	67	-	15	-
213	-	762	-	10	-	-	-	-	-	-	-	-	-	-	-	9
214	-	-	-	-	-	-	-	-	-	-	-	-	-	-	-	-
215	-	23	-	-	-	436	-	-	-	34	-	-	-	-	-	826
216	-	-	-	-	-	-	-	-	-	-	-	-	-	-	11	-
217	-	150	-	-	-	-	-	-	-	-	-	-	-	-	-	-
218	12	148	-	-	15	-	-	-	19	-	-	-	-	-	156	-
219	-	-	-	-	-	-	-	-	-	-	-	-	-	-	-	-
220	-	-	-	-	-	-	-	-	-	-	-	-	-	-	-	-
221	-	-	-	-	-	-	-	-	-	-	-	-	-	-	-	-
222	8	-	-	-	-	-	-	-	-	-	-	-	-	-	-	-
223	-	-	-	-	-	-	-	-	-	-	-	-	-	-	-	-
Ausland	35	1 229	-	10	15	436	-	-	19	34	-	-	67	-	194	1 356
Insgesamt	1 118	3 056	2 171	512	129 165	28 404	90 143	2 412	110 828	8 349	31 515	7 344	8 398	1 735	29 447	12 471

noch Verkehrsbezirk Nr. 13: Kurhessen - Waldeck

Nummer des VB	Holzwaren		Zellstoff, Holzschliff, Strohstoff		Papier, Pappe		Betonwaren		Künstliche Steine, Platten, Röhren		Andere Steingut-, Ton-, Porzellanwaren		Glas, Glaswaren		Roheisen, Eisenlegierungen		Halbzeug und Blöcke aus Stahl	
	166		170		171		180		181		182		183		190		191	
	V	E	V	E	V	E	V	E	V	E	V	E	V	E	V	E	V	E
1	15	-	-	-	9	5	-	-	119	-	4	-	18	-	-	660	-	-
2	129	14	-	-	-	-	-	-	918	25	10	-	9	-	-	-	-	-
3	15	-	-	5	-	-	-	-	101	-	6	-	-	-	-	-	-	-
4	24	-	-	-	-	-	-	-	116	-	-	-	1	-	-	-	-	-
5	593	-	-	-	5	-	-	-	2 482	3	33	-	75	21	-	-	158	-
6	5	-	-	-	-	-	-	-	201	-	-	-	19	-	-	-	-	-
7	21	20	-	-	-	-	20	-	453	276	-	-	5	-	-	-	-	-
8	-	-	-	-	-	-	-	-	187	1	-	-	-	-	-	-	-	-
9	32	-	-	82	-	-	-	-	1 784	96	3	-	31	-	-	-	17	27
10	30	19	-	-	-	-	5	-	556	-	-	-	16	11	-	-	-	-
11	436	133	91	-	132	118	35	-	2 181	1 616	34	109	44	27	-	-	-	-
12	277	24	-	-	86	-	5	-	679	580	8	-	34	-	19	-	-	-
13	254		200		252		274		6 005		53		218		25		35	
14	31	56	-	63	6	5	49	-	3 007	345	-	11	-	3	-	518	-	-
15	2	25	-	-	-	-	38	34	4 161	88	13	-	12	9	17	-	-	-
16	127	-	-	-	-	-	-	-	318	11	-	-	-	-	-	4	-	-
17	37	5	-	-	-	5	-	-	277	-	-	-	10	-	-	-	-	74
18	-	-	-	-	-	-	-	-	-	-	-	-	-	-	-	-	-	-
19	10	8	-	-	-	-	-	-	141	6	-	-	14	-	-	-	-	-
20	-	-	-	-	-	-	-	-	102	-	-	-	-	-	-	-	-	-
21	25	-	-	-	-	-	-	-	20	-	-	-	-	-	140	-	-	-
22	85	16	-	3 698	104	91	5	37	838	27	-	-	-	1	-	45	-	-
23	104	3	20	20	-	53	5	4	235	2 770	10	-	-	-	-	-	340	120
24	390	21	-	-	-	5	-	-	670	7	27	-	12	686	-	3 016	41	1 549
27	141	4	-	-	-	-	-	-	117	-	3	-	-	-	-	39	-	1 931
28	193	-	-	-	-	37	-	-	66	-	3	-	-	196	-	-	-	-
29	5	-	-	-	-	-	-	-	387	-	-	-	-	-	-	-	-	-
30	28	-	-	-	-	16	-	-	15	49	-	-	-	-	-	2 799	293	2 175
31	24	-	-	32	-	-	-	-	19	-	-	-	-	-	-	-	-	-
32	142	-	-	-	-	-	-	54	423	2 903	-	3	3	-	-	526	29	41
33	216	-	18	-	54	7	-	-	757	18	-	-	33	330	-	101	-	31
34	347	-	-	6	36	6	-	6	319	12	-	-	-	3	-	-	-	-
35	376	-	16	-	30	84	-	-	259	10	4	-	6	103	-	9	65	-
36	24	-	-	-	-	18	-	-	315	796	51	192	-	200	-	15	-	-
37	34	-	-	-	28	25	-	-	61	-	30	28	45	205	-	-	-	-
38	561	32	17	-	64	-	-	-	98	10 644	1	351	-	-	-	-	94	-
39	25	41	-	-	6	-	-	-	-	3 452	32	-	-	-	-	-	-	-
41	113	345	-	-	-	19	15	200	670	3 550	18	200	-	-	-	2 449	404	462
42	711	22	-	3 294	158	29	-	143	67	151	4	-	-	-	-	-	-	-
43	65	18	-	-	22	10	-	98	7	46	6	-	-	-	-	-	-	-
44	502	-	-	-	5	-	-	-	84	30	-	-	-	-	-	-	-	-
45	130	-	-	1 465	-	-	5	-	33	-	-	21	34	121	-	-	-	-
46	33	3	-	-	5	27	-	-	182	717	11	-	-	-	-	-	-	-
47	64	-	18	-	10	-	-	-	38	-	-	15	-	-	-	-	-	-
48	87	71	-	32	77	1 067	-	-	211	822	73	-	11	-	-	-	45	-
51	-	16	-	5 868	-	80	-	-	18	21	-	-	56	-	-	-	-	-
52	18	163	129	-	185	49	-	-	351	677	65	-	1	-	-	-	19	-
53	172	-	-	-	20	14	-	-	3	15	-	-	13	-	-	86	-	-
54	5	45	-	-	-	26	-	-	-	737	-	182	11	-	-	-	-	-
55	49	-	-	-	60	11	-	-	55	10	17	-	3	9	-	-	-	29
56	1 903	-	-	-	68	13	-	12	92	-	8	34	-	-	-	-	-	-
57	1 067	94	56	-	46	21	10	-	528	1 758	8	-	8	-	-	20	-	-
58	27	47	104	16	61	331	-	5	405	172	18	-	43	115	-	3	-	-
61	18	26	19	-	59	129	-	170	826	959	-	41	11	23	-	-	-	-
62	253	3	-	-	-	-	-	-	72	3	15	-	9	-	-	-	-	-
63	67	12	-	33	162	-	-	18	414	1 020	190	220	47	78	-	30	-	-
64	5	122	-	-	4	93	-	-	536	-	75	2	-	-	-	34	-	-
65	228	-	-	-	-	6	-	-	37	-	89	-	3	-	-	-	-	15
66	194	17	-	-	-	798	-	-	23	-	23	-	2	-	-	-	-	30
Bund	10 215	1 425	488	14 614	1 502	3 198	192	781	27 034	34 423	892	1 409	639	2 141	176	10 354	1 505	6 484
98	151	-	-	-	411	-	-	-	2 782	-	19	-	4	45	-	-	-	-
99/100	-	-	-	-	-	29	15	-	113	865	177	153	25	59	-	-	-	-
195	-	-	-	-	5	-	-	-	9	-	1	-	-	-	-	-	-	13
203	-	-	-	-	-	-	-	-	-	-	-	-	-	-	-	-	-	-
204	-	-	-	-	-	-	-	-	16	182	-	-	-	-	-	-	-	-
205	4	-	-	32	-	-	-	-	42	17	38	1	-	-	-	90	-	-
206	-	-	-	-	-	-	-	-	-	-	-	-	-	-	-	-	-	-
208	-	-	-	-	-	-	-	-	-	-	-	-	-	-	-	-	-	-
209	-	-	-	-	-	-	-	-	-	-	-	-	-	-	-	-	-	-
210	-	-	-	-	-	-	-	-	-	-	-	-	-	-	-	-	-	-
211	-	-	-	-	-	-	-	-	64	-	12	-	-	-	-	-	-	-
212	3	-	-	-	9	-	-	-	335	183	25	-	12	-	-	1	2	-
213	-	-	-	-	3	11	-	-	262	34	3	-	16	-	-	-	-	-
214	-	-	-	-	-	-	-	-	-	-	-	-	-	-	-	-	-	-
215	2	-	15	-	-	-	-	-	23	-	2	-	-	13	-	-	-	-
216	13	-	-	-	-	-	-	-	62	-	-	-	-	-	-	-	-	-
217	1	-	-	-	1	-	-	-	265	41	24	-	3	2	-	-	-	-
218	48	-	-	-	-	-	-	-	117	35	26	-	11	-	-	-	-	-
219	-	-	-	-	-	-	-	-	-	-	-	-	-	-	-	-	-	-
220	4	34	12	-	-	-	-	-	155	-	61	-	-	-	-	-	-	-
221	-	-	-	-	-	-	-	-	157	-	17	-	11	-	-	-	-	-
222	35	300	-	-	-	48	-	-	232	-	64	-	-	-	-	-	-	-
223	-	-	-	-	-	-	-	-	-	-	-	-	-	-	-	-	-	-
Ausland	110	334	27	32	13	59	-	-	1 730	492	272	1	53	15	-	91	2	-
Insgesamt	10 730	2 013	715	14 846	2 183	3 538	481	1 055	37 673	41 785	1 414	1 616	939	2 478	201	10 470	1 542	6 532

Nummer des VB	Alteisen und Abfälle von Eisen und Stahl		Eisenbahnoberbauzeug aus Eisen und Stahl		Stab- und Formeisen und -stahl		Bleche und Platten aus Eisen und Stahl		Röhren und Rohre aus Eisen und Stahl		Eisen- und Stahldraht		Andere Gießerei- und Walzwerkserzeugnisse		Maschinen, Apparate	
	192		193		194		195		196		197		198		199	
	V	E	V	E	V	E	V	E	V	E	V	E	V	E	V	E
1	-	-	-	-	-	-	-	-	-	-	-	-	-	-	-	24
2	38	32	-	-	-	-	-	-	3	13	-	-	-	-	26	9
3	-	-	-	-	8	-	-	-	-	-	-	15	109	-	-	-
4	-	-	-	-	-	-	-	-	-	-	-	-	-	-	4	-
5	84	538	5	-	862	-	8	17	20	-	-	-	10	-	1 484	98
6	-	-	-	-	-	-	-	-	-	-	-	-	-	-	-	-
7	-	-	-	-	-	-	-	-	-	-	-	-	-	-	14	14
8	-	-	-	-	-	-	-	-	-	-	-	-	-	-	-	5
9	55	-	-	-	6	19	-	-	11	16	-	-	-	-	327	153
10	-	20	-	-	-	-	-	-	28	-	-	-	-	-	23	26
11	3 619	131	44	6	1 019	16	20	20	40	46	27	2	54	8	312	134
12	582	-	6	-	123	21	-	5	45	425	-	-	6	275	195	242
13	6 655		632		4 172		309		416		-		2 326		981	
14	4 813	62	22	38	18	13 370	16	34	164	27	20	-	66	58	271	113
15	277	24	35	4	12	57	15	5	20	132	-	-	2	19	234	31
16	108	18	-	90	8	568	-	64	52	364	-	-	-	15	28	51
17	6 860	5	530	755	6	793	35	-	10	108	-	23	1	58	9	4
18	-	-	-	-	104	-	-	-	-	-	-	-	-	-	-	-
19	13	-	-	7	-	-	-	-	-	-	-	-	1	-	36	15
20	-	10	-	-	-	-	-	-	-	-	-	-	1	-	8	73
21	-	4	-	-	-	5	-	-	2	-	-	-	-	-	26	78
22	1 238	71	-	75	358	5	8	202	65	23	3	18	3	15	102	133
23	7 465	302	51	-	830	2 985	22	7 003	15	79	-	88	30	250	88	47
24	10 986	176	20	560	58	1 519	79	2 562	344	2 321	-	357	-	198	275	1 226
27	7 345	151	56	763	332	8 491	12	2 895	-	30	-	21	-	24	94	235
28	936	21	-	23	15	165	-	37	844	28	-	-	-	16	77	128
29	-	-	-	-	-	-	-	21	-	-	-	-	-	-	22	20
30	7 383	25	-	29	-	2 847	-	688	10	202	-	-	-	42	163	41
31	105	-	-	592	51	682	-	-	-	-	-	-	-	-	4	-
32	1 565	17	-	-	17	87	-	54	8	165	-	5	13	-	179	260
33	4 461	116	-	-	230	152	18	145	23	973	-	5	-	63	145	459
34	69	28	-	-	5	39	1	46	28	28	-	129	5	17	72	106
35	57	28	5	-	119	91	-	-	20	234	-	5	5	14	208	97
36	28	-	-	-	-	-	-	7	-	-	-	-	-	-	43	11
37	172	14	31	-	6	50	-	-	2	11	-	-	-	-	60	3
38	616	14	13	24	44	715	6	124	12	-	-	-	1	-	145	58
39	24	-	-	-	68	14	8	-	3	-	-	15	63	4	92	-
41	30 097	363	34	17	138	189	27	1 303	6	3 625	-	-	46	122	258	194
42	356	157	47	-	31	27	6	-	-	1	-	-	18	24	60	55
43	128	33	200	6	34	7	9	16	90	5	-	-	1	-	174	22
44	-	-	-	-	-	-	-	-	-	-	-	-	26	-	28	-
45	306	56	-	4	53	4	-	-	11	52	-	-	-	202	153	438
46	169	20	-	-	20	-	-	-	-	101	-	-	-	-	44	216
47	15	33	-	-	-	22	-	27	-	-	-	-	1	14	12	16
48	64	-	-	-	21	23	16	-	-	1	-	-	134	-	360	229

Nummer des VB	Alteisen und Abfälle von Eisen und Stahl		Eisenbahnoberbauzeug aus Eisen und Stahl		Stab- und Formeisen und -stahl		Bleche und Platten aus Eisen und Stahl		Röhren und Rohre aus Eisen und Stahl		Eisen- und Stahldraht		Andere Gießerei- und Walzwerkserzeugnisse		Maschinen, Apparate	
	192		193		194		195		196		197		198		199	
	V	E	V	E	V	E	V	E	V	E	V	E	V	E	V	E
51	12	-	-	-	4	-	4	-	1	-	-	-	3	10	145	339
52	330	37	-	-	42	43	-	38	13	-	-	-	1	22	288	167
53	-	86	-	-	29	-	-	-	-	11	-	-	-	22	136	224
54	46	-	-	-	8	13	-	15	-	-	-	-	-	-	63	32
55	201	5	16	-	50	52	-	-	12	571	-	-	24	-	29	13
56	859	173	5	7	394	666	76	57	9	93	5	-	40	-	114	470
57	1 611	269	-	8	246	216	16	-	29	67	-	-	25	19	169	56
58	1 895	194	-	-	15	-	57	-	2	9	-	-	-	-	279	44
61	12	110	21	-	16	-	44	-	-	6	-	-	28	-	252	241
62	4	-	-	-	32	6	-	-	-	5	-	-	13	-	565	212
63	339	32	-	-	669	30	-	6	5	702	-	-	1	-	330	73
64	138	-	-	-	83	21	13	-	6	5	-	-	2	26	207	171
65	24	46	-	-	106	12	5	14	-	-	-	-	15	5	204	40
66	-	1	-	-	136	-	-	3	-	-	-	-	2	-	338	92
Bund	95 505	3 422	1 141	3 008	6 426	34 022	521	15 408	1 953	10 479	55	683	756	1 542	8 974	7 241
98	-	2 876	10	-	-	-	-	-	-	-	-	-	-	-	115	-
99/100	-	-	-	-	-	-	50	-	-	-	-	-	-	-	5	13
195	-	-	-	-	-	18	-	-	-	-	-	-	12	166	63	-
203	-	-	-	-	-	-	-	-	-	-	-	-	-	-	-	-
204	-	-	-	-	-	-	-	-	-	-	-	-	-	-	3	-
205	41	-	-	-	-	-	-	-	-	-	-	-	-	-	41	9
206	-	-	-	-	14	-	-	-	-	-	-	-	-	-	-	-
208	-	-	-	-	-	-	-	-	-	-	-	-	-	-	-	-
209	-	-	-	-	-	-	-	-	-	-	-	-	-	-	-	-
210	-	-	-	-	-	-	-	-	-	-	-	-	-	-	-	-
211	-	-	-	-	-	-	-	-	-	-	-	-	-	-	152	3
212	5	-	-	-	5	-	-	-	16	-	-	-	16	-	160	11
213	280	-	-	-	8	-	-	-	13	-	-	-	-	-	251	-
214	-	-	-	-	-	-	-	-	-	-	-	-	-	-	-	-
215	-	-	-	-	-	-	-	-	-	-	-	-	12	19	402	84
216	-	-	-	-	-	-	-	-	-	-	2	-	15	-	30	-
217	568	-	-	-	-	-	-	-	6	-	6	-	1	-	281	168
218	-	1	-	-	-	-	55	-	1	-	-	-	-	-	463	4
219	-	-	-	-	-	-	-	-	-	-	-	-	-	-	2	-
220	-	-	-	-	-	-	-	-	-	-	-	-	13	-	31	1
221	-	-	-	-	-	-	-	-	-	-	-	-	-	-	64	-
222	-	-	-	-	-	-	12	-	-	-	-	-	-	-	195	17
223	-	-	-	-	-	-	-	-	-	-	-	-	-	-	-	-
Ausland	894	1	-	-	27	-	67	-	36	-	8	-	57	19	2 075	297
Insgesamt	103 054	12 954	1 783	3 640	10 625	38 212	947	15 717	2 405	10 895	63	683	3 151	4 053	12 213	8 532

Nummer des VB	Bauwerksteile aus Eisen und Stahl		Andere Eisen- und Stahlwaren		Rohkupfer, Kupferlegierungen		Rohzink, Zinklegierungen		Rohblei, Bleilegierungen		Rohe Leichtmetalle, auch Legierungen		Andere rohe NE-Metalle, auch Legierungen		Altmetalle und Abfälle von NE-Metallen		NE-Metallhalbzeug		NE-Metallwaren	
	200		201		210		211		212		213		214		215		216		217	
	V	E	V	E	V	E	V	E	V	E	V	E	V	E	V	E	V	E	V	E
1	-	107	33	5	-	-	-	-	-	-	-	-	-	-	-	-	-	-	-	-
2	-	18	21	13	-	-	-	-	-	-	-	-	-	-	-	-	-	-	-	-
3	-	-	40	5	-	-	-	-	-	-	-	-	-	-	-	-	-	-	-	-
4	-	-	-	-	-	-	-	-	-	-	-	-	-	-	-	-	-	-	-	-
5	17	90	436	99	21	-	7	-	-	-	-	-	-	-	169	54	-	-	-	-
6	-	-	-	3	-	-	-	-	-	-	-	-	-	-	-	-	-	-	-	-
7	-	-	-	-	-	-	-	-	-	-	-	-	-	-	-	-	-	-	-	-
8	6	-	-	-	-	-	-	135	-	-	-	-	-	-	18	-	-	-	-	11
9	54	18	250	23	-	-	-	-	-	-	-	-	-	-	-	-	-	-	4	-
10	-	23	141	6	-	-	-	-	-	-	-	-	-	-	-	-	-	-	-	-
11	71	28	75	94	-	-	-	-	-	306	-	22	-	-	260	-	-	-	-	-
12	21	11	24	114	-	-	-	-	-	-	-	-	-	-	-	16	-	-	-	-
13	363		1 895		-		63		-		-		-		100		13		15	
14	109	287	152	126	-	-	-	-	-	409	-	-	-	-	489	-	-	-	-	5
15	254	134	139	15	-	-	-	-	-	-	-	-	-	-	5	4	-	-	-	35
16	6	920	58	82	-	3	-	-	-	-	-	17	-	-	5	-	-	-	-	9
17	-	-	44	80	-	-	8	-	-	-	-	-	20	-	188	-	-	37	-	176
18	-	-	-	-	-	-	-	-	-	-	-	-	-	-	-	-	-	-	-	-
19	-	-	7	39	-	-	-	-	-	-	-	-	-	-	-	-	-	-	-	-
20	22	-	3	-	-	-	-	-	-	-	-	-	-	-	-	-	5	-	-	-
21	75	9	12	35	-	-	-	-	-	-	-	-	-	-	-	-	-	-	-	-
22	3	-	74	92	-	-	-	-	-	20	-	-	-	-	217	-	-	-	-	97
23	77	401	39	402	-	-	-	-	-	-	-	31	-	-	533	-	-	157	-	-
24	318	1 036	134	1 374	-	-	-	-	-	-	-	-	-	-	389	52	-	128	-	4
27	34	274	31	83	-	-	-	-	-	-	-	-	-	-	125	-	-	-	-	-
28	21	-	187	42	-	23	-	-	-	-	-	-	-	-	335	-	-	-	-	-
29	3	-	25	-	-	-	-	-	-	-	-	-	-	-	-	-	-	-	-	-
30	20	16	3	65	-	-	15	-	-	-	-	-	-	-	249	15	-	-	-	167
31	43	-	8	104	-	-	-	-	-	-	-	-	-	-	-	-	-	-	-	-
32	32	220	20	164	-	-	-	15	-	-	-	28	-	6	99	-	-	16	6	20
33	25	13	13	197	-	-	18	-	-	-	-	-	7	-	159	126	-	-	-	713
34	73	156	649	243	-	-	-	81	15	-	8	-	-	-	82	15	-	-	-	118
35	40	15	157	145	-	-	-	-	-	-	-	-	-	-	22	-	-	-	-	-
36	33	372	77	2	-	-	-	-	-	-	-	-	-	-	-	-	-	-	16	-
37	-	-	-	6	-	-	-	15	104	-	-	-	-	-	-	17	-	71	-	-
38	14	102	21	55	-	10	-	-	-	332	-	-	-	-	43	-	5	-	-	-
39	26	18	25	58	-	-	-	-	-	-	-	-	-	-	24	-	-	-	-	-
41	62	256	124	687	-	1	-	-	-	-	-	-	-	-	7	5	-	7	4	-
42	41	-	48	6	-	-	-	-	-	-	-	-	-	-	-	-	-	-	-	-
43	3	196	85	7	-	-	-	-	-	-	-	-	-	-	-	-	-	-	-	86
44	10	-	8	-	-	-	-	-	-	-	-	-	-	-	-	-	-	-	-	-
45	29	-	-	26	-	-	-	-	-	-	-	-	-	-	10	25	-	-	-	35
46	-	46	95	15	-	-	-	-	-	-	-	-	-	-	-	13	5	-	-	-
47	-	-	43	30	-	-	-	-	-	-	-	-	-	-	-	-	-	-	-	-
48	26	68	67	162	-	-	-	-	-	-	-	13	-	-	5	1	16	23	10	-
51	27	-	17	5	-	-	-	-	-	-	-	-	-	-	-	-	-	-	-	-
52	59	12	71	496	-	-	-	-	-	-	-	-	-	-	-	-	-	-	1	-
53	-	5	57	12	-	-	-	-	-	-	-	-	-	-	-	-	-	-	-	-
54	43	-	19	-	-	-	-	-	-	-	-	-	-	-	-	-	-	-	-	-
55	-	-	175	3	5	-	-	-	-	-	-	52	-	49	36	165	-	14	-	18
56	81	168	87	34	-	-	-	-	-	-	-	-	-	-	135	309	-	-	-	5
57	8	14	162	55	-	-	-	-	-	-	-	-	-	-	-	10	-	-	-	-
58	-	8	40	142	-	-	-	-	-	-	-	-	-	-	230	-	-	-	-	-
61	-	-	97	15	-	-	-	-	-	-	-	-	-	-	330	-	-	-	-	21
62	3	-	197	15	-	-	-	-	-	-	-	-	-	-	15	-	-	-	5	245
63	8	10	97	5	-	-	-	-	-	-	-	-	-	-	-	10	-	-	-	-
64	45	-	73	-	-	-	-	-	-	-	-	38	-	-	-	112	-	-	-	6
65	-	5	112	69	-	-	-	-	-	-	-	-	-	-	-	-	-	-	-	-
66	-	-	77	-	-	20	-	-	-	-	-	-	-	-	39	7	-	-	-	-
Bund	1 842	5 056	4 649	5 555	26	57	48	246	119	1 067	8	201	27	55	4 218	956	31	453	46	1 771
98	-	-	26	-	-	-	-	-	-	-	-	-	-	-	-	-	-	-	-	-
99/100	-	-	-	5	-	-	-	-	-	-	-	-	-	-	-	-	-	-	-	-
195	-	-	13	52	-	-	-	-	-	-	-	-	-	-	-	-	-	-	-	1
203	-	-	-	-	-	-	-	-	-	-	-	-	-	-	-	-	-	-	-	-
204	-	-	-	-	-	-	-	-	-	-	-	-	-	-	-	-	-	-	-	-
205	-	-	40	-	-	-	-	-	-	-	-	-	-	-	-	-	-	-	-	-
206	-	-	-	-	-	-	-	-	-	-	-	-	-	-	-	-	-	-	-	-
208	-	-	-	-	-	-	-	-	-	-	-	-	-	-	-	-	-	-	-	-
209	-	-	4	-	-	-	-	-	-	-	-	-	-	-	-	-	-	-	-	-
210	-	-	-	-	-	-	-	-	-	-	-	-	-	-	-	-	-	-	-	-
211	41	-	1	-	-	-	-	-	-	-	11	-	-	-	-	-	-	-	-	-
212	-	-	154	1	-	-	-	-	-	-	-	-	-	-	-	-	-	-	-	-
213	1	-	86	-	-	-	-	-	-	-	-	-	-	-	-	-	-	-	-	-
214	-	-	-	-	-	-	-	-	-	-	-	-	-	-	-	-	-	-	-	-
215	19	-	117	-	-	-	-	-	-	-	-	-	-	-	-	-	-	-	4	-
216	-	-	14	-	-	-	-	-	-	-	-	-	-	-	-	-	-	-	-	-
217	17	-	146	76	-	-	-	-	-	-	-	-	-	-	-	-	-	-	-	-
218	-	-	130	3	-	-	-	-	-	-	21	-	-	-	-	-	-	-	2	-
219	-	-	23	-	-	-	-	-	-	-	-	-	-	-	-	-	-	-	-	-
220	-	-	16	-	-	-	-	-	-	-	-	-	-	-	-	-	1	-	-	-
221	-	-	98	-	-	-	-	-	-	-	-	-	-	-	-	-	-	-	34	-
222	24	-	80	-	-	-	-	-	-	-	-	-	-	-	-	-	-	-	-	-
223	-	-	-	-	-	-	-	-	-	-	-	-	-	-	-	-	-	-	-	-
Ausland	102	-	909	80	-	-	-	-	-	-	32	-	-	-	-	-	1	-	40	-
Insgesamt	2 307	5 419	7 492	7 587	26	57	111	309	119	1 067	40	201	27	55	4 318	1 056	45	466	101	1 787

Nummer des VB	Fahrzeuge aller Art		Nicht besonders genannte Industrieerzeugnisse		Sammelgut ohne nähere Bezeichnung		Umzugsgut, gebrauchte Verpackungen, Baugerätschaften		Besatzungsverkehr: Güter in Wagenladungen (ohne Kohlen)		Besatzungsverkehr: Steinkohlen	Besatzungsverkehr: Braunkohlen	Dienstgutverkehr: Güter in Wagenladungen (ohne 248/249)		Dienstgutverkehr: Steinkohlen auf Dienstkohlenfrachtbrief	
	220		230		231		240		243		244	245	247		248	
	V	E	V	E	V	E	V	E	V	E	E	E	V	E	V	E
1	54	-	11	69	12	-	35	42	-	-	-	-	381	84	12	-
2	8	5	-	-	-	-	112	193	285	-	-	-	1 680	-		
3	18	-	1	-	6	-	36	93	-	-	-	-	4 027	52	-	-
4	-	-	-	-	-	-	35	10	-	-	-	-	13 875	10	-	-
5	1 260	12	462	69	330	688	552	237	2	101	-	-	2 642	2 280	82	-
6	12	-	-	-	-	-	5	23	-	-	-	-	1 065	-	-	-
7	18	-	-	-	-	-	30	48	-	5	-	-	290	926	-	-
8	-	-	1	56	-	-	29	51	1 239	450	-	-	293	25	86	-
9	2 418	7	59	17	-	16	119	68	789	252	-	-	1 373	1 069	33	-
10	-	77	-	209	-	-	51	54	30	6	-	-	816	126	-	-
11	216	120	175	910	555	-	1 024	1 050	497	23	-	-	17 018	22 422	1 900	-
12	85	-	11	122	9	332	103	343	303	40	-	-	5 604	1 562	114	-
13	1 130		368		632		5 616		7 501		-	-	256 301		1 193	
14	352	10	21	1 420	-	-	267	296	-	928	-	-	1 248	4 508	32	-
15	30	5	1	104	1	109	244	637	46	23	-	-	1 301	2 043	57	-
16	42	62	148	3	1	-	219	252	16	-	-	-	3 332	3 877	23	-
17	-	-	19	-	-	211	67	22	-	-	-	-	370	1 946	15	-
18	-	-	-	-	-	-	26	-	-	-	-	-	-	5	-	-
19	30	3	-	20	-	-	51	44	-	-	-	-	445	103	-	-
20	-	10	-	-	-	-	152	6	18	-	-	-	2 214	138	-	-
21	99	40	8	611	-	-	331	53	-	-	-	-	110	1 800	-	116
22	80	12	55	68	-	-	539	318	118	237	-	-	19 432	26 113	1 506	-
23	5	10	8	23	5	-	68	82	-	19	-	-	657	512	21	9 537
24	93	112	63	48	7	760	842	407	430	7	-	-	2 838	7 170	-	203 866
27	60	244	5	-	-	-	214	74	-	-	50	-	2 926	1 138	-	81 610
28	63	3	-	8	3	4	136	77	-	-	-	-	76	154	-	44 954
29	2	40	1	-	6	-	13	5	-	13	-	-	-	-	-	-
30	10	36	15	-	-	-	62	104	68	-	-	-	382	804	-	26
31	127	21	-	-	1	-	9	15	-	-	-	-	-	-	-	16 648
32	27	35	32	22	6	48	266	48	35	-	-	-	770	116	-	-
33	78	28	23	1 622	8	272	304	160	120	-	-	-	190	145	-	-
34	83	30	121	178	145	290	68	73	-	-	-	-	338	262	-	-
35	58	23	57	25	4	1 033	154	145	4	-	-	-	433	1 026	-	-
36	332	-	-	11	1	-	78	59	39	-	-	-	18	91	-	-
37	246	-	291	-	-	126	131	44	927	-	-	-	193	43	-	337
38	42	7	28	5	-	-	661	328	3	-	-	-	83	1 488	-	-
39	17	-	104	-	3	-	696	3	1 186	219	-	-	815	41	-	-
41	67	3	132	25	1	14	690	426	88	1 328	-	257	4 050	7 596	150	-
42	59	26	32	57	2	847	389	256	502	687	-	95	879	390	-	-
43	57	10	-	-	-	-	186	132	82	761	-	-	1 879	1 562	-	14 512
44	-	5	27	52	-	-	120	19	-	537	-	-	76	44	-	-
45	114	72	18	-	-	-	194	83	1 257	5 723	1 241	40	66	83	-	909
46	63	20	20	21	1	540	216	358	1 376	1 211	-	-	157	1 131	-	-
47	28	-	15	5	-	-	68	76	14	99	-	54	524	149	-	-
48	461	182	70	8	-	-	244	303	641	1 872	-	-	178	224	-	-
51	33	46	8	17	1	5	247	89	235	738	-	-	102	130	-	-
52	6	46	61	364	1	-	310	63	1 427	3 277	-	-	466	347	-	-
53	18	4	72	-	-	646	85	74	936	56	-	-	403	665	-	-
54	46	7	5	-	-	-	68	6	2 430	19	-	-	296	517	-	-
55	1 375	35	58	231	3	-	208	80	3 035	2 711	-	-	1 948	2 357	-	-
56	463	42	569	15	13	2 018	1 081	482	809	12 535	-	-	3 923	3 323	-	221
57	123	70	65	176	48	-	1 205	1 299	8 022	8 975	-	-	21 076	41 380	-	-
58	818	1 619	73	6	-	247	280	154	1 150	807	-	-	1 212	5 252	-	15 673
61	31	6	42	119	4	454	486	153	153	817	-	-	244	496	-	-
62	42	22	9	-	9	1 727	398	65	129	352	-	-	587	644	-	-
63	85	9	103	388	1	3	352	218	47	3 597	-	-	1 845	4 235	-	-
64	317	-	-	131	-	-	245	97	752	3 082	-	-	834	1 014	-	-
65	103	83	26	-	150	255	315	134	2 032	1 771	-	-	519	997	-	-
66	27	53	16	128	-	45	202	90	40	1 349	-	-	456	350	-	-
Bund	10 301	3 312	3 141	7 363	1 337	10 690	15 318	10 121	31 312	54 627	1 291	446	128 955	155 241	4 031	388 409
98	12	-	29	8	499	30	49	68	75	6	-	-	-	-	-	-
99/100	11	-	14	11	-	47	36	798	-	-	-	-	-	-	-	-
195	6	-	13	-	-	-	78	13	5	278	-	-	-	-	-	-
203	-	-	-	-	-	-	-	-	-	-	-	-	-	-	-	-
204	-	-	-	5	-	-	-	45	-	30	-	-	-	-	-	-
205	2	-	10	-	-	5	15	26	12	47	-	-	-	24	-	-
206	-	-	-	-	-	-	8	-	-	-	-	-	-	-	-	-
208	-	-	-	-	-	-	-	-	-	-	-	-	-	-	-	-
209	-	-	-	-	-	-	-	-	-	-	-	-	-	-	-	-
210	-	-	6	-	-	-	-	-	-	-	-	-	-	-	-	-
211	-	-	-	-	-	-	1	11	-	-	-	-	-	-	-	-
212	448	-	151	3	-	-	71	16	-	-	-	-	-	-	-	-
213	-	-	3	5	1	8	36	-	-	16	-	-	-	-	-	-
214	-	-	-	-	-	-	-	-	-	-	-	-	-	-	-	-
215	96	-	14	12	-	5	1	89	98	76	-	-	-	-	-	-
216	3	-	26	-	-	-	-	-	-	-	-	-	-	-	-	-
217	1 103	-	269	14	-	-	5	17	54	123	-	-	-	-	-	-
218	198	-	63	2	4	-	292	10	-	-	-	-	-	-	-	-
219	-	4	3	3	-	-	2	-	6	-	-	-	-	-	-	-
220	7	-	96	4	-	-	10	4	22	17	-	-	-	-	-	-
221	47	-	89	-	-	-	-	-	-	-	-	-	-	-	-	-
222	112	-	187	-	-	-	31	12	-	-	-	-	-	-	-	-
223	-	-	64	-	-	-	-	-	-	-	-	-	-	-	-	-
Ausland	2 016	4	981	48	5	18	477	230	192	309	-	-	-	24	-	-
Insgesamt	13 476	4 446	4 546	7 798	2 473	11 417	21 574	16 846	39 085	62 721	1 291	446	385 256	411 566	5 224	389 602

Nummer des VB	Dienstgutverkehr Braunkohlen auf Dienstkohlenfrachtbrief		Lebende Tiere: Pferde, Esel		Rindvieh, außer Kälbern		Kälber		Schafe, Ziegen		Schweine, außer Ferkeln		Ferkel		Geflügel	
	249		250		251		252		253		254		255		256	
	V	E	V	E	V	E	V	E	V	E	V	E	V	E	V	E
1	-	-	1	34	-	118	-	8	-	-	-	-	-	-	-	-
2	-	-	2	95	-	73	-	-	-	108	-	281	-	382	-	-
3	-	-	3	92	27	741	-	170	-	-	-	264	-	332	-	-
4	-	-	-	10	-	85	-	2	-	6	-	39	-	-	-	-
5	114	-	3	7	63	315	35	-	456	41	-	12	-	-	-	-
6	-	-	7	4	-	2	-	13	-	-	-	-	-	-	-	-
7	-	-	1	-	8	215	-	1	-	-	-	18	-	-	-	-
8	20	-	-	14	-	461	-	3	-	-	-	13	-	15	-	-
9	49	-	-	-	-	105	-	-	-	-	-	-	-	-	-	-
10	-	-	2	10	1	182	-	4	134	-	-	166	25	1 201	-	-
11	41	-	41	36	139	35	34	4	918	565	-	44	-	-	-	-
12	42	-	27	12	105	51	33	1	58	-	277	346	-	545	-	-
13	5 479		660		961		532		4 926		567		-		3	
14	141	95	13	17	-	2	-	-	50	48	-	65	-	-	-	-
15	-	-	23	45	3	18	4	-	153	584	-	-	-	117	-	-
16	450	-	-	139	-	-	-	-	1	-	34	-	-	-	-	-
17	-	-	2	7	-	52	-	2	-	-	-	92	-	538	-	-
18	-	-	-	-	-	-	-	-	-	-	-	53	-	7	-	-
19	-	-	9	253	12	2 200	1	195	-	-	-	784	-	1 858	-	-
20	-	-	10	16	39	440	-	41	-	1	-	297	-	674	-	-
21	-	-	19	60	22	200	1	-	139	-	40	-	-	109	-	-
22	1 199	-	170	114	649	233	681	26	1 014	1 152	2 337	50	-	35	-	-
23	-	-	184	43	692	-	1 059	-	1 089	-	3 069	-	48	-	-	-
24	-	-	273	7	236	65	58	4	121	-	539	-	-	-	-	-
27	-	-	329	59	521	14	237	1	747	-	607	-	-	154	-	-
28	-	-	3	-	1 219	-	316	-	261	-	1 141	3	-	100	-	-
29	-	-	13	6	-	-	-	-	-	251	-	-	-	-	-	-
30	-	-	-	-	322	-	89	-	133	-	168	-	-	-	-	-
31	-	-	-	-	-	-	-	-	75	-	-	-	-	-	-	-
32	-	63	1	1	-	-	-	-	996	-	-	-	-	-	-	-
33	-	-	11	-	146	-	309	-	1 498	-	668	-	-	-	-	-
34	-	-	6	-	202	3	23	-	1 535	-	118	-	3	-	-	-
35	108	-	101	-	94	-	375	-	668	-	1 988	-	-	-	-	-
36	-	120	4	-	10	-	-	-	3 134	190	124	-	-	-	-	-
37	-	-	170	2	10	-	10	-	70	-	-	-	-	-	-	-
38	-	-	2	1	-	-	-	-	1 570	-	-	-	-	-	-	-
39	-	-	18	-	43	1	22	-	250	-	254	-	-	-	-	-
41	-	-	164	132	1 029	14	491	3	1 052	77	1 795	-	-	-	-	-
42	-	-	70	2	746	1	1 398	1	602	-	4 462	-	26	-	-	-
43	-	-	5	-	143	-	170	-	463	115	913	-	-	-	-	-
44	-	-	-	-	22	-	-	-	-	-	-	-	-	-	-	-
45	-	-	-	-	-	-	-	-	-	-	-	-	-	-	-	-
46	-	-	18	-	80	-	282	-	2	-	1 140	-	-	-	-	-
47	-	-	-	-	-	-	-	-	-	-	-	-	-	-	-	-
48	-	-	1	2	12	2	1	-	374	-	10	-	-	-	-	-

Nummer des VB	Dienstgutverkehr Braunkohlen auf Dienstkohlenfrachtbrief		Lebende Tiere: Pferde, Esel		Rindvieh, außer Kälbern		Kälber		Schafe, Ziegen		Schweine, außer Ferkeln		Ferkel		Geflügel	
	249		250		251		252		253		254		255		256	
	V	E	V	E	V	E	V	E	V	E	V	E	V	E	V	E
51	-	-	8	12	3	4	-	-	60	-	-	-	-	-	-	-
52	-	-	1	2	447	-	100	-	3	-	765	-	-	-	-	-
53	-	-	-	-	-	-	82	-	-	-	61	-	-	-	-	-
54	-	-	-	1	103	-	13	-	135	-	964	-	-	-	-	-
55	-	-	8	-	95	-	10	-	1 377	176	-	-	-	-	-	-
56	-	-	109	4	3 549	25	9 974	-	2 255	-	35 847	-	9	-	-	-
57	-	-	89	155	583	116	311	2	792	1 175	272	187	-	-	-	-
58	-	-	-	19	91	35	10	-	333	475	6	-	-	-	-	-
61	-	-	2	-	-	10	-	-	-	-	-	-	-	-	-	-
62	-	-	-	-	-	-	-	-	-	-	-	-	-	-	-	-
63	-	-	-	-	1	-	-	-	-	-	-	-	-	-	-	-
64	-	-	-	3	1	-	-	-	-	-	-	-	-	-	-	-
65	-	-	-	8	-	-	-	-	-	-	-	-	-	-	-	-
66	-	-	-	5	-	10	-	-	-	-	-	-	-	-	-	-
Bund	2 164	278	1 923	1 429	11 468	5 828	16 129	481	22 517	4 964	57 599	2 714	111	6 067	-	-
98	-	-	57	-	90	-	154	-	1 112	-	635	-	-	-	-	-
99/100	-	-	9	-	4	-	-	-	1 210	-	-	-	-	-	-	-
195	-	-	-	-	-	-	-	-	-	-	-	-	-	-	-	-
203	-	-	-	-	-	-	-	-	1 340	-	-	-	-	-	-	-
204	-	-	-	-	-	-	-	-	-	-	-	-	-	-	-	-
205	-	-	-	-	-	-	-	-	-	-	-	-	-	-	-	-
206	-	-	-	-	-	-	-	-	-	-	-	-	-	-	-	-
208	-	-	-	-	-	-	-	-	-	-	-	-	-	-	-	-
209	-	-	-	-	-	-	-	-	-	-	-	-	-	-	-	-
210	-	-	-	-	-	-	-	-	-	-	-	-	-	-	-	-
211	-	-	-	-	-	-	-	-	-	-	-	-	-	-	-	-
212	-	-	-	-	-	-	-	-	500	-	-	-	-	-	-	-
213	-	-	-	-	-	-	-	-	-	-	-	-	-	-	-	-
214	-	-	-	-	-	-	-	-	-	-	-	-	-	-	-	-
215	-	-	83	-	-	-	-	-	-	-	-	-	-	-	-	-
216	-	-	-	-	-	-	-	-	-	-	-	-	-	-	-	-
217	-	-	75	-	-	-	-	-	-	-	-	-	-	-	-	-
218	-	-	-	-	-	-	-	-	-	-	-	-	1	-	-	-
219	-	-	-	-	-	-	-	-	-	-	-	-	-	-	-	-
220	-	-	-	-	-	-	-	-	-	-	-	-	-	-	-	-
221	-	-	-	-	-	-	-	-	-	-	-	-	-	-	-	-
222	-	-	-	-	-	-	-	-	-	-	-	-	-	-	-	-
223	-	-	-	-	-	-	-	-	-	-	-	-	-	-	-	-
Ausland	-	-	158	-	-	-	-	-	1 840	-	-	-	1	-	-	-
Insgesamt	7 643	5 757	2 807	2 089	12 523	6 789	16 815	1 013	31 605	9 890	58 801	3 281	112	6 067	3	3

Verkehrsbezirk Nr. 14: Gebiet um Braunschweig

Nummer des VB	Beförderte Güter insgesamt		Fische, auch Zubereitungen		Fleisch, auch Zubereitungen		Milch und Rahm		Eier	Weizen		Roggen		Gerste		Hafer		Mais		Reis
			1		2		3		4	10		11		12		13		14		15
	Versand	Empfang	V	E	V	E	V	E	E	V	E	V	E	V	E	V	E	V	E	E
1	181 587	60 521	-	-	-	111	-	-	-	-	-	-	-	-	-	7	-	-	-	-
2	112 384	75 968	-	-	-	11	-	-	-	115	-	27	-	29	-	53	10	-	1 068	-
3	85 402	12 294	-	66	-	-	-	-	-	40	-	15	-	63	-	15	-	-	-	-
4	73 032	9 031	-	-	-	-	-	-	-	-	-	5	-	40	-	40	-	-	-	-
5	269 173	87 541	-	21	-	89	-	-	-	35	450	-	-	57	509	19	278	-	233	13
6	62 691	2 520	-	-	-	-	-	-	-	5	3	-	-	11	-	13	-	-	-	-
7	192 850	22 543	-	-	-	-	-	-	-	16	96	60	283	144	13	109	31	-	-	-
8	29 883	11 370	-	288	-	-	-	-	-	5	15	16	6	-	168	-	-	-	43	-
9	129 256	92 609	-	-	-	4	-	-	-	52	172	30	-	15	15	14	-	-	401	3
10	369 250	67 111	-	-	-	-	-	-	-	716	-	156	386	573	-	228	20	-	-	-
11	698 993	400 451	-	-	-	-	400	51	-	330	741	135	61	92	145	136	260	15	57	-
12	120 997	24 759	-	-	-	-	-	-	-	37	-	20	-	99	-	88	-	-	-	-
13	69 647	24 202	-	-	-	8	-	-	-	78	88	5	-	82	12	10	37	-	-	-
14	3 450 006		5		7		174			15 094		4 054		849		668		125		
15	1 033 481	320 694	-	-	-	-	20	-	-	422	372	271	32	110	98	86	215	84	128	-
16	266 019	53 864	-	-	-	-	76	-	-	-	30	91	-	15	-	92	-	-	-	-
17	44 313	30 885	-	-	-	-	-	-	-	53	-	-	-	98	-	34	-	-	-	-
18	2 122	1 014	-	-	-	-	-	-	-	38	-	16	-	15	-	53	-	-	570	-
19	72 289	36 399	-	-	7	10	-	-	-	85	-	19	-	289	-	111	-	-	-	-
20	54 479	7 314	-	-	-	3	-	-	5	49	-	11	-	46	-	42	-	-	31	-
21	26 239	43 529	-	-	-	-	-	-	-	315	-	83	-	95	-	100	-	-	-	-
22	37 128	11 544	-	-	-	-	-	-	-	18	-	-	16	33	-	6	-	-	-	-
23	193 024	34 535	-	-	-	-	-	-	-	15	-	10	-	-	-	-	-	-	-	-
24	633 769	955 813	-	-	-	-	-	-	-	55	-	8	-	25	-	10	-	-	-	-
27	768 892	218 774	-	-	-	-	-	-	-	-	-	6	-	-	-	-	-	-	-	-
28	14 666	51 549	-	-	-	-	-	-	-	-	-	-	-	-	-	-	-	-	-	-
29	2 059	4 781	-	-	-	-	-	-	-	10	-	16	-	63	-	-	-	-	-	-
30	701 499	15 493	-	-	-	-	-	-	-	-	-	-	-	-	-	-	-	-	-	-
31	466 057	18 904	-	-	-	-	-	-	-	-	-	-	-	-	-	-	-	-	-	-
32	28 977	9 577	-	-	5	6	-	-	-	56	-	10	-	-	-	21	-	-	-	-
33	42 485	13 536	-	-	-	-	-	-	-	22	6	-	-	24	-	14	-	-	-	-
34	35 713	11 047	-	-	-	-	-	-	-	106	-	-	-	-	-	37	-	-	-	-
35	20 526	6 346	-	-	-	-	-	-	-	15	-	30	-	-	-	8	-	-	-	-
36	17 340	12 181	-	-	-	-	-	-	-	10	15	10	-	-	-	5	-	-	-	-
37	22 934	2 053	-	-	-	-	-	-	-	34	-	-	-	-	-	16	-	-	-	-
38	32 098	13 356	-	-	-	-	-	-	-	115	-	8	-	-	-	22	-	-	-	-
39	6 609	1 901	-	-	-	66	-	-	-	9	-	-	-	-	15	13	-	-	-	-
41	40 204	22 222	-	-	-	-	-	-	-	-	-	15	-	-	-	54	16	-	-	-
42	12 453	3 901	-	-	-	-	-	-	-	155	-	-	-	-	53	46	-	-	-	-
43	18 151	1 622	-	-	-	-	-	-	-	20	-	-	-	-	99	22	-	-	-	-
44	12 257	23 502	-	-	-	-	-	-	-	-	-	15	-	-	-	-	-	-	-	-
45	16 993	984	-	-	-	-	-	-	-	16	-	-	-	-	-	10	-	-	-	-
46	10 819	5 268	-	-	-	-	-	-	-	-	-	15	-	-	-	5	-	-	-	-
47	11 679	723	-	-	-	-	-	-	-	-	-	-	-	-	-	-	-	-	-	-
48	20 014	4 623	-	-	19	16	-	-	-	-	-	36	-	-	-	21	-	-	16	-
51	6 002	3 800	-	-	-	-	-	-	-	-	-	-	-	-	-	42	-	-	-	-
52	18 300	4 508	-	-	-	-	-	-	-	30	-	15	-	-	-	40	3	-	-	-
53	21 054	1 456	-	-	-	-	-	-	-	-	-	-	-	-	-	-	-	-	-	-
54	6 540	947	-	-	-	-	-	-	-	13	-	-	-	-	-	-	-	-	-	-
55	3 229	583	-	-	-	-	-	-	-	11	-	-	-	4	-	15	-	-	-	-
56	27 315	8 164	-	-	-	-	-	-	-	50	-	15	-	-	-	31	-	-	-	-
57	8 361	2 955	-	-	-	-	-	-	-	25	-	-	-	-	23	-	-	-	-	-
58	8 404	37 479	-	-	-	-	-	-	-	-	-	24	-	-	-	13	16	-	-	-
61	16 836	12 524	-	-	-	-	-	-	-	2	-	-	5	-	21	14	-	-	-	-
62	11 019	2 424	-	-	-	-	-	-	-	-	-	-	-	-	-	-	-	-	-	-
63	24 541	19 737	-	-	-	-	-	-	-	23	-	-	6	-	9	-	27	296	-	-
64	12 059	14 435	-	-	-	-	-	-	-	-	-	-	-	-	-	-	-	-	-	-
65	7 877	4 495	-	-	-	-	-	-	-	-	-	-	-	-	-	-	-	-	-	-
66	9 124	3 448	-	-	-	3	-	-	-	-	-	-	-	-	-	-	-	-	-	-
Bund	7 241 074	2 946 787	-	375	31	327	496	51	5	3 201	1 988	1 193	795	2 022	1 180	1 715	913	395	2 547	16
98	170 220	15 005	-	-	4	-	-	-	-	-	-	-	-	60	-	31	-	-	-	-
99/100	83 482	204 704	8	-	1 429	-	-	-	-	-	-	-	-	-	-	-	-	-	-	-
195	1 093	203	-	-	-	-	-	-	-	-	-	-	-	-	-	-	-	-	-	-
203	473	-	-	-	-	-	-	-	-	-	-	-	-	-	-	-	-	-	-	-
204	1 857	156	-	-	-	-	-	-	-	-	16	-	-	-	-	-	-	-	-	-
205	2 060	2 309	-	-	-	-	-	-	-	-	-	-	-	-	-	-	-	-	-	-
206	133	-	-	-	-	-	-	-	-	-	-	-	-	-	-	-	-	-	-	-
210	5	-	-	-	-	-	-	-	-	-	-	-	-	-	-	-	-	-	-	-
211	893	206	-	-	-	-	-	-	-	-	-	-	-	-	-	-	-	-	-	-
212	15 372	370	-	-	-	-	-	-	-	-	-	-	-	-	-	-	-	-	-	-
213	2 823	462	-	-	-	-	-	-	-	-	-	-	-	-	-	-	-	-	-	-
214	115	-	-	-	-	-	-	-	-	-	-	-	-	-	-	-	-	-	-	-
215	4 455	442	-	-	-	15	-	-	-	-	-	-	-	-	-	-	-	-	-	-
216	2 323	95	-	-	-	-	-	-	-	10	-	-	-	-	-	-	-	-	-	-
217	24 284	707	-	-	-	-	-	-	-	-	-	-	-	-	-	-	-	-	-	-
218	12 676	4 258	-	10	-	102	-	-	20	-	-	-	-	-	-	-	-	-	-	-
219	28	-	-	-	-	-	-	-	-	-	-	-	-	-	-	-	-	-	-	-
220	23 926	259	-	-	-	170	-	-	-	-	-	-	-	-	-	-	-	-	-	-
221	208	3	-	-	-	-	-	-	-	-	-	-	-	-	-	-	-	-	-	-
222	5 930	799	-	-	-	-	-	-	-	-	-	-	-	-	-	-	-	-	-	-
223	468	1 631	-	-	-	1 434	-	-	-	-	-	-	-	-	-	-	-	-	-	-
Ausland	98 029	11 697	-	10	-	1 721	-	-	20	10	16	-	-	-	-	-	-	-	-	-
Insgesamt	11 043 904	6 628 402	13	390	1 471	2 055	670	225	25	18 305	17 098	5 247	4 849	2 931	2 029	2 414	1 581	520	2 672	16

Nummer des VB	Hülsenfrüchte 16 V	Hülsenfrüchte 16 E	Gemüse 20 V	Gemüse 20 E	Obst, Südfrüchte 21 V	Obst, Südfrüchte 21 E	Kartoffeln 22 V	Kartoffeln 22 E	Zuckerrüben 23 V	Zuckerrüben 23 E	Ölsaaten, Ölfrüchte 24 V	Ölsaaten, Ölfrüchte 24 E	Kaffee 25 E	Rohtabak 26 V	Rohtabak 26 E	Milcherzeugnisse 30 V	Milcherzeugnisse 30 E	Speisefette, außer Butter 31 V	Speisefette, außer Butter 31 E	And. tier. u. pflanzl. Fette und Öle 32 V	And. tier. u. pflanzl. Fette und Öle 32 E
1	6	-	-	21	-	6	238	-	-	-	-	-	-	-	-	-	-	-	-	-	-
2	9	-	5	938	-	-	911	3 004	24	63 937	-	1 070	-	-	-	-	-	-	-	-	-
3	-	-	8	2 596	-	-	173	1 239	-	2 443	-	-	-	-	-	-	-	-	-	-	-
4	-	-	-	18	110	106	56	335	-	7 695	-	-	-	-	-	-	-	18	-	-	-
5	18	61	104	122	26	713	1 115	74	19	31	-	-	-	-	-	-	-	-	-	-	-
6	5	-	-	48	-	-	86	501	-	622	-	-	-	-	-	-	-	-	-	-	-
7	29	7	-	39	-	15	347	6 024	7 878	129	-	2	-	-	-	-	-	-	-	-	-
8	-	-	9	-	-	224	108	111	-	1 734	-	-	-	-	-	-	-	-	-	-	-
9	-	5	134	31	5	26	27	-	-	30	-	-	-	-	-	-	-	-	-	-	-
10	16	6	6	70	-	-	1 429	7 051	753	4 847	-	6	-	-	-	-	-	-	-	-	-
11	66	149	158	173	-	5	3 365	3 945	36	11 552	44	1	-	-	11	-	-	-	-	-	-
12	54	19	46	16	-	-	8 069	-	-	302	17	-	-	-	-	-	-	57	-	9	5
13	10	5	47	-	-	-	1 062	88	1 879	30	-	-	-	-	-	-	-	-	-	-	-
14	50		772		90		11 175		215 289		111		-	-	-	9	-	-	-	-	6
15	42	207	121	192	-	6	4 125	1 137	276 653	5 639	19	-	-	-	-	-	-	-	-	-	-
16	19	75	29	32	6	59	721	6	-	-	15	-	-	-	5	3	15	-	-	-	60
17	1	-	11	-	16	-	1 521	33	-	2 871	-	-	-	-	-	-	-	-	-	-	-
18	-	-	-	262	-	-	52	-	-	-	-	-	-	-	-	-	-	-	-	-	-
19	9	4	8	729	-	-	2 681	154	-	16 084	-	-	-	-	-	-	-	-	-	-	-
20	-	-	27	1 690	-	531	3 211	136	-	1 230	-	-	-	-	-	-	29	-	-	-	-
21	31	42	28	-	10	-	5 140	-	-	234	-	-	-	-	-	-	-	-	-	-	-
22	3	6	21	-	-	-	3 312	-	-	-	-	-	-	-	-	-	-	-	-	8	-
23	-	-	16	-	-	-	1 583	-	11	-	-	-	-	-	-	-	-	-	-	-	-
24	29	-	129	-	17	-	8 208	29	-	30	23	-	-	-	-	-	-	-	-	-	-
27	8	-	108	10	-	-	1 785	-	-	-	-	-	-	-	-	-	-	-	-	-	-
28	-	-	144	-	-	-	1 655	-	-	-	-	-	-	-	-	-	-	-	-	-	-
29	-	-	36	106	-	131	1 428	5	-	-	-	-	-	-	-	-	-	-	-	-	-
30	-	-	-	-	-	-	894	-	-	-	-	-	-	-	-	-	-	-	-	-	-
31	-	-	-	-	-	-	717	-	-	-	-	-	-	-	-	-	-	-	-	-	-
32	-	-	15	34	-	-	3 826	-	-	-	5	-	-	-	-	-	-	59	-	-	42
33	7	6	27	5	-	-	2 801	-	-	-	-	-	-	-	-	-	-	-	-	-	118
34	-	-	4	8	-	9	3 157	-	-	-	-	-	-	-	-	-	-	-	-	-	-
35	-	-	16	-	17	-	2 839	-	-	-	-	-	-	-	-	-	-	-	-	-	15
36	-	-	118	11	-	-	1 626	-	-	-	-	-	-	-	-	-	-	-	-	-	-
37	-	-	-	-	-	-	3 974	-	-	-	-	-	-	-	-	-	-	-	-	-	-
38	-	-	32	103	-	41	2 882	101	-	-	-	-	-	-	-	-	-	-	-	-	-
39	-	-	14	-	-	20	1 010	-	-	-	-	-	-	-	-	-	-	-	-	-	-
41	-	-	22	7	-	-	893	-	-	-	-	-	-	-	-	-	-	-	-	-	-
42	-	-	51	97	-	417	1 069	-	-	-	-	-	-	-	-	-	-	-	-	-	6
43	9	-	122	156	-	121	1 209	-	-	-	-	-	-	-	-	-	-	-	-	-	-
44	-	-	-	52	-	-	206	-	-	-	-	-	-	-	-	-	-	-	-	-	-
45	-	-	-	-	-	-	404	-	-	-	-	-	-	-	-	-	-	-	-	35	-
46	-	-	4	378	-	332	1 611	-	-	-	-	-	-	-	-	-	-	-	-	-	-
47	23	-	-	2	-	4	1 072	-	-	-	-	-	-	-	-	-	-	-	-	-	-
48	-	-	111	-	-	385	2 784	5	-	-	-	-	-	-	-	-	13	-	-	-	-
51	-	-	-	-	-	116	694	-	-	-	-	-	-	-	-	-	-	20	-	-	-
52	7	-	100	11	-	-	2 789	5	-	23	-	-	-	-	-	-	-	-	-	-	-
53	-	-	4	-	-	-	1 060	-	-	-	-	-	-	-	-	-	-	-	-	-	-
54	-	-	12	23	-	275	1 137	21	-	-	-	-	-	-	-	-	-	-	-	-	-
55	-	-	74	-	-	47	545	-	-	-	-	-	-	-	-	-	-	-	6	16	19
56	-	-	97	48	-	42	731	-	-	-	-	-	-	-	-	-	-	-	-	-	-
57	-	5	32	-	-	-	732	-	-	-	-	-	-	-	-	-	-	-	-	-	-
58	5	10	68	40	-	10	420	51	-	33 752	-	542	-	-	-	-	-	-	-	-	-
61	9	-	45	15	-	-	444	58	-	5 761	-	-	-	-	-	-	-	-	-	-	-
62	4	-	19	-	-	-	113	-	-	-	-	-	-	-	-	-	-	34	-	-	-
63	10	-	-	-	-	35	132	100	-	681	-	-	-	-	-	-	-	-	-	-	-
64	-	-	18	-	-	-	487	88	-	-	-	-	-	-	-	-	-	-	-	-	-
65	-	-	16	1 525	15	1 865	80	83	-	-	-	-	-	-	-	-	-	-	-	-	-
66	-	-	11	93	-	-	568	-	-	-	-	-	-	-	-	-	-	-	-	-	-
Bund	429	607	2 227	9 701	222	5 541	95 314	24 384	287 253	159 657	123	1 621	-	-	16	3	57	188	6	68	265
98	14	11	204	-	53	-	26 758	-	-	-	-	-	-	11	-	8	-	-	39	1	183
99/100	-	4	-	-	-	-	71	-	-	-	-	-	-	-	-	-	-	-	-	-	-
195	-	-	-	-	-	-	512	-	-	-	-	-	-	-	-	-	-	-	-	-	-
203	-	-	-	-	-	-	-	-	-	-	-	-	-	-	-	-	-	-	-	-	-
204	-	-	-	5	-	16	-	-	-	-	-	-	-	-	-	-	-	-	-	-	-
205	-	-	-	-	-	-	-	-	-	-	-	-	-	-	-	-	-	-	-	-	-
206	-	-	-	-	-	-	-	-	-	-	-	-	-	-	-	-	-	-	-	-	-
210	-	-	-	-	-	-	180	-	-	-	-	-	-	-	-	-	-	-	-	-	-
211	-	-	-	-	-	23	597	-	-	-	-	-	3	-	-	-	1	-	-	-	-
212	-	-	-	287	-	65	362	-	-	-	-	-	-	-	7	-	-	-	-	-	-
213	-	-	-	-	-	-	16	-	-	-	-	-	-	-	-	-	-	-	6	-	-
214	-	7	14	33	-	160	447	-	-	-	-	-	-	-	-	-	-	-	-	-	-
215	-	-	-	-	-	-	-	-	-	-	-	-	-	-	-	-	-	-	-	-	-
216	-	-	-	-	-	-	190	-	-	-	-	-	-	-	11	-	-	-	10	-	-
217	-	22	-	338	-	308	-	133	-	-	-	-	-	-	-	-	-	-	-	-	-
218	-	-	-	-	-	-	-	-	-	-	-	-	-	-	-	-	7	-	1	-	-
219	-	-	-	-	-	10	-	-	-	-	-	-	-	-	-	-	-	-	-	-	-
220	-	-	-	-	-	-	-	-	-	-	-	-	-	-	-	-	-	-	-	-	-
221	-	-	-	-	-	-	-	-	-	-	-	-	-	-	-	-	-	-	-	-	-
222	-	-	-	-	-	-	-	-	-	-	-	-	-	-	-	-	-	-	-	-	-
223	-	-	-	-	-	-	-	-	-	-	-	-	3	-	18	-	8	-	17	-	-
Ausland	-	29	14	663	-	582	1 792	133	-	-	-	-	-	-	-	-	-	-	-	-	-
Insgesamt	493	701	3 217	11 136	365	6 213	135 612	35 692	502 542	374 946	234	1 732	3	11	34	20	74	188	62	75	454

Nummer des VB	Roggen- und Weizenmehl 33 V	Roggen- und Weizenmehl 33 E	Malz 34 V	Malz 34 E	Stärke 35 V	Stärke 35 E	Rohzucker 36 V	Rohzucker 36 E	Verbrauchszucker 37 V	Verbrauchszucker 37 E	Wein, Most 38 V	Wein, Most 38 E	Bier 39 E	Spiritus 40 V	Spiritus 40 E	Andere Nahrungs- und Genußmittel 41 V	Andere Nahrungs- und Genußmittel 41 E	Kleie und Futtermehl aus Getreide 50 V	Kleie und Futtermehl aus Getreide 50 E	Ölkuchen 51 V	Ölkuchen 51 E
1	-	-	-	-	-	-	-	-	-	-	-	-	-	-	-	-	8	-	-	-	-
2	-	-	-	-	-	-	-	-	43	-	-	-	-	187	-	-	-	15	-	5	2
3	-	-	-	-	-	-	-	-	-	-	-	-	-	-	-	10	-	-	-	-	-
4	-	-	-	-	-	-	-	-	3	-	-	-	-	368	-	992	102	10	20	-	744
5	-	-	5	-	-	-	-	-	-	-	47	9	-	-	-	-	-	-	-	-	-
6	-	-	-	-	-	-	-	-	-	-	-	-	-	-	-	109	-	104	13	15	-
7	75	-	68	4	15	-	6 482	-	-	-	-	-	-	-	-	-	-	-	-	-	-
8	-	-	-	-	-	-	-	-	-	-	-	-	-	-	-	-	-	20	-	-	-
9	86	-	-	-	-	9	-	-	-	-	-	-	-	-	-	69	212	93	5	10	21
10	148	-	16	-	-	6	-	3 242	-	-	-	-	-	-	-	54	97	102	300	48	25
11	296	1 118	9	-	-	-	1 628	-	33	14	-	-	-	-	-	15	-	38	-	-	-
12	63	-	107	-	15	10	61	-	-	54	-	-	-	-	-	10	22	11	23	-	-
13	-	15	-	-	-	-	-	-	1	-	-	8	-	-	-	438		675		61	
14	727		51		8		55	548	300		44			893	647	115	1 618	206	58	47	19
15	-	15	-	-	-	-	13 745	-	11	64	-	-	-	-	-	53	239	66	20	-	27
16	386	-	106	-	40	-	16	-	37	-	-	-	-	-	-	-	-	-	-	-	-
17	-	-	-	-	-	-	-	-	-	-	-	-	-	-	-	-	-	-	-	-	-
18	-	-	-	-	-	-	-	-	9	-	-	-	-	-	-	13	-	98	-	-	-
19	-	-	19	-	-	-	-	-	-	-	-	-	-	-	-	-	32	-	-	-	-
20	-	-	6	-	-	15	-	-	-	-	-	-	-	30	-	-	-	5	-	-	-
21	-	11	-	-	-	-	-	-	-	-	-	-	-	-	-	-	-	-	-	-	-
22	-	-	10	-	-	-	915	-	-	-	-	-	-	-	-	11	191	8	15	-	-
23	-	-	-	-	-	-	-	-	-	-	-	-	-	-	19	-	42	15	-	-	15
24	-	-	-	-	-	-	-	-	-	-	-	-	171	-	-	32	-	-	30	-	-
27	-	-	15	-	-	-	-	-	-	-	-	-	-	-	-	11	-	-	-	-	-
28	-	-	-	-	-	-	-	-	-	-	-	-	-	-	-	3	34	5	15	-	-
29	-	-	-	-	-	-	-	-	-	-	-	-	-	-	-	168	-	-	54	-	-
30	-	-	-	-	-	-	-	-	-	-	-	-	-	-	-	-	-	-	15	-	-
31	-	-	-	-	-	-	8 420	-	-	101	-	-	-	-	-	217	-	-	135	-	91
32	-	-	15	-	10	-	-	-	-	-	-	-	-	560	-	308	-	-	30	-	-
33	-	-	22	-	-	-	-	-	-	-	-	-	-	-	-	-	16	-	136	-	10
34	-	-	-	-	-	-	-	-	-	-	-	-	-	-	-	-	-	-	-	-	-
35	-	-	-	-	-	-	2 894	-	-	-	-	-	-	-	-	144	-	-	-	-	-
36	-	-	-	-	-	-	-	-	-	-	-	-	-	-	-	-	47	-	-	-	-
37	-	-	13	-	10	-	-	-	-	34	-	-	-	-	-	-	-	-	-	-	-
38	-	-	-	-	-	-	-	-	-	-	-	97	-	-	-	6	115	-	15	-	-
39	-	-	-	-	-	-	-	-	1	-	-	-	-	-	-	5	-	-	15	-	-
41	-	-	-	-	-	-	-	-	16	-	-	126	-	-	-	-	-	-	5	-	-
42	-	-	-	-	-	-	2 430	-	-	123	-	-	-	-	-	45	-	-	-	-	-
43	-	-	-	-	-	-	-	-	-	-	-	-	-	-	-	-	-	-	-	7	45
44	-	-	-	-	-	-	-	-	-	-	-	-	-	-	-	-	-	-	-	-	31
45	-	-	-	-	-	-	4 183	-	-	-	-	41	-	-	-	-	5	-	-	-	-
46	-	-	-	-	-	-	7 075	-	-	-	-	-	-	-	-	10	-	-	-	-	-
47	-	-	-	-	-	-	-	-	-	-	-	7	-	-	-						
48	-	-	-	-	-	-	-	-	-	-	-	-	-	-	-						

Nummer des VB	Roggen- und Weizenmehl		Malz		Stärke		Rohzucker		Verbrauchszucker		Wein, Most		Bier	Spiritus		Andere Nahrungs- und Genußmittel		Kleie und Futtermehl aus Getreide		Ölkuchen	
	33		34		35		36		37		38		39	40		41		50		51	
	V	E	V	E	V	E	V	E	V	E	V	E	E	V	E	V	E	V	E	V	E
51	-	-	-	-	-	-	-	-	-	-	-	-	-	-	-	-	-	-	-	-	-
52	-	-	-	-	10	-	-	-	-	-	-	-	-	-	-	20	15	-	15	-	-
53	-	-	-	-	-	-	8 162	-	-	-	-	-	-	-	-	-	-	-	-	-	-
54	-	-	-	-	-	-	-	-	-	-	-	-	-	-	-	-	-	-	-	-	-
55	-	-	-	-	-	-	-	-	-	-	-	11	-	58	-	-	-	-	-	-	-
56	-	-	-	-	-	-	-	-	-	-	-	-	-	-	-	-	-	-	-	-	-
57	-	-	-	-	-	-	-	-	-	-	-	-	-	-	-	15	-	-	-	-	-
58	-	-	-	-	-	-	-	-	-	-	-	-	13	-	-	-	36	-	-	-	-
61	-	-	-	48	-	-	2 860	-	30	-	-	-	237	-	-	17	47	-	-	26	-
62	-	-	-	-	-	-	-	-	-	-	-	-	62	-	-	-	-	-	-	-	-
63	-	-	-	-	3	-	11 385	-	-	-	-	1	-	-	-	-	-	-	-	-	16
64	-	-	-	-	70	-	-	-	-	-	-	-	82	-	-	-	-	-	-	-	-
65	-	-	-	-	-	-	-	-	-	-	8	23	6	-	-	-	28	-	30	-	16
66	-	-	-	-	-	-	-	-	-	-	-	-	-	-	438	8	-	-	-	-	-
Bund	1 054	1 159	411	52	173	40	70 256	3 242	184	390	55	323	571	2 096	1 104	2 460	2 906	796	949	158	1 062
98	-	-	-	-	188	-	-	-	-	-	-	-	-	-	-	185	-	-	30	-	-
99/100	-	-	-	-	-	153	-	-	-	-	-	-	-	-	-	-	98	-	-	-	-
195	-	-	-	-	-	-	-	-	-	-	-	-	-	-	-	15	-	-	-	-	-
203	-	-	-	-	-	-	-	-	-	-	-	-	-	-	-	-	-	-	-	-	-
204	-	-	-	36	-	-	-	-	-	-	-	-	-	-	-	-	-	-	-	-	-
205	-	-	-	-	-	-	-	-	-	-	-	-	-	-	-	-	2	-	-	-	-
206	-	-	-	-	-	-	-	-	-	-	-	-	-	-	-	-	-	-	-	-	-
210	-	-	-	-	-	-	-	-	-	-	-	-	-	-	-	-	-	-	-	-	-
211	184	-	-	-	-	-	-	-	-	-	-	-	-	-	-	-	12	-	-	-	-
212	-	-	-	-	-	-	-	-	-	-	-	-	-	-	-	-	8	-	-	-	-
213	-	-	-	-	-	-	-	-	-	-	-	7	-	-	-	-	1	-	-	-	-
214	-	-	-	-	-	-	-	-	-	-	-	-	-	-	-	-	-	-	-	-	-
215	-	-	-	-	-	-	-	-	-	-	-	28	-	-	-	9	-	-	-	-	-
216	-	-	-	-	-	-	-	-	-	-	-	-	-	-	-	-	-	-	-	-	-
217	-	-	-	-	-	-	-	-	-	-	-	-	-	-	-	5	-	-	-	-	-
218	-	-	-	-	-	55	-	-	-	-	-	-	18	-	-	75	3	-	-	-	-
219	-	-	-	-	-	-	-	-	-	-	-	-	-	-	-	3	-	-	-	-	-
220	-	-	-	-	-	-	-	-	-	-	-	-	-	-	-	190	-	-	-	-	-
221	-	-	-	-	-	-	-	-	-	-	-	-	-	-	-	-	-	-	-	-	-
222	-	-	-	-	-	-	-	-	-	-	-	-	-	-	-	-	7	-	-	-	-
223	-	-	-	-	-	-	-	-	-	-	-	-	-	-	-	90	-	-	-	-	-
Ausland	184	-	-	36	-	55	-	-	-	-	-	35	18	-	-	372	33	-	-	-	-
Insgesamt	1 965	1 886	462	139	369	256	125 804	58 790	484	690	99	402	589	2 096	1 104	3 470	3 475	1 471	1 654	219	1 123

Nummer des VB	Rauhfutter		Stroh		Andere Futtermittel		Nicht bes.gen. tierische u.pflanzl. Rohstoffe		Eisenerze, Manganerze		Schwefelkies		Schwefelkiesabbrände		Kupfererze		Andere Erze	
	52		53		54		60		70		71		72		73		74	
	V	E	V	E	V	E	V	E	V	E	V	E	V	E	V	E	V	E
1	-	-	4	-	178	-	19	51	24 235	46 330	-	175	-	-	-	-	-	568
2	-	33	-	-	5 380	21	3 014	236	-	-	-	-	-	-	-	-	-	-
3	-	17	28	-	2 102	1 112	1 349	316	-	-	-	-	-	-	-	-	-	-
4	-	-	337	-	714	70	11	10	-	-	-	-	-	-	-	-	-	-
5	97	-	74	-	19 221	4 183	10 958	912	76	1 713	-	194	-	913	4 312	-	20	4 335
6	-	-	5	-	244	-	9	89	-	-	-	-	-	-	-	-	-	-
7	-	92	48	4	802	3 442	127	21	-	-	-	-	-	-	-	-	-	318
8	-	5	29	-	275	81	-	-	-	-	-	-	-	-	-	-	-	1 020
9	-	-	4	-	397	55	8	363	-	32 140	-	-	-	34 944	-	-	-	1 624
10	2	31	147	11	3 134	375	148	64	-	85	16 140	-	-	3 444	-	-	-	75
11	114	-	1 122	29	5 754	325	4 866	2 607	-	-	-	-	-	450	3 542	203	-	31 067
12	37	-	272	-	960	24	776	84	-	-	-	-	-	3 589	-	14	84	84
13	-	-	10	-	802	15	141	199	-	-	-	-	-	-	-	-	351	91
14	87		154		41	245	9	814	891	242	-		8	281	710		48	597
15	58	4	58	50	2 866	14 582	2 072	2 131	142 397	-	-	-	-	15	-	-	54	54
16	9	-	-	-	193	50	754	270	8	-	-	-	-	-	-	-	-	-
17	-	-	-	-	200	-	95	23	-	-	-	-	-	-	-	-	-	80
18	-	-	-	-	-	10	-	-	-	-	-	-	-	-	-	-	-	-
19	20	154	-	63	2 235	325	1 253	209	162	48	-	-	-	-	-	-	-	1
20	-	64	-	-	4 618	52	1 555	476	-	-	-	-	-	-	-	-	-	-
21	8	-	35	-	453	32	961	753	-	-	-	-	-	-	20	18	-	-
22	6	-	468	-	259	-	4 297	196	-	-	-	-	-	-	-	-	-	581
23	-	-	320	-	25	-	30	-	146 479	-	-	25	-	-	-	-	257	330
24	4	-	-	-	201	-	109	9	564 602	-	140	101	-	-	129	283	-	2 226
27	-	-	-	-	20	-	4	-	732 842	24	-	-	-	-	-	-	13	45
28	-	-	-	-	7	-	7	22	-	-	-	-	-	-	-	-	300	-
29	-	5	-	-	-	154	26	-	-	-	-	-	-	-	-	-	-	16
30	-	-	-	-	-	-	5	-	680 966	428	520	-	-	-	-	-	241	741
31	-	-	-	-	15	-	10	-	450 513	-	-	-	-	-	-	-	51	-
32	-	50	841	5	8	258	391	48	-	-	-	-	-	-	504	-	-	137
33	-	-	885	-	122	30	328	-	-	-	-	-	-	-	-	-	-	44
34	-	-	-	-	-	-	4	-	35	-	-	-	-	-	-	-	20	164
35	-	-	-	-	33	-	380	179	-	-	-	-	-	-	-	-	-	120
36	-	-	-	-	-	95	74	-	-	-	-	-	-	-	-	-	-	-
37	-	-	231	-	-	64	152	5	39	-	-	-	-	-	-	-	67	-
38	-	-	-	-	-	8	47	10	-	-	-	-	-	-	-	-	18	-
39	-	-	-	-	14	-	6	-	-	-	-	-	-	-	-	-	-	-
41	-	-	-	-	74	26	133	-	15 665	1 104	-	999	-	-	-	-	-	210
42	-	54	-	5	-	44	32	6	-	-	-	-	-	-	-	-	-	517
43	-	-	-	-	345	-	40	59	-	-	-	-	-	-	-	-	-	246
44	-	-	-	-	-	-	-	1	-	-	-	-	-	-	-	-	-	-
45	-	-	-	-	60	-	855	26	-	-	-	-	-	-	-	-	-	10
46	-	-	-	-	-	20	106	-	-	-	-	-	-	-	-	-	-	-
47	-	-	-	-	-	-	79	-	-	-	-	-	-	-	-	-	-	3
48	-	11	-	5	79	-	114	6	-	-	-	-	-	-	-	-	-	-
51	-	-	-	-	4	56	89	16	-	-	-	-	-	-	-	-	-	-
52	-	-	-	-	-	57	136	76	-	-	-	-	-	-	-	-	-	16
53	-	-	-	-	-	-	18	5	-	-	-	-	-	-	-	-	-	-
54	-	-	-	-	32	-	208	29	-	-	-	-	-	-	-	-	-	27
55	-	-	-	-	12	-	15	15	-	-	-	-	-	-	-	-	-	5
56	-	-	-	-	61	16	7	14	-	-	-	-	-	-	-	-	325	12
57	-	-	-	-	127	-	5	51	-	273	-	-	-	-	-	-	-	-
58	-	31	-	16	10	94	16	14	-	-	-	-	-	-	-	-	-	-
61	-	6	-	-	10	33	721	78	-	-	1 860	-	-	21	-	-	-	256
62	-	-	-	-	-	-	375	-	-	-	-	-	-	-	-	-	-	157
63	-	-	-	-	205	31	89	16	15	-	-	-	-	-	-	-	-	-
64	-	99	5	-	17	53	20	26	-	-	-	-	-	-	-	-	-	-
65	36	-	-	-	-	21	96	58	-	-	-	-	-	-	-	-	-	107
66	-	9	40	-	20	-	229	198	-	-	-	-	-	-	-	-	-	-
Bund	391	665	4 963	188	52 288	25 814	37 369	9 977	2 758 034	82 145	18 600	1 494	-	43 376	8 507	518	1 485	45 287
98	325	-	2 991	-	2 929	-	515	144	5	-	-	-	-	-	-	-	-	47
99/100	-	-	3	-	-	-	-	141	-	1 119	-	-	-	1 622	-	-	-	20
195	-	-	-	-	-	-	-	48	-	-	-	-	-	-	-	-	-	-
203	-	-	-	-	-	-	-	-	-	-	-	-	-	-	-	-	-	-
204	-	-	-	-	-	-	-	-	-	-	-	-	-	-	-	-	-	-
205	-	-	-	-	-	-	50	-	-	-	-	-	-	-	-	-	8	21
206	-	-	-	-	-	-	-	-	-	-	-	-	-	-	-	-	-	-
210	-	-	-	-	-	-	-	-	-	-	-	-	-	-	-	-	-	-
211	-	-	-	-	-	-	-	-	-	-	-	-	-	-	-	-	-	-
212	-	-	6	-	-	-	16	20	-	-	-	-	-	-	-	-	-	1
213	-	-	-	-	-	-	281	65	-	-	-	-	-	-	-	-	-	-
214	-	-	-	-	-	-	-	-	-	-	-	-	-	-	-	-	-	8
215	-	-	-	-	-	-	20	10	-	-	-	-	-	-	-	-	-	-
216	-	-	-	-	-	-	-	-	-	-	-	-	-	-	-	-	-	85
217	1	-	-	-	-	-	119	80	-	-	-	-	-	-	-	-	-	11
218	-	-	-	-	2 061	-	1 570	1 337	-	-	-	-	-	-	-	-	-	-
219	-	-	-	-	-	-	-	-	-	-	-	-	-	-	-	-	-	-
220	-	-	-	-	632	-	1	16	-	-	-	-	-	-	-	-	-	-
221	-	-	-	-	-	-	-	-	-	-	-	-	-	-	-	-	-	17
222	-	10	-	-	-	-	-	72	-	-	-	-	-	-	-	-	-	11
223	-	-	-	-	93	-	208	94	-	-	-	-	-	-	-	-	8	153
Ausland	1	10	6	-	2 786	-	2 265	1 694	-	-	-	-	-	-	-	-	-	-
Insgesamt	804	762	8 117	342	99 248	67 059	49 963	21 818	3 649 281	974 506	18 660	1 494	8 281	53 279	9 217	1 228	50 090	94 104

Nummer des VB	Eisenschlacken zur Verhüttung 75		Steinkohlen 80		Steinkohlenbriketts 81		Steinkohlenkoks 82		Rohbraunkohlen 83		Braunkohlenbriketts 84		Braunkohlenkoks 85		Torf 86	
	V	E	V	E	V	E	V	E	V	E	V	E	V	E	V	E
1	566	-	-	61	-	-	-	-	10 615	-	18 708	-	21 940	-	94	-
2	-	-	-	-	-	-	-	-	44 538	-	1 506	-	730	-	340	33
3	-	-	-	37	-	-	-	-	33 313	-	149	-	570	-	772	-
4	-	-	-	-	-	-	-	-	18 100	-	3 157	-	291	-	245	47
5	-	-	76	5 399	20	-	1 054	2 311	90 340	-	1 697	-	8 391	-	665	-
6	-	-	15	-	-	-	-	-	16 351	-	4 815	-	828	-	169	-
7	-	-	107	5	20	-	-	24	23 136	-	76 104	-	6 695	-	9 455	-
8	-	-	-	51	-	-	-	-	8 855	-	62	-	400	-	10	1 100
9	-	-	-	225	-	-	-	589	19 086	-	661	-	3 938	-	59	11
10	-	-	98	53	15	-	-	-	48 340	-	142 394	-	12 983	-	12 297	916
11	-	25	900	277	66	-	8 947	408	151 832	8 218	182 180	882	180 782	-	5 005	-
12	-	-	-	-	25	-	-	363	55 329	-	1 876	-	8 653	-	281	94
13	-	-	27	25	-	-	19	65	275	2 060	107	36	2 591	-	34	-
14	31 969		186 095		4 213		39 233		732 078		276 242		184 002		22 056	
15	-	-	612	75 954	27	6 723	1 025	39 557	115 397	20	170 053	18	68 017	27	9 926	1 000
16	-	-	653	3 053	32	-	252	1 302	60 915	-	81 410	8	19 528	-	1 658	119
17	264	889	-	39	-	2 231	-	603	4 831	-	881	-	20	-	37	43
18	-	-	-	77	-	-	-	-	1 366	-	-	-	38	-	-	-
19	-	-	-	145	-	21	-	219	28 891	-	3 100	-	1 477	-	64	4 225
20	-	-	-	-	-	-	165	-	8 645	-	141	-	1 847	-	-	381
21	-	-	-	23 028	-	12 930	19	725	8 050	-	120	-	612	-	10	27
22	-	-	13	79	-	-	-	84	9 642	-	914	-	3 134	-	108	-
23	11 652	48	-	14 020	-	3 037	-	-	1 199	-	44	-	2 743	-	12	-
24	-	42	16	547 698	-	11 524	22	200 463	52	-	29	-	517	-	-	-
27	-	19	-	116 703	-	527	-	51 718	45	21	-	26	101	-	-	-
28	-	-	-	22 505	-	13 102	-	3 671	20	-	-	-	97	-	-	-
29	-	-	-	-	-	-	-	-	-	-	-	-	75	-	-	-
30	-	-	-	69	-	-	-	462	-	-	-	-	103	-	-	-
31	-	-	-	-	-	-	-	237	-	-	-	-	-	-	-	-
32	-	-	-	95	-	-	-	-	475	-	61	216	222	-	-	-
33	-	-	-	11	-	-	-	-	540	-	-	-	2 248	-	-	-
34	-	-	-	-	-	-	-	-	-	-	-	-	112	-	-	-
35	-	-	-	-	-	-	-	-	16	-	-	-	126	-	-	-
36	-	-	-	-	-	-	16	-	-	114	21	926	153	1 209	-	-
37	-	-	-	-	-	-	-	-	110	136	20	88	20	-	-	-
38	-	-	-	-	-	-	-	20	-	-	26	-	2 084	-	140	-
39	-	-	-	-	-	-	-	-	143	-	-	-	-	-	24	-
41	-	-	-	107	-	-	-	-	354	-	-	-	128	-	5	-
42	-	-	-	-	-	-	-	96	-	-	-	-	-	-	14	-
43	-	-	-	-	-	-	-	-	25	-	-	-	-	-	22	-
44	-	-	-	-	-	-	-	-	-	-	-	-	-	-	-	-
45	-	-	-	12	-	-	-	20	-	-	-	-	-	-	-	-
46	-	-	-	-	-	-	-	-	20	-	-	-	-	-	-	-
47	-	-	-	-	-	-	-	-	-	-	-	-	-	-	116	-
48	-	-	-	144	-	-	-	40	82	-	26	32	216	-	500	-
51	-	-	26	-	-	-	-	-	89	-	66	-	508	-	35	-
52	-	-	-	-	-	-	-	-	66	-	-	-	41	-	117	-
53	-	-	-	-	-	-	-	-	-	-	-	-	-	-	10	-
54	-	-	-	-	-	-	-	-	70	-	20	-	-	-	36	-
55	-	-	-	-	-	-	-	-	26	-	-	-	36	-	-	-
56	-	-	-	-	-	31	-	-	290	20	144	-	340	-	-	-
57	-	-	18	-	-	-	-	-	-	-	21	-	143	-	12	-
58	-	-	-	-	-	-	-	-	20	-	-	-	286	-	-	-
61	-	-	-	-	-	-	-	-	830	-	2 347	-	166	-	-	-
62	-	-	-	-	-	-	-	-	-	-	-	-	45	-	-	-
63	4 178	-	-	40	-	-	-	-	-	-	-	-	40	-	-	-
64	-	-	-	-	-	-	75	-	-	-	74	-	3 469	-	-	-
65	-	-	-	-	-	-	-	-	-	-	-	-	-	-	-	-
66	-	-	-	-	-	-	20	-	-	-	-	-	-	-	46	-
Bund	16 660	1 023	2 561	80 912	205	50 126	11 614	302 977	762 319	10 591	692 934	2 232	357 484	1 236	42 318	7 996
98	-	-	44 960	-	-	-	-	-	764	-	13 689	-	336	-	109	-
99/100	-	-	-	-	-	-	-	-	-	-	-	7 106	-	4 218	-	-
195	-	-	-	20	-	-	30	-	-	-	-	-	20	-	-	-
203	-	-	-	-	-	-	-	-	-	-	-	-	-	-	-	-
204	-	-	-	-	-	-	-	-	-	-	-	-	-	-	-	-
205	-	-	-	-	-	-	-	-	-	-	-	-	-	-	-	-
206	-	-	-	-	-	-	-	-	-	-	-	-	-	-	-	-
210	-	-	-	-	-	-	-	-	-	-	-	-	-	-	-	-
211	-	-	-	-	-	-	-	-	-	-	-	-	-	-	-	-
212	-	-	505	-	-	-	1 210	-	40	-	635	-	2 205	-	22	-
213	-	-	-	-	-	-	-	-	-	-	20	-	-	-	-	-
214	-	-	-	-	-	-	-	-	-	-	-	-	-	-	-	-
215	-	-	-	-	-	-	120	-	-	-	-	-	-	-	-	-
216	-	-	-	-	-	-	-	-	-	-	-	-	-	-	-	-
217	-	-	-	-	-	-	-	-	-	-	-	-	-	-	-	-
218	-	-	-	-	-	-	-	-	-	-	-	-	-	-	-	388
210	-	-	-	-	-	-	-	-	-	-	-	-	-	-	-	-
220	-	-	-	-	55	-	745	-	165	-	250	-	7 686	-	-	-
221	-	-	-	-	-	-	-	-	-	-	-	-	-	-	-	-
222	-	-	-	-	-	-	-	-	-	-	-	-	15	-	-	-
223	-	-	-	-	-	-	-	-	-	-	-	-	-	-	-	-
Ausland	-	-	505	-	55	-	2 075	-	205	-	905	-	9 906	-	22	388
Insgesamt	48 629	32 992	234 121	996 027	4 473	54 339	52 952	342 210	1 495 366	742 669	983 770	285 580	551 748	189 456	64 505	30 440

Nummer des VB	Rohes Erdöl, Stein- und Braunkohlenteer 90		Benzin 91		Benzol 92		Gasöl, Dieselöl 93		Andere Mineralölderivate, Mineralölrückstände 94		Rohe und bearbeitete Natursteine 100		Gewöhnliche Erde, Kies, Sand 101		Kalk und Gips, außer zum Düngen 102	
	V	E	V	E	V	E	V	E	V	E	V	E	V	E	V	E
1	142	17	101	-	839	15	-	-	26	-	-	36	119	-	-	-
2	16	-	-	-	181	17	-	-	-	11	97	-	3 970	15	-	-
3	14 529	-	118	16	458	15	-	-	32	308	15	-	3 758	-	-	-
4	20	-	31	373	-	-	-	15	-	-	5	-	1 304	-	-	-
5	4 984	585	5 710	8 490	2 294	180	197	5 534	4 718	12 745	163	29	1 857	-	-	-
6	32	-	13	-	-	-	-	-	15	-	-	-	1 869	-	-	-
7	404	326	-	11	177	-	-	-	66	128	625	-	9 864	688	-	-
8	31	-	-	-	-	-	-	876	227	-	-	-	996	-	-	-
9	7 727	523	-	1 992	114	3 633	-	-	773	520	20	-	1 017	-	-	-
10	16 113	5 824	27	600	521	94	-	303	824	186	1 564	90	13 115	353	-	-
11	18 675	-	115	-	114	-	99	16	1 622	25	82	138 784	26 899	3 760	-	103 376
12	530	-	119	-	11	14	-	-	754	-	55	63	622	1 283	-	1 279
13	458	-	-	-	304	-	-	-	155	25	102	3 985	225	-	40	-
14	39 982		3 400		1 300		3 951		1 186		11 091		206 469		435	
15	90 620	63	2 513	9 747	2 002	33	193	14 576	8 898	13 438	724	10	15 413	8 278	310	46
16	2 868	89	411	321	1 846	66	20	63	2 527	142	36	22	2 756	10	51	12
17	93	-	-	-	16	-	-	-	57	-	72	135	338	-	-	-
18	-	-	-	-	-	-	-	-	-	-	-	-	-	-	-	-
19	199	4 377	-	-	107	-	-	-	144	-	34	-	224	-	-	-
20	30	-	-	-	54	-	-	-	30	313	-	-	15	-	-	-
21	1 154	-	14	-	-	-	-	12	413	-	33	-	-	154	-	32
22	154	-	64	-	-	-	-	10	89	-	7	1 680	-	11	-	-
23	31	-	-	-	-	15	-	-	1 016	21	148	21	-	46	-	75
24	43	1 632	30	2 139	66	1 337	2 769	603	375	8 256	30	-	-	11 372	-	-
27	-	-	11	-	15	117	-	-	301	39	-	-	-	213	-	-
28	48	-	171	15	28	86	-	-	15	14	-	-	-	47	-	-
29	-	-	-	-	-	-	-	-	-	-	-	-	-	-	-	-
30	77	15	344	58	-	63	-	-	196	12	33	75	-	410	-	-
31	80	-	54	-	-	55	-	-	645	40	15	-	-	-	-	-
32	31	-	66	-	-	-	10	34	465	-	-	85	-	13	-	-
33	95	-	403	47	18	54	-	-	177	1 916	-	-	135	51	-	-
34	48	2	107	60	-	-	-	-	197	36	-	-	35	2	-	3
35	59	-	15	20	-	-	-	-	311	7	-	-	-	-	-	-
36	560	-	5 163	-	-	-	-	-	795	-	-	-	-	5	-	-
37	301	-	-	-	67	-	-	-	700	-	-	-	-	30	-	-
38	47	-	16	-	18	-	-	-	37	-	193	-	1 604	47	-	-
39	31	-	-	-	-	-	-	-	105	-	-	-	27	-	-	-
41	-	-	-	-	-	-	-	-	981	1	-	110	-	1 053	-	-
42	440	10	16	-	-	-	-	-	249	-	10	-	-	435	-	-
43	-	-	-	-	-	-	-	13	313	38	-	-	-	-	-	-
44	219	-	-	-	-	-	915	65	199	2	-	-	55	30	-	16
45	1 143	22	27	-	-	5	167	-	512	45	-	-	40	-	-	-
46	-	-	-	-	-	-	-	-	-	-	-	-	20	2 716	-	-
47	-	-	-	-	-	-	-	-	15	-	-	-	-	-	-	-
48	636	-	21	-	-	-	-	-	1 456	-	1	18	172	-	-	-

Nummer des VB	Rohes Erdöl, Stein- und Braunkohlenteer		Benzin		Benzol		Gasöl, Dieselöl		Andere Mineralölderivate, Mineralölrückstände		Rohe und bearbeitete Natursteine		Gewöhnliche Erde, Kies, Sand		Kalk und Gips, außer zum Düngen	
	90		91		92		93		94		100		101		102	
	V	E	V	E	V	E	V	E	V	E	V	E	V	E	V	E
51	16	-	92	-	-	-	-	-	1 296	11	-	15	-	-	-	-
52	31	-	15	-	-	-	-	-	813	17	-	836	74	-	-	32
53	4 281	-	64	-	-	-	32	-	395	138	-	-	24	-	-	-
54	16	-	31	-	-	-	-	-	502	-	-	-	-	-	-	-
55	20	-	86	-	-	-	-	-	304	-	1	20	-	-	-	-
56	79	-	77	-	-	-	-	-	1 385	-	54	-	20	-	-	-
57	240	-	-	-	113	-	-	-	980	-	-	127	-	-	-	-
58	47	-	30	-	-	-	-	-	261	-	-	5	-	904	-	-
61	79	-	29	-	-	-	-	-	707	-	16	366	383	10	-	-
62	193	-	143	-	-	-	-	-	79	1	1	-	24	-	-	-
63	32	-	-	-	58	-	-	-	50	-	41	791	-	3 293	-	-
64	42	-	32	-	16	-	-	-	193	-	7	-	-	-	-	-
65	177	-	253	-	205	-	-	-	606	-	-	-	-	-	-	-
66	63	-	15	-	-	-	-	-	579	-	-	454	-	-	-	-
Bund	167 984	13 485	16 547	23 889	9 642	5 799	4 402	22 120	38 560	38 435	4 184	147 757	86 974	35 229	401	104 871
98	248	63	1 102	-	204	18	-	-	485	467	5 774	-	15 975	-	-	-
99/100	424	-	1 289	195	-	-	-	-	2 328	-	-	599	-	65	-	-
195	-	-	-	-	-	-	-	-	-	-	-	-	1	-	-	-
203	-	-	-	-	-	-	-	-	-	-	-	-	-	-	-	-
204	-	-	-	-	-	-	-	-	1 497	-	-	-	-	-	-	-
205	-	-	-	-	-	-	-	-	-	-	338	-	-	-	-	-
206	-	-	-	-	-	-	-	-	-	-	-	-	-	-	-	-
210	-	-	-	-	-	-	-	-	-	-	-	-	-	-	-	-
211	-	-	-	-	-	-	-	-	-	-	-	-	-	-	-	-
212	1 324	24	-	-	-	-	-	-	102	-	10	-	-	-	-	-
213	-	-	-	-	-	-	-	-	-	-	-	-	10	-	-	-
214	-	-	-	-	-	-	-	-	-	-	-	-	-	-	-	-
215	-	-	-	-	-	-	-	-	-	-	-	60	-	-	-	8
216	-	-	-	-	-	-	-	-	-	-	-	-	-	-	-	-
217	-	-	-	-	-	-	-	-	515	-	-	-	-	-	-	-
218	-	-	-	-	-	-	-	-	-	2	115	-	-	-	-	-
219	-	-	-	-	-	-	-	-	-	-	-	-	-	-	-	-
220	-	-	-	-	-	-	-	-	-	-	16	-	-	-	-	-
221	-	-	-	-	-	-	-	-	-	-	-	-	20	-	-	-
222	-	-	-	-	-	-	-	-	-	-	15	-	25	-	-	-
223	-	-	-	-	-	-	-	-	-	-	-	-	-	-	-	-
Ausland	1 324	24	-	-	-	-	-	-	2 114	2	494	60	55	-	-	8
Insgesamt	209 962	53 554	22 338	27 484	11 146	7 117	8 363	26 081	44 673	40 090	21 543	159 507	309 474	241 763	836	105 314

Nummer des VB	Zement, Mörtel		Stein- und Siedesalz		Tonerde, Bauxit, Kryolith		Andere mineralische Rohstoffe		Schwefelsäure		Soda, Ätznatron, Pottasche		Farbstoffe, Farben und Lacke		Nicht bes.gen. chemische Erzeugnisse		Düngekalk	
	103		110		111		112		120		121		122		123		130	
	V	E	V	E	V	E	V	E	V	E	V	E	V	E	V	E	V	E
1	-	60	95 417	-	-	-	-	16	-	-	-	-	-	-	-	-	1 165	850
2	6	-	1 687	-	-	-	-	111	-	-	15	-	-	-	-	24	28 285	-
3	-	-	729	-	-	-	36	-	-	-	-	-	-	-	66	-	16 912	-
4	-	-	5 207	-	-	-	17	-	-	-	-	-	-	-	54	-	32 022	-
5	9	-	34 654	1	1	-	1 483	11 299	924	125	48	127	-	5	2 270	3 808	5 050	14
6	-	-	45	-	-	-	31	-	-	-	-	-	-	-	-	5	19 200	-
7	176	-	207	-	-	-	159	18	-	-	-	-	-	-	73	30	9 746	1 973
8	-	-	4 426	-	-	-	45	-	37	600	-	-	-	-	-	742	5 954	-
9	-	14	555	-	-	-	40	794	596	-	-	-	-	-	2 294	59	755	-
10	-	3	115	1 244	-	-	611	855	13	250	5	-	-	36	186	400	31 003	483
11	4	9 372	1 540	-	-	-	2 484	4 893	6 731	16	10	-	3	-	1 117	953	825	8 492
12	-	-	1 585	-	-	-	111	1 304	3 797	-	-	-	-	-	39	191	1 688	156
13	335	111	5 305	-	-	-	2 474	128	27 922	22	-	-	-	6	1 796	82	109	15
14	1 216		42	147	1 218		2 461		20	392	58		174		2 332		19 582	
15	300	8 720	549	4 666	-	-	140	171	4 843	19	7	-	-	4	1 316	1 786	4 885	7 600
16	15	10	545	63	-	-	5	119	591	-	-	44	-	10	186	221	1 063	-
17	-	45	675	-	-	-	-	-	-	-	-	-	-	-	18	-	16	-
18	-	-	-	-	-	-	-	-	-	-	-	-	-	-	-	-	33	-
19	-	-	1 059	-	-	-	269	-	-	-	-	-	-	-	47	29	6 194	-
20	-	-	610	-	-	-	466	-	1 035	-	-	-	-	-	152	-	561	-
21	-	-	677	-	-	-	195	-	244	-	-	-	-	-	-	-	277	145
22	-	45	2 648	-	-	-	28	-	535	-	-	-	31	-	211	818	33	116
23	-	22	1 932	-	-	-	777	128	4 640	-	-	-	-	-	364	343	-	277
24	-	115	4 344	-	-	-	341	198	464	-	-	278	63	-	164	4 197	35	6
27	-	-	3 041	-	-	-	27	-	508	-	-	-	-	-	15	244	-	516
28	-	8	581	-	-	-	721	35	-	-	-	-	-	-	40	82	-	-
29	-	-	-	-	-	-	-	-	-	950	-	3 036	-	-	8	221	10	-
30	-	123	375	-	-	-	208	25	4	80	-	571	-	-	2 041	155	25	285
31	-	-	112	-	-	-	215	-	-	-	-	-	-	-	-	15 396	-	-
32	-	4	1 894	-	-	-	964	43	156	-	-	-	-	29	-	302	-	30
33	-	53	1 842	-	-	-	124	1 364	-	-	-	16	-	13	162	211	-	288
34	-	-	18 447	-	-	-	690	23	235	5	-	647	-	-	79	1 905	-	-
35	-	-	7 874	-	-	-	47	-	30	-	-	-	-	40	464	1 099	-	-
36	-	-	1 673	-	-	-	289	207	-	-	-	15	-	-	52	1 626	-	3 322
37	-	-	475	-	-	-	5	-	-	-	-	5	-	-	30	-	15	388
38	-	372	809	-	-	-	363	2 069	15 817	-	-	190	16	-	119	908	-	90
39	-	21	1 633	-	-	-	18	124	-	-	-	-	16	-	273	33	5	235
41	-	141	3 592	-	-	-	85	6 941	212	-	-	-	-	31	166	1 096	187	18
42	-	244	3 872	-	-	-	347	80	16	-	-	-	15	-	745	71	-	-
43	-	-	1 153	-	-	-	265	-	-	-	-	-	-	-	202	11	30	-
44	-	4	8 588	-	-	303	43	51	310	-	-	-	-	-	228	625	-	43
45	-	-	1 725	-	-	-	30	5	35	-	-	-	-	-	61	188	-	-
46	-	441	809	-	-	-	47	218	-	-	-	-	12	-	377	4	-	-
47	-	-	1 247	-	-	-	-	7	-	-	-	-	-	27	16	-	-	-
48	-	-	6 286	-	-	-	23	28	-	-	-	113	-	-	167	251	17	-
51	-	-	1 428	-	-	-	-	-	-	-	-	-	-	-	-	2 374	5	-
52	-	-	2 360	-	-	-	45	26	18	-	-	143	-	7	255	15	-	16
53	-	12	710	-	-	-	-	-	-	-	-	-	-	5	226	-	-	-
54	-	-	2 928	-	-	-	5	-	-	-	-	-	-	-	5	-	13	-
55	-	-	982	-	-	-	5	-	-	-	-	-	-	5	5	-	-	-
56	-	16	14 519	-	-	-	20	6	-	-	-	-	90	74	22	447	-	-
57	15	33	1 791	-	-	-	55	-	-	-	-	22	-	-	287	11	-	-
58	-	-	1 761	-	-	-	25	157	103	-	-	-	-	5	767	287	134	-
61	-	21	5 045	-	-	-	90	2 866	-	-	-	-	-	-	50	-	93	-
62	-	-	1 746	-	-	-	-	-	18	-	-	-	-	-	25	-	-	-
63	-	-	4 659	-	-	-	277	3 365	-	-	-	213	-	10	77	15	-	1 648
64	-	-	3 381	-	-	-	237	172	142	-	-	52	-	-	5	897	-	13
65	-	-	293	-	-	-	-	-	105	-	-	-	-	-	127	20	-	-
66	-	-	1 833	-	-	-	-	86	18	-	-	46	-	-	46	105	18	-
Bund	860	20 010	273 975	5 974	1	303	14 982	37 932	70 099	2 067	85	5 518	246	307	17 495	42 287	166 363	27 219
98	9 149	-	7 605	-	-	-	452	34	4 405	-	-	-	-	3	348	125	2 100	-
99/100	15	-	-	-	-	-	15	915	-	-	192	48	-	-	11	158	-	-
195	-	-	30	-	-	-	3	-	-	-	-	-	-	-	32	-	-	-
203	-	-	-	-	-	-	-	-	-	-	-	-	-	-	-	-	-	-
204	-	-	-	-	-	-	-	80	-	-	-	-	-	-	-	-	-	-
205	-	-	-	-	-	-	306	339	-	-	-	-	14	-	124	-	-	-
206	-	-	-	-	-	-	-	-	-	-	-	-	-	-	-	-	-	-
210	-	-	-	-	-	-	-	-	-	-	-	-	-	-	-	-	-	-
211	-	-	-	-	-	-	-	-	-	-	-	-	12	-	136	10	-	-
212	15	-	-	-	-	-	181	-	-	-	-	-	2	-	39	-	-	-
213	-	-	-	-	-	-	-	-	-	-	-	-	-	-	-	-	-	-
214	-	-	-	-	-	-	-	-	-	30	-	-	-	-	148	-	-	-
215	-	-	15	-	-	-	12	-	-	-	-	-	-	-	30	-	-	-
216	-	-	859	-	-	-	21	-	-	-	-	-	15	-	153	40	-	-
217	-	-	8 828	-	-	-	35	-	-	-	-	-	1	-	841	59	-	-
218	-	-	335	-	-	-	1	25	-	-	-	-	-	-	-	-	-	-
219	-	-	-	-	-	-	-	-	-	-	-	-	1	-	37	-	-	-
220	-	-	10 417	-	-	-	764	-	-	-	-	-	-	-	-	-	-	-
221	-	-	-	-	-	-	-	-	-	-	-	-	1	-	8	-	-	-
222	-	-	275	-	-	-	2	-	-	-	-	-	-	-	-	-	-	-
223	-	-	-	-	-	-	-	-	-	-	-	-	-	-	-	-	-	-
Ausland	15	-	20 749	-	-	-	1 322	444	-	30	-	-	46	-	1 516	109	-	-
Insgesamt	11 255	21 226	344 506	48 121	1 219	1 521	19 235	41 786	94 896	22 489	335	5 624	466	484	21 734	45 011	188 045	46 801

noch Verkehrsbezirk Nr. 14: Gebiet um Braunschweig

Nummer des VB	Thomasmehl 131 V	Thomasmehl 131 E	Andere Phosphordüngemittel, 132 V	Andere Phosphordüngemittel, 132 E	Kalidüngemittel, außer Mischdünger 133 V	Kalidüngemittel, außer Mischdünger 133 E	Stickstoffdüngemittel, 134 V	Stickstoffdüngemittel, 134 E	Mischdünger 135 V	Mischdünger 135 E	Andere Düngemittel 136 V	Andere Düngemittel 136 E	Häute, Felle 141 E	Leder 142 E	Wolle 150 V	Wolle 150 E	Baumwolle 151 V	Baumwolle 151 E
1	855	-	-	-	15	-	-	-	-	90	-	-	-	-	1	-	-	-
2	10 791	-	15	1 025	925	-	239	-	227	45	-	18	-	-	-	-	-	-
3	4 347	-	-	2 310	932	-	112	-	278	-	-	-	-	-	-	-	-	-
4	7 011	-	15	-	33	-	17	-	172	-	-	34	-	-	-	-	-	-
5	1 445	-	-	-	-	-	43	700	16	1	-	161	-	-	-	-	-	126
6	15 306	-	94	-	45	-	45	-	76	-	-	-	-	-	-	-	-	-
7	20 193	15	689	24	253	100	2 352	58	475	-	-	-	-	-	-	-	-	-
8	1 688	-	74	2 209	30	-	17	-	30	-	-	624	-	-	-	-	-	-
9	524	-	-	5 502	-	51	-	57	10	-	-	-	-	-	11	41	-	2
10	35 725	149	351	6 199	187	6 998	642	128	978	115	-	21	-	-	-	-	-	-
11	9 426	-	10 266	325	24	228	757	20 946	2 122	109	319	-	5	-	-	-	-	-
12	1 010	-	1 120	-	1 285	-	77	-	193	2 015	-	-	-	-	-	-	-	-
13	15	-	130	887	-	2 765	107	-	16	62	-	202	-	-	-	-	-	-
14	16 908		5 277		1 880		6 213		2 953		309		-	-	-	-	63	
15	16 302	20	2 140	9 639	122	49 343	1 486	182	1 211	10 677	43	417	-	-	-	-	-	-
16	768	-	124	-	-	15	1 943	45	90	-	-	15	-	-	19	-	-	-
17	457	-	17	63	9 991	-	30	-	88	149	-	-	-	-	-	-	-	-
18	-	-	45	-	-	-	-	-	-	-	-	-	-	-	-	-	-	-
19	494	-	-	-	12 404	-	15	13	457	-	-	48	-	-	-	-	-	-
20	128	-	-	-	26 971	-	59	-	30	536	-	16	-	-	-	-	-	-
21	18	-	-	658	647	-	30	-	15	-	-	51	-	-	-	-	-	58
22	15	-	30	927	15	-	69	707	-	198	-	-	-	-	2	-	-	-
23	-	112	-	-	-	-	15	-	-	-	-	-	-	-	-	-	-	-
24	32	229	-	302	-	-	45	9 529	-	-	-	93	-	-	-	-	-	-
27	-	1 643	-	-	-	-	-	1 382	-	-	-	-	-	-	-	-	-	-
28	-	-	-	-	-	-	-	330	-	-	-	-	-	-	-	-	-	-
29	-	-	-	-	-	-	-	-	-	-	-	-	-	-	-	-	-	-
30	-	612	-	-	-	-	-	95	-	-	-	181	-	-	-	-	-	-
31	-	543	30	-	-	-	-	-	-	-	-	-	-	-	-	-	-	-
32	-	-	-	444	-	-	15	-	-	459	-	5	-	-	-	-	-	60
33	-	-	15	-	-	-	17	-	-	-	-	249	-	-	-	-	-	-
34	-	-	-	-	-	-	-	-	-	5 700	-	429	-	-	-	-	-	-
35	-	-	-	513	-	-	-	306	-	-	-	-	-	-	-	-	-	-
36	-	-	-	-	-	-	-	1 686	-	-	-	-	-	-	-	-	-	-
37	-	-	-	-	-	-	105	-	-	-	-	-	-	-	-	-	-	-
38	-	82	-	1 855	-	-	15	-	-	553	118	-	-	-	-	-	-	-
39	-	16	-	-	-	-	-	-	-	-	-	-	-	-	-	-	-	-
41	-	-	-	-	10	-	-	80	15	-	-	-	-	-	-	-	-	-
42	-	-	16	-	-	-	-	15	-	-	-	-	-	-	-	-	-	-
43	-	-	-	-	-	-	-	-	19	-	-	-	-	-	-	-	-	-
44	-	-	-	461	-	-	-	20 447	-	1 218	16	-	-	-	-	-	-	-
45	-	99	-	-	-	-	-	-	-	16	-	-	-	-	-	-	-	-
46	-	-	15	-	-	-	-	-	-	-	-	-	-	-	-	-	-	-
47	-	-	-	151	-	-	-	-	45	-	-	-	-	-	-	-	-	-
48	-	-	-	-	-	-	-	385	13	-	-	-	-	-	-	5	-	15
51	-	-	15	-	-	-	15	-	-	-	-	-	-	-	-	-	-	-
52	-	-	49	-	-	16	34	120	30	-	-	5	-	-	-	-	-	-
53	-	-	-	-	-	-	-	-	-	-	-	-	-	-	-	-	-	143
54	-	-	-	-	-	-	-	-	-	-	-	-	-	-	-	-	-	-
55	-	-	-	-	-	-	-	-	-	-	-	-	-	-	-	-	-	-
56	-	-	-	-	-	-	-	5 675	-	-	-	-	-	-	-	-	-	-
57	-	-	-	-	15	-	17	-	-	-	-	-	-	-	-	-	-	-
58	-	-	41	-	-	-	279	-	10	-	-	-	-	-	-	-	-	-
61	-	-	46	-	-	-	308	-	-	-	5	6	-	-	-	-	-	-
62	-	-	-	-	-	-	152	-	-	-	-	22	-	-	-	-	-	-
63	-	-	159	-	-	-	262	54	15	-	-	-	-	-	-	-	-	-
64	-	-	31	-	-	-	195	9 636	-	6	-	-	-	-	-	-	-	-
65	-	-	-	-	-	-	-	-	-	-	-	-	-	-	-	-	-	-
66	-	-	15	-	-	-	110	-	-	-	-	-	-	-	-	-	-	-
Bund	126 550	3 520	15 542	33 494	53 904	59 516	9 624	72 576	6 631	21 949	501	2 597	5	-	33	46	-	404
98	958	-	13	-	-	-	77	-	55	-	-	-	-	-	-	-	-	-
99/100	6 854	-	54 620	-	-	179 227	-	-	-	-	-	-	-	-	-	-	-	-
195	-	-	-	-	-	-	-	-	-	-	-	-	-	-	-	-	-	-
203	-	-	-	-	-	-	-	-	-	-	-	-	-	-	-	-	-	-
204	-	-	-	-	-	-	-	-	-	-	-	-	-	-	-	-	-	-
205	-	-	-	-	-	-	-	-	-	-	-	-	-	-	-	-	-	-
206	-	-	-	-	-	-	-	-	-	-	-	-	-	-	-	-	-	-
210	-	-	-	-	-	-	-	-	-	-	-	-	-	-	-	-	-	-
211	-	-	-	-	-	-	-	-	-	-	-	-	-	-	-	-	-	-
212	-	-	-	-	-	-	-	-	-	-	-	-	-	-	-	-	-	-
213	-	-	-	-	-	-	-	-	-	-	-	-	13	-	-	-	-	-
214	-	-	-	-	-	-	-	-	-	-	-	-	-	-	-	-	-	-
215	-	-	-	-	-	-	-	-	-	-	-	-	-	-	-	9	-	-
216	-	95	-	-	151	-	-	-	-	-	-	-	-	-	-	-	-	-
217	-	-	-	-	40	-	-	-	-	-	-	-	-	1	-	-	-	-
218	-	-	-	-	-	1	-	-	-	-	-	-	-	41	-	-	-	-
219	-	-	-	-	-	-	-	-	-	-	-	-	-	-	-	-	-	-
220	-	-	30	-	-	-	-	-	-	-	-	-	-	-	-	-	-	-
221	-	-	-	-	-	-	-	-	-	-	-	-	-	-	-	-	-	-
222	-	-	-	-	-	-	-	-	-	-	-	-	-	-	-	-	-	-
223	-	-	-	-	-	-	-	-	-	-	-	-	-	-	-	-	-	-
Ausland	-	95	30	-	191	1	-	-	-	-	-	-	13	42	-	9	-	-
Insgesamt	151 270	20 523	75 482	38 771	55 975	240 624	15 914	78 789	9 639	24 902	810	2 906	18	42	33	55	63	467

Nummer des VB	Andere Spinnstoffe 152 V	Andere Spinnstoffe 152 E	Garne 153 V	Garne 153 E	Lumpen 154 V	Lumpen 154 E	Stammholz über 1,5 m Lange, Baustangen 160 V	Stammholz über 1,5 m Lange, Baustangen 160 E	Faserholz, Papierholz 161 V	Faserholz, Papierholz 161 E	Grubenholz 162 V	Grubenholz 162 E	Anderes unbearbeitetes Holz, Holzabfälle 163 V	Anderes unbearbeitetes Holz, Holzabfälle 163 E	Hölzerne Schwellen 164 V	Hölzerne Schwellen 164 E	Schnittholz, Faßholz, Werkstücke 165 V	Schnittholz, Faßholz, Werkstücke 165 E
1	-	-	-	-	-	36	18	572	-	-	-	-	4	36	-	311	41	179
2	-	-	-	-	-	14	636	117	-	-	-	120	189	-	17	-	165	153
3	-	-	-	-	-	42	822	-	-	-	-	-	267	-	-	-	14	-
4	-	-	-	-	-	-	165	-	-	-	-	-	16	24	-	-	53	-
5	32	112	-	-	96	231	1 581	255	62	-	-	-	468	-	-	-	418	489
6	-	-	-	-	-	-	1 548	-	-	-	-	-	40	14	-	-	86	34
7	-	-	-	1	-	-	3 706	586	585	57	-	1 171	79	237	89	1 014	420	40
8	-	1	-	-	-	-	507	77	-	-	-	-	117	11	9	-	194	16
9	-	251	-	-	7	44	150	-	-	-	-	-	22	75	-	-	1 063	53
10	102	3	-	-	-	10	1 303	754	-	-	29	996	84	1 636	-	60	28	33
11	2 074	366	323	-	339	385	7 439	7 102	374	76	346	1 591	3 143	3 422	38	54	119	777
12	60	14	180	-	667	196	7 872	8	131	10	47	55	187	447	2	60	1 248	299
13	-	117	-	-	-	12	17	654	-	39	-	739	42	132	-	-	72	98
14	75		-		676		4 330		34		699		2 168		966		1 733	
15	-	1	-	15	5	3	1 717	957	39	8	224	45	396	253	129	1 696	285	214
16	17	20	-	8	188	120	388	159	-	-	-	-	643	11	2 817	1 956	1 112	1 015
17	76	-	3	-	-	41	161	121	-	-	-	-	-	60	-	-	32	-
18	-	-	-	-	-	-	19	41	-	-	-	-	-	-	-	-	-	-
19	-	-	-	-	-	-	358	465	16	-	49	226	88	135	-	15	428	55
20	-	64	-	-	-	-	46	-	-	-	5	127	22	19	-	-	48	-
21	21	44	-	-	4	53	212	-	-	-	1 053	133	121	20	-	-	114	134
22	-	25	-	-	-	-	234	16	-	-	98	31	12	174	9	-	97	34
23	-	-	7	10	-	6	16	81	17	-	1 429	138	-	-	-	-	15	-
24	-	-	-	-	-	8	1 309	-	-	-	6 683	59	76	263	18	51	261	141
27	-	-	-	-	-	10	47	5	-	-	1 825	-	-	-	193	19	27	-
28	-	26	-	-	12	-	228	7	-	-	1 455	-	-	-	-	-	216	-
29	-	25	-	-	-	-	-	-	-	-	-	-	-	-	-	-	6	-
30	-	-	-	-	-	-	-	32	-	-	-	-	-	-	-	-	-	-
31	-	-	-	-	-	-	-	-	-	-	773	-	-	-	-	-	-	-
32	-	5	-	-	15	71	-	32	-	-	-	-	-	-	20	-	85	-
33	-	-	-	-	-	10	15	-	-	-	-	-	-	-	-	-	304	5
34	-	-	-	-	-	11	-	-	-	-	-	-	9	-	-	-	425	-
35	-	25	-	-	-	13	32	278	6	-	-	188	39	-	-	-	22	-
36	-	-	-	-	-	-	-	-	-	-	-	-	-	-	38	-	-	-
37	-	-	-	-	-	7	19	91	-	-	7 309	-	-	15	-	-	90	-
38	-	21	-	-	-	-	264	38	-	-	21	79	14	20	4	15	50	34
39	-	-	-	-	-	5	-	18	-	79	-	355	-	210	-	-	-	28
41	-	-	-	-	-	14	29	435	-	-	-	74	298	20	-	-	72	-
42	-	-	-	-	45	-	13	-	19	-	-	-	18	-	-	-	-	-
43	-	-	11	-	-	25	-	-	-	-	-	-	-	-	-	-	144	8
44	-	-	-	-	-	-	-	-	-	-	-	-	-	-	-	-	8	-
45	-	-	-	-	-	-	-	-	3 240	-	-	-	321	-	-	-	-	-
46	-	-	-	-	-	-	-	13	-	-	-	63	-	-	-	-	26	26
47	-	-	-	-	-	36	-	-	-	-	-	16	-	-	-	-	-	-
48	5	-	-	-	-	29	-	418	-	47	-	16	-	48	-	-	6	300

Nummer des VB	Andere Spinnstoffe 152 V	Andere Spinnstoffe 152 E	Garne 153 V	Garne 153 E	Lumpen 154 V	Lumpen 154 E	Stammholz über 1,5 m Länge, Baustangen 160 V	Stammholz über 1,5 m Länge, Baustangen 160 E	Faserholz, Papierholz 161 V	Faserholz, Papierholz 161 E	Grubenholz 162 V	Grubenholz 162 E	Anderes unbearbeitetes Holz, Holzabfälle 163 V	Anderes unbearbeitetes Holz, Holzabfälle 163 E	Hölzerne Schwellen 164 V	Hölzerne Schwellen 164 E	Schnittholz, Faßholz, Werkstücke 165 V	Schnittholz, Faßholz, Werkstücke 165 E
51	-	-	-	-	-	-	-	-	-	68	-	-	-	68	-	-	-	132
52	-	55	-	-	-	6	131	62	-	-	-	10	22	-	-	-	20	235
53	-	5	-	-	-	29	-	-	-	-	-	-	-	-	-	-	35	-
54	-	-	-	-	-	30	-	-	-	-	-	54	-	-	-	-	89	-
55	-	-	-	-	-	91	-	15	-	-	-	117	-	-	-	48	-	-
56	-	-	-	-	6	61	-	-	-	-	-	-	63	-	-	-	24	-
57	-	41	-	-	-	110	-	129	-	-	-	65	-	60	-	158	-	325
58	-	16	-	-	-	13	69	54	210	21	-	29	49	-	-	22	-	388
61	23	-	-	-	37	5	-	254	-	38	-	120	18	66	-	4	48	590
62	-	-	-	-	-	-	-	-	-	-	-	-	-	-	-	-	66	36
63	-	-	-	-	-	21	-	940	12	-	-	613	-	5	-	120	18	2 186
64	49	28	-	-	5	-	-	-	-	-	-	-	-	15	-	-	-	1 310
65	10	23	-	-	-	-	18	-	-	-	-	-	-	-	-	-	11	231
66	-	-	-	8	30	10	-	22	-	15	-	-	22	-	-	-	15	462
Bund	2 469	1 288	524	42	1 456	1 808	31 089	14 808	4 711	458	21 346	7 230	6 889	7 496	3 383	5 603	8 120	10 060
98	-	-	-	-	398	-	91	-	-	-	-	-	1 228	-	-	-	184	-
99/100	-	-	-	-	842	-	-	573	-	-	-	5 607	-	-	-	-	75	32
195	-	-	-	-	-	-	-	-	-	-	-	-	-	-	-	-	-	-
203	-	-	-	-	-	-	-	-	-	-	-	-	-	-	-	-	-	-
204	-	-	-	-	-	-	-	-	-	-	-	-	-	-	-	-	-	-
205	-	11	-	3	-	-	-	-	-	-	-	-	-	-	-	-	-	1 000
206	-	-	-	-	-	-	-	-	-	-	-	-	-	-	-	-	-	-
210	-	-	-	-	-	-	-	-	-	-	-	-	-	-	-	-	-	-
211	-	-	-	-	-	-	-	-	-	-	-	-	-	-	-	-	-	189
212	-	-	-	-	-	10	-	-	-	-	-	-	-	-	-	-	-	-
213	-	-	-	-	-	-	-	-	-	-	-	-	-	-	-	-	31	-
214	-	-	-	-	-	-	-	-	-	-	-	-	-	-	-	-	-	-
215	-	-	-	-	-	-	-	-	-	-	-	-	-	-	-	-	-	-
216	-	-	-	-	-	-	-	-	-	-	-	-	-	-	-	-	-	-
217	-	129	-	-	-	-	-	-	-	-	5 750	-	-	-	-	-	-	-
218	-	26	6	-	-	-	-	-	-	-	-	-	-	-	-	-	59	-
219	-	-	-	-	-	-	-	-	-	-	-	-	-	-	-	-	-	-
220	-	-	-	-	-	-	-	-	-	-	-	-	-	-	-	-	68	-
221	-	-	-	-	-	-	-	-	-	-	-	-	-	-	-	-	-	-
222	-	-	-	-	-	6	-	-	-	-	-	-	-	-	-	-	-	-
223	-	92	-	-	-	-	-	-	-	-	-	-	-	-	-	-	-	-
Ausland	-	258	6	3	-	16	-	-	-	-	5 750	-	-	-	-	-	158	1 189
Insgesamt	2 544	1 621	530	45	3 372	2 500	35 500	19 701	4 745	492	27 795	13 536	10 285	9 664	4 349	6 569	10 270	13 014

Nummer des VB	Holzwaren 166 V	Holzwaren 166 E	Zellstoff, Holzschliff, Strohstoff 170 V	Zellstoff, Holzschliff, Strohstoff 170 E	Papier, Pappe 171 V	Papier, Pappe 171 E	Betonwaren 180 V	Betonwaren 180 E	Künstliche Steine, Platten, Röhren 181 V	Künstliche Steine, Platten, Röhren 181 E	Andere Steingut-, Ton-, Porzellanwaren 182 V	Andere Steingut-, Ton-, Porzellanwaren 182 E	Glas, Glaswaren 183 V	Glas, Glaswaren 183 E	Roheisen, Eisenlegierungen 190 V	Roheisen, Eisenlegierungen 190 E	Halbzeug und Blöcke aus Stahl 191 V	Halbzeug und Blöcke aus Stahl 191 E
1	53	20	5	405	-	71	-	20	124	58	-	-	-	-	-	7 491	-	-
2	30	337	-	-	-	6	-	-	60	-	-	-	-	10	60	-	-	-
3	28	-	-	4	-	-	-	-	15	-	-	-	-	-	-	-	-	-
4	10	3	-	-	-	-	-	-	-	-	-	-	-	65	981	-	75	74
5	208	-	12	-	408	9	-	8	480	6	-	-	-	13	-	-	-	-
6	11	-	-	-	-	-	-	-	-	-	-	-	-	-	55	-	-	-
7	22	-	-	-	-	-	-	-	81	52	-	-	-	-	66	-	-	-
8	8	145	-	-	-	-	-	-	13	-	-	-	5	-	501	225	10	-
9	73	6	-	267	-	-	-	7	15	-	-	-	-	171	323	-	-	-
10	4	10	-	42	-	6	-	40	75	513	-	-	18	59	8 511	-	-	-
11	212	603	1 193	-	62	96	29	4	411	1 779	-	31	-	-	3 770	-	-	-
12	59	15	5	-	-	208	-	-	445	188	-	-	3	-	518	-	-	-
13	56	31	63	-	5	6	-	49	345	3 007	11	-		67		12 485		543
14		437		3 618		53		150		594		-	-		4 533	7	129	-
15	61	22	5	-	1	10	-	29	157	172	-	-	-	5	-	-	9	34
16	176	24	-	-	-	55	5	151	56	-	-	-	-	-	1 000	14 487	-	62
17	71	6	-	-	-	-	-	-	90	-	-	-	-	-	-	-	-	-
18	-	-	-	-	-	-	-	-	-	-	-	-	-	51	363	-	-	-
19	145	-	-	-	-	-	-	-	57	79	-	-	-	-	164	-	39	-
20	64	-	-	-	-	6	-	-	55	-	-	-	-	-	841	-	337	217
21	14	-	-	-	-	-	5	5	24	-	-	-	-	-	1 679	-	5	-
22	15	13	-	-	-	10	-	20	60	66	-	-	5	-	3 568	-	3 451	89
23	34	-	-	-	11	146	-	-	24	171	-	-	-	1 790	1 470	1 101	1 921	736
24	75	34	-	-	-	-	-	151	464	2 271	-	3	-	-	15	-	152	227
27	78	13	-	-	-	-	20	520	633	-	-	-	-	559	43	-	58	127
28	-	-	-	-	16	-	-	-	56	-	-	34	-	-	-	-	-	-
29	-	-	-	-	-	-	-	15	-	-	-	-	-	-	205	5 780	-	35
30	11	-	-	-	-	-	-	-	86	1 371	-	-	-	-	7 250	-	-	-
31	-	-	-	7	-	5	-	-	-	100	-	492	-	-	638	363	-	-
32	20	-	30	6	-	71	-	5	226	2 542	-	-	-	501	2 035	-	606	182
33	100	-	380	1 389	4 247	163	-	-	18	456	-	-	-	7	503	-	54	-
34	112	-	6	-	-	11	-	8	-	222	-	-	-	30	931	-	826	5
35	4	-	243	20	-	5	-	-	34	65	-	116	-	149	156	25	-	-
36	27	-	-	-	-	-	-	-	-	264	-	35	-	119	172	120	1 335	-
37	-	-	42	-	10	60	-	-	4	60	-	27	-	11	437	-	150	-
38	28	55	35	14	38	36	-	34	11	3 745	-	-	-	13	17	-	-	-
39	4	-	-	-	-	-	5	-	-	327	-	24	-	-	1 229	698	42	219
41	26	27	54	-	-	39	-	44	114	1 142	-	-	-	-	232	-	-	-
42	200	3	-	442	-	-	-	66	-	233	-	-	-	-	129	-	-	-
43	27	51	-	-	-	-	-	-	33	17	1	-	-	5	20	5	-	-
44	2	-	-	-	-	-	-	-	29	42	-	-	-	-	1 219	-	-	-
45	23	-	-	-	-	-	-	-	34	-	-	19	-	-	1 433	-	-	-
46	85	-	-	-	-	2	-	-	-	385	-	-	-	-	76	-	-	9
47	7	22	31	-	-	-	-	-	-	-	-	-	20	-	1 413	21	-	-
48	6	45	-	-	-	66	6	-	432	28	-	-	-	-	37	-	531	-
51	-	10	-	5	-	-	-	-	13	-	-	5	-	-	1 066	6	88	15
52	-	49	-	184	-	25	-	5	150	7	-	-	7	-	21	-	-	-
53	-	-	-	-	20	3	5	-	-	37	-	-	-	-	61	-	-	-
54	-	2	-	-	-	-	-	-	15	-	-	3	-	-	246	-	-	-
55	110	-	-	-	-	11	-	-	-	-	-	-	-	-	340	-	-	-
56	59	-	-	-	-	-	-	-	24	-	-	-	-	-	108	-	-	-
57	125	16	-	-	-	-	-	-	121	773	-	-	-	6	303	-	-	24
58	-	7	-	-	-	125	-	-	-	75	-	-	-	-	273	-	-	-
61	-	110	-	-	-	-	-	-	46	649	-	59	-	-	20	-	-	-
62	21	98	-	-	-	-	-	-	6	-	-	-	-	-	52	-	-	-
63	-	33	-	-	15	-	-	55	26	619	-	4	-	333	115	29	-	-
64	-	71	-	-	9	6	-	5	25	5	11	-	-	-	16	-	-	-
65	5	-	-	-	-	-	-	-	65	-	-	-	-	-	151	-	-	-
66	16	12	-	-	-	16	-	-	32	-	-	-	-	-	-	-	-	-
Bund	2 525	1 893	2 104	2 785	4 842	1 273	75	1 241	5 284	21 486	23	852	58	3 897	50 629	30 388	9 818	2 055
98	105	-	-	-	10	-	2	-	2 848	5	-	6	-	24	2 458	-	64	223
99/100	-	4	-	71	-	102	-	-	-	635	-	16	-	12	12 577	-	-	-
195	-	-	-	-	-	-	-	-	-	13	-	-	-	-	-	-	-	24
203	-	-	-	-	-	-	-	-	-	-	-	-	-	-	-	-	-	-
204	-	-	-	-	-	-	-	-	-	-	-	-	-	-	-	-	-	-
205	-	-	-	10	-	22	-	-	-	290	7	5	-	-	-	-	-	433
206	-	-	-	-	-	-	-	-	-	-	-	-	-	-	-	-	-	-
210	-	-	-	-	-	-	-	-	-	-	-	-	-	-	-	-	-	-
211	-	-	-	-	-	10	-	-	209	-	-	-	170	-	695	-	-	-
212	12	20	-	-	-	15	-	-	6	-	-	-	7	-	800	-	-	-
213	8	-	-	-	-	-	-	-	-	-	-	-	-	-	-	-	-	-
214	-	-	-	-	2	-	-	-	-	-	-	-	-	-	5	-	-	-
215	-	-	-	-	-	-	-	-	-	-	-	-	-	-	-	-	-	-
216	-	-	-	-	-	3	-	-	-	-	60	-	-	-	-	-	-	-
217	1	4	-	-	-	-	-	-	-	-	5	-	132	-	40	-	-	-
218	-	-	-	-	-	-	-	-	-	-	-	-	-	-	-	-	-	-
219	-	-	-	-	-	-	-	-	36	-	6	-	-	-	-	-	-	-
220	11	-	-	-	-	-	-	-	-	-	2	-	-	-	-	-	-	-
221	-	-	-	-	-	-	-	-	22	-	-	-	16	-	-	-	-	-
222	-	7	5	-	-	-	-	-	-	-	-	-	-	-	-	-	-	-
223	-	-	-	-	-	-	-	-	273	290	80	5	325	-	1 540	-	-	433
Ausland	32	31	5	10	2	50	-	-	8 999	23 023	103	879	450	4 000	79 689	42 873	10 425	3 278
Insgesamt	3 099	2 365	5 727	6 484	4 907	1 478	227	1 391										

Nummer des VB	Alteisen und Abfälle von Eisen und Stahl 192		Eisenbahnoberbauzeug aus Eisen und Stahl 193		Stab- und Formeisen und -stahl 194		Bleche und Platten aus Eisen und Stahl 195		Röhren und Rohre aus Eisen und Stahl 196		Eisen- und Stahldraht 197		Andere Gießerei- und Walzwerkerzeugnisse 198		Maschinen, Apparate 199	
	V	E	V	E	V	E	V	E	V	E	V	E	V	E	V	E
1	229	2 461	7	6	4 124	22	-	9	15	17	-	1	-	-	110	28
2	-	2 550	9	413	6 587	16	4	-	18	5	-	-	59	-	33	39
3	-	590	18	131	1 287	-	70	4	12	33	-	-	157	5	141	-
4	-	226	-	-	3 048	-	-	-	5	-	-	-	-	-	-	-
5	2 064	9 433	690	59	33 746	59	387	101	559	52	-	-	112	28	1 942	485
6	-	607	8	-	285	30	-	-	-	-	-	-	-	-	19	16
7	45	1 605	23	-	900	45	-	-	-	-	-	-	4	-	100	74
8	30	1 001	-	-	2 029	-	15	-	-	-	-	-	-	-	-	11
9	1 583	4 907	239	-	79 440	219	535	-	58	10	-	-	129	11	208	818
10	1 178	9 637	25	14	2 104	65	62	244	90	247	5	-	26	-	53	53
11	6 619	10 324	173	15	6 979	49	127	66	55	298	-	-	68	952	437	300
12	1 406	1 228	-	-	8 301	103	-	29	57	118	-	35	5	795	83	127
13	62	4 813	38	22	13 570	18	34	16	27	164	-	20	58	66	113	271
14	90 751		640		31 483		865		983		5		622		1 548	
15	2 603	7 811	378	392	18 784	1 255	284	165	225	410	-	-	39	95	449	377
16	3 551	18 354	47	86	31 824	2 959	43	2 301	152	928	-	-	518	351	109	199
17	13 790	2 306	-	1 466	3 626	1 401	21	6	20	72	-	25	99	407	18	9
18	-	54	-	-	326	-	-	-	5	-	-	-	-	-	45	-
19	104	1 890	3	-	3 244	-	-	8	5	22	-	-	14	-	14	33
20	18	272	16	-	2 165	-	15	-	304	5	-	-	5	-	132	45
21	81	262	24	-	2 722	100	-	15	-	51	-	-	11	-	66	169
22	716	143	41	-	902	29	6	2 497	-	16	-	10	52	-	248	62
23	3 021	37	422	23	3 614	1 327	-	5 895	24	114	-	111	245	1 735	55	109
24	13 918	1 617	755	1 286	15 372	1 225	16	2 901	290	3 880	-	273	127	701	609	401
27	17 853	104	189	153	6 815	2 209	3	3 073	7	50	-	66	79	741	52	133
28	489	171	375	-	5 390	29	2	35	61	114	-	-	62	264	41	84
29	32	-	-	-	13	-	3	-	-	-	-	-	-	-	-	-
30	3 444	39	23	218	6 726	917	4	721	-	806	-	49	18	339	20	141
31	784	13	-	1 391	4 671	534	-	-	-	-	-	-	-	-	10	-
32	1 110	65	54	-	4 283	39	-	61	86	32	-	22	-	40	97	265
33	1 905	82	-	-	19 088	533	11	110	31	2 512	-	48	186	120	93	304
34	65	26	91	-	4 585	10	-	9	4	35	-	9	-	17	82	226
35	31	40	25	-	3 264	763	-	-	28	115	-	-	35	262	45	197
36	27	79	42	5	2 454	4	127	12	-	-	-	-	-	-	67	60
37	64	91	-	-	2 493	13	-	25	-	99	-	-	-	26	187	49
38	1 769	-	47	-	1 618	306	-	109	27	160	-	-	8	107	85	7
39	-	100	120	-	281	-	150	-	11	-	-	-	7	-	37	5
41	6 275	129	-	-	5 552	499	11	1 928	58	390	-	-	22	278	109	1 914
42	36	-	-	-	1 260	27	-	-	-	3	-	-	-	3	24	21
43	-	102	-	-	10 855	24	10	1	2	-	-	-	-	-	16	108
44	-	12	-	-	751	-	-	-	4	-	-	-	-	-	9	13
45	267	35	122	-	2 782	-	-	-	19	3	-	-	-	95	47	193
46	-	19	4	-	969	52	-	-	8	14	-	-	-	-	18	160
47	197	26	51	-	1 084	5	61	11	1	-	-	-	-	-	81	157
48	33	238	223	-	2 145	54	-	-	49	189	-	-	42	293	784	442
51	-	321	-	-	565	-	9	-	-	14	-	-	55	12	40	389
52	83	256	-	-	4 795	7	4	-	5	-	-	-	16	54	244	418
53	-	55	-	-	4 050	-	-	-	-	-	-	-	-	-	11	111
54	-	51	-	-	895	22	8	13	-	-	-	-	-	-	26	32
55	19	-	17	-	472	-	-	-	-	-	-	-	-	-	33	37
56	160	337	-	-	6 186	-	26	-	-	21	-	-	-	16	74	125
57	201	166	-	-	1 035	-	-	8	-	5	-	-	5	-	84	152
58	12	60	-	-	1 964	77	-	-	-	4	-	-	-	2	64	10
61	81	23	-	-	841	7	7	-	-	-	-	-	27	32	90	75
62	116	-	-	-	3 983	20	-	-	-	-	-	-	-	39	11	181
63	24	14	15	-	802	120	-	-	321	1 262	-	-	6	23	274	71
64	91	19	-	-	311	-	-	6	11	-	-	-	-	-	197	29
65	-	-	-	-	3 356	8	5	-	-	5	-	-	-	-	61	16
66	11	-	-	-	1 626	3	5	36	-	14	-	-	5	-	94	132
Bund	86 197	84 801	4 314	5 660	362 737	15 204	2 065	20 415	2 634	12 289	5	669	2 301	7 909	8 191	9 881
98	-	8 913	-	-	17 641	2 353	-	-	-	-	-	-	28	426	51	460
99/100	-	117	10	-	1 742	59	-	-	-	-	-	-	-	-	32	22
195	-	-	-	-	-	21	-	51	-	-	-	-	6	-	149	24
203	-	-	-	-	-	-	-	-	-	-	-	-	-	-	-	-
204	-	-	-	-	3	-	-	-	-	-	-	-	-	-	-	-
205	-	-	-	-	458	9	-	-	-	-	-	-	-	-	188	15
206	-	-	-	-	133	-	-	-	-	-	-	-	-	-	-	-
210	-	-	-	-	-	-	-	-	-	-	-	-	-	-	5	-
211	-	-	-	-	153	-	-	-	-	-	-	-	-	-	48	-
212	53	-	145	-	991	-	11	-	18	-	-	-	39	12	429	64
213	21	-	-	-	324	-	-	-	18	-	-	-	77	-	667	-
214	-	-	-	-	-	-	-	-	-	-	-	-	-	-	-	-
215	158	-	-	-	61	-	57	-	10	-	-	-	-	-	1 442	19
216	-	-	251	-	-	-	-	-	-	-	-	-	-	-	9	-
217	-	-	-	-	101	-	-	-	20	-	-	-	-	-	176	30
218	-	-	-	-	2 459	-	19	-	-	-	1	-	96	-	539	44
219	-	-	-	-	-	-	-	-	-	-	-	-	-	-	20	-
220	20	-	-	-	43	-	37	-	2	-	-	-	-	-	204	5
221	-	-	-	-	-	-	-	-	7	-	-	-	-	-	60	3
222	-	-	-	-	-	-	-	-	67	-	-	-	14	500	443	35
223	-	-	-	-	20	-	-	-	-	-	-	-	-	-	-	-
Ausland	252	-	396	-	4 726	9	124	-	142	-	1	-	226	512	4 230	215
Insgesamt	177 200	184 582	5 360	6 300	418 329	49 129	3 054	21 331	3 759	13 272	11	674	3 183	9 469	14 201	12 150

Nummer des VB	Bauwerksteile aus Eisen und Stahl 200		Andere Eisen- und Stahlwaren 201		Rohkupfer, Kupferlegierungen 210		Rohzink, Zinklegierungen 211		Rohblei, Bleilegierungen 212		Rohe Leichtmetalle, auch Legierungen 213		Andere rohe NE-Metalle, auch Legierungen 214		Altmetalle und Abfälle von NE-Metallen 215		NE-Metallhalbzeug 216		NE-Metallwaren 217	
	V	E	V	E	V	E	V	E	V	E		E	V	E	V	E	V	E	V	E
1	176	13	148	11	-	-	10	-	-	-	-	-	-	-	10	-	143	-	-	-
2	-	-	411	51	-	-	-	-	-	-	-	-	-	-	-	356	-	-	11	6
3	155	-	211	4	-	-	-	-	-	-	-	-	-	-	-	21	-	-	-	-
4	-	-	97	7	-	-	-	-	-	-	5	-	-	-	-	18	-	-	-	-
5	1 663	361	2 364	91	65	84	263	141	776	-	-	-	-	-	360	93	151	-	26	-
6	4	-	8	-	-	-	-	-	-	-	-	-	-	-	-	-	-	-	-	-
7	16	-	125	-	-	-	-	-	-	-	-	-	-	-	-	8	-	-	-	-
8	-	-	235	-	-	-	-	-	25	-	-	-	-	-	99	21	-	-	-	3
9	456	-	359	15	-	-	-	-	-	-	-	-	-	23	64	89	711	-	-	-
10	37	98	172	28	-	-	-	-	-	-	-	-	-	-	-	128	32	69	-	-
11	768	68	351	256	-	-	119	-	96	335	18	-	-	-	82	88	-	-	-	18
12	61	61	176	125	-	-	127	28	30	-	-	-	-	-	-	60	11	-	-	-
13	287	109	126	152	-	-	-	-	409	-	-	-	-	-	-	489	-	-	5	-
14	2 002		2 501		-		881		278		-		-		50		260		5	
15	388	17	814	910	9	-	96	-	1 238	-	-	-	-	-	57	353	48	15	-	26
16	192	988	228	385	-	5	578	104	24	-	16	-	-	4	31	12	-	15	-	65
17	36	-	553	482	-	-	580	38	908	-	-	-	-	-	270	29	-	-	-	167
18	-	-	-	-	-	-	-	-	-	-	-	-	-	-	-	-	10	-	-	-
19	-	49	157	149	-	-	5	8	-	-	-	-	-	-	-	8	-	-	-	-
20	269	-	85	-	-	-	10	-	23	-	-	-	-	-	-	-	-	-	-	-
21	5	-	82	68	-	-	-	-	-	-	-	-	-	-	3	-	-	-	-	-
22	110	160	338	163	-	-	481	5	688	-	-	-	-	-	6	53	-	-	-	5
23	9	88	122	546	20	-	1 567	-	54	104	5	168	-	-	206	198	53	-	5	4
24	471	480	262	717	524	50	1 299	42	58	30	6	55	-	-	197	257	-	228	34	-
27	38	274	247	164	-	-	74	-	-	-	-	-	-	-	177	1	-	-	-	-
28	18	133	253	54	-	37	4	-	137	-	793	10	-	-	538	-	34	-	-	-
29	5	-	25	-	-	-	-	-	-	-	-	-	-	-	-	24	-	-	-	-
30	-	80	32	14	-	-	3 048	-	30	-	-	20	-	-	265	261	-	-	-	48
31	-	458	21	73	-	-	-	-	-	-	5	-	-	-	-	-	-	-	-	-
32	57	116	148	96	-	-	1 988	10	440	-	208	-	-	-	81	32	5	-	-	5
33	153	221	362	277	5	-	640	10	35	-	-	36	-	-	72	106	-	-	-	123
34	15	30	313	262	20	-	2 083	50	1 002	-	-	264	-	-	-	65	-	5	-	28
35	-	8	52	295	-	-	203	125	340	-	-	50	-	-	12	-	-	-	-	-
36	244	-	56	-	-	-	-	-	115	-	-	3	-	-	-	-	31	-	-	-
37	306	54	14	47	-	-	205	25	-	25	-	10	-	-	47	58	-	84	-	-
38	10	10	12	34	-	-	116	-	90	57	-	-	-	-	277	-	-	4	-	-
39	-	-	125	-	-	-	-	-	-	-	-	-	-	-	-	6	-	-	-	-
41	1 891	218	64	1 094	-	-	488	290	20	-	-	8	40	-	31	42	98	-	-	-
42	-	-	113	6	-	-	5	-	145	-	-	-	-	-	-	-	-	-	-	-
43	-	163	419	-	-	-	-	-	-	-	-	-	-	-	14	11	-	10	-	-
44	5	-	51	8	-	-	-	-	-	-	-	20	-	-	-	-	-	-	-	-
45	8	-	162	21	-	-	-	-	-	-	-	-	-	-	13	-	-	-	-	6
46	140	21	72	9	-	-	-	-	-	-	-	-	-	-	-	-	-	-	-	-
47	65	53	149	24	-	-	-	-	20	-	-	-	-	-	-	16	-	-	-	-
48	161	-	429	198	-	-	30	-	9	-	-	-	-	-	9	8	-	-	-	-

Nummer des VB	Bauwerkteile aus Eisen und Stahl		Andere Eisen- und Stahlwaren		Rohkupfer, Kupferlegierungen		Rohzinklegierungen		Rohblei, Bleilegierungen		Rohe Leichtmetalle, auch Legierungen	Andere rohe NE-Metalle auch Legierungen		Altmetalle und Abfälle von NE-Metallen		NE-Metallhalbzeug		NE-Metallwaren	
	200		201		210		211		212		213	214		215		216		217	
	V	E	V	E	V	E	V	E	V	E	E	V	E	V	E	V	E	V	E
51	–	–	134	6	–	–	5	–	–	–	–	24	–	–	–	9	–	–	–
52	36	20	399	207	–	–	674	–	1 320	–	–	70	–	–	–	–	20	–	–
53	17	64	270	41	–	–	555	–	–	–	–	30	–	11	–	–	–	–	150
54	10	–	–	–	–	–	11	–	–	–	–	–	–	15	–	–	–	–	–
55	–	–	9	18	5	–	–	–	–	–	–	–	–	–	–	–	3	–	–
56	14	11	208	28	–	–	74	–	68	–	–	–	–	–	35	–	–	–	10
57	22	–	156	30	–	–	13	–	–	–	–	81	–	20	–	–	–	–	–
58	10	139	78	294	–	–	–	–	–	–	–	41	–	–	–	–	–	–	21
61	–	–	86	5	–	–	166	62	190	–	–	–	–	86	10	–	–	–	11
62	–	–	381	43	–	–	20	52	347	–	–	29	–	10	35	–	6	–	36
63	34	–	189	63	–	–	11	–	–	–	–	–	–	–	2	–	–	–	–
64	50	–	51	8	–	–	–	–	29	–	10	–	–	–	186	14	–	–	–
65	–	–	510	25	–	–	24	–	–	–	–	–	–	23	63	–	–	–	–
66	22	5	397	21	20	106	2 496	–	49	–	–	–	–	38	529	–	–	–	–
Bund	8 438	4 570	13 411	7 625	668	282	18 068	990	8 715	551	1 061	919	67	3 124	3 771	1 350	459	81	732
98	–	5	511	162	–	–	85	–	11	–	–	–	–	–	–	–	–	–	14
99/100	–	–	151	5	–	–	–	–	–	–	–	–	–	174	–	–	–	21	–
195	–	–	45	–	–	–	–	–	–	–	–	–	–	–	–	–	–	–	–
203	–	–	–	–	–	–	–	–	–	–	–	–	–	–	–	–	–	–	–
204	33	–	106	–	–	–	–	–	–	–	–	13	–	–	–	–	–	–	–
205	–	14	44	2	–	–	–	–	–	–	–	–	–	–	15	–	–	–	–
206	–	–	–	–	–	–	–	–	–	–	–	–	–	–	–	–	–	–	–
210	–	–	–	–	–	–	–	–	–	–	–	–	–	–	–	–	–	–	–
211	43	–	66	5	–	–	–	–	–	–	–	–	–	–	–	–	–	–	–
212	122	–	207	22	–	–	–	–	–	–	–	1	–	1	4	6	–	–	–
213	12	–	64	–	–	–	–	–	–	–	–	–	–	–	–	–	–	–	–
214	–	–	26	–	–	–	–	–	–	–	–	–	–	–	–	–	–	–	–
215	460	–	151	30	–	–	–	–	–	–	–	6	–	11	5	–	–	–	–
216	–	–	35	–	–	–	–	–	–	–	–	–	–	–	–	–	–	–	–
217	–	–	182	21	24	–	–	–	–	–	–	–	–	–	–	–	–	–	–
218	86	–	781	2	–	–	–	–	–	–	–	1	–	–	–	75	–	13	–
219	–	–	5	–	–	–	–	–	–	–	–	–	–	–	–	–	–	–	–
220	–	–	1 907	18	–	–	–	–	–	–	–	–	1	–	–	1	–	–	–
221	26	–	6	–	–	–	–	–	–	–	–	–	–	–	–	–	–	–	–
222	32	–	511	6	–	–	–	–	–	–	–	–	–	5	1	–	–	7	–
223	–	–	–	–	–	–	–	–	–	–	–	–	–	–	–	–	–	–	–
Ausland	814	14	4 091	106	24	–	–	–	–	–	–	21	1	17	25	82	–	20	–
Insgesamt	11 254	6 591	20 710	10 399	692	282	19 034	1 871	9 004	829	1 061	940	68	3 365	3 846	1 692	719	127	751

Nummer des VB	Fahrzeuge aller Art		Nicht bes.gen. Industrieerzeugnisse		Sammelgut ohne nähere Bezeichnung		Umzugsgut, gebrauchte Verpackungen, Baugerätschaften		Besatzungsverkehr: Güter in Wagenladungen (ohne Kohlen)		Besatzungsverkehr: Steinkohlen		Besatzungsverkehr: Braunkohlen		Dienstgutverkehr: Güter in Wagenladungen (ohne 248 u.249)	
	220		230		231		240		243		244		245		247	
	V	E	V	E	V	E	V	E	V	E	V	E	V	E	V	E
1	3	–	12	149	–	–	205	92	1	–	–	–	–	–	150	106
2	10	–	74	2	–	–	82	85	144	–	–	–	–	–	349	53
3	–	5	245	8	–	–	186	754	–	–	–	–	–	–	582	216
4	5	5	15	–	–	–	36	38	127	–	–	–	–	–	379	2
5	3 486	37	491	120	872	1 497	880	610	1 193	2 600	–	–	–	–	5 611	3 082
6	–	–	–	–	–	–	35	52	396	163	–	–	–	–	709	323
7	49	–	17	–	–	–	238	295	2 180	87	17	–	2 229	–	3 419	3 338
8	–	–	6	11	–	–	166	119	36	–	–	–	–	–	3 004	57
9	690	–	–	22	–	751	300	96	121	–	–	–	–	–	3 468	855
10	6	39	90	114	–	7	422	913	9 779	3 816	384	172	5 039	165	5 770	1 751
11	28	85	182	626	16	20	1 539	1 318	2 056	19	80	–	396	–	18 360	14 755
12	13	15	53	21	–	400	698	364	1 226	206	8	–	–	–	3 959	8 322
13	10	352	1 420	21	–	–	296	267	928	–	–	–	–	–	4 508	1 248
14	361		495		43		5 094		3 029		312		1 131		91 583	
15	11	4	1 596	437	82	155	2 489	1 367	2 374	2 654	–	–	1 679	–	26 891	10 422
16	21	66	30	158	259	1 031	715	694	2 490	496	97	540	2 192	–	32 165	13 917
17	44	24	71	30	–	219	175	129	658	–	–	–	–	–	2 081	2 092
18	–	–	–	–	–	–	45	–	–	–	–	–	–	–	16	–
19	45	16	50	–	–	–	284	834	1 088	2 185	–	–	–	–	3 575	3 313
20	–	–	45	2	–	–	144	54	6	7	–	–	–	–	297	1 173
21	58	–	5	28	–	–	408	248	37	–	–	–	–	–	149	581
22	–	5	1	150	–	–	189	129	3 154	933	–	–	–	–	877	1 321
23	5	85	6	321	–	1 050	364	30	131	15	–	–	–	–	1 010	1 136
24	9	141	202	608	–	505	975	245	39	2 563	–	21 677	–	–	3 139	4 782
27	13	94	125	15	422	–	623	149	32	2 218	–	8 676	–	–	256	1 254
28	30	48	8	54	41	–	215	53	–	–	–	1 388	–	–	1 029	834
29	–	–	–	–	–	–	28	10	–	–	–	–	–	–	267	–
30	5	15	5	–	–	–	1 151	3	–	–	–	–	–	–	206	110
31	3	–	–	–	–	–	88	56	–	–	–	–	–	–	–	–
32	9	468	22	114	–	–	277	188	438	961	–	–	–	–	111	231
33	109	10	17	913	488	301	585	70	17	1	–	–	–	–	48	577
34	57	10	21	11	254	188	494	114	1 519	4	–	–	–	–	400	534
35	18	40	16	117	–	896	154	32	680	–	–	–	–	–	1 156	528
36	–	3	–	156	–	–	205	82	196	–	–	–	–	–	93	14
37	5	10	11	14	–	–	1 369	176	2 673	–	–	–	–	–	64	32
38	–	4	9	24	–	–	472	25	1 896	–	–	–	–	–	41	1 850
39	20	8	10	8	–	–	210	27	2 080	–	–	–	–	–	191	87
41	13	6	25	56	–	–	372	51	–	–	–	–	–	–	705	481
42	–	21	3	18	–	611	204	31	2 837	2	–	–	–	–	185	129
43	4	16	20	–	–	–	205	13	–	–	–	–	–	–	35	196
44	–	–	–	37	–	–	15	6	–	–	–	–	–	–	504	56
45	39	85	85	5	–	–	56	29	2 463	–	–	–	–	–	1 001	–
46	16	30	11	73	5	8	515	81	178	107	–	–	–	–	82	24
47	4	9	–	54	–	–	41	61	–	7	–	–	–	–	123	18
48	27	284	17	8	–	–	623	44	138	1	–	–	–	–	637	364
51	5	58	–	–	–	–	107	38	10	–	–	–	–	–	38	73
52	50	258	84	9	–	–	214	74	240	883	–	–	–	–	1 474	189
53	–	5	77	48	537	411	125	188	–	–	–	–	–	–	277	6
54	4	18	–	–	–	–	68	32	273	300	–	–	–	–	37	15
55	–	–	5	97	–	–	84	25	–	7	–	–	–	–	30	11
56	66	5	9	113	669	818	264	158	81	–	–	–	–	–	527	–
57	–	–	8	–	–	–	120	74	1 054	207	–	–	–	–	565	131
58	–	5	10	28	–	183	295	18	364	–	–	–	–	–	615	–
61	5	26	–	197	–	–	146	152	157	–	–	–	–	–	137	70
62	32	14	20	17	322	1 319	36	66	–	65	–	–	–	–	802	134
63	14	5	15	394	–	2	161	204	–	–	–	–	–	–	512	2 097
64	133	40	1 730	483	–	–	209	146	51	19	–	–	–	–	452	896
65	360	183	59	10	489	5	171	122	–	–	–	–	–	–	677	129
66	5	25	–	27	–	–	138	432	–	–	–	–	–	–	313	34
Bund	5 539	2 682	7 033	5 928	4 456	10 377	20 909	11 763	45 521	20 526	586	32 453	11 535	185	134 058	83 949
98	8	80	524	77	252	50	134	927	450	116	–	–	–	–	47	–
99/100	471	–	38	124	–	25	90	1 612	–	–	–	–	–	–	–	–
195	181	–	9	–	47	–	23	1	–	–	–	–	–	–	–	1
203	473	–	–	–	–	–	–	–	–	–	–	–	–	–	–	–
204	–	–	–	–	205	–	–	3	–	–	–	–	–	–	–	–
205	464	9	1	58	14	12	64	13	–	26	–	–	–	–	–	–
206	–	–	–	–	–	–	–	–	–	–	–	–	–	–	–	–
210	–	–	–	–	–	–	–	–	–	–	–	–	–	–	–	–
211	47	–	–	–	172	–	–	–	–	–	–	–	–	–	–	–
212	4 953	9	16	33	18	30	255	67	–	–	–	–	–	–	5	–
213	38	2	10	–	9	–	17	–	–	–	–	–	–	–	–	–
214	73	–	–	–	–	–	–	–	–	–	–	–	–	–	–	–
215	564	2	26	2	706	–	11	10	–	–	–	–	–	–	–	–
216	950	–	7	–	–	–	–	–	–	–	–	–	–	–	–	–
217	7 953	51	109	231	7	1	–	31	–	–	–	–	–	–	–	–
218	2 822	–	157	37	4	–	362	83	–	1 172	–	–	–	–	–	–
219	–	–	–	–	–	–	–	–	–	–	–	–	–	–	–	–
220	550	15	6	–	–	–	47	16	67	–	–	–	–	–	–	–
221	19	–	–	–	–	–	–	–	–	–	–	–	–	–	–	–
222	4 365	1	63	1	–	–	39	136	–	–	–	–	–	–	–	–
223	57	–	–	–	–	–	–	–	–	–	–	–	–	–	5	–
Ausland	23 328	89	395	362	1 135	43	795	359	67	1 198	–	–	–	–	–	–
Insgesamt	29 888	3 212	8 494	6 986	5 933	10 538	27 045	19 756	49 067	24 869	898	32 765	12 666	1 316	225 693	175 533

Nummer des VB	Dienstgutverkehr Steinkohlen auf Dienstkohlenfrachtbrief		Dienstgutverkehr Braunkohlen auf Dienstkohlenfrachtbrief		Pferde, Esel		Lebende Tiere: Rindvieh, außer Kälbern		Kälber		Schafe, Ziegen		Schweine, außer Ferkeln		Ferkel		Geflügel
	248		249		250		251		252		253		254		255		256
	V	E	V	E	V	E	V	E	V	E	V	E	V	E	V	E	E
1	-	-	709	-	10	131	2	1 161	71	21	-	-	-	41	-	-	-
2	-	-	258	-	9	421	-	264	-	8	-	-	5	1 323	-	1 328	-
3	-	-	66	-	6	196	11	836	-	53	-	94	-	295	-	117	-
4	-	-	45	-	4	156	13	975	-	100	-	10	-	292	-	72	-
5	-	-	951	-	94	60	76	205	3	352	3 291	377	462	481	7	-	-
6	-	-	215	-	6	16	-	42	-	-	-	-	-	15	-	65	-
7	-	-	1 047	-	6	216	50	1 497	1	426	-	89	14	4 108	-	70	-
8	-	-	-	-	51	99	213	959	-	112	281	8	-	139	-	110	1
9	-	-	77	-	1	-	300	58	56	14	165	-	-	1	-	-	-
10	-	-	137	-	71	164	44	1 833	5	1 313	360	443	10	7 418	-	5 708	-
11	-	-	560	-	103	126	115	265	3	67	40	653	59	577	-	-	-
12	-	239	46	-	12	53	9	35	7	1	-	107	-	-	-	138	-
13	-	32	95	141	17	13	2	-	-	-	48	50	65	-	-	-	-
14			13	111		534	2	151	1	454	1	474	5	040	88		-
15	-	375	1 717	-	199	149	199	525	18	57	564	102	12	337	-	1 869	-
16	21	-	1 010	-	266	19	900	16	416	-	436	-	1 088	-	-	-	-
17	-	-	-	-	1	3	79	53	-	-	-	114	-	40	-	150	-
18	-	-	-	-	-	-	6	4	-	-	-	-	-	-	-	-	-
19	-	-	-	-	363	204	1 080	1 716	3	77	47	4	947	157	-	835	-
20	-	-	-	-	27	85	212	793	18	13	2	-	-	65	-	1 268	-
21	-	2 491	-	-	57	42	42	1	-	-	57	-	-	-	-	-	-
22	-	-	20	-	39	40	224	253	13	56	200	-	-	37	-	-	-
23	-	2 235	-	-	646	2	1 852	-	88	-	7	-	-	-	-	-	-
24	-	101 823	-	-	109	7	25	92	2	-	16	-	57	2	-	-	-
27	-	25 178	-	-	111	36	1 353	34	55	-	14	-	204	-	-	-	-
28	-	6 822	-	-	-	5	135	13	-	-	-	-	139	-	-	-	-
29	-	-	-	-	-	15	-	-	-	-	-	-	-	-	-	-	-
30	-	-	-	-	-	2	122	-	-	-	1	-	78	-	-	-	-
31	-	981	-	-	-	1	-	-	-	-	-	-	-	-	-	-	-
32	-	-	-	311	2	14	7	-	-	-	-	-	-	-	-	-	-
33	-	-	-	-	2	1	34	-	-	-	340	-	-	-	-	-	-
34	-	-	-	-	31	5	101	-	5	-	173	-	-	-	-	-	-
35	-	-	-	-	368	-	1 353	-	132	-	-	-	131	-	-	-	-
36	-	-	-	1 981	1	5	-	-	-	-	-	-	-	-	-	-	-
37	-	-	-	-	142	154	63	18	-	-	160	-	-	-	-	-	-
38	-	-	-	-	3	23	-	-	-	-	173	-	-	-	-	-	-
39	-	-	-	-	7	2	-	-	-	-	1 236	-	27	-	-	-	-
41	-	-	-	-	5	7	6	-	-	-	-	-	-	-	-	-	-
42	-	-	-	-	9	2	7	-	-	-	103	-	270	-	-	-	-
43	-	-	-	-	3	3	-	-	7	-	-	-	1 217	-	-	-	-
44	-	-	-	-	-	-	-	-	-	-	-	-	-	-	-	-	-
45	-	-	-	-	-	-	10	-	1	-	-	39	-	-	-	-	-
46	-	-	-	-	3	-	7	-	-	-	-	68	-	1	-	-	-
47	-	-	-	-	1	-	9	-	-	-	-	209	-	-	-	-	-
48	-	-	-	-	11	-	-	3	48	-	628	-	-	-	-	-	-
51	-	-	-	-	-	-	-	-	-	-	-	-	-	-	-	-	-
52	-	-	-	-	15	-	-	-	-	-	-	242	-	-	-	-	-
53	-	-	-	-	3	-	143	-	12	-	3 076	-	-	-	-	-	-
54	-	-	-	-	-	-	-	-	-	-	232	1 573	-	-	-	-	-
55	-	-	-	-	1	2	-	-	-	-	-	-	-	-	-	-	-
56	-	-	-	-	7	11	5	-	1 242	-	380	-	9 848	-	-	-	-
57	-	-	-	-	3	14	5	54	-	-	-	-	-	-	-	-	-
58	-	-	-	-	1	-	2	220	-	-	-	1 779	-	-	-	-	-
61	-	-	-	-	-	-	1	113	-	-	-	632	3 066	-	-	-	-
62	-	-	-	-	-	-	-	-	-	-	-	-	-	61	-	-	-
63	-	-	-	-	-	-	-	116	-	2	-	-	-	-	-	-	-
64	-	-	-	-	2	3	-	57	-	7	-	-	-	-	-	-	-
65	-	-	-	-	-	13	-	-	-	-	-	-	-	-	-	-	-
66	-	-	-	-	-	-	-	20	-	-	-	-	-	-	-	-	-
Bund	21	140 176	6 953	2 433	2 828	2 520	8 817	12 231	2 206	2 679	12 030	6 593	17 699	15 390	7	11 730	1
98	-	-	-	-	157	-	816	-	291	-	19 908	-	2 710	-	-	-	-
99/100	-	-	-	-	2	-	-	-	-	-	732	-	-	-	-	-	-
195	-	-	-	-	-	-	-	-	-	-	-	-	-	-	-	-	-
203	-	-	-	-	-	-	-	-	-	-	310	-	-	-	-	-	-
204	-	-	-	-	-	-	-	-	-	-	-	-	-	-	-	-	-
205	-	-	-	-	-	-	-	-	-	-	-	-	-	-	-	-	-
206	-	-	-	-	-	-	-	-	-	-	-	-	-	-	-	-	-
210	-	-	-	-	-	-	-	-	-	-	-	-	-	-	-	-	-
211	-	-	-	-	-	-	-	-	-	-	-	-	-	-	-	-	-
212	-	-	-	-	-	-	48	-	-	-	608	-	-	-	-	-	-
213	-	-	-	-	18	-	-	-	-	-	-	-	-	-	-	-	-
214	-	-	-	-	-	-	-	-	-	-	-	-	-	-	-	-	-
215	-	-	-	-	-	-	-	-	-	-	-	-	-	-	-	-	-
216	-	-	-	-	-	-	-	-	-	-	-	-	-	-	-	-	-
217	-	-	-	-	-	-	-	-	-	-	-	-	-	-	-	-	-
218	-	-	-	-	1	1	-	-	-	-	-	-	-	-	-	-	-
219	-	-	-	-	3	-	-	-	-	-	-	-	-	-	-	-	-
220	-	-	-	-	-	19	-	-	-	-	-	-	-	-	-	-	-
221	-	-	-	-	-	-	-	-	-	-	-	-	-	-	-	-	-
222	-	-	-	-	-	-	-	-	-	-	-	-	-	-	-	-	-
223	-	-	-	-	-	-	-	-	-	-	-	-	-	-	-	-	-
Ausland	-	-	-	-	22	20	48	-	-	-	918	-	-	-	-	-	-
Insgesamt	21	140 176	20 064	15 544	3 543	3 074	11 832	14 382	3 951	4 133	35 062	8 067	25 449	20 430	95	11 818	1

Verkehrsbezirk Nr. 15: Mittellandkanalgebiet um Hannover und Hildesheim (ohne 16)

Nummer des VB	Beförderte Güter insgesamt		Fische, auch Zubereitungen		Fleisch, auch Zubereitungen		Milch und Rahm		Eier	Weizen		Roggen		Gerste		Hafer		Mais	
			1		2		3		4	10		11		12		13		14	
	Versand	Empfang	V	E	V	E	V	E	E	V	E	V	E	V	E	V	E	V	E
1	14 345	6 510	-	-	-	-	-	-	-	-	-	-	-	-	-	6	-	-	-
2	101 513	24 918	-	-	-	-	-	-	-	31	11	-	-	-	-	10	45	-	-
3	78 480	26 363	-	5	-	-	-	-	-	21	15	-	-	-	-	5	-	-	-
4	77 780	5 236	-	4	-	-	-	-	-	-	-	19	-	-	-	-	-	-	-
5	288 429	69 466	-	21	-	170	-	-	5	15	1 555	-	-	-	505	5	-	-	189
6	48 419	5 112	-	-	-	-	-	-	-	4	8	-	8	-	-	-	-	-	-
7	79 665	52 093	-	-	-	-	-	-	-	13	7	-	202	20	-	20	39	-	-
8	88 051	13 681	-	-	-	-	-	-	-	1	39	-	181	-	378	-	15	-	38
9	144 631	9 756	-	22	-	5	-	-	-	400	63	12	-	45	15	54	10	-	507
10	232 392	352 086	-	-	-	-	-	-	-	339	20	180	200	283	-	155	49	58	-
11	253 397	291 085	-	-	-	-	21	-	-	2 162	6 703	1 298	1 383	136	126	86	36	60	133
12	152 329	22 152	-	-	102	64	107	-	-	49	60	259	5	21	23	30	-	15	60
13	24 938	32 327	-	-	-	-	-	-	-	15	64	13	-	38	-	-	23	-	-
14	320 694	1 033 481	-	-	-	-	-	20	-	372	422	32	271	98	110	215	86	128	84
15	742	207	-		12		263		-	1	716	554		122		36		181	
16	196 119	107 101	-	-	-	-	47	-	-	63	5	1 198	15	79	-	60	30	15	130
17	59 111	9 179	-	-	-	-	-	-	-	40	-	-	-	11	-	62	-	-	-
18	630	1 291	-	25	-	-	-	-	-	10	5	-	-	-	-	-	-	-	-
19	141 006	12 079	-	-	-	-	-	-	-	21	17	-	-	19	-	52	-	-	-
20	65 019	106 068	-	-	-	5	-	-	-	5	-	-	-	15	-	23	-	-	-
21	128 983	124 409	-	-	-	-	2	-	-	33	-	25	15	22	-	38	-	-	30
22	50 401	26 317	-	-	-	-	16	-	-	30	-	5	-	5	-	15	-	-	-
23	17 661	26 184	-	-	-	-	101	-	-	5	-	6	-	-	-	-	-	-	-
24	138 667	348 117	-	-	-	-	469	-	-	69	-	-	-	23	-	41	-	15	-
27	33 122	90 812	-	-	-	-	178	-	-	-	-	-	-	-	-	-	-	-	-
28	6 541	46 250	-	-	-	-	178	-	-	-	-	-	-	-	16	10	-	-	-
29	32 395	7 104	-	-	-	-	-	-	-	-	-	-	-	-	-	-	-	-	-
30	20 327	8 967	-	5	-	-	103	-	-	-	-	-	-	-	-	13	-	-	-
31	19 910	10 715	-	-	-	-	-	-	-	15	-	-	-	-	-	16	-	-	-
32	58 976	15 204	-	-	-	-	76	-	-	15	-	5	-	-	-	-	15	-	-
33	46 917	10 074	-	-	-	-	200	-	-	20	-	11	-	-	-	45	-	-	-
34	24 097	9 847	-	-	-	-	151	-	-	51	-	-	-	-	-	-	-	-	-
35	19 785	4 572	-	-	-	-	403	-	-	-	-	-	-	-	-	-	-	-	-
36	29 138	8 948	-	-	-	-	-	-	-	15	-	5	-	-	21	-	-	12	-
37	44 265	3 367	-	-	-	-	-	-	-	4	-	19	-	-	-	-	-	12	-
38	28 508	9 842	-	-	-	-	2	-	-	-	-	-	-	-	-	-	13	-	-
39	6 635	8 890	-	-	-	-	-	-	-	11	-	-	-	-	-	-	-	-	-
41	11 277	12 209	-	-	-	-	6	-	-	8	-	-	-	-	-	57	-	-	-
42	7 484	2 543	-	-	-	-	-	-	-	31	-	-	-	-	16	10	-	-	-
43	4 422	888	-	-	-	-	-	-	-	-	-	-	-	-	44	15	-	15	-
44	4 169	19 142	-	-	-	-	-	-	-	-	-	-	-	-	-	-	-	-	-
45	12 641	1 744	-	-	-	-	-	-	-	-	-	-	-	-	-	29	-	-	-
46	3 063	2 250	-	-	-	-	-	-	-	36	-	-	-	-	-	43	-	-	-
47	4 118	871	-	-	-	10	-	-	-	-	-	-	-	-	11	-	-	-	-
48	13 664	2 641	-	-	-	-	-	-	-	16	-	-	-	-	-	15	-	-	8

Nummer des VB	Beförderte Güter insgesamt		Fische, auch Zubereitungen		Fleisch,		Milch und Rahm		Eier	Weizen		Roggen		Gerste		Hafer		Mais	
			1		2		3		4	10		11		12		13		14	
	Versand	Empfang	V	E	V	E	V	E	E	V	E	V	E	V	E	V	E	V	E
51	6 270	1 282	-	-	-	-	-	-	-	-	-	-	-	-	-	42	-	-	-
52	15 541	5 843	-	-	-	-	-	-	-	41	-	-	-	-	-	-	-	-	-
53	14 973	742	-	-	-	-	-	-	-	-	-	-	-	-	-	-	-	53	-
54	1 218	791	-	-	-	-	-	-	-	-	-	-	-	-	-	-	-	-	-
55	2 337	775	-	-	-	-	-	-	-	-	-	-	-	-	-	-	-	-	-
56	17 545	7 304	-	-	-	-	-	-	7	30	-	-	-	-	-	49	-	-	-
57	5 547	9 074	-	-	-	-	-	-	-	-	-	-	-	-	-	-	-	-	-
58	6 257	10 407	-	-	-	-	-	-	-	5	-	-	-	-	16	-	16	-	-
61	12 137	8 865	-	-	-	-	-	-	-	15	-	-	-	-	-	-	-	-	-
62	11 404	1 813	-	-	-	-	-	-	-	-	-	-	-	-	-	-	-	-	-
63	11 872	18 722	-	-	-	-	-	-	-	-	-	-	-	-	16	15	-	-	-
64	9 889	11 567	-	-	-	-	-	-	-	-	-	-	-	-	62	-	-	-	-
65	14 662	1 780	-	-	-	136	-	-	-	-	-	-	-	-	-	15	-	-	-
66	18 740	3 659	-	-	-	-	-	-	-	-	-	-	-	-	-	11	-	-	-
Bund	3 282 506	3 064 515	-	82	102	390	2 060	20	12	4 011	8 994	3 087	2 280	815	1 359	1 262	377	383	1 179
98	38 888	949	-	-	-	-	-	-	-	15	-	-	-	-	-	-	-	-	-
99/100	4 285	3 958	-	-	-	-	-	-	-	-	-	-	-	-	-	-	-	-	-
195	368	12	-	-	-	-	-	-	-	-	-	-	-	-	-	-	-	-	-
203	-	-	-	-	-	-	-	-	-	-	-	-	-	-	-	-	-	-	-
204	-	233	-	-	-	-	-	-	-	-	-	-	-	-	-	-	-	-	-
205	2 600	594	-	-	-	-	-	-	-	-	-	-	-	-	-	-	-	-	-
206	99	16	-	-	-	-	-	-	-	-	16	-	-	-	-	-	-	-	-
209	3	-	-	-	-	-	-	-	-	-	-	-	-	-	-	-	-	-	-
210	-	-	-	-	-	-	-	-	-	-	-	-	-	-	-	-	-	-	-
211	1 188	33	-	-	-	-	-	-	-	-	-	-	-	-	-	-	-	-	-
212	5 319	258	-	-	-	-	-	-	-	-	-	-	-	-	-	-	-	-	-
213	831	218	-	-	-	-	-	-	-	-	-	-	-	-	-	-	-	-	-
214	109	-	-	-	-	-	-	-	-	-	-	-	-	-	-	-	-	-	-
215	2 794	307	-	-	-	-	-	-	13	-	-	-	-	-	-	-	-	-	-
216	505	38	-	-	-	-	-	-	-	-	-	-	-	-	-	-	-	-	-
217	4 917	213	-	-	-	-	-	-	-	-	-	-	-	5	-	-	-	-	-
218	7 953	726	1	-	-	-	-	16	5	-	-	-	-	-	-	-	-	-	-
219	4	1	-	-	-	-	-	-	-	-	-	-	-	-	-	-	-	-	-
220	7 929	79	-	-	-	-	-	-	-	-	-	-	-	-	-	-	-	-	-
221	32	-	-	-	-	-	-	-	-	-	-	-	-	-	-	-	-	-	-
222	973	89	-	-	-	-	-	-	-	-	-	-	-	-	-	-	-	-	-
223	963	200	-	-	-	-	-	-	-	-	-	-	-	-	-	-	-	-	-
Ausland	36 219	3 005	1	-	-	-	-	16	18	-	16	-	-	5	-	-	-	-	-
Insgesamt	4 104 473	3 814 646	1	82	114	402	2 323	299	30	5 742	10 726	3 641	2 834	942	1 481	1 298	413	564	1 360

Nummer des VB	Reis		Hülsenfrüchte		Gemüse		Obst, Südfrüchte		Kartoffeln		Zuckerrüben		Ölsaaten, Ölfrüchte		Kaffee	Milcherzeugnisse		Speisefette, außer Butter	Andere tierische u. pflanzl. Fette u. Öle
	15		16		20		21		22		23		24		25	30		31	32
	V	E	V	E	V	E	V	E	V	E	V	E	V	E	E	V	E	E	E
1	-	-	-	-	47	-	-	-	64	-	-	805	-	-	-	-	-	-	-
2	-	-	-	-	-	437	-	-	194	646	-	17 686	-	36	-	-	-	-	-
3	-	-	-	-	39	279	-	-	8	280	-	757	-	-	-	-	-	-	-
4	-	-	-	-	11	69	-	-	12	717	-	954	-	-	-	-	-	-	-
5	-	-	4	5	54	10	-	25	163	-	-	136	-	-	-	-	-	25	287
6	-	-	-	-	-	-	-	-	-	180	-	4 279	-	-	-	-	-	-	-
7	-	-	16	10	-	35	-	-	51	6 020	-	388	-	-	-	2	-	-	-
8	-	-	-	-	-	-	-	-	16	275	-	7 137	-	-	-	-	-	-	19
9	-	-	6	7	90	-	-	-	173	-	-	435	-	-	-	-	-	-	-
10	-	-	36	12	27	30	-	6	332	7 547	-	67 061	17	-	-	-	-	-	-
11	-	-	387	39	288	11	-	-	1 268	339	20 696	17 155	5	20	-	-	26	16	-
12	-	-	313	12	25	18	-	-	1 586	83	-	15	-	-	-	-	-	-	-
13	-	-	-	-	49	4	-	-	277	32	-	-	-	5	-	-	-	-	-
14	-	-	207	42	192	121	6	-	1 137	4 125	5 639	276 653	-	19	-	-	-	-	-
15	15		428		117		-		2 373		67 867		12 888		-	39		-	
16	-	-	-	75	18	13	-	20	913	41	-	1 134	-	-	-	-	-	-	-
17	-	-	-	6	-	-	-	-	187	34	-	348	-	-	-	-	-	-	-
18	-	-	11	-	-	34	-	-	27	-	-	141	-	-	-	-	-	-	-
19	-	-	-	-	45	135	-	-	513	212	-	1 540	-	-	-	-	-	-	-
20	-	-	16	55	13	30	-	-	131	434	-	121	-	-	-	-	-	-	-
21	-	-	11	61	-	-	-	-	316	18	-	-	-	-	-	-	-	-	-
22	-	-	-	-	-	-	-	-	711	26	-	-	5	-	-	-	-	-	-
23	-	-	-	-	-	-	-	-	231	-	238	-	-	-	-	12	-	-	-
24	-	-	-	-	21	-	-	-	2 881	14	-	-	-	-	-	28	-	-	-
27	-	-	-	-	48	-	-	-	586	-	-	-	-	-	-	41	-	-	-
28	-	-	-	-	5	-	-	-	1 001	-	-	-	-	-	-	72	-	-	-
29	-	-	-	-	-	10	-	53	112	5	-	-	-	-	-	-	-	-	13
30	-	-	-	-	-	-	-	-	628	8	-	-	-	-	-	-	-	-	-
31	-	-	-	-	-	-	-	-	309	-	-	-	-	-	-	-	-	-	-
32	-	-	-	-	35	-	-	-	760	446	-	-	-	-	-	-	-	-	45
33	-	9	-	-	-	-	-	-	642	-	-	-	-	-	-	28	-	-	-
34	-	-	-	-	-	-	-	-	658	-	-	-	-	-	-	-	-	-	-
35	-	-	-	-	-	-	-	-	1 057	-	-	-	-	-	-	-	-	-	-
36	-	-	4	7	-	7	-	5	231	-	-	-	-	-	-	-	-	-	-
37	-	-	5	-	-	-	-	-	739	-	-	-	-	-	-	-	-	-	-
38	-	-	-	-	-	24	-	5	726	15	-	-	-	-	-	-	-	-	-
39	-	-	-	-	-	-	-	3	188	-	-	-	-	-	-	-	-	-	-
41	-	-	-	-	-	-	-	-	289	21	-	-	-	-	-	-	-	-	-
42	-	-	-	-	-	20	-	272	262	10	-	-	-	11	-	-	-	-	-
43	-	-	-	-	16	41	-	21	303	-	-	-	5	-	-	-	6	-	-
44	-	-	-	-	-	-	-	-	27	-	-	-	-	-	-	-	-	-	-
45	-	-	-	-	-	-	-	-	142	-	-	-	-	-	-	-	-	-	-
46	-	-	-	-	44	45	-	30	577	-	-	-	-	-	-	-	6	-	-
47	-	-	-	-	-	9	-	7	229	-	-	-	-	-	-	-	-	-	-
48	-	-	-	-	42	-	-	30	596	15	-	-	-	-	-	-	-	-	-
51	-	-	-	-	-	-	-	16	150	-	-	-	-	-	-	-	-	-	-
52	-	-	-	18	-	1	-	14	657	-	-	-	-	-	-	-	-	-	2
53	-	-	-	-	21	-	-	-	383	-	-	-	-	-	-	-	-	-	-
54	-	-	2	32	-	61	-	233	289	-	-	-	-	-	-	-	-	-	-
55	-	-	-	-	-	-	-	34	340	-	-	-	-	-	-	-	-	-	-
56	-	-	-	-	35	-	-	-	217	-	-	-	-	1	-	-	-	-	-
57	-	-	-	-	12	-	-	-	190	-	-	-	-	-	-	-	-	-	-
58	-	-	-	6	-	-	-	6	79	52	-	9 063	-	111	-	-	11	-	-
61	-	-	12	-	78	-	-	-	52	273	-	2 951	-	-	-	-	62	-	-
62	-	-	-	-	35	-	-	-	-	-	-	-	-	-	-	-	-	-	-
63	-	-	-	12	-	-	-	-	63	482	-	3 969	-	-	-	-	-	-	-
64	-	-	-	-	-	-	-	-	77	19	-	-	-	-	-	-	-	-	-
65	-	-	-	-	15	5	-	-	26	10	-	-	-	-	-	-	-	-	-
66	-	-	-	-	-	-	-	-	157	-	-	-	-	-	-	-	17	-	-
Bund	-	9	1 030	399	1 305	1 449	6	780	23 933	22 379	26 573	412 728	32	203	-	183	128	41	366
98	-	-	-	-	247	-	-	-	3 348	-	-	-	-	-	-	-	-	-	-
99/100	-	-	-	-	-	-	-	-	122	30	-	-	-	-	-	-	-	-	-
195	-	-	-	-	-	-	-	-	74	-	-	-	-	-	-	-	-	-	-
203	-	-	-	-	-	-	-	-	-	-	-	-	-	-	-	-	-	-	-
204	-	-	-	-	-	-	-	-	-	-	-	-	-	-	-	-	-	-	-
205	-	-	-	-	-	-	-	-	-	-	-	-	-	-	-	-	-	-	-
206	-	-	-	-	-	-	-	-	-	-	-	-	-	-	-	-	-	-	-
209	-	-	-	-	-	-	-	-	-	-	-	-	-	-	-	-	-	-	-
210	-	-	-	-	-	-	-	-	-	-	-	-	-	-	-	-	-	-	-
211	-	-	-	-	-	-	-	-	30	-	-	-	-	-	-	-	-	-	-
212	-	-	-	-	30	-	-	-	30	-	-	-	-	-	-	-	-	-	-
213	-	-	-	-	-	23	-	-	55	-	-	-	-	-	-	-	-	16	-
214	-	-	-	-	-	-	-	-	109	-	-	-	-	-	-	-	-	-	-
215	-	-	-	-	-	-	-	-	372	-	-	-	-	-	-	-	-	-	-
216	-	-	-	-	-	-	-	-	-	-	-	-	-	-	-	-	-	-	-
217	-	-	-	-	-	-	-	-	31	-	-	-	-	-	-	-	-	-	-
218	-	-	-	-	-	109	-	59	-	30	-	-	-	-	1	-	-	6	-
219	-	-	-	-	-	-	-	-	-	-	-	-	-	-	-	-	-	-	-
220	-	-	-	-	-	-	-	-	-	-	-	-	-	-	-	-	-	-	-
221	-	-	-	-	-	-	-	-	-	-	-	-	-	-	-	-	-	-	-
222	-	-	-	-	-	-	-	-	-	-	-	-	-	-	-	-	-	-	-
223	-	-	-	-	-	-	-	-	-	-	-	-	-	-	-	-	-	-	-
Ausland	-	-	-	-	30	132	-	59	627	30	-	-	-	-	1	-	-	22	-
Insgesamt	15	24	1 458	827	1 699	1 698	6	839	30 477	24 812	94 440	480 595	12 929	13 091	1	222	167	63	366

1951 noch Verkehrsbezirk Nr. 15: Mittellandkanalgebiet um Hannover und Hildesheim (ohne 16)

Nummer des VB	Roggen- und Weizenmehl		Mais		Stärke		Rohzucker		Verbrauchszucker		Wein, Most		Bier		Spiritus		Andere Nahrungs- und Genußmittel		Kleie und Futtermehl aus Getreide		Ölkuchen	
	33		34		35		36		37		38		39		40		41		50		51	
	V	E	V	E	V	E	V	E	V	E	V	E	V	E	V	E	V	E	V	E	V	E
1	-	-	-	-	-	-	-	-	-	-	-	-	-	-	-	-	-	-	-	-	-	-
2	-	-	-	-	-	-	-	-	14	-	-	-	-	-	-	-	5	-	-	-	14	14
3	15	-	-	-	-	-	-	-	-	-	-	-	-	-	16	123	25	-	15	-	-	-
4	-	-	-	-	-	-	-	-	15	-	-	-	-	-	-	-	-	-	76	6	-	-
5	-	-	-	-	-	-	-	-	-	-	-	-	-	-	-	50	-	15	-	12	-	630
6	-	-	-	-	-	-	-	-	-	-	-	-	-	-	-	-	20	-	-	-	-	-
7	-	-	-	-	-	-	-	-	11	-	-	-	-	-	404	-	20	8	33	-	-	10
8	-	-	-	-	-	-	-	-	-	-	-	-	-	-	-	3	19	-	-	-	-	-
9	-	10	-	-	-	-	-	-	55	-	-	-	-	-	-	-	-	-	-	10	-	-
10	20	128	-	-	-	-	-	-	58	-	-	-	-	-	853	61	1 855	53	5	-	-	13
11	-	15	-	-	50	-	1 484	-	52	30	4	-	-	-	685	1 577	83	197	85	720	105	30
12	25	-	30	-	-	-	2 621	-	1 153	-	-	-	-	-	-	-	15	-	25	20	6	-
13	-	-	-	-	-	-	-	-	-	-	-	-	-	-	-	-	-	-	-	62	-	11
14	15	-	-	-	-	-	-	13 745	64	11	-	-	-	-	647	893	1 618	115	58	206	19	47
15	15		-		-		12 338		7		-		-		568		1 711		75		44	
16	35	-	-	16	-	-	-	121	15	-	4	-	-	-	291	-	5	5	30	10	-	81
17	-	-	-	-	-	-	-	-	-	-	-	-	-	-	5	-	-	-	-	-	-	-
18	-	-	-	-	-	-	1	-	-	-	-	-	-	-	-	-	-	-	-	-	-	-
19	5	-	-	-	-	-	1	-	15	-	-	-	-	-	-	-	12	-	15	-	12	-
20	15	-	-	-	-	5	1	-	20	-	-	-	-	-	430	-	-	-	30	-	-	-
21	-	-	-	-	-	-	-	-	-	-	-	-	-	-	13	41	5	9	-	15	-	-
22	-	-	-	-	-	-	-	-	21	-	-	-	-	-	17	-	-	20	-	5	-	-
23	135	-	-	-	-	-	-	-	-	-	-	-	-	-	-	-	-	-	-	-	-	-
24	22	-	-	-	-	-	-	-	-	-	-	-	-	-	26	-	5	-	-	60	-	15
27	-	-	-	-	-	-	-	-	-	-	-	-	-	-	-	-	-	-	-	30	-	-
28	-	-	-	-	-	-	-	-	-	-	-	-	-	-	-	-	-	-	-	-	-	-
29	-	-	-	-	-	-	-	-	-	-	-	-	-	-	-	-	-	-	-	71	-	-
30	-	30	-	-	-	-	-	-	-	-	-	-	-	-	-	-	17	-	-	9	-	-
31	-	-	-	-	-	-	-	-	-	-	-	-	-	-	-	26	-	-	-	30	-	-
32	-	30	-	-	-	-	313	-	-	-	-	-	-	-	-	-	-	-	-	90	-	58
33	-	-	-	-	-	-	-	-	-	-	-	-	-	-	282	-	-	-	8	50	-	-
34	-	-	-	-	-	-	-	-	-	-	-	-	-	-	-	-	-	3	-	273	-	86
35	-	-	-	-	-	-	-	-	-	-	-	-	-	-	-	-	-	-	-	-	-	-
36	-	-	-	-	-	-	-	-	-	-	-	-	-	-	-	-	-	-	-	-	-	-
37	-	-	-	-	-	-	-	-	-	-	-	-	-	-	-	-	-	-	-	-	-	-
38	-	-	-	-	-	-	-	-	-	-	-	-	-	-	-	-	-	-	-	15	-	-
39	-	-	-	-	-	-	-	-	-	-	-	10	-	-	-	-	-	-	-	-	-	-
41	-	-	-	-	-	-	-	-	-	-	-	-	-	-	-	-	-	-	-	10	-	-
42	-	-	-	-	-	-	-	-	-	-	-	-	-	-	-	-	-	-	-	-	-	21
43	-	-	-	-	5	-	-	-	-	-	-	-	-	-	-	-	-	-	-	-	-	-
44	-	-	-	-	-	-	-	-	-	-	-	-	-	-	-	-	-	-	-	-	-	-
45	-	-	-	-	-	-	-	-	-	-	-	-	-	-	-	356	-	-	-	30	-	11
46	-	-	-	-	-	-	-	-	-	-	-	1	-	-	-	-	-	-	-	-	-	-
47	-	-	-	-	-	-	-	-	-	-	-	-	-	-	-	138	-	-	-	-	-	-
48	-	-	-	-	-	-	-	-	-	-	-	-	-	290	-	73	-	-	-	-	-	-
51	-	-	-	-	-	-	-	-	-	-	-	-	-	-	-	-	-	-	-	-	-	-
52	-	-	-	-	-	-	-	-	34	-	-	12	-	-	-	-	6	5	-	20	-	-
53	-	-	-	-	-	-	-	-	-	-	-	-	-	-	-	-	-	-	-	-	-	-
54	-	-	-	-	-	-	-	-	-	-	-	-	-	-	-	-	-	-	-	-	-	-
55	-	-	-	-	-	-	-	-	-	-	-	-	-	-	-	-	-	-	-	15	-	-
56	-	-	-	-	-	-	-	-	-	-	-	-	-	-	-	-	-	-	-	15	-	-
57	-	-	-	-	-	-	-	-	-	-	-	-	-	-	-	-	8	-	-	-	-	-
58	45	-	-	15	-	-	-	-	5	-	-	-	-	-	-	-	-	-	-	-	-	-
61	45	-	-	-	-	-	-	-	-	-	-	-	-	176	-	-	-	-	-	16	9	-
62	-	-	-	-	-	-	-	-	-	-	-	-	-	267	-	-	-	-	-	16	-	-
63	15	-	-	-	-	-	-	-	-	-	-	-	-	-	-	86	-	35	-	15	-	16
64	138	-	-	-	-	-	-	-	-	-	-	-	-	-	-	-	-	-	-	15	-	5
65	-	-	-	-	-	-	-	-	-	-	-	46	-	-	-	432	-	16	-	-	-	-
66	-	-	-	-	-	-	-	-	-	-	-	-	-	-	-	911	-	-	-	-	-	-
Bund	530	213	30	31	55	5	4 421	13 866	1 532	41	8	69	-	733	3 669	4 770	3 718	481	380	1 846	165	1 048
98	-	-	-	-	-	-	-	-	-	-	-	-	-	-	-	121	-	-	-	-	-	-
99/100	-	-	-	-	-	-	-	-	-	-	-	-	-	-	-	-	-	-	-	-	-	-
195	-	-	-	-	-	-	-	-	-	-	-	-	-	-	-	-	-	-	-	-	-	-
203	-	-	-	-	-	-	-	-	-	-	-	-	-	-	-	-	-	-	-	-	-	-
204	-	-	-	-	-	-	-	-	-	-	-	-	-	-	-	-	-	-	-	-	-	-
205	-	-	-	-	-	-	-	-	-	-	-	-	-	-	-	-	-	-	-	-	-	-
206	-	-	-	-	-	-	-	-	-	-	-	-	-	-	-	-	-	-	-	-	-	-
209	-	-	-	-	-	-	-	-	-	-	-	-	-	-	-	-	-	-	-	-	-	-
210	-	-	-	-	-	-	-	-	-	-	-	-	-	-	-	-	-	-	-	-	-	-
211	573	-	-	-	-	-	-	-	-	-	-	-	-	-	-	-	-	-	-	-	-	-
212	-	-	-	-	-	-	-	-	-	-	-	-	-	-	-	-	1	-	-	-	-	-
213	-	-	-	-	-	-	-	-	-	-	-	-	-	-	-	-	-	64	-	-	-	-
214	-	-	-	-	-	-	-	-	-	-	-	-	-	-	-	-	-	-	-	-	-	-
215	-	-	-	-	-	-	-	-	-	-	-	-	-	-	-	-	-	-	-	-	-	-
216	-	-	-	-	-	-	-	-	-	-	-	-	-	-	-	-	-	-	-	-	-	-
217	-	-	-	-	-	-	-	-	-	-	-	-	-	-	-	-	40	-	-	-	-	-
218	-	-	-	-	-	10	-	-	57	-	-	-	-	-	-	-	31	44	-	-	-	-
219	-	-	-	-	-	-	-	-	-	-	-	-	-	-	-	-	-	-	-	-	-	-
220	-	-	-	-	-	-	-	-	-	-	-	-	-	-	-	-	70	-	-	-	-	-
221	-	-	-	-	-	-	-	-	-	-	-	-	-	-	-	-	-	-	-	-	-	-
222	-	-	-	-	-	-	-	-	-	-	-	-	19	-	-	-	-	-	-	-	-	-
223	-	-	-	-	-	-	-	-	-	-	-	-	-	-	-	-	-	-	-	-	-	-
Ausland	573	-	-	-	-	10	-	-	57	-	-	-	19	-	-	-	142	108	-	-	-	-
Insgesamt	1 118	228	30	31	55	15	16 759	26 204	1 596	48	8	69	19	733	4 237	5 459	5 571	2 300	455	1 921	209	1 092

Nummer des VB	Rauhfutter		Stroh		Andere Futtermittel		Nicht bes. gen. tierische u. pflanzl. Rohstoffe		Eisenerze, Mangenerze	Schwefelkies	Schwefelkiesabbrände		Kupfererze	Andere Erze		Eisenschlacken zur Verhüttung		Steinkohlen	
	52		53		54		60		70	71	72		73	74		75		80	
	V	E	V	E	V	E	V	E	E	E	V	E	V	V	E	V	E	V	E
1	-	-	-	-	77	-	-	5	-	-	-	-	-	-	-	-	-	16	20
2	-	-	12	-	824	85	481	66	-	-	-	-	-	-	-	-	-	98	-
3	-	-	25	-	1 853	588	2 682	165	-	-	-	-	-	-	-	-	-	-	16
4	-	-	79	-	160	95	18	29	-	-	-	-	-	-	-	-	-	149	-
5	10	-	112	-	5 681	485	7 435	171	468	-	-	-	798	45	-	-	-	128	5 665
6	-	-	-	-	112	17	22	26	-	-	-	-	-	-	-	-	-	-	- 5
7	-	52	90	4	693	211	178	81	-	-	-	-	-	-	-	-	-	152	-
8	-	14	15	-	363	54	40	36	-	-	-	-	-	-	-	-	-	21	-
9	-	-	6	-	140	146	41	373	-	-	-	-	-	-	-	-	-	20	765
10	-	47	246	50	9 936	740	879	140	106	-	-	367	-	-	-	-	-	23 795	95
11	-	4	754	-	3 145	2 776	36 22	1 258	-	-	-	-	-	455	-	-	-	39 164	201
12	-	-	353	-	431	57	833	100	-	-	-	-	-	-	5	-	-	1 345	269
13	-	-	4	-	221	487	120	183	-	-	-	-	-	-	-	-	-	454	98
14	4	58	50	58	14 582	2 866	2 131	2 072	142 397	-	15	-	-	54	54	-	-	75 954	612
15	15		363		21	107	3	389	-	-	-	-	-	-	-	-	-		135 270
16	6	-	-	-	126	25	246	244	-	-	-	-	-	-	-	-	-	40 996	53 824
17	15	-	-	-	35	-	813	59	-	-	-	-	-	40	170	-	-	267	994
18	-	-	-	-	14	10	-	8	-	-	-	-	-	-	-	-	-	-	488
19	-	100	4	12	187	142	911	191	-	-	-	-	-	-	-	-	-	521	54
20	-	-	-	-	505	10	2 210	200	39	-	-	-	-	-	-	-	33	728	16
21	-	-	-	-	166	12	2 014	194	-	-	-	-	-	-	-	-	-	844	89 910
22	-	-	205	15	100	-	3 389	90	-	-	-	-	-	-	-	170	-	458	61
23	-	-	81	-	120	-	27	5	-	-	-	-	-	-	-	-	-	35	11 737
24	-	-	9	-	5	-	404	106	-	61	-	-	33	-	-	-	-	20	172 431
27	-	-	-	-	-	-	53	-	-	-	-	-	-	-	-	-	-	-	23 403
28	-	-	-	-	4	-	-	38	-	-	-	-	-	15	-	-	-	33	19 651
29	-	-	-	-	10	273	20	40	-	-	-	-	-	6	-	-	-	298	-
30	-	-	22	-	-	-	-	5	-	-	-	-	-	-	-	105	52	-	70
31	-	-	-	-	-	-	53	-	-	-	-	-	-	-	-	-	-	-	42
32	-	77	261	10	-	54	101	82	-	-	-	-	-	-	-	-	-	75	145
33	-	-	170	-	47	-	992	12	-	-	-	-	-	-	-	-	-	-	-
34	-	-	-	-	10	-	11	25	32	-	-	-	-	-	7	-	-	-	-
35	-	-	-	-	-	-	116	45	-	-	-	-	-	-	-	-	-	-	-
36	-	-	-	-	-	67	4	6	-	-	-	-	-	-	-	-	-	3 022	-
37	-	-	-	-	-	21	123	16	-	-	-	-	-	-	-	-	-	-	1 271
38	-	-	-	-	-	55	63	17	-	-	-	-	-	-	-	-	-	20	-
39	-	-	-	-	-	11	17	-	5 283	-	-	-	-	-	-	-	-	-	15
41	-	-	-	-	-	-	76	59	1 288	-	-	-	-	-	-	-	-	-	-
42	-	151	-	-	15	10	27	28	-	-	-	-	-	-	-	-	-	-	-
43	-	-	-	-	10	77	18	-	-	-	-	-	-	-	-	-	-	-	-
44	-	-	-	-	-	-	104	-	-	-	-	-	-	-	-	-	-	-	-
45	-	-	-	-	-	10	-	-	-	-	-	-	-	-	-	-	-	-	-
46	-	14	-	-	-	11	11	23	-	-	-	-	-	-	-	-	-	-	-
47	-	-	-	-	-	25	14	-	-	-	-	-	-	-	-	-	-	-	-
48	-	-	-	-	-	10	33	10	-	-	-	-	-	-	-	-	-	15	-

Nummer des VB	Rauhfutter		Stroh		Andere Futtermittel		Nicht bes.gen. tierische u.pflanzl. Rohstoffe		Eisenerze, Manganerze	Schwefelkies	Schwefelkiesabbrände		Kupfererze	Andere Erze		Eisenschlacken zur Verhüttung		Steinkohlen	
	52		53		54		60		70	71	72		73	74		75		80	
	V	E	V	E	V	E	V	E	E	E	V	E	V	V	E	V	E	V	E
51	-	-	-	-	-	72	120	60	-	-	-	-	-	-	-	-	-	-	-
52	-	6	-	-	-	179	683	-	-	-	-	-	-	-	-	-	-	61	17
53	-	-	25	-	-	-	7	10	-	-	-	-	-	-	-	-	-	-	25
54	-	20	-	-	-	3	180	83	-	-	-	-	-	-	-	-	-	63	-
55	-	-	-	-	-	-	15	5	-	-	-	-	-	-	-	-	-	-	-
56	-	-	-	-	-	-	-	8	-	-	-	-	-	-	-	-	-	-	20
57	-	-	-	-	-	-	12	-	3 940	-	-	-	-	-	-	-	-	39	15
58	-	185	-	-	-	6	50	61	-	-	-	-	-	-	-	-	-	-	-
61	-	-	-	-	18	80	90	3	-	-	-	-	-	-	7	-	-	131	-
62	-	-	-	-	-	-	510	16	-	-	-	-	-	-	-	-	-	5	-
63	-	-	-	-	-	243	120	-	-	-	-	-	-	-	-	-	-	42	-
64	-	11	-	-	-	72	7	14	-	-	-	-	-	-	-	-	-	-	-
65	-	-	-	-	-	-	-	11	-	-	-	-	-	-	-	-	-	-	-
66	-	-	-	-	17	6	109	218	-	-	-	-	-	-	-	-	-	35	44
Bund	35	739	2 523	149	39 607	13 041	32 235	6 697	153 553	61	15	167	831	615	243	275	85	189 004	381 979
98	5	-	112	-	1 955	-	1	160	-	-	-	-	-	-	-	-	-	-	-
99/100	-	-	-	-	-	-	1 002	4	-	-	-	-	-	-	-	-	-	-	-
195	-	-	-	-	-	-	-	-	-	-	-	-	-	-	-	-	-	-	-
203	-	-	-	-	-	-	-	-	-	-	-	-	-	-	-	-	-	-	-
204	-	-	-	-	-	-	-	-	-	-	-	-	-	-	-	-	-	-	-
205	-	-	-	-	-	-	-	-	-	-	-	-	-	-	-	-	-	-	-
206	-	-	-	-	-	-	-	-	-	-	-	-	-	-	-	-	-	-	-
209	-	-	-	-	-	-	-	-	-	-	-	-	-	-	-	-	-	-	-
210	-	-	-	-	-	-	-	-	-	-	-	-	-	-	-	-	-	-	-
211	-	-	-	-	-	-	-	-	-	-	-	-	-	-	-	-	-	-	-
212	-	-	-	-	-	-	2	-	-	-	-	-	-	-	13	-	-	-	-
213	-	-	-	-	-	-	11	-	-	-	-	-	-	-	-	-	-	-	-
214	-	-	-	-	-	-	-	-	-	-	-	-	-	-	-	-	-	-	-
215	-	-	-	-	-	-	-	-	-	-	-	-	-	-	-	-	-	-	-
216	-	-	-	-	-	-	-	-	-	-	-	-	-	-	-	-	-	-	-
217	-	-	-	-	20	-	59	5	-	-	-	-	-	-	-	-	-	-	18
218	-	-	-	-	747	-	1 568	6	-	-	-	-	-	-	-	-	-	-	-
219	-	-	-	-	-	-	-	-	-	-	-	-	-	-	-	-	-	-	45
220	-	-	-	-	130	-	4	-	-	-	-	-	-	-	-	-	-	-	-
221	-	-	-	-	-	-	-	-	-	-	-	-	-	-	-	-	-	-	-
222	-	-	-	-	-	-	-	-	-	-	-	-	-	-	-	-	-	-	-
223	-	-	-	-	500	-	463	-	-	-	-	-	-	-	-	-	-	-	-
Ausland	-	-	-	-	1 397	-	2 107	11	-	-	-	-	-	-	13	-	-	-	63
Insgesamt	55	754	2 998	512	64 066	34 148	38 734	10 261	153 553	61	15	167	831	615	256	275	85	32 427	517 312

Nummer des VB	Steinkohlenbrikette		Steinkohlenkoks		Rohbraunkohlen		Braunkohlenbrikette		Braunkohlenkoks		Torf		Rohes Erdöl, Stein- und Braunkohlenteer		Benzin	
	81		82		83		84		85		86		90		91	
	V	E	V	E	V	E	V	E	V	E	V	E	V	E	V	E
1	-	-	-	-	-	-	-	-	-	-	26	-	-	-	302	14
2	-	-	-	-	-	-	-	-	-	-	124	-	-	-	716	-
3	-	-	5	45	-	-	-	-	-	-	40	34	-	-	107	228
4	26	-	171	-	-	-	-	-	-	-	120	66	-	-	-	236
5	98	-	2 555	1 335	-	41	-	-	-	20	123	-	827	8 328	5 694	9 844
6	-	-	-	-	-	-	-	-	-	-	-	43	-	-	-	-
7	1 692	-	4 783	78	-	-	-	-	-	-	216	-	-	26 990	1 050	-
8	40	-	215	-	-	-	-	26	-	-	6	698	-	25	227	116
9	161	-	911	109	-	-	-	-	-	-	3 263	-	22 381	385	2 198	1 498
10	4 030	-	14 519	-	70	-	-	-	-	-	591	1 271	-	206 379	1 555	1 236
11	9 576	-	52 896	276	-	17 603	177	5 465	-	-	738	13	62	-	7 118	239
12	4 260	197	9 501	97	-	5	-	27	-	-	221	357	118	11	11 811	78
13	20	22	39	81	-	8 299	-	84	73	-	322	-	-	-	6 696	-
14	6 723	27	39 557	1 025	20	115 397	18	170 053	27	68 017	1 000	9 926	63	90 620	9 747	2 513
15	10 830		41 341		1 058		221		94		1 099		90 559		3 520	
16	7 836	203	31 031	3 009	21	147	53	37	25	-	807	399	199	86	10 414	344
17	145	568	1 005	166	-	39	-	-	-	-	42	10	-	-	1 543	-
18	-	-	31	-	-	-	-	-	-	-	-	-	-	-	58	-
19	395	-	379	-	-	-	-	-	-	-	10	4 326	-	-	772	-
20	45	-	1 139	30	15	-	-	-	25	-	-	3 123	-	98 109	806	1 184
21	-	11 855	126	-	-	-	-	-	-	-	-	21	-	-	3 162	-
22	-	-	-	-	-	-	-	-	-	-	83	-	-	-	1 777	-
23	-	2 943	15	-	-	-	-	-	-	-	10	-	-	-	1 255	-
24	-	9 716	4 528	22 112	-	-	-	-	-	-	40	-	59 596	354	979	593
27	-	75	932	19 309	-	-	-	-	-	-	-	-	-	-	7 812	-
28	-	11 524	43	41	-	-	-	-	-	-	7	-	-	-	58	30
29	-	-	-	-	-	-	-	-	-	-	-	-	-	-	-	-
30	-	-	-	302	-	-	-	-	-	-	-	-	-	-	1 717	44
31	-	-	-	-	-	-	-	-	-	-	10	-	-	-	599	-
32	-	-	-	-	-	5 577	-	187	-	-	24	14	-	-	598	-
33	-	-	81	-	-	-	-	-	-	-	25	-	20 855	-	94	29
34	-	-	-	10	-	-	-	-	-	-	-	-	-	15	2 364	-
35	-	-	-	-	-	-	-	16	-	-	20	-	-	20	201	-
36	-	-	-	-	-	465	-	546	-	5	-	-	5 691	-	692	-
37	-	-	-	-	-	609	-	263	-	-	-	-	-	-	311	-
38	-	-	-	-	-	-	-	80	-	-	20	-	-	12	1 928	-
39	-	-	-	-	-	-	-	-	-	-	105	-	-	-	1 432	-
41	-	-	39	-	-	-	-	-	-	-	41	-	-	-	1 726	-
42	-	-	-	-	-	-	-	-	-	-	92	-	-	-	372	-
43	-	26	-	-	-	-	-	-	-	-	95	-	-	-	32	15
44	-	-	-	15	-	-	-	-	-	-	-	-	-	-	254	-
45	-	-	-	-	-	-	-	-	-	-	38	-	1 623	-	649	133
46	-	-	-	-	-	-	-	-	-	-	166	-	-	-	30	-
47	-	-	-	-	-	-	-	-	-	-	29	-	-	-	595	-
48	381	-	-	-	-	-	106	-	-	-	114	-	254	-	1 475	-
51	-	-	-	-	-	-	-	-	-	-	489	-	-	6	337	-
52	-	-	95	23	-	-	-	161	-	-	635	-	-	-	859	-
53	-	-	-	-	-	-	-	-	-	-	36	-	21	3	1 219	30
54	-	-	-	-	-	-	-	-	-	-	92	-	-	-	-	-
55	-	-	-	-	-	-	-	-	-	-	-	-	-	-	124	-
56	-	127	-	36	-	-	-	40	-	-	-	-	-	-	1 492	-
57	-	-	-	-	-	21	-	-	-	19	41	-	-	-	1 666	-
58	-	-	-	-	-	-	-	-	-	-	62	-	-	-	625	-
61	-	-	-	-	-	-	-	-	21	-	132	-	-	-	1 204	12
62	-	-	-	-	-	-	-	-	-	-	29	-	-	-	1 827	15
63	-	-	-	-	-	621	-	-	-	-	69	-	-	-	1 469	-
64	-	-	-	-	-	-	-	-	-	-	22	-	-	-	511	-
65	-	-	66	-	-	-	-	-	-	-	26	-	-	-	2 389	-
66	-	-	-	-	-	-	-	-	-	-	66	-	-	-	3 587	-
Bund	35 428	37 283	164 662	48 099	126	148 824	354	176 985	171	68 061	10 267	20 301	111 690	431 343	108 235	18 431
98	-	-	1 178	-	-	-	-	-	-	-	51	-	-	-	2 379	-
99/100	-	-	-	-	-	10	-	802	-	126	-	-	-	-	138	797
195	-	-	-	-	-	-	-	-	-	-	-	-	-	-	-	-
203	-	-	-	-	-	-	-	-	-	-	-	-	-	-	-	-
204	-	-	-	-	-	-	-	-	-	-	-	-	-	-	-	-
205	-	-	-	-	-	-	-	-	-	-	-	-	-	-	-	-
206	-	-	-	-	-	-	-	-	-	-	-	-	-	-	-	-
209	-	-	-	-	-	-	-	-	-	-	-	-	-	-	-	-
210	-	-	-	-	-	-	-	-	-	-	-	-	-	-	-	-
211	-	-	-	-	-	-	-	-	-	-	-	-	-	-	1	-
212	20	-	-	-	-	-	69	-	21	-	13	-	-	-	-	-
213	-	-	-	-	-	-	-	-	-	-	-	-	-	-	-	-
214	-	-	-	-	-	-	-	-	-	-	-	-	-	-	-	-
215	-	-	888	-	-	-	20	-	-	-	-	-	-	-	-	-
216	-	-	-	-	-	-	-	-	-	-	-	-	-	-	-	-
217	-	-	-	-	-	-	-	-	-	-	-	53	-	-	-	-
218	-	-	-	-	-	-	-	-	-	-	-	-	-	-	-	-
219	-	-	-	-	-	-	-	-	-	-	-	-	-	-	-	-
220	-	-	-	-	-	-	-	-	-	-	-	-	-	-	-	-
221	-	-	-	-	-	-	-	-	-	-	-	-	-	-	-	-
222	-	-	-	-	-	-	-	-	-	-	-	-	-	-	-	-
223	-	-	-	-	-	-	-	-	-	-	-	-	-	-	1	-
Ausland	20	-	888	-	-	-	89	-	21	-	13	53	-	-	-	-
Insgesamt	46 278	48 113	208 069	89 440	1 184	149 892	664	178 008	286	68 281	11 430	21 453	202 249	521 902	114 273	22 748

1951 noch Verkehrsbezirk Nr. 15: Mittellandkanalgebiet um Hannover und Hildesheim (ohne 16)

Nummer des VB	Benzol		Gasöl Dieselöl		Andere Mineralöl-derivate, Mineralöl-rückstände		Rohe und bearbeitete Natursteine		Gewöhnliche Erde, Kies, Sand		Kalk und Gips, ausser zum Düngen		Zement, Mörtel		Stein- und Siedesalz	
	92		93		94		100		101		102		103		110	
	V	E	V	E	V	E	V	E	V	E	V	E	V	E	V	E
1	34	36	510	-	481	-	59	-	-	-	-	-	48	33	1 215	-
2	52	-	1 064	-	724	35	1 786	-	-	-	214	-	133	-	873	-
3	35	-	30	373	906	31	166	-	-	-	-	-	428	-	413	-
4	-	-	11	-	61	-	427	-	79	73	25	-	661	-	2 339	-
5	501	255	1 849	8 266	53 745	2 805	9 535	54	45	9	-	-	4 885	5	23 001	-
6	-	-	21	-	29	-	146	-	-	-	15	-	-	-	82	-
7	-	-	747	-	550	3 772	25	-	1 087	40	156	11	1 967	-	276	-
8	-	-	31	520	103	13	1 170	10	-	-	-	-	192	-	1 215	-
9	34	1 508	1 952	-	1 944	445	8 182	-	1 862	25	30	-	12 216	11	7 034	-
10	88	85	3 874	605	5 550	4 436	613	-	2 540	265	633	31	5 840	61	4 095	11 599
11	231	-	8 832	15	2 567	103	96	73 839	9 561	32 135	2 712	5 840	966	6 241	520	-
12	36	3	12 255	-	2 492	97	3 159	15	863	1 699	-	-	753	-	182	-
13	82	66	3 628	-	2 107	6	5	6 125	404	45	15	993	-	35	83	-
14	33	2 002	14 576	193	13 438	8 898	10	724	8 278	15 413	46	310	8 720	300	4 666	549
15	279		6 673		12 329		2 468		15 703		20		15 543		17 207	
16	392	83	8 045	173	4 827	231	499	6	5 973	27	30	-	5 087	28	795	66
17	15	348	2 472	-	717	39	-	30	41	-	-	-	674	1 943	991	-
18	-	-	142	-	25	-	-	-	-	-	-	-	-	-	-	-
19	16	-	539	-	792	-	92	-	47	5	21	-	1 202	-	388	-
20	-	3	1 973	-	2 509	104	41	-	10	-	-	-	495	-	90	-
21	-	-	1 489	-	1 031	88	52	-	-	277	-	-	411	30	201	-
22	-	-	1 836	-	425	4	-	6 885	395	-	-	-	11	133	1	5
23	-	-	449	-	1 714	-	-	825	-	100	1	355	-	-	262	-
24	18	2 556	774	848	6 565	3 644	-	-	3 559	13 821	-	-	18	62	2 141	-
27	-	591	1 788	33	6 465	134	-	-	300	1 664	-	-	-	-	380	-
28	-	630	47	-	241	34	-	-	20	777	-	-	-	-	130	-
29	-	-	15	-	351	7	-	-	-	-	-	-	-	-	-	285
30	-	251	1 048	-	7 890	96	-	-	-	239	-	-	-	-	1 448	-
31	-	17	505	-	234	-	-	-	-	-	-	-	-	-	15	-
32	-	-	913	-	7 262	9	5	-	-	2 068	-	-	-	-	2 359	-
33	-	-	704	-	4 918	123	5	-	-	1 255	-	-	-	33	388	-
34	-	-	2 328	40	3 856	20	5	-	-	34	-	10	69	-	1 094	-
35	-	144	838	-	2 326	23	-	14	-	-	-	-	-	-	251	-
36	-	-	16	-	278	-	-	-	-	15	-	-	-	-	1 225	-
37	-	-	952	-	581	-	-	-	40	-	-	-	-	-	1 339	-
38	-	-	1 384	-	1 057	-	171	50	-	22	-	-	-	525	551	-
39	-	-	1 964	-	392	-	-	20	-	-	-	-	-	-	167	-
41	-	-	1 145	-	472	8	5	562	-	395	-	132	916	32	104	-
42	-	51	370	-	1 087	365	-	-	-	16	-	-	-	284	69	-
43	-	-	19	-	765	-	-	50	-	-	-	3	-	-	35	-
44	-	-	326	43	2 203	6	-	-	-	-	9	-	-	4	-	-
45	18	-	2 152	-	6 544	16	-	-	-	-	-	-	-	-	-	-
46	14	-	455	-	53	-	-	343	-	402	-	-	-	30	96	-
47	-	-	1 150	-	661	-	-	-	-	-	-	-	-	-	-	-
48	-	-	1 410	-	1 544	-	-	-	75	18	-	-	-	-	1 250	-
51	-	-	2 078	-	664	2	-	118	-	20	-	-	-	-	-	-
52	-	-	3 712	-	3 050	157	-	1 230	-	-	-	20	-	-	25	-
53	-	-	2 749	-	5 296	123	-	-	-	85	-	-	-	-	-	-
54	-	-	-	-	102	-	-	5	-	-	-	-	-	-	-	-
55	-	-	216	-	760	-	-	349	-	-	-	-	-	-	-	-
56	-	-	1 667	-	5 891	648	15	-	-	-	-	-	-	-	2 972	-
57	-	-	1 115	-	213	-	45	2 474	-	-	-	-	15	-	305	-
58	-	-	1 525	-	1 187	-	-	-	-	-	-	-	-	-	25	-
61	17	-	1 224	-	6 198	114	-	1 438	-	-	-	384	-	-	35	10
62	15	-	1 518	-	2 328	97	-	-	-	-	-	-	-	-	-	-
63	-	-	2 253	-	2 030	16	-	498	-	3 225	-	-	-	-	30	-
64	-	49	1 408	-	576	-	-	-	-	-	-	-	-	-	35	-
65	-	-	4 015	-	2 956	117	-	-	-	-	-	-	-	-	-	-
66	-	-	3 181	-	5 801	-	-	439	-	-	-	-	-	-	510	-
Bund	1 631	8 678	113 289	11 109	189 534	26 866	26 314	96 103	35 179	74 169	3 907	8 089	45 707	9 790	65 701	12 514
98	-	-	1 721	-	707	-	184	-	63	-	30	-	22 911	-	435	-
99/100	4	-	-	15	2 190	49	-	110	-	153	-	-	-	-	-	-
195	-	-	-	-	-	-	-	-	-	-	-	-	-	-	-	-
203	-	-	-	-	-	-	-	-	-	-	-	-	-	-	-	-
204	-	-	-	-	-	-	-	-	-	-	-	-	-	-	-	-
205	-	-	-	-	578	-	-	-	-	-	-	-	-	-	28	-
206	-	-	-	-	-	-	-	-	-	-	-	-	-	-	-	-
209	-	-	-	-	-	-	-	-	-	-	-	-	-	-	-	-
210	-	-	-	-	-	-	-	-	-	-	-	-	-	-	-	-
211	78	-	-	-	458	-	-	-	-	-	-	-	-	-	-	-
212	-	-	-	-	3 341	-	-	-	-	-	-	-	-	-	-	-
213	-	-	-	-	-	-	-	-	-	-	-	-	-	-	-	-
214	-	-	-	-	-	-	-	-	-	-	-	-	-	-	-	-
215	-	-	-	-	1 376	-	-	-	-	-	-	-	-	-	-	-
216	-	-	-	-	-	-	-	-	-	-	-	-	-	-	-	-
217	-	-	-	-	2 881	30	40	-	-	-	-	-	-	-	418	-
218	-	-	-	-	192	39	100	-	-	-	-	-	-	-	-	-
219	-	-	-	-	-	-	-	-	-	-	-	-	-	-	-	-
220	-	-	-	-	-	-	26	-	-	-	-	-	-	-	48	-
221	-	-	-	-	-	-	-	-	-	-	-	-	-	-	-	-
222	-	-	-	-	291	-	-	-	-	-	-	-	-	-	-	-
223	-	-	-	-	-	200	-	-	-	-	-	-	-	-	-	-
Ausland	78	-	-	-	9 117	269	166	-	-	-	-	-	-	-	494	-
Insgesamt	1 992	8 957	121 683	17 797	213 877	39 513	29 132	98 681	50 945	90 025	3 957	8 109	84 161	25 333	83 837	29 721

Nummer des VB	Tonerde, Bauxit, Kryolith		Andere mineralische Rohstoffe		Schwefelsäure		Soda, Ätznatron, Pottasche		Farbstoffe, Farben und Lacke		Nicht bes. gen. chemische Erzeugnisse		Düngekalk		Thomasmehl		Andere Phosphordüngemittel, außer Mischdünger	
	111		112		120		121		122		123		130		131		132	
	V	E	V	E	V	E	V	E	V	E	V	E	V	E	V	E	V	E
1	-	-	3 715	156	-	-	-	-	-	-	2 551	-	93	997	-	-	45	-
2	-	-	18	-	-	-	-	-	-	-	1 249	5	8 045	-	-	-	388	436
3	-	-	143	-	-	-	-	7	-	-	86	11	7 254	-	-	-	346	22 731
4	-	-	-	-	-	-	-	-	-	-	202	-	8 410	-	-	-	213	-
5	-	-	19 731	2 062	-	49	17	11	-	19	11 670	405	1 330	-	-	-	-	-
6	-	-	-	-	-	-	-	-	-	-	118	-	3 265	-	-	-	508	-
7	-	-	2	111	7	-	-	-	-	-	163	-	4 843	5 664	48	-	2 905	-
8	-	-	-	20	-	177	-	-	-	-	273	358	1 966	-	-	-	46	891
9	-	-	53 348	31	-	-	-	15	-	-	779	30	199	-	-	-	-	-
10	-	-	40	698	17	3 558	-	-	-	11	1 342	703	19 292	110	23	36	1 854	5 335
11	-	-	169	1 943	-	679	45	16	-	-	1 480	1 042	2 127	9 676	61	35	2 972	317
12	-	-	93	938	-	-	-	-	-	-	1 082	59	783	237	28	-	96	-
13	-	-	849	1 050	16	43	45	-	-	-	910	1 669	33	153	-	-	999	495
14	-	-	171	140	19	4 843	-	7	4	-	1 786	1 316	7 600	4 865	20	16 302	9 639	2 140
15	616		24 492		-		2 136		-	-	1 706		9 565		388		2 680	
16	-	-	166	45	-	-	-	10	-	33	2 146	196	281	-	108	45	45	38
17	-	-	39	-	-	-	-	-	-	-	1 305	63	63	-	-	-	31	103
18	-	-	-	-	-	-	-	-	-	-	23	-	-	-	-	-	-	-
19	-	-	20	12	-	-	-	5	-	-	146	-	2 673	-	-	-	307	-
20	-	-	92	45	17	-	-	-	1	-	149	38	410	13	-	-	45	-
21	-	-	77	-	-	-	-	-	-	-	866	-	152	16	-	-	35	181
22	-	-	36	15	-	-	-	-	-	-	121	188	79	209	-	-	32	2 532
23	-	-	113	21	155	-	-	-	-	-	183	-	-	261	-	439	48	-
24	-	-	128	207	-	124	-	146	-	-	1 648	2 678	34	295	-	325	-	392
27	-	-	15	15	-	-	-	-	-	-	1 046	16	-	453	-	3 588	-	-
28	-	-	195	28	-	-	-	30	-	5	504	11	-	-	-	-	-	-
29	-	-	-	-	-	1 267	-	4 605	-	-	109	67	-	-	-	-	-	-
30	-	-	32	111	3	133	-	-	-	-	1 869	460	-	175	-	847	-	-
31	-	-	-	-	-	-	-	-	-	-	6 697	1 151	-	-	15	484	-	-
32	-	-	151	5	-	-	-	-	-	200	1 062	386	10	16	-	-	-	486
33	-	-	120	141	-	-	-	-	-	-	2 646	72	-	70	-	-	-	-
34	-	15	5	56	-	-	-	4 208	-	24	5 117	254	-	-	-	-	-	-
35	-	-	126	1	-	-	-	-	-	-	2 756	45	-	15	-	-	-	785
36	-	1 520	408	36	-	-	-	-	-	-	875	1 574	-	1 453	-	-	-	-
37	-	-	53	-	-	-	-	-	-	-	3 916	16	-	13	-	-	-	-
38	-	-	127	1 046	-	-	-	102	-	-	698	817	-	18	-	204	-	1 063
39	-	-	22	10	-	-	-	-	-	-	275	3	15	102	-	-	-	-
41	-	-	25	532	18	-	-	-	-	93	570	2 075	65	-	-	-	10	-
42	-	-	105	73	-	11	-	-	-	-	1 113	26	-	-	-	-	-	-
43	-	-	210	-	-	-	-	76	-	-	1 280	74	-	-	-	-	-	-
44	-	-	-	12	-	107	-	-	-	-	1 091	1 890	-	30	-	-	-	146
45	-	-	-	-	-	-	-	-	-	-	363	87	8	-	-	5	-	15
46	-	-	13	12	-	-	-	-	-	-	341	-	-	-	-	-	-	-
47	-	-	5	-	-	-	-	-	-	-	514	17	-	-	-	-	-	-
48	-	-	29	49	-	-	-	494	-	-	2 203	83	-	-	-	-	-	-

Nummer des VB	Tonerde, Bauxit, Kryolith 111		Andere mineralische Rohstoffe 112		Schwefelsäure 120		Soda, Ätznatron, Pottasche 121		Farbstoffe, Farben und Lacke 122		Nicht bes.gen. chemische Erzeugnisse 123		Düngekalk 130		Thomasmehl 131		Andere Phosphordüngemittel, außer Mischdünger 132	
	V	E	V	E	V	E	V	E	V	E	V	E	V	E	V	E	V	E
51	-	-	60	-	-	-	-	-	-	-	914	52	-	-	-	-	-	-
52	-	-	67	-	-	-	-	2 355	-	-	2 683	-	-	-	-	-	-	-
53	-	-	-	-	-	-	-	-	-	-	3 543	9	-	-	-	-	-	-
54	-	-	-	-	-	-	-	-	-	-	26	19	-	-	-	-	-	-
55	-	-	-	164	-	-	-	-	-	6	213	10	-	-	-	-	-	-
56	-	-	160	1	6	112	-	-	-	-	2 611	440	-	-	-	-	-	-
57	-	-	35	5	-	-	-	21	-	-	359	-	-	-	-	-	18	-
58	-	-	13	15	-	-	-	-	-	20	1 126	-	60	-	-	-	-	-
61	-	-	156	168	11	5	-	-	4	11	788	10	92	-	-	-	-	-
62	-	-	149	-	-	-	-	-	-	-	2 282	32	-	-	-	-	-	-
63	-	5	29	4 458	-	-	-	-	-	-	1 332	-	-	357	-	-	-	-
64	-	-	88	680	-	-	-	20	-	-	1 626	1 101	125	89	-	-	-	-
65	-	-	74	-	-	-	-	126	-	-	3 126	-	-	-	-	-	-	-
66	-	-	166	140	-	-	-	-	-	-	1 209	118	-	-	-	-	-	-
Bund	-	1 540	81 588	15 252	269	11 108	107	12 254	9	422	87 161	19 676	69 306	25 307	303	22 310	20 582	38 086
98	-	-	15	-	-	-	-	-	-	-	1 056	20	32	-	-	-	65	-
99/100	-	-	-	15	-	-	-	-	-	-	-	85	-	-	-	-	-	-
195	-	-	-	-	-	-	-	-	-	-	113	-	-	-	-	-	-	-
203	-	-	-	-	-	-	-	-	-	-	-	-	-	-	-	-	-	-
204	-	-	-	5	-	-	-	-	-	-	-	228	-	-	-	-	-	-
205	-	-	19	43	-	-	-	196	-	-	1 501	83	12	-	-	-	-	-
206	-	-	-	-	-	-	-	-	-	-	-	-	-	-	-	-	-	-
209	-	-	-	-	-	-	-	-	-	-	3	-	-	-	-	-	-	-
210	-	-	-	-	-	-	-	-	-	-	-	-	-	-	-	-	-	-
211	-	-	-	-	-	-	-	-	-	-	45	-	-	-	-	-	-	-
212	-	-	-	7	-	-	-	-	2	-	864	2	-	-	-	-	-	-
213	-	-	-	-	-	-	-	-	-	-	520	26	-	-	-	-	-	-
214	-	-	-	-	-	-	-	-	-	-	-	-	-	-	-	-	-	-
215	-	-	15	-	-	104	-	-	-	88	8	2	-	-	-	-	-	-
216	-	-	-	-	-	-	-	-	-	-	13	-	-	-	-	35	-	-
217	-	-	25	-	-	-	-	-	-	-	150	5	-	-	-	-	-	-
218	-	-	-	35	-	-	2	-	-	-	3 248	2	-	-	-	-	-	-
219	-	-	-	-	-	-	-	-	-	-	-	-	-	-	-	-	-	-
220	-	-	-	30	-	-	-	-	19	-	1 328	-	-	-	-	-	-	-
221	-	-	-	-	-	-	-	-	-	-	-	-	-	-	-	-	-	-
222	-	-	-	-	-	-	-	-	-	-	38	-	-	-	-	-	-	-
223	-	-	-	-	-	-	-	-	-	-	-	-	-	-	-	-	-	-
Ausland	-	-	59	120	-	104	2	196	21	88	7 718	348	12	-	-	35	-	-
Insgesamt	616	2 156	106 154	39 879	269	11 212	2 245	14 586	30	510	97 754	21 835	78 915	34 872	691	22 733	23 327	40 766

Nummer des VB	Kalidüngemittel, außer Mischdünger 133		Stickstoffdüngemittel, außer Mischdünger 134		Mischdünger 135		Andere Düngemittel 136		Pflanzliche Gerbmittel 140		Wolle 150		Baumwolle 151		Andere Spinnstoffe 152		Garne 153		Lumpen 154	
	V	E	V	E	V	E	V	E	V	E	V	E	V	E	V	E	V	E	V	E
1	4 345	-	-	-	62	45	116	-	-	-	-	-	-	-	-	-	-	-	-	5
2	70 960	-	15	10	1 364	-	5 465	15	-	-	-	-	-	-	-	10	-	-	-	106
3	51 449	-	35	-	353	-	10 825	-	6	-	-	-	-	-	-	-	-	-	-	10
4	58 212	-	40	-	447	-	1 678	198	-	-	-	-	-	-	-	-	-	-	-	-
5	118 470	-	-	559	141	-	686	199	-	-	-	-	-	-	-	-	-	-	-	277
6	38 567	-	-	-	351	-	4 145	-	7	-	-	-	-	-	-	-	6	-	-	-
7	46 007	-	23	-	2 986	-	2 320	3	-	-	-	-	-	-	-	-	-	-	-	-
8	79 647	-	-	-	256	-	104	1 623	-	-	-	-	-	-	-	5	-	-	-	-
9	22 649	-	-	309	468	-	15	-	-	-	-	-	-	12	-	-	-	-	10	69
10	105 479	1 708	283	50	4 375	170	2 545	-	-	-	-	-	-	-	40	5	-	-	-	70
11	31 901	46 755	506	13 644	10 008	273	168	-	7	-	-	-	-	-	1 913	125	-	-	6	80
12	68 451	18	78	-	313	2 165	166	-	-	-	34	-	-	-	9	5	-	-	88	257
13	718	1 283	27	-	2 989	63	-	84	-	-	-	-	21	-	7	-	-	-	-	30
14	49 343	122	182	1 486	10 677	1 211	417	43	-	-	-	-	-	-	1	-	15	-	3	5
15	110 518		677		14 259		3 721		33		32		-		7		25		20	
16	28 621	-	43	108	780	-	-	11	-	-	-	-	-	-	-	-	-	130	16	219
17	34 952	15	15	95	589	71	49	-	-	-	-	-	17	-	-	-	-	-	-	39
18	198	-	15	38	35	-	-	301	-	-	-	-	-	-	-	-	-	-	-	-
19	122 558	10	-	-	3 530	-	219	36	-	-	-	5	-	-	-	-	-	-	-	8
20	50 249	-	48	16	562	406	54	-	-	-	-	-	-	-	-	-	-	8	-	-
21	115 964	-	30	-	231	-	16	34	-	-	-	-	41	368	42	9	-	57	-	43
22	34 537	-	16	589	339	75	53	-	-	7	-	-	-	-	-	17	-	-	-	-
23	8 194	-	-	18	77	-	-	-	-	8	-	-	-	-	-	-	-	-	-	43
24	28 897	-	-	12 238	25	-	822	15	-	-	-	-	-	-	-	-	-	-	-	59
27	4 359	-	-	909	-	-	-	-	-	-	-	-	-	-	-	-	-	-	-	17
28	1 416	-	-	167	4	-	-	21	-	-	-	-	-	-	-	30	-	-	-	32
29	30 936	-	-	-	15	-	-	-	-	-	-	-	-	-	-	-	-	-	-	-
30	612	-	-	15	-	-	-	152	-	-	-	-	-	-	-	-	-	-	-	4
31	8 530	-	-	-	-	-	-	-	-	-	-	-	-	-	-	-	-	-	-	-
32	37 030	-	-	-	36	387	33	-	-	-	-	-	-	-	-	-	-	-	16	138
33	10 129	-	-	-	26	-	-	-	-	-	-	-	-	-	-	-	-	-	-	192
34	4 136	-	-	14	32	2 085	-	105	-	-	-	-	-	-	-	-	-	-	-	26
35	9 260	-	-	200	-	-	-	-	-	-	4	-	-	-	-	-	-	-	12	95
36	16 053	-	-	977	-	-	-	-	-	-	-	-	-	-	-	-	-	-	-	-
37	34 335	-	-	-	18	-	17	-	-	-	-	-	-	-	-	-	-	-	-	44
38	20 264	-	-	-	74	253	-	-	-	-	-	-	-	-	-	63	-	-	-	12
39	746	-	-	-	19	-	-	-	-	6	-	-	-	-	-	-	-	-	-	14
41	4 305	-	-	-	35	-	-	-	-	114	-	2	-	-	-	-	-	-	23	-
42	556	-	-	-	124	-	-	-	-	-	55	-	-	-	-	-	-	-	-	-
43	95	-	-	-	108	-	-	-	-	-	-	-	-	-	-	-	-	-	-	-
44	10	-	-	15 666	81	701	-	-	-	-	-	-	-	-	-	-	-	-	-	-
45	163	-	-	-	231	-	-	-	-	327	-	-	-	-	-	-	-	-	-	-
46	30	-	-	-	291	-	-	-	-	-	-	-	-	13	-	-	-	-	-	-
47	15	-	-	-	106	-	-	-	-	-	-	-	-	-	-	-	-	-	-	-
48	1 511	-	-	167	299	-	-	-	-	-	-	-	-	-	-	-	-	5	-	-
51	1 109	-	-	-	24	-	-	-	-	-	-	-	-	-	-	26	-	5	-	23
52	1 010	-	-	62	71	-	-	-	-	-	-	-	-	-	-	15	-	5	-	-
53	15	-	-	-	49	-	-	-	-	-	-	-	-	-	-	-	-	-	-	-
54	227	-	-	-	119	-	-	-	-	-	-	-	-	-	-	-	-	-	-	27
55	-	-	-	-	40	-	-	-	-	-	-	-	-	-	-	-	-	-	-	12
56	30	-	-	5 369	169	-	-	-	-	-	-	-	-	-	-	-	-	-	-	-
57	45	-	-	-	95	-	-	-	-	-	-	-	-	-	-	-	-	-	-	6
58	244	-	-	-	142	-	-	-	-	-	-	-	-	-	-	11	-	-	-	-
61	964	15	-	-	85	-	-	-	-	-	-	-	-	-	-	-	-	37	-	-
62	63	-	-	-	24	-	-	-	-	-	-	-	-	-	-	-	-	-	-	-
63	2 709	-	-	16	242	-	-	-	-	-	-	-	-	-	-	-	-	-	-	-
64	4 589	-	-	7 533	-	-	32	-	-	-	-	-	-	-	-	-	-	-	-	-
65	15	-	-	-	76	-	-	-	-	-	-	-	-	-	-	22	-	-	-	-
66	3 053	-	-	-	82	-	-	-	-	-	-	-	-	-	-	-	-	9	-	-
Bund	1 368 930	49 926	1 356	60 255	43 675	7 905	29 945	2 840	20	462	93	7	79	393	2 012	343	21	256	174	1 962
98	652	-	-	-	51	-	-	-	-	-	-	-	-	-	-	-	-	-	-	-
99/100	-	-	-	-	48	-	-	-	-	-	-	-	-	-	-	-	-	-	-	-
195	-	-	-	-	-	-	-	-	-	-	-	-	-	-	-	-	-	-	-	-
203	-	-	-	-	-	-	-	-	-	-	-	-	-	-	-	-	-	-	-	-
204	-	-	-	-	-	-	-	-	-	-	-	-	-	-	-	-	-	6	-	-
205	-	-	-	-	-	-	-	-	-	-	-	-	-	-	-	-	-	-	-	-
206	-	-	-	-	-	-	-	-	-	-	-	-	-	-	-	-	-	-	-	-
209	-	-	-	-	-	-	-	-	-	-	-	-	-	-	-	-	-	-	-	-
210	-	-	-	-	-	-	-	-	-	-	-	-	-	-	-	-	-	-	-	-
211	-	-	-	-	-	-	-	-	-	-	-	-	-	-	-	-	-	-	-	-
212	450	-	-	-	-	-	2	-	-	-	-	-	-	-	-	-	-	-	-	-
213	22	-	-	-	-	-	-	-	-	-	-	-	-	-	-	-	-	-	-	-
214	-	-	-	-	-	-	-	-	-	-	-	-	-	-	-	-	-	-	-	-
215	-	-	-	-	-	-	-	-	-	-	-	-	-	-	-	-	-	-	-	-
216	60	-	-	-	-	-	-	-	-	-	-	-	-	-	-	-	-	-	-	-
217	-	-	-	-	-	-	-	-	-	-	-	-	-	-	-	-	-	-	-	-
218	-	-	-	-	-	-	-	-	-	-	-	-	-	-	-	-	-	-	-	-
219	-	-	-	-	-	-	-	-	-	-	-	-	-	-	-	-	-	-	-	-
220	2 689	-	-	-	-	-	-	-	-	-	15	-	-	-	-	-	-	-	-	-
221	-	-	-	-	-	-	-	-	-	-	-	-	-	-	-	-	-	-	-	-
222	-	-	-	-	-	-	-	-	-	-	-	-	-	-	-	-	-	-	-	-
223	-	-	-	-	-	-	-	-	-	-	-	-	-	-	-	-	-	-	-	-
Ausland	3 221	-	-	-	-	-	2	-	-	-	15	-	-	-	-	-	-	6	-	-
Insgesamt	1 483 321	160 444	2 033	60 932	58 033	22 164	33 668	6 561	53	495	140	39	79	393	2 019	350	46	287	194	1 982

1951 noch Verkehrsbezirk Nr. 15: Mittellandkanalgebiet um Hannover und Hildesheim (ohne 16)

Nummer des VB	Stammholz über 1,5 m Länge, Baustanger		Faserholz, Papierholz		Grubenholz		Anderes unbearbeitetes Holz, Holzabfälle		Hölzerne Schwellen		Schnittholz, Faßholz, Werkstücke		Holzwaren		Zellstoff, Holzschliff, Strohstoff	Papier, Pappe	
	160		161		162		163		164		165		166		170	171	
	V	E	V	E	V	E	V	E	V	E	V	E	V	E	E	V	E
1	-	328	-	-	-	-	-	-	-	114	15	85	26	-	-	-	-
2	48	1 312	-	-	-	-	360	70	-	-	228	292	123	-	-	76	-
3	29	92	-	8	-	-	131	-	-	-	36	-	-	75	-	-	-
4	102	445	-	-	-	-	126	15	-	59	15	27	-	-	-	3	-
5	191	527	-	-	-	-	81	52	29	-	231	41	19	34	-	32	-
6	83	42	-	-	-	-	-	3	-	-	45	-	-	-	-	-	-
7	2 522	1 208	-	-	-	405	185	235	154	280	-	755	11	-	-	-	-
8	497	257	-	-	-	-	35	-	-	-	15	-	-	30	-	-	-
9	386	11	-	-	88	11	45	-	-	-	360	222	77	-	-	-	-
10	1 809	2 792	-	43	-	2 778	139	435	-	491	247	41	20	10	-	-	67
11	1 946	6 910	607	411	49	414	400	2 254	298	89	249	1 684	21	283	116	6 296	58
12	5 690	427	25	-	62	-	193	114	935	47	1 583	42	16	5	-	5	48
13	76	1 207	-	231	-	750	23	361	-	168	25	1 099	25	2	-	-	-
14	957	1 717	8	39	45	224	253	396	1 696	129	214	285	22	61	5	10	1
15	1 465		-	681			113		286		376		50		-	146	
16	157	93	-	-	-	-	135	138	937	2 705	53	136	192	-	3	-	142
17	21	54	-	-	-	-	15	30	-	-	193	-	-	-	-	4	-
18	11	221	-	-	-	-	-	-	-	-	-	-	-	-	-	-	-
19	-	1 004	-	59	-	303	158	42	-	280	38	128	25	-	-	-	27
20	-	60	-	-	-	5	-	30	3	59	176	24	-	56	-	-	89
21	121	1 596	-	-	-	-	1	51	-	-	133	-	34	-	-	-	89
22	60	114	1 102	10	47	-	45	162	119	-	202	222	-	29	-	11	73
23	164	152	18	-	-	-	31	-	-	-	-	33	17	-	-	-	15
24	731	48	-	-	5 225	-	20	63	182	123	1 201	345	73	51	-	-	19
27	97	26	26	-	881	-	-	-	327	17	31	5	88	-	-	-	-
28	164	-	-	-	1 556	-	-	-	-	-	88	-	5	-	-	-	-
29	20	19	-	-	-	-	-	38	-	-	-	43	-	53	-	-	-
30	60	165	-	-	-	-	-	-	-	-	-	-	27	-	-	-	-
31	-	-	36	-	74	-	-	-	-	-	-	-	20	-	-	-	-
32	-	-	-	-	-	-	20	-	-	-	98	-	38	-	-	9	-
33	-	117	-	-	-	-	13	-	-	-	29	-	15	-	-	21	141
34	-	-	-	-	-	-	-	-	-	-	88	6	53	-	-	-	-
35	25	223	-	-	-	-	-	16	-	-	30	-	56	-	-	-	45
36	-	20	-	-	53	-	-	-	-	-	-	-	-	-	-	-	53
37	-	176	-	-	270	-	-	42	16	-	24	-	5	-	-	-	192
38	46	284	-	65	-	32	-	35	-	-	87	22	-	-	71	-	-
39	-	115	-	2 070	20	93	-	-	-	163	-	19	22	5	-	-	5
41	-	127	-	-	-	10	10	72	-	-	42	172	-	357	-	-	35
42	-	-	24	-	-	-	-	-	-	-	-	-	26	-	-	-	5
43	-	-	-	-	-	-	51	10	-	-	57	119	-	13	-	-	-
44	-	-	-	-	-	-	-	-	-	-	-	-	-	-	-	-	-
45	-	3	97	-	-	-	33	-	-	-	29	64	53	-	-	-	26
46	-	37	-	-	-	15	-	-	-	15	-	-	10	31	-	-	-
47	-	-	-	-	-	-	-	-	-	-	-	10	-	-	-	38	27
48	-	137	-	-	-	15	-	15	34	288	-	241	52	-	-	-	304
51	-	-	-	5	-	-	-	-	-	104	-	546	93	-	-	-	-
52	48	-	-	-	-	-	-	-	-	-	22	107	66	53	-	-	6
53	-	-	-	-	-	-	-	-	-	-	-	-	54	-	-	18	-
54	-	-	-	-	-	-	-	-	-	-	11	112	-	-	-	-	-
55	22	-	-	-	-	-	-	-	-	19	-	-	1	-	-	-	-
56	20	-	-	-	-	-	-	-	-	-	-	10	81	-	-	-	-
57	-	508	-	-	-	99	-	33	-	-	-	891	120	5	-	-	-
58	355	33	128	-	-	39	-	-	-	-	5	491	60	-	16	-	45
61	-	119	-	18	-	56	-	56	-	-	34	1 781	36	16	-	-	147
62	-	-	-	-	-	-	-	-	-	-	80	-	166	-	-	-	-
63	-	389	-	118	-	63	-	68	-	32	-	2 992	3	9	-	-	5
64	-	133	-	17	-	102	-	18	-	-	-	703	4	-	-	-	32
65	-	-	-	-	-	-	-	-	-	-	-	65	165	6	-	-	-
66	-	-	-	-	-	120	-	-	-	-	-	405	46	32	-	-	8
Bund	16 458	23 248	2 071	3 094	8 150	5 534	2 503	4 854	4 730	5 182	6 012	14 265	2 066	1 216	211	6 523	1 704
98	-	-	96	-	-	-	152	-	-	-	112	-	124	-	-	4	-
99/100	-	387	-	-	-	14	-	-	-	-	328	-	-	15	-	-	-
195	-	-	-	-	-	-	-	-	-	-	-	-	39	-	-	-	-
203	-	-	-	-	-	-	-	-	-	-	-	-	-	-	-	-	-
204	-	-	-	-	-	-	-	-	-	-	-	-	-	-	-	-	-
205	-	-	-	-	-	-	-	-	-	-	-	222	2	-	-	-	-
206	-	-	-	-	-	-	-	-	-	-	-	-	-	-	-	-	-
209	-	-	-	-	-	-	-	-	-	-	-	-	-	-	-	-	-
210	-	-	-	-	-	-	-	-	-	-	-	-	-	-	-	-	-
211	-	-	-	-	-	-	-	-	-	-	-	33	-	-	-	-	-
212	-	-	-	-	-	-	-	-	-	-	-	-	-	-	-	-	22
213	-	4	-	-	-	-	-	-	-	-	-	-	-	-	-	-	-
214	-	-	-	-	-	-	-	-	-	-	-	-	-	-	-	-	-
215	-	-	-	-	-	-	-	-	-	-	5	22	-	-	-	-	-
216	-	-	-	-	-	-	-	-	-	-	-	-	8	-	-	-	-
217	-	-	-	-	-	-	-	126	-	-	-	-	-	-	-	-	-
218	-	-	-	-	-	-	-	26	-	-	90	-	11	32	-	-	-
219	-	-	-	-	-	-	-	-	-	-	-	-	-	-	-	-	-
220	-	-	-	-	-	-	-	-	-	-	-	-	1	-	-	-	-
221	-	-	-	-	-	-	-	-	-	-	17	-	-	-	-	-	-
222	-	-	-	-	-	-	-	-	-	-	17	-	-	89	-	-	-
223	-	-	-	-	-	-	-	-	-	-	-	-	-	-	-	-	-
Ausland	-	4	-	-	-	-	-	152	-	-	129	277	22	121	-	-	22
Insgesamt	17 923	25 104	2 167	3 094	8 831	6 229	2 768	5 119	5 016	5 468	6 957	14 918	2 301	1 402	211	6 673	1 872

Nummer des VB	Betonwaren		Künstliche Steine, Platten, Röhren		Andere Steingut-, Ton-, Porzellanwaren		Glas, Glaswaren		Roheisen, Eisenlegierungen		Halbzeug und Blöcke aus Stahl		Alteisen und Abfälle von Eisen und Stahl		Eisenbahnoberbauzeug aus Eisen und Stahl		Stab- und Formeisen und -stahl		Bleche und Platten aus Eisen und Stahl	
	180		181		182		183		190		191		192		193		194		195	
	V	E	V	E	V	E	V	E	V	E	V	E	V	E	V	E	V	E	V	E
1	-	41	-	36	-	-	5	-	-	3 465	-	-	124	42	-	18	41	37	-	-
2	16	-	20	-	-	-	3 858	-	-	-	-	-	20	708	23	-	174	-	-	-
3	-	-	431	-	-	-	32	-	-	-	-	-	12	192	-	-	5	-	-	-
4	-	-	-	-	-	-	-	-	-	-	-	-	24	20	-	-	19	-	-	-
5	192	-	15	-	-	-	261	4	-	-	5	-	1 430	879	34	97	90	15	62	7
6	-	-	-	-	-	-	-	-	-	-	-	-	-	23	-	-	-	-	-	-
7	-	-	29	68	-	-	30	-	-	-	-	-	-	501	-	-	48	-	-	-
8	11	-	-	-	-	-	-	-	-	-	-	-	145	241	5	29	184	-	-	-
9	166	5	-	-	-	-	52	-	-	35	-	-	774	325	20	184	36	-	-	-
10	-	19	30	6	-	-	-	147	-	-	-	-	89	1 189	45	-	142	76	30	-
11	351	40	970	1 585	5	-	1 175	13	14	5	-	-	2 412	2 367	34	-	761	74	14	-
12	25	-	39	550	-	-	120	-	-	-	-	-	288	51	119	-	459	6	42	5
13	34	38	88	4 161	-	13	9	12	-	17	-	-	24	277	4	35	57	12	5	15
14	29	-	172	157	-	-	5	-	7	4 533	-	129	7 811	2 603	392	378	1 255	18 784	165	284
15	17		36		5		16		90		-		3 400		302		849		74	
16	-	75	-	877	7	-	142	4	63	-	-	97	6 661	4 417	291	255	1 492	1 720	-	186
17	-	-	-	-	-	-	5	-	190	-	-	1	9 051	274	24	243	30	316	-	8
18	-	-	-	-	-	-	-	-	-	-	-	-	-	-	-	-	3	-	-	-
19	19	-	-	19	-	-	-	-	-	-	-	-	76	173	-	23	32	23	-	-
20	-	-	-	-	-	-	689	-	-	-	-	-	-	1 181	128	-	8	-	-	-
21	14	-	43	-	-	-	-	-	-	-	-	-	20	28	-	-	78	12	-	-
22	16	35	-	-	-	-	77	-	-	-	-	-	1 215	39	31	-	108	2	-	241
23	17	44	78	477	-	-	-	-	127	-	-	-	1 533	27	5	18	27	711	10	565
24	105	-	1 750	267	37	-	-	255	15	703	7	15	9 832	130	89	1 419	182	1 071	-	1 715
27	3	-	90	9	-	-	245	6	-	-	-	57	5 884	38	-	247	3	1 785	-	657
28	-	-	-	-	-	-	-	295	-	-	-	-	563	66	-	15	26	21	-	15
29	-	-	-	-	-	-	21	-	-	-	-	-	-	-	-	-	-	-	-	-
30	-	-	390	179	-	-	-	-	-	2 977	-	-	3 083	92	-	164	36	917	3	109
31	-	-	-	-	-	-	-	-	-	-	19	-	571	7	-	708	2 011	3 613	-	-
32	11	34	5	329	-	-	43	2	-	20	-	-	779	92	19	-	18	20	-	-
33	6	-	-	37	-	-	5	356	-	-	-	22	2 127	69	-	-	45	90	-	329
34	35	-	-	17	-	-	100	-	-	-	-	-	117	-	15	-	60	30	-	17
35	-	-	7	41	-	-	5	22	-	-	-	22	341	12	-	-	38	92	-	-
36	6	-	-	165	-	16	18	10	-	-	-	-	40	-	33	-	87	-	-	10
37	6	-	-	17	-	-	644	13	-	-	-	-	84	7	-	-	7	120	-	14
38	113	5	-	2 345	-	-	68	-	-	-	-	-	-	6	-	-	36	110	-	78
39	3	-	-	227	-	-	279	-	80	-	-	-	-	377	46	-	5	-	-	-
41	3	-	-	159	-	39	50	-	-	1 384	-	30	783	26	-	-	70	54	31	782
42	18	27	-	83	-	-	296	-	-	-	-	-	203	-	-	-	89	-	-	-
43	-	-	-	-	-	-	70	-	-	-	-	-	-	16	4	-	15	-	-	-
44	-	-	-	19	-	-	23	-	-	18	-	-	-	93	-	-	-	-	-	-
45	-	-	-	-	-	-	7	5	-	-	-	-	27	-	-	9	-	-	-	-
46	-	-	-	515	-	-	36	-	-	-	-	-	-	-	32	-	14	-	-	8
47	-	12	-	-	-	-	30	-	-	-	-	-	-	-	-	-	46	-	-	-
48	-	12	-	64	-	-	1 266	-	-	-	14	-	188	15	-	-	10	-	-	-

Nummer des VB	Betonwaren 180		Künstliche Steine, Platten, Röhren 181		Andere Steingut-, Ton-, Porzellanwaren 182		Glas, Glaswaren 183		Roheisen, Eisenlegierungen 190		Halbzeug und Blöcke aus Stahl 191		Alteisen und Abfälle von Eisen und Stahl 192		Eisenbahnoberbauzeug aus Eisen und Stahl 193		Stab- und Formeisen und -stahl 194		Bleche und Platten aus Eisen und Stahl 195	
	V	E	V	E	V	E	V	E	V	E	V	E	V	E	V	E	V	E	V	E
51	-	-	-	-	-	-	9	-	-	-	-	-	-	-	-	-	21	-	-	-
52	-	-	-	164	-	-	67	-	-	120	-	-	-	106	-	-	47	-	47	-
53	-	-	-	-	-	-	755	-	-	-	-	-	-	21	-	-	151	-	10	72
54	-	-	-	-	-	-	16	-	-	-	-	-	-	1	-	88	-	-	-	-
55	-	-	-	-	-	-	36	-	-	-	-	-	22	-	-	17	20	-	-	-
56	-	-	-	-	-	-	133	-	-	-	-	-	19	13	-	-	21	4	-	-
57	-	-	-	194	-	21	23	-	-	-	-	-	107	-	-	-	72	-	3	-
58	4	-	-	10	-	-	39	-	-	-	-	-	104	38	25	-	6	-	4	-
61	-	104	-	263	-	24	124	-	-	-	-	-	-	-	-	-	-	-	-	-
62	-	-	-	-	-	-	80	-	-	11	-	-	12	35	34	124	-	-	-	-
63	20	-	-	162	-	-	12	-	-	-	-	-	-	-	-	4	5	-	-	-
64	-	109	-	-	-	-	48	-	-	-	-	-	-	233	-	-	-	-	-	-
65	-	7	-	-	-	-	62	8	-	-	-	-	18	-	-	-	21	-	5	-
66	-	-	5	-	-	-	17	-	-	-	-	-	-	46	-	-	5	-	-	-
Bund	1 223	607	4 162	13 202	49	113	11 087	1 152	496	13 288	45	373	56 613	17 096	1 452	4 075	8 216	29 715	431	5 117
98	15	-	281	-	-	-	-	-	-	-	-	-	15	19	-	-	-	-	-	-
99/100	-	-	-	760	-	-	-	9	-	-	-	-	-	-	-	-	-	-	-	-
195	-	-	-	-	-	-	-	-	-	-	-	-	-	-	-	-	-	-	-	1
203	-	-	-	-	-	-	-	-	-	-	-	-	-	-	-	-	-	-	-	-
204	-	-	-	-	-	-	-	-	-	-	-	-	-	-	-	-	-	-	-	-
205	-	-	-	15	-	-	-	-	-	-	-	-	-	-	-	-	-	-	-	-
206	-	-	-	-	-	-	-	-	-	-	-	-	-	-	-	-	-	-	-	-
209	-	-	-	-	-	-	-	-	-	-	-	-	-	-	-	-	-	-	-	-
210	-	-	-	-	-	-	-	-	-	-	-	-	-	-	-	-	-	-	-	-
211	-	-	-	-	-	-	-	-	-	-	-	-	-	-	-	-	-	-	-	-
212	-	-	-	-	20	-	2	-	-	-	-	-	11	-	-	-	-	-	-	-
213	-	-	-	-	-	-	-	50	-	-	-	-	-	-	-	-	-	-	-	-
214	-	-	-	-	-	-	-	-	-	-	-	-	-	-	-	-	-	-	-	-
215	-	-	-	-	-	-	4	-	-	-	-	-	-	-	-	-	-	-	-	-
216	-	-	-	-	-	-	220	-	-	-	-	-	-	-	-	-	-	-	-	-
217	-	-	68	-	4	-	543	-	-	-	-	-	-	-	-	-	-	-	-	-
218	-	-	-	-	-	-	658	8	-	-	-	-	-	-	-	-	-	-	-	-
219	-	-	-	-	-	-	-	-	-	-	-	-	-	-	-	-	-	-	-	-
220	31	-	-	-	1	-	3 004	-	-	-	-	-	-	-	-	-	-	-	-	-
221	-	-	-	-	-	-	-	-	-	-	-	-	-	-	-	-	-	-	-	-
222	-	-	-	-	-	-	80	-	-	-	-	-	-	-	-	-	-	-	-	-
223	-	-	-	-	-	-	-	-	-	-	-	-	-	-	-	-	-	-	-	-
Ausland	31	-	68	15	25	-	4 511	58	-	-	-	-	11	-	-	-	-	-	-	-
Insgesamt	1 286	624	4 547	14 013	79	118	15 614	1 235	586	13 378	45	373	60 039	20 515	1 754	4 377	9 065	30 565	505	5 191

Nummer des VB	Röhren und Rohre aus Eisen und Stahl 196		Eisen- und Stahldraht 197		Andere Gießerei- u. Walzwerkerzeugnisse 198		Maschinen, Apparate 199		Bauwerksteile aus Eisen und Stahl 200		Andere Eisen- und Stahlwaren 201		Rohkupfer, Kupferlegierungen 210		Rohzink, Zinklegierungen 211	Rohblei, Bleilegierungen 212		Rohe Leichtmetalle, auch Legierungen 213		Andere rohe NE-Metalle, auch Legierungen 214
	V	E	V	E	V	E	V	E	V	E	V	E	V	E	E	V	E	V	E	E
1	19	4	-	7	-	-	61	51	-	-	66	38	-	60	-	-	-	-	-	-
2	105	9	-	-	-	-	70	5	-	129	14	44	-	-	-	-	-	-	-	-
3	26	-	-	-	-	-	45	-	-	-	15	7	-	-	-	-	-	-	-	-
4	-	-	-	-	-	-	15	1	-	-	-	-	-	-	-	-	-	-	-	-
5	120	8	-	-	-	-	210	86	-	-	83	95	-	2 854	-	-	-	39	-	-
6	-	-	-	-	-	-	332	-	-	-	22	-	-	-	-	-	-	-	-	-
7	8	-	-	-	-	-	15	108	11	-	63	-	-	-	-	-	-	-	-	-
8	-	6	-	-	-	-	33	40	-	-	2	14	-	-	15	-	100	-	-	-
9	354	11	2	-	-	-	41	5	-	125	209	31	-	157	-	-	-	-	-	-
10	89	571	-	-	-	-	46	61	-	52	175	5	-	-	-	-	-	-	-	-
11	183	30	-	8	26	10	226	424	30	297	75	381	-	-	-	-	1 299	-	29	-
12	26	4	-	-	10	-	99	50	36	23	124	445	-	-	-	-	-	-	-	-
13	132	20	-	-	19	2	31	234	134	254	15	139	-	-	-	-	-	-	-	-
14	410	225	-	-	95	39	377	449	17	388	910	814	-	9	96	-	1 238	-	-	-
15	179		11		7		536		48		199		5		-	-	-			-
16	102	896	12	39	21	170	233	290	8	567	96	565	-	25	-	-	20	-	-	-
17	7	11	-	1	-	282	33	27	-	88	23	159	-	-	-	-	-	-	-	-
18	-	-	-	-	-	-	-	-	-	-	-	-	-	-	-	-	-	-	-	-
19	3	41	-	-	-	-	22	-	-	5	5	14	-	-	-	-	-	-	-	-
20	85	25	-	-	-	-	64	40	106	-	-	40	-	-	-	-	-	-	-	-
21	43	84	-	-	40	-	91	97	27	-	-	57	-	-	-	-	-	-	-	-
22	17	-	-	-	-	5	92	82	-	150	67	131	-	-	-	-	-	-	-	-
23	5	78	-	169	5	125	113	16	-	6	9	395	-	-	5	-	-	-	111	-
24	128	2 359	-	894	37	207	275	705	5	928	276	707	-	20	-	-	10	-	21	-
27	3	9	-	16	-	293	127	38	-	25	11	113	-	-	-	18	-	-	-	-
28	-	41	-	-	-	245	79	53	-	5	11	67	-	17	-	-	-	-	38	-
29	98	38	-	-	-	-	41	4	-	-	-	5	-	-	-	-	-	-	-	-
30	19	412	-	-	-	155	187	68	-	23	-	23	-	31	-	-	-	-	-	-
31	-	56	-	654	-	-	12	-	70	240	-	1 141	-	-	-	-	-	-	-	-
32	92	171	-	5	-	-	77	192	-	56	-	228	-	-	-	-	-	-	188	57
33	655	5 364	-	-	7	59	116	286	-	109	23	101	-	-	-	-	-	-	-	-
34	-	320	-	-	-	-	103	19	-	1	26	29	-	-	-	-	-	-	-	-
35	11	208	-	-	-	131	20	13	-	9	29	94	5	-	-	-	-	-	-	-
36	26	6	-	-	-	-	59	44	-	56	35	15	-	-	-	-	-	-	-	-
37	42	54	-	-	-	41	149	81	-	7	-	119	-	-	15	-	31	-	-	-
38	-	-	-	17	-	88	138	51	22	-	5	-	-	6	-	-	25	-	-	-
39	-	-	-	-	-	-	54	-	-	-	-	15	-	-	-	-	-	-	-	-
41	11	322	-	-	-	115	27	216	-	208	26	703	-	-	-	-	-	-	-	-
42	17	-	-	-	5	23	-	25	-	-	5	-	-	-	-	-	-	-	-	-
43	-	17	-	-	-	15	22	21	-	19	-	5	-	-	-	-	-	-	-	-
44	4	-	-	-	-	-	5	16	-	-	-	-	-	-	-	-	-	-	-	-
45	-	13	-	72	-	-	68	286	-	-	29	38	-	-	-	-	-	-	-	-
46	31	20	-	-	-	28	74	129	-	91	35	112	-	-	-	-	-	-	-	-
47	-	-	-	-	-	-	47	-	-	9	-	-	-	-	-	-	-	-	-	-
48	15	-	-	-	4	-	185	172	-	-	87	18	-	-	-	-	-	-	-	-
51	10	52	-	-	-	15	89	75	-	-	5	-	-	-	-	-	-	-	-	-
52	43	-	-	-	4	4	94	235	-	20	20	289	-	-	-	-	-	-	-	-
53	26	-	-	-	-	-	17	88	-	5	6	-	-	-	-	-	-	-	-	-
54	8	-	-	-	-	-	29	12	-	-	-	-	-	-	-	-	-	-	-	-
55	15	-	-	-	-	-	-	-	-	-	6	12	-	-	-	-	-	-	-	-
56	31	73	-	-	-	-	4	52	-	17	4	25	-	-	-	-	-	-	-	-
57	97	4	-	-	-	-	47	16	72	3	7	63	-	-	-	-	-	-	-	-
58	16	-	-	-	-	-	41	15	-	5	59	10	-	-	-	-	-	-	5	-
61	50	-	-	-	-	-	61	322	-	-	3	-	-	-	-	-	-	-	-	-
62	-	12	-	-	-	-	77	224	-	-	4	36	-	-	-	-	-	-	-	-
63	70	-	-	-	-	-	89	3	-	-	6	5	-	-	-	-	-	-	-	-
64	24	51	-	-	-	-	152	52	-	-	3	-	-	-	-	-	-	-	47	-
65	5	89	-	-	-	-	86	57	-	5	8	7	-	-	-	-	-	-	-	-
66	18	4	-	-	-	-	140	23	-	-	11	5	-	-	-	-	-	-	-	-
Bund	3 299	11 698	14	1 882	273	2 052	5 040	5 659	538	3 925	2 713	7 359	5	3 179	131	18	2 723	39	439	57
98	-	70	-	-	-	-	9	51	-	-	-	13	-	-	-	-	-	-	-	-
99/100	30	-	-	-	-	-	50	-	-	-	-	7	-	-	-	-	-	-	-	-
195	5	5	-	-	-	-	67	-	-	-	27	-	-	-	-	-	-	20	-	-
203	-	-	-	-	-	-	-	-	-	-	-	-	-	-	-	-	-	-	-	-
204	-	-	-	-	-	-	-	-	-	-	-	-	-	-	-	-	-	-	-	-
205	5	-	-	-	-	-	90	-	-	-	1	-	-	-	-	-	-	186	-	-
206	-	-	-	-	-	-	99	-	-	-	-	-	-	-	-	-	-	-	-	-
209	-	-	-	-	-	-	-	-	-	-	-	-	-	-	-	-	-	-	-	-
210	-	-	-	-	-	-	-	-	-	-	-	-	-	-	-	-	-	-	-	-
211	-	-	-	-	-	-	4	-	-	-	-	-	-	-	-	-	-	-	-	-
212	2	-	-	-	46	-	204	4	-	-	49	-	-	-	-	-	-	16	-	-
213	-	-	-	-	-	-	127	-	-	-	87	-	-	-	-	-	-	-	-	-
214	-	-	-	-	-	-	-	-	-	-	-	-	-	-	-	-	-	-	-	-
215	-	-	-	-	-	-	88	18	-	-	7	-	-	-	-	-	-	6	-	-
216	-	-	-	-	-	-	37	-	-	-	130	-	-	-	-	-	-	-	-	-
217	-	-	4	6	-	-	150	-	-	-	205	-	-	-	-	-	-	36	-	-
218	47	-	-	-	7	-	440	63	9	-	280	-	-	-	-	-	-	41	-	-
219	-	-	-	-	-	-	-	-	-	-	-	-	-	-	-	-	-	-	-	-
220	24	-	-	-	-	-	38	2	-	-	110	-	-	-	-	-	-	-	-	-
221	-	-	-	-	-	-	15	-	-	-	-	-	-	-	-	-	-	-	-	-
222	-	-	-	-	-	-	321	-	-	-	99	-	-	-	-	-	-	16	-	-
223	-	-	-	-	-	-	-	-	-	-	-	-	-	-	-	-	-	-	-	-
Ausland	78	-	4	6	53	-	1 613	87	9	-	968	-	-	-	-	-	-	296	-	-
Insgesamt	3 597	11 952	29	1 899	333	2 059	7 315	6 333	595	3 973	3 907	7 578	10	3 184	131	18	2 723	355	439	57

1951 noch Verkehrsbezirk Nr. 15: Mittellandkanalgebiet um Hannover und Hildesheim (ohne 16)

Nummer des VB	Altmetalle und Abfälle von NE-Metallen		NE-Metallhalbzeug		NE-Metallwaren		Fahrzeuge aller Art		Nicht bes.gen. Industrieerzeugnisse		Sammelgut ohne nähere Bezeichnung		Umzugsgut, gebrauchte Verpackungen, Baugerätschaften		Besatzungsverkehr: Güter in Wagenladungen (ohne Kohlen)		Besatzungsverkehr: Steinkohlen		Besatzungsverkehr: Braunkohlen	
	215		216		217		220		230		231		240		243		244		245	
	V	E	V	E	V	E	V	E	V	E	V	E	V	E	V	E	V	E	V	E
1	4	-	18	-	-	-	-	-	64	9	-	-	9	14	-	32	-	-	-	-
2	-	124	12	-	-	-	-	-	45	5	41	-	161	182	521	1 638	-	-	-	-
3	12	37	-	-	-	-	-	-	24	9	54	-	14	197	11	32	-	-	-	-
4	5	-	-	-	-	-	-	-	61	-	-	-	15	182	3 727	2 040	-	-	-	-
5	96	9	36	4	7	-	-	8	44	53	-	21	388	426	12 217	14 735	-	-	-	17
6	-	-	-	-	-	-	-	-	-	-	87	-	32	33	400	315	-	-	-	-
7	26	73	-	-	37	-	33	-	-	6	-	-	80	196	942	216	-	-	-	-
8	57	9	15	-	-	-	-	-	9	4	-	-	107	127	454	-	-	-	-	-
9	44	39	33	-	36	-	-	3	102	6	-	-	182	275	394	62	-	-	-	-
10	70	45	-	-	-	-	43	97	18	162	236	16	585	1 053	5 081	21 699	184	-	-	14
11	111	113	12	6	18	-	30	213	873	1 859	53	20	1 016	1 092	3 097	336	-	-	-	-
12	41	-	-	-	6	-	3	3	3	307	56	-	308	610	7 464	4 167	-	60	-	-
13	1	5	-	-	35	-	5	30	104	1	109	1	637	244	23	46	-	-	-	-
14	353	57	15	48	26	-	4	11	437	1 596	155	82	1 367	2 489	2 654	2 374	-	-	-	1 679
15	266		42		93		35		270		56		842		17 035		22 946		546	
16	5	65	-	5	11	6	-	71	19	317	96	22	482	507	7 606	4 606	2 532	1 784	-	-
17	37	-	-	15	3	264	-	-	-	60	67	-	180	134	845	89	-	-	-	-
18	4	-	-	-	-	-	-	-	12	-	-	-	10	-	-	-	-	-	-	-
19	7	20	-	-	16	-	10	13	25	-	5	-	63	559	3 404	1 451	-	-	-	-
20	6	73	-	-	-	-	9	-	41	-	-	-	650	330	-	-	-	-	-	-
21	-	-	-	-	-	-	-	34	62	55	-	-	383	299	454	81	-	-	-	-
22	35	-	-	-	-	11	-	5	5	505	-	-	175	105	798	10 148	-	-	-	-
23	57	-	18	8	-	-	41	53	43	31	5	-	128	14	1 141	574	-	-	-	-
24	39	204	19	10	-	-	23	172	78	82	-	507	556	262	1 290	2 030	-	11 091	-	-
27	194	40	4	-	3	-	-	88	66	14	10	-	37	178	459	597	-	7 369	-	-
28	84	-	16	-	-	-	7	44	86	44	-	-	27	118	10	582	-	567	-	-
29	-	-	-	-	-	-	5	16	53	-	-	-	252	-	23	176	-	-	-	-
30	-	41	-	-	126	35	-	-	14	-	-	7	97	137	19	49	-	-	-	-
31	-	-	-	-	-	-	-	10	55	-	-	-	43	-	-	-	-	-	-	-
32	213	-	-	-	13	128	-	2	22	95	-	-	94	57	6 055	2 840	-	-	-	-
33	21	125	-	-	-	-	-	28	10	95	-	-	179	165	1 156	499	-	-	-	53
34	-	-	-	-	109	16	-	48	31	7	-	-	37	257	1 286	328	-	-	-	-
35	76	16	-	-	-	35	7	5	25	23	54	-	316	147	196	464	-	-	-	-
36	-	-	-	-	-	-	-	-	16	-	-	-	234	-	-	-	-	-	-	-
37	85	-	-	15	-	-	8	-	128	22	-	-	155	111	58	-	-	-	-	-
38	3	-	-	-	-	-	-	-	246	-	-	-	377	388	232	3	-	-	-	-
39	-	-	-	-	7	-	-	11	-	2	-	50	104	62	12	-	-	-	-	-
41	18	-	-	-	11	-	-	36	57	11	-	-	102	26	13	837	-	-	-	-
42	-	16	-	-	-	-	5	4	114	1	-	-	34	29	854	-	-	-	-	-
43	6	-	-	-	-	48	-	-	-	7	7	-	869	131	243	-	-	-	-	-
44	-	33	-	-	-	-	-	-	-	2	-	-	32	190	-	143	-	-	-	-
45	-	18	-	-	-	57	3	30	-	-	-	-	13	133	193	-	-	-	-	-
46	3	-	5	-	-	-	-	148	13	-	-	-	331	143	189	12	-	-	-	-
47	-	-	-	-	-	-	18	9	14	6	-	-	37	49	-	235	-	-	-	51
48	51	-	7	4	-	-	3	46	113	3	-	-	217	55	-	-	-	-	-	-
51	-	-	-	-	-	-	2	-	11	7	-	-	43	75	-	-	-	-	-	-
52	-	-	-	-	-	-	5	21	26	99	-	-	105	22	111	9	-	-	-	-
53	22	87	-	-	-	-	-	25	23	21	-	-	10	130	216	-	-	-	-	-
54	-	-	-	-	-	-	-	-	41	-	-	-	10	-	3	95	-	-	-	-
55	-	-	-	-	-	-	-	-	-	42	-	-	63	13	193	61	-	-	-	-
56	16	-	8	-	3	-	-	-	27	4	-	-	79	212	318	-	-	-	-	-
57	-	-	4	-	-	-	-	4	11	179	-	-	32	9	356	47	-	-	-	-
58	6	-	-	-	-	-	-	11	33	11	-	-	40	47	16	-	-	-	-	-
61	13	-	-	-	5	10	44	-	-	36	-	15	126	126	82	-	-	-	-	-
62	23	95	-	-	827	41	1	10	4	6	-	-	154	140	127	-	-	-	-	-
63	3	-	-	6	-	-	5	3	14	187	-	52	84	138	12	52	-	-	-	-
64	-	-	-	-	6	-	-	46	22	75	-	-	46	160	350	50	-	-	-	-
65	-	-	-	33	-	-	-	25	-	11	-	-	49	182	318	3	-	-	-	-
66	-	-	3	4	-	-	11	19	4	210	5	-	92	181	16	523	-	-	-	-
Bund	1 850	1 344	225	158	1 305	651	325	1 402	3 348	6 287	1 040	793	12 048	13 141	65 639	74 276	2 716	20 871	-	1 814
98	-	-	-	-	-	-	-	28	132	22	-	21	29	394	706	30	-	-	-	-
99/100	-	-	-	-	-	-	-	-	5	66	-	16	99	488	214	-	-	-	-	-
195	-	-	-	-	1	-	-	-	-	2	-	-	22	4	-	-	-	-	-	-
203	-	-	-	-	-	-	-	-	-	-	-	-	-	-	-	-	-	-	-	-
204	-	-	-	-	-	-	-	-	-	-	-	-	-	-	-	-	-	-	-	-
205	-	-	-	-	10	-	2	-	5	-	-	12	-	3	161	14	-	-	-	-
206	-	-	-	-	-	-	-	-	-	-	-	-	-	-	-	-	-	-	-	-
209	-	-	-	-	-	-	-	-	-	-	-	-	-	-	-	-	-	-	-	-
210	-	-	-	-	-	-	-	-	-	-	-	-	-	-	-	-	-	-	-	-
211	-	-	-	-	-	-	-	-	-	-	-	-	-	-	-	-	-	-	-	-
212	-	-	-	-	5	2	7	-	78	1	16	-	17	220	-	-	-	-	-	-
213	-	-	3	-	-	-	-	-	2	-	-	-	4	22	-	-	-	-	-	-
214	-	-	-	-	-	-	-	-	-	-	-	-	-	-	-	-	-	-	-	-
215	-	-	-	-	-	-	-	-	-	-	5	54	5	6	-	-	-	-	-	-
216	-	-	-	-	4	-	-	-	33	-	-	-	-	3	-	-	-	-	-	-
217	-	-	17	15	186	-	-	-	26	22	9	-	-	4	-	-	-	-	-	-
218	-	-	11	-	149	-	-	-	34	56	-	-	161	32	69	76	-	-	-	-
219	-	-	-	-	-	-	-	-	-	-	-	-	-	-	4	1	-	-	-	-
220	-	-	1	-	-	-	-	-	47	-	1	-	342	2	-	-	-	-	-	-
221	-	-	-	-	-	-	-	-	-	-	-	-	-	-	-	-	-	-	-	-
222	-	-	-	-	-	-	-	-	85	-	-	-	7	-	-	-	-	-	-	-
223	-	-	-	-	-	-	-	-	-	-	-	-	-	-	-	-	-	-	-	-
Ausland	-	-	32	15	354	2	9	-	310	79	31	66	536	292	234	91	-	-	-	-
Insgesamt	2 116	1 610	299	215	1 753	746	369	1 465	4 065	6 726	1 127	952	13 576	15 161	83 828	91 432	25 662	43 817	546	2 360

Nummer des VB	Dienstgutverkehr: Güter in Wagenladungen (ohne 248u.249)		Dienstgutverkehr: Steinkohlen auf Dienstkohlenfrachtbrief		Dienstgutverkehr: Braunkohlen auf Dienstkohlenfrachtbrief	Lebende Tiere: Pferde, Esel		Lebende Tiere: Rindvieh, außer Kälbern		Lebende Tiere: Kälber		Lebende Tiere: Schafe, Ziegen		Lebende Tiere: Schweine, außer Ferkeln		Lebende Tiere: Ferkel		Lebende Tiere: Geflügel
	247		248		249	250		251		252		253		254		255		256
	V	E	V	E	E	V	E	V	E	V	E	V	E	V	E	V	E	E
1	81	13	-	-	-	15	41	-	706	-	4	-	-	-	238	-	-	-
2	725	757	-	-	-	1	144	-	90	-	-	-	141	-	571	-	541	-
3	272	16	-	-	-	9	175	-	92	-	2	-	-	-	30	-	-	-
4	7	-	-	-	-	7	92	27	1 118	3	30	49	1	-	11	-	94	-
5	3 164	1 522	-	-	-	484	22	-	122	-	-	1 102	-	-	527	-	-	-
6	-	130	-	-	-	5	7	-	3	-	-	-	-	-	-	-	-	-
7	1 769	4 306	146	-	-	66	163	33	677	3	259	-	9	30	1 283	124	39	-
8	502	138	15	-	-	-	73	273	1 367	4	77	356	445	-	181	-	51	1
9	527	812	25	622	-	8	1	31	151	6	-	-	-	-	55	-	-	-
10	4 781	5 270	171	-	-	70	316	283	1 514	1	59	6	98	4	536	56	5 140	465
11	8 271	19 516	264	-	-	158	178	262	95	5	58	74	495	13	46	423	19	-
12	8 249	8 067	87	65	-	64	58	310	50	12	1	103	357	15	-	-	31	-
13	2 043	1 301	-	57	-	45	23	18	3	-	4	584	153	-	-	117	-	-
14	10 422	26 891	375	-	1 717	149	199	525	199	57	18	102	564	337	12	1 869	-	-
15	38 786		1 067		-	553		777		125		587		484		922		-
16	21 910	24 835	469	-	-	748	7	5 266	4	2 919	-	1 993	-	16 498	-	201	-	-
17	2 203	1 983	-	-	-	10	14	17	73	7	56	-	-	-	10	-	-	-
18	-	20	-	-	-	-	-	-	3	-	-	-	-	-	-	-	-	-
19	659	1 085	-	-	-	8	229	94	1 202	23	66	-	35	-	213	-	1 599	-
20	137	29	-	-	-	108	158	97	609	-	66	-	-	-	71	-	974	-
21	24	746	-	17 896	-	53	10	13	25	-	-	-	178	-	-	-	-	-
22	1 258	3 372	33	-	-	44	16	61	158	5	82	-	638	3	-	-	-	-
23	602	1 743	-	4 059	-	-	-	496	-	30	-	3	-	1 664	-	-	-	-
24	2 649	3 428	-	75 384	-	48	-	575	7	325	-	61	-	4 204	-	-	-	-
27	512	946	-	28 002	-	166	141	574	-	6	-	24	-	109	-	-	-	-
28	66	1 367	-	9 601	-	27	-	456	-	77	-	-	-	739	-	-	-	-
29	-	-	-	-	-	5	1	-	-	-	-	-	-	-	-	-	-	-
30	772	375	-	-	-	5	-	84	-	105	-	2	-	461	-	-	-	-
31	4	201	-	2 355	-	10	-	-	-	-	-	-	-	-	-	-	-	-
32	214	59	-	-	119	-	3	21	-	-	-	-	-	-	-	-	-	-
33	98	28	-	-	-	12	35	234	-	5	-	23	-	59	-	-	-	-
34	2 105	1 410	-	-	-	1	-	193	-	8	-	52	-	34	-	-	-	-
35	1 174	1 551	-	-	-	19	-	784	-	523	-	30	-	11 231	-	36	-	-
36	-	-	-	-	1 849	-	-	-	-	-	-	-	-	-	-	-	-	-
37	122	37	-	-	-	24	1	87	-	-	-	141	-	-	-	-	-	-
38	50	1 850	-	-	-	-	1	-	-	-	-	469	-	-	-	-	-	-
39	650	199	-	-	-	10	6	13	-	52	-	525	253	55	-	-	-	-
41	88	1 169	-	-	-	6	2	-	-	-	-	-	-	-	-	25	40	-
42	1 506	965	-	-	-	5	-	26	-	-	-	-	-	2	-	180	-	-
43	52	34	-	-	-	-	-	9	-	-	-	-	-	-	-	-	-	-
44	-	8	-	-	-	1	-	3	-	-	-	-	-	-	-	-	-	-
45	129	-	-	-	-	-	-	-	-	-	-	-	-	-	-	-	-	-
46	90	16	-	-	-	-	-	2	-	15	-	-	-	-	-	361	-	-
47	570	246	-	-	-	-	-	-	-	-	-	-	-	-	-	131	-	-
48	50	-	-	-	-	18	-	-	-	-	-	70	71	-	-	318	-	-

Nummer des VB	Dienstgutverkehr: Güter in Wagenladungen (ohne 248 u.249) 247 V	247 E	Steinkohlen auf Dienstkohlenfrachtbrief 248 V	248 E	Braunkohlen auf Dienstkohlenfrachtbrief 249 E	Lebende Tiere: Pferde, Esel 250 V	250 E	Rindvieh, außer Kälbern 251 V	251 E	Kälber 252 V	252 E	Schafe, Ziegen 253 V	253 E	Schweine, ausser Ferkeln 254 V	254 E	Ferkel 255 V	255 E	Geflügel 256 E
51	-	3	-	-	-	-	-	10	-	-	-	-	389	-	-	-	-	-
52	1 147	286	-	-	-	14	-	2	-	-	-	-	214	-	-	-	-	-
53	248	8	-	-	-	-	-	3	-	-	-	361	-	-	-	-	-	-
54	-	-	-	-	-	4	-	3	-	-	-	-	559	3	-	313	-	-
55	251	16	-	-	-	4	-	53	-	10	-	14	-	1	-	128	-	-
56	1 437	70	-	-	-	5	-	-	-	-	-	-	-	-	-	-	-	-
57	383	497	-	-	-	11	1	18	217	-	7	313	-	-	-	276	-	-
58	123	37	-	-	-	7	-	-	8	-	-	-	267	-	-	70	-	-
61	178	-	-	-	-	4	-	2	210	-	9	225	251	-	259	40	-	-
62	1 030	636	-	-	-	-	-	-	-	-	-	-	113	-	-	-	-	-
63	1 131	364	-	-	-	-	-	6	289	-	-	-	-	-	-	35	-	300
64	-	69	-	-	-	11	4	-	11	-	-	-	-	-	-	50	-	-
65	1 126	361	-	-	-	-	-	-	-	-	-	-	-	-	-	-	-	-
66	383	177	-	-	-	10	-	-	-	-	-	-	-	-	-	-	-	2 677
Bund	85 944	118 961	1 585	138 041	3 685	2 479	2 120	10 952	9 003	4 201	798	6 682	5 231	35 462	4 043	4 753	2 528	3 443
98	-	-	-	-	-	144	-	55	-	76	-	2 319	-	130	-	60	-	-
99/100	55	-	-	-	-	3	-	-	-	-	-	-	-	-	-	-	-	-
195	-	-	-	-	-	-	-	-	-	-	-	-	-	-	-	-	-	-
203	-	-	-	-	-	-	-	-	-	-	-	29	-	-	-	-	-	-
204	-	-	-	-	-	-	-	-	-	-	-	-	-	-	-	-	-	-
205	-	-	-	-	-	-	2	-	-	-	-	-	-	-	-	-	-	-
206	-	-	-	-	-	-	-	-	-	-	-	-	-	-	-	-	-	-
207	-	-	-	-	-	-	-	-	-	-	-	-	-	-	-	-	-	-
208	-	-	-	-	-	-	-	-	-	-	-	-	-	-	-	-	-	-
209	-	-	-	-	-	-	-	-	-	-	-	-	-	-	-	-	-	-
210	-	-	-	-	-	-	-	-	-	-	-	29	-	-	-	-	-	-
211	-	-	-	-	-	-	-	-	-	-	-	-	-	-	-	-	-	-
212	-	-	-	-	-	5	-	-	-	-	-	-	-	-	-	-	-	-
213	-	-	-	-	-	-	-	-	-	-	-	-	-	-	-	-	-	-
214	-	-	-	-	-	-	-	-	-	-	-	-	-	-	-	-	-	-
215	-	-	-	-	-	-	-	-	-	-	-	-	-	-	-	255	-	-
216	-	-	-	-	-	-	-	-	-	-	-	-	-	-	-	-	-	-
217	-	-	-	-	-	-	9	-	-	-	-	-	-	-	-	-	-	-
218	-	-	-	-	-	-	-	-	-	-	-	-	-	-	-	-	-	-
219	-	-	-	-	-	-	-	-	-	-	-	-	-	-	-	-	-	-
220	-	-	-	-	-	-	-	-	-	-	-	-	-	-	-	-	-	-
221	-	-	-	-	-	-	-	-	-	-	-	-	-	-	-	-	-	-
222	-	-	-	-	-	-	-	-	-	-	-	-	-	-	-	-	-	-
223	-	-	-	-	-	-	-	-	-	-	-	-	-	-	-	-	-	-
Ausland	-	-	-	-	-	5	11	-	-	-	-	58	-	-	-	255	-	-
Insgesamt	124 785	157 747	2 652	139 108	3 685	3 184	2 684	11 784	4 780	4 402	923	9 646	5 818	36 076	4 527	5 990	9 450	3 443

Verkehrsbezirk Nr. 16: Hannover

Nummer des VB	Beförderte Güter insgesamt: Versand	Empfang	Fische, auch Zubereitungen 1 V	1 E	Fleisch, auch Zubereitungen 2 V	2 E	Milch und Rahm 3 E	Eier 4 E	Weizen 10 V	10 E	Roggen 11 V	11 E	Gerste 12 V	12 E	Hafer 13 V	13 E	Mais 14 V	14 E	Reis 15 V	15 E	Hülsenfrüchte 16 V	16 E
1	2 758	3 408	-	14	7	10	-	-	-	-	-	-	-	-	-	-	-	-	-	-	-	-
2	1 776	2 743	-	5	-	27	-	-	-	-	-	-	-	-	-	-	-	-	-	-	-	-
3	2 073	3 736	-	-	-	-	-	-	-	-	-	-	558	-	-	-	-	-	-	-	-	-
4	2 235	2 000	-	135	-	-	-	-	-	-	-	-	-	-	-	-	-	-	-	6	5	9
5	26 350	59 959	-	424	18	4	-	19	-	1 107	-	-	-	-	-	-	-	-	-	-	-	5
6	4 559	5 742	-	-	-	-	-	-	-	-	-	-	-	-	-	-	-	-	-	-	10	69
7	5 186	10 444	-	-	3	-	-	-	-	16	-	359	6	-	-	-	45	-	-	-	-	-
8	3 736	6 132	8	1 394	-	-	-	-	5	3	-	-	-	9	-	15	-	25	-	-	-	-
9	23 295	16 901	-	-	-	-	-	-	-	-	-	-	-	-	-	-	-	39	-	-	-	-
10	18 186	45 107	-	-	-	-	6	-	25	16	12	770	41	-	17	-	317	-	-	-	100	-
11	35 378	80 167	-	-	-	27	-	-	-	117	-	17	6	60	-	10	142	-	4	-	55	45
12	41 485	23 632	-	-	-	-	-	-	-	27	15	-	-	-	-	-	5	-	-	-	24	13
13	7 588	11 476	-	-	-	-	-	-	-	54	-	-	-	-	-	-	-	-	-	-	-	-
14	53 864	266 019	-	-	-	-	76	-	30	-	-	91	-	15	-	92	-	-	-	-	75	19
15	107 101	196 119	-	-	-	-	47	-	5	63	15	1 198	-	79	30	60	130	15	-	-	75	-
16	186 203								35		106							10			20	
17	20 356	15 417	-	-	-	-	-	-	-	-	-	-	-	-	-	-	-	-	-	-	-	-
18	73	350	-	-	-	-	-	-	-	-	18	-	-	-	-	-	-	-	-	-	60	5
19	7 362	20 225	-	-	-	-	-	-	-	-	-	-	-	-	24	-	-	-	-	-	-	-
20	2 921	12 595	-	14	-	-	-	-	-	30	15	-	-	-	-	-	-	-	-	-	-	92
21	2 080	40 749	-	-	-	-	-	-	-	-	-	-	-	-	-	-	-	3	-	-	-	9
22	5 743	11 080	-	-	-	-	-	-	-	-	-	-	-	-	6	-	-	-	-	-	-	-
23	11 146	40 478	-	-	-	-	-	-	-	-	-	-	-	-	-	-	-	-	-	-	-	-
24	23 244	291 150	-	-	11	-	-	-	-	-	-	-	-	-	-	-	-	-	-	-	-	-
27	10 182	60 034	-	-	4	-	-	-	-	-	-	-	-	-	-	-	-	-	-	-	-	-
28	3 484	33 555	-	-	-	-	-	-	-	-	-	-	-	-	-	-	-	-	-	-	-	5
29	335	2 417	-	-	-	-	-	-	-	-	-	-	-	-	-	-	-	-	-	-	-	-
30	4 306	13 013	-	-	-	-	-	-	-	-	-	-	-	-	-	-	-	-	-	-	-	-
31	619	12 050	-	-	-	-	-	-	-	-	-	-	-	-	-	-	-	-	-	-	-	-
32	17 345	11 576	-	-	-	-	-	-	-	-	-	-	-	-	-	-	-	-	-	-	-	-
33	10 980	13 055	-	-	-	-	-	-	-	-	-	-	-	-	-	-	-	-	-	-	-	-
34	2 510	6 624	-	-	-	-	-	-	-	-	-	-	-	-	-	-	-	-	-	-	-	-
35	4 348	6 216	-	-	-	-	-	-	-	-	-	-	-	-	-	-	-	-	-	-	-	-
36	987	6 359	-	-	-	-	-	-	-	-	-	-	-	-	-	-	-	-	-	-	-	-
37	3 303	3 655	-	-	-	-	-	-	-	-	-	-	-	20	-	-	-	-	-	-	-	-
38	2 247	7 061	-	-	-	-	-	-	-	-	-	-	-	-	-	-	-	-	-	-	-	-
39	1 356	3 898	-	-	-	-	-	-	-	-	-	-	-	-	-	-	-	-	-	-	-	-
41	4 792	23 496	-	-	-	-	-	-	-	-	-	-	-	-	-	-	-	-	-	-	-	-
42	1 078	2 873	-	-	-	-	-	-	-	-	-	-	-	-	-	-	-	-	-	-	-	-
43	1 067	2 519	-	-	-	-	4	-	5	-	-	-	-	-	-	-	-	-	-	-	-	5
44	3 127	2 993	-	-	-	-	-	-	-	-	-	-	-	-	-	-	-	-	-	-	-	-
45	2 397	2 233	-	-	-	-	-	-	5	-	-	-	-	-	-	-	-	-	-	-	-	-
46	553	5 650	-	-	-	-	-	-	-	-	-	-	-	-	-	-	-	-	-	-	-	-
47	568	1 690	-	-	-	-	-	-	-	-	-	-	-	-	-	-	-	-	-	-	-	45
48	2 835	4 173	-	-	-	-	-	-	-	-	-	-	-	-	-	-	-	-	-	-	-	-
51	1 090	2 371	-	-	-	-	-	-	5	-	-	-	-	15	-	-	-	-	-	-	-	-
52	3 007	6 553	-	-	-	-	-	-	-	-	-	-	-	-	-	-	-	-	-	-	-	-
53	1 603	2 986	-	-	-	-	-	-	-	-	-	-	-	-	-	-	-	-	-	-	-	-
54	504	597	-	-	-	-	-	-	-	-	-	-	-	-	-	-	-	-	-	-	-	-
55	503	878	-	-	-	-	-	-	-	-	-	-	-	-	-	-	-	-	-	-	-	-
56	3 138	3 489	-	-	62	-	-	-	-	-	-	-	-	-	-	-	-	-	-	-	-	-
57	1 377	2 322	-	-	-	-	-	-	-	-	-	-	-	-	-	-	-	-	-	-	-	-
58	1 205	1 257	-	-	-	-	-	-	-	-	-	-	-	-	-	-	-	-	-	-	-	-
61	1 785	7 648	-	-	10	-	-	-	-	-	-	-	-	-	-	-	-	-	-	-	-	-
62	2 235	4 305	-	-	-	-	-	-	-	-	-	30	-	60	-	16	-	-	-	-	-	33
63	2 220	10 939	-	-	-	-	-	-	-	-	-	-	-	15	-	-	-	-	-	-	-	-
64	2 083	6 336	-	-	-	-	-	-	-	-	-	-	-	-	-	-	-	-	-	-	-	5
65	2 927	15 206	-	-	-	-	-	-	-	-	-	-	-	-	-	-	-	-	-	-	-	-
66	1 797	5 805	-	-	-	-	-	-	-	-	-	-	-	-	-	-	-	-	-	-	-	-
Bund	512 386	1 461 061	8	1 986	115	68	129	19	80	1 433	75	2 465	611	273	77	193	639	82	4	6	404	359
98	4 827	1 803	-	-	137	-	-	-	-	-	-	-	-	-	-	-	-	-	-	-	-	-
99/100	302	10 457	-	-	-	-	-	-	-	68	-	870	-	-	-	-	-	-	-	-	-	-
195	309	98	-	-	-	-	-	-	-	-	-	-	-	-	-	-	-	-	-	-	-	-
203	104	-	-	-	-	-	-	-	-	-	-	-	-	-	-	-	-	-	-	-	-	-
204	638	263	-	-	-	-	-	-	-	-	-	-	-	-	-	-	-	-	-	-	-	-
205	8 622	2 880	43	-	-	-	-	-	-	-	-	-	-	-	-	-	-	-	-	-	-	-
206	116	5	-	-	-	-	-	-	-	-	-	-	-	-	-	-	-	-	-	-	-	-
209	116	37	-	-	-	-	-	-	-	-	-	-	-	-	-	-	-	-	-	-	-	-
210	39	8	-	-	-	-	-	-	-	-	-	-	-	-	-	-	-	-	-	-	-	-
211	101	355	-	-	-	-	-	-	-	-	-	-	-	-	-	-	-	-	-	-	-	74
212	1 901	388	-	-	-	-	-	-	-	-	-	-	-	-	-	-	-	-	-	-	-	-
213	1 468	1 059	-	-	-	-	-	-	-	-	-	-	-	-	-	-	-	-	-	-	-	-
214	17	141	-	-	-	-	-	-	-	-	-	-	-	-	-	-	-	-	-	-	-	-
215	1 026	1 906	-	-	-	-	-	-	-	-	-	-	-	-	-	-	-	-	-	-	-	-
216	270	-	-	-	-	13	-	-	-	-	-	-	-	-	-	-	-	-	-	-	-	132
217	885	400	-	-	-	-	-	5	-	-	-	-	-	-	-	-	-	-	-	-	-	-
218	3 000	4 376	1	62	-	-	-	-	-	-	-	-	-	-	-	-	-	-	-	-	-	-
219	66	27	-	-	-	-	-	18	-	-	-	-	-	-	-	-	-	-	-	-	-	-
220	3 494	544	-	5	-	-	-	-	-	-	-	-	-	-	-	-	-	-	-	-	-	-
221	225	-	-	-	-	-	-	-	-	-	-	-	-	-	-	-	-	-	-	-	-	-
222	1 194	392	-	-	-	-	-	-	-	-	-	-	-	-	-	-	-	-	-	-	-	-
223	2	93	-	-	-	-	-	-	-	-	-	-	-	-	-	-	-	-	-	-	-	206
Ausland	23 284	12 874	44	67	-	13	-	23	-	-	-	-	-	-	-	-	-	-	-	-	-	-
Insgesamt	727 311	1 672 496	52	2 053	252	81	129	42	115	1 536	181	3 441	611	273	77	193	649	92	4	6	424	585

Nummer des VB	Gemüse 20 V	Gemüse 20 E	Obst, Südfrüchte 21 V	Obst, Südfrüchte 21 E	Kartoffeln 22 V	Kartoffeln 22 E	Zuckerrüben 23 V	Ölsaaten, Ölfrüchte 24 V	Ölsaaten, Ölfrüchte 24 E	Kaffee 25 E	Rohtabak 26 V	Rohtabak 26 E	Milcherzeugnisse 30 V	Milcherzeugnisse 30 E	Speisefette, außer Butter 31 E	Andere tierische u. pflanzl. Fette u. Öle 32 V	Andere tierische u. pflanzl. Fette u. Öle 32 E	Roggen- und Weizenmehl 33 E	Malz 34 V	Malz 34 E
1	-	-	-	-	-	-	-	-	-	-	-	-	-	-	-	-	-	-	-	-
2	-	52	-	-	6	54	-	-	16	-	-	-	-	-	-	-	-	-	-	-
3	-	1 670	-	10	-	-	-	-	-	-	-	-	-	-	-	12	-	-	-	-
4	-	85	-	8	-	307	-	-	-	-	-	-	-	-	-	-	-	-	-	-
5	39	359	66	1 667	16	33	-	-	-	-	10	3 676	-	-	-	14	6	-	-	-
6	-	12	-	-	-	64	-	-	-	-	-	-	-	-	-	-	-	-	-	-
7	-	21	-	22	-	1 965	-	-	-	-	2	-	54	1 669	-	-	-	34	-	-
8	-	-	-	373	-	112	-	-	-	-	-	-	-	-	-	-	13	-	-	-
9	108	23	27	-	6	-	-	-	-	-	16	-	-	-	5	-	17	-	-	-
10	4	-	21	-	-	3 532	-	-	-	-	-	-	-	-	-	-	-	227	-	-
11	18	42	23	26	15	70	122	-	8	-	2	-	15	242	-	-	-	439	-	-
12	34	-	19	-	-	-	-	-	-	-	-	-	-	-	-	-	-	-	-	-
13	13	-	-	-	-	-	-	-	-	-	-	-	-	4	-	-	20	-	-	-
14	32	29	59	6	6	721	-	-	15	-	5	-	15	3	-	60	-	386	-	106
15	13	18	20	-	41	913	1 134	-	-	-	-	-	-	-	-	-	-	35	16	-
16		266		79		6	-		-	-		-		-	-		-	-		-
17	-	-	-	-	-	41	-	-	-	-	-	-	-	-	-	-	-	-	-	-
18	-	46	-	-	-	-	-	-	-	-	-	-	-	-	-	-	-	-	-	-
19	-	68	-	-	14	-	-	-	-	-	-	-	-	-	-	-	-	-	-	-
20	-	5 977	-	1 147	6	16	-	-	-	-	-	-	-	11	9	-	-	-	-	-
21	-	-	-	-	-	17	-	-	-	-	-	-	-	-	-	-	-	5	-	-
22	9	-	-	-	-	-	-	-	-	-	-	-	-	-	-	-	-	-	-	-
23	-	17	-	-	-	-	-	-	-	-	-	-	-	-	-	5	-	-	-	-
24	-	-	-	-	120	-	-	-	-	-	-	-	-	-	-	-	4	-	-	105
27	5	-	4	-	15	-	-	-	-	-	-	-	-	-	-	-	-	-	-	-
28	5	3	3	12	-	-	-	-	-	-	-	-	-	-	11	-	-	-	-	-
29	-	91	-	306	-	-	-	-	-	-	-	-	-	-	-	-	-	-	-	-
30	-	-	-	-	-	-	-	-	-	-	-	-	-	-	-	12	-	-	-	-
31	-	-	-	-	-	-	-	-	-	-	-	-	-	-	-	-	-	-	-	-
32	-	-	-	-	15	55	-	-	-	-	-	-	-	-	-	-	81	-	-	-
33	-	7	18	-	-	13	-	-	-	-	-	-	-	-	-	-	-	-	-	-
34	-	104	6	57	-	5	-	-	-	-	-	-	-	-	-	-	-	-	-	-
35	-	7	-	5	60	-	-	-	-	-	-	-	-	-	-	-	-	-	-	-
36	-	-	-	-	-	-	-	-	-	-	-	-	-	-	-	-	-	-	-	-
37	-	-	-	7	19	33	-	-	-	-	-	-	-	-	-	-	-	-	-	-
38	-	303	-	3	422	-	-	-	-	-	-	-	-	-	-	-	-	-	-	-
39	-	-	-	40	-	-	-	-	-	-	-	-	-	-	-	-	-	-	-	-
41	-	-	-	-	-	41	-	-	-	-	-	-	-	-	-	-	18	-	-	-
42	-	96	-	110	19	-	-	-	-	-	-	-	-	-	-	-	-	-	-	-
43	-	233	-	26	14	-	-	-	-	-	2	-	-	-	-	-	-	-	-	-
44	-	40	-	-	-	-	-	-	-	-	-	-	-	-	-	-	-	-	-	-
45	-	16	-	-	16	20	-	-	-	-	-	-	-	-	-	-	-	-	-	-
46	-	1 038	-	214	-	-	-	-	-	-	-	-	-	-	-	-	-	-	-	-
47	-	-	-	28	15	-	-	-	-	-	-	-	-	-	-	-	-	-	-	-
48	-	121	-	1 263	111	-	-	-	-	-	-	-	-	-	-	-	-	-	-	-
51	-	31	-	20	-	-	-	-	-	-	-	-	-	10	-	-	-	-	-	16
52	-	-	-	-	14	-	-	5	-	-	-	-	-	-	-	-	5	-	-	-
53	-	-	-	-	18	-	-	-	-	-	-	-	-	-	-	-	-	-	-	-
54	-	86	-	239	-	-	-	-	-	-	-	-	-	-	-	-	-	-	-	-
55	-	-	-	13	-	-	-	-	-	-	-	-	-	-	-	-	-	-	-	-
56	-	96	-	55	-	-	-	-	-	-	-	-	-	-	-	-	-	-	-	-
57	-	-	-	23	-	-	-	-	-	-	-	-	-	-	-	-	-	-	-	-
58	6	32	3	45	-	-	-	-	-	-	-	-	-	-	-	-	-	-	-	16
61	-	-	4	57	-	-	-	-	-	-	-	-	-	5	-	18	-	-	-	576
62	11	-	-	-	-	-	-	-	-	-	-	-	-	-	-	-	-	-	-	-
63	-	-	-	88	-	-	-	-	-	1	-	-	-	-	-	2	-	-	-	-
64	-	14	-	5	-	-	-	-	-	-	-	-	-	-	-	-	-	-	15	-
65	10	4 107	21	6 085	-	644	-	-	-	-	16	-	-	-	-	-	-	-	-	-
66	-	-	-	-	-	-	-	-	-	-	-	-	-	-	-	-	-	-	-	-
Bund	307	14 844	294	11 960	968	8 656	1 256	5	39	1	53	3 676	84	1 944	25	123	164	1 126	31	819
98	159	-	25	-	25	-	-	-	-	-	-	-	5	-	-	248	-	-	-	-
99/100	-	47	-	-	-	-	-	-	-	-	-	-	-	-	-	-	-	-	-	-
195	-	-	-	-	-	-	-	-	-	-	-	-	-	-	-	-	-	-	-	-
203	-	-	-	-	-	-	-	-	-	-	-	-	-	-	-	-	-	-	-	-
204	-	-	-	71	-	-	-	-	-	-	-	-	-	-	-	-	-	-	-	-
205	-	-	-	-	-	-	-	-	-	-	-	-	-	-	-	-	-	-	-	-
206	-	-	-	-	-	-	-	-	-	-	-	-	-	-	-	-	-	-	-	-
209	-	-	-	20	-	-	-	-	-	-	-	-	-	-	-	-	-	-	-	-
210	-	-	-	8	-	-	-	-	-	-	-	-	-	-	-	-	-	-	-	-
211	-	-	-	-	-	-	-	-	-	-	-	-	-	-	-	-	-	-	-	-
212	-	-	-	5	-	-	-	-	-	-	-	-	-	1	-	6	-	-	-	-
213	-	324	-	492	-	30	-	-	-	-	-	-	-	-	-	1	-	-	-	-
214	-	13	-	108	-	20	-	-	-	-	-	-	-	-	-	-	-	-	-	-
215	-	273	-	784	-	-	-	-	-	-	-	-	-	-	-	6	-	-	-	-
216	-	-	-	-	-	-	-	-	-	-	-	-	-	-	-	-	-	-	-	-
217	-	-	-	-	-	-	-	-	-	-	-	-	-	-	11	-	-	-	-	-
218	-	228	-	437	-	64	-	-	-	-	-	-	-	4	10	57	1	-	-	-
219	-	-	-	-	-	-	-	-	-	-	-	-	-	-	-	-	-	-	-	-
220	-	-	-	-	-	-	-	-	-	-	-	-	-	10	6	-	-	-	-	-
221	-	-	-	-	-	-	-	-	-	-	-	-	-	-	-	-	-	-	-	-
222	-	-	-	-	-	-	-	-	-	-	-	-	-	-	-	-	-	-	-	-
223	-	9	-	11	-	-	-	-	-	-	-	-	-	-	-	-	-	-	-	-
Ausland	-	847	-	1 936	-	114	-	-	-	-	-	-	-	15	27	70	1	-	-	-
Insgesamt	732	16 004	398	13 975	999	8 776	1 256	5	39	1	53	3 676	89	1 959	52	441	165	1 126	31	819

Nummer des VB	Stärke 35 V	Stärke 35 E	Rohzucker 36 V	Rohzucker 36 E	Verbrauchszucker 37 E	Wein, Most 38 V	Wein, Most 38 E	Bier 39 V	Bier 39 E	Spiritus 40 E	Andere Nahrungs- und Genußmittel 41 V	Andere Nahrungs- und Genußmittel 41 E	Kleie und Futtermehl aus Getreide 50 V	Kleie und Futtermehl aus Getreide 50 E	Ölkuchen 51 V	Ölkuchen 51 E	Rauhfutter 52 V	Rauhfutter 52 E	Stroh 53 V	Stroh 53 E	Andere Futtermittel 54 V	Andere Futtermittel 54 E
1	-	-	-	-	-	-	-	-	-	-	10	-	-	-	-	-	-	-	-	-	-	-
2	237	-	-	-	-	-	-	107	-	-	15	16	-	-	-	-	-	-	-	-	-	-
3	-	-	-	-	-	-	-	-	-	-	-	37	-	-	-	-	-	-	-	-	-	-13
4	-	-	-	-	-	-	-	-	-	-	10	-	-	-	-	-	-	-	-	-	-	-
5	-	-	-	-	-	-	-	-	291	-	15	69	-	8	-	66	-	-	-	-	-	728
6	-	-	-	-	-	-	-	-	-	-	-	-	-	-	-	-	-	-	-	-	-	-
7	-	-	-	-	-	7	-	-	-	-	-	3	-	-	45	-	-	-	-	-	8	40
8	-	20	-	-	-	-	-	-	-	-	-	-	-	-	-	-	-	8	-	-	-	-
9	-	-	-	-	-	-	23	-	-	-	-	5	-	-	-	-	-	-	-	-	-	95
10	-	-	-	-	-	7	-	5	-	-	8	-	-	-	5	-	-	22	-	-	5	99
11	20	-	26	32	-	5	-	-	-	-	55	92	-	58	98	-	-	5	-	-	10	57
12	-	-	-	-	16	-	5	-	-	-	-	-	-	-	-	-	-	-	-	-	7	7
13	-	-	-	-	-	-	6	-	-	-	-	-	-	5	26	-	-	-	-	-	15	237
14	-	40	-	16	37	-	-	-	-	-	239	53	20	66	27	-	-	9	-	-	50	193
15	-	-	121	-	15	-	4	-	-	291	5	5	10	30	81	-	-	6	-	-	25	126
16		-		-	-	-		36		-		77	-	-		-	8		-		122	
17	-	20	-	-	-	-	-	-	-	-	-	-	-	-	-	-	-	-	-	-	-	-
18	-	-	-	-	-	-	-	-	-	-	-	-	-	-	-	-	-	-	-	-	-	-
19	-	-	-	-	-	-	-	-	-	-	-	-	-	-	-	-	-	4	-	-	-	151
20	-	15	-	-	-	-	-	-	-	-	1	-	-	-	-	-	-	22	67	-	-	75
21	-	-	-	-	-	-	-	-	-	-	-	-	-	-	15	-	-	-	-	-	-	-
22	-	-	-	-	-	-	-	-	-	-	-	-	-	-	-	-	-	-	-	-	-	-
23	-	-	-	-	-	-	-	-	-	-	-	7	-	-	-	-	-	-	-	-	-	10
24	-	-	-	-	-	-	5	-	-	-	-	-	-	15	-	-	-	-	-	-	-	20
27	-	-	-	-	-	-	-	-	37	-	-	-	-	-	-	-	-	-	-	-	-	-
28	-	-	-	-	-	-	-	-	-	-	-	-	-	-	-	-	-	-	-	-	-	-
29	-	-	-	-	-	-	-	-	-	-	-	-	-	-	-	-	-	-	-	-	-	-
30	-	-	-	-	-	-	-	-	-	-	-	-	-	-	-	-	-	-	-	-	-	-
31	-	-	-	-	-	-	-	-	-	-	-	-	-	-	-	-	-	-	-	-	-	-
32	-	-	-	-	-	-	-	-	-	-	-	-	-	25	15	-	-	-	-	-	-	99
33	-	-	-	-	-	-	-	-	-	-	-	-	-	-	-	-	-	-	-	-	-	30
34	-	-	-	-	-	-	-	-	-	-	-	4	-	69	-	30	-	-	-	-	-	-
35	-	-	-	-	-	-	-	-	5	-	-	-	-	-	-	-	-	-	-	-	-	-
36	-	-	-	-	-	-	-	-	-	-	-	-	-	-	-	-	-	-	-	-	-	-
37	-	-	-	-	-	-	-	-	-	-	99	-	-	-	-	-	5	-	-	-	-	-
38	-	-	-	-	-	-	-	-	-	-	-	5	-	-	-	-	-	-	-	-	-	13
39	-	-	-	-	-	-	848	-	-	-	-	5	-	-	-	-	-	-	-	-	-	25
41	-	-	-	-	-	-	-	-	-	-	-	104	-	-	-	-	-	-	-	-	-	-
42	-	-	-	-	-	-	294	-	-	-	-	-	-	-	-	-	-	26	-	-	-	10
43	-	-	-	-	-	9	-	-	-	-	-	-	-	-	-	-	-	-	-	-	-	-
44	-	-	-	-	-	-	-	-	-	-	-	-	-	-	-	-	-	-	-	-	-	-
45	-	-	-	-	-	-	-	-	-	-	-	-	-	-	-	-	-	-	-	-	-	10
46	-	-	-	-	-	-	221	-	-	-	-	-	-	-	-	-	-	-	-	-	-	-
47	-	-	-	-	-	-	-	-	-	-	-	-	-	-	-	-	-	-	-	-	-	-
48	-	-	-	-	-	-	-	-	-	16	9	132	-	-	-	-	-	-	-	-	-	-

Nummer des VB	Stärke 35 V	Stärke 35 E	Rohzucker 36 V	Rohzucker 36 E	Verbrauchszucker 37 E	Wein, Most 38 V	Wein, Most 38 E	Bier 39 V	Bier 39 E	Spiritus 40 E	Andere Nahrungs- und Genußmittel 41 V	Andere Nahrungs- und Genußmittel 41 E	Kleie und Futtermehl aus Getreide 50 V	Kleie und Futtermehl aus Getreide 50 E	Ölkuchen 51 V	Ölkuchen 51 E	Rauhfutter 52 V	Rauhfutter 52 E	Stroh 53 V	Stroh 53 E	Andere Futtermittel 54 V	Andere Futtermittel 54 E
51	-	-	-	-	-	-	-	-	-	-	15	-	-	-	-	-	-	-	-	-	-	-
52	-	-	-	-	-	-	-	-	-	-	-	57	-	8	-	-	-	-	-	-	-	160
53	-	-	-	-	-	-	-	-	-	-	-	12	-	-	-	-	-	-	-	-	-	-
54	-	-	-	-	-	-	-	-	-	-	-	-	-	-	-	-	-	-	-	-	-	-
55	-	-	-	-	-	-	-	-	-	-	-	12	-	-	-	-	-	-	-	-	-	-
56	-	-	-	-	-	-	6	-	-	-	-	-	-	-	-	-	-	-	-	-	-	-
57	-	-	-	-	-	-	-	-	-	-	-	-	-	-	-	-	-	-	-	-	-	-
58	-	-	-	-	-	-	-	-	10	-	-	21	-	-	-	-	-	47	-	-	-	15
61	-	-	-	-	-	-	-	-	5	-	-	-	-	-	-	-	-	12	-	-	-	21
62	-	-	-	-	-	-	-	-	56	-	-	-	-	-	-	-	-	-	-	-	-	-
63	-	-	-	-	-	-	-	-	-	-	-	8	-	-	-	-	-	-	-	-	-	-
64	-	15	-	-	-	-	-	-	-	-	-	49	-	10	-	-	-	37	-	25	-	-
65	-	-	-	-	-	-	12	-	38	-	-	21	-	-	-	-	-	-	-	-	-	-
66	-	-	-	-	-	-	-	-	-	-	-	-	-	-	-	-	-	-	-	-	-	-
Bund	257	110	147	48	68	28	1 424	112	442	307	481	717	30	294	312	96	5	198	67	25	120	2 234
98	-	-	-	-	-	-	-	-	-	-	-	-	-	-	-	-	-	-	-	-	-	-
99/100	-	-	-	-	-	-	-	-	-	-	17	-	-	-	-	-	-	-	-	-	-	-
195	-	-	-	-	-	-	-	-	-	-	10	-	-	-	-	-	-	-	-	-	-	-
203	-	-	-	-	-	-	-	-	-	-	-	-	-	-	-	-	-	-	-	-	-	-
204	-	-	-	-	-	-	-	-	134	-	-	10	-	-	-	-	-	-	-	-	-	-
205	12	-	-	-	-	-	12	-	-	-	-	-	-	-	-	-	12	-	-	-	10	-
206	-	-	-	-	-	-	-	-	-	-	-	-	-	-	-	-	-	-	-	-	-	-
209	-	-	-	-	-	-	-	-	-	-	-	-	-	-	-	-	-	-	-	-	-	-
210	-	-	-	-	-	-	-	-	-	-	-	-	-	-	-	-	-	-	-	-	-	-
211	-	-	-	-	-	-	-	-	-	-	-	-	-	-	-	-	-	-	-	-	-	-
212	-	-	-	-	-	-	-	-	-	-	-	1	-	-	-	-	-	-	-	-	-	-
213	-	-	-	-	-	-	43	-	-	-	-	-	-	-	-	-	-	-	-	-	-	-
214	-	-	-	-	-	-	-	-	-	-	-	-	-	-	-	-	-	-	-	-	-	-
215	-	-	-	-	-	-	-	-	-	-	-	-	-	-	-	-	-	-	-	-	-	-
216	-	-	-	-	-	-	-	-	-	-	-	-	-	-	-	-	-	-	-	-	-	-
217	-	-	-	-	-	-	-	-	-	-	-	-	-	-	-	-	-	8	-	-	-	-
218	-	41	-	-	-	-	-	-	-	-	6	-	-	-	-	-	-	-	10	-	-	-
219	-	-	-	-	-	-	-	-	-	-	-	-	-	-	-	-	-	-	-	-	-	-
220	-	-	-	-	-	-	-	-	-	-	-	-	-	-	-	-	-	-	-	-	-	30
221	-	-	-	-	-	-	-	-	-	-	-	-	-	-	-	-	-	-	-	-	-	-
222	-	-	-	-	-	-	-	-	-	-	-	49	-	-	-	-	-	-	-	-	-	-
223	-	-	-	-	-	-	-	-	-	-	-	-	-	-	-	-	-	-	-	-	-	-
Ausland	12	41	-	-	-	-	55	-	134	-	6	60	-	-	-	-	12	8	10	-	10	30
Insgesamt	269	151	147	48	68	28	1 479	148	612	307	591	854	30	294	312	96	25	214	77	25	252	2 386

Nummer des VB	Nicht bes.gen. tierische u.pflanzl. Rohstoffe 60 V	Nicht bes.gen. tierische u.pflanzl. Rohstoffe 60 E	Eisenerze, Manganerze 70 E	Schwefelkies 71 E	Schwefelkiesabbrände 72 E	Kupfererze 73 V	Kupfererze 73 E	Anderes Erze 74 V	Anderes Erze 74 E	Eisenschlacken zur Verhüttung 75 E	Steinkohlen 80 V	Steinkohlen 80 E	Steinkohlenbrikette 81 V	Steinkohlenbrikette 81 E	Steinkohlenkoks 82 V	Steinkohlenkoks 82 E	Rohbraunkohlen 83 V	Rohbraunkohlen 83 E
1	-	97	-	-	-	-	-	-	-	-	-	-	-	-	-	-	-	-
2	57	47	-	-	-	-	-	-	-	-	27	-	-	-	-	-	-	-
3	29	150	-	-	-	-	-	-	-	-	-	-	-	-	-	-	-	-
4	-	11	-	-	-	-	-	-	-	-	18	-	33	-	-	-	-	-
5	369	1 403	3	-	-	-	-	1 798	-	-	10	3 951	-	-	16	21	-	-
6	3	8	-	-	-	-	-	-	-	-	-	-	-	-	-	-	-	-
7	-	109	-	-	-	-	-	-	-	-	670	-	-	-	653	17	-	-
8	18	20	-	-	-	-	-	-	-	-	-	21	10	-	-	-	-	-
9	162	431	-	-	-	-	-	-	8	-	-	165	-	-	-	13	-	-
10	63	34	-	-	972	-	-	-	-	-	773	75	15	30	1 085	23	-	-
11	1 278	700	-	-	-	-	-	-	-	-	2 906	346	15	137	596	238	-	17 150
12	820	634	-	-	-	-	-	-	-	-	149	75	-	-	-	98	-	-
13	44	739	-	-	-	-	9	16	-	-	80	161	-	-	-	312	-	1 644
14	270	754	8	-	-	-	-	-	-	-	3 053	653	-	32	1 302	252	-	60 915
15	244	246	-	-	-	-	-	-	-	-	53 824	40 996	203	7 836	3 009	31 031	147	21
16		579	-	-	-	-	-		-	-	144	063		541	3	184	57	
17	748	167	-	-	-	-	-	-	-	-	46	248	-	3 231	20	13	-	-
18	-	15	-	-	-	-	-	-	-	-	-	269	-	-	-	-	-	-
19	23	256	-	-	-	-	-	-	-	-	41	19	-	-	42	-	15	-
20	153	99	-	-	-	-	-	-	-	-	-	17	-	26	-	-	27	20
21	15	119	-	-	-	-	-	-	-	-	21	26 365	-	7 676	-	-	-	-
22	288	123	-	-	-	-	5	-	-	-	46	18	-	-	-	-	24	-
23	200	200	-	-	-	-	-	-	-	261	-	9 983	-	2 895	-	32	-	-
24	-	68	-	-	-	15	-	23	-	-	-	75 874	-	8 131	-	14 673	-	-
27	-	-	-	-	-	-	-	-	-	-	38	14 169	-	-	-	7 203	-	-
28	19	29	-	-	-	-	-	14	-	-	-	13 146	-	8 744	-	137	-	-
29	-	68	-	-	-	-	-	-	-	-	37	-	-	-	-	-	-	-
30	-	-	-	-	-	-	-	-	-	-	-	18	-	-	-	-	-	-
31	-	-	-	-	-	-	-	-	-	-	-	-	-	231	-	-	-	-
32	56	327	-	-	-	-	-	-	-	-	-	16	-	-	-	42	-	41
33	821	39	-	-	-	-	-	-	-	-	-	-	-	-	-	-	-	-
34	121	187	-	-	-	-	-	-	-	-	-	-	-	-	-	20	-	-
35	737	442	-	-	-	-	-	-	-	-	-	-	-	-	-	-	-	-
36	-	19	-	-	-	-	-	-	-	-	-	-	-	-	-	-	-	372
37	713	36	-	-	-	-	-	34	-	-	-	192	-	-	-	-	-	524
38	112	18	-	-	-	-	-	-	-	-	-	-	-	-	-	-	-	-
39	111	87	-	-	-	-	-	-	-	-	-	-	-	-	-	-	-	-
41	235	44	-	65	-	-	-	-	-	-	-	32	-	-	-	-	-	-
42	21	22	-	-	-	-	-	-	-	-	-	-	-	-	-	-	-	-
43	249	874	-	-	-	-	-	-	-	-	-	-	-	-	-	19	-	-
44	-	4	-	-	-	-	-	-	-	-	11	-	-	-	-	-	-	-
45	351	69	-	-	-	-	-	-	-	-	-	-	-	-	-	-	-	-
46	21	38	-	-	-	-	-	-	-	-	20	-	-	-	-	-	-	-
47	48	40	-	-	-	-	-	-	-	-	-	-	-	-	-	-	-	-
48	181	187	-	-	-	-	-	-	-	-	-	-	-	-	-	-	-	-
51	22	124	-	-	-	-	-	-	-	-	41	-	-	-	-	-	-	-
52	252	59	-	-	-	-	-	-	-	-	-	21	-	-	21	-	-	-
53	10	205	-	-	-	-	-	-	-	-	15	-	-	-	-	33	-	-
54	135	11	-	-	-	-	-	-	-	-	-	-	11	-	-	-	-	-
55	18	35	-	-	-	-	-	-	-	-	27	-	-	-	-	-	-	-
56	35	32	-	-	-	-	-	-	-	-	-	18	-	125	-	16	-	-
57	192	129	-	-	-	-	-	-	-	-	-	-	-	-	-	-	-	26
58	16	118	-	-	-	-	-	-	-	-	-	-	-	-	-	-	-	-
61	79	209	-	-	-	-	-	-	-	-	-	13	-	-	-	-	-	-
62	16	326	-	-	-	-	-	-	-	-	-	-	-	-	-	-	-	437
63	4	93	-	-	-	-	-	-	-	-	-	-	-	-	-	-	-	-
64	1 075	214	-	-	-	-	-	-	-	-	-	-	-	-	-	-	-	-
65	238	744	-	-	-	-	-	-	-	-	-	-	-	-	-	-	-	-
66	11	238	-	-	-	-	-	-	-	-	-	-	-	-	-	15	-	-
Bund	10 683	11 497	11	65	972	15	14	1 885	8	261	61 853	186 861	287	39 094	6 744	54 208	213	81 150
98	5	50	-	-	-	-	-	-	-	-	-	-	-	-	-	-	-	-
99/100	15	127	-	-	-	-	-	-	-	-	-	-	-	-	-	-	-	-
195	1	3	-	-	-	-	-	-	-	-	-	23	-	-	-	-	-	-
203	-	-	-	-	-	-	-	-	-	-	-	-	-	-	-	-	-	-
204	-	32	-	-	-	-	-	-	-	-	-	-	-	-	-	-	-	-
205	23	34	-	-	-	-	-	-	-	-	-	-	-	-	-	-	-	-
206	-	5	-	-	-	-	-	-	-	-	-	-	-	-	-	-	-	-
209	-	-	-	-	-	-	-	-	-	-	-	-	-	-	-	-	-	-
210	-	-	-	-	-	-	-	-	-	-	-	-	-	-	-	-	-	-
211	-	19	-	-	-	-	-	-	-	-	-	-	-	-	-	-	-	-
212	41	25	-	-	-	-	-	-	-	-	11	-	-	-	-	-	-	-
213	-	77	-	-	-	-	-	-	-	-	-	-	-	-	-	-	-	-
214	-	-	-	-	-	-	-	-	-	-	-	-	-	-	-	-	-	-
215	42	559	-	-	-	-	-	-	-	-	-	-	-	-	-	-	-	-
216	-	-	-	-	-	-	-	-	-	-	-	-	-	-	-	-	-	-
217	5	73	-	-	-	-	-	-	-	-	-	-	-	-	-	-	-	-
218	84	271	-	-	-	-	-	-	1	-	-	-	-	-	-	-	-	-
219	-	24	-	-	-	-	-	-	-	-	-	-	-	-	-	-	-	-
220	61	42	-	-	-	-	-	-	-	-	-	-	-	-	-	-	-	-
221	17	-	-	-	-	-	-	-	-	-	-	-	-	-	-	-	-	-
222	13	1	-	-	-	-	-	-	-	-	-	-	-	-	-	-	-	-
223	-	9	-	-	-	-	-	-	-	-	-	-	-	-	-	-	-	-
Ausland	286	1 171	-	-	-	-	-	-	1	-	11	-	-	-	-	-	-	-
Insgesamt	11 569	13 427	11	65	972	15	14	1 885	9	261	205 927	330 947	828	39 635	9 928	57 392	270	81 207

noch Verkehrsbezirk Nr. 16: Hannover

Nummer des VB	Braunkohlenbrikette 84 V	Braunkohlenbrikette 84 E	Braunkohlenkoks 85 V	Braunkohlenkoks 85 E	Torf 86 V	Torf 86 E	Rohes Erdöl, Stein- und Braunkohlenteer 90 V	Rohes Erdöl, Stein- und Braunkohlenteer 90 E	Benzin 91 V	Benzin 91 E	Benzol 92 V	Benzol 92 E	Gasöl, Dieselöl 93 V	Gasöl, Dieselöl 93 E	Andere Mineralölderivate, Mineralölrückstände 94 V	Andere Mineralölderivate, Mineralölrückstände 94 E	Rohe und bearbeitete Natursteine 100 V	Rohe und bearbeitete Natursteine 100 E	Gewöhnliche Erde, Kies, Sand 101 V	Gewöhnliche Erde, Kies, Sand 101 E
1	-	-	-	-	-	-	-	220	-	-	-	-	-	-	-	-	-	27	-	-
2	-	-	-	-	-	-	-	-	-	-	-	-	-	-	-	-	-	-	-	43
3	-	-	-	-	-	-	-	-	12	136	-	16	-	184	-	329	-	-	-	13
4	-	-	-	-	-	51	-	-	-	696	-	-	-	44	-	54	-	-	-	209
5	5	-	-	-	55	-	116	-	54	12 804	36	463	3	4 035	76	5 886	24	36	-	16
6	-	-	-	-	-	-	-	-	-	-	-	-	-	-	-	-	-	-	-	128
7	-	-	-	-	173	-	-	26	-	14	-	-	-	-	-	363	-	1 254	-	31
8	-	-	-	-	-	109	6	-	-	318	-	-	8	421	-	-	-	-	-	-
9	-	-	-	-	-	-	-	746	-	3 328	-	2 346	-	15	203	179	-	-	-	-
10	20	15	-	-	344	1 398	-	133	96	2 521	12	236	28	1 187	14	948	-	-	11	60
11	-	516	21	-	255	29	156	15	416	17	113	-	60	19	24	41	-	6 567	53	5 159
12	-	-	-	-	13	12	105	101	369	-	123	28	41	-	50	36	-	-	-	1 005
13	-	20	-	-	-	-	13	-	228	44	-	14	33	-	187	-	-	1 669	-	-
14	8	81 410	-	19 528	119	1 658	89	2 868	321	411	66	1 846	63	20	142	2 527	22	36	10	2 756
15	37	53	-	25	349	807	86	199	344	10 414	83	392	173	8 045	231	4 827	6	499	27	5 973
16	403		20		776		313		193		69		93		717		65		128	
17	-	-	-	-	-	-	30	-	26	-	33	-	26	13	40	-	-	19	-	14
18	-	-	-	-	-	-	6	-	-	-	-	-	-	-	-	-	-	-	-	-
19	-	-	-	-	-	2 680	3	-	-	-	-	-	-	-	-	-	-	-	-	-
20	-	-	-	-	-	1 311	3	-	-	489	-	-	-	-	-	743	-	-	-	-
21	-	-	-	-	-	24	-	-	-	-	-	17	30	-	-	-	-	-	-	21
22	-	-	-	-	-	-	6	-	-	-	-	-	28	-	-	-	-	1 170	-	168
23	-	-	-	-	-	-	-	-	33	-	-	-	-	-	21	-	-	21	-	172
24	-	-	-	-	-	-	-	673	14	773	-	2 356	-	1 214	-	1 409	-	-	-	7 861
27	-	-	-	-	-	-	-	-	44	25	-	706	20	-	15	37	-	-	-	-
28	-	-	-	-	-	-	-	-	-	-	-	79	-	-	16	1 170	-	-	-	-
29	-	-	-	-	-	-	-	-	-	-	-	-	-	-	-	27	-	-	-	-
30	-	-	-	-	-	-	-	131	-	63	-	16	-	61	-	53	-	49	-	264
31	-	-	-	-	-	-	-	-	-	-	-	18	-	-	-	-	-	-	-	-
32	-	195	-	-	-	-	-	-	-	-	-	-	45	-	14	-	-	-	-	20
33	-	-	-	-	-	-	60	36	-	87	42	80	59	40	60	338	-	307	-	17
34	-	-	-	-	-	-	5	44	-	209	-	-	-	-	53	46	-	-	-	28
35	-	-	-	-	-	-	-	-	21	-	-	-	15	-	32	-	-	-	-	-
36	-	1 069	-	-	-	-	-	149	-	-	-	-	-	-	28	42	-	-	-	23
37	-	26	-	-	-	-	-	96	-	-	-	-	-	-	-	-	-	-	-	122
38	-	20	-	-	-	-	-	46	-	-	-	-	-	-	5	-	-	-	-	11
39	-	-	-	-	-	-	-	-	-	-	-	-	-	-	-	34	-	5	-	-
41	-	-	-	-	-	-	-	-	-	-	-	-	45	-	-	-	-	766	-	98
42	-	-	-	-	-	-	-	-	-	-	-	-	-	-	55	10	-	-	-	-
43	-	-	-	-	-	-	-	-	-	-	-	-	-	31	117	84	-	-	-	-
44	-	-	-	-	-	-	-	-	-	-	-	-	-	-	-	44	-	-	-	-
45	-	-	-	-	-	-	345	40	-	13	-	-	-	220	-	15	-	-	-	-
46	-	-	-	-	-	-	-	-	-	-	-	-	-	-	-	-	-	-	-	-
47	-	-	-	-	-	-	-	-	-	-	-	-	-	-	-	-	1	-	-	-
48	-	-	-	-	-	-	-	-	-	-	-	-	15	-	-	15	-	53	-	-
51	-	-	-	-	-	-	-	-	-	-	-	-	-	-	-	-	-	-	-	-
52	-	-	-	-	-	-	145	-	13	-	-	-	15	-	-	-	-	2 525	-	-
53	-	-	-	-	-	-	-	5	33	63	-	-	60	-	-	136	-	-	-	57
54	-	-	-	-	-	-	-	-	-	-	-	-	-	-	-	-	-	5	-	-
55	-	-	-	-	-	-	-	-	96	-	-	-	-	-	9	-	-	138	18	-
56	-	12	-	-	-	-	-	32	-	-	15	-	75	-	5	-	-	-	-	-
57	-	-	-	-	-	-	-	-	-	-	-	-	-	-	-	-	-	731	-	-
58	-	19	-	-	-	-	-	-	36	-	30	41	-	-	-	-	-	5	-	-
61	-	-	-	-	-	-	-	-	48	-	-	-	-	-	225	-	-	609	-	-
62	-	-	-	-	-	-	16	-	40	-	-	-	-	-	-	1	-	-	-	-
63	-	-	-	-	-	-	-	193	13	-	165	-	15	16	42	-	-	572	-	2 028
64	-	-	-	-	-	-	-	-	-	-	-	-	-	-	-	-	-	11	-	-
65	-	-	-	-	-	-	-	-	43	-	120	-	-	-	210	21	-	-	-	-
66	-	-	-	-	-	-	-	-	13	-	-	-	-	-	-	-	-	300	-	-
Bund	70	83 355	21	19 553	1 358	8 079	1 190	5 753	2 313	32 425	838	8 654	857	15 565	1 184	19 415	53	17 374	119	26 297
98	-	-	-	-	-	-	-	30	44	-	-	33	-	15	115	67	-	-	-	-
99/100	-	1 346	-	453	-	-	-	-	-	558	-	24	-	1 004	-	234	-	270	-	57
195	-	-	-	-	-	-	-	-	-	-	-	-	-	-	-	-	-	-	-	-
203	-	-	-	-	-	-	-	-	-	-	-	-	-	-	-	-	-	-	-	-
204	-	-	-	-	-	-	-	-	-	-	-	-	-	-	-	-	-	-	-	-
205	-	-	-	-	-	-	-	-	-	-	-	-	-	-	15	-	-	3	-	-
206	-	-	-	-	-	-	-	-	-	-	-	-	-	-	-	-	-	-	-	-
209	-	-	-	-	-	-	-	-	-	-	-	-	-	-	-	-	-	-	-	-
210	-	-	-	-	-	-	-	-	-	-	-	-	-	-	-	-	-	-	-	-
211	-	-	-	-	-	-	-	-	-	-	-	-	-	-	-	-	-	-	-	-
212	-	-	-	-	24	-	-	-	-	-	-	-	-	-	-	-	-	-	-	-
213	-	-	-	-	-	-	-	-	-	-	-	-	-	-	-	-	-	-	-	-
214	-	-	-	-	-	-	-	-	-	-	-	-	-	-	-	-	-	-	-	-
215	-	-	-	-	-	-	-	-	-	-	-	-	-	-	-	-	-	-	-	-
216	-	-	-	-	-	-	-	-	-	-	-	-	-	-	-	-	20	-	-	-
217	-	-	-	-	-	-	-	-	-	-	-	-	-	-	-	-	2	87	-	-
218	-	-	-	-	-	-	-	-	2	-	-	-	-	-	-	-	-	-	-	-
219	-	-	-	-	-	-	-	-	-	-	-	-	-	-	-	-	-	-	-	-
220	-	-	-	-	-	-	-	-	-	-	-	-	-	-	-	-	-	-	-	-
221	-	-	-	-	-	-	-	-	-	-	-	-	-	-	-	-	-	-	-	-
222	-	-	-	-	-	-	-	-	-	-	-	-	-	-	-	-	-	-	-	15
223	-	-	-	-	-	-	-	-	-	-	-	-	-	-	-	-	-	-	-	-
Ausland	-	-	-	-	24	-	-	-	2	-	-	-	-	-	15	-	22	90	-	15
Insgesamt	473	85 104	41	20 026	2 158	8 855	1 503	6 096	2 552	33 176	907	8 780	950	16 677	2 731	20 433	140	17 799	247	26 497

Nummer des VB	Kalk und Gips, außer zum Düngen 102 V	Kalk und Gips, außer zum Düngen 102 E	Zement, Mörtel 103 V	Zement, Mörtel 103 E	Stein- und Siedesalz 110 V	Stein- und Siedesalz 110 E	Andere mineralische Rohstoffe 112 V	Andere mineralische Rohstoffe 112 E	Schwefelsäure 120 V	Schwefelsäure 120 E	Soda, Atznatron, Pottasche 121 V	Soda, Atznatron, Pottasche 121 E	Farbstoffe, Farben und Lacke 122 V	Farbstoffe, Farben und Lacke 122 E	Nicht bes.gen. chemische Erzeugnisse 123 V	Nicht bes.gen. chemische Erzeugnisse 123 E	Düngekalk 130 V	Düngekalk 130 E	Thomasmehl 131 V	Thomasmehl 131 E
1	-	-	-	70	1 275	-	-	5	-	-	-	-	-	-	-	3	-	-	-	-
2	-	-	-	-	91	-	-	-	-	-	4	-	-	-	-	5	-	-	-	-
3	-	-	-	-	61	-	-	-	-	-	-	-	-	-	-	5	-	-	-	-
4	4	-	-	-	-	-	-	-	-	-	-	-	-	-	-	-	-	16	-	-
5	-	-	-	-	5 074	-	15	36	18	-	8	38	-	-	262	1 119	-	-	-	-
6	-	-	-	-	-	-	9	-	-	-	-	-	-	-	22	-	-	-	-	-
7	-	16	-	-	-	16	5	52	-	-	-	-	-	-	63	63	15	-	-	-
8	-	-	-	-	-	-	-	-	-	-	-	-	14	-	6	712	-	-	-	-
9	-	-	-	-	3 229	-	-	144	-	-	5	-	-	-	-	6	-	-	-	-
10	-	-	-	10	25	646	7	350	-	2 203	15	587	-	41	324	1 534	-	-	15	13
11	-	1 624	5	1 952	60	-	131	4 335	-	-	27	45	-	-	137	595	-	257	-	-
12	3	-	-	-	304	-	-	483	-	-	19	-	28	10	109	302	3	-	-	-
13	3	-	-	-	120	-	30	17	-	-	-	-	6	-	35	20	-	5	-	-
14	12	51	10	15	63	545	119	5	-	591	44	-	10	-	221	186	-	1 063	-	768
15	-	30	28	5 087	66	795	45	166	-	-	10	-	33	-	196	2 146	-	281	45	108
16	45		91		210		104		6		173		12		194		7		-	
17	-	-	-	-	-	-	-	-	-	-	-	-	-	-	-	-	-	-	-	-
18	-	-	-	-	-	-	-	-	-	-	-	-	-	-	-	-	-	-	-	-
19	-	-	-	-	30	-	-	17	-	-	-	-	-	-	12	16	-	-	-	-
20	-	-	-	-	15	-	-	15	-	-	-	-	-	-	20	17	-	-	-	-
21	-	-	-	-	75	-	-	-	-	-	16	-	-	-	23	161	-	-	-	-
22	-	123	-	244	216	-	-	-	-	-	-	-	-	-	15	-	-	18	-	-
23	-	49	-	-	16	-	-	157	-	-	-	-	-	323	98	1 457	-	15	-	-
24	-	-	-	-	201	-	25	289	-	14	-	18	-	-	-	50	-	150	-	-
27	-	-	-	-	453	-	-	-	-	-	-	-	-	-	15	-	-	-	-	-
28	-	-	-	-	-	-	-	41	-	-	72	-	-	-	-	103	-	-	-	-
29	-	-	-	-	-	-	14	-	-	403	-	1 255	-	-	31	401	-	60	-	18
30	-	33	-	-	-	-	-	47	-	28	-	111	-	-	-	733	-	-	-	-
31	-	-	-	-	45	-	-	-	-	-	-	-	-	121	5	21	-	-	-	-
32	-	-	-	-	-	-	20	3	-	-	-	-	-	-	-	985	-	-	-	-
33	-	-	-	-	-	-	-	93	-	-	-	-	-	234	-	1 460	-	-	-	-
34	-	1	-	-	-	-	-	-	-	15	9	628	-	-	15	24	-	-	-	-
35	-	-	-	-	125	-	89	15	-	-	-	-	-	-	-	2 141	-	16	-	-
36	-	-	-	-	17	-	256	60	-	-	-	19	6	-	34	5	-	16	-	-
37	-	-	-	-	-	-	5	-	-	-	-	86	-	-	71	503	-	64	-	-
38	-	-	-	60	285	-	-	388	-	-	-	-	-	-	-	8	-	-	-	-
39	-	13	-	-	-	-	-	55	-	-	-	-	-	39	2	62	-	-	-	-
41	-	80	-	20	15	-	-	342	-	-	-	-	-	5	46	93	-	-	-	-
42	-	-	-	76	30	-	29	411	-	-	-	-	-	-	-	28	-	-	-	-
43	-	-	-	-	-	-	-	5	-	-	-	-	-	-	-	717	-	450	-	-
44	-	-	-	-	2 870	-	-	152	-	-	-	-	-	5	154	258	-	-	-	-
45	-	-	-	-	-	-	-	10	-	66	58	-	-	-	-	-	-	-	-	-
46	-	-	-	28	-	-	-	37	-	-	-	-	-	-	-	-	-	-	-	-
47	-	-	5	-	-	-	-	-	-	-	-	-	-	-	-	-	-	-	-	-
48	7	-	-	-	-	-	-	172	-	-	-	40	-	-	69	385	-	-	-	-

Nummer des VB	Kalk und Gips, außer zum Düngen 102		Zement, Mörtel 103		Stein- und Siedesalz 110		Tonerde, Bauxit, Kryolith 112		Schwefelsäure 120		Soda, Ätznatron, Pottasche 121		Farbstoffe, Farben und Lacke 122		Nicht bes.gen. chemische Erzeugnisse 123		Düngekalk 130		Thomasmehl 131	
	V	E	V	E	V	E	V	E	V	E	V	E	V	E	V	E	V	E	V	E
51	-	-	-	-	-	-	-	-	-	-	-	-	-	-	-	270	-	-	-	-
52	-	36	-	-	-	-	18	4	-	-	15	61	-	4	69	22	-	-	-	-
53	-	-	-	-	-	-	-	-	-	-	-	-	-	-	-	305	-	11	-	-
54	-	-	-	-	-	-	-	-	-	-	-	-	-	-	-	-	-	-	-	-
55	-	-	-	-	-	-	-	-	-	-	-	-	-	26	-	-	-	-	-	-
56	-	-	-	-	30	-	-	-	-	-	-	22	-	-	-	-	-	-	-	-
57	-	-	-	-	52	-	-	-	-	-	114	-	-	-	152	-	-	-	-	-
58	-	-	-	-	-	-	42	102	-	-	5	-	-	9	16	-	-	-	-	-
61	-	-	-	-	45	12	-	352	-	-	-	-	-	5	-	-	-	-	-	-
62	-	-	-	-	-	-	8	-	-	-	16	-	-	-	-	-	-	-	-	-
63	-	-	-	-	-	-	5	1 058	-	-	66	-	3	-	136	13	-	16	-	-
64	-	-	-	-	-	-	-	42	-	-	-	28	-	-	4	1 187	-	-	-	-
65	-	-	-	-	-	-	-	-	-	-	-	-	-	-	-	24	-	-	-	-
66	-	-	-	-	15	-	-	279	-	-	12	8	-	-	15	35	-	-	-	-
Bund	29	2 056	48	7 562	14 933	2 014	872	9 739	18	3 320	515	2 946	100	822	2 377	18 180	18	2 438	60	907
98	-	-	-	-	197	-	-	-	-	-	22	-	-	-	171	143	-	-	-	-
99/100	-	-	-	-	-	-	-	-	-	-	-	-	-	-	-	508	-	-	-	-
195	-	-	-	-	-	-	-	-	-	-	-	-	2	-	8	-	-	-	-	-
203	-	-	-	-	-	-	-	-	-	-	-	-	-	-	-	-	-	-	-	-
204	-	-	-	-	-	-	-	-	-	-	-	-	-	-	-	11	-	-	-	-
205	-	-	-	-	-	-	-	136	-	-	-	-	-	-	-	-	-	-	-	-
206	-	-	-	-	-	-	-	-	-	-	-	-	-	-	-	-	-	-	-	-
209	-	-	-	-	-	-	-	17	-	-	-	-	-	-	-	-	-	-	-	-
210	-	-	-	-	-	-	-	-	-	-	-	-	-	-	-	-	-	-	-	-
211	-	-	-	-	-	-	-	136	-	-	-	-	-	-	-	-	-	-	-	-
212	-	-	-	-	-	-	-	11	-	-	-	-	-	-	18	87	-	-	-	-
213	-	-	-	-	-	-	-	-	-	-	-	-	-	-	1	-	-	-	-	-
214	-	-	-	-	-	-	-	-	-	-	-	-	-	-	-	-	-	-	-	-
215	-	-	-	-	-	-	-	20	-	-	-	-	9	20	29	50	-	-	-	-
216	-	-	-	-	155	-	-	-	-	-	-	-	-	-	-	-	-	-	-	-
217	-	-	-	-	-	-	26	-	-	12	-	-	-	-	25	17	-	-	-	-
218	-	-	-	-	-	-	4	336	-	-	-	-	-	-	24	133	-	-	-	-
219	-	-	-	-	-	-	-	-	-	-	-	-	-	-	-	-	-	-	-	-
220	-	-	-	-	2 436	-	1	-	-	-	-	-	-	-	15	-	-	-	-	-
221	-	-	-	-	-	-	-	-	-	-	-	-	-	-	-	-	-	-	-	-
222	-	-	-	-	36	-	-	14	-	-	-	-	1	-	-	-	-	-	-	-
223	-	-	-	-	-	-	-	-	-	-	-	-	-	-	-	-	-	-	-	-
Ausland	-	-	-	-	2 627	-	31	670	-	12	-	-	10	20	112	298	-	-	-	-
Insgesamt	74	2 101	139	7 653	17 967	2 224	1 007	10 513	24	3 338	710	3 119	124	854	2 862	19 323	25	2 445	60	907

Nummer des VB	Andere Phosphordüngemittel, 132		Kalidüngemittel, außer Mischdünger 133		Sticketoffdüngemittel, 134		Mischdünger 135		Andere Düngemittel 136		Pflanzliche Gerbmittel 140	Häute, Felle 141		Leder 142	Wolle 150		Baumwolle 151		Andere Spinnstoffe 152		Garne 153	
	V	E	V	E	V	E	V	E	V	E	E	V	E	E	V	E	V	E	V	E	V	E
1	-	-	-	-	-	-	-	15	-	-	-	-	-	-	-	-	-	-	6	-	-	-
2	-	32	-	-	-	-	-	-	-	15	-	5	-	-	16	-	-	-	-	41	5	-
3	-	90	-	-	-	-	-	-	-	-	-	-	-	-	5	13	-	-	5	-	13	-
4	-	-	-	-	-	-	-	-	-	-	-	-	-	-	-	-	-	-	-	-	-	-
5	-	-	-	-	-	80	-	-	39	5	-	-	1	-	12	68	-	-	5	-	-	-
6	-	-	-	-	-	-	-	-	-	-	-	-	-	-	-	-	-	-	3	-	-	-
7	-	-	30	-	-	-	-	-	-	-	-	-	-	-	-	-	-	11	-	5	-	-
8	-	343	-	-	-	-	-	-	-	280	-	-	-	-	-	-	-	-	-	-	-	-
9	-	-	-	-	-	-	-	-	-	-	-	-	-	-	23	131	-	-	4	5	-	-
10	-	239	15	75	58	27	-	28	37	5	-	-	-	-	-	-	-	-	10	-	3	-
11	-	-	-	-	-	894	-	15	-	-	-	-	-	-	13	-	-	-	20	174	28	-
12	5	-	-	15	-	-	-	92	-	-	-	-	-	-	30	-	-	-	80	23	126	-
13	-	16	-	199	-	-	-	-	-	-	-	-	-	-	21	11	-	-	5	277	-	10
14	-	124	15	-	45	1 943	-	90	15	-	-	-	-	-	-	19	-	-	20	17	8	-
15	38	45	-	28 621	108	43	-	780	11	-	-	-	-	-	-	-	-	-	-	-	130	-
16	19		-		-		7		23		-	-		-		24	-		7		6	
17	-	-	-	-	-	-	-	-	-	-	-	-	-	-	-	-	-	-	-	-	-	-
18	-	-	-	-	-	-	-	-	-	-	-	-	-	-	-	-	-	-	-	-	-	-
19	-	-	-	32	-	-	-	-	-	106	-	-	-	-	14	-	-	-	5	-	-	-
20	-	-	-	-	-	-	-	15	-	-	-	-	-	-	-	-	-	-	-	78	-	-
21	-	-	-	-	-	-	-	18	-	-	-	-	-	-	5	-	-	-	-	-	15	1
22	-	106	-	-	-	15	-	-	-	-	-	-	-	-	17	537	-	-	-	5	-	-
23	-	-	-	-	-	-	-	-	-	-	-	-	-	-	-	-	-	-	-	-	32	-
24	-	31	-	-	-	577	-	-	-	-	-	-	-	-	-	9	-	-	5	-	-	-
27	-	-	-	-	-	47	-	-	-	-	-	-	-	-	-	-	-	-	-	-	3	-
28	-	-	-	-	-	15	-	-	-	-	-	-	-	-	-	5	-	-	-	-	-	-
29	-	-	-	-	-	-	-	-	-	-	-	-	-	-	-	-	-	-	-	-	-	-
30	-	-	-	-	-	-	-	-	-	77	-	-	-	-	-	-	-	-	-	-	-	-
31	-	-	-	-	-	50	-	-	-	-	-	-	-	-	-	-	-	-	-	-	-	-
32	-	15	-	-	-	-	-	5	-	-	-	-	-	-	-	15	-	6	-	627	89	-
33	-	-	-	-	-	-	-	-	-	-	-	-	-	-	-	18	-	-	-	-	-	-
34	-	-	-	-	-	-	-	514	-	283	-	-	-	-	9	10	-	-	-	-	-	-
35	-	30	-	-	-	-	-	-	-	-	-	-	-	-	27	22	-	-	6	-	15	9
36	-	-	-	-	-	-	-	-	-	-	-	-	-	-	-	-	-	-	-	-	10	-
37	-	-	-	-	-	-	-	-	-	-	-	-	-	-	-	-	-	-	-	11	13	-
38	-	69	-	-	-	-	-	16	-	-	-	-	-	-	-	-	-	-	5	441	-	-
39	-	-	-	-	-	-	-	-	-	-	-	-	-	-	-	-	-	-	59	-	-	-
41	-	-	-	-	-	44	-	-	-	-	-	-	-	-	-	-	-	-	19	-	42	-
42	-	-	-	-	-	-	-	-	22	-	-	-	-	-	-	9	-	-	-	-	9	-
43	-	-	-	-	-	-	-	-	-	-	-	-	-	-	11	-	-	-	-	-	-	-
44	-	72	-	-	-	718	-	116	-	-	-	-	-	-	-	-	-	-	-	380	-	-
45	-	-	-	-	-	-	-	-	-	-	240	-	-	-	-	15	-	-	-	-	-	-
46	-	-	-	-	-	-	-	-	-	-	-	-	-	-	17	34	-	-	-	1	-	-
47	-	-	-	-	-	-	-	-	-	-	-	-	-	-	-	-	-	-	-	-	5	-
48	-	-	-	-	10	15	-	-	-	-	-	4	-	-	156	6	-	-	42	-	27	4
51	-	-	-	-	-	-	-	-	-	-	-	-	-	-	22	-	-	4	-	-	-	-
52	5	-	-	-	-	-	-	-	13	-	-	-	-	-	253	23	-	-	12	-	-	-
53	-	-	-	-	-	-	-	-	-	-	-	-	-	-	-	15	-	-	-	6	-	-
54	-	-	-	-	-	-	-	-	-	-	-	12	-	-	-	-	-	-	-	-	-	5
55	-	-	-	-	-	-	-	-	-	-	-	-	-	-	-	-	-	-	-	-	-	-
56	-	-	-	-	-	171	-	-	-	-	-	-	-	-	-	-	-	-	-	-	-	-
57	-	-	-	-	-	-	-	-	-	-	-	12	-	-	35	-	-	-	64	20	-	-
58	-	-	-	-	-	-	-	-	-	-	-	-	-	-	-	-	-	-	11	-	12	51
61	-	-	-	-	-	-	-	-	-	-	-	-	-	-	9	-	-	-	-	-	72	5
62	-	-	-	-	-	-	-	-	-	15	-	-	-	-	-	-	-	-	-	-	-	-
63	-	-	-	-	-	-	192	-	-	-	-	-	-	-	18	-	-	-	10	-	6	-
64	-	-	-	-	-	310	-	47	-	-	-	-	-	-	38	5	-	-	15	-	-	-
65	-	-	-	-	-	-	-	-	-	-	-	-	-	-	-	5	-	-	-	-	-	-
66	-	-	-	-	-	-	-	-	-	-	-	-	-	-	95	977	-	-	15	25	-	-
Bund	48	1 212	60	28 942	221	4 949	192	1 751	137	786	240	33	1	-	846	1 947	-	21	426	2 136	663	85
98	-	-	-	-	16	-	-	-	-	-	-	-	-	-	-	-	-	-	-	-	-	-
99/100	-	-	-	-	-	-	-	-	-	-	-	-	-	-	-	-	-	-	-	-	-	-
195	-	-	-	-	-	-	-	-	-	-	-	-	-	-	-	-	-	-	-	-	-	-
203	-	-	-	-	-	-	-	-	-	-	-	-	-	-	-	-	-	-	62	-	-	-
204	-	-	-	-	-	-	-	-	-	-	-	-	-	-	-	-	-	-	67	-	-	-
205	-	-	-	-	-	-	-	-	-	-	-	-	-	-	-	-	-	-	12	57	-	-
206	-	-	-	-	-	-	-	-	-	-	-	-	-	-	-	-	-	-	116	-	-	-
209	-	-	-	-	-	-	-	-	-	-	-	-	-	-	-	-	-	-	-	-	-	-
210	-	-	-	-	-	-	-	-	-	-	-	-	-	-	-	-	-	-	-	-	-	-
211	-	-	-	-	-	-	-	-	-	-	-	-	-	-	3	-	-	-	-	-	-	-
212	-	-	-	-	-	-	-	-	-	-	-	-	-	-	194	-	-	-	21	-	1	-
213	-	-	-	-	-	-	-	-	-	-	-	-	-	-	4	-	-	-	-	-	-	-
214	-	-	-	-	-	-	-	-	-	-	-	-	-	-	-	-	-	-	-	-	-	-
215	-	-	-	-	-	-	10	-	-	-	-	-	1	4	-	3	-	-	-	-	-	-
216	-	-	40	-	-	-	-	-	-	-	-	-	-	-	-	-	-	-	-	-	-	-
217	-	-	-	-	-	-	-	-	-	-	-	-	-	4	68	2	2	-	23	5	6	-
218	-	-	-	-	-	-	-	-	-	-	-	-	-	9	73	-	1	19	12	-	-	1
219	-	-	-	-	-	-	-	-	-	-	-	-	-	-	-	-	-	-	-	-	-	-
220	-	-	15	-	-	-	-	-	-	-	-	-	-	-	-	-	-	-	-	-	5	7
221	-	-	-	-	-	-	-	-	-	-	-	-	-	-	-	-	-	-	-	-	-	-
222	-	-	-	-	-	-	-	-	-	-	-	-	-	-	-	-	-	-	-	45	-	-
223	-	-	-	-	-	-	-	-	-	-	-	-	-	-	-	-	-	-	-	-	-	-
Ausland	-	-	55	-	-	-	10	-	-	-	-	-	1	17	342	5	3	19	313	107	12	8
Insgesamt	67	1 231	115	28 942	237	4 949	209	1 758	160	809	240	33	2	17	1 212	1 976	3	40	746	2 250	681	99

Nummer des VB	Lumpen 154		Stammholz über 1,5 m Länge, Baustangen 160		Faserholz, Papierholz 161		Grubenholz 162		Anderes unbearbeitetes Holz, Holzabfälle 163		Hölzerne Schwellen 164		Schnittholz, Faßholz, Werkstücke 165		Holzwaren 166		Zellstoff, Holzschliff, Strohstoff 170		Papier, Pappe 171		Betonwaren 180	
	V	E	V	E	V	E	V	E	V	E	V	E	V	E	V	E	V	E	V	E	V	E
1	47	13	-	40	-	-	-	-	-	115	-	17	-	140	-	-	-	-	-	4	-	-
2	121	28	-	38	-	-	-	-	-	7	25	-	3	335	-	-	-	-	15	-	-	-
3	18	16	-	10	-	-	-	-	-	-	67	-	17	-	-	-	-	336	-	-	-	-
4	-	-	-	-	-	16	-	-	-	34	-	90	89	10	-	4	-	-	-	-	-	-
5	54	74	-	152	-	-	-	-	-	-	299	-	39	-	-	-	-	-	-	37	31	4
6	-	-	-	-	-	57	-	-	-	10	-	110	-	15	-	15	-	-	5	-	-	-
7	-	26	107	291	-	24	-	-	-	54	170	493	-	-	27	-	-	-	-	-	-	-
8	-	18	15	-	-	-	-	-	-	45	125	-	-	13	12	-	-	-	-	-	-	-
9	10	16	51	46	-	-	-	-	-	121	107	-	-	-	-	-	-	-	-	-	-	-
10	-	61	453	612	11	41	-	138	29	353	112	676	106	197	5	-	448	-	10	16	78	5
11	45	293	178	1 715	-	51	-	-	-	3 273	1 396	1 344	21	761	8	378	-	-	271	104	245	13
12	355	204	42	-	-	-	-	-	-	210	410	67	48	27	-	18	-	-	191	625	-	-
13	17	57	25	277	-	-	-	-	-	208	261	425	-	75	-	127	-	-	-	-	-	-
14	120	188	159	388	-	-	-	-	11	643	1 956	2 817	1 015	1 112	24	176	-	-	55	-	151	5
15	219	16	93	157	-	-	-	-	138	135	2 705	937	136	53	-	192	3	-	142	-	75	-
16	-	146			12		19		219		104		326		41		35		90		7	
17	4	161	149	-	-	44	-	-	-	-	-	16	14	-	-	5	-	-	20	-	10	-
18	-	-	-	-	-	-	-	-	-	-	-	-	-	-	-	-	-	-	-	-	-	-
19	-	-	-	-	-	-	-	-	-	148	18	245	2	33	18	36	-	-	8	-	-	-
20	134	-	75	55	-	-	-	-	-	-	158	40	-	6	8	24	-	-	-	17	-	-
21	12	-	13	49	-	19	-	-	-	15	45	-	18	-	10	37	-	-	-	-	-	-
22	6	-	-	-	-	-	-	-	-	534	136	22	19	37	-	31	-	-	37	332	-	10
23	22	7	-	-	-	-	-	65	-	42	228	-	-	21	-	-	-	18	137	86	-	-
24	-	17	-	-	-	-	-	-	-	319	574	193	-	9	-	20	-	-	13	-	15	-
27	14	-	-	-	-	-	-	-	-	16	60	58	-	-	5	-	-	-	-	-	-	-
28	11	-	-	-	-	-	-	-	-	-	79	-	17	-	-	-	-	-	-	-	-	-
29	-	-	-	-	-	-	-	-	-	-	-	-	-	52	-	-	-	-	-	-	-	-
30	-	-	-	-	-	-	-	-	-	-	15	-	-	-	-	-	-	-	5	-	-	-
31	-	-	-	-	-	-	-	-	-	-	45	-	-	-	-	-	-	427	-	34	-	-
32	366	10	18	-	-	-	-	-	-	-	16	-	-	-	-	-	-	-	12	88	-	-
33	6	19	-	15	-	-	-	-	-	-	91	-	64	-	1	-	-	5	997	588	15	-
34	-	15	-	-	-	-	-	-	-	-	67	-	-	-	-	-	-	-	24	40	-	-
35	75	20	-	82	-	-	-	-	-	-	-	-	-	-	6	26	-	-	25	29	7	5
36	-	-	-	-	-	-	-	-	-	35	45	23	-	-	-	-	-	-	8	12	-	-
37	217	-	35	-	-	-	-	-	-	25	61	-	-	-	-	-	-	-	420	74	-	-
38	-	-	75	467	-	19	-	-	-	44	10	-	-	-	-	29	3	161	93	5	21	-
39	-	-	-	-	-	-	-	16	-	-	-	12	-	11	-	10	-	-	-	-	-	-
41	140	-	-	15	-	-	-	-	-	176	18	-	-	20	-	170	-	-	389	76	187	-
42	89	24	-	-	-	-	-	-	-	-	-	-	-	-	-	79	-	-	-	26	33	-
43	-	-	-	-	-	-	-	-	-	-	-	25	-	121	5	-	-	-	-	-	-	36
44	-	-	-	-	-	-	-	-	-	-	-	-	-	-	-	-	-	-	-	-	-	-
45	10	21	-	-	-	-	-	-	-	-	-	-	-	-	-	5	-	-	-	-	-	-
46	31	-	-	16	-	-	-	-	-	-	-	35	-	-	-	5	-	-	7	10	-	-
47	4	-	-	-	-	-	-	-	-	67	-	-	-	10	-	-	-	-	26	56	-	-
48	57	8	-	15	-	-	-	-	-	251	-	-	-	226	3	104	-	-	33	67	-	-
51	41	-	-	50	-	-	-	-	-	12	-	17	-	139	-	28	-	-	48	-	-	-
52	37	22	20	-	-	-	-	-	-	-	-	-	-	67	-	91	-	-	491	798	-	5
53	-	5	-	-	-	-	-	-	-	-	-	-	-	11	-	85	-	-	-	-	-	-
54	10	22	-	-	-	-	-	-	-	32	-	-	-	15	2	18	-	-	-	-	-	-
55	-	20	-	10	-	-	-	21	-	-	-	132	-	-	-	5	-	-	13	-	-	-
56	5	12	-	-	-	-	-	-	-	-	-	-	-	-	-	-	-	-	-	29	-	-
57	34	11	31	-	-	-	-	-	-	-	-	47	-	127	-	27	-	-	108	-	-	-
58	101	23	-	-	-	-	-	-	-	21	-	40	-	109	-	35	-	-	-	-	-	6
61	58	-	-	-	-	215	-	-	-	44	-	-	-	543	-	323	-	-	27	318	-	38
62	-	-	-	-	-	-	-	-	-	-	-	-	-	23	-	-	-	-	-	-	-	-
63	-	45	-	-	-	53	-	-	-	17	-	103	-	3 521	13	318	-	-	178	-	-	70
64	8	51	-	-	-	-	-	-	-	-	-	-	-	2 356	-	15	-	-	6	15	-	-
65	-	-	-	-	-	-	-	-	-	-	-	-	-	934	-	-	-	-	-	-	-	-
66	15	3	-	43	-	16	-	5	-	17	-	-	-	760	-	-	-	-	128	6	-	-
Bund	2 523	1 526	1 539	4 483	11	555	-	245	178	7 021	9 299	7 984	1 608	11 889	147	2 436	454	947	3 942	3 512	868	197
98	-	-	-	-	-	-	-	-	31	-	-	-	35	-	16	-	-	-	-	-	-	-
99/100	-	-	-	751	-	-	-	-	-	-	-	-	-	58	-	-	-	-	-	198	-	-
195	-	-	-	-	-	-	-	-	-	-	-	-	-	-	-	-	-	-	-	-	-	-
203	-	-	-	-	-	-	-	-	-	-	-	-	-	-	-	-	-	-	-	-	-	-
204	-	-	-	-	-	-	-	-	-	-	-	-	-	-	4	-	-	-	-	-	-	-
205	-	-	-	-	-	-	-	31	-	-	-	-	-	2 100	-	27	-	-	-	102	-	-
206	-	-	-	-	-	-	-	-	-	-	-	-	-	-	-	-	-	-	-	-	-	-
209	-	-	-	-	-	-	-	-	-	-	-	-	-	-	-	-	-	-	-	-	-	-
210	-	-	-	-	-	-	-	-	-	-	-	-	-	-	-	-	-	-	-	-	-	-
211	-	-	-	-	-	-	-	-	-	-	-	-	-	183	-	-	-	-	-	-	-	-
212	-	-	-	-	-	-	-	-	-	-	-	-	-	-	6	-	-	-	-	-	-	-
213	-	-	-	-	-	-	-	-	-	-	-	-	-	-	-	-	-	-	-	6	-	-
214	-	-	-	-	-	-	-	-	-	-	-	-	-	-	-	-	-	-	-	-	-	-
215	-	-	-	-	-	-	-	-	-	-	-	-	-	-	2	-	-	-	-	-	-	-
216	-	-	-	-	-	-	-	-	-	-	-	-	-	-	1	-	-	-	-	-	-	-
217	-	14	-	-	-	-	-	-	-	-	-	-	-	-	-	4	-	-	-	-	-	-
218	-	-	-	-	-	-	-	-	-	-	-	-	-	-	10	-	-	-	-	9	-	-
219	-	-	-	-	-	-	-	-	-	-	-	-	-	-	-	-	-	-	-	-	-	-
220	-	-	-	-	-	-	-	-	-	-	-	-	-	-	-	-	-	-	-	-	-	-
221	-	-	-	-	-	-	-	-	-	-	-	-	-	-	-	-	-	-	-	-	-	-
222	-	-	-	-	-	-	-	-	-	-	-	-	-	-	-	99	-	-	-	-	-	15
223	-	-	-	-	-	-	-	-	-	-	-	-	-	-	-	-	-	-	-	-	-	-
Ausland	-	14	-	-	-	-	-	31	-	-	-	-	-	2 283	23	130	-	-	-	117	-	15
Insgesamt	2 523	1 540	1 685	5 380	23	567	19	295	428	7 240	9 403	8 088	1 969	14 556	227	2 607	489	982	4 032	3 917	875	219

Nummer des VB	Künstliche Steine, Platten, Röhren 181		Andere Steingut-, Ton-, Porzellanwaren 182		Glas, Glaswaren 183		Roheisen, Eisenlegierungen 190		Halbzeug und Blöcke aus Stahl 191		Alteisen und Abfälle von Eisen und Stahl 192		Eisenbahnoberbauzeug aus Eisen und Stahl 193		Stab- und Formeisen und -stahl 194		Bleche und Platten aus Eisen und Stahl 195		Röhren und Rohre aus Eisen und Stahl 196	
	V	E	V	E	V	E	V	E	V	E	V	E	V	E	V	E	V	E	V	E
1	-	-	-	4	-	-	4	971	-	-	153	21	-	-	238	-	-	-	35	-
2	-	-	-	-	-	8	-	-	-	-	-	29	-	-	44	-	10	-	71	146
3	-	-	-	-	-	-	-	-	-	-	-	9	-	-	95	-	-	-	23	9
4	-	-	-	-	-	-	-	-	-	-	-	87	-	-	-	-	-	-	10	8
5	-	8	-	-	37	47	-	-	3	-	1 260	20	-	58	701	24	46	16	350	303
6	-	43	-	-	-	-	-	-	-	-	-	-	-	-	-	-	-	-	8	15
7	-	51	-	-	-	-	-	-	2	-	9	387	-	-	38	-	-	-	43	24
8	-	-	-	-	-	-	-	-	-	-	-	210	-	-	188	-	23	-	102	14
9	2	73	-	10	3	-	-	16	-	-	909	229	17	-	425	-	7	-	67	101
10	10	-	-	-	5	81	-	-	-	17	176	1 064	341	-	381	101	54	-	433	530
11	72	651	3	3	52	52	-	-	-	15	2 231	522	99	15	1 896	34	506	48	588	36
12	-	393	5	-	-	162	-	-	14	-	1 641	331	51	15	1 440	25	122	44	217	541
13	11	318	-	-	-	-	4	-	-	-	18	108	90	-	568	8	64	-	364	52
14	-	56	-	-	-	-	-	1 264	34	9	18 354	3 551	86	47	2 959	31 824	2 301	43	928	152
15	877	-	-	7	4	142	-	63	97	-	4 417	6 661	255	291	1 720	1 492	186	-	896	102
16	98		10		63		-		222		5 209		177		1 160		392		1 103	
17	-	42	-	-	-	-	-	-	-	26	16 634	413	10	29	124	2 371	10	4	86	51
18	-	-	-	-	-	-	-	-	-	-	-	-	-	-	-	-	-	-	40	-
19	-	20	-	-	-	33	-	-	14	-	35	199	-	-	207	-	49	-	120	43
20	-	-	-	-	-	-	-	-	-	-	-	166	30	-	336	-	61	-	166	47
21	-	-	-	-	-	-	-	-	-	-	275	-	-	-	12	15	-	-	93	-
22	-	-	-	-	-	-	-	-	-	-	185	230	-	39	112	7	7	1 040	155	58
23	45	152	11	-	-	-	-	-	25	68	7 939	287	177	-	197	5 063	37	3 746	19	46
24	-	23	-	8	12	2 199	-	1 059	9	1 151	14 299	1 179	446	74	385	2 888	20	5 032	92	6 873
27	-	-	-	16	-	-	-	-	31	2 790	7 541	1 179	442	51	45	5 247	5	2 055	12	-
28	-	-	-	-	-	347	-	-	-	-	2 085	95	112	16	200	51	31	88	7	94
29	-	-	-	-	-	-	-	-	-	-	-	-	-	-	5	-	36	-	5	21
30	20	183	-	-	-	-	-	1 043	5	239	2 674	60	585	-	73	4 082	-	655	24	2 156
31	-	-	-	-	-	-	-	-	-	-	62	-	-	356	33	1 718	-	-	56	-
32	19	53	-	-	-	-	-	20	-	-	3 951	-	-	-	30	10	56	17	154	33
33	62	-	-	-	-	506	-	-	-	4	5 866	409	44	-	77	117	32	212	102	5 478
34	-	-	-	-	-	-	-	-	-	16	238	-	-	-	37	33	6	-	9	24
35	-	2	-	-	16	16	-	-	85	71	656	-	3	-	107	414	26	13	78	1 116
36	-	428	-	126	-	368	-	-	-	-	100	-	-	-	23	-	-	16	-	21
37	40	-	-	-	6	669	-	-	-	-	39	35	42	-	31	32	-	-	60	129
38	158	1 724	-	97	-	-	-	-	21	-	60	19	-	-	20	779	15	5	13	53
39	-	50	-	-	-	-	-	-	-	-	-	248	-	-	25	-	17	-	-	-
41	-	106	-	63	-	10	-	1 195	33	895	1 526	23	-	-	374	245	12	7 599	55	354
42	-	145	5	-	-	-	-	-	-	-	291	4	-	-	22	28	-	-	-	5
43	-	5	29	-	-	-	-	-	-	-	-	-	-	-	2	-	-	8	21	165
44	-	39	-	-	-	4	-	-	-	-	-	-	-	-	71	-	4	6	16	34
45	20	250	-	-	-	65	-	-	-	-	313	-	-	1	12	-	-	-	10	90
46	6	265	4	5	-	-	-	-	-	-	-	3	-	6	-	-	-	-	15	37
47	-	-	-	-	-	7	-	-	-	-	23	6	-	-	27	7	17	-	12	10
48	14	82	-	-	-	-	-	-	-	-	-	-	-	-	36	-	14	-	44	-

Nummer des VB	Künstliche Steine, Platten, Röhren 181		Andere Steingut-, Ton-, Porzellanwaren 182		Glas, Glaswaren 183		Roheisen, Eisenlegierungen 190		Halbzeug und Blöcke aus Stahl 191		Alteisen und Abfälle von Eisen und Stahl 192		Eisenbahnoberbauzeug aus Eisen und Stahl 193		Stab- und Formeisen und -stahl 194		Bleche und Platten aus Eisen und Stahl 195		Röhren und Rohre aus Eisen und Stahl 196	
	V	E	V	E	V	E	V	E	V	E	V	E	V	E	V	E	V	E	V	E
51	-	-	-	-	-	-	-	-	-	-	-	32	-	-	-	-	-	-	9	-
52	11	151	-	21	-	-	-	-	6	18	41	7	-	-	163	77	4	-	61	26
53	-	2	-	-	-	-	-	-	-	-	17	-	-	-	414	-	76	-	52	-
54	-	-	-	-	-	-	-	-	-	-	-	-	-	-	8	-	-	6	5	13
55	-	-	-	-	-	-	-	-	-	-	-	-	-	-	47	-	6	-	5	-
56	-	-	-	-	-	59	-	-	-	-	706	-	-	-	80	5	3	-	8	96
57	103	6	-	-	-	-	-	-	-	-	66	-	-	-	2	-	-	-	26	-
58	-	87	-	-	-	-	-	-	-	-	-	5	-	-	15	35	8	-	-	6
61	-	145	25	21	-	-	-	-	-	-	21	43	-	-	23	-	-	3	11	61
62	-	-	-	-	10	6	-	-	-	-	10	-	-	-	33	8	38	-	4	18
63	-	150	-	-	-	7	-	-	-	-	-	-	-	-	25	-	-	-	37	2
64	-	-	-	-	-	-	-	-	-	-	-	5	-	-	-	-	2	-	22	22
65	-	-	-	-	-	-	-	-	-	-	-	17	-	-	6	9	-	-	-	152
66	-	-	-	-	-	-	-	-	-	-	-	19	-	-	3	-	-	-	21	-
Bund	1 470	5 703	82	381	145	4 788	8	5 631	379	5 319	94 821	17 912	2 830	998	14 135	56 749	3 911	20 656	5 860	19 367
98	-	-	-	-	-	-	-	-	-	-	547	72	-	-	26	90	84	-	119	-
99/100	-	2 803	10	43	-	18	-	-	-	-	-	-	-	-	-	-	-	-	39	14
195	1	-	-	-	-	-	-	-	-	-	-	-	-	-	-	42	-	-	-	-
203	-	-	-	-	-	-	-	-	-	-	-	-	-	-	-	-	37	-	-	-
204	-	-	-	-	-	-	-	-	-	-	-	-	-	-	-	-	19	-	-	-
205	-	17	-	34	-	-	-	-	-	-	23	-	-	-	-	-	-	-	-	-
206	-	-	-	-	-	-	-	-	-	-	-	-	-	-	-	-	-	-	-	-
209	-	-	-	-	-	-	-	-	-	-	-	-	-	-	-	-	-	-	-	-
210	-	-	-	-	-	-	-	-	-	-	-	-	-	-	-	-	-	-	-	-
211	-	-	-	-	-	-	-	-	-	-	-	-	-	-	-	-	15	-	-	-
212	-	-	-	-	4	-	-	-	-	-	-	-	-	-	-	-	5	-	15	14
213	-	-	-	-	-	-	-	-	-	-	405	-	-	-	-	-	-	-	32	-
214	-	-	-	-	-	-	-	-	-	-	-	-	-	-	-	-	-	-	-	-
215	-	-	-	-	-	24	-	-	-	-	-	-	-	-	-	-	-	-	-	-
216	-	-	-	-	-	-	-	-	-	-	-	-	-	-	-	-	-	-	-	-
217	-	-	-	-	-	7	-	-	-	-	-	-	-	-	11	-	11	-	-	-
218	-	-	10	-	5	-	-	-	-	-	-	-	-	-	-	21	38	-	11	-
219	-	-	-	-	-	-	-	-	-	-	-	-	-	-	-	-	-	-	-	-
220	-	-	-	-	-	-	-	-	-	-	-	-	-	-	-	-	8	-	2	1
221	-	-	-	-	-	-	-	-	-	-	-	-	-	-	-	-	-	-	-	-
222	-	-	-	-	-	-	-	-	-	-	-	-	-	-	-	-	-	-	9	-
223	-	-	-	-	-	-	-	-	-	-	-	-	-	-	-	-	-	-	-	-
Ausland	-	17	10	34	9	31	-	-	-	-	428	-	-	-	11	21	133	-	69	15
Insgesamt	1 569	8 620	112	468	217	4 900	8	5 631	601	5 541	101 005	23 193	3 007	1 175	15 332	58 062	4 520	21 048	7 190	20 499

Nummer des VB	Eisen- und Stahldraht 197		Andere Gießerei- und Walzwerkerzeugnisse 198		Maschinen, Apparate 199		Bauwerksteile aus Eisen und Stahl 200		Andere Eisen- und Stahlwaren 201		Rohkupfer, Kupferlegierungen 210		Rohzink, Zinklegierungen 211		Rohblei, Bleilegierungen 212		Rohe Leichtmetalle, auch Legierungen 213		Andere rohe NE-Metalle, auch Legierungen 214	
	V	E	V	E	V	E	V	E	V	E	V	E	V	E	V	E	V	E	V	E
1	-	-	17	-	18	21	-	-	58	5	-	10	-	-	-	-	91	-	-	-
2	-	-	42	-	32	-	35	-	31	59	-	-	-	-	-	-	10	-	-	-
3	-	-	115	-	55	4	26	-	12	-	-	-	-	-	-	-	-	-	-	-
4	-	-	-	-	5	-	-	-	72	-	-	-	-	-	-	-	-	-	-	-
5	-	-	561	45	353	312	117	31	172	112	11	25	-	-	-	-	120	-	-	-
6	-	-	20	-	13	-	-	-	9	-	-	-	-	-	-	-	-	-	-	-
7	-	-	5	-	81	26	53	-	9	-	-	-	-	-	-	-	-	-	-	-
8	-	-	-	-	16	19	11	-	504	1	-	-	-	23	-	-	-	-	-	-
9	-	-	1 099	26	98	6	675	-	319	-	-	8	-	-	-	-	-	-	-	72
10	-	-	9	12	71	11	365	18	123	20	-	-	-	-	-	-	-	-	-	-
11	-	1	215	180	166	91	1 005	-	250	128	-	-	-	-	-	5	-	118	-	-
12	-	-	-	29	34	119	51	92	49	226	-	-	-	-	-	-	7	-	-	-
13	-	-	15	-	51	28	920	6	82	58	3	-	-	-	-	-	17	-	-	-
14	-	-	351	518	199	109	988	192	385	228	5	-	104	578	-	24	16	-	4	-
15	39	12	170	21	290	233	567	8	565	96	25	-	-	-	20	-	-	-	-	-
16	9		146		369		80		288		-		43		20		9		8	
17	-	23	392	23	5	33	6	12	18	112	-	-	-	16	-	-	8	-	-	-
18	-	-	-	-	-	4	-	-	-	-	-	-	-	-	-	-	-	-	-	-
19	-	-	-	3	12	41	13	-	77	5	-	-	-	-	-	-	58	-	-	-
20	-	-	135	-	43	61	4	-	504	44	-	-	-	-	-	-	-	-	-	-
21	-	-	19	27	11	51	-	-	9	13	-	-	-	-	-	-	-	-	-	-
22	-	-	143	13	28	47	5	20	23	55	-	-	10	-	-	-	63	-	-	-
23	-	683	305	138	34	103	15	-	5	99	7	-	-	-	5	-	91	-	-	-
24	-	61	64	19	226	63	4	7	92	453	-	-	-	-	-	-	18	31	-	-
27	-	19	31	742	75	69	15	-	235	58	-	-	-	-	-	-	-	-	-	-
28	-	-	24	78	69	50	-	-	15	32	-	66	-	-	-	-	200	-	-	-
29	-	-	-	-	-	-	-	-	199	-	-	-	-	-	-	-	-	-	-	-
30	-	400	399	1 024	32	-	-	13	15	41	-	-	72	6	-	-	25	-	57	-
31	-	39	185	-	-	-	157	38	5	471	-	-	-	-	-	-	-	-	-	-
32	-	-	51	17	211	495	1 300	19	5	39	-	43	-	10	-	-	185	40	-	-
33	-	-	457	174	301	348	19	92	119	147	4	11	-	-	-	-	13	-	-	-
34	-	298	43	-	129	100	15	14	47	6	-	-	22	62	15	-	125	-	-	-
35	-	-	15	26	121	132	105	22	5	42	-	-	-	-	-	-	21	-	-	-
36	-	5	63	220	9	-	-	-	91	-	-	-	-	-	-	-	-	-	-	-
37	-	-	110	15	64	73	-	-	44	6	4	-	36	30	-	20	85	-	6	-
38	-	-	10	-	197	150	95	-	10	174	-	-	-	-	20	-	13	-	-	-
39	-	-	-	-	76	92	18	-	7	25	-	-	-	-	17	-	19	-	-	-
41	-	-	26	18	602	447	43	69	12	648	-	-	-	-	-	-	-	-	-	-
42	-	-	10	12	32	82	-	-	31	-	-	-	-	-	-	-	6	-	5	-
43	-	-	-	-	170	102	-	15	-	32	-	-	17	-	-	-	-	-	-	-
44	-	-	-	-	15	-	-	-	5	-	-	-	-	-	-	-	12	-	-	-
45	-	-	72	-	44	109	-	-	22	18	-	-	-	-	-	-	-	-	-	-
46	-	-	147	-	11	175	-	-	7	10	-	-	-	-	-	-	-	-	-	-
47	-	-	31	-	56	46	-	-	10	-	-	-	-	-	-	-	-	-	-	-
48	-	-	173	-	404	48	-	4	100	25	-	-	-	-	-	-	-	-	7	-
51	-	-	10	50	128	335	-	-	16	-	-	-	-	-	-	-	-	-	-	-
52	-	-	67	-	300	343	-	85	88	37	-	-	-	-	20	-	130	-	-	-
53	-	-	14	20	98	128	-	45	18	25	-	-	-	-	-	-	6	-	-	-
54	-	-	83	-	95	44	8	-	53	-	-	-	-	-	-	-	3	-	-	-
55	-	-	-	-	86	12	-	-	-	5	-	-	-	-	-	-	-	-	3	-
56	-	-	24	-	32	227	5	4	61	11	-	-	-	-	-	-	-	-	-	-
57	-	-	-	-	32	-	-	10	26	5	-	-	-	-	-	-	-	-	-	-
58	-	-	8	-	34	20	10	9	8	119	-	-	-	-	-	-	-	-	-	-
61	-	-	5	51	30	117	638	9	5	214	-	-	-	-	-	-	-	-	-	-
62	-	-	10	-	293	127	-	2	-	81	-	-	-	-	-	-	256	-	10	-
63	-	-	55	-	57	187	5	-	63	23	-	-	50	-	-	-	-	-	-	-
64	-	-	14	-	35	50	-	-	21	26	-	-	-	-	-	-	55	251	-	-
65	-	-	43	5	5	15	5	5	6	-	-	-	-	-	-	-	10	-	-	-
66	-	-	57	-	167	257	-	-	20	14	-	-	-	-	-	-	-	-	-	-
Bund	39	1 541	5 914	3 506	5 791	5 762	7 298	841	4 737	4 048	59	163	311	725	97	49	1 663	440	92	72
98	-	-	76	21	36	119	-	-	47	86	-	-	-	-	-	-	122	-	52	-
99/100	-	-	-	-	-	1	-	-	-	8	-	-	-	-	-	-	-	-	-	-
195	-	-	6	-	119	19	-	-	7	-	-	-	-	-	-	-	-	-	-	-
203	-	-	-	-	-	-	-	-	-	-	-	-	-	-	-	-	-	-	-	-
204	-	-	-	-	6	-	438	-	34	-	-	-	-	-	-	-	-	-	-	-
205	-	-	-	-	61	94	-	-	-	23	87	-	-	-	-	-	-	-	-	-
206	-	-	-	-	-	-	-	-	-	-	-	-	-	-	-	-	-	-	-	-
209	-	-	-	-	-	-	-	-	31	-	-	-	-	-	-	-	-	-	-	-
210	-	-	-	-	13	-	-	-	26	-	-	-	-	-	-	-	-	-	-	-
211	-	-	-	-	71	-	-	-	-	-	-	-	-	-	-	-	-	-	-	-
212	-	-	60	-	303	178	-	-	143	4	-	-	-	-	-	-	-	-	-	-
213	-	-	9	-	64	10	-	-	-	-	-	-	-	-	-	-	-	-	-	-
214	-	-	-	-	-	-	-	-	-	-	-	-	-	-	-	-	-	-	-	-
215	-	-	-	-	111	119	-	-	25	-	-	-	-	-	-	-	-	-	-	-
216	-	-	-	-	1	-	-	-	25	-	-	-	-	-	-	-	-	-	-	-
217	-	-	-	-	71	21	-	-	169	13	-	-	-	-	-	-	-	-	-	-
218	-	-	144	-	196	1	-	-	263	104	-	21	-	-	-	-	9	-	-	-
219	-	-	-	-	-	-	-	-	-	-	-	-	-	-	-	-	-	-	-	-
220	-	-	-	-	106	3	-	-	188	1	-	-	-	-	-	-	-	-	-	-
221	-	-	-	-	1	-	-	-	2	-	-	-	-	-	-	-	-	-	-	-
222	-	-	3	-	138	13	35	-	81	-	-	-	-	-	-	-	-	-	-	-
223	-	-	-	-	-	-	-	-	-	-	-	-	-	-	-	-	-	-	-	-
Ausland	-	-	216	-	1 142	439	473	-	987	145	87	21	-	-	-	-	9	-	-	-
Insgesamt	48	1 550	6 358	3 673	7 457	6 709	7 851	921	6 066	4 575	146	184	354	768	117	69	1 803	449	152	80

Nummer des VB	Altmetalle und Abfälle von NE-Metallen 215 V	215 E	NE-Metallhalbzeug 216 V	216 E	NE-Metallwaren 217 V	217 E	Fahrzeuge aller Art 220 V	220 E	Nicht bes.gen. Industrieerzeugnisse 230 V	230 E	Sammelgut ohne nähere Bezeichnung 231 V	231 E	Umzugsgut, gebrauchte Verpackungen, Baugerätschaften 240 V	240 E	Besatzungsverkehr: Güter in Wagenladungen (ohne Kohlen) 243 V	243 E	Besatzungsverkehr: Steinkohlen 244 V	244 E	Braunkohlen 245 E
1	-	16	-	-	-	-	30	-	-	128	-	33	48	8	-	67	-	-	-
2	-	-	-	-	-	-	96	-	39	-	3	-	64	145	8	1 102	-	-	-
3	-	-	-	-	-	-	10	10	16	19	-	-	84	76	-	128	-	-	4
4	-	-	-	-	-	-	-	-	8	10	-	-	39	25	1 316	80	-	-	-
5	58	46	-	6	6	-	8 586	8	76	320	628	2 411	943	473	132	10 096	-	54	-
6	-	-	-	-	-	-	-	-	10	-	-	-	36	137	4 272	4 563	-	-	-
7	33	-	-	-	-	-	65	-	10	-	3	-	80	131	315	75	28	-	-
8	152	-	-	-	13	6	84	-	-	-	-	-	302	142	-	10	-	-	-
9	-	81	-	-	-	-	5 818	8	154	52	373	-	316	91	117	6	-	-	-
10	-	42	-	-	-	-	49	3	91	109	-	28	485	989	3 666	12 051	678	-	103
11	-	87	5	48	-	4	19	50	126	448	34	13	1 224	1 653	834	384	540	73	-
12	-	4	-	-	-	-	12	11	84	80	10	872	469	335	5 818	3 703	-	254	-
13	-	5	-	-	9	-	62	42	3	148	-	1	252	219	-	16	-	-	-
14	12	31	15	-	65	-	66	21	158	30	1 031	259	694	715	496	2 490	540	97	2 192
15	65	5	5	-	6	11	71	-	317	19	22	96	507	482	4 606	7 606	1 784	2 532	-
16	28		5	-				39	677		344		620		4 103		1 036		-
17	44	10	-	39	-	192	8	-	5	194	16	-	104	102	-	5	-	-	-
18	-	-	-	-	-	-	-	-	-	-	-	-	6	12	-	-	-	-	-
19	-	-	-	-	-	-	49	8	14	29	-	21	106	2 808	1 361	8 203	-	-	-
20	-	-	-	-	-	-	30	-	54	-	11	6	149	177	-	-	-	-	-
21	-	-	-	-	-	1	-	-	67	26	14	434	87	123	-	474	-	276	-
22	-	5	-	3	-	9	131	14	11	36	-	-	117	76	1 837	1 299	-	-	-
23	-	250	-	21	-	-	3	-	43	411	5	2 303	75	97	39	3 046	-	-	-
24	-	-	-	-	-	-	7	45	29	389	8	574	295	199	104	505	-	30 678	-
27	27	171	-	-	-	-	5	60	20	-	5	-	327	93	1	592	-	8 130	-
28	100	-	-	13	-	-	-	203	39	11	-	14	52	102	-	5	-	1 295	-
29	-	-	-	-	-	-	9	-	-	10	-	-	15	7	-	-	-	-	-
30	-	-	-	-	15	13	7	-	10	39	-	5	10	22	30	44	-	-	-
31	-	-	-	-	-	-	-	-	-	-	-	-	31	71	-	-	-	-	-
32	22	10	-	-	-	12	31	65	40	36	-	5	134	69	10 268	7 798	-	-	-
33	11	23	-	-	-	17	801	-	21	474	469	738	240	113	7	307	-	-	-
34	-	3	-	40	-	4	55	134	61	30	368	754	276	409	4	70	-	-	-
35	-	-	-	-	-	-	20	210	45	16	49	2 076	77	132	-	2	-	-	-
36	-	-	-	-	-	-	3	-	6	38	-	-	56	27	-	-	-	-	-
37	-	-	-	90	-	-	26	53	3	78	7	923	85	59	-	18	-	-	-
38	-	346	-	16	-	-	76	4	21	65	-	-	252	129	10	3	-	-	-
39	-	-	-	-	-	-	62	13	150	55	-	270	134	38	-	-	-	-	-
41	-	7	-	-	-	6	60	44	17	67	14	404	127	56	-	-	-	-	-
42	-	-	-	-	-	-	3	-	11	41	16	1 006	134	48	30	-	-	-	-
43	-	-	-	-	-	-	23	16	24	7	62	377	187	19	3	14	-	-	-
44	-	-	-	-	-	-	-	-	-	138	-	-	70	1	44	-	-	-	-
45	-	-	-	-	-	-	4	9	412	28	255	270	80	64	149	-	-	-	-
46	-	-	-	-	-	-	-	22	6	-	-	1 101	123	59	-	-	-	-	-
47	-	-	-	4	-	-	78	2	1	158	-	721	32	57	-	157	-	-	114
48	6	-	-	-	-	-	169	103	268	184	656	42	62	203	17	-	-	-	-
51	-	-	-	-	-	14	57	87	73	31	12	711	17	45	364	-	-	-	-
52	-	69	-	-	-	-	149	225	54	670	29	18	197	237	-	4	-	-	-
53	-	-	-	-	-	-	70	5	65	-	484	1 539	133	187	-	2	-	-	-
54	-	-	-	-	-	-	3	53	-	-	15	-	17	45	-	-	-	-	-
55	5	-	-	-	-	-	-	6	4	4	13	100	-	69	-	-	-	-	-
56	-	156	-	-	-	-	35	117	25	58	554	1 709	112	38	75	64	-	-	-
57	-	6	-	-	-	-	-	94	3	13	-	-	49	46	24	16	-	-	-
58	-	48	-	-	-	-	357	6	3	5	10	10	103	105	12	20	-	-	-
61	-	-	-	72	-	-	68	5	42	50	51	1 057	86	111	17	2 227	-	-	-
62	13	23	-	-	-	10	101	15	30	-	434	2 889	489	62	17	5	-	-	-
63	-	-	-	-	-	-	273	8	60	516	58	174	22	49	-	57	-	-	-
64	-	45	-	-	-	-	4	16	6	342	34	-	114	187	73	55	333	-	-
65	-	25	-	-	-	-	392	87	24	54	686	1 219	463	341	9	36	-	-	-
66	-	-	-	-	-	-	166	40	72	4	27	1 185	590	1 184	-	-	-	-	-
Bund	548	1 514	25	352	114	299	18 303	1 922	2 931	5 670	6 466	26 368	11 386	13 699	36 075	67 405	3 903	43 389	2 413
98	-	342	-	-	-	-	75	11	61	19	260	7	575	219	18	393	-	-	-
99/100	-	-	-	-	-	-	-	-	72	169	-	6	6	823	-	-	-	-	-
195	-	-	-	1	-	-	59	5	87	-	-	-	9	5	-	-	-	-	-
203	-	-	5	-	-	-	-	-	-	-	-	-	-	-	-	-	-	-	-
204	-	-	-	-	-	-	-	-	5	-	-	-	65	5	-	-	-	-	-
205	-	-	-	-	-	2	173	4	540	8	40	45	53	45	7 108	106	410	-	-
206	-	-	-	-	-	-	-	-	-	-	-	-	-	-	-	-	-	-	-
209	-	-	-	-	-	-	75	-	10	-	-	-	-	-	-	-	-	-	-
210	-	-	-	-	-	-	-	-	-	-	-	-	-	-	-	-	-	-	-
211	-	15	-	-	-	-	-	-	12	-	-	-	-	2	-	-	-	-	-
212	-	-	3	-	4	-	151	3	250	14	611	32	23	13	-	-	-	-	-
213	-	-	-	-	42	-	823	3	44	-	25	-	11	-	8	-	-	-	-
214	-	-	-	-	-	-	17	-	-	-	-	-	-	-	-	-	-	-	-
215	-	-	-	-	-	-	504	20	230	2	27	-	28	27	3	-	-	-	-
216	-	-	-	-	-	-	3	-	11	-	-	-	-	-	-	-	-	-	-
217	-	6	11	-	1	-	264	24	158	62	13	1	19	16	-	-	-	-	-
218	-	6	38	-	15	-	329	1	341	21	11	15	1 192	27	112	2 396	-	-	-
219	-	-	-	-	-	-	-	-	10	-	-	-	-	3	56	-	-	-	-
220	-	-	82	-	1	-	177	10	377	13	-	-	3	10	17	388	-	-	-
221	35	-	-	-	-	-	21	-	148	-	-	-	1	-	-	-	-	-	-
222	-	-	-	-	4	-	386	5	358	132	-	-	130	49	-	-	-	-	-
223	-	-	-	-	-	-	2	-	-	19	-	-	-	-	-	-	-	-	-
Ausland	35	27	139	-	67	2	2 925	70	2 494	271	727	93	1 538	197	7 304	2 690	410	-	-
Insgesamt	611	1 911	169	358	181	301	21 401	2 047	6 322	6 806	7 797	26 818	14 134	15 563	47 500	74 791	5 349	44 425	2 413

Nummer des VB	Dienstgutverkehr: Güter in Wagenladungen (ohne 248 u.249) 247 V	247 E	Dienstgutverkehr: Steinkohlen auf Dienstkohlenfrachtbrief 248 E	Dienstgutverkehr: Braunkohlen auf Dienstkohlenfrachtbrief 249 E	Lebende Tiere: Pferde, Esel 250 V	250 E	Rindvieh, außer Kälbern 251 V	251 E	Kälber 252 V	252 E	Schafe, Ziegen 253 V	253 E	Schweine, außer Ferkeln 254 V	254 E	Ferkel 255 E	Geflügel 256 E
1	721	1 334	-	-	1	17	155	219	-	-	-	-	-	11	-	-
2	557	493	-	-	3	32	-	59	-	-	-	55	-	1	-	-
3	1 398	449	-	-	2	34	1	350	-	4	-	-	-	-	-	359
4	71	20	-	-	-	41	-	1 497	-	159	-	10	-	777	-	-
5	3 589	6 840	-	-	4	13	10	628	-	1	-	-	-	53	-	-
6	149	560	-	-	1	4	-	4	-	-	-	-	-	-	-	-
7	2 319	2 747	-	-	1	62	-	1 681	-	1 103	-	101	-	6 597	27	-
8	2 114	1 435	-	-	8	26	-	1 476	-	667	28	392	-	902	-	-
9	8 945	8 215	-	-	-	-	-	630	-	-	-	-	-	-	-	-
10	6 450	9 767	-	-	15	875	6	3 767	-	6 746	-	1 137	-	32 372	287	-
11	16 419	25 404	-	-	5	221	27	2 622	-	1 000	-	1 205	-	5 985	3	-
12	27 934	11 979	284	-	1	18	1 658	15	5	1	10	-	723	237	-	-
13	3 877	3 332	23	450	139	-	-	-	-	-	-	-	-	34	-	-
14	13 917	32 165	21	1 010	19	266	16	900	-	416	-	436	-	1 088	-	-
15	24 835	21 910	469	-	7	748	4	5 266	-	2 919	-	1 993	-	16 498	201	-
16	16 052		-	-	8		5		3		121		40		-	-
17	1 720	7 728	-	-	-	25	1	-	-	-	-	-	22	-	-	-
18	21	4	-	-	-	-	-	-	-	-	-	-	-	-	-	-
19	4 936	5 012	-	-	-	27	27	156	-	14	-	2	-	428	-	-
20	715	1 837	-	-	4	19	-	58	-	3	-	-	-	2	103	-
21	1 168	1 716	2 671	-	-	24	238	1	-	-	-	123	106	-	-	-
22	2 061	4 476	-	-	-	1	2	2	-	-	-	389	-	-	-	-
23	1 354	2 787	7 117	-	-	-	-	-	-	-	-	-	-	-	-	-
24	6 022	12 888	108 280	-	-	-	63	1	67	-	24	40	3	-	-	-
27	685	1 005	15 259	-	38	6	90	-	-	-	18	-	-	-	-	-
28	299	2 811	4 792	-	1	26	30	-	-	-	-	-	-	-	-	-
29	15	69	-	-	-	-	-	-	-	-	-	-	-	-	-	-
30	190	1 558	-	-	-	-	500	-	402	-	-	-	346	-	-	-
31		2 006	5 858	-	-	-	-	-	-	-	-	-	-	-	-	-
32	217	648	-	325	-	6	-	91	-	-	-	-	-	-	-	-
33	101	1 148	20	-	2	6	31	-	-	-	-	-	50	-	-	-
34	766	624	-	-	-	4	370	-	131	-	-	-	155	-	-	-
35	1 664	1 205	-	-	11	2	21	-	3	-	-	-	-	-	-	-
36	272	35	-	1 114	1	-	-	-	-	-	-	-	-	-	-	-
37	954	241	-	-	1	1	-	-	-	-	-	-	-	-	-	-
38	154	706	-	-	-	-	-	-	-	-	-	-	-	-	-	-
39	661	1 938	-	-	-	-	-	-	-	-	-	-	-	-	-	-
41	769	9 028	-	-	-	-	8	-	-	-	-	-	-	-	-	-
42	129	211	-	-	-	-	-	-	-	-	-	-	-	-	-	-
43	122	277	-	-	-	-	-	-	-	-	-	-	-	-	-	-
44	4	78	-	-	-	-	-	-	-	-	-	-	-	-	-	-
45	70	301	-	-	-	-	-	-	-	-	-	-	-	-	-	-
46	133	2 290	-	-	-	-	-	-	-	-	-	-	-	-	-	-
47	177	200	-	-	-	-	-	-	-	-	-	-	-	-	-	-
48	131	382	-	-	73	4	-	-	-	-	-	-	-	-	-	-

Nummer des VB	Dienstgutverkehr: Güter in Wagenladungen (ohne 248 u.249) 247 V	247 E	Steinkohlen auf Dienstkohlenfrachtbrief 248 E	Braunkohlen 249 E	Lebende Tiere: Pferde, Esel 250 V	250 E	Rindvieh, außer Kälbern 251 V	251 E	Kälber 252 V	252 E	Schafe, Ziegen 253 V	253 E	Schweine, außer Ferkeln 254 V	254 E	Ferkel 255 E	Geflügel 256 E
51	215	300	-	-	-	-	-	-	-	-	-	-	-	-	-	-
52	284	582	-	-	-	-	-	-	-	-	-	80	-	-	-	-
53	20	84	-	-	-	-	-	-	-	-	-	-	-	-	-	-
54	44	3	-	-	-	-	-	-	-	-	-	-	-	-	-	-
55	153	270	-	-	-	-	-	-	-	-	-	-	-	-	-	-
56	1 191	319	-	-	6	32	8	14	-	-	-	-	115	-	-	-
57	252	985	-	-	-	4	-	-	-	-	-	-	-	-	-	-
58	359	17	-	-	-	6	-	4	-	-	-	223	50	42	-	-
61	158	100	-	-	-	-	3	-	-	-	-	-	-	-	-	-
62	380	638	-	-	-	-	-	195	-	-	-	-	-	-	-	-
63	647	977	-	-	-	-	-	10	-	-	-	-	-	-	-	-
64	209	886	-	-	-	-	-	-	-	-	-	-	-	-	-	-
65	620	601	-	-	-	7	-	-	-	-	-	-	-	-	-	-
66	415	375	-	-	-	-	-	-	-	-	-	-	-	-	-	-
Bund	143 752	195 996	144 794	2 899	343	2 557	3 269	19 646	608	13 033	80	6 186	1 570	65 027	621	359
98	1 478	86	-	-	-	-	557	-	459	-	346	-	1 045	-	-	-
99/100	143	-	-	-	1	-	-	-	-	-	-	-	-	-	-	-
195	-	-	-	-	-	-	-	-	-	-	-	-	-	-	-	-
203	-	-	-	-	-	-	-	-	-	-	-	-	-	-	-	-
204	-	-	-	-	-	-	-	-	-	-	-	-	-	-	-	-
205	-	-	-	-	8	-	-	-	-	-	-	-	-	-	-	-
206	-	-	-	-	-	-	-	-	-	-	-	-	-	-	-	-
209	-	-	-	-	-	-	-	-	-	-	-	-	-	-	-	-
210	-	-	-	-	-	-	-	-	-	-	-	-	-	-	-	-
211	-	-	-	-	-	-	-	-	-	-	-	-	-	-	-	-
212	7	-	-	-	86	-	-	-	-	-	-	-	-	-	-	-
213	-	-	-	-	-	-	-	-	-	-	-	-	-	-	-	-
214	-	-	-	-	-	-	-	-	-	-	-	-	-	-	-	-
215	-	-	-	-	-	-	-	-	-	-	-	-	-	-	-	-
216	-	-	-	-	-	-	-	-	-	-	-	-	-	-	-	-
217	-	-	-	-	-	-	-	-	-	-	-	-	-	-	-	-
218	2	-	-	-	-	-	-	-	-	-	-	-	-	-	-	-
219	-	-	-	-	-	-	-	-	-	-	-	-	-	-	-	-
220	-	-	-	-	-	-	-	-	-	-	-	-	-	-	-	-
221	-	-	-	-	-	-	-	-	-	-	-	-	-	-	-	-
222	-	-	-	-	-	1	-	-	-	-	-	-	-	-	-	-
223	-	-	-	-	-	-	-	-	-	-	-	-	-	-	-	-
Ausland	9	-	-	-	94	1	-	-	-	-	-	-	-	-	-	-
Insgesamt	161 434	212 134	144 794	2 899	446	2 566	3 831	19 651	1 070	13 036	547	6 307	2 655	65 067	621	359

Verkehrsbezirk Nr. 17: Gebiet um Osnabrück

Nummer des VB	Beförderte Güter insgesamt: Versand	Empfang	Fische, auch Zubereitungen 1 V	1 E	Fleisch, auch Zubereitungen 2 V	2 E	Milch und Rahm 3 V	3 E	Eier 4 E	Weizen 10 V	10 E	Roggen 11 V	11 E	Gerste 12 V	12 E	Hafer 13 V	13 E	Mais 14 V	14 E	Reis 15 E	Hülsenfrüchte 16 V	16 E
1	8 703	8 818	-	-	-	66	-	-	-	-	-	-	-	-	-	-	-	-	-	-	-	-
2	7 911	3 702	-	-	-	-	-	-	-	-	-	-	-	-	-	-	18	-	-	-	-	-
3	3 611	4 854	-	-	-	-	1	-	-	-	-	-	-	-	-	-	-	-	-	-	8	-
4	12 309	4 661	-	-	-	-	-	-	-	-	-	-	-	-	-	-	-	-	-	-	-	-
5	26 712	117 820	-	6	-	28	-	-	-	-	-	-	-	-	-	-	-	-	-	2	-	96
6	1 240	1 066	-	-	-	-	-	-	-	-	-	-	16	-	15	-	-	-	-	-	-	-
7	3 856	12 319	-	-	-	-	-	-	-	-	5	16	33	-	-	-	35	-	-	-	4	38
8	17 490	34 150	-	276	-	-	-	-	-	-	70	-	45	-	60	-	13	-	25	-	-	-
9	69 673	198 767	-	-	22	22	-	-	-	18	50	106	-	-	109	-	45	-	270	15	-	15
10	32 636	24 165	-	-	-	-	-	-	-	-	-	17	13	-	-	16	6	15	-	-	4	-
11	17 976	44 432	-	-	-	-	-	-	-	-	37	-	20	-	25	-	5	5	-	-	-	15
12	33 697	57 035	6	-	-	5	-	17	-	-	30	16	26	47	10	-	19	240	15	-	13	47
13	4 776	20 981	-	-	-	-	-	-	-	-	-	-	15	-	-	-	15	-	-	-	-	-
14	30 883	44 313	-	-	-	-	-	-	-	-	53	-	-	-	98	-	34	-	-	-	-	1
15	9 179	59 111	-	-	-	-	-	-	-	-	40	-	-	-	11	-	62	-	-	-	6	-
16	15 417	20 356	-	-	-	-	-	-	-	-	-	-	-	-	-	-	-	-	-	-	-	-
17	327	327	-	-	-	-	71	-	-	-	-	42	-	139	-	3	-	431	-	-	47	-
18	1 886	4 506	-	-	-	-	-	-	-	-	-	-	-	-	-	-	-	-	64	-	-	-
19	63 737	40 124	-	-	-	-	37	4	-	-	13	5	23	111	-	11	25	124	15	-	51	16
20	37 515	25 331	-	5	-	8	-	-	-	-	-	8	-	-	76	-	-	-	-	-	-	30
21	36 960	233 141	-	-	-	-	4	-	-	-	15	-	-	205	15	-	-	56	38	-	20	19
22	13 169	21 627	-	-	-	-	-	-	-	-	-	-	-	-	-	-	5	-	-	-	-	26
23	78 229	50 537	-	-	5	-	17	-	-	-	-	-	-	-	-	-	-	-	-	-	-	-
24	74 414	795 156	-	-	-	-	-	-	-	-	-	-	-	-	18	-	-	-	-	-	-	-
27	19 962	60 447	-	-	-	-	-	-	-	-	-	-	-	-	-	-	-	-	-	-	-	-
28	10 331	20 952	-	-	-	-	17	-	-	-	-	-	-	-	-	-	-	-	-	-	-	-
29	763	10 781	-	-	-	-	-	-	-	-	-	-	-	-	-	-	-	-	-	-	-	5
30	37 664	45 497	-	10	4	-	-	-	-	-	15	-	67	-	-	-	-	-	45	-	-	-
31	2 195	14 413	-	-	-	-	-	-	-	-	-	-	-	-	-	-	-	-	-	-	5	6
32	7 606	10 191	-	-	-	-	14	-	-	-	15	-	-	-	-	-	-	-	16	-	-	-
33	23 842	29 189	-	-	42	-	1	-	-	-	-	-	16	-	-	-	-	-	-	-	-	-
34	10 795	5 663	-	-	291	-	-	-	-	-	-	-	-	-	-	-	-	-	-	-	-	-
35	9 421	3 797	-	-	168	-	4	-	-	-	-	-	-	-	-	-	-	-	-	-	-	-
36	5 192	57 980	-	-	-	-	-	-	-	-	-	-	-	-	-	-	-	-	-	-	-	-
37	2 896	12 370	-	-	-	-	-	-	-	-	-	-	-	-	-	-	-	-	-	-	-	-
38	30 509	55 248	-	-	56	-	11	-	-	-	-	-	-	-	-	-	5	-	-	-	-	-
39	1 429	8 182	-	-	-	-	-	-	-	-	-	-	-	-	-	-	-	-	-	-	-	-
41	3 587	65 196	-	-	-	-	-	-	-	-	-	-	-	-	-	-	-	-	-	-	-	-
42	878	1 002	-	-	-	-	-	-	-	-	-	-	-	-	-	-	-	-	-	-	-	-
43	1 792	201	-	-	-	-	-	-	-	-	-	-	-	-	-	-	-	-	-	-	-	-
44	921	4 016	-	-	-	-	-	-	-	-	-	-	-	-	-	-	-	-	-	-	-	-
45	2 437	999	-	-	-	-	-	-	5	-	-	-	-	-	-	-	-	-	-	-	-	-
46	631	2 274	-	-	-	300	-	-	-	-	-	-	-	-	-	-	-	-	-	-	-	-
47	1 305	335	-	-	-	-	-	-	-	-	-	-	-	-	8	-	-	-	-	-	-	-
48	4 260	1 925	-	-	-	16	-	-	-	-	-	-	-	-	-	-	-	-	20	-	-	-
51	1 385	623	-	-	-	-	-	-	-	-	-	-	-	-	-	-	-	-	-	-	-	-
52	8 667	4 255	-	-	-	-	-	-	-	-	-	-	-	-	35	-	-	-	-	-	-	-
53	3 269	394	-	-	20	-	-	-	-	-	-	-	-	-	-	-	-	-	-	-	-	-
54	282	145	-	-	-	-	-	-	-	-	-	-	-	-	-	-	-	-	-	-	-	-
55	539	507	-	-	-	-	-	-	-	-	-	-	-	-	-	-	-	-	-	-	-	-
56	3 261	2 661	-	-	99	-	-	-	-	-	-	-	-	-	-	-	-	-	-	-	-	-
57	4 415	12 214	-	-	-	-	-	-	-	-	-	-	-	-	-	-	-	-	-	-	-	-
58	1 998	1 252	-	-	-	-	-	-	-	-	-	-	7	-	-	-	-	-	-	-	-	-
61	3 719	1 318	-	-	-	-	-	-	-	-	-	-	-	-	76	-	-	-	-	-	-	-
62	7 531	714	-	-	-	28	-	-	-	-	-	-	-	-	-	-	-	-	-	-	-	-
63	3 694	6 897	-	-	-	-	-	-	-	-	-	-	-	-	-	-	-	-	-	-	-	-
64	3 091	5 775	-	-	4	-	-	-	-	-	-	-	-	-	-	-	-	-	-	-	-	-
65	4 604	568	-	-	-	-	-	-	-	-	-	-	-	-	-	-	-	-	-	-	-	-
66	2 210	1 487	-	-	10	-	-	-	-	-	-	-	-	-	-	-	-	-	-	-	-	-
Bund	829 060	2 276 440	6	297	721	473	106	21	5	18	343	168	281	363	556	27	287	440	508	17	111	314
98	4 290	1 185	-	-	243	-	-	-	-	-	-	-	-	-	-	-	-	-	-	-	-	-
99/100	1 704	1 030	-	-	-	-	-	-	-	-	-	-	-	-	-	-	-	-	-	-	-	-
195	389	2	-	-	-	-	-	-	-	-	-	-	-	-	-	-	-	-	-	-	-	-
203	55	-	-	-	-	-	-	-	-	-	-	-	-	-	-	-	-	-	-	-	-	-
204	630	134	-	-	-	-	-	-	-	-	-	-	-	-	-	-	-	-	-	-	-	-
205	351	23 285	-	-	-	-	-	-	-	-	-	-	-	-	-	-	-	-	-	-	-	-
206	2 212	127	-	-	-	-	-	-	-	-	-	-	-	-	-	-	-	-	-	-	-	-
209	-	25	-	-	-	-	-	-	-	-	-	-	-	-	-	-	-	-	-	-	-	-
211	67	290	-	-	-	-	-	-	-	-	-	-	-	-	-	-	-	-	-	-	-	-
212	3 364	292	-	-	-	-	-	-	-	-	-	-	-	-	-	-	-	-	-	-	-	228
213	6 601	491	-	-	-	-	-	-	-	-	-	-	-	-	-	-	-	-	-	-	-	-
215	1 548	321	-	-	-	41	-	-	-	-	-	-	-	-	-	-	-	-	-	-	-	-
216	239	-	-	-	-	-	-	-	-	-	-	-	-	-	-	-	-	-	-	-	-	-
217	3 032	1 119	-	-	-	-	-	-	-	-	-	-	-	-	-	-	-	-	-	-	3	114
218	7 594	5 044	-	1	-	10	-	-	-	-	-	-	-	-	-	-	-	-	-	-	-	-
219	-	35	-	-	-	-	-	-	-	-	-	-	-	-	-	-	-	-	-	-	-	-
220	2 102	170	-	-	-	-	-	-	-	-	-	-	-	-	-	-	-	-	-	-	-	-
221	1	1	-	-	-	-	-	-	-	-	-	-	-	-	-	-	-	-	-	-	-	-
222	270	473	-	-	-	-	-	-	-	-	-	-	-	-	-	-	-	-	-	-	-	-
223	101	4 099	-	-	-	-	-	-	-	-	-	-	-	-	-	-	-	-	-	10	-	-
Ausland	28 167	35 906	-	1	-	51	-	-	-	-	-	-	-	-	-	-	-	-	-	10	3	342
Insgesamt	1 190 937	2 641 890	6	298	964	524	177	92	5	18	343	210	323	502	695	30	290	871	939	27	161	703

noch Verkehrsbezirk Nr. 17: Gebiet um Osnabrück

Nummer des VB	Gemüse 20 V	Gemüse 20 E	Obst, Südfrüchte 21 V	Obst, Südfrüchte 21 E	Kartoffeln 22 V	Kartoffeln 22 E	Zuckerrüben 23 V	Zuckerrüben 23 E	Ölsaaten, Ölfrüchte 24 V	Ölsaaten, Ölfrüchte 24 E	Kaffee 25 E	Milcherzeugnisse 30 V	Milcherzeugnisse 30 E	Speisefette, ausser Butter 31 V	Speisefette, ausser Butter 31 E	Andere tierische u. pflanzl. Fette u. Öle 32 V	Andere tierische u. pflanzl. Fette u. Öle 32 E	Roggen- und Weizenmehl 33 E	Malz 34 E	Stärke 35 V	Stärke 35 E
1	-	-	-	-	-	30	-	-	-	-	-	-	-	-	-	-	-	-	-	-	-
2	-	35	-	-	-	437	-	-	-	-	-	-	-	-	-	-	-	-	-	-	-
3	-	612	-	-	-	216	-	-	-	-	-	-	-	-	10	-	-	-	5	-	-
4	-	16	-	-	11	861	-	-	-	-	-	-	-	-	-	-	-	-	-	-	-
5	-	6	-	119	25	-	-	-	-	-	44	-	5	-	2 032	15	3 547	-	-	-	-
6	-	-	-	-	-	811	-	-	-	-	-	-	-	-	-	-	-	-	-	-	-
7	-	63	-	-	14	8 493	-	40	-	52	-	-	-	-	-	-	-	17	-	-	-
8	-	-	-	24	15	356	-	-	-	-	-	-	-	-	21 901	-	35	-	-	-	-
9	110	19	-	10	-	-	-	-	-	-	-	-	-	-	-	37	-	271	-	-	-
10	16	-	-	-	44	3 675	-	-	-	21	-	-	-	-	-	-	-	-	-	-	-
11	-	-	-	-	51	263	8 366	-	-	-	-	-	-	-	-	18	-	40	-	-	-
12	18	-	-	-	192	333	1 333	58	-	5	-	-	-	-	-	-	-	46	-	-	20
13	-	-	-	-	18	534	-	-	-	-	-	-	-	-	-	-	-	10	-	-	-
14	-	11	-	16	33	1 521	2 871	-	-	-	-	-	-	-	-	-	-	-	-	-	-
15	-	-	-	-	34	187	348	-	-	-	-	-	-	-	-	-	-	-	-	-	-
16	-	-	-	-	41	-	-	-	-	-	-	-	-	-	-	-	-	-	-	20	-
17	-	-	-	-	650	-	-	-	-	-	-	-	-	-	-	-	16	-	-	-	-
18	13	649	-	-	-	-	-	-	-	-	-	-	-	-	-	-	-	-	-	-	-
19	46	48	-	-	102	1 296	-	-	-	-	-	-	5	-	-	44	20	-	-	-	-
20	27	533	-	70	65	1 426	-	-	14	-	-	-	13	-	79	-	51	-	-	-	-
21	48	9	12	-	207	234	-	-	-	-	-	-	-	-	-	-	-	22	-	-	-
22	-	-	-	-	65	59	-	22	-	-	-	-	-	-	-	-	-	-	-	-	-
23	10	-	-	-	316	-	-	-	-	-	-	5	-	-	-	9	23	-	-	-	-
24	135	2	-	-	2 599	14	53	-	-	-	-	-	-	-	102	15	-	-	-	-	-
27	71	-	-	-	289	38	-	-	-	-	-	-	-	-	-	-	-	30	-	-	-
28	7	-	-	-	947	5	-	-	-	-	-	-	-	-	-	-	-	-	-	-	-
29	-	-	-	48	35	-	-	-	-	-	-	4	-	-	-	48	6 152	-	-	-	-
30	-	-	-	-	336	10	-	-	-	-	-	-	-	-	-	-	-	-	-	-	-
31	-	-	-	-	160	-	-	-	-	-	-	-	-	-	-	-	-	-	-	-	-
32	-	46	-	-	142	53	-	16	-	-	-	-	-	-	-	75	271	-	-	-	-
33	-	-	-	-	575	-	-	-	-	-	-	-	-	-	-	201	-	-	-	-	-
34	-	-	-	-	372	-	-	18	-	-	-	-	-	-	-	-	-	-	-	-	-
35	-	-	-	-	1 205	-	18	-	-	-	-	-	-	-	-	115	-	-	-	-	-
36	6	-	-	-	129	7	-	-	-	-	-	-	-	-	-	-	-	-	-	-	-
37	-	-	-	-	327	-	-	15	-	-	-	-	-	-	-	95	-	-	-	-	-
38	-	52	-	1	72	7	-	-	-	-	-	-	-	-	-	-	15	-	-	-	-
39	-	-	-	-	-	-	-	-	-	-	-	-	-	-	-	-	-	-	-	-	-
41	-	-	-	-	18	10	-	-	-	-	-	-	-	-	-	-	-	-	-	-	-
42	-	18	-	3	-	49	-	-	-	-	-	-	-	-	-	-	34	-	-	-	-
43	-	-	-	-	-	-	-	-	-	-	-	-	-	-	-	-	-	-	-	-	-
44	-	7	-	-	9	15	-	-	-	-	-	-	-	-	-	-	-	-	-	-	-
45	-	-	-	-	-	-	-	-	-	-	-	-	-	-	-	29	260	-	-	-	-
46	-	141	-	3	32	17	-	-	-	-	-	-	-	-	-	-	-	-	-	-	-
47	-	19	-	-	17	-	-	-	-	-	-	-	-	5	-	-	-	-	-	-	-
48	-	-	-	130	31	-	-	-	-	-	-	-	-	-	-	-	-	-	-	-	-
51	-	-	-	-	-	-	-	-	-	-	-	-	-	-	-	-	-	-	-	-	-
52	-	-	-	-	44	10	-	-	-	-	-	-	-	-	65	-	-	-	-	-	-
53	-	-	-	-	-	-	-	-	-	-	-	-	-	-	-	-	-	-	-	-	-
54	-	-	-	-	-	16	-	-	-	-	-	-	-	-	-	-	-	-	-	-	-
55	-	-	-	-	-	-	-	-	-	-	-	-	-	-	-	-	-	-	-	-	-
56	-	-	-	-	-	-	-	-	-	-	-	-	-	-	-	-	-	-	-	-	-
57	-	-	-	-	20	16	-	-	-	-	-	-	-	-	-	71	-	-	-	-	-
58	-	-	-	17	5	51	-	-	-	-	-	-	81	-	-	6	-	-	-	-	-
61	-	-	-	-	-	-	-	-	-	-	-	-	6	-	-	-	-	-	-	-	-
62	-	-	-	-	-	-	-	-	-	-	-	-	-	-	-	-	-	-	-	-	-
63	-	-	-	-	-	56	-	-	-	-	-	-	12	-	-	-	75	-	-	-	-
64	-	-	-	-	16	23	-	-	-	-	-	-	-	-	-	-	-	-	-	-	-
65	-	302	-	-	16	-	-	-	-	-	-	-	-	-	-	-	13	-	-	-	-
66	-	-	-	-	32	14	-	-	-	-	-	-	-	-	-	-	-	-	-	-	-
Bund	507	2 588	12	441	8 661	21 143	12 989	169	14	78	44	9	122	5	24 189	778	10 496	436	5	20	20
98	-	-	-	-	42	-	-	-	-	-	-	-	-	-	-	-	-	-	-	-	-
99/100	-	-	-	-	-	-	-	-	-	-	-	-	-	-	-	-	-	-	-	-	-
195	-	-	-	-	-	-	-	-	-	-	-	-	-	-	-	-	-	-	-	-	-
203	-	-	-	-	-	-	-	-	-	-	-	-	-	-	-	-	-	-	-	-	-
204	-	-	-	-	-	-	-	-	-	-	-	-	-	-	-	-	-	-	-	-	-
205	-	-	-	-	-	-	-	-	-	-	-	-	-	-	-	-	-	-	-	-	-
206	-	-	-	-	-	-	-	-	-	-	-	-	-	-	-	-	-	-	-	-	-
209	-	-	-	-	-	-	-	-	-	-	-	-	-	-	-	-	-	-	-	-	-
211	-	-	-	-	-	-	-	-	-	-	-	-	-	-	-	-	-	-	-	-	-
212	-	-	-	23	-	-	-	-	-	-	-	-	-	-	-	-	-	-	-	-	-
213	-	-	-	-	-	-	-	-	-	-	-	-	-	-	-	-	-	-	-	-	-
215	-	8	-	-	-	-	-	-	-	-	-	-	-	-	-	-	-	-	-	-	-
216	-	-	-	-	-	-	-	-	-	-	-	-	-	-	-	-	-	-	-	-	-
217	-	-	-	-	45	-	-	-	-	-	-	-	-	-	17	-	99	-	-	-	-
218	-	21	-	35	-	50	-	-	-	-	-	-	145	-	213	-	254	-	-	-	1 110
219	-	-	-	-	-	-	-	-	-	-	-	-	-	-	-	-	-	-	-	-	-
220	-	-	-	-	-	-	-	-	-	-	-	-	26	-	-	-	-	-	-	-	-
221	-	-	-	-	-	-	-	-	-	-	-	-	-	-	-	-	-	-	-	-	-
222	-	-	-	-	-	-	-	-	-	-	-	-	-	-	-	-	-	-	-	-	-
223	-	-	-	-	-	-	-	-	-	-	-	-	-	-	-	-	627	-	-	-	-
Ausland	-	29	-	58	45	50	-	-	-	-	-	-	171	-	230	-	980	-	-	-	1 110
Insgesamt	507	2 617	12	499	9 398	21 843	12 989	169	14	78	44	9	293	5	24 419	794	11 492	436	5	20	1 130

Nummer des VB	Verbrauchszucker 37 V	Verbrauchszucker 37 E	Wein, Most 38 V	Wein, Most 38 E	Bier 39 E	Spiritus 40 E	Andere Nahrungs- und Genussmittel 41 V	Andere Nahrungs- und Genussmittel 41 E	Kleie und Futtermehl aus Getreide 50 V	Kleie und Futtermehl aus Getreide 50 E	Ölkuchen 51 V	Ölkuchen 51 E	Rauhfutter 52 V	Rauhfutter 52 E	Stroh 53 V	Stroh 53 E	Andere Futtermittel 54 V	Andere Futtermittel 54 E	Nicht bes. gen. tierische u. pflanzl. Rohstoffe 60 V	Nicht bes. gen. tierische u. pflanzl. Rohstoffe 60 E	Eisenerze, Manganerze 70 V	Eisenerze, Manganerze 70 E
1	-	-	-	-	-	-	-	-	-	-	-	-	-	-	-	-	-	-	-	-	-	6 501
2	-	-	-	-	-	-	-	15	-	-	-	-	-	-	-	-	-	8	50	-	-	-
3	-	-	-	-	-	-	-	-	-	-	-	-	-	-	4	-	-	14	7	39	-	-
4	-	-	-	-	-	-	-	-	-	-	-	-	-	-	-	-	16	92	-	5	-	-
5	-	201	-	-	-	-	130	41	-	15	5	105	-	-	-	-	-	754	11	140	-	75 199
6	-	102	-	-	-	-	-	-	-	-	-	-	-	-	-	-	-	-	-	4	-	-
7	-	-	-	-	-	-	-	-	-	-	-	-	-	-	-	-	-	-	58	-	-	-
8	-	-	-	-	-	-	21	-	-	-	-	-	-	5	-	-	6	136	5	15	-	1 981
9	-	-	-	-	-	-	-	-	-	27	-	-	-	-	-	-	-	37	-	51	-	119 729
10	-	-	-	-	-	-	13	103	13	-	-	-	3	-	-	25	-	284	4	33	-	-
11	-	107	-	-	-	-	-	54	-	10	-	-	-	-	16	41	15	466	491	431	-	-
12	-	35	-	-	-	-	8	5	-	33	-	8	-	-	5	-	16	27	169	452	-	-
13	-	-	-	-	-	-	-	-	-	25	-	-	-	-	-	-	-	81	34	70	-	-
14	-	-	-	-	-	-	-	-	-	-	-	-	-	-	-	-	-	200	23	95	-	-
15	-	-	-	-	-	5	-	-	-	-	-	-	-	15	-	-	-	35	59	813	-	-
16	-	-	-	-	-	-	-	-	-	-	-	-	-	-	-	-	-	-	167	748	-	-
17	-	-	-	-	-	-	-	183	-	115	-	108	-	36	-	59	-	41	-	78	-	26 643
18	-	-	-	-	-	-	-	-	-	-	-	-	-	-	-	4	-	-	6	40	-	121
19	30	-	-	-	-	-	283	-	199	5	5	-	-	16	-	21	56	96	105	297	-	-
20	-	-	-	-	-	-	22	-	-	-	27	30	-	10	-	26	230	132	11	123	-	21
21	-	-	-	9	-	17	36	105	78	112	-	-	-	-	-	38	15	26	64	143	-	-
22	-	-	-	-	-	34	-	-	-	45	-	5	-	-	6	15	-	5	117	18	-	-
23	-	-	-	-	-	-	-	-	-	76	-	-	5	-	-	-	-	-	316	-	-	-
24	-	-	-	-	-	-	15	-	30	194	-	85	62	-	5	-	-	56	15	-	-	-
27	-	-	-	2	-	-	-	-	-	225	-	-	47	-	-	-	-	-	16	-	-	889
28	-	-	-	-	-	-	-	-	5	15	-	-	-	-	-	-	-	-	108	-	-	-
29	-	-	-	-	-	-	-	-	-	-	-	-	-	-	-	-	-	333	-	5	-	-
30	-	-	-	-	-	-	-	-	26	300	-	-	-	-	-	-	-	-	10	-	-	10 581
31	-	-	-	-	-	-	-	-	-	35	-	-	-	-	-	-	-	-	-	-	-	-
32	-	-	-	-	-	-	-	-	-	836	-	323	-	10	49	17	-	30	141	137	-	-
33	-	-	-	-	-	-	-	-	-	100	-	-	-	-	-	-	-	25	702	58	-	-
34	-	-	-	-	-	-	-	7	-	348	-	-	-	-	-	-	-	17	199	113	-	-
35	-	-	-	-	-	-	-	-	-	-	-	-	-	-	-	-	6	-	33	23	-	-
36	-	-	-	-	-	-	-	15	10	31	-	-	-	-	-	27	-	90	6	37	-	-
37	-	-	-	-	-	-	-	-	-	-	-	-	-	-	15	-	-	20	209	5	-	-
38	-	-	5	-	-	-	-	2	30	50	-	-	-	15	-	-	-	-	18	10	-	23 879
39	-	-	15	5	-	-	-	-	-	-	-	-	-	5	-	-	-	17	-	-	-	-
41	-	-	-	-	-	-	-	12	-	-	-	-	-	-	-	-	-	-	34	21	-	54 532
42	-	-	-	4	-	-	-	-	-	60	-	-	-	25	-	-	16	17	9	-	-	-
43	-	-	-	-	-	-	-	-	-	-	-	-	-	-	-	-	-	-	7	4	-	-
44	-	-	-	-	-	-	-	-	-	-	-	-	-	-	-	-	-	-	-	-	-	-
45	-	-	-	-	-	-	-	9	-	15	-	31	-	-	-	-	-	-	-	-	-	-
46	-	-	-	16	-	-	-	-	-	-	-	16	-	4	-	-	-	-	-	70	-	-
47	-	-	-	-	-	-	-	-	-	-	-	-	-	-	-	-	-	-	11	-	-	-
48	-	-	-	19	-	-	-	-	-	-	-	-	-	-	-	-	-	-	12	42	-	-

Nummer des VB	Verbrauchszucker 37		Wein, Most 38		Bier 39	Spiritus 40	Andere Nahrungs- und Genussmittel 41		Kleie und Futtermehl aus Getreide 50		Ölkuchen 51		Rauhfutter 52		Stroh 53		Andere Futtermittel 54		Nicht bes.gen. tierische u.pflanzl. Rohstoffe 60		Eisenerze, Manganerze 70	
	V	E	V	E	E	E	V	E	V	E	V	E	V	E	V	E	V	E	V	E	V	E
51	-	-	-	-	-	-	-	-	-	-	-	-	-	-	-	-	-	-	13	6	-	-
52	-	-	-	-	-	-	-	10	-	-	-	-	-	-	-	-	-	80	12	4	-	2 200
53	-	-	-	-	-	-	-	-	-	-	-	-	-	-	-	-	-	-	-	-	-	-
54	-	-	-	-	-	-	-	-	-	-	-	-	-	-	-	-	-	-	-	40	-	-
55	-	-	-	-	-	-	-	-	-	-	-	-	-	-	-	-	-	21	-	-	-	-
56	-	-	-	-	-	-	-	-	-	15	-	-	-	-	-	-	-	-	7	8	-	-
57	-	-	-	-	-	-	-	-	-	45	-	-	-	-	-	-	-	-	10	66	-	5 769
58	-	-	-	-	-	-	-	-	-	-	-	-	-	61	-	-	-	-	9	-	-	-
61	-	-	-	-	-	-	-	15	40	-	-	-	-	11	-	-	-	-	-	29	-	-
62	-	-	-	-	11	-	-	-	-	16	-	-	-	-	-	-	-	-	-	98	-	-
63	-	-	-	-	-	-	-	-	-	30	-	-	-	-	-	-	-	13	14	-	-	-
64	-	-	-	-	-	-	-	-	-	62	-	10	-	-	-	-	-	10	-	-	-	-
65	-	-	-	-	-	-	-	-	-	-	-	32	-	-	-	-	-	-	-	16	-	-
66	-	-	-	-	-	-	-	1	-	-	-	5	-	5	-	-	-	-	9	312	-	-
Bund	30	445	20	55	11	56	528	394	431	2 725	37	650	117	182	104	210	376	3 122	3 301	4 621	-	301 402
98	-	-	-	-	-	-	-	-	-	-	-	-	-	-	-	-	-	-	-	15	-	-
99/100	-	-	-	-	-	-	-	-	-	334	-	-	-	-	-	-	-	-	-	-	-	-
195	-	-	-	-	-	-	-	-	-	-	-	-	-	-	-	-	-	-	-	-	-	-
203	-	-	-	-	-	-	-	-	-	-	-	-	-	-	-	-	-	-	-	-	-	-
204	-	-	-	-	-	-	-	-	-	-	-	-	-	-	-	-	-	4	-	-	-	-
205	-	-	-	-	-	-	-	-	-	-	-	-	-	-	-	-	-	5	-	-	-	20 108
206	-	-	-	21	-	-	-	-	-	-	-	-	-	-	-	-	-	-	-	14	-	-
209	-	-	-	-	-	-	-	-	-	-	-	-	-	-	-	-	-	-	-	-	-	-
211	-	-	-	30	-	-	-	-	-	-	-	-	-	-	-	-	-	-	13	-	-	-
212	-	-	-	134	-	-	2	-	-	-	-	-	-	-	-	-	-	-	29	13	-	-
213	-	-	-	72	-	-	-	-	-	-	-	-	-	-	-	-	-	-	18	91	-	-
215	-	-	-	26	-	-	-	-	-	-	-	-	-	-	-	-	-	-	103	155	-	-
216	-	-	-	-	-	-	6	-	-	-	-	-	-	-	-	-	-	-	10	-	-	-
217	-	-	-	-	-	-	5	-	-	-	-	-	-	-	5	-	8	-	152	1	-	-
218	-	-	-	-	-	-	16	2	-	-	-	-	-	-	-	-	-	-	182	76	-	-
219	-	-	-	-	-	-	-	-	-	-	-	-	-	-	-	-	-	-	-	-	-	-
220	-	-	-	-	-	-	-	-	-	-	-	-	-	-	-	-	-	-	20	43	-	-
221	-	-	-	-	-	-	-	-	-	-	-	-	-	-	-	-	-	-	-	-	-	-
222	-	-	-	-	-	-	-	-	-	-	-	-	-	-	-	-	-	-	20	-	-	-
223	-	-	-	-	-	-	-	5	-	-	-	-	-	-	-	-	-	-	-	-	-	-
Ausland	-	-	-	283	-	-	29	7	-	-	-	-	-	-	5	-	8	9	547	393	-	20 108
Insgesamt	30	445	20	338	11	56	740	584	546	3 174	145	758	153	218	168	269	425	3 172	3 926	5 107	26 643	348 153

Nummer des VB	Schwefelkiesabbrände 72	Kupfererze 73		Andere Erze 74		Eisenschlacken zur Verhüttung 75		Steinkohlen 80		Steinkohlenbrikette 81		Steinkohlenkoks 82		Rohbraunkohlen 83		Braunkohlenbrikette 84		Braunkohlenkoks 85	
	E	V	E	V	E	V	E	V	E	V	E	V	E	V	E	V	E	V	E
1	-	-	-	-	-	5 565	-	62	-	46	-	-	-	-	-	-	-	-	-
2	-	-	-	-	-	-	-	211	-	2 801	-	-	-	-	-	-	-	-	-
3	-	-	-	-	-	-	-	25	-	2 073	-	-	-	-	-	-	-	-	-
4	-	-	-	-	-	-	-	408	-	386	-	-	-	-	-	-	-	-	-
5	-	3 514	-	322	-	-	-	176	97	385	-	638	-	-	-	-	-	-	-
6	-	-	-	-	-	-	-	24	-	633	-	-	-	-	-	-	-	-	-
7	-	-	-	-	-	-	-	17	-	373	-	12	-	-	-	-	-	-	-
8	-	-	-	40	-	16	-	-	95	236	-	-	-	-	-	-	-	-	-
9	-	-	-	-	-	-	-	223	32 469	136	10 411	-	6 878	-	-	-	-	-	-
10	-	-	-	-	-	-	-	82	-	647	-	15	-	-	-	-	-	-	-
11	-	-	-	5	-	-	-	471	1 157	2 457	-	-	26	-	272	-	-	-	-
12	426	-	-	-	-	-	38	326	20	150	-	88	1 956	53	194	-	-	20	-
13	-	-	-	-	-	-	-	-	5	-	-	-	-	-	668	-	-	-	-
14	-	-	-	80	-	889	264	39	-	2 231	-	603	-	-	4 831	-	881	-	20
15	-	-	-	170	40	-	-	994	267	568	145	166	1 005	39	-	-	-	-	-
16	-	-	-	-	-	-	-	248	46	3 231	-	13	20	-	-	-	-	-	-
17	-	-	-	-	-	384	-	26 773	139	-	-	1 074	-	253	-	91	-	-	-
18	-	-	-	-	1 519	-	-	-	126	118	-	-	-	-	-	-	-	-	-
19	-	-	-	-	-	-	52	257	302	1 666	15	47	53	46	-	-	-	-	-
20	-	-	-	20	-	-	10	433	85	256	15	-	7	-	10	37	-	-	-
21	-	-	-	-	-	-	-	368	154 112	116	13 020	60	-	-	-	-	-	-	-
22	-	-	-	-	-	-	27	722	33	39	-	41	138	-	-	-	-	-	-
23	-	-	-	49	-	3 583	421	45	8 170	12	1 774	142	-	-	-	-	-	-	-
24	41	14	-	173	-	226	44	73	456 707	-	9 572	165	66 908	-	-	-	-	-	-
27	-	-	-	-	25	985	-	253	17 621	-	24	-	10 206	-	-	-	-	-	-
28	-	-	-	-	-	-	-	259	10 592	-	3 098	20	580	-	-	-	-	-	-
29	-	-	-	-	-	-	-	339	-	12	-	-	-	-	-	-	-	-	-
30	-	-	-	34	7 715	61	-	18	-	-	-	162	46	-	-	-	-	-	-
31	-	-	-	-	-	-	-	-	598	-	20	-	-	-	-	-	-	-	-
32	-	31	-	168	-	20	-	76	10	30	-	-	14	-	52	-	2 171	-	-
33	-	-	-	-	-	-	61	22	54	20	-	20	121	-	-	-	-	-	-
34	-	-	-	-	-	-	46	21	-	-	-	-	-	-	-	-	-	-	-
35	-	9	45	-	-	-	176	-	30	12	-	-	-	-	-	-	-	-	-
36	-	-	-	-	-	-	-	-	-	-	-	-	-	-	5 166	-	44 511	-	-
37	-	-	-	-	-	-	-	65	793	-	-	-	45	-	959	-	6 370	-	-
38	-	-	-	-	-	-	1 292	17	-	-	-	-	-	-	-	-	-	-	-
39	-	-	-	-	-	-	-	-	-	-	-	-	-	-	-	-	-	-	-
41	-	-	-	-	-	-	56	-	-	-	-	-	-	-	-	-	-	-	-
42	-	-	-	-	-	-	-	23	-	36	-	-	17	-	-	-	-	-	-
43	-	-	-	-	-	-	-	-	-	-	-	-	-	-	-	-	-	-	-
44	-	-	-	-	-	-	-	-	-	-	-	-	-	-	-	-	-	-	-
45	-	-	-	-	-	-	-	-	-	-	-	-	-	-	-	-	-	-	-
46	-	-	-	-	-	-	-	36	-	-	-	-	-	-	-	-	-	-	-
47	-	-	-	-	-	-	-	-	-	-	-	-	-	-	-	-	-	-	-
48	-	-	-	-	-	-	-	-	-	47	-	-	-	-	-	-	-	-	-
51	-	-	-	-	-	-	-	194	-	33	-	-	-	-	-	-	-	-	-
52	-	-	-	-	-	-	-	440	-	68	-	-	-	-	-	-	-	-	-
53	-	-	-	-	-	-	-	62	-	141	-	-	-	-	-	-	-	-	-
54	-	-	-	-	-	-	-	69	-	-	-	-	-	-	-	-	-	-	-
55	-	-	-	-	-	-	-	-	-	-	-	-	-	-	-	-	-	-	-
56	-	-	-	-	-	-	-	16	-	50	-	-	-	-	-	-	-	-	-
57	-	-	-	-	-	-	-	54	-	10	-	-	-	-	47	-	-	-	-
58	-	-	-	-	-	-	-	8	-	5	-	-	10	-	-	-	-	-	-
61	-	-	-	-	-	-	-	1 034	-	-	-	-	-	-	-	-	-	-	-
62	-	-	-	-	-	-	-	136	-	-	-	-	-	-	-	-	-	-	-
63	-	-	-	-	-	1 351	-	416	-	-	-	-	-	-	97	-	-	-	-
64	-	-	-	-	-	-	-	131	-	-	-	-	-	-	-	-	-	-	-
65	-	-	-	-	-	-	-	32	-	93	-	-	-	-	-	-	-	-	-
66	-	-	-	-	-	-	-	97	-	-	-	-	-	-	-	-	-	-	-
Bund	467	3 568	45	1 061	9 299	12 696	2 487	9 002	683 389	19 117	38 094	2 192	88 030	138	12 296	37	53 933	20	20
98	-	-	-	-	-	-	-	-	-	-	-	-	-	-	-	-	-	-	-
99/100	-	-	-	-	-	-	-	-	-	-	-	-	-	-	-	-	-	-	-
195	-	-	-	-	-	-	-	-	-	-	-	-	-	-	-	-	-	-	-
203	-	-	-	-	-	-	-	-	-	-	-	-	-	-	-	-	-	-	-
204	-	-	-	-	-	-	-	-	-	-	-	-	-	-	-	-	-	-	-
205	-	-	-	-	-	-	-	-	-	-	-	-	-	-	-	-	-	-	-
206	-	-	-	-	-	-	-	-	-	-	-	-	-	-	-	-	-	-	-
211	-	-	-	-	-	-	-	-	-	-	-	-	-	-	15	-	-	-	-
212	-	-	-	-	-	-	-	-	-	-	-	-	-	-	-	-	-	-	-
213	-	-	-	-	-	-	-	-	-	-	-	-	-	-	-	-	-	-	-
215	-	-	-	-	-	-	-	9	20	-	-	940	-	-	-	-	-	-	-
216	-	-	-	-	-	-	-	-	-	-	-	-	-	-	-	-	-	-	-
217	-	-	-	-	-	-	-	-	-	-	-	-	-	-	-	-	-	-	-
218	-	-	119	5	13	-	-	-	-	-	-	-	-	-	-	-	-	-	-
219	-	-	18	-	-	-	-	-	-	-	-	-	-	-	-	-	-	-	-
220	-	-	-	-	-	-	-	-	-	-	-	-	-	-	-	-	-	-	-
221	-	-	-	-	-	-	-	-	-	-	-	-	-	-	-	-	-	-	-
222	-	-	-	-	-	-	-	-	-	-	-	-	-	-	-	-	-	-	-
223	-	-	-	-	-	-	-	-	3 319	-	-	-	-	-	-	-	-	-	-
Ausland	-	-	137	5	13	-	-	9	3 339	-	-	940	-	-	15	-	-	-	-
Insgesamt	467	3 568	182	1 066	9 312	13 080	2 871	35 784	713 501	19 256	38 233	4 206	89 104	391	12 564	128	54 024	20	20

noch Verkehrsbezirk Nr. 17: Gebiet um Osnabrück

Nummer des VB	Torf		Rohes Erdöl, Stein- und Braunkohlenteer		Benzin		Benzol		Gasöl, Dieselöl		Andere Mineralöl-derivate, Mineralöl-rückstände		Rohe und bearbeitete Naturstein		Gewöhnliche Erde, Kies, Sand		Kalk und Gips, ausser zum Düngen	
	86		90		91		92		93		94		100		101		102	
	V	E	V	E	V	E	V	E	V	E	V	E	V	E	V	E	V	E
1	-	-	-	50	-	-	-	-	-	-	-	-	-	-	-	-	-	-
2	-	-	-	-	-	-	-	-	-	-	-	-	60	-	-	21	75	-
3	151	-	-	-	-	168	-	17	-	744	-	-	-	-	-	-	-	-
4	10	-	-	-	-	-	-	-	-	404	-	91	10 174	-	25	-	-	-
5	28	-	63	36	-	4 660	299	63	-	3 640	45	3 790	439	89	-	-	-	-
6	-	-	-	-	-	-	-	-	-	-	-	-	-	-	-	-	-	-
7	25	-	-	-	-	-	-	-	-	-	-	-	-	-	-	-	-	-
8	14	5	-	-	-	-	-	-	-	629	-	-	14 073	-	174	-	15	-
9	5 034	-	560	676	17	-	-	489	-	-	16	135	14 759	-	26	775	50	-
10	351	131	-	-	-	742	-	-	18	398	-	316	18 316	-	1 484	138	17	-
11	-	-	-	-	-	-	6	-	13	33	15	4	842	14 926	-	1 241	-	264
12	83	254	33	-	-	-	182	-	101	16	8	-	1 193	-	1 109	10 431	81	5
13	-	-	-	-	-	-	-	-	-	-	38	18	21	7 088	-	-	-	-
14	43	37	-	93	-	-	-	16	-	-	-	57	135	72	-	338	-	-
15	10	42	-	-	-	1 543	348	15	-	2 472	39	717	30	-	-	41	-	-
16	-	-	-	30	-	26	-	33	13	26	-	40	19	-	14	-	-	-
17	3 263		933		-		317		128		103		32 262		7 685		162	
18	-	-	-	-	-	-	-	-	-	-	-	4	331	-	21	-	154	-
19	99	8 750	-	-	-	-	7	-	-	-	-	-	17 368	-	353	69	135	-
20	50	6 890	21	-	-	13	-	-	66	-	118	651	18 873	-	1 165	-	-	-
21	573	144	-	17	-	2 335	264	14	75	58	99	37	6 666	-	591	6 315	-	150
22	57	-	-	-	-	-	-	-	11	-	21	-	670	1 408	19	-	-	3 591
23	126	-	-	-	-	-	-	-	26	-	72	4	168	70	-	78	-	19 974
24	326	-	6 551	2 170	14	873	158	1 356	12	2 389	100	2 463	297	-	-	7 590	-	-
27	81	-	-	31	-	-	-	34	-	-	-	79	-	-	-	1 031	-	-
28	110	-	-	-	-	-	16	53	-	38	-	462	511	-	-	278	-	-
29	31	221	-	-	-	-	-	-	-	-	19	-	-	-	-	15	-	490
30	56	-	8 780	204	-	213	31	-	32	15	210	32	15	273	6	2 289	-	-
31	43	-	-	-	-	-	-	-	-	-	-	-	35	-	-	-	-	-
32	130	-	-	-	-	22	-	-	-	-	-	-	226	291	-	419	-	-
33	38	-	-	-	-	161	127	-	-	29	10	651	-	56	-	2 106	-	27
34	59	-	-	-	-	-	462	-	-	-	15	-	5	-	-	-	-	-
35	419	-	-	-	-	-	23	-	10	-	7	-	135	96	-	-	-	-
36	96	-	3 095	-	-	-	-	-	-	-	15	16	10	-	100	59	-	-
37	102	-	-	-	-	-	-	-	-	-	-	-	-	-	-	1 559	-	-
38	239	-	-	-	-	-	15	-	-	-	17	-	-	359	-	1 820	-	-
39	319	-	-	-	-	-	-	-	-	-	-	-	-	-	-	-	-	-
41	94	-	-	-	-	-	-	-	-	-	-	-	-	179	-	105	-	180
42	54	-	-	-	-	-	-	-	-	-	-	-	16	-	-	58	-	-
43	11	-	-	-	-	-	-	-	-	-	-	-	-	105	-	-	-	-
44	16	-	-	-	-	-	14	11	-	-	-	-	-	-	-	-	-	-
45	21	-	204	-	-	-	16	-	-	-	112	14	-	-	-	-	-	-
46	-	-	-	-	-	-	-	-	-	-	-	-	-	-	-	55	-	-
47	-	-	-	-	-	-	-	-	-	-	-	-	-	-	-	-	-	-
48	61	-	-	-	-	-	-	-	-	-	-	-	-	17	-	-	-	-
51	-	-	-	-	-	-	-	-	-	-	-	-	-	-	-	-	-	-
52	146	-	-	-	-	-	-	-	-	-	83	-	33	1 193	-	-	-	-
53	33	-	250	-	-	-	-	-	-	-	-	28	-	-	-	-	-	-
54	-	-	-	-	-	-	-	-	-	-	-	-	-	39	-	-	-	-
55	-	-	-	-	-	-	-	-	-	-	22	-	-	-	-	-	-	-
56	-	-	-	-	-	-	16	-	-	-	-	-	-	-	-	-	-	-
57	-	-	-	-	-	-	45	-	-	-	21	-	-	184	-	-	-	-
58	-	-	-	-	-	-	-	-	-	-	-	-	-	-	-	-	-	-
61	-	-	45	-	-	-	32	-	-	-	-	-	3	99	-	-	-	-
62	-	-	-	-	-	-	-	-	-	-	-	-	-	-	-	-	-	-
63	12	-	-	-	-	32	-	-	-	-	-	-	19	67	-	481	-	-
64	-	-	-	-	-	-	-	-	-	-	-	-	-	-	-	-	-	-
65	-	-	-	-	-	-	48	-	-	-	-	-	-	-	-	-	-	-
66	12	-	-	-	-	-	-	-	-	-	-	-	-	430	-	-	-	-
Bund	9 163	16 474	19 602	3 307	31	10 788	2 109	2 101	377	10 891	1 102	9 609	105 442	27 041	5 087	37 390	527	24 681
98	-	-	-	-	-	-	-	-	-	-	-	-	115	-	-	-	-	-
99/100	-	-	-	-	-	-	-	-	-	-	-	-	-	-	-	40	-	-
195	-	-	-	-	-	-	-	-	-	-	-	-	-	-	-	-	-	-
203	-	-	-	-	-	-	-	-	-	-	-	-	-	-	-	-	-	-
204	-	-	-	-	-	-	-	-	-	-	-	-	-	-	-	-	-	-
205	-	-	-	-	-	-	-	-	-	-	2	-	-	-	-	-	-	-
206	-	-	-	-	-	-	-	-	-	-	-	-	-	-	-	-	-	-
209	-	-	-	-	-	-	-	-	-	-	-	-	-	-	-	-	-	-
211	-	-	-	-	-	-	-	-	-	-	-	-	-	-	-	-	-	-
212	58	-	-	-	-	-	-	-	-	-	-	-	20	-	-	-	-	-
213	-	-	-	-	-	-	-	-	-	-	-	-	-	-	-	-	-	-
215	-	-	-	-	-	-	-	-	-	-	-	-	6	20	-	-	-	-
216	-	-	-	-	-	-	-	-	-	-	-	-	-	-	-	-	-	-
217	-	-	-	-	-	-	-	-	-	-	-	-	-	58	-	169	-	-
218	41	193	-	-	-	-	-	-	-	68	-	-	142	-	-	-	-	-
219	-	-	-	-	-	-	-	-	-	-	-	-	-	-	-	-	-	-
220	-	-	-	-	-	-	-	-	-	-	-	-	-	-	-	-	-	-
221	-	-	-	-	-	-	-	-	-	-	-	-	-	-	-	-	-	-
222	-	-	-	-	-	-	-	-	-	-	-	-	-	-	-	-	-	-
223	-	-	-	-	-	-	-	-	-	-	-	-	-	-	-	-	-	-
Ausland	99	193	-	-	-	-	-	-	-	68	2	-	168	108	-	169	-	-
Insgesamt	12 525	19 930	20 535	4 240	31	10 788	2 426	2 418	505	11 087	1 207	9 712	137 987	59 411	12 772	45 214	689	24 843

Nummer des VB	Zement, Mörtel		Stein- und Siedesalz	Tonerde, Bauxit, Kryolith	Andere mineralische Rohstoffe		Schwefelsäure		Soda, Ätznatron, Pottasche		Farbstoffe, Farben und Lacke		Nicht bes.gen. chemische Erzeugnisse		Düngekalk		Thomasmehl	
	103		110	111	112		120		121		122		123		130		131	
	V	E	E	E	V	E	V	E	V	E	V	E	V	E	V	E	V	E
1	-	35	-	-	-	50	-	-	-	-	-	-	-	-	-	15	-	-
2	-	-	-	-	-	-	-	-	-	-	-	-	21	-	78	-	15	-
3	-	-	-	-	-	62	-	-	-	-	-	-	-	-	-	20	-	-
4	-	-	-	-	-	-	-	-	-	-	-	-	-	-	21	-	-	-
5	-	-	-	-	19	641	-	816	39	-	3	3	105	577	15	-	-	-
6	-	-	-	-	-	-	-	-	-	-	-	-	-	-	18	-	-	-
7	-	6	-	-	-	20	-	-	-	-	-	-	-	-	15	-	-	-
8	235	-	-	-	-	-	-	31	-	-	-	-	-	151	15	16	-	-
9	-	-	-	-	1	-	-	-	-	-	-	5	6	-	18	-	-	-
10	397	-	357	-	5	41	-	1 151	-	-	-	-	11	1 218	183	20	32	-
11	490	514	-	-	-	614	-	-	5	-	-	-	167	145	-	355	-	-
12	8 013	-	-	-	427	558	16	17	81	-	-	-	63	3 256	70	363	54	36
13	-	5	-	-	-	23	-	-	-	-	-	-	9	-	-	-	-	226
14	45	-	675	-	-	-	-	-	-	-	-	-	-	18	-	16	-	457
15	1 943	674	991	-	-	39	-	-	-	-	-	-	63	1 305	-	63	-	-
16	-	-	-	-	-	-	-	-	-	-	-	-	-	-	-	-	-	-
17	5 569		-	-	2 174		-		41		-		108		334		1 009	
18	160	-	-	-	-	-	-	-	-	-	-	-	-	-	-	-	-	-
19	3 924	-	-	-	41	70	-	-	-	-	-	-	80	-	164	4	331	192
20	646	5	-	-	5	15	-	-	-	-	-	-	5	33	35	-	96	160
21	1 530	9 524	-	-	-	-	-	-	-	37	15	-	-	35	41	3 238	173	70
22	15	3 789	-	-	-	10	-	155	-	-	-	-	16	490	-	1 337	15	-
23	-	-	-	-	12	2 162	-	-	-	-	-	-	-	44	-	266	-	1 756
24	18	968	-	-	30	41	-	1 667	-	435	6	157	-	1 731	-	86	-	10 034
27	-	211	-	-	-	-	-	-	-	-	-	-	-	71	-	167	-	13 587
28	-	-	-	-	308	-	-	-	-	-	25	-	-	-	-	-	-	-
29	-	40	-	-	-	514	-	514	-	1 443	-	-	-	-	-	-	-	-
30	-	-	-	-	-	991	-	241	-	-	-	-	16	37	-	318	-	6 644
31	-	-	-	-	-	-	-	-	-	-	-	-	-	553	-	-	-	3 555
32	-	-	-	-	-	-	-	10	-	-	-	131	-	51	-	62	-	-
33	-	-	-	-	-	17 652	-	31	-	16	-	-	-	119	-	169	-	17
34	-	-	-	-	-	5	-	-	-	749	13	169	79	1 015	-	-	-	-
35	-	1	-	-	-	17	-	-	-	-	-	-	-	6	-	-	-	-
36	35	-	-	140	86	71	-	-	-	-	-	-	-	851	20	51	-	-
37	-	-	-	-	-	-	-	-	-	-	-	-	-	-	-	139	-	-
38	-	765	-	-	38	2 469	-	-	-	187	-	-	-	783	-	-	-	60
39	-	-	55	-	-	21	-	-	-	-	-	-	-	-	-	-	-	151
41	30	126	-	-	16	1 952	-	-	-	-	18	31	-	6	-	-	-	-
42	-	65	-	-	7	-	-	-	-	-	-	16	-	75	-	-	-	-
43	-	-	-	-	-	-	-	-	-	-	-	-	-	-	-	-	-	-
44	-	-	-	-	-	19	-	-	-	40	-	-	-	343	-	-	-	-
45	-	-	-	-	-	-	-	-	-	-	-	-	-	-	-	-	-	-
46	-	198	-	-	48	105	-	-	-	-	-	-	-	-	-	-	-	-
47	-	-	-	-	-	-	-	-	-	-	-	-	-	-	-	-	-	-
48	-	-	-	-	-	249	-	-	-	17	-	-	-	36	-	-	-	-

Nummer des VB	Zement, Mörtel 103 V	Zement, Mörtel 103 E	Stein- und Siedesalz 110 E	Tonerde, Bauxit, Kryolith 111 E	Andere mineralische Rohstoffe 112 V	Andere mineralische Rohstoffe 112 E	Schwefelsäure 120 V	Schwefelsäure 120 E	Soda, Ätznatron, Pottasche 121 V	Soda, Ätznatron, Pottasche 121 E	Farbstoffe, Farben und Lacke 122 V	Farbstoffe, Farben und Lacke 122 E	Nicht bes.gen. chemische Erzeugnisse 123 V	Nicht bes.gen. chemische Erzeugnisse 123 E	Düngekalk 130 V	Düngekalk 130 E	Thomasmehl 131 V	Thomasmehl 131 E
51	-	-	-	-	-	-	-	-	-	-	-	-	-	-	-	-	-	-
52	-	-	-	-	-	-	-	-	-	-	-	-	-	-	-	-	-	-
53	-	-	-	-	-	10	-	-	-	-	-	-	-	-	-	-	-	-
54	-	-	-	-	-	-	-	-	-	-	-	-	-	5	-	-	-	-
55	-	-	-	-	-	-	-	-	-	-	-	-	-	-	-	-	-	-
56	-	-	-	-	-	-	-	-	-	-	-	-	-	45	-	-	-	-
57	-	-	-	-	-	-	-	-	-	-	-	-	19	-	-	5	-	-
58	-	-	-	-	-	30	-	-	-	-	-	-	-	5	-	-	-	-
61	-	-	-	-	-	-	-	-	-	-	-	-	21	17	-	-	-	-
62	-	-	-	-	-	-	-	-	-	-	-	-	-	8	-	-	-	-
63	-	-	-	-	-	968	-	-	-	-	-	-	57	-	-	-	-	-
64	-	-	-	-	-	76	-	-	-	51	-	-	10	263	-	-	-	-
65	-	-	-	-	-	-	-	-	-	-	-	-	12	-	-	-	-	-
66	-	-	-	-	2	83	-	-	-	-	-	-	-	18	-	-	-	-
Bund	17 481	16 880	2 124	140	1 045	29 064	16	4 633	125	2 975	80	512	760	13 310	693	6 710	716	36 945
98	-	-	-	-	-	-	-	-	-	-	-	-	-	-	-	-	-	-
99/100	-	-	-	-	-	-	-	-	-	-	-	-	-	-	-	-	-	-
195	-	-	-	-	-	-	-	-	-	-	-	-	-	-	-	-	-	-
203	-	-	-	-	-	-	-	-	-	-	-	-	-	-	-	-	-	-
204	-	-	-	-	-	60	-	-	-	-	-	-	-	-	-	-	-	-
205	-	-	-	-	-	705	-	-	-	-	-	-	-	-	-	-	-	-
206	-	-	-	-	-	-	-	-	-	-	-	-	-	-	-	-	-	-
209	-	-	-	-	-	-	-	-	-	-	-	-	-	-	-	-	-	-
211	-	-	-	-	-	-	-	-	-	-	-	-	-	-	-	-	-	-
212	-	-	-	-	1	-	-	-	-	95	-	-	1	-	-	-	-	-
213	-	-	-	-	-	-	-	-	-	-	-	-	-	-	-	-	-	-
215	-	35	-	-	3	-	-	-	18	-	-	-	2	3	-	-	-	-
216	-	-	-	-	-	-	-	-	-	-	-	-	-	-	-	-	-	-
217	-	-	-	-	2	-	-	-	-	-	-	-	6	-	-	-	-	-
218	-	-	-	-	15	40	-	-	-	-	-	-	27	1	-	-	-	-
219	-	-	-	-	-	-	-	-	-	-	-	-	-	-	-	-	-	-
220	-	-	-	-	-	-	-	-	-	-	-	-	-	-	-	-	-	-
221	-	-	-	-	-	-	-	-	-	-	-	-	-	-	-	-	-	-
222	20	-	-	-	-	-	-	-	-	-	1	-	2	30	-	-	-	-
223	-	-	-	-	-	-	-	-	-	-	-	-	-	-	-	-	-	-
Ausland	20	35	-	-	21	805	-	-	18	95	1	-	38	34	-	-	-	-
Insgesamt	23 070	22 484	2 124	140	3 240	32 043	16	4 633	184	3 111	81	512	906	13 452	1 027	7 044	1 725	37 954

Nummer des VB	Andere Phosphordüngemittel, 132 V	Andere Phosphordüngemittel, 132 E	Kalidüngemittel, ausser Mischdünger 133 V	Kalidüngemittel, ausser Mischdünger 133 E	Stickstoffdüngemittel, 134 V	Stickstoffdüngemittel, 134 E	Mischdünger 135 V	Mischdünger 135 E	Andere Düngemittel 136 V	Andere Düngemittel 136 E	Pflanzliche Gerbmittel 140 E	Leder 142 V	Leder 142 E	Wolle 150 E	Baumwolle 151 V	Baumwolle 151 E	Andere Spinnstoffe 152 V	Andere Spinnstoffe 152 E	Garne 153 V	Garne 153 E
1	15	-	-	-	18	-	-	15	-	-	-	-	-	-	-	-	-	-	-	-
2	30	-	-	-	386	-	-	-	-	241	-	-	-	-	-	-	-	-	-	-
3	7	138	-	-	192	-	-	-	-	-	-	-	-	-	-	-	-	-	-	-
4	15	-	-	-	354	-	-	-	-	17	-	-	-	-	-	-	-	-	-	-
5	-	-	-	-	30	182	45	-	-	62	-	-	-	-	-	-	-	-	-	-
6	-	-	-	-	146	-	-	-	-	-	-	-	-	-	-	-	-	-	-	-
7	30	-	-	17	135	-	15	-	-	-	-	-	-	-	-	-	-	-	-	-
8	79	1 120	-	-	261	-	19	-	-	1 060	-	-	-	-	-	-	-	2	-	-
9	-	1 927	-	47	73	-	113	-	-	-	-	-	-	3	-	-	-	-	-	-
10	421	143	277	1 701	929	15	1 473	-	-	18	-	-	-	-	-	-	-	-	-	-
11	397	-	-	1 592	75	134	331	-	-	-	-	-	-	-	-	-	14	16	-	36
12	225	15	157	51	848	31	751	853	21	-	-	-	-	-	-	-	-	9	-	6
13	36	118	-	1 338	5	-	238	43	-	34	-	-	-	-	-	-	-	308	-	-
14	63	17	-	9 991	-	30	149	88	-	-	-	-	-	-	-	-	-	76	-	3
15	103	31	15	34 952	95	15	71	589	-	49	-	-	-	-	-	17	-	-	-	-
16	-	-	-	-	-	-	-	-	-	-	-	-	-	-	-	-	-	-	-	-
17	2 755		2 005		1 718		1 668		42		-	6		-	-		-		23	
18	-	-	-	-	-	-	15	-	-	34	-	-	-	-	-	-	-	-	-	-
19	1 349	23	778	282	1 856	486	1 440	48	16	333	-	-	-	-	-	-	-	6	-	5
20	720	32	950	395	620	44	940	112	36	434	-	-	-	-	-	-	-	74	-	-
21	365	264	401	178	727	36	683	18	18	169	-	-	1	-	38	5	31	26	4	147
22	23	117	-	-	45	40	385	33	-	-	-	-	-	-	-	-	-	-	-	2
23	-	-	-	-	-	30	6	-	-	-	-	-	-	-	-	-	-	-	-	-
24	35	313	183	-	-	8 147	108	-	-	15	-	-	-	-	-	-	-	-	-	-
27	-	-	-	-	-	831	-	-	-	-	-	-	-	-	-	-	-	-	-	-
28	-	-	-	-	-	58	-	-	-	20	-	-	-	-	-	-	-	-	-	-
29	15	-	-	-	-	-	70	-	-	15	-	-	-	-	-	-	-	-	-	-
30	-	62	-	145	-	-	-	-	-	99	-	-	-	-	-	-	-	-	-	-
31	-	56	-	-	-	-	-	-	-	-	-	-	-	-	-	-	-	-	-	-
32	78	385	-	-	-	-	15	458	-	26	-	-	-	-	5	-	31	438	-	-
33	-	-	-	-	-	-	-	-	-	-	-	-	-	-	-	-	-	-	-	-
34	-	-	-	-	-	-	-	1 308	-	48	-	-	-	-	-	-	-	-	-	-
35	-	31	-	-	10	78	-	-	-	-	-	-	-	-	-	-	31	-	-	-
36	-	-	-	-	-	914	-	-	-	-	-	-	-	-	-	-	-	-	-	-
37	80	-	-	-	-	15	-	-	-	17	-	-	-	-	-	-	-	-	-	-
38	18	70	-	-	-	-	48	75	-	-	-	-	-	-	-	-	-	-	-	-
39	15	-	-	-	-	-	3	-	-	-	19	-	-	-	-	-	-	-	-	42
41	-	-	-	-	-	11	90	-	-	-	-	-	-	-	-	-	-	-	-	-
42	-	-	-	-	-	-	3	-	-	-	-	5	-	-	-	-	-	-	-	-
43	-	-	-	-	-	-	-	-	-	-	-	-	-	-	-	-	-	-	-	-
44	13	15	-	-	-	3 306	-	195	-	-	-	-	-	-	-	-	-	-	-	-
45	-	17	-	-	-	-	15	-	-	-	-	-	-	-	-	-	-	-	-	-
46	-	-	-	-	-	-	-	-	-	-	-	-	-	-	-	-	-	-	-	-
47	-	31	-	-	-	-	-	-	-	-	-	-	-	-	-	-	-	-	-	-
48	-	-	-	-	-	602	-	-	-	-	-	-	-	-	-	-	-	-	-	53
51	-	-	-	-	-	-	-	-	-	-	-	-	-	-	-	-	5	-	-	-
52	-	-	-	-	-	32	-	-	-	-	-	-	-	-	-	-	-	-	-	60
53	-	-	-	-	-	-	-	-	-	-	-	-	-	-	-	-	-	-	-	-
54	-	-	-	-	-	-	-	-	-	-	-	-	-	-	-	-	-	-	-	-
55	-	-	-	-	-	-	-	-	-	-	-	-	-	-	-	-	-	-	-	-
56	-	-	-	-	-	1 643	-	-	-	-	-	-	-	-	-	-	-	-	-	-
57	-	-	-	-	-	-	-	-	-	-	-	-	-	-	-	-	2	-	-	-
58	-	-	-	-	-	-	-	-	-	-	-	-	-	-	-	-	-	-	-	-
61	-	-	-	-	-	-	-	-	-	-	-	-	-	-	-	-	-	-	-	19
62	-	-	-	-	-	-	-	-	-	23	-	-	-	-	-	-	-	-	-	-
63	22	-	-	-	-	-	-	-	-	-	-	-	-	-	-	-	-	-	-	-
64	-	-	-	-	-	2 926	-	-	-	-	-	-	-	-	-	-	47	-	-	-
65	8	-	-	-	-	-	-	-	-	-	-	-	-	-	-	-	-	-	-	-
66	-	-	-	-	-	-	-	-	-	-	-	-	-	-	-	4	-	-	-	69
Bund	4 162	4 925	2 761	50 689	6 805	19 606	7 026	3 835	91	2 714	19	5	1	3	43	26	161	955	4	442
98	-	-	-	-	-	-	-	-	-	-	-	-	-	-	-	-	-	-	-	-
99/100	-	-	-	-	-	-	-	-	-	-	-	-	-	-	-	-	-	-	-	-
195	-	-	-	-	-	-	-	-	-	-	-	-	-	-	-	-	-	-	-	-
203	-	-	-	-	-	-	-	-	-	-	-	-	-	-	-	-	-	-	-	-
204	-	-	-	-	-	-	-	-	-	-	-	-	-	-	-	-	-	-	-	-
205	-	-	-	-	-	-	-	-	-	-	-	-	-	-	-	-	-	-	-	20
206	-	-	-	-	-	-	-	-	-	-	-	-	-	-	-	-	-	-	-	-
209	-	-	-	-	-	-	-	-	-	-	-	-	-	-	-	-	-	-	-	-
211	-	-	-	-	-	-	-	-	-	-	-	-	-	-	-	-	-	-	-	-
212	-	-	176	-	-	-	-	-	-	-	-	-	-	-	-	-	-	-	-	-
213	-	-	-	-	-	-	-	-	-	-	-	-	-	-	-	-	-	10	-	82
215	-	-	-	-	-	-	-	-	-	-	-	-	-	-	-	-	-	-	-	2
216	-	-	-	-	-	-	-	-	-	-	-	-	-	-	-	-	-	-	-	-
217	-	-	-	-	-	-	-	-	-	-	-	-	-	-	-	-	-	-	-	11
218	-	-	-	-	-	-	-	-	-	-	-	-	-	-	-	-	3	63	-	1
219	-	-	-	-	-	-	-	-	-	-	-	-	-	-	-	-	-	-	-	-
220	-	-	-	-	-	-	-	-	-	-	-	-	-	-	-	-	-	-	-	-
221	-	-	-	-	-	-	-	-	-	-	-	-	-	-	-	-	-	-	-	-
222	-	-	-	-	-	-	-	-	-	-	-	-	-	-	-	-	-	-	-	-
223	-	-	-	-	-	-	-	-	-	-	-	-	-	-	-	-	-	-	-	-
Ausland	-	-	176	-	-	-	-	-	-	-	-	-	-	-	-	-	3	73	-	116
Insgesamt	6 917	7 680	4 942	52 694	8 523	21 324	8 694	5 503	133	2 756	19	11	7	3	43	26	164	1 028	27	581

Nummer des VB	Lumpen 154		Stammholz über 1,5 m Länge, Baustangen 160		Faserholz, Papierholz 161		Grubenholz 162		Anderes unbearbeitetes Holz, Holzabfälle 163		Hölzerne Schwellen 164		Schnittholz, Fassholz, Werkstücke 165		Holzwaren 166		Zellstoff, Holzschliff, Strohstoff 170		Papier, Pappe 171	
	V	E	V	E	V	E	V	E	V	E	V	E	V	E	V	E	V	E	V	E
1	-	-	-	296	-	-	-	-	-	-	-	-	22	35	-	6	-	-	-	-
2	-	-	94	-	-	-	-	-	125	-	-	-	-	-	-	-	-	-	-	-
3	14	-	-	-	408	-	-	-	-	-	-	-	-	-	-	5	-	-	-	-
4	-	-	6	-	-	-	-	-	-	-	-	-	-	5	-	5	-	-	-	-
5	-	50	178	168	-	-	-	-	-	-	5	21	3	475	5	-	-	118	-	-
6	103	-	-	66	-	-	-	-	-	-	-	-	-	-	-	-	-	-	-	-
7	-	-	212	496	504	-	-	-	35	8	-	17	-	46	-	-	-	-	-	-
8	-	-	250	452	116	-	-	-	-	-	-	4	-	27	-	-	-	-	-	-
9	56	27	69	16	-	-	-	-	-	-	-	-	-	374	-	-	-	519	-	1 520
10	33	-	237	675	-	-	-	-	-	79	-	10	25	-	-	-	-	-	-	-
11	20	30	219	1 064	91	123	-	29	414	114	15	-	37	56	-	112	93	-	-	14
12	419	124	1 239	57	41	-	451	-	281	44	-	-	160	77	-	10	25	-	-	282
13	-	-	75	810	-	60	-	-	-	63	-	18	-	900	5	37	-	-	5	-
14	41	-	121	161	-	-	-	-	60	-	-	-	-	32	6	71	-	-	-	-
15	39	-	54	21	-	-	-	-	30	15	-	-	-	193	-	-	-	-	-	4
16	161	4	-	149	44	-	-	-	-	-	16	-	-	14	5	-	-	-	-	20
17	154		915		22		345		34		60		144		5		-		30	
18	-	6	-	-	-	-	-	-	-	-	-	-	-	-	-	-	-	-	-	-
19	-	125	654	560	-	-	-	846	17	322	71	-	16	18	18	10	63	-	-	-
20	26	103	31	258	-	49	-	86	-	97	3	-	26	-	21	-	-	-	-	29
21	261	277	367	822	-	-	37	73	17	82	81	-	192	127	63	17	-	-	-	208
22	297	12	94	536	-	-	-	17	53	56	-	-	-	5	-	28	447	190	-	16
23	-	-	-	45	25	-	-	-	24	5	-	-	-	107	-	-	-	16	-	6
24	-	42	729	18	-	-	11 473	168	-	158	-	33	1 016	310	7	13	-	-	-	62
27	-	5	547	220	-	-	636	-	-	-	20	15	-	-	-	-	-	-	-	-
28	-	-	-	-	-	-	732	-	-	9	-	-	59	-	-	-	-	-	-	-
29	-	-	-	-	-	-	-	-	-	11	-	-	-	16	-	-	-	-	-	-
30	-	-	71	-	-	-	-	-	-	-	-	-	45	-	-	-	-	-	-	-
31	-	-	-	-	-	-	203	-	-	-	-	-	-	-	-	-	-	640	-	88
32	227	6	-	-	-	-	-	-	-	-	-	6	-	-	-	-	-	181	-	25
33	10	8	-	37	-	-	-	-	20	53	-	-	-	8	-	19	2 209	-	-	-
34	-	8	-	-	-	-	-	-	10	-	-	-	22	-	-	-	-	-	863	5
35	68	-	-	225	-	-	-	-	-	-	-	10	-	13	1	10	-	-	-	-
36	-	-	-	-	-	-	-	-	-	-	-	-	-	-	-	-	-	-	-	5
37	100	-	-	490	-	-	-	-	-	207	-	-	-	-	-	-	40	89	31	15
38	-	-	39	1 403	-	16	-	49	-	169	71	126	-	174	-	-	41	10	32	-
39	-	-	-	209	-	15	-	11	-	250	-	-	-	19	-	-	-	-	-	-
41	202	12	19	1 456	-	-	-	-	80	77	-	-	-	8	-	162	-	-	-	64
42	338	3	-	32	-	-	-	-	-	-	-	-	-	22	-	-	-	359	-	12
43	5	-	-	-	-	-	-	-	-	-	-	-	-	-	-	-	497	-	-	-
44	-	-	-	-	-	-	-	-	-	-	-	-	-	-	-	-	-	-	-	-
45	5	-	-	-	-	-	-	-	-	-	-	-	-	-	-	-	-	386	-	-
46	-	-	-	-	-	-	-	-	-	-	-	-	-	-	12	6	-	-	-	6
47	5	-	-	-	-	-	-	-	-	-	-	-	-	7	-	-	-	-	-	-
48	-	-	-	13	-	-	51	-	-	19	-	39	-	94	14	5	52	-	261	238
51	-	4	-	7	-	-	-	-	-	17	-	-	-	209	-	-	-	-	-	-
52	-	26	22	110	-	-	-	-	-	21	-	-	-	92	535	26	-	-	-	-
53	6	17	-	-	-	-	-	-	-	-	-	-	-	-	-	-	-	-	-	-
54	-	-	-	-	-	-	-	-	-	-	-	-	-	20	5	3	-	-	-	-
55	-	-	-	98	-	-	-	-	-	-	-	-	-	-	10	-	-	-	-	-
56	-	-	-	-	-	-	-	-	-	-	-	-	-	-	-	-	-	-	-	5
57	70	8	-	593	-	-	-	-	-	30	-	-	-	285	90	23	-	-	-	-
58	7	-	-	193	-	-	-	43	-	-	-	-	-	60	306	17	-	635	-	-
61	4	-	-	177	-	-	-	19	-	-	-	-	-	441	3	16	-	-	32	62
62	-	-	57	-	-	-	-	-	-	-	-	-	-	-	350	-	-	-	33	-
63	11	-	-	80	-	-	-	93	-	32	-	7	-	2 721	-	-	20	-	3	35
64	-	-	-	61	-	-	-	10	24	-	-	-	-	750	-	-	-	-	-	-
65	-	-	-	-	-	-	-	-	-	-	-	-	-	64	13	-	-	-	-	9
66	-	16	-	63	-	17	-	-	15	-	-	-	-	41	-	-	-	-	-	17
Bund	2 529	963	5 384	12 137	1 229	280	13 583	1 444	1 205	1 938	282	306	1 623	7 845	1 469	601	3 487	3 143	1 260	2 747
98	-	-	-	-	-	-	-	-	-	-	-	-	-	-	-	-	-	-	14	-
99/100	-	-	-	-	-	-	-	-	-	-	-	-	-	-	5	-	-	-	109	-
195	-	-	2	-	-	-	-	-	-	-	-	-	-	-	85	-	-	-	-	-
203	-	-	-	-	-	-	-	-	-	-	-	-	-	-	-	-	-	-	55	-
204	-	-	-	-	-	-	-	-	-	-	-	-	-	-	-	-	-	-	104	-
205	-	-	-	-	-	-	-	-	-	7	-	-	-	667	-	-	60	194	80	-
206	-	-	-	-	-	-	-	-	-	-	-	-	-	-	-	-	-	-	90	-
209	-	-	-	-	-	-	-	-	-	-	-	-	-	245	-	-	-	-	-	-
211	-	-	-	-	-	-	-	-	-	-	-	-	-	-	-	-	-	-	-	-
212	-	-	-	-	-	-	-	-	-	-	-	-	16	-	-	-	-	-	211	-
213	-	-	-	-	-	-	-	-	-	-	-	-	-	11	5	-	-	-	206	-
215	-	-	-	-	-	-	-	-	-	-	-	-	-	-	-	-	-	-	155	-
216	-	-	-	-	-	-	-	-	-	-	-	-	-	-	7	-	-	-	-	-
217	-	-	20	-	-	-	-	-	-	-	-	-	232	-	5	2	-	150	854	21
218	-	-	-	-	-	-	-	-	-	-	-	-	-	-	-	-	-	-	253	1
219	-	-	-	-	-	-	-	-	-	-	-	-	-	-	-	-	-	-	-	-
220	-	-	-	-	-	-	-	-	-	-	-	-	-	-	-	-	-	-	13	-
221	-	-	-	-	-	-	-	-	-	-	-	-	-	-	-	1	-	-	-	-
222	-	-	-	-	-	-	-	-	-	-	-	-	18	-	-	16	-	-	-	-
223	-	-	-	-	-	-	-	-	-	-	-	-	-	-	-	-	-	-	-	-
Ausland	-	-	20	-	-	-	-	-	-	7	-	-	266	923	17	19	60	344	2 027	22
Insgesamt	2 682	1 117	6 321	13 483	1 251	302	13 928	1 789	1 239	1 979	342	366	2 033	8 947	1 581	625	3 547	3 487	3 434	2 799

Nummer des VB	Betonwaren 180		Künstliche Steine, Platten, Rohren 181		Andere Steingut-, Ton-, Porzellanwaren 182		Glas, Glaswaren 183		Roheisen, Eisenlegierungen 190		Halbzeug und Blöcke aus Stahl 191		Altteinen und Abfälle von Eisen und Stahl 192		Eisenbahnoberbauzeug aus Eisen und Stahl 193		Stab- und Formeisen und -stahl 194	
	V	E	V	E	V	E	V	E	V	E	V	E	V	E	V	E	V	E
1	-	-	-	-	-	-	-	-	-	769	85	-	41	824	293	-	877	-
2	-	-	-	-	-	-	-	-	-	-	57	-	-	2 550	382	-	1 673	-
3	-	-	-	-	-	-	-	-	-	-	7	-	-	2 675	12	-	40	-
4	-	-	-	-	-	-	-	-	-	-	-	-	-	3 031	473	-	17	-
5	-	-	-	2	-	-	-	9	-	-	49	-	195	11 574	3 787	6	3 580	-
6	-	-	-	-	-	-	-	-	-	-	-	3	-	44	5	-	21	-
7	-	-	-	70	-	-	-	-	-	-	-	-	-	1 709	-	-	46	-
8	81	-	-	-	-	-	-	-	-	-	-	-	76	4 262	97	-	160	-
9	-	58	-	-	-	-	-	-	-	21	137	-	367	10 030	9 987	173	13 154	8
10	16	137	21	-	3	-	-	-	-	6	-	-	25	7 171	-	-	231	39
11	-	-	60	864	-	-	-	33	-	-	-	-	209	16 487	108	-	54	14
12	-	48	32	271	-	4	-	-	-	-	433	-	3 635	30 412	237	-	3 841	196
13	-	-	-	277	-	-	-	10	-	-	74	-	5	6 860	755	530	793	6
14	-	-	-	90	-	-	-	-	14 487	1 000	62	-	2 306	13 790	1 466	-	1 401	3 626
15	-	-	-	-	-	-	-	5	-	190	1	-	274	9 051	243	24	316	30
16	-	10	42	-	-	-	-	-	-	-	26	-	413	16 634	29	10	2 371	124
17	467		1 281		1		-		18 376		28 439		77 976		20 087		15 391	
18	-	-	-	-	-	-	-	-	-	-	-	-	-	1 498	5	-	36	10
19	281	17	111	12	-	-	10	-	-	-	168	-	58	12 636	107	77	627	5
20	48	-	325	-	-	-	-	-	-	-	-	-	6	3 923	189	8	1 888	19
21	107	108	18	-	-	3	-	6	-	-	85	153	1 014	15 402	327	-	1 953	117
22	-	-	-	10	13	-	-	-	-	-	424	-	183	6 061	197	-	444	12
23	5	-	4	184	-	-	-	-	56 717	-	1 639	-	6 271	1 495	874	21	5 536	2 126
24	-	-	-	1 483	-	26	-	965	17 346	1 799	3 753	872	7 634	9 594	5 205	676	2 718	954
27	-	224	15	76	-	-	-	-	4 488	-	3 151	135	2 604	522	2 368	380	1 548	1 583
28	-	-	-	-	-	-	-	111	-	42	-	-	603	519	579	-	4 473	13
29	-	-	-	-	-	165	-	-	-	-	-	-	-	-	50	-	-	-
30	-	-	-	372	-	-	-	-	11 786	6 758	3 281	-	3 011	1 109	1 530	8	3 948	843
31	-	-	-	-	-	-	-	-	-	-	57	-	35	15	647	872	85	1 500
32	-	-	4	1 402	-	61	-	-	-	56	6	-	570	244	1 482	-	1 914	49
33	-	2	-	168	-	-	-	91	608	-	2 153	-	2 030	1 242	434	-	11 164	202
34	-	-	-	464	-	-	-	-	-	-	488	-	187	356	1 387	-	2 176	89
35	-	-	-	240	-	-	-	30	-	-	1 414	12	514	858	465	-	3 408	64
36	-	-	-	145	-	90	-	104	-	767	-	-	-	-	498	4	240	-
37	130	-	-	-	-	-	-	156	-	185	-	-	-	102	421	-	114	14
38	-	6	-	9 052	-	22	-	-	-	-	25 857	-	2 695	3 324	187	-	218	995
39	-	-	-	6 833	-	-	-	-	-	-	-	-	-	84	75	-	-	17
41	-	-	-	1 684	-	5	-	-	-	387	171	-	1 088	209	130	6	465	19
42	-	-	-	34	-	-	-	-	-	-	-	-	-	-	25	-	13	1
43	-	-	-	-	-	-	-	-	-	-	3	-	-	-	103	-	918	-
44	-	-	-	9	-	-	-	-	-	-	-	-	-	40	28	-	116	-
45	-	-	-	54	-	5	-	40	-	-	-	-	17	-	189	3	1 139	-
46	-	-	-	722	-	-	-	-	-	-	-	-	-	70	194	-	-	-
47	-	-	-	-	-	-	-	-	-	43	-	-	-	147	73	-	75	-
48	-	-	5	45	-	-	-	-	150	-	-	1	40	-	408	-	2 240	-

Nummer des VB	Betonwaren 180		Künstliche Steine, Platten, Röhren 181		Andere Steingut-, Ton-, Porzellanwaren 182		Glas, Glaswaren 183		Roheisen, Eisenlegierungen 190		Halbzeug und Blocke aus Stahl 191		Alteisen und Abfälle von Eisen und Stahl 192		Eisenbahnoberbauzeug aus Eisen und Stahl 193		Stab- und Formeisen und -stahl 194	
	V	E	V	E	V	E	V	E	V	E	V	E	V	E	V	E	V	E
51	-	-	-	-	-	3	-	-	-	-	165	-	10	-	26	-	438	5
52	-	-	-	3	-	-	-	-	-	-	718	-	-	15	99	-	5 450	-
53	-	-	-	6	-	-	-	-	-	-	7	-	16	-	293	-	500	-
54	-	-	-	-	-	-	-	-	-	-	-	-	-	-	-	-	93	14
55	-	-	-	-	-	-	-	-	-	-	-	-	-	-	46	-	127	-
56	-	-	-	-	-	-	-	-	-	-	-	-	-	43	125	-	600	72
57	-	2	10	2 354	-	-	-	-	-	-	40	-	67	505	664	546	360	-
58	-	-	5	-	-	-	-	-	-	-	14	-	3	6	17	-	917	-
61	-	-	-	6	-	-	-	-	-	-	-	-	21	67	21	-	2 284	-
62	-	-	-	-	-	-	-	-	-	-	-	-	4	179	1 470	-	2 879	6
63	-	4	-	432	-	17	5	4	-	203	-	-	38	65	1 211	-	207	-
64	-	-	-	-	-	-	-	-	-	515	-	-	-	-	-	-	2 349	-
65	-	-	-	4	-	-	-	-	-	-	15	-	-	-	159	-	1 985	-
66	-	-	-	-	-	-	-	-	-	-	-	-	17	122	262	-	906	-
Bund	668	616	652	27 370	16	401	15	1 564	105 582	12 741	44 540	1 175	36 282	197 556	40 444	3 344	95 126	12 772
98	-	-	130	-	-	-	-	-	990	-	10	-	-	1 029	402	-	275	-
99/100	-	-	-	-	-	-	-	-	997	-	-	-	-	-	122	-	73	-
195	-	-	-	-	-	-	-	-	-	-	-	-	-	-	31	-	-	-
203	-	-	-	-	-	-	-	-	-	-	-	-	-	-	-	-	-	-
204	-	70	-	-	-	-	-	-	-	-	-	-	-	-	32	-	494	-
205	-	-	-	1 560	-	-	-	-	-	-	-	-	-	-	-	-	-	-
206	-	-	-	92	-	-	-	-	-	-	-	-	-	-	-	-	2 098	-
209	-	-	-	-	-	-	-	-	-	-	-	-	-	-	-	-	-	-
211	-	-	-	-	-	-	-	-	-	-	-	-	-	-	-	-	-	-
212	-	-	-	-	-	-	-	-	150	-	-	-	-	-	739	-	1 213	8
213	-	-	18	-	-	-	-	-	-	-	5	-	109	-	5 756	-	77	-
215	-	-	-	-	-	-	-	-	-	-	-	-	-	-	-	-	7	-
216	-	-	-	-	-	-	-	-	-	-	-	-	81	-	-	-	-	-
217	-	-	53	89	-	-	-	-	950	-	-	20	-	-	-	-	34	-
218	-	-	-	20	-	-	-	-	200	-	-	-	-	1 598	741	249	1 641	2
219	-	-	-	-	-	-	-	-	-	-	-	-	-	-	-	-	-	-
220	-	-	-	-	-	-	-	-	-	-	-	-	-	-	1 574	-	2	-
221	-	-	-	-	-	-	-	-	-	-	-	-	-	-	-	-	-	-
222	-	-	101	-	-	-	-	-	-	-	-	-	-	-	-	-	-	-
223	-	-	-	-	-	-	-	-	-	-	-	-	-	-	-	-	51	-
Ausland	-	70	172	1 761	-	-	-	-	1 300	-	5	20	190	1 598	8 842	249	5 617	10
Insgesamt	1 135	1 153	2 235	30 474	17	402	15	1 564	127 245	31 117	72 994	29 634	114 448	278 159	69 928	23 680	116 482	28 173

Nummer des VB	Bleche und Platten aus Eisen und Stahl 195		Röhren und Rohre aus Eisen und Stahl 196		Eisen- und Stahldraht 197		Andere Gieserei- u. Walzwerkerzeugnisse 198		Maschinen, Apparate 199		Bauwerksteile aus Eisen und Stahl 200		Andere Eisen- und Stahlwaren 201		Rohkupfer, Kupfer- 210		Rohzink, Zinklegierungen 211		Rohblei, Bleilegierungen 212	
	V	E	V	E	V	E	V	E	V	E	V	E	V	E	V	E	V	E	V	E
1	-	-	-	-	-	-	546	-	-	8	-	-	10	18	-	3	-	-	-	-
2	-	-	7	-	25	-	483	15	1	-	-	-	114	-	-	-	-	-	-	-
3	-	-	-	-	-	-	40	-	-	4	3	-	3	16	-	-	-	-	-	-
4	-	-	-	-	21	-	-	-	5	21	-	-	10	5	-	-	-	-	-	-
5	23	-	154	-	1 289	-	1 098	-	255	122	120	-	1 420	46	-	4 465	35	-	-	-
6	-	-	-	-	-	-	10	-	120	-	-	-	-	-	-	-	-	-	-	-
7	-	-	-	-	18	-	-	-	28	15	-	-	51	-	-	-	-	-	-	-
8	51	-	95	-	-	-	97	-	19	12	-	-	865	-	-	-	-	772	10	84
9	7	-	346	21	2 595	-	4 798	-	554	34	-	-	6 628	65	-	4 031	-	-	-	-
10	-	53	45	81	49	-	11	-	5	16	43	15	40	22	-	-	-	-	-	-
11	22	-	21	-	-	-	110	69	5	34	-	-	45	43	-	-	-	-	-	421
12	44	49	101	104	92	-	114	3	23	41	-	59	446	62	-	-	-	-	-	-
13	-	35	108	10	23	-	58	1	4	9	-	-	80	44	-	-	-	8	-	-
14	6	21	72	20	25	-	407	99	9	18	-	36	482	553	-	-	38	580	-	908
15	8	-	11	7	1	-	282	-	27	33	88	-	159	23	-	-	-	-	-	-
16	4	10	51	86	23	-	23	392	33	5	12	6	112	18	-	-	16	-	-	-
17	-	15			7		602		273		27		485		-		-		10	
18	15	-	31	-	-	-	163	30	-	22	-	-	-	-	-	-	-	-	-	-
19	17	78	41	-	35	-	74	19	55	50	-	395	79	16	-	-	-	-	-	-
20	165	-	86	-	37	-	26	5	36	19	210	-	118	336	-	-	-	-	-	-
21	106	8	73	77	40	-	369	227	26	56	129	-	179	51	-	-	-	-	-	-
22	74	165	148	-	18	3	402	18	-	23	10	5	15	33	-	-	-	-	-	-
23	-	4 142	-	6	61	49	325	61	15	15	-	5	52	171	-	10	-	-	-	-
24	-	1 276	120	2 849	20	1 598	2 041	340	117	57	78	544	2 440	258	-	-	44	-	8	-
27	7	890	-	-	-	4	500	20	26	29	-	289	374	14	-	-	-	-	-	-
28	12	23	-	67	-	-	536	13	27	65	-	103	188	125	-	-	-	16	8	-
29	-	-	-	-	5	-	-	6	5	-	-	-	13	340	-	-	-	-	-	-
30	-	29	-	849	-	1 008	902	2 519	-	31	-	79	124	8	-	-	-	-	-	326
31	-	-	-	-	-	704	717	-	-	-	-	1 690	152	16	-	-	-	-	-	-
32	-	-	119	22	-	1	262	394	33	129	13	6	309	24	-	103	-	13	-	-
33	26	132	127	1 856	11	-	1 532	79	91	281	18	2 128	39	270	11	10	-	-	-	-
34	-	17	-	16	-	121	685	5	10	53	16	-	64	24	-	-	-	-	5	-
35	-	-	83	309	-	-	78	14	13	69	9	98	149	66	-	-	-	5	-	-
36	14	10	-	-	-	-	14	-	21	21	-	-	472	5	-	-	-	-	-	-
37	28	-	-	32	-	-	344	57	15	82	-	-	125	66	-	-	-	93	-	164
38	-	21	-	22	-	-	146	7 332	10	53	-	-	69	222	-	55	-	-	5	31
39	-	58	-	-	-	-	125	46	1	1	-	-	37	8	-	-	-	-	-	204
41	35	737	4	130	-	-	815	236	5	1 464	-	61	42	285	-	13	-	-	-	-
42	-	-	-	-	6	-	42	-	-	5	-	-	52	-	-	-	-	-	-	-
43	-	-	-	-	-	-	-	-	-	20	-	15	7	-	-	-	-	-	-	-
44	-	-	-	-	-	-	8	-	-	-	3	-	-	-	-	-	-	-	-	-
45	33	-	-	-	-	-	9	-	18	3	8	-	40	-	-	-	-	-	-	-
46	-	-	-	-	-	-	34	-	23	361	-	31	-	7	-	-	-	-	-	-
47	-	-	-	-	-	-	6	-	-	-	-	-	-	-	-	8	-	-	-	-
48	-	-	-	-	18	-	177	-	84	56	5	20	25	-	-	-	-	-	-	-
51	-	-	-	-	-	-	110	-	16	282	-	-	42	5	-	-	-	-	-	-
52	-	-	-	-	-	-	142	-	79	76	-	-	19	-	-	-	-	-	-	-
53	-	-	17	-	-	-	99	2	-	50	-	-	121	6	-	-	-	-	-	-
54	-	8	-	-	6	-	23	-	-	-	-	-	-	-	-	-	-	-	-	-
55	-	-	-	-	-	-	91	-	-	6	30	-	15	-	-	-	-	-	-	-
56	-	-	-	-	12	-	24	-	35	118	4	-	167	57	-	-	-	-	-	-
57	-	-	-	10	-	-	-	-	-	5	-	-	30	5	-	-	-	-	-	-
58	-	-	-	-	-	-	13	-	4	10	-	-	2	3	-	-	-	-	-	-
61	-	-	-	10	57	-	30	-	5	91	-	-	13	-	-	-	-	-	-	-
62	28	46	-	-	1	-	174	-	5	33	139	18	48	10	-	-	-	-	-	-
63	-	-	3	-	-	-	16	-	35	126	-	-	17	45	-	-	-	-	-	-
64	-	-	14	-	-	-	5	5	14	-	-	-	52	-	-	-	-	-	-	-
65	-	-	-	-	-	-	72	-	11	-	-	-	149	-	-	5	-	-	-	-
66	6	-	-	-	-	-	104	-	93	103	-	-	22	4	-	-	-	-	-	-
Bund	731	7 808	1 877	6 584	4 488	3 488	19 312	12 007	2 016	4 237	938	5 603	16 326	3 395	11	8 703	133	1 487	36	2 138
98	-	-	-	36	-	-	3	-	-	-	-	-	9	6	-	-	-	-	-	-
99/100	-	-	-	-	-	-	365	-	-	-	-	-	27	-	-	-	-	-	-	-
195	-	-	-	-	-	-	146	-	20	2	-	-	66	-	-	-	-	-	-	-
203	-	-	-	-	-	-	-	-	-	-	-	-	-	-	-	-	-	-	-	-
204	-	-	-	-	-	-	-	-	-	-	-	-	-	-	-	-	-	-	-	-
205	-	-	-	-	-	-	-	-	12	-	-	-	143	-	-	-	-	-	-	-
206	-	-	-	-	-	-	-	-	-	-	-	-	24	-	-	-	-	-	-	-
209	-	-	-	-	-	-	-	-	-	-	-	-	-	-	-	25	-	-	-	-
211	-	-	-	-	-	-	-	-	-	-	-	-	54	-	-	-	-	-	-	-
212	1	-	49	-	-	-	157	-	42	-	-	-	59	-	13	12	1	-	-	-
213	-	-	177	-	-	-	19	-	72	5	-	-	63	-	-	-	-	-	-	-
215	-	-	-	-	-	-	1	-	140	-	-	-	7	-	6	-	-	-	-	-
216	-	-	-	-	-	-	-	-	27	-	-	-	74	-	-	-	-	-	-	-
217	47	-	21	-	267	-	11	-	134	-	21	-	322	-	-	520	-	6	-	-
218	8	-	6	-	177	-	1 143	32	257	2	-	-	1 348	4	3	54	5	-	-	-
219	-	-	-	-	-	-	-	-	-	-	-	-	-	-	-	-	-	-	-	-
220	45	-	4	-	36	-	7	-	13	-	2	-	146	27	-	-	-	-	-	-
221	-	-	-	-	-	-	-	-	1	-	-	-	-	-	-	-	-	-	-	-
222	-	-	-	-	-	-	-	-	19	-	-	-	-	-	-	-	-	-	-	-
223	-	-	-	-	-	-	-	-	29	-	-	-	-	-	-	34	-	-	-	-
Ausland	101	-	257	-	480	-	1 338	32	726	7	23	-	2 240	31	22	645	6	6	-	-
Insgesamt	832	7 808	2 149	6 635	4 975	3 495	21 766	12 641	3 035	4 519	988	5 630	19 153	3 917	33	9 348	139	1 493	46	2 148

Nummer des VB	Rohe Leichtmetalle, auch Legierungen		Andere rohe NE-Metalle, auch Legierungen	Altmetalle und Abfälle von NE-Metallen		NE-Metallhalbzeug		NE-Metallwaren		Fahrzeuge aller Art		Nicht bes gen Industrieerzeugnisse		Sammelgut ohne nähere Bezeichnung		Umzugsgut, gebrauchte Verpackungen, Baugerätschaften		Besatzungsverkehr Güter in Wagenladungen (ohne Kohlen)		Besatzungsverkehr Steinkohlen	
	213		214	215		216		217		220		230		231		240		243		244	
	V	E	E	V	E	V	E	V	E	V	E	V	E	V	E	V	E	V	E	V	E
1	-	-	-	-	3	-	-	54	-	-	-	-	25	-	-	33	12	-	-	-	-
2	-	-	-	-	20	3	-	31	-	-	-	5	7	247	-	32	22	-	54	-	-
3	-	-	-	-	-	-	-	-	-	-	-	-	-	-	-	56	-	-	17	-	-
4	-	-	-	-	-	-	-	-	-	-	11	-	-	-	-	44	53	43	40	-	-
5	-	-	-	591	127	64	105	323	-	-	-	32	8	556	747	462	291	74	471		
6	-	-	-	-	-	-	-	-	-	-	-	-	-	-	-	5	5	30	-	-	-
7	-	-	-	-	-	-	-	3	-	-	11	8	-	-	-	22	64	-	-	-	-
8	-	-	-	-	16	-	-	-	19	16	-	-	-	-	-	56	180	11	-	-	-
9	-	-	273	-	831	2 126	-	1 060	-	2	16	5	15	267	491	282	848	-	-	-	-
10	-	-	-	-	200	4	14	26	-	-	3	51	32	-	25	365	480	33	78	-	-
11	-	-	-	-	30	-	6	50	-	-	-	3	127	-	55	107	315	-	63	-	-
12	-	-	-	-	-	-	-	130	-	56	-	52	45	-	699	375	319	77	764	291	-
13	-	-	20	-	188	37	-	176	-	-	-	-	19	211	-	22	67	-	-	-	-
14	-	-	-	29	270	-	-	167	-	24	44	30	71	219	-	129	175	-	658	-	-
15	-	-	-	-	37	15	-	264	3	-	-	60	-	-	67	134	180	89	845	-	-
16	-	8	-	10	44	39	-	192	-	-	8	194	5	-	16	102	104	5	-	-	-
17	-		-	82		-		151		103		102		29		1 947		60		-	
18	-	-	-	-	-	-	-	-	-	-	-	-	-	-	-	-	3	-	-	-	-
19	-	-	-	-	110	-	-	80	-	34	13	40	42	-	-	220	515	3 612	-	-	-
20	-	-	-	3	-	-	17	43	-	28	12	75	7	-	-	240	510	-	167	-	-
21	-	-	-	-	51	31	-	484	15	21	57	-	53	-	7	313	295	-	-	204	-
22	-	-	-	-	27	-	-	41	-	66	-	21	140	-	-	67	110	-	7	-	-
23	-	18	-	8	45	14	-	185	-	47	99	-	12	-	-	29	25	-	20	-	-
24	-	-	-	202	278	-	17	939	2	40	123	20	2 030	-	4 108	378	367	-	444	-	13 341
27	-	-	-	100	-	39	11	350	-	-	16	5	15	-	-	290	302	-	275	-	3 092
28	-	3	-	3	-	-	-	70	-	-	-	5	-	-	-	63	115	-	-	-	2 031
29	-	-	-	-	-	-	-	51	-	-	-	-	-	-	-	24	-	-	-	-	-
30	-	-	-	4	171	-	-	140	147	-	-	-	-	-	-	21	199	-	-	-	-
31	-	-	-	-	-	-	-	56	-	-	5	-	-	-	-	-	-	-	-	-	-
32	-	-	20	13	125	-	-	97	59	-	-	41	8	-	-	336	14	41	587	-	-
33	-	-	-	61	196	40	-	173	86	-	-	36	368	267	-	515	321	2	-	-	-
34	-	-	-	-	15	48	-	24	8	-	55	33	68	231	-	20	100	-	-	-	-
35	-	-	-	45	32	4	-	40	-	-	-	-	5	-	-	182	80	-	-	-	-
36	-	-	-	-	-	40	-	115	-	-	-	62	-	-	-	11	6	-	300	-	-
37	-	-	-	18	12	56	36	93	-	-	-	49	-	17	17	115	20	-	-	-	-
38	-	-	-	14	-	7	-	76	-	-	-	10	-	-	-	46	12	-	-	-	-
39	-	-	-	-	-	37	-	3	-	-	-	-	5	-	-	44	36	37	-	-	-
41	-	-	-	10	35	3	-	23	-	-	-	6	6	-	5	50	17	-	-	-	-
42	-	-	-	-	-	11	-	15	-	-	-	7	1	-	-	2	26	-	-	-	-
43	-	-	-	-	16	-	-	3	-	-	-	3	-	-	-	8	-	-	-	-	-
44	-	-	-	-	-	-	-	-	-	-	-	-	13	-	-	18	-	-	-	-	-
45	-	-	-	-	102	-	-	6	-	-	12	3	-	492	-	58	15	-	-	-	-
46	-	-	-	-	-	10	-	-	-	-	-	-	10	-	-	76	1	-	-	-	-
47	-	-	-	-	32	5	-	7	-	-	-	5	-	-	-	-	9	-	-	-	-
48	-	-	-	-	25	242	21	136	12	-	-	2	5	32	-	16	32	61	-	-	-
51	-	-	-	-	-	5	-	-	-	-	62	-	-	-	-	244	-	-	-	-	-
52	-	-	-	-	52	237	-	114	-	-	3	-	19	-	-	15	30	73	-	-	-
53	-	-	-	10	-	20	-	-	-	-	-	17	-	1 147	-	14	7	-	1	-	-
54	-	-	-	-	-	-	-	-	-	3	-	32	-	-	-	16	-	-	-	-	-
55	-	-	-	-	18	-	-	22	-	-	-	-	-	-	58	3	16	137	1	-	-
56	-	-	-	4	8	95	-	234	-	-	-	3	-	1 327	595	34	41	-	-	-	-
57	-	-	-	-	-	-	-	38	-	-	-	-	-	-	-	90	112	183	23	-	-
58	-	-	-	-	-	3	-	-	-	-	-	-	12	-	-	20	11	-	-	-	-
61	-	-	-	-	9	53	-	-	-	-	-	4	102	-	-	10	30	-	-	-	-
62	-	-	-	-	-	45	-	4	-	-	9	-	21	1 095	58	17	32	31	-	-	-
63	-	-	-	-	-	44	-	17	-	-	-	34	611	-	-	56	8	-	-	-	-
64	-	90	-	-	-	18	-	30	-	-	-	3	50	-	-	-	68	-	1	-	-
65	-	-	-	-	-	28	-	25	-	-	-	-	-	659	-	19	17	-	-	-	-
66	-	-	-	100	46	8	-	21	-	-	5	144	33	-	-	16	23	-	-	-	-
Bund	-	119	313	1 225	3 171	3 431	227	6 231	351	337	564	1 100	3 990	6 767	6 948	5 892	6 640	4 539	4 816	495	18 464
98	-	-	-	-	-	560	-	295	-	-	-	4	5	1 088	-	2	40	-	-	-	-
99/100	-	-	-	-	-	-	-	-	-	-	-	-	-	-	7	6	121	-	-	-	-
195	-	-	-	-	-	1	-	-	-	-	-	18	-	16	-	4	-	-	-	-	-
203	-	-	-	-	-	-	-	-	-	-	-	-	-	-	-	-	-	-	-	-	-
204	-	-	-	-	-	-	-	-	-	-	-	-	-	-	-	-	-	-	-	-	-
205	-	-	-	-	-	38	-	1	-	5	-	10	-	-	-	-	19	-	-	-	-
206	-	-	-	-	-	-	-	-	-	-	-	-	-	-	-	-	-	-	-	-	-
209	-	-	-	-	-	-	-	-	-	-	-	-	-	-	-	-	-	-	-	-	-
211	-	-	-	-	-	-	-	-	-	-	-	-	-	-	-	-	-	-	-	-	-
212	-	-	-	5	-	220	-	30	-	42	-	52	3	93	2	-	2	-	-	-	-
213	-	-	-	-	-	3	-	-	-	-	-	62	3	-	-	-	-	-	-	-	-
215	-	-	-	-	-	-	-	-	-	21	-	109	-	16	-	-	-	-	-	-	-
216	-	-	-	-	-	-	-	-	-	8	-	33	-	-	-	-	-	-	-	-	-
217	-	-	-	5	21	14	50	20	-	15	-	33	1	1	-	-	6	-	-	-	-
218	1	-	-	1	355	490	10	405	8	5	-	64	12	29	-	146	16	-	-	-	-
219	-	-	-	-	17	-	-	-	-	-	-	-	-	-	-	-	-	-	-	-	-
220	-	-	-	-	-	133	59	6	-	2	-	21	-	72	-	6	15	-	-	-	-
221	-	-	-	-	-	-	-	-	-	-	-	-	-	-	-	-	-	-	-	-	-
222	-	-	-	-	9	1	-	-	-	67	-	10	418	11	-	-	-	-	-	-	-
223	-	-	-	-	23	21	81	-	-	-	-	-	-	-	-	-	-	-	-	-	-
Ausland	1	-	-	11	425	920	200	462	8	165	-	394	437	222	2	152	58	-	-	-	-
Insgesamt	1	119	313	1 318	3 678	4 912	427	7 139	510	605	667	1 618	4 534	8 122	6 986	8 003	8 806	4 599	4 876	495	18 464

Nummer des VB	Besatzungsverkehr Braunkohlen	Dienstgutverkehr Güter in Wagenladungen (ohne 248 u. 249)		Dienstgutverkehr Steinkohlen auf Dienstkohlenfrachtbrief		Dienstgutverkehr Braunkohlen auf Dienstkohlenfrachtbrief	Lebende Tiere Pferde, Esel		Rindvieh, ausser Kalbern		Kälber		Schafe, Ziegen		Schweine, ausser Ferkeln		Ferkel	
	245	247		248		249	250		251		252		253		254		255	
	E	V	E	V	E	E	V	E	V	E	V	E	V	E	V	E	V	E
1	-	997	57	39	-	-	-	-	-	92	-	-	-	-	-	-	-	-
2	-	862	259	43	-	-	-	-	-	9	-	-	-	-	-	156	-	-
3	-	403	92	157	-	-	-	22	-	40	-	121	-	2	-	1 421	-	639
4	-	270	4	-	-	-	-	-	-	8	-	3	-	4	-	37	-	-
5	-	5 979	2 019	84	-	-	15	11	-	874	-	-	-	-	16	2 351	-	-
6	-	125	-	-	-	-	-	3	-	-	17	-	-	-	-	-	-	-
7	-	2 215	1 064	-	-	-	1	1	-	8	-	-	-	-	-	-	3	-
8	-	266	271	-	-	-	10	42	4	79	-	5	-	15	-	881	-	-
9	-	5 750	3 111	158	1 800	-	-	1	6	12	-	-	-	-	-	-	-	-
10	-	6 528	4 480	42	-	-	82	86	32	22	7	1	-	-	-	119	22	64
11	-	2 021	1 486	22	-	-	14	6	80	-	11	-	50	-	23	-	-	-
12	-	4 886	3 631	-	-	-	44	4	118	-	1	-	90	-	33	-	2	-
13	-	1 946	370	-	15	-	7	2	52	-	2	-	-	-	92	-	538	-
14	-	2 092	2 081	-	-	-	3	1	53	79	-	-	114	-	40	-	150	-
15	-	1 983	2 203	-	-	-	14	10	73	17	56	7	-	-	10	-	-	-
16	-	7 728	1 720	-	-	-	25	-	-	1	-	-	-	-	-	22	-	-
17	-	38 375		1 651		-	112		711		11		184		115		77	
18	-	814	380	-	-	-	-	-	-	1	-	-	-	-	-	-	-	-
19	-	25 356	11 618	727	-	-	28	339	68	1 402	71	237	-	22	17	781	19	1 375
20	-	8 419	8 068	-	-	-	155	56	35	383	1	5	2	50	-	3	59	117
21	-	16 740	17 319	140	6 778	-	54	43	112	11	-	-	-	12	-	-	228	-
22	-	7 888	2 749	-	-	-	-	-	56	-	5	-	-	-	-	-	320	-
23	-	1 474	1 819	-	5 187	-	19	-	299	1	38	-	-	-	39	-	63	-
24	-	6 668	11 876	-	164 297	-	16	7	467	2	2 396	-	8	-	9 993	-	164	-
27	-	1 152	788	-	6 440	-	38	12	556	11	120	-	1	-	292	-	-	-
28	-	660	1 261	-	1 237	-	-	-	91	-	2 843	-	63	-	11 399	-	3 593	-
29	-	42	962	-	-	-	-	-	1	-	77	-	-	-	-	-	-	-
30	-	3 004	689	-	-	-	2	-	21	-	904	-	2	-	380	-	-	-
31	-	-	1 558	-	2 502	-	2	-	9	-	-	-	-	-	-	-	33	-
32	-	908	346	-	-	-	-	-	221	-	46	-	-	-	850	-	162	-
33	-	507	163	-	-	-	10	2	302	-	1 449	-	88	-	6 554	-	87	-
34	-	3 010	416	-	-	-	50	-	224	-	7 322	-	73	-	16 260	19	228	-
35	-	743	1 152	-	-	-	-	-	584	-	2 903	-	22	-	14 342	-	134	-
36	1 227	97	765	-	-	2 545	5	-	15	-	-	-	-	-	-	-	-	-
37	-	307	596	-	-	-	6	-	42	-	14	-	-	-	175	-	1 917	-
38	-	402	238	-	-	-	1	-	130	-	160	-	4	-	842	-	224	-
39	-	718	71	-	-	-	-	-	42	-	6	-	-	-	-	17	4 316	-
41	-	139	897	-	-	-	-	-	8	-	21	-	-	-	353	-	2 198	-
42	-	198	66	-	-	-	9	-	95	-	501	-	-	-	39	-	287	-
43	-	227	41	-	-	-	-	-	10	-	1	-	-	-	-	-	1 257	-
44	-	696	3	-	-	-	-	-	-	-	-	-	-	-	39	-	295	-
45	-	18	33	-	-	-	-	-	11	24	340	-	-	-	76	-	103	-
46	-	166	135	-	-	-	-	-	246	-	198	-	95	-	132	-	10 038	-
47	-	1 096	37	-	-	-	13	-	53	-	2	-	-	-	21	-	6 308	-
48	-	90	100	-	-	-	-	-	-	-	22	-	-	-	57	-	308	-

Nummer des VB	Besatzungsverkehr Braunkohlen	Dienstgutverkehr: Güter in Wagenladungen (ohne 248 u.249)		Dienstgutverkehr: Steinkohlen auf Dienstkohlenfrachtbrief		Dienstgutverkehr: Braunkohlen auf Dienstkohlenfrachtbrief	Lebende Tiere: Pferde, Esel		Rindvieh, ausser Kälbern		Kälber		Schafe, Ziegen		Schweine, ausser Ferkeln		Ferkel	
	245	247		248		249	250		251		252		253		254		255	
	E	V	E	V	E	E	V	E	V	E	V	E	V	E	V	E	V	E
51	-	84	23	-	-	-	-	-	15	-	-	-	-	-	-	-	-	-
52	-	338	93	-	-	-	8	-	135	-	15	-	-	-	-	-	48	-
53	-	496	267	-	-	-	-	-	11	-	19	-	-	-	44	-	-	-
54	-	35	-	-	-	-	-	-	6	-	1	-	-	-	25	-	4 624	-
55	-	36	289	-	-	-	1	33	271	23	11	-	-	-	45	-	1 228	-
56	-	409	11	-	-	-	-	-	16	252	-	-	-	-	108	-	1 118	-
57	-	2 521	1 581	-	-	-	-	6	30	-	-	-	-	-	-	-	1 990	-
58	-	654	-	-	-	-	6	-	9	-	-	-	-	-	12	-	5 947	-
61	-	7	16	-	-	-	-	-	-	-	-	-	-	-	58	-	11 395	-
62	-	1 015	118	-	-	-	-	-	-	-	-	-	-	-	-	-	214	-
63	-	86	583	-	-	-	-	-	3	-	-	-	-	-	-	-	824	-
64	-	374	804	-	-	-	-	-	-	-	-	-	-	-	6	-	477	-
65	-	1 260	106	-	-	-	-	-	25	191	-	-	-	-	-	-	792	-
66	-	334	56	-	-	-	-	-	36	-	-	-	-	-	90	-	1 251	-
Bund	1 227	133 239	90 935	1 412	188 256	2 545	638	687	4 673	3 542	19 580	379	612	105	62 462	5 807	62 964	2 195
98	-	108	54	-	-	-	-	-	11	-	-	-	-	-	4	-	3	-
99/100	-	-	-	-	-	-	-	-	-	-	-	-	-	-	-	-	-	-
195	-	-	-	-	-	-	-	-	-	-	-	-	-	-	-	-	2 922	-
203	-	-	-	-	-	-	-	-	-	-	-	-	-	-	-	-	-	-
204	-	-	-	-	-	-	-	-	-	-	-	-	-	-	-	-	-	-
205	-	-	-	-	-	-	-	-	-	-	-	-	-	-	-	-	-	-
206	-	-	-	-	-	-	-	-	-	-	-	-	-	-	-	-	-	-
209	-	-	-	-	-	-	-	-	-	-	-	-	-	-	-	-	-	-
211	-	-	-	-	-	-	-	-	-	-	-	-	-	-	-	-	-	-
212	-	-	-	-	-	-	-	-	-	-	-	-	-	-	-	-	-	-
213	-	-	-	-	-	-	-	-	-	-	-	-	-	-	-	-	-	-
215	-	-	-	-	-	-	-	-	-	-	-	-	-	-	-	-	60	-
216	-	-	-	-	-	-	-	-	-	-	-	-	-	-	-	-	-	-
217	-	-	-	-	-	-	126	-	-	-	-	-	-	-	-	-	-	-
218	-	-	-	-	-	-	-	-	-	-	-	-	-	-	-	-	-	-
219	-	-	-	-	-	-	-	-	-	-	-	-	-	-	-	-	-	-
220	-	-	-	-	-	-	-	-	-	-	-	-	-	-	-	-	-	-
221	-	-	-	-	-	-	-	-	-	-	-	-	-	-	-	-	-	-
222	-	-	-	-	-	-	-	-	-	-	-	-	-	-	-	-	-	-
223	-	-	-	-	-	-	-	-	-	-	-	-	-	-	-	-	-	-
Ausland	-	-	-	-	-	-	186	-	-	-	-	-	-	-	-	-	60	-
Insgesamt	1 227	171 722	129 364	3 063	189 907	2 545	876	799	5 395	4 253	19 591	390	796	289	62 581	5 922	66 026	2 272

Verkehrsbezirk Nr. 18: Emden

Nummer des VB	Beförderte Güter insgesamt: Versand	Beförderte Güter insgesamt: Empfang	Fische, auch Zubereitungen		Fleisch, auch Zubereitungen		Milch und Rahm	Weizen		Roggen		Gerste		Hafer		Mais	Hülsenfrüchte		Gemüse		Obst, Südfrüchte
			1		2		3	10		11		12		13		14	16		20		21
			V	E	V	E	E	V	E	V	E	V	E	V	E	V	V	E	V	E	E
1	200	507	-	-	-	-	-	-	-	-	-	-	-	-	-	-	-	-	106	-	-
2	1 557	331	5	-	-	-	-	-	-	-	-	-	6	-	-	-	-	-	5	15	-
3	289	469	-	-	-	-	-	-	-	-	-	-	-	-	10	-	-	-	32	65	-
4	124	188	-	35	-	-	-	-	-	-	-	-	-	-	-	-	-	-	-	-	10
5	450	2 257	-	-	-	-	-	-	-	-	-	-	-	-	-	25	-	-	68	-	-
6	48	180	-	-	-	-	-	-	11	-	-	-	-	-	-	-	-	-	23	-	-
7	111	794	-	-	-	-	-	21	5	-	15	-	-	-	-	-	-	-	7	-	-
8	566	8 684	33	-	-	-	-	37	7	-	-	-	-	-	-	24	-	-	363	-	-
9	1 261	2 671	-	-	-	-	-	166	-	46	-	-	8	-	11	15	-	-	455	7	4
10	874	3 376	-	-	-	-	-	5	-	-	-	-	-	-	-	84	-	-	402	-	-
11	373	934	-	-	-	-	-	8	-	-	-	-	-	-	-	-	-	-	27	-	-
12	2 659	540	5	-	-	-	-	457	-	-	-	-	-	-	-	125	-	-	752	-	-
13	1 195	674	5	-	-	-	-	820	-	-	-	-	-	-	-	15	-	-	112	-	-
14	1 014	2 122	-	-	-	-	-	-	38	-	16	-	15	-	53	570	-	-	262	-	-
15	1 291	630	25	-	-	-	-	5	10	-	-	-	-	-	-	-	-	11	34	-	-
16	350	73	-	-	-	-	-	-	-	-	-	-	-	-	-	-	-	-	46	-	-
17	4 506	1 886	-	-	-	-	-	-	-	-	-	-	-	-	-	64	-	-	649	13	-
18	3 664				-	-				22						-			44		-
19	14 222	5 764	-	-	-	-	36	2 561	140	-	45	132	18	18	-	1 784	-	-	661	-	5
20	5 355	4 578	5	-	-	-	-	1 214	-	5	28	10	-	-	-	312	-	-	570	20	-
21	3 766	16 347	10	-	-	-	-	423	-	-	-	130	-	-	-	23	5	-	472	-	-
22	780	1 902	28	-	-	-	-	501	19	-	-	-	-	-	-	20	-	-	100	-	-
23	253 468	5 886	10	-	-	-	-	120	-	-	-	-	-	-	-	-	-	-	7	-	-
24	26 326	584 882	28	-	-	-	-	302	-	-	-	-	-	-	-	-	-	-	25	-	-
27	480 102	148 483	-	-	-	-	-	420	-	-	-	-	-	-	-	-	-	-	11	-	-
28	592	34 530	-	-	-	-	-	-	-	-	-	-	-	-	-	-	-	-	246	-	-
29	1 257	1 083	-	-	-	-	-	10	-	-	-	-	-	-	-	-	-	-	27	-	-
30	7 999	11 873	-	-	-	-	-	410	-	-	-	-	-	-	-	-	-	-	5	-	-
31	7 355	6 752	-	-	-	-	-	155	-	-	-	-	-	-	-	-	-	-	-	-	-
32	2 153	819	-	-	-	-	-	989	-	-	-	-	-	-	-	-	-	-	500	-	-
33	2 240	757	-	-	-	-	-	1 524	-	-	-	-	-	-	-	-	-	-	16	-	-
34	824	730	6	-	-	-	-	605	-	-	-	-	-	-	-	-	-	-	32	-	-
35	402	143	15	-	-	-	-	25	-	-	-	-	-	-	-	-	-	-	116	-	-
36	4 069	12 292	-	-	-	-	-	-	-	-	-	-	-	-	-	-	-	-	-	-	-
37	372	2 170	7	-	-	-	-	40	-	-	-	-	-	-	-	-	-	-	13	-	-
38	445	1 288	-	-	-	-	-	135	-	-	-	-	-	-	-	-	-	-	45	-	-
39	69	352	36	-	-	-	-	-	-	-	-	-	-	-	-	-	-	-	24	-	-
41	32 998	857	-	-	-	-	-	5	-	-	-	-	-	-	-	15	-	-	174	-	-
42	285	107	10	-	-	-	-	-	-	-	-	-	-	-	-	-	-	-	200	-	-
43	420	209	-	-	-	-	-	-	-	-	-	-	-	-	-	45	-	-	310	-	-
44	86	1 037	-	-	-	-	-	-	-	-	-	-	-	-	-	-	-	-	70	-	-
45	141	-	17	-	-	-	-	-	-	-	-	-	-	-	-	-	-	-	82	-	-
46	203	227	-	-	-	-	-	-	-	-	-	-	-	-	-	-	-	-	193	-	-
47	279	-	10	-	-	-	-	-	-	-	-	-	-	-	-	15	-	-	219	-	-
48	985	863	-	-	-	-	-	174	-	-	-	-	-	-	-	639	-	-	115	-	14
51	1 038	129	-	-	-	-	-	-	-	-	-	-	-	-	-	998	-	-	34	-	-
52	1 248	119	-	-	-	-	-	-	-	-	-	-	-	-	-	30	-	-	1 149	-	-
53	76	35	-	-	-	-	-	-	-	-	-	-	-	-	-	-	-	-	46	-	-
54	45	19	-	-	-	-	-	-	-	-	-	-	-	-	-	-	-	-	45	-	-
55	87	14	-	-	-	-	-	-	-	-	-	-	-	-	-	-	-	-	65	-	-
56	473	472	19	-	-	-	-	25	-	-	-	-	-	-	-	-	-	-	260	-	-
57	316	99	5	-	-	-	-	15	-	-	-	-	-	-	-	30	-	-	184	-	-
58	464	94	-	-	-	-	-	26	-	-	-	-	-	-	-	216	-	-	207	5	-
61	4 765	317	6	-	-	-	-	75	-	-	-	-	-	-	-	4 288	-	-	328	-	-
62	185	108	-	-	-	-	-	-	-	-	-	-	-	-	-	15	-	-	154	-	-
63	10 106	1 824	-	-	-	-	-	75	-	-	-	-	-	-	-	9 837	-	-	183	-	-
64	2 917	393	-	-	-	-	-	132	-	-	-	-	-	-	-	2 771	-	-	-	-	-
65	1 146	10	-	-	-	-	-	-	-	-	-	-	-	-	-	1 121	-	-	-	-	-
66	2 527	1 174	-	-	-	-	-	45	-	-	-	-	-	-	-	2 349	-	-	21	-	-
Bund	889 454	875 054	285	35	-	-	36	11 525	230	51	104	272	47	18	74	25 430	5	11	10 252	125	33
98	88	84	-	-	30	-	-	-	-	-	-	-	-	-	-	-	-	-	58	-	-
99/100	258	57	258	-	-	-	-	-	-	-	-	-	-	-	-	-	-	-	-	-	-
195	13	-	13	-	-	-	-	-	-	-	-	-	-	-	-	-	-	-	-	-	-
204	-	170	-	-	-	-	-	-	-	-	-	-	-	-	-	-	-	-	-	-	-
205	169	114	-	-	-	-	-	-	-	-	-	-	-	-	-	-	-	-	-	-	-
212	30	-	-	-	-	-	-	-	-	-	-	-	-	-	-	-	-	-	-	-	-
215	15	-	8	-	-	-	-	-	-	-	-	-	-	-	-	-	-	-	7	-	-
218	202	76	-	-	-	-	-	-	-	-	-	-	-	-	-	-	-	-	-	-	-
220	-	5	-	-	-	-	-	-	-	-	-	-	-	-	-	-	-	-	-	-	-
223	-	4	-	-	-	-	-	-	-	-	-	-	-	-	-	-	-	-	-	-	-
Ausland	416	369	8	-	-	-	-	-	-	-	-	-	-	-	-	-	-	-	7	-	-
Insgesamt	893 893	879 228	564	35	30		36	11 525	230	73	126	272	47	18	74	25 430	5	11	10 361	169	33

Nummer des VB	Kartoffeln 22 V	Kartoffeln 22 E	Zuckerrüben 23 V	Ölsaaten, Ölfrüchte 24 V	Ölsaaten, Ölfrüchte 24 E	Andere tierische und pflanzliche Fette und Öle 32 V	Andere tierische und pflanzliche Fette und Öle 32 E	Roggen- und Weizenmehl 33 V	Roggen- und Weizenmehl 33 E	Rohzucker 36 E	Verbrauchszucker 37 V	Verbrauchszucker 37 E	Wein, Most 38 V	Bier 39 E	Andere Nahrungs- und Genußmittel 41 V	Andere Nahrungs- und Genußmittel 41 E	Kleie und Futtermehl aus Getreide 50 E	Rauhfutter 52 E	Stroh 53 V	Stroh 53 E	Andere Futtermittel 54 V	Andere Futtermittel 54 E
1	4	-	-	-	-	-	-	-	-	-	-	-	-	-	-	-	-	-	-	-	-	-
2	-	-	-	-	-	-	-	-	-	-	-	-	-	-	-	-	-	-	-	-	-	-
3	-	17	-	-	-	5	-	-	-	-	-	-	-	-	-	-	-	-	27	-	-	-
4	-	46	-	-	-	-	-	-	-	-	-	-	-	-	-	-	-	-	20	-	16	-
5	-	-	-	7	-	-	-	-	-	-	-	-	-	-	6	-	-	-	-	-	10	35
6	-	98	-	-	-	-	-	-	-	-	-	-	-	-	-	-	-	-	10	-	-	-
7	-	690	-	-	-	-	-	-	-	-	-	-	-	-	-	-	-	-	-	-	10	-
8	-	238	-	-	-	-	-	-	-	-	-	-	-	-	-	-	-	-	-	-	-	-
9	-	5	-	-	-	-	-	-	93	-	-	-	-	-	-	-	-	-	9	-	63	8
10	-	965	-	-	-	-	-	-	-	-	-	-	-	-	6	10	-	-	10	-	15	45
11	-	-	-	-	-	-	-	-	25	-	-	10	-	-	-	-	-	-	-	-	-	-
12	-	14	-	-	-	-	-	35	-	-	-	-	-	155	-	-	-	-	49	4	-	30
13	-	18	-	-	-	-	-	36	-	-	-	-	-	-	-	-	-	-	-	-	15	-
14	-	52	-	-	-	-	-	-	-	-	-	-	-	-	-	-	-	-	-	-	10	-
15	-	27	141	-	-	-	-	-	-	1	-	-	-	-	-	-	-	-	-	-	10	14
16	-	-	-	-	-	-	-	-	-	-	-	-	-	-	-	-	-	-	-	-	-	-
17	-	-	-	-	-	-	-	-	-	-	-	-	-	-	-	-	-	-	-	4	-	-
18	21	-	-	7	-	-	-	-	-	-	6	-	-	-	-	-	-	-	-	-	7	-
19	22	360	-	-	-	-	-	-	-	-	-	-	-	4	5	-	-	-	179	-	184	6
20	11	135	-	-	-	-	-	-	-	-	-	-	-	-	-	-	-	-	-	-	15	5
21	-	-	-	-	-	-	-	-	-	-	-	-	-	-	-	-	-	-	-	-	21	-
22	-	-	-	-	-	-	-	30	-	-	-	-	-	-	-	-	-	-	-	5	-	-
23	-	-	-	-	-	-	-	30	-	-	-	-	-	-	-	-	-	-	473	-	-	-
24	14	-	-	-	-	-	-	15	-	-	-	-	-	-	-	-	-	-	-	-	26	-
27	-	-	-	-	-	-	-	30	-	-	-	-	-	-	-	-	-	-	-	-	-	-
28	16	-	-	-	-	-	-	-	-	-	-	-	-	-	-	-	-	-	-	-	-	-
29	-	-	-	-	-	-	-	-	-	-	-	-	-	-	-	-	-	-	-	-	-	-
30	-	-	-	-	-	-	-	-	-	-	-	-	-	-	-	-	-	-	-	-	-	-
31	-	-	-	-	-	-	-	-	-	-	-	-	-	-	-	-	45	-	-	-	5	-
32	-	137	-	-	-	-	-	-	-	-	-	-	-	-	-	-	-	-	367	-	10	-
33	-	-	-	-	-	-	-	-	-	-	-	-	-	-	-	-	-	9	-	-	49	-
34	-	-	-	-	-	-	-	-	-	-	-	-	-	-	-	-	16	-	-	-	15	-
35	-	-	-	-	-	-	-	-	-	-	-	-	-	-	-	-	-	-	-	-	10	-
36	-	14	3 925	-	-	-	-	-	-	-	-	1	-	-	-	-	-	-	-	-	-	88
37	-	6	-	-	-	-	-	-	-	-	-	-	-	-	-	-	-	-	244	-	-	-
38	-	-	30	-	-	-	-	35	-	-	-	-	-	-	-	-	-	-	-	-	20	-
39	-	-	-	-	-	-	-	-	-	-	-	-	5	-	-	-	-	-	-	-	-	-
41	-	-	-	-	-	-	-	30	-	-	-	-	-	-	-	-	15	-	-	-	30	-
42	-	-	-	-	-	-	-	-	-	-	-	-	-	-	-	-	-	-	-	-	36	-
43	-	-	-	-	-	-	-	-	-	-	-	-	-	-	-	-	-	-	-	-	-	-
44	-	-	-	-	-	-	-	-	-	-	-	-	-	-	-	-	-	-	-	-	-	11
45	-	-	-	-	-	-	-	-	-	-	-	-	-	-	-	-	-	-	-	-	42	-
46	-	-	-	-	-	-	-	-	-	-	-	-	-	-	-	-	-	-	-	-	10	-
47	-	-	-	-	-	-	-	-	-	-	-	-	-	-	-	-	-	-	-	-	20	-
48	-	-	-	-	-	-	-	-	-	-	-	-	-	-	-	-	-	-	-	-	-	-
51	-	-	-	-	-	-	-	-	-	-	-	-	-	-	-	-	-	-	-	-	-	-
52	-	-	-	-	-	-	-	16	-	-	-	-	-	-	-	-	-	-	-	-	36	-
53	-	-	-	-	-	-	-	15	-	-	-	-	-	-	-	-	-	-	-	-	15	-
54	-	19	-	-	-	-	-	-	-	-	-	-	-	-	-	-	-	-	-	-	-	-
55	-	-	-	-	-	-	-	10	-	-	-	-	-	-	-	-	-	-	-	-	-	-
56	-	-	-	-	-	-	-	-	-	-	-	-	-	-	-	-	-	-	-	-	36	-
57	-	-	-	-	-	-	-	39	-	-	-	-	-	-	-	-	-	-	-	-	5	-
58	-	33	-	-	-	-	-	-	-	-	-	-	-	-	-	-	-	-	-	-	15	8
61	-	17	-	-	-	-	-	-	-	-	-	-	-	-	-	-	-	-	-	-	56	-
62	-	-	-	-	-	-	-	-	-	-	-	-	-	-	-	-	-	-	-	-	-	-
63	-	-	-	-	-	-	-	-	-	-	-	-	-	-	-	-	-	-	-	-	10	-
64	-	-	-	-	-	-	-	-	-	-	-	-	-	-	-	-	-	-	-	-	-	-
65	-	-	-	-	-	-	-	-	-	-	-	-	-	-	-	-	-	-	-	-	25	-
66	-	-	-	-	-	-	-	-	-	-	-	-	-	-	-	-	-	-	-	-	10	15
Bund	67	2 891	4 096	7	-	5	-	321	118	1	-	11	5	159	17	10	76	9	1 388	13	850	265
98	-	-	-	-	-	-	-	-	-	-	-	-	-	-	-	-	-	-	-	-	-	-
99/100	-	-	-	-	-	-	-	-	-	-	-	-	-	-	-	-	-	-	-	-	-	-
195	-	-	-	-	-	-	-	-	-	-	-	-	-	-	-	-	-	-	-	-	-	-
204	-	-	-	-	-	-	-	-	-	-	-	-	-	-	-	-	-	-	-	-	-	-
205	-	-	-	-	-	-	-	-	-	-	-	-	-	-	-	-	-	-	-	-	-	-
212	-	-	-	-	-	-	-	-	-	-	-	-	-	-	-	-	-	-	-	-	-	-
215	-	-	-	-	-	-	-	-	-	-	-	-	-	-	-	-	-	-	-	-	-	-
218	-	-	-	-	-	-	3	-	-	-	-	-	-	-	-	18	-	-	-	-	-	-
220	-	-	-	-	-	-	-	-	-	-	-	-	-	-	-	-	-	-	-	-	-	-
223	-	-	-	-	-	-	-	-	-	-	-	-	-	-	-	4	-	-	-	-	-	-
Ausland	-	-	-	-	-	-	3	-	-	-	-	-	-	-	-	22	-	-	-	-	-	-
Insgesamt	88	2 912	4 096	14	7	5	3	321	118	1	6	17	5	159	17	32	76	9	1 388	13	857	272

Nummer des VB	Nicht bes. genannte tierische u. pflanzl. Rohstoffe 60 V	Nicht bes. genannte tierische u. pflanzl. Rohstoffe 60 E	Eisenerze, Manganerze 70 V	Andere Erze 74 V	Andere Erze 74 E	Eisenschlacken zur Verhüttung 75 E	Steinkohlen 80 V	Steinkohlen 80 E	Steinkohlenbrikette 81 E	Steinkohlenkoks 82 V	Steinkohlenkoks 82 E	Rohbraunkohlen 83 V	Rohbraunkohlen 83 E	Braunkohlenbrikette 84 E	Braunkohlenkoks 85 E	Torf 86 V	Torf 86 E
1	-	-	-	-	-	-	-	-	-	-	371	-	-	-	-	-	-
2	23	-	-	-	-	-	1 381	-	-	-	-	-	-	-	-	-	-
3	204	3	-	-	-	-	-	-	-	-	-	-	-	-	-	-	-
4	-	-	-	-	-	-	21	-	-	-	-	-	-	-	-	-	-
5	20	-	-	-	-	-	11	99	-	16	-	-	-	-	-	-	-
6	4	-	-	-	-	-	-	-	-	-	-	-	-	-	-	-	-
7	64	-	-	-	-	-	-	-	-	-	-	-	-	-	-	-	-
8	5	-	-	-	-	-	-	-	-	-	-	-	-	-	-	-	48
9	-	-	-	-	-	-	47	160	-	-	-	-	-	-	-	-	-
10	22	-	-	-	-	-	94	-	-	-	-	-	-	-	-	-	-
11	-	-	-	-	-	-	287	-	-	-	-	-	45	-	-	-	-
12	28	-	-	-	-	-	617	-	-	-	-	-	-	-	-	17	-
13	-	-	-	-	-	-	35	-	-	-	-	-	429	-	-	-	-
14	-	-	-	-	-	-	77	-	-	-	-	-	1 366	-	38	-	-
15	8	-	-	-	-	-	488	-	-	-	31	-	-	-	-	-	-
16	15	-	-	-	-	-	269	-	-	-	-	-	-	-	-	-	-
17	40	6	121	1 519	-	-	126	-	118	-	-	-	-	-	-	-	-
18	-	-	-	-	-	-	1	124	-	-	255	-	-	-	-	-	-
19	15	12	-	-	-	-	1 242	194	20	1 153	44	166	50	-	-	45	545
20	22	-	-	-	-	-	1 279	281	-	206	20	92	56	-	-	-	707
21	15	-	-	-	-	-	820	11 981	1 315	-	-	-	-	-	-	-	-
22	4	-	-	-	-	-	-	100	-	-	463	-	-	-	-	-	-
23	32	-	247 730	2 891	-	41	235	345	216	-	-	-	-	-	-	-	-
24	-	-	22 839	612	-	-	30	171 910	1 778	-	370 000	-	-	-	-	-	-
27	-	-	466 828	9 144	-	21	-	18 876	40	-	118 986	-	-	-	-	-	-
28	-	-	-	-	-	-	-	16 161	1 912	-	14 908	-	-	-	-	-	-
29	-	-	-	-	-	-	-	-	-	-	-	-	-	-	-	-	-
30	-	-	6 615	-	-	-	-	-	-	-	10 567	-	-	-	-	-	-
31	-	-	7 012	10	-	-	-	1 450	40	-	5 036	-	-	-	-	-	-
32	15	-	-	-	-	-	-	-	-	-	-	-	-	245	-	-	-
33	21	-	-	-	-	-	-	-	-	-	-	-	-	-	-	-	-
34	-	-	-	11	-	-	-	-	-	-	-	-	-	-	-	-	-
35	-	-	-	-	-	-	13	-	-	-	-	-	-	-	-	-	-
36	-	-	-	-	-	-	-	-	-	-	-	-	725	11 038	-	-	-
37	42	5	-	-	-	-	-	-	-	-	-	-	277	1 737	-	-	-
38	28	-	-	-	-	-	-	-	-	-	-	-	-	-	-	-	-
39	-	-	-	-	-	-	-	-	-	-	-	-	-	-	-	-	-
41	-	-	32 655	-	-	-	89	-	-	-	-	-	-	-	-	-	-
42	10	-	-	-	-	-	-	-	-	-	-	-	-	-	-	-	-
43	-	-	-	-	88	-	-	-	-	-	-	-	-	-	-	-	-
44	-	-	-	-	-	-	-	-	-	-	-	-	-	-	-	-	-
45	-	-	-	-	-	-	-	-	-	-	-	-	-	-	-	-	-
46	-	-	-	-	-	-	-	-	-	-	-	-	-	-	-	-	-
47	-	-	-	-	-	-	-	-	-	-	-	-	-	-	-	-	-
48	43	-	-	-	-	-	-	-	-	-	-	-	-	-	-	-	-

Nummer des VB	Nicht bes.gen. tierische und pflanzliche Rohstoffe		Eisenerze, Manganerze	Andere Erze		Eisenschlacken zur Verhüttung	Steinkohlen		Steinkohlenbrikette	Steinkohlenkoks		Rohbraunkohlen		Braunkohlenbrikette	Braunkohlenkoks	Torf	
	60		70	74		75	80		81	82		83		84	85	86	
	V	E	V	V	E	E	V	E	E	V	E	V	E	E	E	V	E
51	-	-	-	-	-	-	-	-	-	-	-	-	-	-	-	-	-
52	8	18	-	-	-	-	-	-	-	-	-	-	-	-	-	-	-
53	-	-	-	-	-	-	-	-	-	-	-	-	-	-	-	-	-
54	-	-	-	-	-	-	-	-	-	-	-	-	-	-	-	-	-
55	-	-	-	-	-	-	-	-	-	12	-	-	-	-	-	-	-
56	-	-	-	-	-	-	-	-	-	-	-	-	-	-	-	-	-
57	-	-	-	-	-	-	-	-	-	-	-	-	-	-	-	-	-
58	-	14	-	-	-	-	-	-	-	-	-	-	-	-	-	-	-
61	-	-	-	-	-	-	-	-	-	-	-	-	-	-	-	-	-
62	-	-	-	-	-	-	-	-	-	11	-	-	-	-	-	-	-
63	-	-	-	-	-	-	-	-	-	-	-	-	-	-	-	-	-
64	-	18	-	-	-	-	-	-	-	-	-	-	-	-	-	-	-
65	-	-	-	-	-	-	-	-	-	-	-	-	-	-	-	-	-
66	-	22	-	-	-	-	-	-	-	-	-	-	-	-	-	-	-
Bund	688	98	783 800	14 187	88	62	7 161	221 557	5 439	1 398	520 426	258	2 948	13 020	38	62	1 300
98	-	-	-	-	-	-	-	-	-	-	-	-	-	-	-	-	-
99/100	-	-	-	-	-	-	-	-	-	-	-	-	-	-	-	-	-
195	-	-	-	-	-	-	-	-	-	-	-	-	-	-	-	-	-
204	-	-	-	-	-	-	-	-	-	-	-	-	-	-	-	-	-
205	-	-	-	-	-	-	169	-	-	-	-	-	-	-	-	-	-
212	-	-	-	-	-	-	-	-	-	-	-	-	-	-	-	-	-
215	-	-	-	-	-	-	-	-	-	-	-	-	-	-	-	-	-
218	-	-	-	-	-	-	-	-	-	-	-	-	-	-	-	-	53
220	-	-	-	-	-	-	-	-	-	-	-	-	-	-	-	-	-
223	-	-	-	-	-	-	-	-	-	-	-	-	-	-	-	-	-
Ausland	-	-	-	-	-	-	169	-	-	-	-	-	-	-	-	-	53
Insgesamt	688	98	783 800	14 187	88	62	8 454	222 681	5 439	1 653	520 681	258	2 948	13 020	38	62	1 353

Nummer des VB	Rohes Erdöl, Stein- und Braunkohlenteer	Benzin	Benzol		Gasöl, Dieselöl		Andere Mineralöl-derivate, Mineralöl-rückstände		Rohe und bearbeitete Natursteine	Gewöhnliche Erde, Kies, Sand		Kalk und Gips, außer zum Düngen		Zement, Mörtel		Stein- und Siedesalz	Andere mineralische Rohstoffe	Soda, Ätznatron, Pottasche
	90	91	92		93		94		100	101		102		103		110	112	121
	E	E	V	E	V	E	V	E	E	V	E	V	E	V	E	E	E	E
1	-	-	-	-	-	-	-	-	-	-	-	-	-	-	-	-	-	-
2	-	-	-	-	-	-	-	-	-	-	-	-	-	-	-	-	-	-
3	-	-	-	-	-	-	-	-	-	-	-	-	-	-	-	-	-	-
4	-	-	-	-	-	-	-	-	-	-	-	-	-	-	-	-	-	-
5	-	428	15	-	16	312	-	542	18	-	-	-	-	-	-	-	22	-
6	-	-	-	-	-	-	-	-	-	-	-	-	-	-	-	-	-	-
7	-	-	-	-	-	-	-	-	-	-	-	-	-	-	-	-	-	-
8	-	224	-	-	-	6 690	-	-	-	-	-	-	-	-	-	-	-	-
9	-	-	-	383	-	-	-	21	-	-	39	-	-	-	26	-	-	-
10	-	878	-	-	-	-	-	13	-	-	-	-	-	-	-	303	-	-
11	-	-	-	-	-	-	-	-	327	-	-	-	75	-	-	-	41	-
12	-	-	-	-	-	-	-	-	-	-	-	-	-	-	-	-	-	-
13	-	-	-	-	-	-	-	-	-	-	-	-	-	-	-	-	-	-
14	-	-	-	-	-	-	-	-	-	-	-	-	-	-	-	-	-	-
15	-	58	-	-	-	142	-	25	-	-	-	-	-	-	-	-	-	-
16	6	-	-	-	-	-	-	-	-	-	-	-	-	-	-	-	-	-
17	-	-	-	-	-	-	4	-	331	-	21	-	154	-	160	-	-	-
18	-	-	-	-	-	-	-	-	-	6	-	-	-	5	-	-	-	-
19	457	1 119	-	433	-	-	18	-	-	302	-	8	16	-	-	-	5	-
20	-	146	-	-	-	-	-	182	-	77	-	-	-	-	-	-	-	-
21	10	-	-	-	-	-	-	2	-	-	-	-	20	-	48	-	-	-
22	-	-	-	-	-	-	-	-	227	-	-	-	16	-	200	-	-	-
23	-	-	-	-	-	-	-	-	-	-	2 842	-	35	-	-	-	-	-
24	307	188	-	-	-	4	-	29	-	-	141	-	-	-	15	-	-	-
27	-	-	-	-	-	-	-	-	-	-	35	-	-	-	-	-	-	-
28	-	-	-	-	-	-	-	-	-	-	-	-	-	-	-	-	-	-
29	-	-	-	-	-	-	-	-	-	-	-	-	-	-	-	-	-	-
30	-	-	-	-	-	15	-	-	-	-	75	-	-	-	-	-	-	-
31	-	-	-	-	-	-	-	-	-	-	-	-	-	-	-	-	-	-
32	-	-	-	-	-	-	-	-	-	-	197	-	-	-	-	-	-	-
33	-	-	-	-	-	-	-	31	-	-	-	-	-	-	-	-	-	18
34	-	-	-	-	-	-	-	-	-	-	-	-	-	-	-	-	-	-
35	-	-	-	-	-	-	-	-	-	-	-	-	-	-	-	-	-	-
36	-	-	-	-	-	-	-	-	-	-	92	-	-	-	-	-	-	-
37	-	-	-	-	-	-	-	-	-	-	-	-	-	-	-	-	-	-
38	-	-	-	-	-	-	5	-	41	-	-	-	-	-	-	-	359	-
39	-	-	-	-	-	-	-	-	-	-	-	-	-	-	-	-	-	-
41	-	-	-	-	-	-	-	-	130	-	-	-	-	-	-	-	-	-
42	-	-	-	-	-	-	-	-	-	-	16	-	-	-	91	-	-	-
43	-	-	-	-	-	-	-	-	-	-	-	-	-	-	-	-	-	-
44	-	-	-	-	16	-	-	-	-	-	-	-	-	-	-	-	10	-
45	-	-	-	-	-	-	-	-	-	-	-	-	-	-	-	-	-	-
46	-	-	-	-	-	-	-	-	-	-	39	-	-	-	-	-	-	-
47	-	-	-	-	-	-	-	-	-	-	-	-	-	-	-	-	-	-
48	-	-	-	-	-	-	-	-	21	-	-	-	-	-	-	-	-	-
51	-	-	-	-	-	-	-	-	-	-	-	-	-	-	-	-	-	-
52	-	-	-	-	-	-	-	-	52	-	38	-	-	-	-	-	-	-
53	-	-	-	-	-	-	-	-	-	-	-	-	-	-	-	-	-	-
54	-	-	-	-	-	-	-	-	-	-	-	-	-	-	-	-	-	-
55	-	-	-	-	-	-	-	-	-	-	-	-	-	-	-	-	-	-
56	-	-	-	-	-	-	-	-	-	-	-	-	-	-	-	-	-	-
57	-	-	-	-	-	-	-	-	21	-	-	-	-	-	-	-	-	-
58	-	-	-	-	-	-	-	-	-	-	-	-	-	-	-	-	-	-
61	-	-	-	-	-	-	-	-	30	-	-	-	-	-	3	-	-	-
62	-	-	-	-	-	-	-	-	-	-	-	-	-	-	-	-	-	-
63	-	-	-	-	-	-	-	-	581	-	-	-	-	-	-	78	60	-
64	-	-	-	-	-	-	-	-	-	-	-	-	-	-	-	-	-	-
65	-	-	-	-	-	-	-	-	-	-	-	-	-	-	-	-	-	-
66	-	-	-	-	-	-	-	-	-	-	-	-	-	-	-	-	-	-
Bund	780	3 041	15	816	32	7 163	27	845	1 779	379	3 535	8	316	-	543	381	497	18
98	-	-	-	-	-	-	-	-	-	-	-	-	-	-	-	-	-	-
99/100	-	-	-	-	-	-	-	-	-	-	-	-	-	-	-	-	-	-
195	-	-	-	-	-	-	-	-	-	-	-	-	-	-	-	-	-	-
204	-	-	-	-	-	-	-	-	-	-	-	-	-	-	-	-	-	-
205	-	-	-	-	-	-	-	-	-	-	-	-	-	-	-	-	15	-
212	-	-	-	-	-	-	-	-	-	-	-	-	-	-	-	-	-	-
215	-	-	-	-	-	-	-	-	-	-	-	-	-	-	-	-	-	-
218	-	-	-	-	-	-	-	-	-	-	-	-	-	-	-	-	-	-
220	-	-	-	-	-	-	-	-	-	-	-	-	-	-	-	-	-	-
223	-	-	-	-	-	-	-	-	-	-	-	-	-	-	-	-	-	-
Ausland	-	-	-	-	-	-	-	-	-	-	-	-	-	-	-	-	15	-
Insgesamt	780	3 041	15	816	32	7 163	27	845	1 779	385	3 541	8	316	5	548	381	512	18

Nummer des VB	Farbstoffe, Farben und Lacke	Nicht benannte chemische Erzeugnisse		Düngekalk	Thomasmehl		Andere Phosphordüngemittel,		Kalidüngemittel,		Stickstoffdüngemittel,		Mischdünger		Andere Düngemittel		Andere Spinnstoffe		Lumpen		Stammholz über 1,5 m Länge, Baustangen		Faserholz, Papierholz		Grubenholz
							außer Mischdünger																		
	122	123		150	131		132		133		134		135		136		152		154		160		161		162
	E	V	E	E	V	E	V	E	V	E	V	E	V	E	V	E	V	E	V	E	V	E	V	E	E
1	-	-	-	-	-	-	-	-	-	-	-	-	-	15	-	-	-	-	-	-	-	-	-	-	-
2	-	-	-	-	-	-	-	-	-	-	80	-	-	-	-	15	-	6	-	-	-	87	-	-	-
3	-	-	-	-	-	-	-	352	-	-	16	-	-	-	-	-	-	-	-	-	-	-	-	-	-
4	-	-	-	-	-	-	-	-	-	-	-	-	-	-	-	-	-	-	-	-	-	82	-	-	-
5	-	-	64	-	-	-	-	-	-	-	-	15	-	-	143	-	-	-	-	-	-	26	-	-	-
6	-	-	-	-	-	-	-	-	-	-	-	-	-	-	-	-	-	-	-	-	-	41	-	-	-
7	-	-	-	-	-	-	-	-	-	-	-	-	-	-	-	-	-	-	-	-	-	45	-	-	-
8	-	-	89	-	-	-	-	1 254	-	-	-	-	-	-	-	-	-	-	-	-	-	28	-	-	-
9	-	-	-	-	-	-	-	-	-	-	-	-	-	-	17	-	-	-	-	-	-	10	-	-	-
10	16	-	15	-	-	-	-	25	-	566	18	-	-	107	189	-	-	-	-	-	-	81	-	9	13
11	-	-	-	15	-	-	-	-	-	-	-	67	-	-	-	-	-	-	-	-	-	34	34	-	-
12	-	-	-	15	-	-	-	-	-	-	-	-	-	90	272	-	-	-	7	-	-	-	-	-	-
13	-	-	-	-	-	-	-	15	-	30	-	-	-	-	152	-	-	-	-	-	-	-	-	52	-
14	-	-	-	33	-	-	-	45	-	-	-	-	-	-	-	-	-	-	-	-	41	19	-	-	-
15	-	-	23	-	-	-	-	-	-	198	38	15	-	35	301	-	-	-	-	-	221	11	-	-	-
16	-	-	-	-	-	-	-	-	-	-	-	-	-	-	-	-	-	-	-	-	-	-	-	-	-
17	-	-	-	-	-	-	-	-	-	-	-	-	-	15	34	-	-	-	6	-	-	-	-	-	-
18	-			-																					-
19	-	-	-	30	96	-	15	-	-	38	109	96	86	-	163	6	-	-	-	-	15	144	-	-	134
20	-	-	12	-	-	-	-	-	-	-	52	15	36	-	188	-	158	-	-	-	-	20	-	-	-
21	4	8	-	527	-	-	-	-	-	-	-	-	-	-	1 571	47	-	-	-	18	-	-	-	-	-
22	-	-	16	196	-	-	-	-	-	-	-	-	-	-	74	-	-	-	-	-	-	-	-	-	-
23	-	-	-	30	-	57	-	-	-	-	-	18	-	-	34	-	-	-	-	-	-	-	-	-	-
24	-	-	37	-	-	361	-	-	-	-	-	1 979	-	-	575	51	-	-	-	-	-	-	-	-	81
27	-	-	32	18	-	380	-	-	-	-	-	-	-	-	227	-	-	34	-	-	-	-	-	-	-
28	-	-	-	-	-	-	-	-	-	-	-	-	-	-	147	-	-	-	-	-	-	-	-	-	-
29	-	16	-	-	-	-	-	-	-	-	-	-	-	-	1 138	-	-	-	-	-	-	-	-	-	-
30	-	39	-	-	-	266	-	-	-	-	-	-	-	-	47	-	-	-	-	-	-	-	-	-	-
31	-	-	35	-	-	19	-	-	-	-	-	-	-	-	152	-	-	-	-	-	-	-	-	-	-
32	-	-	5	-	-	-	-	88	-	-	-	-	-	93	48	3	-	-	14	-	-	-	-	-	-
33	-	-	-	30	-	-	-	-	-	-	-	-	-	-	370	-	-	-	-	-	-	-	-	-	-
34	5	-	-	-	-	-	-	-	-	-	-	-	-	282	112	-	-	-	-	-	-	-	-	-	-
35	-	-	-	50	-	-	-	-	-	-	-	-	-	-	166	-	-	-	-	-	-	-	-	-	-
36	-	-	80	-	-	-	-	-	-	-	-	61	-	-	100	-	-	-	-	-	-	-	-	-	-
37	-	-	-	90	-	-	-	-	-	-	-	-	-	-	26	-	-	-	-	-	-	-	-	-	-
38	-	-	-	18	-	-	-	16	-	-	-	-	-	-	63	-	-	-	-	-	-	25	-	-	92
39	-	-	-	-	-	-	-	-	-	-	-	-	-	-	-	-	-	-	-	-	-	74	-	-	-
41	-	-	-	-	-	-	-	-	-	-	-	-	-	-	-	-	-	-	-	-	-	390	-	-	-
42	-	-	-	-	-	-	-	-	-	-	-	-	-	-	23	-	-	-	-	-	-	-	-	-	-
43	-	-	-	-	-	-	-	-	-	-	-	-	-	-	-	-	-	-	-	-	-	-	-	-	-
44	-	-	-	-	-	-	-	-	-	-	-	974	-	30	-	-	-	-	-	-	-	-	-	-	-
45	-	-	-	-	-	-	-	-	-	-	-	-	-	-	-	-	-	-	-	-	-	-	-	-	-
46	-	-	-	-	-	-	-	-	-	-	-	-	-	-	-	-	-	-	-	-	-	-	-	-	-
47	-	-	-	-	-	-	-	-	-	-	-	-	-	-	-	-	-	-	-	-	-	-	-	-	-
48	-	-	-	-	-	-	-	-	-	-	-	-	-	-	-	-	-	-	-	-	-	-	-	-	-
51	-	-	-	-	-	-	-	-	-	-	-	-	-	-	-	-	-	-	-	-	-	239	-	-	150
52	-	-	-	-	-	-	-	-	-	-	-	-	-	-	-	-	-	-	-	-	-	44	-	-	-
53	-	-	-	-	-	-	-	-	-	-	-	-	-	-	-	-	-	-	-	-	-	-	-	-	-
54	-	-	-	-	-	-	-	-	-	-	-	-	-	-	-	-	-	-	-	-	-	-	-	-	-
55	-	-	-	-	-	-	-	-	-	-	-	-	-	-	-	-	-	-	-	-	-	14	-	-	-
56	-	-	9	-	-	-	-	-	-	-	-	458	-	-	123	-	-	-	-	-	-	-	-	-	-
57	-	-	-	-	-	-	-	-	-	-	-	-	-	-	-	-	36	-	-	-	-	23	-	-	-
58	-	-	-	-	-	-	-	-	-	-	-	-	-	-	-	-	-	-	-	-	-	-	-	-	-
61	-	-	-	-	-	-	-	-	-	-	-	-	-	-	11	-	-	6	-	-	-	116	-	-	-
62	-	-	-	-	-	-	-	-	-	-	-	-	-	-	-	-	-	-	-	-	-	-	-	-	-
63	-	-	-	-	-	-	-	-	-	-	-	-	-	-	-	-	-	-	-	-	-	530	-	29	-
64	-	-	-	-	-	-	-	-	-	-	-	90	-	-	-	-	-	-	-	-	-	-	-	-	76
65	-	-	-	-	-	-	-	-	-	-	-	-	-	-	-	-	-	-	-	-	-	-	-	-	-
66	-	-	-	-	-	-	-	-	-	-	-	-	-	-	-	-	-	-	-	-	-	138	-	-	-
Bund	25	63	397	1 052	96	1 083	15	1 795	-	832	313	3 788	122	667	6 466	122	194	46	27	18	277	2 221	34	90	546
98	-	-	-	-	-	-	-	-	-	-	-	-	-	-	-	-	-	-	-	-	-	-	-	-	-
99/100	-	-	-	-	-	-	-	-	-	-	-	-	-	-	-	-	-	-	-	-	-	-	-	-	-
195	-	-	-	-	-	-	-	-	-	-	-	-	-	-	-	-	-	-	-	-	-	-	-	-	-
204	-	-	-	-	-	-	-	-	-	-	-	-	-	-	-	-	-	-	-	-	-	-	-	-	-
205	-	-	-	-	-	-	-	-	-	-	-	-	-	-	-	-	-	-	-	-	-	-	-	-	-
212	-	-	-	-	-	-	-	-	30	-	-	-	-	-	-	-	-	-	-	-	-	-	-	-	-
215	-	-	-	-	-	-	-	-	-	-	-	-	-	-	-	-	-	-	-	-	-	-	-	-	-
218	-	-	1	-	-	-	-	-	-	-	-	-	-	-	-	-	-	-	1	-	-	-	-	-	-
220	-	-	-	-	-	-	-	-	-	-	-	-	-	-	-	-	-	-	-	-	-	-	-	-	-
223	-	-	-	-	-	-	-	-	-	-	-	-	-	-	-	-	-	-	-	-	-	-	-	-	-
Ausland	-	-	1	-	-	-	-	-	30	-	-	-	-	-	-	-	-	-	1	-	-	-	-	-	-
Insgesamt	25	63	398	1 052	96	1 083	15	1 795	30	832	313	3 788	122	667	6 466	122	194	46	28	18	277	2 221	34	90	546

Nummer des VB	Anderes unbearbeitetes Holz, Holzabfälle		Hölzerne Schwellen	Schnittholz, Faßholz, Werkstücke		Holzwaren		Zellstoff, Holzschliff, Strohstoff	Papier, Pappe	Betonwaren	Künstliche Steine, Platten, Röhren	Glas, Glaswaren	Roheisen, Eisenlegierungen	Halbzeug und Blöcke aus Stahl		Alteisen und Abfälle von Eisen und Stahl		Eisenbahnoberbauzeug aus Eisen und Stahl	
	163		164	165		166		170	171	180	181	183	190	191		192		193	
	V	E	E	V	E	V	E	V	E	E	E	E	E	V	E	V	E	V	E
1	-	-	-	-	-	-	-	-	-	15	17	-	65	-	-	43	-	-	-
2	-	-	-	-	-	-	6	-	-	-	-	-	-	-	-	50	72	-	-
3	-	4	-	-	-	-	-	-	-	-	-	-	-	-	-	-	13	-	-
4	-	-	-	-	-	-	-	-	-	-	-	-	-	-	-	-	-	-	-
5	-	-	-	8	297	-	-	-	-	37	-	5	-	-	-	16	-	-	-
6	-	-	-	-	25	-	-	-	-	-	-	-	-	-	-	-	-	-	-
7	-	25	-	-	-	-	5	-	-	-	-	-	-	-	-	-	-	-	-
8	-	-	-	-	-	-	-	-	-	-	-	-	-	-	-	6	18	-	-
9	-	15	-	17	473	-	7	-	-	-	-	-	-	-	-	173	42	-	-
10	-	-	-	-	3	-	-	-	-	-	-	9	-	-	-	-	30	-	-
11	12	95	-	-	102	-	44	-	-	-	20	-	-	-	-	-	-	-	-
12	-	-	-	-	4	-	-	-	-	26	37	-	-	-	-	142	8	-	-
13	-	-	-	-	-	-	-	-	-	-	-	-	-	-	-	-	-	-	-
14	-	-	-	-	-	-	-	-	-	-	-	-	-	-	-	54	-	-	-
15	-	-	-	-	-	-	-	-	-	-	-	-	-	-	-	-	-	-	-
16	-	-	-	-	-	-	-	-	-	-	-	-	-	-	-	-	-	-	-
17	-	-	-	-	-	-	-	-	-	-	-	-	-	-	-	1 498	-	-	5
18				5														14	
19	-	-	-	5	6	-	-	-	-	5	137	-	-	-	-	1 326	93	-	-
20	-	-	43	-	-	24	1 385	6	-	-	16	5	-	-	-	204	20	-	-
21	-	-	-	-	-	-	-	-	-	-	17	-	-	-	-	-	-	-	-
22	-	14	-	-	-	-	5	-	-	-	-	-	-	-	-	18	-	-	-
23	-	-	-	-	63	-	-	-	-	-	-	-	-	-	-	1 901	33	-	-
24	-	-	-	-	-	-	-	-	-	-	-	24	-	-	83	1 364	-	-	58
27	-	-	-	-	-	-	-	-	-	-	20	-	-	-	17	3 339	-	-	7
28	-	-	-	-	-	-	-	-	-	-	-	18	-	-	-	144	-	-	-
29	-	-	-	-	-	-	-	-	-	-	-	-	-	-	-	42	-	-	-
30	-	-	-	-	-	-	-	-	-	-	25	-	-	-	-	842	-	-	-
31	-	-	-	-	-	-	-	-	-	-	-	-	-	-	-	21	-	-	15
32	-	-	-	-	-	-	-	-	-	-	-	-	-	-	-	205	-	-	-
33	-	-	-	-	-	-	-	-	-	-	21	11	-	-	-	248	-	-	-
34	-	-	-	-	11	-	-	-	-	-	-	-	-	-	-	38	-	-	-
35	-	-	-	-	-	-	-	-	-	-	-	-	-	20	-	-	-	-	-
36	-	-	-	-	-	-	-	-	-	-	188	5	-	-	-	44	-	-	-
37	-	-	-	-	-	-	-	-	-	-	-	19	-	-	-	-	-	-	-
38	-	-	-	-	-	-	11	-	-	-	432	-	-	-	-	-	-	-	-
39	-	-	-	-	-	-	-	-	-	-	278	-	-	-	-	-	-	-	-
41	-	23	-	-	37	-	-	-	-	-	-	-	-	-	-	-	39	-	20
42	-	-	-	-	-	-	-	-	-	-	-	-	-	-	-	-	-	-	-
43	-	-	-	-	6	-	-	-	-	-	-	-	-	42	-	-	-	-	-
44	-	-	-	-	-	-	-	-	-	-	-	-	-	-	-	-	-	-	-
45	-	-	-	-	-	-	-	-	-	-	-	-	-	-	-	-	-	-	-
46	-	-	-	-	36	-	-	-	-	-	152	-	-	-	-	-	-	-	-
47	-	-	-	-	-	-	-	-	-	-	-	-	-	-	-	-	-	-	-
48	-	211	-	-	213	-	-	-	-	-	15	-	-	-	-	-	-	-	-

Nummer des VB	Anderes unbearbeitetes Holz, Holzabfälle 163		Hölzerne Schwellen 164	Schnittholz, Faßholz, Werkstücke 165		Holzwaren 166		Zellstoff, Holzschliff, Strohstoff 170	Papier, Pappe 171	Betonwaren 180	Künstliche Steine, Platten, Röhren 181	Glas, Glaswaren 183	Roheisen, Eisenlegierungen 190	Halbzeug und Blöcke aus Stahl 191		Alteisen und Abfälle von Eisen und Stahl 192		Eisenbahnoberbauzeug aus Eisen und Stahl 193	
	V	E	E	V	E	V	E	V	E	E	E	E	E	V	E	V	E	V	E
51	-	10	-	-	55	-	-	-	-	-	-	-	-	-	-	-	-	-	-
52	-	-	-	-	-	-	-	-	-	-	-	-	-	-	-	-	-	-	-
53	-	-	-	-	-	-	-	-	-	-	-	-	-	-	-	-	-	-	-
54	-	-	-	-	-	-	-	-	-	-	-	-	-	-	-	-	-	-	-
55	-	-	-	-	-	-	-	-	-	-	-	-	-	-	-	-	-	-	-
56	-	-	-	-	-	-	-	-	-	-	-	-	-	-	-	-	-	-	-
57	-	15	-	-	36	-	-	-	-	-	-	-	-	-	-	-	-	-	-
58	-	34	-	-	-	-	-	-	-	-	-	-	-	-	-	-	-	-	-
61	-	18	-	-	73	-	-	-	-	-	18	-	-	-	-	-	-	-	-
62	-	-	-	-	-	-	-	-	-	-	-	-	-	-	-	-	-	-	-
63	-	14	-	-	353	-	-	-	-	-	-	-	-	-	-	-	-	-	-
64	-	-	-	-	96	-	13	-	-	-	-	-	-	-	-	-	-	-	-
65	-	-	-	-	-	-	-	-	-	-	-	-	-	-	-	-	-	-	-
66	-	-	-	-	68	-	-	-	-	-	-	-	-	-	-	-	-	-	-
Bund	12	398	43	30	1 957	24	1 476	6	-	83	1 393	96	65	62	100	11 718	3 680	-	105
98																			
99/100	-	-	-	-	-	-	-	-	10	-	-	-	-	-	-	-	-	-	-
195	-	-	-	-	-	-	-	-	-	-	-	-	-	-	-	-	-	-	-
204	-	-	-	-	170	-	-	-	-	-	-	-	-	-	-	-	-	-	-
205	-	-	-	-	83	-	-	-	-	-	16	-	-	-	-	-	-	-	-
212	-	-	-	-	-	-	-	-	-	-	-	-	-	-	-	-	-	-	-
215	-	-	-	-	-	-	-	-	-	-	-	-	-	-	-	-	-	-	-
218	-	-	-	-	-	-	-	-	-	-	-	-	-	-	-	-	-	-	-
220	-	-	-	-	-	-	-	-	-	-	-	-	-	-	-	-	-	-	-
223	-	-	-	-	-	-	-	-	-	-	-	-	-	-	-	-	-	-	-
Ausland	-	-	-	-	253	-	-	-	-	-	16	-	-	-	-	-	-	-	-
Insgesamt	12	398	43	35	2 215	24	1 476	6	10	83	1 409	96	65	62	100	11 718	368	14	119

Nummer des VB	Stab- und Formeisen und -stahl 194		Bleche und Platten aus Eisen und Stahl 195		Röhren und Rohre aus Eisen und Stahl 196		Eisen- und Stahldraht 197	Andere Gießerei- und Walzwerkerzeugnisse 198		Maschinen, Apparate 199		Bauwerksteile aus Eisen und Stahl 200		Andere Eisen- und Stahlwaren 201		Altmetalle und Abfälle von NE-Metallen 215		NE-Metallhalbzeug 216	NE-Metallwaren 217		Fahrzeuge aller Art 220	
	V	E	V	E	V	E	E	V	E	V	E	V	E	V	E	V	E	E	V	E	V	E
1	-	-	-	-	-	-	-	-	-	42	24	-	-	-	-	-	-	-	-	-	-	-
2	-	-	-	-	-	-	-	-	10	-	-	-	-	-	-	-	-	-	-	-	-	-
3	-	-	-	-	-	-	-	-	-	-	-	-	-	-	-	-	-	-	-	-	-	-
4	-	-	50	-	-	-	-	-	-	-	-	-	-	-	-	-	-	-	-	-	-	-
5	-	26	-	16	-	3	-	-	6	-	62	-	27	7	10	15	-	-	-	5	-	12
6	-	-	-	-	-	-	-	-	-	-	-	-	-	-	-	-	-	-	-	-	-	-
7	-	-	-	-	-	-	-	-	-	-	9	-	-	-	-	-	-	-	-	-	-	-
8	22	-	-	20	-	20	-	-	-	-	-	-	-	-	-	10	-	-	5	10	-	-
9	-	7	-	20	-	3	-	-	-	-	168	-	145	-	95	31	-	-	-	-	-	5
10	-	-	-	-	-	13	15	-	-	-	-	-	-	-	-	-	-	-	-	-	-	-
11	-	-	-	-	-	-	-	-	-	-	-	-	-	-	-	-	-	-	-	-	-	-
12	14	42	-	-	-	-	-	-	-	-	-	-	-	-	3	-	-	-	-	-	-	-
13	-	104	-	-	-	-	-	-	-	-	-	-	-	-	-	-	-	-	-	-	-	-
14	-	326	-	-	-	5	-	-	-	-	45	-	-	-	-	-	-	10	-	-	-	-
15	-	3	-	-	-	-	-	-	-	-	-	-	-	-	-	-	4	-	-	-	-	-
16	-	-	-	-	-	40	-	-	-	4	-	-	-	-	-	-	-	-	-	-	-	-
17	10	36	-	15	-	31	-	30	163	22	-	-	-	-	-	-	-	-	-	-	-	-
18					3		-		30									6				
19	77	21	-	-	-	-	-	-	7	-	-	-	1	-	16	-	-	12	-	-	-	-
20	30	13	13	-	-	-	-	-	-	-	-	18	-	-	9	-	-	-	-	-	-	-
21	-	-	-	-	-	-	-	-	-	-	7	-	-	-	25	-	-	-	-	-	-	-
22	-	-	-	14	-	-	-	-	-	-	-	-	-	-	5	5	-	-	-	-	-	-
23	-	26	-	1 682	-	-	-	-	40	-	-	-	-	-	458	-	-	-	-	-	-	-
24	18	729	3	9 272	-	435	-	-	26	10	12	-	-	-	278	78	-	107	-	-	35	-
27	-	6 222	29	1 607	-	-	21	-	945	8	38	-	907	-	45	13	-	-	-	-	-	-
28	-	-	-	1 157	-	-	-	-	7	-	-	-	3	-	121	18	-	-	-	-	-	-
29	-	-	-	-	-	-	-	-	-	-	-	-	-	-	5	-	-	-	-	-	-	-
30	-	543	-	30	-	41	-	-	-	7	-	-	-	-	-	11	-	-	-	143	-	-
31	-	48	-	-	-	-	-	-	-	-	-	-	-	-	64	-	-	-	-	-	-	-
32	-	23	-	-	-	-	-	-	-	-	-	-	-	-	-	-	-	-	-	-	-	-
33	-	16	-	-	-	479	-	-	20	-	-	-	-	3	61	-	-	-	-	-	-	-
34	-	51	-	16	-	247	-	-	-	-	58	-	-	-	6	5	-	-	-	15	-	-
35	-	5	-	-	-	38	-	-	11	-	-	-	6	-	18	-	-	-	-	-	-	-
36	-	-	-	-	-	-	-	-	-	-	-	-	-	-	-	-	-	-	-	-	-	-
37	-	-	-	-	-	-	-	-	-	-	-	-	-	-	5	-	-	5	-	-	-	-
38	-	-	-	-	-	-	-	-	92	84	42	-	6	-	-	-	-	-	-	-	-	-
39	-	-	-	-	-	-	-	-	-	-	-	-	-	-	-	-	-	-	-	-	-	-
41	-	-	-	58	-	-	-	-	-	-	55	-	-	-	6	-	-	-	-	-	-	-
42	-	-	-	-	-	-	-	-	-	-	-	-	-	-	-	-	-	-	-	-	-	-
43	-	-	-	-	-	-	-	-	-	10	12	-	-	-	35	-	-	-	-	-	-	-
44	-	-	-	-	-	-	-	-	-	-	-	-	-	-	8	-	-	-	-	-	-	-
45	-	-	-	-	-	-	-	-	-	-	-	-	-	-	-	-	-	-	-	-	-	-
46	-	-	-	-	-	-	-	-	-	-	-	-	-	-	-	-	-	-	-	-	-	-
47	-	-	-	-	-	-	-	-	-	-	-	-	-	-	-	-	-	-	-	-	-	-
48	-	-	-	-	-	-	-	-	-	-	-	-	-	-	-	-	-	-	-	-	-	-
51	-	-	-	-	-	-	-	-	-	-	-	-	-	-	-	-	-	-	-	-	-	-
52	-	-	-	-	-	-	-	-	-	-	7	-	4	-	-	-	-	-	-	-	-	-
53	-	-	-	-	-	-	-	-	-	-	-	-	-	-	-	-	-	-	-	-	-	-
54	-	-	-	-	-	-	-	-	-	-	-	-	-	-	-	-	-	-	-	-	-	-
55	-	-	-	-	-	-	-	-	-	-	-	-	-	-	-	-	-	-	-	-	-	-
56	-	-	-	-	-	-	-	-	-	-	5	-	-	-	-	-	-	-	-	-	-	-
57	-	-	-	-	-	-	-	-	-	-	-	-	-	-	-	-	-	-	-	-	-	-
58	-	-	-	-	-	-	-	-	-	-	-	-	-	-	-	-	-	-	-	-	-	-
61	-	-	-	-	-	-	-	-	-	-	-	-	-	-	-	-	-	-	-	-	-	-
62	-	-	-	-	-	-	-	-	-	-	101	-	4	-	-	-	-	-	-	-	-	-
63	-	-	-	-	-	-	-	-	-	-	-	-	-	-	-	-	-	-	-	-	-	-
64	-	-	-	-	-	-	-	-	-	-	-	-	-	-	-	-	-	-	-	-	-	-
65	-	-	-	-	-	-	-	-	-	-	-	-	-	-	10	-	-	-	-	-	-	-
66	-	-	97	-	-	17	-	-	-	-	659	-	11	-	244	-	-	-	-	-	-	-
Bund	171	8 241	192	13 907	-	1 372	36	30	1 327	187	1 304	18	1 114	10	1 527	186	4	134	5	173	35	17
98	-	-	-	-	-	-	-	-	-	-	-	-	-	-	-	-	-	-	-	-	-	-
99/100	-	-	-	-	-	-	-	-	-	-	-	-	-	-	-	-	-	-	-	-	-	-
195	-	-	-	-	-	-	-	-	-	-	-	-	-	-	-	-	-	-	-	-	-	-
204	-	-	-	-	-	-	-	-	-	-	-	-	-	-	-	-	-	-	-	-	-	-
205	-	-	-	-	-	-	-	-	-	-	-	-	-	-	-	-	-	-	-	-	-	-
212	-	-	-	-	-	-	-	-	-	-	-	-	-	-	-	-	-	-	-	-	-	-
215	-	-	-	-	-	-	-	-	-	-	-	-	-	-	-	-	-	-	-	-	-	-
218	-	-	-	-	-	-	-	-	-	3	-	-	-	-	1	-	-	-	-	-	-	-
220	-	-	-	-	-	-	-	-	-	-	-	-	-	-	5	-	-	-	-	-	-	-
223	-	-	-	-	-	-	-	-	-	-	-	-	-	-	-	-	-	-	-	-	-	-
Ausland	-	-	-	-	-	-	-	-	-	3	-	-	-	-	6	-	-	-	-	-	-	-
Insgesamt	171	8 241	192	13 907	3	1 375	36	30	1 327	220	1 334	18	1 114	10	1 533	186	4	134	11	179	35	17

Nummer des VB	Nicht bes.gen. Industrieerzeugnisse		Sammelgut ohne nähere Bezeichnung		Umzugsgut, gebrauchte Verpackungen, Baugerätschaften		Besatzungsverkehr Güter in Wagenladungen (ohne Kohlen)	Dienstgutverkehr Güter in Wagenladungen (ohne 248 u.249)		Dienstgutverkehr Steinkohlen auf Dienstkohlen-Frachtbrief	Lebende Tiere Pferde, Esel		Rindvieh, außer Kälbern		Kälber		Schafe, Ziegen		Schweine, außer Ferkeln		Ferkel
	230		231		240		243	247		248	250		251		252		253		254		255
	V	E	V	E	V	E	E	V	E	E	V	E	V	E	V	E	V	E	V	E	V
1	-	-	-	-	5	-	-	-	-	-	-	-	1	-	-	-	-	-	-	-	-
2	-	-	-	-	7	5	100	6	9	-	-	-	1	-	-	-	-	-	-	-	-
3	-	-	-	-	5	-	-	-	5	-	-	-	-	10	-	-	-	-	-	-	-
4	-	-	-	-	17	14	-	-	1	-	-	-	11	-	-	-	-	-	-	-	-
5	3	9	-	-	64	150	-	-	31	-	-	-	-	6	-	-	-	-	-	-	-
6	-	-	-	-	-	5	-	11	-	-	-	-	1	-	-	-	-	-	-	-	-
7	-	-	-	-	9	-	-	-	-	-	-	-	-	-	-	-	-	-	-	-	-
8	-	-	-	-	5	40	-	56	18	-	3	-	1	-	-	-	-	-	-	-	-
9	-	47	-	-	187	66	-	35	200	603	-	-	1	-	-	-	-	-	-	-	-
10	-	15	-	47	2	188	-	27	10	-	-	-	-	-	-	-	-	-	-	6	-
11	-	-	-	-	5	-	-	-	114	-	1	-	5	-	-	-	-	-	-	-	-
12	-	24	-	-	1·2	-	-	27	88	-	-	-	1	-	-	-	-	-	-	-	-
13	-	-	-	-	-	26	-	5	-	-	-	-	-	-	-	-	-	-	53	-	7
14	-	-	-	-	-	45	-	-	16	-	-	-	4	6	-	-	-	-	-	-	-
15	-	12	-	-	-	10	-	20	-	-	-	-	3	-	-	-	-	-	-	-	-
16	-	-	-	-	12	6	-	4	21	-	-	-	-	-	-	-	-	-	-	-	-
17	-	-	-	-	3	-	-	380	814	-	-	-	1	-	-	-	-	-	-	-	-
18	1 685		95		10		-	521		-	-		20		58		2		26		-
19	3	-	-	5	208	125	-	3 624	1 379	-	4	10	1	79	30	22	-	65	11	66	-
20	2	24	-	-	25	82	50	781	1 304	-	37	6	15	9	1	-	-	1	-	429	-
21	-	2	-	-	27	33	-	241	2 193	98	-	-	-	-	-	-	-	-	-	-	-
22	-	59	-	-	-	-	-	-	563	-	-	-	13	1	-	-	-	-	-	-	-
23	-	-	-	-	5	-	-	-	-	-	-	-	-	-	-	-	-	-	19	-	-
24	-	-	-	76	144	161	-	208	1 797	24 943	-	-	-	-	-	-	-	-	-	-	-
27	-	52	-	-	53	99	-	-	21	60	-	-	-	-	-	-	-	-	-	-	-
28	13	-	-	-	-	24	-	8	34	185	-	-	-	-	-	-	-	-	-	-	-
29	-	-	-	-	-	-	-	24	1 078	-	-	-	-	-	-	-	-	-	-	-	-
30	-	136	-	-	23	15	-	-	17	-	-	-	-	-	-	-	-	-	-	-	-
31	-	-	-	-	-	-	-	-	-	-	-	-	-	-	-	-	-	-	-	-	-
32	-	-	-	-	5	20	-	-	8	-	-	-	20	-	5	-	2	-	485	-	2
33	-	79	-	-	9	-	-	-	-	-	-	-	27	-	20	-	-	-	253	-	-
34	-	-	-	-	-	5	-	-	-	-	-	-	27	-	5	-	-	-	-	-	-
35	-	-	-	-	8	-	-	29	15	-	-	-	-	-	-	-	-	-	-	-	-
36	-	-	-	-	-	-	-	-	-	-	-	-	1	-	-	-	-	-	-	-	-
37	-	-	-	-	-	-	-	-	26	-	-	-	-	-	-	-	-	-	-	-	-
38	-	-	-	31	-	-	-	-	123	-	-	-	6	-	-	-	-	-	-	-	-
39	-	-	-	-	-	-	-	4	-	-	-	-	-	-	-	-	-	-	-	-	-
41	-	-	-	-	-	-	-	-	84	-	-	-	-	-	-	-	-	-	-	-	-
42	-	-	-	-	-	-	-	6	-	-	-	-	-	-	-	-	-	-	-	-	-
43	-	-	-	-	13	13	-	-	55	-	-	-	-	-	-	-	-	-	-	-	-
44	-	4	-	-	-	-	-	-	-	-	-	-	-	-	-	-	-	-	-	-	-
45	-	-	-	-	-	-	-	-	-	-	-	-	-	-	-	-	-	-	-	-	-
46	-	-	-	-	-	-	-	-	-	-	-	-	-	-	-	-	-	-	-	-	-
47	-	-	-	-	15	-	-	-	-	-	-	-	-	-	-	-	-	-	217	-	-
48	-	-	-	-	14	-	-	-	-	-	6	-	-	-	-	-	-	-	-	-	-
51	-	1	-	-	6	-	-	-	19	-	-	-	-	-	-	-	-	-	-	-	-
52	-	-	-	-	9	-	-	-	-	-	-	-	-	-	-	-	-	-	-	-	-
53	-	-	-	-	-	-	-	-	35	-	-	-	-	-	-	-	-	-	-	-	-
54	-	-	-	-	-	-	-	-	-	-	-	-	-	-	-	-	-	-	-	-	-
55	-	-	-	-	-	-	-	-	-	-	-	-	-	-	-	-	-	-	-	-	-
56	-	-	-	-	10	-	-	-	-	-	-	-	-	-	-	-	-	-	177	-	-
57	-	4	-	-	2	-	-	-	-	-	-	-	-	-	-	-	-	-	-	-	-
58	-	-	-	-	-	-	-	-	-	-	-	-	-	-	-	-	-	-	-	-	-
61	-	-	-	9	1	13	-	-	14	-	-	-	-	-	-	-	-	-	-	-	-
62	-	-	-	-	5	2	-	-	1	-	-	-	-	-	-	-	-	-	-	-	-
63	-	177	-	-	1	-	-	-	2	-	-	-	-	-	-	-	-	-	-	-	-
64	-	44	-	-	13	5	-	1	51	-	-	-	-	-	-	-	-	-	-	-	-
65	-	-	-	-	-	-	-	-	-	-	-	-	-	-	-	-	-	-	-	-	-
66	-	-	-	-	5	-	-	-	-	-	-	-	-	-	-	-	-	-	-	-	-
Bund	21	689	-	168	1 034	1 152	150	5 497	10 146	25 889	51	16	140	111	61	22	2	66	1 215	501	9
98	-	-	-	-	-	84	-	-	-	-	-	-	-	-	-	-	-	-	-	-	-
99/100	-	-	-	-	-	47	-	-	-	-	-	-	-	-	-	-	-	-	-	-	-
195	-	-	-	-	-	-	-	-	-	-	-	-	-	-	-	-	-	-	-	-	-
204	-	-	-	-	-	-	-	-	-	-	-	-	-	-	-	-	-	-	-	-	-
205	-	-	-	-	-	-	-	-	-	-	-	-	-	-	-	-	-	-	-	-	-
212	-	-	-	-	-	-	-	-	-	-	-	-	-	-	-	-	-	-	-	-	-
215	-	-	-	-	-	-	-	-	-	-	-	-	-	-	-	-	-	-	-	-	-
218	19	-	-	-	179	-	-	-	-	-	-	-	-	-	-	-	-	-	-	-	-
220	-	-	-	-	-	-	-	-	-	-	-	-	-	-	-	-	-	-	-	-	-
223	-	-	-	-	-	-	-	-	-	-	-	-	-	-	-	-	-	-	-	-	-
Ausland	19	-	-	-	179	-	-	-	-	-	-	-	-	-	-	-	-	-	-	-	-
Insgesamt	1 723	2 372	95	263	1 223	1 293	150	5 818	10 467	25 889	51	16	160	131	119	80	4	68	1 241	527	9

Verkehrsbezirk Nr. 19: Oldenburg und Ostfriesland rechts der Ems

Nummer des VB	Beförderte Güter insgesamt		Fische, auch Zubereitungen		Fleisch, auch Zubereitungen		Milch und Rahm		Eier	Weizen		Roggen		Gerste		Hafer		Mais		Reis	
			1		2		3		4	10		11		12		13		14		15	
	Versand	Empfang	V	E	V	E	V	E	V	V	E	V	E	V	E	V	E	V	E	V	E
1	2 664	4 620	-	-	-	73	-	-	-	-	-	-	-	-	-	-	-	-	-	-	-
2	6 512	6 560	-	-	-	128	-	-	-	-	-	-	16	-	36	-	177	-	-	-	-
3	7 412	14 082	-	-	-	-	-	-	-	-	-	-	-	-	-	-	15	-	-	-	-
4	15 410	3 650	-	19	-	-	-	-	-	5	-	-	22	-	-	-	26	-	-	-	-
5	62 924	46 013	-	11	5	215	-	-	-	-	45	-	-	-	65	-	185	-	-	-	-
6	7 033	2 373	-	-	-	-	-	-	-	-	10	-	10	-	-	-	-	-	-	-	-
7	11 876	19 210	-	-	-	-	-	-	-	-	32	-	283	-	6	-	68	-	-	-	-
8	45 668	50 148	-	16	-	-	-	51	-	82	63	228	2 521	57	1 843	19	48	10	4 019	1	-
9	40 550	57 485	-	-	35	21	-	-	8	253	32	859	65	-	1 362	28	1 055	30	7 945	-	-
10	39 453	34 896	-	-	-	-	-	-	-	-	-	15	140	-	-	22	56	19	30	-	-
11	15 548	30 561	-	-	-	-	-	-	-	-	97	-	16	-	5	-	58	-	-	-	-
12	32 079	24 595	-	-	-	-	-	-	-	-	-	15	-	-	-	-	-	-	-	-	30
13	3 026	15 343	-	-	4	-	-	-	-	-	-	-	15	-	-	3	8	-	-	-	-
14	36 399	72 289	-	-	10	7	-	-	-	-	85	-	19	-	289	-	111	-	-	-	-
15	12 079	141 006	-	-	-	-	-	-	-	17	21	-	-	-	19	-	52	-	-	-	-
16	20 225	7 362	-	-	-	-	-	-	-	-	-	-	18	-	-	-	-	-	-	-	-
17	40 124	63 737	-	-	-	-	4	37	-	13	-	23	5	-	111	25	11	15	124	-	-
18	5 764	14 222	-	-	-	-	36	-	-	140	2 561	45	-	18	132	-	18	-	1 784	-	-
19	235	415	-		-		280		-	69		726		1 593		237		273		3	
20	13 975	30 932	-	-	-	-	-	-	-	-	-	187	95	8	-	-	53	-	-	-	-
21	13 316	191 227	-	-	-	-	-	-	-	-	20	11	-	-	-	20	-	-	26	-	-
22	10 290	22 270	-	-	-	-	-	-	-	-	-	-	5	-	10	22	-	-	-	-	-
23	14 533	31 851	-	-	25	5	-	-	-	-	-	-	-	-	-	-	-	-	-	-	-
24	71 260	405 074	-	-	6	-	-	-	-	-	44	5	-	-	33	-	-	-	-	-	-
27	50 386	92 118	-	-	3	-	-	-	-	-	-	-	10	-	-	-	-	-	-	-	-
28	11 629	43 896	-	-	7	-	-	-	-	-	-	-	-	-	-	-	-	-	-	-	-
29	1 996	4 398	-	-	-	-	-	-	-	-	-	-	-	-	-	-	-	-	-	-	-
30	8 863	30 030	-	-	-	-	-	-	-	-	-	-	-	-	-	-	-	-	30	-	-
31	39 200	12 405	-	-	-	-	-	-	-	-	-	-	-	-	-	-	-	-	-	-	-
32	31 054	26 912	-	-	-	-	-	-	-	-	45	-	-	-	15	-	-	-	-	-	-
33	11 754	12 051	-	-	432	40	-	-	-	-	15	-	8	-	23	-	-	-	-	-	-
34	13 325	5 012	-	7	24	-	-	-	-	-	-	-	-	-	-	16	-	-	-	-	-
35	13 847	1 146	-	-	86	-	3	-	16	-	-	-	-	-	61	-	-	-	-	-	-
36	5 997	148 204	-	-	-	-	-	-	-	24	-	-	-	-	-	-	-	-	-	-	-
37	5 386	33 081	-	-	35	-	-	-	-	-	-	-	-	-	-	-	-	-	-	-	-
38	8 632	8 140	-	-	-	-	-	-	-	-	-	-	-	-	-	-	-	-	-	-	-
39	2 769	3 848	-	-	-	38	-	-	-	-	-	-	-	-	-	-	-	-	-	-	-
41	5 675	5 236	-	-	-	-	-	-	-	-	-	-	-	-	-	-	-	-	-	-	-
42	4 236	1 428	-	-	12	-	-	-	-	-	-	-	-	-	-	-	-	-	-	-	-
43	2 099	886	-	-	-	-	-	-	-	-	-	-	-	-	-	-	-	-	-	-	-
44	681	19 902	-	-	-	-	-	-	-	-	-	-	-	-	-	-	-	-	-	-	-
45	2 551	744	-	-	-	-	-	-	-	-	-	-	-	-	-	-	-	-	-	-	-
46	4 082	2 451	-	-	6	-	-	-	-	-	-	-	-	-	-	-	-	-	-	-	-
47	1 991	213	-	-	-	-	-	-	-	-	-	-	17	-	25	-	-	-	-	-	-
48	7 247	2 776	-	-	-	-	-	-	-	-	-	-	-	-	10	-	-	-	-	-	-

Nummer des VB	Beförderte Güter insgesamt		Fische, auch Zubereitungen		Fleisch,		Milch und Rahm		Eier	Weizen		Roggen		Gerste		Hafer		Mais		Reis	
			1		2		3		4	10		11		12		13		14		15	
	Versand	Empfang	V	E	V	E	V	E	V	V	E	V	E	V	E	V	E	V	E	V	E
51	3 807	887	-	-	-	-	-	-	-	-	-	-	-	-	-	-	-	-	-	-	-
52	11 694	3 590	-	-	-	-	-	-	-	-	-	-	-	-	43	-	-	-	-	-	-
53	4 049	383	-	-	346	8	-	-	-	-	-	-	-	-	-	-	-	-	-	-	-
54	2 086	799	-	-	-	-	-	-	-	-	-	-	-	-	29	-	-	-	-	-	-
55	1 643	288	-	-	44	-	-	-	-	-	-	-	-	-	-	-	-	-	-	-	-
56	2 705	3 190	-	-	202	202	-	-	176	-	-	-	-	-	-	-	-	-	-	-	-
57	1 256	2 905	-	-	-	-	-	-	-	-	-	-	45	-	-	-	-	-	-	-	-
58	1 569	692	-	-	-	-	-	-	-	-	-	-	-	-	-	-	-	-	-	-	-
61	2 244	4 489	-	-	28	-	-	-	-	-	-	-	-	-	149	-	-	-	6	-	-
62	1 955	334	-	-	44	-	-	-	-	-	-	-	-	-	-	-	-	-	-	-	-
63	4 558	8 618	-	-	-	-	-	-	-	-	-	-	-	-	557	-	-	-	-	-	-
64	1 330	10 824	-	-	-	-	-	-	-	-	-	-	25	-	155	16	-	-	-	-	-
65	1 379	1 101	-	13	-	43	-	-	-	-	-	-	-	-	-	-	-	-	-	-	-
66	2 189	2 833	-	-	-	96	-	-	-	-	-	-	-	-	-	-	-	-	-	-	-
Bund	803 984	1 785 116	-	66	1 354	876	43	88	200	534	3 070	1 388	3 335	83	4 978	171	1 941	74	13 964	1	30
98	3 394	115	-	-	532	-	-	-	18	-	-	1	-	-	-	-	-	-	-	-	-
99/100	25	1 358	-	-	-	-	-	-	-	-	-	-	-	-	-	-	-	-	-	-	-
195	1 273	48	3	-	-	-	-	-	-	-	-	-	-	-	-	-	-	-	-	-	-
204	-	91	-	-	-	-	-	-	-	-	-	-	-	-	-	-	-	-	-	-	-
205	29	766	-	-	-	-	-	-	-	-	-	-	-	-	-	-	-	-	-	-	-
206	10	10	-	-	-	-	-	-	-	-	-	-	-	-	-	-	-	-	-	-	-
209	-	-	-	-	-	-	-	-	-	-	-	-	-	-	-	-	-	-	-	-	-
210	3	-	-	-	-	-	-	-	-	-	-	-	-	-	-	-	-	-	-	-	-
211	4	159	-	-	-	-	-	-	-	-	-	-	-	-	-	-	-	-	-	-	-
212	3 600	65	-	-	-	2	-	-	-	20	-	-	-	-	-	-	-	-	-	-	-
213	359	66	-	-	-	-	-	-	-	-	-	-	-	-	-	-	-	-	-	-	-
214	15	-	-	-	-	-	-	-	-	-	-	-	-	-	-	-	-	-	-	-	-
215	1 114	153	-	-	3	-	-	-	-	-	-	-	-	-	-	-	-	-	-	-	-
216	388	18	-	-	-	-	-	-	-	-	-	-	-	-	-	-	-	-	-	-	-
217	10 915	38	-	-	-	-	-	-	-	-	-	-	-	-	-	-	-	-	-	-	-
218	743	2 746	3	4	12	61	-	-	-	-	-	-	-	-	-	-	-	-	-	-	-
219	2	41	-	-	-	-	-	-	-	-	-	-	-	-	-	-	-	-	-	-	-
220	1 860	267	-	66	-	14	-	70	-	-	-	-	-	-	-	-	-	-	-	-	-
221	5	-	-	-	-	-	-	-	-	-	-	-	-	-	-	-	-	-	-	-	-
222	478	221	-	-	-	-	-	-	-	-	-	-	-	-	-	-	-	-	-	-	-
223	-	90	-	-	-	-	-	-	-	-	-	-	-	-	-	-	-	-	-	-	-
Ausland	19 525	4 731	3	70	15	77	-	70	-	20	-	-	-	-	-	-	-	-	-	-	-
Insgesamt	1 063 616	2 026 783	6	136	1 901	953	323	438	218	623	3 139	2 115	4 061	1 676	6 571	408	2 178	347	14 237	4	33

Nummer des VB	Hülsenfrüchte		Gemüse		Obst, Südfrüchte		Kartoffeln		Zuckerrüben		Ölsaaten, Ölfrüchte		Rohtabak		Milcherzeugnisse		Speisefette, außer Butter		Andere tierische u. pflanzliche Fette u. Öle		Roggen- und Weizenmehl	
	16		20		21		22		23		24		26		30		31		32		33	
	V	E	V	E	V	E	V	E	V	E	V	E	V	E	V	E	V	E	V	E	V	E
1	-	-	92	-	-	-	-	156	-	-	-	-	-	-	-	-	-	-	-	-	-	-
2	5	10	58	16	-	6	70	2 096	-	-	-	10	-	-	-	-	-	-	-	-	-	-
3	-	-	115	561	-	-	16	913	-	-	-	-	-	-	-	-	-	13	-	-	-	-
4	-	-	-	25	-	27	58	1 627	-	-	-	-	-	-	-	-	5	-	-	-	-	-
5	5	35	413	56	-	300	474	55	-	-	-	-	-	-	-	-	-	1 103	-	112	-	35
6	-	-	73	-	-	-	15	1 315	-	-	-	-	-	-	-	-	-	-	-	-	-	-
7	-	17	7	490	-	-	164	12 783	5	-	-	-	-	-	-	-	4	-	-	-	-	-
8	-	-	5	36	-	122	1 115	1 027	211	-	-	-	-	-	-	-	-	2 660	2	39	14	-
9	22	65	868	75	-	30	58	49	36	-	-	7	-	-	-	5	-	4	-	15	75	3 176
10	-	-	-	167	-	-	286	10 023	-	21	53	-	-	-	-	-	-	-	-	-	-	-
11	11	28	134	-	-	-	133	1 201	4 002	-	8	-	-	-	-	-	-	-	-	-	-	15
12	5	-	60	-	-	-	605	70	35	-	-	-	-	-	-	-	-	-	-	-	-	-
13	-	30	-	-	11	-	80	48	-	-	-	-	-	-	-	5	-	-	-	9	-	-
14	4	9	729	8	-	-	154	2 681	16 084	-	-	-	-	-	-	-	-	-	-	-	-	-
15	-	-	135	45	-	-	212	513	1 540	-	-	-	-	-	-	-	-	-	-	-	-	5
16	5	60	68	-	-	-	-	14	-	-	-	-	-	-	-	-	-	-	-	-	-	-
17	16	51	48	46	-	-	1 296	102	-	-	-	-	-	-	5	-	-	-	20	44	-	-
18	-	-	-	661	5	-	360	22	-	-	-	-	-	-	-	-	-	-	-	-	-	-
19	27		518		50		7 867		29		18		60		22		-		50		67	
20	-	-	133	416	-	322	689	1 261	13	-	17	-	-	-	13	28	-	6	-	-	-	9
21	-	-	-	-	-	-	1 165	120	-	-	-	-	-	-	-	-	-	-	-	-	-	88
22	-	-	636	-	-	-	798	32	-	-	-	-	-	-	-	-	-	-	-	-	-	-
23	-	-	-	-	30	-	2 347	-	-	-	-	-	-	-	49	-	-	-	-	-	-	5
24	5	-	65	-	-	-	12 986	16	-	-	19	-	-	-	-	-	-	-	-	-	-	-
27	-	-	109	-	40	-	1 825	-	-	-	-	-	-	-	-	-	-	-	-	-	-	-
28	-	-	94	-	16	6	5 479	12	-	-	-	-	-	-	-	-	-	-	-	-	-	-
29	-	-	19	-	-	102	107	49	-	-	-	-	-	-	-	-	-	-	-	71	-	-
30	-	30	7	-	1	-	3 629	-	-	-	-	-	-	-	-	-	-	-	-	-	-	75
31	-	-	-	-	-	-	1 002	-	39	-	-	-	-	-	-	-	-	-	-	-	-	-
32	3	-	51	62	-	-	2 482	436	3 752	29	-	-	-	-	-	-	-	-	-	126	-	23
33	5	-	62	-	15	-	4 388	-	-	78	-	-	-	-	-	-	-	-	17	-	-	3
34	5	-	156	18	-	11	3 602	14	-	-	-	-	-	-	-	-	-	-	-	-	-	15
35	-	-	5	-	-	-	10 213	17	-	-	-	-	-	-	-	-	-	-	15	5	-	-
36	-	-	-	-	-	-	722	164	3 733	-	-	-	-	-	-	-	-	-	-	-	-	-
37	-	-	-	-	-	-	1 795	39	-	-	-	-	-	-	-	-	-	-	-	-	-	-
38	-	-	121	109	-	24	1 141	32	4 831	-	-	-	-	-	-	-	-	-	-	-	-	-
39	-	-	-	-	-	3	90	-	-	-	-	-	-	-	-	-	-	-	-	-	-	-
41	-	-	-	-	-	-	253	19	-	-	-	-	-	-	-	-	-	-	-	-	-	-
42	-	-	5	54	-	59	156	163	-	-	-	-	-	-	-	-	-	-	-	-	-	-
43	-	-	8	-	-	16	322	-	-	-	-	-	-	-	-	-	-	-	-	-	-	-
44	-	-	-	14	-	-	176	-	-	-	-	-	-	-	-	-	-	-	-	-	-	-
45	-	-	14	-	-	-	203	-	-	-	-	-	-	-	-	-	-	-	-	-	-	15
46	-	-	48	243	-	10	691	-	-	-	-	-	-	-	-	-	-	-	-	-	-	-
47	-	-	5	-	-	-	520	-	-	-	-	-	5	-	-	-	-	-	-	12	-	-
48	-	-	182	-	-	119	1 188	49	-	-	-	-	-	-	-	-	-	-	-	-	-	-
51	-	-	-	-	-	16	832	-	-	-	-	-	-	-	-	5	-	-	-	-	-	-
52	16	-	35	-	-	-	1 571	16	-	-	-	-	-	-	-	-	346	-	-	-	-	-
53	-	-	-	-	-	-	838	-	-	-	-	-	-	-	-	-	-	-	-	-	-	-
54	-	-	129	12	-	3	564	16	504	-	-	-	-	7	-	-	-	-	-	-	-	-
55	-	-	-	-	-	5	235	-	-	-	-	-	-	-	-	-	-	-	-	-	-	-
56	5	-	61	-	-	-	412	-	-	-	-	-	-	-	-	-	-	-	-	-	-	-
57	-	5	15	-	-	-	94	-	-	-	-	-	-	-	-	-	-	-	10	-	-	-
58	-	-	30	35	-	5	383	78	-	-	-	-	-	-	-	-	-	-	-	-	-	-
61	-	-	98	-	-	-	338	31	-	-	-	-	-	-	6	-	-	-	-	-	-	-
62	-	-	-	-	-	-	29	-	-	-	-	-	-	-	-	-	-	-	-	-	-	-
63	-	-	-	-	-	-	127	176	-	-	-	-	-	-	-	-	-	-	-	-	-	-
64	-	-	-	-	-	-	130	31	-	-	-	-	-	-	-	-	-	-	-	-	-	-
65	-	-	98	228	-	167	10	14	-	-	-	-	-	-	-	-	-	-	-	-	-	-
66	-	11	-	-	-	-	243	10	-	-	-	-	-	-	-	-	-	-	-	-	-	-
Bund	112	351	4 991	3 377	118	1 359	68 861	37 490	34 785	128	97	17	5	7	73	43	355	3 786	64	433	89	3 464
98	-	-	56	-	-	-	25	-	-	-	-	-	-	-	-	-	-	-	8	-	-	-
99/100	-	-	-	-	-	-	-	-	-	-	-	-	-	-	-	-	-	-	-	-	-	-
195	-	-	15	-	-	-	182	-	-	-	-	-	-	-	-	-	-	-	-	-	-	-
204	-	-	-	-	-	-	-	-	-	-	-	-	-	-	-	-	-	-	-	-	-	-
205	-	-	-	-	-	-	-	-	-	-	-	-	-	-	-	-	-	-	-	-	-	-
206	-	-	-	-	-	-	-	-	-	-	-	-	-	-	-	-	-	-	-	-	-	-
209	-	-	-	-	-	-	-	-	-	-	-	-	-	-	-	-	-	-	-	-	-	-
210	-	-	-	-	-	-	-	-	-	-	-	-	-	-	-	-	-	-	-	-	-	-
211	-	-	-	-	-	-	-	-	-	-	-	-	-	-	-	-	-	-	-	-	-	-
212	-	-	-	-	-	-	330	-	-	-	-	-	-	-	-	-	-	-	-	-	-	-
213	-	45	-	-	-	10	30	-	-	-	-	-	-	-	-	-	-	-	-	-	-	-
214	-	-	-	-	-	-	15	-	-	-	-	-	-	-	-	-	-	-	-	-	-	-
215	-	-	-	-	-	10	227	-	-	-	-	-	-	-	-	-	-	-	-	-	-	-
216	-	-	-	-	-	-	30	-	-	-	-	-	-	-	-	-	-	-	-	-	-	-
217	-	-	-	-	-	-	-	-	-	-	-	-	-	-	-	-	-	-	-	-	-	-
218	-	22	-	49	-	140	-	150	-	-	-	-	-	-	-	30	-	28	8	28	-	-
219	-	-	-	-	-	-	-	-	-	-	-	-	-	-	-	-	-	-	-	-	-	-
220	-	30	5	-	-	-	-	-	-	-	-	-	-	-	-	77	-	1	-	-	-	-
221	-	-	-	-	-	-	-	-	-	-	-	-	-	-	-	-	-	-	-	-	-	-
222	-	-	64	-	-	-	-	-	-	-	-	-	-	-	-	-	-	-	-	-	-	-
223	-	-	-	-	-	-	-	-	-	-	-	-	-	-	-	-	-	-	-	15	-	-
Ausland	-	97	69	49	-	160	632	150	-	-	-	-	-	-	-	107	-	29	8	43	-	-
Insgesamt	139	475	5 649	3 944	168	1 569	77 567	45 507	34 814	157	115	35	65	67	95	172	355	3 815	130	526	156	3 531

Nummer des VB	Malz		Stärke		Rohzucker		Verbrauchszucker	Wein, Most	Bier		Spiritus		Andere Nahrungs- und Genußmittel		Kleie und Futtermehl aus Getreide		Ölkuchen		Rauhfutter		Stroh	
	34		35		36		37	38	39		40		41		50		51		52		53	
	V	E	V	E	V	E	E	E	V	E	V	E	V	E	V	E	V	E	V	E	V	E
1	-	-	-	-	-	-	-	-	-	-	-	-	-	-	-	-	-	-	25	-	17	-
2	-	-	-	-	-	-	-	-	-	-	-	-	-	-	5	-	-	-	-	-	28	13
3	-	28	-	-	-	-	-	-	-	-	135	-	-	59	-	5	-	-	-	-	617	-
4	-	-	-	-	-	-	-	-	-	-	-	-	-	-	-	-	-	-	-	-	309	-
5	-	-	-	-	-	-	-	-	-	-	315	-	36	33	-	60	14	639	66	-	1 007	-
6	-	-	-	-	-	-	-	-	-	-	-	-	-	-	-	-	-	-	-	-	20	-
7	-	-	-	-	-	-	-	-	-	-	20	-	-	-	-	-	-	-	6	-	21	14
8	-	-	-	-	-	-	-	1	-	-	-	-	3 130	5	76	-	-	-	5	14	1 115	-
9	-	-	-	-	-	-	-	19	-	47	-	-	-	19	60	1 838	-	153	20	-	167	-
10	-	-	-	-	-	-	7	-	-	-	-	6	-	14	35	-	5	-	17	69	167	227
11	-	-	-	-	-	-	66	-	-	-	-	-	-	106	-	295	-	-	51	-	53	25
12	-	-	239	-	-	-	-	-	-	-	-	-	5	-	-	212	-	-	41	10	640	4
13	-	-	-	-	-	-	-	-	-	-	-	-	7	16	-	108	-	-	11	-	-	10
14	-	19	-	-	-	-	9	-	-	-	-	-	-	13	-	98	-	-	154	20	63	-
15	-	-	-	-	-	1	15	-	-	-	-	-	-	12	-	15	-	12	100	-	12	4
16	-	-	-	-	-	-	-	-	-	-	-	-	-	-	-	-	-	-	4	-	-	-
17	-	-	-	-	-	-	30	-	-	-	-	-	-	283	5	199	-	5	16	-	21	-
18	-	-	-	-	-	-	-	-	4	-	-	-	-	5	-	-	-	-	-	-	-	179
19	12		18		14		-	-	5		-		616		480		19		90		1 893	
20	5	-	-	21	-	-	-	-	-	-	-	-	6	2	17	54	-	507	5	82	289	12
21	-	-	5	-	-	-	-	-	-	-	26	-	-	165	-	35	-	-	21	-	7	55
22	-	-	-	-	-	-	-	-	-	-	-	-	-	-	-	36	-	-	7	-	1 373	-
23	-	-	-	-	-	-	-	-	-	-	-	-	-	73	-	117	-	-	59	-	715	-
24	-	110	-	-	-	-	-	-	-	-	-	-	-	13	-	509	-	119	125	-	52	-
27	-	-	-	-	-	-	-	-	-	94	-	-	-	-	-	434	-	-	43	-	-	-
28	-	-	-	-	-	-	-	-	-	-	-	-	-	10	-	15	-	-	-	-	5	-
29	-	-	-	-	-	-	-	-	-	-	-	-	-	-	-	133	-	-	-	-	30	-
30	-	-	-	-	-	-	-	-	-	-	-	-	-	-	-	555	-	-	6	-	10	-
31	-	-	-	-	-	-	-	-	-	-	-	-	-	-	-	101	-	-	-	-	-	4
32	-	-	-	-	-	-	55	-	-	-	-	-	-	15	-	1 379	-	626	25	-	1 247	100
33	-	16	-	-	-	-	-	-	-	-	34	-	-	-	-	430	-	-	160	12	1 709	-
34	-	-	-	-	-	-	-	-	-	-	-	-	-	-	-	1 529	-	-	-	-	-	-
35	-	-	21	-	-	-	-	-	-	-	-	-	-	-	-	16	-	-	13	-	5	-
36	-	-	-	-	-	-	-	-	-	-	-	-	-	-	-	-	-	-	-	-	-	29
37	-	-	-	-	-	-	-	-	-	-	-	-	-	-	-	-	-	-	-	-	1 265	-
38	-	-	-	-	-	-	6	-	-	-	-	-	-	10	-	105	-	-	-	-	16	-
39	-	-	-	-	-	-	-	28	-	-	-	-	6	-	-	22	-	15	25	-	63	-
41	-	-	-	-	-	-	-	-	-	-	-	-	-	-	-	46	14	-	-	-	30	-
42	-	-	-	-	-	-	-	18	-	-	-	-	-	-	-	73	-	39	16	39	108	18
43	-	-	-	-	-	-	5	-	-	-	-	-	-	-	-	13	-	-	-	-	-	-
44	-	-	-	-	-	-	-	-	-	-	-	-	-	48	-	65	-	-	-	-	-	-
45	-	-	-	-	-	-	-	-	-	-	-	-	11	-	-	447	-	91	6	-	10	-
46	-	-	-	-	-	-	-	11	-	-	-	-	-	17	-	-	-	-	-	-	47	-
47	-	-	-	-	-	-	-	-	-	-	-	-	-	16	-	8	-	-	-	-	4	-
48	-	-	-	-	-	-	-	-	-	75	-	-	-	16	-	64	-	-	-	-	40	-
51	-	-	-	-	-	-	-	-	-	-	-	-	-	-	-	47	15	-	5	-	21	-
52	-	-	-	-	-	-	-	-	-	-	-	-	-	16	-	226	-	-	17	-	90	-
53	-	-	-	-	-	-	-	-	-	-	-	-	-	5	-	-	-	-	11	-	5	-
54	-	-	-	-	-	-	-	-	-	-	-	-	-	-	-	16	-	-	-	-	5	-
55	-	-	-	-	-	-	-	-	-	-	-	-	-	-	-	-	-	-	6	-	-	-
56	-	-	-	-	-	-	-	-	-	-	-	-	-	-	-	90	-	-	14	-	15	-
57	-	-	-	-	-	-	-	-	-	-	-	-	-	-	-	31	-	-	26	16	10	14
58	-	-	-	-	-	-	-	-	-	-	-	-	-	-	-	-	-	-	-	-	33	-
61	-	32	-	-	-	-	-	-	-	538	-	-	35	-	-	15	-	-	-	-	22	-
62	-	-	-	-	-	-	-	-	-	81	-	-	26	-	-	16	-	-	-	-	10	-
63	-	-	-	-	-	-	-	-	-	-	-	-	12	14	-	115	-	58	-	10	-	-
64	-	-	-	-	-	-	-	-	-	-	-	-	-	-	-	133	-	-	22	-	12	-
65	-	-	-	-	-	-	-	5	-	6	-	-	-	-	-	135	-	-	-	-	22	-
66	-	-	11	-	-	-	-	-	-	-	-	-	-	10	-	15	-	-	-	-	57	-
Bund	5	189	292	21	-	1	193	82	4	841	530	6	3 274	995	198	9 855	48	2 264	1 128	272	11 584	708
98	-	-	-	-	-	-	-	-	-	-	-	-	14	-	-	-	-	-	27	-	50	-
99/100	-	-	-	-	-	-	-	-	-	-	-	-	-	-	-	318	-	-	-	-	-	-
195	-	-	-	-	-	-	-	-	-	-	-	-	9	-	-	-	-	-	-	-	-	-
204	-	-	-	-	-	-	91	-	-	-	-	-	-	-	-	-	-	-	-	-	-	-
205	-	-	-	-	-	-	-	-	-	3	-	-	-	-	-	-	-	-	-	-	-	-
206	-	-	-	-	-	-	-	-	-	-	-	-	-	10	-	-	-	-	-	-	-	-
209	-	-	-	-	-	-	-	-	-	-	-	-	-	-	-	-	-	-	-	-	-	-
210	-	-	-	-	-	-	-	-	-	-	-	-	-	-	-	-	-	-	-	-	-	-
211	-	-	-	-	-	-	-	-	-	-	-	-	-	-	-	-	-	-	-	-	-	-
212	-	-	-	-	-	-	-	-	-	-	-	-	-	1	-	-	-	-	-	-	-	-
213	-	-	-	-	-	-	-	-	-	-	-	-	2	11	-	-	-	-	-	-	-	-
214	-	-	-	-	-	-	-	-	-	-	-	-	-	-	-	-	-	-	-	-	-	-
215	-	-	-	-	-	-	-	-	-	-	-	-	-	-	-	-	-	-	-	-	5	-
216	-	-	-	-	-	-	-	-	-	-	-	-	-	-	-	-	-	-	-	-	-	-
217	-	-	-	-	-	-	-	-	-	-	-	-	-	-	-	-	-	-	-	-	9	-
218	-	-	-	60	-	-	-	-	-	-	-	-	1	64	-	-	-	-	-	-	11	-
219	-	-	-	-	-	-	-	-	-	-	-	-	-	-	-	-	-	-	-	-	-	-
220	-	-	-	-	-	-	-	-	-	-	-	-	-	-	-	-	-	-	-	-	-	-
221	-	-	-	-	-	-	-	-	-	-	-	-	-	-	-	-	-	-	-	-	-	-
222	-	-	-	-	-	-	-	-	-	-	-	-	-	-	-	-	-	-	-	-	-	-
223	-	-	-	-	-	-	-	-	-	-	-	-	-	73	-	-	-	-	-	-	-	-
Ausland	-	-	-	60	-	-	91	-	-	3	-	-	3	159	-	-	-	-	-	-	25	-
Insgesamt	17	201	310	99	14	15	284	82	9	849	530	6	3 916	1 770	678	10 653	67	2 283	1 245	362	13 552	2 601

Nummer des VB	Andere Futtermittel		Nicht besonders genannte tierische und pflanzliche Rohstoffe		Eisenerze, Manganerze		Andere Erze	Eisenschlacken zur Verhüttung	Steinkohlen		Steinkohlenbrikette		Steinkohlenkoks		Rohbraunkohlen	
	54		60		70		74	75	80		81		82		83	
	V	E	V	E	V	E	V	V	V	E	V	E	V	E	V	E
1	26	-	-	221	-	20	-	-	43	40	-	-	117	34	-	-
2	50	5	33	140	-	-	-	22	-	32	-	-	66	-	-	-
3	238	86	213	397	-	-	-	-	117	25	-	-	504	-	-	26
4	160	284	38	-	-	-	-	-	52	41	-	-	26	7	-	47
5	136	2 466	682	1 225	-	48	-	-	207	2 525	32	-	739	-	-	27
6	10	204	21	15	-	-	-	22	-	-	-	-	-	-	-	-
7	303	749	343	12	-	-	-	-	18	-	-	-	41	-	-	-
8	445	1 007	7	99	-	-	-	21	494	925	35	22	1 644	20	440	61
9	436	586	213	4 206	-	-	-	-	279	6 778	-	-	220	2 597	180	828
10	179	786	102	27	-	50	-	-	-	144	15	-	160	-	12	-
11	38	855	457	1 483	-	-	-	-	77	-	-	-	28	-	-	1 570
12	231	29	288	53	-	-	-	-	55	19	-	-	-	12	-	-
13	173	79	34	6	-	-	-	-	-	-	-	-	-	11	-	4 274
14	325	2 235	209	1 253	48	162	1	-	145	-	21	-	219	-	-	28 891
15	142	187	191	911	-	-	-	-	54	521	-	395	-	379	-	-
16	151	-	256	23	-	-	-	-	19	41	-	-	-	42	-	15
17	96	56	297	105	-	-	-	52	302	257	15	1 666	53	47	-	46
18	6	184	12	15	-	-	-	-	194	1 242	20	-	44	1 153	50	166
19	1 708		3 411		-		-	-	6 641		630		2 343		1 874	
20	63	98	7	181	-	-	-	15	435	936	26	53	103	176	204	84
21	121	55	154	60	-	-	-	-	101	45 547	-	19 268	246	21	-	-
22	8	-	108	21	-	-	-	-	35	61	20	-	177	7	-	-
23	60	8	174	-	95	-	-	-	45	4 410	-	3 814	-	23	-	-
24	698	110	287	19	11 533	-	9	-	34	163 564	-	16 836	-	42 257	-	-
27	15	-	132	12	38 795	-	-	-	-	15 010	-	-	-	13 387	-	-
28	-	-	81	-	-	-	21	-	-	21 979	-	14 266	-	1 179	-	-
29	20	467	67	25	-	-	-	-	20	-	-	-	-	-	-	-
30	100	-	49	-	-	-	-	-	23	53	-	-	15	507	-	-
31	32	63	19	-	35 291	-	-	-	-	20	-	310	-	-	-	-
32	81	1 482	249	56	-	-	-	-	-	5	-	-	-	-	-	87
33	263	80	591	5	-	-	-	-	-	29	-	-	-	22	-	-
34	62	21	12	-	-	-	-	-	-	61	-	-	-	11	-	-
35	41	19	276	-	-	-	-	-	-	-	-	-	-	-	-	-
36	-	266	279	4	-	-	-	-	-	-	-	-	-	-	-	8 173
37	10	201	275	13	-	-	-	-	-	656	-	-	-	-	-	12 566
38	31	876	170	26	-	-	-	-	5	-	-	-	-	-	-	-
39	16	441	73	-	-	-	-	-	5	-	-	-	-	-	-	-
41	132	16	59	13	1 849	-	-	24	279	-	-	-	-	-	-	-
42	79	622	199	29	-	-	-	-	351	-	-	-	-	21	-	-
43	112	45	99	-	-	-	-	-	-	-	-	-	-	-	-	-
44	25	-	53	-	-	-	-	-	-	-	-	-	-	-	-	-
45	416	43	90	-	-	-	-	-	-	-	-	-	-	-	-	-
46	264	138	213	11	-	-	-	-	-	-	-	-	-	-	-	-
47	57	-	352	-	-	-	-	-	-	-	-	-	-	-	-	-
48	121	8	251	55	-	-	-	-	-	-	-	-	-	-	-	-

Nummer des VB	Andere Futtermittel 54		Nicht besonders genannte tierische und pflanzliche Rohstoffe 60		Eisenerze, Manganerze 70		Andere Erze 74	Eisenschlacken zur Verhüttung 75	Steinkohlen 80		Steinkohlenbrikette 81		Steinkohlenkoks 82		Rohbraunkohlen 83	
	V	E	V	E	V	E	V	V	V	E	V	E	V	E	V	E
51	44	30	9	96	-	-	-	-	-	-	-	-	-	-	-	-
52	179	140	278	23	-	-	-	-	25	-	-	-	-	-	-	-
53	117	-	59	28	-	-	-	-	-	-	-	-	-	-	-	-
54	27	5	59	18	-	-	-	-	-	-	-	-	-	-	-	-
55	80	78	50	-	-	-	-	-	-	-	-	-	-	-	-	-
56	336	17	54	-	-	-	-	-	-	-	-	55	-	26	-	-
57	66	68	15	-	-	-	-	-	-	-	-	-	-	-	-	-
58	178	52	102	18	20	-	-	-	-	-	-	-	-	-	-	-
61	331	62	123	5	-	-	-	-	35	463	-	-	-	-	-	-
62	157	-	63	-	-	-	-	-	-	-	-	-	-	-	-	-
63	330	1 028	48	-	-	-	-	-	-	-	-	-	-	-	-	21
64	45	-	48	13	-	-	-	-	-	-	-	-	-	-	-	-
65	117	137	100	5	-	-	-	-	-	-	-	-	-	-	-	-
66	120	32	171	306	-	-	-	-	-	-	-	-	-	-	-	-
Bund	8 099	16 506	8 894	11 213	87 631	280	31	156	3 449	265 384	184	56 685	4 402	61 939	886	56 882
98	262	-	122	-	-	-	-	-	-	-	-	-	-	-	-	-
99/100	-	-	-	31	-	-	-	-	-	-	-	-	-	-	-	-
195	20	-	-	-	-	-	-	-	-	-	-	-	-	-	-	-
204	-	-	-	-	-	-	-	-	-	-	-	-	-	-	-	-
205	-	-	-	-	-	-	-	-	-	-	-	-	-	-	-	-
206	-	-	-	-	-	-	-	-	-	-	-	-	-	-	-	-
209	-	-	-	-	-	-	-	-	-	-	-	-	-	-	-	-
210	-	-	-	-	-	-	-	-	-	-	-	-	-	-	-	-
211	-	-	-	-	-	-	-	-	-	-	-	-	-	-	-	20
212	-	-	53	-	-	-	-	-	20	-	-	-	-	-	-	-
213	-	-	-	-	-	-	-	-	-	-	-	-	-	-	-	-
214	-	-	-	-	-	-	-	-	-	-	-	-	-	-	-	-
215	-	-	30	27	-	-	-	-	-	39	-	-	-	-	-	-
216	-	-	-	-	-	-	-	-	-	-	-	-	-	-	-	-
217	-	-	-	-	60	-	-	-	-	-	-	-	-	-	-	-
218	-	-	8	65	-	-	-	-	-	-	-	-	-	-	-	-
219	-	-	-	-	-	-	-	-	-	-	-	-	-	-	-	-
220	-	-	-	-	-	-	-	-	-	-	-	-	-	-	-	-
221	-	-	-	-	-	-	-	-	-	-	-	-	-	-	-	-
222	-	-	-	-	-	-	-	-	-	-	-	-	-	-	-	-
223	-	-	-	2	-	-	-	-	-	-	-	-	-	-	-	-
Ausland	-	-	91	94	60	-	-	-	20	39	-	-	-	-	-	20
Insgesamt	10 089	18 214	12 518	14 749	87 691	280	31	156	10 110	272 064	814	57 315	6 745	64 282	2 760	58 776

Nummer des VB	Braunkohlenbrikette 84		Braunkohlenkoks 85	Torf 86		Rohes Erdöl, Stein- und Braunkohlenteer 90		Benzin. 91		Benzol 92		Gasöl, Dieselöl 93		Andere Mineralölderivate, Mineralölrückstände 94		Rohe und bearbeitete Natursteine 100	
	V	E	E	V	E	V	E	V	E	V	E	V	E	V	E	V	E
1	-	-	-	1 421	-	-	-	-	-	-	-	-	21	-	-	-	-
2	-	-	-	3 391	-	-	-	-	-	-	-	-	-	-	-	-	10
3	-	-	-	4 334	15	205	-	-	122	15	-	-	703	-	15	-	-
4	-	-	-	4 765	37	-	-	-	399	-	-	-	33	-	11	-	-
5	-	-	-	11 409	-	257	4	-	11 528	15	86	-	5 334	35	7 641	-	12
6	-	-	-	2 247	-	-	-	-	-	-	-	-	-	-	-	-	-
7	-	-	-	8 760	-	-	-	-	-	-	-	-	-	-	-	-	-
8	39	5	-	20 146	910	21	65	6	2 451	15	-	18	6 507	-	-	-	-
9	21	-	-	24 740	-	-	687	82	1 767	10	2 019	45	1 282	53	289	207	-
10	-	-	-	31 646	186	41	-	-	980	16	32	9	928	-	46	-	-
11	-	-	-	5 891	-	-	-	-	-	6	-	-	-	7	-	-	8 950
12	-	-	-	16 527	5	31	-	-	-	-	-	-	-	-	-	-	456
13	-	-	-	2 105	-	-	-	-	-	-	-	-	-	-	-	-	2 273
14	-	3 100	1 477	4 225	64	4 377	199	-	-	-	107	-	-	-	144	-	34
15	-	-	-	4 326	10	-	-	-	772	-	16	-	539	-	792	-	92
16	-	-	-	2 680	-	-	3	-	-	-	-	-	-	-	-	-	-
17	-	-	-	8 750	99	-	-	-	-	-	7	-	-	-	-	-	17 368
18	-	-	-	545	45	457	-	1 119	-	433	-	-	-	-	18	-	-
19	627		-	62 546		391		42		77		193		132		1 610	
20	56	30	-	2 036	14 623	10	-	-	721	-	-	64	-	-	463	-	-
21	-	-	-	5 688	34	-	6	-	13	-	15	-	10	5	-	-	23
22	-	-	-	3 974	-	-	-	-	-	-	-	-	-	-	-	-	2 981
23	-	-	-	1 433	-	-	-	-	-	-	-	-	-	5	-	-	1 204
24	-	-	-	2 571	-	895	1 001	13	616	-	791	-	169	-	1 762	-	-
27	-	-	-	794	-	-	70	-	-	-	178	-	-	-	274	-	27
28	-	-	-	651	-	-	-	-	-	-	16	-	-	-	-	-	-
29	-	11	-	423	19	-	18	-	-	-	-	-	-	-	-	-	-
30	-	-	-	477	-	-	59	-	16	-	-	-	30	-	25	-	8
31	-	-	-	309	-	-	-	-	-	-	-	-	-	-	-	-	-
32	-	9 222	-	1 440	-	-	-	-	-	-	-	-	-	-	-	-	-
33	-	-	-	1 671	-	-	-	-	35	-	-	-	-	-	117	-	3 811
34	-	-	-	3 853	-	-	32	-	-	-	-	-	-	-	-	-	-
35	-	-	-	2 440	-	-	-	-	-	-	-	-	-	-	-	-	59
36	-	126 820	-	826	-	-	29	-	-	-	-	-	-	-	921	-	-
37	-	17 242	-	1 182	-	-	35	-	-	-	-	-	-	-	-	-	-
38	-	-	-	1 636	-	-	-	-	-	-	-	-	-	-	-	-	226
39	-	-	-	2 111	-	-	-	-	-	-	-	-	-	-	-	-	-
41	-	-	-	1 248	-	-	-	-	-	-	-	-	-	-	-	-	1 045
42	-	-	-	2 582	-	78	-	-	-	-	-	-	-	-	-	-	-
43	-	-	-	1 054	-	-	-	-	14	-	-	-	-	-	-	-	12
44	-	-	-	382	-	-	-	-	-	-	18	-	-	8	-	-	-
45	-	-	-	661	-	205	-	-	-	-	-	-	-	-	-	-	-
46	-	-	-	2 008	-	-	-	-	-	-	-	-	-	5	-	-	119
47	-	-	-	731	-	-	-	-	-	-	-	-	-	-	-	-	-
48	-	-	-	4 502	-	335	-	-	-	-	-	-	-	-	-	-	-
51	-	-	-	2 685	-	-	-	-	-	-	-	-	-	-	-	-	-
52	-	-	-	3 105	16	-	-	-	-	-	-	-	-	-	-	-	140
53	-	-	-	1 734	-	116	-	-	-	-	-	-	-	3	3	-	-
54	-	-	-	720	-	-	-	-	-	-	-	-	-	-	-	-	-
55	-	-	-	601	-	-	-	-	-	-	-	-	-	-	-	-	-
56	-	-	-	970	-	-	-	-	-	-	-	-	-	-	-	-	-
57	-	-	-	628	-	-	-	-	-	-	-	-	-	-	-	-	57
58	-	-	-	584	-	-	-	-	-	-	-	-	-	-	-	-	-
61	-	-	-	744	-	-	-	-	-	-	-	-	51	-	-	-	345
62	-	-	-	516	-	-	-	-	-	-	-	-	-	-	-	-	-
63	-	-	5	3 851	-	-	-	-	-	-	-	-	-	-	-	-	1 884
64	-	-	-	734	-	-	-	-	-	-	-	-	-	-	-	-	-
65	-	-	-	433	-	-	-	-	-	-	-	-	-	-	-	-	-
66	-	-	-	1 071	-	-	-	-	-	-	-	-	-	-	-	-	112
Bund	116	156 430	1 482	222 967	16 063	7 028	2 208	1 220	19 434	510	3 285	136	15 607	121	12 521	207	41 248
98	-	-	-	1 934	-	-	-	-	-	-	-	-	-	-	-	-	-
99/100	-	-	-	-	-	-	-	-	-	-	-	-	76	-	-	-	-
195	-	-	-	833	-	-	-	-	-	-	-	-	-	-	-	-	-
204	-	-	-	-	-	-	-	-	-	-	-	-	-	-	-	-	-
205	-	-	-	-	-	-	-	-	-	-	-	-	-	-	-	-	-
206	-	-	-	-	-	-	-	-	-	-	-	-	-	-	-	-	-
209	-	-	-	-	-	-	-	-	-	-	-	-	-	-	-	-	-
210	-	-	-	-	-	-	-	-	-	-	-	-	-	-	-	-	-
211	-	-	-	-	-	-	-	-	-	-	-	-	-	-	-	-	-
212	14	-	-	3 002	-	-	-	-	-	-	-	-	-	-	-	-	-
213	-	-	-	-	-	-	-	-	-	-	-	-	-	-	-	-	-
214	-	-	-	-	-	-	-	-	-	-	-	-	-	-	-	-	-
215	-	-	-	165	-	-	-	-	-	-	-	-	-	-	-	-	-
216	-	-	-	104	-	-	-	-	-	-	-	-	-	-	-	117	-
217	-	-	-	13	-	-	-	-	-	-	-	-	-	-	-	-	-
218	-	-	-	-	1 188	-	-	-	-	-	-	-	-	-	-	-	-
219	-	-	-	-	-	-	-	-	-	-	-	-	-	-	-	-	-
220	-	-	-	-	-	-	-	-	-	-	-	-	-	-	-	-	-
221	-	-	-	-	-	-	-	-	-	-	-	-	-	-	-	-	-
222	-	-	-	-	-	-	-	-	-	-	-	-	-	-	-	-	-
223	-	-	-	-	-	-	-	-	-	-	-	-	-	-	-	-	-
Ausland	14	-	-	3 284	1 188	-	-	-	-	-	-	-	-	-	-	117	-
Insgesamt	757	157 057	1 482	291 564	79 797	7 419	2 599	1 262	19 476	587	3 362	329	15 876	253	12 653	1 934	42 858

Nummer des VB	Gewöhnliche Erde, Kies, Sand		Kalk und Gips, außer zum Düngen		Zement, Mörtel		Stein- und Siedesalz	Andere mineralische Rohstoffe		Schwefelsäure		Soda, Ätznatron, Pottasche		Farbstoffe, Farben und Lacke		Nicht besonders genannte chemische Erzeugnisse		Düngekalk	
	101		102		103		110	112		120		121		122		123		130	
	V	E	V	E	V	E	E	V	E	V	E	V	E	V	E	V	E	V	E
1	-	-	-	-	-	25	-	-	11	-	-	-	-	-	-	-	-	-	30
2	-	-	-	-	-	-	-	-	49	-	-	-	-	-	-	-	5	-	-
3	-	-	-	-	-	-	-	-	146	-	-	-	-	-	-	-	-	-	15
4	44	322	-	-	-	16	91	-	5	-	-	8	-	-	-	-	-	-	-
5	56	-	-	-	-	-	2	24	92	-	-	-	3	6	-	11	1 068	-	-
6	-	-	-	-	-	-	-	-	-	-	-	-	-	-	-	-	-	-	-
7	-	-	-	-	-	-	-	-	12	-	-	-	-	-	-	-	-	-	15
8	5 914	31	-	-	-	-	-	3	-	-	312	-	-	-	-	-	182	-	-
9	251	94	-	-	-	321	-	12	465	-	-	5	-	-	167	30	65	-	-
10	410	297	-	-	-	-	780	91	37	-	12	-	-	-	71	8	1 879	32	14
11	-	2 899	-	524	-	32	-	22	481	-	-	-	-	-	-	207	104	-	2 089
12	-	125	-	-	-	-	-	30	176	-	-	-	-	-	-	5	-	-	3 959
13	-	-	-	-	-	15	-	-	422	-	-	-	-	-	-	-	-	-	-
14	-	224	-	-	-	-	1 059	-	269	-	-	-	-	-	-	29	47	-	6 194
15	5	47	-	21	-	1 202	388	12	20	-	-	5	-	-	-	-	146	-	2 673
16	-	-	-	-	-	-	30	17	-	-	-	-	-	-	-	-	-	-	-
17	69	353	-	135	-	3 924	-	70	41	-	-	-	-	-	-	-	80	4	164
18	-	302	16	8	-	-	-	5	-	-	-	-	-	-	-	-	-	30	-
19	4	819	86		195		-	202		31		-		-		145		3	2 798
20	132	30	15	-	-	-	-	-	31	-	-	-	-	-	-	20	-	-	36
21	6	1 211	-	3 395	-	10 018	-	-	-	-	-	-	-	-	-	-	24	21	83 184
22	15	73	-	1 128	-	3 996	-	-	-	-	-	-	-	-	-	-	15	-	5 054
23	-	30	-	2 294	-	-	-	-	44	-	-	-	-	-	5	-	-	-	1 960
24	-	5 773	-	-	-	8	-	27	384	-	-	-	-	-	84	-	292	-	221
27	-	6 394	-	-	-	-	-	20	-	-	-	-	-	-	-	-	34	-	1 314
28	-	287	-	-	-	5	-	-	10	-	-	-	-	-	-	-	15	-	-
29	-	56	-	-	-	-	45	-	-	-	596	-	1 658	-	-	-	71	-	-
30	-	862	-	5	-	-	-	-	-	-	-	-	3	-	-	93	264	-	665
31	-	-	-	-	-	-	-	-	-	-	-	-	-	-	-	-	8	-	-
32	-	909	-	-	-	-	-	-	-	-	-	-	-	-	498	8	69	-	381
33	-	51	-	1 682	-	-	-	-	213	-	-	-	-	-	-	-	247	-	2 571
34	-	-	-	-	-	-	-	64	-	-	-	-	131	-	197	-	569	-	-
35	-	-	-	-	-	-	-	12	23	-	-	-	-	-	-	-	14	-	-
36	-	17	-	-	-	-	-	-	10	-	-	-	-	-	-	-	499	-	480
37	-	35	-	-	-	-	-	-	-	-	-	-	-	-	-	-	-	-	178
38	-	57	-	-	-	106	-	42	404	-	-	-	5	-	-	-	-	-	14
39	15	-	-	-	-	15	-	-	63	-	-	-	-	-	-	-	-	30	45
41	-	15	-	31	-	16	-	57	553	-	-	-	-	-	46	5	88	-	73
42	-	5	-	-	-	32	-	-	-	-	-	-	-	3	15	-	-	-	-
43	-	-	-	-	-	6	-	-	87	-	-	-	-	-	-	-	-	-	-
44	-	-	-	-	-	-	-	-	67	-	-	-	-	-	-	-	357	-	15
45	-	-	-	-	-	-	-	-	-	-	-	-	-	-	-	-	42	-	-
46	-	-	-	-	-	36	-	48	30	-	-	-	-	-	-	145	-	-	-
47	-	-	-	-	-	-	-	-	-	-	-	-	-	-	-	-	-	-	-
48	-	-	1	-	-	-	-	-	-	-	-	-	15	-	-	2	-	-	-
51	-	-	-	-	-	-	-	5	-	-	-	-	-	-	-	-	-	-	-
52	-	-	-	-	-	-	-	-	-	-	-	-	-	-	18	-	-	-	-
53	-	-	-	-	-	-	-	-	-	-	-	-	-	-	-	-	-	-	-
54	-	-	-	-	-	-	-	-	-	-	-	-	-	-	-	-	-	-	-
55	-	-	-	-	-	-	-	-	-	-	-	-	-	-	-	-	-	-	-
56	-	-	-	-	-	-	-	6	-	-	-	-	-	-	-	-	-	-	-
57	-	-	-	-	-	-	-	-	-	-	-	-	-	-	-	-	-	-	-
58	-	-	-	-	-	-	-	-	28	-	-	-	-	-	-	-	-	-	-
61	-	-	-	-	-	-	-	-	437	-	-	-	-	-	-	-	-	-	-
62	-	-	-	-	-	-	-	-	-	-	-	-	-	-	-	-	-	-	-
63	7	542	-	-	-	-	-	-	422	-	-	-	-	-	-	-	-	-	136
64	-	-	-	-	-	-	-	-	196	-	-	-	-	-	-	-	292	-	-
65	-	-	-	-	-	-	-	20	-	-	-	-	-	-	-	-	-	-	-
66	-	-	-	-	-	-	-	-	-	-	-	-	-	-	-	-	-	-	-
Bund	6 924	21 041	32	9 223	-	19 773	2 395	587	5 228	-	920	18	1 815	9	1 101	563	6 476	120	111 480
98	-	-	-	-	-	-	-	3	-	-	-	-	-	-	-	-	-	-	-
99/100	-	-	-	-	-	-	-	-	21	-	-	-	-	-	-	-	48	-	-
195	-	-	-	-	-	-	-	-	-	-	-	-	-	-	-	-	-	-	-
204	-	-	-	-	-	-	-	-	-	-	-	-	-	-	-	-	-	-	-
205	-	-	-	-	-	-	-	-	15	-	-	-	45	-	-	-	-	-	-
206	-	-	-	-	-	-	-	-	-	-	-	-	-	-	-	-	-	-	-
209	-	-	-	-	-	-	-	-	-	-	-	-	-	-	-	-	-	-	-
210	-	-	-	-	-	-	-	-	-	-	-	-	-	-	-	-	-	-	-
211	-	-	-	-	-	-	-	-	-	-	-	-	-	-	-	-	-	-	-
212	-	11	-	-	-	-	-	13	-	-	-	-	-	-	-	-	-	10	-
213	-	-	-	-	-	-	-	-	-	-	-	-	-	-	-	-	-	-	-
214	-	-	-	-	-	-	-	-	-	-	-	-	-	-	-	-	-	-	-
215	-	-	-	-	-	-	-	-	-	-	57	-	-	-	-	29	5	-	-
216	-	-	-	-	-	-	-	-	-	-	-	-	-	-	-	-	-	-	-
217	-	-	-	-	-	-	-	20	-	-	-	-	-	6	-	2	-	-	-
218	-	-	-	-	-	-	-	-	10	-	-	-	-	-	3	33	-	-	-
219	-	-	-	-	-	-	-	-	-	-	-	-	-	-	-	-	-	-	-
220	-	-	-	-	-	-	-	-	-	-	-	-	-	-	-	-	-	-	-
221	-	-	-	-	-	-	-	-	-	-	-	-	-	-	-	-	-	-	-
222	-	-	-	-	-	-	-	-	-	-	-	-	-	-	-	-	-	-	-
223	-	-	-	-	-	-	-	-	-	-	-	-	-	-	-	-	-	-	-
Ausland	-	11	-	-	-	-	-	33	25	-	57	-	45	6	3	64	5	10	-
Insgesamt	11 743	25 871	118	9 309	195	19 968	2 395	825	5 476	31	1 008	18	1 860	15	1 104	772	6 674	2 928	114 278

Nummer des VB	Thomasmehl		Andere Phosphordüngemittel,		Kalidüngemittel, außer Mischdünger		Stickstoffdüngemittel,		Mischdünger		Andere Düngemittel		Pflanzliche Gerbmittel		Häute, Felle	Leder		Wolle		Baumwolle	
	131		132		133		134		135		136		140		141	142		150		151	
	V	E	V	E	V	E	V	E	V	E	V	E	V	E	V	V	E	V	E	V	E
1	-	-	-	-	-	-	214	38	-	327	-	-	-	-	-	-	-	-	-	-	-
2	-	-	-	15	-	-	174	15	-	-	-	323	-	-	4	-	-	-	-	-	-
3	6	-	12	10 170	-	-	184	-	-	-	5	-	-	-	-	-	-	-	-	-	-
4	-	-	-	4	-	9	257	32	-	-	10	135	29	-	-	-	-	-	-	-	-
5	-	-	-	-	-	10	44	664	-	16	35	1 444	-	-	-	-	-	-	4	-	15
6	-	-	-	-	-	-	34	-	-	-	17	15	-	-	-	-	-	-	-	-	-
7	-	-	-	-	-	-	61	15	-	-	-	13	-	-	-	-	-	-	-	-	-
8	8	69	30	18 110	136	15	638	53	37	8	5	1 718	-	-	-	-	-	-	-	-	-
9	-	-	-	-	31	680	35	180	-	-	-	-	-	-	-	29	-	11	4	-	827
10	35	87	15	535	182	3 562	253	20	26	49	66	34	-	-	-	-	-	-	-	-	-
11	-	-	-	-	-	1 654	38	414	-	90	-	-	-	-	-	-	-	-	-	-	-
12	-	-	-	5	15	8	47	15	-	3 792	293	-	-	-	-	-	3	-	-	-	-
13	-	-	-	182	-	5 795	-	-	-	209	17	-	-	-	-	-	-	-	-	-	-
14	-	494	-	-	-	12 404	13	15	-	457	48	-	-	-	-	-	-	-	-	-	-
15	-	-	-	307	10	122 558	-	-	-	3 530	36	219	-	-	-	-	-	5	-	-	-
16	-	-	-	-	32	-	-	-	-	-	106	-	-	-	-	-	-	-	14	-	-
17	192	331	23	1 349	282	778	486	1 856	48	1 440	333	16	-	-	-	-	-	-	-	-	-
18	-	96	-	15	38	-	96	109	-	86	6	163	-	-	-	-	-	-	-	-	-
19	5	054	1	124	7	404	6	240	477		1	205	-	-	-	-	-	-	-	-	-
20	128	244	225	190	478	247	1 400	181	17	505	89	15	-	-	-	-	-	-	-	-	-
21	39	101	172	192	76	154	137	15	5	18	472	2 892	-	-	-	-	-	-	-	81	28
22	-	-	-	246	-	-	-	225	-	17	-	-	-	-	-	-	-	-	6	-	-
23	-	4 557	-	-	-	-	-	76	-	-	61	-	-	-	-	-	-	-	-	-	-
24	-	32 819	-	510	-	-	62	20 333	-	-	565	171	-	-	-	-	-	-	-	-	-
27	-	35 343	-	-	-	-	-	1 243	-	-	123	-	-	-	-	-	-	-	-	-	-
28	-	-	-	-	-	-	-	274	-	-	512	-	-	-	-	-	-	-	-	-	-
29	-	-	-	-	-	-	-	-	-	-	1 125	109	-	-	-	-	-	-	-	-	-
30	-	23 592	-	-	-	-	-	-	-	-	-	-	-	-	-	-	-	-	-	-	-
31	-	10 563	-	-	-	-	-	-	-	-	75	-	-	-	-	-	-	-	-	-	-
32	-	-	-	925	-	-	103	-	-	1 479	214	-	-	-	-	-	-	-	-	34	-
33	19	-	-	18	-	131	-	-	-	-	50	113	-	-	-	-	-	-	-	-	-
34	-	-	-	-	-	-	-	-	-	1 833	-	18	-	-	-	-	-	-	-	-	-
35	-	-	-	63	-	-	-	153	-	-	37	-	-	-	-	-	-	-	-	-	-
36	-	-	-	-	-	-	-	4 146	-	-	-	-	-	-	-	-	-	-	-	-	-
37	-	-	-	-	-	-	-	93	-	-	86	-	-	-	-	-	-	-	-	-	-
38	-	242	-	190	-	-	-	-	-	388	-	104	-	23	-	-	-	-	-	-	-
39	-	721	-	-	-	-	-	-	-	-	-	15	-	-	-	-	-	-	-	-	-
41	-	18	-	-	-	-	-	-	-	-	26	-	-	-	-	-	-	-	-	-	-
42	-	-	-	120	-	-	-	-	-	-	5	-	-	-	-	10	-	-	-	-	-
43	-	-	-	-	-	-	-	-	-	-	-	-	-	-	-	-	-	-	-	-	-
44	-	-	-	30	-	-	6	18 423	-	810	-	-	-	-	-	-	-	-	-	-	-
45	-	-	-	-	-	-	-	-	-	23	-	-	-	-	-	-	-	-	-	-	-
46	-	-	-	13	-	-	-	-	-	16	-	-	-	-	-	-	-	-	-	-	-
47	-	-	-	31	-	-	-	-	-	-	-	-	-	-	-	-	-	-	-	-	-
48	-	-	-	-	-	-	-	145	-	-	8	-	-	-	-	-	-	17	-	-	-

Nummer des VB	Thomasmehl		Andere Phosphordüngemittel,		Kalidüngemittel, außer Mischdünger		Stickstoffdüngemittel,		Mischdünger		Andere Düngemittel		Pflanzliche Gerbmittel		Häute, Felle	Leder		Wolle		Baumwolle	
	131		132		133		134		135		136		140		141	142		150		151	
	V	E	V	E	V	E	V	E	V	E	V	E	V	E	V	V	E	V	E	V	E
51	-	-	-	-	-	-	-	-	-	-	-	-	-	-	-	-	-	-	-	-	33
52	-	-	-	-	-	-	-	-	-	-	-	-	-	-	-	-	-	-	5	-	-
53	-	-	-	-	-	-	-	-	-	-	-	-	-	-	-	-	-	-	-	-	-
54	-	-	-	-	-	-	-	-	-	-	20	-	-	-	-	-	-	-	-	-	10
55	-	-	-	-	-	-	-	-	-	-	171	-	-	-	-	-	-	-	-	-	-
56	-	-	-	-	-	-	-	2 673	-	-	-	-	-	-	-	-	-	-	-	-	-
57	-	-	-	-	-	-	-	-	-	-	-	-	-	-	-	-	-	-	-	-	-
58	-	-	-	-	-	-	-	-	-	-	-	-	-	-	-	-	-	-	-	-	-
61	-	-	-	-	-	-	-	-	-	-	-	-	-	-	-	-	-	-	-	-	-
62	-	-	-	-	-	-	-	-	-	-	-	11	-	-	-	-	-	-	-	-	-
63	-	-	-	-	-	-	-	-	-	-	-	-	-	-	-	-	-	-	-	-	-
64	-	-	-	-	-	-	-	7 632	-	-	-	-	-	-	-	-	-	-	-	-	-
65	-	-	-	-	-	-	-	-	-	-	-	-	-	-	-	-	-	-	-	-	-
66	-	-	-	-	-	-	-	-	-	-	-	-	-	-	-	-	-	-	-	-	-
Bund	427	109 277	477	33 220	1 280	148 005	4 282	59 038	133	15 093	4 616	7 528	29	23	4	39	3	33	33	115	913
98	-	-	-	-	-	-	-	-	-	-	-	-	-	-	-	-	-	-	-	-	-
99/100	-	-	-	-	-	-	-	-	-	-	-	-	-	-	-	-	-	-	-	-	-
195	-	-	-	-	-	-	-	-	-	-	-	-	-	-	-	-	-	-	-	-	-
204	-	-	-	-	-	-	-	-	-	-	-	-	-	-	-	-	-	-	-	-	-
205	-	-	-	-	-	-	-	-	-	-	-	-	-	-	-	-	-	-	-	-	-
206	-	-	-	-	-	-	-	-	-	-	-	-	-	-	-	-	-	-	-	-	-
209	-	-	-	-	-	-	-	-	-	-	-	-	-	-	-	-	-	-	-	-	-
210	-	-	-	-	-	-	-	-	-	-	-	-	-	-	-	-	-	-	-	-	-
211	-	-	-	-	-	-	-	-	-	-	-	-	-	-	-	-	-	-	-	-	-
212	-	-	-	-	-	-	-	-	-	-	-	-	-	-	-	-	-	25	-	-	-
213	-	-	-	-	-	-	-	-	-	-	-	-	-	-	-	-	-	8	-	-	-
214	-	-	-	-	-	-	-	-	-	-	-	-	-	-	-	-	-	-	-	-	-
215	-	-	-	-	-	-	-	-	-	-	-	-	-	-	-	-	4	-	-	-	-
216	-	15	-	-	-	-	-	-	-	-	-	-	-	-	-	-	-	-	-	-	-
217	-	-	-	-	-	-	-	-	-	-	-	-	-	-	-	-	-	6	-	10	-
218	-	-	-	-	-	-	-	-	-	-	-	-	-	-	-	19	1	4	-	-	-
219	-	-	-	-	-	-	-	-	-	-	-	-	-	-	-	-	-	-	-	-	-
220	-	-	-	-	-	-	-	-	-	-	-	-	-	-	-	-	-	-	-	-	-
221	-	-	-	-	-	-	-	-	-	-	-	-	-	-	-	-	-	-	-	-	-
222	-	-	-	-	-	-	-	-	-	-	-	-	-	-	-	-	-	-	-	-	-
223	-	-	-	-	-	-	-	-	-	-	-	-	-	-	-	-	-	-	-	-	-
Ausland	-	15	-	-	-	-	-	-	-	-	-	-	-	-	-	19	5	43	-	10	-
Insgesamt	5 481	114 346	1 601	34 344	8 684	155 409	10 522	65 278	610	15 570	5 821	8 733	29	23	4	58	8	76	33	125	913

Nummer des VB	Andere Spinnstoffe		Garne		Lumpen		Stammholz über 1,5 m Länge, Baustangen		Faserholz, Papierholz		Grubenholz		Anderes unbearbeitetes Holz, Holzabfälle		Hölzerne Schwellen		Schnittholz, Faßholz, Werkstücke		Holzwaren	
	152		153		154		160		161		162		163		164		165		166	
	V	E	V	E	V	E	V	E	V	E	V	E	V	E	V	E	V	E	V	E
1	-	-	-	-	-	-	-	55	-	-	-	-	62	-	-	-	-	-	48	7
2	-	-	-	-	-	-	861	95	62	-	-	-	218	-	-	-	-	172	-	95
3	-	-	-	-	-	-	-	-	16	-	-	-	28	-	-	-	-	-	22	5
4	-	-	-	-	-	-	36	154	-	-	-	-	81	-	-	-	35	13	-	-
5	-	-	7	-	38	126	114	28	17	-	26	-	62	-	-	-	113	19	5	-
6	-	-	-	-	-	-	35	15	-	-	-	-	-	-	635	-	-	-	12	2
7	-	-	-	-	10	-	252	1 170	521	-	-	-	-	36	154	136	60	464	3	-
8	-	2	-	-	-	-	552	1 967	-	-	-	-	312	-	147	26	86	121	112	-
9	-	95	-	-	164	105	55	39	-	-	-	-	107	6	34	-	135	163	190	-
10	-	-	-	-	-	-	124	1 331	-	-	56	1 098	70	82	15	-	-	21	-	3
11	29	12	214	-	-	-	227	1 476	156	27	-	-	1 179	405	-	-	-	721	22	64
12	-	-	-	-	249	3	2 162	67	16	-	268	-	296	-	-	116	240	61	-	9
13	-	159	-	-	-	-	226	553	-	-	-	-	85	28	-	-	25	340	8	10
14	-	-	-	-	-	-	465	358	-	16	226	49	135	88	15	-	55	428	-	145
15	-	-	-	-	8	-	1 004	-	59	-	303	-	42	158	280	-	128	38	-	25
16	-	5	-	-	-	-	-	-	-	-	-	-	148	-	245	18	33	2	36	18
17	6	-	5	-	175	-	560	654	-	-	846	-	322	17	-	71	18	16	10	18
18	-	-	-	-	-	-	144	15	-	-	134	-	-	-	-	-	6	5	-	-
19	44		5		21		4	190		62		40	2	758		36		230		40
20	1 264	37	-	2	-	-	43	326	-	11	41	5	2	163	23	34	16	58	-	-
21	-	-	-	-	28	-	588	133	-	10	1 347	35	-	83	-	-	-	115	30	2
22	-	-	-	-	-	-	236	48	-	16	167	10	221	381	-	-	5	550	-	-
23	6	-	-	-	-	-	-	22	-	-	-	26	-	-	-	-	54	80	-	-
24	-	5	-	-	-	-	3 135	-	-	-	26 303	-	246	66	68	-	-	-	11	5
27	-	-	-	-	-	-	41	74	-	-	3 587	-	125	-	-	8	-	-	8	10
28	-	-	-	-	48	-	-	-	-	-	2 901	-	38	-	-	-	-	-	-	-
29	-	-	-	-	-	-	36	-	-	-	13	-	37	-	-	-	-	-	-	-
30	-	-	-	-	-	-	-	-	-	-	334	-	21	-	-	-	-	-	-	-
31	-	-	-	-	-	-	781	-	17	-	1 130	-	145	-	-	-	-	-	-	-
32	-	225	2	-	59	-	-	57	-	-	-	-	10	-	-	36	-	30	7	-
33	-	-	-	-	-	-	60	19	62	-	33	-	57	-	-	-	-	-	-	-
34	-	42	-	-	-	-	-	-	-	-	-	-	-	-	-	48	-	-	4	-
35	41	-	-	-	-	-	43	115	-	-	-	87	-	3	-	-	15	23	-	9
36	-	-	-	-	-	-	-	-	-	-	-	-	16	-	-	-	-	-	-	-
37	-	-	-	-	-	-	34	-	-	-	51	-	-	16	-	-	16	-	5	-
38	-	17	-	-	-	-	-	2 666	-	-	-	219	-	96	-	-	-	43	-	-
39	-	-	-	-	-	-	-	1 416	-	-	-	-	-	118	-	-	-	-	-	-
41	-	-	-	-	-	-	87	354	46	271	-	18	193	62	-	-	-	92	-	75
42	-	-	-	-	13	-	-	-	-	-	-	-	-	19	-	-	-	-	-	-
43	-	-	-	-	-	-	-	-	-	-	-	-	-	-	-	-	-	23	-	58
44	-	-	-	-	-	-	-	-	-	-	-	-	-	-	-	-	-	-	-	-
45	-	-	-	-	9	-	-	-	-	-	-	-	-	-	-	-	-	-	-	-
46	-	-	-	-	-	-	-	122	-	-	-	-	-	-	-	15	-	334	22	713
47	-	-	-	-	-	-	-	-	-	-	-	-	-	-	-	-	-	-	-	-
48	-	-	16	28	-	-	-	29	-	17	-	144	-	693	-	-	5	434	-	622
51	-	-	-	18	-	-	-	32	-	-	-	18	-	39	-	-	-	338	-	114
52	-	46	-	-	-	-	36	38	-	271	-	-	-	-	-	-	-	430	-	1 116
53	-	-	-	-	-	16	-	-	-	-	-	-	-	-	-	-	-	-	-	-
54	4	-	-	-	-	-	-	32	-	-	-	-	-	357	-	-	-	30	-	225
55	287	-	-	-	-	-	-	32	-	-	-	-	-	-	-	-	-	-	-	-
56	-	-	-	-	-	-	-	-	-	-	-	-	-	-	-	-	-	-	-	-
57	27	-	-	-	-	-	-	199	-	-	-	206	-	34	-	17	-	201	-	33
58	-	-	-	13	25	-	-	16	-	-	-	75	16	31	-	34	-	38	-	15
61	-	-	-	-	-	-	-	161	-	19	-	726	-	-	-	-	-	702	-	49
62	-	18	-	-	44	-	408	-	-	-	-	-	195	-	-	-	-	-	92	-
63	-	-	-	-	-	-	-	279	-	-	-	431	-	20	-	26	-	1 727	9	55
64	65	-	8	-	-	8	-	19	-	-	-	147	4	-	-	-	-	1 094	-	64
65	-	-	-	-	-	-	-	-	-	-	-	-	10	-	-	-	-	58	6	-
66	-	-	-	-	-	-	-	155	-	-	-	493	3	5	-	-	-	204	32	6
Bund	1 729	663	252	61	870	258	12 345	14 021	972	658	37 766	3 777	4 486	3 006	1 616	585	1 045	9 188	694	3 572
98	-	-	-	-	-	-	-	-	-	-	-	-	20	-	-	-	79	-	-	-
99/100	-	-	-	-	-	-	-	97	-	-	-	-	-	-	-	-	-	-	-	-
195	-	-	-	-	-	-	-	-	-	-	-	-	-	-	-	-	-	-	-	-
204	-	-	-	-	-	-	-	-	-	-	-	-	-	-	-	-	-	-	-	-
205	-	-	-	-	-	-	-	-	-	-	-	-	-	-	-	-	-	600	-	-
206	-	-	-	-	-	-	-	-	-	-	-	-	-	-	-	-	-	-	-	-
209	-	-	-	-	-	-	-	-	-	-	-	-	-	-	-	-	-	-	-	-
210	-	-	-	-	-	-	-	-	-	-	-	-	-	-	-	-	-	139	-	-
211	-	-	-	-	-	-	-	-	-	-	-	-	-	-	-	-	-	-	-	-
212	-	-	6	-	-	-	-	-	-	-	-	-	-	-	-	-	-	-	-	-
213	-	-	-	-	-	-	-	-	-	-	-	-	-	-	-	-	-	-	-	-
214	-	-	-	-	-	-	-	-	-	-	-	-	-	-	-	-	-	-	-	-
215	-	-	-	-	-	-	5	-	21	-	-	-	-	-	-	-	48	-	-	-
216	-	-	-	-	-	-	-	-	-	-	-	-	-	-	-	-	-	-	-	-
217	-	-	-	36	-	-	-	-	-	-	-	-	-	-	-	-	-	-	-	-
218	-	-	-	-	-	-	-	-	-	-	-	-	-	-	-	-	18	-	-	-
219	-	-	-	-	-	-	-	-	-	-	-	-	-	-	-	-	-	-	-	-
220	-	-	1	-	-	-	-	-	-	-	-	-	-	-	-	-	-	-	-	-
221	-	-	-	-	-	-	-	-	-	-	-	-	-	-	-	-	-	-	1	-
222	-	-	-	-	-	-	-	-	-	-	-	-	-	-	-	-	-	-	-	-
223	-	-	-	-	-	-	-	-	-	-	-	-	-	-	-	-	-	-	-	-
Ausland	-	-	7	36	-	-	5	-	21	-	-	-	-	-	-	-	66	739	1	-
Insgesamt	1 773	707	264	102	891	279	16 540	18 308	1 055	720	37 806	3 817	7 264	5 764	1 652	621	1 420	10 157	739	3 612

Nummer des VB	Zellstoff, Holzschliff, Strohstoff 170		Papier, Pappe 171		Betonwaren 180		Künstliche Steine, Platten, Röhren 181		Andere Steingut-, Ton-, Porzellanwaren 182		Glas, Glaswaren 183		Roheisen, Eisenlegierungen 190		Halbzeug und Blöcke aus Stahl 191		Alteisen und Abfälle von Eisen und Stahl 192		Eisenbahnoberbauzeug aus Eisen und Stahl 193		Stab- und Formeisen und -stahl 194	
	V	E	V	E	V	E	V	E	V	E	V	E	V	E	V	E	V	E	V	E	V	E
1	-	-	6	-	26	-	107	37	-	-	56	-	-	2 463	-	-	45	22	-	-	11	3
2	-	-	-	-	15	-	394	-	-	-	15	61	-	-	-	-	-	-	-	-	35	-
3	-	-	-	-	-	-	30	-	-	-	10	-	-	-	-	-	-	-	-	-	195	-
4	-	-	-	-	-	-	72	-	-	-	-	-	-	-	-	-	-	-	33	-	-	-
5	-	-	-	-	21	-	11	-	-	-	258	20	-	-	-	-	809	137	-	56	6	23
6	-	-	-	-	22	-	65	37	-	-	-	-	-	-	-	-	44	-	187	-	-	-
7	-	-	-	-	-	-	80	10	-	-	-	-	-	-	-	-	-	-	-	-	-	-
8	-	-	-	-	-	-	286	-	-	-	-	-	-	-	-	-	196	546	58	-	10	18
9	-	-	-	10	82	58	109	55	-	-	597	11	-	39	-	-	2 758	594	111	48	18	206
10	-	-	-	6	13	-	105	-	-	-	116	27	-	-	-	-	5	433	-	-	12	5
11	-	-	6	12	8	-	35	113	-	-	22	115	-	-	-	-	517	18	29	-	-	5
12	17	-	13	171	-	56	15	64	-	-	34	32	-	-	-	-	330	16	-	-	-	81
13	-	-	-	-	-	-	6	141	-	-	-	14	-	-	-	-	-	13	7	-	-	-
14	-	-	-	-	-	-	79	57	-	-	51	-	-	363	-	-	1 890	104	-	3	-	3 244
15	-	-	27	-	-	19	19	-	-	-	-	-	-	-	-	-	173	76	23	-	23	32
16	-	-	-	8	-	-	20	-	-	-	33	-	-	-	-	14	199	35	-	-	-	207
17	-	63	-	-	17	281	12	111	-	-	-	10	-	-	-	168	12 636	58	77	107	5	627
18	-	-	-	-	5	-	137	-	-	-	-	-	-	-	-	-	93	1 326	-	-	21	77
19	-		17		212		554		45		64		22		1		4 579		99		1 115	
20	-	-	-	-	-	-	15	47	-	-	-	-	-	-	-	-	127	229	16	21	30	26
21	-	-	-	16	-	118	22	107	-	-	33	-	-	-	-	-	102	32	-	-	-	39
22	-	-	-	42	-	10	20	-	-	-	-	-	-	-	-	-	295	-	73	-	-	-
23	-	-	-	64	18	-	-	17	-	-	24	-	-	-	-	14	1 395	60	-	-	-	305
24	-	-	-	-	48	-	4	194	-	-	-	524	-	76	-	557	7 585	205	82	36	30	253
27	-	-	-	-	-	-	25	-	-	-	534	-	-	-	-	352	3 499	-	10	53	25	1 891
28	-	-	-	-	-	-	-	20	-	-	16	16	-	6	-	-	782	49	-	196	54	102
29	-	-	-	-	-	8	25	-	-	34	-	-	-	-	-	-	-	-	-	-	-	-
30	-	-	-	-	-	-	9	13	-	-	-	-	-	964	-	49	3 581	166	52	-	-	548
31	-	-	-	-	-	-	-	-	-	-	-	-	-	-	-	33	274	-	-	65	-	324
32	-	-	-	14	-	-	-	1 239	-	2	-	-	-	-	-	-	1 074	16	-	-	113	7
33	48	-	10	68	-	-	-	21	-	-	-	93	-	-	-	2	1 471	123	7	-	-	50
34	-	-	-	36	3	-	15	-	-	-	-	-	-	-	-	-	580	13	-	-	-	43
35	-	-	-	5	-	-	15	-	-	-	-	5	-	-	-	7	58	-	-	-	-	71
36	-	-	-	-	34	-	-	182	-	151	-	64	-	-	-	-	20	-	-	-	6	-
37	-	-	-	27	30	-	-	-	-	5	-	63	-	-	-	-	46	25	-	-	12	20
38	-	-	10	8	-	21	5	807	-	60	-	-	-	-	-	-	161	-	-	-	20	51
39	-	-	-	-	-	-	15	756	-	-	52	10	-	-	-	-	-	60	-	-	-	-
41	-	-	-	5	70	3	-	127	-	3	-	161	-	432	-	-	717	11	-	-	5	23
42	-	-	-	-	-	-	-	-	-	-	19	-	-	-	-	-	11	-	-	-	11	-
43	-	-	10	-	-	-	-	-	-	-	-	-	-	-	-	-	-	-	-	-	-	34
44	-	-	-	-	4	-	-	10	-	-	-	-	-	-	-	-	-	-	-	-	-	-
45	-	-	-	-	-	-	-	2	-	-	-	-	-	-	-	-	-	-	-	-	-	5
46	-	-	-	22	-	-	30	125	-	-	-	-	-	-	-	-	462	-	-	-	-	-
47	-	-	-	-	-	-	-	-	-	-	35	-	-	-	-	-	-	10	-	-	-	-
48	-	-	-	-	-	5	47	22	-	-	1	-	-	-	-	-	-	5	-	-	17	-
51	-	-	-	-	-	-	-	-	-	-	-	-	-	-	-	-	-	-	-	-	19	4
52	-	-	-	177	-	11	-	-	-	-	71	-	-	-	-	-	446	-	-	95	6	-
53	-	-	-	-	-	-	-	-	-	-	249	-	-	-	-	-	-	-	-	-	-	8
54	-	-	-	-	-	-	-	-	-	-	29	-	-	-	-	-	-	-	-	-	-	-
55	-	-	-	5	-	-	-	-	-	-	-	-	-	-	-	-	-	8	-	-	8	-
56	-	-	-	8	-	-	45	-	-	-	241	-	-	-	-	-	-	-	-	-	-	-
57	-	-	-	17	-	-	-	74	-	-	-	-	-	-	-	-	79	-	-	-	-	-
58	-	-	-	-	-	-	-	83	5	-	-	-	-	-	-	-	6	-	-	-	-	5
61	-	-	-	66	-	-	20	145	-	-	23	-	-	-	-	-	-	7	-	-	-	3
62	41	-	12	-	-	-	-	17	-	-	11	-	-	-	-	-	-	15	-	-	-	-
63	-	-	23	11	-	-	-	37	-	-	-	-	-	-	-	-	-	11	-	-	-	-
64	-	-	3	-	-	-	-	-	-	-	15	-	-	-	-	-	-	-	-	-	-	-
65	-	-	-	-	-	-	-	-	-	-	108	-	-	-	-	-	-	-	-	-	-	-
66	-	-	3	29	-	-	-	-	-	-	53	-	-	-	-	-	16	19	-	-	-	24
Bund	106	63	123	827	416	590	1 894	4 670	5	255	2 706	1 226	-	4 343	-	1 196	42 482	4 442	765	680	692	8 364
98	-	-	9	-	-	-	75	-	-	-	-	37	-	-	-	-	-	-	-	10	-	-
99/100	-	-	-	-	-	-	-	251	-	29	-	65	-	-	-	-	-	-	-	-	-	-
195	-	-	-	-	-	-	15	-	13	-	-	-	-	-	-	-	-	-	-	-	-	-
204	-	-	-	-	-	-	-	-	-	-	-	-	-	-	-	-	-	-	-	-	-	-
205	-	-	-	-	-	-	-	-	-	-	-	-	-	-	-	-	-	-	-	-	-	-
206	-	-	-	-	-	-	-	-	-	-	-	-	-	-	-	-	-	-	-	-	-	-
209	-	-	-	-	-	-	-	-	-	-	-	-	-	-	-	-	-	-	-	-	-	-
210	-	-	-	-	-	-	-	-	-	-	-	-	-	-	-	-	-	-	-	-	-	-
211	-	-	-	-	-	-	-	-	-	-	2	-	-	-	-	-	-	-	-	-	-	-
212	-	-	-	-	-	-	-	-	-	-	-	-	-	-	-	-	-	-	-	-	2	-
213	-	-	-	-	-	-	-	-	-	-	-	-	-	-	-	-	310	-	-	-	-	-
214	-	-	-	-	-	-	-	-	-	-	-	-	-	-	-	-	-	-	-	-	-	-
215	-	-	-	-	-	-	-	-	-	-	-	-	-	-	-	-	-	-	-	-	-	-
216	-	-	-	-	-	-	-	-	-	-	30	-	-	-	-	-	-	-	-	-	-	-
217	-	-	-	-	-	-	1	-	-	-	-	-	-	-	-	-	64	-	-	-	-	-
218	-	-	-	19	-	20	-	46	20	-	-	-	-	-	-	-	-	-	-	-	-	-
219	-	-	-	-	-	-	-	-	-	-	-	-	-	-	-	-	-	-	-	-	-	-
220	-	-	-	-	-	-	-	6	-	-	1 449	-	-	-	-	-	-	-	-	-	-	-
221	-	-	-	-	-	-	-	-	-	-	5	-	-	-	-	-	-	-	-	-	-	-
222	-	-	-	-	-	-	-	30	-	-	34	-	-	-	-	-	-	-	-	-	-	-
223	-	-	-	-	-	-	-	-	-	-	-	-	-	-	-	-	-	-	-	-	-	-
Ausland	-	-	-	19	-	20	1	82	20	-	1 520	-	-	-	-	-	374	-	-	-	2	-
Insgesamt	106	63	149	863	628	822	2 539	5 557	83	329	4 290	1 392	22	4 365	1	1 197	47 435	9 021	864	789	1 809	9 479

Nummer des VB	Bleche und Platten aus Eisen und Stahl 195		Röhren und Rohre aus Eisen und Stahl 196		Eisen- und Stahldraht 197		Andere Gießerei- und Walzwerkserzeugnisse 198		Maschinen, Apparate 199		Bauwerksteile aus Eisen und Stahl 200		Andere Eisen- und Stahlwaren 201		Rohkupfer, Kupfer- 210	Rohzink, Zink- 211		Rohblei, Blei- 212	Rohe Leichtmetalle, auch Legierungen 213		Altmetalle und Abfälle von NE-Metallen 215	
	V	E	V	E	V	E	V	E	V	E	V	E	V	E	E	V	E	E	V	E	V	E
1	-	-	-	-	-	-	13	-	64	68	-	-	10	64	-	-	-	-	-	-	6	-
2	-	-	11	5	-	-	532	43	77	5	-	13	5	-	-	-	-	-	-	-	-	-
3	-	-	-	-	-	-	-	-	54	6	-	28	23	5	-	-	-	-	-	-	-	-
4	-	-	-	-	-	-	3	-	15	-	-	-	-	-	-	-	-	-	-	-	-	-
5	-	31	-	3	-	-	262	7	618	85	93	16	63	88	-	-	-	-	-	-	176	-
6	-	-	-	-	-	-	10	-	9	-	-	-	15	-	-	-	-	-	-	-	-	-
7	-	-	-	-	-	-	-	-	32	12	-	-	-	-	5	-	-	-	-	-	-	-
8	3	-	-	11	2	-	49	11	3	-	159	19	39	-	-	-	-	5	-	-	87	-
9	15	128	49	38	-	-	10	15	144	69	383	72	22	23	-	-	-	-	-	-	98	-
10	-	-	-	-	-	-	9	10	84	12	250	18	64	-	-	-	-	-	-	-	10	-
11	-	-	-	-	-	-	-	60	212	7	-	-	143	59	-	-	-	-	-	-	-	-
12	-	64	-	62	-	15	-	35	56	39	45	-	39	53	-	-	-	-	-	-	-	-
13	-	-	-	-	-	-	-	1	15	36	-	-	39	7	-	-	-	-	-	-	-	-
14	8	-	22	5	-	-	-	14	33	14	49	-	149	157	-	8	5	-	-	-	8	-
15	-	-	41	3	-	-	-	-	-	22	5	-	14	5	-	-	-	-	-	-	20	7
16	-	49	43	120	-	-	3	-	41	12	-	13	5	77	-	-	-	-	-	58	-	-
17	78	17	-	41	-	35	19	74	50	55	395	-	16	79	-	-	-	-	-	-	110	-
18	-	-	-	-	-	-	7	-	-	-	1	-	16	-	-	-	-	-	-	-	-	-
19	123		29		10		3 152		1 970		44		254		-	-		-	5		11	
20	-	-	3	-	-	-	-	-	107	28	13	-	45	115	-	-	-	-	-	-	-	-
21	15	-	-	5	-	-	-	-	24	140	-	-	10	33	-	-	-	-	-	-	-	-
22	-	204	-	10	-	14	-	-	6	26	-	-	28	10	-	-	-	-	-	-	-	-
23	-	483	4	-	-	-	-	29	23	10	107	119	-	115	-	-	-	-	-	-	-	-
24	8	1 895	-	2 744	-	101	18	111	48	20	328	21	55	203	13	-	-	-	-	-	497	-
27	18	789	-	-	-	24	80	277	27	21	26	110	61	87	-	-	-	-	-	-	98	-
28	-	3	-	14	-	9	-	64	20	34	17	125	-	8	-	-	-	-	-	9	358	-
29	-	-	-	-	-	-	-	-	20	-	-	-	4	-	-	-	-	-	-	-	-	-
30	11	68	-	12	-	-	46	15	9	5	20	-	36	78	-	-	-	-	-	-	122	-
31	33	-	-	5	-	-	-	-	-	-	-	-	29	117	-	-	-	-	-	-	-	-
32	-	-	26	-	-	4	-	30	18	182	-	3	91	89	-	-	-	-	-	50	75	-
33	-	81	-	413	-	12	7	9	16	36	12	47	60	64	-	-	-	-	-	-	101	-
34	-	-	-	10	-	-	-	-	43	54	49	-	10	-	-	5	-	-	-	-	360	-
35	-	-	-	7	-	-	-	46	5	19	-	-	16	10	-	-	-	-	-	-	5	-
36	-	-	-	-	-	-	6	-	3	3	108	-	153	-	-	-	-	-	-	-	-	-
37	21	-	-	5	-	-	-	10	55	11	233	25	34	11	-	-	-	-	-	-	32	-
38	-	-	-	-	-	-	-	-	60	45	-	-	6	5	-	-	-	-	-	-	-	-
39	-	-	-	-	-	-	-	-	23	-	-	9	-	-	-	-	-	-	-	-	-	-
41	-	90	-	56	-	-	-	34	8	22	92	65	-	39	-	-	-	-	-	-	22	-
42	-	-	-	-	-	-	-	-	15	-	182	-	17	5	-	-	-	-	-	-	-	-
43	-	-	-	13	-	-	-	-	-	-	-	-	5	18	-	-	-	-	-	-	-	-
44	-	-	-	-	-	-	-	-	3	-	16	-	-	-	-	-	-	-	-	-	-	-
45	-	-	-	-	-	-	-	-	-	3	-	-	15	-	-	-	-	-	-	-	-	-
46	7	-	-	-	-	-	-	-	-	248	-	-	5	10	-	-	-	-	-	-	-	-
47	-	-	-	-	-	-	-	-	5	-	18	-	-	-	-	-	-	-	-	-	-	-
48	7	-	-	-	-	-	-	-	167	73	-	-	-	-	-	-	-	-	-	-	11	-

Nummer des VB	Bleche und Platten aus Eisen und Stahl		Röhren und Rohre aus Eisen und Stahl		Eisen- und Stahldraht		Andere Gießerei- und Walzwerkserzeugnisse		Maschinen, Apparate		Bauwerksteile aus Eisen und Stahl		Andere Eisen- und Stahlwaren		Rohkupfer, Kupferlegierungen	Rohzink, Zinklegierungen		Rohblei, Bleilegierungen	Rohe Leichtmetalle, auch Legierungen		Altmetalle und Abfälle von NE-Metallen	
	195		196		197		198		199		200		201		210	211		212	213		215	
	V	E	V	E	V	E	V	E	V	E	V	E	V	E	E	V	E	E	V	E	V	E
51	-	-	-	-	-	-	-	-	12	35	11	-	4	-	-	-	-	-	-	-	-	-
52	-	-	-	-	-	-	-	15	17	95	9	-	70	6	-	-	-	-	-	-	-	-
53	-	-	-	6	-	-	-	-	-	96	-	-	106	-	-	-	-	-	-	-	7	-
54	-	-	-	-	-	5	-	-	7	6	-	-	5	-	-	-	-	-	-	-	-	-
55	-	-	-	-	-	-	-	-	24	96	49	-	-	-	-	-	-	-	-	-	-	-
56	-	-	-	-	-	-	-	-	-	-	-	-	35	-	-	-	-	-	-	-	-	-
57	-	-	-	-	-	-	-	-	14	3	-	-	-	-	-	-	-	-	-	-	-	-
58	-	-	-	-	-	-	-	6	-	-	-	-	9	-	-	-	-	-	-	-	-	-
61	-	-	-	-	-	-	-	17	22	380	-	-	-	-	-	-	-	-	-	-	24	-
62	-	-	-	-	-	-	-	-	43	24	-	-	23	-	-	-	-	-	-	-	-	-
63	-	-	10	-	-	-	-	-	7	3	-	-	31	-	-	-	-	-	-	-	-	-
64	-	-	-	-	-	10	-	-	-	171	-	-	5	-	-	-	-	-	-	29	-	-
65	-	-	-	-	-	-	-	-	3	3	-	-	-	-	-	-	-	-	-	-	9	-
66	-	-	-	-	-	-	-	-	5	116	-	-	-	16	-	-	-	-	-	-	-	-
Bund	224	3 902	209	3 588	2	229	1 074	933	2 366	2 450	2 670	703	1 630	1 656	18	13	5	5	-	146	2 236	7
98	-	-	-	-	-	-	-	-	-	12	6	-	28	-	-	-	-	-	-	-	-	-
98/100	-	-	-	-	-	-	-	-	-	20	-	-	25	-	-	-	-	-	-	-	-	-
195	-	48	-	-	-	-	-	-	63	-	-	-	-	-	-	-	-	-	-	-	-	-
204	-	-	-	-	-	-	-	-	-	-	-	-	-	-	-	-	-	-	-	-	-	-
205	5	-	-	-	-	-	-	-	18	-	-	-	-	-	-	-	-	-	-	-	-	-
206	-	-	-	-	-	-	-	-	-	-	-	-	-	-	-	-	-	-	-	-	-	-
209	-	-	-	-	-	-	-	-	-	-	-	-	-	-	-	-	-	-	-	-	-	-
210	-	-	-	-	-	-	-	-	3	-	-	-	-	-	-	-	-	-	-	-	-	-
211	-	-	-	-	-	-	-	-	-	-	-	-	-	-	-	-	-	-	-	-	-	-
212	1	-	-	-	-	-	-	-	15	50	1	-	3	-	-	-	-	-	-	-	-	-
213	8	-	-	-	-	-	-	-	-	-	-	-	-	-	-	-	-	-	-	-	-	-
214	-	-	-	-	-	-	-	-	-	-	-	-	-	-	-	-	-	-	-	-	-	-
215	-	-	-	-	-	-	20	-	70	-	-	-	-	-	-	-	-	-	-	-	-	-
216	-	-	-	-	-	-	-	-	82	3	-	-	-	-	-	-	-	-	-	-	-	-
217	4	-	58	-	-	-	22	-	124	1	-	-	276	-	-	-	-	-	-	-	-	-
218	1	-	22	-	-	-	25	-	212	12	-	-	117	3	-	-	-	-	-	-	-	-
219	-	-	-	-	-	-	-	-	-	-	-	-	1	-	-	-	-	-	-	-	-	-
220	8	-	50	-	-	-	-	-	60	1	-	-	90	1	-	-	-	-	-	-	-	-
221	-	-	-	-	-	-	-	-	-	-	-	-	-	-	-	-	-	-	-	-	-	-
222	-	-	-	-	-	-	-	-	13	74	261	-	60	-	-	-	-	-	-	-	-	-
223	-	-	-	-	-	-	-	-	-	-	-	-	-	-	-	-	-	-	-	-	-	-
Ausland	27	-	130	-	-	-	67	-	597	141	262	-	547	4	-	-	-	-	-	-	-	-
Insgesamt	374	4 073	368	3 617	12	239	4 293	4 085	4 996	4 593	2 982	747	2 484	1 914	18	13	5	5	5	151	2 247	18

Nummer des VB	NE-Metallhalbzeug		NE-Metallwaren		Fahrzeuge aller Art		Nicht besonders genannte Industrieerzeugnisse		Sammelgut ohne nähere Bezeichnung		Umzugsgut, gebrauchte Verpackungen, Baugerätschaften		Besatzungsverkehr: Güter in Wagenladungen (ohne Kohlen)		Besatzungsverkehr: Steinkohlen		Besatzungsverkehr: Braunkohlen		Dienstgutverkehr: Güter in Wagenladungen (ohne 248 und 249)	
	216		217		220		230		231		240		243		244		245		247	
	V	E	V	E	V	E	V	E	V	E	V	E	V	E	V	E	V	E	V	E
1	-	-	-	-	-	-	11	173	-	3	115	80	-	265	-	-	-	-	129	384
2	-	-	-	-	22	11	15	-	-	-	80	171	3	2 080	-	-	-	-	261	707
3	-	-	-	-	31	10	-	-	-	-	106	60	-	485	-	-	-	4	181	165
4	-	-	-	-	-	4	31	5	5	-	1 532	70	7 789	183	-	-	-	-	12	2
5	-	-	-	-	40	7	37	64	154	488	8 482	1 582	32 175	5 037	-	-	-	86	3 314	947
6	-	-	-	-	-	-	-	-	163	-	112	70	3 199	413	-	-	-	-	66	267
7	-	-	-	-	-	-	-	-	-	-	75	140	-	1 592	-	-	-	-	936	1 136
8	-	-	72	-	10	-	37	-	25	-	521	559	118	24	-	-	-	-	6 684	1 732
9	-	8	-	-	-	5	40	182	2 053	-	616	773	20	46	-	-	-	-	3 331	13 778
10	-	-	-	-	18	41	12	13	2	-	523	275	725	6 300	-	-	-	30	3 323	3 875
11	-	-	-	-	13	15	40	15	-	-	140	248	-	888	-	53	-	-	1 393	3 491
12	-	-	-	-	-	5	7	33	16	18	1 375	656	2 856	10 132	100	597	-	-	4 778	3 047
13	-	-	-	-	3	30	20	-	-	-	44	51	-	-	-	-	-	-	103	445
14	-	-	-	-	16	45	-	50	-	-	834	284	2 185	1 088	-	-	-	-	3 313	3 575
15	-	-	-	16	13	10	-	25	-	5	559	63	1 451	3 404	-	-	-	-	1 085	659
16	-	-	-	-	8	49	29	14	21	-	2 808	106	8 203	1 361	-	-	-	-	5 012	4 936
17	-	-	-	80	13	34	42	40	-	-	515	220	-	3 612	-	-	-	-	11 618	25 356
18	12	-	-	-	-	-	-	3	5	-	125	208	-	-	-	-	-	-	1 379	3 624
19	12		-		64		418		41		2 704		12 631		8 672		977		61 567	
20	-	-	-	-	8	106	10	16	10	-	414	569	-	546	-	-	-	-	4 880	6 881
21	-	-	-	-	-	15	26	64	-	-	419	459	-	2 163	-	-	-	-	2 093	20 460
22	-	-	-	-	11	5	-	97	52	-	145	80	316	2 545	-	-	-	-	1 542	4 297
23	-	-	-	-	27	7	-	24	1	-	695	14	6 694	1 864	-	-	-	-	387	9 373
24	-	48	34	-	108	18	58	116	2	2 206	588	514	1 337	2 472	-	13 402	-	-	710	8 174
27	17	-	-	-	-	28	114	-	9	-	77	41	-	996	-	8 631	-	-	106	748
28	-	-	-	-	-	-	-	-	218	-	161	47	-	52	-	217	-	-	150	2 358
29	-	-	-	-	-	22	-	4	-	-	35	-	2	-	-	-	-	-	13	900
30	-	-	9	3	-	-	-	-	-	-	37	118	17	986	-	-	-	-	149	226
31	-	-	-	-	-	5	-	-	-	-	20	64	-	3	-	-	-	-	4	-
32	-	-	-	51	3	11	-	7	105	-	1 903	18	17 837	6 537	-	-	-	-	42	280
33	-	-	-	106	-	6	-	260	-	5	293	96	-	290	-	-	-	4	85	512
34	-	-	-	35	256	162	1 243	5	-	-	357	90	2 422	-	-	-	-	-	184	7
35	-	-	-	-	5	9	-	-	-	-	129	18	-	21	-	-	-	-	332	261
36	-	-	-	-	-	-	-	-	-	-	49	47	16	806	-	-	-	2 641	2	1 348
37	-	31	-	-	-	-	16	43	-	-	63	55	8	-	-	-	-	-	82	1 670
38	-	93	-	-	5	-	-	9	-	-	217	139	-	4	-	-	-	-	155	920
39	-	-	-	-	-	-	54	-	-	-	153	52	-	-	-	-	-	-	38	21
41	19	-	-	-	-	5	-	-	-	-	74	15	-	-	-	-	-	-	366	1 294
42	-	-	-	-	-	-	14	1	-	-	107	76	52	-	-	-	-	-	37	20
43	-	15	-	-	14	-	-	-	-	-	370	340	-	-	-	-	-	-	105	187
44	-	-	-	-	-	-	-	36	-	-	5	-	-	-	-	-	-	-	3	9
45	-	-	-	-	3	17	-	-	-	-	17	20	877	-	-	-	-	-	14	36
46	-	-	-	-	-	-	11	-	-	-	59	10	-	-	-	-	-	-	21	208
47	-	-	-	-	-	-	-	24	5	-	9	30	-	5	-	-	-	-	245	35
48	-	-	-	-	5	19	103	5	-	-	155	59	2	32	-	-	-	-	64	33
51	-	-	-	-	18	5	-	9	-	-	106	18	-	-	-	-	-	-	21	30
52	-	-	-	-	3	40	5 063	445	2	-	59	90	101	-	-	-	-	-	149	72
53	-	-	-	-	-	-	-	-	6	-	40	44	21	-	-	-	-	-	391	169
54	-	-	-	-	-	18	-	-	-	-	10	10	-	-	-	-	-	-	3	-
55	-	-	-	-	-	-	-	12	-	-	82	21	-	31	-	-	-	-	6	-
56	-	-	-	-	2	-	-	-	-	-	71	41	-	78	-	-	-	-	60	-
57	-	-	-	-	3	-	-	6	-	-	69	28	125	-	-	-	-	-	75	1 851
58	-	-	-	-	3	5	-	-	-	-	65	27	9	2	-	-	-	-	101	126
61	-	-	-	-	-	-	8	8	-	-	268	48	3	-	-	-	-	-	116	24
62	-	-	-	5	25	9	-	-	21	-	25	22	12	-	-	-	-	-	158	116
63	-	-	-	-	-	76	-	576	-	-	34	34	-	-	-	-	-	-	69	364
64	-	-	-	-	-	-	5	119	-	-	20	42	2	5	-	-	-	-	196	639
65	-	-	-	-	31	96	-	-	3	-	20	43	48	32	-	-	-	-	341	116
66	-	-	-	-	-	34	-	13	-	-	56	115	-	-	-	-	-	-	348	1 012
Bund	48	195	43	368	717	984	7 046	2 516	2 878	2 725	26 038	9 170	88 625	56 380	100	22 900	-	2 765	60 761	132 903
98	-	-	-	-	-	7	62	-	-	5	13	36	-	8	-	-	-	-	50	-
99/100	-	-	-	-	-	-	-	-	-	-	-	402	-	-	-	-	-	-	-	-
195	-	-	-	-	73	-	31	-	-	-	12	-	-	-	-	-	-	-	-	-
204	-	-	-	-	-	-	-	-	-	-	-	-	-	-	-	-	-	-	-	-
205	-	-	-	-	1	-	-	-	-	-	5	15	-	88	-	-	-	-	-	-
206	-	-	-	-	-	-	10	-	-	-	-	-	-	-	-	-	-	-	-	-
209	-	-	-	-	-	-	-	-	-	-	-	-	-	-	-	-	-	-	-	-
210	-	-	-	-	-	-	-	-	-	-	-	-	-	-	-	-	-	-	-	-
211	-	-	-	-	-	-	2	-	-	-	-	-	-	-	-	-	-	-	-	-
212	-	-	-	-	-	-	85	-	-	-	-	1	-	-	-	-	-	-	-	-
213	-	-	-	-	-	-	1	-	-	-	-	-	-	-	-	-	-	-	-	-
214	-	-	-	-	-	-	-	-	-	-	-	-	-	-	-	-	-	-	-	-
215	-	-	-	-	6	-	49	-	-	11	1	-	435	-	-	-	-	-	-	-
216	-	-	-	-	6	-	14	-	-	-	5	-	-	-	-	-	-	-	-	-
217	-	-	-	-	116	-	29	1	29	-	26	-	10 040	-	-	-	-	-	-	-
218	-	-	-	-	15	-	26	22	4	25	44	22	140	674	-	-	-	-	-	-
219	-	-	-	-	-	-	-	-	-	-	1	-	-	41	-	-	-	-	-	-
220	-	-	-	-	20	-	1	-	-	-	174	1	2	-	-	-	-	-	-	-
221	-	-	-	-	-	-	-	-	-	-	-	-	-	-	-	-	-	-	-	-
222	-	-	-	-	9	-	2	107	-	-	26	10	8	-	-	-	-	-	-	-
223	-	-	-	-	-	-	-	-	-	-	-	-	-	-	-	-	-	-	-	-
Ausland	-	-	-	-	173	-	219	130	33	38	282	49	10 625	803	-	-	-	-	-	-
Insgesamt	60	207	43	368	1 027	1 055	7 776	3 064	2 952	2 807	29 049	12 361	111 881	69 822	8 772	31 572	977	3 742	122 378	194 470

Nummer des VB	Dienstgutverkehr: Steinkohlen auf Dienstkohlenfrachtbrief		Dienstgutverkehr: Braunkohlen auf Dienstkohlenfrachtbrief	Lebende Tiere: Pferde, Esel		Rindvieh, außer Kälbern		Kälber		Schafe, Ziegen		Schweine, außer Ferkeln		Ferkel		Geflügel
	248		249	250		251		252		253		254		255		256
	V	E	E	V	E	V	E	V	E	V	E	V	E	V	E	V
1	-	-	-	9	16	25	140	10	-	-	-	2	-	-	-	-
2	-	-	-	27	10	12	13	-	-	138	-	-	4	-	109	-
3	-	-	-	17	59	59	9	-	57	-	-	75	-	58	230	-
4	-	-	-	3	5	24	-	-	7	-	-	-	301	36	-	-
5	-	-	-	51	40	60	106	-	-	-	19	34	69	45	-	-
6	-	-	-	4	-	34	-	1	-	543	-	50	-	48	-	-
7	-	-	-	71	1	100	69	-	-	-	-	120	298	949	-	1 700
8	-	-	-	200	293	810	924	42	222	133	582	146	367	275	99	-
9	-	1 095	-	72	34	639	164	265	-	82	-	897	194	-	-	-
10	-	-	-	263	22	358	64	32	186	22	185	105	453	523	353	-
11	-	-	-	146	10	1 323	59	56	-	159	-	106	20	784	-	-
12	-	-	-	184	32	1 290	22	50	1	5	-	1 759	-	287	-	-
13	-	-	-	253	9	2 200	12	195	1	-	-	784	-	1 858	-	-
14	-	-	-	204	363	1 716	1 080	77	3	4	47	157	947	835	-	-
15	-	-	-	229	8	1 202	94	66	25	35	-	213	-	1 599	-	-
16	-	-	-	27	-	156	27	14	-	2	-	428	-	-	-	-
17	-	727	-	339	28	1 402	68	237	71	22	-	781	17	1 375	19	-
18	-	-	-	10	4	79	1	22	30	65	-	66	11	-	-	-
19	1 556		-	1 209		5 391		3 812		1 221		15 117		2 402		-
20	-	-	-	573	163	1 362	504	443	977	99	13	688	949	337	7 371	-
21	-	405	-	224	53	431	70	105	6	2	-	333	29	1 032	-	-
22	-	12	-	45	3	216	15	28	-	-	-	40	-	726	-	-
23	-	600	-	19	2	1 135	-	523	-	173	-	5 874	-	1 056	-	-
24	-	82 531	-	230	18	3 470	11	3 628	7	486	-	19 615	-	2 627	40	-
27	-	4 154	-	421	8	3 054	3	748	-	199	-	5 374	-	80	-	-
28	-	2 493	-	32	-	1 485	-	2 397	-	130	-	9 528	-	7 177	-	-
29	-	-	-	172	-	246	12	996	-	327	-	763	-	208	-	-
30	-	-	-	364	1	1 130	-	1 857	-	194	28	14 095	-	129	-	-
31	-	720	-	3	-	117	-	4	-	-	-	58	-	-	-	-
32	-	-	-	111	-	3 097	150	1 000	-	220	185	15 472	-	618	-	-
33	-	-	-	59	-	3 228	1	7 053	-	808	-	18 503	-	576	-	-
34	-	-	-	62	-	5 666	1	13 365	-	1 699	-	80 767	70	2 587	-	-
35	-	-	-	66	-	2 505	-	1 441	-	148	-	9 252	-	582	-	-
36	-	-	1 404	10	2	1 179	1	78	8	73	-	120	-	322	-	-
37	-	-	-	170	9	2 828	1	1 938	-	501	-	12 354	-	429	-	-
38	-	-	-	27	2	2 120	34	1 427	-	31	-	13 393	-	2 010	-	-
39	-	-	-	404	-	982	112	71	-	180	-	277	-	2 947	-	-
41	-	-	-	15	-	561	4	1 281	-	-	-	2 223	-	5 123	-	-
42	154	-	-	44	18	1 701	57	807	10	213	-	4 906	85	3 611	-	-
43	-	-	-	101	-	448	2	302	-	197	-	376	-	2 628	-	-
44	-	-	-	285	1	706	-	343	-	6	-	4 062	-	276	-	-
45	-	-	-	13	-	538	51	799	-	-	-	3 032	-	124	-	-
46	-	-	-	91	7	687	-	439	-	12	-	3 637	-	9 961	47	-
47	-	-	-	21	3	745	-	1 036	-	5	-	2 255	-	1 601	-	-
48	-	-	-	102	-	478	39	257	1	40	-	2 679	-	1 865	-	-
51	-	-	-	27	15	56	316	1	-	-	-	-	-	150	-	-
52	-	-	-	76	6	738	-	54	-	-	-	69	-	285	-	-
53	-	-	-	15	-	163	-	2	-	-	-	204	-	268	-	-
54	-	-	-	30	-	910	-	1 193	-	47	-	3 903	-	1 301	-	-
55	-	-	-	14	-	379	-	66	-	-	-	3 111	-	1 159	-	-
56	-	-	-	107	-	1 283	451	953	-	113	-	5 153	-	93	-	-
57	-	-	-	104	4	1 833	3	357	-	-	-	2 016	-	1 891	-	-
58	-	-	-	118	2	448	150	92	4	4	-	269	-	1 218	-	-
61	-	-	-	24	-	38	-	7	-	50	-	929	-	2 981	-	-
62	-	-	-	-	-	-	-	90	-	-	-	1 280	-	713	-	-
63	-	-	-	27	1	376	289	-	-	35	-	54	167	602	-	-
64	-	-	-	-	2	54	-	51	-	-	-	298	-	8 304	-	-
65	-	-	-	16	-	44	273	102	-	8	-	3 643	-	346	-	-
66	-	-	-	35	4	109	-	-	-	-	-	21	-	1 618	-	-
Bund	154	92 737	1 404	6 366	1 258	58 015	5 402	46 401	1 614	7 210	1 059	256 349	3 981	78 233	8 268	1 700
98	-	-	-	29	-	109	-	41	-	147	-	121	-	1 511	-	-
99/100	-	-	-	-	-	25	-	-	-	-	-	-	-	25	-	-
195	-	-	-	-	-	-	-	-	-	-	-	-	-	2 433	-	-
204	-	-	-	-	-	-	-	-	-	-	-	-	-	-	-	-
205	-	-	-	-	-	-	-	-	-	-	-	-	-	-	-	-
206	-	-	-	-	-	-	-	-	-	-	-	-	-	-	-	-
209	-	-	-	-	-	-	-	-	-	-	-	1 130	-	-	-	-
210	-	-	-	-	-	-	-	-	-	-	-	-	-	-	-	-
211	-	-	-	-	-	-	-	-	-	-	-	-	-	-	-	-
212	-	-	-	13	-	-	-	-	-	-	-	-	-	-	-	-
213	-	-	-	-	-	41	-	-	-	-	-	-	-	-	-	-
214	-	-	-	-	-	-	-	-	-	-	-	-	-	-	-	-
215	-	-	-	399	-	-	-	-	-	-	-	100	-	-	-	-
216	-	-	-	-	-	32	-	-	-	-	-	-	-	-	-	-
217	-	-	-	11	-	-	-	-	-	-	-	-	-	-	-	-
218	-	-	-	4	-	-	-	-	-	27	-	-	-	350	-	-
219	-	-	-	-	-	-	-	-	-	-	-	-	-	-	-	-
220	-	-	-	-	-	-	-	-	-	-	-	-	-	-	-	-
221	-	-	-	-	-	-	-	-	-	-	-	-	-	-	-	-
222	-	-	-	-	-	-	-	-	-	-	-	-	-	-	-	-
223	-	-	-	-	-	1	-	-	-	-	-	-	-	-	-	-
Ausland	-	-	-	427	-	74	-	-	-	27	-	1 230	-	350	-	-
Insgesamt	1 710	94 293	1 404	8 031	2 467	63 614	10 793	50 254	5 426	8 605	2 280	272 817	19 098	84 954	10 670	1 700

Verkehrsbezirk Nr. 20: Emsland und Ostfriesland links der Ems (ohne 18)

Nummer des VB	Beförderte Güter insgesamt: Versand	Beförderte Güter insgesamt: Empfang	Fische, auch Zubereitungen		Fleisch, auch Zubereitungen		Milch und Rahm	Eier		Weizen	Roggen		Gerste		Hafer		Mais		Reis	
			1		2		3	4		10	11		12		13		14		15	
			V	E	V	E	E	V	E	E	V	E	V	E	V	E	V	E	V	E
1	909	1 566	13	-	-	-	-	-	-	-	-	-	-	-	-	-	-	-	-	-
2	1 676	6 523	4	-	83	100	-	-	-	5	-	13	-	4	-	10	-	16	-	-
3	2 374	4 726	-	-	-	-	-	-	-	-	-	-	-	-	-	-	-	-	-	-
4	1 589	649	101	-	-	-	-	-	-	-	-	16	-	-	-	-	-	-	-	-
5	16 874	13 302	113	-	13	138	-	6	-	-	-	-	-	-	-	-	-	-	-	-
6	545	1 434	-	-	-	-	-	-	-	-	-	16	-	-	-	-	-	-	-	-
7	1 581	8 440	6	-	3	-	-	-	-	22	14	91	-	-	-	65	-	-	-	-
8	2 734	9 584	10	-	71	-	-	-	-	20	15	63	-	59	-	-	-	35	-	-
9	10 602	5 177	-	-	3	6	-	-	-	69	8	-	-	30	15	-	-	-	-	-
10	14 082	50 449	-	-	-	-	-	-	-	-	84	20	-	-	-	10	-	-	-	-
11	7 307	12 408	-	-	-	-	-	-	-	-	16	-	-	5	-	11	-	-	-	-
12	22 285	4 714	34	-	5	-	-	-	-	-	-	-	-	-	-	-	-	-	-	-
13	3 805	11 964	10	-	-	-	-	-	-	-	-	-	-	5	-	-	-	-	-	-
14	7 314	54 479	-	-	3	-	-	5	-	49	-	11	-	46	-	42	31	-	-	-
15	106 068	65 019	-	-	5	-	-	-	-	5	-	-	-	15	-	23	-	-	-	-
16	12 595	2 921	14	-	-	-	-	-	-	-	-	-	-	-	-	24	-	-	-	-
17	25 331	37 515	5	-	8	-	-	-	-	-	-	8	76	-	-	-	-	-	-	-
18	4 578	5 355	-	5	-	-	-	-	-	1 214	28	5	-	10	-	-	-	312	-	-
19	30 932	13 975	-	-	-	-	-	-	-	-	95	187	-	8	53	-	-	-	-	-
20	52 953		35		2		-	-		-	30		5		63		-		-	
21	28 484	121 109	27	-	12	-	-	-	-	66	-	-	-	21	16	-	-	-	-	-
22	5 492	14 186	20	-	-	-	-	8	-	-	15	-	-	-	-	-	-	-	-	-
23	6 821	11 122	20	-	-	-	-	-	-	1	-	-	-	1	-	-	-	-	-	-
24	207 741	148 306	25	-	67	-	-	137	-	-	32	15	-	8	-	-	-	-	-	-
27	13 587	32 240	-	-	13	-	-	-	-	-	-	-	-	-	-	-	-	-	-	-
28	11 908	20 806	-	-	519	-	-	-	-	-	-	-	-	-	-	-	-	-	-	-
29	3 333	4 345	-	-	-	-	-	-	-	-	13	-	-	-	-	-	-	-	-	-
30	7 434	19 793	-	-	-	-	-	-	-	-	-	-	-	-	-	-	-	-	-	-
31	6 777	6 845	-	-	-	-	-	-	-	-	-	-	-	-	-	-	-	-	-	-
32	7 919	8 356	-	-	-	-	-	-	-	-	-	-	-	-	-	-	-	-	-	-
33	44 767	12 874	32	-	-	-	-	-	-	-	-	-	-	-	-	-	-	5	-	-
34	8 038	6 387	47	-	-	-	-	5	-	-	-	-	-	-	-	-	-	-	-	-
35	11 358	1 102	-	-	6	-	-	-	-	-	-	-	-	-	-	-	-	-	-	-
36	89 502	43 561	-	-	-	-	-	-	-	-	-	-	-	-	-	-	-	-	-	-
37	2 893	9 305	5	-	-	-	-	-	-	-	-	-	-	-	-	-	-	-	-	-
38	5 269	11 048	-	-	-	-	-	-	-	-	-	-	-	-	-	-	-	-	-	-
39	3 251	10 985	5	-	5	-	-	-	-	-	-	-	-	-	-	-	-	-	-	-
41	2 664	5 151	-	-	-	-	-	-	-	-	-	-	-	-	-	-	-	-	-	-
42	1 126	911	5	-	-	-	-	-	-	-	-	-	-	-	-	-	-	-	-	-
43	701	177	-	-	-	-	-	-	-	-	-	-	-	-	-	-	-	-	-	-
44	439	5 061	-	-	-	-	-	-	-	-	-	-	-	-	-	-	-	-	-	-
45	2 902	218	-	-	-	-	-	-	-	-	-	-	-	-	-	-	-	-	-	-
46	1 492	2 337	5	-	-	-	-	-	-	-	-	-	-	-	-	-	-	-	-	-
47	1 123	179	19	-	-	-	-	-	-	-	-	-	-	-	-	-	-	-	-	-
48	4 203	1 243	-	-	8	-	-	-	-	-	-	-	-	-	-	-	-	-	-	-

Nummer des VB	Beförderte Güter insgesamt		Fische, auch Zubereitungen		Fleisch,		Milch und Rahm	Eier		Weizen	Roggen		Gerste		Hafer		Mais		Reis	
			1		2		3	4		10	11		12		13		14		15	
	Versand	Empfang	V	E	V	E	E	V	E	E	V	E	V	E	V	E	V	E	V	E
51	1 493	334	-	-	-	-	-	-	-	-	-	-	-	-	-	-	-	-	-	-
52	3 491	859	-	-	-	-	-	-	-	-	-	-	-	-	-	-	-	-	-	-
53	2 294	188	-	-	-	-	-	9	-	-	-	-	-	-	-	-	-	-	-	-
54	432	145	-	-	-	-	-	-	-	-	-	-	-	-	-	-	-	-	-	-
55	720	1 243	-	-	-	-	-	-	-	-	-	-	-	-	-	-	-	-	-	-
56	2 540	1 598	48	-	-	-	-	-	-	-	-	-	-	-	-	-	-	-	-	-
57	682	1 562	-	-	-	-	-	-	-	-	-	-	-	-	-	-	-	-	-	-
58	894	449	9	-	-	-	-	-	-	-	-	-	-	16	-	-	-	-	-	-
61	2 625	6 068	9	-	-	-	-	-	-	1	-	-	-	-	14	-	-	-	-	-
62	1 858	113	10	-	-	-	-	-	-	-	-	-	-	-	-	-	-	-	-	-
63	1 100	14 324	-	-	-	-	-	-	-	-	-	-	-	-	-	51	-	-	-	-
64	872	4 363	-	-	-	-	-	-	-	-	-	15	-	15	-	-	-	-	-	-
65	2 030	218	-	-	15	-	-	-	-	-	-	-	-	-	13	-	-	-	-	-
66	1 351	1 162	-	-	-	-	-	-	-	-	-	-	-	-	-	-	-	-	-	-
Bund	774 787	840 473	596	5	839	244	-	170	-	1 451	320	460	76	243	111	236	31	368	-	-
98	17 810	128	648	-	943	-	-	553	-	-	-	-	-	-	-	-	-	-	42	-
99/100	4 789	15 818	-	-	-	-	-	-	-	-	-	-	-	-	-	-	-	-	-	-
195	461	22	-	-	-	-	-	-	-	-	-	-	-	-	-	-	-	-	-	-
205	265	517	-	-	-	-	-	-	-	-	-	-	-	-	-	-	-	-	-	-
211	-	35	-	-	-	-	-	-	-	-	-	-	-	-	-	-	-	-	-	-
212	2 294	145	-	-	-	-	-	-	-	-	-	-	-	-	-	-	-	-	-	-
213	192	14	-	-	-	-	-	-	-	-	-	-	-	-	-	-	-	-	-	5
214	494	-	-	-	-	-	-	-	-	-	-	-	-	-	-	-	-	-	-	-
215	290	25	-	-	-	-	-	-	5	-	-	-	-	-	-	-	-	-	-	-
216	63	35	-	-	-	-	-	-	-	-	-	-	-	-	-	-	-	-	-	-
217	614	349	-	-	-	71	-	-	-	-	45	-	-	-	-	-	-	-	-	-
218	19 440	68 899	-	1 062	25	1 499	7	-	1 089	-	4	-	1	10	-	-	-	-	-	166
219	134	157	1	-	125	-	-	-	-	-	-	-	-	-	-	-	-	-	-	-
220	49	124	-	-	-	-	-	-	-	-	-	-	-	-	-	-	-	-	-	-
221	1	-	-	-	-	-	-	-	-	-	-	-	-	-	-	-	-	-	-	-
222	87	32	-	-	-	-	-	-	-	-	-	-	-	-	-	-	-	-	-	-
225	1 497	1 998	-	-	-	289	-	-	-	-	-	-	-	-	-	-	-	-	-	77
Ausland	25 420	72 330	1	1 062	150	1 859	7	-	1 094	-	49	-	1	10	-	-	-	-	-	248
Insgesamt	876 220	981 724	1 280	1 102	1 934	2 105	7	723	1 094	1 451	399	490	82	258	174	299	31	368	42	248

Nummer des VB	Hülsenfrüchte		Gemüse		Obst, Südfrüchte		Kartoffeln		Zuckerrüben		Ölsaaten, Ölfrüchte		Kaffee	Rohtabak		Milcherzeugnisse		Speisefette, außer Butter		Andere tierische u. pflanzl. Fette und Öle	
	16		20		21		22		23		24		25	26		30		31		32	
	V	E	V	E	V	E	V	E	V	E	V	E	E	V	E	V	E	V	E	V	E
1	-	-	71	-	62	-	-	-	-	-	-	-	-	-	-	-	-	-	-	-	-
2	-	-	321	-	68	-	14	4 633	-	658	-	-	-	-	-	5	-	-	-	-	-
3	-	-	50	111	12	-	30	2 408	-	-	-	-	-	-	-	-	-	-	-	46	-
4	-	-	58	-	49	16	32	460	-	-	-	-	-	-	-	-	-	-	-	-	-
5	13	19	7 642	20	1 691	20	268	15	-	-	29	-	-	-	-	219	-	82	72	259	-
6	-	-	-	13	-	-	-	1 046	-	-	-	-	-	-	-	-	-	-	-	-	-
7	-	-	20	356	55	17	21	6.445	-	-	-	-	-	-	-	-	-	-	-	-	-
8	15	-	44	-	-	-	443	147	-	-	-	6	-	-	-	-	-	-	-	258	-
9	-	-	2 087	9	208	8	-	25	-	-	-	-	-	-	-	9	18	23	-	21	-
10	-	4	25	56	8	-	2 949	2 751	-	38	30	-	-	-	-	-	-	-	-	-	-
11	-	-	866	-	142	-	14	78	-	-	-	-	-	-	-	-	-	-	-	-	-
12	13	-	1 297	-	386	-	317	59	-	-	-	15	-	-	-	12	52	-	-	13	-
13	5	-	941	-	185	-	110	46	14	-	-	-	-	-	-	-	-	-	-	-	-
14	-	-	1 690	27	531	-	136	3 211	1 230	-	-	-	-	-	-	-	29	-	-	-	-
15	55	16	30	13	-	-	434	131	121	-	-	-	-	-	-	-	-	-	-	-	-
16	-	-	5 977	-	1 147	-	16	6	-	-	-	-	-	-	-	-	11	-	9	-	-
17	30	-	533	27	70	-	1 426	65	-	-	-	14	-	-	-	-	13	-	79	-	51
18	-	-	20	570	-	-	135	11	-	-	-	-	-	-	-	-	-	-	-	-	-
19	-	-	416	153	322	-	1 261	689	-	13	-	17	-	-	-	-	28	13	6	-	-
20	63		551		93		597		-		-		-						11		
21	7	25	309	3	103	-	7 003	94	-	-	10	-	-	-	-	81	-	6	-	20	-
22	4	-	17	-	4	-	775	128	18	-	-	-	-	-	-	-	-	-	-	-	-
23	-	1	-	-	-	-	2 167	15	-	-	-	-	-	-	-	8	-	-	-	-	-
24	10	-	49	-	51	-	15 954	33	-	-	-	-	-	-	-	4	-	-	-	50	19
27	-	-	59	-	71	-	4 089	15	13	-	-	-	-	-	-	-	-	-	-	-	-
28	-	-	10	-	34	11	8 592	12	-	-	-	-	-	-	-	15	-	-	-	-	-
29	-	-	-	-	-	9	809	26	-	-	-	-	-	-	-	-	-	-	-	-	14
30	-	-	10	5	13	-	3 207	13	-	16	-	-	-	-	-	-	-	-	-	-	-
31	-	-	-	-	-	-	1 761	-	-	-	-	-	-	-	-	-	-	-	-	-	-
32	-	-	23	5	9	-	1 132	135	104	57	-	-	-	-	-	5	-	228	-	120	56
33	-	4	10	-	21	-	4 699	-	-	-	-	-	-	-	-	16	-	5	40	35	-
34	5	-	47	-	21	-	1 806	26	-	-	-	-	-	-	-	22	-	-	-	-	-
35	-	6	-	-	6	-	7 996	30	-	-	-	-	-	-	-	-	-	-	-	-	-
36	-	-	-	-	-	-	235	35	33	-	-	-	-	-	-	-	-	-	-	-	-
37	-	-	-	-	-	-	1 642	84	43	-	-	-	-	-	-	7	-	-	-	-	-
38	-	-	17	59	-	1	757	58	95	-	166	-	-	-	-	-	-	-	-	-	-
39	-	-	-	-	-	-	-	-	-	-	-	-	-	-	-	-	3	-	-	-	-
41	-	-	-	-	-	-	115	-	-	-	-	-	-	-	-	-	-	-	-	-	-
42	-	-	-	52	-	23	45	-	-	-	-	-	-	-	-	9	-	15	-	-	-
43	-	-	-	-	-	-	17	-	-	-	-	-	-	-	-	-	-	-	-	-	-
44	-	-	-	-	-	-	48	-	-	-	-	-	-	-	-	-	-	-	-	-	-
45	6	-	-	-	-	-	14	-	-	-	-	-	-	-	-	-	-	17	-	-	-
46	5	5	-	16	-	-	44	-	-	-	-	-	-	-	-	12	-	-	-	-	-
47	-	-	9	-	1	-	26	-	-	-	-	-	-	-	-	-	-	-	-	-	-
48	-	-	4	-	-	253	319	20	-	-	-	-	-	-	-	-	-	6	-	-	-
51	-	-	-	-	-	-	301	-	-	-	-	-	-	-	-	-	-	-	-	-	-
52	-	-	-	6	13	-	303	5	-	-	-	-	-	-	-	-	-	-	-	-	-
53	-	-	46	-	-	-	132	-	-	-	-	-	-	-	-	-	-	-	-	-	-
54	-	-	-	-	-	-	37	-	-	-	-	-	-	-	-	-	-	-	-	-	-
55	-	-	-	-	-	-	-	-	-	-	-	-	-	-	-	-	-	-	-	-	-
56	-	-	-	-	20	-	49	-	-	-	-	-	-	-	-	38	-	-	-	-	-
57	-	-	-	-	-	-	17	-	-	-	-	6	-	-	-	-	-	-	-	-	-
58	-	-	-	-	15	-	5	29	-	-	-	-	-	-	-	-	-	15	-	-	-
61	-	-	12	-	-	-	-	3 759	-	-	25	-	-	-	-	-	-	-	-	-	-
62	-	-	-	-	-	-	15	-	-	-	-	-	-	-	-	16	5	-	-	-	-
63	-	-	-	32	-	54	6	9 470	-	44	-	-	-	-	-	-	-	-	-	-	21
64	-	-	-	-	-	-	5	1 124	-	-	15	-	-	-	-	-	-	-	-	-	-
65	-	-	19	10	10	146	-	-	-	-	-	-	-	-	-	50	-	-	-	51	-
66	-	-	-	-	-	-	-	525	-	-	10	-	-	-	-	10	-	22	-	-	-
Bund	168	80	22 729	1 523	5 328	558	71 728	37 862	1 671	826	285	58	-	-	21	668	21	513	112	924	110
98	-	-	10 691	-	3 621	-	52	-	-	-	10	-	-	-	-	251	-	64	-	29	-
99/100	-	-	-	-	-	-	-	-	-	-	-	-	-	17	-	2 605	-	-	-	-	49
195	-	-	-	-	-	-	62	-	-	-	-	-	-	-	-	-	-	-	-	-	-
205	-	-	-	-	-	-	-	-	-	-	-	-	-	-	-	-	-	-	-	-	-
211	-	-	-	-	-	-	-	-	-	-	-	-	-	-	-	-	-	-	-	-	-
212	-	-	-	-	-	-	-	-	-	-	-	-	-	-	-	-	-	-	-	-	-
213	-	-	-	-	-	-	60	-	-	-	-	-	-	-	-	-	-	-	-	-	-
214	-	-	-	-	-	-	20	-	-	-	-	-	-	-	-	-	-	-	-	-	-
215	-	-	-	-	-	-	-	-	-	-	-	-	-	-	-	-	-	-	-	-	-
216	-	-	-	-	-	-	-	-	-	-	-	-	-	-	-	-	-	-	-	-	16
217	-	-	-	-	-	-	90	-	-	-	-	-	-	-	-	-	-	-	-	-	-
218	15	429	-	33 073	17	7 953	76	535	-	-	-	10	-	-	-	142	23	4 085	50	972	9 647
219	-	-	-	-	-	-	-	-	-	-	-	-	-	-	-	-	-	-	-	-	-
220	-	-	-	-	-	-	-	-	-	-	-	10	-	-	-	-	33	-	-	-	-
221	-	-	-	-	-	-	-	-	-	-	-	-	-	-	-	-	-	-	-	-	-
222	-	-	-	-	24	-	-	-	-	-	-	-	-	-	-	-	-	-	-	-	-
223	-	-	-	-	-	357	-	-	-	-	-	24	22	-	-	227	-	-	14	-	292
Ausland	15	429	-	33 073	41	8 310	246	535	-	-	-	44	22	-	369	23	4 118	50	986	9	955
Insgesamt	246	572	33 971	35 147	9 083	8 961	72 685	38 994	1 671	826	295	102	22	17	390	3 547	4 139	638	1 109	962	1 114

Nummer des VB	Roggen- und Weizenmehl 33 V	Roggen- und Weizenmehl 33 E	Malz 34 V	Malz 34 E	Stärke 35 V	Stärke 35 E	Rohzucker 36 E	Verbrauchszucker 37 E	Wein, Most 38 E	Bier 39 E	Spiritus 40 V	Spiritus 40 E	Andere Nahrungs- und Genußmittel 41 V	Andere Nahrungs- und Genußmittel 41 E	Kleie und Futtermehl aus Getreide 50 V	Kleie und Futtermehl aus Getreide 50 E	Ölkuchen 51 V	Ölkuchen 51 E	Rauhfutter 52 V	Rauhfutter 52 E
1	-	-	-	-	-	-	-	-	-	-	-	-	-	-	-	-	-	-	-	-
2	-	-	-	-	10	-	-	-	-	-	-	-	-	-	-	-	-	-	-	-
3	-	-	-	16	-	-	-	-	-	-	375	-	21	-	-	-	-	-	-	-
4	-	-	-	-	-	-	-	-	-	-	-	-	-	-	-	-	-	-	-	-
5	-	10	-	-	99	-	-	-	-	-	31	-	98	-	8	-	16	56	67	-
6	-	-	-	-	-	-	-	-	-	-	-	-	-	-	-	-	-	-	-	-
7	-	-	-	-	-	-	-	-	-	-	45	-	135	-	-	-	17	-	-	-
8	-	-	-	-	-	39	-	-	-	-	-	-	-	-	-	-	-	-	-	-
9	-	33	-	-	-	-	-	-	-	46	-	15	-	4	-	102	57	-	5	-
10	-	-	-	-	11	-	-	-	-	-	-	-	15	42	-	40	31	-	10	-
11	-	15	-	-	-	-	-	66	-	-	-	-	20	-	-	15	15	-	-	-
12	305	-	-	-	462	-	-	-	-	-	-	-	26	25	-	-	-	-	28	-
13	-	-	-	-	-	-	-	-	-	-	-	-	-	-	-	-	30	-	-	-
14	-	-	-	6	15	-	-	-	-	-	-	-	32	-	-	-	-	-	64	-
15	-	15	-	-	5	-	1	20	-	-	-	430	-	-	-	30	-	-	-	-
16	-	-	-	-	15	-	-	-	-	-	-	-	-	1	-	-	-	-	22	-
17	-	-	-	-	-	-	-	-	-	-	-	-	-	22	-	-	30	27	10	-
18	-	-	-	-	-	-	-	-	-	-	-	-	-	-	-	-	-	-	-	-
19	9	-	-	5	21	-	-	-	-	-	-	-	2	6	54	17	507	-	82	5
20	7		-		377		-	-	-	-	-	-	50		36	20			-	
21	110	27	-	-	103	-	-	-	-	-	6	-	41	25	-	3	21	-	-	-
22	-	-	-	-	-	-	-	-	-	-	-	-	-	-	-	-	-	-	18	-
23	-	-	-	-	5	-	-	-	-	-	-	-	-	-	-	30	-	-	16	-
24	15	-	-	-	-	-	-	-	-	-	-	-	20	-	-	40	8	15	85	-
27	-	-	-	-	-	-	-	-	5	59	-	-	-	-	-	50	-	-	-	-
28	-	-	-	-	-	-	-	-	5	-	-	-	14	-	-	10	-	-	-	-
29	-	-	-	-	-	-	-	-	-	-	-	-	7	16	-	22	-	-	-	-
30	-	-	-	-	-	-	-	-	-	-	-	-	57	10	15	108	-	-	6	-
31	-	-	-	-	-	-	-	-	-	-	-	-	-	-	-	15	-	-	-	-
32	-	-	-	-	16	-	-	-	-	-	-	-	6	-	-	385	-	33	-	25
33	-	-	-	-	62	-	-	-	-	-	78	-	-	-	-	75	-	-	9	-
34	-	-	-	-	-	-	-	-	-	-	-	-	-	-	-	176	-	-	-	-
35	-	-	-	-	103	-	-	-	-	-	-	-	-	-	-	41	-	-	-	-
36	-	-	-	-	-	-	-	-	-	-	-	-	-	-	-	-	-	-	-	-
37	-	-	-	-	-	-	-	-	-	-	-	-	-	-	-	-	-	-	-	-
38	-	-	-	-	-	-	-	-	-	-	-	-	-	-	-	15	-	-	-	-
39	-	-	-	-	-	-	-	-	-	-	-	-	-	-	-	-	-	-	-	-
41	-	-	-	-	-	-	-	-	-	-	-	-	4	-	-	-	20	-	-	-
42	-	-	-	-	-	-	-	-	1	-	-	-	-	-	-	30	-	-	-	38
43	-	-	-	-	-	-	-	-	-	-	-	-	-	-	-	15	-	-	-	-
44	-	-	-	-	-	-	-	-	-	-	-	-	-	-	-	-	-	-	-	-
45	-	-	-	-	-	-	-	-	-	-	-	-	-	-	-	56	-	16	-	-
46	-	-	-	-	-	-	-	-	-	-	-	-	-	-	-	-	-	-	-	-
47	-	-	-	-	-	-	-	-	-	-	-	-	-	-	-	-	-	-	-	-
48	-	-	-	-	123	-	-	-	-	-	-	-	-	-	-	16	-	-	-	-
51	-	-	-	-	-	-	-	-	-	-	-	-	5	-	-	-	-	-	-	-
52	-	-	-	-	-	-	-	-	-	-	-	-	-	11	-	45	-	-	19	-
53	-	-	-	-	-	-	-	-	-	-	-	-	-	-	-	-	-	-	-	-
54	-	-	-	-	-	-	-	-	-	-	-	-	-	-	-	-	-	-	-	-
55	-	-	-	-	16	-	-	-	-	-	-	12	-	-	-	-	-	-	11	-
56	-	-	-	-	-	-	-	-	-	-	-	-	-	-	-	45	-	-	-	-
57	-	-	-	-	-	-	-	-	-	-	-	-	-	-	-	-	16	-	-	-
58	-	-	-	-	-	-	-	-	-	-	-	-	10	-	-	-	-	-	-	-
61	-	-	-	-	21	-	-	-	-	-	-	-	-	-	-	-	-	-	-	-
62	-	-	-	-	-	-	-	-	-	-	-	-	9	-	-	-	-	-	-	-
63	-	-	-	-	-	-	-	-	-	-	-	-	-	21	-	16	-	-	-	-
64	-	-	-	-	-	-	-	-	-	-	-	-	-	-	-	30	-	-	-	-
65	-	-	-	-	-	-	-	-	-	-	-	-	-	-	-	-	-	-	-	-
66	-	-	-	-	5	-	-	-	-	-	-	-	6	-	-	-	-	-	-	-
Bund	439	100	-	27	1 092	39	1	86	11	105	535	457	528	183	77	1 427	768	147	452	68
98	-	-	-	-	24	-	-	-	-	-	-	-	49	-	-	-	-	-	-	-
99/100	-	-	-	1 017	-	-	-	-	-	-	-	-	453	-	-	-	-	-	-	-
195	-	-	-	-	-	-	-	-	-	-	-	-	-	-	-	-	-	-	-	-
205	-	-	-	-	-	-	-	-	-	-	-	-	-	-	-	-	-	-	-	-
211	-	-	-	-	-	-	-	-	-	-	-	-	-	-	-	-	-	-	-	-
212	-	-	-	-	-	-	-	-	-	-	-	-	-	-	-	-	-	-	-	-
213	-	-	-	-	-	-	-	-	-	-	-	-	-	-	-	-	-	-	4	-
214	-	-	-	-	-	-	-	-	-	-	-	-	-	-	-	-	-	-	-	-
215	-	-	-	-	-	-	-	-	-	-	-	-	-	-	-	-	-	-	-	-
216	-	-	-	-	-	-	-	-	-	-	-	-	-	-	-	-	-	-	-	-
217	-	-	-	-	-	-	-	-	-	-	-	-	-	-	-	-	-	-	-	-
218	-	549	1 336	-	2	3 534	-	-	-	-	-	-	106	1 289	-	-	-	-	-	-
219	-	-	-	-	-	-	-	-	-	-	-	-	-	-	-	-	-	-	-	-
220	-	-	-	-	-	-	-	-	-	-	-	-	-	-	-	-	-	-	-	-
221	-	-	-	-	-	-	-	-	-	-	-	-	-	-	-	-	-	-	-	-
222	-	-	-	-	-	-	-	-	-	-	-	-	-	-	-	-	-	-	-	-
223	-	265	-	-	-	-	2	-	-	-	-	-	-	13	-	-	-	-	-	-
Ausland	-	814	1 336	-	2	3 534	2	-	-	-	-	-	106	1 302	-	-	-	-	4	-
Insgesamt	446	921	1 336	1 044	1 495	3 950	3	86	11	105	535	457	1 186	1 535	113	1 463	788	167	456	68

Nummer des VB	Stroh 53 V	Stroh 53 E	Andere Futtermittel 54 V	Andere Futtermittel 54 E	Nicht bes.gen. tierische u. pflanzl. Rohstoffe 60 V	Nicht bes.gen. tierische u. pflanzl. Rohstoffe 60 E	Eisenerze, Manganerze 70 V	Eisenerze, Manganerze 70 E	Kupfererze 73 V	Kupfererze 73 E	Andere Erze 74 V	Andere Erze 74 E	Eisenschlacken zur Verhüttung 75 V	Eisenschlacken zur Verhüttung 75 E	Steinkohlen 80 V	Steinkohlen 80 E	Steinkohlenbrikette 81 V	Steinkohlenbrikette 81 E	Steinkohlenkoks 82 V	Steinkohlenkoks 82 E
1	-	-	-	-	5	-	138	-	-	-	-	-	-	-	-	-	-	-	-	-
2	-	40	-	-	49	-	235	-	-	-	-	-	39	-	-	-	-	-	-	-
3	59	35	30	-	322	88	-	-	-	-	-	-	46	-	-	-	-	-	-	-
4	39	-	10	77	9	-	-	-	-	-	-	-	-	-	-	-	-	-	-	-
5	52	-	18	112	207	435	331	-	30	18	-	-	-	-	50	284	-	-	-	-
6	5	-	-	139	-	-	-	-	-	-	-	-	-	-	-	-	-	-	-	-
7	21	-	11	122	59	-	-	-	-	-	-	-	-	-	-	-	-	-	-	-
8	70	-	56	86	12	-	-	35	-	-	-	-	54	-	12	20	-	-	-	-
9	-	-	24	35	57	35	-	-	-	-	-	-	-	-	-	776	-	13	-	-
10	10	-	58	561	42	7	-	-	-	-	-	-	-	-	-	19	-	-	-	-
11	14	-	26	103	37	1 156	120	-	-	-	-	-	57	-	-	-	-	-	-	-
12	89	-	54	84	188	95	-	-	-	-	-	-	-	-	46	56	-	-	-	-
13	-	-	98	26	23	-	18	-	-	-	-	-	-	-	-	-	-	-	-	10
14	-	-	52	4 618	476	1 555	-	-	-	-	-	-	-	-	-	-	-	-	-	165
15	-	-	10	505	200	2 210	39	-	-	-	-	-	33	-	16	728	-	45	30	1 139
16	-	67	75	-	99	153	-	-	-	-	-	-	-	-	17	-	26	-	-	-
17	26	-	132	230	123	11	21	-	-	-	-	20	10	-	85	433	15	256	7	-
18	-	-	5	15	-	22	-	-	-	-	-	-	-	-	281	1 279	-	-	20	206
19	12	289	98	63	181	7	-	-	-	-	-	-	-	15	936	435	53	26	176	105
20	45		184		98		-		53		-		-		1 240		94		71	
21	13	34	46	15	268	63	-	-	-	-	-	-	-	-	103	42 152	20	26 070	5	-
22	43	41	-	94	8	167	-	-	-	-	-	-	58	-	-	-	-	-	-	-
23	99	-	25	2	26	-	-	-	-	-	-	-	-	-	-	5 341	-	1 164	-	-
24	-	5	16	17	128	-	-	-	-	-	-	52	-	-	-	48 988	-	4 610	-	13 884
27	-	-	5	-	46	-	-	-	-	-	-	-	-	-	-	3 932	-	60	-	4 056
28	-	-	5	-	30	-	-	-	-	-	10	-	-	-	-	10 264	-	5 730	-	674
29	-	-	7	80	-	-	-	-	-	-	-	-	-	-	-	-	-	-	-	-
30	-	-	10	-	95	-	122	-	-	-	-	-	76	-	-	259	-	-	-	22
31	-	-	-	-	-	5	-	-	-	-	-	-	-	-	-	15	-	186	-	-
32	506	32	82	1 081	136	27	-	-	-	-	-	-	19	-	-	10	-	-	-	-
33	129	-	-	176	91	-	172	-	-	-	-	-	214	-	-	-	-	-	-	-
34	-	-	21	-	125	-	-	-	-	-	-	-	-	-	-	-	-	-	-	-
35	-	-	5	-	14	-	18	-	-	-	-	-	108	-	27	-	-	-	-	-
36	-	-	-	27	3	-	-	-	-	-	-	-	-	-	-	-	-	-	-	-
37	-	-	-	-	207	-	-	-	-	-	-	-	-	-	-	225	-	-	-	-
38	-	-	8	60	44	-	35	-	-	-	-	-	22	-	-	-	-	-	-	-
39	-	-	11	70	17	-	-	-	-	-	-	-	13	-	-	-	-	-	-	-
41	-	-	40	-	101	-	121	-	-	-	-	10	-	-	-	-	-	-	-	-
42	-	-	34	286	5	-	-	-	-	-	-	-	-	-	-	-	-	-	-	-
43	-	-	13	-	3	-	-	-	-	-	-	-	-	-	-	-	-	-	-	-
44	-	-	-	15	5	-	-	-	-	-	-	-	-	-	-	-	-	-	-	-
45	-	-	369	-	8	6	-	-	-	-	-	-	-	-	-	-	-	-	-	-
46	-	-	5	-	11	-	-	-	-	-	-	-	-	-	-	-	-	-	-	-
47	-	-	10	-	5	-	-	-	-	-	-	-	21	-	-	-	-	-	-	-
48	-	-	23	-	11	-	-	-	-	-	-	-	42	-	60	-	-	-	-	-

Nummer des VB	Stroh		Andere Futtermittel		Nicht bea.gen. tierische u.pflanzl. Rohstoffe		Eisenerze, Manganerze		Kupfererze		Andere Erze		Eisenschlacken zur Verhüttung		Steinkohlen		Steinkohlenbrikette		Steinkohlenkoks	
	53		54		60		70		73		74		75		80		81		82	
	V	E	V	E	V	E	V	E	V	E	V	E	V	E	V	E	V	E	V	E
51	-	-	46	-	45	6	-	-	-	-	-	-	52	-	16	-	-	-	-	-
52	-	-	5	-	39	-	59	-	-	-	-	-	30	-	-	-	-	-	-	-
53	-	-	20	-	-	51	217	-	-	-	-	-	67	-	-	-	-	-	-	-
54	-	-	-	-	-	-	-	-	-	-	-	-	-	-	-	-	-	-	-	-
55	-	-	5	-	3	-	-	-	-	-	-	-	-	-	-	-	-	-	-	-
56	-	-	80	-	-	-	167	-	-	-	-	-	94	-	-	-	-	15	-	21
57	-	-	10	12	-	-	22	20	-	-	-	-	-	-	-	-	-	-	-	-
58	-	-	5	-	10	-	-	-	-	-	-	-	55	-	-	-	-	-	-	-
61	-	5	32	-	-	5	-	-	-	-	-	-	-	-	-	-	-	-	-	-
62	-	-	21	-	9	-	-	-	-	-	-	-	373	-	-	-	-	-	-	-
63	-	-	31	19	40	-	-	-	-	-	-	-	15	-	-	-	-	-	-	-
64	-	-	19	53	21	5	-	-	-	-	-	-	-	-	-	-	-	-	-	-
65	-	-	35	-	7	-	-	-	-	-	-	-	-	-	-	-	-	-	-	-
66	-	-	11	-	23	88	115	-	-	-	-	-	-	-	-	-	-	-	-	-
Bund	1 187	548	1 812	8 783	3 673	6 197	1 955	55	30	18	10	82	1 498	15	1 649	115 216	114	38 175	238	20 280
98	-	-	71	-	227	-	-	-	-	-	-	-	-	-	-	-	-	-	-	-
99/100	-	-	15	-	138	5	-	-	-	-	-	-	-	-	1 035	-	-	-	-	-
195	-	-	-	-	4	-	-	-	-	-	-	-	-	-	-	20	-	-	-	-
205	-	-	-	-	-	-	-	-	-	-	-	-	-	-	-	-	-	-	-	-
211	-	-	-	-	-	-	-	-	-	-	-	-	-	-	-	-	-	-	-	-
212	-	-	-	-	-	-	-	-	-	-	-	-	-	-	13	-	-	-	-	-
213	-	-	-	-	-	-	-	-	-	-	-	-	-	-	-	-	-	-	-	-
214	-	-	-	-	-	-	-	-	-	-	-	-	-	-	-	-	-	-	-	-
215	-	-	-	-	-	-	-	-	-	-	-	-	-	-	-	-	-	-	-	-
216	-	-	-	-	-	-	-	-	-	-	-	-	-	-	-	-	-	-	-	-
217	-	-	-	-	-	-	-	-	-	-	-	-	-	-	-	-	-	-	-	-
218	294	-	115	-	965	2 683	-	20	-	-	-	9	-	-	302	-	80	-	-	-
219	-	-	-	-	-	35	-	-	-	-	-	-	-	-	-	-	-	-	-	-
220	-	-	-	-	-	-	-	-	-	-	-	-	-	-	-	-	-	-	-	-
221	-	-	-	-	-	-	-	-	-	-	-	-	-	-	-	-	-	-	-	-
222	-	-	-	-	-	-	-	-	-	-	-	-	-	-	-	-	-	-	-	-
223	-	-	-	-	-	57	-	-	-	-	-	-	-	-	-	-	-	-	-	-
Ausland	294	-	115	-	965	2 775	-	20	-	-	-	9	-	-	315	-	80	-	-	-
Insgesamt	1 526	593	2 197	8 967	5 105	9 075	1 955	75	83	71	10	91	1 498	15	4 239	116 476	288	38 269	309	20 351

Nummer des VB	Rohbraunkohlen		Braunkohlenbrikette		Braunkohlenkoks	Torf		Rohes Erdöl, Stein- und Braunkohlenteer		Benzin		Benzol		Gasöl, Dieselöl		Andere Mineralölderivate, Mineralölrückstände		Rohe und bearbeitete Natursteine	
	83		84		85	86		90		91		92		93		94		100	
	V	E	V	E	E	V	E	V	E	V	E	V	E	V	E	V	E	V	E
1	-	-	-	-	-	104	-	-	-	-	-	-	-	-	-	133	-	-	-
2	-	-	-	-	-	108	-	-	-	131	-	15	-	-	-	67	-	-	-
3	-	-	-	-	-	454	-	-	-	-	-	-	-	-	15	547	-	-	-
4	-	-	-	-	-	805	-	-	-	67	-	-	-	-	-	26	-	-	-
5	-	-	-	-	-	2 741	-	-	4	58	3 850	-	-	-	2 499	865	3 150	-	-
6	-	-	-	-	-	421	-	-	-	-	-	-	-	-	-	-	-	-	-
7	-	-	-	-	-	842	-	-	-	-	-	-	-	-	-	16	44	-	26
8	-	-	-	-	-	1 260	-	-	-	-	273	-	-	7	2 716	5	25	-	-
9	-	-	-	-	-	1 938	-	82	47	842	-	-	109	-	-	1 177	558	-	6
10	-	-	-	-	-	5 399	95	-	40 856	-	-	17	16	-	-	744	-	-	10
11	-	2 889	-	20	-	1 726	-	-	-	116	-	-	-	-	-	1 816	-	-	1 384
12	-	26	-	-	-	11 526	5	-	-	972	-	-	-	-	-	1 484	-	-	-
13	-	4 295	-	25	-	149	-	-	-	280	-	-	-	-	-	1 429	-	-	467
14	-	8 645	-	141	1 847	381	-	-	30	-	-	-	54	-	-	313	30	-	-
15	-	15	-	-	25	3 123	-	98 109	-	1 184	806	3	-	-	1 973	104	2 509	-	41
16	20	27	-	-	-	1 311	-	-	3	489	-	-	-	-	-	743	-	-	-
17	10	-	-	37	-	6 890	50	-	21	13	-	-	-	-	66	651	118	-	18 873
18	56	92	-	-	-	707	-	-	-	146	-	-	-	-	-	182	-	-	-
19	84	204	30	56	-	14 623	2 036	-	10	721	-	-	-	-	64	463	-	-	-
20	37		72		-	4 331			31 431		72		15		125	577			16
21	-	-	-	-	-	5 554	188	-	15	291	-	-	-	67	53	708	5	-	225
22	-	-	-	-	-	1 462	-	-	-	-	-	-	-	-	-	416	-	-	4 960
23	-	-	-	-	-	906	-	-	-	251	-	-	-	-	-	2 179	-	-	130
24	-	26	12	-	-	2 803	-	152 068	736	158	155	-	1 097	-	2 075	16 418	200	-	-
27	-	-	-	-	-	610	-	-	-	1 385	-	-	125	45	-	1 553	216	-	-
28	-	-	-	-	-	320	-	-	-	-	-	-	-	-	21	335	98	-	-
29	-	-	-	-	-	732	-	-	-	-	-	-	-	-	30	-	-	-	-
30	-	-	-	-	-	166	-	-	40	168	16	-	-	-	-	1 697	55	-	6
31	-	-	-	-	-	668	-	-	-	-	-	-	-	-	-	193	-	-	-
32	-	27	-	1 332	-	1 904	-	-	-	199	-	-	-	-	-	1 010	14	-	-
33	-	-	-	-	-	1 743	-	33 249	1	-	44	-	-	-	-	1 306	23	-	3 983
34	-	61	-	-	-	3 039	-	-	35	17	-	-	-	-	-	1 239	-	-	-
35	-	-	-	-	-	1 597	-	-	-	-	-	-	-	-	-	517	-	-	31
36	-	1 192	-	40 337	-	470	-	88 300	-	-	38	-	-	-	-	50	16	-	-
37	-	2 387	-	5 966	-	523	-	-	-	-	-	-	-	-	-	266	-	-	-
38	-	-	-	-	-	1 121	-	-	-	76	-	-	-	-	-	1 858	-	-	100
39	-	-	-	-	-	1 901	-	-	-	248	-	-	-	-	-	276	-	-	754
41	-	-	-	-	-	679	-	-	-	113	-	-	-	-	-	800	-	-	1 240
42	-	-	-	-	-	658	-	-	5	-	-	-	-	-	-	134	-	-	-
43	-	-	-	-	-	472	-	-	-	16	-	-	-	-	-	92	-	-	17
44	-	-	-	-	-	69	-	-	-	-	-	-	-	-	-	37	-	-	-
45	-	-	-	-	-	1 500	-	-	-	-	-	-	-	-	-	484	-	-	-
46	-	-	-	-	-	1 014	-	-	-	-	-	-	-	-	-	-	-	-	1 909
47	-	-	-	-	-	584	-	-	-	-	-	-	-	-	-	164	-	-	-
48	-	-	-	-	-	1 901	-	-	-	15	-	-	-	-	-	960	-	-	5
51	-	-	-	-	-	628	-	-	-	44	-	-	-	-	-	31	-	-	-
52	-	-	-	-	-	528	-	-	-	-	-	-	-	-	-	1 627	-	-	187
53	-	-	-	-	-	235	-	-	-	-	-	-	-	-	-	1 446	29	-	-
54	-	-	-	-	-	305	-	-	-	-	-	-	-	-	-	10	-	-	-
55	-	-	-	-	-	636	-	-	-	-	-	-	-	-	-	34	-	-	-
56	-	-	-	-	-	1 034	-	-	-	-	4	-	-	-	-	413	-	-	-
57	-	-	-	-	-	292	-	-	-	56	-	-	-	-	-	63	-	-	89
58	-	-	-	-	-	445	-	-	-	-	-	-	-	-	-	264	-	-	19
61	-	-	-	-	-	984	-	-	-	-	-	-	-	-	-	1 400	-	-	254
62	-	-	-	-	-	123	-	-	-	329	-	-	-	-	-	489	-	-	-
63	-	60	-	-	-	231	-	-	-	13	-	37	-	-	-	216	-	-	671
64	-	-	-	-	-	484	-	-	-	-	-	19	-	-	-	146	-	-	-
65	-	-	-	-	-	391	-	-	-	97	-	-	-	-	-	1 048	-	-	-
66	-	-	-	-	-	495	-	-	-	-	-	-	-	-	-	288	-	-	32
Bund	170	19 946	42	47 914	1 872	93 715	2 374	371 808	41 803	8 595	5 186	91	1 401	119	9 512	44 932	7 090	-	35 419
98	-	-	-	-	-	41	-	-	-	-	-	-	-	-	-	67	-	-	-
99/100	-	-	-	-	-	-	-	-	-	-	-	-	-	-	-	-	767	-	35
195	-	-	376	-	-	-	-	-	-	-	-	-	-	-	-	-	-	-	-
205	-	-	-	-	-	12	-	-	-	-	-	-	-	-	-	-	-	1	-
211	-	-	-	-	-	-	-	-	-	-	-	-	-	-	-	-	-	-	-
212	-	-	12	-	-	1 706	-	-	-	-	-	-	-	-	-	281	-	3	-
213	-	-	-	-	-	14	-	-	-	-	-	-	-	-	-	-	-	-	-
214	-	-	-	-	-	-	-	-	-	-	-	-	-	-	-	-	-	-	-
215	-	-	-	-	-	248	-	-	-	-	-	-	-	-	-	-	-	-	-
216	-	-	-	-	-	35	-	-	-	-	-	-	-	-	-	-	-	-	5
217	-	-	-	-	-	25	-	-	-	-	-	-	-	-	-	-	-	-	-
218	-	-	-	-	-	60	2 472	-	-	-	-	-	-	-	15	591	-	46	-
219	-	-	-	-	-	-	-	-	-	-	-	-	-	-	-	-	-	-	-
220	-	-	-	-	-	-	-	-	-	-	-	-	-	-	-	-	-	-	-
221	-	-	-	-	-	-	-	-	-	-	-	-	-	-	-	-	-	-	-
222	-	-	-	-	-	-	-	-	-	-	-	-	-	-	-	-	-	-	-
223	-	-	-	-	-	-	-	-	-	-	-	-	-	-	-	335	-	-	-
Ausland	-	-	12	-	-	2 100	2 472	-	-	-	-	-	-	-	15	1 207	-	50	5
Insgesamt	207	19 983	502	47 986	1 872	100 187	9 177	403 239	73 234	8 667	5 258	106	1 416	244	9 652	46 783	8 434	66	35 475

Nummer des VB	Gewöhnliche Erde, Kies, Sand		Kalk und Gips, außer zum Düngen	Zement, Mörtel		Stein- und Siedesalz		Andere mineralische Rohstoffe		Schwefelsäure	Soda, Ätznatron, Pottasche		Farbstoffe, Farben und Lacke		Nicht bes.gen. chemische Erzeugnisse		Düngekalk		Thomasmehl	
	101		102	103		110		112		120	121		122		123		130		131	
	V	E	E	V	E	V	E	V	E	E	V	E	V	E	V	E	V	E	V	E
1	-	-	-	-	-	-	-	-	-	-	-	-	-	5	4	-	-	-	-	-
2	-	-	-	-	-	-	-	-	-	-	-	-	3	34	-	-	-	-	-	-
3	-	-	-	-	-	-	-	-	35	-	-	-	-	-	-	-	-	15	-	-
4	-	-	-	-	-	-	-	-	-	-	-	-	-	-	-	-	-	-	-	-
5	-	-	-	-	-	-	-	26	180	-	-	-	7	-	246	189	-	-	-	-
6	-	-	-	-	-	-	-	-	-	-	-	-	-	-	-	-	-	-	-	-
7	-	-	-	-	-	-	-	-	9	-	-	-	-	-	22	449	-	-	-	-
8	-	-	-	-	-	-	-	5	-	-	-	-	-	-	-	-	-	-	-	-
9	-	-	-	-	-	-	-	56	26	-	-	99	-	8	139	15	-	-	-	-
10	-	-	-	-	-	-	914	38	65	151	-	-	-	-	-	1 083	-	-	-	-
11	-	541	213	-	27	-	-	25	312	-	-	-	-	5	-	23	-	18	-	-
12	-	35	-	-	-	-	-	32	55	4	-	-	-	-	20	10	-	619	-	-
13	-	-	-	-	23	-	-	72	30	-	-	-	-	17	61	42	-	-	-	-
14	-	15	-	-	-	-	610	-	466	1 035	-	-	-	-	-	152	-	561	-	128
15	-	10	-	-	495	-	90	45	92	17	-	-	-	1	38	149	13	410	-	-
16	-	-	-	-	-	-	15	15	-	-	-	-	-	-	16	12	-	-	-	-
17	-	1 165	-	5	646	-	-	15	5	-	-	-	-	-	33	5	-	35	160	96
18	-	77	-	-	-	-	-	-	-	-	-	-	-	-	12	-	-	-	-	-
19	30	132	15	-	-	-	-	31	-	-	-	-	-	-	-	20	36	3	244	128
20	10		-	5		6		146		-	-		-		364		132		721	
21	-	1 759	12 629	-	3 500	-	-	61	-	19	-	14	-	-	4	22	-	22 057	72	337
22	-	-	77	-	2 677	-	-	-	-	38	-	-	-	-	-	4	22	530	-	-
23	-	-	164	-	16	-	-	-	-	-	-	-	-	-	-	56	-	393	-	1 893
24	-	10 193	-	-	30	-	-	8	4	-	-	1 774	-	-	363	383	-	183	-	22 271
27	-	2 560	-	-	34	-	-	16	-	-	-	-	-	-	-	-	-	318	-	15 714
28	-	257	-	-	10	-	-	-	5	-	-	-	-	-	-	-	-	-	-	-
29	-	2 213	-	-	-	-	169	-	-	160	-	647	-	-	-	21	-	-	-	-
30	-	1 275	-	-	15	-	-	-	5	1 077	-	-	-	-	135	135	-	191	-	14 158
31	-	-	-	-	-	-	-	-	-	-	-	-	-	-	-	174	-	-	-	4 284
32	-	1 378	-	-	-	-	-	-	45	-	-	-	-	-	13	24	-	283	-	-
33	-	-	109	-	32	-	-	-	136	-	-	-	-	-	-	77	-	156	-	-
34	-	-	-	-	-	-	-	19	-	-	-	243	-	11	62	1 058	-	-	-	-
35	-	-	-	-	-	-	-	15	-	-	-	-	-	-	-	7	-	-	-	-
36	-	-	-	-	-	-	-	15	50	-	-	-	-	-	-	447	-	18	-	-
37	-	-	-	-	-	-	-	-	-	-	-	-	-	-	-	-	-	194	-	-
38	-	32	-	-	47	-	-	-	293	-	-	284	-	-	-	125	-	-	-	102
39	-	-	-	-	-	-	-	-	-	-	-	-	-	-	-	-	-	-	-	208
41	-	161	46	-	65	-	-	-	149	-	-	-	-	11	-	-	-	-	-	-
42	-	-	-	5	96	-	-	-	21	-	-	-	-	-	-	6	-	-	-	3
43	-	-	-	-	-	-	-	-	-	-	-	-	-	-	-	-	-	-	-	-
44	-	-	-	-	-	-	-	-	8	-	-	-	-	-	-	350	-	-	-	-
45	-	-	-	-	-	-	-	-	-	-	-	-	-	-	-	8	-	-	-	-
46	-	-	-	-	2	-	-	11	-	-	-	-	-	-	-	-	-	-	-	-
47	-	-	-	-	-	-	-	-	-	-	-	-	-	-	-	-	-	-	-	-
48	-	-	-	-	-	-	-	-	5	-	-	-	-	-	181	462	-	-	-	-
51	-	-	-	-	-	-	-	-	-	-	-	-	-	-	-	-	-	-	-	-
52	-	-	-	-	-	-	-	-	-	-	-	-	-	-	28	5	-	-	-	-
53	-	-	-	-	-	-	-	-	-	-	-	-	-	-	-	-	-	-	-	-
54	-	-	-	-	-	-	-	-	-	-	-	-	-	-	-	-	-	-	-	-
55	-	-	-	-	-	-	-	-	-	-	-	-	-	-	5	-	-	-	-	-
56	-	-	-	-	4	-	-	-	-	-	-	-	-	-	222	427	-	-	-	-
57	-	-	-	-	-	-	-	-	-	-	-	-	-	-	-	-	-	-	-	-
58	-	-	-	-	-	-	-	-	12	-	-	-	-	20	-	-	-	-	-	-
61	-	-	-	-	-	-	-	-	62	-	-	-	-	-	-	-	-	-	-	-
62	-	-	-	-	-	-	-	15	-	-	-	-	-	-	5	-	-	-	-	-
63	-	384	-	-	-	-	-	-	50	-	-	-	-	-	-	-	-	18	-	-
64	-	-	-	-	-	-	-	-	91	-	-	259	-	-	-	271	-	-	-	-
65	-	-	-	-	-	-	-	-	-	-	-	-	-	-	-	-	-	-	-	-
66	-	-	-	-	-	-	-	-	-	-	-	-	-	-	-	-	-	-	-	-
Bund	30	22 187	13 253	10	7 719	-	1 798	520	2 211	2 501	-	3 320	10	112	1 609	6 211	71	26 002	476	59 322
98	-	-	-	-	-	-	-	-	-	-	-	-	-	-	-	-	-	-	-	-
99/100	-	80	-	-	-	-	-	-	170	-	47	863	116	-	45	3 001	-	15	-	-
195	-	-	-	-	-	-	-	-	-	-	-	-	-	-	-	-	-	-	-	-
205	-	-	-	-	-	-	-	-	-	-	-	-	-	-	-	-	-	-	-	-
211	-	-	-	-	-	-	-	-	-	-	-	-	-	-	-	-	-	-	-	-
212	-	-	-	-	-	-	-	57	-	-	-	82	-	2	67	-	-	-	-	-
213	-	-	-	-	-	-	-	-	-	-	-	-	-	-	33	-	-	-	-	-
214	-	-	-	-	-	-	-	-	-	-	-	-	-	-	73	-	-	-	-	-
215	14	-	-	-	-	-	-	-	-	-	-	-	-	-	2	18	-	-	-	-
216	-	-	-	-	-	-	-	-	-	-	-	-	-	-	-	-	-	-	-	30
217	-	-	-	-	-	-	-	-	-	-	-	-	-	-	404	-	-	-	-	-
218	60	-	-	16	-	-	-	236	883	-	15	94	33	132	2 934	357	-	-	-	-
219	-	-	-	-	-	-	-	-	-	-	-	-	-	-	-	-	-	-	-	-
220	-	-	-	-	-	-	-	-	-	-	-	-	-	-	5	-	-	-	-	-
221	-	-	-	-	-	-	-	-	-	-	-	-	-	-	-	-	-	-	-	-
222	-	-	-	-	-	-	-	-	-	-	-	-	-	-	-	-	-	-	-	-
223	-	-	-	-	-	-	-	-	-	-	-	-	-	-	56	-	-	-	-	-
Ausland	74	-	-	16	-	-	-	293	883	-	15	176	33	134	3 574	375	-	-	-	30
Insgesamt	114	22 277	13 253	31	7 724	6	1 804	959	3 410	2 501	62	4 359	159	246	5 592	9 951	203	26 149	1 197	60 073

Nummer des VB	Andere Phosphordüngemittel,		Kalidüngemittel, außer Mischdünger		Stickstoffdüngemittel,		Mischdünger		Andere Düngemittel		Häute, Felle		Leder	Wolle		Baumwolle		Andere Spinnstoffe	
	132		133		134		135		136		141		142	150		151		152	
	V	E	V	E	V	E	V	E	V	E	V	E	E	V	E	V	E	V	E
1	-	-	-	-	-	-	-	37	-	-	-	-	-	-	-	-	-	18	-
2	-	5	-	-	64	-	203	-	-	93	-	-	-	4	-	17	-	51	-
3	-	1 391	-	-	-	-	81	15	15	-	-	-	-	-	-	-	259	10	-
4	-	-	-	-	34	-	76	-	15	-	-	-	-	-	-	-	-	5	-
5	-	-	-	-	-	33	106	-	-	466	-	-	-	-	-	7	367	80	-
6	-	-	-	-	63	-	48	-	1	-	-	-	-	-	-	-	-	-	-
7	-	-	-	-	-	-	63	-	17	-	-	-	-	-	-	-	-	-	-
8	16	5 335	-	-	-	-	123	-	-	55	-	-	-	-	-	-	-	-	-
9	-	-	-	87	16	-	30	-	-	-	-	-	-	-	3	-	1 385	136	-
10	-	200	-	1 151	160	-	131	78	408	-	-	-	-	-	-	-	-	-	-
11	-	-	-	2 404	-	119	62	15	70	-	-	-	-	-	-	-	-	49	3
12	17	-	-	50	-	-	48	936	488	-	-	-	-	-	-	-	-	328	-
13	-	150	-	2 989	-	-	13	121	63	-	3	-	-	-	-	64	-	-	385
14	-	-	-	26 971	-	59	536	30	16	-	-	-	-	-	-	-	-	64	-
15	-	45	-	50 249	16	48	406	562	-	54	-	-	-	-	-	-	-	-	-
16	-	-	-	-	-	-	15	-	-	-	-	-	-	-	-	-	-	78	-
17	32	720	395	950	44	620	112	940	434	36	-	-	-	-	-	-	-	74	-
18	-	-	-	-	15	52	-	36	-	188	-	-	-	-	-	-	-	-	158
19	190	225	247	478	181	1 400	505	17	15	89	-	-	-	-	-	-	-	37	1 264
20	154		2 293		599		77		424		-		-	-		505		328	
21	10	84	330	211	19	112	55	32	2 101	874	7	-	-	-	-	1 220	120	562	-
22	-	111	-	31	-	93	48	15	47	-	-	-	-	-	-	-	-	169	-
23	-	-	-	-	-	80	18	7	120	-	-	-	-	-	-	5	-	-	-
24	-	180	-	-	-	12 173	161	-	922	93	5	-	-	-	-	-	-	87	-
27	-	-	11	-	-	573	41	-	156	-	-	-	-	-	-	-	-	31	-
28	-	-	-	-	-	120	-	-	88	-	-	-	-	-	-	-	-	10	-
29	-	-	-	-	-	-	125	-	873	179	-	-	-	-	-	-	-	23	-
30	-	-	-	16	-	-	-	-	20	-	-	-	-	-	-	-	115	5	-
31	-	-	-	-	-	15	66	-	104	-	-	-	-	-	-	-	-	35	-
32	-	505	-	-	-	15	95	632	35	-	-	-	-	-	4	672	23	127	139
33	-	-	-	67	-	-	15	-	117	-	-	-	-	-	-	-	-	-	-
34	-	-	-	-	60	16	-	3 323	86	68	-	-	-	-	-	-	-	5	600
35	-	15	-	-	-	60	-	-	120	-	-	-	-	-	20	16	-	22	-
36	-	-	18	-	-	1 003	30	-	-	-	-	-	-	6	-	-	-	-	-
37	-	-	-	-	-	105	63	-	-	-	-	-	-	-	-	15	-	-	-
38	-	171	-	-	-	-	205	107	170	89	-	-	-	-	-	-	-	-	348
39	-	-	-	-	-	-	17	-	238	-	-	-	-	-	-	-	-	-	-
41	-	-	-	-	-	-	30	-	7	-	-	-	-	-	-	-	-	-	-
42	-	94	-	-	-	-	-	-	136	-	-	-	-	-	-	-	-	11	-
43	-	-	1	-	-	-	-	50	-	-	-	-	-	-	-	-	-	-	-
44	-	-	-	-	-	4 336	-	233	198	-	-	-	-	-	-	-	-	5	-
45	-	18	6	-	-	-	-	-	162	-	-	-	-	-	-	-	-	-	-
46	-	-	-	-	-	-	-	-	321	-	-	-	-	-	-	-	-	-	-
47	-	31	-	-	-	-	-	-	81	-	-	-	-	-	-	-	-	-	-
48	-	-	-	-	-	171	-	-	71	-	-	-	-	-	-	-	7	124	-

Nummer des VB	Andere Phosphordüngemittel, 132		Kalidüngemittel, außer Mischdünger 133		Stickstoffdüngemittel, 134		Mischdünger 135		Andere Düngemittel 136		Häute, Felle 141		Leder 142	Wolle 150		Baumwolle 151		Andere Spinnstoffe 152	
	V	E	V	E	V	E	V	E	V	E	V	E	E	V	E	V	E	V	E
51	-	-	-	-	-	-	-	-	5	-	-	-	-	-	-	5	-	51	-
52	-	-	-	-	-	-	-	-	18	-	-	-	-	-	-	18	-	-	-
53	-	-	-	-	-	-	-	-	28	-	-	-	-	-	-	-	-	-	-
54	-	-	16	-	-	-	-	-	33	-	-	-	-	-	-	-	-	-	-
55	-	-	-	-	-	-	-	-	-	-	-	-	-	-	-	-	-	-	-
56	-	-	-	-	32	871	-	-	116	-	-	-	-	-	-	-	-	-	-
57	-	-	-	-	-	-	15	-	45	-	-	-	-	-	-	-	-	10	-
58	-	-	-	-	-	-	-	-	50	-	-	-	-	-	-	6	-	-	-
61	-	-	-	-	-	-	-	5	-	6	-	-	-	-	-	11	-	27	15
62	-	-	-	-	-	-	-	-	10	-	-	-	-	-	-	-	-	-	-
63	-	-	-	-	-	-	-	-	-	-	-	-	-	-	-	-	-	273	-
64	-	-	-	-	-	1 616	-	-	-	-	5	-	-	-	-	-	-	5	-
65	-	-	-	-	-	-	-	-	20	-	-	-	-	-	-	-	-	-	-
66	-	-	-	-	-	-	-	-	27	-	-	-	-	-	-	-	-	75	-
Bund	265	9 280	1 024	85 654	704	23 690	3 542	7 191	3 067	2 290	20	-	-	10	27	2 056	2 276	2 585	2 912
98	-	-	-	-	-	-	-	-	14	-	-	-	-	-	-	-	-	41	-
99/100	-	-	-	-	-	-	-	-	10	-	-	-	-	-	-	-	-	-	31
195	-	-	-	-	-	-	-	-	-	-	-	-	-	-	-	-	-	-	-
205	-	-	-	-	-	-	-	-	-	-	-	-	-	-	-	-	-	-	378
211	-	-	-	-	-	-	-	-	-	-	-	-	-	-	-	-	-	-	-
212	-	-	-	-	-	-	-	-	-	-	-	-	-	12	-	8	-	-	-
213	-	-	-	-	-	-	-	-	-	-	-	-	-	-	-	-	-	-	-
214	-	-	-	-	-	-	-	-	-	-	-	-	-	-	-	-	-	-	-
215	-	-	-	-	-	-	-	-	-	-	-	-	-	-	-	-	-	-	-
216	-	-	-	-	-	-	-	-	-	-	-	-	-	-	-	-	-	-	-
217	-	-	-	-	-	-	-	-	-	-	-	-	-	-	20	-	55	-	159
218	-	-	-	-	-	-	-	-	-	-	-	73	15	3	9	-	9	28	629
219	-	-	-	-	-	-	-	-	-	-	-	-	-	-	-	-	-	-	-
220	-	-	-	-	-	-	-	-	-	-	-	-	-	-	-	-	-	-	-
221	-	-	-	-	-	-	-	-	-	-	-	-	-	-	-	-	-	-	-
222	-	-	-	-	-	-	-	-	-	-	-	-	-	-	-	-	-	-	-
223	-	-	-	-	-	-	-	-	-	-	-	27	-	-	-	-	105	5	177
Ausland	-	-	-	-	-	-	-	-	-	-	-	100	15	15	29	8	169	33	1 343
Insgesamt	419	9 434	3 317	87 947	1 303	24 289	3 619	7 268	3 515	2 714	20	100	15	25	56	2 569	2 950	2 987	4 614

Nummer des VB	Garne 153		Lumpen 154		Stammholz über 1,5 m Länge, Baustangen 160		Faserholz, Papierholz 161		Grubenholz 162		Anderes unbearbeitetes Holz, Holzabfälle 163		Hölzerne Schwellen 164		Schnittholz, Faßholz, Werkstücke 165		Holzwaren 166		Zellstoff, Holzschliff, Strohstoff 170	
	V	E	V	E	V	E	V	E	V	E	V	E	V	E	V	E	V	E	V	E
1	-	-	-	-	-	493	-	-	-	-	-	-	-	233	13	52	-	-	-	-
2	-	-	-	-	-	-	-	-	-	-	-	-	8	-	-	13	-	55	-	-
3	-	-	-	-	-	-	-	-	-	-	29	-	-	-	-	-	106	-	5	55
4	-	-	-	-	15	-	-	-	-	-	134	-	-	-	-	-	-	-	-	-
5	-	-	-	10	43	24	15	-	-	-	258	-	51	-	22	165	-	7	-	-
6	-	-	-	-	-	-	-	-	-	-	-	-	-	-	-	164	-	20	-	-
7	-	-	-	-	47	293	-	-	-	-	-	-	19	110	97	-	-	-	-	-
8	-	-	-	-	60	436	-	-	-	-	59	-	-	-	-	-	14	-	-	-
9	-	-	-	-	16	16	-	-	-	5	5	-	19	-	493	37	15	420	-	-
10	-	-	25	-	-	175	-	-	472	5	70	-	35	11	42	85	-	5	-	-
11	6	-	-	-	681	450	119	-	-	-	157	43	20	-	211	249	-	242	-	-
12	-	-	106	19	1 403	81	342	-	114	-	664	-	21	-	158	50	-	68	-	-
13	-	-	-	-	-	137	-	-	-	-	-	61	-	144	-	466	-	-	-	-
14	-	-	-	-	-	46	-	-	127	5	19	22	-	-	-	48	-	64	-	-
15	8	-	-	-	60	-	-	-	5	-	30	-	59	3	24	176	56	-	-	-
16	-	-	-	134	55	75	-	-	-	-	-	-	40	158	6	-	24	8	-	-
17	-	-	103	26	258	31	49	-	86	-	97	-	-	3	-	26	-	21	-	-
18	-	-	-	-	20	-	-	-	-	-	-	-	43	-	-	-	1 385	24	-	6
19	2	-	-	-	326	43	11	-	5	41	163	2	34	23	58	16	-	-	-	-
20	10		10		212			-	51		7		171		1 336		5			
21	-	-	15	-	125	108	-	-	67	20	16	33	109	720	198	193	-	-	-	-
22	-	-	64	-	424	349	131	14	738	-	413	167	-	43	41	494	-	11	-	-
23	4	-	-	-	234	-	-	22	-	46	-	-	16	-	-	8	-	-	-	-
24	-	-	-	-	1 566	-	190	-	16 552	-	335	55	23	382	70	78	-	-	-	-
27	-	-	-	-	-	335	5	-	3 867	21	162	9	24	165	21	102	20	-	-	-
28	-	-	20	-	25	-	-	-	1 237	-	20	-	-	-	57	-	-	-	-	-
29	-	-	-	-	141	-	19	-	212	-	-	-	-	-	-	-	-	21	-	-
30	-	-	-	-	89	10	-	-	273	-	-	-	-	-	-	287	-	-	-	-
31	10	-	-	-	157	-	471	-	3 288	-	-	-	-	-	-	-	-	-	-	19
32	-	-	271	-	114	44	-	-	-	-	-	-	-	-	-	-	-	-	-	-
33	-	-	-	8	184	-	653	-	129	-	250	42	-	-	50	-	-	-	-	-
34	-	-	-	-	-	-	-	-	-	-	-	-	-	-	-	39	-	-	-	-
35	-	-	25	-	88	-	-	-	47	-	-	-	11	-	42	7	-	20	-	-
36	-	-	-	-	19	-	-	-	-	-	-	-	-	-	-	-	-	-	-	-
37	-	-	-	-	-	-	-	-	49	-	-	-	-	-	-	-	-	-	-	-
38	9	-	-	10	-	728	-	-	-	20	-	-	-	-	-	5	-	-	-	-
39	-	-	-	-	-	112	-	20	-	9 246	-	-	-	187	28	-	-	-	-	-
41	-	-	-	-	117	492	40	-	-	31	-	18	13	-	55	631	-	-	-	-
42	-	-	-	-	-	115	-	-	-	-	-	-	-	-	-	1	-	-	-	-
43	-	-	-	-	-	-	-	-	-	-	7	25	-	-	-	22	-	-	-	-
44	-	-	-	-	-	-	-	-	-	-	-	-	-	-	-	-	-	-	-	-
45	-	-	-	-	-	-	-	-	-	-	20	-	-	-	-	-	-	-	-	-
46	-	-	-	-	-	-	-	-	-	-	-	-	-	-	-	18	-	-	-	-
47	-	-	-	-	-	-	-	-	-	-	-	-	-	-	-	-	-	-	-	-
48	31	29	-	-	-	142	-	-	-	-	-	6	-	-	-	83	-	-	-	-
51	17	-	-	-	-	105	-	-	-	-	-	-	-	39	-	98	-	52	-	-
52	6	-	11	-	61	140	-	17	-	-	64	-	-	-	-	81	-	6	-	-
53	-	-	-	-	-	-	-	-	-	-	64	-	-	-	-	-	-	-	-	-
54	-	-	6	-	-	-	-	-	-	-	-	-	-	-	-	85	-	-	-	-
55	-	-	-	-	-	131	-	-	-	140	-	-	-	-	-	-	-	-	-	-
56	-	-	-	-	-	-	-	-	-	-	40	-	-	-	-	-	-	-	-	-
57	81	-	-	-	-	207	-	-	-	-	-	-	-	19	-	122	-	5	-	-
58	-	-	-	-	-	115	-	-	-	-	-	-	-	43	-	82	-	-	-	-
61	10	13	11	-	-	53	-	16	-	-	-	-	-	-	-	397	-	-	-	-
62	-	-	-	-	138	-	135	-	42	-	59	-	-	-	4	-	-	-	-	-
63	-	-	-	-	-	401	-	-	-	-	-	-	-	610	-	1 035	-	68	18	-
64	25	-	-	-	-	59	-	-	-	-	-	120	-	15	-	188	-	-	-	-
65	-	-	-	-	-	-	-	-	-	-	-	-	-	-	11	18	-	-	-	-
66	-	-	-	-	-	44	-	-	-	48	22	12	-	-	-	41	-	-	-	-
Bund	209	42	657	207	6 466	5 990	2 180	89	27 310	9 628	3 157	615	542	2 908	1 701	5 662	1 620	1 117	23	80
98	-	-	-	-	18	-	-	-	-	-	-	-	-	-	213	-	-	-	-	-
99/100	-	17	-	-	-	-	-	-	-	-	-	-	-	-	-	-	-	187	-	-
195	-	-	-	-	-	-	-	-	-	-	-	-	-	-	-	-	-	-	-	-
205	-	-	-	-	-	-	10	-	-	-	-	-	-	-	-	139	-	-	-	-
211	-	-	-	-	-	-	-	-	-	-	-	-	-	-	-	30	-	-	-	-
212	-	-	-	-	-	-	1	-	-	-	-	-	-	-	1	-	5	-	-	-
213	-	9	-	-	-	-	-	-	-	-	-	-	-	-	-	-	-	-	-	-
214	-	-	-	-	-	-	-	-	-	-	-	-	-	-	-	-	-	-	-	-
215	-	-	-	-	1	-	-	-	-	-	-	-	-	-	-	-	-	-	-	-
216	-	-	-	-	-	-	-	-	-	-	-	-	-	-	-	-	6	-	-	-
217	-	13	-	2	-	-	-	-	-	-	-	-	-	-	394	11	171	70	-	128
218	-	25	-	-	2	-	-	-	-	-	-	199	-	-	-	-	-	-	-	-
219	-	-	-	-	-	-	-	-	-	-	-	-	-	-	-	15	-	51	-	-
220	1	-	-	-	-	-	-	-	-	-	-	-	-	-	-	-	-	-	-	-
221	-	-	-	-	-	-	-	-	-	-	-	-	-	-	-	-	-	14	-	-
222	-	-	-	-	-	-	-	-	-	-	-	-	-	-	-	-	14	-	-	50
223	-	-	-	-	-	-	-	-	-	-	-	-	-	-	-	-	-	-	-	-
Ausland	1	47	-	2	3	-	11	-	-	-	-	199	-	-	385	195	196	135	-	178
Insgesamt	220	116	667	219	6 699	6 202	2 191	89	27 361	9 679	3 164	821	713	3 079	3 635	7 193	1 821	1 444	23	258

Nummer des VB	Papier, Pappe		Betonwaren		Künstliche Steine, Platten, Röhren		Andere Steingut-, Ton-, Porzellanwaren		Glas, Glaswaren		Roheisen, Eisenlegierungen		Halbzeug u. Blöcke aus Stahl	Alteisen und Abfälle von Eisen und Stahl		Eisenbahnoberbauzeug aus Eisen und Stahl		Stab- und Formeisen und -stahl	
	171		180		181		182		183		190		191	192		193		194	
	V	E	V	E	V	E	V	E	V	E	V	E	E	V	E	V	E	V	E
1	18	-	-	-	-	5	-	-	-	-	-	587	-	23	-	-	-	-	-
2	-	-	-	-	-	-	-	-	-	-	-	-	-	10	67	-	14	-	-
3	-	-	-	-	-	-	-	-	-	-	-	-	-	-	-	-	-	-	-
4	-	-	-	-	-	-	-	-	-	-	-	-	-	-	-	-	-	-	-
5	99	15	-	-	-	-	-	-	-	-	-	-	-	29	35	-	7	-	53
6	-	-	-	-	-	-	-	-	-	-	-	-	-	-	-	-	-	-	-
7	-	-	-	-	-	13	-	-	-	-	-	-	-	5	-	-	-	-	42
8	-	-	-	-	-	-	-	-	-	-	-	-	-	13	-	-	-	14	-
9	-	4	-	10	-	5	-	-	-	-	-	15	-	271	135	-	12	5	63
10	-	-	-	-	79	16	-	-	-	54	-	-	-	72	-	-	-	-	53
11	7	227	-	-	-	86	-	15	-	5	-	-	-	208	3	-	-	-	-
12	21	277	-	-	-	101	-	-	-	-	-	-	-	220	9	-	12	-	98
13	-	-	-	-	-	102	-	-	-	-	-	-	-	10	-	-	-	-	-
14	6	-	-	-	-	55	-	-	-	-	-	164	39	272	18	-	16	-	2 163
15	89	-	-	-	-	-	-	-	-	689	-	-	-	1 181	-	-	128	-	8
16	17	-	-	-	-	-	-	-	-	-	-	-	-	166	-	-	30	-	336
17	29	-	-	48	-	325	-	-	-	-	-	-	-	3 923	6	8	189	19	1 888
18	-	-	-	-	16	-	-	-	5	-	-	-	-	20	204	-	-	13	30
19	-	-	-	-	47	15	-	-	-	-	-	-	-	229	127	21	16	26	30
20	-	86	-	-	-	103	-	-	-	-	-	-	-	-	154	-	15	-	40
21	-	12	-	173	-	80	-	-	-	-	-	-	-	102	102	-	-	24	95
22	-	7	-	5	16	-	-	-	-	-	-	-	-	146	-	-	-	-	-
23	15	9	-	34	8	75	-	-	-	-	-	-	-	245	62	-	56	-	370
24	-	-	-	-	-	35	-	-	-	258	-	930	-	3 177	97	27	381	17	287
27	-	-	-	-	-	-	-	-	-	-	5	-	31	860	-	-	376	23	768
28	-	-	-	-	-	1 559	-	-	-	57	-	13	-	309	4	-	-	23	74
29	-	-	-	-	-	-	-	-	-	-	-	-	-	111	-	-	-	-	-
30	-	-	-	-	-	174	-	-	-	-	-	69	26	1 102	9	-	76	-	591
31	-	-	-	-	-	-	-	-	-	-	-	-	-	-	-	-	428	-	532
32	-	25	-	19	-	399	-	-	-	-	-	-	-	341	15	5	-	-	-
33	-	-	-	-	-	75	-	-	-	21	-	-	-	607	5	5	-	-	293
34	8	4	-	10	-	86	-	-	-	1	-	-	-	20	-	-	-	55	-
35	-	-	-	-	-	208	-	-	5	5	-	-	10	80	91	-	5	-	16
36	-	-	-	-	-	242	-	28	-	-	-	-	-	52	-	-	-	-	-
37	-	-	-	-	-	-	-	-	-	34	-	-	-	-	-	-	-	-	13
38	12	-	-	45	-	7 546	-	11	-	-	-	-	-	-	37	-	-	-	27
39	-	-	-	-	-	236	-	-	-	-	-	-	-	-	-	-	-	-	-
41	-	-	-	5	-	53	-	5	-	-	-	280	-	264	-	-	-	-	-
42	-	5	5	31	-	28	-	-	-	-	-	-	-	-	-	-	-	-	-
43	-	-	-	-	-	-	-	-	-	-	-	-	-	-	-	-	-	-	-
44	-	-	-	-	-	7	-	3	-	-	-	-	-	-	-	-	-	-	-
45	-	-	-	-	-	-	-	20	8	-	-	-	-	36	-	-	17	-	-
46	-	-	-	-	-	241	-	-	-	-	-	-	-	-	-	-	-	-	-
47	45	-	-	-	-	-	-	-	-	-	-	-	-	-	-	-	-	-	-
48	-	5	-	-	-	-	-	-	-	-	-	-	-	-	-	-	-	-	-
51	-	-	-	-	-	-	-	-	-	-	-	-	-	10	-	-	-	-	-
52	26	28	-	-	-	88	-	-	-	-	-	-	-	-	-	-	-	18	-
53	15	-	-	-	-	-	-	-	-	-	-	-	-	-	-	-	-	-	-
54	15	-	-	-	-	-	-	-	-	-	-	-	-	-	20	-	-	-	-
55	-	-	-	-	-	-	-	-	-	-	-	-	-	-	-	-	-	-	-
56	-	-	-	-	-	-	-	-	-	-	-	-	-	-	-	-	-	-	-
57	-	-	-	-	-	8	-	-	-	-	-	-	-	23	-	-	-	-	-
58	-	-	-	-	-	-	-	-	-	-	-	-	-	-	-	-	-	-	-
61	-	-	-	92	-	17	-	19	-	-	-	-	-	4	15	-	-	-	-
62	-	-	-	-	-	-	-	-	-	-	-	-	-	-	-	-	-	-	-
63	-	-	-	-	-	3	-	-	-	14	-	-	-	45	-	-	-	-	-
64	-	-	-	-	-	-	-	-	5	-	-	-	-	-	10	-	-	-	-
65	-	-	-	-	-	-	-	-	-	-	-	-	-	-	-	-	-	-	5
66	-	-	-	-	-	-	-	-	-	-	-	-	-	-	19	-	-	-	-
Bund	422	618	5	472	166	11 883	-	101	23	1 138	5	2 058	106	14 186	1 090	66	1 763	237	7 835
98	93	-	-	-	20	-	-	-	-	7	-	-	-	-	-	-	-	-	-
99/100	-	2 346	-	19	-	6	-	1 143	-	3 727	-	-	-	-	-	-	-	-	-
195	-	-	-	-	-	-	1	-	-	-	-	-	-	-	-	-	-	-	-
205	-	-	-	-	-	-	-	-	-	-	-	-	-	-	-	-	-	-	-
211	-	-	-	-	-	-	-	-	-	-	-	-	-	-	-	-	-	-	-
212	-	-	-	-	-	-	1	-	-	-	-	-	-	-	-	-	-	-	-
213	-	-	-	-	-	-	34	-	-	-	-	-	-	40	-	-	-	-	-
214	-	-	-	-	-	-	-	-	-	-	-	-	-	-	-	-	-	-	-
215	-	-	-	-	-	-	-	-	-	-	-	-	-	-	-	-	-	-	-
216	-	-	-	-	-	-	1	-	-	-	-	-	-	-	-	-	-	-	-
217	-	-	-	-	-	-	-	-	1	-	-	-	-	-	-	-	-	-	-
218	951	2 081	11	-	74	203	968	-	3 353	59	82	-	-	-	11	6	-	126	-
219	-	-	-	-	-	-	-	-	-	-	-	-	-	-	-	-	-	-	-
220	-	-	-	-	-	-	-	-	-	-	-	-	-	-	-	-	-	-	-
221	-	-	-	-	-	-	-	-	-	-	-	-	-	-	-	-	-	-	-
222	-	-	-	-	-	-	-	-	-	-	-	-	-	-	-	-	-	-	-
223	444	-	-	-	8	-	63	-	407	-	-	-	-	-	-	-	-	-	-
Ausland	1 395	2 081	11	-	82	203	1 067	-	3 761	59	82	-	-	40	11	6	-	126	-
Insgesamt	1 910	5 045	102	577	371	12 195	1 068	1 244	3 784	4 931	87	2 058	106	14 380	1 255	87	1 778	403	7 875

Nummer des VB	Bleche und Platten aus Eisen und Stahl		Röhren und Rohre aus Eisen und Stahl		Eisen- und Stahldraht		Andere Gießereiu. Walzwerkerzeugnisse		Maschinen, Apparate		Bauwerksteile aus Eisen und Stahl		Andere Eisen- und Stahlwaren		Rohkupfer, Kupferlegierungen	Rohzink, Zinklegierungen	Rohblei, Bleilegierungen	Andere rohe NE-Metalle, auch Legierungen	
	195		196		197		198		199		200		201		210	211	212	214	
	V	E	V	E	V	E	V	E	V	E	V	E	V	E	E	E	E	V	E
1	-	-	-	-	-	-	-	-	51	82	-	-	-	-	-	-	-	-	-
2	-	-	-	-	-	-	-	-	83	53	-	6	8	40	-	-	-	6	-
3	-	-	-	-	-	-	-	-	24	-	-	-	-	-	-	-	-	-	-
4	-	-	-	-	-	-	20	-	-	-	-	-	-	-	-	-	-	-	-
5	-	28	-	-	-	-	56	4	42	78	-	-	-	12	-	-	-	27	-
6	-	-	-	-	-	-	-	-	-	-	-	-	-	1	-	-	-	-	-
7	-	-	-	-	-	-	-	-	-	13	-	-	3	-	-	-	-	-	-
8	-	-	-	-	-	-	-	-	11	32	-	-	31	-	-	-	-	-	-
9	-	-	77	31	-	-	-	-	5	1	-	35	19	7	-	-	-	-	-
10	-	-	-	4	-	-	-	-	15	78	-	7	8	-	-	-	-	-	-
11	-	-	-	71	-	-	-	-	133	87	-	-	7	35	-	-	10	-	-
12	-	15	23	21	-	-	-	-	15	54	-	-	5	135	-	-	-	-	-
13	-	-	-	-	-	-	-	1	73	8	-	22	-	3	-	-	-	-	-
14	-	15	5	304	-	-	-	5	45	132	-	269	-	85	-	10	23	-	-
15	-	-	25	85	-	-	-	-	40	64	-	106	40	-	-	-	-	-	-
16	-	61	47	166	-	-	-	135	61	43	-	4	44	504	-	-	-	-	-
17	-	165	-	86	-	37	5	26	19	36	-	210	336	118	-	-	-	-	-
18	-	13	-	-	-	-	-	-	-	-	-	18	9	-	-	-	-	-	-
19	-	-	-	3	-	-	-	-	28	107	-	13	115	45	-	-	-	-	-
20	-	107	-	-	18	-	10	-	81	-	6	-	-	392	-	-	-	-	-
21	-	4	28	62	-	10	111	39	56	197	-	-	111	201	-	-	-	-	-
22	-	-	-	8	-	-	-	-	166	25	-	19	-	176	-	-	-	-	-
23	-	343	-	7	-	-	-	22	-	-	-	14	-	75	-	-	-	-	-
24	-	913	-	1 602	-	301	31	14	32	76	-	81	-	129	-	44	-	-	-
27	-	276	-	111	-	-	6	141	10	62	-	108	7	87	-	-	-	-	-
28	-	5	-	5	-	-	-	-	27	32	-	43	-	61	-	-	-	-	-
29	-	-	-	-	-	-	-	-	5	-	-	-	256	-	-	-	-	-	-
30	44	12	-	9	-	290	-	-	37	-	-	3	-	11	15	-	-	-	-
31	-	-	-	-	-	324	-	-	-	-	-	20	-	475	-	-	-	-	-
32	-	-	23	9	-	5	-	14	53	165	-	15	-	21	-	-	-	-	-
33	-	-	10	6 518	-	-	-	131	-	29	-	49	-	38	-	-	-	6	-
34	-	2	10	3	-	5	-	-	4	25	-	84	-	172	-	5	-	-	-
35	-	-	-	9	-	-	-	24	-	39	-	25	-	19	-	-	-	-	-
36	-	-	-	-	-	-	-	28	-	-	-	-	-	-	-	-	-	-	-
37	-	-	10	21	-	-	-	-	12	-	-	7	-	5	-	-	-	-	-
38	-	-	-	-	-	-	-	-	19	-	-	20	5	20	-	-	-	-	-
39	-	-	-	-	-	-	-	-	-	7	-	-	34	20	-	-	-	-	-
41	-	46	61	82	-	-	-	5	19	43	-	177	-	184	-	-	-	-	-
42	-	-	5	5	-	8	-	-	-	14	-	-	-	-	-	-	-	-	-
43	-	-	-	-	-	-	-	-	-	8	-	14	-	-	-	-	-	-	-
44	-	-	-	20	-	-	-	-	-	-	-	-	-	3	-	-	-	-	-
45	-	-	-	-	-	-	-	-	11	40	-	5	-	19	-	-	-	-	-
46	-	-	3	-	-	-	-	-	-	113	-	-	-	6	-	-	-	-	-
47	-	-	-	-	-	-	-	-	-	-	-	-	-	-	-	-	-	-	-
48	-	-	-	-	-	-	-	-	42	24	-	-	-	-	-	-	-	-	-

Nummer des VB	Bleche und Platten aus Eisen und Stahl		Röhren und Rohre aus Eisen und Stahl		Eisen- und Stahldraht		Andere Gießerei- u. Walzwerkerzeugnisse		Maschinen, Apparate		Bauwerksteile aus Eisen und Stahl		Andere Eisen- und Stahlwaren		Rohkupfer, Kupferlegierungen	Rohzink, Zinklegierungen	Rohblei, Bleilegierungen	Andere rohe NE-Metalle, auch Legierungen	
	195		196		197		198		199		200		201		210	211	212	214	
	V	E	V	E	V	E	V	E	V	E	V	E	V	E	E	E	E	V	E
51	-	-	21	-	-	-	-	-	-	6	-	-	-	3	-	-	-	-	-
52	-	-	-	-	-	-	-	-	10	41	-	5	-	12	-	-	-	-	-
53	-	-	-	-	-	-	-	20	-	11	-	3	-	-	-	-	-	-	-
54	-	-	-	-	-	-	-	-	-	24	-	-	-	-	-	-	-	-	-
55	-	-	-	-	-	-	-	-	-	-	-	-	-	-	-	-	-	-	-
56	-	-	-	-	-	-	-	-	-	-	-	28	-	4	-	-	-	-	-
57	-	-	-	6	-	-	-	-	-	17	-	-	-	4	-	-	-	-	-
58	-	-	-	-	-	-	-	-	5	-	-	5	-	10	-	-	-	-	-
61	-	-	-	-	-	-	-	-	25	31	-	-	-	30	-	-	-	-	-
62	-	-	-	-	-	-	-	-	16	-	-	-	-	3	-	-	-	-	-
63	-	-	-	-	-	-	-	-	-	-	-	-	-	-	-	-	-	-	-
64	-	-	-	-	-	-	-	-	-	125	-	-	-	5	-	-	-	-	-
65	-	-	-	-	-	-	-	-	-	5	-	-	-	-	-	-	-	-	-
66	-	-	-	-	-	-	-	-	-	164	-	-	126	-	-	-	-	32	-
Bund	44	1 898	348	9 248	-	980	229	609	1 194	2 191	-	1 415	1 164	2 778	15	59	33	71	-
98	-	-	-	-	-	-	-	-	-	36	-	-	-	54	-	-	-	-	-
99/100	-	-	-	-	-	-	-	-	-	779	-	-	-	54	-	-	-	-	-
195	-	-	-	-	-	-	-	-	2	-	-	-	-	-	-	-	-	-	-
205	-	-	-	-	-	-	-	-	16	-	-	-	-	-	-	-	-	-	-
211	-	-	-	-	-	-	-	-	-	-	-	-	-	-	-	-	-	-	-
212	-	-	-	-	-	-	6	-	2	49	-	-	2	-	-	-	-	-	-
213	-	-	-	-	-	-	-	-	7	-	-	-	-	-	-	-	-	-	-
214	-	-	-	-	-	-	-	-	-	-	-	-	-	-	-	-	-	-	-
215	-	-	-	-	-	-	-	-	10	-	-	-	1	-	-	-	-	-	-
216	-	-	-	-	-	-	-	-	9	-	-	-	13	-	-	-	-	-	-
217	-	-	-	-	-	-	-	-	31	13	-	-	4	-	-	-	-	-	-
218	3	3	48	-	4	-	27	-	1 023	331	10	-	982	37	2	-	-	-	4
219	-	-	-	-	-	-	-	-	3	117	-	-	5	-	-	-	-	-	-
220	-	-	-	-	-	-	-	-	-	1	-	-	-	-	-	-	-	-	-
221	-	-	-	-	-	-	-	-	-	-	-	-	-	-	-	-	-	-	-
222	-	-	-	-	-	-	-	-	1	-	-	-	2	-	-	-	-	-	-
223	-	-	9	-	-	-	-	-	80	-	-	-	6	-	-	-	-	-	-
Ausland	3	3	57	-	4	-	33	-	1 182	511	10	-	1 025	37	2	-	-	-	4
Insgesamt	47	1 901	512	9 355	22	998	272	619	2 459	3 598	16	1 421	2 571	3 315	17	59	33	71	4

Nummer des VB	Altmetalle und Abfälle von NE-Metallen		NE-Metallhalbzeug		NE-Metallwaren		Fahrzeuge aller Art		Nicht bes.gen. Industrieerzeugnisse		Sammelgut ohne nähere Bezeichnung		Umzugsgut, gebrauchte Verpackungen, Baugerätschaften		Bezatzungsverkehr Güter in Wagenladungen (ohne Kohlen)		Bezatzungsverkehr Steinkohlen	Dienstgutverkehr Güter in Wagenladungen (ohne 248 u.249)	
	215		216		217		220		230		231		240		243		244	247	
	V	E	V	E	V	E	V	E	V	E	V	E	V	E	V	E	E	V	E
1	-	-	-	-	-	-	7	-	-	-	-	-	5	9	20	-	-	224	63
2	-	5	-	-	-	-	-	3	4	-	-	-	25	262	-	330	-	41	64
3	-	-	-	-	-	-	-	-	-	-	-	-	-	73	-	-	-	112	210
4	-	-	-	-	-	-	71	-	19	-	-	-	1	80	-	-	-	3	-
5	12	-	16	-	16	-	-	17	6	-	-	-	217	411	9	45	-	478	454
6	-	-	-	-	-	-	-	-	3	-	-	-	4	20	-	12	-	-	3
7	-	-	-	-	-	-	-	3	-	-	-	-	22	22	-	1	-	21	297
8	-	-	-	-	-	19	-	65	-	-	-	-	56	118	-	-	-	-	-
9	11	-	-	-	-	-	-	3	120	27	-	-	170	104	65	-	-	2 369	689
10	-	-	-	-	-	-	-	14	18	50	-	5	341	353	1	95	2	2 734	1 270
11	10	-	-	18	-	-	19	2	15	131	-	-	123	422	-	-	-	400	890
12	-	-	-	-	-	-	5	-	-	19	341	-	176	78	-	25	-	441	1 566
13	-	-	-	5	-	-	10	-	-	-	-	-	6	152	-	18	-	138	2 214
14	-	-	-	-	-	-	-	-	2	45	-	-	54	144	7	6	-	1 173	297
15	73	6	-	-	-	-	-	9	-	41	-	-	330	650	-	-	-	29	137
16	-	-	-	-	-	-	-	30	-	54	6	11	177	149	-	-	-	1 837	715
17	-	3	17	-	-	43	12	28	7	75	-	-	510	210	167	-	-	8 068	8 419
18	-	-	-	-	-	-	-	-	24	2	-	-	82	25	50	-	-	1 304	781
19	-	-	-	-	-	-	106	8	16	10	-	10	569	414	546	-	-	6 881	4 880
20	-		-		-		15		510		23		162		75		-	3 189	
21	5	-	-	-	-	-	38	27	244	47	206	9	428	532	11	-	-	7 199	7 232
22	-	-	-	-	-	-	-	-	-	17	5	-	108	42	-	-	-	88	3 843
23	-	-	-	18	-	-	-	-	3	-	-	-	27	5	-	-	-	419	401
24	-	-	-	-	-	-	-	61	11	11	-	1 485	837	346	19	-	-	1 198	7 310
27	-	5	-	-	-	-	3	32	-	8	-	-	421	476	-	-	40	12	771
28	63	-	-	-	-	-	-	24	-	-	-	58	145	405	-	-	-	-	502
29	-	-	-	-	-	-	-	-	-	-	-	-	-	-	-	-	-	-	738
30	-	-	-	-	-	-	-	-	-	-	-	-	47	8	-	-	-	40	666
31	-	-	-	-	-	-	-	-	-	-	-	-	26	36	-	-	-	-	-
32	10	-	-	-	-	6	-	8	-	-	-	-	53	30	195	30	-	413	1 284
33	43	-	-	-	-	20	-	-	-	233	-	-	371	291	-	-	-	456	193
34	-	-	-	-	-	6	-	30	-	13	-	-	34	150	-	-	-	1 181	135
35	-	-	-	-	-	-	-	-	-	-	-	4	82	68	17	-	-	391	342
36	-	-	-	-	-	-	-	-	-	-	-	-	18	5	-	35	-	253	20
37	12	-	-	10	-	-	-	-	-	-	-	-	39	45	-	-	-	-	209
38	-	-	-	-	-	-	-	5	-	-	-	-	113	76	-	-	-	537	607
39	-	-	-	-	-	-	-	-	-	-	-	-	92	61	-	-	-	366	61
41	-	-	-	-	-	-	-	26	-	-	-	-	65	47	-	-	-	-	1 344
42	-	-	-	-	-	-	-	-	-	-	-	-	15	49	-	-	-	44	-
43	-	-	-	-	-	-	-	-	-	-	-	-	15	6	-	-	-	65	20
44	-	-	-	-	-	-	-	-	-	69	-	-	77	-	-	-	-	-	17
45	-	-	-	-	-	-	-	10	-	-	-	-	-	3	261	-	-	-	-
46	-	-	-	-	-	-	-	-	-	-	-	-	61	5	-	-	-	-	22
47	-	-	-	-	-	-	13	-	-	-	-	-	28	128	-	10	-	117	10
48	-	-	-	-	-	-	-	-	36	-	13	-	233	15	-	-	-	-	-
51	-	-	-	-	-	-	-	-	6	-	-	-	210	25	-	-	-	-	-
52	-	-	-	-	-	-	-	5	5	8	-	-	64	88	28	-	-	511	81
53	-	-	-	-	-	-	-	-	-	3	-	-	15	36	-	-	-	-	35
54	-	-	-	-	-	-	-	-	-	-	-	-	10	16	-	-	-	-	-
55	-	-	-	-	-	-	-	-	-	-	-	-	10	10	-	-	-	-	950
56	-	-	-	-	-	-	-	-	-	-	-	-	61	68	14	80	-	112	31
57	-	-	-	-	-	-	-	-	18	-	-	-	-	5	-	-	-	14	1 042
58	-	-	-	-	-	-	-	-	-	-	-	-	-	9	-	-	-	-	89
61	-	-	-	-	-	-	6	11	14	28	-	-	14	1 206	-	-	-	6	29
62	-	-	-	-	-	55	7	-	-	-	-	-	8	-	-	-	-	25	50
63	-	-	-	-	-	-	-	-	-	296	-	-	145	123	-	-	-	30	863
64	-	-	-	-	-	-	-	-	-	22	-	-	39	17	18	-	-	66	323
65	-	-	-	-	-	-	-	-	-	-	-	-	8	10	-	-	-	255	24
66	-	-	-	-	-	-	-	15	25	-	-	-	6	53	-	-	-	53	121
Bund	239	19	33	51	16	149	297	436	596	1 209	571	1 582	6 793	8 191	1 428	687	42	40 104	52 314
98	-	-	-	-	-	-	3	15	5	4	-	-	20	6	-	6	-	-	-
99/100	-	-	-	-	-	-	6	-	291	1 309	-	65	11	133	-	-	-	-	-
195	-	-	-	-	-	-	-	-	16	-	-	-	-	2	-	-	-	-	-
205	-	-	-	-	-	-	-	-	2	-	-	-	224	-	-	-	-	-	-
211	-	-	-	-	-	-	-	-	-	-	-	-	-	5	-	-	-	-	-
212	-	-	-	-	-	-	2	-	115	6	-	-	-	6	-	-	-	-	-
213	-	-	-	-	-	-	-	-	-	-	-	-	-	-	-	-	-	-	-
214	-	-	-	-	-	-	-	-	-	-	-	-	401	-	-	-	-	-	-
215	-	-	-	-	-	-	-	-	14	2	-	-	-	-	-	-	-	-	-
216	-	-	-	-	-	-	-	-	-	-	-	-	5	-	-	-	-	-	-
217	-	-	-	-	-	-	-	-	5	-	3	-	-	-	-	-	-	-	-
218	-	18	39	3	148	24	111	17	1 713	700	708	464	1 045	58	4	-	-	5	-
219	-	-	-	-	-	-	-	-	-	-	-	-	-	-	-	5	-	-	-
220	-	-	-	-	-	-	6	-	37	-	-	-	-	14	-	-	-	-	-
221	-	-	-	-	-	-	-	-	1	-	-	-	-	-	-	-	-	-	-
222	-	-	-	-	-	-	-	-	60	18	-	-	-	-	-	-	-	-	-
223	-	-	-	-	-	-	5	-	65	-	-	-	-	-	-	-	-	-	-
Ausland	-	18	39	3	148	24	124	17	2 012	726	711	464	1 675	83	4	5	-	5	-
Insgesamt	239	37	72	54	164	173	445	483	3 430	3 758	1 305	2 134	8 661	8 577	1 507	773	42	43 298	55 503

noch Verkehrsbezirk Nr. 20: Emsland und Ostfriesland links der Ems (ohne 18)

Nummer des VB	Dienstgutverkehr: Steinkohlen auf Dienstkohlenfrachtbrief	Dienstgutverkehr: Braunkohlen auf Dienstkohlenfrachtbrief	Lebende Tiere: Pferde, Esel		Rindvieh, außer Kälbern		Kälber		Schafe, Ziegen		Schweine, außer Ferkeln		Ferkel		Geflügel
	248	249	250		251		252		253		254		255		256
	E	E	V	E	V	E	V	E	V	E	V	E	V	E	E
1	-	-	-	76	-	73	-	-	-	-	-	-	-	-	-
2	-	-	-	25	47	9	-	-	-	-	-	-	-	-	-
3	-	-	1	522	9	2	-	-	-	-	-	-	-	-	-
4	-	-	-	-	49	40	-	-	-	-	-	-	-	-	-
5	-	-	13	8	118	-	-	-	-	-	5	-	7	-	-
6	-	-	-	-	4	-	-	-	-	-	-	-	37	-	-
7	-	-	33	-	52	-	3	-	3	-	6	-	302	-	-
8	-	-	-	5	157	45	455	2	4	2	1 892	10	-	-	-
9	-	-	13	5	34	5	1	-	-	-	-	-	-	-	-
10	-	-	64	8	751	15	295	-	93	-	1 482	-	838	-	-
11	-	-	152	58	566	44	17	-	-	-	23	-	751	-	-
12	-	-	123	-	657	-	81	-	115	-	71	-	290	-	-
13	-	-	16	10	440	39	41	-	1	-	297	-	674	-	-
14	-	-	85	27	793	212	13	18	-	2	65	-	1 268	-	-
15	-	-	158	108	609	97	66	-	-	-	71	-	974	-	-
16	-	-	19	4	58	-	3	-	-	-	2	-	103	-	-
17	-	-	56	155	383	35	5	1	50	2	3	-	117	59	-
18	-	-	6	37	9	15	-	1	1	-	429	-	-	-	-
19	-	-	163	573	504	1 362	977	443	13	99	949	688	7 371	337	-
20	-	-	1 068		1 977		1 805		61		782		523		-
21	359	-	574	172	538	21	103	4	2	-	12	-	67	-	-
22	-	-	36	1	206	1	21	-	-	-	221	-	4 790	-	-
23	261	-	47	-	403	-	71	-	-	-	113	-	193	-	-
24	14 171	-	830	1	1 642	-	692	-	43	-	1 114	-	350	-	-
27	599	-	71	14	1 140	3	1 202	1	163	-	2 406	-	1 047	-	-
28	747	-	333	3	2 668	5	8 924	-	258	-	18 247	-	17 352	-	-
29	-	-	66	1	91	-	1	-	-	-	4	-	108	-	-
30	-	-	39	-	527	-	1 175	-	201	-	1 603	-	78	-	-
31	317	-	23	-	89	-	3	-	-	-	-	-	538	-	-
32	-	-	9	76	276	-	118	-	-	-	746	-	153	-	-
33	-	-	7	1	1 386	2	3 207	-	333	-	3 508	-	624	-	-
34	-	-	14	-	1 314	-	6 352	-	375	-	8 276	-	1 151	-	-
35	-	-	238	4	2 470	3	1 875	-	90	-	3 330	-	185	-	-
36	-	40	2	-	118	-	33	-	3	-	1	-	242	-	-
37	-	-	37	-	669	-	1 020	-	13	-	1 873	-	2	-	-
38	-	-	24	1	339	-	169	-	-	-	231	-	5 588	-	-
39	-	-	64	-	305	-	158	-	-	-	13	-	4 789	-	-
41	-	-	42	6	353	-	13	-	1	-	130	-	8 134	-	-
42	-	-	35	33	521	-	146	-	-	-	265	-	2 111	-	-
43	-	-	24	-	93	-	7	-	-	-	-	-	235	-	-
44	-	-	-	-	49	-	-	-	-	-	-	-	-	-	-
45	-	-	5	-	-	-	485	-	-	-	13	-	-	-	-
46	-	-	223	1	119	2	10	-	-	-	124	-	4 907	-	-
47	-	-	-	-	9	-	-	-	-	-	-	-	80	-	-
48	-	-	59	-	130	10	34	-	-	-	1	-	532	-	-
51	-	-	64	8	18	-	-	-	-	-	-	-	-	-	-
52	-	-	132	11	68	-	-	-	-	400	-	-	-	-	-
53	-	-	18	-	31	-	-	-	-	-	-	-	-	-	-
54	-	-	31	-	72	-	-	-	-	-	-	-	34	-	-
55	-	-	5	-	82	-	5	-	-	-	23	-	175	-	-
56	-	-	12	-	-	-	-	-	-	-	-	-	465	-	-
57	-	-	78	-	302	14	16	-	-	-	1	-	505	-	-
58	-	-	110	-	29	-	17	-	-	-	437	-	120	-	-
61	-	-	215	16	31	-	4	-	-	-	3	-	542	-	-
62	-	-	-	-	29	-	-	-	-	-	-	-	-	-	-
63	-	-	18	14	94	1	-	-	-	-	2	-	1 326	-	-
64	-	-	100	4	115	-	11	-	-	-	-	-	291	-	-
65	-	-	-	-	-	-	-	-	-	-	-	-	472	-	-
66	-	-	16	12	-	-	-	-	-	-	-	-	-	-	-
Bund	16 454	40	4 503	2 000	21 566	2 055	27 829	470	1 762	505	47 992	698	69 918	396	-
98	-	-	23	-	53	-	32	-	28	-	17	-	449	-	-
99/100	-	-	-	-	-	-	-	-	-	-	-	-	-	-	-
195	-	-	-	-	-	-	-	-	-	-	-	-	-	-	-
205	-	-	-	-	-	-	-	-	-	-	-	-	-	-	-
211	-	-	-	-	-	-	-	-	-	-	-	-	-	-	-
212	-	-	-	-	-	-	-	-	-	-	-	-	-	-	-
213	-	-	-	-	74	-	-	-	-	-	-	-	-	-	-
214	-	-	-	-	-	-	-	-	-	-	-	-	-	-	-
215	-	-	419	-	-	-	-	-	-	-	-	-	-	-	-
216	-	-	-	-	28	-	-	-	-	-	-	-	-	-	-
217	-	-	926	1	-	-	-	-	-	-	-	-	-	-	-
218	-	-	238	5	3	13	-	-	50	-	-	-	1 414	-	250
219	-	-	-	3	-	-	-	-	-	-	-	-	-	-	-
220	-	-	-	-	-	-	-	-	-	-	-	-	-	-	-
221	-	-	-	-	-	-	-	-	-	-	-	-	-	-	-
222	-	-	-	-	-	-	-	-	-	-	-	-	-	-	-
223	-	-	-	-	-	-	-	-	-	-	-	-	-	-	-
Ausland	-	-	1 583	9	105	13	-	-	50	-	-	-	1 414	-	250
Insgesamt	16 454	40	7 177	3 077	23 701	4 045	29 666	2 275	1 901	566	48 791	1 480	72 304	919	250

Verkehrsbezirk Nr. 21: Münsterland

Nummer des VB	Beförderte Güter insgesamt: Versand	Beförderte Güter insgesamt: Empfang	Fische, auch Zubereitungen		Fleisch, auch Zubereitungen		Milch und Rahm		Eier		Weizen		Roggen		Gerste		Hafer		Mais	
			1		2		3		4		10		11		12		13		14	
			V	E	V	E	V	E	V	E	V	E	V	E	V	E	V	E	V	E
1	16 860	1 402	-	-	-	-	-	-	-	-	-	9	-	-	-	-	-	-	-	-
2	30 237	3 842	-	-	-	12	-	-	-	-	6	2	-	25	-	35	-	116	-	-
3	27 134	4 739	-	-	-	-	-	-	-	-	-	-	-	3	-	-	-	38	-	-
4	25 740	6 360	-	56	-	-	-	-	-	-	-	-	-	78	-	-	-	-	-	-
5	109 336	35 093	-	69	-	18	-	-	-	-	-	125	-	-	-	-	-	110	-	-
6	6 226	1 431	-	-	-	-	-	-	-	-	-	1	-	-	-	25	-	15	-	-
7	23 672	31 050	-	-	-	-	-	-	-	-	5	8	-	198	-	30	-	68	-	-
8	37 285	5 265	-	72	-	-	-	-	-	-	-	64	-	-	-	124	-	-	-	-
9	130 043	33 197	-	-	-	21	-	-	-	-	15	-	-	-	-	-	-	107	-	20
10	46 841	38 153	-	-	-	-	-	-	-	-	-	-	-	94	15	8	60	19	-	-
11	83 401	49 874	-	-	-	-	-	-	-	-	-	93	8	16	-	90	-	144	-	23
12	365 772	18 763	-	10	-	-	-	17	-	-	17	128	74	168	164	47	28	128	59	-
13	18 167	24 387	-	-	-	-	-	-	-	-	-	408	-	16	-	-	5	21	-	-
14	43 529	26 239	-	-	-	-	-	-	-	-	-	315	-	83	-	95	-	100	-	-
15	124 409	128 983	-	-	-	-	-	2	-	-	-	33	15	25	-	22	-	38	30	-
16	40 349	2 080	-	-	-	-	-	-	-	-	30	-	-	15	-	-	-	-	-	-
17	233 141	36 960	-	-	-	-	-	4	-	-	15	-	-	-	15	205	-	-	38	56
18	16 347	3 766	-	10	-	-	-	-	-	-	-	423	-	-	-	130	-	-	-	23
19	191 227	13 316	-	-	-	-	-	-	-	-	20	-	-	11	-	-	-	20	26	-
20	121 109	28 484	-	27	-	12	-	-	-	-	66	-	-	-	21	-	-	16	-	-
21	478 687		3		-		-		-		302		701		1 499		173		1 130	
22	104 849	89 386	-	-	6	-	-	-	-	-	160	340	68	125	28	130	19	75	90	-
23	46 357	82 706	-	-	-	-	-	-	-	-	205	13	24	-	14	15	-	-	27	-
24	133 206	607 695	-	-	4	-	29	-	-	-	86	48	180	55	109	168	10	192	51	40
27	25 731	130 709	-	-	1	-	8	-	-	-	32	65	60	71	-	88	15	-	6	43
28	25 792	78 775	-	-	25	-	-	-	-	-	34	-	-	20	-	-	-	-	-	-
29	6 111	27 531	-	-	-	-	-	-	-	-	-	-	9	-	-	-	-	-	-	-
30	22 546	73 074	-	10	-	-	-	-	-	-	53	191	490	20	60	172	-	427	-	311
31	8 188	12 406	-	-	-	-	-	-	-	-	5	-	16	-	-	-	-	-	-	-
32	14 133	33 734	-	-	-	-	-	-	-	-	734	-	81	-	-	2	-	-	-	-
33	14 907	23 049	-	-	-	-	-	-	-	-	374	-	-	15	-	-	-	-	-	-
34	4 284	13 824	-	-	5	-	11	-	-	-	1 512	-	145	-	-	-	-	267	-	-
35	8 304	7 056	-	-	-	-	-	-	-	-	30	-	-	-	9	-	-	-	-	-
36	3 372	106 589	-	-	-	-	-	-	-	-	-	-	-	-	-	-	-	28	-	-
37	10 359	22 531	-	-	-	-	-	-	-	-	75	-	-	-	-	11	-	-	-	-
38	5 854	21 481	-	-	-	-	-	-	-	-	25	16	-	16	7	28	-	30	-	-
39	7 637	4 468	-	-	-	-	-	-	-	-	-	-	-	-	-	-	-	-	-	-
41	11 483	33 529	-	-	-	-	-	-	-	-	47	-	41	-	3	-	7	-	9	-
42	6 739	3 396	-	-	-	-	-	-	-	-	15	-	-	-	-	5	16	-	-	-
43	4 594	1 439	-	-	-	-	-	-	-	-	-	-	-	-	-	-	-	-	-	-
44	1 153	9 955	-	-	-	-	-	-	-	-	-	-	-	-	-	-	-	-	-	-
45	1 404	1 520	-	-	-	-	-	-	10	-	-	-	-	-	-	-	-	-	-	-
46	4 344	1 673	-	-	-	-	-	-	-	-	-	-	-	-	-	-	-	-	-	-
47	1 303	517	-	-	-	-	-	-	-	-	10	-	-	-	-	35	-	-	-	-
48	14 809	5 150	-	-	-	5	-	-	5	5	-	-	-	-	-	-	-	-	-	-

Nummer des VB	Beförderte Güter insgesamt		Fische, auch Zubereitungen		Fleisch,		Milch und Rahm		Eier		Weizen		Roggen		Gerste		Hafer		Mais	
			1		2		3		4		10		11		12		13		14	
	Versand	Empfang	V	E	V	E	V	E	V	E	V	E	V	E	V	E	V	E	V	E
51	12 434	1 897	-	-	-	-	-	-	-	-	-	-	-	-	-	-	-	-	-	-
52	16 043	4 099	-	-	-	-	-	-	-	-	-	-	-	-	-	16	-	-	-	-
53	2 437	818	-	-	-	-	-	-	-	-	-	-	-	-	-	-	-	-	-	-
54	3 303	310	-	-	-	-	-	-	-	-	-	-	-	-	-	26	16	-	-	-
55	1 496	1 342	-	-	-	-	-	-	-	-	-	-	-	-	-	-	-	-	-	-
56	2 951	7 275	-	-	-	-	-	-	8	-	-	-	-	-	-	-	-	-	-	-
57	3 282	4 795	-	-	-	-	-	-	-	-	-	-	-	-	-	41	-	-	-	-
58	4 288	3 770	-	-	-	-	-	-	-	-	-	41	-	-	-	26	-	73	-	-
61	9 977	6 302	-	-	-	-	-	-	-	-	-	-	-	-	-	26	-	-	-	-
62	6 143	493	-	-	-	-	-	-	-	-	-	-	-	-	-	-	-	-	-	-
63	15 276	13 364	-	-	-	-	-	-	-	-	-	-	-	-	-	67	-	16	-	-
64	11 605	10 075	-	-	-	-	-	-	4	-	-	-	-	-	-	54	-	-	-	-
65	10 116	2 036	-	-	-	-	-	-	-	-	-	-	-	-	-	-	-	-	-	-
66	9 251	3 215	-	-	-	-	-	-	-	-	-	-	-	-	-	16	-	-	-	-
Bund	2 286 886	1 945 368	-	254	41	68	48	23	27	5	3 571	2 323	1 211	1 054	445	1 737	176	2 048	336	516
98	9 390	103	-	-	6	-	22	-	57	-	-	-	-	-	-	-	-	-	-	-
99/100	19 737	1 209	-	-	-	-	-	-	-	-	-	-	-	-	-	-	-	-	-	-
195	103	71	-	-	-	-	-	-	-	-	-	-	-	-	-	-	-	-	-	-
204	61	61	-	-	-	-	-	-	-	-	-	-	-	-	-	-	-	-	-	-
205	55 288	1 367	-	-	-	-	-	-	-	-	-	-	-	-	-	-	-	-	-	-
206	-	253	-	-	-	-	-	-	-	-	-	45	-	-	-	-	-	-	-	-
209	3	-	-	-	-	-	-	-	-	-	-	-	-	-	-	-	-	-	-	-
210	-	58	-	-	-	-	-	-	-	-	-	-	-	-	-	-	-	-	-	-
211	658	650	-	-	-	-	-	-	-	-	-	-	-	-	-	-	-	-	-	-
212	915	518	-	-	-	-	-	-	-	-	-	-	-	-	-	-	-	-	-	-
213	2 961	661	-	-	-	-	-	-	-	-	-	-	-	-	-	-	-	-	-	-
215	2 767	1 320	-	-	-	8	-	-	-	8	-	20	-	-	-	-	-	-	-	-
216	235	25	-	-	-	-	-	-	-	-	-	-	-	-	-	-	-	-	-	-
217	2 570	1 742	-	-	-	-	-	-	-	-	-	-	-	-	-	-	-	-	-	-
218	54 541	5 957	-	26	-	7	-	-	-	-	-	-	15	-	-	-	-	-	-	-
219	22	152	-	-	-	-	-	-	-	-	-	-	-	-	-	-	-	-	-	-
220	955	195	-	-	-	-	-	-	-	2	-	-	-	-	-	-	-	-	-	-
221	62	50	-	-	-	-	-	-	-	-	-	-	-	-	-	-	-	-	-	-
222	639	533	-	-	-	-	-	-	-	-	-	-	-	-	-	-	-	-	-	-
223	333	6 772	-	-	-	-	-	-	-	-	-	-	-	-	-	-	-	-	-	-
Ausland	122 010	20 314	-	26	-	15	-	-	-	10	-	65	15	-	-	-	-	-	-	-
Insgesamt	2 916 813	2 445 752	3	283	47	83	70	23	84	15	3 875	2 690	1 927	1 755	1 944	3 236	349	2 221	1 466	1 646

Nummer des VB	Reis		Hülsenfrüchte		Gemüse		Obst, Südfrüchte		Kartoffeln		Zuckerrüben		Ölsaaten, Ölfrüchte		Kaffee	Hohtabak	Milcherzeugnisse		Speisefette, außer Butter		Andere tierische und pflanzliche Fette und Öle	
	15		16		20		21		22		23		24		25	26	30		31		32	
	V	E	V	E	V	E	V	E	V	E	V	E	V	E	E	E	V	E	V	E	V	E
1	-	-	-	-	-	-	-	-	-	123	-	-	-	-	-	-	-	-	-	-	-	-
2	-	-	84	-	-	-	-	-	-	2 643	-	16	-	-	-	-	-	-	-	-	-	-
3	-	-	-	-	-	501	-	-	15	1 859	-	-	-	-	-	-	-	-	-	-	-	-
4	-	-	-	-	-	-	-	29	8	4 962	-	-	-	-	-	-	-	-	-	-	-	-
5	-	3	16	54	8	40	-	383	-	77	-	-	-	14	857	4	-	-	-	8	13	1
6	-	-	-	-	-	36	-	-	-	711	-	-	-	-	-	-	-	-	-	-	32	-
7	-	-	-	10	-	22	-	-	-	22 705	-	87	-	-	-	-	-	-	-	-	-	-
8	-	-	-	-	-	-	-	42	-	1 156	-	-	-	-	-	-	-	27	-	-	-	-
9	-	-	-	17	-	13	-	40	-	-	-	-	-	-	88	38	-	-	-	-	6	-
10	-	-	-	-	-	-	-	-	28	13 641	-	-	-	-	-	3	-	-	-	-	-	-
11	-	-	-	16	-	-	-	-	18	363	15	-	-	-	-	-	70	-	-	-	-	-
12	-	-	240	15	-	-	-	-	334	588	56	71	33	21	-	42	-	-	-	-	2	-
13	-	-	-	7	11	-	-	-	52	420	-	-	-	-	-	-	-	-	-	-	29	-
14	-	-	42	31	-	28	-	10	-	5 140	234	-	-	-	-	-	-	-	-	-	-	-
15	-	-	61	11	-	-	-	-	18	316	-	-	-	-	-	-	-	-	-	-	-	-
16	-	-	92	-	-	-	-	-	17	-	-	-	-	-	-	-	-	-	-	-	-	-
17	-	-	19	20	9	48	-	12	234	207	-	-	-	-	-	-	-	-	-	-	-	-
18	-	-	-	5	-	472	-	-	-	-	-	-	-	-	-	-	-	-	-	-	-	-
19	-	-	-	-	-	-	-	-	120	1 165	-	-	-	-	-	-	-	-	-	-	-	-
20	-	-	25	7	3	309	-	103	94	7 003	-	-	-	10	-	-	-	81	-	6	-	20
21	-	-	40	-	22	-	-	-	3 905	-	43	-	-	-	-	-	1	-	-	-	44	-
22	-	-	160	52	-	132	13	-	842	901	1 959	-	-	-	-	-	-	-	-	-	-	-
23	1	-	-	-	-	24	-	10	5 555	64	333	9	-	-	-	-	-	-	-	-	-	-
24	-	10	12	5	30	45	19	23	26 882	253	15	14	141	-	-	-	-	-	-	-	10	-
27	-	-	18	-	12	117	-	7	2 021	127	-	-	-	6	-	-	-	-	-	-	-	-
28	-	-	-	-	31	98	53	37	11 171	26	-	-	-	-	-	-	-	-	-	-	-	-
29	-	-	-	-	-	20	-	-	108	22	-	-	-	4	-	-	-	-	-	-	-	-
30	-	13	-	10	-	-	-	-	3 719	10	-	-	-	99	-	-	-	-	-	-	-	-
31	-	-	-	-	-	-	-	-	698	-	-	-	-	-	-	-	-	-	-	-	-	-
32	-	-	-	-	10	157	-	7	1 292	251	519	78	-	-	-	-	-	-	93	-	-	440
33	-	-	-	-	-	11	-	38	4 212	33	-	17	-	-	55	-	-	-	-	-	-	-
34	-	-	-	-	18	88	-	49	786	9	-	-	-	-	-	-	-	-	-	-	-	-
35	-	-	-	-	-	-	-	6	1 596	27	-	-	-	-	-	-	-	-	-	-	-	-
36	-	-	-	-	-	-	-	-	157	37	640	-	-	-	-	-	-	-	-	-	-	-
37	-	-	-	-	-	-	-	-	325	-	5 122	-	-	6	-	-	-	-	-	-	-	15
38	-	-	-	-	-	56	-	-	279	256	45	-	-	-	-	-	-	-	1	-	-	-
39	-	-	-	-	-	-	-	8	33	80	-	-	-	-	-	-	-	-	-	-	-	-
41	-	-	-	-	-	-	-	-	777	214	-	-	-	-	-	-	-	-	-	-	15	36
42	-	-	-	-	-	5	-	-	10	360	-	-	-	17	-	-	-	-	-	-	-	-
43	-	-	-	-	-	-	-	5	-	99	-	-	-	-	-	-	-	-	-	-	-	-
44	-	-	-	-	-	-	-	-	-	34	-	-	-	-	-	25	-	-	-	-	-	-
45	-	-	-	-	-	-	-	-	-	-	-	-	-	-	-	-	-	-	-	-	-	-
46	-	-	-	-	-	80	-	14	-	139	-	-	-	-	-	10	-	40	-	-	-	-
47	-	-	-	-	-	-	-	18	-	-	-	-	-	-	-	-	-	-	-	-	-	-
48	-	-	-	-	-	11	-	46	-	-	-	-	-	-	-	19	-	-	-	-	12	-
51	-	-	-	-	-	-	-	21	35	-	-	-	-	-	-	-	-	-	-	-	-	-
52	-	-	-	-	15	-	-	-	62	-	-	-	-	-	-	-	-	-	-	-	-	-
53	-	-	-	-	-	-	-	35	32	-	-	-	-	-	-	-	-	-	-	-	-	-
54	-	-	-	-	-	-	-	-	-	-	-	-	-	-	-	22	-	-	-	-	-	-
55	-	-	-	-	-	-	-	-	15	-	-	-	-	-	-	-	-	-	-	-	-	-
56	-	-	-	-	-	-	-	-	42	-	-	-	-	-	-	-	-	-	-	-	-	-
57	-	-	-	-	-	-	-	-	32	160	-	6	-	-	-	-	-	-	-	-	-	-
58	-	-	-	-	-	27	-	-	47	27	-	5	-	-	-	-	-	-	-	-	-	-
61	-	-	-	5	-	-	-	-	17	214	-	-	-	-	-	-	-	-	-	-	4	-
62	-	-	-	-	-	-	-	-	-	-	-	-	-	-	-	-	-	-	-	-	-	-
63	-	-	-	30	-	-	-	5	23	721	-	-	-	-	-	-	-	-	-	-	-	-
64	-	-	-	-	-	-	-	-	-	66	-	-	-	-	-	-	-	-	-	-	-	-
65	-	-	-	-	-	621	-	441	13	11	-	-	-	-	-	-	-	-	-	-	-	-
66	-	-	-	-	-	-	-	-	-	32	-	-	-	-	-	-	-	-	-	-	-	-
Bund	1	26	769	295	147	2 961	85	1 389	61 719	67 252	8 938	303	174	177	1 000	163	70	148	94	14	123	512
98	-	-	-	-	-	-	-	-	-	-	-	-	-	-	-	-	-	-	-	-	-	-
99/100	-	-	-	-	-	-	-	-	-	32	-	-	-	-	-	-	-	-	-	-	-	-
195	-	-	-	-	-	-	-	-	-	-	-	-	-	-	-	-	-	-	-	-	-	-
204	-	-	-	-	-	-	-	-	-	-	-	-	-	-	-	-	-	-	-	-	-	-
205	-	-	-	-	-	-	-	-	-	-	-	-	-	-	-	-	-	-	-	-	-	-
206	-	-	-	-	-	-	-	-	-	-	-	-	-	-	-	-	-	-	-	-	-	-
209	-	-	-	-	-	-	-	-	-	-	-	-	-	-	-	-	-	-	-	-	-	-
210	-	-	-	-	-	-	-	-	-	-	-	-	-	-	-	-	-	-	-	-	-	-
211	-	-	-	-	-	-	-	-	75	-	-	-	-	-	-	-	-	-	-	-	-	-
212	-	-	-	-	-	-	-	22	-	-	-	-	-	-	-	-	-	-	-	-	-	-
213	-	17	-	217	-	-	-	-	16	-	-	-	-	-	-	-	-	-	-	-	-	-
215	-	-	-	-	-	4	-	111	240	-	-	-	-	-	-	-	-	-	-	-	-	-
216	-	-	-	-	-	-	-	-	-	-	-	-	-	-	-	-	-	-	-	-	-	-
217	-	-	-	-	-	-	-	-	4	-	-	-	-	-	-	-	-	-	-	-	2	-
218	-	-	-	155	-	58	-	18	-	35	-	-	-	-	-	28	-	15	-	10	-	14
219	-	-	-	-	-	-	-	-	-	-	-	-	-	-	-	-	-	-	-	-	-	-
220	-	-	-	-	-	-	-	-	-	-	-	-	-	-	-	-	-	5	-	-	-	-
221	-	-	-	-	-	-	-	-	-	-	-	-	-	-	-	-	-	-	-	-	-	-
222	-	-	-	-	-	-	-	-	-	-	-	-	-	-	-	-	-	-	-	-	-	-
223	-	2	-	-	-	-	-	-	-	-	-	-	-	-	1	20	-	-	-	-	-	17
Ausland	-	19	-	372	-	62	-	151	335	35	-	-	-	-	1	48	-	20	-	10	2	31
Insgesamt	1	45	809	707	169	3 045	85	1 540	65 959	71 224	8 981	346	174	177	1 001	211	71	169	94	24	169	587

Nummer des VB	Roggen- und Weizenmehl		Malz		Stärke		Verbrauchszucker		Wein, Most		Bier		Spiritus		Andere Nahrungs- und Genußmittel		Kleie und Futtermehl aus Getreide		Ölkuchen		Rauhfutter	
	33		34		35		37		38		39		40		41		50		51		52	
	V	E	V	E	V	E	V	E	V	E	V	E	V	E	V	E	V	E	V	E	V	E
1	-	-	-	-	-	-	-	-	-	-	-	-	-	-	-	-	-	-	-	-	-	-
2	-	-	-	-	-	-	-	-	-	-	-	-	-	6	-	15	-	-	-	-	-	-
3	-	-	-	-	-	-	-	-	-	-	-	-	-	-	-	-	-	13	-	-	-	-
4	-	-	-	-	-	-	-	-	-	-	-	-	-	-	-	-	15	-	-	-	-	-
5	-	-	-	-	5	51	-	222	-	-	-	-	204	-	33	109	-	78	-	217	-	-
6	-	-	-	-	-	-	-	153	-	-	-	-	-	37	-	-	-	-	-	-	-	-
7	-	-	-	-	-	-	-	-	-	-	-	-	376	29	-	15	-	-	-	15	-	34
8	-	-	-	-	-	-	-	-	-	-	-	-	-	-	-	-	-	-	-	-	-	5
9	-	30	-	-	-	-	-	-	-	-	-	-	-	-	5	-	-	15	-	15	-	-
10	-	-	-	-	-	40	-	-	-	-	-	-	-	-	31	5	30	-	-	-	-	76
11	-	-	-	-	20	-	-	30	-	-	-	-	-	6	21	166	-	20	11	-	-	-
12	-	32	-	-	-	-	-	45	-	-	80	23	-	6	155	2	60	23	13	5	10	13
13	-	-	-	-	-	-	-	-	-	-	-	-	-	-	-	-	15	-	-	-	-	-
14	11	-	-	-	-	-	-	-	-	-	-	-	-	30	-	-	-	5	-	-	-	8
15	-	-	-	-	-	-	-	-	-	-	-	-	41	13	9	5	15	-	-	-	-	-
16	5	-	-	-	-	-	-	-	-	-	-	-	-	-	-	-	-	-	-	15	-	-
17	22	-	-	-	-	-	-	-	9	-	-	-	17	-	105	36	112	78	-	-	-	-
18	-	-	-	-	-	-	-	-	-	-	-	-	-	-	-	-	-	-	-	-	-	-
19	88	-	-	-	-	5	-	-	-	-	-	-	-	26	165	-	35	-	-	-	-	21
20	27	110	-	-	-	103	-	-	-	-	-	-	-	6	25	41	3	-	-	21	-	-
21	3	634	-	-	14	-	8	-	-	10	-	-	126	-	1 062	-	140	-	367	-	24	-
22	43	257	-	-	6	-	11	-	-	4	-	-	349	287	153	27	48	128	130	-	94	25
23	192	105	-	-	-	-	-	-	-	-	-	-	-	208	1	-	-	147	10	-	-	5
24	45	13	-	5	-	-	-	105	-	-	-	-	671	221	142	29	-	103	13	220	121	-
27	-	1 095	-	-	-	-	-	100	-	42	-	63	110	103	21	96	-	297	47	-	24	-
28	-	-	-	-	-	-	-	-	-	17	-	-	-	-	7	-	-	15	-	-	-	-
29	-	15	-	-	-	-	-	-	-	-	-	-	8	-	-	-	-	162	-	-	-	-
30	64	456	-	-	-	-	-	-	-	5	-	-	-	-	-	100	-	688	-	-	-	-
31	16	48	-	-	-	-	-	-	-	-	-	-	-	16	-	-	-	55	-	-	-	-
32	-	62	-	-	-	-	-	90	-	-	-	-	-	-	-	333	-	2 243	-	2 048	-	418
33	-	42	-	-	5	-	-	-	-	2	-	-	347	-	-	-	-	370	-	3	-	-
34	-	86	-	16	-	-	-	-	-	-	-	-	-	-	34	33	-	377	10	696	-	-
35	-	-	-	-	-	5	-	-	-	-	-	-	-	29	-	-	-	32	-	-	10	-
36	-	-	-	7	-	-	-	-	-	-	-	-	-	13	-	12	-	-	-	-	-	-
37	-	-	-	-	-	-	-	-	-	-	-	-	-	-	-	-	-	-	-	-	3	-
38	-	22	-	-	-	-	-	-	-	-	-	69	-	11	-	23	-	-	11	5	-	164
39	-	-	-	-	-	-	-	-	-	8	-	-	1	-	-	-	-	-	-	10	-	68
41	30	-	-	-	5	-	-	-	-	-	-	-	-	-	-	16	2	30	1	15	12	5
42	-	11	-	-	-	-	-	-	-	30	-	-	-	-	-	60	-	-	-	-	-	541
43	-	-	-	-	5	-	-	-	-	-	-	-	-	-	-	-	-	-	-	-	-	-
44	-	-	-	-	-	-	-	-	-	-	-	-	-	-	-	-	-	-	-	-	-	-
45	-	-	-	-	-	-	-	-	-	-	-	-	-	-	-	-	-	109	-	16	-	-
46	-	-	-	-	-	-	-	-	-	-	-	-	-	-	-	-	-	-	-	60	-	20
47	-	-	-	-	-	-	-	-	-	-	-	-	-	-	-	10	-	-	-	-	-	-
48	-	-	-	-	42	-	-	-	-	-	-	128	-	-	-	-	-	-	-	-	-	-
51	-	-	-	-	5	-	-	-	-	-	-	-	-	-	-	-	-	-	18	-	-	6
52	-	-	-	-	10	-	-	-	-	-	-	-	-	-	-	5	-	-	-	43	-	-
53	-	-	-	-	-	-	-	-	-	-	-	-	-	-	-	-	-	-	-	-	-	-
54	-	-	-	-	-	-	-	-	-	-	-	-	-	-	-	-	-	-	-	-	-	32
55	-	-	-	-	-	-	-	-	-	-	-	-	-	-	-	-	-	-	-	-	-	-
56	-	-	-	-	-	-	-	-	-	-	-	-	30	-	-	-	-	-	-	-	-	-
57	-	-	-	-	15	-	-	-	-	-	-	-	-	-	15	-	-	-	-	-	-	-
58	-	-	-	-	-	-	-	-	-	-	-	-	-	-	-	-	-	-	-	-	-	208
61	-	-	-	49	-	-	-	-	-	-	-	-	-	-	-	8	-	-	-	-	-	60
62	-	-	-	-	-	-	-	-	-	-	-	20	93	-	-	-	-	-	-	-	-	-
63	-	-	-	-	-	24	-	-	-	-	-	-	25	274	-	-	-	-	-	-	-	-
64	189	-	-	-	-	-	-	-	-	-	-	-	-	-	-	-	-	45	-	10	-	47
65	-	-	-	-	15	-	-	-	-	-	-	-	115	567	2	-	-	-	-	132	-	-
66	-	-	-	-	-	-	-	-	-	-	-	-	-	717	-	-	-	-	13	-	-	56
Bund	732	2 386	-	77	133	228	11	745	9	108	80	303	2 387	2 605	924	1 146	335	5 033	277	3 546	274	1 812
98	-	-	-	-	-	-	-	-	-	-	-	-	-	15	-	-	-	-	-	-	-	-
99/100	-	-	-	59	-	-	-	-	-	-	-	-	-	-	-	-	-	-	-	-	-	-
195	-	-	-	-	-	-	-	-	-	-	-	-	-	-	-	-	-	-	-	-	-	-
204	-	-	-	15	-	-	-	-	-	-	-	-	-	-	-	-	-	-	-	-	-	-
205	-	-	-	-	-	-	-	-	-	-	-	-	-	-	-	-	-	-	-	-	-	-
206	-	-	-	-	-	-	-	-	-	-	-	-	-	-	-	-	-	-	-	-	-	-
209	-	-	-	-	-	-	-	-	-	-	-	-	-	-	-	-	-	-	-	-	-	-
210	-	-	-	-	-	-	-	-	-	-	-	-	-	-	-	-	-	-	-	-	-	-
211	179	-	-	-	-	-	-	-	-	-	-	-	-	-	-	-	-	-	-	-	-	-
212	-	-	-	-	-	9	-	-	-	-	-	-	-	-	-	-	-	-	-	-	-	-
213	-	-	-	-	-	-	-	-	-	31	-	-	-	-	-	-	-	-	-	-	-	-
215	-	-	-	-	-	-	-	-	2	13	-	-	-	-	-	-	-	-	-	-	-	-
216	-	-	-	-	-	-	-	-	-	-	-	-	-	-	-	-	-	-	-	-	-	-
217	-	-	-	-	-	15	-	-	-	-	-	-	-	-	-	-	-	-	-	-	-	-
218	-	-	56	-	-	390	-	-	-	-	-	-	-	-	-	40	-	-	-	-	-	-
219	-	-	-	-	-	-	-	-	-	-	-	-	-	-	-	-	-	-	-	-	-	-
220	-	-	-	-	-	-	-	-	-	-	-	-	-	-	-	-	-	-	-	-	-	-
221	-	-	-	-	-	-	-	-	-	-	-	-	-	-	-	-	-	-	-	-	-	-
222	-	-	-	-	-	-	-	-	-	-	-	-	-	-	-	-	-	-	-	-	-	12
223	-	15	-	-	-	-	-	-	-	-	-	-	-	-	-	-	-	-	-	-	-	-
Ausland	179	15	56	15	-	414	-	-	2	44	-	-	-	-	-	40	-	-	-	-	-	12
Insgesamt	4 545	6 035	56	151	147	656	19	753	21	162	80	303	2 513	2 746	1 986	2 248	475	5 173	644	3 913	298	1 848

Nummer des VB	Stroh		Andere Futtermittel		Nicht bes.gen. tierische und pflanzliche Rohstoffe		Eisenerze, Manganerze	Schwefelkies	Schwefelkiesabbrände	Kupfererze		Andere Erze		Eisenschlacken zur Verhüttung	Steinkohlen	
	53		54		60		70	71	72	73		74		75	80	
	V	E	V	E	V	E	E	E	E	V	E	V	E	E	V	E
1	-	-	-	-	8	10	-	-	-	-	-	-	-	-	14 024	20
2	-	-	5	5	30	77	-	-	-	-	-	-	-	-	21 413	96
3	-	-	-	572	25	495	-	-	-	-	-	-	-	-	15 877	35
4	-	-	5	168	-	-	-	-	-	-	-	-	-	-	23 291	-
5	10	-	-	951	58	375	-	-	-	-	-	-	-	-	80 921	2 228
6	-	-	4	-	-	5	-	-	-	-	-	-	-	-	3 199	-
7	-	-	-	57	6	5	-	-	-	-	-	-	-	-	15 668	-
8	-	-	-	313	-	1	-	-	-	-	-	-	-	-	21 700	-
9	-	-	36	77	75	147	-	-	-	-	-	-	-	-	31 175	2 073
10	50	59	-	60	45	14	21	-	-	-	-	-	-	-	20 611	-
11	92	4	41	155	232	1 684	-	-	-	-	-	-	-	-	54 722	139
12	275	-	162	247	902	1 875	-	-	2 859	-	-	-	-	-	296 556	134
13	20	-	10	4	137	9	-	-	-	-	-	-	-	-	13 505	-
14	-	35	32	453	753	961	-	-	-	18	20	-	-	-	23 028	-
15	-	-	12	166	194	2 014	-	-	-	-	-	-	-	-	89 910	844
16	-	-	-	-	119	15	-	-	-	-	-	-	-	-	26 365	21
17	38	-	26	15	143	64	-	-	-	-	-	-	-	-	154 112	368
18	-	-	-	21	-	15	-	-	-	-	-	-	-	-	11 981	820
19	55	7	55	121	60	154	-	-	-	-	-	-	-	-	45 547	101
20	34	13	15	46	63	268	-	-	-	-	-	-	-	-	42 152	103
21	258		1 027		1 146		-	-	-	-		26		-	271 980	
22	694	11	266	184	678	303	-	-	-	-	-	-	-	-	76 238	184
23	2 709	-	86	-	634	31	-	-	-	-	-	-	-	-	30 058	31 474
24	568	14	246	215	322	35	-	66	-	-	-	55	-	-	8 039	189 067
27	170	-	88	-	249	-	-	-	-	-	-	-	-	15	608	11 089
28	25	-	-	-	159	8	-	-	-	-	-	-	-	-	1 933	49 181
29	20	-	-	1 295	12	51	-	-	-	-	-	-	-	-	1 039	3 152
30	9	-	-	113	4	4	-	-	-	-	-	-	-	-	4 870	2 170
31	15	-	-	-	22	-	-	-	-	-	-	-	-	-	597	173
32	1 278	26	-	571	959	120	-	-	-	-	-	-	-	-	1 094	231
33	556	12	13	281	1 360	9	-	-	-	-	-	-	-	-	1 036	109
34	-	-	10	125	58	13	-	-	-	-	-	-	91	-	189	135
35	35	-	2	14	481	35	-	-	-	-	-	-	-	-	1 899	17
36	-	27	-	774	-	773	-	-	-	-	-	-	-	-	101	45
37	931	10	64	1 358	390	18	-	-	-	-	-	-	-	-	764	1 394
38	8	25	41	135	243	37	-	-	-	-	-	-	-	-	1 410	-
39	-	-	-	35	15	-	-	-	-	-	-	-	-	-	3 484	-
41	120	-	41	-	265	27	452	-	-	-	-	-	-	-	7 034	42
42	-	21	-	118	59	3	216	-	-	-	-	-	-	-	3 689	-
43	-	-	-	-	299	39	-	-	-	-	-	-	-	-	3 544	-
44	-	-	-	-	13	-	-	-	-	-	-	-	-	-	935	-
45	-	-	-	85	19	16	-	-	-	-	-	-	-	-	905	-
46	-	-	-	5	22	5	-	-	-	-	-	-	-	-	2 385	-
47	-	-	-	-	11	-	-	-	-	-	-	-	-	-	944	-
48	-	-	-	10	57	4	26	-	-	-	-	-	-	-	7 760	-

Nummer des VB	Stroh		Andere Futtermittel		Nicht bes.gen. tierische und pflanzliche Rohstoffe		Eisenerze, Manganerze	Schwefelkies	Schwefelkiesabbrände	Kupfererze		Andere Erze		Eisenschlacken zur Verhüttung	Steinkohlen	
	53		54		60		70	71	72	73		74		75	80	
	V	E	V	E	V	E	E	E	E	V	E	V	E	E	V	E
51	5	-	-	11	68	17	-	-	-	-	-	-	-	-	10 004	-
52	-	-	5	143	463	43	-	-	-	-	-	-	-	-	14 323	-
53	5	-	-	-	147	215	-	-	-	-	-	-	-	-	1 427	-
54	-	-	5	-	99	16	-	-	-	-	-	-	-	-	2 697	-
55	-	-	130	-	-	-	-	-	-	-	-	-	-	-	968	-
56	-	-	-	15	21	5	-	-	-	-	-	-	-	-	2 155	-
57	-	5	12	17	45	-	30	-	-	-	-	-	-	-	2 268	-
58	-	-	-	36	246	59	-	-	-	-	-	-	-	-	3 428	-
61	5	-	51	47	144	40	-	-	-	-	-	-	-	-	8 083	-
62	-	-	-	30	73	15	-	-	-	-	-	-	-	-	5 207	-
63	5	-	-	54	20	17	-	-	-	-	-	-	-	-	14 478	-
64	-	-	11	-	5	68	-	-	-	-	-	-	-	-	10 626	-
65	-	-	-	15	289	-	-	-	-	-	-	-	-	-	8 452	-
66	-	-	-	21	211	300	-	-	-	-	-	-	-	-	7 411	-
Bund	7 732	269	1 474	9 138	11 012	10 512	745	66	2 859	18	20	55	91	15	1 257 839	295 145
98	-	-	-	-	245	-	-	-	-	-	-	-	-	-	5 376	-
99/100	-	-	-	-	-	45	-	-	-	-	-	-	-	-	19 575	-
195	-	-	-	-	-	10	-	-	-	-	-	-	-	-	-	-
204	-	-	-	-	-	43	-	-	-	-	-	-	-	-	-	-
205	-	-	-	-	-	127	-	-	-	-	-	-	-	-	54 640	-
206	-	-	-	-	-	208	-	-	-	-	-	-	-	-	-	-
209	-	-	-	-	-	-	-	-	-	-	-	-	-	-	-	-
210	-	-	-	-	-	-	-	-	-	-	-	-	-	-	-	-
211	-	-	-	-	-	-	-	-	-	-	-	-	-	-	350	-
212	-	-	-	-	47	51	-	-	-	-	-	-	-	-	90	-
213	-	-	-	-	6	65	-	-	-	-	-	-	-	-	2 485	-
215	-	-	-	-	-	635	-	-	-	-	-	-	-	-	-	-
216	-	-	-	-	-	10	-	-	-	-	-	-	-	-	-	-
217	13	-	-	-	13	55	-	-	-	-	-	-	-	-	-	-
218	-	-	-	60	590	1 674	-	-	-	-	-	-	-	-	20 213	36
219	-	-	-	-	-	-	-	-	-	-	-	-	-	-	-	-
220	-	-	-	-	-	81	-	-	-	-	-	-	-	-	-	-
221	-	-	-	-	-	-	-	-	-	-	-	-	-	-	-	-
222	-	-	-	-	5	-	-	-	-	-	-	-	-	-	-	-
223	-	-	-	-	-	1	-	-	-	-	-	-	-	-	-	610
Ausland	13	-	-	60	661	2 950	-	-	-	-	-	-	-	-	77 778	646
Insgesamt	8 003	527	2 501	10 225	13 064	14 663	745	66	2 859	18	20	81	117	15	1 632 548	568 071

Nummer des VB	Steinkohlenbrikette		Steinkohlenkoks		Rohbraunkohlen		Braunkohlenbrikette		Braunkohlenkoks	Torf		Rohes Erdöl, Stein- und Braunkohlenteer		Benzin		Benzol		Gasöl, Dieselöl	
	81		82		83		84		85	86		90		91		92		93	
	V	E	V	E	V	E	V	E	E	V	E	V	E	V	E	V	E	V	E
1	250	-	-	-	-	-	-	-	-	-	-	-	-	-	-	-	-	-	-
2	1 475	32	-	-	-	-	-	-	-	-	-	-	-	-	-	-	-	-	16
3	1 515	-	-	-	-	-	-	-	-	-	-	-	-	-	221	-	61	-	442
4	1 805	-	-	-	-	-	-	-	-	13	-	-	-	-	483	-	-	-	540
5	3 883	-	243	15	-	-	-	-	-	10	-	-	-	11	7 304	-	90	-	6 303
6	528	-	-	-	-	-	-	25	-	-	-	-	-	-	-	-	-	-	-
7	2 127	-	-	-	-	-	-	-	-	12	-	-	-	-	-	-	-	-	-
8	2 464	-	-	-	-	-	-	-	-	11	28	-	-	-	242	-	-	-	732
9	5 709	-	-	143	-	-	-	-	-	-	-	-	518	-	3 545	32	2 357	-	-
10	9 910	-	3	-	-	-	-	-	-	47	378	22	8	-	626	-	95	-	391
11	19 932	-	-	-	-	1 631	-	-	-	12	-	-	-	-	-	-	-	-	-
12	20 130	26	-	-	-	69	-	-	-	1 648	27	17	-	2 455	119	-	-	168	33
13	20	-	-	-	-	1 997	-	-	-	33	-	-	-	-	-	-	-	-	-
14	12 930	-	725	19	-	8 050	-	120	612	27	10	-	1 154	-	14	-	-	12	-
15	11 855	-	-	126	-	-	-	-	-	21	-	-	-	-	3 162	-	-	-	1 489
16	7 676	-	-	-	-	-	-	-	-	24	-	-	-	-	-	17	-	-	30
17	13 020	116	-	60	-	-	-	-	-	144	573	17	-	2 335	-	14	264	58	75
18	1 315	-	-	-	-	-	-	-	-	-	-	10	-	-	-	-	-	-	-
19	19 268	-	21	246	-	-	-	-	-	34	5 688	6	-	13	-	15	-	10	-
20	26 070	20	-	5	-	-	-	-	-	188	5 554	15	-	-	291	-	-	53	67
21	18 965		449		424		186		-	4 309		13		1 147		16		531	
22	6 333	-	77	41	-	94	40	-	-	349	-	15	-	-	-	-	-	108	-
23	-	2 207	-	20	-	-	-	-	-	518	-	-	-	34	-	-	11	-	67
24	21	10 441	175	48 727	26	-	-	20	-	2 913	9	575	3 070	-	6 197	39	3 143	-	6 228
27	-	64	5	5 753	-	-	-	-	-	442	-	16	34	63	31	31	3 442	-	280
28	-	7 683	-	2 486	-	20	-	15	-	1 362	-	-	-	-	-	-	51	-	106
29	-	-	-	-	-	36	-	-	-	727	166	-	-	-	-	-	-	-	-
30	-	-	-	2 714	-	-	-	-	-	244	-	-	432	-	1 311	-	77	28	267
31	-	284	-	48	-	-	-	-	-	189	-	-	-	-	-	-	-	-	70
32	113	-	-	10	-	325	-	8 253	-	246	-	-	-	-	17	14	-	-	204
33	-	-	-	-	-	-	14	-	-	881	-	-	-	21	2 115	-	-	-	791
34	-	-	-	-	-	323	-	100	-	318	-	-	-	-	41	-	-	-	18
35	-	-	-	-	-	-	-	-	-	536	-	-	-	-	-	-	-	-	-
36	-	-	-	-	-	11 160	-	75 346	4 827	70	-	-	-	-	247	-	-	-	18
37	25	40	-	491	-	10 494	-	1 216	-	450	-	-	-	-	-	-	-	-	-
38	-	20	-	52	-	-	20	-	-	606	-	-	266	-	-	-	-	-	-
39	-	-	-	19	-	-	-	-	-	287	-	-	-	-	-	-	-	-	-
41	12	-	-	20	-	21	-	-	-	216	-	-	-	-	-	-	-	-	-
42	-	-	-	-	-	-	-	-	-	65	-	-	4	-	-	-	-	-	-
43	-	-	-	-	-	-	-	-	-	58	-	-	-	-	-	-	-	-	-
44	-	-	-	-	-	-	-	-	-	10	-	-	-	-	-	-	14	-	-
45	21	-	-	-	-	-	-	-	-	-	-	-	-	-	-	-	-	-	48
46	-	-	-	-	-	-	-	-	-	54	-	-	-	-	-	-	-	-	-
47	-	-	-	-	-	-	50	-	-	22	-	-	-	-	-	-	-	-	-
48	-	-	-	-	-	-	-	-	-	175	-	18	-	-	-	-	-	-	-
51	-	-	-	-	-	-	-	-	-	65	-	-	-	-	-	-	-	-	-
52	-	-	-	-	-	-	-	-	-	106	-	-	-	-	-	-	-	5	-
53	-	-	-	-	-	-	-	16	-	21	-	-	-	-	-	6	-	-	-
54	-	-	-	-	-	-	-	-	-	68	-	-	-	-	-	-	-	-	-
55	-	-	-	-	-	-	-	-	-	23	-	-	-	-	-	-	-	-	-
56	-	-	-	-	-	-	-	-	-	-	-	-	-	-	-	-	-	-	-
57	20	-	-	-	-	118	-	-	-	72	-	-	-	-	-	-	-	-	-
58	-	-	-	-	-	-	-	-	-	-	-	-	-	-	-	-	-	-	-
61	60	-	-	-	-	-	-	-	-	126	-	14	-	-	-	-	-	-	-
62	-	-	-	-	-	-	-	-	-	32	-	-	-	-	-	-	-	-	-
63	-	-	-	-	-	-	-	-	-	-	-	-	15	-	-	-	-	-	-
64	-	-	18	-	-	-	-	-	-	-	-	-	-	-	-	-	-	-	-
65	-	-	16	-	-	-	-	-	-	-	-	-	-	-	-	-	-	-	-
66	-	-	-	-	-	-	-	-	-	26	-	-	-	-	-	-	-	-	-
Bund	168 487	20 933	1 293	60 995	26	34 338	124	85 111	5 439	13 501	12 433	725	5 501	4 932	25 966	168	9 605	442	18 215
98	298	-	-	-	-	-	-	-	-	-	-	-	-	-	-	-	-	-	-
99/100	-	-	-	-	-	-	-	-	-	-	-	-	-	-	-	-	-	-	-
195	-	-	-	-	-	-	-	-	-	-	-	-	-	-	-	-	-	-	-
204	-	-	-	-	-	-	-	-	-	-	-	-	-	-	-	-	-	-	-
205	-	-	77	-	-	-	116	-	-	-	-	-	-	-	-	-	-	-	-
206	-	-	-	-	-	-	-	-	-	-	-	-	-	-	-	-	-	-	-
209	-	-	-	-	-	-	-	-	-	-	-	-	-	-	-	-	-	-	-
210	-	-	-	-	-	-	-	-	-	-	-	-	-	-	-	-	-	-	-
211	-	-	30	-	-	-	-	-	-	-	-	-	-	-	-	-	-	-	-
212	-	-	-	-	-	-	-	-	-	107	-	-	-	-	-	-	-	-	-
213	-	-	-	-	-	-	-	-	-	-	-	-	-	-	-	-	-	-	-
215	-	-	-	-	-	-	-	-	-	10	-	-	-	-	-	-	-	-	-
216	-	-	-	-	-	-	-	-	-	15	-	-	-	-	-	-	-	-	-
217	-	-	-	-	-	-	-	-	-	1 130	-	-	-	-	-	-	-	1	-
218	4 321	-	23	-	-	-	105	-	-	792	823	-	-	-	-	-	-	-	-
219	-	-	-	-	-	-	-	-	-	-	-	-	-	-	-	-	-	-	-
220	-	-	40	-	-	-	-	-	-	-	-	-	-	-	-	-	-	-	-
221	-	-	-	-	-	-	-	-	-	-	-	-	-	-	-	-	-	-	-
222	-	-	-	-	-	-	-	-	-	-	-	-	-	-	-	-	-	-	-
223	-	-	-	-	-	-	-	-	-	76	-	-	-	-	-	-	-	-	-
Ausland	4 321	-	170	-	-	-	221	-	-	2 130	823	-	-	-	-	-	-	1	-
Insgesamt	192 071	39 898	1 912	61 444	450	34 762	531	85 297	5 439	19 940	17 565	738	5 514	6 079	27 113	184	9 621	974	18 746

Nummer des VB	Andere Mineralöl-derivate, Mineralöl-rückstände 94		Rohe und bearbeitete Natursteine 100		Gewöhnliche Erde, Kies, Sand 101		Kalk und Gips, außer zum Düngen 102		Zement, Mörtel 103		Stein- und Siedesalz 110		Tonerde, Bauxit, Kryolith 111	Andere mineralische Rohstoffe 112		Schwefelsäure 120	
	V	E	V	E	V	E	V	E	V	E	V	E	E	V	E	V	E
1	-	-	-	-	774	-	1 517	-	-	-	-	-	-	-	-	-	-
2	-	-	-	3	210	-	357	-	5	-	-	-	-	-	-	-	-
3	-	21	-	-	4 365	-	521	-	15	-	-	-	-	-	77	-	-
4	-	-	-	-	47	-	-	-	-	-	-	-	-	-	-	-	-
5	26	4 372	-	178	350	-	1 872	10	1 820	7	-	-	-	-	60	-	-
6	-	-	-	-	-	-	-	-	-	-	-	-	-	-	-	-	-
7	-	192	-	-	-	-	-	-	75	-	-	-	-	-	83	-	-
8	-	-	-	-	764	-	3 849	-	450	-	-	-	-	-	-	-	-
9	84	298	-	-	75	-	30	-	84 294	-	-	-	-	-	5	-	-
10	13	6	-	-	157	-	236	-	2 267	-	-	5 016	-	50	100	-	14
11	-	-	-	9 650	544	41	-	1 089	80	84	-	332	-	-	336	-	-
12	2	21	126	349	1 653	723	133	-	676	-	-	-	-	5	231	-	-
13	-	-	-	6 623	1 184	-	30	190	10	-	-	-	-	92	5	-	-
14	-	413	-	33	154	-	32	-	-	-	-	677	-	-	195	-	244
15	88	1 031	-	52	277	-	-	-	30	411	-	201	-	-	77	-	-
16	-	-	-	-	21	-	-	-	-	-	-	75	-	-	-	-	-
17	37	99	-	6 666	6 315	591	150	-	9 524	1 530	-	-	-	-	-	-	-
18	2	-	-	-	-	-	20	-	48	-	-	-	-	-	-	-	-
19	-	5	23	-	1 211	6	3 395	-	10 018	-	-	-	-	-	-	-	-
20	5	708	225	-	1 759	-	12 629	-	3 500	-	-	-	-	-	61	19	-
21	508		270		17 609		1 729		50 437		55		-	29		55	
22	-	-	306	9 072	2 041	53	-	183	128	47 485	-	-	-	4	12	-	122
23	-	3	138	4 025	1 470	4 081	35	552	30	7	-	-	-	7	176	-	-
24	84	16 726	-	1 633	14 438	41 034	1 107	-	1 556	1 529	31	-	-	65	377	-	191
27	16	883	-	-	3 589	15 139	265	-	15	637	-	15	-	16	35	-	-
28	-	-	-	-	315	2 334	15	-	18	-	-	-	-	72	30	-	-
29	-	-	-	-	94	7 775	-	-	270	-	-	2 676	-	15	-	-	307
30	-	1 060	-	308	221	6 345	15	-	741	-	-	-	-	-	20	-	249
31	-	-	-	-	-	2 225	54	-	36	-	-	-	-	-	-	-	-
32	-	1	-	-	227	3 491	55	-	240	3	-	-	-	-	23	-	409
33	-	397	-	2 355	1 637	2 235	15	579	113	-	6	-	-	127	343	-	-
34	-	42	-	-	118	35	-	-	335	-	-	-	-	12	18	6	44
35	-	-	-	386	786	349	-	-	30	-	-	10	-	-	4	-	-
36	-	-	-	-	-	20	-	-	-	-	-	-	42	96	101	-	-
37	-	-	-	-	28	2 640	21	-	285	-	-	-	-	-	20	-	-
38	-	-	-	2 289	56	199	289	-	793	209	-	-	-	156	1 536	-	-
39	-	-	-	21	-	-	-	-	-	1	-	-	-	-	706	-	-
41	-	21	-	14 260	96	213	-	268	178	11	-	-	-	42	3 506	-	-
42	-	-	-	-	33	321	-	-	-	363	-	-	-	-	5	84	-
43	-	-	-	20	25	6	-	-	-	-	-	-	-	28	-	-	-
44	-	16	-	-	24	-	-	-	-	-	-	-	-	-	107	34	-
45	-	-	-	-	71	-	-	-	-	-	-	-	-	-	-	-	-
46	-	-	-	80	20	15	-	-	-	1	-	-	-	5	-	-	-
47	-	-	-	-	-	-	-	-	-	-	-	-	-	-	-	-	-
48	-	-	-	-	-	-	-	-	-	-	-	-	-	-	36	-	-
51	-	-	-	-	-	-	-	-	-	-	-	-	-	-	-	-	-
52	-	-	-	1 711	87	-	-	-	-	-	-	-	-	-	29	-	-
53	-	-	-	-	-	74	-	-	-	-	-	-	-	-	5	-	-
54	-	-	-	16	77	-	-	-	-	-	-	-	-	-	-	-	-
55	-	-	-	10	-	-	-	-	11	-	-	-	-	-	-	-	-
56	-	-	-	-	80	-	-	-	-	-	-	-	-	-	-	-	-
57	-	-	-	784	-	-	-	-	-	-	-	-	-	-	-	-	-
58	-	-	-	27	28	422	-	-	-	-	-	-	-	-	-	-	-
61	-	-	-	458	239	-	-	-	-	-	-	-	-	-	15	-	-
62	-	3	-	15	189	-	-	-	-	-	-	-	-	-	-	-	-
63	-	-	-	177	94	365	-	-	-	-	-	-	-	-	50	-	-
64	-	-	-	5	429	145	-	-	-	-	-	-	-	-	11	-	-
65	-	-	-	-	164	-	-	-	-	-	-	-	-	-	-	-	-
66	-	-	279	675	48	-	-	-	-	-	-	-	-	-	10	-	-
Bund	357	26 318	1 097	61 881	46 384	90 875	26 642	2 871	117 591	52 278	37	9 002	42	792	8 402	143	1 580
98	-	-	-	-	-	-	-	-	-	-	-	-	-	-	-	-	-
99/100	-	-	-	15	-	-	-	-	-	-	-	-	-	-	185	-	-
195	-	-	-	-	-	-	-	-	-	-	-	-	-	-	-	-	-
204	-	-	-	-	-	-	-	-	-	-	-	-	-	-	-	-	-
205	-	-	-	1	-	-	-	-	-	-	-	-	-	10	30	-	-
206	-	-	-	-	-	-	-	-	-	-	-	-	-	-	-	-	-
209	-	-	-	-	-	-	-	-	-	-	-	-	-	-	-	-	-
210	-	-	-	-	-	-	-	-	-	-	-	-	-	-	-	-	-
211	-	-	-	-	-	-	-	-	-	-	-	-	-	-	-	-	-
212	-	-	-	-	121	-	-	-	-	-	-	-	-	59	-	-	-
213	-	-	-	165	-	-	-	-	-	-	-	-	-	-	-	-	-
215	-	-	-	20	-	-	-	-	100	-	-	-	-	-	-	-	-
216	-	-	-	-	-	-	-	-	-	-	-	-	-	-	-	-	-
217	-	-	-	-	-	-	-	-	-	-	-	-	-	20	-	-	-
218	-	-	40	-	-	-	55	-	26 351	-	-	-	-	43	226	-	-
219	-	-	-	-	-	-	-	-	-	-	-	-	-	-	-	-	-
220	-	-	-	-	-	-	-	-	-	-	-	-	-	-	-	-	-
221	-	-	-	-	-	-	-	-	-	-	-	-	-	-	-	-	-
222	-	-	-	-	-	-	-	-	-	-	-	-	-	-	-	-	-
223	-	-	-	-	-	-	-	-	-	-	-	-	-	-	-	-	-
Ausland	-	-	40	186	121	-	55	-	26 451	-	-	-	-	132	256	-	-
Insgesamt	665	26 626	1 407	62 352	64 114	108 484	28 426	4 600	194 479	102 715	72	9 037	42	953	8 872	198	1 635

Nummer des VB	Soda, Ätznatron, Pottasche 121		Farbstoffe, Farben und Lacke 122		Nicht bes. gen. chemische Erzeugnisse 123		Düngekalk 130		Thomasmehl 131		Andere Phosphordüngemittel, 132		Kalidüngemittel, außer Mischdünger 133		Stickstoffdüngemittel, 134		Mischdünger 135	
	V	E	V	E	V	E	V	E	V	E	V	E	V	E	V	E	V	E
1	-	-	-	-	-	-	-	5	-	-	-	-	-	-	-	-	-	40
2	-	-	-	3	6	-	45	-	-	-	-	234	-	-	13	10	-	-
3	-	-	-	-	-	-	15	-	-	-	15	90	-	-	-	-	-	-
4	-	-	-	-	-	-	45	-	-	-	33	-	-	-	-	-	-	-
5	5	14	-	19	79	1 095	155	-	-	-	-	-	-	-	9	85	-	-
6	-	-	-	-	-	-	61	-	-	-	-	-	-	-	-	-	-	-
7	-	-	-	-	-	-	33	16	-	-	741	-	-	-	-	-	-	-
8	-	-	-	-	-	494	4 005	-	18	-	64	450	-	-	-	16	-	-
9	10	-	-	-	-	15	379	-	-	-	-	-	-	-	-	-	-	-
10	-	-	-	-	-	131	3 931	16	17	18	298	205	-	7 718	28	-	3	37
11	-	-	-	-	5	172	10	278	-	-	546	-	-	29 217	-	365	-	-
12	77	-	11	-	58	11	1 960	376	-	55	450	12	248	170	164	40	-	981
13	1	-	-	5	2	66	46	-	-	-	-	61	-	5 925	-	-	-	-
14	-	-	-	-	-	-	145	277	-	18	658	-	-	647	-	30	-	15
15	-	-	-	-	-	866	16	152	-	-	181	35	-	115 964	-	30	-	231
16	-	16	-	-	17	20	-	-	-	-	-	-	-	-	-	-	18	-
17	37	-	-	15	35	-	3 238	41	70	173	264	365	178	401	36	727	18	683
18	-	-	4	-	-	8	527	-	-	-	-	-	-	-	-	-	-	-
19	-	-	-	-	24	-	83 184	21	101	39	192	172	154	76	15	137	18	5
20	14	-	-	-	22	4	22 057	-	337	72	84	10	211	330	112	19	32	55
21	33		5		110		15 919		2 296		675		5 925		1 611		254	
22	-	-	-	-	30	199	589	4 495	192	49	61	63	289	156	70	724	33	70
23	-	-	-	-	1	11	16	3 543	-	748	-	-	14	20	5	285	-	-
24	23	708	-	82	42	2 558	1 983	2 514	70	35 338	5	4 542	235	195	77	30 594	48	18
27	10	50	-	6	20	-	151	937	-	60 452	-	-	10	18	45	1 521	-	-
28	-	45	16	-	18	33	378	36	-	-	-	-	-	-	8	235	-	-
29	-	879	-	-	33	-	1 071	-	-	22	15	11	-	53	43	-	-	-
30	10	262	-	-	19	804	-	492	-	20 015	-	146	-	87	-	111	22	-
31	-	-	-	-	-	88	129	-	-	1 308	-	-	-	-	-	15	-	-
32	5	-	-	8	78	80	336	204	33	-	-	3 349	32	66	-	46	-	1 788
33	-	-	-	-	3	573	21	6 328	-	-	-	-	16	-	-	-	-	-
34	-	1 651	-	134	10	2 618	18	-	-	-	-	-	-	-	-	353	-	2 582
35	-	-	-	-	1	75	66	11	-	-	-	590	-	-	-	1 129	-	-
36	-	-	-	-	-	1 671	33	144	36	-	-	-	-	-	-	1 923	20	-
37	-	-	-	-	4	15	227	747	-	30	16	33	-	-	-	99	-	31
38	-	328	-	-	-	207	118	51	-	1 253	45	992	15	-	-	15	-	438
39	-	-	-	-	3	5	32	29	-	16	-	-	-	-	-	-	-	-
41	-	-	-	-	30	15	-	41	-	87	-	-	-	-	-	-	5	-
42	-	-	-	-	-	27	16	-	-	-	58	57	-	-	-	-	-	-
43	-	-	-	-	13	-	42	-	-	-	-	-	-	-	-	-	-	196
44	-	-	-	-	27	338	10	-	-	-	-	15	-	-	-	8 851	-	288
45	-	-	-	-	5	17	-	-	-	-	-	944	-	-	-	-	-	-
46	-	-	-	-	3	4	-	-	-	-	-	-	-	-	-	-	-	-
47	-	-	-	-	-	5	-	-	-	-	-	170	-	-	-	-	-	-
48	-	-	-	40	7	59	-	-	-	-	-	-	-	-	-	1 999	-	-

Nummer des VB	Soda, Ätznatron, Pottasche		Farbstoffe, Farben und Lacke		Nicht bes. genannte chemische Erzeugnisse		Düngekalk		Thomasmehl		Andere Phosphordüngemittel,		Kalidüngemittel, außer Mischdünger		Stickstoffdüngemittel,		Mischdünger	
	121		122		123		130		131		132		133		134		135	
	V	E	V	E	V	E	V	E	V	E	V	E	V	E	V	E	V	E
51	-	-	-	-	-	-	-	-	-	-	-	-	-	-	-	-	-	-
52	-	30	-	-	-	-	15	-	-	-	-	-	-	-	-	85	-	-
53	-	-	-	-	-	-	-	-	-	-	-	-	-	-	-	-	-	-
54	-	-	-	-	-	-	-	-	-	-	-	-	-	-	-	-	-	-
55	-	-	-	6	-	-	-	-	-	-	-	-	-	-	-	-	-	-
56	-	-	-	-	18	3	-	-	-	-	-	-	-	-	-	6 862	-	-
57	-	-	-	-	-	-	-	-	-	-	-	-	-	-	-	-	-	-
58	5	-	-	-	10	-	-	-	-	-	-	-	-	-	-	-	-	-
61	-	-	-	14	-	16	-	-	-	-	-	-	-	-	-	-	-	-
62	-	-	-	-	-	-	-	-	-	-	-	-	-	-	-	-	-	-
63	-	-	-	-	-	-	-	10	-	-	-	16	-	-	-	-	-	-
64	-	31	-	-	-	524	-	-	-	-	-	-	6	-	-	7 192	-	10
65	-	7	13	6	-	24	-	-	-	-	-	-	-	-	-	-	-	-
66	-	-	-	-	-	-	-	-	-	-	-	-	-	-	-	-	-	-
Bund	197	4 021	44	338	623	12 851	125 103	20 764	874	119 693	3 726	12 562	1 408	161 041	625	63 498	217	7 468
98	-	-	-	-	9	-	-	-	-	-	-	-	-	-	-	-	-	-
99/100	-	-	-	-	-	43	-	16	-	-	-	-	-	-	-	-	-	-
195	-	-	-	-	-	-	-	-	-	-	-	-	-	-	-	-	-	-
204	-	-	-	-	-	-	-	-	-	-	-	-	-	-	-	-	-	-
205	-	-	-	-	-	-	-	-	-	-	-	-	-	-	-	-	-	-
206	-	-	-	-	-	-	-	-	-	-	-	-	-	-	-	-	-	-
209	-	-	-	-	-	-	-	-	-	-	-	-	-	-	-	-	-	-
210	-	-	-	-	-	-	-	-	-	-	-	-	-	-	-	-	-	-
211	-	-	-	-	-	-	-	-	-	-	-	-	-	-	-	-	-	-
212	-	18	2	-	-	-	-	-	-	-	-	-	-	-	-	-	-	-
213	-	-	-	-	-	10	-	-	-	-	-	-	-	-	-	-	-	-
215	-	-	-	10	13	-	-	-	-	-	-	-	-	-	-	-	-	-
216	-	-	-	-	-	-	-	-	-	15	-	-	-	-	-	-	-	-
217	-	-	15	-	1	4	-	-	-	-	-	-	-	-	-	-	-	-
218	-	-	39	-	16	154	-	-	-	-	-	-	-	-	-	-	-	-
219	-	-	-	-	-	-	-	-	-	-	-	-	-	-	-	-	-	-
220	-	-	-	-	-	-	18	-	-	-	-	-	-	-	-	-	-	-
221	-	-	-	-	-	-	-	-	-	-	-	-	-	-	-	-	-	-
222	-	-	-	-	-	-	-	-	-	-	-	-	-	-	-	-	-	-
223	-	-	-	-	5	46	-	-	-	-	-	-	-	-	-	-	-	-
Ausland	-	18	56	10	35	214	18	-	-	15	-	-	-	-	-	-	-	-
Insgesamt	230	4 072	105	353	777	13 218	141 040	36 699	3 170	122 004	4 401	13 237	7 333	166 966	2 236	65 109	471	7 722

Nummer des VB	Andere Düngemittel		Pflanzliche Gerbmittel	Häute, Felle		Leder	Wolle		Baumwolle		Andere Spinnstoffe		Garne		Lumpen		Stammholz über 1,5 m Länge, Baustangen		Faserholz, Papierholz	
	136		140	141		142	150		151		152		153		154		160		161	
	V	E	E	V	E	E	V	E	V	E	V	E	V	E	V	E	V	E	V	E
1	-	-	-	-	-	-	-	-	-	-	-	-	-	-	6	62	-	622	-	-
2	-	96	-	-	-	-	-	-	-	-	13	-	-	-	4	23	-	46	-	-
3	-	-	-	-	-	-	-	-	5	9	3	-	-	-	18	-	-	-	-	-
4	-	-	-	-	-	-	-	-	-	-	-	-	-	-	-	-	106	-	-	-
5	-	156	-	-	-	-	-	-	11	4 789	-	77	1	3	10	326	143	162	-	-
6	-	-	-	-	-	-	-	-	-	-	1	-	-	-	3	-	1 359	-	-	-
7	-	-	-	-	-	-	-	-	-	-	-	-	-	-	-	-	685	1 191	-	-
8	39	1 224	-	-	-	-	-	-	-	-	-	-	-	-	-	-	-	176	-	-
9	15	-	-	-	-	-	-	10	49	18 950	-	371	5	-	-	193	97	14	-	-
10	130	-	-	-	-	-	-	-	-	-	-	5	1	-	-	16	146	612	-	-
11	175	-	-	-	-	-	-	-	107	-	13	188	129	15	-	30	1 649	621	28	120
12	146	-	-	4	-	-	-	-	95	-	1 329	25	35	4	325	1 346	11 997	797	155	-
13	-	-	-	-	-	-	-	-	38	6	7	3 610	5	5	-	-	73	1 412	-	786
14	51	-	-	-	-	-	-	-	58	-	44	21	-	-	53	4	-	212	-	-
15	34	16	-	-	-	-	-	-	368	41	9	42	57	-	43	-	1 596	121	-	-
16	-	-	-	-	-	-	-	5	-	-	-	-	1	15	-	12	49	13	19	-
17	169	18	-	-	-	1	-	-	5	38	26	31	147	4	277	261	822	367	-	-
18	47	1 571	-	-	-	-	-	-	-	-	-	-	-	-	18	-	-	-	-	-
19	2 892	472	-	-	-	-	-	-	28	81	-	-	-	-	-	28	133	588	10	-
20	874	2 101	-	-	7	-	-	-	120	1 220	-	562	-	-	-	15	108	125	-	-
21	516		-	-	-	-	-	-	1 932		782		151		674		1 914		326	
22	-	-	5	-	-	-	-	-	30	-	-	108	24	2	-	52	2 475	3 387	1 201	769
23	-	-	11	-	-	-	-	-	10	-	-	-	-	-	-	119	134	467	20	-
24	90	343	10	-	-	-	-	-	58	30	113	15	8	-	84	259	7 417	204	611	216
27	-	-	-	-	-	-	-	-	48	27	102	5	3	-	-	19	394	470	-	-
28	-	-	-	-	-	-	-	-	6	-	4	-	-	6	18	5	277	-	-	-
29	51	326	-	-	-	-	-	-	-	-	-	-	1	-	-	-	37	506	-	-
30	-	107	-	-	-	-	-	-	-	64	32	-	-	-	-	-	121	14	-	-
31	-	-	-	-	-	-	-	-	51	-	-	-	-	-	-	-	25	14	211	-
32	47	-	-	-	-	-	-	-	1 663	531	96	1 834	13	20	745	464	144	161	-	-
33	-	34	-	-	-	-	-	-	90	-	-	-	2	7	174	66	102	18	346	-
34	-	45	-	-	-	-	-	-	19	5	9	1 866	-	-	-	258	23	-	-	-
35	-	-	-	-	-	-	-	-	138	-	59	50	5	15	188	22	235	1 022	35	16
36	32	-	-	-	-	-	-	-	-	-	-	-	-	-	-	-	128	11	-	-
37	-	15	-	-	-	-	-	5	189	-	5	16	-	-	101	119	86	480	-	21
38	-	-	-	-	-	-	-	-	104	-	15	1 181	8	5	14	111	232	2 223	-	95
39	-	-	-	-	-	-	-	-	14	-	-	-	-	-	-	66	-	885	-	304
41	-	-	-	-	-	-	-	-	133	-	-	-	2	-	69	15	777	3 531	-	213
42	-	-	-	-	-	14	-	-	15	-	-	-	5	-	-	-	-	280	16	40
43	-	-	-	-	-	-	-	-	-	-	4	-	-	-	11	127	411	-	-	-
44	-	-	-	-	-	-	-	-	29	-	-	-	-	-	-	188	-	-	-	-
45	-	-	-	-	-	-	-	-	10	-	-	5	1	-	10	-	-	20	-	-
46	11	-	-	-	-	-	-	-	14	24	-	-	-	107	-	-	-	141	-	-
47	-	-	-	-	-	-	-	-	27	-	-	-	-	-	5	163	-	-	-	-
48	-	17	-	-	-	-	-	-	122	144	49	203	22	71	10	156	-	717	-	-
51	-	-	-	-	-	-	-	-	75	275	29	17	43	5	21	127	-	179	-	17
52	-	9	-	-	-	-	-	-	164	21	10	155	9	72	25	184	-	513	-	19
53	-	-	-	-	-	-	-	12	4	245	-	-	1	-	15	61	-	-	-	-
54	-	-	-	-	-	-	-	-	47	52	1	-	-	-	47	69	136	34	-	-
55	-	-	-	-	-	-	-	-	5	-	-	-	-	-	-	11	82	205	-	-
56	-	-	-	-	-	-	-	-	-	-	2	-	1	-	-	24	-	-	-	-
57	-	-	-	7	-	-	-	-	25	-	192	-	17	-	-	35	-	1 257	-	198
58	-	-	-	-	-	-	-	-	42	-	-	44	1	-	27	284	27	371	-	-
61	-	-	-	-	-	-	-	-	54	269	1	17	36	722	17	212	24	159	-	37
62	-	37	-	-	-	-	-	-	-	-	-	-	-	-	-	-	-	-	-	-
63	-	-	-	-	-	-	-	-	21	-	3	157	-	15	5	231	67	1 584	-	663
64	-	-	-	-	-	-	-	-	5	-	43	186	-	-	-	-	-	-	-	36
65	-	-	-	-	-	-	-	-	-	-	-	-	-	-	-	-	-	-	-	-
66	-	-	-	-	-	-	33	2	26	96	13	34	111	35	25	11	45	50	-	37
Bund	4 803	6 587	26	11	7	15	33	34	4 122	26 917	2 227	10 825	694	1 128	2 368	5 774	32 362	25 982	2 652	3 587
98	-	-	-	-	-	-	-	-	-	-	-	-	-	-	-	-	-	-	7	-
99/100	-	-	-	-	-	-	-	-	10	-	-	-	-	-	-	-	-	128	-	-
195	-	-	-	-	-	-	-	-	-	-	-	-	-	-	-	10	-	-	-	-
204	-	-	-	-	-	-	-	-	-	-	-	-	-	-	-	-	-	-	-	-
205	-	-	-	-	-	-	-	-	-	-	-	135	-	4	-	-	-	56	-	-
206	-	-	-	-	-	-	-	-	-	-	-	-	-	-	-	-	-	-	-	-
209	-	-	-	-	-	-	-	-	-	-	-	-	-	-	-	-	-	-	-	-
210	-	-	-	-	-	-	-	-	-	58	-	-	-	-	-	-	-	-	-	-
211	-	-	-	-	-	-	-	-	-	-	-	-	-	-	-	-	-	-	-	-
212	-	-	-	-	-	-	-	-	-	21	-	106	12	35	-	12	-	-	-	-
213	-	-	-	-	-	-	-	-	-	43	-	87	-	12	-	6	-	-	-	-
215	2	-	-	-	-	-	-	-	24	-	24	-	7	91	-	106	-	-	-	-
216	-	-	-	-	-	-	-	-	-	-	-	-	-	-	-	-	-	-	-	-
217	-	-	-	-	-	-	-	9	-	169	-	525	-	274	-	19	-	-	-	-
218	-	-	-	-	2	-	-	-	-	1 165	10	197	26	12	-	-	14	308	-	-
219	-	-	-	-	-	-	-	-	-	-	-	15	-	-	-	-	-	-	-	-
220	-	-	-	-	-	-	-	-	-	-	-	-	12	-	-	-	-	-	-	-
221	-	-	-	-	-	-	-	-	-	-	-	40	-	-	-	-	-	-	-	-
222	-	-	-	-	-	-	-	-	-	-	-	-	1	-	-	-	-	-	-	-
223	-	-	-	-	2	-	-	-	-	665	-	5 381	-	-	-	-	-	-	-	-
Ausland	2	-	-	-	4	-	-	9	24	2 121	34	6 486	58	428	-	143	14	364	-	-
Insgesamt	5 321	7 103	26	11	11	15	33	43	6 088	30 970	3 043	18 093	903	1 707	3 042	6 601	34 290	28 388	2 985	3 913

Nummer des VB	Grubenholz		Anderes unbearbeitetes Holz, Holzabfälle		Hölzerne Schwellen		Schnittholz, Faßholz, Werkstücke		Holzwaren		Zellstoff, Holzschliff, Strohstoff		Papier, Pappe		Betonwaren		Künstliche Steine, Platten, Röhren	
	162		163		164		165		166		170		171		180		181	
	V	E	V	E	V	E	V	E	V	E	V	E	V	E	V	E	V	E
1	-	-	-	-	-	18	-	68	-	-	-	-	-	-	-	16	-	20
2	-	-	76	-	-	-	-	111	5	-	-	-	-	-	-	-	-	14
3	-	-	20	8	-	-	-	-	-	3	-	-	-	-	-	-	64	-
4	-	-	-	-	-	-	-	-	-	-	-	-	-	-	-	-	-	-
5	1	-	37	-	-	-	30	244	5	10	-	-	-	12	-	-	10	8
6	-	-	-	137	-	-	-	-	-	-	-	-	23	-	-	-	-	-
7	-	4 947	21	245	-	47	61	161	-	25	-	-	-	-	-	-	-	30
8	-	-	15	-	-	-	-	12	-	-	-	-	-	-	63	-	-	-
9	-	-	-	-	-	-	-	216	7	6	-	1 928	-	-	10	20	-	2
10	-	3 341	29	308	-	-	22	56	-	18	-	-	16	-	-	-	-	-
11	11	247	259	12	-	-	102	205	-	108	-	-	39	5	-	-	5	490
12	495	579	1 037	21	-	-	200	165	10	29	11	-	63	92	94	-	-	504
13	13	1 643	78	17	-	-	-	305	-	25	-	-	-	-	-	-	-	20
14	133	1 053	20	121	-	-	134	114	-	14	-	-	-	-	5	5	-	24
15	-	-	51	1	-	-	-	133	-	34	-	-	89	-	-	14	-	43
16	-	-	15	-	-	45	-	18	37	10	-	-	-	-	-	-	-	-
17	73	37	82	17	-	81	127	192	17	63	-	-	208	-	108	107	-	18
18	-	-	-	-	-	-	-	-	-	-	-	-	-	-	-	-	17	-
19	35	1 347	83	-	-	-	115	-	2	30	-	-	16	-	118	-	107	22
20	20	67	33	16	720	109	193	198	-	-	-	-	12	-	173	-	80	-
21	408		202		184		339		37		-		325		53		476	
22	393	1 603	363	709	-	5	88	973	7	94	-	-	-	40	87	36	63	12
23	1 339	172	157	148	-	-	423	419	32	-	-	-	6	258	14	-	-	308
24	23 418	1 131	763	638	192	469	3 595	251	85	-	-	-	388	-	99	30	6 434	117
27	897	32	55	-	487	153	634	5	-	2	-	-	768	-	312	97	1 661	-
28	2 858	-	23	10	-	-	879	53	35	-	-	-	22	-	36	-	1 518	-
29	21	-	90	37	-	-	54	279	1	69	-	4	-	-	191	-	-	79
30	517	-	15	26	-	-	194	72	14	-	-	-	226	-	-	-	-	243
31	4 042	19	-	33	-	-	932	-	33	-	-	404	-	-	-	-	-	-
32	-	-	50	-	-	-	7	44	20	-	-	-	315	24	-	303	-	113
33	208	-	109	114	-	-	37	12	-	-	-	-	59	6	35	-	-	196
34	-	35	46	-	-	-	-	-	18	-	-	-	5	-	-	-	-	41
35	40	338	130	22	-	-	15	24	12	5	-	-	9	122	-	-	-	36
36	19	-	10	-	-	-	-	-	-	-	-	-	-	-	-	-	776	236
37	15	404	-	188	22	-	-	5	19	17	74	-	121	15	-	-	-	33
38	-	974	25	83	-	-	9	20	8	41	-	-	-	50	-	31	46	5 806
39	-	65	-	235	-	-	-	82	40	10	-	-	-	-	-	-	-	1 442
41	19	675	27	366	-	-	36	1 627	-	16	-	-	-	15	-	8	-	32
42	-	457	32	16	-	97	-	-	-	-	-	16	-	31	-	57	-	34
43	-	63	11	-	-	-	-	369	-	193	-	-	44	-	-	-	-	64
44	-	-	38	-	-	-	-	-	-	-	-	-	-	-	-	-	-	2
45	3	-	18	-	-	-	-	-	-	-	-	-	-	-	-	-	19	79
46	-	37	18	-	-	-	18	245	15	-	-	-	-	-	3	-	5	124
47	-	31	-	-	-	-	32	-	-	-	-	-	6	-	-	-	-	-
48	-	15	-	21	-	-	12	517	1	10	34	-	-	104	-	-	5	-
51	-	-	-	55	-	-	10	585	-	36	-	-	-	-	-	-	5	-
52	-	33	27	-	-	-	-	268	-	19	-	-	11	-	-	10	6	21
53	-	32	12	-	-	-	21	-	-	-	-	-	-	-	-	-	-	-
54	-	-	8	-	-	-	-	13	-	-	-	-	-	-	-	-	-	-
55	80	371	104	-	-	-	-	-	-	-	-	-	-	-	-	-	-	-
56	-	-	84	-	-	-	4	-	1	-	-	-	-	-	-	-	-	-
57	-	1 292	-	40	-	-	-	384	15	-	-	-	-	-	-	-	-	43
58	-	1 202	-	18	-	-	-	584	-	17	-	-	-	-	-	-	-	199
61	92	1 892	-	3	-	-	19	1 119	17	32	-	-	-	-	-	58	-	78
62	-	-	-	-	-	-	-	-	-	-	-	-	-	-	-	-	-	-
63	-	3 477	-	-	9	176	-	3 232	-	81	-	-	13	139	-	-	-	101
64	-	94	-	-	-	-	-	1 042	-	48	-	-	-	-	-	-	-	7
65	-	-	-	-	-	-	-	92	-	-	-	-	-	-	-	-	-	-
66	40	203	5	-	-	-	-	328	-	-	-	-	-	27	-	-	-	-
Bund	34 782	27 908	4 076	3 665	1 430	1 200	8 003	14 842	456	1 065	119	2 352	2 459	940	1 348	792	10 871	10 641
98	-	-	242	-	-	-	-	-	44	-	-	-	-	-	96	-	-	-
99/100	-	160	21	-	-	-	-	-	-	-	-	-	-	-	-	-	-	135
195	-	-	-	-	-	-	-	-	1	-	-	-	-	-	-	-	-	14
204	-	-	-	-	-	-	-	-	-	-	-	-	-	-	-	-	-	-
205	-	-	-	-	-	-	-	798	-	-	-	-	-	-	-	-	-	89
206	-	-	-	-	-	-	-	-	-	-	-	-	-	-	-	-	-	-
209	-	-	-	-	-	-	-	-	-	-	-	-	-	-	-	-	-	-
210	-	-	-	-	-	-	-	-	-	-	-	-	-	-	-	-	-	-
211	-	-	-	-	-	-	-	650	-	-	-	-	-	-	-	-	-	-
212	-	-	-	-	-	-	-	-	-	-	-	-	-	-	-	-	-	-
213	-	-	-	-	-	-	-	-	-	-	-	-	-	-	-	-	-	-
215	-	-	-	5	-	-	-	-	2	-	-	-	-	-	-	-	-	-
216	-	-	-	-	-	-	-	-	-	-	-	-	-	-	-	-	-	-
217	-	-	-	15	-	-	-	-	3	-	-	-	-	9	-	-	-	-
218	-	-	-	141	-	-	484	5	25	-	-	-	-	14	-	-	-	20
219	-	-	-	-	-	-	-	-	-	-	-	-	-	-	-	-	-	-
220	-	-	-	-	-	-	-	29	1	-	-	-	-	-	-	-	-	-
221	-	-	-	-	-	-	-	-	-	-	-	10	-	-	-	-	-	-
222	-	-	-	-	-	-	-	34	-	483	-	-	-	-	-	-	-	-
223	-	-	-	8	-	-	-	-	-	-	-	-	-	-	-	-	-	-
Ausland	-	-	-	169	-	-	484	1 516	31	483	-	10	-	23	-	-	-	109
Insgesamt	35 190	28 476	4 541	4 036	1 614	1 384	8 826	16 697	569	1 585	119	2 362	2 784	1 288	1 497	845	11 297	11 375

Nummer des VB	Andere Steingut-, Ton-, Porzellanwaren		Glas, Glaswaren		Roheisen, Eisenlegierungen		Halbzeug und Blöcke aus Stahl		Alteisen und Abfälle von Eisen und Stahl		Eisenbahnoberbauzeug aus Eisen und Stahl		Stab- und Formeisen und -stahl		Bleche und Platten aus Eisen und Stahl		Röhren und Rohre aus Eisen und Stahl		Eisen- und Stahldraht	
	182		183		190		191		192		193		194		195		196		197	
	V	E	V	E	V	E	V	E	V	E	V	E	V	E	V	E	V	E	V	E
1	-	-	-	-	-	279	-	-	-	-	-	-	-	-	-	-	-	-	-	-
2	-	-	-	-	-	-	-	-	-	-	-	-	-	-	-	-	-	-	-	-
3	-	-	-	-	-	-	-	-	-	83	-	-	15	-	-	-	-	-	-	-
4	-	-	-	-	-	-	-	-	-	-	-	-	-	-	-	-	-	-	-	-
5	-	-	-	11	-	-	-	-	-	3	-	-	37	51	-	-	1 326	10	-	-
6	-	-	-	-	-	-	-	-	-	-	-	-	-	-	-	-	-	-	-	-
7	-	-	-	-	-	-	-	-	-	18	-	-	-	-	-	-	-	-	-	-
8	-	-	-	-	-	-	-	-	-	18	-	-	7	-	-	-	-	-	-	-
9	-	-	-	-	-	-	-	-	100	171	-	15	32	15	-	28	1 637	10	-	5
10	-	-	12	84	-	-	-	-	-	-	6	-	2	-	-	-	6	3	-	-
11	-	-	-	12	-	-	-	-	19	68	-	-	-	-	-	-	-	4	-	-
12	-	-	6	76	-	21	-	-	1 351	116	-	-	23	81	-	18	-	10	-	-
13	-	-	-	-	-	140	-	-	4	-	-	-	5	-	-	-	-	2	-	-
14	-	-	-	-	-	841	217	337	262	81	-	24	100	2 722	15	-	51	-	-	-
15	-	-	-	-	-	-	-	-	28	20	-	-	12	78	-	-	84	43	-	-
16	-	-	-	-	-	-	-	-	-	275	-	-	15	12	-	-	-	93	-	-
17	3	-	6	-	-	-	153	85	15 402	1 014	-	327	117	1 953	8	106	77	73	-	40
18	-	-	-	-	-	-	-	-	-	-	-	-	-	-	-	-	-	-	-	-
19	-	-	-	33	-	-	-	-	32	102	-	-	39	-	-	15	5	-	-	-
20	-	-	-	-	-	-	-	-	102	102	-	-	95	24	4	-	62	28	10	-
21	1		36		6		28		1 742		42		1 137		73		69		10	
22	-	-	-	5	-	-	-	-	611	139	19	10	66	9	21	212	5	6	8	5
23	1	-	-	-	-	-	37	5	958	1 169	37	76	114	9 030	-	1 722	-	29	-	230
24	4	2	5	1 593	54	4 412	92	227	8 154	3 932	93	587	222	2 794	15	486	39	5 126	7	812
27	-	3	-	4	15	104	22	104	5 650	583	68	912	52	4 246	-	1 488	222	44	-	598
28	-	-	-	285	6	-	-	-	1 690	1 439	-	424	128	565	-	59	-	49	-	13
29	-	-	-	-	-	-	-	-	125	162	-	630	-	-	-	-	-	5	-	-
30	-	-	-	-	53	7 872	99	52	7 701	1 047	-	30	250	5 562	-	809	303	298	-	31
31	-	-	-	-	-	-	-	-	930	41	-	437	33	4 405	-	-	-	-	-	-
32	-	-	-	-	-	-	-	-	2 108	119	-	-	18	248	-	-	3	31	2	-
33	-	-	56	562	-	49	-	58	1 981	136	8	-	46	536	-	226	59	2 286	-	313
34	-	-	-	-	-	-	10	-	95	200	-	-	32	83	-	1	22	29	-	196
35	-	-	-	-	47	-	83	15	274	577	-	6	12	707	-	10	15	204	-	-
36	-	110	-	59	-	21	-	-	116	-	-	-	244	-	-	-	-	-	-	-
37	-	-	-	587	-	-	-	-	118	300	46	-	8	147	-	-	-	31	-	-
38	-	21	-	-	-	-	53	-	161	11	-	-	14	383	31	10	-	41	-	10
39	-	-	-	-	-	-	-	-	-	-	-	-	8	-	-	8	-	-	-	-
41	-	-	-	-	-	1 591	46	-	302	406	-	-	18	-	34	933	14	196	-	10
42	-	-	-	-	-	-	-	-	-	30	-	-	13	-	-	-	-	3	-	-
43	-	-	-	-	-	-	-	-	-	34	-	-	7	-	-	-	-	6	-	-
44	-	-	-	-	-	-	-	-	-	-	-	-	-	-	-	-	-	-	-	-
45	-	9	-	5	-	-	24	-	114	-	-	3	27	-	-	-	-	-	-	-
46	-	-	-	-	-	-	-	-	-	25	-	-	9	-	-	-	-	-	-	-
47	1	-	-	-	-	-	-	-	6	-	-	-	6	6	-	-	-	-	-	-
48	-	-	21	-	-	-	-	-	-	42	-	-	-	-	-	-	10	-	-	-

Nummer des VB	Andere Steingut-, Ton-, Porzellanwaren 182		Glas, Glaswaren 183		Roheisen, Eisenlegierungen 190		Halbzeug und Blöcke aus Stahl 191		Alteisen und Abfälle von Eisen und Stahl 192		Eisenbahnoberbauzeug aus Eisen und Stahl 193		Stab- und Formeisen und -stahl 194		Bleche und Platten aus Eisen und Stahl 195		Röhren und Rohre aus Eisen und Stahl 196		Eisen- und Stahldraht 197	
	V	E	V	E	V	E	V	E	V	E	V	E	V	E	V	E	V	E	V	E
51	-	-	-	-	-	-	-	-	-	-	-	-	7	-	-	-	-	-	-	-
52	-	-	-	-	-	-	-	-	26	71	-	-	2	-	-	-	-	-	-	-
53	-	-	-	-	-	-	-	-	-	-	-	-	-	-	-	-	-	3	-	-
54	-	-	-	-	-	-	-	-	-	-	-	-	-	-	5	-	-	-	-	-
55	-	-	-	-	-	-	17	-	-	-	-	179	-	-	-	-	-	-	-	-
56	-	-	-	-	-	-	-	-	-	20	-	-	6	-	-	-	-	15	5	-
57	-	-	-	-	-	-	-	-	71	19	-	17	-	29	-	-	-	-	-	-
58	-	-	-	-	-	-	-	-	-	-	-	-	12	3	5	1	-	-	-	-
61	-	35	11	7	-	-	-	-	-	36	-	-	-	11	-	-	2	-	-	-
62	-	-	-	-	-	-	-	-	-	-	-	100	-	-	-	-	-	-	-	-
63	-	19	-	-	-	15	-	-	-	5	-	-	-	-	-	-	25	-	-	-
64	-	-	-	-	-	-	-	-	61	-	-	-	-	-	-	-	10	-	-	-
65	-	-	-	-	-	-	-	-	6	-	-	-	-	-	14	-	28	-	-	-
66	-	-	-	-	-	-	-	-	13	2	-	-	-	-	-	-	-	-	-	-
Bund	9	199	117	3 323	175	15 345	853	883	48 571	12 616	277	3 777	1 853	33 700	152	6 132	4 005	8 678	32	2 263
98	-	-	-	-	-	-	-	-	-	39	-	-	-	-	-	-	-	-	-	-
99/100	-	2	-	20	-	-	-	-	-	-	-	-	-	-	-	-	-	-	-	-
195	-	17	-	-	-	20	-	-	-	-	-	-	-	-	-	-	-	-	-	-
204	-	-	-	-	-	-	-	-	-	-	-	-	-	-	-	-	61	-	-	-
205	-	-	-	-	-	-	-	-	31	-	-	-	-	-	-	-	-	-	-	-
206	-	-	-	-	-	-	-	-	-	-	-	-	-	-	-	-	-	-	-	-
209	-	-	-	-	-	-	-	-	-	-	-	-	-	-	-	-	-	-	-	-
210	-	-	-	-	-	-	-	-	-	-	-	-	-	-	-	-	-	-	-	-
211	-	-	-	-	-	-	-	-	-	-	-	-	-	-	-	-	-	-	-	-
212	-	-	20	-	-	-	-	-	-	-	-	-	39	-	-	-	10	-	10	-
213	-	-	-	-	-	-	-	-	-	-	-	-	-	-	-	-	5	-	-	-
215	-	-	-	-	-	210	-	-	-	-	-	-	-	-	-	-	-	-	-	-
216	-	-	-	-	-	-	-	-	-	-	-	-	-	-	-	-	-	-	-	-
217	-	-	-	-	-	-	-	-	-	-	-	-	6	-	1	-	19	-	-	-
218	11	-	29	-	-	-	-	-	-	-	-	-	-	-	-	-	44	-	76	-
219	-	-	-	-	-	-	-	-	-	-	-	-	-	-	-	-	-	-	-	-
220	-	-	-	-	-	-	-	-	-	-	-	-	11	-	-	-	-	-	-	-
221	-	-	-	-	-	-	-	-	-	-	-	-	-	-	-	-	-	-	-	-
222	-	-	-	-	-	-	-	-	-	-	-	-	-	-	-	-	15	-	-	-
225	-	-	-	-	-	-	-	-	-	-	-	-	-	-	-	-	-	-	-	-
Ausland	11	-	49	-	-	210	-	-	31	-	-	-	56	-	1	-	154	-	86	-
Insgesamt	21	219	202	3 379	181	15 581	881	911	50 344	14 397	319	3 819	3 046	34 857	226	6 205	4 228	8 747	128	2 273

Nummer des VB	Andere Gießerei- und Walzwerkerzeugnisse 198		Maschinen, Apparate 199		Bauwerksteile aus Eisen und Stahl 200		Andere Eisen- und Stahlwaren 201		Rohkupfer, Kupferlegierungen 210	Rohzink, Zinklegierungen 211		Rohe Leichtmetalle, auch Legierungen 213	Andere rohe NE-Metalle, 214	Altmetalle und Abfälle von NE-Metallen 215		NE-Metallhalbzeug 216	NE-Metallwaren 217	
	V	E	V	E	V	E	V	E	E	V	E	E	E	V	E	E	V	E
1	-	-	36	15	-	-	5	10	-	-	-	-	-	-	-	-	-	-
2	-	15	144	14	5	-	24	3	-	-	-	-	-	-	-	-	-	-
3	-	-	43	1	-	-	6	56	-	-	-	-	-	-	-	-	-	-
4	-	-	21	-	-	-	20	-	-	-	-	-	-	-	-	-	-	-
5	23	24	2 207	118	10	20	93	74	-	-	-	-	-	-	-	-	-	-
6	-	-	80	-	-	-	13	-	-	-	-	-	-	-	-	-	-	-
7	-	-	102	-	-	-	8	-	-	-	-	-	-	-	-	-	-	-
8	-	-	23	-	-	-	-	-	-	-	-	-	-	-	-	-	-	14
9	17	21	1 067	186	15	-	154	10	-	-	-	-	8	-	-	-	-	-
10	4	5	30	13	20	-	12	10	-	-	-	-	-	3	-	-	-	-
11	-	4	53	14	-	-	40	95	-	-	-	-	-	-	-	-	-	-
12	14	86	79	77	22	60	64	201	-	-	-	-	-	-	-	-	12	-
13	-	-	78	26	9	75	35	12	-	-	-	-	-	-	-	-	-	-
14	-	11	169	66	-	5	68	82	-	-	-	-	-	-	3	-	-	-
15	-	40	97	91	-	27	57	-	-	-	-	-	-	-	-	-	-	-
16	27	19	51	11	-	-	13	9	-	-	-	-	-	-	-	-	1	-
17	227	369	56	26	-	129	51	179	-	-	-	-	-	51	-	31	15	484
18	-	-	7	-	-	-	25	-	-	-	-	-	-	-	-	-	-	-
19	-	-	140	24	-	-	33	10	-	-	-	-	-	-	-	-	-	-
20	39	111	197	56	-	-	201	111	-	-	-	-	-	-	5	-	-	-
21	58		377		103		149		-			-	-			-	8	
22	40	-	129	91	-	44	18	29	-	-	-	-	-	-	-	-	-	10
23	22	3 235	63	89	37	282	23	255	-	-	-	-	-	-	-	22	-	4
24	828	489	654	171	86	483	189	729	-	-	-	-	-	72	-	21	-	-
27	41	244	172	53	18	529	20	178	-	-	-	-	-	10	3	-	-	-
28	13	73	112	18	-	246	19	76	-	-	-	-	-	85	-	-	-	-
29	-	-	71	5	-	11	14	102	-	-	-	-	-	-	-	-	-	-
30	123	170	137	44	154	55	37	132	-	-	-	-	-	39	-	-	-	37
31	50	-	55	-	-	193	-	595	-	-	-	-	-	-	-	-	-	-
32	-	31	43	125	12	144	213	67	-	-	-	137	-	-	-	12	-	10
33	26	38	50	61	14	65	17	137	-	-	-	-	-	7	-	-	-	119
34	100	52	64	17	6	460	15	15	-	5	-	-	-	-	5	-	-	127
35	-	40	34	31	-	61	25	55	-	-	-	-	-	11	-	-	-	-
36	20	-	783	34	-	4	10	5	-	-	-	-	-	-	-	-	-	10
37	98	-	235	5	6	-	11	8	-	-	5	-	-	-	-	132	-	-
38	-	-	261	32	-	90	10	5	-	-	-	-	-	21	-	-	-	-
39	-	-	64	24	-	-	21	4	-	-	-	-	-	16	-	-	-	-
41	-	62	94	79	38	133	27	404	-	-	-	-	-	-	-	-	-	-
42	-	5	135	-	5	-	7	13	-	-	-	-	-	-	-	-	-	-
43	-	16	28	61	4	-	-	-	-	-	-	-	-	-	-	-	-	5
44	-	-	17	15	-	-	-	-	-	-	-	-	-	-	-	-	-	-
45	-	-	45	21	-	-	24	33	-	-	-	-	-	-	-	-	-	16
46	-	-	89	229	-	1	-	72	-	-	-	-	-	-	-	-	-	-
47	-	-	15	5	-	-	-	17	-	-	-	-	-	-	-	8	-	-
48	-	-	390	262	5	7	10	8	-	-	-	-	-	-	-	-	-	-
51	-	-	21	92	-	-	-	2	-	-	-	-	6	-	-	-	-	-
52	-	-	73	61	-	39	3	226	-	-	-	-	-	-	-	-	-	-
53	10	-	12	66	-	-	11	22	-	-	-	-	-	-	-	7	-	-
54	-	-	18	-	-	-	-	-	-	-	-	-	-	-	-	-	-	-
55	-	9	12	11	-	7	24	-	-	-	-	-	4	-	-	-	-	-
56	-	-	5	131	6	5	-	3	-	-	-	-	-	-	-	-	-	10
57	-	36	27	32	5	-	15	28	-	-	-	-	-	-	-	-	-	-
58	5	3	27	1	3	-	14	26	-	-	-	-	-	-	-	-	-	-
61	-	-	95	199	12	-	28	-	-	-	-	-	-	-	-	-	-	37
62	-	-	86	109	7	-	17	11	-	-	-	-	-	-	-	-	-	12
63	-	-	316	99	9	-	5	21	2	-	-	-	-	-	-	-	-	-
64	11	-	94	142	5	-	-	11	-	-	-	-	-	-	-	-	-	-
65	-	-	45	13	-	-	30	-	-	-	-	-	-	-	-	-	-	-
66	-	-	168	140	5	-	-	-	35	-	-	-	-	-	-	-	-	-
Bund	1 738	5 208	9 419	3 306	518	3 175	1 779	4 151	37	5	5	137	18	315	16	233	28	895
98	-	-	35	-	-	-	5	8	-	-	-	-	-	-	-	-	-	-
99/100	-	-	126	49	-	-	-	-	-	-	-	-	-	-	-	-	-	-
195	-	-	56	-	-	-	10	-	-	-	-	-	-	-	-	-	-	-
204	-	-	-	-	-	-	-	-	-	-	-	-	-	-	-	-	-	-
205	-	-	345	3	-	-	5	-	-	-	-	-	-	-	-	-	-	-
206	-	-	-	-	-	-	-	-	-	-	-	-	-	-	-	-	-	-
209	-	-	3	-	-	-	-	-	-	-	-	-	-	-	-	-	-	-
210	-	-	-	-	-	-	-	-	-	-	-	-	-	-	-	-	-	-
211	-	-	19	-	-	-	5	-	-	-	-	-	-	-	-	-	-	-
212	-	-	337	235	-	-	20	-	-	-	-	-	-	-	-	-	-	-
213	-	-	335	-	-	-	55	-	-	-	-	-	-	-	-	-	-	-
215	-	-	2 007	40	-	-	-	21	-	-	-	-	-	-	-	-	-	-
216	-	-	202	-	-	-	6	-	-	-	-	-	-	-	-	-	-	-
217	688	-	-	24	55	-	125	-	-	-	-	-	-	-	-	-	-	-
218	4	-	671	250	-	-	65	2	-	-	-	-	-	-	-	-	2	-
219	-	-	10	136	-	-	12	-	-	-	-	-	-	-	-	-	-	-
220	-	-	529	-	-	-	16	-	-	-	-	-	-	-	-	-	2	-
221	-	-	51	-	-	-	-	-	-	-	-	-	-	-	-	-	-	-
222	-	-	493	1	-	-	10	-	-	-	-	-	-	-	-	-	-	-
223	-	-	3	4	-	-	-	-	-	-	-	-	-	-	-	-	-	-
Ausland	692	-	5 005	693	55	-	319	23	-	-	-	-	-	-	-	-	4	-
Insgesamt	2 488	5 266	15 018	4 425	676	3 278	2 262	4 331	37	5	5	137	18	315	16	233	40	903

Nummer des VB	Fahrzeuge aller Art		Nicht bes.gen. Industrieerzeugnisse		Sammelgut ohne nähere Bezeichnung		Umzugsgut, gebrauchte Verpackungen, Baugerätschaften		Besatzungsverkehr: Güter in Wagenladungen (ohne Kohlen)		Besatzungsverkehr: Steinkohlen		Besatzungsverkehr: Braunkohlen		Dienstgutverkehr: Güter in Wagenladungen (ohne 248 u.249)	
	220		230		231		240		243		244		245		247	
	V	E	V	E	V	E	V	E	V	E	V	E	V	E	V	E
1	-	-	-	5	-	-	57	5	-	69	-	-	-	-	-	6
2	16	-	32	-	-	-	122	146	-	-	-	-	-	-	214	28
3	-	-	5	-	10	-	81	68	-	-	-	-	-	-	229	83
4	-	-	17	-	-	-	88	42	-	-	-	-	-	-	226	2
5	139	7	430	75	321	619	386	143	676	2 049	2 702	-	-	-	689	556
6	-	-	11	-	-	-	16	17	517	229	-	-	-	-	20	40
7	-	-	5	-	-	-	11	106	-	11	-	-	-	-	259	695
8	-	-	1	23	-	-	65	32	-	-	-	-	-	-	1 054	-
9	-	-	438	61	-	535	314	245	-	-	-	-	-	-	2 078	595
10	10	15	19	62	-	-	788	241	373	3 019	1 029	-	-	-	2 198	1 546
11	9	1	161	100	-	-	104	486	-	2	-	-	-	-	1 509	903
12	11	10	193	18	26	659	272	571	518	1 436	227	-	-	-	2 819	2 019
13	40	99	611	8	-	-	53	331	-	-	-	-	-	-	1 800	110
14	-	58	28	5	-	-	248	408	-	37	-	-	-	-	581	149
15	34	-	55	62	-	-	299	383	81	454	-	-	-	-	746	24
16	-	-	26	67	434	14	123	87	474	-	276	-	-	-	1 716	1 168
17	57	21	53	-	7	-	295	313	-	-	-	204	-	-	17 319	16 740
18	-	-	2	-	-	-	33	27	-	-	-	-	-	-	2 193	241
19	15	-	64	26	-	-	459	419	2 163	-	-	-	-	-	20 460	2 093
20	27	38	47	244	9	206	532	428	-	11	-	-	-	-	7 232	7 199
21	129		238		139		1 437		146		621		-		46 990	
22	343	10	154	374	49	-	347	363	261	60	-	-	-	-	5 119	12 975
23	47	29	11	19	17	-	424	60	3	2 305	-	-	-	-	311	12 220
24	198	397	71	364	318	3 464	1 472	524	-	47	251	9 133	-	-	15 614	34 138
27	126	47	809	40	4	292	699	200	69	219	235	9 173	164	-	3 790	947
28	-	-	13	9	38	2	356	275	80	-	-	-	-	-	1 936	10 882
29	74	54	11	-	9	5	135	60	-	-	-	-	-	-	1 762	8 553
30	5	5	341	15	-	44	91	61	-	-	-	-	-	-	1 525	16 770
31	-	11	10	-	-	-	39	31	-	-	-	-	-	-	-	1 569
32	59	21	142	68	-	5	888	402	20	3 154	-	-	-	-	86	219
33	16	12	188	516	-	4	395	141	-	82	-	-	-	-	125	542
34	5	86	20	27	-	-	67	120	-	10	-	-	-	-	128	200
35	20	27	42	6	829	-	166	169	-	26	-	-	-	-	353	736
36	5	-	6	-	-	-	61	58	-	1 356	-	-	-	1 728	9	1 354
37	32	5	47	-	-	9	226	267	-	10	-	-	-	-	170	1 039
38	53	15	14	142	-	-	233	90	-	742	331	-	-	-	43	521
39	10	43	6	5	-	-	299	43	-	-	1 941	-	-	-	1 363	246
41	73	19	21	129	83	-	88	39	-	-	115	-	-	-	479	3 730
42	-	-	24	3	-	-	37	88	-	-	2 332	-	-	-	59	62
43	5	-	17	-	-	-	38	17	-	-	-	-	-	-	-	119
44	-	-	-	54	-	-	16	-	-	-	-	-	-	-	-	8
45	36	22	25	8	-	-	17	57	-	-	-	-	-	-	-	7
46	-	-	106	6	-	-	350	161	-	-	1 217	-	-	-	-	28
47	3	-	2	-	-	-	150	8	-	-	-	-	-	-	13	41
48	7	230	290	14	-	-	87	131	8	-	5 387	-	-	-	263	93
51	-	6	14	149	-	-	166	154	-	-	1 784	-	-	-	33	137
52	12	39	79	68	-	-	357	86	-	-	-	-	-	-	8	80
53	-	4	169	4	517	-	27	17	-	-	-	-	-	-	-	-
54	-	-	8	13	-	-	50	-	-	-	-	-	-	-	-	17
55	-	-	13	109	-	6	12	-	-	-	-	-	-	-	-	414
56	5	15	18	8	338	-	41	106	71	40	-	-	-	-	10	13
57	22	9	103	41	-	65	13	31	-	-	-	-	-	-	244	78
58	-	29	5	-	-	-	23	12	-	-	-	-	-	-	-	25
61	-	16	156	-	376	263	198	49	-	-	-	-	-	-	26	99
62	-	8	106	-	211	-	4	5	-	-	-	-	-	-	118	128
63	-	-	110	905	-	-	21	202	-	47	-	-	-	-	-	352
64	5	-	17	58	-	-	66	57	-	-	-	-	-	-	-	186
65	-	20	19	-	201	-	68	63	-	-	-	-	-	-	91	24
66	-	11	293	11	23	-	173	290	-	-	217	-	-	-	14	76
Bund	1 519	1 439	5 679	3 921	3 820	6 192	12 246	8 935	5 314	15 415	18 044	18 510	164	1 728	97 034	142 824
98	-	-	10	-	513	-	13	41	-	-	2 412	-	-	-	-	-
99/100	-	-	-	5	-	-	5	315	-	-	-	-	-	-	-	-
195	-	-	27	-	-	-	9	-	-	-	-	-	-	-	-	-
204	-	-	-	-	-	-	-	3	-	-	-	-	-	-	-	-
205	14	-	15	-	-	5	35	19	-	-	-	-	-	-	-	100
206	-	-	-	-	-	-	-	-	-	-	-	-	-	-	-	-
209	-	-	-	-	-	-	-	-	-	-	-	-	-	-	-	-
210	-	-	-	-	-	-	-	-	-	-	-	-	-	-	-	-
211	-	-	-	-	-	-	-	-	-	-	-	-	-	-	-	-
212	2	-	32	1	7	-	-	8	-	-	-	-	-	-	-	-
213	2	-	52	6	5	-	-	2	-	-	-	-	-	-	-	-
215	11	4	291	-	-	14	34	-	-	-	-	-	-	-	-	-
216	9	-	-	-	-	-	3	-	-	-	-	-	-	-	-	-
217	-	-	111	157	2	-	-	3	361	464	-	-	-	-	-	-
218	-	4	221	-	13	8	174	60	13	-	-	-	-	-	-	-
219	-	-	-	-	-	1	-	-	-	-	-	-	-	-	-	-
220	2	-	304	1	1	-	19	2	-	75	-	-	-	-	-	-
221	-	-	11	-	-	-	-	-	-	-	-	-	-	-	-	-
222	-	-	115	3	-	-	-	-	-	-	-	-	-	-	-	-
223	-	-	249	-	-	-	-	-	-	-	-	-	-	-	-	-
Ausland	40	8	1 401	168	28	28	265	97	374	539	-	-	-	-	-	100
Insgesamt	1 688	1 576	7 355	4 332	4 500	6 359	13 975	10 825	5 834	16 100	21 077	19 131	164	1 728	144 024	189 914

Nummer des VB	Dienstgutverkehr: Steinkohlen auf Dienstkohlenfrachtbrief		Dienstgutverkehr: Braunkohlen auf Dienstkohlenfrachtbrief	Lebende Tiere: Pferde, Esel		Lebende Tiere: Rindvieh, außer Kälbern		Lebende Tiere: Kälber		Lebende Tiere: Schafe, Ziegen		Lebende Tiere: Schweine, außer Ferkeln		Lebende Tiere: Ferkel	
	248		249	250		251		252		253		254		255	
	V	E	E	V	E	V	E	V	E	V	E	V	E	V	E
1	183	-	-	-	-	-	71	-	-	-	-	-	-	-	-
2	5 935	-	-	7	24	-	62	-	-	-	6	-	111	-	381
3	4 272	-	-	10	46	5	53	-	3	-	-	-	-	45	-
4	-	-	-	2	25	-	-	-	-	-	-	-	-	-	-
5	10 318	-	-	28	57	16	691	-	-	125	-	1	61	-	-
6	359	-	-	-	-	9	9	-	-	-	-	-	-	-	-
7	3 477	-	-	24	16	3	5	-	-	-	-	-	-	-	-
8	2 693	-	-	13	16	-	18	-	-	-	14	-	-	-	-
9	2 083	-	-	3	-	1	46	7	1	-	-	-	-	-	-
10	4 123	-	-	43	114	10	54	1	-	50	-	-	5	265	219
11	2 810	-	-	87	27	64	1	-	-	84	1	123	-	60	-
12	14 938	-	-	194	143	47	74	2	52	348	140	13	84	299	-
13	116	-	-	60	19	200	22	-	1	-	139	-	40	109	-
14	2 491	-	-	42	57	1	42	-	-	-	57	-	-	-	-
15	17 896	-	-	10	53	25	13	-	-	178	-	-	-	-	-
16	2 671	-	-	24	-	1	238	-	-	123	-	-	106	-	-
17	6 778	140	-	43	54	11	112	-	-	12	-	-	-	-	228
18	98	-	-	-	-	-	-	-	-	-	-	-	-	-	-
19	405	-	-	53	224	70	431	6	105	-	2	29	333	-	1 032
20	359	-	-	172	574	21	538	4	103	-	2	-	12	-	67
21	5 804		-	883		2 225		149		65		800		110	
22	208	1 266	-	190	228	209	133	3	-	342	984	1 455	199	161	-
25	-	2 162	-	59	46	191	3	28	-	261	-	838	-	1 034	-
24	100	127 231	-	240	121	7 580	193	16 283	1	557	75	60 570	-	435	-
27	-	7 167	-	1 252	73	2 901	64	1 735	7	98	-	6 858	88	146	-
28	-	1 810	-	67	22	4 129	59	8 438	51	268	217	20 355	5	1 629	26
29	-	-	-	16	16	20	7	-	-	-	230	-	-	95	-
30	-	15	-	24	-	2 657	-	3 670	-	186	-	11 118	-	263	-
31	-	325	-	2	-	11	-	26	-	137	-	-	-	-	-
32	-	-	93	54	25	76	10	1	-	456	-	9	-	184	-
33	-	-	-	25	14	1 093	-	541	-	202	-	1 831	-	118	-
34	-	-	-	28	26	559	-	67	-	88	-	227	-	7	-
35	46	-	-	76	13	900	6	4 380	2	48	-	7 925	-	187	-
36	-	-	4 388	8	3	22	-	-	-	82	-	3	-	212	-
37	-	-	-	31	20	408	6	54	-	161	-	7	-	6	-
38	-	-	-	71	1	312	4	16	-	-	29	467	-	585	-
39	-	-	-	204	1	3 023	13	453	4	4	-	201	-	530	85
41	-	-	-	38	33	605	28	56	-	-	-	320	-	4 991	-
42	-	-	-	175	3	590	38	63	1	1	-	88	-	157	-
43	-	-	-	45	4	312	6	2	-	-	20	104	-	8	-
44	-	-	-	120	-	102	-	1	-	-	-	17	-	-	-
45	-	-	-	3	-	-	-	-	-	-	-	-	-	-	-
46	-	-	-	165	7	482	53	98	15	10	-	243	-	1 133	-
47	-	-	-	154	24	144	7	-	-	-	-	365	-	290	-
48	-	-	-	129	28	330	9	-	-	-	-	-	-	539	-

Nummer des VB	Dienstgutverkehr: Steinkohlen auf Dienstkohlenfrachtbrief		Dienstgutverkehr: Braunkohlen	Lebende Tiere: Pferde, Esel		Rindvieh, außer Kälbern		Kälber		Schafe, Ziegen		Schweine, außer Ferkeln		Ferkel	
	248		249	250		251		252		253		254		255	
	V	E	E	V	E	V	E	V	E	V	E	V	E	V	E
51	26	-	-	97	5	126	-	3	-	-	-	-	-	-	-
52	140	-	-	95	14	157	11	4	-	12	-	19	-	-	-
53	-	-	-	28	5	201	-	-	-	-	-	19	-	-	-
54	20	-	-	33	1	74	-	9	-	-	-	10	-	56	-
55	-	-	-	67	2	125	-	14	-	-	-	4	-	898	-
56	-	-	-	34	24	187	28	-	-	-	-	27	19	-	-
57	47	-	-	75	37	704	115	33	-	1	20	196	6	886	-
58	333	-	-	153	8	67	-	5	-	2	-	-	24	367	-
61	70	-	-	134	56	82	6	1	-	38	-	-	-	2 050	-
62	-	-	-	-	50	-	-	-	-	2	-	-	-	-	-
63	27	-	-	114	7	206	-	-	-	-	-	64	-	4 525	-
64	-	-	-	114	23	17	-	-	-	-	-	5	-	49	-
65	535	-	-	25	13	7	12	-	-	-	-	-	34	-	-
66	59	-	-	64	4	59	-	10	-	-	-	352	-	990	-
Bund	83 614	140 116	4 481	5 022	2 406	29 152	3 291	36 014	346	3 876	1 936	113 863	1 127	23 309	2 038
98	-	-	-	6	-	-	-	-	-	155	-	-	-	-	-
99/100	-	-	-	-	-	-	-	-	-	-	-	-	-	-	-
195	-	-	-	-	-	-	-	-	-	-	-	-	-	-	-
204	-	-	-	-	-	-	-	-	-	-	-	-	-	-	-
205	-	-	-	-	-	-	-	-	-	-	-	-	-	-	-
206	-	-	-	-	-	-	-	-	-	-	-	-	-	-	-
209	-	-	-	-	-	-	-	-	-	-	-	-	-	-	-
210	-	-	-	-	-	-	-	-	-	-	-	-	-	-	-
211	-	-	-	-	-	-	-	-	-	-	-	-	-	-	-
212	-	-	-	9	-	-	-	-	-	-	-	-	-	-	-
213	-	-	-	-	-	-	-	-	-	-	-	-	-	-	-
215	-	-	-	-	3	-	-	-	-	-	-	-	-	-	-
216	-	-	-	-	-	-	-	-	-	-	-	-	-	-	-
217	-	-	-	130	-	-	-	-	-	-	-	-	-	-	-
218	-	-	-	-	-	-	3	-	-	-	-	-	-	-	-
219	-	-	-	-	-	-	-	-	-	-	-	-	-	-	-
220	-	-	-	-	-	-	-	-	-	-	-	-	-	-	-
221	-	-	-	-	-	-	-	-	-	-	-	-	-	-	-
222	-	-	-	-	-	-	-	-	-	-	-	-	-	-	-
223	-	-	-	-	-	-	-	-	-	-	-	-	-	-	-
Ausland	-	-	-	139	3	-	3	-	-	-	-	-	-	-	-
Insgesamt	89 418	145 920	4 481	6 050	3 292	31 377	5 519	36 163	495	4 096	2 001	114 663	1 927	23 419	2 148

Verkehrsbezirk Nr. 22: Südostwestfalen

Nummer des VB	Beförderte Güter insgesamt: Versand	Beförderte Güter insgesamt: Empfang	Fische, auch Zubereitungen		Fleisch, auch Zubereitungen	Milch und Rahm		Eier	Weizen		Roggen		Gerste		Hafer		Mais		Hülsenfrüchte	
			1		2	3		4	10		11		12		13		14		16	
			V	E	E	V	E	E	V	E	V	E	V	E	V	E	V	E	V	E
1	1 352	827	-	4	-	-	-	-	-	-	-	-	-	-	-	-	-	-	-	-
2	6 600	5 881	-	-	8	-	-	-	-	-	-	5	-	-	-	16	-	-	-	10
3	3 592	4 099	-	-	-	-	-	-	-	-	-	-	-	-	-	-	-	-	-	18
4	1 634	4 824	-	184	-	-	-	-	-	-	-	31	-	-	-	-	-	-	-	-
5	17 529	36 118	-	43	71	-	-	-	-	-	-	-	-	15	-	45	-	-	-	-
6	2 129	1 692	-	-	-	-	-	-	-	1	-	-	-	-	-	-	-	-	-	-
7	4 124	16 374	-	-	-	-	-	-	-	10	-	158	-	20	-	-	-	-	-	-
8	7 782	2 558	-	24	-	-	-	-	-	5	-	-	-	-	-	-	-	5	-	-
9	316 686	14 816	-	-	47	-	-	-	-	25	-	-	-	-	-	-	-	6 045	5	-
10	22 764	58 450	-	-	-	-	-	-	32	-	-	5	11	-	-	-	-	-	-	-
11	37 305	112 699	-	-	-	-	-	-	174	42	215	42	5	66	96	-	1	-	-	7
12	80 898	59 202	5	-	-	-	11	-	73	75	474	301	121	32	286	16	-	4	20	81
13	70 494	131 201	-	-	-	-	78	-	-	326	272	180	-	29	7	-	-	-	-	5
14	11 544	37 128	-	-	-	-	-	-	-	18	16	-	-	33	-	6	-	-	6	3
15	26 317	50 401	-	-	-	-	16	-	-	30	-	5	-	5	-	15	-	-	-	-
16	11 080	5 743	-	-	-	-	-	-	-	-	-	-	-	-	-	-	3	-	9	-
17	21 627	13 169	-	-	-	-	-	-	-	-	-	-	-	-	5	-	-	-	26	-
18	1 902	780	-	28	-	-	-	-	19	501	-	-	-	-	-	-	-	20	-	-
19	22 270	10 290	-	-	-	-	-	-	-	-	5	-	10	-	-	22	-	-	-	-
20	14 186	5 492	-	20	-	-	-	8	-	-	-	15	-	-	-	-	-	-	-	4
21	89 386	104 849	-	-	6	-	-	-	340	160	125	68	130	28	75	19	-	90	52	160
22	523	159	-	-	-	54		-	379		1 232		74		45		6		56	
23	102 152	158 530	-	-	-	1 960	-	-	128	10	186	-	35	5	47	-	-	-	22	-
24	367 065	1 138 973	-	-	-	-	-	-	798	20 169	553	3 576	179	737	81	5	-	367	21	162
27	194 871	460 427	-	-	-	-	-	-	347	5	489	15	8	15	15	-	-	73	-	-
28	38 984	129 420	-	-	-	-	-	-	33	-	17	-	-	-	-	-	-	-	-	-
29	8 754	9 175	-	-	-	-	-	-	-	-	-	-	-	-	-	-	-	-	-	-
30	133 134	110 915	-	-	-	-	-	-	233	-	685	30	30	30	11	5	-	15	-	-
31	8 401	29 163	-	-	-	-	-	-	-	-	37	-	-	-	-	-	-	-	-	-
32	41 353	90 826	-	-	-	-	-	-	15	30	81	10	-	-	-	-	-	-	5	-
33	47 674	49 070	-	-	-	-	-	-	68	-	-	-	-	-	-	-	-	7	-	-
34	32 751	23 798	-	-	-	-	-	-	1 112	-	112	5	-	-	15	-	-	-	11	-
35	48 483	22 146	-	-	-	-	-	-	43	-	98	-	-	-	-	-	-	-	-	-
36	20 793	116 118	-	-	-	-	-	-	20	-	-	-	-	-	-	-	-	-	-	-
37	40 274	22 358	-	-	-	-	-	-	-	-	-	-	-	-	-	-	-	-	-	-
38	54 245	29 922	-	-	-	-	-	-	8	-	-	-	-	-	5	-	-	-	-	-
39	7 532	6 349	-	-	-	-	-	-	-	-	-	-	-	-	15	-	-	-	-	-
41	108 733	107 780	-	-	-	-	-	-	93	-	197	36	42	5	92	24	-	-	-	-
42	104 016	8 497	-	-	-	-	-	-	-	-	-	-	-	-	-	-	-	-	-	-
43	4 245	2 715	-	-	-	-	-	-	-	-	-	-	-	-	-	-	-	-	-	6
44	15 224	9 496	-	-	-	-	-	-	-	-	-	-	-	-	-	-	-	-	-	-
45	1 625	2 006	-	-	-	-	-	-	-	-	-	-	-	-	-	-	-	-	-	-
46	3 792	2 931	-	-	-	-	-	-	-	-	-	-	-	-	-	-	-	-	8	-
47	2 977	1 355	-	-	-	-	-	-	-	-	-	-	-	16	-	-	-	-	-	-
48	10 394	4 002	-	-	-	-	-	-	-	-	-	-	-	-	-	-	-	6	-	-
51	1 323	964	-	-	-	-	-	-	-	-	-	-	-	-	-	-	-	-	-	-
52	5 211	4 039	-	-	-	-	-	-	-	-	-	-	-	12	-	-	-	-	-	-
53	3 409	754	-	-	5	-	-	-	-	-	-	-	-	-	-	-	-	-	-	-
54	1 450	220	-	-	-	-	-	-	-	-	-	-	-	-	-	14	-	-	-	-
55	2 634	847	-	-	-	-	-	-	-	-	-	-	-	-	-	-	-	-	-	-
56	6 033	10 317	-	-	-	-	-	-	-	-	-	-	-	-	-	-	-	-	-	-
57	9 326	26 307	-	-	-	-	-	-	-	-	-	-	-	-	19	-	-	-	3	-
58	9 457	6 367	-	-	-	-	-	-	-	-	-	-	-	20	-	-	-	-	-	-
61	5 903	13 552	-	-	-	-	-	-	-	-	-	264	-	15	5	11	-	-	-	3
62	4 415	1 120	-	-	-	-	-	-	-	-	-	-	-	-	-	-	-	-	-	-
63	6 346	22 231	-	-	-	-	-	-	-	-	-	-	-	10	7	-	-	-	-	-
64	3 270	11 723	-	-	-	-	-	-	-	-	-	-	-	-	-	-	-	-	-	-
65	4 021	1 319	-	-	-	-	-	-	-	-	-	-	-	-	-	-	-	-	-	-
66	1 783	4 156	-	-	5	-	-	-	-	-	-	-	-	-	-	-	-	-	-	6
Bund	2 233 254	3 316 481	5	303	142	1 960	105	8	3 536	21 407	3 562	4 746	571	1 093	781	198	4	6 632	188	465
98	11 861	278	-	-	-	-	-	-	-	-	-	-	-	-	-	-	-	-	-	-
99/100	589	1 332	-	-	-	-	-	-	-	-	-	-	-	-	-	-	-	-	-	-
195	1 308	58	-	-	-	-	-	-	-	-	-	-	-	-	-	-	-	-	-	-
204	299	17	-	-	-	-	-	-	-	-	-	-	-	-	-	-	-	-	-	-
205	953	457	-	-	-	-	-	-	-	-	-	-	-	-	-	-	-	-	-	-
206	-	34	-	-	-	-	-	-	-	32	-	-	-	-	-	-	-	-	-	-
211	817	141	-	-	-	-	-	-	-	-	-	-	-	-	-	-	-	-	-	-
212	7 928	64	-	-	-	-	-	-	-	-	-	-	-	-	-	-	-	-	-	-
213	1 354	265	-	-	-	-	-	-	-	-	-	-	-	-	-	-	-	-	-	15
215	612	426	-	-	-	-	-	-	-	-	-	-	-	-	-	-	-	-	-	-
216	438	180	-	-	-	-	-	-	-	-	-	-	-	-	-	-	-	-	-	-
217	4 052	7 273	-	-	-	-	-	-	-	-	-	-	-	-	-	-	-	-	-	-
218	69 857	2 490	-	12	-	-	-	-	-	-	-	-	-	-	-	-	-	-	-	1
219	4	33	-	-	-	-	-	-	-	-	-	-	-	-	-	-	-	-	-	-
220	2 532	157	-	-	-	-	-	-	-	-	-	-	-	-	-	-	-	-	-	-
221	1	3	-	-	-	-	-	-	-	-	-	-	-	-	-	-	-	-	-	-
222	1 123	1 389	-	-	-	-	-	-	-	-	-	-	-	-	-	-	-	-	-	-
223	6	51	-	-	-	-	-	-	-	-	-	-	-	-	-	-	-	-	-	-
Ausland	89 976	12 980	-	12	-	-	-	-	-	32	-	-	-	-	-	-	-	-	-	16
Insgesamt	2 860 147	3 854 288	5	315	142	2 014	159	8	3 915	21 818	4 794	5 978	645	1 167	826	243	10	6 638	244	537

Nummer des VB	Gemüse 20 V	Gemüse 20 E	Obst, Südfrüchte 21 V	Obst, Südfrüchte 21 E	Kartoffeln 22 V	Kartoffeln 22 E	Zuckerrüben 23 V	Zuckerrüben 23 E	Ölsaaten, Ölfrüchte 24 V	Ölsaaten, Ölfrüchte 24 E	Rohtabak 26 E	Milcherzeugnisse 30 V	Speisefette, außer Butter 31 E	Andere tierische u. pflanzl. Fette u. Öle 32 V	Andere tierische u. pflanzl. Fette u. Öle 32 E	Roggen- und Weizenmehl 33 V	Roggen- und Weizenmehl 33 E	Mais 34 E	Stärke 35 V	Stärke 35 E
1	-	-	-	-	-	-	-	-	-	-	-	5	-	-	-	-	-	-	-	-
2	-	91	5	-	21	1 453	-	-	-	-	-	-	-	-	-	-	-	-	-	-
3	-	411	-	-	-	1 012	-	-	-	-	-	-	-	-	-	-	-	-	-	-
4	-	-	-	-	8	3 960	-	-	-	-	-	-	-	-	-	-	-	-	-	-
5	-	-	-	-	-	36	-	-	-	6	-	-	59	-	-	-	15	-	-	-
6	-	-	-	-	-	481	-	-	-	-	-	-	-	-	-	-	-	-	-	-
7	-	29	-	-	-	13 260	-	-	-	-	-	-	-	-	-	-	-	-	-	-
8	-	-	-	-	11	1 206	-	-	-	-	-	-	-	-	-	-	-	-	-	-
9	-	-	-	3	-	5	-	-	-	-	-	-	-	-	-	-	-	-	-	-
10	-	-	-	-	42	9 213	-	-	-	-	-	-	-	-	-	-	-	-	-	-
11	-	-	-	-	296	518	252	1 359	-	6	-	-	-	-	-	-	200	-	-	-
12	75	26	-	-	1 735	847	-	10 486	39	36	22	-	-	-	5	68	6	-	-	-
13	92	13	5	-	521	371	-	24 650	-	-	-	-	-	-	-	20	769	-	-	-
14	-	21	-	-	-	3 512	-	-	-	-	-	-	-	-	-	-	-	10	-	-
15	-	-	-	-	26	711	-	-	-	5	-	-	-	-	-	-	-	-	-	-
16	-	9	-	-	-	-	-	-	-	-	-	-	-	-	-	-	-	-	-	-
17	-	-	-	-	59	65	22	-	-	-	-	-	-	-	-	-	-	-	-	-
18	-	100	-	-	-	-	-	-	-	-	-	-	-	-	-	-	30	-	-	-
19	-	636	-	-	32	798	-	-	-	-	-	-	-	-	-	-	-	-	-	-
20	-	17	-	4	128	775	-	18	-	-	-	-	-	-	-	-	-	-	-	-
21	132	-	-	13	901	842	-	1 959	-	-	-	-	-	-	-	257	43	-	-	6
22	304	-	42	-	3 992	-	28 997	-	13	-	-	-	-	-	-	258	-	-	5	-
23	209	31	18	17	8 611	10	2351	1 194	-	-	-	-	-	-	-	609	-	-	-	-
24	219	34	12	11	3 464	313	141	6 092	19	-	-	-	223	-	7	91	274	11	-	-
27	1 214	62	39	81	3 616	453	-	3 792	-	-	-	-	-	-	-	36	608	-	-	-
28	-	116	5	44	685	96	-	-	-	-	-	-	-	-	-	153	-	-	-	-
29	-	16	-	227	21	96	-	-	-	-	-	-	-	-	-	-	-	-	-	-
30	-	-	11	-	425	32	-	-	-	95	-	-	-	-	-	-	136	-	-	-
31	-	-	-	-	43	-	-	-	-	-	-	-	-	-	-	-	-	-	-	-
32	6	90	-	-	371	2 440	-	-	-	-	-	-	17	9	20	-	118	-	-	-
33	-	-	-	-	580	21	-	292	-	-	-	-	-	8	-	-	2	-	-	-
34	-	-	-	-	240	32	-	-	-	-	-	-	-	-	-	-	270	74	-	3
35	151	-	-	-	1 832	-	-	-	-	18	-	-	-	-	-	-	-	-	-	-
36	-	-	-	-	136	47	60	-	-	-	-	1	-	-	-	-	-	5	-	-
37	14	-	-	-	119	26	12 675	-	-	-	-	-	-	-	-	-	6	-	-	-
38	-	19	-	27	715	51	-	11	-	-	-	-	-	11	-	-	-	-	-	-
39	5	-	-	-	319	67	-	-	-	-	-	-	-	-	-	-	-	-	-	-
41	241	-	-	7	1 136	122	-	-	-	-	-	-	-	-	-	15	38	-	-	-
42	18	-	-	155	154	176	-	-	-	-	-	-	-	-	-	-	-	-	-	-
43	-	-	-	-	148	18	-	-	5	-	-	-	-	-	-	-	-	-	-	-
44	-	23	-	-	-	-	-	-	-	-	-	-	-	-	-	-	-	-	-	-
45	-	-	-	-	27	-	-	-	-	-	-	-	-	-	-	-	-	-	-	-
46	-	74	-	22	121	29	-	-	-	5	-	-	-	-	-	-	-	15	-	-
47	-	-	-	57	462	27	-	-	-	-	-	-	-	-	-	-	-	-	-	-
48	-	-	-	212	144	-	-	-	-	-	-	-	-	-	-	-	-	-	-	-
51	-	-	-	-	26	-	-	-	-	-	-	-	-	-	-	-	-	15	-	-
52	-	-	-	25	120	-	-	-	-	-	-	-	-	-	-	-	-	-	-	-
53	-	-	-	-	188	-	-	-	-	-	-	-	-	-	-	-	-	-	-	-
54	-	-	-	49	53	-	-	-	-	-	-	-	-	-	-	-	-	-	-	-
55	-	-	-	39	152	-	-	-	-	-	-	-	-	-	-	-	-	-	-	-
56	-	-	-	12	108	-	-	-	-	-	-	-	-	14	-	-	-	-	-	-
57	-	-	-	15	191	149	-	-	-	4	-	-	-	-	-	-	-	-	-	-
58	-	-	-	-	22	29	-	-	-	-	-	-	-	-	-	-	-	-	-	-
61	-	-	-	-	-	66	17	-	-	-	-	-	-	-	-	16	-	32	-	-
62	-	-	-	-	-	-	-	-	-	-	-	-	-	-	-	-	-	-	-	-
63	-	-	-	-	-	130	-	6	-	-	-	-	-	-	-	-	-	-	-	-
64	-	-	-	-	-	47	-	-	-	-	-	-	-	-	-	-	-	-	-	-
65	-	10	-	9	-	-	-	-	-	-	-	-	-	-	-	-	-	-	-	-
66	-	-	-	21	-	-	-	-	-	-	-	-	-	-	-	-	-	-	-	-
Bund	2 376	1 828	95	1 050	27 959	43 342	13 402	49 859	63	175	22	6	299	42	32	1 265	2 515	162	-	9
98	-	-	-	-	46	-	-	-	-	-	-	-	-	-	-	-	-	-	-	-
99/100	-	-	-	-	-	-	-	-	-	-	-	-	-	-	-	-	-	-	-	-
195	-	-	-	-	-	-	-	-	-	-	-	-	-	-	-	-	-	-	-	-
204	-	-	-	-	-	-	-	-	-	-	-	-	-	-	-	-	-	-	-	-
205	-	-	-	-	-	-	-	-	-	-	-	-	-	-	-	-	-	-	-	-
206	-	-	-	-	-	-	-	-	-	-	-	-	-	-	-	-	-	-	-	-
211	-	-	-	-	-	-	-	-	-	-	-	-	-	-	-	294	-	-	-	-
212	-	-	-	-	-	-	-	-	-	-	-	-	-	-	-	-	-	-	-	-
213	-	20	-	-	-	-	-	-	-	-	-	-	-	-	-	-	-	-	-	-
215	-	-	-	16	-	-	-	-	-	-	-	-	-	-	-	-	-	-	-	-
216	-	-	-	-	-	-	-	-	-	-	-	-	-	-	-	-	-	-	-	-
217	-	-	-	-	-	-	-	-	-	-	-	-	-	-	-	-	-	-	-	-
218	-	65	-	370	-	36	-	-	-	-	-	-	-	-	-	-	-	-	-	-
219	-	-	-	-	-	-	-	-	-	-	-	-	-	-	-	-	-	-	-	-
220	-	-	-	-	-	-	-	-	-	-	-	-	-	-	-	-	-	-	-	-
221	-	-	-	-	-	-	-	-	-	-	-	-	-	-	-	-	-	-	-	-
222	-	-	-	-	-	-	-	-	-	-	-	-	-	-	-	-	-	-	-	-
223	-	-	-	-	-	-	-	-	-	-	-	-	-	-	-	-	-	-	-	-
Ausland	-	85	-	386	-	36	-	-	-	-	-	-	-	-	-	294	-	-	-	-
Insgesamt	2 680	2 217	137	1 478	31 997	47 370	42 399	78 856	76	188	22	6	299	42	32	1 817	2 773	162	5	14

Nummer des VB	Rohzucker 36 V	Rohzucker 36 E	Verbrauchszucker 37 V	Verbrauchszucker 37 E	Wein, Most 38 V	Wein, Most 38 E	Bier 39 V	Bier 39 E	Spiritus 40 V	Spiritus 40 E	Andere Nahrungs- und Genussmittel 41 V	Andere Nahrungs- und Genussmittel 41 E	Kleie und Futtermehl aus Getreide 50 V	Kleie und Futtermehl aus Getreide 50 E	Ölkuchen 51 V	Ölkuchen 51 E	Rauhfutter 52 V	Rauhfutter 52 E	Stroh 53 V	Stroh 53 E	Andere Futtermittel 54 V	Andere Futtermittel 54 E
1	-	-	-	-	-	-	-	-	-	-	-	-	-	-	-	-	-	-	-	-	-	-
2	-	-	-	-	-	-	-	-	-	-	6	30	-	-	-	-	-	-	-	-	-	-
3	-	-	-	-	-	-	-	-	-	50	82	-	15	-	-	-	-	-	-	-	15	707
4	-	-	-	-	-	-	-	-	-	-	-	-	-	-	-	-	-	6	-	-	-	80
5	-	-	-	-	-	-	-	-	253	-	406	-	-	-	-	246	-	-	-	-	-	367
6	-	-	-	-	-	-	-	-	-	-	-	-	-	-	-	-	-	-	-	-	-	-
7	-	-	-	-	-	-	-	-	76	-	-	10	-	-	-	-	-	15	-	5	-	26
8	-	-	-	-	-	-	-	-	-	-	-	-	-	-	-	-	-	-	-	-	-	55
9	-	-	-	-	-	-	-	-	-	-	-	-	15	-	-	-	-	-	-	-	-	-
10	-	-	-	-	-	-	-	-	64	16	-	10	52	-	-	-	-	29	12	1 639	-	11
11	-	-	-	4 264	-	-	-	-	-	195	66	87	-	10	-	-	-	10	129	318	713	44
12	85	-	-	30	-	2	-	-	60	107	102	-	228	6	-	20	20	30	940	137	422	252
13	-	-	-	-	-	-	-	-	-	-	23	5	67	60	-	50	7	11	247	605	1 714	149
14	-	915	-	-	-	-	-	-	-	-	-	-	-	-	-	-	-	6	-	468	-	259
15	-	-	-	21	-	-	-	-	-	17	20	-	5	-	-	-	-	-	15	205	-	100
16	-	-	-	-	-	-	-	-	-	-	-	-	-	-	-	-	-	-	-	-	-	-
17	-	-	-	-	-	-	-	-	34	-	-	-	45	-	5	-	-	-	15	6	5	-
18	-	-	-	-	-	-	-	-	-	-	-	-	-	-	-	-	-	-	5	-	-	-
19	-	-	-	-	-	-	-	-	-	-	-	-	36	-	-	-	-	7	-	1 373	-	8
20	-	-	-	-	-	-	-	-	-	-	-	-	-	-	-	-	-	18	41	43	94	-
21	-	-	-	11	4	-	-	-	287	349	27	153	128	48	-	130	25	94	11	694	184	266
22	1		80		35		5		247		478		257		37		45		1 535		1 984	
23	-	-	323	-	-	-	-	-	26	-	98	-	18	50	-	-	18	-	2 847	8	319	54
24	-	-	70	200	-	-	-	-	268	211	281	48	23	38	-	280	180	3	222	112	664	415
27	-	-	28	-	-	17	-	858	58	35	6	39	-	249	-	-	85	-	202	8	431	28
28	-	-	-	-	-	-	-	-	-	-	6	-	8	-	-	-	-	-	30	-	85	-
29	-	-	-	-	-	-	-	-	-	-	-	-	-	98	-	-	-	-	5	76	9	1 287
30	-	-	-	-	-	-	-	-	-	-	-	40	-	101	-	-	-	-	-	-	5	13
31	-	-	-	-	-	-	-	-	-	-	-	-	-	45	-	-	-	-	6	-	-	6
32	-	-	-	42	-	-	-	-	270	-	-	116	-	1 124	-	697	-	262	395	732	29	725
33	-	-	-	2	-	-	-	-	477	217	10	9	15	76	-	-	5	6	-	393	84	116
34	-	-	-	-	-	-	-	-	17	-	-	-	-	95	-	768	-	-	-	36	15	37
35	-	-	-	-	-	-	-	-	-	-	-	-	5	-	-	-	-	5	5	-	18	19
36	-	-	-	-	-	-	-	-	-	-	-	5	-	7	-	-	-	-	-	1 223	63	734
37	-	-	-	-	-	-	-	-	-	-	15	-	-	-	-	-	-	-	422	1 851	-	427
38	-	-	-	-	-	-	-	-	-	-	-	12	-	-	-	5	-	83	-	1 208	-	316
39	-	-	-	-	-	8	-	-	-	-	-	5	-	-	-	-	-	22	-	54	10	77
41	-	-	69	-	-	5	-	10	-	-	-	12	22	5	-	-	20	-	281	29	206	61
42	-	-	-	-	-	13	-	-	-	-	-	-	-	-	-	5	-	136	107	200	9	129
43	-	-	-	-	-	-	-	-	-	-	-	-	-	-	-	-	-	-	-	57	-	18
44	-	-	-	-	-	-	-	-	-	-	-	-	-	-	-	-	-	-	-	-	-	-
45	-	-	-	-	-	-	-	-	-	86	-	-	-	-	-	-	-	-	-	-	-	-
46	-	-	-	-	-	5	-	-	-	-	-	-	-	-	-	-	-	73	-	33	-	-
47	-	-	-	-	-	-	-	-	-	17	-	-	-	-	-	-	-	-	-	-	-	-
48	-	-	-	-	-	-	-	41	-	44	-	-	-	-	10	-	-	48	-	-	-	-

Nummer des VB	Rohzucker		Verbrauchszucker		Wein, Most		Bier		Spiritus		Andere Nahrungs- und Genussmittel		Kleie und Futtermehl aus Getreide		Ölkuchen		Rauhfutter		Stroh		Andere Futtermittel	
	36		37		38		39		40		41		50		51		52		53		54	
	V	E	V	E	V	E	V	E	V	E	V	E	V	E	V	E	V	E	V	E	V	E
51	-	-	-	-	-	-	-	-	-	-	-	-	13	-	-	-	-	-	-	-	11	-
52	-	-	-	-	-	-	-	-	-	-	-	61	-	-	14	66	-	-	-	-	-	24
53	-	-	-	-	-	-	-	-	-	-	-	-	-	-	-	-	-	-	12	-	-	-
54	-	-	-	-	-	-	-	-	-	-	-	-	-	-	-	-	-	-	-	-	-	-
55	-	-	-	-	-	1	-	-	-	10	-	-	-	-	-	-	-	-	-	37	-	24
56	-	-	-	-	-	-	-	-	-	-	-	-	-	-	-	-	-	-	-	77	10	-
57	-	-	-	-	-	-	-	-	-	-	-	6	-	-	15	-	-	-	11	602	5	293
58	-	-	-	-	-	-	-	-	-	-	-	-	-	-	-	-	-	25	15	-	-	6
61	-	-	-	-	-	-	-	85	-	-	-	3	-	-	-	-	-	-	-	-	18	19
62	-	-	-	-	-	-	-	-	-	-	-	-	-	-	-	-	-	-	-	-	-	-
63	-	-	-	-	-	-	-	-	-	361	-	-	-	-	-	-	1	6	5	-	-	10
64	-	-	-	-	-	-	-	-	-	-	-	-	-	-	-	-	-	11	-	-	-	-
65	-	-	-	-	-	-	-	109	-	173	-	-	-	-	-	-	-	-	-	-	-	-
66	-	-	-	-	-	-	-	-	-	659	-	-	-	-	-	-	-	-	-	-	-	6
Bund	85	915	490	4 570	4	51	-	1 103	1 890	2 547	1 148	651	695	2 012	44	2 267	361	906	5 980	12 229	5 138	7 168
98	-	-	-	-	-	-	-	-	-	65	-	-	-	-	-	-	17	-	-	-	-	-
99/100	-	-	-	-	-	-	-	-	-	-	-	-	-	-	-	-	-	-	-	-	-	-
195	-	-	-	-	-	-	-	-	-	-	-	-	-	-	-	-	-	-	-	-	-	-
204	-	-	-	1	-	-	-	-	-	-	-	-	-	-	-	-	-	-	-	-	-	-
205	-	-	-	-	-	-	-	-	-	-	-	-	-	-	-	-	-	-	-	-	-	-
206	-	-	-	-	-	2	-	-	-	-	-	-	-	-	-	-	-	-	-	-	-	-
211	-	-	-	-	-	-	-	-	-	-	-	-	-	-	-	-	-	-	-	-	-	-
212	-	-	-	-	-	-	-	-	-	-	-	-	-	-	-	-	-	-	-	-	-	-
213	-	-	-	-	-	-	-	-	-	-	-	-	-	-	-	-	-	-	-	-	-	-
215	-	-	-	-	-	30	-	-	-	-	-	-	-	-	-	-	-	-	-	162	2	-
216	-	-	-	-	-	-	-	-	-	-	-	-	-	-	-	-	-	-	-	-	-	-
217	-	-	-	-	-	-	-	-	-	-	-	-	-	-	-	-	-	-	30	-	-	-
218	-	-	-	-	-	-	-	-	-	-	-	-	-	-	-	-	-	-	-	-	-	-
219	-	-	-	-	-	-	-	-	-	-	-	-	-	-	-	-	-	-	-	-	-	-
220	-	-	-	-	-	-	-	-	-	-	-	-	-	-	-	-	-	-	-	129	-	-
221	-	-	-	-	-	-	-	-	-	-	-	-	-	-	-	-	-	-	-	-	-	-
222	-	-	-	-	-	-	-	-	-	-	-	-	-	-	-	-	-	-	-	-	-	-
223	-	-	-	-	-	-	-	-	-	-	-	-	-	-	-	-	-	-	-	-	-	-
Ausland	-	-	-	1	-	32	-	-	-	-	-	-	-	-	-	-	-	-	30	291	2	-
Insgesamt	86	916	570	4 651	39	118	5	1 108	2 137	2 859	1 626	1 129	952	2 269	81	2 304	423	951	7 545	14 055	7 124	9 152

Nummer des VB	Nicht bes.gen. tierische u.pflanzl. Rohstoffe		Eisenerze, Manganerze		Schwefelkies	Schwefelkiesabbrände		Kupfererze	Andere Erze		Eisenschlacken zur Verhüttung		Steinkohlen		Steinkohlenbrikette		Steinkohlenkoks	
	60		70		71	72		73	74		75		80		81		82	
	V	E	V	E	E	V	E	V	V	E	V	E	V	E	V	E	V	E
1	-	182	-	-	-	-	-	-	-	-	-	-	-	71	-	-	420	-
2	-	92	-	-	-	-	-	-	-	-	-	-	78	-	-	-	330	-
3	3	392	3	-	-	-	-	-	-	-	-	-	300	-	-	-	36	-
4	-	5	-	-	-	-	-	-	-	-	-	-	-	-	-	-	-	-
5	22	887	-	-	-	-	-	12	-	-	-	-	893	7 038	-	-	852	1 269
6	-	51	-	-	-	-	-	-	-	-	-	-	-	-	-	-	-	-
7	256	27	-	-	-	-	-	-	-	-	-	-	-	-	-	-	-	-
8	-	2	-	-	-	-	-	-	329	-	-	-	413	-	-	-	94	-
9	56	943	-	-	-	-	-	-	-	13	-	-	-	1 989	-	-	2 155	63
10	2	32	-	-	-	-	-	-	-	-	-	-	-	-	-	-	-	-
11	323	2 260	-	-	-	-	-	-	664	-	-	-	156	10	-	-	63	-
12	1 201	859	-	-	-	-	2 963	-	-	4	-	-	1 223	178	25	-	57	5 723
13	29	1 960	-	2 165	-	-	-	-	34	-	-	-	752	391	-	-	20	58
14	196	4 297	-	-	-	-	-	-	581	-	-	-	79	13	-	-	84	-
15	90	3 389	-	-	-	-	-	-	-	-	-	170	61	458	-	-	-	-
16	123	288	-	-	-	-	-	5	-	-	-	-	18	46	-	-	-	-
17	18	117	-	-	-	-	-	-	-	-	27	-	33	722	-	39	138	41
18	-	4	-	-	-	-	-	-	-	-	-	-	100	-	-	-	463	-
19	21	108	-	-	-	-	-	-	-	-	-	-	61	35	-	20	7	177
20	167	8	-	-	-	-	-	-	-	-	-	58	-	-	-	-	-	-
21	303	678	-	-	-	-	-	-	-	-	-	-	184	76 238	-	6 333	41	77
22	3 988		216		-	522		-	-		-		10 017		139		6 315	
23	252	380	3 266	-	-	24	-	-	-	-	-	37	1 435	41 375	-	4 759	22	149
24	1 121	442	261	-	-	5 621	447	32	12	-	-	67	5 022	520 911	-	12 880	220	154 408
27	216	634	19	-	-	123	-	-	-	-	-	-	10	96 603	-	389	-	50 524
28	60	16	-	-	-	-	-	-	4 428	-	192	-	73	73 319	-	6 864	80	20 221
29	-	2	-	-	-	-	-	-	1 533	-	-	-	-	42	-	-	-	-
30	48	16	73 216	-	-	5 061	-	-	69	-	225	-	3 583	5 494	-	-	-	1 997
31	5	-	-	-	-	-	-	-	-	-	-	-	760	431	-	308	-	40
32	252	27	-	-	-	-	-	-	19 650	-	-	-	531	52	-	-	41	41
33	469	766	-	-	-	-	-	-	-	-	-	-	639	706	-	-	-	685
34	8	39	265	-	-	474	-	-	35	11	-	-	-	5 403	-	-	16	-
35	149	82	-	-	-	-	-	-	-	-	-	-	338	40	-	-	629	13
36	-	32	-	-	-	-	-	-	-	-	-	-	-	49	-	-	-	279
37	92	29	-	-	-	-	-	-	5 534	-	-	-	15	4 542	-	45	-	63
38	34	88	-	-	-	-	-	-	-	-	-	-	586	822	-	-	48	74
39	-	-	-	-	-	-	-	-	-	-	-	-	-	-	-	-	-	-
41	61	280	20	136	21 293	-	-	-	-	-	79	-	448	187	-	15	53	-
42	-	78	-	-	-	-	-	-	-	-	-	-	293	-	-	-	-	195
43	16	23	-	-	-	-	-	-	-	-	-	-	208	61	-	-	-	86
44	-	19	-	-	-	-	-	-	-	-	-	-	657	-	-	-	-	-
45	-	16	-	-	-	-	-	-	-	-	-	-	399	15	-	-	-	-
46	-	2	-	-	-	-	-	-	-	-	-	-	156	12	-	-	66	-
47	11	-	-	-	-	-	-	-	-	-	-	-	528	-	-	-	-	-
48	-	12	-	-	-	-	-	-	21	-	-	-	-	-	-	-	-	-
51	-	79	-	-	-	-	-	-	-	-	-	-	-	-	-	-	-	-
52	27	18	-	-	-	-	-	-	-	-	-	-	825	-	-	-	-	-
53	4	6	-	-	-	-	-	-	-	-	-	-	895	-	-	-	-	-
54	-	31	-	-	-	-	-	-	-	-	-	-	20	-	-	-	-	-
55	-	23	-	-	-	-	-	-	-	-	-	-	-	-	-	-	-	-
56	-	302	-	-	-	-	-	-	-	-	-	-	429	65	-	196	-	-
57	120	439	-	-	-	-	-	-	-	-	-	-	300	-	-	-	-	-
58	9	56	-	-	-	-	-	-	-	-	-	-	718	-	-	-	61	-
61	75	35	-	-	-	-	-	-	-	-	-	-	1 838	-	-	-	446	-
62	122	35	-	-	-	-	-	-	-	-	-	-	860	303	-	-	537	-
63	5	24	-	-	-	-	100	-	-	-	-	-	3 652	-	-	-	559	-
64	-	10	-	-	-	-	-	-	-	-	-	-	72	-	-	-	318	-
65	60	45	-	-	-	-	-	-	-	-	-	-	1 549	-	-	-	446	-
66	4	597	-	-	-	-	-	-	-	-	-	-	83	-	-	-	131	-
Bund	6 030	21 264	77 050	2 301	21 293	11 303	3 510	49	32 890	28	523	332	31 373	837 621	25	31 848	8 433	236 183
98	-	-	-	-	-	-	-	-	-	-	-	-	185	-	-	-	-	-
99/100	-	12	-	-	-	-	-	-	-	-	-	-	-	-	-	-	-	-
195	-	-	-	-	-	-	-	-	-	-	-	-	-	15	-	-	-	-
204	-	-	-	-	-	-	-	-	-	-	-	-	-	-	-	-	-	-
205	1	7	-	-	-	-	-	-	-	-	-	-	-	-	-	-	-	-
206	-	-	-	-	-	-	-	-	-	-	-	-	-	-	-	-	-	-
211	-	20	-	-	-	-	-	-	-	-	-	-	-	-	-	-	-	-
212	-	-	-	-	-	-	-	-	-	-	-	-	-	-	-	-	-	-
213	-	30	-	-	-	-	-	-	-	-	-	-	-	-	-	-	-	-
215	5	29	-	-	-	-	-	-	-	-	-	-	-	-	-	-	-	-
216	-	-	-	-	-	-	-	-	-	-	-	-	-	-	-	-	-	-
217	-	54	-	-	-	-	-	-	-	-	-	-	-	-	-	-	-	-
218	359	504	-	-	-	-	-	-	-	-	-	-	-	-	-	-	-	-
219	-	33	-	-	-	-	-	-	-	-	-	-	-	-	-	-	-	-
220	-	24	-	-	-	-	-	-	-	-	-	-	-	-	-	-	-	-
221	-	-	-	-	-	-	-	-	-	-	-	-	-	-	-	-	-	-
222	-	352	-	-	194	-	-	-	-	-	-	-	-	-	-	-	-	-
223	-	-	-	-	-	-	-	-	-	-	-	-	-	-	-	-	-	-
Ausland	365	1 053	-	-	194	-	-	-	-	-	-	-	-	-	-	-	-	-
Insgesamt	10 383	26 317	77 266	2 517	2 148	11 825	4 032	49	32 890	28	523	332	41 575	847 653	164	31 987	14 751	242 501

noch Verkehrsbezirk Nr. 22: Südostwestfalen

Nummer des VB	Rohbraunkohlen 83 V	Rohbraunkohlen 83 E	Braunkohlenbrikette 84 V	Braunkohlenbrikette 84 E	Braunkohlenkoks 85 V	Braunkohlenkoks 85 E	Torf 86 V	Torf 86 E	Rohes Erdöl, Stein- und Braunkohlenteer 90 V	Rohes Erdöl, Stein- und Braunkohlenteer 90 E	Benzin 91 V	Benzin 91 E	Benzol 92 V	Benzol 92 E	Gasöl, Dieselöl 93 V	Gasöl, Dieselöl 93 E	Andere Mineralölderivate, Mineralölrückstände 94 V	Andere Mineralölderivate, Mineralölrückstände 94 E	Rohe und bearbeitete Naturstein 100 V	Rohe und bearbeitete Naturstein 100 E
1	-	-	-	-	-	-	-	-	-	-	-	-	-	-	-	-	-	-	220	34
2	-	-	-	-	-	-	-	-	-	-	-	-	-	-	-	-	-	-	601	-
3	-	-	-	-	-	-	-	-	-	-	-	15	-	-	-	186	-	108	644	-
4	-	-	-	-	-	-	-	10	-	-	-	63	-	-	-	418	-	-	700	-
5	-	-	-	-	-	-	-	-	11	-	-	4 816	-	40	-	5 935	-	6 401	1 731	-
6	-	-	-	-	-	-	-	-	-	-	-	-	-	-	-	-	-	-	446	-
7	-	-	-	-	-	-	-	25	-	-	-	-	-	-	-	-	-	1 250	294	-
8	-	-	-	-	-	-	-	125	-	-	-	-	-	-	-	506	-	-	939	-
9	-	-	-	20	-	-	-	-	-	123	-	328	-	1 058	-	58	-	84	669	5
10	-	-	-	-	-	-	-	384	-	19	-	1 464	-	31	-	279	-	1 975	894	-
11	-	10 870	-	49	-	26	-	-	-	-	-	-	-	-	-	-	-	14	3 749	53 472
12	130	285	44	35	-	-	13	205	-	-	14	22	-	69	16	185	5	36	5 054	15
13	23	3 017	28	147	20	20	21	-	-	20	-	-	-	-	-	-	-	-	6 446	33 461
14	-	9 642	-	914	-	3 134	-	108	-	154	-	64	-	-	10	-	-	89	1 680	7
15	-	-	-	-	-	-	-	83	-	-	-	1 777	-	-	-	1 836	4	425	6 885	-
16	-	24	-	-	-	-	-	-	-	6	-	-	-	-	-	28	-	-	1 170	-
17	-	-	-	-	-	-	-	57	-	-	-	-	-	-	-	11	-	21	1 408	670
18	-	-	-	-	-	-	-	-	-	-	-	-	-	-	-	-	-	-	227	-
19	-	-	-	-	-	-	-	3 974	-	-	-	-	-	-	-	-	-	-	2 981	-
20	-	-	-	-	-	-	-	1 462	-	-	-	-	-	-	-	-	-	416	4 960	-
21	94	-	-	40	-	-	-	349	-	15	-	-	-	-	-	108	-	-	9 072	306
22	680		657		372		102		29		114		-		206		204		229 508	
23	23	-	-	-	26	-	-	-	-	-	-	521	-	33	45	19	56	10	1 494	19 787
24	-	-	-	37	-	-	12	15	862	4 314	7	4 489	-	981	-	6 292	-	3 655	70 648	31
27	-	-	-	18	-	-	-	-	-	36	-	1 463	-	2 140	5	177	-	374	16 652	-
28	15	-	-	-	-	-	-	-	-	22	-	-	-	20	14	52	-	29	8 632	-
29	-	-	-	-	-	-	-	-	-	-	-	-	-	-	-	34	-	4	323	-
30	-	-	-	-	-	-	-	-	-	396	-	417	-	-	29	33	-	401	1 779	71
31	-	-	-	-	-	-	-	-	-	-	-	-	-	-	-	-	-	-	673	-
32	-	794	-	41 580	-	-	-	-	-	74	-	21	-	-	-	146	5	-	1 303	14
33	-	88	-	15	-	-	-	-	-	-	-	1 508	30	-	-	740	5	1 266	15 239	497
34	-	26	-	95	-	-	-	-	-	58	-	-	-	-	-	2	-	6	1 936	-
35	-	16	-	-	-	-	-	-	-	-	-	14	-	-	-	37	136	-	2 121	168
36	-	13 142	-	75 332	-	158	-	-	-	1 132	-	83	-	-	-	-	-	1 520	2 538	-
37	-	4 263	-	169	-	-	-	-	-	6	-	-	-	-	-	-	-	-	1 819	-
38	-	-	-	7	-	-	-	-	-	344	-	-	-	-	-	-	-	-	1 267	880
39	-	-	-	-	-	-	-	-	-	-	-	-	-	-	-	-	-	-	764	31
41	-	218	-	58	-	-	-	6	-	-	-	22	-	-	30	-	9	30	14 175	7 617
42	-	-	-	-	-	-	-	-	-	-	-	-	-	-	-	-	-	7	100	-
43	-	-	-	-	-	281	-	-	-	-	-	-	-	-	-	-	-	-	334	338
44	-	-	-	-	-	-	-	-	-	-	-	15	-	-	-	255	-	-	162	-
45	-	-	-	-	-	-	-	-	-	-	-	-	-	-	-	-	-	-	170	-
46	-	-	-	-	-	-	-	-	-	-	-	-	-	-	-	-	-	-	376	376
47	-	-	-	-	-	-	-	-	-	-	-	-	-	-	-	-	-	-	368	-
48	-	-	-	-	-	-	-	-	16	-	-	-	-	-	-	-	-	-	705	-
51	-	-	-	-	-	-	-	-	-	-	-	-	-	-	-	-	-	-	189	-
52	-	-	-	-	-	-	-	-	-	-	-	-	-	-	-	-	-	-	2 398	2 186
53	-	-	-	-	-	-	-	-	-	-	-	-	-	-	-	-	-	-	120	-
54	-	-	-	-	-	-	-	-	-	-	-	-	-	-	-	-	-	-	132	-
55	-	-	15	-	-	-	-	-	-	-	-	-	-	-	-	-	-	-	264	15
56	-	-	-	-	-	-	-	-	-	-	-	-	-	-	-	-	-	-	828	-
57	-	392	-	-	-	-	-	-	-	-	-	-	-	-	-	15	-	-	547	10 744
58	-	-	-	-	-	-	-	-	-	-	-	-	-	-	-	-	-	7	209	117
61	-	-	-	17	-	-	-	-	12	-	-	-	-	-	-	-	-	-	316	2 887
62	-	-	-	-	-	-	-	-	-	-	-	-	-	-	-	-	-	-	116	5
63	-	333	-	-	-	-	-	-	-	-	-	-	-	-	-	-	-	-	66	167
64	-	-	-	-	-	-	-	15	-	-	-	-	-	-	-	-	-	-	26	-
65	-	-	-	-	-	-	-	-	-	-	-	-	-	-	-	-	-	-	141	-
66	-	-	-	-	-	-	-	-	-	-	-	-	-	-	-	-	-	-	996	824
Bund	285	43 110	87	118 533	46	3 619	46	6 818	901	6 719	21	17 102	30	4 372	149	17 352	220	18 128	200 759	134 725
98	-	-	-	-	-	-	-	-	-	-	-	-	-	-	-	-	-	-	632	18
99/100	-	-	-	21	-	-	-	-	-	-	-	-	-	-	-	-	-	-	-	142
195	-	-	-	-	-	-	-	-	-	-	-	-	-	-	-	-	-	-	106	-
204	-	-	-	-	-	-	-	-	-	-	-	-	-	-	-	-	-	-	-	-
205	-	-	-	-	-	-	-	-	-	-	-	-	-	-	-	-	-	-	-	-
206	-	-	-	-	-	-	-	-	-	-	-	-	-	-	-	-	-	-	-	-
211	-	-	-	-	-	-	-	-	-	-	-	-	-	-	-	-	-	-	-	-
212	-	-	-	-	-	-	-	-	-	-	-	-	-	-	-	-	1	-	15	-
213	-	-	-	-	-	-	-	-	-	-	-	-	-	-	-	-	-	-	-	200
215	-	-	-	-	-	-	-	-	-	-	-	-	-	-	-	-	-	-	70	123
216	-	-	-	-	-	-	-	-	-	-	-	-	-	-	-	-	-	-	272	-
217	-	-	-	-	-	-	-	-	-	-	-	-	-	-	-	-	-	1	-	95
218	-	-	-	-	-	-	-	86	-	-	-	-	-	-	-	-	-	-	1 576	7
219	-	-	-	-	-	-	-	-	-	-	-	-	-	-	-	-	-	-	-	-
220	-	-	-	-	-	-	-	-	-	-	-	-	-	-	-	-	-	-	693	-
221	-	-	-	-	-	-	-	-	-	-	-	-	-	-	-	-	-	-	-	-
222	-	-	-	-	-	-	-	-	-	-	-	-	-	-	-	-	-	-	-	-
223	-	-	-	-	-	-	-	-	-	-	-	-	-	-	-	-	-	-	-	-
Ausland	-	-	-	-	-	-	-	86	-	-	-	-	-	-	-	-	1	1	2 626	425
Insgesamt	965	43 790	744	119 211	418	3 991	148	7 006	930	6 748	135	17 216	30	4 372	355	17 558	425	18 333	434 431	364 818

Nummer des VB	Gewöhnliche Erde, Kies, Sand 101 V	Gewöhnliche Erde, Kies, Sand 101 E	Kalk und Gips, ausser zum Düngen 102 V	Kalk und Gips, ausser zum Düngen 102 E	Zement, Mörtel 103 V	Zement, Mörtel 103 E	Stein- und Siedesalz 110 V	Stein- und Siedesalz 110 E	Tonerde, Bauxit, Kryolith 111 V	Tonerde, Bauxit, Kryolith 111 E	Andere mineralische Rohstoffe 112 V	Andere mineralische Rohstoffe 112 E	Schwefelsäure 120 V	Schwefelsäure 120 E	Soda, Ätznatron, Pottasche 121 V	Soda, Ätznatron, Pottasche 121 E	Farbstoffe, Farben und Lacke 122 V	Farbstoffe, Farben und Lacke 122 E
1	-	-	-	-	15	-	11	-	-	-	-	-	-	-	-	-	-	-
2	-	-	16	-	44	-	-	-	-	-	33	-	-	-	-	-	-	-
3	5	-	139	-	57	-	-	-	-	-	137	44	-	-	-	-	-	-
4	-	-	-	-	23	-	-	-	-	-	105	-	-	-	-	-	-	-
5	16	-	138	-	1 396	-	-	-	-	7	15	30	-	175	-	-	-	-
6	-	-	-	-	15	-	-	5	-	-	536	-	-	-	-	-	-	-
7	45	46	95	-	-	-	-	-	-	-	-	1	-	-	-	-	-	-
8	-	-	-	-	418	-	-	-	-	-	-	-	-	-	-	-	-	-
9	53	-	-	-	298 913	-	-	-	-	-	5	-	-	-	-	-	-	-
10	119	-	-	-	2 281	-	-	32	-	-	15	124	-	-	-	-	227	3
11	580	1 298	122	884	444	795	-	262	-	-	115	603	-	-	-	-	-	-
12	308	4 981	48	3 191	11 494	-	-	-	-	-	19	1 181	398	-	-	-	-	-
13	1 044	212	2 942	59	19 651	37	10	-	-	-	95	159	204	22	25	-	-	94
14	11	-	-	-	45	-	-	2 648	-	-	-	28	-	535	-	-	-	31
15	-	395	-	-	133	11	5	1	-	-	15	36	-	-	-	-	-	-
16	168	-	123	-	244	-	-	216	-	-	-	-	-	-	-	-	-	-
17	-	19	3 591	-	3 789	15	-	-	-	-	10	-	155	-	-	-	-	-
18	-	-	16	-	200	-	-	-	-	-	-	-	-	-	-	-	-	-
19	73	15	1 128	-	3 996	-	-	-	-	-	-	-	-	-	-	-	-	-
20	-	-	77	-	2 677	-	-	-	-	-	-	-	38	-	-	-	-	-
21	53	2 041	183	-	47 485	128	-	-	-	-	12	4	122	-	-	-	-	-
22	4 739		5 512		13 252		16		30			159	7 742		59		9	
23	274	11 891	1 129	1 561	17 930	6	11	-	-	-	267	127	1 808	-	-	10	-	-
24	600	74 959	21 561	-	117 917	138	-	-	-	-	1 470	63	712	-	-	113	3	106
27	38	14 184	77 700	85	27 351	162	-	-	-	-	796	-	21	-	-	-	-	-
28	-	2 934	73	-	4 287	50	-	-	-	-	10	-	-	-	-	-	-	-
29	-	75	171	-	3 723	-	-	515	-	-	-	-	-	893	-	2 168	-	-
30	-	20 246	8 833	-	14 562	14	-	-	-	-	-	15	-	647	-	87	-	-
31	16	1 967	128	-	2 298	-	-	-	-	-	-	-	-	-	-	-	-	-
32	45	6 144	256	-	3 548	-	-	-	-	-	749	35	-	127	-	-	6	41
33	15	22 661	112	211	7 878	31	-	-	-	-	726	1 724	-	-	-	32	-	-
34	-	886	3 239	-	9 710	5	-	-	-	-	187	47	-	184	-	1 052	-	156
35	150	4 675	218	48	18 200	-	-	-	-	-	50	-	243	-	-	-	-	4
36	75	488	12 169	-	2 851	-	-	-	-	-	54	75	-	1 329	-	-	-	-
37	30	940	-	-	11 439	-	-	-	-	-	5	-	-	-	-	-	-	-
38	-	1 013	104	-	44 536	269	-	-	-	-	209	3 035	-	-	-	232	-	-
39	-	-	-	-	4 973	7	-	-	-	-	-	725	-	-	-	-	-	-
41	17	985	21 875	736	16 217	33	-	-	-	-	157	3 863	-	2 470	-	-	-	48
42	23	21	-	-	98 514	2 845	-	-	-	-	960	5	-	-	-	9	-	5
43	-	-	100	-	1 602	6	-	-	-	-	-	-	-	-	-	-	-	-
44	-	-	13 344	-	-	-	-	-	-	-	-	55	-	-	-	-	-	-
45	-	-	-	-	-	-	-	-	-	-	-	5	-	15	-	-	-	-
46	12	45	1 035	-	613	137	-	-	-	-	36	5	-	-	-	-	-	-
47	-	21	-	-	16	-	-	-	-	-	-	5	-	-	-	-	-	-
48	-	54	-	-	102	-	-	-	-	-	-	81	28	-	-	-	-	-

Nummer des VB	Gewöhnliche Erde, Kies, Sand		Kalk und Gips ausser zum Düngen		Zement, Mörtel		Stein- und Siedesalz		Tonerde, Bauxit, Kryolith		Andere mineralische Rohstoffe		Schwefelsäure		Soda, Ätznatron, Pottasche		Farbstoffe, Farben und Lacke	
	101		102		103		110		111		112		120		121		122	
	V	E	V	E	V	E	V	E	V	E	V	E	V	E	V	E	V	E
51	-	-	-	-	198	-	-	-	-	-	-	-	-	-	-	-	-	-
52	-	-	-	-	236	-	16	-	-	-	36	-	-	-	-	-	-	-
53	-	103	-	-	-	-	-	-	-	-	-	6	31	-	-	-	-	-
54	11	-	428	-	249	-	-	-	-	-	-	-	-	-	-	-	-	-
55	-	-	32	-	841	-	-	-	-	-	-	-	-	-	-	-	-	-
56	49	25	-	-	1 509	-	-	-	-	-	9	-	-	13	-	45	-	-
57	-	35	362	-	1 617	-	-	-	-	-	-	-	-	-	-	-	-	-
58	16	387	30	-	661	-	-	-	-	-	77	187	-	-	-	-	-	-
61	-	-	-	-	1 821	-	-	22	-	-	-	47	-	-	-	-	15	-
62	-	-	-	-	513	-	-	-	-	-	-	5	-	-	-	-	-	-
63	-	1 158	-	-	493	-	-	-	-	-	18	1 063	122	-	-	16	-	-
64	21	-	-	-	270	-	-	-	-	-	-	-	-	-	-	4	-	-
65	-	-	-	-	55	-	-	-	-	-	-	-	-	-	-	-	-	-
66	5	-	-	-	16	-	-	-	-	-	-	-	-	-	-	-	-	-
Bund	3 872	174 904	171 517	6 775	810 066	4 689	53	3 701	-	7	6 928	13 383	3 882	6 410	25	3 768	251	488
98	-	-	5 653	-	3 279	-	-	-	-	-	15	-	-	-	-	-	-	-
99/100	-	20	-	-	31	-	-	-	-	-	-	-	-	-	-	-	-	-
195	40	-	-	-	-	-	-	-	-	-	15	-	-	-	-	-	-	-
204	-	-	-	-	-	-	-	-	-	-	-	16	-	-	-	-	-	-
205	-	-	-	-	-	-	-	-	-	-	15	15	-	-	-	-	-	-
206	-	-	-	-	-	-	-	-	-	-	-	-	-	-	-	-	-	-
211	-	-	-	-	-	-	-	-	-	-	-	-	-	-	-	-	-	-
212	-	-	-	-	-	-	-	-	-	-	5	-	-	-	-	-	-	-
213	-	-	-	-	-	-	-	-	-	-	42	-	15	-	-	-	-	-
215	-	-	-	-	-	-	-	-	-	-	-	-	-	-	-	-	-	-
216	-	-	-	-	-	-	-	-	-	-	20	-	-	-	-	-	1	-
217	-	-	-	-	-	-	-	-	-	-	-	-	-	-	-	-	-	-
218	17	-	50	-	58 412	-	-	-	-	-	18	-	-	-	-	-	-	-
219	-	-	-	-	-	-	-	-	-	-	-	-	-	-	-	-	-	-
220	1	-	-	-	-	-	-	-	-	-	-	-	-	-	-	-	-	-
221	-	-	-	-	-	-	-	-	-	-	-	-	-	-	-	-	-	-
222	-	-	-	-	-	-	-	-	-	-	-	-	-	-	-	-	-	-
223	-	-	-	-	-	-	-	-	-	-	-	-	-	-	-	-	-	-
Ausland	18	-	50	-	58 412	-	-	-	-	-	100	32	15	-	-	-	1	-
Insgesamt	8 669	179 663	182 732	12 287	885 040	17 941	69	3 717	30	37	7 217	13 574	11 639	14 152	84	3 827	261	497

Nummer des VB	Nicht bes.gen. chemische Erzeugnisse		Düngekalk		Thomasmehl		Andere Phosphor-düngemittel,		Kalidüngemittel, ausser Mischdünger		Stickstoff-düngemittel,		Mischdünger		Andere Düngemittel		Pflanzliche Gerbmittel	
	123		130		131		132		133		134		135		136		140	
	V	E	V	E	V	E	V	E	V	E	V	E	V	E	V	E	V	E
1	63	-	-	-	-	-	-	-	-	-	36	-	-	-	-	-	-	-
2	133	4	83	-	-	-	18	60	-	-	205	15	-	-	-	15	-	-
3	138	-	110	-	-	-	-	30	-	-	58	-	18	-	-	-	-	-
4	26	-	64	-	-	-	-	-	-	-	15	-	15	7	-	-	91	-
5	2 074	825	-	-	-	-	-	-	-	-	-	18	-	-	-	-	-	-
6	5	-	33	-	-	-	-	-	-	-	6	-	-	-	-	-	-	-
7	148	4	98	-	12	19	54	-	-	-	285	-	-	-	-	-	-	-
8	2 100	137	245	-	-	-	-	60	-	-	10	-	15	-	-	70	-	-
9	152	-	75	-	-	-	-	-	-	-	-	-	-	-	-	-	-	-
10	611	513	2 424	-	-	-	458	100	-	676	269	-	145	-	-	-	6	-
11	2 081	2 266	380	300	-	-	1 530	16	-	5 712	1 055	2 067	164	28	-	-	-	-
12	662	30	3 951	550	107	146	140	146	115	416	1 646	45	94	4 678	-	-	317	-
13	160	71	2 414	551	29	19	138	65	18	6 390	354	129	312	51	-	-	-	-
14	818	211	116	33	-	15	927	30	-	15	707	69	198	-	-	-	-	-
15	188	121	209	79	-	-	2 532	32	-	34 537	589	16	75	339	-	53	7	-
16	161	23	-	-	-	-	106	-	-	-	15	-	-	-	-	-	-	-
17	490	16	1 337	-	-	15	117	23	-	-	40	45	33	385	-	-	-	-
18	16	-	196	-	-	-	-	-	-	-	-	-	-	-	-	74	-	-
19	15	-	5 054	-	-	-	246	-	-	-	225	-	17	-	-	-	-	-
20	4	-	530	22	-	-	111	-	31	-	93	-	15	48	-	47	-	-
21	199	30	4 495	589	49	192	63	61	156	289	724	70	70	33	-	-	5	-
22	4 608		11 296		1 654		469		1 440		1 270		487		150		6	
23	612	39	2 698	1 299	5	4 588	36	-	59	40	66	544	1	-	12	-	-	34
24	2 584	2 536	8 258	539	46	7 232	13	2 126	96	305	1 198	25 036	60	31	5	306	-	-
27	11 198	49	1 593	338	-	54 075	-	-	73	16	15	2 585	30	6	-	240	-	-
28	79	52	215	-	-	-	-	16	-	-	-	744	-	-	-	12	-	-
29	11	8	646	-	-	-	-	-	18	-	115	-	18	-	-	-	-	-
30	316	174	56	148	-	4 048	-	79	-	76	-	15	-	-	-	59	-	-
31	119	289	81	-	-	1 204	-	-	-	-	15	-	-	-	-	-	-	-
32	3 232	98	722	103	-	-	-	3 065	-	-	50	-	70	2 090	-	22	13	-
33	2 142	580	137	646	-	15	-	16	16	-	16	-	22	-	-	-	-	-
34	572	1 273	128	-	-	-	-	-	-	-	10	180	31	4 415	-	49	-	-
35	1 554	36	1 641	-	-	-	62	744	-	-	51	717	15	-	-	-	-	-
36	836	9 564	28	277	-	-	-	-	-	-	31	1 414	45	-	-	-	-	-
37	408	-	204	193	-	-	-	-	-	-	58	45	15	141	-	-	-	-
38	25	575	525	-	-	228	16	1 184	12	-	70	-	320	798	43	19	-	-
39	296	560	69	-	-	14	-	-	-	-	10	-	294	-	-	34	-	-
41	296	786	4 258	399	152	122	-	16	34	66	92	40	221	37	15	-	45	-
42	149	942	172	-	-	-	-	55	-	-	37	-	471	-	26	-	-	-
43	33	5	80	-	-	-	-	-	-	-	15	-	227	402	-	-	-	-
44	29	1 649	-	-	-	-	-	-	-	-	-	6 643	-	677	-	-	-	-
45	210	39	-	-	-	-	-	586	-	-	-	-	-	-	-	-	-	-
46	37	-	51	-	-	-	-	-	-	-	18	-	10	-	-	-	-	-
47	81	1	16	-	-	-	-	171	-	-	31	-	-	-	-	-	-	-
48	236	5	-	-	-	-	-	-	-	-	-	1 895	-	-	-	-	-	-
51	5	-	-	-	-	-	-	-	-	-	30	-	-	-	-	-	-	-
52	165	-	27	-	-	-	-	-	-	-	-	239	-	-	-	-	-	-
53	299	209	-	-	-	-	-	-	-	-	-	-	-	-	-	-	-	-
54	25	-	88	-	-	-	-	-	-	-	-	-	-	-	-	-	-	-
55	357	-	-	-	-	-	-	-	-	-	-	-	65	-	-	-	-	-
56	269	946	-	5	-	-	-	-	-	-	-	7 473	35	-	-	-	-	-
57	76	6	83	-	-	-	15	-	-	-	-	-	274	-	-	-	-	-
58	69	5	-	-	-	-	-	-	-	-	15	-	15	-	-	-	-	-
61	29	47	-	-	-	-	-	-	-	-	333	-	-	-	-	-	-	-
62	139	22	-	-	-	-	-	-	18	-	-	-	-	-	-	-	-	-
63	239	-	-	50	-	-	-	15	-	-	31	-	-	-	-	-	-	-
64	2 064	119	-	-	-	-	-	-	-	-	80	7 404	-	30	-	-	-	-
65	285	-	-	-	-	-	-	-	-	-	15	-	-	-	-	-	-	-
66	108	-	15	-	-	-	-	-	-	-	-	-	5	-	-	-	-	-
Bund	39 428	24 865	43 605	6 121	400	71 932	6 682	8 696	646	48 538	8 503	57 448	3 415	14 196	106	1 000	484	34
98	119	25	-	-	-	-	-	-	-	-	-	-	-	-	-	-	-	-
99/100	115	-	-	-	-	-	-	-	-	-	-	-	-	-	-	-	-	-
195	34	-	-	-	-	-	-	-	-	-	-	-	-	-	-	-	-	-
204	-	-	-	-	-	-	-	-	-	-	-	-	-	-	-	-	-	-
205	27	-	-	-	-	-	-	-	-	-	-	-	-	-	-	-	-	-
206	-	-	-	-	-	-	-	-	-	-	-	-	-	-	-	-	-	-
211	32	-	-	-	-	-	-	-	-	-	-	-	-	-	-	-	-	-
212	89	-	-	-	-	-	-	-	-	-	-	-	-	-	-	-	-	-
213	251	-	-	-	-	-	-	-	-	-	-	-	-	-	-	-	-	-
215	43	3	-	-	-	-	-	-	-	-	-	-	-	-	7	-	-	-
216	-	-	20	-	-	180	-	-	-	-	-	-	-	-	-	-	-	-
217	449	-	-	-	-	15	-	-	-	-	-	-	-	-	-	-	-	-
218	1 726	20	30	-	-	-	-	-	-	-	-	-	-	-	-	-	-	-
219	-	-	-	-	-	-	-	-	-	-	-	-	-	-	-	-	-	-
220	207	-	-	-	-	-	-	-	-	-	-	-	-	-	41	-	-	-
22	-	-	-	-	-	-	-	-	-	-	-	-	-	-	-	-	-	-
222	19	-	-	-	-	-	-	-	-	-	-	-	-	-	-	-	-	-
223	-	-	-	-	-	-	-	-	-	-	-	-	-	-	-	-	-	-
Ausland	2 843	23	50	-	-	195	-	-	-	-	-	-	-	-	48	-	-	-
Insgesamt	47 147	29 521	54 951	17 417	2 054	73 781	7 151	9 165	2 086	49 978	9 788	58 718	3 902	14 683	304	1 150	490	40

Nummer des VB	Häute, Felle	Leder		Wolle		Baumwolle	Andere Spinnstoffe		Garne		Lumpen		Stammholz über 1,5 m Länge, Baustangen		Faserholz, Papierholz		Grubenholz	
	141	142		150		151	152		153		154		160		161		162	
	E	V	E	V	E	E	V	E	V	E	V	E	V	E	V	E	V	E
1	-	-	-	-	-	-	-	-	-	-	-	-	-	48	-	-	-	-
2	-	-	-	-	11	-	-	-	-	-	32	7	139	22	-	-	-	-
3	-	-	-	-	16	-	-	-	-	-	-	-	128	-	-	-	-	-
4	-	-	-	-	-	-	-	-	-	-	-	-	38	-	-	-	-	-
5	-	-	-	-	2	40	10	-	-	-	11	42	14	4 723	-	-	-	-
6	-	-	-	-	1	-	-	-	-	-	-	-	-	164	-	-	-	-
7	-	-	-	-	-	-	-	5	-	-	-	-	364	199	311	146	16	112
8	-	-	-	-	-	-	-	-	-	-	-	-	-	138	-	-	-	32
9	-	-	-	267	5	11	-	-	-	-	-	12	-	53	-	-	-	10
10	-	-	-	-	-	-	10	-	-	-	5	-	183	305	-	-	-	752
11	-	-	-	-	9	-	10	83	-	-	76	97	1 291	3 456	2 358	4 008	318	443
12	-	-	-	-	-	-	2 002	44	5	3	604	299	12 118	851	3 414	6 151	961	536
13	-	-	-	133	5	-	20	61	5	-	-	295	487	10 076	90	12 285	28	3 099
14	-	-	-	-	2	-	25	-	-	-	-	-	16	234	-	-	31	98
15	-	-	-	-	-	-	17	-	-	-	-	-	114	60	10	1 102	-	47
16	-	-	-	537	17	-	5	-	-	-	-	6	-	-	-	-	-	-
17	-	-	-	-	-	-	-	-	2	-	12	297	536	94	-	-	17	-
18	-	-	-	-	-	-	-	-	-	-	-	-	-	-	-	-	-	-
19	-	-	-	6	-	-	-	-	-	-	-	-	48	236	16	-	10	167
20	-	-	-	-	-	-	-	169	-	-	-	64	349	424	14	131	-	738
21	-	-	-	-	-	30	108	-	2	24	52	-	3 387	2 475	769	1 201	1 603	393
22	-	-	-	-	-	-	582	-	-	-	19	-	9 154	21 052	21	1 080	1	-
23	-	-	-	-	-	-	5	3	-	-	62	23	2 611	836	6 526	2 182	2 106	1 323
24	-	-	-	-	-	-	56	49	-	-	24	27	11 067	729	1 026	196	48 937	49
27	-	10	-	-	-	-	-	2	-	-	-	15	1 434	332	144	-	9 309	10
28	-	-	-	23	-	-	-	-	-	-	-	-	2 903	-	90	21	5 917	-
29	-	-	-	-	1	-	-	-	-	-	-	-	744	756	49	61	80	84
30	-	-	-	-	-	-	-	3	-	-	-	-	581	709	11	-	312	-
31	-	-	-	-	-	-	-	-	-	-	-	-	292	-	839	-	448	-
32	-	-	-	5	-	-	90	62	-	-	114	28	336	251	59	-	-	67
33	-	-	-	-	7	-	7	-	-	-	-	35	1 072	515	384	115	-	-
34	-	-	-	11	-	-	-	-	-	-	40	128	62	-	95	-	27	-
35	-	-	-	8	-	-	69	46	-	4	99	-	786	1 345	1 054	763	28	245
36	-	-	-	-	-	-	-	-	-	-	-	-	254	255	-	-	-	-
37	-	-	-	-	-	-	21	7	26	-	56	-	487	1 391	-	49	158	-
38	-	-	-	-	-	-	-	51	-	-	-	-	1 708	1 782	87	2 163	27	152
39	-	-	-	11	-	-	-	-	-	-	-	-	95	168	-	536	-	224
41	-	-	-	5	-	-	7	-	-	-	69	-	821	7 124	705	10 507	329	1 569
42	-	-	1	-	26	-	-	-	-	-	16	-	82	52	-	-	-	12
43	-	-	-	-	-	-	-	-	-	-	-	-	83	107	-	-	-	-
44	-	-	-	-	-	-	-	-	-	-	-	-	15	-	17	-	99	-
45	-	-	-	-	6	-	-	-	-	-	-	-	-	-	37	-	-	-
46	-	-	-	-	-	-	-	-	-	1	-	-	-	119	-	-	-	17
47	-	-	-	11	-	-	-	33	-	-	-	-	11	23	610	-	-	20
48	-	-	-	73	-	-	-	10	82	-	-	6	79	549	-	-	-	-
51	-	-	-	-	-	-	-	-	-	-	-	-	-	34	-	38	-	21
52	-	-	-	-	-	-	-	6	-	-	-	-	108	160	-	-	46	-
53	-	-	-	-	-	-	-	-	-	-	-	18	-	-	52	-	-	-
54	-	-	-	-	-	-	-	-	-	-	-	-	-	54	36	-	-	-
55	-	-	-	-	-	-	-	-	-	-	-	-	-	343	57	-	-	-
56	-	-	-	-	-	-	-	-	-	-	-	-	-	-	-	-	-	-
57	-	-	-	-	-	-	323	9	33	-	-	33	15	2 794	58	468	-	1 784
58	-	-	-	-	-	-	-	6	15	-	-	110	18	927	1 973	466	-	498
61	-	-	-	-	-	-	92	-	9	-	20	-	18	135	-	7 752	-	248
62	-	-	-	-	-	-	-	-	-	-	-	-	-	-	-	-	-	-
63	-	-	-	-	-	-	-	20	-	-	-	-	76	1 911	-	7 975	-	1 162
64	-	-	-	-	-	-	-	-	-	-	-	-	-	343	-	826	-	220
65	-	-	-	-	-	-	-	-	-	-	-	-	-	-	-	-	-	-
66	-	-	-	-	-	-	-	-	-	-	-	-	-	-	11	121	-	739
Bund	-	10	1	1 090	108	81	2 877	669	179	32	1 292	1 542	44 970	47 302	20 902	59 258	70 807	14 871
98	-	-	-	-	-	-	-	-	-	-	-	-	-	-	-	-	-	-
99/100	-	-	-	-	-	-	-	-	-	-	-	-	-	540	-	-	-	100
195	-	-	-	-	-	-	-	-	-	-	-	-	-	-	-	-	-	-
204	-	-	-	-	-	-	-	-	-	-	-	-	-	-	-	-	-	-
205	-	-	-	-	-	-	-	14	-	-	-	-	-	-	-	-	-	-
206	-	-	-	-	-	-	-	-	-	-	-	-	-	-	-	-	-	-
211	-	-	-	-	-	-	-	-	-	-	-	-	-	-	-	-	-	-
212	-	-	-	-	-	-	-	-	-	1	-	-	-	-	-	-	-	-
213	-	-	-	-	-	-	-	-	-	-	-	-	-	-	-	-	-	-
215	-	-	-	-	-	-	-	-	-	-	-	-	-	-	-	-	-	-
216	-	-	-	-	-	-	-	-	-	-	-	-	-	-	-	-	-	-
217	1	-	2	-	-	-	-	-	-	11	-	-	-	-	10	-	-	-
218	-	-	-	-	-	-	-	5	-	1	10	-	-	-	-	-	-	-
219	-	-	-	-	-	-	-	-	-	-	-	-	-	-	-	-	-	-
220	-	-	-	-	-	-	-	-	2	-	-	-	-	-	-	-	-	-
221	-	-	-	-	-	-	-	-	-	-	-	-	-	-	-	-	-	-
222	-	-	-	-	-	-	-	-	-	-	-	-	-	-	-	-	-	-
223	-	-	-	-	-	-	-	-	-	1	-	-	-	-	-	-	-	-
Ausland	1	-	2	-	-	-	-	19	2	14	10	-	-	-	10	-	-	-
Insgesamt	1	10	3	1 090	108	81	3 459	1 270	181	46	1 321	1 561	54 124	56 996	41 964	80 310	71 887	16 051

Nummer des VB	Anderes unbearbeitetes Holz, Holzabfälle		Hölzerne Schwellen		Schnittholz, Faßholz, Werkstücke		Holzwaren		Zellstoff, Holzschliff, Strohstoff		Papier, Pappe		Betonwaren		Künstliche Steine, Platten, Röhren		Andere Steingut-, Ton-, Porzellanwaren	
	163		164		165		166		170		171		180		181		182	
	V	E	V	E	V	E	V	E	V	E	V	E	V	E	V	E	V	E
1	37	-	-	33	-	49	16	-	-	-	55	-	-	17	-	16	-	-
2	125	-	-	-	-	-	27	-	-	-	52	-	-	-	-	-	-	-
3	80	30	-	-	58	-	3	7	82	-	-	-	-	-	-	-	-	-
4	320	-	-	-	12	-	-	-	-	-	-	3	-	-	-	-	-	-
5	282	32	-	-	29	-	64	18	-	-	669	5	-	-	-	-	4	-
6	45	-	-	-	16	-	-	-	-	-	-	20	-	-	-	-	-	-
7	-	17	18	-	-	19	-	-	-	-	-	-	5	-	-	24	-	-
8	212	-	-	-	66	-	-	-	-	-	14	-	10	-	-	-	-	-
9	-	-	-	-	113	36	34	-	-	2 630	87	636	-	5	5	-	-	-
10	48	148	-	-	266	61	51	4	35	-	26	-	20	91	-	20	-	-
11	6 600	198	-	9	150	187	172	17	13	243	65	78	109	30	-	687	-	-
12	7 030	786	38	30	1 685	39	505	10	2 703	104	313	94	15	-	113	640	-	-
13	497	2 185	5	-	71	764	16	85	3 698	-	91	104	37	5	27	838	-	-
14	174	12	-	9	34	97	13	15	-	-	10	-	20	-	66	60	-	-
15	162	45	-	119	222	202	29	-	-	-	73	11	35	16	-	-	-	-
16	534	-	22	136	37	19	31	-	-	-	332	37	10	-	-	-	-	-
17	56	53	-	-	5	-	28	-	190	447	16	-	-	-	10	-	-	13
18	14	-	-	-	-	-	5	-	-	-	-	-	-	-	-	-	-	-
19	381	221	-	-	550	5	-	-	-	-	42	-	10	-	-	20	-	-
20	167	413	43	-	494	41	11	-	-	-	7	-	5	-	-	16	-	-
21	709	363	5	-	973	88	94	7	-	-	40	-	36	87	12	63	-	-
22	4	705	197		986		189		502		848		118		771		18	
23	835	1 357	23	9	694	351	718	-	313	66	46	473	143	-	-	1 900	-	-
24	2 278	547	468	1 555	5 614	154	627	83	-	-	142	217	274	229	272	178	-	-
27	340	284	1 099	112	882	188	387	30	-	307	87	20	10	32	278	59	-	10
28	300	136	12	-	2 306	19	132	-	-	-	208	16	95	-	-	30	-	-
29	141	288	-	-	74	22	22	-	-	42	12	-	-	-	-	-	-	-
30	153	-	11	-	346	10	73	-	-	84	65	35	-	-	-	378	-	-
31	139	-	-	-	54	-	-	-	657	1 745	-	-	-	-	-	-	-	-
32	830	-	49	19	279	-	165	-	2 983	-	199	-	-	249	-	280	-	-
33	704	12	-	-	807	39	87	-	7 743	646	470	16	20	-	-	1 015	-	-
34	697	-	7	-	59	51	18	-	7 179	-	264	265	-	-	9	23	-	-
35	1 600	334	-	-	914	-	78	23	4 235	23	281	153	15	-	-	5	-	4
36	26	434	-	-	-	-	23	-	-	-	-	36	-	-	-	364	-	146
37	103	330	-	-	60	23	46	89	17	18	67	62	-	-	-	19	-	17
38	107	631	-	-	48	31	12	-	1 802	4	44	23	-	94	10	4 578	-	30
39	8	36	-	32	-	239	5	167	-	-	13	-	-	15	5	2 849	-	-
41	2 581	1 179	-	18	246	753	60	273	5 619	-	5	34	40	71	-	1 390	-	102
42	257	-	-	299	53	201	97	100	768	1 210	40	19	-	65	19	295	-	-
43	493	-	-	-	4	45	10	108	-	-	23	-	-	-	-	-	-	-
44	99	-	-	-	21	-	15	-	-	-	8	-	-	-	-	-	-	-
45	-	-	-	-	111	23	-	-	-	436	14	-	-	-	-	436	-	-
46	85	-	-	40	5	49	-	-	-	-	6	-	-	-	-	1 141	3	-
47	75	-	-	-	-	-	-	60	-	-	60	18	-	-	-	20	-	-
48	10	18	-	190	19	163	5	5	762	-	126	45	2	-	-	-	-	-

Nummer des VB	Anderes unbearbeitetes Holz, Holzabfälle 163		Hölzerne Schwellen 164		Schnittholz, Faßholz, Werkstücke 165		Holzwaren 166		Zellstoff, Holzschliff, Strohstoff 170		Papier, Pappe 171		Betonwaren 180		Künstliche Steine, Platten, Röhren 181		Andere Steingut-, Ton-, Porzellanwaren 182	
	V	E	V	E	V	E	V	E	V	E	V	E	V	E	V	E	V	E
51	44	66	-	-	-	118	10	124	131	11	9	-	-	-	-	-	-	-
52	163	2	-	-	63	48	-	144	-	-	9	96	-	42	-	26	-	-
53	145	-	-	-	-	-	-	-	-	-	232	-	-	-	-	-	-	-
54	22	15	-	-	7	-	-	-	-	-	14	-	-	-	-	-	-	-
55	474	-	-	24	9	-	-	-	-	-	5	112	-	-	-	-	-	-
56	588	-	-	-	-	-	5	-	-	-	236	75	-	23	-	-	-	-
57	225	160	12	85	13	987	10	10	-	-	57	-	-	9	-	42	3	-
58	346	37	-	327	19	815	18	47	4 091	1 935	49	25	17	17	-	10	-	-
61	82	537	-	-	9	582	5	38	-	-	23	10	-	40	-	313	-	5
62	-	-	-	-	-	-	13	10	-	-	192	-	-	-	-	-	-	-
63	-	192	-	49	13	3 977	-	32	-	41	4	13	5	4	4	81	-	132
64	9	63	-	-	-	1 007	12	6	-	161	9	-	-	-	6	29	-	-
65	-	-	-	-	-	581	31	-	-	-	275	-	-	-	-	-	-	-
66	-	39	-	-	-	613	-	16	-	-	24	15	-	-	-	-	-	-
Bund	31 430	11 200	1 812	3 095	17 510	12 696	3 783	1 528	43 021	10 153	5 210	2 766	933	1 141	836	17 845	10	459
98	184	-	-	-	96	-	63	1	-	-	567	33	-	-	-	-	-	-
99/100	-	-	-	-	-	94	-	-	-	-	-	-	-	-	-	34	-	-
195	-	-	-	-	-	-	21	-	-	-	5	-	33	-	87	19	9	-
204	-	-	-	-	-	-	-	-	-	-	-	-	-	-	-	-	-	-
205	-	-	-	-	-	257	9	-	-	-	-	-	-	-	9	132	-	-
206	-	-	-	-	-	-	-	-	-	-	-	-	-	-	-	-	-	-
211	-	-	-	-	-	112	-	-	-	-	-	-	-	-	-	-	-	-
212	-	-	-	-	-	2	-	-	-	-	5	39	-	-	2	-	2	
213	-	-	-	-	-	-	-	-	30	-	-	-	-	-	13	-	-	-
215	-	-	-	-	-	20	-	-	-	-	1	-	-	-	20	-	2	-
216	-	-	-	-	-	-	5	-	-	-	-	-	-	-	40	-	-	-
217	-	3	-	-	10	-	31	-	-	-	15	-	-	-	15	621	-	-
218	-	15	-	-	2 282	-	165	60	-	-	480	10	15	-	106	-	1	-
219	-	-	-	-	-	-	-	-	-	-	-	-	-	-	-	-	-	-
220	-	-	-	-	-	-	-	-	-	-	-	-	-	-	148	-	1	-
221	-	-	-	-	-	-	-	-	-	-	-	-	-	-	-	-	-	-
222	14	33	-	-	56	-	5	-	-	-	-	774	-	-	10	-	7	-
223	-	-	-	-	-	-	3	-	-	-	-	-	-	-	-	-	-	-
Ausland	14	51	-	-	2 348	391	218	60	30	-	501	823	15	-	363	753	13	-
Insgesamt	36 333	15 956	2 009	3 292	20 940	14 167	4 274	1 778	43 553	10 655	7 131	4 470	1 099	1 259	2 057	19 422	50	477

Nummer des VB	Glas, Glaswaren 183		Roheisen, Eisenlegierungen 190		Halbzeug und Blöcke aus Stahl 191		Alteisen und Abfälle aus Eisen und Stahl 192		Eisenbahnoberbauzeug aus Eisen und Stahl 193		Stab- und Formeisen und -stahl 194		Bleche und Platten aus Eisen und Stahl 195		Röhren und Rohre aus Eisen und Stahl 196		Eisen- und Stahldraht 197	
	V	E	V	E	V	E	V	E	V	E	V	E	V	E	V	E	V	E
1	-	-	-	270	-	-	18	20	-	-	43	-	-	-	202	-	-	-
2	-	-	-	-	-	-	18	190	80	-	-	-	5	-	4	-	14	-
3	-	-	-	-	-	-	-	59	-	-	6	-	27	-	-	-	-	-
4	-	-	-	-	-	-	6	-	-	-	-	-	5	-	-	-	-	-
5	50	12	-	-	-	-	51	371	-	4	33	22	1 170	21	148	-	363	36
6	-	-	-	-	-	-	-	-	-	-	-	-	-	-	-	-	-	-
7	-	-	-	-	-	-	30	14	-	-	-	-	39	-	-	11	-	-
8	-	-	-	-	-	-	86	19	-	-	1	3	2 332	-	-	-	7	-
9	-	-	-	-	-	-	-	224	-	4	34	-	6 993	-	1 165	-	723	-
10	-	-	-	-	-	-	-	96	-	-	-	-	37	-	21	5	-	-
11	-	28	-	-	-	-	363	51	30	-	-	28	437	-	98	4	5	18
12	5	4	-	-	-	-	888	415	32	-	53	284	664	16	134	27	-	-
13	1	-	45	-	-	-	71	1 238	75	-	5	358	202	8	23	65	18	3
14	-	-	-	1 679	-	5	143	716	-	41	29	902	2 497	6	16	-	10	-
15	-	77	-	-	-	-	39	1 215	-	31	2	108	241	-	-	17	-	-
16	-	-	-	-	-	-	230	185	39	-	7	112	1 040	7	58	155	-	-
17	-	-	-	-	-	424	6 061	183	-	197	12	444	165	74	-	148	3	18
18	-	-	-	-	-	-	-	18	-	-	-	-	14	-	-	-	-	-
19	-	-	-	-	-	-	-	295	-	73	-	-	204	-	10	-	14	-
20	-	-	-	-	-	-	-	146	-	-	-	-	-	-	8	-	-	-
21	5	-	-	-	-	-	139	611	10	19	9	66	212	21	6	5	5	8
22	25		21		4		1 800		80		347		543		282		193	
23	5	4	-	-	6	596	5 914	1 005	33	-	67	9 704	3 788	2 804	40	97	173	1 637
24	13	474	-	6 257	28	2 425	18 298	3 402	424	323	37	2 557	1 487	2 028	509	4 922	631	4 995
27	-	-	-	269	-	127 005	20 946	1 830	175	437	141	4 477	9 159	1 930	84	20	69	20
28	5	167	-	-	-	-	478	656	50	15	8	213	154	63	162	33	18	21
29	-	-	-	-	-	-	178	113	-	-	100	-	59	-	3	-	-	-
30	11	-	-	2 226	123	37 736	9 226	1 484	60	54	23	3 477	7 869	587	20	36	53	9 730
31	-	-	-	-	5	15 742	979	6	-	890	7	3 414	31	-	8	-	-	203
32	-	-	-	-	-	81	956	260	82	3	-	73	367	37	138	38	29	12
33	24	416	-	-	31	716	1 977	642	20	5	10	612	2 340	269	33	4 908	-	83
34	-	-	-	-	-	-	394	301	5	26	16	111	549	40	34	107	-	130
35	5	10	-	12	41	28	395	470	-	32	53	2 362	407	26	54	1 197	19	-
36	-	19	-	47	-	-	63	15	-	-	-	-	27	6	15	-	9	-
37	-	108	-	-	-	-	98	22	-	-	-	380	31	103	6	18	74	16
38	5	6	-	-	10	-	418	93	-	-	17	1 021	345	44	4	-	-	5
39	-	-	-	-	-	-	66	63	-	11	-	-	39	6	31	-	-	1
41	-	163	-	378	66	14 590	19 313	642	-	15	26	371	10 135	3 038	31	775	18	6
42	-	3	-	-	-	-	45	29	-	-	25	5	349	-	10	6	-	-
43	-	-	-	-	-	-	-	23	-	-	-	-	94	-	-	1	48	-
44	5	-	-	-	-	-	18	-	-	-	-	-	406	-	27	-	-	-
45	-	-	-	-	-	-	-	-	-	6	-	-	460	-	9	6	-	-
46	-	-	-	-	-	-	-	11	-	-	-	-	152	21	12	28	-	-
47	-	-	-	349	-	-	17	-	-	-	-	-	70	-	-	-	5	-
48	-	-	-	-	-	-	455	10	-	-	17	-	5 812	-	718	5	189	-
51	-	10	-	-	-	-	-	-	-	-	18	-	250	5	10	-	71	-
52	-	-	-	-	-	-	68	74	-	-	25	5	475	8	13	-	-	-
53	10	1	-	-	-	-	40	-	-	-	10	8	351	-	47	-	22	-
54	-	5	-	-	-	-	-	-	-	-	5	-	91	13	22	-	65	-
55	-	-	-	-	-	-	6	-	-	-	-	-	20	-	-	10	-	-
56	-	-	-	-	16	-	339	51	8	-	30	10	645	35	-	-	27	-
57	-	-	-	-	-	-	-	60	-	-	-	-	628	-	-	30	-	-
58	-	-	-	-	-	-	26	18	-	-	16	-	378	-	36	-	-	-
61	-	-	-	-	-	-	22	119	-	-	-	13	92	-	23	-	-	-
62	-	-	-	-	-	-	10	-	-	28	-	-	331	-	157	3	5	-
63	3	36	-	60	-	1 174	7	60	-	-	10	-	222	-	12	37	-	-
64	-	-	-	-	-	-	15	-	-	-	-	-	156	-	13	-	-	-
65	15	-	-	-	-	9	-	39	-	72	-	16	239	-	81	-	-	-
66	-	-	-	-	-	-	-	-	-	-	16	-	162	-	16	-	-	-
Bund	162	1 543	45	11 547	326	200 531	88 910	17 564	1 123	2 286	911	31 156	64 454	11 216	4 271	12 714	2 687	16 942
98	-	-	-	-	-	-	-	-	-	-	15	-	5	-	42	-	10	-
99/100	-	110	-	-	-	-	-	-	-	-	357	-	40	-	-	-	30	-
195	5	1	-	-	-	-	1	-	-	-	1	1	-	-	2	-	-	-
204	-	-	-	-	-	-	-	-	-	-	-	-	-	-	246	-	-	-
205	-	-	-	-	-	-	55	-	-	-	39	-	633	-	39	-	-	-
206	-	-	-	-	-	-	-	-	-	-	-	-	-	-	-	-	-	-
211	-	-	-	-	-	-	-	-	-	-	-	-	253	-	-	-	8	-
212	7	-	-	-	40	-	25	-	-	-	8	-	6 241	-	868	-	248	-
213	-	-	-	-	-	-	407	-	-	-	-	-	295	-	50	-	93	-
215	-	-	-	-	-	-	-	-	-	-	-	-	41	23	6	-	20	-
216	-	-	-	-	-	-	-	-	-	-	-	-	-	-	6	-	-	-
217	8	-	-	-	-	-	-	-	-	-	-	-	906	-	146	-	130	130
218	17	-	6	-	-	-	-	-	40	-	371	-	1 655	-	788	-	125	5
219	-	-	-	-	-	-	-	-	-	-	-	-	-	-	-	-	-	-
220	-	-	-	-	-	-	-	-	44	-	84	-	861	-	58	-	158	-
221	-	-	-	-	-	-	-	-	-	-	-	-	-	-	-	-	-	-
222	-	-	-	-	-	-	-	-	-	-	-	-	13	-	20	-	-	-
223	-	-	-	-	-	-	-	-	-	-	-	-	-	-	-	-	-	-
Ausland	32	-	6	-	40	-	487	-	84	-	502	-	10 898	23	2 227	-	782	135
Insgesamt	224	1 679	72	11 568	370	200 535	91 198	19 364	1 287	2 366	2 133	31 504	75 940	11 782	6 824	12 996	3 702	17 270

Nummer des VB	Andere Giesserei- u. Walzwerkerzeugnisse 198 V	198 E	Maschinen, Apparate 199 V	199 E	Bauwerksteile aus Eisen und Stahl 200 V	200 E	Andere Eisen- und Stahlwaren 201 V	201 E	Rohkupfer, Kupfer- 210 V	210 E	Rohzink, Zinklegierungen 211 V	211 E	Rohblei, Blei- 212 V	212 E	Rohe Leichtmetalle, auch Legierungen 213 V	213 E	Andere rohe NE-Metalle 214 V	214 E	Altmetalle und Abfälle von NE-Metallen 215 V	215 E	NE-Metallhalbzeug 216 V	216 E
1	-	-	104	18	4	-	21	-	-	-	-	-	-	-	-	-	-	-	-	-	20	-
2	17	-	49	14	-	-	111	-	-	-	-	-	-	-	-	-	-	-	-	-	11	-
3	-	-	32	43	161	-	38	23	-	-	-	-	-	-	-	-	-	-	-	-	-	-
4	-	-	-	-	-	-	127	-	-	-	-	-	-	-	-	-	11	-	-	9	-	-
5	-	-	413	93	78	114	3 655	62	-	-	-	-	-	10	-	-	-	-	-	172	119	-
6	-	-	-	-	-	-	46	-	-	-	-	-	-	-	-	-	-	-	-	-	-	-
7	-	-	-	10	-	-	26	-	-	-	-	-	-	-	-	-	-	-	-	-	-	-
8	-	-	-	-	8	-	415	-	-	-	-	106	-	-	-	-	-	-	-	-	-	-
9	-	-	385	94	21	-	3 217	-	-	-	-	-	-	-	-	-	-	-	-	-	136	-
10	-	-	14	18	35	11	37	8	-	-	-	-	-	-	-	-	-	-	10	-	-	-
11	-	12	74	676	64	-	122	47	-	-	-	-	-	1 350	-	-	-	-	460	56	-	-
12	11	560	69	119	151	-	118	259	-	-	-	-	-	-	-	-	-	-	-	-	6	-
13	15	3	133	102	-	3	92	74	-	-	-	-	20	-	-	-	-	-	-	217	-	-
14	-	52	62	248	160	110	163	338	-	-	5	481	-	688	-	-	-	-	53	6	-	-
15	5	-	82	92	150	-	131	67	-	-	-	-	-	-	-	-	-	-	-	35	-	-
16	13	143	47	28	20	5	55	23	-	-	-	10	-	-	-	63	-	-	5	-	3	-
17	18	402	23	-	5	10	33	15	-	-	-	-	-	-	-	-	-	-	27	-	-	-
18	-	-	-	-	-	-	5	-	-	-	-	-	-	-	-	-	-	-	-	5	-	-
19	-	-	26	6	-	-	10	28	-	-	-	-	-	-	-	-	-	-	-	-	-	-
20	-	-	25	166	19	-	176	-	-	-	-	-	-	-	-	-	-	-	-	-	-	-
21	-	40	91	129	44	-	29	18	-	-	-	-	-	-	-	-	-	-	-	-	-	-
22	32		465		191		282		-		-		-		-		-		-		24	
23	14	2 649	275	145	7	380	562	420	-	-	-	50	-	40	-	-	-	-	188	26	5	69
24	96	706	390	422	350	188	1 236	611	-	-	-	-	6	-	-	10	-	-	166	46	-	31
27	162	1 085	188	160	29	714	536	136	-	-	10	-	10	-	-	-	-	-	285	62	-	5
28	5	41	12	1	19	92	427	19	-	15	-	40	-	-	-	155	-	-	5	-	6	-
29	-	-	22	5	140	-	9	-	-	-	-	-	-	-	-	-	-	-	-	-	-	-
30	-	422	109	94	19	43	298	234	-	10	-	-	-	-	-	-	-	-	46	26	-	-
31	-	-	46	-	11	-	491	234	-	-	-	-	-	-	-	-	-	-	-	-	-	-
32	9	-	104	316	25	21	34	41	-	-	-	34	-	-	-	36	-	-	30	-	-	27
33	3	77	175	114	55	74	173	109	-	20	-	-	-	-	-	-	-	-	8	-	-	-
34	-	152	38	132	100	8	29	137	-	-	28	-	-	-	-	-	-	-	18	5	-	9
35	-	292	25	70	5	97	103	121	-	-	-	508	-	-	6	-	-	-	29	28	-	4
36	-	41	154	-	10	70	35	-	-	-	-	-	-	-	-	-	-	-	-	-	-	-
37	-	26	12	53	25	27	49	46	-	-	-	83	-	478	-	-	-	-	159	10	-	45
38	-	11	44	46	9	34	79	14	-	15	-	-	-	235	-	-	-	-	11	-	-	91
39	3	-	40	45	16	-	18	14	-	-	-	-	-	-	-	-	-	-	7	11	-	6
41	-	102	71	363	17	274	81	297	-	-	-	37	-	-	-	-	-	-	85	16	-	11
42	-	13	98	15	10	-	9	3	-	-	-	-	-	-	-	-	-	-	-	-	-	-
43	-	-	4	27	-	16	45	59	-	-	-	-	-	-	-	-	-	-	-	-	-	-
44	-	14	-	-	5	-	17	-	-	-	-	-	-	-	-	-	-	-	-	-	-	-
45	-	-	55	15	-	-	88	-	-	-	-	-	-	-	-	-	-	-	-	12	-	-
46	-	26	14	187	64	-	-	19	-	-	-	-	-	-	-	-	-	-	-	-	12	-
47	-	-	26	5	56	37	9	5	-	-	-	-	-	-	-	-	-	5	-	-	-	-
48	-	12	298	198	29	-	81	35	-	-	-	-	-	-	-	-	-	-	-	-	36	24
51	-	-	35	190	33	-	29	-	-	-	-	-	-	-	-	-	-	-	-	-	-	-
52	-	-	132	361	49	11	79	95	-	-	-	-	-	-	-	-	-	-	-	4	-	7
53	5	-	46	18	-	15	63	42	-	-	-	-	-	-	-	-	-	-	-	-	-	-
54	-	-	11	-	15	-	26	3	-	-	-	-	-	-	-	-	-	-	-	-	-	-
55	8	-	31	-	-	-	15	55	-	-	-	-	-	-	-	-	-	-	10	-	-	-
56	-	-	5	25	5	12	118	52	-	-	-	-	-	-	-	-	-	-	36	31	6	-
57	-	-	12	27	7	12	46	20	-	-	-	-	-	-	-	-	-	-	-	-	-	-
58	-	-	8	89	26	-	78	-	-	-	-	-	-	-	-	-	-	-	-	12	-	-
61	-	-	49	75	15	-	29	1	-	-	-	-	-	-	-	-	-	-	-	-	-	-
62	-	-	10	231	2	-	122	7	-	-	-	-	-	-	-	-	-	-	-	-	-	-
63	-	-	112	72	4	61	26	21	-	-	-	-	-	-	-	-	-	-	-	-	10	-
64	-	-	74	53	-	-	60	-	-	-	-	-	-	-	-	124	-	-	-	-	-	-
65	-	-	41	15	5	-	47	11	-	-	-	-	-	-	-	-	-	-	-	-	-	-
66	-	-	80	109	12	-	11	-	-	9	-	-	-	-	-	-	-	-	-	20	-	-
Bund	384	6 881	4 475	5 534	2 094	2 439	13 782	3 823	-	69	43	1 349	36	2 801	6	388	11	5	1 638	809	370	329
98	-	20	55	14	-	-	563	-	-	-	-	-	-	-	-	-	-	-	-	-	-	-
99/100	-	-	-	-	11	-	5	-	-	-	-	-	-	-	-	-	-	-	-	-	-	-
195	4	-	21	3	-	-	86	-	-	-	-	-	-	-	-	-	-	-	-	-	-	-
204	-	-	4	-	-	-	-	-	-	-	-	-	-	-	-	-	-	-	-	-	-	-
205	10	-	78	2	-	-	5	-	-	-	-	-	-	-	-	-	-	-	-	-	-	-
206	-	-	-	-	-	-	-	-	-	-	-	-	-	-	-	-	-	-	-	-	-	-
211	-	-	14	-	36	-	69	-	-	-	-	-	-	-	-	-	-	-	-	-	-	-
212	24	-	133	18	1	-	119	-	-	-	-	-	-	-	-	-	-	-	-	-	46	-
213	-	-	93	-	-	-	55	-	-	-	-	-	-	-	-	-	-	-	-	-	-	-
215	-	-	146	18	4	-	114	-	-	-	-	-	-	-	-	-	-	-	-	-	-	-
216	-	-	33	-	9	-	25	-	-	-	-	-	-	-	-	-	-	-	-	-	-	-
217	1	-	102	1	-	-	151	19	17	-	-	-	-	-	-	-	-	-	-	-	8	-
218	96	-	308	88	-	-	650	112	1	-	-	-	-	-	27	23	-	-	1	19	138	-
219	-	-	-	-	-	-	-	-	-	-	-	-	-	-	-	-	-	-	-	-	-	-
220	-	-	38	2	1	-	131	-	-	-	-	-	-	-	1	-	-	-	-	-	2	-
221	-	-	-	2	-	-	1	1	-	-	-	-	-	-	-	-	-	-	-	-	-	-
222	327	-	152	1	10	-	420	4	-	-	-	-	-	-	-	-	-	-	-	-	-	-
223	-	-	-	-	-	-	-	-	-	-	-	-	-	-	-	50	-	-	-	-	-	-
Ausland	508	-	1 101	132	61	-	1 740	136	18	-	-	-	-	-	28	73	-	-	1	19	194	-
Insgesamt	928	6 933	6 117	6 148	2 357	2 630	16 458	4 241	18	69	43	1 349	36	2 801	34	461	11	5	1 639	828	588	353

Nummer des VB	NE-Metallwaren 217 V	217 E	Fahrzeuge aller Art 220 V	220 E	Nicht bes.gen. Industrieerzeugnisse 230 V	230 E	Sammelgut ohne nähere Bezeichnung 231 V	231 E	Umzugsgut, gebrauchte Verpackungen, Baugerätschaften 240 V	240 E	Güter in Wagenladungen (ohne Kohlen) 243 V	243 E	Besatzungsverkehr Steinkohlen 244 V	244 E	Braunkohlen 245 V	245 E	Dienstgutverkehr Güter in Wagenladungen (ohne 248 u. 249) 247 V	247 E
1	-	-	-	-	-	-	3	-	-	56	-	-	-	-	-	-	59	9
2	17	-	-	3	5	-	-	-	46	64	3 355	3 178	-	155	-	-	820	438
3	-	-	-	-	9	-	-	-	19	107	1 144	361	-	-	-	469	45	11
4	-	-	24	-	-	-	-	-	9	7	29	41	-	-	-	-	6	-
5	14	-	21	4	45	135	15	24	162	273	1 072	877	-	-	-	-	1 218	682
6	5	-	-	-	-	-	-	-	4	19	903	173	-	-	-	-	-	777
7	-	-	-	6	9	-	-	-	-	10	771	782	-	-	-	-	1 169	114
8	-	58	-	-	-	-	-	-	37	7	-	-	-	-	-	-	20	-
9	17	-	-	-	5	22	14	-	10	167	-	-	-	-	-	-	1 362	98
10	-	-	14	10	41	94	-	5	17	166	12 013	39 961	-	-	-	-	2 217	140
11	-	-	-	36	86	1 921	-	-	182	291	1 747	243	-	-	-	-	9 152	10 298
12	6	-	18	11	116	33	-	-	420	404	2 973	3 733	292	219	-	20	11 502	4 634
13	97	-	12	80	68	55	-	-	318	539	237	118	-	-	-	-	26 113	19 432
14	5	-	5	-	150	1	-	-	129	189	933	3 154	-	-	-	-	1 321	877
15	11	-	5	-	505	5	-	-	105	175	10 148	798	-	-	-	-	3 372	1 258
16	9	-	14	131	36	11	-	-	76	117	1 299	1 837	-	-	-	-	4 476	2 061
17	-	41	-	66	140	21	-	-	110	67	7	-	-	-	-	-	2 749	7 888
18	-	-	-	-	59	-	-	-	-	-	-	-	-	-	-	-	563	-
19	-	-	5	11	97	-	-	52	80	145	2 545	316	-	-	-	-	4 297	1 542
20	-	-	-	-	17	-	-	5	42	108	-	-	-	-	-	-	3 843	88
21	10	-	10	343	374	154	-	49	363	347	60	261	-	-	-	-	12 975	5 119
22	47		114		3 041		32		1 761		8 688		1 368		688		116 036	
23	25	-	3	108	151	26	-	-	464	551	2 535	3 031	-	-	-	-	26 236	33 541
24	24	4	27	228	761	757	-	3 365	1 117	864	450	2 903	-	29 053	-	-	23 583	63 652
27	-	-	49	254	884	6	-	-	970	1 020	537	886	-	14 025	-	-	4 243	10 302
28	5	-	-	-	108	10	-	13	316	305	961	-	-	3 810	-	-	5 079	5 917
29	-	-	-	18	-	-	-	-	44	38	-	-	-	-	-	-	484	2 206
30	11	87	12	-	211	203	-	172	225	157	-	6	-	-	-	-	4 036	17 955
31	-	-	-	-	99	-	-	-	3	-	-	212	-	-	-	-	111	1 733
32	156	44	11	8	21	741	-	2	166	156	549	8 538	-	-	-	1 352	1 913	613
33	10	547	5	-	278	1 534	-	-	646	108	454	1 168	-	-	-	6	1 445	1 800
34	-	100	7	20	61	35	-	-	98	140	1 344	3 973	-	-	-	-	3 429	2 687
35	25	-	6	22	14	43	-	-	240	267	455	303	-	-	-	-	9 557	6 590
36	19	-	4	-	36	-	-	5	144	134	586	401	-	-	-	1 659	481	3 235
37	20	5	-	13	87	17	-	-	374	164	4 654	2 812	-	-	-	-	780	2 211
38	-	-	6	52	31	315	-	-	157	184	464	5 911	-	-	-	-	269	1 006
39	-	-	8	14	13	8	-	-	58	128	155	-	-	-	-	-	186	172
41	-	-	6	-	12	266	-	-	102	200	328	358	-	-	-	-	7 092	23 041
42	5	7	-	1	20	163	-	1	30	24	844	2	-	-	-	-	206	969
43	-	9	-	148	-	-	-	-	27	37	66	231	-	-	-	-	580	603
44	8	-	-	-	17	39	-	-	81	61	-	-	-	-	-	-	174	46
45	-	42	-	51	6	2	-	-	23	161	-	-	-	-	-	-	16	48
46	5	-	-	-	-	-	-	2	642	75	219	-	-	-	-	-	34	362
47	-	-	12	-	8	-	-	-	59	4	-	78	-	-	-	180	435	203
48	-	-	-	136	29	-	-	5	125	55	134	-	-	-	-	-	51	138

Nummer des VB	NE-Metallwaren		Fahrzeuge aller Art		Nicht bes. gen. Industrieerzeugnisse		Sammelgut ohne nähere Bezeichnung		Umzugsgut, gebrauchte Verpackungen, Baugerätschaften		Besatzungsverkehr: Güter in Wagenladungen (ohne Kohlen)		Besatzungsverkehr: Steinkohlen		Besatzungsverkehr: Braunkohlen		Dienstgutverkehr Güter in Wagenladungen (ohne 248 u. 249)	
	217		220		230		231		240		243		244		245		247	
	V	E	V	E	V	E	V	E	V	E	V	E	V	E	V	E	V	E
51	-	-	-	61	-	17	-	-	61	68	150	-	-	-	-	-	-	107
52	6	6	-	63	16	-	-	-	62	32	18	-	-	-	-	-	10	218
53	16	-	-	3	7	3	-	-	47	15	-	-	-	-	-	-	767	302
54	-	-	-	28	-	-	-	-	52	4	-	-	-	-	-	-	18	4
55	-	-	-	-	10	8	-	-	2	10	240	5	-	-	-	-	21	131
56	-	-	5	-	4	-	-	-	132	164	-	63	66	-	-	-	502	617
57	-	-	5	45	-	23	-	-	37	48	1 234	5	-	-	-	-	2 972	6 956
58	-	-	-	13	-	21	-	-	37	31	-	-	-	-	-	-	389	124
61	-	-	-	-	65	22	5	-	62	62	120	8	-	-	-	-	522	39
62	-	5	10	17	7	-	-	3	47	115	90	-	-	-	-	-	1 114	331
63	-	-	-	15	5	392	-	-	26	117	-	51	-	-	-	-	609	1 097
64	-	-	-	6	-	-	-	-	26	112	10	-	-	-	-	-	29	1 133
65	-	-	18	-	-	9	-	-	61	42	351	-	-	-	-	-	306	179
66	-	-	-	172	52	-	-	-	17	69	-	-	-	-	-	-	19	116
Bund	526	955	322	2 197	4 775	7 112	37	3 703	8 909	8 980	56 184	86 778	358	47 262	-	3 686	184 977	245 850
98	5	-	-	-	32	5	-	5	27	31	236	61	-	-	-	-	-	-
99/100	-	-	-	-	-	-	-	-	-	259	-	-	-	-	-	-	-	-
195	1	-	-	-	32	-	-	-	5	19	-	-	-	-	-	-	-	-
204	-	-	-	-	-	-	49	-	-	-	-	-	-	-	-	-	-	-
205	-	-	-	-	12	24	-	-	6	6	15	-	-	-	-	-	-	-
206	-	-	-	-	-	-	-	-	-	-	-	-	-	-	-	-	-	-
211	-	-	-	-	47	-	-	-	64	9	-	-	-	-	-	-	-	-
212	18	-	2	-	15	1	11	-	3	3	-	-	-	-	-	-	-	-
213	8	-	-	-	1	-	-	-	1	-	-	-	-	-	-	-	-	-
215	2	-	-	-	87	-	6	1	36	1	-	-	-	-	-	-	-	-
216	1	-	-	-	6	-	-	-	-	-	-	-	-	-	-	-	-	-
217	-	-	6	-	10	113	-	125	3	-	1 994	6 082	-	-	-	-	10	-
218	95	-	14	-	180	356	89	-	9	37	-	658	-	-	-	-	-	-
219	-	-	-	-	-	-	-	-	-	-	4	-	-	-	-	-	-	-
220	1	-	-	-	23	1	37	-	-	1	-	-	-	-	-	-	-	-
221	-	-	-	-	-	-	-	-	-	-	-	-	-	-	-	-	-	-
222	-	-	11	-	9	30	-	-	-	-	-	-	-	-	-	-	-	-
223	3	-	-	-	-	-	-	-	-	-	-	-	-	-	-	-	-	-
Ausland	128	-	33	-	390	525	192	126	122	57	2 013	6 740	-	-	-	-	10	-
Insgesamt	707	1 002	469	2 311	8 270	10 683	261	3 866	10 824	11 107	67 121	102 267	1 726	48 630	688	4 374	301 023	361 886

Nummer des VB	Dienstgutverkehr auf Dienstkohlenfrachtbrief: Steinkohlen		Braunkohlen	Lebende Tiere: Pferde, Esel		Rindvieh, ausser Kälbern		Kälber		Schafe, Ziegen		Schweine, ausser Ferkeln		Ferkel		Geflügel
	248		249	250		251		252		253		254		255		256
	V	E	E	V	E	V	E	V	E	V	E	V	E	V	E	E
1	-	-	-	1	4	-	36	-	-	-	-	3	-	-	-	-
2	-	-	-	2	43	-	52	-	-	-	198	5	12	-	39	-
3	-	-	-	8	23	-	212	-	121	-	-	-	-	-	-	-
4	-	-	-	-	1	-	23	-	-	-	-	-	-	-	-	-
5	-	-	-	19	16	11	635	-	-	692	-	5	-	-	-	-
6	-	-	-	5	14	-	-	-	-	-	-	-	-	-	-	-
7	-	-	-	-	32	-	2	-	-	-	-	-	-	-	-	-
8	-	-	-	-	32	12	81	-	-	-	-	-	-	-	-	-
9	-	-	-	-	-	-	23	-	-	-	-	-	-	-	-	-
10	-	-	-	-	40	14	63	3	-	-	-	5	10	-	45	-
11	-	-	-	67	18	37	25	10	4	760	-	15	37	-	-	-
12	-	402	-	111	68	249	237	103	247	883	741	885	1 849	-	473	-
13	-	1 506	1 199	114	170	235	649	26	681	1 152	1 014	50	2 337	35	-	-
14	-	-	20	40	39	253	224	56	13	-	200	37	-	-	-	-
15	-	33	-	16	44	158	61	82	5	638	-	-	3	-	-	-
16	-	-	-	1	-	2	2	-	-	389	-	-	-	-	-	-
17	-	-	-	-	-	-	56	-	5	-	-	-	-	-	320	-
18	-	-	-	-	-	1	13	-	-	-	-	-	-	-	-	-
19	12	-	-	3	45	15	216	-	28	-	-	40	40	-	726	-
20	-	-	-	1	36	1	206	-	21	-	-	-	221	-	4 790	-
21	1 266	208	-	228	190	133	209	-	3	984	342	199	1 455	-	161	-
22	743		-	621		834		94		1 574		101		-		-
23	319	4 536	-	174	34	1 365	15	3 641	-	2 071	-	16 051	-	3	-	-
24	1 020	148 990	-	632	28	1 867	374	1 983	7	2 876	310	11 948	-	-	-	-
27	-	63 947	-	2 457	140	3 743	282	3 345	7	1 750	-	16 077	50	6	-	-
28	-	13 005	-	28	-	40	2	329	-	815	66	1 456	-	-	109	-
29	-	-	-	55	-	30	4	91	-	1 654	140	-	-	-	-	-
30	53	27	-	1	-	1	-	5	-	412	-	-	-	-	-	-
31	-	694	-	1	-	-	-	-	-	523	-	-	-	-	-	-
32	-	149	16 391	1	123	3	-	226	-	2 625	100	-	-	-	-	-
33	-	134	-	25	-	74	-	334	-	4 189	116	1 446	-	1	24	-
34	-	11	-	19	1	50	1	174	-	1 242	-	905	-	-	-	-
35	168	83	-	142	16	535	39	317	-	1 966	247	2 033	-	-	-	-
36	-	-	2 356	1	-	9	-	-	-	1 571	-	-	-	-	-	-
37	-	970	-	14	3	-	1	-	-	1 490	-	-	-	-	-	-
38	-	-	-	6	-	93	-	33	-	1 346	-	-	-	-	-	-
39	-	-	-	1	-	42	4	1	-	-	-	-	-	-	-	-
41	195	-	-	71	11	307	154	82	2	142	264	264	-	-	-	-
42	-	-	-	9	-	82	40	32	-	-	-	11	-	-	-	-
43	-	-	-	32	1	172	23	25	-	-	61	8	-	-	-	-
44	-	-	-	-	-	13	-	-	-	-	-	-	-	-	-	-
45	-	-	-	2	2	86	2	10	-	-	-	3	-	-	-	-
46	-	-	-	47	-	68	-	17	-	-	-	-	-	-	-	-
47	-	-	-	3	-	46	5	-	-	-	-	-	-	-	-	-
48	-	-	-	8	-	3	-	-	-	-	-	-	-	-	-	-
51	-	-	-	-	2	10	-	-	-	-	-	-	-	-	-	-
52	-	-	-	23	10	20	10	2	-	-	-	-	-	-	-	-
53	-	-	-	-	-	-	-	-	-	-	-	-	-	-	-	-
54	-	-	-	7	-	340	83	67	-	-	-	20	-	-	-	-
55	-	-	-	21	-	89	-	9	-	41	-	-	-	-	-	-
56	-	-	-	9	17	235	114	17	1	-	-	-	-	-	-	-
57	-	-	-	105	47	572	49	110	2	-	175	131	-	-	-	-
58	-	-	-	28	-	24	-	-	-	-	-	-	-	-	-	-
61	-	-	-	30	-	7	96	-	23	-	-	-	-	-	-	-
62	-	-	-	-	-	-	-	-	-	-	-	-	-	-	-	-
63	-	-	-	80	6	23	85	2	-	-	-	-	-	-	-	4 436
64	-	-	-	24	3	-	-	-	-	-	-	-	-	-	-	-
65	-	-	-	-	3	-	-	-	-	-	-	-	-	-	-	-
66	-	-	-	-	-	-	-	-	-	-	-	-	-	17	-	-
Bund	3 033	234 695	19 966	4 672	1 262	11 068	4 403	11 137	1 170	30 211	3 974	51 557	6 014	62	6 687	4 436
98	-	-	-	7	-	-	-	-	-	659	-	-	-	-	-	-
99/100	-	-	-	-	-	-	-	-	-	-	-	-	-	-	-	-
195	-	-	-	-	-	-	-	-	-	-	-	-	-	-	-	-
204	-	-	-	-	-	-	-	-	-	-	-	-	-	-	-	-
205	-	-	-	-	-	-	-	-	-	-	-	-	-	-	-	-
206	-	-	-	-	-	-	-	-	-	-	-	-	-	-	-	-
211	-	-	-	-	-	-	-	-	-	-	-	-	-	-	-	-
212	-	-	-	-	-	-	-	-	-	-	-	-	-	-	-	-
213	-	-	-	-	-	-	-	-	-	-	-	-	-	-	-	-
215	-	-	-	13	1	-	-	-	-	-	-	-	-	-	-	-
216	-	-	-	-	-	-	-	-	-	-	-	-	-	-	-	-
217	-	-	-	-	-	37	-	-	-	-	-	-	-	-	-	-
218	-	-	-	-	2	-	2	-	-	-	-	-	-	-	-	-
219	-	-	-	-	-	-	-	-	-	-	-	-	-	-	-	-
220	-	-	-	-	-	-	-	-	-	-	-	-	-	-	-	-
221	-	-	-	-	-	-	-	-	-	-	-	-	-	-	-	-
222	-	-	-	-	-	-	-	-	-	-	-	-	-	-	-	-
223	-	-	-	-	-	-	-	-	-	-	-	-	-	-	-	-
Ausland	-	-	-	13	3	37	2	-	-	-	-	-	-	-	-	-
Insgesamt	3 776	235 438	19 966	5 313	1 886	11 939	5 239	11 231	1 264	32 444	5 548	51 658	6 115	62	6 687	4 436

Nummer des VB	Beförderte Güter insgesamt		Fische, auch Zubereitungen	Fleisch,		Milch und Rahm		Eier	Weizen		Roggen		Gerste		Hafer		Mais	Reis		Hülsenfrüchte	
			1	2		3		4	10		11		12		13		14	15		16	
	Versand	Empfang	E	V	E	V	E	E	V	E	V	E	V	E	V	E	E	V	E	V	E
1	12 077	5 387	5	-	281	-	-	-	-	-	-	-	-	-	-	-	-	-	-	-	-
2	66 790	6 639	-	-	157	-	-	-	-	-	-	-	-	-	-	8	-	-	-	-	10
3	21 403	4 839	-	-	-	-	-	-	-	-	-	-	-	-	-	-	-	-	-	-	-
4	5 110	2 824	140	-	-	-	-	-	-	-	-	-	-	-	-	-	-	-	-	-	-
5	93 598	42 936	60	-	71	-	-	-	-	-	-	-	-	-	-	-	-	-	1	-	3
6	8 053	3 512	-	-	-	-	-	-	-	-	-	-	-	16	-	14	-	-	-	-	-
7	9 762	9 888	-	-	-	-	-	-	-	-	-	6	-	-	-	9	-	-	-	-	-
8	12 205	29 276	152	-	-	-	-	-	-	-	-	-	-	-	-	-	-	-	-	-	-
9	118 694	132 980	-	-	11	-	-	-	-	-	-	-	-	-	-	-	-	-	40	-	5
10	32 300	20 441	-	-	-	-	17	-	-	-	-	7	-	-	-	-	-	-	-	-	-
11	43 631	92 369	-	-	-	-	-	-	-	15	-	10	-	29	-	15	-	-	-	-	12
12	53 240	52 079	20	-	-	-	221	-	-	5	16	60	-	42	-	20	-	-	-	-	-
13	54 126	41 672	-	-	-	-	171	-	-	383	-	240	-	18	-	46	-	-	-	-	3
14	34 535	195 024	-	-	-	-	-	-	-	15	-	10	-	-	-	-	-	-	-	-	-
15	26 184	17 661	-	-	-	-	101	-	-	5	-	6	-	-	-	-	-	-	-	-	-
16	40 478	11 146	-	-	-	-	-	-	-	-	-	-	-	-	-	6	-	-	-	-	-
17	50 537	78 229	-	-	5	-	17	-	-	-	-	-	-	-	-	-	-	-	-	-	-
18	5 886	253 468	10	-	-	-	-	-	-	120	-	-	-	-	-	-	-	-	-	-	-
19	31 851	14 533	-	5	25	-	-	-	-	-	-	-	-	-	-	-	-	-	-	-	-
20	11 122	6 821	20	-	-	-	-	-	1	-	-	-	1	-	-	-	-	-	-	1	-
21	82 706	46 357	-	-	-	-	-	-	13	205	-	24	15	14	-	-	27	-	1	-	-
22	158 530	102 152	-	-	-	-	1 960	-	10	128	-	186	5	35	-	47	-	-	-	-	22
23		769 542	-	5		-		-	66		299		-		15			-		-	
24	592 133	2 418 944	-	11	-	-	-	-	37	1 125	299	1 013	11	28	-	-	-	5	10	9	23
27	905 194	964 219	-	-	-	-	-	-	176	2 176	235	523	-	30	-	-	132	-	-	-	-
28	147 376	248 618	-	-	-	-	-	-	76	5 381	-	975	-	-	-	-	-	-	-	-	-
29	13 698	7 811	-	-	-	-	-	-	-	-	12	-	-	8	-	1	-	-	-	-	-
30	280 018	606 159	8	-	-	-	-	-	-	50	15	761	-	97	-	185	231	-	-	-	62
31	18 536	210 555	-	-	-	-	-	-	-	-	-	-	-	-	-	-	-	-	-	-	-
32	58 349	109 446	-	-	-	-	-	-	-	162	11	38	-	15	-	-	22	-	-	-	-
33	215 581	277 008	-	-	4	-	-	-	16	72	-	217	-	51	-	88	32	-	-	-	38
34	104 604	53 093	-	-	-	-	-	-	15	-	20	-	-	-	-	25	-	-	-	-	-
35	191 387	113 766	11	-	-	146	-	14	19	-	96	-	-	3	-	9	-	-	-	-	-
36	19 506	200 520	-	-	-	-	-	-	-	6	-	-	-	5	-	-	-	-	-	-	-
37	34 006	55 315	-	-	-	-	-	-	-	-	-	44	-	-	-	-	-	-	-	-	-
38	132 251	123 117	-	-	-	-	-	-	-	-	-	16	-	-	-	-	-	-	-	-	5
39	13 939	15 535	-	-	-	-	-	-	-	-	-	-	-	-	-	-	-	-	-	-	-
41	132 221	342 873	-	-	-	-	-	-	-	8	16	26	-	-	5	-	-	-	-	-	-
42	15 096	8 461	-	-	-	-	-	-	-	-	-	-	-	-	-	-	-	-	-	-	-
43	17 653	4 264	-	-	-	-	-	-	-	-	-	-	-	-	-	-	-	-	-	-	-
44	5 225	2 596	-	-	-	-	-	-	-	-	-	-	-	-	-	-	-	-	-	-	-
45	22 807	2 118	-	-	-	-	-	-	-	-	-	-	-	-	-	-	-	-	1	-	-
46	16 242	7 796	-	-	-	-	-	-	-	-	-	-	-	8	-	-	-	-	-	-	-
47	20 267	1 038	-	-	-	-	-	-	-	-	-	-	-	-	-	-	-	-	-	-	-
48	53 655	3 971	-	-	32	-	-	-	-	-	-	-	-	-	-	-	-	-	-	-	-
51	63 943	1 943	-	-	-	-	-	-	-	-	-	-	-	-	-	-	-	-	-	-	-
52	111 526	77 154	-	-	-	-	-	-	-	-	-	-	-	-	-	-	-	-	-	-	-
53	25 437	1 510	-	-	-	-	-	-	-	-	-	-	-	-	-	-	-	-	-	-	-
54	28 377	691	-	-	-	-	-	-	-	-	-	-	-	15	-	-	-	-	-	-	-
55	7 480	2 639	-	-	-	-	-	-	-	-	-	-	-	-	-	-	-	-	-	-	-
56	28 817	7 094	-	-	17	-	-	-	-	-	-	-	-	-	-	-	-	-	-	-	-
57	32 316	12 361	-	-	-	-	-	-	-	-	-	-	-	-	-	-	-	-	-	-	-
58	42 424	7 749	-	-	-	-	-	-	-	-	-	-	-	5	-	-	-	-	-	-	-
61	25 594	7 741	-	-	41	-	-	-	-	5	-	-	-	-	-	-	-	-	-	-	-
62	34 425	2 855	6	-	13	-	-	-	-	-	-	-	-	-	-	-	-	-	-	-	8
63	20 996	19 359	-	-	-	-	-	-	-	-	-	-	-	-	-	-	-	-	-	-	-
64	25 996	7 995	-	-	-	-	-	-	-	-	-	-	-	-	-	-	-	-	-	-	-
65	24 615	1 688	-	20	-	-	-	-	-	-	-	-	-	-	-	-	-	-	-	-	-
66	33 581	2 799	-	-	19	-	-	-	-	-	-	-	-	-	-	-	-	-	-	-	-
Bund	4 488 069	7 099 034	432	36	676	146	2 487	14	363	9 861	720	4 162	32	419	5	473	444	5	53	10	191
98	24 679	2 411	-	-	-	-	-	-	-	-	-	-	-	-	-	-	-	-	-	-	-
99/100	2 395	6 172	-	-	-	-	-	-	-	-	-	-	-	-	-	-	-	-	-	-	-
195	7 312	1 081	-	-	-	-	-	-	-	-	-	-	-	-	-	-	-	-	-	-	-
204	873	712	-	-	-	-	-	-	-	-	-	-	-	-	-	-	-	-	-	-	-
205	1 995	17 475	-	-	-	-	-	-	-	-	-	-	-	-	-	-	-	-	-	-	-
206	1 366	491	-	-	-	-	-	-	-	240	-	-	-	-	-	-	-	-	-	-	23
209	13	-	-	-	-	-	-	-	-	-	-	-	-	-	-	-	-	-	-	-	-
210	3	-	-	-	-	-	-	-	-	-	-	-	-	-	-	-	-	-	-	-	-
211	1 567	363	-	-	-	-	-	-	-	-	-	-	-	-	-	-	-	-	-	-	-
212	18 290	492	-	-	-	-	-	-	-	-	-	-	-	-	-	-	-	-	-	-	2
213	6 637	488	-	-	-	-	-	-	-	-	-	-	-	-	-	-	-	-	-	-	20
215	7 515	1 201	-	-	35	-	-	24	-	-	-	-	-	-	-	-	-	-	-	-	20
216	446	10 410	-	-	-	-	-	-	-	-	-	-	-	-	-	-	-	-	-	-	-
217	11 241	13 081	-	-	-	-	-	-	-	-	-	-	-	-	-	-	-	-	-	-	7
218	93 183	3 163	151	-	-	-	-	16	-	-	-	-	-	-	-	-	-	-	11	-	99
219	152	158	-	-	-	-	-	-	-	-	-	-	-	-	-	-	-	-	-	-	-
220	6 948	674	-	-	-	-	-	-	-	-	-	-	-	-	-	-	-	-	-	-	-
221	116	-	-	-	-	-	-	-	-	-	-	-	-	-	-	-	-	-	-	-	-
222	2 738	1 508	-	-	-	-	-	-	-	-	-	-	-	-	-	-	-	-	-	-	-
223	119	95	-	-	-	-	-	-	-	-	-	-	-	-	-	-	-	-	12	-	-
Ausland	153 202	50 311	151	-	35	-	-	40	-	240	-	-	-	-	-	-	-	-	23	-	171
Insgesamt	5 449 199	7 928 551	583	41	716	146	2 487	54	429	10 167	1 019	4 461	32	419	20	488	444	5	76	10	362

Nummer des VB	Gemüse		Obst, Südfrüchte		Kartoffeln		Zuckerrüben		Ölsaaten, Ölfrüchte		Kaffee	Rohtabak	Milcherzeugnisse		Speisefette, außer Butter	And. tier. u. pflanzl. Fette und Öle		Roggen- und Weizenmehl		Malz
	20		21		22		23		24		25	26	30		31	32		33		34
	V	E	V	E	V	E	V	E	V	E	E	E	V	E	E	V	E	V	E	E
1	-	8	-	-	-	-	-	-	-	-	-	-	-	-	-	-	-	-	-	-
2	-	68	-	-	-	519	-	5	-	-	-	-	-	-	-	-	-	-	20	-
3	-	270	-	-	-	1 238	-	-	-	-	-	-	-	-	-	-	-	-	-	25
4	-	-	-	21	-	1 105	-	21	-	-	-	-	-	-	-	-	-	-	-	-
5	-	25	-	249	-	-	-	-	-	-	200	2	-	-	28	-	29	-	-	-
6	-	11	-	-	-	418	-	-	-	-	-	-	-	-	-	-	-	-	-	-
7	-	50	-	9	-	9 035	-	-	-	-	-	-	-	-	-	-	-	-	-	-
8	-	-	-	36	-	1 108	-	-	-	-	-	-	-	-	-	-	-	-	-	-
9	-	-	-	-	-	-	-	-	-	-	-	-	-	-	-	-	-	-	-	-
10	-	-	-	17	-	10 796	-	128	-	-	-	-	-	12	-	-	-	-	-	-
11	-	-	-	-	-	211	-	-	-	-	-	-	-	33	-	-	-	-	227	-
12	-	27	-	-	12	313	-	50	-	-	-	-	-	-	-	-	-	30	-	-
13	31	-	-	-	-	2 727	-	6 344	-	-	-	-	-	-	-	-	-	-	1 020	-
14	-	16	-	-	-	1 583	-	11	-	-	-	-	-	-	-	-	8	-	-	-
15	-	-	-	-	-	231	-	238	-	-	-	-	-	12	-	-	-	-	135	-
16	17	-	-	-	-	-	-	-	-	-	-	-	-	-	-	-	5	-	-	-
17	-	10	-	-	-	316	-	-	-	-	-	-	-	5	-	23	9	-	-	-
18	-	7	-	-	-	-	-	-	-	-	-	-	-	-	-	-	-	-	30	-
19	-	-	-	30	-	2 347	-	-	-	-	-	-	-	49	-	-	-	5	-	-
20	-	-	-	-	15	2 167	-	-	-	-	-	-	-	8	-	-	-	-	-	-
21	24	-	10	-	64	5 555	9	333	-	-	-	-	-	-	-	-	-	105	192	-
22	31	209	17	18	10	8 611	1 194	235	-	-	-	-	-	-	-	-	-	-	609	-
23	80		-		912			252	-		-	-	4		-	-	-	2	755	-
24	22	51	-	-	153	162	-	499	3	-	-	-	-	-	-	-	11	902	279	-
27	-	19	20	198	66	606	356	-	-	-	-	-	-	-	-	6	-	119	5 723	-
28	6	5	-	15	-	55	-	-	-	-	-	-	-	-	-	-	-	15	300	-
29	-	173	-	175	-	67	-	46	-	-	-	-	-	-	-	-	414	-	-	-
30	-	-	-	-	11	15	-	-	-	-	5	-	-	-	-	-	-	-	1 696	-
31	-	2	-	6	30	5	-	-	-	-	-	-	-	-	-	-	-	-	60	-
32	141	112	-	-	47	3 835	6	129	-	-	-	-	-	-	-	-	318	-	4 761	-
33	-	5	-	15	88	120	-	434	-	-	-	-	-	-	-	14	-	450	1 425	-
34	-	92	-	155	19	79	-	47	-	-	-	-	-	-	-	-	-	-	1 977	703
35	133	43	5	18	127	79	-	15	-	-	-	-	-	8	-	-	10	224	77	-
36	-	-	-	-	-	388	-	369	-	-	-	-	-	-	-	-	-	-	-	8
37	-	-	-	-	111	363	2 189	-	-	-	-	-	-	-	-	-	-	-	-	-
38	12	83	-	6	-	675	-	183	-	-	-	-	-	-	-	-	-	-	-	-
39	36	-	-	55	-	729	-	-	-	-	-	-	-	-	-	-	-	16	-	-
41	243	-	-	-	7	554	-	-	-	-	-	-	-	-	-	-	7	39	64	-
42	-	1	-	110	-	207	-	-	-	-	-	-	-	-	-	-	-	-	-	-
43	-	20	-	-	-	-	-	-	-	-	-	-	-	-	-	-	-	-	-	-
44	-	-	-	-	-	-	-	-	-	-	-	-	-	-	-	-	-	-	-	-
45	11	-	-	-	16	-	-	-	-	-	-	-	-	-	-	-	-	-	-	-
46	23	76	-	5	-	160	-	-	-	5	-	-	-	-	-	-	-	-	-	-
47	-	-	-	6	-	-	-	-	-	-	-	-	-	-	-	-	-	-	-	-
48	-	-	-	127	-	-	-	-	-	-	-	-	-	-	-	-	-	-	-	-

Nummer des VB	Gemüse 20 V	Gemüse 20 E	Obst, Südfrüchte 21 V	Obst, Südfrüchte 21 E	Kartoffeln 22 V	Kartoffeln 22 E	Zuckerrüben 23 V	Zuckerrüben 23 E	Ölsaaten, Ölfrüchte 24 V	Ölsaaten, Ölfrüchte 24 E	Kaffee 25 E	Rohtabak 26 E	Milcherzeugnisse 30 V	Milcherzeugnisse 30 E	Speisefette, außer Butter 31 E	Andere tier. u. pflanzl. Fette und Öle 32 V	Andere tier. u. pflanzl. Fette und Öle 32 E	Roggen- und Weizenmehl 33 V	Roggen- und Weizenmehl 33 E	Malz 34 E
51	26	-	-	-	-	-	-	-	-	-	-	-	-	-	-	-	-	-	-	-
52	-	-	-	16	-	-	-	-	-	-	-	-	-	-	-	-	-	-	-	-
53	-	-	-	-	-	-	-	-	-	-	-	-	-	-	-	-	-	-	-	-
54	-	-	-	28	-	-	-	-	-	-	-	-	-	-	-	-	-	-	-	-
55	-	-	-	-	-	-	-	270	-	-	-	-	-	-	-	-	-	-	-	-
56	-	-	-	-	-	-	-	548	-	-	-	-	-	-	-	-	-	-	-	-
57	23	-	-	-	-	249	-	-	-	-	-	-	-	-	-	2	-	-	34	-
58	-	-	-	-	-	109	-	114	-	-	-	-	-	-	-	-	-	-	-	-
61	-	-	-	-	-	34	-	-	-	-	-	-	-	-	-	-	-	-	-	-
62	-	-	-	-	-	-	-	-	-	-	-	-	-	-	-	-	-	-	-	-
63	-	-	-	-	-	31	-	-	-	-	-	-	-	-	-	-	-	-	-	-
64	-	-	-	-	-	29	-	-	-	-	-	-	-	-	-	-	-	-	-	-
65	-	99	-	108	-	17	-	-	-	-	-	-	-	-	-	-	-	-	-	-
66	-	-	-	-	-	16	-	-	-	-	-	-	-	11	-	-	4	-	-	-
Bund	779	1 482	52	1 423	773	56 884	3 754	10 019	3	5	205	2	-	138	28	45	815	1 905	18 629	736
98	-	-	-	-	-	-	-	-	-	-	-	-	-	-	-	-	-	-	-	-
99/100	-	-	-	-	-	-	-	-	-	-	-	-	-	-	-	-	-	-	-	-
195	-	-	-	-	-	-	-	-	-	-	-	-	-	-	-	-	-	-	-	-
204	-	-	-	-	-	-	-	-	-	-	-	-	-	-	-	-	-	-	-	-
205	-	-	-	-	-	-	-	-	-	-	-	-	-	-	-	-	-	-	-	-
206	-	-	-	-	-	-	-	-	-	-	-	-	-	-	-	-	-	-	-	-
209	-	-	-	-	-	-	-	-	-	-	-	-	-	-	-	-	-	-	-	-
210	-	-	-	-	-	-	-	-	-	-	-	-	-	-	-	-	-	-	-	-
211	-	-	-	-	-	-	-	-	-	-	-	-	-	-	-	-	-	-	-	-
212	-	6	-	-	-	-	-	-	-	-	-	-	-	-	-	-	-	-	-	-
213	-	-	-	46	-	-	-	-	-	-	-	-	-	-	-	-	-	-	-	-
215	-	-	-	6	-	-	-	-	-	-	-	-	-	-	-	-	-	-	-	-
216	-	-	-	-	-	-	-	-	-	-	-	-	-	-	-	-	-	-	-	-
217	-	-	-	-	-	-	-	-	-	-	-	-	-	-	-	-	5	-	-	-
218	-	370	-	303	-	11	-	-	-	-	15	-	-	55	18	-	6	-	-	-
219	-	-	-	-	-	-	-	-	-	-	-	-	-	-	-	-	-	-	-	-
220	-	-	-	-	-	-	-	-	-	-	-	-	-	46	-	-	35	-	-	-
221	-	-	-	-	-	-	-	-	-	-	-	-	-	-	-	-	-	-	-	-
222	-	-	-	-	-	-	-	-	-	-	-	-	-	-	-	-	-	-	-	-
223	-	-	-	5	-	-	-	-	-	-	34	-	-	-	-	-	-	-	-	-
Ausland	-	376	-	360	-	11	-	-	-	-	49	-	-	101	18	-	46	-	-	-
Insgesamt	859	1 938	52	1 783	1 685	57 807	4 006	10 271	3	5	254	2	4	243	46	45	861	4 660	21 384	736

Nummer des VB	Stärke 35 V	Stärke 35 E	Verbrauchszucker 37 E	Wein, Most 38 V	Wein, Most 38 E	Bier 39 E	Spiritus 40 V	Spiritus 40 E	Andere Nahrungs- und Genußmittel 41 V	Andere Nahrungs- und Genußmittel 41 E	Kleie und Futtermehl aus Getreide 50 V	Kleie und Futtermehl aus Getreide 50 E	Ölkuchen 51 E	Rauhfutter 52 V	Rauhfutter 52 E	Stroh 53 V	Stroh 53 E	Andere Futtermittel 54 V	Andere Futtermittel 54 E	Nicht bes.gen. tierische u. pflanzl. Rohstoffe 60 V	Nicht bes.gen. tierische u. pflanzl. Rohstoffe 60 E
1	-	-	-	-	-	-	-	-	174	-	-	-	-	-	-	-	-	-	-	-	85
2	-	-	-	-	13	-	-	-	408	-	-	-	-	-	-	-	-	-	6	-	15
3	-	-	-	-	-	-	-	-	87	-	-	-	-	-	-	-	-	-	15	28	143
4	-	-	-	-	-	-	-	-	10	-	-	-	-	-	-	-	-	-	40	-	-
5	-	-	101	-	-	-	-	-	963	73	-	-	15	-	-	-	-	33	7	60	549
6	-	-	-	-	-	-	-	-	37	-	-	-	-	-	-	-	-	22	-	-	16
7	-	-	-	-	-	-	-	-	7	-	-	-	-	-	5	-	5	-	-	-	-
8	-	-	-	-	-	-	-	-	15	197	-	-	-	-	-	-	-	-	10	6	-
9	-	-	-	-	-	-	-	-	27	15	15	-	-	-	-	-	-	-	-	-	194
10	-	16	-	-	-	-	-	-	5	-	191	-	-	-	6	-	638	23	17	-	43
11	-	-	-	-	-	-	-	-	106	268	-	-	-	-	-	-	5	15	-	-	24
12	-	-	78	-	-	-	-	-	-	-	310	-	-	-	37	5	5	22	69	74	652
13	-	-	-	-	-	-	-	-	258	14	56	-	-	-	44	9	-	-	103	27	229
14	-	-	-	-	-	-	-	-	191	11	15	8	-	-	-	-	320	-	25	-	30
15	-	-	-	-	-	-	-	-	-	-	-	-	-	-	-	-	81	-	120	5	27
16	-	-	-	-	-	-	-	-	7	-	-	-	-	-	-	-	-	10	-	200	200
17	-	-	-	-	-	-	-	-	-	-	76	-	-	-	5	-	-	-	-	-	316
18	-	-	-	-	-	-	-	-	-	-	-	-	-	-	-	-	473	-	-	-	32
19	-	-	-	-	-	-	-	-	73	-	117	-	-	-	59	-	715	8	60	-	174
20	-	5	-	-	-	-	-	-	-	-	30	-	-	-	16	-	99	2	25	-	26
21	-	-	-	-	-	-	208	-	-	1	147	-	10	5	-	-	2 709	-	86	31	634
22	-	-	323	-	-	-	-	26	-	98	50	18	-	-	18	8	2 847	54	319	380	252
23	-	-	-	221	-	-	-	-	62	-	154	-	-	21	-	59	-	15	-	510	-
24	-	-	90	-	-	-	-	-	30	10	98	-	46	-	-	-	207	41	140	5	789
27	-	-	302	-	13	140	-	-	7	-	15	62	-	-	-	-	28	-	-	16	1 211
28	-	-	60	-	18	-	-	-	-	-	-	-	-	-	-	15	5	-	-	-	31
29	-	-	-	-	-	-	-	-	-	30	-	63	-	-	-	-	11	-	111	-	21
30	-	-	15	-	-	-	-	-	-	6	15	35	-	-	-	5	-	-	202	-	10
31	-	-	-	-	-	-	-	-	-	-	-	30	-	-	-	-	5	-	-	3	-
32	-	-	104	-	-	-	-	-	-	122	-	399	224	-	153	-	312	13	1 298	-	60
33	-	-	50	-	116	-	-	81	-	-	-	59	-	5	19	-	1 961	77	340	1 386	643
34	-	-	-	-	12	-	-	-	-	29	-	38	89	-	5	-	114	-	39	16	16
35	10	-	-	-	5	-	-	-	14	11	64	28	-	-	-	-	5	-	119	94	184
36	-	-	-	-	-	-	-	-	-	81	-	-	-	6	-	-	1 584	-	476	-	2
37	-	-	-	-	-	-	-	-	-	8	-	-	-	-	-	26	3 407	-	181	620	41
38	-	-	-	-	10	-	-	-	26	34	-	-	-	-	26	-	1 955	-	290	17	11
39	-	-	-	-	30	-	-	-	-	40	-	-	20	-	-	-	80	-	104	15	61
41	-	-	-	-	-	-	-	-	2	51	5	3	-	15	-	12	-	106	7	5	349
42	-	-	-	-	58	-	-	-	-	6	-	-	-	-	32	-	-	-	20	14	40
43	-	-	-	-	-	-	-	-	-	-	-	-	-	-	-	-	-	-	-	15	95
44	-	-	-	-	-	-	-	-	-	-	-	-	-	-	-	-	-	-	-	-	-
45	-	-	-	-	-	-	-	-	82	-	-	-	-	-	-	-	-	-	-	-	18
46	-	-	-	-	197	-	-	-	10	159	-	-	-	-	-	-	10	-	5	-	12
47	-	-	-	-	-	-	-	-	104	-	-	-	-	-	-	-	-	-	-	121	-
48	-	-	-	1	-	470	-	-	166	-	-	-	-	-	8	6	-	-	-	-	48
51	-	-	-	-	-	-	-	-	-	-	-	-	-	-	6	-	-	-	-	5	106
52	-	-	-	-	-	-	-	-	104	-	-	-	-	-	-	-	-	-	23	8	14
53	-	-	-	-	-	-	-	-	143	115	-	-	-	-	-	-	-	-	-	-	-
54	-	-	-	-	-	-	-	-	48	-	-	-	-	-	-	-	-	-	-	-	12
55	-	-	-	-	6	-	-	-	-	-	-	-	-	-	-	-	28	-	-	10	17
56	-	-	-	-	-	-	-	-	-	-	-	-	-	-	-	-	-	-	-	-	165
57	-	-	-	-	-	-	-	-	-	-	15	-	-	-	11	-	18	20	8	-	33
58	-	-	-	-	-	6	-	-	20	-	-	-	-	-	-	-	-	-	-	19	51
61	-	-	-	-	-	-	-	-	158	-	-	-	-	-	-	-	-	-	-	6	72
62	-	-	-	-	-	243	-	-	144	-	-	-	-	-	-	-	-	-	-	5	16
63	-	47	-	-	-	1	-	25	45	169	-	-	-	-	-	-	-	-	-	24	11
64	-	-	-	-	-	-	-	-	41	-	-	-	-	-	13	-	5	-	-	-	-
65	-	-	-	-	-	5	-	-	181	-	-	-	-	-	-	-	-	-	-	-	25
66	-	-	-	-	-	-	-	-	30	-	-	-	-	-	30	-	-	-	-	-	217
Bund	10	68	1 123	1	478	865	208	132	3 723	1 546	1 219	743	404	31	493	86	17 632	446	4 265	3 215	8 022
98	-	-	-	-	-	-	-	-	-	-	-	-	-	-	-	-	-	-	-	-	23
99/100	-	-	-	-	-	-	-	-	-	-	-	-	-	-	-	-	-	-	-	-	-
195	-	-	-	-	-	-	-	-	10	-	-	-	-	-	-	-	-	-	-	-	-
204	-	-	-	-	-	-	-	-	-	-	-	-	-	-	-	-	-	-	-	-	4
205	-	-	-	-	-	-	-	-	-	-	-	-	-	-	-	-	-	-	-	5	14
206	-	-	-	-	10	-	-	-	-	-	-	-	-	-	-	-	-	-	-	-	6
209	-	-	-	-	-	-	-	-	-	-	-	-	-	-	-	-	-	-	-	-	-
210	-	-	-	-	-	-	-	-	-	-	-	-	-	-	-	-	-	-	-	-	4
211	-	-	-	-	-	-	-	-	-	-	-	-	-	-	-	-	-	-	-	17	5
212	-	-	-	-	-	-	-	-	-	-	-	-	-	-	-	-	-	-	-	-	61
213	-	-	-	-	196	-	-	-	-	-	-	-	-	-	-	-	334	-	-	4	76
215	-	-	-	-	67	-	-	-	24	-	-	-	-	-	-	-	15	-	-	-	-
216	-	-	-	-	-	-	-	-	-	-	-	-	-	-	-	-	-	-	-	-	10
217	-	-	-	-	-	-	-	-	-	30	-	-	-	-	-	-	-	-	-	1	127
218	-	30	-	-	-	-	-	-	2	142	-	-	-	-	-	-	-	-	-	-	-
219	-	-	-	-	-	-	-	-	-	-	-	-	-	-	-	-	130	-	-	-	76
220	-	-	-	-	-	-	-	-	-	-	-	-	-	-	-	-	-	-	-	-	-
221	-	-	-	-	-	-	-	-	-	-	-	-	-	-	-	-	-	-	-	-	-
222	-	-	-	-	-	-	-	-	-	-	-	-	-	-	-	-	-	-	-	-	-
223	-	-	-	-	-	-	-	-	-	-	-	-	-	-	-	-	-	-	-	27	383
Ausland	-	30	-	-	275	-	-	-	26	172	-	-	-	-	-	-	479	-	-	-	-
Insgesamt	10	98	1 123	222	972	865	208	132	3 821	1 780	1 373	897	404	52	514	145	18 170	461	4 280	3 752	8 938

Nummer des VB	Eisenerze, Manganerze		Schwefelkies		Schwefelkiesabbrände	Kupfererze		Andere Erze		Eisenschlacken zur Verhüttung		Steinkohlen		Steinkohlenbrikette	
	70		71		72	73		74		75		80		81	
	V	E	V	E	E	V	E	V	E	V	E	V	E	V	E
1	-	756	-	-	995	-	-	-	-	15	-	1 917	20	3 341	-
2	-	204	-	-	-	-	-	-	-	-	-	15 366	41	12 708	-
3	-	-	-	-	-	-	-	-	-	-	-	5 544	-	7 663	-
4	-	-	-	-	-	-	-	-	-	-	-	992	-	1 571	-
5	-	-	-	-	-	354	-	100	-	-	143	10 169	3 003	17 859	-
6	-	-	-	-	-	-	-	-	-	-	-	1 691	-	4 057	-
7	-	-	-	-	-	-	-	-	-	-	-	2 034	-	3 123	-
8	-	25 860	-	-	-	-	-	80	-	88	-	1 794	-	3 284	-
9	-	112 455	-	-	-	-	-	-	6	1	21	3 264	1 419	4 462	-
10	-	-	-	-	-	-	-	-	-	6	-	7 791	23	4 969	-
11	-	82 114	-	-	-	-	-	-	29	-	-	19 397	-	6 260	-
12	-	38 996	-	-	-	-	-	5	-	-	86	10 568	27	8 045	-
13	-	2 787	-	-	-	-	-	40	-	-	-	6 074	-	7 365	-
14	-	146 479	25	-	-	-	-	330	257	48	11 652	14 020	-	3 037	-
15	-	-	-	-	-	-	-	-	-	-	-	11 737	35	2 943	-
16	-	-	-	-	-	-	-	-	-	261	-	9 983	-	2 895	-
17	-	-	-	-	-	-	-	-	49	421	3 583	8 170	45	1 774	12
18	-	247 730	-	-	-	-	-	-	2 891	41	-	345	235	216	-
19	-	95	-	-	-	-	-	-	-	-	-	4 410	45	3 814	-
20	-	5	-	-	-	-	-	-	-	-	-	5 341	-	1 164	-
21	-	-	-	-	-	-	-	-	-	-	-	31 474	30 058	2 207	-
22	-	3 266	-	-	24	-	-	-	-	37	-	41 375	1 435	4 759	-
23	57		-		-			329		7 862		132 036		5 763	
24	49	77 544	-	49	13 880	1 042	-	756	29	3 261	11 193	31 720	851 860	1 847	16 454
27	46	3 075	-	-	-	9	-	125	-	25 446	3 618	3 883	241 868	1 329	110
28	-	-	-	-	-	-	-	63	-	62	89	57 128	171 884	197	7 096
29	-	-	-	-	-	-	-	59	-	-	-	1 193	30	20	-
30	-	69 477	-	-	4 082	110	-	223	1 057	376	414	66 802	14 444	2 844	-
31	-	-	-	-	-	-	-	-	-	841	-	1 085	1 041	20	115
32	-	4	-	-	-	63	21	29	71	40	6 761	13 560	1 219	240	-
33	-	50	-	-	-	22	-	203	-	-	10 774	19 259	1 064	195	-
34	-	-	-	-	-	-	-	-	-	-	2 733	46 365	1 633	20	-
35	-	-	-	-	-	20	-	-	13	4 251	806	61 195	254	1 247	-
36	-	-	-	-	-	-	119	-	-	-	-	295	15	-	-
37	-	-	-	-	-	-	-	394	-	106	-	5 981	8 721	80	-
38	-	-	-	-	-	-	-	1 328	175	-	10 550	6 059	475	1 245	-
39	-	-	-	-	-	-	-	-	-	-	-	1 830	60	1 161	-
41	21	121 726	-	33 511	-	29	328	15	68	9 091	19 823	16 033	239	5 331	-
42	-	-	-	-	-	-	-	-	-	-	22	4 671	-	2 349	-
43	-	-	-	-	-	-	-	-	-	-	-	2 763	-	975	20
44	-	-	-	-	-	-	-	-	-	-	-	1 722	-	363	-
45	-	-	-	-	-	-	-	-	-	-	-	10 811	-	1 014	-
46	-	-	-	-	-	-	-	-	-	-	-	7 499	41	2 217	-
47	-	-	-	-	-	-	-	-	-	-	-	8 957	20	1 511	-
48	-	-	-	-	-	-	-	-	-	-	-	32 838	43	2 137	-
51	-	-	-	-	26	-	-	-	-	-	-	42 201	-	12 594	-
52	-	68 593	-	-	-	-	-	6	-	-	-	51 679	-	11 418	-
53	-	-	-	-	-	-	-	-	-	-	-	6 666	-	3 514	-
54	-	-	-	-	-	-	-	-	-	-	-	9 648	73	1 861	-
55	-	-	-	-	-	-	-	-	-	-	-	3 150	-	664	-
56	-	-	-	-	-	-	-	-	-	-	-	8 736	16	1 740	45
57	-	2 533	-	-	-	-	-	-	-	278	-	4 437	-	3 714	-
58	-	-	-	-	-	-	-	-	-	-	-	22 869	6	6 374	-
61	-	730	-	-	-	-	-	-	-	46	-	10 657	-	7 309	-
62	-	-	-	-	-	-	-	-	-	-	-	16 306	-	3 815	-
63	-	-	-	-	-	-	-	-	-	220	-	6 249	-	4 704	-
64	-	-	-	-	-	-	-	-	-	-	-	13 963	23	5 555	-
65	-	-	-	-	-	-	-	-	-	-	-	3 991	-	4 762	-
66	-	-	-	-	-	-	-	-	5	-	-	16 404	-	7 420	-
Bund	116	1 004 479	25	33 560	19 007	1 649	468	3 756	4 650	44 936	82 268	832 041	1 331 435	209 302	23 852
98	-	-	-	-	-	-	-	-	-	-	-	1 087	-	10 650	-
99/100	-	-	-	-	-	-	-	-	-	-	49	-	-	-	-
195	-	-	-	-	-	-	-	-	-	-	-	-	-	-	-
204	-	-	-	-	-	-	-	-	-	-	-	-	-	-	-
205	-	13 906	-	-	19	-	-	-	-	-	-	21	-	-	-
206	-	-	-	-	-	-	-	-	-	-	-	-	-	-	-
209	-	-	-	-	-	-	-	-	-	-	-	-	-	-	-
210	-	-	-	-	-	-	-	-	-	-	-	-	-	-	-
211	-	-	-	-	-	-	-	-	5	-	-	-	-	-	-
212	-	-	-	-	-	-	-	18	29	-	-	-	-	-	-
213	-	-	-	-	-	-	-	-	-	-	-	62	-	-	-
215	-	-	-	-	-	-	-	-	-	-	-	5 009	-	-	-
216	-	10 279	-	-	-	-	-	-	-	-	-	-	-	-	-
217	-	-	-	-	-	-	16	31	1	-	-	374	-	-	-
218	-	-	-	-	-	-	2	-	5	-	-	29 996	-	18 242	-
219	-	-	-	-	-	-	-	-	-	-	-	-	-	-	-
220	-	55	-	-	-	-	-	-	5	-	-	-	-	-	-
221	-	-	-	-	-	-	-	-	-	-	-	-	-	-	-
222	-	-	-	-	-	-	-	-	-	-	-	-	-	-	-
223	-	-	-	-	-	-	-	-	-	-	-	-	-	-	-
Ausland	-	24 240	-	-	19	-	18	49	45	-	-	35 462	-	18 242	-
Insgesamt	173	1 028 776	25	33 560	19 026	1 649	486	4 134	5 024	52 798	90 179	1 000 626	1 463 471	243 957	29 615

Nummer des VB	Steinkohlenkoks		Rohbraunkohlen		Braunkohlenbrikette		Braunkohlenkoks	Torf		Rohes Erdöl, Stein- und Braunkohlenteer		Benzin		Benzol		Gasöl, Dieselöl	
	82		83		84		85	86		90		91		92		93	
	V	E	V	E	V	E	E	V	E	V	E	V	E	V	E	V	E
1	-	20	-	-	-	-	-	-	-	-	-	-	-	-	-	-	-
2	15	-	-	-	-	-	-	-	-	-	-	-	-	-	-	-	-
3	20	-	-	-	-	-	-	-	-	-	-	-	89	-	241	-	592
4	-	-	-	-	-	-	-	-	-	-	-	-	314	-	-	-	582
5	157	16	-	-	-	-	-	-	-	5	-	-	2 279	26	18	11	3 363
6	-	-	-	-	-	-	-	-	-	-	-	-	-	-	-	-	-
7	-	-	-	-	-	-	-	-	-	-	-	-	-	-	-	-	-
8	-	37	-	-	-	-	-	-	64	-	-	-	-	-	-	-	255
9	-	6 403	-	-	-	-	-	-	-	-	215	-	717	-	408	-	-
10	20	-	-	-	-	-	-	-	507	-	-	-	1 026	-	14	-	585
11	-	-	-	531	-	-	-	-	-	-	-	-	-	-	-	-	-
12	41	-	-	-	21	-	-	-	-	-	-	35	-	-	-	-	-
13	-	-	-	-	29	156	-	-	-	-	-	-	-	-	-	-	-
14	-	-	-	1 199	-	44	2 743	-	12	-	31	-	-	15	-	-	-
15	-	15	-	-	-	-	-	-	10	-	-	-	1 255	-	-	-	449
16	32	-	-	-	-	-	-	-	-	-	-	-	33	-	-	-	-
17	-	142	-	-	-	-	-	-	126	-	-	-	-	-	-	-	26
18	-	-	-	-	-	-	-	-	-	-	-	-	-	-	-	-	-
19	23	-	-	-	-	-	-	-	1 433	-	-	-	-	-	-	-	-
20	-	-	-	-	-	-	-	-	906	-	-	-	251	-	-	-	-
21	20	-	-	-	-	-	-	-	518	-	-	-	34	11	-	67	-
22	149	22	-	23	-	-	26	-	-	-	-	521	-	33	-	19	45
23	394		139		262			28		15		1 452		64		377	
24	2 348	1 610 655	-	83	26	55	-	-	10	4.595	11 336	-	8 854	1 173	4 192	21	7 936
27	68	73 179	-	-	-	-	-	10	-	-	81	-	299	-	768	38	240
28	708	10 856	-	21	-	-	-	-	-	54	89	-	133	15	53	-	255
29	16	-	-	-	-	-	-	-	-	-	-	-	13	-	-	-	-
30	27	59	-	-	-	-	-	-	-	-	243	-	1 265	-	15	63	174
31	-	23	-	-	-	-	-	16	-	-	-	-	24	-	80	-	64
32	15	-	-	450	-	32 402	-	-	-	-	-	-	95	10	37	-	202
33	113	154	20	-	136	222	-	-	-	-	-	-	3 817	14	28	-	1 075
34	86	12	-	77	-	146	-	-	-	-	-	-	193	-	-	16	37
35	124	72	-	78	58	-	-	-	-	219	67	1 311	49	248	10	15	332
36	-	553	-	14 761	-	157 200	3 583	-	11	-	-	-	176	-	-	-	-
37	-	423	-	4 146	-	114	-	-	-	-	-	-	-	-	-	87	-
38	15	22	-	-	30	-	-	-	-	-	93	-	-	-	-	-	-
39	17	15	-	-	-	-	-	-	-	-	-	-	-	-	-	-	-
41	300	73	55	-	-	27	-	-	-	-	-	342	-	411	-	112	-
42	-	2 781	-	-	-	-	-	-	-	-	-	-	-	-	-	-	-
43	-	-	-	-	-	20	-	-	-	-	-	-	-	-	-	47	47
44	13	-	-	-	-	-	-	-	-	48	-	-	-	27	-	-	-
45	-	19	-	-	-	-	-	-	-	166	-	-	-	-	15	-	-
46	65	-	-	-	-	-	-	-	-	-	-	-	-	-	-	-	-
47	-	-	-	-	-	-	-	-	-	-	-	-	-	-	-	-	-
48	34	-	-	-	-	-	-	-	-	134	-	-	-	-	-	-	-

Nummer des VB	Steinkohlenkoks		Rohbraunkohlen		Braunkohlenbrikette		Braunkohlenkoks	Torf		Rohes Erdöl, Stein- und Braunkohlenteer		Benzin		Benzol		Gasöl, Dieselöl	
	82		83		84		85	86		90		91		92		93	
	V	E	V	E	V	E	E	V	E	V	E	V	E	V	E	V	E
51	41	22	79	-	-	-	-	-	-	-	-	-	-	-	-	-	-
52	16	19	-	-	-	-	-	-	-	-	-	-	-	-	-	-	-
53	13	-	-	-	-	-	-	-	-	-	-	-	-	-	-	-	-
54	41	-	-	-	-	-	-	-	-	-	-	-	-	-	-	-	-
55	60	-	-	-	-	-	-	-	-	-	-	-	-	-	-	-	-
56	39	15	-	-	-	-	-	-	-	-	-	-	-	-	-	-	16
57	-	-	-	-	-	-	-	-	-	-	-	-	-	-	-	-	-
58	27	-	-	-	-	-	-	-	-	-	-	-	-	-	-	-	-
61	8	56	-	-	41	-	-	-	-	-	-	-	-	-	-	-	-
62	-	-	-	-	-	-	-	-	-	-	-	-	-	-	-	-	-
63	-	-	66	-	-	-	-	-	-	-	-	-	-	-	-	-	-
64	12	20	-	-	-	-	-	-	-	-	-	-	-	-	-	-	-
65	38	-	-	-	-	-	-	-	-	-	-	-	-	-	-	-	-
66	-	-	-	-	-	-	-	-	-	-	-	-	-	-	-	-	-
Bund	4 921	705 693	154	21 435	341	190 386	6 352	26	3 597	5 221	12 155	2 209	20 946	1 983	5 879	496	16 275
98	-	-	-	-	-	-	-	-	-	-	-	-	-	-	-	-	-
99/100	-	-	-	-	-	147	-	-	-	-	-	-	-	-	-	-	-
195	-	-	-	-	-	-	-	-	-	-	-	-	-	-	-	-	-
204	-	-	-	-	-	-	-	-	-	-	-	-	-	-	-	-	-
205	-	-	-	-	-	-	-	-	-	-	-	-	-	-	-	-	-
206	-	-	-	-	-	-	-	-	-	-	-	-	-	-	-	-	-
209	-	-	-	-	-	-	-	-	-	-	-	-	-	-	-	-	-
210	-	-	-	-	-	-	-	-	-	-	-	-	-	-	-	-	-
211	-	-	-	-	-	-	-	-	-	-	-	-	-	-	-	-	-
212	-	-	-	-	-	-	-	15	-	-	-	-	-	-	-	-	-
213	-	-	-	-	-	-	-	-	-	-	-	-	-	-	-	-	-
215	-	-	-	-	-	-	-	-	-	-	-	-	-	-	-	-	-
216	-	-	-	-	-	-	-	-	-	-	-	-	-	-	-	-	-
217	-	-	-	-	-	-	-	-	-	-	-	-	-	-	-	-	-
218	42	-	-	-	-	-	-	-	-	20	-	-	-	-	-	-	-
219	-	-	-	-	-	-	-	-	-	-	-	-	-	-	-	-	-
220	20	-	-	-	-	-	-	-	-	-	-	-	-	-	-	-	-
221	-	-	-	-	-	-	-	-	-	-	-	-	-	-	-	-	-
222	-	-	-	-	-	-	-	-	-	-	-	-	-	-	-	-	-
223	-	-	-	-	-	-	-	-	-	-	-	-	-	-	-	-	-
Ausland	62	-	-	-	-	-	-	15	-	20	-	-	-	-	-	-	-
Insgesamt	5 177	706 087	293	21 574	603	190 795	6 352	69	3 625	5 256	12 170	3 661	22 398	2 047	5 943	873	16 652

Nummer des VB	Andere Mineralölderivate, Mineralölrückstände		Rohe und bearbeitete Naturstein		Gewöhnliche Erde, Kies, Sand		Kalk und Gips, außer zum Düngen		Zement, Mörtel		Stein- und Siedesalz		Tonerde, Bauxit, Kryolith	Andere mineralische Rohstoffe		Schwefelsäure	
	94		100		101		102		103		110		111	112		120	
	V	E	V	E	V	E	V	E	V	E	V	E	E	V	E	V	E
1	-	-	-	-	-	-	19	-	-	45	-	-	-	-	-	-	-
2	-	-	93	-	17	-	293	-	3	-	-	-	-	162	-	-	-
3	3	636	2 630	-	75	-	1 194	-	-	-	-	-	-	226	31	-	-
4	-	-	-	-	18	-	231	-	-	-	-	-	-	99	-	-	-
5	23	7 549	1 647	43	56	2	1 571	-	30	-	-	2	-	497	139	-	115
6	-	-	-	-	-	-	16	-	-	-	-	-	-	30	-	-	-
7	-	-	830	-	127	-	90	-	-	-	-	16	-	-	38	-	-
8	-	-	-	-	20	-	115	-	-	-	-	-	-	18	-	-	-
9	-	319	-	-	101	-	99	-	23	-	-	-	-	100	-	-	-
10	2	1 157	28	-	219	-	1 856	16	31	-	-	286	-	22	92	-	-
11	-	9	72	444	470	731	54	715	-	227	-	-	-	97	433	-	-
12	-	6	515	37	1 505	430	1 442	-	-	-	-	-	-	137	1 174	-	-
13	-	-	15	385	3 478	-	219	-	-	17	-	-	-	176	226	-	-
14	21	1 016	21	148	46	-	75	-	22	-	-	1 932	-	128	777	-	4 640
15	-	1 714	825	-	100	-	355	1	-	-	-	262	-	21	113	-	155
16	-	21	21	-	172	-	49	-	-	-	-	16	-	157	-	-	-
17	4	72	70	168	78	-	19 974	-	-	-	-	-	-	2 162	12	-	-
18	-	-	-	-	2 842	-	35	-	-	-	-	-	-	-	-	-	-
19	-	5	1 204	-	30	-	2 294	-	-	-	-	-	-	44	-	-	-
20	-	2 179	130	-	-	-	164	-	16	-	-	-	-	-	-	-	-
21	3	-	4 025	138	4 081	1 470	552	35	7	30	-	-	-	176	7	-	-
22	10	56	19 787	1 494	11 891	274	1 561	1 129	6	17 930	-	11	-	127	267	-	1 808
23	422		131 530		51 097		54 857		106		15			11 014		136	
24	291	40 092	81 647	53	19 907	88 530	40 196	-	156	3 158	-	-	-	48 606	3 691	29	2 223
27	103	306	359 457	-	6 986	4 933	210 549	18	4	1 299	-	9	-	46 054	505	5	-
28	131	509	2 802	-	39 135	858	265	133	10	153	-	-	-	183	483	-	-
29	-	14	214	-	-	765	1 166	-	-	-	-	2 642	-	-	-	-	282
30	146	1 280	14 048	753	5 143	41 853	20 496	-	-	116	-	-	-	40 165	7 932	13	698
31	66	-	61	-	120	11 141	49	-	-	97	-	-	-	194	661	-	-
32	25	26	397	489	469	16 026	254	-	4	5	-	-	-	854	53	56	767
33	128	2 799	3 770	15 405	8 237	92 344	633	51 301	-	49	-	-	-	3 795	29 858	-	1 097
34	40	57	2 677	-	118	7 784	30	-	-	-	-	-	-	500	27	24	2 567
35	46	28	907	5 040	10 454	24 099	81	509	19	-	-	6	-	449	204	3	49
36	14	8	1 589	-	108	5 446	10 958	-	-	-	-	-	5	263	404	-	159
37	10	48	175	-	1 115	20 649	15	-	-	22	-	-	11	197	106	8	-
38	7	15	193	3 132	28 742	9 816	269	-	-	2 636	-	-	-	4 276	26 099	-	-
39	-	-	15	15	-	-	107	-	-	73	-	-	-	-	1 094	-	-
41	24	-	680	12 733	1 108	5 669	114	478	8	552	-	-	-	3 717	30 597	-	7 805
42	31	-	15	207	1 003	45	-	-	-	205	-	-	-	175	159	-	-
43	15	-	-	82	-	-	60	20	-	-	-	-	-	-	20	-	-
44	-	-	-	-	-	-	20	-	-	-	-	-	-	-	32	-	-
45	95	15	-	-	78	-	30	-	-	-	-	-	-	708	5	-	55
46	-	-	-	115	-	1 163	133	-	-	374	-	-	-	207	1 453	-	-
47	-	-	-	-	-	-	-	-	-	-	-	-	-	31	-	-	-
48	5	-	-	-	201	-	13	-	-	-	-	-	-	1 267	403	-	-
51	-	-	-	-	278	-	-	-	-	-	-	-	-	164	-	-	-
52	-	-	16	631	17 060	-	45	-	-	-	-	-	-	104	39	-	-
53	-	3	-	-	47	51	-	-	-	4	-	-	-	183	7	-	-
54	-	-	-	37	14 829	-	12	-	-	-	-	-	-	17	-	-	-
55	-	-	-	394	-	-	15	-	-	-	-	-	-	-	-	-	-
56	3	-	-	-	-	-	207	-	-	-	-	-	-	-	7	-	-
57	-	-	20	498	39	48	154	-	-	2	-	-	-	9	569	-	-
58	8	-	-	35	125	-	4	-	-	-	-	-	-	71	15	-	-
61	-	-	-	146	2 152	-	16	102	-	-	-	-	-	207	2 861	-	-
62	-	18	15	7	339	27	-	-	-	-	-	-	-	41	44	-	-
63	-	-	-	311	19	5 057	20	-	-	-	-	-	-	3 533	4 358	-	-
64	-	-	-	-	457	-	-	-	-	-	-	-	10	21	312	-	-
65	34	-	-	-	-	-	64	-	-	-	-	-	-	323	10	-	-
66	8	-	-	86	558	-	-	-	-	-	-	-	-	66	20	-	-
Bund	1 296	59 957	500 581	43 026	184 153	339 211	318 233	54 457	339	26 999	-	5 182	26	160 759	115 337	138	22 420
98	-	-	-	-	-	110	1 245	-	219	-	-	-	-	924	-	-	-
99/100	-	-	-	2 591	-	-	-	-	-	-	-	-	-	-	20	-	-
195	-	-	435	-	1	-	-	-	-	-	-	-	-	5 646	-	-	-
204	-	-	-	-	-	-	-	-	-	-	-	-	-	107	584	-	-
205	-	-	-	-	-	-	-	-	-	-	-	-	-	9	724	-	-
206	-	-	-	-	-	-	-	-	-	-	-	-	-	13	-	-	-
209	-	-	-	-	-	-	-	-	-	-	-	-	-	-	-	-	-
210	-	-	-	-	-	-	-	-	-	-	-	-	-	-	-	-	-
211	-	-	-	-	-	-	-	-	-	-	-	-	-	-	-	-	-
212	2	-	275	-	35	-	-	-	-	-	-	-	-	938	20	-	-
213	-	-	-	-	-	-	-	-	2	-	-	-	-	85	-	-	-
215	-	99	102	26	-	-	-	-	-	-	-	-	-	44	-	-	115
216	-	-	-	-	-	-	-	-	-	-	-	-	-	27	-	-	-
217	24	-	110	544	-	666	-	-	-	-	-	-	-	674	187	-	-
218	6	-	14 728	15	36	-	9 523	-	17	-	-	-	-	67	5	-	-
219	-	-	-	-	-	-	-	-	-	-	-	-	-	-	-	-	-
220	-	-	36	-	-	-	-	-	-	-	-	-	-	54	-	-	-
221	-	-	-	-	-	-	-	-	-	-	-	-	-	-	-	-	-
222	-	-	15	-	-	-	10	-	-	-	-	-	-	60	-	-	-
223	-	-	-	-	-	-	-	-	-	-	-	-	-	-	-	-	-
Ausland	32	99	15 266	585	71	666	9 533	-	19	-	-	-	-	2 078	1 520	-	115
Insgesamt	1 750	60 478	647 812	177 732	235 322	391 084	383 868	109 314	683	27 105	15	5 197	26	180 421	127 891	274	22 671

Nummer des VB	Soda, Ätznatron, Pottasche		Farbstoffe, Farben und Lacke		Nicht bes.gen. chemische Erzeugnisse		Düngekalk		Thomasmehl		Andere Phosphordüngemittel, außer Mischdünger		Kalidüngemittel, außer Mischdünger		Stickstoffdüngemittel, außer Mischdünger		Mischdünger		Andere Düngemittel	
	121		122		123		130		131		132		133		134		135		136	
	V	E	V	E	V	E	V	E	V	E	V	E	V	E	V	E	V	E	V	E
1	-	-	-	-	-	-	36	15	41	-	-	-	-	-	-	-	-	10	-	-
2	-	-	-	5	24	-	6 869	-	248	-	-	-	-	-	112	-	-	-	-	15
3	10	-	-	-	5	-	721	-	524	-	-	-	-	-	15	-	-	-	-	-
4	-	-	-	-	-	-	355	-	1 233	-	-	-	-	-	15	-	-	-	-	-
5	-	10	-	-	55	608	154	-	53	-	-	-	-	-	-	-	-	-	-	-
6	-	-	-	9	-	-	682	-	141	-	-	-	-	-	15	-	-	-	-	-
7	-	-	-	-	-	-	623	-	1 314	-	-	-	-	-	18	-	-	-	-	-
8	-	-	-	-	-	136	479	-	1 332	-	-	-	-	-	-	-	-	-	-	130
9	-	-	1	-	19	5	204	-	72	-	-	-	-	-	-	-	-	-	-	-
10	-	-	-	-	762	-	3 871	-	2 257	-	-	-	-	75	25	-	-	-	-	-
11	-	-	-	-	16	62	151	-	1 310	-	-	-	-	281	-	61	-	-	-	-
12	4	-	-	-	32	15	288	-	2 720	27	-	14	-	-	120	15	-	374	-	-
13	-	-	-	20	7	275	230	-	11 012	-	-	-	-	1 893	119	16	-	-	-	-
14	-	-	-	-	343	364	277	-	112	-	-	-	-	-	-	15	-	-	-	-
15	-	-	-	-	-	183	261	-	439	-	-	48	-	8 194	18	-	-	77	-	-
16	-	-	-	-	-	15	18	-	-	-	-	-	-	-	-	-	-	-	-	-
17	-	-	-	-	44	-	266	-	1 756	-	-	-	-	-	30	-	-	6	-	-
18	-	-	-	-	-	-	30	-	57	-	-	-	-	-	18	-	-	-	-	34
19	-	-	5	-	-	-	1 960	-	4 557	-	-	-	-	-	76	-	-	-	-	61
20	-	-	-	-	56	-	393	-	1 893	-	-	-	-	-	80	-	7	18	-	120
21	-	-	-	-	11	1	3 543	16	748	-	-	-	20	14	285	5	-	-	-	-
22	10	-	-	-	39	612	1 299	2 698	4 588	5	-	36	40	59	544	66	-	1	-	12
23	228	-	-	-	405	-	3 178	-	6 579	-	93	-	200	-	321	-	-	-	212	-
24	31	85	-	116	1 516	7 702	6 468	110	294	1 474	-	863	16	59	78	5 258	-	10	5	15
27	-	23	-	-	20	365	1 468	107	18	4 945	13	-	8	6	15	560	-	20	-	-
28	-	-	-	5	267	44	94	60	-	-	-	-	-	12	-	90	-	-	-	65
29	-	1 267	3	-	25	40	2 927	-	36	-	-	-	-	-	302	-	-	-	15	-
30	-	56	-	-	188	898	95	91	-	3 666	-	15	-	-	-	-	-	-	-	130
31	-	-	-	-	-	183	619	-	15	545	-	-	-	-	33	-	-	-	-	-
32	-	5	-	83	813	118	3 304	66	18	-	-	1 126	-	86	230	20	-	409	-	-
33	-	20	-	-	18	516	476	1 285	248	-	-	19	-	15	107	-	-	-	10	-
34	-	1 810	-	57	13	2 152	15	-	18	-	-	-	-	-	-	41	-	3 359	-	-
35	-	41	-	-	10	212	1 653	-	11 805	52	-	152	-	29	138	200	-	6	-	22
36	-	-	-	-	67	7 633	186	32	-	11	21	-	-	32	85	413	-	-	15	-
37	-	-	-	-	159	116	297	64	205	30	-	-	-	29	153	5	-	59	-	-
38	-	20	-	38	24	371	438	15	1 349	-	-	229	15	8	45	-	-	279	35	-
39	-	-	-	-	-	14	198	25	-	-	-	-	-	-	-	-	-	-	-	-
41	-	-	7	-	96	848	323	431	10 378	29	-	16	7	38	108	49	-	20	-	-
42	16	-	-	5	18	75	88	-	504	-	-	29	-	-	-	-	-	-	-	-
43	-	-	-	-	-	-	101	-	3 600	-	-	-	-	-	-	-	-	181	4	-
44	-	-	-	-	107	1 195	-	-	-	-	-	-	-	-	-	906	-	41	-	-
45	-	-	-	-	52	22	-	-	-	-	-	-	-	-	-	-	-	-	-	-
46	-	-	-	-	17	-	282	-	-	-	-	-	-	-	78	-	-	-	-	-
47	-	5	-	-	-	-	244	-	2 355	-	-	-	-	-	15	-	-	-	-	-
48	-	6	-	-	107	6	46	-	-	-	-	-	-	-	15	237	-	-	-	-
51	-	-	-	-	-	28	90	-	-	-	-	-	-	-	-	-	-	-	-	-
52	-	-	-	-	7	-	985	-	78	-	-	-	-	-	-	15	-	23	-	5
53	-	-	-	-	-	-	-	-	21	-	-	-	-	-	-	-	-	-	-	-
54	-	-	-	-	-	-	372	-	112	-	-	-	-	-	-	-	-	-	-	-
55	-	-	-	29	-	-	135	-	1 360	-	-	-	-	-	15	-	-	-	-	-
56	-	-	-	-	16	78	209	-	878	-	-	-	-	-	-	394	-	-	-	-
57	-	-	-	-	12	-	464	-	16 938	-	-	-	-	-	30	-	-	-	-	-
58	-	-	-	-	23	-	2 083	-	1 395	-	-	-	-	-	101	-	-	-	-	-
61	-	-	-	-	22	-	109	-	599	-	-	-	-	-	63	-	-	-	-	270
62	-	-	-	-	-	46	60	-	-	-	-	-	-	-	-	-	-	-	-	23
63	-	-	-	-	361	-	17	-	497	-	-	-	-	-	30	-	-	-	-	-
64	-	21	7	-	23	1 874	33	-	1 145	-	-	-	-	-	273	642	-	-	-	-
65	-	-	-	-	140	-	-	-	-	-	-	-	-	-	16	-	-	-	-	-
66	-	46	-	15	-	15	370	-	514	-	-	-	-	-	-	-	-	-	-	-
Bund	71	3 415	23	382	5 534	26 427	46 959	5 015	90 808	8 784	34	2 547	106	10 830	3 420	9 008	7	4 893	84	902
98	-	-	-	-	27	-	-	-	-	-	-	-	-	-	-	-	-	-	-	-
99/100	-	-	-	-	-	-	-	-	-	-	-	-	-	-	-	-	-	-	-	-
195	-	-	15	-	15	-	76	-	-	-	-	-	-	-	-	-	-	-	-	-
204	-	-	-	-	-	14	-	-	-	-	-	-	-	-	-	-	-	-	-	-
205	-	-	-	-	30	-	-	-	-	-	-	-	-	-	-	-	-	-	-	-
206	-	-	-	-	-	-	-	-	-	-	-	-	-	-	-	-	-	-	-	-
209	-	-	-	-	-	-	-	-	-	-	-	-	-	-	-	-	-	-	-	-
210	-	-	-	-	-	-	-	-	-	-	-	-	-	-	-	-	-	-	-	-
211	-	-	-	-	-	-	-	-	-	-	-	-	-	-	-	-	-	-	-	-
212	-	-	6	-	71	7	88	-	-	-	-	-	-	-	-	-	-	-	-	-
213	-	-	-	-	-	11	-	-	-	-	-	-	-	-	-	-	-	-	-	-
215	-	-	-	1	24	12	-	-	-	-	-	-	-	-	-	-	-	-	-	-
216	-	-	-	-	-	-	-	-	-	70	-	-	-	-	-	-	-	-	-	-
217	-	-	9	-	87	6 160	10	-	-	-	-	100	-	-	-	-	-	-	-	-
218	-	-	1	-	181	12	-	-	-	-	-	-	-	-	-	-	-	-	-	-
219	-	-	-	-	-	-	-	-	-	-	-	-	-	-	-	-	-	-	-	-
220	-	-	-	-	6	33	18	-	-	-	-	-	-	-	-	-	-	-	-	-
221	-	-	-	-	-	-	-	-	-	-	-	-	-	-	-	-	-	-	-	-
222	-	-	5	-	-	-	90	-	-	-	-	-	-	-	-	-	-	-	-	-
223	-	-	-	-	-	-	-	-	-	-	-	-	-	-	-	-	-	-	-	-
Ausland	-	-	21	1	599	6 249	206	-	-	70	-	100	-	-	-	-	-	-	-	-
Insgesamt	299	3 645	59	383	6 380	33 481	50 419	8 193	97 387	15 435	127	2 740	306	11 030	3 741	9 329	7	4 893	296	1 114

Nummer des VB	Pflanzliche Gerbmittel		Häute, Felle	Leder	Wolle		Baumwolle		Andere Spinnstoffe		Garne		Lumpen		Stammholz über 1,5 m Länge, Baustangen		Faserholz, Papierholz		Grubenholz		Anderes unbearbeitetes Holz, Holzabfälle	
	140		141	142	150		151		152		153		154		160		161		162		163	
	V	B	E	V	V	E	V	E	V	E	V	E	V	E	V	E	V	E	V	E	V	E
1	-	-	-	-	-	-	-	-	-	-	-	-	6	28	-	14	-	-	-	-	-	5
2	-	-	-	-	-	-	-	-	-	-	-	-	-	-	-	264	-	-	-	-	-	-
3	-	-	-	-	-	-	-	-	-	-	-	-	-	-	-	-	-	-	-	-	36	43
4	-	-	-	-	-	-	-	-	-	-	-	-	-	-	-	16	-	-	-	-	13	-
5	-	-	-	-	-	-	-	-	-	-	-	-	-	6	-	76	-	-	-	-	28	-
6	-	-	-	-	-	-	-	-	-	-	-	-	-	-	-	-	-	-	-	-	-	-
7	-	-	-	-	-	-	-	-	-	-	-	-	-	-	-	18	-	-	-	131	-	22
8	-	-	-	-	-	-	-	-	-	-	-	-	-	-	-	8	-	-	-	-	17	-
9	-	-	-	-	-	14	-	-	-	-	-	-	-	-	-	-	-	-	-	-	-	-
10	-	-	-	-	-	-	10	-	-	-	-	-	-	-	182	19	22	-	-	446	31	28
11	-	-	-	-	-	-	-	-	-	-	5	-	12	7	798	522	259	306	417	268	1 760	358
12	-	-	-	-	-	-	24	-	31	-	17	-	19	15	2 534	121	563	164	187	235	1 794	-
13	2	-	-	-	-	-	-	-	-	30	-	-	-	-	-	3 852	-	7 566	-	1 919	81	389
14	-	-	-	-	-	-	-	-	-	-	10	7	6	-	81	16	-	17	138	1 429	-	-
15	8	-	-	-	-	-	-	-	-	-	-	-	43	-	152	164	-	18	-	-	-	31
16	-	-	-	-	-	-	-	-	-	-	-	32	7	22	-	-	-	-	65	-	42	-
17	-	-	-	-	-	-	-	-	-	-	-	-	-	-	45	-	-	25	-	-	5	24
18	-	-	-	-	-	-	-	-	-	-	-	-	-	-	-	-	-	-	-	-	-	-
19	-	-	-	-	-	-	-	-	-	6	-	-	-	-	22	-	-	-	26	-	-	-
20	-	-	-	-	-	-	-	5	-	-	-	4	-	-	-	234	22	-	46	-	-	-
21	11	-	-	-	-	-	-	10	-	-	-	-	119	-	467	134	-	20	172	1 339	148	157
22	34	-	-	-	-	-	-	-	3	5	-	-	23	62	836	2 611	2 182	6 526	1 323	2 106	1 357	835
23	9		-	-	-		-		-		-		-		1 734		3 190		1 248		968	
24	24	-	-	-	-	-	-	-	-	-	-	-	83	55	9 597	71	430	7 292	23 554	852	609	367
27	58	-	-	-	-	-	-	-	-	-	-	-	6	77	983	114	43	-	9 084	482	63	59
28	-	-	-	-	-	-	-	-	-	-	-	-	31	42	2 308	-	-	-	3 562	53	296	-
29	-	-	-	-	-	-	-	-	-	-	-	-	-	-	284	-	-	-	-	106	65	128
30	-	-	-	-	-	-	-	-	-	-	-	-	-	-	63	18	-	-	89	39	38	-
31	-	-	-	-	-	-	-	-	-	-	-	-	-	-	358	-	61	-	1 316	658	66	55
32	-	-	-	-	-	-	-	-	4	11	-	-	106	25	187	29	-	-	1 095	-	123	14
33	-	-	-	-	-	-	-	-	-	-	-	-	46	16	102	78	135	74	23	-	251	8
34	27	-	-	-	-	-	-	-	-	16	-	-	7	102	40	21	-	-	82	-	439	-
35	-	-	-	-	-	-	-	-	-	10	-	-	77	58	94	785	122	961	124	1 062	303	31
36	-	-	-	-	-	-	-	-	-	-	-	-	-	-	172	-	-	-	-	33	36	-
37	17	-	-	-	-	-	-	-	-	-	10	-	26	17	144	96	-	-	671	49	242	61
38	-	-	-	-	-	-	-	-	-	45	15	-	-	6	69	182	220	2 036	21	743	38	223
39	12	-	-	-	-	-	-	-	-	-	16	-	-	-	6	514	-	583	-	321	77	54
41	-	-	-	-	-	-	-	-	-	-	4	-	33	33	684	3 211	42	13 035	-	3 574	567	644
42	-	-	-	-	-	-	-	-	-	-	-	-	23	-	-	3	-	70	-	62	127	-
43	-	-	-	-	-	-	-	-	-	-	-	-	-	-	1 233	15	18	-	-	146	148	321
44	-	-	-	-	-	-	-	-	-	-	-	-	-	-	-	-	-	-	-	-	-	-
45	-	-	-	-	-	-	-	-	-	-	-	-	-	-	-	-	28	-	-	-	13	-
46	-	-	-	-	-	-	-	-	-	-	-	-	-	-	-	48	-	-	-	17	43	-
47	-	-	-	-	-	-	-	-	-	-	-	-	-	-	53	-	150	-	20	-	-	-
48	-	-	-	-	-	-	-	-	-	-	3	5	-	-	-	19	-	-	-	536	-	106

Nummer des VB	Pflanzliche Gerbmittel 140		Häute, Felle 141	Leder 142	Wolle 150		Baumwolle 151		Andere Spinnstoffe 152		Garne 153		Lumpen 154		Stammholz über 1,5 m Länge, Baustangen 160		Faserholz, Papierholz 161		Grubenholz 162		Anderes unbearbeitetes Holz, Holzabfälle 163	
	V	E	E	V	V	E	V	E	V	E	V	E	V	E	V	E	V	E	V	E	V	E
51	-	-	-	-	-	-	-	-	-	-	-	-	-	-	-	22	-	-	-	188	-	14
52	-	-	-	11	-	-	-	-	-	-	-	1	-	-	170	33	-	82	-	2 821	290	-
53	3	-	-	-	-	-	-	-	-	-	-	-	-	-	89	-	-	-	-	-	215	-
54	-	-	-	-	-	-	-	-	-	-	-	5	-	-	-	-	-	-	-	-	-	12
55	-	-	-	-	-	-	-	-	-	-	-	-	-	-	125	-	102	442	-	88	34	35
56	-	-	-	-	-	-	-	-	-	-	-	-	-	-	38	-	-	-	-	-	10	11
57	-	-	-	-	-	-	-	-	-	-	15	-	-	-	-	1 203	-	1 170	-	254	19	469
58	-	-	-	-	-	-	-	-	-	-	-	-	-	-	-	229	834	-	-	145	-	7
61	-	47	-	-	-	-	-	-	-	-	-	-	-	-	-	121	-	177	-	344	50	-
62	-	-	-	-	-	-	-	-	-	-	-	-	-	-	-	-	-	-	-	-	-	-
63	-	-	-	-	-	-	-	-	-	-	-	-	-	-	-	161	-	1 105	-	829	-	-
64	-	-	-	-	-	-	-	-	-	-	-	-	-	-	-	-	-	558	25	344	-	-
65	-	-	-	-	-	-	-	-	-	10	-	-	-	-	-	-	-	55	-	-	-	22
66	-	-	-	-	-	-	-	-	-	-	-	27	-	-	-	120	-	-	-	318	-	33
Bund	196	47	-	11	-	14	34	15	38	133	95	81	673	571	21 916	15 162	5 233	42 282	42 040	22 091	9 474	4 566
98	-	-	-	-	-	-	-	-	-	-	-	-	-	-	-	-	20	-	-	-	330	-
99/100	-	-	-	-	-	-	-	-	-	-	-	-	-	-	-	459	-	-	-	-	-	35
195	-	-	-	-	-	-	-	-	-	-	-	-	-	-	-	-	-	-	-	-	-	-
204	-	-	-	-	-	-	-	-	-	-	-	-	-	-	-	-	-	-	-	-	-	-
205	-	-	-	-	-	-	-	-	-	-	-	-	-	-	-	-	-	-	-	20	-	6
206	-	-	-	-	-	-	-	-	-	-	7	-	-	-	-	-	-	-	-	-	-	-
209	-	-	-	-	-	-	-	-	-	-	-	-	-	-	-	-	-	-	-	-	-	-
210	-	-	-	-	-	-	-	-	-	-	-	-	-	-	-	-	-	-	-	-	-	-
211	-	-	-	-	-	-	-	-	-	-	-	-	-	-	-	-	-	-	-	-	-	-
212	-	-	-	-	-	-	-	-	-	-	1	1	-	-	-	-	-	-	-	-	-	7
213	-	-	-	-	-	-	-	-	-	15	-	-	-	-	-	-	-	-	-	-	-	2
215	-	-	-	-	-	-	-	-	-	-	-	-	-	-	-	-	-	-	-	-	-	-
216	-	-	-	-	-	-	-	-	-	-	-	-	-	-	-	-	-	-	-	-	-	-
217	-	-	10	-	10	-	6	-	14	-	8	-	-	-	-	-	-	-	-	-	-	-
218	-	-	-	-	-	-	-	-	-	5	-	-	-	-	-	-	-	88	36	-	-	-
219	-	-	-	-	-	-	-	-	-	-	-	-	-	-	-	-	-	-	-	-	-	-
220	-	-	-	-	-	-	-	-	-	7	-	-	-	-	-	-	-	-	-	-	-	-
221	-	-	-	-	-	-	-	-	-	-	-	-	-	-	-	-	-	-	-	-	-	-
222	-	-	-	-	-	-	-	-	1	-	1	-	-	-	-	14	-	-	-	-	-	-
223	-	-	-	-	-	-	-	-	-	-	-	-	-	-	-	-	-	-	-	-	-	-
Ausland	-	-	10	-	10	-	6	-	15	27	16	2	-	-	-	14	-	88	36	20	-	15
Insgesamt	205	46	10	11	10	14	40	15	53	160	111	83	673	571	23 650	17 369	8 443	45 560	43 324	23 359	10 772	5 584

Nummer des VB	Hölzerne Schwellen 164		Schnittholz, Faßholz, Werkstücke 165		Holzwaren 166		Zellstoff, Holzschliff, Strohstoff 170		Papier, Pappe 171		Betonwaren 180		Künstliche Steine, Platten, Röhren 181		Andere Steingut-, Ton-, Porzellanwaren 182		Glas, Glaswaren 183	
	V	E	V	E	V	E	V	E	V	E	V	E	V	E	V	E	V	E
1	-	-	-	-	-	-	-	50	5	-	-	-	-	-	-	-	-	-
2	-	-	-	85	-	-	-	-	127	-	-	-	2 558	-	-	-	-	-
3	-	-	-	23	-	10	-	-	23	-	-	-	33	-	-	-	-	-
4	-	-	-	-	-	-	-	-	54	-	-	-	28	-	-	-	-	-
5	-	-	16	161	-	-	29	-	342	-	-	-	287	14	-	-	-	-
6	-	-	17	10	-	-	-	-	5	-	-	-	6	-	-	-	-	-
7	-	40	-	-	-	-	-	-	-	-	-	-	-	67	-	-	-	-
8	-	-	-	-	-	-	-	-	-	-	-	-	43	-	-	-	-	-
9	-	-	-	96	1	-	-	25	84	9	-	-	92	13	-	-	-	-
10	-	-	-	3	-	-	-	3	36	101	-	-	330	-	-	-	-	12
11	-	2	55	522	-	21	-	-	119	-	-	-	264	234	-	-	-	65
12	-	16	608	-	-	5	-	16	209	463	94	20	391	284	-	-	-	-
13	-	-	-	171	3	104	20	20	53	-	4	5	2 770	235	-	10	-	-
14	-	-	-	15	-	34	-	-	146	11	-	-	171	24	-	-	-	5
15	-	-	33	-	-	17	-	-	15	-	44	17	477	78	-	-	-	-
16	-	228	21	-	-	-	18	-	86	137	-	-	152	45	-	11	-	-
17	-	-	107	-	-	-	16	-	6	-	-	5	184	4	-	-	-	-
18	-	-	63	-	-	-	-	-	-	-	-	-	-	-	-	-	-	-
19	-	-	80	54	-	-	-	-	64	-	-	18	17	-	-	-	-	24
20	-	16	8	-	-	-	-	-	9	15	34	-	75	8	-	-	-	-
21	-	-	419	423	-	32	-	-	258	6	-	14	308	-	-	1	-	-
22	9	23	351	694	-	718	66	313	473	46	-	143	1 900	-	-	-	4	5
23	-	-	1	200	24		601		311		47		7 113		159		537	
24	28	45	3 911	955	63	133	-	-	956	363	4	28	26 344	4 590	19	2 185	4 332	1 152
27	297	278	490	86	11	36		3 601	1 191	23	3	31	11 710	494	-	231	3 108	18
28	-	15	234	389	42	4	43	-	179	10	-	563	3 499	2 978	-	-	-	120
29	-	-	-	25	-	66	-	-	11	-	-	-	-	-	-	302	-	-
30	-	-	-	234	5	3	-	180	26	3	9	7	2 767	2 142	-	-	390	-
31	-	-	17	202	-	-	-	4 506	64	68	-	-	273	203	-	-	-	-
32	38	19	23	-	4	-	23	-	296	865	-	300	774	2 864	-	578	-	32
33	-	-	163	782	19	30	257	878	1 130	309	2	113	2 972	407	6	-	104	929
34	-	36	30	30	-	25	11	5	377	169	-	-	914	1 498	-	-	-	-
35	-	-	64	79	6	12	361	24	1 516	242	-	-	2 088	145	-	-	-	118
36	-	-	20	29	-	-	-	-	-	32	-	-	88	562	-	57	-	70
37	10	-	-	70	-	91	64	-	513	648	-	6	706	829	-	-	-	504
38	-	1	-	72	4	25	-	44	226	104	-	954	754	23 430	-	138	-	89
39	-	-	-	228	-	204	5	-	41	10	15	58	106	6 843	-	-	-	5
41	-	20	13	2 117	6	957	4 527	3 855	277	56	-	191	986	4 587	-	115	392	2
42	-	-	-	-	4	3	2 803	2 748	6	27	15	33	-	194	-	-	-	-
43	-	-	-	154	-	-	-	-	9	5	-	-	-	-	-	9	-	-
44	-	-	-	-	-	-	-	-	-	-	-	-	17	-	-	-	-	-
45	-	-	-	-	-	-	118	158	291	-	-	-	179	226	-	-	-	-
46	-	16	-	97	-	49	-	-	59	2	-	-	347	2 140	-	-	-	-
47	-	-	-	46	-	16	16	-	171	6	-	-	-	-	-	-	-	-
48	-	-	-	520	-	59	-	-	161	4	-	-	573	22	-	5	9	-
51	-	-	-	157	4	-	-	362	33	-	-	-	20	-	-	45	-	-
52	-	-	47	200	15	887	-	-	168	76	-	10	30	34	-	-	-	-
53	-	-	-	-	-	6	-	-	287	-	-	-	-	78	-	-	-	-
54	-	-	-	217	-	89	-	-	64	62	-	-	-	-	-	-	-	-
55	-	7	-	54	-	5	-	-	-	-	-	-	-	-	-	-	-	-
56	-	-	-	-	-	6	586	-	124	-	-	10	228	-	-	-	-	5
57	-	15	-	767	-	36	-	-	100	15	-	-	54	2 539	-	-	-	-
58	-	101	-	529	-	73	1 478	4 682	55	126	-	-	-	8	-	-	-	-
61	-	-	-	980	-	36	-	-	56	212	-	36	77	61	6	28	3	26
62	-	-	-	-	-	-	-	-	-	-	-	-	13	-	-	6	-	-
63	-	-	-	3 508	-	113	-	-	5	136	-	-	91	957	-	-	-	25
64	-	-	-	1 795	-	22	-	-	-	-	-	-	61	70	-	-	-	-
65	-	-	-	28	5	-	-	-	97	-	6	-	165	-	-	-	-	-
66	-	-	-	595	-	-	11	-	71	-	-	-	360	-	-	-	-	-
Bund	382	878	6 790	17 202	192	3 927	10 452	21 470	10 674	4 361	230	2 562	66 282	58 907	31	3 811	8 342	3 206
98	-	-	-	-	-	16	-	-	22	22	-	-	1 663	15	-	-	-	12
99/100	-	-	-	-	3	3	-	-	-	-	-	-	-	1 302	-	6	-	88
195	-	-	-	-	3	-	-	-	-	-	11	-	148	-	-	-	-	-
204	-	-	-	-	-	-	-	-	-	-	-	-	-	110	-	-	-	-
205	-	-	-	689	-	-	-	46	-	11	-	-	8	1 745	-	-	-	-
206	-	-	-	-	-	-	-	-	-	-	-	-	-	212	-	-	-	-
209	-	-	-	-	-	-	-	-	-	-	-	-	-	-	-	-	-	-
210	-	-	-	-	-	-	-	-	-	-	-	-	-	-	-	-	-	-
211	-	-	-	273	-	-	-	-	-	-	-	-	17	15	-	-	-	-
212	-	-	15	2	-	-	-	-	-	-	-	-	243	-	-	-	6	-
213	-	-	-	-	-	-	-	-	-	-	-	-	25	-	-	-	-	-
215	-	-	-	-	-	-	-	-	-	-	8	-	363	-	-	-	-	1
216	-	-	-	-	-	-	-	-	-	-	-	-	-	-	-	-	1	-
217	-	-	10	57	26	1	-	-	34	33	-	-	244	554	15	-	6	-
218	-	-	1	-	31	1	-	-	15	290	1	-	316	15	2	-	19	10
219	-	-	-	-	-	-	-	-	-	-	-	-	-	114	-	-	-	-
220	-	-	16	29	20	115	-	-	116	-	-	-	70	-	-	-	-	-
221	-	-	-	-	-	-	-	-	-	-	-	-	10	-	2	-	-	-
222	-	-	-	125	2	626	-	-	-	-	-	-	2	-	1	-	3	-
223	-	-	-	-	-	-	-	-	-	-	-	-	49	-	-	-	-	-
Ausland	-	-	42	1 175	79	743	-	46	165	334	9	-	1 347	2 765	20	-	35	11
Insgesamt	382	878	8 032	19 577	301	4 713	11 053	22 117	11 172	5 028	297	2 609	76 553	70 102	210	3 976	8 914	3 854

Nummer des VB	Roheisen, Eisenlegierungen		Halbzeug und Blöcke aus Stahl		Alteisen und Abfälle von Eisen und Stahl		Eisenbahnoberbauzeug aus Eisen und Stahl		Stab- und Formeisen und -stahl		Bleche und Platten aus Eisen und Stahl		Röhren und Rohre aus Eisen und Stahl		Eisen- und Stahldraht	
	190		191		192		193		194		195		196		197	
	V	E	V	E	V	E	V	E	V	E	V	E	V	E	V	E
1	-	988	28	-	103	278	-	132	309	10	3 824	-	10	4	-	-
2	-	-	-	-	27	4 159	-	-	312	27	23 940	-	3	-	38	-
3	-	-	-	-	-	840	-	-	179	-	216	-	-	-	35	3
4	-	-	-	-	-	533	-	-	82	-	160	-	-	-	-	-
5	-	96	16	-	556	13 490	-	108	8 208	38	11 351	-	143	5	4 141	-
6	11	-	-	-	-	100	-	11	83	6	363	-	-	-	-	-
7	-	-	-	-	-	109	-	-	186	-	424	-	-	-	11	-
8	-	-	-	8	-	957	-	-	135	111	2 536	21	-	-	16	-
9	-	-	490	-	62	5 784	15	-	42 372	1 674	32 056	-	123	-	7 947	1 611
10	-	-	-	-	24	1 156	-	-	208	10	584	59	-	-	-	-
11	63	-	-	-	650	1 494	29	-	688	63	349	-	17	-	27	-
12	-	-	-	15	377	6 334	-	-	6 984	186	8 045	13	37	23	1 195	-
13	-	-	120	340	302	7 465	-	51	2 985	830	7 003	22	79	15	88	-
14	-	3 568	89	3 451	37	3 021	23	422	1 327	3 614	5 895	-	114	24	111	-
15	-	127	-	-	27	1 533	18	5	711	27	565	10	78	5	169	-
16	-	-	68	25	287	7 939	-	177	5 063	197	3 746	37	46	19	683	-
17	-	56 717	-	1 639	1 495	6 271	21	874	2 126	5 536	4 142	-	6	-	49	61
18	-	-	-	-	33	1 901	-	-	26	-	1 682	-	-	-	-	-
19	-	-	14	-	60	1 395	-	-	305	-	483	-	-	4	-	-
20	-	-	-	-	62	245	56	-	370	-	343	-	7	-	-	-
21	-	-	5	37	1 169	958	76	37	9 030	114	1 722	-	29	-	230	-
22	-	-	596	6	1 005	5 914	-	33	9 704	67	2 804	3 788	97	40	1 637	173
23	3 657		20 021		52 097		102		86 783		23 895		2 064		26 245	
24	8 504	61 703	29 648	69 838	75 915	91 423	1 925	3 470	24 312	62 111	21 163	11 111	3 327	8 379	3 122	33 977
27	-	10 977	3 237	410 223	81 393	38 812	383	3 894	15 788	71 296	11 200	12 964	909	118	2 948	6 405
28	-	47	265	1 751	5 648	24 081	248	158	10 625	4 106	7 569	325	1 509	448	62	17
29	-	-	-	-	70	738	-	9	206	8	138	12	-	-	21	-
30	9 952	36 719	1 056	263 768	41 662	47 708	38	469	16 783	45 776	36 667	1 669	274	703	2 502	26 908
31	10	-	55	116 607	5 865	4 071	673	640	704	32 981	2 314	-	246	-	-	29 322
32	20	85	21	6 683	4 385	9 191	28	-	16 711	1 995	4 094	101	90	8	2 306	509
33	1 420	104	7 545	3 315	14 655	27 257	3	3	62 600	2 555	30 940	2 652	295	3 565	29 296	330
34	-	-	6 900	354	7 568	10 198	30	40	9 518	440	14 036	2	16	303	138	4 742
35	-	214	4 988	1 972	3 222	16 305	18	51	20 161	26 181	9 200	27	156	776	2 698	147
36	-	1 317	-	-	1 396	1 147	-	-	958	-	320	86	82	35	47	3
37	-	16	4 526	98	285	4 204	200	-	4 812	2 413	2 582	5	522	131	328	40
38	306	-	55 147	43	4 659	5 463	-	9	17 002	6 571	3 329	1 254	20	37	1 389	16
39	-	-	19	-	36	3 415	20	30	5 662	-	324	-	15	-	206	-
41	1 449	7 862	1 506	14 486	10 908	7 987	42	144	13 886	7 174	20 492	4 043	117	1 268	2 381	10
42	-	-	-	-	123	1 142	-	-	501	10	513	-	5	4	213	-
43	-	5	9	-	64	1 640	-	20	2 083	51	3 982	52	3	-	-	-
44	-	-	35	-	23	319	-	-	1 221	-	337	-	16	-	-	-
45	-	-	48	583	144	236	-	20	1 724	-	1 143	-	28	-	380	-
46	-	-	-	3	118	514	-	-	1 246	5	943	28	6	60	440	-
47	-	161	6	-	64	506	-	-	1 309	-	941	-	35	-	36	-
48	-	-	2	79	180	580	15	-	4 594	-	3 430	-	29	-	463	-
51	5	-	3 125	-	273	370	-	-	889	-	1 055	-	97	5	15	-
52	-	87	365	44	1 225	2 191	-	-	8 894	112	8 848	-	72	20	1 080	-
53	-	-	39	-	431	757	-	-	3 935	23	947	-	46	6	133	-
54	-	-	-	-	42	35	-	-	546	-	136	45	5	15	6	-
55	-	-	-	9	59	207	-	-	331	696	545	-	-	8	41	-
56	-	-	-	-	64	4 501	-	-	5 727	162	1 535	-	32	17	385	50
57	-	-	-	-	107	1 057	-	-	766	13	1 022	5	42	-	89	-
58	-	-	22	-	26	927	-	-	2 245	5	591	-	-	-	1 015	-
61	-	-	18	18	35	618	-	28	827	16	84	-	3	-	817	-
62	71	-	261	328	57	489	-	156	2 888	167	826	33	6	7	55	-
63	-	60	-	118	35	83	-	35	257	103	183	-	46	16	48	-
64	13	540	-	-	51	526	-	-	947	44	222	-	49	-	11	-
65	21	-	28	-	159	591	-	26	2 040	88	3 265	-	11	-	293	-
66	-	-	5	-	212	686	-	13	906	44	628	-	54	-	90	-
Bund	21 845	181 393	120 302	895 841	267 433	381 851	3 861	11 065	354 997	277 656	307 777	38 364	8 952	16 068	69 431	104 324
98	-	-	16	-	-	1 866	-	-	1 849	126	2 572	21	-	17	32	-
99/100	-	-	-	-	16	168	-	-	451	872	884	-	10	-	71	-
195	-	-	-	57	12	-	-	-	12	832	-	-	17	-	-	94
204	-	-	-	-	-	-	-	-	658	-	70	-	-	-	29	-
205	-	-	24	-	190	-	1	-	274	-	15	-	17	-	28	-
206	-	-	11	-	35	-	-	-	944	-	100	-	-	-	212	-
209	-	-	-	-	-	-	-	-	-	-	-	-	-	-	-	-
210	-	-	-	-	-	-	-	-	-	-	-	-	-	-	-	-
211	-	-	-	-	-	15	-	-	1 108	-	29	-	-	-	76	-
212	24	-	53	-	146	75	-	-	4 882	-	3 485	-	157	1	937	1
213	5	-	132	-	108	-	-	-	3 590	-	503	-	10	-	556	-
215	-	-	6	20	14	20	-	-	87	182	-	80	42	-	64	10
216	-	-	-	-	-	20	4	-	55	23	-	-	-	-	3	-
217	67	4	42	-	21	17	-	-	1 597	75	664	240	48	-	896	155
218	23	-	14	-	25	-	71	-	6 554	72	4 012	-	658	-	1 422	-
219	-	-	-	-	-	-	-	-	-	-	-	-	-	-	-	-
220	-	10	-	-	-	-	-	-	2 635	35	1 242	-	295	-	221	-
221	-	-	-	-	-	-	-	-	1	-	-	-	-	-	1	-
222	-	1	-	-	-	-	-	-	2	53	296	-	-	-	2	665
223	-	-	-	-	-	-	-	-	-	-	-	-	-	-	60	-
Ausland	119	15	282	20	539	147	76	-	22 387	440	10 416	320	1 227	1	4 507	831
Insgesamt	25 621	185 065	140 621	915 939	320 697	436 759	4 039	11 167	466 479	366 709	345 544	62 600	12 270	18 150	100 286	131 494

Nummer des VB	Andere Gießerei- und Walzwerkerzeugnisse		Maschinen, Apparate		Bauwerksteile aus Eisen und Stahl		Andere Eisen- und Stahlwaren		Rohkupfer, Kupferlegierungen		Rohzink, Zinklegierungen		Rohblei, Bleilegierungen		Rohe Leichtmetalle, auch Legierungen		Andere rohe NE-Metalle, auch Legierungen	
	198		199		200		201		210		211		212		213		214	
	V	E	V	E	V	E	V	E	V	E	V	E	V	E	V	E	V	E
1	75	25	-	-	169	10	1 027	25	-	690	-	-	-	-	-	-	-	-
2	155	8	15	10	310	-	975	-	-	-	-	-	-	-	-	-	-	-
3	9	-	5	5	451	-	543	5	-	-	-	-	-	-	-	-	-	-
4	-	-	5	-	87	-	35	-	-	-	-	-	-	-	-	-	-	-
5	1 252	63	443	189	289	36	13 877	95	-	862	17	15	-	-	-	-	-	-
6	10	-	-	-	54	-	25	-	-	-	-	-	-	-	-	-	-	-
7	3	-	18	19	17	-	30	-	-	-	-	-	-	-	-	-	-	-
8	23	-	-	5	8	-	180	22	-	1	-	87	-	-	-	-	-	-
9	4 777	-	512	129	681	16	11 563	19	-	178	-	-	-	-	-	-	-	-
10	14	-	25	11	-	-	39	17	-	-	-	-	-	-	-	-	-	-
11	271	5	56	644	17	-	173	36	-	-	-	-	-	17	23	-	-	-
12	615	-	37	94	8	6	223	82	-	-	-	-	-	-	-	-	-	-
13	250	30	47	88	401	77	402	39	-	-	-	-	-	-	31	-	-	-
14	1 735	245	109	55	88	9	546	122	-	20	-	1 567	104	54	5	-	-	168
15	125	5	16	113	6	-	395	9	-	-	5	-	-	-	111	-	-	-
16	138	305	103	34	-	15	99	5	-	7	-	-	-	5	-	91	-	-
17	61	325	15	15	5	-	171	52	10	-	-	-	-	-	18	-	-	-
18	40	-	-	-	-	-	458	-	-	-	-	-	-	-	-	-	-	-
19	29	-	10	23	119	107	115	-	-	-	-	-	-	-	-	-	-	-
20	22	-	-	-	14	-	75	-	-	-	-	-	-	-	-	-	-	-
21	3 235	22	89	63	282	37	255	23	-	-	-	-	-	-	-	-	-	-
22	2 649	14	145	275	380	7	420	562	-	-	50	-	40	-	-	-	-	-
23	15 969		640		1 543		2 935		1 126		220		28		10		79	
24	15 682	12 376	1 142	929	5 774	910	6 890	5 460	-	44	142	505	98	-	76	175	-	-
27	9 637	2 136	417	281	838	936	4 105	1 088	-	-	-	-	-	-	21	67	-	-
28	3 918	552	238	211	949	322	896	444	-	123	113	182	151	-	-	258	-	-
29	96	-	-	33	92	-	120	47	-	-	-	-	-	-	-	-	-	-
30	6 901	3 090	857	326	65	748	1 412	246	8	1 031	123	333	-	-	21	65	-	103
31	222	5	35	5	199	5	1 118	289	-	-	5	-	-	-	-	-	-	-
32	2 714	1 666	84	234	207	98	992	91	13	176	5	1 198	-	17	10	201	-	5
33	4 451	590	326	320	222	1 016	1 455	663	4	-	32	21	-	21	5	-	-	-
34	2 131	86	65	131	302	169	1 207	165	-	60	71	78	160	-	-	75	-	-
35	2 454	820	84	270	348	184	423	726	-	-	-	41	38	-	90	6	-	-
36	193	4	81	32	44	49	745	25	-	-	-	-	-	-	-	-	-	-
37	644	52	224	109	326	39	513	114	-	-	-	863	28	271	-	-	-	-
38	731	9 171	105	86	303	63	122	227	-	57	319	-	246	5 516	93	-	-	9
39	1 479	144	153	20	16	-	79	1	-	-	-	-	-	15	-	3	-	3
41	3 595	494	405	4 085	361	940	880	1 830	-	8	-	-	-	-	14	-	-	9
42	64	5	15	18	-	-	113	21	-	1	-	-	-	-	-	-	-	-
43	516	77	34	78	5	340	268	24	-	8	-	-	-	-	-	-	-	-
44	27	-	5	-	10	-	1 025	-	-	-	-	-	-	-	-	-	-	-
45	211	98	49	522	13	-	778	15	5	-	-	-	-	5	-	-	-	-
46	479	115	84	92	442	333	171	138	3	-	-	-	-	-	-	-	-	-
47	246	62	-	31	-	54	236	5	-	4	-	10	-	-	-	-	-	-
48	1 011	26	253	25	107	4	2 092	8	-	-	-	-	-	-	22	-	-	-

Nummer des VB	Andere Gießerei- und Walzwerkerzeugnisse 198		Maschinen, Apparate 199		Bauwerksteile aus Eisen und Stahl 200		Andere Eisen- und Stahlwaren 201		Rohkupfer, Kupferlegierungen 210		Rohzink, Zinklegierungen 211		Rohblei, Bleilegierungen 212		Rohe Leichtmetalle, auch Legierungen 213		Andere rohe NE-Metalle, auch Legierungen 214	
	V	E	V	E	V	E	V	E	V	E	V	E	V	E	V	E	V	E
51	783	5	130	123	-	-	209	25	-	-	-	-	-	-	-	-	-	-
52	1 345	8	80	175	3	2	1 055	430	-	-	-	-	-	-	-	-	-	-
53	217	54	176	166	-	18	615	16	-	-	-	-	-	-	-	-	-	-
54	14	-	-	16	-	-	44	-	-	-	5	-	-	-	-	-	-	-
55	48	-	88	41	-	-	99	13	7	-	-	-	-	-	11	-	-	-
56	175	6	48	72	4	19	732	34	-	-	-	-	-	-	5	-	-	-
57	42	-	29	24	164	28	107	-	-	-	-	-	-	-	-	-	-	-
58	279	-	21	16	7	6	103	24	-	-	-	-	-	-	-	-	-	-
61	866	-	18	20	5	-	451	7	-	10	-	-	-	-	-	23	-	-
62	331	-	227	586	15	19	434	10	-	-	5	-	-	-	-	-	-	-
63	56	18	65	27	7	127	677	350	-	-	15	-	-	-	-	80	-	-
64	148	190	15	-	28	-	1 269	9	-	-	-	-	-	-	-	119	-	-
65	376	43	88	60	-	20	561	21	-	-	-	-	-	-	-	-	-	-
66	337	-	39	95	-	-	197	19	-	-	-	-	-	-	-	-	-	-
Bund	78 607	32 930	7 330	11 031	14 242	6 769	63 819	13 698	50	3 280	907	4 900	865	5 921	556	1 163	-	297
98	109	-	36	15	-	-	691	5	-	-	-	-	-	-	-	-	-	-
99/100	411	-	92	5	30	-	404	-	-	-	-	-	-	-	-	-	-	-
195	167	1	180	20	28	-	435	13	1	-	-	-	-	-	-	-	-	-
204	-	-	-	-	-	-	-	-	2	-	-	-	-	-	-	-	-	-
205	23	15	146	5	61	-	1 092	-	-	18	-	-	-	-	-	194	-	-
206	-	-	15	-	-	-	24	-	-	-	-	-	-	-	-	-	-	-
209	-	-	-	-	-	-	-	-	-	-	-	-	-	-	-	-	-	-
210	-	-	3	-	-	-	-	-	-	-	-	-	-	-	-	-	-	-
211	27	-	7	-	-	-	259	-	6	14	-	-	-	-	-	-	-	-
212	726	4	448	110	14	2	2 895	104	-	-	-	-	-	-	-	-	-	-
213	97	-	281	3	-	-	810	-	-	-	-	-	-	-	-	103	-	-
215	125	-	248	16	-	-	765	13	-	-	-	-	-	-	-	-	-	-
216	4	-	11	-	-	-	270	-	-	-	-	-	-	-	-	-	-	-
217	301	-	379	136	85	-	3 122	209	17	106	-	-	-	-	5	-	-	-
218	931	4	475	52	22	18	4 820	99	11	183	-	-	2	-	1	-	-	17
219	45	-	9	39	-	-	92	-	-	-	-	-	-	-	-	-	-	-
220	18	-	167	6	10	-	1 789	45	-	-	-	-	-	-	-	-	-	-
221	-	-	10	-	79	-	3	-	-	-	-	-	-	-	-	-	-	-
222	150	2	436	3	172	-	1 361	2	13	-	-	-	-	-	-	-	-	-
223	-	-	-	-	-	-	-	-	-	-	-	-	-	-	-	39	-	-
Ausland	2 447	25	2 635	370	443	20	17 302	472	49	321	-	-	2	-	6	336	-	17
Insgesamt	97 710	48 925	10 913	12 081	16 286	8 332	85 586	17 123	1 226	4 727	1 127	5 120	895	5 949	572	1 509	79	393

Nummer des VB	Altmetalle und Abfälle von NE-Metallen 215		NE-Metallhalbzeug 216		NE-Metallwaren 217		Fahrzeuge aller Art 220		Nicht bes.gen. Industrieerzeugnisse 230		Sammelgut ohne nähere Bezeichnung 231		Umzugsgut, gebrauchte Verpackungen, Baugerätschaften 240		Dienstgutverkehr: Güter in Wagenladungen (ohne Kohlen) 243		Dienstgutverkehr: Steinkohlen 244	
	V	E	V	E	V	E	V	E	V	E	V	E	V	E	V	E	V	E
1	-	25	5	-	13	-	23	-	193	116	637	-	5	34	-	621	-	-
2	-	59	-	-	4	-	8	-	264	15	1 209	341	23	268	-	156	-	-
3	-	-	-	-	-	-	5	-	-	-	188	-	16	211	343	356	-	-
4	-	7	-	-	-	-	-	-	-	-	6	-	45	40	16	-	-	-
5	510	273	105	37	391	-	207	-	2 188	6	5 513	944	72	169	6 332	4 230	-	-
6	-	26	-	-	-	-	-	-	-	-	-	-	-	50	585	2 825	-	-
7	3	-	-	-	-	-	8	-	7	-	-	-	-	112	-	-	-	-
8	10	3	204	-	19	-	-	-	5	16	-	-	61	52	-	-	-	-
9	-	22	452	10	172	-	1 409	5	1 610	-	2 546	439	36	38	-	-	-	-
10	-	55	-	-	-	-	-	15	6	41	35	5	10	134	6 022	2 639	-	-
11	-	91	26	-	-	22	12	-	15	81	-	-	139	144	-	-	-	-
12	-	14	20	-	69	-	44	15	36	52	-	-	136	265	428	745	-	-
13	-	533	157	-	-	-	10	5	23	8	-	5	82	68	19	-	-	-
14	198	206	-	53	4	5	85	5	321	6	1 050	-	30	364	15	131	-	-
15	-	57	8	18	-	-	53	41	31	43	-	5	14	128	574	1 141	-	-
16	250	-	21	-	-	-	-	3	411	43	2 303	5	97	75	3 046	39	-	-
17	45	8	-	14	-	185	99	47	12	-	-	-	25	29	20	-	-	-
18	-	-	-	-	-	-	-	-	-	-	-	-	-	5	-	-	-	-
19	-	-	-	-	-	-	7	27	24	-	-	1	14	695	1 864	6 694	-	-
20	-	-	18	-	-	-	-	-	-	3	-	-	5	27	-	-	-	-
21	-	-	22	-	4	-	29	47	19	11	-	17	60	424	2 305	3	-	-
22	26	188	69	5	-	25	108	3	26	151	-	-	551	464	3 031	2 535	-	-
23	1 057		696		262		171		63		285		2 110		1 378		19	
24	934	767	414	137	-	-	3 934	345	548	522	55	1 688	3 589	5 065	371	1 261	66	27 305
27	23	437	42	5	-	11	1 621	534	300	38	11	5	533	523	294	5 341	180	5 098
28	161	-	159	-	-	-	217	235	76	-	-	-	888	1 110	5	8	23	1 717
29	-	-	5	-	-	-	21	12	4	20	-	-	77	9	-	-	-	-
30	261	657	12	-	4	2 175	222	7	160	48	-	88	387	364	-	-	-	-
31	-	17	44	-	6	-	847	8	17	-	17	-	141	-	-	-	-	-
32	119	412	77	36	-	-	10	-	21	19	-	-	494	141	102	5 890	-	-
33	16	193	50	6	21	396	38	137	146	1 569	-	-	842	260	19	794	-	-
34	194	199	10	8	-	373	365	69	70	19	16	5	148	197	4 249	21	-	-
35	59	107	50	48	-	-	12	10	31	356	4	70	295	184	576	47	-	-
36	-	-	-	-	-	-	-	32	12	36	6	-	29	12	1 426	40	-	-
37	321	84	26	495	5	-	360	-	70	34	23	-	1 589	124	1 430	2 801	-	-
38	448	115	52	30	4	-	129	32	-	366	-	-	165	173	635	4 081	-	-
39	-	99	19	-	-	-	27	2	20	5	-	-	65	36	202	19	-	-
41	15	124	83	5	-	12	63	65	26	126	-	-	657	444	45	92	-	-
42	-	9	16	-	5	-	-	-	11	1	-	6	51	69	1 551	-	-	-
43	13	13	-	42	-	47	5	28	9	-	-	-	24	525	-	-	-	-
44	67	6	9	-	-	-	-	-	10	23	5	-	66	5	-	-	-	-
45	-	-	3	-	-	14	17	-	645	15	2 836	-	66	59	20	-	-	-
46	-	-	-	-	-	-	54	10	123	10	-	-	30	63	105	-	-	-
47	-	18	-	-	-	-	-	-	530	-	1 172	-	126	1	-	-	-	-
48	1	26	265	89	26	5	52	50	359	5	1 917	368	248	35	-	-	-	-
51	6	5	9	-	-	-	-	6	31	33	911	-	5	25	-	-	-	-
52	29	126	179	-	-	-	35	19	21	35	2 368	-	73	118	59	11	-	-
53	8	34	49	-	7	-	11	5	452	3	5 660	-	91	12	-	-	-	-
54	-	5	-	-	-	-	-	15	5	-	-	-	27	10	-	-	-	-
55	-	-	4	7	-	-	-	-	6	62	-	-	-	11	105	48	-	-
56	10	84	15	-	-	21	-	5	1 028	-	4 607	517	81	208	-	-	-	-
57	-	99	-	-	-	38	26	-	37	-	7	-	8	16	16	-	-	-
58	5	22	-	5	-	-	4	4	23	-	680	-	49	315	-	-	-	-
61	-	201	-	-	5	-	10	43	32	15	14	2	30	291	8	-	-	-
62	-	168	116	-	-	16	24	-	967	19	5 902	7	163	23	-	-	-	-
63	-	10	2	-	-	-	-	-	871	128	732	1	38	170	-	15	-	-
64	-	38	18	-	-	-	-	5	59	124	-	-	54	213	5	-	-	-
65	-	78	-	-	-	-	2	-	850	9	3 671	-	30	74	3	-	-	-
66	-	-	45	-	-	16	13	15	791	117	945	-	23	115	-	-	-	-
Bund	3 732	5 720	2 880	1 050	759	3 361	10 226	1 906	13 552	4 349	45 046	4 519	12 603	14 796	35 826	42 584	269	34 120
98	4	41	5	-	40	-	12	-	261	-	2 842	36	10	86	-	-	-	-
99/100	-	-	-	-	-	-	-	-	-	-	-	-	23	427	-	-	-	-
195	1	-	1	32	4	-	-	-	90	-	2	-	2	32	-	-	-	-
204	-	-	7	-	-	-	-	-	-	-	-	-	-	-	-	-	-	-
205	-	-	-	44	4	-	5	-	17	9	11	-	14	10	-	-	-	-
206	-	-	-	-	-	-	5	-	-	-	-	-	-	-	-	-	-	-
209	-	-	-	-	-	-	3	-	-	-	-	-	10	-	-	-	-	-
210	-	-	-	-	-	-	-	-	-	-	-	-	-	-	-	-	-	-
211	-	37	14	-	19	-	5	-	-	-	-	-	-	-	-	-	-	-
212	17	20	140	-	43	27	54	40	98	6	2 344	-	97	23	-	-	-	-
213	-	19	10	-	11	-	50	-	46	11	124	-	127	1	-	-	-	-
215	-	-	43	-	19	15	147	1	199	23	161	3	2	2	15	-	-	-
216	-	-	-	-	-	-	26	-	42	-	-	-	3	3	-	-	-	-
217	11	92	303	44	199	37	181	10	474	10	506	5	11	2	620	3 557	-	-
218	1	387	284	6	68	15	51	-	165	33	41	-	249	33	-	442	-	-
219	-	5	-	-	-	-	-	-	-	-	6	-	-	-	-	-	-	-
220	-	23	64	12	16	-	70	-	51	3	1	-	13	9	-	-	-	-
221	-	-	-	-	-	-	-	-	10	-	-	-	-	-	-	-	-	-
222	-	-	21	-	2	7	69	-	20	4	-	-	5	5	-	-	-	-
223	-	5	10	-	-	-	-	-	-	-	-	-	-	-	-	-	-	-
Ausland	29	588	816	106	381	101	666	51	1 122	99	3 194	8	531	88	635	3 999	-	-
Insgesamt	4 823	7 406	4 478	1 884	1 446	3 724	11 075	2 128	15 088	4 511	51 369	4 848	15 279	17 539	37 839	47 961	288	34 139

Nummer des VB	Besatzungsverkehr Braunkohlen 245		Dienstgutverkehr: Güter in Wagenladungen (ohne 248 u.249) 247		Steinkohlen auf Dienstkohlenfrachtbrief 248		Braunkohlen 249	Lebende Tiere: Pferde, Esel 250		Rindvieh, außer Kälbern 251		Kälber 252		Schafe, Ziegen 253		Schweine, außer Ferkeln 254		Ferkel 255	
	V	E	V	E	V	E	E	V	E	V	E	V	E	V	E	V	E	V	E
1	-	-	102	92	-	-	-	-	3	-	135	-	2	-	-	-	-	-	-
2	-	-	203	161	301	-	-	-	780	-	32	-	2	-	-	-	1 858	-	489
3	-	-	305	63	271	-	-	41	3	-	966	-	549	-	3	14	1 816	-	116
4	-	-	55	5	-	-	-	-	-	-	-	-	-	-	-	-	-	-	-
5	-	-	1 681	3 320	1 811	-	-	-	2	160	1 024	-	-	1 161	2	-	156	-	-
6	-	-	176	-	27	-	-	-	4	-	19	-	-	91	-	-	-	-	-
7	-	-	578	197	311	-	-	-	-	-	-	-	-	-	2	-	-	-	-
8	-	-	152	-	1 565	-	-	-	10	-	360	-	25	-	21	-	-	-	-
9	-	-	894	667	2 412	-	-	-	-	-	30	-	-	-	-	-	-	-	-
10	-	-	1 475	209	1 169	-	-	5	9	14	104	-	62	-	-	-	145	-	210
11	-	-	1 718	981	7 721	-	-	3	7	-	8	-	-	-	-	-	-	-	-
12	-	-	1 337	96	1 231	-	-	9	44	6	224	-	190	279	184	-	1 668	-	-
13	-	-	512	657	9 537	21	-	43	184	-	692	-	1 059	-	1 089	-	3 069	-	48
14	-	-	1 136	1 010	2 235	-	-	2	646	-	1 852	-	88	-	7	-	-	-	-
15	-	-	1 743	602	4 059	-	-	-	-	-	496	-	30	-	3	-	1 664	-	-
16	-	-	2 787	1 354	7 117	-	-	-	-	-	-	-	-	-	-	-	-	-	-
17	-	-	1 819	1 474	5 187	-	-	-	19	1	299	-	38	-	-	-	39	-	63
18	-	-	-	-	-	-	-	-	-	-	-	-	-	-	-	-	19	-	-
19	-	-	9 373	387	600	-	-	2	19	-	1 135	-	523	-	173	-	5 874	-	1 056
20	-	-	401	419	261	-	-	-	47	-	405	-	71	-	-	-	113	-	193
21	-	-	12 220	311	2 162	-	-	46	59	3	191	-	28	-	261	-	838	-	1 034
22	-	-	33 541	26 236	4 536	319	-	34	174	15	1 365	-	3 641	-	2 071	-	16 051	-	3
23	-		60 074		33 671		-	40		169		29		117		248		55	
24	-	-	60 903	33 303	5 941	195 960	-	12	91	123	326	-	102	22	5	-	1 121	-	11
27	72	-	84 703	4 421	2 822	35 502	-	45	79	41	118	1	6	2	-	-	15	-	-
28	-	-	1 392	2 063	844	6 553	-	220	-	3	-	-	-	-	-	-	-	-	31
23	-	-	6 426	103	74	-	-	-	-	-	1	-	-	-	-	-	-	-	-
30	-	-	5 107	20 046	1 372	390	-	-	17	-	-	-	-	-	-	-	-	-	-
31	-	-	11	6 674	-	157	-	-	29	-	-	-	-	-	-	-	-	-	-
32	-	1 183	1 425	198	1 152	-	1 967	-	23	-	1	-	-	515	120	-	-	-	-
33	-	-	12 675	9 853	3 915	82	-	46	12	-	-	-	-	168	-	15	-	-	-
34	-	-	5 286	6 839	205	508	-	-	-	-	-	-	-	155	60	-	14	-	-
35	-	-	41 277	28 410	5 263	318	-	38	110	198	212	64	297	357	-	15	1 708	-	-
36	-	622	191	2 155	53	-	662	-	-	3	-	-	-	118	90	-	-	-	-
37	-	-	803	1 424	60	1 040	-	3	-	1	-	-	-	114	-	-	-	-	-
38	-	-	1 537	4 439	38	-	-	3	6	-	-	-	-	-	293	-	17	-	-
39	-	-	1 903	508	-	-	-	-	-	-	-	-	-	-	-	-	-	-	-
41	-	-	11 221	23 139	7 779	-	-	93	16	-	130	-	105	-	3	-	77	-	-
42	-	-	53	33	-	-	-	-	-	88	194	-	42	-	-	-	24	-	-
43	-	-	601	159	1 029	-	-	-	-	-	5	-	-	-	-	-	-	-	-
44	-	-	40	69	12	-	-	-	-	-	14	-	-	-	-	-	-	-	-
45	-	-	163	17	842	-	-	-	-	-	-	-	-	-	-	-	-	-	-
46	-	-	1 018	119	-	-	-	2	14	-	70	-	4	-	-	-	-	-	-
47	-	3	1 429	84	389	-	-	-	-	-	-	-	-	-	-	-	-	-	-
48	-	-	873	15	-	-	-	-	14	-	-	-	-	-	-	-	23	-	-
51	-	-	865	370	-	-	-	25	6	14	-	-	-	-	-	-	-	-	-
52	-	-	1 312	254	2 226	-	-	52	15	-	-	-	-	-	-	-	-	-	-
53	-	-	358	152	1 081	-	-	-	-	-	10	-	-	-	-	-	-	-	-
54	-	-	303	-	240	-	-	-	-	-	-	-	-	-	-	-	-	-	-
55	-	-	66	162	400	-	-	-	-	9	-	-	-	-	-	-	-	-	-
56	-	-	865	65	690	-	-	-	-	-	359	-	-	-	-	-	-	-	-
57	-	-	374	610	3 137	-	-	-	20	-	286	2	198	-	286	-	34	-	-
58	-	-	529	184	1 339	-	-	-	-	-	-	-	-	57	-	-	-	-	-
61	-	-	4	64	782	-	-	-	-	-	20	-	-	-	-	-	-	-	-
62	-	-	618	370	721	-	-	-	1	-	246	-	94	-	-	-	110	-	-
63	-	-	927	1 108	1 222	-	-	-	-	-	-	-	-	-	-	-	37	-	-
64	-	-	859	449	632	-	-	-	-	-	21	-	-	-	-	-	37	-	-
65	-	-	2 898	299	477	-	-	-	-	-	104	-	-	-	-	-	137	-	-
66	-	-	2 592	102	892	-	-	-	-	-	-	-	-	-	-	-	-	-	-
Bund	72	1 808	323 815	186 501	98 142	240 850	2 629	724	2 463	681	11 452	67	7 156	3 039	4 673	44	36 664	-	3 254
98	-	-	13	-	-	-	-	-	-	-	-	-	-	107	-	-	-	-	-
99/100	-	-	-	-	-	-	-	-	-	-	-	-	-	-	-	-	-	-	-
195	-	-	-	-	-	-	-	-	-	-	-	-	-	-	-	-	-	-	-
204	-	-	-	-	-	-	-	-	-	-	-	-	-	-	-	-	-	-	-
205	-	-	-	-	-	-	-	-	-	-	-	-	-	-	-	-	-	-	-
206	-	-	-	-	-	-	-	-	-	-	-	-	-	-	-	-	-	-	-
209	-	-	-	-	-	-	-	-	-	-	-	-	-	-	-	-	-	-	-
210	-	-	-	-	-	-	-	-	-	-	-	-	-	-	-	-	-	-	-
211	-	-	-	-	-	-	-	-	-	-	-	-	-	-	-	-	-	-	-
212	-	-	-	-	-	-	-	3	-	-	-	-	-	-	-	-	-	-	-
213	-	-	3	-	-	-	-	-	-	-	-	-	-	-	-	-	-	-	-
215	-	-	-	-	-	-	-	-	-	-	-	-	-	-	-	-	-	-	-
216	-	-	-	-	-	-	-	-	-	-	-	-	-	-	-	-	-	-	-
217	-	-	-	1	-	-	-	11	-	-	-	-	-	-	-	-	-	-	-
218	-	-	-	-	-	-	-	-	1	-	-	-	-	-	-	-	-	-	-
219	-	-	-	-	-	-	-	-	1	-	-	-	-	-	-	-	-	-	-
220	-	-	-	-	-	-	-	-	-	-	-	-	-	-	-	-	-	-	-
221	-	-	-	-	-	-	-	-	-	-	-	-	-	-	-	-	-	-	-
222	-	-	-	-	-	-	-	1	-	-	-	-	-	-	-	-	-	-	-
223	-	-	-	-	-	-	-	-	-	-	-	-	-	-	-	-	-	-	-
Ausland	-	-	3	1	-	-	-	15	2	-	-	-	-	-	-	-	-	-	-
Insgesamt	72	1 808	383 905	246 576	131 813	274 521	2 629	779	2 505	850	11 621	96	7 185	3 263	4 790	292	36 912	55	3 309

Verkehrsbezirk Nr. 24/26: Ruhrgebiet (ohne 27 und 28)

Nummer des VB	Beförderte Güter insgesamt: Versand	Empfang	Fische, auch Zubereitungen 1		Fleisch, auch Zubereitungen 2		Milch und Rahm 3		Eier 4		Weizen 10		Roggen 11		Gerste 12		Hafer 13	
			V	E	V	E	V	E	V	E	V	E	V	E	V	E	V	E
1	459 461	16 032	-	108	-	1 573	-	-	-	-	-	18	-	-	12	-	-	-
2	741 513	13 739	-	143	-	2 277	-	-	-	-	-	-	-	-	-	-	-	21
3	420 533	10 750	-	10	-	-	-	-	-	-	-	-	-	-	-	-	-	15
4	312 592	19 165	-	2 318	-	-	-	-	-	-	-	-	-	-	-	-	-	-
5	2 064 143	81 746	-	2 196	22	522	-	3	-	-	-	25	-	-	-	-	-	-
6	120 835	3 259	-	-	-	-	-	-	-	-	-	-	-	-	-	-	-	-
7	267 781	90 914	-	-	-	-	-	-	-	-	-	-	-	70	-	-	-	18
8	873 887	17 165	-	2 190	-	-	-	-	-	-	-	-	-	-	-	-	-	10
9	1 036 242	73 567	-	139	-	105	-	-	-	-	-	-	-	-	-	-	-	5
10	330 974	160 341	-	-	-	-	-	21	-	-	-	16	-	10	-	-	-	41
11	669 889	198 036	-	-	-	-	-	-	-	-	-	37	-	57	-	59	-	21
12	731 545	202 975	-	5	-	-	-	219	-	-	279	35	299	74	606	12	45	49
13	686 383	128 282	-	-	-	-	-	28	-	-	-	45	-	1 012	15	5	-	-
14	955 813	633 769	-	-	-	-	-	-	-	-	-	55	-	8	-	25	-	10
15	348 117	138 667	-	-	-	-	-	469	-	-	-	69	-	-	-	23	-	41
16	291 150	23 244	-	-	-	11	-	-	-	-	-	-	-	-	-	-	-	-
17	795 156	74 414	-	-	-	-	-	-	-	-	-	-	-	-	18	-	-	-
18	584 882	26 326	-	28	-	-	-	-	-	-	-	302	-	-	-	-	-	-
19	405 074	71 260	-	-	-	6	-	-	-	-	44	-	-	5	33	-	-	-
20	148 306	207 741	-	25	-	67	-	-	-	137	-	-	15	32	8	-	-	-
21	607 695	133 206	-	-	-	4	-	29	-	-	48	86	55	180	168	109	192	10
22	1 138 973	367 065	-	-	-	-	-	-	-	-	20 169	798	3 576	553	737	179	5	81
23	2 418 944	592 133	-	-	-	11	-	-	-	-	1 125	37	1 013	299	28	11	-	-
24	6 729 453		49		60		20		6		13 683		2 399		1 932		8	
27	1 557 307	1 379 552	12	16	6	11	26	-	4	4	410	468	1 008	167	10	88	-	99
28	683 795	825 361	-	-	-	20	-	-	-	-	47	476	31	125	10	-	-	-
29	162 219	234 292	-	35	10	-	-	-	-	-	-	-	-	-	-	80	-	-
30	3 858 101	1 310 033	-	12	6	-	16	-	-	-	424	1 089	1 267	591	-	4 993	-	1 042
31	231 853	352 517	-	-	-	-	-	-	-	-	25	-	59	-	-	-	-	-
32	607 382	191 618	-	-	-	-	-	-	-	-	47	286	233	125	-	163	-	-
33	1 057 340	1 688 417	-	-	-	-	-	-	-	-	90	1	-	103	-	28	-	69
34	368 649	118 366	-	-	5	36	-	-	-	-	225	-	153	16	-	640	-	20
35	663 867	203 659	-	-	-	312	-	-	-	6	90	5	112	-	-	-	-	-
36	332 944	251 550	-	-	-	-	-	-	-	-	-	6	-	-	-	11	-	29
37	189 136	92 269	-	-	-	-	-	-	-	-	-	48	-	16	-	15	-	51
38	489 455	266 679	-	-	-	-	-	-	-	-	-	4	-	-	-	105	-	208
39	384 210	121 353	11	-	-	169	9	-	-	-	-	-	-	-	-	9	-	33
41	1 117 490	697 528	-	-	-	-	-	-	-	-	21	-	40	148	5	15	10	10
42	257 724	24 273	-	-	-	-	-	-	-	-	-	-	-	-	-	11	-	-
43	188 860	33 946	-	-	-	-	-	-	-	-	-	-	-	-	-	-	-	-
44	182 907	13 045	-	-	-	-	-	-	-	-	-	-	-	-	-	-	-	-
45	185 023	5 325	-	-	-	-	-	-	-	-	-	-	-	-	-	-	-	-
46	168 608	48 305	-	-	-	6	-	-	1	-	-	-	-	-	-	10	-	-
47	108 762	7 972	-	-	-	-	-	-	-	-	-	-	-	-	-	-	-	-
48	596 416	120 638	-	-	-	6	-	-	-	-	-	-	-	-	-	-	-	-

Nummer des VB	Beförderte Güter insgesamt		Fische, auch Zubereitungen		Fleisch,		Milch und Rahm		Eier		Weizen		Roggen		Gerste		Hafer	
			1		2		3		4		10		11		12		13	
	Versand	Empfang	V	E	V	E	V	E	V	E	V	E	V	E	V	E	V	E
51	350 151	21 360	-	-	-	-	-	-	-	-	-	-	-	-	-	-	-	-
52	602 752	117 449	-	-	4	7	-	-	-	-	-	-	-	-	-	-	-	-
53	181 118	7 456	-	-	-	8	-	-	-	-	-	-	-	-	-	-	-	-
54	136 210	4 353	-	-	-	-	-	-	-	-	-	-	-	-	-	47	-	-
55	96 231	13 328	-	-	-	-	-	-	-	-	-	-	-	-	-	-	-	-
56	255 739	12 376	7	-	-	11	-	-	-	-	-	-	-	-	-	-	-	-
57	354 708	84 166	-	-	-	-	-	-	-	-	-	-	-	-	-	10	-	-
58	401 279	95 632	-	-	-	-	-	-	-	-	-	5	-	-	-	-	-	46
61	677 890	93 803	-	-	-	34	-	-	-	-	-	-	-	-	-	65	-	-
62	431 142	12 335	-	-	-	325	-	-	-	-	-	-	-	-	-	-	-	10
63	1 955 721	164 409	6	-	-	-	-	-	-	-	-	-	499	-	-	32	-	212
64	557 687	41 958	-	5	-	11	-	-	-	-	-	-	-	-	-	-	-	15
65	519 302	15 587	-	-	-	8	-	-	-	-	-	-	-	-	-	-	-	-
66	473 434	29 695	-	-	-	101	-	-	-	-	-	-	-	-	-	15	-	-
Bund	36 795 300	11 984 401	36	7 230	53	5 641	51	769	5	147	23 044	3 911	8 360	3 591	1 650	6 760	252	2 166
98	1 491 621	21 506	-	-	10	-	392	-	-	-	-	-	-	-	-	-	-	-
99/100	304 468	47 517	-	-	10	-	-	-	-	-	-	-	-	-	-	-	-	-
195	246 175	1 778	-	-	-	-	-	-	-	-	-	-	-	-	-	-	-	-
201	18	-	-	-	-	-	-	-	-	-	-	-	-	-	-	-	-	-
203	21	-	-	-	-	-	-	-	-	-	-	-	-	-	-	-	-	-
204	1 482	1 067	-	-	-	-	-	-	-	11	-	-	-	-	-	-	-	-
205	984 173	92 776	28	-	-	-	-	-	-	-	-	-	-	-	-	-	-	-
206	801	139	-	-	-	5	-	-	-	-	-	-	-	-	-	-	-	-
209	20	-	-	-	-	-	-	-	-	-	-	-	-	-	-	-	-	-
210	61	-	-	-	-	-	-	-	-	-	-	-	-	-	-	-	-	-
211	178 771	2 628	-	-	-	-	-	-	-	-	-	-	-	-	-	-	-	-
212	102 930	1 789	-	-	-	-	-	-	-	-	-	-	-	-	-	-	-	-
213	475 376	2 790	-	-	-	-	-	-	-	-	-	-	-	-	-	-	-	-
214	41	585	-	-	-	-	-	-	-	-	-	-	-	-	-	-	-	-
215	2 069 968	3 758	-	-	20	205	-	-	-	89	-	-	-	-	-	-	-	-
216	2 110 769	40 233	-	-	-	-	-	-	-	-	-	-	-	-	-	-	-	-
217	72 689	8 778	-	10	-	48	-	-	-	-	-	-	-	-	-	-	-	-
218	702 951	19 244	-	1 706	-	658	-	-	-	176	-	-	-	-	-	-	-	-
219	2 525	213	-	-	-	-	-	-	-	-	-	-	-	-	-	-	-	-
220	132 917	846	-	-	-	-	-	-	-	-	-	-	-	-	-	-	-	-
221	307	1 577	-	-	-	701	-	-	-	-	-	-	-	-	-	-	-	-
222	6 279	871	-	149	-	-	-	-	-	5	-	-	-	-	-	-	-	-
223	1 005	4 073	-	-	-	505	-	-	-	-	-	-	-	-	-	-	-	-
Ausland	6 843 104	181 367	28	1 865	20	2 122	-	-	-	281	-	-	-	-	-	-	-	-
Insgesamt	52 410 121	18 966 022	113	9 144	153	7 823	463	789	11	434	36 727	17 594	10 759	5 990	3 582	8 692	260	2 174

Nummer des VB	Mais		Reis		Hülsenfrüchte		Gemüse		Obst, Südfrüchte		Kartoffeln		Zuckerrüben		Ölsaaten, Ölfrüchte		Kaffee	Milcherzeugnisse	
	14		15		16		20		21		22		23		24		25	30	
	V	E	V	E	V	E	V	E	V	E	V	E	V	E	V	E	E	V	E
1	-	-	-	-	-	-	15	-	-	-	-	71	-	-	-	-	-	-	-
2	-	-	-	-	-	-	-	1 550	-	-	-	1 769	-	-	-	-	-	-	176
3	-	-	-	-	-	-	-	1 703	-	14	-	2 739	-	-	-	-	-	-	-
4	-	-	-	-	-	-	5	46	-	279	-	11 420	-	-	-	-	-	-	-
5	-	30	-	5	-	192	29	195	-	2 338	-	79	-	-	-	2	669	-	-
6	-	-	-	-	-	-	-	66	-	-	-	988	-	-	-	-	-	-	-
7	-	-	-	-	-	1	-	169	-	11	5	35 096	-	-	-	-	-	-	-
8	-	-	-	-	-	-	-	-	-	445	-	3 041	-	-	-	-	-	-	-
9	-	15	-	25	-	54	20	-	-	8	-	15	-	-	-	-	5	-	-
10	-	-	-	-	-	56	-	47	-	30	23	60 580	-	46	-	27	-	-	118
11	-	-	-	-	-	20	-	16	6	-	-	1 401	-	-	-	-	-	11	-
12	15	-	-	-	19	-	-	90	-	-	110	4 014	63	95	2	15	-	30	-
13	-	-	-	-	78	-	22	-	10	-	-	1 264	-	-	-	9	-	-	-
14	-	-	-	-	-	29	-	129	-	17	29	8 208	30	-	-	23	-	-	-
15	-	15	-	-	-	-	-	21	-	-	14	2 881	-	-	-	-	-	-	28
16	-	-	-	-	-	-	-	-	-	-	-	120	-	-	-	-	-	-	-
17	-	-	-	-	-	-	2	135	-	-	14	2 599	-	53	-	-	-	-	-
18	-	-	-	-	-	-	-	25	-	-	-	14	-	-	-	-	-	-	-
19	-	-	-	-	-	5	-	65	-	-	16	12 986	-	-	-	19	-	-	-
20	-	-	-	-	-	10	-	49	-	51	33	15 954	-	-	-	-	-	-	4
21	40	51	10	-	5	12	45	30	23	19	253	26 882	14	15	-	141	-	-	-
22	367	-	-	-	162	21	34	219	11	12	313	3 464	6 092	141	-	19	-	-	-
23	-	-	10	5	23	9	51	22	-	-	162	153	499	-	-	3	-	-	-
24	83		10		429		143		287		6 056		597		82		-	5	
27	-	70	-	-	21	24	76	235	110	230	529	945	22	-	28	5	-	-	-
28	-	-	-	-	-	-	61	41	117	647	833	944	-	-	-	-	-	-	-
29	-	-	-	-	-	-	-	2 355	-	2 468	35	2 159	-	-	-	-	-	-	-
30	-	1 020	-	10	55	674	-	-	36	15	466	507	-	-	-	28	-	-	-
31	-	-	-	-	10	-	7	-	-	-	71	90	-	-	-	-	-	-	-
32	-	40	-	-	-	17	14	641	24	72	169	12 157	2 335	26	-	-	-	7	-
33	-	111	27	-	23	92	10	54	8	95	260	290	-	-	-	-	-	-	3
34	-	-	22	-	54	5	30	229	103	214	82	163	-	-	-	10	-	-	-
35	-	-	-	-	54	129	22	-	13	-	91	211	-	-	-	-	-	-	-
36	-	-	-	-	-	-	-	30	-	-	47	1 162	87	-	-	-	-	-	-
37	-	2	-	-	-	-	-	-	-	34	584	909	8 962	-	-	55	-	-	-
38	-	-	-	-	-	-	-	262	10	46	14	4 577	-	-	-	13	-	-	-
39	-	-	-	-	-	-	48	145	-	21	-	2 670	-	-	-	15	-	-	-
41	-	-	-	3	-	-	79	-	-	-	-	929	-	-	-	-	-	-	-
42	-	-	-	-	-	-	-	94	-	356	-	1 101	-	-	-	54	-	-	-
43	-	-	-	-	-	-	11	201	-	61	-	37	-	-	-	-	30	-	-
44	-	-	-	-	-	-	-	90	-	-	-	26	-	-	-	-	-	-	-
45	-	-	-	-	-	29	11	-	-	-	15	-	-	-	-	-	-	-	35
46	-	-	-	-	-	-	-	1 099	-	435	12	348	-	-	-	8	-	-	-
47	-	-	-	-	-	25	-	40	-	54	-	1	-	-	-	-	-	-	-
48	-	-	-	-	-	11	-	-	-	1 761	-	-	-	-	-	-	-	-	-
51	-	-	-	-	-	-	10	-	-	192	-	-	-	-	-	11	-	-	49
52	-	-	-	-	7	13	18	-	-	112	-	30	-	-	-	-	-	-	-
53	-	-	-	-	-	-	5	-	-	29	-	-	-	-	-	-	-	-	-
54	-	-	-	-	-	-	-	96	-	99	-	17	-	-	-	-	-	-	-
55	-	-	-	-	-	-	-	-	-	-	-	-	-	-	-	-	-	-	-
56	-	-	-	-	-	-	30	202	-	113	36	46	-	-	-	-	-	-	-
57	-	-	-	-	-	-	-	31	-	12	-	1 120	-	-	-	-	-	-	-
58	-	-	-	-	-	13	-	42	-	50	-	442	-	-	-	151	-	-	-
61	-	-	-	-	-	-	35	12	-	10	-	238	-	-	-	-	-	-	-
62	-	-	-	-	-	-	30	-	-	3	-	-	30	-	-	-	-	-	125
63	-	-	-	-	-	-	10	21	-	469	-	815	-	15	-	-	-	-	-
64	-	-	-	-	-	30	10	5	-	-	-	15	-	-	-	-	-	-	-
65	-	-	-	-	-	-	62	1 678	15	1 652	-	40	-	-	-	-	-	-	107
66	-	-	-	-	-	5	20	-	-	5	-	108	-	-	-	-	-	-	-
Bund	422	1 354	69	48	511	1 476	822	12 202	486	12 479	4 216	227 835	18 134	391	30	608	704	48	645
98	-	-	-	-	-	-	17	-	-	-	-	-	-	-	-	-	-	-	-
99/100	-	-	-	-	-	-	-	-	-	-	-	-	-	-	-	-	-	-	-
195	-	-	-	-	-	-	10	-	-	-	34	-	-	-	-	-	-	-	-
201	-	-	-	-	-	-	-	-	-	-	-	-	-	-	-	-	-	-	-
203	-	-	-	-	-	-	-	-	-	-	-	-	-	-	-	-	-	-	-
204	-	-	-	-	-	-	-	-	-	-	-	-	-	-	-	-	-	-	-
205	-	-	-	-	-	-	21	-	-	-	-	-	-	-	-	-	-	-	-
206	-	-	-	-	-	30	-	-	-	-	-	-	-	-	-	-	-	-	104
209	-	-	-	-	-	-	-	-	-	-	-	-	-	-	-	-	-	-	-
210	-	-	-	-	-	-	-	-	-	-	-	-	-	-	-	-	-	-	-
211	-	-	-	-	-	-	-	-	-	-	-	-	-	-	-	-	-	-	-
212	-	-	-	-	-	-	-	-	-	131	-	-	-	-	-	10	-	-	-
213	-	-	-	255	-	-	-	1 026	-	858	36	138	-	-	-	-	-	-	-
214	-	-	-	-	-	-	-	31	-	534	-	20	-	-	-	-	-	-	-
215	-	-	-	-	-	33	32	622	-	1 728	-	10	-	-	-	8	-	-	-
216	-	-	-	-	-	-	-	-	-	-	-	-	-	-	-	-	-	-	-
217	-	-	-	-	-	-	-	5	-	70	-	-	-	-	-	-	-	-	-
218	-	-	-	10	-	171	-	3 522	-	3 958	-	406	-	-	-	28	-	26	8
219	-	-	-	-	-	-	-	11	-	-	-	-	-	-	-	-	-	-	-
220	-	-	-	-	-	-	-	-	-	26	-	-	-	-	-	-	-	-	155
221	-	-	-	-	-	-	-	-	-	-	-	-	-	-	-	-	-	-	-
222	-	-	-	-	-	-	-	-	-	-	-	-	-	-	-	-	-	-	-
223	-	-	-	10	-	-	-	-	-	129	-	-	-	-	-	-	2	-	-
Ausland	-	-	-	275	-	234	53	5 217	-	7 434	36	574	-	-	-	46	2	26	267
Insgesamt	505	1 437	79	333	940	2 139	1 045	17 562	773	20 200	10 342	234 465	18 731	988	112	736	706	79	917

Nummer des VB	Speisefette, außer Butter		Andere tierische u. pflanzl. Fette u. Öle		Roggen- und Weizenmehl		Malz		Stärke	Rohzucker		Verbrauchszucker		Wein, Most		Bier		Spiritus		Andere Nahrungs- und Genußmittel	
	31		32		33		34		35	36		37		38		39		40		41	
	V	E	V	E	V	E	V	E	E	V	E	V	E	V	E	V	E	V	E	V	E
1	-	-	-	15	-	-	-	-	-	-	-	-	-	-	-	-	-	-	-	-	-
2	-	-	-	-	-	-	19	-	-	-	-	-	-	-	-	-	-	-	-	-	15
3	-	-	-	-	-	-	-	-	-	-	-	-	-	-	-	-	-	74	371	-	39
4	-	-	-	31	-	-	-	-	-	-	-	-	-	-	-	-	-	-	-	-	-
5	-	741	15	1 065	-	12	15	-	-	-	-	-	723	-	-	-	-	203	1 024	-	251
6	-	-	15	-	-	-	-	-	-	-	-	-	100	-	-	-	-	27	-	-	-
7	-	-	-	-	-	-	-	-	-	-	-	-	-	-	-	-	-	483	202	-	-
8	-	35	-	626	-	-	-	-	-	-	-	-	-	-	-	-	-	-	-	-	-
9	-	-	4	77	-	242	-	-	-	-	-	-	-	-	-	-	-	-	-	5	-
10	-	15	-	-	-	-	-	-	-	-	-	-	-	-	-	-	-	-	1 073	10	14
11	-	-	-	-	-	205	-	-	-	-	-	-	30	-	51	-	-	1 121	843	-	1 268
12	68	-	131	-	15	16	3	-	15	-	-	-	79	5	-	-	-	-	-	47	25
13	-	-	3	-	-	32	6	-	-	-	-	-	-	-	-	-	-	-	-	17	-
14	-	-	-	-	-	-	-	-	-	-	-	-	-	-	-	-	-	19	-	42	-
15	-	-	-	-	-	22	-	-	-	-	-	-	-	-	-	-	-	-	26	-	5
16	-	-	4	-	-	-	105	-	-	-	-	-	-	5	-	-	-	-	-	-	-
17	102	-	-	15	-	-	-	-	-	-	-	-	-	-	-	-	-	-	-	-	15
18	-	-	-	-	-	15	-	-	-	-	-	-	-	-	-	-	-	-	-	-	-
19	-	-	-	-	-	-	110	-	-	-	-	-	-	-	-	-	-	-	-	13	-
20	-	-	19	50	-	15	-	-	-	-	-	-	-	-	-	-	-	-	-	-	20
21	-	-	-	10	13	45	5	-	-	-	-	105	-	-	-	-	-	221	671	29	142
22	223	-	7	-	274	91	11	-	-	-	-	200	70	-	-	-	-	211	268	48	281
23	-	-	11	-	279	902	-	-	-	-	-	90	-	-	-	-	-	-	-	10	30
24	-		15		2 379		150		-	15		900		82		-	-	1 486		377	
27	-	-	-	-	173	1 193	271	-	-	-	-	45	67	-	8	-	1 085	875	18	20	714
28	-	-	-	-	237	138	-	-	-	-	-	45	10	-	47	-	-	-	-	-	25
29	-	278	-	521	-	-	-	-	-	-	-	-	-	-	-	-	-	-	-	-	-
30	-	-	10	-	-	5 017	-	-	-	-	-	-	862	-	5	-	-	-	-	-	952
31	-	-	-	-	134	225	-	-	-	-	-	-	-	-	-	-	-	-	41	-	-
32	-	-	-	518	-	4 017	2	-	-	-	-	-	1 349	-	-	-	-	-	176	61	1 022
33	-	-	7	292	-	813	-	-	28	-	-	-	33	-	7	-	-	16	311	5	23
34	-	-	-	-	34	844	-	389	-	-	-	-	-	-	4	-	-	-	-	-	-
35	18	-	44	-	90	16	-	-	-	-	-	-	-	-	-	-	-	-	10	-	-
36	-	-	-	-	-	-	-	-	-	-	-	-	103	-	-	-	-	-	-	-	5
37	-	-	-	-	-	-	-	-	-	-	-	-	34	-	-	-	-	-	-	-	6
38	-	-	-	-	11	33	-	12	-	-	-	-	-	-	16	-	-	127	-	-	1 028
39	-	-	-	-	-	-	-	-	-	-	-	-	-	-	25	-	-	-	-	-	-
41	-	-	-	-	51	9	26	-	-	-	-	-	-	-	-	-	-	-	-	30	10
42	-	-	-	30	-	18	-	-	-	-	-	-	-	-	21	-	-	-	-	-	7
43	-	-	-	-	-	-	-	-	-	-	-	-	-	-	-	-	-	-	113	-	15
44	-	-	-	-	-	-	-	-	-	-	-	-	-	-	8	-	-	-	421	-	-
45	-	-	-	50	-	-	-	-	-	-	-	-	-	-	-	-	-	-	-	-	-
46	-	17	-	-	-	-	-	-	-	-	-	-	-	-	215	-	-	-	-	-	-
47	-	-	-	-	-	-	-	-	-	-	-	-	-	-	-	-	-	-	1 326	-	-
48	-	-	62	31	-	-	-	-	11	-	-	30	-	-	16	-	351	-	105	-	121
51	-	-	-	-	-	-	-	-	-	-	-	-	-	-	5	-	-	-	-	-	35
52	-	-	-	-	-	-	-	-	-	-	-	-	-	-	21	-	-	-	301	20	-
53	-	-	28	-	-	-	-	-	-	-	-	-	-	-	16	-	-	-	-	-	-
54	-	-	-	-	-	-	-	-	-	-	-	-	-	-	-	-	-	-	-	-	13
55	-	-	-	-	-	-	-	-	-	-	-	-	-	-	11	-	-	4	39	-	-
56	-	-	-	-	-	-	-	-	-	-	-	-	-	-	-	-	-	-	-	-	-
57	-	-	-	-	-	-	-	-	-	-	-	-	-	-	-	-	-	-	-	-	21
58	-	-	-	-	-	-	-	32	-	-	-	-	-	-	13	-	-	-	-	-	-
61	-	-	-	-	-	-	-	-	-	-	-	-	-	-	-	-	-	-	27	-	2
62	-	-	-	-	-	-	-	-	-	-	-	-	-	-	-	-	74	-	101	-	-
63	-	-	93	-	-	-	-	-	-	-	-	-	-	-	-	-	-	-	-	-	47
64	-	-	-	-	-	-	-	-	-	-	-	-	-	-	-	-	-	-	-	-	-
65	-	-	-	-	-	-	-	11	-	-	-	-	-	-	-	-	116	-	7	-	26
66	-	-	-	-	-	-	-	11	-	-	-	-	-	-	-	-	-	1 932	-	-	6
Bund	411	1 086	453	3 331	1 311	13 920	573	455	54	-	-	515	3 460	10	489	-	1 626	5 313	7 474	357	6 183
98	96	-	-	19	-	-	-	-	-	-	-	-	-	-	-	-	-	-	35	-	-
99/100	-	-	-	-	-	-	-	-	-	-	-	-	-	-	-	-	-	-	20	-	-
195	-	-	-	-	-	-	-	-	-	-	-	-	-	-	-	-	-	-	-	-	-
201	-	-	-	-	-	-	-	-	-	-	-	-	-	-	-	-	-	-	-	-	-
203	-	-	-	-	-	-	-	-	-	-	-	-	-	-	-	-	-	-	-	-	-
204	-	-	-	-	-	-	-	75	-	-	-	-	-	-	-	-	-	-	-	-	-
205	-	-	-	-	-	-	-	-	-	-	-	-	-	-	-	-	-	-	-	-	-
206	-	-	-	-	-	-	-	-	-	-	-	-	-	-	-	-	-	-	-	-	-
209	-	-	-	-	-	-	-	-	-	-	-	-	-	-	-	-	-	-	-	-	-
210	-	-	-	-	-	-	-	-	-	-	-	-	-	-	-	-	-	-	-	-	-
211	-	-	-	-	-	-	-	-	-	-	-	-	-	-	-	-	-	-	-	-	-
212	-	-	188	-	-	-	-	-	-	-	-	-	-	-	-	-	-	-	-	-	-
213	-	-	37	-	-	-	-	-	-	-	-	-	-	-	61	-	-	-	-	-	-
214	-	-	-	-	-	-	-	-	-	-	-	-	-	-	-	-	-	-	-	-	-
215	-	30	-	-	-	-	-	-	-	-	-	-	-	-	25	5	-	-	-	-	66
216	-	-	-	-	-	-	-	-	-	-	-	-	-	-	-	-	-	-	-	-	-
217	-	31	9	41	-	-	-	-	-	-	15	-	60	-	-	-	-	3 751	-	-	-
218	-	1 187	314	1 854	-	-	-	-	-	-	-	-	-	-	-	-	-	-	-	-	21
219	-	-	-	-	-	-	-	-	-	-	-	-	-	-	-	-	13	-	-	-	-
220	-	30	-	-	-	-	-	-	-	-	-	-	-	-	-	-	-	-	-	-	-
221	-	838	-	-	-	-	-	-	-	-	-	-	-	-	-	-	-	-	-	-	-
222	-	-	-	-	-	-	-	-	-	-	-	-	-	-	-	-	-	-	-	-	-
223	-	816	-	1 564	-	-	-	-	-	-	-	-	-	-	-	-	-	-	-	-	147
Ausland	-	2 932	548	3 459	-	-	-	75	-	-	15	-	60	-	86	5	13	3 751	-	-	234
Insgesamt	507	4 018	1 016	6 824	3 690	16 299	723	680	54	15	30	1 415	4 420	92	657	5	1 639	10 550	9 015	734	6 794

Nummer des VB	Kleie und Futtermehl aus Getreide		Ölkuchen		Rauhfutter		Stroh		Andere Futtermittel		Nicht bes. gen. tierische u. pflanzl. Rohstoffe		Eisenerze, Manganerze		Schwefelkies	
	50		51		52		53		54		60		70		71	
	V	E	V	E	V	E	V	E	V	E	V	E	V	E	V	E
1	-	-	-	-	-	-	-	-	-	-	-	-	-	832	-	-
2	-	-	-	-	-	-	-	-	-	15	-	60	-	518	-	-
3	90	-	-	-	-	-	-	41	-	268	22	339	-	-	-	-
4	41	-	-	-	-	-	-	-	-	202	-	75	-	-	-	-
5	40	-	-	16	-	-	-	-	3	418	340	716	209	277	-	-
6	-	-	-	-	-	-	-	5	-	32	22	28	-	-	-	-
7	-	-	-	-	-	-	-	-	38	78	31	23	-	-	15	-
8	6	-	-	-	-	-	-	-	-	200	-	12	-	18	-	-
9	188	15	-	-	-	-	-	-	10	75	12	39	-	13 923	-	-
10	243	-	-	-	-	318	-	1 149	16	97	115	152	-	-	598	-
11	77	54	12	25	-	-	13	-	-	52	224	958	-	140 572	122	-
12	166	23	55	-	-	121	43	-	68	177	479	117	-	133 172	-	-
13	33	15	175	-	-	38	4	-	21	68	21	59	-	-	-	-
14	-	15	15	-	-	4	-	-	-	201	9	109	-	564 602	101	140
15	60	-	15	-	-	-	-	9	-	5	106	404	-	-	61	-
16	15	-	-	-	-	-	-	-	20	-	68	-	-	-	-	-
17	194	30	85	-	-	62	-	5	56	-	-	15	-	-	-	-
18	-	-	-	-	-	-	-	-	-	26	-	-	-	22 839	-	-
19	509	-	119	-	-	125	-	52	110	698	19	287	-	11 533	-	-
20	40	-	15	8	-	85	5	-	17	16	-	128	-	-	-	-
21	103	-	220	13	-	121	14	568	215	246	35	322	-	-	66	-
22	38	23	280	-	3	180	112	222	415	664	442	1 121	-	261	-	-
23	-	98	46	-	-	-	207	-	140	41	789	5	77 544	49	49	-
24		20		208		130		100		603		173		12 372		18 533
27	5	149	-	8	32	24	13	9	41	55	76	79	655	2 710	-	3 893
28	-	15	-	-	11	-	12	8	10	17	67	-	-	761	-	-
29	-	20	-	-	-	-	8	67	-	2 264	244	20	50	-	-	-
30	-	1 262	-	-	-	-	145	-	41	514	147	165	95	14 949	1 141	-
31	-	222	-	-	23	6	-	-	16	40	-	-	142	-	30	-
32	15	2 541	13	985	-	267	70	245	109	2 195	432	158	259	85	4 467	-
33	34	822	-	-	-	31	28	1 212	86	375	3 559	164	25	168	-	-
34	18	1 600	-	420	-	-	-	-	10	25	90	11	104	-	40	-
35	3	83	-	-	-	-	5	-	23	159	358	60	-	-	-	-
36	-	-	-	-	-	-	-	382	-	814	-	104	29	-	-	-
37	-	51	-	-	4	15	-	267	-	615	1 125	74	388	103	-	-
38	-	165	-	20	-	756	-	187	-	446	100	23	63	15 181	-	-
39	-	5	-	-	-	165	-	15	32	31	-	8	-	-	-	-
41	50	-	10	-	-	4	17	-	100	9	1 358	24	4 352	225 725	-	94 169
42	-	20	-	-	-	1 086	-	182	-	95	899	-	458	-	-	-
43	-	77	-	-	-	16	-	-	-	101	4	14	-	-	-	-
44	-	137	-	-	-	-	-	-	-	-	18	-	-	-	521	-
45	-	153	-	-	-	-	-	-	10	10	-	10	-	-	20	-
46	-	30	-	56	-	108	-	25	-	89	-	7	-	-	-	-
47	-	-	-	-	-	-	-	-	-	18	-	34	-	-	-	-
48	-	-	-	-	-	5	-	-	-	22	45	68	-	93 349	16	-

Nummer des VB	Kleie und Futtermehl aus Getreide		Ölkuchen		Rauhfutter		Stroh		Andere Futtermittel		Nicht bes.gen. tierische u.pflanzl. Rohstoffe		Eisenerze, Manganerze		Schwefelkies	
	50		51		52		53		54		60		70		71	
	V	E	V	E	V	E	V	E	V	E	V	E	V	E	V	E
51	-	-	-	-	-	-	-	-	5	103	142	165	-	-	227	-
52	-	-	16	-	-	-	-	-	-	606	376	27	-	69 293	-	-
53	-	-	-	-	-	-	-	-	-	12	3	9	-	-	-	-
54	-	-	-	-	-	28	-	-	-	97	177	-	-	-	-	-
55	-	-	-	-	-	-	-	-	-	16	30	-	-	-	-	-
56	-	-	-	-	-	-	-	-	-	8	17	31	-	-	-	-
57	-	-	-	-	-	10	-	54	-	32	-	102	-	2 625	-	-
58	-	-	15	-	-	82	-	16	-	107	28	-	-	-	-	-
61	31	80	6	-	-	27	-	-	-	144	187	21	-	13 603	-	-
62	-	-	-	-	-	-	-	-	-	5	-	-	-	-	-	-
63	-	15	18	-	-	10	-	-	-	34	-	41	-	-	322	-
64	-	26	18	-	-	126	-	-	-	49	5	49	-	-	47	-
65	-	-	-	-	-	-	-	-	-	93	72	-	-	-	-	-
66	-	75	47	-	-	24	-	-	-	79	-	764	-	-	-	-
Bund	1 999	7 821	1 180	1 551	73	3 844	696	4 720	1 612	12 858	12 293	7 201	84 373	1 327 148	7 894	98 202
98	-	-	-	-	-	-	-	-	-	-	-	-	-	-	-	-
99/100	-	160	-	-	-	-	-	-	-	-	-	13	-	-	-	-
195	-	-	-	-	-	-	-	-	-	-	1	-	-	-	-	-
201	-	-	-	-	-	-	-	-	-	-	-	-	-	-	-	-
203	-	-	-	-	-	-	-	-	-	-	-	-	-	-	-	-
204	-	-	-	-	-	-	-	-	-	-	-	12	-	-	-	-
205	-	-	-	-	-	-	-	-	-	-	29	36	-	71 019	-	-
206	-	-	-	-	-	-	-	-	-	-	-	-	-	-	-	-
209	-	-	-	-	-	-	-	-	-	-	-	-	-	-	-	-
210	-	-	-	-	-	-	-	-	-	-	-	-	-	-	-	-
211	-	-	-	-	-	-	-	-	-	-	-	-	-	-	-	-
212	-	-	-	-	-	-	-	-	-	-	18	-	-	-	-	-
213	-	-	-	-	-	-	-	-	-	-	-	16	-	-	-	-
214	-	-	-	-	-	-	-	-	-	-	-	-	-	-	-	-
215	-	-	-	-	-	-	-	-	-	-	37	16	100	-	-	-
216	-	-	-	-	-	-	-	-	-	-	-	-	-	37 302	-	-
217	-	-	-	-	-	-	41	-	-	-	3	24	-	11	-	-
218	-	-	-	-	-	-	-	-	323	10	53	566	-	-	-	-
219	-	-	-	-	-	-	-	-	-	-	-	-	-	-	-	-
220	-	-	-	-	-	-	-	-	-	-	-	8	-	-	-	-
221	-	-	-	-	-	-	-	-	-	-	-	-	-	-	-	-
222	-	-	-	-	-	-	-	-	-	-	-	-	-	-	-	-
223	-	-	-	-	-	-	-	-	-	-	-	-	-	-	-	-
Ausland	-	-	-	-	-	-	41	-	323	10	140	478	100	108 332	-	-
Insgesamt	2 019	8 001	1 388	1 759	203	3 974	837	4 820	2 538	13 471	12 607	7 865	96 845	1 447 852	26 377	116 735

Nummer des VB	Schwefelkies-abbrände		Kupfererze		Andere Erze		Eisenschlacken zur Verhüttung		Steinkohlen		Steinkohlen-brikette		Steinkohlenkoks	
	72		73		74		75		80		81		82	
	V	E	V	E	V	E	V	E	V	E	V	E	V	E
1	-	4 375	-	-	-	-	-	-	186 364	-	7 836	-	195 370	-
2	-	-	-	-	-	-	-	17	400 121	-	35 318	-	131 072	-
3	-	-	-	-	-	-	-	-	240 840	-	24 549	-	66 898	-
4	-	-	-	-	-	-	-	-	244 701	-	5 587	-	23 110	-
5	12	-	-	-	48	-	347	-	1 020 667	1 246	59 191	-	414 684	71
6	-	-	-	-	-	-	-	-	57 140	-	16 251	-	30 694	-
7	-	-	-	-	-	-	-	-	122 224	-	7 568	-	25 545	-
8	-	-	-	-	1 367	-	-	-	215 775	-	9 781	-	572 736	-
9	-	-	-	-	-	106	-	-	359 032	87	11 175	-	456 027	-
10	-	-	-	-	-	-	-	14	119 233	-	13 429	-	21 435	-
11	-	-	-	-	4 367	9	-	-	354 639	13	19 429	-	63 755	18
12	-	-	-	39	-	-	-	57	332 518	109	18 083	-	41 498	214
13	-	-	-	71	56	-	-	-	275 843	-	29 879	-	96 270	11
14	-	-	283	129	2 226	-	42	-	547 698	16	11 524	-	200 463	22
15	-	-	-	33	-	-	-	-	172 431	20	9 716	-	22 112	4 528
16	-	-	-	15	-	23	-	-	75 874	-	8 131	-	14 673	-
17	41	-	-	14	-	173	44	226	456 707	73	9 572	-	66 908	165
18	-	-	-	-	-	612	-	-	171 910	30	1 778	-	370 000	-
19	-	-	-	-	-	9	-	-	163 564	34	16 836	-	42 257	-
20	-	-	-	-	52	-	-	-	48 988	-	4 610	-	13 884	-
21	-	-	-	-	-	55	-	-	189 067	8 039	10 441	21	48 727	175
22	447	5 621	-	32	-	12	67	-	520 911	5 022	12 880	-	154 408	220
23	13 880	-	-	1 042	29	756	11 195	3 261	851 860	31 720	16 454	1 847	610 665	2 348
24	37 173		159		453		44 000		2 147 993		13 410		179 002	
27	20 975	-	-	-	-	-	16 867	120	476 110	322 955	2 349	409	113 840	41 717
28	640	-	-	-	15 173	39 311	280	5 517	233 843	313 239	319	8 350	3 152	35 909
29	-	-	-	-	5	-	-	14	44 918	64	626	-	33 193	61
30	33 143	52	226	-	444	1 139	22 329	3 745	1 549 869	15 755	9 587	-	1 062 995	7 668
31	36 721	4 981	-	-	-	-	2 480	-	49 863	34 462	241	175	6 138	493
32	6 219	-	-	20	62	127	793	4 467	209 347	827	1 239	-	24 314	298
33	1 084	-	4	223	11	118	163	18 311	199 078	802	11 206	-	204 946	9 387
34	-	-	47	38	-	42	49	-	54 562	478	1 166	-	66 949	57
35	-	1 413	-	10	104	45	88	276	267 355	380	6 213	13	61 275	-
36	-	-	-	-	-	50 394	1 133	-	43 509	-	500	-	147 973	18
37	-	-	-	-	9 283	-	97	-	21 567	5 188	48	165	9 017	1 405
38	14	-	-	46	10	-	185	2 712	195 899	219	3 965	-	72 053	129
39	-	-	-	-	303	-	-	15	97 405	24	5 313	-	64 509	34
41	40	-	-	33	24	3	1 926	18 098	286 362	-	16 913	-	423 006	-
42	-	-	-	-	-	6	-	-	115 863	39	9 722	-	39 245	-
43	-	-	-	-	-	15	-	-	64 910	-	3 783	-	12 798	191
44	-	-	-	-	-	-	-	21	58 834	-	1 439	-	75 520	19
45	-	-	-	-	-	27	27	125	41 979	84	4 583	-	34 782	-
46	-	-	-	-	-	-	-	-	60 108	-	4 359	-	46 230	118
47	-	272	-	-	-	-	-	17	42 015	-	4 901	-	13 505	-
48	-	-	-	116	5	43	-	-	252 982	-	15 485	-	131 383	-
51	-	3 085	-	-	-	-	-	-	149 234	-	32 137	-	96 276	21
52	-	-	-	-	-	8	-	-	283 734	138	61 932	-	130 454	-
53	-	-	-	115	-	48	-	-	71 366	-	11 847	-	31 486	-
54	-	-	-	-	-	-	-	-	50 606	-	5 528	-	9 392	10
55	-	-	-	-	-	-	-	-	44 844	-	3 234	-	12 917	12
56	-	-	-	-	-	-	-	-	78 932	16	6 816	-	34 856	41
57	-	-	-	-	18	-	-	-	131 266	71	17 331	-	74 812	80
58	-	-	-	-	-	-	-	-	121 350	-	18 846	-	37 263	30
61	-	-	-	15	-	-	10	-	354 333	-	19 907	-	129 202	-
62	-	-	-	39	-	117	-	-	211 169	-	10 172	-	54 266	-
63	-	128	-	-	-	126	590	-	1 075 763	-	17 622	-	620 670	-
64	-	-	-	-	-	-	-	-	187 144	-	14 879	-	255 927	-
65	-	-	-	-	-	-	-	-	207 455	-	13 386	-	101 517	-
66	-	-	-	-	-	9	-	-	204 314	-	20 067	-	119 824	-
Bund	113 216	19 927	560	2 030	33 587	93 333	58 710	57 013	14 673 895	741 150	717 679	10 980	8 118 876	105 470
98	-	-	-	-	-	-	-	-	1 163 054	-	12 114	-	275 209	-
99/100	-	-	-	-	-	-	-	-	266 256	-	9 549	-	17 818	-
195	-	-	-	-	-	-	-	-	231 526	97	-	-	11 652	-
201	-	-	-	-	-	-	-	-	-	-	-	-	-	-
203	-	-	-	-	-	-	-	-	-	-	-	-	-	-
204	-	-	-	-	-	-	-	-	-	-	-	-	-	-
205	-	-	-	-	-	-	-	-	802 342	20	276	-	163 519	-
206	-	-	-	-	-	-	-	-	-	-	-	-	-	-
209	-	-	-	-	-	-	-	-	-	-	-	-	20	-
210	-	-	-	-	-	-	-	-	-	-	-	-	-	-
211	-	-	-	-	-	18	-	-	6 381	-	-	-	167 008	-
212	-	-	-	-	-	-	-	-	54 088	-	3 350	-	18 226	-
213	-	-	-	-	-	-	-	-	452 590	-	38	-	3 161	-
214	-	-	-	-	-	-	-	-	-	-	-	-	-	-
215	-	-	-	-	26	25	-	-	478 302	-	375	-	1 585 212	-
216	-	-	-	-	-	-	-	-	53 580	-	-	-	2 049 269	20
217	-	-	-	-	-	10	-	-	10 059	-	-	-	117	-
218	-	-	-	13	80	20	645	-	527 060	98	12 412	-	72 537	-
219	-	-	-	-	-	-	-	-	-	-	-	-	-	-
220	-	-	-	-	1	-	-	-	9 892	-	2 482	-	32 980	94
221	-	-	-	-	-	-	-	-	-	-	-	-	-	-
222	-	-	-	-	-	-	-	-	20	-	-	-	55	-
223	-	-	-	-	-	-	-	-	-	-	-	-	-	-
Ausland	-	-	-	13	107	73	645	-	2 394 314	118	18 933	-	4 065 104	114
Insgesamt	150 389	57 100	719	2 202	34 147	93 859	103 355	101 013	20 877 038	2 889 358	771 685	24 390	12 667 661	284 586

Nummer des VB	Rohbraunkohlen		Braunkohlenbrikette		Braunkohlenkoks		Torf		Rohes Erdöl, Stein- und Braunkohlenteer		Benzin		Benzol		Gasöl, Dieselöl	
	83		84		85		86		90		91		92		93	
	V	E	V	E	V	E	V	E	V	E	V	E	V	E	V	E
1	-	-	-	-	16	-	-	-	-	137	232	-	421	-	1 409	-
2	-	-	-	-	-	-	-	24	-	-	789	-	668	10	358	-
3	-	-	-	-	-	-	-	-	16	-	245	-	1 109	15	16	333
4	-	-	-	-	-	-	-	-	48	-	-	61	-	-	-	875
5	-	-	-	-	-	-	-	-	376	16	213	2 177	5 773	-	693	5 903
6	-	-	-	-	-	-	-	-	-	-	-	-	-	-	20	-
7	-	-	-	-	-	-	-	-	-	13	236	-	377	12	1 457	-
8	-	-	-	-	-	-	-	196	127	46	-	-	-	-	748	614
9	-	-	-	-	16	-	-	-	67	445	228	859	1 106	2 558	196	15
10	-	-	-	-	-	-	-	1 431	411	4 349	170	35	521	-	300	120
11	-	3 173	-	-	-	-	-	-	1 695	305	1 337	-	618	-	813	-
12	74	23	-	-	-	-	-	-	2 276	2 096	7 820	8	3 931	50	3 350	14
13	-	-	-	63	28	-	-	-	2 466	-	4 400	-	1 195	-	2 463	5
14	-	52	-	29	-	517	-	-	1 632	43	2 139	30	1 337	66	603	2 769
15	-	-	-	-	-	-	-	40	354	59 596	593	979	2 556	18	848	774
16	-	-	-	-	-	-	-	-	673	-	773	14	2 356	-	1 214	-
17	-	-	-	-	-	-	-	326	2 170	6 551	873	14	1 356	158	2 389	12
18	-	-	-	-	-	-	-	-	307	-	188	-	-	-	4	-
19	-	-	-	-	-	-	-	2 571	1 001	895	616	13	791	-	169	-
20	26	-	-	12	-	-	-	2 803	736	152 068	155	158	1 097	-	2 075	-
21	-	26	20	-	-	-	9	2 913	3 070	575	6 197	-	3 143	39	6 228	-
22	-	-	37	-	-	-	15	12	4 314	862	4 489	7	981	-	6 292	-
23	83	-	55	26	-	-	10	-	11 336	4 595	8 884	-	4 192	1 173	7 936	21
24	584		96		-		23		299 852		14 610		173 480		43 805	
27	-	40	-	-	-	-	-	19	8 435	191 503	15 907	1 165	22 477	35 649	49 385	885
28	-	-	-	-	-	-	-	-	1 721	19 808	11 813	1 057	25 127	21 544	2 452	2 072
29	-	-	12	-	-	-	-	-	96	402	86	1 407	701	-	923	614
30	-	-	-	-	-	-	-	-	52 592	32 755	7 275	5 752	58 065	2 327	2 252	2 414
31	-	-	-	-	-	-	-	-	1 548	3 426	904	41	1 172	8 501	2 035	105
32	-	821	-	17 229	-	-	-	-	1 559	1 099	6 268	117	13 575	77	4 962	659
33	14	-	18	-	-	-	13	-	3 544	157	7 192	7 212	9 123	79	3 016	1 152
34	-	168	-	193	-	21	-	-	1 869	35	7 818	325	24 537	-	1 498	78
35	-	-	-	-	-	-	11	-	1 608	895	6 876	-	6 728	102	7 382	-
36	-	19 728	-	120 700	-	94	-	-	4 659	50	-	378	2 116	-	5.386	-
37	-	3 811	-	1 007	-	-	-	-	9 489	18	4 325	-	1 214	396	3 883	123
38	-	-	-	-	-	-	12	-	2 123	32	4 607	13	3 419	-	1 577	5
39	-	-	-	-	10	-	-	-	1 908	-	8 487	-	1 602	-	4 494	-
41	-	-	36	-	-	-	-	-	5 056	-	4 453	-	1 519	-	3 181	30
42	297	-	-	-	-	-	-	-	6 721	-	2 141	-	1 795	-	389	-
43	-	-	-	-	-	-	-	-	659	-	180	13	634	-	63	-
44	-	-	-	-	-	-	-	-	798	-	746	40	2 640	-	-	-
45	-	-	-	-	-	-	-	-	315	1 119	1 010	-	2 267	-	3 760	6
46	-	-	-	-	-	-	-	-	392	-	150	-	248	-	339	-
47	-	-	-	-	-	-	-	-	246	-	284	-	587	-	-	113
48	-	-	-	-	-	-	-	-	1 598	5	1 888	-	1 924	-	2 098	-
51	-	-	20	-	-	-	-	-	3 370	-	281	-	246	-	1 290	-
52	-	-	-	-	-	-	-	-	617	-	994	-	2 526	-	2 600	-
53	-	-	-	-	-	-	-	-	1 041	7	1 238	-	5 118	72	1 809	-
54	-	-	-	-	-	-	-	-	35	-	-	-	139	-	160	-
55	-	-	-	-	-	-	-	-	197	-	14	-	90	25	761	-
56	-	-	-	-	-	-	-	-	142	-	1 275	-	4 792	-	1 069	86
57	-	-	-	-	-	-	-	-	1 777	18	2 887	86	1 054	-	2 660	-
58	-	-	-	16	-	-	-	-	950	-	5 390	-	1 226	-	1 830	-
61	-	-	-	-	-	-	-	-	1 278	-	8 160	-	1 020	-	2 616	5
62	25	-	-	-	-	-	-	-	369	-	7 015	-	1 605	-	2 803	-
63	-	234	-	-	-	-	-	-	4 690	12	13 877	-	1 299	8	3 352	-
64	-	161	-	-	-	-	-	36	1 149	-	4 790	-	952	-	2 782	-
65	-	-	-	-	-	-	-	-	1 717	-	9 862	-	2 289	116	3 877	833
66	-	-	-	-	-	-	-	-	1 735	-	11 443	-	1 236	-	1 804	-
Bund	519	28 237	198	139 275	70	632	70	10 371	159 078	483 933	200 213	21 961	238 590	72 995	168 069	20 635
98	-	-	-	-	-	-	-	-	102	-	-	-	364	-	213	-
99/100	-	-	-	42	-	-	-	-	-	-	-	249	121	-	-	-
195	-	-	508	-	20	-	-	-	-	-	-	-	-	-	-	-
201	-	-	-	-	-	-	-	-	-	-	-	-	-	-	-	-
203	-	-	-	-	-	-	-	-	-	-	-	-	-	-	-	-
204	-	-	-	-	-	-	-	-	-	-	-	-	-	-	-	-
205	312	120	3 003	-	2 858	-	-	-	-	-	-	-	35	-	-	-
206	-	-	-	-	-	-	-	-	-	-	-	-	-	-	-	-
209	-	-	-	-	-	-	-	-	-	-	-	-	-	-	-	-
210	-	-	-	-	-	-	-	-	-	-	-	-	-	-	-	-
211	233	88	607	-	-	-	-	-	-	-	-	-	-	-	-	-
212	-	-	400	-	118	-	26	-	217	-	-	-	140	-	-	-
213	-	10	-	-	-	-	-	-	-	-	-	-	296	-	-	-
214	-	-	-	-	-	-	-	-	-	-	-	-	-	-	-	-
215	-	-	-	-	-	-	-	-	-	-	-	-	84	-	-	-
216	-	-	993	-	-	-	-	-	5	-	-	-	-	-	-	-
217	-	-	20	-	-	-	-	-	20	35	-	57	90	2 469	-	-
218	-	-	1 008	-	-	-	-	26	89	615	-	-	76	10	-	2
219	-	-	-	-	-	-	-	-	-	-	-	-	-	117	-	-
220	-	-	104	-	57	-	-	-	16	-	-	-	212	-	-	-
221	-	-	-	-	-	-	-	-	-	-	-	-	-	-	-	-
222	-	-	15	-	-	-	-	-	113	-	-	-	374	12	30	-
223	-	-	-	-	-	-	-	-	-	-	-	-	-	-	-	-
Ausland	545	218	6 150	-	3 033	-	26	26	460	650	-	57	1 307	2 608	30	2
Insgesamt	1 648	29 039	6 952	139 413	3 123	632	119	10 420	459 492	784 435	214 823	36 877	413 862	249 083	212 117	64 442

Nummer des VB	Andere Mineralöl-derivate, Mineralöl-rückstände		Rohe und bearbeitete Naturstein		Gewöhnliche Erde, Kies, Sand		Kalk und Gips, außer zum Düngen		Zement, Mörtel		Stein- und Siedesalz		Tonerde, Bauxit, Kryolith		Andere mineralische Rohstoffe	
	94		100		101		102		103		110		111		112	
	V	E	V	E	V	E	V	E	V	E	V	E	V	E	V	E
1	25	-	-	-	1 028	-	-	-	-	235	-	-	-	-	28	15
2	80	108	-	2	3 318	-	-	-	8	-	-	-	-	-	56	69
3	70	813	-	-	1 601	-	-	-	-	-	-	-	-	-	5	280
4	8	-	-	-	3 347	100	-	-	107	-	-	-	-	-	-	-
5	3 213	24 048	-	47	8 145	-	-	-	51	5	-	-	-	-	1 036	66
6	6	-	-	-	179	-	-	-	-	-	-	-	-	-	43	-
7	-	8	-	-	3 742	-	-	5	26	-	-	-	-	-	65	311
8	139	-	-	-	1 499	-	-	-	64	-	-	-	-	-	53	-
9	1 456	34 160	-	61	1 070	-	-	-	293	10	-	-	-	-	315	-
10	223	762	-	-	4 935	-	-	-	-	-	-	1 295	-	-	39	1 013
11	1 347	51	-	3 255	5 951	479	-	1 090	39	4 016	-	114	-	-	599	1 484
12	1 099	38	-	666	26 271	9 900	-	27	446	-	-	15	-	-	53	701
13	405	39	-	13 946	11 556	32	-	5	193	12	-	-	-	-	139	1 019
14	8 256	375	-	30	11 372	-	-	-	115	-	-	1 344	-	-	198	341
15	3 644	6 565	-	-	13 821	3 559	-	-	62	18	-	2 141	-	-	207	128
16	1 409	-	-	-	7 861	-	-	-	-	-	-	201	-	-	289	25
17	2 463	100	-	297	7 590	-	-	-	968	18	-	-	-	-	41	50
18	29	-	-	-	141	-	-	-	15	-	-	-	-	-	-	-
19	1 762	-	-	-	5 773	-	-	-	8	-	-	-	-	-	384	27
20	200	10 418	-	-	10 193	-	-	-	30	-	-	-	-	-	4	8
21	16 726	84	1 633	-	41 034	14 438	-	1 107	1 529	1 556	-	31	-	-	377	65
22	3 655	-	31	70 648	74 959	600	-	21 561	138	117 917	-	-	-	-	63	1 470
23	40 092	291	53	81 647	88 530	19 907	-	40 196	3 158	156	-	-	-	-	3 691	48 606
24	77	808	3 450		1 042 441		2 205		52 294		50		54		19 829	
27	110 511	18 507	1 115	267	127 756	201 556	259	15	596	8 979	9	-	20	-	7 134	2 771
28	63 993	22 003	146	1 127	78 139	109 820	2 269	298	7 443	1 105	14	16	-	2	725	1 363
29	906	15	-	41	4 930	19 825	-	-	4 454	-	-	107 964	20	10	21	-
30	21 715	35 194	84	11 042	141 464	302 210	2 355	137	11 848	203	-	-	-	-	4 618	3 147
31	37 555	293	26	-	8 677	124 965	2 996	-	5 189	6 912	-	5	-	-	147	-
32	15 240	108	85	3 025	26 872	33 511	16	-	8 795	94	-	-	596	-	1 859	1 054
33	4 911	17 483	209	1 105 596	128 028	45 311	40	206 734	11 711	474	-	-	478	-	1 927	46 672
34	13 030	41	-	-	15 034	25	7	-	2 447	17	-	18	161	-	2 150	112
35	3 488	61	44	15 657	36 494	2 182	24	4 306	1 158	3	-	-	42	-	972	27 317
36	6 853	126	-	-	29 703	13 406	-	17	3 623	-	-	-	-	426	3 551	11 211
37	3 918	1 790	-	93	4 352	23 281	-	18	3 683	43	-	-	-	-	1 434	793
38	1 752	-	36	8 731	21 245	11 960	-	-	2 992	14 926	-	-	-	-	11 799	27 047
39	85	-	-	943	692	-	-	50	1 399	279	-	-	-	-	5 087	7 909
41	595	5	-	81 343	33 636	7 225	-	4 500	2 911	459	-	-	-	-	2 018	63 319
42	4 135	33	-	-	987	137	-	-	108	693	-	-	-	-	573	1 225
43	1 667	40	-	219	508	-	-	-	119	20	-	-	-	-	136	30
44	11 394	34	-	-	1 360	-	-	-	-	-	-	-	-	19	10	161
45	1 425	50	-	-	1 387	-	-	-	15	-	-	-	-	-	644	8
46	37	-	-	3 068	2 672	868	-	-	176	1 372	-	-	-	-	1 170	1 753
47	674	-	-	1	483	-	-	-	924	-	-	-	-	-	49	28
48	2 386	-	-	441	2 402	-	10	-	402	-	-	-	101	-	321	650

Nummer des VB	Andere Mineralöl-derivate, Mineralöl-rückstände 94		Rohe und bearbeitete Natursteine 100		Gewöhnliche Erde, Kies, Sand 101		Kalk und Gips, außer zum Düngen 102		Zement, Mörtel 103		Stein- und Siedesalz 110		Tonerde, Bauxit, Kryolith 111		Andere mineralische Rohstoffe 112	
	V	E	V	E	V	E	V	E	V	E	V	E	V	E	V	E
51	468	-	-	236	3 670	-	-	-	161	-	-	-	-	-	106	10
52	556	28	-	2 804	6 892	-	-	28	82	-	-	15	-	-	671	69
55	1 686	199	-	-	771	66	-	-	5	-	-	-	-	-	242	50
54	46	-	-	1	8 573	-	-	-	-	-	-	-	-	-	5	-
55	936	2	-	1 004	1 231	-	-	-	15	-	-	-	-	-	74	-
56	4 934	16	-	-	2 020	21	5	-	-	146	-	-	-	-	479	10
57	249	-	-	1 756	4 131	-	-	-	-	-	-	-	-	4 592	108	3 258
58	2 972	15	-	332	1 789	40	-	-	216	-	-	-	-	-	49	45
61	206	10	-	2 448	836	-	-	-	141	6	-	-	-	-	278	2 936
62	365	61	-	22	578	-	-	-	70	-	-	-	-	-	41	86
63	256	1 088	-	7 803	2 557	8 867	-	11	238	-	-	-	-	4 260	786	3 705
64	1 631	-	-	-	696	-	-	-	-	-	-	-	9 794	-	411	1 096
65	221	175	-	13	1 853	-	-	-	63	-	-	-	-	-	55	-
66	1 110	-	-	1 306	439	-	-	-	200	-	-	-	-	-	4	110
Bund	408 213	175 237	3 462	1 419 918	1 036 773	954 291	7 981	280 105	78 434	159 574	23	116 159	11 212	9 309	57 339	263 603
98	301	13	-	-	2 425	-	-	-	-	-	-	-	-	-	121	-
99/100	224	4 774	-	535	520	-	-	-	-	-	-	-	-	-	-	80
195	-	-	-	-	500	-	-	-	41	-	-	-	-	-	147	-
201	-	-	-	-	-	-	-	-	-	-	-	-	-	-	-	-
203	-	-	-	-	-	-	-	-	-	-	-	-	-	-	-	-
204	-	-	-	-	-	-	-	-	-	200	-	-	-	15	-	20
205	2 249	-	-	-	-	-	-	-	108	-	-	-	-	-	45	2 649
206	-	-	-	-	-	-	-	-	-	-	-	-	-	-	15	-
209	-	-	-	-	-	-	-	-	-	-	-	-	-	-	-	-
210	-	-	-	-	-	-	-	-	-	-	-	-	-	-	-	-
211	200	-	-	-	-	-	-	-	-	-	-	-	-	-	35	-
212	773	-	20	-	312	-	10	-	16	-	-	-	-	-	176	-
213	130	-	-	15	-	-	-	-	37	-	-	-	-	-	343	-
214	-	-	-	-	-	-	-	-	-	-	-	-	-	-	-	-
215	3 016	-	-	10	5	-	-	-	-	-	-	-	-	-	23	-
216	-	-	-	245	-	-	-	-	-	-	-	-	-	-	110	-
217	15 237	68	278	-	1 726	80	-	-	-	-	-	-	14	-	396	-
218	4 809	46	68	-	16 125	100	-	-	16 187	-	30	-	-	-	1 735	90
219	-	-	-	-	-	-	-	-	-	-	-	-	-	-	-	-
220	643	-	35	-	-	-	-	-	18	-	15	-	-	-	227	-
221	-	-	-	-	-	-	-	-	-	-	-	-	-	-	-	-
222	1 281	-	35	12	12	-	-	-	41	-	-	-	-	-	21	-
223	-	-	-	-	-	-	-	-	100	-	-	-	-	-	-	1
Ausland	28 338	114	436	282	18 180	180	10	-	16 507	200	45	-	14	15	3 126	2 760
Insgesamt	514 884	257 946	7 348	1 424 185	2 100 839	1 996 912	10 196	282 310	147 276	212 068	118	116 209	11 280	9 378	80 562	286 272

Nummer des VB	Schwefelsäure 120		Soda, Ätznatron, Pottasche 121		Farbstoffe, Farben und Lacke 122		Nicht bes.gen. chemische Erzeugnisse 123		Düngekalk 130		Thomasmehl 131		Andere Phosphor-düngemittel, außer Mischdünger 132		Kali-düngemittel, 133	
	V	E	V	E	V	E	V	E	V	E	V	E	V	E	V	E
1	-	-	-	-	-	-	568	-	94	-	226	-	-	-	-	-
2	-	-	-	-	-	-	3 529	189	313	-	3 351	-	30	16	-	-
3	-	-	42	-	3	-	393	20	255	-	3 066	-	15	30	-	-
4	-	-	-	-	-	-	200	5	152	-	2 632	-	-	-	-	-
5	77	238	1 096	-	1 176	100	9 555	1 271	296	-	548	-	31	-	-	-
6	-	-	-	-	-	1	-	-	188	-	1 586	-	15	-	-	-
7	-	-	-	-	10	-	8 497	546	2 560	-	1 252	-	167	-	-	-
8	-	404	-	-	-	-	649	91	92	-	2 757	-	95	43	-	-
9	160	-	137	68	1 083	-	2 953	71	81	-	697	-	-	-	-	-
10	99	664	1 706	-	28	6	1 039	2 181	527	-	5 507	-	826	37	-	685
11	21	-	93	5	28	16	22 357	2 371	16	-	878	-	666	183	-	4 398
12	1 394	47	1 057	-	38	-	4 428	790	1 145	117	7 380	18	1 529	-	-	51
13	-	110	12 683	-	-	5	721	4 874	165	-	314	-	396	15	4	3 236
14	-	464	278	-	-	63	4 197	164	6	35	229	32	302	-	-	-
15	124	-	146	-	-	-	2 678	1 648	295	34	325	-	392	-	-	28 897
16	14	-	18	-	323	-	1 457	98	15	-	-	-	31	-	-	-
17	1 667	-	435	-	157	6	1 731	-	86	-	10 034	-	313	35	-	183
18	-	-	-	-	-	-	37	-	-	-	361	-	-	-	-	-
19	-	-	-	-	84	-	292	-	221	-	32 819	-	510	-	-	-
20	-	-	1 774	-	-	-	383	363	183	-	22 271	-	180	-	-	-
21	191	-	708	23	82	-	2 558	42	2 514	1 983	35 338	70	4 542	5	195	235
22	-	712	113	-	106	3	2 536	2 584	539	8 258	7 252	46	2 126	13	305	96
23	2 223	29	85	31	116	-	7 702	1 516	110	6 468	1 474	294	863	-	59	16
24	122 973		12 087		1 133		104 166		1 366		14 001		1 585		690	
27	70 055	130	2 569	609	53	2	15 782	12 525	80	35	132	10 749	35	-	44	20
28	2 870	27 265	203	205	513	8	5 686	13 048	27	36	651	-	103	-	21	-
29	2 638	14 004	-	44 706	-	-	925	925	411	-	5 874	14	1 278	15	51	34
30	798	87 237	1 075	10 447	3 270	7	42 628	8 085	205	62	16	5 031	35	6 893	-	4 978
31	-	-	-	491	43	-	10 152	2 453	258	-	273	1 275	142	5	-	7
32	372	12 302	1 609	303	135	1 264	35 137	1 873	312	96	437	-	2 730	2 547	-	89
33	3 706	6 186	48	170	103	5	46 676	3 539	191	11 132	2 335	21	1 048	-	13	18
34	165	8 997	104	10 186	295	153	24 880	11 586	16	-	141	-	67	-	-	-
35	1 081	49	3 856	18	384	-	24 357	585	110	-	726	-	984	353	-	-
36	-	-	1 200	-	302	-	7 913	10 333	132	92	198	-	569	-	-	-
37	276	69	4 321	63	106	-	7 960	1 797	285	747	728	-	1 558	-	48	-
38	1 169	212	20 690	2 719	66	-	7 540	7 670	198	16	1 228	151	1 009	727	-	-
39	-	-	-	17	30	-	1 101	208	37	60	1 588	-	49	-	-	-
41	1 161	290	122	-	104	21	11 758	731	94	50	1 726	-	634	-	-	-
42	118	15	124	-	69	268	3 476	103	75	18	890	-	256	90	-	-
43	-	-	127	-	30	-	1 209	1	-	-	595	-	125	-	-	-
44	49	47	37	65	23	-	6 007	4 141	-	-	1 390	-	-	-	-	-
45	15	-	-	1	40	5	6 002	142	15	-	575	-	18	15	-	-
46	-	-	-	5	20	-	265	5	50	-	2 934	-	388	-	-	-
47	-	-	-	-	-	-	237	5	-	-	542	-	45	41	-	-
48	15	-	-	151	112	16	3 106	327	5	-	1 313	-	105	-	-	-
51	-	-	33	-	53	-	304	675	161	-	1 405	-	850	-	-	-
52	-	-	182	75	87	-	5 071	177	167	-	2 273	-	859	-	-	-
53	-	-	64	-	16	-	2 340	57	-	-	54	-	-	-	-	-
54	-	-	-	-	111	-	210	111	-	-	967	-	91	-	-	-
55	-	-	-	8	28	-	787	26	77	-	-	-	15	-	-	-
56	-	-	232	610	37	-	6 465	605	-	-	66	-	-	-	-	-
57	-	-	24	-	-	-	350	66	50	-	165	-	297	-	-	-
58	-	-	410	76	366	13	430	257	-	-	709	-	18	-	-	-
61	-	-	65	-	-	-	108	89	-	-	1 578	-	98	-	-	-
62	-	-	31	-	-	-	1 940	5	-	-	-	-	-	-	-	-
63	-	111	-	-	-	-	2 545	81	-	-	817	-	69	-	-	-
64	54	-	-	42	-	-	4 490	3 504	-	-	524	-	57	-	-	-
65	-	-	-	-	28	-	2 106	-	-	-	783	-	-	-	-	-
66	-	-	-	-	-	-	2 570	40	-	-	750	-	33	-	-	-
Bund	90 512	159 582	57 497	71 094	9 658	1 962	370 973	104 604	12 809	29 239	174 660	17 701	26 594	11 663	740	42 943
98	-	-	-	-	76	-	1 074	122	-	-	-	-	-	-	-	-
99/100	-	-	200	-	9	-	1 163	3 191	-	-	-	-	2 105	-	-	-
195	-	-	-	-	-	-	26	-	-	-	-	-	-	-	-	-
201	-	-	-	-	-	-	18	-	-	-	-	-	-	-	-	-
203	-	-	-	-	-	-	-	-	-	-	-	-	-	-	-	-
204	-	-	-	-	-	-	-	607	-	-	-	-	-	-	-	-
205	-	-	-	225	64	-	231	50	-	-	-	-	-	-	-	-
206	-	-	-	-	-	-	-	-	-	-	-	-	-	-	-	-
209	-	-	-	-	-	-	-	-	-	-	-	-	-	-	-	-
210	-	-	-	-	-	-	20	-	-	-	-	-	-	-	-	-
211	-	-	-	-	15	-	598	-	-	-	-	-	-	-	-	-
212	-	-	-	644	146	-	1 823	293	-	-	-	-	-	-	-	-
213	-	-	-	-	15	5	752	158	-	-	-	-	-	-	-	-
214	-	-	-	-	5	-	36	-	-	-	-	-	-	-	-	-
215	25	164	-	20	610	31	16 199	5	-	-	-	-	-	-	2	-
216	-	-	-	-	-	-	-	-	-	-	2 712	-	-	-	-	-
217	23	448	-	-	307	-	18 037	505	-	-	-	-	-	-	-	-
218	12	-	224	-	446	-	6 661	757	-	-	-	-	-	-	66	-
219	-	-	-	-	67	-	1 859	-	-	-	-	-	-	-	-	-
220	-	351	-	-	52	-	13 394	12	-	-	-	-	-	-	-	-
221	-	38	-	-	-	-	30	-	-	-	-	-	-	-	-	-
222	-	-	-	-	23	-	1 625	175	-	-	-	-	-	-	-	-
223	-	-	-	-	125	-	462	-	-	-	-	-	-	-	-	-
Ausland	60	1 001	224	889	1 875	36	61 745	2 562	-	-	2 712	-	-	-	68	-
Insgesamt	213 545	283 556	70 008	84 070	12 751	3 131	539 147	214 645	14 175	30 605	191 373	31 702	30 284	12 648	1 498	43 633

Nummer des VB	Stickstoffdüngemittel, außer Mischdünger 134		Mischdünger 135		Andere Düngemittel 136		Pflanzliche Gerbmittel 140		Häute, Felle 141		Leder 142		Wolle 150		Baumwolle 151		Andere Spinnstoffe 152		Garne 153		Lumpen 154	
	V	E	V	E	V	E	V	E	V	E	V	E	V	E	V	E	V	E	V	E	V	E
1	532	-	-	47	-	-	-	-	-	-	-	-	-	-	-	-	-	-	-	-	8	11
2	13 158	102	-	-	171	5	-	-	-	-	-	-	-	-	-	-	3	-	-	-	-	24
3	9 622	15	-	-	63	-	-	-	-	-	-	-	-	-	-	-	-	-	-	-	-	-
4	7 954	-	-	-	255	-	-	-	-	-	-	-	-	-	-	-	-	5	-	-	-	-
5	2 305	-	-	-	-	5	-	-	-	80	-	-	-	-	-	-	-	3	-	-	6	10
6	4 586	-	-	-	51	-	-	-	-	-	-	-	-	-	-	-	-	-	-	-	5	-
7	8 072	-	-	-	374	-	-	-	-	-	-	-	-	-	12	-	-	-	-	-	-	-
8	3 177	-	-	-	-	1 510	-	-	-	-	-	-	-	-	-	-	-	9	-	-	-	-
9	18 304	194	-	-	15	-	-	-	-	-	-	-	4	14	-	-	3	-	3	-	101	-
10	19 892	-	-	-	204	-	-	-	-	-	-	-	-	-	-	-	-	-	-	-	9	28
11	16 275	60	15	-	262	-	-	-	-	-	-	-	-	-	-	-	68	228	-	15	-	-
12	23 839	85	36	732	364	27	7	-	-	-	5	-	-	-	-	-	504	18	-	-	277	20
13	16 983	-	-	16	374	-	-	-	5	-	-	-	-	10	-	-	-	15	-	5	8	-
14	9 529	45	-	-	93	-	-	-	-	-	-	-	-	-	-	-	-	-	-	-	8	-
15	12 238	-	-	25	15	822	-	-	-	-	-	-	-	-	-	-	-	-	-	-	59	-
16	577	-	-	-	-	-	-	-	-	-	-	-	9	-	-	-	-	5	-	-	17	-
17	8 147	-	-	108	15	-	-	-	-	-	-	-	-	-	-	-	-	-	-	-	42	-
18	1 979	-	-	-	51	575	-	-	-	-	-	-	-	-	-	-	-	-	-	-	-	-
19	20 333	62	-	-	171	565	-	-	-	-	-	-	-	-	-	-	5	-	-	-	-	-
20	12 173	-	-	161	93	922	-	-	-	5	-	-	-	-	-	-	-	87	-	-	-	-
21	30 594	77	18	48	343	90	10	-	-	-	-	-	-	-	30	58	15	113	-	8	259	64
22	25 036	1 198	31	60	306	5	-	-	-	-	-	-	-	-	-	-	49	56	-	-	27	24
23	5 258	78	10	-	15	5	-	24	-	-	-	-	-	-	-	-	-	-	-	-	55	83
24		23 201	91			1 122		-		109		-		-		-		13		-		94
27	2 633	2 729	-	6	35	-	-	-	-	-	-	-	-	-	-	-	-	301	-	-	28	15
28	2 094	31	-	-	110	25	-	-	-	-	-	1	-	4	-	-	-	-	-	-	60	-
29	13 619	6	22	-	25	43	-	-	-	-	-	-	-	-	-	-	-	-	-	-	-	-
30	97 007	160	1 235	-	3 945	241	-	24	-	11	-	-	-	69	-	-	-	-	-	-	110	13
31	2 256	15	-	-	43	18	-	-	-	-	-	-	-	-	-	-	-	-	-	-	36	-
32	16 252	50	13	319	246	56	-	-	5	-	-	-	-	-	5	29	3	150	-	3	557	155
33	2 966	18	-	-	60	62	-	-	-	-	-	-	-	-	-	-	5	-	-	-	234	-
34	1 196	406	-	2 962	-	77	-	-	-	-	-	-	-	-	-	-	3	3	-	-	100	64
35	4 442	201	-	51	60	-	-	-	-	-	-	-	-	-	-	-	-	5	-	-	132	41
36	4 560	764	-	-	30	-	-	-	-	-	-	-	-	-	-	-	-	-	-	-	11	-
37	7 648	-	-	-	15	-	-	-	-	-	-	7	4	-	-	-	-	-	-	-	80	38
38	16 076	-	18	125	115	6	-	42	5	-	-	-	-	-	-	-	4	14	-	-	-	-
39	4 521	-	-	-	90	-	-	165	-	-	-	-	-	-	-	-	-	5	-	-	5	-
41	7 641	50	-	-	129	-	-	-	-	-	-	-	-	-	-	-	6	-	-	-	13	-
42	4 281	-	-	-	169	-	-	-	5	-	24	-	-	-	-	-	-	-	-	1	68	-
43	2 242	-	-	90	112	-	-	-	-	-	-	-	-	-	-	-	-	-	-	-	-	-
44	600	2 874	-	375	-	-	-	-	-	-	-	-	-	-	-	-	-	-	-	-	-	-
45	2 718	-	-	6	-	3	-	-	-	-	-	-	-	-	-	-	-	-	-	-	-	-
46	2 005	-	-	-	125	-	-	11	-	-	-	-	-	2	-	-	7	-	-	-	5	-
47	750	-	-	-	-	-	-	-	-	-	-	-	-	-	-	-	-	-	-	-	-	-
48	2 761	551	-	-	38	-	-	-	-	-	-	-	-	-	-	-	-	-	-	-	72	-
51	3 243	-	-	-	64	-	-	-	-	-	-	-	-	-	-	-	-	9	-	-	-	-
52	8 604	15	-	-	151	-	-	-	-	-	-	-	-	-	-	-	-	15	-	-	5	13
53	264	-	-	-	-	-	-	-	-	-	-	-	-	-	-	8	3	-	-	-	-	11
54	1 829	-	-	-	89	-	-	-	-	14	-	-	-	-	-	-	-	-	-	5	-	-
55	704	-	-	-	-	-	-	-	-	-	-	-	-	-	-	-	-	-	-	-	-	-
56	315	1 551	-	-	-	-	-	-	-	11	-	-	-	-	-	-	-	-	-	-	-	8
57	6 863	-	-	-	242	-	-	-	6	-	-	-	-	-	-	-	-	7	-	-	-	-
58	15 515	-	-	-	245	-	-	12	-	-	-	-	-	-	-	-	11	-	-	-	-	13
61	16 831	-	-	-	84	20	-	73	-	-	-	-	-	-	-	-	8	7	-	-	-	6
62	296	-	-	-	15	-	-	-	-	-	-	-	-	-	-	-	-	5	-	-	-	-
63	21 155	-	-	-	271	7	-	27	-	-	-	-	-	-	-	-	-	-	-	-	-	-
64	10 920	2 863	-	-	146	-	-	20	-	-	-	-	6	12	-	-	-	35	-	-	-	-
65	1 020	-	-	-	33	7	-	-	-	-	-	-	-	-	-	-	-	-	-	-	-	-
66	6 944	-	-	-	215	-	-	-	-	-	-	-	-	-	-	-	-	-	-	15	-	-
Bund	563 134	14 200	1 398	5 137	10 137	5 096	17	398	26	121	29	8	23	111	47	95	697	1 095	3	52	2 397	661
98	59	-	-	-	18	-	-	-	-	-	-	-	-	-	-	-	-	-	-	-	-	-
99/100	11	-	-	-	-	-	-	-	-	-	-	-	-	-	-	-	-	-	-	-	-	-
195	-	-	-	-	-	-	-	-	-	-	-	-	-	-	-	-	-	-	-	-	-	-
201	-	-	-	-	-	-	-	-	-	-	-	-	-	-	-	-	-	-	-	-	-	-
203	-	-	-	-	-	-	-	-	-	-	-	-	-	-	-	-	-	-	-	-	-	-
204	-	-	-	-	-	-	-	-	-	-	-	-	-	-	-	-	-	-	-	-	-	-
205	-	-	-	-	-	-	-	-	-	-	-	-	-	-	-	-	-	-	15	-	-	-
206	-	-	-	-	-	-	-	-	-	-	-	-	-	-	-	-	-	-	-	-	-	-
209	-	-	-	-	-	-	-	-	-	-	-	-	-	-	-	-	-	-	-	-	-	-
210	-	-	-	-	-	-	-	-	-	-	-	-	-	-	-	-	-	-	-	-	-	-
211	-	-	-	-	-	-	-	-	-	-	-	-	-	-	-	-	-	-	-	-	-	-
212	20	-	15	-	-	-	-	-	-	12	-	-	-	-	-	-	-	-	-	-	-	-
213	-	-	-	-	-	-	-	-	-	42	-	-	-	-	-	-	-	-	-	-	-	10
214	-	-	-	-	-	-	-	-	-	-	-	-	-	-	-	-	-	-	-	-	-	-
215	9 434	-	133	-	18	-	-	-	-	25	-	-	-	-	-	-	-	-	20	-	-	-
216	-	-	-	-	-	-	-	101	-	-	-	-	-	-	-	-	-	-	-	-	-	-
217	50	-	-	-	-	-	-	13	-	47	-	14	-	-	-	-	-	8	-	90	10	3
218	72	-	267	-	91	-	-	-	-	67	-	2	5	-	-	15	5	74	46	16	-	-
219	-	-	-	-	-	-	-	-	-	-	-	-	-	-	-	-	-	-	-	-	-	-
220	63 378	-	435	-	60	-	-	-	-	-	-	-	-	-	-	-	-	-	-	-	-	-
221	177	-	-	-	-	-	-	-	-	-	-	-	-	-	-	-	-	-	-	-	-	-
222	56	-	-	-	-	-	-	-	-	-	-	-	-	-	-	-	-	-	-	-	-	-
223	-	-	-	-	-	-	-	-	-	5	-	-	-	-	-	-	-	-	-	-	-	-
Ausland	73 187	-	850	-	169	-	-	114	-	198	-	16	5	-	-	15	5	82	81	106	10	13
Insgesamt	659 592	37 401	2 339	5 228	11 446	6 218	17	512	135	428	29	24	28	111	47	110	715	1 190	84	158	2 501	768

Nummer des VB	Stammholz über 1,5 m Länge, Baustangen 160		Faserholz, Papierholz 161		Grubenholz 162		Anderes unbearbeitetes Holz, Holzabfälle 163		Hölzerne Schwellen 164		Schnittholz, Faßholz, Werkstücke 165		Holzwaren 166		Zellstoff, Holzschliff, Strohstoff 170	
	V	E	V	E	V	E	V	E	V	E	V	E	V	E	V	E
1	-	145	-	-	-	-	141	-	-	44	-	202	5	-	-	-
2	-	-	-	-	31	-	21	-	276	-	-	75	-	8	-	-
3	-	-	-	-	-	-	56	17	101	-	-	-	-	-	-	-
4	-	352	-	-	-	1 765	-	-	-	-	-	-	-	-	-	-
5	15	11	-	-	-	-	61	-	1 542	-	228	1 838	20	103	-	-
6	25	-	-	-	-	91	-	-	-	-	-	9	-	11	-	-
7	307	1 668	-	501	20	48 634	-	87	290	52	-	103	-	-	-	-
8	24	200	-	-	-	754	21	-	-	47	11	1	-	-	-	-
9	-	-	-	-	-	-	12	-	-	-	132	50	6	5	-	5
10	-	4 494	-	39	-	65 138	93	1 314	27	180	40	103	-	20	18	-
11	490	2 272	-	411	187	8 201	7 134	518	130	1 387	97	276	26	394	-	-
12	23 325	1 399	194	-	343	10 241	6 275	366	707	1 627	857	3 956	5	131	-	-
13	-	11 876	-	517	107	64 275	82	1 744	16	2 940	60	2 850	21	390	-	-
14	-	1 309	-	-	59	6 683	263	76	51	18	141	261	34	75	-	-
15	48	731	-	-	-	5 225	63	20	123	182	345	1 201	51	73	-	-
16	-	-	-	-	-	-	319	-	193	574	9	-	20	-	-	-
17	18	729	-	-	168	11 473	158	-	33	-	310	1 016	13	7	-	-
18	-	-	-	-	81	-	-	-	-	-	-	-	-	-	-	-
19	-	3 135	-	-	-	26 303	66	246	-	68	-	-	5	11	-	-
20	-	1 566	-	190	-	16 552	55	335	382	23	78	70	-	-	-	-
21	204	7 417	216	611	1 131	23 418	638	763	469	192	251	3 595	-	85	-	-
22	729	11 067	196	1 026	49	48 937	547	2 278	1 555	468	154	5 614	83	627	-	-
23	71	9 597	7 292	430	852	23 554	367	609	45	28	955	3 911	133	63	-	-
24		5 868	764			75 780		3 343		16 429		11 539		905		-
27	156	940	-	-	16 489	2 992	176	351	4 717	7 946	3 407	1 142	153	124	-	-
28	498	85	-	-	13 656	4 287	521	165	954	404	2 685	3 896	140	29	-	-
29	35	1 201	33	-	20	10 527	8	237	355	270	73	1 172	22	468	-	-
30	577	1 005	750	-	1 282	233	889	67	1 231	26	831	5 205	30	36	-	7
31	102	-	-	-	3 014	3 077	34	828	916	110	941	1 353	20	-	-	17
32	159	705	-	-	75	1 861	154	5	158	1 820	136	947	84	-	-	-
33	209	250	26	31	21	1 536	1 434	-	120	68	710	1 779	25	36	-	-
34	-	-	-	-	-	1 053	3 489	429	384	-	427	318	4	13	-	10
35	518	13 380	-	212	10	14 508	1 054	324	22	210	289	338	3	65	-	57
36	20	162	-	-	112	921	72	247	1 591	43	55	1 172	-	-	-	-
37	23	1 133	-	29	369	9 325	167	280	283	67	227	67	-	24	-	-
38	68	15 234	18	348	62	66 969	253	1 345	381	627	459	1 147	55	61	-	7
39	-	12 309	-	548	-	58 614	-	1 028	263	469	37	707	7	393	-	-
41	31	12 947	-	1 107	80	55 400	532	1 327	131	1 797	75	2 820	12	171	-	-
42	-	1 020	16	156	31	8 740	41	740	-	1 300	-	216	-	18	-	-
43	-	267	-	-	-	15 046	12	535	5	-	4	657	-	5	-	-
44	-	-	-	-	-	-	-	-	-	-	-	-	-	-	-	-
45	-	-	-	-	-	-	-	-	-	-	-	66	83	17	-	-
46	-	170	-	-	-	17 274	-	134	-	393	-	287	14	44	-	-
47	-	-	601	-	-	1 191	67	48	35	31	158	122	1	-	-	-
48	-	877	-	283	-	12 497	-	238	17	17	-	2 332	2	309	-	-

Nummer des VB	Stammholz über 1,5 m Länge, Baustangen		Faserholz, Papierholz		Grubenholz		Anderes unbearbeitetes Holz, Holzabfälle		Hölzerne Schwellen		Schnittholz, Faßholz, Werkstücke		Holzwaren		Zellstoff, Holzschliff, Strohstoff	
	160		161		162		163		164		165		166		170	
	V	E	V	E	V	E	V	E	V	E	V	E	V	E	V	E
51	-	234	-	36	30	10 823	-	181	-	38	-	1 005	4	35	-	-
52	-	476	-	19	20	25 897	14	29	-	-	10	1 109	3	303	-	-
53	-	-	-	-	-	70	17	-	-	206	-	-	-	8	-	-
54	-	256	-	22	15	2 327	70	239	-	-	7	127	-	25	-	-
55	-	1 041	-	-	-	8 816	19	400	8	322	-	32	-	-	-	10
56	-	-	-	-	-	58	-	-	150	-	5	-	-	28	-	-
57	-	5 626	-	222	-	38 577	-	1 462	-	4 053	-	1 257	-	84	-	17
58	15	1 281	-	79	17	50 244	41	969	14	345	-	1 408	-	39	-	-
61	-	1 270	-	214	32	66 039	-	342	-	34	-	2 112	-	124	-	4
62	-	20	-	-	-	988	-	-	-	247	-	61	-	-	-	-
63	-	6 431	-	530	46	96 913	-	242	-	682	23	11 206	-	59	-	-
64	-	622	-	93	31	22 388	-	97	23	-	58	2 830	3	215	-	-
65	-	-	-	-	-	148	-	-	-	-	-	26	6	38	-	-
66	-	537	-	35	30	20 150	-	54	-	208	-	1 271	10	34	-	-
Bund	27 667	137 447	9 342	7 689	38 470	990 733	25 436	20 716	17 698	29 563	14 315	72 268	1 103	4 808	18	134
98	-	-	-	-	-	-	97	-	263	-	-	-	-	-	-	-
99/100	-	627	-	-	-	36 187	-	-	-	74	3	25	29	-	-	-
195	-	-	-	-	-	-	-	-	-	-	-	3	-	-	-	-
201	-	-	-	-	-	-	-	-	-	-	-	-	-	-	-	-
203	-	-	-	-	-	-	-	-	-	-	-	-	-	-	-	-
204	-	-	-	-	-	-	-	-	-	-	-	-	-	16	-	-
205	-	3 361	-	43	-	4 221	-	20	-	40	-	3 043	-	25	-	-
206	-	-	-	-	-	-	-	-	-	-	-	-	-	-	-	-
209	-	-	-	-	-	-	-	-	-	-	-	-	-	-	-	-
210	-	-	-	-	-	-	-	-	-	-	-	-	-	-	-	-
211	-	15	-	15	-	-	-	-	-	13	-	1 990	-	28	-	-
212	-	-	-	-	-	38	-	-	51	-	13	1	6	5	-	-
213	-	-	-	-	-	-	-	-	-	-	-	-	-	-	-	-
214	-	-	-	-	-	-	-	-	-	-	-	-	-	-	-	-
215	-	-	-	-	-	-	-	-	-	-	-	-	-	-	-	-
216	-	-	-	-	-	-	-	-	-	-	20	-	8	-	-	-
217	-	-	-	-	65	-	-	-	-	-	20	26	-	5	-	-
218	-	-	15	-	-	2	-	3	-	-	357	-	22	6	-	-
219	-	-	-	-	41	-	-	-	-	-	-	-	-	-	-	-
220	-	-	-	-	-	-	-	-	-	-	11	-	31	1	-	-
221	-	-	-	-	-	-	-	-	-	-	53	-	-	-	-	-
222	-	-	-	-	-	-	-	-	-	-	113	-	9	439	-	-
223	-	-	-	-	-	-	-	-	-	-	-	870	-	-	-	-
Ausland	-	3 376	15	58	106	4 261	-	23	51	53	587	5 930	76	525	-	-
Insgesamt	33 555	147 338	10 121	8 511	114 356	1 106 961	28 876	24 082	34 441	46 119	26 444	89 765	2 113	6 238	18	134

Nummer des VB	Papier, Pappe		Betonwaren		Künstliche Steine, Platten, Röhren		Andere Steingut-, Ton-, Porzellanwaren		Glas, Glaswaren		Roheisen, Eisenlegierungen		Halbzeug und Blöcke aus Stahl		Alteisen und Abfälle von Eisen und Stahl	
	171		180		181		182		183		190		191		192	
	V	E	V	E	V	E	V	E	V	E	V	E	V	E	V	E
1	-	4	86	-	27	9	-	-	111	-	370	1 029	179	-	-	5 987
2	-	-	-	-	206	-	5	-	823	-	2 389	-	450	-	16	4 842
3	-	-	-	10	15	-	-	-	39	-	15	-	-	-	-	1 613
4	-	-	-	-	40	-	-	-	32	-	16	-	-	-	104	896
5	-	1	-	-	625	24	-	-	1 851	82	630	20	314	-	264	19 919
6	-	-	-	-	6	-	-	-	-	-	70	-	-	-	-	712
7	-	-	-	-	18	320	-	-	162	-	739	-	-	-	14	717
8	-	-	-	-	32	-	-	-	63	-	-	-	-	-	17	5 086
9	13	-	-	4	9 354	88	18	-	10 502	-	1 296	359	218	70	202	14 869
10	33	-	-	-	185	-	-	-	160	62	6	25	-	-	8	5 583
11	69	431	-	17	60	1 488	25	3	901	75	1 821	-	-	-	837	6 687
12	59	48	53	-	277	6 532	-	23	2 560	21	7 693	-	171	-	2 045	15 522
13	5	-	-	-	7	670	-	27	686	12	3 016	-	1 549	41	176	10 986
14	-	-	151	-	2 271	464	3	-	1 790	-	1 101	1 470	736	1 921	1 617	13 918
15	19	-	-	105	267	1 750	-	37	255	-	703	15	15	7	130	9 832
16	-	13	-	15	23	-	8	-	2 199	12	1 059	-	1 151	9	1 179	14 299
17	62	-	-	-	1 483	-	26	-	965	-	1 799	17 346	872	3 753	9 594	7 634
18	-	-	-	-	-	-	-	-	24	-	-	-	83	-	-	1 364
19	-	-	-	48	194	4	-	-	524	-	76	-	557	-	205	7 585
20	-	-	-	-	35	-	-	-	258	-	930	-	-	-	97	3 177
21	-	388	30	99	117	6 434	2	4	1 593	5	4 412	54	227	92	3 932	8 154
22	217	142	229	274	178	272	-	-	474	13	6 257	-	2 425	28	3 402	18 298
23	363	956	28	4	4 590	26 344	2 185	19	1 152	4 332	61 703	8 504	69 838	29 648	91 423	75 915
24	230		963		72 649		1 643		5 416		98 253		91 784		263 832	
27	5	13	125	2 807	4 468	9 142	63	61	3 107	49	61 096	463	17 122	124 577	137 206	51 983
28	128	53	152	275	7 671	30 276	-	5	2 865	911	15 137	663	6 585	1 933	43 973	83 117
29	-	16	-	191	205	73	-	33	320	-	175	-	-	-	453	4 334
30	-	5	57	5	7 758	4 557	-	21	18 763	-	121 385	43 157	12 156	208 930	214 993	152 490
31	-	41	-	-	1 086	-	-	-	315	-	16 465	985	35	80 054	11 906	7 814
32	86	32	-	1 696	825	17 507	25	1 954	1 239	-	22 684	244	5 150	888	25 262	26 832
33	1 063	36	466	5	3 189	6 496	-	3	2 683	985	82 598	126	25 585	8 721	51 973	107 675
34	5	97	10	10	143	15 517	163	19	1 979	-	18 240	-	7 901	1 413	5 407	36 445
35	195	96	195	144	807	3 335	-	-	2 551	396	14 188	955	28 064	352	9 173	62 157
36	-	8	-	-	522	1 677	69	448	285	180	3 251	1 123	116	-	1 577	2 673
37	577	656	97	-	1 905	7 274	136	13	770	443	6 495	478	6 856	30	2 126	13 349
38	40	205	-	2 201	826	48 734	1 085	1 797	771	13	21 439	119	11 820	63	2 314	9 239
39	-	5	7	20	366	20 556	404	41	683	-	1 132	4	111	-	131	6 520
41	-	103	-	6	2 139	11 660	27	398	1 137	18	31 776	3 970	16 725	661	15 864	9 204
42	-	-	-	108	48	432	-	-	1 489	-	2 285	-	14	-	66	4 560
43	7	-	15	-	8	70	-	11	458	-	1 368	-	2 560	-	58	12 420
44	-	-	-	-	-	63	-	4	779	-	864	-	272	-	17	3 899
45	-	189	-	-	412	416	-	11	581	16	10 215	-	1 942	-	681	1 595
46	-	-	-	-	16	15 855	-	-	137	-	13 996	-	-	-	67	1 922
47	-	12	-	17	2	-	-	-	662	-	3 536	934	-	-	319	2 692
48	9	189	-	108	95	143	-	6	1 529	5	6 657	108	527	38	159	3 049
51	106	-	-	-	20	-	-	8	599	-	4 926	-	3 239	8	12	3 179
52	27	227	-	-	42	44	4	-	875	81	13 364	20	3 992	5	443	10 373
53	-	-	-	4	76	65	5	4	2 039	-	5 475	-	630	-	214	5 142
54	-	10	-	-	82	-	-	-	153	-	650	-	-	-	8	605
55	-	-	-	-	103	-	-	-	297	31	2 926	-	4	-	186	658
56	11	-	-	-	38	15	-	-	637	-	3 882	-	-	-	509	6 826
57	-	-	-	-	118	10 918	23	-	698	9	6 964	-	31	-	314	2 895
58	-	48	-	11	7	74	1	-	476	-	7 609	11	67	-	61	38 051
61	-	66	-	66	115	621	-	9	445	-	2 251	-	-	6	72	1 230
62	-	-	-	9	135	-	6	-	3 964	4	653	-	16 367	-	182	4 607
63	-	287	-	-	394	4 818	-	783	1 481	-	5 851	1 624	-	-	927	7 859
64	-	5	-	5	3	-	10	83	108	-	6 834	1 274	111	-	162	2 692
65	-	-	-	3	-	234	5	-	2 468	-	634	-	758	17	77	7 566
66	11	6	-	-	7	-	-	-	741	-	1 857	-	1 375	12	62	3 044
Bund	3 110	4 386	1 701	8 267	53 641	251 971	4 298	5 830	85 008	7 755	614 959	85 080	248 900	463 276	642 216	952 691
98	-	-	-	-	9	5	-	6	28	69	1 521	-	-	-	549	19 991
99/100	-	10	-	-	-	16	-	19	-	22	-	-	52	158	-	41
195	-	-	71	-	46	77	7	16	-	-	-	-	-	166	-	-
201	-	-	-	-	-	-	-	-	-	-	-	-	-	-	-	-
203	-	-	-	-	-	-	-	-	-	-	-	-	-	-	-	-
204	-	86	-	-	-	-	-	-	-	-	-	-	-	-	-	-
205	-	4	-	-	14	7 037	26	-	6	119	73	140	-	-	144	428
206	-	-	-	-	-	-	-	-	-	-	-	-	182	-	108	-
209	-	-	-	-	-	-	-	-	-	-	-	-	-	-	-	-
210	-	-	-	-	-	-	-	-	-	-	-	-	-	-	-	-
211	-	-	-	-	-	219	-	-	-	-	-	58	-	-	107	-
212	-	-	-	-	227	-	16	-	83	-	2 159	62	220	10	384	55
213	-	-	-	-	2 584	24	-	-	162	-	572	107	97	-	599	-
214	-	-	-	-	-	-	-	-	-	-	-	-	-	-	-	-
215	-	-	-	-	19	-	3	-	-	-	20	-	9	-	3	-
216	-	-	-	-	147	-	-	-	-	-	1 927	-	-	-	23	-
217	-	519	85	-	2 075	71	61	-	-	9	642	83	18	52	13	314
218	-	33	22	-	579	-	5	4	1 237	-	424	-	107	-	75	177
219	-	-	-	-	217	-	1	-	-	-	-	-	-	-	-	-
220	-	-	-	-	227	-	1	-	947	-	-	-	-	-	125	-
221	-	-	-	-	-	-	-	-	-	-	-	-	-	-	-	-
222	-	-	-	-	161	-	4	-	177	-	-	1	-	-	4	-
223	-	-	-	-	-	-	-	-	-	-	-	-	-	-	-	-
Ausland	-	642	107	-	6 330	7 351	117	4	2 612	129	5 817	451	633	62	1 585	974
Insgesamt	3 340	5 268	2 842	9 230	132 675	332 069	6 065	7 518	93 064	13 391	720 550	183 784	341 369	555 446	908 182	1 237 529

Nummer des VB	Eisenbahnoberbauzeug aus Eisen und Stahl		Stab- und Formeisen und Stahl		Bleche und Platten aus Eisen und Stahl		Röhren und Rohre aus Eisen und Stahl		Eisen- und Stahldraht		Andere Gießerei- und Walzwerkserzeugnisse		Maschinen, Apparate	
	193		194		195		196		197		198		199	
	V	E	V	E	V	E	V	E	V	E	V	E	V	E
1	28	-	348	-	15 521	3	819	13	45	-	300	40	1 627	239
2	281	11	576	26	12 543	10	2 478	4	117	-	504	18	123	40
3	-	4	255	-	935	-	1 195	-	10	-	59	-	73	22
4	-	-	52	-	3 526	-	264	-	18	-	-	-	42	-
5	457	580	6 773	98	51 963	74	20 575	55	12 129	4	1 631	10	1 651	224
6	-	-	5	-	109	-	60	15	-	-	14	-	69	6
7	4	-	97	-	98	-	395	-	12	-	14	-	145	4
8	198	-	325	7	19 631	-	3 118	24	34	-	38	-	5	7
9	810	114	7 934	71	37 555	24	12 425	287	10 494	-	1 002	-	1 632	244
10	229	25	132	82	182	311	1 198	222	135	-	-	-	36	133
11	329	13	248	133	916	49	1 264	119	211	-	245	41	363	1 302
12	114	-	2 909	295	5 863	88	11 671	111	2 307	-	171	30	1 384	60
13	560	20	1 519	58	2 562	79	2 321	344	357	-	198	-	1 226	275
14	1 286	755	1 225	15 372	2 901	16	3 880	290	273	-	701	127	401	609
15	1 419	89	1 071	182	1 715	-	2 359	128	894	-	207	37	705	275
16	74	446	2 888	385	5 032	20	6 873	92	61	-	19	64	63	220
17	676	5 205	954	2 718	1 276	-	2 849	120	1 598	20	340	2 041	57	117
18	58	-	729	18	9 272	3	435	-	-	-	26	-	12	10
19	36	82	253	30	1 895	8	2 744	-	101	-	111	18	20	48
20	381	27	287	17	913	-	1 602	-	301	-	14	31	76	32
21	587	93	2 794	222	486	15	5 126	39	812	7	489	828	171	654
22	323	424	2 557	37	2 028	1 487	4 922	509	4 995	631	706	96	422	390
23	3 470	1 925	62 111	24 312	11 111	21 163	8 379	3 327	33 977	3 122	12 376	15 682	929	1 142
24		45 680		65 300		62 753		46 124		33 595		24 670		12 992
27	14 984	20 738	12 189	138 706	13 337	24 689	11 226	1 137	11 729	2 178	21 701	4 844	2 076	1 752
28	5 961	1 708	21 419	7 379	15 048	2 419	8 436	1 627	502	61	2 507	1 420	1 033	1 019
29	167	40	561	-	461	71	2 057	12	9	-	218	20	377	371
30	4 399	8 860	18 584	90 186	62 468	12 417	58 408	9 978	10 480	69 064	7 007	10 711	1 749	1 637
31	5 919	23 800	7 567	20 682	3 608	12	1 283	145	70	11 737	1 418	5	937	256
32	2 793	223	10 559	1 027	13 704	300	6 661	661	14 126	282	3 687	2 495	1 951	761
33	1 367	203	17 254	11 292	31 489	3 439	53 805	31 900	17 340	1 023	5 990	1 689	1 551	1 301
34	1 596	200	8 156	1 013	12 489	72	13 111	318	426	664	578	502	824	675
35	2 265	819	18 919	30 642	10 974	70	5 990	4 177	12 099	25	1 415	1 431	1 173	444
36	2 660	121	1 759	268	2 577	136	4 211	45	72	-	311	86	3 054	243
37	5 115	-	7 081	3 440	7 143	259	5 838	638	1 901	-	1 112	214	1 728	555
38	433	179	9 084	4 514	3 000	995	1 846	270	1 688	8	148	1 577	283	432
39	204	96	1 534	342	227	-	693	-	2 082	-	130	51	86	22
41	1 076	356	6 076	651	28 189	3 581	1 430	5 279	4 141	25	8 300	1 993	562	7 595
42	125	-	518	1	651	6	605	26	103	-	277	59	93	54
43	1 012	109	6 713	576	2 409	18	360	4	352	-	278	47	396	70
44	258	-	803	-	834	5	894	34	72	-	71	98	150	15
45	711	-	3 570	-	5 257	5	6 388	73	1 110	-	91	122	635	316
46	74	-	430	-	981	18	983	82	231	-	232	60	192	168
47	77	-	1 575	55	440	31	269	3	78	-	21	24	30	27
48	831	-	4 212	62	5 788	41	9 247	6	857	-	1 821	74	2 985	176
51	14	133	692	30	1 233	-	1 625	147	389	-	652	4	230	145
52	322	645	4 144	36	6 325	53	1 418	-	2 658	-	3 067	127	1 392	382
53	1 781	-	2 341	42	4 661	6	2 702	19	53	-	259	148	263	504
54	21	-	319	5	351	13	187	-	42	-	24	-	100	34
55	48	132	39	-	266	-	17	26	51	-	189	-	55	48
56	937	241	2 565	68	3 015	-	3 156	35	214	10	689	-	203	261
57	46	375	431	15	559	-	90	12	170	36	159	7	105	122
58	450	-	2 163	4	1 617	-	809	-	277	-	36	5	38	-
61	81	32	470	-	499	-	777	-	2 412	-	380	-	227	42
62	392	691	946	149	5 743	-	3 751	21	1 520	-	1 834	17	1 513	1 030
63	244	310	186	9	1 138	33	342	19	220	-	59	10	522	24
64	106	272	449	11	271	-	496	17	428	-	98	89	1 115	368
65	492	402	1 304	47	1 488	5	3 576	5	296	-	167	-	58	215
66	325	120	1 649	-	1 424	23	1 226	11	319	-	2 446	-	64	286
Bund	68 606	70 618	272 302	355 315	437 697	72 067	310 845	62 426	157 398	88 897	86 537	46 992	38 982	27 419
98	2 261	-	1 365	5	2 987	-	3 248	20	33	-	152	84	34	521
9/100	424	-	299	-	2 102	5	2 818	11	41	-	123	-	78	-
195	6	-	25	381	1	1	106	219	-	200	75	10	852	265
201	-	-	-	-	-	-	-	-	-	-	-	-	-	-
203	-	-	-	-	-	-	-	-	-	-	-	-	-	-
204	69	-	95	-	550	-	664	19	-	-	-	-	28	1
205	3	-	358	14	409	-	2 823	-	34	-	312	-	908	20
206	138	-	122	-	118	-	-	-	-	-	5	-	-	-
209	-	-	-	-	-	-	-	-	-	-	-	-	-	-
210	-	-	-	-	-	-	-	-	40	-	-	-	-	-
211	-	-	54	-	608	-	222	-	261	-	4	-	127	-
212	506	-	3 947	-	5 264	-	3 416	-	1 126	-	1 357	3	1 139	71
213	1 021	-	737	-	6 711	-	1 309	-	44	-	515	-	1 995	35
214	-	-	-	-	-	-	-	-	-	-	-	-	-	-
215	15	-	233	330	-	-	52	-	21	-	93	-	538	23
216	24	42	3	68	-	-	682	-	37	2 243	59	3	59	95
217	-	-	2 406	136	1 457	73	1 440	-	1 487	-	1 861	81	2 394	150
218	10 055	-	2 735	42	3 264	-	4 618	24	1 579	-	2 250	70	2 606	174
219	-	-	45	-	-	-	-	-	-	-	-	-	-	-
220	-	-	665	-	2 201	-	2 099	-	760	-	383	-	207	6
221	-	-	-	-	-	-	-	-	-	-	-	-	1	-
222	43	-	15	-	308	-	182	-	-	-	201	-	353	34
223	-	-	-	-	160	-	25	-	39	-	6	-	1	-
Ausland	11 874	42	11 415	590	21 050	73	17 532	43	5 428	2 247	7 046	157	10 356	609
Insgesamt	128 851	116 340	350 706	421 591	526 590	134 899	380 673	108 843	196 495	124 939	118 603	71 913	63 294	41 806

Nummer des VB	Bauwerksteile aus Eisen und Stahl		Andere Eisen- und Stahlwaren		Rohkupfer, Kupferlegierungen		Rohzink, Zinklegierungen		Rohblei, Bleilegierungen		Rohe Leichtmetalle, auch Legierungen		Andere rohe NE-Metalle, auch Legierungen		Altmetalle und Abfälle von NE-Metallen		NE-Metallhalbzeug	
	200		201		210		211		212		213		214		215		216	
	V	E	V	E	V	E	V	E	V	E	V	E	V	E	V	E	V	E
1	42	5	503	-	-	-	-	-	-	-	-	-	-	-	107	-	282	-
2	158	58	707	18	-	-	-	-	-	-	-	-	-	-	-	113	528	-
3	7	-	163	4	-	-	-	-	-	-	-	-	-	-	-	-	-	-
4	152	-	50	-	-	-	15	-	-	-	-	1	-	-	-	9	135	-
5	519	123	6 341	181	38	254	449	371	-	-	-	-	7	4	228	153	408	-
6	-	-	32	9	-	-	-	-	-	-	-	-	-	-	-	36	-	-
7	-	5	132	-	-	-	-	-	-	-	-	-	-	-	-	-	-	-
8	-	-	388	16	-	-	-	972	25	15	-	-	-	-	307	175	24	-
9	489	-	7 787	12	-	20	-	-	-	-	-	17	-	753	170	375	716	40
10	120	-	173	178	-	-	-	-	-	-	-	-	-	-	-	99	-	-
11	448	4	321	122	-	-	-	-	-	43	536	-	-	-	11	10	23	-
12	87	85	957	2 121	-	-	-	-	-	-	-	-	-	-	-	78	254	-
13	1 036	318	1 374	134	-	-	-	-	-	-	-	-	-	-	52	389	128	-
14	480	471	717	262	50	524	42	1 299	30	58	6	-	-	55	257	197	228	-
15	928	5	707	276	20	-	-	-	10	-	21	-	-	-	204	39	10	19
16	7	4	453	92	-	-	-	-	-	-	31	18	-	-	-	-	-	-
17	544	78	258	2 440	-	-	-	44	-	8	-	-	-	-	278	202	17	-
18	-	-	278	-	-	-	-	-	-	-	-	-	-	-	-	78	107	-
19	21	328	203	55	13	-	-	-	-	-	-	-	-	-	-	497	48	-
20	81	-	129	-	-	-	44	-	-	-	-	-	-	-	-	-	-	-
21	483	86	729	189	-	-	-	-	-	-	-	-	-	-	-	72	21	-
22	188	350	611	1 236	-	-	-	-	-	6	10	-	-	-	46	166	31	-
23	910	5 774	5 460	6 890	44	-	505	142	-	98	175	76	-	-	767	934	137	414
24		21 605		24 517		157		1 249		276		25		240		16 660		990
27	4 644	15 265	7 177	3 212	-	-	5	220	15	-	-	-	-	-	2 870	91	363	-
28	3 496	1 631	5 694	4 329	-	67	39	1 703	32	-	12	208	-	51	357	7	189	59
29	72	52	343	64	-	-	-	-	-	-	-	-	-	-	-	39	34	-
30	1 438	8 508	9 068	1 583	52	324	1 134	964	-	-	45	27	13	11	1 159	1 768	551	-
31	1 084	960	2 083	4 796	11	-	-	-	-	-	-	-	-	-	4	49	35	-
32	437	722	2 429	1 564	-	293	-	286	18	-	168	431	-	88	273	698	246	163
33	616	2 322	2 210	2 357	-	21	263	223	65	-	-	69	-	-	589	504	368	21
34	536	1 093	1 242	740	6	47	327	229	15	-	103	-	-	43	350	391	120	292
35	570	136	1 888	437	-	-	22	1 342	35	-	15	-	-	-	438	281	284	12
36	5 535	276	647	148	5	-	-	-	-	-	-	-	-	-	-	49	-	-
37	2 915	351	2 290	545	15	-	53	1 809	18	201	-	-	-	-	259	847	24	626
38	190	459	445	538	-	6	-	65	-	25	27	-	-	12	318	87	136	-
39	79	4	310	51	-	-	-	-	14	-	-	-	-	-	-	31	5	-
41	591	1 154	5 751	2 998	31	-	76	10	-	-	20	-	-	-	66	268	250	-
42	62	-	377	70	-	-	-	-	-	-	-	-	-	-	-	28	69	12
43	19	424	564	31	5	-	-	-	-	-	-	-	-	-	-	30	370	252
44	345	-	375	38	-	-	-	-	-	-	-	-	-	-	47	14	99	-
45	22	17	549	69	-	5	-	-	-	-	-	-	-	-	10	5	172	-
46	90	135	1 152	52	-	-	-	-	-	-	-	-	-	-	-	50	33	-
47	37	94	122	-	-	-	-	-	-	-	-	-	-	-	-	53	15	-
48	564	4	2 825	97	-	7	-	-	-	-	12	88	-	-	-	235	61	25

Nummer des VB	Bauwerketeile aus Eisen und Stahl		Andere Eisen- und Stahlwaren		Rohkupfer, Kupferlegierungen		Rohzink, Zinklegierungen		Rohblei, Bleilegierungen		Rohe Leichtmetalle, auch Legierungen		Andere rohe NE-Metalle, auch Legierungen		Altmetalle und Abfälle von NE-Metallen		NE-Metallhalbzeug	
	200		201		210		211		212		213		214		215		216	
	V	E	V	E	V	E	V	E	V	E	V	E	V	E	V	E	V	E
51	38	-	444	157	10	-	-	-	-	-	-	-	-	-	101	55	51	-
52	176	31	2 827	677	-	33	-	7	-	-	-	-	1	-	10	281	147	12
53	81	9	420	34	-	-	78	-	-	-	-	-	-	-	98	133	108	-
54	24	-	113	-	-	-	-	-	-	-	-	-	-	-	-	-	3	-
55	16	-	323	27	-	-	-	11	-	-	-	-	-	-	19	25	-	4
56	56	100	810	102	-	-	-	51	-	-	-	-	-	-	-	209	59	-
57	65	197	688	20	5	7	-	-	-	-	-	-	-	-	-	9	5	-
58	52	-	284	9	-	-	-	-	-	-	-	-	-	-	16	24	4	-
61	80	-	330	23	18	-	-	-	-	-	10	-	-	-	-	91	20	7
62	42	213	479	37	10	10	-	37	-	-	-	-	-	-	16	230	63	18
63	524	-	1 786	274	-	-	-	-	-	-	25	-	-	-	-	4	-	-
64	412	-	597	28	-	-	-	-	-	-	-	76	-	-	-	145	3	-
65	5	-	987	38	9	-	-	-	-	-	-	-	-	-	-	146	61	-
66	122	-	695	45	-	-	-	40	-	-	-	-	-	-	132	150	16	-
Bund	31 735	41 851	86 798	39 425	342	1 618	3 052	9 825	277	454	1 216	1 010	21	1 017	9 559	10 649	7 061	1 976
98	-	54	414	249	-	-	-	-	-	-	-	-	-	-	-	-	-	-
99/100	-	-	451	-	-	-	-	-	-	-	-	-	-	-	-	-	-	-
195	34	-	202	22	-	-	-	-	-	-	-	-	-	-	-	-	-	-
201	-	-	-	-	-	-	-	-	-	-	-	-	-	-	-	-	-	-
203	7	-	14	-	-	-	-	-	-	-	-	-	-	-	-	-	-	-
204	60	-	10	-	-	-	-	-	-	-	-	-	-	-	-	-	-	-
205	64	-	3 251	2	17	15	-	-	-	-	-	-	-	-	-	-	-	-
206	-	-	33	-	-	-	-	-	-	-	-	-	-	-	-	-	80	-
209	-	-	-	-	-	-	-	-	-	-	-	-	-	-	-	-	-	-
210	-	-	-	-	-	-	-	-	-	-	-	-	-	-	-	-	-	-
211	1 143	-	832	32	-	-	-	-	-	-	-	-	-	-	-	-	43	-
212	150	-	1 876	60	1	-	-	-	-	-	3	-	-	-	-	10	346	-
213	537	-	819	-	-	-	-	-	-	-	-	-	-	-	-	-	17	-
214	-	-	-	-	-	-	-	-	-	-	-	-	-	-	-	-	-	-
215	33	-	576	-	-	-	-	-	-	-	-	10	-	-	-	-	35	-
216	-	-	1 086	110	-	-	-	-	-	-	-	-	-	-	-	-	1	-
217	1 473	-	5 539	139	1	423	-	1 644	-	-	87	-	-	-	-	-	146	192
218	1 214	-	4 926	64	-	-	-	-	-	-	-	-	-	20	-	127	136	1
219	30	-	6	-	-	-	-	-	-	-	-	-	-	-	-	-	-	-
220	19	9	769	5	-	-	-	-	-	-	-	-	-	-	-	8	113	5
221	-	-	17	-	-	-	-	-	-	-	-	-	-	-	-	-	1	-
222	222	-	534	14	-	-	-	-	-	-	-	-	-	-	-	-	15	-
223	-	-	43	-	-	-	-	-	-	-	-	-	-	-	-	-	-	-
Ausland	4 952	9	20 331	427	19	438	-	1 644	-	-	90	10	-	20	-	145	933	198
Insgesamt	58 326	63 519	132 713	64 640	518	2 213	4 301	12 718	553	730	1 331	1 045	261	1 277	26 219	27 454	8 984	3 164

Nummer des VB	NE-Metallwaren		Fahrzeuge aller Art		Nicht bes. gen. Industrieerzeugnisse		Sammelgut ohne nähere Bezeichnung		Umzugsgut, gebrauchte Verpackungen, Baugerätschaften		Besatzungsverkehr: Güter in Wagenladungen (ohne Kohlen)		Besatzungsverkehr: Steinkohlen		Braunkohlen	Dienstgutverkehr Güter in Wagenladungen (ohne 24 u. 249)	
	217		220		230		231		240		243		244		245	247	
	V	E	V	E	V	E	V	E	V	E	V	E	V	E	E	V	E
1	46	-	-	7	15	339	259	13	252	228	-	6	485	-	-	1 733	282
2	-	-	49	-	30	27	473	-	177	659	688	2	14 316	-	-	4 104	718
3	-	-	27	4	-	21	525	-	56	753	159	-	5 331	-	-	5 643	1 257
4	2	-	-	-	-	-	598	-	89	270	769	65	1 663	-	-	1 020	369
5	11	9	316	112	765	179	3 975	998	1 153	1 197	3 644	3 353	62 285	-	-	9 606	4 974
6	-	-	-	-	6	2	104	-	9	293	920	399	1 769	-	-	562	456
7	-	-	9	-	5	5	219	67	17	219	147	16	10 587	-	-	2 431	1 953
8	-	9	30	-	-	55	1 008	-	167	141	26	-	-	-	-	2 860	166
9	3	-	306	10	33	19	880	-	505	519	193	28	314	-	-	3 268	2 194
10	-	-	21	15	137	390	367	25	229	394	4 677	2 793	42 331	-	-	7 865	2 486
11	-	-	159	15	453	454	1 104	-	575	541	1 115	-	5 287	-	-	9 084	6 073
12	14	-	64	322	297	101	4 768	10	1 129	1 310	6 473	1 255	66 134	1	-	5 264	3 027
13	4	-	112	93	48	63	760	7	407	842	7	430	-	-	-	7 170	2 838
14	-	34	141	9	608	202	505	-	245	975	2 563	39	21 677	-	-	4 782	3 139
15	-	-	172	23	82	78	507	-	262	556	2 030	1 290	11 091	-	-	3 428	2 649
16	-	-	45	7	389	29	574	8	199	293	505	104	30 678	-	-	12 888	6 022
17	2	939	123	40	2 030	20	4 108	-	367	378	444	-	13 341	-	-	11 876	6 668
18	-	-	-	35	-	-	76	-	161	144	-	-	-	-	-	1 797	208
19	-	34	18	108	116	58	2 206	2	514	588	2 472	1 337	13 402	-	-	8 174	70
20	-	-	61	-	11	11	1 485	-	346	837	-	19	-	-	-	7 310	1 198
21	-	-	397	198	364	71	3 464	318	524	1 472	47	-	9 133	251	-	34 138	15 614
22	4	24	228	27	757	761	3 365	-	864	1 117	2 903	450	29 053	-	-	63 652	23 583
23	-	-	345	3 934	522	548	1 688	55	5 065	3 589	1 261	371	27 305	66	-	33 303	60 903
24	58		13 215		12 028		1 479		44 513		4 527		52 325		-	478 867	
27	19	7	2 653	3 615	1 346	888	28	8	8 239	3 070	1 241	69	3 318	1 625	-	46 085	44 636
28	-	-	2 699	1 184	198	172	492	96	1 780	1 687	-	5	-	228	-	23 146	19 432
29	-	-	-	123	267	2	246	-	774	329	52	-	35	-	-	16 355	14 216
30	-	941	389	938	232	320	771	921	5 368	3 325	241	198	-	210	-	52 070	85 465
31	-	7	739	101	143	13	67	12	1 042	1 400	-	-	-	-	-	1 567	2 986
32	-	433	242	720	724	357	1 832	-	1 324	1 139	7 745	7 546	9 089	-	118	5 280	5 089
33	27	2 008	199	102	859	5 371	2 237	18	2 110	1 872	887	330	25 337	-	-	4 132	8 375
34	-	1 367	19	426	581	119	227	9	1 056	1 459	6	40	6 163	-	-	7 609	12 325
35	-	-	184	43	39	47	7 030	-	442	620	1 382	30	7 639	-	-	15 829	14 620
36	-	-	533	32	2 691	-	-	-	678	888	71	1 045	-	-	147	2 012	2 126
37	27	10	1 052	816	298	-	46	5	1 666	1 988	267	229	1 519	-	-	5 847	3 400
38	-	-	42	123	1 367	408	313	-	1 395	839	28	2 721	6 828	-	-	4 573	4 678
39	-	6	116	6	254	109	212	-	200	278	377	4 934	57 524	-	-	11 926	1 191
41	2	5	374	1 725	421	33	6 009	7	716	882	475	-	5 307	-	-	16 232	72 166
42	-	-	2	10	567	55	2 136	6	284	236	384	-	12 724	-	-	2 582	817
43	-	63	210	-	5	11	290	-	195	379	-	-	-	-	-	2 183	1 631
44	-	-	-	-	19	173	12	-	164	81	-	-	55	-	-	1 617	138
45	-	27	55	17	7	31	156	-	186	384	67	-	398	-	-	692	66
46	-	-	18	39	12	7	79	21	293	418	2	-	15 655	-	-	5 829	1 521
47	-	-	9	-	23	85	150	-	43	82	-	103	17	-	137	4 252	256
48	1	-	216	50	399	66	407	-	1 012	374	66	-	62 852	370	-	9 458	607
51	-	-	27	20	19	50	371	-	107	177	274	-	19 651	-	-	3 500	299
52	-	13	22	43	54	45	1 369	6	473	1 040	378	-	18	-	-	3 795	1 640
53	1	-	9	44	32	6	53	-	216	135	-	-	-	-	-	1 402	170
54	-	-	12	31	-	4	1 056	-	138	99	-	-	-	-	-	1 457	6
55	-	6	59	-	1 671	110	571	21	24	62	21	11	-	-	-	1 347	392
56	18	71	11	7	258	36	1 329	93	797	411	46	70	-	-	-	3 407	152
57	-	7	-	13	16	42	532	-	30	247	173	-	-	-	-	6 598	3 986
58	-	-	50	57	61	15	138	-	100	381	-	-	66	-	-	7 718	729
61	-	72	46	22	46	486	335	12	53	580	-	10	568	-	-	3 763	411
62	-	95	61	8	36	5	20	-	200	215	-	-	-	-	-	2 558	2 645
63	15	-	100	51	85	904	1 994	6	254	1 238	-	-	47	-	-	11 078	1 914
64	-	-	119	371	52	331	381	13	679	543	9	24	-	-	-	8 658	1 266
65	2	-	64	20	72	10	24	-	188	211	145	-	265	-	-	4 268	1 574
66	-	-	5	-	66	264	64	-	161	410	-	-	1 097	-	-	6 397	322
Bund	198	6 187	12 959	15 716	19 588	14 008	63 995	2 757	45 699	44 794	45 380	29 322	602 354	2 751	402	547 180	458 734
98	-	-	-	5	81	60	10	35	797	213	8	-	22 119	-	-	-	-
99/100	-	-	-	-	-	20	-	-	43	1 238	-	-	-	-	-	19	-
195	-	-	5	-	13	10	5	-	102	311	-	-	160	-	-	-	-
201	-	-	-	-	-	-	-	-	-	-	-	-	-	-	-	-	-
203	-	-	-	-	-	-	-	-	-	-	-	-	-	-	-	-	-
204	-	-	-	5	6	-	-	-	-	-	-	-	-	-	-	-	-
205	70	-	289	4	37	16	57	9	31	96	12	-	-	-	-	-	-
206	-	-	-	-	-	-	-	-	-	-	-	-	-	-	-	-	-
209	-	-	-	-	-	-	-	-	-	-	-	-	-	-	-	-	-
210	-	-	1	-	-	-	-	-	-	-	-	-	-	-	-	-	-
211	-	-	133	-	28	-	-	-	132	152	-	-	-	-	-	-	-
212	-	-	138	1	215	-	21	-	95	382	-	-	-	-	-	23	-
213	-	12	52	1	68	14	2	-	100	3	-	-	-	-	-	-	-
214	-	-	-	-	-	-	-	-	-	-	-	-	-	-	-	-	-
215	5	-	95	-	337	2	170	33	1 018	202	15	45	-	-	-	-	-
216	-	-	3	-	21	-	-	-	-	-	-	-	-	-	-	-	-
217	1	-	254	-	332	502	10	4	198	52	436	141	-	-	-	-	-
218	96	24	368	-	1 205	132	20	-	2 035	761	909	1 548	620	-	-	-	-
219	-	-	-	-	-	-	-	-	-	-	237	72	22	-	-	-	-
220	-	-	46	-	303	-	9	-	-	136	-	-	-	-	-	-	-
221	-	-	11	-	1	-	-	-	16	-	-	-	-	-	-	-	-
222	-	-	77	-	116	24	6	1	38	5	-	-	-	-	-	-	-
223	-	-	18	-	26	22	-	-	-	2	-	-	-	-	-	-	-
Ausland	172	36	1 485	11	2 695	712	295	47	3 663	1 791	1 609	1 806	642	-	-	23	-
Insgesamt	428	6 281	27 664	28 947	34 405	26 838	65 784	4 318	94 817	92 860	51 524	35 655	677 600	55 076	402	1 026 089	937 601

Nummer des VB	Dienstgutverkehr auf Dienstkohlenfrachtbrief: Steinkohlen		Braunkohlen	Lebende Tiere: Pferde, Esel		Rindvieh, außer Kälbern		Kälber		Schafe, Ziegen		Schweine, außer Ferkeln		Ferkel	
	248		249	250		251		252		253		254		255	
	V	E	E	V	E	V	E	V	E	V	E	V	E	V	E
1	42 046	-	-	-	3	-	426	-	4	-	-	-	63	-	18
2	99 083	-	-	-	20	-	174	-	40	-	-	-	1 984	-	66
3	56 875	-	-	17	31	-	1 308	-	445	-	12	-	4 104	-	161
4	15 858	-	-	-	287	-	94	-	7	-	-	-	1 755	-	-
5	343 254	-	-	22	49	-	1 542	-	-	85	5	-	1 767	-	-
6	6 247	-	-	2	19	4	-	-	70	-	-	-	41	-	-
7	69 163	-	-	-	1	-	35	-	182	-	2	-	1 463	-	20
8	36 470	-	-	-	86	-	394	-	34	-	2	-	97	-	-
9	73 212	-	-	-	-	-	642	-	1	-	40	-	275	-	-
10	81 034	-	-	11	79	18	820	-	2 131	-	405	127	19 488	-	1 560
11	138 566	-	-	6	89	24	489	-	228	-	96	-	1 401	-	-
12	95 151	-	-	42	241	449	1 657	-	2 683	-	1 092	2	29 400	-	388
13	203 866	-	-	7	273	65	236	4	58	-	121	-	539	-	-
14	101 823	-	-	7	109	92	25	-	2	-	16	2	57	-	-
15	75 384	-	-	-	48	7	575	-	325	-	61	-	4 204	-	-
16	108 280	-	-	-	-	1	63	-	67	40	24	-	3	-	-
17	164 297	-	-	7	16	2	467	-	2 396	-	8	-	9 993	-	164
18	24 943	-	-	-	-	-	-	-	-	-	-	-	-	-	-
19	82 531	-	-	18	230	11	3 470	7	3 628	-	486	-	19 615	40	2 627
20	14 171	-	-	1	830	-	1 642	-	692	-	43	-	1 114	-	350
21	127 231	100	-	121	240	193	7 580	1	16 283	75	557	-	60 571	-	435
22	148 990	1 020	-	28	632	374	1 867	7	1 983	310	2 876	-	11 948	-	-
23	195 960	5 941	-	91	12	326	123	102	-	51	22	1 121	-	11	-
24	617 396		-	268	1 210			672		442		1 563		40	
27	74 113	44 160	-	354	38	384	123	22	1	64	111	385	718	-	-
28	34 722	25 732	-	58	17	98	108	32	-	42	-	23	68	-	73
29	22 411	-	-	80	8	6	135	-	150	674	90	-	252	-	-
30	106 739	5 428	-	25	-	22	2	-	-	30	-	-	41	-	-
31	-	2 030	-	3	3	-	-	-	-	133	35	-	-	-	-
32	80 186	-	1 877	14	19	11	6	-	-	269	311	3	-	-	-
33	70 264	243	-	60	10	39	-	44	-	1 870	87	73	-	-	54
34	55 696	310	-	4	5	-	4	-	-	92	-	-	128	-	-
35	81 449	-	-	6	6	52	2	-	-	143	-	-	244	-	-
36	34 574	-	8 003	-	-	50	-	1	-	-	-	3	-	-	-
37	16 489	21	-	72	21	26	1	-	-	1 264	-	-	-	-	-
38	47 589	-	-	10	12	89	24	18	4	-	-	-	12	47	-
39	106 281	-	-	2	5	51	335	1	30	-	6	35	567	-	-
41	151 653	-	-	30	64	43	22	-	-	-	194	20	190	-	-
42	39 287	-	-	1	16	30	-	-	-	-	-	-	37	-	-
43	79 092	-	-	31	6	12	48	-	4	-	2	-	26	-	-
44	13 773	-	-	8	-	-	-	-	-	-	-	-	-	-	-
45	49 400	-	-	-	-	-	18	-	-	-	-	-	-	-	-
46	6 398	-	-	66	10	133	42	30	-	-	8	150	1	100	-
47	30 981	-	-	-	-	27	16	-	-	-	-	-	-	-	-
48	63 142	-	-	89	40	27	4	-	2	-	-	-	-	-	-
51	18 031	-	-	22	-	-	7	-	-	-	-	-	-	-	-
52	46 464	-	-	70	122	36	542	1	-	-	-	-	-	-	-
53	28 718	-	-	1	-	-	41	-	-	-	-	-	161	-	-
54	53 420	12	-	6	148	17	-	-	-	-	100	-	-	-	-
55	22 014	-	-	21	-	62	-	-	-	-	70	-	-	-	-
56	90 412	-	-	7	-	5	42	-	-	-	-	30	225	-	-
57	92 598	-	-	28	123	63	805	-	2	-	191	-	25	-	-
58	169 464	-	-	-	18	3	10	-	-	-	139	-	-	-	-
61	127 842	-	-	-	83	4	54	-	317	-	-	-	-	-	-
62	99 851	-	-	-	6	-	-	-	-	-	-	-	-	-	-
63	160 875	-	-	35	19	13	116	-	5	-	-	-	212	-	-
64	40 039	-	-	71	-	7	5	-	-	-	79	13	-	-	-
65	75 469	-	-	4	24	-	137	-	-	-	-	-	399	-	-
66	78 446	-	-	-	19	6	39	-	2	-	-	-	-	-	-
Bund	4 572 317	84 997	9 880	1 558	4 137	2 882	26 317	270	31 776	5 096	7 291	1 987	173 187	198	5 916
98	-	-	-	7	-	-	-	-	-	102	-	-	-	-	-
99/100	-	-	-	8	-	-	-	-	-	-	-	-	-	-	-
195	-	-	-	-	-	-	-	-	-	-	-	-	-	779	-
201	-	-	-	-	-	-	-	-	-	-	-	-	-	-	-
203	-	-	-	-	-	-	-	-	-	-	-	-	-	-	-
204	-	-	-	-	-	-	-	-	-	-	-	-	-	-	-
205	20	-	-	-	-	-	-	-	-	-	-	-	-	-	-
206	-	-	-	-	-	-	-	-	-	-	-	-	-	-	-
209	-	-	-	-	-	-	-	-	-	-	-	-	-	-	-
210	-	-	-	-	-	-	-	-	-	-	-	-	-	-	-
211	-	-	-	-	-	-	-	-	-	-	-	-	-	-	-
212	66	-	-	8	-	-	-	-	-	-	-	-	-	-	-
213	-	-	-	-	-	-	-	-	-	-	-	-	-	-	-
214	-	-	-	-	-	-	-	-	-	-	-	-	-	-	-
215	-	-	-	1	-	-	-	-	-	-	-	-	-	181	-
216	-	-	-	-	-	-	-	-	-	-	-	-	-	-	-
217	-	-	-	88	1	-	-	-	-	-	-	-	-	-	-
218	-	-	-	5	-	-	-	-	-	-	-	-	-	-	-
219	-	-	-	-	-	-	-	-	-	-	-	-	-	-	-
220	-	-	-	-	-	-	-	-	-	-	-	-	-	-	-
221	-	-	-	-	-	-	-	-	-	-	-	-	-	-	-
222	-	-	-	-	-	-	-	-	-	-	-	-	-	-	-
223	-	-	-	-	-	-	-	-	-	-	-	-	-	-	-
Ausland	86	-	-	102	1	-	-	-	-	-	-	-	-	181	-
Insgesamt	5 189 799	702 393	9 880	1 943	4 406	4 092	27 527	942	32 448	5 640	7 733	3 550	174 750	1 198	5 956

Verkehrsbezirk Nr. 27: Dortmund

Nummer des VB	Beförderte Güter insgesamt: Versand	Empfang	Fische, auch Zubereitungen: V	E	Fleisch, auch Zubereitungen: V	E	Milch und Rahm	Eier: V	E	Weizen: V	E	Roggen: V	E	Gerste: V	E	Hafer: V	E	Mais: V	E	Reis: V	E
			1		2		3	4		10		11		12		13		14		15	
1	110 846	13 082	-	35	-	304	-	-	-	-	-	-	-	-	-	-	-	-	-	-	-
2	151 438	11 095	-	6	-	908	-	-	-	-	16	-	-	-	-	-	11	-	-	-	-
3	62 511	5 812	-	15	-	-	-	-	-	-	-	-	-	-	-	-	-	-	-	-	-
4	67 720	4 994	-	130	-	-	-	-	-	-	-	-	-	-	-	-	-	-	-	-	1
5	398 727	40 653	-	309	-	37	-	-	48	-	-	-	-	-	-	-	-	-	-	-	-
6	22 433	1 699	-	-	-	-	-	-	-	-	-	-	-	-	-	-	-	-	-	-	-
7	85 107	18 517	-	-	-	-	-	-	-	-	-	-	-	-	-	-	-	-	-	-	-
8	351 635	5 137	-	287	-	-	-	-	-	-	10	-	-	-	-	-	-	-	-	-	10
9	313 211	141 605	-	-	-	5	-	-	-	-	-	-	-	-	-	-	-	-	-	-	-
10	98 473	40 647	-	-	-	-	34	-	-	-	-	-	14	-	-	-	5	-	-	-	-
11	187 408	100 492	-	-	-	-	-	-	-	-	-	3	-	-	5	-	-	-	-	-	-
12	209 240	308 932	-	-	18	5	186	-	-	105	34	-	28	710	15	-	-	-	-	-	-
13	191 419	43 363	-	-	-	-	1	-	-	-	1 914	-	289	-	-	-	-	-	-	-	-
14	218 774	768 892	-	-	-	-	-	-	-	-	-	-	6	-	-	-	-	-	-	-	-
15	90 812	33 122	-	-	-	-	178	-	-	-	-	-	-	-	-	-	-	-	-	-	-
16	60 034	10 182	-	-	-	4	-	-	-	-	-	-	-	-	-	-	-	-	-	-	-
17	60 447	19 962	-	-	-	-	-	-	-	-	-	-	-	-	-	-	-	-	-	-	-
18	148 483	480 102	-	-	-	-	-	-	-	-	420	-	-	-	-	-	-	-	-	-	-
19	92 118	50 386	-	-	-	3	-	-	-	-	-	10	-	-	-	-	-	-	-	-	-
20	32 240	13 587	-	-	-	13	-	-	-	-	-	-	-	-	-	-	-	-	-	-	-
21	130 709	25 731	-	-	-	1	8	-	-	65	32	71	60	88	-	-	15	43	6	-	-
22	460 427	194 871	-	-	-	-	-	-	-	5	347	15	489	15	8	-	15	73	-	-	-
23	964 219	905 194	-	-	-	-	-	-	-	2 176	176	523	235	30	-	-	-	132	-	-	-
24	1 379 552	1 557 307	16	12	11	6	26	4	4	468	410	167	1 008	88	10	99	-	70	-	-	-
27	3 768 468		12		-		-	-		169		191		30		30		42		30	
28	48 964	82 740	6	-	-	-	-	-	-	5	-	18	-	-	-	-	-	5	-	-	-
29	17 447	16 788	-	-	-	-	-	-	-	-	-	-	-	-	-	-	-	-	-	-	-
30	714 331	194 255	-	-	-	-	-	-	-	163	5	138	40	-	19	-	42	-	60	-	-
31	13 828	45 677	-	-	-	-	-	-	-	20	-	35	-	-	-	-	-	-	-	-	-
32	74 502	56 330	-	-	-	-	-	-	-	-	-	20	-	-	-	-	-	-	-	-	-
33	159 233	164 222	-	-	-	-	-	-	-	-	-	-	3	-	-	-	-	-	10	-	-
34	41 255	30 968	-	-	-	-	-	-	-	-	-	-	-	-	25	-	-	-	-	-	-
35	121 731	38 505	-	-	-	22	-	-	-	-	-	-	-	-	-	-	-	-	-	-	-
36	19 961	54 294	-	-	-	-	-	-	-	-	-	-	-	-	-	-	-	-	-	-	-
37	34 461	15 738	-	-	-	-	-	-	-	-	-	-	-	-	-	-	-	-	-	-	-
38	57 709	82 526	-	-	-	-	-	-	-	-	-	-	-	-	-	-	63	-	-	-	-
39	29 829	29 387	-	-	-	296	-	-	-	-	-	-	-	-	-	-	-	-	-	-	-
41	601 411	462 733	-	-	-	-	-	-	-	1 448	-	251	16	-	-	-	-	36	-	-	-
42	28 700	8 591	-	-	-	-	-	-	-	-	-	-	-	-	-	-	10	-	-	-	-
43	47 782	8 140	-	-	-	-	-	-	-	-	-	-	-	-	-	-	-	-	-	-	-
44	17 165	2 010	-	-	-	-	-	-	-	-	-	-	-	-	-	-	-	-	-	-	-
45	34 709	3 564	-	-	-	-	-	-	-	-	-	-	-	-	-	-	-	-	-	-	-
46	22 474	12 745	-	-	-	-	-	-	-	-	-	-	-	-	-	-	-	-	-	-	-
47	32 681	3 088	-	-	-	-	-	-	-	-	-	-	-	-	-	-	-	-	-	-	-
48	87 300	97 061	-	-	-	-	-	-	-	-	-	-	-	-	-	-	-	-	-	-	-

Nummer des VB	Beförderte Güter insgesamt		Fische, auch Zubereitungen		Fleisch,		Milch und Rahm	Eier		Weizen		Roggen		Gerste		Hafer		Mais		Reis	
			1		2		3	4		10		11		12		13		14		15	
	Versand	Empfang	V	E	V	E	E	V	E	V	E	V	E	V	E	V	E	V	E	V	E
51	28 804	8 370	-	-	-	-	-	-	-	-	-	-	-	-	-	-	-	-	-	-	-
52	90 013	68 186	-	-	-	-	-	-	-	-	-	-	-	-	-	-	-	-	-	-	-
53	52 963	6 033	-	-	-	-	-	-	-	-	-	-	-	-	-	-	-	-	-	-	-
54	26 481	1 904	-	-	-	-	-	-	-	-	-	-	-	-	-	-	-	-	-	-	-
55	13 158	1 682	-	-	-	-	-	-	-	-	-	-	-	-	-	-	-	-	-	-	-
56	75 568	5 997	-	-	5	-	-	-	-	-	-	-	-	-	-	-	-	-	-	-	-
57	88 664	39 434	-	-	-	-	-	-	-	-	15	-	-	-	-	-	-	-	-	-	-
58	80 571	12 374	-	-	-	-	-	-	-	-	-	-	-	-	-	-	-	-	-	-	-
61	140 905	24 055	-	-	-	-	-	-	-	-	-	-	-	-	-	-	-	-	-	-	-
62	81 540	6 421	-	-	-	42	-	-	-	-	-	-	-	-	-	-	-	-	-	-	-
63	317 603	28 830	-	-	-	-	-	-	-	-	-	-	-	-	-	-	-	-	-	-	-
64	103 473	18 156	-	-	-	-	-	-	-	-	-	-	-	-	-	-	-	-	-	-	-
65	165 927	9 653	-	-	-	-	-	-	-	-	-	-	-	-	-	-	-	-	-	-	-
66	83 605	7 769	-	-	-	13	-	-	-	-	-	-	-	-	-	-	-	-	-	-	-
Bund	9 442 731	6 443 560	22	794	34	1 659	433	4	52	4 455	3 379	1 251	2 188	931	82	99	161	359	76	-	11
98	205 735	2 636	-	-	-	-	-	-	-	-	-	-	-	-	-	-	-	-	-	-	-
99/100	55 532	8 372	-	-	-	-	-	-	-	-	-	-	-	-	-	-	-	-	-	-	-
195	26 554	131	-	-	-	-	-	-	-	-	-	-	-	-	-	-	-	-	-	-	-
203	74	-	-	-	-	-	-	-	-	-	-	-	-	-	-	-	-	-	-	-	-
204	3 418	989	-	-	-	-	-	-	-	-	-	-	-	-	-	-	-	-	-	-	-
205	86 941	36 625	-	-	-	-	-	-	-	-	-	-	-	-	-	-	-	-	-	-	-
206	384	633	-	-	-	-	-	-	-	-	-	-	-	-	-	-	-	-	-	-	-
209	-	48	-	-	-	-	-	-	-	-	-	-	-	-	-	-	-	-	-	-	-
210	74	9	-	-	-	-	-	-	-	-	-	-	-	-	-	-	-	-	-	-	-
211	85 798	282	-	-	-	-	-	-	-	-	-	-	-	-	-	-	-	-	-	-	-
212	31 717	817	-	-	-	-	-	-	-	-	-	-	-	-	-	-	-	-	-	-	-
213	41 975	3 546	-	-	-	-	-	-	13	-	-	-	-	-	-	-	-	-	-	-	-
214	-	472	-	-	-	-	-	-	-	-	-	-	-	-	-	-	-	-	-	-	-
215	336 193	4 979	-	-	-	-	-	-	31	-	-	-	-	-	-	-	-	-	-	-	-
216	89 295	25 418	-	-	-	-	-	-	-	-	-	-	-	-	-	-	-	-	-	-	-
217	6 744	2 743	-	-	-	-	-	-	24	-	-	-	-	-	-	-	-	-	-	-	-
218	32 210	10 455	-	102	-	26	-	-	-	-	-	-	-	-	-	-	-	-	-	-	15
219	-	127	-	-	-	-	-	-	-	-	-	-	-	-	-	-	-	-	-	-	-
220	16 922	584	-	6	-	-	-	-	95	-	-	-	-	-	-	-	-	-	-	-	-
221	2	6	-	-	-	-	-	-	-	-	-	-	-	-	-	-	-	-	-	-	-
222	950	52	-	-	-	-	-	-	10	-	-	-	-	-	-	-	-	-	-	-	-
223	81	130	-	-	-	-	-	-	-	-	-	-	-	-	-	-	-	-	-	-	-
Ausland	732 778	87 915	-	108	-	26	-	-	173	-	-	-	-	-	-	-	-	-	-	-	15
Insgesamt	14 231 798	10 311 082	34	914	34	1 685	433	4	225	4 624	3 548	1 442	2 379	961	112	129	191	401	118	30	56

Nummer des VB	Hülsenfrüchte		Gemüse		Obst, Südfrüchte		Kartoffeln		Zuckerrüben		Ölsaaten, Ölfrüchte		Kaffee	Milcherzeugnisse		Speisefette, außer Butter		Andere tierische und pflanzliche Fette u. Öle	Roggen- und Weizenmehl	
	16		20		21		22		23		24		25	30		31		32	33	
	V	E	V	E	V	E	V	E	V	E	V	E	E	V	E	V	E	E	V	E
1	-	-	-	2	-	-	-	46	-	-	-	-	-	-	-	-	-	-	-	-
2	-	-	-	1 402	-	-	-	771	-	-	-	-	-	-	-	-	-	-	-	-
3	-	-	-	1 945	-	12	-	940	-	-	-	-	-	-	-	-	-	-	-	-
4	-	-	-	40	-	306	-	1 782	-	-	-	-	-	-	-	-	-	-	-	-
5	-	16	32	427	35	1 922	-	53	-	-	-	58	227	-	-	-	32	388	-	-
6	-	-	-	-	-	-	-	542	-	-	-	-	-	-	-	-	-	-	-	-
7	-	-	-	28	-	41	13	9 503	-	-	-	-	-	-	-	-	-	-	-	-
8	-	-	-	-	-	341	-	447	-	-	-	-	-	-	-	-	-	-	-	-
9	-	-	-	-	20	32	-	19	-	-	-	-	-	-	-	-	-	-	-	-
10	-	-	-	-	-	-	17	15 431	-	-	-	-	-	-	17	-	-	-	-	-
11	-	-	6	32	3	4	-	320	-	-	-	-	-	-	-	-	-	-	-	15
12	-	-	30	67	16	-	117	696	-	162	-	-	-	-	-	-	-	-	28	-
13	-	9	27	-	17	-	12	719	-	-	-	-	-	-	-	-	-	-	-	378
14	-	8	10	108	-	-	-	1 785	-	-	-	-	-	-	-	-	-	-	-	-
15	-	-	-	48	-	-	-	586	-	-	-	-	-	-	41	-	-	-	-	-
16	-	-	-	5	-	4	-	15	-	-	-	-	-	-	-	-	-	-	-	-
17	-	-	-	71	-	-	38	289	-	-	-	-	-	-	-	-	-	-	30	-
18	-	-	-	11	-	-	-	-	-	-	-	-	-	-	-	-	-	-	-	30
19	-	-	-	109	-	40	-	1 825	-	-	-	-	-	-	-	-	-	-	-	-
20	-	-	-	59	-	71	15	4 089	-	13	-	-	-	-	-	-	-	-	-	-
21	-	18	117	12	7	-	127	2 021	-	-	6	-	-	-	-	-	-	-	1 095	-
22	-	-	62	1 214	81	39	453	3 616	3 792	-	-	-	-	-	-	-	-	-	608	36
23	-	-	19	-	198	20	606	66	-	356	-	-	-	-	-	-	-	6	5 723	119
24	24	21	235	76	230	110	945	529	-	22	5	28	-	-	-	-	-	-	1 193	173
27	5		91		389		1 936		-		-		-	15		20		-	431	
28	-	-	149	29	29	93	58	134	-	-	-	-	-	-	24	-	94	-	45	45
29	-	-	11	2 564	-	2 973	-	127	-	11	-	79	-	-	-	-	171	-	-	-
30	-	63	-	5	45	4	51	15	-	-	-	-	-	-	-	-	-	-	130	763
31	-	-	-	-	-	-	16	18	-	-	-	-	-	-	-	-	-	-	-	30
32	-	-	53	56	-	19	47	4 004	153	202	-	-	-	-	-	-	-	16	-	363
33	-	24	10	93	2	63	20	31	-	46	-	-	-	-	33	-	-	-	15	-
34	-	-	-	105	21	307	15	72	-	-	-	-	-	-	-	-	-	-	-	107
35	-	-	-	11	22	102	281	58	-	-	-	-	-	-	-	-	-	-	105	192
36	-	-	-	91	-	-	-	400	21	18	-	-	-	-	-	-	-	-	-	-
37	-	-	-	-	-	14	-	154	6 878	-	-	-	-	-	-	-	-	-	837	-
38	-	5	-	94	-	11	25	365	-	-	-	16	-	-	-	-	-	-	-	-
39	-	-	64	52	-	246	43	386	-	-	-	-	-	-	12	-	-	-	-	-
41	-	-	79	-	-	-	8	66	15	-	-	-	-	-	-	-	-	-	141	-
42	-	-	16	100	18	837	-	144	-	-	-	5	-	-	-	-	-	-	-	-
43	-	-	11	143	-	34	-	18	-	-	-	-	-	-	-	-	-	-	-	-
44	-	-	-	119	-	-	-	-	-	-	-	-	-	-	-	-	-	-	-	-
45	-	-	-	-	-	-	-	-	-	-	-	-	-	-	-	-	-	-	-	-
46	-	-	18	1 767	-	497	-	191	-	-	-	5	-	-	-	-	-	-	-	-
47	-	-	10	99	-	226	-	-	-	-	-	-	-	-	-	-	4	-	-	-
48	-	-	-	76	-	1 000	34	-	-	-	-	-	-	-	-	-	-	-	-	-
51	-	-	-	-	-	73	-	-	-	-	-	-	-	-	-	-	-	-	-	-
52	-	-	24	27	-	16	-	-	-	-	-	-	-	-	-	-	-	-	-	-
53	-	-	-	5	-	5	-	-	-	-	-	-	-	-	-	-	-	-	-	-
54	-	-	-	29	-	297	-	-	-	-	-	-	-	-	-	-	-	-	-	-
55	-	-	-	-	-	-	-	-	-	-	-	-	-	-	-	-	-	-	-	-
56	-	-	3	159	15	99	-	6	-	-	-	25	-	-	-	-	-	-	-	-
57	-	-	12	-	23	12	-	11	-	-	-	-	-	-	-	-	-	-	-	-
58	-	-	-	33	-	68	-	273	-	-	-	-	-	-	-	-	-	-	-	-
61	-	-	-	-	-	5	-	49	-	-	-	-	-	-	-	-	-	-	-	-
62	-	-	-	-	-	-	-	-	-	-	-	-	-	-	-	-	-	-	-	-
63	-	-	-	-	-	146	-	81	-	-	-	-	-	-	-	-	-	-	-	-
64	-	-	-	-	-	-	-	50	-	-	-	-	-	-	-	-	-	-	-	-
65	-	-	-	1 995	27	2 855	-	468	-	-	-	-	-	-	-	-	-	-	-	-
66	-	-	-	-	-	24	-	100	-	-	-	-	-	-	-	-	-	-	-	-
Bund	24	164	998	13 308	809	12 968	2 941	53 311	10 859	830	11	216	227	-	127	-	301	410	9 950	2 251
98	-	-	13	-	-	-	-	-	-	-	-	-	-	-	-	-	-	-	-	-
99/100	-	5	-	30	-	-	-	-	-	-	-	-	-	-	-	-	-	-	-	-
195	-	-	-	-	-	-	15	-	-	-	-	-	-	-	-	-	-	-	-	-
203	-	-	-	-	-	-	-	-	-	-	-	-	-	-	-	-	-	-	-	-
204	-	-	-	-	-	132	-	-	-	-	-	-	-	-	-	-	-	-	-	-
205	-	-	-	-	-	5	-	-	-	-	-	-	-	-	-	-	-	-	-	-
206	-	-	-	-	-	-	-	-	-	-	-	-	-	-	-	-	-	-	-	-
209	-	-	-	-	-	48	-	-	-	-	-	-	-	-	-	-	-	-	-	-
210	-	-	-	-	-	9	-	-	-	-	-	-	-	-	-	-	-	-	-	-
211	-	-	-	-	-	-	-	-	-	-	-	-	-	-	5	-	-	-	-	-
212	-	-	-	-	-	262	-	-	-	-	-	-	-	-	-	-	-	-	-	-
213	-	-	-	782	-	1 379	-	-	-	-	-	-	-	-	-	-	-	-	-	-
214	-	-	-	16	-	446	-	10	-	-	-	-	-	-	-	-	16	-	-	-
215	-	-	-	875	-	1 837	-	87	-	-	-	-	-	-	-	-	-	-	-	-
216	-	-	-	-	-	-	-	-	-	-	-	-	-	-	-	-	-	33	-	-
217	-	18	-	22	-	135	-	-	-	-	-	-	-	-	-	-	70	24	-	-
218	11	210	-	3 148	-	4 300	-	66	-	-	-	173	-	-	232	-	10	-	-	-
219	-	-	-	-	-	-	-	-	-	-	-	-	-	-	41	-	-	-	-	-
220	-	-	-	-	-	-	-	-	-	-	-	-	-	-	6	-	-	-	-	-
221	-	-	-	-	-	-	-	-	-	-	-	-	-	-	-	-	1	-	-	-
222	-	-	-	-	-	-	-	-	-	-	-	-	-	-	-	-	-	-	-	-
223	-	-	-	18	-	81	-	-	-	-	-	31	-	-	-	-	-	-	-	-
Ausland	11	228	-	4 861	-	8 634	-	163	-	-	-	204	-	-	284	-	96	58	-	-
Insgesamt	40	402	1 102	18 290	1 198	21 991	4 892	55 410	10 859	830	11	420	227	15	426	20	417	468	10 381	2 682

Nummer des VB	Mais		Stärke	Verbrauchs-zucker		Wein, Most		Bier		Spiritus		Andere Nahrungs- und Genußmittel		Kleie und Futtermehl aus Getreide		Ölkuchen		Rauhfutter		Stroh		Andere Futtermittel	
	34		35	37		38		39		40		41		50		51		52		53		54	
	V	E	E	V	E	V	E	V	E	V	E	V	E	V	E	V	E	V	E	V	E	V	E
1	-	-	-	-	-	-	-	69	-	-	-	-	-	-	-	-	-	-	-	-	-	-	-
2	-	-	-	-	-	-	-	-	-	-	-	-	5	-	-	-	-	-	-	-	-	-	-
3	-	-	-	-	-	-	-	-	-	-	-	882	24	30	-	-	-	-	-	-	-	-	26
4	-	-	-	-	-	-	-	-	-	-	-	-	-	-	-	-	-	-	-	-	-	5	37
5	-	-	-	-	605	-	-	105	8	7	1 342	2	128	45	-	-	1	-	-	-	-	-	6
6	-	-	-	-	103	-	-	-	-	-	-	-	-	-	-	-	-	-	-	-	-	5	-
7	-	-	-	-	-	-	-	-	-	-	-	-	-	-	-	-	-	-	-	-	-	35	-
8	-	-	-	-	-	-	-	-	-	-	-	-	-	15	-	-	-	-	-	-	-	-	-
9	-	-	-	-	-	-	-	285	-	-	-	-	15	30	-	-	-	-	-	-	-	-	6
10	-	-	-	-	-	-	-	-	-	-	521	-	10	180	-	-	-	-	86	-	12	-	-
11	-	-	-	-	35	10	-	-	-	-	-	2	194	45	-	-	-	-	-	-	-	-	24
12	-	-	98	-	59	67	-	332	-	-	9	-	48	941	-	-	-	-	48	-	-	12	97
13	-	-	-	-	-	-	-	164	-	-	-	-	-	515	-	-	-	-	-	-	-	40	-
14	-	15	-	-	-	-	-	171	-	-	-	-	32	30	-	-	-	-	-	-	-	-	20
15	-	-	-	-	-	-	-	-	-	-	-	-	-	30	-	-	-	-	-	-	-	-	-
16	-	-	-	-	-	-	-	37	-	-	-	-	-	-	-	-	-	-	-	-	-	-	-
17	-	-	-	-	-	2	-	-	-	-	-	-	-	225	-	-	-	-	47	-	-	-	-
18	-	-	-	-	-	-	-	-	-	-	-	-	-	-	-	-	-	-	-	-	-	-	-
19	-	-	-	-	-	-	-	94	-	-	-	-	-	434	-	-	-	-	43	-	-	-	15
20	-	-	-	-	-	5	-	59	-	-	-	-	-	50	-	-	-	-	-	-	-	-	5
21	-	-	-	100	-	42	-	63	-	103	110	96	21	297	-	-	47	-	24	-	170	-	88
22	-	-	-	-	28	17	-	858	-	35	58	39	6	249	-	-	-	-	85	8	202	28	431
23	-	-	-	302	-	13	-	140	-	-	-	-	7	62	15	-	-	-	-	28	-	-	-
24	-	271	-	67	45	8	-	1 085	-	18	875	714	20	149	5	8	-	24	32	9	13	55	41
27	111		-	112		83		-		-		12		27		-		17		126		39	
28	-	-	-	-	-	-	-	-	-	-	-	-	5	-	-	-	-	-	-	-	-	-	-
29	-	-	-	-	-	-	-	183	-	-	-	-	4	-	5	-	-	-	-	-	-	-	104
30	-	-	-	-	-	-	-	-	-	-	-	-	7	60	30	-	-	-	-	-	-	-	29
31	-	-	-	-	-	-	-	69	-	-	-	-	-	-	120	-	-	-	-	-	-	-	-
32	-	-	-	-	78	-	-	-	-	-	-	-	4	-	94	-	42	-	-	-	-	-	428
33	-	166	3	15	8	-	5	-	-	-	-	432	-	60	75	-	-	-	6	-	-	-	56
34	-	48	-	-	-	-	2	29	-	-	-	41	15	-	-	-	50	-	-	-	-	31	6
35	-	-	-	-	-	-	-	25	-	-	-	-	-	-	-	-	-	-	-	5	-	-	13
36	-	-	-	-	-	-	-	-	-	-	-	-	-	-	-	-	-	-	-	-	66	-	233
37	-	-	-	-	-	-	-	33	-	-	-	-	-	-	16	-	-	-	-	-	-	-	298
38	-	-	-	-	-	-	-	216	-	-	-	16	82	-	-	-	10	-	289	-	5	-	22
39	-	-	-	-	-	-	657	35	-	-	-	19	-	-	-	-	-	-	21	-	-	-	-
41	-	-	-	-	-	-	-	254	-	-	-	-	14	156	-	-	-	-	-	-	-	18	6
42	-	-	-	-	-	-	274	21	-	-	-	-	13	-	-	-	-	-	108	-	10	-	-
43	-	-	-	-	-	-	-	-	-	-	-	-	-	-	-	-	-	-	-	-	-	-	-
44	-	-	-	-	-	-	160	-	-	-	-	-	-	-	-	-	-	-	-	-	-	-	-
45	-	-	-	-	-	-	-	-	-	-	-	-	-	-	-	-	-	-	-	-	-	-	-
46	-	-	-	-	-	-	283	5	-	-	-	-	33	-	-	-	-	-	18	-	-	-	-
47	-	-	-	-	-	-	-	-	-	-	-	-	-	-	-	-	-	-	-	-	-	-	-
48	-	-	-	-	-	-	13	-	-	-	-	-	-	-	-	-	-	-	-	-	-	-	-
51	-	-	-	-	-	-	-	-	-	-	-	-	-	-	-	-	-	-	-	-	-	-	-
52	-	-	-	-	-	-	-	-	-	-	-	-	10	-	15	-	-	-	-	-	-	-	-
53	-	-	-	-	-	-	30	22	-	-	-	-	-	-	-	-	-	-	-	-	-	-	-
54	-	-	-	-	-	-	-	-	-	-	-	-	-	-	-	-	-	-	5	-	-	-	-
55	-	-	-	-	-	196	-	-	-	-	-	-	-	-	-	-	-	-	-	-	-	-	-
56	-	-	-	-	-	-	-	-	-	-	-	-	-	-	-	-	-	-	-	-	-	-	-
57	-	-	-	-	-	-	-	138	-	-	-	-	-	-	-	-	-	-	-	-	-	-	-
58	-	10	-	-	-	-	13	-	-	-	-	-	-	-	-	-	-	-	33	-	5	-	-
61	-	1 209	-	-	-	-	-	-	-	-	-	-	-	-	-	-	-	-	11	-	-	-	-
62	-	-	-	-	-	360	-	12	-	-	-	-	-	-	-	-	-	-	-	-	-	-	-
63	-	-	-	-	-	-	-	-	-	-	-	36	7	-	-	-	-	-	-	-	-	-	-
64	-	-	-	-	-	-	-	-	-	-	-	16	-	-	-	-	-	-	23	-	-	-	-
65	-	-	-	-	-	-	47	-	-	-	-	-	22	-	-	-	-	-	-	5	-	-	-
66	-	-	-	-	-	-	-	-	-	-	-	-	-	-	-	-	-	-	56	-	-	-	-
Bund	-	1 719	101	484	961	720	1 484	4 504	8	163	2 915	2 295	726	3 603	375	8	150	24	935	55	483	229	991
98	-	-	-	-	-	-	-	-	-	-	-	-	-	-	-	-	-	-	-	-	-	-	-
99/100	-	-	-	-	-	-	-	-	-	-	-	-	-	-	-	-	-	-	-	-	-	-	-
195	-	-	-	-	-	-	-	72	-	-	-	-	-	-	-	-	-	-	-	-	-	-	-
203	-	-	-	-	-	-	-	-	-	-	-	-	-	-	-	-	-	-	-	-	-	-	-
204	-	619	-	-	30	-	-	-	-	-	-	-	60	-	-	-	-	-	-	-	-	-	-
205	-	-	-	-	-	-	-	-	-	-	-	-	-	-	-	-	-	-	-	-	-	-	-
206	-	300	-	-	-	-	157	-	54	-	-	-	-	-	-	-	-	-	-	-	-	-	-
209	-	-	-	-	-	-	-	-	-	-	-	-	-	-	-	-	-	-	-	-	-	-	-
210	-	-	-	-	-	-	-	-	-	-	-	-	-	-	-	-	-	-	-	-	-	-	-
211	-	-	-	-	-	-	80	-	-	-	-	-	12	-	-	-	-	-	-	-	-	-	-
212	-	-	-	-	-	-	-	-	-	-	-	-	-	-	-	-	-	-	-	-	-	-	-
213	-	-	-	-	-	78	1 354	10	-	-	-	-	-	-	-	-	-	-	-	-	-	-	-
214	-	-	-	-	-	-	-	-	-	-	-	-	-	-	-	-	-	-	-	-	-	-	-
215	-	-	-	-	-	-	22	130	-	-	-	-	-	-	-	-	-	-	-	-	-	-	-
216	-	-	-	-	-	-	-	26	-	-	-	-	-	-	-	-	-	-	-	-	-	-	-
217	-	-	-	-	513	-	-	713	4	-	-	-	-	-	-	-	-	-	-	-	-	-	-
218	-	-	-	-	-	-	-	386	2	-	-	-	-	-	-	-	-	-	-	-	-	-	-
219	-	-	-	-	-	-	-	-	-	-	-	-	-	-	-	-	-	-	-	-	-	-	-
220	-	-	-	-	-	-	-	-	-	-	-	-	-	-	-	-	-	-	-	-	-	-	-
221	-	-	-	-	-	-	-	-	-	-	-	-	-	-	-	-	-	-	-	-	-	-	-
222	-	-	-	-	-	-	-	-	-	-	-	-	-	-	-	-	-	-	20	-	-	-	-
223	-	-	-	-	-	-	-	-	-	-	-	-	-	-	-	-	-	-	-	-	-	-	-
Ausland	-	919	-	-	543	78	1 613	1 265	60	-	-	-	72	-	-	-	-	-	20	-	-	-	-
Insgesamt	111	2 749	101	596	1 616	881	3 180	5 841	68	163	2 915	2 307	810	3 630	402	8	150	41	972	181	609	268	2 030

Nummer des VB	Nicht besonders genannte tierische und pflanzliche Rohstoffe		Eisenerze, Manganerze		Schwefelkies	Schwefelkiesabbrände	Kupfererze	Andere Erze		Eisenschlacken zur Verhüttung		Steinkohlen		Steinkohlenbrikette	
	60		70		71	72	73	74		75		80		81	
	V	E	V	E	V	E	E	V	E	V	E	V	E	V	E
1	-	-	-	7 248	-	-	-	-	-	-	-	43 939	-	-	-
2	25	3	-	-	-	-	-	-	-	-	-	66 054	-	20	-
3	-	246	-	-	-	-	-	-	-	-	-	29 712	-	45	-
4	-	5	-	-	-	-	-	-	-	-	-	38 683	-	-	-
5	12	175	-	26	-	-	-	25	25	-	-	182 251	42	80	-
6	-	7	-	-	-	-	-	-	18	-	-	6 619	-	-	-
7	14	-	-	-	-	-	-	-	-	-	-	27 067	-	-	-
8	-	2	-	-	-	-	-	-	-	-	-	71 401	-	-	-
9	-	23	-	128 028	-	-	-	-	15	-	-	55 285	135	20	-
10	-	45	-	-	-	173	-	-	-	-	-	13 102	-	-	-
11	39	489	21	79 768	-	-	-	-	-	65	-	47 335	-	79	-
12	558	365	-	288 349	-	-	-	-	5	-	351	31 704	47	181	-
13	41	-	-	583	-	-	-	-	-	24	-	28 189	-	173	-
14	-	4	24	732 842	-	-	-	45	13	19	-	116 703	-	527	-
15	-	53	-	-	-	-	-	-	-	-	-	23 403	-	75	-
16	-	-	-	-	-	-	-	-	-	-	-	14 169	38	-	-
17	-	16	889	-	-	-	-	25	-	-	985	17 621	253	24	-
18	-	-	-	466 828	-	-	-	-	9 144	21	-	18 876	-	40	-
19	12	132	-	38 795	-	-	-	-	-	-	-	15 010	-	-	-
20	-	46	-	-	-	-	-	-	-	-	-	3 932	-	60	-
21	-	249	-	-	-	-	-	-	-	15	-	11 089	608	64	-
22	634	216	-	19	-	123	-	-	-	-	-	96 603	10	389	-
23	1 211	16	3 075	46	-	-	9	-	125	3 618	25 446	241 868	3 883	110	1 329
24	79	76	2 710	655	3 893	20 975	-	-	-	120	16 867	322 955	476 110	409	2 349
27	264	062	958	981	-	-	-	-		119	876	878	027	1	281
28	267	89	-	1 166	-	-	-	-	48	-	3 357	3 472	5 733	224	3 195
29	-	7	21	-	-	-	-	-	30	-	-	219	-	-	-
30	-	-	-	40	-	-	-	-	92	121	1 919	115 273	3 963	-	-
31	-	-	-	-	-	-	-	-	-	-	-	278	-	-	-
32	177	2	-	107	-	-	3	17	-	41	1 569	2 652	83	-	-
33	2 352	42	-	256	-	-	-	-	-	-	12 603	8 266	97	76	-
34	80	-	-	-	-	-	-	-	17	-	2 873	999	-	-	-
35	815	52	174	-	-	-	-	-	-	-	3 265	7 063	13	280	-
36	29	190	-	-	-	-	-	-	26 417	-	-	60	-	-	-
37	656	18	22	-	-	-	-	134	-	-	-	354	112	-	-
38	59	20	-	6 912	-	-	-	15	219	-	-	6 388	-	25	-
39	-	-	-	-	-	-	-	-	-	-	-	6 639	-	35	-
41	179	26	-	301 515	-	-	-	-	54	-	21 104	73 257	-	492	-
42	241	6	-	-	-	-	-	-	-	12	-	12 980	-	60	-
43	11	4	-	-	-	-	-	-	-	-	-	10 563	-	117	-
44	-	-	-	-	-	-	-	-	-	-	-	2 659	-	-	-
45	-	11	-	-	-	-	-	-	-	-	-	6 396	-	-	-
46	-	22	-	-	-	-	-	-	-	-	-	8 855	-	-	-
47	-	-	-	-	-	-	-	-	-	-	-	8 739	-	-	-
48	15	7	12	91 311	-	-	-	-	-	-	-	26 671	-	75	-

Nummer des VB	Nicht besonders genannte tierische und pflanzliche Rohstoffe		Eisenerze, Manganerze		Schwefelkies	Schwefelkiesabbrände	Kupfererze	Andere Erze		Eisenschlacken zur Verhüttung		Steinkohlen		Steinkohlenbriketts	
	60		70		71	72	73	74		75		80		81	
	V	E	V	E	V	E	E	V	E	V	E	V	E	V	E
51	-	45	-	-	-	-	-	-	-	-	-	12 455	-	-	-
52	155	18	-	54 449	-	-	-	12	22	20	-	30 737	-	195	-
53	-	27	-	-	-	-	-	-	-	-	-	11 654	-	20	-
54	-	-	-	-	-	-	-	-	-	-	-	1 933	-	24	-
55	-	-	-	-	-	-	-	-	-	-	-	5 900	-	80	-
56	-	-	-	-	-	-	-	-	25	-	-	12 048	-	107	-
57	7	3	-	23 864	-	-	-	-	-	-	-	25 849	-	147	-
58	-	-	-	-	-	-	-	-	-	-	-	21 397	-	60	-
61	21	63	-	916	-	-	-	-	-	-	-	54 332	-	58	-
62	-	63	-	-	-	-	-	-	5	-	-	47 532	-	-	-
63	230	149	-	-	-	125	-	-	-	-	-	177 250	-	162	-
64	21	62	-	-	-	-	-	-	-	-	-	22 836	-	180	-
65	402	5	-	-	-	-	-	-	-	-	-	45 055	18	-	-
66	27	171	-	-	-	-	-	-	-	-	-	34 958	-	20	-
Bund	8 369	3 270	6 948	2 223 723	3 893	21 396	12	273	36 274	4 076	90 339	2 329 289	491 145	4 733	6 873
98	-	-	-	-	-	-	-	-	-	-	-	59 493	-	209	-
99/100	-	-	-	-	-	-	-	-	-	-	-	44 716	-	1 981	-
195	-	-	-	-	-	-	-	-	-	-	-	16 153	-	-	-
203	-	-	-	-	-	-	-	-	-	-	-	-	-	-	-
204	-	-	-	-	-	-	-	-	-	-	-	-	-	-	-
205	-	-	-	23 458	-	-	-	-	-	-	-	76 246	-	51	-
206	-	-	-	-	-	-	-	-	-	-	-	-	-	-	-
209	-	-	-	-	-	-	-	-	-	-	-	-	-	-	-
210	-	-	-	-	-	-	-	-	-	-	-	-	-	-	-
211	-	-	-	-	-	-	-	-	-	-	-	1 009	-	-	-
212	-	15	-	-	-	-	-	-	50	-	-	10 450	-	744	-
213	-	7	-	-	-	-	-	-	-	-	-	36 485	-	-	-
214	-	-	-	-	-	-	-	-	-	-	-	-	-	-	-
215	1	10	-	-	-	-	-	-	-	-	-	13 260	-	-	-
216	-	-	-	24 945	-	-	-	-	-	-	-	2 677	-	336	-
217	5	79	-	-	-	-	-	-	1	-	-	-	-	-	-
218	5	192	-	25	-	-	-	-	61	-	-	1 863	-	90	-
219	-	-	-	-	-	-	-	-	-	-	-	-	-	-	-
220	-	9	-	-	-	-	-	-	-	-	-	4 306	-	1 508	-
221	-	-	-	-	-	-	-	-	-	-	-	-	-	-	-
222	-	-	-	-	-	-	-	-	-	-	-	-	-	-	-
223	-	-	-	-	-	-	-	-	-	-	-	-	-	-	-
Ausland	11	312	-	48 428	-	-	-	-	112	-	-	146 296	-	2 729	-
Insgesamt	8 442	3 644	965 929	3 231 132	3 893	21 396	12	273	36 386	123 952	210 215	3 473 974	1 369 172	10 933	8 154

Nummer des VB	Steinkohlenkoks		Rohbraunkohlen		Braunkohlenbriketts		Braunkohlenkoks		Torf		Rohes Erdöl, Stein- und Braunkohlenteer		Benzin		Benzol		Gasöl, Dieselöl	
	82		83		84		85		86		90		91		92		93	
	V	E	V	E	V	E	V	E	V	E	V	E	V	E	V	E	V	E
1	55 653	-	-	-	-	-	-	-	-	-	-	-	-	-	54	-	-	-
2	35 621	-	-	-	-	-	-	-	-	-	-	-	-	-	112	-	-	-
3	14 501	-	-	-	-	-	-	-	-	-	-	-	-	-	33	14	-	61
4	5 362	-	-	-	-	-	-	-	-	-	-	-	-	506	15	-	-	658
5	113 020	662	-	-	-	-	-	-	-	-	92	13	62	2 361	2 017	33	-	4 478
6	6 444	-	-	-	-	-	-	-	-	-	-	-	-	-	-	-	-	-
7	22 477	-	-	-	-	-	-	-	-	-	-	-	-	-	32	-	-	-
8	239 641	11	-	-	-	-	-	-	-	25	-	-	-	-	-	-	-	342
9	144 596	-	-	-	-	-	-	-	-	-	-	499	-	322	223	1 488	-	59
10	15 116	-	-	-	-	-	-	-	-	524	-	32	-	830	117	-	-	385
11	45 962	-	67	-	-	-	-	-	-	-	-	-	-	343	90	-	-	-
12	13 290	-	-	-	46	-	-	-	-	53	-	17	43	-	1 029	-	37	-
13	30 194	71	-	-	-	-	-	-	-	-	-	-	-	-	289	-	-	-
14	51 718	-	21	45	26	-	-	101	-	-	-	-	-	11	117	15	-	-
15	19 309	932	-	-	-	-	-	-	-	-	-	-	-	7 812	591	-	33	1 788
16	7 203	-	-	-	-	-	-	-	-	-	-	-	25	44	706	-	-	20
17	10 206	-	-	-	-	-	-	-	-	81	31	-	-	-	34	-	-	-
18	118 986	-	-	-	-	-	-	-	-	-	-	-	-	-	-	-	-	-
19	13 387	-	-	-	-	-	-	-	-	794	70	-	-	-	178	-	-	-
20	4 056	-	-	-	-	-	-	-	-	610	-	-	-	1 385	125	-	-	45
21	5 753	5	-	-	-	-	-	-	-	442	34	16	31	65	3 442	31	280	-
22	50 524	-	-	-	18	-	-	-	-	-	36	-	1 463	-	2 140	-	177	5
23	73 179	68	-	-	-	-	-	-	-	10	81	-	299	-	768	-	240	38
24	41 717	113 840	40	-	-	-	-	-	19	-	191 503	8 435	1 165	15 907	35 649	22 477	885	49 385
27	487 710		60		46		-		18		4 530		668		23 637		104	
28	1 363	4 022	-	-	-	46	-	-	-	-	56	343	-	89	330	541	11	169
29	67	-	-	-	-	-	-	-	-	-	190	-	-	-	-	-	-	202
30	427 287	204	-	-	-	-	-	-	-	-	13	411	70	1 985	9 442	25	382	153
31	2 121	-	-	-	-	20	-	-	-	-	-	-	-	-	-	-	-	30
32	10 276	-	-	144	-	11 681	-	-	-	-	48	-	-	76	6 366	-	5	350
33	7 994	46	-	50	-	-	-	-	-	-	18	-	-	1 139	351	-	7	1 308
34	2 936	-	-	-	-	-	-	-	-	-	124	35	5	51	1 755	-	58	109
35	3 629	-	-	-	-	-	-	-	-	-	-	-	13	15	711	-	-	-
36	962	130	-	634	-	13 379	-	-	-	-	-	106	-	-	33	-	-	-
37	222	-	-	929	-	-	-	-	-	-	-	18	-	-	-	-	-	-
38	4 712	20	-	-	-	-	-	-	-	-	85	-	20	-	714	-	-	-
39	7 778	-	-	-	-	-	-	-	-	-	-	-	-	-	-	-	-	-
41	174 957	-	-	-	-	-	-	-	-	-	16	2	40	-	290	-	48	16
42	6 296	51	-	-	-	-	-	-	-	-	-	-	-	-	159	-	-	-
43	3 161	106	-	-	-	-	-	-	-	-	-	-	-	-	994	-	-	41
44	11 850	-	-	-	-	-	-	-	-	-	-	-	-	-	247	-	-	13
45	5 277	-	-	-	-	-	-	-	-	-	-	-	19	-	112	-	-	-
46	9 407	-	-	-	21	-	-	-	-	-	-	-	-	-	18	-	-	-
47	1 488	-	-	-	-	-	-	-	-	-	-	-	-	-	-	-	-	-
48	32 697	-	-	-	-	-	-	-	-	-	-	-	-	-	447	-	-	-
51	7 897	-	-	-	-	-	-	-	-	-	4	-	-	-	16	-	-	-
52	29 297	-	-	-	21	-	-	-	-	-	10	-	-	-	105	-	-	-
53	5 761	95	-	-	-	-	-	-	-	-	-	2	-	-	638	-	-	-
54	2 170	-	-	-	-	-	-	-	-	-	-	-	-	-	-	-	-	-
55	2 707	-	-	-	-	-	-	-	-	-	-	-	-	-	12	-	-	-
56	15 946	148	-	-	-	-	-	-	-	-	-	-	4	-	1 160	-	-	36
57	18 655	-	-	-	-	-	-	-	-	-	-	-	17	-	321	33	-	33
58	7 950	33	-	-	-	-	-	-	-	-	-	-	-	-	71	-	-	-
61	55 594	-	-	-	-	-	-	-	-	-	-	-	-	-	128	-	-	-
62	15 397	-	-	-	-	-	-	-	-	-	-	-	-	-	406	17	-	-
63	59 152	-	-	-	-	-	-	-	-	-	5	-	-	-	1 374	-	-	-
64	51 750	-	15	-	-	-	-	-	-	-	-	-	-	-	119	-	-	-
65	50 611	-	-	-	-	-	-	-	-	-	-	-	4	-	1 055	-	-	-
66	36 964	-	-	-	-	-	-	-	-	-	-	-	-	51	157	-	-	-
Bund	2 212 246	120 444	143	1 802	132	25 126	-	101	19	2 539	192 416	9 929	3 280	32 990	75 292	24 674	2 163	59 724
98	123 586	-	-	-	-	-	-	-	-	-	-	-	14	-	411	-	-	-
99/100	7 295	-	-	-	-	-	-	-	-	-	-	-	-	157	-	-	-	-
195	9 675	-	-	-	71	-	-	-	-	-	-	-	-	-	-	-	-	-
203	-	-	-	-	-	-	-	-	-	-	-	-	-	-	-	-	-	-
204	-	-	-	-	-	-	-	-	-	-	-	-	-	-	-	-	-	-
205	6 680	-	103	-	150	-	146	-	-	-	-	-	-	-	-	-	-	-
206	-	-	-	-	-	-	-	-	-	-	-	-	-	-	-	-	-	-
209	-	-	-	-	-	-	-	-	-	-	-	-	-	-	-	-	-	-
210	-	-	-	-	-	-	-	-	-	-	-	-	-	-	-	-	-	-
211	83 704	-	206	-	380	-	-	-	-	-	-	-	-	-	-	-	-	-
212	7 509	-	-	-	18	-	222	-	-	-	52	-	-	-	40	-	-	-
213	1 495	-	-	-	53	-	-	-	-	-	-	-	-	-	-	-	-	-
214	-	-	-	-	-	-	-	-	-	-	-	-	-	-	-	-	-	-
215	320 231	-	-	-	-	-	-	-	-	-	-	-	-	-	-	-	-	-
216	85 458	-	-	-	416	-	-	-	-	-	-	-	-	-	-	-	-	-
217	40	-	-	-	-	-	-	-	-	-	-	70	-	-	-	-	-	-
218	19 381	-	-	-	-	-	-	-	-	-	-	-	-	-	-	-	-	-
219	-	-	-	-	-	-	-	-	-	-	-	-	-	-	-	-	-	-
220	7 875	-	-	-	75	-	-	-	-	-	-	-	-	-	-	-	-	-
221	-	-	-	-	-	-	-	-	-	-	-	-	-	-	-	-	-	-
222	80	-	-	-	-	-	-	-	-	-	31	-	-	-	-	-	-	-
223	-	-	-	-	-	-	-	-	-	-	-	-	-	-	-	-	-	-
Ausland	532 453	-	309	-	1 092	-	368	-	-	-	83	70	-	-	40	-	-	-
Insgesamt	3 372 965	608 154	512	1 862	1 341	25 172	368	101	37	2 557	197 029	14 529	3 962	33 815	99 380	48 311	2 267	59 828

Nummer des VB	Andere Mineralölderivate, Mineralölrückstände 94 V	94 E	Rohe und bearbeitete Natursteine 100 V	100 E	Gewöhnliche Erde, Kies, Sand 101 V	101 E	Kalk und Gips, außer zum Düngen 102 V	102 E	Zement, Mörtel 103 V	103 E	Stein- und Siedesalz 110 V	110 E	Tonerde, Bauxit, Kryolith 111 E	Andere mineralische Rohstoffe 112 V	112 E	Schwefelsäure 120 V	120 E
1	-	-	-	-	-	-	-	-	-	10	-	-	-	11	10	-	-
2	18	-	-	-	72	-	-	-	-	-	-	-	-	8	-	-	-
3	19	313	-	-	21	-	-	-	-	-	-	-	-	-	60	-	-
4	27	-	-	-	610	-	-	-	21	-	-	15	-	-	-	-	-
5	105	8 825	20	-	89	-	-	-	-	6	-	-	-	145	103	-	15
6	-	-	-	-	-	-	-	-	-	-	-	-	-	-	-	-	-
7	15	-	-	-	50	-	-	-	-	-	-	-	-	15	172	-	-
8	26	-	-	-	286	-	-	-	-	-	-	-	-	-	-	-	89
9	61	485	-	-	552	213	-	-	39	-	-	-	-	9	5	-	-
10	63	325	-	-	1 227	-	-	-	-	-	-	-	-	-	71	-	-
11	15	158	-	1 789	159	1 261	-	603	-	75	-	136	-	67	2 724	-	-
12	131	40	-	157	3 760	5	-	-	415	-	-	-	-	-	20	-	-
13	2	25	-	5 679	375	-	-	-	185	-	-	-	-	333	115	-	-
14	39	301	-	-	213	-	-	-	-	-	-	3 041	-	-	27	-	508
15	134	6 465	-	-	1 664	300	-	-	-	-	-	380	-	15	15	-	-
16	37	15	-	-	-	-	-	-	-	-	-	453	-	-	-	-	-
17	79	-	-	-	1 031	-	-	-	211	-	-	-	-	-	-	-	-
18	-	-	-	-	35	-	-	-	-	-	-	-	-	-	-	-	-
19	274	-	27	-	6 394	-	-	-	-	-	-	-	-	-	20	-	-
20	216	1 553	-	-	2 560	-	-	-	34	-	-	-	-	-	16	-	-
21	883	16	-	-	15 139	3 589	-	265	637	15	15	-	-	35	16	-	-
22	374	-	-	16 652	14 184	38	85	77 700	162	27 351	-	-	-	-	796	-	21
23	306	103	-	359 457	4 933	6 986	18	210 549	1 299	4	9	-	-	505	46 054	-	5
24	18 507	110 511	267	1 115	201 556	127 756	15	259	8 979	596	-	9	20	2 771	7 134	130	70 055
27	4 551		91 351		413 518		15		18 294		-		-	2 214		1 805	
28	180	48	-	-	117	23 924	-	-	1 780	-	-	-	-	-	101	-	-
29	-	-	-	-	15	409	-	-	-	-	-	2 342	-	14	-	-	809
30	633	5 198	-	-	804	25 932	-	15	-	71	-	-	-	-	552	-	3 805
31	4	83	-	-	116	20 257	-	-	-	-	-	-	-	3	-	-	-
32	190	31	100	670	20	10 686	-	-	-	37	-	-	-	91	48	-	326
33	316	5 386	-	20 072	26	36 382	-	18 040	122	307	-	-	-	1 854	7 436	-	16
34	130	93	-	21	34	61	-	-	-	61	-	-	-	-	13	-	95
35	123	29	-	543	478	441	11	105	315	-	-	16	-	760	-	-	-
36	28	-	-	-	-	580	-	-	-	-	-	-	294	2 295	55	-	5
37	4	511	-	-	71	1 317	-	-	-	-	-	-	-	20	-	-	-
38	32	-	-	3 171	114	12 917	-	-	174	2 863	-	-	-	2 574	18 947	-	-
39	7	-	-	9	-	-	-	130	373	237	-	-	-	55	88	-	-
41	448	-	-	18 895	3 141	8 108	-	8 111	1 193	76	-	-	-	1 574	30 077	-	-
42	19	76	-	-	-	168	-	-	15	49	-	-	-	83	240	-	-
43	-	-	-	236	53	-	-	-	18	-	-	-	-	-	-	-	-
44	111	10	-	-	-	-	-	-	-	-	-	-	3	6	86	-	-
45	27	21	-	-	-	-	-	-	-	-	-	-	-	-	-	-	-
46	-	-	-	-	-	1 199	-	-	-	754	-	-	-	589	1 002	-	-
47	-	-	-	-	-	-	-	-	396	-	-	-	-	-	73	-	-
48	-	-	-	25	-	53	-	-	-	-	-	-	-	-	336	-	-
51	-	-	-	144	2 259	-	-	-	-	-	-	-	-	-	-	-	-
52	25	-	-	653	1 041	-	-	-	-	-	-	-	-	15	-	-	-
53	261	-	-	-	-	15	-	-	559	-	-	-	-	-	-	-	-
54	-	-	-	20	4 375	-	-	-	-	-	-	-	-	-	-	-	-
55	19	130	-	74	-	-	-	-	-	-	-	-	-	12	-	-	-
56	10	-	-	-	-	-	-	-	-	-	-	-	-	11	-	-	-
57	52	6	-	223	-	-	-	-	91	16	-	-	-	-	32	-	-
58	-	-	-	134	-	57	-	-	1 518	-	-	-	-	-	8	-	-
61	-	-	-	140	1 864	-	-	-	543	-	-	-	-	17	609	-	-
62	55	3	-	5	80	-	-	-	259	-	-	-	-	-	26	-	-
63	-	-	-	577	1 364	919	-	-	683	-	-	-	-	25	1 032	-	-
64	4	-	-	-	-	-	-	-	15	-	-	-	-	1 554	208	-	-
65	-	-	-	-	-	-	-	-	15	-	-	-	-	-	-	-	-
66	-	-	-	973	-	-	-	-	30	-	-	-	-	-	67	-	-
Bund	24 009	140 760	414	431 434	270 882	283 573	129	315 777	20 081	32 528	24	6 392	317	15 466	118 394	130	75 749
98	-	-	-	-	-	-	-	-	-	-	-	-	-	-	-	-	-
99/100	-	1 091	-	103	-	-	-	-	-	-	-	-	-	-	46	-	-
195	-	-	-	-	-	-	-	-	-	-	-	-	-	-	-	-	-
203	-	-	-	-	-	-	-	-	-	-	-	-	-	-	-	-	-
204	-	-	-	-	-	-	-	-	-	-	-	-	-	-	15	-	-
205	1 437	-	1	-	-	-	-	-	-	-	-	-	-	-	587	-	-
206	-	-	-	-	-	-	-	-	-	-	-	-	-	-	-	-	-
209	-	-	-	-	-	-	-	-	-	-	-	-	-	-	-	-	-
210	-	-	-	-	-	-	-	-	-	-	-	-	-	-	-	-	-
211	-	-	-	-	-	-	-	-	-	-	-	-	-	-	-	-	-
212	300	408	-	-	20	-	-	-	-	-	-	-	-	-	-	-	-
213	-	-	-	-	-	-	-	-	-	-	-	-	-	-	-	-	-
214	-	-	-	-	-	-	-	-	-	-	-	-	-	-	-	-	-
215	53	1 907	-	15	-	-	-	-	-	-	-	-	-	101	-	-	-
216	-	-	-	54	-	-	-	-	-	-	-	-	-	-	-	-	-
217	1 000	385	-	155	39	-	-	-	-	-	-	-	-	1 093	-	-	-
218	-	-	2	-	-	-	-	-	3 995	-	-	-	-	84	161	-	-
219	-	-	-	-	-	-	-	-	-	-	-	-	-	-	-	-	-
220	-	-	-	-	20	-	-	-	-	-	18	-	-	-	-	-	-
221	-	-	-	-	-	-	-	-	-	-	-	-	-	-	-	-	-
222	-	-	-	-	-	-	-	-	-	-	-	-	-	-	-	-	-
223	-	-	-	-	-	-	-	-	-	-	-	-	-	-	-	-	-
Ausland	2 790	2 700	3	224	79	-	-	-	3 995	-	18	-	-	1 278	763	-	-
Insgesamt	31 350	149 102	91 768	523 112	684 479	697 091	144	315 792	42 370	50 822	42	6 392	317	18 958	121 417	1 935	77 554

Nummer des VB	Soda, Ätznatron, Pottasche 121 V	121 E	Farbstoffe, Farben und Lacke 122 V	122 E	Nicht besonders genannte chemische Erzeugnisse 123 V	123 E	Düngekalk 130 V	130 E	Thomasmehl 131 V	131 E	Andere Phosphordüngemittel, 132 V	132 E	Kalidüngemittel, außer Mischdünger 133 V	133 E	Stickstoffdüngemittel, 134 V	134 E	Mischdünger 135 V	135 E	Andere Düngemittel 136 V	136 E
1	8	-	-	-	-	-	27	-	313	-	-	-	-	-	-	-	-	-	-	-
2	-	-	-	-	-	25	227	-	9 138	-	-	-	-	-	3 413	-	-	-	-	-
3	-	-	-	-	-	-	80	-	6 627	-	-	-	-	-	396	-	-	-	-	-
4	-	-	-	-	-	-	307	-	10 130	-	-	-	-	-	313	-	-	-	-	-
5	-	-	-	-	925	160	-	-	735	-	-	-	-	-	382	10	-	-	-	-
6	-	-	-	-	-	-	84	-	3 928	-	-	-	-	-	641	-	-	-	-	-
7	-	-	-	-	-	-	1 721	-	8 924	-	-	-	-	-	933	-	-	-	-	-
8	-	-	-	-	15	157	48	-	6 524	-	-	-	-	-	270	-	-	-	-	91
9	-	-	-	-	60	334	105	-	1 537	-	-	-	-	-	-	-	-	-	-	-
10	-	-	-	19	41	-	1 787	-	24 185	-	-	24	-	76	2 340	-	-	-	-	-
11	-	-	-	-	190	1 587	123	50	12 056	-	-	-	-	263	1 569	15	-	-	-	-
12	-	-	-	-	65	-	1 133	-	43 492	-	-	10	-	-	2 305	-	-	16	-	-
13	-	-	-	-	94	39	15	-	28 761	-	-	-	-	540	3 740	-	-	-	-	-
14	-	-	-	-	244	15	516	-	1 643	-	-	-	-	-	1 382	-	-	-	-	-
15	-	-	-	-	16	1 046	453	-	3 588	-	-	-	-	4 359	909	-	-	-	-	-
16	-	-	-	-	50	-	150	-	-	-	-	-	-	-	47	-	-	-	-	-
17	-	-	-	-	71	-	167	-	13 587	-	-	-	-	-	831	-	-	-	-	-
18	-	-	-	-	32	-	18	-	380	-	-	-	-	-	-	-	-	-	-	227
19	-	-	-	-	34	-	1 314	-	35 343	-	-	-	-	-	1 243	-	-	-	-	123
20	-	-	-	-	-	-	318	-	15 714	-	-	-	-	11	573	-	-	41	-	156
21	50	10	6	-	-	20	937	151	60 452	-	-	-	18	10	1 521	45	-	-	-	-
22	-	-	-	-	49	11 198	338	1 593	54 075	-	-	-	16	73	2 585	15	6	30	240	-
23	23	-	-	-	365	20	107	1 468	4 945	18	-	13	6	8	560	15	20	-	-	-
24	609	2 569	2	53	12 525	15 782	35	80	10 749	132	-	35	20	44	2 729	2 633	6	-	-	35
27	962		3 279		1 887		127		2 283		-		78		1 365		-		-	
28	-	-	-	4	148	246	-	-	39	-	-	-	-	-	-	-	-	-	-	-
29	-	2 428	-	-	26	10	60	-	24	-	1	-	3	-	642	-	-	-	-	-
30	-	27	-	-	1 676	138	736	-	-	208	-	-	-	-	12 618	-	-	-	-	-
31	-	-	-	-	42	1 644	37	-	56	183	-	-	-	-	544	-	-	-	-	-
32	-	-	-	84	185	406	97	26	33	16	-	179	-	-	1 577	-	-	84	-	-
33	-	-	-	-	191	729	-	1 002	242	-	-	-	-	-	157	-	-	-	-	59
34	-	548	-	-	560	477	79	-	-	-	-	-	-	-	63	-	-	650	-	8
35	-	-	-	66	564	91	76	-	1 018	-	-	26	-	-	371	-	-	19	-	-
36	-	-	-	34	3 035	4 295	115	-	-	-	-	-	-	-	231	110	-	-	-	-
37	-	-	-	-	118	5	82	11	35	-	-	-	-	-	570	-	-	-	15	-
38	-	124	-	5	74	579	562	-	214	-	-	143	-	-	813	-	-	80	67	-
39	-	-	-	-	141	20	285	-	119	-	-	-	-	-	299	-	-	-	-	-
41	76	-	-	19	175	-	120	81	2 945	-	-	-	-	-	1 052	175	-	-	-	-
42	-	-	-	5	42	98	-	-	261	-	-	-	-	-	677	25	-	-	15	-
43	-	5	-	-	-	5	10	-	3 169	-	-	-	-	-	270	-	-	28	-	-
44	-	-	-	-	111	11	-	-	-	-	-	-	-	-	48	191	-	-	-	-
45	-	-	-	-	20	-	-	-	-	-	-	-	-	-	379	-	-	-	-	-
46	-	-	-	-	8	-	-	-	15	-	-	-	-	-	376	-	-	-	-	-
47	-	-	-	-	33	1	-	-	69	-	-	-	-	-	46	-	-	-	-	-
48	-	16	-	-	825	-	71	-	71	-	-	-	-	-	134	30	-	-	-	-

Nummer des VB	Soda, Ätznatron, Pottasche 121 V	121 E	Farbstoffe, Farben und Lacke 122 V	122 E	Nicht besonders genannte chemische Erzeugnisse 123 V	123 E	Düngekalk 130 V	130 E	Thomasmehl 131 V	131 E	Andere Phosphordüngemittel, 132 V	132 E	Kalidüngemittel, außer Mischdünger 133 V	133 E	Stickstoffdüngemittel, 134 V	134 E	Mischdünger 135 V	135 E	Andere Düngemittel 136 V	136 E
51	-	-	-	-	65	144	90	-	458	45	-	-	-	-	399	-	-	-	-	-
52	-	-	-	-	54	-	133	-	1 004	-	-	-	-	-	849	-	-	-	-	-
53	-	-	-	-	128	-	-	-	33	-	-	-	-	-	-	-	-	-	-	-
54	-	-	-	-	-	-	-	-	388	-	-	-	-	-	349	-	-	-	-	-
55	-	-	-	-	144	-	15	-	565	-	-	-	-	-	111	-	-	-	-	-
56	-	-	-	-	228	-	-	-	307	-	-	-	-	-	49	340	-	-	-	-
57	-	-	-	-	36	-	30	-	8 541	-	-	-	-	-	2 158	-	-	-	-	-
58	-	-	-	2	36	-	136	-	4 121	-	-	-	-	-	1 461	-	-	-	-	-
61	27	-	-	-	176	-	107	-	2 374	-	-	-	-	-	1 936	-	-	-	-	-
62	-	-	-	-	75	7	-	-	78	-	-	-	-	-	50	-	-	-	-	-
63	-	-	-	-	19	12	31	-	2 593	-	-	-	-	-	909	-	-	-	-	-
64	-	16	-	-	779	636	47	-	2 875	-	-	-	-	-	919	316	-	-	-	-
65	-	-	-	-	229	-	32	-	-	-	-	-	-	-	117	-	-	-	-	-
66	-	-	-	-	210	-	15	-	1 249	-	-	-	-	-	827	-	-	-	-	-
Bund	793	5 743	8	291	24 929	39 937	12 976	4 462	389 722	602	1	430	63	5 384	59 683	3 920	32	948	337	699
98	18	-	-	-	-	-	-	-	82	-	-	-	-	-	-	-	-	-	-	-
99/100	-	-	-	-	-	-	-	-	17	-	-	-	-	-	25	-	-	-	-	-
195	-	-	-	-	22	-	-	-	-	-	-	-	-	-	-	-	-	-	-	-
203	-	-	-	-	-	-	-	-	-	-	-	-	-	-	-	-	-	-	-	-
204	-	-	-	-	-	-	-	-	-	-	-	-	-	-	-	-	-	-	-	-
205	-	30	689	-	-	-	-	-	-	-	-	-	-	-	-	-	-	-	-	-
206	-	-	-	-	-	-	-	-	-	-	-	-	-	-	-	-	-	-	-	-
209	-	-	-	-	-	-	-	-	-	-	-	-	-	-	-	-	-	-	-	-
210	-	-	-	-	-	-	-	-	-	-	-	-	-	-	-	-	-	-	-	-
211	-	-	-	-	-	1	-	-	-	-	-	-	-	-	-	-	-	-	-	-
212	-	-	38	-	30	19	-	-	-	-	-	-	-	-	-	-	-	-	-	-
213	-	-	751	-	147	-	-	-	-	-	-	-	-	-	33	-	-	-	-	-
214	-	-	-	-	-	-	-	-	-	-	-	-	-	-	-	-	-	-	-	-
215	-	-	1 465	-	63	-	-	-	-	-	-	-	-	-	-	-	-	-	-	-
216	-	-	-	-	-	-	-	-	182	380	-	-	-	-	-	-	-	-	-	-
217	-	-	140	-	15	-	-	-	-	-	-	-	-	-	-	-	-	-	-	-
218	-	-	107	18	105	-	-	-	-	-	-	-	-	-	-	-	-	-	-	-
219	-	-	-	-	-	-	-	-	-	-	-	-	-	-	-	-	-	-	-	-
220	-	-	-	-	594	-	-	-	-	-	-	-	-	-	1 895	108	-	-	-	-
221	-	-	-	-	-	-	-	-	-	-	-	-	-	-	-	-	-	-	-	-
222	-	-	-	-	-	-	-	-	-	-	-	-	-	-	-	-	-	-	-	-
223	-	-	-	-	-	-	-	-	-	-	-	-	-	-	-	-	-	-	-	-
Ausland	-	30	3 190	18	954	20	-	-	182	380	-	-	-	-	1 928	108	-	-	-	-
Insgesamt	1 773	6 735	6 477	3 588	27 792	41 844	13 103	4 589	392 286	3 265	1	430	141	5 462	63 001	5 393	32	948	337	699

Nummer des VB	Pflanzliche Gerbmittel 140 V	140 E	Häute, Felle 141 V	Leder 142 E	Wolle 150 E	Baumwolle 151 V	151 E	Andere Spinnstoffe 152 V	152 E	Garne 153 E	Lumpen 154 V	154 E	Stammholz über 1,5 m Länge, Baustangen 160 V	160 E	Faserholz, Papierholz 161 V	161 E	Grubenholz 162 V	162 E	Anderes unbearbeitetes Holz, Holzabfälle 163 V	163 E
1	-	-	-	-	-	-	-	-	-	-	-	-	-	-	-	-	-	-	-	-
2	-	-	-	-	-	-	-	-	5	-	10	-	-	20	-	-	-	-	-	-
3	-	-	-	-	-	-	-	-	-	-	-	-	-	-	-	-	-	-	14	-
4	-	-	-	-	-	-	-	-	-	-	-	-	-	-	-	-	-	771	-	-
5	-	-	-	-	2	1	-	-	-	-	-	4	15	1	-	-	-	-	-	-
6	-	-	-	-	-	-	-	-	-	-	17	-	-	-	-	-	-	137	-	-
7	-	-	-	-	-	-	-	-	-	-	-	-	-	703	-	-	-	6 358	-	-
8	-	-	-	-	-	-	-	-	-	-	-	-	-	111	-	-	-	956	-	-
9	-	-	-	-	-	-	22	-	-	-	-	2	-	-	-	-	-	16	-	-
10	-	-	-	-	-	-	-	-	-	-	-	-	-	543	-	114	-	13 203	-	213
11	-	-	-	-	-	-	-	6	74	-	-	-	10	109	-	-	50	685	1 115	-
12	48	-	-	-	-	11	-	104	5	-	155	5	333	177	-	-	-	660	74	12
13	-	-	-	-	-	-	-	-	-	-	-	-	75	994	-	219	-	16 920	-	34
14	-	-	-	-	-	-	-	-	-	-	10	-	5	47	-	-	-	1 825	-	-
15	-	-	-	-	-	-	-	-	-	-	17	-	26	97	-	26	-	881	-	-
16	-	-	-	-	-	-	-	-	-	3	-	14	-	-	-	-	-	-	16	-
17	-	-	-	-	-	-	-	-	-	-	5	-	220	547	-	-	-	656	-	-
18	-	-	-	-	-	-	-	34	-	-	-	-	-	-	-	-	-	-	-	-
19	-	-	-	-	-	-	-	-	-	-	-	-	74	41	-	-	-	3 587	-	125
20	-	-	-	-	-	-	-	-	31	-	-	-	335	-	-	5	21	3 867	9	162
21	-	-	-	-	-	27	48	5	102	3	19	-	470	394	-	-	32	897	-	55
22	-	-	-	10	-	-	-	2	-	-	15	-	332	1 434	-	144	10	9 309	284	340
23	-	58	-	-	-	-	-	-	-	-	77	6	114	983	-	43	482	9 084	59	63
24	-	-	-	-	-	-	-	301	-	-	15	28	940	156	-	-	2 992	16 489	351	176
27	-	-	-	-	-	5	-	-	-	-	10	-	220	-	-	-	6 320	-	272	-
28	-	-	7	-	-	-	-	27	-	-	10	-	17	34	-	-	437	1 237	12	38
29	-	-	-	-	-	-	-	-	-	-	-	-	166	-	-	-	-	167	-	-
30	-	-	-	-	-	-	-	-	-	-	-	-	5	-	-	-	-	-	184	-
31	-	-	-	-	-	-	-	-	-	-	-	4	128	-	-	-	559	-	-	9
32	-	-	-	5	-	-	66	-	-	-	193	37	27	60	-	-	-	59	-	-
33	-	-	-	-	-	-	-	-	-	-	109	-	121	-	-	-	-	163	293	-
34	-	-	-	-	-	-	-	8	-	-	140	-	44	-	-	-	-	-	568	-
35	-	-	-	-	-	-	-	-	-	-	-	-	124	656	-	-	-	1 256	236	-
36	-	-	-	-	-	-	-	-	-	-	-	-	44	-	-	-	-	-	-	-
37	-	-	-	-	-	-	-	-	-	-	13	-	120	-	-	-	-	660	111	-
38	-	-	-	-	-	-	-	-	125	-	-	31	89	230	-	-	-	15 182	166	213
39	-	-	-	-	-	-	-	-	-	-	9	-	19	218	-	80	-	12 613	-	19
41	-	-	-	-	-	-	-	-	-	-	14	-	87	1 157	18	168	-	4 815	189	136
42	-	-	27	-	-	-	-	-	-	-	25	-	-	201	-	-	-	1 015	25	18
43	-	-	-	-	-	-	-	-	-	-	-	9	-	-	-	-	-	1 062	-	-
44	-	-	-	-	-	-	-	-	-	-	-	-	-	-	-	-	-	-	-	-
45	-	-	-	-	-	-	-	-	27	-	-	-	-	-	-	-	-	-	-	-
46	-	-	-	-	-	-	-	-	-	-	-	-	-	89	-	-	-	2 232	90	-
47	-	-	-	-	-	-	-	-	-	-	-	5	-	-	18	-	101	37	38	-
48	-	-	-	-	-	-	-	-	-	28	-	-	-	113	674	343	-	1 579	-	187
51	-	-	-	-	-	-	-	-	-	-	-	7	-	699	-	39	-	3 531	-	34
52	-	-	-	2	-	-	-	-	-	-	-	-	-	45	-	24	-	3 290	20	-
53	-	-	-	-	-	-	3	-	-	-	-	-	-	-	-	-	-	65	-	-
54	-	-	18	-	-	-	-	-	-	-	-	-	-	-	-	-	-	655	81	26
55	-	-	-	27	-	-	-	-	-	-	-	-	-	13	-	-	-	523	-	42
56	-	-	-	-	-	-	-	-	-	-	-	-	-	-	-	-	-	-	-	-
57	-	-	-	-	-	-	-	-	-	-	-	-	-	819	-	77	-	8 394	10	140
58	-	-	-	-	-	-	-	-	-	-	-	-	-	10	-	27	-	8 034	-	206
61	-	-	-	-	-	-	-	-	-	-	-	6	-	161	-	43	-	17 566	-	-
62	-	-	-	-	-	-	-	-	-	-	-	-	-	-	-	-	-	412	-	-
63	-	-	-	-	-	-	-	-	-	-	-	10	-	635	-	184	-	16 562	-	39
64	-	-	-	-	-	-	-	-	-	-	-	-	-	16	-	35	-	13 105	-	-
65	-	-	-	-	-	-	-	-	-	-	-	-	-	-	-	-	-	227	-	-
66	-	-	-	-	-	-	-	-	-	-	-	-	-	33	-	-	-	3 876	-	17
Bund	48	58	52	44	2	39	139	487	369	34	853	168	3 940	11 546	710	1 571	4 684	204 598	3 945	2 304
98	-	-	-	-	-	-	-	-	-	-	-	-	-	-	-	-	-	-	-	-
99/100	-	22	-	-	-	-	-	-	-	-	-	-	-	-	-	-	-	6 128	-	-
195	-	-	-	-	-	-	-	-	-	-	-	-	-	-	-	-	-	-	-	-
203	-	-	-	-	-	-	-	-	-	-	-	-	-	-	-	-	-	-	-	-
204	-	-	-	-	-	-	-	-	-	-	-	-	-	-	-	-	-	-	-	-
205	-	-	-	-	-	-	-	-	-	-	-	-	-	76	-	15	-	331	-	-
206	-	-	-	-	-	-	-	-	-	-	-	-	-	-	-	-	-	-	-	-
209	-	-	-	-	-	-	-	-	-	-	-	-	-	-	-	-	-	-	-	-
210	-	-	-	-	-	-	-	-	-	-	-	-	-	-	-	-	-	-	-	-
211	-	-	-	-	-	-	-	-	-	-	-	-	-	-	-	-	-	-	-	-
212	-	-	-	-	-	-	-	-	-	-	-	-	-	-	-	-	-	-	-	-
213	-	-	-	-	-	-	-	-	-	-	-	-	-	-	-	-	-	-	-	-
214	-	-	-	-	-	-	-	-	-	-	-	-	-	-	-	-	-	-	-	-
215	-	-	-	-	-	-	-	-	-	-	-	-	-	-	-	-	-	-	-	-
216	-	-	-	-	-	-	-	-	-	-	-	-	-	-	-	-	-	-	-	-
217	-	-	-	-	-	-	-	-	-	-	-	-	-	-	-	-	-	-	-	-
218	-	-	-	-	-	-	-	-	34	-	-	-	-	1	-	-	-	-	-	-
219	-	-	-	-	-	-	-	-	-	-	-	-	-	-	-	-	-	-	-	-
220	-	-	-	-	-	-	-	-	-	-	-	-	-	-	-	-	-	-	-	-
221	-	-	-	-	-	-	-	-	-	-	-	-	-	-	-	-	-	-	-	-
222	-	-	-	-	-	-	-	1	-	-	-	-	-	-	-	-	-	-	-	-
223	-	-	-	-	-	-	-	-	-	-	-	-	-	-	-	-	-	-	-	-
Ausland	-	-	-	-	-	-	-	1	34	-	-	-	-	77	-	15	-	331	-	-
Insgesamt	48	80	52	44	2	44	144	488	403	34	863	178	4 160	11 843	710	1 586	11 004	217 377	4 217	2 576

Nummer des VB	Hölzerne Schwellen		Schnittholz, Faßholz, Werkstücke		Holzwaren		Zellstoff, Holzschliff, Strohstoff		Papier, Pappe		Betonwaren		Künstliche Steine, Platten, Röhren		Andere Steingut-, Ton-, Porzellanwaren		Glas, Glaswaren	
	164		165		166		170		171		180		181		182		183	
	V	E	V	E	V	E	V	E	V	E	V	E	V	E	V	E	V	E
1	40	21	-	-	-	-	-	-	-	-	-	277	-	-	-	-	-	-
2	180	-	-	-	-	26	-	-	-	-	-	-	254	-	-	-	-	-
3	17	-	-	-	-	16	-	-	-	-	-	33	-	-	-	-	-	-
4	-	21	-	-	-	-	-	-	-	-	-	-	-	-	-	-	-	-
5	78	-	6	-	7	5	-	-	-	-	-	-	-	1	-	-	-	14
6	-	-	-	-	-	-	-	-	-	-	-	-	-	-	-	-	-	-
7	131	76	-	35	5	-	-	-	-	-	-	-	15	76	-	-	-	-
8	32	-	-	-	-	-	-	-	-	-	-	-	-	-	-	-	-	-
9	23	-	-	-	10	9	-	-	-	-	-	-	-	-	-	-	-	-
10	29	297	11	46	-	-	-	-	-	-	-	-	45	-	-	-	-	101
11	35	540	77	186	29	97	-	-	-	3	-	-	10	383	-	-	7	63
12	48	1 167	31	59	13	32	25	-	-	-	125	-	121	760	-	-	6	-
13	94	2 913	3	426	4	141	-	-	-	-	-	-	-	117	-	3	-	-
14	19	193	-	27	13	78	-	-	-	-	520	20	-	633	-	-	-	-
15	17	327	5	31	-	88	-	-	-	-	-	3	9	90	-	-	6	245
16	58	60	-	-	-	5	-	-	-	-	-	-	-	-	16	-	-	-
17	15	20	-	-	-	-	-	-	-	-	224	-	76	15	-	-	-	-
18	-	-	-	-	-	-	-	-	-	-	-	-	20	-	-	-	-	-
19	8	-	-	-	10	8	-	-	-	-	-	-	-	25	-	-	-	534
20	165	21	102	21	-	20	-	-	-	-	-	-	-	-	-	-	-	-
21	153	487	5	634	2	-	-	-	-	768	97	312	-	1 661	3	-	4	-
22	112	1 099	188	882	30	387	307	-	20	87	32	10	59	278	10	-	-	-
23	278	297	86	490	36	11	3 601	-	23	1 191	31	3	494	11 710	321	-	18	3 108
24	7 946	4 717	1 142	3 407	124	153	-	-	13	5	2 807	125	9 142	4 468	61	63	49	3 107
27	1 210		813		263		-		218		2 446		35	166	135		52	
28	1 292	64	908	973	74	33	-	-	-	16	31	112	40	3 626	-	-	-	804
29	298	102	-	281	15	152	-	-	-	-	-	-	-	-	-	-	-	-
30	467	134	6	38	10	5	-	-	-	5	84	-	9	770	-	-	14	-
31	534	-	32	89	15	-	-	-	31	68	15	-	-	61	-	-	6	-
32	365	115	-	8	25	3	-	-	9	16	-	397	30	9 395	-	274	-	-
33	190	-	16	22	18	25	-	-	71	184	20	22	113	1 800	-	-	96	2 051
34	158	-	-	27	16	3	-	-	-	-	14	-	-	12 975	-	-	-	-
35	61	-	153	49	19	14	1 197	91	7	394	-	-	-	42	-	-	87	295
36	260	-	5	143	-	-	-	-	-	-	-	-	115	58	-	61	-	191
37	112	15	66	-	-	-	-	-	27	172	-	-	19	3 171	-	21	-	294
38	75	873	-	49	-	5	-	-	13	14	-	246	445	7 786	75	19	-	36
39	54	349	14	16	-	10	-	-	-	-	-	-	-	4 318	-	-	-	-
41	113	295	69	396	-	83	-	-	-	21	207	27	25	1 237	105	24	-	24
42	-	154	-	-	48	-	-	-	-	46	-	39	-	13	-	-	-	-
43	-	-	-	58	-	35	-	-	-	-	-	-	-	-	-	-	-	-
44	-	-	-	-	-	-	-	-	-	-	-	-	-	21	-	-	-	-
45	117	-	-	-	-	-	-	-	-	-	-	-	-	147	-	5	-	-
46	90	91	-	-	-	-	-	-	-	-	-	-	32	1 527	35	-	-	-
47	-	-	-	-	-	-	-	-	-	-	-	-	-	-	-	-	-	-
48	-	-	-	406	-	48	-	-	-	11	-	-	10	-	-	-	-	-
51	-	-	-	176	-	16	-	-	-	-	-	-	-	-	-	-	-	-
52	-	7	-	53	8	134	-	-	-	181	-	64	23	-	-	-	-	-
53	-	-	-	-	17	-	-	-	-	-	-	-	-	-	-	-	-	-
54	-	-	-	2	-	42	-	-	-	-	5	-	-	-	-	-	-	-
55	-	55	-	-	-	37	-	-	-	-	-	-	-	-	-	-	-	-
56	-	-	-	-	-	-	-	-	-	-	-	-	-	-	-	-	-	-
57	9	1 102	-	604	5	72	-	-	-	-	-	-	-	2 182	-	-	-	-
58	15	79	182	343	15	129	-	-	-	52	-	-	35	-	-	-	-	-
61	-	83	-	414	-	442	-	-	-	49	-	-	-	41	-	7	-	-
62	-	-	-	-	-	5	-	-	-	-	-	-	-	-	-	-	-	4
63	-	42	-	1 988	-	122	-	-	-	43	-	46	10	169	-	-	-	6
64	-	10	-	618	-	50	-	-	-	-	-	-	-	-	-	-	-	-
65	-	-	34	38	4	50	-	-	-	-	-	-	16	-	-	-	-	-
66	-	-	89	336	5	2	-	-	-	-	-	-	-	-	-	-	-	-
Bund	13 688	15 826	3 230	13 371	577	2 593	5 130	91	214	3 326	4 212	1 736	11 167	69 556	626	477	293	10 877
98	-	-	82	-	-	-	-	-	-	-	-	-	-	-	-	-	-	-
99/100	-	107	-	-	-	-	-	-	-	16	-	-	-	-	-	23	-	138
195	-	-	-	-	-	-	-	-	-	-	-	-	-	-	-	-	-	-
203	-	-	-	-	-	-	-	-	-	-	-	-	-	-	-	-	-	-
204	-	-	-	-	-	-	-	-	-	-	-	-	-	61	-	-	-	10
205	-	12	-	921	-	-	-	-	-	107	-	-	-	2 979	-	-	3	-
206	-	-	-	-	-	-	-	-	-	-	-	-	-	122	-	-	-	-
209	-	-	-	-	-	-	-	-	-	-	-	-	-	-	-	-	-	-
210	-	-	-	-	-	-	-	-	-	-	-	-	-	-	-	-	-	-
211	-	-	-	170	-	-	-	-	-	-	-	-	-	17	-	-	-	-
212	-	-	-	-	-	-	-	-	-	-	-	-	-	-	-	-	-	-
213	-	-	-	-	6	-	-	-	-	-	-	-	-	-	-	-	-	-
214	-	-	-	-	-	-	-	-	-	-	-	-	-	-	-	-	-	-
215	-	-	26	-	-	-	-	-	-	-	-	-	-	-	48	-	6	19
216	-	-	-	-	-	1	-	-	-	-	-	-	-	-	-	-	-	2
217	-	-	-	-	8	-	-	-	-	29	-	19	132	405	123	-	16	26
218	-	-	-	-	10	-	-	-	1	6	-	-	-	5	21	-	-	-
219	-	-	-	-	-	-	-	-	-	-	-	-	-	-	-	-	-	-
220	-	-	33	-	-	-	-	-	-	-	-	-	20	-	20	-	-	-
221	-	-	-	-	-	-	-	-	-	-	-	-	-	-	-	-	-	-
222	-	-	48	-	-	-	-	-	-	-	-	-	1	-	-	-	-	-
223	-	-	-	-	-	-	-	-	-	-	-	-	-	-	-	-	-	-
Ausland	-	12	107	1 091	24	1	-	-	1	142	-	19	153	3 589	212	-	25	57
Insgesamt	14 898	17 155	4 232	15 275	864	2 857	5 130	91	433	3 702	6 658	4 201	46 486	108 311	973	635	370	11 124

Nummer des VB	Roheisen, Eisenlegierungen		Halbzeug und Blöcke aus Stahl		Alteisen und Abfälle von Eisen und Stahl		Eisenbahnoberbauzeug aus Eisen und Stahl		Stab- und Formeisen und -stahl		Bleche und Platten aus Eisen und Stahl		Röhren und Rohre aus Eisen und Stahl		Eisen- und Stahldraht	
	190		191		192		193		194		195		196		197	
	V	E	V	E	V	E	V	E	V	E	V	E	V	E	V	E
1	-	2 428	445	-	-	2 491	104	-	7 247	18	458	-	-	7	32	-
2	-	-	161	-	-	5 900	42	-	8 891	-	3 547	1 033	6	-	209	-
3	-	-	-	-	-	1 506	13	-	1 014	-	679	-	-	-	-	-
4	-	-	73	-	-	683	-	-	2 019	-	345	-	-	-	-	-
5	5	-	223	-	1 207	11 793	450	306	24 027	55	5 786	8	191	12	3 862	-
6	-	-	-	-	-	649	-	-	523	-	621	-	3	-	-	-
7	-	-	-	-	-	818	21	-	794	-	234	-	-	-	-	-
8	-	-	140	-	17	1 672	20	-	7 560	-	1 698	8	88	-	-	-
9	-	-	314	-	31	7 919	1 991	43	44 104	208	19 896	-	86	-	1 430	-
10	-	-	-	-	10	4 489	10	-	314	3	155	79	14	13	-	-
11	-	-	117	-	721	4 495	235	-	824	31	1 626	5	-	106	5	-
12	55	-	1 454	-	556	11 098	330	4	9 480	182	4 664	-	29	118	190	-
13	39	-	1 931	-	151	7 345	763	56	8 491	332	2 895	12	30	-	21	-
14	-	15	227	152	104	17 853	133	189	2 209	6 815	3 073	3	50	7	66	-
15	-	-	57	-	38	5 884	247	-	1 785	3	657	-	9	3	16	-
16	-	-	2 790	31	1 179	7 541	51	442	5 247	45	2 055	5	-	12	19	-
17	-	4 488	135	3 151	522	2 604	380	2 368	1 583	1 548	890	7	-	-	4	-
18	-	-	17	-	-	3 339	7	-	6 222	-	1 607	29	-	-	21	-
19	-	-	352	-	-	3 499	53	10	1 891	25	789	18	-	-	24	-
20	-	5	31	-	-	860	376	-	768	23	276	-	111	-	-	-
21	104	15	104	22	583	5 650	912	68	4 246	52	1 488	-	44	222	598	-
22	269	-	127 005	-	1 830	20 946	437	175	4 477	141	1 930	9 159	20	84	20	69
23	10 977	-	410 223	3 237	38 812	81 393	3 894	383	71 296	15 788	12 964	11 200	118	909	6 405	2 948
24	463	61 096	124 577	17 122	51 983	137 206	20 738	14 984	138 706	12 189	24 689	13 337	1 137	11 226	2 178	11 729
27	37 848		89 171		173 651		16 594		132 808		83 231		710		4 428	
28	70	-	1 499	5	6 375	22 913	3 422	226	14 521	670	1 553	332	558	118	11	15
29	-	-	15	-	20	481	297	23	312	-	234	39	-	-	34	-
30	929	30 682	59 603	2 612	34 561	54 266	974	2 829	28 208	20 961	7 013	1 547	15	2 205	701	662
31	-	-	15	42	581	1 180	574	13 395	4 142	4 295	781	-	155	-	472	-
32	65	10	602	58	3 015	6 129	430	56	12 877	305	3 990	93	68	87	881	-
33	138	2 133	60 958	1 279	9 762	32 025	502	23	42 654	2 872	10 023	1 031	798	6 569	123	100
34	-	-	14 508	87	156	9 336	924	220	10 382	293	2 396	64	47	10	42	64
35	424	174	52 048	364	1 151	23 930	756	298	13 179	847	6 604	5	114	218	710	21
36	-	870	151	-	603	1 318	598	-	1 720	505	588	40	1 658	-	-	-
37	-	18	12 974	219	849	4 690	923	-	4 092	150	1 312	-	317	328	39	-
38	40	-	13 848	-	1 238	6 356	289	-	19 739	1 010	1 504	10	37	81	105	12
39	-	19	803	-	120	3 050	115	100	6 604	44	209	-	-	-	128	12
41	1 287	596	212 148	12 560	5 005	23 903	675	265	51 937	269	16 790	1 819	144	1 491	448	16
42	-	-	-	-	10	3 617	123	-	2 254	-	1 452	-	593	10	8	-
43	-	-	105	-	62	6 022	136	160	4 950	-	733	-	-	-	226	-
44	-	-	105	-	-	1 281	113	-	768	-	406	5	12	-	24	-
45	-	-	238	1 186	603	1 249	197	62	2 892	15	1 602	-	5	-	180	-
46	-	-	105	-	180	1 747	9	-	1 410	7	356	-	4	-	127	-
47	-	379	-	-	5	1 624	14	-	1 931	-	417	-	2	-	93	-
48	-	-	636	-	89	1 167	3 031		5 348	-	5 153	-	12	-	288	-

Nummer des VB	Roheisen, Eisenlegierungen 190 V	190 E	Halbzeug und Blöcke aus Stahl 191 V	191 E	Alteisen und Abfälle von Eisen und Stahl 192 V	192 E	Eisenbahnoberbauzeug aus Eisen und Stahl 193 V	193 E	Stab- und Formeisen und -stahl 194 V	194 E	Bleche und Platten aus Eisen und Stahl 195 V	195 E	Röhren und Rohre aus Eisen und Stahl 196 V	196 E	Eisen- und Stahldraht 197 V	197 E
51	-	-	1 960	-	100	2 860	32	-	900	72	392	-	-	16	18	-
52	16	91	1 245	-	317	7 917	79	302	5 827	26	3 366	-	3	-	132	-
53	29	-	143	-	107	5 261	137	-	4 091	-	1 020	-	10	12	199	-
54	-	-	2	-	48	788	-	-	459	-	271	11	-	-	-	-
55	-	-	-	-	21	729	12	-	453	-	269	-	-	-	-	-
56	-	-	49	-	309	3 635	289	16	5 696	15	1 512	17	64	25	395	-
57	-	-	23	-	189	1 072	57	145	824	-	609	-	-	-	9	-
58	-	-	-	-	-	2 007	59	-	1 504	-	402	16	3	-	121	-
61	-	-	30	-	-	1 635	10	-	947	11	290	-	-	-	-	-
62	-	-	1 231	-	-	2 114	89	169	3 270	5	2 082	-	40	2	15	-
63	-	1 191	23	800	12	1 910	47	165	2 587	590	285	10	-	14	-	-
64	-	348	248	-	195	2 222	98	10	1 383	-	318	-	47	-	12	-
65	-	-	1 570	18	-	3 427	131	40	2 084	12	720	-	17	12	3	-
66	-	-	926	-	111	1 641	40	5	1 263	-	555	-	11	-	81	-
Bund	14 910	104 558	1 108 187	42 945	163 538	591 135	46 389	37 537	614 926	70 432	168 220	39 942	6 670	23 917	20 725	15 648
98	-	-	96	-	16	2 010	38	201	3 919	110	586	-	46	-	-	-
99/100	-	-	-	-	-	-	422	-	458	12	392	-	-	-	-	22
195	-	-	-	-	-	-	41	-	-	-	-	-	-	-	-	-
203	-	-	-	-	74	-	-	-	-	-	-	-	-	-	-	-
204	-	-	-	-	60	-	154	-	3 160	50	-	-	-	-	-	-
205	-	7 933	-	-	-	-	19	-	854	103	49	-	-	-	-	-
206	-	-	-	-	-	-	51	-	318	-	-	-	-	-	-	-
209	-	-	-	-	-	-	-	-	-	-	-	-	-	-	-	-
210	-	-	-	-	-	-	-	-	-	-	-	-	-	-	-	-
211	-	-	-	-	-	-	-	-	39	-	75	-	101	-	-	-
212	18	25	264	-	141	-	1 721	-	2 641	-	5 120	-	114	-	101	-
213	51	-	-	-	-	-	-	-	163	-	2 156	-	6	-	60	-
214	-	-	-	-	-	-	-	-	-	-	-	-	-	-	-	-
215	-	-	-	-	9	-	-	-	-	17	-	-	-	-	-	-
216	-	-	-	-	-	-	-	-	-	-	-	11	-	-	-	-
217	22	-	1	-	-	-	424	-	522	18	674	-	-	-	114	-
218	32	-	111	-	-	-	303	-	1 373	-	970	-	3	-	21	-
219	-	-	-	-	-	-	-	-	-	-	-	-	-	-	-	-
220	-	-	-	-	-	-	-	-	85	-	304	-	-	-	-	-
221	-	-	-	-	-	-	-	-	-	-	-	-	-	-	-	-
222	-	-	-	-	-	-	-	-	21	-	13	-	-	-	-	-
223	-	-	-	-	-	-	-	-	-	-	-	-	-	-	-	-
Ausland	123	7 958	376	-	284	-	2 672	-	9 116	188	9 361	11	224	-	296	-
Insgesamt	52 881	150 364	1 197 830	132 116	337 489	766 796	66 156	54 332	761 227	203 550	261 799	123 184	7 650	24 627	25 449	20 098

Nummer des VB	Andere Gießerei- und Walzwerkerzeugnisse 198 V	198 E	Maschinen, Apparate 199 V	199 E	Bauwerksteile aus Eisen und Stahl 200 V	200 E	Andere Eisen- und Stahlwaren 201 V	201 E	Rohkupfer, Kupferlegierungen 210 E	Rohzink, Zinklegierungen 211 V	211 E	Rohblei, Bleilegierungen 212 V	212 E	Rohe Leichtmetalle, auch Legierungen 213 V	213 E	Andere rohe NE-Metalle, auch Legierungen 214 V	214 E	Altmetalle und Abfälle von NE-Metallen 215 V	215 E
1	396	-	6	41	10	18	533	3	-	-	-	-	-	-	-	-	-	41	-
2	383	32	93	6	63	30	233	-	-	-	-	-	-	-	-	-	-	-	125
3	158	-	19	-	179	-	72	-	-	-	-	-	-	-	-	-	-	-	-
4	528	-	-	-	53	-	-	-	-	-	-	-	-	-	-	-	-	-	-
5	3 389	100	911	71	409	10	1 034	50	-	-	-	-	-	10	-	-	-	34	307
6	64	-	-	-	-	-	36	-	-	-	-	-	-	-	-	-	-	-	70
7	5	-	17	-	-	-	24	-	-	-	-	-	-	-	-	-	-	-	-
8	361	-	-	-	251	-	266	-	-	-	84	9	25	-	-	-	11	17	175
9	5 332	-	611	51	606	-	603	-	-	18	-	-	-	-	-	13	94	-	180
10	215	-	21	22	243	-	35	-	-	-	-	-	-	-	-	-	-	-	70
11	293	52	57	486	36	-	83	78	-	-	-	-	-	-	7	-	-	-	9
12	211	-	45	194	65	20	104	205	-	-	-	-	-	-	-	-	-	-	10
13	24	-	235	94	274	34	83	31	-	-	-	-	-	-	-	-	-	-	125
14	741	79	135	52	274	38	164	247	-	-	74	-	-	-	-	-	-	1	177
15	293	-	38	127	25	-	113	11	-	-	-	-	18	-	-	-	-	40	194
16	742	31	69	75	-	15	58	235	-	-	-	-	-	-	-	-	-	171	27
17	20	500	29	26	289	-	14	374	-	-	-	-	-	-	-	-	-	-	100
18	945	-	38	8	907	-	45	-	-	-	-	-	-	-	-	-	-	-	13
19	277	80	21	27	110	26	87	61	-	-	-	-	-	-	-	-	-	-	98
20	141	6	62	10	108	-	87	7	-	-	-	-	-	-	-	-	-	5	-
21	244	41	53	172	529	18	178	20	-	-	-	-	-	-	-	-	-	3	10
22	1 085	162	160	188	714	29	136	536	-	-	10	-	10	-	-	-	-	62	285
23	2 126	9 637	281	417	936	838	1 088	4 105	-	-	-	-	-	67	21	-	-	437	23
24	4 844	21 701	1 752	2 076	15 265	4 644	3 212	7 177	-	220	5	-	15	-	-	-	-	91	2 870
27	6 057		1 259		9 244		2 709		-	11		-		7		-		151	
28	954	590	401	140	3 334	849	672	505	16	-	71	-	-	-	33	-	-	46	50
29	3	-	20	9	61	50	19	9	-	-	-	-	-	-	-	-	-	-	-
30	3 415	15 167	254	950	1 877	1 711	470	51	-	60	3	-	-	-	-	-	-	209	49
31	573	-	68	26	599	61	183	2 901	-	-	-	-	-	-	-	-	-	-	-
32	476	125	45	26	215	618	117	164	40	-	45	-	-	5	-	-	-	103	90
33	3 080	674	169	276	242	607	769	958	-	-	5	8	-	-	73	-	13	108	53
34	743	9	242	46	78	25	214	114	-	11	32	-	-	-	-	-	-	34	38
35	664	79	111	199	109	158	232	99	-	-	65	-	15	-	-	-	-	71	149
36	995	-	114	39	1 430	27	310	30	-	-	-	-	-	-	-	-	-	-	-
37	227	31	137	187	1 018	166	210	68	-	-	213	17	45	-	-	-	-	31	-
38	361	76	121	93	136	7	81	69	-	63	-	-	5	-	15	-	-	194	39
39	270	-	68	17	41	2	13	-	-	-	-	-	-	-	-	-	-	-	32
41	1 591	351	308	4 651	41	1 459	456	1 440	-	15	6	-	-	-	-	-	-	11	12
42	209	21	163	44	37	-	15	-	-	-	-	50	-	-	-	93	-	-	16
43	21	-	62	9	7	8	20	55	-	-	-	-	-	-	-	-	-	-	16
44	23	-	28	25	47	-	38	-	-	-	-	-	-	-	-	-	-	-	-
45	103	252	34	32	60	-	46	366	-	-	-	-	-	-	-	-	-	-	5
46	16	8	60	320	-	26	-	52	-	-	-	-	-	-	-	-	-	-	-
47	79	-	30	5	6	-	20	-	-	-	-	-	-	-	-	-	-	-	5
48	775	-	794	30	131	-	26	5	-	18	-	-	-	-	-	-	-	-	5
51	416	-	76	31	46	-	18	72	-	-	-	-	-	-	-	-	-	-	244
52	1 056	-	140	184	254	18	52	44	-	-	-	-	-	-	-	-	-	76	226
53	322	-	118	65	53	55	10	4	5	-	-	-	3	-	-	-	-	4	5
54	52	-	16	-	-	-	10	9	-	-	-	-	-	-	-	-	-	-	-
55	80	-	30	6	-	-	5	-	-	-	-	-	-	30	-	-	-	110	-
56	51	6	296	43	350	-	138	10	-	-	-	-	-	-	-	-	-	-	125
57	-	-	101	17	244	16	20	36	-	-	-	-	-	-	-	-	-	-	-
58	360	-	208	-	64	-	59	46	-	-	-	-	-	-	-	-	-	-	13
61	186	-	59	15	40	-	106	15	-	-	-	-	-	-	-	-	-	-	-
62	241	-	30	355	139	111	61	41	-	-	-	-	-	-	-	-	-	15	111
63	2 225	-	108	-	257	-	133	33	-	-	-	-	-	-	-	-	-	-	-
64	401	-	39	32	247	-	45	12	-	-	-	-	-	-	22	-	-	-	-
65	339	-	145	28	149	-	54	-	-	-	-	-	-	-	-	-	-	-	131
66	1 161	-	170	84	290	-	37	23	-	-	-	-	-	-	-	-	-	17	-
Bund	44 285	47 810	9 416	12 127	32 948	11 694	12 947	20 371	61	405	613	84	136	112	171	106	118	1 931	6 282
98	178	12	32	140	2	-	4	-	-	-	-	-	-	-	-	-	-	-	-
99/100	56	-	-	12	-	-	113	13	-	-	-	-	-	-	-	-	-	-	-
195	45	17	351	37	-	-	94	45	-	-	-	-	-	-	-	-	-	-	-
203	-	-	-	-	-	-	-	-	-	-	-	-	-	-	-	-	-	-	-
204	-	-	11	-	-	-	14	-	-	-	-	-	-	-	-	-	-	-	-
205	-	16	130	-	5	-	221	-	-	-	-	-	-	-	-	-	-	10	-
206	-	-	-	-	-	-	15	-	-	-	-	-	-	-	-	-	-	-	-
209	-	-	-	-	-	-	-	-	-	-	-	-	-	-	-	-	-	-	-
210	-	-	74	-	-	-	-	-	-	-	-	-	-	-	-	-	-	-	-
211	-	-	13	-	104	-	158	-	-	-	-	-	-	-	-	-	-	-	-
212	245	-	333	9	22	-	1 409	-	-	-	-	-	-	-	-	-	-	-	-
213	99	-	166	3	35	-	111	-	-	-	-	-	-	-	-	-	5	-	-
214	-	-	-	-	-	-	-	-	-	-	-	-	-	-	-	-	-	-	-
215	48	-	139	54	20	-	57	4	-	-	-	-	-	-	-	-	-	-	-
216	14	-	85	-	-	-	79	-	-	-	-	-	-	-	-	-	-	-	15
217	24	-	338	50	129	1	332	203	95	-	-	-	22	-	75	-	47	-	2
218	344	3	302	15	228	-	295	-	-	-	-	-	-	6	104	4	78	-	104
219	-	-	-	-	-	-	-	-	-	-	-	-	-	-	-	-	26	-	-
220	-	-	74	5	55	-	18	-	-	-	-	-	-	-	-	-	-	-	-
221	-	-	-	-	-	-	2	-	-	-	-	-	-	-	-	-	-	-	-
222	32	-	186	15	294	-	199	-	-	-	-	-	-	-	-	-	-	-	-
223	-	-	25	-	-	-	-	-	-	-	-	-	-	-	-	-	-	-	-
Ausland	806	19	1 876	151	892	1	2 910	207	95	-	-	-	22	6	179	4	156	10	121
Insgesamt	51 427	53 915	12 934	13 726	43 086	20 939	18 777	23 345	156	416	624	84	158	125	357	110	274	2 092	6 554

Nummer des VB	NE-Metallhalbzeug 216 V	NE-Metallhalbzeug 216 E	NE-Metallwaren 217 V	NE-Metallwaren 217 E	Fahrzeuge aller Art 220 V	Fahrzeuge aller Art 220 E	Nicht besonders genannte Industrieerzeugnisse 230 V	Nicht besonders genannte Industrieerzeugnisse 230 E	Sammelgut ohne nähere Bezeichnung 231 V	Sammelgut ohne nähere Bezeichnung 231 E	Umzugsgut, gebrauchte Verpackungen, Baugerätschaften 240 V	Umzugsgut, gebrauchte Verpackungen, Baugerätschaften 240 E	Besatzungsverkehr: Güter in Wagenladungen (ohne Kohlen) 243 V	Güter in Wagenladungen (ohne Kohlen) 243 E	Steinkohlen 244 V	Steinkohlen 244 E	Braunkohlen 245 E
1	-	-	-	-	-	-	-	28	-	-	4	26	3	-	202	-	-
2	-	-	-	-	11	4	-	-	-	-	24	740	-	27	15 283	-	-
3	-	-	-	-	7	-	-	27	-	-	32	328	-	218	4 579	-	-
4	-	-	-	-	22	-	-	-	-	-	14	15	155	9	8 416	-	-
5	-	-	-	14	339	11	-	413	-	997	580	607	942	2 547	13 471	-	-
6	-	-	-	-	-	-	15	-	-	-	6	48	15	87	558	-	-
7	-	-	-	-	-	-	-	5	-	-	78	309	30	324	11 358	-	-
8	-	-	-	15	3	-	-	6	-	-	34	262	-	10	-	-	-
9	-	-	-	-	747	50	8	72	-	678	219	420	38	1	-	-	-
10	-	-	-	-	12	14	12	30	-	12	102	204	1 235	2 415	21 246	-	-
11	-	-	-	-	12	-	161	639	-	-	302	248	99	7	26 567	-	-
12	-	-	-	-	54	15	-	236	-	480	116	476	3 086	361	52 852	-	-
13	-	-	-	-	244	60	-	5	-	-	74	214	-	-	50	-	-
14	-	-	-	-	94	13	15	125	-	422	149	623	2 218	32	8 676	-	-
15	-	4	-	3	88	-	14	66	-	10	178	37	597	459	7 369	-	-
16	-	-	-	-	60	5	-	20	-	5	93	327	592	1	8 130	-	-
17	11	39	-	350	16	-	15	5	-	-	302	290	275	-	3 092	-	-
18	-	-	-	-	-	-	52	-	-	-	99	53	-	-	-	-	-
19	-	17	-	-	28	-	-	114	-	9	41	77	996	-	8 631	-	-
20	-	-	-	-	32	3	8	-	-	-	476	421	-	-	40	-	-
21	-	-	-	-	47	126	40	809	292	4	200	699	219	69	9 173	235	164
22	5	-	-	-	254	49	6	884	-	-	1 020	970	886	537	14 025	-	-
23	5	42	11	-	534	1 621	38	300	5	11	523	533	5 341	294	5 098	180	72
24	-	363	7	19	3 615	2 653	888	1 346	8	28	3 070	8 239	69	1 241	1 625	3 318	-
27	-	-	81	-	3	343	1	359	294	-	6	737	2	409	21	776	-
28	-	8	-	8	96	-	13	12	-	48	1 089	816	2	268	500	468	-
29	-	-	-	-	74	-	-	25	-	-	64	179	-	-	-	-	-
30	-	-	-	181	892	115	7	408	-	51	613	357	-	-	-	-	-
31	-	-	-	-	229	68	78	9	-	46	385	270	-	-	-	-	-
32	-	-	-	191	81	198	64	607	-	-	479	273	483	1 248	-	-	669
33	-	-	-	747	166	27	185	2 447	-	-	450	541	10	14	1 075	-	-
34	-	24	-	134	42	107	25	42	-	95	316	408	-	-	-	-	-
35	-	26	-	-	68	15	-	-	-	-	154	213	-	-	768	-	-
36	-	-	-	-	19	26	12	-	-	-	171	289	-	433	-	-	1 413
37	-	240	-	-	87	122	88	15	-	-	583	521	-	136	215	-	-
38	-	-	-	-	70	17	6	454	-	-	412	661	-	1 074	282	-	-
39	-	-	-	-	25	-	99	21	-	-	44	422	232	-	763	-	-
41	3	13	-	9	205	1 664	4	52	-	-	544	588	-	-	1 275	-	-
42	-	16	-	-	33	-	-	30	-	770	188	172	75	-	20	-	-
43	-	-	-	-	9	-	-	10	-	-	72	55	-	-	-	-	-
44	-	-	-	-	58	-	-	57	-	-	29	-	24	-	-	-	-
45	-	-	-	4	29	61	-	63	-	-	129	56	392	-	-	-	-
46	-	-	-	-	55	-	-	20	-	432	42	53	19	-	-	-	-
47	-	-	-	8	18	-	-	3	-	-	45	40	-	128	-	-	64
48	-	-	-	-	45	25	176	8	-	-	164	176	218	-	4 687	-	-
51	-	-	-	-	18	-	-	2	-	-	27	97	75	-	-	-	-
52	-	-	-	-	51	38	-	15	-	-	174	239	29	-	-	-	-
53	-	-	-	-	37	12	-	-	-	4	17	70	-	-	2	-	-
54	-	-	-	-	3	-	-	-	-	-	5	11	-	9	-	-	-
55	-	-	-	-	24	-	-	5	-	-	144	20	30	-	-	-	-
56	-	-	-	11	32	6	-	7	-	1 076	79	164	-	3	-	-	-
57	-	-	-	-	156	6	-	76	-	-	14	54	96	-	-	-	-
58	-	5	-	-	38	-	-	-	-	184	137	295	-	-	-	-	-
61	-	-	-	11	108	-	-	3	-	482	120	56	-	-	-	-	-
62	-	-	-	37	81	-	-	45	-	2 541	83	125	-	-	-	-	-
63	-	-	-	-	120	13	-	93	-	3	30	638	-	27	-	-	-
64	-	-	-	-	15	-	-	64	-	-	58	95	4	-	-	-	-
65	-	-	-	-	46	100	-	6	-	-	20	117	31	-	-	-	-
66	-	-	-	-	4	-	-	-	-	78	376	165	-	-	-	-	-
Bund	24	797	18	1 742	9 853	7 244	2 029	9 729	305	8 466	14 993	24 402	18 516	11 979	230 028	4 201	2 382
98	-	-	-	-	-	-	-	-	-	-	6	163	125	-	16 779	-	-
99/100	-	-	-	-	-	-	-	5	-	-	3	442	-	-	54	-	-
195	-	-	-	-	-	-	2	7	43	-	-	24	-	1	-	-	-
203	-	-	-	-	-	-	-	-	-	-	-	-	-	-	-	-	-
204	-		-	-	5	4	-	-	13	-	1	8	-	-	-	-	-
205	-		1	-	-	-	36	-	-	13	110	9	-	30	-	-	-
206	-		-	-	-	-	-	-	-	-	-	-	-	-	-	-	-
209	-	-	-	-	-	-	-	-	-	-	-	-	-	-	-	-	-
210	-	-	-	-	-	-	-	-	-	-	-	-	-	-	-	-	-
211	-	-	-	-	-	-	7	-	-	-	2	2	-	-	-	-	-
212	62	-	-	-	73	19	8	-	5	-	17	5	-	-	-	-	-
213	20	-	-	-	18	-	-	-	-	-	32	3	-	-	-	-	-
214	-	-	-	-	-	-	-	-	-	-	-	-	-	-	-	-	-
215	-	-	-	-	15	8	-	16	390	6	107	55	24	-	-	-	-
216	-	-	-	-	22	-	-	-	-	-	-	10	-	-	-	-	-
217	13	10	2	3	772	4	11	20	42	29	-	246	-	-	-	-	-
218	25	13	-	14	169	-	51	41	9	-	1 897	249	6	963	-	-	-
219	-	-	-	-	-	-	-	-	-	91	-	-	-	-	-	-	-
220	-	-	-	-	46	-	1	-	-	-	32	25	3	295	-	-	-
221	-	-	-	-	-	-	-	-	-	-	-	-	-	-	-	-	-
222	-	-	-	-	2	6	20	-	-	-	22	-	-	-	-	-	-
223	-	-	-	-	56	-	-	-	-	-	-	-	-	-	-	-	-
Ausland	120	23	3	17	1 178	41	134	77	459	139	2 220	612	33	1 288	-	-	-
Insgesamt	144	820	102	1 840	13 774	10 628	3 524	11 177	1 071	8 899	23 959	32 380	21 083	15 677	268 637	25 977	2 382

Nummer des VB	Dienstgutverkehr: Güter in Wagenladungen (ohne 248/249) 247 V	Güter in Wagenladungen (ohne 248/249) 247 E	Steinkohlen auf Dienstkohlenfrachtbrief 248 V	Steinkohlen 248 E	Braunkohlen 249 E	Lebende Tiere: Pferde, Esel 250 V	Pferde, Esel 250 E	Rindvieh, außer Kälbern 251 V	Rindvieh, außer Kälbern 251 E	Kälber 252 V	Kälber 252 E	Schafe, Ziegen 253 V	Schafe, Ziegen 253 E	Schweine, außer Ferkeln 254 V	Schweine, außer Ferkeln 254 E	Ferkel 255 V	Ferkel 255 E
1	216	39	1 035	-	-	-	21	-	75	-	-	-	-	-	-	-	-
2	418	-	6 922	-	-	-	248	-	63	-	90	-	4	-	676	-	79
3	618	28	2 764	-	-	2	494	-	974	-	87	45	95	-	366	-	314
4	447	16	175	-	-	-	15	2	322	-	-	-	-	-	323	-	-
5	2 703	783	38 861	-	-	17	14	-	173	-	-	-	-	-	39	-	-
6	224	38	2 630	-	-	-	-	-	33	-	-	-	-	-	59	-	-
7	426	69	10 673	-	-	2	117	-	674	-	402	-	6	-	2 776	-	-
8	151	-	22 762	-	-	-	118	3	2 005	-	632	-	144	-	39	-	-
9	541	147	33 768	-	-	5	6	-	-	-	-	-	-	-	-	-	-
10	672	145	15 912	-	-	6	143	2	2 170	-	508	-	178	-	5 364	-	1 226
11	1 131	2 299	45 894	-	-	239	132	22	2 015	-	567	-	215	-	2 218	-	18
12	293	1 669	33 997	-	-	127	604	59	2 272	-	2 834	-	568	92	17 751	-	115
13	1 138	2 926	81 610	-	-	59	329	14	521	1	237	-	747	-	607	154	-
14	1 254	256	25 178	-	-	36	111	34	1 353	-	55	-	14	-	204	-	-
15	946	512	28 002	-	-	141	166	-	574	-	6	-	24	-	109	-	-
16	1 005	685	15 259	-	-	6	38	-	90	-	-	-	18	-	-	-	-
17	788	1 152	6 440	-	-	12	38	11	556	-	120	-	1	-	292	-	-
18	21	-	60	-	-	-	-	-	-	-	-	-	-	-	-	-	-
19	748	106	4 154	-	-	8	421	3	3 054	-	748	-	199	-	5 374	-	80
20	771	12	599	-	-	14	71	3	1 140	1	1 202	-	163	-	2 406	-	1 047
21	947	3 790	7 167	-	-	73	1 252	64	2 901	7	1 735	-	98	88	6 858	-	146
22	10 302	4 243	63 947	-	-	140	2 457	282	3 743	7	3 345	-	1 750	50	16 077	-	6
23	4 421	84 703	35 502	2 822	-	79	45	118	41	6	1	-	2	15	-	-	-
24	44 636	46 085	44 160	74 113	-	38	354	123	384	1	22	111	64	718	385	-	-
27		40 286		66 527	-	25		116		11		-		160		-	
28	1 259	3 105	1 432	992	-	13	-	-	8	-	-	-	-	-	-	-	2 449
29	6 633	2 996	7 706	-	-	54	7	3	25	-	1	-	-	-	-	-	-
30	3 125	14 676	984	-	-	1	-	-	-	-	-	-	-	-	-	-	-
31	332	248	-	520	-	21	174	-	-	-	-	-	-	-	-	-	-
32	1 883	1 553	25 826	-	1 396	46	118	18	7	-	-	98	3	-	-	-	-
33	339	1 896	4 101	-	-	10	1	3	13	-	-	310	-	258	-	-	-
34	688	966	2 499	-	-	3	5	15	3	-	-	-	-	-	-	-	-
35	1 299	3 754	24 546	-	-	173	10	122	1	-	-	-	-	-	-	-	-
36	865	1 490	3 494	-	324	-	-	2	-	1	-	-	-	-	-	-	-
37	183	853	640	-	-	1 018	4	17	-	-	-	-	-	-	-	-	-
38	764	776	657	-	-	3	2	19	2	-	1	-	-	-	-	-	-
39	715	5 891	3 592	-	-	148	8	55	21	-	-	-	-	-	-	-	-
41	4 441	14 825	40 847	-	-	14	31	-	20	-	-	-	-	-	78	-	-
42	97	190	2 240	-	-	109	6	112	12	4	-	-	-	-	-	-	-
43	186	49	22 816	-	-	46	2	203	67	1	-	-	8	-	-	-	-
44	5	-	453	-	-	27	-	81	-	-	-	-	-	-	-	-	-
45	72	2	15 780	-	-	57	51	37	-	-	-	-	-	-	-	-	-
46	198	370	334	-	-	323	56	228	175	2	-	-	-	14	-	210	-
47	402	391	18 681	-	-	41	-	231	15	3	-	-	-	-	-	2	-
48	1 194	59	2 779	-	-	1 119	56	103	17	4	-	-	-	-	5	20	-

Nummer des VB	Dienstgutverkehr: Güter in Wagenladungen (ohne 248u.249) 247 V	247 E	Steinkohlen auf Dienstkohlenfrachtbrief 248 V	248 E	Braunkohlen 249 E	Lebende Tiere: Pferde, Esel 250 V	250 E	Rindvieh, außer Kälbern 251 V	251 E	Kälber 252 V	252 E	Schafe, Ziegen 253 V	253 E	Schweine, außer Ferkeln 254 V	254 E	Ferkel 255 V	255 E
51	119	23	964	-	-	243	5	87	149	-	-	-	74	12	141	13	-
52	908	76	12 540	-	-	424	112	254	104	5	-	-	-	-	-	62	-
53	273	290	27 298	-	-	216	8	283	69	-	-	-	-	-	-	-	-
54	-	-	16 272	-	-	135	5	79	2	2	-	-	-	-	-	34	-
55	14	21	2 175	-	-	3	13	12	-	1	-	-	-	-	-	-	-
56	149	-	36 266	-	-	23	4	11	69	1	-	-	-	-	-	-	-
57	995	374	39 226	-	-	84	31	346	232	4	3	-	99	-	36	125	-
58	4 322	259	36 297	-	-	219	21	40	4	-	-	-	-	-	-	12	-
61	1 588	13	20 244	-	-	566	86	8	24	-	-	-	-	-	24	-	-
62	694	176	9 165	-	-	-	-	-	28	-	-	-	-	-	-	-	-
63	1 300	449	66 633	-	-	263	2	58	27	8	-	-	-	-	-	-	-
64	225	206	19 008	-	-	116	-	-	63	-	-	-	-	-	-	-	-
65	1 787	37	61 225	-	-	37	36	-	122	-	-	-	-	-	257	-	-
66	400	54	3 612	-	-	82	121	124	38	1	-	-	-	-	-	-	-
Bund	112 276	205 771	1 047 803	78 447	1 720	6 641	8 169	3 291	26 450	60	12 596	564	4 474	1 247	62 464	632	5 480
98	-	-	-	-	-	20	-	-	-	-	-	120	-	-	-	-	-
99/100	-	-	-	-	-	-	-	-	-	-	-	-	-	-	-	-	-
195	-	-	-	-	-	-	-	-	-	-	-	-	-	-	-	-	-
203	-	-	-	-	-	-	-	-	-	-	-	-	-	-	-	-	-
204	-	-	-	-	-	-	-	-	-	-	-	-	-	-	-	-	-
205	-	-	-	-	-	-	-	-	-	-	-	-	-	-	-	-	-
206	-	-	-	-	-	-	-	-	-	-	-	-	-	-	-	-	-
209	-	-	-	-	-	-	-	-	-	-	-	-	-	-	-	-	-
210	-	-	-	-	-	-	-	-	-	-	-	-	-	-	-	-	-
211	-	-	-	-	-	-	-	-	-	-	-	-	-	-	-	-	-
212	-	-	-	-	-	-	-	-	-	-	-	-	-	-	-	-	-
213	-	-	-	-	-	-	-	-	-	-	-	-	-	-	-	-	-
214	-	-	-	-	-	-	-	-	-	-	-	-	-	-	-	-	-
215	-	-	-	-	-	268	-	-	-	-	-	-	-	-	-	-	-
216	-	-	-	-	-	-	-	-	-	-	-	-	-	-	-	-	-
217	-	-	-	-	-	781	-	-	-	-	-	-	-	-	-	-	-
218	-	-	-	-	-	68	-	-	-	-	-	-	-	-	-	-	-
219	-	-	-	-	-	-	-	-	-	-	-	-	-	-	-	-	-
220	-	-	-	-	-	-	-	-	-	-	-	-	-	-	-	-	-
221	-	-	-	-	-	-	-	-	-	-	-	-	-	-	-	-	-
222	-	-	-	-	-	-	-	-	-	-	-	-	-	-	-	-	-
223	-	-	-	-	-	-	-	-	-	-	-	-	-	-	-	-	-
Ausland	-	-	-	-	-	1 117	-	-	-	-	-	-	-	-	-	-	-
Insgesamt	152 562	246 057	1 114 330	144 974	1 720	7 803	8 194	3 407	26 566	71	12 607	684	4 474	1 407	62 624	632	5 480

Verkehrsbezirk Nr. 28: Essen

Nummer des VB	Beförderte Güter insgesamt: Versand	Empfang	Fische, auch Zubereitungen 1 E	Fleisch, auch Zubereitungen 2 V	2 E	Milch und Rahm 3 E	Eier 4 V	4 E	Weizen 10 V	10 E	Roggen 11 V	11 E	Gerste 12 V	12 E	Hafer 13 E	Mais 14 V	14 E	Reis 15 E	Hülsenfrüchte 16 V	16 E	Gemüse 20 V	20 E
1	43 769	1 065	9	-	182	-	-	-	-	-	-	-	-	-	-	-	-	-	-	-	-	-
2	76 805	4 322	26	-	882	-	-	-	-	-	-	-	-	-	-	-	-	-	-	-	-	856
3	42 537	3 042	-	-	-	-	-	-	-	-	-	-	-	-	-	-	-	-	-	-	-	1 256
4	28 360	3 956	279	-	7	-	-	-	-	-	-	-	-	-	-	-	-	-	-	-	-	14
5	155 010	12 077	97	-	142	-	-	-	-	10	-	-	-	-	-	-	-	-	-	-	24	391
6	14 298	348	-	-	-	-	-	-	-	-	-	-	-	-	-	-	-	-	-	19	-	36
7	33 757	12 804	-	-	-	-	-	-	-	-	-	-	-	-	-	-	-	-	-	-	-	11
8	49 065	3 198	1 524	-	-	-	-	-	-	-	-	-	-	-	-	-	-	-	-	-	-	31
9	146 201	5 712	48	5	138	-	-	-	-	-	-	-	-	-	-	-	-	-	-	-	-	-
10	51 412	30 964	-	-	38	26	-	-	-	-	-	-	-	-	-	-	-	-	-	-	-	-
11	87 490	8 684	-	-	-	-	-	-	-	-	-	15	-	-	-	-	-	-	-	8	-	-
12	73 709	7 401	10	-	-	185	-	-	-	-	-	-	-	-	-	-	-	-	-	-	5	-
13	86 417	13 760	-	-	-	14	-	-	-	46	-	32	-	-	-	-	-	-	-	-	15	-
14	51 549	14 666	-	-	-	-	-	-	-	-	-	-	-	-	-	-	-	-	-	-	-	144
15	46 250	6 541	-	-	-	178	-	-	-	-	-	-	-	-	-	-	-	-	-	-	-	5
16	33 555	3 484	-	-	-	-	-	-	-	-	-	-	-	-	-	-	-	-	-	-	3	5
17	20 952	10 331	-	-	-	17	-	-	-	-	-	-	-	-	-	-	-	-	-	-	-	7
18	34 530	592	-	-	-	-	-	-	-	-	-	-	-	-	-	-	-	-	-	-	-	246
19	43 896	11 629	-	-	7	-	-	-	-	-	-	-	-	-	-	-	-	-	-	-	-	94
20	20 806	11 908	-	-	519	-	-	-	-	-	-	-	-	-	-	-	-	-	-	-	-	10
21	78 775	25 792	-	-	25	-	-	-	-	34	20	-	-	-	-	-	-	-	-	-	98	31
22	129 420	38 984	-	-	-	-	-	-	-	33	-	17	-	-	-	-	-	-	-	-	116	-
23	248 618	147 376	-	-	-	-	-	-	5 381	76	975	-	-	-	-	-	-	-	-	-	5	6
24	825 361	683 795	-	20	-	-	-	-	476	47	125	31	-	10	-	-	-	-	-	-	41	61
27	82 740	48 964	6	-	-	-	-	-	-	5	-	18	-	-	-	-	5	-	-	-	29	149
28	474 864		-	4		-	5		15		29		-			-			25		156	
29	34 741	32 697	23	-	-	-	-	-	-		15	-	-	-	-	-	-	-	-	-	10	2 762
30	688 308	150 707	-	-	-	-	-	-	30	118	-	278	-	20	20	14	10	-	-	68	11	4
31	326 065	45 836	-	-	-	-	-	-	-	-	-	-	-	-	-	-	-	-	-	-	7	24
32	140 429	33 268	-	-	-	-	-	15	-	197	-	-	-	-	-	-	5	-	-	-	41	44
33	527 124	98 692	-	16	-	-	-	-	-	14	-	10	-	12	23	-	8	-	-	-	41	164
34	151 455	18 115	-	-	-	-	-	-	-	-	-	-	-	-	-	-	-	-	-	-	32	342
35	231 050	26 300	-	-	13	-	-	5	-	-	-	-	-	-	-	9	-	-	-	12	77	20
36	35 329	27 910	-	-	-	-	-	-	-	-	-	-	-	-	11	-	-	-	-	-	-	12
37	31 723	16 546	-	-	-	-	-	-	-	15	-	11	-	-	-	-	-	-	-	-	-	12
38	85 050	50 674	-	-	-	-	-	-	-	-	-	-	-	6	55	-	-	-	-	-	-	91
39	46 549	17 117	-	-	-	-	-	-	-	-	-	-	-	1	8	-	-	-	-	-	-	-
41	129 034	52 529	-	-	-	-	-	-	-	-	-	-	-	-	-	15	-	-	-	-	-	-
42	40 092	5 164	-	-	-	-	-	-	-	-	-	-	-	-	2	-	-	-	-	-	-	141
43	27 899	6 264	-	-	-	-	-	-	-	-	-	-	-	-	-	15	-	-	-	6	-	105
44	19 136	1 362	-	-	-	-	-	-	-	-	-	-	-	-	-	-	-	-	-	-	-	75
45	35 097	719	-	-	-	-	-	-	-	-	-	-	-	-	-	-	-	-	-	-	-	6
46	22 811	13 327	-	-	24	-	-	-	-	-	-	-	-	-	-	-	-	-	-	-	8	1 629
47	17 404	1 128	-	-	-	-	-	-	-	-	-	-	-	-	-	-	-	-	-	-	-	-
48	89 105	4 976	-	-	-	-	-	-	-	-	-	-	-	-	-	-	-	-	-	16	-	29
51	89 288	6 698	-	-	9	-	-	-	-	-	-	-	-	-	-	-	-	-	-	-	-	-
52	135 816	9 141	-	-	-	-	-	-	-	-	-	-	-	-	-	-	-	-	-	15	-	-
53	33 359	3 080	-	-	78	-	-	-	-	-	-	-	-	-	-	-	-	-	-	-	-	17
54	16 284	941	-	-	-	-	-	-	-	-	-	-	-	-	-	-	-	-	-	-	-	28
55	13 012	1 309	-	-	-	-	-	-	-	-	-	-	-	-	-	-	-	-	-	-	-	-
56	32 695	4 595	-	-	-	-	-	-	-	-	-	-	-	-	-	15	-	-	-	-	4	225
57	47 537	6 544	-	-	-	2	-	-	-	-	-	-	-	-	-	-	-	-	-	-	15	-
58	59 999	13 553	-	-	-	-	-	-	-	-	-	-	-	-	-	-	-	-	-	-	-	50
61	85 386	21 081	-	-	-	-	-	-	-	-	-	-	-	11	-	-	-	-	-	-	7	-
62	41 145	5 082	-	-	41	-	-	-	-	-	-	-	-	-	-	-	-	-	-	-	-	-
63	175 880	23 563	-	-	3	-	-	-	-	-	-	-	-	-	-	-	-	-	-	-	5	11
64	87 610	12 696	-	-	-	-	-	-	-	-	-	-	-	-	-	-	-	-	-	-	-	-
65	60 815	8 048	-	-	-	-	-	-	-	-	-	-	-	-	-	-	-	-	-	-	9	2 109
66	61 041	15 406	-	-	126	-	-	-	-	-	-	-	-	-	-	-	-	-	-	-	-	-
Bund	6 123 530	1 846 433	2 022	41	2 234	422	-	20	5 887	595	1 135	412	-	60	119	68	28	9	-	144	603	11 233
98	162 585	755	-	-	-	-	-	-	-	-	-	-	-	-	-	-	-	-	-	-	-	-
99/100	14 275	4 934	-	-	-	-	-	-	-	-	-	-	-	-	-	-	-	-	-	-	-	200
195	90 449	91	-	-	-	-	-	-	-	-	-	-	-	-	-	-	-	-	-	-	-	-
203	-	20	-	-	20	-	-	-	-	-	-	-	-	-	-	-	-	-	-	-	-	-
204	128	178	-	-	-	-	-	-	-	-	-	-	-	-	-	-	-	-	-	-	-	10
205	92 553	2 512	-	-	-	-	-	-	-	-	-	-	-	-	-	-	-	-	-	-	-	-
206	70	11	-	-	-	-	-	11	-	-	-	-	-	-	-	-	-	-	-	-	-	-
209	80	17	-	-	-	-	-	-	-	-	-	-	-	-	-	-	-	-	-	-	-	-
211	23 813	495	-	-	-	-	-	-	-	-	-	-	80	-	-	-	-	-	-	-	-	-
212	53 780	502	-	-	-	-	-	-	-	-	-	-	-	10	-	-	-	-	-	-	-	-
213	77 285	4 074	-	-	-	-	-	-	-	-	-	-	-	-	-	-	-	-	-	10	-	1 389
214	45	846	-	-	-	-	-	-	-	-	-	-	-	-	-	-	-	-	-	-	-	37
215	242 950	4 000	-	-	21	-	-	15	-	-	-	-	-	-	-	-	-	-	-	15	-	743
216	403 562	15	-	-	-	-	-	-	-	-	-	-	-	-	-	-	-	-	-	-	-	-
217	14 876	2 014	-	-	16	-	-	-	-	-	-	-	-	-	-	-	-	-	-	-	-	114
218	271 750	16 727	69	-	354	28	-	13	-	-	-	-	-	-	-	-	-	10	-	71	-	4 953
219	1 051	12	-	-	-	-	-	-	-	-	-	-	-	-	-	-	-	-	-	-	-	12
220	8 607	438	-	-	5	-	-	78	-	-	-	-	-	-	-	-	-	-	-	-	-	-
221	14	71	-	-	-	-	-	-	-	-	-	-	-	-	-	-	-	-	-	-	-	-
222	722	171	-	-	-	-	-	52	-	-	-	-	-	-	-	-	-	-	-	-	-	-
223	-	308	-	-	121	-	-	-	-	-	-	-	-	-	-	-	-	5	-	-	-	6
Ausland	1 191 286	32 411	69	-	537	28	-	169	-	-	-	-	80	10	-	-	-	15	-	96	-	7 264
Insgesamt	8 056 989	2 359 488	2 091	45	2 775	450	5	194	5 902	610	1 164	441	80	70	119	68	28	24	25	265	759	18 853

Nummer des VB	Obst, Südfrüchte 21 V	Obst, Südfrüchte 21 E	Kartoffeln 22 V	Kartoffeln 22 E	Zuckerrüben 23 V	Zuckerrüben 23 E	Ölsamen, Ölfrüchte 24 E	Kaffee 25 V	Kaffee 25 E	Rohtabak 26 E	Milcherzeugnisse 30 V	Milcherzeugnisse 30 E	Speisefette, außer Butter 31 V	Speisefette, außer Butter 31 E	Andere tierische u. pflanzl. Fette und Öle 32 V	Andere tierische u. pflanzl. Fette und Öle 32 E	Roggen- und Weizenmehl 33 V	Roggen- und Weizenmehl 33 E	Mais 34 E	Stärke 35 V	Stärke 35 E	Rohzucker 36 E
1	-	3	-	-	-	-	-	-	-	-	-	-	-	-	-	-	-	-	-	-	-	-
2	-	-	-	702	-	-	-	-	-	-	-	11	-	-	-	-	-	-	-	-	-	-
3	-	-	-	503	-	-	-	-	-	-	-	-	-	-	-	-	-	-	-	-	-	-
4	32	104	-	3 217	-	-	5	-	-	-	-	-	-	-	-	-	-	-	-	-	-	-
5	16	1 873	-	11	-	-	26	-	648	-	-	-	39	12	-	-	-	-	-	-	-	-
6	-	-	-	35	-	-	-	-	-	-	-	-	-	-	-	-	-	-	-	-	-	-
7	6	174	-	8 038	-	-	-	-	-	-	-	-	-	-	-	-	-	-	-	-	-	-
8	-	203	-	532	-	-	-	-	12	-	-	-	-	-	-	-	-	-	-	-	-	-
9	16	27	-	-	-	-	-	-	-	-	-	13	-	-	-	-	-	-	-	-	-	-
10	-	127	-	18 526	-	-	-	-	-	-	-	-	-	-	-	-	-	-	-	-	-	-
11	-	-	16	604	-	-	-	-	-	11	-	-	-	-	-	-	-	-	-	-	34	-
12	23	-	2	511	-	55	-	-	-	-	-	27	-	-	-	-	-	-	-	-	-	-
13	11	-	-	1 060	-	-	-	-	-	-	-	-	-	-	-	-	-	-	-	-	-	-
14	-	-	-	1 655	-	-	-	-	-	-	-	72	-	-	-	-	-	-	-	-	-	-
15	-	-	-	1 001	-	-	-	-	-	-	-	-	11	-	-	-	-	-	-	-	-	-
16	12	3	-	-	-	-	-	-	-	-	-	-	-	-	-	-	-	-	-	-	-	-
17	-	-	5	947	-	-	-	-	-	-	-	-	-	-	-	-	-	-	-	-	-	-
18	-	-	-	16	-	-	-	-	-	-	-	-	-	-	-	-	-	-	-	-	-	-
19	6	16	12	5 479	-	-	-	-	-	-	-	15	-	-	-	-	-	-	-	-	-	-
20	11	34	12	8 592	-	-	-	-	-	-	-	-	-	-	-	-	-	-	-	-	-	-
21	37	53	26	11 171	-	-	-	-	-	-	-	-	-	-	-	-	-	153	-	-	-	-
22	44	5	96	685	-	-	-	-	-	-	-	-	-	-	-	-	300	15	-	-	-	-
23	15	-	55	-	-	-	-	-	-	-	-	-	-	-	-	-	138	237	-	-	-	-
24	647	117	944	833	-	-	-	-	-	-	24	-	94	-	-	-	45	45	-	-	-	-
27	93	29	134	58	-	-	-	-	-	-	-	22	-	61	-	14	-	168	-	-	16	-
28	-	315	3	111	-	-	-	3	-	-	-	-	-	-	-	-	15	-	-	-	-	-
29	-	4 495	22	701	-	-	-	-	-	-	-	-	-	-	-	-	20	3 880	-	-	-	-
30	234	15	112	27	-	-	-	-	-	-	11	-	-	-	-	-	-	-	-	-	-	-
31	5	-	16	-	-	-	-	-	-	-	-	-	-	-	-	123	-	2 918	-	-	-	-
32	40	99	319	5 083	1 072	-	-	-	-	-	-	-	-	-	-	-	-	899	-	-	5	-
33	65	186	93	115	-	10	-	-	-	-	-	-	-	-	-	-	-	356	190	-	-	-
34	33	502	-	96	-	-	-	-	-	-	-	-	-	-	8	-	-	-	-	-	-	-
35	114	62	204	-	-	31	-	-	-	-	-	-	-	-	-	-	-	-	-	-	-	-
36	-	-	-	179	-	-	-	-	-	-	-	-	-	-	-	-	-	-	-	-	-	-
37	-	32	8	238	-	-	-	-	-	-	-	-	-	-	-	-	-	-	-	-	-	-
38	-	1	13	2 479	240	716	-	-	-	-	-	-	-	11	-	-	-	-	-	-	-	-
39	-	70	-	670	-	-	-	-	-	-	-	-	-	-	-	-	12	-	-	-	-	-
41	-	1	14	241	-	-	-	-	-	-	-	-	-	-	-	-	-	-	-	-	-	-
42	28	365	-	144	-	-	27	-	-	-	-	-	-	-	-	-	-	-	-	-	-	-
43	-	285	-	-	-	-	-	-	-	-	-	-	-	-	-	-	-	-	-	-	-	-
44	-	-	-	-	-	-	-	-	-	-	-	-	-	-	-	-	-	-	-	-	-	-
45	6	-	-	-	-	-	-	-	-	-	-	-	-	-	-	-	-	-	-	-	-	-
46	-	683	-	32	-	-	-	-	-	-	3	-	-	-	-	-	-	-	-	-	-	-
47	8	20	-	-	-	-	-	-	-	-	-	-	-	-	-	-	-	-	-	-	-	-
48	-	1 154	-	-	-	-	-	-	-	-	-	-	-	-	-	-	-	-	-	-	-	-
51	5	66	-	-	-	-	-	-	-	-	-	-	-	-	-	-	-	-	-	-	-	-
52	-	13	-	-	-	-	-	-	-	-	-	-	-	-	-	-	-	-	-	-	-	-
53	-	9	-	-	-	-	-	-	-	-	-	-	-	-	-	-	-	-	-	-	-	-
54	-	396	-	-	-	-	-	-	-	-	-	-	-	-	-	-	-	-	-	-	-	-
55	-	-	-	-	-	-	-	-	-	-	-	-	-	-	-	-	-	-	-	-	-	-
56	17	100	-	41	-	-	31	-	-	-	-	-	-	-	-	-	-	-	-	-	-	-
57	-	-	-	72	-	-	-	-	-	-	-	-	-	-	-	-	-	-	-	-	-	-
58	-	17	-	-	-	-	-	-	-	-	-	-	-	-	-	-	-	-	-	-	-	-
61	-	90	-	27	-	-	-	-	-	-	-	-	-	-	-	-	-	-	-	-	-	-
62	10	-	-	-	-	-	-	-	-	-	-	-	-	-	-	-	-	-	-	-	35	-
63	-	507	-	99	-	-	-	-	-	-	-	-	-	-	-	-	-	-	-	-	-	-
64	-	-	7	91	-	-	-	-	-	-	-	-	-	-	-	-	-	-	-	-	-	-
65	-	3 154	-	445	-	-	-	-	-	-	-	-	-	-	-	-	-	-	-	-	15	-
66	-	-	-	92	-	-	-	-	-	-	-	5	-	-	-	-	-	-	-	-	-	-
Bund	1 534	15 070	2 110	75 048	1 312	812	89	-	663	11	38	143	144	23	8	123	530	8 503	190	-	89	-
98	26	-	-	-	-	-	-	-	-	-	-	-	-	-	-	-	-	-	-	-	-	-
99/100	-	-	-	-	-	-	-	-	-	-	-	-	-	-	-	-	-	-	-	-	-	-
195	-	-	104	-	-	-	-	-	-	-	-	-	-	-	-	-	-	-	-	-	-	-
203	-	-	-	-	-	-	-	-	-	-	-	-	-	-	-	-	-	-	-	-	-	-
204	-	8	-	-	-	-	-	-	-	-	-	-	-	-	-	-	-	-	-	-	-	-
205	-	-	-	-	-	-	-	-	-	-	-	-	-	-	-	-	-	-	-	-	-	-
206	-	-	-	-	-	-	-	-	-	-	-	-	-	-	-	-	-	-	-	-	-	-
209	-	17	-	-	-	-	-	-	-	-	-	-	-	-	-	-	-	-	-	-	-	-
211	-	-	-	-	-	-	-	-	-	-	-	-	-	-	-	-	-	-	-	-	-	-
212	-	159	-	130	-	-	9	-	-	-	-	5	-	-	-	-	-	-	-	-	-	-
213	-	2 225	-	280	-	-	9	-	-	-	-	-	-	-	-	-	-	-	-	-	-	-
214	-	587	-	20	-	-	-	-	-	-	-	-	-	-	-	-	-	-	-	-	-	-
215	-	1 938	-	60	-	-	10	-	-	-	-	-	-	68	-	66	-	-	-	-	-	-
216	-	-	-	-	-	-	-	-	-	-	-	-	-	-	-	-	-	-	-	-	-	-
217	-	358	-	-	-	-	-	-	-	-	-	-	-	6	-	61	-	-	-	-	-	35
218	-	8 526	-	98	-	-	-	-	4	-	-	691	-	196	-	62	-	-	-	-	8	-
219	-	-	-	-	-	-	-	-	-	-	-	-	-	-	-	-	-	-	-	-	-	-
220	-	-	-	-	-	-	-	-	-	-	-	271	-	46	24	-	-	-	-	-	-	-
221	-	-	-	-	-	-	-	-	-	-	-	-	-	-	-	-	-	-	-	-	-	-
222	-	-	-	-	-	-	-	-	-	-	-	22	-	-	-	-	-	-	-	-	-	-
223	-	55	-	-	-	-	-	-	6	-	-	-	-	9	-	-	-	-	-	-	-	-
Ausland	-	13 873	-	588	-	-	28	-	10	-	-	989	-	325	24	189	-	-	-	-	8	35
Insgesamt	1 875	29 258	5 325	78 747	1 312	812	117	3	676	11	60	1 154	205	409	46	326	698	8 671	190	16	113	35

Nummer des VB	Verbrauchszucker 37 V	Verbrauchszucker 37 E	Wein, Most 38 V	Wein, Most 38 E	Bier 39 E	Spiritus 40 V	Spiritus 40 E	Andere Nahrungs- und Genußmittel 41 V	Andere Nahrungs- und Genußmittel 41 E	Kleie und Futtermehl aus Getreide 50 V	Kleie und Futtermehl aus Getreide 50 E	Ölkuchen 51 E	Rauhfutter 52 E	Stroh 53 V	Stroh 53 E	Andere Futtermittel 54 V	Andere Futtermittel 54 E	Nicht bes. gen. tierische und pflanzliche Rohstoffe 60 V	Nicht bes. gen. tierische und pflanzliche Rohstoffe 60 E	Eisenerze, Manganerze 70 V	Eisenerze, Manganerze 70 E	Schwefelkiesabbrände 72 E
1	-	-	-	-	-	-	-	-	-	-	-	-	-	-	-	-	-	-	-	-	-	-
2	-	-	-	-	-	-	-	-	-	-	-	-	-	-	-	-	-	-	9	-	-	-
3	-	-	-	-	-	-	-	28	9	-	-	-	-	-	-	-	5	-	99	-	-	-
4	-	-	-	-	-	-	-	-	-	-	-	-	-	-	-	-	-	-	15	-	-	-
5	-	255	-	-	-	-	-	-	179	-	-	-	-	-	-	-	-	-	199	-	275	-
6	-	-	-	-	-	-	-	-	-	-	-	-	-	-	-	-	-	-	8	-	-	-
7	-	-	-	-	-	-	-	-	-	-	-	-	-	-	-	-	-	4	-	-	-	-
8	-	-	-	-	-	-	-	-	-	-	-	-	-	-	-	-	5	-	-	-	-	-
9	-	-	-	-	-	-	-	-	-	-	-	-	-	-	-	-	-	-	111	-	-	-
10	-	-	-	-	-	-	-	-	-	-	-	-	11	-	45	-	-	-	8	-	-	-
11	-	-	-	-	-	-	-	-	15	-	-	-	-	-	-	-	-	15	41	-	-	-
12	-	72	-	-	-	-	-	-	20	-	-	-	163	-	-	-	-	462	43	-	-	-
13	-	-	2	-	-	-	-	-	10	-	-	-	-	-	1	-	-	18	15	-	-	-
14	-	-	-	-	-	-	-	-	11	-	-	-	-	-	-	-	7	22	7	-	-	-
15	-	-	-	-	-	-	-	-	-	-	-	-	-	-	-	-	4	38	-	-	-	-
16	-	-	-	-	-	-	-	-	-	-	-	-	-	-	-	-	-	29	19	-	-	-
17	-	-	-	-	-	-	-	-	-	15	5	-	-	-	-	-	-	-	108	-	-	-
18	-	-	-	-	-	-	-	-	-	-	-	-	-	-	-	-	-	-	-	-	-	-
19	-	-	-	-	-	-	-	10	-	15	-	-	-	-	5	-	-	-	81	-	-	-
20	-	-	5	-	-	-	-	-	14	10	-	-	-	-	-	-	5	-	30	-	-	-
21	-	-	17	-	-	-	-	-	7	15	-	-	-	-	25	-	-	8	159	-	-	-
22	-	-	-	-	-	-	-	-	6	-	8	-	-	-	30	-	85	16	60	-	-	-
23	60	-	18	-	-	-	-	-	-	-	-	-	-	5	15	-	-	31	-	-	-	-
24	10	45	47	-	-	-	-	25	-	15	-	-	11	8	12	17	10	-	67	761	-	640
27	-	-	-	-	-	-	-	5	-	-	-	-	-	-	-	-	-	89	267	1 166	-	-
28	5	-	44	-	-	-	-	3	-	20	-	-	-	-	-	27	-	106	-	20	-	-
29	-	-	7	-	-	-	-	-	-	-	-	-	-	-	-	-	48	-	24	-	-	-
30	-	41	16	5	-	-	-	8	4	-	29	-	-	-	-	-	50	-	43	-	49	-
31	-	-	2	-	-	-	-	-	-	-	-	-	-	-	-	-	-	-	-	79	-	-
32	-	620	-	-	-	27	-	19	298	-	177	34	-	-	59	-	112	758	129	-	14	-
33	50	20	-	5	-	-	122	5	-	-	36	-	5	-	45	5	47	775	52	-	20	-
34	-	-	-	-	-	-	-	-	-	-	31	-	-	-	-	-	5	-	-	-	-	-
35	-	-	-	-	-	-	-	-	-	8	6	-	-	-	-	-	25	670	26	-	-	-
36	-	16	-	-	-	-	-	-	-	-	8	-	-	-	5	-	221	-	-	-	-	-
37	-	15	-	-	-	-	-	-	-	-	-	-	-	-	132	-	19	1 699	10	-	-	-
38	-	15	8	-	40	-	-	-	379	-	-	-	137	-	85	-	31	65	10	-	-	-
39	-	-	-	612	-	-	-	-	-	-	-	-	21	-	11	-	5	10	-	-	-	-
41	-	-	-	-	-	-	-	-	29	-	-	-	-	-	-	-	-	163	72	-	-	-
42	-	-	-	323	-	-	-	-	20	-	-	-	169	-	-	-	25	14	32	-	-	-
43	-	-	-	-	-	-	-	-	-	-	-	-	-	-	-	-	-	4	71	-	-	-
44	-	-	-	-	-	-	-	-	-	-	-	-	-	-	-	-	-	5	10	-	-	-
45	-	-	-	-	-	-	-	3	-	-	-	-	-	-	-	-	-	11	-	9	-	-
46	-	-	2	313	-	-	-	-	-	-	-	-	17	-	-	-	5	-	33	-	-	-
47	-	-	-	-	-	-	-	-	-	-	-	-	-	-	-	-	-	11	56	-	-	-
48	-	-	-	11	-	-	-	-	-	-	-	-	6	-	-	-	-	390	58	-	-	-

Nummer des VB	Verbrauchszucker 37 V	Verbrauchszucker 37 E	Wein, Most 38 V	Wein, Most 38 E	Bier 39 E	Spiritus 40 V	Spiritus 40 E	Andere Nahrungs- und Genußmittel 41 V	Andere Nahrungs- und Genußmittel 41 E	Kleie und Futtermehl aus Getreide 50 V	Kleie und Futtermehl aus Getreide 50 E	Ölkuchen 51 E	Rauhfutter 52 E	Stroh 53 V	Stroh 53 E	Andere Futtermittel 54 V	Andere Futtermittel 54 E	Nicht bes.gen. tierische und pflanzliche Rohstoffe 60 V	Nicht bes.gen. tierische und pflanzliche Rohstoffe 60 E	Eisenerze, Manganerze 70 V	Eisenerze, Manganerze 70 E	Schwefelkiesabbrände 72 E
51	-	-	-	-	-	-	-	-	-	-	-	-	-	-	-	-	-	-	220	-	-	-
52	-	-	-	-	-	-	-	-	10	-	-	-	-	-	-	-	-	91	168	-	-	-
53	-	-	-	-	-	-	-	-	-	-	-	-	-	-	-	-	-	-	-	-	-	-
54	-	-	-	-	-	-	-	-	-	-	-	-	-	-	-	-	-	11	58	-	-	-
55	-	-	-	1	-	-	-	-	-	-	-	-	-	-	-	-	-	-	-	-	-	-
56	-	-	-	-	-	-	-	-	-	-	-	-	-	-	-	-	-	13	1 301	-	-	-
57	-	-	-	-	-	-	-	-	-	-	-	-	-	-	-	-	-	-	11	-	-	-
58	-	-	-	-	133	-	-	-	-	-	-	-	-	-	-	-	-	8	-	-	-	-
61	-	-	-	-	70	-	-	-	-	-	-	-	-	-	-	-	-	170	5	-	-	-
62	-	-	-	-	-	-	-	-	-	-	-	-	-	-	-	-	-	17	-	-	-	-
63	-	-	-	-	-	-	-	-	14	-	-	-	-	-	-	-	-	355	52	-	-	-
64	-	-	-	-	-	-	-	-	-	-	-	-	12	-	-	-	-	-	11	-	-	-
65	-	-	-	-	-	-	-	-	8	-	-	-	-	-	-	-	-	-	-	-	-	-
66	-	-	-	8	-	-	-	-	-	-	-	-	21	-	-	-	-	4	102	-	-	-
Bund	120	1 099	124	1 278	243	27	122	103	1 033	78	300	34	573	13	470	22	714	5 976	3 900	2 015	358	640
98	-	-	-	-	-	-	-	-	-	-	-	-	-	-	-	-	-	-	10	-	-	-
99/100	-	-	-	-	-	-	-	-	-	-	-	-	-	-	-	-	-	1	43	-	-	-
195	-	-	-	-	-	-	-	-	-	-	-	-	-	-	-	-	-	2	-	-	-	-
203	-	-	-	-	-	-	-	-	-	-	-	-	-	-	-	-	-	-	-	-	-	-
204	-	-	-	-	108	-	-	-	-	-	-	-	-	-	-	-	-	-	-	-	-	-
205	-	-	-	-	-	-	-	-	-	-	-	-	-	-	-	-	-	-	-	-	-	-
206	-	-	-	-	-	-	-	-	-	-	-	-	-	-	-	-	-	-	-	-	-	-
209	-	-	-	-	-	-	-	-	-	-	-	-	-	-	-	-	-	-	-	-	-	-
211	-	-	-	-	-	-	-	-	-	-	-	-	-	-	-	-	-	-	-	-	-	-
212	-	-	-	-	-	-	-	-	-	-	-	-	-	-	-	-	-	-	-	-	-	-
213	-	-	-	13	-	-	-	-	-	-	-	-	-	-	-	-	-	-	43	-	-	-
214	-	-	-	-	-	-	-	-	-	-	-	-	-	-	-	-	-	-	-	-	-	-
215	-	-	-	15	-	-	-	-	-	-	-	-	-	-	-	-	-	10	18	-	-	-
216	-	-	-	-	-	-	-	-	-	-	-	-	-	-	-	-	-	-	-	-	-	-
217	-	60	-	-	-	-	-	-	-	-	-	-	-	-	-	-	-	5	45	-	-	-
218	-	-	-	-	-	-	-	-	-	-	-	-	-	-	-	-	-	-	279	24	-	-
219	-	-	-	-	-	-	-	-	-	-	-	-	-	-	-	-	-	-	-	-	-	-
220	-	-	-	-	-	-	10	-	-	-	-	-	-	-	-	-	-	2	-	-	-	-
221	-	-	-	-	-	-	-	-	-	-	-	-	-	-	-	-	-	-	-	-	-	-
222	-	-	-	-	-	-	-	-	-	-	-	-	-	-	-	-	-	-	68	-	-	-
223	-	-	-	-	-	-	-	-	-	-	-	-	-	-	-	-	-	-	94	-	-	-
Ausland	-	60	-	28	108	-	10	-	-	-	-	-	-	-	-	-	-	17	547	24	-	-
Insgesamt	125	1 164	168	1 350	351	27	132	106	1 036	98	320	34	573	13	470	49	741	6 102	4 606	2 059	378	640

Nummer des VB	Kupfererze 73 V	Kupfererze 73 E	Andere Erze 74 V	Andere Erze 74 E	Eisenschlacken zur Verhüttung 75 V	Eisenschlacken zur Verhüttung 75 E	Steinkohlen 80 V	Steinkohlen 80 E	Steinkohlenbrikette 81 V	Steinkohlenbrikette 81 E	Steinkohlenkoks 82 V	Steinkohlenkoks 82 E	Rohbraunkohlen 83 V	Rohbraunkohlen 83 E	Braunkohlenbrikette 84 V	Braunkohlenbrikette 84 E	Braunkohlenkoks 85 V	Braunkohlenkoks 85 E
1	-	-	-	-	-	-	21 719	-	6 064	-	14 355	-	-	-	27	-	-	-
2	-	-	-	-	-	-	38 008	-	24 921	-	9 279	-	-	-	-	-	-	-
3	-	-	-	-	-	-	23 075	-	13 640	-	2 116	-	-	-	-	-	-	-
4	-	-	-	-	-	-	22 414	-	4 769	-	615	-	-	-	-	-	-	-
5	-	-	-	24	-	-	86 884	-	33 280	-	18 712	-	-	-	-	-	-	-
6	-	-	-	-	-	-	6 729	-	6 648	-	505	-	-	-	-	-	-	-
7	-	-	-	-	-	-	12 759	-	11 222	-	486	-	-	-	-	-	-	-
8	-	-	-	14	-	-	22 376	-	7 866	-	8 716	-	-	-	-	-	-	-
9	-	-	-	28	-	-	88 473	20	15 181	-	22 845	-	-	-	-	-	-	-
10	-	-	-	7	-	-	16 690	-	13 706	-	303	-	-	-	-	-	-	-
11	-	-	-	-	332	-	32 105	-	21 972	-	3 108	-	-	231	-	-	-	-
12	-	-	-	7	-	-	28 460	-	12 145	-	3 325	-	-	-	-	-	-	-
13	-	-	-	-	-	-	23 029	-	8 837	-	7 837	-	-	-	-	-	-	-
14	-	-	-	300	-	-	22 505	-	13 102	-	3 671	-	-	20	-	-	-	97
15	-	-	-	15	-	-	19 651	33	11 524	-	41	43	-	-	-	-	-	-
16	-	-	-	14	-	-	13 146	-	8 744	-	137	-	-	-	-	-	-	-
17	-	-	-	-	-	-	10 592	239	3 098	-	580	20	-	-	-	-	-	-
18	-	-	-	-	-	-	16 161	-	1 912	-	14 908	2	-	-	-	-	-	-
19	-	-	-	21	-	-	21 979	-	14 266	-	1 179	-	-	-	-	-	-	-
20	-	-	-	10	-	-	10 264	-	5 730	-	674	-	-	-	-	-	-	-
21	-	-	-	-	-	-	49 181	1 933	7 683	-	2 486	-	20	-	15	-	-	-
22	-	-	-	4 428	-	192	73 319	73	6 864	-	20 221	80	-	15	-	-	-	-
23	-	-	-	63	89	62	171 884	57 128	7 096	197	10 856	708	21	-	-	-	-	-
24	-	-	39 311	15 173	5 517	280	313 239	233 843	8 350	319	35 909	3 152	-	-	-	-	-	-
27	-	-	48	-	5 357	-	5 733	3 472	3 195	224	4 022	1 363	-	-	46	-	-	-
28	58		77				208 057		2 264		14 447				7			
29	-	-	-	-	-	-	12 650	57	235	-	8 491	-	-	-	21	-	-	-
30	-	-	45	4 432	61	-	396 283	11 699	4 254	-	174 701	100	-	-	-	-	-	-
31	-	-	1 457	-	6 174	-	80 900	403	8 910	-	207 525	136	-	-	-	-	-	-
32	-	-	-	55	-	-	64 567	219	572	-	21 099	16	-	109	15	1 172	-	-
33	-	-	96	-	-	353	450 460	461	1 764	-	22 120	45	15	-	-	-	-	-
34	8	-	1 213	31	-	382	46 414	-	453	-	25 434	-	-	-	-	-	-	-
35	-	-	60	14 020	-	63	139 138	36	4 904	-	28 268	12	-	-	-	-	-	-
36	-	-	-	-	-	-	5 797	-	124	-	8 703	1 753	-	591	-	15 830	-	15
37	-	-	229	-	-	-	5 713	9 394	20	-	581	-	-	114	-	207	-	-
38	-	-	45	31	-	-	42 020	838	2 543	-	16 567	-	-	-	168	-	-	-
39	-	-	-	16	970	-	15 799	-	3 796	-	14 926	-	-	-	-	12	-	-
41	-	-	-	41	1 087	-	46 901	20	6 709	-	35 841	-	-	-	-	-	-	-
42	-	-	-	7	-	-	20 166	-	3 258	-	8 073	-	-	-	-	-	-	-
43	-	-	-	128	-	-	16 644	-	1 673	-	1 650	-	-	-	-	-	-	-
44	-	-	210	-	-	-	10 538	-	398	-	5 805	-	-	-	-	20	-	-
45	-	-	-	2	-	-	12 289	-	2 841	-	7 091	-	-	-	-	-	-	-
46	-	-	-	-	-	-	8 465	20	1 317	-	9 568	-	-	-	-	-	-	-
47	-	-	-	-	-	-	6 531	-	3 715	-	1 135	-	-	-	-	-	-	-
48	-	-	-	-	-	-	48 576	-	6 969	-	18 913	-	-	-	-	-	-	-
51	-	-	-	20	-	-	60 381	-	10 369	-	12 854	-	-	-	13	-	-	-
52	-	-	-	-	-	-	82 404	96	19 272	-	14 739	-	-	-	-	-	-	-
53	-	-	11	-	-	-	12 562	-	7 128	-	4 827	-	-	-	-	-	-	-
54	-	-	-	13	-	-	7 868	-	2 410	-	1 530	-	-	-	-	-	-	-
55	8	-	-	19	-	-	6 594	-	2 129	-	1 960	-	-	-	-	-	-	-
56	-	-	-	-	-	-	14 152	-	4 822	-	4 580	-	-	-	-	-	-	-
57	-	-	-	-	-	-	19 236	-	6 574	-	8 826	-	-	-	-	-	-	-
58	-	-	3	-	-	-	29 948	-	7 277	-	3 718	-	-	-	-	-	-	-
61	-	-	-	-	-	-	48 925	-	10 879	-	12 488	-	-	-	-	-	-	-
62	-	-	-	-	-	-	24 408	-	3 656	-	4 184	-	-	-	-	-	-	-
63	-	-	-	-	-	-	124 370	-	6 364	-	13 233	-	-	-	-	-	-	-
64	-	-	-	-	-	-	55 573	-	7 243	-	21 843	-	-	-	-	-	-	-
65	-	-	-	-	-	-	25 398	18	5 276	-	17 838	-	-	-	-	-	-	-
66	-	-	-	20	-	-	29 769	-	10 300	-	10 650	-	-	-	-	-	-	-
Bund	16	-	42 728	38 939	17 587	1 332	3 121 834	320 002	429 969	740	936 647	7 428	56	1 080	305	17 241	-	112
98	-	-	-	-	-	-	138 461	-	17 233	-	5 975	-	-	-	-	-	-	-
99/100	-	-	-	-	-	-	12 125	-	160	-	1 184	-	-	-	-	-	-	-
195	-	-	-	-	-	-	87 548	-	97	-	2 196	-	-	-	63	-	-	-
203	-	-	-	-	-	-	-	-	-	-	-	-	-	-	-	-	-	-
204	-	-	-	-	-	-	-	-	-	-	-	-	-	-	-	-	-	-
205	-	-	-	-	-	-	82 997	-	998	-	6 798	-	44	-	354	-	633	-
206	-	-	-	-	-	-	-	-	-	-	-	-	-	-	-	-	-	-
209	-	-	-	-	-	-	80	-	-	-	-	-	-	-	-	-	-	-
211	-	-	15	-	-	-	13 597	-	-	-	9 455	-	-	-	23	-	-	-
212	-	-	-	-	-	-	43 314	-	7 380	-	1 302	-	-	-	271	-	26	-
213	-	-	-	-	-	-	76 468	-	-	-	122	-	-	-	-	-	-	-
214	-	-	-	-	-	-	-	202	-	-	-	-	-	-	-	-	-	-
215	-	-	-	-	-	-	14 297	-	-	-	228 095	-	-	-	-	-	-	-
216	-	-	-	-	-	-	12 005	-	250	-	389 855	-	-	-	40	-	-	-
217	-	-	-	42	-	-	11 154	-	-	-	-	-	-	-	-	-	-	-
218	-	-	-	-	-	-	207 627	6	17 415	-	32 302	-	-	-	328	-	-	-
219	-	-	-	-	-	-	-	-	-	-	-	-	-	-	-	-	-	-
220	-	-	-	-	-	-	210	-	45	-	6 997	-	19	-	-	-	-	-
221	-	-	-	-	-	-	-	-	-	-	-	-	-	-	-	-	-	-
222	-	-	-	-	-	-	-	-	-	-	162	-	-	-	-	-	21	-
223	-	-	-	-	-	-	-	-	-	-	-	-	-	-	-	-	-	-
Ausland	-	-	15	42	-	-	461 749	208	26 088	-	675 088	-	63	-	1 016	-	680	-
Insgesamt	74	58	42 820	39 058	17 587	1 332	4 029 774	528 267	475 808	3 004	1 635 537	21 875	119	1 080	1 391	17 248	680	112

Nummer des VB	Torf	Rohes Erdöl, Stein- und Braunkohlenteer		Benzin		Benzol		Gasöl, Dieselöl		Andere Mineralöl-derivate, Mineralöl-rückstände		Rohe und bearbeitete Natursteine		Gewöhnliche Erde, Kies, Sand		Kalk und Gips, außer zum Düngen	
	86	90		91		92		93		94		100		101		102	
	E	V	E	V	E	V	E	V	E	V	E	V	E	V	E	V	E
1	-	-	-	-	-	30	-	-	-	75	-	-	-	107	-	-	-
2	-	-	-	-	-	18	-	-	-	-	-	-	-	29	-	-	-
3	-	-	-	-	59	487	-	-	111	-	100	-	-	-	-	-	-
4	-	-	-	-	175	-	-	-	106	-	-	-	-	165	16	-	-
5	-	-	-	-	474	113	45	15	235	18	1 535	-	-	192	-	-	-
6	-	-	-	-	-	-	-	-	-	-	-	-	-	-	-	-	-
7	-	-	-	-	-	-	-	-	-	-	-	-	-	-	-	-	-
8	35	-	-	-	-	-	-	-	35	-	-	-	-	48	-	-	-
9	-	-	82	-	688	16	1 190	-	15	-	170	-	-	295	-	-	-
10	194	-	-	-	149	232	-	-	15	135	176	-	-	724	-	-	-
11	-	-	18	-	-	30	14	-	-	48	-	-	429	144	101	-	649
12	-	-	-	113	-	68	-	201	-	-	-	-	116	1 466	3 409	-	5
13	-	-	-	-	-	27	-	28	-	-	-	-	1 641	129	41	-	-
14	-	-	48	15	171	86	28	-	-	14	15	-	-	47	-	-	-
15	7	-	-	30	58	630	-	-	47	34	241	-	-	777	20	-	-
16	-	-	-	-	-	79	-	-	-	1 170	16	-	-	-	-	-	-
17	110	-	-	-	-	53	16	38	-	462	-	-	511	278	-	-	-
18	-	-	-	-	-	-	-	-	-	-	-	-	-	-	-	-	-
19	651	-	-	-	-	16	-	-	-	-	-	-	-	287	-	-	-
20	320	-	-	-	-	-	-	21	-	98	335	-	-	257	-	-	-
21	1 362	-	-	-	-	51	-	106	-	-	-	-	-	2 334	315	-	15
22	-	22	-	-	-	20	-	52	14	29	-	-	8 632	2 934	-	-	73
23	-	89	54	133	-	53	15	255	-	509	131	-	2 802	858	39 135	133	265
24	-	19 808	1 721	1 057	11 813	21 544	25 127	2 072	2 452	22 003	63 993	1 127	146	109 820	78 139	298	2 269
27	-	343	56	89	-	541	330	169	11	48	180	-	-	23 924	117	-	-
28	-	135		49		5 470		483		145		94		109 071		110	
29	-	-	-	76	-	-	-	161	-	-	-	-	-	261	25	-	-
30	-	10 206	1 469	1 280	5 700	5 198	163	265	1 937	239	9 977	4	35	853	43 096	-	-
31	-	54	297	-	-	-	665	84	-	6 496	216	-	-	650	9 584	-	-
32	-	85	-	654	63	785	45	311	98	1 254	-	36	-	1 070	11 241	-	-
33	-	-	228	519	1 600	2 007	-	390	506	793	2 588	15	51 997	1 561	1 402	-	7 761
34	-	-	-	512	87	1 114	-	650	-	3 213	22	-	-	200	-	5	-
35	-	200	-	166	-	455	16	875	-	567	16	-	523	3 922	45	68	16
36	-	-	202	15	106	47	-	-	-	288	13	-	-	82	1 619	-	860
37	-	28	-	15	-	51	-	194	-	758	15	-	-	706	90	-	-
38	23	15	43	35	-	188	-	58	-	305	24	-	2 768	513	598	-	-
39	-	-	-	-	-	15	-	177	-	-	-	-	227	135	-	-	12
41	-	-	-	9	-	93	-	296	-	490	-	-	7 284	376	1 918	-	-
42	-	7	1	-	-	249	-	118	-	212	99	-	-	46	87	-	-
43	-	-	-	-	-	56	-	-	50	-	-	-	557	26	4	-	23
44	-	-	-	153	-	205	-	70	-	-	56	-	-	264	-	-	-
45	-	15	-	-	-	252	-	-	-	35	107	-	-	278	-	-	-
46	-	-	-	-	-	53	-	-	-	12	-	-	150	187	268	-	-
47	-	77	-	-	-	64	-	-	-	-	-	-	-	-	-	-	-
48	-	-	-	-	-	169	-	36	-	30	-	-	-	3	17	-	-
51	-	22	-	13	-	21	-	86	-	15	-	-	-	101	-	-	-
52	-	143	-	-	-	143	-	96	-	268	-	16	987	186	6	-	6
53	-	62	-	-	-	649	-	137	-	96	40	-	-	17	147	-	-
54	-	-	-	-	-	-	-	-	-	-	-	-	-	20	-	-	-
55	-	-	-	-	-	-	-	-	-	-	-	-	47	-	-	-	-
56	-	-	-	-	-	365	-	240	-	336	-	-	-	72	-	-	-
57	-	20	-	-	57	91	-	35	-	36	-	-	144	92	-	-	-
58	-	-	-	-	-	198	-	57	-	-	-	-	375	345	-	-	-
61	-	19	-	-	-	78	-	-	-	-	-	-	1 582	67	-	-	-
62	-	72	-	29	-	223	24	35	-	165	-	-	-	-	-	-	-
63	-	15	-	12	28	85	-	-	-	516	-	-	20	56	1 782	-	-
64	-	91	-	58	-	57	-	-	-	79	-	-	-	20	-	-	-
65	-	-	-	-	-	731	-	-	-	-	-	-	-	24	-	-	-
66	-	-	-	83	-	584	-	-	-	17	-	-	883	20	-	-	-
Bund	2 702	31 393	4 219	5 066	21 228	38 320	27 678	7 328	5 632	40 863	80 065	1 198	81 856	156 966	193 222	504	11 954
98	-	-	-	27	-	-	-	135	-	395	-	-	-	-	-	-	-
99/100	-	-	-	-	-	-	-	-	-	-	-	-	-	-	-	-	42
195	-	-	-	-	-	-	-	-	-	-	1	-	-	-	-	-	-
203	-	-	-	-	-	-	-	-	-	-	-	-	-	-	-	-	-
204	-	-	-	-	-	-	-	-	-	-	-	-	-	-	-	-	-
205	-	-	-	-	-	-	-	-	-	-	-	-	-	-	-	-	-
206	-	-	-	-	-	-	-	-	-	-	-	-	-	-	-	-	-
209	-	-	-	-	-	-	-	-	-	-	-	-	-	-	-	-	-
211	-	-	-	-	-	-	-	-	-	-	-	-	-	-	-	-	-
212	-	-	-	-	-	-	-	-	-	26	-	-	-	-	-	-	-
213	-	-	-	-	-	-	-	-	-	-	-	-	-	-	-	-	-
214	-	-	-	-	-	45	-	-	-	-	-	-	-	-	-	-	-
215	-	-	-	-	-	-	-	-	-	-	-	-	34	-	-	-	-
216	-	-	-	-	-	-	-	-	-	-	-	-	15	-	-	-	-
217	-	-	-	-	53	-	16	-	-	-	9	-	-	-	22	-	-
218	13	-	-	-	-	-	-	-	-	-	-	1	-	30	90	15	-
219	-	-	-	-	-	-	-	-	-	-	-	-	-	-	-	-	-
220	-	-	-	-	-	-	-	-	-	-	-	-	-	-	-	-	-
221	-	-	-	-	-	-	-	-	-	-	-	-	-	-	-	-	-
222	-	-	-	-	-	-	-	-	-	-	-	-	-	-	-	-	-
223	-	-	-	-	-	-	-	-	-	-	-	-	-	-	-	-	-
Ausland	13	-	-	-	53	45	16	-	-	26	9	1	49	30	112	15	-
Insgesamt	2 715	31 528	4 354	5 142	21 330	43 835	33 164	7 946	6 115	41 429	80 220	1 293	81 999	266 067	302 405	629	12 106

Nummer des VB	Zement, Mörtel		Stein- und Siedesalz		Tonerde, Bauxit, Kryolith		Andere mineralische Rohstoffe		Schwefelsäure		Soda, Ätznatron, Pottasche		Farbstoffe, Farben und Lacke		Nicht besonders genannte chemische Erzeugnisse		Düngekalk		Thomasmehl	
	103		110		111		112		120		121		122		123		130		131	
	V	E	V	E	V	E	V	E	V	E	V	E	V	E	V	E	V	E	V	E
1	-	40	-	-	-	-	-	-	-	-	-	-	-	-	-	-	-	-	-	-
2	23	-	-	-	-	-	20	-	-	-	-	-	-	-	16	-	15	-	-	-
3	-	-	-	-	-	-	-	133	-	-	-	-	-	-	-	-	-	-	-	-
4	15	-	-	-	-	-	-	-	-	-	-	-	-	-	15	-	-	-	-	-
5	7	175	-	-	-	-	225	5	-	-	-	-	59	37	61	37	-	-	-	-
6	-	-	-	-	-	-	10	-	-	-	-	-	-	-	-	-	-	-	-	-
7	-	-	-	-	-	-	-	5	-	-	-	-	-	-	-	5	-	-	-	-
8	-	-	-	-	-	-	-	-	-	-	-	-	-	-	-	107	-	-	-	-
9	5	-	-	-	-	-	107	-	-	-	-	-	4	-	5	22	-	-	-	-
10	-	-	-	-	-	-	-	90	-	-	-	-	-	-	-	20	-	-	-	-
11	-	74	-	-	-	-	45	537	-	-	-	-	-	14	46	58	-	-	-	-
12	4	-	-	-	-	-	61	15	-	-	-	-	-	-	34	134	-	-	-	-
13	53	-	-	-	-	-	105	745	-	-	-	10	-	-	15	32	-	-	-	-
14	8	-	-	581	-	-	35	721	-	-	-	-	-	-	82	40	-	-	-	-
15	-	-	-	130	-	-	28	195	-	-	30	-	5	-	11	504	-	-	-	-
16	-	-	-	-	-	-	41	-	-	-	-	72	-	-	-	15	-	-	-	-
17	-	-	-	-	-	-	-	308	-	-	-	-	-	25	-	-	-	-	-	-
18	-	-	-	-	-	-	-	-	-	-	-	-	-	-	-	-	-	-	-	-
19	5	-	-	-	-	-	10	-	-	-	-	-	-	-	15	-	-	-	-	-
20	10	-	-	-	-	-	5	-	-	-	-	-	-	-	-	-	-	-	-	-
21	-	18	-	-	-	-	30	72	-	-	45	-	-	16	33	18	36	378	-	-
22	50	4 287	-	-	-	-	-	10	-	-	-	-	-	-	52	79	-	215	-	-
23	153	10	-	-	-	-	483	183	-	-	-	-	5	-	44	267	60	94	-	-
24	1 105	7 443	16	14	2	-	1 363	725	27 265	2 870	205	203	8	513	13 048	5 686	36	27	-	651
27	-	1 780	-	-	-	-	101	-	-	-	-	-	4	-	246	148	-	-	-	39
28	1 010		-		-		241		-		95		4		814		44		28	
29	-	-	-	4 423	-	-	35	-	-	4 151	-	11 725	-	-	1 512	-	-	-	-	-
30	15	18	-	-	-	-	2 694	1 141	-	13 586	-	1 813	-	-	3 717	1 472	-	-	-	168
31	15	1 665	-	-	-	-	224	-	-	-	-	-	10	-	45	1 365	-	-	-	-
32	41	412	-	-	-	-	123	1 342	202	-	-	-	-	316	160	14	-	-	-	-
33	8	9	-	-	-	-	151	1 473	-	13	-	15	-	-	220	98	21	467	-	-
34	-	-	-	-	-	-	26	-	-	-	45	7 646	-	303	31	235	-	-	-	-
35	-	-	-	-	-	-	124	46	-	-	-	-	-	12	173	6	-	-	18	-
36	22	-	-	-	-	46	733	234	-	-	-	-	36	15	1 520	1 400	-	21	-	-
37	4	-	-	-	-	-	41	-	-	-	27	-	-	5	100	11	-	15	-	-
38	119	437	-	-	-	-	1 311	3 667	885	-	-	36	4	5	394	1 425	5	-	-	-
39	11	-	-	-	-	-	29	47	-	-	-	-	-	4	183	7	-	-	-	-
41	6	716	-	-	-	-	584	1 912	-	-	-	-	5	63	20	10	-	-	-	-
42	-	205	-	-	-	-	128	14	-	-	-	-	-	3	155	5	-	-	-	-
43	-	-	-	-	-	-	3	-	-	-	-	-	10	-	15	-	-	-	-	-
44	-	-	-	-	-	-	30	66	-	-	-	-	-	-	-	450	-	-	-	-
45	-	-	-	-	-	-	68	-	-	-	-	-	50	-	43	17	-	-	-	-
46	-	-	-	-	-	-	204	36	-	-	-	-	-	-	94	-	-	-	-	-
47	-	-	-	-	-	-	-	10	-	-	-	-	-	-	15	-	-	-	-	-
48	6	-	-	-	-	-	223	30	-	-	-	-	-	22	10	115	-	-	-	-

Nummer des VB	Zement, Mörtel 103 V	Zement, Mörtel 103 E	Stein- und Siedesalz 110 V	Stein- und Siedesalz 110 E	Tonerde, Bauxit, Kryolith 111 V	Tonerde, Bauxit, Kryolith 111 E	Andere mineralische Rohstoffe 112 V	Andere mineralische Rohstoffe 112 E	Schwefelsäure 120 V	Schwefelsäure 120 E	Soda, Ätznatron, Pottasche 121 V	Soda, Ätznatron, Pottasche 121 E	Farbstoffe, Farben und Lacke 122 V	Farbstoffe, Farben und Lacke 122 E	Nicht besonders genannte chemische Erzeugnisse 123 V	Nicht besonders genannte chemische Erzeugnisse 123 E	Düngekalk 130 V	Düngekalk 130 E	Thomasmehl 131 V	Thomasmehl 131 E
51	-	-	-	-	-	-	38	-	-	-	-	-	-	-	111	94	-	-	-	-
52	-	-	-	852	-	-	206	-	-	-	-	-	-	-	79	55	-	-	-	-
53	5	-	-	-	-	-	150	-	-	-	-	-	-	-	9	-	-	-	-	-
54	-	-	-	-	-	-	84	-	-	-	-	-	-	-	15	-	-	-	-	-
55	-	-	-	-	-	-	35	-	-	-	-	-	5	-	-	-	-	-	-	-
56	-	-	-	-	-	-	5	-	-	-	-	5	10	-	18	45	-	-	-	-
57	-	-	-	-	-	-	112	51	-	-	-	-	-	-	49	-	-	-	-	-
58	3	-	-	-	-	-	189	69	-	-	-	-	25	10	50	-	-	-	-	-
61	-	-	-	-	-	-	-	108	-	-	5	-	-	5	64	3	-	-	-	-
62	12	-	-	-	-	-	36	-	-	-	-	-	5	-	-	-	-	-	-	-
63	-	-	-	-	-	-	102	426	-	-	-	-	11	-	158	-	-	-	-	-
64	-	-	-	-	-	-	46	15	-	-	-	71	-	5	83	37	-	-	-	-
65	-	-	-	-	-	-	83	-	-	-	-	-	9	-	11	1	-	-	-	-
66	-	-	-	-	-	-	52	19	-	-	-	-	-	-	113	32	-	-	-	-
Bund	1 705	17 289	16	6 000	2	46	10 538	14 450	28 352	20 620	357	21 596	265	1 373	22 890	14 069	173	1 217	18	858
98	-	-	-	-	-	-	11	-	-	-	-	-	-	-	31	-	-	-	-	-
99/100	-	-	-	-	-	-	-	94	-	-	-	-	-	-	-	2	-	16	-	-
195	-	-	-	-	-	-	88	-	-	-	-	-	-	-	10	-	-	-	-	-
203	-	-	-	-	-	-	-	-	-	-	-	-	-	-	-	-	-	-	-	-
204	-	-	-	-	-	-	-	-	-	-	-	-	58	-	-	-	-	-	-	-
205	-	-	-	-	-	-	42	84	-	-	-	60	-	-	70	-	-	-	-	-
206	-	-	-	-	-	-	-	-	-	-	-	-	-	-	-	-	-	-	-	-
209	-	-	-	-	-	-	-	-	-	-	-	-	-	-	-	-	-	-	-	-
211	-	-	-	-	-	-	-	-	-	-	-	-	-	-	46	-	-	-	-	-
212	-	-	-	-	-	-	128	-	-	-	-	-	20	-	158	-	-	-	-	-
213	-	-	-	-	-	-	15	-	-	-	-	-	-	-	12	-	-	-	-	-
214	-	-	-	-	-	-	-	-	-	-	-	-	-	-	-	-	-	-	-	-
215	-	-	-	-	-	-	6	627	-	-	-	-	-	10	276	177	-	-	-	-
216	-	-	-	-	-	-	412	-	-	-	-	-	-	-	-	-	-	-	830	-
217	88	-	-	-	-	-	265	15	-	37	-	-	50	-	182	33	-	-	-	-
218	840	-	-	-	-	-	61	30	-	-	-	-	92	-	409	27	-	-	-	-
219	-	-	-	-	-	-	-	-	-	-	-	-	-	-	-	-	-	-	-	-
220	-	-	-	-	-	-	-	-	-	-	-	-	3	-	223	2	-	-	-	-
221	-	-	-	-	-	-	-	-	-	71	-	-	-	-	-	-	-	-	-	-
222	-	-	-	-	-	-	-	-	-	-	-	-	-	-	17	-	-	-	-	-
223	-	-	-	-	-	-	-	-	-	-	-	-	-	-	-	-	-	-	-	-
Ausland	928	-	-	-	-	-	929	756	-	108	-	60	223	10	1 393	239	-	-	830	-
Insgesamt	3 643	18 299	16	6 000	2	46	11 807	15 541	28 352	20 728	452	21 751	492	1 387	25 138	15 124	217	1 277	876	886

Nummer des VB	Andere Phosphordüngemittel, außer Mischdünger 132 V	Andere Phosphordüngemittel, außer Mischdünger 132 E	Kalidüngemittel, außer Mischdünger 133 V	Kalidüngemittel, außer Mischdünger 133 E	Stickstoffdüngemittel, außer Mischdünger 134 V	Stickstoffdüngemittel, außer Mischdünger 134 E	Mischdünger 135 V	Mischdünger 135 E	Andere Düngemittel 136 V	Andere Düngemittel 136 E	Häute, Felle 141 V	Häute, Felle 141 E	Leder 142 V	Leder 142 E	Wolle 150 V	Wolle 150 E	Baumwolle 151 E	Andere Spinnstoffe 152 V	Andere Spinnstoffe 152 E	Garne 153 V	Garne 153 E	Lumpen 154 V	Lumpen 154 E	Stammholz über 1,5 m Länge, Baustangen 160 V	Stammholz über 1,5 m Länge, Baustangen 160 E
1	-	-	-	-	186	-	-	-	-	-	-	-	-	-	-	-	-	-	-	-	-	-	-	-	93
2	-	-	-	-	188	-	-	-	-	-	-	-	-	-	-	-	-	-	-	-	-	-	-	-	96
3	-	-	-	-	97	-	-	-	-	-	7	-	-	-	-	-	-	-	-	-	-	8	-	-	223
4	-	-	-	-	125	-	-	-	-	-	-	-	-	-	-	-	-	-	-	-	-	-	-	-	-
5	-	-	-	-	-	-	-	-	-	-	-	-	-	-	-	3	-	-	-	-	3	16	29	-	34
6	-	-	-	-	30	-	-	-	-	-	-	-	-	-	-	3	-	-	-	-	-	5	-	-	185
7	-	-	-	-	185	-	-	-	-	-	-	-	-	-	-	-	-	-	-	-	-	-	-	-	200
8	-	-	-	-	105	-	-	-	-	210	-	-	-	-	-	-	-	-	-	-	-	-	-	-	-
9	-	-	-	-	25	-	-	-	-	-	-	-	-	-	-	3	4	-	-	-	-	-	25	-	-
10	-	-	-	-	214	-	-	-	-	-	-	-	-	-	-	-	-	-	-	-	-	-	10	-	255
11	-	-	-	-	337	-	-	-	-	-	-	-	-	-	-	-	-	-	31	-	-	-	23	14	1 030
12	-	-	-	-	245	-	-	-	-	-	-	-	-	-	-	-	-	10	3	-	-	45	5	81	-
13	-	-	-	157	395	-	-	-	-	-	-	-	-	-	-	5	-	-	-	-	-	-	-	-	1 150
14	-	-	-	-	330	-	-	-	-	-	-	-	-	-	-	-	-	26	-	-	-	-	12	7	228
15	-	-	-	1 416	167	-	-	4	21	-	-	-	-	-	-	-	-	30	-	-	-	32	-	-	164
16	-	-	-	-	15	-	-	-	-	-	-	-	-	-	5	-	-	-	-	-	-	-	11	-	-
17	-	-	-	-	58	-	-	-	20	-	-	-	-	-	-	-	-	-	-	-	-	-	-	-	-
18	-	-	-	-	-	-	-	-	-	147	-	-	-	-	-	-	-	-	-	-	-	-	-	-	-
19	-	-	-	-	274	-	-	-	-	512	-	-	-	-	-	-	-	-	-	-	-	-	48	-	-
20	-	-	-	-	120	-	-	-	-	88	-	-	-	-	-	-	-	-	10	-	-	-	20	-	25
21	-	-	-	-	235	8	-	-	-	-	-	-	-	-	-	-	-	6	4	6	-	5	18	-	277
22	16	-	-	-	744	-	-	-	12	-	-	-	-	-	-	23	-	-	-	-	-	-	-	-	2 903
23	-	-	12	-	90	-	-	-	65	-	-	-	-	-	-	-	-	-	-	-	-	42	31	-	2 308
24	-	103	-	21	31	2 094	-	-	25	110	-	-	1	-	4	-	-	-	-	-	-	-	60	85	498
27	-	-	-	-	-	-	-	-	-	-	-	7	-	-	-	-	-	-	27	-	-	-	10	34	17
28	10		13		416		-		-		-		-		-		-	-		-	-	36		139	
29	-	-	-	18	253	-	-	-	-	-	-	-	-	-	-	-	-	-	-	-	-	151	-	-	365
30	-	-	6	-	3 754	5	-	-	-	17	-	-	-	-	-	-	-	-	-	-	-	12	-	-	813
31	-	-	-	-	-	-	-	-	-	-	-	-	-	-	-	-	-	-	-	-	-	-	-	-	-
32	-	73	-	-	368	696	-	-	-	-	-	-	-	-	-	-	-	-	45	-	15	778	175	-	891
33	-	16	20	11	455	-	-	-	-	18	-	-	-	-	-	-	-	-	-	-	-	106	-	-	3 593
34	-	-	-	-	137	13	-	560	11	238	-	-	-	-	-	-	-	-	-	-	-	88	95	-	124
35	-	-	-	-	268	-	-	-	23	-	-	-	-	-	-	-	-	-	-	-	-	221	6	15	2 820
36	-	-	-	-	251	-	-	-	-	-	-	-	-	-	-	-	-	-	-	-	-	-	-	-	104
37	-	-	-	-	242	16	-	-	-	-	-	-	-	-	-	-	-	-	6	-	-	167	30	12	265
38	-	-	-	-	502	-	-	-	-	-	-	-	-	-	-	-	-	-	22	-	-	80	-	16	4 748
39	-	-	-	-	534	-	-	-	125	-	-	-	-	-	-	-	-	-	5	-	-	73	3	-	348
41	-	-	-	-	95	-	-	-	67	-	-	-	-	-	-	-	-	-	-	-	-	5	13	69	1 134
42	-	-	-	-	827	-	-	-	-	-	-	-	-	-	-	-	-	-	-	-	-	324	-	-	15
43	-	-	-	-	80	-	-	-	-	-	-	-	-	-	-	-	-	-	-	-	-	-	-	-	-
44	-	-	-	-	15	-	-	17	-	-	-	-	-	-	-	-	-	-	-	-	-	-	-	-	-
45	-	-	-	-	60	-	-	-	-	-	-	-	-	-	-	-	-	-	-	-	-	-	-	-	-
46	-	-	-	-	307	-	-	-	-	-	-	-	-	-	-	-	-	-	-	-	-	-	-	-	-
47	-	15	-	-	15	-	-	-	-	-	-	-	-	-	-	-	-	-	-	-	-	-	11	17	-
48	-	-	-	-	110	75	-	-	11	-	-	-	-	-	-	5	-	-	-	-	5	-	-	-	101
51	-	-	-	-	231	-	-	-	-	-	-	-	-	-	-	5	5	-	-	-	-	-	-	-	42
52	-	-	-	-	475	30	-	-	-	-	-	-	-	-	-	-	-	-	10	-	-	8	17	-	132
53	-	-	-	-	-	-	-	-	-	-	-	-	-	-	-	-	5	-	-	-	-	-	37	-	-
54	-	-	-	-	135	-	-	-	-	-	12	-	-	-	-	-	-	-	-	-	-	-	-	-	-
55	-	-	-	-	30	-	-	-	-	-	-	-	-	-	-	-	-	-	-	-	-	-	-	-	323
56	-	-	-	-	52	-	-	-	-	-	-	-	-	-	-	-	-	-	-	-	-	-	7	-	-
57	-	-	-	-	206	-	-	-	-	-	-	-	-	-	-	-	-	-	-	-	-	6	8	-	1 043
58	-	-	-	-	426	-	-	-	-	-	-	-	-	-	-	-	-	-	-	-	-	-	-	-	469
61	-	-	-	-	523	-	-	-	-	-	8	-	-	-	-	-	12	-	-	-	-	13	13	-	867
62	-	-	-	-	-	-	-	-	-	-	-	-	-	-	-	-	-	-	-	-	-	3	-	-	25
63	-	-	-	-	701	-	-	-	-	-	-	-	-	-	-	-	-	-	-	-	-	-	-	-	648
64	-	-	-	-	556	25	-	-	-	-	-	-	-	-	-	-	-	-	-	-	-	-	10	-	-
65	-	-	-	-	32	-	-	-	-	-	-	-	-	-	-	-	-	-	-	-	-	-	-	-	-
66	-	-	-	-	401	-	-	-	-	-	-	-	-	-	-	12	-	-	5	-	25	-	-	-	231
Bund	16	207	38	1 603	16 237	2 962	-	581	380	1 340	27	7	1	-	9	56	32	66	168	6	48	2 052	727	350	28 787
98	-	-	-	-	-	-	-	-	-	-	-	-	-	-	-	-	-	-	-	-	-	-	-	-	-
99/100	-	-	-	-	-	-	-	-	-	-	-	-	-	-	-	-	-	-	-	-	-	-	-	-	-
195	-	-	-	-	-	-	-	-	-	-	-	-	-	-	-	-	-	-	-	-	-	-	-	-	-
203	-	-	-	-	-	-	-	-	-	-	-	-	-	-	-	-	-	-	-	-	-	-	-	-	-
204	-	-	-	-	-	-	-	-	-	-	-	-	-	-	-	-	-	-	-	-	-	-	-	-	-
205	-	-	-	-	-	-	-	-	-	-	-	-	-	-	-	-	-	-	-	-	-	-	-	-	63
206	-	-	-	-	-	-	-	-	-	-	-	-	-	-	-	-	-	-	-	-	-	-	-	-	-
209	-	-	-	-	-	-	-	-	-	-	-	-	-	-	-	-	-	-	-	-	-	-	-	-	-
211	-	-	-	-	10	-	-	-	-	-	-	-	-	-	-	-	-	-	-	-	-	-	-	-	-
212	-	-	-	-	-	-	-	-	10	-	-	-	-	-	-	2	-	-	-	-	-	-	-	-	-
213	-	-	-	-	-	-	-	-	-	-	-	-	-	-	-	-	-	-	-	-	-	-	-	-	-
214	-	-	-	-	-	-	-	-	-	-	-	-	-	-	-	-	-	-	-	-	-	-	-	-	-
215	-	-	-	-	-	-	-	-	-	-	-	-	-	5	-	-	-	-	-	-	4	-	-	-	-
216	-	-	-	-	-	-	-	-	-	-	-	-	-	-	-	-	-	-	-	-	-	-	-	-	-
217	-	-	-	-	10	-	-	-	-	-	-	34	-	-	-	-	-	-	-	-	-	-	-	-	125
218	-	-	-	-	-	-	-	-	-	-	-	-	-	-	-	-	5	-	-	-	-	26	-	-	-
219	-	-	-	-	-	-	-	-	-	-	-	-	-	-	-	-	-	-	-	-	-	-	-	-	-
220	-	-	-	-	463	-	15	-	-	-	-	-	-	-	-	-	-	-	-	-	-	-	-	-	-
221	-	-	-	-	-	-	-	-	-	-	-	-	-	-	-	-	-	-	-	-	-	-	-	-	-
222	-	-	-	-	-	-	-	-	-	-	-	-	-	-	-	-	-	-	-	-	-	-	-	-	-
223	-	-	-	-	-	-	-	-	-	-	-	-	-	-	-	12	-	-	-	-	-	-	-	-	-
Ausland	-	-	-	-	483	-	15	-	10	-	-	34	-	5	-	14	5	-	-	-	4	26	-	-	188
Insgesamt	26	217	51	1 616	17 136	3 378	15	581	390	1 340	27	41	1	5	9	70	37	66	168	6	52	2 114	763	489	29 114

Nummer des VB	Faserholz, Papierholz		Grubenholz		Anderes unbearbeitetes Holz, Holzabfälle		Hölzerne Schwellen		Schnittholz, Faßholz, Werkstücke		Holzwaren		Zellstoff, Holzschliff, Strohstoff	Papier, Pappe		Betonwaren		Künstliche Steine, Platten, Röhren	
	161		162		163		164		165		166		170	171		180		181	
	V	E	V	E	V	E	V	E	V	E	V	E	E	V	E	V	E	V	E
1	-	-	-	-	-	-	-	-	-	63	-	-	-	-	-	-	-	-	-
2	-	-	-	-	-	-	-	-	-	5	12	-	-	-	-	-	-	-	-
3	-	-	-	-	-	38	-	-	6	-	-	6	-	-	-	-	-	-	-
4	-	-	-	-	-	-	-	-	-	-	-	-	-	-	-	-	-	-	-
5	-	-	-	-	-	-	-	-	18	54	-	-	-	3	51	-	-	30	1
6	-	-	-	18	-	-	-	-	-	-	-	-	-	3	-	-	-	-	-
7	-	-	-	3 969	-	61	-	16	-	116	-	-	-	-	-	-	-	-	16
8	-	-	-	21	-	-	-	-	-	17	-	-	-	-	-	-	-	-	-
9	-	-	-	-	-	-	-	-	-	131	-	-	-	-	-	-	-	-	64
10	-	-	-	9 733	-	192	-	-	-	103	-	3	-	-	12	-	-	-	15
11	-	-	-	1 997	361	15	-	39	-	216	-	295	-	1 870	-	237	-	-	256
12	-	-	-	268	70	-	-	-	94	109	-	20	-	6	4	-	-	71	61
13	-	56	-	5 387	-	112	-	-	-	284	-	193	-	37	-	-	-	-	66
14	-	-	-	1 455	-	-	-	-	-	216	-	-	-	-	16	-	-	-	56
15	-	-	-	1 336	-	-	-	-	-	88	-	5	-	-	-	-	-	-	-
16	-	-	-	-	-	-	-	79	-	17	-	-	-	-	-	-	-	-	-
17	-	-	-	732	9	-	-	-	-	59	-	-	-	-	-	-	-	-	-
18	-	-	-	-	-	-	-	-	-	-	-	-	-	-	-	-	-	-	-
19	-	-	-	2 901	-	38	-	-	-	-	-	-	-	-	-	-	-	20	-
20	-	-	-	1 237	-	20	-	-	-	57	-	-	-	-	-	-	-	1 559	-
21	-	-	-	2 858	10	23	-	-	53	879	-	35	-	-	22	-	36	-	1 518
22	21	90	-	5 917	136	300	-	12	19	2 306	-	132	-	16	208	-	95	30	-
23	-	-	53	3 562	-	296	15	-	389	234	4	42	43	10	179	563	-	2 978	3 499
24	-	-	4 287	13 656	165	521	404	954	3 896	2 685	29	140	-	53	128	275	152	30 276	7 671
27	-	-	1 237	437	38	12	64	1 292	973	908	33	74	-	16	-	112	31	3 626	40
28			4 514		5 534		17		1 638		9		-	173		62		3 337	
29	10	-	-	1 106	16	47	-	-	46	60	8	58	-	5	8	-	436	142	-
30	-	-	49	123	-	-	-	29	913	648	24	1	-	8	-	18	-	2 459	212
31	16	11	246	1 583	-	11	-	-	65	1 471	-	-	370	-	113	-	-	-	157
32	-	-	-	18	-	-	-	55	557	49	-	17	-	66	293	-	92	148	453
33	-	10	51	616	167	-	18	42	235	962	-	32	-	90	22	-	-	561	171
34	-	-	-	-	275	-	-	10	279	17	-	-	37	-	50	-	18	873	94
35	-	-	-	1 018	212	31	-	-	462	200	6	60	5	-	34	60	-	278	244
36	-	-	-	125	-	-	-	-	10	-	-	-	-	-	4	15	-	-	344
37	-	-	69	574	22	81	-	-	114	19	5	-	-	6	315	2 121	-	165	276
38	-	18	-	24 419	31	69	-	30	-	168	-	46	-	175	73	-	274	-	2 469
39	-	138	27	11 447	-	21	-	35	-	184	1	-	-	-	-	-	-	-	749
41	-	110	15	6 705	39	240	-	22	-	741	-	62	-	5	60	2	30	5	438
42	135	-	-	823	-	20	-	-	16	61	-	-	31	13	58	-	-	-	58
43	-	-	-	759	-	-	-	-	-	114	-	-	-	5	-	-	-	488	-
44	-	-	-	-	-	-	-	-	-	7	-	-	-	-	-	-	-	-	17
45	152	-	-	-	338	-	-	-	-	-	-	-	-	-	-	3	4	-	5
46	-	-	-	8 089	-	55	-	79	-	82	-	-	-	-	12	-	-	-	187
47	-	-	-	338	-	-	-	-	-	17	-	-	-	-	-	-	-	-	-
48	-	36	-	2 046	-	262	-	-	-	627	-	20	-	-	96	-	6	-	-
51	-	57	-	4 199	-	8	-	-	-	347	-	18	-	7	10	-	-	-	65
52	-	-	-	4 466	7	-	-	-	18	461	-	221	-	22	40	-	-	-	-
53	-	-	-	71	6	-	-	-	-	28	-	-	-	-	7	-	2	-	-
54	-	-	-	283	-	-	-	-	-	30	-	5	-	-	-	-	-	-	-
55	-	-	-	248	22	-	-	-	-	-	-	5	5	-	-	-	-	-	-
56	-	-	-	-	8	-	-	-	2	-	-	5	-	21	-	-	-	-	-
57	-	-	-	4 165	-	35	-	-	-	210	-	50	-	-	-	-	-	-	42
58	-	-	-	11 034	-	98	-	13	-	470	9	499	-	-	-	-	-	-	-
61	-	252	-	15 295	-	-	-	-	-	543	-	23	-	4	55	-	-	-	78
62	-	-	-	679	18	-	-	-	-	16	-	96	-	-	12	-	-	-	-
63	-	101	-	14 652	-	117	-	11	11	2 234	-	-	-	-	579	-	-	-	279
64	-	-	-	9 787	-	-	-	-	-	1 309	-	-	-	4	6	-	-	-	82
65	-	-	-	66	-	-	-	-	-	123	-	26	-	-	19	-	-	-	-
66	-	100	-	11 960	-	-	-	-	-	378	-	6	-	9	148	-	-	-	-
Bund	334	979	6 034	192 178	1 950	2 723	501	2 718	8 176	20 123	131	2 195	491	2 454	2 634	3 406	1 176	43 709	19 683
98	-	-	-	-	-	-	-	-	16	-	-	-	-	-	-	-	-	-	-
99/100	-	-	-	3 762	-	-	-	-	-	218	-	-	-	-	40	-	-	-	-
195	-	-	-	-	-	-	-	-	-	3	18	-	-	-	-	-	-	-	26
203	-	-	-	-	-	-	-	-	-	-	-	-	-	-	-	-	-	-	-
204	-	-	-	-	-	-	-	-	-	-	3	-	49	-	-	-	-	-	-
205	-	-	-	255	-	-	-	-	-	1 607	-	-	-	-	-	-	-	-	289
206	-	-	-	-	-	-	-	-	-	-	-	-	-	-	-	-	-	-	-
209	-	-	-	-	-	-	-	-	-	-	-	-	-	-	-	-	-	-	-
211	-	-	-	-	-	-	-	-	-	484	-	-	-	-	-	-	-	-	-
212	-	-	-	-	-	-	-	-	-	-	-	-	-	-	41	-	-	-	-
213	-	-	-	-	-	-	-	-	-	-	-	-	-	-	-	38	-	-	-
214	-	-	-	-	-	-	-	-	-	-	-	-	-	-	-	-	-	-	-
215	-	-	-	-	-	-	-	-	-	-	-	3	-	-	-	-	-	-	-
216	-	-	-	-	-	-	-	-	-	-	-	-	-	-	-	-	-	18	-
217	-	-	-	-	-	-	-	-	-	74	-	-	-	-	-	-	-	110	21
218	-	-	-	-	-	-	-	-	319	1	258	-	-	-	177	45	-	53	35
219	-	-	-	-	-	-	-	-	37	-	-	-	-	-	-	-	-	-	-
220	-	-	-	-	-	-	-	-	-	-	-	-	-	-	-	-	-	-	-
221	-	-	-	-	-	-	-	-	-	-	-	-	-	-	-	-	-	-	-
222	-	-	-	-	-	-	19	-	-	-	-	-	-	-	-	-	-	-	-
223	-	-	-	-	-	-	-	-	-	-	-	-	-	-	-	-	-	-	-
Ausland	-	-	-	255	-	-	19	-	356	2 166	261	3	49	-	218	83	-	181	345
Insgesamt	334	979	10 548	200 709	7 484	8 257	537	2 735	10 186	24 148	419	2 207	540	2 627	3 065	3 551	1 238	47 227	23 391

Nummer des VB	Andere Steingut-, Ton-, Porzellanwaren		Glas, Glaswaren		Roheisen, Eisenlegierungen		Halbzeug und Blöcke aus Stahl		Alteisen und Abfälle von Eisen und Stahl		Eisenbahnoberbauzeug aus Eisen und Stahl		Stab- und Formeisen und -stahl		Bleche und Platten aus Eisen und Stahl		Röhren und Rohre aus Eisen und Stahl	
	182		183		190		191		192		193		194		195		196	
	V	E	V	E	V	E	V	E	V	E	V	E	V	E	V	E	V	E
1	-	-	41	-	-	129	-	-	-	251	10	-	-	6	-	-	-	6
2	-	-	153	-	-	-	-	-	15	1 256	-	-	39	15	15	200	11	-
3	-	-	110	-	-	-	-	-	-	442	-	-	4	5	-	-	3	-
4	-	-	41	-	-	-	-	-	-	-	-	-	-	-	5	-	-	-
5	-	-	1 417	58	-	-	28	-	108	1 789	-	30	423	152	115	59	63	-
6	-	-	6	-	-	-	-	-	-	17	-	-	22	-	-	-	-	-
7	-	-	179	-	-	-	-	-	-	13	-	-	4	-	6	-	-	27
8	-	-	-	-	42	-	-	-	19	193	-	-	30	-	7	-	-	-
9	-	-	1 177	3	-	-	-	-	31	895	5	-	301	-	33	-	32	-
10	-	-	341	-	-	-	-	-	-	232	-	-	8	-	5	-	35	-
11	-	-	171	10	-	-	-	-	42	872	5	-	10	3	17	-	19	-
12	-	-	197	-	-	-	102	-	135	898	15	-	216	33	47	-	13	101
13	-	3	196	-	-	-	-	-	21	936	23	-	165	15	37	-	28	844
14	-	-	559	-	-	43	127	58	171	489	-	375	29	5 390	35	2	114	61
15	-	-	295	-	-	-	-	-	66	563	15	-	21	26	15	-	41	-
16	-	-	347	-	-	-	-	-	95	2 085	16	112	51	200	88	31	94	7
17	-	-	111	-	42	-	-	-	519	603	-	579	13	4 473	23	12	67	-
18	-	-	18	-	-	-	-	-	-	144	-	-	-	-	1 157	-	-	-
19	-	-	16	16	6	-	-	-	49	782	196	-	102	54	3	-	14	-
20	-	-	57	-	13	-	-	-	4	309	-	-	74	23	5	-	5	-
21	-	-	285	-	-	6	-	-	1 439	1 690	424	-	565	128	59	-	49	-
22	-	-	167	5	-	-	-	-	656	478	15	50	213	8	63	154	33	162
23	-	-	120	-	47	-	1 751	265	24 081	5 648	158	248	4 106	10 625	325	7 569	448	1 509
24	5	-	911	2 865	663	15 137	1 933	6 585	83 717	43 973	1 708	5 961	7 379	21 419	2 419	15 048	1 627	8 436
27	-	-	804	-	-	70	5	1 499	22 913	6 375	226	3 422	670	14 521	332	1 553	118	558
28	15		915		-		221		23 719		679		2 865		638		381	
29	-	8	49	-	-	-	-	-	78	744	-	10	143	-	40	-	12	-
30	-	-	1 692	-	506	1 083	913	2 943	60 054	9 382	31	1 011	974	13 962	363	1 079	401	1 364
31	-	-	-	-	46	-	45	3 940	8 638	2 047	118	2 373	270	15 375	197	82	206	10
32	-	38	588	5	17	58	460	97	2 340	1 915	-	43	716	305	85	53	124	54
33	-	-	341	532	-	-	2 164	1 495	17 905	3 576	31	235	1 890	5 551	332	556	463	5 795
34	-	-	1 403	-	-	-	-	245	147	3 873	30	53	948	363	130	35	95	29
35	-	-	249	49	46	62	3 614	1 575	1 517	1 902	68	32	427	326	178	-	298	537
36	-	145	351	201	-	16	-	-	325	1 269	35	30	602	108	121	27	157	-
37	-	-	169	494	-	-	109	30	1 042	894	170	46	649	545	275	-	51	362
38	-	46	176	-	6	-	250	-	327	1 451	10	-	552	512	107	169	144	51
39	-	-	611	-	-	-	-	-	-	860	-	307	212	-	121	11	57	-
41	-	64	249	5	-	976	424	-	6 408	747	16	1 168	1 041	96	165	784	107	453
42	-	-	1 225	-	-	-	-	-	12	1 075	-	-	62	18	233	15	52	67
43	-	-	240	-	-	-	-	-	5	3 537	-	123	216	-	43	-	10	47
44	-	-	107	-	-	-	-	-	8	520	25	-	288	7	172	23	-	-
45	-	-	332	-	-	-	-	-	117	-	105	-	504	-	86	-	115	-
46	-	-	784	-	-	-	-	-	-	260	16	-	42	-	167	75	16	-
47	-	-	232	-	-	21	-	-	5	107	-	-	84	5	31	97	11	-
48	-	7	1 081	-	-	-	-	-	23	31	-	-	226	-	48	-	23	-

Nummer des VB	Andere Steingut-, Ton-, Porzellanwaren 182		Glas, Glaswaren 183		Roheisen, Eisenlegierungen 190		Halbzeug und Blöcke aus Stahl 191		Alteisen und Abfälle von Eisen und Stahl 192		Eisenbahnoberbauzeug aus Eisen und Stahl 193		Stab- und Formeisen und-stahl 194		Bleche und Platten aus Eisen und Stahl 195		Rohren und Rohre aus Eisen und Stahl 196	
	V	E	V	E	V	E	V	E	V	E	V	E	V	E	V	E	V	E
51	-	4	421	-	-	-	10	-	56	95	-	-	40	-	52	-	15	-
52	-	-	779	-	4	20	47	3	247	590	-	187	769	6	104	-	26	-
53	-	-	1 472	25	-	-	134	-	19	402	-	-	261	71	85	91	97	3
54	-	-	67	-	-	-	-	-	5	76	8	-	36	-	-	-	69	-
55	-	-	17	-	-	-	15	-	-	161	-	31	212	-	10	-	3	6
56	-	-	1 156	5	19	-	-	-	160	1 099	21	-	1 024	11	244	-	58	-
57	-	-	268	-	-	-	-	-	32	101	-	160	54	14	19	-	-	126
58	-	-	402	-	-	-	-	-	9	134	-	-	227	-	67	-	48	-
61	-	99	609	35	-	-	-	-	-	62	-	-	69	52	24	-	-	-
62	-	-	612	-	-	-	-	-	11	236	-	303	353	91	188	33	-	3
63	-	10	492	5	-	-	-	-	46	184	146	150	69	15	-	-	-	-
64	-	677	34	3	-	-	-	-	25	132	23	-	39	65	121	-	12	-
65	-	-	1 084	-	-	-	-	-	-	166	-	245	285	16	27	-	11	5
66	-	-	1 256	21	-	-	146	-	195	534	-	119	1 437	-	38	-	29	-
Bund	5	1 101	26 267	4 337	1 457	17 621	12 277	18 735	233 837	109 095	3 669	17 403	29 166	44 610	8 684	27 758	5 524	20 623
98	-	-	117	7	-	-	-	-	-	110	-	-	-	48	-	-	-	6
99/100	-	21	-	29	-	-	-	-	-	-	-	-	233	-	303	-	119	-
195	3	-	-	-	-	-	-	-	-	-	-	-	-	-	-	-	21	15
203	-	-	-	-	-	-	-	-	-	-	-	-	-	-	-	-	-	-
204	-	-	-	-	-	-	-	-	-	-	-	-	-	-	-	-	-	-
205	-	33	93	-	-	-	-	-	56	49	2	-	39	-	25	-	31	-
206	-	-	40	-	-	-	23	-	-	-	-	-	-	-	7	-	-	-
209	-	-	-	-	-	-	-	-	-	-	-	-	-	-	-	-	-	-
211	-	-	-	-	-	-	-	-	-	-	-	-	-	-	-	-	-	-
212	31	-	427	-	-	-	-	-	16	-	-	-	30	-	31	-	3	-
213	-	-	247	-	11	-	-	-	-	-	-	-	66	-	12	-	13	-
214	-	-	-	-	-	-	-	-	-	-	-	-	-	-	-	-	-	-
215	-	-	-	-	-	-	-	-	-	30	-	-	-	-	-	-	-	-
216	-	-	16	-	-	-	-	-	-	-	-	-	-	-	-	-	-	-
217	26	-	1 811	18	-	100	-	30	33	20	-	-	73	8	-	2	1	-
218	1	-	4 549	-	-	-	1	-	-	25	16	-	210	-	385	-	677	-
219	-	-	205	-	-	-	-	-	-	-	-	-	-	-	-	-	-	-
220	-	-	222	-	-	-	-	-	-	-	-	-	-	-	-	-	-	-
221	-	-	7	-	-	-	-	-	-	-	-	-	-	-	-	-	-	-
222	-	-	27	-	-	-	-	-	-	-	-	-	-	-	12	-	-	-
223	-	-	-	-	-	-	-	-	-	-	-	-	-	-	-	-	-	-
Ausland	58	33	7 642	18	11	100	24	30	105	124	18	-	418	8	472	2	725	-
Insgesamt	81	1 170	34 941	5 306	1 468	17 721	12 522	18 986	257 661	133 048	4 366	18 082	32 682	97 531	10 097	28 398	6 770	21 025

Nummer des VB	Eisen- und Stahldraht 197		Andere Gießerei- und Walzwerkerzeugnisse 198		Maschinen, Apparate 199		Bauwerksteile aus Eisen und Stahl 200		Andere Eisen- und Stahlwaren 201		Rohkupfer, Kupferlegierungen 210		Rohzink, Zinklegierungen 211		Rohblei-Bleilegierungen 212	Rohe Leichtmetalle, auch Legierungen 213		Andere rohe NE-Metalle, auch Legierungen 214	
	V	E	V	E	V	E	V	E	V	E	V	E	V	E	E	V	E	V	E
1	-	-	76	-	-	-	113	14	6	-	7	-	-	-	-	-	-	-	-
2	-	-	72	5	20	8	26	-	222	-	-	-	-	-	-	-	-	-	-
3	-	-	33	-	26	-	67	-	-	7	-	-	-	-	-	-	-	-	-
4	-	-	-	-	-	-	-	-	-	-	-	-	-	-	-	-	-	-	-
5	5	-	152	-	156	43	190	76	293	144	463	-	5	-	34	-	-	-	5
6	-	-	4	-	7	5	-	-	5	-	-	-	-	-	-	-	-	-	-
7	-	-	-	-	6	-	6	-	-	-	-	-	-	-	-	-	-	-	-
8	-	-	84	-	4	2	68	-	-	-	101	-	-	15	100	94	-	-	-
9	-	-	110	-	324	190	5	-	177	5	-	-	-	-	-	5	-	-	61
10	-	-	9	-	11	21	12	-	-	-	-	-	-	-	-	4	-	-	-
11	-	-	-	-	27	40	15	-	4	5	-	-	-	-	40	5	8	-	-
12	-	-	80	6	147	188	24	32	119	73	-	-	-	-	-	-	-	-	-
13	-	-	16	-	128	77	-	21	42	187	23	-	-	-	-	-	-	-	-
14	-	-	264	62	84	41	133	18	54	253	37	-	-	4	137	793	-	-	10
15	-	-	245	-	53	79	5	-	67	11	17	-	-	-	-	38	-	-	-
16	-	-	78	24	50	69	-	-	32	15	66	-	-	-	-	-	200	-	-
17	-	-	13	536	65	27	103	-	125	188	-	-	16	-	8	3	-	-	-
18	-	-	7	-	-	4	3	-	121	-	-	-	-	-	-	-	-	-	-
19	9	-	64	-	34	20	125	17	8	-	-	-	-	-	-	9	-	-	-
20	-	-	-	-	32	27	43	-	61	-	-	-	-	-	-	-	-	-	-
21	13	-	73	13	18	112	246	-	76	19	-	-	-	-	-	-	-	-	-
22	21	18	41	5	1	12	92	19	19	427	15	-	40	-	-	155	-	-	-
23	17	62	552	3 918	211	238	322	949	444	896	123	-	182	113	151	258	-	-	-
24	61	502	1 420	2 507	1 019	1 033	1 631	3 496	4 329	5 694	67	-	1 703	39	32	208	12	51	-
27	15	11	590	954	140	401	849	3 334	505	672	16	-	71	-	-	33	-	-	-
28	20		345		438		173		931		-		-		-	-		-	
29	-	-	-	-	22	151	122	-	17	89	-	-	-	-	-	-	-	-	-
30	-	96	1 242	149	518	376	204	465	1 552	382	206	-	-	-	-	190	-	5	22
31	-	23	1 603	-	229	23	233	353	792	1 260	-	-	-	-	-	-	-	-	-
32	28	49	990	23	140	124	-	298	202	307	14	25	15	10	-	-	-	-	-
33	158	5	841	265	158	315	242	96	173	193	-	-	-	8	-	161	-	-	-
34	-	90	22	-	25	145	-	112	236	165	144	5	-	14	22	-	-	-	-
35	-	4	388	352	4	9	40	12	105	111	58	-	11	-	-	22	-	-	-
36	37	-	9	14	87	154	197	15	391	95	12	-	-	-	-	91	-	-	-
37	-	-	269	44	122	71	69	95	200	23	-	-	-	-	363	308	-	-	-
38	-	-	4	7	39	204	42	-	56	31	47	-	-	-	100	281	-	-	-
39	12	-	9	4	30	3	18	7	201	12	-	-	15	-	40	-	-	-	-
41	8	-	93	85	132	251	20	239	285	626	13	-	67	-	-	43	-	-	-
42	-	-	-	5	-	-	3	-	19	85	4	-	-	-	-	-	-	-	-
43	-	-	61	35	52	31	5	24	77	5	-	-	-	-	-	-	-	-	-
44	-	-	-	-	26	-	167	-	66	-	-	-	-	-	-	-	-	-	-
45	-	-	11	-	98	322	6	-	125	-	-	91	-	-	-	-	-	-	-
46	-	-	70	-	13	263	34	4	73	105	-	-	-	-	-	-	-	-	-
47	-	-	108	-	7	26	-	15	31	6	-	-	11	-	-	-	-	-	-
48	-	-	104	-	149	18	15	-	535	-	4	-	-	-	-	-	20	-	-
51	-	-	287	-	5	10	88	-	91	-	-	-	-	-	-	-	-	-	-
52	-	-	153	-	13	52	10	22	59	38	50	-	-	-	-	-	-	-	-
53	-	-	317	51	53	21	-	4	578	249	-	-	20	-	-	15	-	-	-
54	-	-	38	-	5	20	-	-	5	4	5	-	-	-	-	-	-	-	-
55	-	-	-	-	5	-	4	-	25	76	-	-	-	-	-	4	-	-	-
56	-	-	128	-	45	83	-	4	69	11	-	-	5	-	-	-	-	-	-
57	-	-	4	1	8	16	-	14	-	18	5	-	-	-	-	34	-	-	-
58	-	-	26	-	-	-	-	5	17	9	-	-	-	-	-	-	-	-	-
61	-	-	-	30	54	136	50	-	-	62	-	-	31	-	-	-	-	-	-
62	-	-	9	-	12	386	59	-	32	221	-	-	-	-	-	-	-	-	-
63	-	-	-	-	59	18	-	-	31	49	-	-	85	-	-	70	-	-	-
64	-	-	35	18	14	5	-	-	18	23	-	-	-	-	-	-	-	-	-
65	1	-	5	-	23	31	56	-	70	13	-	-	-	16	-	-	17	-	-
66	-	-	48	-	59	25	55	-	30	-	-	-	10	-	-	-	-	-	-
Bund	385	860	10 857	9 113	4 769	5 922	5 817	9 760	12 870	12 864	1 497	121	2 287	219	1 027	2 824	257	56	98
98	-	-	25	-	-	335	-	-	-	16	-	-	-	-	-	-	-	-	-
99/100	-	-	-	-	-	-	-	-	137	-	-	-	-	-	-	-	-	-	-
195	-	-	-	-	48	19	-	-	139	-	-	-	-	-	-	-	-	-	-
203	-	-	-	-	-	-	-	-	-	-	-	-	-	-	-	-	-	-	-
204	-	-	-	-	-	-	-	-	-	-	-	-	-	-	-	-	-	-	-
205	-	-	-	-	76	29	8	-	184	-	-	-	-	-	-	-	8	-	-
206	-	-	-	-	-	-	-	-	-	-	-	-	-	-	-	-	-	-	-
209	-	-	-	-	-	-	-	-	-	-	-	-	-	-	-	-	-	-	-
211	-	-	-	-	81	-	47	-	343	-	-	-	-	-	-	-	-	-	-
212	-	-	44	-	93	33	28	-	298	19	-	-	-	-	-	-	-	-	-
213	-	-	8	11	10	1	9	-	218	14	-	-	-	-	-	-	25	-	-
214	-	-	-	-	-	-	-	-	-	-	-	-	-	-	-	-	-	-	-
215	-	-	5	-	20	3	-	-	44	-	-	-	-	-	-	-	-	-	-
216	-	-	-	-	-	-	-	-	125	-	-	-	-	-	-	-	-	-	-
217	-	-	15	-	47	22	27	-	191	100	-	173	-	11	-	-	62	-	5
218	-	-	62	-	333	64	-	-	283	18	-	-	-	-	-	30	-	-	-
219	-	-	-	-	-	-	-	-	-	-	-	-	-	-	-	-	-	-	-
220	-	-	115	-	118	9	37	-	112	5	-	-	-	-	-	-	-	-	-
221	-	-	-	-	6	-	-	-	1	-	-	-	-	-	-	-	-	-	-
222	-	-	-	-	49	9	106	-	222	-	-	-	-	-	-	-	-	-	-
223	-	-	-	-	-	-	-	-	-	-	-	-	-	-	-	-	-	-	-
Ausland	-	-	249	11	833	170	262	-	2 021	156	-	173	-	11	-	30	95	-	5
Insgesamt	405	880	11 476	9 469	6 088	6 884	7 252	10 933	16 098	13 967	1 497	294	2 287	230	1 027	2 854	352	56	103

Nummer des VB	Altmetalle und Abfälle von NE-Metallen 215 V	215 E	NE-Metallhalbzeug 216 V	216 E	NE-Metallwaren 217 V	217 E	Fahrzeuge aller Art 220 V	220 E	Nicht besonders genannte Industrieerzeugnisse 230 V	230 E	Sammelgut ohne nähere Bezeichnung 231 V	231 E	Umzugsgut, gebrauchte Verpackungen, Baugerätschaften 240 V	240 E	Besatzungsverkehr: Güter in Wagenladungen (ohne Kohlen) 243 V	243 E	Steinkohlen 244 V	244 E	Braunkohlen 245 V
1	15	20	-	-	-	-	13	-	-	17	-	-	15	3	-	-	151	-	-
2	-	134	-	-	-	-	-	2	9	-	-	-	16	115	-	-	374	-	-
3	-	-	-	-	-	-	-	6	-	-	5	-	11	51	-	-	90	-	-
4	-	-	-	-	-	-	11	-	-	-	-	-	15	15	-	-	-	-	-
5	-	165	8	-	-	-	61	22	35	49	50	1 509	393	347	94	145	2 277	-	-
6	-	-	6	-	-	-	-	-	-	-	-	-	-	43	10	-	-	-	-
7	-	-	-	-	-	-	-	-	-	5	-	4	5	140	-	4	3 572	-	-
8	29	104	-	-	-	14	-	-	-	-	-	-	5	11	-	-	-	-	-
9	6	191	-	-	6	-	225	27	21	15	5	1 383	79	79	-	-	-	-	-
10	-	76	-	-	-	-	-	5	-	87	-	2	26	35	1 010	706	10 965	-	-
11	8	97	-	8	-	-	-	-	-	93	-	-	335	529	-	-	3 257	-	-
12	-	18	-	-	-	-	-	-	9	18	-	436	110	-	14	32	13 306	-	-
13	-	335	-	-	-	-	3	63	8	-	4	3	77	136	-	-	-	-	-
14	-	538	-	34	-	-	48	30	54	8	-	41	53	215	-	-	1 388	-	-
15	-	84	-	16	-	-	44	7	44	86	-	-	118	27	582	10	567	-	-
16	-	100	13	-	-	-	203	-	11	39	14	-	102	52	5	-	1 295	-	-
17	-	3	-	-	-	70	-	-	-	5	-	-	115	63	-	-	2 031	-	-
18	-	18	-	-	-	-	-	-	-	13	-	-	24	-	-	-	-	-	-
19	-	358	-	-	-	-	-	-	-	-	-	218	47	161	52	-	217	-	-
20	-	63	-	-	-	-	24	-	-	-	58	-	405	145	-	-	-	-	-
21	-	85	-	-	-	-	-	-	9	13	2	38	275	356	-	80	-	-	-
22	-	5	-	6	-	5	-	-	10	108	13	-	305	316	-	961	3 810	-	-
23	-	161	-	159	-	-	235	217	-	76	-	-	1 110	888	8	5	1 717	23	-
24	7	357	59	189	-	-	1 184	2 699	172	198	96	492	1 687	1 780	5	-	228	-	-
27	50	46	8	-	8	-	-	96	12	13	48	-	816	1 089	268	2	468	500	-
28	96		-		61		94		118		38		2 943		1 274		2 422		-
29	-	-	-	-	-	-	16	21	10	5	-	9	141	45	-	-	-	-	-
30	14	81	10	-	-	306	77	88	26	-	23	131	221	271	-	-	-	-	-
31	-	5	80	-	-	-	429	212	-	-	-	12	183	49	-	-	-	-	-
32	-	197	-	25	-	46	133	73	-	5	-	-	259	214	3	80	582	-	-
33	33	258	9	-	-	695	48	169	-	2 176	4	6	1 161	112	89	-	9 742	-	-
34	43	150	-	15	5	176	-	99	17	6	-	-	131	463	-	-	1 135	-	-
35	22	58	15	-	8	10	-	24	7	194	10	13	535	69	258	-	8 794	-	-
36	-	45	-	-	-	-	489	24	25	22	-	-	259	223	3	-	-	-	-
37	19	8	7	78	-	-	59	98	10	157	-	-	465	467	-	-	-	-	-
38	-	294	-	-	-	-	-	11	31	165	-	10	555	199	-	-	471	-	-
39	-	36	-	-	8	-	-	8	2	-	2	58	260	218	-	-	-	-	-
41	-	183	-	-	-	5	169	47	12	12	-	-	274	372	-	-	1 730	-	-
42	-	87	-	-	-	-	-	7	40	41	-	882	92	66	-	-	-	-	-
43	-	36	-	-	-	-	-	10	25	43	2	-	39	115	-	-	-	-	-
44	-	-	3	-	-	-	-	-	7	31	5	-	40	43	-	-	-	-	-
45	-	57	-	-	-	9	-	-	2	-	8	-	212	58	46	-	-	-	-
46	-	5	-	-	-	-	-	1	-	-	-	760	213	43	-	-	-	-	-
47	-	55	-	-	-	-	83	-	-	72	-	133	110	5	-	104	-	-	-
48	-	-	-	-	-	-	36	97	28	7	-	-	78	5	-	-	-	-	-
51	-	-	-	-	-	-	-	8	1	93	-	698	48	35	-	-	-	-	-
52	-	42	-	-	-	-	17	-	-	237	-	5	245	256	-	-	-	-	-
53	-	36	-	-	-	-	-	20	10	1	-	1 430	129	100	-	-	-	-	-
54	-	-	-	-	-	-	-	4	-	20	-	-	-	-	-	-	-	-	-
55	-	38	-	-	-	-	-	-	-	78	-	-	61	7	-	-	-	-	-
56	-	120	-	-	-	10	-	7	4	5	9	1 313	1 059	159	-	-	-	-	-
57	-	76	-	-	-	-	-	-	-	-	-	-	3	24	-	48	-	-	-
58	-	7	-	-	-	-	16	120	-	-	-	-	46	38	-	-	-	-	-
61	23	15	-	-	5	-	-	-	9	87	5	1 259	121	135	-	-	-	-	-
62	-	87	5	-	-	-	51	34	-	108	-	2 453	5	92	-	-	-	-	-
63	-	-	-	5	-	-	3	4	-	804	-	11	96	211	-	-	-	-	-
64	-	16	-	-	-	-	-	13	-	30	5	-	68	64	-	-	-	-	-
65	-	65	3	-	-	10	-	127	5	-	-	1 184	228	49	-	-	-	-	-
66	-	8	-	-	-	-	-	5	5	83	-	158	78	121	-	4	-	-	-
Bund	269	5 023	226	535	40	1 356	3 677	4 505	670	5 325	368	14 641	13 704	11 034	2 447	2 181	68 167	523	-
98	-	59	-	-	-	-	-	-	-	11	24	5	10	148	-	-	99	-	-
99/100	-	-	-	-	-	-	-	-	8	-	-	-	5	467	-	-	-	-	-
195	-	-	-	-	1	-	-	-	6	-	49	-	59	27	-	-	-	-	-
203	-	-	-	-	-	-	-	-	-	-	-	-	-	-	-	-	-	-	-
204	-	-	-	-	-	-	-	-	-	-	33	-	34	3	-	-	-	-	-
205	-	7	-	-	-	-	64	-	10	-	-	5	29	23	-	-	-	-	-
206	-	-	-	-	-	-	-	-	-	-	-	-	-	-	-	-	-	-	-
209	-	-	-	-	-	-	-	-	-	-	-	-	-	-	-	-	-	-	-
211	-	-	-	-	-	-	-	-	1	-	115	-	-	11	-	-	-	-	-
212	-	50	-	-	-	-	37	-	67	12	-	10	20	22	-	-	-	-	-
213	-	30	-	-	-	-	16	-	13	23	-	-	7	1	-	-	-	-	-
214	-	-	-	-	-	-	-	-	-	-	-	-	-	-	-	-	-	-	-
215	-	-	-	-	10	-	-	118	2	1	178	1	7	3	-	15	-	-	-
216	-	-	-	-	10	-	-	-	1	-	-	-	-	-	-	-	-	-	-
217	-	136	-	-	-	10	169	20	21	112	497	-	101	9	-	-	-	-	-
218	-	59	2	24	-	-	-	685	103	62	26	-	3 515	20	-	24	1 572	-	140
219	-	-	-	-	-	-	-	-	16	-	-	-	-	-	-	-	795	-	-
220	-	11	-	-	-	-	-	-	2	-	-	-	-	1	-	-	-	-	-
221	-	-	-	-	-	-	-	-	-	-	-	-	-	-	-	-	-	-	-
222	-	-	-	-	-	-	20	-	48	18	-	-	19	2	-	-	-	-	-
223	-	-	-	-	-	-	-	-	-	-	-	-	-	-	-	-	-	-	-
Ausland	-	293	2	24	20	10	306	823	284	228	849	16	3 732	95	-	39	2 367	-	140
Insgesamt	365	5 471	228	559	122	1 427	4 077	5 422	1 086	5 682	1 328	14 700	20 453	14 734	3 721	3 494	73 055	2 945	140

Nummer des VB	Dienstgutverkehr: Güter in Wagenladungen (ohne 248 u.249) 247 V	247 E	Steinkohlen auf Dienstkohlenfrachtbrief 248 V	248 E	Braunkohlen 249 E	Lebende Tiere: Pferde, Esel 250 V	250 E	Rindvieh, außer Kälbern 251 V	251 E	Kälber 252 V	252 E	Schafe, Ziegen 253 V	253 E	Schweine, außer Ferkeln 254 V	254 E	Ferkel 255 V	255 E	Geflügel 256 E
1	605	229	154	-	-	-	6	-	54	-	-	-	-	-	-	-	-	-
2	1 134	-	2 170	-	-	-	15	-	12	-	-	-	14	-	362	-	202	-
3	913	9	1 811	-	-	-	48	-	475	-	352	-	6	-	2 166	-	38	523
4	138	3	-	-	-	-	8	-	258	-	83	-	3	-	287	-	-	-
5	3 876	532	5 086	-	-	8	12	-	101	-	-	-	-	-	460	-	-	-
6	127	1	181	-	-	-	-	-	-	-	-	-	-	-	-	-	-	-
7	374	-	4 943	-	-	-	-	-	300	-	1 574	-	19	-	13 391	-	21	-
8	248	25	9 223	-	-	-	62	-	1 068	-	115	-	61	-	311	-	768	-
9	493	85	16 189	-	-	-	-	-	27	-	-	-	-	-	-	-	-	-
10	1 191	32	5 791	-	-	4	54	-	1 668	-	5 117	-	60	73	38 235	-	4 553	-
11	1 620	269	21 275	-	-	-	1	-	1 330	-	686	-	343	-	7 383	-	72	21
12	738	196	11 281	-	-	119	58	213	272	30	784	-	557	769	6 566	12	269	-
13	154	76	44 954	-	-	-	3	-	1 219	-	316	-	261	3	1 141	100	-	-
14	834	1 029	6 822	-	-	5	-	13	135	-	-	-	-	-	139	-	-	-
15	1 367	66	9 601	-	-	-	27	-	456	-	77	-	-	-	739	-	-	-
16	2 811	299	4 792	-	-	26	1	-	30	-	-	-	-	-	-	-	-	-
17	1 261	660	1 237	-	-	-	-	-	91	-	2 843	-	63	-	11 399	-	3 593	-
18	34	8	185	-	-	-	-	-	-	-	-	-	-	-	-	-	-	-
19	2 358	150	2 493	-	-	-	32	-	1 485	-	2 397	-	130	-	9 528	-	7 177	-
20	502	-	747	-	-	3	335	5	2 668	-	8 924	-	258	-	18 247	-	17 352	-
21	10 882	1 936	1 810	-	-	22	67	59	4 129	51	8 438	217	268	5	20 355	26	1 629	-
22	5 917	5 079	13 005	-	-	-	28	2	40	-	329	66	815	-	1 456	109	-	-
23	2 063	1 392	6 553	844	-	-	220	-	3	-	-	-	-	-	-	31	-	-
24	19 432	23 146	25 732	34 722	-	17	58	108	98	-	32	-	42	68	23	73	-	-
27	3 105	1 259	992	1 432	-	-	13	8	-	-	-	-	-	-	-	2 449	-	-
28	38	114	34	594	-									123		29		-
29	1 274	1 083	8 811	-	-	3	7	16	73	-	4	493	-	9	19	-	-	-
30	6 297	14 201	5 275	-	-	-	-	5	-	29	-	-	-	-	-	-	-	-
31	16	2 001	-	-	-	-	-	-	-	-	-	-	-	-	-	-	-	-
32	701	1 323	37 865	-	-	-	4	3	-	-	-	-	-	8	-	172	-	-
33	1 441	244	6 845	-	-	55	-	53	-	11	38	338	60	600	-	94	-	-
34	8 885	571	57 013	-	-	7	10	-	13	-	-	-	-	-	68	138	-	-
35	3 374	1 532	29 429	-	-	-	-	27	-	-	-	-	-	6	10	483	-	-
36	85	270	14 410	-	1 518	-	-	-	-	-	-	-	-	23	-	2 918	35	-
37	957	854	13 676	-	-	8	4	-	3	-	-	48	-	11	-	722	-	-
38	866	1 148	14 781	-	-	6	4	-	33	-	3	-	18	300	-	619	-	-
39	2 030	889	6 150	-	-	1	4	-	451	-	29	-	183	3	119	4 757	-	-
41	4 433	24 554	20 422	-	-	-	-	-	-	-	-	-	-	6	-	103	-	-
42	1 582	81	2 999	-	-	-	-	-	20	-	-	-	-	40	-	866	-	-
43	120	156	6 335	-	-	-	-	-	-	-	-	-	-	-	-	-	-	-
44	-	40	529	-	-	-	-	-	-	-	-	-	-	-	-	-	-	-
45	92	21	9 694	-	-	-	-	-	-	-	-	-	-	-	-	410	-	-
46	80	97	1 083	-	-	-	1	-	126	-	-	-	-	8	-	7 058	-	-
47	602	15	4 501	-	-	-	-	-	108	-	-	-	-	-	25	84	-	-
48	1 201	54	10 108	-	-	-	-	-	589	95	4	-	-	8	425	1 644	66	-

Nummer des VB	Dienstgutverkehr: Güter in Wagenladungen (ohne 248 u.249) 247 V	247 E	Steinkohlen auf Dienstkohlenfrachtbrief 248 V	248 E	Braunkohlen 249 E	Lebende Tiere: Pferde, Esel 250 V	250 E	Rindvieh, außer Kälbern 251 V	251 E	Kälber 252 V	252 E	Schafe, Ziegen 253 V	253 E	Schweine, außer Ferkeln 254 V	254 E	Ferkel 255 V	255 E	Geflügel 256 E
51	800	590	3 120	-	-	-	-	-	660	-	35	-	42	-	-	79	-	-
52	1 351	98	13 756	-	-	-	10	-	82	-	-	-	-	-	-	-	-	-
53	1 012	135	3 478	-	-	-	1	-	182	-	-	-	-	-	864	-	-	-
54	54	4	3 907	-	-	-	9	-	84	-	-	-	-	73	-	564	-	-
55	104	264	1 769	-	-	-	-	4	4	5	-	-	-	-	-	44	-	-
56	413	8	3 549	-	-	4	9	-	11	-	-	-	-	-	-	34	-	-
57	219	56	11 593	-	-	-	-	-	1 082	-	27	-	110	6	55	447	-	-
58	3 842	3	13 045	-	-	-	6	-	31	-	-	-	-	-	15	-	-	-
61	1 400	80	9 736	-	-	-	8	-	250	-	41	-	-	-	162	-	-	-
62	293	142	6 642	-	-	-	-	-	24	-	-	-	-	-	-	-	-	-
63	1 192	498	27 397	-	-	-	274	-	3 093	-	116	-	30	-	1 911	-	-	-
64	253	189	1.303	-	-	-	48	-	53	-	2	-	-	-	183	-	-	-
65	1 908	155	7 698	-	-	-	129	-	352	-	-	-	-	-	113	-	-	-
66	416	140	5 237	-	-	-	32	-	300	-	-	-	-	4	-	-	-	-
Bund	109 470	88 078	554 383	36 998	1 518	288	1 606	516	23 543	231	32 356	1 162	3 343	2 023	136 155	24 036	35 775	544
98	-	-	-	-	-	-	-	50	-	-	-	-	-	100	-	-	-	-
99/100	-	-	-	-	-	-	-	-	-	-	-	-	-	-	-	-	-	-
195	-	-	-	-	-	-	-	-	-	-	-	-	-	-	-	1 438	-	-
203	-	-	-	-	-	-	-	-	-	-	-	-	-	-	-	-	-	-
204	-	-	-	-	-	-	-	-	-	-	-	-	-	-	-	-	-	-
205	-	-	-	-	-	-	-	-	-	-	-	-	-	-	-	-	-	-
206	-	-	-	-	-	-	-	-	-	-	-	-	-	-	-	-	-	-
209	-	-	-	-	-	-	-	-	-	-	-	-	-	-	-	-	-	-
211	-	-	-	-	-	-	-	-	-	-	-	-	-	-	-	-	-	-
212	20	-	-	-	-	-	-	-	-	-	-	-	-	-	-	-	-	-
213	-	-	-	-	-	-	-	-	-	-	-	-	-	-	-	-	-	-
214	-	-	-	-	-	-	-	-	-	-	-	-	-	-	-	-	-	-
215	-	-	-	-	-	-	-	-	-	-	-	-	-	99	72	-	-	-
216	-	-	-	-	-	-	-	-	-	-	-	-	-	-	-	-	-	-
217	-	-	-	-	-	-	-	-	-	-	-	-	-	-	-	-	-	-
218	-	-	-	-	-	-	-	-	-	-	-	-	-	-	-	-	-	-
219	-	-	-	-	-	-	-	-	-	-	-	-	-	-	-	-	-	-
220	-	-	-	-	-	-	-	-	-	-	-	-	-	-	-	-	-	-
221	-	-	-	-	-	-	-	-	-	-	-	-	-	-	-	-	-	-
222	-	-	-	-	-	-	-	-	-	-	-	-	-	-	-	-	-	-
223	-	-	-	-	-	-	-	-	-	-	-	-	-	-	-	-	-	-
Ausland	20	-	-	-	-	-	-	-	-	-	-	-	-	99	72	1 438	-	-
Insgesamt	147 604	126 192	593 977	71 592	1 518	288	1 606	566	23 543	231	32 356	1 162	3 343	2 345	136 350	25 503	35 804	544

Verkehrsbezirk Nr. 29: Niederrheingebiet unterhalb des Ruhrgebietes

Nummer des VB	Beförderte Güter insgesamt: Versand	Empfang	Fische, auch Zubereitungen 1 V	1 E	Fleisch, auch Zubereitungen 2 V	2 E	Milch und Rahm 3 V	3 E	Eier 4 V	4 E	Weizen 10 V	10 E	Roggen 11 V	11 E	Gerste 12 V	12 E	Hafer 13 V	13 E	Mais 14 E	Hülsenfrüchte 16 V	16 E
1	65	1 342	-	5	-	-	-	-	-	-	-	-	-	-	-	-	-	-	-	-	-
2	738	1 922	-	18	-	9	-	-	-	-	-	-	-	-	-	-	-	4	-	-	-
3	1 149	5 327	-	-	-	-	-	-	-	-	-	-	-	-	-	-	-	-	-	-	-
4	1 026	6 561	-	56	-	-	-	-	-	-	-	-	-	-	-	-	-	-	-	-	-
5	7 249	8 044	-	284	-	29	-	-	-	-	-	51	-	-	-	-	-	-	-	-	-
6	1 348	358	-	-	-	-	-	-	-	-	-	-	-	-	-	-	-	12	-	-	-
7	555	3 526	-	-	-	-	-	-	-	-	-	-	-	63	-	-	-	14	-	-	-
8	1 738	4 878	-	573	-	-	-	-	-	-	-	-	-	-	-	-	-	-	-	-	-
9	3 331	1 792	-	-	-	-	-	-	-	-	-	-	-	-	-	-	-	-	5	-	-
10	4 412	6 925	-	-	-	-	-	-	-	-	10	-	-	15	8	-	-	-	-	-	-
11	3 082	3 411	5	-	-	-	-	-	-	-	-	-	-	9	-	5	-	5	-	-	-
12	9 180	2 917	-	-	-	-	-	-	-	-	-	-	-	-	-	-	-	-	-	6	-
13	9 515	3 071	-	-	-	-	-	-	-	-	-	-	-	-	-	-	-	-	-	-	-
14	4 781	2 059	-	-	-	-	-	-	-	-	-	10	-	16	-	63	-	-	-	-	-
15	7 104	32 395	-	-	-	-	-	-	-	-	-	-	-	-	16	-	-	10	-	-	-
16	2 417	335	-	-	-	-	-	-	-	-	-	-	-	-	-	-	-	-	-	5	-
17	10 781	763	-	-	-	-	-	-	-	-	-	-	-	-	-	-	-	-	-	5	-
18	1 083	1 257	-	-	-	-	-	-	-	-	-	10	-	-	-	-	-	-	-	-	-
19	4 398	1 996	-	-	-	-	-	-	-	-	-	-	-	-	-	-	-	-	-	-	-
20	4 345	3 333	-	-	-	-	-	-	-	-	-	-	-	13	-	-	-	-	-	-	-
21	27 531	6 111	-	-	-	-	-	-	-	-	-	-	-	9	-	-	-	-	-	-	-
22	9 175	8 754	-	-	-	-	-	-	-	-	-	-	-	-	-	-	-	-	-	-	-
23	7 811	13 698	-	-	-	-	-	-	-	-	-	-	-	12	8	-	1	-	-	-	-
24	234 292	162 219	35	-	-	10	-	-	-	-	-	-	-	-	80	-	-	-	-	-	-
27	16 788	17 447	-	-	-	-	-	-	-	-	-	-	-	-	-	-	-	-	-	-	-
28	32 697	34 741	23	-	-	-	-	-	-	-	-	-	-	15	-	-	-	-	-	-	-
29	24	406	11	-	-	-	194	-	-	-	-	-	50	-	499	-	-	-	-	-	-
30	19 995	32 890	-	-	-	-	492	-	-	-	51	100	59	867	-	115	-	-	-	-	-
31	6 588	185 289	-	-	-	-	-	-	-	-	15	-	31	-	-	-	-	-	-	-	-
32	102 633	35 504	-	-	-	-	-	-	-	-	-	5	-	15	-	-	-	-	-	-	89
33	27 913	354 968	-	-	-	-	-	-	-	-	-	-	-	40	-	15	-	15	-	-	-
34	34 443	22 847	7	-	9	-	-	-	-	-	8	6	6	3	-	20	-	32	-	-	-
35	13 666	5 674	-	-	28	-	-	-	19	-	-	-	-	11	-	-	-	-	-	-	-
36	48 687	25 832	-	-	-	-	-	-	-	-	5	10	-	-	-	12	-	19	-	-	-
37	25 577	36 061	-	-	-	-	-	-	-	-	-	-	-	-	-	5	-	44	-	-	-
38	17 391	20 172	-	-	-	-	-	-	-	-	34	-	-	5	22	44	8	10	-	-	5
39	1 055	11 835	-	-	-	-	-	-	-	-	-	-	-	-	-	-	-	-	-	-	-
41	4 789	23 908	-	-	-	-	-	-	-	-	-	-	-	-	-	-	-	-	-	-	-
42	3 687	1 005	3	-	-	-	-	3	-	-	-	-	-	-	-	-	-	-	-	-	-
43	569	736	-	-	-	-	-	-	-	-	-	-	-	-	-	-	-	-	-	-	-
44	663	6 058	-	-	-	-	-	-	-	-	-	-	-	-	-	-	-	-	-	-	-
45	6 976	293	-	-	-	-	-	-	-	-	-	-	-	-	-	-	-	-	-	-	-
46	1 333	593	-	-	-	-	-	-	-	-	-	-	-	-	-	-	-	-	-	9	-
47	405	80	-	-	-	-	-	-	-	-	-	-	-	-	-	-	-	-	-	-	-
48	1 709	51 247	-	-	-	-	-	-	10	-	-	-	-	-	-	-	-	-	-	-	-
51	1 784	406	-	-	-	-	-	-	-	-	-	-	-	-	-	-	-	-	-	-	-
52	1 662	1 034	-	-	-	-	-	-	-	-	-	-	-	-	-	-	-	-	-	-	-
53	1 437	249	-	-	-	-	-	-	-	-	-	-	-	-	-	-	-	-	-	-	-
54	224	69	-	-	-	-	-	-	-	-	-	-	-	-	-	-	-	-	-	-	-
55	618	211	-	-	-	-	-	-	-	-	-	-	-	-	-	-	-	-	-	-	-
56	2 959	251	-	-	-	-	-	-	-	-	-	-	-	-	-	-	-	-	-	-	-
57	992	2 077	-	-	-	-	-	-	-	-	-	-	-	-	-	-	-	-	-	-	-
58	2 279	1 388	-	-	-	-	-	-	-	-	-	-	-	-	-	-	-	-	-	-	-
61	1 246	2 099	-	-	-	-	-	-	-	-	-	-	-	-	-	-	-	-	-	-	-
62	1 226	302	-	-	-	-	-	-	-	-	-	-	-	-	-	-	-	-	-	-	-
63	649	5 639	-	-	-	-	-	-	-	-	-	-	-	-	-	16	-	51	-	-	-
64	442	5 374	-	-	-	-	-	-	-	-	-	-	-	-	-	-	-	-	-	-	-
65	2 582	118	-	-	45	5	-	-	5	-	-	-	-	-	-	-	-	-	-	-	-
66	944	480	-	-	-	-	-	-	-	-	-	-	-	-	-	-	-	-	-	-	-
Bund	743 714	1 169 671	73	936	82	53	492	3	34	-	123	192	96	1 093	134	295	9	216	5	25	94
98	3 522	1 111	-	-	50	-	-	-	130	-	-	-	-	-	-	-	-	-	-	-	-
99/100	166	2 838	-	-	-	-	-	-	-	-	-	-	-	-	-	-	-	-	-	-	-
195	39	54	-	-	-	-	-	-	-	-	-	-	-	-	-	-	-	-	-	-	-
204	-	254	-	-	-	-	-	-	-	-	-	-	-	-	-	-	-	-	-	-	-
205	39	243	-	-	-	-	-	-	-	-	-	-	-	-	-	-	-	-	-	-	-
206	-	144	-	-	-	-	-	-	-	-	-	-	-	-	-	-	-	-	-	-	-
211	394	1 714	-	-	-	-	-	-	-	-	-	-	-	-	-	-	-	-	-	-	-
212	345	70	-	-	-	-	-	-	-	-	-	-	-	-	-	-	-	-	-	-	-
213	199	-	-	-	-	-	-	-	-	-	-	-	-	-	-	-	-	-	-	-	-
214	-	149	-	-	-	-	-	-	-	-	-	-	-	-	-	-	-	-	-	-	-
215	393	135	-	-	-	-	-	-	-	-	-	-	-	-	-	-	-	-	-	-	-
216	342	34	-	-	-	-	-	-	-	-	-	-	-	-	-	-	-	-	-	-	-
217	14 413	1 384	-	-	-	-	-	-	-	-	-	-	-	-	400	-	-	-	-	11	107
218	3 423	4 097	10	107	-	-	-	-	-	26	-	-	-	-	-	-	-	-	-	-	-
219	94	-	-	-	-	-	-	-	-	-	-	-	-	-	-	-	-	-	-	-	-
220	21	65	-	10	-	-	-	-	-	-	-	-	-	-	-	-	-	-	-	-	-
221	1	-	-	-	-	-	-	-	-	-	-	-	-	-	-	-	-	-	-	-	-
222	72	-	-	-	-	-	-	-	-	-	-	-	-	-	-	-	-	-	-	-	-
223	-	251	-	-	-	-	-	-	-	-	-	-	-	-	-	-	-	-	-	-	-
Ausland	19 736	8 540	10	117	-	-	-	-	-	26	-	-	-	-	400	-	-	-	-	11	107
Insgesamt	791 583	1 206 620	94	1 064	132	53	686	197	164	26	123	192	146	1 143	1 033	794	9	216	5	36	201

Nummer des VB	Gemüse		Obst, Südfrüchte		Kartoffeln		Zuckerrüben		Ölsaaten, Ölfrüchte		Kaffee	Rohtabak		Milcherzeugnisse		Speisefette, ausser Butter		Andere tierische und pflanzliche Fette und Öle		Roggen- und Weizenmehl	
	20		21		22		23		24		25	26		30		31		32		33	
	V	E	V	E	V	E	V	E	V	E	E	V	E	V	E	V	E	V	E	V	E
1	-	-	-	-	-	-	-	-	-	-	-	-	-	-	-	-	-	21	15	-	-
2	-	81	45	-	-	1 150	-	-	-	-	-	-	-	-	-	-	-	30	-	-	-
3	-	82	15	-	-	1 827	-	-	-	-	-	-	-	-	-	-	-	-	-	-	-
4	-	-	40	-	-	6 046	-	-	-	-	-	-	-	-	-	-	-	194	245	-	-
5	20	-	142	82	-	-	-	-	-	-	168	-	22	11	-	60	399	941	3 278	-	-
6	-	-	-	-	-	301	-	-	-	-	-	-	-	-	-	-	-	-	-	-	-
7	-	5	-	-	-	3 159	-	-	-	-	-	-	-	-	-	-	-	-	-	-	-
8	-	-	-	-	-	535	-	-	-	-	-	-	-	-	-	-	1 362	293	1 823	-	-
9	39	-	40	-	-	-	-	-	-	-	-	-	332	-	-	-	-	380	16	-	15
10	-	-	141	-	-	4 516	-	-	-	-	-	-	-	-	-	-	-	-	-	-	-
11	15	-	132	-	-	126	-	-	-	-	-	-	-	-	-	-	-	10	-	-	-
12	45	-	317	-	36	-	-	-	-	6	-	-	28	-	-	25	-	15	-	-	-
13	138	-	263	-	-	-	13	-	-	-	-	-	-	3	-	-	-	10	-	-	-
14	106	36	131	-	5	1 428	-	-	-	-	-	-	-	-	-	-	-	-	-	-	-
15	10	-	53	-	5	112	-	-	-	-	-	-	-	-	-	-	-	13	-	-	-
16	91	-	306	-	-	-	-	-	-	-	-	-	-	-	-	-	-	-	-	-	-
17	-	-	48	-	-	35	-	-	-	-	-	-	-	-	4	-	-	6 152	48	-	-
18	-	27	-	-	-	-	-	-	-	-	-	-	-	-	-	-	-	-	-	-	-
19	-	19	102	-	49	107	-	-	-	-	-	-	-	-	-	-	-	71	-	-	-
20	-	-	9	-	26	809	-	-	-	-	-	-	-	-	-	-	-	14	-	-	-
21	20	-	-	-	22	108	-	-	4	-	-	-	-	-	-	-	-	-	-	15	-
22	16	-	227	-	96	21	-	-	-	-	-	-	-	-	-	-	-	-	-	-	-
23	173	-	175	-	87	-	46	-	-	-	-	-	-	-	-	-	-	414	-	-	-
24	2 355	-	2 468	-	2 159	35	-	-	-	-	-	-	-	-	-	278	-	521	-	-	-
27	2 564	11	2 973	-	127	-	11	-	79	-	-	-	-	-	-	171	-	-	-	-	-
28	2 762	10	4 495	-	701	22	-	-	-	-	-	-	-	-	-	-	-	-	-	-	15
29	561		52		758		-		-		-	18		4		-		3 124		-	
30	246	-	705	19	334	-	-	-	-	-	-	-	-	-	-	-	-	554	-	-	847
31	10	-	31	-	257	24	-	-	-	-	-	-	-	-	-	-	-	-	-	-	-
32	451	147	325	15	310	101	29 886	295	-	-	-	-	-	-	3	95	282	1 308	4 602	-	70
33	208	7	1 768	-	188	71	-	-	-	-	-	-	-	-	-	-	-	4 550	632	-	30
34	385	7	1 046	10	278	188	-	-	-	-	-	-	-	-	5	3 011	-	32	-	-	16
35	238	-	1 863	-	174	-	-	-	-	-	-	-	-	-	-	3	-	755	-	-	-
36	13	143	-	-	51	61	3 791	-	-	-	-	-	-	-	-	-	-	328	-	-	-
37	-	38	14	-	71	16	156	-	-	-	-	-	-	-	-	650	-	1 116	321	-	-
38	46	-	494	-	68	603	-	-	-	-	-	-	-	-	-	-	-	-	-	-	6
39	62	-	200	-	-	211	-	-	-	-	-	-	-	-	-	-	-	-	-	-	-
41	51	-	117	-	44	124	15	-	-	-	-	-	-	-	-	16	-	71	-	-	-
42	74	49	359	33	15	508	-	-	-	-	-	-	-	-	-	-	-	47	74	-	-
43	22	5	47	-	-	45	-	-	-	-	-	-	-	-	-	-	-	-	14	-	-
44	33	-	-	-	-	16	-	-	-	-	-	-	52	-	-	-	-	-	-	-	-
45	155	-	293	-	-	-	-	-	-	-	-	-	13	-	-	164	-	5 223	-	-	-
46	313	10	97	-	77	113	-	-	-	-	-	12	-	-	-	-	-	6	63	-	-
47	119	-	145	-	-	-	-	-	-	-	-	-	-	-	-	-	21	26	-	-	-
48	268	-	208	-	-	-	-	-	-	-	-	-	-	-	-	-	-	113	-	-	-
51	101	-	244	-	-	-	-	-	-	-	-	-	-	-	-	-	-	120	-	-	-
52	116	-	127	-	-	-	-	-	-	-	-	-	-	-	-	-	-	340	-	-	-
53	432	-	99	-	-	13	-	-	-	-	-	-	-	-	-	-	-	412	-	-	-
54	20	-	123	-	-	13	-	-	-	-	-	-	-	-	-	-	-	13	-	-	-
55	-	-	270	-	-	-	-	-	-	-	-	-	-	-	2	-	-	-	-	-	-
56	935	-	1 356	-	-	-	-	-	-	8	-	-	-	-	-	-	-	56	-	-	-
57	122	-	100	-	-	66	-	-	-	-	-	-	-	-	-	-	-	300	-	-	-
58	38	12	1 303	-	-	50	-	-	-	-	-	-	-	-	-	-	-	13	-	-	-
61	245	15	353	-	-	130	-	-	-	-	-	-	-	-	-	11	-	-	-	-	-
62	291	-	205	-	-	-	-	-	-	-	-	-	-	-	-	-	-	149	-	-	-
63	231	-	115	-	-	452	-	-	-	-	-	-	-	-	-	-	-	-	-	-	-
64	35	-	10	-	-	21	-	-	-	-	-	-	-	-	-	-	-	-	-	-	-
65	1 630	-	741	-	6	-	-	-	-	-	-	-	-	-	-	-	-	25	-	-	-
66	424	-	126	-	5	32	-	-	-	-	-	-	-	-	1	20	-	20	-	-	-
Bund	15 688	704	25 006	159	5 191	23 195	33 918	295	83	14	168	12	447	14	15	4 504	2 064	24 656	11 131	15	999
98	132	-	403	-	11	-	-	-	-	-	-	-	-	-	-	50	-	30	-	-	-
99/100	-	-	-	-	5	-	-	-	-	-	-	56	14	-	-	-	-	25	-	-	-
195	-	-	-	-	-	-	-	-	-	-	-	-	-	-	-	-	-	-	-	-	-
204	-	-	-	-	-	-	-	-	-	-	-	-	-	-	-	-	240	-	14	-	-
205	-	-	-	-	-	-	-	-	-	-	-	-	-	-	-	-	-	-	-	-	-
206	-	-	-	-	-	-	-	-	-	-	-	-	-	-	-	-	100	-	-	-	-
211	-	-	-	-	-	-	-	-	-	-	-	-	-	-	-	-	-	-	-	318	-
212	-	16	-	-	-	-	-	-	-	-	-	-	-	-	-	-	10	-	-	-	-
213	-	-	-	-	-	-	-	-	-	-	-	-	-	-	-	-	-	-	-	-	-
214	-	-	-	149	-	-	-	-	-	-	-	-	-	-	-	-	-	-	-	-	-
215	-	-	-	-	-	-	-	-	-	-	-	-	-	-	-	-	-	-	-	-	-
216	-	-	-	-	-	-	-	-	-	-	-	-	-	-	-	-	-	-	-	-	-
217	-	-	-	-	-	-	-	-	-	-	-	18	-	-	-	-	637	-	386	-	-
218	-	1 075	-	145	-	186	-	-	-	10	1	-	7	-	81	-	303	-	226	-	-
219	-	-	-	-	-	-	-	-	-	-	-	-	-	-	7	-	-	-	34	-	-
220	-	-	-	-	-	-	-	-	-	-	-	-	-	-	-	-	-	-	-	-	-
221	-	-	-	-	-	-	-	-	-	-	-	-	-	-	-	-	-	-	-	-	-
222	-	-	-	-	-	-	-	-	-	-	-	-	68	-	-	-	-	-	10	-	-
223	-	-	-	-	-	-	-	-	-	-	-	-	-	-	-	-	-	-	-	-	-
Ausland	-	1 091	-	294	-	186	-	-	-	10	1	18	75	-	68	-	1 290	-	670	318	-
Insgesamt	16 381	2 356	25 461	505	5 965	24 139	33 918	295	83	24	169	104	554	18	107	4 554	3 354	27 835	14 925	333	999

Nummer des VB	Malz	Stärke		Verbrauchszucker	Wein, Most		Bier	Spiritus		Andere Nahrungs- und Genußmittel		Kleie und Futtermehl aus Getreide		Ölkuchen	Rauhfutter		Stroh		Andere Futtermittel		Nicht bes.gen. tierische u.pflanzl. Rohstoffe	
	34	35		37	38		39	40		41		50		51	52		53		54		60	
	E	V	E	E	V	E	E	V	E	V	E	V	E	E	V	E	V	E	V	E	V	E
1	-	-	-	-	-	-	-	-	-	-	-	-	-	-	-	-	-	-	-	-	-	6
2	-	-	-	-	-	-	-	-	-	-	214	37	-	-	-	-	-	-	66	9	-	-
3	-	-	-	-	-	-	-	-	-	-	-	16	-	-	-	-	-	-	20	33	52	289
4	-	-	-	-	-	-	-	-	-	-	-	-	-	-	-	-	-	-	82	15	-	10
5	-	-	-	-	-	-	-	-	-	10	46	-	-	-	-	-	-	-	46	113	13	65
6	-	-	-	-	-	-	-	-	-	-	-	-	-	-	-	-	-	-	-	-	-	-
7	-	-	-	-	-	-	-	-	8	-	-	-	15	-	-	-	-	-	-	-	-	-
8	-	-	-	-	-	-	-	-	-	-	-	64	-	-	-	-	-	-	17	20	-	-
9	-	-	-	-	-	-	-	-	-	-	-	-	-	-	-	-	-	-	115	-	16	-
10	-	-	-	-	-	-	-	-	-	-	-	72	-	-	-	-	-	107	683	11	1	10
11	-	-	-	-	-	-	-	-	-	-	-	-	-	-	-	-	-	-	377	-	18	-
12	-	-	-	-	-	-	-	-	-	-	-	152	-	-	-	-	13	-	361	-	28	-
13	-	-	-	-	-	-	-	-	-	-	-	-	-	-	-	-	-	-	847	-	30	-
14	-	-	-	-	-	-	-	-	-	34	3	15	5	-	5	-	-	-	154	-	-	26
15	-	-	-	-	-	-	-	-	-	-	-	71	-	-	-	-	-	-	273	10	40	20
16	-	-	-	-	-	-	-	-	-	-	-	-	-	-	-	-	-	-	-	-	68	-
17	-	-	-	-	-	-	-	-	-	-	-	-	-	-	-	-	-	-	333	-	5	-
18	-	-	-	-	-	-	-	-	-	-	-	-	-	-	-	-	-	-	-	-	-	-
19	-	-	-	-	-	-	-	-	-	-	-	133	-	-	-	-	-	30	467	20	25	67
20	-	-	-	-	-	-	-	-	-	16	7	22	-	-	-	-	-	-	80	7	-	-
21	-	-	-	-	-	-	-	-	8	-	-	162	-	-	-	-	-	20	1 295	-	51	12
22	-	-	-	-	-	-	-	-	-	-	-	98	-	-	-	-	76	5	1 287	9	2	-
23	-	-	-	-	-	-	-	-	-	30	-	63	-	-	-	-	11	-	111	-	21	-
24	-	-	-	-	-	-	-	-	-	-	-	20	-	-	-	-	67	8	2 264	-	20	244
27	-	-	-	-	-	-	183	-	-	4	-	5	-	-	-	-	-	-	104	-	7	-
28	-	-	-	-	-	7	-	-	-	-	-	-	-	-	-	-	-	-	48	-	24	-
29	-	-	-	-	-	-	-	-	-	25		21		-	-	-	-	52	622		97	
30	-	-	-	-	-	5	34	-	-	23	-	39	84	-	5	-	-	-	96	32	3	-
31	-	-	-	-	-	-	-	10	-	-	-	-	-	-	-	-	-	-	270	-	2	11
32	-	-	-	32	-	-	-	18	-	33	200	288	290	159	-	57	85	285	1 722	2 649	40	17
33	-	76	-	-	-	24	-	-	17	11	7	371	10	-	-	22	-	62	1 075	53	433	16
34	-	-	3	-	-	-	-	-	-	-	5	15	63	-	-	-	-	24	148	143	24	-
35	-	-	-	-	-	-	-	-	-	4	-	-	-	-	-	5	5	7	118	-	86	-
36	-	-	-	-	-	-	-	-	-	-	9	-	-	-	-	-	-	66	133	314	21	-
37	-	-	-	-	-	-	-	-	-	-	-	-	-	-	-	-	-	215	457	378	39	5
38	-	-	-	-	-	-	26	-	-	6	50	-	-	-	-	24	-	123	121	377	333	30
39	-	-	-	-	15	-	-	-	-	16	-	-	-	-	-	22	-	10	20	28	3	8
41	-	-	-	-	-	-	-	-	-	-	27	49	-	-	-	-	8	-	408	-	58	15
42	-	-	-	-	-	-	-	-	-	-	-	-	-	-	-	28	-	5	31	2	128	5
43	-	-	-	-	-	-	-	-	-	-	-	-	-	-	-	-	-	-	92	-	37	9
44	-	-	-	-	-	-	-	-	-	-	-	-	-	-	-	-	-	-	-	-	1	-
45	-	-	-	-	-	-	-	-	-	33	-	-	15	-	-	-	-	-	-	5	5	45
46	-	-	-	-	-	-	-	-	-	8	-	-	-	-	-	11	-	-	-	5	22	-
47	-	-	-	-	-	-	-	-	-	16	-	-	-	-	-	-	-	-	-	-	4	-
48	-	-	-	-	-	-	-	-	-	125	-	-	-	-	-	5	-	-	-	-	27	-

Nummer des VB	Malz	Stärke		Verbrauchszucker	Wein, Most		Bier	Spiritus		Andere Nahrungs- und Genussmittel		Kleie und Futtermehl aus Getreide		Ölkuchen	Rauhfutter		Stroh		Andere Futtermittel		Nicht besonders genannte tierische und pflanzliche Rohstoffe	
	34	35		37	38		39	40		41		50		51	52		53		54		60	
	E	V	E	E	V	E	E	V	E	V	E	V	E	E	V	E	V	E	V	E	V	E
51	-	-	-	-	-	-	-	-	-	12	-	-	-	-	-	9	-	-	-	-	27	5
52	-	-	-	-	-	-	-	-	-	5	7	-	-	-	-	-	20	-	30	10	29	-
53	-	-	-	-	-	-	-	-	-	13	-	-	-	-	-	-	-	-	-	-	28	11
54	-	-	-	-	-	-	-	-	-	-	-	-	-	-	-	-	-	-	-	14	16	9
55	-	-	-	-	-	-	-	-	-	-	-	-	-	-	-	-	-	-	-	-	10	17
56	-	-	-	-	-	-	-	-	-	-	-	-	-	-	-	-	-	-	15	-	12	-
57	-	-	-	-	-	-	-	-	-	-	-	-	-	-	-	6	-	-	-	-	6	-
58	-	-	-	-	-	-	-	-	-	-	-	-	-	-	-	-	-	-	5	23	9	-
61	-	-	-	-	-	-	-	-	-	-	-	-	-	-	-	-	-	-	87	13	11	-
62	-	-	-	-	-	-	15	-	-	65	-	-	-	-	-	-	-	-	-	5	81	-
63	-	-	-	-	-	-	-	-	-	37	17	-	-	-	-	-	-	-	80	16	4	-
64	-	-	-	-	-	-	-	-	-	-	-	-	-	-	-	12	-	-	120	-	1	20
65	-	-	-	-	-	-	-	-	-	-	5	-	-	-	-	-	-	-	16	-	35	12
66	-	-	-	-	-	-	-	-	-	23	-	-	-	-	-	6	-	-	47	-	5	117
Bund	-	76	3	32	15	36	258	28	33	524	597	1 692	482	159	10	207	285	967	14 121	4 314	1 961	1 101
98	-	-	-	-	-	-	-	-	-	-	-	-	-	-	-	-	-	-	-	-	177	-
99/100	389	-	-	-	-	-	-	-	-	-	-	-	-	-	-	-	-	-	-	-	-	34
195	-	-	-	-	-	-	-	-	-	-	-	-	-	-	-	-	-	-	-	-	-	-
204	-	-	-	-	-	-	-	-	-	-	-	-	-	-	-	-	-	-	-	-	-	-
205	-	-	-	-	-	-	-	-	-	-	-	-	-	-	-	-	-	-	-	-	3	-
206	-	-	-	-	-	44	-	-	-	-	-	-	-	-	-	-	-	-	-	-	-	-
211	-	-	-	-	-	15	-	-	-	-	-	-	-	-	-	-	-	-	-	-	-	-
212	-	-	-	-	-	-	-	-	-	-	-	-	-	-	-	-	-	-	-	-	11	-
213	-	-	-	-	-	-	-	-	-	-	-	-	-	-	-	-	-	-	-	-	-	-
214	-	-	-	-	-	-	-	-	-	-	-	-	-	-	-	-	-	-	-	-	-	-
215	-	-	-	-	-	62	-	-	-	-	-	-	-	-	-	-	-	-	-	-	-	7
216	-	-	-	-	-	-	-	-	-	-	-	-	-	-	-	-	-	-	-	-	-	-
217	-	-	-	-	-	15	-	-	-	-	-	-	-	-	-	-	-	-	-	-	10	20
218	-	-	40	-	-	-	-	-	1	-	3	-	-	-	-	-	8	-	-	170	23	555
219	-	-	-	-	-	-	-	-	-	-	-	-	-	-	-	-	-	-	-	-	-	-
220	-	-	-	-	-	-	-	-	-	-	-	-	-	-	-	-	-	-	-	-	-	-
221	-	-	-	-	-	-	-	-	-	-	-	-	-	-	-	-	-	-	-	-	-	-
222	-	-	-	-	-	-	-	-	-	-	-	-	-	-	-	-	-	-	-	-	-	-
223	-	-	-	-	-	-	-	-	-	-	-	-	-	-	-	-	-	-	-	-	-	2
Ausland	-	-	40	-	-	136	-	-	1	-	3	-	-	-	-	-	8	-	-	170	47	584
Insgesamt	389	76	43	32	15	172	258	28	34	549	625	1 713	503	159	10	207	345	1 019	14 743	5 106	2 282	1 816

Nummer des VB	Eisenerze, Manganerze		Andere Erze		Eisenschlacken zur Verhüttung		Steinkohlen		Steinkohlenbrikette	Steinkohlenkoks		Rohbraunkohlen		Braunkohlenbrikette		Braunkohlenkoks	Torf		Rohes Erdöl, Stein- und Braunkohlenteer	
	70		74		75		80		81	82		83		84		85	86		90	
	V	E	V	E	V	E	V	E	E	V	E	V	E	V	E	E	V	E	V	E
1	-	5	-	-	-	-	-	-	-	-	-	-	-	-	-	-	-	-	-	-
2	-	-	-	-	-	-	128	-	-	-	-	-	-	-	-	-	-	-	-	-
3	-	-	-	-	-	-	-	-	-	-	-	-	-	-	-	-	-	-	-	-
4	-	-	-	-	-	-	-	-	-	-	-	-	-	-	-	-	-	-	-	-
5	-	51	-	-	-	-	15	140	-	-	-	-	-	-	-	-	-	-	-	-
6	-	-	-	-	-	-	-	16	-	-	-	-	-	-	-	-	-	-	-	-
7	-	-	-	-	-	-	-	-	-	-	-	-	-	-	-	-	-	-	-	-
8	-	-	-	-	-	-	-	-	-	-	-	-	-	-	-	-	-	57	-	-
9	-	-	-	-	-	-	-	-	-	-	-	-	-	-	-	-	-	-	-	15
10	-	-	-	-	-	-	-	-	-	-	-	-	-	-	-	-	-	304	-	-
11	-	-	-	-	-	-	-	-	-	-	-	-	175	-	-	-	-	-	-	-
12	-	-	-	-	-	-	182	156	-	-	5	-	-	-	-	-	-	-	-	-
13	-	-	-	-	-	-	-	-	-	-	-	-	-	-	-	-	-	-	-	-
14	-	-	16	-	-	-	-	-	-	-	-	-	-	-	-	75	-	-	-	-
15	-	-	-	6	-	-	-	298	-	-	-	-	-	-	-	-	-	-	-	-
16	-	-	-	-	-	-	-	37	-	-	-	-	-	-	-	-	-	-	-	-
17	-	-	-	-	-	-	-	339	12	-	-	-	-	-	-	-	221	31	-	-
18	-	-	-	-	-	-	-	-	-	-	-	-	-	-	-	-	-	-	-	-
19	-	-	-	-	-	-	-	20	-	-	-	-	-	11	-	-	19	423	18	-
20	-	-	-	-	-	-	-	-	-	-	-	-	-	-	-	-	-	732	-	-
21	-	-	-	-	-	-	3 152	1 039	-	-	-	36	-	-	-	-	166	727	-	-
22	-	-	-	1 533	-	-	42	-	-	-	-	-	-	-	-	-	-	-	-	-
23	-	-	-	59	-	-	30	1 193	20	-	16	-	-	-	-	-	-	-	-	-
24	-	50	-	5	14	-	64	44 918	626	61	33 193	-	-	-	12	-	-	-	402	96
27	-	21	30	-	-	-	-	219	-	-	67	-	-	-	-	-	-	-	-	190
28	-	-	-	-	-	-	57	12 650	235	-	8 491	-	-	-	21	-	-	-	-	-
29	-	-	-	-	-	-	782	-	-	23	-	-	-	-	-	-	-	-	18	-
30	34	-	-	1 596	-	-	43	2 685	-	-	1 284	-	-	25	-	-	-	-	-	276
31	-	-	-	-	-	-	33	143 513	693	-	10 832	-	-	-	-	-	13	-	-	61
32	-	-	42	-	37	-	140	5 220	-	-	-	-	2 087	-	1 601	-	-	11	-	-
33	-	-	-	-	-	-	1 095	144	-	281	5	-	-	-	-	-	-	-	-	67
34	-	-	-	-	-	-	-	1 316	-	-	-	-	21	-	20	-	-	-	-	-
35	-	-	-	-	-	1	54	618	-	107	-	-	-	-	-	-	-	-	-	-
36	-	-	-	-	-	-	-	26	-	-	15	-	8 919	-	10 848	229	-	-	17	59
37	-	-	20	-	-	-	153	14 879	-	-	20	-	1 997	-	162	-	-	-	-	-
38	-	-	50	-	-	-	-	117	-	-	-	-	-	-	-	-	-	-	-	-
39	-	-	11	-	-	-	-	-	-	-	-	-	-	-	-	-	-	-	-	-
41	-	51	-	-	-	-	35	-	-	-	-	-	-	-	-	-	-	-	-	-
42	-	-	-	-	-	-	-	-	-	-	21	-	-	-	-	-	17	-	-	-
43	-	-	-	-	-	-	-	-	-	-	-	-	-	-	-	-	207	-	-	-
44	-	-	-	-	-	-	-	17	-	-	-	-	-	-	-	-	-	-	-	-
45	-	-	-	-	-	-	-	-	-	-	-	-	-	-	-	-	-	-	-	-
46	-	-	-	-	-	-	35	-	-	-	-	-	-	-	-	-	-	-	-	-
47	-	-	-	-	-	-	-	-	-	-	-	-	-	-	-	-	-	-	-	-
48	-	49 866	-	15	-	-	-	-	-	17	-	-	-	-	-	-	-	-	-	-
51	-	-	-	-	-	-	-	-	-	-	-	-	-	-	-	-	-	-	-	-
52	-	-	-	-	-	-	-	-	-	-	-	-	-	-	-	-	11	-	-	-
53	-	-	-	-	-	-	-	-	-	-	-	-	-	-	-	-	-	-	-	-
54	-	-	-	-	-	-	-	-	-	-	-	-	-	-	-	-	-	-	-	-
55	-	-	-	-	-	-	-	-	-	-	-	-	-	-	-	-	-	-	-	-
56	-	-	-	-	-	-	-	-	-	-	-	-	-	-	-	-	-	-	-	-
57	-	21	-	-	-	-	-	-	-	-	-	-	-	-	-	-	-	-	-	-
58	-	-	21	-	-	-	-	-	-	-	-	-	-	-	-	-	16	-	-	-
61	-	-	-	-	-	-	-	-	-	-	-	-	-	-	-	-	-	-	76	-
62	-	-	68	-	-	-	-	-	-	-	-	-	-	-	-	-	-	-	-	-
63	-	-	-	-	-	-	-	-	-	-	-	-	-	-	-	-	-	-	-	-
64	-	-	79	-	-	-	-	-	-	-	-	-	-	-	-	-	-	-	-	-
65	-	-	-	-	-	-	-	-	-	-	-	-	-	-	-	-	-	-	-	-
66	-	-	-	-	-	-	-	-	-	-	-	-	-	-	-	-	-	-	-	-
Bund	34	50 065	337	3 214	51	1	5 258	229 560	1 586	466	53 949	36	13 199	36	12 664	304	670	2 285	513	764
98	-	-	-	-	-	-	-	-	-	-	-	-	-	-	-	-	-	-	-	-
99/100	-	-	-	-	-	-	-	-	-	-	-	-	-	-	-	-	-	-	-	-
195	-	-	-	-	-	-	-	43	-	-	-	-	-	-	-	-	-	-	-	-
204	-	-	-	-	-	-	-	-	-	-	-	-	-	-	-	-	-	-	-	-
205	-	-	-	15	-	-	25	-	-	-	-	-	-	-	-	-	-	-	-	-
206	-	-	-	-	-	-	-	-	-	-	-	-	-	-	-	-	-	-	-	-
211	-	-	-	-	-	-	-	-	-	76	-	-	-	-	-	-	-	-	-	-
212	-	-	-	-	-	-	-	-	-	-	-	-	-	-	-	-	-	-	-	-
213	-	-	-	-	-	-	-	-	-	-	-	-	-	-	-	-	-	-	-	-
214	-	-	-	-	-	-	-	-	-	-	-	-	-	-	-	-	-	-	-	-
215	-	-	-	-	-	-	-	-	-	-	-	-	-	-	-	-	-	-	-	-
216	-	-	-	-	-	-	-	-	-	-	-	-	-	-	-	-	-	-	-	-
217	-	-	-	-	-	-	-	-	-	-	-	-	-	-	-	-	-	24	-	-
218	-	-	-	-	-	-	91	50	-	-	-	-	-	-	-	-	-	-	-	-
219	-	-	-	-	-	-	-	-	-	-	-	-	-	-	-	-	-	-	-	-
220	-	-	-	-	-	-	-	-	-	-	-	-	-	-	-	-	-	-	-	-
221	-	-	-	-	-	-	-	-	-	-	-	-	-	-	-	-	-	-	-	-
222	-	-	-	-	-	-	-	-	-	-	-	-	-	-	-	-	-	-	-	-
223	-	-	-	-	-	-	-	-	-	-	-	-	-	-	-	-	-	-	-	-
Ausland	-	-	-	15	-	-	116	50	-	76	-	-	-	-	-	-	-	24	-	-
Insgesamt	34	50 065	337	3 229	51	1	6 156	230 435	1 586	565	53 972	36	13 199	36	12 664	304	670	2 309	531	782

Nummer des VB	Benzin 91 V	Benzin 91 E	Benzol 92 E	Gasöl, Dieselöl 93 V	Gasöl, Dieselöl 93 E	Andere Mineralöl-derivate, Mineralöl-rückstände 94 V	Andere Mineralöl-derivate, Mineralöl-rückstände 94 E	Rohe und bearbeitete Natursteine 100 V	Rohe und bearbeitete Natursteine 100 E	Gewöhnliche Erde, Kies, Sand 101 V	Gewöhnliche Erde, Kies, Sand 101 E	Kalk und Gips, ausser zum Düngen 102 V	Kalk und Gips, ausser zum Düngen 102 E	Zement, Mörtel 103 V	Zement, Mörtel 103 E	Stein- und Siedesalz 110 V	Stein- und Siedesalz 110 E	Tonerde, Bauxit, Kryolith 111 V	Tonerde, Bauxit, Kryolith 111 E
1	-	-	-	-	-	-	-	-	-	-	-	-	-	-	-	1	-	15	-
2	-	-	-	-	-	-	-	-	-	-	-	-	-	-	-	45	-	-	-
3	-	-	-	-	58	-	2 843	-	-	-	-	-	-	-	-	-	-	-	-
4	-	-	-	-	95	-	-	-	-	-	-	-	-	-	-	-	-	-	-
5	-	566	-	-	500	22	649	-	-	-	-	-	-	-	-	-	-	-	-
6	-	-	-	-	-	-	-	-	-	-	-	-	-	-	-	-	-	-	-
7	-	-	-	-	-	-	-	-	-	20	-	-	-	-	-	210	5	-	-
8	-	-	-	-	55	-	-	-	-	-	-	-	-	-	-	45	-	-	-
9	-	-	57	-	-	5	113	-	-	-	-	-	-	-	-	420	-	-	-
10	-	42	-	-	-	-	-	-	-	-	-	-	-	-	-	-	10	13	-
11	-	-	-	17	-	-	-	-	178	15	21	-	296	-	-	10	-	15	-
12	-	15	-	-	-	-	-	-	-	-	-	-	-	-	-	732	-	-	-
13	-	-	-	-	-	-	-	-	30	-	-	-	-	-	-	1 830	-	-	-
14	-	-	-	-	-	-	-	-	-	-	-	-	-	-	-	-	-	-	-
15	-	-	-	-	15	7	351	-	-	-	-	-	-	-	-	285	-	-	-
16	-	-	-	-	-	27	-	-	-	-	-	-	-	-	-	-	-	-	-
17	-	-	-	-	-	-	19	-	-	15	-	490	-	-	-	40	-	-	-
18	-	-	-	-	-	-	-	-	-	-	-	-	-	-	-	-	-	-	-
19	-	-	-	-	-	-	-	-	-	56	-	-	-	-	-	45	-	-	-
20	-	-	-	30	-	-	-	-	-	2 213	-	-	-	-	-	169	-	-	-
21	-	-	-	-	-	-	-	-	-	7 773	94	-	-	-	270	2 676	-	-	-
22	-	-	-	34	-	4	-	-	323	75	-	-	171	-	3 723	515	-	-	-
23	13	-	-	-	-	14	-	-	214	765	-	-	1 166	-	-	2 642	-	-	-
24	1 407	86	701	614	923	15	906	41	-	19 825	4 930	-	-	-	4 454	107 964	-	10	20
27	-	-	-	202	-	-	-	-	-	409	15	-	-	-	-	2 342	-	-	-
28	-	76	-	-	161	-	-	-	-	25	261	-	-	-	-	4 423	-	-	-
29	13		-	36		-		189		268		-		11		632		-	
30	-	1 389	-	15	1 072	-	840	-	-	299	2 004	-	99	-	16	4 529	-	-	-
31	-	-	187	-	33	-	65	61	25	20	164	-	-	-	99	1 706	-	-	-
32	-	960	14	17	664	14	59	-	65	952	462	-	-	-	-	13 874	-	-	-
33	-	1 375	-	-	862	12	261	25	306 175	-	-	-	31 079	-	4	3 569	-	190	-
34	-	48	-	195	-	-	10	-	-	-	-	-	-	-	-	9 154	-	-	-
35	-	-	-	20	-	10	-	-	398	-	111	-	-	-	-	5 226	-	-	-
36	-	115	-	-	-	46	21	-	-	-	127	-	-	-	-	31 467	-	-	-
37	-	-	-	103	75	-	15	-	19	472	-	-	6 336	-	-	1 687	-	-	-
38	-	-	-	-	-	-	-	-	441	-	11	-	-	-	134	1 274	-	-	-
39	-	-	-	32	-	-	-	-	-	15	26	-	30	-	6	433	-	-	-
41	-	-	-	241	-	-	-	-	11 083	-	157	-	19	-	50	656	-	-	-
42	-	-	-	-	-	24	-	-	-	-	-	-	-	-	38	155	-	-	-
43	-	-	-	-	-	-	-	-	15	-	-	-	-	-	-	15	-	-	-
44	-	-	-	-	14	-	-	-	-	-	-	-	-	-	-	15	-	-	-
45	-	-	-	-	-	-	-	-	-	-	-	-	-	-	-	15	-	-	-
46	-	-	-	-	-	-	-	-	86	-	-	-	-	-	-	480	-	-	-
47	-	-	-	35	-	-	-	-	-	-	-	-	-	-	-	-	-	-	-
48	-	-	-	213	-	-	-	-	-	-	-	-	-	-	-	-	-	-	-
51	-	-	-	-	-	-	-	-	60	-	-	-	-	-	-	-	-	-	-
52	-	-	-	-	-	-	-	-	352	15	-	-	-	-	-	5	-	-	-
53	-	-	-	275	-	-	-	-	-	-	21	-	-	-	-	-	-	-	-
54	-	-	-	-	-	10	-	-	-	-	-	-	-	-	-	-	-	-	-
55	-	-	-	-	-	-	-	-	-	-	-	-	-	-	-	180	-	-	-
56	-	97	-	-	38	-	-	-	-	15	-	-	-	-	-	143	-	-	-
57	-	-	-	-	-	-	-	-	-	-	-	-	-	-	-	361	-	-	-
58	-	-	-	-	-	14	-	-	8	-	-	-	-	-	-	129	-	-	-
61	-	-	-	-	7	-	-	-	735	-	-	-	36	-	-	-	-	-	-
62	-	-	-	-	-	-	-	-	-	-	-	-	-	-	-	50	-	-	-
63	-	-	-	-	-	-	-	-	88	-	111	-	-	-	-	-	-	-	-
64	-	-	-	-	-	-	-	-	-	-	-	-	-	-	-	31	-	-	-
65	-	-	-	-	-	-	-	-	-	-	-	-	-	-	-	-	-	-	-
66	-	-	-	-	-	9	-	-	-	-	-	-	-	-	-	-	-	-	-
Bund	1 420	4 769	959	2 043	4 572	233	6 152	127	320 295	32 979	8 515	490	39 232	-	8 794	199 548	15	243	20
98	-	-	-	-	-	-	-	-	-	-	-	-	-	-	-	135	-	-	-
99/100	-	-	-	-	-	-	-	-	-	-	53	-	-	-	-	-	-	-	-
195	-	-	-	-	-	-	-	-	-	-	-	-	-	-	-	-	-	-	-
204	-	-	-	-	-	-	-	-	-	-	-	-	-	-	-	-	-	-	-
205	-	-	-	-	-	-	-	-	-	-	-	-	-	-	-	-	-	-	-
206	-	-	-	-	-	-	-	-	-	-	-	-	-	-	-	-	-	-	-
211	-	-	-	-	-	-	-	-	-	-	-	-	-	-	-	-	-	-	-
212	-	-	-	-	-	-	-	-	-	-	-	-	-	-	-	-	-	-	-
213	-	-	-	-	-	-	-	-	-	-	-	-	-	-	-	-	-	-	-
214	-	-	-	-	-	-	-	-	-	-	-	-	-	-	-	254	-	-	-
215	-	-	-	-	-	-	-	-	-	-	-	-	-	-	-	185	-	-	-
216	-	-	-	-	-	-	-	-	-	-	-	-	-	-	-	14 105	-	-	-
217	-	-	-	-	-	6	166	17	-	-	-	-	-	-	-	-	-	-	-
218	-	-	-	-	-	-	-	-	-	-	-	-	-	-	-	-	-	-	-
219	-	-	-	-	-	-	-	-	-	-	-	-	-	-	-	-	-	-	-
220	-	-	-	-	-	-	-	-	-	-	-	-	-	-	-	-	-	-	-
221	-	-	-	-	-	-	-	-	-	-	-	-	-	-	-	-	-	-	-
222	-	-	-	-	-	-	-	-	-	-	-	-	-	-	-	-	-	-	-
223	-	-	-	-	-	-	-	-	-	-	-	-	-	-	-	14 544	-	-	-
Ausland	-	-	-	-	-	6	166	17	-	-	-	-	-	11	8 805	214 659	647	243	20
Insgesamt	1 433	4 782	959	2 079	4 608	239	6 318	333	320 494	33 247	8 836	490	39 232	11	8 805	214 659	647	243	20

Nummer des VB	Andere mineralische Rohstoffe 112 V	Andere mineralische Rohstoffe 112 E	Schwefelsäure 120 V	Schwefelsäure 120 E	Soda, Ätznatron, Pottasche 121 V	Soda, Ätznatron, Pottasche 121 E	Farbstoffe, Farben und Lacke 122 V	Farbstoffe, Farben und Lacke 122 E	Nicht bes. gen. chemische Erzeugnisse 123 V	Nicht bes. gen. chemische Erzeugnisse 123 E	Düngekalk 130 V	Düngekalk 130 E	Thomasmehl 131 V	Thomasmehl 131 E	Andere Phosphordüngemittel, ausser Mischdünger 132 V	Andere Phosphordüngemittel, ausser Mischdünger 132 E	Kalidüngemittel, ausser Mischdünger 133 V	Kalidüngemittel, ausser Mischdünger 133 E	Stickstoffdüngemittel, ausser Mischdünger 134 V	Stickstoffdüngemittel, ausser Mischdünger 134 E
1	-	-	12	-	-	-	-	-	-	-	-	-	-	-	-	-	-	-	-	-
2	-	4	51	-	154	-	-	22	6	-	-	-	-	-	-	14	-	-	-	-
3	-	-	271	-	657	-	-	-	-	-	-	-	-	-	-	-	-	-	-	-
4	-	-	154	-	524	-	-	-	26	250	-	-	-	-	-	-	-	-	-	-
5	-	204	1 114	-	3 955	-	-	-	-	-	-	-	-	-	-	-	-	-	-	-
6	-	-	500	-	755	-	-	-	-	-	-	-	-	-	-	-	-	-	-	-
7	-	14	30	-	138	-	-	-	-	73	-	-	-	-	-	-	-	-	-	92
8	-	-	236	-	709	-	-	-	5	6	-	-	-	-	-	-	-	920	-	-
9	-	-	658	-	1 470	-	-	-	-	-	-	-	-	-	-	-	16	1 271	-	-
10	-	148	532	-	1 338	-	-	-	198	27	-	-	-	-	-	-	-	-	16	-
11	-	106	482	-	960	-	-	-	20	-	-	53	-	-	-	-	-	1 773	-	16
12	-	95	1 275	-	4 121	-	-	-	35	-	-	-	-	-	-	-	-	-	-	-
13	-	11	805	-	5 442	-	-	-	221	8	-	10	-	-	-	-	-	30 936	-	-
14	-	-	950	-	3 036	-	-	-	67	109	-	-	-	-	-	-	-	-	-	-
15	-	-	1 267	-	4 605	-	-	-	103	-	-	-	-	-	-	-	-	-	-	-
16	-	14	403	-	1 255	-	-	-	-	-	-	-	-	-	-	15	-	-	-	-
17	-	-	514	-	1 443	-	-	-	-	16	-	-	-	-	-	-	-	-	-	-
18	-	-	-	-	-	-	-	-	71	-	-	-	-	-	-	-	-	-	-	-
19	-	-	596	-	1 658	-	-	-	21	-	-	-	-	-	-	-	-	-	-	-
20	-	-	160	-	647	-	-	-	-	33	-	1 071	22	-	11	15	53	-	-	43
21	-	15	307	-	879	-	-	-	8	11	-	646	-	-	-	-	-	18	-	115
22	-	-	893	-	2 168	-	-	-	40	25	-	2 927	-	36	-	-	-	-	-	302
23	-	-	282	-	1 267	-	-	3	925	925	-	411	14	5 874	15	1 278	34	51	6	13 619
24	-	21	14 004	2 638	44 706	-	-	-	10	26	-	60	-	24	-	1	-	3	-	642
27	-	14	809	-	2 428	-	-	-	-	1 512	-	-	-	-	-	-	18	-	-	253
28	-	35	4 151	-	11 725	-	-	-	-	-	-	131	-	116	-	220	-	544	-	1 008
29	-			639		2 453	-		31	237	-	381	-	5 199	-	75	-	333	-	712
30	-	216	806	2 215	1 500	-	-	-	65	251	-	-	-	15 268	-	346	21	32	-	1 928
31	-	-	167	-	921	-	-	68	133	703	5	88	-	72	16	1 692	173	81	26	496
32	5	1 860	11 279	61	35 517	33	-	-	226	147	16	10 633	-	-	-	-	16	16	-	16
33	-	111	3 053	139	7 992	-	-	-	845	1 414	-	-	-	-	-	-	-	-	-	152
34	-	29	3 891	4	9 980	15 377	-	-	646	-	-	63	-	-	-	507	-	-	-	199
35	-	5	608	-	3 065	-	-	-	-	1 394	-	67	-	-	-	-	-	-	-	2 027
36	-	80	2 244	-	8 778	-	-	-	61	43	-	8 546	5	-	-	51	-	-	-	360
37	-	-	5 100	-	14 317	-	-	-	129	50	-	594	-	136	-	673	-	64	-	8
38	16	865	723	-	12 515	-	-	-	7	-	-	565	-	15	-	-	-	-	-	-
39	-	1 199	10	-	27	-	-	5	152	1	-	44	-	-	-	-	-	-	-	-
41	-	2 210	552	-	1 852	-	-	-	160	2	-	-	-	-	-	-	-	-	-	-
42	-	50	403	-	1 593	-	-	-	38	-	-	-	-	-	-	20	-	-	-	5 437
43	-	-	-	-	-	-	-	-	50	251	-	-	-	-	-	-	-	-	-	-
44	-	-	91	-	421	-	-	-	112	-	-	-	-	-	-	-	-	-	-	-
45	-	-	476	-	38	-	-	-	-	-	-	-	-	-	-	-	-	-	-	-
46	-	21	-	-	10	-	-	-	25	-	-	-	-	-	-	33	-	-	-	693
47	-	-	-	-	-	-	-	46	18	5	-	-	-	-	-	-	-	-	-	-
48	-	15	-	-	-	-	-	-	-	-	-	-	-	-	-	-	-	-	-	-

Nummer des VB	Andere mineralische Rohstoffe		Schwefelsäure		Soda, Ätznatron, Pottasche		Farbstoffe, Farben und Lacke		Nicht bes.gen. chemische Erzeugnisse		Düngekalk		Thomasmehl		Andere Phosphordüngemittel,		Kalidüngemittel, ausser Mischdünger		Stickstoffdüngemittel,	
	112		120		121		122		123		130		131		132		133		134	
	V	E	V	E	V	E	V	E	V	E	V	E	V	E	V	E	V	E	V	E
51	-	-	264	-	796	-	-	-	157	-	-	-	-	-	-	-	-	-	-	-
52	-	-	-	-	31	-	-	-	721	-	-	-	-	-	-	20	-	-	-	-
53	-	-	-	-	8	-	-	-	160	27	-	-	-	-	-	-	-	-	-	-
54	-	-	-	-	-	-	-	-	3	-	-	-	-	-	-	-	-	-	-	-
55	-	-	20	-	66	-	-	-	9	-	-	-	-	-	-	-	-	-	-	-
56	-	-	-	-	80	-	-	-	134	37	-	-	-	-	-	-	-	-	-	15
57	-	-	15	-	-	-	-	-	37	-	-	-	-	-	-	-	-	-	-	-
58	-	162	49	-	543	-	-	-	67	-	-	-	-	-	-	-	-	-	-	-
61	-	194	97	-	208	-	-	5	5	-	-	-	-	-	-	-	-	-	-	-
62	-	-	-	-	19	-	-	-	77	-	-	-	-	-	-	-	-	-	-	-
63	-	1 148	-	-	76	-	-	-	53	-	-	-	-	-	-	-	-	-	-	-
64	-	607	-	-	-	-	-	-	30	16	-	-	-	-	-	-	-	-	-	4 203
65	-	-	5	-	-	-	-	-	42	-	-	-	-	-	-	-	-	-	-	-
66	-	20	-	-	5	-	-	-	35	15	-	-	-	-	-	-	-	-	-	-
Bund	21	9 473	60 309	5 057	196 398	15 410	-	149	5 984	7 694	21	26 159	41	26 624	42	4 740	331	35 498	48	31 328
98	-	-	485	-	1 616	-	-	-	-	-	-	-	-	-	-	-	-	-	-	-
99/100	-	1 110	-	-	-	-	-	-	-	275	-	16	-	-	-	-	-	-	-	-
195	15	-	-	-	-	-	3	-	2	-	-	-	-	-	-	-	-	-	-	-
204	-	-	-	-	-	-	-	-	-	-	-	-	-	-	-	-	-	-	-	-
205	-	-	-	-	-	45	-	-	-	-	-	-	-	-	-	-	-	-	-	-
206	-	-	-	-	-	-	-	-	-	-	-	-	-	-	-	-	-	-	-	-
211	-	-	-	-	-	-	-	-	-	-	-	-	-	-	-	-	-	-	-	-
212	24	-	-	-	-	-	-	-	33	-	-	-	-	-	-	-	-	-	-	-
213	-	-	-	-	-	-	-	-	-	-	-	-	-	-	-	-	-	-	-	-
214	-	-	-	-	-	-	-	-	-	-	-	-	-	-	-	-	-	-	-	-
215	-	-	-	-	-	-	5	-	15	19	-	-	-	-	-	-	-	-	-	-
216	-	-	-	-	-	-	-	-	-	-	-	-	-	34	-	-	90	-	-	-
217	-	-	-	-	-	-	-	-	48	23	-	-	-	-	-	-	-	-	-	-
218	68	11	-	-	-	-	1	-	110	49	-	-	-	-	-	-	-	-	-	-
219	-	-	-	-	-	-	-	-	-	-	-	-	-	-	-	-	-	-	-	-
220	-	-	-	-	-	-	-	-	-	13	-	-	-	-	-	-	-	-	-	-
221	-	-	-	-	-	-	-	-	-	-	-	-	-	-	-	-	-	-	-	-
222	-	-	-	-	-	-	-	-	-	-	-	-	-	-	-	-	-	-	-	-
223	-	-	-	-	-	-	-	-	-	-	-	-	-	-	-	-	-	-	-	-
Ausland	92	11	-	-	-	45	6	-	206	104	-	-	-	34	-	-	90	-	-	-
Insgesamt	128	10 594	61 433	5 696	200 467	17 908	9	149	6 192	8 073	152	26 306	157	26 774	262	4 960	965	36 042	1 056	32 336

Nummer des VB	Mischdünger		Andere Düngemittel		Pflanzliche Gerbmittel	Häute Felle	Leder		Wolle	Baumwolle	Andere Spinnstoffe		Garne		Lumpen		Stammholz über 1,5 m Länge, Baustangen		Faserholz, Papierholz		Grubenholz	
	135		136		140	141	142		150	151	152		153		154		160		161		162	
	V	E	V	E	E	E	V	E	V	E	V	E	V	E	V	E	V	E	V	E	V	E
1	-	62	-	-	-	-	-	-	-	-	-	-	-	-	-	-	-	1 228	-	-	-	-
2	-	-	-	-	-	-	-	-	-	-	-	-	-	-	-	95	-	-	-	-	-	-
3	-	-	-	-	-	-	-	-	-	-	-	-	-	-	-	-	-	-	-	-	-	-
4	-	-	15	-	-	-	-	-	-	-	-	-	-	-	-	-	-	13	-	-	-	-
5	-	-	-	-	-	17	-	-	-	-	-	-	-	-	-	-	-	840	-	-	-	-
6	-	-	-	-	-	-	-	-	-	-	-	-	-	-	-	-	-	-	-	-	-	-
7	-	-	-	-	-	-	-	-	-	-	-	-	-	-	-	-	149	42	-	-	-	85
8	-	-	-	242	-	-	-	-	-	-	-	-	-	-	-	-	-	70	-	-	-	-
9	-	-	-	-	-	-	19	-	-	45	-	-	-	-	-	-	-	1 025	-	-	-	65
10	-	-	-	-	-	-	-	-	-	-	-	-	-	-	-	-	-	46	-	-	-	73
11	-	-	39	-	-	-	-	-	-	-	92	8	-	-	-	-	-	77	7	-	-	-
12	-	30	-	-	-	-	19	5	-	-	241	5	-	-	12	-	530	48	-	-	-	-
13	-	16	-	-	-	-	-	-	-	-	-	-	-	-	-	-	-	624	-	65	-	31
14	-	-	-	-	-	-	-	-	-	-	25	-	-	-	-	-	-	-	-	-	-	-
15	-	15	-	-	-	-	-	-	-	-	-	-	-	-	-	-	19	20	-	-	-	-
16	-	-	-	-	-	-	-	-	-	-	-	-	-	-	-	-	-	-	-	-	-	-
17	-	70	15	-	-	-	-	-	-	-	-	-	-	-	-	-	-	-	-	-	-	-
18	-	-	-	1 138	-	-	-	-	-	-	-	-	-	-	-	-	-	-	-	-	-	-
19	-	-	109	1 125	-	-	-	-	-	-	-	-	-	-	-	-	-	36	-	-	-	13
20	-	125	179	873	-	-	-	-	-	-	-	23	-	-	-	-	-	141	-	19	-	212
21	-	-	326	51	-	-	-	-	-	-	-	-	-	4	-	-	506	37	-	-	-	21
22	-	18	-	-	-	-	-	-	1	-	-	-	-	-	-	-	756	744	61	49	84	80
23	-	-	-	15	-	-	-	-	-	-	-	-	-	-	-	-	-	284	-	-	106	-
24	-	22	43	25	-	-	-	-	-	-	-	-	-	-	-	-	1 201	35	-	33	10 527	20
27	-	-	-	-	-	-	-	-	-	-	-	-	-	-	-	-	-	166	-	-	167	-
28	-	-	-	-	-	-	-	-	-	-	-	-	-	-	-	15	365	-	-	10	1 106	-
29	-	-	-	648	-	-	-	-	-	-	23	-	-	-	-	-	-	574	-	-	-	436
30	-	-	-	162	-	-	-	-	-	-	-	-	-	-	-	65	12	305	-	-	744	-
31	-	13	47	-	-	-	-	-	-	-	-	-	-	-	-	-	13	17	-	-	1 558	-
32	-	1 613	128	384	-	-	-	-	-	-	11	3	-	4	21	51	264	480	5	-	-	-
33	-	-	23	27	-	-	15	-	-	-	-	-	11	-	8	-	63	-	117	-	-	-
34	-	1 308	49	15	-	-	-	-	-	-	-	-	-	-	-	-	23	-	-	-	-	-
35	-	-	15	535	-	-	-	-	-	-	-	-	-	-	-	-	12	2 091	-	6	-	-
36	-	-	31	15	-	-	-	-	-	-	-	-	-	-	-	-	-	-	-	-	-	-
37	-	93	16	31	-	-	-	-	-	-	-	5	-	-	-	-	90	123	-	-	506	-
38	5	53	18	123	22	-	-	-	-	-	-	10	-	-	-	-	3	9 145	-	36	28	803
39	-	-	-	-	-	-	-	-	-	-	-	-	-	-	-	-	-	2 720	-	35	-	1 138
41	-	-	-	-	-	-	-	5	-	-	-	-	-	-	-	-	-	1 596	-	-	24	420
42	14	-	-	-	-	-	73	4	-	-	-	-	-	-	-	-	-	-	-	-	-	39
43	-	48	-	-	-	-	-	-	-	-	-	-	-	-	-	-	-	29	-	-	-	233
44	-	203	-	-	-	-	-	-	-	-	-	-	-	-	-	-	-	-	-	-	-	-
45	-	-	-	-	-	-	-	-	-	-	-	-	-	-	-	-	178	-	-	-	-	-
46	-	-	-	-	-	-	-	-	-	-	-	-	-	-	-	-	-	89	-	-	-	-
47	-	-	19	-	-	-	-	-	-	-	-	6	-	-	-	-	-	-	-	-	-	-
48	-	-	30	-	-	-	-	-	-	-	50	-	-	-	-	-	-	154	6	-	-	20
51	-	-	15	-	-	-	-	-	-	-	9	-	-	-	-	-	-	65	-	-	-	18
52	-	-	-	-	-	-	18	-	-	-	-	-	-	-	-	-	-	304	61	-	-	-
53	-	-	-	-	-	-	-	-	-	-	-	-	-	-	-	-	-	-	-	-	-	-
54	-	-	-	-	-	-	16	-	-	-	-	-	-	-	-	-	-	-	-	-	-	18
55	-	-	-	-	-	-	-	-	-	-	-	-	-	-	-	-	-	118	-	-	-	23
56	-	-	-	-	-	-	-	-	-	-	-	-	-	-	-	-	-	-	-	-	-	-
57	-	-	-	-	-	-	-	-	-	-	-	-	-	-	-	-	-	622	-	20	-	1 114
58	-	-	-	-	-	-	-	-	-	-	-	62	-	-	-	-	20	160	-	-	-	789
61	-	-	-	30	-	-	-	-	-	-	22	-	-	-	-	-	-	265	-	-	-	391
62	-	-	-	-	-	-	-	-	-	-	-	-	-	-	-	-	-	-	-	-	-	-
63	-	-	-	-	-	-	5	-	-	-	-	-	-	-	-	-	48	727	-	54	-	562
64	-	-	-	-	-	-	-	-	-	-	98	-	-	-	-	-	-	-	-	-	-	-
65	-	-	-	-	-	-	-	-	-	-	-	-	-	-	-	-	-	-	-	-	-	-
66	-	-	-	-	-	-	35	-	-	-	156	-	-	5	-	-	-	45	-	-	-	5
Bund	19	3 689	1 117	4 791	22	17	200	14	1	45	704	122	11	10	41	226	4 252	24 531	257	327	14 850	6 173
98	-	-	-	-	-	-	-	-	-	-	-	-	-	-	-	-	-	-	-	-	-	-
99/100	-	-	-	-	-	-	-	-	-	-	-	-	-	-	-	-	-	105	-	-	-	-
195	-	-	-	-	-	-	-	-	-	-	-	-	-	-	-	-	-	-	-	-	-	-
204	-	-	-	-	-	-	-	-	-	-	-	-	-	-	-	-	-	-	-	-	-	-
205	-	-	-	-	-	-	-	-	-	-	-	-	-	-	-	-	-	-	-	-	-	-
206	-	-	-	-	-	-	-	-	-	-	-	-	-	-	-	-	-	-	-	-	-	-
211	-	-	-	-	-	-	-	-	-	-	-	-	-	-	-	-	-	-	-	-	-	-
212	-	-	-	-	-	-	-	19	-	-	-	-	-	-	-	-	-	-	-	-	-	-
213	-	-	-	-	-	-	-	-	-	-	-	-	-	-	-	-	-	-	-	-	-	-
214	-	-	-	-	-	-	-	-	-	-	-	-	-	-	-	-	-	-	-	-	-	-
215	-	-	-	-	-	-	-	-	-	-	-	-	-	-	-	-	-	32	-	-	-	-
216	-	-	-	-	-	-	-	-	-	-	-	-	-	-	-	-	-	-	-	-	-	-
217	-	-	-	-	-	-	-	-	-	-	-	21	-	-	-	-	-	118	-	-	-	-
218	-	-	-	-	-	-	-	-	-	-	-	15	25	1	-	-	348	449	-	-	75	-
219	-	-	-	-	-	-	-	-	-	-	-	-	-	-	-	-	-	-	-	-	-	-
220	-	-	-	-	-	-	1	-	-	-	-	-	-	-	-	-	-	-	-	-	-	-
221	-	-	-	-	-	-	-	-	-	-	-	-	-	-	-	-	-	-	-	-	-	-
222	-	-	-	-	-	-	-	-	-	-	-	-	-	-	-	-	-	-	-	-	-	-
223	-	-	-	-	-	-	-	-	-	-	-	-	-	-	-	-	-	171	-	-	-	-
Ausland	-	-	-	-	-	-	1	19	-	-	-	36	25	1	-	-	348	770	-	-	75	-
Insgesamt	19	3 689	1 765	5 439	22	17	201	33	1	45	727	181	36	11	41	226	5 174	25 980	257	327	15 361	6 609

noch Verkehrsbezirk Nr. 29: Niederrheingebiet unterhalb des Ruhrgebietes

Nummer des VB	Anderes unbearbeitetes Holz, Holzabfälle		Hölzerne Schwellen		Schnittholz, Fassholz, Werkstücke		Holzwaren		Zellstoff, Holzschliff, Strohstoff		Papier, Pappe		Betonwaren		Künstliche Steine, Platten Röhren		Andere Steingut-, Ton-, Porzellanwaren		Glas Glaswaren		Roheisen, Eisenlegierungen
	163		164		165		166		170		171		180		181		182		183		190
	V	E	V	E	V	E	V	E	V	E	V	E	V	E	V	E	V	E	V	E	E
1	-	-	-	-	-	-	-	-	-	-	-	-	-	-	-	-	-	-	-	-	-
2	67	-	-	-	-	-	43	-	-	-	-	-	-	-	-	-	-	-	-	-	-
3	-	-	-	-	-	-	-	21	-	80	-	-	-	-	-	-	-	-	-	-	-
4	-	-	-	-	-	20	7	10	-	-	-	-	-	-	-	-	-	-	-	-	-
5	11	-	5	-	20	-	120	-	-	-	-	-	-	-	-	1	-	-	-	7	-
6	-	-	-	-	-	-	46	-	-	-	-	-	17	-	-	-	-	-	-	-	-
7	-	-	-	50	-	-	-	-	-	-	-	-	-	-	-	20	-	-	-	-	-
8	-	-	-	-	-	-	34	-	-	-	-	-	-	-	-	-	-	-	-	-	-
9	6	-	-	-	-	-	14	-	-	-	-	-	-	-	-	-	70	-	-	-	-
10	10	-	-	-	-	-	-	-	-	-	-	-	-	-	24	-	115	-	-	-	-
11	364	-	-	-	-	15	-	80	16	-	-	13	-	-	-	103	-	-	-	-	-
12	311	10	-	-	114	5	12	-	-	-	-	636	-	-	-	61	-	-	-	-	-
13	-	41	-	-	-	-	-	5	-	-	-	-	-	-	-	387	-	-	-	-	-
14	-	-	-	-	-	6	-	-	-	-	-	-	15	-	-	-	34	-	-	-	-
15	38	-	-	-	43	-	53	-	-	-	-	-	-	-	-	-	-	-	-	21	-
16	-	-	-	-	52	-	-	-	-	-	-	-	-	-	-	-	-	-	-	-	-
17	11	-	-	-	16	-	-	-	-	-	-	-	-	-	-	-	165	-	-	-	-
18	-	-	-	-	-	-	-	-	-	-	-	-	-	-	-	-	-	-	-	-	-
19	-	37	-	-	-	-	-	-	-	-	-	-	8	-	-	25	34	-	-	-	-
20	-	-	-	-	-	-	21	-	-	-	-	-	-	-	-	-	-	-	-	-	-
21	37	90	-	-	279	54	69	1	4	-	-	-	-	191	79	-	-	-	-	-	-
22	288	141	-	-	22	74	-	22	42	-	-	12	-	-	-	-	-	-	-	-	-
23	128	65	-	-	25	-	66	-	-	-	-	11	-	-	-	-	302	-	-	-	-
24	237	8	270	355	1 172	73	468	22	-	-	16	-	191	-	73	205	33	-	-	320	175
27	-	-	102	298	281	-	152	15	-	-	-	-	-	-	-	-	-	-	-	-	-
28	47	16	-	-	60	46	58	8	-	-	8	5	436	-	-	142	8	-	-	49	-
29	132		160		5		30		-		15		-		22			-		-	
30	25	-	5	32	191	213	87	-	-	-	21	3	-	-	294	72	35	19	-	-	829
31	108	-	-	-	136	-	61	-	-	-	-	6	-	-	-	53	-	-	-	-	-
32	10	10	-	111	207	49	127	4	-	21	40	6	22	230	-	314	468	17	12	-	-
33	185	20	-	-	169	-	43	-	-	-	138	170	-	-	-	43	15	-	-	130	-
34	97	5	-	10	194	-	199	-	-	15	-	165	-	-	21	825	-	-	4	19	-
35	111	79	-	18	5	157	18	-	-	-	-	10	-	-	-	-	-	-	-	5	-
36	-	-	132	-	-	-	-	-	-	-	-	-	-	-	-	10	1 506	13	-	29	46
37	35	-	-	-	12	26	12	-	-	-	12	-	-	-	-	-	-	-	-	-	-
38	-	906	-	-	51	68	366	5	-	-	-	4	-	19	-	1 153	760	-	-	-	-
39	91	152	-	-	1	428	-	-	-	-	-	-	3	-	-	715	-	-	-	-	-
41	83	153	-	43	5	96	-	157	-	-	11	-	8	-	159	782	120	-	-	-	41
42	97	-	-	-	-	-	-	-	-	-	-	-	-	15	-	16	446	-	-	-	-
43	32	-	-	-	19	34	-	204	-	-	-	-	-	-	-	-	-	-	-	-	-
44	-	-	-	-	-	-	-	-	-	-	-	-	-	-	-	-	-	-	-	-	-
45	-	-	-	-	19	-	32	-	-	-	-	-	111	-	-	-	-	9	-	-	-
46	25	-	-	-	-	14	-	-	-	-	-	-	-	-	-	13	204	-	-	-	-
47	11	-	-	-	-	-	-	-	-	-	-	-	-	-	-	-	-	-	-	-	-
48	-	-	-	-	-	279	17	6	-	-	-	-	-	-	-	75	303	-	-	-	-
51	22	33	-	-	-	165	-	5	-	-	-	5	-	-	-	-	-	-	-	-	-
52	10	-	-	-	26	168	-	50	25	-	-	6	-	21	-	4	-	-	-	-	-
53	-	-	-	-	10	-	-	-	-	-	-	-	-	-	-	-	-	-	-	-	-
54	-	-	-	-	-	-	23	-	-	-	-	-	-	-	-	-	-	-	-	-	-
55	9	-	-	-	-	10	5	3	-	-	-	-	-	-	-	-	49	-	-	-	-
56	40	-	-	-	10	6	5	-	-	-	-	-	-	-	-	-	117	-	-	-	-
57	39	24	-	-	-	67	-	-	-	-	-	-	-	-	-	34	-	-	-	-	-
58	-	-	-	-	-	25	-	-	-	-	-	11	-	-	-	10	-	-	-	-	-
61	25	16	-	-	-	98	5	-	-	-	-	21	-	7	-	5	-	-	-	-	-
62	-	-	-	-	21	-	-	-	-	-	-	-	-	-	-	-	-	-	-	-	-
63	-	-	-	47	-	525	-	85	-	-	-	-	-	-	-	106	-	-	-	-	108
64	-	-	-	-	-	253	-	83	-	-	-	-	-	-	-	36	-	-	-	-	101
65	-	-	-	-	-	31	-	-	-	-	-	-	-	-	-	-	-	-	-	-	-
66	-	-	-	-	11	124	-	3	-	-	-	-	-	-	-	-	-	-	-	-	-
Bund	2 610	1 806	514	964	3 171	3 129	2 163	789	87	116	246	1 084	811	483	650	5 210	4 784	58	16	580	1 300
98	260	-	-	-	-	-	17	-	-	-	-	-	-	-	-	-	-	-	-	4	-
99/100	10	-	-	-	-	-	-	-	-	-	70	90	-	-	-	-	-	144	-	251	-
195	-	-	-	-	-	-	-	-	-	-	-	-	-	-	-	-	1	-	-	-	-
204	-	-	-	-	-	-	-	-	-	-	-	-	-	-	-	20	-	-	-	-	-
205	-	-	-	-	-	163	-	-	-	-	-	-	-	-	-	-	-	-	-	-	-
206	-	-	-	-	-	-	-	-	-	-	-	-	-	-	-	-	-	-	-	-	-
211	-	-	-	-	-	1 699	-	-	-	-	-	-	-	-	-	-	219	5	7	-	-
212	-	5	-	-	-	-	-	-	-	-	-	-	-	-	-	-	172	-	3	-	-
213	-	-	-	-	-	-	-	-	-	-	-	-	-	-	-	-	-	-	-	-	-
214	-	-	-	-	-	-	-	-	-	-	-	-	-	-	-	-	23	-	-	-	-
215	-	-	-	-	-	15	-	-	-	-	-	-	-	-	-	-	15	-	-	-	-
216	-	-	-	-	-	-	-	-	-	-	-	-	-	-	-	-	93	-	-	-	-
217	-	-	-	-	-	52	1	-	-	16	-	10	-	-	-	1	31	1	75	-	-
218	21	73	-	-	1 294	107	12	-	-	-	-	26	-	-	-	-	-	-	-	-	-
219	-	-	-	-	-	-	16	-	-	-	-	-	-	-	-	-	6	-	-	-	-
220	-	-	-	-	-	-	-	-	-	-	-	-	-	-	-	-	-	-	-	-	-
221	-	-	-	-	-	-	-	-	-	-	-	-	-	-	-	-	-	-	-	-	-
222	-	-	-	-	-	-	-	-	-	-	-	-	-	-	-	-	-	-	-	-	-
223	-	-	-	-	-	-	-	-	-	-	-	-	-	-	-	-	-	-	-	-	-
Ausland	21	78	-	-	1 294	2 036	29	-	-	16	-	36	-	-	-	21	559	6	85	-	-
Insgesamt	3 033	2 016	674	1 124	4 470	5 170	2 239	819	87	132	331	1 225	811	483	672	5 253	5 344	208	101	835	1 300

Nummer des VB	Halbzeug und Blöcke aus Stahl	Alteisen und Abfälle von Eisen und Stahl		Eisenbahnoberbauzeug aus Eisen und Stahl		Stab- und Formeisen und -stahl		Bleche und Platten aus Eisen und Stahl		Röhren und Rohre aus Eisen und Stahl		Eisen- und Stahldraht		Andere Gießerei u. Walzwerkerzeugnisse		Maschinen, Apparate		Bauwerksteile aus Eisen und Stahl	
	191	192		193		194		195		196		197		198		199		200	
	E	V	E	V	E	V	E	V	E	V	E	V	E	V	E	V	E	V	E
1	-	-	-	-	-	-	-	11	-	-	-	-	-	-	-	-	-	-	-
2	-	-	-	-	-	-	-	-	-	-	-	-	-	-	-	22	14	-	27
3	-	-	-	-	-	-	-	-	-	-	-	-	-	-	-	-	11	-	-
4	-	-	-	-	-	-	-	-	-	20	-	-	-	7	3	74	9	-	-
5	-	-	-	-	-	-	-	-	-	20	-	-	-	-	-	-	-	-	-
6	-	-	-	-	-	-	-	-	-	-	-	-	-	-	-	5	8	-	-
7	-	-	-	-	-	-	-	-	-	-	-	-	-	-	-	-	6	-	-
8	-	-	-	-	-	94	-	-	-	-	-	-	-	-	-	14	-	-	-
9	-	-	-	-	-	-	-	-	-	-	-	-	-	-	-	-	-	-	-
10	-	-	-	-	-	-	-	-	-	-	-	-	-	-	-	-	32	-	-
11	-	146	-	7	-	-	127	168	41	5	-	-	-	-	5	-	7	-	21
12	-	-	11	-	-	-	-	21	-	-	-	-	-	-	-	20	22	-	3
13	-	-	-	-	-	-	13	-	3	-	-	-	-	-	-	-	-	-	5
14	-	-	32	-	-	-	-	-	-	38	98	-	-	-	-	4	41	-	-
15	-	-	-	-	-	-	5	-	36	21	5	-	-	-	-	-	-	-	-
16	-	-	-	-	-	-	-	-	-	-	-	-	5	6	-	-	5	-	-
17	-	-	-	-	50	-	-	-	-	-	-	-	-	-	-	-	-	-	-
18	-	-	42	-	-	-	-	-	-	-	-	-	-	-	-	-	20	-	-
19	-	-	-	-	-	-	-	-	-	-	-	-	-	-	-	-	5	-	-
20	-	-	111	-	-	-	-	-	-	5	-	-	-	-	-	5	71	11	-
21	-	162	125	630	-	-	100	-	59	-	3	-	-	-	-	5	22	-	140
22	-	113	178	-	-	8	206	12	138	-	-	-	21	-	96	33	-	-	92
23	-	738	70	9	-	-	561	71	461	12	2 057	-	9	20	218	371	377	52	72
24	-	4 334	453	40	167	-	312	39	234	-	-	-	34	-	3	9	20	50	61
27	15	481	20	23	297	-	143	-	40	-	12	-	-	-	-	151	22	-	122
28	-	744	78	10	-	-	200		5	-		-		-			7	-	
29	-		319	-		-		71	5	17	15	26	-	-	30	-	18	-	22
30	-	6 092	48	-	32	-	827			-	44	-	-	-	-	-	-	9	106
31	-	681	54	-	282	11	670	-	-	-	7	-	-	15	-	20	96	20	239
32	-	1 591	26	8	-	-	133	-	-	-	-	-	-	-	14	-	68	-	109
33	91	1 393	47	-	-	-	73	36	90	83	155	40	20	-	-	-	37	-	299
34	6	444	47	-	2	-	131	-	35	-	682	21	-	211	-	-	51	-	13
35	-	196	10	-	-	-	41	-	5	-	5	35	-	-	5	-	-	-	18
36	-	-	10	-	-	-	-	-	-	-	-	-	-	-	-	19	205	-	51
37	-	47	34	-	-	-	21	-	31	112	-	86	-	-	33	8	-	29	29
38	-	73	153	20	-	-	656	-	19	-	-	-	-	-	5	72	-	-	-
39	-	-	194	-	-	-	8	-	-	-	-	-	-	-	-	27	28	-	-
41	-	37	12	8	-	-	13	-	15	-	74	-	-	6	9	-	38	-	89
42	-	-	-	-	-	5	12	-	-	-	11	-	-	-	-	5	-	-	-
43	-	-	-	-	-	-	27	-	-	-	-	-	-	13	-	-	9	-	22
44	-	-	-	-	-	-	-	-	-	-	-	-	-	-	-	-	-	-	-
45	-	-	-	-	-	-	-	-	-	-	-	59	-	-	-	20	32	-	-
46	-	-	122	-	-	-	-	-	-	-	-	-	-	-	-	-	35	-	-
47	-	-	-	-	-	-	-	-	-	-	-	-	-	-	-	-	5	-	-
48	-	100	-	-	-	-	-	-	-	-	-	-	-	-	7	-	-	5	-

Nummer des VB	Halbzeug und Blöcke aus Stahl	Alteisen und Abfälle von Eisen und Stahl		Eisenbahnoberbauzeug aus Eisen und Stahl		Stab- und Formeisen und -stahl		Bleche und Platten aus Eisen und Stahl		Röhren und Rohre aus Eisen und Stahl		Eisen- und Stahldraht		Andere Giessereiund Walzwerkerzeugnisse		Maschinen, Apparate		Bauwerksteile aus Eisen und Stahl	
	191	192		193		194		195		196		197		198		199		200	
	E	V	E	V	E	V	E	V	E	V	E	V	E	V	E	V	E	V	E
51	-	-	-	-	-	-	-	-	-	7	-	-	-	-	-	-	5	-	-
52	-	-	-	-	-	-	-	-	-	-	-	-	-	-	-	28	-	14	-
53	-	-	-	-	-	-	-	-	-	-	3	-	-	-	-	-	157	-	-
54	-	-	-	-	-	-	-	-	-	-	-	-	-	-	-	-	10	-	-
55	-	-	-	-	-	-	-	-	-	-	-	-	-	-	-	-	5	-	-
56	-	-	-	-	-	-	-	-	-	-	-	-	-	-	-	-	9	15	-
57	-	-	-	-	-	-	-	-	-	-	-	-	-	-	-	-	1	-	-
58	-	-	-	-	-	-	-	-	-	-	-	-	-	-	-	-	-	-	-
61	-	-	-	-	-	-	-	-	-	5	-	17	-	-	-	-	11	-	-
62	-	-	-	-	23	-	-	-	-	-	-	-	-	-	-	-	228	-	-
63	-	-	13	-	-	-	-	-	-	-	853	-	-	-	-	-	5	-	-
64	-	-	-	-	-	-	-	-	-	-	-	-	-	-	-	-	-	-	-
65	-	-	-	-	-	-	-	-	-	-	-	-	-	-	-	-	42	5	4
66	-	-	-	-	-	-	-	-	-	-	-	-	-	-	-	7	49	10	-
Bund	112	17 372	1 890	748	853	118	4 079	429	1 212	345	4 024	284	89	278	428	919	1 836	220	1 544
98	-	-	-	-	-	-	-	-	-	26	-	-	-	-	-	-	-	-	-
99/100	-	-	-	-	-	-	-	-	-	-	-	-	-	-	-	-	16	-	-
195	-	-	-	-	-	-	-	-	-	-	-	-	-	-	-	11	-	-	-
204	-	-	-	-	-	-	-	-	-	-	-	-	-	-	-	-	-	-	-
205	-	-	-	-	-	-	-	-	-	-	-	-	-	-	-	-	-	-	-
206	-	-	-	-	-	-	-	-	-	-	-	-	-	-	-	-	-	-	-
211	-	-	-	-	-	-	-	-	-	-	-	-	-	-	-	-	-	-	-
212	-	-	-	-	1	-	-	-	-	-	-	-	-	-	-	5	4	-	-
213	-	-	-	-	-	-	-	-	-	-	-	-	-	-	-	14	-	-	-
214	-	-	-	-	-	-	-	-	-	-	-	-	-	-	-	-	-	-	-
215	-	-	-	-	-	-	-	-	-	-	-	16	-	-	-	24	-	-	-
216	-	-	-	-	-	-	-	-	-	-	-	-	-	-	-	40	-	-	-
217	-	43	-	-	-	-	-	-	1	-	-	-	-	-	-	48	-	-	-
218	-	-	-	-	-	4	-	-	-	-	-	-	-	-	-	97	2	-	-
219	-	-	-	-	-	-	-	-	-	-	-	-	-	-	-	22	-	-	-
220	-	-	-	-	-	-	-	-	-	-	-	-	-	-	-	3	-	-	-
221	-	-	-	-	-	-	-	-	-	-	-	-	-	-	-	1	-	-	-
222	-	-	-	-	-	-	-	-	-	-	-	-	-	-	-	61	-	8	-
223	-	-	-	-	-	-	-	-	-	-	-	-	-	-	-	-	-	-	-
Ausland	-	43	-	-	-	4	-	-	1	-	-	16	-	-	-	315	6	8	-
Insgesamt	112	17 734	2 209	748	853	322	4 279	434	1 218	371	4 024	300	89	278	428	1 252	1 865	228	1 544

Nummer des VB	Andere Eisen- und Stahlwaren		Rohkupfer, Kupferlegierungen		Rohzink, Zinklegierungen	Altmetalle und Abfälle von NE-Metallen		NE-Metallhalbzeug	NE-Metallwaren		Fahrzeuge aller Art		Nicht bes.gen. Industrieerzeugnisse		Sammelgut ohne nähere Bezeichnung		Umzugsgut, gebrauchte Verpackungen, Baugerätschaften		Besatzungsverkehr Güter in Wagenladungen (ohne Kohlen)	Steinkohlen
	201		210		211	215		216	217		220		230		231		240		243	244
	V	E	V	E	E	V	E	E	V	E	V	E	V	E	V	E	V	E	V	E
1	-	8	-	-	-	-	-	-	-	-	-	-	-	-	-	-	5	19	-	-
2	5	-	-	-	-	-	-	-	-	-	-	-	5	-	-	-	6	33	-	236
3	-	-	-	-	-	-	-	-	-	-	-	-	-	8	15	-	-	51	-	-
4	10	-	-	-	-	-	-	-	-	-	-	-	-	-	-	-	-	-	-	45
5	228	20	-	-	-	-	-	-	-	-	-	-	206	26	-	-	57	194	-	-
6	-	-	-	-	-	-	-	-	-	-	-	-	-	-	-	-	-	29	-	-
7	-	-	-	-	-	-	-	-	-	-	3	-	-	17	-	-	-	5	-	16
8	246	-	-	-	-	-	-	-	-	-	-	-	-	-	-	-	-	11	-	-
9	6	6	-	-	-	-	-	-	-	-	5	-	16	-	-	-	22	-	-	-
10	-	-	-	-	-	-	-	-	-	-	-	-	-	-	-	-	104	84	-	639
11	5	7	-	-	-	-	-	-	-	-	-	-	-	22	-	-	8	41	-	101
12	-	112	-	-	-	-	-	-	-	-	5	-	2	19	-	-	22	63	35	1 353
13	-	25	-	-	-	-	-	-	-	-	40	2	-	1	-	6	5	13	13	-
14	-	25	-	-	-	24	-	-	-	-	-	-	-	-	-	-	10	28	-	-
15	5	-	-	-	-	-	-	-	-	-	16	5	-	53	-	-	-	252	176	23
16	-	199	-	-	-	-	-	-	-	-	-	9	10	-	-	-	7	15	-	-
17	340	13	-	-	-	-	-	-	-	51	-	-	-	-	-	-	-	24	-	-
18	5	-	-	-	-	-	-	-	-	-	-	-	-	-	-	-	-	-	-	-
19	-	4	-	-	-	-	-	-	-	-	22	-	4	-	-	-	-	35	-	2
20	-	256	-	-	-	-	-	-	-	-	-	-	-	-	-	-	-	-	-	-
21	102	14	-	-	-	-	-	-	-	-	54	74	-	11	5	9	60	135	-	-
22	-	9	-	-	-	-	-	-	-	-	18	-	-	-	-	-	38	44	-	-
23	47	120	-	-	-	-	-	5	-	-	12	21	20	4	-	-	9	77	-	-
24	64	343	-	-	-	39	-	34	-	-	123	-	2	267	-	246	329	774	-	52
27	9	19	-	-	-	-	-	-	-	-	-	74	25	-	-	-	179	64	-	-
28	89	17	-	-	-	-	-	-	-	-	21	16	5	10	9	-	45	141	-	-
29	48		13		-	-		-	-		67		18		2		85		-	-
30	10	15	-	-	-	-	-	-	-	18	7	22	48	20	10	12	187	105	-	-
31	5	340	-	-	-	8	-	-	-	-	-	-	10	-	-	-	12	13	-	-
32	34	45	-	-	-	27	-	14	-	-	13	23	10	19	24	-	369	221	-	-
33	53	54	-	-	-	99	-	-	-	80	20	75	15	439	5	-	191	434	-	40
34	-	28	-	-	-	22	-	-	-	7	15	13	40	10	6	-	97	102	-	-
35	93	53	-	-	-	-	-	-	-	-	5	-	-	10	5	-	49	76	-	-
36	-	-	-	-	-	-	-	-	-	-	-	20	-	5	4	-	72	21	-	-
37	-	10	-	-	-	-	-	15	-	-	18	73	11	11	-	-	40	154	-	-
38	21	10	-	-	-	-	-	-	-	-	10	-	25	-	5	-	5	10	-	1 674
39	-	114	-	-	-	-	-	-	-	7	-	81	21	248	-	189	32	46	29	-
41	-	17	-	-	-	-	-	-	-	-	-	11	-	18	-	-	-	10	3	-
42	-	-	-	-	-	-	-	-	-	-	-	10	38	-	-	-	-	-	-	-
43	-	-	-	-	-	-	-	-	-	-	-	-	45	-	-	-	-	42	-	-
44	-	8	-	-	-	-	-	-	-	-	-	-	-	-	-	-	32	40	-	-
45	8	-	-	-	-	-	-	-	-	-	3	35	-	48	10	-	22	47	-	44
46	-	-	-	-	-	-	-	-	-	-	-	-	-	5	-	-	35	6	-	-
47	-	-	-	-	-	-	1	-	-	-	5	2	-	-	-	-	-	25	-	-
48	-	-	-	-	-	-	-	4	-	-	-	-	-	-	10	-	35	24	154	-
51	-	-	-	-	-	-	-	-	-	-	-	-	5	-	-	-	5	36	-	-
52	5	5	-	-	-	-	-	-	-	2	-	-	5	8	-	-	10	35	-	-
53	-	-	-	-	-	-	-	-	-	-	-	-	-	-	-	-	-	17	-	-
54	-	-	-	-	-	-	-	-	-	-	-	-	-	-	-	-	-	5	-	-
55	-	-	-	-	-	-	-	-	-	-	-	-	-	29	-	-	-	-	-	-
56	-	-	-	-	-	-	-	-	-	-	-	-	5	-	-	-	16	41	-	-
57	-	69	-	-	-	-	-	-	-	-	-	19	-	-	-	-	12	14	-	-
58	-	31	-	-	-	-	-	-	-	-	-	-	41	10	-	-	11	6	-	-
61	-	-	-	-	-	-	-	-	-	15	3	-	41	-	24	-	5	105	-	-
62	-	-	-	-	-	-	-	-	-	4	-	-	-	3	-	-	-	24	-	-
63	-	-	-	-	-	-	-	-	-	-	-	15	-	282	-	-	-	21	-	271
64	-	-	-	-	-	-	-	-	-	-	-	5	10	12	-	-	20	5	-	-
65	-	-	-	-	-	-	-	-	-	-	-	-	27	-	-	-	-	-	-	-
66	-	10	-	-	-	-	-	-	-	-	-	-	-	-	-	-	5	25	-	23
Bund	1 390	2 006	-	-	-	219	1	72	-	184	418	605	692	1 615	132	462	2 168	3 842	410	4 519	626
98	-	-	-	-	-	-	-	-	-	-	-	-	-	73	-	-	-	1 034	-	-	-
99/100	-	-	-	-	-	-	-	-	-	7	-	-	-	-	-	29	-	305	-	-	-
195	1	1	-	-	-	-	-	-	-	-	-	-	5	8	-	-	1	2	-	-	-
204	-	-	-	-	-	-	-	-	-	-	-	-	-	-	-	-	-	-	-	-	-
205	-	-	-	-	-	-	-	-	-	-	6	-	-	-	-	-	5	-	-	-	-
206	-	-	-	-	-	-	-	-	-	-	-	-	-	-	-	-	-	-	-	-	-
211	-	-	-	-	-	-	-	-	-	-	-	-	-	-	-	-	-	-	-	-	-
212	2	2	-	-	-	-	-	-	1	-	8	-	18	4	16	-	1	5	-	-	-
213	-	-	-	-	-	-	-	-	-	-	-	-	10	-	-	-	-	-	-	-	-
214	-	-	-	-	-	-	-	-	-	-	-	-	-	-	-	-	-	-	-	-	-
215	17	-	-	-	-	-	-	-	18	-	-	-	12	-	7	-	2	-	-	-	-
216	12	-	-	-	-	-	-	-	-	-	-	-	-	-	-	-	-	-	-	-	-
217	28	-	-	-	-	-	-	-	-	-	-	-	5	45	-	-	14	35	-	5	-
218	243	4	-	-	11	-	-	-	-	-	8	-	14	14	-	-	431	50	-	-	-
219	32	-	-	-	-	-	-	-	5	-	-	-	19	-	-	-	-	-	-	-	-
220	5	-	-	-	-	-	-	-	-	-	-	-	3	1	-	-	3	-	-	-	-
221	-	-	-	-	-	-	-	-	-	-	-	-	-	-	-	-	-	-	-	-	-
222	-	-	-	-	-	-	-	-	-	-	-	-	3	-	-	-	-	-	-	-	-
223	-	-	-	-	-	-	-	-	-	-	-	-	-	-	-	-	-	-	-	-	-
Ausland	339	6	-	-	11	-	-	-	24	-	22	-	84	64	23	-	456	90	-	5	-
Insgesamt	1 778	2 061	13	13	11	219	1	72	24	191	507	672	799	1 778	157	493	2 710	5 358	410	4 524	626

noch Verkehrsbezirk Nr. 29: Niederrheingebiet unterhalb des Ruhrgebietes

Nummer des VB	Bes.-Verk. Braunkohlen	Dienstgutverkehr: Güter in Wagenladungen (ohne 248u.249)		Steinkohlen auf Dienstkohlenfrachtbrief	Braunkohlen auf Dienstkohlenfrachtbrief	Lebende Tiere: Pferde, Esel		Rindvieh, ausser Kälbern		Kälber		Schafe, Ziegen		Schweine, ausser Ferkeln		Ferkel		Geflügel
	245	247		248	249	250		251		252		253		254		255		256
	E	V	E	E	E	V	E	V	E	V	E	V	E	V	E	V	E	V
1	-	-	-	-	-	-	-	-	-	-	-	-	-	-	-	-	-	-
2	-	28	-	-	-	-	13	29	10	1	-	-	-	-	-	-	-	-
3	-	103	10	-	-	-	6	-	-	-	-	-	-	-	-	-	29	-
4	-	-	6	-	-	-	1	-	11	-	-	-	-	-	4	-	-	-
5	-	126	30	-	-	4	8	-	15	-	-	1	41	14	-	-	-	-
6	-	10	-	-	-	-	-	-	-	-	-	-	-	-	-	-	-	-
7	-	-	-	-	-	-	-	-	7	-	-	-	-	-	-	-	-	-
8	-	-	51	-	-	-	4	-	105	-	7	-	-	-	29	-	-	-
9	-	11	-	-	-	-	-	-	22	-	-	-	-	-	-	-	-	-
10	-	1 361	-	-	-	-	12	1	172	-	326	-	-	-	233	-	11	-
11	-	135	693	-	-	21	2	7	-	-	-	-	-	-	-	-	-	-
12	-	360	-	-	-	1	3	-	12	-	-	-	221	-	3	-	-	-
13	-	-	-	-	-	6	13	-	-	-	-	251	-	-	-	-	-	-
14	-	-	267	-	-	15	-	-	-	-	-	-	-	-	-	-	-	-
15	-	-	-	-	-	1	5	-	-	-	-	-	-	-	-	-	-	-
16	-	69	15	-	-	-	-	-	-	-	-	-	-	-	-	-	-	-
17	-	962	42	-	-	-	-	-	1	-	77	-	-	-	-	-	-	-
18	-	1 078	24	-	-	-	-	-	-	-	-	-	-	-	-	-	-	-
19	-	900	13	-	-	-	172	12	246	-	996	-	327	-	763	-	208	-
20	-	738	-	-	-	1	66	-	91	-	1	-	-	-	4	-	108	-
21	-	8 553	1 762	-	-	16	16	7	20	-	-	230	-	-	-	-	95	-
22	-	2 206	484	-	-	-	55	4	30	-	91	140	1 654	-	-	-	-	-
23	-	103	6 426	74	-	-	-	1	-	-	-	-	-	-	-	-	-	-
24	-	14 216	16 355	22 411	-	8	80	135	6	150	-	90	674	252	-	-	-	-
27	-	2 996	6 633	7 706	-	7	54	25	3	1	-	-	-	-	-	-	-	-
28	-	1 083	1 274	8 811	-	7	3	73	16	4	-	-	493	19	9	-	-	-
29	-	8 426		-	-	13		4		-	-	180		-		-		-
30	-	2 229	7 243	26	-	-	-	201	4	358	-	223	-	1 059	-	17	-	-
31	-	291	4 258	5 901	-	-	82	4	-	2	-	-	-	-	-	-	-	-
32	-	2 396	5 474	-	20	28	18	11	13	-	-	340	640	32	-	-	-	-
33	-	36	734	-	-	45	1	145	-	152	-	1 281	215	28	-	27	177	-
34	-	3 966	170	-	-	76	48	41	38	3	-	6	2	42	40	7	-	-
35	-	93	579	-	-	6	1	479	-	403	-	174	-	250	-	-	-	-
36	-	29	541	-	338	-	-	-	-	-	-	187	499	-	-	-	-	-
37	-	122	1 443	382	-	40	-	-	-	-	-	245	237	-	-	-	-	-
38	-	90	873	-	-	26	2	53	39	-	-	-	443	-	-	-	-	-
39	3 004	-	17	-	-	42	3	55	86	8	-	-	106	-	-	-	-	-
41	-	-	6 523	-	-	9	-	5	-	-	-	-	-	-	-	-	-	-
42	-	-	80	-	-	-	-	-	-	-	-	-	-	-	-	-	-	-
43	-	2	-	-	-	-	-	-	-	-	-	-	-	-	-	-	-	-
44	-	-	-	-	-	-	-	-	-	-	-	-	-	-	-	-	-	-
45	-	-	-	-	-	-	-	-	-	-	-	-	-	-	-	-	-	-
46	-	-	-	-	-	23	2	6	61	3	-	-	-	-	-	-	-	-
47	6	-	2	-	-	-	-	-	-	-	-	-	-	-	-	-	-	-
48	-	-	12	-	-	-	-	-	-	-	-	-	-	-	-	-	-	-
51	-	-	-	-	-	20	-	-	-	-	-	-	-	-	-	-	-	-
52	-	10	42	-	-	6	16	-	-	-	-	-	186	-	-	-	-	-
53	-	-	-	-	-	-	-	-	-	-	-	-	-	-	-	-	-	-
54	-	-	-	-	-	11	7	-	-	-	-	-	79	-	-	-	-	-
55	-	-	4	-	-	-	-	-	-	-	-	-	-	-	-	-	-	-
56	-	5	-	-	-	1	1	-	-	-	-	-	-	-	-	-	-	-
57	-	-	-	-	-	16	2	21	-	-	-	-	29	-	-	-	-	-
58	-	-	29	-	-	23	10	3	-	-	-	-	65	1	-	-	-	-
61	-	6	-	-	-	-	-	-	-	-	-	-	-	-	-	-	-	-
62	-	200	-	-	-	-	-	-	-	-	-	-	-	-	-	-	-	-
63	-	-	66	-	-	103	209	-	7	-	10	-	-	-	31	-	-	-
64	-	8	-	-	-	10	35	-	-	-	-	-	-	-	-	-	-	-
65	-	-	19	-	-	-	12	-	-	-	-	-	-	-	-	-	-	13 773
66	-	1	-	-	-	-	12	-	-	-	-	-	-	-	-	-	-	-
Bund	3 010	44 522	62 194	45 311	358	572	974	1 318	1 015	1 085	1 508	3 168	5 911	1 697	1 116	51	628	13 773
98	-	-	-	-	-	-	-	-	-	-	-	-	-	-	-	-	-	-
99/100	-	-	-	-	-	2	-	-	-	-	-	-	-	-	-	-	-	-
195	-	-	-	-	-	-	-	-	-	-	-	-	-	-	-	-	-	-
204	-	-	-	-	-	-	-	-	-	-	-	-	-	-	-	-	-	-
205	-	-	-	-	-	-	-	-	-	-	-	-	-	-	-	-	-	-
206	-	-	-	-	-	-	-	-	-	-	-	-	-	-	-	-	-	-
211	-	-	-	-	-	-	-	-	-	-	-	-	-	-	-	-	-	-
212	-	-	-	-	-	-	-	-	-	-	-	-	-	-	-	-	-	-
213	-	-	-	-	-	-	-	-	-	-	-	-	-	-	-	-	-	-
214	-	-	-	-	-	136	-	-	-	-	-	-	-	-	-	-	-	-
215	-	-	-	-	-	-	-	-	-	-	-	-	-	-	-	-	-	-
216	-	-	-	-	-	177	-	-	-	-	-	-	-	-	-	-	-	-
217	-	-	-	-	-	41	-	-	21	-	-	-	-	-	-	-	-	-
218	-	-	-	-	-	-	-	-	-	-	-	-	-	-	-	-	-	-
219	-	-	-	-	-	-	-	-	-	-	-	-	-	-	-	-	-	-
220	-	-	-	-	-	-	-	-	-	-	-	-	-	-	-	-	-	-
221	-	-	-	-	-	-	-	-	-	-	-	-	-	-	-	-	-	-
222	-	-	-	-	-	-	-	-	-	-	-	-	-	-	-	-	-	-
223	-	-	-	-	-	-	-	-	-	-	-	-	-	-	-	-	-	-
Ausland	-	-	-	-	-	354	-	-	21	-	-	-	-	-	-	-	-	-
Insgesamt	3 010	52 948	70 620	45 311	358	941	987	1 322	1 040	1 085	1 508	3 348	6 091	1 697	1 116	51	628	13 773

Verkehrsbezirk Nr. 30: Duisburg

Nummer des VB	Beförderte Güter insgesamt: Versand	Empfang	Fische, auch Zubereitungen 1: V	E	Fleisch, auch Zubereitungen 2: V	E	Milch und Rahm 3	Eier 4	Weizen 10		Roggen 11		Gerste 12		Hafer 13		Mais 14	
			V	E	V	E	E	E	V	E	V	E	V	E	V	E	V	E
1	8 781	17 969	-	18	-	143	-	-	-	-	-	-	-	-	-	-	-	-
2	56 968	5 347	-	25	-	942	-	-	-	-	-	-	-	-	-	-	-	-
3	24 720	3 494	-	50	-	3	-	5	-	-	-	-	-	-	-	-	-	-
4	6 061	4 782	-	1 123	-	-	-	-	-	-	-	-	-	-	-	-	-	-
5	33 988	48 512	-	180	-	14	2	-	-	30	-	-	-	-	-	-	-	-
6	14 778	1 236	-	-	-	-	-	-	-	-	-	-	-	-	-	-	-	-
7	7 970	7 255	-	-	-	-	-	-	-	110	-	-	-	-	-	-	-	-
8	29 587	4 598	-	39	-	-	-	-	-	-	-	-	-	-	-	-	-	-
9	32 836	22 390	-	-	-	13	-	-	-	-	-	-	-	-	40	-	30	-
10	13 915	14 858	-	-	-	-	33	-	-	-	-	-	-	-	-	-	15	-
11	20 199	45 941	-	-	-	-	-	-	-	-	-	-	80	-	-	-	313	-
12	54 980	144 258	-	16	-	-	107	-	-	95	-	178	-	-	-	-	-	-
13	19 936	19 834	-	-	-	-	-	-	-	1 710	-	374	-	80	-	-	-	-
14	15 493	701 499	-	-	-	-	-	-	-	-	-	-	-	-	-	-	-	-
15	8 967	20 327	5	-	-	-	103	-	-	-	-	-	-	-	-	-	-	-
16	13 013	4 306	-	-	-	-	-	-	-	-	-	-	-	-	-	-	45	-
17	45 497	37 664	10	-	-	4	-	-	15	-	67	-	-	-	-	-	-	-
18	11 873	7 999	-	-	-	-	-	-	-	410	-	-	-	-	-	-	30	-
19	30 030	8 863	-	-	-	-	-	-	-	-	-	-	-	-	-	-	-	-
20	19 793	7 434	-	-	-	-	-	-	-	-	-	-	-	-	-	-	311	-
21	73 074	22 546	10	-	-	-	-	-	191	53	20	490	172	60	427	-	15	-
22	110 915	133 134	-	-	-	-	-	-	-	233	30	685	30	30	5	11	231	-
23	606 159	280 018	8	-	-	-	-	-	50	-	761	15	97	-	185	-	1 020	-
24	1 310 033	3 858 101	12	-	-	6	16	-	1 089	424	591	1 267	4 993	-	1 042	-	60	-
27	194 255	714 331	-	-	-	-	-	-	5	163	40	138	19	-	42	-	10	14
28	150 707	688 308	-	-	-	-	-	-	118	30	278	-	20	-	20	-	-	-
29	32 890	19 995	-	-	-	-	492	-	100	51	867	59	115	-	-	-	-	-
30	908 872		5		5		-	-	36	315	15	167	15	357	1 028		221	
31	210 806	141 185	-	-	-	-	-	-	105	-	280	-	63	-	-	-	-	-
32	179 232	101 144	-	-	-	-	-	-	344	633	79	65	15	48	149	-	173	-
33	797 895	1 256 015	-	-	-	-	-	-	15	142	-	189	-	-	314	-	-	8
34	113 090	87 644	-	-	-	-	-	-	20	-	26	-	35	-	-	-	-	-
35	343 064	69 350	15	-	-	24	-	-	-	29	-	29	45	-	-	-	130	-
36	36 100	60 925	-	-	-	-	-	-	40	-	-	-	15	-	-	-	-	-
37	112 588	37 582	-	-	-	-	-	-	-	-	-	-	15	170	-	8	25	-
38	107 390	137 919	-	-	-	-	-	-	-	-	-	-	20	3	-	29	70	-
39	40 034	18 737	-	-	-	-	-	-	-	-	-	-	80	-	649	11	32	-
41	119 784	412 263	5	-	-	-	-	-	-	-	-	-	-	-	-	-	15	-
42	24 581	5 481	-	-	-	-	-	-	-	-	-	-	-	-	-	-	-	-
43	25 091	5 306	-	-	-	-	-	-	-	-	-	-	-	-	-	-	-	-
44	12 267	2 158	-	-	-	-	-	-	-	-	-	-	-	-	-	-	15	-
45	29 339	3 195	-	-	-	-	-	-	25	-	-	-	-	-	-	-	5	-
46	24 556	8 448	-	-	-	-	-	-	-	-	-	-	-	-	-	-	-	-
47	8 772	2 219	-	-	-	-	-	-	-	-	-	-	-	-	-	-	15	-
48	40 153	130 270	-	-	-	-	-	-	-	-	-	-	-	-	-	-	-	-

Nummer des VB	Beförderte Güter insgesamt		Fische, auch Zubereitungen		Fleisch, auch Zubereitungen		Milch und Rahm	Eier	Weizen		Roggen		Gerste		Hafer		Mais	
			1		2		3	4	10		11		12		13		14	
	Versand	Empfang	V	E	V	E	E	E	V	E	V	E	V	E	V	E	V	E
51	38 498	2 545	-	-	-	-	-	-	-	-	-	-	-	-	-	-	15	-
52	52 341	120 825	-	-	-	-	-	-	-	-	-	-	-	-	-	-	-	-
53	13 594	3 307	-	-	-	10	-	-	-	-	-	-	-	-	-	-	-	-
54	16 082	475	-	-	-	-	-	-	-	-	-	-	-	-	-	-	-	-
55	8 852	2 560	-	-	-	-	-	-	-	-	-	-	-	-	-	-	27	-
56	26 552	4 400	-	-	-	6	-	-	-	-	-	-	-	-	-	-	-	-
57	17 660	61 114	-	-	-	-	-	-	-	-	-	-	-	-	-	-	-	-
58	29 832	3 236	-	-	-	-	-	-	-	-	-	-	-	-	-	-	-	-
61	36 392	5 253	-	-	-	-	-	-	-	-	-	-	30	-	-	-	45	-
62	15 462	10 366	-	-	-	-	-	-	-	-	-	-	-	-	-	-	-	-
63	66 639	37 874	-	-	-	-	-	-	-	-	-	-	-	-	-	38	-	-
64	42 967	14 788	-	-	-	-	-	-	-	-	-	-	-	-	-	25	30	-
65	16 925	5 507	-	-	13	17	-	-	-	-	-	-	-	-	-	-	-	-
66	40 184	2 664	-	-	-	-	-	-	-	-	-	-	-	-	-	-	-	-
Bund	5 594 140	9 599 754	65	1 451	13	1 182	753	5	2 153	4 084	3 054	3 489	5 859	391	2 873	122	2 677	22
98	10 254	24 253	-	-	-	-	-	-	-	-	-	-	-	-	-	-	15	-
99/100	1 623	31 606	-	-	-	-	-	-	-	-	-	-	-	-	-	-	-	-
195	10 054	49	-	-	-	-	-	-	-	-	-	-	-	-	-	-	-	-
203	104	20	-	-	-	-	-	-	-	-	-	-	-	-	-	-	-	-
204	3 628	771	-	-	-	12	-	-	-	-	-	-	-	-	-	-	-	-
205	6 955	52 463	-	-	-	6	-	-	-	-	-	-	-	-	-	-	-	-
206	903	41	-	-	-	12	-	-	-	-	-	-	-	-	-	-	-	-
209	6	5	-	-	-	-	-	-	-	-	-	-	-	-	-	-	-	-
210	-	25	-	-	-	-	-	-	-	-	-	-	-	-	-	-	-	-
211	1 740	1 928	-	-	-	-	-	-	-	-	-	-	-	-	-	-	-	-
212	8 295	978	-	-	-	-	-	-	-	-	-	-	-	-	-	-	-	-
213	6 873	4 260	-	-	-	-	-	-	-	-	-	-	-	-	-	-	-	-
214	-	168	-	-	-	-	-	-	-	-	-	-	-	-	-	-	-	-
215	7 785	1 944	-	4	-	-	-	21	-	-	-	-	-	-	-	-	-	-
216	1 842	49 548	-	-	-	-	-	-	-	-	-	-	-	-	-	-	-	-
217	15 806	3 824	-	-	-	4	-	-	-	-	-	-	-	-	-	-	-	-
218	26 667	5 087	-	64	-	-	-	-	-	-	-	-	-	-	-	-	-	-
219	10	20	-	-	-	-	-	-	-	-	-	-	-	-	-	-	-	-
220	1 570	96	-	19	-	-	-	5	-	-	-	-	-	-	-	-	-	-
221	367	50	-	-	-	-	-	-	-	-	-	-	-	-	-	-	-	-
222	2 420	278	-	-	-	-	-	-	-	-	-	-	-	-	-	-	-	-
223	50	104	-	-	-	-	-	-	-	-	-	-	-	-	-	-	-	-
Ausland	85 021	121 610	-	87	-	34	-	26	-	-	-	-	-	-	-	-	-	-
Insgesamt	6 609 964	10 686 144	70	1 543	18	1 221	753	31	2 468	4 399	3 221	3 656	6 216	748	3 901	1 150	2 913	243

Nummer des VB	Reis		Hülsenfrüchte		Gemüse		Obst, Südfrüchte		Kartoffeln		Zuckerrüben		Ölsaaten, Ölfrüchte		Kaffee		Rohtabak	Milcherzeugnisse		Speisefette, außer Butter	Andere tierische u. pflanzl. Fette u. Öle	
	15		16		20		21		22		23		24		25		26	30		31	32	
	V	E	V	E	V	E	V	E	V	E	V	E	V	E	V	E	E	V	E	E	V	E
1	-	-	-	-	-	-	-	-	-	14	-	-	-	-	-	-	-	-	-	-	-	-
2	-	-	-	-	-	138	-	-	-	259	-	-	-	-	-	-	-	-	-	-	-	14
3	-	-	-	-	-	43	-	12	-	250	-	-	-	-	-	-	-	-	-	-	-	-
4	-	-	-	-	-	-	-	58	-	1 277	-	-	-	-	-	-	-	-	-	-	-	-
5	-	6	-	28	-	60	-	697	-	-	-	-	-	4	3	732	-	-	-	6	-	25
6	-	-	-	-	-	-	-	-	-	77	-	-	-	-	-	-	-	-	-	-	-	-
7	-	-	-	1	-	4	-	-	-	5 219	-	-	-	-	-	-	-	-	-	-	-	-
8	-	-	-	-	-	-	-	183	-	506	-	-	-	-	-	-	-	-	-	-	-	5
9	-	43	-	-	-	-	-	-	-	-	-	-	-	-	-	-	25	-	-	-	-	6
10	-	-	-	-	-	-	-	-	-	8 034	-	-	-	-	-	-	-	-	58	-	-	-
11	-	-	-	-	-	-	-	-	5	495	-	-	-	-	-	-	-	-	8	-	3	-
12	-	-	-	-	-	-	-	-	16	173	-	-	10	-	-	-	-	-	-	-	-	-
13	-	-	-	-	-	-	-	-	-	215	-	-	-	-	-	-	-	-	-	-	-	-
14	-	-	-	-	-	-	-	-	-	894	-	-	-	-	-	-	-	-	-	-	-	-
15	-	-	-	-	-	-	-	-	8	628	-	-	-	-	-	-	-	-	-	-	-	-
16	-	-	-	-	-	-	-	-	-	-	-	-	-	-	-	-	-	-	-	-	-	12
17	-	-	-	-	-	-	-	-	10	336	-	-	-	-	-	-	-	-	-	-	-	-
18	-	-	-	-	-	5	-	-	-	-	-	-	-	-	-	-	-	-	-	-	-	-
19	-	-	30	-	-	7	-	1	-	3 629	-	-	-	-	-	-	-	-	-	-	-	-
20	-	-	-	-	5	10	-	13	13	3 207	16	-	-	-	-	-	-	-	-	-	-	-
21	13	-	10	-	-	-	-	-	10	3 719	-	-	99	-	-	-	-	-	-	-	-	-
22	-	-	-	-	-	-	-	11	32	425	-	-	95	-	-	-	-	-	-	-	-	-
23	-	-	62	-	-	-	-	-	15	11	-	-	-	-	5	-	-	-	-	-	-	10
24	10	-	674	55	-	-	15	36	507	466	-	-	28	-	-	-	-	-	-	-	-	-
27	-	-	63	-	5	-	4	45	15	51	-	-	-	-	-	-	-	-	11	-	-	-
28	-	-	68	-	4	11	15	234	27	112	-	-	-	-	-	-	-	-	-	-	-	554
29	-	-	-	-	-	246	19	705	-	334	-	-	-	-	-	-	-	-	-	-	-	-
30	51		169		22		48		357		-		-		-		-	5		-	-	
31	-	-	-	-	-	-	21	-	66	38	-	-	-	-	-	-	-	-	-	-	-	-
32	-	-	-	-	-	22	-	48	115	972	2 561	23	-	-	-	-	-	-	10	-	9	44
33	-	-	117	-	45	-	99	225	88	149	-	-	-	-	-	-	-	-	13	-	-	-
34	-	-	8	-	-	125	-	176	-	64	-	-	-	-	-	-	-	-	-	-	-	-
35	-	-	25	-	-	5	-	8	47	245	-	-	-	-	-	-	-	60	-	-	-	-
36	-	-	-	6	-	152	-	-	-	37	21	-	-	-	-	-	-	-	-	-	-	-
37	-	-	-	-	-	6	-	-	-	69	-	-	-	-	-	-	-	-	-	-	-	-
38	-	-	55	-	-	-	-	-	15	1 280	602	-	-	-	-	-	-	-	-	287	-	-
39	-	-	-	-	-	15	-	-	-	545	-	-	-	-	-	-	-	-	-	-	-	-
41	-	-	-	-	-	-	-	-	-	239	-	-	-	-	-	-	-	-	-	-	-	-
42	-	-	-	-	-	15	-	21	-	75	-	-	-	5	-	-	-	-	-	-	-	-
43	-	-	-	-	-	12	-	66	-	17	-	-	-	-	-	10	-	-	-	-	-	-
44	-	-	-	-	-	5	-	-	-	-	-	-	-	-	-	-	-	-	-	-	-	-
45	-	-	-	-	-	-	-	8	-	-	-	-	-	-	-	-	-	-	-	-	-	-
46	-	-	5	-	-	277	-	45	-	48	-	-	-	-	-	-	-	-	-	-	-	-
47	-	-	-	-	-	-	-	-	-	-	-	-	-	-	-	-	-	-	-	-	-	-
48	-	-	-	60	-	-	-	123	-	12	-	-	-	-	-	-	10	-	-	-	-	-
51	-	-	-	-	-	-	-	13	-	-	-	-	-	-	-	-	-	-	-	-	-	-
52	-	-	-	-	-	-	-	18	-	-	-	-	-	-	-	-	-	-	-	20	-	-
53	-	-	-	-	-	-	-	24	-	29	-	-	-	-	-	-	-	-	-	-	-	-
54	-	-	-	-	-	-	-	14	-	-	-	-	-	-	-	-	-	-	-	-	-	-
55	-	-	-	-	-	-	-	-	-	-	-	-	-	-	-	-	-	-	-	-	-	-
56	-	-	-	-	15	62	-	61	-	20	-	-	-	-	-	-	-	-	-	-	-	-
57	-	-	-	-	-	-	-	-	-	122	-	-	-	-	-	-	-	-	-	-	-	-
58	-	-	-	-	-	5	-	8	-	-	-	-	-	-	-	-	-	-	-	-	-	-
61	-	-	-	-	-	-	-	5	-	64	-	-	-	-	-	-	-	-	-	-	-	-
62	-	-	-	-	-	-	-	-	-	-	-	-	-	-	-	-	-	-	-	-	-	-
63	-	-	-	-	-	-	-	48	-	208	-	-	-	-	-	-	-	-	-	-	-	-
64	-	-	-	-	-	8	-	-	-	16	-	-	-	-	-	-	-	-	-	-	-	-
65	-	-	-	-	-	851	-	953	-	107	-	-	-	-	-	-	-	-	-	-	-	-
66	-	-	-	-	-	-	-	35	-	31	-	-	-	-	-	-	-	-	-	-	-	-
Bund	23	49	1 117	150	74	2 084	173	3 894	989	34 718	3 200	23	232	9	8	742	35	60	80	313	12	670
98	-	-	-	-	-	-	-	-	-	-	-	-	-	-	-	-	-	-	-	-	-	-
99/100	-	-	-	-	-	-	-	-	-	-	-	-	-	-	-	-	-	-	-	-	-	-
195	-	-	-	-	-	-	-	-	-	-	-	-	-	-	-	-	-	-	-	-	-	-
203	-	-	-	-	-	-	-	-	-	-	-	-	-	-	-	-	-	-	-	-	-	-
204	-	-	-	-	-	-	-	12	-	-	-	-	-	-	-	-	-	-	-	-	-	-
205	-	-	-	-	-	-	-	-	-	-	-	-	-	-	-	-	-	-	-	-	-	-
206	-	15	-	-	-	-	-	-	-	-	-	-	-	-	-	-	-	-	-	-	-	-
209	-	-	-	-	-	-	-	5	-	-	-	-	-	-	-	-	-	-	-	-	-	-
210	-	-	-	-	-	-	-	25	-	-	-	-	-	-	-	-	-	-	-	-	-	-
211	-	-	-	-	-	-	-	-	-	-	-	-	-	-	-	-	-	-	-	-	-	-
212	-	-	-	-	-	10	-	123	-	-	-	-	-	-	-	-	22	-	-	-	-	-
213	-	-	-	-	-	104	-	207	-	29	-	-	-	-	-	-	-	-	-	-	-	-
214	-	-	-	-	-	5	-	153	-	10	-	-	-	-	-	-	-	-	8	-	-	-
215	-	-	-	56	-	167	-	269	-	23	-	-	-	-	-	-	-	-	-	-	-	-
216	-	-	-	-	-	-	-	-	-	-	-	-	-	-	-	-	-	-	-	18	-	10
217	-	-	-	-	-	-	-	5	-	-	-	-	-	-	-	-	-	-	36	95	-	-
218	-	-	-	78	-	745	-	1 443	-	60	-	-	-	12	-	7	-	41	-	-	-	-
219	-	-	-	-	-	11	-	-	-	-	-	-	-	-	-	-	-	-	9	11	-	-
220	-	-	-	-	-	-	-	-	-	-	-	-	-	-	-	-	-	-	-	-	-	-
221	-	-	-	-	-	-	-	-	-	-	-	-	-	-	-	-	-	-	-	-	-	-
222	-	-	-	-	-	-	-	-	-	-	-	-	-	-	-	-	-	-	-	-	-	-
223	-	-	-	32	-	-	-	24	-	-	-	-	-	-	-	1	-	-	-	-	-	-
Ausland	-	15	-	166	-	1 042	-	2 266	-	122	-	-	-	12	-	8	22	41	53	124	-	10
Insgesamt	74	115	1 286	485	96	3 148	221	6 208	1 346	35 197	3 200	23	232	21	8	750	57	106	138	437	12	680

noch Verkehrsbezirk Nr. 30: Duisburg

Nummer des VB	Roggen- und Weizenmehl		Malz	Stärke	Verbrauchszucker		Wein, Most		Bier		Spiritus	Andere Nahrungs- und Genußmittel		Kleie und Futtermehl aus Getreide		Ölkuchen	Rauhfutter	Stroh		Andere Futtermittel	
	33		34	35	37		38		39		40	41		50		51	52	53		54	
	V	E	E	E	V	E	V	E	V	E	E	V	E	V	E	E	E	V	E	V	E
1	-	-	-	-	-	-	-	-	-	-	-	-	-	-	-	-	-	-	-	-	-
2	-	-	-	-	-	-	-	-	-	-	-	-	-	60	-	-	-	-	-	-	-
3	-	-	-	-	-	-	-	-	25	-	-	-	-	120	-	-	-	-	-	-	140
4	-	-	-	-	-	-	-	-	-	-	-	-	-	-	-	-	-	-	-	-	15
5	-	-	-	-	-	-	-	1	-	-	-	10	147	60	-	1	-	-	-	-	44
6	-	-	-	-	-	607	-	-	-	-	-	-	-	-	-	-	-	-	-	-	-
7	-	-	-	-	-	-	-	-	-	-	-	-	-	-	-	-	-	-	-	-	-
8	-	-	-	-	-	-	-	-	-	-	-	-	-	75	-	-	-	-	-	-	20
9	45	-	-	-	-	-	-	-	-	-	-	-	-	334	19	-	-	-	-	-	30
10	-	-	-	-	-	-	-	-	-	-	-	-	-	85	-	-	41	-	-	15	16
11	-	-	-	-	-	-	-	-	-	-	-	-	142	61	-	-	-	-	-	-	-
12	240	-	-	-	-	63	-	-	-	-	-	40	37	363	-	-	-	-	-	97	-
13	-	-	-	-	-	-	-	-	-	-	-	-	-	180	-	-	-	-	-	15	-
14	-	-	-	-	-	-	-	-	-	-	-	-	168	54	-	-	-	-	-	-	-
15	30	-	-	-	-	-	-	-	-	-	-	-	17	9	-	-	-	-	22	-	-
16	-	-	-	-	-	-	-	-	-	-	-	-	-	-	-	-	-	-	-	-	-
17	-	-	-	-	-	-	-	-	-	-	-	-	-	300	26	-	-	-	-	-	-
18	-	-	-	-	-	-	-	-	-	-	-	-	-	-	-	-	-	-	-	-	-
19	75	-	-	-	-	-	-	-	-	-	-	-	-	555	-	-	6	-	10	-	100
20	-	-	-	-	-	-	-	-	-	-	-	10	57	108	15	-	6	-	-	-	10
21	456	64	-	-	-	-	5	-	-	-	-	100	-	688	-	-	-	-	9	113	-
22	136	-	-	-	-	-	-	-	-	-	-	40	-	101	-	-	-	-	-	13	5
23	1 696	-	-	-	15	-	-	-	-	-	-	6	-	35	15	-	-	-	5	202	-
24	5 017	-	-	-	862	-	5	-	-	-	-	952	-	1 262	-	-	-	-	145	514	41
27	763	130	-	-	-	-	-	-	-	-	-	7	-	30	60	-	-	-	-	29	-
28	3 880	20	-	-	41	-	5	16	-	-	-	4	8	29	-	-	-	-	-	50	-
29	847	-	-	-	-	-	5	-	34	-	-	-	23	84	39	-	-	-	-	32	96
30	681		-	-	236		15		-		-	145		355		-	-	-		186	
31	145	15	-	-	-	-	-	-	-	-	-	-	-	-	15	-	-	-	-	10	-
32	61	4 583	-	-	-	2 123	-	-	-	-	-	10	86	208	370	36	10	4	19	206	1 233
33	1 671	30	-	-	101	-	-	25	-	-	152	126	13	925	172	-	5	-	9	284	104
34	1 109	111	-	-	-	-	-	-	-	-	-	-	32	-	407	-	-	-	-	20	79
35	3 490	-	-	-	-	-	-	-	-	-	-	34	-	95	-	-	-	-	-	35	8
36	-	-	-	-	-	-	-	-	-	-	-	-	-	-	-	-	-	-	47	-	98
37	-	-	-	37	-	-	-	-	-	-	-	-	-	10	-	-	-	-	94	-	209
38	15	65	-	-	-	15	-	6	-	-	-	-	405	540	46	-	6	-	282	-	125
39	-	-	-	-	-	-	-	28	-	-	-	-	-	5	-	-	3	-	-	10	-
41	66	-	-	-	26	-	-	-	-	-	-	-	-	360	-	-	-	-	-	123	13
42	-	-	-	-	-	-	-	13	-	-	-	-	-	-	-	-	45	-	-	-	5
43	-	-	-	-	-	-	-	-	-	-	-	-	10	-	-	-	-	-	-	-	17
44	-	-	-	-	-	-	-	-	-	-	-	-	-	-	-	-	-	-	-	-	-
45	243	-	-	-	-	-	-	-	-	-	-	-	-	-	-	-	-	-	-	79	-
46	-	-	-	-	-	-	-	202	-	-	-	-	-	-	-	-	-	-	-	28	-
47	-	-	-	-	-	-	-	-	-	-	-	-	-	-	-	-	-	-	-	-	-
48	-	-	-	-	-	-	-	5	-	-	-	-	-	-	-	-	-	-	-	-	56
51	-	-	-	-	-	-	-	-	-	-	-	-	-	-	-	-	-	-	-	5	-
52	25	-	-	-	-	-	-	-	-	-	-	-	6	-	-	-	-	-	-	-	-
53	-	-	-	-	-	-	-	-	-	-	-	-	-	-	-	-	-	-	-	43	-
54	-	-	-	-	-	-	-	-	-	-	-	-	-	-	-	-	5	-	-	45	-
55	-	-	-	-	-	-	-	3	-	-	-	-	-	-	-	-	-	-	-	-	-
56	-	-	-	-	-	-	-	-	-	-	-	7	-	-	-	-	-	-	-	-	-
57	-	-	-	-	-	-	-	-	-	-	-	-	-	-	-	-	-	-	-	-	16
58	-	-	-	-	-	-	-	-	-	48	-	-	-	-	-	-	-	-	-	98	-
61	-	-	16	-	-	-	-	-	-	5	-	-	-	15	-	-	-	-	-	-	31
62	-	-	-	-	-	-	-	-	-	10	-	-	-	-	-	-	-	-	-	-	-
63	-	-	-	-	-	-	-	-	-	-	-	-	-	-	-	-	-	-	-	-	22
64	-	-	-	-	-	-	-	-	-	-	-	-	-	-	-	-	-	-	-	-	13
65	-	-	-	-	-	-	-	-	-	-	-	-	54	-	-	-	-	-	-	-	-
66	-	-	-	-	-	-	-	-	-	-	-	-	-	-	-	-	-	5	-	-	-
Bund	20 010	5 018	16	5	1 045	2 808	20	299	59	63	152	1 346	1 205	6 751	1 184	37	127	9	642	2 066	2 546
98	-	-	-	-	-	-	-	-	-	-	-	-	-	-	-	-	-	-	-	152	-
99/100	-	-	-	-	-	-	-	-	-	-	-	-	-	-	524	-	-	-	-	-	-
195	-	-	-	-	-	-	-	-	-	-	-	-	-	-	-	-	-	-	-	-	-
203	-	-	-	-	-	-	-	-	-	-	-	-	-	-	-	-	-	-	-	-	-
204	-	-	422	-	-	-	-	-	-	-	-	-	-	-	-	-	-	-	-	-	-
205	-	-	-	-	-	-	-	-	-	-	-	-	-	-	-	-	-	-	-	-	-
206	-	-	-	-	-	-	-	2	-	-	-	-	12	-	-	-	-	-	-	-	-
209	-	-	-	-	-	-	-	-	-	-	-	-	-	-	-	-	-	-	-	-	-
210	-	-	-	-	-	-	-	-	-	-	-	-	-	-	-	-	-	-	-	-	-
211	-	-	-	-	-	-	-	-	-	-	-	-	88	-	-	-	-	-	-	-	-
212	-	-	-	-	-	-	-	-	-	-	-	-	-	-	-	-	-	-	-	-	-
213	-	-	-	-	-	-	-	101	-	-	-	-	4	-	-	-	-	-	-	-	-
214	-	-	-	-	-	-	-	-	-	-	-	-	-	-	-	-	-	-	-	-	-
215	-	-	-	-	-	-	-	25	-	-	-	-	-	-	-	-	-	-	-	-	-
216	-	-	-	-	-	-	-	-	-	-	-	-	-	-	-	-	-	-	-	-	-
217	-	-	-	-	-	-	-	-	-	-	-	-	27	-	-	-	-	-	-	-	12
218	-	-	-	85	-	37	-	-	-	-	-	3	82	-	-	-	-	-	-	-	15
219	-	-	-	-	-	-	-	-	-	-	-	-	-	-	-	-	-	-	-	-	-
220	-	-	-	-	-	-	-	-	-	-	-	-	-	-	-	-	-	-	-	-	-
221	-	-	-	-	-	-	-	-	-	-	-	-	-	-	-	-	-	-	-	-	-
222	-	-	-	-	-	-	-	-	-	-	-	-	-	-	-	-	-	-	-	-	-
223	-	-	-	-	-	-	-	-	-	-	-	-	28	-	-	-	-	-	-	-	-
Ausland	-	-	422	85	-	37	-	128	-	-	-	3	241	-	-	-	-	-	-	-	27
Insgesamt	20 691	5 699	438	90	1 281	3 081	35	442	59	63	152	1 494	1 591	7 106	2 063	37	127	9	642	2 404	2 759

Nummer des VB	Nicht bes.gen. tierische u. pflanzl. Rohstoffe		Eisenerze, Manganerze		Schwefelkies		Schwefelkiesabbrände		Kupfererze	Andere Erze		Eisenschlacken zur Verhüttung		Steinkohlen	
	60		70		71		72		73	74		75		80	
	V	E	V	E	V	E	V	E	E	V	E	V	E	V	E
1	-	-	-	-	-	-	-	14 489	-	-	30	-	-	70	-
2	-	-	-	-	-	-	-	-	-	-	-	-	-	224	-
3	-	57	-	-	-	-	-	-	-	-	-	3	-	-	-
4	-	19	-	-	-	-	-	-	-	-	-	-	-	21	-
5	-	35	-	6	-	-	-	-	8	41	-	-	-	275	26
6	-	-	-	-	-	-	-	-	-	-	-	-	-	113	-
7	-	-	-	-	-	-	-	-	-	-	-	-	-	16	-
8	-	-	-	65	-	-	-	-	-	-	9	-	-	101	-
9	-	13	-	444	-	-	-	895	-	-	19	-	-	257	-
10	-	-	-	-	-	-	-	-	-	-	-	-	-	45	-
11	-	9	-	39 889	-	-	-	-	-	7	96	-	-	619	14
12	3	-	-	130 812	-	-	-	-	-	-	12	-	532	3 415	-
13	-	45	-	2 872	-	-	-	-	-	-	-	-	-	4 171	-
14	-	5	428	680 966	-	520	-	-	-	741	241	-	-	69	-
15	5	-	-	-	-	-	-	-	-	-	-	52	105	70	-
16	-	-	-	-	-	-	-	-	-	-	-	-	-	18	-
17	-	10	10 581	-	-	-	-	-	-	7 715	34	-	61	-	18
18	-	-	-	6 615	-	-	-	-	-	-	-	-	-	-	-
19	-	49	-	-	-	-	-	-	-	-	-	-	-	53	23
20	-	95	-	122	-	-	-	-	-	-	-	-	76	259	-
21	4	4	-	-	-	-	-	-	-	-	-	-	-	2 170	4 870
22	16	48	-	73 216	-	-	-	5 061	-	-	69	-	225	5 494	3 583
23	10	-	69 477	-	-	-	4 082	-	110	1 057	223	414	376	14 444	66 802
24	165	147	14 949	95	-	1 741	52	33 143	226	1 139	444	3 745	22 329	15 755	1 549 869
27	-	-	40	-	-	-	-	-	-	92	-	1 919	121	3 963	115 273
28	43	-	49	-	-	-	-	-	-	4 432	45	-	61	11 699	396 283
29	-	3	-	34	-	-	-	-	-	1 596	-	-	-	2 685	43
30	11		263		69 216		6 092		-	7 907		30 568		53 964	
31	35	-	19 631	-	-	-	26 230	1 098	-	-	-	35	-	34 775	25 315
32	34	63	236	12	-	93	-	1 305	794	3 220	2 079	49	7 728	18 213	1 151
33	1 725	37	1 234	172	-	-	-	-	-	36	13	-	15 183	19 261	509
34	-	-	68	-	-	43	-	-	-	3 746	313	-	5 970	5 057	378
35	42	-	-	-	-	-	-	-	3 687	-	49	-	3 830	20 177	40
36	-	42	-	-	-	-	-	-	-	-	-	-	-	954	-
37	8	28	7 481	-	-	-	-	-	-	2 806	-	-	6 100	661	1 019
38	5	17	212	30 806	-	-	-	150	-	142	59	-	149	5 303	127
39	-	-	-	1 558	-	-	-	-	-	-	21	-	-	1 849	20
41	-	15	26 968	248 620	-	44 872	-	16 803	3 348	6 490	9 538	2 374	125	3 051	92
42	15	4	222	30	-	-	-	-	-	-	-	-	-	2 323	-
43	16	14	-	-	-	-	-	-	-	5	23	-	-	1 822	-
44	-	-	-	-	-	-	-	-	-	100	-	-	-	1 091	-
45	-	-	-	-	-	-	-	-	-	-	-	-	737	4 039	-
46	-	-	-	-	-	-	-	-	-	-	-	-	-	1 921	-
47	-	-	-	-	-	-	-	-	-	-	-	-	-	306	-
48	-	-	-	126 647	-	-	-	-	-	-	-	-	-	3 583	-

Nummer des VB	Nicht bes.gen. tierische u.pflanzl. Rohstoffe 60		Eisenerze, Manganerze 70		Schwefelkies 71		Schwefelkiesabbrände 72		Kupfererze 73	Andere Erze 74		Eisenschlacken zur Verhüttung 75		Steinkohlen 80	
	V	E	V	E	V	E	V	E	E	V	E	V	E	V	E
51	-	4	-	-	-	-	-	-	-	-	-	-	-	3 597	-
52	-	-	-	113 850	-	-	-	-	-	-	-	-	12	4 666	-
53	-	-	-	-	-	-	-	-	-	-	-	-	-	1 065	-
54	-	10	-	-	-	-	-	-	-	-	-	-	-	297	-
55	58	-	-	-	-	-	-	-	-	-	-	-	-	679	-
56	-	-	10	-	-	-	-	-	-	240	10	-	-	1 023	-
57	-	-	-	51 168	-	-	-	-	-	22	16	-	-	2 466	-
58	7	-	-	-	-	-	-	-	-	31	-	-	-	3 371	-
61	5	21	-	2 300	-	-	-	-	-	-	-	-	-	7 450	-
62	-	8	-	-	-	-	-	753	170	-	107	-	7 969	3 752	-
63	25	57	-	-	-	-	-	21 637	-	15	-	633	-	14 198	-
64	-	14	-	-	-	-	-	9 378	-	-	93	-	-	2 361	-
65	-	24	81	-	-	-	-	-	-	-	-	-	-	3 739	-
66	22	73	-	-	-	-	-	-	20	-	-	-	-	3 669	-
Bund	2 243	970	151 667	1 510 299	-	46 669	30 364	104 912	8 363	33 673	13 483	9 224	71 689	242 725	2 165 455
98	5	-	15	-	-	-	-	-	-	-	-	-	-	-	-
99/100	-	-	-	-	-	-	-	-	-	-	-	-	-	517	-
195	-	-	1 222	-	-	-	-	-	-	-	-	-	-	6 843	20
203	-	-	-	-	-	-	-	-	-	-	-	-	-	-	-
204	-	-	-	-	-	-	-	-	-	-	-	-	-	-	-
205	-	-	2 630	48 436	-	-	-	-	-	-	395	-	-	1 651	-
206	-	-	-	-	-	-	-	-	-	-	-	-	-	-	-
209	-	-	-	-	-	-	-	-	-	-	-	-	-	-	-
210	-	-	-	-	-	-	-	-	-	-	-	-	-	-	-
211	-	13	-	-	-	-	-	-	-	-	-	-	-	48	-
212	-	-	-	-	-	-	-	-	-	-	139	-	-	40	-
213	-	53	-	-	-	-	-	-	-	-	1 735	-	-	327	-
214	-	-	-	-	-	-	-	-	-	-	-	-	-	-	-
215	-	-	-	141	-	-	-	-	-	-	198	-	-	2 464	-
216	-	-	2	49 500	-	-	-	-	-	-	-	-	-	184	-
217	4	12	-	-	-	58	-	-	-	-	249	-	-	20	-
218	-	277	-	-	-	-	-	-	-	1	-	536	-	10 760	43
219	-	-	-	-	-	-	-	-	-	-	-	-	-	-	-
220	-	-	-	-	-	-	-	-	-	-	-	-	-	140	-
221	-	-	-	-	-	-	-	-	-	-	-	-	-	-	-
222	4	-	-	-	-	-	-	-	-	-	-	-	-	-	-
223	-	-	-	-	-	-	-	-	-	-	-	-	-	-	-
Ausland	8	355	2 632	98 077	-	58	-	-	-	1	2 716	536	-	15 634	43
Insgesamt	2 267	1 336	155 799	1 608 639	69 216	115 943	36 456	111 004	8 363	41 575	24 100	40 328	102 297	319 683	2 219 482

Nummer des VB	Steinkohlenbrikette 81		Steinkohlenkoks 82		Rohbraunkohlen 83		Braunkohlenbrikette 84		Braunkohlenkoks 85	Torf 86		Rohes Erdöl, Stein- und Braunkohlenteer 90		Benzin 91		Benzol 92	
	V	E	V	E	V	E	V	E	E	V	E	V	E	V	E	V	E
1	-	-	3 234	-	-	-	-	-	-	-	-	-	-	21	-	-	-
2	-	-	4 250	-	-	-	-	-	-	-	-	21	-	62	-	-	-
3	-	-	43	-	-	-	-	-	-	-	-	16	-	22	822	365	46
4	-	-	38	-	-	-	-	-	-	-	-	-	-	-	-	-	-
5	-	-	4 712	1 002	26	-	-	-	-	-	-	141	-	179	1 238	98	10
6	-	-	27	-	-	-	-	-	-	-	-	-	-	-	-	-	-
7	-	-	-	-	-	-	-	-	-	-	-	15	-	19	-	-	-
8	-	-	21 742	-	-	-	-	-	-	-	-	-	-	-	-	-	-
9	-	-	18 177	149	-	-	-	-	-	-	-	28	355	76	-	-	64
10	-	-	271	-	-	-	-	-	-	-	180	57	-	22	2 851	122	-
11	-	-	3 337	-	-	-	-	-	-	-	-	25	-	87	-	14	28
12	-	-	87	-	-	-	-	-	-	-	11	333	-	1 277	43	34	-
13	-	-	1 608	-	-	42	-	-	-	-	-	16	-	824	-	-	-
14	-	-	462	-	-	-	-	-	103	-	-	15	77	58	344	63	-
15	-	-	302	-	-	-	-	-	-	-	-	-	-	44	1 717	251	-
16	-	-	-	-	-	-	-	-	-	-	-	131	-	63	-	16	-
17	-	-	46	162	-	-	-	-	-	-	56	204	8 780	213	-	-	31
18	-	-	10 567	-	-	-	-	-	-	-	-	-	-	-	-	-	-
19	-	-	507	15	-	-	-	-	-	-	477	59	-	16	-	-	-
20	-	-	22	-	-	-	-	-	-	-	166	40	-	16	168	-	-
21	-	-	2 714	-	-	-	-	-	-	-	244	432	-	1 311	-	77	-
22	-	-	1 997	-	-	-	-	-	-	-	-	396	-	417	-	-	-
23	-	2 844	59	27	-	-	-	-	-	-	-	243	-	1 265	-	15	-
24	-	9 587	7 668	1 062 995	-	-	-	-	-	-	-	32 755	52 592	5 752	7 275	2 327	58 065
27	-	-	204	427 287	-	-	-	-	-	-	-	411	13	1 985	70	25	9 442
28	-	4 254	100	174 701	-	-	-	-	-	-	-	1 469	10 206	5 700	1 280	163	5 198
29	-	-	1 284	-	-	-	-	25	-	-	-	276	-	1 389	-	-	-
30	-	-	19	740	-	-	126	-	-	6	-	809		2	740	1	669
31	-	1 340	2 864	6 121	-	-	-	-	-	-	-	45	9 264	798	257	1 057	6 229
32	-	-	5 969	139	-	7 484	-	1 694	-	-	-	1 062	34	2 626	189	916	65
33	-	-	13 450	11 825	-	-	-	-	-	-	-	2 418	564	2 193	2 722	1 264	130
34	-	-	7 513	58	-	-	-	-	-	-	-	1 077	110	2 404	316	1 294	18
35	-	-	5 657	-	-	-	-	-	-	-	-	1 431	-	4 249	-	184	248
36	-	-	10 014	-	-	2 061	-	23 420	-	-	-	516	16	1 208	161	11	-
37	-	-	1 649	1 767	-	3 842	-	240	-	-	-	2 665	-	2 414	32	-	959
38	-	-	7 272	19	-	-	-	-	-	-	-	4 260	-	712	31	283	-
39	-	-	2 160	-	-	-	-	-	-	-	-	734	-	5 375	-	-	-
41	-	-	5 105	-	-	-	-	-	-	-	-	440	-	2 334	-	31	-
42	-	-	1 406	80	-	-	-	-	-	-	-	10	-	380	-	108	62
43	-	-	313	-	-	-	-	-	-	-	-	466	-	-	65	10	-
44	-	-	664	-	-	-	-	-	-	-	-	437	-	96	27	155	-
45	-	-	648	-	-	-	-	-	-	-	-	15	-	51	46	105	-
46	-	-	2 888	-	-	-	-	-	-	-	-	682	-	-	-	-	-
47	-	-	342	-	-	-	-	-	-	-	-	-	-	61	-	-	-
48	-	-	7 976	-	-	-	-	-	-	-	-	164	-	567	-	-	-
51	-	-	6 047	-	-	-	-	-	-	-	-	308	-	111	-	-	-
52	-	-	6 593	-	-	-	-	-	-	-	-	75	-	92	-	68	-
53	-	-	1 043	-	-	-	-	-	-	-	-	18	-	-	-	100	53
54	-	-	1 860	-	-	-	-	-	-	-	-	6	-	-	-	-	-
55	-	-	737	-	-	-	-	-	-	-	-	64	-	16	-	-	491
56	-	-	974	171	-	-	-	-	-	-	-	66	-	249	-	618	-
57	-	-	5 643	-	-	-	-	-	-	-	-	78	-	84	208	-	-
58	-	-	4 716	-	-	-	-	-	-	-	-	-	-	456	-	16	-
61	-	-	5 723	-	-	-	-	-	-	-	-	168	-	708	-	-	-
62	-	-	837	-	-	-	-	-	-	-	-	63	-	570	3	-	-
63	-	-	15 503	-	-	21	-	-	-	-	-	364	-	808	-	155	-
64	-	-	3 469	-	-	-	-	-	-	-	-	38	-	979	-	-	-
65	-	-	3 575	-	-	-	-	-	-	-	-	3	-	1 292	-	64	-
66	-	-	3 914	-	-	-	-	-	-	-	-	59	-	2 125	29	-	-
Bund	-	18 025	219 982	1 686 518	26	13 450	-	25 379	103	-	1 134	54 815	82 011	53 776	19 894	10 009	81 139
98	-	-	1 364	-	-	-	-	-	-	-	-	-	-	64	-	-	18
99/100	-	-	-	-	-	-	-	-	-	-	-	-	-	-	-	-	-
195	-	-	383	-	-	-	-	-	-	-	-	-	-	-	-	-	-
203	-	-	-	-	-	-	-	-	-	-	-	-	-	-	-	-	-
204	-	-	-	-	-	-	-	-	-	-	-	-	-	-	-	-	-
205	-	-	-	-	-	-	65	-	-	-	-	-	-	-	-	-	-
206	-	-	-	-	-	-	-	-	-	-	-	-	-	-	-	-	-
209	-	-	-	-	-	-	-	-	-	-	-	-	-	-	-	-	-
210	-	-	-	-	-	-	-	-	-	-	-	-	-	-	-	-	-
211	-	-	339	-	-	-	-	-	-	-	-	-	-	-	-	-	-
212	-	-	-	-	-	-	-	-	-	-	-	-	-	-	-	-	-
213	-	-	16	-	-	-	-	-	-	-	-	-	-	-	-	130	-
214	-	-	-	-	-	-	-	-	-	-	-	-	-	-	-	-	-
215	-	-	-	-	-	-	-	-	-	-	-	42	-	980	-	-	-
216	-	-	286	-	-	-	-	-	-	-	-	-	-	-	-	-	-
217	-	-	-	-	-	-	-	-	-	-	-	-	230	-	121	-	173
218	41	-	2 982	-	-	-	-	-	-	-	6	-	10	-	-	171	58
219	-	-	-	-	-	-	-	-	-	-	-	-	-	-	-	-	-
220	-	-	-	-	-	-	-	-	-	-	-	-	-	-	-	-	-
221	-	-	-	-	-	-	-	-	-	-	-	-	-	-	-	-	-
222	-	-	-	-	-	-	-	-	-	-	-	-	-	-	-	-	-
223	-	-	-	-	-	-	-	-	-	-	-	-	-	-	-	-	-
Ausland	41	-	3 623	-	-	-	65	-	-	-	6	42	240	980	121	301	231
Insgesamt	41	18 025	245 092	1 706 258	26	13 450	191	25 505	103	6	1 146	55 666	83 060	57 560	22 755	11 979	83 057

Nummer des VB	Gasöl, Dieselöl		Andere Mineralölderivate, Mineralölrückstände		Rohe und bearbeitete Natursteine		Gewöhnliche Erde, Kies, Sand		Kalk und Gips, außer zum Düngen		Zement, Mörtel		Stein- und Siedesalz	Tonerde, Bauxit, Kryolith	Andere mineralische Rohstoffe	
	93		94		100		101		102		103		110	111	112	
	V	E	V	E	V	E	V	E	V	E	V	E	E	E	V	E
1	-	-	-	-	-	-	125	-	-	-	-	275	-	-	5	-
2	-	-	-	-	-	10	89	-	-	-	-	-	-	-	5	-
3	-	1 024	2	61	15	-	223	-	-	-	-	-	-	-	-	15
4	-	1 964	-	-	-	-	14	-	-	-	-	-	-	-	-	-
5	-	3 380	357	19 474	15	92	208	-	-	-	32	1	-	-	25	53
6	-	-	-	12	-	-	65	-	-	-	-	-	-	-	132	-
7	-	-	-	14	5	-	60	-	-	21	-	-	-	-	-	36
8	-	760	-	-	-	-	225	-	-	-	2	-	-	-	5	-
9	30	-	308	4 690	-	-	400	7	-	-	-	-	-	-	12	-
10	13	214	10	267	-	-	1 529	-	-	-	-	-	-	-	-	92
11	29	-	5	41	-	399	419	-	-	222	-	3	-	-	259	751
12	246	27	183	-	60	-	1 384	35	-	-	21	-	-	-	61	50
13	-	-	80	-	-	-	411	-	72	-	-	29	-	-	74	4 637
14	-	-	12	196	75	33	410	-	-	-	123	-	375	-	25	208
15	-	1 048	96	7 890	-	-	239	-	-	-	-	-	1 448	-	111	32
16	61	-	53	-	49	-	264	-	33	-	-	-	-	-	47	-
17	15	32	32	210	273	15	2 289	6	-	-	-	-	-	-	991	-
18	15	-	-	-	-	-	75	-	-	-	-	-	-	-	-	-
19	30	-	25	-	8	-	862	-	5	-	-	-	-	-	-	-
20	-	-	55	1 697	6	-	1 275	-	-	-	15	-	-	-	5	-
21	267	28	1 060	-	308	-	6 345	221	-	15	-	741	-	-	20	-
22	33	29	401	-	71	1 779	20 246	-	-	8 833	14	14 562	-	-	15	-
23	174	63	1 280	146	753	14 048	41 853	5 143	-	20 496	116	-	-	-	7 932	40 165
24	2 414	2 252	35 194	21 715	11 042	84	302 210	141 464	137	2 355	203	11 848	-	-	3 147	4 618
27	153	382	5 198	633	-	-	25 932	804	15	-	71	-	-	-	552	-
28	1 937	265	9 977	239	35	4	43 096	853	-	-	18	15	-	-	1 141	2 694
29	1 072	15	840	-	-	-	2 004	299	99	-	16	-	4 529	-	216	-
30	774		3 071		7 475		73 312		30		703		-	-	2 112	
31	385	3 104	637	1 791	36	21	16 787	4 551	13	-	118	486	-	-	319	11
32	774	261	2 064	277	121	885	7 508	3 213	5	-	3	-	-	-	616	163
33	2 368	1 004	1 011	8 420	393	514 720	4 501	1 979	31	356 166	45	228	-	-	1 482	32 641
34	827	15	3 249	212	-	-	355	-	15	15	56	-	-	-	515	32
35	1 222	63	929	15	120	2 052	4 592	755	10	431	27	13	-	-	105	-
36	173	-	1 130	2 059	12	-	1 640	3 555	10	9 112	8	-	-	96	1 679	5 018
37	539	-	956	-	109	260	6 427	747	60	-	6	-	-	-	406	-
38	190	-	717	73	5	6 028	16 601	10 464	33	-	-	2 718	-	-	3 312	24 780
39	402	-	92	-	105	147	115	-	-	75	-	75	-	-	1 153	1 267
41	161	-	257	-	15	6 948	863	10 831	3	2 791	25	75	-	-	420	29 813
42	-	199	93	191	-	-	579	205	-	-	-	35	-	-	68	633
43	36	-	212	-	-	-	63	-	-	-	-	-	-	-	53	-
44	-	17	357	772	-	-	-	-	-	-	-	-	-	182	30	30
45	40	412	758	254	25	-	86	-	-	-	7	-	-	-	15	-
46	33	-	-	-	-	419	138	54	-	-	7	10	-	-	10	259
47	62	-	-	-	-	-	-	1	-	-	-	-	-	-	26	-
48	36	-	21	-	-	26	419	-	-	-	40	-	-	-	70	486
51	55	-	-	-	-	-	904	-	-	-	-	99	-	-	35	-
52	107	-	128	11	-	605	897	-	-	-	46	-	-	-	31	5
53	74	-	172	349	30	-	85	-	-	-	15	-	-	-	56	6
54	48	-	-	-	-	-	1 880	-	-	-	-	-	-	-	-	6
55	-	-	14	-	-	585	116	-	3	-	-	-	-	-	-	-
56	88	-	3 633	77	-	-	265	-	6	-	2	61	-	-	107	13
57	-	-	9	-	16	-	917	-	-	-	-	49	-	17	-	-
58	79	-	122	-	-	-	107	-	-	-	-	-	-	-	56	-
61	187	-	42	-	5	22	1 261	-	2	-	5	-	-	-	35	1 253
62	68	-	47	5	104	-	1 216	-	-	-	-	-	-	-	56	-
63	15	-	195	-	-	15	1 387	132	-	-	10	-	-	-	92	2 179
64	99	-	45	-	-	-	1 396	-	6	-	-	-	-	-	5	181
65	58	36	123	220	-	-	76	-	-	-	-	-	-	-	57	-
66	50	-	16	-	-	69	699	-	-	-	-	-	-	-	15	135
Bund	14 665	16 594	72 197	72 011	13 811	549 266	524 132	185 319	558	400 532	1 051	31 323	6 352	295	25 604	152 262
98	-	-	-	-	-	-	10	-	15	-	-	-	-	-	49	-
99/100	-	-	-	491	-	-	-	-	-	-	-	-	-	-	-	79
195	-	-	-	-	1	-	-	-	15	-	-	-	-	-	515	-
203	-	-	-	-	-	-	-	-	-	-	-	-	-	-	-	20
204	-	-	-	-	-	-	-	-	-	-	-	-	-	-	-	161
205	-	-	-	-	-	-	-	-	-	-	-	-	-	-	5	688
206	-	-	-	-	14	-	-	-	-	-	-	-	-	-	30	-
209	-	-	-	-	-	-	-	-	-	-	-	-	-	-	-	-
210	-	-	-	-	-	-	-	-	-	-	-	-	-	-	-	-
211	-	-	-	-	-	-	-	-	-	-	-	-	-	-	-	-
212	-	-	74	-	-	-	5	-	-	-	-	-	-	-	41	-
213	-	-	119	-	-	20	60	-	-	-	73	-	-	-	30	-
214	-	-	-	-	-	-	-	-	-	-	-	-	-	-	-	-
215	-	-	374	-	107	-	-	-	-	-	-	134	-	-	81	42
216	-	-	-	-	-	15	-	-	-	-	-	-	-	-	5	-
217	-	33	4 194	196	49	20	-	66	30	-	5	-	-	-	277	215
218	-	15	-	51	263	-	808	-	-	-	14	-	-	-	30	300
219	-	-	-	9	-	-	-	-	-	-	-	-	-	-	-	-
220	-	-	-	-	-	-	-	-	-	-	10	-	-	-	-	-
221	-	-	-	-	-	50	-	-	-	-	6	-	-	-	13	-
222	-	-	-	-	-	-	-	-	-	-	22	-	-	-	22	-
223	-	-	50	-	-	-	-	-	-	-	-	-	-	-	-	-
Ausland	-	48	4 811	256	433	105	873	66	30	-	130	134	-	-	534	1 426
Insgesamt	15 439	17 416	80 079	75 829	21 720	556 846	598 327	258 697	648	400 562	1 884	32 160	6 352	295	28 814	155 879

Nummer des VB	Schwefelsäure		Soda, Ätznatron, Pottasche		Farbstoffe, Farben und Lacke		Nicht bes.gen. chemische Erzeugnisse		Düngekalk		Thomasmehl		Andere Phosphordüngemittel,		Kalidüngemittel, außer Mischdünger		Stickstoffdüngemittel,	
	120		121		122		123		130		131		132		133		134	
	V	E	V	E	V	E	V	E	V	E	V	E	V	E	V	E	V	E
1	-	-	-	-	-	-	26	-	15	-	1 057	-	-	-	-	-	-	-
2	56	-	21	-	-	-	15	607	49	-	34 198	-	-	-	15	-	33	-
3	99	-	15	-	-	-	30	-	168	-	22 712	-	-	-	75	-	-	-
4	4	-	107	-	-	-	15	69	362	-	4 549	-	-	-	-	-	15	-
5	42	69	890	-	-	-	311	893	-	-	1 342	-	-	-	-	-	-	8
6	-	-	-	-	-	-	50	-	71	-	11 972	-	-	-	-	-	-	-
7	16	-	709	-	-	-	-	-	1 476	-	2 636	-	-	-	-	-	30	-
8	37	-	-	-	-	-	-	40	106	-	4 125	-	-	-	-	-	-	-
9	-	-	65	-	-	-	259	458	-	-	552	-	-	-	-	-	-	-
10	-	-	-	-	-	-	40	227	1 100	-	9 423	-	-	-	-	-	105	-
11	34	-	566	-	-	-	401	64	90	-	1 975	-	61	-	-	-	30	-
12	732	-	355	-	-	-	813	199	525	-	5 604	-	15	-	112	30	194	-
13	25	-	-	-	-	10	224	16	20	-	1 820	-	31	-	-	49	18	-
14	80	4	571	-	-	-	155	2 041	285	25	612	-	-	-	-	-	95	-
15	133	3	-	-	-	-	460	1 869	175	-	847	-	-	-	-	612	15	-
16	28	-	111	-	-	-	401	31	60	-	18	-	-	-	-	-	-	-
17	241	-	-	-	-	-	37	16	318	-	6 644	-	62	-	145	-	-	-
18	-	-	-	-	-	-	-	39	-	-	266	-	-	-	-	-	-	-
19	-	-	3	-	-	-	264	93	665	-	23 592	-	-	-	-	-	-	-
20	1 077	-	-	-	-	-	135	135	191	-	14 158	-	-	-	16	-	-	-
21	249	-	262	10	-	-	804	19	492	-	20 015	-	146	-	87	-	111	-
22	647	-	87	-	-	-	174	316	148	56	4 048	-	79	-	76	-	15	-
23	698	13	56	-	-	-	898	188	91	95	1 666	-	15	-	-	-	-	-
24	87 237	798	10 447	1 075	7	3 270	8 085	42 628	62	205	5 031	16	6 893	35	4 978	-	160	97 007
27	3 805	-	27	-	-	-	138	1 676	-	736	208	-	-	-	-	-	-	12 618
28	13 586	-	1 813	-	-	-	1 472	3 717	-	-	168	-	-	-	-	6	5	3 754
29	2 215	806	-	1 500	-	-	237	31	381	-	5 199	-	75	-	333	-	712	-
30	3 887		12 164		10		7 136		-	-	108		-		-		1 224	
31	14 624	-	-	-	-	-	13	2 335	-	-	684	140	62	268	16	-	62	2 812
32	1 922	3 266	11 294	99	-	164	5 005	2 695	149	-	2 692	-	407	25	1 332	-	1 358	90
33	1 930	39	122 463	13	-	-	18 267	1 487	41	397	6 256	16	44	-	84	18	79	-
34	397	-	254	1 853	-	5	4 866	4 025	30	-	1 093	-	16	-	180	-	30	-
35	890	15	812	-	161	-	1 172	288	160	-	8 420	-	-	-	64	-	60	-
36	15	-	912	-	-	-	1 811	8 435	118	22	2 151	-	47	-	211	-	92	134
37	9 790	-	265	-	-	-	8 173	12	317	103	5 504	-	284	-	558	-	330	-
38	26	-	300	6	-	-	701	2 086	719	15	15 873	-	244	30	521	-	497	10
39	-	-	-	-	-	-	107	24	209	-	7 269	-	-	-	-	-	30	-
41	15	-	-	-	-	-	419	50	148	-	4 656	-	-	-	-	-	33	-
42	2 267	-	156	-	-	-	2 037	30	-	-	4 226	-	-	-	-	-	113	-
43	-	-	30	11	-	-	345	-	-	-	2 178	-	-	-	-	-	32	-
44	1 156	-	-	-	-	-	1 090	61	-	-	711	-	-	-	-	-	-	46
45	279	-	-	-	-	-	806	13	-	-	1 249	-	-	-	-	-	71	-
46	-	-	-	-	-	-	187	-	5	-	8 676	-	-	-	-	-	15	-
47	-	-	-	-	-	-	40	32	-	-	1 514	-	-	-	-	-	51	-
48	19	-	-	-	-	-	1 106	167	60	-	11 398	-	-	-	-	-	33	30

Nummer des VB	Schwefelsäure 120		Soda, Ätznatron, Pottasche 121		Farbstoffe, Farben und Lacke 122		Nicht bes.gen. chemische Erzeugnisse 123		Düngekalk 130		Thomasmehl 131		Andere Phosphordüngemittel, außer Mischdünger 132		Kalidüngemittel, außer Mischdünger 133		Stickstoffdüngemittel, außer Mischdünger 134	
	V	E	V	E	V	E	V	E	V	E	V	E	V	E	V	E	V	E
51	572	-	-	-	-	-	276	121	44	-	12 239	32	-	-	-	-	79	-
52	938	-	40	15	-	-	1 188	96	50	-	14 596	18	16	-	-	-	86	-
53	71	-	-	-	-	-	410	-	10	-	156	-	-	-	-	-	-	-
54	205	-	-	-	-	-	75	-	-	-	4 993	-	-	-	-	-	33	-
55	53	-	25	-	-	8	175	-	-	-	523	-	-	-	-	-	-	-
56	-	-	-	22	-	50	1 927	570	-	-	102	-	-	-	-	-	-	-
57	-	-	-	-	-	-	444	-	40	-	1 174	-	-	-	-	-	15	-
58	360	-	16	-	-	-	779	790	101	-	10 090	-	-	-	-	-	103	-
61	16	-	-	-	-	-	648	-	15	-	12 351	-	-	-	-	-	100	-
62	50	-	-	-	-	-	370	4	-	-	154	-	-	-	-	-	10	-
63	1 967	-	83	-	-	-	182	-	163	-	11 468	-	-	-	-	-	293	-
64	120	-	-	18	-	-	225	2 214	93	-	19 312	-	-	-	-	-	320	30
65	10	-	-	-	-	-	325	36	-	-	789	-	-	-	-	-	30	-
66	15	-	-	-	-	-	424	109	42	-	15 357	-	-	-	-	-	84	-
Bund	148 748	5 013	152 755	4 622	168	3 597	69 005	81 052	9 364	1 654	372 291	222	8 497	358	8 803	715	5 577	116 539
98	-	-	-	-	-	-	62	-	-	-	-	-	-	-	-	-	-	-
99/100	-	-	-	-	-	-	-	28 561	-	-	-	-	-	-	-	-	-	-
195	-	-	-	-	-	-	-	-	-	-	-	-	-	-	-	-	-	-
203	-	-	-	-	-	-	-	-	-	-	-	-	-	-	-	-	-	-
204	-	-	-	-	-	-	-	-	-	-	-	-	-	-	-	-	-	-
205	-	-	-	45	-	-	71	32	-	-	-	-	-	-	-	-	-	-
206	-	-	-	-	-	-	-	-	-	-	-	-	-	-	-	-	-	-
209	-	-	-	-	-	-	-	-	-	-	-	-	-	-	-	-	-	-
210	-	-	-	-	-	-	-	-	-	-	-	-	-	-	-	-	-	-
211	-	-	-	50	-	-	-	12	-	-	-	-	-	-	-	-	-	-
212	25	-	-	-	10	-	2 096	36	-	-	-	-	-	-	-	-	-	-
213	-	-	-	-	-	-	1 324	-	-	-	833	-	-	-	-	-	-	-
214	-	-	-	-	-	-	-	-	-	-	-	-	-	-	-	-	-	-
215	-	-	-	46	5	-	610	209	-	-	-	-	-	-	-	-	-	-
216	-	-	-	-	-	-	-	-	-	-	-	-	-	-	-	-	-	-
217	364	-	-	-	33	8	2 859	93	45	-	-	-	-	-	-	-	-	-
218	-	-	-	-	7	51	3 387	691	-	-	-	-	-	-	-	-	-	-
219	-	-	-	-	-	-	-	-	-	-	-	-	-	-	-	-	-	-
220	19	-	-	-	2	-	137	16	-	-	-	-	-	-	-	-	-	-
221	-	-	-	-	-	-	-	-	-	-	-	-	-	-	-	-	-	-
222	15	-	-	-	-	-	45	-	-	-	-	-	-	-	-	-	-	-
223	-	-	-	-	-	-	-	-	-	-	-	-	-	-	-	-	-	-
Ausland	423	-	-	141	57	59	10 529	1 089	45	-	833	-	-	-	-	-	-	-
Insgesamt	153 058	8 900	164 919	16 927	235	3 576	86 732	117 838	9 409	1 654	373 232	330	8 497	358	8 803	715	6 801	117 763

Nummer des VB	Mischdünger 135	Andere Düngemittel 136		Pflanzliche Gerbmittel 140		Häute, Felle 141		Wolle 150		Baumwolle 151		Andere Spinnstoffe 152		Garne 153		Lumpen 154		Stammholz über 1,5 m Länge, Baustangen 160		Faserholz, Papierholz 161	Grubenholz 162	
	E	V	E	V	E	V	E	V	E	V	E	V	E	V	E	V	E	V	E	E	V	E
1	-	18	-	-	-	-	-	-	-	-	-	-	-	-	-	-	-	-	15	-	-	-
2	-	19	-	-	-	-	-	-	-	-	-	-	-	-	-	-	-	-	-	-	-	-
3	-	-	-	-	-	-	-	-	24	-	-	-	-	-	-	-	4	-	-	-	-	-
4	-	-	-	-	-	-	-	-	-	-	-	-	-	-	-	-	-	-	21	-	-	-
5	-	65	-	-	-	-	3	-	-	-	-	-	-	-	-	-	-	133	1	-	-	-
6	-	-	-	-	-	-	-	-	-	-	-	-	-	-	-	-	-	221	-	-	-	-
7	-	-	-	-	-	-	-	-	-	-	-	-	-	-	-	-	-	327	-	-	-	1 533
8	-	-	-	-	-	-	-	-	-	-	-	-	-	-	-	-	-	-	17	-	-	-
9	-	-	-	-	-	-	-	-	-	-	-	-	-	-	-	39	-	35	-	-	-	-
10	-	-	-	-	-	-	-	-	-	-	-	-	-	-	-	-	-	40	-	-	-	873
11	-	161	-	-	-	-	-	-	-	-	-	-	7	-	-	-	-	3 759	134	-	51	60
12	-	-	-	-	-	-	-	-	-	-	-	-	-	-	-	-	-	5 446	20	-	-	115
13	-	98	-	-	-	-	-	-	-	-	-	-	-	-	-	-	-	103	23	-	-	643
14	-	181	-	-	-	-	-	-	-	-	-	-	-	-	-	-	-	32	-	-	-	-
15	-	152	-	-	-	-	-	-	-	-	-	-	-	-	-	4	-	165	60	-	-	-
16	-	77	-	-	-	-	-	-	-	-	-	-	-	-	-	-	-	-	-	-	-	-
17	-	99	-	-	-	-	-	-	-	-	-	-	-	-	-	-	-	-	71	-	-	-
18	-	-	47	-	-	-	-	-	-	-	-	-	-	-	-	-	-	-	-	-	-	-
19	-	-	-	-	-	-	-	-	-	-	-	-	-	-	-	-	-	-	-	-	-	334
20	-	-	20	-	-	-	-	-	-	115	-	-	5	-	-	-	-	10	89	-	-	273
21	22	107	-	-	-	-	-	-	-	64	-	-	32	-	-	-	-	14	121	-	-	517
22	-	59	-	-	-	-	-	-	-	-	-	3	-	-	-	-	-	709	581	11	-	312
23	-	130	-	-	-	-	-	-	-	-	-	-	-	-	-	-	-	18	63	-	39	89
24	1 235	241	3 945	24	-	11	-	69	-	-	-	-	-	-	-	13	110	1 005	577	750	233	1 282
27	-	-	-	-	-	-	-	-	-	-	-	-	-	-	-	-	-	-	5	-	-	-
28	-	17	-	-	-	-	-	-	-	-	-	-	-	-	-	-	12	813	-	-	123	49
29	-	162	-	-	-	-	-	-	-	-	-	-	-	-	-	65	-	305	12	-	-	744
30	-		41	-	-	14	-	3	-	-	-	-	-	-	-	-	-		693	-	20	
31	-	-	-	-	-	-	-	-	-	-	-	-	-	-	-	-	-	215	43	-	361	967
32	45	81	49	-	-	-	-	-	7	44	-	-	19	-	-	19	-	405	60	-	-	-
33	-	166	-	-	-	-	-	-	-	-	-	-	-	-	-	47	-	146	13	-	-	-
34	33	-	210	-	-	-	-	-	-	-	-	-	-	-	-	-	-	-	-	-	-	-
35	-	37	-	-	-	-	-	13	-	4	-	10	-	-	-	45	-	94	332	10	-	38
36	-	-	-	-	-	-	-	-	-	-	-	-	-	-	-	-	-	-	-	-	-	-
37	-	17	-	-	-	-	-	-	-	-	-	-	-	-	-	-	-	91	53	-	37	67
38	-	-	70	-	-	-	-	-	-	-	-	-	10	-	-	-	-	625	626	-	-	1 574
39	-	-	-	-	30	-	-	-	-	-	-	-	-	-	-	-	-	-	178	-	-	115
41	-	22	-	-	-	-	-	-	-	-	-	-	-	-	-	-	-	396	2 632	-	-	1 348
42	-	-	-	-	-	-	-	-	-	-	-	-	-	-	-	-	-	-	328	-	-	30
43	-	-	-	-	-	-	-	-	-	-	-	-	-	-	-	-	-	-	-	-	-	485
44	-	-	-	-	-	-	-	-	-	-	-	-	-	-	-	-	-	15	-	-	-	-
45	-	-	-	-	-	-	-	-	-	-	-	-	-	-	-	-	-	31	-	-	-	-
46	-	-	-	-	-	-	-	-	-	-	-	-	-	-	-	-	-	52	891	-	-	19
47	-	-	-	-	-	-	-	-	-	-	-	-	-	-	-	-	-	36	-	-	-	-
48	-	-	-	-	-	-	-	-	-	-	-	-	-	-	-	-	-	41	83	-	-	231
51	-	-	17	-	-	-	-	-	-	-	-	-	-	-	-	-	-	160	69	-	-	1 207
52	-	-	-	-	-	-	-	-	-	-	-	-	-	-	-	-	-	31	-	18	-	1 984
53	-	-	-	-	-	-	-	-	-	-	-	-	-	-	-	-	-	-	-	-	-	-
54	-	-	-	-	-	-	-	-	-	-	-	-	-	-	-	-	-	-	-	-	-	-
55	-	-	-	-	-	-	-	-	-	-	-	-	-	-	-	-	19	188	-	-	-	95
56	-	81	-	-	-	-	-	-	-	-	-	-	-	-	-	-	-	-	-	-	-	-
57	-	-	-	-	-	-	-	-	-	-	-	-	-	-	-	-	-	-	66	-	-	671
58	-	20	-	-	-	-	-	-	-	-	-	-	-	-	-	-	-	203	278	161	-	115
61	-	-	-	-	-	-	-	-	-	-	-	-	-	-	-	-	8	550	145	40	-	171
62	-	-	-	-	-	-	-	-	-	-	-	-	-	-	-	5	-	-	-	-	-	-
63	-	-	-	-	-	-	-	-	-	-	-	-	-	-	-	-	-	-	648	-	-	2 942
64	-	-	-	-	-	-	-	-	-	-	-	-	-	-	-	-	-	1 764	16	-	-	-
65	-	-	-	-	-	-	-	-	-	-	-	-	-	-	-	-	-	759	-	-	-	-
66	-	-	-	-	-	-	-	-	-	-	-	-	10	-	-	-	-	84	19	-	-	459
Bund	1 335	2 008	4 358	24	30	11	3	82	31	227	-	13	83	-	-	237	153	19 021	8 290	990	844	19 342
98	-	-	-	-	-	-	-	-	-	-	-	-	-	-	-	-	-	-	-	-	-	-
99/100	-	-	-	-	-	-	-	-	-	-	-	-	-	-	-	-	-	-	-	-	-	1 383
195	-	-	-	-	-	-	-	-	-	-	-	-	-	-	-	-	-	-	-	-	-	-
203	-	-	-	-	-	-	-	-	-	-	-	-	-	-	-	-	-	-	-	-	-	-
204	-	-	-	-	-	-	-	-	-	-	-	-	-	-	-	-	-	-	-	-	-	-
205	-	-	-	-	-	-	-	-	-	-	-	-	-	-	-	-	-	-	-	-	-	22
206	-	-	-	-	-	-	-	-	-	-	-	-	-	-	-	-	-	-	-	-	-	-
209	-	-	-	-	-	-	-	-	-	-	-	-	-	-	-	-	-	-	-	-	-	-
210	-	-	-	-	-	-	-	-	-	-	-	-	-	-	-	-	-	-	-	-	-	-
211	-	-	-	-	-	-	-	-	-	-	-	-	-	-	-	-	-	-	-	-	-	-
212	-	-	-	-	-	-	-	-	-	-	-	-	-	-	-	-	-	-	-	-	-	-
213	-	-	-	-	-	-	-	-	-	-	-	-	-	-	-	-	-	-	-	-	-	-
214	-	-	-	-	-	-	-	-	-	-	-	-	-	-	-	-	-	-	-	-	-	-
215	-	-	-	-	-	-	-	-	-	-	-	-	-	-	-	-	-	-	17	-	-	-
216	-	-	-	-	-	-	-	-	-	-	-	-	-	-	-	-	-	-	-	-	-	-
217	-	-	-	-	-	-	40	-	-	-	-	-	76	10	5	-	-	-	-	-	-	-
218	-	20	-	-	-	-	-	-	-	-	15	-	78	-	-	32	-	-	15	-	79	-
219	-	-	-	-	-	-	-	-	-	-	-	-	-	-	-	-	-	-	-	-	-	-
220	-	-	-	-	-	-	-	-	-	-	-	-	-	-	1	-	-	-	-	-	-	-
221	-	-	-	-	-	-	-	-	-	-	-	-	-	-	-	-	-	-	-	-	-	-
222	-	-	-	-	-	-	-	-	-	-	-	-	-	-	-	-	-	-	-	-	-	-
223	-	-	-	-	-	-	-	-	-	-	-	-	-	-	-	-	-	-	-	-	-	-
Ausland	-	20	-	-	-	-	40	-	-	-	15	-	154	10	6	32	-	-	32	-	79	22
Insgesamt	1 335	2 069	4 399	24	30	25	57	85	34	227	15	13	237	10	6	269	153	19 714	9 015	990	943	20 767

Nummer des VB	Anderes unbearbeitetes Holz, Holzabfälle		Hölzerne Schwellen		Schnittholz, Faßholz, Werkstücke		Holzwaren		Zellstoff, Holzschliff, Strohstoff		Papier, Pappe		Betonwaren		Künstliche Steine, Platten, Röhren		Andere Steingut-, Ton-, Porzellanwaren		Glas Glaswaren	
	163		164		165		166		170		171		180		181		182		183	
	V	E	V	E	V	E	V	E	V	E	V	E	V	E	V	E	V	E	V	E
1	-	-	-	-	-	58	-	-	-	-	-	-	-	-	52	-	-	-	-	-
2	-	-	-	-	-	-	-	-	-	-	-	-	-	-	28	-	-	-	-	-
3	-	-	-	-	-	-	-	-	-	-	-	-	-	-	97	-	-	-	-	-
4	-	-	-	-	-	-	-	-	-	-	-	-	-	-	-	-	-	-	-	-
5	-	-	-	-	-	35	-	13	-	-	-	-	-	-	664	-	26	-	-	14
6	-	-	-	-	-	-	-	-	-	-	-	-	-	-	-	-	-	-	-	-
7	-	-	-	-	-	10	-	-	-	-	-	-	-	-	5	9	-	-	-	-
8	-	-	-	-	-	-	-	-	-	-	-	-	-	-	48	-	-	-	-	-
9	-	-	-	-	-	-	-	-	-	-	-	-	-	-	251	18	-	-	-	-
10	-	-	-	-	-	-	-	-	-	-	-	-	-	-	34	-	-	-	-	14
11	259	-	-	-	-	5	48	318	5	-	-	-	-	-	152	70	-	-	-	5
12	96	4	-	-	22	552	-	5	111	-	-	-	-	-	279	30	-	-	-	63
13	-	157	-	-	-	216	-	28	-	-	16	-	-	-	49	15	-	-	-	-
14	-	-	-	-	-	-	-	11	-	-	-	-	-	-	1 371	86	-	-	-	-
15	-	-	-	-	-	-	-	27	-	-	-	-	-	-	179	390	-	-	-	-
16	-	-	-	15	-	-	-	-	-	-	-	5	-	-	183	20	-	-	-	-
17	-	-	-	-	-	45	-	-	-	-	-	-	-	-	372	-	-	-	-	-
18	-	-	-	-	-	-	-	-	-	-	-	-	-	-	25	-	-	-	-	-
19	-	21	-	-	-	-	-	-	-	-	-	-	-	-	13	9	-	-	-	-
20	-	-	-	-	287	-	-	-	-	-	-	-	-	-	174	-	-	-	-	-
21	26	15	-	-	72	194	-	14	-	-	-	226	-	-	243	-	-	-	-	-
22	-	153	-	11	10	346	-	73	84	-	35	65	-	-	378	-	-	-	-	11
23	-	38	-	-	234	-	3	5	180	-	3	26	7	9	2 142	2 767	-	-	-	390
24	67	889	26	1 231	5 205	631	36	30	7	-	5	-	5	57	4 557	7 758	21	-	-	18 763
27	-	184	134	467	38	6	5	10	-	-	5	-	-	84	770	9	-	-	-	14
28	-	-	29	-	648	913	1	24	-	-	-	8	-	18	212	2 459	-	-	-	1 692
29	-	25	32	5	213	191	-	87	-	-	3	21	-	-	72	294	19	35	-	-
30	5		236		2 091		107		-		26		27		3 251		45		54	
31	42	112	23	-	802	1 143	-	-	-	7 562	-	-	-	185	928	738	-	-	-	-
32	-	-	-	115	115	73	-	20	-	24	-	-	-	216	641	641	2	771	-	-
33	10	-	-	176	841	594	117	12	495	-	24	1 180	137	-	3 038	579	-	-	3	718
34	-	-	-	-	40	79	-	13	-	10	-	3	14	187	1 164	3 495	100	-	-	-
35	24	28	-	-	25	78	49	101	11	138	8	173	-	48	909	990	-	-	-	105
36	22	-	-	11	-	-	3	-	9	-	12	-	-	-	1 722	65	-	92	-	198
37	-	248	-	-	-	21	-	-	140	-	61	-	-	-	1 181	198	-	-	-	246
38	46	216	-	-	38	528	24	124	4	-	-	-	-	55	1 908	32 956	247	29	-	-
39	-	-	-	42	10	138	-	77	-	-	13	-	-	-	198	4 442	-	124	-	-
41	14	312	-	-	6	317	-	79	-	-	-	30	-	20	951	5 409	-	441	-	-
42	-	-	-	-	-	39	-	261	-	-	-	19	-	30	153	933	-	-	-	-
43	-	-	-	-	-	658	-	27	-	-	-	-	-	-	36	17	-	-	-	-
44	-	-	-	-	-	-	-	-	-	-	-	-	-	-	243	5	-	-	-	-
45	-	-	-	-	-	-	-	-	-	-	-	-	-	-	19	306	-	-	-	-
46	-	-	-	-	-	244	-	-	-	-	-	-	-	-	18	3 888	-	-	-	-
47	-	-	-	-	-	84	-	-	-	-	-	-	-	-	-	-	-	38	-	-
48	-	110	-	-	-	963	-	-	-	-	-	42	-	-	255	26	-	-	-	-
51	-	18	-	-	-	120	-	9	-	-	-	-	-	-	14	-	-	-	-	-
52	5	42	-	-	-	163	-	12	-	5	-	61	-	-	468	3	-	-	-	-
53	-	-	-	-	-	-	-	-	-	-	-	-	-	-	66	-	-	-	-	-
54	-	9	-	-	-	13	-	69	-	-	-	-	25	-	13	-	-	-	-	-
55	-	108	-	47	-	-	-	-	-	-	-	-	-	-	50	-	-	-	-	-
56	-	-	-	-	-	-	-	-	-	-	-	-	-	-	212	-	-	-	-	-
57	-	194	-	-	-	340	-	186	-	-	-	-	-	-	95	6 328	-	-	-	-
58	-	34	-	95	-	205	-	57	-	-	-	-	-	-	67	11	-	-	-	-
61	-	-	-	-	-	423	-	-	-	-	-	-	-	-	66	197	-	-	-	-
62	-	-	-	-	-	18	-	-	-	-	-	22	-	-	2	-	-	-	-	-
63	-	-	-	66	-	1 068	-	-	-	-	-	-	-	8	202	123	-	-	-	26
64	-	15	-	-	-	753	-	7	-	-	-	-	-	-	10	-	-	-	-	-
65	-	-	-	-	-	99	-	-	-	-	-	-	-	-	11	-	-	-	-	-
66	-	-	-	-	-	143	-	-	-	-	-	-	-	-	6	-	-	-	-	-
Bund	611	2 932	244	2 281	8 606	11 706	286	1 699	1 046	7 739	185	1 881	188	917	26 996	75 284	415	1 530	3	22 259
98	-	-	-	-	-	-	-	-	-	-	-	-	-	-	110	-	-	29	-	196
99/100	-	-	-	-	-	-	-	-	-	-	-	-	-	-	-	-	-	-	-	-
195	-	-	-	-	-	2	1	-	-	-	-	-	-	-	254	-	-	-	-	-
203	-	-	-	-	-	-	-	-	-	-	-	-	-	-	49	-	-	-	-	-
204	-	-	-	-	-	-	-	-	-	-	-	-	-	-	-	164	-	-	-	-
205	-	-	-	-	-	406	-	-	-	-	-	7	-	-	112	2 226	18	-	-	-
206	-	-	-	-	-	-	-	-	-	-	-	-	-	-	45	-	-	-	-	-
209	-	-	-	-	-	-	-	-	-	-	-	-	-	-	-	-	-	-	-	-
210	-	-	-	-	-	-	-	-	-	-	-	-	-	-	-	-	-	-	-	-
211	-	-	-	-	-	1 014	-	-	-	-	-	-	-	-	550	-	74	-	-	-
212	-	-	-	-	-	-	-	-	-	-	-	-	-	-	108	-	17	-	-	-
213	-	-	-	-	-	-	-	-	-	-	-	-	-	-	-	-	-	-	-	-
214	-	-	-	-	-	-	-	-	-	-	-	-	-	-	-	-	-	-	-	-
215	-	-	-	-	-	-	-	-	-	-	-	-	-	-	1 083	-	91	-	-	-
216	-	-	-	-	-	1	-	-	-	-	-	-	-	-	-	-	-	-	-	-
217	-	-	-	-	-	110	-	4	-	-	-	4	-	-	664	122	50	-	97	1
218	-	35	-	-	139	-	-	22	-	-	10	18	-	-	314	-	4	-	60	-
219	-	-	-	-	-	-	-	-	-	-	-	-	-	-	10	-	-	-	-	-
220	-	-	-	-	-	-	-	-	-	-	-	-	-	-	268	-	-	-	-	-
221	-	-	-	-	-	-	1	-	-	-	-	-	-	-	5	-	10	-	-	-
222	-	-	-	-	-	-	-	-	-	-	-	-	-	-	324	-	-	-	-	-
223	-	-	-	-	-	-	-	-	-	-	-	-	-	-	-	-	-	-	-	-
Ausland	-	35	-	-	139	1 533	1	26	-	-	10	29	-	-	3 532	2 512	264	-	157	1
Insgesamt	616	2 972	480	2 517	10 836	15 332	395	1 832	1 046	7 739	221	1 936	215	944	34 143	81 047	724	1 604	214	22 510

Nummer des VB	Roheisen, Eisenlegierungen		Halbzeug und Blöcke aus Stahl		Alteisen und Abfälle von Eisen und Stahl		Eisenbahnoberbauzeug aus Eisen und Stahl		Stab- und Formeisen und -stahl		Bleche und Platten aus Eisen und Stahl		Röhren und Rohre aus Eisen und Stahl	
	190		191		192		193		194		195		196	
	V	E	V	E	V	E	V	E	V	E	V	E	V	E
1	862	482	84	-	74	934	-	-	2 081	-	560	-	271	42
2	3 139	-	-	-	20	3 110	-	-	11 807	-	1 656	-	575	-
3	123	-	-	-	-	764	-	-	295	-	78	-	18	-
4	-	-	-	-	-	195	-	-	753	-	24	-	23	-
5	1 249	-	-	-	122	12 137	-	160	10 867	-	1 323	60	5 350	87
6	750	-	-	-	-	477	15	-	607	-	-	-	4	-
7	1 257	-	-	-	-	301	-	-	1 324	-	-	-	30	-
8	-	-	64	-	35	2 093	-	-	2 276	-	104	-	259	14
9	377	100	-	-	35	13 101	16	-	4 771	199	1 172	188	3 055	96
10	12	-	-	-	-	1 499	-	-	189	-	31	-	6	159
11	5 423	-	-	-	26	2 041	54	5	500	6	190	-	16	9
12	4 264	-	13 917	13	492	9 981	50	-	8 724	-	1 996	18	625	493
13	2 799	-	2 175	295	25	7 383	29	-	2 847	-	688	-	202	10
14	5 780	205	35	-	39	3 444	218	23	917	6 726	721	4	806	-
15	2 977	-	-	-	92	3 083	164	-	917	36	109	3	412	19
16	1 043	-	239	5	60	2 674	-	585	4 082	73	655	-	2 156	24
17	6 758	11 786	-	3 281	1 109	3 011	8	1 530	843	3 948	29	-	849	-
18	-	-	-	-	-	842	-	-	543	-	30	-	41	-
19	964	-	49	-	166	3 581	-	52	548	-	68	11	12	-
20	69	-	26	-	9	1 102	76	-	591	-	12	44	9	-
21	7 872	53	52	99	1 047	7 701	30	-	5 562	250	809	-	298	303
22	2 226	-	37 736	123	1 484	9 226	54	60	3 477	23	587	7 869	36	20
23	36 719	9 952	263 768	1 056	47 708	41 662	469	38	45 776	16 783	1 669	36 667	703	274
24	43 157	121 385	208 930	12 156	152 490	214 993	8 860	4 399	90 186	18 584	12 417	62 468	9 978	58 408
27	30 682	929	2 612	59 603	54 266	34 561	2 829	974	20 961	28 208	1 547	7 013	2 205	15
28	1 083	506	2 943	913	9 382	60 054	1 011	31	13 962	974	1 079	363	1 364	401
29	829	-	-	-	48	6 092	32	-	827	-	5	71	15	17
30	58 572		197 584		190 344		4 505		98 998		8 797		20 054	
31	34 984	3 296	700	14 578	18 581	16 495	1 278	2 242	10 506	12 124	4 373	34	893	19
32	26 868	20	917	233	19 951	35 298	485	-	27 600	254	3 856	164	514	489
33	62 533	102 962	377 138	6 941	43 415	118 999	1 338	565	50 318	3 182	5 096	2 080	23 249	53 260
34	13 296	159	21 464	1 365	3 180	53 849	145	128	20 020	737	2 951	37	2 600	95
35	10 695	130	233 034	269	3 549	42 440	82	8	24 854	290	2 554	10	774	2 659
36	3 993	800	67	-	691	3 339	336	114	3 226	46	765	14	495	-
37	13 796	172	29 191	76	925	15 845	487	-	7 570	90	2 002	15	128	404
38	14 824	-	6 147	25	2 794	12 818	91	-	13 512	1 033	139	1 493	24	463
39	3 114	18	30	-	167	7 544	25	21	2 186	-	81	-	46	15
41	15 740	1 603	9 503	194	4 909	9 245	354	54	12 721	75	3 813	803	942	1 434
42	1 596	-	89	-	52	1 966	4	-	2 042	-	509	-	111	-
43	826	-	39	-	34	3 074	-	35	4 071	87	841	34	85	-
44	2 219	-	-	-	-	941	-	-	1 149	-	566	-	1 416	-
45	9 071	-	837	328	261	812	12	34	3 184	-	1 488	-	2 380	-
46	5 500	-	-	-	24	802	-	13	1 321	11	750	4	405	20
47	2 550	-	8	-	44	1 748	-	-	3 560	-	257	-	10	-
48	5 252	101	187	-	145	858	31	-	4 534	-	525	-	641	63

Nummer des VB	Roheisen, Eisenlegierungen		Halbzeug und Blöcke aus Stahl		Alteisen und Abfälle von Eisen und Stahl		Eisenbahnoberbauzeug aus Eisen und Stahl		Stab- und Formeisen und -stahl		Bleche und Platten aus Eisen und Stahl		Röhren und Rohre aus Eisen und Stahl	
	190		191		192		193		194		195		196	
	V	E	V	E	V	E	V	E	V	E	V	E	V	E
51	2 393	-	9 112	-	35	628	-	-	1 636	-	42	-	50	-
52	8 343	8	3 352	14	349	2 634	-	72	4 434	30	597	-	280	-
53	4 857	-	125	-	60	2 378	-	-	2 447	-	653	-	985	-
54	1 226	-	2 961	-	62	292	10	-	755	-	102	6	37	-
55	1 119	-	34	276	34	785	-	-	1 098	-	25	16	151	8
56	3 244	-	48	-	154	2 010	135	33	4 616	51	658	-	288	42
57	2 662	-	-	24	20	915	-	-	1 554	-	64	-	23	-
58	1 738	-	10	-	88	1 150	-	-	1 930	15	115	-	49	-
61	2 271	-	-	-	21	257	-	-	1 176	10	713	-	84	11
62	889	5	974	-	-	367	83	112	2 748	199	705	5	141	3
63	4 464	846	401	544	15	1 039	437	68	1 170	4 319	1 183	697	78	24
64	2 099	460	186	-	-	525	-	-	630	42	64	-	1 000	-
65	1 333	-	144	-	160	1 083	-	-	1 775	-	758	-	500	7
66	566	-	432	-	68	535	-	-	1 467	20	606	-	309	-
Bund	424 475	255 978	1 229 760	102 409	368 516	768 663	19 548	11 356	454 043	98 425	64 410	120 191	68 006	119 407
98	1 265	10 582	734	197	-	10 491	86	-	4 873	2 462	475	25	272	-
99/100	-	85	-	-	-	45	-	-	539	-	-	-	280	-
195	-	-	-	-	-	-	-	-	-	1	1	-	2	-
203	-	-	-	-	23	-	-	-	32	-	-	-	-	-
204	-	-	45	-	295	-	-	-	1 877	-	545	-	71	-
205	126	-	-	-	79	-	29	-	352	-	67	-	193	-
206	120	-	-	-	-	-	-	-	597	-	-	-	-	-
209	-	-	-	-	-	-	-	-	-	-	-	-	-	-
210	-	-	-	-	-	-	-	-	-	-	-	-	-	-
211	-	735	-	-	-	-	-	-	-	-	-	-	458	-
212	2 940	547	-	-	-	5	-	-	1 026	-	32	-	168	-
213	1 170	1 526	-	-	267	-	-	-	55	61	1 297	150	118	-
214	-	-	-	-	-	-	-	-	-	-	-	-	-	-
215	120	430	-	-	296	-	-	-	-	-	40	-	10	-
216	275	-	-	-	-	-	-	-	-	-	-	-	255	-
217	3 185	-	-	-	412	34	-	-	402	4	79	-	382	-
218	144	-	-	-	352	-	-	-	1 154	-	609	-	988	-
219	-	-	-	-	-	-	-	-	-	-	-	-	-	-
220	80	-	-	-	90	-	-	-	-	-	102	-	522	-
221	-	-	-	-	-	-	-	-	-	-	-	-	174	-
222	-	-	-	-	-	-	-	-	6	-	-	16	-	-
223	-	-	-	-	-	-	-	-	-	-	-	-	-	-
Ausland	8 160	3 238	45	-	1 814	39	29	-	5 501	65	2 771	166	3 339	-
Insgesamt	92 472	328 455	1 428 123	300 190	560 674	987 582	24 168	15 861	513 954	149 951	76 454	129 179	91 953	139 461

Nummer des VB	Eisen- und Stahldraht		Andere Gießerei- und Walzwerkerzeugnisse		Maschinen, Apparate		Bauwerksteile aus Eisen und Stahl		Andere Eisen- und Stahlwaren		Rohkupfer, Kupferlegierungen		Rohzink, Zinklegierungen		Rohblei, Bleilegierungen		Rohe Leichtmetalle, auch Legierungen	
	197		198		199		200		201		210		211		212		213	
	V	E	V	E	V	E	V	E	V	E	V	E	V	E	V	E	V	E
1	-	-	62	-	34	3	-	-	-	5	-	-	-	-	-	-	-	-
2	50	-	-	21	27	-	357	-	8	31	-	-	7	-	-	-	10	-
3	-	-	66	-	-	-	-	-	3	-	-	-	-	-	-	-	-	-
4	-	-	5	-	-	3	-	-	-	-	-	-	-	-	-	-	-	8
5	581	-	167	-	156	67	65	15	74	32	30	84	84	55	-	-	-	-
6	-	-	-	-	5	-	-	-	-	6	-	-	-	-	-	-	-	-
7	-	-	-	-	3	-	-	-	-	5	-	-	-	-	-	-	-	-
8	30	58	14	-	11	-	-	-	-	-	-	-	-	20	66	-	-	-
9	46	-	342	-	948	12	91	26	52	5	-	14	-	-	-	-	-	-
10	-	-	-	-	-	16	-	-	37	63	-	2	-	-	-	-	-	-
11	312	-	59	-	-	28	15	5	45	49	-	-	-	-	-	115	-	38
12	1 466	-	141	-	5	26	99	8	94	137	-	-	20	13	-	-	-	-
13	-	-	42	-	41	163	16	20	65	3	-	-	-	15	-	-	-	-
14	49	-	339	18	141	20	80	-	14	32	-	-	-	3 048	-	30	-	-
15	-	-	155	-	68	187	23	-	23	-	31	-	-	-	-	-	-	-
16	400	-	1 024	399	-	32	13	-	41	15	-	-	6	72	-	-	-	25
17	1 008	-	2 519	902	31	-	79	-	8	124	-	-	-	-	326	-	-	-
18	-	-	-	-	-	7	-	-	-	-	-	-	-	-	-	-	-	-
19	-	-	15	46	5	9	-	20	78	36	-	-	-	-	-	-	-	-
20	290	-	-	-	-	37	3	-	11	-	15	-	-	-	-	-	-	-
21	31	-	170	123	44	137	55	154	132	37	-	-	-	-	-	-	-	-
22	9 730	53	422	-	94	109	43	19	234	298	10	-	-	-	-	-	-	-
23	26 908	2 502	3 090	6 901	326	857	748	65	246	1 412	1 031	8	333	123	-	-	65	21
24	69 064	10 480	10 711	7 007	1 637	1 749	8 508	1 438	1 583	9 068	324	52	964	1 134	-	-	27	45
27	662	701	13 167	3 415	950	254	1 711	1 877	51	470	-	-	3	60	-	-	-	-
28	96	-	149	1 242	376	518	465	204	382	1 552	-	206	-	-	-	-	-	190
29	-	26	30	-	18	-	22	-	15	10	-	-	-	-	-	-	-	-
30	2 013		18 574		982		8 332		1 068		855		51		10		-	
31	194	1 024	12 068	17	135	70	1 093	232	234	7 831	-	-	-	-	-	-	-	-
32	11 976	82	1 263	10 277	509	237	1 108	993	430	158	400	59	-	579	15	-	-	732
33	7 494	505	5 749	469	775	487	1 190	2 928	332	2 088	10	117	55	117	57	10	-	54
34	316	172	481	226	93	288	115	238	371	121	18	27	67	150	30	7	-	-
35	2 953	-	774	866	213	138	777	26	86	417	-	-	20	-	-	-	-	-
36	-	-	90	-	40	15	744	5	206	112	-	-	-	-	15	-	-	-
37	1 558	-	1 155	232	224	43	695	139	54	13	20	-	60	130	32	1 344	-	-
38	2 395	-	3 122	1 016	43	79	75	15	36	60	215	16	5	21	7	177	-	-
39	2 133	-	443	18	26	32	75	-	33	28	-	-	-	45	275	15	-	-
41	2 608	-	7 678	107	599	2 090	103	644	222	819	4	11	42	119	-	-	-	-
42	132	-	160	10	5	30	-	-	34	1	45	-	5	-	-	-	16	-
43	15	-	130	-	18	58	14	62	5	42	-	-	-	-	-	-	-	-
44	-	-	26	-	16	-	-	-	167	-	-	-	-	-	-	-	-	-
45	584	-	4	47	52	77	-	-	78	12	-	-	-	46	-	-	-	-
46	936	-	203	-	-	36	27	-	28	11	-	-	-	-	-	-	-	-
47	110	-	-	-	4	-	30	22	26	4	-	-	-	-	-	-	-	-
48	610	-	235	12	60	52	36	-	125	15	15	-	662	-	-	-	-	14
51	15	-	532	-	43	28	-	-	-	7	-	-	-	-	-	-	-	18
52	586	-	236	-	36	36	-	-	69	27	-	-	-	-	-	-	-	-
53	46	-	38	-	-	76	64	9	57	4	-	-	-	-	-	-	-	-
54	32	-	90	-	10	45	-	-	-	-	-	-	-	-	-	-	-	-
55	1 023	-	35	-	8	5	-	-	12	39	-	-	27	-	-	-	-	-
56	16	-	393	-	32	95	13	-	69	-	-	-	-	55	10	-	-	-
57	-	-	20	-	6	11	10	-	21	-	-	-	-	-	-	-	-	-
58	79	-	104	-	-	-	11	-	15	20	-	-	20	-	-	-	-	-
61	656	-	39	-	-	-	37	-	2	74	-	-	-	-	-	-	-	-
62	855	-	11	9	40	72	13	12	45	20	-	-	-	-	-	-	-	-
63	5	-	225	-	67	15	-	-	212	20	17	-	74	-	-	-	-	-
64	1	-	59	44	4	59	39	-	3	28	-	-	11	-	-	-	-	93
65	110	-	-	-	-	-	-	-	8	33	-	-	-	11	-	-	-	-
66	70	-	134	46	5	186	-	-	19	9	-	-	-	36	-	-	-	-
Bund	148 231	15 603	68 186	33 470	7 983	8 594	18 662	9 176	6 195	25 403	2 185	489	2 465	5 849	833	1 698	118	1 238
98	-	-	191	-	26	13	23	-	23	49	-	-	-	-	-	-	-	-
99/100	-	-	93	-	35	-	-	-	89	-	-	-	-	-	-	-	-	-
195	-	-	20	-	705	20	6	-	4	-	-	-	-	-	-	-	-	-
203	-	-	-	-	-	-	-	-	-	-	-	-	-	-	-	-	-	-
204	-	-	63	-	30	-	431	-	255	-	-	-	-	-	-	-	-	-
205	-	15	107	-	737	-	65	-	436	-	-	-	28	140	-	-	-	-
206	-	-	-	-	16	-	-	-	-	-	-	-	-	-	-	-	-	-
209	-	-	-	-	6	-	-	-	-	-	-	-	-	-	-	-	-	-
210	-	-	-	-	-	-	-	-	-	-	-	-	-	-	-	-	-	-
211	-	-	-	-	104	-	-	-	50	-	-	6	-	-	-	-	-	-
212	-	-	144	-	296	43	-	-	503	-	-	-	-	-	-	-	-	-
213	-	-	196	-	667	-	9	-	47	-	-	-	-	51	-	-	-	195
214	-	-	-	-	-	-	-	-	-	-	-	-	-	-	-	-	-	-
215	-	-	54	8	254	22	46	-	106	33	-	11	377	-	-	-	-	-
216	5	-	-	1	438	25	-	-	389	-	-	-	-	-	-	-	-	-
217	-	-	35	-	645	25	1 140	-	456	133	264	312	-	144	-	11	-	-
218	5	-	724	4	711	97	441	4	601	9	-	163	-	139	-	-	-	-
219	-	-	-	-	-	-	-	-	-	-	-	-	-	-	-	-	-	-
220	-	-	19	-	107	7	13	-	53	-	-	-	-	-	-	-	-	-
221	-	-	-	-	105	-	45	-	8	-	-	-	-	-	-	-	-	-
222	-	-	65	-	1 187	30	281	-	380	18	-	-	-	-	-	-	-	-
223	-	-	-	-	-	-	-	-	-	-	-	-	-	-	-	-	-	-
Ausland	10	15	1 407	13	5 303	249	2 471	4	3 284	193	264	497	405	474	-	11	-	195
Insgesamt	150 254	17 631	88 471	52 057	15 034	9 858	29 494	17 512	10 663	26 713	3 304	1 841	2 921	6 374	843	1 711	118	1 433

Nummer des VB	Andere rohe NE-Metalle, auch Legierungen 214 V	214 E	Altmetalle und Abfälle von NE-Metallen 215 V	215 E	NE-Metallhalbzeug 216 V	216 E	NE-Metallwaren 217 V	217 E	Fahrzeuge aller Art 220 V	220 E	Nicht bes.gen. Industrieerzeugnisse 230 V	230 E	Sammelgut ohne nähere Bezeichnung 231 V	231 E	Umzugsgut, gebrauchte Verpackungen, Baugerätschaften 240 V	240 E	Besatzungsverkehr Güter in Wagenladungen (ohne Kohlen) 243 V	243 E
1	-	-	-	49	-	-	129	-	-	-	-	1 376	-	-	-	5	-	-
2	-	-	-	16	-	-	99	-	-	13	5	-	4	-	22	135	28	-
3	-	-	-	-	-	-	41	-	-	-	-	-	-	-	23	166	-	-
4	-	-	-	-	-	-	-	-	-	7	-	-	-	-	80	15	-	-
5	-	-	895	91	-	-	677	-	21	10	15	21	11	1 162	735	133	617	5 924
6	-	-	-	-	-	-	-	-	-	-	-	-	-	-	5	1	277	56
7	-	-	-	8	-	-	-	-	-	-	-	22	31	-	10	40	-	-
8	-	-	74	-	-	-	87	1	72	-	-	-	-	-	29	66	-	592
9	-	210	5	277	-	-	298	-	-	-	-	-	-	688	629	66	-	15
10	-	-	-	26	-	-	-	-	-	11	30	5	-	-	-	143	-	1
11	-	-	7	35	-	-	15	-	-	-	66	278	14	-	123	163	-	-
12	-	-	177	20	-	-	18	-	-	-	26	13	11	55	22	64	-	121
13	-	-	15	249	-	-	167	-	36	10	-	15	-	-	104	62	-	68
14	-	20	261	265	-	-	48	-	15	5	-	5	-	-	3	1 151	-	-
15	-	-	41	-	-	-	35	126	-	-	-	14	7	-	137	97	49	19
16	-	57	-	-	-	-	13	15	-	7	39	10	5	-	22	10	44	30
17	-	-	171	4	-	-	147	140	-	-	-	-	-	-	199	21	-	-
18	-	-	-	11	-	-	143	-	-	-	136	-	-	-	15	23	-	-
19	-	-	-	122	-	-	3	9	-	-	-	-	-	-	118	37	986	17
20	-	-	-	-	-	-	-	-	-	-	-	-	-	-	8	47	-	-
21	-	-	-	39	-	-	37	-	5	5	15	341	44	-	61	91	-	-
22	-	-	26	46	-	-	87	11	-	12	293	211	172	-	157	225	6	-
23	103	-	657	261	-	12	2 175	4	7	222	48	160	88	-	364	387	-	-
24	11	13	1 768	1 159	-	551	941	-	938	389	320	232	921	771	3 325	5 368	198	241
27	-	-	49	209	-	-	181	-	115	892	408	7	51	-	357	613	-	-
28	22	5	81	14	-	10	306	-	88	77	-	26	131	23	271	221	-	-
29	-	-	-	-	-	-	18	-	22	7	20	48	12	10	105	187	-	-
30	-	-	461	-	-	-	680	-	441	-	452	-	220	-	1 907	-	-	-
31	-	-	329	11	-	-	52	-	29	12	50	-	15	-	150	207	-	-
32	3	34	2 774	124	-	110	145	195	91	116	180	69	23	-	489	294	4 578	2 825
33	-	-	113	82	-	-	273	346	32	11	45	1 314	697	26	546	1 049	108	11
34	-	-	6 640	287	-	-	167	130	20	162	-	1 064	138	-	296	295	244	-
35	-	-	29	8	-	5	80	-	45	5	11	82	197	-	89	75	73	-
36	-	-	-	22	-	-	138	-	-	5	110	-	129	-	53	69	3	-
37	-	-	293	55	-	250	127	26	48	16	14	18	8	-	230	1 189	6	342
38	-	-	133	65	-	-	395	-	38	5	10	1 289	65	-	226	431	-	19
39	-	-	69	58	-	-	182	-	5	-	-	3	-	4	268	192	8	-
41	-	-	38	276	-	10	207	-	11	159	209	6	70	-	105	115	-	-
42	-	-	-	13	-	-	62	-	-	6	-	21	20	-	64	140	1 246	-
43	-	-	-	26	-	-	27	-	-	7	-	-	5	-	9	47	5 137	255
44	-	-	-	44	-	-	143	-	-	-	16	22	-	-	43	6	-	-
45	-	-	-	-	-	-	59	-	-	-	-	-	15	-	118	18	-	45
46	-	-	-	5	-	-	7	-	-	26	-	6	-	395	15	19	257	227
47	-	-	5	203	-	-	-	-	-	26	3	-	-	-	28	14	-	-
48	-	-	-	52	-	-	23	-	-	8	16	-	33	-	55	4	475	-
51	-	-	6	65	-	-	34	-	-	-	16	18	5	-	57	22	47	-
52	-	-	-	5	-	-	70	-	5	38	23	105	9	-	123	68	52	680
53	-	-	6	50	-	-	70	-	-	3	-	-	-	-	84	77	-	198
54	-	-	-	-	-	-	-	-	-	-	-	-	5	-	4	-	-	-
55	-	-	-	-	-	-	5	-	-	-	-	5	-	-	15	10	16	-
56	-	-	-	20	-	-	327	4	38	5	26	6	-	831	25	91	1 458	34
57	-	-	-	78	-	-	-	-	-	9	-	-	8	-	9	10	-	633
58	-	-	21	45	-	-	17	-	-	-	51	-	15	-	33	73	1 328	93
61	-	-	-	58	-	-	70	58	-	5	-	39	-	-	12	40	-	-
62	-	-	-	32	-	-	86	29	-	-	22	-	-	-	11	33	-	319
63	-	-	-	3	-	-	76	-	-	-	15	154	4	-	109	195	5 398	-
64	-	-	286	6	-	-	121	-	-	-	16	80	-	-	53	28	5 139	269
65	15	5	9	13	-	-	26	-	-	-	-	-	5	-	9	43	-	1 748
66	-	-	-	45	-	-	42	-	3	3	-	273	15	35	24	24	-	155
Bund	154	344	14 978	4 652	-	948	8 696	1 094	1 684	2 294	2 164	7 358	3 124	4 000	10 276	14 415	27 546	14 937
98	-	-	-	10	-	-	3	-	-	-	82	-	15	-	-	167	325	14
99/100	-	-	-	-	-	-	70	-	-	-	-	-	-	-	-	438	-	-
195	-	-	-	-	-	-	-	-	-	-	1	-	81	-	-	6	-	-
203	-	-	-	-	-	-	-	-	-	-	-	-	-	-	-	-	-	-
204	-	-	-	-	-	-	-	-	-	-	16	-	-	-	-	-	-	-
205	21	-	-	-	47	15	39	-	64	-	1	-	-	1	12	27	-	-
206	-	-	-	-	-	-	-	-	-	-	32	-	-	-	-	-	-	-
209	-	-	-	-	-	-	-	-	-	-	-	-	-	-	-	-	-	-
210	-	-	-	-	-	-	-	-	-	-	-	-	-	-	-	-	-	-
211	-	-	-	-	21	-	5	-	1	-	-	-	90	5	-	5	-	-
212	2	-	-	12	698	29	7	-	2	-	47	13	8	3	6	18	-	-
213	-	-	-	-	129	-	-	-	-	-	6	-	-	-	-	2	-	-
214	-	-	-	-	-	-	-	-	-	-	-	-	-	-	-	-	-	-
215	6	-	-	-	-	-	-	-	-	1	20	-	616	75	-	4	-	-
216	-	-	-	-	-	-	-	-	-	-	-	-	-	-	-	4	-	-
217	29	993	-	42	3	120	-	26	-	12	22	44	-	1	5	6	46	-
218	-	23	2	101	404	-	29	17	-	-	24	34	48	-	710	9	19	43
219	-	-	-	-	-	-	-	-	-	-	-	-	-	-	-	-	-	-
220	-	-	-	-	4	-	-	-	-	-	4	9	-	-	-	19	-	-
221	-	-	-	-	-	-	-	-	-	-	-	-	-	-	-	-	-	-
222	-	-	-	-	-	-	-	-	-	-	4	111	-	-	65	103	-	-
223	-	-	-	-	-	-	-	-	-	-	-	-	-	19	-	-	-	-
Ausland	58	1 016	2	155	1 306	164	80	43	116	13	176	211	762	104	798	197	65	43
Insgesamt	212	1 360	15 441	5 278	1 306	1 112	9 529	1 817	2 241	2 748	2 875	8 021	4 202	4 324	12 981	17 130	27 936	14 994

Nummer des VB	Besatzungsverkehr Steinkohlen 244 V	244 E	Braunkohlen 245 E	Dienstgutverkehr Güter in Wagenladungen (ohne 248 u.249) 247 V	247 E	Steinkohlen auf Dienstkohlenfrachtbrief 248 V	248 E	Braunkohlen 249 E	Lebende Tiere Pferde, Esel 250 V	250 E	Rindvieh, außer Kälbern 251 V	251 E	Kälber 252 V	252 E	Schafe, Ziegen 253 V	253 E	Schweine, außer Ferkeln 254 V	254 E	Ferkel 255 E
1	-	-	-	1	31	-	-	-	-	-	-	-	-	-	-	-	-	-	45
2	-	-	-	9	26	-	-	-	-	-	-	-	-	-	-	-	-	-	-
3	-	-	-	43	8	-	-	-	-	2	-	1 813	-	21	-	9	-	5 128	201
4	-	-	-	51	8	-	-	-	-	2	-	-	-	-	-	-	-	-	-
5	146	-	-	1 150	136	-	-	-	-	2	-	358	-	-	-	-	-	220	-
6	-	-	-	464	-	-	-	-	-	-	-	-	-	-	-	-	-	-	-
7	-	-	-	1	32	-	-	-	-	15	-	24	-	83	-	-	-	956	-
8	-	-	-	-	-	-	-	-	-	107	-	299	-	28	-	8	-	-	-
9	-	-	-	131	145	-	-	-	2	1	-	75	-	-	-	-	-	45	-
10	459	-	-	170	103	-	-	-	-	2	-	108	-	777	-	1	-	6 882	119
11	-	-	-	857	409	-	-	-	-	44	-	582	-	153	-	56	-	441	-
12	-	-	-	266	87	-	-	-	-	-	-	3	-	50	-	61	-	752	-
13	-	-	-	804	382	26	-	-	-	-	-	322	-	89	-	133	-	168	-
14	-	-	-	110	206	-	-	-	2	-	-	122	-	-	-	1	-	78	-
15	-	-	-	375	772	-	-	-	-	5	-	84	-	105	-	2	-	461	-
16	-	-	-	1 558	190	-	-	-	-	-	-	500	-	402	-	-	-	346	-
17	-	-	-	689	3 004	-	-	-	-	2	-	21	-	904	-	2	-	380	-
18	-	-	-	17	-	-	-	-	-	-	-	-	-	-	-	-	-	-	-
19	-	-	-	226	149	-	-	-	1	364	-	1 130	-	1 857	28	194	-	14 095	129
20	-	-	-	666	40	-	-	-	-	39	-	527	-	1 175	-	201	-	1 603	78
21	-	-	-	16 770	1 525	15	-	-	-	24	-	2 657	-	3 670	-	186	-	11 118	263
22	-	-	-	17 955	4 036	27	53	-	-	1	-	1	-	5	-	412	-	-	-
23	-	-	-	20 046	5 107	390	1 372	-	17	-	-	-	-	-	-	-	-	-	-
24	210	-	-	85 465	52 070	5 428	106 739	-	-	25	2	22	-	-	-	30	41	-	-
27	-	-	-	14 676	3 125	-	984	-	-	1	-	-	-	-	-	-	-	-	-
28	-	-	-	14 201	6 297	-	5 275	-	-	-	-	5	-	39	-	-	-	-	-
29	-	-	-	7 243	2 229	26	-	-	-	-	4	201	-	358	-	223	-	1 059	17
30	-	-	-	26	625	-	1 255	-	-	-	5	-	-	-	-	-	25	-	-
31	-	99	-	3 097	5 516	-	1 417	-	-	-	-	-	-	-	-	-	-	-	-
32	394	-	-	1 329	1 469	508	-	-	-	14	-	1	-	60	-	309	-	-	-
33	1 278	-	-	6 246	5 543	-	185	-	-	160	-	-	-	-	402	43	-	-	-
34	1 761	-	-	2 452	9 522	713	198	-	-	-	12	-	-	-	-	-	-	-	-
35	248	-	-	6 232	8 076	-	-	-	-	2	6	-	-	-	-	-	-	27	-
36	220	-	-	142	78	91	-	1 469	-	-	-	-	-	-	-	-	-	-	-
37	-	-	-	748	325	192	525	-	-	2	-	-	-	-	365	74	-	-	-
38	-	-	-	497	2 709	465	-	-	1	-	-	49	-	15	26	41	-	109	-
39	-	-	-	1 373	1 519	9 607	-	-	-	1	-	483	-	23	-	196	-	155	-
41	-	-	-	1 066	9 738	2 319	-	-	-	1	-	-	-	-	-	298	-	39	-
42	-	-	-	450	6	3 783	-	-	2	57	-	20	-	-	-	-	-	-	-
43	-	-	-	255	147	7 965	-	-	-	-	-	-	-	-	-	-	-	-	-
44	-	-	-	64	-	297	-	-	-	-	-	-	-	-	-	-	-	-	-
45	-	-	-	16	-	2 574	-	-	-	-	-	-	-	-	-	-	-	-	-
46	-	-	-	502	517	143	-	-	1	50	-	43	-	2	-	30	-	1	-
47	-	-	4	295	43	1 404	-	-	-	-	-	30	-	-	-	-	-	-	-
48	-	-	-	690	14	-	-	-	-	34	196	131	138	-	1	-	173	-	-

Nummer des VB	Besatzungsverkehr Steinkohlen		Besatzungsverkehr Braunkohlen	Dienstgütverkehr Güter in Wagenladungen (ohne 248 u.249)		Dienstgütverkehr Steinkohlen auf Dienstkohlenfrachtbrief		Dienstgütverkehr Braunkohlen	Lebende Tiere Pferde, Esel		Rindvieh, außer Kälbern		Kälber		Schafe, Ziegen		Schweine, außer Ferkeln		Ferkel
	244		245	247		248		249	250		251		252		253		254		255
	V	E	E	V	E	V	E	E	V	E	V	E	V	E	V	E	V	E	E
51	-	-	-	14	50	-	-	-	-	659	-	877	-	61	-	63	-	-	-
52	-	-	-	727	164	2 904	-	-	-	5	-	73	-	-	-	-	-	-	-
53	-	-	-	226	41	462	-	-	-	-	-	-	-	-	-	-	-	-	-
54	-	-	-	266	6	1 042	-	-	-	37	-	-	-	-	-	-	-	-	-
55	-	-	-	171	60	2 351	-	-	-	-	-	-	-	-	-	-	-	-	-
56	-	-	-	571	-	4 806	-	-	-	-	9	-	-	-	-	-	-	-	-
57	-	-	-	881	53	1 379	-	-	-	-	-	12	-	-	-	-	-	-	-
58	-	-	-	438	33	2 972	-	-	-	-	-	-	-	-	-	-	-	-	-
61	-	-	-	47	-	1 837	-	-	-	21	-	24	-	-	-	-	-	-	-
62	-	-	-	536	80	599	-	-	-	-	-	23	-	-	-	-	-	-	-
63	-	-	-	1 724	512	2 907	-	-	-	20	-	-	-	-	-	-	-	330	-
64	-	-	-	2 196	433	788	-	-	-	-	-	-	-	-	-	-	-	-	-
65	-	-	-	1 068	167	-	-	-	9	48	-	180	-	-	-	-	81	155	-
66	-	-	-	238	165	9 600	-	-	-	67	-	27	-	-	-	61	-	189	-
Bund	4 716	99	4	218 501	127 103	68 020	116 748	1 469	35	1 814	229	10 827	138	9 877	822	2 634	295	44 737	852
98	-	-	-	-	-	-	-	-	-	-	-	-	-	-	-	-	-	-	-
99/100	-	-	-	-	-	-	-	-	-	-	-	-	-	-	-	-	-	-	-
195	-	-	-	-	-	-	-	-	-	-	-	-	-	-	-	-	-	-	-
203	-	-	-	-	-	-	-	-	-	-	-	-	-	-	-	-	-	-	-
204	-	-	-	-	-	-	-	-	-	-	-	-	-	-	-	-	-	-	-
205	-	-	-	-	-	-	-	-	-	-	-	-	-	-	-	-	-	-	-
206	-	-	-	-	-	-	-	-	-	-	-	-	-	-	-	-	-	-	-
209	-	-	-	-	-	-	-	-	-	-	-	-	-	-	-	-	-	-	-
210	-	-	-	-	-	-	-	-	-	-	-	-	-	-	-	-	-	-	-
211	-	-	-	-	-	-	-	-	-	-	-	-	-	-	-	-	-	-	-
212	-	-	-	-	-	-	-	-	-	-	-	-	-	-	-	-	-	-	-
213	-	-	-	-	-	-	-	-	-	-	-	-	-	-	-	-	-	-	-
214	-	-	-	-	-	-	-	-	-	-	-	-	-	-	-	-	-	-	-
215	-	-	-	3	-	-	-	-	15	-	-	-	-	-	-	-	-	-	-
216	-	-	-	3	2	-	-	-	-	-	-	-	-	-	-	-	-	-	-
217	-	-	-	-	-	-	-	-	89	-	-	-	-	-	-	-	-	-	-
218	-	-	-	-	-	-	-	-	-	-	-	-	-	-	-	-	-	-	-
219	-	-	-	-	-	-	-	-	-	-	-	-	-	-	-	-	-	-	-
220	-	-	-	-	-	-	-	-	-	-	-	-	-	-	-	-	-	-	-
221	-	-	-	-	-	-	-	-	-	-	-	-	-	-	-	-	-	-	-
222	-	-	-	-	-	-	-	-	-	-	-	-	-	-	-	-	-	-	-
223	-	-	-	-	-	-	-	-	-	-	-	-	-	-	-	-	-	-	-
Ausland	-	-	-	6	2	-	-	-	104	-	-	-	-	-	-	-	-	-	-
Insgesamt	4 716	99	4	245 132	153 730	69 275	116 003	1 469	139	1 814	234	10 832	138	9 877	822	2 634	320	44 762	852

Verkehrsbezirk Nr. 31: Rheinhäfen des Ruhrgebietes (ohne 30)

Nummer des VB	Beförderte Güter insgesamt Versand	Beförderte Güter insgesamt Empfang	Fische, auch Zubereitungen		Fleisch, auch Zubereitungen	Weizen	Roggen	Gerste	Hafer	Mais	Hülsenfrüchte		Gemüse		Obst, Südfrüchte		Kartoffeln	
			1		2	10	11	12	13	14	16		20		21		22	
	V	E	V	E	E	E	E	E	E	E	V	E	V	E	V	E	V	E
1	8 360	582	-	-	183	-	-	-	-	-	-	-	-	-	-	-	-	-
2	13 765	1 213	-	-	191	-	-	-	-	-	-	-	-	59	-	-	-	320
3	9 083	1 906	-	-	-	-	-	-	-	-	-	-	-	79	-	-	-	205
4	3 225	3 288	-	4	-	-	-	-	-	-	-	-	-	-	-	-	-	2 873
5	26 249	4 080	-	-	40	-	-	-	-	-	-	-	-	-	-	-	-	-
6	1 817	456	-	1	-	-	-	-	-	-	-	-	-	-	-	-	-	78
7	1 614	4 560	-	-	-	-	-	-	-	-	-	-	-	-	-	-	-	2 836
8	6 355	863	-	-	-	-	-	-	-	-	-	-	-	-	-	-	-	676
9	18 933	725	-	-	-	-	-	-	-	-	-	-	-	-	-	-	-	-
10	8 579	6 914	-	-	-	-	-	-	-	-	-	-	-	-	-	-	-	4 229
11	5 353	55 257	-	-	-	-	-	-	-	-	-	-	-	-	-	-	-	69
12	14 632	998	-	-	-	-	-	-	-	-	-	-	-	-	-	-	-	-
13	68 464	4 889	-	-	-	263	36	-	-	-	-	-	-	-	-	-	-	-
14	19 904	466 057	-	-	-	-	-	-	-	-	-	-	-	-	-	-	-	717
15	10 715	19 910	-	-	-	15	-	-	13	-	-	-	-	-	-	-	-	309
16	12 050	619	-	-	-	-	-	-	-	-	-	-	-	-	-	-	-	-
17	14 413	2 195	-	-	-	-	-	-	-	-	6	5	-	-	-	-	-	160
18	6 752	7 355	-	-	-	155	-	-	-	-	-	-	-	-	-	-	-	-
19	12 405	39 200	-	-	-	-	-	-	-	-	-	-	-	-	-	-	-	1 002
20	6 845	6 777	-	-	-	-	-	-	-	-	-	-	-	-	-	-	-	1 761
21	12 406	8 188	-	-	-	5	16	-	-	-	-	-	-	-	-	-	-	698
22	29 163	8 401	-	-	-	-	37	-	-	-	-	-	-	-	-	-	-	43
23	210 555	18 536	-	-	-	-	-	-	-	-	-	-	2	-	6	-	5	30
24	352 517	231 853	-	-	-	25	59	-	-	-	-	10	-	7	-	-	90	71
27	45 677	13 828	-	-	-	20	35	-	-	-	-	-	-	-	-	-	18	16
28	45 836	326 065	-	-	-	-	-	-	-	-	-	-	24	7	-	5	-	16
29	185 289	6 588	-	-	-	15	31	-	-	-	-	-	-	10	-	31	24	257
30	141 185	210 806	-	-	-	36	15	15	-	-	-	-	-	-	-	21	38	66
31	-	1 137 655	-	-	-	-	-	-	-	-	-	-	16	-	-	-	28	
32	410 595	43 787	-	-	-	-	34	-	-	-	-	-	-	18	-	37	103	91
33	236 870	316 833	-	-	-	-	103	15	5	15	-	-	-	14	-	-	-	23
34	110 378	19 576	-	-	-	3	-	-	5	-	16	-	-	-	-	-	8	23
35	79 043	15 038	-	-	-	-	-	-	-	-	-	64	-	-	-	15	18	55
36	50 416	45 299	-	-	-	-	-	-	-	-	-	-	-	6	-	-	-	18
37	109 920	147 314	-	-	-	15	-	6	-	-	-	-	-	-	-	-	16	8
38	159 021	74 310	-	-	-	-	-	11	5	-	-	-	-	-	-	-	-	711
39	141 046	7 484	-	-	-	-	-	-	-	-	-	-	-	-	-	-	-	839
41	122 694	258 794	-	-	-	-	32	-	-	-	-	-	11	-	-	-	-	58
42	58 066	2 766	-	-	-	-	-	-	-	-	-	-	-	-	-	-	-	383
43	32 777	2 553	-	-	-	-	-	-	-	-	-	-	-	-	-	5	-	34
44	39 681	730	-	-	-	-	-	-	-	-	-	-	-	-	-	-	-	-
45	53 008	495	-	-	-	-	-	-	-	-	-	-	-	-	-	-	-	-
46	46 979	4 730	-	-	-	-	-	-	-	-	-	-	-	-	-	-	-	103
47	19 236	594	-	-	-	-	-	-	-	-	-	-	-	-	-	-	-	-
48	180 590	1 321	-	-	-	-	-	-	-	-	-	-	-	-	-	-	-	-
51	90 654	3 131	-	-	-	-	-	-	-	-	-	-	-	-	-	-	-	-
52	147 629	41 238	-	-	-	-	-	-	-	-	-	-	-	-	-	-	-	-
53	52 081	571	-	-	-	-	-	-	-	-	-	-	-	-	-	-	-	-
54	22 546	3 080	-	-	-	-	-	-	-	-	-	-	-	-	-	-	-	-
55	15 723	2 486	-	-	-	-	-	-	-	-	-	-	-	-	-	-	-	-
56	48 962	2 329	-	-	-	-	-	-	-	-	-	-	27	-	-	-	-	-
57	46 950	31 729	-	-	-	-	-	-	-	-	-	-	6	-	-	-	-	32
58	89 107	2 434	-	-	-	-	-	-	-	-	-	-	-	5	-	-	-	34
61	100 704	5 268	-	-	-	-	-	-	-	-	-	-	29	-	-	-	-	142
62	76 765	640	-	-	-	-	-	-	-	-	-	-	19	-	-	-	-	-
63	176 569	25 966	-	-	-	-	-	-	-	-	-	-	-	-	-	-	-	184
64	103 074	6 026	-	-	-	-	-	-	-	-	-	-	-	-	-	-	-	62
65	90 680	201	-	-	-	-	-	-	-	-	-	-	5	52	-	-	-	-
66	117 214	758	-	-	-	-	-	-	-	-	-	-	-	-	-	-	-	50
Bund	4 321 117	2 519 590	-	5	414	552	398	47	28	15	22	79	123	237	6	114	320	19 282
98	3 295	704	-	-	-	-	-	-	-	-	-	-	-	-	-	-	-	-
99/100	632	1 282	-	-	-	-	-	-	-	-	-	-	-	-	-	-	-	-
195	1 719	3	-	-	-	-	-	-	-	-	-	-	-	-	-	-	-	-
204	519	28	-	-	-	-	-	-	-	-	-	-	-	-	-	-	-	-
205	40 719	2 595	12	-	-	-	-	-	-	-	-	18	-	-	-	-	-	-
206	338	-	-	-	-	-	-	-	-	-	-	-	-	-	-	-	-	-
211	18 624	198	-	-	-	-	-	-	-	-	-	-	-	-	-	-	-	-
212	25 312	159	-	-	-	-	-	-	-	-	-	-	-	-	-	-	-	-
213	56 500	79	-	-	-	-	-	-	-	-	-	20	-	-	-	10	-	-
215	909 104	750	-	-	-	-	-	-	-	-	-	-	-	-	-	-	-	-
216	4 647	30 073	-	-	-	-	-	-	-	-	-	-	-	-	-	-	-	-
217	12 581	145	-	-	-	-	-	-	-	-	-	-	-	-	-	-	-	-
218	131 087	2 205	-	-	-	-	-	-	-	-	-	13	-	47	-	63	-	32
219	10	15	-	-	-	-	-	-	-	-	-	-	-	-	-	-	-	-
220	111	48	-	-	-	-	-	-	-	-	-	-	-	-	-	-	-	-
221	17	-	-	-	-	-	-	-	-	-	-	-	-	-	-	-	-	-
222	243	72	-	-	-	-	-	-	-	-	-	-	-	-	-	-	-	-
223	5	27	-	-	-	-	-	-	-	-	-	-	-	-	-	-	-	-
Ausland	1 199 817	36 394	12	-	-	-	-	-	-	-	-	51	-	47	-	73	-	32
Insgesamt	6 664 235	3 695 628	12	5	414	552	398	47	28	15	22	130	139	300	6	187	348	19 342

noch Verkehrsbezirk Nr. 31: Rheinhäfen des Ruhrgebietes (ohne 30)

Nummer des VB	Zuckerrüben		Ölsaaten, Ölfrüchte	Rohtabak		Speisefette, außer Butter	Andere tierische u. pflanzl. Fette u. Öle	Roggen- und Weizenmehl		Malz	Wein, Most	Bier	Spiritus		Andere Nahrungs- und Genußmittel		Kleie und Futtermehl aus Getreide		Ölkuchen
	23		24	26		31	32	33		34	38	39	40		41		50		51
	V	E	E	V	E	E	E	V	E	E	E	E	V	E	V	E	V	E	E
1	-	-	-	-	-	-	-	-	-	-	-	-	-	-	-	-	-	-	-
2	-	-	-	-	-	16	-	-	-	-	-	-	-	-	-	5	30	-	-
3	-	-	-	-	-	-	-	-	-	-	-	-	-	-	-	-	30	-	-
4	-	-	-	-	-	-	-	-	-	-	-	-	-	-	-	-	-	-	-
5	-	-	-	-	-	-	-	-	-	-	-	-	-	3	-	-	15	-	-
6	-	-	-	-	-	-	-	-	-	-	-	-	-	-	-	-	-	-	-
7	-	-	-	-	-	-	-	-	-	-	-	-	-	-	-	-	-	-	-
8	-	-	-	-	-	-	-	-	-	-	-	-	-	-	-	-	15	-	-
9	-	-	-	7	-	-	-	-	-	-	-	-	-	-	-	-	-	-	-
10	-	-	-	-	-	-	-	-	-	-	-	-	-	-	-	-	30	-	-
11	-	-	-	-	-	-	-	-	-	-	-	-	-	-	-	10	30	-	-
12	-	-	-	5	-	-	-	90	-	-	-	-	-	-	-	-	97	-	-
13	-	-	-	-	-	-	-	-	75	-	-	-	-	-	-	-	55	-	-
14	-	-	-	-	-	-	-	-	-	-	-	-	-	-	-	-	15	-	-
15	-	-	-	-	-	-	-	-	-	-	-	-	26	-	-	-	30	-	-
16	-	-	-	-	-	-	-	-	-	-	-	-	-	-	-	-	-	-	-
17	-	-	-	-	-	-	-	-	-	-	-	-	-	-	-	-	35	-	-
18	-	-	-	-	-	-	-	-	-	-	-	-	-	-	-	-	45	-	-
19	-	39	-	-	-	-	-	-	-	-	-	-	-	-	-	-	101	-	-
20	-	-	-	-	-	-	-	-	-	-	-	-	-	-	-	-	15	-	-
21	-	-	-	-	-	-	-	48	16	-	-	-	16	-	-	-	55	-	-
22	-	-	-	-	-	-	-	-	-	-	-	-	-	-	-	-	45	-	-
23	-	-	-	-	-	-	-	60	-	-	-	-	-	-	-	-	30	-	-
24	-	-	-	-	-	-	-	225	134	-	-	-	41	-	-	-	222	-	-
27	-	-	-	-	-	-	-	30	-	-	-	69	-	-	-	-	120	-	-
28	-	-	-	-	-	-	-	-	-	-	2	-	-	-	-	-	-	-	-
29	-	-	-	-	-	-	-	-	-	-	-	-	-	10	-	-	-	-	-
30	-	-	-	-	-	-	-	15	145	-	-	-	-	-	-	-	15	-	-
31	-	-	-	-	-	-	-	-	49	-	-	-	-	-	-	-	-	41	-
32	2 807	945	-	-	-	-	-	-	19	-	-	-	-	-	5	5	-	65	66
33	-	-	-	-	-	-	442	251	16	-	8	-	250	11	-	-	643	30	-
34	-	-	-	-	-	-	-	-	16	-	-	-	771	-	-	-	-	48	-
35	-	-	-	-	-	-	-	90	-	-	-	-	713	-	-	-	72	-	-
36	1 979	25	-	-	-	-	-	-	-	-	-	-	-	-	-	-	-	11	-
37	-	276	16	-	-	-	-	5	-	-	-	-	-	-	-	-	6	-	-
38	-	-	8	-	-	-	-	-	-	-	-	-	184	-	-	121	15	-	-
39	-	-	-	-	-	-	-	-	-	-	-	-	-	-	1	-	-	-	-
41	-	10	-	-	-	-	-	-	12	-	-	-	-	-	-	-	45	-	-
42	-	-	-	-	-	-	-	-	-	-	20	-	-	-	-	-	-	-	-
43	-	-	-	-	-	-	-	-	-	-	-	-	-	-	-	-	-	-	-
44	-	-	-	-	-	-	-	-	-	-	-	-	14	-	-	-	-	-	-
45	-	-	-	-	-	-	-	-	-	-	-	-	-	-	-	-	-	-	-
46	-	-	-	-	-	-	-	-	-	-	2	-	-	-	-	-	-	-	-
47	-	-	-	-	5	-	-	-	-	-	-	-	-	-	-	-	-	-	-
48	-	-	-	-	-	-	-	-	-	-	-	-	-	-	-	-	-	-	-
51	-	-	-	-	-	-	-	-	-	-	-	-	-	-	-	-	-	-	-
52	-	-	-	-	-	-	-	-	-	-	-	-	-	-	-	6	-	-	-
53	-	-	-	-	-	-	-	-	-	-	-	-	4	-	-	-	-	-	-
54	-	-	-	-	-	-	-	-	-	-	-	-	-	-	-	-	-	-	-
55	-	-	-	-	-	-	-	-	-	-	-	-	72	-	-	-	-	-	-
56	-	-	-	-	-	-	-	-	-	-	-	-	-	-	-	-	-	30	-
57	-	-	-	-	-	-	-	-	-	-	-	-	-	-	-	-	-	-	-
58	-	-	-	-	-	-	-	-	-	-	-	-	-	-	-	-	-	-	-
61	-	-	-	-	-	-	-	-	-	-	-	-	-	-	-	30	-	-	-
62	-	-	-	-	-	-	-	-	-	-	-	24	-	-	-	-	-	-	-
63	-	-	6	-	-	-	-	-	-	-	-	-	-	-	-	-	-	-	-
64	-	-	-	-	-	-	-	-	-	-	-	-	-	-	-	-	-	-	-
65	-	-	-	-	-	-	-	-	-	-	-	-	84	-	-	-	-	-	-
66	-	-	-	-	-	-	-	-	-	-	-	-	107	-	-	-	-	-	-
Bund	4 786	1 295	30	12	5	16	442	814	433	-	32	93	2 282	24	6	177	1 811	184	66
98	-	-	-	-	-	-	-	-	-	-	-	-	-	-	-	-	-	-	-
99/100	-	-	-	-	-	-	-	-	-	-	-	-	-	-	-	-	-	-	-
195	-	-	-	-	-	-	-	-	-	-	-	-	-	-	1	-	-	-	-
204	-	-	-	-	-	-	-	-	-	26	-	-	-	-	-	-	-	-	-
205	-	-	-	-	-	-	-	-	-	-	-	-	-	-	-	-	-	-	-
206	-	-	-	-	-	-	-	-	-	-	-	-	-	-	-	-	-	-	-
211	-	-	-	-	-	-	-	-	-	-	-	-	-	-	-	-	-	-	-
212	-	-	-	-	-	-	-	-	-	-	-	-	-	-	-	-	-	-	-
213	-	-	-	-	-	-	-	-	-	-	-	-	-	-	-	-	-	-	-
215	-	-	-	-	-	-	-	-	-	-	-	-	-	-	-	-	-	-	-
216	-	-	-	-	-	-	-	-	-	-	-	-	-	-	-	-	-	-	-
217	-	-	-	-	-	-	-	-	-	-	-	-	-	-	-	-	-	-	-
218	-	-	-	-	-	-	-	-	-	-	-	-	-	-	-	-	-	-	-
219	-	-	-	-	-	-	-	-	-	-	-	-	-	-	-	-	-	-	-
220	-	-	-	-	-	-	-	-	-	-	-	-	-	-	-	-	-	-	-
221	-	-	-	-	-	-	-	-	-	-	-	-	-	-	-	-	-	-	-
222	-	-	-	-	-	-	-	-	-	-	-	-	-	-	-	-	-	-	-
223	-	-	-	-	-	-	-	-	-	-	-	-	-	-	-	-	-	-	-
Ausland	-	-	-	-	-	-	-	-	-	26	-	-	-	-	-	-	-	-	-
Insgesamt	2 786	1 295	30	12	5	16	442	863	482	26	32	93	2 282	24	7	177	1 852	225	66

Nummer des VB	Rauhfutter		Stroh		Andere Futtermittel		Nicht bes. gen. tierische u. pflanzl. Rohstoffe		Eisenerze, Manganerze		Schwefelkies	Schwefelkiesabbrände		Andere Erze	Eisenschlacken zur Verhüttung	Steinkohlen		Steinkohlenbriketts	
	52		53		54		60		70		71	72		74	75	80		81	
	V	E	V	E	V	E	V	E	V	E	E	V	E	E	E	V	E	V	E
1	-	-	-	-	-	-	-	6	-	45	-	-	-	-	-	1 709	-	459	-
2	-	-	-	-	-	-	-	-	-	-	-	-	-	-	-	5 797	-	2 545	-
3	-	-	-	6	-	-	11	29	-	-	-	-	-	-	-	1 296	-	982	-
4	-	-	-	-	-	-	-	-	-	-	-	-	-	-	-	339	-	190	-
5	-	-	-	-	-	-	11	51	-	-	-	-	-	-	-	2 348	52	1 193	-
6	-	-	-	-	-	-	-	-	-	-	-	-	-	-	-	82	-	428	-
7	-	-	-	-	-	-	-	-	-	-	-	-	-	-	-	57	-	-	-
8	-	-	-	-	-	-	-	-	-	-	-	-	-	-	-	80	-	312	-
9	-	-	-	-	-	-	-	-	-	-	-	-	-	-	-	3 450	-	842	-
10	-	5	-	-	-	-	-	-	-	-	-	-	-	-	-	-	-	146	-
11	-	-	-	-	-	-	3	19	-	51 481	-	-	-	-	-	101	-	140	-
12	-	-	-	-	16	-	-	-	-	-	-	-	-	-	-	204	20	140	-
13	-	-	-	-	-	-	-	10	-	-	-	-	-	-	-	36 837	-	11 528	-
14	-	-	-	-	-	15	-	10	-	450 513	-	-	-	51	-	-	-	-	-
15	-	-	-	-	-	-	-	53	-	-	-	-	-	-	-	42	-	-	-
16	-	-	-	-	-	-	-	-	-	-	-	-	-	-	-	-	-	231	-
17	-	-	-	-	-	-	-	-	-	-	-	-	-	-	-	598	-	20	-
18	-	-	-	-	-	5	-	-	-	7 012	-	-	-	10	-	1 450	-	40	-
19	-	-	4	-	63	32	-	19	-	35 291	-	-	-	-	-	20	-	310	-
20	-	-	-	-	-	-	5	-	-	-	-	-	-	-	-	15	-	186	-
21	-	-	-	15	-	-	-	22	-	-	-	-	-	-	-	173	597	284	-
22	-	-	-	6	6	-	-	5	-	-	-	-	-	-	-	451	760	308	-
23	-	-	5	-	-	-	-	3	-	-	-	-	-	-	841	1 041	1 085	115	20
24	6	23	-	-	40	16	-	-	-	142	30	4 981	36 721	-	2 480	34 462	49 863	175	241
27	-	-	-	-	-	-	-	-	-	-	-	-	-	-	-	-	278	-	-
28	-	-	-	-	-	-	-	-	-	79	-	-	-	1 457	6 174	403	80 900	-	8 910
29	-	5	-	-	-	270	11	2	-	-	-	-	-	-	-	143 513	33	693	-
30	-	-	-	-	-	10	-	35	-	19 631	-	1 098	26 230	-	35	25 315	34 775	1 340	-
31	10		5		-		5		126		-	1 111		-	-	797 535		1 112	
32	-	15	-	46	-	643	-	3	-	-	-	-	11 278	396	643	220 370	270	2 554	-
33	-	-	20	16	140	-	-	-	-	-	-	-	-	-	1 593	24 976	3 329	248	-
34	-	-	-	-	-	13	11	-	-	-	-	-	-	-	144	17 012	15	460	-
35	-	-	-	-	-	13	-	-	-	-	-	-	-	-	1 089	13 221	270	123	-
36	-	-	-	-	-	205	-	-	-	-	-	-	-	29 981	-	3 108	-	139	-
37	-	-	40	8	-	79	-	-	-	-	-	-	-	-	-	1 104	185	-	27
38	-	46	-	7	-	100	9	5	-	3 060	-	-	-	-	915	33 075	-	1 532	-
39	-	5	-	-	-	-	-	28	-	-	-	-	-	-	-	23 054	-	2 447	-
41	-	-	-	-	13	-	-	2	-	171 762	8 053	-	-	-	44	43 559	-	4 794	-
42	-	70	-	-	-	-	-	-	-	-	-	-	-	-	-	30 987	-	3 637	-
43	-	-	-	-	-	5	-	-	-	-	-	-	-	-	-	10 247	-	1 527	-
44	-	-	-	-	-	-	-	-	-	-	-	-	-	-	-	15 778	-	1 168	-
45	-	-	-	-	-	-	-	-	-	-	-	-	-	-	-	15 604	-	2 624	-
46	-	-	-	-	-	43	-	6	-	-	-	-	-	-	-	7 710	-	3 203	-
47	-	-	-	-	-	-	-	-	-	-	-	-	-	-	-	4 567	-	3 343	-
48	-	-	-	-	-	-	-	-	-	-	-	-	-	-	-	49 946	-	12 240	-

Nummer des VB	Rauhfutter		Stroh		Andere Futtermittel		Nicht bes. gen. tierische u. pflanzl. Rohstoffe		Eisenerze, Manganerze	Schwefelkies	Schwefelkiesabbrände		Andere Erze	Eisenschlacken zur Verhüttung	Steinkohlen		Steinkohlenbrikette	
	52		53		54		60		70	71	72		74	75	80		81	
	V	E	V	E	V	E	V	E	V E	E	V	E	V	E	V	E	V	E
51	-	-	-	9	-	-	-	17	- -	-	-	-	-	-	19 184	-	28 553	-
52	-	-	-	-	-	-	-	-	- 33 010	-	-	-	-	-	55 943	-	39 455	-
53	-	-	-	-	-	-	-	-	- -	-	-	-	-	-	22 075	-	13 086	-
54	-	-	-	-	-	5	-	26	- -	-	-	-	-	-	5 721	-	3 352	-
55	-	-	-	-	-	-	-	-	- -	-	-	-	-	-	7 982	-	2 357	-
56	-	-	-	-	-	-	-	-	- -	-	-	-	-	-	21 159	-	3 846	-
57	-	-	-	-	-	-	11	-	- 25 901	-	-	-	-	-	27 032	-	7 902	-
58	-	-	-	-	-	-	-	-	- -	-	-	-	-	-	26 112	-	13 722	-
61	-	-	-	-	-	-	-	-	- 1 471	-	-	-	-	-	47 382	-	12 880	-
62	-	-	-	-	-	-	-	-	- -	-	-	-	-	-	43 466	-	8 245	-
63	-	-	-	-	-	-	-	10	- -	1 058	-	-	-	-	118 284	-	11 025	-
64	-	-	-	-	-	-	-	-	- -	-	-	-	-	-	60 620	-	10 046	-
65	-	-	-	-	-	-	-	-	- -	-	-	-	-	-	32 608	-	11 350	-
66	-	-	-	-	-	-	-	52	- -	-	-	-	-	-	39 608	-	12 475	-
Bund	6	169	69	113	278	1 454	72	413	- 799 398	9 141	6 079	74 229	31 895	13 958	1 301 257	172 432	240 740	9 198
98	-	-	-	-	-	-	-	-	- -	-	-	-	-	-	-	-	1 092	-
99/100	-	-	-	-	-	-	-	-	- -	-	-	-	-	-	-	-	-	-
195	-	-	-	-	-	-	-	-	- -	-	-	-	-	-	1 636	-	-	-
204	-	-	-	-	-	-	-	-	- -	-	-	-	-	-	-	-	-	-
205	-	-	-	-	-	-	-	-	- -	-	-	-	-	-	40 036	-	-	-
206	-	-	-	-	-	-	-	-	- -	-	-	-	-	-	-	-	-	-
211	-	-	-	-	-	-	-	-	- -	-	-	-	-	-	225	-	-	-
212	-	-	-	-	-	-	-	-	- -	-	-	-	-	-	17 416	-	171	-
213	-	-	-	-	-	-	-	-	- -	-	-	-	-	-	55 693	-	-	-
215	-	-	-	-	-	-	10	74	- 358	-	-	-	-	-	281 574	-	-	-
216	-	-	-	-	-	-	-	-	- 29 317	-	-	-	-	-	4 327	-	-	-
217	-	-	-	-	-	-	-	11	- -	-	-	-	-	-	7 500	-	-	-
218	-	-	-	-	-	16	188	50	- -	-	-	-	-	-	111 904	-	2 799	-
219	-	-	-	-	-	-	10	15	- -	-	-	-	-	-	-	-	-	-
220	-	-	-	-	-	-	-	10	- -	-	-	-	-	-	-	-	-	-
221	-	-	-	-	-	-	-	-	- -	-	-	-	-	-	-	-	-	-
222	-	-	-	-	-	-	-	-	- 21	-	-	-	-	-	-	-	-	-
223	-	-	-	-	-	-	5	-	- -	-	-	-	-	-	-	-	-	-
Ausland	-	-	-	-	-	16	213	160	- 29 696	-	-	-	-	-	518 675	-	2 970	-
Insgesamt	16	179	74	118	278	1 470	290	578	126 829 220	9 141	7 190	75 340	31 895	13 958	2 619 103	969 967	245 914	10 310

Nummer des VB	Steinkohlenkoks		Rohbraunkohlen		Braunkohlenbrikette		Torf	Rohes Erdöl, Stein- und Braunkohlenteer		Benzin		Benzol		Gasöl, Dieselöl		Andere Mineralölderivate, Mineralölrückstände	
	82		83		84		86	90		91		92		93		94	
	V	E	V	E	V	E	E	V	E	V	E	V	E	V	E	V	E
1	4 732	-	-	-	-	-	-	-	-	-	-	-	-	-	-	-	15
2	1 164	-	-	-	-	-	-	-	-	-	-	-	-	-	-	-	-
3	28	-	-	-	-	-	-	-	-	-	261	-	124	-	598	-	349
4	-	-	-	-	-	-	-	-	-	-	16	-	-	-	70	-	-
5	5 807	-	-	-	-	-	-	-	-	-	15	281	122	-	1 300	-	698
6	48	-	-	-	-	-	-	-	-	-	-	-	-	-	-	-	-
7	-	-	-	-	-	-	-	-	-	-	-	-	-	-	-	-	-
8	2 159	-	-	-	-	-	38	-	-	-	-	-	-	-	67	-	-
9	8 879	-	-	-	-	-	-	-	46	-	-	-	-	-	-	41	-
10	-	-	-	-	-	-	254	-	12	-	417	54	-	-	339	-	16
11	-	-	-	-	-	-	-	-	-	-	-	-	-	-	-	-	5
12	111	-	-	-	-	-	-	-	-	-	-	16	-	-	-	-	-
13	948	-	-	-	-	-	-	-	-	-	-	-	-	-	-	-	-
14	237	-	-	-	-	-	-	-	80	-	54	55	-	-	-	40	645
15	-	-	-	-	-	-	10	-	-	-	599	17	-	-	505	-	234
16	-	-	-	-	-	-	-	-	-	-	-	18	-	-	-	-	-
17	-	-	-	-	-	-	43	-	-	-	-	-	-	-	-	-	-
18	5 036	-	-	-	-	-	-	-	-	-	-	-	-	-	-	-	-
19	-	-	-	-	-	-	309	-	-	-	-	-	-	-	-	-	-
20	-	-	-	-	-	-	668	-	-	-	-	-	-	-	-	-	193
21	48	-	-	-	-	-	189	-	-	-	-	-	-	70	-	-	-
22	40	-	-	-	-	-	-	-	-	-	-	-	-	-	-	-	-
23	23	-	-	-	-	-	16	-	-	24	-	80	-	64	-	-	66
24	493	6 138	-	-	-	-	-	3 426	1 548	41	904	8 501	1 172	105	2 035	293	37 555
27	-	2 121	-	-	20	-	-	-	-	-	-	-	-	30	-	83	4
28	136	207 525	-	-	-	-	-	297	54	-	-	665	-	-	84	216	6 496
29	10 832	-	-	-	-	-	13	61	-	-	-	187	-	33	-	65	-
30	6 121	2 864	-	-	-	-	-	9 264	45	257	798	6 229	1 057	3 104	385	1 791	637
31	288 677		-	-	-	-	-	-	-	-	-	74		571		3 739	
32	35 471	366	-	3 916	-	1 244	-	-	291	-	572	176	17	415	1 309	1 867	40
33	810	6 989	40	-	-	-	-	-	183	258	149	910	31	1 217	3 753	453	6 358
34	14 161	-	-	-	-	-	-	-	17	354	-	488	-	963	-	195	1
35	1 117	1 286	-	-	-	-	-	-	-	-	-	-	-	101	-	-	51
36	4 561	-	-	576	-	7 922	-	13	1 362	-	20	-	-	-	-	36	-
37	1 955	40	-	99	-	327	-	21 606	18	76	-	35	-	530	8	4 567	558
38	14 548	-	-	-	-	-	-	-	-	138	16	140	-	390	-	-	-
39	12 529	-	-	-	-	-	-	-	-	45	-	-	-	969	-	-	-
41	6 241	-	-	-	-	-	-	-	-	77	-	-	-	414	-	-	-
42	4 712	-	-	-	-	-	-	-	-	-	-	77	-	-	-	-	-
43	1 329	-	-	-	-	-	-	-	-	-	32	-	-	-	-	36	-
44	4 653	-	-	-	-	-	-	-	-	-	-	-	-	-	-	-	-
45	945	-	-	-	-	-	-	-	-	-	-	65	-	-	-	-	-
46	10 641	-	-	-	-	-	-	-	-	-	-	-	-	64	-	-	-
47	747	-	-	-	-	-	-	-	-	-	-	-	-	-	-	-	-
48	26 177	-	-	-	-	-	-	-	-	-	-	-	-	-	-	-	-
51	14 432	-	-	-	-	-	-	-	-	-	-	-	-	-	-	-	-
52	5 432	-	-	-	-	-	-	-	-	46	-	59	-	254	-	-	-
53	1 081	-	-	-	-	-	-	-	-	-	-	35	-	201	-	-	-
54	895	-	-	-	-	-	-	-	-	-	-	-	-	-	-	-	-
55	1 293	-	-	-	-	-	-	-	-	-	-	-	-	-	-	-	-
56	1 386	-	-	-	-	-	-	-	-	24	6	32	-	198	-	-	-
57	1 607	-	-	-	-	-	-	-	-	-	247	-	-	16	-	-	-
58	1 052	-	-	-	-	-	-	-	-	-	-	-	-	-	-	-	-
61	3 367	-	-	-	-	-	-	-	-	-	-	-	-	-	-	10	-
62	2 288	-	-	-	-	-	-	-	116	-	-	-	-	18	-	-	-
63	9 804	-	-	32	-	-	-	-	849	-	-	-	-	18	-	-	-
64	4 050	-	-	-	-	-	-	-	-	-	-	-	-	35	-	-	-
65	4 138	-	-	-	-	-	-	-	-	-	-	19	-	16	-	-	-
66	4 171	-	-	-	-	-	-	-	-	-	-	-	-	-	-	-	-
Bund	242 435	227 329	40	4 623	20	9 493	1 540	34 667	4 621	1 340	4 106	18 139	2 523	9 225	10 453	9 693	53 921
98	-	-	-	-	-	-	-	-	-	-	-	-	-	-	-	-	-
99/100	-	-	-	-	-	-	-	-	-	-	-	-	-	-	-	-	-
195	20	-	-	-	-	-	-	-	-	-	-	-	-	-	-	-	-
204	-	-	-	-	-	-	-	-	-	-	-	-	-	-	-	-	-
205	71	-	-	-	52	-	-	-	-	-	-	-	-	-	-	-	280
206	-	-	-	-	-	-	-	-	-	-	-	-	-	-	-	-	-
211	18 026	-	-	-	-	-	-	-	-	-	-	-	-	-	-	-	-
212	282	-	-	-	105	-	-	-	-	-	-	-	-	-	-	-	-
213	159	-	-	-	-	-	-	-	-	-	-	-	-	-	-	-	-
215	627 111	-	-	-	-	-	-	-	-	-	-	-	-	-	-	-	-
216	67	-	-	-	-	-	-	-	-	-	-	-	-	-	-	-	-
217	-	-	-	-	-	-	-	-	-	-	-	30	-	-	-	13	-
218	1 161	-	-	-	160	-	-	-	-	-	-	-	-	-	-	-	-
219	-	-	-	-	-	-	-	-	-	-	-	-	-	-	-	-	-
220	-	-	-	-	-	-	-	-	-	-	-	-	-	-	-	-	-
221	-	-	-	-	-	-	-	-	-	-	-	-	-	-	-	-	-
222	-	-	-	-	-	-	-	-	-	-	-	-	-	-	-	-	-
223	-	-	-	-	-	-	-	-	-	-	-	-	-	-	-	-	-
Ausland	646 877	-	-	-	317	-	-	-	-	-	-	30	-	-	-	13	280
Insgesamt	1 178 009	516 006	40	4 623	337	9 493	1 540	34 667	4 621	1 340	4 106	18 243	2 597	9 796	11 024	13 445	57 940

noch Verkehrsbezirk Nr. 31: Rheinhäfen des Ruhrgebietes (ohne 30)

Nummer des VB	Rohe und bearbeitete Naturstein		Gewöhnliche Erde, Kies, Sand		Kalk und Gips, außer zum Düngen		Zement, Mörtel		Stein- und Siedesalz		Tonerde, Bauxit, Kryolith	Andere mineralische Rohstoffe		Schwefelsäure		Soda, Ätznatron, Pottasche	
	100		101		102		103		110		111	112		120		121	
	V	E	V	E	V	E	V	E	V	E	E	V	E	V	E	V	E
1	-	-	-	-	-	-	-	105	-	-	-	-	-	-	-	-	-
2	-	-	-	-	-	-	-	-	-	-	-	-	-	-	-	-	-
3	-	-	-	-	-	-	-	-	-	-	-	-	30	-	-	-	-
4	-	-	-	-	-	-	-	-	-	-	-	-	-	-	-	-	-
5	-	-	718	-	-	-	-	-	-	-	-	-	-	-	-	-	-
6	-	-	-	-	-	-	-	-	-	-	-	-	-	-	-	-	-
7	-	-	-	-	-	-	-	-	-	-	-	-	4	-	-	-	-
8	-	-	-	-	-	-	-	-	-	-	-	-	-	-	-	-	-
9	-	-	-	-	-	-	-	-	-	-	-	-	-	-	-	-	-
10	-	-	-	-	-	-	-	-	-	-	-	-	21	-	-	-	-
11	-	-	-	-	-	65	-	-	-	-	-	-	1 950	-	-	-	-
12	-	16	188	12	-	-	-	-	-	-	-	-	-	-	-	-	-
13	-	-	-	-	-	-	-	-	-	-	-	-	3	-	-	-	-
14	-	15	-	-	-	-	-	-	-	112	-	-	215	-	-	-	-
15	-	-	-	-	-	-	-	-	-	15	-	-	-	-	-	-	-
16	-	-	-	-	-	-	-	-	-	45	-	-	-	-	-	-	-
17	-	35	-	-	-	-	-	-	-	-	-	-	-	-	-	-	-
18	-	-	-	-	-	-	-	-	-	-	-	-	-	-	-	-	-
19	-	-	-	-	-	-	-	-	-	-	-	-	-	-	-	-	-
20	-	-	-	-	-	-	-	-	-	-	-	-	-	-	-	-	-
21	-	-	2 225	-	-	54	-	36	-	-	-	-	-	-	-	-	-
22	-	673	1 967	16	-	128	-	2 298	-	-	-	-	-	-	-	-	-
23	-	61	11 141	120	-	49	97	-	-	-	-	661	194	-	-	-	-
24	-	26	124 965	8 677	-	2 996	6 912	5 189	5	-	-	-	147	-	-	491	-
27	-	-	20 257	116	-	-	-	-	-	-	-	-	3	-	-	-	-
28	-	-	9 584	650	-	-	1 665	15	-	-	-	-	224	-	-	-	-
29	25	61	164	20	-	-	99	-	-	1 706	-	-	-	-	167	-	921
30	21	36	4 551	16 787	-	13	486	118	-	-	-	11	319	-	14 624	-	-
31	5 087		16 348		11		1 761		-		-	-		-		-	
32	-	295	2 655	260	24	-	1 627	-	-	-	-	90	22	16	176	12	-
33	-	172 838	753	810	-	90 918	403	155	-	-	-	164	2 949	30	-	-	-
34	-	-	-	-	-	-	503	-	-	-	-	-	20	-	29	-	-
35	30	63	622	-	-	-	201	-	-	-	-	-	-	-	-	-	-
36	23	-	-	87	-	-	-	-	-	-	21	71	20	-	-	-	-
37	-	64 770	3 597	610	-	57 071	1 228	-	-	-	-	481	7 662	-	-	-	-
38	-	2 103	13 888	10 027	-	-	590	282	-	-	-	591	2 651	-	-	-	-
39	-	101	711	-	-	35	139	-	-	-	-	548	10	-	-	-	-
41	-	9 733	-	1 222	-	-	260	96	-	-	-	-	47 566	-	-	-	-
42	-	-	-	-	-	-	-	341	-	-	-	-	-	-	-	-	-
43	-	-	-	-	-	-	-	-	-	-	-	-	-	-	-	-	-
44	-	-	-	-	-	-	-	-	-	-	-	-	-	-	-	-	-
45	-	-	-	-	-	-	-	-	-	-	-	-	-	-	-	-	-
46	-	145	-	107	-	-	-	218	-	-	-	-	52	-	-	-	-
47	-	-	-	-	-	-	411	-	-	-	-	-	-	-	-	-	-
48	-	-	-	-	21	22	1 044	-	-	-	-	-	20	-	-	-	-
51	-	15	-	-	-	-	-	-	-	-	-	-	-	-	-	-	-
52	-	80	-	11	-	-	344	-	-	-	-	-	-	-	-	-	-
53	-	-	-	-	-	-	102	-	-	-	-	-	-	-	-	-	-
54	-	-	1 702	-	-	-	-	-	-	-	-	-	-	-	-	-	-
55	-	114	-	-	-	-	10	-	-	-	-	-	-	-	-	-	-
56	-	-	-	-	-	-	19	5	-	-	-	-	-	-	-	-	-
57	-	30	-	-	-	-	-	-	-	-	524	-	-	-	-	-	-
58	-	-	-	-	-	-	98	-	-	-	-	-	-	-	-	17	-
61	-	211	-	-	-	16	1 153	-	-	-	-	-	468	-	-	-	-
62	-	-	395	-	-	-	16	-	-	-	-	-	-	-	-	-	-
63	-	21	-	90	-	-	58	-	-	-	-	-	67	-	-	-	-
64	-	-	-	-	-	-	8	-	-	-	-	-	19	-	-	-	-
65	-	-	-	-	-	-	69	-	-	-	-	-	-	-	-	-	-
66	-	66	52	-	-	-	10	-	-	-	-	-	-	-	-	-	-
Bund	99	251 508	200 135	39 622	45	151 367	17 564	8 858	5	1 878	545	2 617	64 636	46	14 996	520	921
98	-	-	-	124	-	-	-	-	-	-	-	-	-	-	-	-	-
99/100	-	-	-	-	-	-	-	-	-	-	-	-	-	-	-	-	-
195	-	-	-	-	-	-	-	-	-	-	-	-	-	-	-	-	-
204	-	-	-	-	-	-	-	-	-	-	-	-	-	-	-	-	-
205	-	-	-	-	-	-	-	-	-	-	-	-	104	-	-	-	-
206	-	-	-	-	-	-	-	-	-	-	-	-	-	-	-	-	-
211	-	-	-	-	-	-	-	-	-	-	-	-	-	-	-	-	-
212	-	-	-	-	-	-	-	-	-	-	-	20	-	-	-	-	-
213	-	-	-	-	-	-	-	-	-	-	-	-	-	-	-	-	-
215	-	22	-	-	-	-	-	-	-	-	-	-	-	-	-	-	-
216	-	29	-	-	-	-	-	-	-	-	-	-	-	-	-	-	-
217	-	56	-	-	-	-	-	-	55	-	-	-	-	-	-	-	-
218	23	-	-	-	-	-	5 926	-	-	-	-	-	15	-	-	-	-
219	-	-	-	-	-	-	-	-	-	-	-	-	-	-	-	-	-
220	-	-	-	-	-	-	-	-	-	-	-	-	-	-	-	-	-
221	-	-	-	-	-	-	-	-	-	-	-	-	-	-	-	-	-
222	-	-	-	-	-	-	-	-	-	-	-	-	-	-	-	-	-
223	-	-	-	-	-	-	-	-	-	-	-	-	-	-	-	-	-
Auslend	23	107	-	-	-	-	5 926	-	55	-	-	20	119	-	-	-	-
Insgesamt	5 209	256 702	216 483	56 094	56	151 378	33 251	18 619	60	1 878	545	2 637	64 755	46	14 996	520	921

Nummer des VB	Farbstoffe, Farben und Lacke		Nicht bes.gen. chemische Erzeugnisse		Düngekalk		Thomasmehl		Andere Phosphordüngemittel, außer Mischdünger		Kalidüngemittel, außer Mischdünger		Stickstoffdüngemittel, außer Mischdünger		Mischdünger		Andere Düngemittel		Pflanzliche Gerbmittel
	122		123		130		131		132		133		134		135		136		140
	V	E	V	E	V	E	V	E	V	E	V	E	V	E	V	E	V	E	E
1	-	-	68	-	-	-	-	-	-	-	-	-	480	-	-	-	-	-	-
2	-	-	37	-	-	-	2 490	-	32	-	-	-	-	-	-	-	-	-	-
3	-	-	-	-	-	-	1 958	-	-	-	-	-	-	-	-	-	-	-	-
4	-	-	-	-	-	-	2 587	-	-	-	-	-	-	-	-	-	-	-	-
5	-	-	192	768	-	-	271	-	-	-	-	-	-	-	-	-	-	-	-
6	-	-	-	-	-	-	843	-	-	-	-	-	-	-	-	-	-	-	-
7	-	-	-	-	-	-	1 007	-	-	-	-	-	-	-	-	-	-	-	-
8	-	-	-	-	-	-	2 645	-	-	-	-	-	-	-	-	-	-	-	-
9	-	-	167	-	-	-	539	-	-	-	-	-	-	-	-	-	-	-	-
10	-	-	97	-	-	-	6 975	-	-	-	-	87	-	-	-	-	-	-	-
11	-	-	195	-	-	-	2 126	-	-	-	-	-	-	-	-	-	-	-	-
12	-	-	214	-	-	-	1 251	-	-	-	-	31	502	-	-	-	-	-	-
13	-	-	154	-	-	-	735	-	83	-	-	460	30	33	-	-	-	-	-
14	-	-	15 396	-	-	-	543	-	-	30	-	-	-	-	-	-	-	-	-
15	-	-	1 151	6 697	-	-	484	15	-	-	-	8 530	-	-	-	-	-	-	-
16	-	-	733	-	-	-	-	-	-	-	-	-	50	-	-	-	-	-	-
17	-	-	553	-	-	-	3 555	-	56	-	-	-	-	-	-	-	-	-	-
18	-	-	35	-	-	-	19	-	-	-	-	-	-	-	-	-	-	152	-
19	-	-	8	-	-	-	10 563	-	-	-	-	-	-	-	-	-	-	75	-
20	-	-	174	-	-	-	4 284	-	-	-	-	-	15	-	-	66	-	104	-
21	-	-	88	-	-	129	1 308	-	-	-	-	-	15	-	-	-	-	-	-
22	-	-	289	119	-	81	1 204	-	-	-	-	-	-	15	-	-	-	-	-
23	-	-	183	-	-	619	545	15	-	-	-	-	-	33	-	-	-	-	-
24	-	43	2 453	10 152	-	258	1 275	273	5	142	7	-	15	2 256	-	-	18	43	-
27	-	-	1 644	42	-	37	183	56	-	-	-	-	-	544	-	-	-	-	-
28	-	10	1 365	45	-	-	-	-	-	-	-	-	-	-	-	-	-	-	-
29	-	-	251	65	-	-	15 268	-	346	-	32	21	1 928	-	13	-	-	47	-
30	-	-	2 335	13	-	-	140	684	268	62	-	16	2 812	62	-	-	-	-	-
31	-		230		16		2 332		-		93		344		-		-		-
32	-	121	5 250	1 736	64	104	14 594	45	1 709	400	35	5	6 409	201	-	128	-	81	-
33	-	-	960	220	-	1 926	773	-	85	-	-	-	222	-	-	-	-	29	-
34	-	10	651	1 384	-	-	2 025	-	170	-	-	-	195	64	-	264	-	-	-
35	-	-	608	-	-	-	1 687	-	367	113	-	-	402	-	-	-	-	5	-
36	-	-	1 114	1 087	-	-	6 977	-	158	-	-	-	171	161	-	-	-	-	-
37	-	-	1 498	10	-	1 519	20 439	-	246	-	-	16	682	78	-	10	-	-	-
38	-	-	958	2 257	-	192	20 050	-	595	201	-	35	773	-	-	-	-	-	-
39	-	-	458	-	-	53	7 453	-	-	-	-	-	52	-	-	3	-	-	41
41	-	-	320	5	-	-	1 735	-	32	-	-	-	-	-	-	-	-	-	-
42	-	-	197	97	-	-	3 285	-	51	15	-	-	36	-	-	-	-	-	-
43	-	-	-	-	-	-	435	-	-	-	-	-	15	-	-	-	-	-	-
44	-	-	288	-	-	-	430	-	-	-	-	-	-	558	-	31	-	-	-
45	-	-	691	39	-	-	3 750	-	-	-	-	-	145	-	-	-	-	-	-
46	-	-	50	-	-	-	8 374	-	170	-	-	-	57	-	-	-	-	-	-
47	-	-	30	-	-	-	407	-	-	-	-	-	-	-	-	-	-	-	-
48	-	-	920	-	-	-	6 666	-	85	-	-	-	-	30	-	-	-	-	-

Nummer des VB	Farbstoffe, Farben und Lacke		Nicht bes.gen. chemische Erzeugnisse		Düngekalk		Thomasmehl		Andere Phosphordüngemittel, außer Mischdünger		Kalidüngemittel, außer Mischdünger		Stickstoffdüngemittel, außer Mischdünger		Mischdünger		Andere Düngemittel		Pflanzliche Gerbmittel
	122		123		130		131		132		133		134		135		136		140
	V	E	V	E	V	E	V	E	V	E	V	E	V	E	V	E	V	E	E
51	-	-	103	1 242	-	-	4 160	36	32	-	-	-	16	-	-	-	-	-	-
52	-	-	445	-	-	-	9 241	-	90	-	-	-	101	-	-	-	-	-	-
53	-	-	234	-	-	-	40	-	-	-	-	-	15	-	-	-	-	-	-
54	-	-	-	-	-	-	2 818	-	-	-	-	-	40	-	-	-	-	-	-
55	-	-	-	-	-	-	90	-	-	-	-	-	-	-	-	-	-	-	-
56	-	-	235	-	-	-	38	-	-	-	-	-	-	30	-	-	-	-	-
57	-	-	597	-	-	-	757	-	68	-	-	-	18	-	-	-	-	-	-
58	-	-	1 093	-	-	-	3 841	-	-	-	-	-	34	-	-	-	-	-	-
61	-	-	96	-	-	-	6 369	-	-	72	-	-	50	-	-	-	-	-	-
62	-	-	206	-	-	-	38	-	-	-	-	-	-	-	-	-	-	-	-
63	-	18	113	-	-	-	5 301	-	-	-	-	-	65	19	-	-	-	-	-
64	-	-	98	602	-	-	10 655	-	-	-	-	-	402	368	-	-	-	-	-
65	-	-	827	-	-	-	102	-	-	-	-	-	48	-	-	-	-	-	-
66	-	-	60	-	-	-	7 689	-	-	-	-	-	29	-	-	-	-	-	-
Bund	-	202	45 882	26 580	64	4 918	213 017	1 124	4 648	1 035	74	9 201	15 824	4 452	13	502	18	536	41
98	-	-	86	-	-	-	-	-	-	-	-	-	-	-	-	-	-	-	-
99/100	-	-	80	40	-	-	-	-	-	-	-	-	-	-	-	-	-	-	-
195	-	-	17	-	-	-	-	-	-	-	-	-	-	-	-	-	-	-	-
204	-	-	-	-	-	-	-	-	-	-	-	-	-	-	-	-	-	-	-
205	-	-	-	-	-	-	-	-	-	-	-	-	-	-	-	-	-	-	-
206	-	-	-	-	-	-	-	-	-	-	-	-	-	-	-	-	-	-	-
211	-	-	-	-	-	-	-	-	-	-	-	-	-	-	-	-	-	-	-
212	293	-	372	-	-	-	-	-	-	-	-	-	-	-	-	-	-	-	-
213	160	-	151	-	-	-	-	-	-	-	-	-	-	-	-	-	-	-	-
215	173	-	156	-	-	-	-	-	-	-	-	-	-	-	-	-	-	-	-
216	176	-	53	-	-	-	-	-	-	-	-	-	-	-	-	-	-	-	-
217	450	-	601	2	-	-	-	-	-	-	-	-	-	-	-	-	-	-	-
218	46	-	390	15	-	-	-	-	-	-	-	-	-	-	-	-	-	-	-
219	-	-	-	-	-	-	-	-	-	-	-	-	-	-	-	-	-	-	-
220	21	-	30	-	-	-	-	-	-	-	-	-	-	-	-	-	-	-	-
221	-	-	-	-	-	-	-	-	-	-	-	-	-	-	-	-	-	-	-
222	1	-	-	-	-	-	-	-	-	-	-	-	-	-	-	-	-	-	-
223	-	-	-	-	-	-	-	-	-	-	-	-	-	-	-	-	-	-	-
Ausland	1 320	-	1 753	17	-	-	-	-	-	-	-	-	-	-	-	-	-	-	-
Insgesamt	1 320	202	48 048	26 867	80	4 934	215 349	3 456	4 648	1 035	167	9 294	16 168	4 796	13	502	18	536	41

Nummer des VB	Baumwolle	Andere Spinnstoffe	Garne	Lumpen		Stammholz über 1,5 m Länge, Baustangen		Faserholz, Papierholz		Grubenholz		Anderes unbearbeitetes Holz, Holzabfälle		Hölzerne Schwellen		Schnittholz, Faßholz, Werkstücke		Holzwaren	
	151	152	153	154		160		161		162		163		164		165		166	
	E	E	E	V	E	V	E	V	E	V	E	V	E	V	E	V	E	V	E
1	-	-	-	-	-	-	163	-	-	-	-	-	-	-	-	-	-	-	-
2	-	-	-	-	-	-	-	-	-	-	-	-	-	-	-	-	-	-	-
3	-	-	-	-	-	-	-	-	-	-	-	-	-	-	-	-	-	-	18
4	-	-	-	-	-	-	-	-	-	-	-	-	-	-	-	-	-	-	-
5	-	-	-	-	-	-	-	-	-	-	-	-	-	-	-	-	190	4	-
6	-	-	-	-	-	-	-	-	-	-	16	-	-	-	-	-	-	-	-
7	-	-	-	-	-	-	-	-	-	-	1 635	-	-	-	-	16	14	-	-
8	-	-	-	-	-	-	-	-	-	-	-	-	-	-	-	-	-	-	-
9	20	-	-	-	-	-	-	-	-	-	-	-	-	-	-	-	-	-	-
10	-	-	-	-	-	-	289	-	-	-	1 057	-	8	-	14	-	-	-	-
11	-	-	-	-	-	17	33	-	-	-	628	192	16	-	42	-	18	-	-
12	-	-	-	-	-	96	84	-	19	-	306	536	22	-	-	-	158	-	-
13	-	-	-	-	-	-	470	-	1 035	-	1 691	-	333	-	-	-	89	-	24
14	-	-	-	-	-	-	-	-	-	-	773	-	-	-	-	-	-	-	-
15	-	-	-	-	-	-	-	-	36	-	74	-	-	-	-	-	-	-	20
16	-	-	-	-	-	-	-	-	-	-	-	-	-	-	45	-	-	-	-
17	-	-	-	-	-	-	-	-	-	-	203	-	-	-	-	-	-	-	-
18	-	-	-	-	-	-	-	-	-	-	-	-	-	-	-	-	-	-	-
19	-	-	-	-	-	-	781	-	17	-	1 130	-	145	-	-	-	-	-	-
20	-	33	10	-	-	-	157	-	471	-	3 288	-	-	-	-	-	-	-	-
21	51	-	-	-	-	14	25	-	211	19	4 042	33	-	-	-	-	932	-	33
22	-	-	-	-	-	-	292	-	839	-	448	-	139	-	-	-	54	-	-
23	-	-	-	-	-	-	358	-	61	658	1 316	55	66	-	-	202	17	-	-
24	-	-	-	-	36	-	102	-	-	3 077	3 014	828	34	110	916	1 353	971	-	20
27	-	-	-	4	-	-	128	-	-	-	559	9	-	-	534	89	32	-	15
28	-	-	-	-	-	-	-	11	16	1 583	246	11	-	-	-	1 471	65	-	-
29	-	-	-	-	-	17	13	-	-	-	1 558	-	108	-	-	-	136	-	61
30	-	-	-	-	-	43	215	-	-	967	361	112	42	-	23	1 143	802	-	-
31	-	-	-	-	-	173	-	-	-	624	-	141	-	-	-	161	10	-	-
32	-	6	-	28	6	-	89	-	-	-	73	286	-	-	337	138	26	24	-
33	-	-	-	-	-	-	712	-	3 470	18	36	619	23	36	-	83	167	4	-
34	-	-	-	-	11	-	-	-	-	-	-	346	-	-	26	31	-	26	-
35	-	54	-	-	11	-	1 362	-	86	-	3 254	165	52	-	51	10	44	-	5
36	-	-	-	-	-	-	34	-	-	-	477	10	-	-	35	-	-	-	-
37	-	-	-	-	-	-	-	-	40	-	358	94	181	-	-	-	-	-	-
38	-	-	-	-	48	-	3 559	-	2 519	-	13 171	100	591	-	-	-	63	-	11
39	-	-	-	-	84	-	642	-	2 503	-	1 802	-	-	-	-	-	-	-	6
41	-	-	-	-	-	-	2 492	-	1 081	-	5 854	19	166	-	-	13	129	-	-
42	-	-	-	-	-	-	100	-	40	-	1 206	-	23	-	5	-	21	-	47
43	-	-	-	-	-	-	82	-	-	-	1 508	-	-	-	-	-	6	-	-
44	-	-	-	-	-	-	-	-	-	-	-	-	-	-	-	-	-	-	-
45	-	-	-	-	-	-	-	-	-	-	19	-	-	-	-	-	-	-	-
46	-	-	-	-	-	-	15	-	-	-	431	-	18	-	-	-	7	-	-
47	-	-	-	-	-	-	-	-	-	-	15	-	-	-	-	-	15	-	-
48	-	-	-	-	-	-	38	-	-	-	494	-	57	-	-	-	68	-	6
51	-	-	-	-	-	-	-	-	26	-	1 368	-	-	-	-	-	14	-	-
52	-	-	-	-	-	-	44	-	-	-	6 357	-	-	-	-	-	320	5	86
53	-	-	-	-	-	-	-	-	-	-	-	13	-	-	-	-	-	-	-
54	-	-	-	-	-	-	59	-	82	-	2 547	12	-	-	-	-	226	-	1
55	-	-	-	-	-	-	124	-	-	-	1 810	-	273	-	-	-	-	-	-
56	-	-	-	-	-	-	28	-	-	-	64	-	-	-	-	-	-	-	-
57	-	-	-	-	-	-	709	-	1 186	-	1 719	-	10	-	-	-	38	-	6
58	-	10	-	-	27	28	117	23	420	-	560	-	-	-	25	18	652	-	18
61	-	-	-	-	13	-	108	-	75	-	2 325	12	18	-	-	67	53	-	-
62	-	-	-	-	-	-	-	-	-	-	-	23	-	-	-	-	-	-	-
63	-	-	-	-	-	-	2 631	-	-	-	19 684	-	60	-	21	-	557	-	10
64	-	11	-	-	-	-	103	-	40	49	4 111	-	-	-	29	-	196	-	-
65	-	-	-	-	-	-	-	-	-	-	-	-	-	-	-	-	-	-	-
66	-	-	5	-	-	-	-	-	-	-	169	11	-	-	-	-	143	-	-
Bund	71	114	15	32	236	215	16 158	34	14 273	6 371	91 757	3 486	2 385	146	2 103	4 634	6 223	63	387
98	-	-	-	-	-	-	-	-	-	-	-	-	-	-	-	-	-	-	-
99/100	-	-	-	-	-	-	28	-	-	-	1 007	-	-	-	-	-	-	-	-
195	-	-	-	-	-	-	-	-	-	-	-	-	-	-	-	-	-	-	-
204	-	-	-	-	-	-	-	-	-	-	-	-	-	-	-	-	-	-	-
205	-	-	-	-	-	-	19	-	38	-	290	-	-	-	-	-	54	-	-
206	-	-	-	-	-	-	-	-	-	-	-	-	-	-	-	-	-	-	-
211	-	-	-	-	-	-	-	-	-	-	-	-	-	-	-	-	79	-	-
212	-	-	-	-	-	-	-	-	-	-	-	-	-	-	-	-	-	-	-
213	-	-	-	-	-	-	-	-	-	-	-	-	-	-	-	-	-	-	-
215	-	-	-	-	-	-	-	-	-	-	-	-	-	-	-	-	-	-	-
216	-	-	-	-	-	-	-	-	676	-	-	-	-	-	-	-	51	-	-
217	-	-	-	-	-	-	-	-	-	-	-	-	-	-	-	-	-	-	-
218	-	10	-	-	-	-	-	-	1 569	-	-	-	186	-	-	164	-	-	9
219	-	-	-	-	-	-	-	-	-	-	-	-	-	-	-	-	-	-	-
220	-	-	-	-	-	-	-	-	-	-	-	-	-	-	-	-	-	-	-
211	-	-	-	-	-	-	-	-	-	-	-	-	-	-	-	-	-	-	-
222	-	-	-	-	-	-	-	-	-	-	-	-	-	-	-	-	-	-	-
223	-	-	-	-	-	-	-	-	27	-	-	-	-	-	-	-	-	-	-
Ausland	-	10	-	-	-	-	19	-	2 310	-	290	-	186	-	-	164	184	-	9
Insgesamt	71	124	15	32	236	388	16 378	34	16 583	6 995	93 678	3 627	2 712	146	2 103	4 959	6 568	73	406

noch Verkehrsbezirk Nr. 31: Rheinhäfen des Ruhrgebietes (ohne 30)

Nummer des VB	Zellstoff, Holzschliff, Strohstoff		Papier, Pappe		Betonwaren		Künstliche Steine, Platten Röhren		Andere Steingut-, Ton-, Porzellanwaren	Glas, Glaswaren		Roheisen, Eisenlegierungen		Halbzeug und Blöcke aus Stahl		Alteisen und Abfälle von Eisen und Stahl	
	170		171		180		181		182	183		190		191		192	
	V	E	V	E	V	E	V	E	E	V	E	V	E	V	E	V	E
1	-	-	-	-	-	-	-	-	-	-	-	-	40	-	-	-	17
2	3	-	5	-	-	-	-	-	-	-	-	-	-	-	-	-	569
3	4 085	-	-	-	-	-	-	-	-	-	-	-	-	-	-	-	164
4	-	-	-	-	-	-	-	-	-	-	-	-	-	-	-	-	315
5	9	-	65	-	-	-	-	-	-	-	-	-	-	-	-	42	521
6	-	-	-	-	-	-	-	-	-	-	-	-	-	-	-	-	19
7	-	-	-	-	-	-	-	24	-	-	-	-	-	-	-	-	-
8	-	-	-	-	-	-	-	-	-	-	-	-	-	-	-	-	32
9	3	-	81	-	-	15	-	-	-	-	-	-	-	-	-	-	534
10	544	-	-	-	-	-	-	-	-	-	-	-	-	-	-	-	61
11	596	-	-	-	-	-	-	95	-	-	5	-	-	-	-	39	47
12	1 775	-	65	10	-	-	-	15	-	-	5	-	-	-	-	-	123
13	32	-	-	-	-	-	-	19	-	-	-	-	-	-	-	-	105
14	7	-	5	-	-	-	100	-	-	-	-	-	7 250	-	-	13	784
15	-	-	-	-	-	-	-	-	-	-	-	-	-	-	19	7	571
16	427	-	34	-	-	-	-	-	-	-	-	-	-	-	-	-	62
17	640	-	88	-	-	-	-	-	-	-	-	-	-	-	57	15	35
18	-	-	-	-	-	-	-	-	-	-	-	-	-	-	-	-	21
19	-	-	-	-	-	-	-	-	-	-	-	-	-	33	-	-	274
20	19	-	-	-	-	-	-	-	-	-	-	-	-	-	-	-	-
21	404	-	-	-	-	-	-	-	-	-	-	-	-	-	-	41	930
22	1 745	657	-	-	-	-	-	-	-	-	-	-	-	15 742	5	6	979
23	4 506	-	68	64	-	-	203	273	-	-	-	-	10	116 607	55	4 071	5 865
24	17	-	41	-	-	-	-	1 086	-	-	315	985	16 465	80 054	35	7 814	11 906
27	-	-	68	31	-	15	61	-	-	-	6	-	-	42	15	1 180	581
28	370	-	113	-	-	-	157	-	-	-	-	-	46	3 940	45	2 047	8 638
29	-	-	6	-	-	-	53	-	-	-	-	-	-	-	-	54	681
30	7 562	-	-	-	185	-	738	928	-	-	-	3 296	34 984	14 578	700	16 495	18 580
31	-	-	-	-	-	-	-	15	-	-	18	-	-	-	32	-	1 326
32	301	-	32	-	-	196	-	727	166	-	-	-	-	26 950	-	1 923	4 883
33	13 456	-	338	-	-	-	-	267	-	-	124	-	-	135 604	521	4 608	11 692
34	-	-	164	10	-	3	-	404	10	-	-	-	-	956	428	95	8 549
35	4 515	41	10	51	-	116	-	703	-	-	10	-	-	31 832	-	106	5 326
36	63	-	-	3	-	-	-	-	-	-	-	-	120	67	-	178	241
37	7 712	-	33	5	-	-	50	390	-	-	12	20	42	635	2 108	2 474	9 989
38	6 044	17	-	-	-	10	-	21 758	-	-	-	-	-	14 670	-	-	6 940
39	-	-	3	-	-	-	-	261	-	-	-	-	-	368	-	-	772
41	3 755	-	-	-	-	-	-	2 816	8	-	-	-	-	17 940	-	642	596
42	-	-	-	-	-	5	-	54	-	-	-	-	-	-	-	-	310
43	-	-	-	-	-	-	-	18	-	-	-	-	-	-	181	-	289
44	-	-	-	-	-	-	-	46	-	-	-	-	-	-	-	-	25
45	-	-	18	-	-	-	-	277	-	-	-	-	-	410	-	-	45
46	1 108	-	-	-	-	-	-	3 218	-	-	-	-	-	-	-	-	133
47	16	-	-	-	-	-	-	-	-	-	-	-	290	-	-	-	176
48	1 085	-	-	-	-	-	-	4	-	-	-	-	-	-	-	-	205
51	76	-	-	-	-	-	-	-	-	-	-	-	-	36	-	-	379
52	1 350	-	-	-	-	-	-	-	-	-	-	-	-	728	-	-	534
53	-	-	-	-	-	-	-	-	-	-	-	-	-	-	-	22	393
54	-	-	-	-	-	-	-	-	-	-	-	-	-	-	-	-	-
55	95	-	-	-	-	-	-	-	-	-	-	-	-	-	-	9	21
56	-	-	46	-	-	-	-	-	-	-	-	-	-	133	-	2	2 150
57	55	-	-	-	-	-	-	1 103	-	-	-	-	-	-	-	-	21
58	386	109	-	-	-	-	-	-	-	-	-	-	-	-	-	-	439
61	2 720	70	-	-	-	-	-	-	-	-	-	-	-	-	-	-	131
62	-	-	-	-	-	-	-	-	-	-	-	-	-	202	-	-	219
63	-	-	30	-	-	-	-	-	-	-	-	-	-	-	-	-	140
64	1 368	51	-	-	-	-	-	-	-	-	-	-	312	-	-	5	41
65	372	-	-	-	-	-	-	-	-	-	-	-	-	-	-	-	103
66	2 493	-	-	13	-	-	-	-	-	-	-	-	-	-	-	-	81
Bund	69 714	945	1 313	187	185	360	1 362	34 486	184	-	477	4 301	59 559	461 527	4 169	41 888	107 237
98	41	-	-	-	-	-	-	-	-	-	-	-	-	-	-	-	536
99/100	-	-	-	-	-	-	-	-	-	-	-	-	-	-	-	-	-
195	-	-	-	-	-	-	-	-	-	-	-	-	-	-	-	-	-
204	-	-	-	-	-	-	-	-	-	-	-	-	-	-	-	-	-
205	-	-	-	-	-	-	62	1 785	-	-	-	16	-	-	-	-	-
206	-	-	-	-	-	-	-	-	-	-	-	-	-	-	-	-	-
211	-	-	-	-	-	-	-	-	-	-	-	-	-	-	-	-	-
212	-	-	-	-	-	-	26	-	-	-	-	-	-	-	-	-	-
213	-	-	-	-	-	-	-	17	-	-	-	39	-	-	-	17	-
215	70	-	-	-	-	-	-	244	-	-	-	-	-	-	-	-	-
216	-	-	-	-	-	-	-	-	-	-	-	-	-	-	-	-	-
217	855	-	-	6	-	-	-	64	-	-	-	-	-	-	-	-	-
218	55	-	-	-	-	-	-	-	-	-	-	-	-	-	-	-	-
219	-	-	-	-	-	-	-	-	-	-	-	-	-	-	-	-	-
220	-	-	-	-	-	-	-	-	-	8	-	-	-	-	-	-	-
221	-	-	-	-	-	-	-	-	-	17	-	-	-	-	-	-	-
222	-	-	-	-	-	-	-	-	-	1	-	-	-	-	-	-	-
223	-	-	-	-	-	-	-	-	-	-	-	-	-	-	-	-	-
Ausland	980	-	-	6	-	-	88	2 110	-	26	-	55	-	-	-	17	-
Insgesamt	70 735	945	1 313	193	185	360	1 465	36 611	184	44	495	4 356	59 559	461 559	4 201	43 231	109 099

Nummer des VB	Eisenbahnoberbauzeug aus Eisen und Stahl		Stab- und Formeisen und -stahl		Bleche und Platten aus Eisen und Stahl		Rohren und Rohre aus Eisen und Stahl		Eisen und Stahldraht		Andere Gießereiu. Walzwerkerzeugnisse		Maschinen, Apparate		Bauwerksteile aus Eisen und Stahl		Andere Eisen- und Stahlwaren	
	193		194		195		196		197		198		199		200		201	
	V	E	V	E	V	E	V	E	V	E	V	E	V	E	V	E	V	E
1	146	-	462	-	-	-	-	-	-	-	-	-	-	-	-	-	70	-
2	54	-	355	-	-	-	39	-	-	-	-	-	-	-	-	-	126	-
3	17	-	372	-	-	-	160	-	-	-	5	-	-	-	17	-	11	-
4	-	-	-	-	-	-	19	-	-	-	-	-	-	-	-	-	80	-
5	98	103	3 653	-	69	-	169	-	-	-	-	-	-	10	155	23	910	11
6	318	-	42	-	-	-	-	-	-	-	-	-	-	-	37	-	-	-
7	77	-	19	-	-	-	-	-	-	-	-	-	-	-	-	-	32	-
8	18	-	125	-	-	-	-	-	-	-	-	-	-	-	-	-	42	-
9	500	-	1 709	-	-	-	-	-	-	-	-	-	-	8	-	-	454	-
10	14	-	180	-	-	-	-	-	-	-	-	-	-	8	153	-	16	-
11	327	-	1 003	-	-	-	7	-	-	-	-	-	-	154	5	-	11	143
12	118	-	7 533	-	-	-	169	-	415	-	-	16	-	-	20	-	441	102
13	592	-	682	51	-	-	-	-	-	-	-	-	-	4	-	43	104	8
14	1 391	-	534	4 671	-	-	-	-	-	-	-	-	-	10	458	-	73	21
15	708	-	3 613	2 011	-	-	36	-	654	-	-	-	-	12	240	70	1 141	-
16	356	-	1 718	33	-	-	-	56	39	-	-	185	-	-	38	157	471	5
17	872	647	1 500	85	-	-	-	-	704	-	-	717	-	-	1 690	-	16	152
18	15	-	48	-	-	-	-	-	-	-	-	-	-	-	-	-	64	-
19	65	-	324	-	-	33	5	-	-	-	-	-	-	-	-	-	117	29
20	428	-	532	-	-	-	-	-	324	-	-	-	-	-	20	-	475	-
21	437	-	4 405	33	-	-	-	-	-	-	-	50	-	55	193	-	595	-
22	890	-	3 414	7	-	31	-	8	203	-	-	-	-	46	-	11	234	491
23	640	673	32 981	704	-	2 314	-	246	29 322	-	5	922	5	35	5	199	289	1 118
24	23 800	5 919	20 682	7 567	12	3 608	145	1 283	11 737	70	5	1 418	256	937	960	1 084	4 796	2 083
27	13 395	574	4 295	4 142	-	781	-	155	-	472	-	573	26	68	61	599	2 901	183
28	2 373	118	15 375	270	82	197	10	206	23	-	-	1 603	23	229	353	233	1 260	792
29	282	-	670	11	-	-	44	-	-	-	-	-	-	-	106	9	340	5
30	2 242	1 278	12 124	10 506	34	4 373	19	893	1 024	194	17	12 068	70	135	232	1 093	7 831	234
31	744		1 201		28		115		-		23		140		808		155	
32	1 470	61	11 369	195	-	59	-	63	2 998	8	176	60	26	104	119	110	979	149
33	1 043	1 847	34 899	1 691	17	458	69	1 214	4 231	55	-	125	4	100	-	574	7 748	305
34	867	17	11 107	238	-	31	-	17	86	-	11	18	50	133	1 926	257	4 100	187
35	607	21	14 246	77	3	-	-	177	4 770	-	-	51	-	24	-	16	1 767	20
36	3 678	40	1 325	-	18	-	-	-	-	-	-	-	-	5	4 001	5	1 202	39
37	2 991	-	14 372	65	-	-	-	201	743	-	-	7	25	50	-	14	1 382	62
38	1 570	-	8 156	218	-	31	-	5	370	-	-	-	-	25	192	-	2 343	1 722
39	319	15	4 325	150	-	-	-	-	518	-	-	-	-	22	138	-	1 906	36
41	707	-	8 843	38	7	201	5	284	2 201	-	103	136	43	1 065	-	109	106	583
42	-	-	2 746	-	-	-	-	-	-	-	8	-	-	14	17	-	324	-
43	276	-	1 695	118	-	-	-	-	42	-	-	-	-	5	-	73	157	-
44	200	-	1 721	-	-	-	-	-	37	-	-	-	-	-	26	-	368	-
45	491	-	2 948	-	-	-	-	-	83	6	-	28	-	5	243	-	1 087	58
46	100	-	858	-	-	-	-	-	116	-	-	-	-	89	-	-	242	81
47	-	-	1 127	-	-	-	-	-	-	-	-	-	-	-	-	-	188	-
48	7 214	-	3 172	-	-	23	-	-	246	-	-	-	4	231	647	62	614	22

Nummer des VB	Eisenbahnoberbauzeug aus Eisen und Stahl		Stab- und Formeisen und -stahl		Bleche und Platten aus Eisen und Stahl		Röhren und Rohre aus Eisen und Stahl		Eisen- und Stahldraht		Andere Gießereiu. Walzwerkerzeugnisse		Maschinen, Apparate		Bauwerksteile aus Eisen und Stahl		Andere Eisen- und Stahlwaren	
	193		194		195		196		197		198		199		200		201	
	V	E	V	E	V	E	V	E	V	E	V	E	V	E	V	E	V	E
51	226	-	1 246	-	-	-	4	-	-	-	-	-	3	-	42	-	159	-
52	109	87	4 271	76	-	-	-	-	738	-	-	9	8	92	47	10	580	27
53	92	-	3 359	-	-	-	-	-	-	-	-	-	6	122	133	3	202	53
54	26	-	563	-	-	-	-	-	78	-	-	-	-	10	269	-	769	-
55	5	-	285	-	-	-	-	10	-	-	-	-	-	-	-	-	104	1
56	140	-	5 103	5	-	-	-	-	-	-	-	-	-	-	196	5	1 565	-
57	129	2	1 150	49	-	5	-	-	-	-	-	-	-	119	-	-	168	-
58	306	-	3 789	-	-	-	7	1	-	-	-	-	12	3	-	4	845	-
61	36	-	793	-	-	-	-	3	736	-	-	-	-	-	-	-	206	6
62	269	30	1 357	-	-	-	-	-	311	-	-	-	3	45	-	-	230	-
63	419	-	265	-	-	-	27	-	-	-	6	-	-	-	159	-	1 759	-
64	314	41	191	-	-	-	-	5	-	-	-	-	-	-	5	-	252	-
65	134	3	776	-	-	-	-	-	-	-	-	-	-	19	-	-	1 294	-
66	86	45	734	17	-	-	-	-	55	-	-	-	-	30	7	-	212	-
Bund	74 057	11 521	265 149	33 028	242	12 145	934	4 827	62 804	805	336	17 986	564	4 023	12 910	4 763	55 762	8 728
98	76	-	1 440	-	-	-	-	-	-	-	-	-	-	24	-	-	560	-
99/100	-	-	552	-	-	-	-	-	-	-	-	-	-	-	-	-	-	-
195	25	-	-	-	-	2	1	1	-	-	-	-	-	-	8	-	11	-
204	335	-	108	-	-	-	-	-	-	-	-	-	76	-	-	-	-	-
205	-	-	343	-	-	-	-	-	-	-	-	-	29	-	7	-	61	-
206	-	-	338	-	-	-	-	-	-	-	-	-	-	-	-	-	-	-
211	60	-	38	-	-	-	-	-	-	-	-	-	14	116	257	-	-	-
212	5 348	-	368	-	-	-	-	-	50	-	30	-	24	145	34	-	462	-
213	-	-	-	-	11	-	24	-	-	-	84	-	66	-	32	-	64	-
215	-	-	-	-	-	-	-	-	-	-	-	-	10	1	-	-	-	6
216	-	-	-	-	-	-	6	-	-	-	-	-	-	-	-	-	-	-
217	-	-	2 695	-	-	-	-	-	-	-	19	-	5	-	201	-	32	-
218	6 414	-	713	-	24	-	89	-	-	-	104	-	110	25	489	50	280	22
219	-	-	-	-	-	-	-	-	-	-	-	-	-	-	-	-	-	-
220	30	28	-	-	-	-	-	-	-	-	-	-	13	-	-	-	-	-
221	-	-	-	-	-	-	-	-	-	-	-	-	-	-	-	-	-	-
222	-	-	-	-	-	-	-	-	-	-	-	-	-	50	241	-	-	-
223	-	-	-	-	-	-	-	-	-	-	-	-	-	-	-	-	-	-
Ausland	12 187	28	4 603	-	35	-	119	-	50	-	237	-	347	337	1 261	50	899	28
Insgesamt	87 089	12 293	272 945	34 229	305	12 175	1 169	4 943	62 854	805	596	18 009	1 051	4 524	14 987	5 621	57 387	8 911

Nummer des VB	Rohkupfer, Kupfer-, legierungen	Rohzink, Zinklegierungen	Rohblei, Bleilegierungen	Rohe Leichtmetalle, auch Legierungen	Altmetalle und Abfälle von NE-Metallen		NE-Metallhalbzeug		NE-Metallwaren		Fahrzeuge aller Art		Nicht bes.gen. Industrieerzeugnisse		Sammelgut ohne nähere Bezeichnung		Umzugsgut, gebrauchte Verpackungen, Baugerätschaften	
	210	211	212	213	215		216		217		220		230		231		240	
	E	E	E	E	V	E	V	E	V	E	V	E	V	E	V	E	V	E
1	-	-	-	-	-	-	-	-	-	-	-	-	-	-	-	-	-	8
2	-	-	-	-	-	-	-	-	-	-	5	-	-	-	-	-	13	73
3	-	-	-	-	-	-	-	-	-	-	-	-	-	-	-	-	-	42
4	-	-	-	-	-	-	-	-	-	-	-	-	-	-	-	-	8	10
5	-	-	-	-	-	-	-	-	-	-	5	-	-	8	-	-	-	15
6	-	-	-	-	-	-	-	-	-	-	-	-	-	-	-	-	5	342
7	-	-	-	-	-	-	-	-	-	-	-	-	-	4	-	-	-	43
8	-	-	-	-	-	-	-	-	-	-	-	-	-	-	-	-	-	50
9	-	-	-	-	-	-	-	-	-	-	-	-	-	-	-	-	-	102
10	-	-	-	-	-	14	-	-	-	-	-	34	-	-	-	-	12	44
11	-	-	-	-	-	-	-	30	-	-	-	-	-	252	-	-	6	92
12	-	-	-	-	-	-	-	-	-	-	-	-	-	-	32	-	40	59
13	-	-	-	-	-	-	-	-	-	-	21	127	-	-	-	1	15	9
14	-	-	-	-	-	-	-	-	-	-	-	3	-	-	-	-	56	88
15	-	-	-	-	-	-	-	-	-	-	10	-	-	55	-	-	-	43
16	-	-	-	-	-	-	-	-	-	-	-	-	-	-	-	-	71	31
17	-	-	-	-	-	-	-	-	-	56	5	-	-	-	-	-	-	-
18	-	-	-	-	-	-	-	-	-	-	-	-	-	-	-	-	-	-
19	-	-	-	-	-	-	-	-	-	-	5	-	-	-	-	-	64	20
20	-	-	-	-	-	-	-	-	-	-	-	-	-	-	-	-	36	26
21	-	-	-	-	-	-	-	-	-	-	11	-	-	10	-	-	31	39
22	-	-	-	-	-	-	-	-	-	-	-	-	-	99	-	-	-	3
23	-	5	-	-	17	-	-	44	-	6	8	847	-	17	-	17	-	141
24	11	-	-	-	49	4	-	35	7	-	101	739	13	143	12	67	1 400	1 042
27	-	-	-	-	-	-	-	-	-	-	68	229	9	78	46	-	270	385
28	-	-	-	-	5	-	-	80	-	-	212	429	-	-	12	-	49	183
29	-	-	-	-	-	8	-	-	-	-	-	-	-	10	-	-	13	12
30	-	-	-	-	11	329	-	-	-	52	12	29	-	50	-	156	207	150
31	-	-	-	-	5	12			21		79		57		105		19	
32	10	-	-	287	13	-	-	50	-	49	197	632	-	-	-	-	59	119
33	-	-	-	-	23	-	-	-	-	-	53	-	-	133	-	5	308	289
34	-	-	38	-	42	-	-	-	-	25	42	95	-	7	10	-	547	296
35	-	-	-	-	-	-	-	-	-	-	-	22	18	-	-	-	26	46
36	-	-	-	-	-	-	-	-	-	-	-	-	-	-	-	-	531	1 319
37	-	-	-	-	-	72	-	76	-	-	-	5	-	4	-	-	68	103
38	-	-	-	-	-	-	-	-	-	-	-	8	-	-	-	-	59	60
39	-	-	-	-	-	-	-	-	-	-	-	12	-	-	-	-	66	63
41	8	-	-	-	-	-	-	-	-	-	20	129	-	4	-	-	5	252
42	-	-	-	-	-	-	-	-	-	-	-	-	-	9	-	-	-	-
43	-	-	-	-	-	-	-	-	-	-	-	-	-	-	-	-	2	192
44	-	-	-	-	-	-	-	-	-	-	-	-	-	70	-	-	-	-
45	-	-	-	-	-	-	-	-	-	-	15	8	-	-	-	-	130	10
46	-	-	-	-	-	-	-	-	-	-	-	-	-	-	-	-	-	-
47	-	-	-	-	-	-	-	-	-	-	-	-	-	-	-	-	-	93
48	-	-	-	-	-	-	-	-	-	-	-	-	3	-	-	-	20	39
51	-	-	-	-	-	-	-	-	-	-	-	25	-	-	-	-	5	-
52	-	-	-	-	-	-	-	-	-	-	-	14	-	-	-	-	-	79
53	-	-	-	-	-	-	-	-	-	-	5	-	-	-	-	-	-	-
54	-	-	-	-	-	-	-	-	-	-	-	-	-	-	-	-	-	124
55	-	-	-	3	6	-	-	9	-	-	-	-	-	12	-	-	10	78
56	-	-	-	-	-	-	-	-	-	-	-	1	-	-	-	-	-	5
57	-	-	-	-	-	-	-	-	-	-	-	14	-	-	-	-	-	12
58	-	-	-	-	-	-	-	-	-	5	-	-	10	-	-	-	-	5
61	-	-	-	-	-	-	-	-	-	-	-	-	-	-	-	-	-	56
62	-	-	-	-	-	-	-	-	-	-	-	5	-	-	-	-	-	5
63	-	-	-	-	-	-	-	-	-	-	-	-	-	156	-	-	16	265
64	-	-	-	-	-	-	-	-	-	-	-	-	-	23	-	-	6	9
65	-	-	-	-	-	-	-	-	-	-	-	15	-	-	-	-	5	-
66	-	-	-	-	-	-	-	-	-	-	-	-	-	10	-	-	-	23
Bund	29	5	38	290	166	427	-	324	7	193	795	3 422	53	1 154	112	246	4 159	6 594
98	-	-	-	-	-	-	-	-	-	-	-	-	-	-	-	-	-	20
99/100	-	-	-	-	-	-	-	-	-	-	-	-	-	-	-	-	-	207
195	-	-	-	-	-	-	-	-	-	-	-	-	-	-	-	-	-	-
204	-	-	-	-	-	-	-	-	-	-	-	-	-	-	-	-	-	2
205	-	-	-	-	-	-	-	-	-	-	-	-	-	-	-	7	22	-
206	-	-	-	-	-	-	-	-	-	-	-	-	-	-	-	-	-	-
211	-	-	-	-	-	-	-	-	-	-	-	-	-	-	-	-	4	3
212	-	-	-	-	-	-	-	7	-	-	-	-	144	3	-	-	-	11
213	11	-	-	-	-	11	-	-	-	-	-	-	-	-	-	-	-	10
215	-	-	-	-	-	-	-	-	-	-	-	24	-	13	-	8	-	-
216	-	-	-	-	-	-	-	-	-	-	-	-	-	-	-	-	18	-
217	-	-	-	-	-	-	-	-	-	-	-	-	125	1	-	-	-	5
218	-	-	-	-	-	-	-	-	-	-	-	-	-	17	-	-	48	66
219	-	-	-	-	-	-	-	-	-	-	-	-	-	-	-	-	-	-
220	-	-	-	-	-	-	-	-	-	-	-	-	6	-	-	-	3	10
221	-	-	-	-	-	-	-	-	-	-	-	-	-	-	-	-	-	-
222	-	-	-	-	-	-	-	-	-	-	-	-	-	-	-	1	-	-
223	-	-	-	-	-	-	-	-	-	-	-	-	-	-	-	-	-	-
Ausland	11	-	-	-	-	11	-	-	7	-	-	24	275	34	-	16	95	107
Insgesamt	40	5	38	290	171	443	12	336	35	214	874	3 525	385	1 245	217	367	4 273	6 947

Nummer des VB	Besatzungsverkehr: Güter in Wagenladungen (ohne Kohlen)		Steinkohlen	Braunkohlen	Dienstgutverkehr: Güter in Wagenladungen (ohne 248u.249)		Steinkohlen auf Dienstkohlenfrachtbrief	Pferde, Esel		Rindvieh, außer Kälbern		Kälber	Lebende Tiere: Schafe, Ziegen		Schweine, außer Ferkeln		Ferkel
	243		244	245	247		248	250		251		252	253		254		255
	V	E	V	E	V	E	V	V	E	V	E	E	V	E	V	E	E
1	-	-	-	-	-	-	234	-	25	-	79	-	-	-	-	-	-
2	-	-	-	-	73	-	997	5	54	-	126	-	-	7	-	-	-
3	-	-	-	-	-	1	111	-	154	-	22	-	-	-	-	-	-
4	-	-	-	-	-	-	-	-	1	-	31	-	-	-	-	-	-
5	-	33	-	-	269	117	9 965	4	3	-	-	-	-	-	-	-	-
6	-	-	-	-	14	-	-	1	-	-	-	-	-	-	-	-	-
7	-	-	-	-	-	-	406	-	-	-	-	-	-	-	-	-	-
8	-	-	-	-	-	-	959	-	-	-	12	-	-	-	-	-	-
9	-	-	-	-	52	-	2 209	-	-	-	-	-	-	-	-	-	-
10	-	-	-	-	-	5	358	-	2	-	-	-	-	-	-	24	218
11	-	-	-	-	-	103	555	1	-	-	-	-	-	-	-	-	-
12	-	-	-	-	-	-	558	-	-	-	-	-	-	-	-	-	-
13	-	-	-	-	-	-	16 648	-	-	-	-	-	-	75	-	-	-
14	-	-	-	-	-	-	981	1	-	-	-	-	-	-	-	-	-
15	-	-	-	-	201	4	2 355	-	10	-	-	-	-	-	-	-	-
16	-	-	-	-	2 006	-	5 858	-	-	-	-	-	-	-	-	-	-
17	-	-	-	-	1 558	-	2 502	-	2	-	9	-	-	-	-	-	33
18	-	-	-	-	-	-	-	-	-	-	-	-	-	-	-	-	-
19	3	-	-	-	-	4	720	-	3	-	117	4	-	-	-	58	-
20	-	-	-	-	-	-	317	-	23	-	89	3	-	-	-	-	538
21	-	-	-	-	1 568	-	325	-	2	-	11	26	-	137	-	-	-
22	212	-	-	-	1 733	111	694	-	1	-	-	-	-	523	-	-	-
23	-	-	-	-	6 674	11	157	29	-	-	-	-	-	-	-	-	-
24	-	-	-	-	2 986	1 567	2 030	3	3	-	-	-	35	133	-	-	-
27	-	-	-	-	248	332	520	174	21	-	-	-	-	-	-	-	-
28	-	-	-	-	2 001	16	-	-	-	-	-	-	-	-	-	-	-
29	-	-	-	-	4 258	291	5 901	82	-	-	4	2	-	-	-	-	-
30	-	-	99	-	5 516	3 097	1 417	-	-	-	-	-	-	-	-	-	-
31	-	-	-	-	-	4 322	-	-	-	10	-	-	-	-	-	-	-
32	19 292	-	6 794	-	2 954	9 419	38 214	51	1	-	-	-	30	-	-	-	-
33	-	-	-	-	-	97	103	10	-	-	11	-	55	-	-	-	-
34	-	-	-	-	4 652	6 720	47 327	41	4	-	-	-	-	-	-	-	-
35	-	-	-	-	79	394	1 457	-	-	-	-	-	-	-	-	-	-
36	-	-	-	15	599	1 464	20 394	-	2	2	11	-	-	24	-	-	-
37	244	-	-	-	1 786	114	19 180	305	-	-	-	-	390	-	-	-	-
38	-	-	-	-	468	801	37 573	-	7	5	1	-	113	247	-	-	-
39	136	-	-	-	3 082	1	81 779	-	-	-	-	-	-	-	-	-	-
41	-	-	-	-	1 194	4 248	29 590	-	31	-	-	-	-	-	-	-	-
42	-	-	-	-	196	6	11 793	2	1	-	-	-	-	-	-	-	-
43	-	-	-	-	-	5	17 216	-	-	-	-	-	-	-	-	-	-
44	-	-	-	-	75	-	14 923	-	-	-	-	-	-	-	51	-	-
45	-	-	-	-	-	-	23 759	-	-	-	-	-	-	-	-	-	-
46	243	-	-	-	319	62	13 724	-	-	-	24	-	-	-	-	-	-
47	-	-	-	-	66	-	1 334	-	-	-	-	-	-	-	160	-	-
48	-	-	-	-	1 227	-	69 259	-	-	-	-	-	-	-	-	-	-
51	-	-	-	-	886	-	21 491	-	-	-	-	-	-	-	-	-	-
52	-	40	-	-	2 500	356	25 883	-	23	-	-	-	-	411	-	-	-
53	-	-	-	-	309	-	11 067	-	-	-	-	-	-	-	-	-	-
54	-	-	-	-	59	-	6 242	-	-	-	-	-	182	142	-	-	-
55	-	-	-	-	-	31	3 399	-	-	-	14	-	-	-	-	-	-
56	-	-	-	-	160	-	14 653	-	-	-	-	-	-	-	-	-	-
57	-	-	-	-	184	2	7 250	-	-	-	-	-	-	-	-	-	-
58	-	-	-	-	2 075	-	35 639	-	10	-	-	-	-	-	-	-	-
61	-	-	-	-	551	-	24 247	-	-	-	-	-	-	-	-	-	-
62	-	-	-	-	71	196	19 608	-	-	-	-	-	-	-	-	-	-
63	-	-	-	-	576	88	28 646	-	224	-	131	-	-	-	-	57	-
64	-	-	-	-	-	3	14 960	8	17	-	-	-	-	-	-	-	-
65	-	-	-	-	1 157	9	37 676	1	194	-	14	-	-	-	-	-	-
66	-	-	-	-	633	54	48 776	-	-	-	-	-	-	85	111	-	-
Bund	20 130	73	6 893	15	55 015	29 729	790 945	718	818	7	706	35	805	1 784	322	139	789
98	-	-	-	-	-	-	-	-	-	-	-	-	-	-	-	-	-
99/100	-	-	-	-	-	-	-	-	-	-	-	-	-	-	-	-	-
195	-	-	-	-	-	-	-	-	-	-	-	-	-	-	-	-	-
204	-	-	-	-	-	-	-	-	-	-	-	-	-	-	-	-	-
205	8	-	-	-	-	-	-	-	-	-	-	-	-	-	-	-	-
206	-	-	-	-	-	-	-	-	-	-	-	-	-	-	-	-	-
211	-	-	-	-	-	-	-	-	-	-	-	-	-	-	-	-	-
212	-	-	-	-	80	-	80	-	-	-	-	-	-	-	-	-	-
213	-	-	-	-	-	-	-	-	-	-	-	-	-	-	-	-	-
215	-	-	-	-	-	-	-	10	-	-	-	-	-	-	-	-	-
216	-	-	-	-	-	-	-	-	-	-	-	-	-	-	-	-	-
217	-	-	-	-	-	-	-	186	-	-	-	-	-	-	-	-	-
218	-	-	-	-	-	-	-	-	-	-	6	-	-	-	-	-	-
220	-	-	-	-	-	-	-	-	-	-	-	-	-	-	-	-	-
221	-	-	-	-	-	-	-	-	-	-	-	-	-	-	-	-	-
222	-	-	-	-	-	-	-	-	-	-	-	-	-	-	-	-	-
223	-	-	-	-	-	-	-	-	-	-	-	-	-	-	-	-	-
Ausland	8	-	-	-	80	-	80	196	-	-	6	-	-	-	-	-	-
Insgesamt	20 138	73	6 893	15	59 417	34 051	791 025	914	818	17	722	35	805	1 784	322	139	789

Verkehrsbezirk Nr. 32: Gebiet um Krefeld, M.-Gladbach und Neuß

Nummer des VB	Beförderte Güter insgesamt		Fische, auch Zubereitungen		Fleisch, auch Zubereitungen		Milch und Rahm		Eier		Weizen		Roggen		Gerste		Hafer		Mais	
			1		2		3		4		10		11		12		13		14	
	Versand	Empfang	V	E	V	E	V	E	V	E	V	E	V	E	V	E	V	E	V	E
1	2 258	3 959	-	36	-	376	-	-	-	-	-	-	-	-	-	15	-	-	-	-
2	16 357	4 918	-	160	-	633	-	-	-	-	-	30	-	-	-	-	-	-	-	-
3	15 251	9 364	-	106	-	-	-	-	-	-	-	-	-	-	-	-	-	-	-	-
4	3 925	13 955	-	224	-	-	-	-	-	-	-	-	-	-	-	-	-	-	-	-
5	46 188	99 131	-	200	-	41	-	-	-	-	-	-	-	-	-	-	-	-	-	63
6	6 704	5 052	-	-	-	-	-	-	-	-	-	-	-	16	-	-	-	-	-	-
7	5 467	14 561	-	-	-	-	-	-	-	-	-	-	-	10	-	-	-	-	-	-
8	4 027	5 622	-	586	-	-	-	-	-	-	-	5	-	-	-	-	-	-	-	-
9	15 149	11 829	-	-	-	-	-	-	-	-	-	-	-	-	-	-	-	-	-	-
10	24 667	40 080	-	-	-	-	-	22	-	-	-	-	30	43	-	-	-	-	-	-
11	15 956	18 737	-	-	-	-	-	-	-	-	-	-	-	-	-	16	6	-	-	-
12	89 208	9 456	-	-	-	-	-	27	-	-	15	166	-	-	-	-	-	20	-	-
13	46 040	18 712	-	-	-	-	-	-	-	-	-	437	-	28	-	-	-	-	-	-
14	9 577	28 977	-	-	6	5	-	-	-	-	-	56	-	10	-	-	-	21	-	-
15	15 204	58 976	-	-	-	-	-	76	-	-	-	15	-	5	-	-	-	16	-	-
16	11 576	17 345	-	-	-	-	-	-	-	-	-	-	-	-	-	-	-	-	-	-
17	10 191	7 606	-	-	-	-	-	14	-	-	15	-	-	-	-	-	-	-	16	-
18	819	2 153	-	-	-	-	-	-	-	-	-	989	-	-	-	-	-	-	-	-
19	26 912	31 054	-	-	-	-	-	-	-	-	45	-	-	-	15	-	-	-	-	-
20	8 356	7 919	-	-	-	-	-	-	-	-	-	-	-	-	-	-	-	-	-	-
21	33 734	14 133	-	-	-	-	-	-	-	-	-	734	-	81	2	-	-	-	-	-
22	90 826	41 353	-	-	-	-	-	-	-	-	30	15	10	81	-	-	-	-	-	-
23	109 446	58 349	-	-	-	-	-	-	-	-	162	-	38	11	15	-	-	-	22	-
24	191 618	607 382	-	-	-	-	-	-	-	-	286	47	125	233	163	-	-	-	40	-
27	56 330	74 502	-	-	-	-	-	-	-	-	-	-	-	20	-	-	-	-	-	-
28	33 268	140 429	-	-	-	-	-	-	15	-	197	-	-	-	-	-	-	-	5	-
29	35 304	102 633	-	-	-	-	-	-	-	-	5	-	15	-	-	-	-	-	-	-
30	101 144	179 232	-	-	-	-	-	-	-	-	633	105	65	280	48	63	-	149	-	173
31	43 787	410 595	-	-	-	-	-	-	-	-	-	-	34	-	-	-	-	-	-	-
32	851		16		-		-		46		3 469		613		1 045		3 884		677	
33	425 627	221 814	5	-	5	-	-	-	-	-	380	61	135	21	15	-	21	34	-	125
34	94 441	117 185	8	-	-	5	-	-	-	-	204	46	-	5	-	48	-	10	-	10
35	78 895	54 126	-	-	-	-	-	-	-	38	150	121	483	37	-	12	-	-	111	-
36	98 275	581 228	-	-	-	-	-	-	-	-	-	5	31	-	-	57	6	28	-	-
37	195 705	187 874	13	-	-	-	-	-	-	-	61	115	144	54	28	5	-	26	33	-
38	70 354	106 893	-	-	-	-	-	-	-	-	84	289	30	110	-	83	-	130	52	36
39	18 116	16 132	-	-	-	-	-	-	-	-	-	14	-	-	1	-	-	90	2	-
41	35 218	154 340	-	-	-	-	-	-	-	-	16	-	3	194	-	-	5	-	32	-
42	6 029	6 898	-	-	-	-	-	-	-	-	-	-	-	53	-	-	-	-	-	-
43	4 470	5 658	-	-	-	-	-	-	-	-	-	-	-	-	-	-	-	-	-	-
44	4 454	11 450	-	-	-	-	-	-	-	-	-	-	-	-	-	-	-	-	-	-
45	3 989	4 420	-	-	-	-	-	-	-	-	-	-	-	-	-	-	-	-	-	-
46	6 637	9 721	-	-	-	-	-	-	-	-	-	-	20	-	8	-	-	-	-	-
47	3 602	3 445	-	-	-	-	-	-	-	-	-	-	-	-	-	-	-	-	-	-
48	17 271	15 315	-	-	-	-	-	-	-	-	-	-	-	-	-	-	-	6	-	10

Nummer des VB	Beförderte Güter insgesamt		Fische, auch Zubereitungen		Fleisch, auch Zubereitungen		Milch und Rahm		Eier		Weizen		Roggen		Gerste		Hafer		Mais	
			1		2		3		4		10		11		12		13		14	
	Versand	Empfang	V	E	V	E	V	E	V	E	V	E	V	E	V	E	V	E	V	E
51	15 695	3 180	-	-	-	-	-	-	-	-	-	-	-	-	-	-	-	-	-	-
52	36 592	7 393	-	-	-	-	-	-	-	-	-	-	-	-	-	-	29	-	-	-
53	7 161	4 330	-	-	-	-	-	-	-	-	-	-	-	-	-	-	-	-	-	-
54	3 721	8 489	-	-	-	-	-	-	-	-	-	16	-	-	-	-	-	-	-	-
55	3 346	1 951	-	-	-	-	-	-	-	-	-	-	-	-	-	-	-	-	-	-
56	7 310	9 670	-	-	-	-	-	-	-	-	10	-	-	-	-	-	-	-	-	-
57	10 929	7 436	-	-	-	-	-	-	-	-	-	-	-	-	-	-	-	-	-	-
58	9 973	8 618	-	-	-	-	-	-	-	-	-	-	-	-	-	45	7	4	-	-
61	27 275	6 015	-	-	-	-	-	-	-	-	15	-	-	16	-	-	-	-	-	-
62	5 058	6 037	-	-	-	-	-	-	-	-	-	-	-	-	-	-	-	-	-	-
63	34 312	17 786	-	-	-	-	-	-	-	-	-	-	-	156	-	108	-	66	-	-
64	25 030	12 974	-	-	-	-	-	-	-	-	-	-	-	-	-	-	-	-	-	75
65	10 444	2 943	-	-	-	-	-	-	-	-	-	-	-	-	-	-	-	-	-	-
66	12 344	4 628	-	-	-	-	-	-	-	-	-	-	-	-	-	-	-	-	-	-
Bund	2 341 562	3 635 963	26	1 312	11	1 060	-	139	15	38	2 308	3 266	1 163	1 464	295	452	74	600	313	492
98	98 840	2 922	-	-	-	-	-	-	-	-	-	-	-	-	-	-	-	-	-	-
99/100	3 881	17 246	-	-	-	-	-	-	-	-	-	-	-	-	-	8	-	-	-	-
195	1 828	266	-	-	-	-	-	-	-	-	-	-	-	-	-	-	-	-	-	-
201	-	697	-	-	-	-	-	-	-	-	-	-	-	-	-	-	-	-	-	-
204	398	2 703	-	-	-	-	-	-	-	-	-	-	-	-	-	-	-	-	-	-
205	9 568	16 442	-	-	-	-	-	-	-	-	-	-	-	-	-	-	-	-	-	-
206	382	212	-	-	-	-	-	-	-	-	-	-	-	-	-	-	-	-	-	-
208	-	16	-	-	-	-	-	-	-	-	-	-	-	-	-	-	-	-	-	-
209	1	-	-	-	-	-	-	-	-	-	-	-	-	-	-	-	-	-	-	-
210	251	20	-	-	-	-	-	-	-	-	-	-	-	-	-	-	-	-	-	-
211	2 161	1 196	-	-	-	-	-	-	-	-	-	-	-	-	-	-	-	-	-	-
212	7 144	1 632	-	-	6	-	-	-	-	-	-	-	-	-	-	-	-	-	-	-
213	6 689	2 606	-	-	-	-	-	-	-	-	-	-	-	-	-	-	-	-	-	-
214	27	76	-	-	-	-	-	-	-	-	-	-	-	-	-	-	-	-	-	-
215	22 246	7 481	-	-	-	7	-	-	-	54	-	-	-	-	-	-	-	-	-	-
216	1 011	401	-	-	-	-	-	-	-	-	-	-	-	-	-	-	-	-	-	-
217	21 490	21 807	-	-	-	-	-	-	-	19	-	-	-	-	-	-	-	-	-	-
218	81 744	23 168	-	763	-	-	17	39	-	695	-	-	-	-	-	-	-	-	-	-
219	425	831	-	-	-	-	-	-	-	-	-	-	-	-	-	-	-	-	-	-
220	3 213	1 247	-	-	-	-	-	-	-	178	-	-	-	-	-	-	-	-	-	-
221	99	69	-	-	-	-	-	-	-	-	-	-	-	-	-	-	-	-	-	-
222	3 520	2 607	-	-	-	-	-	-	-	7	-	-	-	-	-	-	-	-	-	-
223	934	2 316	-	-	-	-	-	-	-	-	-	-	-	-	-	-	-	-	-	-
Ausland	161 303	85 527	-	763	6	7	17	39	-	953	-	-	-	-	-	-	-	-	-	-
Insgesamt	3 458 799	4 593 309	42	2 091	17	1 067	17	178	61	1 037	5 777	6 735	1 776	2 077	1 340	1 505	3 958	4 484	990	1 169

Nummer des VB	Reis	Hülsenfrüchte		Gemüse		Obst, Südfrüchte		Kartoffeln		Zuckerrüben		Ölsaaten, Ölfrüchte		Kaffee		Rohtabak	Milcherzeugnisse		Speisefette, außer Butter	
	15	16		20		21		22		23		24		25		26	30		31	
	E	V	E	V	E	V	E	V	E	V	E	V	E	V	E	E	V	E	V	E
1	-	-	-	-	-	-	-	125	12	-	-	-	-	-	-	-	-	140	-	-
2	-	-	-	-	1 009	-	-	92	1 202	-	-	-	-	-	-	-	-	5	-	-
3	-	-	-	26	4 571	-	-	244	1 670	-	-	-	-	-	-	-	-	-	-	-
4	-	-	-	-	30	-	13	15	8 466	-	208	-	-	-	-	-	-	-	-	-
5	3	-	8	-	30	38	599	72	48	20	-	25	16	2	502	2	-	-	166	934
6	-	-	-	-	20	-	-	-	331	-	-	-	-	-	-	-	-	-	-	2
7	-	-	-	5	17	14	-	-	10 850	-	-	-	-	-	-	-	-	-	-	-
8	-	-	-	22	25	-	141	638	1 861	64	-	-	-	-	-	-	-	-	-	88
9	-	-	-	-	-	-	-	-	-	-	-	-	-	-	-	-	-	-	-	20
10	-	-	-	103	-	-	-	32	12 977	-	-	-	-	-	-	-	-	33	-	-
11	-	-	-	10	-	9	-	165	315	-	-	-	-	-	-	-	-	-	-	-
12	-	-	-	42	-	-	-	90	24	-	-	-	-	-	-	-	-	-	-	-
13	-	-	-	32	-	-	-	180	263	-	-	-	-	-	-	-	11	-	-	-
14	-	-	-	34	15	-	-	-	3 826	-	-	-	5	-	-	-	-	-	-	59
15	-	-	-	-	35	-	-	446	760	-	-	-	-	-	-	-	-	-	-	-
16	-	-	-	-	-	-	-	55	15	-	-	-	-	-	-	-	-	-	-	-
17	-	-	-	46	-	-	-	53	142	16	-	-	-	-	-	-	-	-	-	-
18	-	-	-	-	500	-	-	137	-	-	-	-	-	-	-	-	-	-	-	-
19	-	-	3	62	51	-	-	436	2 482	29	3 752	-	-	-	-	-	-	-	-	-
20	-	-	-	5	23	-	9	135	1 132	57	104	-	-	-	-	-	-	5	-	228
21	-	-	-	157	10	7	-	251	1 292	78	519	-	-	-	-	-	-	-	-	93
22	-	-	5	90	6	-	-	2 440	371	-	-	-	-	-	-	-	-	-	17	-
23	-	-	-	112	141	-	-	3 835	44	129	6	-	-	-	-	-	-	-	-	-
24	-	17	-	641	14	72	24	12 157	169	26	2 335	-	-	-	-	-	-	7	-	-
27	-	-	-	56	53	19	-	4 004	47	202	153	-	-	-	-	-	-	-	-	-
28	-	-	-	44	41	99	40	5 083	319	-	1 072	-	-	-	-	-	-	-	-	-
29	-	89	-	147	451	15	325	101	310	295	29 886	-	-	-	-	-	3	-	282	95
30	-	-	-	22	-	48	-	972	115	23	2 561	-	-	-	-	-	10	-	-	-
31	-	-	-	18	-	37	-	91	103	945	2 807	-	-	-	-	-	-	-	-	-
32	-	1	122	654		135		6 400		74	072	-		121		-	91		2	779
33	-	15	45	71	201	41	37	653	474	-	28 097	-	-	-	-	-	-	30	-	123
34	-	8	-	100	153	4	166	854	599	-	19 870	-	-	2	-	-	-	-	28	-
35	-	9	5	504	-	32	13	4 897	71	15	7 953	-	-	-	-	-	-	-	21	-
36	-	21	-	8	-	-	-	140	119	53 583	21 144	-	-	-	-	-	-	-	-	-
37	-	-	-	55	12	-	-	878	319	14 694	1 525	-	-	-	-	-	-	-	-	-
38	-	-	1	347	54	25	-	221	3 814	1 960	26 596	-	33	-	-	-	-	-	-	-
39	-	-	6	313	-	-	-	181	920	523	-	-	-	-	-	-	-	-	-	104
41	-	-	-	388	-	-	-	270	217	-	-	-	-	-	-	-	-	-	-	-
42	-	-	-	125	41	7	59	27	554	-	-	-	-	-	-	-	-	-	-	-
43	-	-	-	185	142	-	6	22	34	-	93	-	-	-	-	-	-	-	-	-
44	-	-	-	63	10	8	-	-	-	-	-	-	-	-	-	-	-	-	-	-
45	-	-	-	35	-	-	-	19	-	-	-	-	-	-	-	-	-	-	-	-
46	-	-	-	328	197	10	24	10	142	-	-	-	-	-	-	-	-	-	-	-
47	-	-	-	87	37	-	-	86	-	-	-	-	-	-	-	-	-	-	-	-
48	-	-	-	62	93	-	79	226	-	-	-	-	-	-	-	-	35	-	-	6
51	-	-	-	-	-	-	53	31	-	-	-	-	-	-	-	-	-	-	-	-
52	-	-	-	147	-	6	43	17	15	-	-	-	-	-	-	-	-	-	-	14
53	-	-	-	25	-	-	-	37	61	-	-	-	-	-	-	-	-	-	-	-
54	-	-	-	87	-	-	19	-	-	-	-	-	-	-	-	-	-	-	-	-
55	-	-	-	-	-	-	-	12	-	-	-	-	-	-	-	-	-	-	-	-
56	-	-	-	209	23	16	29	103	-	-	-	-	-	-	-	-	43	22	-	-
57	-	-	-	55	-	-	3	5	54	-	-	-	-	-	-	-	-	-	-	-
58	-	-	-	50	73	-	-	26	38	-	-	-	-	-	-	-	-	-	6	-
61	-	-	-	209	-	12	-	62	427	-	-	-	-	-	-	-	-	-	-	-
62	-	-	-	18	-	-	-	60	-	-	-	-	-	-	-	-	-	-	135	-
63	-	-	-	26	-	-	37	12	646	-	-	-	-	-	-	-	-	-	15	-
64	-	-	-	-	-	-	-	86	21	-	-	-	-	-	-	-	-	-	-	-
65	-	-	-	161	528	-	459	367	149	-	-	-	-	-	-	-	-	-	-	17
66	-	-	-	30	-	-	15	148	129	-	-	-	-	-	-	-	-	-	-	-
Bund	3	159	73	5 360	8 606	519	2 192	41 299	57 949	72 659	148 681	25	54	4	502	2	102	242	670	1 783
98	-	-	-	243	-	59	-	1 516	-	-	-	-	-	-	-	-	-	-	27	-
99/100	-	-	-	8	-	-	-	7	-	-	-	-	-	-	-	-	-	-	-	39
195	-	-	-	10	-	-	-	-	-	-	-	-	-	-	-	-	-	-	-	-
201	-	-	-	-	-	-	-	-	-	-	-	-	-	-	-	-	-	-	-	-
204	-	-	-	-	-	-	-	-	-	-	-	-	2 546	-	-	-	-	-	-	-
205	-	-	-	-	-	-	-	-	-	-	-	-	-	-	-	-	-	-	136	-
206	-	-	-	-	-	-	-	-	-	-	-	-	-	-	-	-	-	-	-	-
208	-	-	-	-	-	-	-	-	-	-	-	-	-	-	-	-	-	-	-	-
209	-	-	-	-	-	-	-	-	-	-	-	-	-	-	-	-	-	-	-	-
210	-	-	-	-	-	-	20	-	-	-	-	-	-	-	-	-	-	-	-	-
211	-	-	-	-	-	-	-	-	-	-	-	-	-	-	-	-	-	-	-	-
212	-	-	-	43	-	7	10	-	-	-	-	-	-	-	-	-	-	-	155	-
213	-	-	-	-	49	-	216	35	-	-	-	-	-	-	-	-	-	-	-	3
214	-	-	-	-	-	-	76	-	-	-	-	-	-	-	-	-	-	-	-	-
215	-	-	-	-	172	-	77	-	12	-	-	-	-	-	-	-	-	-	-	3
216	-	-	-	-	-	-	-	-	-	-	-	-	-	-	-	-	-	-	-	-
217	-	-	-	-	-	-	10	51	-	-	-	-	-	-	1	-	-	-	-	1 500
218	42	14	93	10	2 097	28	2 197	-	1 941	-	-	-	56	-	30	-	33	2 070	87	1 531
219	-	-	-	-	-	-	-	-	-	-	-	-	-	-	-	-	-	-	-	-
220	-	-	-	-	-	-	-	-	-	-	-	-	-	-	-	-	-	27	-	4
221	-	-	-	-	-	-	-	-	-	-	-	-	-	-	-	-	-	6	-	-
222	-	-	-	-	-	-	-	-	-	-	-	-	-	-	-	-	-	-	-	-
223	-	-	-	-	6	-	41	-	-	-	-	-	29	-	4	-	-	-	-	368
Ausland	42	14	93	53	2 324	35	2 647	86	1 953	-	-	-	2 631	-	35	-	33	2 103	378	3 409
Insgesamt	45	1 295	1 288	6 328	11 584	748	4 974	49 308	66 302	146 731	222 753	25	2 685	125	658	2	226	2 436	3 854	8 010

noch Verkehrsbezirk Nr. 32: Gebiet um Krefeld, M.-Gladbach und Neuß

Nummer des VB	Andere tierische und pflanzliche Fette und Öle		Roggen- und Weizenmehl		Malz		Stärke		Rohzucker		Verbrauchs-zucker		Wein, Most		Bier		Spiritus		Andere Nahrungs- und Genußmittel	
	32		33		34		35		36		37		38		39		40		41	
	V	E	V	E	V	E	V	E	V	E	V	E	V	E	V	E	V	E	V	E
1	-	55	-	-	-	-	-	-	-	-	-	-	-	-	-	-	-	-	1	-
2	84	24	-	-	-	-	-	-	-	-	-	-	-	-	-	-	-	-	35	58
3	45	-	-	-	-	-	-	-	-	-	-	-	-	-	-	-	-	-	1	-
4	1	1 134	-	-	-	-	-	-	-	-	-	-	-	-	-	-	-	-	-	-
5	1 626	1 472	-	-	-	-	-	50	-	-	-	-	-	5	-	-	-	-	18	118
6	-	-	-	-	-	-	-	-	-	-	-	-	-	-	-	-	-	-	-	4
7	2	-	-	-	-	-	-	-	-	-	-	-	-	-	-	-	-	-	15	-
8	38	1 654	-	-	-	-	-	-	-	-	-	-	-	-	-	-	-	-	-	6
9	15	15	-	190	-	-	-	-	-	-	-	-	-	-	-	-	-	-	-	-
10	-	-	-	-	-	-	-	-	-	-	-	-	-	-	-	-	-	-	16	-
11	59	11	15	-	-	-	-	-	-	2 448	-	-	-	-	-	-	-	-	26	637
12	579	9	77	-	-	-	-	798	-	-	110	29	-	-	-	-	-	25	37	25
13	78	-	183	-	-	-	-	-	-	-	-	-	-	-	-	-	-	-	1 252	15
14	42	-	-	-	-	-	-	-	-	8 420	101	-	-	-	-	-	-	-	-	217
15	45	-	30	-	-	-	-	-	-	313	-	-	-	-	-	-	-	-	-	-
16	81	-	-	-	-	-	-	-	-	-	-	-	-	-	-	-	-	-	-	-
17	271	75	-	-	-	-	-	-	-	-	-	-	-	-	-	-	-	-	-	-
18	-	-	-	-	-	-	-	-	-	-	-	-	-	-	-	-	-	-	-	-
19	126	-	23	-	-	-	-	-	-	-	55	-	-	-	-	-	-	-	15	-
20	56	120	-	-	-	-	-	16	-	-	-	-	-	-	-	-	-	-	-	6
21	440	-	62	-	-	-	-	-	-	-	90	-	-	-	-	-	-	-	333	-
22	20	9	118	-	-	-	-	-	-	-	42	-	-	-	-	-	-	270	116	-
23	318	-	4 761	-	-	-	-	-	-	-	104	-	-	-	-	-	-	-	122	-
24	518	-	4 017	-	-	2	-	-	-	-	1 349	-	-	-	-	-	176	-	1 022	61
27	16	-	363	-	-	-	-	-	-	-	78	-	-	-	-	-	-	-	4	-
28	123	-	2 918	-	-	-	-	-	-	-	620	-	-	-	-	-	-	27	298	19
29	4 602	1 308	70	-	-	-	-	-	-	-	32	-	-	-	-	-	-	18	200	33
30	44	9	4 583	61	-	-	-	-	-	-	2 123	-	-	-	-	-	-	-	86	10
31	-	-	19	-	-	-	-	-	-	-	-	-	-	-	-	-	-	-	5	5
32	6 282		4 410		-		10			5 787		6 076		654	-			147	4 033	
33	4 684	1 074	1 251	226	-	-	-	30	-	-	260	61	-	334	-	-	297	565	3 798	21
34	862	43	227	336	-	76	-	-	-	-	600	14	-	37	-	-	-	-	854	26
35	1 752	-	6 217	-	-	-	-	-	-	-	126	-	-	-	-	-	14	170	3 019	8
36	1 322	385	-	-	-	-	-	-	6 001	-	-	1	-	-	-	-	-	152	13	1 047
37	185	138	229	-	-	-	-	-	-	1 520	57	74	-	-	-	-	-	22	43	149
38	158	56	82	-	-	-	-	-	-	64	515	76	-	-	-	-	-	-	215	306
39	34	-	-	-	-	-	-	-	-	-	80	-	-	6	-	-	9	-	45	-
41	334	274	182	-	-	-	-	-	-	-	48	-	-	-	-	-	-	-	687	-
42	926	86	-	-	-	-	-	-	-	-	-	-	-	156	-	-	-	-	237	-
43	139	491	-	-	-	-	-	-	-	-	-	-	-	-	-	-	-	-	8	291
44	258	-	-	-	-	-	-	-	-	-	-	-	-	15	-	-	-	-	-	-
45	1 015	75	-	-	-	-	-	-	-	-	-	-	-	-	-	-	-	-	5	-
46	99	118	-	-	-	-	33	-	-	-	202	-	-	823	-	-	-	-	71	-
47	107	-	-	-	-	-	-	-	-	-	-	-	-	-	-	-	-	120	-	893
48	764	-	-	-	-	-	-	-	-	-	-	-	-	-	-	-	-	-	104	-
51	281	-	-	-	-	-	-	-	-	-	-	-	-	-	-	-	-	-	-	1
52	432	-	-	-	-	-	-	-	-	-	-	-	-	-	-	-	15	15	277	5
53	239	16	-	-	-	-	-	-	-	-	-	-	-	20	-	-	-	-	-	-
54	15	-	-	-	-	-	-	-	-	-	-	-	-	-	-	-	-	-	667	-
55	-	-	-	-	-	-	-	-	-	-	-	-	-	-	-	-	-	16	89	-
56	377	-	-	-	-	-	-	-	-	-	-	-	-	139	-	-	-	-	166	-
57	196	-	-	-	-	-	-	-	-	-	-	-	-	-	-	-	-	-	325	-
58	12	-	15	-	-	-	-	-	-	-	64	-	-	-	-	-	-	-	-	-
61	26	-	-	-	-	-	-	-	-	-	169	-	-	-	-	-	-	-	-	-
62	1 193	-	15	-	-	-	-	-	-	-	301	-	-	-	-	233	-	-	27	-
63	211	-	-	-	-	-	-	-	-	-	125	-	-	-	-	-	-	468	15	-
64	195	-	-	-	-	-	-	-	-	-	74	-	-	-	-	-	-	-	-	-
65	746	17	-	-	-	-	-	-	-	-	-	-	-	61	-	-	-	393	77	12
66	65	-	-	-	-	-	-	-	-	-	-	-	-	-	-	-	-	719	-	-
Bund	25 856	8 668	25 457	813	-	78	33	894	6 001	12 765	7 325	255	-	1 596	-	233	511	2 980	14 344	3 973
98	15	135	-	-	-	-	-	-	-	-	-	-	-	-	-	-	48	14	13	-
99/100	525	-	-	-	-	-	-	-	-	-	-	-	-	-	-	-	-	-	-	-
195	-	-	-	-	-	-	-	-	-	-	-	-	-	-	-	-	-	-	20	-
201	-	-	-	-	-	-	-	-	-	-	-	-	-	-	-	-	-	-	-	-
204	81	-	-	-	-	-	-	-	-	-	-	-	-	53	-	-	-	-	-	-
205	-	-	-	-	-	-	-	-	-	-	-	-	-	-	-	-	-	-	1	-
206	-	-	-	-	-	-	-	-	-	-	-	-	-	202	-	-	-	-	-	-
208	-	-	-	-	-	-	-	-	-	-	-	-	-	-	-	-	-	-	-	-
209	-	-	-	-	-	-	-	-	-	-	-	-	-	-	-	-	-	-	-	-
210	-	-	-	-	-	-	-	-	-	-	-	-	-	-	-	-	-	-	-	-
211	-	-	1 645	-	-	-	-	-	-	-	-	-	-	233	-	-	-	-	-	-
212	344	-	-	-	-	-	-	-	-	-	-	-	1	402	-	-	-	-	-	1
213	7	-	-	-	-	-	-	-	-	-	-	-	-	858	-	-	-	-	-	25
214	-	-	-	-	-	-	-	-	-	-	-	-	-	-	-	-	-	-	-	-
215	-	-	-	-	-	-	-	-	-	-	-	-	-	1 149	-	-	-	-	-	11
216	-	-	-	-	-	-	-	-	-	-	-	-	-	-	-	-	-	-	110	-
217	-	1 483	-	-	-	-	-	-	-	690	-	13 537	-	1	-	-	-	-	142	-
218	54	1 417	-	-	290	-	-	613	-	-	-	-	-	-	5	-	-	-	784	327
219	-	-	-	-	-	-	-	-	-	-	-	-	-	-	-	-	-	-	-	-
220	-	146	-	-	-	-	-	-	-	-	-	-	-	-	-	-	-	-	108	-
221	-	-	-	-	-	-	-	-	-	-	-	-	-	-	-	-	-	-	-	-
222	-	25	-	-	-	-	-	-	-	-	-	-	-	-	-	-	-	-	462	-
223	-	1 082	-	-	-	-	-	-	-	-	-	-	-	-	-	-	-	-	-	-
Ausland	486	4 153	1 645	-	290	-	-	613	-	690	-	13 537	1	2 898	5	-	-	-	1 607	364
Insgesamt	33 164	19 238	31 512	5 223	290	78	43	1 517	11 788	19 242	13 401	19 868	655	5 148	5	233	706	3 141	20 017	8 370

Nummer des VB	Kleie und Futtermehl aus Getreide		Ölkuchen		Rauhfutter		Stroh		Andere Futtermittel		Nicht besonders genannte tierische und pflanzliche Rohstoffe		Eisenerze, Manganerze		Schwefel-kies		Schwefelkies-abbrände	
	50		51		52		53		54		60		70		71		72	
	V	E	V	E	V	E	V	E	V	E	V	E	V	E	V	E	V	E
1	-	-	15	-	-		18	-	-	-	114	68	-	-	-	-	-	-
2	60	-	296	-	60	-	-	43	846	11	22	172	-	-	-	-	-	-
3	147	-	119	-	-	-	16	21	426	122	35	144	-	-	-	-	-	-
4	75	-	30	-	-	-	-	-	50	155	5	20	-	-	-	-	-	-
5	135	30	120	50	30	-	-	-	410	64	19	1 505	-	198	-	-	-	-
6	90	-	15	-	30	-	32	-	180	-	-	-	-	-	-	-	-	-
7	-	-	30	-	55	-	-	-	-	-	63	-	-	-	-	-	-	-
8	165	-	-	-	-	-	20	-	174	70	4	-	-	-	-	-	-	-
9	75	-	18	-	-	-	-	-	-	15	242	333	-	-	-	-	-	-
10	292	-	224	-	54	10	-	1 677	187	-	129	-19	-	25	-	-	-	-
11	105	-	377	-	25	-	11	63	385	84	1 360	211	-	-	-	-	-	-
12	980	-	319	-	21	-	12	-	272	57	266	111	-	-	-	-	-	-
13	167	-	222	-	67	-	5	-	92	-	121	68	-	-	-	-	-	-
14	135	-	91	-	50	-	5	841	258	8	48	391	-	-	-	-	-	-
15	90	-	58	-	77	-	10	261	54	-	82	101	-	-	-	-	-	-
16	25	-	-	15	-	-	-	-	99	-	327	56	-	-	-	-	-	-
17	836	-	323	-	10	-	17	49	30	-	137	141	-	-	-	-	-	-
18	-	-	-	-	-	-	-	367	-	10	-	15	-	-	-	-	-	-
19	1 379	-	626	-	-	25	100	1 247	1 482	81	56	249	-	-	-	-	-	-
20	385	-	33	-	25	-	32	506	1 081	82	27	136	-	-	-	-	-	-
21	2 243	-	2 048	-	418	-	26	1 278	571	-	120	959	-	-	-	-	-	-
22	1 124	-	697	-	262	-	732	395	725	29	27	252	-	-	-	-	-	-
23	399	-	224	-	153	-	312	-	2 998	13	60	-	4	-	-	-	-	-
24	2 541	15	985	13	267	-	245	70	2 195	109	158	432	85	259	-	4 467	-	6 219
27	94	-	42	-	-	-	-	-	428	-	2	177	107	-	-	-	-	-
28	177	-	34	-	-	-	59	-	112	-	129	758	14	-	-	-	-	-
29	290	288	159	-	57	-	285	85	2 649	1 722	17	40	-	-	-	-	-	-
30	370	208	36	-	10	-	19	4	1 233	206	63	34	12	236	93	-	1 305	-
31	65	-	66	-	15	-	46	-	643	-	3	-	-	-	-	-	11 278	-
32	2	194	13	800	173		3	673	14	691	2	237		732	-		274	
33	3 680	189	1 956	380	508	13	2 381	1 041	8 798	161	893	1 556	73	24	-	-	-	-
34	94	310	627	-	10	-	11	138	317	730	1 295	199	-	-	-	185	-	-
35	628	-	190	-	22	-	413	20	3 770	68	979	218	10	-	-	-	-	-
36	264	-	148	-	17	-	53	1 403	3 174	9 818	139	62	-	-	-	-	-	-
37	167	11	405	-	63	16	794	7 125	5 227	915	642	168	1 845	1 851	-	-	41	-
38	505	506	320	23	86	156	74	1 222	1 228	408	318	283	-	-	-	-	-	-
39	39	-	184	-	47	28	49	-	56	60	66	87	-	-	-	-	-	-
41	622	36	583	36	203	-	95	-	761	16	1 297	78	20	818	-	18 946	-	242
42	-	-	93	-	-	124	166	77	10	-	153	249	-	248	-	-	-	-
43	160	-	25	-	-	-	-	111	-	83	3	4	-	-	-	-	-	-
44	-	-	-	-	-	-	-	-	-	-	10	81	-	-	-	-	-	-
45	-	-	-	10	-	-	-	-	-	-	58	226	-	-	-	-	-	-
46	-	-	5	258	-	132	-	5	46	-	168	99	-	-	-	-	-	-
47	-	-	-	-	15	-	-	-	8	-	12	26	97	-	-	-	-	-
48	-	-	557	-	-	-	83	-	141	9	162	160	-	-	-	-	-	-

Nummer des VB	Kleie und Futtermehl aus Getreide		Ölkuchen		Rauhfutter		Stroh		Andere Futtermittel		Nicht besonders gen. tierische und pflanzliche Rohstoffe		Eisenerze, Manganerze		Schwefelkies		Schwefelkiesabbrände	
	50		51		52		53		54		60		70		71		72	
	V	E	V	E	V	E	V	E	V	E	V	E	V	E	V	E	V	E
51	-	-	155	-	15	-	53	-	-	46	5	32	-	-	-	-	-	-
52	-	-	122	15	-	-	80	-	990	185	374	348	-	-	-	-	-	-
53	-	-	-	-	-	-	-	-	-	-	-	32	-	-	-	-	-	-
54	63	32	15	-	-	-	-	-	271	142	123	195	-	-	-	-	-	-
55	-	-	-	-	-	-	-	160	8	-	40	13	-	-	-	-	-	-
56	18	-	45	-	-	-	-	-	15	16	38	305	10	-	-	-	-	-
57	-	-	253	-	-	-	-	222	10	190	16	125	-	204	-	-	-	-
58	-	-	152	-	-	15	-	-	-	-	39	122	-	-	-	-	-	-
61	21	-	420	-	35	-	-	-	71	35	227	183	55	-	-	-	-	-
62	-	-	-	-	-	-	-	-	-	-	1	59	-	-	-	-	-	-
63	15	-	230	16	-	-	-	-	28	187	6	132	-	-	-	408	-	-
64	16	-	41	-	90	-	10	-	41	-	3	54	-	-	-	-	-	-
65	16	-	31	17	-	-	-	-	10	-	6	57	-	-	-	-	-	-
66	24	-	192	-	-	-	4	-	62	-	111	394	-	-	-	-	-	-
Bund	18 776	1 625	13 956	833	2 797	519	6 268	18 431	39 922	15 907	10 820	11 939	2 332	2 863	93	24 006	12 624	6 461
98	-	-	-	-	-	-	-	-	-	-	21	5	-	-	-	-	-	-
99/100	-	-	-	-	-	-	-	-	-	-	-	-	-	-	-	-	-	-
195	-	-	-	-	-	-	-	-	-	-	-	20	-	-	-	-	-	-
201	-	-	-	-	-	-	-	-	-	-	-	-	-	-	-	-	-	-
204	-	-	-	-	-	-	-	-	-	-	-	-	-	-	-	-	-	-
205	-	-	419	-	-	-	-	-	-	-	955	17	-	-	-	-	-	-
206	-	-	-	-	-	-	-	-	-	-	-	-	-	-	-	-	-	-
208	-	-	-	-	-	-	-	-	-	-	-	-	-	-	-	-	-	-
209	-	-	-	-	-	-	-	-	-	-	-	-	-	-	-	-	-	-
210	-	-	-	-	-	-	-	-	-	-	-	-	-	-	-	-	-	-
211	-	-	-	-	-	-	-	-	-	-	7	-	-	-	-	-	-	-
212	-	-	-	-	-	-	-	-	-	-	6	205	-	-	-	-	-	-
213	-	-	-	-	-	-	-	-	-	-	-	684	-	-	-	-	-	-
214	-	-	-	-	-	-	-	-	-	-	-	-	-	-	-	-	-	-
215	-	-	-	-	-	-	-	2 736	-	-	110	117	13 232	82	-	-	-	-
216	-	-	-	-	-	-	-	-	-	-	-	56	-	-	-	-	-	-
217	-	-	-	-	-	6	124	-	1 005	-	470	341	10	-	5	-	-	-
218	392	-	958	-	-	-	546	-	6 289	-	7 775	2 733	-	8	-	-	-	-
219	-	-	-	-	-	-	-	-	-	-	-	60	-	-	-	-	-	-
220	-	-	-	-	-	-	-	294	-	-	16	298	-	-	-	-	-	-
221	-	-	-	-	-	-	-	-	-	-	-	52	-	-	-	-	-	-
222	-	-	-	-	-	-	-	-	365	-	-	438	-	-	-	-	-	-
223	-	-	-	-	-	-	-	-	-	-	-	157	-	-	-	-	-	-
Ausland	392	-	1 377	-	-	6	670	3 030	7 695	-	9 339	5 158	13 242	90	5	-	-	-
Insgesamt	21 362	3 819	29 133	14 633	2 970	698	10 611	25 134	62 272	30 598	22 417	19 359	16 306	4 685	98	24 006	12 898	6 735

Nummer des VB	Kupfererze		Andere Erze		Eisenschlacken zur Verhüttung		Steinkohlen		Steinkohlenbrikette		Steinkohlenkoks		Rohbraunkohlen		Braunkohlenbrikette		Braunkohlenkoks	
	73		74		75		80		81		82		83		84		85	
	V	E	V	E	V	E	V	E	V	E	V	E	V	E	V	E	V	E
1	-	-	-	-	41	-	24	93	-	-	-	-	-	-	1 655	-	-	-
2	-	-	-	-	-	-	331	66	-	-	-	-	-	-	11 657	-	-	-
3	-	-	-	-	-	-	22	-	-	-	-	-	-	-	12 632	-	-	-
4	-	-	44	-	-	-	-	-	-	-	-	-	-	-	2 137	-	-	-
5	217	-	102	109	-	-	206	77	-	-	15	-	21	-	17 210	-	-	-
6	-	-	-	-	-	-	58	-	-	-	5	-	-	-	3 020	-	-	-
7	-	-	-	-	-	-	269	53	-	-	38	-	-	-	55	-	-	-
8	-	-	-	-	-	-	5	5	-	-	-	-	-	-	1 356	-	-	-
9	-	-	-	18	-	-	91	-	-	-	-	12	-	-	4 902	-	-	-
10	-	-	-	-	-	-	58	-	-	-	-	-	199	-	1 086	-	-	-
11	-	-	-	30	-	-	178	-	-	-	-	-	518	16	1 420	20	-	-
12	-	-	-	6	-	65	237	-	-	-	-	-	391	-	53 849	-	-	-
13	21	-	23	-	-	-	161	-	-	-	-	-	5 774	-	27 564	-	-	15
14	-	504	137	-	-	-	95	-	-	-	-	-	-	475	216	61	-	222
15	-	-	-	-	-	-	145	75	-	-	-	-	5 577	-	187	-	-	-
16	-	-	-	-	-	-	16	-	-	-	42	-	41	-	195	-	-	-
17	-	31	-	168	-	20	10	76	-	30	14	-	52	-	2 171	-	-	-
18	-	-	-	-	-	-	-	-	-	-	-	-	-	-	245	-	-	-
19	-	-	-	-	-	-	5	-	-	-	-	-	87	-	9 222	-	-	-
20	-	-	-	-	-	19	10	-	-	-	-	-	27	-	1 332	-	-	-
21	-	-	-	-	-	-	231	1 094	-	113	10	-	325	-	8 253	-	-	-
22	-	-	-	19 650	-	-	52	531	-	-	41	41	794	-	41 580	-	-	-
23	21	63	71	29	6 761	40	1 219	13 560	-	240	-	15	450	-	32 402	-	-	-
24	20	-	127	62	4 467	793	827	209 347	-	1 239	298	24 314	821	-	17 229	-	-	-
27	3	-	-	17	1 569	41	83	2 652	-	-	-	10 276	144	-	11 681	-	-	-
28	-	-	55	-	-	-	219	64 567	-	572	16	21 099	109	-	1 172	15	-	-
29	-	-	-	42	-	37	5 220	140	-	-	-	-	2 087	-	1 601	-	-	-
30	794	-	2 079	3 220	7 728	49	1 151	18 213	-	-	139	5 969	7 484	-	1 694	-	-	-
31	-	-	396	-	643	-	270	220 370	-	2 554	366	35 471	3 916	-	1 244	-	-	-
32	-	-	8	186	19	300	12	758	-	-	588	-	99	932	67	074	-	-
33	-	-	36	-	207	133	1 276	2 515	18	-	470	1 912	94 959	20	81 140	20	1 000	-
34	218	-	269	480	-	-	246	2 970	-	-	280	-	2 173	-	761	169	-	-
35	-	-	3	6 694	-	-	438	119	-	-	-	-	6 405	-	10 296	-	-	-
36	-	-	38	-	-	-	601	13	-	-	-	762	744	368 354	599	97 356	-	392
37	-	13	56 219	250	-	-	3 138	90 785	-	1 112	103	8 050	238	10 457	139	2 739	-	-
38	-	19	-	17	-	-	508	404	-	34	169	82	1 031	-	2 873	-	-	-
39	-	-	-	60	-	-	764	20	-	-	-	-	-	-	-	-	-	-
41	-	-	-	23 498	397	-	570	-	-	-	37	43	1 104	-	214	-	-	-
42	-	-	-	9	-	-	97	-	-	-	-	100	308	-	-	-	-	-
43	-	-	-	-	-	-	26	-	-	-	18	-	1 156	-	21	-	-	-
44	-	-	-	-	-	-	-	-	-	-	-	-	11	-	-	-	-	-
45	-	-	31	-	-	-	331	102	-	55	-	-	42	-	-	23	-	-
46	-	-	-	-	-	-	532	-	-	-	18	-	326	-	104	-	-	-
47	-	-	-	108	-	-	66	-	-	-	-	-	185	-	47	-	-	-
48	-	-	-	4 634	-	-	207	-	11	-	15	23	3 674	-	1 755	-	-	-
51	-	-	-	5	-	-	345	-	-	-	20	-	10 427	-	1 249	-	-	-
52	-	-	-	-	-	-	305	-	-	-	-	-	21 007	-	511	-	-	-
53	-	-	-	-	-	-	63	-	-	-	-	-	789	-	133	-	-	-
54	-	-	-	6 823	-	-	-	-	-	-	-	20	374	-	219	-	-	-
55	-	-	-	-	-	-	106	-	-	-	-	-	1 006	-	114	-	-	-
56	-	-	15	49	-	-	310	15	-	-	-	62	1 031	-	26	-	-	-
57	-	-	-	-	-	-	313	-	-	-	-	-	2 009	-	2 728	-	-	-
58	-	-	21	-	-	-	69	-	-	-	-	-	264	-	67	-	-	-
61	-	-	10	-	-	-	95	-	-	-	-	21	12 200	-	8 278	-	-	-
62	-	-	-	13	-	88	-	-	-	-	-	-	552	-	272	-	-	-
63	-	-	-	16	-	-	212	35	-	-	51	-	8 183	-	20 745	-	-	-
64	-	-	-	17	-	-	52	-	-	-	-	-	6 725	24	2 843	-	-	-
65	-	-	-	-	-	-	-	-	-	-	-	-	1 134	-	909	-	-	-
66	-	-	3	14	-	-	926	-	-	-	-	-	6 413	-	1 272	-	-	-
Bund	1 294	630	59 679	66 038	21 813	1 285	22 789	627 897	29	5 949	2 165	108 272	213 287	379 361	406 282	100 403	1 000	629
98	-	-	-	-	-	-	121	-	-	-	-	-	-	-	87 081	-	-	-
99/100	-	-	-	-	-	-	5	-	-	-	-	-	-	-	-	65	-	-
195	-	-	-	-	-	-	20	-	-	-	-	-	-	-	-	-	-	-
201	-	-	-	-	-	-	-	-	-	-	-	-	-	-	-	-	-	-
204	-	-	-	-	-	-	-	-	-	-	-	-	-	-	-	-	-	-
205	-	-	4	-	-	-	44	-	-	-	-	-	-	-	4 361	-	-	-
206	-	-	-	-	-	-	-	-	-	-	-	-	-	-	-	-	-	-
208	-	-	-	-	-	-	-	-	-	-	-	-	-	-	-	-	-	-
209	-	-	-	-	-	-	-	-	-	-	-	-	-	-	-	-	-	-
210	-	-	-	21	-	-	-	-	-	-	-	-	-	-	-	-	-	-
211	-	-	-	2	-	-	40	-	-	-	-	-	-	-	20	-	-	-
212	-	-	-	-	-	-	-	-	-	-	-	-	-	-	-	-	-	-
213	-	-	-	-	-	-	-	-	-	-	-	-	-	-	-	-	-	-
214	-	-	2 289	21	11	-	120	-	-	-	302	-	-	-	-	-	-	15
215	-	-	-	-	-	-	5	-	-	-	-	-	-	-	-	-	-	-
216	-	-	1	-	6	-	-	-	-	-	-	-	7	-	-	-	-	-
217	-	12	-	-	20	-	113	28	-	-	81	-	-	-	10 020	-	-	-
218	-	-	-	-	-	-	-	-	-	-	-	-	-	-	-	-	-	-
219	-	-	-	-	-	-	30	-	-	-	-	-	-	-	-	-	-	-
220	-	-	-	-	-	-	-	-	-	-	-	-	-	-	-	-	-	-
221	-	-	-	-	-	-	-	-	-	-	-	-	-	-	-	-	-	-
222	-	-	-	-	-	-	-	42	-	-	-	-	-	-	-	-	-	-
223	-	-	-	-	-	-	-	-	-	-	-	-	-	-	-	-	-	-
Ausland	-	12	2 294	44	37	-	352	70	-	-	383	-	7	-	14 401	-	-	15
Insgesamt	1 294	642	70 159	74 268	41 150	20 585	36 045	640 725	29	5 949	3 136	108 860	313 226	479 293	574 838	167 542	1 000	644

Nummer des VB	Torf		Rohes Erdöl, Stein- und Braunkohlenteer		Benzin		Benzol		Gasöl, Dieselöl		Andere Mineralöl-derivate, Mineralöl-rückstände		Rohe und bearbeitete Natursteine		Gewöhnliche Erde, Kies, Sand		Kalk und Gips, außer zum Düngen	
	86		90		91		92		93		94		100		101		102	
	V	E	V	E	V	E	V	E	V	E	V	E	V	E	V	E	V	E
1	-	-	-	-	-	-	-	-	-	-	-	-	-	-	-	-	-	-
2	-	-	-	-	-	-	-	-	-	-	-	-	-	3	-	16	-	-
3	-	-	-	-	-	15	-	-	-	288	-	175	-	-	2	-	-	-
4	-	-	-	-	-	80	-	-	-	3 151	-	-	-	-	-	-	-	-
5	-	-	-	-	8	3 941	47	-	9	4 024	19	10 249	64	68	20	-	-	-
6	-	-	-	-	-	-	-	-	-	-	-	-	-	-	-	-	-	-
7	-	-	-	-	-	-	-	-	-	-	-	-	-	-	-	-	-	-
8	-	104	-	-	-	-	-	-	-	386	-	-	-	-	-	-	-	-
9	-	-	-	77	-	463	-	122	-	-	-	385	-	-	465	15	-	-
10	-	763	-	-	-	1 532	-	-	-	439	-	135	-	-	-	-	-	-
11	-	-	-	-	-	-	-	-	-	-	-	-	-	4 384	1 466	91	-	446
12	-	-	-	27	-	-	-	-	15	-	-	-	-	130	3 885	68	-	-
13	-	-	-	-	-	-	-	20	-	-	-	-	-	6 829	662	-	-	-
14	-	-	-	31	-	66	-	-	34	10	-	465	85	-	13	-	-	-
15	14	24	-	-	-	598	-	-	-	913	9	7 262	-	5	2 068	-	-	-
16	-	-	-	-	-	-	-	-	-	45	-	14	-	-	20	-	-	-
17	-	130	-	-	22	-	-	-	-	-	-	-	291	226	419	-	-	-
18	-	-	-	-	-	-	-	-	-	-	-	-	-	-	197	-	-	-
19	-	1 440	-	-	-	-	-	-	-	-	-	-	-	-	909	-	-	-
20	-	1 904	-	-	-	199	-	-	-	-	14	1 010	-	-	1 378	-	-	-
21	-	246	-	-	17	-	-	14	204	-	1	-	-	-	3 491	227	-	55
22	-	-	74	-	21	-	-	-	146	-	-	5	14	1 303	6 144	45	-	256
23	-	-	-	-	95	-	37	10	202	-	26	25	489	397	16 026	469	-	254
24	-	-	1 099	1 559	117	6 268	77	13 575	659	4 962	108	15 240	3 025	85	33 511	26 872	-	16
27	-	-	-	48	76	-	-	6 366	350	5	31	190	670	100	10 686	20	-	-
28	-	-	-	85	63	654	45	785	98	311	-	1 254	-	36	11 241	1 070	-	-
29	11	-	-	-	960	-	14	-	664	17	59	14	65	-	462	952	-	-
30	-	-	34	1 062	189	2 626	65	916	261	774	277	2 064	885	121	3 213	7 508	-	5
31	-	-	291	-	572	-	17	176	1 309	415	40	1 867	295	-	260	2 655	-	24
32	52		472		3	522	8		1	702	454		4	932	146	779	10	648	
33	-	-	29	27	317	3 122	15	274	606	1 170	68	8 918	165	60 364	128 779	29 481	-	5 432
34	-	-	71	198	1 247	1 091	22	401	1 9191	-	658	150	90	20	5 590	1 532	-	15
35	-	-	16	36	1 596	-	36	31	1 292	-	112	62	19	1 418	7 669	439	-	255
36	-	-	38	242	-	996	-	-	584	-	51	159	304	44	9 308	9 238	-	-
37	-	96	-	-	3 081	-	14	646	3 658	-	194	57	116	402	35 276	7 266	-	5 230
38	10	-	107	164	234	-	50	22	2 218	-	39	10	636	18 410	14 040	1 694	-	-
39	-	-	-	-	477	-	25	-	2 187	-	70	-	306	1 567	3 336	-	-	15
41	-	-	22	-	433	-	-	-	566	-	-	-	96	20 825	9 394	454	-	493
42	-	-	-	-	-	-	-	-	-	-	-	10	29	510	448	84	-	-
43	-	-	-	-	-	-	-	-	-	-	-	-	-	54	198	17	-	3
44	-	-	176	-	-	-	79	-	-	-	-	50	-	-	90	-	-	-
45	-	-	150	-	-	101	-	87	-	24	16	234	-	-	126	-	-	-
46	-	-	84	-	-	-	-	-	-	-	-	-	47	1 039	303	279	-	-
47	-	-	-	-	-	-	-	-	-	-	-	-	-	-	1 237	-	-	-
48	-	-	19	-	-	-	-	-	-	-	-	-	79	-	1 161	-	-	-
51	-	-	-	-	-	-	-	-	29	-	-	-	-	-	599	-	-	-
52	-	-	-	-	22	-	-	29	17	-	-	-	-	901	3 807	-	-	32
53	-	-	-	-	-	-	10	-	26	-	-	20	-	-	763	-	-	-
54	-	-	-	-	-	-	-	-	-	-	-	-	-	37	459	-	-	-
55	-	-	-	-	27	-	-	-	-	-	160	-	-	591	273	-	-	-
56	-	-	-	-	-	206	-	-	30	16	-	9	-	-	1 481	-	-	-
57	-	-	-	-	15	-	-	-	-	17	46	-	-	59	1 260	-	-	-
58	-	-	-	-	-	-	-	-	-	-	99	-	-	32	683	39	-	-
61	-	-	-	-	-	-	-	-	-	-	-	-	-	68	349	-	-	10
62	-	-	-	-	-	-	-	16	-	-	109	3	-	22	301	20	-	-
63	-	-	7	-	20	-	-	-	22	-	-	-	-	161	569	1 793	-	-
64	-	-	6 488	-	22	-	-	-	43	-	-	-	-	-	402	-	-	-
65	-	-	-	-	182	-	-	-	31	16	-	-	-	-	252	-	-	-
66	-	-	-	-	32	59	-	-	14	-	42	-	-	218	1 053	-	-	-
Bund	35	4 707	8 705	3 556	9 845	22 017	553	23 490	17 193	16 983	2 248	50 036	7 770	120 429	325 744	92 344	-	12 541
98	-	-	67	-	-	-	-	-	-	-	-	67	-	-	-	-	-	-
99/100	-	-	-	-	-	-	-	-	-	-	-	415	-	658	-	13	-	218
195	-	-	-	-	-	-	-	-	-	-	-	-	-	-	715	-	-	-
201	-	-	-	-	-	-	-	-	-	-	-	-	-	-	-	-	-	-
204	-	-	-	-	-	-	-	-	-	-	-	-	-	-	-	-	-	-
205	-	-	6	-	-	-	-	-	-	-	-	-	-	-	177	18	-	-
206	-	-	-	-	-	-	-	-	-	-	-	-	4	-	-	-	-	-
208	-	-	-	-	-	-	-	-	-	-	-	-	-	-	-	-	-	-
209	-	-	-	-	-	-	-	-	-	-	-	-	-	-	-	-	-	-
210	-	-	-	-	-	-	-	-	-	-	-	-	-	-	-	-	-	-
211	-	-	-	-	-	-	-	-	-	-	-	-	-	-	-	-	-	-
212	-	-	35	-	-	-	-	-	-	-	-	-	10	-	487	-	-	-
213	-	-	-	-	-	-	30	-	-	-	11	-	-	-	330	-	-	-
214	-	-	-	-	-	-	-	-	-	-	-	-	-	-	-	-	-	-
215	-	-	-	-	-	-	-	-	-	-	100	-	-	500	296	244	-	20
216	-	-	-	-	-	-	-	-	-	-	-	-	32	-	100	-	-	-
217	-	-	-	21	-	-	-	-	1	-	10	182	618	63	47	20	-	-
218	-	218	-	-	143	-	-	382	-	-	389	60	140	4	1 687	40	30	-
219	-	-	-	-	-	-	-	-	-	-	-	-	-	-	-	-	-	-
220	-	-	-	-	-	-	-	-	-	-	-	-	15	-	-	41	-	-
221	-	-	-	-	-	-	-	-	-	-	-	-	-	-	-	-	-	-
222	-	-	-	-	-	-	-	-	-	-	-	-	17	-	20	-	-	-
223	-	-	-	-	-	-	-	-	-	-	-	15	-	-	-	-	-	-
Ausland	-	218	41	21	143	-	30	382	1	-	510	257	836	567	3 144	363	30	20
Insgesamt	87	4 977	9 285	4 049	13 510	25 539	591	23 880	18 896	18 685	3 212	51 229	13 538	126 586	476 382	239 499	10 678	23 427

Nummer des VB	Zement, Mörtel		Stein- und Siedesalz		Tonerde, Bauxit, Kryolith		Andere mineralische Rohstoffe		Schwefelsäure		Soda, Ätznatron, Pottasche		Farbstoffe, Farben und Lacke		Nicht besonders genannte chemische Erzeugnisse	
	103		110		111		112		120		121		122		123	
	V	E	V	E	V	E	V	E	V	E	V	E	V	E	V	E
1	-	50	-	-	-	-	-	10	-	-	-	-	-	-	-	-
2	-	-	-	-	-	-	34	-	-	-	-	-	46	-	91	-
3	-	-	-	-	-	-	-	-	17	-	-	-	36	-	194	4
4	-	-	-	-	-	-	-	-	-	-	-	-	-	-	-	-
5	112	-	-	-	-	-	328	52	17	8 302	-	44	495	22	339	1 723
6	-	-	-	-	-	-	-	-	-	-	-	-	-	-	6	-
7	-	-	-	-	-	-	-	25	-	-	-	-	-	-	42	2 583
8	-	-	-	-	-	-	-	20	-	-	-	-	17	-	78	94
9	-	-	-	-	-	-	1	-	-	-	-	-	1 195	-	103	189
10	-	-	-	795	-	-	-	525	-	-	-	-	672	28	70	7 901
11	-	92	-	-	-	-	52	778	-	-	-	11	143	-	91	309
12	-	-	-	-	-	-	-	-	-	-	18	19	85	-	68	23
13	55	-	-	-	-	-	-	270	16	-	-	-	26	21	63	379
14	4	-	-	1 894	-	-	43	964	-	156	-	-	29	-	302	-
15	-	-	-	2 359	-	-	5	151	-	-	-	-	200	-	386	1 062
16	-	-	-	-	-	-	3	20	-	-	-	-	121	-	21	5
17	-	-	-	-	-	-	-	-	10	-	-	-	131	-	51	-
18	-	-	-	-	-	-	-	-	-	-	-	-	-	-	5	-
19	-	-	-	-	-	-	-	-	-	-	-	-	498	-	69	8
20	-	-	-	-	-	-	45	-	-	-	-	-	-	-	24	13
21	3	240	-	-	-	-	23	-	409	-	-	5	8	-	80	78
22	-	3 548	-	-	-	-	35	749	127	-	-	-	41	6	98	3 232
23	5	4	-	-	-	-	53	854	767	56	5	-	83	-	118	813
24	94	8 795	-	-	-	596	1 054	1 859	12 302	372	303	1 609	1 264	135	1 873	35 137
27	37	-	-	-	-	-	48	91	326	-	-	-	84	-	406	185
28	412	41	-	-	-	-	1 342	123	-	202	-	-	316	-	14	160
29	-	-	-	13 874	-	-	1 860	5	61	11 279	33	35 517	68	-	783	133
30	-	3	-	-	-	-	163	616	3 266	1 922	99	11 294	164	-	2 695	5 005
31	-	1 627	-	-	-	-	22	90	176	16	-	12	121	-	1 736	5 250
32	9	644	5	448	4	443	26	944	28	667	1	927	1	779	3	231
33	3	24	-	-	-	-	24 009	7 122	3 258	3 254	65	48	515	6	16 348	3 785
34	35	59	-	-	-	25	508	136	8 383	4 133	133	13 762	2 742	487	3 099	29 688
35	20	-	1	-	-	-	399	94	6 806	-	-	14	88	-	632	1 285
36	15	-	-	-	-	9 608	208	16 876	759	290	-	-	163	-	192	16 989
37	-	77	-	18	-	-	5 091	470	7 728	-	14	105	364	72	215	235
38	18	1 470	-	-	-	-	918	13 091	10 339	202	1 162	952	70	30	875	1 381
39	-	7	-	23	-	-	87	6 160	-	-	-	-	9	-	391	488
41	-	627	-	-	-	-	1 006	29 669	596	12	-	-	1 763	87	377	3 315
42	-	634	-	-	-	-	44	206	35	-	30	-	222	17	279	344
43	-	35	-	-	-	-	703	34	-	-	-	-	34	-	290	17
44	-	-	-	-	-	-	85	4	81	117	-	-	52	1 102	661	2 443
45	-	-	-	-	-	-	120	47	93	-	-	-	83	-	162	140
46	14	180	-	-	-	-	69	1 235	944	-	-	-	-	-	181	15
47	-	-	-	-	-	-	-	-	-	-	-	-	18	-	40	20
48	72	-	10	-	-	-	305	1 022	-	41	-	523	751	-	784	267

Nummer des VB	Zement, Mörtel 103 V	Zement, Mörtel 103 E	Stein- und Siedesalz 110 V	Stein- und Siedesalz 110 E	Tonerde, Bauxit, Kryolith 111 V	Tonerde, Bauxit, Kryolith 111 E	Andere mineralische Rohstoffe 112 V	Andere mineralische Rohstoffe 112 E	Schwefelsäure 120 V	Schwefelsäure 120 E	Soda, Ätznatron, Pottasche 121 V	Soda, Ätznatron, Pottasche 121 E	Farbstoffe, Farben und Lacke 122 V	Farbstoffe, Farben und Lacke 122 E	Nicht besonders genannte chemische Erzeugnisse 123 V	Nicht besonders genannte chemische Erzeugnisse 123 E
51	-	-	-	-	-	-	55	-	-	-	-	-	19	-	35	34
52	-	-	-	-	-	-	98	-	-	-	-	-	1 382	-	801	11
53	-	-	-	-	-	-	25	10	-	-	-	-	75	1	102	1
54	-	-	-	-	-	-	37	17	-	-	-	-	-	-	55	-
55	-	-	-	-	-	-	356	-	-	-	-	-	11	5	28	15
56	-	-	-	-	-	-	65	-	-	-	-	-	50	46	1 432	952
57	-	41	-	-	-	-	319	52	-	-	-	-	158	-	82	-
58	-	-	-	-	-	-	50	418	19	-	-	-	244	50	108	181
61	4	114	-	-	-	-	126	877	-	-	-	-	272	10	19	4
62	-	-	-	-	-	-	-	-	50	-	-	-	128	-	22	-
63	14	22	-	-	-	-	-	1 537	-	32	-	5	56	-	134	-
64	-	-	-	-	-	-	8	1 202	-	-	-	61	52	15	5 270	1 737
65	15	-	-	-	-	-	-	-	-	-	15	33	81	12	5 678	48
66	-	-	-	-	-	-	5	234	-	-	-	-	-	-	52	88
Bund	932	17 690	11	18 963	-	10 229	39 807	87 715	56 585	30 386	1 877	64 014	15 235	2 152	48 150	127 769
98	30	-	-	-	-	-	20	5	-	-	-	-	25	-	51	587
99/100	-	-	-	-	-	-	-	15	-	-	-	344	-	6	3	10 769
195	6	-	-	-	-	-	148	20	-	-	-	-	7	-	2	-
201	-	-	-	-	-	-	-	-	-	-	-	-	-	-	-	-
204	-	-	-	-	-	-	85	33	-	-	-	-	-	-	32	-
205	31	-	-	-	-	-	273	3 715	-	-	-	281	-56	-	293	-
206	-	-	-	-	-	-	70	-	-	-	-	-	-	-	155	-
208	-	-	-	-	-	-	-	-	-	-	-	-	-	-	-	-
209	-	-	-	-	-	-	-	-	-	-	-	-	-	-	-	-
210	-	-	-	-	-	-	-	-	-	-	-	-	-	-	-	-
211	-	-	-	-	-	-	-	33	-	-	-	398	-	-	50	-
212	90	-	-	-	-	-	311	1	-	-	-	300	105	11	904	71
213	25	-	-	-	-	-	641	21	-	-	-	-	44	-	353	-
214	-	-	-	-	-	-	-	-	-	-	-	-	-	-	-	-
215	-	-	-	-	-	-	1 635	820	-	407	-	29	212	-	864	101
216	-	-	-	-	-	-	51	194	-	-	-	-	19	-	24	-
217	23	-	-	-	-	-	1 948	215	-	49	-	-	491	-	904	74
218	30	-	24	-	-	-	1 324	303	48	-	782	-	254	2	13 509	590
219	-	-	-	-	-	-	-	-	-	-	-	-	-	-	50	-
220	-	-	-	-	-	-	649	-	-	-	-	-	7	-	218	4
221	-	-	-	-	-	-	-	-	-	-	-	-	-	-	-	-
222	35	-	-	-	-	-	-	-	-	-	-	-	-	-	12	9
223	-	-	-	-	-	-	29	30	-	-	-	-	10	-	156	-
Ausland	234	-	24	-	-	-	7 016	5 365	48	456	782	1 008	1 198	13	17 524	849
Insgesamt	10 846	27 334	5 483	24 411	4 443	14 672	73 935	120 064	85 300	59 509	4 586	67 293	18 244	3 950	68 961	143 205

Nummer des VB	Düngekalk 130 V	Düngekalk 130 E	Thomasmehl 131 V	Thomasmehl 131 E	Andere Phosphordüngemittel, 132 V	Andere Phosphordüngemittel, 132 E	Kalidüngemittel, außer Mischdünger 133 V	Kalidüngemittel, außer Mischdünger 133 E	Stickstoffdüngemittel, 134 V	Stickstoffdüngemittel, 134 E	Mischdünger 135 V	Mischdünger 135 E	Andere Düngemittel 136 V	Andere Düngemittel 136 E	Pflanzliche Gerbmittel 140 E	Häute, Felle 141 E	Leder 142 V	Leder 142 E
1	32	48	-	-	-	-	-	-	-	-	-	15	-	-	-	-	-	-
2	32	-	-	-	356	-	-	-	-	-	-	-	-	-	-	-	-	-
3	105	-	-	-	445	-	-	-	-	-	45	-	5	-	-	-	-	-
4	100	-	-	-	60	-	-	-	-	-	215	-	-	-	-	-	-	-
5	15	-	-	-	15	-	-	-	-	-	-	-	-	15	4	44	-	-
6	17	-	-	-	15	-	-	-	-	-	334	-	-	-	-	-	-	-
7	1 431	-	-	-	267	-	-	-	-	-	150	-	-	-	-	-	-	-
8	-	-	-	-	62	-	-	-	-	-	120	-	-	36	-	-	-	-
9	-	-	-	-	18	-	-	-	-	176	15	-	40	-	-	-	-	-
10	676	-	-	-	1 568	-	-	1 274	-	-	664	-	-	-	-	-	-	-
11	33	200	-	-	1 451	-	-	480	17	64	1 192	40	6	-	7	-	-	-
12	15	-	-	-	2 630	-	-	-	-	-	1 847	638	20	-	-	-	-	-
13	-	-	-	-	1 891	-	-	3 150	-	78	2 213	-	-	-	-	-	-	-
14	30	-	-	-	444	-	-	-	-	15	459	-	5	-	-	-	-	-
15	16	10	-	-	486	-	-	37 030	-	-	387	36	-	33	-	-	-	-
16	-	-	-	-	15	-	-	-	-	-	5	-	-	-	-	-	-	-
17	62	-	-	-	385	78	-	-	-	-	458	15	26	-	-	-	-	-
18	-	-	-	-	88	-	-	-	-	-	93	-	3	48	-	-	-	-
19	381	-	-	-	925	-	-	-	-	103	1 479	-	-	214	-	-	-	-
20	283	-	-	-	505	-	-	-	15	-	632	95	-	35	-	-	-	-
21	204	336	-	33	3 349	-	66	32	46	-	1 788	-	-	47	-	-	-	-
22	103	722	-	-	3 065	-	-	-	-	50	2 090	70	22	-	13	-	-	-
23	66	3 304	-	18	1 126	-	86	-	20	230	409	-	-	-	-	-	-	-
24	96	312	-	437	2 547	2 730	89	-	50	16 252	319	13	56	246	-	5	-	-
27	26	97	16	33	179	-	-	-	-	1 577	84	-	-	-	-	-	5	-
28	-	-	-	-	73	-	-	-	696	368	-	-	-	-	-	-	-	-
29	88	5	72	-	1 692	16	81	173	496	26	1 613	-	384	128	-	-	-	-
30	-	149	-	2 692	25	407	-	1 332	90	1 358	45	-	49	81	-	-	-	-
31	104	64	45	14 594	400	1 709	5	35	201	6 409	128	-	81	-	-	-	-	-
32	811		336		14	167	1 487		2 310		2 732		235		-		-	-
33	-	10 302	16	40	5 149	13	130	13	66	32	451	28	33	89	-	4	-	3
34	98	-	16	-	976	29	180	84	107	532	405	767	57	517	-	-	-	-
35	71	277	-	-	850	1 507	26	16	186	60	595	-	21	926	-	-	-	-
36	515	116	-	-	1 585	16	295	89	449	2 386	1 361	-	98	-	-	-	-	-
37	775	7 549	32	37	3 058	35	765	58	1 003	723	2 758	521	93	77	-	-	-	-
38	688	286	15	304	7 948	3 121	78	32	603	-	5 825	410	83	5	128	-	-	-
39	16	328	-	12	1 329	-	-	-	163	-	5 282	-	376	-	89	-	-	-
41	16	112	-	-	692	-	-	-	257	-	2 424	-	-	-	65	-	13	-
42	52	-	-	-	478	165	-	-	159	-	129	-	78	-	-	-	57	-
43	48	-	-	-	263	-	-	16	30	-	30	16	-	16	-	-	-	-
44	-	-	-	-	45	76	-	-	-	6 120	-	353	-	-	-	-	-	-
45	-	-	-	-	-	-	-	-	17	-	-	-	-	-	42	-	-	-
46	11	-	-	-	15	-	-	-	172	67	15	-	-	-	-	-	-	-
47	-	-	-	-	92	132	-	-	10	-	-	-	-	-	-	-	-	-
48	68	-	-	-	48	-	-	-	-	2 943	10	-	-	-	-	-	-	-
51	51	-	-	-	369	-	-	-	28	-	48	-	-	-	-	-	-	-
52	57	-	-	-	596	-	-	-	200	-	156	-	-	-	-	-	-	-
53	-	-	-	-	-	-	-	-	-	-	-	-	-	-	-	-	-	-
54	-	-	42	-	-	-	-	-	63	-	16	-	-	-	-	-	-	-
55	20	-	-	-	32	-	-	-	15	-	-	-	-	-	-	-	-	-
56	-	-	-	-	51	-	-	-	-	826	36	-	-	-	-	-	-	-
57	-	-	-	-	564	-	-	-	51	-	532	-	-	-	-	-	-	-
58	31	-	-	-	1 179	-	-	-	189	-	886	-	-	-	-	-	-	-
61	56	-	-	-	960	-	-	-	139	-	521	-	-	-	-	-	-	-
62	-	-	-	-	50	-	-	-	1	-	-	-	-	-	-	-	-	-
63	50	48	-	-	958	-	-	-	307	-	289	-	-	-	-	-	-	-
64	-	-	-	-	481	-	-	-	191	2 478	49	-	-	-	11	-	-	-
65	-	-	-	-	16	-	-	-	47	-	-	-	-	-	-	-	-	-
66	-	-	-	-	287	-	-	-	142	-	35	-	-	-	22	-	-	-
Bund	6 538	24 265	254	18 200	49 153	10 034	1 801	43 814	6 226	42 873	38 637	3 017	1 536	2 513	381	53	75	3
98	-	-	-	-	-	-	-	-	-	-	-	-	-	-	-	-	-	-
99/100	-	-	-	-	2 328	-	-	105	-	-	-	-	-	-	-	-	-	-
195	-	-	-	-	-	-	-	-	-	-	-	-	-	-	-	-	-	-
201	-	-	-	-	-	-	-	-	-	-	-	-	-	-	-	-	-	-
204	-	-	-	-	-	-	-	-	-	-	-	-	-	-	-	-	-	-
205	-	-	-	-	-	-	-	-	-	-	-	-	-	-	-	-	-	-
206	-	-	-	-	-	-	-	-	-	-	-	-	-	-	-	9	-	-
208	-	-	-	-	-	-	-	-	-	-	-	-	-	-	-	-	-	-
209	-	-	-	-	-	-	-	-	-	-	-	-	-	-	-	-	-	-
210	-	-	-	-	-	-	-	-	-	-	-	-	-	-	-	-	-	-
211	-	-	-	-	-	-	-	-	-	-	-	-	-	-	-	-	-	-
212	-	-	-	-	-	-	-	-	-	-	-	-	-	-	-	-	-	-
213	-	-	-	-	-	-	-	-	-	-	-	-	-	19	-	-	-	1
214	-	-	-	-	-	-	-	-	-	-	-	-	-	-	-	-	-	-
215	-	-	-	-	-	-	-	-	-	-	-	-	-	-	-	-	-	-
216	-	-	-	15	-	-	-	-	-	-	-	-	-	-	14	-	-	18
217	-	-	-	-	-	-	-	-	-	-	-	-	-	-	18	-	-	-
218	-	-	-	-	-	-	16	-	150	-	410	-	284	20	-	31	-	21
219	-	-	-	-	-	-	-	-	-	-	-	-	-	8	-	96	3	16
220	-	-	-	-	-	-	-	-	-	-	-	-	-	-	-	-	-	-
221	-	-	-	-	-	-	-	-	-	-	-	-	-	-	-	-	-	-
222	-	-	-	-	-	-	-	-	-	-	-	-	-	-	-	-	-	-
223	-	-	-	-	-	-	-	-	-	-	-	-	-	-	-	119	-	-
Ausland	-	-	-	15	-	-	16	-	150	-	410	-	284	47	32	246	12	56
Insgesamt	7 349	25 076	590	18 551	65 648	24 201	3 304	45 406	8 686	45 183	41 779	5 749	2 055	2 795	413	299	87	59

Nummer des VB	Wolle		Baumwolle		Andere Spinnstoffe		Garne		Lumpen		Stammholz über 1,5 m Länge, Baustangen		Faserholz, Papierholz		Grubenholz		Anderes unbearbeitetes Holz, Holzabfälle		Hölzerne Schwellen	
	150		151		152		153		154		160		161		162		163		164	
	V	E	V	E	V	E	V	E	V	E	V	E	V	E	V	E	V	E	V	E
1	-	-	-	7	20	-	-	-	-	104	-	162	-	-	-	-	-	-	-	-
2	-	12	99	-	146	136	-	-	28	-	-	-	-	-	-	-	-	-	-	-
3	4	-	39	1 333	4	-	-	-	18	12	-	-	-	-	-	-	-	5	-	21
4	-	-	-	-	-	-	-	-	-	-	-	-	-	-	-	-	-	-	-	-
5	-	44	65	1 834	150	91	17	43	28	488	137	43	-	-	-	-	-	-	-	-
6	-	-	-	-	50	-	-	32	-	3	55	-	-	-	-	-	-	-	-	-
7	-	-	-	-	-	-	-	-	-	-	103	-	-	-	-	-	-	9	-	-
8	-	-	-	-	-	1	-	-	-	-	-	43	-	-	-	-	-	-	-	-
9	-	195	145	5 169	2 759	12	99	-	138	121	24	-	-	-	-	-	-	-	-	-
10	-	-	-	-	-	-	-	-	30	7	250	14	-	-	-	-	-	-	-	28
11	-	-	-	-	18	220	60	21	13	100	-	218	-	5	-	13	-	60	-	140
12	-	-	-	-	156	119	53	-	264	649	1 606	-	-	-	-	5	13	-	-	60
13	-	6	33	-	199	2 029	8	-	-	21	-	164	-	-	5	52	-	167	-	604
14	-	-	60	-	5	-	-	-	71	15	32	-	-	-	-	-	-	-	-	20
15	-	-	-	-	-	-	-	-	138	16	-	-	-	-	-	-	-	20	-	-
16	15	-	6	-	627	-	-	89	10	366	-	18	-	-	-	-	-	-	-	16
17	-	-	-	5	438	31	-	-	6	227	-	-	-	-	-	-	-	-	6	-
18	-	-	-	-	-	-	-	-	-	14	-	-	-	-	-	-	-	-	-	-
19	-	-	-	34	225	-	-	2	-	59	57	-	-	-	-	-	-	10	36	-
20	4	-	23	672	139	127	-	-	-	271	44	114	-	-	-	-	-	-	-	-
21	-	-	531	1 663	1 834	96	20	13	464	745	161	144	-	-	-	-	-	50	-	-
22	-	5	-	-	62	90	-	-	28	114	251	336	-	59	67	-	-	830	19	49
23	-	-	-	-	11	4	-	-	25	106	29	187	-	-	-	1 095	14	123	19	38
24	-	-	29	5	150	3	3	-	155	557	705	159	-	-	1 861	75	5	154	1 820	158
27	-	-	66	-	-	-	-	-	37	193	60	27	-	-	59	-	-	-	115	365
28	-	-	-	-	45	-	15	-	175	778	891	-	-	-	18	-	-	-	55	-
29	-	-	-	-	3	11	4	-	51	21	480	264	-	5	-	-	10	10	111	-
30	7	-	-	44	19	-	-	-	-	19	60	405	-	-	-	-	-	-	115	-
31	-	-	-	-	6	-	-	-	6	28	89	-	-	-	73	-	-	286	337	-
32	40		794		3 776		187		1 213		273		10		18		116		1 584	
33	26	86	6	34	34	74	-	4	130	566	186	74	-	5	-	-	46	20	464	24
34	6	-	89	-	73	305	6	3	78	75	260	79	-	-	-	-	-	40	256	136
35	-	7	153	-	439	109	12	17	206	403	260	665	-	-	-	247	18	79	85	1 195
36	-	-	84	6	28	-	-	-	30	-	172	104	-	-	28	-	-	172	4 002	1 484
37	5	60	66	-	228	32	-	21	323	629	556	97	-	15	1 235	-	49	93	1 087	87
38	-	-	80	-	354	2 142	-	-	66	137	623	4 587	-	32	-	299	5	2 370	425	1 020
39	-	13	23	-	10	-	9	26	20	68	-	666	-	-	-	80	53	169	6	1 192
41	-	-	10	6	-	-	-	-	228	295	770	433	-	19	-	31	15	373	348	782
42	-	4	-	-	-	-	-	9	280	191	33	158	-	5	-	-	-	10	-	132
43	3	-	-	-	4	-	-	-	33	55	488	28	-	-	-	24	-	13	-	-
44	-	-	-	-	-	-	-	-	11	-	-	-	-	-	-	-	-	-	-	-
45	-	5	-	-	-	8	-	-	23	-	780	37	21	-	-	-	-	-	-	-
46	-	-	5	-	87	-	23	16	192	19	1 095	197	-	-	-	-	-	10	128	361
47	-	5	-	-	45	98	-	-	13	45	-	-	-	-	-	-	-	-	-	-
48	-	21	106	182	125	193	11	193	35	67	-	101	-	-	-	-	-	235	-	-
51	-	-	21	105	766	23	21	25	70	52	-	39	-	11	-	-	-	60	-	19
52	-	5	76	220	766	164	13	7	88	254	-	213	-	-	-	-	-	12	-	-
53	-	-	-	84	3	-	-	-	59	102	-	-	-	-	-	-	13	-	-	-
54	-	-	-	5	-	-	-	-	21	10	138	103	-	-	-	-	-	142	-	11
55	-	-	-	-	-	-	-	-	6	29	42	49	-	-	-	-	-	-	20	94
56	6	-	-	-	11	-	-	-	-	63	13	-	-	-	-	-	-	-	-	-
57	-	-	-	-	4	-	15	-	18	46	-	496	-	44	-	-	-	42	-	763
58	-	-	-	-	17	27	-	-	9	154	79	113	-	53	-	-	-	34	-	162
61	-	-	225	241	1 208	104	23	46	49	27	-	24	-	6	-	39	-	19	-	-
62	-	-	-	-	-	2	-	-	-	11	10	-	-	-	-	-	-	-	-	-
63	-	-	-	-	60	146	-	-	97	167	22	1 021	-	-	-	88	-	-	-	-
64	5	-	-	-	-	28	7	-	3	-	-	-	-	-	-	-	-	17	51	-
65	-	-	-	-	-	-	15	-	-	27	-	-	-	-	-	-	-	-	-	-
66	-	14	10	228	332	-	84	157	43	64	-	5	-	-	-	-	-	46	-	-
Bund	81	482	2 050	11 877	11 660	6 425	518	724	3 816	8 590	10 561	11 587	21	259	3 346	2 048	241	5 680	9 505	8 961
98	-	-	-	-	-	-	-	10	-	-	-	-	-	-	-	-	-	-	-	-
99/100	-	-	-	-	-	-	5	207	10	-	-	116	-	-	-	-	-	-	-	-
195	-	-	-	-	-	-	-	-	-	-	-	-	-	-	-	-	-	-	-	-
201	-	-	-	-	-	-	-	-	-	-	-	-	-	-	-	-	-	-	-	-
204	-	-	-	-	-	-	64	-	-	-	-	-	-	-	-	-	-	-	-	-
205	-	-	-	-	-	250	19	20	-	-	-	19	-	-	-	25	4	15	-	-
206	-	-	-	-	-	-	30	-	-	-	-	-	-	-	-	-	-	-	-	-
208	-	-	-	-	-	16	-	-	-	-	-	-	-	-	-	-	-	-	-	-
209	-	-	-	-	-	-	-	-	-	-	-	-	-	-	-	-	-	-	-	-
210	-	-	-	-	-	-	-	-	-	-	-	-	-	-	-	-	-	-	-	-
211	-	-	-	-	-	-	-	-	-	-	-	-	-	-	-	-	72	-	-	-
212	-	-	-	-	5	7	24	2	21	-	-	-	-	-	-	-	-	-	-	-
213	-	15	-	40	39	83	337	372	-	112	-	-	-	-	-	-	-	-	-	-
214	-	-	-	-	-	-	-	-	-	-	-	-	-	-	-	-	-	-	-	-
215	10	24	-	3	33	-	9	376	-	61	-	-	-	-	-	-	-	-	-	-
216	-	-	4	-	-	-	-	-	-	-	-	-	-	-	-	-	-	-	-	-
217	11	18	-	56	10	247	111	704	31	85	-	80	-	-	-	-	-	5	-	-
218	-	14	15	50	184	393	147	196	10	19	46	-	-	-	-	-	44	-	-	-
219	-	-	-	-	-	-	-	142	-	-	-	-	-	-	-	-	-	-	-	-
220	-	-	2	-	37	-	22	3	-	-	-	-	-	-	-	-	-	-	-	-
221	-	-	-	-	-	-	7	-	-	-	-	-	-	-	-	-	-	-	-	-
222	-	-	-	-	-	41	-	-	-	-	-	-	-	-	-	-	-	-	-	-
223	-	45	-	137	44	-	-	-	-	-	-	-	-	-	-	-	-	-	-	-
Ausland	21	116	21	286	352	9 037	770	1 815	62	277	46	99	-	-	-	25	120	20	-	-
Insgesamt	142	638	2 865	12 957	15 788	11 238	1 480	2 943	5 101	10 080	10 880	12 075	31	269	3 364	2 091	477	5 816	11 089	10 545

Nummer des VB	Schnittholz, Faßholz, Werkstücke		Holzwaren		Zellstoff, Holzschliff, Strohstoff		Papier, Pappe		Betonwaren		Künstliche Steine, Platten, Röhren		Andere Steingut-, Ton-, Porzellanwaren		Glas, Glaswaren		Roheisen, Eisenlegierungen	
	165		166		170		171		180		181		182		183		190	
	V	E	V	E	V	E	V	E	V	E	V	E	V	E	V	E	V	E
1	-	110	-	-	-	-	5	-	-	6	9	-	19	-	-	-	-	1 210
2	-	183	-	78	3	-	13	-	24	-	237	-	-	-	-	-	-	-
3	-	-	-	-	-	-	9	-	-	-	156	-	-	-	-	-	-	-
4	-	-	-	-	-	-	-	-	3	-	126	-	-	-	-	-	-	-
5	-	91	4	-	-	85	15	7	5	-	3 838	5	18	-	-	-	-	54
6	-	-	-	-	-	-	9	-	-	-	55	18	-	4	-	-	-	-
7	-	107	-	-	-	-	-	-	-	-	38	12	-	-	-	-	-	-
8	-	65	-	-	-	-	-	-	5	-	321	-	-	-	-	-	-	-
9	-	144	-	7	-	450	-	-	26	-	350	-	-	-	-	-	-	-
10	-	-	-	-	3	-	10	16	-	8	145	-	-	-	-	-	-	-
11	16	109	-	100	-	52	17	355	15	-	173	437	34	-	-	92	58	-
12	86	26	-	35	-	-	61	20	40	-	336	247	-	-	-	24	5	-
13	-	409	-	142	-	-	-	54	-	-	2 903	423	3	-	-	3	526	-
14	-	85	-	20	6	30	71	-	5	-	2 542	226	492	-	-	-	365	638
15	-	98	-	38	-	-	-	9	34	11	329	5	-	-	2	43	20	-
16	-	-	-	-	-	-	88	12	-	-	53	19	-	-	-	-	20	-
17	-	-	-	-	181	-	25	-	-	-	1 402	4	61	-	-	-	56	-
18	-	-	-	-	-	-	-	-	-	-	-	-	-	-	-	-	-	-
19	30	-	-	7	-	-	14	-	-	-	1 239	-	2	-	-	-	-	-
20	-	-	-	-	-	-	25	-	19	-	399	-	-	-	-	-	-	-
21	44	7	-	20	-	-	24	315	303	-	113	-	-	-	-	-	-	-
22	-	279	-	165	-	2 983	-	199	249	-	280	-	-	-	-	-	-	-
23	-	23	-	4	-	23	865	296	300	-	2 864	774	578	-	32	-	85	20
24	947	136	-	84	-	-	32	86	1 696	-	17 507	825	1 954	25	-	1 239	244	22 684
27	8	-	3	25	-	-	16	9	397	-	9 395	30	274	-	-	-	10	65
28	49	557	17	-	-	-	293	66	92	-	453	148	38	-	5	588	58	17
29	49	207	4	127	21	-	6	40	230	22	314	-	17	468	-	12	-	-
30	73	115	20	-	24	-	-	-	216	-	641	641	771	2	-	-	20	26 868
31	26	138	-	24	-	301	-	32	196	-	727	-	166	-	-	-	-	-
32	840		120		18 330		13 443		538		1 611		989		95		2 109	
33	114	359	54	14	190	341	2 203	543	121	180	1 110	1 565	657	-	43	1 017	90	291
34	86	391	14	51	21	55	44	1 068	844	38	407	2 184	575	-	69	29	-	28
35	302	588	336	92	49	-	593	403	326	731	325	1 850	43	-	-	55	252	24
36	13	33	238	-	-	5	-	9	2 068	-	409	196	7	50	-	189	-	434
37	241	24	91	53	3 925	45	1 421	122	909	28	136	886	24	-	56	494	2 365	1 259
38	41	487	8	116	-	5	97	88	1 101	254	1 742	5 419	151	18	67	11	890	-
39	-	752	-	194	7	-	-	65	339	14	292	612	-	-	-	-	-	-
41	-	1 052	5	236	-	-	-	102	401	3	1 510	3 478	157	105	-	-	1 002	2 200
42	-	50	5	-	9	35	30	34	264	49	18	106	111	-	-	-	-	-
43	-	1 331	-	111	-	-	6	5	8	2	-	-	-	5	-	-	-	-
44	-	31	-	-	-	-	-	-	-	-	11	-	-	-	-	-	92	-
45	-	248	-	4	-	-	16	29	-	-	-	93	19	33	-	77	-	25
46	-	526	88	-	58	-	42	65	-	-	153	2 090	7	-	-	-	11	-
47	-	34	-	-	-	-	-	-	50	-	121	-	-	-	-	-	549	539
48	-	1 363	51	26	-	-	369	300	54	-	691	-	184	20	-	-	108	-

Nummer des VB	Schnittholz, Faßholz, Werkstücke		Holzwaren		Zellstoff, Holzschliff, Strohstoff		Papier, Pappe		Betonwaren		Künstliche Steine, Platten, Röhren		Andere Steingut-, Ton-, Porzellanwaren		Glas, Glaswaren		Roheisen, Eisenlegierungen	
	165		166		170		171		180		181		182		183		190	
	V	E	V	E	V	E	V	E	V	E	V	E	V	E	V	E	V	E
51	5	1 358	-	26	29	1	40	-	-	-	13	-	-	-	-	-	40	-
52	-	661	-	62	-	-	90	60	4	13	209	133	11	46	-	25	1 210	80
53	-	-	-	3	-	-	5	5	2 070	-	1 123	5	-	-	-	-	69	-
54	-	72	-	62	-	-	-	142	64	-	759	-	-	-	-	-	-	-
55	-	-	-	10	-	5	5	-	15	-	49	4	-	-	-	-	-	-
56	-	-	-	-	-	-	54	208	5	-	95	-	3	-	-	-	23	-
57	-	443	-	-	-	-	16	-	-	-	885	1 811	-	-	-	-	-	-
58	-	1 225	2	35	-	3 587	5	-	-	3	324	-	-	-	-	-	-	-
61	-	488	-	102	-	-	80	16	23	15	152	432	37	191	-	8	15	-
62	-	-	-	-	-	-	10	-	46	-	30	-	-	-	-	-	-	29
63	-	5 103	-	99	-	-	82	14	33	18	288	1 136	5	585	-	4	177	81
64	-	1 447	-	222	-	13	-	187	-	-	171	-	-	-	-	-	145	188
65	-	16	9	25	-	-	77	120	-	-	36	-	-	-	-	-	-	-
66	-	746	-	13	-	-	39	197	15	-	92	-	7	-	-	-	45	-
Bund	2 130	21 717	949	2 432	4 526	8 016	6 922	5 244	12 669	1 395	58 094	25 814	6 425	1 552	274	3 910	8 548	56 734
98	-	-	-	-	-	1 467	-	-	114	-	764	176	-	-	-	22	-	-
99/100	-	12	-	44	-	540	-	17	-	-	-	1 675	-	240	-	715	-	-
195	-	-	1	-	-	-	-	-	-	-	509	33	179	-	-	-	-	-
201	-	-	-	-	-	617	-	-	-	-	-	-	-	-	-	-	-	-
204	-	12	-	-	-	-	-	-	-	-	37	-	-	-	-	-	-	-
205	-	10 346	2	2	-	136	-	1	-	-	140	1 367	31	-	-	-	19	-
206	-	-	-	-	-	-	-	-	3	-	16	10	8	-	-	-	-	-
208	-	-	-	-	-	-	-	-	-	-	-	-	-	-	-	-	-	-
209	-	-	-	-	-	-	-	-	-	-	-	-	-	-	-	-	-	-
210	-	-	-	-	-	-	-	-	-	-	-	-	-	-	-	-	-	-
211	-	480	-	-	-	-	-	-	-	-	41	-	8	-	-	-	-	-
212	-	21	-	-	-	-	16	-	-	-	769	-	133	-	-	-	142	-
213	-	-	12	-	24	-	-	-	225	-	552	-	43	-	-	-	9	46
214	-	-	-	-	-	-	-	-	-	-	-	-	-	-	-	-	-	-
215	-	-	2	-	-	-	-	-	-	-	444	73	57	105	-	-	19	40
216	-	-	-	-	-	-	-	-	-	-	237	-	52	10	-	-	44	22
217	-	485	39	62	-	40	50	48	-	-	6 058	-	149	-	1	-	217	-
218	419	20	128	3	-	939	381	868	3	-	260	52	1 262	14	1 287	20	61	-
219	-	-	-	-	-	-	-	-	-	-	17	-	4	-	11	-	-	-
220	-	-	-	-	2	223	-	-	-	-	331	-	14	-	-	-	16	-
221	-	-	-	-	-	-	-	-	-	-	38	-	-	-	-	-	-	-
222	-	-	65	-	45	1 971	-	-	-	-	253	-	-	-	-	-	-	-
223	-	-	-	-	-	205	-	-	-	-	-	-	-	-	-	-	-	-
Ausland	419	11 364	248	67	71	4 211	447	917	231	-	9 193	1 502	1 761	129	1 299	20	527	108
Insgesamt	3 389	33 933	1 318	2 663	22 927	32 564	20 812	19 621	13 552	1 933	70 171	30 811	9 354	2 910	1 668	4 762	11 184	58 951

Nummer des VB	Halbzeug und Blöcke aus Stahl		Alteisen und Abfälle von Eisen und Stahl		Eisenbahnoberbauzeug aus Eisen und Stahl		Stab- und Formeisen und-stahl		Bleche und Platten aus Eisen und Stahl		Röhren und Rohre aus Eisen und Stahl		Eisen- und Stahldraht		Andere Gießerei- und Walzwerkerzeugnisse	
	191		192		193		194		195		196		197		198	
	V	V	V	E	V	E	V	E	V	E	V	E	V	E	V	E
1	-	-	-	165	-	-	-	7	-	-	9	9	-	-	-	-
2	-	-	-	662	-	-	130	-	18	-	23	26	-	-	40	-
3	-	12	3	322	-	-	9	-	-	-	6	-	-	-	-	-
4	-	-	-	207	-	-	-	-	-	-	-	188	-	-	-	-
5	-	-	48	1 686	-	-	190	18	20	67	45	3	33	-	269	-
6	-	-	-	69	-	-	37	54	41	-	-	-	-	12	-	-
7	-	-	-	340	-	-	-	-	-	-	2	-	4	-	-	-
8	-	-	16	229	-	-	16	-	-	-	-	-	-	-	-	-
9	-	-	52	1 767	-	-	1 275	83	107	-	141	4	-	5	127	-
10	-	-	-	839	-	-	3	-	-	-	-	23	8	-	-	-
11	-	-	209	1 402	-	15	60	-	1	-	11	45	1	-	193	9
12	-	-	335	1 054	-	-	96	12	2	-	22	32	4	-	56	-
13	41	29	17	1 565	-	-	87	17	54	-	165	8	5	-	-	13
14	-	-	65	1 110	-	54	39	4 283	61	-	32	86	22	-	40	-
15	-	-	92	779	-	19	20	18	-	-	171	92	5	-	-	-
16	-	-	-	3 951	-	-	10	30	17	56	33	154	-	-	17	51
17	-	6	244	570	-	1 482	49	1 914	-	-	22	119	1	-	394	262
18	-	-	-	205	-	-	23	-	-	-	-	-	-	-	-	-
19	-	-	16	1 074	-	-	7	113	-	-	-	26	4	-	30	-
20	-	-	15	341	-	5	-	-	-	-	9	23	5	-	14	-
21	-	-	119	2 108	-	-	248	18	-	-	31	3	-	2	31	-
22	81	-	260	956	3	82	73	-	37	367	38	138	12	29	-	9
23	6 683	21	9 191	4 385	-	28	1 995	16 711	101	4 094	8	90	509	2 306	1 666	2 714
24	888	5 150	26 832	25 262	223	2 793	1 027	10 559	300	13 704	661	6 661	282	14 126	2 495	3 687
27	58	602	6 129	3 015	56	430	305	12 877	93	3 990	87	68	-	881	125	476
28	97	460	1 915	2 340	43	-	305	716	53	85	54	124	49	28	23	990
29	-	-	26	1 591	-	8	133	-	-	-	7	-	-	-	-	15
30	233	917	35 298	19 951	-	485	254	27 600	164	3 856	489	514	82	11 976	10 277	1 263
31	-	26 950	44883	1 923	61	1 470	195	11 369	59	-	63	-	8	2 998	60	176
32	455		17 637		226		2 768		1 190		815		7 173		333	
33	904	1 080	18 165	12 240	377	22	1 178	7 492	283	2 242	1 469	5 479	398	26	167	255
34	283	144	2 978	5 318	7	93	597	907	82	54	91	121	11	15	74	285
35	5 139	158	1 004	16 167	-	21	617	1 636	103	5	590	1 060	30	-	53	457
36	-	-	307	1 154	36	8	657	427	109	8	887	73	-	-	341	-
37	440	11	1 806	3 327	6	-	1 172	1 262	214	86	169	2 287	1	-	96	110
38	114	-	756	2 807	-	-	249	747	81	539	72	38	18	35	189	1 029
39	-	-	-	798	-	-	41	-	12	-	12	6	-	3	-	33
41	3	496	2 129	3 737	-	-	168	549	375	1 786	81	526	26	-	57	24
42	-	-	72	214	-	-	234	12	32	-	13	8	-	-	2	54
43	-	-	-	803	6	-	170	10	9	26	18	41	-	-	22	-
44	-	-	1 032	280	-	-	21	48	1	-	45	57	-	-	20	5
45	-	-	129	1 850	-	-	29	-	11	-	18	26	-	21	11	91
46	-	-	11	1 383	-	-	156	19	5	-	59	47	3	-	-	-
47	-	-	-	1 298	-	-	57	-	17	-	-	-	-	-	-	-
48	-	-	47	935	-	-	595	13	3	-	128	-	27	-	197	-
51	-	-	-	437	-	-	108	-	33	-	4	142	12	-	19	-
52	47	24	45	2 326	-	-	171	25	16	18	618	32	-	-	13	56
53	-	-	-	2 387	-	-	80	-	5	-	85	-	-	-	-	-
54	-	-	-	174	-	-	15	-	3	-	10	-	-	-	-	-
55	-	-	33	66	-	-	43	-	-	-	22	-	-	-	-	-
56	-	-	37	557	-	3	84	-	12	-	3	71	65	-	66	-
57	-	-	-	158	8	-	40	29	-	-	1	40	34	-	-	16
58	-	-	31	321	-	-	5	-	-	-	17	-	14	-	22	-
61	-	-	-	112	-	-	14	-	-	-	27	-	6	-	21	-
62	-	-	-	158	-	-	39	-	4	-	7	67	-	-	-	-
63	-	-	-	33	-	-	64	7	3	9	46	134	-	-	-	-
64	-	-	-	133	-	-	29	-	5	-	20	79	-	-	22	-
65	-	26	-	261	-	-	-	91	18	18	-	45	36	-	-	-
66	-	-	-	118	-	-	12	29	-	14	7	229	-	-	23	-
Bund	15 011	36 066	114 347	139 420	826	7 018	13 231	99 702	2 564	31 024	6 738	19 044	1 715	32 463	17 272	12.078
98	-	-	14	189	-	-	22	-	-	-	-	-	-	-	153	-
99/100	-	-	-	53	-	-	86	-	-	-	20	-	-	-	125	-
195	-	50	-	-	-	-	14	67	3	-	8	-	-	60	-	-
201	-	-	-	-	-	-	-	-	-	-	-	-	-	-	-	-
204	-	-	35	-	-	-	-	-	-	-	48	-	-	-	-	-
205	-	-	280	-	-	-	21	40	39	20	754	-	-	-	34	16
206	-	-	-	-	-	-	78	-	18	-	-	-	-	-	-	-
208	-	-	-	-	-	-	-	-	-	-	-	-	-	-	-	-
209	-	-	-	-	-	-	-	-	-	-	-	-	-	-	-	-
210	-	-	-	-	-	-	-	-	-	-	-	-	-	-	-	-
211	-	-	-	-	-	-	26	-	-	-	126	-	-	-	-	-
212	10	3	40	14	9	-	1 041	-	270	-	148	-	103	-	133	-
213	-	-	885	-	-	-	468	-	-	-	215	-	-	-	461	-
214	-	-	-	-	-	-	-	-	-	-	-	-	-	-	-	-
215	-	-	16	-	-	-	138	-	60	-	294	18	88	-	160	3
216	-	-	-	-	-	-	-	82	-	-	4	-	-	-	-	-
217	-	21	526	64	6	-	316	9	64	18	165	-	698	-	400	3
218	2	-	12	54	-	-	1 254	5	726	-	782	4	1 009	50	776	5
219	-	-	-	-	-	-	-	-	-	-	-	-	-	-	-	-
220	21	-	-	-	-	-	413	-	26	-	30	-	-	-	40	-
221	-	-	-	-	-	-	-	-	-	-	-	-	-	-	-	-
222	-	-	-	-	-	-	5	-	87	-	60	-	-	-	160	-
223	-	-	-	-	-	-	-	-	-	-	-	-	169	-	-	-
Ausland	33	24	1 794	132	15	-	3 760	136	1 290	38	2 626	22	2 067	50	2 164	27
Insgesamt	15 499	36 595	133 792	157. 431	1 067	7 244	19 881	102 673	5 047	32 252	10 207	19 881	10 955	39 746	20 047	12 438

noch Verkehrsbezirk Nr. 32: Gebiet um Krefeld, M.-Gladbach und Neuß

Nummer des VB	Maschinen, Apparate		Bauwerksteile aus Eisen und Stahl		Andere Eisen- und Stahlwaren		Rohkupfer, Kupfer-		Rohzink, Zinklegierungen		Rohblei, Blei-		Rohe Leichtmetalle, auch Legierungen		Andere rohe NE-Metalle, auch Legierungen		Altemetalle und Abfälle von NE-Metallen	
	199		200		201		210		211		212		213		214		215	
	V	E	V	E	V	E	V	E	V	E	V	E	V	E	V	E	V	E
1	11	27	9	1 078	37	39	-	-	-	-	-	15	-	-	-	-	-	19
2	158	44	2	8	28	8	-	-	-	-	-	-	-	-	-	-	-	35
3	28	-	324	-	2	4	-	-	-	-	-	-	-	-	-	-	-	-
4	6	-	28	-	-	-	-	-	-	-	-	-	-	-	-	-	-	-
5	1 461	128	201	7	883	76	140	3 770	20	-	-	216	296	-	50	-	445	31
6	120	200	20	-	-	1	-	-	-	-	-	-	-	-	-	-	-	-
7	92	22	-	-	28	-	-	-	-	-	-	-	-	-	-	-	-	-
8	-	-	-	-	206	-	-	-	-	46	-	68	-	-	-	-	34	9
9	943	262	201	154	668	17	89	12	-	-	16	-	-	-	-	38	-	161
10	143	39	-	38	4	-	-	-	8	-	-	-	-	5	-	-	-	55
11	708	479	123	-	172	133	-	-	-	-	-	194	-	9	-	-	-	42
12	240	98	49	13	135	60	-	-	5	-	-	-	5	-	-	-	-	8
13	260	179	220	32	164	20	-	-	15	-	-	-	28	-	6	-	-	99
14	265	97	116	57	96	148	-	-	10	1 988	-	440	208	-	-	-	32	81
15	192	77	56	-	228	-	-	-	-	-	-	-	188	-	57	-	-	213
16	495	211	19	1 300	39	5	43	-	10	-	-	-	40	185	-	-	10	22
17	129	33	6	13	24	309	103	-	13	-	-	-	-	-	20	-	125	13
18	-	-	-	-	-	-	-	-	-	-	-	-	-	-	-	-	-	-
19	182	18	3	-	89	91	-	-	-	-	-	-	50	-	-	-	-	75
20	165	53	15	-	21	-	-	-	-	-	-	-	-	-	-	-	-	10
21	125	43	144	12	67	213	-	-	-	-	-	-	137	-	-	-	-	-
22	316	104	21	25	41	34	-	-	34	-	-	-	36	-	-	-	-	30
23	234	84	98	207	91	992	176	13	1 198	5	17	-	201	10	5	-	412	119
24	761	1 951	722	437	1 564	2 429	293	-	286	-	-	18	431	168	88	-	698	273
27	26	45	618	215	164	117	40	-	45	-	-	-	-	5	-	-	90	103
28	124	140	298	-	307	202	25	14	10	15	-	-	-	-	-	-	197	-
29	96	20	239	-	45	34	-	-	-	-	-	-	-	-	-	-	-	27
30	237	509	993	1 108	158	430	59	400	579	-	-	15	732	-	34	3	124	2 774
31	104	26	110	119	149	979	10	-	-	-	-	-	287	-	-	-	-	13
32	2 790		856		3 455		746		1 494		108		151		931		522	
33	1 299	306	262	431	980	1 605	29	36	272	-	-	-	109	-	3	-	102	234
34	90	474	140	255	226	624	33	-	1 695	56	-	14	-	15	-	23	13	237
35	199	201	100	171	367	126	65	-	18	-	6	-	-	-	-	-	26	155
36	293	124	2 454	91	431	244	-	-	-	-	-	-	-	-	-	-	-	-
37	291	439	647	319	181	177	15	-	3 078	252	-	2 707	134	-	-	-	816	314
38	271	131	87	-	174	511	-	55	33	-	-	257	152	-	-	-	170	28
39	178	25	-	11	32	3	-	-	17	32	-	345	-	-	-	-	-	63
41	270	322	115	424	198	2 173	21	-	248	35	-	-	37	-	-	-	20	196
42	85	65	230	-	61	1	-	-	-	-	-	-	18	-	-	-	-	30
43	38	23	87	129	18	22	-	-	-	-	5	-	51	-	-	-	-	301
44	5	-	-	-	55	23	-	-	18	-	-	-	1 140	-	-	-	-	43
45	169	477	56	-	136	-	-	-	-	-	-	-	64	-	-	-	-	-
46	76	33	454	-	46	34	-	-	-	-	-	-	-	-	-	-	-	-
47	22	5	8	8	24	1	-	-	-	-	-	-	-	-	-	-	-	-
48	1 069	132	70	9	256	-	6	-	-	-	-	-	176	-	-	-	4	29
51	162	80	24	-	63	18	-	-	-	-	-	-	6	-	-	-	-	-
52	575	239	18	43	75	149	-	-	-	3	-	-	96	16	-	-	-	132
53	29	159	98	52	90	41	170	-	120	-	-	-	319	-	17	-	-	7
54	38	405	2	-	84	-	-	-	22	-	-	-	-	-	-	-	-	-
55	63	50	-	-	7	14	-	-	-	-	-	-	12	-	-	16	20	-
56	101	95	323	3	81	31	-	-	23	-	-	-	23	-	-	-	-	474
57	171	44	16	64	73	709	-	-	-	-	-	-	-	-	-	-	-	-
58	161	38	18	28	33	75	-	-	-	-	-	-	59	-	5	-	9	151
61	315	223	12	15	144	18	16	-	-	-	-	-	-	-	-	-	-	30
62	219	312	20	-	33	3	-	-	-	-	-	-	208	-	-	-	-	172
63	295	171	84	12	260	18	-	-	-	-	-	-	-	-	-	-	-	-
64	129	52	55	-	20	8	-	-	-	-	-	-	10	4 085	-	-	-	6
65	200	34	-	18	1	14	-	-	-	-	-	-	-	-	-	-	-	113
66	185	100	8	-	28	17	-	88	5	-	-	-	-	-	-	-	39	-
Bund	14 619	9 648	10 023	6 926	9 587	13 000	1 333	4 388	7 782	2 432	44	4 289	5 253	4 498	285	80	3 386	6 927
98	159	38	29	-	11	-	-	-	-	-	-	-	-	-	-	-	-	-
99/100	2	12	-	-	-	16	-	-	-	-	-	-	-	-	-	-	-	48
195	30	14	-	-	32	1	-	-	-	-	-	-	-	-	-	-	-	-
201	-	-	-	-	-	-	-	-	-	-	-	-	-	-	-	-	-	-
204	-	-	-	-	11	-	-	-	-	-	-	-	-	-	-	-	-	-
205	799	40	-	-	408	38	-	-	-	-	-	-	-	-	-	-	-	-
206	-	-	-	-	-	-	-	-	-	-	-	-	-	-	-	-	-	-
208	-	-	-	-	-	-	-	-	-	-	-	-	-	-	-	-	-	-
209	1	-	-	-	-	-	-	-	-	-	-	-	-	-	-	-	-	-
210	-	-	-	-	-	-	-	-	-	-	-	-	-	-	-	-	-	-
211	40	-	44	-	57	31	-	-	-	-	-	-	-	-	-	-	-	-
212	1 057	365	40	-	277	59	77	-	-	-	-	-	-	-	-	-	-	-
213	1 285	43	99	-	370	-	-	-	-	-	-	-	-	-	-	-	-	-
214	27	-	-	-	-	-	-	-	-	-	-	-	-	-	-	-	-	-
215	756	50	118	-	471	6	-	-	-	-	-	-	50	-	-	-	-	-
216	27	-	-	-	74	-	-	-	-	-	-	-	-	-	-	-	-	-
217	2 279	101	784	-	2 960	191	-	667	100	201	-	15	-	-	-	3	-	66
218	3 133	346	425	-	4 058	35	-	15	50	13	-	4	53	-	-	-	14	10
219	236	249	-	-	8	9	-	-	-	25	-	-	-	-	-	-	-	2
220	777	10	-	-	232	8	-	-	-	-	-	-	-	-	-	-	-	-
221	48	11	-	-	1	-	-	-	-	-	-	-	-	-	-	-	-	-
222	1 312	63	232	-	245	28	-	-	-	-	-	-	-	-	-	-	-	-
223	265	3	-	-	259	-	-	-	-	-	-	-	-	-	-	-	-	-
Ausland	12 042	1 281	1 742	-	9 431	405	77	682	150	239	-	19	103	-	-	3	14	78
Insgesamt	26 642	13 783	12 650	7 782	22 516	16 877	2 156	5 816	9 426	4 165	152	4 416	5 507	4 649	1 216	1 014	3 922	7 575

Nummer des VB	NE-Metallhalbzeug		NE-Metallwaren		Fahrzeuge aller Art		Nicht besonders genannte Industrieerzeugnisse		Sammelgut ohne nähere Bezeichnung		Umzugsgut, gebrauchte Verpackungen, Baugerätschaften		Besatzungsverkehr: Güter in Wagenladungen (ohne Kohlen)		Besatzungsverkehr: Steinkohlen		Besatzungsverkehr: Braunkohlen	
	216		217		220		230		231		240		243		244		245	
	V	E	V	E	V	E	V	E	V	E	V	E	V	E	V	E	V	E
1	-	-	5	-	-	-	-	-	-	-	89	68	-	-	-	-	-	-
2	5	-	18	-	8	-	33	-	77	-	76	178	1 030	64	-	-	-	-
3	2	-	-	-	-	-	22	-	3	-	14	494	3	8	-	-	-	-
4	-	-	-	-	-	5	-	-	-	-	107	74	877	-	-	-	46	-
5	20	21	96	-	173	17	519	36	1 815	808	500	206	12 280	54 460	-	-	61	11
6	-	-	-	-	8	-	29	1	-	-	27	81	2 425	4 174	-	-	26	-
7	-	-	4	-	5	-	-	-	7	-	17	73	2 687	250	-	-	-	-
8	-	-	33	23	-	-	4	-	-	-	179	48	362	7	-	-	-	-
9	-	-	49	-	92	4	27	46	15	164	188	226	20	-	-	-	-	-
10	-	-	65	-	16	-	10	213	-	3	24	155	17 707	10 226	-	-	-	-
11	5	17	15	-	11	-	410	202	-	-	80	258	3 162	1 548	-	-	-	-
12	14	-	10	-	13	6	15	181	-	-	141	94	10 011	4 360	-	-	8 121	-
13	16	-	20	6	35	27	22	32	48	6	48	266	-	35	-	-	-	-
14	-	5	5	-	468	9	114	22	-	-	188	277	961	438	-	-	-	-
15	-	-	128	13	2	-	95	22	-	-	57	94	2 840	6 055	-	-	-	-
16	-	-	12	-	65	31	36	40	5	-	69	134	7 798	10 268	-	-	-	-
17	-	-	59	97	-	-	8	41	-	-	14	336	587	41	-	-	-	-
18	-	-	-	-	-	-	-	-	-	-	20	5	-	-	-	-	-	-
19	-	-	51	-	11	3	7	-	-	105	18	1 903	6 537	17 837	-	-	-	-
20	-	-	6	-	8	-	-	-	-	-	30	55	30	195	-	-	-	-
21	12	-	10	-	21	59	68	142	5	-	402	888	3 154	20	-	-	-	-
22	27	-	44	156	8	11	741	21	2	-	156	166	8 538	549	-	-	1 352	-
23	36	77	-	-	-	10	19	21	-	-	141	494	5 890	102	-	-	1 183	-
24	163	246	433	-	720	242	357	724	-	1 832	1 139	1 324	7 546	7 745	-	9 089	118	-
27	-	-	191	-	198	81	607	64	-	-	273	479	1 248	483	-	-	669	-
28	25	-	46	-	73	133	5	-	-	-	214	259	80	3	-	582	-	-
29	14	-	-	-	23	13	19	10	-	24	221	369	-	-	-	-	-	-
30	110	-	195	145	116	91	69	180	-	23	294	489	2 825	4 578	-	394	-	-
31	50	-	49	-	632	197	-	-	-	-	119	59	-	19 292	-	6 794	-	-
32	24		256		1 994		5 282		964		2 222		25 624		117		196	
33	64	-	579	1 371	126	143	5	3 286	-	22	937	1 024	1 168	889	-	-	235	-
34	39	50	328	96	148	415	37	127	-	-	583	1 038	4 061	1 279	-	-	-	-
35	15	-	244	15	25	11	75	35	-	-	274	762	254	23	-	-	585	-
36	-	-	127	-	205	122	18	5	-	-	789	659	480	619	-	-	-	3 755
37	15	358	114	23	179	32	796	64	1	6	532	853	5 497	1 930	104	-	55	15
38	-	-	52	-	30	16	20	108	-	-	379	864	2 399	186	-	-	-	-
39	5	-	5	-	-	9	4	10	-	5	40	147	-	298	-	-	-	-
41	45	-	6	5	14	10	21	45	3	-	149	177	-	923	-	-	-	-
42	4	-	-	-	-	-	44	4	-	-	229	174	-	1 120	-	-	-	-
43	2	-	34	-	7	20	-	-	-	-	36	116	-	1 037	-	-	-	-
44	-	-	31	-	233	35	2	34	-	-	113	523	-	-	-	-	-	-
45	-	-	-	4	-	6	-	29	-	-	101	186	33	-	-	-	-	-
46	3	-	5	-	-	-	33	9	-	29	49	91	-	179	-	-	-	-
47	-	-	16	-	6	-	72	-	3	-	121	38	-	10	-	-	-	16
48	86	11	179	-	64	33	35	53	98	1 076	925	142	124	280	-	-	91	-

Nummer des VB	NE-Metallhalbzeug		NE-Metallwaren		Fahrzeuge aller Art		Nicht besonders genannte Industrieerzeugnisse		Sammelgut ohne nähere Bezeichnung		Umzuggut, gebrauchte Verpackungen, Baugerätschaften		Güter in Wagenladungen (ohne Kohlen)		Bestätzungsverkehr Steinkohlen		Bestätzungsverkehr Braunkohlen	
	216		217		220		230		231		240		243		244		245	
	V	E	V	E	V	E	V	E	V	E	V	E	V	E	V	E	V	E
51	18	-	5	-	-	102	-	32	213	-	55	215	-	-	-	-	51	-
52	1	-	26	-	32	24	24	130	11	4	120	160	172	405	-	-	-	-
53	-	5	69	1	13	-	5	30	179	317	130	257	2	4	-	-	-	-
54	-	-	-	-	4	18	11	2	-	-	-	36	-	7	-	-	-	-
55	-	-	-	4	-	-	25	36	-	-	57	28	40	625	-	-	-	-
56	-	-	20	25	85	-	49	75	162	680	221	115	40	3 581	-	-	-	-
57	-	-	27	-	15	10	3	8	-	-	69	54	-	333	-	-	-	-
58	-	-	-	-	10	1	49	258	2 107	40	52	262	-	977	-	-	-	-
61	10	-	10	8	2	5	4	171	19	1 509	189	397	9	-	-	-	-	-
62	4	-	51	5	25	14	-	26	935	642	109	74	-	3 587	-	-	-	-
63	-	-	42	-	41	43	6	705	-	335	329	138	-	356	-	-	-	-
64	-	-	151	5	649	19	-	30	14	-	127	355	60	122	-	-	-	-
65	9	-	38	-	54	5	-	43	5	7	96	146	24	4	-	-	-	-
66	-	18	15	-	-	39	105	98	-	81	313	252	-	183	-	-	-	-
Bund	819	808	3 718	2 002	4 673	2 071	4 679	7 451	5 727	7 718	11 967	18 833	112 961	161 695	104	16 859	12 593	3 797
98	-	-	14	-	-	-	373	-	595	5	155	202	793	-	-	-	6 307	-
99/100	-	-	-	-	-	-	-	133	757	89	-	674	-	-	-	-	-	-
195	-	-	-	-	-	-	122	1	-	-	2	-	-	-	-	-	-	-
201	-	-	-	-	-	-	-	-	-	-	-	-	-	-	-	-	-	-
204	-	-	-	-	-	54	3	-	-	5	2	-	-	-	-	-	-	-
205	103	-	30	-	-	-	31	10	32	-	22	37	35	29	-	-	-	-
206	-	-	-	-	-	-	-	-	-	-	-	-	-	-	-	-	-	-
208	-	-	-	-	-	-	-	-	-	-	-	-	-	-	-	-	-	-
209	-	-	-	-	-	-	-	-	-	-	-	-	-	-	-	-	-	-
210	-	-	-	-	227	-	24	-	-	-	-	-	-	-	-	-	-	-
211	4	-	-	-	-	-	40	-	-	-	1	-	-	-	-	-	-	-
212	128	-	18	-	17	-	35	3	19	6	48	129	-	-	-	-	-	-
213	26	-	-	-	24	-	73	16	19	-	47	23	-	-	-	-	-	-
214	-	-	-	-	-	-	-	-	-	-	-	-	-	-	-	-	-	-
215	108	-	-	-	94	33	137	26	3	38	8	9	-	7	-	-	-	-
216	-	-	-	-	200	-	25	4	3	-	-	-	-	-	-	-	-	-
217	30	40	15	50	28	69	148	112	22	6	51	21	358	36	-	-	-	-
218	562	-	52	-	158	9	1 549	675	1 298	394	13 648	178	1 197	372	-	-	-	-
219	-	-	-	-	-	15	84	8	5	321	10	-	-	-	-	-	-	-
220	20	-	1	-	1	2	124	1	42	-	19	8	-	-	-	-	-	-
221	3	-	1	-	-	-	1	-	-	-	-	-	-	-	-	-	-	-
222	-	-	-	-	19	-	37	17	5	1	46	7	38	-	-	-	-	-
223	-	-	-	-	-	-	-	33	1	-	1	-	-	-	-	-	-	-
Ausland	984	40	117	50	768	182	2 311	905	1 449	771	13 903	412	1 628	444	-	-	-	-
Insgesamt	1 827	872	4 105	2 308	7 435	4 247	12 767	13 772	9 492	9 547	28 249	22 343	141 006	187 763	221	16 976	19 096	3 993

Nummer des VB	Dienstgutverkehr: Güter in Wagenladungen (ohne 248 u.249)		Dienstgutverkehr: Steinkohlen auf Dienstkohlenfrachtbrief		Dienstgutverkehr: Braunkohlen auf Dienstkohlenfrachtbrief		Lebende Tiere: Pferde, Esel		Lebende Tiere: Rindvieh, außer Kälbern		Lebende Tiere: Kälber		Lebende Tiere: Schafe, Ziegen		Lebende Tiere: Schweine, außer Ferkeln		Lebende Tiere: Ferkel	
	247		248		249		250		251		252		253		254		255	
	V	E	V	E	V	E	V	E	V	E	V	E	V	E	V	E	V	E
1	20	15	-	-	-	-	-	-	28	874	1	-	-	-	-	39	-	5
2	119	52	-	-	-	-	-	2	-	90	-	2	-	-	-	980	-	207
3	43	37	-	-	-	-	-	8	-	1 267	-	249	-	11	-	2 741	-	-
4	-	-	-	-	-	-	-	1	-	702	-	13	-	-	-	70	-	-
5	380	173	-	-	26	-	24	33	-	290	-	-	-	-	-	-	-	-
6	-	30	-	-	-	-	-	10	-	-	-	-	-	-	-	42	-	-
7	-	210	-	-	46	-	2	1	-	151	-	-	-	-	-	-	-	-
8	27	2	-	-	61	-	-	28	12	1 348	6	55	-	144	-	11	-	5
9	250	758	-	-	168	-	-	1	-	46	-	-	-	-	-	-	-	-
10	20	213	-	-	161	-	24	20	1	930	-	335	-	63	-	14 517	-	560
11	407	1 709	84	-	780	-	7	2	-	-	-	-	-	-	-	-	-	-
12	293	86	-	-	1 141	-	6	11	4	163	-	19	-	606	-	237	-	166
13	116	770	-	-	63	-	1	1	-	-	-	-	-	996	-	-	-	-
14	231	113	-	-	311	-	14	2	-	7	-	-	-	-	-	-	-	-
15	59	214	-	-	119	-	3	-	-	21	-	-	-	-	-	-	-	-
16	648	217	-	-	325	-	6	-	91	-	-	-	-	-	-	-	-	-
17	346	908	-	-	-	-	-	-	-	221	-	46	-	-	-	850	-	162
18	8	-	-	-	-	-	-	-	-	20	-	5	-	2	-	485	-	2
19	280	42	-	-	-	-	-	111	150	3 097	-	1 000	185	220	-	15 472	-	618
20	1 284	413	-	-	-	-	76	9	-	276	-	118	-	-	-	746	-	153
21	219	86	-	-	93	-	25	54	10	76	-	1	-	456	-	9	-	184
22	613	1 913	149	-	16 391	-	123	1	-	3	-	226	100	2 625	-	-	-	-
23	198	1 425	-	1 152	1 987	-	23	-	1	-	-	-	120	515	-	-	-	-
24	5 089	5 280	-	80 186	1 877	-	19	14	6	11	-	-	311	269	-	3	-	-
27	1 553	1 885	-	25 826	1 396	-	118	46	7	18	-	-	3	98	-	-	-	-
28	1 323	701	-	37 865	-	-	4	-	-	3	-	-	-	-	-	8	-	172
29	5 474	2 396	-	-	20	-	18	28	13	11	-	-	640	340	-	32	-	-
30	1 469	1 329	-	508	-	-	14	-	1	-	60	-	309	-	-	-	-	-
31	9 419	2 954	-	38 214	-	-	1	51	-	-	-	-	-	30	-	-	-	-
32	82	912	3	193	-	-	67	6	575	7	-	106	94	-	-	-	-	-
33	1 962	2 793	-	2 567	32	-	77	6	247	1	71	-	1 049	164	6	-	-	-
34	43 440	20 352	179	462	-	-	56	66	181	-	-	-	119	-	-	-	-	-
35	1 126	4 711	16	-	3 626	-	12	3	3	11	-	-	236	-	-	-	-	-
36	2 235	13 003	-	-	-	107	9	3	31	-	672	-	-	100	-	-	-	-
37	16 963	11 232	-	7 000	-	-	19	16	17	21	1	1	50	184	-	18	-	-
38	5 701	6 043	-	-	-	-	37	9	3	100	-	-	274	1 249	-	-	-	-
39	564	409	-	-	-	-	22	-	12	18	-	-	37	943	-	-	-	-
41	1 223	33 740	-	-	40	-	4	10	-	-	-	-	90	120	-	-	-	-
42	66	707	-	-	-	-	22	7	-	-	-	-	-	-	-	46	-	-
43	66	93	-	-	-	-	-	-	-	-	-	-	-	-	-	-	-	-
44	5	-	-	-	-	-	-	-	-	-	-	-	-	-	-	-	-	-
45	49	5	21	-	-	-	-	-	-	-	-	-	-	-	-	-	-	-
46	13	-	-	-	-	-	4	3	15	-	-	186	-	650	-	-	-	-
47	371	12	-	-	-	-	-	33	-	-	-	-	-	-	-	-	-	-
48	256	85	-	-	-	-	6	1	-	-	-	-	-	80	-	-	-	-
51	103	264	-	-	-	-	2	-	18	-	-	28	-	115	-	-	-	-
52	617	39	-	-	-	-	1	-	-	-	-	-	-	706	-	-	-	-
53	121	710	-	-	-	-	-	-	-	-	-	-	-	-	-	-	-	-
54	25	-	19	-	-	-	42	14	-	-	-	-	-	500	-	-	-	-
55	590	121	-	-	-	-	1	-	-	-	-	-	-	170	-	-	-	-
56	128	974	-	-	-	-	6	-	-	5	-	-	-	-	-	-	-	-
57	599	1 359	-	-	-	-	19	-	3	6	-	63	-	1 260	-	-	-	-
58	2 645	57	-	-	20	-	-	-	-	24	-	3	-	847	-	-	-	-
61	314	4	-	-	-	-	-	1	-	8	-	-	-	-	-	-	-	-
62	73	481	-	-	-	-	-	-	-	-	-	-	-	-	-	-	-	-
63	78	1 490	-	-	-	-	1	27	-	59	-	-	-	-	-	395	-	-
64	175	283	-	-	-	-	31	-	-	-	-	-	-	-	-	-	-	-
65	52	111	-	-	-	-	3	5	-	28	-	-	-	-	-	-	-	-
66	25	-	-	-	-	-	23	-	5	-	-	60	-	-	-	-	-	-
Bund	109 473	123 005	468	193 780	28 663	107	905	638	859	9 906	811	2 410	3 523	13 463	6	36 701	-	2 234
98	-	-	-	-	-	-	15	-	-	-	-	-	-	-	-	-	-	-
99/100	-	-	-	-	-	-	-	-	-	-	-	-	-	-	-	-	-	-
195	-	-	-	-	-	-	-	-	-	-	-	-	-	-	-	-	175	-
201	-	-	-	-	-	-	-	-	-	-	-	-	-	-	-	-	-	-
204	-	-	-	-	-	-	-	-	-	-	-	-	-	-	-	-	-	-
205	-	-	-	-	-	-	-	-	-	-	-	-	-	-	-	-	-	-
206	-	-	-	-	-	-	-	-	-	-	-	-	-	-	-	-	-	-
208	-	-	-	-	-	-	-	-	-	-	-	-	-	-	-	-	-	-
209	-	-	-	-	-	-	-	-	-	-	-	-	-	-	-	-	-	-
210	-	-	-	-	-	-	-	-	-	-	-	-	-	-	-	-	-	-
211	-	-	-	-	-	-	-	-	-	-	-	-	-	-	-	-	-	-
212	-	-	-	-	-	-	4	-	-	-	-	-	-	-	-	-	-	-
213	-	-	-	-	-	-	-	-	-	-	-	-	-	-	-	-	-	-
214	-	-	-	-	-	-	-	-	-	-	-	-	-	-	-	-	-	-
215	-	-	-	-	-	-	-	-	-	-	-	-	-	-	-	-	-	-
216	-	-	-	-	-	-	-	-	-	-	-	-	-	-	-	-	-	-
217	-	-	-	-	-	-	68	3	-	-	-	-	-	-	-	17	-	-
218	-	-	-	-	-	-	-	-	-	-	-	-	-	-	166	-	-	-
219	-	-	-	-	-	-	-	-	-	-	-	-	-	-	-	-	-	-
220	-	-	-	-	-	-	-	-	-	-	-	-	-	-	-	-	-	-
221	-	-	-	-	-	-	-	-	-	-	-	-	-	-	-	-	-	-
222	-	-	-	-	-	-	-	-	-	-	-	-	-	-	-	-	-	-
223	-	-	-	-	-	-	-	-	-	-	-	-	-	-	-	-	-	-
Ausland	-	-	-	-	-	-	72	3	-	-	-	-	-	-	166	17	-	-
Insgesamt	192 785	205 917	3 661	196 973	28 663	107	1 059	708	1 434	10 481	818	2 417	3 629	13 569	266	36 812	175	2 234

Verkehrsbezirk Nr. 33: Gebiet um Düsseldorf

Nummer des VB	Beförderte Güter insgesamt		Fische, auch Zubereitungen		Fleisch,		Milch und Rahm	Eier		Weizen		Roggen		Gerste		Hafer		Mais	
			1		2		3	4		10		11		12		13		14	
	Versand	Empfang	V	E	V	E	E	V	E	V	E	V	E	V	E	V	E	V	E
1	4 045	3 255	-	12	-	398	-	-	-	-	-	-	-	-	-	-	-	-	-
2	7 705	6 160	-	438	-	1 248	-	-	-	-	-	-	60	-	-	-	-	-	5
3	7 033	4 478	-	28	-	-	-	-	-	-	-	-	11	-	-	-	-	-	-
4	745	8 581	7	1 792	-	-	-	-	-	-	-	-	-	-	-	-	-	-	-
5	30 162	46 358	-	411	13	194	-	-	11	-	-	-	-	-	-	-	-	-	-
6	1 599	1 462	-	-	-	-	-	-	-	-	-	-	15	-	16	-	-	-	-
7	1 494	13 365	-	-	-	5	-	-	-	-	-	-	15	-	-	-	-	-	-
8	2 605	5 961	-	434	-	-	-	-	-	-	45	-	-	-	-	-	-	-	-
9	18 733	8 154	-	-	-	8	-	-	-	-	-	-	-	-	-	-	-	-	-
10	7 000	26 999	-	-	-	-	78	-	-	-	-	-	16	-	-	-	-	15	-
11	15 737	14 339	-	-	-	-	-	-	-	-	48	-	-	-	15	-	-	-	-
12	33 714	16 364	-	10	-	8	161	-	-	-	30	-	24	31	-	-	-	10	-
13	10 078	32 843	-	-	-	-	24	-	-	-	-	-	34	-	-	-	-	-	-
14	13 536	42 895	-	-	-	-	-	-	-	6	22	-	-	-	24	-	14	-	-
15	10 074	46 917	-	-	-	-	200	-	-	-	20	-	11	-	-	15	-	-	-
16	13 055	10 980	-	-	-	-	-	-	-	-	-	-	-	-	-	-	-	-	-
17	29 189	23 842	-	-	-	42	1	-	-	-	-	16	-	-	-	-	-	-	-
18	757	2 240	-	-	-	-	-	-	-	-	1 524	-	-	-	-	-	-	-	-
19	12 051	11 754	-	-	40	432	-	-	-	15	-	8	-	23	-	-	-	15	-
20	12 874	44 767	-	32	-	-	-	-	-	-	-	-	-	-	-	-	-	5	-
21	23 049	14 907	-	-	-	-	-	-	-	-	374	15	-	-	-	-	-	-	-
22	49 070	47 674	-	-	-	-	-	-	-	-	68	-	-	-	-	-	-	7	-
23	277 008	215 581	-	-	4	-	-	-	-	72	16	217	-	51	-	88	-	32	-
24	1 688 417	1 057 340	-	-	-	-	-	-	-	1	90	103	-	28	-	69	-	111	-
27	164 222	159 233	-	-	-	-	-	-	-	-	-	3	-	-	-	-	-	10	-
28	98 692	527 124	-	-	-	16	-	-	-	14	-	10	-	12	-	23	-	8	-
29	354 968	27 913	-	-	-	-	-	-	-	-	-	40	-	15	-	15	-	-	-
30	1 256 015	797 895	-	-	-	-	-	-	-	142	344	189	79	-	15	-	314	8	-
31	316 853	236 870	-	-	-	-	-	-	-	-	-	103	-	15	-	5	-	15	-
32	221 814	425 627	-	5	-	5	-	-	-	61	380	21	135	-	15	34	21	125	-
33	666 168		4		-		-	-		819		347		289		156		178	
34	271 364	78 452	-	18	-	-	-	-	-	10	-	-	-	25	73	-	50	34	124
35	170 891	110 063	21	-	-	19	-	5	19	1 064	21	452	18	-	-	20	-	824	-
36	578 852	536 852	-	-	-	-	-	-	-	-	-	-	10	-	10	5	22	5	-
37	71 726	68 594	15	-	-	-	-	-	-	-	16	30	-	15	-	-	5	15	-
38	79 924	125 978	-	-	-	-	-	-	-	-	7	-	15	-	22	-	42	15	-
39	32 714	30 571	23	-	-	15	-	-	-	-	-	-	7	-	-	-	31	-	-
41	144 910	123 357	-	-	-	-	-	-	-	-	15	10	-	-	-	5	-	5	-
42	17 624	10 169	-	-	-	-	-	-	-	-	5	-	-	-	-	-	-	-	-
43	5 142	8 741	-	-	-	-	-	-	-	-	-	-	-	-	-	-	-	-	-
44	9 611	4 890	-	-	-	-	-	-	-	-	-	-	-	-	-	-	-	-	-
45	20 917	2 748	-	-	-	-	-	5	-	-	-	-	-	-	-	-	-	25	-
46	3 968	7 491	-	-	-	5	-	-	-	-	-	-	-	-	-	-	-	-	-
47	8 494	3 254	-	-	-	-	-	-	-	-	-	-	-	-	-	-	-	-	-
48	20 244	11 105	-	-	-	34	-	-	-	-	-	-	-	-	-	-	-	-	-
51	5 417	2 502	-	-	-	-	-	-	-	-	-	-	-	-	-	-	-	-	-
52	24 926	9 887	-	-	-	-	60	-	-	-	-	-	-	-	-	-	-	15	-
53	12 417	3 016	-	-	-	39	-	-	-	-	-	-	-	-	-	-	-	20	-
54	2 560	1 362	-	-	-	-	-	-	-	-	-	-	-	-	-	-	-	-	-
55	6 979	5 279	-	-	-	-	-	-	-	-	-	-	-	-	-	-	-	-	-
56	16 038	7 743	-	-	-	30	-	-	-	-	-	-	-	-	-	-	-	-	-
57	5 405	6 740	-	-	-	-	3	-	-	-	-	-	6	-	-	-	-	-	-
58	7 701	8 363	-	-	-	-	-	-	-	-	15	-	-	-	-	-	15	-	-
61	5 797	19 398	-	-	-	6	-	-	-	-	-	-	-	-	30	-	-	-	-
62	10 840	7 910	-	-	-	99	-	-	-	-	-	-	-	-	-	-	-	-	-
63	6 307	43 967	-	-	-	-	-	-	-	-	-	-	-	-	16	-	31	-	-
64	5 857	14 641	-	16	-	-	-	-	-	-	-	-	-	-	-	-	-	-	-
65	13 431	9 084	-	-	-	-	-	-	-	-	-	-	-	-	-	-	-	-	-
66	10 705	8 475	-	-	-	193	-	-	-	-	-	-	-	-	-	-	-	-	-
Bund	6 253 035	5 149 830	66	3 196	57	2 796	527	10	30	1 385	3 040	1 217	456	215	236	279	545	1 304	129
98	3 891	2 517	-	-	15	-	-	-	-	-	-	-	-	-	-	-	-	-	-
99/100	1 611	3 417	-	-	-	-	-	-	-	-	-	-	-	-	-	-	-	-	-
195	14 048	1 185	-	-	7	-	-	-	-	-	-	-	-	-	-	-	-	-	-
204	2 607	336	-	-	-	-	-	-	-	-	-	-	-	-	-	-	-	-	-
205	4 062	9 238	-	-	-	3	-	-	-	-	-	-	-	-	-	-	-	-	-
206	145	505	-	-	-	-	-	-	94	-	-	-	-	-	-	-	-	-	16
207	-	76	-	-	-	-	-	-	-	-	-	-	-	-	-	-	-	-	-
209	46	72	-	-	-	-	-	-	-	-	-	-	-	-	-	-	-	-	-
210	-	48	-	-	-	-	-	-	-	-	-	-	-	-	-	-	-	-	-
211	1 512	2 078	-	-	-	-	-	-	-	-	-	-	-	-	-	-	-	-	-
212	19 436	1 960	-	-	-	-	-	-	-	-	-	-	-	-	-	-	-	-	-
213	7 716	8 871	-	-	-	-	-	-	-	-	-	-	-	-	-	-	-	-	-
214	9	1 224	-	-	-	-	-	-	-	-	-	-	-	-	-	-	-	-	-
215	5 745	11 098	-	-	-	47	-	-	177	-	-	-	-	-	-	-	-	-	-
216	3 460	216	-	-	-	-	-	-	-	-	-	-	-	-	-	-	-	-	-
217	15 010	7 365	-	-	1	4	-	-	25	-	1	-	-	-	-	-	-	-	-
218	58 877	19 264	-	667	-	2	8	-	135	-	-	-	-	-	-	-	-	-	-
219	413	204	-	-	-	-	-	-	-	-	-	-	-	-	-	-	-	-	-
220	6 323	1 033	-	18	-	9	-	-	18	-	-	-	-	-	-	-	-	-	-
221	200	10	-	-	-	-	-	-	-	-	-	-	-	-	-	-	-	-	-
222	4 876	1 982	-	-	-	-	-	-	8	-	-	-	-	-	-	-	-	-	-
223	258	439	-	-	-	-	-	-	-	-	-	-	-	-	-	-	-	-	-
Ausland	130 695	66 019	-	685	1	65	8	-	457	-	1	-	-	-	-	-	-	-	16
Insgesamt	7 069 448	5 889 136	70	3 885	80	2 861	535	10	487	2 204	3 860	1 564	803	504	525	435	701	1 482	323

Nummer des VB	Reis		Hülsenfrüchte		Gemüse		Obst, Südfrüchte		Kartoffeln		Zuckerrüben		Ölsamten, Ölfrüchte		Kaffee		Tee	Milcherzeugnisse		Speisefette, außer Butter	
	15		16		20		21		22		23		24		25		26	30		31	
	V	E	V	E	V	E	V	E	V	E	V	E	V	E	V	E	E	V	E	V	E
1	27	-	-	-	-	2	-	5	-	-	-	-	-	-	-	-	-	-	-	-	-
2	-	-	-	-	-	252	-	6	-	506	-	-	-	-	-	-	-	-	15	-	-
3	-	-	-	-	-	1 059	-	-	-	769	-	-	-	-	-	-	-	-	5	-	-
4	-	-	-	-	2	-	-	55	-	3 096	-	-	-	-	-	-	-	-	-	-	-
5	-	5	-	9	21	178	15	3 271	-	16	-	-	14	4	-	1 614	-	-	12	44	579
6	-	-	-	-	-	-	-	-	-	430	-	-	-	-	-	-	-	-	5	-	7
7	-	-	-	-	5	83	6	177	14	10 909	-	-	-	-	-	-	-	-	-	-	-
8	-	-	-	-	-	-	-	404	6	840	-	-	-	-	-	-	-	-	-	-	-
9	-	15	-	-	15	-	-	25	-	11	-	-	-	-	9	41	-	-	-	-	-
10	-	-	-	-	-	20	-	8	-	19 953	-	-	-	-	-	-	-	-	28	-	-
11	-	-	-	-	-	-	-	6	-	596	-	-	-	-	-	-	-	-	-	-	-
12	5	-	-	-	4	-	5	-	-	219	31	-	-	-	-	-	-	-	-	-	-
13	-	-	-	-	-	-	-	-	-	625	-	-	-	-	-	-	-	-	-	-	-
14	-	-	6	7	5	27	-	-	-	2 801	-	-	-	-	-	-	-	-	-	-	-
15	-	-	-	-	-	-	-	-	-	642	-	-	-	-	-	-	-	-	28	-	-
16	-	-	-	-	7	-	-	18	13	-	-	-	-	-	-	-	-	-	-	-	-
17	-	-	-	-	-	-	-	-	-	575	-	-	-	-	-	-	-	-	-	-	-
18	-	-	-	-	-	16	-	-	-	-	-	-	-	-	-	-	-	-	-	-	-
19	-	-	-	5	-	62	-	15	-	4 388	78	-	-	-	-	-	-	-	-	-	-
20	-	-	4	-	-	10	-	21	-	4 699	-	-	-	-	-	-	-	-	16	40	5
21	-	-	-	-	11	-	38	-	33	4 212	17	-	-	-	55	-	-	-	-	-	-
22	-	-	-	-	-	-	-	-	21	580	292	-	-	-	-	-	-	-	-	-	-
23	-	-	38	-	5	-	15	-	120	88	434	-	-	-	-	-	-	-	-	-	-
24	-	27	92	23	54	10	95	8	290	260	-	-	-	-	-	-	-	3	-	-	-
27	-	-	24	-	93	10	63	2	31	20	46	-	-	-	-	-	-	33	-	-	-
28	-	-	-	-	164	41	186	65	115	93	10	-	-	-	3	-	-	-	-	-	-
29	-	-	-	-	7	208	-	1 768	71	188	-	-	-	-	-	-	-	-	-	-	-
30	-	-	-	117	-	45	225	99	149	88	-	-	-	-	-	-	-	13	-	-	-
31	-	-	-	-	14	-	-	-	23	-	-	-	-	-	-	-	-	-	-	-	-
32	-	-	45	15	201	71	37	41	474	653	28 097	-	-	-	-	-	-	30	-	123	-
33	25		2		71		181		1 621		80		-		20			73		-	
34	-	-	-	15	34	175	35	255	176	444	15	-	-	-	-	-	-	4	-	-	-
35	-	-	-	-	96	37	100	65	480	193	27	-	-	-	-	-	-	36	5	-	-
36	-	-	-	-	7	16	-	-	5	80	2 937	8	-	-	-	-	-	-	-	60	-
37	-	-	-	-	11	-	19	-	48	290	1 808	-	-	-	-	-	-	-	-	-	-
38	12	-	15	-	39	42	-	21	58	8 104	3 752	-	-	211	-	-	-	-	-	-	-
39	-	-	13	-	35	11	-	7	42	2 136	-	-	-	-	-	-	-	-	-	-	-
41	-	-	1	-	17	-	-	-	49	227	-	-	-	-	-	-	-	-	-	-	-
42	-	-	-	-	-	22	-	124	-	469	-	-	-	-	-	-	-	-	-	-	-
43	-	-	6	5	31	17	-	131	-	15	-	590	-	-	-	-	-	-	-	-	-
44	-	-	-	-	-	27	-	-	-	16	-	-	-	-	-	-	-	-	-	-	-
45	-	-	-	-	10	32	-	15	-	8	-	-	-	-	-	-	-	-	19	-	-
46	-	-	10	-	19	588	-	108	-	34	-	-	-	-	-	-	-	-	-	-	-
47	-	-	-	-	-	-	-	52	-	-	-	-	-	-	-	-	-	-	-	-	-
48	-	-	-	32	19	74	11	568	-	60	-	-	-	-	-	-	-	-	-	-	-

Nummer des VB	Reis V	Reis E	Hülsenfrüchte V	Hülsenfrüchte E	Gemüse V	Gemüse E	Obst, Südfrüchte V	Obst, Südfrüchte E	Kartoffeln V	Kartoffeln E	Zuckerrüben V	Zuckerrüben E	Ölsaaten, Ölfrüchte V	Ölsaaten, Ölfrüchte E	Kaffee V	Kaffee E	Rohtabak E	Milcherzeugnisse V	Milcherzeugnisse E	Speisefette, außer Butter V	Speisefette, außer Butter E
	15		16		20		21		22		23		24		25		26	30		31	
51	-	-	-	-	22	-	4	8	-	-	5	-	-	-	-	-	-	-	-	-	-
52	-	-	-	-	-	-	-	40	6	-	-	-	-	-	-	-	-	-	-	-	-
53	-	-	-	-	39	74	-	33	-	66	-	-	-	-	-	-	-	-	-	-	-
54	-	-	-	-	5	3	-	230	46	-	-	-	-	-	-	-	11	-	-	-	-
55	-	-	-	-	-	-	-	-	-	-	-	-	-	-	-	-	-	-	-	-	-
56	-	-	6	-	77	91	12	155	18	47	-	-	-	-	-	-	-	-	-	-	-
57	-	-	-	-	22	-	-	-	-	193	-	-	-	-	-	-	-	-	13	-	-
58	-	-	-	-	4	50	16	9	-	69	-	5	-	-	-	-	-	-	-	-	-
61	-	-	-	-	26	-	-	-	-	124	-	-	-	16	-	-	-	-	-	-	-
62	-	-	-	-	26	-	-	-	-	-	-	-	-	-	-	-	-	-	-	-	-
63	-	-	-	-	26	-	-	75	-	246	-	-	-	-	-	-	-	-	-	-	-
64	-	-	-	-	-	-	-	-	-	140	-	-	-	-	-	-	-	-	-	-	-
65	-	-	-	-	97	2 123	22	3 009	-	743	-	-	-	-	-	-	-	-	-	-	-
66	-	-	-	-	19	-	-	8	10	185	-	7	-	-	-	-	-	-	46	-	-
Bund	53	47	260	228	1 289	5 476	904	10 907	2 298	71 146	37 549	610	14	231	67	1 655	11	119	192	267	591
98	-	-	-	-	128	-	10	-	17	-	-	-	-	-	-	-	-	216	-	-	-
99/100	-	-	-	-	-	-	-	-	-	-	-	-	-	-	-	-	-	-	-	-	-
195	-	-	-	-	48	-	-	3	-	-	-	-	-	-	-	-	-	-	-	-	-
204	-	-	-	-	-	10	-	26	-	-	-	-	-	-	-	-	-	-	-	-	-
205	-	-	-	-	-	-	-	-	-	-	-	-	-	-	-	-	-	-	11	-	-
206	-	15	-	-	-	-	-	-	-	-	-	-	-	-	-	-	-	-	66	-	-
207	-	-	-	-	-	-	-	-	-	-	-	-	-	-	-	-	-	-	-	-	-
209	-	-	-	-	-	-	-	72	-	-	-	-	-	-	-	-	-	-	-	-	-
210	-	-	-	-	-	-	-	36	-	-	-	-	-	-	-	-	-	-	-	-	-
211	-	-	-	-	-	-	-	-	-	-	-	-	-	-	-	-	-	-	-	-	-
212	-	-	-	-	-	13	-	252	-	10	-	-	-	-	-	-	-	-	-	-	-
213	-	60	-	-	-	2 096	-	3 930	-	193	-	-	-	-	-	-	-	278	-	-	16
214	-	-	-	-	-	101	-	896	-	207	-	-	-	-	-	-	-	-	-	-	-
215	-	-	-	30	-	1 878	-	2 845	-	230	-	-	-	10	-	-	-	19	-	-	-
216	-	-	-	-	-	-	-	-	-	-	-	-	-	-	-	-	-	-	-	-	-
217	-	-	-	25	-	7	-10	51	-	-	-	-	-	-	-	-	-	41	-	-	11
218	-	30	-	869	-	2 829	-	3 256	-	199	-	-	-	5	-	5	-	160	614	-	121
219	-	-	-	-	-	-	-	-	-	-	-	-	-	-	-	-	-	-	-	-	-
220	-	-	-	-	-	-	-	-	-	-	-	-	-	-	-	-	-	-	209	-	19
221	-	-	-	-	-	-	-	-	-	-	-	-	-	-	-	-	-	-	-	-	-
222	-	-	-	-	-	-	-	-	-	-	-	-	-	-	-	-	-	-	166	-	-
223	-	20	-	40	-	6	-	231	-	-	-	-	-	-	-	-	-	-	-	-	-
Ausland	-	125	-	964	-	6 940	10	11 595	-	839	-	-	-	15	-	5	-	498	1 066	-	167
Insgesamt	78	197	262	1 194	1 536	12 487	1 055	22 636	3 936	73 606	37 629	690	14	246	87	1 680	11	906	1 331	267	758

Nummer des VB	Andere tierische und pflanzl. Fette und Öle V	Andere tierische und pflanzl. Fette und Öle E	Roggen- und Weizenmehl V	Roggen- und Weizenmehl E	Malz V	Malz E	Stärke V	Stärke E	Rohzucker V	Rohzucker E	Verbrauchszucker V	Verbrauchszucker E	Wein, Most V	Wein, Most E	Bier E	Spiritus V	Spiritus E	Andere Nahrungs- und Genußmittel V	Andere Nahrungs- und Genußmittel E
	32		33		34		35		36		37		38		39	40		41	
1	-	-	-	-	-	-	-	-	-	-	-	-	-	-	-	-	-	-	-
2	-	43	-	-	-	-	-	-	-	-	-	-	-	-	-	-	-	-	-
3	-	-	-	-	-	-	-	-	-	-	-	-	-	-	-	-	70	-	-
4	-	-	-	-	-	-	-	-	-	-	-	-	-	-	-	-	-	-	-
5	288	3 924	-	-	-	-	-	-	-	-	-	101	-	-	-	315	-	-	202
6	-	-	-	-	-	-	-	-	-	-	-	-	-	-	-	-	-	-	-
7	-	-	-	-	-	-	-	-	-	-	-	-	-	-	-	-	-	-	-
8	-	1 221	-	-	-	-	-	-	-	-	-	-	-	-	-	-	-	-	-
9	-	45	-	-	-	-	-	-	-	-	-	-	16	-	79	-	-	-	-
10	-	-	-	-	-	-	-	-	-	-	-	-	-	-	-	-	-	-	5
11	-	13	-	-	-	-	-	-	-	-	-	-	-	-	-	-	-	6	90
12	-	12	-	-	-	-	-	34	-	-	-	133	3	-	-	52	-	-	10
13	50	-	-	-	-	-	-	-	-	-	-	-	-	-	-	-	-	-	-
14	118	-	-	-	-	15	-	10	-	-	-	-	-	-	-	-	560	-	308
15	-	-	-	-	-	-	-	-	-	-	-	-	-	-	-	-	282	-	-
16	-	-	-	-	-	-	-	-	-	-	-	-	-	-	-	-	-	-	-
17	-	201	-	-	-	-	-	-	-	-	-	-	-	-	-	-	-	-	-
18	-	-	-	-	-	-	-	-	-	-	-	-	-	-	-	-	-	-	-
19	-	17	3	-	-	-	-	16	-	-	-	-	-	-	-	-	34	-	-
20	-	35	-	-	-	-	-	62	-	-	-	-	-	-	-	-	78	-	-
21	-	-	42	-	-	-	-	5	-	-	-	-	2	-	-	-	347	-	-
22	-	8	2	-	-	-	-	-	-	-	2	-	-	-	-	217	477	9	10
23	-	14	1 425	450	-	-	-	-	-	-	50	-	116	-	-	81	-	-	-
24	292	7	813	-	-	-	28	-	-	-	33	-	7	-	-	311	16	23	5
27	-	-	-	15	166	-	3	-	-	-	8	15	5	-	-	-	-	-	432
28	-	-	899	-	-	-	5	-	-	-	20	50	5	-	-	122	-	-	5
29	632	4 550	30	-	-	-	-	76	-	-	-	-	24	-	-	17	-	7	11
30	-	-	30	1 671	-	-	-	-	-	-	-	101	25	-	-	152	-	13	126
31	442	-	16	251	-	-	-	-	-	-	-	-	8	-	-	11	250	-	-
32	074	4 684	226	1 251	-	-	30	-	-	-	61	260	334	-	-	565	297	21	3 798
33	222		2 134		-		225		40		68		237		-	3 369		67	
34	53	-	-	493	-	159	-	-	-	-	3	-	3	58	-	615	-	98	9
35	310	125	3 256	-	-	-	-	-	-	-	252	-	20	5	-	715	272	4	20
36	-	-	17	-	-	-	-	-	-	-	-	2 398	-	-	-	460	509	-	-
37	17	-	227	-	-	-	-	-	-	-	-	762	-	-	-	-	-	-	-
38	2 236	103	394	-	-	11	50	-	-	-	-	95	21	10	-	1 035	263	-	1 931
39	-	-	25	-	-	-	-	-	-	-	-	-	-	296	-	-	-	-	1 276
41	89	209	165	-	-	-	-	-	-	-	-	-	12	-	-	-	-	18	69
42	189	-	-	-	-	-	5	-	-	-	20	-	1	129	-	-	-	-	-
43	20	273	-	-	-	-	-	-	-	-	-	-	-	-	-	-	-	-	-
44	29	-	-	-	-	-	-	-	-	-	-	-	-	53	-	-	-	-	-
45	-	276	-	-	-	-	-	-	-	-	-	-	-	-	-	-	53	-	-
46	-	-	-	-	-	-	-	-	-	-	10	-	12	622	-	-	-	-	27
47	-	-	-	5	-	-	-	-	-	-	-	-	-	-	-	-	967	-	-
48	5	5	-	-	-	-	-	-	-	-	-	-	-	17	-	-	356	-	2
51	484	-	-	-	-	-	5	-	-	-	-	-	-	-	-	-	-	-	-
52	-	30	15	-	-	-	-	-	-	-	-	-	-	-	-	308	-	100	409
53	6	15	-	-	-	-	-	-	-	-	-	-	-	-	-	-	-	-	-
54	-	13	-	-	-	-	-	-	-	-	-	-	-	-	-	-	-	-	-
55	59	-	-	-	-	-	-	-	-	-	-	-	-	19	-	30	239	-	7
56	156	-	45	-	-	-	-	-	-	-	-	-	-	-	-	-	-	-	-
57	4	-	-	-	-	-	-	-	-	-	-	-	-	-	-	-	-	-	-
58	51	-	-	-	-	-	-	-	-	-	-	-	-	-	52	-	-	-	-
61	-	45	-	-	-	49	-	-	-	-	-	-	-	-	150	-	97	-	-
62	-	-	-	-	-	-	5	-	-	-	-	-	-	-	-	-	2 239	-	-
63	-	16	-	-	-	-	-	15	-	-	30	-	9	-	-	-	1 103	-	80
64	20	-	-	-	-	-	161	-	-	-	-	-	-	-	-	140	16	17	-
65	68	-	-	-	-	-	-	-	-	-	15	-	-	14	-	102	546	-	8
66	-	51	-	-	-	-	-	-	-	-	17	-	-	-	-	-	503	-	-
Bund	6 692	15 935	7 630	4 136	166	234	292	218	-	-	521	3 915	623	1 223	281	5 248	9 574	316	8 840
98	-	-	-	-	-	-	-	-	-	-	-	-	-	-	-	-	478	-	5
99/100	209	-	-	-	-	-	-	105	-	-	-	-	-	-	-	-	-	-	-
195	-	-	-	-	-	-	-	-	-	-	-	-	-	-	-	-	-	-	-
204	-	-	-	-	-	101	-	-	-	-	-	-	-	39	-	-	-	-	-
205	297	11	-	-	-	-	-	-	-	46	-	-	-	-	-	-	-	-	1
206	-	-	-	-	-	-	-	-	-	-	-	-	-	187	-	-	-	-	11
207	-	-	-	-	-	-	-	-	-	-	-	-	-	-	-	-	-	-	-
209	-	-	-	-	-	-	-	-	-	-	-	-	-	-	-	-	-	-	-
210	-	-	-	-	-	-	-	-	-	-	-	-	-	-	-	-	-	-	12
211	-	-	76	-	-	-	-	-	-	-	-	-	-	150	-	-	-	-	212
212	-	-	-	-	-	-	-	3	-	-	-	-	-	-	-	-	-	-	4
213	-	-	-	-	-	-	5	-	-	-	-	-	28	1 236	-	-	-	-	95
214	-	-	-	-	-	-	-	-	-	-	-	-	-	-	-	-	-	-	-
215	-	-	-	20	-	-	-	-	-	-	-	-	-	551	-	-	-	1	-
216	-	-	-	-	-	-	-	-	-	-	-	-	-	-	-	-	-	-	-
217	23	410	-	-	-	-	-	-	-	105	-	248	-	-	-	-	-	-	13
218	20	331	-	-	-	-	-	1 777	-	-	-	-	-	-	-	-	-	52	150
219	-	78	-	-	-	-	-	-	-	-	-	-	-	-	-	-	-	-	-
220	1	30	-	-	-	-	-	-	-	-	-	-	-	-	-	-	-	-	1
221	-	-	-	-	-	-	-	-	-	-	-	-	-	-	-	-	-	-	-
222	-	-	-	-	-	-	-	12	-	-	-	-	-	-	-	-	-	-	1
223	-	15	-	-	-	-	-	-	-	-	-	-	-	-	-	-	-	-	37
Ausland	341	875	76	20	-	101	5	1 792	-	151	-	248	28	2 163	-	-	-	53	537
Insgesamt	7 464	17 032	9 830	6 280	166	335	522	2 340	40	191	589	4 231	888	3 623	281	8 617	13 421	436	9 449

noch Verkehrsbezirk Nr. 33: Gebiet um Düsseldorf

Nummer des VB	Kleie und Futtermehl aus Getreide 50		Ölkuchen 51		Rauhfutter 52		Stroh 53		Andere Futtermittel 54		Nicht bes.gen. tierische u.pflanzl. Rohstoffe 60		Eisenerze, Manganerze 70		Schwefelkies 71	Schwefelkiesabbrände 72	Kupfererze 73	
	V	E	V	E	V	E	V	E	V	E	V	E	V	E	E	E	V	E
1	-	-	-	-	-	-	-	-	10	-	5	900	-	-	-	-	5	-
2	48	-	-	-	-	-	-	403	128	10	432	460	-	-	-	-	-	-
3	15	-	-	-	-	-	-	10	10	369	186	348	-	-	-	-	-	-
4	-	-	-	-	-	12	-	17	23	441	-	117	-	-	-	-	-	-
5	-	92	-	90	-	-	-	-	10	146	121	5 221	-	84	-	-	211	-
6	-	-	-	-	-	-	-	-	-	11	-	62	-	-	-	-	-	-
7	-	-	-	-	-	5	-	-	6	16	308	123	-	-	-	-	-	-
8	15	-	-	-	-	9	-	19	46	426	-	41	-	-	-	-	-	-
9	24	-	-	-	-	-	-	-	5	169	-	578	-	-	-	-	-	-
10	160	-	-	-	-	10	-	852	15	51	-	38	-	-	-	-	-	-
11	98	-	-	-	-	-	-	30	101	5	26	161	-	-	-	-	-	-
12	210	-	-	-	5	-	-	-	119	42	77	1 287	-	-	-	-	-	-
13	140	-	-	-	-	134	25	3	30	161	65	546	-	-	-	-	-	-
14	30	-	-	-	-	-	-	885	30	122	-	328	-	-	-	-	-	-
15	50	8	-	-	-	-	-	170	-	47	12	992	-	-	-	-	-	-
16	-	-	-	-	-	-	-	-	30	-	39	821	-	-	-	-	-	-
17	100	-	-	-	-	-	-	-	25	-	58	702	-	-	-	-	-	-
18	-	-	-	-	9	-	-	-	-	49	-	21	-	-	-	-	-	-
19	430	-	-	-	12	160	-	1 709	80	263	5	591	-	-	-	-	-	-
20	75	-	-	-	-	9	-	129	176	-	-	91	-	172	-	-	-	-
21	370	-	3	-	-	-	12	556	281	13	9	1 360	-	-	-	-	-	-
22	76	15	-	-	6	5	393	-	116	84	766	469	-	-	-	-	-	-
23	59	-	-	-	19	5	1 961	-	340	77	643	1 386	50	-	-	-	-	22
24	822	34	-	-	31	-	1 212	28	375	86	164	3 559	168	25	-	1 084	223	4
27	75	60	-	-	6	-	-	-	56	-	42	2 352	256	-	-	-	-	-
28	36	-	-	-	5	-	45	-	47	5	52	775	20	-	-	-	-	-
29	10	371	-	-	22	-	62	-	53	1 075	16	453	-	-	-	-	-	-
30	172	925	-	-	5	-	9	-	104	284	37	1 725	172	1 234	-	-	-	-
31	30	643	-	-	-	-	16	20	-	140	-	-	-	-	-	-	-	-
32	189	3 680	360	1 956	13	508	1 041	2 381	161	8 798	1 556	893	24	73	-	-	-	-
33	181		20		15		892		681		6 128		1 161		-	-	-	
34	-	3 138	-	-	-	-	-	286	98	265	163	632	-	-	-	-	-	-
35	162	56	15	-	32	5	642	122	434	42	2 326	1 296	-	-	-	-	-	-
36	35	-	-	-	5	-	-	2 364	26	2 734	49	4 453	-	-	-	-	-	-
37	30	47	-	-	-	-	-	3 726	53	1 056	4 107	1 207	-	-	-	-	-	-
38	35	594	-	-	-	112	16	3 053	63	504	95	127	15	-	-	-	-	-
39	10	16	-	-	20	38	-	10	18	25	-	211	-	-	-	-	-	-
41	334	-	-	-	8	10	36	-	597	-	303	437	531	12 484	26 399	-	-	5
42	-	-	-	-	-	263	1 068	90	59	183	4 527	155	-	25	-	-	-	-
43	-	-	-	-	-	-	-	40	-	121	25	87	-	-	-	-	-	-
44	-	-	-	-	-	-	-	-	-	-	5	91	-	-	-	-	-	-
45	-	-	-	87	-	-	-	-	-	24	11	96	-	-	-	-	-	-
46	-	-	-	-	-	158	-	35	5	53	43	78	-	-	-	-	-	-
47	-	-	-	-	-	-	-	-	10	-	68	6	-	-	-	-	-	-
48	-	-	-	-	-	-	15	-	-	-	261	17	77	-	-	-	-	-
51	-	-	-	-	-	-	-	-	-	64	132	63	-	-	-	-	-	-
52	-	-	-	-	-	10	-	-	-	332	503	18	-	-	-	-	-	-
53	-	-	-	-	-	-	-	-	-	-	-	70	-	-	-	-	-	-
54	-	16	-	-	-	9	-	6	-	118	6	23	-	-	-	-	-	-
55	-	-	-	-	-	-	-	46	-	-	59	80	-	-	-	-	-	-
56	-	-	-	-	-	-	-	-	15	15	37	361	5	-	-	-	-	-
57	-	-	-	-	16	5	-	20	37	20	-	233	-	-	-	-	-	-
58	-	-	-	-	-	6	-	-	15	69	25	9	-	-	-	-	-	-
61	-	-	-	-	-	-	-	-	75	99	358	34	-	-	-	-	-	-
62	-	-	-	-	-	-	-	-	15	-	67	27	-	-	-	-	-	-
63	-	-	-	-	-	-	20	-	66	319	71	27	-	-	-	-	-	-
64	-	27	-	-	5	13	-	-	55	33	13	7	-	-	-	-	-	-
65	-	12	-	-	-	-	-	-	99	54	15	120	-	-	-	-	-	-
66	-	-	-	-	-	-	-	-	56	41	270	348	-	-	-	-	-	-
Bund	3 840	9 734	398	2 133	219	1 486	6 573	17 010	4 173	19 061	18 358	36 693	1 318	14 097	26 399	1 084	439	31
98	-	-	-	-	-	-	16	-	-	-	3	361	-	-	-	-	-	-
99/100	-	431	-	-	-	-	-	-	-	-	-	25	-	-	-	-	-	-
195	-	-	-	-	-	-	-	-	15	-	-	-	-	-	-	-	-	-
204	-	-	-	-	-	-	-	-	-	-	54	-	-	-	-	-	-	-
205	-	-	-	-	-	-	-	-	-	-	-	10	-	-	-	-	-	-
206	-	-	-	-	-	-	-	-	-	-	28	66	-	-	-	-	-	-
207	-	-	-	-	-	-	-	-	-	-	-	76	-	-	-	-	-	-
209	-	-	-	-	-	-	-	-	-	-	-	-	-	-	-	-	-	-
210	-	-	-	-	-	-	-	-	-	-	-	-	-	-	-	-	-	-
211	-	-	-	-	-	-	-	-	-	-	-	60	-	-	-	-	-	-
212	-	-	-	-	-	-	-	-	-	-	30	22	-	-	-	-	-	-
213	-	-	-	-	-	-	-	-	-	-	1	133	-	-	-	-	-	-
214	-	-	-	-	-	-	-	-	-	-	-	-	-	-	-	-	-	-
215	-	-	-	45	-	-	-	2 509	-	-	5	82	-	5	-	-	-	-
216	-	-	-	-	-	-	-	7	-	-	-	-	-	60	-	-	-	-
217	-	-	-	-	-	-	-	-	-	10	99	357	-	-	-	-	-	-
218	-	-	-	-	8	-	53	3	-	183	80	2 821	-	-	-	-	-	-
219	-	-	-	-	-	-	-	-	-	-	-	-	-	-	-	-	-	-
220	-	-	-	-	-	-	-	217	-	-	2	253	-	-	-	-	-	-
221	-	-	-	-	-	-	-	-	-	-	-	-	-	-	-	-	-	-
222	-	-	-	-	-	30	-	-	-	-	-	1 136	-	-	-	-	-	-
223	-	-	-	-	-	-	-	-	-	-	-	-	-	-	-	-	-	-
Ausland	-	-	-	45	8	30	53	2 733	-	193	299	5 016	-	65	-	-	-	-
Insgesamt	4 021	10 346	418	2 198	242	1 531	7 438	20 545	4 869	19 935	24 588	48 223	2 479	15 323	26 399	1 084	439	31

Nummer des VB	Andere Erze 74		Eisenschlacken zur Verhüttung 75		Steinkohlen 80		Steinkohlenbrikette 81		Steinkohlenkoks 82		Rohbraunkohlen 83		Braunkohlenbrikette 84		Braunkohlenkoks 85		Torf 86	
	V	E	V	E	V	E	V	E	V	E	V	E	V	E	V	E	V	E
1	-	-	-	-	732	-	-	-	-	-	-	-	-	-	-	-	-	-
2	-	-	-	-	38	-	-	-	-	-	-	-	-	-	-	-	-	-
3	-	-	-	-	-	20	-	-	-	-	-	-	-	-	-	-	-	-
4	-	-	-	-	-	-	-	-	-	-	-	-	-	-	-	-	-	-
5	20	-	-	-	107	200	-	-	44	69	-	-	-	-	-	-	-	-
6	-	-	-	-	-	-	-	-	-	-	-	-	-	-	-	-	-	-
7	-	-	-	-	20	-	-	-	-	-	-	-	-	-	-	-	-	-
8	36	193	-	-	10	940	-	-	-	-	-	-	-	-	-	-	-	34
9	-	4	-	-	42	82	-	-	10	28	-	-	-	-	-	-	-	-
10	-	-	-	-	-	-	-	-	-	-	-	-	-	-	-	-	-	446
11	-	-	-	-	217	-	-	-	-	49	-	-	-	-	-	-	-	-
12	-	-	-	-	1 562	-	-	-	116	-	24	-	-	-	-	-	-	12
13	9	7	-	-	20	-	-	-	78	-	-	-	-	36	-	-	-	-
14	44	-	-	-	11	-	-	-	-	-	-	540	-	-	-	2 248	-	-
15	-	-	-	-	-	-	-	-	-	81	-	-	-	-	-	-	-	25
16	-	-	-	-	-	-	-	-	-	-	-	-	-	-	-	-	-	-
17	-	-	61	-	54	22	-	20	121	20	-	-	-	-	-	-	-	38
18	-	-	-	-	-	-	-	-	-	-	-	-	-	-	-	-	-	-
19	-	-	-	-	29	-	-	-	22	-	-	-	-	-	-	-	-	1 671
20	-	-	-	214	-	-	-	-	-	-	-	-	-	-	-	-	-	1 743
21	-	-	-	-	109	1 036	-	-	-	-	-	-	-	14	-	-	-	881
22	-	-	-	-	706	638	-	-	685	-	88	-	15	-	-	-	-	-
23	-	203	10 174	-	1 084	19 239	-	195	154	113	-	20	222	136	-	-	-	-
24	118	11	18 311	163	802	199 078	-	11 206	9 387	204 946	-	14	-	18	-	-	-	13
27	-	-	12 603	-	97	8 266	-	76	46	7 994	50	-	-	-	-	-	-	-
28	-	96	353	-	461	450 460	-	1 764	45	22 120	-	15	-	-	-	-	-	-
29	-	-	-	-	144	1 095	-	-	5	281	-	-	-	-	-	-	-	-
30	13	36	15 183	-	509	19 261	-	-	11 825	13 450	-	-	-	-	-	-	-	-
31	-	-	1 593	-	3 329	24 976	-	248	6 989	810	-	40	-	-	-	-	-	-
32	-	36	133	207	2 515	1 276	-	18	1 912	470	20	94 959	20	81 140	-	1 000	-	-
33	-		397		73 912		92		4 705		943		327		-		-	
34	-	15	-	23	143	1 612	-	-	13 725	224	-	25	25	5 072	-	43	-	-
35	44	13	22	38	4 708	447	-	40	3 304	370	52	21	-	155	-	-	-	26
36	-	-	-	-	55	26	-	20	2 749	1 026	-	333 502	-	122 150	-	3 947	-	-
37	5	-	139	-	337	13 477	-	40	529	36	-	5 203	-	429	-	-	-	-
38	5	-	-	17	2 139	142	-	-	764	80	-	-	-	-	-	-	-	-
39	-	-	-	-	66	40	-	-	258	-	-	-	-	-	-	-	-	-
41	-	160	1 609	-	895	53	-	-	365	18	26	30	-	-	-	-	-	-
42	-	-	-	-	212	20	-	-	20	238	-	-	5	-	-	-	-	-
43	-	-	-	-	71	-	-	-	-	19	-	-	-	-	-	-	-	-
44	-	-	-	-	-	-	-	-	-	-	-	-	-	-	-	-	-	-
45	11	-	-	-	153	-	-	-	-	-	-	-	-	-	-	-	-	-
46	-	-	-	-	301	-	-	-	5	-	-	-	-	-	-	-	-	-
47	-	5	-	-	662	17	-	-	-	-	-	-	-	-	-	-	-	-
48	-	-	96	-	293	-	-	-	-	-	-	-	11	-	-	-	-	-

noch Verkehrsbezirk Nr. 33: Gebiet um Düsseldorf

Nummer des VB	Andere Erze		Eisenschlacken zur Verhüttung		Steinkohlen		Steinkohlenbrikette		Steinkohlenkoks		Rohbraunkohlen		Braunkohlenbrikette		Braunkohlenkoks		Torf	
	74		75		80		81		82		83		84		85		86	
	V	E	V	E	V	E	V	E	V	E	V	E	V	E	V	E	V	E
51	-	-	-	-	141	-	-	-	66	-	-	-	-	-	-	-	-	-
52	-	-	-	-	375	-	-	-	40	-	-	-	-	-	-	-	-	-
53	-	25	-	-	57	-	-	-	46	-	-	-	-	-	-	-	-	-
54	-	-	-	-	26	-	-	-	-	-	-	-	-	-	-	-	-	-
55	-	-	-	-	-	-	-	-	-	-	-	-	-	-	-	-	-	-
56	-	-	-	-	152	-	-	-	-	190	-	-	-	-	-	-	-	-
57	-	-	-	-	-	-	-	-	-	-	-	-	-	19	-	-	-	-
58	29	-	-	-	16	-	-	-	-	12	-	-	-	-	-	-	-	-
61	-	-	-	-	42	-	-	-	-	41	-	-	-	-	-	-	-	-
62	-	-	-	-	-	-	-	-	-	-	-	-	-	-	-	-	-	-
63	-	-	36	-	248	-	-	-	-	11	-	-	188	-	-	-	-	-
64	-	-	-	-	36	-	-	-	-	-	-	-	-	-	199	-	-	-
65	-	-	-	-	38	-	-	-	-	-	-	-	-	-	-	-	-	-
66	-	-	-	-	21	-	-	-	-	-	12	-	-	-	-	-	-	-
Bund	334	804	60 913	662	27 785	742 424	-	13 627	53 310	252 696	272	434 369	486	209 169	199	7 238	-	7 889
98	-	24	-	-	10	-	-	-	-	-	-	-	-	-	-	-	-	-
99/100	-	-	-	-	-	-	-	-	-	-	-	-	-	63	-	-	-	-
195	-	-	-	-	264	40	-	-	48	-	-	-	-	-	-	-	-	-
204	-	-	-	-	-	-	-	-	-	-	-	-	-	-	-	-	-	-
205	-	10	-	-	200	-	-	-	-	-	-	-	-	-	-	-	-	-
206	-	-	-	-	-	-	-	-	-	-	-	-	-	-	-	-	-	-
207	-	-	-	-	-	-	-	-	-	-	-	-	-	-	-	-	-	-
209	-	-	-	-	-	-	-	-	-	-	-	-	-	-	-	-	-	-
210	-	-	-	-	-	-	-	-	-	-	-	-	-	-	-	-	-	-
211	-	-	-	-	-	-	-	-	-	-	-	-	-	-	-	-	-	-
212	-	-	-	-	-	-	-	-	-	-	-	-	-	-	-	-	-	-
213	-	-	-	-	-	-	-	-	-	-	-	-	-	-	-	-	-	-
214	-	-	-	-	-	-	-	-	-	-	-	-	-	-	-	-	-	-
215	-	5	-	-	-	10	-	-	-	-	-	-	-	-	-	-	-	-
216	-	-	-	-	-	-	-	-	-	-	-	-	-	-	-	-	-	-
217	49	10	1 279	-	-	85	-	-	-	-	-	-	-	-	-	-	30	-
218	-	9	- 7	-	178	-	-	-	-	-	-	-	-	-	-	-	-	-
219	-	-	-	-	-	-	-	-	-	-	-	-	-	-	-	-	-	-
220	-	-	-	-	-	-	-	-	-	-	-	-	-	-	-	-	-	-
221	-	-	-	-	-	-	-	-	-	-	-	-	-	-	-	-	-	-
222	-	-	-	-	-	-	-	-	-	-	-	-	-	-	-	-	-	-
223	-	-	-	-	-	-	-	-	-	-	-	-	-	-	-	-	-	-
Ausland	49	32	1 286	-	378	95	-	-	-	-	-	-	-	-	-	-	30	-
Insgesamt	383	862	62 596	1 059	98 349	816 471	92	13 719	58 063	257 401	1 215	435 312	813	209 559	199	7 238	30	4 889

Nummer des VB	Rohes Erdöl, Stein- und Braunkohlenteer		Benzin		Benzol		Gasöl, Dieselöl		Andere Mineralölderivate, Mineralölrückstände		Rohe und bearbeitete Natursteine		Gewöhnliche Erde, Kies, Sand		Kalk und Gips, außer zum Düngen	
	90		91		92		93		94		100		101		102	
	V	E	V	E	V	E	V	E	V	E	V	E	V	E	V	E
1	-	-	13	-	-	-	-	-	3	15	45	-	75	-	120	-
2	-	-	36	-	-	-	-	-	52	5	137	-	-	-	1 457	-
3	-	-	49	61	-	-	-	78	78	387	-	-	-	-	1 275	-
4	-	-	-	168	-	-	-	2 287	5	-	-	-	-	-	149	-
5	-	-	293	3 670	173	15	19	1 187	1 652	11 914	175	-	-	-	1 172	-
6	-	-	-	-	-	-	-	-	-	-	41	-	-	-	45	-
7	-	-	-	-	-	-	-	-	79	-	-	-	17	-	67	5
8	-	-	15	-	-	-	-	478	6	-	751	-	-	-	91	-
9	-	96	66	206	-	769	-	-	145	489	26	19	16	-	208	-
10	-	17	-	470	-	5	-	49	428	86	45	-	156	-	563	5
11	16	-	19	-	-	-	34	-	104	10	1 874	598	2 914	185	5	2 107
12	-	-	1 066	-	15	-	370	-	573	50	864	-	4 207	276	36	-
13	-	-	2 132	-	-	-	32	-	766	19	-	178	548	-	10	-
14	-	95	47	403	54	18	-	-	1 916	177	-	-	51	135	-	-
15	-	20 855	29	94	-	-	-	704	123	4 918	-	5	1 255	-	-	-
16	36	60	87	-	80	42	40	59	338	60	307	-	17	-	-	-
17	-	-	161	-	-	127	29	-	651	10	56	-	2 106	-	27	-
18	-	-	-	-	-	-	-	-	31	-	-	-	-	-	-	-
19	-	-	35	-	-	-	-	-	117	-	3 811	-	51	-	1 682	-
20	1	33 249	44	-	-	-	-	-	23	1 306	3 983	-	-	-	109	-
21	-	-	2 115	21	-	-	791	-	397	-	2 355	-	2 235	1 637	579	15
22	-	-	1 508	-	-	30	740	-	1 266	5	497	15 239	22 661	15	211	112
23	-	-	3 817	-	28	14	1 075	-	2 799	128	15 405	3 770	92 344	8 237	51 301	633
24	157	3 544	7 212	7 192	79	9 123	1 152	3 016	17 483	4 911	1 105 596	209	45 311	128 028	206 734	40
27	-	18	1 139	-	-	351	1 308	7	5 386	316	20 072	-	36 382	26	18 040	-
28	228	-	1 600	519	-	2 007	506	390	2 588	793	51 997	15	1 402	1 561	7 761	-
29	67	-	1 375	-	-	-	862	-	261	12	306 175	25	-	-	31 079	-
30	504	2 418	2 722	2 193	130	1 264	1 004	2 368	8 420	1 011	514 720	393	1 979	4 501	356 166	31
31	183	-	149	258	31	910	3 753	1 217	6 358	453	172 838	-	810	753	90 918	-
32	27	29	3 122	317	274	15	1 170	606	8 918	68	60 364	165	29 481	128 779	5 432	-
33	115		10 884		287		930		12 289		27 208		63 622		22 578	
34	1 528	49	6 120	578	218	-	67	35	15 097	106	151 508	-	5 836	183	32 029	-
35	-	55	7 651	32	265	34	2 052	15	959	-	8 693	6 370	44 830	1 724	2 931	1 730
36	247	4 791	1 310	16 461	19	18	189	694	1 953	25	24 616	30	480 448	13 584	37 727	5 302
37	-	-	1 367	-	-	136	456	-	1 042	53	22 697	35	10 634	10 874	905	45
38	359	28	522	-	27	-	153	-	2 356	16	13 846	15 054	17 209	4 027	2 643	-
39	-	-	1 250	-	10	-	99	-	1 057	-	22 087	38	59	19	321	45
41	16	5	576	-	-	-	57	-	2 754	-	101 360	4 485	6 742	8 336	124	222
42	356	-	776	-	-	-	-	22	3 618	17	-	-	267	42	-	-
43	-	-	305	144	-	-	-	-	688	41	-	127	-	-	-	-
44	1 889	-	572	125	-	-	-	-	1 956	100	-	-	-	-	-	-
45	688	-	506	-	-	-	137	48	2 436	120	-	-	-	-	-	-
46	-	-	205	-	-	-	93	-	82	-	26	-	41	410	-	-
47	-	-	278	-	-	-	-	-16	1 886	6	-	-	-	-	-	-
48	387	15	303	-	-	-	50	-	1 550	-	12	-	2 109	78	-	-
51	-	-	45	-	51	-	-	-	411	-	-	-	810	-	-	-
52	42	-	517	-	14	-	91	-	9 720	-	-	1 308	553	8	-	5
53	352	16	655	-	-	15	102	-	2 638	70	-	-	325	17	-	-
54	-	-	153	-	-	-	-	-	77	-	-	183	46	-	-	-
55	-	-	273	-	-	15	-	-	875	-	130	2 774	503	-	-	-
56	8	-	2 052	27	18	-	70	18	2 549	49	-	-	190	8	-	-
57	-	-	436	15	-	-	18	-	502	11	10	48	497	339	66	-
58	-	-	508	-	12	5	-	-	2 707	11	-	257	141	-	-	-
61	-	-	550	-	-	-	147	-	1 012	34	-	835	40	-	-	18
62	-	-	854	-	-	16	8	-	1 189	47	-	7	20	-	-	-
63	-	13	1 496	-	-	-	-	-	470	-	-	422	-	5 669	-	-
64	13	-	692	-	-	-	70	-	591	-	-	7	20	13	-	-
65	-	-	1 511	-	-	-	-	-	2 247	-	-	-	30	-	-	-
66	-	-	2 959	-	-	-	-	-	117	49	-	931	46	-	-	-
Bund	7 164	65 353	62 293	32 954	1 498	14 929	16 744	13 294	123 505	27 898	2 607 119	53 527	815 414	319 464	851 983	10 315
98	-	-	-	-	-	-	-	-	470	-	-	-	20	-	-	-
99/100	-	-	-	-	-	-	-	-	364	1 105	-	-	-	-	-	13
195	-	-	-	-	-	-	-	-	1	-	-	-	10	-	3 493	-
204	-	-	-	-	-	-	-	-	-	50	-	-	-	-	-	-
205	-	-	-	-	-	-	-	-	42	-	1	-	-	26	-	-
206	-	-	-	-	-	-	-	-	-	50	-	-	-	-	-	-
207	-	-	-	-	-	-	-	-	-	-	-	-	-	-	-	-
209	-	-	-	-	-	-	-	-	-	-	-	-	-	-	-	-
210	-	-	-	-	-	-	-	-	-	-	-	-	-	-	-	-
211	-	-	-	-	-	-	-	-	-	-	-	-	-	-	-	-
212	-	-	-	-	-	50	-	-	-	-	33	60	673	-	1	-
213	-	-	-	-	-	-	-	-	-	-	1	644	-	-	-	-
214	-	-	-	-	-	-	-	-	-	20	-	-	-	-	-	-
215	-	-	-	-	-	-	-	-	7	18	-	201	-	-	1 638	-
216	-	-	-	-	-	-	-	-	-	10	20	-	-	-	428	-
217	1	-	-	108	-	2 056	-	-	-	544	102	228	-	-	-	-
218	-	-	-	30	-	-	-	-	18	266	13 068	23	457	-	13 471	-
219	-	-	-	-	-	15	-	-	-	-	-	-	-	-	-	-
220	-	-	-	-	-	-	-	-	-	-	-	-	-	-	-	-
221	-	-	-	-	-	-	-	-	-	-	1	-	-	-	-	-
222	-	-	-	-	-	-	-	-	-	-	-	-	-	-	-	-
223	-	-	-	-	-	-	-	-	-	-	-	-	-	-	-	-
Ausland	1	-	-	138	-	2 121	-	-	67	958	13 226	1 156	1 130	26	15 538	-
Insgesamt	7 280	65 468	74 177	43 976	1 785	17 337	17 674	14 224	136 696	42 250	2 647 553	81 691	880 196	383 112	893 592	32 906

noch Verkehrsbezirk Nr. 33: Gebiet um Düsseldorf

Nummer des VB	Zement, Mörtel		Stein- und Siedesalz		Tonerde, Bauxit, Kryolith		Andere mineralische Rohstoffe		Schwefelsäure		Soda, Ätznatron, Pottasche		Farbstoffe, Farben und Lacke		Nicht bes.gen. chemische Erzeugnisse		Düngekalk	
	103		110		111		112		120		121		122		123		130	
	V	E	V	E	V	E	V	E	V	E	V	E	V	E	V	E	V	E
1	8	145	-	-	-	-	389	30	-	-	-	-	-	1	24	-	-	-
2	5	-	-	-	-	-	533	-	-	-	-	-	5	-	89	-	323	-
3	-	-	-	-	-	-	1 855	63	-	-	39	-	-	-	73	-	-	-
4	-	-	-	-	-	-	-	-	-	-	-	-	-	-	-	-	12	-
5	-	-	-	-	-	-	97	461	16	982	644	-	4	66	756	660	17	-
6	-	-	-	-	-	-	124	-	-	-	-	-	-	-	-	-	30	-
7	-	-	-	-	-	-	-	16	-	-	60	-	-	-	8	-	197	-
8	-	-	-	-	-	-	-	20	-	-	-	-	-	-	92	78	187	-
9	3	-	-	-	-	-	300	21	-	-	-	-	9	10	149	5	63	-
10	-	-	-	195	-	-	207	181	-	-	-	-	-	74	275	937	1 012	-
11	12	12	-	55	-	-	2 189	1 131	-	-	-	-	-	-	3 253	1 628	30	-
12	40	-	-	-	-	-	4 498	1 702	409	-	-	-	-	-	2 997	5	377	-
13	7	-	-	-	-	-	230	595	-	-	-	-	-	70	103	17 166	-	-
14	53	-	-	1 842	-	-	1 364	124	-	-	16	-	13	-	211	162	288	-
15	33	-	-	388	-	-	141	120	-	-	-	-	-	-	72	2 646	70	-
16	-	-	-	-	-	-	93	-	-	-	-	-	-	-	985	-	-	-
17	-	-	-	-	-	-	17 652	-	31	-	16	-	-	-	119	-	169	-
18	-	-	-	-	-	-	-	-	-	-	-	-	-	-	-	-	30	-
19	-	-	-	-	-	-	213	-	-	-	-	-	-	-	247	-	2 571	-
20	32	-	-	-	-	-	136	-	-	-	-	-	-	-	77	-	156	-
21	-	113	-	6	-	-	343	127	-	-	-	-	-	-	573	3	6 328	21
22	31	7 878	-	-	-	-	1 724	726	-	-	32	-	-	-	580	2 142	646	157
23	49	-	-	-	-	-	29 858	3 795	1 097	-	20	-	-	-	516	18	1 285	476
24	474	11 714	-	-	-	478	46 672	1 927	6 186	3 706	170	48	5	103	3 539	46 676	11 132	191
27	307	122	-	-	-	-	7 436	1 854	16	-	-	-	-	-	729	191	1 002	-
28	9	8	-	-	-	-	1 473	151	13	-	15	-	-	-	98	220	467	21
29	4	-	3 569	-	-	190	111	-	139	3 053	-	7 992	-	-	147	226	10 633	16
30	228	45	-	-	-	-	32 641	1 482	39	1 930	13	122 463	-	-	1 487	18 267	397	41
31	155	403	-	-	-	-	2 949	164	-	30	-	-	-	-	220	960	1 926	-
32	24	3	-	-	-	-	7 122	24 009	3 254	3 258	48	65	6	515	3 785	16 348	10 302	-
33	25		31		21		11 091		763		82		20		4 135		2 015	
34	20	56	-	-	-	-	2 267	220	4 255	10 453	6	3 020	6	6	2 109	4 910	630	-
35	47	-	15	-	-	-	6 574	610	2 695	61	23	97	-	-	1 946	442	4 277	-
36	181	-	-	-	-	-	1 797	3 775	-	68	-	-	-	11	7 287	3 243	726	274
37	114	-	-	-	-	914	2 611	101	541	-	112	-	-	-	1 991	76	1 904	416
38	88	3 266	5	-	-	-	1 290	23 215	469	108	113	195	-	6	4 534	979	1 141	10
39	-	1	-	-	-	-	223	4 496	-	-	-	-	-	-	451	63	70	31
41	48	247	-	-	-	-	2 643	21 889	18	7	-	-	-	8	1 618	3 227	88	-
42	-	65	-	12	-	-	687	502	51	-	-	-	-	4	48	157	27	-
43	-	6	-	-	-	-	40	29	-	-	-	-	-	-	3	125	-	-
44	-	3	-	-	-	15	-	247	106	-	-	-	-	-	236	1 340	-	-
45	41	-	-	-	-	-	5	-	-	-	-	15	55	-	30	199	15	-
46	20	160	-	-	-	-	-	1 578	-	-	-	-	-	-	-	4	45	-
47	10	-	-	-	-	-	-	-	-	-	-	-	-	-	12	291	-	-
48	10	-	-	-	-	-	173	818	-	-	-	942	-	-	279	432	-	-
51	-	-	-	-	-	-	-	-	-	-	-	-	-	-	4	372	-	-
52	-	-	-	343	-	-	70	14	-	-	-	466	-	-	10	87	-	-
53	-	-	-	-	-	-	16	33	-	-	-	-	-	-	5	6	-	-
54	-	-	-	-	-	-	-	-	15	-	-	-	-	18	185	-	32	-
55	-	-	-	-	-	-	425	163	-	-	-	-	-	-	961	32	-	-
56	21	-	-	-	-	-	136	115	-	338	-	-	43	-	106	503	-	-
57	4	-	-	-	-	25	-	98	-	-	-	-	-	-	137	194	18	-
58	5	-	-	-	-	-	187	100	-	-	-	-	-	17	32	37	-	-
61	-	-	-	-	-	-	11	711	-	-	-	-	5	-	60	17	-	-
62	-	-	-	-	-	-	112	20	-	-	5	22	15	-	26	222	-	-
63	-	-	-	-	-	-	97	4 782	-	1 621	5	-	117	-	97	33	-	-
64	-	-	-	-	-	-	1 304	295	-	-	-	10	-	-	23	3 313	-	-
65	20	-	-	-	-	-	14	-	-	6	-	24	-	-	89	10	-	-
66	-	-	-	-	-	-	-	179	-	-	-	106	-	-	189	95	-	-
Bund	2 103	24 244	20	6 410	-	1 622	181 112	102 689	19 350	25 621	1 337	135 465	283	909	43 672	128 747	58 623	1 634
98	-	-	-	-	-	-	15	-	-	-	-	-	-	-	-	-	-	-
99/100	-	-	-	-	-	-	-	190	-	-	-	-	-	-	-	85	-	16
195	101	-	-	-	-	-	315	-	-	-	-	-	131	-	7 628	13	284	-
204	-	15	-	-	-	-	-	40	-	-	-	-	-	-	-	20	-	-
205	1	-	-	-	-	-	26	812	18	-	-	270	6	3	541	1	-	-
206	-	-	-	-	-	-	-	-	-	-	-	-	-	-	10	-	-	-
207	-	-	-	-	-	-	-	-	-	-	-	-	-	-	-	-	-	-
209	-	-	-	-	-	-	-	-	-	-	-	-	-	-	-	-	-	-
210	-	-	-	-	-	-	-	-	-	-	-	-	-	-	-	-	-	-
211	-	-	-	-	-	-	-	46	-	-	-	31	-	-	35	262	-	-
212	-	-	-	-	-	-	129	8	-	-	-	434	46	8	463	33	1	-
213	50	-	-	20	-	99	105	-	-	-	-	15	7	-	741	24	-	-
214	-	-	-	-	-	-	-	-	-	-	-	-	-	-	-	-	-	-
215	22	48	-	-	-	-	20	-	-	208	-	1 324	48	-	569	175	-	-
216	-	-	-	-	-	-	889	-	2	-	-	-	-	-	166	-	1 135	-
217	51	5	-	-	107	-	40	212	-	139	-	-	34	68	2 025	547	-	32
218	91	-	-	-	-	-	583	683	-	-	-	-	55	4	403	240	107	-
219	-	-	-	-	-	-	-	-	-	-	-	-	-	-	-	-	-	-
220	16	-	-	-	-	-	51	-	-	-	-	-	10	-	183	61	-	-
221	-	-	-	-	-	-	-	-	-	-	-	-	-	-	-	-	-	-
222	-	-	-	-	-	-	180	-	-	-	-	-	2	-	24	-	-	-
223	-	-	-	-	-	-	-	-	-	-	-	-	-	-	-	5	-	-
Ausland	231	68	-	20	107	99	2 023	1 801	20	347	-	2 074	210	83	5 158	1 368	1 243	32
Insgesamt	2 460	24 337	51	6 461	128	1 742	194 556	115 771	20 153	26 751	1 419	137 621	644	1 012	60 593	134 348	62 165	3 697

Nummer des VB	Thomasmehl		Andere Phosphordüngemittel,		Kalidüngemittel, außer Mischdünger		Stickstoffdüngemittel,		Mischdünger		Andere Düngemittel		Pflanzliche Gerbmittel		Häute, Felle		Leder		Wolle		Baumwolle	
	131		132		133		134		135		136		140		141		142		150		151	
	V	E	V	E	V	E	V	E	V	E	V	E	V	E	V	E	V	E	V	E	V	E
1	-	-	-	-	-	-	-	-	-	-	316	-	-	-	-	-	-	-	-	-	-	-
2	-	-	-	-	-	-	-	-	-	-	16	-	-	-	-	-	-	-	-	-	-	-
3	-	-	-	-	-	-	-	-	-	-	-	-	-	-	-	5	-	-	-	-	-	-
4	-	-	-	-	-	-	-	-	-	-	74	-	-	-	-	-	-	-	-	-	-	-
5	-	-	-	-	-	-	-	-	-	-	25	-	-	-	-	1	-	-	-	-	-	15
6	-	-	-	-	-	-	-	-	-	-	-	-	-	-	-	-	-	-	-	-	-	-
7	-	-	-	-	-	-	-	-	-	-	92	-	-	-	-	-	-	-	-	-	-	-
8	-	-	-	-	-	-	-	-	-	-	50	88	-	-	-	-	-	-	-	-	-	-
9	-	-	-	-	-	-	-	-	-	-	43	-	-	-	4	-	-	-	-	-	-	142
10	-	-	-	5	-	64	-	-	-	-	243	-	-	-	-	-	-	-	-	-	-	-
11	-	-	-	-	-	33	-	-	-	-	16	-	-	46	-	-	-	-	-	-	-	-
12	-	-	-	-	-	-	-	-	-	-	16	-	-	-	-	-	-	-	-	-	-	-
13	-	-	-	-	-	3 402	-	-	-	-	-	-	-	-	-	-	-	1	6	57	-	-
14	-	-	-	15	-	-	-	17	-	-	249	-	-	-	-	-	-	-	-	-	-	-
15	-	-	-	-	-	10 129	-	-	-	26	-	-	-	-	-	-	-	-	-	-	-	-
16	-	-	-	-	-	-	-	-	-	-	-	-	-	-	-	-	-	-	18	-	-	-
17	17	-	-	-	-	-	-	-	-	-	-	-	-	-	-	-	-	-	-	-	-	-
18	-	-	-	-	-	-	-	-	-	-	-	370	-	-	-	-	-	-	-	-	-	-
19	-	19	18	-	131	-	-	-	-	-	113	50	-	-	-	-	-	-	-	-	-	-
20	-	-	-	-	67	-	-	-	-	15	-	117	-	-	-	-	-	-	-	-	-	-
21	-	-	-	-	-	16	-	-	-	-	34	-	-	-	-	-	-	-	-	-	-	90
22	15	-	16	-	-	16	-	16	-	22	-	-	-	-	-	-	-	-	7	-	-	-
23	-	248	19	-	15	-	-	107	-	-	-	10	-	-	-	-	-	-	-	-	-	-
24	21	2 335	-	1 048	18	13	18	2 966	-	-	62	60	-	-	-	-	-	-	-	-	-	-
27	-	242	-	-	-	-	-	157	-	-	59	-	-	-	-	-	-	-	-	-	-	-
28	-	-	16	-	11	20	-	455	-	-	16	-	-	-	-	-	-	-	-	-	-	-
29	-	-	-	-	16	16	16	-	-	-	27	23	-	-	-	-	-	15	-	-	-	-
30	16	6 256	-	44	18	84	-	79	-	-	-	166	-	-	-	-	-	-	-	-	-	-
31	-	773	-	85	-	-	-	222	-	-	29	-	-	-	-	-	-	-	-	-	-	-
32	40	16	13	5 149	13	130	32	66	28	451	89	33	-	-	4	-	3	-	86	26	34	6
33	202		110		174		33		10		37		-		-		-		15		-	
34	29	-	-	-	-	45	-	103	-	535	13	45	-	-	-	5	-	-	-	10	-	-
35	139	103	91	162	110	36	55	45	-	-	316	553	9	-	-	-	-	-	-	5	-	-
36	55	-	11	-	-	32	-	707	-	11	-	-	-	-	-	-	-	-	-	-	-	-
37	-	-	-	-	26	-	-	30	-	53	47	-	-	-	-	-	-	-	-	-	-	-
38	204	-	18	294	-	-	-	-	-	119	-	26	-	89	-	-	-	-	-	-	-	-
39	-	-	-	-	-	-	-	-	-	-	-	-	-	51	-	-	-	-	-	-	-	-
41	-	-	-	-	-	-	-	10	-	-	16	12	-	182	-	-	-	5	-	-	-	-
42	-	-	-	17	-	-	-	-	-	-	-	-	-	-	-	-	2	-	-	-	-	-
43	-	-	-	-	-	-	-	-	-	32	-	-	-	-	-	-	-	-	-	-	-	-
44	-	-	-	-	-	-	-	1 464	-	231	-	-	-	-	-	-	-	-	-	-	-	-
45	-	-	-	16	-	-	-	-	-	6	-	-	-	-	-	-	-	-	-	-	-	-
46	-	-	-	-	-	-	-	-	-	-	-	-	-	-	-	-	-	-	-	-	-	-
47	-	-	-	-	-	-	-	10	-	-	-	-	-	-	-	-	-	-	-	-	-	-
48	-	-	-	-	-	-	-	1 333	-	-	-	-	-	-	-	-	-	-	-	-	-	-

Nummer des VB	Thomasmehl 131		Andere Phosphordüngemittel, außer Mischdünger 132		Kalidüngemittel, außer Mischdünger 133		Stickstoffdüngemittel, außer Mischdünger 134		Mischdünger 135		Andere Düngemittel 136		Pflanzliche Gerbmittel 140		Häute, Felle 141		Leder 142		Wolle 150		Baumwolle 151	
	V	E	V	E	V	E	V	E	V	E	V	E	V	E	V	E	V	E	V	E	V	E
51	-	-	-	-	-	-	-	-	-	-	15	-	-	10	-	-	-	-	-	-	-	-
52	-	-	-	-	-	-	-	-	-	11	31	10	-	-	-	-	-	-	-	-	-	-
53	-	-	-	-	-	-	-	-	-	-	-	-	-	-	-	-	-	-	-	-	-	-
54	-	-	-	-	-	-	-	-	-	-	-	5	-	-	-	-	-	-	-	-	-	6
55	-	-	-	-	-	-	-	-	-	-	-	-	-	-	-	-	-	-	-	-	-	-
56	-	-	-	-	-	-	-	629	-	-	-	-	-	-	-	-	-	-	-	-	-	-
57	-	-	-	-	-	-	-	-	-	-	-	6	-	-	-	-	-	-	-	-	-	-
58	-	-	-	-	-	-	-	-	-	-	-	-	-	-	-	-	-	-	-	-	-	-
61	-	-	-	-	-	-	-	-	-	-	-	-	-	-	-	-	-	-	-	-	-	40
62	-	-	-	-	-	-	-	-	-	-	-	6	-	-	-	-	-	-	-	-	-	-
63	-	-	-	-	-	-	-	12	-	-	-	-	-	-	-	-	-	-	-	-	-	-
64	-	-	-	-	-	-	-	669	-	5	-	-	-	-	4	-	-	-	-	-	-	-
65	-	-	-	-	-	-	-	-	-	-	-	32	-	-	-	-	-	-	-	-	-	-
66	-	-	-	-	-	-	-	-	-	-	-	-	-	-	-	-	-	-	-	-	-	9
Bund	536	9 992	202	6 835	425	14 036	121	9 097	28	1 517	2 009	1 612	9	378	12	11	5	21	117	98	34	308
98	-	-	-	-	-	-	-	-	-	-	-	-	-	-	-	-	-	-	-	-	-	-
99/100	-	-	-	-	-	-	-	-	-	-	-	-	-	-	-	-	-	-	-	-	-	-
195	-	-	-	-	-	-	-	-	-	-	-	-	-	-	-	-	-	-	-	-	-	-
204	-	-	-	-	-	-	-	-	-	-	-	-	-	17	-	-	-	-	-	-	-	-
205	-	-	30	-	-	-	-	-	-	-	-	-	-	-	-	-	-	-	-	10	-	-
206	-	-	-	-	-	-	-	-	-	-	-	-	-	-	-	-	-	-	-	-	-	-
207	-	-	-	-	-	-	-	-	-	-	-	-	-	-	-	-	-	-	-	-	-	-
209	-	-	-	-	-	-	-	-	-	-	-	-	-	-	-	-	-	-	-	-	-	-
210	-	-	-	-	-	-	-	-	-	-	-	-	-	-	-	-	-	-	-	-	-	-
211	-	-	-	-	-	-	-	-	-	-	-	-	-	-	-	-	-	-	-	-	-	-
212	-	-	-	-	-	-	-	-	-	-	-	-	-	-	-	-	1	-	-	-	3	-
213	-	-	-	-	-	-	-	-	-	-	-	-	-	-	-	4	-	-	-	-	-	-
214	-	-	-	-	-	-	-	-	-	-	-	-	-	-	-	-	-	-	-	-	-	-
215	-	-	-	-	-	-	-	-	-	-	-	-	-	-	-	7	-	1	-	-	-	-
216	-	15	-	-	-	-	-	-	-	-	-	-	-	28	-	-	-	-	-	-	-	-
217	-	-	-	-	-	-	-	-	-	-	3	-	-	-	-	2	-	2	-	1	-	-
218	-	-	-	-	-	-	-	-	-	-	-	-	-	-	-	5	-	-	-	-	-	52
219	-	-	-	-	-	-	-	-	-	-	-	-	-	-	-	-	-	-	-	-	-	-
220	-	-	5	-	-	-	-	-	-	-	-	-	-	-	-	-	-	-	-	-	-	-
221	-	-	-	-	-	-	-	-	-	-	-	-	-	-	-	-	-	-	-	-	-	-
222	-	-	-	-	-	-	-	-	-	-	-	-	-	-	-	-	-	-	-	-	-	-
223	-	-	-	-	-	-	-	-	-	-	-	-	-	-	-	-	-	-	-	-	-	-
Ausland	-	15	35	-	-	-	-	-	-	-	3	-	-	45	-	18	1	3	-	11	3	52
Insgesamt	738	10 209	347	6 945	599	14 210	154	9 130	38	1 527	2 049	1 649	9	423	12	29	6	24	132	124	37	360

Nummer des VB	Andere Spinnstoffe 152		Garne 153		Lumpen 154		Stammholz über 1,5 m Längen Baustangen 160		Faserholz, Papierholz 161		Grubenholz 162		Anderes unbearbeitetes Holz, Holzabfälle 163		Hölzerne Schwellen 164		Schnittholz, Faßholz, Werkstücke 165	
	V	E	V	E	V	E	V	E	V	E	V	E	V	E	V	E	V	E
1	-	-	-	-	-	-	-	103	-	74	-	-	-	-	-	-	-	-
2	-	22	-	-	-	-	-	-	-	-	-	-	-	-	-	-	74	709
3	-	-	-	-	-	-	-	-	17	-	-	-	-	21	-	-	-	-
4	-	-	-	-	-	-	-	-	-	-	-	42	-	-	-	-	27	-
5	-	-	-	-	21	82	100	-	129	-	-	-	-	1	-	-	-	47
6	-	-	-	7	-	-	-	-	-	-	-	-	-	-	-	-	-	309
7	-	-	-	-	-	-	67	307	-	567	29	-	-	-	-	24	-	-
8	-	-	-	-	-	-	-	-	-	-	-	-	11	-	-	-	-	-
9	5	-	-	-	-	41	123	-	-	-	-	-	-	-	-	-	37	213
10	-	-	-	-	-	5	78	100	3	233	-	160	-	43	-	-	-	7
11	-	90	-	-	5	6	534	259	397	105	-	-	104	369	-	6	-	507
12	-	-	-	-	48	51	1 989	8	81	21	-	-	313	277	-	-	84	78
13	-	30	8	-	13	5	96	537	-	1 191	-	22	-	256	-	-	34	844
14	-	-	-	-	10	-	-	15	-	-	-	-	-	-	-	-	5	304
15	-	-	-	-	192	-	117	-	-	-	-	-	-	13	-	-	-	29
16	-	-	-	-	19	6	15	-	-	-	-	-	-	-	-	91	-	64
17	-	-	-	-	8	10	37	-	-	-	-	-	53	20	-	-	8	-
18	-	-	-	-	-	-	-	-	-	-	-	-	-	-	-	-	-	-
19	-	-	-	-	-	-	19	60	-	62	-	33	-	57	-	-	-	-
20	-	-	-	-	8	-	-	184	-	653	-	129	42	250	-	-	-	50
21	-	-	7	2	66	174	18	102	-	346	-	208	114	109	-	-	12	37
22	-	7	-	-	35	-	515	1 072	115	384	-	-	12	704	-	-	39	807
23	-	-	-	-	16	46	78	102	74	135	-	23	8	251	-	-	782	163
24	-	5	-	-	-	234	250	209	31	26	1 536	21	-	1 434	68	120	1 779	710
27	-	-	-	-	-	109	-	121	-	-	163	-	-	293	-	190	22	16
28	-	-	-	-	-	106	3 593	-	10	-	616	51	-	167	42	18	962	235
29	-	-	-	11	-	8	-	63	-	117	-	-	20	185	-	-	-	169
30	-	-	-	-	-	47	13	146	-	-	-	-	-	10	176	-	594	841
31	-	-	-	-	-	-	712	-	3 470	-	36	18	23	619	-	36	167	83
32	74	34	4	-	566	130	74	186	5	-	-	-	20	46	24	464	359	114
33	5		-		48		312		32		31		19 014		50		784	
34	-	11	-	-	47	8	26	-	23	-	-	-	134	23	-	-	164	51
35	-	-	2	-	27	65	138	1 085	94	2 233	-	91	-	254	30	48	304	424
36	-	-	-	-	13	-	-	123	440	-	-	-	-	169	-	-	36	19
37	-	-	-	13	187	110	9	129	-	262	17	-	-	45	-	-	588	44
38	-	5	-	-	18	68	827	1 986	20	21 384	-	453	88	2 303	-	176	39	571
39	-	-	-	-	35	24	264	1 317	-	9 860	-	443	-	522	-	-	-	845
41	-	-	-	-	132	18	241	738	-	2 603	-	303	584	740	-	52	136	723
42	-	-	-	1	95	-	17	79	122	406	-	241	-	16	-	-	34	130
43	-	-	-	-	11	113	29	382	13	998	-	20	-	13	-	-	-	241
44	-	-	-	-	-	-	-	-	-	-	-	-	-	-	-	-	-	-
45	-	-	-	-	-	31	93	-	40	-	-	-	-	-	-	-	331	-
46	-	-	-	-	18	20	-	137	-	186	-	42	-	69	-	38	3	272
47	-	-	-	-	14	-	124	-	-	-	-	-	-	-	-	-	31	109
48	-	8	10	1	30	89	145	486	-	371	-	-	-	173	-	-	33	1 742
51	12	-	-	-	-	-	-	149	-	242	-	51	-	48	-	-	-	394
52	21	19	-	6	31	-	83	134	7	229	-	-	13	22	-	-	32	516
53	18	-	-	-	-	-	15	-	-	-	-	-	-	-	-	-	-	128
54	-	-	-	10	5	-	193	49	7	24	-	-	-	166	-	-	52	44
55	-	-	-	-	-	-	395	31	-	18	-	-	18	-	-	-	9	67
56	-	-	-	-	-	-	-	181	-	-	-	-	-	-	-	-	61	19
57	-	-	-	-	-	14	26	446	-	1 660	-	107	-	320	-	-	18	419
58	-	-	-	-	-	47	88	738	41	2 248	-	200	11	68	-	54	-	1 327
61	-	-	-	-	21	15	122	297	-	10 845	-	251	-	511	-	-	15	1 568
62	-	-	-	-	6	-	-	-	-	-	-	-	-	-	-	-	30	-
63	-	-	-	8	18	11	-	1 481	15	16 889	-	1 528	-	830	-	-	-	4 011
64	-	-	-	-	-	-	109	177	-	1 697	-	406	-	155	-	-	-	5 167
65	-	-	-	-	-	-	3	-	-	-	-	-	-	-	-	-	42	206
66	-	-	-	-	-	-	-	40	-	2 512	-	413	-	72	-	-	-	195
Bund	130	231	31	59	1 715	1 693	11 375	13 759	5 154	78 581	2 397	5 256	1 568	11 644	340	1 317	6 943	25 568
98	-	-	-	-	-	-	43	-	-	-	-	-	-	-	-	-	17	-
99/100	-	-	-	-	-	-	-	-	-	91	-	-	-	-	-	-	-	48
195	-	-	-	-	-	-	-	-	-	-	-	-	-	-	-	-	-	6
204	-	-	-	-	-	-	-	-	-	-	-	-	-	-	-	-	-	-
205	-	-	-	-	-	-	-	-	-	15	-	18	-	-	-	28	-	4 078
206	-	-	-	-	-	-	-	-	-	-	-	-	-	-	-	-	-	-
207	-	-	-	-	-	-	-	-	-	-	-	-	-	-	-	-	-	-
209	-	-	-	-	-	-	-	-	-	-	-	-	-	-	-	-	-	-
210	-	-	-	-	-	-	-	-	-	-	-	-	-	-	-	-	-	-
211	-	-	-	-	-	-	-	-	-	-	-	-	-	-	-	-	-	1 271
212	-	-	22	7	-	-	25	28	-	-	-	-	-	31	-	-	-	15
213	-	-	-	-	21	31	-	-	-	-	-	-	-	-	-	-	15	4
214	-	-	-	-	-	-	-	-	-	-	-	-	-	-	-	-	-	-
215	-	-	45	16	-	11	-	114	-	-	-	-	5	10	-	-	-	60
216	-	-	-	-	-	-	-	-	-	-	-	-	-	-	-	-	-	-
217	-	1	-1	4	-	-	-	382	-	-	-	16	-	-	-	-	30	347
218	-	20	-	31	15	-	-	-	-	-	-	30	-	62	-	-	88	39
219	-	-	-	-	-	-	-	-	-	-	-	-	-	-	-	-	99	-
220	-	13	2	-	-	-	-	-	-	-	-	-	-	-	-	-	-	47
221	-	-	-	-	-	-	-	-	-	-	-	-	-	-	-	-	-	-
222	-	-	-	-	-	-	-	-	-	-	-	-	-	17	-	-	-	198
223	-	-	-	-	-	-	-	16	-	-	-	-	-	-	-	-	-	-
Ausland	-	34	70	58	36	42	25	540	-	15	-	64	5	120	-	28	232	6 059
Insgesamt	135	270	101	117	1 799	1 783	11 755	14 611	5 186	78 719	2 428	5 351	20 587	30 778	390	1 395	7 976	32 465

noch Verkehrsbezirk Nr. 33: Gebiet um Düsseldorf

Nummer des VB	Holzwaren		Zellstoff, Holzschliff, Strohstoff		Papier, Pappe		Betonwaren		Künstliche Steine, Platten, Röhren		Andere Steingut-, Ton-, Porzellanwaren		Glas, Glaswaren		Roheisen, Eisenlegierungen	
	166		170		171		180		181		182		183		190	
	V	E	V	E	V	E	V	E	V	E	V	E	V	E	V	E
1	-	-	-	-	127	10	-	-	20	-	-	-	108	-	-	1 136
2	8	31	-	-	7	11	-	-	17	-	-	-	194	-	-	83
3	-	4	-	423	70	-	-	13	-	-	-	-	405	-	-	-
4	-	-	-	-	-	-	-	-	-	-	-	-	7	-	-	-
5	20	4	-	-	326	15	-	-	773	23	-	-	1 258	214	-	-
6	-	-	-	-	-	33	-	-	-	-	-	-	31	-	-	-
7	-	-	-	276	-	18	-	-	55	84	-	-	43	-	-	-
8	-	-	-	-	-	-	-	-	-	-	-	-	20	-	-	-
9	10	41	-	296	80	144	-	15	142	40	-	-	712	-	-	-
10	-	-	-	6	-	10	-	-	-	-	-	-	228	121	-	-
11	-	1 071	5	2 393	122	91	-	-	29	373	-	-	145	10	-	-
12	5	12	30	4 355	1 222	374	-	-	26	197	-	-	1 433	383	-	-
13	-	216	-	18	7	54	-	-	18	757	-	-	330	33	101	-
14	-	100	1 389	380	163	4 247	-	-	456	18	-	-	501	-	-	2 035
15	-	15	-	-	141	21	-	6	37	-	-	-	356	5	-	-
16	-	1	5	-	588	997	-	15	-	62	-	-	506	-	-	-
17	19	-	-	2 209	-	-	2	-	168	-	-	-	91	-	-	608
18	-	-	-	-	-	-	-	-	21	-	-	-	11	-	-	-
19	-	-	-	48	68	10	-	-	21	-	-	-	93	-	-	-
20	-	-	-	-	-	-	-	-	75	-	-	-	21	-	-	-
21	-	-	-	-	6	59	-	35	196	-	-	-	562	56	49	-
22	-	87	646	7 743	16	470	-	20	1 015	-	-	-	416	24	-	-
23	30	19	878	257	309	1 130	113	2	407	2 972	-	6	929	104	104	1 420
24	36	25	-	-	36	1 063	5	466	6 496	3 189	3	-	985	2 683	126	82 598
27	25	18	-	-	184	71	22	20	1 800	113	-	-	2 051	96	2 133	138
28	32	-	-	-	22	90	-	-	171	561	-	-	532	341	-	-
29	-	43	-	-	170	138	-	-	43	-	-	15	130	-	-	-
30	12	177	-	495	1 180	24	-	137	579	3 038	-	-	118	3	102 962	62 533
31	-	4	-	13 456	-	338	-	-	267	-	-	-	124	-	-	-
32	14	54	341	190	543	2 203	180	121	1 565	1 110	-	657	1 017	43	291	90
33	24		7 925		13 401		52		1 925		31		4 487		6 176	
34	15	19	-	12	134	2 524	-	249	89	2 010	92	-	1 400	-	31	10
35	64	113	439	12	1 513	1 780	128	861	570	1 630	-	-	2 522	83	778	167
36	1	33	-	-	-	7	94	-	303	656	-	209	222	480	809	424
37	18	132	561	388	345	5 977	16	-	83	210	110	-	233	6 826	-	180
38	20	333	29	179	37	85	-	372	146	11 757	94	28	678	-	77	-
39	-	248	-	17	15	53	-	-	168	1 469	132	-	397	-	-	-
41	11	224	159	121	14	198	13	5	77	3 274	-	27	661	16	287	3 595
42	15	1	-	3 555	51	32	-	29	9	332	-	-	952	-	-	-
43	-	47	-	-	11	-	-	10	8	-	-	-	330	-	-	-
44	-	-	-	-	5	-	-	-	25	187	-	-	75	-	34	-
45	-	10	-	106	129	35	-	3	40	23	-	-	740	51	-	-
46	-	10	10	-	42	23	-	-	-	534	-	-	190	-	-	-
47	-	5	-	435	15	48	-	-	-	-	-	-	493	-	-	16
48	-	79	146	1 159	146	671	-	-	307	163	13	-	2 052	11	45	-
51	-	-	-	342	34	-	-	-	13	-	-	3	273	-	-	-
52	-	272	-	-	84	79	-	39	82	15	-	-	1 019	-	56	270
53	-	25	-	-	300	10	-	-	461	-	-	-	697	1	-	-
54	-	-	-	-	-	5	-	-	7	65	-	-	145	-	-	-
55	-	-	-	144	-	-	-	-	27	-	-	-	33	13	-	-
56	3	5	-	-	226	278	-	-	20	-	-	-	1 474	60	-	-
57	-	7	-	-	16	5	-	-	96	917	-	-	155	-	-	-
58	-	73	-	1 651	40	5	-	20	7	-	-	-	495	-	-	-
61	-	83	-	9	284	405	-	6	93	366	-	53	382	-	-	-
62	-	-	-	-	219	-	-	-	15	-	-	-	471	-	-	5
63	-	80	-	-	-	277	-	28	9	375	-	-	218	48	-	35
64	-	17	-	128	-	175	-	-	-	95	-	-	134	-	-	298
65	-	-	-	-	62	20	-	-	-	52	-	-	430	-	-	-
66	-	4	-	-	-	43	-	-	316	-	-	-	655	-	36	-
Bund	358	3 682	7 638	40 803	9 109	24 356	573	2 472	17 308	36 667	444	998	31 483	11 705	107 919	155 641
98	10	-	-	-	17	14	-	-	11	-	-	-	71	16	-	35
99/100	-	5	-	-	-	37	-	-	16	56	-	-	-	19	-	-
195	7	-	-	-	5	-	-	-	199	10	2	-	100	-	-	-
204	-	3	-	-	-	-	-	-	-	-	-	-	-	-	-	-
205	-	-	-	672	17	50	18	-	139	1 300	-	5	-	-	6	20
206	-	-	-	-	-	-	-	-	-	-	-	-	-	-	-	-
207	-	-	-	-	-	-	-	-	-	-	-	-	-	-	-	-
209	-	-	-	-	-	-	-	-	-	-	-	-	-	-	-	-
210	-	-	-	-	-	-	-	-	-	-	-	-	-	-	-	-
211	-	-	-	16	10	-	-	-	31	30	-	-	-	-	-	-
212	1	2	-	-	5	81	-	-	204	-	11	1	334	-	70	20
213	8	-	-	-	-	31	-	-	18	-	-	-	17	-	43	144
214	-	-	-	-	-	-	-	-	-	-	-	-	-	-	-	-
215	-	-	10	-	-	-	3	-	-	36	67	-	574	-	-	20
216	1	-	-	-	-	-	-	-	-	-	10	-	41	-	-	-
217	14	40	-	-	57	1	-	-	37	53	6	-	806	5	-	-
218	16	5	-	80	21	747	95	-	232	230	7	2	9 290	96	57	-
219	-	-	-	-	-	-	-	-	-	-	-	-	86	-	-	-
220	2	88	-	-	24	-	-	-	26	-	1	-	1 123	-	-	-
221	-	-	-	-	-	-	-	-	-	-	-	-	-	-	-	-
222	3	88	-	-	-	-	-	-	91	-	1	-	87	-	-	-
223	-	-	-	52	-	-	-	-	-	-	-	-	95	-	-	-
Ausland	45	226	10	820	134	910	116	-	778	1 649	103	8	12 453	101	176	204
Insgesamt	444	3 937	15 573	49 548	22 666	38 718	741	2 524	20 237	40 307	580	1 037	48 594	16 328	114 271	162 056

Nummer des VB	Halbzeug und Blöcke aus Stahl		Alteisen und Abfälle von Eisen und Stahl		Eisenbahnoberbauzeug aus Eisen und Stahl		Stab- und Formeisen und -stahl		Bleche und Platten aus Eisen und Stahl		Röhren und Rohre aus Eisen und Stahl		Eisen- und Stahldraht		Andere Gießerei- und Walzwerkerzeugnisse	
	191		192		193		194		195		196		197		198	
	V	E	V	E	V	E	V	E	V	E	V	E	V	E	V	E
1	181	-	89	186	-	-	41	5	26	13	1 074	12	-	-	28	10
2	378	-	8	803	-	-	201	13	357	-	1 569	27	5	-	109	4
3	2	-	-	182	-	-	21	-	37	-	2 133	-	70	-	9	-
4	-	-	19	421	-	-	20	-	-	-	131	-	5	-	-	-
5	200	8	398	2 546	16	76	549	84	1 395	-	7 372	97	170	-	175	-
6	-	-	-	6	-	-	-	-	-	-	364	-	-	-	-	-
7	-	-	-	290	-	-	-	-	-	-	86	-	-	-	5	-
8	21	-	124	505	-	-	207	-	69	8	247	15	-	-	36	-
9	440	49	84	2 343	59	-	543	123	877	-	6 982	14	172	-	153	-
10	-	-	113	418	-	24	162	31	7	8	2 475	159	-	34	49	-
11	10	-	267	1 015	-	26	174	21	247	-	463	137	2	-	92	14
12	106	-	433	1 714	20	-	1 463	282	460	5	3 856	481	16	-	72	6
13	31	-	116	4 461	-	-	152	230	145	18	973	23	5	-	63	-
14	182	606	82	1 905	-	-	533	19 088	110	11	2 512	31	48	-	120	186
15	22	-	69	2 127	-	-	90	45	329	-	5 364	655	-	-	59	7
16	4	-	409	5 866	-	44	117	77	212	32	5 478	102	-	-	174	457
17	-	2 153	1 242	2 030	-	434	202	11 164	132	26	1 856	127	-	11	79	1 532
18	-	-	-	248	-	-	16	-	-	-	479	-	-	-	20	-
19	2	-	123	1 471	-	7	50	-	81	-	413	-	12	-	9	7
20	-	-	5	607	-	5	293	-	-	-	6 518	10	-	-	131	-
21	58	-	136	1 981	-	8	536	46	226	-	2 286	59	313	-	38	26
22	716	31	642	1 977	5	20	612	10	269	2 340	4 908	33	83	-	77	3
23	3 315	7 545	27 257	14 655	3	3	2 555	62 600	2 652	30 940	3 565	295	330	29 296	590	4 451
24	8 721	25 585	107 675	51 973	203	1 367	11 292	17 254	3 439	31 489	31 900	53 805	1 023	17 340	1 689	5 990
27	1 279	60 958	32 025	9 762	23	502	2 872	42 654	1 031	10 023	6 569	798	100	123	674	3 080
28	1 495	2 164	3 576	17 905	235	31	5 551	1 890	556	332	5 795	463	5	158	265	841
29	91	-	47	1 393	-	-	73	-	90	36	155	83	20	40	14	-
30	6 941	377 138	118 999	43 415	565	1 338	3 182	50 318	2 080	5 096	53 260	23 249	505	7 494	469	5 749
31	521	135 604	11 692	4 608	1 847	1 043	1 691	34 899	458	17	1 214	69	55	4 231	125	-
32	1 080	904	12 240	18 165	22	377	7 492	1 178	2 242	283	5 479	1 469	26	398	255	167
33	25	166	104	281	301		13	516	4	152	134	596	2	393	1	807
34	30	311	4 448	20 999	-	56	4 340	988	823	61	7 915	252	25	1 014	516	370
35	13 278	272	3 625	23 870	78	132	3 074	10 732	821	101	9 601	15 301	53	10	517	774
36	139	-	1 431	1 151	16	-	1 379	161	842	145	5 526	73	-	8	69	-
37	909	33	3 899	8 091	-	-	3 429	825	813	68	2 219	2 858	124	5	142	265
38	10 033	-	1 505	7 650	19	-	2 274	3 727	722	3 128	2 176	469	147	39	377	1 725
39	-	-	109	4 949	-	40	753	66	99	-	709	62	89	-	101	407
41	2 316	96	5 458	6 421	5	230	2 392	2 069	2 659	4 188	3 090	585	130	-	506	601
42	9	-	149	1 124	15	16	321	11	162	72	1 338	13	52	-	73	-
43	-	6	113	3 374	-	-	851	13	692	-	482	269	56	-	36	61
44	47	-	-	84	-	-	992	-	483	-	2 518	30	-	-	49	3
45	312	5	1 419	836	-	10	778	10	607	-	9 313	40	38	126	108	5
46	12	-	73	465	-	-	418	-	232	-	561	173	16	-	45	16
47	-	13	199	281	-	-	858	4	691	-	615	-	26	-	38	-
48	885	-	499	351	4	-	1 893	20	1 073	-	2 184	16	392	-	279	-

Nummer des VB	Halbzeug und Blöcke aus Stahl		Altseisen und Abfälle von Eisen und Stahl		Eisenbahnoberbauzeug aus Eisen und Stahl		Stab- und Formeisen und -stahl		Bleche und Platten aus Eisen und Stahl		Röhren und Rohre aus Eisen und Stahl		Eisen- und Stahldraht		Andere Gießerei- und Walzwerkerzeugnisse	
	191		192		193		194		195		196		197		198	
	V	E	V	E	V	E	V	E	V	E	V	E	V	E	V	E
51	169	-	161	105	-	-	370	-	245	6	983	60	58	-	161	100
52	177	-	1 043	809	44	-	2 853	86	1 656	6	1 786	10	112	29	187	98
53	5	-	548	441	24	-	1 108	15	1 298	-	1 855	28	105	20	109	-
54	-	-	66	241	-	-	532	-	215	15	427	13	-	-	18	-
55	24	-	16	431	-	252	537	-	240	11	1 430	52	143	-	21	-
56	22	-	103	1 681	7	23	2 101	25	576	-	1 727	60	25	-	55	-
57	-	9	-	641	-	15	190	41	85	-	331	27	4	-	48	-
58	9	-	100	629	16	-	302	20	454	-	1 364	-	15	5	23	-
61	5	-	96	154	-	-	162	16	163	-	722	15	59	-	76	-
62	87	111	105	350	-	627	206	152	2 140	-	3 028	391	-	-	113	5
63	45	-	100	508	3	1 037	112	405	398	-	466	52	36	-	236	-
64	-	-	112	195	1	-	39	15	102	-	751	14	-	-	167	42
65	3	6	103	196	-	-	193	60	187	4	4 484	5	118	-	121	-
66	1 373	-	145	1 579	-	-	351	26	122	-	1 323	50	79	-	50	7
Bund	55 685	613 607	343 495	282 583	3 230	7 743	73 498	261 499	36 127	88 482	234 420	103 131	4 867	60 381	9 820	27 009
98	181	792	15	152	-	-	104	25	35	-	755	103	-	-	14	20
99/100	-	-	-	80	-	-	178	15	-	-	769	-	-	-	-	-
195	3	146	12	-	-	-	-	454	15	-	31	130	-	20	8	4
204	-	-	-	-	-	-	158	-	64	-	2 190	15	-	-	-	-
205	-	42	255	14	-	20	91	18	49	438	1 202	-	17	815	42	11
206	-	-	-	-	-	-	91	-	-	-	-	-	-	-	-	-
207	-	-	-	-	-	-	-	-	-	-	-	-	-	-	-	-
209	-	-	-	-	-	-	-	-	-	-	-	-	-	-	-	-
210	-	-	-	-	-	-	-	-	-	-	-	-	-	-	-	-
211	-	-	-	-	-	-	1	-	99	-	312	-	361	-	44	-
212	180	-	82	-	15	-	1 026	71	4 366	-	4 891	2	378	-	891	-
213	5	-	69	-	-	-	177	15	2 976	35	792	2	125	-	314	-
214	-	-	-	-	-	-	-	-	-	-	-	-	-	-	-	-
215	-	-	80	4	-	-	51	5	14	5	226	10	23	-	30	7
216	-	-	-	-	-	-	-	-	-	25	248	-	-	-	-	-
217	7	-	327	10	8	-	201	33	265	44	1 252	-	478	6	30	1
218	-	18	16	-	-	-	1 640	-	909	-	5 005	19	784	-	1 393	187
219	-	-	-	-	-	-	-	-	-	-	3	-	-	-	-	-
220	-	-	17	-	-	-	182	19	187	-	2 390	-	126	-	62	-
221	-	-	-	-	1	-	-	-	-	-	19	-	-	-	-	-
222	-	20	97	-	-	-	93	1	-	3	542	-	-	10	99	-
223	-	-	-	-	-	-	75	-	-	-	-	-	-	-	88	-
Ausland	198	80	943	28	24	20	3 786	162	8 949	550	19 072	48	2 292	831	2 993	206
Insgesamt	81 233	639 791	448 746	387 124	3 555	8 064	91 082	275 671	49 278	93 184	389 643	238 008	9 552	63 625	14 642	29 046

Nummer des VB	Maschinen, Apparate		Bauwerksteile aus Eisen und Stahl		Andere Eisen- und Stahlwaren		Rohkupfer, Kupferlegierungen		Rohzink, Zinklegierungen		Rohblei, Bleilegierungen		Rohe Leichtmetalle, auch Legierungen		Andere rohe NE-Metalle, auch Legierungen		Altmetalle und Abfälle von NE-Metallen	
	199		200		201		210		211		212		213		214		215	
	V	E	V	E	V	E	V	E	V	E	V	E	V	E	V	E	V	E
1	61	31	30	-	84	3	-	15	-	-	-	-	-	-	-	-	6	-
2	112	32	7	-	88	3	5	-	-	-	-	-	-	-	-	-	-	16
3	5	6	10	-	81	11	-	-	-	-	-	-	-	-	-	-	-	13
4	5	33	-	-	58	-	-	-	-	-	-	-	-	-	-	-	-	32
5	1 631	149	1 314	29	2 418	115	-	138	-	-	-	-	-	-	-	-	104	513
6	-	-	19	-	-	-	-	-	-	-	-	-	-	-	-	-	-	-
7	-	-	11	-	16	-	-	-	-	-	-	-	-	-	-	-	-	-
8	5	14	-	-	20	1	-	-	-	107	-	-	-	-	-	-	401	-
9	1 137	183	639	21	2 365	72	-	-	-	-	-	-	103	-	-	169	10	16
10	35	20	160	-	35	33	-	-	-	-	-	-	-	-	-	-	-	8
11	171	231	126	6	88	61	-	-	-	-	-	-	-	-	-	-	20	13
12	152	107	141	5	131	409	-	-	-	-	-	-	-	-	-	-	-	79
13	459	145	13	25	197	13	-	-	-	18	-	-	-	-	-	7	126	159
14	304	93	221	153	277	362	-	5	10	640	-	35	-	-	-	36	106	72
15	286	116	109	-	101	23	-	-	-	-	-	-	-	-	-	-	125	21
16	348	301	92	19	147	119	11	4	-	-	-	-	-	13	-	-	23	11
17	281	91	2 128	18	270	39	10	11	-	-	-	-	-	-	-	-	196	61
18	-	-	-	-	61	3	-	-	-	-	-	-	-	-	-	-	-	-
19	36	16	47	12	64	60	-	-	-	-	-	-	-	-	-	-	-	101
20	29	-	49	-	38	-	-	-	-	-	-	-	-	-	-	6	-	43
21	61	50	65	14	137	17	-	-	-	-	-	-	-	-	-	-	-	7
22	114	175	74	55	109	173	20	-	-	-	-	-	-	-	-	-	-	8
23	320	326	1 016	222	663	1 455	-	4	21	32	21	-	-	5	-	-	193	16
24	1 301	1 551	2 322	616	2 357	2 210	21	-	223	263	-	65	69	-	-	-	504	589
27	276	169	607	242	958	769	-	-	5	-	-	8	73	-	13	-	53	108
28	315	158	96	242	193	173	-	-	8	-	-	-	-	161	-	-	258	33
29	68	-	109	-	54	53	-	-	-	-	-	-	-	-	-	-	-	99
30	487	775	2 928	1 190	2 088	332	10	10	117	55	10	57	54	-	-	-	82	113
31	100	4	574	-	305	7 748	-	-	-	-	-	-	-	-	-	-	-	23
32	306	1 299	431	262	1 605	980	36	29	-	272	-	-	-	109	-	3	234	102
33	-	1 928	-	4 655	-	4 428	-	-	-	30	-	-	149	-	-	38	-	-
34	165	100	425	295	964	135	-	50	144	100	60	23	-	-	-	-	118	176
35	248	343	422	229	217	1 977	-	-	15	74	17	-	-	-	-	-	10	186
36	210	41	2 614	24	765	96	-	-	-	-	-	-	-	-	-	-	-	5
37	369	125	653	378	263	296	-	-	30	421	-	249	-	-	-	-	664	345
38	226	176	191	77	507	250	14	35	25	-	-	31	-	-	-	-	521	15
39	189	15	74	-	68	57	-	-	-	-	-	-	-	-	-	-	-	21
41	276	972	181	519	502	1 078	-	29	13	21	-	-	-	-	10	-	5	46
42	131	125	652	-	177	13	-	-	-	-	-	-	-	-	-	9	-	13
43	192	105	170	87	85	39	21	-	4	-	-	-	-	-	-	-	5	20
44	81	-	46	-	188	11	-	-	-	-	-	-	-	-	-	-	17	-
45	164	114	135	14	370	37	-	-	-	-	-	-	-	-	-	-	-	14
46	105	68	55	-	128	100	-	-	-	-	-	-	-	-	-	-	-	11
47	59	6	74	112	89	10	-	-	-	-	-	-	-	-	-	-	-	-
48	998	20	38	-	701	30	3	-	-	-	-	-	-	-	-	-	-	20
51	108	62	47	-	231	15	-	-	-	-	-	-	-	-	-	-	-	-
52	309	375	393	77	160	158	-	38	-	-	-	-	-	-	-	-	-	30
53	116	72	33	-	154	49	15	-	-	-	-	-	-	-	3	-	28	6
54	16	15	23	-	44	20	-	-	-	-	-	-	-	-	-	-	-	10
55	10	21	21	-	11	8	-	-	-	13	-	-	109	3	-	12	45	119
56	52	195	130	48	478	45	-	-	-	88	-	-	-	-	-	-	-	11
57	97	63	293	6	43	82	-	-	-	-	-	-	-	-	-	-	-	-
58	81	10	46	-	64	62	-	-	-	-	-	-	-	-	-	-	126	-
61	275	57	42	-	112	-	-	-	-	-	43	-	-	-	-	-	19	21
62	58	183	-	66	274	21	-	-	-	-	-	-	-	-	-	-	-	22
63	242	130	179	34	168	148	-	-	25	-	-	-	-	10	-	-	-	7
64	184	81	30	-	336	218	-	-	-	-	-	-	-	-	-	-	-	16
65	70	49	10	-	279	3	-	-	-	-	-	-	-	-	-	-	-	-
66	125	62	13	-	102	71	10	44	-	7	-	-	-	-	-	-	7	12
Bund	13 561	9 660	20 328	5 097	22 488	20 266	176	412	640	2 111	151	468	408	301	26	242	4 006	3 382
98	92	77	7	-	137	81	-	-	-	-	-	-	-	-	-	-	-	-
99/100	22	18	-	-	28	-	-	-	-	-	-	-	-	-	-	-	-	23
195	659	16	104	-	143	81	-	-	-	-	-	-	-	-	-	-	-	-
204	13	-	-	-	-	-	-	-	-	-	-	-	-	-	-	-	-	-
205	566	-	3	-	148	145	-	22	-	-	-	-	-	-	-	-	-	15
206	16	-	-	-	-	-	-	-	-	-	-	-	-	-	-	-	-	-
207	-	-	-	-	-	-	-	-	-	-	-	-	-	-	-	-	-	-
209	46	-	-	-	-	-	-	-	-	-	-	-	-	-	-	-	-	-
210	-	-	-	-	-	-	-	-	-	-	-	-	-	-	-	-	-	-
211	228	-	78	-	210	-	-	-	-	-	-	-	-	-	-	-	-	-
212	1 357	132	321	-	837	8	3	-	-	-	-	-	-	-	-	-	-	33
213	1 374	22	69	-	279	-	-	-	-	-	-	-	-	-	-	-	-	-
214	-	-	-	-	-	-	-	-	-	-	-	-	-	-	-	-	-	-
215	1 122	205	157	-	328	25	-	-	-	-	-	-	-	-	-	-	-	-
216	146	4	-	-	207	67	-	-	-	-	-	-	-	-	-	-	-	-
217	2 435	303	359	16	2 182	63	3	-	5	-	-	-	-	-	-	5	7	18
218	2 107	148	121	-	5 593	20	-	-	-	-	-	-	57	5	-	8	10	189
219	65	17	-	-	-	-	-	-	-	-	-	-	-	-	-	-	-	4
220	583	11	18	-	734	-	-	-	-	-	4	-	-	-	-	-	-	-
221	152	2	11	-	9	8	-	-	-	-	-	-	-	-	-	-	-	-
222	1 476	141	1 148	-	558	96	-	-	-	-	-	-	-	-	-	-	-	-
223	-	-	-	-	-	-	-	7	-	-	-	-	-	-	-	10	-	-
Ausland	11 686	985	2 285	16	11 085	432	6	29	5	-	4	-	57	5	-	23	17	259
Insgesamt	27 948	12 684	27 379	9 768	38 309	25 288	182	441	675	2 141	155	468	614	455	26	265	4 061	3 702

noch Verkehrsbezirk Nr. 33: Gebiet um Düsseldorf

Nummer des VB	NE-Metallhalbzeug		NE-Metallwaren		Fahrzeuge aller Art		Nicht bes.gen. Industrieerzeugnisse		Sammelgut ohne nähere Bezeichnung		Umzugsgut, gebrauchte Verpackungen, Baugerätschaften		Besatzungsverkehr: Güter in Wagenladungen (ohne Kohlen)		Steinkohlen	Braunkohlen	
	216		217		220		230		231		240		243		244	245	
	V	E	V	E	V	E	V	E	V	E	V	E	V	E	E	V	E
1	-	-	13	-	113	-	163	104	12	-	4	12	-	-	-	-	-
2	-	-	57	-	6	14	559	-	327	-	50	749	-	6	-	-	-
3	-	-	-	-	-	-	265	-	-	10	44	331	-	-	-	-	-
4	-	-	-	-	-	-	11	-	-	-	51	68	129	-	-	-	-
5	-	-	440	-	66	10	1 409	41	1 709	1 457	1 086	687	378	3 302	-	-	-
6	-	-	-	-	-	-	-	-	-	-	3	259	843	302	-	-	-
7	-	-	93	-	-	-	110	194	-	-	10	77	-	159	-	-	-
8	-	-	36	29	-	-	2	-	-	-	78	12	8	-	-	-	-
9	-	10	97	-	173	38	749	86	1 066	956	336	379	70	28	-	-	-
10	-	-	10	-	-	5	74	46	-	-	26	376	206	1 531	-	90	-
11	-	-	385	10	-	5	920	127	-	13	216	448	-	-	-	-	-
12	-	-	580	-	26	-	1 925	181	421	751	173	386	479	2 150	-	-	-
13	-	-	713	-	28	78	1 622	23	272	8	160	304	-	120	-	-	-
14	-	-	123	-	10	109	913	17	301	488	70	585	1	17	-	-	-
15	-	-	-	-	28	-	95	10	-	-	165	179	499	1 156	-	53	-
16	-	-	17	-	-	801	474	21	738	469	113	240	307	7	-	-	-
17	-	40	86	173	-	-	368	36	-	267	321	515	-	2	-	-	-
18	-	-	-	-	-	-	79	-	-	-	-	9	-	-	-	-	-
19	-	-	106	-	6	-	260	-	5	-	96	293	290	-	-	4	-
20	-	-	20	-	-	-	233	-	-	-	291	371	-	-	-	-	-
21	-	-	119	-	12	16	516	188	4	-	141	395	82	-	-	-	-
22	-	-	547	10	-	5	1 534	278	-	-	108	646	1 168	454	-	6	-
23	6	50	396	21	137	38	1 569	146	-	-	260	842	794	19	-	-	-
24	21	368	2 008	27	102	199	5 371	859	18	2 237	1 872	2 110	330	887	25 337	-	-
27	-	-	747	-	27	166	2 447	185	-	-	541	450	14	10	1 075	-	-
28	-	9	695	-	169	48	2 176	-	6	4	112	1 161	-	89	9 742	-	-
29	-	-	80	-	75	20	439	15	-	5	434	191	40	-	-	-	-
30	-	-	346	273	11	32	1 314	45	26	697	1 049	546	11	108	1 278	-	-
31	-	-	-	-	-	53	133	-	5	-	289	308	-	-	-	-	-
32	-	64	1 371	579	143	126	3 286	5	22	-	1 024	937	889	1 168	-	-	235
33	65		1 148		305		11	363	44		2 459		2 450		-	14	
34	-	62	864	95	72	82	2 329	3 748	21	17	1 093	705	677	91	-	-	-
35	-	-	484	-	13	377	1 395	91	-	-	295	590	897	2	-	-	-
36	-	-	-	-	13	68	173	-	3	10	555	614	20	310	-	-	2 840
37	-	208	383	24	9	31	1 338	-	16	-	1 173	652	72	65	-	-	-
38	-	-	598	-	9	74	1 573	132	14	28	447	619	77	968	-	-	-
39	5	-	421	-	-	31	899	36	9	187	578	988	71	6	-	-	-
41	-	15	579	-	-	56	1 438	82	-	11	314	523	24	-	-	-	-
42	-	55	79	-	5	14	591	6	1	642	370	417	23	-	-	-	-
43	-	-	-	-	31	52	92	30	-	521	127	191	-	-	-	-	-
44	-	-	30	-	-	-	104	563	-	-	94	292	-	-	-	-	-
45	-	-	100	-	-	4	436	19	446	-	322	101	833	140	-	-	-
46	-	-	20	-	-	5	397	50	-	1 024	206	129	5	-	-	-	-
47	-	-	26	-	74	19	117	-	291	600	152	119	93	34	-	-	18
48	26	-	54	-	6	25	356	9	744	691	1 254	124	117	-	-	-	-
51	-	-	-	-	25	8	191	11	-	282	111	43	3	8	-	-	-
52	-	5	161	-	21	2 034	1 443	383	-	89	295	265	13	127	-	-	-
53	-	6	32	-	29	59	123	1	848	1 298	22	327	-	-	-	-	-
54	-	-	-	-	-	19	191	- 5	-	-	7	20	-	-	-	-	-
55	-	19	30	-	-	5	213	14	-	-	140	239	7	369	-	-	-
56	-	-	79	-	89	35	723	30	1 329	1 819	511	528	-	15	-	-	-
57	-	-	131	-	-	26	351	22	-	-	123	149	65	476	-	-	-
58	-	-	142	5	-	71	478	25	-	-	29	367	-	-	-	-	-
61	-	-	78	5	5	166	469	303	-	1 121	142	726	20	21	-	-	-
62	-	-	16	10	-	18	480	13	870	2 918	81	241	-	-	-	-	-
63	-	-	25	19	26	112	437	243	112	412	309	269	17	-	-	-	-
64	-	-	-	-	5	77	182	369	6	-	132	629	-	56	-	-	-
65	-	-	138	-	32	176	716	20	910	1 203	255	291	20	-	-	-	-
66	-	-	26	5	-	66	331	68	249	7	105	298	-	34	-	-	-
Bund	58	911	13 581	1 285	1 596	5 473	46 582	8 880	10 801	20 442	18 365	24 322	9 592	14 237	37 432	153	3 093
98	-	-	-	7	15	42	5	11	1 375	17	26	257	47	-	-	-	-
99/100	-	-	-	-	-	6	-	16	2	-	23	970	-	-	-	-	-
195	2	27	1	-	27	-	152	1	8	-	225	234	-	-	-	-	-
204	100	-	-	-	-	-	28	-	-	-	-	-	-	-	-	-	-
205	-1	-	-	4	72	21	71	4	64	12	18	91	121	166	-	-	-
206	-	-	-	-	-	-	-	-	-	-	-	-	-	-	-	-	-
207	-	-	-	-	-	-	-	-	-	-	-	-	-	-	-	-	-
209	-	-	-	-	-	-	-	-	-	-	-	-	-	-	-	-	-
210	-	-	-	-	-	-	-	-	-	-	-	-	-	-	-	-	-
211	-	-	-	-	-	-	24	-	-	-	3	-	-	-	-	-	-
212	259	-	11	-	256	3	58	8	2 396	505	57	116	-	-	-	-	-
213	51	-	1	-	7	-	23	3	70	-	46	19	-	-	-	-	-
214	-	-	-	-	-	-	9	-	-	-	-	-	-	-	-	-	-
215	29	5	-	-	260	7	24	27	175	56	101	33	92	16	-	-	-
216	-	-	-	-	9	-	70	-	7	-	81	-	-	-	-	-	-
217	17	41	84	-	896	3	528	49	254	10	37	59	769	549	-	-	-
218	32	-	28	-	191	151	214	264	13	-	1 991	65	141	1 534	-	-	-
219	-	-	-	-	-	-	2	-	-	-	-	10	158	80	-	-	-
220	57	-	-	-	30	2	41	2	371	-	66	10	3	6	-	-	-
221	-	-	-	-	6	-	1	-	-	-	-	-	-	-	-	-	-
222	-	-	-	-	148	-	105	33	110	-	111	22	1	-	-	-	-
223	-	-	-	-	-	-	-	-	-	-	-	-	-	-	-	-	-
Ausland	546	46	124	4	1 875	187	1 198	390	3 460	583	2 511	425	1 285	2 351	-	-	-
Insgesamt	671	1 049	14 854	2 444	3 818	6 013	59 300	20 661	15 690	21 086	23 609	28 667	13 374	19 038	37 432	167	3 107

Nummer des VB	Dienstgutverkehr: Güter in Wagenladungen (ohne 24Bu.249)		Steinkohlen auf Dienstkohlenfrachtbrief		Braunkohlen auf Dienstkohlenfrachtbrief	Lebende Tiere: Pferde, Esel		Rindvieh, außer Kälbern		Kälber		Schafe, Ziegen		Schweine, außer Ferkeln		Ferkel	
	247		248		249	250		251		252		253		254		255	
	V	E	V	E	E	V	E	V	E	V	E	V	E	V	E	V	E
1	52	33	41	-	-	-	1	-	189	-	-	-	-	-	-	-	-
2	248	186	-	-	-	-	16	-	43	-	-	-	169	-	-	-	-
3	284	181	-	-	-	5	23	-	640	-	107	-	-	-	1 222	-	74
4	10	-	-	-	-	-	6	-	209	-	39	-	2	-	33	-	-
5	439	1 316	-	-	-	24	13	2	379	90	-	790	-	-	68	408	48
6	99	-	-	-	-	-	-	-	-	-	-	-	-	-	-	-	-
7	90	15	-	-	-	-	2	-	321	-	903	-	34	-	9 006	-	-
8	15	-	-	-	-	-	32	10	513	-	54	-	424	-	234	-	23
9	416	36	-	-	-	-	-	-	52	3	-	-	-	-	12	-	-
10	70	28	-	-	-	-	237	-	1 073	-	6 846	-	416	-	45 752	-	1 425
11	301	114	-	-	-	-	88	-	231	-	148	-	344	-	712	-	-
12	307	37	-	-	-	2	4	-	576	-	1 476	-	509	-	5 475	-	65
13	145	190	-	-	-	-	11	-	146	-	309	-	1 498	-	668	-	-
14	577	48	-	-	-	1	2	-	34	-	-	-	340	-	-	-	-
15	28	98	-	-	-	35	12	-	234	-	5	-	23	-	59	-	-
16	1 148	101	20	-	-	6	2	-	31	-	-	-	-	-	50	-	-
17	163	507	-	-	-	2	10	-	302	-	1 449	-	88	-	6 554	-	87
18	-	-	-	-	-	-	-	-	27	-	20	-	-	-	253	-	-
19	512	85	-	-	-	-	59	1	3 228	-	7 053	-	808	-	18 503	-	576
20	193	456	-	-	-	1	7	2	1 386	-	3 207	-	333	-	3 508	-	624
21	542	125	-	-	-	14	25	-	1 093	-	541	-	202	-	1 831	-	118
22	1 800	1 445	134	-	-	-	25	-	74	-	334	116	4 189	-	1 446	24	1
23	9 853	12 675	82	3 915	-	12	46	-	-	-	-	-	168	-	15	-	-
24	8 375	4 132	243	70 264	-	10	60	-	39	-	44	87	1 870	-	73	54	-
27	1 896	339	-	4 101	-	1	10	13	3	-	-	-	310	-	258	-	-
28	344	1 441	-	6 845	-	-	55	-	53	28	11	60	338	-	600	-	94
29	734	36	-	-	-	1	45	-	145	-	152	215	1 281	-	28	177	27
30	5 543	6 246	185	-	-	160	-	-	-	-	-	43	402	-	-	-	-
31	97	-	-	103	-	-	10	11	-	-	-	-	55	-	-	-	-
32	2 793	1 962	2 567	-	32	6	77	1	247	-	71	164	1 049	-	6	-	-
33	38 380		1 974		-		345	-		-			605		52	-	
34	6 745	9 164	418	1 074	-	-	6	-	11	-	-	-	1 823	-	-	-	-
35	21 913	30 652	1 208	-	-	-	18	37	427	-	4	112	205	-	-	-	-
36	198	5 781	-	-	1 104	4	-	-	-	-	-	98	2 274	-	-	-	-
37	1 202	312	-	-	-	96	60	143	-	-	-	578	2 577	-	-	-	-
38	660	2 197	-	-	-	4	28	-	876	-	492	-	2 023	-	201	-	-
39	1 392	45	-	-	-	4	2	-	1 158	-	375	-	1 692	-	1 099	-	-
41	1 504	14 427	58	-	-	1	2	-	82	-	-	-	456	-	11	-	-
42	243	56	-	-	-	3	-	-	8	-	-	-	657	-	77	-	-
43	496	77	98	-	-	-	-	-	8	-	-	-	65	-	-	-	-
44	30	8	-	-	-	-	-	-	-	-	-	-	-	-	-	-	-
45	35	-	-	-	-	-	-	-	-	-	-	-	-	-	-	-	-
46	515	259	-	-	-	-	14	-	120	-	119	-	789	-	-	-	-
47	1 489	50	-	-	-	3	76	-	-	-	-	-	-	-	-	-	-
48	150	63	-	-	-	-	1	11	62	-	-	-	-	-	18	-	-

Nummer des VB	Dienstgutverkehr: Güter in Wagenladungen (ohne 248u.249) 247 V	247 E	Steinkohlen auf Dienstkohlenfrachtbrief 248 V	248 E	Braunkohlen 249 E	Lebende Tiere: Pferde, Esel 250 V	250 E	Rindvieh, außer Kälbern 251 V	251 E	Kälber 252 V	252 E	Schafe, Ziegen 253 V	253 E	Schweine, außer Ferkeln 254 V	254 E	Ferkel 255 V	255 E
51	27	56	-	-	-	-	80	-	736	-	14	-	62	-	7	-	-
52	435	516	-	-	-	3	2	-	-	-	-	-	43	-	-	-	-
53	210	51	-	-	-	-	-	-	-	-	-	-	-	-	-	-	-
54	21	-	-	-	-	15	20	-	4	-	-	-	244	-	-	-	-
55	164	63	21	-	-	2	-	-	-	-	-	-	-	-	-	-	-
56	531	21	-	-	-	-	1	-	-	-	-	-	-	-	-	-	-
57	1 626	40	-	-	-	9	123	-	8	-	-	-	368	-	-	-	-
58	22	-	-	-	-	4	-	-	10	-	-	-	1 035	-	154	-	-
61	66	38	-	-	-	-	6	-	258	-	-	-	240	-	-	-	-
62	299	72	-	-	-	-	-	-	520	36	-	6	-	-	81	-	-
63	135	489	-	-	-	-	11	-	231	-	-	-	65	-	78	-	-
64	204	50	-	-	-	2	18	-	-	-	-	-	-	-	-	-	-
65	688	92	-	-	-	-	6	-	136	-	144	-	-	-	49	-	-
66	1 571	109	-	-	-	-	95	-	-	-	45	-	-	-	-	-	-
Bund	79 845	96 520	5 075	86 302	1 136	430	1 447	231	15 923	157	23 962	2 269	29 470	-	98 141	663	3 162
98	-	-	-	-	-	-	-	-	-	-	-	-	-	-	-	-	-
99/100	-	-	-	-	-	2	-	-	-	-	-	-	-	-	-	-	-
195	-	-	-	-	-	-	-	-	-	-	-	-	-	-	-	-	-
204	-	-	-	-	-	-	-	-	-	-	-	-	-	-	-	-	-
205	-	-	-	-	-	-	-	-	-	-	-	-	-	-	-	-	-
206	-	-	-	-	-	-	-	-	-	-	-	-	-	-	-	-	-
207	-	-	-	-	-	-	-	-	-	-	-	-	-	-	-	-	-
209	-	-	-	-	-	-	-	-	-	-	-	-	-	-	-	-	-
210	-	-	-	-	-	-	-	-	-	-	-	-	-	-	-	-	-
211	-	-	-	-	-	-	-	-	-	-	-	-	-	-	-	-	-
212	-	-	-	-	-	3	-	-	-	-	-	-	-	-	-	-	-
213	-	-	-	-	-	-	-	-	-	-	-	-	-	-	-	-	-
214	-	-	-	-	-	-	-	-	-	-	-	-	-	-	-	-	-
215	-	-	-	-	-	1	-	-	-	-	-	-	-	-	504	-	-
216	-	-	-	-	-	-	-	-	-	-	-	-	-	-	-	-	-
217	-	-	-	-	-	-	9	-	-	-	-	-	-	-	-	-	-
218	-	-	-	-	-	-	-	-	-	-	-	-	-	-	-	-	-
219	-	-	-	-	-	-	-	-	-	-	-	-	-	-	-	-	-
220	-	-	-	-	-	-	-	-	-	-	-	-	-	-	-	-	-
221	-	-	-	-	-	-	-	-	-	-	-	-	-	-	-	-	-
222	-	-	-	-	-	-	-	-	-	-	-	-	-	-	-	-	-
223	-	-	-	-	-	-	-	-	-	-	-	-	-	-	-	-	-
Ausland	-	-	-	-	-	4	9	-	-	-	-	-	-	-	504	-	-
Insgesamt	118 225	134 900	7 049	88 276	1 136	771	1 791	231	15 923	157	23 962	2 874	30 075	52	98 697	663	3 162

Verkehrsbezirk Nr. 34: Köln

Nummer des VB	Beförderte Güter insgesamt: Versand	Empfang	Fische, auch Zubereitungen 1 V	1 E	Fleisch, 2 V	2 E	Milch und Rahm 3 V	3 E	Eier 4 V	4 E	Weizen 10 V	10 E	Roggen 11 V	11 E	Gerste 12 V	12 E	Hafer 13 V	13 E	Mais 14 V	14 E	Reis 15 E
1	1 018	1 242	-	62	-	431	-	-	-	-	-	-	-	-	-	-	-	-	-	-	-
2	4 859	4 705	-	354	24	671	-	-	-	11	-	45	-	45	-	-	-	92	-	-	-
3	5 420	4 350	-	16	16	49	-	-	-	-	-	-	-	-	-	-	-	-	-	-	-
4	3 124	5 535	-	769	-	-	-	-	-	-	-	-	-	-	-	-	-	-	-	-	-
5	23 875	40 175	-	295	14	371	-	-	-	95	-	-	-	-	-	-	-	-	-	-	3
6	679	1 518	-	-	-	-	-	-	-	-	-	-	-	-	-	-	-	31	-	-	-
7	4 328	15 044	-	-	-	-	-	-	-	-	-	-	-	30	-	-	-	15	-	-	-
8	5 710	5 627	-	1 902	-	29	-	-	-	-	-	15	-	-	-	-	-	-	-	-	-
9	4 973	6 200	-	-	-	127	-	-	-	-	-	440	-	-	-	-	-	-	-	-	-
10	7 638	31 112	-	-	-	-	-	104	-	-	-	-	-	45	-	-	50	-	-	-	-
11	10 425	13 198	-	-	12	-	-	2	-	-	-	37	-	20	-	1	-	47	-	-	-
12	12 023	13 901	-	5	-	-	-	109	-	-	-	-	-	-	-	-	16	-	-	-	-
13	10 155	7 150	-	-	-	-	-	79	-	-	-	-	-	-	-	-	30	-	-	-	-
14	11 047	35 713	-	-	-	-	-	-	-	-	-	106	-	-	-	-	-	37	-	-	-
15	9 847	24 097	-	-	-	-	-	151	-	-	-	51	-	-	-	-	-	45	-	-	-
16	6 624	2 510	-	-	-	-	-	-	-	-	-	-	-	-	-	-	-	-	-	-	-
17	5 663	10 795	-	-	-	291	-	-	-	-	-	-	-	-	-	-	-	-	-	-	-
18	730	824	-	6	-	-	-	-	-	-	-	605	-	-	-	-	-	-	-	-	-
19	5 012	13 325	7	-	-	24	-	-	-	-	-	-	-	-	-	-	-	16	-	-	-
20	6 387	8 038	-	47	-	-	-	-	-	5	-	-	-	-	-	-	-	-	-	-	-
21	13 824	4 284	-	-	-	5	-	11	-	-	-	1 512	-	145	-	-	267	-	-	-	-
22	23 798	32 751	-	-	-	-	-	-	-	-	-	1 112	5	112	-	-	-	15	-	-	-
23	53 093	104 604	-	-	-	-	-	-	-	-	-	15	-	20	-	-	25	-	-	-	-
24	118 366	368 649	-	-	36	5	-	-	-	-	-	225	16	153	640	-	20	-	-	-	22
27	30 968	41 255	-	-	-	-	-	-	-	-	-	-	-	-	25	-	-	-	-	-	-
28	18 115	151 455	-	-	-	-	-	-	-	-	-	-	-	-	-	-	-	-	-	-	-
29	22 847	34 443	-	7	-	9	-	-	-	-	6	8	3	6	20	-	32	-	-	-	-
30	87 644	113 090	-	-	-	-	-	-	-	-	-	15	-	-	-	-	-	-	-	-	-
31	19 576	110 378	-	-	-	-	-	-	-	-	3	-	-	-	-	-	5	-	-	-	-
32	117 185	94 441	-	8	5	-	-	-	-	-	46	204	5	-	48	-	10	-	10	-	-
33	78 452	271 364	18	-	-	-	-	-	-	-	-	10	-	-	73	25	50	-	124	34	-
34	327	235	5		5		-		44		94		27		131		-		292		-
35	94 291	58 107	-	14	-	14	-	1	-	-	78	10	23	32	5	-	35	5	137	-	-
36	353 316	1 579 613	-	-	-	-	-	-	-	-	490	133	6	16	3 492	-	-	-	91	-	-
37	123 162	519 064	-	-	-	-	-	-	-	-	50	49	-	20	-	10	15	10	58	-	-
38	228 423	154 937	-	6	-	7	-	144	-	-	25	343	40	287	20	33	33	79	199	15	-
39	16 529	28 123	-	-	-	71	-	-	-	14	16	72	-	6	-	29	5	132	-	-	-
41	107 998	295 596	-	-	-	-	-	-	-	-	344	5	254	63	-	-	32	-	24	8	-
42	10 238	7 834	-	-	-	-	-	-	15	-	-	-	-	-	-	15	7	-	-	-	-
43	9 738	4 875	-	-	-	-	-	-	-	-	-	-	-	-	-	-	-	-	-	5	-
44	8 497	10 252	-	-	-	-	-	-	-	-	-	-	-	-	-	-	-	-	-	-	-
45	8 387	3 716	-	-	-	-	-	-	-	-	-	-	-	-	-	-	-	-	-	-	-
46	6 048	8 357	-	-	-	7	-	-	-	-	-	-	11	-	-	-	-	-	-	-	-
47	2 242	1 719	-	-	-	-	-	-	-	-	-	15	-	-	-	-	-	-	-	-	-
48	13 892	6 814	-	-	-	10	-	-	-	21	-	-	-	-	-	-	62	-	-	16	-
51	6 702	3 568	-	-	-	-	-	-	-	-	-	-	-	-	-	-	-	-	-	-	-
52	9 716	6 132	-	-	-	-	-	-	-	-	-	-	-	-	-	-	-	-	-	-	-
53	5 910	3 440	-	-	-	-	-	-	-	-	-	-	-	-	-	-	-	-	-	-	-
54	3 186	2 100	-	-	-	-	-	-	57	-	-	-	-	-	-	-	-	-	-	-	-
55	2 986	1 196	-	-	-	-	-	-	-	-	-	-	-	-	-	-	-	-	-	-	-
56	15 969	8 239	-	-	-	16	-	-	-	-	-	-	-	-	-	-	-	-	-	-	-
57	4 353	9 468	-	-	-	-	-	83	-	-	-	-	-	-	-	30	6	-	-	-	-
58	4 853	5 685	-	-	-	-	-	-	-	-	-	-	-	-	-	35	-	-	-	-	-
61	6 260	12 753	49	-	81	-	-	-	-	-	-	-	-	-	-	10	-	-	-	-	-
62	4 984	3 797	-	-	-	16	-	-	-	-	-	-	-	-	-	-	-	-	-	-	-
63	6 754	13 407	-	-	-	-	-	-	-	-	-	-	-	-	-	-	-	-	-	-	-
64	7 509	5 414	-	15	-	20	-	-	-	-	-	-	-	-	-	-	-	-	-	-	-
65	5 134	14 586	-	-	-	29	-	-	8	-	-	-	-	-	-	-	-	-	-	-	-
66	6 703	4 318	-	-	7	11	-	8	-	-	-	-	-	-	-	-	-	-	-	-	-
Bund	1 797 185	4 344 883	74	3 506	195	2 213	-	692	80	146	1 058	5 027	363	1 000	4 323	188	700	524	633	78	25
98	3 291	1 045	-	-	-	-	-	-	-	-	-	-	-	-	-	-	-	-	-	-	-
99/100	1 827	2 407	-	-	-	-	-	-	-	-	-	-	-	-	-	-	-	-	-	-	-
195	2 616	2 029	-	-	-	9	-	-	-	-	-	-	-	-	-	-	-	-	-	-	-
201	-	194	-	-	-	-	-	-	-	-	-	-	-	-	-	-	-	-	-	-	-
203	268	-	-	-	-	-	-	-	-	-	-	-	-	-	-	-	-	-	-	-	-
204	618	269	-	-	-	-	-	-	-	-	-	-	-	-	-	-	-	-	-	-	-
205	2 733	5 936	-	-	8	-	-	-	-	-	-	-	-	-	-	-	-	-	-	-	-
206	379	190	-	-	-	17	-	-	-	11	-	-	-	-	-	-	-	-	-	-	-
207	7	-	-	-	-	-	-	-	-	-	-	-	-	-	-	-	-	-	-	-	-
209	52	75	-	-	-	-	-	-	-	-	-	-	-	-	-	-	-	-	-	-	-
210	434	-	-	-	-	-	-	-	-	-	-	-	-	-	-	-	-	-	-	-	-
211	5 513	922	-	2	-	-	-	-	-	-	-	-	-	-	-	-	-	-	-	-	-
212	10 256	1 238	-	-	-	-	-	-	-	-	-	-	-	-	-	-	30	-	-	-	-
213	5 430	17 994	-	-	-	-	-	-	-	-	-	-	-	-	-	-	-	-	-	-	-
214	1	2 828	-	-	-	-	-	-	-	-	-	-	-	-	-	-	-	-	-	-	-
215	8 043	20 317	-	-	-	240	-	-	-	214	-	14	-	-	-	-	-	-	-	-	-
216	1 011	3 613	-	-	-	-	-	-	-	-	-	-	-	-	-	-	43	-	-	-	-
217	21 295	23 392	-	8	2	68	26	-	-	24	-	-	-	-	-	-	-	-	-	-	-
218	14 135	16 487	-	308	-	87	-	118	-	108	-	-	-	-	-	-	-	-	-	-	-
219	302	73	-	-	-	-	-	-	-	-	-	-	-	-	-	-	-	-	-	-	-
220	8 841	1 393	-	-	-	10	-	-	-	177	-	-	-	-	-	-	-	-	-	-	-
221	475	21	-	-	-	-	-	-	-	-	-	-	-	-	-	-	-	-	-	-	-
222	3 827	4 802	-	17	-	-	-	-	-	39	-	-	-	-	-	-	-	-	-	-	-
223	535	1 382	-	-	-	-	-	-	-	-	-	-	-	-	-	-	-	-	-	-	-
Ausland	84 155	101 126	-	335	10	422	26	118	-	573	-	14	-	-	-	-	73	-	-	-	-
Insgesamt	2 216 309	4 778 725	79	3 846	210	2 649	26	810	124	763	1 152	5 135	390	1 027	4 454	319	773	524	925	370	25

noch Verkehrsbezirk Nr. 34: Köln

Nummer des VB	Hülsenfrüchte 16 V	Hülsenfrüchte 16 E	Gemüse 20 V	Gemüse 20 E	Obst, Südfrüchte 21 V	Obst, Südfrüchte 21 E	Kartoffeln 22 V	Kartoffeln 22 E	Zuckerrüben 23 V	Zuckerrüben 23 E	Ölsaaten, Ölfrüchte 24 V	Ölsaaten, Ölfrüchte 24 E	Kaffee 25 V	Kaffee 25 E	Rohtabak 26 E	Milcherzeugnisse 30 V	Milcherzeugnisse 30 E	Speisefette, außer Butter 31 V	Speisefette, außer Butter 31 E
1	-	-	-	-	-	15	-	14	-	-	-	-	-	-	-	-	-	-	-
2	-	-	-	714	-	-	12	866	-	-	-	-	-	-	-	-	57	-	-
3	-	-	7	1 017	-	10	-	916	-	-	-	-	-	-	-	-	-	-	-
4	-	-	-	18	-	279	-	2 238	-	-	-	-	-	-	-	-	-	-	-
5	-	6	141	690	118	3 317	54	20	-	-	-	4	-	1 154	3	-	-	-	1
6	-	-	-	-	-	-	-	321	-	-	-	-	-	-	-	-	-	-	-
7	-	-	5	67	5	5	5	11 949	-	-	-	-	-	-	-	-	-	-	-
8	-	-	-	-	-	811	11	823	-	-	-	-	-	-	-	-	-	-	-
9	-	-	30	18	-	26	33	13	-	-	-	-	-	-	-	-	-	-	-
10	-	-	-	-	-	33	-	10 562	-	-	-	-	-	-	-	-	36	-	-
11	-	8	-	12	-	-	11	1 251	-	-	-	-	-	-	-	-	-	-	-
12	-	-	124	-	93	-	7	49	-	-	-	5	-	-	-	-	-	-	-
13	-	5	2	-	13	-	-	400	-	-	-	-	-	-	-	-	7	-	-
14	-	-	8	4	9	-	-	3 157	-	-	-	-	-	-	-	-	-	-	-
15	-	-	-	-	-	-	-	658	-	-	-	-	-	-	-	-	-	-	-
16	-	-	104	-	57	6	5	-	-	-	-	-	-	-	-	-	-	-	-
17	-	-	-	-	-	-	-	372	18	-	-	-	-	-	-	-	-	-	-
18	-	-	-	32	-	-	-	-	-	-	-	-	-	-	-	-	-	-	-
19	-	5	18	156	11	-	14	3 602	-	-	-	-	-	-	-	-	22	-	-
20	-	5	-	47	-	21	26	1 806	-	-	-	-	-	-	-	-	-	-	-
21	-	-	88	18	49	-	9	786	-	-	-	-	-	-	-	-	-	-	-
22	-	11	-	-	-	-	32	240	-	-	-	-	-	-	-	-	-	-	-
23	-	-	92	-	155	-	79	19	47	-	-	-	-	-	-	-	-	-	-
24	5	54	229	30	214	103	163	82	-	-	10	-	-	-	-	-	-	-	-
27	-	-	105	-	307	21	72	15	-	-	-	-	-	-	-	-	-	-	-
28	-	-	342	32	502	33	96	-	-	-	-	-	-	-	-	5	-	-	3 011
29	-	-	7	385	10	1 046	188	278	-	-	-	-	-	-	-	-	-	-	-
30	-	8	125	-	176	-	64	-	-	-	-	-	-	-	-	-	-	-	-
31	-	16	-	-	-	-	23	8	-	-	-	-	-	-	-	-	-	-	-
32	-	8	153	100	166	4	599	854	19 870	-	-	-	-	2	-	-	-	-	28
33	15	-	175	34	255	35	444	176	-	15	-	-	-	-	-	-	4	-	-
34	76		115		472		2 108		-		-	-	-		-	44		4	
35	-	41	268	38	1 036	13	711	242	-	172	20	-	-	-	-	7	-	-	-
36	-	-	16	24	27	-	918	1 640	17 703	-	-	-	-	-	-	-	-	-	-
37	-	-	26	-	59	56	285	624	-	-	-	-	-	-	-	-	-	-	-
38	54	-	96	44	91	-	412	20 663	2 035	957	-	371	-	-	-	-	6	-	-
39	-	-	135	36	31	670	166	8 668	-	-	-	-	-	-	-	-	-	-	-
41	-	-	39	-	49	-	114	1 179	-	-	-	-	-	-	-	-	-	-	-
42	-	-	20	21	-	140	87	736	-	-	-	-	-	2	-	-	5	-	-
43	-	-	-	5	-	84	-	57	-	-	-	-	-	-	-	-	-	-	-
44	-	-	-	141	-	-	22	14	-	-	-	-	-	-	-	-	-	-	-
45	-	-	-	86	10	116	20	33	-	-	3	-	-	-	-	-	50	1	-
46	-	-	71	1 246	20	444	102	458	-	-	-	-	-	-	-	-	-	-	-
47	-	-	2	57	5	106	5	-	-	-	-	-	-	-	-	-	-	-	-
48	-	-	4	389	-	1 232	5	21	-	-	-	-	-	-	6	-	-	-	-
51	-	-	-	-	-	21	-	-	-	-	-	-	-	-	-	-	-	-	-
52	-	-	5	8	-	-	-	-	-	-	-	-	-	-	-	-	-	-	-
53	-	-	15	5	26	69	-	-	-	-	-	-	-	-	-	-	-	-	-
54	-	-	-	101	5	283	5	-	-	-	-	-	-	-	-	-	-	-	-
55	-	-	-	-	-	-	17	11	-	-	-	-	-	-	-	-	-	-	-
56	-	-	119	532	55	586	53	124	-	-	-	-	-	-	-	-	-	-	-
57	-	-	-	-	-	71	6	251	-	-	-	-	-	-	-	-	-	-	-
58	-	5	8	45	-	-	6	124	-	-	-	-	-	-	-	-	-	-	-
61	-	-	57	10	12	21	6	278	-	-	-	-	-	-	-	-	-	-	-
62	-	-	25	-	27	6	5	-	-	-	-	-	-	-	-	-	-	-	-
63	-	22	14	-	5	284	3	78	-	-	-	-	-	-	-	-	-	-	-
64	-	-	-	-	5	-	17	42	-	-	-	5	-	-	-	-	5	-	-
65	-	-	156	4 065	76	4 635	16	1 071	-	-	-	-	-	-	-	-	-	5	-
66	-	-	-	-	-	5	23	66	-	-	-	-	-	-	113	-	-	-	-
Bund	74	194	2 831	10 227	3 679	14 607	4 951	77 900	39 673	1 144	33	385	-	1 158	122	12	192	6	3 040
98	-	-	129	-	63	-	118	-	-	-	-	-	-	-	-	-	-	-	-
99/100	-	-	-	-	-	-	-	-	-	-	-	-	-	-	-	-	-	-	-
195	-	-	-	12	-	13	220	-	-	-	-	-	-	-	-	-	-	-	12
201	-	-	-	-	-	-	-	-	-	-	-	-	-	-	-	-	-	-	-
203	-	-	-	-	-	-	-	-	-	-	-	-	-	-	-	-	-	-	-
204	-	-	-	-	-	24	-	-	-	-	-	-	-	-	-	-	24	-	-
205	-	-	-	-	-	-	-	-	-	-	-	-	-	-	-	-	-	-	-
206	-	-	-	-	-	-	-	-	-	-	-	-	-	-	-	-	35	-	-
207	-	-	-	-	-	-	-	-	-	-	-	-	-	-	-	-	-	-	-
209	-	-	-	-	-	75	-	-	-	-	-	-	-	-	-	-	-	-	-
210	-	-	-	-	-	-	-	-	-	-	-	-	-	-	-	-	-	-	-
211	-	-	-	-	-	-	14	-	-	-	-	-	-	-	-	-	-	-	-
212	-	-	-	30	-	119	-	12	-	-	-	-	-	-	-	-	9	-	-
213	-	-	-	5 327	-	8 889	-	2 006	-	-	-	97	-	-	-	277	-	-	16
214	-	-	-	399	-	2 182	-	247	-	-	-	-	-	-	-	-	-	-	-
215	-	-	-	4 916	-	9 378	46	214	-	-	-	7	-	-	-	-	-	11	6
216	-	-	-	-	-	-	-	-	-	-	-	-	-	-	-	-	-	-	-
217	-	15	-	66	-	209	-	-	-	-	-	-	14	-	-	-	-	-	35
218	-	63	-	6 770	4	3 783	-	506	-	-	-	37	-	1	-	21	418	-	105
219	-	-	-	-	-	-	-	-	-	-	-	-	-	-	-	-	-	-	-
220	-	-	-	-	-	-	-	-	-	-	-	-	-	-	-	-	30	-	3
221	-	-	-	-	-	-	-	-	-	-	-	-	-	-	-	-	21	-	-
222	-	-	-	-	-	-	-	-	-	-	-	-	-	-	-	-	-	-	-
223	-	-	-	77	-	874	-	-	-	-	-	34	-	15	-	-	-	-	-
Ausland	-	78	-	17 585	4	25 533	60	2 985	-	-	-	175	14	16	-	298	537	11	165
Insgesamt	150	348	3 075	27 939	4 218	40 625	7 457	82 993	39 673	1 144	33	560	14	1 174	122	354	773	21	3 221

Nummer des VB	Andere tierische und pflanzliche Fette und Öle 32 V	Andere tierische und pflanzliche Fette und Öle 32 E	Roggen- und Weizenmehl 33 V	Roggen- und Weizenmehl 33 E	Malz 34 V	Malz 34 E	Stärke 35 V	Stärke 35 E	Rohzucker 36 V	Rohzucker 36 E	Verbrauchszucker 37 V	Verbrauchszucker 37 E	Wein, Most 38 V	Wein, Most 38 E	Bier 39 E	Spiritus 40 E	Andere Nahrungs- und Genußmittel 41 V	Andere Nahrungs- und Genußmittel 41 E	Kleie und Futtermehl aus Getreide 50 V	Kleie und Futtermehl aus Getreide 50 E
1	-	-	-	-	-	-	-	-	-	-	-	-	-	-	-	-	-	-	-	-
2	-	-	-	-	-	-	-	-	-	-	-	-	-	-	-	-	4	-	75	-
3	-	-	-	-	-	-	-	-	-	-	-	-	-	-	-	-	-	-	144	-
4	-	-	-	-	-	-	-	-	-	-	-	-	-	-	-	-	-	-	16	-
5	-	14	-	-	-	-	-	-	-	-	-	-	-	-	-	-	58	328	128	-
6	-	-	-	-	-	-	-	-	-	-	-	-	-	-	-	-	-	-	80	-
7	-	-	-	-	-	-	-	-	-	-	-	-	-	-	-	-	-	-	48	-
8	-	101	-	-	-	-	-	-	-	-	-	-	-	-	-	-	-	-	96	-
9	-	-	-	157	-	-	-	-	-	-	-	-	-	-	-	-	34	-	74	-
10	-	-	-	-	-	-	-	-	-	-	-	-	-	-	-	-	5	-	750	-
11	-	-	-	-	-	-	-	-	-	-	-	-	-	-	-	15	-	819	490	-
12	4	-	8	-	-	-	-	-	-	-	-	175	-	-	-	-	5	18	816	-
13	-	-	16	30	-	-	-	-	-	-	-	-	-	-	-	-	17	-	153	-
14	-	-	-	-	-	22	-	-	-	-	-	-	-	-	-	-	16	-	136	-
15	-	-	-	-	-	-	-	-	-	-	-	-	-	-	-	-	3	-	273	-
16	-	-	-	-	-	-	-	-	-	-	-	-	-	-	-	-	4	-	69	-
17	-	-	-	-	-	-	-	-	-	-	-	-	-	-	-	-	7	-	348	-
18	-	-	-	-	-	-	-	-	-	-	-	-	-	-	-	-	-	-	16	-
19	-	-	15	-	-	-	-	-	-	-	-	-	-	-	-	-	-	-	1 529	-
20	-	-	-	-	-	-	-	-	-	-	-	-	-	-	-	-	-	-	176	-
21	-	-	88	-	16	-	-	-	-	-	-	-	-	-	-	-	33	34	377	-
22	-	-	270	-	74	-	3	-	-	-	-	-	-	-	-	17	-	-	95	-
23	-	-	1 977	-	703	-	-	-	-	-	-	-	12	-	-	-	29	-	38	-
24	-	-	844	34	389	-	-	-	-	-	-	-	4	-	-	-	-	-	1 600	18
27	-	-	107	-	48	-	-	-	-	-	-	-	2	-	29	-	15	41	-	-
28	-	-	356	-	190	-	-	-	-	-	-	-	-	-	-	-	-	-	31	-
29	-	32	16	-	-	-	3	-	-	-	-	-	-	-	-	-	5	-	63	15
30	-	-	111	1 109	-	-	-	-	-	-	-	-	-	-	-	-	32	-	407	-
31	-	-	16	-	-	-	-	-	-	-	-	-	-	-	-	771	-	-	48	-
32	43	862	336	227	76	-	-	-	-	-	14	600	37	-	-	-	26	854	310	94
33	-	53	493	-	159	-	-	-	-	-	-	3	58	3	-	615	9	98	3 138	-
34	8		1 179		401		-		-		173		176		-	-	163		264	
35	90	-	1 871	-	762	-	15	-	-	-	-	2 011	89	-	-	-	11	-	305	-
36	50	-	141	-	125	-	-	-	-	-	-	-	39	-	-	-	64	38	60	-
37	-	-	276	-	38	-	-	-	2 910	-	6	143	26	-	-	-	-	-	11	-
38	3	-	355	-	119	-	-	-	-	-	-	16	2	-	-	-	-	1 788	270	-
39	-	3	196	-	64	-	-	-	-	-	-	-	4	712	-	-	21	28	125	-
41	77	-	724	-	224	-	-	-	-	-	-	-	11	-	-	-	5	9	3 685	-
42	-	-	-	-	-	-	-	-	-	-	-	-	15	189	-	-	13	-	96	-
43	-	-	-	-	-	-	-	-	-	-	-	-	2	-	-	-	-	-	-	-
44	-	-	-	-	-	-	-	-	-	-	-	-	-	34	-	-	-	-	2	-
45	-	-	-	16	-	-	-	-	-	-	-	-	-	521	-	-	-	11	-	-
46	-	-	-	-	-	-	-	-	-	-	-	-	-	-	-	-	6	-	-	-
47	-	-	-	-	-	-	-	-	-	-	-	-	-	5	-	-	7	-	7	-
48	24	-	-	-	-	-	-	-	-	-	-	-	-		-	-				

Nummer des VB	Andere tierische und pflanzliche Fette und Öle		Roggen- und Weizenmehl		Malz		Stärke		Rohrzucker		Verbrauchszucker		Wein, Most		Bier	Spiritus	Andere Nahrungs- und Genußmittel		Kleie und Futtermehl aus Getreide	
	32		33		34		35		36		37		38		39	40	41		50	
	V	E	V	E	V	E	V	E	V	E	V	E	V	E	E	E	V	E	V	E
51	-	-	-	-	-	-	-	-	-	-	-	-	-	-	-	-	-	-	-	-
52	-	-	-	-	-	-	-	-	-	-	-	-	-	-	-	-	-	11	-	-
53	-	-	-	-	-	-	-	-	-	-	-	-	-	-	-	-	41	-	-	-
54	-	-	-	-	-	-	-	-	-	-	-	-	-	-	-	-	-	-	-	-
55	-	-	-	-	-	-	-	-	-	-	-	-	-	-	-	369	-	19	-	-
56	-	-	-	-	-	-	-	-	-	-	-	-	-	38	-	-	25	28	2	-
57	-	-	-	-	-	-	-	-	-	-	-	-	-	-	-	-	6	-	48	-
58	-	-	32	-	-	-	-	-	-	-	-	-	-	-	79	-	25	-	32	-
61	-	-	5	-	-	51	-	-	-	-	-	-	-	-	207	-	-	6	49	-
62	-	-	-	-	-	-	-	-	-	-	-	-	-	-	-	-	-	-	-	-
63	-	-	-	-	-	-	-	-	-	-	-	-	-	-	-	-	17	-	16	-
64	-	-	-	-	-	-	-	-	-	-	-	-	-	-	-	-	-	-	-	-
65	-	-	-	-	-	-	-	-	-	-	-	-	-	188	-	-	-	372	-	-
66	-	-	-	-	-	-	-	-	-	-	-	-	-	-	-	-	24	32	48	-
Bund	291	1 065	8 253	1 573	2 987	73	21	-	2 910	-	20	2 948	301	1 690	315	1 787	567	4 534	16 280	127
98	-	-	-	-	-	-	-	-	-	-	-	-	-	-	-	-	-	-	-	-
99/100	-	-	-	-	-	-	-	-	-	-	-	-	-	-	-	-	-	-	-	-
195	-	-	-	-	-	-	-	-	-	-	-	-	-	-	-	-	26	-	-	-
201	-	-	-	-	-	-	-	-	-	-	-	-	-	-	-	-	-	-	-	-
203	-	-	-	-	-	-	-	-	-	-	-	-	-	-	-	-	-	-	-	-
204	-	-	-	-	-	-	-	-	-	-	-	-	-	41	139	-	-	-	-	-
205	-	-	-	-	-	-	-	-	-	-	-	-	-	-	-	-	-	12	-	-
206	-	-	-	-	-	-	-	-	-	-	-	-	-	96	11	-	-	-	-	-
207	-	-	-	-	-	-	-	-	-	-	-	-	-	-	-	-	-	-	-	-
209	-	-	-	-	-	-	-	-	-	-	-	-	-	-	-	-	-	-	-	-
210	-	-	-	-	-	-	-	-	-	-	-	-	-	-	-	-	-	-	-	-
211	-	-	2 930	-	-	-	-	-	-	-	-	-	-	47	-	-	-	-	-	-
212	-	-	-	-	-	-	-	-	-	-	-	-	14	10	-	-	2	-	-	-
213	12	-	-	-	-	-	-	-	-	-	-	-	22	421	-	-	-	208	-	-
214	-	-	-	-	-	-	-	-	-	-	-	-	-	-	-	-	-	-	-	-
215	-	40	-	720	-	-	-	-	-	-	-	-	-	232	-	-	-	-	-	-
216	-	-	-	-	-	-	-	-	-	-	-	-	-	-	-	-	4	-	-	-
217	-	-	-	-	-	-	-	-	-	81	-	111	-	27	-	-	2	16	-	-
218	-	19	-	-	-	-	6	130	-	-	-	39	-	-	-	-	-	55	-	-
219	-	-	-	-	-	-	-	-	-	-	-	-	-	-	-	-	-	-	-	-
220	-	-	6	-	-	-	-	-	-	-	-	-	-	-	-	-	-	3	-	-
221	-	-	-	-	-	-	-	-	-	-	-	-	-	-	-	-	-	-	-	-
222	-	-	-	-	-	-	-	-	-	-	-	-	-	-	-	-	-	-	-	-
223	-	15	-	-	-	-	-	-	-	-	-	-	-	-	-	-	-	1	-	-
Ausland	12	74	2 936	720	-	-	6	130	-	81	-	150	36	874	150	-	8	295	-	-
Insgesamt	311	1 147	12 368	3 472	3 388	474	27	130	2 910	81	193	3 271	513	2 740	465	1 787	764	4 992	16 544	391

Nummer des VB	Ölkuchen		Rauhfutter		Stroh		Andere Futtermittel		Nicht besonders genannte tierische und pflanzliche Rohstoffe		Eisenerze, Manganerze		Schwefelkies		Schwefelkiesabbrände	Kupfererze		Andere Erze	
	51		52		53		54		60		70		71		72	73		74	
	V	E	V	E	V	E	V	E	V	E	V	E	V	E	E	V	E	V	E
1	-	-	-	-	-	-	-	-	-	-	-	-	-	-	-	-	-	-	-
2	-	32	-	-	-	-	38	-	27	5	-	-	-	-	-	-	-	-	-
3	-	-	-	-	-	-	-	77	12	243	-	-	-	-	-	-	-	-	-
4	-	-	-	-	-	-	15	81	-	-	-	-	-	-	-	-	-	-	-
5	10	10	-	-	-	-	78	57	177	292	-	64	-	-	-	148	-	127	34
6	-	-	-	-	-	-	-	-	-	-	-	-	-	-	-	-	-	-	-
7	-	-	-	-	-	-	-	10	-	-	-	-	-	-	-	-	-	-	-
8	-	-	-	-	-	-	-	35	-	-	-	-	-	-	-	-	-	-	-
9	-	-	-	-	-	-	-	-	3	-	-	-	-	-	-	-	-	-	-
10	15	-	12	18	-	-	-	-	-	-	-	-	-	-	-	-	-	-	-
11	75	-	-	-	-	-	5	-	56	10	-	-	-	-	-	-	-	17	-
12	178	-	-	-	-	-	54	11	48	8	-	-	-	-	-	-	-	-	-
13	-	-	-	-	-	2	42	-	6	11	-	-	-	-	-	-	-	68	-
14	10	-	-	-	-	-	-	-	-	4	-	35	-	-	-	-	-	164	20
15	86	-	-	-	-	-	-	10	25	11	32	-	-	-	-	-	-	7	-
16	30	-	-	-	-	-	-	-	187	121	-	-	-	-	-	-	-	-	-
17	-	-	-	-	-	-	17	-	113	199	-	-	-	-	-	-	-	-	-
18	-	-	-	-	-	-	-	15	-	-	-	-	-	-	-	-	-	-	11
19	-	-	-	-	-	-	21	62	-	12	-	-	-	-	-	-	-	-	-
20	-	-	-	-	-	-	-	21	-	125	-	-	-	-	-	-	-	-	-
21	696	10	-	-	-	-	125	10	13	58	-	-	-	-	-	-	-	91	-
22	768	-	-	-	36	-	37	15	39	8	-	265	-	-	474	-	-	11	35
23	89	-	5	-	114	-	39	-	16	16	-	-	-	-	-	-	-	-	-
24	420	-	-	-	-	-	25	10	11	90	-	104	-	40	-	38	47	42	-
27	50	-	-	-	-	-	6	31	-	80	-	-	-	-	-	-	-	17	-
28	-	-	-	-	-	-	5	-	-	-	-	-	-	-	-	-	8	31	1 213
29	-	-	-	-	24	-	143	148	-	24	-	-	-	-	-	-	-	-	-
30	-	-	-	-	-	-	79	20	-	-	-	68	43	-	-	-	-	313	3 746
31	-	-	-	-	-	-	13	-	-	11	-	-	-	-	-	-	-	-	-
32	-	627	-	10	138	11	730	317	199	1 295	-	-	185	-	-	-	218	480	269
33	-	-	-	-	286	-	265	98	632	163	-	-	-	-	-	-	-	15	-
34	-	-	11	-	-	-	23	-	416	-	-	-	-	-	-	-	-	25	-
35	-	-	-	-	128	-	51	11	918	145	-	-	-	-	-	-	-	37	12
36	2	17	-	-	-	-	320	820	313	3	-	-	-	-	-	-	-	-	-
37	-	-	-	-	193	10	9	2 506	990	-	-	-	-	-	-	-	-	17 644	-
38	30	-	-	50	13	37	357	351	811	624	21	-	-	-	-	-	-	-	8
39	57	-	-	-	-	-	-	-	18	16	-	-	-	-	-	-	-	415	-
41	130	-	-	-	-	-	153	-	728	58	7 179	149	-	86 070	4 337	-	14	396	-
42	-	-	-	20	98	5	-	15	35	98	-	45	-	-	-	-	-	-	-
43	-	-	-	-	6	-	-	-	-	9	256	-	-	-	-	-	-	-	-
44	-	-	-	-	-	-	-	-	-	-	-	-	-	-	-	-	-	-	91
45	-	-	-	-	-	-	2	-	58	22	-	-	-	-	-	-	-	-	-
46	-	-	-	15	-	-	-	10	11	15	-	-	-	-	-	-	-	-	-
47	-	-	-	-	-	-	-	-	13	2	-	-	-	-	-	-	-	-	7
48	-	-	-	-	28	-	-	5	46	15	-	-	-	-	-	-	-	5	-
51	-	34	-	22	-	-	17	-	21	232	-	-	-	-	-	-	-	-	-
52	-	8	-	-	17	-	17	190	92	116	5	-	-	-	-	-	-	-	47
53	-	-	-	-	-	-	-	-	19	17	-	-	-	-	-	-	-	-	-
54	-	-	-	-	-	-	21	-	15	2	-	-	-	-	-	-	-	-	7
55	-	-	-	-	-	10	-	-	-	39	-	-	-	-	-	-	-	-	-
56	-	-	-	-	-	-	2	5	-	8	-	-	-	-	-	-	-	-	-
57	-	7	-	-	-	-	21	-	-	5	-	-	-	-	-	-	-	512	-
58	-	-	-	8	-	-	-	21	82	18	-	-	-	-	-	-	-	-	-
61	-	-	-	-	-	-	3	-	82	5	5	-	-	-	-	-	-	-	-
62	-	-	-	-	-	-	8	-	38	5	-	-	-	-	-	-	-	-	-
63	-	-	-	-	-	-	-	16	228	1	-	1	-	-	-	-	-	-	-
64	-	-	-	11	-	-	-	-	-	13	-	-	-	-	-	-	-	-	-
65	-	-	-	-	-	-	10	-	23	86	-	-	-	-	-	-	-	-	-
66	-	-	-	3	-	-	48	16	19	202	-	-	-	-	-	-	-	-	42
Bund	2 646	745	17	157	1 081	75	2 776	4 994	6 124	4 542	7 498	731	228	86 110	4 811	186	287	20 392	5 542
98	-	-	-	-	-	-	5	-	-	-	15	-	-	-	-	-	-	-	-
99/100	-	-	-	-	-	-	-	-	-	-	-	-	-	-	-	-	-	-	-
195	-	-	-	-	-	-	-	-	5	3	-	-	-	-	-	-	-	6	-
201	-	-	-	-	-	-	-	-	-	-	-	-	-	-	-	-	-	-	-
203	-	-	-	-	-	-	-	-	-	-	-	-	-	-	-	-	-	-	-
204	-	-	-	-	-	-	53	-	-	-	-	-	-	-	-	-	-	-	-
205	-	-	-	-	-	-	-	-	23	-	31	-	-	-	-	-	-	-	-
206	-	-	-	-	-	-	-	-	-	19	-	-	-	-	-	-	-	-	-
207	-	-	-	-	-	-	-	-	-	-	-	-	-	-	-	-	-	-	-
209	-	-	-	-	-	-	-	-	-	-	-	-	-	-	-	-	-	-	-
210	-	-	-	-	-	-	-	-	-	-	-	-	-	-	-	-	-	-	-
211	-	-	-	-	-	-	-	-	-	26	-	-	-	-	-	-	-	-	-
212	-	-	-	-	-	-	-	-	5	17	-	-	-	-	-	-	-	-	-
213	-	-	-	-	-	-	-	-	47	178	-	-	-	-	-	-	-	-	-
214	-	-	-	-	-	-	-	-	-	-	-	-	-	-	-	-	-	-	-
215	-	40	-	-	-	-	-	-	32	28	-	3	-	-	-	-	-	-	-
216	-	-	-	-	-	2	-	-	-	-	-	452	-	-	-	-	-	-	-
217	-	-	-	-	20	-	-	5	27	273	-	-	-	-	-	-	-	200	3
218	-	-	-	-	45	-	-	-	96	276	5	-	-	-	-	-	-	-	-
219	-	-	-	-	-	-	-	-	-	18	-	-	-	-	-	-	-	-	-
220	-	-	-	-	-	-	18	-	2	3	-	-	-	-	-	-	-	-	-
221	-	-	-	-	-	-	-	-	-	-	-	-	-	-	-	-	-	-	-
222	-	-	-	-	-	-	-	-	1	10	-	-	-	-	-	-	-	-	-
223	-	-	-	-	-	-	-	-	-	-	-	-	-	-	-	-	-	-	-
Ausland	-	40	-	-	65	2	71	5	233	848	36	455	-	-	-	-	-	200	3
Insgesamt	2 646	785	28	168	1 146	77	2 875	5 022	6 778	5 809	7 549	1 186	228	86 110	4 811	186	287	20 623	5 570

noch Verkehrsbezirk Nr. 34: Köln

Nummer des VB	Eisenschlacken zur Verhüttung 75 V	75 E	Steinkohlen 80 V	80 E	Steinkohlenbrikette 81 V	81 E	Steinkohlenkoks 82 V	82 E	Rohbraunkohlen 83 V	83 E	Braunkohlenbrikette 84 V	84 E	Braunkohlenkoks 85 V	85 E	Torf 86 V	86 E	Rohes Erdöl, Stein- und Braunkohlenteer 90 V	90 E
1	-	-	35	20	-	-	-	-	-	-	15	-	-	-	-	-	-	-
2	-	-	26	-	-	-	-	-	-	-	40	-	-	-	-	-	-	-
3	-	-	54	-	-	-	-	-	27	-	102	-	-	-	-	-	15	-
4	-	-	-	-	-	-	-	-	-	-	-	-	-	-	-	-	16	-
5	202	-	968	149	-	-	55	-	21	-	21	-	-	-	-	-	144	-
6	-	-	-	-	-	-	-	-	-	-	-	-	-	-	-	-	-	-
7	-	-	-	-	-	-	-	-	-	-	40	-	-	-	-	-	10	-
8	-	-	12	-	-	-	135	-	-	-	-	-	-	-	-	34	-	-
9	-	-	13	-	-	-	-	33	-	-	-	-	-	-	-	-	-	36
10	-	-	-	-	-	-	-	-	-	-	-	-	-	-	-	252	150	-
11	16	-	-	15	-	-	-	-	-	30	-	-	-	-	-	-	-	-
12	-	-	252	-	-	-	-	-	-	-	-	-	-	-	-	13	-	144
13	-	-	324	21	-	-	10	-	34	-	70	-	-	-	-	-	5	15
14	-	-	-	-	-	-	-	-	-	-	-	-	-	112	-	-	2	48
15	-	-	-	-	-	-	10	-	-	-	-	-	-	-	-	-	15	-
16	-	-	-	-	-	-	20	-	-	-	-	-	-	-	-	-	44	5
17	46	-	-	21	-	-	-	-	-	-	-	-	-	-	-	59	-	-
18	-	-	-	-	-	-	-	-	-	-	-	-	-	-	-	-	-	-
19	-	-	61	-	-	-	11	-	-	-	-	-	-	-	-	3 853	32	-
20	-	-	-	-	-	-	-	-	61	-	-	-	-	-	-	3 039	35	-
21	-	-	135	189	-	-	-	-	323	-	100	-	-	-	-	318	-	-
22	-	-	5 403	-	-	-	-	16	26	-	95	-	-	-	-	-	58	-
23	2 733	-	1 633	46 365	-	20	12	86	77	-	146	-	-	-	-	-	-	-
24	-	49	478	54 562	-	1 166	57	66 949	168	-	193	-	21	-	-	-	35	1 869
27	2 873	-	-	999	-	-	-	2 936	-	-	-	-	-	-	-	-	35	124
28	382	-	-	46 414	-	453	-	25 434	-	-	-	-	-	-	-	-	-	-
29	-	-	1 316	-	-	-	-	-	21	-	20	-	-	-	-	-	-	-
30	5 970	-	378	5 057	-	-	58	7 513	-	-	-	-	-	-	-	-	110	1 077
31	144	-	15	17 012	-	460	-	14 161	-	-	-	-	-	-	-	-	17	-
32	-	-	2 970	246	-	-	-	280	-	2 173	169	761	-	-	-	-	198	71
33	23	-	1 612	143	-	-	224	13 725	25	-	5 072	25	43	-	-	-	49	1 528
34	198		17	335	39		1 311		667		2 167		26		-		1 517	
35	20	-	5 394	-	-	-	137	23	99	20	7 032	25	-	-	-	-	47	131
36	-	-	8 757	88	-	-	-	199	60	964 532	-	314 537	-	36 608	-	-	501	896
37	71	-	6 383	313 577	-	3 944	18	2 782	32	9 130	75	1 168	174	-	-	-	187	362
38	-	-	53 621	598	-	-	67	78	382	20	2 478	-	58	-	13	-	486	210
39	15	-	300	80	-	-	15	16	23	-	28	-	-	-	-	-	344	-
41	3 137	-	10 751	124	-	-	1 404	74	117	-	184	-	-	-	-	-	159	2
42	-	-	608	-	-	-	-	18	120	-	96	-	-	-	-	-	48	22
43	-	-	193	-	-	-	-	44	40	-	-	-	-	-	-	-	15	15
44	-	-	-	-	-	-	-	-	-	-	-	-	-	-	-	-	19	-
45	-	-	290	20	-	-	21	-	-	-	47	-	-	-	-	-	2 077	17
46	-	-	458	20	-	-	37	5	100	-	969	-	-	-	-	-	-	-
47	-	-	87	-	-	-	-	-	-	-	22	-	-	-	-	-	56	-
48	-	-	509	-	-	-	-	-	-	-	61	-	12	-	-	-	24	-
51	-	-	1 138	-	-	-	-	-	-	-	-	-	-	-	-	-	20	-
52	-	-	338	-	-	-	-	-	116	-	-	-	15	-	-	-	60	-
53	-	-	414	18	-	-	-	-	-	-	-	-	-	-	-	-	94	-
54	-	-	-	-	-	-	-	-	-	-	-	-	-	-	-	-	-	-
55	-	-	-	-	-	-	10	-	-	-	-	-	-	-	-	-	-	-
56	-	-	367	71	-	186	33	63	38	-	223	94	-	21	-	-	45	-
57	-	-	438	-	-	-	25	20	15	-	-	-	-	-	-	-	-	-
58	-	-	103	-	-	-	-	-	66	-	25	-	-	-	-	-	15	-
61	-	-	15	6	-	-	-	12	53	-	769	-	-	-	-	-	36	141
62	-	-	15	-	-	-	-	-	-	-	30	-	-	-	-	-	28	-
63	466	-	15	-	-	-	-	-	-	66	-	-	-	-	-	-	20	4
64	72	-	79	-	-	-	26	-	-	-	20	-	-	-	-	-	15	-
65	-	-	16	-	-	-	-	-	12	-	-	-	-	-	-	-	61	-
66	-	-	66	-	-	-	-	-	-	-	-	-	-	-	-	-	26	-
Bund	16 170	49	106 040	455 815	-	6 229	2 385	134 467	2 056	975 971	18 142	316 610	323	36 741	13	7 568	5 353	6 717
98	-	-	-	-	-	-	-	-	-	-	-	-	-	-	-	-	-	-
99/100	-	-	-	-	-	-	-	-	-	-	-	-	-	-	-	-	-	495
195	-	-	2	248	-	-	-	-	-	-	105	-	-	-	-	-	-	-
201	-	-	-	-	-	-	-	-	-	-	-	-	-	-	-	-	-	-
203	-	-	-	-	-	-	-	-	-	-	-	-	-	-	-	-	-	-
204	-	-	-	-	-	-	-	-	-	-	-	-	-	-	-	-	-	-
205	-	-	77	24	-	-	-	-	-	-	-	-	-	-	-	-	-	-
206	-	-	-	-	-	-	-	-	-	-	-	-	-	-	-	-	-	-
207	-	-	-	-	-	-	-	-	-	-	-	-	-	-	-	-	-	-
209	-	-	-	-	-	-	-	-	-	-	-	-	-	-	-	-	-	-
210	-	-	-	-	-	-	-	-	-	-	-	-	-	-	-	-	-	-
211	-	-	-	-	-	-	298	-	-	-	-	-	-	-	-	-	-	-
212	-	-	25	-	-	-	-	-	-	-	-	-	-	-	15	-	-	-
213	-	-	678	-	-	-	-	-	-	20	-	11	-	-	-	-	-	-
214	-	-	-	-	-	-	-	-	-	-	-	-	-	-	-	-	-	-
215	-	-	15	10	-	-	-	-	-	14	-	-	-	-	-	-	-	-
216	-	-	40	-	-	-	-	-	-	-	-	-	-	-	-	-	-	-
217	-	-	-	45	-	-	-	-	-	-	279	-	-	-	-	10	176	-
218	-	-	69	-	-	-	-	-	-	-	-	-	-	-	-	-	-	-
219	-	-	-	-	-	-	-	-	-	-	-	-	-	-	-	-	-	-
220	-	-	-	-	-	-	-	-	-	-	-	-	-	-	-	-	-	-
221	-	-	-	-	-	-	-	-	-	-	-	-	-	-	-	-	-	-
222	-	-	-	-	-	-	-	-	-	-	-	-	-	-	-	-	-	-
223	-	-	-	-	-	-	-	-	-	-	-	-	-	-	-	-	-	-
Ausland	-	-	904	79	-	-	298	-	-	34	279	11	-	-	15	10	176	-
Insgesamt	16 368	247	124 281	503 477	39	6 268	3 994	135 778	2 723	976 672	20 693	318 788	349	36 767	28	7 578	7 046	8 724

Nummer des VB	Benzin 91 V	91 E	Benzol 92 V	92 E	Gasöl, Dieselöl 93 V	93 E	Andere Mineralölderivate, Mineralölrückstände 94 V	94 E	Rohe und bearbeitete Natursteine 100 V	100 E	Gewöhnliche Erde, Kies, Sand 101 V	101 E	Kalk und Gips, außer zum Düngen 102 V	102 E	Zement, Mörtel 103 V	103 E
1	24	-	-	-	-	-	-	-	-	-	-	-	-	-	-	15
2	-	-	-	-	-	-	-	-	-	-	-	18	-	-	-	-
3	-	365	-	65	18	491	-	461	-	-	-	-	-	-	-	-
4	-	-	-	-	-	2 017	-	-	-	-	-	-	-	-	-	-
5	40	3 044	24	-	7	4 426	102	14 796	-	-	-	-	13	-	-	1
6	-	-	-	-	-	-	-	-	-	-	-	-	-	-	-	-
7	-	-	-	-	-	-	-	-	-	-	-	-	-	-	-	-
8	-	-	-	-	-	1 004	-	-	-	13	-	-	-	-	-	-
9	15	358	-	-	-	-	14	417	-	-	-	-	-	-	6	-
10	-	2 218	-	72	-	-	-	326	-	-	-	-	-	11	-	-
11	-	-	-	-	-	-	-	-	-	1 203	-	860	-	777	-	-
12	26	-	-	-	-	-	6	-	-	11	-	220	-	-	-	-
13	40	-	19	-	-	-	-	-	-	259	20	-	-	21	-	-
14	60	107	-	-	-	-	36	197	-	-	2	35	3	-	-	-
15	-	2 364	-	-	40	2 328	20	3 856	-	5	34	-	10	-	-	69
16	209	-	-	-	-	-	46	53	-	-	28	-	1	-	-	-
17	-	-	-	462	-	-	-	15	-	5	-	-	-	-	-	-
18	-	-	-	-	-	-	-	-	-	-	-	-	-	-	-	-
19	-	-	-	-	-	-	-	-	-	-	-	-	-	-	-	-
20	-	117	-	-	-	-	-	1 239	-	-	-	-	-	-	-	-
21	41	-	-	-	18	-	42	-	-	-	35	118	-	-	-	335
22	-	-	-	-	2	-	6	-	-	1 936	886	-	-	3 239	5	9 710
23	193	-	-	-	37	16	57	40	-	2 677	7 784	118	-	30	5	-
24	325	7 818	-	24 537	78	1 498	41	13 030	-	-	25	15 034	-	7	17	2 447
27	51	5	-	1 755	109	58	93	130	21	-	61	34	-	-	61	-
28	87	512	-	1 114	-	650	22	3 213	-	-	-	200	-	5	-	-
29	48	-	-	-	-	195	10	-	-	-	-	-	-	-	-	-
30	316	2 404	18	1 294	15	827	212	3 249	-	-	-	355	15	15	-	56
31	-	354	-	488	-	963	1	195	-	-	-	-	-	-	-	503
32	1 091	1 247	401	22	-	1 919	150	658	20	90	1 532	5 590	15	-	59	55
33	578	6 120	-	218	35	67	106	15 097	-	151 508	183	5 836	-	32 029	56	20
34	7 006		165		3 474		735		509		6 611		-		75	
35	1 018	-	78	18	425	26	56	50	-	10 700	4 485	775	5	2 755	66	-
36	357	5 156	100	10	815	-	982	1 516	1 309	66	16 459	67 236	-	29 721	51	-
37	4 155	-	196	1 263	2 466	-	244	36	-	202	12 591	35	15	617	12	14
38	2 124	-	346	17	2 361	16	243	9	32	10 318	44 994	5 744	299	-	33	2 064
39	2 345	-	314	-	1 491	-	166	-	-	882	115	-	-	135	-	87
41	318	14	-	-	575	10	95	-	-	14 716	40 556	243	-	36	-	199
42	169	-	15	-	5	-	114	100	-	23	29	140	-	-	-	70
43	53	261	-	163	-	235	20	33	-	146	-	-	21	-	-	-
44	-	-	-	-	-	104	45	52	-	-	-	-	-	-	-	-
45	91	133	15	489	-	63	82	450	-	-	-	-	3	-	-	-
46	242	-	-	-	-	-	-	-	-	362	-	249	-	-	-	5
47	15	-	-	-	-	-	30	-	-	1	-	17	5	-	-	-
48	85	-	-	-	-	-	5	3	-	-	-	-	4	9	-	-

Nummer des VB	Benzin		Benzol		Gasöl, Dieselöl		Andere Mineralöl-derivate, Mineral-ölrückstände		Rohe und bearbeitete Natursteine		Gewöhnliche Erde, Kies, Sand		Kalk und Gips, außer zum Düngen		Zement, Mörtel	
	91		92		93		94		100		101		102		103	
	V	E	V	E	V	E	V	E	V	E	V	E	V	E	V	E
51	12	-	-	-	-	-	-	-	-	-	5	-	5	-	-	-
52	103	-	-	-	-	-	29	-	-	2 048	59	-	91	5	-	-
53	168	-	-	-	-	-	41	116	-	-	-	16	5	-	-	-
54	123	-	-	-	-	-	-	-	-	68	-	-	20	-	-	-
55	139	-	-	-	-	-	564	-	-	-	17	17	-	-	-	-
56	168	5	82	19	4	31	161	12	5	-	-	-	2	-	-	165
57	171	322	-	-	38	-	-	34	-	56	38	-	-	-	-	-
58	-	-	-	-	-	-	179	-	-	823	-	15	-	-	-	-
61	26	-	-	-	-	-	59	-	-	3 407	300	-	-	-	-	-
62	-	-	-	-	-	-	67	1	9	-	-	-	6	-	-	-
63	45	-	-	-	12	-	42	-	-	37	18	1 866	41	-	-	-
64	-	-	-	-	29	-	33	-	-	-	-	-	5	-	-	-
65	102	-	-	-	-	-	82	13	-	-	-	-	-	-	-	-
66	44	60	13	-	-	-	27	66	-	714	8	-	10	-	-	-
Bund	15 217	32 984	1 621	32 006	8 580	16 944	4 330	59 463	1 396	202 276	130 264	104 771	594	69 412	371	15 825
98	49	-	-	-	-	-	1	9	-	-	-	-	-	-	-	-
99/100	-	-	-	-	-	-	-	330	-	-	-	-	-	-	-	-
195	-	-	-	-	-	-	-	38	-	-	-	-	-	-	1	-
203	-	-	-	-	-	-	-	-	-	-	-	-	-	-	-	-
204	-	-	-	-	-	-	-	-	-	-	3	-	-	-	-	-
205	-	-	-	-	-	-	-	-	-	-	-	-	-	-	-	-
206	-	-	-	-	-	-	-	-	-	-	-	-	-	-	-	-
207	-	-	-	-	-	-	-	-	-	-	-	-	-	-	-	-
209	-	-	-	-	-	-	-	-	-	-	-	-	-	-	-	-
210	-	-	-	-	-	-	-	-	-	-	-	-	-	-	-	-
211	-	-	-	-	-	-	-	-	-	-	-	-	-	-	-	-
212	-	-	21	-	-	-	22	-	13	-	-	-	-	-	-	-
213	-	-	13	-	-	-	-	-	-	613	-	-	-	-	-	-
214	-	-	-	-	-	-	-	-	-	-	-	-	-	-	-	-
215	-	-	-	-	-	-	-	-	-	253	-	-	-	-	-	-
216	-	-	-	-	-	-	-	-	16	107	-	-	-	-	-	-
217	2	-	-	30	-	10	376	219	36	51	1	6	5	-	-	-
218	-	-	45	172	-	-	3	388	87	-	3	-	1	-	38	-
219	-	-	-	-	-	-	-	15	-	-	-	-	-	-	-	-
220	-	-	-	-	-	-	5	-	1	-	-	-	-	-	-	-
221	-	-	-	-	-	-	-	-	-	-	-	-	-	-	-	-
222	-	-	-	-	-	-	-	-	-	3	-	-	-	-	-	-
223	-	-	-	-	-	-	-	30	-	-	-	-	-	-	-	-
Ausland	2	-	79	202	-	10	406	652	153	1 027	7	6	6	-	38	-
Insgesamt	22 274	39 990	1 865	32 373	12 054	20 428	5 472	61 227	2 058	203 812	136 882	111 388	600	69 412	485	15 900

Nummer des VB	Stein- und Siedesalz		Tonerde, Bauxit, Kryolith		Andere mineralische Rohstoffe		Schwefelsäure		Soda, Ätznatron, Pottasche		Farbstoffe, Farben und Lacke		Nicht bes.gen. chemische Erzeugnisse		Düngekalk	
	110		111		112		120		121		122		123		130	
	V	E	V	E	V	E	V	E	V	E	V	E	V	E	V	E
1	-	-	-	-	19	-	11	-	-	-	15	-	101	7	-	-
2	-	-	-	-	2	-	-	-	-	-	13	-	601	20	-	-
3	-	-	-	-	-	-	7	-	67	-	3	-	935	-	-	-
4	-	-	-	-	-	-	66	-	71	-	-	-	17	-	-	-
5	-	-	-	-	10	94	47	1 112	4 024	-	170	17	5 713	1 712	-	-
6	-	-	-	-	26	-	-	-	104	-	-	-	5	-	-	-
7	-	-	-	-	149	121	1 277	-	48	10	-	-	104	1 810	-	-
8	-	-	-	-	-	-	2 945	203	-	-	-	-	777	35	-	-
9	-	-	-	-	23	-	15	14	160	-	10	-	250	41	-	-
10	-	221	-	-	-	421	33	-	656	-	34	23	409	6 756	-	-
11	-	-	-	-	244	3 342	-	-	1 707	-	68	-	781	221	-	-
12	-	-	-	-	20	35	-	-	1 607	135	112	-	1 955	68	-	-
13	-	-	-	-	30	1 132	14	-	932	-	328	11	1 515	1 277	-	-
14	-	18 447	-	-	23	690	5	235	647	-	-	-	1 905	79	-	-
15	-	1 094	15	-	56	5	-	-	4 208	-	24	-	254	5 117	-	-
16	-	-	-	-	-	-	15	-	628	9	234	-	1 460	-	-	-
17	-	-	-	-	5	-	-	-	749	-	169	13	1 015	79	-	-
18	-	-	-	-	-	-	-	-	18	-	5	-	-	-	-	-
19	-	-	-	-	-	64	-	-	131	-	197	-	569	-	-	-
20	-	-	-	-	-	19	-	-	243	-	11	-	1 058	62	-	-
21	-	-	-	-	18	12	44	6	1 651	-	134	-	2 618	10	-	18
22	-	-	-	-	47	187	184	-	1 052	-	156	-	1 273	572	-	128
23	-	-	-	-	27	500	2 567	24	1 810	-	57	-	2 152	13	-	15
24	18	-	-	161	112	2 150	8 997	165	10 186	104	153	295	11 586	24 880	-	16
27	-	-	-	-	13	-	95	-	548	-	-	-	477	560	-	79
28	-	-	-	-	-	26	-	-	7 646	45	303	-	235	31	-	-
29	-	9 154	-	-	29	-	4	3 891	15 377	9 980	-	-	1 414	845	-	-
30	-	-	-	-	32	515	-	397	1 853	254	5	-	4 025	4 866	-	30
31	-	-	-	-	20	-	29	-	-	-	10	-	1 384	651	-	-
32	-	-	25	-	136	508	4 133	8 383	13 762	133	487	2 742	29 688	3 099	-	98
33	-	-	-	-	220	2 287	10 453	4 255	3 020	6	6	6	4 910	2 109	-	630
34	-	-	-	-	2 378		40 572		48 743		41		24 606		112	
35	-	-	-	-	172	1 554	6 881	1 008	6 605	-	26	-	12 098	1 094	47	-
36	-	-	221 300	10 512	292	5 881	1 346	4 061	14 705	50	861	-	8 416	30 298	-	81
37	-	-	-	-	252	366	558	-	5 599	168	128	-	2 317	560	-	833
38	44	-	102	-	130	10 450	6 817	444	15 197	90	78	425	46 491	2 639	-	85
39	-	-	-	-	79	549	-	-	73	-	47	1	365	3 749	-	-
41	-	-	-	-	124	66 835	1 186	-	1 677	13	90	214	6 490	3 070	43	33
42	-	-	-	-	15	637	310	33	769	-	54	90	2 857	623	-	-
43	-	5	-	-	11	-	33	-	287	-	21	-	1 665	63	-	-
44	-	-	-	-	-	64	149	-	994	17	37	-	5 639	8 516	-	-
45	-	-	-	-	-	40	158	-	464	-	32	-	1 985	288	-	-
46	-	-	-	-	147	1 187	4	-	56	-	167	-	445	39	-	-
47	-	-	-	-	68	-	-	-	30	-	52	-	208	10	-	-
48	-	-	-	-	30	315	-	61	839	81	856	15	4 552	467	-	-
51	-	-	-	-	75	-	-	-	59	-	5	-	542	36	-	-
52	-	17	-	-	51	13	-	-	72	45	101	5	2 318	19	-	5
53	-	-	5	-	20	-	7	15	50	-	39	1	449	28	-	-
54	-	30	-	-	-	-	-	-	11	-	5	-	1 665	149	-	-
55	-	-	-	-	-	75	-	-	319	-	26	-	265	-	-	-
56	-	-	-	-	20	-	133	35	567	69	113	-	7 157	1 263	-	-
57	-	-	-	-	147	-	14	-	641	-	51	-	48	-	-	25
58	-	-	-	-	226	130	21	-	167	14	138	95	237	4	-	-
61	-	-	-	-	74	3 942	-	-	269	-	166	112	799	6	-	-
62	-	-	-	-	29	-	41	-	15	-	16	-	672	44	-	-
63	-	-	-	-	157	2 857	66	-	644	31	65	83	650	25	-	-
64	-	-	-	-	86	181	-	-	63	172	25	-	1 540	988	130	-
65	-	-	-	-	5	-	16	-	15	13	-	-	993	42	-	-
66	-	-	-	-	11	70	-	-	-	-	62	2	1 445	52	-	-
Bund	62	28 968	221 447	10 673	3 482	107 254	48 681	24 342	123 092	11 439	5 965	4 150	191 494	108 992	220	2 076
98	-	-	-	-	60	-	107	99	108	-	86	-	557	44	-	-
99/100	-	54	-	-	30	642	-	-	-	-	7	-	-	173	-	-
195	-	-	-	-	151	-	-	-	-	-	421	-	49	34	-	-
201	-	-	-	-	-	-	-	-	-	-	-	-	-	-	-	-
203	-	-	-	-	-	-	-	-	-	-	-	-	-	-	-	-
204	-	-	-	-	-	27	-	-	-	-	25	-	25	-	-	-
205	-	-	-	-	21	665	-	-	5	-	404	-	923	-	-	-
206	-	-	-	-	-	-	23	-	-	-	102	-	5	-	-	-
207	-	-	-	-	-	-	-	-	-	-	-	-	7	-	-	-
209	-	-	-	-	-	-	-	-	-	-	-	-	6	-	-	-
210	-	-	-	-	-	-	-	-	-	-	-	-	-	-	-	-
211	-	-	-	-	9	-	-	-	-	-	111	-	260	-	-	-
212	18	-	-	-	209	-	7	-	-	13	638	-	3 170	72	12	-
213	-	-	-	-	388	48	-	-	-	-	435	45	780	35	-	-
214	-	-	-	-	-	-	-	-	-	-	-	-	-	-	-	-
215	-	-	1	-	163	30	-	1 955	-	40	1 028	119	2 994	551	-	-
216	-	-	-	-	34	-	-	-	-	-	29	-	30	-	-	-
217	-	-	-	-	98	81	15	842	-	-	769	88	1 253	500	-	-
218	-	-	-	-	19	586	-	-	342	-	748	3	4 010	70	-	-
219	-	-	-	-	-	-	-	-	-	-	25	-	34	-	-	-
220	30	-	-	-	8	-	-	-	-	-	277	-	631	-	-	-
221	-	-	-	-	-	-	-	-	-	-	-	-	10	-	-	-
222	-	-	-	-	68	-	-	-	-	-	9	-	141	-	-	-
223	-	-	-	-	-	-	-	-	-	-	-	-	17	60	-	-
Ausland	48	-	1	-	1 017	1 437	45	2 797	347	53	4 600	255	14 296	1 288	12	-
Insgesamt	110	29 022	221 448	10 673	7 118	111 711	89 405	67 810	172 290	60 235	11 120	4 446	231 002	135 137	344	2 188

Nummer des VB	Thomasmehl 131		Andere Phosphordüngemittel, außer Mischdünger 132		Kalidüngemittel, außer Mischdünger 133		Stickstoffdüngemittel, außer Mischdünger 134		Mischdünger 135		Andere Düngemittel 136		Pflanzliche Gerbmittel 140		Häute, Felle 141		Leder 142		Wolle 150	
	V	E	V	E	V	E	V	E	V	E	V	E	V	E	V	E	V	E	V	E
1	-	-	-	-	-	-	-	-	143	-	16	-	-	-	-	-	-	-	-	-
2	-	-	-	-	-	-	15	-	2 606	-	-	15	-	-	8	-	-	-	-	-
3	-	-	-	-	-	-	-	-	3 437	34	131	-	-	-	27	-	-	-	-	-
4	-	-	-	-	-	-	-	-	2 780	6	-	-	-	-	-	-	-	-	-	-
5	-	-	-	-	-	-	-	-	-	-	619	15	-	-	-	-	-	-	-	1
6	-	-	-	-	-	-	-	-	219	-	-	-	-	-	-	-	-	-	-	-
7	-	-	-	-	-	-	-	-	2 450	-	66	5	-	-	-	-	-	-	-	-
8	-	-	-	-	-	-	-	-	142	-	228	43	-	-	-	-	-	-	-	-
9	-	-	-	-	-	-	-	378	-	-	25	11	-	-	-	-	-	-	-	-
10	-	-	-	-	-	60	-	-	1 522	-	72	-	-	-	-	-	-	-	-	-
11	-	-	-	-	-	14	32	-	5 349	29	114	-	-	-	-	-	-	-	-	-
12	-	-	-	-	-	-	-	-	4 256	-	158	5	-	-	-	-	-	-	-	-
13	-	-	-	-	-	1 026	76	-	3 926	-	590	-	-	-	-	-	-	-	-	-
14	-	-	-	-	-	-	-	-	5 700	-	429	-	-	-	-	-	-	-	-	-
15	-	-	-	-	-	4 136	14	-	2 085	32	105	-	-	-	-	-	-	-	-	-
16	-	-	-	-	-	-	-	-	514	-	283	-	-	-	-	-	-	-	10	9
17	-	-	-	-	-	-	-	-	1 308	-	48	-	-	-	-	-	-	-	-	-
18	-	-	-	-	-	-	-	-	282	-	-	112	-	-	-	-	-	-	-	-
19	-	-	-	-	-	-	-	-	1 833	-	18	-	-	-	-	-	-	-	-	-
20	-	-	-	-	-	-	16	60	3 323	-	68	86	-	-	-	-	-	-	-	-
21	-	-	-	-	-	-	353	-	2 582	-	45	-	-	-	-	-	-	-	-	-
22	-	-	-	-	-	-	180	10	4 415	31	49	-	-	-	-	-	-	-	-	11
23	-	18	-	-	-	-	41	-	3 359	-	-	-	-	27	-	-	-	-	-	-
24	-	141	-	67	-	-	406	1 196	2 962	-	77	-	-	-	-	-	-	-	-	-
27	-	-	-	-	-	-	-	63	650	-	8	-	-	-	-	-	-	-	-	-
28	-	-	-	-	-	-	13	137	560	-	238	11	-	-	-	-	-	-	-	-
29	-	-	-	-	-	-	152	-	1 308	-	15	49	-	-	-	-	-	-	-	-
30	-	1 093	-	16	-	180	-	30	33	-	210	-	-	-	-	-	-	-	-	-
31	-	2 025	-	170	-	-	64	195	264	-	-	-	-	-	-	-	-	-	-	-
32	-	16	29	976	84	180	532	107	767	405	517	57	-	-	-	-	-	-	-	6
33	-	29	-	-	45	-	103	-	535	-	45	13	-	-	5	-	-	-	10	-
34	140		12		49		1 355		1 248		985		-		279		23		34	
35	26	-	7 104	172	36	-	341	140	2 422	-	185	96	-	-	-	-	-	-	-	-
36	279	23	-	16	469	100	493	522	512	-	128	-	-	-	-	-	-	-	-	-
37	-	-	16	-	255	16	452	154	1 916	1 854	66	-	-	-	4	-	-	-	9	-
38	305	-	-	448	251	121	2 418	36	3 126	165	1 907	-	-	-	-	-	-	-	11	-
39	411	-	-	-	-	-	-	32	2 240	-	60	19	-	-	3	-	-	-	-	-
41	498	-	-	-	-	-	11	-	1 837	-	83	-	-	-	-	-	-	-	-	-
42	30	-	-	10	-	-	-	-	1 621	-	70	-	-	-	-	-	-	-	-	-
43	35	-	-	-	16	-	-	6	326	-	270	16	-	-	-	-	-	-	-	-
44	-	-	-	-	-	-	-	594	106	105	267	-	-	-	-	-	-	-	-	-
45	15	8	-	-	-	-	-	-	404	103	15	-	-	-	-	-	-	-	-	-
46	45	-	-	-	-	-	-	-	1 596	15	190	-	-	-	-	-	-	-	-	-
47	121	-	-	33	-	-	-	-	297	-	46	-	-	-	-	-	-	-	-	-
48	280	-	-	-	-	-	-	409	826	-	40	-	-	-	-	-	-	-	-	-
51	801	-	-	-	-	-	-	-	2 329	-	70	-	-	-	-	-	-	-	-	-
52	660	-	-	25	-	-	-	-	1 782	-	64	-	-	-	-	-	-	-	-	-
53	-	-	-	-	-	-	-	-	107	-	-	-	-	-	-	-	-	-	-	-
54	191	-	-	-	-	-	-	-	514	-	75	-	-	-	-	-	-	-	-	-
55	15	-	-	-	-	-	-	-	257	-	30	-	-	-	-	-	-	-	-	-
56	-	-	-	-	-	-	-	180	-	-	-	-	-	-	-	26	-	-	-	-
57	79	-	-	-	-	-	-	-	818	-	93	-	-	-	-	-	-	-	-	-
58	177	-	-	-	-	-	-	-	1 325	-	64	-	-	-	-	-	-	-	-	-
61	181	-	-	-	-	-	-	-	1 596	-	27	-	-	-	-	-	-	-	-	-
62	-	-	-	-	-	-	-	-	1 309	-	-	35	-	-	-	-	-	-	-	-
63	603	-	-	-	-	-	-	-	1 767	-	66	-	-	-	-	-	-	-	-	-
64	429	-	-	-	-	-	-	298	3 267	30	-	-	-	-	-	-	-	-	-	-
65	46	-	-	-	-	-	-	-	87	-	-	-	-	-	-	-	-	-	-	-
66	359	-	-	-	17	-	-	-	2 347	-	68	-	-	-	-	-	-	-	-	-
Bund	5 586	3 353	7 149	1 933	1 173	5 833	5 712	4 547	94 044	2 789	8 058	588	-	27	47	26	-	-	40	27
98	-	-	-	-	-	-	-	-	-	-	-	-	-	-	-	-	-	-	-	-
99/100	-	-	-	-	-	-	-	-	-	-	1 198	-	-	-	-	-	-	-	-	-
195	-	-	-	-	-	-	-	-	-	-	-	-	-	-	-	-	-	-	-	-
203	-	-	-	-	-	-	-	-	-	-	-	-	-	-	-	-	-	-	-	-
204	-	-	-	-	-	-	-	-	-	-	-	-	-	-	-	-	-	-	-	-
205	-	-	-	-	-	-	17	-	-	-	-	-	-	-	-	-	-	-	-	-
206	-	-	-	-	-	-	-	-	-	-	-	-	-	-	-	-	-	-	-	-
207	-	-	-	-	-	-	-	-	-	-	-	-	-	-	-	-	-	-	-	-
209	-	-	-	-	-	-	-	-	-	-	-	-	-	-	-	-	-	-	-	-
210	-	-	-	-	-	-	-	-	-	-	-	-	-	-	-	-	-	-	-	-
211	-	-	-	-	-	-	-	-	-	-	-	-	-	-	-	-	-	-	-	-
212	-	-	-	-	31	-	-	-	-	-	-	-	5	-	-	27	-	-	-	-
213	-	-	-	-	-	-	-	-	-	-	-	-	13	-	-	-	-	-	-	-
214	-	-	-	-	-	-	-	-	-	-	-	-	-	-	-	-	-	-	-	-
215	-	-	-	-	-	-	-	-	-	-	-	-	11	-	-	-	-	17	-	-
216	-	150	-	-	-	-	-	-	-	-	-	-	-	10	-	-	-	-	-	-
217	-	-	-	-	-	-	-	-	-	-	-	-	16	-	169	66	1	2	24	25
218	-	-	-	-	62	-	26	-	-	-	-	10	-	-	11	2	-	2	-	5
219	-	-	-	-	-	-	-	-	-	-	-	-	-	-	-	-	-	-	-	-
220	-	-	-	-	-	-	-	-	-	-	-	-	19	-	-	1	-	-	-	2
221	-	-	-	-	-	-	-	-	-	-	-	-	-	-	-	-	-	-	-	-
222	-	-	-	-	-	-	-	-	10	-	-	-	-	-	-	-	-	-	-	-
223	-	-	-	-	-	-	-	-	-	-	-	-	-	-	-	8	-	-	-	-
Ausland	-	150	-	-	93	-	43	-	10	-	-	10	64	10	180	104	1	21	24	32
Insgesamt	5 726	3 643	7 161	1 945	1 315	5 882	7 110	5 902	95 302	4 037	10 241	1 583	64	37	506	409	24	44	98	93

Nummer des VB	Baumwolle 151		Andere Spinnstoffe 152		Garne 153		Lumpen 154		Stammholz über 1,5 m Länge, Baustangen 160		Faserholz, Papierholz 161		Grubenholz 162		Anderes unbearbeitetes Holz, Holzabfälle 163		Hölzerne Schwellen 164	
	V	E	V	E	V	E	V	E	V	E	V	E	V	E	V	E	V	E
1	-	-	23	-	-	-	-	-	-	-	-	-	-	-	-	-	-	-
2	-	-	3	-	-	-	11	-	-	-	-	-	-	-	-	-	-	-
3	46	-	-	-	-	-	8	-	-	-	-	-	-	-	-	-	-	-
4	-	-	-	-	-	-	-	-	-	-	-	10	-	-	-	8	-	-
5	-	436	599	-	30	3	-	14	19	48	-	-	-	-	-	-	-	-
6	-	-	-	-	-	14	-	-	-	-	-	-	-	-	-	-	-	-
7	-	-	-	-	-	-	-	-	-	5	-	-	-	-	-	8	7	-
8	-	-	-	5	-	-	-	-	-	-	-	-	-	-	-	-	-	-
9	-	15	-	-	2	-	-	-	-	113	-	-	-	-	-	-	-	-
10	456	-	-	-	-	-	-	-	30	46	-	-	-	-	-	-	-	-
11	3	-	-	95	-	-	63	-	-	17	-	101	-	-	-	-	-	-
12	-	-	-	-	4	-	46	39	81	18	-	-	-	-	-	62	-	11
13	-	-	-	-	3	-	-	185	-	-	-	-	-	-	-	-	-	-
14	-	-	-	-	-	-	11	-	-	-	-	-	-	-	-	9	-	-
15	-	-	-	-	-	-	26	-	-	-	-	-	-	-	-	-	-	-
16	-	-	-	-	-	-	15	-	-	-	-	-	-	-	-	-	-	67
17	-	-	-	-	-	-	8	-	-	-	-	-	-	-	-	10	-	-
18	-	-	-	-	-	-	-	-	-	-	-	-	-	-	-	-	-	-
19	-	-	42	-	-	-	-	-	-	-	-	-	-	-	-	-	48	-
20	-	-	600	5	-	-	-	-	-	-	-	-	-	-	-	-	-	-
21	5	19	1 866	9	-	-	258	-	-	23	-	-	35	-	-	46	-	-
22	-	-	-	-	-	-	128	40	-	62	-	95	-	27	-	697	-	7
23	-	-	16	-	-	-	102	7	21	40	-	-	-	82	-	439	36	-
24	-	-	3	3	-	-	64	100	-	-	-	-	1 053	-	429	3 489	-	384
27	-	-	-	8	-	-	-	140	-	44	-	-	-	-	-	568	-	158
28	-	-	-	-	-	-	95	88	124	-	-	-	-	-	-	275	10	-
29	-	-	-	-	-	-	-	-	-	23	-	-	-	-	5	97	10	-
30	-	-	-	-	-	-	-	-	-	-	-	-	-	-	-	-	-	-
31	-	-	-	-	-	-	11	-	-	-	-	-	-	-	-	346	26	-
32	-	89	305	73	3	6	75	78	79	260	-	-	-	-	40	-	136	256
33	-	-	11	-	-	-	8	47	-	26	-	23	-	-	23	134	-	-
34	7		43		-		18		312		22		23		14		1 028	
35	86	-	87	8	-	-	133	11	108	51	-	-	50	62	21	195	-	-
36	-	-	9	-	-	-	15	-	258	16	-	-	-	-	127	137	527	259
37	16	-	235	-	12	-	124	19	20	298	-	-	-	60	105	669	81	40
38	-	-	11	3 169	-	-	23	-	136	783	-	30	10	-	50	1 428	79	41
39	-	-	-	-	-	-	-	-	-	413	-	-	-	-	-	510	-	31
41	-	-	-	-	-	-	96	43	-	557	-	18	-	282	111	577	194	-
42	-	-	17	-	-	1	122	12	-	-	-	-	-	-	-	53	-	-
43	-	-	-	-	-	-	13	-	-	-	-	-	-	-	-	-	-	-
44	-	-	-	-	-	-	-	-	-	-	-	-	-	-	-	-	-	-
45	-	-	-	-	-	-	18	-	-	-	-	-	-	-	-	-	-	-
46	-	-	57	-	-	-	44	-	-	33	-	-	-	35	-	37	-	11
47	-	-	-	-	-	-	-	5	42	-	-	-	-	-	-	-	-	-
48	27	3	285	-	-	3	-	-	-	194	-	-	-	-	-	214	-	-

Nummer des VB	Baumwolle 151 V	Baumwolle 151 E	Andere Spinnstoffe 152 V	Andere Spinnstoffe 152 E	Garne 153 V	Garne 153 E	Lumpen 154 V	Lumpen 154 E	Stammholz über 1,5 m Länge, Baustangen 160 V	Stammholz über 1,5 m Länge, Baustangen 160 E	Faserholz, Papierholz 161 V	Faserholz, Papierholz 161 E	Grubenholz 162 V	Grubenholz 162 E	Anderes unbearbeitetes Holz, Holzabfälle 163 V	Anderes unbearbeitetes Holz, Holzabfälle 163 E	Hölzerne Schwellen 164 V	Hölzerne Schwellen 164 E
51	-	6	114	-	6	-	-	-	-	106	-	15	-	-	-	101	-	18
52	-	-	327	10	-	-	-	29	27	31	-	-	-	-	29	29	-	-
53	-	-	-	-	-	-	-	-	-	-	-	-	-	-	65	-	-	-
54	-	10	-	-	-	-	-	-	15	42	-	-	-	-	-	891	-	-
55	-	-	-	-	-	-	-	-	36	98	-	-	-	-	-	-	-	36
56	-	-	-	-	-	-	-	16	-	-	-	-	-	-	-	-	-	-
57	-	-	-	-	-	-	6	-	-	465	-	-	-	952	-	45	-	-
58	607	-	-	-	-	-	-	6	-	19	-	-	-	21	-	-	-	235
61	-	11	475	-	-	-	-	13	-	128	-	42	-	16	-	42	-	-
62	-	-	-	-	-	-	-	-	-	-	-	-	-	-	-	-	-	-
63	-	-	16	-	-	-	-	-	126	363	-	-	-	396	-	143	-	16
64	3	-	33	-	-	-	-	-	-	159	-	-	-	-	-	18	7	50
65	-	-	5	5	-	-	-	-	-	-	-	-	-	-	-	-	-	-
66	-	-	286	15	-	-	-	-	-	282	-	-	-	-	-	-	-	-
Bund	1 249	589	5 425	3 405	60	27	1 523	892	1 122	4 763	-	334	1 148	1 933	1 005	11 277	1 161	1 620
98	-	-	-	-	-	-	-	-	-	-	-	-	-	-	58	-	-	-
99/100	-	-	-	-	-	-	-	-	-	-	-	-	-	-	-	-	-	-
195	1	-	-	-	-	-	-	-	-	-	-	-	-	-	-	-	-	22
203	-	-	231	-	-	-	-	-	-	-	-	-	-	-	-	-	-	-
204	-	-	65	-	21	-	-	-	-	-	-	-	-	-	-	-	-	-
205	-	2	-	-	9	6	-	-	-	-	-	-	-	-	-	-	-	-
206	-	-	-	-	-	-	-	-	-	-	-	-	-	-	-	-	-	-
207	-	-	-	-	-	-	-	-	-	-	-	-	-	-	-	-	-	-
209	-	-	-	-	-	-	-	-	-	-	-	-	-	-	-	-	-	-
210	-	-	-	-	-	-	-	-	-	-	-	-	-	-	-	-	-	-
211	-	-	-	-	125	-	-	-	-	15	-	-	-	-	-	-	-	-
212	-	-	10	-	1	12	-	-	6	-	-	-	-	-	-	-	-	-
213	-	-	-	-	-	-	-	-	-	-	-	-	-	-	-	-	-	-
214	-	-	-	-	-	-	-	-	-	-	-	-	-	-	-	-	-	-
215	-	-	34	-	-	-	-	-	-	-	-	-	-	-	-	47	-	-
216	-	-	-	-	-	-	-	-	-	70	-	-	-	-	-	33	-	-
217	-	2	156	12	-	18	-	2	-	92	-	-	13	-	12	-	-	-
218	-	-	134	5	-	2	24	30	-	-	-	-	-	-	-	-	-	-
219	-	-	-	-	-	-	-	-	-	-	-	-	-	-	-	-	-	-
220	-	-	74	-	66	-	-	-	-	-	-	-	-	-	-	-	-	-
221	-	-	-	-	-	-	-	-	-	-	-	-	-	-	-	-	-	-
222	-	-	52	117	-	-	-	-	-	-	-	34	-	-	-	12	-	-
223	-	-	-	-	-	-	-	-	-	-	-	-	-	-	-	-	-	-
Ausland	-	4	756	134	222	38	24	32	6	177	-	34	13	-	12	92	-	-
Insgesamt	1 257	600	6 224	3 582	282	65	1 565	942	1 440	5 252	22	390	1 184	1 956	1 089	11 383	2 184	2 670

Nummer des VB	Schnittholz, Faßholz, Werkstücke 165 V	Schnittholz, Faßholz, Werkstücke 165 E	Holzwaren 166 V	Holzwaren 166 E	Zellstoff, Holzschliff, Strohstoff 170 V	Zellstoff, Holzschliff, Strohstoff 170 E	Papier, Pappe 171 V	Papier, Pappe 171 E	Betonwaren 180 V	Betonwaren 180 E	Künstliche Steine, Platten Röhren 181 V	Künstliche Steine, Platten Röhren 181 E	Andere Steingut-, Ton-, Porzellanwaren 182 V	Andere Steingut-, Ton-, Porzellanwaren 182 E	Glas, Glaswaren 183 V	Glas, Glaswaren 183 E	Roheisen, Eisenlegierungen 190 V	Roheisen, Eisenlegierungen 190 E
1	-	239	-	24	-	-	-	-	-	-	71	-	-	-	-	-	-	187
2	-	27	-	-	-	-	5	-	-	-	3	-	-	-	-	-	-	-
3	17	-	-	40	-	29	10	11	-	-	-	-	-	-	-	-	-	-
4	18	-	-	-	-	-	-	-	-	-	-	-	-	-	-	-	-	-
5	-	360	-	-	-	366	18	6	-	-	168	6	1	-	6	20	-	-
6	-	422	-	9	-	-	6	-	-	-	-	-	-	-	-	-	-	-
7	7	-	-	-	-	-	-	-	-	-	-	25	-	-	-	-	-	-
8	-	-	-	-	-	-	-	-	-	-	39	-	-	-	-	-	-	-
9	-	54	-	-	-	639	5	-	-	-	62	47	4	-	14	-	-	-
10	-	2	-	8	-	-	-	-	-	-	3	233	-	-	-	21	-	-
11	151	158	-	121	-	-	12	35	-	-	102	91	-	-	28	145	-	-
12	27	17	-	34	5	-	25	149	-	-	19	2 518	-	-	-	265	-	3
13	-	205	-	347	6	-	6	36	6	-	12	319	-	-	3	-	-	-
14	-	425	-	112	-	6	11	-	8	-	222	-	-	-	7	-	-	503
15	6	88	-	53	-	-	-	-	-	35	17	-	-	-	-	100	-	-
16	-	-	-	-	-	-	40	24	-	-	-	-	-	-	-	-	-	-
17	-	22	-	-	-	-	5	863	-	-	464	-	-	-	-	-	-	-
18	11	-	-	-	-	-	-	-	-	-	-	-	-	-	-	-	-	-
19	-	-	-	4	-	-	36	-	-	3	-	15	-	-	-	-	-	-
20	39	-	-	-	-	-	4	8	10	-	86	-	-	-	1	-	-	-
21	-	-	-	18	-	-	-	5	-	-	41	-	-	-	-	-	-	-
22	51	59	-	18	-	7 179	265	264	-	-	23	9	-	-	-	-	-	-
23	30	30	25	-	5	11	169	377	-	-	1 498	914	-	-	-	-	-	-
24	318	427	13	4	10	-	97	5	10	10	15 517	143	19	163	-	1 979	-	18 240
27	27	-	3	16	-	-	-	-	-	14	12 975	-	-	-	-	-	-	-
28	17	279	-	-	37	-	50	-	18	-	94	873	-	-	-	1 403	-	-
29	-	194	-	199	15	-	165	-	-	-	825	21	-	-	19	4	-	-
30	79	40	13	-	10	-	3	-	187	14	3 495	1 164	-	100	-	-	159	13 296
31	-	31	-	26	-	-	10	164	3	-	404	-	10	-	-	-	-	-
32	391	86	51	14	55	21	1 068	44	38	844	2 184	407	-	575	29	69	28	-
33	51	164	19	15	12	-	2 524	134	249	-	2 010	89	-	92	-	1 400	10	31
34		1 248	68		1 743		681		15		747		36		121		-	
35	604	75	47	16	320	27	1 414	13	538	1 067	575	7 790	-	15	-	45	515	5
36	1 594	18	289	-	32	2	25	-	162	-	926	93	3	511	21	1 347	840	128
37	195	50	37	9	1 173	-	2 800	215	9	22	54	881	-	-	-	1 668	41	11
38	171	978	178	325	317	4	2 493	121	24	906	966	10 572	-	1 473	24	16	179	-
39	-	901	-	456	-	-	6	27	56	-	118	2 039	-	-	7	3	67	29
41	18	634	-	1 068	29	-	252	51	84	17	2 368	2 273	-	74	3	23	125	1 695
42	93	35	19	29	-	-	19	60	3	-	7	377	-	-	-	-	77	-
43	-	166	-	-	-	-	-	18	-	-	-	8	-	5	-	-	-	-
44	-	-	-	-	-	-	45	-	-	-	-	65	-	-	-	-	-	-
45	32	-	8	-	-	-	-	-	-	-	5	16	-	6	-	87	6	-
46	-	705	-	9	16	-	39	4	7	-	-	374	-	-	3	-	-	-
47	-	329	-	10	-	-	80	32	-	-	-	-	-	-	-	-	-	-
48	-	1 141	10	193	74	-	246	179	21	-	47	35	-	-	6	-	-	75
51	-	1 196	-	165	-	291	-	2	-	-	-	-	-	-	-	-	-	-
52	-	1 028	-	65	145	-	168	124	-	-	6	79	-	-	-	-	-	8
53	-	-	13	-	-	-	59	-	-	4	-	-	-	-	-	1	-	-
54	-	220	-	38	-	-	-	-	-	-	18	34	-	4	-	-	-	-
55	33	-	-	18	-	5	-	-	282	-	-	-	-	-	-	-	-	-
56	-	27	-	5	-	-	-	-	719	9	32	-	-	-	-	-	-	-
57	-	480	5	34	-	-	-	-	15	-	-	223	-	-	-	-	-	-
58	-	1 365	3	426	8	-	63	47	-	67	-	10	-	-	-	48	-	-
61	-	1 013	-	74	72	-	20	342	2	257	21	32	-	46	-	-	-	-
62	-	-	-	68	-	-	8	-	-	-	-	-	-	-	-	2	-	-
63	-	3 855	-	641	-	-	24	64	3	36	245	82	-	-	-	163	-	10
64	-	1 006	-	85	-	-	3	39	-	-	16	57	-	-	6	-	-	22
65	-	36	-	7	-	-	-	62	-	-	-	-	-	-	-	-	-	-
66	-	466	-	4	71	-	13	43	-	-	7	-	-	-	-	-	-	-
Bund	3 980	19 053	733	4 807	2 412	8 580	12 311	3 568	2 454	3 305	45 745	31 914	37	3 064	177	8 809	2 047	34 243
98	-	-	5	-	-	-	-	-	-	-	-	-	-	-	2	24	-	-
99/100	-	-	-	-	-	-	-	-	-	-	-	-	-	5	-	37	-	-
195	-	4	14	1	-	-	6	-	-	-	640	74	4	27	-	-	22	-
201	-	-	-	-	-	194	-	-	-	-	-	-	-	-	-	-	-	-
203	-	-	-	-	-	-	-	-	-	-	-	-	-	-	-	-	-	-
204	-	-	5	-	-	-	-	-	-	-	28	-	-	-	-	-	-	-
205	-	1 691	4	-	-	3 066	29	60	-	-	6	113	-	-	15	-	-	-
206	-	-	-	-	-	-	-	-	-	-	-	-	4	-	-	-	-	-
207	-	-	-	-	-	-	-	-	-	-	-	-	-	-	-	-	-	-
209	-	-	-	-	-	-	-	-	-	-	-	-	-	-	-	-	-	-
210	-	-	-	-	-	-	-	-	-	-	-	-	-	-	-	-	-	-
211	-	753	-	-	-	48	-	-	-	-	4	-	-	-	-	-	7	11
212	-	19	6	-	-	-	46	68	-	-	2	139	-	-	-	-	11	-
213	-	-	2	15	-	-	9	-	-	-	30	-	-	-	1	-	-	-
214	-	-	-	-	-	-	-	-	-	-	-	-	-	-	-	-	-	-
215	-	26	9	-	-	-	13	-	-	-	-	45	-	-	-	-	-	-
216	-	142	4	-	-	-	-	-	-	-	154	-	3	-	-	-	50	-
217	-	519	19	2	-	-	152	226	-	-	40	12	16	-	16	13	6	258
218	16	-	12	22	-	630	23	99	2	-	791	235	8	9	23	9	-	-
219	-	-	-	-	-	-	-	-	-	-	-	-	-	-	-	-	-	-
220	-	16	1	72	11	-	-	-	-	-	73	-	4	-	17	-	-	-
221	-	-	-	-	-	-	-	-	-	-	-	-	-	-	-	-	-	-
222	-	133	-	72	90	4 136	-	-	-	-	472	63	1	-	-	-	-	-
223	-	-	-	-	-	194	-	-	-	-	-	-	-	-	-	-	-	-
Ausland	16	3 299	62	183	101	8 268	272	453	2	-	1 600	607	36	9	72	22	74	269
Insgesamt	5 244	23 604	882	5 059	4 256	18 591	13 270	4 702	2 471	3 320	48 732	33 342	113	3 141	372	9 013	2 143	34 512

Nummer des VB	Halbzeug und Blöcke aus Stahl		Alteisen und Abfälle von Eisen und Stahl		Eisenbahnoberbauzeug aus Eisen und Stahl		Stab- und Formeisen und -stahl		Bleche und Platten aus Eisen und Stahl		Röhren und Rohre aus Eisen und Stahl		Eisen- und Stahldraht		Andere Gießerei- und Walzwerkerzeugnisse	
	191		192		193		194		195		196		197		198	
	V	E	V	E	V	E	V	E	V	E	V	E	V	E	V	E
1	-	-	-	17	-	-	6	-	-	-	206	-	10	-	4	-
2	-	-	14	360	-	-	20	-	-	-	138	9	12	-	6	-
3	-	-	-	102	-	-	2	-	1	-	184	-	-	-	-	-
4	-	-	-	-	-	-	10	-	-	-	7	-	-	-	-	-
5	-	6	6	692	48	-	86	-	9	19	26	-	86	1	33	-
6	-	-	-	106	-	-	-	-	-	-	-	-	-	-	7	1
7	-	-	7	74	-	-	-	-	-	-	-	-	-	-	-	-
8	-	-	72	68	-	-	5	16	-	-	149	-	99	-	6	-
9	-	-	-	124	16	-	32	-	-	-	495	3	7	-	2	-
10	-	-	45	24	9	-	40	-	-	-	41	-	-	-	-	-
11	4	-	11	241	-	-	27	8	-	4	72	-	5	12	46	232
12	-	-	134	190	-	-	26	152	1	-	-	81	6	-	35	66
13	-	-	28	69	-	-	39	5	46	1	28	28	129	-	17	5
14	-	54	26	65	-	91	10	4 585	9	-	35	4	9	-	17	-
15	-	-	-	117	-	15	320	60	17	-	320	-	-	-	-	-
16	16	-	-	238	-	-	33	37	-	6	24	9	298	-	-	43
17	-	488	356	187	-	1 387	89	2 176	17	-	16	-	121	-	5	685
18	-	-	-	38	-	-	51	-	16	-	247	-	-	-	-	-
19	-	-	13	580	-	-	43	-	-	-	10	-	-	-	-	-
20	-	-	-	20	-	-	-	55	2	-	3	10	5	-	-	-
21	-	10	200	95	-	-	83	32	1	-	29	22	196	-	52	100
22	-	-	301	394	26	5	111	16	40	549	107	34	130	-	152	-
23	354	6 900	10 198	7 568	40	30	440	9 518	2	14 036	303	16	4 742	138	86	2 131
24	1 413	7 901	36 445	5 407	200	1 596	1 013	8 156	72	12 489	318	13 111	664	426	502	578
27	87	14 508	9 336	156	220	924	293	10 382	64	2 396	10	47	64	42	9	743
28	245	-	3 873	147	53	30	363	948	35	130	29	95	90	-	-	22
29	6	-	47	444	2	-	131	-	35	-	682	-	-	21	-	211
30	1 365	21 464	53 849	3 180	128	145	737	20 020	37	2 951	95	2 600	172	316	226	481
31	428	956	8 549	95	17	867	238	11 117	31	-	17	-	-	86	18	11
32	144	283	5 318	2 978	93	7	907	597	54	82	121	181	15	11	283	74
33	311	30	20 999	4 448	56	-	988	4 340	61	823	252	7 915	1 014	25	370	516
34	854		31 925		516		2 561		335		841		62		733	
35	115	226	4 030	6 563	29	7	711	1 991	146	66	487	2 111	106	-	47	1 701
36	-	-	6 368	10 968	91	416	1 327	575	227	259	1 034	75	11	-	80	62
37	-	-	1 611	4 568	193	7	1 668	1 058	63	100	649	434	1 100	-	159	269
38	5 878	-	2 338	11 866	146	10	2 050	14 843	122	1 042	866	340	818	14	238	1 115
39	-	-	583	3 838	17	-	341	25	27	9	189	-	146	5	-	168
41	1 234	2 504	5 712	1 097	272	21	742	988	169	31 081	580	3 389	29	-	94	88
42	-	-	48	1 763	3	9	119	47	42	116	57	-	30	-	218	17
43	-	-	24	2 599	-	-	461	164	-	-	42	-	15	-	-	-
44	-	-	175	116	-	-	50	-	35	-	36	-	20	-	-	-
45	-	-	82	451	-	6	200	23	30	-	52	39	381	-	-	-
46	-	-	98	278	-	-	84	-	-	-	26	217	369	-	-	5
47	-	-	5	38	-	16	118	4	-	-	11	-	11	-	-	4
48	-	-	30	384	-	-	288	-	25	-	77	-	886	-	41	-
51	-	-	10	78	11	29	52	11	1	10	28	10	98	-	72	-
52	8	58	350	143	30	-	573	8	10	25	118	-	57	-	48	38
53	-	-	614	85	-	-	85	22	17	-	171	-	128	-	-	7
54	-	-	7	56	-	-	10	-	20	36	8	-	107	-	-	-
55	-	-	24	186	-	-	20	8	-	8	10	13	-	-	8	-
56	-	-	294	1 471	-	18	641	4	5	49	109	-	31	-	-	-
57	-	-	331	312	39	-	52	45	45	12	44	5	88	-	84	11
58	-	-	23	880	-	-	232	12	6	-	17	-	59	-	41	-
61	-	-	-	54	-	-	61	10	11	11	11	-	82	-	14	-
62	-	-	-	56	-	5	37	22	26	-	-	-	339	-	-	-
63	-	522	-	24	-	-	41	112	8	16	-	-	59	-	-	-
64	-	-	37	37	-	-	37	41	-	-	32	12	75	-	-	-
65	-	-	-	-	-	-	112	69	19	19	15	-	43	-	-	261
66	-	-	13	48	-	-	36	-	24	-	43	-	51	-	11	-
Bund	11 608	55 910	172 634	76 183	1 739	5 641	16 001	92 302	1 628	66 345	8 676	30 810	13 013	1 097	3 031	9 645
98	-	-	-	568	-	-	58	102	-	-	- 1	-	-	-	6	-
99/100	-	-	-	-	-	-	-	-	-	-	11	-	-	-	-	-
195	-	326	40	39	1	44	7	674	111	151	7	-	11	-	55	-
203	-	-	-	-	-	-	-	-	-	-	-	-	-	-	-	-
204	-	-	28	-	-	-	39	-	-	-	-	-	133	-	12	-
205	-	-	97	-	-	-	-	131	39	-	-	-	24	-	20	-
206	-	-	34	-	-	-	-	-	14	-	-	-	151	-	-	-
207	-	-	-	-	-	-	-	-	-	-	-	-	-	-	-	-
209	-	-	-	-	-	-	-	-	-	-	-	-	-	-	-	-
210	-	-	-	-	-	-	-	-	-	-	-	-	-	-	-	-
211	-	-	-	-	-	-	38	-	-	-	107	-	379	-	-	-
212	7	1	-	-	-	-	47	-	38	-	69	-	1 307	-	11	108
213	-	-	-	-	-	-	-	-	12	-	22	-	1 151	-	24	-
214	-	-	-	-	-	-	-	-	-	-	-	-	-	-	-	-
215	-	-	6	-	-	-	32	-	-	-	-	-	372	-	16	2
216	-	515	-	-	-	-	26	1 335	-	-	-	-	11	698	-	-
217	-	-	2 036	-	-	-	93	-	454	69	282	-	2 258	2	51	7
218	-	-	57	45	-	-	132	3	137	-	76	2	302	-	35	-
219	-	-	-	-	-	-	-	-	-	-	-	-	58	-	-	-
220	-	-	-	44	97	-	-	-	-	-	47	-	1 336	14	-	-
221	-	-	1	-	-	-	-	-	-	-	-	-	53	-	-	-
222	-	-	-	-	6	-	-	-	-	-	261	-	-	-	9	-
223	-	-	-	-	-	-	-	-	322	-	8	-	-	-	-	-
Ausland	7	516	2 259	89	103	-	407	1 469	1 016	89	872	2	7 535	714	178	117
Insgesamt	12 469	57 606	206 858	108 804	2 359	6 201	19 034	97 108	3 090	66 920	10 408	31 653	20 621	1 873	4 003	10 495

Nummer des VB	Maschinen, Apparate		Bauwerksteile aus Eisen und Stahl		Andere Eisen- und Stahlwaren		Rohkupfer, Kupferlegierungen		Rohzink, Zinklegierungen		Rohblei, Bleilegierungen		Rohe Leichtmetalle, auch Legierungen		Andere rohe NE-Metalle, auch Legierungen		Altmetalle und Abfälle von NE-Metallen	
	199		200		201		210		211		212		213		214		215	
	V	E	V	E	V	E	V	E	V	E	V	E	V	E	V	E	V	E
1	60	22	-	-	135	-	6	-	-	-	-	-	-	-	-	-	82	-
2	40	12	-	-	192	-	-	-	-	-	-	-	-	-	-	-	-	26
3	43	3	3	66	-	-	-	-	-	-	-	-	-	-	-	-	-	8
4	51	-	-	-	4	-	-	-	-	-	-	-	-	-	-	-	-	-
5	1 002	165	64	63	385	112	356	392	-	-	-	-	-	-	-	-	2 174	22
6	15	-	-	-	3	4	-	-	-	-	-	-	-	-	-	-	-	-
7	65	6	-	-	15	-	-	-	-	-	-	-	-	-	-	-	-	-
8	149	19	-	-	26	-	-	-	-	119	-	24	-	-	-	-	346	23
9	671	238	-	5	389	48	-	-	-	-	-	-	1	-	-	4	-	-
10	-	99	-	10	-	8	-	-	-	-	-	-	-	-	-	-	-	-
11	187	86	17	13	70	607	-	-	-	-	-	264	-	5	-	-	-	8
12	145	261	11	4	32	1 116	-	-	-	-	-	-	-	-	-	-	-	137
13	106	72	156	73	243	649	-	-	81	-	-	15	-	8	-	-	15	82
14	226	82	30	15	262	313	-	20	50	2 083	-	1 002	-	-	-	264	65	-
15	19	103	1	-	29	26	-	-	-	-	-	-	-	-	-	-	-	-
16	100	129	14	15	6	47	-	-	62	22	-	15	-	125	-	-	3	-
17	53	10	-	16	24	64	-	-	-	-	-	5	-	-	-	-	15	-
18	58	-	-	-	6	-	-	-	-	-	-	-	-	-	-	-	-	5
19	54	43	-	49	-	10	-	-	-	5	-	-	-	-	-	-	-	360
20	25	4	84	-	172	-	-	-	5	-	-	-	-	-	-	-	-	-
21	17	64	460	6	15	15	-	-	-	5	-	-	-	-	-	-	5	-
22	132	38	8	100	137	20	-	-	-	28	-	-	-	-	-	-	5	18
23	131	65	169	302	165	1 207	60	-	78	71	-	160	75	-	-	-	199	194
24	675	824	1 093	536	740	1 242	47	6	229	327	-	15	-	103	43	-	391	350
27	46	242	25	78	114	214	-	-	32	11	-	-	-	-	-	-	38	34
28	145	25	112	-	165	236	5	144	14	-	22	-	-	-	-	-	150	43
29	37	-	299	-	28	-	-	-	-	-	-	-	-	-	-	-	-	22
30	288	93	238	115	121	371	27	18	150	67	7	30	-	-	-	-	287	6 640
31	133	50	257	1 926	187	4 100	-	-	-	-	38	-	-	-	-	-	-	42
32	474	90	255	140	624	226	-	33	56	1 695	14	-	15	-	23	-	237	13
33	100	165	295	425	135	964	50	-	100	144	23	60	-	-	-	-	176	118
34	2 290		2 164		2 813		-		20		195		-		-		307	
35	193	97	161	44	463	453	-	-	-	56	11	21	-	-	47	-	390	72
36	687	56	4 355	2 057	866	563	11	-	-	-	5	-	-	-	-	-	-	333
37	524	213	550	155	338	244	45	-	79	243	3 977	15 018	-	-	-	-	2 233	187
38	226	70	1 183	1 107	611	832	62	-	11	-	30	4 108	-	8	-	-	1 028	42
39	94	35	85	-	196	21	-	-	10	51	-	-	-	-	-	-	12	101
41	218	591	110	338	186	5 052	5	103	74	42	6	6	-	-	5	-	14	-
42	275	62	267	-	375	80	-	-	-	-	-	32	-	-	-	-	10	42
43	20	49	25	9	42	66	-	-	-	32	-	7	-	-	-	-	15	72
44	37	-	-	-	311	7	-	-	-	-	-	-	-	-	-	-	-	74
45	54	153	-	9	234	102	-	-	-	-	-	17	-	-	-	-	15	12
46	74	329	3	-	61	215	-	-	-	-	-	-	-	-	-	-	-	5
47	67	16	2	53	58	-	-	-	-	-	-	-	-	-	-	-	-	44
48	482	121	84	23	399	76	-	-	15	-	25	-	-	26	-	-	-	64

Nummer des VB	Maschinen, Apparate 199		Bauwerksteile aus Eisen und Stahl 200		Andere Eisen- und Stahlwaren 201		Rohkupfer, Kupferlegierungen 210		Rohzink, Zinklegierungen 211		Rohblei, Bleilegierungen 212		Rohe Leichtmetalle, auch Legierungen 213		Andere rohe NE-Metalle, auch Legierungen 214		Altmetalle und Abfälle von NE-Metallen 215	
	V	E	V	E	V	E	V	E	V	E	V	E	V	E	V	E	V	E
51	344	82	4	20	94	3	-	-	-	-	-	-	-	-	-	-	-	38
52	262	170	49	30	270	237	-	-	-	-	-	-	-	-	-	-	47	20
53	195	141	342	31	231	13	13	-	20	-	-	-	-	-	-	-	98	43
54	3	18	-	-	8	4	-	-	10	5	6	-	-	-	-	-	-	10
55	30	19	8	-	13	18	-	-	-	-	-	-	-	-	33	-	76	6
56	38	112	189	19	702	49	-	-	-	-	12	-	-	-	-	-	-	56
57	48	110	-	41	115	240	-	-	-	-	6	-	-	-	-	-	-	38
58	88	20	6	18	63	35	-	-	-	-	97	-	-	-	-	-	-	82
61	113	78	20	7	27	53	30	-	-	-	-	-	-	-	-	-	-	-
62	41	319	15	25	97	18	-	-	-	-	-	-	-	-	-	-	5	-
63	143	15	29	-	53	6	-	1	-	-	-	-	-	15	-	-	8	-
64	126	16	47	-	586	18	-	24	-	-	-	-	-	767	-	-	-	-
65	73	297	-	-	67	-	-	15	-	10	-	-	-	-	-	-	-	721
66	97	101	226	-	29	6	-	-	-	-	22	-	-	-	19	-	23	58
Bund	9 799	6 300	11 351	7 943	10 919	20 019	717	756	1 076	5 016	4 301	20 799	91	1 057	170	268	8 162	10 274
98	25	10	-	-	14	-	-	-	-	-	-	-	-	-	-	-	-	-
99/100	-	-	-	-	-	-	-	-	-	-	-	-	-	-	-	-	-	-
195	182	7	97	-	164	62	-	-	-	-	-	-	-	-	-	-	-	-
201	-	-	-	-	-	-	-	-	-	-	-	-	-	-	-	-	-	-
203	-	-	37	-	-	-	-	-	-	-	-	-	-	-	-	-	-	-
204	23	-	-	-	23	-	-	-	-	-	-	-	-	-	-	-	-	-
205	400	68	22	-	164	8	-	-	-	-	-	-	-	-	31	-	-	-
206	18	-	-	-	28	-	-	-	-	-	-	-	-	-	-	-	-	-
207	-	-	-	-	-	-	-	-	-	-	-	-	-	-	-	-	-	-
209	46	-	-	-	-	-	-	-	-	-	-	-	-	-	-	-	-	-
210	-	-	-	-	-	-	-	-	-	-	-	-	-	-	-	-	-	-
211	352	-	226	-	336	-	39	-	-	-	-	-	15	-	-	21	-	-
212	347	-	-	-	387	1	3	-	-	-	-	-	15	-	-	-	-	-
213	715	-	144	-	315	2	-	-	-	-	-	-	-	-	-	-	-	-
214	-	-	-	-	-	-	-	-	-	-	-	-	-	-	-	-	-	-
215	593	200	18	-	223	28	11	10	6	-	-	-	4	-	-	-	-	-
216	80	17	226	-	187	12	-	-	-	-	-	-	-	-	-	-	-	16
217	2 641	341	927	1	2 162	175	-	713	-	130	167	-	1	-	-	37	-	86
218	736	58	12	-	1 963	57	1	10	-	-	-	-	-	-	-	-	-	261
219	77	1	-	-	50	-	-	-	-	-	5	-	-	-	-	-	-	-
220	106	26	17	-	4 735	6	-	-	-	-	16	-	-	-	-	-	29	38
221	98	-	38	-	175	-	-	-	-	-	-	-	-	-	-	-	-	-
222	283	3	448	-	606	-	-	-	-	-	-	-	-	-	-	-	-	15
223	26	-	-	-	48	15	-	40	-	-	10	-	-	-	-	-	-	-
Ausland	6 541	714	2 115	1	11 402	304	54	773	6	130	198	-	35	-	31	58	29	416
Insgesamt	18 837	9 321	15 727	10 108	25 312	23 198	771	1 529	1 102	5 166	4 694	20 994	126	1 057	201	326	8 498	10 997

Nummer des VB	NE-Metallhalbzeug 216		NE-Metallwaren 217		Fahrzeuge aller Art 220		Nicht bes.gen. Industrieerzeugnisse 230		Sammelgut ohne nähere Bezeichnung 231		Umzugsgut, gebrauchte Verpackungen, Baugeätschaften 240		Besatzungsverkehr: Güter in Wagenladungen (ohne Kohlen) 243		Besatzungsverkehr: Steinkohlen 244		Besatzungsverkehr: Braunkohlen 245
	V	E	V	E	V	E	V	E	V	E	V	E	V	E	V	E	E
1	-	-	-	-	3	-	3	17	-	7	8	130	-	-	-	-	-
2	7	-	94	-	5	7	9	-	557	-	191	593	-	-	-	-	-
3	-	-	24	-	-	-	19	-	-	-	27	329	-	2	-	-	-
4	-	-	-	-	7	-	-	5	-	-	11	39	-	-	-	-	-
5	2	-	197	10	656	6	155	26	2 320	2 041	1 779	1 017	224	269	-	-	-
6	-	-	60	-	-	-	-	-	-	-	2	141	152	469	-	-	-
7	-	-	-	-	5	42	-	-	-	-	15	206	-	5	-	-	-
8	-	-	17	12	293	-	-	14	-	-	163	31	-	245	-	-	-
9	6	-	28	-	1 254	16	24	46	1 112	1 142	133	992	-	-	-	-	-
10	-	-	49	-	-	12	-	27	-	23	7	179	3 250	8 973	-	-	-
11	-	-	9	25	39	-	77	138	-	-	253	183	-	9	-	-	-
12	5	-	236	-	77	1	39	237	389	531	326	239	384	6 162	-	-	-
13	-	-	118	-	30	83	178	121	290	145	73	68	-	-	-	-	-
14	5	-	28	-	10	57	11	21	188	254	114	494	4	1 519	-	-	-
15	-	-	16	109	48	-	7	31	-	-	257	37	328	1 286	-	-	-
16	40	-	4	-	134	55	30	61	754	368	409	276	70	4	-	-	-
17	-	48	8	24	55	-	68	33	-	231	100	20	-	-	-	-	-
18	-	-	15	-	-	-	-	-	-	-	5	-	-	-	-	-	-
19	-	-	35	-	162	256	5	1 243	-	-	90	357	-	2 422	-	-	-
20	-	-	6	-	30	-	13	-	-	-	150	34	-	-	-	-	-
21	-	-	127	-	86	5	27	20	-	-	120	67	10	-	-	-	-
22	9	-	100	-	20	7	35	61	-	-	140	98	3 973	1 344	-	-	-
23	8	10	373	-	69	365	19	70	5	16	197	148	21	4 249	-	-	-
24	292	120	1 367	-	426	19	119	581	9	227	1 459	1 056	40	6	-	6 163	-
27	24	-	134	-	107	42	42	25	95	-	408	316	-	-	-	-	-
28	15	-	176	5	99	-	6	17	-	-	463	131	-	-	-	1 135	-
29	-	-	7	-	13	15	10	40	-	6	102	97	-	-	-	-	-
30	-	-	130	167	162	20	1 064	-	-	138	295	296	-	244	-	1 761	-
31	-	-	25	-	95	42	7	-	-	10	296	547	-	-	-	-	-
32	50	39	96	328	415	148	127	37	-	-	1 038	583	1 279	4 061	-	-	-
33	62	-	95	864	82	72	3 748	2 329	17	21	705	1 093	91	677	-	-	-
34	36		11		56		187		134		1 699		725		122		-
35	-	-	139	-	99	35	87	18	4	-	1 267	382	1 086	23	-	-	-
36	14	-	519	20	170	54	1 871	15	1 376	-	3 361	2 229	153	797	-	-	2 885
37	20	1 146	320	5	66	25	270	25	14	76	865	929	5 865	6 286	-	24 407	-
38	87	-	709	4	95	74	236	575	24	-	1 187	1 463	1 739	395	-	-	-
39	13	-	208	-	106	32	102	15	5	117	389	431	39	262	-	-	-
41	64	16	61	5	160	94	112	6 069	25	-	263	472	609	334	-	-	-
42	-	-	17	-	29	6	-	-	-	907	366	61	-	2	-	-	-
43	12	-	49	21	23	-	-	3	5	325	45	26	-	-	-	-	-
44	-	-	126	-	5	17	68	49	-	-	289	172	-	-	-	-	-
45	-	-	27	261	3	221	37	25	925	-	418	348	7	-	-	-	-
46	-	-	54	-	37	-	5	-	-	1 098	266	63	9	40	-	-	-
47	5	-	58	-	19	30	41	43	272	597	179	135	-	45	-	-	36
48	35	24	15	-	52	55	112	82	1 194	225	1 095	304	-	30	-	-	-
51	-	-	-	13	54	10	6	7	3	366	157	213	458	253	-	-	-
52	-	-	35	-	48	93	285	678	-	40	361	272	68	-	-	-	-
53	72	-	105	11	32	23	25	8	1 792	1 362	56	268	26	-	-	-	-
54	-	-	21	-	5	-	19	-	-	-	56	47	3	-	-	-	-
55	-	7	34	-	-	-	51	6	-	6	91	77	577	-	-	-	-
56	27	-	332	29	121	42	221	97	1 764	2 023	264	594	25	-	-	-	-
57	-	-	-	-	58	10	16	30	-	-	22	148	-	-	-	-	-
58	-	-	34	-	64	24	7	-	-	5	369	162	6	5	-	-	-
61	5	3	31	4	253	36	5	28	-	1 546	153	171	36	331	-	-	-
62	-	-	49	4	64	21	64	24	1 526	2 758	187	94	3	-	-	-	-
63	10	-	221	-	129	3	18	27	85	258	317	373	-	50	-	-	-
64	-	-	44	-	162	3	27	85	263	-	90	314	22	78	-	-	-
65	10	-	71	-	51	-	178	-	1 796	1 488	424	266	-	45	-	-	-
66	-	-	191	-	116	23	14	-	499	1 216	74	189	6	177	-	-	-
Bund	899	1 413	7 044	1 921	6 403	2 201	9 719	13 109	17 308	19 573	21 987	20 000	20 563	41 099	-	33 466	2 921
98	-	-	244	-	16	5	-	20	1 450	21	112	143	-	-	-	-	-
99/100	-	-	-	-	-	-	5	5	556	-	20	666	-	-	-	-	-
195	20	56	22	-	125	85	73	2	7	1	21	60	-	-	-	-	-
201	-	-	-	-	-	-	-	-	-	-	-	-	-	-	-	-	-
203	-	-	-	-	-	-	-	-	-	-	-	-	-	-	-	-	-
204	-	-	-	-	8	9	107	-	-	-	19	5	1	-	-	-	-
205	-	-	-	-	282	7	10	8	45	14	27	61	-	-	-	-	-
206	-	-	-	-	-	-	-	1	-	-	-	-	-	-	-	-	-
207	-	-	-	-	-	-	-	-	-	-	-	-	-	-	-	-	-
209	-	-	-	-	-	-	-	-	-	-	-	-	-	-	-	-	-
210	-	-	-	-	434	-	-	-	-	-	-	-	-	-	-	-	-
211	69	-	10	-	129	-	2	-	44	4	16	6	-	-	-	-	-
212	89	-	-	-	467	-	33	36	2 598	476	523	58	-	-	-	-	-
213	7	-	-	-	129	-	55	24	76	6	62	33	-	-	-	-	-
214	-	-	1	-	-	-	-	-	-	-	-	-	-	-	-	-	-
215	12	-	9	10	1 830	524	306	193	177	80	38	105	30	-	-	-	-
216	12	-	14	-	17	-	31	6	-	-	-	48	-	-	-	-	-
217	98	129	35	158	367	91	407	229	1 831	811	137	63	3 378	16 207	29	43	-
218	199	3	13	-	496	38	131	131	27	2	3 144	156	-	619	-	-	-
219	22	-	-	-	-	39	16	-	-	-	15	-	-	-	-	-	-
220	13	27	856	-	269	1	39	-	25	-	13	920	-	-	-	-	-
221	-	-	-	-	75	-	10	-	-	-	15	-	-	-	-	-	-
222	-	-	122	-	1 145	2	22	65	3	-	78	81	-	-	-	-	-
223	-	-	-	-	93	19	-	-	11	-	-	-	-	-	-	-	-
Ausland	521	159	1 060	168	5 741	730	1 169	693	4 837	1 393	4 087	1 536	3 409	16 826	29	43	-
Insgesamt	1 476	1 664	8 381	2 100	12 343	3 077	11 153	14 016	24 292	21 122	27 926	24 104	24 697	58 650	151	33 631	2 921

noch Verkehrsbezirk Nr. 34: Köln

Nummer des VB	Dienstgutverkehr: Güter in Wagenladungen (ohne 248u.249) 247 V	247 E	Steinkohlen auf Dienstkohlenfrachtbrief 248 V	248 E	Braunkohlen 249 E	Lebende Tiere: Pferde, Esel 250 V	250 E	Rindvieh, außer Kälbern 251 V	251 E	Kälber 252 V	252 E	Schafe, Ziegen 253 V	253 E	Schweine, außer Ferkeln 254 V	254 E	Ferkel 255 V	255 E
1	22	5	-	-	-	-	21	-	515	-	2	-	-	-	-	-	-
2	61	726	-	-	-	1	244	-	198	-	10	-	-	-	3 737	-	606
3	34	36	-	-	-	9	762	-	7 589	-	441	-	377	-	1 830	-	27
4	35	20	-	-	-	6	14	-	1 161	-	9	-	-	-	-	-	-
5	193	1 950	-	-	-	3	10	20	451	-	-	-	12	1	100	-	54
6	-	-	-	-	-	-	-	-	10	-	-	-	-	-	367	-	-
7	-	651	-	-	-	-	-	-	54	-	96	-	5	-	519	-	-
8	-	3	-	-	-	-	60	-	3 673	-	454	-	104	-	59	-	175
9	11	645	-	-	-	-	2	-	330	-	10	-	-	-	15	-	-
10	-	289	-	-	-	1	27	-	1 479	-	7 415	-	1 794	-	51 665	-	714
11	272	1 887	-	-	-	2	4	-	232	-	82	-	12	-	573	-	-
12	225	597	-	-	-	-	-	57	35	-	7	-	250	176	54	-	-
13	262	338	-	-	-	-	6	3	202	-	23	-	1 535	-	118	-	3
14	534	400	-	-	-	5	31	-	101	-	5	-	173	-	-	-	-
15	1 410	2 105	-	-	-	-	1	-	193	-	8	-	52	-	34	-	-
16	624	766	-	-	-	4	-	-	370	-	131	-	-	-	155	-	-
17	416	3 010	-	-	-	-	50	-	224	-	7 322	-	73	19	16 260	-	228
18	-	-	-	-	-	-	-	-	27	-	5	-	-	-	-	-	-
19	7	184	-	-	-	-	62	1	5 666	-	13 365	-	1 699	70	80 767	-	2 587
20	135	1 181	-	-	-	-	14	-	1 314	-	6 352	-	375	-	8 276	-	1 151
21	200	128	-	-	-	26	28	-	559	-	67	-	88	-	227	-	7
22	2 687	3 429	11	-	-	1	19	1	50	-	174	-	1 242	-	905	-	-
23	6 839	5 286	508	205	-	-	-	-	-	-	-	60	155	14	-	-	-
24	12 325	7 609	310	55 696	-	5	4	4	-	-	-	-	92	128	-	-	-
27	966	698	-	2 499	-	5	3	3	15	-	-	-	-	-	-	-	-
28	571	8 885	-	57 013	-	10	7	13	-	-	-	-	-	68	-	-	138
29	170	3 966	-	-	-	48	76	38	41	-	3	2	6	40	42	-	7
30	9 522	2 452	198	713	-	-	-	-	12	-	-	-	-	-	-	-	-
31	6 720	4 652	-	47 327	-	4	41	-	-	-	-	-	-	-	-	-	-
32	20 352	43 440	462	179	-	66	56	-	181	-	-	-	119	-	-	-	-
33	9 164	6 745	1 074	418	-	6	-	11	-	-	-	1 823	-	-	-	-	-
34	103	590	265		-	30		194		14		10		432		-	
35	14 127	15 524	4 626	-	-	7	11	39	41	2	-	176	90	-	-	-	-
36	23 915	56 489	8	-	22 438	-	-	1	9	-	-	-	169	38	-	-	-
37	36 362	17 250	482	101 928	-40	19	5	26	914	-	43	-	427	-	-	-	-
38	14 678	37 377	-	-	-	17	91	137	2 253	3	1 595	124	2 458	235	1 829	-	-
39	3 994	2 597	32	-	-	8	112	88	530	34	62	247	532	106	399	208	-
41	9 538	58 510	933	-	-	4	515	443	158	3	79	84	829	568	96	51	-
42	407	1 066	302	-	-	14	14	3	201	-	8	-	395	-	-	-	-
43	5 498	158	179	-	-	5	2	-	12	-	-	-	167	-	-	-	-
44	22	20	-	-	-	26	1	-	-	-	-	-	-	-	-	-	-
45	58	6	-	-	-	9	42	-	-	-	-	-	-	-	-	-	-
46	125	290	-	-	-	12	70	33	322	-	153	-	2 166	11	62	16	-
47	206	34	-	-	-	1	-	13	152	-	-	-	-	-	-	-	-
48	10	283	-	-	-	26	5	-	430	-	1	-	-	-	5	-	-
51	91	180	-	-	-	-	17	-	918	-	34	-	-	-	37	-	-
52	400	355	-	-	-	1	328	-	1 088	-	9	-	401	-	204	-	-
53	251	1 136	-	-	-	4	21	-	248	-	1 386	-	-	-	1 149	-	-
54	163	45	-	-	-	8	-	-	53	-	-	-	-	-	-	-	-
55	1	145	-	-	-	4	2	6	7	-	-	-	65	-	-	-	-
56	896	42	173	-	-	9	-	24	182	-	-	-	-	-	42	-	-
57	107	5 363	57	-	-	-	-	-	97	-	6	-	102	-	86	-	-
58	132	782	-	-	-	2	1	-	167	-	-	-	285	32	227	-	-
61	99	191	-	-	-	-	17	-	425	-	32	-	150	-	143	-	-
62	183	274	-	-	-	-	-	-	79	-	-	-	-	-	-	-	-
63	259	845	-	-	-	-	45	-	2 113	-	191	-	40	-	968	-	26
64	52	803	-	-	-	-	23	-	141	-	4	-	-	-	220	-	-
65	541	771	-	-	-	12	23	-	103	-	-	-	-	40	-	10	-
66	160	228	-	-	-	7	1	-	211	-	-	-	-	240	284	-	-
Bund	186 032	302 837	9 355	265 978	22 478	397	2 288	964	35 542	42	39 584	2 516	17 039	1 786	171 454	285	5 723
98	-	-	-	-	-	-	-	-	-	-	-	-	-	-	-	-	-
99/100	-	-	-	-	-	3	-	-	-	-	-	-	-	-	-	-	-
195	-	-	-	25	-	-	-	-	-	-	-	-	-	-	-	-	-
201	-	-	-	-	-	-	-	-	-	-	-	-	-	-	-	-	-
203	-	-	-	-	-	-	-	-	-	80	-	-	-	-	-	-	-
204	-	-	-	-	-	-	-	-	-	-	-	-	-	-	-	-	-
205	-	-	-	-	-	-	1	-	-	-	-	-	-	-	-	-	-
206	-	-	-	-	-	-	-	-	-	-	-	-	-	-	-	-	-
207	-	-	-	-	-	-	-	-	-	-	-	-	-	-	-	-	-
209	-	-	-	-	-	-	-	-	-	-	-	-	-	-	-	-	-
210	-	-	-	-	-	-	-	-	-	-	-	-	-	-	-	-	-
211	-	-	-	-	-	-	-	-	-	-	-	-	-	-	-	-	-
212	-	-	-	-	-	9	-	-	-	-	-	-	-	-	-	-	-
213	-	-	-	-	-	-	-	-	-	-	-	-	-	-	-	-	-
214	-	-	-	-	-	-	-	-	-	-	-	-	-	-	-	-	-
215	3	6	-	-	-	25	-	-	-	-	-	-	-	-	-	-	-
216	-	-	-	-	-	-	-	-	-	-	-	-	-	-	-	-	-
217	-	8	-	-	-	253	7	-	-	-	-	-	-	-	22	-	-
218	-	-	-	-	-	20	16	-	-	-	-	-	-	-	-	-	-
219	-	-	-	-	-	-	-	-	-	-	-	-	-	-	-	-	-
220	-	-	-	-	-	-	23	-	-	-	-	-	-	-	-	-	-
221	-	-	-	-	-	-	-	-	-	-	-	-	-	-	-	-	-
222	-	-	-	-	-	2	2	-	-	-	-	-	-	-	-	-	-
223	-	-	-	-	-	-	-	-	-	-	-	-	-	-	-	-	-
Ausland	3	14	-	-	-	309	49	-	-	80	-	-	-	-	22	-	-
Insgesamt	289 625	40 644	9 620	266 268	22 478	739	2 367	1 158	35 736	136	39 598	2 526	17 049	2 218	171 908	285	5 723

Verkehrsbezirk Nr. 35: Bergisches Land

Nummer des VB	Beförderte Güter insgesamt: Versand	Empfang	Fische, auch Zubereitungen 1 V	1 E	Fleisch, auch Zubereitungen 2 V	2 E	Milch und Rahm 3 V	3 E	Eier 4 V	4 E	Weizen 10 V	10 E	Roggen 11 V	11 E	Gerste 12 V	12 E	Hafer 13 V	13 E	Mais 14 V	14 E	Reis 15 V	15 E
1	2 044	1 957	-	27	32	457	-	-	-	-	-	-	-	-	-	-	-	-	-	-	-	-
2	2 033	2 577	-	43	5	1 184	-	-	-	-	-	-	-	-	-	-	-	-	-	-	-	-
3	861	4 468	-	5	-	-	-	-	-	-	-	-	-	-	-	-	-	-	-	-	-	-
4	483	3 944	-	379	-	-	-	-	-	-	-	-	-	-	-	-	-	-	-	-	-	1
5	36 265	21 664	-	526	-	155	-	3	-	21	-	-	-	-	-	-	-	5	-	-	-	-
6	394	422	-	-	-	-	-	-	-	-	-	-	-	6	-	-	-	43	-	-	-	-
7	524	10 523	-	-	-	-	-	-	-	-	-	-	-	-	-	-	-	-	-	15	-	-
8	476	4 095	-	1 416	-	-	-	-	-	-	-	-	-	-	-	-	-	-	-	-	-	-
9	20 331	7 786	-	-	-	223	-	-	-	-	-	-	-	-	-	-	-	-	-	-	-	-
10	2 051	27 864	-	-	-	-	-	49	-	5	-	15	-	-	16	5	-	-	-	-	-	-
11	7 520	10 552	-	-	-	-	-	25	-	-	-	35	-	15	-	-	-	-	-	-	-	-
12	13 121	6 937	-	11	-	-	-	498	-	-	-	15	-	-	-	-	-	1	-	-	-	-
13	5 396	13 179	-	-	-	-	-	7	-	-	-	15	-	30	-	-	-	8	-	-	-	-
14	6 346	20 526	-	-	-	-	-	-	-	-	-	-	-	-	-	-	-	-	-	-	-	-
15	4 572	19 785	-	-	-	-	-	403	-	-	-	-	-	-	-	-	-	-	-	-	-	-
16	6 216	4 348	-	-	-	-	-	-	-	-	-	-	-	-	-	-	-	-	-	-	-	-
17	3 797	9 421	-	-	-	168	-	4	-	-	-	-	-	-	-	-	-	-	-	-	-	-
18	143	402	-	15	-	-	-	-	-	-	-	25	-	-	-	-	-	-	-	-	-	-
19	1 146	13 847	-	-	-	86	-	3	-	16	-	-	-	-	61	-	-	-	-	-	-	-
20	1 102	11 358	-	-	-	6	-	-	-	-	-	-	-	-	-	-	-	-	-	-	-	-
21	7 056	8 304	-	-	-	-	-	-	-	-	-	30	-	-	-	9	-	-	-	-	-	-
22	22 146	48 483	-	-	-	-	-	-	-	-	-	43	-	98	-	-	-	-	-	-	-	-
23	113 766	191 387	11	-	-	-	-	146	14	-	-	19	-	96	3	-	9	-	-	-	-	-
24	203 659	663 867	-	-	312	-	-	-	6	-	5	90	-	112	-	-	-	-	-	-	-	-
27	38 505	121 731	-	-	22	-	-	-	-	-	-	-	-	-	-	-	-	-	-	-	-	-
28	26 300	231 050	-	-	13	-	-	-	5	-	-	-	-	-	-	-	-	-	-	9	-	-
29	5 674	13 666	-	-	-	28	-	-	-	19	-	-	11	-	-	-	-	-	-	-	-	-
30	69 350	343 064	-	15	24	-	-	-	-	-	-	20	29	26	-	35	-	-	-	130	-	-
31	15 038	79 043	-	-	-	-	-	-	-	-	-	-	-	-	-	-	-	-	-	-	-	-
32	54 126	78 895	-	-	-	-	-	-	38	-	121	150	37	483	12	-	-	-	-	111	-	-
33	110 063	170 891	-	21	19	-	-	-	19	5	21	1 064	18	452	-	-	-	20	-	824	-	-
34	58 107	94 291	14	-	14	-	1	-	-	-	10	78	32	23	-	5	5	35	-	137	-	-
35	162	303	-		-	39	7		13		38		93		3		10		5		-	
36	32 510	411 410	-	-	-	-	-	-	-	-	-	7	-	-	21	26	-	10	-	-	-	-
37	35 920	43 797	-	-	-	-	-	-	-	-	-	10	-	-	-	5	-	37	-	-	-	-
38	40 816	68 703	-	-	-	-	-	-	6	-	8	23	8	22	-	-	-	45	-	-	-	-
39	4 408	17 494	-	-	-	6	-	-	-	-	-	-	-	-	-	-	-	-	-	-	-	-
41	37 547	74 790	-	-	-	-	-	-	-	-	-	-	11	107	-	-	8	-	-	-	6	-
42	2 919	9 003	-	-	-	-	-	-	-	-	-	-	-	-	-	-	-	3	-	-	-	-
43	2 106	2 684	-	-	-	-	-	-	-	-	-	-	-	-	-	-	-	-	-	-	-	-
44	1 807	3 584	-	-	-	-	-	-	-	-	-	-	-	-	-	-	-	-	-	-	-	-
45	5 452	2 033	-	-	-	-	-	-	-	-	-	-	-	-	-	-	-	-	-	-	-	-
46	1 828	6 054	-	-	-	9	-	-	-	-	-	-	-	-	-	12	-	-	-	-	-	-
47	2 530	2 084	-	-	-	-	-	-	-	-	-	-	-	-	-	-	-	-	-	-	-	-
48	9 442	6 974	-	-	-	9	-	-	4	18	-	-	-	-	-	-	-	-	-	-	-	-

Nummer des VB	Beförderte Güter insgesamt		Fische, auch Zubereitungen		Fleisch,		Milch und Rahm		Eier		Weizen		Roggen		Gerste		Hafer		Mais		Reis	
			1		2		3		4		10		11		12		13		14		15	
	Versand	Empfang	V	E	V	E	V	E	V	E	V	E	V	E	V	E	V	E	V	E	V	E
51	1 417	2 192	-	-	-	-	-	-	4	-	-	-	-	-	-	-	-	-	-	-	-	-
52	7 204	5 098	-	-	-	-	-	441	-	-	-	-	-	-	-	-	-	-	-	-	-	-
53	5 399	2 975	-	-	-	13	-	-	-	-	-	-	-	-	-	-	-	-	-	-	-	-
54	706	968	-	-	-	-	-	-	-	-	-	-	-	-	-	30	-	-	-	-	-	-
55	2 344	1 970	-	-	-	-	-	-	-	-	-	-	-	-	-	-	-	-	-	-	-	-
56	5 750	3 924	-	-	-	11	-	-	5	-	-	-	-	-	-	-	-	-	-	-	-	-
57	3 008	4 265	-	-	-	-	-	1	-	-	-	-	-	-	-	-	-	-	-	-	-	-
58	3 771	5 211	-	-	-	-	-	-	-	-	-	-	-	-	-	6	-	-	-	-	-	-
61	3 546	6 285	-	-	5	-	-	-	-	-	-	-	-	-	-	-	-	15	-	-	-	-
62	6 444	3 838	-	-	-	104	-	-	-	-	-	-	-	-	-	-	-	30	-	-	-	-
63	2 595	15 331	-	-	-	-	-	-	-	-	-	-	-	-	-	-	-	-	-	-	-	-
64	1 997	7 878	-	-	-	-	-	-	-	-	-	-	-	-	-	-	-	-	-	-	-	-
65	5 170	5 712	-	-	-	25	-	-	-	-	-	-	-	-	-	-	-	-	-	-	-	-
66	2 743	4 286	-	-	-	25	-	-	-	-	-	-	-	-	-	-	-	-	-	-	-	-
Bund	1 068 890	2 958 870	25	2 458	446	2 509	1	1 580	101	84	165	1 639	146	1 470	113	133	22	252	-	1 226	6	1
98	3 231	1 144	-	-	-	-	-	-	-	-	-	-	-	-	-	-	-	-	-	-	-	-
99/100	1 694	1 970	-	-	-	-	-	-	-	-	-	-	-	-	-	-	-	-	-	-	-	-
195	763	318	-	-	-	-	-	-	-	-	-	-	-	-	-	-	-	-	-	-	-	-
204	240	136	-	-	-	-	-	-	-	-	-	-	-	-	-	-	-	-	-	-	-	-
205	1 417	4 219	-	-	-	-	-	-	-	-	-	-	-	-	-	-	-	-	-	-	-	-
206	193	26	-	-	-	-	-	-	-	-	-	-	-	-	-	-	-	-	-	-	-	-
207	33	-	-	-	-	-	-	-	-	-	-	-	-	-	-	-	-	-	-	-	-	-
209	9	24	-	-	-	-	-	-	-	-	-	-	-	-	-	-	-	-	-	-	-	-
210	18	-	-	-	-	-	-	-	-	-	-	-	-	-	-	-	-	-	-	-	-	-
211	555	1 365	-	-	-	-	-	-	-	-	-	-	-	-	-	-	-	-	-	-	-	-
212	7 336	635	-	-	-	-	-	-	-	-	-	-	-	-	-	-	-	-	-	-	-	-
213	3 071	2 344	-	-	-	-	-	-	-	-	-	-	-	-	-	-	-	-	-	-	-	-
214	-	435	-	-	-	-	-	-	-	-	-	-	-	-	-	-	-	-	-	-	-	-
215	3 119	5 505	-	-	-	15	-	-	-	204	-	-	-	-	-	-	-	-	-	-	-	-
216	499	94	-	-	-	-	-	-	-	-	-	-	-	-	-	-	-	-	-	-	-	-
217	4 805	2 846	-	-	-	27	-	-	6	25	-	-	-	-	-	-	-	-	-	-	-	-
218	12 210	11 760	-	608	-	156	-	-	-	87	-	-	-	-	-	-	-	-	-	-	-	-
219	257	131	-	-	-	-	-	-	-	-	-	-	-	-	-	-	-	-	-	-	-	-
220	3 418	772	-	-	-	-	-	-	-	224	-	-	-	-	-	-	-	-	-	-	-	-
221	104	35	-	-	-	34	-	-	-	-	-	-	-	-	-	-	-	-	-	-	-	-
222	3 187	530	-	-	-	-	-	-	-	10	-	-	-	-	-	-	-	-	-	-	-	-
223	58	622	-	-	-	42	-	-	-	-	-	-	-	-	-	-	-	-	-	-	-	10
Ausland	40 529	31 479	-	608	-	274	-	-	6	550	-	-	-	-	-	-	-	-	-	-	-	10
Insgesamt	1 277 410	3 156 084	25	3 066	485	2 822	8	1 587	120	647	203	1 677	239	1 563	116	136	32	262	5	1 231	6	11

Nummer des VB	Hülsenfrüchte		Gemüse		Obst, Südfrüchte		Kartoffeln		Zuckerrüben		Ölsaaten, Ölfrüchte		Kaffee		Milcherzeugnisse		Speisefette, außer Butter	Andere tierische u. pflanzl. Fette u. Öle		Roggen- und Weizenmehl	
	16		20		21		22		23		24		25		30		31	32		33	
	V	E	V	E	V	E	V	E	V	E	V	E	V	E	V	E	E	V	E	V	E
1	-	-	-	-	-	-	-	11	-	-	-	-	-	-	-	-	-	5	-	-	-
2	-	-	-	103	-	-	6	326	-	-	-	-	-	-	-	5	6	-	6	-	-
3	-	-	-	249	-	7	11	1 072	-	-	-	-	-	-	-	-	-	-	-	-	-
4	-	-	-	-	-	32	15	2 840	-	11	-	-	-	-	-	-	-	-	-	-	-
5	-	70	15	108	9	1 525	-	27	-	-	-	1	-	954	-	-	296	-	1 336	-	4
6	-	-	-	-	-	-	-	246	-	-	-	-	-	-	-	-	-	-	-	-	-
7	-	57	-	28	-	-	63	8 793	-	-	-	-	-	-	-	-	-	-	-	-	-
8	-	-	-	-	-	375	-	1 333	-	-	-	-	-	-	-	17	-	-	332	-	-
9	-	-	-	-	-	9	-	-	-	-	-	-	-	5	-	-	-	15	139	-	-
10	5	-	-	4	-	15	-	20 433	-	-	-	-	-	-	-	19	-	-	-	-	-
11	16	-	-	-	-	-	-	465	-	-	-	-	-	-	-	-	-	-	-	-	-
12	-	-	-	-	-	-	-	281	-	-	-	-	-	-	-	-	-	-	17	16	-
13	-	5	-	-	-	-	-	2 178	-	-	-	-	-	-	-	-	-	-	-	-	15
14	-	-	-	16	-	17	-	2 839	-	-	-	-	-	-	-	-	-	15	-	-	-
15	-	-	-	-	-	-	-	1 057	-	-	-	-	-	-	-	-	-	-	-	-	-
16	-	-	7	-	5	-	-	60	-	-	-	-	-	-	-	-	-	-	-	-	-
17	-	-	-	-	-	-	-	1 205	-	18	-	-	-	-	-	-	-	-	115	-	-
18	-	-	-	116	-	-	-	-	-	-	-	-	-	-	-	-	-	-	-	-	-
19	-	-	-	-	-	-	17	10 213	-	-	-	-	-	-	-	-	-	5	15	-	-
20	6	-	-	-	-	6	30	7 996	-	-	-	-	-	-	-	-	-	-	-	-	-
21	-	-	-	-	6	-	27	1 595	-	-	-	-	-	-	-	-	-	-	-	-	-
22	-	-	-	151	-	-	-	1 832	-	-	18	-	-	-	-	-	-	-	-	-	-
23	-	-	43	133	18	5	79	127	15	-	-	-	-	-	8	-	-	10	-	77	224
24	129	54	-	22	-	13	211	91	-	-	-	-	-	-	-	-	18	-	44	16	90
27	-	-	11	-	102	22	58	281	-	-	-	-	-	-	-	-	-	-	-	192	105
28	12	-	20	77	62	114	-	204	31	-	-	-	-	-	-	-	-	-	8	-	-
29	-	-	-	238	-	1 863	-	174	-	-	-	-	-	-	-	-	3	-	755	-	-
30	-	25	5	-	8	-	245	47	-	-	-	-	-	-	60	-	-	-	-	-	3 490
31	64	-	-	-	15	-	55	18	-	-	-	-	-	-	-	-	-	-	-	-	90
32	5	9	-	504	13	32	71	4 897	7 953	15	-	-	-	-	-	-	21	-	1 752	-	6 217
33	-	-	37	96	65	100	193	480	-	27	-	-	-	-	5	36	-	125	310	-	3 256
34	41	-	38	268	13	1 036	242	711	172	-	-	20	-	-	-	7	-	-	90	-	1 871
35	14		155		281		2 067		15		-		20		5		-	187		105	
36	-	-	-	35	-	-	25	1 156	8 383	-	-	-	-	-	6	-	-	-	-	-	-
37	-	-	-	7	6	28	8	989	39	1 166	-	-	-	-	-	-	-	-	-	-	5
38	-	8	4	173	10	25	79	8 043	2 367	210	-	101	-	-	-	-	-	-	5	-	32
39	-	-	-	-	-	41	-	5 251	-	-	-	6	-	-	-	-	-	-	-	-	-
41	-	-	-	-	-	-	18	1 210	-	-	-	-	-	-	-	-	-	14	4	-	-
42	-	-	-	26	6	307	-	724	-	-	-	5	-	-	-	-	-	-	-	-	-
43	-	-	-	15	-	112	-	27	-	-	-	-	-	5	-	-	-	-	65	-	-
44	-	-	-	60	-	-	-	9	-	-	-	-	-	-	-	-	-	-	-	-	-
45	8	-	6	-	-	13	-	10	-	-	-	-	-	-	-	-	-	29	117	-	-
46	-	-	16	572	9	164	-	432	-	-	-	-	-	-	-	-	-	-	14	-	10
47	-	-	-	10	-	11	15	-	-	-	-	-	-	-	-	-	-	6	-	-	-
48	-	-	15	87	-	474	-	84	-	-	-	5	-	-	-	-	-	-	64	-	-
51	-	6	-	-	-	5	-	-	-	-	-	-	-	-	-	-	-	15	-	-	-
52	-	-	-	20	9	43	-	14	-	-	-	-	-	-	-	-	17	-	17	-	-
53	-	-	16	-	-	-	-	-	-	-	-	-	-	-	6	-	-	-	-	-	-
54	-	-	-	71	18	56	-	36	-	-	-	-	-	-	-	-	-	-	-	-	-
55	-	-	-	-	-	7	-	-	-	-	-	-	-	-	-	-	-	-	-	-	-
56	-	-	6	106	-	70	-	-	-	-	-	-	-	-	-	-	-	69	12	-	-
57	-	-	21	-	-	-	-	155	-	-	-	-	-	-	-	29	-	-	-	-	-
58	-	-	-	28	-	-	-	176	-	-	-	-	-	-	-	-	-	-	-	-	-
61	-	-	26	-	-	-	6	109	-	-	-	-	-	-	-	15	-	5	-	-	-
62	-	-	10	-	5	-	-	-	-	-	-	-	-	-	-	-	-	-	-	-	-
63	-	-	-	-	-	110	-	80	-	-	-	-	-	-	-	-	-	6	-	-	-
64	-	-	-	10	-	-	-	-	-	1 022	-	-	-	-	-	-	-	-	-	-	-
65	-	-	32	891	14	1 347	-	346	-	-	-	-	-	-	-	-	-	16	-	-	-
66	-	-	-	-	-	-	-	-	-	-	-	-	-	-	-	-	-	14	-	-	-
Bund	286	234	328	4 229	393	7 984	1 474	90 684	18 960	2 469	18	138	-	964	25	188	361	349	5 217	301	15 409
98	-	-	7	-	-	-	-	-	-	-	-	-	-	-	-	-	-	-	-	-	-
99/100	-	-	-	10	-	-	-	-	-	-	-	-	-	-	-	-	-	-	-	-	-
195	-	-	-	11	-	-	-	-	-	-	-	-	-	-	-	-	-	-	-	-	-
204	-	-	-	-	-	15	-	-	-	-	-	-	-	-	-	-	-	-	-	-	-
205	-	-	-	-	-	-	-	-	-	-	-	-	-	-	-	-	-	3	-	-	-
206	-	-	-	-	-	-	-	-	-	-	-	-	-	-	-	11	-	-	-	-	-
207	-	-	-	-	-	-	-	-	-	-	-	-	-	-	-	-	-	-	-	-	-
209	-	-	-	-	-	20	-	-	-	-	-	-	-	-	-	-	-	-	-	-	-
210	-	-	-	-	-	-	-	-	-	-	-	-	-	-	-	-	-	-	-	-	-
211	-	-	-	-	-	19	-	-	-	-	-	-	-	-	-	-	-	-	-	-	-
212	-	-	-	10	-	-	-	10	-	-	-	-	-	-	-	-	-	-	-	-	-
213	-	-	-	610	-	1 130	-	68	-	-	-	-	-	-	-	-	-	-	-	-	-
214	-	-	-	27	-	394	-	14	-	-	-	-	-	-	-	-	-	-	-	-	-
215	-	-	17	424	-	1 103	2	-	-	-	-	10	-	-	-	-	-	-	11	-	-
216	-	-	-	-	-	-	-	-	-	-	-	-	-	-	-	-	-	-	-	-	-
217	-	-	-	-	-	67	-	-	-	-	-	-	-	-	-	-	45	-	106	-	-
218	-	158	-	1 623	-	3 290	-	30	-	-	-	-	-	-	6	343	148	-	134	-	-
219	-	-	-	8	-	-	-	-	-	-	-	-	-	-	-	-	-	-	-	-	-
220	-	-	-	-	-	-	-	-	-	-	-	-	-	-	-	127	-	-	-	-	-
221	-	-	-	-	-	-	-	-	-	-	-	-	-	-	-	-	-	-	-	-	-
222	-	-	-	-	-	-	-	-	-	-	-	-	-	-	-	11	-	-	-	-	-
223	-	-	-	-	-	61	-	-	-	-	-	-	-	7	-	-	-	-	30	-	-
Ausland	-	158	17	2 702	-	6 049	2	122	-	-	-	10	-	7	6	492	193	3	281	-	-
Insgesamt	300	406	507	7 107	674	14 314	3 543	92 873	18 975	2 484	18	148	20	991	36	685	554	539	5 685	406	15 514

Nummer des VB	Malz	Stärke		Rohzucker		Verbrauchszucker		Wein, Most		Bier		Spiritus		Andere Nahrungs- und Genußmittel		Kleie und Futtermehl aus Getreide		Ölkuchen		Rauhfutter		Stroh	
	34	35		36		37		38		39		40		41		50		51		52		53	
	E	V	E	V	E	V	E	V	E	V	E	V	E	V	E	V	E	V	E	V	E	V	E
1	-	-	-	-	-	-	-	-	-	-	-	-	-	-	-	-	-	-	-	-	-	-	-
2	-	-	-	-	-	-	-	-	-	-	-	-	-	-	-	15	-	-	-	-	-	-	-
3	-	-	-	-	-	-	-	-	-	-	-	-	-	-	-	-	-	-	-	-	-	-	-
4	-	-	-	-	-	-	-	-	-	-	-	320	-	-	106	-	32	-	-	-	-	-	-
5	-	-	-	-	-	-	-	-	-	-	-	-	-	-	-	-	-	-	-	-	-	-	-
6	-	-	-	-	-	-	-	-	-	-	-	-	-	-	-	-	-	-	-	-	7	-	-
7	-	-	-	-	-	-	-	-	-	-	-	-	-	-	-	-	-	-	-	-	-	-	-
8	-	-	5	-	-	-	-	-	-	-	-	-	-	-	-	-	-	-	-	-	-	-	-
9	-	-	-	-	-	-	-	-	-	-	-	-	-	-	-	20	-	-	-	-	86	-	-
10	-	-	-	-	-	-	-	-	-	-	-	-	-	-	57	13	-	-	-	-	-	-	-
11	-	-	-	-	-	-	-	-	-	-	-	-	-	3	7	-	-	-	-	-	-	-	-
12	-	-	19	-	-	-	24	-	-	-	-	-	-	-	7	-	-	-	-	-	-	-	5
13	-	-	-	-	-	-	-	-	-	40	-	-	-	-	-	-	-	-	-	-	-	-	-
14	-	-	-	-	-	-	-	-	-	-	-	-	-	-	-	-	-	-	-	-	-	-	-
15	-	-	-	-	-	-	-	-	-	-	-	-	-	-	-	-	-	-	-	-	-	-	-
16	-	-	-	-	-	-	-	-	-	5	-	-	-	-	-	-	-	-	-	-	-	-	-
17	-	-	-	-	-	-	-	-	-	-	-	-	-	-	-	-	-	-	-	-	-	-	-
18	-	-	-	-	-	-	-	-	-	-	-	-	-	-	-	16	-	-	-	-	13	-	5
19	-	-	21	-	-	-	-	-	-	-	-	-	-	-	-	41	-	-	-	-	-	-	-
20	-	-	103	-	-	-	-	-	-	-	-	-	-	-	-	32	-	-	-	-	10	-	35
21	-	5	-	-	-	-	-	-	-	-	-	29	-	-	-	-	5	-	-	5	-	-	5
22	-	-	-	-	-	-	-	-	-	-	-	-	-	11	14	28	64	-	-	-	-	5	-
23	-	-	10	-	-	-	-	5	-	-	-	-	-	-	-	83	3	-	-	-	-	-	5
24	-	-	-	-	-	-	-	-	-	-	-	10	-	-	-	-	-	-	-	-	-	-	5
27	-	-	-	-	-	-	-	-	-	-	25	-	-	-	-	6	8	-	-	-	-	-	-
28	-	-	-	-	-	-	-	-	-	-	-	-	-	-	4	-	-	-	-	5	-	7	5
29	-	-	-	-	-	-	-	-	-	-	-	-	-	-	34	-	95	-	-	-	-	-	-
30	-	-	-	-	-	-	-	-	-	-	-	-	-	-	-	-	72	-	-	-	-	-	-
31	-	-	-	-	-	-	-	-	-	-	-	-	713	-	3 019	-	628	-	190	-	22	20	413
32	-	-	-	-	-	-	126	-	-	-	-	170	14	8	4	56	162	-	15	5	32	122	642
33	-	-	-	-	-	-	252	5	20	-	-	272	715	20	11	-	305	-	-	-	-	-	128
34	762	-	15	-	-	-	-	-	89	-	-	-	-	-	-	-	-	-	-	-	-	-	-
35	-	-	-	31	-	78	-	101	-	-	-	-	16	-	28	-	42	-	4	-	47	-	-
36	-	-	-	-	-	-	-	-	-	-	-	-	-	-	11	-	-	-	5	-	7	-	1 927
37	-	-	-	-	-	34	21	-	-	-	-	-	-	-	7	31	-	-	-	-	-	20	839
38	-	-	-	-	-	-	-	-	-	-	-	-	-	-	347	-	51	-	-	-	111	-	1 915
39	-	-	31	-	-	-	-	-	54	-	-	-	-	-	567	-	-	-	-	-	-	-	110
41	-	-	-	-	-	-	-	-	-	-	-	-	-	-	6	10	-	-	-	-	-	15	9
42	-	-	-	-	-	-	-	-	64	-	-	-	-	-	19	-	-	-	-	-	128	-	49
43	-	-	-	-	-	-	-	-	-	-	-	-	-	-	5	-	-	-	-	-	9	10	2
44	-	-	-	-	-	-	-	-	-	-	-	-	-	-	-	-	-	-	-	-	-	-	-
45	-	-	-	-	-	-	-	-	-	-	-	-	-	-	-	-	-	-	-	-	30	-	-
46	-	-	-	-	-	-	-	6	91	-	-	-	-	-	-	-	-	-	-	-	-	-	-
47	-	-	-	-	-	-	-	-	-	-	-	-	-	6	-	-	-	-	-	-	-	-	-
48	-	-	-	-	-	-	-	-	-	11	5	-	-	-	5	-	-	-	-	-	-	-	-
51	-	-	-	-	-	-	-	-	-	-	-	-	-	-	-	-	-	-	-	-	22	-	10
52	-	-	-	-	-	-	-	-	-	-	-	-	-	-	17	-	-	-	-	-	-	-	-
55	-	-	-	-	-	-	-	-	-	-	-	-	-	-	-	-	-	-	-	-	-	-	-
54	-	-	-	-	-	-	-	-	-	-	-	-	-	-	-	-	-	-	-	-	-	-	-
55	-	-	-	-	-	-	-	-	1	-	-	-	16	-	-	-	-	-	-	-	-	-	-
56	-	-	-	-	-	-	-	-	6	-	-	-	-	-	-	-	-	-	-	-	-	-	-
57	-	-	-	-	-	-	-	-	-	-	-	-	-	-	-	-	-	-	-	-	5	-	-
58	-	-	-	-	-	-	-	-	8	-	-	-	-	-	-	-	-	-	-	-	-	-	-
61	-	-	-	-	-	-	-	-	-	-	-	-	-	-	-	-	-	-	-	-	-	-	-
62	-	-	-	-	-	-	-	-	-	-	193	-	-	-	-	-	-	-	-	-	7	-	-
63	-	-	-	-	-	-	-	-	-	-	-	-	-	-	4	-	-	-	-	-	37	-	-
64	-	-	-	-	-	-	-	-	-	-	-	-	-	-	-	-	-	-	-	-	-	-	-
65	-	-	-	-	-	-	-	-	-	-	-	-	-	-	-	-	-	-	-	-	-	-	-
66	-	-	-	-	-	-	-	-	-	-	-	-	23	-	-	-	-	-	-	-	-	-	-
Bund	762	5	204	-	-	34	425	16	333	56	223	801	1 481	48	4 051	351	1 425	-	210	15	526	199	6 109
98	-	-	-	-	-	-	-	-	-	-	-	-	-	-	-	-	-	-	-	-	-	-	-
99/100	-	-	-	-	-	-	-	-	-	-	-	-	-	-	-	-	-	-	-	-	-	-	-
195	-	-	-	-	-	-	-	-	-	-	-	-	-	1	-	-	-	-	-	-	-	-	-
204	65	-	-	-	-	-	-	-	17	-	-	-	-	-	-	-	-	-	-	-	-	-	-
205	-	-	-	-	-	-	-	-	-	-	-	-	-	-	-	-	-	-	-	-	-	-	-
206	-	-	-	-	-	-	-	-	15	-	-	-	-	-	-	-	-	-	-	-	-	-	-
207	-	-	-	-	-	-	-	-	-	-	-	-	-	-	-	-	-	-	-	-	-	-	-
209	-	-	-	-	-	-	-	-	-	-	-	-	-	-	-	-	-	-	-	-	-	-	-
210	-	-	-	-	-	-	-	-	-	-	-	-	-	-	-	-	-	-	-	-	-	-	-
211	-	-	-	-	-	-	-	-	-	-	-	-	-	-	-	-	-	-	-	-	-	-	-
212	-	-	-	-	-	-	-	-	-	10	-	-	-	-	-	-	-	-	-	-	-	-	-
213	-	-	-	-	-	-	-	-	132	-	-	-	-	-	13	-	-	-	-	-	-	-	-
214	-	-	-	-	-	-	-	-	-	-	-	-	-	1	13	-	-	-	-	10	-	-	643
215	-	-	-	-	-	-	-	-	-	-	-	-	-	-	-	-	-	-	-	-	-	-	-
216	-	-	-	-	-	-	-	-	-	-	-	-	-	-	-	-	-	-	-	-	-	-	-
217	-	-	-	-	15	-	242	-	-	67	-	-	-	1	30	-	-	-	-	5	-	-	-
218	-	-	229	-	-	-	-	-	-	-	-	-	-	-	-	-	-	-	-	-	-	-	-
219	-	-	-	-	-	-	-	-	-	-	-	-	-	-	-	-	-	-	-	-	-	-	149
220	-	-	-	-	-	-	-	-	-	-	-	-	-	-	-	-	-	-	-	-	-	-	-
221	-	-	-	-	-	-	-	-	-	-	-	-	-	-	-	-	-	-	-	-	-	-	-
222	-	-	-	-	-	-	-	-	-	-	-	-	-	-	-	-	-	-	-	-	-	-	-
223	-	-	-	-	-	-	-	-	-	-	-	-	-	2	56	-	-	-	-	15	-	-	792
Ausland	65	-	229	-	15	-	242	-	164	77	-	-	-	2	56	-	-	-	-	15	-	-	792
Insgesamt	827	5	433	31	46	112	743	117	598	133	223	817	1 497	79	4 135	393	1 467	4	214	30	526	246	6 948

Nummer des VB	Andere Futtermittel		Nicht bes.gen. tierische u.pflanzl. Rohstoffe		Eisenerze, Manganerze		Schwefelkies	Schwefelkiesabbrände	Kupfererze		Andere Erze		Eisenschlacken zur Verhüttung		Steinkohlen		Steinkohlenbrikette	
	54		60		70		71	72	73		74		75		80		81	
	V	E	V	E	V	E	E	V	V	E	V	E	V	E	V	E	V	E
1	-	-	-	123	-	-	-	-	-	-	-	-	-	-	-	20	-	-
2	-	-	5	15	-	-	-	-	-	-	-	-	-	-	-	-	-	-
3	-	11	16	446	-	-	-	-	-	-	-	-	-	-	5	-	-	-
4	-	37	-	25	-	-	-	-	-	-	-	-	-	-	20	206	-	-
5	10	94	1 444	1 338	283	6	-	-	76	-	-	-	-	-	-	-	-	-
6	-	-	17	8	-	-	-	-	-	-	-	-	-	-	-	-	-	-
7	-	-	-	14	-	-	-	-	-	-	-	-	-	-	-	21	-	-
8	-	83	-	-	-	-	-	-	-	-	92	-	-	-	-	725	-	-
9	49	75	3	508	-	-	-	-	-	-	-	-	11	-	16	-	-	-
10	-	16	-	10	-	-	-	-	16	-	-	-	-	-	-	-	-	-
11	-	13	10	113	-	-	-	-	20	-	-	-	-	-	56	-	-	-
12	5	21	878	547	-	-	-	-	-	-	-	-	-	23	12	-	-	-
13	-	4	25	77	-	-	-	-	-	-	-	-	-	-	118	-	-	-
14	-	33	179	380	-	-	-	-	-	-	120	-	-	-	-	-	-	-
15	-	-	45	116	-	-	-	-	-	-	-	-	-	-	-	-	-	-
16	-	-	442	737	-	-	-	-	-	-	-	-	-	-	-	-	-	-
17	-	6	23	35	-	-	-	-	45	9	-	-	176	-	30	-	-	12
18	-	10	-	-	-	-	-	-	-	-	-	-	-	-	-	13	-	-
19	19	41	-	276	-	-	-	-	-	-	-	-	-	-	-	-	-	-
20	-	5	-	14	-	18	-	-	-	-	-	-	-	108	-	27	-	-
21	14	2	33	481	-	-	-	-	-	-	-	-	-	-	-	-	-	-
22	19	18	82	149	-	-	-	-	-	-	-	-	-	-	17	1 899	-	-
23	119	-	184	94	-	-	-	-	-	20	13	-	806	4 251	40	338	-	-
24	159	23	60	358	-	-	-	1 413	10	-	45	104	276	88	254	61 195	-	1 247
27	13	-	52	815	-	174	-	-	-	-	-	-	3 265	-	380	267 355	13	6 213
28	25	-	26	670	-	-	-	-	-	-	14 020	60	63	-	13	7 063	-	280
29	-	118	-	86	-	-	-	-	-	-	-	-	1	-	36	139 138	-	4 904
30	8	35	-	42	-	-	-	-	3 687	-	49	-	3 830	-	618	54	-	-
31	13	-	-	-	-	-	-	-	-	-	-	-	1 089	-	40	20 177	-	-
32	68	3 770	218	979	-	10	-	-	-	-	6 694	3	-	-	270	13 221	-	123
33	42	434	1 296	2 326	-	-	-	-	-	-	13	44	38	22	119	438	-	-
34	11	51	145	918	-	-	-	-	-	-	12	37	-	20	447	4 708	40	-
35	-	62	-	1 144	-	15	-	-	-	13	-	-	-	-	-	5 394	-	-
36	11	1 675	54	475	-	-	-	-	-	-	-	-	15	-	-	3 894	-	20
37	5	543	899	1 311	-	-	-	-	15	-	4 049	-	-	-	-	20	-	20
38	8	615	218	951	-	-	-	-	191	-	75	3 690	-	393	349	3 896	-	106
39	8	48	-	192	-	-	-	-	-	-	-	1 845	-	-	703	185	-	-
41	-	-	346	390	-	3 050	-	153	-	-	-	6	-	-	27	-	-	-
42	-	6	46	191	-	-	-	-	-	-	-	-	1 780	729	681	70	-	-
43	-	10	217	299	-	-	-	-	-	-	-	-	-	-	-	-	-	-
44	-	-	3	21	-	-	-	-	-	-	15	-	-	-	-	-	-	-
45	-	-	60	62	-	-	-	-	-	-	-	-	-	-	61	-	-	-
46	-	-	31	148	-	-	-	-	-	-	-	-	-	-	63	43	-	-
47	-	-	-	27	-	-	-	-	-	-	-	-	-	-	705	40	-	-
48	-	-	48	25	-	-	-	-	-	-	-	-	-	-	140	-	-	-
															270	35	-	-

Nummer des VB	Andere Futtermittel 54 V	54 E	Nicht bes.gen. tierische u.pflanzl. Rohstoffe 60 V	60 E	Eisenerze, Manganerze 70 V	70 E	Schwefelkies 71 E	Schwefelkiesabbrände 72 V	Kupfererze 73 V	73 E	Andere Erze 74 V	74 E	Eisenschlacken zur Verhüttung 75 V	75 E	Steinkohlen 80 V	80 E	Steinkohlenbrikette 81 V	81 E
51	-	4	-	72	-	-	-	-	-	-	-	-	-	-	316	20	-	-
52	7	60	116	152	-	-	-	-	-	-	-	100	-	-	161	-	-	-
53	-	-	5	105	-	-	-	-	-	-	-	-	-	-	-	-	-	-
54	-	-	134	110	-	-	-	-	-	-	-	-	-	-	15	-	-	-
55	-	-	311	3	-	-	-	-	-	-	-	-	-	-	-	-	-	45
56	-	-	47	152	-	-	-	-	-	-	-	-	-	-	58	-	-	-
57	-	31	13	200	-	21	-	-	-	-	-	-	-	-	26	29	-	-
58	-	-	20	17	-	-	-	-	-	-	-	-	-	-	334	36	-	-
61	-	-	75	65	-	-	-	-	-	-	-	-	-	110	-	-	-	-
62	-	-	39	67	-	-	-	-	-	-	-	-	362	-	173	130	-	-
63	-	-	33	58	-	-	301	-	-	-	-	-	-	-	-	-	-	-
64	-	-	-	45	-	-	-	-	-	-	-	-	-	-	20	-	-	-
65	-	-	481	49	-	-	-	-	-	-	-	-	-	-	440	-	-	-
66	-	-	11	208	-	-	-	-	-	-	-	-	-	-	-	-	-	-
Bund	613	7 892	8 390	17 093	283	3 279	301	1 566	4 060	29	25 195	5 889	11 697	5 744	7 033	526 496	53	12 950
98	-	-	22	16	-	-	-	-	-	-	-	-	10	-	-	-	-	-
99/100	-	-	-	32	-	-	-	-	-	-	-	-	-	-	-	-	-	-
195	-	-	4	-	-	-	-	-	-	-	-	-	-	-	6	-	-	-
204	-	22	-	-	-	-	-	-	-	-	-	-	-	-	-	-	-	-
205	-	-	1	22	-	-	-	-	-	-	-	-	-	-	-	-	-	-
206	-	-	-	-	-	-	-	-	-	-	-	-	-	-	-	-	-	-
207	-	-	-	-	-	-	-	-	-	-	-	-	-	-	-	-	-	-
209	-	-	-	-	-	-	-	-	-	-	-	-	-	-	-	-	-	-
210	-	-	-	-	-	-	-	-	-	-	-	-	-	-	-	-	-	-
211	-	-	-	-	-	-	-	-	-	-	-	-	-	-	-	-	-	-
212	-	-	45	46	-	-	-	-	-	-	-	-	-	-	44	-	-	-
213	-	-	-	79	-	-	-	-	-	-	-	-	-	-	-	-	-	-
214	-	-	-	-	-	-	-	-	-	-	-	-	-	-	-	-	-	-
215	-	-	93	212	-	-	-	-	-	-	-	-	-	-	-	-	-	-
216	-	-	-	-	-	-	-	-	-	-	-	-	23	-	-	9	-	-
217	-	-	24	64	-	-	-	-	-	-	-	5	-	-	-	-	-	-
218	15	-	168	2 728	-	-	-	-	-	-	-	-	-	-	-	-	-	-
219	-	-	-	64	-	-	-	-	-	-	-	-	-	-	-	-	-	-
220	-	-	-	205	-	-	-	-	-	-	-	-	-	-	-	-	-	-
221	-	-	-	-	-	-	-	-	-	-	-	-	-	-	-	-	-	-
222	-	-	-	95	-	-	-	-	-	-	-	-	-	-	-	299	-	-
223	-	-	-	-	-	-	-	-	-	-	-	5	23	-	44	308	-	-
Ausland	15	22	331	3 515	-	-	-	-	-	-	-	-	-	-	-	-	-	-
Insgesamt	690	7 976	9 891	21 600	298	3 294	301	1 566	4 073	42	25 195	5 894	11 745	5 759	10 977	530 698	73	12 970

Nummer des VB	Steinkohlenkoks 82 V	82 E	Rohbraunkohlen 83 V	83 E	Braunkohlenbriketts 84 V	84 E	Braunkohlenkoks 85 V	85 E	Torf 86 V	86 E	Rohes Erdöl, Stein- und Braunkohlenteer 90 V	90 E	Benzin 91 V	91 E	Benzol 92 V	92 E	Gasöl, Dieselöl 93 V	93 E
1	-	-	-	-	-	-	-	-	-	-	-	49	-	-	-	-	-	-
2	-	-	-	-	-	-	-	-	-	-	-	-	-	-	-	-	-	-
3	-	-	-	-	-	-	-	-	-	-	-	-	-	122	-	157	-	578
4	-	-	-	-	-	-	-	-	-	-	-	-	-	82	-	-	-	107
5	-	-	-	-	-	-	-	-	-	-	-	-	-	1 953	73	30	-	2 091
6	-	-	-	-	-	25	-	-	-	-	-	-	-	-	-	-	-	-
7	-	-	-	-	-	-	-	-	-	-	-	-	-	-	-	5	-	18
8	-	-	-	-	-	-	-	-	-	40	-	-	-	-	-	-	-	98
9	-	24	-	-	-	-	-	-	-	-	-	414	-	249	-	226	-	-
10	-	-	-	-	18	-	-	-	-	723	-	-	-	491	-	-	-	550
11	-	-	-	95	-	-	-	-	-	-	-	-	-	-	-	-	-	-
12	-	12	25	17	-	-	-	-	-	14	-	-	-	-	-	-	-	-
13	5	-	-	-	-	219	-	-	-	-	-	-	-	-	-	-	-	-
14	-	-	-	16	-	-	-	126	-	-	-	59	20	15	-	-	-	-
15	-	-	-	-	16	-	-	-	-	20	20	-	-	201	144	-	-	838
16	-	-	-	-	-	-	-	-	-	-	-	-	-	21	-	-	-	15
17	-	-	-	-	-	-	-	-	-	419	-	-	-	-	-	23	-	10
18	-	-	-	-	-	-	-	-	-	-	-	-	-	-	-	-	-	-
19	-	-	-	-	-	-	-	-	-	2 440	-	-	-	-	-	-	-	-
20	-	-	-	-	-	-	-	-	-	1 597	-	-	-	-	-	-	-	-
21	-	-	-	-	-	-	-	-	-	536	-	-	-	-	-	-	-	-
22	13	629	16	-	-	-	-	-	-	-	-	-	14	-	-	-	37	-
23	72	124	78	-	-	58	-	-	-	-	67	219	49	1 311	10	248	332	15
24	-	61 275	-	-	-	-	-	-	-	11	895	1 608	-	6 876	102	6 728	-	7 382
27	-	3 629	-	-	-	-	-	-	-	-	-	-	15	13	-	711	-	-
28	12	28 268	-	-	-	-	-	-	-	-	-	200	-	166	16	455	-	875
29	-	107	-	-	-	-	-	-	-	-	-	-	-	-	-	-	-	20
30	-	5 657	-	-	-	-	-	-	-	-	-	1 431	-	4 249	248	184	63	1 222
31	286	1 117	-	-	-	-	-	-	-	-	-	-	-	-	-	-	-	101
32	-	-	-	6 405	-	10 296	-	-	-	-	36	16	-	1 596	31	36	-	1 292
33	370	3 304	21	52	155	-	-	-	26	-	55	-	32	7 651	34	265	15	2 052
34	23	137	20	99	25	7 032	-	-	-	-	131	47	-	1 018	18	78	26	425
35	993		376		349		15		56		124		220		274		256	
36	-	60	-	222 272	17	15 683	-	1 979	-	-	95	69	-	72	-	10	-	-
37	-	19	25	5 508	-	845	-	-	-	-	-	-	-	-	-	-	-	45
38	31	-	-	-	-	18	-	-	-	-	-	30	-	-	-	-	-	-
39	-	42	-	-	130	-	-	22	-	-	-	-	-	-	-	-	-	-
41	43	54	-	43	-	-	-	-	-	-	-	-	18	95	-	-	735	-
42	-	519	-	-	-	-	-	-	-	-	455	-	-	-	-	-	-	-
43	-	-	-	-	-	23	-	-	-	-	-	-	-	-	-	-	-	65
44	-	-	-	-	-	-	-	-	-	-	-	-	-	-	54	-	-	-
45	-	-	-	-	-	15	-	-	-	-	196	-	-	-	17	-	-	17
46	20	-	-	-	-	-	-	-	-	-	-	-	-	-	-	-	-	-
47	-	-	-	-	-	-	-	-	-	-	239	-	-	-	-	-	-	-
48	-	20	-	-	-	-	-	-	-	-	-	-	-	-	-	-	-	-
51	27	-	-	-	73	-	-	-	-	-	-	-	-	-	-	-	-	-
52	-	32	-	-	-	-	-	-	-	5	-	-	-	-	-	-	-	-
53	-	31	-	-	-	-	-	-	-	-	-	19	-	-	-	-	-	-
54	-	-	-	-	-	-	-	-	-	-	-	-	-	-	-	-	-	-
55	-	-	-	-	-	-	-	-	-	-	-	-	-	-	-	-	-	-
56	-	-	-	-	-	85	-	-	-	-	-	32	-	-	-	-	-	49
57	22	23	-	-	20	-	-	-	-	-	-	-	-	-	-	125	-	452
58	-	-	-	-	-	12	-	-	-	-	-	-	-	-	-	-	-	-
61	-	71	-	-	-	-	-	-	-	-	-	-	-	-	-	-	-	-
62	-	22	-	-	-	-	-	-	-	-	-	-	-	-	-	-	-	-
63	-	20	-	98	-	-	-	-	-	-	-	-	-	-	-	-	-	-
64	22	-	-	40	-	-	-	-	-	10	-	-	-	-	-	-	-	-
65	-	-	-	-	-	-	-	-	-	-	-	-	-	-	-	-	-	-
66	40	-	-	-	-	-	-	-	-	-	-	-	-	-	-	-	-	-
Bund	1 986	105 196	185	234 645	454	170 311	-	2 127	26	5 815	2 189	4 193	148	26 181	747	9 281	1 208	18 317
98	-	-	-	-	-	-	-	-	-	-	-	-	-	-	-	-	-	-
99/100	-	-	-	-	-	85	-	-	-	-	-	-	-	-	-	-	-	-
195	-	-	-	-	-	-	-	-	-	-	-	-	-	-	-	-	-	-
204	-	-	-	-	-	-	-	-	-	-	-	-	-	-	-	-	-	-
205	-	-	-	-	-	-	-	-	25	-	-	-	-	-	-	-	-	-
206	-	-	-	-	-	-	-	-	-	-	-	-	-	-	-	-	-	-
207	-	-	-	-	-	-	-	-	-	-	-	-	-	-	-	-	-	-
209	-	-	-	-	-	-	-	-	-	-	-	-	-	-	-	-	-	-
210	-	-	-	-	-	-	-	-	-	-	-	-	-	-	-	-	-	-
211	-	-	-	-	-	-	-	-	-	-	-	-	-	-	-	-	-	-
212	-	-	-	-	-	-	-	-	-	-	-	-	-	-	-	-	-	-
213	-	-	-	-	-	-	-	-	-	-	-	-	-	-	-	-	-	-
214	-	-	-	-	-	-	-	-	-	-	-	-	-	-	-	-	-	-
215	-	-	-	-	-	-	-	-	-	-	-	-	-	-	-	-	-	-
216	-	-	-	-	-	-	-	-	-	-	-	-	-	-	-	19	-	-
217	-	-	-	-	-	-	-	-	-	-	-	-	-	-	-	1	-	1
218	-	-	-	-	355	-	-	-	-	-	-	-	-	-	-	-	-	-
219	-	-	-	-	-	-	-	-	-	-	-	-	-	-	-	-	-	-
220	-	-	-	-	-	-	-	-	-	-	-	-	-	-	-	-	-	-
221	-	-	-	-	-	-	-	-	-	-	-	-	-	-	-	-	-	-
222	-	-	-	-	-	-	-	-	-	-	-	-	-	-	-	-	-	-
223	-	-	-	-	-	-	-	-	-	-	-	-	-	-	-	20	-	1
Ausland	-	-	-	-	355	-	-	-	25	-	-	-	-	-	-	-	-	-
Insgesamt	2 979	106 189	561	235 021	1 158	170 745	15	2 142	107	5 871	2 313	4 317	368	26 401	1 021	9 575	1 464	18 574

noch Verkehrsbezirk Nr 35: Bergisches Land

Nummer des VB	Andere Mineralöl-derivate, Mineral-ölrückstände		Rohe und bearbeitete Natursteine		Gewöhnliche Erde, Kies, Sand		Kalk und Gips, außer zum Düngen		Zement, Mörtel		Stein- und Siedesalz		Tonerde, Bauxit, Kryolith		Andere mineralische Rohstoffe		Schwefelsäure	
	94		100		101		102		103		110		111		112		120	
	V	E	V	E	V	E	V	E	V	E	V	E	V	E	V	E	V	E
1	-	-	-	-	-	-	-	-	16	15	-	-	-	-	13	-	-	-
2	-	36	16	-	-	-	-	-	1	-	-	-	-	-	-	-	-	-
3	-	64	-	-	-	-	-	-	-	-	-	-	-	-	-	-	-	-
4	-	-	-	-	-	-	-	-	-	-	-	-	-	-	-	-	-	-
5	11	2 489	-	-	4	-	-	-	-	6	-	-	-	-	72	37	30	303
6	-	-	-	-	-	-	-	-	-	-	-	-	-	-	20	-	-	-
7	-	-	-	-	-	-	-	-	-	-	-	-	-	-	-	188	-	-
8	-	-	-	-	-	-	-	-	-	-	-	-	-	-	30	-	-	-
9	-	104	-	-	282	-	-	-	-	-	-	-	14	-	50	188	-	-
10	-	47	-	-	-	-	37	-	-	-	-	343	-	-	-	290	-	-
11	11	23	-	262	-	352	-	1 545	-	4	-	55	-	-	25	1 066	-	-
12	15	10	139	374	40	233	-	-	-	-	-	-	-	-	31	40	-	-
13	-	-	-	184	-	-	-	261	5	68	-	-	-	-	14	160	-	-
14	7	311	-	-	-	-	-	-	-	-	-	7 874	-	-	-	47	-	30
15	23	2 326	14	-	-	-	-	-	-	-	-	251	-	-	1	126	-	-
16	-	32	-	-	-	-	-	-	-	-	-	125	-	-	15	89	-	-
17	-	7	96	135	-	-	-	-	1	-	-	-	-	-	17	-	-	-
18	-	-	-	-	-	-	-	-	-	-	-	-	-	-	-	-	-	-
19	-	-	59	-	-	-	-	-	-	-	-	-	-	-	23	12	-	-
20	-	517	31	-	-	-	-	-	-	-	-	-	-	-	-	15	-	-
21	-	-	386	-	349	786	-	-	-	30	10	-	-	-	1	-	-	-
22	-	136	168	2 121	4 675	150	48	218	-	18 200	-	-	-	-	-	50	-	243
23	28	46	5 040	907	24 099	10 454	509	81	-	19	6	-	-	-	204	449	49	3
24	61	3 488	15 657	44	2 182	36 494	4 306	24	3	1 158	-	-	-	42	27 317	972	49	1 081
27	29	123	543	-	441	478	105	11	-	315	16	-	-	-	-	760	-	-
28	16	567	523	-	45	3 922	16	68	-	-	-	-	-	-	46	124	-	-
29	-	10	398	-	111	-	-	-	-	-	-	5 226	-	-	5	-	-	608
30	15	929	2 052	120	755	4 592	431	10	13	27	-	-	-	-	-	105	15	890
31	51	-	63	30	-	622	-	-	-	201	-	-	-	-	-	-	-	-
32	62	112	1 418	19	439	7 669	255	-	-	20	-	1	-	-	94	399	-	6 806
33	-	959	6 370	8 693	1 724	44 830	1 730	1 931	-	47	-	15	-	-	610	6 574	61	2 695
34	50	56	10 700	-	775	4 485	2 755	5	-	66	-	-	-	-	1 554	172	1 008	6 881
35	118		12 507		7 975		413		207						253		114	
36	-	-	5 447	7	772	8 487	49	20	-	-	-	-	-	38	4 690	162	-	146
37	-	57	8 253	575	496	8 527	271	95	32	12	-	-	-	91	7 993	20	-	-
38	45	-	613	3 701	14 973	1 062	712	-	-	2 574	-	10	-	-	209	9 766	3 534	67
39	-	30	-	16	208	162	917	35	-	-	-	-	-	-	8	2 885	-	-
41	-	17	747	13 319	2 548	755	34	773	-	59	1	-	-	-	85	4 834	710	1 110
42	8	7	-	3	47	74	-	-	-	366	-	-	-	-	532	2 671	-	-
43	-	-	-	71	-	-	-	17	-	-	-	10	-	-	-	35	-	-
44	15	-	-	-	-	-	-	-	-	-	-	-	-	-	-	73	-	-
45	-	-	-	-	-	-	-	-	-	-	-	-	-	-	19	10	-	-
46	-	-	-	534	-	1 235	-	-	-	176	-	-	-	-	33	383	-	-
47	11	-	64	-	433	117	-	-	-	-	-	-	-	-	-	12	-	-
48	5	-	23	35	-	-	-	-	5	-	-	-	-	-	854	357	-	-
51	-	-	-	-	-	-	-	-	-	-	-	-	-	-	-	-	-	-
52	-	-	29	660	37	1	-	21	-	-	-	48	-	-	37	16	-	-
53	-	6	-	-	3	-	-	-	-	2	-	-	-	-	5	5	-	-
54	-	-	-	20	-	-	-	-	-	-	-	-	-	-	1	-	-	-
55	-	22	-	38	426	-	-	-	-	-	-	-	-	-	-	19	-	-
56	-	-	-	-	105	-	-	-	-	6	-	-	-	-	81	191	-	-
57	-	-	-	16	12	-	18	-	-	-	10	-	-	-	2	81	-	-
58	7	-	-	-	-	-	-	-	-	-	-	-	-	-	71	-	-	-
61	35	-	-	523	-	97	-	47	-	14	-	-	-	-	62	632	-	-
62	-	16	-	6	-	-	-	-	-	-	-	-	-	-	-	6	-	-
63	-	-	5	35	19	2 440	-	-	-	-	-	-	-	-	-	1 806	-	50
64	-	-	-	-	-	-	-	-	-	-	-	-	-	-	13	107	-	-
65	-	-	-	-	-	-	-	-	-	-	-	-	-	-	-	-	-	-
66	-	-	-	160	-	-	-	-	-	-	-	-	-	-	-	156	-	-
Bund	505	12 547	58 854	32 608	56 000	138 024	12 156	6 199	76	23 385	43	13 958	14	171	44 837	36 090	5 456	20 913
98	-	-	-	-	-	-	-	-	-	-	-	-	-	-	3	11	-	-
99/100	-	-	-	147	-	-	-	-	-	-	-	-	-	-	-	249	-	-
195	-	-	-	-	78	-	-	-	-	-	-	-	-	-	-	-	-	-
204	-	-	-	-	-	-	-	-	-	-	-	-	-	-	-	-	-	-
205	-	-	-	-	-	-	-	-	-	-	-	-	-	-	-	364	-	-
206	-	-	-	-	-	-	-	-	-	-	-	-	-	-	-	-	-	-
207	-	-	-	-	-	-	-	-	-	-	-	-	-	-	16	-	-	-
209	-	-	-	-	-	-	-	-	-	-	-	-	-	-	-	-	-	-
210	-	-	-	-	-	-	-	-	-	-	-	-	-	-	-	-	-	-
211	-	-	-	-	11	-	-	-	-	-	-	-	-	-	7	-	-	-
212	-	-	-	-	-	-	-	-	-	-	-	-	-	-	63	-	-	-
213	-	-	9	-	-	-	-	-	-	-	-	-	-	-	2	-	-	-
214	-	-	-	-	-	-	-	-	-	-	-	-	-	-	-	-	-	-
215	-	-	6	294	-	-	-	-	-	15	-	-	-	-	18	-	-	2 124
216	-	-	5	14	-	-	-	-	-	-	-	-	-	-	-	-	-	-
217	78	-	13	7	-	592	-	-	-	-	-	-	-	-	142	8	-	245
218	48	-	2	-	1	-	7	-	-	31	1	-	-	-	5	250	-	-
219	-	-	-	-	-	-	-	-	-	-	-	-	-	-	-	-	-	-
220	-	-	-	-	-	-	-	-	-	-	-	-	-	-	1	-	-	-
221	-	-	-	-	-	-	-	-	-	-	-	-	-	-	-	-	-	-
222	-	-	-	-	-	-	-	-	-	-	-	-	-	-	12	-	-	-
223	-	-	-	-	-	-	-	-	-	-	-	-	-	-	-	-	-	-
Ausland	126	-	35	315	12	592	7	-	-	46	1	-	-	-	266	622	-	2 369
Insgesamt	749	12 665	71 396	45 577	64 065	146 591	12 576	6 612	283	23 638	44	13 958	14	171	45 359	37 225	5 570	23 396

Nummer des VB	Soda, Ätznatron, Pottasche		Farbstoffe, Farben und Lacke		Nicht bes.gen. chemische Erzeugnisse		Düngekalk		Thomasmehl		Andere Phosphor-düngemittel,		Kali-Düngemittel, außer Mischdünger		Stickstoff-düngemittel,		Mischdünger	
	121		122		123		130		131		132		133		134		135	
	V	E	V	E	V	E	V	E	V	E	V	E	V	E	V	E	V	E
1	-	-	-	-	5	-	-	-	-	-	-	-	-	-	-	-	-	-
2	-	-	4	-	-	-	1 132	-	-	-	-	-	-	-	-	-	-	-
3	-	-	-	-	-	-	218	-	-	-	-	-	-	-	-	-	-	-
4	-	-	-	-	7	-	-	-	-	-	-	-	-	-	-	-	-	-
5	59	5	-	9	68	1 222	-	-	-	-	-	-	-	-	-	-	-	-
6	-	-	-	-	-	-	178	-	-	-	15	-	-	-	-	-	-	-
7	-	-	-	-	-	865	-	-	-	-	-	-	-	-	-	-	-	-
8	-	-	-	-	13	167	-	-	-	-	-	15	-	-	16	-	-	-
9	15	27	3	-	2	15	-	-	-	-	-	-	-	-	-	34	-	-
10	-	-	-	-	-	2 832	10	-	-	-	110	44	-	231	366	-	-	-
11	-	-	-	-	19	187	-	-	-	-	853	-	-	159	636	-	-	-
12	-	-	-	-	24	172	-	-	-	-	160	83	-	-	326	-	-	46
13	-	-	-	104	17	188	-	-	-	-	89	-	-	3 432	-	48	-	-
14	-	-	40	-	1 099	464	-	-	-	-	513	-	-	-	306	-	-	-
15	-	-	-	-	45	2 756	15	-	-	-	785	-	-	9 260	200	-	-	-
16	-	-	-	-	24	15	-	-	-	-	30	-	-	-	-	-	-	-
17	-	-	-	-	6	-	-	-	-	-	31	-	-	-	78	10	-	-
18	-	-	-	-	-	-	50	-	-	-	-	-	-	-	-	-	-	-
19	-	-	-	-	14	-	-	-	-	-	63	-	-	-	153	-	-	-
20	-	-	-	-	7	-	-	-	-	-	15	-	-	-	60	-	-	-
21	-	-	-	-	75	1	11	66	-	-	590	-	-	-	1 129	-	-	-
22	-	-	4	-	36	1 554	-	1 641	-	-	744	62	-	-	717	51	-	15
23	41	-	-	-	212	10	-	1 653	52	11 805	152	-	29	-	200	138	6	-
24	18	3 856	-	384	585	24 357	-	110	-	726	353	984	-	-	201	4 442	51	-
27	-	-	66	-	91	564	-	76	-	1 018	26	-	-	-	-	371	19	-
28	-	-	12	-	6	173	-	-	-	18	-	-	-	-	-	268	-	-
29	-	3 065	-	-	-	646	63	-	-	-	507	-	-	-	199	-	-	-
30	-	812	-	161	288	1 142	-	160	-	8 420	-	-	-	64	-	60	-	-
31	-	-	-	-	-	608	-	-	-	1 687	113	367	-	-	-	402	-	-
32	14	-	-	88	1 285	632	277	71	-	-	1 507	850	16	26	60	186	-	595
33	97	23	-	-	442	1 946	-	4 277	103	139	162	91	36	110	45	55	-	-
34	-	6 605	-	26	1 094	12 098	-	47	-	26	172	7 104	-	36	140	341	-	2 422
35	53		45		503		119		370		344		422		450		57	
36	174	-	-	-	101	5 874	117	82	-	26	1 105	18	67	39	164	826	-	-
37	-	119	-	-	132	187	108	2 794	-	-	1 343	5	-	32	287	75	-	350
38	10	315	-	-	247	1 814	81	99	53	291	2 188	643	-	64	610	56	-	444
39	-	-	2	-	46	136	-	97	-	-	35	2	-	-	255	-	-	-
41	-	18	-	31	1 667	530	57	912	5	188	199	91	12	16	219	-	3	20
42	-	-	-	-	-	330	-	-	-	-	26	129	-	-	-	-	-	-
43	-	-	30	1	124	84	-	-	-	-	15	-	-	-	-	-	-	154
44	-	-	-	-	50	1 109	-	17	-	-	-	-	-	-	-	1 604	-	97
45	-	16	7	-	15	69	-	-	-	-	-	75	-	-	-	-	-	-
46	-	-	-	-	256	25	-	-	-	-	-	-	-	-	-	-	-	-
47	-	13	-	-	55	1	-	-	-	-	-	-	-	-	-	-	-	-
48	-	17	-	-	125	357	-	-	-	-	30	-	-	-	-	417	-	-

Nummer des VB	Soda, Ätznatron, Pottasche		Farbstoffe, Farben und Lacke		Nicht bes.gen. chemische Erzeugnisse		Düngekalk		Thomasmehl		Andere Phosphordüngemittel,		Kalidüngemittel, außer Mischdünger		Stickstoffdüngemittel,		Mischdünger	
	121		122		123		130		131		132		133		134		135	
	V	E	V	E	V	E	V	E	V	E	V	E	V	E	V	E	V	E
51	-	-	7	-	8	164	-	-	-	-	45	-	-	-	-	-	-	-
52	5	15	442	4	27	61	-	-	-	11	65	-	-	-	-	-	-	-
53	-	-	-	-	40	15	-	-	-	-	-	-	-	-	-	-	-	-
54	-	-	-	-	-	-	-	-	-	-	-	-	-	-	-	-	-	-
55	-	-	-	212	-	6	-	-	-	-	-	-	-	-	-	-	-	-
56	34	40	-	-	142	521	-	-	-	-	-	-	-	-	-	627	-	-
57	-	-	-	-	6	-	-	-	-	21	94	-	-	-	5	-	-	-
58	156	15	-	20	15	-	-	-	-	-	799	-	-	-	86	-	-	-
61	-	15	13	-	32	-	-	-	-	-	772	16	-	-	196	-	-	-
62	37	20	-	-	-	-	-	-	-	-	53	-	-	-	-	-	-	-
63	8	-	1	-	382	-	-	16	-	-	433	-	-	-	-	16	-	-
64	-	107	-	-	239	1 030	-	-	-	-	244	-	-	-	-	149	-	389
65	-	20	-	-	-	17	-	-	-	-	47	-	-	-	-	-	-	-
66	-	-	-	-	23	36	-	-	-	-	632	-	-	-	-	-	-	-
Bund	668	15 123	631	1 040	9 196	64 980	2 317	12 118	213	24 376	15 115	10 488	160	13 469	6 654	10 176	79	4 532
98	20	-	-	-	-	-	-	-	-	-	-	-	-	-	-	-	-	-
99/100	-	-	-	-	-	20	-	33	-	-	849	-	-	-	-	-	-	-
195	-	-	3	8	6	-	-	-	-	-	-	-	-	-	-	-	-	-
204	-	-	-	-	-	-	-	-	-	-	-	-	-	-	-	-	-	-
205	-	-	-	-	11	-	-	10	-	-	-	-	-	-	-	-	-	-
206	-	-	-	-	-	-	-	-	-	-	-	-	-	-	-	-	-	-
207	-	-	-	-	-	-	-	-	-	-	-	-	-	-	-	-	-	-
209	-	-	-	-	-	-	-	-	-	-	-	-	-	-	-	-	-	-
210	-	-	-	-	5	-	-	-	-	-	-	-	-	-	-	-	-	-
211	-	167	-	-	6	-	-	-	-	-	-	-	-	-	-	-	-	-
212	-	228	2	-	55	20	-	-	-	-	-	-	-	-	-	-	-	-
213	-	-	2	-	35	-	-	-	-	-	-	-	-	-	-	-	-	-
214	-	-	-	-	-	-	-	-	-	-	-	-	-	-	-	-	-	-
215	-	-	-	-	358	74	-	-	-	-	-	-	-	-	-	-	-	-
216	-	-	2	-	14	-	-	-	-	60	-	-	-	-	-	-	-	-
217	-	-	-	3	62	240	-	-	-	-	-	-	-	-	-	-	-	-
218	-	-	13	-	316	310	-	-	-	-	-	-	-	-	-	-	-	-
219	-	-	-	-	-	21	-	-	-	-	-	-	-	-	-	-	-	-
220	-	-	-	-	33	-	-	-	-	-	-	-	-	-	48	-	-	-
221	-	-	-	-	1	-	-	-	-	-	-	-	-	-	-	-	-	-
222	-	-	-	-	-	12	-	-	-	-	-	-	-	-	-	-	-	-
223	-	-	-	-	-	-	-	-	-	-	-	-	-	-	-	-	-	-
Ausland	-	395	19	3	896	677	-	10	-	60	-	-	-	-	48	-	-	-
Insgesamt	741	15 571	698	1 096	10 601	66 180	2 436	12 280	583	24 806	16 308	10 832	582	13 891	7 152	10 626	136	4 589

Nummer des VB	Andere Düngemittel		Pflanzliche Gerbmittel		Häute, Felle		Leder		Wolle		Baumwolle		Andere Spinnstoffe		Garne		Lumpen		Stammholz über 1,5 m Länge, Baustangen		Faserholz, Papierholz	
	136		140		141		142		150		151		152		153		154		160		161	
	V	E	V	E	V	E	V	E	V	E	V	E	V	E	V	E	V	E	V	E	V	E
1	-	-	-	-	-	-	-	-	-	-	-	-	-	-	-	-	8	281	-	94	-	-
2	-	-	-	-	-	-	-	-	-	10	-	-	5	10	6	-	-	84	-	45	-	-
3	-	5	-	-	5	-	-	-	-	18	-	1 177	-	-	-	-	35	14	-	-	-	-
4	-	-	7	-	-	-	-	-	-	-	-	-	-	-	-	-	-	-	-	-	-	-
5	15	-	-	-	-	6	-	-	4	41	-	43	-	-	-	23	-	179	18	70	79	-
6	-	-	-	-	-	-	-	-	-	-	-	-	-	-	-	-	-	-	29	-	-	-
7	-	10	-	-	-	-	-	-	-	-	-	-	-	-	-	-	-	-	294	95	-	-
8	-	98	-	-	-	-	-	-	-	-	-	-	-	-	-	-	-	-	-	-	-	-
9	-	16	-	-	-	-	-	-	22	219	-	838	6	46	6	-	105	344	37	16	-	-
10	-	-	-	-	-	-	-	-	-	-	-	-	-	-	-	-	-	7	1 068	38	-	-
11	-	-	-	12	-	-	-	-	-	-	-	-	-	233	-	-	24	22	784	151	126	31
12	-	-	-	-	-	-	1	-	-	-	-	-	5	19	9	5	28	280	2 666	462	367	-
13	-	-	-	-	-	-	-	-	7	10	-	-	-	363	10	3	-	24	1 960	450	-	2 014
14	-	-	-	-	-	-	-	-	-	-	-	-	25	-	-	-	13	-	278	32	-	6
15	-	-	-	-	-	-	-	-	-	4	-	-	-	-	-	-	95	12	223	25	-	-
16	-	-	-	-	-	-	-	-	22	27	-	-	-	6	9	15	20	75	82	-	-	-
17	-	-	-	-	-	-	-	-	-	-	-	-	-	31	-	-	-	68	225	-	-	-
18	-	166	-	-	-	-	-	-	-	-	-	-	-	-	-	-	-	-	-	-	-	-
19	-	37	-	-	-	-	-	-	-	-	-	-	-	41	-	-	-	-	115	43	-	-
20	-	120	-	-	-	-	-	-	20	-	-	16	-	22	-	-	-	25	-	88	-	-
21	-	-	-	-	-	-	-	-	-	-	-	138	50	59	15	5	22	188	1 022	235	16	35
22	-	-	-	-	-	-	-	-	-	8	-	-	46	69	4	-	-	99	1 345	786	763	1 054
23	22	-	-	-	-	-	-	-	-	-	-	-	10	-	-	-	58	77	785	94	961	122
24	-	60	-	-	-	-	-	-	-	-	-	-	5	-	-	-	41	132	13 380	518	212	-
27	-	-	-	-	-	-	-	-	-	-	-	-	-	-	-	-	-	-	656	124	-	-
28	-	23	-	-	-	-	-	-	-	-	-	-	-	-	-	-	6	221	2 820	15	-	-
29	535	15	-	-	-	-	-	-	-	-	-	-	-	-	-	-	-	-	2 091	12	6	-
30	-	37	-	-	-	-	-	-	-	13	-	4	-	10	-	-	-	45	332	94	10	-
31	5	-	-	-	-	-	-	-	-	-	-	-	54	-	-	-	11	-	1 362	-	86	-
32	926	21	-	-	-	-	-	-	7	-	-	153	109	439	17	12	403	206	665	260	-	-
33	553	316	-	9	-	-	-	-	5	-	-	-	-	-	-	2	65	27	1 085	138	2 233	94
34	96	185	-	-	-	-	-	-	-	-	-	86	8	87	-	-	11	133	51	108	-	-
35	407		16		-		13		35		5		171		63		243		1 624		1 356	
36	19	-	-	-	-	-	-	-	-	-	-	-	-	-	-	-	-	-	497	161	-	-
37	-	-	-	-	-	-	-	-	-	68	-	-	19	38	-	11	72	12	1 100	101	332	-
38	-	35	-	35	-	-	-	-	-	-	-	-	11	1 513	-	-	8	456	161	1 091	246	1 546
39	-	-	-	67	-	-	12	-	-	38	-	-	-	-	5	-	-	10	11	1 742	-	1 650
41	41	28	-	80	-	-	-	-	-	-	-	-	16	14	14	-	65	344	897	3 203	219	3 022
42	57	-	-	-	-	-	31	-	-	-	-	-	-	6	-	4	-	18	-	623	458	-
43	-	5	-	-	-	-	-	-	-	-	-	-	-	-	-	-	6	-	-	-	-	-
44	-	-	-	-	-	-	-	-	-	-	-	-	-	-	-	-	-	-	15	-	-	-
45	-	-	-	-	-	-	-	-	-	3	-	-	-	-	-	-	-	-	79	-	281	-
46	-	-	-	-	-	-	-	-	-	-	-	-	-	12	5	12	5	-	103	147	-	-
47	-	-	-	-	-	-	-	-	-	3	-	-	6	45	-	-	5	44	40	-	18	-
48	19	-	-	-	-	-	-	-	8	10	-	21	36	263	12	52	171	61	-	239	-	300
51	6	-	-	-	-	-	-	-	3	-	-	-	17	-	5	13	10	-	50	96	-	54
52	60	-	-	-	-	-	15	2	-	4	-	5	10	54	5	11	-	70	653	178	-	-
53	-	-	-	-	-	-	-	-	-	-	-	31	-	6	-	-	-	6	95	-	-	-
54	-	-	-	-	-	-	-	-	-	-	4	43	-	-	-	-	3	-	175	67	-	-
55	-	-	-	-	-	-	-	-	-	-	-	-	-	-	-	-	-	5	310	383	279	-
56	-	-	-	-	16	-	6	-	-	-	-	-	-	-	-	5	-	11	62	-	-	-
57	-	21	-	-	-	-	2	-	-	-	-	-	-	-	5	-	-	-	241	834	-	140
58	-	-	-	-	-	-	-	-	-	-	-	-	-	16	-	-	25	37	193	245	899	13
61	88	-	-	20	-	-	-	-	-	-	-	57	14	-	5	25	100	43	-	326	-	-
62	183	21	-	-	-	3	-	-	-	-	-	-	-	-	-	-	-	-	-	-	-	-
63	-	-	-	9	-	-	-	-	-	-	-	5	-	24	-	-	-	66	-	452	-	41
64	-	-	-	41	3	-	-	-	-	-	-	-	-	5	-	-	5	-	-	348	-	-
65	-	-	-	-	-	-	-	-	-	-	-	-	-	-	-	-	5	-	-	-	-	-
66	23	-	-	-	-	-	7	-	-	-	-	-	5	-	5	144	17	20	-	30	-	146
Bund	2 648	1 219	7	273	8	25	74	2	98	476	4	2 617	457	3 231	137	342	1 442	3 746	38 055	14 259	7 591	10 268
98	-	-	-	-	-	-	-	-	-	-	-	-	-	-	-	-	-	-	37	-	-	-
99/100	-	-	-	-	-	-	-	-	-	-	-	-	-	-	-	-	-	-	-	171	-	-
195	-	-	-	-	-	-	-	-	-	-	-	-	-	-	2	3	-	-	-	-	-	-
204	-	-	-	-	-	-	-	-	-	-	-	-	-	-	73	-	-	-	-	-	-	-
205	-	-	-	-	-	-	-	-	-	-	-	-	-	-	26	10	-	-	-	-	-	-
206	-	-	-	-	-	-	-	-	-	-	-	-	-	-	62	-	-	-	-	-	-	-
207	-	-	-	-	-	-	-	-	-	-	-	-	-	-	17	-	-	-	-	-	-	-
209	-	-	-	-	-	-	-	-	-	-	-	-	-	-	-	-	-	-	-	-	-	-
210	-	-	-	-	-	-	-	-	-	-	-	-	-	-	-	-	-	-	-	-	-	-
211	-	-	-	-	-	-	-	-	-	-	-	-	-	-	-	-	-	-	-	16	-	-
212	-	-	-	-	-	-	-	-	-	-	-	29	-	-	60	9	28	5	-	-	-	-
213	-	-	-	-	-	-	-	-	-	-	-	12	-	-	111	286	98	8	-	-	-	-
214	-	-	-	-	-	-	-	-	-	-	-	-	-	-	-	-	-	-	-	-	-	-
215	12	-	-	-	-	1	-	6	-	5	1	-	-	-	-	17	-	18	-	5	-	-
216	-	-	-	20	-	-	-	-	-	-	-	-	-	-	-	-	-	-	-	-	-	-
217	-	-	-	-	-	15	-	17	-	8	-	-	-	7	70	58	-	15	-	74	-	-
218	30	23	-	-	1	9	-	1	-	7	-	-	11	5	17	44	14	12	-	-	-	-
219	-	-	-	-	-	-	-	2	-	-	-	-	-	-	-	14	-	-	-	-	-	-
220	-	-	-	-	-	-	-	-	1	-	-	-	-	-	30	12	-	-	-	-	-	-
221	-	-	-	-	-	-	-	-	-	-	-	-	-	-	-	-	-	-	-	-	-	-
222	-	-	-	-	-	-	-	-	-	-	-	-	-	-	-	1	-	-	-	-	-	-
223	-	-	-	-	-	18	-	-	-	-	-	-	-	-	-	-	-	-	-	-	-	-
Ausland	42	23	-	20	1	43	-	26	1	20	1	41	11	12	466	451	140	58	-	95	-	-
Insgesamt	3 097	1 649	23	309	9	68	87	41	134	531	10	2 663	639	3 414	668	859	1 825	4 047	39 716	16 149	8 947	11 624

Nummer des VB	Grubenholz		Anderes unbearbeitetes Holz, Holzabfälle		Hölzerne Schwellen		Schnittholz, Faßholz, Werkstücke		Holzwaren		Zellstoff, Holzschliff, Strohstoff		Papier, Pappe		Betonwaren		Künstliche Steine, Platten, Röhren	
	162		163		164		165		166		170		171		180		181	
	V	E	V	E	V	E	V	E	V	E	V	E	V	E	V	E	V	E
1	-	-	-	-	-	-	-	-	-	-	-	-	-	-	-	7	2	-
2	-	-	-	-	-	-	-	112	10	-	-	-	9	-	-	-	7	3
3	-	-	-	-	-	-	-	-	-	-	21	6	31	3	-	18	-	-
4	-	190	26	-	-	-	-	5	10	-	-	-	-	-	-	-	-	-
5	-	-	-	-	-	-	-	3	-	-	6	-	156	-	8	-	22	3
6	-	-	-	-	-	-	-	23	-	2	-	-	42	-	-	-	-	-
7	-	-	-	-	-	-	-	-	-	-	-	-	4	-	-	-	-	70
8	-	-	-	-	-	-	-	-	6	-	-	-	-	-	-	-	-	-
9	-	-	-	9	-	-	1	3	2	-	-	1 094	137	150	-	-	79	-
10	-	25	-	-	-	-	-	-	-	-	-	-	-	-	-	-	-	-
11	91	25	2 133	34	-	-	370	516	5	123	-	821	188	518	-	-	11	151
12	174	-	98	23	-	-	16	60	11	28	-	-	29	132	-	-	-	463
13	18	19	-	268	-	-	1	843	-	376	-	16	84	30	-	-	10	259
14	188	-	-	39	-	-	-	22	-	4	20	243	5	-	-	-	65	34
15	-	-	16	-	-	-	-	30	-	56	-	-	45	-	-	-	41	7
16	-	-	-	-	-	-	-	-	26	6	-	-	29	25	5	7	2	-
17	-	-	-	-	10	-	13	-	10	1	-	-	-	-	-	-	242	-
18	-	-	-	-	-	-	-	-	-	-	-	-	-	-	-	-	-	-
19	87	-	3	-	-	-	23	15	9	-	-	-	5	-	-	-	-	15
20	-	47	-	-	-	11	7	42	20	-	-	-	-	-	-	-	208	-
21	338	40	22	130	-	-	24	15	5	12	-	-	122	9	-	-	36	-
22	245	28	334	1 600	-	-	-	914	23	78	23	4 235	153	281	-	15	5	-
23	1 062	124	31	303	-	-	79	64	12	6	24	361	242	1 516	-	-	145	2 088
24	14 508	10	324	1 054	210	22	338	289	65	3	57	-	96	195	144	195	335	807
27	1 256	-	-	236	-	61	49	153	14	19	91	1 197	394	7	-	-	42	-
28	1 018	-	31	212	-	-	200	462	60	6	5	-	34	-	-	60	244	278
29	-	-	79	111	18	-	157	5	-	18	-	-	10	-	-	-	-	-
30	38	-	28	24	-	-	78	25	101	49	138	11	173	8	48	-	990	909
31	3 254	-	52	165	51	-	44	10	5	-	41	4 515	51	10	116	-	703	-
32	247	-	79	18	1 195	85	588	302	92	336	-	49	403	593	731	326	1 850	325
33	91	-	254	-	48	30	424	304	113	64	12	3 439	1 780	1 513	861	128	1 630	570
34	62	50	195	21	-	-	75	604	16	47	27	320	13	1 414	1 067	538	7 790	575
35	3	132	470		113		362		5		37		783		419		657	
36	399	780	-	104	136	-	110	86	5	-	29	-	112	5	304	-	4 814	593
37	1 851	-	33	36	47	-	30	97	57	54	13	314	238	390	-	-	131	492
38	-	595	90	1 324	15	-	-	249	30	115	37	-	253	137	16	2 101	302	4 807
39	-	87	30	266	-	-	-	131	2	114	-	-	20	-	-	-	58	708
41	616	216	296	359	6	10	41	917	10	801	16	316	40	139	-	268	54	404
42	-	-	-	37	-	-	-	177	-	3	-	1 365	-	47	-	290	14	31
43	-	31	26	28	-	-	10	205	-	95	-	-	-	5	-	-	-	-
44	-	-	-	-	-	-	-	18	-	-	-	-	-	-	-	-	1 084	4
45	-	-	-	-	-	-	-	-	-	-	-	246	11	-	-	-	5	84
46	-	5	-	12	-	-	10	322	6	-	-	-	-	55	-	-	4	502
47	-	-	-	-	-	-	17	34	-	3	-	234	27	48	-	-	-	-
48	-	19	70	251	-	-	5	732	5	32	488	87	584	1 084	6	-	76	-
51	-	38	-	38	-	17	-	560	-	122	19	-	26	-	5	-	47	-
52	128	20	125	26	-	-	73	287	-	554	30	-	56	82	-	3	39	81
53	-	-	54	-	-	-	26	-	-	-	-	-	-	22	-	4	32	74
54	-	-	15	54	-	-	6	119	-	121	-	-	10	11	-	8	-	15
55	7	-	-	-	-	21	16	-	-	-	-	98	-	-	-	-	-	-
56	-	-	136	5	-	-	5	-	-	15	-	-	-	8	-	-	-	-
57	-	-	25	115	-	50	-	439	-	191	-	53	3	11	-	-	6	110
58	69	120	35	26	-	-	-	939	-	189	-	2 212	65	-	-	83	188	63
61	-	111	21	6	-	-	13	1 514	-	51	-	-	46	85	-	-	18	84
62	-	-	-	-	-	-	5	-	-	-	-	-	14	17	-	-	21	5
63	-	23	-	39	-	44	-	5 920	-	81	-	-	15	917	-	2	18	190
64	-	-	-	79	-	-	11	2 419	-	83	-	65	5	23	-	-	-	123
65	-	-	-	-	-	-	-	389	-	12	-	-	-	-	-	-	-	-
66	-	15	-	-	-	-	-	600	39	84	-	-	30	79	-	-	16	-
Bund	25 747	2 618	4 661	7 052	1 736	351	2 865	20 975	769	3 954	1 099	21 295	5 790	9 569	3 311	4 053	21 386	14 927
98	-	-	17	-	-	-	30	-	-	-	-	-	53	20	-	-	-	-
99/100	-	84	-	-	-	-	-	-	-	-	-	-	-	12	-	-	-	36
195	-	-	-	-	-	-	1	5	-	-	-	-	68	-	-	-	3	30
204	-	-	-	-	-	-	-	17	-	-	-	-	7	-	-	-	-	-
205	-	-	-	-	-	-	2	1 785	-	-	-	142	84	84	-	-	-	983
206	-	-	-	-	-	-	-	-	-	-	-	-	-	-	-	-	13	-
207	-	-	-	-	-	-	-	-	-	-	-	-	-	-	-	-	-	-
209	-	-	-	-	-	-	-	-	-	-	-	-	-	4	-	-	-	-
210	-	-	-	-	-	-	-	-	-	-	-	-	-	-	-	-	-	-
211	-	-	-	-	-	-	7	1 151	-	-	-	-	-	-	-	-	-	-
212	-	-	-	-	-	-	-	-	3	-	-	-	130	79	-	-	1	-
213	-	-	-	-	-	-	-	-	-	-	-	-	46	-	-	-	16	-
214	-	-	-	-	-	-	-	-	-	-	-	-	-	-	-	-	-	-
215	-	-	-	19	-	-	-	-	-	-	-	-	-	-	-	-	10	-
216	-	-	-	-	-	-	15	-	-	-	-	-	-	-	-	-	-	-
217	-	-	-	-	-	-	3	105	6	-	-	-	4	26	-	-	23	1
218	20	-	-	5	-	-	118	-	20	-	-	-	7	352	-	-	109	26
219	-	-	-	-	-	-	-	-	-	-	-	-	-	-	-	-	-	-
220	-	-	-	-	-	-	-	-	1	1	-	-	-	-	-	-	-	-
221	-	-	-	-	-	-	-	-	-	-	-	-	-	-	-	-	-	-
222	-	-	-	-	-	-	-	-	4	4	-	38	30	204	-	-	25	-
223	-	-	-	-	-	-	-	-	-	-	-	60	-	13	-	-	-	-
Ausland	20	-	-	24	-	-	145	3 058	34	5	-	240	308	762	-	-	197	1 010
Insgesamt	28 899	5 834	5 148	7 546	1 849	464	3 403	24 400	808	3 964	1 136	21 572	7 002	11 146	3 730	4 472	22 443	16 860

Nummer des VB	Andere Steingut-, Ton-, Porzellanwaren		Glas, Glaswaren		Roheisen, Eisenlegierungen		Halbzeug und Blöcke aus Stahl		Alteisen und Abfälle von Eisen und Stahl		Eisenbahnoberbauzeug aus Eisen und Stahl		Stab- und Formeisen und -stahl		Bleche und Platten aus Eisen und Stahl		Röhren und Rohre aus Eisen und Stahl	
	182		183		190		191		192		193		194		195		196	
	V	E	V	E	V	E	V	E	V	E	V	E	V	E	V	E	V	E
1	-	-	-	-	-	704	-	-	-	51	-	-	66	-	-	-	90	-
2	-	-	-	-	-	-	2	-	5	105	-	-	37	12	-	-	185	-
3	-	-	5	-	-	-	-	-	5	26	-	-	30	-	1	-	10	-
4	-	-	-	-	-	-	-	-	-	37	-	-	41	-	-	-	15	-
5	13	-	-	9	-	120	6	-	110	579	-	-	596	172	98	108	3 631	46
6	-	-	-	-	-	-	-	-	-	-	-	-	-	28	-	-	-	-
7	-	-	6	-	-	-	-	-	7	-	-	-	-	-	-	-	5	-
8	-	-	-	-	-	-	-	-	22	22	-	-	7	16	-	-	-	-
9	5	-	3	-	-	204	5	155	7	250	-	-	1 015	143	57	-	3 602	78
10	-	-	-	66	-	-	-	13	-	286	3	-	58	6	-	-	3	133
11	-	-	5	16	-	-	-	10	210	446	-	-	256	46	5	-	143	39
12	16	93	29	98	12	-	-	63	78	174	-	-	1 728	106	-	-	1 915	96
13	-	4	103	6	9	-	-	65	28	57	-	5	91	119	-	-	234	20
14	-	-	30	-	-	931	5	826	40	31	-	25	763	3 264	-	-	115	28
15	-	-	22	5	-	-	22	-	12	341	-	-	92	38	-	-	208	11
16	-	-	16	16	-	-	71	85	-	656	-	3	414	107	13	26	1 116	78
17	-	-	30	-	-	-	12	1 414	858	514	-	465	64	3 408	-	-	309	83
18	-	-	-	-	-	-	-	20	-	-	-	-	5	-	-	-	38	-
19	-	-	5	-	-	-	7	-	-	58	-	-	71	-	-	-	7	-
20	-	-	5	5	-	-	10	-	91	80	5	-	16	-	-	-	9	-
21	-	-	-	-	-	67	15	83	577	274	6	-	707	12	10	-	204	15
22	4	-	10	5	12	-	28	41	470	395	32	-	2 362	53	26	407	1 197	54
23	-	-	118	-	214	-	1 972	4 988	16 305	3 222	51	18	26 181	20 161	27	9 200	776	156
24	-	-	396	2 351	955	14 188	352	28 064	62 157	9 173	819	2 265	30 642	18 919	70	10 974	4 177	5 990
27	-	-	295	87	174	424	364	52 048	23 930	1 151	298	756	847	13 179	5	6 604	218	114
28	-	-	49	249	62	46	1 575	3 614	1 902	1 517	32	68	326	427	-	178	537	298
29	-	-	5	-	-	-	-	-	10	196	-	-	34	-	5	-	5	-
30	-	-	105	-	130	10 695	269	233 034	42 440	3 549	8	82	290	24 854	10	2 554	2 659	774
31	-	-	10	-	-	-	-	31 832	5 326	106	21	667	77	14 246	-	3	177	-
32	-	43	55	-	24	252	138	5 139	16 167	1 004	21	-	1 636	617	5	103	1 060	590
33	-	-	83	2 522	167	778	272	13 278	23 870	3 625	132	78	10 732	3 074	101	821	15 301	9 601
34	15	-	45	-	5	515	226	115	6 563	4 030	7	29	1 991	711	66	146	2 111	487
35	12		301		148		1	129	4	902	241		8	914	275		1	594
36	-	108	271	315	-	361	42	-	976	598	-	-	328	36	47	144	650	35
37	-	15	121	471	-	50	439	-	696	1 282	58	19	1 212	1 032	13	25	69	1 502
38	-	15	84	133	-	-	106	-	1 675	1 338	74	-	6 821	7 187	56	1 195	109	28
39	-	-	26	39	-	-	-	-	60	145	-	-	1 184	-	-	-	27	-
41	-	10	56	2	-	2 407	288	2 739	7 834	1 325	54	23	7 373	2 351	24	2 938	326	629
42	-	-	20	-	-	-	-	-	6	49	-	-	95	23	14	-	26	2
43	-	-	17	-	-	-	-	187	194	182	-	-	398	21	-	-	61	72
44	-	-	112	-	-	-	10	-	-	61	-	-	34	6	-	-	171	191
45	-	19	893	12	-	-	31	423	14	53	-	-	259	-	-	-	1 439	70
46	-	-	-	-	8	-	5	-	-	69	-	-	134	-	-	5	84	5
47	-	-	-	5	23	384	-	-	10	66	-	-	201	17	-	-	12	-
48	-	11	65	-	-	-	37	-	124	61	29	-	555	-	55	10	869	11

Nummer des VB	Andere Steingut-, Ton-, Porzellanwaren 182		Glas, Glaswaren 183		Roheisen, Eisenlegierungen 190		Halbzeug und Blöcke aus Stahl 191		Alteisen und Abfälle von Eisen und Stahl 192		Eisenbahnoberbauzeug aus Eisen und Stahl 193		Stab- und Formeisen und -stahl 194		Bleche und Platten aus Eisen und Stahl 195		Röhren und Rohre aus Eisen und Stahl 196	
	V	E	V	E	V	E	V	E	V	E	V	E	V	E	V	E	V	E
51	-	-	64	-	-	-	6	-	23	63	-	-	224	37	-	12	61	5
52	-	-	25	-	-	20	78	-	61	164	-	-	1 583	34	12	86	844	112
53	-	-	201	-	-	-	-	-	21	120	-	-	495	38	135	-	651	3
54	-	-	-	-	-	-	-	-	3	24	-	-	101	18	-	101	84	28
55	-	-	5	-	-	-	16	-	68	14	-	10	29	-	16	-	-	-
56	-	-	49	40	-	-	-	-	75	211	9	-	371	20	27	-	573	176
57	-	-	55	-	-	-	-	-	40	-	-	-	249	-	-	3	146	13
58	-	-	11	-	-	-	-	266	90	146	-	-	511	83	7	-	147	9
61	-	37	88	-	-	-	-	-	61	92	-	-	79	20	9	-	112	5
62	-	-	91	-	-	-	36	138	21	34	-	5	165	41	23	25	1 556	17
63	-	102	23	36	-	33	-	107	7	107	-	-	46	-	-	7	80	26
64	-	-	35	-	-	12	-	-	21	27	-	-	7	33	-	-	80	22
65	-	-	132	-	-	-	4	-	-	71	-	5	232	49	-	5	705	12
66	-	-	51	-	16	-	-	-	-	83	15	-	80	39	10	-	74	58
Bund	53	457	3 925	6 488	1 811	32 171	6 449	378 747	213 270	38 337	1 674	4 523	103 948	114 803	947	35 680	49 011	21 722
98	-	-	21	23	-	466	6	242	-	14	-	-	43	23	2	-	292	3
99/100	-	-	15	12	-	-	30	-	-	-	-	-	161	-	-	-	527	-
195	-	-	-	-	-	-	-	177	3	-	-	-	-	66	37	-	29	-
204	-	-	-	-	-	-	-	-	-	-	-	-	14	-	-	-	94	-
205	1	-	-	-	-	15	-	7	20	-	-	-	195	374	26	89	97	-
206	-	-	-	-	-	-	-	-	-	-	-	-	107	-	-	-	-	-
207	-	-	-	-	-	-	-	-	-	-	-	-	-	-	-	-	-	-
209	-	-	-	-	-	-	-	-	-	-	-	-	-	-	-	-	-	-
210	-	-	-	-	-	-	-	-	-	-	-	-	-	-	-	-	-	-
211	-	-	4	-	-	-	-	-	-	-	-	-	-	-	10	-	64	-
212	16	-	-	-	29	-	28	-	13	2	-	-	1 352	-	94	-	449	-
213	-	-	-	-	-	-	-	-	20	-	-	-	215	-	28	-	664	-
214	-	-	-	-	-	-	-	-	-	-	-	-	-	-	-	-	-	-
215	-	-	-	-	-	-	-	-	-	-	-	-	33	-	-	-	33	1
216	-	-	-	-	-	-	-	-	-	-	-	-	30	-	-	-	32	-
217	4	-	-	11	-	2	-	-	86	-	-	-	143	36	-	2	147	-
218	2	-	2	-	8	-	11	-	-	-	3	-	1 668	55	97	-	1 452	-
219	-	-	-	-	-	-	-	-	-	-	-	-	-	-	33	-	5	-
220	-	-	-	-	-	-	-	-	36	-	-	-	869	1	42	-	337	-
221	-	-	-	-	-	-	-	-	-	-	-	-	-	-	-	-	14	-
222	-	-	-	-	-	14	-	-	-	6	-	-	40	8	42	-	456	-
223	-	-	-	-	-	-	-	-	-	-	-	-	-	-	-	-	-	-
Ausland	23	-	6	11	37	31	39	7	175	8	3	-	4 666	474	372	91	3 844	1
Insgesamt	88	469	4 268	6 835	1 996	32 816	7 653	380 302	218 350	43 261	1 918	4 764	117 732	124 280	1 633	36 046	55 297	23 320

Nummer des VB	Eisen- und Stahldraht 197		Andere Gießerei- und Walzwerkerzeugnisse 198		Maschinen, Apparate 199		Bauwerksteile aus Eisen und Stahl 200		Andere Eisen- und Stahlwaren 201		Rohkupfer, Kupferlegierungen 210		Rohzink, Zinklegierungen 211		Rohblei, Bleilegierungen 212		Rohe Leichtmetalle, auch Legierungen 213	
	V	E	V	E	V	E	V	E	V	E	V	E	V	E	V	E	V	E
1	-	-	35	-	81	35	15	-	631	-	-	-	-	-	-	-	-	-
2	16	-	3	-	66	233	-	-	193	-	-	-	-	-	-	-	-	-
3	-	-	20	-	1	-	21	-	35	-	-	-	-	-	-	-	-	-
4	-	-	171	-	-	-	-	-	41	-	-	-	-	-	-	-	-	-
5	29	-	245	-	1 424	68	162	80	14 867	31	-	15	42	-	-	-	-	-
6	-	-	-	-	23	-	-	-	-	-	-	-	-	-	-	-	-	-
7	-	-	5	-	13	3	-	-	-	-	-	-	-	-	-	15	-	-
8	-	-	-	-	-	-	5	-	9	-	-	-	-	-	-	-	-	-
9	222	5	1 284	25	957	10	576	-	6 470	25	-	-	-	-	-	227	-	369
10	-	-	-	-	10	10	-	-	5	5	-	-	-	-	-	-	-	-
11	-	6	143	22	119	157	1	-	83	-	-	-	-	-	-	-	-	-
12	-	-	39	128	185	85	114	6	174	179	-	-	-	-	-	-	-	-
13	5	-	14	5	97	208	15	40	145	157	-	-	-	-	-	340	-	-
14	-	-	262	35	197	45	8	-	295	52	-	-	125	203	-	-	-	-
15	-	-	131	-	13	20	9	-	94	29	-	5	-	-	-	-	-	21
16	-	-	26	15	132	121	22	105	42	5	-	-	-	-	-	-	-	-
17	-	-	14	78	69	13	98	9	66	149	-	-	5	-	-	-	-	-
18	-	-	11	-	-	-	6	-	18	-	-	-	-	-	-	-	-	-
19	-	-	46	-	19	5	-	-	10	16	-	-	-	-	-	-	-	-
20	-	-	24	-	39	-	25	-	19	-	-	-	-	-	-	-	-	-
21	-	-	40	-	31	34	61	-	55	25	-	-	-	-	-	-	-	-
22	-	19	292	-	70	25	97	5	121	103	-	-	508	-	-	-	-	6
23	147	2 698	820	2 454	270	84	184	348	726	423	-	-	41	-	-	38	6	90
24	25	12 099	1 431	1 415	444	1 173	136	570	437	1 888	-	-	1 342	22	-	35	-	15
27	21	710	79	664	199	111	158	109	99	232	-	-	65	-	15	-	-	-
28	4	-	352	388	9	4	12	40	111	105	-	58	-	11	-	-	-	22
29	-	35	5	-	51	-	13	-	53	93	-	-	-	-	-	-	-	-
30	-	2 953	866	774	138	213	26	777	417	86	-	-	-	20	-	-	-	-
31	-	4 770	51	-	24	-	16	-	20	1 767	-	-	-	-	-	-	-	-
32	-	30	457	53	201	199	171	100	126	367	-	65	-	18	-	6	-	-
33	10	53	774	517	343	248	229	422	1 977	217	-	-	74	15	-	17	-	-
34	-	106	1 701	47	97	193	44	161	453	463	-	-	56	-	21	11	-	-
35	15		630		515		80		623		10		-		-		-	
36	-	-	33	88	355	24	740	7	72	8	-	-	-	-	-	-	-	-
37	7	-	27	80	186	62	105	47	187	80	-	-	37	36	62	782	-	-
38	-	33	96	139	128	52	146	325	74	203	-	23	-	-	-	633	-	-
39	-	3	126	31	68	19	11	-	32	49	-	-	-	-	-	33	-	-
41	15	21	197	376	172	415	43	349	145	612	-	-	94	-	-	-	-	-
42	-	-	326	-	29	29	55	-	44	2	-	-	-	-	-	-	-	-
43	-	-	10	-	222	33	12	188	198	25	-	-	-	-	-	-	-	-
44	-	-	-	-	1	-	-	-	39	-	-	-	-	-	-	-	-	-
45	-	-	-	5	103	89	94	10	162	34	-	-	39	-	-	-	-	-
46	-	-	1	-	39	87	45	-	67	17	-	-	-	-	-	-	-	-
47	-	-	146	-	4	9	20	-	38	18	-	-	-	-	-	-	-	-
48	5	-	404	-	417	101	103	-	1 660	-	-	-	-	-	-	-	-	17
51	-	-	109	47	49	132	3	-	56	18	-	-	-	-	-	-	-	-
52	-	-	240	80	150	263	82	27	467	84	-	-	-	-	-	-	-	-
53	-	-	84	2	181	231	15	14	300	30	-	10	-	-	-	3	-	-
54	44	-	24	-	46	8	-	-	14	-	-	-	-	-	-	-	-	-
55	-	-	19	-	24	35	142	-	61	50	-	-	-	-	-	-	-	-
56	22	-	44	-	30	78	136	11	134	29	-	-	-	-	-	-	-	-
57	-	-	34	6	62	36	3	18	55	5	-	-	-	-	-	-	-	-
58	-	-	87	-	9	47	10	-	42	3	-	-	-	-	-	-	-	-
61	-	-	172	52	146	34	72	-	292	9	-	-	-	-	-	-	-	-
62	-	-	19	-	164	145	87	10	251	13	-	-	-	-	-	-	-	20
63	1	-	289	-	42	32	62	-	274	22	-	-	-	-	-	-	-	164
64	-	-	-	-	78	26	18	-	234	-	-	-	-	-	-	-	-	-
65	-	-	3	13	75	7	28	7	310	5	-	-	-	-	-	-	-	-
66	5	11	32	-	71	9	71	-	59	20	-	56	-	-	-	-	-	-
Bund	578	23 552	11 863	7 539	8 173	5 300	4 327	3 785	33 059	7 753	-	232	2 428	325	98	2 140	6	724
98	-	-	-	-	124	43	20	-	56	9	-	-	-	-	-	-	-	-
99/100	-	-	41	-	29	25	-	-	40	5	-	-	-	-	-	15	-	-
195	6	-	72	-	122	1	39	-	78	5	-	-	-	-	-	-	-	-
204	-	-	-	-	26	-	-	-	13	-	-	-	-	-	-	-	-	-
205	7	-	68	-	305	16	9	-	191	-	-	-	-	-	-	10	-	30
206	-	-	-	-	11	-	-	-	-	-	-	-	-	-	-	-	-	-
207	-	-	-	-	-	-	-	-	-	-	-	-	-	-	-	-	-	-
209	-	-	-	-	9	-	-	-	-	-	-	-	-	-	-	-	-	-
210	-	-	-	-	-	-	-	-	-	-	-	-	-	-	-	11	-	-
211	-	-	-	-	149	-	61	-	113	-	-	-	-	-	-	42	-	-
212	30	-	427	-	616	108	30	-	1 316	5	-	-	-	-	-	-	-	-
213	4	-	9	-	898	-	103	-	496	-	-	-	-	-	-	-	-	-
214	-	-	-	-	-	-	-	-	-	-	-	-	-	-	-	-	-	-
215	28	-	161	-	1 058	67	21	30	809	22	-	-	-	-	-	-	-	-
216	-	-	-	-	76	-	-	-	228	-	-	-	-	-	-	-	3	-
217	33	30	19	-	657	33	68	-	1 717	72	3	30	-	-	-	-	9	-
218	19	1	364	-	1 327	21	18	-	3 194	24	-	-	-	-	10	-	-	-
219	-	-	-	-	194	-	-	-	36	-	-	-	-	-	-	-	-	-
220	7	-	14	-	276	1	80	-	1 155	30	-	-	-	-	-	-	-	-
221	-	-	36	-	5	1	-	-	44	-	-	-	-	-	-	-	-	-
222	15	-	3	-	887	48	774	-	573	44	-	-	-	-	-	-	-	-
223	-	-	-	-	2	-	-	-	56	-	-	-	-	-	-	-	-	-
Ausland	143	31	1 101	-	6 456	295	1 164	30	9 941	197	3	30	-	-	10	63	12	30
Insgesamt	742	23 598	13 707	8 169	15 419	6 179	5 630	3 895	43 797	8 592	13	272	2 428	325	108	2 218	18	754

noch Verkehrsbezirk Nr. 35: Bergisches Land

Nummer des VB	Andere rohe NE-Metalle, auch Legierungen		Altmetalle und Abfälle von NE-Metallen		NE-Metallhalbzeug		NE-Metallwaren		Fahrzeuge aller Art		Nicht bes.gen. Industrieerzeugnisse		Sammelgut ohne nähere Bezeichnung		Umzugsgut, gebrauchte Verpackungen, Baugerätschaften		Besatzungsverkehr Güter in Wagenladungen (ohne Kohlen)		Besatzungsverkehr Steinkohlen
	214		215		216		217		220		230		231		240		243		244
	V	E	V	E	V	E	V	E	V	E	V	E	V	E	V	E	V	E	E
1	-	-	74	-	-	-	64	-	-	-	36	4	723	-	20	21	-	-	-
2	-	-	-	5	-	-	-	-	155	7	33	-	595	-	90	188	-	-	-
3	-	-	-	-	-	-	-	-	16	-	41	6	5	5	54	224	-	-	-
4	-	-	-	-	-	-	-	-	-	-	-	5	-	-	43	40	92	154	-
5	-	5	206	279	5	-	216	-	206	3	221	86	9 486	1 465	313	130	4	1 177	-
6	-	-	-	-	-	-	-	-	35	-	11	-	-	-	22	75	-	-	-
7	-	-	-	12	-	-	-	-	3	-	-	5	-	-	17	101	-	81	-
8	-	-	128	-	-	-	-	1	-	-	-	6	24	-	81	27	28	-	-
9	-	-	-	16	7	-	223	-	903	5	169	17	3 608	788	134	97	-	17	-
10	-	-	-	8	-	-	-	-	118	-	13	163	-	-	19	74	104	476	-
11	-	-	31	494	-	-	-	-	43	-	32	75	-	-	120	369	-	1	-
12	-	-	-	11	-	-	-	-	12	3	-	16	1 671	396	323	238	717	557	150
13	-	-	-	22	-	-	-	-	23	58	25	57	1 033	4	145	154	-	4	-
14	-	50	-	12	-	-	-	-	40	18	117	16	896	-	32	154	-	680	-
15	-	-	16	76	-	-	35	-	5	7	23	25	-	54	147	316	464	196	-
16	-	-	-	-	-	-	-	-	210	20	16	45	2 076	49	132	77	2	-	-
17	-	-	32	45	-	4	-	40	-	-	5	-	-	-	80	182	-	-	-
18	-	-	-	-	-	-	-	-	-	-	-	-	-	-	-	8	-	-	-
19	-	-	-	5	-	-	-	-	9	5	-	-	-	-	18	129	21	-	-
20	-	-	-	-	-	-	-	-	-	-	-	-	4	-	68	82	-	17	-
21	-	-	-	11	-	-	-	-	27	20	6	42	-	829	169	166	26	-	-
22	-	-	28	29	4	-	-	25	22	6	43	14	-	-	267	240	303	455	-
23	-	-	107	59	48	50	-	-	10	12	356	31	70	4	184	295	47	576	-
24	-	-	281	438	12	284	-	-	43	184	47	39	-	7 030	620	442	30	1 382	7 639
27	-	-	149	71	26	-	-	-	15	68	-	-	-	-	213	154	-	-	768
28	-	-	58	22	-	15	10	8	24	-	194	7	13	10	69	535	-	258	8 794
29	-	-	-	-	-	-	-	-	-	5	10	-	-	5	76	49	-	-	-
30	-	-	8	29	5	-	-	80	5	45	82	11	-	197	75	89	-	73	248
31	-	-	-	-	-	-	-	-	22	-	-	18	-	-	46	26	-	-	-
32	-	-	155	26	-	15	15	244	11	25	35	75	-	-	762	274	23	254	-
33	-	-	186	10	-	-	-	484	377	13	91	1 395	-	-	590	295	2	897	-
34	-	47	72	390	-	-	-	139	35	99	18	87	-	4	382	1 287	23	1 086	-
35	5		180		131		34		123		628		37		575		108		-
36	-	-	-	-	-	-	-	-	-	8	5	158	-	-	459	407	-	921	-
37	-	-	42	29	-	242	-	5	25	67	137	47	140	-	284	185	69	1 642	1 576
38	-	-	354	206	-	-	-	-	63	18	31	106	-	71	388	349	18	1 344	-
39	-	-	11	11	-	-	-	-	31	7	17	27	-	-	220	214	57	136	-
41	-	-	15	13	-	6	-	6	33	-	5	13	-	6	285	224	26	34	-
42	-	-	-	-	-	-	-	-	-	10	12	-	-	162	285	85	7	181	-
43	-	-	83	-	-	10	-	24	31	4	19	21	-	-	18	130	-	-	-
44	-	-	-	5	-	-	-	-	-	-	-	37	-	-	88	25	-	-	-
45	-	-	-	-	-	5	-	86	-	-	5	-	1 187	-	229	64	163	-	-
46	-	-	12	-	-	-	-	-	-	-	-	6	-	557	183	127	5	16	-
47	-	-	-	-	-	-	-	-	20	-	-	5	750	460	13	6	2	-	-
48	-	-	39	22	1	-	36	-	26	10	182	55	1 581	1 098	286	216	16	5	-
51	-	-	6	-	-	-	5	-	16	11	6	-	-	404	48	101	-	-	-
52	-	-	118	23	-	-	-	-	19	19	65	133	491	8	96	116	14	-	-
53	-	-	22	49	-	-	21	-	30	21	5	-	2 499	864	75	202	-	-	-
54	-	-	-	15	-	-	5	-	-	-	-	-	-	-	1	5	-	-	-
55	-	-	128	-	-	64	15	-	-	-	-	30	-	146	33	35	56	10	-
56	-	-	10	46	-	26	-	27	305	-	37	10	2 567	1 078	165	84	-	46	-
57	-	-	-	9	-	-	-	-	5	-	-	12	-	-	54	54	157	-	-
58	-	-	11	7	-	-	-	-	20	15	-	10	13	-	38	121	-	8	-
61	-	-	14	18	-	-	-	56	15	6	-	60	444	1 351	116	259	3	153	-
62	-	-	-	16	-	-	9	36	162	6	9	5	2 301	1 620	87	13	-	-	-
63	-	-	-	16	-	-	31	-	5	2	12	326	26	-	140	346	-	486	-
64	-	-	-	-	-	-	32	-	28	-	47	292	3	-	121	198	-	397	-
65	-	-	-	-	-	-	-	-	30	10	10	-	2 006	915	110	135	155	-	-
66	-	-	45	56	5	-	-	-	6	16	45	38	467	1 463	121	151	-	11	-
Bund	-	102	2 441	2 599	113	721	717	1 261	3 239	833	2 273	3 636	34 679	21 043	9 254	10 390	2 634	13 731	19 175
98	-	-	-	-	-	-	-	-	-	-	5	-	2 350	163	75	105	-	6	-
99/100	-	-	-	-	-	-	-	-	-	-	-	10	-	-	2	1 024	-	-	-
195	-	-	-	-	-	-	-	-	9	1	47	7	1	-	131	4	17	-	-
204	-	-	-	-	5	-	-	-	-	-	8	-	-	-	-	-	-	-	-
205	-	-	-	-	13	-	-	-	129	235	28	7	96	6	71	30	9	-	-
206	-	-	-	-	-	-	-	-	-	-	-	-	-	-	-	-	-	-	-
207	-	-	-	-	-	-	-	-	-	-	-	-	-	-	-	-	-	-	-
209	-	-	-	-	-	-	-	-	-	-	-	-	-	-	-	-	-	-	-
210	-	-	-	-	-	-	-	-	-	-	13	-	-	-	-	-	-	-	-
211	-	-	-	-	49	-	42	-	-	-	28	-	4	-	-	1	-	-	-
212	-	-	-	-	26	3	45	-	14	1	104	4	2 251	20	33	14	-	-	-
213	-	-	-	-	-	-	-	-	4	-	46	1	217	-	-	-	-	-	-
214	-	-	-	-	-	-	-	-	-	-	-	-	-	-	-	-	-	-	-
215	-	-	-	-	-	-	-	-	5	2	54	32	343	121	46	17	-	-	-
216	-	-	-	-	1	-	-	-	3	-	90	-	-	-	3	-	-	-	-
217	-	13	-	15	10	161	71	8	5	9	196	69	1 112	22	10	29	-	264	-
218	-	1	-	99	113	5	60	-	29	3	180	347	1 222	-	1 121	98	11	510	-
219	-	-	-	13	4	-	8	-	-	-	10	9	7	-	-	-	-	-	-
220	-	-	-	-	9	1	-	1	2	-	36	4	436	-	5	16	-	-	-
221	-	-	-	-	-	-	-	-	-	-	4	-	-	-	-	-	-	-	-
222	-	-	1	-	-	-	9	6	-	-	46	19	98	-	172	10	-	-	-
223	-	-	-	-	-	-	-	-	-	-	-	82	-	-	-	-	-	-	-
Ausland	-	14	1	127	230	170	235	15	191	250	843	574	5 786	169	1 461	215	20	774	-
Insgesamt	5	121	2 622	2 906	474	1 022	986	1 310	3 562	1 207	3 796	4 855	42 853	21 412	11 498	12 313	2 779	14 619	19 175

Nummer des VB	Besatzungsverkehr Braunkohlen	Dienstgutverkehr Güter in Wagenladungen (ohne 248u.249)		Dienstgutverkehr Steinkohlen auf Dienstkohlenfrachtbrief		Dienstgutverkehr Braunkohlen	Lebende Tiere Pferde, Esel		Rindvieh, außer Kälbern		Kälber		Schafe, Ziegen		Schweine, außer Ferkeln		Ferkel	
	245	247		248		249	250		251		252		253		254		255	
	E	V	E	V	E	E	V	E	V	E	V	E	V	E	V	E	V	E
1	-	128	58	-	-	-	-	-	-	53	-	-	-	-	-	-	30	-
2	-	347	39	-	-	-	-	111	-	81	-	-	-	-	-	9	-	-
3	-	260	255	-	-	-	-	136	-	3 261	-	239	-	735	-	1 657	-	-
4	-	15	-	-	-	-	-	4	-	595	-	36	-	7	-	100	-	-
5	-	1 581	1 969	-	-	-	13	12	-	279	-	-	636	-	-	252	-	4
6	-	2	10	-	-	-	-	-	-	-	-	-	-	-	-	-	-	-
7	-	107	134	-	-	-	-	-	-	357	-	633	-	4	-	6 020	-	19
8	-	15	8	-	-	-	-	-	-	955	-	96	-	19	-	47	-	-
9	-	229	236	-	-	-	-	-	-	-	-	-	-	-	-	16	-	-
10	-	105	329	-	-	-	2	83	2	1 647	-	5 510	-	170	-	51 750	-	1 16
11	-	924	1 197	-	-	-	1	8	-	1 133	-	1 414	-	264	-	10 091	-	5
12	-	1 030	567	-	-	-	54	55	-	434	-	5 190	-	1 438	-	22 592	-	59
13	-	1 026	433	-	-	108	-	101	-	94	-	375	-	668	-	1 988	-	-
14	-	528	1 156	-	-	-	-	368	-	1 353	-	132	-	-	-	131	-	-
15	-	1 551	1 174	-	-	-	-	19	-	784	-	523	-	30	-	11 231	-	6
16	-	1 205	1 664	-	-	-	2	11	-	21	-	3	-	-	-	-	-	-
17	-	1 152	743	-	-	-	-	-	-	584	-	2 903	-	22	-	14 342	-	34
18	-	15	29	-	-	-	-	-	-	-	-	-	-	-	-	-	-	-
19	-	261	332	-	-	-	-	66	-	2 505	-	1 441	-	148	-	9 252	-	92
20	-	342	391	-	-	-	4	238	3	2 470	-	1 875	-	90	-	3 330	-	85
21	-	736	353	-	46	-	13	76	6	900	2	4 380	-	48	-	7 925	-	97
22	-	6 590	9 557	83	168	-	16	142	39	535	-	317	247	1 966	-	2 033	-	-
23	-	28 410	41 277	318	5 263	-	110	38	212	198	297	64	-	357	1 708	15	-	-
24	-	14 620	15 829	-	81 449	-	6	6	2	52	-	-	-	143	244	-	-	-
27	-	3 754	1 299	-	24 546	-	10	173	1	122	-	-	-	-	-	-	-	-
28	-	1 532	3 374	-	29 429	-	-	-	-	27	-	-	-	-	10	6	-	83
29	-	579	93	-	-	-	1	6	-	479	-	403	-	174	-	250	-	-
30	-	8 076	6 232	-	-	-	2	-	-	6	-	-	-	-	27	-	-	-
31	-	394	79	-	1 457	-	-	-	-	-	-	-	-	-	-	-	-	-
32	585	4 711	1 126	-	16	3 626	3	12	11	3	-	-	-	236	-	-	-	-
33	-	30 652	21 913	-	1 208	-	18	-	427	37	4	-	205	112	-	-	-	-
34	-	15 524	14 127	-	4 626	-	11	7	41	39	-	2	90	176	-	-	-	-
35	-	93	304	2	498	-	300		1 066		422		282		161		32	
36	1 037	809	5 636	-	-	2 546	7	123	6	4	-	-	40	614	9	2	-	-
37	-	3 686	3 569	-	620	-	32	19	4	287	-	-	-	383	-	-	-	-
38	-	2 443	3 995	-	-	-	4	11	10	30	-	-	580	847	-	5	-	-
39	-	764	589	-	-	-	10	-	332	701	9	14	-	-	-	167	-	-
41	-	8 027	21 815	79	-	-	-	13	7	37	77	8	-	839	-	-	-	-
42	-	320	240	-	-	-	4	-	12	-	9	-	280	55	-	12	-	3
43	-	405	409	-	-	-	-	-	-	-	-	-	-	-	-	-	-	-
44	-	55	247	-	-	-	18	2	-	-	-	-	-	-	-	-	-	-
45	-	38	383	-	-	-	1	-	-	-	-	-	-	-	-	-	-	-
46	-	36	235	-	-	-	-	3	-	22	195	-	-	67	-	-	-	-
47	226	209	274	-	-	-	-	-	-	12	-	-	-	-	-	26	-	-
48	-	82	192	-	-	-	1	1	-	14	-	-	-	-	-	-	-	-

Nummer des VB	Bes.Verkehr Braunkohlen	Dienstgutverkehr: Güter in Wagenladungen (ohne 248u.249)		Dienstgutverkehr: Steinkohlen auf Dienstkohlenfrachtbrief		Dienstgutverkehr: Braunkohlen	Lebende Tiere: Pferde, Esel		Lebende Tiere: Rindvieh, außer Kälbern		Lebende Tiere: Kälber		Lebende Tiere: Schafe, Ziegen		Lebende Tiere: Schweine, außer Ferkeln		Lebende Tiere: Ferkel	
	245	247		248		249	250		251		252		253		254		255	
	E	V	E	V	E	E	V	E	V	E	V	E	V	E	V	E	V	E
51	-	58	153	-	-	-	33	109	-	-	-	-	-	40	-	-	-	-
52	-	730	865	-	-	-	-	12	7	-	-	-	-	120	-	-	-	-
53	-	382	949	-	-	-	1	-	-	-	-	-	-	-	-	-	-	-
54	-	18	8	-	-	-	-	-	-	12	-	-	6	150	-	-	-	-
55	-	368	745	-	-	-	-	4	-	-	-	-	-	-	-	-	-	-
56	-	498	29	-	-	-	1	-	-	43	-	-	-	-	-	-	-	-
57	-	1 585	990	-	-	-	-	7	-	16	-	-	-	-	-	-	-	-
58	-	121	237	-	-	-	4	36	-	1 020	-	68	-	-	-	93	-	-
61	-	57	156	-	-	-	1	-	-	148	-	35	-	-	-	-	-	-
62	-	1 096	1 124	-	-	-	4	-	-	132	-	-	-	-	-	-	-	-
63	-	162	652	-	-	-	-	72	-	518	-	6	-	-	-	355	-	-
64	-	751	575	-	-	-	-	-	-	-	-	-	-	-	-	-	-	-
65	-	755	1 382	-	-	-	-	3	-	1 164	-	-	-	-	-	98	-	-
66	-	268	549	-	-	-	-	451	-	40	-	117	-	-	-	1	-	-
Bund	1 848	150 064	171 981	480	148 828	6 280	387	2 538	1 122	23 204	593	25 784	2 084	9 922	1 998	143 796	30	3 538
98	-	38	-	-	-	-	-	-	-	-	-	-	48	-	-	-	-	-
99/100	-	-	-	-	-	-	-	-	-	-	-	-	-	-	-	-	-	-
195	-	-	-	-	-	-	-	-	-	-	-	-	-	-	-	-	-	-
204	-	-	-	-	-	-	-	-	-	-	-	-	-	-	-	-	-	-
205	-	-	-	-	-	-	-	-	-	-	-	-	-	-	-	-	-	-
206	-	-	-	-	-	-	-	-	-	-	-	-	-	-	-	-	-	-
207	-	-	-	-	-	-	-	-	-	-	-	-	-	-	-	-	-	-
209	-	-	-	-	-	-	-	-	-	-	-	-	-	-	-	-	-	-
210	-	-	-	-	-	-	-	-	-	-	-	-	-	-	-	-	-	-
211	-	-	-	-	-	-	-	-	-	-	-	-	-	-	-	-	-	-
212	-	66	-	-	-	-	-	-	-	-	-	-	-	-	-	-	-	-
213	-	4	5	-	-	-	-	-	-	-	-	-	-	-	-	-	-	-
214	-	-	-	-	-	-	-	-	-	-	-	-	-	-	-	-	-	-
215	-	-	-	-	-	-	12	-	-	-	-	-	-	-	-	-	-	-
216	-	-	-	-	-	-	-	-	-	-	-	-	-	-	-	-	-	-
217	-	-	-	-	-	-	3	3	-	-	-	-	-	-	-	-	-	-
218	-	-	-	-	-	-	-	-	-	60	-	-	-	-	-	-	-	-
219	-	-	-	-	-	-	-	-	-	-	-	-	-	-	-	-	-	-
220	-	-	-	-	-	-	-	-	-	-	-	-	-	-	-	-	-	-
221	-	-	-	-	-	-	-	-	-	-	-	-	-	-	-	-	-	-
222	-	-	-	-	-	-	-	-	-	-	-	-	-	-	-	-	-	-
223	-	-	-	-	-	-	-	-	-	-	-	-	-	-	-	-	-	-
Ausland	-	70	5	-	-	-	15	3	-	60	-	-	-	-	-	-	-	-
Insgesamt	1 848	243 476	265 290	2 978	151 326	6 280	702	2 841	2 188	24 330	1 015	26 206	2 414	10 204	2 159	143 957	62	3 570

Verkehrsbezirk Nr. 36: Rheinisches Braunkohlenrevier

Nummer des VB	Beförderte Güter insgesamt: Versand	Beförderte Güter insgesamt: Empfang	Fische, auch Zubereitungen	Milch und Rahm	Weizen		Roggen		Gerste		Hafer		Mais	Hülsenfrüchte		Gemüse		Obst, Südfrüchte	
			1	3	10		11		12		13		14	16		20		21	
			E	E	V	E	V	E	V	E	V	E	E	V	E	V	E	V	E
1	18 314	1 292	-	-	-	-	-	-	-	-	-	-	-	-	-	-	-	-	-
2	109 654	636	-	-	-	15	-	-	-	-	-	-	-	-	-	-	47	-	-
3	77 537	902	-	-	-	-	-	-	-	-	-	-	-	-	-	-	172	-	-
4	68 187	1 872	-	-	-	-	-	-	-	-	-	15	-	-	-	-	-	-	-
5	271 995	10 827	-	-	-	-	-	-	-	-	-	-	5	-	-	30	17	-	5
6	38 040	180	-	-	-	-	-	-	-	-	-	-	-	-	-	-	-	-	-
7	7 775	4 161	-	-	-	-	-	15	-	-	-	-	-	-	-	-	6	-	-
8	63 669	550	-	-	-	-	-	-	-	-	-	-	-	-	-	11	-	-	-
9	82 468	2 598	-	-	-	-	-	-	-	-	-	-	-	-	-	-	-	-	-
10	13 567	8 147	-	-	-	-	-	-	-	-	-	-	-	-	-	-	-	-	-
11	41 320	5 355	-	-	-	-	-	-	-	13	-	-	-	-	-	-	-	-	-
12	138 750	2 006	3	9	-	-	-	-	-	-	-	-	-	-	14	45	-	-	-
13	95 457	6 583	-	-	-	-	-	-	-	-	-	-	-	-	-	-	-	-	-
14	12 181	17 340	-	-	15	10	-	10	-	-	-	5	-	-	-	11	118	-	-
15	8 948	29 136	-	-	-	15	-	5	21	-	-	-	12	7	4	7	-	5	-
16	6 359	987	-	-	-	-	-	-	-	-	-	-	-	-	-	-	-	-	-
17	57 980	5 192	-	-	-	-	-	-	-	-	-	-	-	-	-	-	6	-	-
18	12 292	4 069	-	-	-	-	-	-	-	-	-	-	-	-	-	-	-	-	-
19	148 204	5 997	-	-	-	24	-	-	-	-	-	-	-	-	-	-	-	-	-
20	43 561	89 502	-	-	-	-	-	-	-	-	-	-	-	-	-	-	-	-	-
21	106 589	3 372	-	-	-	-	-	-	-	-	28	-	-	-	-	-	-	-	-
22	116 118	20 793	-	-	-	20	-	-	-	-	-	-	-	-	-	-	-	-	-
23	200 520	19 506	-	-	6	-	-	-	5	-	-	-	-	-	-	-	-	-	-
24	251 550	332 944	-	-	6	-	-	-	11	-	29	-	-	-	-	30	-	-	-
27	54 294	19 961	-	-	-	-	-	-	-	-	-	-	-	-	-	91	-	-	-
28	27 910	35 329	-	-	-	-	-	-	-	-	11	-	-	-	-	12	-	-	-
29	25 832	48 687	-	-	10	5	-	-	12	-	19	-	-	-	-	143	13	-	-
30	60 925	36 100	-	-	-	-	-	-	-	45	-	-	-	6	-	152	-	-	-
31	45 299	50 416	-	-	-	-	-	-	-	-	-	-	-	-	-	6	-	-	-
32	581 228	98 275	-	-	5	-	-	31	57	-	28	6	-	-	21	-	8	-	-
33	536 852	578 852	-	-	-	-	10	-	10	-	22	5	5	-	-	16	7	-	-
34	1 579 613	353 316	-	-	133	490	16	6	-	3 492	-	-	81	-	-	24	16	-	27
35	411 410	32 510	-	-	7	-	-	-	26	21	10	-	-	-	-	35	-	-	-
36	5	463 471	-	-	5		-	-	3		16		-	-		630		-	
37	610 475	300 729	-	-	-	8	-	38	-	5	13	-	-	-	-	-	90	-	-
38	1 018 089	152 347	-	2	22	39	5	18	15	10	10	11	-	-	-	54	-	-	-
39	278 859	47 735	-	-	-	8	-	16	-	-	16	-	-	-	-	6	-	-	8
41	487 929	93 317	-	-	12	-	-	-	-	-	-	-	-	-	-	10	-	-	-
42	126 259	2 278	-	-	-	-	-	-	-	-	-	-	-	-	-	-	-	-	22
43	39 654	1 282	-	-	-	-	-	-	-	-	-	-	-	-	-	-	6	-	-
44	10 517	4 241	-	-	-	-	-	-	-	-	-	-	-	-	-	-	-	-	-
45	32 044	2 470	-	-	-	-	-	-	-	-	-	-	-	-	-	7	-	-	-
46	87 253	5 508	-	-	-	-	-	-	-	-	-	-	-	-	-	71	4	-	-
47	17 124	323	-	-	-	-	-	-	-	-	-	-	-	-	-	80	-	-	-
48	133 574	6 819	-	-	-	-	-	-	-	-	16	-	-	-	-	55	19	-	-
51	89 872	1 470	-	-	-	-	-	-	-	-	-	-	-	-	-	18	-	-	-
52	31 236	5 077	-	-	-	-	-	-	-	-	6	-	-	-	-	94	-	-	56
53	7 869	519	-	-	-	-	-	-	-	-	-	-	-	-	-	7	-	-	-
54	10 673	606	-	-	-	-	-	-	-	-	-	-	-	-	-	-	-	-	-
55	9 893	4 576	-	-	-	-	-	-	-	-	-	-	-	-	-	5	-	-	-
56	31 819	4 880	-	-	-	-	-	-	-	-	-	-	-	-	-	52	-	-	-
57	103 476	4 156	-	-	-	18	-	-	-	-	-	-	-	-	-	-	-	-	-
58	39 060	5 478	-	-	-	5	-	-	-	15	-	-	-	-	-	15	-	5	-
61	387 680	5 028	-	-	-	-	-	-	-	8	-	-	-	-	-	57	-	-	-
62	12 551	4 068	-	-	-	-	-	-	-	-	-	-	-	-	-	25	-	-	-
63	610 233	8 697	-	-	-	10	-	-	-	-	-	-	-	-	-	18	-	-	-
64	200 390	2 496	-	-	-	-	-	-	-	-	-	-	-	-	-	15	5	-	-
65	154 912	1 352	-	-	-	-	-	-	-	-	-	-	-	-	-	253	-	-	-
66	61 337	1 202	-	-	-	-	-	-	-	-	-	-	-	-	-	-	-	-	-
Bund	9 907 176	2 494 049	3	11	216	667	31	139	157	3 609	208	42	103	13	39	1 455	534	10	118
98	316 691	801	-	-	-	-	-	-	-	-	-	-	-	-	-	231	-	-	-
99/100	139	187	-	-	-	-	-	-	-	-	-	-	-	-	-	-	-	-	-
195	58 899	1 284	-	-	-	-	-	-	-	-	-	-	-	-	-	-	-	-	-
203	-	562	-	-	-	-	-	-	-	-	-	-	-	-	-	-	-	-	-
204	5	81	-	-	-	-	-	-	-	-	-	-	-	-	-	-	-	-	-
205	455 635	1 538	-	-	-	-	-	-	-	-	-	-	-	-	-	-	-	-	-
206	55	-	-	-	-	-	-	-	-	-	-	-	-	-	-	-	-	-	-
209	51	-	-	-	-	-	-	-	-	-	-	-	-	-	-	-	-	-	-
211	721	556	-	-	-	-	-	-	-	-	-	-	-	-	-	-	-	-	-
212	79 704	110	-	-	-	-	-	-	-	-	15	-	-	-	-	-	-	-	-
213	1 352	228	-	-	-	-	-	-	-	-	-	-	-	-	-	-	32	-	122
215	59 636	1 106	-	-	-	-	-	-	-	-	-	-	-	-	-	-	-	-	-
216	139 898	469	-	-	36	-	-	-	-	-	-	-	-	-	-	-	-	-	-
217	24 806	13 916	-	-	-	-	-	-	-	-	-	-	-	-	-	-	-	-	-
218	50 865	4 368	-	-	-	-	-	-	-	-	-	-	-	-	21	-	81	-	39
219	72	9	-	-	-	-	-	-	-	-	-	-	-	-	-	-	-	-	-
220	2 126	10	-	-	-	-	-	-	-	-	-	-	-	-	-	-	-	-	-
221	627	8	-	-	-	-	-	-	-	-	-	-	-	-	-	-	-	-	-
222	2 341	83	-	-	-	-	-	-	-	-	-	-	-	-	-	-	-	-	-
223	102	78	-	-	-	-	-	-	-	-	-	-	-	-	-	-	-	-	-
Ausland	817 996	23 122	-	-	36	-	-	-	-	-	15	-	-	-	21	-	113	-	161
Insgesamt	16 564 372	7 982 914	3	11	257	672	31	139	160	3 612	239	58	103	13	60	2 316	1 277	10	279

noch Verkehrsbezirk Nr. 36: Rheinisches Braunkohlenrevier

Nummer des VB	Kartoffeln		Zuckerrüben		Ölsaaten, Ölfrüchte		Kaffee	Milcherzeugnisse		Speisefette, außer Butter		Andere tierische u. pflanzl. Fette u. Öle		Roggen- und Weizenmehl		Malz		Rohzucker	Verbrauchszucker		Wein, Most
	22		23		24		25	30		31		32		33		34		36	37		38
	V	E	V	E	V	E	E	V	E	V	E	V	E	V	E	V	E	E	V	E	E
1	30	-	-	-	-	-	-	-	-	-	-	-	-	-	-	-	-	-	-	-	-
2	58	320	-	-	-	-	-	-	-	-	-	-	-	-	-	-	-	-	-	-	-
3	21	271	-	-	-	-	-	-	-	-	-	-	-	-	-	-	-	-	-	-	-
4	-	1 799	-	-	-	-	-	-	-	-	-	-	-	-	-	-	-	-	-	-	-
5	22	4	-	-	-	-	-	-	-	-	196	-	39	-	-	-	-	-	-	-	-
6	-	131	-	-	-	-	-	-	-	-	-	-	-	-	-	-	-	-	-	-	-
7	-	3 242	-	-	-	-	-	-	-	-	-	-	-	-	-	-	-	-	-	-	-
8	14	454	-	-	-	-	-	-	-	-	-	-	-	-	-	-	-	-	-	-	-
9	19	-	-	-	-	-	3	-	-	-	-	-	-	-	-	-	-	-	-	-	-
10	8	3 924	-	-	-	-	-	-	-	-	-	-	-	-	-	-	-	-	-	-	-
11	-	88	14	-	-	-	-	-	-	-	-	-	-	-	-	-	-	-	-	-	-
12	18	13	-	-	-	-	-	-	-	-	-	-	12	-	-	5	-	-	20	-	-
13	16	-	-	-	-	-	-	-	-	-	-	-	-	-	-	-	-	-	-	-	-
14	-	1 626	-	-	-	-	-	-	-	-	-	-	-	-	-	-	-	2 894	-	-	-
15	-	231	-	-	-	-	-	-	-	-	-	-	-	-	-	-	-	-	-	-	-
16	-	-	-	-	-	-	-	-	-	-	-	-	-	-	-	-	-	-	-	-	-
17	7	129	-	-	-	-	-	-	-	-	-	-	-	-	-	-	-	-	-	-	-
18	14	-	-	3 925	-	-	-	-	-	-	-	-	-	-	-	-	-	-	1	-	-
19	164	722	-	3 733	-	-	-	-	-	-	-	-	-	-	-	-	-	-	-	-	-
20	35	235	-	33	-	-	-	-	-	-	-	-	-	-	-	-	-	-	-	-	-
21	37	157	-	640	-	-	-	-	-	-	-	-	-	-	-	7	-	-	-	-	-
22	47	136	-	60	-	-	-	-	1	-	-	-	-	-	-	5	-	-	-	-	-
23	388	-	369	-	-	-	-	-	-	-	-	-	-	-	-	8	-	-	-	-	-
24	1 162	47	-	87	-	-	-	-	-	-	-	-	-	-	-	-	-	-	103	-	-
27	400	-	18	21	-	-	-	-	-	-	-	-	-	-	-	-	-	-	-	-	-
28	179	-	-	-	-	-	-	-	-	-	-	-	-	-	-	-	-	-	16	-	-
29	61	51	-	3 791	-	-	-	-	-	-	-	-	328	-	-	-	-	-	-	-	-
30	37	-	-	21	-	-	-	-	-	-	-	-	-	-	-	-	-	-	-	-	-
31	18	-	25	1 979	-	-	-	-	-	-	-	-	-	-	-	-	-	-	-	-	-
32	119	140	21 144	53 583	-	-	-	-	-	-	-	385	1 322	-	-	-	-	6 001	1	-	-
33	80	5	8	2 937	-	-	-	-	-	-	60	-	-	-	17	-	-	-	2 398	-	-
34	1 640	918	-	17 703	-	-	-	-	-	-	-	-	50	-	141	-	125	-	2 011	-	39
35	1 156	25	-	8 383	-	-	-	-	6	-	-	-	-	-	-	-	-	-	-	-	-
36		332	115	239		-	-	-	-	-	-	-	-	-	-	-	-	-	403		-
37	456	898	5 897	71 113	-	-	-	-	-	-	-	102	-	-	-	-	-	18 335	8	-	-
38	423	2 564	5 219	39 238	-	63	-	-	-	-	-	-	-	-	-	-	-	-	121	-	-
39	286	1 280	-	221	-	3 574	-	-	-	-	-	-	-	-	-	-	-	33	32	-	26
41	271	1 193	1 082	-	-	-	-	-	-	-	-	-	-	-	-	-	-	-	71	-	-
42	18	220	-	-	-	-	-	-	-	-	-	-	80	-	-	-	-	-	-	-	-
43	-	17	3 319	-	-	-	-	5	-	-	-	-	-	-	-	-	-	-	15	-	-
44	-	10	-	-	-	-	-	-	-	-	-	-	-	-	-	-	-	-	-	-	-
45	5	-	-	-	-	-	-	-	-	-	-	-	-	-	50	-	-	-	-	-	-
46	16	34	-	-	-	-	-	-	-	-	-	-	-	-	-	-	-	-	15	-	38
47	-	-	-	-	-	-	-	-	-	-	-	-	-	-	-	-	-	-	-	-	-
48	96	-	-	-	-	-	-	-	-	-	-	-	-	-	-	-	-	-	-	-	-
51	10	-	-	-	-	-	-	-	-	-	-	-	-	-	-	-	-	-	-	-	-
52	13	-	7	-	-	-	-	-	-	-	-	-	-	-	-	-	-	-	-	-	-
53	60	-	-	-	-	-	-	-	-	-	-	-	-	-	-	-	-	-	-	-	-
54	-	-	-	-	-	-	-	-	-	-	-	-	-	-	-	-	-	-	-	-	-
55	-	-	-	-	-	-	-	-	-	-	-	-	-	-	-	-	-	-	-	-	-
56	74	-	-	-	-	-	-	-	-	-	-	-	-	-	-	-	-	-	-	-	-
57	5	7	-	-	-	-	-	-	-	-	-	-	-	-	-	-	-	-	-	-	-
58	17	-	-	3 585	-	-	-	-	-	-	-	-	-	-	-	-	-	-	-	-	-
61	51	14	-	-	-	-	-	-	-	-	-	-	-	-	-	-	-	-	-	-	-
62	80	-	-	-	-	-	-	-	-	-	-	-	-	-	-	-	-	-	-	-	-
63	18	273	-	-	-	-	-	-	-	-	-	-	-	-	-	-	-	-	-	-	-
64	91	17	-	-	-	-	-	-	-	-	-	-	-	-	-	-	-	-	-	-	-
65	208	-	-	-	-	-	-	-	-	-	-	-	-	-	-	-	-	-	-	-	-
66	76	-	-	-	-	-	-	-	-	-	-	-	-	-	-	-	-	-	-	-	-
Bund	8 024	21 195	37 102	211 053	-	3 637	3	5	7	-	256	487	1 831	-	208	25	125	27 263	4 812	-	103
98	1 096	-	-	-	-	-	-	-	-	-	-	-	-	-	-	-	-	-	-	-	-
99/100	-	-	-	-	-	-	-	-	-	-	-	-	-	-	-	-	-	-	-	-	-
195	-	-	-	-	-	-	-	-	-	-	-	-	-	-	-	-	-	-	-	-	-
203	-	-	-	-	-	-	-	-	-	-	-	-	-	-	-	-	-	-	-	-	-
204	-	-	-	-	-	-	-	-	-	-	-	-	-	-	-	-	-	-	-	-	-
205	-	-	-	-	-	-	-	-	-	-	-	-	-	-	-	-	-	-	-	-	-
206	-	-	-	-	-	-	-	-	-	-	-	-	-	-	-	-	-	-	-	-	-
209	-	-	-	-	-	-	-	-	-	-	-	-	-	-	-	-	-	-	-	-	-
211	-	-	-	-	-	-	-	-	-	-	-	-	-	32	-	-	-	-	-	-	15
212	-	-	-	-	-	-	-	-	-	-	-	-	-	-	-	-	-	-	-	-	-
213	-	20	-	-	-	-	-	-	-	-	-	-	-	-	-	-	-	-	-	-	29
215	15	-	-	-	45	-	-	-	-	10	-	-	-	-	20	-	-	-	-	-	6
216	-	-	-	-	-	-	-	-	-	-	-	-	-	-	-	-	-	-	-	-	-
217	-	-	66	-	-	-	-	-	-	-	100	-	14	-	-	-	-	-	-	3 321	-
218	-	1 115	-	-	-	-	-	-	-	-	162	10	56	-	-	-	-	-	-	-	-
219	-	-	-	-	-	-	-	-	-	-	-	-	-	-	-	-	-	-	-	-	-
220	-	-	-	-	-	-	-	-	-	-	-	-	-	-	-	-	-	-	-	-	-
221	-	-	-	-	-	-	-	-	-	-	-	-	-	-	-	-	-	-	-	-	-
222	-	-	-	-	-	-	-	-	-	-	-	-	-	-	-	-	-	-	-	-	-
223	-	-	-	-	-	-	-	-	-	-	20	-	42	-	-	-	-	-	-	-	-
Ausland	15	1 135	66	-	45	-	-	-	-	10	282	10	112	32	20	-	-	-	-	3 321	50
Insgesamt	9 467	22 662	152 407	326 292	45	3 637	3	5	7	10	538	497	1 943	32	228	25	125	27 263	5 215	3 724	153

Nummer des VB	Spiritus		Andere Nahrungs- und Genußmittel		Kleie und Futtermehl aus Getreide		Ölkuchen		Rauhfutter		Stroh		Andere Futtermittel		Nicht bes. gen. tierische u. pflanzl. Rohstoffe		Eisenerze, Mangenerze	Schwefelkiesabbrände	Kupfererze
	40		41		50		51		52		53		54		60		70	72	73
	V	E	V	E	V	E	V	E	V	E	V	E	V	E	V	E	E	E	V
1	-	-	-	-	-	-	-	-	-	-	-	-	10	-	-	10	-	-	-
2	-	-	-	-	26	-	-	-	-	-	-	-	2 268	-	10	15	-	-	-
3	-	-	-	-	-	-	-	-	-	-	50	-	188	10	-	159	-	-	-
4	-	-	-	-	-	-	-	-	-	-	-	-	63	-	-	-	-	-	-
5	-	-	-	-	-	-	-	-	-	-	7	-	1 262	-	-	378	15	-	-
6	-	-	-	-	-	-	-	-	-	-	-	-	102	-	-	-	-	-	-
7	-	-	-	-	-	-	-	-	-	-	-	-	-	16	10	-	-	-	-
8	-	-	-	-	-	-	-	-	-	-	-	-	-	-	-	-	-	-	-
9	-	-	-	-	-	-	-	-	-	-	-	-	224	-	-	1 400	-	-	-
10	-	-	-	-	-	-	-	-	-	-	-	-	254	-	-	12	-	-	-
11	-	-	-	-	-	-	-	-	-	-	11	-	173	-	151	656	-	-	-
12	-	-	-	-	-	-	-	-	-	-	230	-	211	-	5	11	-	-	-
13	-	-	-	-	-	-	-	-	-	-	7	-	88	5	22	-	-	-	-
14	-	-	-	-	-	-	-	-	-	-	-	-	95	-	-	74	-	-	-
15	-	-	-	-	-	-	-	-	-	-	-	-	67	-	6	4	-	-	-
16	-	-	-	-	-	-	-	-	-	-	-	-	-	-	19	-	-	-	-
17	-	-	15	-	31	10	-	-	-	-	27	-	90	-	37	6	-	-	-
18	-	-	-	-	-	-	-	-	-	-	-	-	88	-	-	-	-	-	-
19	-	-	-	-	-	-	-	-	-	-	29	-	266	-	4	279	-	-	-
20	-	-	-	-	-	-	-	-	-	-	-	-	27	-	-	3	-	-	-
21	13	-	12	-	-	-	-	-	-	-	27	-	774	-	773	-	-	-	-
22	-	-	5	-	7	-	-	-	-	-	1 223	-	734	63	32	-	-	-	-
23	-	-	81	-	-	-	-	-	-	6	1 584	-	476	-	2	-	-	-	119
24	-	-	5	-	-	-	-	-	-	-	382	-	814	-	104	-	29	-	-
27	-	-	-	-	-	-	-	-	-	-	66	-	233	-	190	29	-	-	-
28	-	-	-	-	8	-	-	-	-	-	5	-	221	-	-	-	-	-	-
29	-	-	9	-	-	-	-	-	-	-	66	-	314	133	-	21	-	-	-
30	-	-	-	-	-	-	-	-	-	-	47	-	18	-	42	-	-	-	-
31	-	-	-	-	11	-	-	-	-	-	-	-	205	-	-	-	-	-	-
32	152	-	1 047	13	-	264	-	148	-	17	1 403	53	9 818	2 174	62	139	-	-	-
33	509	460	-	-	-	35	-	-	-	5	2 364	-	2 734	26	4 453	49	-	-	-
34	-	-	38	64	-	60	17	2	-	-	-	-	820	320	3	313	-	-	-
35	-	-	11	-	-	-	5	-	7	-	1 927	-	1 675	11	475	54	-	-	-
36		-		-		-		-		-		73		7 251		172	-	-	-
37	-	-	-	11	-	-	-	-	-	-	1 122	173	2 977	189	810	-	-	-	-
38	-	-	-	140	-	-	5	-	-	95	243	92	2 609	214	86	34	-	84	-
39	-	-	-	-	15	-	-	-	-	65	47	-	312	-	49	8	-	-	-
41	-	-	-	-	-	-	-	-	6	-	182	-	299	-	18	21	679	-	-
42	-	-	-	-	-	-	-	-	-	37	410	5	5	21	-	-	-	-	-
43	-	-	-	-	-	-	-	-	-	-	-	-	98	-	211	5	-	-	-
44	-	15	-	-	-	-	-	-	-	-	-	-	-	-	-	-	-	-	-
45	-	-	-	-	-	-	-	-	-	-	-	-	-	-	-	70	-	-	-
46	-	-	-	-	-	-	-	-	-	20	-	5	6	17	-	16	-	-	-
47	-	-	-	-	-	-	-	-	-	-	-	-	-	-	133	-	-	-	-
48	-	-	-	-	-	-	-	-	-	-	65	-	-	-	18	5	-	-	-

Nummer des VB	Spiritus		Andere Nahrungs- und Genußmittel		Kleie und Futtermehl aus Getreide		Ölkuchen		Rauhfutter		Stroh		Andere Futtermittel		Nicht bes.gen. tierische u.pflanzl. Rohstoffe		Eisenerze, Mangenerze	Schwefelkiesabbrände	Kupfererze
	40		41		50		51		52		53		54		60		70	72	73
	V	E	V	E	V	E	V	E	V	E	V	E	V	E	V	E	E	E	V
51	-	-	-	-	-	-	-	-	-	-	6	5	-	-	5	-	-	-	-
52	-	-	130	-	-	-	-	-	-	-	9	-	-	-	-	17	-	-	-
53	-	-	-	-	-	-	-	-	-	-	-	-	-	-	-	-	-	-	-
54	-	-	-	-	-	-	-	-	-	-	-	-	-	-	753	-	-	-	-
55	-	-	-	-	-	-	-	-	-	-	-	-	10	-	-	-	-	-	-
56	-	-	-	-	-	-	-	-	-	-	-	-	16	-	4	20	-	-	-
57	-	-	-	-	-	-	-	-	-	-	25	-	30	-	-	9	5	-	-
58	-	-	-	-	-	-	-	-	-	26	-	-	8	-	-	10	-	-	-
61	-	-	-	-	-	-	-	-	-	10	22	-	-	-	-	-	5	-	-
62	-	-	-	-	-	-	-	-	-	-	-	-	-	-	-	-	-	-	-
63	-	-	-	-	-	-	-	-	-	-	-	-	19	5	-	21	-	-	-
64	-	-	-	-	-	-	-	-	-	36	16	-	20	-	-	-	-	-	-
65	-	-	-	-	-	-	-	-	-	-	-	-	16	12	-	-	-	-	-
66	-	-	-	-	-	-	-	-	-	-	11	-	5	-	11	3	-	-	-
Bund	674	475	1 353	228	98	369	27	150	13	317	11 613	333	30 822	3 216	8 498	3 851	733	84	119
98	-	-	-	-	-	-	-	-	-	-	-	-	80	-	-	5	-	-	-
99/100	-	-	-	-	-	-	-	-	-	-	-	-	-	-	-	-	-	-	-
195	-	-	-	-	-	-	-	-	-	-	-	-	-	-	-	-	-	-	-
203	-	-	-	-	-	-	-	-	-	-	-	-	-	-	-	-	-	-	-
204	-	-	-	-	-	-	-	-	-	-	-	-	-	-	-	-	-	-	-
205	-	-	-	-	-	-	-	-	-	-	-	-	-	-	-	5	-	-	-
206	-	-	-	-	-	-	-	-	-	-	-	-	-	-	-	-	-	-	-
209	-	-	27	-	-	-	-	-	-	-	-	-	-	-	-	-	-	-	-
211	-	-	-	-	-	-	-	-	-	-	-	-	-	-	-	-	-	-	-
212	-	-	-	-	-	-	-	-	-	-	-	-	-	-	-	-	-	-	-
213	-	-	-	-	-	-	-	-	-	-	-	-	-	-	-	-	-	-	-
215	-	-	-	-	-	-	-	-	-	-	-	-	-	-	-	-	-	-	-
216	-	-	-	-	-	-	-	-	-	-	-	-	-	-	-	-	-	-	-
217	-	-	1 864	-	-	-	-	-	16	-	151	-	4 098	12	566	-	-	-	-
218	-	-	50	-	-	-	-	-	-	-	420	-	7 643	-	8 064	75	-	-	-
219	-	-	-	-	-	-	-	-	-	-	-	-	-	-	-	-	-	-	-
220	-	-	-	-	-	-	-	-	-	-	-	-	-	-	-	1	-	-	-
221	-	-	-	-	-	-	-	-	-	-	-	-	-	-	-	-	-	-	-
222	-	-	-	-	-	-	-	-	-	-	-	-	-	-	-	-	-	-	-
223	-	-	-	-	-	-	-	-	-	-	-	-	-	-	-	-	-	-	-
Ausland	-	-	1 941	-	-	-	-	-	16	-	571	-	11 741	12	8 630	81	-	-	-
Insgesamt	674	475	3 294	228	98	369	27	150	29	317	12 257	406	49 894	10 479	17 300	4 109	733	84	119

Nummer des VB	Andere Erze		Eisenschlacken zur Verhüttung		Steinkohlen		Steinkohlenbrikette		Steinkohlenkoks		Rohbraunkohlen		Braunkohlenbrikette		Braunkohlenkoks	
	74		75		80		81		82		83		84		85	
	V	E	V	E	V	E	V	E	V	E	V	E	V	E	V	E
1	-	-	-	-	13	-	-	-	-	172	2 009	-	10 981	-	-	-
2	-	-	-	-	-	-	-	-	-	-	14 415	-	70 956	-	25	-
3	-	-	-	-	-	-	-	-	-	-	13 284	-	55 712	-	5	-
4	-	-	-	-	-	-	-	-	-	-	2 905	-	59 035	-	-	-
5	-	5	-	-	-	-	-	-	20	-	11 989	-	231 833	-	10	-
6	-	-	-	-	-	-	-	-	-	-	3 147	-	30 800	-	-	-
7	-	-	-	-	-	-	-	-	-	-	2 544	-	1 051	-	5	-
8	-	-	-	-	-	-	-	-	-	-	1 420	-	58 946	-	-	-
9	-	-	-	-	-	-	-	-	-	-	3 566	-	70 441	-	-	-
10	-	-	-	-	-	20	-	-	-	-	1 390	-	2 816	-	-	-
11	-	-	-	-	15	-	-	-	-	-	3 253	-	23 377	-	-	-
12	-	-	-	-	25	-	-	-	-	-	19 606	-	78 168	-	5	-
13	-	-	-	-	-	20	-	-	96	-	12 322	-	68 991	-	55	-
14	-	-	-	-	-	-	-	-	-	16	114	-	926	21	1 209	153
15	-	-	-	-	-	3 022	-	-	-	-	465	-	546	-	5	-
16	-	-	-	-	-	-	-	-	-	-	372	-	1 069	-	-	-
17	-	-	-	-	-	-	-	-	-	-	5 166	-	44 511	-	-	-
18	-	-	-	-	-	-	-	-	-	-	725	-	1 038	-	-	-
19	-	-	-	-	-	-	-	-	-	-	8 173	-	126 820	-	-	-
20	-	-	-	-	-	-	-	-	-	-	1 192	-	40 337	-	-	-
21	-	-	-	-	45	101	-	-	-	-	11 160	-	75 346	-	4 827	-
22	-	-	-	-	49	-	-	-	279	-	13 142	-	75 332	-	158	-
23	-	-	-	-	15	295	-	-	553	-	14 761	-	157 200	-	3 583	-
24	50 394	-	-	1 133	-	43 509	-	500	18	147 973	19 728	-	120 700	-	94	-
27	26 417	-	-	-	-	60	-	-	130	962	634	-	13 379	-	-	-
28	-	-	-	-	-	5 797	-	124	1 753	8 703	591	-	15 830	-	15	-
29	-	-	-	-	26	-	-	-	15	-	8 919	-	10 848	-	229	-
30	-	-	-	-	-	954	-	-	-	10 014	2 061	-	23 420	-	-	-
31	29 981	-	-	-	-	3 108	-	139	-	4 561	576	-	7 922	-	-	-
32	-	38	-	-	13	601	-	-	762	-	368 354	744	97 356	599	392	-
33	-	-	-	-	26	55	20	-	1 026	2 749	333 502	-	122 150	-	3 947	-
34	-	-	-	-	88	8 757	-	-	199	-	964 532	60	314 537	-	36 608	-
35	-	-	-	-	20	-	20	-	60	-	222 272	-	151 683	17	1 979	-
36	-	-	-	-	-	3 713	147	-	596	-	1 240 550	-	3 849 809	-	3 051	-
37	-	-	-	-	-	62 883	20	67	725	4 636	328 858	2 683	150 826	133	579	-
38	-	-	-	50	6 521	702	216	12	2 266	13	317 406	-	534 428	82	9 630	-
39	-	-	-	-	13	60	-	-	1 005	-	14 170	-	175 567	-	15	-
41	-	-	-	40	20	16	-	-	833	20	20 979	-	374 107	-	98	-
42	-	-	-	-	-	36	-	-	17	13	11 278	-	85 267	-	-	-
43	-	-	-	-	-	-	-	-	-	-	9 794	-	8 702	-	-	-
44	-	-	-	-	-	-	-	-	-	-	437	-	1 553	-	37	-
45	-	-	-	-	52	-	-	-	-	-	12 246	-	3 139	-	16	-
46	-	-	-	-	73	-	-	-	139	-	7 188	-	66 530	-	101	-
47	-	-	-	-	15	-	-	-	-	-	2 271	-	1 624	-	-	-
48	-	-	-	-	69	-	-	-	23	19	1 627	-	76 619	-	20	-
51	-	-	-	-	-	-	-	-	14	-	4 446	-	73 210	-	30	-
52	-	-	-	-	56	-	-	-	221	-	3 655	-	1 315	-	293	-
53	-	-	-	-	-	-	-	-	-	-	555	-	891	-	15	-
54	-	-	-	-	-	-	-	-	-	-	2 109	-	1 553	-	49	-
55	-	-	-	-	-	-	-	-	11	-	3 971	-	3 146	-	171	-
56	-	-	-	-	73	-	-	-	-	-	9 123	-	4 305	-	25	-
57	-	-	-	-	13	-	-	-	39	-	4 040	-	84 149	-	-	-
58	-	-	-	-	-	-	-	-	29	44	997	-	11 590	-	-	-
61	-	-	-	-	358	-	-	-	-	-	7 243	-	361 774	-	-	-
62	-	-	-	-	-	-	-	-	-	-	1 852	-	4 777	-	92	-
63	-	-	-	-	-	-	-	-	-	-	1 577	-	581 557	-	7	-
64	-	-	-	-	-	-	-	-	15	-	1 016	-	194 422	-	41	-
65	-	-	-	-	-	-	-	-	-	-	565	-	131 269	-	-	-
66	-	-	-	-	-	-	-	-	-	-	2 626	-	43 590	-	19	-
Bund	106 792	43	-	1 223	7 598	129 996	276	842	10 248	179 895	2 838 318	3 487	5 149 967	852	64 389	153
98	-	-	-	-	-	-	-	-	-	-	-	-	314 723	-	-	-
99/100	-	-	-	-	-	-	-	-	-	-	-	-	-	-	-	-
195	-	-	-	-	5 727	256	106	-	759	943	182	-	46 013	40	-	-
203	-	-	-	-	-	-	-	-	-	-	-	-	-	-	-	-
204	-	-	-	-	-	-	-	-	-	-	-	-	-	-	-	-
205	-	-	-	-	8 504	-	3 207	-	941	-	523	-	439 101	-	1 015	-
206	-	-	-	-	-	-	-	-	-	-	-	-	-	-	-	-
209	-	-	-	-	-	-	-	-	-	-	-	-	-	-	-	-
211	-	-	-	-	-	-	-	-	141	-	-	-	383	-	-	-
212	-	-	-	-	4 839	-	3 141	-	155	-	118	-	66 910	-	620	-
213	-	-	-	-	-	-	52	-	-	-	-	-	504	-	-	-
215	-	-	-	-	15	-	-	-	-	-	20	-	53 112	-	1 941	-
216	-	-	-	-	350	-	-	-	134	-	-	-	139 048	-	-	-
217	-	-	-	-	131	-	-	-	-	-	-	-	85	-	-	-
218	125	-	607	-	55	-	-	-	-	-	-	-	26 394	-	-	-
219	-	-	-	-	-	-	-	-	-	-	-	-	-	-	-	-
220	-	-	-	-	5	-	-	-	-	-	-	-	-	-	-	-
221	-	-	-	-	-	-	-	-	-	-	-	-	-	-	-	-
222	-	-	-	-	-	-	-	-	-	-	-	-	-	-	-	-
223	-	-	-	-	-	-	-	-	-	-	-	-	-	-	-	-
Ausland	125	-	607	-	13 899	-	6 400	-	1 371	-	661	-	725 537	-	3 576	-
Insgesamt	106 917	43	607	1 223	30 937	133 965	6 929	984	12 974	181 434	4 079 711	1 244 037	10 086 049	3 850 701	71 016	3 204

noch Verkehrsbezirk Nr. 36: Rheinisches Braunkohlenrevier

Nummer des VB	Torf 86 V	Torf 86 E	Rohes Erdöl, Stein- und Braunkohlenteer 90 V	Rohes Erdöl, Stein- und Braunkohlenteer 90 E	Benzin 91 V	Benzin 91 E	Benzol 92 V	Benzol 92 E	Gasöl, Dieselöl 93 V	Gasöl, Dieselöl 93 E	Andere Mineralölderivate, Mineralölrückstände 94 V	Andere Mineralölderivate, Mineralölrückstände 94 E	Rohe und bearbeitete Natursteine 100 V	Rohe und bearbeitete Natursteine 100 E	Gewöhnliche Erde, Kies, Sand 101 V	Gewöhnliche Erde, Kies, Sand 101 E	Kalk und Gips außer zum Düngen 102 V	Kalk und Gips außer zum Düngen 102 E
1	-	-	-	-	-	-	-	-	-	-	-	-	-	-	-	-	-	-
2	-	-	-	-	-	-	-	-	-	-	-	16	-	-	107	26	-	-
3	-	-	-	-	-	-	-	-	-	102	-	46	-	-	-	-	-	-
4	-	-	-	-	-	-	-	-	-	35	-	-	-	-	-	-	-	-
5	-	-	-	11	74	658	-	-	-	263	414	6 442	-	-	30	-	-	-
6	-	-	-	-	-	-	-	-	-	-	6	-	-	-	-	-	-	-
7	-	-	-	-	-	-	-	-	-	-	-	-	-	-	71	-	-	-
8	-	-	-	-	-	-	-	-	-	-	-	-	-	-	-	-	-	-
9	-	-	-	-	-	-	-	16	-	-	206	29	-	-	100	-	-	-
10	-	215	-	2 604	-	202	-	-	-	15	-	14	-	-	-	-	-	16
11	-	-	1 823	-	-	-	-	-	-	-	-	5	-	228	258	376	-	1 303
12	-	-	-	-	33	-	-	-	-	-	-	-	-	25	15	420	18	-
13	-	-	-	-	621	-	-	-	-	-	15	-	-	51	5 921	-	-	-
14	-	-	-	560	-	5 163	-	-	-	-	-	795	-	-	5	-	-	-
15	-	-	-	5 691	-	692	-	-	-	16	-	278	-	-	15	-	-	-
16	-	-	149	-	-	-	-	-	-	-	42	28	-	-	23	-	-	-
17	-	96	-	3 095	-	-	-	-	-	-	16	15	-	10	59	100	-	-
18	-	-	-	-	-	-	-	-	-	-	-	-	-	-	92	-	-	-
19	-	826	29	-	-	-	-	-	-	-	921	-	-	-	17	-	-	-
20	-	470	-	88 300	38	-	-	-	-	-	16	50	-	-	-	-	-	-
21	-	70	-	-	247	-	-	-	18	-	-	-	-	-	20	-	-	-
22	-	-	1 132	-	83	-	-	-	-	-	1 520	-	-	2 538	488	75	-	12 169
23	11	-	-	-	176	-	-	-	-	-	8	14	-	1 589	5 446	108	-	10 958
24	-	-	50	4 659	378	-	-	2 116	-	5 386	126	6 853	-	-	13 406	29 703	17	-
27	-	-	106	-	-	-	-	33	-	-	-	28	-	-	580	-	-	-
28	-	-	202	-	106	15	-	47	-	-	13	288	-	-	1 619	82	860	-
29	-	-	59	17	115	-	-	-	-	-	21	46	-	-	127	-	-	-
30	-	-	16	516	161	1 208	-	11	-	173	2 059	1 130	-	12	3 555	1 640	9 112	10
31	-	-	1 362	13	20	-	-	-	-	-	-	36	-	23	87	-	-	-
32	-	-	242	38	996	-	-	-	-	584	159	51	44	304	9 238	9 308	-	-
33	-	-	4 791	247	16 461	1 310	18	19	694	189	25	1 953	30	24 616	13 584	480 448	5 302	37 727
34	-	-	896	501	5 156	357	10	100	-	815	1 516	982	66	1 309	67 236	16 459	29 721	-
35	-	-	69	95	72	-	10	-	-	-	-	-	7	5 447	8 487	772	20	49
36	7		412		5		-		-		695		539		76 836		189	
37	-	-	-	15	3 106	-	17	-	-	-	79	9 218	136	7 439	69 759	383	-	97 997
38	-	-	829	358	1 421	-	-	-	330	18	60	26	38	44 762	36 570	7 582	191	64
39	-	-	421	-	5 696	-	-	-	492	-	15	15	-	200	4 229	-	-	36 143
41	-	-	1 748	32	1 454	-	-	-	227	-	178	-	16	51 373	42 446	6 913	-	906
42	-	-	-	-	-	-	-	-	-	19	155	3	-	46	2 196	40	-	-
43	-	-	-	-	-	-	-	-	-	-	-	6	-	62	378	-	-	-
44	-	-	45	-	118	-	-	-	-	-	318	-	-	-	4 493	-	-	-
45	-	-	127	-	-	17	-	-	-	-	-	17	-	-	3 066	-	-	-
46	-	-	45	-	143	-	-	-	-	-	-	-	-	75	1 029	15	-	-
47	-	-	-	-	-	33	-	-	-	-	-	-	-	-	44	-	-	-
48	-	-	461	44	-	-	9	-	-	-	-	-	-	-	8 703	-	-	-
51	-	-	122	-	-	-	-	-	-	-	-	-	-	-	396	-	-	-
52	-	-	7 549	-	-	-	-	-	-	-	22	63	-	271	2 086	-	-	20
53	-	-	138	-	-	-	-	-	-	-	15	-	-	-	621	-	-	-
54	-	-	-	-	47	15	25	-	-	-	-	-	-	18	248	-	-	-
55	-	-	-	-	28	-	-	-	-	-	-	-	-	-	966	3 680	-	-
56	-	-	-	18	-	5	-	-	-	-	162	4	-	-	6 545	-	-	-
57	-	-	-	-	-	-	-	-	-	-	416	-	-	88	7 263	-	-	-
58	-	-	-	-	764	-	-	-	37	-	-	-	20	-	16	-	-	-
61	-	-	-	-	2 061	-	-	-	316	-	31	18	13	985	1 234	-	-	-
62	-	-	-	-	1 333	-	-	-	-	-	-	125	-	-	37	-	-	-
63	-	-	-	-	3 694	-	-	-	242	-	1 003	-	-	21	-	1 372	-	-
64	-	-	595	-	408	-	-	-	-	-	39	-	-	-	28	-	-	21
65	-	-	-	-	1 431	-	-	-	-	-	-	12	-	-	-	-	-	-
66	-	-	166	-	2 833	-	-	-	-	-	-	9	-	-	2 315	-	-	-
Bund	11	1 677	23 172	106 814	49 274	9 675	89	2 342	2 356	7 615	9 576	28 615	370	141 462	325 254	559 502	45 241	197 383
98	-	-	-	-	-	-	-	-	-	-	-	-	-	-	90	-	-	-
99/100	-	-	-	-	-	-	-	-	-	-	-	-	-	-	-	-	-	-
195	-	-	-	-	-	-	-	-	-	-	-	-	-	-	559	-	-	-
203	-	-	-	-	-	-	-	-	-	-	-	-	-	-	-	-	-	-
204	-	-	-	-	-	-	-	-	-	-	-	-	-	-	-	-	-	-
205	-	-	-	-	-	-	-	-	-	-	-	-	-	-	95	-	-	-
206	-	-	-	-	-	-	-	-	-	-	-	-	-	-	-	-	-	-
209	-	-	-	-	-	-	-	-	-	-	-	-	-	-	-	-	-	-
211	-	-	-	-	-	-	-	-	-	-	-	-	-	-	-	-	-	-
212	15	-	-	-	-	-	-	-	-	-	-	-	13	-	341	-	-	-
213	-	-	-	-	-	-	-	-	-	-	-	-	-	-	-	-	-	-
215	-	-	-	-	-	-	-	-	-	-	-	-	-	200	770	109	-	-
216	-	-	-	-	-	-	-	-	-	-	-	-	21	-	40	-	-	-
217	-	-	-	56	-	89	-	137	-	56	147	680	7	70	296	40	11	-
218	-	-	-	-	3	-	-	48	-	-	-	1 501	31	-	101	-	2	-
219	-	-	-	-	-	-	-	-	-	-	-	-	-	-	-	-	-	-
220	-	-	-	-	-	-	-	-	-	-	-	-	2	-	-	-	9	-
221	-	-	-	-	-	-	-	-	-	-	-	-	-	-	-	-	-	-
222	-	-	-	-	12	-	-	17	-	-	-	-	2	-	-	-	-	-
223	-	-	-	-	-	-	-	-	-	16	-	-	-	-	-	-	-	-
Ausland	15	-	-	56	15	89	-	202	-	72	147	2 181	76	270	1 643	149	22	-
Insgesamt	33	1 684	23 584	107 282	49 294	9 769	89	2 544	2 356	7 687	10 418	31 491	985	142 271	404 382	636 487	45 452	197 572

Nummer des VB	Zement, Mörtel 103 V	Zement, Mörtel 103 E	Stein- und Siedesalz 110 V	Stein- und Siedesalz 110 E	Tonerde, Bauxit, Kryolith 111 V	Tonerde, Bauxit, Kryolith 111 E	Andere mineralische Rohstoffe 112 V	Andere mineralische Rohstoffe 112 E	Schwefelsäure 120 V	Schwefelsäure 120 E	Soda, Ätznatron, Pottasche 121 V	Soda, Ätznatron, Pottasche 121 E	Farbstoffe, Farben und Lacke 122 V	Farbstoffe, Farben und Lacke 122 E	Nicht bes.gen. chemische Erzeugnisse 123 V	Nicht bes.gen. chemische Erzeugnisse 123 E
1	-	25	-	-	-	-	83	93	-	-	-	-	-	-	170	-
2	-	-	-	-	-	-	5	22	-	-	-	-	-	-	1 120	-
3	-	-	-	-	-	-	-	2	-	-	-	-	-	-	971	-
4	-	-	-	-	-	-	-	-	-	-	-	-	-	-	140	-
5	-	-	-	-	-	-	1 868	410	-	-	-	-	-	14	3 513	719
6	-	-	-	-	-	-	-	-	-	-	-	-	-	-	10	-
7	-	-	-	-	84	-	49	83	-	-	-	-	-	-	21	62
8	-	-	-	-	-	-	-	-	-	-	-	-	-	-	793	5
9	-	1	-	-	-	-	46	355	-	-	-	-	-	-	3 065	-
10	-	-	-	22	335	-	-	183	-	-	-	-	-	-	677	172
11	-	10	-	-	1 909	-	655	417	-	-	-	-	-	-	2 347	51
12	-	-	-	-	-	-	188	512	-	-	-	-	-	-	4 348	41
13	-	-	-	-	136	-	238	546	-	-	26	-	-	-	4 035	11
14	-	-	-	1 673	-	-	207	289	-	-	15	-	-	-	1 626	52
15	-	-	-	1 225	1 520	-	36	408	-	-	-	-	-	-	1 574	875
16	-	-	-	17	-	-	60	256	-	-	-	-	-	-	2 141	-
17	-	35	-	-	140	-	71	86	-	-	-	-	-	-	851	-
18	-	-	-	-	-	-	-	-	-	-	-	-	-	-	80	-
19	-	-	-	-	-	-	10	-	-	-	-	-	-	-	499	-
20	-	-	-	-	-	-	50	15	-	-	-	-	-	-	447	-
21	-	-	-	-	42	-	101	96	-	-	-	-	-	-	1 671	-
22	-	2 851	-	-	-	-	75	54	1 329	-	-	-	-	-	9 564	836
23	-	-	-	-	5	-	404	263	159	-	-	-	-	-	7 633	67
24	-	3 623	-	-	426	-	11 211	3 551	-	-	-	1 200	-	302	10 333	7 913
27	-	-	-	-	294	-	55	2 295	5	-	-	-	34	-	4 295	3 035
28	-	22	-	-	46	-	234	733	-	-	-	-	15	36	1 400	1 520
29	-	-	-	31 467	-	-	80	-	-	2 244	-	8 778	-	-	1 394	-
30	-	8	-	-	96	-	5 018	1 679	-	15	-	912	-	-	8 435	1 811
31	-	-	-	-	21	-	20	71	-	-	-	-	-	-	1 087	1 114
32	-	15	-	-	9 608	-	16 876	208	290	759	-	-	-	163	16 989	192
33	-	181	-	-	-	-	3 775	1 797	68	-	-	-	11	-	3 243	7 287
34	-	51	-	-	10 512	221 300	5 881	292	4 061	1 346	50	14 705	-	861	30 298	8 416
35	-	-	-	-	38	-	162	4 690	146	-	-	174	-	-	5 874	101
36	44		20 721		483		65 285		-		29		10		10 609	
37	-	-	-	-	6 911	-	3 104	1 305	47	-	-	-	-	5	5 698	348
38	-	2 366	-	-	290	84	41 745	2 920	3 311	-	42	287	125	-	6 885	405
39	-	-	-	-	698	-	4 031	992	-	-	-	101	15	-	4 166	1 115
41	-	122	-	-	73	-	3 544	674	2 628	16	-	-	-	-	8 928	240
42	-	6	-	-	-	-	281	75	-	5	-	-	-	-	5 752	327
43	-	-	-	-	399	-	66	59	-	-	-	-	-	-	2 845	16
44	-	-	-	-	-	-	766	33	-	-	-	255	-	-	985	376
45	13	-	-	-	-	-	1 043	-	-	-	-	48	54	-	2 950	-
46	-	106	-	-	93	-	311	108	-	-	-	-	45	-	206	-
47	-	-	-	-	-	-	96	24	-	-	-	-	-	-	50	-
48	-	-	-	-	414	-	1 502	257	-	-	-	736	69	-	2 157	-

Nummer des VB	Zement, Mörtel		Stein- und Siedesalz		Tonerde, Bauxit, Kryolith		Andere mineralische Rohstoffe		Schwefelsäure		Soda, Ätznatron, Pottasche		Farbstoffe, Farben und Lacke		Nicht bes.gen. chemische Erzeugnisse	
	103		110		111		112		120		121		122		123	
	V	E	V	E	V	E	V	E	V	E	V	E	V	E	V	E
51	-	-	-	-	-	-	20	13	-	-	45	-	-	-	270	15
52	-	-	-	1 570	-	-	345	124	-	-	-	1 684	45	-	152	16
53	-	-	-	-	-	-	291	7	-	-	-	-	-	-	704	-
54	-	-	-	-	-	-	67	1	-	-	-	-	-	-	56	-
55	-	-	-	-	-	-	107	166	-	-	-	-	-	-	223	9
56	-	12	-	-	27	-	465	-	-	-	-	189	-	-	7 197	1 227
57	-	-	-	-	-	-	3 265	38	-	-	-	-	-	-	2 176	-
58	-	-	-	-	-	-	13	87	-	-	-	-	14	-	267	5
61	-	38	-	-	625	-	288	142	-	-	-	-	-	388	3 191	-
62	-	-	-	-	-	-	70	235	-	5	-	-	-	-	566	-
63	-	-	-	-	-	-	180	601	-	-	-	7	5	133	9 923	-
64	-	-	-	-	16	36	368	190	-	-	65	-	-	-	1 493	-
65	-	-	-	-	-	-	-	128	-	-	-	-	-	-	1 245	-
66	-	-	-	-	-	-	-	183	-	-	-	-	-	-	477	30
Bund	13	9 472	-	35 974	34 758	221 420	109 426	27 768	12 044	4 390	243	29 076	432	1 902	199 207	38 409
98	-	-	-	-	-	-	36	308	-	-	-	-	-	-	280	-
99/100	-	-	-	-	-	-	-	-	-	-	-	-	-	-	55	-
195	-	-	-	-	-	-	5 050	-	-	-	-	-	30	-	55	-
203	-	-	-	-	-	-	-	-	-	-	-	-	-	-	-	-
204	-	-	-	-	-	-	-	43	-	-	-	-	-	-	-	-
205	-	-	-	-	1 209	-	86	107	-	-	99	-	307	-	26	-
206	-	-	-	-	-	-	-	-	-	-	-	-	-	-	55	-
209	-	-	-	-	-	-	-	-	-	-	-	-	-	-	-	-
211	-	-	-	-	-	-	13	-	-	-	-	-	-	-	5	-
212	-	-	-	-	603	-	478	-	-	-	60	18	309	-	554	-
213	-	-	-	-	5	-	63	-	-	-	16	-	316	-	172	13
215	-	-	-	-	79	80	498	34	-	-	114	300	1 292	-	1 047	5
216	-	-	-	-	-	-	36	-	-	-	-	-	31	-	7	-
217	10	-	-	-	3 307	-	1 402	40	41	-	43	-	454	-	5 956	224
218	45	-	-	-	90	-	497	1 126	-	-	480	-	1 875	-	1 224	-
219	-	-	-	-	-	-	-	-	-	-	-	-	-	-	24	-
220	-	-	-	-	30	-	106	-	-	-	-	-	194	-	399	-
221	-	-	-	-	-	-	-	-	-	-	-	-	-	-	-	-
222	-	-	-	-	-	-	40	-	-	-	-	-	447	-	270	-
223	-	-	-	-	-	-	-	-	-	-	-	-	-	-	10	-
Ausland	55	-	-	-	5 323	80	3 219	1 350	41	-	812	318	5 225	-	9 749	242
Insgesamt	112	9 516	20 721	56 695	40 564	221 983	183 016	94 711	12 085	4 390	1 084	29 423	5 697	1 912	219 955	49 260

Nummer des VB	Düngekalk		Thomasmehl		Andere Phosphordüngemittel,		Kalidüngemittel, außer Mischdünger		Stickstoffdüngemittel,		Mischdünger		Andere Düngemittel		Wolle		Baumwolle		Andere Spinnstoffe		Garne	
	130		131		132		133		134		135		136		150		151		152		153	
	V	E	V	E	V	E	V	E	V	E	V	E	V	E	V	E	V	E	V	E	V	E
1	62	-	-	-	-	-	-	-	183	-	-	-	-	-	-	-	-	-	-	-	-	-
2	892	-	-	-	-	-	-	-	5 586	-	-	-	-	10	-	-	-	-	-	-	-	-
3	107	-	-	-	-	-	-	-	3 840	-	-	-	-	-	-	-	-	-	-	-	-	-
4	342	-	-	-	-	-	-	-	2 567	-	-	-	-	-	-	-	-	-	-	-	-	-
5	62	-	-	-	-	-	-	-	756	-	-	-	-	5	-	6	-	-	-	-	-	-
6	454	-	-	-	-	-	-	-	2 348	-	-	-	-	-	-	-	-	-	-	-	-	-
7	1 295	-	-	-	-	-	-	-	1 508	-	-	-	-	-	-	-	-	-	-	-	-	-
8	388	-	-	-	-	-	-	-	708	-	-	-	-	-	-	-	-	-	-	-	-	-
9	85	-	-	-	-	-	-	-	142	212	-	-	-	-	14	25	-	16	-	-	-	-
10	5 328	-	-	-	-	15	-	363	2 081	-	-	-	-	-	-	-	-	-	-	-	-	-
11	219	-	-	-	-	-	-	506	1 103	141	-	15	-	-	-	-	-	-	-	-	-	-
12	415	-	-	-	-	22	-	15	777	-	-	15	-	-	-	-	-	-	-	-	-	-
13	-	-	-	-	-	-	-	2 240	958	227	-	32	-	-	-	-	-	-	-	15	-	-
14	3 322	-	-	-	-	-	-	-	1 686	-	-	-	-	-	-	-	-	-	-	-	-	-
15	1 453	-	-	-	-	-	-	16 053	977	-	-	-	-	-	-	-	-	-	-	-	-	-
16	16	-	-	-	-	-	-	-	-	-	-	-	-	-	-	-	-	-	-	-	-	10
17	51	20	-	-	-	-	-	-	914	-	-	-	-	-	-	-	-	-	-	-	-	-
18	-	-	-	-	-	-	-	-	61	-	-	-	-	100	-	-	-	-	-	-	-	-
19	480	-	-	-	-	-	-	-	4 146	-	-	-	-	-	-	-	-	-	-	-	-	-
20	18	-	-	-	-	-	-	18	1 003	-	-	30	-	-	-	6	-	-	-	-	-	-
21	144	33	-	36	-	-	-	-	1 923	-	-	20	-	32	-	-	-	-	-	-	-	-
22	277	28	-	-	-	-	-	-	1 414	31	-	45	-	-	-	-	-	-	-	-	-	-
23	32	186	11	-	-	21	32	-	413	85	-	-	-	15	-	-	-	-	-	-	-	-
24	92	132	-	198	-	569	-	-	764	4 360	-	-	-	30	-	-	-	-	-	-	-	-
27	-	115	-	-	-	-	-	-	110	231	-	-	-	-	-	-	-	-	-	-	-	-
28	21	-	-	-	-	-	-	-	-	251	-	-	-	-	-	-	-	-	-	-	-	-
29	67	-	-	-	-	-	-	-	2 027	-	-	-	15	31	-	-	-	-	-	-	-	-
30	22	118	-	2 151	-	47	-	211	134	92	-	15	-	-	-	-	-	-	-	-	-	-
31	-	-	-	6 977	-	158	-	-	161	171	-	-	-	-	-	-	-	-	-	-	-	-
32	116	515	-	-	16	1 585	89	295	2 386	449	-	1 361	-	98	-	-	6	84	-	28	-	-
33	274	726	-	55	-	11	32	-	707	-	11	-	-	-	-	-	-	-	-	-	-	-
34	81	-	23	279	16	-	100	469	522	493	-	512	-	128	-	-	-	-	-	9	-	-
35	82	117	26	-	18	1 105	39	67	826	164	-	-	-	19	-	-	-	-	-	-	-	-
36	139		304		124		338		1 819		16		21		5		-		-		-	
37	93	10 043	33	9	124	56	135	-	2 139	513	19	438	89	7	35	6	-	-	-	5	-	-
38	183	288	69	67	28	2 184	1 561	94	2 523	26	9	468	31	81	-	-	-	-	-	72	-	-
39	119	93	-	15	-	-	841	-	1 153	-	-	-	-	-	19	-	-	-	21	24	3	-
41	198	-	-	-	-	-	983	-	780	-	-	-	16	-	-	-	-	-	-	-	-	-
42	-	-	-	-	-	54	259	15	454	15	-	-	-	-	13	-	-	-	-	-	-	3
43	-	-	-	-	-	-	424	-	501	-	-	96	-	-	-	-	-	-	-	-	-	-
44	-	-	-	-	-	-	18	-	62	1 646	-	502	-	-	-	-	-	-	-	-	-	-
45	-	-	-	-	-	-	33	-	40	-	-	-	-	-	-	-	-	-	-	-	-	-
46	16	-	-	-	-	-	465	-	905	-	-	-	-	-	-	-	-	-	-	-	-	-
47	-	-	-	-	-	45	165	-	569	-	-	-	-	-	-	-	-	-	-	-	-	-
48	-	-	-	-	-	-	1 064	-	1 259	2 284	-	-	-	-	-	34	-	-	-	-	-	-
51	-	-	-	-	-	-	359	-	738	-	-	-	-	16	-	-	-	-	-	-	-	-
52	-	-	-	-	-	-	584	-	2 468	-	-	-	-	-	-	1	-	-	-	-	-	-
53	-	-	-	-	-	-	-	-	30	-	-	-	-	-	-	-	-	-	-	-	-	-
54	-	-	-	-	-	-	435	-	1 053	-	-	-	-	-	-	-	-	-	-	-	-	-
55	-	-	-	-	-	-	123	-	243	-	-	-	-	-	-	-	-	-	-	-	-	-
56	-	-	-	-	-	-	30	-	60	903	-	-	-	-	-	-	-	-	-	-	-	-
57	-	-	-	-	-	-	406	-	882	-	-	-	-	-	-	-	-	-	-	-	-	-
58	-	-	-	-	-	-	210	-	601	-	-	-	-	-	-	-	-	-	-	-	-	-
61	-	-	-	-	-	-	106	-	494	-	-	-	-	-	-	-	-	-	-	-	-	-
62	-	-	-	-	-	-	-	-	-	-	-	-	-	-	-	-	-	-	-	-	-	-
63	-	-	-	-	-	-	61	-	409	-	-	-	-	-	-	-	-	-	-	-	-	-
64	-	-	-	-	-	-	60	-	90	695	-	-	-	-	-	-	-	-	-	-	-	-
65	-	-	-	-	-	-	15	-	-	-	-	-	-	-	-	-	-	-	-	-	-	-
66	-	-	-	-	-	-	63	9	107	-	-	-	-	-	-	-	-	-	-	-	-	-
Bund	16 806	12 414	162	9 787	202	5 872	8 692	20 355	60 291	12 989	39	3 534	151	572	81	78	6	100	21	153	3	13
98	-	-	-	-	-	-	47	-	30	-	-	-	-	-	-	-	-	-	-	-	-	-
99/100	-	-	-	-	-	-	-	-	-	-	-	-	-	-	-	-	-	-	-	-	-	-
195	-	-	-	-	-	-	-	-	-	-	-	-	-	-	-	-	-	-	-	-	-	-
203	-	-	-	-	-	-	-	-	-	-	-	-	-	-	-	-	-	-	-	-	-	-
204	-	-	-	-	-	-	-	-	-	-	-	-	-	-	-	-	-	-	-	-	-	-
205	-	-	-	-	-	-	-	-	-	-	-	-	-	-	-	-	-	-	-	-	-	-
206	-	-	-	-	-	-	-	-	-	-	-	-	-	-	-	-	-	-	-	-	-	-
209	-	-	-	-	-	-	-	-	-	-	-	-	-	-	-	-	-	-	-	-	-	-
211	-	-	-	-	-	-	-	-	-	-	-	-	-	-	-	-	-	-	-	-	-	-
212	-	-	-	-	-	-	-	-	-	-	-	-	-	-	-	-	-	-	-	-	-	-
213	-	-	-	-	-	-	-	-	-	-	-	-	-	-	-	-	-	-	-	-	-	-
215	-	-	-	-	-	-	5	-	-	-	-	-	-	-	-	5	-	-	-	-	-	-
216	-	-	-	218	-	-	-	-	-	-	-	-	-	-	-	-	-	-	-	-	-	-
217	-	-	-	-	-	-	-	-	-	-	-	-	6	-	-	-	-	-	-	-	-	-
218	-	-	-	-	-	-	-	-	-	-	-	-	-	-	-	-	-	-	-	-	-	-
219	-	-	-	-	-	-	-	-	-	-	-	-	-	-	-	-	-	-	-	-	-	-
220	-	-	-	-	-	-	-	-	-	-	3	-	-	-	-	-	-	-	-	-	1	-
221	-	-	-	-	-	-	-	-	-	-	-	-	-	-	-	-	-	-	-	-	-	-
222	-	-	-	-	-	-	-	-	-	-	-	-	-	-	-	-	-	-	-	-	-	-
223	-	-	-	-	-	-	-	-	-	-	-	-	-	-	-	-	-	-	-	-	-	-
Ausland	-	-	-	218	-	-	5	-	-	-	3	-	6	-	-	5	-	-	-	-	1	-
Insgesamt	16 945	12 553	466	10 309	326	5 996	9 082	20 693	62 140	14 808	58	3 550	178	593	86	88	6	100	21	153	4	13

Nummer des VB	Lumpen		Stammholz über 1,5 m Länge, Baustangen		Faserholz, Papierholz		Grubenholz		Anderes unbearbeitetes Holz, Holzabfälle		Hölzerne Schwellen		Schnittholz, Faßholz, Werkstücke		Holzwaren		Zellstoff, Holzschliff, Strohstoff		Papier, Pappe		Betonwaren	
	154		160		161		162		163		164		165		166		170		171		180	
	V	E	V	E	V	E	V	E	V	E	V	E	V	E	V	E	V	E	V	E	V	E
1	-	-	-	16	-	-	-	-	-	-	-	-	-	-	-	-	-	-	-	-	-	-
2	-	-	17	-	-	-	-	-	-	-	-	-	-	-	-	32	-	-	46	-	-	-
3	-	-	-	-	-	-	-	-	-	-	-	-	-	-	-	-	-	-	11	-	-	-
4	-	-	22	-	-	-	-	-	36	-	-	-	-	-	-	-	-	-	-	-	-	-
5	-	14	20	-	-	-	-	-	-	-	-	-	-	15	-	-	-	-	-	-	-	-
6	-	-	-	-	-	-	-	-	-	-	-	-	-	15	-	-	-	-	-	-	-	-
7	-	-	216	-	-	-	-	20	-	-	-	-	-	-	-	-	-	-	-	-	-	-
8	-	-	-	-	-	-	-	-	-	-	-	-	-	-	-	-	-	-	-	-	-	-
9	-	-	-	-	-	-	-	-	-	-	-	-	-	-	-	-	-	-	-	-	-	-
10	-	-	-	-	-	-	-	-	-	-	-	-	-	-	-	-	-	-	-	-	-	-
11	-	11	251	36	-	-	-	-	419	5	-	-	-	-	-	115	-	-	7	-	-	-
12	-	-	919	-	-	-	-	-	217	28	-	-	-	7	-	-	-	-	-	-	-	-
13	-	6	-	1 856	-	-	16	13	-	436	-	-	-	70	-	24	-	-	18	-	-	-
14	-	-	-	-	-	-	-	-	-	-	-	38	-	-	-	27	-	-	-	-	-	-
15	-	-	20	-	-	-	-	53	-	-	-	-	-	-	-	-	-	-	53	-	-	6
16	-	-	-	-	-	-	-	-	35	-	23	45	-	-	-	-	-	-	12	8	-	-
17	-	-	-	-	-	-	-	-	-	-	-	-	-	-	-	-	-	-	5	-	-	-
18	-	-	-	-	-	-	-	-	-	-	-	-	-	-	-	-	-	-	-	-	-	-
19	-	-	-	-	-	-	-	-	-	16	-	-	-	-	-	-	-	-	-	-	-	34
20	-	-	-	19	-	-	-	-	-	-	-	-	-	-	-	-	-	-	-	-	-	-
21	-	-	11	128	-	-	-	19	-	10	-	-	-	-	-	-	-	-	-	-	-	-
22	-	-	255	254	-	-	-	-	434	26	-	-	-	-	-	23	-	-	36	-	-	-
23	-	-	-	172	-	-	33	-	-	36	-	-	29	20	-	-	-	-	32	-	-	-
24	-	11	162	20	-	-	921	112	247	72	43	1 591	72	55	-	-	-	-	8	-	-	-
27	-	-	-	44	-	-	-	-	-	-	-	260	143	5	-	-	-	-	-	-	-	-
28	-	-	104	-	-	-	125	-	-	-	-	-	-	10	-	-	-	-	4	-	-	15
29	-	-	-	-	-	-	-	-	-	-	-	132	-	-	-	-	-	-	-	-	-	-
30	-	-	-	-	-	-	-	-	-	22	11	-	-	-	-	3	-	9	-	12	-	-
31	-	-	34	-	-	-	477	-	-	10	35	-	-	-	-	-	-	63	3	-	-	-
32	-	30	104	172	-	-	-	28	172	-	1 484	4 002	33	13	-	238	5	-	9	-	-	2 068
33	-	13	123	-	-	440	-	-	169	-	-	-	19	36	33	1	-	-	7	-	-	94
34	-	15	16	258	-	-	-	-	137	127	259	527	18	1 594	-	289	2	32	-	25	-	162
35	-	-	161	497	-	-	780	399	104	-	-	136	86	110	-	5	-	29	5	112	-	304
36	-			187	-			47		304		858		255	-		-		-		174	
37	-	188	286	213	-	-	492	-	215	-	23	12	53	13	-	-	-	27	17	15	5	31
38	-	-	226	3 332	-	172	38	600	82	183	167	158	40	12	5	562	-	-	12	35	4	931
39	17	-	225	786	-	15	-	20	-	30	-	-	-	215	-	149	-	-	8	-	-	-
41	-	4	-	326	-	19	39	134	10	199	-	31	43	162	-	93	3	-	-	23	-	-
42	-	-	-	90	-	-	-	-	112	-	-	510	40	10	-	-	-	-	-	5	-	120
43	-	-	35	-	-	-	-	-	16	1	-	-	-	6	-	-	-	-	-	-	-	-
44	-	-	-	-	-	-	-	-	14	-	-	4	-	-	-	5	-	-	-	-	-	-
45	-	-	243	-	34	-	-	-	-	-	-	-	-	-	-	-	36	-	5	-	-	-
46	-	-	25	287	-	-	-	-	-	15	13	271	-	15	-	167	-	-	-	-	-	-
47	-	-	54	-	-	-	-	-	-	-	-	-	17	-	-	-	-	-	-	-	-	-
48	-	-	19	290	-	-	-	-	-	204	-	-	-	145	-	310	-	-	3	238	-	40
51	-	-	-	105	-	-	-	55	-	69	-	15	-	957	-	67	-	-	-	-	-	-
52	-	35	97	183	-	109	-	-	-	-	-	-	-	71	-	15	-	-	-	-	-	-
53	-	-	-	-	-	-	-	-	20	-	-	-	-	-	-	-	-	-	-	-	-	-
54	-	-	-	-	-	-	-	-	74	164	-	-	-	-	-	96	-	-	-	-	-	-
55	-	-	338	58	-	-	-	-	-	-	-	223	51	-	-	-	-	-	-	-	-	-
56	-	-	24	-	-	-	-	-	-	-	-	-	41	-	-	-	-	-	-	-	-	-
57	-	-	-	2 515	-	-	-	-	-	88	-	26	-	896	-	11	-	-	-	-	-	-
58	-	-	101	918	-	-	-	-	-	-	-	122	-	245	-	69	-	-	-	-	-	125
61	-	5	-	1 018	-	-	-	38	48	36	-	-	-	321	-	5	-	-	-	3	-	278
62	-	-	-	-	-	-	-	-	-	-	-	-	-	-	-	-	-	-	-	-	-	-
63	-	16	163	689	-	304	-	45	-	402	-	392	-	1 675	-	163	-	-	3	10	-	7
64	-	-	-	71	-	50	-	-	-	-	-	-	-	1 038	-	31	-	-	-	-	-	5
65	-	-	-	-	-	-	-	-	18	-	-	-	-	-	25	-	-	-	-	-	-	5
66	-	-	-	177	-	25	-	-	30	-	-	-	-	446	-	-	-	-	-	-	-	14
Bund	17	348	4 271	14 530	34	1 134	2 921	1 536	2 609	2 179	2 058	8 495	685	8 177	63	2 500	46	160	304	486	9	4 259
98	-	-	-	-	-	-	-	-	-	-	-	-	14	-	-	-	-	-	-	-	-	-
99/100	-	-	-	27	-	-	-	-	-	-	-	-	17	-	-	-	-	-	-	10	-	-
195	-	-	-	-	-	-	18	-	-	-	-	-	-	4	-	-	-	-	-	-	-	-
203	-	-	-	-	-	562	-	-	-	-	-	-	-	-	-	-	-	-	-	-	-	-
204	-	-	-	-	-	-	-	-	-	-	-	-	-	38	-	-	-	-	-	-	-	-
205	-	-	-	20	-	-	-	-	-	-	-	-	-	1 396	-	-	-	-	-	-	-	-
206	-	-	-	-	-	-	-	-	-	-	-	-	-	-	-	-	-	-	-	-	-	-
209	-	-	-	-	-	-	-	-	-	-	-	-	-	-	-	-	-	-	-	-	-	-
211	-	-	-	-	-	-	-	-	-	-	-	-	-	541	-	-	-	-	-	-	-	-
212	-	-	-	-	-	-	-	-	-	-	-	-	-	-	-	-	-	-	-	-	-	-
213	-	-	-	-	-	-	-	-	-	-	-	-	-	-	-	-	-	-	-	-	-	-
215	-	-	-	-	-	-	-	-	-	-	-	-	-	-	235	-	-	-	-	-	-	-
216	-	-	-	-	-	-	-	-	-	-	-	-	-	-	8	-	-	-	-	-	-	-
217	-	-	-	-	-	-	-	-	-	-	-	-	-	21	-	87	-	-	16	43	-	-
218	-	-	-	-	-	-	-	-	-	-	-	-	19	-	11	-	-	-	1	-	-	-
219	-	-	-	-	-	-	-	-	-	-	-	-	-	-	-	-	-	-	-	-	-	-
220	-	-	-	-	-	-	-	-	-	-	-	-	-	-	-	-	-	-	-	-	-	-
221	-	-	-	-	-	-	-	-	-	-	-	-	-	-	-	-	-	-	-	-	-	-
222	-	-	-	-	-	-	-	-	-	-	-	-	-	-	-	44	-	-	-	-	-	-
223	-	-	-	-	-	-	-	-	-	-	-	-	-	-	-	-	-	-	-	-	-	-
Ausland	-	-	-	20	-	562	-	-	-	-	-	-	19	1 996	254	131	-	-	17	43	-	-
Insgesamt	17	348	4 458	14 764	34	1 696	2 986	1 583	2 913	2 483	2 916	9 353	990	10 432	317	2 631	46	160	321	539	183	4 433

Nummer des VB	Künstliche Steine, Platten, Röhren		Andere Steingut-, Ton-, Porzellanwaren		Glas, Glaswaren		Roheisen, Eisenlegierungen		Halbzeug und Blöcke aus Stahl		Alteisen und Abfälle von Eisen und Stahl		Eisenbahnoberbauzeug aus Eisen und Stahl		Stab- und Formeisen und -stahl		Bleche und Platten aus Eisen und Stahl	
	181		182		183		190		191		192		193		194		195	
	V	E	V	E	V	E	V	E	V	E	V	E	V	E	V	E	V	E
1	226	-	57	-	17	-	-	716	-	-	-	-	-	-	-	-	-	-
2	214	-	124	-	82	-	16	-	-	-	-	-	-	-	4	-	13	-
3	58	-	10	-	-	-	-	-	-	-	-	-	-	-	-	-	-	-
4	63	-	44	-	-	11	-	-	-	-	-	-	-	-	-	-	-	-
5	99	98	51	-	121	33	-	-	-	-	-	94	-	4	9	15	350	20
6	41	-	-	-	-	-	-	-	-	-	-	-	-	-	-	-	-	-
7	204	379	32	-	13	-	21	-	-	-	-	-	-	-	-	-	-	-
8	103	-	-	-	-	-	-	-	-	-	-	-	-	-	-	-	-	-
9	292	-	132	-	158	-	-	-	-	-	-	70	-	-	-	-	63	-
10	142	-	53	-	-	6	-	-	-	-	-	-	-	-	-	-	-	-
11	112	210	35	-	219	64	148	-	-	-	-	33	2	-	-	51	17	-
12	196	153	82	-	130	126	72	-	-	-	-	135	-	-	-	78	12	5
13	796	315	192	51	200	-	15	-	-	-	-	28	-	-	-	-	7	-
14	264	-	116	-	149	-	25	156	-	-	79	27	5	42	4	2 454	12	127
15	165	-	16	-	10	18	-	-	-	-	-	40	-	33	-	87	10	-
16	428	-	126	-	368	-	-	-	-	-	-	100	-	-	-	23	16	-
17	145	-	90	-	104	-	767	-	-	-	-	-	4	498	-	240	10	14
18	188	-	-	-	5	-	-	-	-	-	-	44	-	-	-	-	-	-
19	182	-	151	-	64	-	-	-	-	-	-	20	-	-	-	6	-	-
20	242	-	28	-	-	-	-	-	-	-	-	52	-	-	-	-	-	-
21	236	776	110	-	59	-	21	-	-	-	-	116	-	-	-	244	-	-
22	364	-	146	-	19	-	47	-	-	-	15	63	-	-	-	-	6	27
23	562	88	57	-	70	-	1 317	-	-	-	1 147	1 396	-	-	-	958	86	320
24	1 677	522	448	69	180	285	1 123	3 251	-	116	2 673	1 577	121	2 660	268	1 759	136	2 577
27	58	115	61	-	191	-	870	-	-	151	1 318	603	-	598	505	1 720	40	588
28	344	-	145	-	201	351	16	-	-	-	1 269	325	30	35	108	602	27	121
29	10	-	13	1 506	29	-	46	-	-	-	10	-	-	-	-	-	-	-
30	65	1 722	92	-	198	-	800	3 993	-	67	3 339	691	114	336	46	3 226	14	765
31	-	-	-	-	-	-	120	-	-	67	241	178	40	3 678	-	1 325	-	18
32	196	409	50	7	189	-	434	-	-	-	1 154	307	8	36	427	657	8	109
33	656	303	209	-	480	222	424	809	-	139	1 151	1 431	-	16	161	1 379	145	842
34	93	926	511	3	1 347	21	128	840	-	-	10 968	6 368	416	91	575	1 327	259	227
35	593	4 814	108	-	315	271	361	-	-	42	598	976	-	-	36	328	144	47
36		712		70		72		5	-			2 188		761		449		261
37	54	1 437	26	6	600	175	157	-	-	-	465	1 054	71	70	124	164	126	55
38	126	11 623	636	54	182	5	59	-	-	-	871	572	27	36	383	258	24	238
39	355	1 529	38	-	75	-	5	-	-	-	-	136	-	35	49	-	-	-
41	223	3 929	88	167	116	15	605	665	-	1 074	74	420	-	-	96	24	160	111
42	77	225	168	-	334	2	40	-	-	-	38	91	-	5	62	33	121	3
43	39	-	185	5	37	-	21	-	-	-	-	467	-	-	-	-	-	-
44	577	584	333	-	110	-	-	2	-	-	12	-	-	7	58	-	8	-
45	120	104	58	-	46	-	159	-	-	-	143	-	-	-	78	22	101	25
46	620	3 217	238	15	-	-	189	-	-	-	-	-	-	-	-	-	-	-
47	238	-	137	-	254	-	32	-	-	-	-	-	-	-	15	-	110	-
48	1 247	-	623	14	387	-	28	-	-	-	16	30	-	-	5	32	3	-

Nummer des VB	Künstliche Steine, Platten, Röhren 181 V	181 E	Andere Steingut-, Ton-, Porzellanwaren 182 V	182 E	Glas, Glaswaren 183 V	183 E	Roheisen, Eisenlegierungen 190 V	190 E	Halbzeug und Blöcke aus Stahl 191 V	191 E	Alteisen und Abfälle von Eisen und Stahl 192 V	192 E	Eisenbahnoberbauzeug aus Eisen und Stahl 193 V	193 E	Stab- und Formeisen und -stahl 194 V	194 E	Bleche und Platten aus Eisen und Stahl 195 V	195 E
51	790	-	702	16	127	-	11	-	-	-	-	17	-	-	-	-	10	-
52	1 414	252	976	-	67	-	239	-	-	-	227	29	-	-	6	6	55	7
53	437	-	497	-	303	-	1 252	-	27	-	114	-	-	-	6	-	-	-
54	612	5	69	-	-	-	-	-	-	-	-	-	-	-	15	-	45	258
55	322	-	140	-	-	9	-	-	-	-	-	80	-	-	-	-	-	-
56	686	-	402	-	33	-	61	-	-	-	-	102	-	-	69	85	3	8
57	408	39	131	-	22	-	11	-	-	-	-	-	-	-	-	-	-	-
58	739	82	143	-	26	-	112	-	-	-	-	16	-	-	-	-	9	-
61	1 289	1 207	164	182	40	-	-	-	-	-	15	-	-	-	16	-	-	5
62	603	-	497	-	366	-	11	5	-	-	6	147	-	-	4	3	-	15
63	330	836	298	-	150	-	186	-	-	-	15	-	-	145	-	16	5	-
64	702	15	609	-	98	-	10	-	-	-	-	-	-	-	-	-	28	-
65	1 400	858	1 190	-	318	23	-	-	-	-	116	38	-	-	-	-	5	-
66	848	-	361	-	65	-	10	-	-	-	14	-	-	-	-	-	16	-
Bund	23 270	36 772	11 998	2 095	8 674	1 637	9 969	10 437	27	1 656	26 118	17 873	836	8 325	3 129	17 122	2 204	6 532
98	31	-	15	-	-	477	-	-	-	-	-	-	13	-	-	-	-	-
99/100	-	-	-	-	-	42	-	-	-	-	-	-	-	-	-	-	-	-
195	20	-	-	-	6	-	-	-	-	-	-	-	-	-	-	-	-	-
203	-	-	-	-	-	-	-	-	-	-	-	-	-	-	-	-	-	-
204	-	-	-	-	-	-	-	-	-	-	-	-	-	-	-	-	-	-
205	223	-	178	1	33	-	-	-	-	-	15	-	10	-	-	-	-	-
206	-	-	-	-	-	-	-	-	-	-	-	-	-	-	-	-	-	-
209	-	-	-	-	24	-	-	-	-	-	-	-	-	-	-	-	-	-
211	-	-	-	-	-	-	-	-	-	-	-	-	-	-	-	-	-	-
212	5	-	262	-	93	-	380	-	-	-	-	-	-	-	10	-	46	-
213	45	-	43	-	45	-	-	-	-	-	-	-	-	-	-	-	-	-
215	69	21	-	-	4	-	-	70	-	-	-	-	15	-	-	-	-	-
216	-	-	52	-	16	-	-	-	-	-	-	-	-	-	-	40	-	192
217	393	20	202	-	1 844	-	-	-	-	-	21	-	-	-	-	-	-	97
218	1 614	-	188	1	462	13	-	-	-	-	-	-	-	-	73	-	-	-
219	-	-	-	-	48	-	-	-	-	-	-	-	-	-	-	-	-	-
220	875	-	379	-	32	-	-	-	-	-	-	-	-	-	-	-	-	-
221	15	-	-	-	-	-	-	-	-	-	-	-	-	-	-	-	-	-
222	973	-	259	-	-	-	-	-	-	-	-	-	-	-	-	-	-	-
223	-	-	-	-	71	-	-	-	-	-	-	-	-	-	-	-	-	-
Ausland	4 212	41	1 563	2	2 672	13	380	70	-	-	36	-	25	-	83	40	46	289
Insgesamt	28 245	37 525	13 646	2 167	11 424	2 241	10 354	10 512	27	1 656	28 342	20 061	1 635	9 086	3 661	17 611	2 511	7 082

Nummer des VB	Röhren und Rohre aus Eisen und Stahl 196 V	196 E	Eisen- und Stahldraht 197 V	197 E	Andere Gießerei- u. Walzwerkerzeugnisse 198 V	198 E	Maschinen, Apparate 199 V	199 E	Bauwerksteile aus Eisen und Stahl 200 V	200 E	Andere Eisen- und Stahlwaren 201 V	201 E	Rohkupfer, Kupferlegierungen 210 V	210 E	Rohblei, Bleilegierungen 212 V	212 E	Rohe Leichtmetalle, auch Legierungen 213 V	213 E	Andere rohe NE-Metalle, auch Legierungen 214 E
1	-	-	-	-	-	-	6	49	-	141	-	-	-	-	-	-	-	-	-
2	-	-	-	-	-	-	-	31	-	-	-	-	-	-	-	-	-	-	-
3	-	-	-	-	11	-	-	16	33	-	-	3	-	-	-	-	-	-	-
4	-	-	-	-	4	-	-	-	-	-	-	-	-	-	-	-	-	-	-
5	-	10	-	-	14	-	190	142	114	105	-	26	-	-	-	-	-	-	-
6	-	-	-	-	-	-	-	-	-	-	-	-	-	-	-	-	-	-	-
7	-	-	-	-	-	-	-	3	30	-	-	-	-	-	-	-	-	-	-
8	-	-	-	-	-	-	11	1	-	-	-	-	-	-	-	-	-	-	-
9	-	-	-	-	4	-	51	118	5	-	6	18	-	-	-	-	-	-	-
10	-	4	-	-	-	-	-	-	-	-	-	-	-	-	-	-	-	-	-
11	23	27	-	-	12	-	-	10	16	8	-	110	-	-	-	-	-	-	-
12	-	21	-	-	-	-	-	75	-	37	-	84	-	-	-	-	-	-	-
13	-	-	-	-	-	-	11	43	372	33	2	77	-	-	-	-	-	-	-
14	-	-	-	-	-	-	60	67	-	244	-	56	-	-	-	115	-	-	3
15	6	26	-	-	-	-	44	59	56	-	15	35	-	-	-	-	-	-	-
16	21	-	5	-	220	63	-	9	-	-	-	91	-	-	-	-	-	-	-
17	-	-	-	-	-	14	21	21	-	-	5	472	-	-	-	-	-	-	-
18	-	-	-	-	-	-	-	-	-	-	-	-	-	-	-	-	-	-	-
19	-	-	-	-	-	6	3	3	-	108	-	153	-	-	-	-	-	-	-
20	-	-	-	-	28	-	-	-	-	-	-	-	-	-	-	-	-	-	-
21	-	-	-	-	-	20	34	783	4	-	5	10	-	-	-	-	-	-	-
22	-	15	-	9	41	-	-	154	70	10	-	35	-	-	-	-	-	-	-
23	35	82	3	47	4	193	32	81	49	44	25	745	-	-	-	-	-	-	-
24	45	4 211	-	72	86	311	243	3 054	276	5 535	148	647	-	5	-	-	-	-	-
27	-	1 658	-	-	-	995	39	114	27	1 430	30	310	-	-	-	-	-	-	-
28	-	157	-	37	14	9	154	87	15	197	95	391	-	12	-	-	-	91	-
29	-	-	-	-	-	-	205	19	18	-	-	-	-	-	-	-	-	-	-
30	-	495	-	-	-	90	15	40	5	744	112	206	-	-	-	15	-	-	-
31	-	-	-	-	-	-	5	-	5	4 001	39	1 202	-	-	-	-	-	-	-
32	73	887	-	-	-	341	124	293	91	2 454	244	431	-	-	-	-	-	-	-
33	73	5 526	8	-	-	69	41	210	24	2 614	96	765	-	-	-	-	-	-	-
34	75	1 034	-	11	62	80	56	687	2 057	4 355	563	866	-	11	-	5	-	-	-
35	35	650	-	-	88	33	24	355	7	740	8	72	-	-	-	-	-	-	-
36	231		-		129		550		2 739		198		392		38		-		-
37	-	4	-	-	40	261	344	308	310	235	66	368	-	-	-	10	-	-	-
38	37	8	7	-	39	94	16	371	809	2 260	30	260	30	-	-	191	7	-	-
39	-	-	-	-	2	-	27	-	462	-	2	18	-	-	-	-	-	-	-
41	-	919	-	-	7	13	78	56	134	415	15	587	-	-	-	-	-	-	-
42	9	5	-	-	36	-	549	52	465	-	-	5	-	-	-	-	-	-	-
43	-	-	-	-	6	12	-	35	-	148	12	-	-	-	-	-	-	-	-
44	-	145	-	-	-	34	-	23	-	-	31	84	-	-	-	-	-	-	-
45	-	1	-	-	-	-	105	871	-	15	5	6	-	-	-	-	-	-	-
46	-	14	-	-	87	98	25	299	23	298	4	160	-	-	-	-	-	-	-
47	-	-	-	-	-	-	20	-	-	17	6	12	-	-	-	-	-	-	-
48	18	-	10	-	9	-	171	584	79	211	9	49	-	-	-	-	1 292	-	-
51	-	5	-	-	-	-	4	28	45	-	6	15	-	-	-	-	-	-	-
52	45	-	-	-	-	3	25	176	-	25	74	101	-	-	-	-	-	-	-
53	-	-	-	-	25	10	-	213	-	77	-	14	-	-	-	-	-	-	-
54	-	-	-	-	-	-	-	12	-	-	-	-	-	-	-	-	-	-	-
55	-	78	-	-	33	-	-	43	5	-	-	21	-	20	-	-	-	-	4
56	-	4	-	5	-	-	6	1 680	79	136	57	60	-	-	-	-	-	-	-
57	-	-	-	-	-	-	-	8	-	-	-	-	-	-	-	-	-	-	-
58	-	-	-	-	-	-	7	5	-	5	-	6	-	-	-	-	-	-	-
61	7	31	-	-	15	-	11	7	12	5	5	-	-	-	-	-	-	-	-
62	-	444	-	-	35	-	-	1 647	-	859	-	238	-	-	-	-	-	-	-
63	15	14	-	-	7	-	42	13	15	10	-	-	-	-	-	-	-	-	-
64	-	-	-	-	-	-	-	6	19	-	19	7	-	-	-	-	-	-	-
65	-	-	-	-	28	-	5	6	5	-	-	65	-	-	-	-	-	-	-
66	-	-	-	-	-	-	16	18	-	-	-	-	-	135	-	-	-	-	-
Bund	517	16 475	33	181	957	2 749	2 820	12 985	5 736	27 516	1 734	8 881	30	183	-	336	1 299	91	7
98	-	-	-	-	-	-	-	-	-	-	5	-	-	-	-	-	-	-	-
99/100	-	-	-	-	-	-	-	-	-	-	58	-	-	-	-	-	-	-	-
195	-	20	-	-	-	-	4	1	-	-	-	-	-	-	-	-	32	-	-
203	-	-	-	-	-	-	-	-	-	-	-	-	-	-	-	-	-	-	-
204	-	-	-	-	-	-	-	-	-	-	5	-	-	-	-	-	-	-	-
205	-	-	-	-	-	-	18	-	-	-	-	-	-	-	-	-	-	-	-
206	-	-	-	-	-	-	-	-	-	-	-	-	-	-	-	-	-	-	-
209	-	-	-	-	-	-	-	-	-	-	-	-	-	-	-	-	-	-	-
211	-	-	-	-	-	-	147	-	-	-	-	-	-	-	-	-	-	-	-
212	32	-	-	-	-	-	20	51	-	-	21	-	-	-	-	-	52	-	-
213	-	-	-	-	-	-	13	-	-	-	15	-	-	-	-	-	62	-	-
215	-	-	-	-	40	-	5	-	-	-	-	-	-	-	5	-	145	-	-
216	-	-	-	19	10	-	13	-	21	-	68	-	-	-	-	-	-	-	-
217	43	-	-	-	5	-	117	3	386	-	274	1	-	-	-	-	237	-	-
218	192	-	-	-	5	-	261	1	71	-	148	-	-	-	-	-	47	-	-
219	-	-	-	-	-	-	-	-	-	-	-	-	-	-	-	-	-	-	-
220	51	-	-	-	-	-	3	-	-	-	13	-	-	-	-	-	2	-	-
221	-	-	-	-	-	-	4	-	585	8	23	-	-	-	-	-	-	-	-
222	91	-	-	-	-	-	47	-	177	-	1	-	-	-	-	-	-	-	-
223	-	-	-	-	-	-	-	-	11	-	10	-	-	-	-	-	-	-	-
Ausland	409	-	-	19	60	-	648	55	1 251	8	578	1	-	-	5	-	545	-	-
Insgesamt	1 157	16 726	33	200	1 146	2 878	4 022	13 591	9 726	30 263	2 573	9 080	422	575	43	374	1 876	91	7

Nummer des VB	Altmetalle und Abfälle von NE-Metallen 215 V	215 E	NE-Metallhalbzeug 216 V	216 E	NE-Metallwaren 217 V	217 E	Fahrzeuge aller Art 220 V	220 E	Nicht bes.gen. Industrieerzeugnisse 230 V	230 E	Sammelgut o. ohne nähere Bezeichnung 231 V	231 E	Umzugsgut, gebrauchte Verpackungen, Baugerätschaften 240 V	240 E	Besatzungsverkehr Güter in Wagenladungen (ohne Kohlen) 243 V	243 E	Steinkohlen 244 E	Braunkohlen 245 V	245 E
1	-	-	-	-	-	-	-	-	-	-	-	-	10	66	26	-	-	26	-
2	-	-	-	-	-	-	10	-	16	-	-	-	45	95	1 109	-	-	2 521	-
3	-	-	-	-	-	-	-	-	-	-	-	-	24	71	100	-	-	424	-
4	-	-	-	-	-	-	10	-	-	-	-	-	-	12	108	-	-	317	-
5	7	15	-	-	-	-	17	-	66	167	-	-	50	376	2 190	422	-	3 686	-
6	-	-	-	-	-	-	-	-	-	-	-	-	-	34	-	-	-	587	-
7	-	-	-	-	-	-	-	-	-	-	-	-	-	55	-	-	-	-	-
8	-	-	-	-	-	-	-	-	-	58	-	-	-	28	-	-	-	-	-
9	-	-	-	-	-	-	-	16	10	-	-	-	46	66	-	253	-	-	-
10	-	-	-	-	-	-	-	13	6	147	-	51	5	122	-	5	-	-	-
11	-	-	-	-	-	-	14	5	12	-	-	-	51	380	-	-	-	-	-
12	-	-	-	-	-	-	-	-	76	5	-	-	12	12	4 689	6	-	13 816	-
13	-	-	-	-	-	16	-	332	11	-	-	1	59	78	-	39	-	-	-
14	-	-	-	31	-	-	3	-	156	-	-	-	82	205	-	196	-	-	-
15	-	-	-	-	-	-	-	-	-	16	-	-	-	234	-	-	-	-	-
16	-	-	-	-	-	-	-	3	38	6	-	-	27	56	-	-	-	-	-
17	-	-	-	40	-	115	-	-	-	62	-	-	6	11	300	-	-	1 227	-
18	-	-	-	-	-	-	-	-	-	-	-	-	-	-	-	-	-	-	-
19	-	-	-	-	-	-	-	-	-	-	-	-	47	49	806	16	-	2 641	-
20	-	-	-	-	-	-	-	-	-	-	-	-	5	18	35	-	-	-	-
21	-	-	-	-	10	-	-	5	-	6	-	-	58	61	1 356	-	-	1 728	-
22	-	-	-	-	-	19	-	4	-	36	5	-	134	144	401	586	-	1 659	-
23	-	-	-	-	-	-	32	-	36	12	-	6	12	29	40	1 426	-	622	-
24	49	-	-	-	-	-	32	533	-	2 691	-	-	888	678	1 045	71	-	147	-
27	-	-	-	-	-	-	26	19	-	12	-	-	289	171	433	-	-	1 413	-
28	45	-	-	-	-	-	24	489	22	25	-	-	223	259	-	3	-	-	-
29	-	-	-	-	-	-	20	-	5	-	-	4	21	72	-	-	-	-	-
30	22	-	-	-	-	138	5	-	-	110	-	129	69	53	-	3	220	-	-
31	-	-	-	-	-	-	-	-	-	-	-	-	1 319	531	-	-	-	15	-
32	-	-	-	-	-	127	122	205	5	18	-	-	659	789	619	480	-	3 755	-
33	5	-	-	-	-	-	68	13	-	173	10	3	614	555	310	20	-	2 840	-
34	333	-	-	14	20	519	54	170	15	1 871	-	1 376	2 229	3 361	797	153	-	2 885	-
35	-	-	-	-	-	-	8	-	158	5	-	-	407	459	921	-	-	1 037	-
36	-	5			55		394		12		11		2 128		166		-	6 411	
37	-	-	-	3	-	-	19	79	133	15	-	20	1 113	1 638	2 117	1 715	1 327	498	-
38	-	-	5	-	-	-	31	112	22	70	-	45	1 381	568	2 279	688	-	9 878	-
39	-	-	-	-	-	-	5	22	33	72	-	18	110	256	4 039	78	-	17 041	-
41	-	-	-	-	-	-	31	50	114	-	-	10	140	145	119	6	-	787	-
42	-	-	-	-	-	-	-	-	-	12	2	15	5	32	2 086	31	-	3 507	-
43	-	-	-	-	8	42	-	-	-	20	-	-	7	92	-	162	-	-	-
44	-	-	-	-	13	-	-	-	-	20	-	-	63	462	-	-	-	101	-
45	-	5	-	-	7	22	-	15	-	8	-	-	52	99	-	889	-	-	-
46	-	-	-	-	4	-	-	-	-	1	-	-	388	135	1 553	-	-	6 117	-
47	-	-	-	-	5	-	-	-	-	-	-	-	-	30	-	162	-	-	-
48	-	-	-	-	5	-	25	205	168	-	77	-	279	1 054	6 729	-	-	18 762	-
51	-	-	-	-	-	-	-	-	-	20	-	-	29	20	1 547	-	-	3 424	-
52	-	-	-	-	48	111	-	10	-	5	-	-	42	85	100	15	-	-	-
53	-	-	-	-	-	-	-	-	8	-	-	-	22	64	-	-	-	-	-
54	-	-	-	-	7	-	5	18	-	1	-	1	17	17	-	-	-	30	-
55	-	-	-	13	-	-	-	-	-	109	-	-	-	-	-	57	-	-	-
56	-	-	-	-	-	-	-	-	-	32	-	-	175	390	-	-	-	1 227	-
57	-	-	-	-	-	-	-	9	5	-	-	-	51	-	38	-	-	-	-
58	-	-	-	-	-	-	18	-	-	10	-	-	93	44	-	54	-	-	-
61	-	-	-	-	-	65	13	-	24	98	-	-	20	62	-	51	-	-	-
62	-	-	-	26	-	-	-	3	13	1	-	-	196	177	25	22	-	-	-
63	-	-	-	-	-	-	32	22	-	630	-	-	7	102	-	119	-	-	-
64	-	-	-	-	-	-	-	-	5	93	-	-	59	129	-	-	-	-	-
65	-	-	-	-	-	-	6	19	-	11	-	-	12	39	8	64	-	-	-
66	-	-	-	-	-	-	10	36	-	43	-	-	13	45	204	-	-	284	-
Bund	461	20	5	127	127	1 174	640	2 407	1 157	6 691	04	1 679	11 665	14 815	36 129	7 792	1 547	103 002	-
98	-	-	-	-	-	-	-	-	-	-	-	5	-	6	-	-	-	-	-
99/100	-	-	-	-	-	-	-	-	-	5	-	-	4	103	5	-	-	-	-
195	-	-	-	-	-	-	-	-	298	-	-	-	22	20	-	-	-	18	-
203	-	-	-	-	-	-	-	-	-	-	-	-	-	-	-	-	-	-	-
204	-	-	-	-	-	-	-	-	-	-	-	-	-	-	-	-	-	-	-
205	-	-	-	-	-	-	-	-	23	-	21	-	1	9	-	-	-	-	-
206	-	-	-	-	-	-	-	-	-	-	-	-	-	-	-	-	-	-	-
209	-	-	-	-	-	-	-	-	-	-	-	-	-	-	-	-	-	-	-
211	-	-	-	-	-	-	-	-	-	-	-	-	-	-	-	-	-	-	-
212	-	-	-	-	111	-	53	-	132	13	12	-	304	28	-	-	-	-	-
213	-	-	-	-	-	-	-	-	1	-	-	-	-	12	-	-	-	-	-
215	-	-	-	-	-	-	-	-	22	-	83	-	11	256	39	-	-	-	-
216	-	-	-	-	-	-	-	-	7	-	-	-	-	-	-	-	-	-	-
217	-	-	-	-	30	-	25	-	142	7	-	98	5	285	2 409	8 417	-	-	-
218	-	-	1	-	-	-	1	-	17	35	-	-	38	11	-	83	-	-	-
219	-	-	-	-	-	-	-	-	-	-	-	-	-	9	-	-	-	-	-
220	-	-	-	-	-	-	-	-	22	-	-	-	-	9	-	-	-	-	-
221	-	-	-	-	-	-	-	-	-	-	-	-	-	-	-	-	-	-	-
222	-	-	-	-	-	-	-	-	22	17	-	-	-	5	-	-	-	-	-
223	-	-	-	-	-	-	-	-	-	-	-	-	-	-	-	-	-	-	-
Ausland	-	-	1	-	141	-	79	-	388	72	116	98	359	622	2 448	8 500	-	-	-
Insgesamt	461	20	11	132	323	1 229	1 113	2 801	1 855	6 780	221	1 793	14 178	17 694	38 748	16 458	1 547	109 431	6 411

Nummer des VB	Dienstgutverkehr Güter in Wagenladungen (ohne 248u.249) 247 V	247 E	Steinkohlen auf Dienstkohlenfrachtbrief 248 E	Braunkohlen auf Dienstkohlenfrachtbrief 249 V	249 E	Pferde, Esel 250 V	250 E	Rindvieh, außer Kälbern 251 V	251 E	Lebende Tiere: Kälber 252 V	252 E	Schafe, Ziegen 253 V	253 E	Schweine, außer Ferkeln 254 V	254 E	Ferkel 255 V	255 E	Geflügel 256 E
1	4 325	4	-	80	-	-	4	-	203	-	13	-	-	-	-	-	-	-
2	8 119	7	-	1 850	-	4	-	-	-	-	-	-	-	-	72	-	30	-
3	1 815	50	-	873	-	6	10	-	78	-	-	-	12	-	48	-	-	-
4	2 140	-	-	391	-	-	-	-	53	-	-	-	-	-	-	-	-	-
5	2 905	79	-	10 216	-	4	9	-	157	-	-	-	-	-	61	-	-	-
6	531	-	-	14	-	3	3	-	-	-	-	-	-	-	-	-	-	-
7	-	280	-	621	-	-	-	-	-	-	-	-	-	-	-	-	-	-
8	145	4	-	1 130	-	12	163	-	478	-	11	-	-	-	-	-	-	-
9	654	-	-	3 139	-	-	-	-	-	-	-	-	-	-	-	-	-	-
10	-	22	-	472	-	-	-	-	28	-	6	-	-	-	-	-	255	-
11	872	481	-	3 804	-	-	1	-	4	-	-	-	-	-	-	-	-	-
12	10 267	122	-	4 129	-	12	-	-	71	-	-	-	-	-	-	-	-	-
13	91	18	-	120	-	-	4	-	10	-	-	190	3 134	-	124	-	-	-
14	14	93	-	1 981	-	5	1	-	-	-	-	-	-	-	-	-	-	-
15	-	-	-	1 849	-	-	-	-	-	-	-	-	-	-	-	-	-	-
16	35	272	-	1 114	-	-	1	-	-	-	-	-	-	-	-	-	-	-
17	765	97	-	2 545	-	-	5	-	15	-	-	-	-	-	-	-	-	-
18	-	-	-	-	-	-	-	-	1	-	-	-	-	-	-	-	-	-
19	1 348	2	-	1 404	-	2	10	1	1 179	8	78	-	73	-	120	-	322	-
20	20	253	-	40	-	-	2	-	118	-	33	-	3	-	1	-	242	-
21	1 354	9	-	4 388	-	3	8	-	22	-	-	-	82	-	3	-	212	-
22	3 235	481	-	2 356	-	-	1	-	9	-	-	-	1 571	-	-	-	-	-
23	2 155	191	53	662	-	-	-	-	3	-	-	90	118	-	-	-	-	-
24	2 126	2 012	34 574	8 003	-	-	-	-	50	-	1	-	-	-	3	-	-	-
27	1 490	865	3 494	324	-	-	-	-	2	-	1	-	-	-	-	-	-	-
28	270	85	14 410	1 518	-	-	-	-	-	-	-	-	-	-	23	35	2 918	-
29	541	29	-	338	-	-	-	-	-	-	-	499	187	-	-	-	-	-
30	78	142	91	1 469	-	-	-	-	-	-	-	-	-	-	-	-	-	-
31	1 464	599	20 394	-	-	2	-	11	2	-	-	24	-	-	-	-	-	-
32	13 003	2 235	-	107	-	3	9	-	31	-	672	100	-	-	-	-	-	-
33	5 781	198	-	1 104	-	-	4	-	-	-	-	2 274	98	-	-	-	-	-
34	56 489	23 915	8	22 438	-	-	-	9	1	-	-	169	-	-	38	-	-	-
35	5 636	809	-	2 546	-	123	7	4	6	-	-	614	40	2	9	-	-	-
36		43 016	-		33	-	-	-	-	-	-		125	-	55	-	-	
37	17 194	662	1 555	2 010	-	7	2	-	13	-	-	-	-	-	-	-	-	600
38	23 465	23 294	-	1 651	-	13	34	1	25	-	122	194	2 189	-	55	-	60	-
39	36 540	359	-	6 374	-	2	2	-	6	-	-	112	264	-	107	-	45	-
41	14 894	21 475	-	8 946	-	6	-	-	-	-	-	-	403	-	-	-	-	-
42	252	20	-	12 251	-	8	5	-	-	-	-	-	280	-	-	-	-	-
43	4 719	25	-	7 812	-	-	-	-	-	-	-	-	146	-	-	-	-	-
44	118	34	-	247	-	-	-	-	-	-	-	-	-	-	-	-	-	-
45	6 266	186	-	1 765	-	-	-	-	-	-	-	-	-	-	-	-	-	-
46	260	78	-	310	-	7	1	-	-	-	-	-	385	-	-	-	-	-
47	115	-	-	11 074	-	-	-	-	-	-	-	-	-	-	-	-	-	-
48	4 800	15	-	4 564	-	-	-	-	-	-	-	-	-	-	-	-	-	-

noch Verkehrsbezirk Nr. 36: Rheinisches Braunkohlenrevier

Nummer des VB	Dienstgutverkehr: Güter in Wagenladungen (ohne 248 u. 249)		Steinkohlen auf Dienstkohlenfrachtbrief	Braunkohlen auf Dienstkohlenfrachtbrief		Pferde, Esel		Rindvieh, außer Kälbern		Lebende Tiere: Kälber		Schafe, Ziegen		Schweine, außer Ferkeln		Ferkel		Geflügel
	247		248	249		250		251		252		253		254		255		256
	V	E	E	V	E	V	E	V	E	V	E	V	E	V	E	V	E	E
51	2 553	32	-	935	-	-	-	-	-	-	-	-	150	-	-	-	-	-
52	473	17	-	8 298	-	-	1	-	-	-	-	100	243	-	-	-	-	-
53	60	134	-	1 771	-	-	-	-	-	-	-	-	-	-	-	-	-	-
54	38	-	-	3 366	-	-	-	-	-	-	-	-	180	-	-	-	-	-
55	-	6	-	-	-	8	9	-	-	-	-	-	103	-	-	-	-	-
56	495	-	-	303	-	-	-	-	22	-	-	-	-	-	-	-	-	-
57	45	399	-	56	-	1	1	4	3	-	-	25	123	-	-	-	-	-
58	9 498	-	-	13 711	-	6	3	-	73	-	-	-	224	-	-	-	-	-
61	3 891	3	-	4 246	-	-	-	-	62	-	-	-	-	-	-	-	-	-
62	46	116	-	1 917	-	-	-	-	-	-	-	-	-	-	-	-	-	-
63	3 302	644	-	6 950	-	-	-	-	18	-	21	-	-	-	120	-	-	-
64	31	51	-	12	-	-	4	-	-	-	-	-	-	-	-	-	-	-
65	5 402	72	-	11 372	-	1	-	-	-	-	-	-	-	-	-	-	-	-
66	2 992	29	-	4 175	-	-	1	-	11	-	5	-	-	-	-	-	-	-
Bund	265 117	81 005	74 579	195 141	-	238	305	30	2 754	8	963	4 391	10 008	2	784	35	4 084	600
98	-	-	-	-	-	-	-	-	-	-	-	-	-	-	-	-	-	-
99/100	-	-	-	-	-	-	-	-	-	-	-	-	-	-	-	-	-	-
195	-	-	-	-	-	-	-	-	-	-	-	-	-	-	-	-	-	-
203	-	-	-	-	-	-	-	-	-	-	-	-	-	-	-	-	-	-
204	-	-	-	-	-	-	-	-	-	-	-	-	-	-	-	-	-	-
205	-	-	-	-	-	-	-	-	-	-	-	-	-	-	-	-	-	-
206	-	-	-	-	-	-	-	-	-	-	-	-	-	-	-	-	-	-
209	-	-	-	-	-	-	-	-	-	-	-	-	-	-	-	-	-	-
211	-	-	-	-	-	-	-	-	-	-	-	-	-	-	-	-	-	-
212	-	-	-	-	-	-	-	-	-	-	-	-	-	-	-	-	-	-
213	-	-	-	-	-	-	-	-	-	-	-	-	-	-	-	-	-	-
215	-	-	-	-	-	-	-	-	-	-	-	-	-	-	-	-	-	-
216	-	-	-	-	-	-	-	-	-	-	-	-	-	-	-	-	-	-
217	-	-	-	-	-	-	-	-	-	-	-	-	-	-	-	-	-	-
218	-	-	-	-	-	-	-	-	-	-	-	-	-	-	-	-	-	-
219	-	-	-	-	-	-	-	-	-	-	-	-	-	-	-	-	-	-
220	-	-	-	-	-	-	-	-	-	-	-	-	-	-	-	-	-	-
221	-	-	-	-	-	-	-	-	-	-	-	-	-	-	-	-	-	-
222	-	-	-	-	-	-	-	-	-	-	-	-	-	-	-	-	-	-
223	-	-	-	-	-	-	-	-	-	-	-	-	-	-	-	-	-	-
Ausland	-	-	-	-	-	-	-	-	-	-	-	-	-	-	-	-	-	-
Insgesamt	308 133	124 021	74 579	195 174	33	238	305	30	2 754	8	963	4 516	10 133	57	839	35	4 084	600

Verkehrsbezirk Nr. 37: Gebiet um Aachen

Nummer des VB	Beförderte Güter insgesamt: Versand	Beförderte Güter insgesamt: Empfang	Fische, auch Zubereitungen		Fleisch, auch Zubereitungen		Milch und Rahm	Eier	Weizen		Roggen		Gerste		Hafer		Mais		Reis
			1		2		3	4	10		11		12		13		14		15
			V	E	V	E	E	E	V	E	V	E	V	E	V	E	V	E	E
1	37 752	2 547	-	63	-	321	-	-	-	-	-	-	-	-	-	-	-	-	-
2	189 031	4 452	-	4	-	527	-	-	-	-	-	-	-	-	-	10	-	-	-
3	132 124	1 700	-	11	-	-	-	-	-	-	-	-	-	-	-	-	-	-	-
4	9 931	3 400	-	305	-	-	-	-	-	-	-	-	-	-	-	-	-	-	-
5	45 303	14 561	-	108	-	24	-	-	-	-	-	-	-	-	-	-	-	-	5
6	52 130	520	-	-	-	-	-	-	-	19	-	-	-	-	-	-	-	-	-
7	701	16 910	-	-	-	-	-	-	-	-	-	-	-	-	-	-	-	-	-
8	8 404	2 795	-	483	-	-	-	-	-	-	-	-	-	-	-	-	-	-	-
9	15 406	10 080	-	-	-	117	-	-	-	30	-	-	-	-	-	-	-	-	-
10	44 397	69 128	-	-	-	-	-	-	-	-	-	-	-	-	-	-	-	-	-
11	5 770	10 831	-	-	-	-	-	-	-	-	-	-	7	-	-	-	-	-	-
12	16 800	2 659	-	-	-	-	-	7	-	-	-	-	11	-	-	-	-	-	-
13	9 891	11 766	-	-	-	-	-	-	-	5	-	-	-	-	-	-	-	-	-
14	2 053	22 934	-	-	-	-	-	-	-	34	-	-	-	-	-	16	-	-	-
15	3 367	44 265	-	-	-	-	-	-	-	4	-	19	-	-	-	-	-	12	-
16	3 655	3 303	-	-	-	-	-	-	-	-	-	-	-	-	-	-	-	-	-
17	12 370	2 896	-	-	-	-	-	-	-	-	-	-	-	-	-	-	-	-	-
18	2 170	372	-	7	-	-	-	-	-	40	-	-	-	-	-	-	-	-	-
19	33 081	5 386	-	-	-	35	-	-	-	-	-	-	-	-	-	-	-	-	-
20	9 305	2 893	-	5	-	-	-	-	-	-	-	-	-	-	-	-	-	-	-
21	22 531	10 359	-	-	-	-	-	-	-	75	-	-	11	-	-	-	-	-	-
22	22 358	40 274	-	-	-	-	-	-	-	-	-	-	-	-	-	-	-	-	-
23	55 315	34 006	-	-	-	-	-	-	-	-	44	-	-	-	-	-	-	-	-
24	92 269	189 136	-	-	-	-	-	-	48	-	16	-	15	-	51	-	2	-	-
27	15 738	34 461	-	-	-	-	-	-	-	-	-	-	-	-	-	-	-	-	-
28	16 546	31 723	-	-	-	-	-	-	15	-	11	-	-	-	-	-	-	-	-
29	36 061	25 577	-	-	-	-	-	-	-	-	-	-	5	-	44	-	-	-	-
30	37 582	112 588	-	-	-	-	-	-	-	40	-	-	-	15	8	-	-	25	-
31	147 314	109 920	-	-	-	-	-	-	15	-	-	-	6	-	-	-	-	-	-
32	187 874	195 705	-	13	-	-	-	-	115	61	54	144	5	28	26	-	-	33	-
33	68 594	71 726	-	15	-	-	-	-	16	-	-	30	-	15	5	-	-	15	-
34	519 064	123 162	-	-	-	-	-	-	49	50	20	-	10	-	10	15	-	58	-
35	43 797	35 920	-	-	-	-	-	-	10	-	-	-	5	-	37	-	-	-	-
36	300 729	610 475	-	-	-	-	-	-	8	-	38	-	5	-	-	13	-	-	-
37	1 357 196		-		-		-	-	7		-		17		11		-		-
38	297 465	156 293	-	-	-	-	-	-	-	-	17	34	-	16	26	-	-	-	-
39	48 862	23 996	-	-	-	-	7	-	-	-	-	10	-	-	32	-	-	-	-
41	59 026	77 220	-	-	-	-	-	-	-	-	6	-	-	-	11	-	-	-	-
42	60 438	4 526	-	-	-	-	-	-	-	-	-	-	-	-	-	-	-	-	-
43	39 327	3 023	-	-	-	-	-	-	-	-	-	-	-	-	-	-	-	-	-
44	23 501	7 359	-	-	-	-	-	-	-	-	-	-	-	-	-	-	-	-	-
45	71 272	8 812	-	-	-	-	-	-	-	-	-	-	-	-	-	-	-	-	-
46	25 070	8 386	-	-	-	16	-	-	-	-	-	-	-	-	11	-	-	-	-
47	41 725	1 389	-	-	-	-	-	-	-	-	-	-	-	-	-	-	-	-	-
48	68 016	10 220	-	-	-	-	-	-	-	-	-	-	-	-	-	-	-	-	-
51	69 535	3 845	-	-	-	-	-	-	-	-	-	-	-	-	-	-	-	-	-
52	127 529	6 327	-	-	-	-	-	-	-	-	-	-	6	-	6	-	-	-	-
53	64 613	2 590	-	-	-	31	-	-	-	-	-	-	-	-	-	-	-	-	-
54	63 626	2 387	-	-	-	-	-	-	-	-	-	-	-	-	-	-	-	-	-
55	10 860	1 668	-	-	-	-	-	-	-	-	-	-	-	-	-	-	-	-	-
56	80 456	4 304	-	-	46	13	-	-	-	-	-	-	-	-	-	-	-	-	-
57	13 924	9 946	-	-	-	-	-	-	-	-	-	-	-	-	-	-	-	-	-
58	77 803	7 165	-	-	-	-	-	-	-	-	-	32	-	290	-	48	-	-	-
61	84 019	16 422	-	-	-	-	-	-	-	-	-	-	-	-	-	-	-	-	-
62	42 919	6 796	-	-	-	-	-	-	-	-	-	-	-	-	-	-	-	-	-
63	78 638	25 178	-	-	-	-	-	-	-	-	-	-	-	-	-	-	-	-	-
64	117 130	7 826	-	-	-	-	-	-	-	-	-	-	-	-	-	-	-	-	-
65	49 118	2 160	-	-	-	-	-	-	-	-	-	-	-	-	-	-	-	-	-
66	60 833	3 454	-	-	-	60	-	-	-	-	-	-	-	-	-	-	-	-	-
Bund	3 875 118	2 259 722	-	1 014	46	1 144	7	-	276	358	206	269	86	364	267	102	2	143	5
98	23 972	663	-	-	-	-	-	-	-	-	-	-	-	-	-	-	-	-	-
99/100	272	28 762	-	-	-	-	-	-	-	-	-	-	-	-	-	-	-	-	-
195	474 466	851	-	-	-	-	-	-	-	-	-	-	-	-	-	-	-	-	-
203	36	-	-	-	-	-	-	-	-	-	-	-	-	-	-	-	-	-	-
204	390	51	-	-	-	-	-	-	-	-	-	-	-	-	-	-	-	-	-
205	17 943	3 915	-	-	-	-	-	-	-	-	-	-	-	-	-	-	-	-	-
206	15	-	-	-	-	-	-	-	-	-	-	-	-	-	-	-	-	-	-
209	35	-	-	-	-	-	-	-	-	-	-	-	-	-	-	-	-	-	-
210	52	-	-	-	-	-	-	-	-	-	-	-	-	-	-	-	-	-	-
211	764	453	-	-	-	-	-	-	-	-	-	-	-	-	-	-	-	-	-
212	168 223	369	-	-	-	-	-	-	-	-	-	-	-	-	-	-	-	-	-
213	34 166	1 129	-	-	-	-	-	-	-	-	-	-	-	-	-	-	-	-	-
214	36	62	-	-	-	-	-	-	-	-	-	-	-	-	-	-	-	-	-
215	703 041	31 728	83	-	11	21	-	-	-	2 058	-	-	-	-	-	-	-	-	-
216	453 574	1 717	-	-	-	-	-	-	10	-	-	-	-	-	-	-	-	-	-
217	205 061	159 470	74	603	967	371	-	575	5	160	-	-	-	-	-	-	-	-	-
218	520 238	24 068	-	458	-	-	-	-	-	-	-	7	-	-	-	-	-	-	170
219	2 149	131	-	-	21	-	-	-	-	-	-	-	-	-	-	-	-	-	-
220	2 314	587	-	-	-	-	-	-	-	-	-	-	-	-	-	-	-	-	-
221	453	27	-	-	-	-	-	-	-	-	-	-	-	-	-	-	-	-	-
222	848	1 160	-	-	-	-	-	-	-	-	-	-	-	-	-	-	-	-	-
223	5 580	2 410	-	6	-	-	-	-	-	-	-	-	-	-	-	-	-	43	-
Ausland	2 114 918	227 277	157	1 067	999	392	-	575	15	2 218	-	7	-	-	-	-	-	-	170
Insgesamt	7 845 882	3 874 471	157	2 081	1 045	1 536	7	575	298	2 583	206	276	103	381	278	113	2	186	175

noch Verkehrsbezirk Nr. 37: Gebiet um Aachen

Nummer des VB	Hülsenfrüchte 16 V	Hülsenfrüchte 16 E	Gemüse 20 V	Gemüse 20 E	Obst, Südfrüchte 21 V	Obst, Südfrüchte 21 E	Kartoffeln 22 V	Kartoffeln 22 E	Zuckerrüben 23 V	Zuckerrüben 23 E	Ölsaaten, Ölfrüchte 24 V	Ölsaaten, Ölfrüchte 24 E	Kaffee 25 E	Rohtabak 26 E	Milcherzeugnisse 30 V	Milcherzeugnisse 30 E	Speisefette, ausser Butter 31 V	Speisefette, ausser Butter 31 E
1	-	-	-	-	-	-	10	-	-	-	-	-	-	-	-	-	-	-
2	-	-	-	21	-	-	23	605	-	-	-	-	-	-	-	-	-	-
3	-	26	-	120	-	-	8	747	-	-	-	-	-	-	-	-	-	-
4	-	-	-	-	-	-	16	2 739	-	-	-	-	-	-	-	-	-	-
5	-	43	-	10	-	233	8	-	-	-	-	11	94	-	-	-	-	42
6	-	-	-	-	-	-	-	389	-	-	-	-	-	-	-	-	-	-
7	-	-	-	16	-	-	-	13 414	-	-	-	-	-	-	-	-	-	-
8	-	-	-	-	-	50	25	872	-	-	-	-	-	-	-	-	-	-
9	-	5	-	-	-	-	-	-	-	-	-	-	-	-	-	-	-	-
10	-	-	-	-	-	-	-	11 448	-	-	-	-	-	-	-	-	-	-
11	-	-	-	-	-	-	-	441	-	-	-	-	-	-	-	-	-	-
12	5	-	-	-	-	-	21	15	-	143	-	-	-	-	-	-	-	-
13	-	-	-	-	-	-	-	48	-	-	-	-	-	-	-	-	-	-
14	-	-	-	-	-	-	-	3 974	-	-	-	-	-	-	-	-	-	-
15	-	5	-	-	-	-	-	739	-	-	-	-	-	-	-	-	-	-
16	-	-	-	-	7	-	33	19	-	-	-	-	-	-	-	-	-	-
17	-	-	-	-	-	-	-	327	15	-	-	-	-	-	-	-	-	-
18	-	-	-	13	-	-	6	-	-	-	-	-	-	-	-	-	-	-
19	-	-	-	-	6	-	39	1 795	-	-	-	-	-	-	-	-	-	-
20	-	-	-	-	-	-	84	1 642	-	43	-	-	-	-	-	7	-	-
21	-	-	-	-	-	-	-	325	-	5 122	6	-	-	-	-	-	-	-
22	-	-	-	14	-	-	26	119	-	12 675	-	-	-	-	-	-	-	-
23	-	-	-	-	-	-	363	111	-	2 189	-	-	-	-	-	-	-	-
24	-	-	-	-	34	-	909	584	-	8 962	55	-	-	-	-	-	-	-
27	-	-	-	-	14	-	154	-	-	6 878	-	-	-	-	-	-	-	-
28	-	-	12	-	32	-	238	8	-	-	-	-	-	-	-	-	-	-
29	-	-	38	-	-	14	16	71	-	156	-	-	-	-	-	-	-	650
30	-	-	6	-	-	-	69	-	-	-	-	-	-	-	-	-	-	-
31	-	-	-	-	-	-	8	16	276	-	16	-	-	-	-	-	-	-
32	-	-	12	55	-	-	319	878	1 525	14 694	-	-	-	-	-	-	-	-
33	-	-	-	11	-	19	290	48	-	1 808	-	-	-	-	-	-	-	-
34	-	-	-	26	56	59	624	285	-	-	-	-	-	-	-	-	-	-
35	-	-	7	-	28	6	989	8	1 166	39	-	-	-	-	-	-	-	-
36	-	-	90	-	-	-	898	456	71 113	5 897	-	-	-	-	-	-	-	-
37	-	-	5	-	91	-	4	336	187	942	-	16	-	-	-	-	-	-
38	-	-	11	-	9	-	138	1 944	40 637	2 000	-	-	-	-	-	-	-	-
39	-	-	-	-	-	33	91	913	-	79	-	-	-	-	-	-	-	-
41	-	-	-	13	11	-	97	92	6	-	-	-	-	-	-	-	-	-
42	-	-	-	-	-	50	12	266	-	-	6	-	-	-	-	-	-	-
43	-	-	-	6	-	-	-	16	-	-	-	-	-	-	-	-	-	-
44	-	-	-	-	-	-	-	-	-	-	-	-	-	-	-	-	-	-
45	-	9	-	-	-	-	-	-	-	-	-	-	-	-	-	-	-	-
46	-	-	5	21	-	-	29	118	-	-	-	-	-	-	-	-	-	-
47	-	-	-	-	-	6	-	-	-	-	-	-	-	-	-	-	-	-
48	-	-	-	-	-	6	38	-	-	-	-	-	-	-	-	-	-	-
51	-	-	-	-	-	7	19	16	-	-	-	-	-	-	-	-	-	-
52	-	-	-	-	10	-	10	-	-	-	-	-	-	-	-	-	-	-
53	-	9	-	-	-	-	14	-	-	-	-	-	-	-	-	-	-	-
54	-	-	-	-	-	-	-	-	-	-	-	-	-	-	-	-	-	-
55	-	-	-	-	-	-	7	-	-	-	-	-	-	-	-	-	-	-
56	-	-	7	-	-	-	30	-	-	-	-	-	-	-	-	-	-	4
57	-	-	8	-	-	-	-	58	-	-	-	-	-	-	-	-	-	-
58	-	-	-	-	-	-	-	15	-	-	-	-	-	-	-	-	-	-
61	-	-	-	-	-	-	-	47	-	-	-	-	-	-	-	-	-	-
62	-	-	-	-	-	-	8	-	-	-	5	-	-	-	-	-	-	-
63	-	-	253	-	-	-	-	131	-	-	-	-	-	-	-	-	-	-
64	-	-	-	-	-	-	41	-	-	-	-	-	-	-	-	-	-	-
65	-	-	20	-	-	10	33	-	-	-	-	-	-	-	-	-	-	-
66	-	6	-	-	-	-	35	16	-	-	-	-	-	-	-	196		
Bund	5	103	469	326	207	493	5 775	45 755	114 738	60 685	88	11	94	-	-	203	-	696
98	-	-	14	-	10	-	514	-	-	-	5	-	-	-	-	-	-	19
9°/100	-	-	-	-	10	-	-	-	-	-	-	-	-	-	-	-	-	-
195	-	-	-	-	-	-	75	-	-	-	-	-	-	-	-	-	-	-
203	-	-	-	-	-	-	-	-	-	-	-	-	-	-	-	-	-	-
204	-	-	-	-	-	-	-	-	-	-	-	-	-	-	-	-	-	-
205	-	-	-	-	-	-	-	-	-	-	-	-	-	-	-	-	-	-
206	-	-	-	-	-	-	-	-	-	-	-	-	-	-	-	-	-	-
209	-	-	-	-	-	-	-	-	-	-	-	-	-	-	-	-	-	-
210	-	-	-	-	-	-	-	-	-	-	-	-	-	-	-	-	-	-
211	-	-	-	-	-	-	-	-	-	-	-	-	-	-	-	-	-	-
212	-	-	-	-	2	-	-	43	-	-	-	-	-	-	-	-	15	-
213	-	-	-	-	-	15	-	30	-	-	-	-	-	-	-	-	-	-
214	-	-	-	-	-	8	-	-	-	-	-	-	-	-	-	-	-	-
215	15	20 167	-	11	-	33	-	-	-	-	-	-	-	-	-	-	10	4
216	-	-	-	-	-	-	-	-	-	-	-	-	-	-	-	-	-	-
217	-	701	-	2 291	-	19 888	90	-	-	-	40	5	134	-	11	1	-	3 426
218	53	103	21	509	29	12 944	-	314	-	-	-	-	-	18	-	126	-	229
219	-	-	-	-	-	-	-	-	-	-	-	-	25	-	-	-	-	-
220	-	-	-	-	-	-	-	-	-	-	-	-	-	-	-	38	-	12
221	-	-	-	-	-	-	-	-	-	-	-	-	-	-	-	-	-	-
222	-	-	-	-	-	-	-	-	-	-	-	-	-	-	-	-	-	-
223	-	-	-	-	-	116	-	-	-	-	-	-	-	-	-	-	-	898
Ausland	68	20 971	21	2 811	31	33 004	90	387	-	-	40	5	159	18	11	165	25	4 569
Insgesamt	73	21 074	509	3 142	349	33 588	10 790	50 478	302 680	248 627	149	32	253	18	11	368	25	5 284

Nummer des VB	Andere tierische u. pflanzl. Fette und Öle 32 V	Andere tierische u. pflanzl. Fette und Öle 32 E	Roggen- und Weizenmehl 33 V	Roggen- und Weizenmehl 33 E	Malz 34 V	Malz 34 E	Stärke 35 V	Stärke 35 E	Rohzucker 36 V	Rohzucker 36 E	Verbrauchszucker 37 V	Verbrauchszucker 37 E	Wein, Most 38 V	Wein, Most 38 E	Bier 39 E	Spiritus 40 V	Andere Nahrungs- und Genussmittel 41 V	Andere Nahrungs- und Genussmittel 41 E	Kleie und Futtermehl aus Getreide 50 V	Kleie und Futtermehl aus Getreide 50 E	Ölkuchen 51 V	Ölkuchen 51 E
1	-	-	-	-	-	-	-	-	-	-	-	-	-	-	-	-	-	-	-	-	-	-
2	-	-	-	-	-	-	-	-	-	-	-	-	-	-	-	-	-	-	15	-	-	-
3	-	-	-	-	-	-	-	-	-	-	-	-	-	-	-	27	-	-	-	-	-	-
4	-	-	-	-	-	-	-	-	-	-	-	-	-	-	-	-	-	162	-	-	-	5
5	-	177	-	-	-	-	-	-	-	-	-	-	-	-	-	-	-	-	-	-	-	-
6	-	-	18	-	-	-	-	-	-	-	-	-	-	-	-	-	-	-	-	-	-	-
7	-	-	-	-	-	-	-	-	-	-	-	-	-	-	-	-	-	-	-	-	-	-
8	13	322	-	-	-	-	-	-	-	-	-	-	-	-	-	-	-	-	-	-	-	-
9	-	65	-	-	-	-	-	-	-	-	-	-	-	-	-	37	-	-	-	-	-	-
10	-	-	-	-	-	-	-	-	-	-	-	-	-	-	-	-	-	-	16	-	-	-
11	-	-	48	-	-	-	-	-	-	-	55	354	-	-	-	-	-	73	-	-	-	-
12	-	-	8	-	-	-	-	-	-	-	-	-	-	-	-	-	-	-	-	-	-	-
13	-	-	-	-	-	-	-	-	-	-	-	-	-	-	-	-	-	144	-	-	-	-
14	-	-	-	-	-	-	-	-	-	-	-	-	-	-	-	-	-	-	-	-	-	-
15	-	-	-	-	-	-	-	-	-	-	-	-	-	-	-	-	-	99	-	-	-	-
16	-	-	-	-	-	-	-	-	-	-	-	-	-	-	-	-	-	-	-	-	-	-
17	-	95	-	-	-	-	-	-	-	-	-	-	-	-	-	-	-	-	-	-	-	-
18	-	-	-	-	-	-	-	-	-	-	-	-	-	-	-	-	-	-	-	-	-	-
19	-	-	-	-	-	-	-	-	-	-	-	-	-	-	-	-	-	-	-	-	-	-
20	-	-	-	-	-	-	-	-	-	-	-	-	-	-	-	-	-	15	-	-	-	-
21	15	-	6	-	-	-	-	-	-	-	-	-	-	-	-	-	8	-	-	-	-	-
22	-	-	-	-	-	-	-	-	-	-	34	-	-	-	-	-	6	-	51	-	-	-
23	-	-	-	837	-	-	-	-	-	-	-	-	-	-	33	-	-	-	16	-	-	-
24	-	-	-	-	-	-	-	-	-	-	15	-	-	-	-	-	-	-	-	-	-	-
27	-	-	-	-	-	-	-	-	-	-	-	-	-	-	-	-	-	-	-	10	-	-
28	321	1 116	-	-	-	-	5	-	-	-	-	-	-	-	-	-	-	-	-	6	-	-
29	-	-	-	5	-	-	-	-	-	-	-	-	-	-	-	-	-	-	-	-	-	-
30	-	-	-	229	-	-	-	-	1 520	-	74	57	-	-	-	22	149	43	11	167	-	405
31	-	-	-	227	-	-	-	-	-	-	762	-	-	-	-	-	-	-	47	30	-	-
32	138	185	-	276	-	38	-	-	-	2 910	143	6	-	26	-	-	-	-	-	11	-	-
33	-	17	-	-	-	-	-	-	-	-	21	34	-	-	-	-	7	-	-	31	-	-
34	-	-	5	-	-	-	-	-	18 335	-	-	8	-	-	-	-	11	-	-	-	-	-
35	-	102	-	-	-	-	-	-	-	-	-	-	5	-	-	-	-	74	-	-	-	-
36	-	-	-	-	-	-	10	-	106	-	39	-	-	7	-	-	17	110	26	32	-	-
37	-	36	-	-	-	-	-	-	-	-	57	51	-	12	-	-	-	-	18	-	-	-
38	-	6	-	-	-	-	-	-	-	-	-	-	-	-	-	-	15	-	26	-	-	-
39	-	-	-	-	-	-	-	-	-	-	-	-	-	18	-	-	-	1	-	-	-	-
41	-	5	-	-	-	-	-	5	-	-	-	-	-	-	-	-	-	-	-	-	18	-
42	-	-	-	-	-	-	-	-	-	-	-	-	-	-	-	-	-	-	-	-	-	-
43	-	-	-	-	-	-	-	-	-	-	-	-	-	-	-	-	-	-	-	-	-	-
44	-	-	-	-	-	-	-	20	-	-	-	-	-	-	-	-	-	-	-	-	-	-
45	-	111	-	-	-	-	-	-	-	-	-	-	-	5	-	-	-	-	-	-	-	-
46	7	87	-	-	-	-	-	-	-	-	-	9	-	-	-	-	-	-	-	-	-	-
47	-	-	-	-	-	-	-	-	-	-	-	-	-	-	326	-	-	-	7	-	-	-
48	-	-	-	-	-	-	-	-	-	-	-	-	-	-	-	-	-	-	-	-	-	-

Nummer des VB	Andere tierische u. pflanzl. Fette und Öle 32		Roggen- und Weizenmehl 33		Malz 34		Stärke 35		Rohzucker 36		Verbrauchszucker 37		Wein, Most 38		Bier 39	Spiritus 40	Andere Nahrungs- und Genussmittel 41		Kleie und Futtermehl aus Getreide 50		Ölkuchen 51	
	V	E	V	E	V	E	V	E	V	E	V	E	V	E	E	V	V	E	V	E	V	E
51	-	-	6	-	-	-	-	-	-	-	-	-	-	-	-	-	-	-	-	-	-	-
52	-	-	-	-	-	-	-	-	-	-	-	-	-	-	-	-	-	75	-	-	-	-
53	15	-	-	-	-	-	-	-	-	-	-	-	-	-	-	-	-	-	-	-	-	-
54	-	-	-	-	-	-	-	-	-	-	-	-	-	-	-	-	-	-	-	-	-	-
55	-	-	-	-	-	-	-	-	-	-	-	-	-	-	-	-	-	-	-	-	-	-
56	-	-	-	-	-	-	-	-	-	-	-	-	-	-	-	-	-	-	-	-	-	-
57	-	-	-	-	-	-	-	-	-	-	-	-	-	-	-	-	-	-	-	-	-	-
58	-	-	25	-	-	-	-	-	-	-	-	-	-	-	-	-	-	-	-	-	-	-
61	-	-	-	-	-	5	-	-	-	-	61	-	-	-	267	-	-	-	-	-	-	-
62	-	-	-	-	-	-	-	-	-	-	-	-	-	-	69	-	-	-	-	-	-	-
63	-	-	-	-	-	-	-	-	-	-	80	-	-	-	6	-	56	-	-	-	-	-
64	-	-	-	-	-	-	-	-	-	-	32	-	-	-	-	-	-	-	-	-	-	-
65	-	-	-	-	-	-	-	-	-	-	16	-	-	-	291	15	-	-	-	-	-	-
66	-	-	6	-	-	-	-	-	-	-	-	9	-	-	-	-	-	21	-	-	-	-
Bund	509	2 288	122	1 574	-	43	5	25	19 961	2 910	1 389	528	-	68	992	101	269	743	233	287	18	410
98	-	-	-	-	-	-	-	-	-	-	-	-	-	-	-	-	77	-	-	-	-	-
99/100	-	-	-	-	-	326	-	-	-	-	-	-	-	-	-	-	-	-	-	-	-	-
195	-	-	-	-	-	-	-	-	-	-	-	-	-	-	-	-	4	-	-	-	-	-
203	-	-	-	-	-	-	-	-	-	-	-	-	-	-	-	-	-	-	-	-	-	-
204	-	-	-	-	-	-	-	-	-	-	-	-	-	-	-	-	-	-	-	-	-	-
205	-	-	-	-	-	-	-	-	-	-	-	-	-	-	-	-	-	-	-	-	-	-
206	-	-	-	-	-	-	-	-	-	-	-	-	-	-	-	-	-	-	-	-	-	-
209	-	-	-	-	-	-	-	-	-	-	-	-	-	-	-	-	-	-	-	-	-	-
210	-	-	-	-	-	-	-	-	-	-	-	-	-	-	-	-	-	-	-	-	-	-
211	-	-	278	-	-	-	-	-	-	-	-	-	-	-	-	-	-	-	-	-	-	-
212	-	-	-	-	-	-	-	-	-	-	-	-	-	-	-	-	-	-	-	-	-	-
213	-	-	-	-	-	-	-	-	-	-	-	-	-	31	-	-	-	6	140	-	-	-
214	-	1	-	-	-	-	-	-	-	-	-	-	-	-	-	-	-	-	-	-	-	-
215	-	15	-	40	-	-	-	-	-	-	-	-	-	16	-	-	-	13	-	-	-	-
216	-	-	-	-	-	-	-	-	-	-	-	-	-	-	-	-	-	-	-	-	-	-
217	37	5 007	-	-	372	-	-	-	-	5 836	-	69 683	11	-	-	-	154	236	-	16	-	-
218	-	226	-	-	53	-	-	197	-	-	-	-	-	-	-	-	38	1 436	-	-	-	-
219	-	-	-	-	-	-	-	-	-	-	-	-	-	-	-	-	106	7	-	-	-	-
220	-	-	-	-	-	-	-	-	-	-	-	-	-	-	-	-	-	-	-	-	-	-
221	-	-	-	-	-	-	-	-	-	-	-	-	-	-	-	-	-	-	-	-	-	-
222	-	-	-	-	-	-	-	-	-	-	-	-	-	-	-	-	-	-	-	-	-	-
223	-	485	-	-	-	-	-	-	-	-	-	-	-	-	-	-	-	-	-	-	-	-
Ausland	37	5 734	278	40	425	-	-	197	-	5 836	-	69 683	11	47	-	-	298	1 698	140	16	-	-
Insgesamt	582	8 058	400	1 614	425	369	15	232	19 961	8 746	1 389	70 211	16	120	992	101	722	2 515	373	303	18	410

Nummer des VB	Rauhfutter 52		Stroh 53		Andere Futtermittel 54		Nicht bes. gen. tierische u. pflanzl. Rohstoffe 60		Eisenerze, Manganerze 70		Schwefelkies 71		Schwefelkiesabbrände 72	Kupfererze 73		Andere Erze 74		Eisenschlacken zur Verhüttung 75	
	V	E	V	E	V	E	V	E	V	E	V	E	E	V	E	V	E	V	E
1	-	-	-	-	21	-	7	208	-	-	-	-	-	-	-	-	-	148	-
2	-	-	-	19	2 231	-	15	688	-	-	-	-	-	-	-	-	-	-	-
3	-	-	-	-	251	-	10	367	-	-	-	-	-	-	-	-	-	-	-
4	-	-	6	-	61	-	-	47	-	-	-	-	-	-	-	-	-	-	-
5	-	-	-	-	501	25	179	2 275	16	58	-	-	-	-	-	-	196	-	-
6	-	-	-	-	79	-	-	50	74	-	-	-	-	-	-	-	-	-	-
7	-	-	-	50	11	-	-	120	-	-	-	-	-	-	-	-	-	-	-
8	-	-	-	-	11	303	-	55	-	-	-	-	-	-	-	-	-	-	-
9	-	-	-	-	58	-	-	1 288	-	-	-	11	-	-	-	-	74	-	-
10	-	-	17	272	66	-	31	102	-	-	-	-	-	-	-	-	-	-	-
11	-	-	-	49	58	-	30	250	-	-	-	-	-	-	-	-	-	-	-
12	-	-	41	-	112	-	146	249	-	-	-	-	-	-	-	-	-	-	-
13	7	-	-	-	16	40	11	70	-	-	-	-	-	-	-	-	-	-	-
14	-	-	-	231	64	-	5	152	-	39	-	-	-	-	-	-	67	-	-
15	-	-	-	-	21	-	16	123	-	-	-	-	-	-	-	-	-	-	-
16	-	5	-	-	-	-	36	713	-	-	-	-	-	-	-	-	34	-	-
17	-	-	-	15	20	-	5	209	-	-	-	-	-	-	-	-	-	-	-
18	-	-	-	244	-	-	5	42	-	-	-	-	-	-	-	-	-	-	-
19	-	-	-	1 265	201	10	13	275	-	-	-	-	-	-	-	-	-	-	-
20	-	-	-	-	-	-	-	207	-	-	-	-	-	-	-	-	-	-	-
21	-	3	10	931	1 358	64	18	390	-	-	-	-	-	-	-	-	-	-	-
22	-	-	1 851	422	427	-	29	92	-	-	-	-	-	-	-	-	5 534	-	-
23	-	-	3 407	26	181	-	41	620	-	-	-	-	-	-	-	-	394	-	106
24	15	4	267	-	615	-	74	1 125	103	388	-	-	-	-	-	-	9 283	-	97
27	-	-	-	-	298	-	18	656	-	22	-	-	-	-	-	-	134	-	-
28	-	-	132	-	19	-	10	1 699	-	-	-	-	-	-	-	-	229	-	-
29	-	-	215	-	378	457	5	39	-	-	-	-	-	-	-	-	20	-	-
30	-	-	94	-	209	-	28	8	-	7 481	-	-	-	-	-	-	2 806	6 100	-
31	-	-	8	40	79	-	-	-	-	-	-	-	-	-	-	-	-	-	-
32	16	63	7 125	794	915	5 227	168	642	1 851	1 845	-	-	41	13	-	250	56 219	-	-
33	-	-	3 726	-	1 056	53	1 207	4 107	-	-	-	-	-	-	-	-	5	-	139
34	-	-	10	193	2 506	9	-	990	-	-	-	-	-	-	-	-	17 644	-	71
35	-	-	839	20	543	5	1 311	899	-	-	-	-	-	-	15	-	4 049	393	-
36	-	-	173	1 122	189	2 977	-	810	-	-	-	-	-	-	-	-	-	-	-
37	10		2 948		18	949	1 382		3 659		15		-	-		91		-	
38	-	95	320	1 932	122	3 792	85	467	-	-	-	-	-	-	-	7	61	-	-
39	-	4	153	-	35	25	21	169	-	-	-	-	-	-	-	-	30	-	-
41	-	-	109	-	179	-	400	68	-	329	-	5	-	-	-	-	7 076	-	501
42	-	38	233	157	5	7	16	193	-	-	-	-	-	-	-	-	-	-	-
43	-	-	-	10	60	2	-	147	-	-	-	-	-	-	-	-	259	-	-
44	-	-	-	-	-	-	-	5	-	-	-	-	-	-	-	-	10	-	-
45	-	-	-	-	13	-	13	50	-	-	-	-	-	-	-	-	4	-	-
46	-	-	-	5	17	-	19	93	-	-	-	-	-	-	-	-	8	-	-
47	-	-	-	-	-	-	-	80	-	-	-	-	-	-	-	-	-	-	-
48	-	-	65	-	5	-	53	24	-	-	-	-	-	-	-	-	659	-	-
51	-	-	40	-	35	-	44	111	-	-	-	-	-	-	-	-	-	-	-
52	-	-	63	9	-	15	76	16	-	-	-	-	-	-	-	-	31	-	-
53	-	-	-	-	-	-	-	125	-	-	-	-	-	-	-	-	-	-	-
54	-	5	-	-	-	-	-	8	-	-	-	-	-	-	-	-	381	-	-
55	-	-	5	71	-	-	9	20	-	-	-	-	-	-	-	-	-	-	-
56	-	-	-	-	-	-	33	181	-	-	-	-	-	-	-	-	87	-	-
57	-	-	-	126	48	-	-	143	-	40	-	-	-	-	-	-	-	-	-
58	-	16	5	-	-	10	12	48	-	-	-	-	-	-	-	-	-	-	-
61	-	5	218	-	32	-	30	25	-	-	-	-	-	-	-	-	-	-	-
62	-	-	6	-	10	-	-	32	-	-	-	-	-	-	-	-	12	41	669
63	-	-	33	-	13	-	5	27	-	-	-	-	-	-	-	-	-	-	-
64	-	5	8	-	50	9	-	88	-	-	-	-	-	-	-	-	-	-	-
65	-	-	-	-	-	-	-	33	-	-	-	-	-	-	-	-	-	-	-
66	-	27	45	-	-	-	25	119	-	-	-	-	-	-	-	-	16	-	-
Bund	38	270	19 224	8 003	13 179	13 030	4 259	21 839	2 044	10 202	-	16	41	13	15	257	105 322	6 682	1 583
98	-	-	27	-	10	-	5	-	-	-	-	-	-	-	-	-	-	-	-
99/100	-	-	-	-	-	-	-	227	-	-	-	-	-	-	-	-	-	-	-
195	-	-	-	-	-	-	-	11	-	-	-	-	-	-	-	-	-	-	-
203	-	-	-	-	-	-	-	-	-	-	-	-	-	-	-	-	-	-	-
204	-	-	-	-	-	-	-	-	-	-	-	-	-	-	-	-	-	-	-
205	-	-	-	-	-	-	15	-	-	-	-	-	-	-	-	-	2 064	-	-
206	-	-	-	-	-	-	-	-	-	-	-	-	-	-	-	-	-	-	-
209	-	-	-	-	-	-	-	-	-	-	-	-	-	-	-	-	-	-	-
210	-	-	-	-	-	-	-	-	-	-	-	-	-	-	-	-	-	-	-
211	-	-	-	-	-	-	-	-	-	-	-	-	-	-	-	-	-	-	-
212	-	-	-	-	-	-	34	-	-	-	-	-	-	-	-	-	-	-	-
213	-	-	-	-	-	-	30	23	-	-	-	-	-	-	-	-	734	-	-
214	-	-	-	-	-	-	-	5	-	-	-	-	-	-	-	-	48	-	-
215	-	-	-	2 927	-	-	43	284	-	61	-	-	-	-	-	10	145	-	-
216	-	-	-	-	-	-	-	-	-	-	-	-	-	-	-	-	-	-	-
217	5	-	756	-	1 120	42	1 621	3 528	-	196	-	52	-	4	85	61	3 405	-	42
218	-	-	439	-	7 080	-	2 795	2 441	-	26	-	-	-	-	-	-	234	-	-
219	-	-	-	-	-	-	24	-	-	-	-	-	-	-	-	-	-	-	-
220	-	-	-	131	-	-	-	398	-	-	-	-	-	-	-	-	-	-	-
221	-	-	-	-	-	-	-	-	-	-	-	-	-	-	-	-	-	-	-
222	-	-	-	-	462	-	-	805	-	-	-	-	-	-	-	-	-	-	-
223	-	-	-	-	4 210	-	456	12	-	180	-	-	-	-	-	-	121	-	-
Ausland	5	-	1 195	3 058	12 872	42	5 018	7 496	-	463	-	52	-	4	85	71	6 751	-	42
Insgesamt	53	280	23 394	14 009	45 010	32 021	10 664	30 955	5 703	14 324	15	83	41	17	100	419	112 164	6 682	1 625

noch Verkehrsbezirk Nr. 37: Gebiet um Aachen

Nummer des VB	Steinkohlen		Steinkohlenbriketts		Steinkohlenkoks		Rohbraunkohlen		Braunkohlenbriketts		Braunkohlenkoks		Torf		Rohes Erdöl, Stein- und Braunkohlenteer	
	80		81		82		83		84		85		86		90	
	V	E	V	E	V	E	V	E	V	E	V	E	V	E	V	E
1	6 599	140	-	-	-	217	383	-	27 557	-	-	-	-	-	-	-
2	729	-	20	-	-	-	2 200	-	180 528	-	-	-	-	-	-	-
3	665	-	20	-	20	-	2 731	-	126 567	-	-	-	-	-	-	-
4	46	-	-	-	-	-	1 603	-	7 951	-	-	-	-	-	-	-
5	1 872	84	-	-	18	15	3 325	-	19 938	-	-	-	-	-	5	-
6	442	-	-	-	-	-	404	-	50 734	-	-	-	-	-	-	-
7	-	-	-	-	-	-	165	-	50	-	-	-	-	-	-	-
8	40	5	-	-	-	-	343	-	7 282	-	-	-	-	83	-	-
9	2 570	50	-	-	35	-	1 948	-	6 252	-	-	-	-	-	-	63
10	313	-	-	-	22	-	863	-	295	-	-	-	-	445	-	-
11	231	62	-	-	-	-	713	-	70	-	-	-	-	-	-	-
12	467	-	-	-	-	-	7 103	-	1 016	-	-	-	16	12	-	-
13	6 210	-	317	-	22	-	629	-	87	21	-	-	-	-	76	-
14	-	-	-	-	-	-	138	110	88	20	-	20	-	-	-	301
15	1 271	-	-	-	-	-	609	-	263	-	-	-	-	-	-	-
16	192	-	-	-	-	-	524	-	26	-	-	-	-	-	96	-
17	793	65	-	-	45	-	959	-	6 370	-	-	-	-	102	-	-
18	-	-	-	-	-	-	277	-	1 737	-	-	-	-	-	-	-
19	656	-	-	-	-	-	12 566	-	17 242	-	-	-	-	1 182	35	-
20	225	-	-	-	-	-	2 387	-	5 966	-	-	-	-	523	-	-
21	1 394	764	40	25	491	-	10 494	-	1 216	-	-	-	-	450	-	-
22	4 542	15	45	-	63	-	4 263	-	169	-	-	-	-	-	6	-
23	8 721	5 981	-	80	423	-	4 146	-	114	-	-	-	-	-	-	-
24	5 188	21 567	165	48	1 405	9 017	3 811	-	1 007	-	-	-	-	-	18	9 489
27	112	354	-	-	-	222	929	-	-	-	-	-	-	-	18	-
28	9 394	5 713	-	20	-	581	114	-	207	-	-	-	-	-	-	28
29	14 879	153	-	-	20	-	1 997	-	162	-	-	-	-	-	-	-
30	1 019	661	-	-	1 767	1 649	3 842	-	240	-	-	-	-	-	-	2 665
31	185	1 104	27	-	40	1 955	99	-	327	-	-	-	-	-	18	21 606
32	90 785	3 138	1 112	-	8 050	103	10 457	238	2 739	139	-	-	96	-	-	-
33	13 477	337	40	-	36	529	5 203	-	429	-	-	-	-	-	-	-
34	313 577	6 383	3 944	-	2 782	18	9 130	32	1 168	75	-	174	-	-	362	187
35	3 896	349	106	-	19	-	5 508	25	845	-	-	-	-	-	-	-
36	62 883	-	67	20	4 636	725	2 683	328 858	133	150 826	-	579	-	-	15	-
37	546 417		8 067		84 548		11 448		131 075		-		32		380	
38	145 158	125	6 191	-	16 759	20	3 140	37	1 861	-	-	-	-	-	73	-
39	25 008	-	8 452	-	1 623	101	2 042	-	144	-	-	-	-	-	-	-
41	18 196	-	3 410	14	287	-	3 936	-	368	-	-	-	-	-	-	-
42	41 934	27	8 286	-	941	-	2 601	-	20	-	-	-	-	-	-	10
43	20 544	-	3 628	-	669	-	1 119	-	68	-	-	-	-	-	-	-
44	14 035	-	1 367	-	2 160	-	530	-	-	-	-	-	-	-	-	-
45	30 948	-	1 985	15	3 881	-	1 466	-	52	-	-	-	-	-	391	-
46	8 738	20	2 834	-	3 566	-	3 324	-	205	-	-	-	-	-	-	-
47	15 954	-	2 946	-	866	-	2 803	-	268	-	-	-	-	-	-	-
48	46 049	-	5 851	-	3 904	-	4 309	-	453	-	-	-	-	-	-	-
51	54 514	-	7 529	-	2 834	-	1 934	-	1 029	-	-	-	-	-	-	-
52	86 954	-	13 133	-	8 467	19	4 991	-	482	-	-	-	-	-	38	-
53	24 361	-	5 579	-	1 112	-	578	-	40	-	-	-	-	-	-	-
54	18 662	-	4 894	-	3 491	-	1 651	-	84	-	-	-	-	-	-	-
55	4 527	36	272	-	162	-	2 947	-	146	-	-	-	-	-	-	-
56	20 541	-	3 573	-	1 966	-	4 164	-	21	-	-	-	-	-	15	-
57	4 512	-	238	-	72	-	1 375	-	155	-	-	-	-	-	-	-
58	29 468	-	4 603	-	4 635	-	1 966	-	163	-	-	-	-	-	-	-
61	47 548	-	5 260	-	2 801	-	1 518	-	9 307	-	-	-	-	-	-	-
62	20 712	-	5 480	-	212	-	727	-	-	-	-	-	-	-	-	-
63	43 269	-	4 817	-	1 208	-	731	15	22 299	-	-	-	-	-	-	-
64	72 500	-	7 934	-	3 657	-	556	-	21 696	-	-	-	-	-	-	-
65	21 446	-	5 393	-	2 364	-	225	-	12 883	-	-	-	-	-	-	-
66	39 620	-	5 480	-	1 559	-	1 042	-	3 282	-	-	-	-	-	-	-
Bund	1 408 571	47 133	125 038	222	89 090	15 171	152 221	329 315	543 801	151 081	-	773	112	2 797	1 166	34 349
98	36	-	-	-	-	-	-	-	19 370	-	-	-	-	-	-	-
99/100	-	-	-	-	-	-	-	-	-	11 330	-	-	-	-	-	-
195	456 902	190	-	-	13 651	-	-	-	562	-	-	-	-	-	-	-
203	-	-	-	-	-	-	-	-	-	-	-	-	-	-	-	-
204	-	-	-	-	-	-	-	-	-	-	-	-	-	-	-	-
205	10 325	-	-	-	245	-	40	-	6 551	-	246	-	-	-	-	-
206	-	-	-	-	-	-	-	-	-	-	-	-	-	-	-	-
209	-	-	-	-	-	-	-	-	-	-	-	-	-	-	-	-
210	-	-	-	-	-	-	-	-	-	-	-	-	-	-	-	-
211	-	-	-	-	-	-	-	-	-	-	-	-	-	-	-	-
212	143 799	-	13 180	-	7 482	-	-	-	675	-	80	-	20	-	-	-
213	32 521	-	260	-	68	-	-	-	-	-	-	-	-	-	-	-
214	-	-	-	-	-	-	-	-	-	-	-	-	-	-	-	-
215	652 894	-	25	-	18 276	-	-	-	29 013	-	-	-	25	-	-	-
216	115 889	-	132	-	329 094	-	-	-	2 234	-	1 795	-	-	-	-	-
217	31 696	-	25	-	20 968	-	-	-	91 188	-	986	-	-	-	157	-
218	295 137	-	69	-	1 157	-	-	-	193 280	-	-	-	-	-	-	-
219	80	-	-	-	873	-	-	-	120	-	-	-	-	-	-	-
220	-	-	-	-	-	-	-	-	-	-	-	-	-	-	-	-
221	-	-	-	-	-	-	-	-	-	-	-	-	-	-	-	-
222	-	-	-	-	-	-	-	-	-	-	-	-	-	-	-	-
223	-	-	-	-	-	-	-	-	-	-	-	-	-	-	-	-
Ausland	1 282 341	-	13 691	-	378 163	-	40	-	323 061	-	3 107	-	45	-	157	-
Insgesamt	3 694 267	593 740	146 796	8 289	565 452	99 719	163 709	340 763	1 017 869	293 486	3 107	773	189	2 829	1 703	34 729

Nummer des VB	Benzin		Benzol		Gasöl, Dieselöl		Andere Mineralolderivate, Mineralölrückstände		Rohe und bearbeitete Natursteine		Gewöhnliche Erde, Kies, Sand		Kalk und Gips, ausser zum Düngen		Zement, Mörtel	
	91		92		93		94		100		101		102		103	
	V	E	V	E	V	E	V	E	V	E	V	E	V	E	V	E
1	-	-	-	-	-	-	15	-	-	-	-	-	-	-	-	35
2	-	-	-	-	-	-	-	499	-	-	623	-	-	-	-	-
3	-	32	-	-	-	15	5	44	-	-	-	-	-	-	-	-
4	-	67	-	-	-	195	-	-	-	-	-	-	-	-	-	-
5	-	126	-	-	-	1 138	21	4 036	-	-	-	-	-	-	15	-
6	-	-	-	-	-	-	-	-	-	-	-	-	-	-	-	-
7	-	-	-	-	-	-	15	-	-	-	-	-	-	-	-	-
8	-	-	-	-	-	90	-	-	-	-	-	-	-	-	-	-
9	-	494	-	351	-	-	-	235	-	-	591	87	-	-	-	-
10	-	11	-	-	-	17	-	227	-	-	16	-	-	-	-	-
11	-	-	-	-	-	-	-	-	-	484	2 146	-	-	4 885	-	4
12	-	-	-	-	-	-	35	-	-	16	2 980	71	-	-	-	-
13	-	-	-	-	-	-	-	-	-	105	939	-	-	16	-	-
14	-	-	-	67	-	-	-	700	-	-	30	-	-	-	-	-
15	-	311	-	-	-	952	-	581	-	-	-	40	-	-	-	-
16	-	-	-	-	-	-	-	-	-	-	122	-	-	-	-	-
17	-	-	-	-	-	-	-	-	-	-	1 559	-	-	-	-	-
18	-	-	-	-	-	-	-	-	-	-	-	-	-	-	-	-
19	-	-	-	-	-	-	-	-	-	-	35	-	-	-	-	-
20	-	-	-	-	-	-	-	266	-	-	-	-	-	-	-	-
21	-	-	-	-	-	-	-	-	-	-	2 640	28	-	21	-	285
22	-	-	-	-	-	-	-	-	-	1 819	940	30	-	-	-	11 439
23	-	-	-	-	-	87	48	10	-	175	20 649	1 115	-	15	22	-
24	-	4 325	396	1 214	123	3 883	1 790	3 918	93	-	23 281	4 352	18	-	43	3 683
27	-	-	-	-	-	-	511	4	-	-	1 317	71	-	-	-	-
28	-	15	-	51	-	194	15	758	-	-	90	706	-	-	-	4
29	-	-	-	-	75	103	15	-	19	-	-	472	6 336	-	-	-
30	32	2 414	959	-	-	539	-	956	260	109	747	6 427	-	60	-	6
31	-	76	-	35	8	530	558	4 567	64 770	-	610	3 597	57 071	-	-	1 228
32	-	3 081	646	14	-	3 658	57	194	402	116	7 266	35 276	5 230	-	77	-
33	-	1 367	136	-	-	456	53	1 042	35	22 697	10 874	10 634	45	905	-	114
34	-	4 155	1 263	196	-	2 466	36	244	202	-	35	12 591	617	15	14	12
35	-	-	-	-	45	-	57	-	575	8 253	8 527	496	95	271	12	32
36	-	3 106	-	17	-	-	9 218	79	7 439	136	383	69 759	97 997	-	-	-
37	200		602		38		20 108		17 493		10 701		3 914		858	
38	-	280	123	-	29	-	206	-	324	20 750	752	3 209	1 561	749	83	12 999
39	-	-	80	-	-	-	253	5	122	1 088	45	-	300	169	-	15
41	-	-	-	-	-	-	-	-	-	28 636	4 057	763	15	85	18	565
42	-	-	80	-	-	-	13	-	-	91	3 097	26	-	-	-	85
43	-	-	-	-	-	-	-	-	-	87	20	-	-	-	-	-
44	-	-	-	-	208	14	200	2	-	-	20	-	-	-	-	12
45	-	-	15	-	-	40	162	522	-	-	363	63	-	-	-	-
46	-	-	-	-	6	-	141	-	30	232	1 200	1 467	35	-	-	20
47	-	-	-	-	-	-	28	-	-	-	91	25	-	-	-	-
48	-	-	-	-	-	-	127	-	-	-	2 611	-	15	-	2	-

Nummer des VB	Benzin		Benzol		Gasöl, Dieselol		Andere Mineralölderivate Mineralölrückstände		Rohe und bearbeitete Natursteine		Gewöhnliche Erde, Kies, Sand		Kalk und Gips, ausser zum Düngen		Zement, Mörtel	
	91		92		93		94		100		101		102		103	
	V	E	V	E	V	E	V	E	V	E	V	E	V	E	V	E
51	-	-	-	-	-	-	84	-	-	-	266	-	-	-	-	-
52	-	-	18	-	-	-	-	20	-	943	3 006	-	-	5	-	-
53	-	-	-	-	-	-	69	17	-	-	550	21	-	-	-	-
54	-	-	-	-	-	-	40	-	-	29	-	-	-	-	-	-
55	-	-	-	15	-	-	21	41	-	-	-	-	-	-	-	-
56	-	-	-	-	875	124	1 261	-	-	-	227	-	-	-	-	-
57	-	-	-	-	-	15	-	-	-	52	1 161	8	-	-	-	-
58	-	-	-	-	-	-	-	-	-	159	5	-	-	-	-	-
61	-	-	-	-	-	-	11	-	-	466	30	-	-	11	-	-
62	-	-	-	-	-	-	94	2	-	-	229	-	-	-	-	-
63	-	-	-	-	-	-	-	-	-	8	351	1 213	-	-	-	27
64	-	-	-	-	-	-	18	-	-	-	40	-	-	-	10	-
65	-	-	51	-	-	-	17	79	-	-	476	-	-	-	-	-
66	-	13	-	-	-	-	15	-	-	48	393	-	-	-	-	-
Bund	32	19 873	3 767	1 960	1 369	14 516	15 209	19 048	74 271	86 499	105 390	152 547	169 335	7 207	296	30 565
98	-	-	-	-	-	-	-	36	-	-	922	-	-	-	-	-
99/100	-	-	-	-	100	-	-	223	-	189	-	-	-	-	-	-
195	-	-	-	-	-	-	-	-	20	-	1 120	-	1 082	-	-	-
203	-	-	-	-	-	-	-	-	-	-	-	-	-	-	-	-
204	-	-	-	-	-	-	-	-	-	7	-	-	-	-	-	-
205	-	-	-	-	-	-	-	-	-	-	50	-	-	-	-	-
206	-	-	-	-	-	-	-	-	-	-	-	-	-	-	-	-
209	-	-	-	-	-	-	-	-	-	-	-	-	-	-	-	-
210	-	-	-	-	-	-	-	-	-	-	-	-	-	-	-	-
211	-	-	-	-	-	-	-	-	-	-	-	-	-	-	-	-
212	-	-	19	-	-	-	-	-	-	-	270	-	-	-	-	-
213	-	-	342	-	-	-	-	-	-	-	-	-	-	-	12	-
214	-	-	-	-	-	-	-	-	-	-	-	-	-	-	-	-
215	12	57	-	-	-	35	45	-	-	388	40	189	-	-	-	15
216	-	-	-	-	-	-	-	-	-	-	-	-	425	-	-	-
217	19	288	35	1 635	-	-	3 425	718	3 417	811	145	60	231	69	-	-
218	-	-	102	30	-	-	1 414	132	-	-	31	77	5 349	-	-	-
219	-	-	-	-	-	-	-	-	-	-	-	-	-	-	-	-
220	-	-	-	-	-	-	-	-	38	-	-	-	-	-	-	-
221	-	-	-	-	-	-	-	-	-	-	-	-	-	-	-	-
222	-	-	-	-	-	-	1	-	-	-	-	-	-	-	-	-
223	-	-	-	-	-	-	-	-	42	-	-	-	-	-	-	-
Ausland	31	345	498	1 665	-	35	4 955	850	3 497	1 206	536	326	6 005	69	12	15
Insgesamt	263	20 418	4 867	4 227	1 507	14 589	40 272	40 265	95 281	105 387	118 669	163 574	180 336	11 190	1 166	31 438

Nummer des VB	Stein- und Siedesalz		Tonerde, Bauxit, Kryolith		Andere mineralische Rohstoffe		Schwefelsäure		Soda, Ätznatron, Pottasche		Farbstoffe, Farben und Lacke		Nicht bes.gen. chemische Erzeugnisse		Düngekalk		Thomasmehl	
	110		111		112		120		121		122		123		130		131	
	V	E	V	E	V	E	V	E	V	E	V	E	V	E	V	E	V	E
1	-	-	-	-	-	-	-	-	-	-	-	-	16	-	-	20	-	-
2	-	-	-	-	-	-	-	-	-	-	-	-	19	-	48	-	-	-
3	-	-	-	-	-	-	-	-	67	-	-	5	-	-	-	-	-	-
4	-	-	-	-	-	-	-	-	-	-	-	-	-	-	-	-	-	-
5	-	-	-	-	138	20	-	661	38	25	155	9	83	470	-	-	-	-
6	-	-	-	-	131	-	-	-	-	-	-	-	-	-	-	-	-	-
7	-	-	-	-	-	23	-	-	-	-	-	-	-	-	224	-	-	-
8	-	-	-	-	-	-	-	-	-	-	-	-	-	193	18	-	-	-
9	-	-	-	-	-	-	-	-	158	-	-	-	-	56	-	-	-	-
10	-	735	-	-	-	88	-	-	19	-	-	5	-	153	123	-	-	-
11	-	-	-	-	143	621	-	-	47	-	-	-	-	102	-	11	-	-
12	-	-	-	-	68	12	-	-	-	-	-	-	-	-	44	-	-	-
13	-	-	-	-	432	180	-	-	5	-	-	189	-	195	60	-	-	-
14	-	475	-	-	-	5	-	-	5	-	-	-	-	30	388	15	-	-
15	-	1 339	-	-	-	53	-	-	-	-	-	-	16	3 916	13	-	-	-
16	-	-	-	-	-	5	-	-	19	-	-	6	5	34	16	-	-	-
17	-	-	-	-	-	-	-	-	-	-	-	-	-	-	139	-	-	-
18	-	-	-	-	-	-	-	-	-	-	-	-	-	-	90	-	-	-
19	-	-	-	-	-	-	-	-	-	-	-	-	-	-	178	-	-	-
20	-	-	-	-	-	-	-	-	-	-	-	-	-	-	194	-	-	-
21	-	-	-	-	20	-	-	-	-	-	-	-	15	4	747	227	30	-
22	-	-	-	-	-	5	-	-	-	-	-	-	-	408	193	204	-	-
23	-	-	11	-	106	197	-	8	-	-	-	-	116	159	64	297	30	205
24	-	-	-	-	793	1 434	69	276	63	4 321	-	106	1 797	7 960	747	285	-	728
27	-	-	-	-	-	20	-	-	-	-	-	-	5	118	11	82	-	35
28	-	-	-	-	-	41	-	-	-	27	5	-	11	100	15	-	-	-
29	-	1 687	-	-	-	-	-	5 100	-	14 317	-	-	43	61	8 546	-	-	5
30	-	-	-	-	-	406	-	9 790	-	265	-	-	12	8 173	103	317	-	5 504
31	-	-	-	-	7 662	481	-	-	-	-	-	-	10	1 498	1 519	-	-	20 439
32	18	-	-	-	470	5 091	-	7 728	105	14	72	354	235	215	7 549	775	37	32
33	-	-	914	-	101	2 611	-	541	-	112	-	-	76	1 991	416	1 904	-	-
34	-	-	-	-	366	252	-	558	168	5 599	-	128	560	2 317	833	-	-	-
35	-	-	91	-	20	7 993	-	-	119	-	-	-	187	132	2 794	108	-	-
36	-	-	-	6 911	1 305	3 104	-	47	-	-	5	-	348	5 698	10 043	93	9	33
37	-	-	654		3 142		266		381		112		483		8 911		810	
38	-	-	23	-	7 183	11 197	-	-	49	721	-	16	67	1 448	3 011	766	71	124
39	-	-	-	-	3 142	1 671	-	-	6	-	-	-	11	736	246	107	-	105
41	-	-	-	-	226	10 443	-	-	11	-	6	3	30	5	210	32	-	-
42	-	-	-	-	-	13	-	-	42	-	17	-	29	157	14	-	-	-
43	-	-	-	-	210	-	-	-	-	-	-	-	12	5	37	-	-	-
44	-	-	-	-	-	194	-	-	32	-	2 698	-	10	1 227	-	16	-	-
45	-	-	-	-	190	71	-	187	-	16	-	-	108	1 095	-	-	-	-
46	-	-	-	-	1 108	181	-	-	-	-	-	16	-	-	305	-	-	-
47	-	-	-	-	-	-	-	-	-	-	-	-	36	40	-	-	-	-
48	-	-	-	-	20	159	-	201	-	175	-	-	33	20	-	-	-	-
51	-	-	15	-	67	-	-	-	41	-	-	-	55	-	-	-	-	-
52	-	10	-	-	97	23	-	-	-	90	39	-	15	15	-	-	-	-
53	-	-	-	-	-	-	-	-	-	-	-	-	36	31	-	-	-	-
54	-	-	-	-	-	-	-	-	-	-	-	-	-	-	-	-	-	-
55	-	-	-	-	-	-	-	-	-	-	-	16	-	-	32	-	-	-
56	-	-	-	-	-	-	-	-	75	-	205	5	-	118	-	29	-	-
57	-	-	-	-	-	-	-	-	-	-	-	-	14	-	108	-	-	-
58	-	-	-	-	73	138	-	-	45	42	-	-	219	895	-	-	-	-
61	-	-	-	-	106	143	-	-	-	-	-	-	21	-	-	-	-	-
62	-	-	-	-	14	-	-	-	141	-	-	-	38	-	-	-	-	-
63	-	-	-	-	25	1 623	-	416	-	-	10	-	190	20	-	-	-	-
64	-	-	-	-	-	464	-	-	-	30	6	-	31	204	-	-	-	-
65	-	-	-	-	-	-	-	-	-	-	-	-	20	12	-	-	-	-
66	-	-	-	-	-	194	-	-	-	4	-	-	111	5	-	-	-	-
Bund	18	4 246	1 054	6 911	24 216	49 156	69	25 513	1 255	25 758	3 218	858	4 640	40 016	39 078	5 288	177	27 210
98	-	-	-	-	-	116	-	-	15	-	-	-	10	-	-	-	-	-
99/100	-	10	-	-	-	706	-	-	-	205	-	-	-	6 299	-	-	-	-
195	-	-	-	-	263	61	-	-	-	-	-	-	15	-	-	-	-	-
203	-	-	-	-	-	-	-	-	-	-	-	-	-	-	-	-	-	-
204	-	-	-	-	-	32	-	-	-	-	-	-	-	-	-	-	-	-
205	-	-	-	-	-	739	-	-	10	-	-	-	10	-	-	-	-	-
206	-	-	-	-	-	-	-	-	-	-	-	-	-	-	-	-	-	-
209	-	-	-	-	-	-	-	-	-	-	-	-	-	-	-	-	-	-
210	-	-	-	-	-	-	-	-	-	-	-	-	-	-	-	-	-	-
211	-	-	-	-	-	-	-	-	-	-	-	-	-	214	-	-	-	-
212	-	-	-	-	40	15	-	-	-	174	1	-	8	-	-	-	-	-
213	-	-	-	-	12	-	-	-	-	-	-	-	113	-	-	-	-	-
214	-	-	-	-	-	-	-	-	-	-	-	-	-	-	-	-	-	-
215	200	-	-	-	65	632	-	1 135	-	381	7	10	276	413	-	-	-	-
216	-	-	-	-	2 787	-	-	-	-	-	-	-	100	-	510	-	-	653
217	-	5	-	-	1 217	2 821	-	812	211	-	220	12	2 743	2 329	15	171	-	-
218	-	15	-	-	197	98	-	18	-	-	3	5	292	431	122	-	-	-
219	-	-	-	-	-	-	-	-	-	-	-	-	-	-	-	-	-	-
220	-	-	-	-	1 532	-	-	-	-	-	10	-	-	-	362	-	-	-
221	-	-	-	-	-	-	-	-	-	-	-	-	-	-	-	-	-	-
222	-	-	-	-	18	-	-	-	-	-	-	-	-	-	-	-	-	-
223	-	-	-	-	-	-	-	-	-	-	-	-	-	103	-	-	-	-
Ausland	200	20	-	-	5 868	4 337	-	1 965	221	555	241	27	3 542	3 490	1 009	171	-	653
Insgesamt	218	4 276	1 708	7 565	33 489	57 518	335	27 744	1 872	26 899	3 571	997	8 690	50 289	48 998	14 370	987	28 673

Nummer des VB	Andere Phosphor Düngemittel,		Kalidüngemittel, ausser Mischdünger		Stickstoffdüngemittel,		Mischdünger		Andere Düngemittel		Pflanzliche Gerbmittel	Häute, Felle		Leder		Wolle		Baumwolle	
	132		133		134		135		136		140	141		142		150		151	
	V	E	V	E	V	E	V	E	V	E	E	V	E	V	E	V	E	V	E
1	-	-	-	-	-	-	-	15	-	-	-	-	-	-	-	-	-	-	-
2	-	-	-	-	18	-	-	-	-	-	-	-	-	-	-	-	-	-	-
3	-	-	-	-	-	-	-	-	-	-	-	-	35	-	-	5	-	-	6
4	-	-	-	-	-	-	-	-	-	-	-	-	-	-	-	-	-	-	-
5	-	-	-	-	-	-	-	-	-	-	-	-	2	16	-	-	39	-	480
6	-	-	-	-	-	-	-	-	-	-	-	-	-	-	-	-	-	-	-
7	-	-	-	-	-	-	-	-	-	-	-	-	-	-	-	-	-	-	-
8	-	-	-	-	-	-	-	-	-	-	-	-	-	-	-	-	-	-	33
9	-	-	-	-	-	-	-	-	-	-	-	-	-	-	-	-	191	-	1 740
10	-	-	-	1 624	-	-	-	-	-	-	-	-	-	-	-	-	-	-	-
11	-	-	-	967	-	83	-	146	-	-	-	-	-	-	-	4	-	-	-
12	-	-	-	37	-	-	30	245	-	-	-	-	-	-	5	-	-	-	-
13	-	-	-	2 616	-	348	-	-	-	-	-	-	-	-	-	5	26	-	-
14	-	-	-	-	-	105	-	-	-	-	-	-	-	-	-	-	-	-	-
15	-	-	-	34 333	-	-	-	18	-	17	-	-	-	-	-	-	-	-	-
16	-	-	-	-	-	-	-	-	-	-	-	-	-	-	-	-	-	-	-
17	-	80	-	-	15	-	-	-	17	-	-	-	-	-	-	-	-	-	-
18	-	-	-	-	-	-	-	-	-	26	-	-	-	-	-	-	-	-	-
19	-	-	-	-	93	-	-	-	-	86	-	-	-	-	-	-	-	-	-
20	-	-	-	-	105	-	-	63	-	-	-	-	-	-	-	-	-	-	15
21	33	16	-	-	99	-	31	-	15	-	-	-	-	-	-	5	-	-	189
22	-	-	-	-	45	58	141	15	-	-	-	-	-	-	-	-	-	-	-
23	-	-	29	-	5	153	59	-	-	-	17	-	-	-	-	-	-	-	-
24	-	1 558	-	48	-	7 648	-	-	-	15	-	-	-	7	-	-	4	-	-
27	-	-	-	-	-	570	-	-	-	15	-	-	-	-	-	-	-	-	-
28	-	-	-	-	16	242	-	-	-	-	-	-	-	-	-	-	-	-	-
29	51	-	-	-	360	-	93	-	31	16	-	-	-	-	-	-	-	-	-
30	-	284	-	558	-	330	-	-	-	17	-	-	-	-	-	-	-	-	-
31	-	246	16	-	78	682	10	-	-	-	-	-	-	-	-	-	-	-	-
32	35	3 058	58	765	723	1 003	521	2 758	77	93	-	-	-	-	-	60	5	-	66
33	-	-	-	26	30	-	53	-	-	47	-	-	-	-	-	-	-	-	-
34	-	16	16	255	154	452	1 854	1 916	-	66	-	-	4	-	-	-	9	-	16
35	5	1 343	32	-	75	287	350	-	-	-	-	-	-	-	-	68	-	-	-
36	56	124	-	135	513	2 139	438	19	7	89	-	-	-	-	-	6	35	-	-
37	380		1 026		3 202		1 703		160		-	-		-		10		17	
38	21	3 274	78	298	1 057	79	1 165	864	16	37	30	-	-	-	-	4	5	-	-
39	-	-	-	-	86	-	274	-	103	-	37	-	-	-	-	-	18	-	-
41	30	-	-	-	3	17	69	-	-	-	-	-	-	-	-	5	-	-	-
42	-	82	-	-	67	125	517	-	48	-	-	-	-	-	10	-	-	-	-
43	-	-	-	-	-	-	-	249	-	64	-	-	-	-	-	-	-	-	-
44	-	105	-	-	-	4 751	90	281	-	-	-	-	-	-	-	-	-	-	-
45	-	-	-	-	-	-	105	-	-	-	-	-	-	-	-	-	10	-	-
46	-	-	-	-	62	-	-	-	-	-	-	-	-	-	-	-	-	-	-
47	-	165	-	-	-	-	-	-	-	-	-	-	-	-	-	-	-	-	-
48	-	-	-	-	88	4 868	-	-	-	-	-	-	-	-	-	5	-	-	10
51	-	-	-	-	-	-	16	-	-	-	-	-	-	-	-	-	-	-	55
52	-	-	-	-	61	15	-	-	-	-	-	-	-	66	-	7	-	-	5
53	-	-	-	-	-	-	-	-	-	-	-	-	-	-	-	-	-	-	108
54	-	-	-	-	30	-	-	-	-	-	-	-	-	-	-	-	-	-	10
55	-	-	-	-	-	-	-	-	-	-	-	-	-	-	-	-	-	-	-
56	-	-	-	-	-	1 281	-	-	-	-	-	9	-	-	-	-	-	-	-
57	-	-	-	-	15	-	-	-	-	-	-	-	-	-	-	-	-	-	-
58	-	-	-	-	-	-	-	-	-	-	-	-	-	-	-	-	-	-	-
61	-	-	-	-	31	-	-	-	-	5	27	-	-	-	-	-	5	22	-
62	-	-	-	-	-	-	-	-	-	-	-	-	7	-	-	-	-	-	-
63	-	-	-	-	146	-	-	-	-	-	-	-	-	-	-	-	-	-	-
64	-	-	-	-	49	1 717	-	-	-	-	-	-	-	-	-	9	-	-	-
65	-	-	-	-	-	-	-	-	-	-	-	-	-	-	-	-	-	-	-
66	-	-	-	-	32	-	15	-	-	-	-	-	-	-	-	5	-	18	3
Bund	231	10 351	229	41 662	4 056	26 953	5 831	6 589	314	593	111	9	48	89	15	188	347	40	2 736
98	-	-	-	-	-	-	-	-	-	17	-	-	-	-	-	-	-	-	-
99/100	-	-	-	3 397	-	-	-	-	-	-	-	-	-	-	-	-	-	-	-
195	-	-	-	-	-	-	-	-	-	-	-	-	-	-	-	-	-	-	-
203	-	-	-	-	-	-	-	-	-	-	-	-	-	-	-	-	-	-	-
204	-	-	-	-	-	-	-	-	-	-	-	-	-	-	-	-	-	-	-
205	-	-	-	-	-	-	-	-	-	-	-	-	-	1	-	5	-	-	-
206	-	-	-	-	-	-	-	-	-	-	-	-	-	-	-	-	-	-	-
209	-	-	-	-	-	-	-	-	-	-	-	-	-	-	-	-	-	-	-
210	-	-	-	-	-	-	-	-	-	-	-	-	-	-	-	-	-	-	-
211	-	-	-	-	-	-	-	-	-	-	-	-	-	-	-	-	-	-	-
212	-	-	-	-	-	-	-	-	-	-	-	-	-	-	-	-	-	-	15
213	-	-	-	-	-	-	-	-	-	-	-	-	-	-	-	-	19	-	-
214	-	-	-	-	-	-	-	-	-	-	-	-	-	-	-	-	-	-	-
215	-	-	-	-	-	-	-	-	-	-	9	-	9	-	-	9	585	-	9
216	-	-	-	-	-	-	-	-	-	-	19	-	-	-	-	-	-	-	-
217	11	502	658	90	70	2 354	-	-	20	147	-	-	584	-	35	29	3 006	26	335
218	-	-	-	-	-	18	-	-	-	-	-	-	9	-	-	-	57	-	267
219	-	-	-	-	-	-	-	-	-	-	-	-	-	-	-	-	13	-	-
220	-	-	-	-	-	-	-	-	-	-	-	1	-	-	-	-	-	-	-
221	-	-	-	-	-	-	-	-	-	-	-	-	-	-	-	-	-	-	-
222	-	-	-	-	-	-	-	-	-	-	-	-	-	1	-	-	-	-	-
223	-	-	-	-	-	-	-	-	-	-	-	-	-	-	-	-	16	-	323
Ausland	11	502	658	90	70	2 372	-	-	20	147	28	1	602	2	35	43	3 696	26	949
Insgesamt	622	11 233	1 913	46 175	7 328	32 527	7 534	8 292	494	917	139	10	650	91	50	241	4 053	83	3 702

Nummer des VB	Andere Spinnstoffe		Garne		Lumpen		Stammholz über 1,5 m Länge, Baustangen		Faserholz, Papierholz		Grubenholz		Anderes unbearbeitetes Holz, Holzabfälle		Hölzerne Schwellen		Schnittholz, Faßholz, Werkstücke	
	152		153		154		160		161		162		163		164		165	
	V	E	V	E	V	E	V	E	V	E	V	E	V	E	V	E	V	E
1	-	-	119	-	-	22	91	197	-	-	-	-	14	-	-	-	-	-
2	4	-	-	-	55	202	882	5	38	5	-	-	100	-	-	-	19	240
3	-	-	-	-	-	-	497	-	-	-	-	-	143	-	-	-	-	-
4	-	-	-	-	-	-	-	-	-	-	-	-	5	-	-	8	-	-
5	361	-	105	-	12	151	375	266	-	-	22	-	142	-	-	-	-	30
6	-	-	-	5	-	-	45	-	-	-	-	-	-	-	-	-	-	-
7	-	-	-	-	-	-	-	180	-	-	-	2 371	-	-	-	114	-	-
8	-	-	-	-	6	-	15	-	-	-	-	-	20	-	-	34	-	-
9	87	-	269	-	35	27	39	-	-	9	-	-	59	-	-	15	-	15
10	-	-	-	-	-	-	569	147	67	-	-	751	71	35	-	176	-	19
11	-	68	11	5	43	5	1 200	-	-	-	-	-	50	77	-	-	13	58
12	-	5	-	10	-	212	2 105	-	50	-	141	75	178	11	-	-	158	82
13	-	442	-	-	5	8	59	45	16	87	-	4 172	-	663	-	-	-	129
14	-	-	-	-	7	-	91	19	-	-	-	7 309	15	-	-	-	-	90
15	-	-	-	-	44	-	176	-	-	-	-	270	42	-	-	16	-	24
16	11	-	-	13	-	217	-	35	-	-	-	-	23	-	-	61	-	-
17	-	-	-	-	-	100	490	-	-	-	-	-	207	-	-	-	-	-
18	-	-	-	-	-	-	-	-	-	-	-	-	-	-	-	-	-	-
19	-	-	-	-	-	-	-	34	-	-	-	51	16	-	-	-	-	16
20	-	-	-	-	-	-	-	-	-	-	-	49	-	-	-	-	-	-
21	16	5	-	-	119	101	480	86	21	-	404	15	188	-	-	22	5	-
22	7	21	-	26	-	56	1 391	487	49	-	-	158	330	103	-	-	23	60
23	-	-	-	10	17	26	96	144	-	-	49	671	61	242	-	10	70	-
24	-	-	-	-	38	80	1 133	23	29	-	9 325	369	280	167	67	283	67	227
27	-	-	-	-	-	13	-	120	-	-	660	-	-	111	15	112	-	66
28	6	-	-	-	30	167	265	12	-	-	574	69	81	22	-	-	19	114
29	5	-	-	-	-	-	123	90	-	-	-	506	-	35	-	-	26	12
30	-	-	-	-	-	-	53	91	-	-	67	37	248	-	-	-	21	-
31	-	-	-	-	-	-	-	-	40	-	358	-	181	94	-	-	-	-
32	32	228	21	-	629	323	97	556	15	-	-	1 235	93	49	87	1 087	24	241
33	-	-	13	-	110	187	129	9	262	-	-	17	45	-	-	-	44	588
34	-	235	-	12	19	124	298	20	-	-	60	-	669	105	40	81	50	195
35	38	19	11	-	12	72	131	1 100	-	332	-	1 851	36	33	-	47	97	30
36	5	-	-	-	188	-	213	286	-	-	-	492	-	215	12	23	13	53
37	-		17		85		1 290		185		9 627		354		50		5 293	
38	-	163	-	-	-	93	295	9 920	-	2 019	5	36 162	102	294	15	118	12	49
39	10	-	-	-	8	76	125	1 606	17	98	19	12 641	2 935	264	-	46	4	124
41	6	-	-	-	217	52	328	426	39	353	14	1 714	1 392	56	-	17	110	99
42	-	-	-	6	120	9	41	299	86	-	-	-	233	40	-	17	10	17
43	-	-	-	76	9	-	453	47	-	-	-	511	-	97	-	-	-	48
44	-	-	-	-	-	12	-	-	-	-	-	-	184	-	-	-	-	-
45	-	-	-	-	-	-	2 475	-	822	-	-	-	448	-	-	-	-	7
46	-	5	-	-	130	6	941	112	-	-	-	3 758	53	-	-	164	48	243
47	-	18	-	-	5	172	68	-	95	-	-	464	101	-	-	-	32	68
48	-	31	99	3	11	226	15	285	-	38	-	1 213	-	17	-	114	-	637

Nummer des VB	Andere Spinnstoffe 152 V	152 E	Garne 153 V	153 E	Lumpen 154 V	154 E	Stammholz über 1,5 m Länge, Baustangen 160 V	160 E	Faserholz, Papierholz 161 V	161 E	Grubenholz 162 V	162 E	Anderes unbearbeitetes Holz, Holzabfälle 163 V	163 E	Hölzerne Schwellen 164 V	164 E	Schnittholz, Fassholz, Werkstücke 165 V	165 E
51	-	-	-	-	5	22	-	206	-	117	-	2 444	-	25	-	-	-	302
52	-	11	5	-	14	32	121	18	43	-	-	1 299	654	15	-	-	-	330
53	11	-	5	-	-	45	52	-	-	-	-	-	491	-	-	-	-	-
54	-	-	-	-	-	-	766	-	-	-	-	465	17	364	-	-	13	121
55	-	-	-	-	-	20	1 644	75	17	-	-	37	15	16	-	64	-	-
56	21	-	-	-	-	31	206	-	-	-	-	-	226	5	-	-	-	17
57	-	-	5	-	-	30	-	242	-	152	-	6 057	-	-	-	38	18	125
58	10	5	-	99	-	27	171	58	68	-	-	1 249	67	39	-	115	-	726
61	5	-	-	-	-	47	-	51	-	957	-	7 886	11	76	-	18	-	300
62	-	-	-	-	-	-	-	-	-	-	-	21	15	-	-	-	-	-
63	-	-	15	-	-	27	633	904	-	1 033	-	11 683	-	34	-	34	-	4 046
64	-	-	-	-	82	12	-	15	-	-	-	-	-	-	-	-	-	797
65	15	30	-	-	5	-	-	-	-	-	-	-	-	-	-	-	-	48
66	-	5	45	546	-	-	-	71	-	60	-	853	-	-	-	-	-	488
Bund	650	1 291	723	811	1 975	3 032	19 347	18 287	1 774	5 260	11 698	108 925	10 241	3 304	236	2 834	896	10 881
98	-	-	15	-	-	-	221	-	-	-	-	-	1 797	-	-	-	-	-
99/100	-	-	-	-	-	-	-	54	-	115	-	3 099	-	-	-	-	-	-
195	-	-	-	-	-	10	-	-	-	-	-	-	-	-	-	-	-	-
203	-	-	-	-	-	-	-	-	-	-	-	-	-	-	-	-	-	-
204	12	-	-	-	-	-	-	-	-	-	-	-	-	-	-	-	-	-
205	-	85	1	5	-	-	-	31	-	-	-	38	-	-	-	18	-	132
206	-	-	15	-	-	-	-	-	-	-	-	-	-	-	-	-	-	-
209	-	-	-	-	-	-	-	-	-	-	-	-	-	-	-	-	-	-
210	-	-	-	-	-	-	-	-	-	-	-	-	-	-	-	-	-	-
211	-	-	94	-	-	-	-	-	-	-	-	-	-	-	-	-	-	108
212	-	-	66	1	-	10	-	-	-	-	-	-	5	-	-	-	-	-
213	-	-	12	9	-	-	-	-	-	-	-	-	-	-	-	-	-	-
214	-	-	-	-	-	-	-	-	-	-	-	-	-	-	-	-	-	-
215	4	24	22	526	15	97	-	58	-	-	-	-	5	-	-	-	-	28
216	-	-	-	-	-	-	-	-	-	-	-	-	-	-	-	-	-	-
217	84	4 470	485	1 831	18	434	-	1 494	-	-	-	-	-	1 075	-	-	117	654
218	-	-	14	30	31	25	35	-	15	-	-	714	30	698	-	-	61	-
219	-	-	37	-	-	-	-	-	-	-	-	-	-	-	-	-	166	-
220	-	-	9	-	-	-	-	-	-	-	-	-	-	-	-	-	-	-
221	-	-	-	-	-	-	-	-	-	-	-	-	-	-	-	-	-	-
222	-	-	1	-	-	-	-	-	-	-	-	-	-	-	-	-	-	-
223	-	-	-	-	-	-	-	-	-	-	-	-	-	-	-	-	-	-
Ausland	100	4 579	756	2 402	64	566	35	1 583	15	-	-	752	40	1 773	-	18	344	922
Insgesamt	750	5 870	1 511	3 230	2 124	3 693	20 893	21 214	1 974	5 560	21 325	122 403	12 432	5 431	286	2 902	6 533	17 096

Nummer des VB	Holzwaren 166 V	166 E	Zellstoff, Holzschliff, Strohstoff 170 V	170 E	Papier, Pappe 171 V	171 E	Betonwaren 180 V	180 E	Künstliche Steine, Platten, Röhren 181 V	181 E	Andere Steingut-, Ton-, Porzellanwaren 182 V	182 E	Glas, Glaswaren 183 V	183 E	Roheisen, Eisenlegierungen 190 V	190 E	Halbzeug und Blöcke aus Stahl 191 V	191 E
1	-	-	-	-	124	-	-	-	-	-	-	-	5	-	-	355	-	-
2	117	103	16	-	38	32	-	-	-	-	-	-	69	-	-	-	-	-
3	-	-	73	-	12	-	-	-	-	-	-	-	15	-	-	-	-	-
4	-	-	-	-	-	-	-	-	-	-	-	-	-	-	-	-	-	-
5	9	-	218	83	804	6	-	-	148	1	-	-	711	47	11	-	-	-
6	-	-	-	-	5	-	-	-	-	-	-	-	-	-	-	-	-	-
7	-	-	-	-	-	-	-	-	-	36	-	-	41	-	-	-	-	-
8	-	-	-	-	-	-	-	-	-	-	-	-	-	-	-	-	-	-
9	-	17	-	3 910	118	139	-	8	73	-	-	-	574	-	322	-	-	-
10	-	-	17	-	5	151	-	-	-	-	-	-	11	48	-	-	-	-
11	3	137	96	228	199	-	-	-	-	211	-	-	97	52	22	-	-	-
12	-	31	37	12	43	42	-	-	30	145	3	-	154	19	-	-	-	-
13	-	34	-	-	25	28	-	-	-	61	28	30	205	45	-	-	-	-
14	-	-	-	42	60	10	-	-	60	4	35	-	119	-	120	172	-	1 335
15	-	5	-	-	192	-	-	6	17	-	-	-	13	644	-	-	-	-
16	-	-	-	-	74	420	-	-	-	40	-	-	669	6	-	-	-	-
17	-	-	89	40	15	31	-	130	-	-	-	-	156	-	185	-	-	-
18	-	-	-	-	-	-	-	-	-	-	-	-	19	-	-	-	-	-
19	-	5	-	-	27	-	-	30	-	-	5	-	63	-	-	-	-	-
20	-	-	-	-	-	-	-	-	-	-	-	-	34	-	-	-	-	-
21	17	19	-	74	15	121	-	-	33	-	-	-	587	-	-	-	-	-
22	89	46	18	17	62	67	-	-	19	-	17	-	108	-	-	-	-	-
23	91	-	-	64	648	513	6	-	829	706	-	-	504	-	16	-	98	4 526
24	24	-	-	-	656	577	-	97	7 274	1 905	13	136	443	770	478	6 495	30	6 856
27	-	-	-	-	172	27	-	-	3 171	19	21	-	294	-	18	-	219	12 974
28	-	5	-	-	315	6	-	2 121	276	165	-	-	494	169	-	-	30	109
29	-	12	-	-	-	12	-	-	-	-	-	-	-	-	-	-	-	-
30	-	-	-	140	-	61	-	-	198	1 181	-	-	246	-	172	13 796	76	29 191
31	-	-	-	7 712	5	33	-	-	390	50	-	-	12	-	42	20	2 108	635
32	53	91	45	3 925	122	1 421	28	909	886	136	-	24	494	56	1 259	2 365	11	440
33	132	18	388	561	5 977	345	-	16	210	83	-	110	6 826	233	180	-	33	909
34	9	37	-	1 173	215	2 800	22	9	881	54	-	-	1 668	-	11	41	-	-
35	54	57	314	13	390	238	-	-	492	131	15	-	471	121	50	-	-	439
36	-	-	27	-	15	17	51	5	1 437	54	6	26	175	600	-	157	-	-
37	149		207		1 378		142		10 113		189		10 568		66		164	
38	-	45	-	37	160	206	-	85	845	10 417	54	5	664	13	11	-	-	9
39	-	60	-	-	91	77	102	-	251	2 140	-	-	275	-	-	-	-	-
41	34	281	-	397	53	53	-	9	53	1 614	10	13	292	5	213	935	-	21
42	-	12	-	1 303	175	17	-	242	-	86	-	-	117	-	-	-	-	-
43	67	38	-	-	20	14	-	-	5	-	-	5	10	-	-	-	-	-
44	-	-	-	-	-	-	-	-	185	233	-	-	34	-	5	-	-	-
45	5	-	-	2 589	-	-	-	-	2	157	-	8	322	32	-	-	-	-
46	-	126	35	28	137	68	-	-	42	1 089	-	-	10	-	-	-	-	-
47	-	-	13	-	5	51	-	-	-	-	-	-	105	-	-	-	-	-
48	112	54	537	-	100	172	-	-	17	72	-	-	357	-	26	-	-	-
51	-	67	-	77	-	-	-	-	-	20	-	-	62	-	-	-	-	-
52	15	21	382	-	109	30	-	56	-	75	21	-	458	-	-	41	-	-
53	-	-	-	-	10	-	-	-	88	5	-	2	305	-	10	-	-	-
54	28	13	-	-	8	5	-	-	-	38	-	45	-	-	-	-	-	-
55	36	7	-	-	106	-	-	-	-	-	-	-	-	-	11	-	-	-
56	9	-	-	-	32	84	-	-	-	-	-	-	251	-	12	-	-	-
57	-	-	-	-	27	-	-	-	-	147	-	-	83	-	-	-	-	-
58	-	123	-	1 283	18	138	-	3	-	10	16	-	38	-	-	-	-	-
61	3	35	-	-	26	6	-	70	-	172	6	223	139	-	55	-	-	-
62	-	82	-	-	15	-	-	-	17	-	-	-	220	-	12	-	-	-
63	5	120	33	16	124	15	-	3	-	41	-	41	19	11	154	1 215	-	-
64	-	12	-	606	-	9	-	-	-	8	-	-	26	-	5	-	-	-
65	-	5	-	-	16	-	-	-	-	8	-	-	474	-	-	-	-	-
66	-	19	-	-	33	16	-	-	-	-	-	-	25	1	-	-	-	-
Bund	912	1 737	2 338	24 330	11 598	8 058	209	3 799	17 929	21 314	250	668	19 563	2 872	3 400	25 592	2 605	57 444
98	-	-	-	-	274	-	-	-	-	-	-	-	114	134	-	-	-	-
99/100	-	46	-	11	135	645	-	-	-	148	-	78	-	195	-	-	-	-
195	1	-	-	-	3	2	-	-	542	-	-	16	-	-	-	-	-	-
203	-	-	-	-	36	-	-	-	-	-	-	-	-	-	-	-	-	-
204	-	-	-	-	-	-	-	-	-	-	-	-	-	-	-	-	-	-
205	-	-	-	546	8	12	-	-	-	208	-	-	-	-	73	1	-	-
206	-	-	-	-	-	-	-	-	-	-	-	-	-	-	-	-	-	-
209	-	-	-	-	-	-	-	-	-	-	-	-	23	-	-	-	-	-
210	-	-	-	-	-	-	-	-	-	-	-	-	13	-	-	-	-	-
211	-	-	-	-	-	-	-	-	140	-	-	-	-	-	-	91	-	-
212	-	-	12	-	36	-	467	-	-	-	-	-	587	7	13	-	-	-
213	-	-	-	35	146	-	-	-	16	-	-	-	10	-	51	-	-	-
214	-	-	-	-	-	-	-	-	-	-	-	-	-	-	-	-	-	-
215	4	10	-	-	46	-	-	-	49	171	-	-	3	148	-	142	-	-
216	-	-	-	-	-	-	180	-	-	-	-	-	131	-	70	-	-	242
217	102	46	-	30	274	2 090	-	-	760	258	174	28	3 580	88	20	-	-	255
218	9	-	222	75	695	102	-	-	18	-	38	289	5 475	11	82	435	-	-
219	4	-	-	-	230	-	-	-	-	-	-	-	114	-	-	60	-	-
220	-	-	-	-	1	-	-	-	-	-	-	-	190	-	-	-	-	-
221	-	-	-	19	-	-	-	-	70	-	-	-	-	-	-	-	-	-
222	-	10	-	45	-	60	-	-	-	-	-	-	71	-	-	-	-	-
223	-	-	-	-	11	-	-	-	-	-	2	-	387	-	-	3	-	-
Ausland	119	66	234	750	1 483	2 264	647	-	1 053	637	214	317	10 584	254	309	732	-	497
Insgesamt	1 181	1 998	2 779	25 298	14 871	12 347	998	3 941	29 637	32 212	653	1 268	40 829	14 023	3 775	26 390	2 769	58 105

Nummer des VB	Alteisen und Abfälle von Eisen und Stahl		Eisenbahnoberbau-aus Eisen und Stahl		Stab- und Formeisen und -stahl		Bleche u. Platten aus Eisen u. Stahl		Röhren und Rohre aus Eisen u. Stahl		Eisen- und Stahldraht		Andere Giesserei-u. Walzwerkerzeugnisse		Maschinen, Apparate	
	192		193		194		195		196		197		198		199	
	V	E	V	E	V	E	V	E	V	E	V	E	V	E	V	E
1	28	35	-	-	-	-	-	-	-	-	-	-	59	-	-	12
2	-	182	-	8	37	31	-	-	79	-	-	-	-	-	26	39
3	15	-	-	-	6	-	-	-	-	-	-	-	17	-	20	-
4	17	-	-	-	-	-	-	-	-	-	-	-	-	-	-	-
5	31	-	-	35	43	31	71	51	317	-	-	-	456	-	469	73
6	-	-	-	-	-	-	-	-	-	-	-	-	5	-	-	-
7	-	-	-	-	-	-	-	-	-	-	-	-	8	-	-	11
8	10	39	-	-	-	-	-	-	326	-	-	-	-	-	5	-
9	59	163	-	-	83	46	-	-	304	7	-	-	5	-	406	80
10	-	56	-	-	83	751	-	12	-	-	-	-	-	-	23	82
11	106	25	-	-	21	15	-	-	7	73	-	-	38	10	5	227
12	12	8	-	-	53	-	-	27	5	3	-	-	33	7	58	10
13	14	172	-	31	50	6	-	-	11	2	-	-	-	-	3	60
14	91	64	-	-	13	2 493	25	-	99	-	-	-	26	-	49	187
15	7	84	-	-	120	7	14	-	54	42	-	-	44	-	81	149
16	35	39	-	42	32	31	-	-	129	60	-	-	15	110	73	64
17	102	-	-	421	14	114	-	28	32	-	-	-	57	344	82	15
18	-	-	-	-	-	-	-	-	-	-	-	-	-	-	-	-
19	25	46	-	-	20	12	-	21	5	-	-	-	10	-	11	55
20	-	-	-	-	13	-	-	-	21	10	-	-	-	-	-	12
21	300	118	-	46	147	8	-	-	31	-	-	-	-	98	5	235
22	22	98	-	-	380	-	103	31	18	6	16	74	26	-	53	12
23	4 204	283	-	200	2 413	4 812	5	2 582	131	522	40	328	52	644	109	224
24	13 349	2 126	-	5 115	3 440	7 081	259	7 143	638	5 838	-	1 901	214	1 112	555	1 728
27	4 690	849	-	923	150	4 092	-	1 312	328	317	-	39	31	227	187	137
28	894	1 042	46	170	545	649	-	275	362	51	-	-	44	269	71	122
29	34	47	-	-	21	-	31	-	-	112	-	86	33	-	-	8
30	15 845	925	-	487	90	7 570	15	2 002	404	128	-	1 558	232	1 155	43	224
31	9 989	2 474	-	2 991	65	14 372	-	-	201	-	-	743	7	-	50	25
32	3 327	1 806	-	6	1 262	1 172	86	214	2 287	169	-	1	110	96	439	291
33	8 091	3 899	-	-	825	3 429	68	813	2 858	2 219	5	124	265	142	125	369
34	4 568	1 611	7	193	1 058	1 668	100	63	434	649	-	1 100	269	159	213	524
35	1 282	696	19	58	1 032	1 212	25	13	1 502	69	-	7	80	27	62	186
36	1 054	465	70	71	164	124	55	126	4	-	-	-	261	40	308	344
37	15 199		3 891		3 809		708		685		27		191		912	
38	623	835	12	-	539	1 587	24	56	199	175	11	189	168	256	129	215
39	20	115	-	89	420	5	-	-	3	5	-	1	271	-	16	42
41	1 007	175	6	-	289	86	109	418	201	1 094	-	-	107	144	164	185
42	-	203	-	-	7	-	5	11	23	-	-	-	5	11	25	64
43	-	423	-	69	28	5	-	1	-	10	-	-	14	32	11	29
44	-	-	-	-	29	-	50	17	1	-	-	-	10	-	551	-
45	46	31	-	13	42	23	-	-	455	92	-	43	179	252	62	296
46	-	-	-	-	9	-	-	63	21	50	-	-	-	6	-	83
47	-	3	-	-	47	6	-	-	22	-	-	-	-	-	-	187
48	81	-	-	-	29	-	7	-	267	-	-	-	61	-	368	121
51	5	-	-	-	15	-	-	-	8	-	17	-	-	-	28	38
52	475	23	-	-	325	8	5	-	183	5	-	-	42	13	46	159
53	13	49	-	-	23	-	-	-	-	31	-	-	-	-	14	188
54	6	-	-	-	52	15	-	115	-	-	-	-	-	-	30	742
55	-	-	-	87	-	-	-	-	5	6	-	-	-	-	5	25
56	16	319	-	-	12	92	-	-	87	5	-	-	40	-	16	413
57	86	69	-	20	8	4	-	-	-	3	-	-	-	-	18	55
58	5	27	-	-	116	-	-	-	-	-	-	-	5	-	10	47
61	16	-	-	-	6	-	-	-	26	-	-	-	43	-	122	52
62	-	-	-	-	15	-	-	-	57	14	-	-	5	-	125	204
63	-	31	-	-	-	6	5	-	75	-	-	-	48	-	82	87
64	5	21	-	-	5	-	-	-	22	-	-	-	11	-	32	55
65	-	-	-	40	91	-	-	-	34	-	-	-	-	-	64	10
66	-	20	-	-	14	3	-	-	21	-	-	-	52	-	73	117
Bund	70 605	19 755	160	11 115	14 301	51 566	1 062	15 394	12 297	11 767	89	6 194	3 455	5 154	5 522	8 919
98	-	-	-	-	-	-	-	-	-	-	3	-	38	-	55	136
99/100	-	-	-	-	-	-	-	-	27	-	-	-	-	-	-	489
195	-	-	-	-	-	450	-	99	-	-	-	-	-	-	64	11
203	-	-	-	-	-	-	-	-	-	-	-	-	-	-	-	-
204	-	-	-	-	-	-	-	-	352	-	-	-	-	-	15	12
205	-	-	-	-	-	-	-	-	-	-	-	-	156	-	142	-
206	-	-	-	-	-	-	-	-	-	-	-	-	-	-	-	-
209	-	-	-	-	-	-	-	-	-	-	-	-	-	-	12	-
210	-	-	-	-	-	-	-	-	-	-	-	-	-	-	-	-
211	-	-	-	-	-	-	-	-	-	-	-	-	-	12	161	-
212	4	-	-	-	121	-	114	-	297	-	2	-	36	-	434	51
213	-	-	-	-	7	-	5	-	75	-	-	-	-	-	145	192
214	-	-	-	-	-	-	-	-	-	-	-	-	-	-	36	-
215	5	-	-	-	-	55	-	-	-	18	-	-	-	-	357	115
216	-	-	-	12	-	786	-	-	118	-	9	-	-	-	12	-
217	4 691	-	-	-	112	184	64	6	433	-	41	466	53	-	2 972	1 163
218	-	-	-	-	83	-	31	-	393	4	31	-	128	-	772	14
219	-	-	-	-	-	-	-	-	-	-	-	-	-	-	29	-
220	1	-	-	-	-	-	-	-	-	-	-	-	-	-	93	-
221	-	-	-	-	14	-	-	-	-	-	-	-	18	-	259	8
222	-	-	-	-	-	-	-	-	17	-	-	-	-	90	269	95
223	-	-	-	-	-	-	-	-	51	-	-	-	29	-	180	-
Ausland	4 701	-	-	12	337	1 025	214	6	1 736	22	83	466	420	102	5 888	1 650
Insgesamt	90 505	34 954	4 051	15 018	18 447	56 850	1 984	16 207	14 745	12 474	202	6 687	4 104	5 447	12 441	12 117

Nummer des VB	Bauwerksteile aus Eisen und Stahl		Andere Eisen- und Stahlwaren		Rohkupfer, Kupferlegierungen		Rohzink, Zinklegierungen		Rohblei, Bleilegierungen		Rohe Leichtmetalle, auch Legierungen		Andere rohe NE-Metalle, auch Legierungen		Altmetalle und Abfälle von NE-Metallen		NE-Metallhalbzeug	
	200		201		210		211		212		213		214		215		216	
	V	E	V	E	V	E	V	E	V	E	V	E	V	E	V	E	V	E
1	-	14	1	-	-	-	36	-	-	-	-	-	-	-	-	-	48	-
2	-	53	6	25	-	-	-	-	-	-	-	-	-	-	-	43	105	-
3	-	-	27	5	-	-	-	-	-	-	-	-	-	-	-	39	-	-
4	-	-	-	-	-	-	-	-	-	-	-	-	-	-	-	6	-	-
5	585	22	684	186	-	15	70	-	65	34	-	-	-	-	2 511	1 197	458	-
6	-	-	-	-	-	-	-	-	-	-	-	-	-	-	-	-	-	-
7	14	-	-	-	-	-	-	-	-	-	-	-	-	-	-	-	5	-
8	-	-	13	-	-	-	-	-	35	-	-	-	-	-	10	-	-	-
9	-	28	78	-	-	-	-	-	-	-	-	-	-	-	-	-	316	-
10	10	28	46	75	-	-	-	-	30	-	-	-	-	-	-	-	15	-
11	-	-	-	11	-	-	5	-	-	369	-	-	-	-	-	14	52	-
12	22	8	-	125	-	-	75	-	-	-	-	-	-	-	-	38	120	-
13	-	-	6	-	-	-	15	-	-	104	-	-	-	-	17	-	71	-
14	54	306	47	14	-	-	25	205	25	-	-	-	-	10	58	47	84	-
15	7	-	119	-	-	-	15	-	31	-	-	-	-	-	-	85	15	-
16	-	-	6	44	-	4	30	36	20	-	-	85	-	6	-	-	90	-
17	-	-	66	125	-	-	93	-	164	-	-	-	-	-	12	18	36	56
18	-	-	5	-	-	-	-	-	-	-	-	-	-	-	-	-	5	-
19	25	233	11	34	-	-	-	-	-	-	-	-	-	-	-	32	31	-
20	7	-	5	-	-	-	-	-	-	-	-	-	-	-	-	12	10	-
21	-	6	8	11	-	-	5	-	-	-	-	-	-	-	-	-	132	-
22	27	25	46	49	-	-	83	-	478	-	-	-	-	-	10	159	45	-
23	39	326	114	513	-	-	863	-	271	28	-	-	-	-	84	321	495	26
24	351	2 915	545	2 290	-	15	1 809	53	201	18	-	-	-	-	847	259	626	24
27	166	1 018	68	210	-	-	213	-	45	17	-	-	-	-	-	31	240	-
28	95	69	23	200	-	-	-	-	363	-	-	308	-	-	8	19	78	7
29	51	29	10	-	-	-	-	-	-	-	-	-	-	-	-	-	15	-
30	139	695	13	54	-	20	130	60	1 344	32	-	-	-	-	55	293	250	-
31	14	-	62	1 382	-	-	-	-	-	-	-	-	-	-	72	-	76	-
32	319	647	177	181	-	15	252	3 078	2 707	-	-	134	-	-	314	816	358	15
33	378	653	296	263	-	-	421	30	249	-	-	-	-	-	345	664	208	-
34	155	550	244	338	-	45	243	79	15 018	3 977	-	-	-	-	187	2 233	1 146	20
35	47	105	80	187	-	-	36	37	782	62	-	-	-	-	29	42	242	-
36	235	310	368	66	-	-	-	-	10	-	-	-	-	-	-	-	3	
37	4 741		1 259		5		824		222		-		-		127		15	
38	41	267	169	736	-	-	136	-	841	130	-	-	-	-	23	30	197	8
39	5	31	23	158	-	-	71	-	5	-	-	-	-	-	-	22	194	-
41	27	176	43	778	-	6	215	-	47	-	-	-	-	-	-	55	484	110
42	5	80	-	-	-	-	-	-	85	-	-	-	-	-	-	-	26	-
43	42	135	8	10	-	-	-	-	-	-	-	-	-	-	-	-	40	-
44	64	-	13	-	-	-	8	-	148	-	-	-	-	-	-	5	18	-
45	6	4	99	37	-	-	30	-	387	-	-	-	-	-	230	10	228	-
46	2	21	18	34	-	-	15	-	-	-	-	-	-	-	-	-	35	-
47	-	13	29	-	-	-	12	-	-	-	-	-	-	-	-	5	68	-
48	18	4	57	169	-	-	-	-	70	-	-	-	-	-	-	-	294	13

Nummer des VB	Bauwerksteile aus Eisen und Stahl 200 V	200 E	Andere Eisen- und Stahlwaren 201 V	201 E	Rohkupfer, Kupferlegierungen 210 V	210 E	Rohzink, Zinklegierungen 211 V	211 E	Rohblei-Bleilegierungen 212 V	212 E	Rohe Leichtmetalle, auch Legierungen 213 V	213 E	Andere rohe NE-Metalle, auch Legierungen 214 V	214 E	Altmetalle und Abfälle von NE-Metallen 215 V	215 E	NE-Metallhalbzeug 216 V	216 E
51	-	30	-	-	-	-	10	-	-	-	-	-	-	-	-	38	60	-
52	23	-	29	201	-	-	37	-	53	-	-	-	-	-	-	45	115	-
53	-	-	-	81	-	-	338	-	429	-	-	-	-	-	-	148	182	4
54	-	-	-	-	-	-	40	-	-	-	-	-	-	-	-	-	61	-
55	-	-	-	-	-	-	51	-	-	-	-	-	-	-	-	-	-	14
56	33	18	78	33	-	-	34	-	107	32	-	-	-	-	11	359	512	-
57	5	6	-	5	-	-	5	-	-	-	-	-	-	-	-	23	71	-
58	11	14	-	13	-	-	-	-	-	-	-	-	-	-	-	-	32	-
61	73	5	4	7	-	-	25	-	586	-	-	-	-	-	-	-	176	-
62	-	-	29	1	-	15	-	-	935	-	-	-	-	-	-	-	223	-
63	57	-	18	-	-	-	195	-	-	-	-	-	-	-	-	79	28	-
64	13	-	11	-	-	-	-	-	25	-	-	-	-	-	-	428	-	-
65	11	-	6	-	-	-	-	-	-	-	-	-	-	-	-	-	117	15
66	24	-	17	6	-	-	12	-	25	-	-	-	-	-	5	-	60	13
Bund	3 200	8 844	3 825	8 657	-	135	5 653	3 578	25 581	4 803	-	527	-	16	4 828	7 615	8 556	325
98	-	-	9	13	-	-	-	-	15	-	-	-	-	-	-	-	-	-
99/100	-	-	-	45	-	-	-	-	-	-	-	-	-	-	-	-	-	-
195	13	-	42	-	-	-	-	-	-	-	-	-	-	-	-	-	-	-
203	-	-	-	-	-	-	-	-	-	-	-	-	-	-	-	-	-	-
204	-	-	-	-	-	-	-	-	-	-	-	-	-	-	-	-	-	-
205	-	-	46	15	-	-	-	-	-	-	-	-	-	-	-	-	-	-
206	-	-	-	-	-	-	-	-	-	-	-	-	-	-	-	-	-	-
209	-	-	-	-	-	-	-	-	-	-	-	-	-	-	-	-	-	-
210	-	-	14	-	-	-	-	-	-	-	-	-	-	-	-	-	-	-
211	-	-	54	15	-	-	-	-	-	-	-	-	-	-	-	-	-	-
212	5	-	69	-	-	-	-	-	-	-	3	-	-	-	-	-	245	-
213	-	-	11	14	-	-	174	-	-	-	-	-	-	-	-	-	15	-
214	-	-	-	-	-	-	-	-	-	-	-	-	-	-	-	-	-	-
215	54	-	284	22	-	-	-	-	20	-	-	363	-	-	-	47	46	-
216	-	-	40	-	-	-	-	-	-	-	-	-	-	-	1	1	10	-
217	239	-	1 853	112	10	1 058	693	367	473	29	-	40	9	17	20	462	522	451
218	50	-	610	-	1	58	521	30	97	-	9	11	-	30	7	235	1 444	14
219	-	-	123	1	-	-	-	-	-	-	-	-	-	-	-	-	-	-
220	-	-	43	-	-	-	-	-	-	-	-	-	-	-	-	-	10	-
221	-	-	92	-	-	-	-	-	-	-	-	-	-	-	-	-	-	-
222	2	-	4	26	-	-	-	-	-	-	-	-	-	-	-	-	-	-
223	-	-	36	-	-	28	134	-	35	-	-	-	-	-	-	-	-	-
Ausland	350	-	3 279	205	11	1 144	1 522	397	625	29	12	414	9	47	28	745	2 292	465
Insgesamt	8 304	13 585	8 414	10 179	16	1 284	7 999	4 799	26 443	5 054	12	941	9	63	4 983	8 487	10 863	805

Nummer des VB	NE-Metallwaren 217 V	217 E	Fahrzeuge aller Art 220 V	220 E	Nicht bes.gen. Industrieerzeugnisse 230 V	230 E	Sammelgut ohne nähere Bezeichnung 231 V	231 E	Umzugsgut, gebrauchte Verpackungen, Baugerätschaften 240 V	240 E	Besatzungsverkehr: Güter in Wagenladungen (ohne Kohlen) 243 V	243 E	Besatzungsverkehr: Steinkohlen 244 V	244 E	Besatzungsverkehr: Braunkohlen 245 V	245 E	Dienstgutverkehr Güter in Wagenladungen (ohne 248 u. 249) 247 V	247 E
1	-	-	-	-	5	84	136	-	-	807	-	-	-	-	25	-	2 305	2
2	-	-	-	-	6	32	-	-	69	131	-	634	-	-	50	-	741	314
3	-	-	-	-	33	5	-	-	42	175	-	-	-	-	-	-	653	68
4	-	-	-	-	9	-	-	-	90	19	-	-	-	-	20	-	-	14
5	29	-	56	7	10	41	1 807	691	210	490	3 273	202	-	-	-	-	4 640	329
6	-	17	-	-	-	-	-	-	11	40	8	-	-	-	-	-	95	-
7	-	-	-	82	-	-	-	-	23	141	-	14	-	-	-	-	125	338
8	28	11	-	-	-	7	-	-	6	7	-	208	-	-	-	-	198	-
9	-	4	5	-	-	-	630	576	29	58	-	66	-	-	-	-	303	55
10	-	-	-	13	37	104	-	10	205	253	41 207	51 270	-	-	-	-	199	20
11	7	-	6	-	33	70	21	-	51	377	-	8	-	-	-	-	171	686
12	-	-	54	-	13	25	-	-	66	91	995	343	-	-	-	-	217	98
13	-	-	-	246	-	291	126	-	44	131	-	927	-	-	-	-	43	193
14	-	-	10	5	14	11	-	-	176	1 369	-	2 673	-	-	-	-	32	64
15	-	-	-	8	22	128	-	-	111	155	-	58	-	-	-	-	37	122
16	-	-	53	26	78	3	923	7	59	85	18	-	-	-	-	-	241	954
17	-	93	-	-	-	49	17	17	20	115	-	-	-	-	-	-	596	307
18	-	-	-	-	-	-	-	-	-	-	-	-	-	-	-	-	26	-
19	-	-	-	-	43	16	-	-	55	63	-	8	-	-	-	-	1 670	82
20	-	-	-	-	-	-	-	-	45	39	-	-	-	-	-	-	209	-
21	-	-	5	32	-	47	9	-	267	226	10	-	-	-	-	-	1 039	170
22	5	20	13	-	17	87	-	-	164	374	2 812	4 654	-	-	-	-	2 211	780
23	-	5	-	360	34	70	-	23	124	1 589	2 801	1 430	-	-	-	-	1 424	803
24	10	27	816	1 052	-	298	5	46	1 988	1 666	229	267	-	1 519	-	-	3 400	5 847
27	-	-	122	87	15	88	-	-	521	583	136	-	-	215	-	-	853	183
28	-	-	98	59	157	10	-	-	467	465	-	-	-	-	-	-	854	957
29	-	-	73	18	11	11	-	-	154	40	-	-	-	-	-	-	1 443	122
30	26	127	16	48	18	14	-	8	1 189	230	342	6	-	-	-	-	325	748
31	-	-	5	-	4	-	-	-	103	68	-	244	-	-	-	-	114	1 786
32	23	114	32	179	64	796	6	1	853	532	1 930	5 497	-	104	15	55	11 232	16 963
33	24	383	31	9	-	1 338	-	16	652	1 173	65	72	-	-	-	-	312	1 202
34	5	320	25	66	25	270	76	14	929	885	6 286	5 865	24 407	-	-	-	17 250	36 362
35	5	-	67	25	47	137	-	140	185	284	1 642	69	1 576	-	-	-	3 569	3 686
36	-	-	79	19	15	133	20	-	1 638	1 113	1 715	2 117	1 327	-	-	498	662	17 194
37	39		1 013		840		524		3 694		5 669		13 516		1 487		93 381	
38	18	-	78	8	19	100	26	5	929	766	11 839	10 278	21 342	-	-	-	18 101	13 433
39	-	-	5	12	18	7	-	16	46	724	-	-	-	-	-	-	850	252
41	-	20	3	41	159	14	31	-	114	135	215	2 674	-	-	-	-	3 148	16 412
42	-	-	-	16	42	4	-	112	10	221	-	-	-	-	-	-	830	395
43	-	15	-	20	11	5	5	-	520	29	-	475	-	-	-	-	103	84
44	-	-	-	5	-	39	-	-	57	416	400	-	-	-	-	-	86	15
45	-	6	6	33	-	6	515	-	116	389	5	2 414	-	-	-	-	80	157
46	5	-	21	39	-	-	98	38	187	120	164	-	-	-	-	-	1 358	44
47	-	-	-	-	-	-	262	-	1	45	-	-	-	-	-	6	675	26
48	-	-	-	45	65	5	-	437	354	54	170	-	-	-	-	-	517	62
51	-	-	-	16	3	42	-	185	10	27	-	-	-	-	-	-	515	-
52	12	-	-	29	15	118	-	6	63	586	-	1 797	-	-	-	-	1 063	118
53	-	2	-	42	-	13	767	1 028	11	22	-	131	-	-	-	-	1 404	457
54	-	-	15	22	-	2	170	-	29	5	-	-	-	-	-	-	380	2
55	-	-	-	15	10	204	145	15	19	16	17	432	-	-	-	-	279	436
56	-	-	295	7	25	1	607	832	177	213	-	-	-	-	-	-	567	2
57	-	-	2	9	-	15	-	-	82	18	3	1 365	-	-	-	-	6	1 121
58	-	-	-	-	33	347	-	11	48	70	-	1 068	-	-	-	-	693	-
61	5	34	-	-	-	585	-	-	231	110	-	4 747	-	-	-	-	272	35
62	-	22	-	240	-	37	541	2 954	56	91	-	2 123	-	-	-	-	201	201
63	-	-	-	8	39	127	-	-	124	180	-	1 155	-	-	-	-	930	796
64	8	-	-	-	-	131	-	-	54	496	-	2 535	-	-	-	-	26	184
65	15	-	15	30	5	15	616	3	243	151	21	1 240	-	-	-	-	1 240	140
66	6	-	-	13	-	83	-	5	96	78	-	240	-	-	-	-	690	80
Bund	231	1 220	2 006	2 991	1 154	6 065	7 559	7 196	14 123	18 136	76 303	109 306	48 652	1 838	110	559	91 203	124 901
98	-	-	-	-	-	-	-	-	150	192	266	-	-	-	-	-	-	-
99/100	-	-	-	413	-	55	-	54	-	403	-	-	-	-	-	-	-	-
195	1	-	20	-	10	-	10	-	1	1	5	-	-	-	-	-	-	-
203	-	-	-	-	-	-	-	-	-	-	-	-	-	-	-	-	-	-
204	-	-	-	-	11	-	-	-	-	-	-	-	-	-	-	-	-	-
205	3	-	-	-	8	2	2	-	6	17	-	2	-	-	-	-	-	-
206	-	-	-	-	-	-	-	-	-	-	-	-	-	-	-	-	-	-
209	-	-	-	-	-	-	-	-	-	-	-	-	-	-	-	-	-	-
210	-	-	25	-	-	-	-	-	-	-	-	-	-	-	-	-	-	-
211	-	-	-	-	37	-	-	-	-	13	-	-	-	-	-	-	-	-
212	7	-	-	-	47	5	7	-	21	48	-	-	-	-	-	-	-	-
213	-	-	-	-	1	15	-	-	-	6	-	-	-	-	-	-	-	-
214	-	-	-	-	-	-	-	-	-	-	-	-	-	-	-	-	-	-
215	3	21	2	13	227	63	702	129	74	16	-	-	60	-	-	-	-	-
216	4	-	3	-	5	-	-	-	15	4	-	-	-	-	-	-	-	-
217	214	111	941	148	1 120	1 039	4 786	976	238	497	17 053	6 524	-	-	-	-	-	-
218	68	15	408	-	258	32	5	-	866	26	70	625	-	-	-	-	-	-
219	-	-	-	-	8	6	204	4	10	2	-	13	-	-	-	-	-	-
220	-	-	-	-	24	5	-	1	-	2	-	-	-	-	-	-	-	-
221	-	-	-	-	-	-	-	-	-	-	-	-	-	-	-	-	-	-
222	-	-	-	-	2	28	-	-	-	1	-	-	-	-	-	-	-	-
223	-	62	-	-	7	-	-	-	-	-	-	14	-	-	-	-	-	-
Ausland	299	209	1 379	161	1 755	1 195	5 706	1 110	1 230	632	17 123	7 178	60	-	-	-	-	-
Insgesamt	570	1 468	4 418	4 578	3 759	8 155	13 799	8 884	19 198	23 658	99 366	122 153	62 228	15 354	1 597	2 046	184 584	218 282

noch Verkehrsbezirk Nr. 37: Gebiet um Aachen

Nummer des VB	Dienstgutverkehr auf Dienstkohlenfrachtbrief: Steinkohlen		Braunkohlen		Lebende Tiere: Pferde, Esel		Rindvieh, ausser Kälbern		Kalber		Schafe, Ziegen		Schweine, ausser Ferkeln		Ferkel	Geflügel	
	248		249		250		251		252		253		254		255	256	
	V	E	V	E	V	E	V	E	V	E	V	E	V	E	E	V	E
1	-	-	-	-	-	109	-	457	-	14	-	-	-	-	-	-	-
2	-	-	120	-	4	23	6	177	-	25	-	75	-	55	3	-	-
3	-	-	207	-	21	157	-	442	-	117	-	-	-	126	-	-	-
4	-	-	80	-	-	2	-	160	-	5	-	-	-	35	-	-	-
5	197	-	75	-	8	14	105	507	-	-	50	-	-	-	-	-	-
6	-	-	79	-	-	80	-	-	-	-	-	-	-	-	-	-	-
7	-	-	20	-	-	28	9	2	-	-	-	-	-	-	-	-	-
8	-	-	-	-	-	76	-	598	-	8	-	14	-	-	15	-	-
9	-	-	-	-	-	2	-	225	-	6	-	-	-	-	-	-	-
10	-	-	-	-	-	23	-	1 078	-	1 518	-	4	-	28 456	1 309	-	-
11	-	-	-	-	3	60	-	-	-	-	-	77	-	-	-	-	-
12	20	-	-	-	8	7	-	211	-	-	-	267	-	30	488	-	-
13	337	-	-	-	2	170	-	10	-	10	-	70	-	-	-	-	-
14	-	-	-	-	154	142	18	63	-	-	-	160	-	-	-	-	-
15	-	-	-	-	1	24	-	87	-	-	-	141	-	-	-	-	-
16	-	-	-	-	1	1	-	-	-	-	-	-	-	-	-	-	-
17	-	-	-	-	-	6	-	42	-	14	-	-	-	175	1 917	-	-
18	-	-	-	-	-	-	-	-	-	-	-	-	-	-	-	-	-
19	-	-	-	-	9	170	1	2 828	-	1 938	-	501	-	12 354	429	-	-
20	-	-	-	-	-	37	-	669	-	1 020	-	13	-	1 873	2	-	-
21	-	-	-	-	20	31	6	408	-	54	-	161	-	7	6	-	-
22	970	-	-	-	3	14	1	-	-	-	-	1 490	-	-	-	-	-
23	1 040	60	-	-	-	3	-	1	-	-	-	114	-	-	-	-	-
24	21	16 489	-	-	21	72	1	26	-	-	-	1 264	-	-	-	-	-
27	-	640	-	-	4	1 018	-	17	-	-	-	-	-	-	-	-	-
28	-	13 676	-	-	4	8	3	-	-	-	-	48	-	11	722	-	-
29	382	-	-	-	-	40	-	-	-	-	237	245	-	-	-	-	-
30	525	192	-	-	2	-	-	-	-	-	74	365	-	-	-	-	-
31	-	19 180	-	-	-	305	-	-	-	-	-	390	-	-	-	-	-
32	7 000	-	-	-	16	19	21	17	1	1	184	50	18	-	-	-	-
33	-	-	-	-	60	96	-	143	-	-	2 577	578	-	-	-	-	-
34	101 928	482	40	-	5	19	914	26	43	-	427	-	-	-	-	-	-
35	620	-	-	-	19	32	287	4	-	-	383	-	-	-	-	-	-
36	1 555	-	-	2 010	2	7	13	-	-	-	-	-	-	-	-	600	-
37	87 708		91			151	1 498		293		779		62		-	-	
38	5 273	-	-	-	45	115	20	47	-	1	246	906	4	149	15	250	-
39	734	-	-	-	14	-	3	1	-	-	357	388	-	-	-	-	-
41	18 159	-	-	-	6	11	-	1	-	-	87	117	-	-	-	-	-
42	615	-	-	-	1	130	-	22	-	-	-	-	-	-	-	250	-
43	11 596	-	-	-	3	3	-	-	-	-	-	-	-	-	-	-	-
44	308	-	-	-	12	-	-	-	-	-	-	-	-	-	-	-	-
45	25 020	-	-	-	-	19	-	-	-	-	-	-	-	-	-	-	-
46	99	-	-	-	23	4	3	7	-	-	-	114	-	-	-	-	-
47	17 193	-	-	-	42	1	-	30	-	-	-	-	-	-	-	-	-
48	789	-	-	-	-	16	-	-	-	-	-	60	-	-	-	-	-
51	269	-	-	-	4	2	-	-	-	-	-	-	-	-	-	-	-
52	5 676	-	-	-	109	27	-	-	-	-	-	300	-	131	-	-	-
53	28 109	-	-	-	-	-	-	-	-	-	-	-	-	-	-	-	-
54	33 159	-	-	-	8	9	-	-	-	-	-	-	-	-	-	-	-
55	372	-	-	-	-	1	-	-	-	-	-	-	-	-	-	-	-
56	44 034	-	-	-	3	112	-	-	-	-	-	-	-	-	-	-	-
57	5 799	-	-	-	28	30	-	-	-	-	-	-	-	-	-	-	-
58	35 243	-	-	-	45	-	-	-	-	-	-	-	-	-	-	500	-
61	15 193	-	-	-	39	21	-	1	-	-	-	-	-	17	-	-	-
62	12 736	-	-	-	-	33	-	-	-	-	-	-	-	33	-	-	-
63	2 968	-	-	-	11	281	-	49	-	1	-	540	-	-	-	-	201
64	10 168	-	-	-	27	84	-	6	-	-	-	-	-	-	-	-	-
65	3 171	-	-	-	-	215	-	-	-	-	-	-	-	-	-	-	-
66	7 952	-	-	-	36	139	-	-	-	-	-	-	-	-	-	-	-
Bund	402 830	50 719	621	2 010	823	4 048	1 411	8 362	44	4 732	4 622	8 452	22	43 452	4 906	1 600	201
98	-	-	-	-	-	-	-	-	-	-	-	-	-	-	-	-	-
99/100	-	-	-	-	-	-	-	-	-	-	-	-	-	-	-	-	-
195	-	-	-	-	-	-	-	-	-	-	-	-	-	-	-	-	-
203	-	-	-	-	-	-	-	-	-	-	-	-	-	-	-	-	-
204	-	-	-	-	-	-	-	-	-	-	-	-	-	-	-	-	-
205	-	-	-	-	-	-	-	-	-	-	-	-	-	-	-	-	-
206	-	-	-	-	-	-	-	-	-	-	-	-	-	-	-	-	-
209	-	-	-	-	-	-	-	-	-	-	-	-	-	-	-	-	-
210	-	-	-	-	-	-	-	-	-	-	-	-	-	-	-	-	-
211	-	-	-	-	-	-	-	-	-	-	-	-	-	-	-	-	-
212	-	-	-	-	-	-	-	-	-	-	-	-	-	-	-	-	-
213	-	-	-	-	-	-	-	-	-	-	-	-	-	-	-	-	-
214	-	-	-	-	-	-	-	-	-	-	-	-	-	-	-	-	-
215	-	-	-	-	218	10	-	-	-	-	-	-	198	87	-	-	-
216	-	-	-	-	-	-	-	-	-	-	-	-	-	-	-	-	-
217	-	-	-	-	2 455	26	28	-	-	-	90	-	343	108	-	-	-
218	-	-	-	-	-	-	-	89	-	-	-	-	-	5	-	-	-
219	-	-	-	-	34	-	-	-	-	-	-	-	-	-	-	-	-
220	-	-	-	-	-	-	-	-	-	-	-	-	-	-	-	-	-
221	-	-	-	-	-	-	-	-	-	-	-	-	-	-	-	-	-
222	-	-	-	-	-	-	-	-	-	-	-	-	-	-	-	-	-
223	-	-	-	-	-	-	-	-	-	-	-	-	-	-	-	-	-
Ausland	-	-	-	-	2 707	36	28	89	-	-	90	-	541	200	-	-	-
Insgesamt	490 538	138 427	712	2 101	3 681	4 235	2 937	9 949	337	5 025	5 491	9 231	625	43 714	4 906	1 600	201

Verkehrsbezirk Nr. 38: Siegkreis, Neuwieder Becken und Eifel

Nummer des VB	Beförderte Güter insgesamt: Versand	Empfang	Fische, auch Zubereitungen		Fleisch, auch Zubereitungen		Milch und Rahm		Eier		Weizen		Roggen		Gerste		Hafer		Mais	
			1		2		3		4		10		11		12		13		14	
			V	E	V	E	V	E	V	E	V	E	V	E	V	E	V	E	V	E
1	3 031	2 104	-	15	-	199	-	-	-	-	-	-	-	-	-	-	-	-	-	-
2	5 551	3 032	-	-	-	208	-	-	-	-	-	15	-	-	-	15	-	44	-	-
3	2 721	3 704	-	-	-	-	-	-	-	-	-	-	-	-	-	-	-	-	-	-
4	1 794	3 740	-	359	-	-	-	-	-	-	-	-	-	-	-	-	-	-	-	-
5	21 455	32 756	-	80	-	-	-	-	-	-	-	45	-	-	-	-	-	-	-	-
6	925	1 308	-	-	-	-	-	-	-	-	-	1	-	-	-	-	-	-	-	-
7	1 935	11 050	-	-	-	-	-	-	-	-	-	-	-	-	-	-	-	-	-	-
8	4 057	5 906	-	236	-	-	-	-	-	-	-	15	-	-	-	-	-	-	-	-
9	13 652	2 354	-	-	-	-	-	-	-	-	-	-	-	-	-	-	-	-	-	-
10	7 383	20 545	-	-	-	-	-	-	-	-	-	-	-	21	-	-	5	-	-	-
11	22 273	8 260	-	-	-	-	-	-	-	-	-	14	-	31	-	-	-	-	-	30
12	31 092	3 241	-	14	-	-	-	12	-	-	-	-	-	-	8	-	-	-	-	-
13	25 262	20 034	-	-	-	-	-	2	-	-	-	5	-	-	2	-	-	48	-	-
14	13 356	32 098	-	-	-	-	-	-	-	-	-	115	-	8	-	-	5	22	-	-
15	9 842	28 508	-	-	-	-	-	2	-	-	-	-	-	-	-	-	13	-	-	-
16	7 061	2 247	-	-	-	-	-	-	-	-	-	-	-	-	20	-	-	-	-	-
17	55 248	30 509	-	-	-	56	-	11	-	-	-	-	-	-	-	-	5	-	-	-
18	1 288	445	-	-	-	-	-	-	-	-	-	135	-	-	-	-	-	-	-	-
19	8 140	8 632	-	-	-	-	-	-	-	-	-	-	-	-	-	-	-	-	-	-
20	11 048	5 269	-	-	-	-	-	-	-	-	-	-	-	-	-	-	-	-	-	-
21	21 481	5 854	-	-	-	-	-	-	-	-	16	25	16	-	28	7	30	-	-	-
22	29 922	54 245	-	-	-	-	-	-	-	-	-	8	-	-	-	-	-	5	-	-
23	123 117	132 251	-	-	-	-	-	-	-	-	-	-	16	-	-	-	-	-	-	-
24	266 679	489 455	-	-	-	-	-	-	-	-	4	-	-	-	105	-	208	-	-	-
27	82 526	57 709	-	-	-	-	-	-	-	-	-	-	-	-	-	-	63	-	-	-
28	50 674	85 050	-	-	-	-	-	-	-	-	-	-	-	-	6	-	55	-	-	-
29	20 172	17 391	-	-	-	-	-	-	-	-	-	34	5	-	44	22	10	8	-	-
30	137 919	107 390	-	-	-	-	-	-	-	-	-	-	-	-	170	15	29	-	-	70
31	74 310	159 021	-	-	-	-	-	-	-	-	-	-	-	-	11	-	5	-	-	-
32	106 893	70 354	-	-	-	-	-	-	-	-	289	84	110	30	83	-	130	-	36	52
33	123 978	79 924	-	-	-	-	-	-	-	-	7	-	15	-	22	-	42	-	-	15
34	154 937	228 423	6	-	7	-	144	-	-	-	343	25	287	40	33	20	79	33	15	199
35	68 703	40 816	-	-	-	-	-	-	-	6	23	8	22	8	-	-	45	-	-	-
36	152 347	1 018 089	-	-	-	-	2	-	-	-	39	22	18	5	10	15	11	10	-	-
37	156 293	297 465	-	-	-	-	-	-	-	-	-	-	34	17	16	-	-	26	-	-
38	886 825		11		-		406		-		963		16		23		134		1	
39	190 870	149 686	16	-	-	-	214	-	32	33	185	398	1 187	147	5	25	79	73	60	15
41	130 351	303 278	-	-	-	-	-	-	-	-	70	40	16	-	12	-	11	66	-	38
42	78 703	20 787	-	-	-	-	-	-	-	-	15	4	45	20	-	15	48	-	15	-
43	21 697	9 096	-	-	-	-	-	-	-	-	-	-	5	-	-	-	-	-	-	-
44	8 677	23 616	-	-	-	-	-	-	-	-	-	-	-	-	-	-	5	-	-	-
45	26 357	7 368	-	-	-	-	-	-	-	-	-	-	-	-	36	-	11	-	-	-
46	45 469	32 815	-	-	-	-	-	-	-	-	46	-	6	-	16	-	-	-	-	-
47	14 909	3 345	-	-	-	-	-	-	-	-	-	-	-	-	-	-	-	-	-	-
48	39 102	13 470	-	-	-	-	-	-	-	-	-	-	-	-	-	-	-	-	-	-

Nummer des VB	Beförderte Güter insgesamt		Fische, auch Zubereitungen		Fleisch,		Milch und Rahm		Eier		Weizen		Roggen		Gerste		Hafer		Mais	
			1		2		3		4		10		11		12		13		14	
	Versand	Empfang	V	E	V	E	V	E	V	E	V	E	V	E	V	E	V	E	V	E
51	39 036	3 808	-	-	-	-	-	-	-	-	-	-	-	-	-	-	-	-	-	-
52	79 368	9 811	10	-	-	-	-	-	-	-	-	-	-	-	-	-	-	-	-	-
53	24 574	5 397	-	-	-	-	-	-	-	-	-	-	-	-	-	-	-	-	-	-
54	10 474	1 684	-	-	-	-	-	-	-	-	-	-	-	-	-	-	-	-	-	-
55	11 190	7 328	-	-	-	-	10	-	-	-	-	-	-	-	-	-	-	-	-	-
56	17 722	19 925	-	-	-	-	-	-	-	-	-	-	-	-	-	-	-	-	-	-
57	23 338	17 685	-	-	-	-	-	-	-	-	-	-	-	-	-	-	-	-	-	-
58	48 983	9 794	-	-	-	-	-	-	-	-	-	-	-	-	-	-	-	-	-	-
61	87 982	9 478	-	-	-	-	-	-	-	-	-	-	-	-	-	18	-	-	-	-
62	20 765	3 511	-	-	-	-	-	-	-	-	-	-	-	-	-	-	-	-	-	-
63	39 259	26 174	-	-	-	-	-	-	-	-	6	34	-	-	-	-	8	61	-	-
64	29 918	7 045	-	18	-	-	-	-	-	-	-	-	-	-	-	-	-	-	-	15
65	9 302	3 656	-	-	-	-	-	-	-	-	-	-	-	-	-	-	-	-	-	-
66	38 003	3 444	-	-	-	-	-	-	-	-	-	-	-	-	-	-	-	-	-	-
Bund	2 853 114	3 761 389	32	722	7	463	370	27	32	39	1 043	1 027	1 782	327	627	152	892	396	126	434
98	4 782	638	-	-	-	-	-	-	-	-	-	-	-	-	-	-	-	-	-	-
99/100	1 593	1 006	-	-	-	-	-	-	-	-	-	-	-	-	-	-	-	-	-	-
195	39 687	24 090	-	-	-	-	-	-	-	-	-	-	-	-	-	-	-	-	-	-
203	489	-	-	-	-	-	-	-	-	-	-	-	-	-	-	-	-	-	-	-
204	126	323	-	-	-	-	-	-	-	-	-	-	-	-	-	-	-	-	-	-
205	2 753	3 939	-	-	-	-	-	-	-	-	-	-	-	-	-	-	-	-	-	-
206	83	223	-	-	-	-	-	-	-	-	-	-	-	-	-	-	-	-	-	-
209	39	-	-	-	-	-	-	-	-	-	-	-	-	-	-	-	-	-	-	-
210	9	-	-	-	-	-	-	-	-	-	-	-	-	-	-	-	-	-	-	-
211	1 267	670	-	-	-	-	-	-	-	-	-	-	-	-	-	-	-	-	-	-
212	9 266	1 862	-	-	-	-	-	-	-	-	-	-	-	-	-	-	-	-	-	-
213	5 740	175	-	-	-	-	-	-	-	-	-	-	-	-	-	-	-	-	-	-
214	-	22	-	-	-	-	-	-	-	-	-	-	-	-	-	-	-	-	-	-
215	23 948	3 169	-	-	-	-	-	-	-	-	-	-	-	-	-	-	-	-	-	-
216	37 589	13 271	6	-	-	-	-	-	-	-	25	-	-	-	-	-	-	-	-	-
217	35 465	7 996	-	-	-	-	-	-	-	-	-	-	-	-	-	-	-	-	-	-
218	30 112	3 660	-	89	-	-	-	187	-	-	-	-	-	-	-	-	-	-	-	-
219	401	51	-	-	-	-	-	-	-	-	-	-	-	-	-	-	-	-	-	-
220	5 845	117	-	-	-	-	-	-	-	-	-	-	-	-	-	-	-	-	-	-
221	198	1	-	-	-	-	-	-	-	-	-	-	-	-	-	-	-	-	-	-
222	2 929	305	-	-	-	-	-	-	-	-	-	-	-	-	-	-	-	-	-	-
223	1 090	160	-	-	-	-	-	-	-	-	-	-	-	-	-	-	-	-	-	-
Ausland	157 349	35 944	6	89	-	-	-	187	-	-	25	-	-	-	-	-	-	-	-	-
Insgesamt	3 943 350	4 709 892	49	822	7	463	776	620	32	39	2 031	1 990	1 798	343	650	175	1 026	530	127	435

Nummer des VB	Reis	Hülsenfrüchte		Gemüse		Obst, Südfrüchte		Kartoffeln		Zuckerrüben		Ölsaaten, Ölfrüchte		Kaffee	Rohtabak	Milcherzeugnisse	Speisefette, außer Butter
	15	16		20		21		22		23		24		25	26	30	31
	E	V	E	V	E	V	E	V	E	V	E	V	E	E	E	V	E
1	-	-	-	-	-	19	-	18	13	-	-	-	-	-	-	-	-
2	-	-	-	32	410	32	-	-	891	-	-	-	-	-	-	-	-
3	-	-	-	-	673	-	-	20	870	-	-	-	-	-	-	-	-
4	-	-	-	22	-	-	68	7	2 888	-	-	-	5	-	-	-	-
5	2	-	1	443	26	14	241	-	16	-	-	-	-	244	8	-	6
6	-	-	-	-	16	-	-	-	390	-	-	-	-	-	-	-	-
7	-	-	16	14	-	3	73	5	8 642	-	-	-	-	-	-	-	-
8	-	-	-	-	-	-	53	11	604	-	-	-	-	-	-	-	-
9	-	-	-	335	-	4	-	-	-	-	-	-	-	-	-	-	-
10	-	-	-	-	32	-	-	19	11 438	-	-	-	-	-	-	7	-
11	-	-	-	55	-	12	-	-	303	-	-	-	-	-	-	-	-
12	-	-	-	72	-	1	-	19	-	-	-	-	-	-	5	-	-
13	-	-	-	7	-	25	-	148	14	-	-	-	-	-	-	-	-
14	-	-	-	103	32	41	-	101	2 882	-	-	-	-	-	-	-	-
15	-	-	-	24	-	5	-	15	726	-	-	-	-	-	-	-	-
16	-	-	-	303	-	3	-	-	422	-	-	-	-	-	-	-	-
17	-	-	-	52	-	1	-	7	72	-	-	-	-	-	-	-	-
18	-	-	-	-	45	-	-	-	-	-	30	-	-	-	-	-	-
19	-	-	-	109	121	24	-	32	1 141	-	4 831	-	-	-	-	-	-
20	-	-	-	59	17	1	-	58	757	-	95	-	166	-	-	-	-
21	-	-	-	56	-	-	-	256	279	-	45	-	-	-	-	-	1
22	-	-	-	19	-	27	-	51	715	11	-	-	-	-	-	-	-
23	-	5	-	83	12	6	-	675	-	183	-	-	-	-	-	-	-
24	-	-	-	262	-	46	10	4 577	14	-	-	13	-	-	-	-	-
27	-	5	-	94	-	11	-	365	25	-	-	16	-	-	-	-	-
28	-	-	-	91	-	1	-	2 479	13	716	240	-	-	-	-	-	-
29	-	5	-	-	46	-	494	603	68	-	-	-	-	-	-	-	-
30	-	-	55	-	-	-	-	1 280	15	-	602	-	-	-	-	-	-
31	-	-	-	-	-	-	-	711	-	-	-	8	-	-	-	-	-
32	-	1	-	54	347	-	25	3 814	221	26 596	1 960	33	-	-	-	-	-
33	12	-	15	42	39	21	-	8 104	58	-	3 752	211	-	-	-	-	-
34	-	-	54	44	96	-	91	20 663	412	957	2 035	371	-	-	-	6	-
35	-	8	-	173	4	25	10	8 043	79	210	2 367	101	-	-	-	-	-
36	-	-	-	-	54	-	-	2 564	423	39 238	5 219	63	-	-	-	-	-
37	-	-	-	-	11	-	9	1 944	138	2 000	40 637	-	-	-	-	-	-
38	-	-		226		90		12 350		116 448		21		-	-	-	-
39	3	-	59	24	57	18	74	2 014	5 751	-	867	5	15	5	-	-	-
41	-	-	-	17	-	12	-	674	410	123	-	-	-	-	-	-	-
42	-	-	-	64	92	5	220	10	506	25	-	-	-	-	-	-	-
43	-	-	-	39	167	11	38	29	25	-	-	-	-	-	-	-	-
44	-	-	-	-	-	5	-	-	6	-	-	-	-	-	-	-	-
45	5	-	-	-	-	-	-	8	-	-	-	-	-	-	-	-	-
46	-	-	-	79	141	-	34	37	44	-	110	6	-	-	-	-	-
47	-	-	-	86	-	16	-	35	-	-	-	-	-	-	-	-	-
48	-	-	-	53	-	-	53	50	-	-	-	-	-	-	32	-	-
51	-	-	-	31	-	-	-	44	-	-	-	-	-	-	-	-	-
52	-	-	-	244	-	20	64	337	-	-	189	-	-	-	-	-	-
53	-	-	-	62	-	4	-	219	39	-	-	-	-	-	-	-	-
54	-	-	-	-	-	-	18	33	31	-	40	-	-	-	-	-	-
55	-	-	-	8	-	-	10	-	15	-	21	-	-	-	-	-	-
56	-	-	-	156	5	49	-	-	-	-	-	-	-	-	-	-	-
57	-	-	-	27	-	45	-	5	25	-	-	-	-	-	-	-	-
58	-	-	10	34	-	22	-	17	126	-	-	-	900	-	-	-	-
61	-	-	-	141	-	1	-	-	37	-	-	-	-	-	-	-	-
62	-	-	-	52	-	-	-	11	-	-	-	-	-	-	-	-	-
63	-	-	-	24	-	-	-	-	568	-	-	-	-	-	-	-	-
64	-	-	-	-	-	-	-	37	119	-	-	-	-	-	-	-	-
65	-	-	-	471	-	22	87	76	23	-	-	-	-	-	-	-	-
66	-	-	-	3	-	-	-	54	63	-	-	-	-	-	-	-	-
Bund	22	24	210	4 163	2 443	552	1 672	60 279	42 317	70 059	63 040	827	1 086	249	45	13	7
98	-	-	-	1 834	-	175	-	130	-	-	-	-	-	-	-	-	-
99/100	-	-	-	-	-	-	-	-	-	-	-	-	-	-	-	-	-
195	-	-	-	-	-	-	-	36	-	-	-	-	-	-	-	-	-
203	-	-	-	-	-	-	-	-	-	-	-	-	-	-	-	-	-
204	-	-	-	-	-	-	-	-	-	-	-	-	-	-	-	-	-
205	-	-	-	-	-	-	-	-	-	-	-	-	-	-	-	-	-
206	-	-	-	-	-	-	-	-	-	-	-	-	-	-	-	-	-
209	-	-	-	-	-	-	-	-	-	-	-	-	-	-	-	-	-
210	-	-	-	-	-	-	-	-	-	-	-	-	-	-	-	-	-
211	-	-	-	-	-	-	-	-	-	-	-	-	-	-	-	-	-
212	-	-	-	-	-	-	-	-	-	-	-	-	-	-	-	-	-
213	-	-	-	-	-	-	30	-	-	-	-	-	-	-	-	-	-
214	-	-	-	-	-	-	7	-	9	-	-	-	-	-	-	-	-
215	-	-	-	-	37	-	67	-	-	-	-	-	-	-	-	-	-
216	-	-	-	-	-	-	-	-	-	-	-	-	-	-	-	-	-
217	-	-	-	-	-	-	-	30	-	-	-	-	-	-	-	-	-
218	-	-	24	13	239	-	1 122	-	446	-	-	-	-	-	-	-	-
219	-	-	-	-	-	-	-	-	-	-	-	-	-	-	-	-	-
220	-	-	-	-	-	-	-	-	-	-	-	-	-	-	-	-	-
221	-	-	-	-	-	-	-	-	-	-	-	-	-	-	-	-	-
222	-	-	-	-	-	-	-	-	-	-	-	-	-	-	-	-	-
223	-	-	-	-	-	-	-	-	-	-	-	-	-	-	-	-	-
Ausland	-	-	24	13	276	-	1 226	30	455	-	-	-	-	-	-	-	-
Insgesamt	22	24	234	6 236	2 945	817	2 988	72 825	55 122	186 507	179 488	848	1 107	249	45	13	7

Nummer des VB	Andere tierische u. pflanzl. Fette u. Öle 32		Roggen- und Weizenmehl 33		Mais 34		Stärke 35	Rohzucker 36		Verbrauchszucker 37		Wein, Most 38		Bier 39		Spiritus 40		Andere Nahrungs- und Genußmittel 41		Kleie und Futtermehl aus Getreide 50	
	V	E	V	E	V	E	E	V	E	V	E	V	E	V	E	V	E	V	E	V	E
1	-	-	-	-	-	-	-	-	-	-	-	5	-	-	-	-	-	15	-	-	-
2	-	-	-	-	-	-	-	-	-	-	-	-	-	-	-	-	-	15	-	30	-
3	-	-	-	-	-	-	-	-	-	-	-	6	-	-	-	-	-	20	-	30	-
4	-	-	-	-	-	-	-	-	-	-	-	-	-	-	-	-	-	-	-	-	-
5	-	66	-	-	-	-	-	5	-	-	-	-	6	-	-	-	-	38	59	-	-
6	-	-	-	-	-	-	-	-	-	-	-	-	-	-	-	-	-	-	-	-	-
7	-	-	-	-	-	-	-	-	-	-	-	-	-	-	-	-	-	-	-	-	-
8	-	5	-	-	-	-	-	-	-	-	-	-	-	-	-	-	-	21	-	-	-
9	-	-	-	-	-	-	-	-	-	-	-	-	-	6	-	-	-	-	-	-	-
10	-	-	-	-	-	-	-	-	-	-	-	-	-	-	-	-	-	-	-	30	5
11	-	-	-	-	-	-	-	-	-	-	-	-	-	-	-	-	-	-	103	31	-
12	5	-	11	-	-	-	-	-	-	19	35	-	-	3	-	-	-	5	42	30	-
13	-	-	-	75	-	-	-	-	-	-	-	-	-	-	-	-	-	-	-	12	-
14	-	-	-	-	-	13	10	-	-	34	-	-	-	-	-	-	-	47	-	-	-
15	-	-	-	-	-	-	-	-	-	-	-	-	-	-	-	-	-	-	-	15	-
16	-	-	-	-	-	-	-	-	-	-	-	-	-	-	-	-	-	5	-	-	-
17	15	-	-	-	-	-	-	-	-	-	-	-	5	-	-	-	-	2	-	50	30
18	-	-	-	35	-	-	-	-	-	-	-	-	-	-	-	-	-	-	-	-	-
19	-	-	-	-	-	-	-	-	-	6	-	-	-	-	-	-	-	10	-	105	-
20	-	-	-	-	-	-	-	-	-	-	-	-	-	-	-	-	-	-	-	15	-
21	-	-	22	-	-	-	-	-	-	-	-	-	-	69	-	11	-	23	-	-	-
22	-	11	-	-	-	-	-	-	-	-	-	-	-	-	-	-	-	12	-	-	-
23	-	-	-	-	-	-	-	-	-	-	-	10	-	-	-	-	-	34	26	-	-
24	-	-	33	11	12	-	-	-	-	-	-	16	-	-	-	-	127	1 028	-	165	-
27	-	-	-	-	-	-	-	-	-	-	-	-	-	-	216	-	-	82	16	-	-
28	-	-	-	-	-	-	-	-	-	15	-	-	8	40	-	-	-	379	-	-	-
29	-	-	6	-	-	-	-	-	-	-	-	-	-	26	-	-	-	50	6	-	-
30	-	-	65	15	-	-	-	-	-	15	-	6	-	-	-	-	-	405	-	46	540
31	-	-	-	-	-	-	-	-	-	-	-	-	-	-	-	-	184	121	-	-	15
32	56	158	-	82	-	-	-	64	-	76	515	-	-	-	-	-	-	306	215	506	505
33	103	2 236	-	394	11	-	50	-	-	95	-	10	21	-	-	263	1 035	1 931	-	594	35
34	-	3	-	355	-	119	-	-	-	16	-	-	2	-	-	-	-	1 788	-	-	270
35	5	-	32	-	-	-	-	-	-	-	-	-	-	-	-	-	-	347	-	51	-
36	-	-	-	-	-	-	-	-	-	-	121	-	-	-	-	-	-	140	-	-	-
37	6	-	-	-	-	-	-	-	106	-	39	7	-	-	-	-	-	110	17	32	26
38	6	-	-	-	-	-	-	-	-	56	-	-	-	-	-	-	-	482	8	-	-
39	5	-	10	2	-	-	91	-	7	35	25	35	133	29	23	4	-	25	22	18	68
41	5	-	15	-	5	-	-	-	-	24	-	-	-	-	378	-	-	299	-	330	15
42	-	26	-	10	-	-	-	-	-	-	108	24	52	-	17	-	15	10	-	-	10
43	-	-	6	-	-	-	-	5	-	-	-	-	15	-	-	-	-	5	-	-	-
44	10	-	13	105	-	-	-	-	-	-	-	-	27	-	-	15	-	-	-	-	5
45	-	-	-	-	-	-	-	-	-	-	-	-	-	-	-	-	-	-	1	-	-
46	-	-	-	-	-	-	-	-	-	-	-	-	288	-	84	-	-	32	-	-	-
47	-	-	-	-	-	-	-	-	-	-	30	-	-	-	-	-	-	5	5	-	-
48	17	-	-	-	-	-	-	-	-	-	-	-	-	-	-	-	-	20	19	-	-
51	-	-	-	-	-	-	-	-	-	-	-	-	-	-	-	-	-	5	-	-	-
52	-	-	-	-	-	-	-	-	-	-	-	4	-	-	-	-	-	60	-	-	16
53	-	-	-	-	-	-	-	-	-	-	-	5	16	-	-	-	-	-	-	-	-
54	-	-	-	-	-	-	-	-	-	-	-	10	-	-	-	-	-	10	-	-	-
55	-	-	-	-	-	-	5	-	-	-	-	-	-	-	-	-	-	-	-	-	-
56	-	-	39	-	-	-	-	-	-	-	-	-	-	-	-	-	-	16	11	-	-
57	-	-	-	-	-	-	-	-	-	-	-	-	-	-	-	-	-	44	6	-	-
58	-	-	-	-	-	-	-	-	-	-	-	5	-	-	-	-	-	18	-	18	-
61	-	-	-	-	-	-	-	-	-	46	-	-	-	-	73	-	-	15	11	-	-
62	-	-	16	-	-	-	-	-	-	15	-	-	-	-	59	-	-	-	-	-	-
63	-	-	-	-	-	-	-	-	-	-	-	-	-	-	-	-	-	11	25	-	-
64	-	-	-	-	-	-	-	-	-	-	-	-	-	-	-	-	-	16	-	-	-
65	23	-	-	-	-	-	-	-	-	-	-	22	10	-	-	-	-	16	84	-	-
66	6	-	-	-	-	-	-	-	-	-	-	-	-	-	-	-	-	-	-	-	-
Bund	256	2 505	268	1 084	28	132	156	74	113	396	873	165	583	173	850	293	1 361	7 541	668	2 108	1 540
98	-	18	-	-	-	-	-	-	-	-	-	12	-	-	-	-	-	39	-	-	-
99/100	-	-	-	-	-	-	-	-	-	-	-	39	-	-	-	-	-	-	-	-	-
195	21	-	-	-	-	-	-	-	-	-	-	-	-	65	-	-	-	1 851	-	-	-
203	-	-	-	-	-	-	-	-	-	-	-	-	-	-	-	-	-	-	-	-	-
204	-	-	-	-	-	40	-	-	-	-	-	-	-	-	-	-	-	-	11	-	-
205	-	-	-	-	-	-	-	-	-	-	-	-	-	-	-	-	-	-	12	-	-
206	-	-	-	-	-	-	-	-	-	-	-	-	223	-	-	-	-	-	-	-	-
209	-	-	-	-	-	-	-	-	-	-	-	-	-	-	-	-	-	-	-	-	-
210	-	-	-	-	-	-	-	-	-	-	-	-	-	-	-	-	-	-	-	-	-
211	-	-	230	-	-	-	-	-	-	-	-	-	126	-	-	-	-	-	-	-	-
212	-	-	-	-	-	-	-	-	-	-	-	-	-	-	-	-	-	16	-	-	-
213	-	-	-	-	-	-	-	-	-	-	-	-	37	-	-	-	-	-	-	-	-
214	-	-	-	-	-	-	-	-	-	-	-	-	-	-	-	-	-	-	-	-	-
215	-	-	-	60	-	-	-	-	-	-	-	-	615	-	-	-	-	221	-	-	-
216	-	-	-	-	-	-	-	-	-	-	-	1	-	-	-	-	-	31	-	-	-
217	-	-	-	-	-	-	-	-	-	-	-	-	21	5	-	-	-	26	-	-	-
218	-	7	-	-	-	-	-	-	-	-	-	1	-	-	-	-	-	1 357	21	-	-
219	-	-	-	-	-	-	-	-	-	-	-	-	-	-	-	-	-	-	-	-	-
220	-	-	-	-	-	-	-	-	-	-	-	-	-	-	-	-	-	-	-	-	-
221	-	-	-	-	-	-	-	-	-	-	-	-	-	-	-	-	-	-	-	-	-
222	-	-	-	-	-	-	-	-	-	-	-	-	-	-	-	-	-	-	-	-	-
223	-	-	-	-	-	-	-	-	-	-	-	-	-	-	-	-	-	-	-	-	-
Ausland	-	7	230	60	-	40	-	-	-	-	-	2	1 022	5	-	-	-	1 651	44	-	-
Insgesamt	283	2 536	498	1 144	28	172	156	74	113	452	929	219	1 606	243	850	293	1 361	11 564	1 194	2 116	1 548

Nummer des VB	Ölkuchen 51		Rauhfutter 52		Stroh 53		Andere Futtermittel 54		Nicht bes. gen. tierische u. pflanzl. Rohstoffe 60		Eisenerze, Manganerze 70		Schwefelkies 71	Schwefelkiesabbrände 72		Kupfererze 73		Andere Erze 74	
	V	E	V	E	V	E	V	E	V	E	V	E	E	V	E	V	E	V	E
1	-	-	-	-	88	-	-	-	-	123	-	-	-	-	-	-	-	-	-
2	-	-	-	-	-	-	913	2	-	59	-	-	-	-	-	-	-	-	-
3	-	-	-	-	-	-	121	-	21	552	-	-	-	-	-	-	-	-	-
4	-	-	-	-	-	-	-	21	27	-	-	-	-	-	-	-	-	-	-
5	-	5	11	-	-	-	37	41	16	868	212	4	-	-	-	-	-	58	10
6	-	-	-	-	-	-	16	-	-	-	-	-	-	-	-	-	-	-	-
7	-	-	-	-	-	-	-	-	-	39	-	-	-	-	-	-	-	-	-
8	-	-	-	14	-	-	-	-	11	59	-	-	-	-	-	-	-	42	-
9	-	-	-	-	-	-	5	26	-	127	-	-	-	-	-	-	-	-	8
10	-	-	10	171	-	21	555	-	10	41	-	-	-	-	-	-	-	-	-
11	-	-	21	-	13	8	-	25	107	155	-	-	-	-	-	-	-	-	-
12	-	-	84	-	14	-	71	-	51	28	-	-	-	-	-	-	-	-	-
13	-	-	-	-	-	-	239	13	16	151	-	-	-	-	-	-	-	-	7
14	-	-	-	-	-	-	8	-	10	47	-	-	-	-	-	-	-	-	18
15	-	-	-	-	-	-	5	-	17	63	-	-	-	-	-	-	-	-	-
16	-	-	-	-	-	-	13	-	18	112	-	-	-	-	-	-	-	-	-
17	-	-	15	-	-	-	-	-	10	18	23 879	-	-	-	-	-	-	-	-
18	-	-	-	-	-	-	-	20	-	28	-	-	-	-	-	-	-	-	-
19	-	-	-	-	-	16	876	31	26	170	-	-	-	-	-	-	-	-	-
20	-	-	-	-	-	-	60	8	-	44	-	35	-	-	-	-	-	-	-
21	5	11	164	-	25	8	135	41	37	243	-	-	-	-	-	-	-	-	-
22	5	-	83	-	1 208	-	316	-	88	34	-	-	-	-	-	-	-	-	-
23	-	-	26	-	1 955	-	290	-	11	17	-	-	-	-	-	-	-	175	1 328
24	20	-	756	-	187	-	446	-	23	100	15 181	63	-	-	14	46	-	-	10
27	10	-	289	-	5	-	22	-	20	59	6 912	-	-	-	-	-	-	219	15
28	-	-	137	-	85	-	31	-	10	65	-	-	-	-	-	-	-	31	45
29	-	-	24	-	123	-	377	121	30	333	-	-	-	-	-	-	-	-	50
30	-	-	6	-	282	-	125	-	17	5	30 806	212	-	150	-	-	-	59	142
31	-	-	46	-	7	-	100	-	5	9	3 060	-	-	-	-	-	-	-	-
32	23	320	156	86	1 222	74	408	1 228	283	318	-	-	-	-	-	19	-	17	-
33	-	-	112	-	3 053	16	504	63	127	95	-	15	-	-	-	-	-	-	5
34	-	30	50	-	37	13	351	357	624	811	-	21	-	-	-	-	-	8	-
35	-	-	111	-	1 915	-	615	8	951	218	-	-	-	-	-	-	191	3 690	73
36	-	5	95	-	92	243	214	2 609	34	86	-	-	-	84	-	-	-	-	-
37	-	-	95	-	1 932	320	3 792	122	467	85	-	-	-	-	-	-	-	61	7
38	8		153		808		4 284		345				-	-	-	-	-		193
39	-	27	50	4	459	5	173	274	72	666	-	-	-	-	-	-	-	10	18
41	-	-	57	11	345	6	386	29	336	844	1 199	210	9 819	34	-	-	-	-	-
42	-	25	-	57	3 806	-	665	50	16	866	-	-	-	-	-	-	-	8	-
43	-	-	-	-	-	-	-	-	107	63	-	-	-	-	-	-	-	-	20
44	-	-	-	-	-	-	-	-	6	8	-	-	-	-	-	-	-	-	-
45	-	80	-	-	-	-	-	-	-	135	-	-	-	-	-	-	-	70	7
46	-	40	-	6	10	-	72	-	27	74	-	-	-	-	-	-	-	14	4
47	-	-	-	-	-	-	-	-	20	337	-	-	-	-	-	-	-	-	-
48	-	-	-	-	172	-	-	-	104	29	-	-	-	-	-	-	-	-	21

Nummer des VB	Ölkuchen		Rauhfutter		Stroh		Andere Futtermittel		Nicht bes.gen. tierische u.pflanzl. Rohstoffe		Eisenerze, Manganerze		Schwefelkies	Schwefelkiesabbrände		Kupfererze		Andere Erze	
	51		52		53		54		60		70		71	72		73		74	
	V	E	V	E	V	E	V	E	V	E	V	E	E	V	E	V	E	V	E
51	-	-	-	-	-	-	16	-	-	34	-	-	-	-	-	-	-	-	1
52	-	-	-	-	15	-	-	77	85	61	-	-	-	-	-	-	-	-	5
53	-	-	-	-	-	-	12	-	2	39	-	-	-	-	-	-	-	-	64
54	-	-	-	-	-	-	16	16	53	71	-	-	-	-	-	-	-	-	-
55	-	-	-	-	-	-	-	-	27	-	-	-	-	-	-	-	-	-	-
56	-	-	-	-	-	-	15	41	49	828	-	-	-	-	-	-	-	-	-
57	-	-	-	-	36	5	-	-	27	155	-	6 976	-	-	-	-	-	29	-
58	-	-	5	16	5	-	-	10	56	232	-	-	-	-	-	-	-	-	5
61	-	-	-	-	120	-	126	-	155	41	-	-	-	-	-	-	-	-	-
62	-	-	-	-	12	-	-	7	-	86	-	-	-	-	-	-	-	-	-
63	-	-	-	-	43	-	-	13	13	17	-	-	-	-	-	-	-	-	-
64	-	-	-	6	12	-	15	-	15	17	-	-	-	-	-	-	-	-	18
65	-	-	-	-	-	-	-	-	31	-	-	-	-	-	-	-	-	-	-
66	-	-	-	19	10	-	35	-	165	194	-	-	-	-	-	-	-	-	-
Bund	63	543	2 403	390	17 288	735	12 176	5 253	4 433	9 959	81 249	7 536	9 819	268	14	65	191	4 491	1 881
98	-	-	-	-	-	-	-	-	6	-	-	-	-	-	-	-	-	-	-
99/100	-	-	-	-	-	-	-	-	-	-	-	-	-	-	-	-	-	-	-
195	-	-	-	-	-	-	18	-	5	-	25	-	-	-	-	-	-	-	-
203	-	-	-	-	-	-	-	-	-	-	-	-	-	-	-	-	-	-	-
204	-	-	-	-	-	-	-	-	-	-	-	-	-	-	-	-	-	-	-
205	-	-	-	-	-	-	15	-	18	-	-	-	-	-	-	-	35	-	-
206	-	-	-	-	-	-	-	-	-	-	-	-	-	-	-	-	-	-	-
209	-	-	-	-	-	-	-	-	-	-	-	-	-	-	-	-	-	-	-
210	-	-	-	-	-	-	-	-	-	-	-	-	-	-	-	-	-	-	-
211	-	-	-	-	-	-	-	-	-	-	-	-	-	-	-	-	-	-	-
212	-	-	-	-	-	-	-	15	9	-	-	-	-	-	-	-	-	-	-
213	-	-	-	-	-	-	-	-	-	5	-	-	-	-	-	-	-	-	-
214	-	-	-	-	-	-	-	-	-	-	-	-	-	-	-	-	-	-	-
215	-	-	-	-	10	94	-	11	9	22	524	-	-	-	-	-	-	-	-
216	-	-	-	-	-	-	-	-	-	-	-	-	-	-	-	-	-	-	-
217	-	-	157	-	1 167	-	40	-	410	5	-	-	-	-	-	-	-	-	150
218	-	-	-	-	268	-	4 649	-	2 688	177	-	-	-	-	-	-	-	-	-
219	-	-	-	-	-	-	-	-	-	-	-	-	-	-	-	-	-	-	-
220	-	-	-	-	-	40	10	5	17	32	-	-	-	-	-	-	-	-	-
221	-	-	-	-	-	-	-	-	-	-	-	-	-	-	-	-	-	-	-
222	-	-	-	-	-	-	-	-	8	134	-	-	-	-	-	-	-	-	-
223	-	-	-	-	-	-	553	-	27	-	-	-	-	-	-	-	-	-	-
Ausland	-	-	157	-	1 445	134	5 267	31	3 186	375	524	-	-	-	-	-	35	-	150
Insgesamt	71	551	2 713	543	19 541	1 677	21 745	9 568	7 975	10 679	81 798	7 536	9 819	268	14	65	226	4 684	2 224

Nummer des VB	Eisenschlacken zur Verhüttung		Steinkohlen		Steinkohlenbrikette		Steinkohlenkoks		Rohbraunkohlen		Braunkohlenbrikette		Braunkohlenkoks		Torf	
	75		80		81		82		83		84		85		86	
	V	E	V	E	V	E	V	E	V	E	V	E	V	E	V	E
1	-	-	13	20	-	-	-	-	-	-	-	-	-	-	-	-
2	-	-	38	-	-	-	-	-	-	-	-	-	-	-	-	-
3	-	-	26	-	-	-	13	-	21	-	-	-	-	-	-	-
4	-	-	-	-	-	-	-	-	-	-	-	-	-	-	-	36
5	-	-	74	45	-	-	-	-	-	-	46	-	-	-	-	-
6	-	-	59	-	-	-	-	-	-	-	-	-	-	-	-	-
7	-	-	-	-	-	-	-	-	-	-	-	-	-	-	-	112
8	-	-	-	-	-	-	-	-	-	-	-	-	-	-	-	-
9	-	-	-	-	-	-	-	21	-	-	10	-	-	-	-	729
10	-	-	52	-	-	-	-	-	-	-	-	-	-	-	-	-
11	-	-	-	-	-	-	-	-	-	52	68	-	-	-	-	-
12	-	-	-	25	-	-	-	155	-	-	-	-	-	-	-	-
13	-	-	20	-	-	-	-	17	-	-	-	-	-	-	-	-
14	-	-	-	-	-	-	20	-	-	-	-	26	-	2 084	-	140
15	-	-	-	20	-	-	-	-	-	-	80	-	-	-	-	20
16	-	-	-	-	-	-	-	-	-	-	20	-	-	-	-	-
17	1 292	-	-	17	-	-	-	-	-	-	-	-	-	-	-	239
18	-	-	-	-	-	-	-	-	-	-	-	-	-	-	-	-
19	-	-	-	5	-	-	-	-	-	-	-	-	-	-	-	1 656
20	-	22	-	-	-	-	-	-	-	-	-	-	-	-	-	1 121
21	-	-	-	1 410	20	-	52	-	-	-	-	20	-	-	-	606
22	-	-	822	586	-	-	74	48	-	-	7	-	-	-	-	-
23	10 550	-	475	6 059	-	1 245	22	15	-	-	-	30	-	-	-	-
24	2 712	185	219	195 899	-	3 965	129	72 053	-	-	-	-	-	-	-	12
27	-	-	-	6 388	-	25	20	4 712	-	-	-	-	-	-	-	-
28	-	-	838	42 020	-	2 543	-	16 567	-	-	-	168	-	-	23	-
29	-	-	117	-	-	-	-	-	-	-	-	-	-	-	-	-
30	149	-	127	5 303	-	-	19	7 272	-	-	-	-	-	-	-	-
31	915	-	-	33 075	-	1 532	-	14 548	-	-	-	-	-	-	-	-
32	-	-	404	508	34	-	82	169	-	1 031	-	2 873	-	-	-	10
33	17	-	142	2 139	-	-	80	764	-	-	-	-	-	-	-	-
34	-	-	598	53 621	-	-	78	67	20	382	-	2 478	-	58	-	13
35	-	-	185	703	-	-	-	31	-	-	18	-	-	-	-	-
36	50	-	702	6 521	12	216	13	2 266	-	317 406	82	534 428	-	9 630	-	-
37	-	-	125	145 158	-	6 191	20	16 759	37	3 140	-	1 861	-	-	-	-
38	105		5 772		266		1 333		243		1 662		58		112	
39	-	-	2 066	15 791	383	3 022	518	285	118	-	1 524	118	-	-	14	5
41	10 328	7	446	408	-	-	167	145	57	138	61	83	-	-	15	-
42	-	-	845	780	95	-	129	1 072	75	-	60	62	-	-	10	-
43	-	-	202	-	-	-	-	158	-	-	-	-	-	1 749	-	-
44	-	-	73	153	-	-	-	77	23	-	-	20	-	-	-	-
45	-	-	471	265	-	-	-	-	-	-	-	61	-	-	15	-
46	-	-	1 246	-	-	-	72	-	61	-	179	-	-	-	-	-
47	-	-	558	42	-	-	17	-	478	-	82	-	-	-	-	-
48	-	-	636	-	-	-	-	7	-	-	30	-	-	-	-	-
51	-	-	876	-	-	-	19	-	26	-	12	-	-	-	-	-
52	-	-	636	-	15	-	-	-	116	-	-	-	-	-	19	-
53	-	-	647	2 033	-	-	20	-	-	-	-	-	-	-	-	-
54	-	-	186	-	-	-	-	-	20	-	-	-	-	-	-	-
55	-	-	356	-	-	-	-	-	-	-	-	-	-	-	-	-
56	-	-	1 108	-	-	35	33	92	28	-	15	-	-	-	-	-
57	-	-	-	21	-	-	-	-	-	42	-	-	-	-	-	-
58	-	11	88	-	-	-	-	-	26	-	-	-	-	-	-	-
61	70	-	534	-	-	-	-	10	-	-	665	5	-	-	-	-
62	-	-	268	21	-	-	-	-	20	-	12	-	-	-	-	-
63	14 297	-	49	-	-	-	-	-	20	-	-	15	-	-	-	-
64	3 630	-	156	-	-	-	-	-	20	-	605	-	-	-	-	-
65	-	-	20	-	-	-	-	-	-	-	-	-	-	-	-	-
66	21	-	62	-	-	-	-	-	140	-	27	-	-	-	-	-
Bund	44 031	225	16 565	519 036	559	18 774	1 597	137 310	1 306	322 191	3 603	542 248	-	13 521	96	4 679
98	-	-	-	-	-	-	-	-	-	-	-	-	-	-	-	-
99/100	-	-	-	-	-	-	-	-	-	-	-	-	-	-	-	-
195	-	-	86	4 648	-	-	20	538	-	-	-	-	-	-	-	-
203	-	-	-	-	-	-	-	-	-	-	-	-	-	-	-	-
204	-	-	-	-	-	-	-	-	-	-	-	-	-	-	-	-
205	-	-	50	-	-	-	-	-	-	-	-	-	-	-	-	-
206	-	-	-	-	-	-	-	-	-	-	-	-	-	-	-	-
209	-	-	-	-	-	-	-	-	-	-	-	-	-	-	-	-
210	-	-	-	-	-	-	-	-	-	-	-	-	-	-	-	-
211	-	-	-	-	-	-	-	-	-	-	-	-	-	-	-	-
212	-	-	25	-	-	-	-	-	-	-	-	-	-	-	-	-
213	-	-	-	-	-	-	-	-	-	-	-	-	-	-	-	-
214	-	-	-	-	-	-	-	-	-	-	41	-	-	-	-	-
215	-	-	-	99	-	-	-	-	-	-	-	-	-	-	-	-
216	-	-	-	-	-	-	-	-	-	-	-	-	-	-	-	-
217	-	-	20	-	-	-	-	-	-	-	-	-	-	-	-	-
218	-	-	53	-	-	-	-	-	-	-	-	-	-	-	-	-
219	-	-	-	-	-	-	-	-	-	-	-	-	-	-	-	-
220	-	-	-	-	-	-	-	-	-	-	-	-	-	-	-	-
221	-	-	-	-	-	-	-	-	-	-	-	-	-	-	-	-
222	-	-	-	-	-	-	-	-	-	-	-	-	-	-	-	-
223	-	-	-	-	-	-	-	-	-	-	-	-	-	-	-	-
Ausland	-	-	148	99	-	-	-	-	-	-	41	-	-	-	-	-
Insgesamt	44 136	330	22 571	529 555	825	19 040	2 950	139 181	1 549	322 434	5 306	543 910	58	13 579	208	4 791

Nummer des VB	Rohes Erdöl, Stein- und Braunkohlenteer 90 V	90 E	Benzin 91 V	91 E	Benzol 92 V	92 E	Gasöl, Dieselöl 93 V	93 E	Andere Mineralölderivate Mineralölrückstände 94 V	94 E	Rohe und bearbeitete Natursteine 100 V	100 E	Gewöhnliche Erde, Kies, Sand 101 V	101 E	Kalk und Gips, außer zum Düngen 102 V	102 E
1	5	-	-	-	-	-	-	-	-	-	147	-	-	-	-	-
2	-	-	-	-	-	-	-	-	-	-	876	20	-	109	-	-
3	-	-	-	-	-	-	-	65	-	110	261	-	21	-	-	-
4	-	-	-	56	-	-	-	199	-	-	-	-	-	-	-	-
5	42	-	-	126	19	31	-	1 918	7	4 710	1 909	-	39	-	3	-
6	-	-	-	-	-	-	-	-	-	-	-	-	-	-	-	-
7	-	-	-	-	-	-	-	-	-	17	40	-	-	-	-	-
8	-	-	-	-	-	-	-	248	-	-	217	-	200	-	-	-
9	-	53	-	-	-	55	-	-	-	298	143	-	83	-	-	-
10	-	-	-	15	-	30	-	47	-	335	794	-	-	-	-	-
11	-	-	-	-	-	-	-	-	-	14	19	897	-	242	-	659
12	185	-	-	-	-	-	-	-	-	3	4 607	159	37	76	-	-
13	28	-	-	-	-	13	-	-	32	7	648	4 144	117	-	-	4
14	-	47	-	16	-	18	-	-	-	37	-	193	47	1 604	-	-
15	12	-	-	1 928	-	-	-	1 384	-	1 057	50	171	22	-	-	-
16	46	-	-	-	-	-	-	-	-	5	-	-	11	-	-	-
17	-	-	-	-	-	15	-	-	-	17	359	-	1 820	-	-	-
18	-	-	-	-	-	-	-	-	-	5	41	-	-	-	-	-
19	-	-	-	-	-	-	-	-	-	-	226	-	57	-	-	-
20	-	-	-	76	-	-	-	-	-	1 858	100	-	32	-	-	-
21	266	-	-	-	-	-	-	-	-	-	2 289	-	199	56	-	289
22	344	-	-	-	-	-	-	-	-	-	880	1 267	1 013	-	-	104
23	93	-	-	-	-	-	-	-	15	7	3 132	193	9 816	28 742	-	269
24	32	2 123	13	4 607	-	3 419	5	1 577	-	1 752	8 731	36	11 960	21 245	-	-
27	-	85	-	20	-	714	-	-	-	32	3 171	-	12 917	114	-	-
28	43	15	-	35	-	188	-	58	24	305	2 768	-	598	513	-	-
29	-	-	-	-	-	-	-	-	-	-	441	-	11	-	-	-
30	-	4 260	31	712	-	283	-	190	73	717	6 028	5	10 464	16 601	-	33
31	-	-	16	138	-	140	-	390	-	-	2 103	-	10 027	13 888	-	-
32	164	107	-	234	22	50	-	2 218	10	39	18 410	636	1 694	14 040	-	-
33	28	359	-	522	-	27	-	153	16	2 356	15 054	13 846	4 027	17 209	-	2 643
34	210	486	-	2 124	17	346	16	2 361	9	243	10 318	32	5 744	44 994	-	299
35	30	-	-	-	-	-	-	-	-	45	3 701	613	1 062	14 973	-	712
36	358	829	-	1 421	-	-	18	330	26	60	44 762	38	7 582	36 570	64	191
37	-	73	280	-	-	123	-	29	-	206	20 750	324	3 209	752	749	1 561
38	456		2 606		45		1 648		265		315 091		89 177		872	
39	93	1 456	319	-	-	-	38	18	22	116	21 649	2 576	1 756	3 388	903	284
41	297	-	380	-	-	-	19	-	-	49	4 402	22 481	26 595	8 326	398	10 440
42	521	5	-	1 646	-	-	-	641	-	177	1 781	18	-	156	-	-
43	-	-	-	16	-	-	-	-	-	-	815	-	-	3	-	-
44	152	-	-	206	-	14	-	30	-	292	20	-	18	-	-	-
45	236	11	-	-	-	-	-	135	15	-	148	-	65	-	-	-
46	29	-	-	-	-	-	-	-	-	-	2 398	1 284	-	2 032	-	-
47	45	-	-	-	-	-	-	-	-	-	147	12	-	-	-	-
48	15	-	-	-	-	-	-	-	17	-	252	16	752	-	-	-
51	-	-	-	-	-	-	-	-	-	-	29	-	36	-	-	-
52	81	-	-	-	-	-	-	-	-	-	8 639	680	179	-	-	33
53	18	-	-	-	-	-	-	-	-	15	714	-	39	77	-	-
54	-	-	-	-	-	-	-	-	10	-	189	16	-	-	-	-
55	26	-	-	-	-	-	-	-	-	-	146	3 588	32	-	-	-
56	47	16	-	-	6	-	50	26	26	16	401	-	131	-	-	-
57	106	201	-	148	-	-	-	23	-	102	73	1 377	999	41	-	1
58	26	-	-	-	-	-	-	-	-	8	14	8	-	229	-	-
61	-	-	-	-	-	-	-	5	-	-	348	778	21	-	-	505
62	-	-	-	-	-	15	-	-	-	12	280	-	-	-	-	-
63	241	-	-	-	-	-	-	-	-	3	3 649	156	-	6 195	-	-
64	-	-	-	-	-	-	-	-	5	11	46	-	11	-	-	-
65	-	-	-	-	-	-	-	-	14	-	4	-	-	-	-	-
66	-	14	-	-	-	-	-	-	-	-	426	65	-	-	-	-
Bund	3 819	10 140	1 039	14 046	64	5 481	146	12 045	321	15 036	199 545	55 629	113 443	232 175	2 117	18 487
98	-	-	-	-	-	-	-	-	-	-	106	-	20	91	-	-
99/100	-	-	-	-	-	18	-	-	-	51	-	-	-	5	-	-
195	-	-	-	-	-	-	-	-	-	-	459	-	1 058	-	-	-
203	-	-	-	-	-	-	-	-	-	-	-	-	-	-	-	-
204	-	-	-	-	-	-	-	-	-	77	-	-	-	-	-	-
205	-	-	-	-	-	-	-	-	25	-	27	-	-	-	-	-
206	-	-	-	-	-	-	-	-	-	-	-	-	-	-	-	-
209	-	-	-	-	-	-	-	-	-	-	-	-	-	-	-	-
210	-	-	-	-	-	-	-	-	-	-	-	-	-	-	-	-
211	-	-	-	-	-	-	-	-	-	-	29	-	-	-	-	-
212	-	-	12	-	-	-	-	-	54	-	361	-	165	-	-	-
213	-	-	-	-	-	-	-	-	-	-	253	-	40	-	-	-
214	-	-	-	-	-	-	-	-	-	-	-	-	-	-	-	-
215	-	-	-	-	-	-	-	-	-	-	242	101	501	-	-	-
216	-	-	-	15	-	-	-	-	-	-	8 983	30	1 181	-	20	-
217	-	-	-	140	-	18	-	-	-	-	1 349	382	2 185	-	-	31
218	-	-	-	-	-	45	-	-	-	-	1 459	15	82	-	33	-
219	-	-	-	-	-	-	-	-	-	-	66	-	-	-	-	-
220	-	-	-	-	-	-	-	-	-	-	54	-	146	-	-	-
221	-	-	-	-	-	-	-	-	-	-	18	-	-	-	-	-
222	-	-	-	-	-	30	-	-	-	-	66	-	-	-	-	-
223	-	-	-	16	-	-	-	-	-	-	-	-	-	-	-	-
Ausland	-	-	12	171	-	93	-	-	79	77	12 907	528	4 300	-	53	31
Insgesamt	4 275	10 596	3 657	16 823	109	5 637	1 794	13 693	665	15 429	528 108	371 248	207 998	321 448	3 042	19 390

Nummer des VB	Zement, Mörtel 103 V	103 E	Stein- und Siedesalz 110 V	110 E	Tonerde, Bauxit, Kryolith 111 V	111 E	Andere mineralische Rohstoffe 112 V	112 E	Schwefelsäure 120 V	120 E	Soda, Ätznatron, Pottasche 121 V	121 E	Farbstoffe, Farben und Lacke 122 V	122 E	Nicht bes.gen. chemische Erzeugnisse 123 V	123 E
1	48	95	-	-	-	-	1 495	-	-	-	-	-	5	-	78	-
2	44	-	-	-	-	-	605	108	-	-	22	-	-	-	181	-
3	-	-	-	-	-	-	636	-	-	-	272	-	-	-	403	-
4	16	-	-	-	-	-	397	-	-	-	-	-	-	-	222	11
5	639	-	-	-	-	-	5 974	17	-	17 386	251	10	-	-	3 567	2 435
6	-	-	-	-	-	-	204	-	-	-	11	-	-	-	38	-
7	390	-	-	-	-	-	17	40	-	-	-	-	-	-	-	816
8	41	-	-	-	-	-	795	-	-	1 475	-	-	-	-	-	31
9	79	-	-	-	-	-	4 508	-	-	84	95	-	16	-	244	2
10	61	-	-	2 720	-	-	1 222	198	-	-	255	-	-	5	20	2 786
11	239	4	-	-	-	-	1 382	333	-	-	243	-	-	-	200	15
12	206	-	-	-	-	-	2 578	-	-	-	406	-	-	-	484	-
13	193	-	-	-	-	-	6 855	425	-	-	167	-	5	15	162	-
14	372	-	-	809	-	-	2 069	363	-	15 817	190	-	-	16	908	119
15	525	-	-	551	-	-	1 046	127	-	-	102	-	-	-	817	698
16	60	-	-	285	-	-	388	-	-	-	86	-	-	-	503	71
17	765	-	-	-	-	-	2 469	38	-	-	187	-	-	-	783	-
18	-	-	-	-	-	-	359	-	-	-	-	-	-	-	-	-
19	106	-	-	-	-	-	404	42	-	-	5	-	-	-	-	-
20	47	-	-	-	-	-	293	-	-	-	284	-	-	-	125	-
21	209	793	-	-	-	-	1 536	156	-	-	328	-	-	-	207	-
22	269	44 536	-	-	-	-	3 035	209	-	-	232	-	-	-	575	25
23	2 636	-	-	-	-	-	26 099	4 276	-	-	20	-	38	-	371	24
24	14 926	2 992	-	-	-	-	27 047	11 799	212	1 169	2 719	20 690	-	66	7 670	7 540
27	2 863	174	-	-	-	-	18 947	2 574	-	-	124	-	5	-	579	74
28	437	119	-	-	-	-	3 667	1 311	-	885	36	-	5	4	1 425	394
29	134	-	-	1 274	-	-	865	16	-	723	-	12 515	-	-	50	129
30	2 718	-	-	-	-	-	24 780	3 312	-	26	6	300	-	-	2 086	701
31	282	590	-	-	-	-	2 651	591	-	-	-	-	-	-	2 257	958
32	1 470	18	-	-	-	-	13 091	918	202	10 339	952	1 162	30	70	1 381	875
33	3 266	88	-	5	-	-	23 215	1 290	108	469	195	113	6	-	979	4 534
34	2 064	33	-	44	-	102	10 450	130	444	6 817	90	15 197	425	78	2 639	46 491
35	2 574	-	10	-	-	-	9 766	209	67	3 534	315	10	-	-	1 814	247
36	2 366	-	-	-	84	290	2 920	41 745	-	3 311	287	42	-	125	405	6 885
37	12 999	83	-	-	-	23	11 197	7 183	-	-	721	49	16	-	1 448	67
38	55 666		10		-		78 228		456		2 980		-		6 266	
39	36 049	132	-	19	-	-	26 483	10 483	-	-	10	218	-	-	407	9 996
41	12 448	470	-	-	-	-	13 305	178 334	893	246	48	-	28	25	795	17
42	264	1 603	-	-	-	-	20 411	1 005	-	314	173	-	73	22	3 947	365
43	3	-	-	-	-	-	10 550	5	-	-	-	-	-	-	1 755	40
44	34	8	-	-	-	5	452	64	-	128	203	17	-	-	2 494	3 127
45	35	-	-	-	-	-	5 458	110	-	2 477	194	20	33	-	1 791	1 434
46	391	479	-	-	-	-	21 826	3 932	-	-	-	-	-	-	33	16
47	167	-	-	-	-	-	135	6	-	-	18	-	-	-	22	68
48	2 769	-	-	-	-	-	11 216	254	-	-	61	780	294	-	1 148	96

Nummer des VB	Zement, Mörtel		Stein- und Siedesalz		Tonerde, Bauxit, Kryolith		Andere mineralische Rohstoffe		Schwefelsäure		Soda, Ätznatron, Pottasche		Farbstoffe, Farben und Lacke		Nicht bes.gen. chemische Erzeugnisse	
	103		110		111		112		120		121		122		123	
	V	E	V	E	V	E	V	E	V	E	V	E	V	E	V	E
51	76	-	-	-	-	8	8 324	14	-	-	35	16	-	-	534	36
52	998	-	-	2 333	-	-	22 720	-	-	-	223	81	21	-	305	5
53	157	-	-	-	-	-	9 430	35	-	-	65	15	-	-	801	14
54	73	-	-	47	-	-	5 322	612	-	-	6	-	-	-	5	-
55	179	-	-	-	-	-	2 981	2 039	-	-	120	-	-	128	130	-
56	131	169	-	-	-	-	3 913	732	-	226	159	32	-	134	466	5 356
57	375	350	-	-	-	-	6 895	77	-	-	19	-	27	-	51	73
58	76	319	-	-	-	-	8 911	494	-	-	91	18	-	75	1 781	29
61	91	-	-	18	-	-	31 602	4 744	-	-	105	-	7	58	156	-
62	59	-	-	-	-	-	3 284	5	-	-	75	-	-	-	106	13
63	138	86	-	-	-	-	5 921	9 857	-	-	1 354	-	-	23	214	69
64	26	-	-	-	-	-	12 927	145	-	-	52	322	-	-	331	497
65	-	-	-	-	-	-	3 224	-	-	-	42	100	-	-	325	80
66	75	5	-	-	-	-	23 150	70	-	-	72	24	332	1	533	4
Bund	107 658	53 146	10	8 105	84	428	471 402	290 427	1 926	65 426	11 726	51 731	1 366	845	50 751	97 283
98	145	-	-	-	-	-	354	5	-	-	121	-	-	-	136	-
99/100	6	-	-	-	-	-	5	57	-	-	-	-	-	-	16	220
195	138	-	-	-	-	-	6 579	-	-	-	-	-	247	-	502	6
203	-	-	-	-	-	-	300	-	-	-	-	-	-	-	-	-
204	-	-	-	-	-	-	13	162	-	-	-	-	-	-	-	20
205	150	-	-	-	-	-	616	837	-	-	-	-	-	-	242	95
206	-	-	-	-	-	-	8	-	-	-	-	-	-	-	65	-
209	-	-	-	-	-	-	-	-	-	-	-	-	-	-	15	-
210	-	-	-	-	-	-	-	-	-	-	-	-	-	-	-	-
211	20	-	-	-	-	-	80	-	-	-	-	-	-	-	-	-
212	159	-	-	-	-	-	1 298	8	-	-	-	763	234	-	701	17
213	580	-	-	-	-	-	284	35	-	-	-	-	47	-	351	-
214	-	-	-	-	-	-	-	-	-	-	-	-	-	-	-	-
215	82	101	-	-	-	-	7 598	-	-	995	-	-	666	-	237	50
216	47	-	-	-	-	-	9 021	-	-	-	20	-	1	-	15	-
217	1 131	-	-	-	20	-	11 554	73	-	179	-	-	103	-	772	80
218	3 000	-	-	-	-	-	4 382	117	-	-	-	-	36	-	1 623	75
219	-	-	-	-	-	-	15	-	-	-	-	-	-	4	5	37
220	99	-	-	-	-	-	382	3	-	-	-	-	2	-	69	10
221	-	-	-	-	-	-	-	-	-	-	-	-	-	-	-	-
222	61	-	-	-	-	-	98	1	-	-	-	-	-	-	47	17
223	-	-	-	-	-	-	15	-	-	-	-	-	-	-	46	8
Ausland	5 329	101	-	-	20	-	35 664	1 236	-	1 174	20	763	1 089	4	4 188	409
Insgesamt	168 942	108 913	20	8 115	104	428	592 232	369 953	2 382	67 056	14 847	55 474	2 702	849	61 859	104 184

Nummer des VB	Düngekalk		Thomasmehl		Andere Phosphordüngemittel,		Kalidüngemittel, außer Mischdünger		Stickstoffdüngemittel,		Mischdünger		Andere Düngemittel		Pflanzliche Gerbmittel		Häute, Felle	
	130		131		132		133		134		135		136		140		141	
	V	E	V	E	V	E	V	E	V	E	V	E	V	E	V	E	V	E
1	-	-	-	-	-	-	-	-	-	-	-	-	-	-	-	-	-	-
2	-	-	-	-	16	-	-	-	-	-	-	-	-	-	-	-	-	-
3	-	-	-	-	-	15	-	-	-	-	-	-	52	-	-	-	10	-
4	-	-	396	-	-	-	-	-	-	-	-	23	-	50	73	-	-	-
5	-	-	-	-	-	-	-	-	-	-	-	-	-	42	-	-	-	9
6	-	-	-	-	-	-	-	-	-	-	-	-	-	-	-	-	-	-
7	53	-	15	-	33	-	-	-	-	-	-	-	-	-	-	-	-	-
8	-	-	123	-	-	-	-	-	-	-	-	-	-	28	11	-	-	-
9	-	-	-	-	-	20	-	-	-	-	13	-	41	-	-	-	-	-
10	31	-	340	-	314	-	-	886	-	-	306	-	347	-	-	-	-	-
11	15	-	128	-	2 101	-	-	171	-	148	771	210	-	-	7	-	-	-
12	-	31	-	-	1 066	-	-	-	-	-	320	141	-	-	28	-	-	-
13	-	-	-	-	1 089	30	-	10 529	-	533	829	76	-	-	-	-	-	-
14	90	-	82	-	1 855	-	-	-	-	15	553	-	-	118	-	-	-	-
15	18	-	204	-	1 063	-	-	20 264	-	-	253	74	-	-	-	-	-	-
16	64	-	-	-	69	-	-	-	-	-	16	-	-	-	-	-	-	-
17	-	-	60	-	70	18	-	-	-	-	75	48	-	-	-	-	-	-
18	18	-	-	-	16	-	-	-	-	-	-	-	-	63	-	-	-	-
19	14	-	242	-	190	-	-	-	-	-	388	-	104	-	23	-	-	-
20	-	-	102	-	171	-	-	-	-	-	107	205	89	170	-	-	-	-
21	51	118	1 253	-	992	45	-	15	15	-	438	-	-	-	-	-	-	-
22	-	525	228	-	1 184	16	-	12	-	70	798	320	19	43	-	-	-	-
23	15	438	-	1 349	229	-	8	15	-	45	279	-	-	35	-	-	-	-
24	16	198	151	1 228	727	1 009	-	-	-	16 076	125	18	6	115	42	-	-	5
27	-	562	-	214	143	-	-	-	-	813	80	-	-	67	-	-	-	-
28	-	5	-	-	-	-	-	-	-	502	-	-	-	-	-	-	-	-
29	594	-	136	-	673	-	64	-	8	-	53	5	123	18	22	-	-	-
30	15	719	-	15 873	30	244	-	521	10	497	-	-	70	-	-	-	-	-
31	192	-	-	20 050	201	595	35	-	-	773	-	-	-	-	-	-	-	-
32	286	688	304	15	3 121	4 948	32	78	-	603	410	5 825	5	83	128	-	-	-
33	10	1 141	-	204	294	18	-	-	-	-	119	-	26	-	89	-	-	-
34	85	-	-	305	448	-	121	251	36	2 418	165	3 126	-	1 907	-	-	-	-
35	99	81	291	53	643	2 188	64	-	56	610	444	-	35	-	35	-	-	-
36	288	183	67	69	2 184	28	94	1 561	26	2 523	468	9	81	31	-	-	-	-
37	766	3 011	124	71	3 274	21	298	78	79	1 057	864	1 165	37	16	30	-	-	-
38	6 851		4 708		4 207		2 333		1 867		7 745		809		21		-	
39	1 180	2 334	251	1 579	967	260	347	136	205	231	1 904	298	6 695	177	84	25	-	-
41	241	1 052	243	219	352	16	127	67	80	73	788	10	307	-	21	-	-	-
42	10	-	-	-	1 787	440	-	1	28	185	194	-	-	-	-	-	-	-
43	14	-	-	-	1 374	-	-	-	-	-	91	1 218	81	-	-	-	-	-
44	-	166	-	-	67	256	-	-	-	14 758	-	1 686	-	-	-	-	-	-
45	-	-	-	205	78	-	-	-	-	-	-	-	-	-	-	-	-	-
46	269	25	-	30	634	-	-	-	-	11	15	32	-	21	33	-	-	-
47	-	-	-	-	242	226	-	-	-	-	16	-	-	-	-	-	-	-
48	-	-	-	-	483	-	-	282	-	4 263	21	-	-	-	11	-	-	-
51	-	-	-	-	1 779	-	-	-	-	-	-	5	-	-	-	-	-	-
52	29	-	33	-	2 700	-	-	-	-	127	101	33	10	29	96	-	-	-
53	-	16	33	-	15	-	-	-	-	-	-	-	-	-	-	-	-	-
54	-	-	-	-	502	-	-	-	-	-	48	-	-	-	217	-	8	-
55	16	-	-	-	198	-	-	-	-	-	-	-	-	-	-	-	-	-
56	-	-	-	-	175	-	-	-	-	7 094	31	-	-	123	-	-	-	-
57	294	1 256	-	-	820	5	-	-	-	-	97	-	-	-	-	-	5	-
58	-	-	-	-	1 232	-	-	-	-	-	231	-	-	-	-	-	-	-
61	-	-	27	-	314	-	-	-	-	-	235	-	-	-	-	-	-	-
62	-	-	-	-	-	-	-	-	-	-	-	-	-	-	-	-	-	-
63	-	12	-	-	577	-	-	-	-	-	160	-	-	-	5	-	-	-
64	-	-	12	-	685	-	-	-	-	736	-	79	22	-	9	-	-	-
65	-	-	-	-	45	-	-	-	-	-	-	-	-	-	-	-	-	-
66	-	-	7	-	1 171	-	-	-	-	-	50	-	-	-	14	-	-	-
Bund	4 773	12 561	4 852	41 464	38 393	10 398	1 190	34 867	543	54 161	11 856	14 606	8 150	3 136	978	25	23	14
98	-	-	-	-	-	-	-	-	-	-	-	-	-	-	-	-	-	-
99/100	-	-	-	-	803	-	-	-	-	-	-	-	-	-	-	-	-	-
195	32	-	-	-	-	-	-	-	-	-	-	-	-	-	-	-	-	-
203	-	-	-	-	-	-	-	-	-	-	-	-	-	-	-	-	-	-
204	-	-	-	-	-	-	-	-	-	-	-	-	-	-	-	-	-	-
205	-	-	-	-	-	-	-	-	-	-	-	-	-	-	-	-	-	-
206	-	-	-	-	-	-	-	-	-	-	-	-	-	-	-	-	-	-
209	-	-	-	-	-	-	-	-	-	-	-	-	-	-	-	-	-	-
210	-	-	-	-	-	-	-	-	-	-	-	-	-	-	-	-	-	-
211	-	-	-	-	-	-	-	-	-	-	-	-	-	-	-	-	-	-
212	-	-	-	-	-	-	-	-	-	-	-	-	-	-	-	-	-	-
213	-	-	-	-	-	-	-	-	-	-	-	-	-	-	-	-	-	-
214	-	-	-	-	-	-	-	-	-	-	-	-	-	-	-	-	-	-
215	-	-	-	-	-	-	-	-	-	-	-	-	-	-	-	-	-	-
216	-	-	-	12 935	-	-	-	-	-	-	-	-	-	-	-	-	-	-
217	-	-	-	45	21	-	-	-	-	-	-	-	-	-	-	18	30	-
218	-	-	-	-	-	-	-	-	-	-	-	-	-	-	-	-	-	-
219	-	-	-	-	-	-	-	-	-	-	-	-	-	-	-	-	-	-
220	-	-	-	-	-	-	-	-	-	-	-	-	18	-	-	-	-	-
221	-	-	-	-	-	-	-	-	-	-	-	-	-	-	-	-	-	-
222	-	-	-	-	-	-	-	-	-	-	-	-	-	-	-	-	-	-
223	-	-	-	-	-	-	-	-	-	-	-	-	-	-	-	-	-	-
Ausland	-	-	-	12 980	21	-	-	-	-	-	-	-	18	-	-	18	30	-
Insgesamt	11 656	19 412	9 560	59 152	43 424	14 605	3 523	37 200	2 410	56 028	19 601	22 351	8 977	3 945	999	64	53	14

Nummer des VB	Leder 142		Wolle 150		Baumwolle 151	Andere Spinnstoffe 152		Garne 153		Lumpen 154		Stammholz über 1,5 m Länge, Baustangen 160		Faserholz, Papierholz 161		Grubenholz 162		Anderes unbearbeitetes Holz, Holzabfälle 163	
	V	E	V	E	E	V	E	V	E	V	E	V	E	V	E	V	E	V	E
1	-	-	-	-	-	-	-	-	-	6	-	-	139	-	-	-	-	21	-
2	-	-	-	-	-	26	-	-	-	-	-	56	-	-	-	-	-	77	-
3	-	-	-	-	573	10	-	-	-	-	11	-	29	-	-	-	-	17	-
4	-	-	-	-	-	-	-	-	-	-	-	50	-	-	-	-	-	-	-
5	-	-	-	4	-	37	-	-	-	20	-	139	346	-	-	-	-	86	-
6	-	-	-	-	-	289	-	-	-	-	-	-	645	-	-	-	-	-	-
7	-	-	-	-	-	-	-	-	-	-	-	39	312	721	-	-	143	17	-
8	-	-	-	-	-	-	-	-	-	-	-	159	-	-	-	349	-	97	-
9	-	-	96	862	59	451	-	-	-	-	-	167	-	-	-	-	33	329	-
10	-	-	-	-	-	5	-	-	-	-	-	730	215	164	-	18	53	623	-
11	-	-	5	-	-	456	11	-	-	19	23	830	250	3 290	97	112	-	1 699	56
12	-	-	-	-	-	94	-	-	-	5	-	10 596	126	1 326	-	523	-	1 028	10
13	-	-	-	5	-	147	52	-	-	-	-	117	596	17	83	28	37	57	27
14	-	-	-	-	-	21	-	-	-	-	-	38	264	-	-	79	21	20	14
15	-	-	-	-	-	63	-	-	-	12	-	284	46	65	-	32	-	35	-
16	-	-	-	-	-	441	5	-	-	-	-	467	75	19	-	-	-	44	-
17	-	-	-	-	-	-	-	-	-	-	-	1 403	39	16	-	49	-	169	-
18	-	-	-	-	-	-	-	-	-	-	-	25	-	-	-	92	-	-	-
19	-	-	-	-	-	17	-	-	-	-	-	2 666	-	-	-	209	-	96	-
20	-	-	-	-	-	348	-	-	9	10	-	728	-	-	-	20	-	-	-
21	-	-	-	-	104	1 181	15	5	8	111	14	2 223	-	232	-	974	-	83	25
22	-	-	-	-	-	51	-	-	-	-	-	1 782	1 708	2 163	87	152	27	631	107
23	-	-	-	-	-	45	-	-	15	6	-	182	69	2 036	220	743	21	223	38
24	-	-	-	-	-	14	4	-	-	-	-	15 234	68	348	18	66 969	62	1 345	253
27	-	-	-	-	-	125	-	-	-	31	-	230	89	-	-	15 182	-	213	166
28	-	-	-	-	-	22	-	-	-	-	80	4 748	16	18	-	24 419	-	69	31
29	-	-	-	-	-	10	-	-	-	-	-	9 145	3	36	-	803	28	906	-
30	-	-	-	-	-	10	-	-	-	-	-	626	625	-	-	1 574	-	216	46
31	-	-	-	-	-	-	-	-	-	48	-	3 559	-	2 519	-	13 171	-	591	100
32	-	-	-	-	80	2 142	354	-	-	137	66	4 587	623	32	-	299	-	2 370	5
33	-	-	-	-	-	5	-	-	-	68	18	1 986	827	21 384	20	453	-	2 303	88
34	-	-	-	11	-	3 169	11	-	-	-	23	783	136	30	-	-	10	1 428	50
35	-	-	-	-	-	1 313	14	-	-	456	8	1 091	161	1 546	246	595	-	1 324	90
36	-	-	-	-	-	72	-	-	-	-	-	3 332	226	172	-	600	38	183	82
37	-	-	5	4	-	163	-	-	-	93	-	9 920	295	2 019	-	36 162	5	294	102
38	-	-	166		-	2 032		-	-	112		12 938		506		2 585		1 473	
39	-	-	-	-	-	-	-	-	-	44	115	1 722	9 191	907	139	1 393	549	5 743	539
41	-	-	-	-	-	17	-	-	-	80	194	4 508	3 798	3 499	311	671	84	7 295	289
42	-	-	-	-	-	-	-	-	-	216	-	8 714	2 281	14 205	-	73	18	1 992	-
43	-	-	-	-	-	39	-	-	3	11	-	1 174	441	504	-	67	-	635	-
44	-	-	-	-	-	-	20	-	-	5	18	-	-	-	-	-	-	769	-
45	-	-	-	-	10	-	-	-	-	-	75	301	-	10 795	-	17	-	796	181
46	-	-	-	-	-	-	-	-	1	5	84	1 205	3 771	92	-	20	147	537	30
47	-	-	-	-	-	-	-	-	-	20	6	220	123	8 431	-	56	-	305	95
48	-	-	-	-	-	489	15	-	-	22	-	20	1 139	156	413	-	180	92	76
51	-	-	-	-	5	1 010	13	-	-	-	-	199	20	8 425	154	142	15	2 364	107
52	-	-	-	-	-	656	29	-	-	-	-	2 657	266	73	95	-	-	1 385	23
53	-	-	-	-	10	-	-	-	-	-	-	462	-	17	-	-	-	1 910	-
54	-	-	-	-	14	6	-	-	-	-	-	333	228	54	13	-	13	292	79
55	-	-	-	-	-	-	-	-	-	-	-	1 111	602	1 790	-	19	-	826	20
56	-	-	-	-	-	6	-	-	-	-	15	38	-	156	-	10	-	1 068	-
57	-	-	-	-	10	-	7	-	-	5	118	432	1 518	-	176	-	-	161	285
58	-	-	-	-	-	-	-	-	-	-	16	541	1 073	8 386	56	96	-	678	66
61	-	-	-	-	-	1 515	-	-	-	6	-	341	663	43	191	-	-	122	21
62	-	-	-	-	-	-	-	-	-	-	-	18	-	-	-	-	-	48	-
63	-	-	-	-	-	-	-	-	-	-	-	119	910	-	233	-	30	103	5
64	-	-	-	-	-	125	44	-	-	-	-	58	620	2 423	122	15	-	149	-
65	-	-	-	-	-	-	-	-	-	-	-	-	-	-	-	-	-	-	-
66	-	-	117	27	-	548	-	-	-	-	-	37	499	7	329	16	-	118	51
Bund	-	-	223	913	865	15 138	591	5	36	1 436	884	102 132	35 303	97 979	3 003	166 202	1 514	43 982	3 151
98	-	-	-	-	-	-	-	-	-	-	-	221	-	35	-	-	5	353	-
99/100	-	-	-	-	-	-	-	-	-	19	-	-	56	-	-	-	-	-	-
195	-	-	-	-	-	-	-	-	-	-	-	72	-	151	-	3 719	-	10	-
203	-	-	-	-	-	-	-	-	-	-	-	-	-	-	-	-	-	-	-
204	-	-	-	-	-	19	-	-	-	-	-	-	-	-	-	-	-	-	-
205	-	-	-	-	-	-	-	-	-	-	-	-	-	-	17	-	-	-	-
206	-	-	-	-	-	10	-	-	-	-	-	-	-	-	-	-	-	-	-
209	-	-	-	-	-	-	-	-	-	-	-	-	-	-	-	-	-	-	-
210	-	-	-	-	-	-	-	-	-	-	-	-	-	-	-	-	-	-	-
211	-	-	-	-	-	107	-	-	-	-	-	-	-	-	-	-	-	-	-
212	-	-	-	-	-	104	-	-	-	-	-	-	443	-	-	-	-	-	-
213	-	-	-	-	12	-	11	-	-	-	-	-	20	-	-	-	-	-	-
214	-	-	-	-	-	-	-	-	-	-	-	-	-	-	-	-	-	-	-
215	-	5	-	-	-	42	-	-	-	-	-	133	101	62	-	1 580	-	-	-
216	-	-	-	-	-	14	-	-	-	-	-	-	-	-	-	-	-	-	-
217	-	-	-	2	-	174	11	-	1	-	-	-	607	-	-	-	-	-	59
218	-	-	-	-	51	652	5	-	-	-	-	-	-	63	-	299	-	15	10
219	-	-	-	-	-	-	-	-	-	-	-	-	-	-	-	-	-	-	-
220	-	-	-	-	-	106	-	3	-	-	-	-	-	-	-	-	-	-	-
221	-	-	-	-	-	-	-	-	-	-	-	-	-	-	-	-	-	-	-
222	4	6	-	-	-	-	-	-	-	-	-	-	-	-	-	-	-	-	-
223	-	-	-	42	42	-	52	-	-	-	-	-	-	-	-	-	-	-	-
Ausland	4	11	-	44	105	1 228	79	3	1	-	-	133	1 671	125	17	1 879	-	15	69
Insgesamt	4	11	389	1 123	970	18 398	2 702	8	37	1 567	996	115 496	49 968	98 796	3 526	174 385	4 104	45 833	4 693

Nummer des VB	Hölzerne Schwellen 164		Schnittholz, Fasholz, Werkstücke 165		Holzwaren 166		Zellstoff, Holzschliff, Strohstoff 170		Papier, Pappe 171		Betonwaren 180		Künstliche Steine, Platten, Röhren 181		Andere Stein-, Erd-, Ton-, Porzellanwaren 182		Glas, Glaswaren 183	
	V	E	V	E	V	E	V	E	V	E	V	E	V	E	V	E	V	E
1	-	-	-	-	-	3	-	-	-	-	-	-	398	2	-	-	23	-
2	-	-	18	5	-	100	8	-	20	19	-	-	1 821	-	11	-	-	-
3	-	-	12	-	-	4	-	-	-	49	41	-	333	-	10	-	-	-
4	-	-	5	-	-	-	30	-	-	-	-	-	444	-	-	-	-	-
5	5	-	15	33	34	-	90	-	-	-	71	-	2 903	10	37	-	-	-
6	-	39	-	51	-	2	-	-	5	-	-	-	255	-	-	-	-	-
7	-	131	-	114	-	17	-	-	-	-	-	-	184	22	45	-	-	-
8	-	-	-	5	-	-	5	-	-	13	6	-	1 241	-	12	-	-	-
9	-	-	-	54	65	36	8	-	11	20	-	-	3 878	-	82	-	11	-
10	-	72	44	-	-	-	-	11	-	-	3	-	829	-	63	-	-	128
11	40	-	78	56	119	65	5	402	28	15	-	-	7 847	744	77	-	5	23
12	32	-	289	-	10	10	22	-	22	-	9	-	3 112	55	55	-	6	14
13	-	-	13	94	32	561	-	17	-	64	-	-	10 644	98	351	1	-	-
14	15	4	34	50	55	28	14	35	36	38	34	-	3 745	11	27	-	11	-
15	-	-	22	87	-	-	71	-	-	-	5	113	2 345	-	-	-	-	68
16	-	10	-	-	29	-	161	3	5	93	-	21	1 724	158	97	-	-	-
17	126	71	174	-	-	-	10	41	-	32	6	-	9 052	-	22	-	-	-
18	-	-	-	-	11	-	-	-	-	-	-	-	432	-	-	-	-	-
19	-	-	43	-	-	-	-	-	8	10	21	-	807	5	60	-	-	-
20	-	-	5	-	-	-	-	-	-	12	45	-	7 546	-	11	-	-	-
21	-	-	20	9	41	8	-	-	50	-	31	-	5 806	46	21	-	-	-
22	-	-	31	48	-	12	4	1 802	23	44	94	-	4 578	10	30	-	6	5
23	1	-	72	-	25	4	44	-	104	226	954	-	23 430	754	138	-	89	-
24	627	381	1 197	459	61	55	7	-	205	40	2 201	-	48 734	826	1 797	1 085	13	771
27	873	75	49	-	5	-	-	-	14	13	246	-	7 786	445	19	75	36	-
28	30	-	168	-	46	-	-	-	73	175	274	-	2 469	-	46	-	-	176
29	-	-	68	51	5	366	-	-	4	-	19	-	1 153	-	-	760	5	-
30	-	-	528	38	124	24	-	4	-	-	55	-	32 956	1 908	29	247	-	-
31	-	-	63	-	11	-	17	6 044	-	-	10	-	21 758	-	-	-	-	-
32	1 020	425	487	41	116	8	5	-	88	97	254	1 101	5 419	1 742	18	151	11	67
33	176	-	571	39	333	20	179	29	85	37	372	-	11 757	146	28	94	-	678
34	41	79	978	171	325	178	4	317	121	2 493	906	24	10 572	966	1 473	-	16	24
35	-	15	249	-	115	30	-	37	137	253	2 101	16	4 807	302	15	-	133	84
36	158	167	12	40	562	5	-	-	35	12	931	4	11 623	126	54	636	5	182
37	118	15	49	12	45	-	37	-	206	160	85	-	10 417	845	5	54	13	664
38		98		732		935		126		480		645		9 153		489		25
39	97	192	525	234	304	377	-	-	-	210	417	25	6 286	8 859	256	-	19	27
41	60	55	78	480	177	178	-	-	98	25	1 087	27	9 711	1 229	35	88	25	5
42	57	14	151	100	394	68	25	585	155	411	103	203	2 285	597	57	27	31	31
43	-	-	17	14	-	16	-	-	3	21	19	-	1 488	509	40	4	-	-
44	-	-	29	50	17	-	-	-	101	-	3	-	1 487	87	-	-	-	-
45	-	2	73	47	5	-	523	143	39	-	15	-	1 672	-	126	-	-	44
46	40	15	45	281	72	314	14	-	28	69	4	-	9 050	663	33	-	-	-
47	21	-	129	35	23	-	72	159	10	-	-	-	2 446	-	24	-	-	-
48	-	-	66	347	59	217	82	-	-	955	17	332	10 167	-	307	-	200	-

Nummer des VB	Hölzerne Schwellen 164		Schnittholz, Faßholz, Werkstücke 165		Holzwaren 166		Zellstoff, Holzschliff, Strohstoff 170		Papier, Pappe 171		Betonwaren 180		Künstliche Steine, Platten, Röhren 181		Andere Steingut-, Ton-, Porzellanwaren 182		Glas, Glaswaren 183	
	V	E	V	E	V	E	V	E	V	E	V	E	V	E	V	E	V	E
51	82	-	351	151	-	69	29	761	11	13	-	-	12 288	-	65	5	-	-
52	-	-	100	325	3	613	47	-	33	25	154	-	31 102	12	165	-	7	5
53	25	-	-	-	-	3	-	-	29	-	44	-	6 389	-	32	-	16	8
54	-	-	13	-	3	15	-	-	7	10	10	12	2 501	49	10	39	59	-
55	-	149	27	20	359	-	-	-	-	-	10	-	1 450	-	28	-	-	15
56	7	-	50	-	32	108	5	-	5	160	263	-	3 690	-	115	8	51	40
57	9	57	-	390	419	4	111	-	10	-	18	-	9 100	955	89	29	11	-
58	-	132	26	987	-	164	84	1 903	44	35	86	57	22 810	52	120	-	-	25
61	-	52	-	537	-	31	-	-	65	45	-	203	45 369	473	61	8	64	-
62	-	-	22	-	3	80	16	-	15	-	687	2	11 014	12	44	-	83	-
63	478	30	29	3 877	1	205	-	-	13	21	8	16	7 343	104	283	20	14	85
64	-	-	52	746	-	133	-	691	3	37	99	-	5 333	35	100	-	255	-
65	18	-	43	173	63	171	83	-	51	-	-	49	1 792	58	232	-	157	-
66	-	-	23	477	-	73	5	-	-	17	85	-	6 949	5	218	-	44	-
Bund	4 156	2 182	7 143	10 728	4 103	4 375	1 817	12 984	2 000	5 969	11 903	2 205	474 527	22 920	7 073	3 331	1 414	3 169
98	-	-	66	-	38	-	80	-	-	-	24	-	475	-	-	-	27	-
99/100	-	-	-	-	-	-	-	-	-	11	-	-	444	-	-	18	-	77
195	-	-	32	2	27	-	-	-	4	-	10	-	23 775	57	108	-	13	29
203	-	-	-	-	-	-	-	-	-	-	-	-	-	-	-	-	-	-
204	-	-	-	-	-	-	-	-	-	-	-	-	11	-	2	-	-	-
205	-	-	-	1 094	-	640	-	809	-	8	-	-	179	279	31	-	-	-
206	-	-	-	-	-	-	-	-	-	-	-	-	-	-	-	-	-	-
209	-	-	4	-	-	-	-	-	-	-	-	-	20	-	-	-	-	-
210	-	-	-	-	-	-	-	-	-	-	-	-	-	-	-	-	-	-
211	-	-	-	426	-	4	-	-	-	-	-	-	468	79	19	-	-	-
212	-	-	-	56	12	1	19	-	1	-	44	-	2 309	7	34	-	190	-
213	-	-	-	10	5	-	8	-	-	-	-	-	2 412	-	32	-	-	-
214	-	-	-	-	-	6	-	-	-	-	-	-	-	-	-	-	-	-
215	-	-	15	109	912	-	-	-	-	-	-	-	10 007	15	-	-	10	19
216	-	-	6	-	14	30	-	-	-	-	24	-	17 729	-	86	-	49	-
217	-	-	70	4	53	-	5	-	37	107	-	-	11 213	20	353	-	60	6
218	-	-	1 012	-	127	2	9	-	-	312	25	-	2 900	14	264	-	18	3
219	-	-	88	-	5	-	5	-	-	-	-	-	14	-	-	-	-	-
220	-	-	-	-	1	-	80	5	-	-	11	-	2 705	-	136	-	10	-
221	-	-	-	-	4	-	-	-	-	-	-	-	109	-	-	-	-	-
222	-	-	9	-	1	34	-	17	-	-	79	-	1 863	-	93	-	-	-
223	-	-	7	-	-	-	-	-	-	-	-	-	-	-	-	-	-	-
Ausland	-	-	1 211	1 699	1 134	717	126	831	38	427	183	-	51 939	414	1 050	-	337	28
Insgesamt	4 254	2 280	9 184	13 161	6 237	6 027	2 149	13 941	2 522	6 887	12 765	2 850	560 313	32 544	8 720	3 838	1 816	3 328

Nummer des VB	Roheisen, Eisenlegierungen 190		Halbzeug und Blöcke aus Stahl 191		Alteisen und Abfälle von Eisen und Stahl 192		Eisenbahnoberbauzeug aus Eisen und Stahl 193		Stab- und Formeisen und -stahl 194		Bleche und Platten aus Eisen und Stahl 195		Röhren und Rohre aus Eisen und Stahl 196		Eisen- und Stahldraht 197		Andere Gießerei- und Walzwerkerzeugnisse 198	
	V	E	V	E	V	E	V	E	V	E	V	E	V	E	V	E	V	E
1	-	222	-	-	-	81	-	-	129	-	-	-	-	-	-	-	57	-
2	-	-	-	-	-	286	-	-	123	21	5	-	-	-	-	-	-	-
3	-	-	-	-	25	48	-	-	5	-	15	-	19	-	-	-	-	-
4	-	-	-	-	-	-	-	-	21	-	-	-	-	-	-	-	-	-
5	-	-	-	-	36	1 492	-	13	1 175	-	56	-	169	22	25	-	127	-
6	-	-	-	-	-	20	-	-	-	-	-	-	-	-	-	-	-	7
7	-	-	-	-	-	17	-	-	7	-	230	-	-	-	-	-	-	-
8	-	-	-	-	-	-	-	-	92	-	-	-	-	-	-	-	-	-
9	-	-	-	-	-	289	-	10	1 743	-	234	-	159	-	-	-	35	-
10	-	-	-	-	-	52	-	-	29	6	-	-	-	-	-	-	-	-
11	-	-	-	-	310	474	-	-	209	-	539	-	-	-	5	-	-	29
12	-	-	-	-	8	400	-	-	513	23	35	10	-	50	-	-	-	17
13	-	-	-	94	14	616	24	13	715	44	124	6	-	12	-	-	-	1
14	-	437	-	150	-	1 769	-	47	306	1 618	109	-	160	27	-	-	107	8
15	-	-	-	-	6	-	-	-	110	36	78	-	-	-	17	-	88	-
16	-	-	-	21	19	60	-	-	779	20	5	15	53	13	-	-	-	10
17	-	-	-	25 857	3 324	2 695	-	187	995	218	21	-	22	-	-	-	7 332	146
18	-	-	-	-	-	-	-	-	-	-	-	-	-	-	-	-	92	-
19	-	-	-	-	-	161	-	-	51	20	-	-	-	-	-	-	-	-
20	-	-	-	-	37	-	-	-	27	-	-	-	-	-	-	-	-	-
21	-	-	-	53	11	161	-	-	383	14	10	31	41	-	10	-	-	-
22	-	-	-	10	93	418	-	-	1 021	17	44	345	-	4	5	-	11	-
23	-	306	43	55 147	5 463	4 659	9	-	6 571	17 002	1 254	3 329	37	20	16	1 389	9 171	731
24	119	21 439	63	11 820	9 239	2 314	179	433	4 514	9 084	995	3 000	270	1 846	8	1 688	1 577	148
27	-	40	-	13 848	6 356	1 238	-	289	1 010	19 739	10	1 504	81	37	12	105	76	361
28	-	6	-	250	1 451	327	-	10	512	552	169	107	51	144	-	-	7	4
29	-	-	-	-	153	73	-	20	656	-	19	-	-	-	-	-	5	-
30	-	14 824	25	6 147	12 818	2 794	-	91	1 033	13 512	1 493	139	463	24	-	2 395	1 016	3 122
31	-	-	-	14 670	6 940	-	-	1 570	218	8 156	31	-	5	-	-	370	-	-
32	-	890	-	114	2 807	756	-	-	747	249	539	81	38	72	35	18	1 029	189
33	-	77	-	10 033	7 650	1 505	-	19	3 727	2 274	3 128	722	469	2 176	39	147	1 725	377
34	-	179	-	5 878	11 866	2 338	10	146	14 843	2 050	1 042	122	340	866	14	818	1 115	238
35	-	-	-	106	1 338	1 675	-	74	7 187	6 821	1 195	56	28	109	33	-	139	96
36	-	59	-	-	572	871	36	27	258	383	238	24	8	37	-	7	94	39
37	-	11	9	-	895	623	-	12	1 587	539	56	24	175	199	189	11	256	168
38	125		98		6	920	196		5 823		1 099		50		54		93	
39	-	442	-	-	2 365	22 938	15	82	443	241	394	144	-	3	17	29	46	80
41	12	27 665	-	411	6 342	2 750	43	215	2 993	328	2 733	3 241	16	495	45	-	1 416	195
42	-	-	-	-	1 747	2 015	-	-	170	49	488	19	-	-	-	-	-	5
43	-	-	-	-	36	2 825	-	148	103	77	112	36	10	-	-	-	-	7
44	-	-	-	-	-	1 775	-	-	10	21	485	-	-	4	50	-	-	-
45	5	-	-	-	119	1 167	-	30	1 583	83	150	148	261	80	-	-	48	-
46	-	10	-	-	884	2 732	-	-	368	30	361	88	8	27	-	-	-	-
47	-	-	-	-	163	1 890	-	8	122	4	451	-	-	-	-	-	-	-
48	6	-	-	-	955	717	-	-	1 771	19	938	-	527	-	-	-	103	14
51	-	-	-	-	36	1 500	-	-	286	23	409	-	-	-	-	-	85	-
52	-	57	-	-	84	3 131	-	-	1 838	95	2 587	-	-	-	-	-	11	9
53	-	-	-	-	82	1 931	-	-	1 617	-	561	-	5	-	-	-	-	-
54	-	-	-	-	17	231	-	-	220	11	41	-	1	-	-	-	10	-
55	-	-	-	-	-	157	-	16	223	81	56	-	-	14	-	5	21	-
56	-	-	-	-	162	1 896	37	18	1 840	46	250	16	50	-	-	5	36	-
57	-	-	-	-	18	1 208	-	-	719	42	1 077	5	-	8	74	-	-	-
58	-	-	-	58	567	662	57	-	521	15	1 116	-	-	18	21	-	16	-
61	-	-	-	-	30	424	-	-	157	15	91	-	-	-	6	-	58	-
62	-	28	35	-	-	2 262	-	8	1 688	27	1 827	16	28	2	-	-	90	4
63	-	244	-	133	-	676	-	-	148	8	322	-	-	-	-	-	5	-
64	-	6	-	-	31	752	-	-	52	10	66	-	10	-	-	-	4	56
65	-	-	-	23	-	885	-	-	352	76	104	-	37	5	32	-	-	-
66	-	-	-	-	16	930	-	96	514	-	154	-	31	-	-	-	16	-
Bund	142	66 942	175	144 823	85 085	83 666	410	3 582	68 834	83 691	26 447	13 228	3 572	6 314	653	6 987	26 024	6 061
98	-	-	-	-	-	315	-	-	45	-	-	-	-	-	-	-	-	-
99/100	-	-	-	-	-	-	-	-	239	-	-	-	16	-	-	-	-	-
195	-	25	-	-	5	-	1	-	17	944	-	28	7	229	-	1 029	-	-
203	-	-	-	-	-	-	-	-	189	-	-	-	-	-	-	-	-	-
204	-	-	-	-	-	-	-	-	16	-	20	-	-	-	-	-	-	-
205	17	20	-	-	7	-	-	-	445	-	194	-	17	-	-	-	-	-
206	-	-	-	-	-	-	-	-	-	-	-	-	-	-	-	-	-	-
209	-	-	-	-	-	-	-	-	-	-	-	-	-	-	-	-	-	-
210	-	-	-	-	-	-	-	-	9	-	-	-	-	-	-	-	-	-
211	-	-	-	-	-	-	-	-	9	15	37	-	-	-	-	-	-	-
212	-	-	-	-	-	-	-	-	1 638	-	358	-	580	-	1	-	125	-
213	-	-	-	-	-	-	-	-	1 289	-	138	-	15	-	-	-	-	-
214	-	-	-	-	-	-	-	-	-	-	-	-	-	-	-	-	-	-
215	200	-	-	-	20	-	-	-	288	-	-	-	-	-	-	-	11	-
216	-	-	-	53	83	-	-	-	24	-	-	-	57	-	-	-	-	-
217	-	-	-	-	481	-	-	-	829	50	266	-	112	-	-	1	43	-
218	-	-	-	-	40	-	-	-	3 098	10	107	2	151	-	4	-	44	-
219	-	-	-	-	-	-	-	-	-	-	-	-	15	-	-	-	-	-
220	-	-	-	-	-	-	-	-	461	-	975	-	62	-	1	-	27	-
221	-	-	-	-	1	-	-	-	-	-	-	-	-	-	1	-	-	-
222	-	-	-	-	-	-	-	-	-	-	16	-	43	-	1	-	-	-
223	-	-	-	-	-	-	-	-	143	-	-	-	-	-	-	-	14	-
Ausland	217	20	-	53	632	-	-	-	8 438	75	2 111	2	1 052	-	8	1	264	-
Insgesamt	484	67 112	273	144 974	92 642	90 901	607	3 778	83 396	90 533	29 657	14 357	4 697	6 593	715	8 071	26 381	6 154

Nummer des VB	Maschinen, Apparate 199 V	199 E	Bauwerketeile aus Eisen und Stahl 200 V	200 E	Andere Eisen- und Stahlwaren 201 V	201 E	Rohkupfer, Kupfer- 210 V	210 E	Rohzink, Zink- legierungen 211 V	211 E	Rohblei, Blei- 212 V	212 E	Rohe Leichtmetalle, auch Legierungen 213 V	213 E	Andere rohe NE-Metalle, auch Legierungen 214 V	214 E	Altmetalle und Abfälle von NE-Metallen 215 V	215 E	NE-Metallhalbzeug 216 V	216 E
1	46	32	-	157	329	2	-	105	-	-	-	-	-	-	-	-	-	7	-	-
2	112	48	105	32	20	57	-	-	-	-	-	-	-	-	-	-	-	39	5	-
3	7	-	-	-	11	-	-	-	-	-	-	-	-	-	-	-	-	31	-	-
4	-	-	-	-	-	-	-	-	-	-	-	-	-	-	-	-	-	-	-	-
5	250	114	8	30	543	-	219	52	-	-	5	-	-	-	-	-	26	98	-	-
6	10	13	-	-	-	5	-	-	-	-	-	-	-	-	-	-	-	-	-	-
7	22	20	-	-	-	-	-	-	-	-	-	-	-	-	-	-	-	-	-	-
8	47	12	-	-	17	2	-	-	-	55	-	-	-	-	-	-	-	-	-	-
9	172	-	96	-	28	5	-	25	-	-	-	-	-	-	-	-	-	65	62	-
10	20	11	-	36	5	13	-	-	-	-	-	-	-	-	-	-	-	-	-	-
11	18	891	213	-	9	60	95	-	-	-	102	-	-	22	-	-	-	40	30	-
12	22	225	170	21	25	20	-	-	-	-	-	-	-	-	-	-	-	-	6	-
13	58	145	102	14	55	21	10	-	-	-	332	-	-	-	-	-	-	43	-	5
14	7	85	10	10	34	12	-	-	-	116	57	90	-	-	-	-	-	277	4	-
15	51	138	-	22	-	5	6	-	-	-	25	-	-	-	-	-	-	3	-	-
16	150	197	-	95	174	10	-	-	-	-	-	20	-	13	-	-	346	-	16	-
17	53	10	-	-	222	69	55	-	-	-	31	5	-	-	-	-	-	14	-	7
18	42	84	6	-	-	-	-	-	-	-	-	-	-	-	-	-	-	-	-	-
19	45	60	-	-	5	6	-	-	-	-	-	-	-	-	-	-	-	-	93	-
20	-	19	20	-	20	5	-	-	-	-	-	-	-	-	-	-	-	-	-	-
21	32	261	90	-	5	10	-	-	-	-	-	-	-	-	-	-	-	21	-	-
22	46	44	34	9	14	76	15	-	-	-	235	-	-	-	-	-	-	11	91	-
23	86	105	63	303	227	122	57	-	-	319	5 516	246	-	93	9	-	115	448	30	52
24	432	283	459	190	538	445	6	-	65	-	25	-	-	27	12	-	87	318	-	136
27	93	121	7	136	69	81	-	-	-	63	5	-	15	-	-	-	39	194	-	-
28	204	39	-	42	31	56	-	47	-	-	100	-	-	281	-	-	294	-	-	-
29	-	72	29	-	10	21	-	-	-	-	-	-	-	-	-	-	-	-	-	-
30	79	43	15	75	60	36	16	215	21	5	177	7	-	-	-	-	65	133	-	-
31	25	-	-	192	1 722	2 343	-	-	-	-	-	-	-	-	-	-	-	-	-	-
32	131	271	-	87	511	174	55	-	-	33	257	-	-	152	-	-	28	170	-	-
33	176	226	77	191	250	507	35	14	-	25	31	-	-	-	-	-	15	521	-	-
34	70	226	1 107	1 183	832	611	-	62	-	11	4 108	30	8	-	-	-	42	1 028	-	87
35	52	128	325	146	203	74	23	-	-	-	633	-	-	-	-	-	206	354	-	-
36	371	16	2 260	809	260	30	-	30	-	-	191	-	-	7	-	-	-	-	-	5
37	215	129	267	41	736	169	-	-	-	136	130	841	-	-	-	-	30	23	8	197
38	175		401		610		21		-		647		-		-		535	11		
39	166	233	144	35	41	123	-	-	-	16	-	-	-	-	-	-	14	67	-	-
41	840	2 324	156	373	462	1 044	17	5	15	5	5	-	-	-	-	18	10	51	10	78
42	38	263	55	13	30	3	-	-	-	-	153	-	-	-	-	-	-	-	3	-
43	21	9	7	30	161	38	-	-	-	16	-	-	-	-	-	-	-	-	-	130
44	-	45	-	-	468	9	-	-	-	-	58	-	-	-	-	-	-	6	5	-
45	13	60	-	11	299	19	-	-	-	-	66	-	-	-	-	-	-	16	-	-
46	42	370	37	-	98	53	-	-	-	-	-	-	-	-	-	-	6	63	28	1
47	-	64	38	83	30	5	-	-	-	-	10	-	-	-	-	-	5	38	-	-
48	174	151	21	222	243	52	5	-	89	65	-	-	-	-	-	-	-	56	-	-
51	123	121	-	14	22	5	11	-	-	-	49	-	-	-	-	-	-	9	-	-
52	59	252	24	44	101	231	171	-	-	35	96	-	-	-	-	-	16	54	5	-
53	-	110	5	5	81	25	-	-	-	13	-	-	-	-	-	-	-	143	3	-
54	10	35	9	-	5	30	-	-	-	-	-	-	-	-	-	-	54	-	-	-
55	10	11	-	-	53	30	160	-	-	-	-	-	-	-	-	-	-	4	-	-
56	12	97	85	5	186	18	-	-	-	-	20	-	-	-	-	-	16	568	10	-
57	11	22	-	-	8	19	15	-	-	-	30	-	-	-	-	-	-	-	-	-
58	43	74	30	22	51	28	-	-	-	-	-	-	-	-	-	-	5	47	-	-
61	277	21	64	48	40	-	-	-	-	-	107	-	-	-	-	-	10	5	-	-
62	11	117	7	3	21	13	5	-	-	-	35	-	-	-	-	-	-	306	7	-
63	324	39	-	-	102	88	-	-	-	-	15	-	-	13	-	-	-	15	6	-
64	151	147	66	-	332	86	10	-	-	-	-	-	-	34	-	-	-	198	64	-
65	-	5	-	5	53	2	8	-	-	-	-	-	-	-	-	-	-	126	27	-
66	29	192	10	-	56	6	-	-	-	15	-	6	-	-	-	-	8	93	18	-
Bund	5 498	8 830	6 221	4 734	9 908	6 974	994	555	190	928	12 604	1 245	23	642	21	18	1 437	5 703	531	698
98	11	27	10	4	15	-	-	-	-	-	-	-	-	-	-	-	-	-	-	-
99/100	-	5	-	-	-	-	-	-	-	-	-	-	-	-	-	-	-	-	-	-
195	32	-	-	-	55	42	-	-	-	-	-	-	-	-	-	-	-	-	-	-
203	-	-	-	-	-	-	-	-	-	-	-	-	-	-	-	-	-	-	-	-
204	-	-	-	-	-	-	-	-	-	-	-	-	-	-	-	-	-	-	7	-
205	16	-	-	-	590	-	-	18	-	-	-	-	-	12	-	-	10	-	5	-
206	-	-	-	-	-	-	-	-	-	-	-	-	-	-	-	-	-	-	-	-
209	-	-	-	-	-	-	-	-	-	-	-	-	-	-	-	-	-	-	-	-
210	-	-	-	-	-	-	-	-	-	-	-	-	-	-	-	-	-	-	-	-
211	7	-	-	-	11	2	-	-	-	-	-	-	-	-	-	-	-	-	72	-
212	255	5	3	-	369	-	-	-	-	-	-	-	4	-	-	-	-	-	60	-
213	138	-	-	-	83	3	-	-	-	-	-	-	-	-	-	-	-	-	-	-
214	-	-	-	-	-	-	-	-	-	-	-	-	-	-	-	-	-	-	-	-
215	135	67	-	-	64	-	-	-	-	-	-	-	-	-	-	-	-	-	28	-
216	57	-	-	-	64	-	-	-	-	-	-	-	-	-	-	-	-	-	-	-
217	371	31	100	-	559	23	7	198	-	-	81	-	-	-	-	-	42	62	158	15
218	148	4	-	-	894	3	3	-	-	-	-	-	29	-	-	-	-	38	246	12
219	-	-	30	-	95	-	-	-	-	-	-	-	-	-	-	-	-	-	-	-
220	88	-	-	-	156	1	1	-	-	-	-	-	-	2	2	-	-	-	171	3
221	27	-	-	-	8	1	-	-	-	-	-	-	-	-	-	-	-	-	22	-
222	223	15	-	-	294	-	-	-	-	-	-	-	-	-	-	-	-	-	5	-
223	-	-	27	-	122	-	-	-	-	-	136	-	-	-	-	-	-	-	-	-
Ausland	1 465	122	160	-	3 309	33	11	216	-	-	217	-	33	14	2	-	52	100	774	30
Insgesamt	7 181	9 159	6 792	5 139	13 897	7 659	1 026	792	190	928	13 468	1 892	56	656	23	18	2 024	6 338	1 316	739

Nummer des VB	NE-Metallwaren 217 V	217 E	Fahrzeuge aller Art 220 V	220 E	Nicht bes.gen. Industrieerzeugnisse 230 V	230 E	Sammelgut ohne nähere Bezeichnung 231 V	231 E	Umzugsgut, gebrauchte Verpackungen, Baugerätschaften 240 V	240 E	Beanspruchungsverkehr: Güter in Wagenladungen (ohne Kohlen) 243 V	243 E	Steinkohlen 244 V	244 E	Braunkohlen 245 V	245 E	Dienstgutverkehr: Güter in Wagenladungen (ohne 248 u.249) 247 V	247 E
1	-	2	-	-	-	14	-	7	50	107	-	-	-	-	-	-	36	759
2	-	-	8	70	3	-	-	-	173	455	7	14	-	-	-	-	149	5
3	-	-	-	-	5	-	-	-	83	650	8	-	-	-	-	-	187	24
4	-	-	-	-	-	-	-	-	22	24	57	-	-	-	-	-	5	-
5	-	-	9	13	93	86	-	358	271	1 475	277	25	-	-	-	-	1 325	108
6	-	-	-	-	-	12	-	-	26	107	-	-	-	-	-	-	12	-
7	-	-	-	-	-	29	-	-	22	92	-	-	-	-	-	-	78	510
8	-	4	-	-	-	-	-	-	19	102	-	2 833	-	-	-	-	541	-
9	-	-	-	-	-	31	-	-	35	145	41	11	-	-	-	-	367	15
10	-	-	-	15	-	88	-	167	59	148	378	50	-	-	-	-	35	-
11	10	-	6	17	31	133	-	12	65	638	10	-	-	-	-	-	599	797
12	-	-	-	-	21	19	-	-	418	1 354	1 549	156	-	-	-	-	886	5
13	-	-	7	42	5	28	-	-	328	661	-	3	-	-	-	-	1 488	83
14	-	-	4	-	24	9	-	-	25	472	-	1 896	-	-	-	-	1 850	41
15	-	-	-	-	-	246	-	-	388	377	3	232	-	-	-	-	1 850	50
16	-	-	4	76	65	21	-	-	129	252	3	10	-	-	-	-	706	154
17	-	76	-	-	-	10	-	-	12	46	-	-	-	-	-	-	238	402
18	-	-	-	-	-	-	31	-	-	-	-	-	-	-	-	-	123	-
19	-	-	-	5	9	-	-	-	139	217	4	-	-	-	-	-	920	155
20	-	-	5	-	-	-	-	-	76	113	-	-	-	-	-	-	607	537
21	-	-	15	53	142	14	-	-	90	233	742	-	-	331	-	-	521	43
22	-	-	52	6	315	31	-	-	184	157	5 911	464	-	-	-	-	1 006	269
23	-	4	32	129	366	-	-	-	173	165	4 081	635	-	-	-	-	4 439	1 537
24	-	-	123	42	408	1 367	-	313	839	1 395	2 721	28	-	6 828	-	-	4 678	4 573
27	-	-	17	70	454	6	-	-	661	412	1 074	-	-	282	-	-	776	764
28	-	-	11	-	165	31	10	-	199	555	-	-	-	471	-	-	1 148	866
29	-	-	-	10	-	25	-	5	10	5	1 674	-	-	-	-	-	873	90
30	-	395	5	38	1 289	10	-	65	431	226	19	-	-	-	-	-	2 709	497
31	-	-	8	-	-	-	-	-	60	59	-	-	-	-	-	-	801	468
32	-	52	16	30	108	20	-	-	864	379	186	2 399	-	-	-	-	6 043	5 701
33	-	598	74	9	132	1 573	28	14	619	447	968	77	-	-	-	-	2 197	660
34	4	719	74	95	575	236	-	24	1 463	1 187	395	1 739	-	-	-	-	37 377	14 678
35	-	-	18	63	106	31	71	-	349	388	1 344	18	-	-	-	-	3 995	2 443
36	-	-	112	31	70	22	45	-	568	1 381	688	2 279	-	-	-	9 878	23 294	23 465
37	-	18	8	78	100	19	5	26	766	929	10 278	11 839	-	21 342	-	-	13 433	18 101
38	5		299		613		44		2 451		2 728		301		352		101 788	
39	-	-	92	113	12	255	-	69	1 957	1 041	1 030	1 421	-	2 877	-	252	57 672	36 934
41	-	10	101	6	349	51	2	12	842	994	4 355	982	120	-	-	-	5 315	20 796
42	-	-	5	85	1 563	25	45	-	330	480	507	86	-	-	-	100	9 952	2 732
43	-	31	-	-	-	10	8	-	205	89	-	200	-	-	-	-	1 945	925
44	-	-	-	-	212	44	-	-	142	33	-	2	-	-	-	-	1 246	344
45	-	16	6	153	209	4	-	-	111	86	5	2	-	-	-	-	456	45
46	13	-	72	5	115	28	11	-	725	1 657	2 755	398	-	-	-	-	1 470	13 291
47	-	-	4	-	98	22	-	-	23	38	-	3	-	-	-	-	119	46
48	8	-	5	69	79	19	1	-	388	218	1 973	2 090	-	15	-	-	2 018	237

Nummer des VB	NE-Metallwaren		Fahrzeuge aller Art		Nicht bes.gen. Industrieerzeugnisse		Sammelgut ohne nähere Bezeichnung		Umzugsgut, gebrauchte Verpackungen, Baugerätschaften		Besatzungsverkehr: Güter in Wagenladungen (ohne Kohlen)		Besatzungsverkehr: Steinkohlen		Besatzungsverkehr: Braunkohlen		Dienstgutverkehr: Güter in Wagenladungen (ohne 248u.249)	
	217		220		230		231		240		243		244		245		247	
	V	E	V	E	V	E	V	E	V	E	V	E	V	E	V	E	V	E
51	-	-	-	35	19	-	-	10	176	251	52	331	-	-	-	-	960	82
52	-	-	3	69	20	103	-	1	148	474	15	104	-	-	-	-	112	26
53	-	-	8	-	20	8	-	-	135	439	-	-	-	-	-	-	890	339
54	-	-	5	18	-	5	-	-	80	25	-	-	-	-	-	-	26	6
55	-	-	16	-	8	10	-	-	647	333	78	-	-	-	-	-	69	55
56	-	-	45	23	199	28	-	-	491	613	313	1 319	-	-	-	-	1 430	6
57	-	-	-	11	-	15	-	-	412	371	61	295	-	-	-	-	574	1 256
58	-	-	12	43	49	107	-	35	264	365	-	-	-	-	-	-	704	1 264
61	-	-	-	-	18	30	-	29	92	348	-	-	-	-	-	-	4 667	31
62	-	14	-	8	21	2	-	22	275	66	-	52	-	-	-	-	555	249
63	-	-	16	6	5	497	-	9	79	1 428	-	50	-	-	-	-	3 116	298
64	-	-	-	5	-	58	-	-	94	1 125	-	-	-	-	-	-	1 794	157
65	-	-	-	66	30	-	-	2	390	1 115	172	249	-	-	-	-	1 323	262
66	-	-	12	6	-	-	-	-	82	142	-	-	-	-	-	-	2 537	21
Bund	35	1 929	1 010	1 613	7 512	5 432	257	1 180	17 704	27 084	43 734	32 292	120	32 146	-	10 230	214 242	157 202
98	-	-	-	-	223	-	-	11	73	162	8	-	-	-	-	-	-	-
99/100	-	-	-	-	-	-	-	-	6	488	-	-	-	-	-	-	-	-
195	-	-	9	-	369	6	7	-	44	1 191	78	382	-	-	-	-	-	-
203	-	-	-	-	-	-	-	-	-	-	-	-	-	-	-	-	-	-
204	-	-	16	-	-	-	3	-	19	13	-	-	-	-	-	-	-	-
205	4	6	-	-	10	-	10	-	75	57	-	-	-	-	-	-	-	-
206	-	-	-	-	-	-	-	-	-	-	-	-	-	-	-	-	-	-
209	-	-	-	-	-	-	-	-	-	-	-	-	-	-	-	-	-	-
210	-	-	-	-	-	-	-	-	-	-	-	-	-	-	-	-	-	-
211	4	8	2	-	168	-	-	-	4	10	-	-	-	-	-	-	-	-
212	-	-	2	8	80	2	2	-	42	37	-	-	-	-	-	-	-	-
213	-	-	-	1	16	1	13	9	36	1	-	-	-	-	-	-	-	-
214	-	-	-	-	-	-	-	-	-	-	-	-	-	-	-	-	-	-
215	-	-	34	5	156	13	-	13	21	568	98	-	-	-	-	-	1	2
216	2	-	-	-	9	-	-	-	20	37	-	171	-	-	-	-	-	-
217	58	-	-	373	129	65	4	-	70	26	1 169	5 195	-	-	-	-	1	-
218	7	-	1	-	116	73	-	2	196	41	-	514	-	-	-	-	-	-
219	-	-	-	-	14	-	-	-	49	3	-	-	-	-	-	-	-	7
220	17	-	2	-	28	2	-	-	5	14	-	-	-	-	-	-	-	-
221	-	-	-	-	1	-	-	-	-	-	7	-	-	-	-	-	-	-
222	-	-	-	-	10	20	3	-	5	31	-	-	-	-	-	-	-	-
223	-	-	-	-	-	-	-	-	-	-	-	-	-	-	-	-	-	-
Ausland	92	14	57	387	737	174	35	24	542	838	1 274	5 880	-	-	-	-	2	9
Insgesamt	132	1 948	1 375	2 299	9 454	6 225	343	1 259	20 820	32 214	47 822	41 282	421	32 447	352	10 582	316 032	258 999

Nummer des VB	Dienstgutverkehr: Steinkohlen auf Dienstkohlenfrachtbrief		Dienstgutverkehr: Braunkohlen auf Dienstkohlenfrachtbrief		Pferde, Esel		Rindvieh, außer Kälbern		Lebende Tiere: Kälber		Lebende Tiere: Schafe, Ziegen		Lebende Tiere: Schweine, außer Ferkeln		Lebende Tiere: Ferkel		Geflügel
	248		249		250		251		252		253		254		255		256
	E		E		V	E	V	E	V	E	V	E	V	E	V	E	E
1	-		-		7	59	-	482	-	4	-	-	-	-	-	-	-
2	-		-		-	2	-	30	-	6	-	-	-	-	-	-	-
3	-		-		-	7	-	162	-	2	-	-	-	38	-	-	-
4	-		-		-	-	-	29	-	2	-	-	-	-	-	-	-
5	-		-		2	10	-	60	-	2	-	-	-	-	-	-	-
6	-		-		1	1	-	6	-	-	-	-	-	-	-	-	-
7	-		-		-	8	-	2	-	-	-	-	-	-	-	-	-
8	-		-		-	6	-	140	-	7	-	-	-	-	-	-	-
9	-		-		-	-	-	75	-	2	-	-	-	-	-	-	-
10	-		-		3	12	2	600	3	35	-	-	1	3 859	5	5 552	-
11	-		-		1	20	3	10	-	-	-	-	-	-	-	-	-
12	-		-		5	8	-	25	-	-	-	-	-	-	-	-	-
13	-		-		1	2	-	-	-	-	-	1 570	-	-	-	-	-
14	-		-		23	3	-	-	-	-	-	173	-	-	-	-	-
15	-		-		-	-	-	1	-	-	-	469	-	-	-	-	-
16	-		-		-	-	-	-	-	-	-	-	-	-	-	-	-
17	-		-		-	1	-	130	-	160	-	4	-	842	-	224	-
18	-		-		-	-	-	6	-	-	-	-	-	-	-	-	-
19	-		-		2	27	34	2 120	-	1 427	-	31	-	13 393	-	2 010	-
20	-		-		1	24	-	339	-	169	-	-	-	231	-	5 588	-
21	-		-		1	71	4	312	-	16	29	-	-	467	-	585	-
22	-		-		-	6	-	93	-	33	-	1 346	-	-	-	-	-
23	38		-		6	3	-	-	-	-	293	-	17	-	-	-	-
24	47 589		-		12	10	24	89	4	18	-	-	12	-	-	47	-
27	657		-		2	3	2	19	1	-	1	-	-	-	-	-	-
28	14 781		-		4	6	33	-	3	-	18	-	-	300	-	619	-
29	-		-		2	26	39	53	-	-	443	-	-	-	-	-	-
30	465		-		-	1	49	-	15	-	41	26	109	-	-	-	-
31	37 573		-		7	-	1	5	-	-	247	113	-	-	-	-	-
32	-		-		9	37	100	3	-	-	1 249	274	-	-	-	-	-
33	-		-		28	4	876	-	492	-	2 023	-	201	-	-	-	-
34	-		-		91	17	2 253	137	1 595	3	2 458	124	1 829	235	-	-	-
35	-		-		11	4	30	10	-	-	847	580	5	-	-	-	-
36	-		1 651		34	13	25	1	122	-	2 189	194	55	-	60	-	-
37	9 273		-		115	45	47	20	1	-	906	246	149	4	15	-	250
38	-		-		81	1	342	213			2 892		83		31		-
39	-		-		72	72	2 920	541	2 136	476	2 731	1 992	5 023	842	42	-	-
41	-		-		15	182	15	20	-	-	195	1 018	3	-	38	-	-
42	-		-		4	3	47	1	15	-	24	210	101	39	-	-	-
43	-		-		2	-	-	-	-	-	-	-	-	-	-	-	-
44	-		-		-	-	-	-	-	-	-	-	-	-	-	-	-
45	-		-		-	-	-	-	-	-	-	-	-	-	-	-	-
46	-		-		4	-	9	3	1	-	91	774	29	-	-	-	-
47	-		-		2	-	-	-	-	-	-	-	-	-	-	-	-
48	-		-		-	-	48	-	-	-	60	-	-	-	-	-	-
51	-		-		-	-	-	-	-	-	-	-	-	-	-	-	-
52	-		-		8	-	-	13	-	-	-	-	-	-	-	-	-
53	-		-		-	-	-	-	-	-	-	-	-	-	-	-	-
54	-		-		43	11	5	-	-	-	-	201	-	-	-	-	-
55	-		-		-	2	-	-	-	-	-	198	-	-	-	-	-
56	-		-		2	3	-	8	-	-	-	-	-	-	-	-	-
57	-		-		-	-	-	9	-	3	44	-	-	-	-	-	-
58	-		-		-	-	9	465	-	28	-	738	-	26	-	-	-
61	-		-		-	51	-	43	-	-	-	407	-	-	-	-	-
62	-		-		-	18	-	-	-	-	-	-	-	-	-	-	-
63	-		-		-	-	-	36	-	-	-	-	-	33	-	-	270
64	-		-		-	11	-	6	-	-	-	-	-	-	-	-	-
65	-		-		-	9	-	13	-	-	-	-	-	-	-	-	-
66	-		-		-	8	-	10	-	-	-	-	-	-	-	-	-
Bund	110 376		1 651		520	806	6 575	6 127	4 388	2 393	13 888	10 688	7 534	20 309	160	14 625	520
98	-		-		-	-	-	-	-	-	-	-	-	-	-	-	-
99/100	-		-		-	-	-	-	-	-	-	-	-	-	-	-	-
195	14 934		-		-	-	-	-	-	-	-	-	-	-	-	-	-
203	-		-		-	-	-	-	-	-	-	-	-	-	-	-	-
204	-		-		-	-	-	-	-	-	-	-	-	-	-	-	-
205	-		-		-	-	-	-	-	-	-	-	-	-	-	-	-
206	-		-		-	-	-	-	-	-	-	-	-	-	-	-	-
209	-		-		-	-	-	-	-	-	-	-	-	-	-	-	-
210	-		-		-	-	-	-	-	-	-	-	-	-	-	-	-
211	-		-		-	-	-	-	-	-	-	-	-	-	-	-	-
212	-		-		-	-	-	-	-	-	-	-	-	-	-	-	-
213	-		-		-	-	-	-	-	-	-	-	-	-	-	-	-
214	-		-		-	-	-	-	-	-	-	-	-	-	-	-	-
215	-		-		-	-	-	7	-	-	-	-	-	-	-	-	-
216	-		-		-	-	-	-	-	-	-	-	-	-	-	-	-
217	-		-		13	-	-	-	-	-	-	-	-	-	-	-	-
218	-		-		-	-	-	3	-	-	-	-	-	-	-	-	-
219	-		-		-	-	-	-	-	-	-	-	-	-	-	-	-
220	-		-		-	-	-	-	-	-	-	-	-	-	-	-	-
221	-		-		-	-	-	-	-	-	-	-	-	-	-	-	-
222	-		-		-	-	-	-	-	-	-	-	-	-	-	-	-
223	-		-		-	-	-	-	-	-	-	-	-	-	-	-	-
Ausland	-		-		13	-	-	10	-	-	-	-	-	-	-	-	-
Insgesamt	125 310		1 651		614	887	7 917	7 479	4 601	2 606	16 780	13 580	7 617	20 392	191	14 656	520

Verkehrsbezirk Nr. 39/40: Moselgebiet

Nummer des VB	Beförderte Güter insgesamt		Fische, auch Zubereitungen		Fleisch,		Milch und Rahm		Eier		Weizen		Roggen		Gerste		Hafer		Mais	
			1		2		3		4		10		11		12		13		14	
	Versand	Empfang	V	E	V	E	V	E	V	E	V	E	V	E	V	E	V	E	V	E
1	3 511	384	-	-	-	17	-	-	-	-	-	-	-	-	-	-	-	-	-	-
2	320	1 698	-	-	-	-	-	-	-	-	-	-	-	-	-	-	-	37	-	-
3	1 996	2 162	-	-	-	-	-	-	-	-	-	-	-	-	-	-	-	-	-	-
4	395	1 903	-	697	-	-	-	-	-	-	-	-	-	-	-	-	-	-	-	-
5	4 429	14 909	-	123	21	32	-	-	-	-	-	180	-	-	-	-	-	-	-	-
6	399	290	-	-	-	-	-	-	-	-	-	-	-	8	-	-	-	-	-	-
7	2 754	3 443	-	-	-	-	-	-	-	-	-	-	-	-	-	-	-	23	-	-
8	482	1 917	-	775	-	-	-	-	-	-	-	-	-	-	-	-	-	-	-	-
9	3 142	4 460	-	5	-	16	-	-	-	-	-	-	-	-	-	-	-	-	-	-
10	3 740	6 649	-	-	-	-	-	-	-	-	-	5	-	-	-	-	-	-	-	-
11	8 308	2 927	-	-	-	-	-	-	-	-	-	5	-	-	-	-	-	82	-	-
12	22 328	2 006	-	-	13	-	-	-	-	-	-	-	-	-	-	-	-	-	-	-
13	7 019	20 143	-	-	2	27	-	-	-	-	-	-	-	-	-	-	-	-	-	-
14	1 901	6 609	-	-	66	-	-	-	-	-	-	9	-	-	15	-	-	13	-	-
15	8 890	6 635	-	-	-	-	-	-	-	-	-	11	-	-	-	-	-	-	-	-
16	3 898	1 356	-	-	-	-	-	-	-	-	-	-	-	-	-	-	-	-	-	-
17	8 182	1 429	-	-	-	-	-	-	-	-	-	-	-	-	-	-	-	-	-	-
18	352	69	-	36	-	-	-	-	-	-	-	-	-	-	-	-	-	-	-	-
19	3 848	2 769	-	-	38	-	-	-	-	-	-	-	-	-	-	-	-	-	-	-
20	10 985	3 251	-	5	-	5	-	-	-	-	-	-	-	-	-	-	-	-	-	-
21	4 468	7 637	-	-	-	-	-	-	-	-	-	-	-	-	-	-	-	-	-	-
22	6 349	7 532	-	-	-	-	-	-	-	-	-	-	-	-	-	-	-	-	-	-
23	15 535	13 939	-	-	-	-	-	-	-	-	-	-	-	-	-	-	-	15	-	-
24	121 353	384 210	-	11	169	-	-	9	-	-	-	-	-	-	9	-	33	-	-	-
27	29 387	29 829	-	-	296	-	-	-	-	-	-	-	-	-	-	-	-	-	-	-
28	17 117	46 549	-	-	-	-	-	-	-	-	-	-	-	-	1	-	8	-	-	-
29	11 835	1 055	-	-	-	-	-	-	-	-	-	-	-	-	-	-	-	-	-	-
30	18 737	40 034	-	-	-	-	-	-	-	-	-	-	-	-	3	20	11	-	-	32
31	7 484	141 046	-	-	-	-	-	-	-	-	-	-	-	-	-	-	-	-	-	-
32	16 132	18 116	-	-	-	-	-	-	-	-	14	-	-	-	-	1	90	-	-	2
33	30 571	32 714	-	23	15	-	-	-	-	-	-	-	7	-	-	-	31	-	-	-
34	28 123	16 529	-	-	71	-	-	-	14	-	72	16	6	-	29	-	132	5	-	-
35	17 494	4 408	-	-	6	-	-	-	-	-	-	-	-	-	-	-	-	-	-	-
36	47 735	278 859	-	-	-	-	-	-	-	-	8	-	16	-	-	-	-	16	-	-
37	23 996	48 862	-	-	-	-	7	-	-	-	-	-	10	-	-	-	-	32	-	-
38	149 686	190 870	-	16	-	-	-	214	33	32	398	185	147	1 187	25	5	73	79	15	60
39	259	519	15	-	-		339		122		667		2 199		78		171		15	
41	121 696	184 612	3	-	-	-	4	10	4	-	4 814	287	65	332	106	11	15	-	4	20
42	105 156	204 751	-	-	7	-	-	19	-	-	975	85	353	133	-	20	26	-	-	-
43	14 088	8 817	-	-	-	-	-	-	-	-	-	-	-	-	42	-	-	-	-	-
44	80 450	24 254	-	-	-	-	-	-	-	-	382	-	-	-	-	-	-	-	-	-
45	32 280	66 289	-	-	18	-	-	-	-	-	-	10	-	-	-	20	-	-	-	-
46	45 858	93 527	4	-	22	74	-	-	-	-	-	-	-	-	11	27	-	-	-	-
47	18 517	2 565	-	-	-	-	-	-	-	-	-	-	-	-	20	5	-	-	-	-
48	23 174	27 989	-	-	-	-	-	-	-	-	-	-	-	-	-	-	-	-	-	5
51	40 233	3 293	-	-	-	-	-	-	-	-	-	-	-	-	-	-	-	-	-	-
52	36 108	8 716	-	-	-	-	-	-	-	-	-	-	15	-	-	-	-	1	-	-
53	8 289	1 222	-	-	-	-	-	-	-	-	-	-	-	-	-	-	-	-	-	-
54	3 510	1 739	-	-	-	-	-	-	-	-	-	-	-	-	-	-	-	-	-	-
55	10 523	3 643	-	-	-	-	-	-	-	-	-	-	-	-	-	-	-	-	-	-
56	11 518	14 068	-	-	-	-	-	-	-	-	-	-	-	-	-	-	-	-	-	-
57	11 809	20 821	-	-	8	-	-	-	-	-	-	7	-	1	-	-	-	-	-	-
58	33 755	4 875	-	-	-	-	-	-	-	-	-	-	-	-	-	-	-	-	-	-
61	17 675	6 085	-	-	5	-	-	-	-	-	-	11	-	-	-	30	-	-	-	-
62	5 551	3 340	-	-	-	-	-	-	-	-	-	-	-	-	-	-	-	-	-	-
63	6 657	13 051	-	-	-	-	-	-	-	-	-	6	-	-	-	-	-	86	-	-
64	6 248	4 269	-	-	-	-	-	-	-	-	-	-	-	-	-	-	-	-	-	-
65	7 515	3 012	-	-	-	-	-	-	-	-	-	-	-	-	-	-	-	-	-	-
66	7 578	2 455	-	-	-	-	-	-	-	-	-	-	-	-	-	-	-	-	-	-
Bund	1 291 069	2 050 591	7	1 691	757	171	11	252	51	32	6 663	817	619	1 661	261	139	419	389	19	119
98	3 353	605	-	-	-	-	-	-	-	-	-	-	-	-	-	-	-	-	-	-
99/100	16 432	755	-	-	-	-	-	-	-	-	-	-	-	-	-	-	-	-	-	-
195	65 075	349 089	2	-	26	-	-	-	-	-	1	-	-	-	5	-	-	-	-	-
203	16	19	-	-	-	-	-	-	-	-	-	-	-	-	-	-	-	-	-	-
204	795	2 999	-	-	-	-	-	-	-	-	-	-	-	-	-	-	-	-	-	-
205	2 161	1 003	-	-	-	-	-	-	-	-	-	-	-	-	-	-	-	-	-	-
206	61	69	-	-	-	-	-	-	-	-	-	-	-	-	-	-	-	-	-	-
209	47	10	-	-	-	-	-	-	-	-	-	-	-	-	-	-	-	-	-	-
211	1 049	138	-	-	-	-	-	-	-	-	-	-	-	-	-	-	-	-	-	-
212	2 522	726	-	-	-	-	-	-	-	-	-	-	-	-	-	-	-	-	-	-
213	3 685	2 966	-	-	-	-	-	-	-	-	-	-	-	-	-	-	-	-	-	-
214	62	191	-	-	-	-	-	-	-	-	-	-	-	-	-	-	-	-	-	-
215	53 894	26 642	24	-	7	257	-	-	-	56	-	3 282	-	-	-	-	-	61	-	-
216	6 165	12 890	-	-	-	-	-	-	-	-	16	-	-	-	-	-	73	-	-	-
217	7 070	2 806	-	-	-	-	-	-	-	-	-	-	-	-	-	-	-	-	-	-
218	5 937	2 278	-	168	-	-	-	776	-	-	-	-	-	-	-	-	-	-	-	-
219	170	42	-	-	-	-	-	-	-	-	-	-	-	-	-	-	-	-	-	-
220	1 492	146	-	11	-	-	-	-	-	-	-	-	-	-	-	-	-	-	-	-
221	134	-	-	-	-	-	-	-	-	-	-	-	-	-	-	-	-	-	-	-
222	597	20	-	-	-	-	-	-	-	-	-	-	-	-	-	-	-	-	-	-
223	174	273	-	-	-	-	-	-	-	-	-	-	-	-	-	-	-	-	-	-
Ausland	86 031	53 218	24	179	7	257	-	776	-	56	16	3 282	-	-	-	-	73	61	-	-
Insgesamt	1 721 479	2 713 777	48	1 885	790	428	350	1 367	173	210	7 347	4 766	2 818	3 860	344	217	663	621	34	134

Nummer des VB	Reis		Hülsenfrüchte		Gemüse		Obst, Südfrüchte		Kartoffeln		Zuckerrüben		Ölsaaten, Ölfrüchte		Kaffee		Rohtabak		Milcherzeugnisse		Speisefette, außer Butter	
	15		16		20		21		22		23		24		25		26		30		31	
	V	E	V	E	V	E	V	E	V	E	V	E	V	E	V	E	V	E	V	E	V	E
1	-	-	-	-	-	-	-	-	-	16	-	-	-	-	-	-	-	-	-	-	-	-
2	-	-	-	-	-	236	76	-	-	837	-	-	-	-	-	-	-	-	-	-	-	-
3	-	-	-	-	-	543	4	-	-	444	-	-	-	-	-	-	-	-	-	-	-	-
4	-	-	-	-	-	-	-	-	-	741	-	-	-	-	-	-	-	-	-	-	-	-
5	-	11	-	11	-	3	88	333	-	-	-	-	-	3	-	224	47	1 249	-	-	-	60
6	-	-	-	-	-	-	-	-	-	91	-	-	-	-	-	-	-	-	-	-	-	-
7	-	-	-	4	-	-	-	-	-	2 562	-	-	-	-	-	-	-	-	-	-	-	-
8	-	-	-	-	-	-	-	49	3	74	-	-	-	-	-	-	-	-	-	-	-	-
9	-	-	-	-	-	-	20	-	-	-	-	-	-	-	-	-	-	159	-	-	-	-
10	-	-	-	-	-	-	-	-	6	2 904	-	-	-	-	-	-	-	-	-	-	-	-
11	-	-	-	-	-	-	-	-	16	63	-	-	-	-	-	-	-	-	-	-	-	-
12	-	-	-	-	-	-	6	-	-	-	-	-	-	-	-	-	-	-	11	-	-	-
13	-	-	15	-	-	-	117	-	61	-	-	-	-	-	-	-	-	-	-	-	-	-
14	-	-	-	-	-	14	20	-	-	1 010	-	-	-	-	-	-	-	-	-	-	-	-
15	-	-	-	-	-	-	3	-	-	188	-	-	-	-	-	-	-	-	-	-	-	-
16	-	-	-	-	-	-	40	-	-	-	-	-	-	-	-	-	-	-	-	-	-	-
17	-	-	-	-	-	-	-	-	-	-	-	-	-	-	-	-	-	-	-	-	-	-
18	-	-	-	-	-	24	-	-	-	-	-	-	-	-	-	-	-	-	-	-	-	-
19	-	-	-	-	-	-	3	-	-	90	-	-	-	-	-	-	-	-	-	-	-	-
20	-	-	-	-	-	-	-	-	-	-	-	-	-	-	-	-	-	-	3	-	-	-
21	-	-	-	-	-	-	8	-	80	33	-	-	-	-	-	-	-	-	-	-	-	-
22	-	-	-	-	-	5	-	-	67	319	-	-	-	-	-	-	-	-	-	-	-	-
23	-	-	-	-	-	36	55	-	729	-	-	-	-	-	-	-	-	-	-	-	-	-
24	-	-	-	-	145	48	21	-	2 670	-	-	-	15	-	-	-	-	-	-	-	-	-
27	-	-	-	-	52	64	246	-	386	43	-	-	-	-	-	-	-	-	12	-	-	-
28	-	-	-	-	-	-	70	-	670	-	-	-	-	-	-	-	-	-	-	-	11	-
29	-	-	-	-	-	62	-	200	211	-	-	-	-	-	-	-	-	-	-	-	-	-
30	-	-	-	-	15	-	-	-	545	-	-	-	-	-	-	-	-	-	-	-	287	-
31	-	-	-	-	-	-	-	-	839	-	-	-	-	-	-	-	-	-	-	-	-	-
32	-	-	6	-	-	313	-	-	920	181	-	523	-	-	-	-	-	-	-	-	104	-
33	-	-	-	13	11	35	7	-	2 136	42	-	-	-	-	-	-	-	-	-	-	-	-
34	-	-	-	-	36	135	670	31	8 668	166	-	-	-	-	-	-	-	-	-	-	-	-
35	-	-	-	-	-	-	41	-	5 251	-	-	-	6	-	-	-	-	-	-	-	-	-
36	-	-	-	-	-	6	8	-	1 280	286	221	-	3 574	-	-	-	-	-	-	-	-	-
37	-	-	-	-	-	-	33	-	913	91	79	-	-	-	-	-	-	-	-	-	-	-
38	3	-	59	-	57	24	74	18	5 751	2 014	867	-	15	5	5	-	-	-	-	-	-	-
39	10	-			19		156		2 964		-		-		47		24		1		-	
41	-	-	101	-	43	-	-	-	499	59	-	-	-	-	-	-	-	-	4	-	-	-
42	-	-	15	-	-	42	5	10	248	280	366	-	58	-	-	-	-	-	-	-	-	-
43	-	-	-	-	-	-	-	-	345	-	97	-	253	-	-	-	-	-	-	16	-	-
44	-	-	-	-	3	24	-	-	204	42	-	-	-	-	-	-	-	-	-	-	-	-
45	-	6	-	30	-	-	-	-	212	-	-	-	-	-	-	-	-	163	-	-	-	-
46	-	-	-	-	-	211	-	66	680	227	-	-	118	-	-	-	-	10	-	7	-	-
47	-	-	-	-	-	-	33	-	154	-	-	-	10	-	-	-	-	5	-	-	-	-
48	-	-	-	-	-	15	-	387	310	11	-	-	-	-	-	12	-	19	-	-	-	-

Nummer des VB	Reis		Hülsenfrüchte		Gemüse		Obst, Südfrüchte		Kartoffeln		Zuckerrüben		Ölsaaten, Ölfrüchte		Kaffee		Rohtabak		Milcherzeugnisse		Speisefette, außer Butter	
	15		16		20		21		22		23		24		25		26		30		31	
	V	E	V	E	V	E	V	E	V	E	V	E	V	E	V	E	V	E	V	E	V	E
51	-	-	-	-	-	-	-	-	734	-	-	-	-	-	-	-	-	-	-	-	-	-
52	-	-	-	5	-	-	-	14	2 705	-	-	-	-	-	-	-	-	-	-	-	-	-
53	-	-	-	-	-	-	-	32	2 149	-	-	-	-	-	-	-	-	-	-	-	-	-
54	-	-	-	-	-	-	-	5	101	-	-	-	-	-	-	-	-	-	-	-	-	-
55	-	-	-	-	-	-	-	-	14	-	-	-	-	-	-	-	-	-	-	-	-	-
56	-	5	-	-	11	21	13	115	143	-	-	-	-	-	-	-	-	-	11	-	-	-
57	-	-	-	-	-	-	10	-	16	-	-	-	-	-	-	-	-	10	-	-	-	-
58	-	-	-	-	-	14	-	-	51	217	-	-	160	-	-	-	-	-	-	-	-	-
61	-	-	-	-	-	-	-	-	-	116	-	-	-	-	-	-	-	-	-	-	-	-
62	-	-	-	-	-	-	51	-	12	-	-	-	-	-	-	-	-	-	-	-	-	-
63	-	-	-	-	-	-	-	11	33	443	-	-	-	-	-	-	-	-	-	-	-	-
64	-	-	-	-	-	-	-	-	17	107	-	-	-	-	-	-	-	6	-	-	-	-
65	-	-	-	-	-	319	5	191	11	10	-	-	-	-	-	-	-	-	-	-	-	-
66	-	-	-	-	-	-	-	-	16	96	-	-	-	-	-	-	-	-	-	5	-	-
Bund	3	22	196	63	373	2 194	1 727	1 462	39 856	13 803	1 630	523	4 209	8	5	236	47	1 621	41	28	402	60
98	-	-	-	-	4	-	34	-	107	-	-	-	-	-	-	-	-	-	-	-	-	-
99/100	-	-	622	-	-	-	-	-	-	-	-	-	-	-	-	-	-	-	-	-	-	-
195	-	-	-	-	-	24	7	36	251	15	-	-	-	-	-	-	-	-	-	-	-	-
203	-	-	-	-	-	-	-	-	-	-	-	-	-	-	-	-	-	-	-	-	-	-
204	-	-	1	-	-	-	-	10	-	-	-	-	-	-	-	-	-	-	-	-	-	-
205	-	-	-	-	-	-	-	-	-	-	-	-	-	-	-	-	-	-	-	-	-	-
206	-	-	-	-	-	-	-	-	-	-	-	-	-	-	-	-	-	-	-	-	-	-
209	-	-	-	-	-	-	-	10	-	-	-	-	-	-	-	-	-	-	-	-	-	-
211	-	-	-	-	-	-	-	-	-	-	-	-	-	-	-	-	-	-	-	-	-	-
212	-	-	-	-	-	-	-	390	-	-	-	-	-	-	-	-	-	-	-	-	-	-
213	-	-	-	-	-	80	-	439	31	-	-	-	-	-	-	-	-	6	-	-	-	-
214	-	-	-	-	-	-	-	191	-	-	-	-	-	-	-	-	-	-	-	-	-	-
215	-	12	-	30	-	316	5	834	60	-	-	-	-	-	-	18	-	-	-	-	-	722
216	-	-	15	-	-	-	-	-	30	-	-	-	-	-	-	-	-	-	44	-	-	43
217	-	-	-	-	-	-	-	-	-	-	-	-	-	-	-	-	-	-	-	-	-	16
218	-	-	-	2	-	257	-	206	-	165	-	-	-	-	-	-	-	-	-	208	-	27
219	-	-	-	-	-	-	-	-	-	-	-	-	-	-	-	-	-	-	-	-	-	-
220	-	-	-	-	-	-	-	-	-	-	-	-	-	-	-	-	-	-	-	-	-	-
221	-	-	-	-	-	-	-	-	-	-	-	-	-	-	-	-	-	-	-	-	-	-
222	-	-	-	-	-	-	11	-	-	-	-	-	-	-	-	-	-	-	-	-	-	17
223	-	-	-	-	-	-	-	-	-	-	-	-	-	-	-	-	-	-	-	-	-	-
Ausland	-	12	16	32	-	653	16	2 080	121	165	-	-	-	-	-	18	-	6	44	208	-	825
Insgesamt	13	44	834	95	396	2 890	1 940	3 734	43 299	16 947	1 630	523	4 209	8	52	301	71	1 651	86	237	402	885

Nummer des VB	Andere tierische u. pflanzl. Fette u. Öle		Roggen- und Weizenmehl		Malz		Stärke		Rohzucker		Verbrauchszucker		Wein, Most		Bier		Spiritus		Andere Nahrungs- und Genußmittel		Kleie und Futtermehl aus Getreide	
	32		33		34		35		36		37		38		39		40		41		50	
	V	E	V	E	V	E	V	E	V	E	V	E	V	E	V	E	V	E	V	E	V	E
1	-	-	-	-	-	-	-	-	-	-	-	-	81	-	-	-	-	-	6	-	-	-
2	-	-	-	-	-	-	-	-	-	-	-	-	20	-	-	-	-	-	-	-	-	-
3	-	-	-	-	-	-	-	-	-	-	-	-	-	-	-	-	-	6	-	9	31	-
4	-	-	-	-	-	-	-	-	-	-	-	-	15	-	-	-	-	-	-	-	-	-
5	13	6	-	-	-	-	-	-	-	-	-	-	1 086	-	-	-	-	1	6	118	-	-
6	-	-	-	-	-	-	-	-	-	-	-	-	-	-	-	-	-	-	-	-	-	-
7	-	-	-	-	-	-	-	-	-	-	-	-	-	-	-	-	-	-	-	-	-	-
8	-	-	-	-	-	-	-	-	-	-	-	-	16	-	-	-	-	-	5	-	-	-
9	-	-	-	-	-	-	-	-	-	-	-	-	641	8	-	-	-	-	-	-	-	-
10	-	-	-	-	-	-	-	-	-	-	-	-	-	-	-	-	-	-	-	-	-	-
11	-	-	-	-	-	-	-	-	-	-	-	-	166	-	-	-	-	4	-	11	-	-
12	-	-	-	-	-	-	-	72	-	-	-	66	81	-	-	-	-	-	4	20	-	-
13	-	-	-	-	-	-	-	-	-	-	-	-	63	-	-	-	-	-	-	4	-	-
14	-	-	-	-	-	-	-	-	-	-	-	-	97	-	-	-	-	-	-	-	-	-
15	-	-	-	-	-	-	-	-	-	-	-	-	10	-	-	-	-	-	-	-	-	-
16	-	-	-	-	-	-	-	-	-	-	-	-	848	-	-	-	-	-	5	-	-	-
17	-	-	-	-	-	-	-	-	-	-	-	-	5	15	-	-	-	-	-	-	-	-
18	-	-	-	-	-	-	-	-	-	-	-	-	-	5	-	-	-	-	-	-	-	-
19	-	-	-	-	-	-	-	-	-	-	-	-	28	-	-	-	-	-	-	6	22	-
20	-	-	-	-	-	-	-	-	-	-	-	-	-	-	-	-	-	-	-	-	-	-
21	-	-	-	-	-	-	-	-	-	-	-	-	8	-	-	-	-	1	-	-	-	-
22	-	-	-	-	-	-	-	-	-	-	-	-	8	-	-	-	-	-	5	-	-	-
23	-	-	-	16	-	-	-	-	-	-	-	-	30	-	-	-	-	-	40	-	-	-
24	-	-	-	-	-	-	-	-	-	-	-	-	25	-	-	-	-	-	-	-	5	-
27	-	-	-	-	-	-	-	-	-	-	-	-	657	-	-	35	-	-	-	19	-	-
28	-	-	-	-	-	-	-	-	-	-	-	-	612	-	-	-	-	-	-	-	-	-
29	-	-	-	-	-	-	-	-	-	-	-	-	-	15	-	-	-	-	-	16	-	-
30	-	-	-	-	-	-	-	-	-	-	-	-	28	-	-	-	-	-	-	-	-	5
31	-	-	-	-	-	-	-	-	-	-	-	-	-	-	-	-	-	-	-	1	-	-
32	-	34	-	-	-	-	-	-	-	-	-	80	6	-	-	-	-	9	-	45	-	39
33	-	-	-	25	-	-	-	-	-	-	-	-	296	-	-	-	-	-	1 276	-	16	10
34	3	-	-	196	-	64	-	-	-	-	-	-	712	4	-	-	-	-	28	21	-	125
35	-	-	-	-	-	-	31	-	-	-	-	-	54	-	-	-	-	-	367	-	-	-
36	-	-	-	-	-	-	-	-	33	-	-	32	26	-	-	-	-	-	-	-	-	15
37	-	-	-	-	-	-	-	-	-	-	51	57	12	-	-	-	-	-	-	-	-	18
38	-	5	2	10	-	-	91	-	7	-	25	35	133	35	23	29	-	4	22	25	68	18
39			145				70		11		5		4 402		26		72		117		56	
41	-	-	10	-	-	-	40	-	-	-	-	-	74	-	1	-	-	-	6	13	102	10
42	-	2	-	807	-	-	-	54	-	-	-	267	2 122	202	-	9	-	-	46	78	-	15
43	-	17	-	-	-	-	-	-	-	5	-	20	-	11	-	-	-	-	-	-	-	-
44	-	-	-	150	-	-	-	-	13	-	-	-	28	15	-	-	98	19	24	-	-	3
45	-	-	-	55	90	-	-	10	-	-	-	-	13	-	-	-	-	-	-	-	-	32
46	14	88	-	-	43	17	-	-	-	-	-	466	16	673	-	321	-	-	81	-	20	-
47	-	-	-	-	15	-	-	-	-	-	-	20	9	-	-	-	-	-	-	-	-	-
48	-	-	-	-	-	16	-	-	-	-	-	-	13	-	-	10	-	-	-	74	-	-
51	-	-	-	-	-	-	-	-	-	-	-	-	5	-	-	-	-	-	-	-	-	-
52	-	-	-	-	-	-	-	-	-	-	-	-	35	-	-	-	-	-	-	239	-	-
53	-	-	-	-	-	-	-	-	-	-	-	-	142	-	-	-	-	-	-	-	-	-
54	-	-	-	-	-	-	-	-	-	-	-	-	10	-	-	-	-	-	-	16	-	-
55	-	-	-	-	-	-	-	-	-	-	-	-	20	-	-	-	5	-	-	-	-	-
56	-	-	-	29	-	-	-	-	-	-	-	-	247	-	-	-	-	-	-	-	-	-
57	-	-	-	-	60	-	-	-	-	-	-	-	-	-	-	-	-	-	-	-	15	-
58	-	-	-	-	-	-	-	-	-	-	-	-	80	-	-	-	-	-	23	5	-	-
61	-	-	-	11	-	-	-	-	-	-	-	-	67	-	-	142	-	-	-	23	-	49
62	-	-	-	-	-	-	-	-	-	-	-	-	285	-	-	21	-	-	-	-	-	-
63	-	-	-	-	-	-	-	-	-	-	-	-	11	21	-	-	-	-	10	-	-	-
64	-	-	-	-	-	-	-	-	-	-	-	-	5	-	-	25	-	-	-	-	-	-
65	-	-	-	-	-	8	-	-	-	-	-	-	1 287	-	-	4	-	-	-	-	-	-
66	-	-	-	-	-	-	-	-	-	-	-	-	153	-	-	-	-	-	-	-	-	-
Bund	30	152	12	1 299	208	105	162	136	53	5	76	1 043	10 386	1 004	24	596	103	44	1 954	743	279	339
98	-	-	-	-	-	-	-	-	-	-	-	-	1 571	5	-	-	-	-	42	-	-	-
99/100	-	-	-	-	-	-	-	-	-	-	-	-	195	-	-	-	-	-	-	-	-	-
195	-	-	-	-	-	-	-	-	-	-	-	-	3	-	-	-	-	-	27	-	-	-
203	-	-	-	-	-	-	-	-	-	-	-	-	-	-	-	-	-	-	-	-	-	-
204	-	-	-	-	-	-	-	-	-	-	-	129	-	15	-	-	-	-	-	-	-	-
205	-	-	-	-	-	-	-	-	-	-	-	-	4	-	-	-	-	-	-	-	-	-
206	-	-	-	-	-	-	-	-	-	-	-	-	-	69	-	-	-	-	-	-	-	-
209	-	-	-	-	-	-	-	-	-	-	-	-	-	-	-	-	-	-	-	-	-	-
211	-	-	276	-	-	-	-	-	-	-	-	-	-	30	-	-	-	-	-	-	-	-
212	-	-	-	-	-	-	-	-	-	-	-	-	6	15	-	-	-	-	-	-	-	-
213	-	-	-	-	-	-	-	-	-	-	-	-	1	369	-	-	-	-	-	35	-	-
214	-	-	-	-	-	-	-	-	-	-	-	-	-	-	-	-	-	-	-	-	-	-
215	1	87	-	1 812	-	-	-	-	-	-	-	107	4	584	2	-	-	-	-	156	-	-
216	-	-	-	-	-	-	-	-	-	-	-	-	2	-	3	-	-	-	-	-	-	-
217	-	33	-	-	-	-	-	-	-	-	-	-	141	8	-	-	-	-	-	4	-	-
218	-	4	-	-	-	-	-	-	-	-	-	-	1	-	-	-	-	-	-	7	-	-
219	-	-	-	-	-	-	-	-	-	-	-	-	127	-	-	-	-	-	-	4	-	-
220	-	-	-	-	-	-	-	-	-	-	-	-	3	-	-	-	-	-	-	-	-	-
221	-	-	-	-	-	-	-	-	-	-	-	-	-	-	-	-	-	-	-	-	-	-
222	-	-	-	-	-	-	-	-	-	-	-	-	-	-	-	-	-	-	-	-	-	-
223	-	-	-	-	-	-	-	-	-	-	-	-	7	-	-	-	-	-	-	-	-	-
Ausland	1	124	276	1 812	-	-	-	-	-	-	-	236	296	1 090	5	-	-	-	-	206	-	-
Insgesamt	31	276	433	3 256	208	105	232	206	64	16	81	1 284	16 853	6 501	55	622	175	116	2 140	1 066	335	395

noch Verkehrsbezirk Nr. 39/40: Moselgebiet

Nummer des VB	Ölkuchen 51 V	Ölkuchen 51 E	Rauhfutter 52 V	Rauhfutter 52 E	Stroh 53 V	Stroh 53 E	Anderes Futtermittel 54 V	Anderes Futtermittel 54 E	Nicht bes.gen. tierische u.pflanzl. Rohstoffe 60 V	Nicht bes.gen. tierische u.pflanzl. Rohstoffe 60 E	Eisenerze, Manganerze 70 V	Eisenerze, Manganerze 70 E	Schwefelkies 71 E	Andere Erze 74 V	Andere Erze 74 E	Eisenschlacken zur Verhüttung 75 V	Eisenschlacken zur Verhüttung 75 E	Steinkohlen 80 V	Steinkohlen 80 E
1	-	-	-	-	-	-	-	-	-	33	-	-	-	-	-	-	-	-	20
2	-	6	-	-	-	-	-	-	-	115	-	-	-	-	-	-	-	-	-
3	15	-	-	-	-	-	40	30	9	491	-	-	-	-	-	-	-	-	-
4	-	-	-	-	-	-	-	135	-	107	-	-	-	-	-	-	-	-	-
5	-	-	5	-	-	-	15	51	25	332	-	7	-	-	-	-	-	-	-
6	-	-	-	-	-	-	-	-	-	30	-	-	-	-	-	-	-	-	-
7	-	-	-	-	-	-	-	-	-	-	13	-	-	-	-	-	-	-	-
8	-	-	-	-	-	-	-	47	-	-	-	-	-	-	-	-	-	-	-
9	-	-	-	-	-	-	-	30	10	58	-	-	-	-	-	-	-	-	-
10	-	-	-	39	-	171	-	-	18	8	-	-	-	-	-	-	-	-	-
11	-	-	-	5	-	-	20	25	16	13	-	-	-	-	-	-	-	-	-
12	-	-	10	-	-	-	56	-	10	-	-	-	-	-	-	-	-	20	-
13	-	-	-	-	-	-	52	18	5	-	-	-	-	-	8	-	-	38	21
14	-	-	-	-	-	-	-	14	-	6	-	-	-	-	-	-	-	-	-
15	-	-	-	-	-	-	11	-	-	17	5 283	-	-	-	-	-	-	15	-
16	-	-	-	-	-	-	25	-	87	111	-	-	-	-	-	-	-	-	-
17	-	-	5	-	-	-	17	-	-	-	-	-	-	-	-	-	-	-	-
18	-	-	-	-	-	-	-	-	-	-	-	-	-	-	-	-	-	-	-
19	15	-	-	25	-	63	441	16	-	73	-	-	-	-	-	-	-	-	5
20	-	-	-	-	-	-	70	11	-	17	-	-	-	-	-	-	13	-	-
21	10	-	68	-	-	-	35	-	-	15	-	-	-	-	-	-	-	-	3 484
22	-	-	22	-	54	-	77	10	-	-	-	-	-	-	-	-	-	-	-
23	20	-	-	-	80	-	104	-	61	15	-	-	-	-	-	-	-	60	1 830
24	-	-	165	-	15	-	31	32	8	-	-	-	-	-	303	15	-	24	97 405
27	-	-	21	-	-	-	-	-	-	-	-	-	-	-	-	-	-	-	6 659
28	-	-	21	-	11	-	5	-	-	10	-	-	-	16	-	-	970	-	15 799
29	-	-	22	-	10	-	28	20	8	3	-	-	-	-	11	-	-	-	-
30	-	-	3	-	-	-	-	10	-	-	1 558	-	-	21	-	-	-	20	1 849
31	-	-	5	-	-	-	-	-	28	-	-	-	-	-	-	-	-	-	23 054
32	-	184	28	47	-	49	60	56	87	66	-	-	-	60	-	-	-	20	764
33	-	-	38	20	10	-	25	18	211	-	-	-	-	-	-	-	-	40	66
34	-	57	-	-	-	-	-	-	16	18	-	-	-	-	415	-	15	80	300
35	-	-	-	-	110	-	48	8	192	-	-	-	-	1 845	-	-	-	-	27
36	-	-	65	-	-	47	-	312	8	49	-	-	-	-	-	-	-	60	13
37	-	-	4	-	-	153	25	35	169	21	-	-	-	30	-	-	-	-	25 008
38	27	-	4	50	5	459	274	173	666	72	-	-	-	18	10	-	-	15 791	2 066
39	36		66		164		208		504		-		-	-		-		5 005	
41	-	1	32	-	26	-	207	33	277	73	-	129	40	48 930	211	-	-	1 218	747
42	-	35	47	10	2 014	61	104	136	866	778	-	820	-	-	-	-	-	998	5 759
43	-	-	-	-	-	-	-	28	59	-	-	-	-	8	-	-	-	-	129
44	-	-	-	-	-	-	-	20	9	6	-	-	-	-	28	-	-	47	1 229
45	-	71	-	-	-	-	14	10	22	95	-	-	-	-	51	-	-	1 330	893
46	5	55	33	5	16	6	40	50	32	250	-	-	-	-	-	-	-	314	233
47	-	-	-	-	-	-	15	-	117	25	-	-	-	-	-	-	-	98	16
48	-	-	-	-	4	-	32	16	62	74	-	-	-	-	62	-	-	70	-
51	-	-	-	-	8	-	39	-	10	10	-	-	-	-	-	-	-	-	-
52	-	71	-	-	22	-	17	150	182	5	-	-	-	-	-	-	-	25	-
53	-	-	-	-	-	-	-	-	10	-	-	-	-	-	17	-	-	-	-
54	-	-	-	-	-	-	-	-	116	270	-	-	-	-	-	-	-	55	141
55	-	71	-	-	-	-	-	-	34	-	-	-	-	-	-	-	-	20	-
56	-	-	-	-	-	-	50	16	159	141	-	-	-	-	26	-	-	877	255
57	-	-	-	-	-	33	-	17	20	21	-	-	-	-	-	-	-	-	-
58	30	-	-	-	-	-	15	9	50	33	-	-	-	-	-	-	-	16	-
61	-	-	-	-	78	-	41	71	174	5	-	-	-	5	-	-	-	52	506
62	-	-	-	-	-	-	-	-	3	5	-	-	-	-	1 246	-	-	43	-
63	-	-	-	-	6	-	-	-	13	5	-	-	-	-	-	-	-	59	-
64	-	-	-	6	4	-	-	-	-	81	-	-	-	-	11	-	-	37	-
65	-	-	-	-	-	-	-	14	33	86	-	-	-	-	-	-	-	68	-
66	-	-	-	-	15	-	-	-	-	126	-	-	-	-	-	-	-	-	-
Bund	122	480	669	207	2 488	1 042	2 033	1 621	3 882	3 769	6 854	956	40	50 933	2 399	15	998	21 495	188 258
98	-	-	-	-	-	-	-	-	5	-	-	-	-	-	-	-	-	-	-
99/100	-	-	-	-	-	-	10	-	-	5	-	-	-	-	-	-	-	-	-
195	-	-	-	9	-	-	-	-	52	-	330	-	-	-	-	-	-	520	138 651
203	-	-	-	-	-	-	-	-	-	-	-	-	-	-	-	-	-	-	-
204	-	-	-	-	-	-	-	-	-	6	-	-	-	-	-	-	-	-	-
205	-	-	-	-	-	-	-	-	-	-	-	-	-	-	-	-	-	73	-
206	-	-	-	-	-	-	-	-	-	-	-	-	-	-	-	-	-	-	-
209	-	-	-	-	-	-	-	-	-	-	-	-	-	-	-	-	-	-	-
211	-	-	-	-	-	-	-	-	-	-	-	-	-	-	-	-	-	-	-
212	-	-	-	-	-	-	-	-	-	57	-	-	-	17	-	-	-	-	-
213	-	-	-	-	-	-	-	-	1	148	-	-	-	-	1 598	-	-	-	-
214	-	-	-	-	-	-	-	-	-	-	-	-	-	-	-	-	-	-	-
215	-	-	-	3	-	-	-	7	21	169	-	1	-	2	128	-	-	288	6 408
216	-	-	-	-	-	-	-	-	1	700	-	-	-	-	-	-	-	20	-
217	-	-	25	-	12	-	-	-	-	62	-	-	-	-	-	-	-	-	-
218	-	-	-	-	-	6	-	-	12	203	-	-	-	-	-	-	-	38	-
219	-	-	-	-	-	-	-	-	-	-	-	-	-	-	-	-	-	-	-
220	-	-	-	-	-	-	-	-	-	-	-	-	-	-	-	-	-	-	-
221	-	-	-	-	-	-	-	-	-	-	-	-	-	-	-	-	-	-	-
222	-	-	-	-	-	-	-	-	-	-	-	-	-	-	-	-	-	-	-
223	-	-	-	-	-	-	-	-	-	-	-	-	-	-	-	-	-	-	-
Ausland	-	-	25	3	12	6	-	7	35	1 345	-	1	-	19	1 726	-	-	419	6 408
Insgesamt	158	516	760	285	2 664	1 212	2 251	1 836	4 478	5 623	7 184	957	40	50 952	4 125	15	998	27 439	338 322

Nummer des VB	Steinkohlenbrikette 81 V	Steinkohlenbrikette 81 E	Steinkohlenkoks 82 V	Steinkohlenkoks 82 E	Rohbraunkohlen 83 V	Rohbraunkohlen 83 E	Braunkohlenbrikette 84 V	Braunkohlenbrikette 84 E	Braunkohlenkoks 85 V	Braunkohlenkoks 85 E	Torf 86 V	Torf 86 E	Rohes Erdöl, Stein- und Braunkohlenteer 90 V	Rohes Erdöl, Stein- und Braunkohlenteer 90 E	Benzin 91 V	Benzin 91 E	Benzol 92 V	Benzol 92 E	Gasöl, Dieselöl 93 V	Gasöl, Dieselöl 93 E
1	-	-	-	-	-	-	-	-	-	-	-	-	-	-	-	-	-	-	-	-
2	-	-	-	-	-	-	-	-	-	-	-	-	-	-	-	-	-	-	-	-
3	-	-	-	-	-	-	-	-	-	-	-	-	-	-	-	-	-	16	-	124
4	-	-	-	-	-	-	-	-	-	-	-	-	-	-	-	156	-	-	-	-
5	-	-	19	-	-	-	-	-	-	-	-	-	6	-	-	266	-	293	-	3 518
6	-	-	-	-	-	-	-	-	-	-	-	-	-	-	-	-	-	-	-	-
7	-	-	-	-	-	-	-	-	-	-	-	-	-	-	-	-	-	-	-	-
8	-	-	-	-	-	-	-	-	-	-	-	385	-	-	-	-	-	-	-	15
9	-	-	-	-	-	-	-	-	-	-	-	-	-	111	-	-	-	73	-	-
10	-	-	-	-	-	-	-	-	-	-	-	1 142	-	-	-	-	-	-	-	31
11	-	-	-	-	-	-	-	-	-	-	-	-	-	-	-	-	-	-	-	-
12	-	-	32	44	-	-	-	-	-	-	-	20	48	-	-	-	-	-	-	-
13	-	-	15	-	-	-	-	-	-	-	-	-	-	-	-	-	-	-	-	-
14	-	-	-	-	-	143	-	-	-	-	-	24	-	31	-	-	-	-	-	-
15	-	-	-	-	-	-	-	-	-	-	-	105	-	-	-	1 432	-	-	-	1 964
16	-	-	-	-	-	-	-	-	-	-	-	-	-	-	-	-	-	-	-	-
17	-	-	-	-	-	-	-	-	-	-	-	319	-	-	-	-	-	-	-	-
18	-	-	-	-	-	-	-	-	-	-	-	-	-	-	-	-	-	-	-	-
19	-	-	-	-	-	-	-	-	-	-	-	2 111	-	-	-	-	-	-	-	-
20	-	-	-	-	-	-	-	-	-	-	-	1 901	-	-	-	248	-	-	-	-
21	-	-	19	-	-	-	-	-	-	-	-	287	-	-	-	-	-	-	-	-
22	-	-	-	-	-	-	-	-	-	-	-	-	-	-	-	-	-	-	-	-
23	-	1 161	15	17	-	-	-	-	-	-	-	-	-	-	-	-	-	-	-	-
24	-	5 313	34	64 509	-	-	-	-	-	10	-	-	-	1 908	-	8 487	-	1 602	-	4 494
27	-	35	-	7 778	-	-	-	-	-	-	-	-	-	-	-	-	-	-	-	-
28	-	3 796	-	14 926	-	-	12	-	-	-	-	-	-	-	-	-	-	15	-	177
29	-	-	-	-	-	-	-	-	-	-	-	-	-	-	-	-	-	-	-	32
30	-	-	-	2 160	-	-	-	-	-	-	-	-	-	734	-	5 375	-	-	-	402
31	-	2 447	-	12 529	-	-	-	-	-	-	-	-	-	-	-	45	-	-	-	969
32	-	-	-	-	-	-	-	-	-	-	-	-	-	-	-	477	-	25	-	2 187
33	-	-	-	258	-	-	-	-	-	-	-	-	-	-	-	1 250	-	10	-	99
34	-	-	16	15	-	23	-	28	-	-	-	-	-	344	-	2 345	-	314	-	1 491
35	-	-	42	-	-	-	-	130	22	-	-	-	-	-	-	-	-	-	-	-
36	-	-	-	1 005	-	14 170	-	175 567	-	15	-	-	-	421	-	5 696	-	-	-	492
37	-	8 452	101	1 623	-	2 042	-	144	-	-	-	-	-	-	-	-	-	80	-	-
38	3 022	383	285	518	-	118	118	1 524	-	-	5	14	1 456	93	-	319	-	-	18	38
39	329		1 293		137		767		-		110		1 238		57		18		206	
41	26	6	152	177	26	1 399	39	164	-	-	-	-	4 192	-	33	32	-	15	12	34
42	35	40	164	638	21	78	204	361	-	7	-	4	-	56	-	6 290	87	685	-	5 958
43	-	731	-	922	-	-	-	157	-	-	-	-	-	10	-	-	-	-	-	12
44	-	-	-	1 044	-	-	-	-	26	-	-	-	1 964	15	-	261	-	44	-	108
45	-	60	-	191	26	-	-	365	-	-	-	-	45	100	-	692	-	-	-	680
46	-	-	87	8	26	46	12	73	-	-	-	-	57	-	-	-	-	-	-	-
47	-	-	-	12	25	-	-	-	-	-	-	-	-	-	-	35	-	-	-	-
48	-	-	-	-	-	-	-	-	-	-	-	-	-	-	-	-	15	-	-	-

Nummer des VB	Steinkohlenbrikette		Steinkohlenkoks		Rohbraunkohlen		Braunkohlenbrikette		Braunkohlenkoks		Torf		Rohes Erdöl, Stein- und Braunkohlenteer		Benzin		Benzol		Gasöl, Dieselöl	
	81		82		83		84		85		86		90		91		92		93	
	V	E	V	E	V	E	V	E	V	E	V	E	V	E	V	E	V	E	V	E
51	-	-	403	-	26	-	-	-	-	-	-	-	-	-	-	-	-	-	-	-
52	-	-	-	-	20	-	-	-	-	-	-	-	-	-	-	-	-	-	-	-
53	-	-	-	20	-	-	-	-	-	-	-	-	-	9	-	-	-	-	-	-
54	-	-	-	-	-	-	-	-	-	-	10	-	-	-	-	-	-	-	-	-
55	-	-	-	20	-	-	-	-	-	-	-	-	-	-	-	-	-	-	-	-
56	-	35	-	12	-	30	-	-	-	-	-	-	-	3	-	609	15	19	15	997
57	-	-	-	-	-	-	-	-	-	-	-	-	-	-	-	-	-	-	-	32
58	-	-	12	-	-	-	-	-	-	-	-	-	-	-	-	-	-	-	-	-
61	-	-	90	-	-	-	-	-	-	-	-	-	-	-	-	-	-	-	-	-
62	-	-	174	-	-	-	-	-	-	-	-	-	-	-	-	-	-	-	-	-
63	-	-	56	-	-	1 051	-	-	-	-	-	-	-	-	-	-	-	-	-	-
64	-	-	173	-	-	-	63	-	-	-	-	-	-	-	-	-	3	-	-	-
65	-	-	210	-	-	-	-	-	-	-	-	-	-	-	-	-	-	-	-	-
66	-	-	23	-	-	-	-	-	-	-	-	-	-	-	-	-	-	-	-	-
Bund	3 083	22 459	2 122	108 426	170	19 100	448	178 513	48	32	15	6 312	7 768	3 835	33	34 015	120	3 191	45	23 854
98	-	-	-	-	-	-	-	-	-	-	-	-	-	-	-	-	-	-	-	-
99/100	-	-	-	-	-	-	-	216	-	-	-	-	-	-	-	-	-	-	-	-
195	-	-	-	25 252	-	-	-	-	-	-	-	-	-	-	-	-	-	-	-	-
203	-	-	-	-	-	-	-	-	-	-	-	-	-	-	-	-	-	-	-	-
204	-	-	-	-	-	42	-	-	-	-	-	-	-	-	-	-	-	-	-	-
205	-	-	-	-	-	-	279	-	-	-	-	-	-	-	-	-	-	-	-	-
206	-	-	-	-	-	-	-	-	-	-	-	-	-	-	-	-	-	-	-	-
209	-	-	-	-	-	-	-	-	-	-	-	-	-	-	-	-	-	-	-	-
211	-	-	-	-	-	-	-	-	-	-	-	-	-	-	-	-	-	-	-	-
212	-	-	-	-	-	-	30	-	-	-	-	-	-	-	-	-	-	-	-	-
213	-	-	-	-	-	-	-	-	-	-	-	-	-	-	-	-	-	-	-	-
214	-	-	-	-	-	-	-	-	-	-	-	-	-	-	-	-	-	-	-	-
215	-	-	-	41	-	-	-	-	-	-	-	-	-	-	-	-	-	-	1	-
216	-	-	-	-	-	-	-	-	-	-	10	-	-	-	-	-	-	-	-	-
217	-	-	-	-	-	-	-	-	-	-	-	-	-	-	-	-	-	-	-	-
218	-	-	-	-	-	-	-	-	-	-	-	-	-	-	-	-	-	-	-	-
219	-	-	-	-	-	-	-	-	-	-	-	-	-	-	-	-	-	-	-	-
220	-	-	-	-	-	-	-	-	-	-	-	-	-	-	-	-	-	-	-	-
221	-	-	-	-	-	-	-	-	-	-	-	-	-	-	-	-	-	-	-	-
222	-	-	-	-	-	-	-	-	-	-	-	-	-	-	-	-	-	-	-	-
223	-	-	-	-	-	-	-	-	-	-	-	-	-	-	-	-	-	-	-	-
Ausland	-	-	-	41	-	42	309	-	-	-	10	-	-	-	-	-	-	-	1	-
Insgesamt	3 412	22 788	3 415	135 012	307	19 279	1 524	179 496	48	32	135	6 422	9 006	5 073	90	34 072	138	3 209	252	24 060

Nummer des VB	Andere Mineralölderivate, Mineralölrückstände		Rohe und bearbeitete Natursteine		Gewöhnliche Erde, Kies, Sand		Kalk und Gips, außer zum Düngen		Zement, Mörtel		Stein- und Siedesalz		Tonerde, Bauxit, Kryolith	Andere mineralische Rohstoffe		Schwefelsäure	
	94		100		101		102		103		110		111	112		120	
	V	E	V	E	V	E	V	E	V	E	V	E	E	V	E	V	E
1	-	-	-	-	-	-	-	-	-	5	-	-	-	1 564	-	-	-
2	-	-	-	-	-	-	-	-	-	-	-	-	-	13	-	-	-
3	-	-	16	-	-	-	-	-	-	-	-	-	-	-	-	-	-
4	-	-	30	-	-	-	-	-	-	-	-	-	-	125	-	-	-
5	90	3 677	499	13	-	-	-	-	23	-	-	-	-	45	35	-	-
6	-	-	33	-	-	-	-	-	-	-	-	-	-	30	-	-	-
7	-	-	-	-	-	-	-	-	28	-	-	-	-	-	-	-	-
8	-	-	5	-	-	-	-	-	-	-	-	-	-	105	-	-	-
9	-	46	-	-	-	-	-	-	18	-	-	-	-	491	-	-	-
10	-	-	-	-	-	-	-	-	-	-	-	-	15	158	604	-	-
11	-	-	10	122	-	93	-	731	-	-	-	-	-	240	214	-	-
12	-	-	15	-	53	63	-	-	17	-	-	-	-	317	-	-	-
13	-	-	-	1 261	-	-	-	104	-	-	-	-	-	364	-	-	-
14	-	105	-	-	-	27	-	-	21	-	-	1 633	-	124	18	-	-
15	-	392	20	-	-	-	-	-	-	-	-	167	-	10	22	-	-
16	34	-	5	-	-	-	13	-	-	-	-	-	-	55	-	-	-
17	-	-	-	-	-	-	-	-	-	-	55	-	-	21	-	-	-
18	-	-	-	-	-	-	-	-	-	-	-	-	-	-	-	-	-
19	-	-	-	-	-	15	-	-	15	-	-	-	-	63	-	-	-
20	-	276	754	-	-	-	-	-	-	-	-	-	-	-	-	-	-
21	-	-	21	-	-	-	-	-	1	-	-	-	-	706	-	-	-
22	-	-	31	764	-	-	-	-	7	4 973	-	-	-	725	-	-	-
23	-	-	15	15	-	-	-	107	73	-	-	-	-	1 094	-	-	-
24	-	85	943	-	-	692	50	-	279	1 399	-	-	-	7 909	5 087	-	-
27	-	7	9	-	-	-	130	-	237	373	-	-	-	88	55	-	-
28	-	-	227	-	-	135	12	-	-	11	-	-	-	47	29	-	-
29	-	-	-	-	26	15	30	-	6	-	-	433	-	1 199	-	-	10
30	-	92	147	105	-	115	75	-	75	-	-	-	-	1 267	1 153	-	-
31	-	-	101	-	-	711	35	-	-	139	-	-	-	10	548	-	-
32	-	70	1 567	306	-	3 336	15	-	7	-	23	-	-	6 160	87	-	-
33	-	1 057	38	22 087	19	59	45	321	1	-	-	-	-	4 496	223	-	-
34	-	166	882	-	-	115	135	-	87	-	-	-	-	549	79	-	-
35	30	-	16	-	162	208	35	917	-	-	-	-	-	2 885	8	-	-
36	15	15	200	-	-	4 229	36 143	-	-	-	-	-	698	992	4 031	-	-
37	5	253	1 088	122	-	45	169	300	15	-	-	-	-	1 671	3 142	-	-
38	116	22	2 576	21 649	3 388	1 756	284	903	132	36 049	19	-	-	10 483	26 483	-	-
39	84		7 687		8 286		1	129	1	419	5		-	9 403		-	
41	103	3	21 236	54 982	1 986	2 674	25	3 736	1 010	1 929	-	-	-	3 303	96 157	-	-
42	23	302	2 562	2	2 879	112 923	5 946	-	-	17 000	-	-	-	24 593	16 339	15	-
43	-	-	869	-	1 137	-	82	29	-	6	-	-	-	146	51	-	-
44	168	280	41 214	-	45	59	29 214	158	-	-	-	-	-	15	46	-	213
45	-	71	141	-	8 296	1 381	-	-	-	-	-	-	-	1 510	36	-	368
46	-	-	1 059	2 934	1 038	35 795	30	-	-	76	-	-	-	794	1 204	-	-
47	-	-	-	-	237	-	-	-	256	-	-	-	-	258	116	-	-
48	-	-	1 172	-	-	-	16	6	-	-	-	-	-	2 265	149	-	-
51	-	-	810	-	1 346	-	-	-	1	-	-	-	-	2 628	-	-	-
52	-	5	1 231	1 167	1 722	-	-	-	72	105	-	668	-	10 967	47	-	-
53	-	56	355	-	176	11	-	-	15	1	-	-	-	137	5	-	-
54	6	-	-	5	-	-	-	32	-	15	-	78	-	96	85	-	-
55	-	10	42	36	202	-	-	-	-	-	-	-	-	547	-	-	-
56	50	64	1 042	-	573	-	60	-	-	10	-	-	-	722	33	-	150
57	-	-	36	1 386	661	178	-	-	-	-	-	-	-	2 271	45	-	-
58	-	-	18	44	524	817	-	-	15	90	-	-	-	3 957	163	-	-
61	-	-	36	212	36	-	-	269	-	-	-	-	-	5 611	2 410	-	-
62	-	-	25	-	20	-	-	-	-	-	-	-	-	2 196	-	-	-
63	-	-	137	165	15	4 229	-	-	36	-	-	-	-	495	1 153	-	-
64	-	-	26	-	-	-	-	-	36	-	-	-	-	586	63	-	-
65	-	120	26	-	15	-	-	-	-	-	-	-	-	1 860	-	-	-
66	47	-	319	103	32	-	-	-	-	-	-	-	-	3 955	43	-	-
Bund	687	7 174	81 604	107 480	24 588	169 681	72 544	7 613	2 483	62 181	97	2 979	713	112 918	159 963	15	741
98	-	-	87	-	-	-	-	-	-	-	-	-	-	37	-	-	-
99/100	-	-	5	-	-	-	-	-	-	-	-	-	-	-	-	-	-
195	-	-	810	-	-	3 768	45	-	103	-	-	-	-	31 974	568	-	-
203	-	-	-	-	-	-	-	-	-	-	-	-	-	-	19	-	-
204	-	-	-	-	-	-	-	-	-	-	-	-	-	-	2 699	-	-
205	-	-	62	-	-	-	-	-	-	-	-	-	-	37	617	-	-
206	-	-	-	-	-	-	-	-	-	-	-	-	-	24	-	-	-
209	-	-	-	-	-	-	-	-	-	-	-	-	-	-	-	-	-
211	-	-	-	-	-	-	-	-	-	-	-	-	-	66	-	-	-
212	-	-	21	125	-	-	-	-	-	-	-	-	-	1 227	1	18	-
213	-	-	136	153	-	-	-	-	93	-	-	-	-	462	-	-	-
214	-	-	-	-	-	-	-	-	-	-	-	-	-	-	-	-	-
215	4	-	376	55	-	127	60	-	97	-	-	20	-	41 788	108	-	61
216	-	491	10	12	20	-	-	-	513	-	-	-	-	1 926	103	-	-
217	-	-	18	-	68	-	-	-	-	-	-	-	-	2 621	40	-	-
218	-	-	564	-	20	-	-	-	2	-	-	-	-	1 133	-	-	-
219	-	-	-	-	-	-	-	-	-	-	-	-	-	-	-	-	-
220	-	-	17	-	-	-	-	-	-	-	-	-	-	506	-	-	-
221	-	-	-	-	-	-	-	-	-	-	-	-	-	-	-	-	-
222	-	-	60	-	-	-	-	-	8	-	-	-	-	162	1	-	-
223	-	-	-	-	-	-	-	-	-	-	-	-	-	-	115	-	-
Ausland	4	491	1 264	345	108	127	60	-	713	-	-	20	-	49 952	3 703	18	61
Insgesamt	775	7 749	91 457	115 512	32 982	181 862	73 778	8 742	4 718	63 600	102	3 004	713	204 284	173 637	33	802

Nummer des VB	Soda, Ätznatron, Pottasche 121 V	121 E	Farbstoffe, Farben und Lacke 122 V	122 E	Nicht bes.gen. chemische Erzeugnisse 123 V	123 E	Düngekalk 130 V	130 E	Thomasmehl 131 V	131 E	Andere Phosphordüngemittel, 132 V	132 E	Kalidüngemittel, außer Mischdünger 133 V	133 E	Stickstoffdüngemittel, 134 V	134 E	Mischdünger 135 V	135 E
1	-	-	-	-	-	-	-	-	-	-	-	-	-	-	-	-	-	-
2	-	-	-	-	-	-	-	-	-	-	-	-	-	-	-	-	-	-
3	-	-	-	-	-	1	-	-	-	-	-	-	-	-	-	-	-	-
4	-	-	-	-	-	-	-	-	-	-	-	-	-	-	-	-	-	-
5	-	-	-	58	46	1 364	-	-	-	-	-	-	-	-	-	-	-	-
6	-	-	-	-	-	-	-	-	-	-	-	-	-	-	-	-	-	-
7	-	-	-	-	3	516	188	-	47	-	-	-	-	-	-	-	-	-
8	-	-	-	-	81	159	15	-	20	-	-	15	-	-	-	-	-	-
9	-	-	-	-	-	10	-	-	-	-	-	-	-	-	-	-	-	-
10	-	-	-	-	15	917	225	5	84	-	-	-	-	32	-	-	-	-
11	-	-	-	-	24	48	63	-	-	-	-	-	-	-	-	-	-	105
12	-	-	-	-	72	-	-	-	16	-	20	-	-	-	-	-	-	120
13	-	-	576	5	1 417	-	55	-	-	-	-	27	-	15 101	-	16	-	126
14	-	-	-	16	33	273	235	5	16	-	-	-	-	-	-	-	-	-
15	-	-	-	-	3	275	102	15	-	-	-	-	-	746	-	-	-	19
16	-	-	-	-	8	-	-	-	-	-	-	-	-	-	-	-	-	-
17	-	-	-	-	-	-	-	-	151	-	-	15	-	-	-	-	-	3
18	-	-	-	-	-	-	-	-	-	-	-	-	-	-	-	-	-	-
19	-	-	-	-	-	-	45	30	721	-	-	-	-	-	-	-	-	-
20	-	-	-	-	-	-	-	-	208	-	-	-	-	-	-	-	-	17
21	-	-	-	-	5	3	29	32	16	-	-	-	-	-	-	-	-	-
22	-	-	-	-	560	296	-	69	14	-	-	-	-	-	-	10	-	294
23	-	-	-	-	14	-	25	198	-	21	-	-	-	-	-	-	-	-
24	17	-	-	30	206	1 101	60	37	-	1 588	-	49	-	-	-	4 521	-	-
27	-	-	-	-	20	141	-	285	-	119	-	-	-	-	-	299	-	-
28	-	-	4	-	7	183	-	-	-	-	-	-	-	-	-	554	-	-
29	-	27	-	-	-	7	565	-	15	-	-	-	-	-	-	-	-	-
30	-	-	-	-	24	107	-	209	-	7 269	-	-	-	-	-	30	-	-
31	-	-	-	-	-	458	53	-	-	7 453	-	-	-	-	-	52	3	-
32	-	-	-	9	488	391	328	16	12	-	-	1 329	-	-	-	165	-	5 282
33	-	-	-	-	63	451	31	70	-	-	-	-	-	-	-	-	-	-
34	-	73	1	47	3 749	365	-	-	-	411	-	-	-	-	32	-	-	2 240
35	-	-	-	2	136	46	97	-	-	-	2	35	-	-	-	255	-	-
36	101	-	-	15	1 115	4 166	93	119	15	-	-	-	-	841	-	1 153	-	-
37	-	6	-	-	756	11	107	246	105	-	-	-	-	-	-	86	-	274
38	218	10	-	-	9 996	407	2 334	1 180	1 579	251	260	967	136	347	231	205	298	1 904
39	55		-		4 323		4 066		2 228		341		1 052		1 119		829	
41	-	-	-	19	5	88	1 042	168	245	10	-	-	-	-	27	336	15	-
42	-	-	-	66	1 968	1 440	310	-	165	36	5	1 148	16	83	38	150	12	61
43	-	-	-	-	719	68	106	16	15	15	-	-	-	-	15	-	-	1 001
44	-	-	-	39	467	811	-	398	-	-	-	171	-	-	-	12 128	23	3 037
45	19	-	-	-	28	1 331	119	-	-	67	-	-	-	-	-	30	-	3
46	-	-	-	-	266	25	2 312	-	22	80	-	-	-	40	39	14	5	269
47	-	-	-	3	198	155	-	-	-	-	-	262	-	-	-	-	-	-
48	-	30	-	11	351	1 877	55	-	525	-	-	-	-	1 969	-	1 139	-	2
51	-	-	-	-	1 859	54	-	-	170	10	-	-	-	-	-	-	-	-
52	7	10	-	-	120	51	-	12	-	-	-	-	-	-	-	346	-	845
53	-	-	-	-	735	338	-	-	-	-	-	-	-	-	-	-	-	-
54	-	-	-	-	13	-	-	-	-	-	-	-	-	-	-	-	-	-
55	-	-	-	71	104	-	88	-	-	-	-	-	-	-	-	-	-	-
56	-	-	-	-	931	715	12	-	-	-	-	11	-	-	-	5 643	-	75
57	-	-	-	-	-	-	68	542	-	46	-	-	-	-	-	-	-	-
58	-	-	-	-	2 160	44	-	-	323	-	-	-	-	-	-	-	-	-
61	-	-	-	-	39	-	15	74	180	-	-	-	-	-	11	-	-	-
62	-	-	-	-	5	-	-	-	-	-	-	-	-	-	-	-	-	-
63	-	-	-	21	22	61	-	-	310	-	-	-	-	-	-	-	-	-
64	-	-	-	-	33	136	-	-	467	-	-	-	-	-	-	296	-	101
65	-	-	-	-	46	-	-	-	18	-	-	-	-	-	-	-	-	-
66	-	-	-	-	79	-	-	5	10	-	-	-	-	-	-	-	-	-
Bund	362	157	581	412	28 951	18 890	8 777	3 731	5 469	17 376	287	4 029	152	19 159	393	27 406	356	15 778
98	-	-	-	-	11	-	-	-	-	-	-	-	-	-	-	-	-	-
99/100	-	-	-	-	-	46	-	-	15 215	-	-	-	-	-	-	-	-	-
195	-	-	3	21	342	15	-	20	-	-	-	-	-	-	-	-	-	-
203	-	-	-	-	-	-	-	-	-	-	-	-	-	-	-	-	-	-
204	-	-	-	-	78	-	-	-	-	-	-	-	-	-	-	-	-	-
205	-	-	-	-	9	-	-	-	-	-	-	-	-	-	-	-	-	-
206	-	-	-	-	2	-	-	-	-	-	-	-	-	-	-	-	-	-
209	-	-	-	-	-	-	-	-	-	-	-	-	-	-	-	-	-	-
211	-	-	-	-	-	-	-	-	-	-	-	-	-	-	-	-	-	-
212	-	-	-	-	227	100	-	-	-	-	-	-	-	-	-	-	-	-
213	-	-	-	10	14	-	-	-	-	-	-	-	-	-	-	-	-	-
214	-	-	-	-	-	-	-	-	-	-	-	-	-	-	-	-	-	-
215	1	80	26	33	380	95	120	-	-	-	-	-	-	-	-	-	-	-
216	-	-	-	-	6	-	22	-	-	9 899	-	-	-	-	-	-	-	-
217	-	-	1	-	42	-	-	-	-	2 540	-	-	-	-	-	-	-	-
218	-	-	-	-	2 433	-	-	-	-	-	-	-	-	-	-	-	-	-
219	-	-	-	-	-	-	-	-	-	-	-	-	-	-	-	-	-	-
220	-	-	-	-	21	-	-	-	-	-	-	-	-	-	-	-	-	-
221	-	-	-	-	-	-	-	-	-	-	-	-	-	-	-	-	-	-
222	-	-	-	-	-	-	-	-	-	-	-	-	-	-	-	-	-	-
223	-	-	-	-	-	-	-	-	-	-	-	-	-	-	-	-	-	-
Ausland	1	80	27	43	3 212	195	142	-	-	12 439	-	-	-	-	-	-	-	-
Insgesamt	418	292	611	476	36 839	23 469	12 985	7 817	22 912	32 043	628	4 370	1 204	20 211	1 512	28 525	1 185	16 607

Nummer des VB	Andere Düngemittel 136 V	136 E	Pflanzliche Gerbmittel 140 V	140 E	Häute, Felle 141 V	141 E	Leder 142 V	142 E	Wolle 150 V	150 E	Baumwolle 151 E	Andere Spinnstoffe 152 V	152 E	Garne 153 V	153 E	Lumpen 154 V	154 E	Stammholz über 1,5 m Länge, Baustangen 160 V	160 E	Faserholz, Papierholz 161 V	161 E
1	-	-	-	-	-	-	-	-	-	-	-	-	-	-	-	15	-	-	-	-	-
2	-	-	-	-	-	17	-	-	15	29	-	-	53	-	-	-	-	-	-	-	-
3	71	-	19	-	2	10	-	-	-	-	-	-	-	-	-	-	-	11	-	20	-
4	-	-	193	-	-	-	-	-	-	-	-	-	-	-	-	-	-	-	-	-	-
5	-	25	11	-	-	319	27	-	-	-	-	-	-	-	2	94	-	-	278	-	-
6	-	-	-	-	-	-	-	-	-	-	-	-	-	-	-	-	-	-	-	-	-
7	-	-	-	-	-	-	-	-	-	-	-	-	-	-	-	-	-	-	-	2 413	-
8	-	-	-	-	-	-	-	-	-	-	-	-	1	-	-	-	-	70	-	-	-
9	-	-	-	-	-	-	-	-	20	9	-	-	-	-	-	-	-	-	-	-	-
10	-	68	-	-	-	-	-	-	-	-	-	-	-	-	-	-	-	167	20	-	-
11	-	16	16	-	-	-	-	-	22	-	-	-	15	-	-	10	9	695	32	3 604	-
12	-	-	100	-	-	-	-	-	5	-	-	-	-	-	-	16	-	3 429	-	1 363	-
13	-	-	-	-	-	-	-	-	-	5	-	-	-	25	7	2	29	18	39	20	11
14	-	-	-	-	-	-	-	-	-	-	-	-	-	-	-	5	-	18	-	79	-
15	-	-	6	-	-	-	-	-	-	-	-	-	-	-	-	14	-	115	-	2 070	-
16	-	-	-	-	-	-	-	-	-	-	-	-	59	-	-	-	-	-	-	-	-
17	-	-	19	-	-	-	-	-	-	-	-	-	-	42	-	-	-	209	-	15	-
18	-	-	-	-	-	-	-	-	-	-	-	-	-	-	-	-	-	74	-	-	-
19	15	-	-	-	-	-	-	-	-	-	-	-	-	-	-	-	-	1 416	-	-	-
20	-	238	-	-	-	-	-	-	-	-	-	-	-	-	-	-	-	112	-	20	-
21	-	-	-	-	-	-	-	-	-	-	14	-	-	-	-	66	-	885	-	304	-
22	34	-	-	-	-	-	-	-	-	11	-	-	-	-	-	-	-	168	95	536	-
23	-	-	-	12	-	-	-	-	-	-	-	-	-	-	16	-	-	514	6	583	-
24	-	90	165	-	-	-	-	-	-	-	-	5	-	-	-	-	5	12 309	-	548	-
27	-	-	-	-	-	-	-	-	-	-	-	-	-	-	-	-	9	218	19	80	-
28	-	125	-	-	-	-	-	-	-	-	-	5	-	-	-	3	73	348	-	138	-
29	-	-	-	-	-	-	-	-	-	-	-	-	-	-	-	-	-	2 720	-	35	-
30	-	-	30	-	-	-	-	-	-	-	-	-	-	-	-	-	-	178	-	-	-
31	-	-	41	-	-	-	-	-	-	-	-	-	-	-	-	84	-	642	-	2 503	-
32	-	376	89	-	-	-	-	-	13	-	23	-	10	26	9	68	20	666	-	-	-
33	-	-	51	-	-	-	-	-	-	-	-	-	-	-	-	24	35	1 317	264	9 860	-
34	19	60	-	-	-	3	-	-	-	-	-	-	-	-	-	-	-	413	-	-	-
35	-	-	67	-	-	-	-	12	38	-	-	-	-	-	5	10	-	1 742	11	1 650	-
36	-	-	-	-	-	-	-	-	-	19	-	24	21	-	3	-	17	786	225	15	-
37	-	103	37	-	-	-	-	-	18	-	-	-	10	-	-	76	8	1 606	125	98	17
38	177	6 695	25	84	-	-	-	-	-	-	-	-	-	-	-	115	44	9 191	1 722	139	907
39		2 442		112		12				12							130		6 000		183
41	20	-	36	-	-	-	15	-	-	-	-	-	-	-	-	54	65	1 531	221	706	-
42	347	16	32	-	15	4	15	-	39	-	-	-	-	-	-	460	142	4 387	113	10 819	-
43	41	20	20	-	-	-	-	-	-	-	-	-	-	-	-	-	26	1 607	39	2 148	-
44	28	-	-	-	-	-	-	-	-	-	-	-	24	-	-	-	-	49	-	-	-
45	-	-	-	-	-	-	-	-	-	-	-	-	-	-	-	-	15	14	21	4 001	-
46	131	160	204	16	-	-	-	-	12	-	-	-	-	-	21	38	49	3 665	3 067	487	-
47	-	-	-	-	-	4	-	-	-	-	-	-	-	-	-	39	12	1 765	-	12 004	-
48	42	-	10	13	2	-	-	-	-	-	-	-	-	-	-	74	12	-	290	2 429	18

Nummer des VB	Andere Düngemittel 136 V	Andere Düngemittel 136 E	Pflanzliche Gerbmittel 140 V	Pflanzliche Gerbmittel 140 E	Häute, Felle 141 V	Häute, Felle 141 E	Leder 142 V	Leder 142 E	Wolle 150 V	Wolle 150 E	Baumwolle 151 E	Andere Spinnstoffe 152 V	Andere Spinnstoffe 152 E	Garne 153 V	Garne 153 E	Lumpen 154 V	Lumpen 154 E	Stammholz über 1,5 m Länge, Baustangen 160 V	Stammholz über 1,5 m Länge, Baustangen 160 E	Faserholz, Papierholz 161 V	Faserholz, Papierholz 161 E
51	-	-	165	-	-	-	-	-	-	5	-	-	-	-	-	9	-	1 145	354	7 885	-
52	6	278	203	-	-	-	-	-	5	6	-	-	20	-	10	12	62	3 047	87	79	-
53	-	15	54	-	3	-	-	-	-	-	-	19	-	18	-	15	-	64	-	107	-
54	-	20	-	-	6	-	-	13	8	-	-	-	-	-	-	5	18	391	92	72	-
55	-	-	67	-	-	-	5	-	-	-	-	-	-	-	-	7	19	580	98	5 597	-
56	-	6	-	-	-	6	-	-	-	-	-	-	-	-	-	-	29	-	-	-	-
57	-	-	-	-	-	-	-	-	-	-	-	5	141	-	-	-	72	154	270	351	-
58	-	-	-	-	-	5	-	-	6	-	-	-	-	-	-	-	-	357	105	10 053	16
61	-	-	18	-	-	-	-	-	-	-	-	-	22	-	-	24	-	22	-	-	-
62	-	23	-	-	-	-	-	-	-	-	-	-	-	-	-	-	-	-	-	-	-
63	-	-	-	10	-	-	-	-	-	-	-	-	-	-	-	-	9	-	226	-	-
64	10	-	212	33	-	-	-	-	5	-	-	-	18	-	-	-	21	1 207	95	1 925	-
65	-	-	20	-	-	-	-	-	4	-	-	-	-	-	-	10	-	17	-	-	-
66	-	-	33	-	-	-	-	-	1	-	-	-	-	11	-	-	-	84	539	-	-
Bund	941	8 266	2 011	168	28	368	62	25	211	84	37	58	394	122	73	1 349	800	60 121	8 453	84 756	969
98	-	-	-	-	-	-	-	-	-	-	-	-	-	-	-	-	-	99	-	-	-
99/100	-	-	-	-	-	-	-	-	-	-	-	-	-	-	-	-	-	-	-	-	-
195	-	-	-	-	-	-	-	-	-	-	-	-	-	-	-	20	-	62	-	466	-
203	-	-	-	-	-	-	-	-	-	-	-	-	-	-	-	-	-	-	-	-	-
204	-	-	-	-	-	-	-	-	-	-	-	-	-	-	-	-	-	-	61	-	-
205	-	-	-	-	-	-	-	-	-	-	-	-	-	-	-	-	-	-	-	-	-
206	-	-	-	-	-	-	-	-	-	-	-	-	-	-	-	-	-	-	-	-	-
209	-	-	-	-	-	-	-	-	-	-	-	-	-	-	-	-	-	-	-	-	-
211	-	-	-	-	-	-	-	-	-	-	-	-	-	-	-	-	-	-	-	-	-
212	-	21	-	-	-	-	-	-	-	-	-	-	-	-	-	-	-	-	-	-	-
213	-	121	-	-	-	-	-	-	-	-	-	-	-	-	1	-	-	-	-	-	-
214	-	-	-	-	-	-	-	-	-	-	-	-	-	-	-	-	-	-	-	-	-
215	-	2	-	38	-	57	-	2	-	386	-	-	-	1	1	27	-	788	82	140	-
216	-	-	-	784	-	-	-	6	-	-	-	-	-	-	-	-	-	69	-	-	-
217	-	-	-	-	-	1	-	-	12	-	-	-	-	-	-	11	-	-	-	-	-
218	-	-	-	-	-	178	1	-	-	-	-	-	28	-	-	-	-	84	-	-	-
219	-	-	-	-	-	-	-	-	-	-	-	-	-	-	-	-	-	-	-	-	-
220	-	-	-	-	-	-	-	-	-	-	-	-	-	-	-	-	-	-	-	-	-
221	-	-	-	-	-	-	-	-	-	-	-	-	-	-	-	-	-	-	-	-	-
222	-	-	-	-	-	-	1	-	-	-	-	-	-	-	-	-	-	-	-	-	-
223	-	-	-	-	-	76	-	-	-	-	-	-	-	-	-	-	-	-	-	-	-
Ausland	-	144	-	822	-	312	2	8	12	386	-	-	28	1	2	38	-	941	143	140	-
Insgesamt	3 383	10 852	2 123	1 102	40	692	64	33	235	482	37	58	422	123	75	1 537	930	67 223	14 596	85 545	1 152

Nummer des VB	Grubenholz 162 V	Grubenholz 162 E	Anderes unbearbeitetes Holz, Holzabfälle 163 V	Anderes unbearbeitetes Holz, Holzabfälle 163 E	Hölzerne Schwellen 164 V	Hölzerne Schwellen 164 E	Schnittholz, Faßholz, Werkstücke 165 V	Schnittholz, Faßholz, Werkstücke 165 E	Holzwaren 166 V	Holzwaren 166 E	Zellstoff, Holzschliff, Strohstoff 170 V	Zellstoff, Holzschliff, Strohstoff 170 E	Papier, Pappe 171 V	Papier, Pappe 171 E	Betonwaren 180 V	Betonwaren 180 E	Künstliche Steine, Platten, Röhren 181 V	Künstliche Steine, Platten, Röhren 181 E
1	-	-	-	-	-	-	-	39	-	-	-	-	-	-	-	-	-	-
2	-	-	-	-	-	-	-	-	28	10	-	-	-	10	-	-	144	-
3	-	-	-	-	-	-	-	-	3	-	-	21	-	-	-	-	105	-
4	-	-	17	-	-	-	-	-	-	-	-	-	-	-	-	-	-	-
5	-	-	54	-	-	-	16	-	6	-	-	-	-	-	-	-	276	25
6	-	-	-	-	-	-	-	-	-	-	-	-	-	-	-	-	290	-
7	-	-	-	-	-	-	-	-	-	-	-	-	-	-	-	-	48	9
8	-	-	41	-	38	-	-	-	12	-	-	-	-	-	-	-	15	-
9	-	-	-	-	-	-	8	77	9	-	-	-	-	-	-	3	569	5
10	32	-	281	-	-	-	76	-	-	-	-	-	-	-	-	-	304	-
11	435	-	1 232	-	30	61	95	38	76	116	40	-	-	-	-	-	1 245	365
12	329	-	814	-	-	-	901	-	139	58	-	-	-	-	-	-	1 005	-
13	253	33	-	12	-	-	56	72	41	25	-	-	-	6	-	-	3 452	-
14	355	-	210	-	-	-	28	-	-	4	-	-	-	-	-	5	327	-
15	93	20	-	-	163	-	19	-	5	22	-	-	5	-	-	3	227	-
16	16	-	-	-	12	-	11	-	10	-	-	-	-	-	-	-	50	-
17	11	-	250	-	-	-	19	-	-	-	-	-	-	-	-	-	6 833	-
18	-	-	-	-	-	-	-	-	-	-	-	-	-	-	-	-	278	-
19	-	-	118	-	-	-	-	-	-	-	-	-	-	-	-	-	756	15
20	9 246	-	-	-	187	-	-	28	-	-	-	-	-	-	-	-	236	-
21	65	-	235	-	-	-	82	-	10	40	-	-	-	-	-	-	1 442	-
22	224	-	36	8	32	-	239	-	167	5	-	-	-	13	15	-	2 849	5
23	321	-	54	77	-	-	228	-	204	-	-	5	10	41	58	15	6 843	106
24	58 614	-	1 028	-	469	263	707	37	393	7	-	-	3	-	20	7	20 556	366
27	12 613	-	19	-	349	54	16	14	10	-	-	-	-	-	-	-	4 318	-
28	11 447	27	21	-	35	-	184	-	-	1	-	-	-	-	-	-	749	-
29	1 138	-	152	91	-	-	428	1	-	-	-	-	-	-	-	3	715	-
30	115	-	-	-	42	-	138	10	77	-	-	-	-	13	-	-	4 442	198
31	1 802	-	-	-	-	-	-	-	6	-	-	-	-	3	-	-	261	-
32	80	-	169	53	1 192	6	752	-	194	-	-	7	65	-	14	339	612	292
33	443	-	522	-	-	-	845	-	248	-	17	-	53	15	-	-	1 469	168
34	-	-	510	-	31	-	901	-	456	-	-	-	27	6	-	56	2 039	118
35	87	-	266	30	-	-	131	-	114	2	-	-	-	20	-	-	708	58
36	20	-	30	-	-	-	215	-	149	-	-	-	-	8	-	-	1 529	355
37	12 641	19	264	2 935	46	-	124	4	60	-	-	-	77	91	-	102	2 140	251
38	549	1 393	539	5 743	192	97	234	525	377	304	-	-	210	-	25	417	8 859	6 286
39	1 121		2 580		93		560		231		9		8		234		6 956	
41	102	20	4 432	445	-	-	1 463	33	405	154	-	90	19	39	-	144	5 967	537
42	115	32	2 880	-	-	488	166	24	114	39	-	7	127	48	5	369	1 069	193
43	-	36	551	10	-	-	5	44	15	70	-	-	-	-	10	39	739	-
44	-	-	358	-	-	-	53	-	8	-	-	-	-	-	5	-	373	-
45	-	-	630	-	-	-	-	13	-	12	-	38	8	5	-	-	3 127	15
46	13	76	1 120	451	201	96	202	150	1	45	-	-	116	70	-	152	6 260	1 795
47	177	-	1 138	-	-	1	60	87	-	42	-	-	-	10	-	-	1 053	9
48	-	-	178	295	-	-	20	297	-	21	-	-	52	551	-	1 132	9 767	27
51	-	-	661	281	-	-	121	96	-	118	242	-	6	-	-	-	19 765	72
52	-	-	424	177	-	-	12	171	-	70	-	-	-	9	42	-	12 147	23
53	-	-	146	-	-	-	20	-	3	-	-	-	-	-	-	-	2 972	43
54	-	-	470	155	-	25	163	-	-	13	-	-	-	177	-	32	975	17
55	22	-	199	-	41	536	148	-	-	5	-	-	-	9	25	-	562	9
56	130	-	612	-	45	-	256	21	6	31	-	-	7	-	-	-	1 382	6
57	50	-	105	18	-	44	22	77	9	6	-	-	-	-	-	-	5 502	410
58	55	-	1 475	65	-	65	285	186	-	50	17	-	24	3	5	2	8 262	142
61	-	148	-	66	-	18	-	260	-	23	-	-	-	94	-	5	9 940	30
62	-	-	-	-	-	-	54	-	-	-	-	-	-	-	-	-	899	6
63	-	18	17	39	71	526	35	1 034	-	44	-	-	-	22	-	25	3 118	58
64	85	19	55	25	-	-	175	683	60	41	-	-	-	-	-	-	473	-
65	-	-	-	-	-	-	-	98	10	-	-	-	-	-	-	172	666	60
66	-	-	-	164	-	-	-	334	-	5	-	-	-	24	20	-	2 450	-
Bund	111 678	1 841	22 313	11 140	3 176	2 280	9 711	4 453	3 425	1 383	316	168	809	1 287	299	3 022	173 159	12 074
98	-	-	76	-	-	-	243	-	15	-	-	-	53	-	-	-	493	-
99/100	-	-	-	-	-	-	-	-	-	-	-	-	-	-	-	-	361	-
195	15 155	-	17	1 392	12	-	75	2	248	3	-	-	10	-	-	48	13 440	932
203	-	-	-	-	-	-	-	-	-	-	-	-	-	-	-	-	16	-
204	-	-	-	-	-	-	-	-	-	-	-	-	-	-	-	-	8	19
205	-	21	-	-	-	-	-	72	-	-	-	26	-	-	-	-	1 461	152
206	-	-	-	-	-	-	-	-	-	-	-	-	-	-	-	-	15	-
209	-	-	-	-	-	-	-	-	-	-	-	-	-	-	-	-	-	-
211	-	-	-	-	-	-	-	108	-	-	-	-	-	-	-	-	640	-
212	-	-	65	-	4	-	-	10	-	1	-	-	9	-	-	-	211	-
213	-	-	-	-	-	-	-	-	-	-	-	-	-	-	-	-	2 114	-
214	-	-	-	-	-	-	-	-	-	-	-	-	-	-	-	-	62	-
215	2 732	-	-	319	-	-	106	2	98	4	-	-	20	-	59	-	3 373	-
216	-	-	2	407	-	-	29	-	7	-	-	-	-	-	-	-	1 927	198
217	-	-	-	-	-	-	54	-	1	-	-	-	1	-	-	-	2 270	-
218	18	-	-	-	-	-	203	-	-	-	-	-	-	11	-	-	683	-
219	-	-	-	-	-	-	16	-	-	-	-	-	-	-	-	-	-	-
220	-	-	-	-	-	-	-	-	-	2	-	-	-	-	-	-	830	-
221	-	-	-	-	-	-	-	-	-	-	-	-	-	-	-	-	57	-
222	-	-	-	-	-	-	-	-	-	-	-	-	-	-	-	-	151	-
223	-	-	-	-	-	-	-	-	-	-	-	-	-	-	-	-	-	-
Ausland	2 750	21	67	726	4	-	408	192	106	7	-	26	30	11	59	-	13 818	369
Insgesamt	130 704	2 983	25 053	15 838	3 285	2 373	10 997	5 207	4 025	1 624	325	203	910	1 306	537	3 304	208 227	20 331

Nummer des VB	Andere Steingut-, Ton-, Porzellanwaren 182		Glas, Glaswaren 183		Roheisen, Eisenlegierungen 190		Halbzeug und Blöcke aus Stahl 191	Alteisen und Abfälle von Eisen und Stahl 192		Eisenbahnoberbauzeug aus Eisen und Stahl 193		Stab- und Formeisen und -stahl 194		Bleche und Platten aus Eisen und Stahl 195		Röhren und Rohre aus Eisen und Stahl 196		Eisen- und Stahldraht 197	
	V	E	V	E	V	E	E	V	E	V	E	V	E	V	E	V	E	V	E
1	-	-	-	-	-	55	-	-	36	-	-	-	-	-	-	-	-	-	-
2	-	-	-	-	-	-	-	-	-	-	13	-	-	-	-	-	-	-	-
3	-	-	-	-	-	-	-	-	-	-	-	-	18	11	-	-	-	-	-
4	-	-	-	-	-	-	-	-	-	-	-	-	-	-	-	-	-	-	-
5	-	-	10	3	-	-	-	-	-	-	6	-	35	-	28	-	40	102	-
6	-	-	-	27	-	-	-	-	-	-	-	-	-	-	-	10	-	-	-
7	-	-	-	-	-	-	-	-	-	-	-	-	-	-	-	-	-	-	-
8	-	-	-	-	-	-	-	-	-	-	-	-	-	-	-	-	-	-	-
9	-	-	-	-	-	-	-	-	9	-	-	-	-	-	-	-	-	91	-
10	-	-	-	98	-	-	-	-	21	-	-	-	-	-	-	-	5	-	-
11	-	-	-	17	-	-	-	-	5	-	-	-	-	-	-	-	-	-	-
12	-	-	-	10	-	-	-	45	-	-	-	-	-	-	-	-	-	-	-
13	-	32	-	-	-	-	-	-	24	-	-	14	68	-	8	-	3	15	-
14	-	-	13	-	-	17	-	100	-	-	120	-	281	-	150	-	11	-	-
15	-	-	-	279	-	80	-	377	-	-	46	-	5	-	-	-	-	-	-
16	-	-	-	-	-	-	-	248	-	-	-	-	25	-	17	-	-	-	-
17	-	-	-	-	-	-	-	84	-	-	75	17	-	58	-	-	-	-	-
18	-	-	-	-	-	-	-	-	-	-	-	-	-	-	-	-	-	-	-
19	-	-	10	52	-	-	-	60	-	-	-	-	-	-	-	-	-	-	-
20	-	-	-	-	-	-	-	-	-	-	-	-	-	-	-	-	-	-	-
21	-	-	-	-	-	-	-	-	-	-	-	-	8	8	-	-	-	-	-
22	-	-	-	-	-	-	-	63	66	11	-	-	-	6	39	-	31	1	-
23	-	-	5	-	-	-	19	3 415	36	30	20	-	5 662	-	324	-	15	-	206
24	41	404	-	683	4	1 132	111	6 520	131	96	204	342	1 534	-	227	-	693	-	2 082
27	-	-	-	-	19	-	803	3 050	120	100	115	44	6 604	-	209	-	-	12	128
28	-	-	-	611	-	-	-	860	-	307	-	-	212	11	121	-	57	-	12
29	-	-	-	-	-	-	-	194	-	-	-	8	-	-	-	-	-	-	-
30	124	-	-	-	18	3 114	30	7 544	167	21	25	-	2 186	-	81	15	46	-	2 133
31	-	-	-	-	-	-	368	772	-	15	319	150	4 325	-	-	-	-	-	518
32	-	-	-	-	-	-	-	798	-	-	-	-	41	-	12	6	12	3	-
33	-	132	-	397	-	-	-	4 949	109	40	-	66	753	-	99	62	709	-	89
34	-	-	3	7	29	67	-	3 838	583	-	17	25	341	9	27	-	189	5	146
35	-	-	39	26	-	-	-	145	60	-	-	-	1 184	-	-	-	27	3	-
36	-	38	-	75	-	5	-	136	-	35	-	-	49	-	-	-	-	-	-
37	-	-	-	275	-	-	-	115	20	89	-	5	420	-	-	5	3	1	-
38	-	256	27	19	442	-	-	22 938	2 365	82	15	241	443	144	394	3	-	29	17
39	-	-	31	-	-	-	-	4 958	-	199	-	927	-	70	-	315	-	73	-
41	-	252	4	231	-	484	49	5 760	1 166	14	144	256	101	90	678	-	1 411	11	-
42	-	5	-	11	-	-	-	3 201	486	-	257	177	189	6	7	-	18	557	102
43	-	24	-	-	-	-	-	1 482	207	-	100	17	-	-	-	-	5	-	-
44	-	-	-	-	-	-	-	151	85	-	-	37	53	-	7	-	37	37	-
45	-	5	29	58	-	8	6	572	280	-	26	15	260	10	16	16	305	-	-
46	86	-	-	-	378	-	-	4 220	465	-	-	213	41	-	20	29	119	-	16
47	18	-	-	18	61	-	-	139	-	-	-	20	-	-	5	-	-	5	-
48	-	-	34	309	-	-	-	42	5	-	-	37	21	13	-	-	-	49	-
51	-	-	-	-	-	-	-	13	-	-	-	22	-	5	-	-	-	13	-
52	-	-	-	-	-	21	-	29	18	-	74	249	6	12	-	-	2	-	-
53	-	-	-	-	-	-	-	-	-	-	-	39	10	20	-	-	-	-	-
54	-	-	10	11	-	-	-	4	13	-	-	-	-	-	-	-	53	29	-
55	-	-	-	-	-	-	-	46	38	-	117	-	-	5	-	-	24	-	-
56	6	-	-	9	-	-	-	180	88	-	11	88	283	-	62	29	91	8	-
57	-	68	10	-	-	-	-	33	53	6	83	-	-	-	-	-	10	11	-
58	-	-	-	30	-	-	-	1 919	17	-	-	13	19	5	-	-	57	-	-
61	-	138	-	11	-	-	-	15	167	-	-	5	53	6	-	-	-	7	-
62	-	-	-	-	-	5	-	-	15	-	107	-	3	77	-	-	-	8	-
63	-	29	-	18	-	-	-	44	26	-	146	-	-	-	-	-	14	6	-
64	-	-	-	-	-	-	-	-	52	-	-	-	10	-	-	-	4	43	-
65	-	-	-	-	-	-	-	-	93	-	-	-	23	-	-	-	-	2	-
66	-	-	-	-	-	-	-	21	128	-	-	4	-	-	-	-	14	-	-
Bund	275	1 383	194	3 285	951	4 988	1 386	74 122	7 154	846	2 040	2 104	25 266	496	2 531	175	4 005	1 048	5 449
98	-	-	-	10	-	-	-	-	6	-	-	-	-	-	-	-	-	1	-
99/100	-	-	-	23	-	-	-	-	21	-	-	-	-	-	-	-	4	24	-
195	62	582	-	-	-	-	-	-	2	113	-	8	2 352	-	162	-	887	-	292
203	-	-	-	-	-	-	-	-	-	-	-	-	-	-	-	-	-	-	-
204	-	-	-	-	-	-	-	-	-	-	-	-	-	7	-	22	-	-	-
205	41	-	-	-	-	60	-	15	-	-	-	5	-	-	-	-	-	-	-
206	20	-	-	-	-	-	-	-	-	-	-	-	-	-	-	-	-	-	-
209	-	-	-	-	-	-	-	-	-	-	-	-	-	-	-	-	-	-	-
211	65	-	-	-	-	-	-	-	-	-	-	-	-	-	-	-	-	-	-
212	11	-	-	-	-	-	-	-	-	-	-	131	-	16	-	-	-	20	-
213	65	-	17	-	-	-	-	252	-	-	-	74	-	-	-	9	-	-	-
214	-	-	-	-	-	-	-	-	-	-	-	-	-	-	-	-	-	-	-
215	49	1	10	-	-	-	-	144	1	-	-	186	-	1	-	5	60	10	-
216	-	-	-	-	-	-	15	867	-	-	-	16	80	-	39	36	-	-	-
217	126	-	-	-	-	-	-	1 213	-	-	-	-	-	-	-	-	-	9	-
218	25	-	-	-	-	-	-	-	-	-	-	331	-	20	-	19	-	10	-
219	-	-	-	-	-	-	-	-	-	-	-	-	-	-	-	-	-	-	-
220	1	-	-	-	-	-	-	-	-	-	-	16	-	-	-	-	-	-	-
221	-	-	-	-	-	-	-	-	-	-	-	-	-	-	-	-	-	-	-
222	12	-	-	-	-	-	-	-	-	-	-	74	-	-	-	-	-	-	-
223	-	-	-	-	-	-	-	-	-	-	-	-	-	-	-	-	-	-	-
Ausland	415	1	27	-	-	60	15	2 491	1	-	-	833	80	44	39	91	60	49	-
Insgesamt	752	1 966	252	3 349	951	5 048	1 401	81 571	12 142	1 158	2 239	3 872	28 625	610	2 802	581	5 271	1 195	5 814

Nummer des VB	Andere Gießerei- und Walzwerkerzeugnisse 198		Maschinen, Apparate 199		Bauwerksteile aus Eisen und Stahl 200		Andere Eisen- und Stahlwaren 201		Rohkupfer, Kupferlegierungen 210		Rohzink, Zinklegierungen 211		Rohblei, Bleilegierungen 212		Rohe Leichtmetalle, auch Legierungen 213		Andere rohe NE-Metalle, auch Legierungen 214		Altmetalle und Abfälle von NE-Metallen 215	
	V	E	V	E	V	E	V	E	V	E	V	E	V	E	V	E	V	E	V	E
1	-	-	-	30	-	38	-	4	-	-	-	-	-	-	-	-	-	-	-	-
2	-	-	9	5	-	-	-	-	-	-	-	-	-	-	-	-	-	-	-	-
3	-	-	15	-	-	-	28	3	-	-	-	-	-	-	-	-	-	-	-	-
4	-	-	-	-	-	-	-	-	-	-	-	-	-	-	-	-	-	-	-	-
5	62	-	420	89	-	20	64	20	-	-	-	-	5	16	-	-	-	-	123	20
6	-	-	6	-	-	-	29	-	-	-	-	-	-	-	-	-	-	-	-	-
7	-	5	5	12	-	-	-	-	-	-	-	-	-	-	-	-	-	-	-	-
8	-	-	-	-	-	-	-	-	-	-	-	224	-	-	-	-	-	-	-	-
9	108	-	29	45	-	11	5	-	-	-	-	-	-	-	-	-	-	-	-	-
10	-	-	-	7	-	-	3	-	-	-	-	-	-	-	-	-	-	-	-	-
11	10	9	3	70	-	-	4	22	-	-	-	-	5	-	-	-	-	-	15	-
12	-	6	26	236	-	10	28	76	-	-	-	-	-	-	-	-	-	-	-	-
13	4	63	-	92	18	26	58	25	-	-	-	-	-	-	-	-	-	-	-	24
14	-	7	3	37	-	-	-	125	-	-	-	-	-	-	-	-	-	6	-	-
15	-	-	-	54	-	-	15	-	-	-	-	-	-	-	-	-	-	-	-	-
16	-	-	92	76	-	18	25	7	-	-	-	-	-	17	-	19	-	-	-	-
17	46	125	1	1	-	-	8	37	-	-	-	-	204	-	-	-	-	-	-	-
18	-	-	-	-	-	-	-	-	-	-	-	-	-	-	-	-	-	-	-	-
19	-	-	-	23	9	-	-	-	-	-	-	-	-	-	-	-	-	-	-	-
20	-	-	7	-	-	-	20	34	-	-	-	-	-	-	-	-	-	-	-	-
21	-	-	24	64	-	-	4	21	-	-	-	-	-	-	-	-	-	-	-	16
22	-	3	45	40	-	16	14	18	-	-	-	-	-	-	-	-	-	-	11	7
23	144	1 479	20	153	-	16	1	79	-	-	-	-	15	-	3	-	3	-	99	-
24	51	130	22	86	4	79	51	310	-	-	-	-	-	14	-	-	-	-	31	-
27	-	270	17	68	2	41	-	13	-	-	-	-	-	-	-	-	-	-	32	-
28	4	9	3	30	7	18	12	201	-	-	-	15	40	-	-	-	-	-	36	-
29	-	-	28	27	-	-	114	-	-	-	-	-	-	-	-	-	-	-	-	-
30	18	443	32	26	-	75	28	33	-	-	45	-	15	275	-	-	-	-	58	69
31	-	-	22	-	-	138	36	1 906	-	-	-	-	-	-	-	-	-	-	-	-
32	33	-	25	178	11	-	3	32	-	-	32	17	345	-	-	-	-	-	63	-
33	407	101	15	189	-	74	57	68	-	-	-	-	-	-	-	-	-	-	21	-
34	168	-	35	94	-	85	21	196	-	-	51	10	-	-	-	-	-	-	101	12
35	31	126	19	68	-	11	49	32	-	-	-	-	33	-	-	-	-	-	11	11
36	-	2	-	27	-	462	18	2	-	-	-	-	-	-	-	-	-	-	-	-
37	-	271	42	16	31	5	158	23	-	-	-	71	-	5	-	-	-	-	22	-
38	80	46	233	166	35	144	123	41	-	-	16	-	-	-	-	-	-	-	67	14
39	-	793	-	391	-	154	-	82	-	-	-	-	-	-	-	-	-	-	-	-
41	7	384	56	105	26	144	80	339	-	-	-	16	10	-	-	-	-	-	-	18
42	71	180	5	52	17	34	141	15	-	-	-	-	-	-	-	-	-	-	24	-
43	-	-	-	136	-	-	142	48	-	-	4	-	-	-	-	-	-	-	-	-
44	7	-	-	55	-	-	24	33	-	-	-	-	-	-	-	-	-	-	-	-
45	-	-	8	47	-	-	200	52	-	35	-	-	-	-	-	-	-	-	14	-
46	79	113	49	94	-	122	51	54	-	-	-	-	-	-	-	-	-	-	11	9
47	-	12	3	-	-	140	12	-	-	-	-	-	-	-	-	-	15	-	-	19
48	109	-	81	252	-	-	77	40	-	-	-	-	-	-	-	-	-	-	40	-

Nummer des VB	Andere Gießerei- und Walzwerkerzeugnisse 198		Maschinen, Apparate 199		Bauwerksteile aus Eisen und Stahl 200		Andere Eisen- und Stahlwaren 201		Rohkupfer, Kupferlegierungen 210		Rohzink, Zinklegierungen 211		Rohblei, Bleilegierungen 212		Rohe Leichtmetalle, auch Legierungen 213		Andere rohe NE-Metalle, auch Legierungen 214		Altmetalle und Abfälle von NE-Metallen 215	
	V	E	V	E	V	E	V	E	V	E	V	E	V	E	V	E	V	E	V	E
51	23	-	5	162	-	-	29	7	-	-	-	-	5	-	-	-	-	-	-	-
52	25	19	15	115	40	53	35	287	-	-	-	-	40	-	-	-	-	-	-	-
53	-	-	10	14	-	8	29	5	-	-	-	-	-	-	-	-	-	-	-	26
54	8	-	11	56	-	-	16	-	-	-	-	-	-	-	-	-	-	-	9	-
55	5	-	-	54	-	-	5	50	-	-	-	-	-	-	-	-	-	-	30	-
56	-	26	66	42	24	6	101	109	-	-	-	-	9	-	-	-	-	-	39	63
57	-	-	23	34	-	-	25	30	-	-	-	-	-	-	-	-	-	-	-	-
58	47	3	31	-	-	-	38	39	-	-	-	-	-	-	-	-	-	-	123	-
61	5	-	64	42	-	-	93	43	-	-	-	-	40	-	-	-	-	-	74	-
62	17	-	5	14	-	-	36	17	-	-	-	-	5	-	-	-	-	-	-	-
63	10	-	-	22	40	-	28	-	-	-	-	-	-	-	-	-	-	-	-	-
64	5	28	12	28	-	-	42	2	-	-	-	-	-	-	-	-	-	-	-	-
65	-	13	4	6	-	8	168	18	-	-	-	-	-	-	-	-	-	-	-	-
66	17	-	25	357	-	-	-	3	-	-	-	-	15	-	-	-	-	-	4	12
Bund	1 601	3 873	1 671	3 696	264	1 802	2 348	4 519	-	35	148	353	786	327	3	19	18	-	1 064	320
98	8	-	-	-	-	-	3	-	-	-	-	-	15	-	-	-	-	-	-	-
99/100	-	-	-	16	-	-	-	22	-	-	-	-	-	-	-	-	-	-	-	-
195	16	5	37	47	-	-	22	123	-	-	-	-	-	-	-	-	-	-	-	-
203	-	-	-	-	-	-	-	-	-	-	-	-	-	-	-	-	-	-	-	-
204	-	-	13	-	-	-	-	-	-	-	-	-	-	-	-	-	-	-	-	-
205	-	-	91	3	-	-	66	5	-	-	-	-	-	-	3	-	-	-	-	-
206	-	-	-	-	-	-	-	-	-	-	-	-	-	-	-	-	-	-	-	-
209	-	-	23	-	-	-	-	-	-	-	-	-	-	-	-	-	-	-	-	-
211	-	-	-	-	-	-	2	-	-	-	-	-	-	-	-	-	-	-	-	-
212	-	-	393	1	31	-	48	-	-	-	-	-	-	-	2	-	-	-	-	-
213	-	-	246	5	-	-	6	-	-	-	-	-	-	-	-	-	-	-	-	-
214	-	-	-	-	-	-	-	-	-	-	-	-	-	-	-	-	-	-	-	-
215	24	10	338	132	-	-	112	107	4	-	-	-	35	-	-	-	3	1	-	276
216	5	-	72	-	-	-	98	12	-	-	-	-	-	-	-	-	-	-	-	-
217	-	-	330	26	4	1	42	-	3	-	-	-	-	-	-	-	-	-	-	-
218	27	-	155	-	-	-	87	-	-	-	-	-	-	-	-	-	-	-	-	-
219	-	-	27	30	-	-	-	-	-	-	-	-	-	-	-	-	-	-	-	-
220	-	-	6	-	-	-	91	-	-	-	-	-	-	-	-	-	-	-	-	-
221	-	-	31	-	-	-	18	-	-	-	-	-	-	-	-	-	-	-	-	-
222	-	-	23	2	-	-	73	-	-	-	-	-	-	-	-	-	-	-	-	-
223	-	-	167	-	-	-	-	-	-	-	-	-	-	-	-	-	-	-	-	-
Ausland	56	10	1 915	199	35	1	643	124	7	-	-	-	35	-	5	-	3	1	-	276
Insgesamt	2 474	4 681	4 014	4 349	453	1 957	3 098	4 870	7	35	148	353	836	327	8	19	21	1	1 064	596

Nummer des VB	NE-Metallhalbzeug 216		NE-Metallwaren 217		Fahrzeuge aller Art 220		Nicht bes.gen. Industrieerzeugnisse 230		Sammelgut ohne nähere Bezeichnung 231		Umzugsgut, gebrauchte Verpackungen, Baugerätschaften 240		Besatzungsverkehr: Güter in Wagenladungen (ohne Kohlen) 243		Steinkohlen 244		Braunkohlen 245	
	V	E	V	E	V	E	V	E	V	E	V	E	V	E	V	E	V	E
1	-	-	-	-	6	-	-	-	-	2	-	89	1 839	-	-	-	-	-
2	-	-	-	-	-	-	5	5	-	16	10	275	-	-	-	-	-	-
3	-	-	-	-	11	-	5	6	-	-	80	425	1 500	-	-	-	-	-
4	-	-	-	-	-	-	-	-	-	-	15	49	-	-	-	-	-	-
5	-	-	4	-	204	17	81	24	345	907	422	863	-	-	-	-	-	-
6	-	-	-	-	-	-	-	-	-	-	1	134	-	-	-	-	-	-
7	-	-	-	-	-	103	-	-	-	-	9	141	-	-	-	-	-	-
8	-	-	-	4	-	23	19	-	-	-	32	25	5	121	-	-	-	-
9	-	-	-	-	51	39	8	-	280	376	18	67	746	3 096	-	-	-	-
10	-	-	-	-	-	-	12	441	-	10	11	117	2 280	29	-	-	-	-
11	-	-	-	4	10	-	61	140	-	-	21	255	-	2	-	-	-	-
12	-	-	-	-	15	9	6	46	-	-	120	86	76	175	10 831	-	791	-
13	-	-	-	-	-	17	-	104	-	3	3	696	219	1 186	-	-	-	-
14	-	-	-	-	8	20	8	10	-	-	27	210	-	2 080	-	-	-	-
15	-	-	-	7	11	-	2	-	50	-	62	104	-	12	-	-	-	-
16	-	-	-	-	13	62	55	150	270	-	38	134	-	-	-	-	-	-
17	-	37	-	3	-	-	5	-	-	-	36	44	-	37	-	-	-	-
18	-	-	-	-	-	-	-	-	-	-	-	-	-	-	-	-	-	-
19	-	-	-	-	-	-	-	54	-	-	52	153	-	-	-	-	-	-
20	-	-	-	-	-	-	-	-	-	-	61	92	-	-	-	-	-	-
21	-	-	-	-	43	10	5	6	-	-	43	299	-	-	-	1 941	-	-
22	6	-	-	-	14	8	8	13	-	-	128	58	-	155	-	-	-	-
23	-	19	-	-	2	27	5	20	-	-	36	65	19	202	-	-	-	-
24	-	5	6	-	6	116	109	254	-	212	278	200	4 934	377	-	57 524	-	-
27	-	-	-	-	-	25	21	99	-	-	422	44	-	232	-	763	-	-
28	-	-	-	8	8	-	-	2	58	2	218	260	-	-	-	-	-	-
29	-	-	7	-	81	-	248	21	189	-	46	32	-	29	591	-	3 004	-
30	-	-	-	182	-	5	3	-	4	-	192	268	-	8	-	-	-	-
31	-	-	-	-	12	-	-	-	-	-	63	66	-	136	-	-	-	-
32	-	5	-	5	9	-	10	4	5	-	147	40	298	-	-	-	-	-
33	-	5	-	421	31	-	36	899	187	9	988	578	6	71	-	-	-	-
34	-	13	-	208	32	106	15	102	117	5	431	389	262	39	-	-	-	-
35	-	-	-	-	7	31	27	17	-	-	214	220	136	57	-	-	-	-
36	-	-	-	-	22	5	72	33	18	-	256	110	78	4 039	-	-	-	17 041
37	-	194	-	-	12	5	7	18	16	-	724	46	-	-	-	-	-	-
38	-	-	-	-	113	92	255	12	69	-	1 041	1 957	1 421	1 030	2 877	-	252	-
39	22		12		215		374		1 291		3 460		18 058		13 779		1 892	
41	-	15	-	37	243	63	22	8	-	-	745	1 010	1 522	2 032	1 864	-	655	-
42	-	-	-	-	13	45	12	50	623	29	1 402	820	3 712	15 925	1 036	1 687	695	423
43	-	-	-	162	-	5	-	1	-	-	63	688	1 379	1 560	-	-	-	-
44	-	-	-	-	-	5	-	94	-	-	219	94	-	-	-	-	-	-
45	-	-	-	6	3	45	22	10	-	-	560	1 435	10 507	10 372	-	38 223	-	7 669
46	-	-	-	5	15	69	66	178	-	82	628	972	11 742	22 800	1 077	-	61	-
47	-	-	-	-	5	-	-	15	-	-	39	154	81	830	-	-	-	302
48	-	12	-	-	11	320	3	44	-	-	184	263	4 194	16 909	-	-	-	-
51	-	-	1	-	11	26	3	29	-	-	51	349	1 577	1 332	-	-	28	-
52	-	4	-	30	24	133	7	119	-	-	464	1 064	1 007	1 729	-	-	-	-
53	3	-	-	77	6	4	-	20	-	-	178	288	38	46	-	-	-	-
54	-	-	-	-	-	41	5	104	-	-	52	170	37	77	-	-	-	-
55	-	-	-	-	10	17	-	183	-	9	536	844	824	1 018	-	-	-	-
56	-	-	-	-	51	50	59	16	409	335	268	406	99	2 010	-	-	-	-
57	-	-	-	-	8	49	5	8	-	-	66	256	1 323	16 428	156	-	578	-
58	-	-	10	6	5	-	-	30	-	-	171	482	3 285	1.527	-	-	-	-
61	-	-	-	10	12	10	84	40	-	-	143	280	13	662	-	-	-	-
62	-	-	-	41	5	-	-	-	64	1 025	104	399	-	26	-	-	-	-
63	-	-	-	-	12	3	8	499	-	-	69	505	1 164	559	-	-	-	-
64	-	-	4	-	6	44	30	121	-	-	402	982	5	550	-	-	-	-
65	-	-	-	4	18	9	31	22	281	10	388	631	50	730	-	-	-	-
66	-	-	6	-	7	112	17	6	-	-	61	95	110	251	-	-	-	-
Bund	9	309	38	1 220	1 186	1 770	1 462	4 077	2 985	3 032	13 038	20 778	56 488	110 486	18 432	100 138	6 064	25 435
98	-	-	-	-	3	21	7	-	433	121	6	442	-	-	-	-	-	-
99/100	-	-	-	-	-	-	-	12	-	20	-	370	-	-	-	-	-	-
195	-	164	-	-	63	17	163	-	189	162	125	114	271	2 561	-	20 358	-	-
203	-	-	-	-	-	-	-	-	-	-	-	-	-	-	-	-	-	-
204	-	-	-	-	-	-	-	-	666	-	-	18	-	-	-	-	-	-
205	-	-	-	-	-	-	-	-	-	-	15	33	-	14	-	-	-	-
206	-	-	-	-	-	-	-	-	-	-	-	-	-	-	-	-	-	-
209	-	-	-	-	24	-	-	-	-	-	-	-	-	-	-	-	-	-
211	-	-	-	-	-	-	-	-	-	-	-	-	-	-	-	-	-	-
212	-	-	7	-	4	-	12	3	12	-	-	2	-	-	-	-	-	-
213	-	-	46	-	-	1	8	-	-	-	108	-	2	-	-	-	-	-
214	-	-	-	-	-	-	-	-	-	-	-	-	-	-	-	-	-	-
215	7	-	6	-	286	63	278	101	531	360	251	29	949	8 831	-	45	-	-
216	-	-	1	-	8	-	107	1	164	-	40	85	-	-	-	-	-	-
217	15	-	1	-	17	37	28	-	3	5	2	12	-	21	-	-	-	-
218	-	-	-	-	10	16	46	-	-	-	15	3	-	13	-	-	-	-
219	-	-	-	-	-	-	-	-	-	4	-	4	-	-	-	-	-	-
220	-	-	-	-	-	-	1	-	-	-	-	12	-	121	-	-	-	-
221	-	-	-	-	27	-	1	-	-	-	-	-	-	-	-	-	-	-
222	5	-	-	-	-	-	14	-	-	-	3	-	-	-	-	-	-	-
223	-	-	-	-	-	13	-	69	-	-	-	-	-	-	-	-	-	-
Ausland	27	-	61	-	376	130	495	174	1 376	369	434	198	951	9 000	-	45	-	-
Insgesamt	58	495	111	1 232	1 843	2 153	2 501	4 637	6 274	4 995	17 063	25 362	75 768	140 105	32 211	134 320	7 956	27 327

Nummer des VB	Dienstgutverkehr: Güter in Wagenladungen (ohne 248u.249) 247 V	247 E	Steinkohlen auf Dienstkohlenfrachtbrief 248 E	Braunkohlen auf Dienstkohlenfrachtbrief 249 E	Lebende Tiere: Pferde, Esel 250 V	250 E	Rindvieh, außer Kälbern 251 V	251 E	Kälber 252 V	252 E	Schafe, Ziegen 253 V	253 E	Schweine, außer Ferkeln 254 V	254 E	Ferkel 255 V	255 E
1	-	-	-	-	-	58	-	22	-	-	-	-	-	-	-	-
2	-	34	-	-	-	10	-	26	-	-	-	-	-	-	-	179
3	-	15	-	-	-	329	-	702	-	66	-	-	-	183	-	532
4	-	18	-	-	-	-	-	30	-	-	-	-	-	-	-	-
5	69	204	-	-	-	-	91	127	-	-	92	1 516	-	-	-	73
6	-	-	-	-	-	20	-	-	-	-	-	-	-	-	-	-
7	-	68	-	-	-	2	-	4	-	-	-	-	-	15	-	-
8	-	-	-	-	-	7	-	229	-	288	-	11	-	-	-	-
9	20	207	-	-	-	-	-	-	-	-	-	-	-	-	-	-
10	-	28	-	-	-	44	-	82	-	15	-	-	-	555	-	2 695
11	126	230	-	-	-	5	-	2	-	-	-	364	-	109	-	4
12	1 488	889	-	-	13	2	-	-	-	-	-	-	-	1	-	294
13	41	815	-	-	-	18	1	43	-	22	-	250	-	254	-	-
14	87	191	-	-	2	7	-	-	-	-	-	1 236	-	27	-	-
15	199	650	-	-	6	10	-	-	-	52	253	525	-	55	-	-
16	1 938	661	-	-	-	-	-	-	-	-	-	-	-	-	-	-
17	71	718	-	-	-	-	-	42	-	6	-	-	17	-	-	4 316
18	-	4	-	-	-	-	-	-	-	-	-	-	-	-	-	-
19	21	38	-	-	-	404	112	982	-	71	-	180	-	277	-	2 947
20	61	366	-	-	-	64	-	305	-	158	-	-	-	13	-	4 789
21	246	1 363	-	-	1	204	13	3 023	4	453	-	4	-	201	85	530
22	172	186	-	-	-	1	4	42	-	1	-	-	-	-	-	-
23	508	1 903	-	-	-	-	-	-	-	-	-	-	-	-	-	-
24	1 191	11 926	106 281	-	5	2	335	51	30	1	6	-	567	35	-	-
27	5 891	715	3 592	-	8	148	21	55	-	-	-	-	-	-	-	-
28	889	2 030	6 150	-	4	1	451	-	29	-	183	-	119	3	-	4 757
29	17	-	-	-	3	42	86	55	-	8	106	-	-	-	-	-
30	1 519	1 373	9 607	-	1	-	483	-	23	-	196	-	155	-	-	-
31	1	3 082	81 779	-	-	-	-	-	-	-	-	-	-	-	-	-
32	409	564	-	-	-	22	18	12	-	-	943	37	-	-	-	-
33	45	1 392	-	-	2	4	1 158	-	375	-	1 692	-	1 099	-	-	-
34	2 597	3 994	32	-	112	8	530	88	62	34	532	247	399	106	-	208
35	589	764	-	-	-	10	701	332	14	9	-	-	167	-	-	-
36	359	36 540	-	6 374	2	2	6	-	-	-	264	112	107	-	45	-
37	252	850	734	-	-	14	1	3	-	-	388	357	-	-	-	-
38	36 934	57 672	-	-	72	72	541	2 920	476	2 136	1 992	2 731	842	5 023	-	42
39	127 845		-	-	142		1 791		310		952		1 431		363	
41	5 519	10 272	-	-	4	3	8	17	-	-	310	79	20	-	-	-
42	25 581	9 651	-	-	24	80	468	5	68	14	221	765	592	8	-	-
43	1 972	1 854	499	-	5	-	16	-	1	-	-	-	14	6	-	-
44	5 157	3 419	-	-	7	-	7	-	1	-	-	-	-	-	-	-
45	661	491	-	-	-	-	6	50	5	-	-	-	-	-	-	-
46	7 507	18 870	-	-	94	118	458	931	32	93	1 053	1 768	203	16	13	90
47	440	251	-	-	1	-	4	-	-	-	-	59	-	-	-	-
48	836	1 274	-	-	-	-	-	4	-	-	554	-	-	-	-	-
51	429	388	-	-	-	-	-	11	-	-	-	520	-	-	-	-
52	1 044	388	-	-	4	33	-	1	-	98	120	953	-	-	-	163
53	826	177	-	-	-	-	-	-	-	-	-	-	-	-	-	-
54	832	5	-	-	-	-	11	11	5	-	-	329	-	-	-	-
55	662	476	-	-	-	4	5	-	-	-	160	-	-	-	30	-
56	2 713	1 198	150	-	-	3	108	30	1	-	165	-	68	37	-	-
57	202	446	-	-	-	-	21	55	-	4	70	40	-	-	-	-
58	135	590	-	-	-	-	9	13	-	-	-	604	-	-	-	-
61	670	34	-	-	-	-	-	-	-	-	-	-	-	-	-	-
62	1 463	387	-	-	-	19	-	-	-	-	183	65	-	-	-	-
63	832	1 967	-	-	-	22	4	103	2	-	-	360	-	-	-	-
64	42	681	-	-	-	-	-	24	-	-	-	-	-	-	-	-
65	2 267	563	-	-	-	-	-	19	-	-	-	-	-	-	-	-
66	43	33	-	-	-	13	24	-	-	-	349	310	-	-	-	-
Bund	115 573	182 705	208 824	6 374	370	1 805	5 701	10 451	1 128	3 529	9 832	13 422	4 369	6 924	173	21 619
98	-	-	-	-	-	-	-	-	-	-	67	-	-	-	-	-
99/100	-	-	-	-	-	-	-	-	-	-	-	-	-	-	-	-
195	-	11	150 494	-	6	-	-	-	-	-	303	-	-	-	787	-
203	-	-	-	-	-	-	-	-	-	-	122	-	-	-	-	-
204	-	-	-	-	-	-	-	-	-	-	-	-	-	-	-	-
205	-	-	-	-	-	-	-	-	-	-	-	-	-	-	-	-
206	-	-	-	-	-	-	-	-	-	-	-	-	-	-	-	-
209	-	-	-	-	-	-	-	-	-	-	-	-	-	-	-	-
211	-	-	-	-	-	-	-	-	-	-	-	-	-	-	-	-
212	-	-	-	-	-	-	-	-	-	-	-	-	-	-	-	-
213	-	-	-	-	-	-	-	-	-	-	-	-	-	-	-	-
214	-	-	-	-	-	-	-	-	-	-	-	-	-	-	-	-
215	54	62	-	-	178	-	-	-	-	-	-	-	455	160	193	-
216	6	15	-	-	-	-	-	-	-	-	1	-	-	-	-	-
217	-	-	-	-	-	-	-	-	-	-	-	-	-	-	-	-
218	-	-	-	-	-	-	-	-	-	-	-	-	-	-	-	-
219	-	-	-	-	-	-	-	-	-	-	-	-	-	-	-	-
220	-	-	-	-	-	-	-	-	-	-	-	-	-	-	-	-
221	-	-	-	-	-	-	-	-	-	-	-	-	-	-	-	-
222	-	-	-	-	-	-	-	-	-	-	-	-	-	-	-	-
223	-	-	-	-	-	-	-	-	-	-	-	-	-	-	-	-
Ausland	60	77	-	-	178	-	-	-	-	-	123	-	455	160	193	-
Insgesamt	243 478	310 638	359 318	6 374	696	1 947	7 492	12 242	1 438	3 839	11 277	14 374	6 255	8 515	1 516	21 982

Verkehrsbezirk Nr. 41: Siegerland, Lahn- und Dillgebiet

Nummer des VB	Beförderte Güter insgesamt: Versand	Empfang	Fische, auch Zubereitungen 1 V	1 E	Fleisch, auch Zubereitungen 2 V	2 E	Milch und Rahm 3 V	3 E	Eier 4 E	Weizen 10 V	10 E	Roggen 11 V	11 E	Gerste 12 V	12 E	Hafer 13 V	13 E	Mais 14 V	14 E	Reis 15 V	15 E
1	20 275	2 512	-	24	-	6	-	-	-	-	-	-	-	-	-	-	-	-	-	-	-
2	10 602	3 243	-	-	-	133	-	-	-	-	-	-	-	-	-	-	71	-	-	-	-
3	3 422	3 573	-	-	-	-	-	-	-	-	-	-	-	-	-	-	15	-	-	-	-
4	1 706	2 426	-	220	-	-	-	-	-	-	-	-	-	-	-	-	-	-	-	-	-
5	36 906	25 216	5	73	-	23	-	-	-	-	60	-	-	-	-	-	33	-	-	-	-
6	1 395	610	-	-	-	-	-	-	-	-	26	-	-	-	-	-	10	-	-	-	-
7	5 508	4 709	-	-	-	-	-	-	-	-	-	-	30	-	-	-	-	-	-	-	-
8	4 541	2 985	-	200	-	-	-	-	-	-	90	-	-	-	-	-	-	-	-	-	-
9	48 798	11 993	-	10	-	-	-	-	-	-	106	-	-	-	-	-	-	-	-	-	15
10	12 453	7 632	-	-	-	-	-	-	-	-	-	-	8	-	-	-	19	-	-	-	-
11	30 740	16 253	-	-	-	-	-	-	-	-	-	-	-	-	-	-	64	-	-	-	-
12	48 652	10 490	-	2	-	-	-	16	3	-	-	-	35	-	6	-	26	-	-	-	-
13	60 463	100 317	-	-	-	-	3	30	-	-	920	-	2 783	-	35	26	63	-	-	-	-
14	22 222	40 204	-	-	-	-	-	-	-	-	-	-	15	-	-	16	54	-	-	-	-
15	12 209	11 277	-	-	-	-	-	6	-	-	8	-	-	-	-	-	57	-	-	-	-
16	23 496	4 792	-	-	-	-	-	-	-	-	-	-	-	-	-	-	-	-	-	-	-
17	65 196	3 587	-	-	-	-	-	-	-	-	-	-	-	-	-	-	-	-	-	-	-
18	857	32 998	-	-	-	-	-	-	-	-	5	-	-	-	-	-	-	-	15	-	-
19	5 236	5 675	-	-	-	-	-	-	-	-	-	-	-	-	-	-	-	-	-	-	-
20	5 151	2 664	-	-	-	-	-	-	-	-	-	-	-	-	-	-	-	-	-	-	-
21	33 529	11 483	-	-	-	-	-	-	-	-	47	-	41	-	3	-	7	-	9	-	-
22	107 780	108 733	-	-	-	-	-	-	-	-	93	36	197	5	42	24	92	-	-	-	-
23	342 873	132 221	-	-	-	-	-	-	-	8	-	26	16	-	-	-	5	-	-	-	-
24	697 528	1 117 490	-	-	-	-	-	-	-	-	21	148	40	15	5	10	10	-	-	3	-
27	462 733	601 411	-	-	-	-	-	-	-	-	1 448	16	251	-	-	-	-	-	36	-	-
28	52 529	129 034	-	-	-	-	-	-	-	-	-	-	-	-	-	-	-	-	15	-	-
29	23 908	4 789	-	-	-	-	-	-	-	-	-	-	-	-	80	-	649	-	-	-	-
30	412 263	119 784	-	5	-	-	-	-	-	-	-	32	-	-	-	-	-	-	15	-	-
31	258 794	122 694	-	-	-	-	-	-	-	-	-	-	-	-	-	-	-	-	-	-	-
32	154 340	35 218	-	-	-	-	-	-	-	-	16	194	3	-	-	-	5	-	32	-	-
33	123 357	144 910	-	-	-	-	-	-	-	15	-	-	10	-	-	-	5	-	5	-	-
34	295 596	107 998	-	-	-	-	-	-	-	5	344	63	254	-	-	-	32	8	24	-	-
35	74 790	37 547	-	-	-	-	-	-	-	-	-	107	11	-	-	-	8	-	-	-	6
36	93 317	487 929	-	-	-	-	-	-	-	-	12	-	-	-	-	-	-	-	-	-	-
37	77 220	59 026	-	-	-	-	-	-	-	-	-	-	6	-	-	-	11	-	-	-	-
38	303 278	130 351	-	-	-	-	-	-	-	40	70	-	16	-	12	66	11	38	-	-	-
39	184 612	121 696	-	3	-	-	10	4	4	287	4 814	332	65	11	106	-	15	20	4	-	-
41	1 448 328		11		14		978		-	301		520		46		104		5		-	
42	128 714	75 632	-	-	-	-	-	-	-	227	-	17	52	21	20	-	25	-	-	-	-
43	44 577	34 420	-	-	-	-	6	-	-	84	-	-	5	5	16	15	15	-	-	-	-
44	58 739	20 133	-	-	-	-	-	-	-	6	-	7	-	-	-	-	-	-	-	-	-
45	62 621	23 894	-	-	-	-	-	-	-	549	15	272	-	-	-	52	-	-	-	-	-
46	73 832	31 121	-	-	-	-	-	-	-	-	60	-	-	-	-	-	-	-	-	-	-
47	25 111	1 489	-	-	-	-	-	-	-	-	-	-	-	-	-	-	-	-	-	-	-
48	49 814	15 736	-	-	-	-	-	-	-	-	174	-	-	-	-	-	-	-	21	-	-

Nummer des VB	Beförderte Güter insgesamt		Fische, auch Zubereitungen		Fleisch,		Milch und Rahm		Eier	Weizen		Roggen		Gerste		Hafer		Mais		Reis	
			1		2		3		4	10		11		12		13		14		15	
	Versand	Empfang	V	E	V	E	V	E	E	V	E	V	E	V	E	V	E	V	E	V	E
51	23 243	9 631	-	-	-	-	-	-	-	-	-	-	-	-	-	-	-	37	-	-	-
52	56 293	31 098	-	-	-	-	-	-	-	-	-	-	-	-	-	-	-	-	-	-	-
53	23 030	11 383	-	-	-	12	-	-	-	-	-	-	-	-	-	-	-	-	-	-	-
54	19 396	4 565	-	-	-	-	-	-	-	-	-	-	-	-	8	16	-	-	-	-	-
55	37 426	38 024	-	-	-	-	-	-	-	-	218	-	170	24	19	-	-	-	-	-	-
56	209 897	92 693	-	-	-	-	-	-	-	786	2 714	72	111	42	9	69	45	-	36	-	-
57	124 449	138 232	-	-	-	-	-	1	-	38	370	271	878	9	36	37	70	-	61	-	-
58	88 075	52 176	-	-	-	-	-	-	-	-	-	-	-	-	26	-	-	5	-	-	-
61	18 640	13 086	-	-	-	-	-	-	-	-	-	-	-	-	17	-	16	15	-	-	-
62	11 496	8 210	-	-	-	-	-	-	-	-	-	-	-	-	-	-	-	-	-	-	-
63	55 557	23 727	-	-	-	-	-	-	-	-	-	-	200	-	-	-	-	110	-	-	-
64	18 051	14 835	-	-	-	-	-	-	-	-	-	-	-	-	-	-	-	135	-	-	-
65	9 660	7 732	-	-	-	-	-	-	-	-	-	-	-	-	-	-	-	-	-	-	-
66	15 332	8 392	-	-	-	-	-	-	-	-	16	-	-	-	-	-	-	-	-	-	-
Bund	5 272 228	4 428 679	5	537	-	174	19	57	7	2 045	11 647	1 593	5 197	132	440	331	1 433	368	273	3	21
98	5 880	10 823	-	-	-	-	-	-	-	-	-	-	-	-	-	-	-	-	-	-	-
99/100	5 205	784	-	-	-	-	-	-	-	-	-	-	15	-	-	-	-	-	-	-	-
195	67 375	18 502	-	-	-	-	-	-	-	-	-	-	-	-	-	-	-	-	-	-	-
204	810	472	-	-	-	-	-	-	-	-	227	-	-	-	-	-	-	-	-	-	-
205	10 702	4 218	-	-	-	-	-	-	-	-	-	-	-	-	-	-	-	-	-	-	-
206	256	729	-	-	-	-	-	-	-	-	675	-	-	-	-	-	-	-	31	-	-
207	30	-	-	-	-	-	-	-	-	-	-	-	-	-	-	-	-	-	-	-	-
208	-	21	-	-	-	-	-	-	-	-	-	-	-	-	-	-	-	-	-	-	-
209	207	-	-	-	-	-	-	-	-	-	-	-	-	-	-	-	-	-	-	-	-
211	1 039	86	-	-	-	-	-	-	-	-	-	-	-	-	-	-	-	-	-	-	-
212	43 310	473	-	-	-	-	-	-	-	-	-	-	-	-	-	-	-	-	-	-	-
213	25 116	595	-	-	-	-	-	-	-	-	-	-	-	-	-	-	-	-	-	-	-
214	-	5	-	-	-	-	-	-	-	-	-	-	-	-	-	-	-	-	-	-	-
215	39 682	2 335	-	-	-	-	-	-	-	-	636	-	-	-	-	-	-	-	-	-	-
216	24 164	28 223	-	-	-	-	-	-	-	-	-	-	-	-	-	-	-	-	-	-	-
217	44 485	7 592	-	-	-	-	-	-	-	-	-	-	-	-	-	-	-	-	-	-	-
218	54 789	2 013	-	71	-	-	-	-	-	-	-	-	-	-	-	-	-	-	-	-	-
219	3 165	6	-	-	-	-	-	-	-	-	-	-	-	-	-	-	-	-	-	-	-
220	4 780	151	-	-	-	-	-	-	-	-	-	-	-	-	-	-	-	-	-	-	-
221	960	12	-	-	-	-	-	-	-	-	-	-	-	-	-	-	-	-	-	-	-
222	5 487	56	-	-	-	-	-	-	-	-	-	-	-	-	-	-	-	-	-	-	-
223	903	-	-	-	-	-	-	-	-	-	-	-	-	-	-	-	-	-	-	-	-
Ausland	259 885	46 987	-	71	-	-	-	-	-	-	1 538	-	-	-	-	-	-	-	31	-	-
Insgesamt	7 058 901	5 954 103	16	619	14	188	997	1 035	7	2 346	13 486	2 113	5 732	178	486	435	1 537	373	309	3	21

Nummer des VB	Hülsenfrüchte		Gemüse		Obst, Südfrüchte		Kartoffeln		Zuckerrüben		Ölsaaten, Ölfrüchte	Kaffee	Rohtabak	Milcherzeugnisse		Speisefette, außer Butter	Andere tierische u. pflanzl. Fette u. Öle	
	16		20		21		22		23		24	25	26	30		31	32	
	V	E	V	E	V	E	V	E	V	E	V	E	E	V	E	E	V	E
1	-	-	-	8	-	-	-	-	-	-	-	-	-	-	-	-	-	-
2	-	-	-	153	-	-	18	476	-	-	-	-	-	-	-	-	-	-
3	-	-	-	712	-	-	-	257	-	-	-	-	-	-	-	3	-	-
4	-	-	-	12	-	12	15	1 227	-	-	-	-	-	-	-	-	-	-
5	-	-	-	7	-	249	15	-	-	-	-	29	-	-	-	71	-	105
6	-	-	-	-	-	-	-	160	-	-	-	-	-	-	-	-	-	-
7	-	14	-	5	-	-	17	3 537	50	-	-	-	-	-	-	-	-	-
8	-	-	-	-	-	57	-	244	-	-	-	-	-	-	-	-	82	66
9	-	-	-	-	-	-	-	-	-	-	-	-	9	-	-	-	-	-
10	-	-	-	-	-	-	32	3 260	-	-	-	-	-	-	2	-	-	-
11	-	-	-	-	-	-	15	43	-	-	-	-	-	-	-	-	-	-
12	-	8	-	7	-	-	139	154	-	-	-	-	-	-	-	-	-	-
13	-	1	10	23	-	11	50	315	-	-	-	-	-	-	5	-	-	-
14	-	-	7	22	-	-	-	893	-	-	-	-	-	-	-	-	-	-
15	-	-	-	-	-	-	21	289	-	-	-	-	-	-	-	-	-	-
16	-	-	-	-	-	-	41	-	-	-	-	-	-	-	-	-	18	-
17	-	-	-	-	-	-	10	18	-	-	-	-	-	-	-	-	-	-
18	-	-	-	174	-	-	-	-	-	-	-	-	-	-	-	-	-	-
19	-	-	-	-	-	-	19	253	-	-	-	-	-	-	-	-	-	-
20	-	-	-	-	-	-	-	115	-	-	-	-	-	-	-	-	-	-
21	-	-	-	-	-	-	214	777	-	-	-	-	-	-	-	-	36	15
22	-	-	-	241	7	-	122	1 136	-	-	-	-	-	-	-	-	-	-
23	-	-	-	243	-	-	554	7	-	-	-	-	-	-	-	-	7	-
24	-	-	-	79	-	-	929	-	-	-	-	-	-	-	-	-	-	-
27	-	-	-	79	-	-	66	8	-	15	-	-	-	-	-	-	-	-
28	-	-	-	-	1	-	241	14	-	-	-	-	-	-	-	-	-	-
29	-	-	-	51	-	117	124	44	-	15	-	-	-	-	-	16	-	71
30	-	-	-	-	-	-	239	-	-	-	-	-	-	-	-	-	-	-
31	-	-	-	11	-	-	58	-	10	-	-	-	-	-	-	-	-	-
32	-	-	-	388	-	-	217	270	-	-	-	-	-	-	-	-	274	334
33	-	1	-	17	-	-	227	49	-	-	-	-	-	-	-	-	209	89
34	-	-	-	39	-	49	1 179	114	-	-	-	-	-	-	-	-	-	77
35	-	-	-	-	-	-	1 210	18	-	-	-	-	-	-	-	-	4	14
36	-	-	-	10	-	-	1 193	271	-	1 082	-	-	-	-	-	-	-	-
37	-	-	13	-	-	11	92	97	-	6	-	-	-	-	-	-	5	-
38	-	-	-	17	-	12	410	674	-	123	-	-	-	-	-	-	-	5
39	-	101	-	43	-	-	59	499	-	-	-	-	-	-	4	-	-	-
41	10		20		9		4 463		54		-	-	-	-	-	-	6	
42	-	-	-	5	-	24	487	381	-	27	-	-	-	-	-	-	17	17
43	-	-	-	37	-	39	144	17	-	-	-	-	-	-	-	-	-	10
44	-	-	-	13	-	-	-	-	-	-	-	-	-	-	-	-	-	-
45	-	5	-	-	-	-	6	-	-	-	-	-	-	-	-	-	-	-
46	-	10	5	97	-	3	-	22	-	-	-	-	-	-	-	-	-	-
47	-	-	-	-	-	-	272	-	-	-	-	-	-	-	-	-	-	-
48	-	-	-	-	-	72	18	-	-	-	-	-	-	-	-	18	-	-
51	-	-	-	-	-	12	16	11	-	-	-	-	-	-	-	-	-	-
52	-	-	-	5	-	130	83	125	-	-	-	-	-	-	-	-	12	-
53	-	-	-	-	-	-	49	-	-	-	-	-	-	-	-	-	-	-
54	-	-	-	10	-	55	-	-	-	-	-	-	-	-	-	-	-	-
55	-	-	-	-	-	-	261	7	-	-	-	-	-	6	-	-	-	-
56	-	20	8	34	11	11	514	49	-	-	9	-	-	-	16	-	-	-
57	-	-	-	66	-	1	115	2 117	6 019	91	-	-	-	-	-	-	22	-
58	-	-	-	-	-	-	30	142	-	-	-	-	-	-	-	-	-	-
61	-	-	-	-	-	-	-	20	-	-	-	-	-	-	-	-	7	-
62	-	-	-	-	-	-	16	-	-	-	-	-	-	-	-	-	-	-
63	-	-	-	-	-	4	-	31	-	-	-	-	-	-	-	-	-	-
64	-	-	-	-	-	-	15	65	-	-	-	-	-	-	-	-	-	-
65	-	-	-	-	-	27	-	-	-	-	-	-	-	-	-	-	-	-
66	-	7	-	-	-	13	-	-	-	-	-	-	-	-	-	-	-	-
Bund	-	167	43	2 608	19	909	9 552	18 206	6 079	1 359	9	29	9	6	27	108	693	803
98	-	-	-	-	-	-	-	-	-	-	-	-	-	-	-	-	40	-
99/100	-	-	-	-	-	-	-	-	-	-	-	-	-	-	-	-	-	-
195	-	-	20	-	-	-	15	-	-	-	-	-	-	-	-	-	-	-
204	-	-	-	-	-	-	-	-	-	-	-	-	-	-	-	-	-	15
205	-	-	-	-	-	-	-	-	-	-	-	-	-	-	-	-	-	-
206	-	-	-	-	-	-	-	-	-	-	-	-	-	-	-	-	-	-
207	-	-	-	-	-	-	-	-	-	-	-	-	-	-	-	-	-	-
208	-	-	-	-	-	-	-	-	-	-	-	-	-	-	-	-	-	-
209	-	-	-	-	-	-	-	-	-	-	-	-	-	-	-	-	-	-
211	-	-	-	-	-	-	15	-	-	-	-	-	-	-	-	-	-	-
212	-	-	-	-	-	10	10	-	-	-	-	-	-	-	-	-	-	-
213	-	-	-	-	-	-	-	-	-	-	-	-	-	-	-	-	-	-
214	-	-	-	5	-	-	-	-	-	-	-	-	-	-	-	-	-	-
215	-	-	-	5	-	13	45	-	-	-	-	-	-	-	-	-	-	-
216	-	-	-	-	-	-	-	-	-	-	-	-	-	-	-	-	-	-
217	-	-	-	-	-	-	-	-	-	-	-	-	-	12	-	-	-	35
218	-	15	-	307	-	210	-	12	-	-	-	-	1	-	88	-	-	4
219	-	-	-	6	-	-	-	-	-	-	-	-	-	-	-	-	-	-
220	-	-	-	-	-	-	-	-	-	-	-	-	-	-	-	-	-	-
221	-	-	-	-	-	-	-	-	-	-	-	-	-	-	-	-	-	-
222	-	-	-	-	-	-	-	-	-	-	-	-	-	-	-	-	-	-
223	-	-	-	-	-	-	-	-	-	-	-	-	-	-	-	-	-	-
Ausland	-	15	-	323	-	233	70	12	-	-	-	-	1	12	88	-	-	54
Insgesamt	10	192	83	2 951	28	1 151	14 100	22 681	6 133	1 413	9	29	10	18	115	108	739	863

noch Verkehrsbezirk Nr. 41: Siegerland, Lahn- und Dillgebiet

Nummer des VB	Roggen- und Weizenmehl		Malz	Stärke	Verbrauchszucker		Wein, Most		Bier		Spiritus	Andere Nahrungs- und Genußmittel		Kleie und Futtermehl aus Getreide		Ölkuchen		Rauhfutter		Stroh	
	33		34	35	37		38		39		40	41		50		51		52		53	
	V	E	E	E	V	E	V	E	V	E	E	V	E	V	E	V	E	V	E	V	E
1	-	-	-	-	-	-	-	-	-	-	-	22	-	-	-	-	-	-	-	-	-
2	-	-	-	-	-	-	-	-	-	-	-	25	-	-	-	-	-	-	-	-	-
3	-	5	-	-	-	-	-	-	-	-	-	-	-	-	-	-	3	-	-	11	-
4	-	-	-	-	-	-	-	-	-	-	-	-	-	-	-	-	-	-	-	-	-
5	-	-	-	-	-	-	-	-	-	-	-	336	20	16	19	-	75	-	-	-	-
6	-	-	-	-	-	-	-	-	-	-	-	-	-	-	-	-	-	-	-	-	-
7	-	-	-	-	-	-	-	-	-	-	-	-	-	-	-	-	-	-	-	-	-
8	-	-	-	-	-	-	-	-	-	-	-	-	-	-	-	-	-	-	-	-	-
9	-	-	-	-	-	-	-	-	-	-	-	-	-	-	-	-	-	-	-	-	-
10	-	-	-	-	-	-	-	-	-	-	-	-	-	15	-	-	-	-	-	-	-
11	-	-	-	-	-	-	-	-	-	-	-	10	32	-	-	-	-	-	-	-	-
12	-	-	-	5	-	39	-	-	-	-	-	95	5	15	-	-	-	-	-	-	-
13	359	827	-	-	-	-	-	-	-	-	-	156	11	134	126	15	-	-	59	-	134
14	-	-	-	-	-	1	-	-	-	-	-	115	6	15	-	-	-	-	-	-	-
15	-	-	-	-	-	-	-	-	-	-	-	-	-	10	-	-	-	-	-	-	-
16	-	-	-	-	-	-	-	-	-	-	-	104	-	-	-	-	-	-	-	-	-
17	-	-	-	-	-	-	-	-	-	-	-	12	-	-	-	-	-	-	-	-	-
18	-	30	-	-	-	-	-	-	-	-	-	-	-	15	-	-	-	-	-	-	-
19	-	-	-	-	-	-	-	-	-	-	-	-	-	46	-	-	14	-	-	-	30
20	-	-	-	-	-	-	-	-	-	-	-	-	4	-	-	-	20	-	-	-	-
21	-	30	-	5	-	-	-	-	-	-	-	16	-	30	2	15	1	5	12	-	120
22	38	15	-	-	-	69	5	-	10	-	-	12	-	5	22	-	-	-	20	29	281
23	64	39	-	-	-	-	-	-	-	-	-	51	2	3	5	-	-	-	15	-	12
24	9	51	26	-	-	-	-	-	-	-	-	10	30	-	50	-	10	4	-	-	17
27	-	141	-	-	-	-	-	-	-	254	-	14	-	-	156	-	-	-	-	-	-
28	-	12	-	-	-	-	-	-	-	-	-	29	-	-	-	-	-	-	-	-	-
29	-	-	-	-	-	-	-	-	-	-	-	27	-	-	49	-	-	-	-	-	8
30	-	66	-	-	-	26	-	-	-	-	-	-	-	-	360	-	-	-	-	-	-
31	12	-	-	-	-	-	-	-	-	-	-	-	-	-	45	-	-	-	-	-	-
32	-	182	-	-	-	48	-	-	-	-	-	-	687	36	622	36	583	-	203	-	95
33	-	165	-	-	-	-	-	12	-	-	-	69	18	-	334	-	-	10	8	-	36
34	-	724	224	-	-	-	-	11	-	-	-	9	5	-	3 685	-	130	-	-	-	-
35	-	-	-	-	-	-	-	-	-	-	-	6	-	-	10	-	-	-	-	9	15
36	-	-	-	-	-	71	-	-	-	-	-	-	-	-	-	-	-	-	6	-	182
37	-	-	-	-	-	-	-	-	-	-	-	-	15	-	26	-	-	-	-	-	109
38	-	15	5	-	-	24	-	-	378	-	-	-	299	15	330	-	-	11	57	6	345
39	-	10	-	40	-	-	-	74	-	1	-	13	6	10	102	1	-	-	32	-	26
41	682		-	-	22		-		-		-		401		840	58		86		281	
42	110	53	-	-	-	12	-	32	-	-	-	123	11	21	572	8	371	14	265	852	72
43	-	-	-	-	-	24	-	-	-	-	-	-	16	220	77	-	99	-	20	-	12
44	-	75	-	-	-	-	-	-	-	-	-	-	-	-	95	-	25	-	-	-	-
45	-	180	-	-	-	-	-	-	-	-	10	61	-	18	973	-	516	-	-	-	-
46	-	81	-	-	-	-	-	22	-	15	-	45	-	15	-	-	248	-	32	7	17
47	-	-	-	-	-	-	-	-	-	-	15	76	-	-	-	-	-	-	-	-	-
48	-	-	-	-	-	-	-	-	-	82	-	87	7	-	-	-	89	-	6	-	-
51	-	-	-	-	-	-	-	-	-	-	-	-	-	15	16	-	-	-	17	-	-
52	-	-	-	-	-	-	-	-	-	-	-	5	14	-	-	-	67	-	-	-	10
53	-	-	-	-	-	-	-	-	-	-	-	50	-	25	-	-	-	-	-	-	-
54	-	-	-	-	-	-	-	-	-	-	-	65	-	-	48	-	-	-	11	-	-
55	30	11	-	-	-	-	-	-	-	-	-	30	5	32	207	-	-	-	-	-	15
56	73	486	-	10	-	16	-	5	-	-	-	357	6	105	991	-	9	16	-	15	-
57	96	257	-	-	5	47	-	-	-	-	-	144	24	87	214	100	13	5	131	5	336
58	15	-	-	-	-	-	-	-	-	10	-	50	-	11	19	-	-	-	46	17	28
61	15	5	6	-	-	-	-	-	-	-	-	6	-	-	51	-	-	-	6	-	-
62	-	-	-	-	-	-	-	-	-	-	-	32	-	-	-	-	-	-	-	-	-
63	-	-	-	6	-	-	-	-	-	-	-	12	1	-	15	-	51	-	-	-	-
64	-	14	-	-	-	-	-	-	-	-	-	30	-	-	132	-	-	-	16	-	-
65	-	-	-	-	-	-	-	-	-	5	-	13	5	-	25	-	-	-	-	-	-
66	-	-	-	-	-	-	-	-	-	-	-	10	-	15	10	-	-	-	38	-	-
Bund	821	3 474	261	66	5	377	5	156	388	367	25	2 327	1 229	929	9 388	175	2 324	65	1 000	951	1 900
98	-	-	-	-	-	-	-	-	-	-	-	319	-	-	-	-	-	-	-	-	-
99/100	-	-	-	-	-	-	-	-	-	-	-	-	-	-	-	-	-	-	-	-	-
195	-	-	-	-	-	-	-	-	-	-	-	-	-	-	-	-	-	-	-	-	-
204	-	-	30	-	-	-	-	-	-	-	-	-	-	-	-	-	-	-	-	-	-
205	-	-	-	-	-	-	-	-	-	-	-	-	-	-	-	-	-	-	-	-	-
206	-	-	-	-	-	-	-	-	-	-	-	11	-	-	-	-	-	-	-	-	-
207	-	-	-	-	-	-	-	-	-	-	-	-	-	-	-	-	-	-	-	-	-
208	-	-	-	-	-	-	-	-	-	-	-	-	-	-	-	-	-	-	-	-	-
209	-	-	-	-	-	-	-	-	-	-	-	-	-	-	-	-	-	-	-	-	-
211	-	-	-	-	-	-	-	-	-	-	-	-	-	-	-	-	-	-	-	-	-
212	-	-	-	-	-	-	-	-	-	-	-	75	-	-	-	-	-	-	-	-	-
213	-	-	-	-	-	-	-	-	-	-	-	10	5	-	-	-	-	-	-	-	-
214	-	-	-	-	-	-	-	-	-	-	-	-	-	-	-	-	-	-	-	-	-
215	-	290	-	-	-	-	-	-	-	-	-	-	-	-	-	-	60	-	-	-	300
216	-	-	-	-	-	-	-	-	-	-	-	-	-	-	-	-	-	-	-	-	-
217	-	-	-	-	-	-	-	-	-	-	-	2	-	-	-	-	-	-	-	-	-
218	-	-	-	-	-	-	-	-	-	-	-	-	-	-	-	-	-	-	-	-	-
219	-	-	-	-	-	-	-	-	-	-	-	-	-	-	-	-	-	-	-	-	-
220	-	-	-	-	-	-	-	-	-	-	-	-	-	-	-	-	-	-	-	-	-
221	-	-	-	-	-	-	-	-	-	-	-	-	-	-	-	-	-	-	-	-	-
222	-	-	-	-	-	-	-	-	-	-	-	-	-	-	-	-	-	-	-	-	-
223	-	-	-	-	-	-	-	-	-	-	-	-	-	-	-	-	-	-	-	-	-
Ausland	-	290	30	-	-	-	-	-	-	-	-	98	5	-	-	-	60	-	-	-	300
Insgesamt	1 503	4 446	291	66	27	399	5	156	388	367	25	3 145	1 635	1 769	10 228	233	2 442	151	1 086	1 232	2 481

Nummer des VB	Andere Futtermittel		Nicht bez. gen. tierische u. pflanzl. Rohstoffe		Eisenerze, Manganerze		Schwefelkies		Schwefelkiesabbrände		Kupfererze		Andere Erze		Eisenschlacken zur Verhüttung	
	54		60		70		71		72		73		74		75	
	V	E	V	E	V	E	V	E	V	E	V	E	V	E	V	E
1	-	-	48	59	666	-	-	-	-	-	-	-	-	-	-	-
2	-	-	8	378	-	20	-	-	-	-	-	-	-	-	-	-
3	-	61	24	1 042	45	-	-	-	-	-	-	-	-	-	-	-
4	-	67	-	161	79	-	-	-	-	-	-	-	-	-	-	-
5	8	109	76	1 094	621	203	21	-	-	-	560	-	27	-	-	-
6	-	-	-	24	45	-	-	-	-	-	-	-	-	-	-	-
7	-	16	-	42	539	-	-	-	-	-	-	-	-	-	-	-
8	-	30	-	-	25	-	-	-	-	-	-	-	2 662	-	-	-
9	-	10	-	28	-	3 244	-	-	-	-	-	-	-	-	-	-
10	-	6	23	105	226	-	5 454	-	-	-	-	-	-	-	-	-
11	24	19	79	67	400	-	-	-	-	-	-	-	16	-	-	-
12	70	10	264	922	837	-	13 300	-	-	-	-	-	-	-	-	171
13	110	123	144	140	-	408	643	-	-	-	28	-	87	-	-	41
14	26	74	-	133	1 104	15 665	999	-	-	-	-	-	210	-	-	-
15	-	-	59	76	1 288	-	-	-	-	-	-	-	-	-	-	-
16	-	-	44	235	-	65	-	-	-	-	-	-	-	-	-	-
17	-	-	21	34	54 532	-	-	-	-	-	-	-	-	-	56	-
18	-	30	-	-	-	32 655	-	-	-	-	-	-	-	-	-	-
19	16	132	13	59	-	1 849	-	-	-	-	-	-	-	-	-	24
20	-	40	-	101	-	121	-	-	-	-	-	-	10	-	-	-
21	-	41	27	265	452	-	-	-	-	-	-	-	-	-	-	-
22	61	206	280	61	136	20	21 293	-	-	-	-	-	-	-	-	79
23	7	106	349	5	121 726	21	33 511	-	-	-	328	29	68	15	19 823	3 091
24	9	100	24	1 358	225 725	4 352	94 169	-	-	40	33	-	3	24	18 088	1 926
27	6	18	26	179	301 515	-	-	-	-	-	-	-	54	-	21 104	-
28	-	-	72	163	-	-	-	-	-	-	-	-	41	-	-	1 087
29	-	408	15	58	51	-	-	-	-	-	-	-	-	-	-	-
30	13	123	15	-	248 620	26 968	44 872	-	16 803	-	3 348	-	9 538	6 490	125	2 374
31	-	13	2	-	171 762	-	8 053	-	-	-	-	-	-	-	44	-
32	16	761	78	1 297	818	20	18 946	-	242	-	-	-	23 498	-	-	397
33	-	597	437	303	12 484	531	26 399	-	-	-	5	-	160	-	-	1 609
34	-	153	58	728	149	7 179	86 070	-	4 337	-	14	-	-	396	-	3 137
35	-	-	390	346	3 050	-	-	-	-	153	-	-	6	-	729	1 780
36	-	299	21	18	679	-	-	-	-	-	-	-	-	-	40	-
37	-	179	68	400	329	5	-	-	-	-	-	-	7 076	-	501	-
38	29	386	844	336	210	1 199	9 819	-	-	34	-	-	-	-	7	10 328
39	33	207	73	277	129	-	40	-	-	-	-	-	211	48 930	-	-
41	494		585		303 052		14 081		17		1 187		30 568		19 857	
42	30	341	318	486	203	16 819	20 996	-	-	-	-	-	-	160	17	-
43	48	119	156	94	-	-	-	-	-	-	-	-	16	-	-	45
44	-	-	-	3	-	-	200	-	-	-	-	-	84	-	-	-
45	-	105	-	88	140	-	15 134	-	-	-	-	-	67	-	-	74
46	-	154	179	14	377	-	-	-	-	-	-	-	-	-	-	-
47	-	-	28	65	60	-	1 210	-	-	-	-	-	-	-	-	-
48	-	18	98	98	2 232	228	-	-	-	-	-	-	-	-	-	2 120

Nummer des VB	Andere Futtermittel		Nicht bes.gen. tierische u.pflanzl. Rohstoffe		Eisenerze, Manganerze		Schwefelkies		Schwefelkies-abbrände		Kupfererze		Andere Erze		Eisenschlacken zur Verhüttung	
	54		60		70		71		72		73		74		75	
	V	E	V	E	V	E	V	E	V	E	V	E	V	E	V	E
51	-	-	59	116	289	-	8 986	-	-	-	-	-	-	33	-	-
52	-	418	192	515	210	-	-	-	-	-	-	-	28	-	-	21
53	-	-	8	19	120	-	-	-	-	-	-	-	-	-	-	-
54	-	36	67	673	16	-	-	-	-	-	-	-	-	-	-	-
55	16	42	-	586	-	-	-	-	-	-	-	-	117	-	-	-
56	339	53	129	983	115	-	-	-	-	-	-	-	-	14	-	762
57	289	2 037	102	74	819	52 162	-	-	-	-	-	-	53	100	83	-
58	-	59	74	123	21	-	27 901	-	-	-	-	-	132	-	-	-
61	25	154	683	71	4	251	-	-	-	-	-	-	-	-	-	-
62	-	-	55	53	15	-	-	-	-	-	-	-	-	-	-	-
63	-	90	72	69	219	-	14 009	-	-	-	-	-	-	-	19 357	-
64	-	35	18	-	-	-	-	-	-	-	-	-	-	-	-	-
65	-	9	45	59	66	-	-	-	-	-	-	-	-	-	-	-
66	-	-	20	205	55	-	-	-	-	-	-	-	-	-	-	-
Bund	1 175	7 994	5 885	14 888	1 153 203	163 915	452 095	-	21 382	227	4 316	29	44 164	56 162	79 984	35 066
98	-	-	5	11	-	-	-	-	-	-	-	-	10	-	5	-
99/100	-	-	-	-	-	-	-	-	-	-	-	-	-	-	-	-
195	-	-	3	5	8 199	-	-	-	-	-	-	-	236	-	-	-
204	-	-	-	-	32	-	-	-	-	-	-	-	20	-	-	-
205	-	-	-	22	325	-	766	-	-	-	-	-	-	-	-	-
206	-	-	-	23	-	-	-	-	-	-	-	-	-	-	-	-
207	-	-	-	-	-	-	-	-	-	-	-	-	-	-	-	-
208	-	-	-	-	-	-	-	-	-	-	-	-	-	-	-	-
209	-	-	-	-	-	-	-	-	-	-	-	-	-	-	-	-
211	-	-	-	12	-	-	-	-	-	-	-	-	-	-	-	-
212	-	-	27	31	362	-	-	-	-	-	-	-	-	-	-	-
213	-	-	-	182	540	-	-	-	-	-	-	-	180	-	-	-
214	-	-	-	-	-	-	-	-	-	-	-	-	-	-	-	-
215	-	-	-	6	1 194	-	-	-	-	-	-	-	86	-	-	-
216	-	-	-	-	-	22 455	-	-	-	-	-	-	-	-	-	-
217	-	-	14	81	20	-	-	-	-	-	-	-	259	-	6	-
218	-	-	39	727	780	-	-	-	-	-	-	-	-	-	-	-
219	-	-	-	-	160	-	-	-	-	-	-	-	80	-	-	-
220	-	-	2	69	40	-	-	-	-	-	-	-	-	-	-	-
221	-	-	-	12	-	-	-	-	-	-	-	-	-	-	-	-
222	-	-	-	-	-	-	-	-	-	-	-	-	-	-	-	-
223	-	-	-	-	-	-	-	-	-	-	-	-	-	-	-	-
Ausland	-	-	82	1 165	3 453	22 455	766	-	-	-	-	-	625	-	6	-
Insgesamt	1 669	8 488	6 560	16 654	1 467 907	489 422	466 942	14 081	21 399	244	5 503	1 216	75 603	86 730	99 852	54 923

Nummer des VB	Steinkohlen		Steinkohlen-brikette		Steinkohlenkoks		Rohbraunkohlen		Braunkohlen-brikette		Braunkohlen-koks		Torf		Rohes Erdöl, Stein- und Braunkohlenteer		Benzin	
	80		81		82		83		84		85		86		90		91	
	V	E	V	E	V	E	V	E	V	E	V	E	V	E	V	E	V	E
1	-	76	-	-	99	-	937	-	-	-	-	-	-	-	-	-	-	-
2	-	-	-	-	-	-	224	-	-	-	-	-	-	-	-	-	-	-
3	44	-	-	-	-	-	-	-	-	-	-	-	-	-	-	-	-	-
4	-	-	-	-	-	-	-	-	-	-	-	-	-	-	-	-	-	31
5	-	572	-	-	15	20	63	-	-	-	-	-	-	-	-	-	-	471
6	-	-	-	-	-	-	84	-	-	-	-	-	-	-	-	-	-	-
7	-	-	-	-	-	-	-	-	-	-	-	-	-	-	-	-	-	-
8	-	14	-	-	-	31	-	-	-	-	-	-	-	177	-	-	-	-
9	-	405	-	-	-	-	-	-	-	-	-	-	-	-	-	99	-	126
10	-	-	-	-	-	-	-	-	-	-	-	-	-	547	-	-	-	14
11	12	-	-	20	-	-	43	364	-	-	-	-	-	-	-	-	-	-
12	18	69	-	-	-	323	16	-	-	-	-	-	-	12	-	-	-	-
13	243	341	-	-	40	344	397	5 595	14	128	-	-	-	-	111	-	-	-
14	107	-	-	-	-	-	-	354	-	-	-	128	-	5	-	-	-	-
15	-	-	-	-	-	39	-	-	-	-	-	-	-	41	-	-	-	1 726
16	32	-	-	-	-	-	-	-	-	-	-	-	-	-	-	-	-	-
17	-	-	-	-	-	-	-	-	-	-	-	-	-	94	-	-	-	-
18	-	89	-	-	-	-	-	-	-	-	-	-	-	-	-	-	-	-
19	-	279	-	-	-	-	-	-	-	-	-	-	-	1 248	-	-	-	-
20	-	-	-	-	-	-	-	-	-	-	-	-	-	679	-	-	-	113
21	42	7 034	-	12	20	-	21	-	-	-	-	-	-	216	-	-	-	-
22	187	448	15	-	-	53	218	-	58	-	-	-	6	-	-	-	22	-
23	239	16 033	-	5 331	73	300	-	55	27	-	-	-	-	-	-	-	-	342
24	-	286 362	-	16 913	-	423 006	-	-	-	36	-	-	-	-	-	5 056	-	4 453
27	-	73 257	-	492	-	174 957	-	-	-	-	-	-	-	-	2	16	-	40
28	20	46 901	-	6 709	-	35 841	-	-	-	-	-	-	-	-	-	-	-	9
29	-	35	-	-	-	-	-	-	-	-	-	-	-	-	-	-	-	-
30	92	3 051	-	-	-	5 105	-	-	-	-	-	-	-	-	-	440	-	2 334
31	-	43 559	-	4 794	-	6 241	-	-	-	-	-	-	-	-	-	-	-	77
32	-	570	-	-	43	37	-	1 104	-	214	-	-	-	-	-	22	-	433
33	53	895	-	-	18	365	30	26	-	-	-	-	-	-	5	16	-	576
34	124	10 751	-	-	74	1 404	-	117	-	184	-	-	-	-	2	159	14	318
35	70	681	-	-	54	43	43	-	-	-	-	-	-	-	-	-	95	18
36	16	20	-	-	20	833	-	20 979	-	374 107	-	98	-	-	32	1 748	-	1 454
37	-	18 196	14	3 410	-	287	-	3 936	-	368	-	-	-	-	-	-	-	-
38	408	446	-	-	145	167	138	57	83	61	-	-	-	15	-	297	-	380
39	747	1 218	6	26	177	152	1 399	26	164	39	-	-	-	-	-	4 192	32	33
41	12 227		365		6 671	29 913			2 383		9		24		17		413	
42	238	924	55	32	162	1 768	1 552	37	158	72	-	-	-	-	-	44	-	1 262
43	40	388	-	85	-	506	457	186	61	771	-	787	-	-	-	28	-	-
44	-	3 822	-	-	-	122	21	-	-	43	-	-	-	-	289	90	-	40
45	258	961	-	35	-	510	74	20	26	62	-	-	-	-	441	20	-	99
46	20	58	-	-	-	-	894	-	45	-	-	-	-	-	-	-	-	-
47	-	17	-	-	-	124	28	-	-	-	-	-	-	-	-	-	-	-
48	62	-	26	-	185	-	53	-	41	40	-	-	-	-	-	-	-	-
51	20	-	-	-	678	-	200	-	-	-	-	-	-	-	-	-	-	-
52	55	-	-	-	10	32	136	-	-	-	-	-	-	-	-	4	-	-
53	-	11	-	-	-	15	3 717	-	-	-	-	-	-	-	-	-	-	-
54	17	-	-	-	-	295	16	-	25	-	-	-	-	-	-	-	-	-
55	32	20	25	26	-	40	1 752	22	30	181	-	-	-	-	-	-	-	-
56	447	700	20	312	35	566	3 000	986	19	518	-	-	-	-	-	84	15	2 457
57	275	464	-	-	1 076	421	2 372	1 932	105	46	-	-	4	-	-	1 001	-	21
58	-	-	-	27	-	29	1 373	-	-	52	-	-	-	-	-	-	-	-
61	-	424	-	-	-	38	13	49	35	-	-	-	-	-	-	-	-	-
62	-	-	-	-	-	35	-	-	-	-	-	-	-	-	-	-	-	-
63	-	-	-	-	13	-	12	571	-	15	-	-	-	-	-	-	-	-
64	-	-	-	-	-	-	-	-	-	-	-	-	-	-	-	-	-	-
65	-	-	-	-	-	-	-	-	-	-	-	-	-	-	-	-	-	-
66	21	20	-	-	13	20	55	-	-	-	-	-	-	-	-	-	-	-
Bund	3 939	519 111	161	38 224	2 950	654 069	19 338	36 416	891	376 937	-	1 013	10	3 034	882	13 316	178	16 827
98	-	-	-	-	-	-	-	-	-	-	-	-	-	-	-	-	-	-
99/100	-	-	-	-	-	-	-	-	-	-	-	-	-	-	-	-	-	-
195	15	3 382	-	-	-	14	-	-	-	-	-	-	13	-	-	-	-	-
204	-	-	-	-	-	-	-	-	-	-	-	-	-	-	-	-	-	-
205	-	-	-	-	-	-	-	-	-	-	-	-	-	-	-	-	-	-
206	-	-	-	-	-	-	-	-	-	-	-	-	-	-	-	-	-	-
207	-	-	-	-	-	-	-	-	-	-	-	-	-	-	-	-	-	-
208	-	-	-	-	-	-	-	-	-	-	-	-	-	-	-	-	-	-
209	-	-	-	-	-	-	-	-	-	-	-	-	-	-	-	-	-	-
211	-	-	-	-	-	-	-	-	-	-	-	-	-	-	-	-	-	-
212	18	-	-	-	-	-	-	-	-	-	-	-	27	-	-	-	-	-
213	-	-	-	-	-	-	-	-	-	-	-	-	-	-	-	-	-	-
214	-	-	-	-	-	-	-	-	-	-	-	-	-	-	-	-	-	-
215	25	112	-	-	-	-	-	-	-	-	-	-	-	-	-	-	-	-
216	-	-	-	-	-	-	-	-	-	-	-	-	-	-	-	-	-	-
217	20	-	-	-	-	-	-	-	-	-	-	-	-	-	-	-	-	-
218	72	-	-	-	-	-	-	-	-	-	-	-	-	-	-	-	-	-
219	-	-	-	-	-	-	-	-	-	-	-	-	-	-	-	-	-	-
220	-	-	-	-	-	-	-	-	-	-	-	-	-	-	-	-	-	-
221	-	-	-	-	-	-	-	-	-	-	-	-	-	-	-	-	-	-
222	-	-	-	-	-	-	-	-	-	-	-	-	-	-	-	-	-	-
223	-	-	-	-	-	-	-	-	-	-	-	-	-	-	-	-	-	-
Ausland	135	112	-	-	-	-	-	-	-	-	-	-	27	-	-	-	-	-
Insgesamt	16 316	534 832	526	38 589	9 621	660 754	49 251	66 329	3 274	379 320	9	1 022	74	3 058	899	13 333	591	17 240

Nummer des VB	Benzol		Gasöl, Dieselöl		Andere Mineralöl-derivate, Mineralöl-rückstände		Rohe und bearbeitete Natursteine		Gewöhnliche Erde, Kies, Sand		Kalk und Gips, außer zum Düngen		Zement, Mörtel		Stein und Siedesalz	
	92		93		94		100		101		102		103		110	
	V	E	V	E	V	E	V	E	V	E	V	E	V	E	V	E
1	-	-	-	-	-	-	31	-	-	-	-	-	25	35	-	-
2	-	-	-	-	-	-	5	31	142	-	152	-	41	-	-	-
3	-	10	-	55	-	17	1 192	-	48	-	89	-	-	-	-	-
4	-	-	-	262	-	-	13	-	9	40	28	-	105	-	-	-
5	-	-	-	2 343	21	5 341	937	7	493	-	168	-	44	-	-	-
6	-	-	-	-	-	-	1	-	-	-	-	-	-	-	-	-
7	-	-	-	-	-	-	1 149	-	100	15	626	-	42	-	-	-
8	-	-	-	188	-	-	67	-	483	-	-	-	-	-	-	-
9	-	366	-	-	-	67	221	-	53	27	63	-	52	-	-	-
10	-	-	-	-	-	15	124	-	100	-	15	-	5	-	-	203
11	-	-	-	-	-	76	71	194	796	4 356	385	2 048	-	535	-	60
12	-	-	-	-	-	-	777	52	376	260	62	-	12	-	-	-
13	-	22	-	-	-	-	700	9 518	3 403	12 498	672	1 112	11 143	13	-	-
14	-	-	-	-	1	981	110	-	1 053	-	-	-	141	-	-	3 592
15	-	-	-	1 145	8	472	562	5	395	-	132	-	32	916	-	104
16	-	-	-	45	-	-	766	-	98	-	80	-	20	-	-	45
17	-	-	-	-	-	-	179	-	105	-	180	-	126	30	-	-
18	-	-	-	-	-	-	130	-	-	-	-	-	-	-	-	-
19	-	-	-	-	-	-	1 045	-	15	-	31	-	16	-	-	-
20	-	-	-	-	-	800	1 240	-	161	-	46	-	65	-	-	-
21	-	-	-	-	21	-	14 260	-	213	96	268	-	11	178	-	-
22	-	-	-	30	30	9	7 617	14 175	985	17	736	21 875	33	16 217	-	-
23	-	411	-	112	-	24	12 733	680	5 669	1 108	478	114	552	8	-	-
24	-	1 519	30	3 181	5	595	81 343	-	7 225	33 636	4 500	-	459	2 911	-	-
27	-	290	16	48	-	448	18 895	-	8 108	3 141	8 111	-	76	1 193	-	-
28	-	93	-	296	-	490	7 284	-	1 918	376	-	-	716	6	-	-
29	-	-	-	241	-	-	11 083	-	157	-	19	-	50	-	-	656
30	-	31	-	161	-	257	6 948	15	10 831	863	2 791	3	75	25	-	-
31	-	-	-	414	-	-	9 733	-	1 222	-	-	-	96	260	-	-
32	-	-	-	566	-	-	20 825	96	454	9 394	493	-	627	-	-	-
33	-	-	-	57	-	2 754	4 485	101 360	8 336	6 742	222	124	247	48	-	-
34	-	-	10	575	-	95	14 716	-	243	40 556	36	-	199	-	-	-
35	-	-	-	735	17	-	13 319	747	755	2 548	773	34	59	-	-	1
36	-	-	-	227	-	178	51 373	16	6 913	42 446	906	-	122	-	-	-
37	-	-	-	-	-	-	28 636	-	763	4 057	85	15	565	18	-	-
38	-	-	-	19	49	-	22 481	4 402	8 326	26 595	10 440	398	470	12 448	-	-
39	15	-	34	12	3	103	54 982	21 236	2 674	1 986	3 736	25	1 929	1 010	-	-
41	205		313		232		160 679		48 460		15 999		20 354		39	
42	-	-	-	355	-	8	19 630	5	7 364	4 264	14 689	-	991	20 446	11	1
43	-	-	-	53	-	-	7 005	231	1 218	98	3 268	728	1 047	-	-	-
44	-	-	-	55	22	19	1 333	-	-	-	46 291	2	1 967	-	-	-
45	-	-	-	19	-	633	15 703	-	56	-	7 123	-	144	-	-	-
46	-	-	-	-	-	-	5 449	1 666	1 865	7 852	3 953	-	114	345	-	-
47	-	-	-	-	-	-	4 291	-	2 985	-	877	-	147	-	-	-
48	-	-	-	-	-	-	1 557	22	1 239	72	1 790	-	149	-	-	-
51	-	-	-	-	-	-	506	-	293	-	40	29	287	-	-	-
52	-	-	-	-	12	-	8 520	3 214	606	38	1 363	1	55	-	-	441
53	-	-	-	-	-	18	3 036	-	396	439	-	-	36	-	-	-
54	-	-	-	-	-	-	2 349	108	50	-	3 872	-	68	-	-	97
55	-	-	-	-	33	50	3 853	7 487	142	5 526	2 165	-	1 036	-	-	-
56	4	-	-	1 941	200	51	102 933	-	520	1 641	14 946	-	9 845	719	-	-
57	-	16	39	67	-	67	7 003	2 293	10 013	18 606	2 301	-	20 128	37	-	22
58	-	-	-	-	-	-	13 216	316	1 430	21 699	8 570	-	1 244	92	-	-
61	-	-	-	-	-	-	251	2 231	1 205	-	222	-	94	-	-	-
62	-	-	-	-	-	33	19	-	171	-	232	-	32	-	-	-
63	-	-	-	-	-	423	92	50	145	2 817	741	-	84	-	-	-
64	-	-	-	-	-	-	56	-	459	24	161	-	20	-	-	-
65	-	-	-	-	-	-	25	-	157	-	-	-	113	-	-	-
66	-	-	-	18	-	-	586	249	190	-	64	-	131	-	-	-
Bund	19	2 758	129	13 220	422	14 024	585 446	170 406	103 126	253 833	148 991	26 508	55 887	57 490	11	5 222
98	-	-	-	-	-	-	390	-	255	-	-	-	-	-	-	-
99/100	-	-	-	-	-	-	-	45	-	60	-	-	-	-	-	-
195	-	-	-	-	-	-	112	-	141	-	4 001	-	353	-	-	-
204	-	-	-	-	-	-	-	-	-	-	-	-	-	15	-	-
205	-	-	-	-	-	-	-	-	20	-	-	8	589	-	-	-
206	-	-	-	-	-	-	-	-	-	-	-	-	-	-	-	-
207	-	-	-	-	-	-	-	-	-	-	-	-	-	-	-	-
208	-	-	-	-	-	-	-	-	-	-	-	-	-	-	-	-
209	-	-	-	-	-	-	-	-	-	-	-	-	-	-	-	-
211	-	-	-	-	-	-	-	-	-	-	-	-	44	-	-	-
212	-	-	-	-	-	-	1 330	239	112	-	-	-	117	-	-	-
213	-	-	-	-	-	-	1 221	316	-	-	-	-	114	-	-	-
214	-	-	-	-	-	-	-	-	-	-	-	-	-	-	-	-
215	-	-	-	-	-	20	21	56	-	-	35	-	142	-	-	-
216	-	-	-	-	-	-	151	16	6 151	-	41	-	116	-	-	-
217	-	-	-	-	-	-	146	58	52	-	71	-	176	-	41	-
218	-	-	-	-	-	-	2 969	-	216	3	498	-	287	-	-	-
219	-	-	-	-	-	-	-	-	-	-	-	-	-	-	-	-
220	-	-	-	-	-	-	97	-	-	-	50	-	-	-	-	-
221	-	-	-	-	-	-	-	-	-	-	-	-	391	-	-	-
222	-	-	-	-	-	-	44	-	-	-	-	-	7	-	-	-
223	-	-	-	-	-	-	-	-	-	-	-	-	-	-	-	-
Ausland	-	-	-	-	-	20	5 979	685	6 551	3	695	8	1 983	15	41	-
Insgesamt	224	2 963	442	13 533	654	14 276	752 606	331 815	158 533	302 356	169 686	42 515	78 577	77 859	91	5 261

Nummer des VB	Tonerde, Bauxit, Kryolith	Andere mineralische Rohstoffe		Schwefelsäure		Soda, Ätznatron, Pottasche		Farbstoffe, Farben und Lacke		Nicht bes.gen. chemische Erzeugnisse		Düngekalk		Thomasmehl	
	111	112		120		121		122		123		130		131	
	E	V	E	V	E	V	E	V	E	V	E	V	E	V	E
1	-	11 822	-	-	-	-	-	-	-	-	-	-	-	-	-
2	-	2 729	-	-	-	-	-	26	5	13	-	-	-	-	-
3	-	208	190	-	-	-	-	30	-	78	-	-	681	-	-
4	-	45	-	-	-	-	-	-	-	4	-	-	-	15	-
5	-	3 020	-	-	21	-	-	100	-	868	937	-	-	-	-
6	-	351	-	-	-	-	-	5	-	22	-	-	-	-	-
7	-	929	13	-	-	-	-	12	-	-	358	-	-	-	-
8	-	176	-	-	-	-	-	5	-	-	102	-	-	110	-
9	-	5 042	-	-	-	-	-	148	-	-	13	-	-	-	-
10	-	1 920	138	-	16	-	-	56	64	2 608	1 176	91	327	-	-
11	-	3 580	274	-	-	-	-	84	5	215	59	-	-	-	-
12	-	3 545	-	-	16	-	-	28	-	51	1	64	45	-	-
13	-	12 836	721	-	-	28	-	186	176	2 264	20	1 267	-	72	-
14	-	6 941	85	-	212	-	-	31	-	1 096	166	18	187	-	-
15	-	532	25	-	18	-	-	93	-	2 075	570	-	65	-	-
16	-	342	-	-	-	-	-	39	-	62	2	-	-	-	-
17	-	1 952	16	-	-	-	-	31	18	6	-	-	-	-	-
18	-	-	-	-	-	-	-	-	-	-	-	-	-	-	-
19	-	553	57	-	-	-	-	46	-	88	5	73	-	18	-
20	-	149	-	-	-	-	-	11	-	-	-	-	-	-	-
21	-	3 506	42	-	-	-	-	-	-	15	30	41	-	87	-
22	-	3 863	157	2 470	-	-	-	48	-	786	296	399	4 258	122	152
23	-	30 597	3 717	7 805	-	-	-	-	-	848	96	431	323	29	10 378
24	-	63 319	2 018	290	1 161	-	122	21	104	731	11 758	50	94	-	1 726
27	-	30 077	1 574	-	-	-	76	19	-	-	175	81	120	-	2 945
28	-	1 912	584	-	-	-	-	63	5	10	20	-	-	-	-
29	-	2 210	-	-	552	-	1 852	5	-	1	152	44	-	-	-
30	-	29 813	420	-	15	-	-	-	-	50	419	-	148	-	4 656
31	-	47 566	-	-	-	-	-	-	-	5	320	-	-	-	1 735
32	-	29 669	1 006	12	596	-	-	87	1 763	3 315	377	112	16	-	-
33	-	21 889	2 643	7	18	-	-	8	-	3 227	1 618	-	88	-	-
34	-	66 835	124	-	1 186	13	1 677	214	90	3 070	6 490	33	43	-	498
35	-	4 834	85	1 110	710	18	-	31	-	530	1 667	912	57	188	5
36	73	674	3 544	16	2 628	-	-	-	-	240	8 928	-	198	-	-
37	-	10 443	226	-	-	-	11	3	6	5	30	32	210	-	-
38	-	178 334	13 305	246	893	-	48	25	28	17	795	1 052	241	219	243
39	-	96 157	3 303	-	-	-	-	19	-	88	5	168	1 042	10	245
41	-	67 357		4 624		16		318		1 756		5 811		1 605	
42	-	20 669	2 358	104	207	10	-	64	7	85	335	530	-	88	61
43	-	2 438	776	-	-	-	-	5	-	14	-	1 250	-	180	-
44	45	283	6	14	1 190	-	-	10	9	20	4 706	-	284	-	-
45	-	1 218	21	-	438	44	-	52	-	25	3 641	-	-	-	-
46	-	39 971	2 463	-	-	-	-	24	-	393	5	54	-	-	-
47	-	1 226	-	-	-	-	-	53	-	-	201	17	-	-	-
48	83	11 722	714	-	-	-	19	101	-	285	804	192	-	-	-

Nummer des VB	Tonerde, Bauxit, Kryolith	Andere mineralische Rohstoffe		Schwefelsäure		Soda, Ätznatron, Pottasche		Farbstoffe, Farben und Lacke		Nicht bes.gen. chemische Erzeugnisse		Düngekalk		Thomasmehl	
	111	112		120		121		122		123		130		131	
	E	V	E	V	E	V	E	V	E	V	E	V	E	V	E
51	-	1 247	-	-	-	-	-	29	-	36	184	-	63	-	-
52	-	3 752	62	-	-	10	631	188	37	711	38	460	702	-	-
53	-	1 587	10	-	-	-	-	60	5	469	-	-	-	-	-
54	-	3 383	-	-	-	-	-	-	-	1	-	16	1 279	-	-
55	-	2 141	178	-	-	-	-	30	-	90	30	513	-	106	-
56	-	1 016	402	40	155	-	178	30	98	39	2 121	28 408	5	-	10
57	132	3 184	66	32	-	-	-	49	-	9	77	2 796	1 831	317	416
58	-	11 234	1 550	-	-	-	16	399	5	40	-	77	-	-	-
61	-	12 272	4 145	-	-	-	-	21	78	69	-	-	293	-	-
62	-	438	-	-	-	27	-	78	-	68	40	-	-	-	-
63	-	6 281	7 371	-	-	-	-	-	46	245	61	-	-	-	95
64	-	7 921	284	-	-	-	254	12	-	310	2 567	13	-	-	-
65	-	1 312	16	-	-	-	-	58	-	6	-	-	-	-	-
66	5	7 508	97	-	-	-	-	10	4	26	-	-	160	-	-
Bund	338	819 173	54 786	12 146	10 032	150	4 884	2 747	2 560	25 329	51 395	39 194	12 760	1 561	23 165
98	-	585	-	-	-	-	-	365	-	-	35	-	-	-	-
99/100	-	-	11	-	-	-	-	76	-	-	4	-	-	-	-
195	-	44 958	-	-	-	-	-	67	1	120	-	15	-	-	-
204	-	499	90	-	-	-	-	-	-	-	-	-	-	-	-
205	-	5 689	1 182	11	-	-	15	82	-	56	-	-	-	-	-
206	-	-	-	-	-	-	-	-	-	-	-	-	-	-	-
207	-	-	-	-	-	-	-	-	-	-	-	-	-	-	-
208	-	-	-	-	-	-	-	-	-	-	-	-	-	-	-
209	-	86	-	-	-	-	-	-	-	12	-	-	-	-	-
211	-	56	-	-	-	-	-	-	-	-	-	-	-	-	-
212	-	11 257	-	-	-	-	-	110	-	37	-	5	-	-	-
213	-	12 277	-	-	-	-	-	28	30	7	-	-	-	-	-
214	-	-	-	-	-	-	-	-	-	-	-	-	-	-	-
215	-	29 616	-	-	-	-	-	446	-	49	-	-	40	-	-
216	-	15 577	-	-	-	-	-	-	-	1	-	585	-	-	5 577
217	-	30 181	-	-	-	-	-	87	31	65	20	-	85	-	255
218	-	28 957	15	-	-	-	-	105	-	83	20	-	152	-	-
219	-	29	-	-	-	-	-	5	-	1	-	-	-	-	-
220	-	328	40	-	-	-	-	7	-	1	-	-	-	-	-
221	-	-	-	-	-	-	-	-	-	-	-	-	-	-	-
222	-	931	-	-	-	-	-	-	-	-	6	-	-	-	-
223	-	-	-	-	-	-	-	-	-	-	-	-	-	-	-
Ausland	-	135 783	1 327	11	-	-	15	870	43	312	46	590	277	-	5 832
Insgesamt	338	1 067 556	123 481	16 781	14 656	166	4 915	4 443	2 922	27 517	53 236	45 610	18 848	3 166	30 602

Nummer des VB	Andere Phosphordüngemittel,		Kalidüngemittel, außer Mischdünger		Stickstoffdüngemittel,		Mischdünger		Andere Düngemittel		Pflanzliche Gerbmittel		Häute, Felle		Leder		Wolle		Baumwolle	
	132		133		134		135		136		140		141		142		150		151	
	V	E	V	E	V	E	V	E	V	E	V	E	V	E	V	E	V	E	V	E
1	-	-	-	-	-	-	-	-	12	-	-	-	-	-	-	-	-	-	-	-
2	-	-	-	-	11	-	-	-	-	19	-	-	-	-	-	-	-	-	-	-
3	-	-	-	-	-	-	-	-	-	-	64	-	-	30	-	-	-	-	-	-
4	-	-	-	-	-	-	-	-	-	-	332	-	-	-	-	-	-	-	-	-
5	-	-	-	-	11	45	-	-	-	10	-	-	-	9	-	-	-	-	-	79
6	-	-	-	-	-	-	-	-	-	-	-	-	-	-	-	-	-	-	-	-
7	-	-	-	-	27	-	-	-	-	-	-	-	-	-	-	-	-	-	-	-
8	-	-	-	-	-	-	-	-	-	-	-	-	-	-	-	-	-	-	-	-
9	-	-	-	-	128	35	-	-	-	-	-	-	-	-	-	-	-	9	-	445
10	-	-	-	69	37	-	-	-	-	-	-	-	-	-	-	-	-	-	-	-
11	-	-	-	104	-	46	-	-	-	-	-	-	-	-	-	-	-	-	-	-
12	-	-	-	-	-	-	-	826	-	-	111	-	-	-	-	16	-	-	-	-
13	17	64	54	14 867	59	75	-	256	-	76	25	26	-	33	-	26	-	-	-	9
14	-	-	-	10	80	-	-	15	-	-	-	-	-	-	-	-	-	-	-	-
15	-	10	-	4 305	-	-	-	35	-	-	114	-	-	-	-	-	2	-	-	-
16	-	-	-	-	44	-	-	-	-	-	-	-	-	-	-	-	-	-	-	-
17	-	-	-	-	11	-	-	90	-	-	-	-	-	-	-	-	-	-	-	-
18	-	-	-	-	-	-	-	-	-	-	-	-	-	-	-	-	-	-	-	-
19	-	-	-	-	-	-	-	-	-	26	-	-	-	-	-	-	-	-	-	-
20	-	-	-	-	-	-	-	30	-	7	-	-	-	-	-	-	-	-	-	-
21	-	-	-	-	-	-	-	5	-	-	-	-	-	-	-	-	-	-	-	133
22	16	-	66	34	40	92	37	221	-	15	-	45	-	-	-	-	-	5	-	-
23	16	-	38	7	49	108	20	-	-	-	-	-	-	-	-	-	-	-	-	-
24	-	634	-	-	50	7 641	-	-	-	129	-	-	-	-	-	-	-	-	-	-
27	-	-	-	-	175	1 052	-	-	-	-	-	-	-	-	-	-	-	-	-	-
28	-	-	-	-	-	95	-	-	-	67	-	-	-	-	-	-	-	-	-	-
29	-	-	-	-	-	-	-	-	-	-	-	-	-	-	5	-	-	-	-	-
30	-	-	-	-	-	33	-	-	-	22	-	-	-	-	-	-	-	-	-	-
31	-	32	-	-	-	-	-	-	-	-	-	-	-	-	-	-	-	-	-	-
32	-	692	-	-	-	257	-	2 424	-	-	65	-	-	-	-	13	-	-	6	10
33	-	-	-	-	10	-	-	-	12	16	182	-	-	-	5	-	-	-	-	-
34	-	-	-	-	-	11	-	1 837	-	83	-	-	-	-	-	-	-	-	-	-
35	-	199	16	12	-	219	20	3	28	41	80	-	-	-	-	-	-	-	-	-
36	-	-	-	983	-	780	-	-	-	16	-	-	-	-	-	-	-	-	-	-
37	-	30	-	-	17	3	-	69	-	-	-	-	-	-	-	-	-	5	-	-
38	16	352	67	127	73	80	10	788	-	307	-	21	-	-	-	-	-	-	-	-
39	-	-	-	-	336	27	-	15	-	20	-	36	-	-	-	15	-	-	-	-
41	712		1 220		1 123		381		320		109		25							
42	16	1 724	5	32	336	63	-	74	128	13	5	-	-	1	3	-	-	-	-	-
43	-	-	-	-	208	3	-	595	-	83	160	-	-	-	23	-	-	-	-	-
44	-	18	-	-	41	5 102	-	849	-	-	-	-	-	-	-	-	-	-	-	5
45	-	195	-	-	5	97	-	18	-	-	-	61	-	-	-	-	-	-	-	-
46	-	-	-	-	532	-	-	35	-	-	-	5	-	-	-	-	-	-	-	-
47	-	49	-	-	-	-	-	-	-	-	41	-	-	-	-	-	-	-	-	-
48	-	-	-	30	10	701	-	-	-	13	-	21	-	20	-	15	-	-	-	-
51	-	-	-	-	-	-	-	15	-	-	-	-	-	-	10	-	-	-	-	5
52	-	10	32	-	-	568	-	-	11	-	82	-	-	48	-	-	-	-	-	13
53	-	-	-	-	16	-	-	-	-	-	-	-	-	-	-	-	-	-	10	187
54	-	-	-	-	16	-	-	-	206	-	59	-	54	-	-	-	-	-	-	4
55	-	-	-	-	16	-	-	-	-	-	75	-	-	-	-	-	-	-	-	-
56	-	7	-	16	17	5 141	-	73	-	-	-	-	-	5	-	-	-	-	-	-
57	38	15	158	77	208	77	20	131	36	-	-	-	-	5	-	-	-	-	-	-
58	-	8	-	-	-	-	-	-	-	-	-	-	-	-	-	-	-	-	-	-
61	-	-	-	-	-	15	-	-	-	16	-	-	-	-	-	-	-	-	-	8
62	-	-	-	-	-	-	-	-	-	32	-	-	80	-	-	-	-	-	-	-
63	-	35	-	-	-	-	-	-	-	-	7	-	-	-	-	-	-	-	-	-
64	-	-	-	-	-	1 449	-	34	-	-	60	-	-	-	-	-	-	-	-	-
65	-	-	-	-	-	-	-	-	-	-	16	-	-	-	-	-	-	-	-	-
66	-	-	-	-	-	-	20	-	-	-	-	-	-	-	-	-	-	-	-	-
Bund	119	4 074	436	20 673	2 563	23 815	127	8 438	433	1 011	1 478	215	134	151	46	85	2	19	16	898
98	-	-	-	-	-	-	-	-	-	111	-	-	-	-	-	-	-	-	-	-
99/100	-	-	-	-	-	-	-	-	-	-	-	-	-	-	-	-	-	-	-	-
195	-	-	-	-	-	-	-	-	-	-	-	-	-	-	5	-	-	-	-	-
204	-	-	-	-	-	-	-	-	-	-	-	-	-	-	-	-	-	-	-	-
205	-	-	-	-	-	-	-	-	-	-	-	-	-	-	-	-	-	-	-	-
206	-	-	-	-	-	-	-	-	-	-	-	-	-	-	-	-	-	-	-	-
207	-	-	-	-	-	-	-	-	-	-	-	-	-	-	-	-	-	-	-	-
208	-	-	-	-	-	-	-	-	-	-	-	-	-	-	-	-	-	-	-	-
209	-	-	-	-	-	-	-	-	-	-	-	-	-	-	-	-	-	-	-	-
211	-	-	-	-	-	-	-	-	-	-	-	-	-	-	2	-	-	-	-	-
212	-	-	-	-	-	-	-	-	-	20	-	-	-	-	-	-	-	-	-	-
213	-	-	-	-	-	-	-	-	-	-	-	-	-	-	-	-	-	-	-	-
214	-	-	-	-	-	-	-	-	-	-	-	-	-	-	-	-	-	-	-	-
215	-	-	-	-	-	-	-	-	-	-	-	-	-	-	-	-	-	-	-	-
216	-	-	-	-	-	-	-	-	-	20	-	-	-	20	-	-	-	-	-	-
217	-	-	-	-	-	-	-	-	-	56	-	-	-	-	27	-	-	-	-	-
218	-	-	-	-	-	-	-	-	16	-	-	-	-	-	-	-	-	-	-	-
219	-	-	-	-	-	-	-	-	-	-	-	-	-	-	-	-	-	-	-	-
220	-	-	-	-	-	-	-	-	-	-	-	-	-	-	-	-	-	-	-	-
221	-	-	-	-	-	-	-	-	-	-	-	-	-	-	-	-	-	-	-	-
222	-	-	-	-	-	-	-	-	-	-	-	-	-	-	-	-	-	-	-	-
223	-	-	-	-	-	-	-	-	16	96	-	-	-	20	29	-	-	-	-	-
Ausland	-	-	-	-	-	-	-	-	769	1 538	1 587	324	159	196	80	85	2	19	16	898
Insgesamt	831	4 786	1 656	21 893	3 686	24 938	508	8 819												

Nummer des VB	Andere Spinnstoffe 152		Garne 153		Lumpen 154		Stammholz über 1,5 m Länge, Baustangen 160		Faserholz, Papierholz 161		Grubenholz 162		Anderes unbearbeitetes Holz, Holzabfälle 163		Hölzerne Schwellen 164		Schnittholz, Faßholz, Werkstücke 165	
	V	E	V	E	V	E	V	E	V	E	V	E	V	E	V	E	V	E
1	-	-	-	-	-	51	-	58	-	-	-	-	-	45	-	14	31	21
2	-	-	-	-	-	7	194	-	-	-	-	-	21	-	-	-	100	-
3	-	-	-	-	6	-	-	5	97	-	-	-	42	-	-	-	-	-
4	-	-	-	-	-	-	18	21	-	-	-	-	19	44	-	-	10	10
5	-	-	-	-	7	193	306	667	22	-	-	-	-	10	-	-	2	47
6	-	-	-	-	-	-	-	-	-	-	-	-	-	131	-	-	-	-
7	-	-	-	-	-	-	313	206	39	-	35	-	-	115	-	-	-	15
8	-	2	-	-	-	-	19	-	15	868	-	-	16	93	-	-	28	7
9	-	-	-	-	-	11	16	220	-	-	-	64	-	427	-	-	69	-
10	-	-	-	-	-	7	254	200	-	-	-	33	64	519	-	-	113	155
11	-	12	-	-	12	65	2 735	413	634	573	256	17	3 548	2 370	-	-	1 241	172
12	-	1	4	-	41	326	15 800	278	1 081	305	1 241	17	2 331	3 319	-	-	1 281	189
13	-	3	-	-	-	276	530	6 229	59	1 125	119	409	558	2 203	40	56	218	840
14	-	-	-	-	14	-	435	29	-	-	74	-	20	298	-	-	-	72
15	-	-	-	-	-	23	127	-	-	-	10	-	72	10	-	-	172	42
16	-	19	-	42	-	140	15	-	-	-	-	-	176	-	-	18	20	-
17	-	-	-	-	12	202	1 456	19	-	-	-	-	77	80	-	-	8	-
18	-	-	-	-	-	-	390	-	-	-	-	-	23	-	-	-	37	-
19	-	-	-	-	-	-	354	87	271	46	18	-	62	193	-	-	92	-
20	-	-	-	-	-	-	492	117	-	40	31	-	18	-	-	13	631	55
21	-	-	-	2	15	69	3 531	777	213	-	675	19	366	27	-	-	1 627	36
22	-	7	-	-	-	69	7 124	821	10 507	705	1 569	329	1 179	2 581	18	-	753	246
23	-	-	-	4	33	33	3 211	684	13 035	42	3 574	-	644	567	20	-	2 117	13
24	-	6	-	-	-	13	12 947	31	1 107	-	55 400	80	1 327	532	1 797	131	2 820	75
27	-	-	-	-	-	14	1 157	87	168	18	4 815	-	136	189	295	113	396	69
28	-	-	-	-	13	5	1 134	69	110	-	6 705	15	240	39	22	-	741	-
29	-	-	-	-	-	-	1 596	-	-	-	420	24	153	83	43	-	96	5
30	-	-	-	-	-	-	2 632	396	-	-	1 348	-	312	14	-	-	317	6
31	-	-	-	-	-	-	2 492	-	1 081	-	5 854	-	166	19	-	-	129	13
32	-	-	-	-	295	228	433	770	19	-	31	-	373	15	782	348	1 052	-
33	-	-	-	-	18	132	738	241	2 603	-	303	-	740	584	52	-	723	136
34	-	-	-	-	43	96	557	-	18	-	282	-	577	111	-	194	634	18
35	14	16	-	14	344	65	3 203	897	3 022	219	216	616	359	296	10	6	917	41
36	-	-	-	-	4	-	326	-	19	-	134	39	199	10	31	-	162	43
37	-	6	-	-	52	217	426	328	353	39	1 714	14	56	1 392	17	-	99	110
38	-	17	-	-	194	80	3 798	4 508	311	3 499	84	671	283	7 295	55	60	480	78
39	-	-	-	-	65	54	221	1 531	-	706	20	102	445	4 432	-	-	33	1 463
41	7		4		289		7 033		5 475		3 962		8 381		93		2 176	
42	-	-	-	1	122	12	3 415	171	8 136	14	213	49	1 084	1 355	-	-	255	130
43	-	11	-	3	-	9	2 531	15	198	-	11	55	673	196	-	-	937	102
44	-	-	-	-	-	-	-	-	-	-	-	-	12	-	-	-	302	-
45	-	5	-	-	-	-	145	90	459	-	-	-	11	10	-	-	44	94
46	-	-	-	6	-	11	22	667	15	51	-	2 994	291	1 094	-	68	85	91
47	-	-	-	-	-	118	3 269	-	220	-	-	-	100	-	-	1	2 231	258
48	-	-	-	-	12	72	123	482	-	272	1	29	93	2 110	-	-	176	595
51	7	-	2	-	33	5	-	354	299	194	-	67	98	1 554	-	17	170	235
52	-	86	-	7	21	126	1 893	198	-	41	-	84	200	486	-	-	934	218
53	-	10	-	1	14	47	119	-	18	-	-	-	33	-	-	-	-	-
54	-	-	-	-	-	19	181	14	33	-	-	-	44	247	6	20	45	142
55	-	-	-	-	36	31	564	461	1 709	542	39	-	644	483	226	142	37	237
56	-	-	-	-	-	41	54	-	-	-	-	-	843	-	-	-	189	5
57	16	34	10	-	65	199	206	5 026	-	1 558	203	387	1 162	1 585	-	318	120	1 416
58	5	5	-	-	25	120	2 775	483	3 630	751	43	41	832	1 202	-	264	54	484
61	4	-	-	-	-	28	91	355	-	114	-	18	54	364	-	5	178	1 475
62	-	-	-	-	-	6	28	16	-	-	-	34	39	-	-	-	5	-
63	-	-	-	-	5	61	38	670	-	388	-	263	23	1 122	11	333	517	3 252
64	-	-	-	-	-	49	-	62	-	293	54	20	-	584	-	-	43	1 668
65	-	3	-	-	-	48	113	-	-	-	-	-	5	-	-	-	46	-
66	5	5	-	-	-	5	-	57	-	14	-	15	-	308	-	-	-	616
Bund	51	248	16	80	1 501	3 383	84 547	28 810	49 501	12 568	85 492	6 505	20 843	40 743	3 425	2 121	23 517	14 995
98	-	4	-	-	-	-	13	-	-	-	-	-	217	-	-	-	63	-
99/100	-	-	-	4	-	-	-	156	-	-	-	-	-	-	-	-	-	31
195	-	-	-	-	-	-	-	-	25	-	69	-	-	-	-	-	17	25
204	-	-	-	-	-	-	-	-	-	-	-	-	-	-	-	-	-	-
205	-	-	-	-	-	-	1	-	-	-	-	-	-	-	-	-	6	438
206	-	-	-	-	-	-	-	-	-	-	-	-	-	-	-	-	-	-
207	-	-	-	-	-	-	-	-	-	-	-	-	-	-	-	-	-	-
208	-	-	-	-	-	-	-	-	-	-	-	-	-	-	-	-	-	-
209	-	-	-	-	-	-	-	-	-	-	-	-	-	-	-	-	-	-
211	-	-	-	-	-	-	-	-	-	-	-	-	-	-	-	-	-	70
212	-	-	2	-	-	9	1	-	-	-	-	-	-	-	-	-	23	-
213	-	-	-	-	15	10	-	-	-	-	-	-	-	-	-	-	-	-
214	-	-	-	-	-	-	-	-	-	-	-	-	-	-	-	-	-	-
215	-	-	-	-	-	-	-	-	-	38	17	-	-	70	-	-	5	185
216	-	-	-	-	-	-	-	-	-	-	-	-	-	-	-	-	12	1
217	-	-	-	-	-	20	-	26	-	-	-	-	-	2	-	-	222	7
218	-	-	-	-	-	-	34	-	1	-	56	-	30	-	-	-	376	1
219	-	-	-	-	-	-	-	-	-	-	-	-	83	-	-	-	47	-
220	-	-	-	-	-	-	-	-	-	-	-	-	-	-	-	-	-	-
221	-	-	-	-	-	-	-	-	-	-	-	-	-	-	-	-	30	-
222	-	-	-	-	-	-	-	-	-	-	-	-	-	-	-	-	33	3
223	-	-	-	-	-	-	-	-	-	-	-	-	-	-	-	-		-
Ausland	-	-	2	-	15	39	36	26	1	38	73	-	113	72	-	-	4	705
Insgesamt	58	259	22	88	1 805	3 711	91 629	36 025	55 002	18 081	89 596	10 467	29 554	49 196	3 518	2 214	2 7	17 932

Nummer des VB	Holzwaren 166		Zellstoff, Holzschliff, Strohstoff 170		Papier, Pappe 171		Betonwaren 180		Künstliche Steine, Platten, Röhren 181		Andere Steingut-, Ton-, Porzellanwaren 182		Glas, Glaswaren 183		Roheisen, Eisenlegierungen 190	
	V	E	V	E	V	E	V	E	V	E	V	E	V	E	V	E
1	5	-	-	-	10	-	-	-	148	-	67	-	-	-	561	1 266
2	18	-	-	-	4	25	11	-	20	-	40	-	-	-	660	-
3	-	15	-	-	-	-	-	-	152	-	80	-	-	-	42	-
4	-	-	-	-	-	-	-	-	-	31	-	-	-	-	-	-
5	101	-	-	-	144	-	3	-	238	1	378	-	310	5	999	20
6	-	-	-	-	-	-	-	-	-	-	-	-	-	-	562	-
7	9	-	-	-	4	-	9	-	36	17	60	-	-	-	1 248	-
8	-	-	-	-	-	-	-	-	33	-	5	-	-	-	53	-
9	43	-	-	219	18	60	-	-	189	46	146	-	5	-	584	100
10	30	-	-	-	5	-	-	-	238	-	46	-	-	-	68	-
11	110	3	-	393	63	165	106	-	965	298	71	-	-	8	1 672	10
12	272	19	78	47	103	28	-	-	172	17	23	-	-	30	1 896	-
13	345	113	-	-	19	-	200	15	3 550	670	200	18	-	-	2 449	-
14	27	26	-	54	39	-	44	-	1 142	114	24	-	-	-	698	1 229
15	357	-	-	-	35	-	-	3	159	-	39	-	-	50	1 384	-
16	170	-	-	-	76	389	-	187	106	-	63	-	10	-	1 195	-
17	162	-	-	-	64	-	-	-	1 684	-	5	-	-	-	387	-
18	-	-	-	-	-	-	-	-	-	-	-	-	-	-	-	-
19	75	-	-	-	5	-	3	70	127	-	3	-	161	-	432	-
20	-	-	-	-	-	-	5	-	53	-	5	-	-	-	280	-
21	16	-	-	-	15	-	8	-	32	-	-	-	-	-	1 591	-
22	273	60	-	5 619	34	5	71	40	1 390	-	102	-	163	-	378	-
23	957	6	3 855	4 527	56	277	191	-	4 587	986	115	-	2	392	7 862	1 449
24	171	12	-	-	103	-	6	-	11 660	2 139	398	27	18	1 137	3 970	31 776
27	83	-	-	-	21	-	27	207	1 237	25	24	105	24	-	596	1 287
28	62	-	-	-	60	5	30	2	438	5	64	-	5	249	976	-
29	157	-	-	-	-	11	-	8	782	159	-	120	-	-	41	-
30	79	-	-	-	30	-	20	-	5 409	951	441	-	-	-	1 603	15 740
31	-	-	-	3 755	-	-	-	-	2 816	-	8	-	-	-	-	-
32	236	5	-	-	102	-	3	401	3 478	1 510	105	157	-	-	2 200	1 002
33	224	11	121	159	198	14	5	13	3 274	77	27	-	16	661	3 595	287
34	1 068	-	-	29	51	252	17	84	2 273	2 368	74	-	23	3	1 695	125
35	801	10	316	16	139	40	268	-	404	54	10	-	2	56	2 407	-
36	93	-	-	3	23	-	-	-	3 929	223	167	88	15	116	665	605
37	281	34	397	-	53	53	9	-	1 614	53	13	10	5	292	935	213
38	178	177	-	-	25	98	27	1 087	1 229	9 711	88	35	5	25	27 665	12
39	154	405	90	-	39	19	144	-	537	5 967	252	-	231	4	484	-
41	1	842	28		65		505		25 349		1 426		21		115 458	
42	149	-	28	739	69	18	141	112	205	703	37	18	111	13	1 195	-
43	258	65	-	-	15	42	37	-	367	131	50	-	45	-	528	-
44	58	-	-	-	16	-	3	-	2 289	84	256	-	2	-	873	-
45	5	10	-	3 532	15	18	28	-	1 623	66	16	-	12	-	6 468	-
46	35	-	-	-	43	6	23	-	190	1 345	136	6	-	-	4 663	-
47	-	12	-	-	30	29	-	-	403	39	47	15	-	-	1 477	361
48	15	77	-	-	94	51	31	5	1 011	81	188	-	23	5	5 479	80

Nummer des VB	Holzwaren		Zellstoff, Holzschliff, Strohstoff		Papier, Pappe		Betonwaren		Künstliche Steine, Platten, Röhren		Andere Steingut-, Ton-, Porzellanwaren		Glas, Glaswaren		Rohsisen, Eisenlegierungen	
	166		170		171		180		181		182		183		190	
	V	E	V	E	V	E	V	E	V	E	V	E	V	E	V	E
51	19	12	-	122	51	5	-	-	242	5	64	-	16	-	1 502	-
52	15	381	-	-	38	11	93	48	432	81	108	48	133	15	5 852	20
53	-	113	-	-	125	7	23	-	103	11	162	-	122	-	3 753	-
54	56	20	-	-	-	5	6	-	-	105	-	30	78	-	470	-
55	191	-	-	-	-	6	89	16	345	-	58	-	5	5	1 567	-
56	338	37	-	-	100	54	345	-	1 530	383	40	50	481	46	4 750	35
57	479	166	-	24	231	9	59	148	1 508	3 651	97	-	46	-	34 051	93
58	60	46	200	2 127	51	-	65	25	500	111	47	-	-	6	4 512	-
61	-	76	-	-	57	149	39	46	171	199	27	30	36	15	796	-
62	106	-	-	5	12	14	23	-	291	12	130	-	71	-	961	20
63	5	238	-	119	5	19	109	78	629	116	144	-	12	42	7 894	264
64	-	14	-	112	5	-	368	-	232	-	62	-	-	3	4 519	1 011
65	29	-	-	-	102	-	-	-	10	16	186	-	246	-	970	-
66	-	6	-	-	5	50	14	-	116	-	72	-	92	-	2 749	-
Bund	8 375	2 169	5 085	21 601	2 602	1 934	2 703	2 595	66 298	32 561	5 070	757	2 526	3 178	166 862	57 005
98	11	-	-	-	1 9	-	-	-	292	-	-	-	5	7	1 536	-
99/100	11	-	-	-	-	-	-	-	17	-	-	5	-	32	50	-
195	79	1	-	-	21	-	96	-	1 204	-	54	-	3	-	3 044	843
204	-	8	-	-	-	-	-	-	-	-	-	-	-	-	-	-
205	1	143	-	72	33	15	-	-	650	1 134	51	-	-	-	310	100
206	-	-	-	-	-	-	-	-	-	-	-	-	-	-	-	-
207	-	-	-	-	-	-	-	-	-	-	-	-	-	-	-	-
208	-	-	-	-	-	-	-	-	-	-	-	-	-	-	-	-
209	-	-	-	-	-	-	-	-	-	-	-	-	3	-	-	-
211	-	-	-	-	-	-	-	-	17	-	105	-	-	-	-	-
212	10	1	-	-	11	-	-	-	729	-	534	-	61	-	6 775	-
213	-	-	-	-	-	7	-	-	857	-	38	-	4	-	4 770	-
214	-	-	-	-	-	-	-	-	-	-	-	-	-	-	-	-
215	657	-	-	-	32	-	-	35	1 299	21	457	21	-	1	62	9
216	6	-	-	-	-	-	-	-	248	-	33	-	-	-	405	-
217	37	1	95	10	105	-	-	-	1 851	126	1 410	-	70	-	2 827	-
218	89	-	-	-	96	6	18	-	6 586	36	858	8	34	-	1 334	-
219	-	-	-	-	-	-	-	-	220	-	47	-	10	-	-	-
220	-	-	-	-	2	-	15	-	1 149	16	6	-	145	-	110	-
221	-	-	-	-	5	-	-	-	450	-	30	-	-	-	-	-
222	-	-	-	-	4	-	-	-	508	-	154	-	31	-	-	-
223	-	-	-	-	-	-	-	-	-	-	-	-	5	-	-	-
Ausland	800	153	95	82	288	28	33	35	14 564	1 333	3 723	29	363	1	16 593	109
Insgesamt	11 118	4 165	5 208	21 711	3 095	2 027	3 337	3 135	107 724	59 243	10 273	2 217	2 918	3 239	303 543	173 415

Nummer des VB	Halbzeug und Blöcke aus Stahl		Alteisen und Abfälle von Eisen und Stahl		Eisenbahnoberbauzeug aus Eisen und Stahl		Stab- und Formeisen und -stahl		Bleche und Platten aus Eisen und Stahl		Röhren und Rohre aus Eisen und Stahl		Eisen und Stahldraht		Andere Gießerei- u. Walzwerkerzeugnisse	
	191		192		193		194		195		196		197		198	
	V	E	V	E	V	E	V	E	V	E	V	E	V	E	V	E
1	-	-	20	443	-	-	16	9	2 090	5	2 264	-	23	-	80	-
2	-	-	-	1 483	45	-	36	-	1 239	-	105	-	-	-	51	-
3	-	-	16	127	168	-	13	-	114	-	53	-	-	5	-	-
4	-	-	-	218	-	-	-	13	-	-	21	-	-	-	-	-
5	18	-	40	10 426	-	-	826	81	5 706	154	5 398	7	432	3	961	87
6	-	-	-	96	-	-	-	15	64	-	5	-	-	-	-	-
7	-	-	-	79	-	-	5	-	49	-	63	-	-	-	3	-
8	-	-	-	618	-	-	269	-	103	-	37	-	-	-	-	-
9	62	21	79	4 480	-	-	1 277	70	18 363	-	8 767	5	95	-	1 695	-
10	-	-	-	356	-	-	30	-	184	-	100	-	57	-	82	-
11	-	-	271	1 241	-	-	60	96	1 244	6	453	11	-	-	31	-
12	247	11	90	1 243	20	-	120	636	1 929	101	1 004	89	-	-	63	72
13	462	404	363	30 097	17	34	189	138	1 303	27	3 625	6	-	-	122	46
14	219	42	129	6 275	-	-	499	5 552	1 928	11	390	58	-	-	278	22
15	30	-	26	783	-	-	54	70	782	31	322	11	-	-	115	-
16	895	33	23	1 526	-	-	245	374	7 599	12	354	55	-	-	18	26
17	-	171	209	1 088	6	130	19	465	737	35	130	4	-	-	236	815
18	-	-	39	-	20	-	-	-	58	-	-	-	-	-	-	-
19	-	-	11	717	-	-	23	5	90	-	56	-	-	-	34	-
20	-	-	-	264	-	-	-	-	46	-	82	61	-	-	5	-
21	-	46	406	302	-	-	-	18	933	34	196	14	10	-	62	-
22	14 590	66	642	19 313	15	-	371	26	3 038	10 135	775	31	6	18	102	-
23	14 486	1 506	7 987	10 908	144	42	7 174	13 886	4 043	20 492	1 268	117	10	2 381	494	3 595
24	660	16 725	9 204	15 864	356	1 076	651	6 076	3 581	28 189	5 279	1 430	25	4 141	1 993	8 300
27	12 560	212 148	23 903	5 005	265	675	269	51 937	1 819	16 790	1 491	144	16	448	351	1 591
28	-	424	747	6 408	1 168	16	96	1 041	784	165	453	107	-	8	85	93
29	-	-	12	37	-	8	13	-	15	-	74	-	-	-	9	6
30	194	9 503	9 245	4 909	54	354	75	12 721	803	3 813	1 434	942	-	2 608	107	7 678
31	-	17 940	596	642	-	707	38	8 843	201	7	284	5	-	2 201	136	103
32	496	3	3 737	2 129	-	-	549	168	1 786	375	526	81	-	26	24	57
33	96	2 316	6 421	5 458	230	5	2 069	2 392	4 188	2 659	585	3 090	-	130	601	506
34	2 504	1 234	1 097	5 712	21	272	988	742	31 081	169	3 389	580	-	29	88	94
35	2 739	288	1 325	7 834	23	54	2 351	7 373	2 938	24	629	326	21	15	376	197
36	1 074	-	420	74	-	-	24	96	111	160	919	-	-	-	13	7
37	21	-	175	1 007	-	6	86	289	418	109	1 094	201	-	-	144	107
38	411	-	2 750	6 342	215	43	328	2 993	3 241	2 733	495	16	-	45	195	1 416
39	49	-	1 166	5 760	144	14	101	256	678	90	1 411	-	-	11	384	7
41	138 378		154 009		240		3 808		24 433		8 215		128		5 462	
42	-	-	1 108	10 758	16	-	101	214	2 282	48	1 992	3	-	9	45	5
43	3 284	76	167	19 929	6	209	689	73	4 124	126	1 766	-	-	-	85	39
44	-	-	14	2 684	-	36	113	30	1 139	24	1 014	9	132	-	-	-
45	453	24	315	9 788	16	19	681	24	5 063	27	1 291	23	-	46	185	18
46	-	-	336	6 883	44	-	170	4	2 235	16	1 390	17	-	13	148	-
47	3	-	56	6 421	15	-	95	28	1 278	-	1 015	96	35	-	23	-
48	30	-	1	4 166	17	-	734	5	11 502	-	3 179	46	242	-	1 141	-
51	492	18	13	4 752	-	-	383	10	890	18	4 224	376	-	-	122	7
52	4 770	-	194	20 311	-	16	904	31	8 648	34	4 674	18	-	-	298	18
53	534	-	11	9 661	-	-	314	23	4 476	-	695	-	-	-	39	-
54	-	-	-	708	-	-	1 378	-	417	115	4 349	-	10	-	89	-
55	-	18	86	5 016	24	27	265	42	539	86	1 492	6	-	-	286	45
56	-	-	977	45 126	12	84	3 605	1 118	2 972	457	6 684	193	35	67	668	10
57	40	273	2 395	21 610	70	128	2 230	194	1 358	-	1 925	213	5	21	312	108
58	496	-	808	20 410	16	-	3 148	-	1 284	190	1 706	5	10	-	88	2
61	3	-	87	1 654	-	11	36	-	86	-	340	-	18	-	501	8
62	1 052	-	6	5 456	-	31	90	28	4 434	-	164	-	-	-	674	45
63	210	52	60	1 508	17	26	75	175	464	41	225	-	-	-	239	-
64	153	-	42	3 171	-	-	525	37	306	-	111	-	5	-	125	-
65	12	319	5	6 343	-	-	87	38	1 501	6	1 053	38	10	-	66	9
66	-	-	-	5 614	4	26	1 014	63	596	-	306	-	6	-	41	-
Bund	63 345	263 661	77 830	371 233	3 168	4 049	35 501	118 518	158 880	87 514	83 126	8 434	1 205	12 225	14 113	25 139
98	28	-	-	10 336	-	-	-	17	33	-	442	-	-	-	174	-
99/100	25	-	-	-	-	-	90	-	15	-	4 423	-	-	-	45	-
195	15	41	1	495	1	-	-	235	-	63	-	-	-	986	23	38
204	-	-	-	-	-	-	-	-	26	-	84	-	-	-	-	-
205	-	-	75	52	-	-	79	-	625	-	587	-	34	-	9	-
206	-	-	7	-	-	-	32	-	11	-	-	-	-	-	-	-
207	-	-	-	-	-	-	-	-	30	-	-	-	-	-	-	-
208	-	-	-	-	-	-	-	-	-	-	-	-	-	-	-	-
209	-	-	-	-	-	-	-	-	-	-	-	-	-	-	-	-
211	-	-	-	-	-	-	18	-	152	-	25	-	-	-	-	-
212	32	-	191	45	2	-	1 350	5	13 614	57	2 459	-	225	-	1 185	-
213	-	-	421	-	-	-	137	-	1 456	-	444	-	-	-	143	-
214	-	-	-	-	-	-	-	-	-	-	-	-	-	-	-	-
215	-	-	188	16	-	-	24	-	1 435	-	94	4	-	73	-	-
216	-	66	-	-	-	-	10	103	-	-	231	-	16	-	-	-
217	-	-	-	-	-	-	19	50	504	-	1 266	-	5	-	173	16
218	60	-	42	-	-	-	210	-	1 741	3	3 893	-	17	-	193	4
219	-	-	-	-	-	-	-	-	-	-	3	-	-	-	-	-
220	-	-	11	-	-	-	66	-	1 853	15	158	-	11	-	11	-
221	-	-	-	-	-	-	-	-	-	-	-	-	-	-	-	-
222	-	-	-	-	-	-	-	-	195	-	455	-	20	-	27	1
223	-	-	-	-	-	-	-	-	160	-	642	-	-	-	-	-
Ausland	92	66	935	113	2	-	1 945	158	21 802	75	10 341	4	328	73	1 741	21
Insgesamt	201 883	402 146	232 775	536 186	3 411	4 289	41 344	122 736	205 163	112 085	106 547	16 653	1 659	13 412	21 558	30 660

Nummer des VB	Maschinen, Apparate 199 V	199 E	Bauwerksteile aus Eisen und Stahl 200 V	200 E	Andere Eisen- und Stahlwaren 201 V	201 E	Rohkupfer, Kupferlegierungen 210 V	210 E	Rohzink, Zinklegierungen 211 V	211 E	Rohblei, Bleilegierungen 212 V	212 E	Rohe Leichtmetalle, auch Legierungen 213 V	213 E	Andere rohe NE-Metalle, auch Legierungen 214 V	214 E	Altmetalle und Abfälle von NE-Metallen 215 V	215 E
1	19	46	14	-	696	4	-	54	64	-	-	-	-	-	-	-	23	-
2	77	20	96	16	1 135	-	-	-	-	-	-	-	-	-	-	-	-	23
3	24	5	23	-	189	-	-	-	-	-	-	-	-	-	-	-	-	-
4	2	-	3	-	52	-	-	-	-	-	-	-	-	-	-	-	75	314
5	1 633	49	403	5	5 613	39	-	115	5	-	-	-	-	-	-	-	-	-
6	4	-	6	-	18	-	-	-	-	-	-	-	-	-	-	-	-	-
7	10	46	12	-	95	-	-	-	-	106	-	-	-	-	-	-	33	1
8	5	2	-	6	153	13	-	-	-	-	-	-	-	-	-	595	-	6
9	1 822	10	1 436	-	4 776	15	-	-	-	-	-	-	-	-	-	-	-	7
10	49	38	57	-	182	-	-	-	-	-	-	10	-	-	-	-	5	-
11	100	557	114	14	273	136	-	-	-	-	-	-	-	-	-	-	-	15
12	75	66	68	7	271	211	-	-	-	-	-	-	-	-	-	-	5	7
13	194	258	256	62	687	124	1	-	-	-	-	20	-	-	40	8	42	31
14	1 914	109	218	1 891	1 094	64	-	-	290	488	-	-	-	-	-	-	-	18
15	216	27	208	-	703	26	-	-	-	-	-	-	-	-	-	-	7	-
16	447	602	69	43	648	12	-	-	-	-	-	-	-	-	-	-	35	10
17	1 464	5	61	-	285	42	13	-	-	-	-	-	-	-	-	-	-	-
18	55	-	-	-	6	-	-	-	-	-	-	-	-	-	-	-	-	22.
19	22	8	65	92	39	-	-	-	-	-	-	-	-	-	-	-	-	-
20	43	19	177	-	184	-	-	-	-	-	-	-	-	-	-	-	-	-
21	79	94	133	38	404	27	-	-	-	-	-	-	-	-	-	-	16	85
22	365	71	274	17	297	81	-	-	37	-	-	-	-	14	9	-	124	15
23	4 085	405	940	361	1 830	880	8	-	-	-	-	-	-	20	-	-	268	66
24	7 595	562	1 154	591	2 998	5 751	-	31	10	76	-	-	-	-	-	-	12	11
27	4 651	308	1 459	41	1 440	456	-	-	6	15	-	-	-	43	-	-	183	-
28	251	132	239	20	626	285	-	13	-	67	-	-	-	-	-	-	-	-
29	38	-	89	-	17	-	-	-	-	-	-	-	-	-	-	-	276	38
30	2 090	599	644	103	819	222	11	4	119	42	-	-	-	-	-	-	-	-
31	1 065	43	109	-	583	106	8	-	-	-	-	-	-	37	-	-	196	20
32	322	270	424	115	2 173	198	-	21	35	248	-	-	-	-	-	10	46	5
33	972	276	519	181	1 078	502	29	-	21	13	-	-	-	-	-	5	9	14
34	591	218	338	110	5 052	186	103	5	42	74	6	6	-	-	-	-	13	15
35	415	172	349	43	612	145	-	-	-	94	-	-	-	-	-	-	-	-
36	56	78	415	134	587	15	-	-	-	-	-	-	-	-	-	-	55	-
37	185	164	176	27	778	43	6	-	-	215	-	47	-	-	-	-	51	10
38	2 324	840	373	156	1 044	462	5	17	5	15	-	5	-	-	18	-	18	-
39	105	56	144	26	339	80	-	-	16	-	-	10	-	-	-	-	-	21
41	5 055		4 577		3 858		22		74		-		-		-		4	111
42	37	56	104	-	609	58	-	-	-	-	-	-	-	-	-	-	-	11
43	62	56	68	13	567	35	-	-	-	3	-	-	-	-	-	-	-	-
44	39	13	87	-	911	5	-	-	-	-	-	-	-	-	-	-	10	6
45	245	159	121	31	545	192	-	15	-	-	-	-	-	-	-	-	-	-
46	130	54	205	6	428	37	-	-	-	10	-	-	-	-	-	-	-	15
47	17	5	68	26	319	15	-	-	-	-	-	-	-	-	-	-	5	-
48	549	226	396	36	1 338	38	-	4	-	-	-	-	-	-	-	-	-	73
51	117	201	153	-	239	11	10	-	-	-	-	-	-	-	-	-	-	13
52	184	200	58	72	780	250	-	18	-	-	-	-	-	-	-	-	5	-
53	93	46	57	8	545	2	30	-	-	-	-	-	-	-	-	-	-	-
54	37	46	91	-	146	4	-	-	-	-	-	-	-	-	-	21	-	-
55	105	115	99	-	197	87	-	-	-	-	-	-	-	-	-	-	5	316
56	271	217	189	112	1 770	130	-	-	-	-	-	-	-	-	-	-	-	69
57	131	195	87	5	220	126	-	-	-	-	-	-	-	-	-	-	5	7
58	61	28	111	10	484	44	-	-	-	-	-	-	-	-	-	-	10	25
61	165	72	125	-	479	33	5	-	-	-	-	-	-	-	-	-	-	-
62	394	29	34	22	678	116	-	-	-	-	-	-	-	-	12	-	-	-
63	1 413	19	589	-	958	226	-	-	-	-	-	-	-	9	-	-	-	-
64	51	41	154	-	705	27	-	-	-	-	-	-	-	-	-	-	-	-
65	76	10	89	-	825	66	-	-	-	-	-	-	-	-	-	-	-	16
66	141	164	121	7	385	30	-	10	-	-	-	-	-	-	-	-	-	-
Bund	37 680	8 107	14 071	4 447	50 904	11 657	229	307	650	1 466	6	98	-	123	79	639	1 536	1 395
98	115	38	92	8	308	-	-	-	-	-	-	-	-	-	-	-	-	-
99/100	71	-	-	-	347	-	-	-	-	-	-	-	-	-	-	-	-	-
195	4 227	136	36	3	66	60	-	-	-	-	-	-	-	-	-	-	-	-
204	22	-	89	-	5	-	-	-	-	-	-	-	-	-	-	-	-	-
205	84	-	-	-	271	860	50	160	-	-	-	-	-	-	-	-	-	-
206	108	-	-	-	-	-	-	-	-	-	-	-	-	-	-	-	-	-
207	-	-	-	-	-	-	-	-	-	-	-	-	-	-	-	-	-	-
208	-	-	-	-	-	-	-	-	-	-	-	-	-	-	-	-	-	-
209	3	-	-	-	-	-	-	-	-	-	-	-	-	-	-	-	-	-
211	227	-	-	-	62	-	-	-	-	-	-	-	-	-	-	-	-	-
212	950	6	104	-	1 106	1	-	1	-	-	-	-	11	-	-	-	-	-
213	1 277	6	19	-	1 044	4	-	-	-	-	-	-	-	-	-	-	-	-
214	-	-	-	-	-	-	-	-	-	-	-	-	-	36	-	-	-	-
215	413	109	263	-	724	21	-	-	-	-	-	-	-	-	-	-	-	-
216	360	-	13	-	201	-	-	-	-	-	-	-	-	-	-	-	-	-
217	632	22	139	-	1 226	190	-	-	-	-	-	-	-	-	-	-	-	-
218	851	24	74	-	3 303	22	-	-	-	-	-	-	-	-	-	-	-	-
219	-	-	-	-	36	-	-	-	-	-	-	-	-	-	-	-	-	-
220	204	1	9	-	424	4	-	-	-	-	-	-	-	-	-	-	-	-
221	10	-	-	-	54	-	-	-	-	-	-	-	-	-	-	-	-	-
222	1 090	3	175	4	1 448	3	-	-	-	-	-	-	-	-	-	-	-	-
223	-	-	-	-	81	-	-	-	-	-	-	-	-	-	-	-	-	-
Ausland	6 231	171	885	4	9 985	1 105	50	161	-	-	-	-	11	36	-	-	-	-
Insgesamt	53 379	13 507	19 661	9 039	65 468	16 680	301	490	724	1 540	6	98	11	159	79	639	1 557	1 416

Nummer des VB	NE-Metallhalbzeug 216 V	216 E	NE-Metallwaren 217 V	217 E	Fahrzeuge aller Art 220 V	220 E	Nicht bes.gen. Industrieerzeugnisse 230 V	230 E	Sammelgut ohne nähere Bezeichnung 231 V	231 E	Umzugsgut, gebrauchte Verpackungen, Baugerätschaften 240 V	240 E	Besatzungsverkehr: Güter in Wagenladungen (ohne Kohlen) 243 V	243 E	Steinkohlen 244 V	244 E	Braunkohlen 245 V	245 E
1	-	-	6	-	-	-	28	130	-	-	61	68	-	-	-	-	-	-
2	-	-	-	-	31	9	17	-	5	-	51	168	-	-	-	-	-	-
3	-	-	-	-	-	-	3	-	-	-	6	125	-	-	-	-	-	-
4	-	-	-	-	8	-	-	-	-	-	1	12	-	-	-	-	-	-
5	18	15	49	-	66	3	1 876	10	1 405	157	292	320	-	-	-	-	-	-
6	-	-	-	-	-	-	4	-	-	-	20	67	13	47	-	-	-	-
7	-	-	-	-	-	-	1	5	-	-	8	65	-	-	-	-	-	-
8	-	-	-	8	-	-	11	-	-	-	48	30	81	23	-	-	-	-
9	-	-	12	-	718	-	331	19	778	249	32	66	-	19	-	-	-	-
10	-	-	-	-	-	30	5	11	-	-	24	30	-	-	-	-	-	-
11	-	5	-	66	17	-	9	376	5	-	46	284	-	-	-	-	-	-
12	-	-	20	-	10	-	30	101	-	-	32	123	420	13	-	-	-	-
13	7	-	-	4	3	67	25	132	14	1	426	690	1 328	88	-	-	257	-
14	-	98	-	-	6	13	56	25	-	-	51	372	-	-	-	-	-	-
15	-	-	-	11	36	-	11	57	-	-	26	102	837	13	-	-	-	-
16	-	-	6	-	44	60	67	17	404	14	56	127	-	-	-	-	-	-
17	-	3	-	23	-	-	6	6	5	-	17	50	-	-	-	-	-	-
18	-	-	-	-	-	-	-	-	-	-	-	-	-	-	-	-	-	-
19	-	19	-	-	5	-	-	-	-	-	15	74	-	-	-	-	-	-
20	-	-	-	-	26	-	-	-	-	-	47	65	-	-	-	-	-	-
21	-	-	-	-	19	73	129	21	-	83	39	88	-	-	-	115	-	-
22	11	-	-	-	-	6	266	12	-	-	200	102	358	328	-	-	-	-
23	5	83	12	-	65	63	126	26	-	-	444	657	92	45	-	-	-	-
24	-	250	5	2	1 725	374	33	421	7	6 009	882	716	-	475	-	5 307	-	-
27	13	3	9	-	1 664	205	52	4	-	-	588	544	-	-	-	1 275	-	-
28	-	-	5	-	47	169	12	12	-	-	372	274	-	-	-	1 730	-	-
29	-	-	-	-	11	-	18	-	-	-	10	-	-	3	-	-	-	-
30	10	-	-	207	159	11	6	209	-	70	115	105	-	-	-	-	-	-
31	-	-	-	-	129	20	4	-	-	-	252	5	-	-	-	-	-	-
32	-	45	5	6	10	14	45	21	-	3	177	149	928	-	-	-	-	-
33	15	-	-	579	56	-	82	1 438	11	-	523	314	-	24	-	-	-	-
34	16	64	5	61	94	160	6 069	112	-	25	472	263	334	609	-	-	-	-
35	6	-	6	-	-	33	13	5	6	-	224	285	34	26	-	-	-	-
36	-	-	-	-	50	31	-	114	10	-	145	140	6	119	-	-	-	787
37	110	484	20	-	41	3	14	159	-	31	135	114	2 674	215	-	-	-	-
38	78	10	10	-	6	101	51	349	12	2	994	842	982	4 355	-	120	-	-
39	15	-	37	-	63	243	8	22	-	-	1 010	745	2 032	1 522	-	1 864	-	655
41	873		10		605		244		347		4 722		1 314		21		-	
42	-	-	5	-	-	54	406	161	-	-	1 010	750	743	545	-	-	-	200
43	-	11	-	6	14	78	25	9	-	-	214	256	858	19	-	-	-	-
44	-	-	14	-	-	-	16	14	-	-	64	16	-	-	-	-	-	-
45	-	-	-	12	-	129	30	-	29	-	32	167	931	63	-	147	-	141
46	4	-	-	-	11	3	-	25	-	-	253	216	2 982	470	-	-	-	-
47	278	-	-	-	-	-	-	50	-	-	22	40	39	165	-	-	-	90
48	17	-	31	-	49	50	32	22	-	16	90	210	1 403	424	-	-	-	-

Nummer des VB	NE-Metallhalbzeug 216 V	NE-Metallhalbzeug 216 E	NE-Metallwaren 217 V	NE-Metallwaren 217 E	Fahrzeuge aller Art 220 V	Fahrzeuge aller Art 220 E	Nicht bes.gen. Industrieerzeugnisse 230 V	Nicht bes.gen. Industrieerzeugnisse 230 E	Sammelgut ohne nähere Bezeichnung 231 V	Sammelgut ohne nähere Bezeichnung 231 E	Umzugsgut, gebrauchte Verpackungen, Baugerätschaften 240 V	Umzugsgut, gebrauchte Verpackungen, Baugerätschaften 240 E	Besatzungsverkehr: Güter in Wagenladungen (ohne Kohlen) 243 V	Güter in Wagenladungen (ohne Kohlen) 243 E	Steinkohlen 244 V	Steinkohlen 244 E	Braunkohlen 245 V	Braunkohlen 245 E
51	5	-	19	-	5	33	28	-	-	-	60	134	629	693	-	-	-	-
52	-	21	20	-	26	21	36	322	-	-	80	65	354	56	-	-	-	-
53	-	-	40	-	3	5	17	14	670	-	63	100	26	-	-	-	-	-
54	-	-	31	-	5	48	15	-	-	-	32	92	-	-	-	-	-	-
55	-	-	-	-	-	39	20	27	29	-	416	272	583	489	-	-	-	-
56	-	-	11	4	26	90	136	193	364	647	395	538	189	55	-	-	672	-
57	-	25	5	-	76	79	68	46	-	22	808	844	4 983	256	-	-	-	-
58	-	-	25	-	-	-	37	15	-	-	73	227	112	12	-	-	-	-
61	-	16	29	-	11	10	44	127	-	-	60	173	26	104	-	-	-	-
62	5	-	23	255	40	5	43	22	456	-	130	98	37	245	-	-	-	-
63	-	-	5	-	5	-	20	281	-	36	133	258	70	72	-	-	-	-
64	1	-	10	-	-	26	1	477	11	-	211	428	53	306	-	-	-	-
65	-	-	42	-	4	12	47	9	598	-	43	100	539	38	-	-	-	-
66	-	1	5	-	13	10	17	141	24	-	39	57	25	33	-	-	-	-
Bund	614	1 160	522	1 244	5 397	2 380	10 446	5 769	4 843	7 365	12 069	13 222	24 696	11 969	-	10 558	929	1 873
98	-	-	6	-	37	5	12	-	373	-	23	251	7	-	-	-	-	-
99/100	-	-	-	-	-	-	35	-	-	-	-	421	-	-	-	-	-	-
195	30	-	6	-	-	-	28	2	-	-	45	48	12	46	-	-	-	-
204	-	-	-	-	-	-	33	-	-	-	-	87	-	-	-	-	-	-
205	66	-	16	-	-	-	171	-	-	-	45	14	-	-	-	-	-	-
206	-	-	-	-	79	-	8	-	-	-	-	-	-	-	-	-	-	-
207	-	-	-	-	-	-	-	-	-	-	-	-	-	-	-	-	-	-
208	-	-	-	-	-	-	-	-	-	-	-	21	-	-	-	-	-	-
209	-	-	-	-	103	-	-	-	-	-	-	-	-	-	-	-	-	-
211	-	-	-	-	-	-	228	-	74	-	16	4	-	-	-	-	-	-
212	364	-	1	-	25	8	51	12	12	-	4	48	-	-	-	-	-	-
213	-	-	17	-	-	-	48	8	20	-	15	7	-	-	-	-	-	-
214	-	-	-	-	-	-	-	-	-	-	-	-	-	-	-	-	-	-
215	37	-	-	-	47	-	2 260	-	-	21	8	-	1	137	-	-	-	-
216	-	-	3	-	-	-	3	5	1	-	-	-	-	-	-	-	-	-
217	2	-	41	10	65	3	856	6	21	136	5	9	1 762	6 371	-	-	-	-
218	21	-	14	-	75	-	584	-	26	-	140	18	-	210	-	-	-	-
219	-	-	-	-	-	-	1 628	-	-	-	-	-	-	-	-	-	-	-
220	4	-	2	-	-	-	71	1	4	-	-	5	-	-	-	-	-	-
221	-	-	-	-	-	-	-	-	-	-	-	-	-	-	-	-	-	-
222	80	-	-	-	125	-	17	-	7	-	146	36	-	-	-	-	-	-
223	-	-	-	-	-	-	15	-	-	-	-	-	-	-	-	-	-	-
Ausland	574	-	94	10	519	11	5 973	32	165	157	379	249	1 763	6 718	-	-	-	-
Insgesamt	2 091	2 033	638	1 264	6 558	3 001	16 738	6 047	5 728	7 869	17 238	18 913	27 792	20 047	21	10 579	929	1 873

Nummer des VB	Dienstgutverkehr: Güter in Wagenladungen (ohne 248u.249) 247 V	Güter in Wagenladungen 247 E	Steinkohlen auf Dienstkohlenfrachtbrief 248 E	Braunkohlen auf Dienstkohlenfrachtbrief 249 E	Lebende Tiere: Pferde, Esel 250 V	Pferde, Esel 250 E	Rindvieh, außer Kälbern 251 V	Rindvieh, außer Kälbern 251 E	Kälber 252 V	Kälber 252 E	Schafe, Ziegen 253 V	Schafe, Ziegen 253 E	Schweine, außer Ferkeln 254 V	Schweine, außer Ferkeln 254 E	Ferkel 255 V	Ferkel 255 E
1	387	90	-	-	-	-	-	27	-	-	-	-	-	-	-	-
2	3 252	229	-	-	-	6	-	93	-	-	-	-	-	52	-	224
3	561	187	-	-	2	-	-	1 676	-	654	-	11	35	540	-	203
4	927	45	-	-	-	-	-	38	-	-	-	-	-	-	-	-
5	2 155	496	-	-	7	-	2	303	-	-	-	-	-	-	-	38
6	191	11	-	-	-	3	-	-	-	-	-	-	-	-	-	28
7	18	121	-	-	-	2	-	1	-	-	-	23	-	-	-	-
8	22	9	-	-	3	27	-	145	-	36	-	4	-	-	-	-
9	1 778	277	-	-	-	-	-	-	-	-	-	-	-	-	-	-
10	159	126	-	-	-	16	-	62	-	3	-	2	-	987	-	1 282
11	10 969	586	-	-	-	6	-	4	-	6	-	75	-	-	-	-
12	150	197	-	-	16	13	-	94	-	388	-	24	-	739	-	2 967
13	7 596	4 050	150	-	132	164	14	1 029	3	491	77	1 052	-	1 795	-	-
14	481	705	-	-	7	5	-	6	-	-	-	-	-	-	-	-
15	1 165	88	-	-	2	6	-	-	-	-	-	-	-	-	40	25
16	9 028	769	-	-	-	-	-	8	-	-	-	-	-	-	-	-
17	897	139	-	-	-	-	-	8	-	21	-	-	-	353	-	2 198
18	84	-	-	-	-	-	-	-	-	-	-	-	-	-	-	-
19	1 294	366	-	-	-	15	4	561	-	1 281	-	-	-	2 223	-	5 123
20	1 344	-	-	-	6	42	-	353	-	13	-	1	-	130	-	8 134
21	3 730	479	-	-	33	38	28	605	-	56	-	-	-	320	-	4 991
22	23 041	7 092	195	-	11	71	154	307	2	82	264	142	-	264	-	-
23	23 139	11 221	7 779	-	16	93	130	-	105	-	3	-	77	-	-	-
24	72 166	16 232	151 653	-	64	30	22	43	-	-	194	-	190	20	-	-
27	14 825	4 441	40 847	-	31	14	20	-	-	-	-	-	78	-	-	-
28	24 557	4 433	20 422	-	-	-	-	-	-	-	-	-	-	6	-	103
29	6 523	-	-	-	-	9	-	5	-	-	-	-	-	-	-	-
30	9 738	1 066	2 319	-	1	-	-	-	-	-	298	-	39	-	-	-
31	4 248	1 194	29 590	-	31	-	-	-	-	-	-	-	-	-	-	-
32	33 740	1 223	-	40	10	4	-	-	-	-	120	90	-	-	-	-
33	14 427	1 504	58	-	2	1	82	-	-	-	456	-	11	-	-	-
34	58 510	9 538	933	-	515	4	158	443	79	3	829	84	96	568	-	51
35	21 815	8 015	79	-	13	-	37	7	8	77	839	-	-	-	-	-
36	21 475	14 894	-	8 946	-	6	-	-	-	-	403	-	-	-	-	-
37	16 412	3 148	18 159	-	11	6	1	-	-	-	117	87	-	-	-	-
38	20 796	5 315	-	-	182	15	20	15	-	-	1 018	195	-	3	-	38
39	10 272	5 519	-	-	3	4	17	8	-	-	79	310	-	20	-	-
41	157	366	-	-	293		954		324		286		851		120	
42	14 738	5 487	-	-	5	53	549	22	97	14	442	125	1 610	-	27	-
43	8 930	6 879	-	-	17	11	21	15	1	1	861	171	-	-	-	-
44	797	600	-	-	-	1	-	-	-	-	121	-	-	-	-	-
45	2 380	180	62	-	1	-	-	-	-	-	-	-	-	-	296	-
46	6 051	3 824	-	-	-	-	-	-	-	-	-	-	-	-	-	-
47	2 760	234	-	-	-	-	-	-	-	-	-	1	-	-	-	-
48	1 965	1 147	-	-	-	-	8	-	-	-	-	-	-	-	-	-
51	603	234	-	-	-	-	-	13	-	-	-	-	7	-	-	-
52	9 015	638	-	-	-	-	25	-	-	-	-	40	-	-	-	-
53	3 361	619	-	-	-	-	3	-	-	-	-	-	-	-	-	-
54	1 581	326	-	-	-	-	5	23	-	-	305	1 099	-	-	-	-
55	15 220	14 971	-	-	43	22	12	6	1	-	549	-	-	-	-	-
56	18 724	16 278	1 841	-	90	2 350	178	118	1	-	114	-	234	5	-	-
57	12 349	12 498	-	-	44	61	64	457	4	209	248	461	31	39	-	-
58	973	1 314	-	-	-	-	33	7	11	-	161	944	-	211	-	-
61	225	85	-	-	-	7	-	282	-	-	220	254	-	-	-	-
62	307	1 558	-	-	-	-	-	133	-	-	-	-	-	-	-	-
63	271	2 117	-	-	-	-	-	97	-	6	-	-	-	55	-	-
64	1 094	1 623	-	-	4	61	-	-	-	-	-	-	-	-	-	-
65	1 145	531	-	-	-	2	-	-	-	-	-	-	-	-	-	-
66	818	275	-	-	6	4	-	9	-	-	-	-	-	-	-	-
Bund	525 176	175 235	274 087	8 986	1 308	3 172	1 587	7 023	312	3 341	7 718	5 195	2 408	8 330	363	25 405
98	-	-	-	-	-	-	-	-	-	-	-	-	-	-	-	-
99/100	-	-	-	-	-	-	-	-	-	-	-	-	-	-	-	-
195	-	-	12 078	-	-	-	-	-	-	-	-	-	-	-	-	-
204	-	-	-	-	-	-	-	-	-	-	-	-	-	-	-	-
205	-	3	-	-	-	-	-	-	-	-	-	-	-	-	-	-
206	-	-	-	-	-	-	-	-	-	-	-	-	-	-	-	-
207	-	-	-	-	-	-	-	-	-	-	-	-	-	-	-	-
208	-	-	-	-	-	-	-	-	-	-	-	-	-	-	-	-
209	-	-	-	-	-	-	-	-	-	-	-	-	-	-	-	-
211	-	-	-	-	-	-	-	-	-	-	-	-	-	-	-	-
212	-	-	-	-	-	-	-	-	-	-	-	-	-	-	-	-
213	3	-	-	-	-	-	-	-	-	-	-	-	-	-	-	-
214	-	-	-	-	-	-	-	-	-	-	-	-	-	-	-	-
215	-	-	-	-	-	-	-	-	-	-	-	-	-	-	-	-
216	-	-	-	-	-	-	-	-	-	-	-	-	-	-	-	-
217	-	-	-	-	2	-	-	-	-	-	-	-	-	-	-	-
218	-	-	-	-	-	-	-	-	-	-	-	-	-	-	-	-
219	-	-	-	-	-	-	-	-	-	-	-	-	-	-	-	-
220	-	-	-	-	-	-	-	-	-	-	-	-	-	-	-	-
221	-	-	-	-	-	-	-	-	-	-	-	-	-	-	-	-
222	-	-	-	-	-	-	-	-	-	-	-	-	-	-	-	-
223	-	-	-	-	-	-	-	-	-	-	-	-	-	-	-	-
Ausland	3	3	-	-	2	-	-	-	-	-	-	-	-	-	-	-
Insgesamt	682 545	332 604	286 165	8 986	1 603	3 465	2 541	7 977	636	3 665	8 004	5 481	3 259	9 181	483	25 525

Nummer des VB	Beförderte Güter insgesamt		Fische, auch Zubereitungen		Fleisch,		Milch und Rahm		Eier		Weizen		Roggen		Gerste		Hafer		Mais	
			1		2		3		4		10		11		12		13		14	
	Versand	Empfang	V	E	V	E	V	E	V	E	V	E	V	E	V	E	V	E	V	E
1	762	1 486	-	32	-	-	-	-	-	-	-	-	-	-	-	-	-	-	-	-
2	1 476	2 086	-	57	-	206	-	-	-	7	-	-	-	-	-	-	-	31	-	-
3	3 881	3 683	-	-	-	-	-	-	-	-	-	-	-	-	15	-	-	-	-	-
4	381	2 756	-	650	-	-	-	-	-	-	-	-	-	-	-	-	-	-	-	-
5	6 759	19 981	-	612	-	41	-	-	-	40	-	-	-	-	-	-	-	-	-	-
6	185	273	-	-	-	-	-	-	-	-	-	-	-	-	-	-	-	-	-	-
7	549	4 668	-	-	-	-	-	-	-	-	37	-	-	-	-	-	-	10	-	-
8	1 255	6 286	-	1 217	-	-	-	-	-	-	-	124	-	-	-	-	-	-	-	-
9	2 976	5 046	-	21	-	-	-	-	-	-	-	16	-	-	-	-	-	-	-	-
10	3 876	9 133	-	-	-	-	-	-	-	5	-	-	-	-	15	-	-	24	-	-
11	2 053	6 409	-	-	-	-	-	13	-	-	-	15	-	-	-	-	-	26	-	-
12	5 909	2 750	-	-	-	-	-	-	-	-	-	16	-	-	-	-	-	-	-	-
13	14 487	41 633	-	-	-	-	-	-	-	-	-	773	-	128	-	-	-	12	-	-
14	3 901	12 453	-	-	-	-	-	-	-	-	-	155	-	-	53	-	-	46	-	-
15	2 543	7 484	-	-	-	-	-	-	-	-	-	31	-	-	16	-	-	10	-	-
16	2 873	1 078	-	-	-	-	-	-	-	-	-	-	-	-	-	-	-	-	-	-
17	1 002	878	-	-	-	-	-	-	-	-	-	-	-	-	-	-	-	-	-	-
18	107	285	-	10	-	-	-	-	-	-	-	-	-	-	-	-	-	-	-	-
19	1 428	4 236	-	-	-	12	-	-	-	-	-	-	-	-	-	-	-	-	-	-
20	911	1 126	-	5	-	-	-	-	-	-	-	-	-	-	-	-	-	-	-	-
21	3 396	6 739	-	-	-	-	-	-	-	-	-	15	-	-	5	-	-	16	-	-
22	8 497	104 016	-	-	-	-	-	-	-	-	-	-	-	-	-	-	-	-	-	-
23	8 461	15 096	-	-	-	-	-	-	-	-	-	-	-	-	-	-	-	-	-	-
24	24 273	257 724	-	-	-	-	-	-	-	-	-	-	-	-	11	-	-	-	-	-
27	8 591	28 700	-	-	-	-	-	-	-	-	-	-	-	-	-	-	10	-	-	-
28	5 164	40 092	-	-	-	-	-	-	-	-	-	-	-	-	-	-	2	-	-	-
29	1 005	3 687	-	3	-	-	3	-	-	-	-	-	-	-	-	-	-	-	-	-
30	5 481	24 581	-	-	-	-	-	-	-	-	-	-	-	-	-	-	-	-	-	-
31	2 766	58 066	-	-	-	-	-	-	-	-	-	-	-	-	-	-	-	-	-	-
32	6 898	6 029	-	-	-	-	-	-	-	-	-	-	53	-	-	-	-	-	-	-
33	10 169	17 624	-	-	-	-	-	-	-	-	5	-	-	-	-	-	-	-	-	-
34	7 834	10 238	-	-	-	-	-	-	-	15	-	-	-	-	15	-	-	7	-	-
35	9 003	2 919	-	-	-	-	-	-	-	-	-	-	-	-	-	-	3	-	-	-
36	2 278	126 259	-	-	-	-	-	-	-	-	-	-	-	-	-	-	-	-	-	-
37	4 526	60 438	-	-	-	-	-	-	-	-	-	-	-	-	-	-	-	-	-	-
38	20 787	78 703	-	-	-	-	-	-	-	-	4	15	20	45	15	-	-	48	-	15
39	204 751	105 156	-	-	-	7	19	-	-	-	85	975	133	353	20	-	-	26	-	-
41	75 652	128 714	-	-	-	-	-	-	-	-	-	227	52	17	20	21	25	-	-	-
42	344 008		33		-		14		88		543		280		240		2		15	
43	78 025	98 580	-	-	-	-	-	-	-	-	24	550	518	185	37	43	125	5	-	-
44	44 391	70 908	-	-	-	-	-	4	6	-	487	20	131	-	-	-	-	-	-	-
45	28 411	40 598	-	-	-	-	-	-	7	-	264	-	77	35	192	25	22	-	30	80
46	257 822	162 168	-	-	-	-	-	-	6	41	19	1 553	103	940	17	286	3	80	5	6
47	13 456	8 395	-	-	-	-	-	-	7	-	29	-	-	-	45	-	-	-	-	-
48	51 805	32 911	-	-	-	-	-	-	5	147	10	19	145	-	79	-	-	-	-	42
51	12 691	5 984	-	-	-	-	-	-	-	-	-	-	15	-	15	-	-	-	-	-
52	41 650	20 502	-	-	-	-	-	-	-	-	-	141	15	-	-	-	-	-	-	-
53	9 687	2 444	-	-	-	-	-	-	-	-	-	-	-	-	-	-	-	-	-	-
54	18 180	10 892	-	-	-	-	-	-	-	-	33	20	60	-	11	16	-	-	-	-
55	22 360	19 733	-	-	-	-	-	-	-	-	-	-	-	15	-	15	-	24	-	-
56	74 243	138 895	-	-	2	-	8	-	152	33	93	229	8	-	88	17	-	3	-	-
57	37 507	48 177	-	-	-	-	-	-	-	-	-	594	30	152	-	51	-	62	-	43
58	35 015	20 311	-	-	-	-	-	-	4	-	-	154	85	-	-	14	-	-	-	-
61	16 818	25 735	-	-	-	-	-	-	-	-	-	296	65	16	-	16	-	20	-	-
62	7 798	1 788	-	-	-	-	-	-	-	-	-	-	-	-	-	-	-	-	-	-
63	10 250	29 795	-	-	-	-	-	-	-	-	-	-	354	32	-	34	-	5	-	-
64	10 417	12 197	-	-	-	-	-	-	-	11	-	-	326	-	-	7	-	-	-	-
65	7 160	5 158	-	-	-	-	-	-	-	-	-	-	-	-	-	-	-	-	-	-
66	11 589	6 484	-	-	-	-	-	-	-	5	-	-	15	-	-	-	-	-	-	-
Bund	1 256 101	1 970 166	-	2 607	2	266	30	17	187	304	1 090	5 938	2 205	1 918	669	545	190	455	35	186
98	5 400	359	-	-	-	-	-	-	-	-	-	-	-	-	-	-	-	-	-	-
99/100	6 645	676	-	-	-	-	-	-	-	-	-	15	-	-	-	-	-	-	-	-
195	15 045	209 003	-	-	-	-	-	-	-	16	-	-	-	-	-	-	-	-	-	-
203	6	-	-	-	-	-	-	-	-	-	-	-	-	-	-	-	-	-	-	-
204	150	644	-	-	-	-	-	-	-	-	-	31	-	-	-	-	-	-	-	-
205	3 417	3 449	-	-	-	-	-	-	-	8	-	-	-	-	-	-	-	-	-	-
206	179	1 060	-	-	-	-	-	-	-	10	-	78	-	-	-	-	-	-	-	63
207	-	89	-	-	-	-	-	-	-	14	-	-	-	-	-	-	-	-	-	-
208	-	8	-	-	-	-	-	-	-	-	-	-	-	-	-	-	-	-	-	-
209	-	16	-	-	-	-	-	-	-	-	-	-	-	-	-	-	-	-	-	-
211	2 571	561	-	1	-	-	-	-	-	-	-	-	-	-	-	-	-	-	-	-
212	6 780	2 149	-	-	-	-	-	-	-	-	-	-	-	-	-	-	-	-	-	-
213	1 927	4 170	-	-	-	-	-	-	-	-	-	-	-	-	-	-	-	-	-	-
214	-	2	-	-	-	-	-	-	-	-	-	-	-	-	-	-	-	-	-	-
215	20 179	48 379	-	-	-	6	-	-	-	292	-	2 186	-	-	-	-	-	-	-	-
216	307	2 823	-	-	-	-	-	-	-	-	-	-	-	-	-	-	-	-	-	-
217	3 743	1 300	-	-	-	-	-	-	-	10	-	-	-	-	-	-	-	-	-	-
218	3 614	6 129	-	56	-	-	-	2 732	-	167	-	-	-	-	-	-	-	-	-	-
219	544	11	-	-	-	-	-	-	-	-	-	-	-	-	-	-	-	-	-	-
220	1 521	1 659	-	-	-	-	-	-	-	480	-	-	-	-	-	-	-	-	-	-
221	103	-	-	-	-	-	-	-	-	-	-	-	-	-	-	-	-	-	-	-
222	1 229	124	-	9	-	-	-	-	-	113	-	-	-	-	-	-	-	-	-	-
223	6	212	-	-	-	-	-	-	-	-	-	-	-	-	-	-	-	-	-	-
Ausland	46 276	72 785	-	66	-	6	-	2 732	-	1 094	-	2 295	-	-	-	-	-	-	-	63
Insgesamt	1 673 475	2 596 997	33	2 706	2	272	44	2 763	275	1 502	1 633	8 791	2 485	2 198	909	785	192	457	50	264

Nummer des VB	Reis	Hülsenfrüchte		Gemüse		Obst, Südfrüchte		Kartoffeln		Zuckerrüben		Ölsamen, Ölfrüchte		Kaffee		Rohtabak	Milcherzeugnisse		Speisefette, außer Butter
	15	16		20		21		22		23		24		25		26	30		31
	E	V	E	V	E	V	E	V	E	V	E	V	E	V	E	E	V	E	E
1	-	-	-	-	-	57	-	-	-	-	-	-	-	-	-	-	-	-	-
2	-	5	-	-	150	80	-	-	390	-	-	-	-	-	-	-	-	-	-
3	-	-	12	5	2 257	102	-	42	261	-	-	-	-	-	-	-	-	-	-
4	-	-	-	-	10	24	18	-	1 874	-	-	-	-	-	-	-	-	-	-
5	-	-	5	6	44	394	320	19	-	-	-	-	2	-	132	-	-	-	253
6	-	-	-	-	-	-	-	-	74	-	-	-	-	-	-	-	-	-	-
7	-	-	-	10	-	-	-	-	4 504	-	-	-	2	-	-	-	-	-	-
8	-	-	-	-	-	16	62	-	495	-	-	-	-	-	-	-	-	-	-
9	-	-	5	116	-	115	-	-	-	-	-	-	-	-	-	-	-	-	-
10	-	-	-	-	-	71	-	31	2 967	-	-	-	-	-	-	-	-	-	-
11	-	-	-	183	28	350	-	5	47	-	-	-	-	-	-	-	-	-	-
12	-	-	-	2	-	57	-	1 485	-	-	-	5	-	-	-	-	-	-	-
13	-	-	-	118	-	79	-	11	269	-	-	-	-	-	-	-	-	-	-
14	-	-	-	97	51	417	-	-	1 069	-	-	-	-	-	-	-	-	-	-
15	-	-	-	20	-	272	-	10	262	-	-	11	-	-	-	-	-	-	-
16	-	-	-	96	-	110	-	-	19	-	-	-	-	-	-	-	-	-	-
17	-	-	-	18	-	3	-	49	-	-	-	-	-	-	-	-	-	-	-
18	-	-	-	-	200	-	-	-	-	-	-	-	-	-	-	-	-	-	-
19	-	-	-	54	5	59	-	163	156	-	-	-	-	-	-	-	-	-	-
20	-	-	-	52	-	23	-	-	45	-	-	-	-	-	-	-	-	9	15
21	-	-	-	5	-	-	-	360	10	-	-	17	-	-	-	-	-	-	-
22	-	-	-	-	18	155	-	176	154	-	-	5	-	-	-	-	-	-	-
23	-	-	-	1	-	110	-	207	-	-	-	-	-	-	-	-	-	-	-
24	-	-	-	94	-	356	-	1 101	-	-	-	54	-	-	-	-	-	-	-
27	-	-	-	100	16	837	18	144	-	-	-	5	-	-	-	-	-	-	-
28	-	-	-	141	-	365	28	144	-	-	-	27	-	-	-	-	-	-	-
29	-	-	-	49	74	33	359	508	15	-	-	-	-	-	-	-	-	-	-
30	-	-	-	15	-	21	-	75	-	-	-	5	-	-	-	-	-	-	-
31	-	-	-	-	-	-	-	383	-	-	-	-	-	-	-	-	-	-	-
32	-	-	-	41	125	59	7	554	27	-	-	-	-	-	-	-	-	-	-
33	-	-	-	22	-	124	-	469	-	-	-	-	-	-	-	-	-	-	-
34	-	-	-	21	20	140	-	736	87	-	-	-	-	2	-	-	5	-	-
35	-	-	-	26	-	307	6	724	-	-	-	5	-	-	-	-	-	-	-
36	-	-	-	-	-	22	-	220	18	-	-	-	-	-	-	-	-	-	-
37	-	-	-	-	-	50	-	266	12	-	-	-	6	-	-	-	-	-	-
38	-	-	-	92	64	220	5	506	10	-	25	-	-	-	-	-	-	-	-
39	-	-	15	42	-	10	5	280	248	-	366	-	58	-	-	-	-	-	-
41	-	-	-	5	-	24	-	381	487	27	-	-	-	-	-	-	-	-	-
42	-	15		61		129		2 642		93	631	-	4 964	-		-	-	-	-
43	-	-	-	166	134	31	32	1 782	717	12 907	29 680	-	267	1	-	-	3	-	-
44	-	-	-	-	6	-	-	1 306	31	-	7 816	7	-	-	-	-	-	-	-
45	-	-	-	11	9	15	38	2 683	16	-	-	-	-	-	-	-	-	-	-
46	-	-	-	9	217	90	134	1 997	773	106 380	14 508	5 332	-	-	-	-	-	-	9
47	-	-	-	64	-	50	22	360	30	-	-	-	-	-	-	-	-	-	-
48	-	4	16	80	265	20	367	826	-	-	-	5	-	-	-	-	-	-	-

Nummer des VB	Reis	Hülsenfrüchte		Gemüse		Obst, Südfrüchte		Kartoffeln		Zuckerrüben		Ölsaaten, Ölfrüchte		Kaffee		Rohtabak	Milcherzeugnisse		Speisefette, außer Butter
	15	16		20		21		22		23		24		25		26	30		31
	E	V	E	V	E	V	E	V	E	V	E	V	E	V	E	E	V	E	E
51	-	-	-	9	-	37	100	214	-	-	-	-	-	-	-	-	-	-	-
52	-	-	-	358	16	134	84	389	-	-	81	-	-	-	-	-	-	-	-
53	-	-	-	20	20	34	22	402	3	-	-	-	-	-	-	-	-	-	-
54	-	-	-	-	4	29	27	1 482	24	-	-	-	-	-	-	-	-	-	-
55	-	5	-	-	-	27	43	1 558	72	-	-	1	-	-	-	-	-	-	-
56	92	-	12	19	132	76	403	8 824	153	-	-	16	-	-	-	-	-	-	92
57	-	-	-	9	17	38	5	1 094	495	106	-	-	-	-	-	-	-	28	-
58	-	-	-	20	30	95	5	31	451	-	4 384	7	-	-	-	-	-	-	-
61	-	-	-	232	-	100	-	-	79	-	-	-	-	-	-	-	-	-	-
62	-	-	-	168	-	59	-	-	-	-	-	-	-	-	-	-	-	-	-
63	-	-	-	56	-	91	-	-	91	-	-	-	-	-	-	-	-	-	13
64	-	-	-	18	-	25	-	7	206	-	-	-	-	-	-	-	-	-	-
65	-	-	-	609	193	585	891	26	42	-	-	7	-	-	-	-	-	-	-
66	-	-	-	72	-	146	38	40	174	-	-	-	-	-	-	-	-	-	-
Bund	92	14	65	3 351	4 105	6 744	3 039	32 070	16 857	119 420	56 860	5 504	335	3	132	-	8	37	382
98	-	-	-	156	-	300	-	136	-	-	-	5	-	-	-	-	-	-	-
99/100	-	-	-	-	-	-	-	-	-	-	-	5	-	-	-	-	-	-	-
195	-	-	-	9	-	5	-	-	-	-	-	-	-	-	-	-	-	-	-
203	-	-	-	-	-	-	-	-	-	-	-	-	-	-	-	-	-	-	-
204	-	-	-	-	-	-	-	-	-	-	-	-	-	-	-	-	-	-	-
205	-	-	-	-	-	-	-	-	-	-	-	-	-	-	-	-	-	-	-
206	60	-	-	-	-	-	-	-	-	-	-	-	-	-	-	-	-	-	-
207	-	-	-	-	-	-	-	-	-	-	-	-	-	-	-	-	-	-	140
208	-	-	-	-	-	-	-	-	-	-	-	-	-	-	-	-	-	-	-
209	-	-	-	-	-	-	7	-	-	-	-	-	-	-	-	-	-	-	-
211	-	-	-	-	-	-	-	-	-	-	-	-	-	-	-	9	-	-	-
212	-	-	-	60	-	-	51	-	-	-	-	-	-	-	-	-	-	-	-
213	-	-	-	-	114	-	445	15	10	-	-	-	-	-	-	-	-	1	-
214	-	-	-	-	-	-	-	-	-	-	-	-	-	-	-	-	-	-	-
215	-	-	30	-	81	-	305	-	12	-	-	-	-	-	-	-	-	-	-
216	-	-	-	-	-	-	-	-	-	-	-	-	-	-	-	-	-	-	-
217	-	-	-	-	-	-	-	-	-	-	-	-	-	-	-	-	-	-	-
218	-	-	12	-	943	135	654	-	105	-	-	17	-	-	-	-	-	108	64
219	-	-	-	-	3	-	-	-	-	-	-	-	-	-	-	-	-	-	-
220	-	-	-	-	-	-	-	-	-	-	-	-	-	-	-	-	-	6	6
221	-	-	-	-	-	-	-	-	-	-	-	-	-	-	-	-	-	-	-
222	-	-	-	-	-	-	-	-	-	-	-	-	-	-	-	-	-	-	-
223	-	-	-	-	-	-	6	-	-	-	-	-	-	-	16	-	-	-	-
Ausland	60	-	42	60	1 141	135	1 468	15	127	-	-	17	-	-	16	9	-	115	210
Insgesamt	152	29	122	3 637	5 307	7 313	4 636	34 863	19 626	213 051	150 491	10 495	5 299	3	148	9	8	152	592

Nummer des VB	Andere tierische und pflanzliche Fette und Öle		Roggen- und Weizenmehl		Malz	Stärke		Rohzucker		Verbrauchszucker		Wein, Most		Bier		Spiritus		Andere Nahrungs- und Genußmittel	
	32		33		34	35		36		37		38		39		40		41	
	V	E	V	E	E	V	E	V	E	V	E	V	E	V	E	V	E	V	E
1	-	-	-	-	-	-	-	-	-	-	-	113	-	-	-	-	-	-	-
2	-	-	-	-	-	-	-	-	-	-	-	24	-	-	-	-	-	-	-
3	-	-	-	-	-	-	-	-	-	-	-	-	-	-	-	-	-	-	3
4	-	-	-	-	-	-	-	-	-	-	-	16	-	-	-	-	-	-	-
5	12	42	-	-	75	-	-	-	-	-	-	697	-	-	-	-	-	-	256
6	-	-	-	-	-	-	-	-	-	-	103	-	-	-	-	-	-	2	-
7	-	-	-	-	-	-	-	-	-	-	-	9	-	-	-	-	-	-	-
8	-	32	-	-	-	-	-	-	-	-	-	1	-	-	-	-	-	-	2
9	-	-	-	-	-	-	-	-	-	-	-	637	29	-	-	-	-	15	-
10	-	-	-	-	-	-	-	-	-	-	-	-	-	-	-	-	-	-	10
11	1	-	-	-	-	-	-	-	-	-	-	37	1	5	-	-	-	1	-
12	-	-	-	-	-	-	-	-	-	-	74	178	-	-	-	-	-	3	11
13	7	-	-	-	-	-	-	-	-	18	-	262	-	-	-	-	-	2	-
14	-	-	-	-	-	-	-	-	-	-	16	126	-	-	-	-	-	-	5
15	-	-	-	-	-	-	-	-	-	-	-	-	-	-	-	-	-	-	-
16	-	-	-	-	-	-	-	-	-	-	-	294	-	-	-	-	-	-	-
17	34	-	-	-	-	-	-	-	-	-	-	4	-	-	-	-	-	-	-
18	-	-	-	-	-	-	-	-	-	-	-	-	-	-	-	-	-	-	-
19	-	-	-	-	-	-	-	-	-	-	-	18	-	-	-	-	-	-	-
20	-	-	-	-	-	-	-	-	-	-	-	1	-	-	-	-	-	-	-
21	-	-	11	-	-	-	-	-	-	-	-	30	-	-	-	-	-	60	-
22	-	-	-	-	-	-	-	-	-	-	-	13	-	-	-	-	-	-	-
23	-	-	-	-	-	-	-	-	-	-	-	58	-	-	-	-	-	6	-
24	30	-	18	-	-	-	-	-	-	-	-	21	-	-	-	-	-	7	-
27	-	-	-	-	-	-	-	-	-	-	-	274	-	-	21	-	-	13	-
28	-	-	-	-	-	-	-	-	-	-	-	323	-	-	-	-	-	20	-
29	74	47	-	-	-	-	-	-	-	-	-	-	-	-	-	-	-	-	-
30	-	-	-	-	-	-	-	-	-	-	-	13	-	-	-	-	-	-	-
31	-	-	-	-	-	-	-	-	-	-	-	20	-	-	-	-	-	-	-
32	86	926	-	-	-	-	-	-	-	-	-	156	-	-	-	-	-	-	237
33	-	189	-	-	-	-	5	-	-	-	20	129	1	-	-	-	-	-	-
34	-	-	-	-	-	-	-	-	-	-	-	189	15	-	-	-	-	-	13
35	-	-	-	-	-	-	-	-	-	-	-	64	-	-	-	-	-	19	-
36	80	-	-	-	-	-	-	-	-	-	-	-	-	-	-	-	-	-	-
37	-	-	-	-	-	5	-	-	-	-	-	18	-	-	-	-	-	1	-
38	26	-	10	-	-	-	-	-	-	108	-	52	24	17	-	15	-	-	10
39	2	-	807	-	-	54	-	-	-	267	-	202	2 122	9	-	-	-	78	46
41	17	17	53	110	-	-	-	-	-	12	-	32	-	-	-	-	-	11	123
42	1 337		193		-	1 110		20		288		1 176		16		-		1 389	
43	1	48	126	-	-	-	-	-	-	490	2 461	-	7	-	-	-	-	4	19
44	1	3	-	31	-	-	-	-	-	73	24	6	125	-	-	10	226	43	6
45	171	-	215	392	-	-	-	-	-	185	-	19	-	-	-	-	285	1	15
46	578	25	811	21	-	-	-	2 053	-	7 611	636	243	1 824	-	268	-	-	9	16
47	1	-	6	-	-	-	-	2 084	-	-	-	115	-	-	-	-	-	-	63
48	33	10	118	-	-	31	-	1 178	-	260	-	276	92	-	64	-	-	37	-
51	15	-	180	-	-	-	-	-	-	-	-	70	-	-	-	-	-	2	-
52	50	-	146	-	-	-	-	402	-	696	37	200	93	-	-	-	10	2	1 030
53	-	-	30	-	-	-	-	1 420	-	287	-	422	92	-	52	-	-	5	41
54	2	-	20	32	-	-	-	-	-	104	-	24	-	-	-	-	-	1	-
55	2	-	286	-	-	-	-	-	-	-	-	-	37	-	-	766	606	23	-
56	31	59	135	675	-	-	-	-	-	167	667	301	26	-	61	-	-	73	1 365
57	28	-	15	-	-	-	-	-	-	12	116	53	-	-	-	-	-	-	-
58	2	-	-	-	-	-	-	-	-	5	-	907	-	-	113	-	-	14	26
61	8	5	16	-	16	-	5	-	-	-	-	78	-	-	162	-	-	2	20
62	-	-	-	-	-	-	-	-	-	-	-	246	-	-	10	-	-	-	-
63	95	43	-	-	-	-	-	-	-	118	-	86	-	-	-	70	-	1	-
64	16	-	-	-	-	-	-	-	-	248	-	30	-	-	-	-	-	-	-
65	-	-	-	-	-	-	-	-	-	245	-	685	334	-	-	-	-	15	-
66	-	-	-	-	-	-	-	-	-	48	-	286	-	-	-	716	-	-	-
Bund	1 403	1 446	3 003	1 261	91	90	10	7 137	-	10 954	4 154	8 058	4 822	31	751	1 577	1 127	470	3 317
98	-	-	-	-	-	-	-	-	-	-	-	954	13	-	-	-	-	165	5
99/100	-	-	-	-	-	-	-	-	-	-	-	-	-	-	-	-	-	-	-
195	-	-	-	-	-	-	-	-	-	-	-	1	25	-	-	-	-	6	4
203	-	-	-	-	-	-	-	-	-	-	-	-	-	-	-	-	-	-	-
204	-	11	-	-	-	-	-	-	-	-	-	-	39	-	40	-	-	-	-
205	-	-	-	-	-	-	-	-	-	-	-	-	20	-	7	-	-	-	-
206	-	91	-	-	-	-	-	-	-	-	-	-	613	-	-	-	-	-	5
207	-	-	-	-	-	-	-	-	-	-	-	-	75	-	-	-	-	-	-
208	-	-	-	-	-	-	-	-	-	-	-	-	-	-	-	-	-	-	-
209	-	-	-	-	-	-	-	-	-	-	-	-	-	-	-	-	-	-	-
211	-	-	1 392	-	-	-	-	-	-	-	-	-	427	-	-	-	-	-	11
212	2	-	-	-	-	-	-	-	-	-	-	123	567	-	-	-	-	3	-
213	-	-	-	-	-	-	-	-	-	-	-	4	2 781	-	-	-	-	-	13
214	-	-	-	-	-	-	-	-	-	-	-	-	-	-	-	-	-	-	-
215	-	61	-	420	-	-	-	-	-	-	-	41	3 555	-	-	-	1	-	79
216	-	-	-	-	-	-	-	-	-	-	-	3	-	-	-	-	-	-	21
217	-	110	-	-	-	-	-	-	-	-	-	69	-	-	-	-	-	2	-
218	-	30	-	-	-	-	-	-	-	-	-	-	-	-	-	-	-	-	-
219	-	-	-	-	-	-	-	-	-	-	-	23	-	-	-	-	-	15	-
220	-	-	-	-	-	-	-	-	-	-	-	1	-	10	41	-	-	-	-
221	-	-	-	-	-	-	-	-	-	-	-	-	-	-	-	-	-	-	-
222	-	-	-	-	-	-	-	-	-	-	-	-	-	-	-	-	-	-	-
223	-	28	-	-	-	-	-	-	-	-	-	-	26	-	-	-	-	-	22
Ausland	2	331	1 392	420	-	-	-	-	-	-	-	264	8 103	10	88	-	1	20	151
Insgesamt	2 742	3 114	4 588	1 874	91	1 200	1 120	7 157	20	11 242	4 442	10 453	14 139	57	855	1 577	1 128	2 050	4 866

Nummer des VB	Kleie und Futtermehl aus Getreide		Ölkuchen		Rauhfutter		Stroh		Andere Futtermittel		Nicht bes.gen. tierische und pflanzliche Rohstoffe		Eisenerze, Manganerze		Schwefelkies		Schwefelkiesabbrände
	50		51		52		53		54		60		70		71		72
	V	E	V	E	V	E	V	E	V	E	V	E	V	E	V	E	V
1	-	-	-	-	-	-	-	-	3	-	-	258	76	-	-	-	-
2	30	-	11	-	-	-	-	-	-	10	21	141	-	-	-	-	-
3	35	-	-	-	20	-	-	-	30	13	13	229	-	-	-	-	-
4	-	-	-	-	-	-	-	-	-	60	-	-	-	-	-	-	-
5	-	45	-	26	81	-	38	-	49	203	25	220	369	291	-	392	-
6	-	-	-	-	4	-	-	-	-	-	-	2	-	-	-	-	-
7	-	-	-	-	36	-	-	-	17	34	134	-	-	-	-	-	-
8	-	-	-	-	-	-	-	-	21	43	-	3	-	-	-	-	-
9	-	-	-	-	9	10	-	-	15	25	13	85	-	-	-	-	-
10	-	-	-	-	82	-	47	1 035	5	-	165	16	-	-	-	-	-
11	18	-	-	-	28	-	-	54	70	16	13	39	-	-	-	-	-
12	15	-	-	-	159	-	5	-	115	-	137	15	666	-	-	-	-
13	225	-	66	-	10	51	-	533	342	237	7	359	-	-	-	-	-
14	15	-	-	-	54	-	5	-	44	-	6	32	-	-	-	-	-
15	-	-	21	-	151	-	-	-	10	15	28	27	-	-	-	-	-
16	-	-	-	-	26	-	-	-	10	-	22	21	-	-	-	-	-
17	60	-	-	-	25	-	-	-	17	16	-	9	-	-	-	-	-
18	-	-	-	-	-	-	-	-	-	36	-	10	-	-	-	-	-
19	73	-	39	-	39	16	18	108	622	79	29	199	-	-	-	-	-
20	30	-	-	-	38	-	-	-	286	34	-	5	-	-	-	-	-
21	-	-	-	-	541	-	21	-	118	-	3	59	216	-	-	-	-
22	-	-	5	-	136	-	200	107	129	9	78	-	-	-	-	-	-
23	-	-	-	-	32	-	-	-	20	-	40	14	-	-	-	-	-
24	20	-	-	-	1 086	-	182	-	95	-	-	899	-	458	-	-	-
27	-	-	-	-	108	-	10	-	-	-	6	241	-	-	-	-	-
28	-	-	-	-	169	-	-	-	25	-	32	14	-	-	-	-	-
29	-	-	-	-	28	-	5	-	2	31	5	128	-	-	-	-	-
30	-	-	-	-	45	-	-	-	5	-	4	15	30	222	-	-	-
31	-	-	-	-	70	-	-	-	-	-	-	-	-	-	-	-	-
32	-	-	-	93	124	-	77	166	-	10	249	153	248	-	-	-	-
33	-	-	-	-	263	-	90	1 068	183	59	155	4 527	25	-	-	-	-
34	-	96	-	-	20	-	5	98	15	-	98	35	45	-	-	-	-
35	-	-	-	-	128	-	49	-	6	-	191	46	-	-	-	-	-
36	-	-	-	-	37	-	5	410	21	5	-	-	-	-	-	-	-
37	-	-	-	-	38	-	157	233	7	5	193	16	-	-	-	-	-
38	10	-	25	-	57	-	-	3 806	50	665	866	16	-	-	-	-	-
39	15	-	35	-	10	47	61	2 014	136	104	778	866	820	-	-	-	-
41	572	21	371	8	265	14	72	852	341	30	486	318	16 819	203	-	20 996	-
42	453		86		240		14	158	2 026		2 134		15		-		-
43	147	28	82	-	94	-	262	867	2 240	922	429	1 288	-	-	-	-	14
44	15	136	-	55	16	-	14	12	225	21	4 705	68	52	-	-	-	-
45	-	391	-	101	52	-	153	161	144	71	267	977	-	-	-	-	36
46	1 173	64	10	155	365	80	239	6 916	1 483	13 149	2 036	1 202	70	-	-	-	-
47	-	-	-	-	16	-	56	727	137	-	228	245	-	-	-	-	-
48	34	-	-	-	107	5	3 194	-	303	114	879	351	75	-	-	-	-
51	15	-	-	-	5	-	193	262	64	40	51	198	-	-	-	-	-
52	30	-	25	94	80	22	986	4 803	284	130	1 009	1 807	18	-	-	-	-
53	-	-	15	-	4	-	22	-	15	-	9	284	42	-	-	-	-
54	10	13	-	-	7	25	98	4 676	212	37	2 129	1 441	-	-	-	-	-
55	47	15	15	-	30	-	154	1 244	124	-	70	108	-	-	-	-	-
56	18	64	15	-	29	-	28	399	27	46	157	1 734	-	-	125	-	-
57	319	-	315	15	20	64	53	3 123	282	109	92	771	-	-	-	-	-
58	15	-	66	6	11	55	266	2 435	753	27	118	168	-	-	-	-	-
61	10	10	-	-	31	-	490	5	202	235	761	244	-	-	-	-	-
62	-	16	-	-	-	-	-	-	-	32	256	36	-	-	-	-	-
63	-	-	-	-	-	-	76	-	18	5	137	205	-	-	-	-	-
64	-	-	15	-	5	13	49	110	9	43	117	148	-	-	-	-	-
65	-	-	-	-	10	-	64	-	-	14	24	254	-	-	-	-	-
66	10	-	30	-	41	17	494	30	154	33	18	422	-	-	-	-	-
Bund	2 961	899	1 161	553	4 842	419	7 938	36 254	9 485	16 767	17 289	20 968	19 571	1 174	125	21 388	50
98	-	-	-	-	408	-	24	-	5	-	39	9	-	-	-	-	-
99/100	-	-	-	-	5	-	-	20	-	-	-	5	-	-	-	-	-
195	-	-	-	-	-	-	-	1 303	-	-	6	244	8 844	-	-	-	-
203	-	-	-	-	-	-	-	-	-	-	-	-	-	-	-	-	-
204	-	-	-	-	-	-	-	-	-	-	1	159	-	-	-	-	-
205	-	-	-	-	-	-	-	-	-	-	-	-	-	-	-	-	-
206	-	-	-	-	-	-	-	-	-	-	-	-	-	-	-	-	-
207	-	-	-	-	-	-	-	-	-	-	-	-	-	-	-	-	-
208	-	-	-	-	-	-	-	-	-	-	-	-	-	-	-	-	-
209	-	-	-	-	-	-	-	-	-	-	-	60	-	-	-	-	-
211	-	-	-	-	38	-	73	-	-	-	96	272	-	-	-	-	-
212	-	-	-	-	-	-	-	-	-	-	13	143	-	-	-	-	-
213	-	-	-	-	-	-	-	-	-	-	-	-	-	-	-	-	-
214	-	-	-	-	-	-	49	19 494	48	-	16	5 526	6 392	-	-	-	-
215	-	-	-	-	-	-	-	-	-	-	-	446	-	26	-	-	-
216	-	-	-	-	62	-	87	-	44	-	39	47	-	-	-	-	-
217	-	-	-	-	-	-	-	-	121	-	16	729	-	-	-	-	-
218	-	-	-	-	-	-	-	-	-	-	-	-	-	-	-	-	-
219	-	-	-	-	-	-	-	240	73	-	14	119	-	-	-	-	-
220	-	-	-	-	-	-	-	-	-	-	-	-	-	-	-	-	-
221	-	-	-	-	-	-	-	-	-	-	4	-	-	-	-	-	-
222	-	-	-	-	-	-	-	-	-	-	-	-	-	-	-	-	-
223	-	-	-	-	-	-	-	-	-	-	-	-	-	-	-	-	-
Ausland	-	-	-	-	100	-	209	19 734	286	-	199	7 501	6 397	26	-	-	-
Insgesamt	3 414	1 352	1 247	639	5 595	659	22 329	71 469	11 802	18 793	19 667	30 861	34 827	1 215	125	21 388	50

Nummer des VB	Kupfererze	Andere Erze		Eisenschlacken zur Verhüttung		Steinkohlen		Steinkohlenbrikette		Steinkohlenkoks		Rohbraunkohlen		Braunkohlenbrikette		Braunkohlenkoks	
	73	74		75		80		81		82		83		84		85	
	V	V	E	V	E	V	E	V	E	V	E	V	E	V	E	V	E
1	-	-	-	-	-	-	119	-	-	10	-	-	-	-	-	-	-
2	-	-	-	-	-	-	-	-	-	132	-	-	-	-	-	-	-
3	-	-	-	-	-	20	-	-	-	-	-	-	-	-	-	-	-
4	-	-	-	-	-	-	-	-	-	20	-	-	-	-	-	-	-
5	51	227	15	-	-	-	-	-	-	39	-	-	-	-	-	-	-
6	-	-	-	-	-	-	-	-	-	-	-	-	-	-	-	-	-
7	-	-	-	-	-	-	-	-	-	81	-	-	-	-	-	-	-
8	-	-	-	-	-	-	100	-	-	-	-	-	-	-	-	-	-
9	-	-	-	-	-	-	-	-	-	-	12	-	-	-	-	-	-
10	-	-	-	-	-	-	-	-	-	-	-	-	-	-	-	-	-
11	-	-	-	-	-	-	-	-	-	221	-	-	623	-	-	-	-
12	-	-	-	-	-	-	308	-	-	13	-	-	-	-	-	-	-
13	-	-	-	-	-	21	316	-	-	55	17	-	189	-	55	-	-
14	-	517	-	-	-	-	-	-	-	96	-	-	-	-	-	-	-
15	-	-	-	-	-	-	-	-	-	-	-	-	-	-	-	-	-
16	-	-	-	-	-	-	-	-	-	-	-	-	-	-	-	-	-
17	-	-	-	-	-	-	23	-	36	17	-	-	-	-	-	-	-
18	-	-	-	-	-	-	-	-	-	-	-	-	-	-	-	-	-
19	-	-	-	-	-	-	351	-	-	21	-	-	-	-	-	-	-
20	-	-	-	-	-	-	-	-	-	-	-	-	-	-	-	-	-
21	-	-	-	-	-	-	3 689	-	-	-	-	-	-	-	-	-	-
22	-	-	-	-	-	-	293	-	-	195	-	-	-	-	-	-	-
23	-	-	-	22	-	-	4 671	-	2 349	2 781	-	-	-	-	-	-	-
24	-	6	-	-	-	39	115 863	-	9 722	-	39 245	-	297	-	-	-	-
27	-	-	-	-	12	-	12 980	-	60	51	6 296	-	-	-	-	-	-
28	-	7	-	-	-	-	20 166	-	3 258	-	8 073	-	-	-	-	-	-
29	-	-	-	-	-	-	-	-	-	21	-	-	-	-	-	-	-
30	-	-	-	-	-	-	2 323	-	-	80	1 406	-	-	-	-	-	-
31	-	-	-	-	-	-	30 987	-	3 637	-	4 712	-	-	-	-	-	-
32	-	9	-	-	-	-	97	-	-	100	-	-	308	-	-	-	-
33	-	-	-	-	-	20	212	-	-	238	20	-	-	-	5	-	-
34	-	-	-	-	-	-	608	-	-	18	-	-	120	-	96	-	-
35	-	-	-	-	-	-	-	-	-	519	-	-	-	-	-	-	-
36	-	-	-	-	-	36	-	-	-	13	17	-	11 278	-	85 267	-	-
37	-	-	-	-	-	27	41 934	-	8 286	-	941	-	2 601	-	20	-	-
38	-	-	8	-	-	780	845	-	95	1 072	129	-	75	62	60	-	-
39	-	-	-	-	-	5 759	998	40	35	638	164	78	21	361	204	7	-
41	-	160	-	-	17	924	238	32	55	1 768	162	37	1 552	72	158	-	-
42	-	-	-	5		19 875		1 011		28 205		2 212		7 260		159	
43	-	-	-	-	-	2 787	14 967	571	4 498	6 792	11 246	476	362	162	709	-	1 197
44	-	-	-	-	-	251	4 364	-	59	-	243	-	15	991	6 120	-	10
45	-	-	-	-	-	598	1 705	-	270	231	181	80	235	-	341	-	-
46	-	-	-	-	-	5 653	892	-	-	2 388	495	617	54	6 849	177	-	-
47	-	-	7	-	-	186	765	-	-	127	-	-	61	-	182	-	-
48	-	-	-	-	-	542	57	-	-	202	-	32	-	342	-	-	-

Nummer des VB	Kupfererze	Andere Erze		Eisenschlacken zur Verhüttung		Steinkohlen		Steinkohlenbrikette		Steinkohlenkoks		Rohbraunkohlen		Braunkohlenbrikette		Braunkohlenkoks	
	73	74		75		80		81		82		83		84		85	
	V	V	E	V	E	V	E	V	E	V	E	V	E	V	E	V	E
51	-	-	-	-	-	143	-	-	-	1 384	-	-	-	114	-	-	-
52	-	-	-	-	-	60	18	-	-	920	18	-	-	-	-	-	-
53	-	-	-	-	-	-	-	-	-	-	-	-	-	-	-	-	-
54	-	-	-	-	-	243	41	-	-	291	-	917	-	47	-	-	-
55	-	-	-	-	-	1 030	176	130	-	571	65	20	82	85	218	20	-
56	13	-	-	-	-	1 702	1 471	80	1 066	2 732	3 672	1 711	5 290	1 225	37 178	-	-
57	-	-	-	-	-	47	-	-	12	411	-	-	2 448	40	-	-	26
58	-	-	-	-	-	147	-	-	106	101	20	-	15	12	97	-	-
61	-	-	-	-	-	20	2 762	-	-	16	-	-	-	-	11	-	-
62	-	-	32	-	-	-	-	-	-	12	-	-	-	-	-	-	-
63	-	-	-	-	-	53	13	-	-	158	-	-	6 935	-	-	-	-
64	-	-	-	-	-	40	-	-	-	113	-	-	-	25	-	-	-
65	-	-	-	-	-	40	-	-	-	170	-	-	-	27	-	-	-
66	-	-	-	-	-	20	-	-	-	22	19	-	-	-	-	-	-
Bund	64	926	62	22	29	21 188	264 352	853	33 544	24 840	77 153	3 968	32 561	10 414	130 898	22	1 233
98	-	-	-	-	-	-	-	-	-	-	-	-	-	-	-	-	-
99/100	-	-	-	-	-	-	-	-	-	-	-	-	-	-	-	-	-
195	-	-	-	4	-	78	135 348	-	-	-	2 562	-	-	-	2	-	-
203	-	-	-	-	-	-	-	-	-	-	-	-	-	-	-	-	-
204	-	-	-	-	-	-	-	-	-	-	-	-	-	-	-	-	-
205	-	-	-	-	-	-	-	-	-	-	-	-	-	-	-	-	-
206	-	-	-	-	-	-	-	-	-	-	-	-	-	-	-	-	-
207	-	-	-	-	-	-	-	-	-	-	-	-	-	-	-	-	-
208	-	-	-	-	-	-	-	-	-	-	-	-	-	-	-	-	-
209	-	-	-	-	-	-	-	-	-	-	-	-	-	-	-	-	-
211	-	-	-	-	-	-	-	-	-	-	-	-	-	-	-	-	-
212	-	-	-	-	-	-	-	-	-	-	-	-	-	-	-	-	-
213	-	-	-	-	-	-	-	-	-	-	-	-	-	-	-	-	-
214	-	-	-	-	-	-	-	-	-	-	-	-	-	-	-	-	-
215	-	61	-	-	27	1 972	10 868	-	-	-	-	-	983	-	-	-	-
216	-	-	-	-	-	-	-	-	-	-	-	-	-	-	-	-	-
217	-	16	15	-	-	-	-	-	-	-	-	-	-	-	-	-	-
218	-	-	-	-	-	-	20	-	-	-	-	-	-	-	-	-	-
219	-	-	-	-	-	-	-	-	-	-	-	-	-	-	-	-	-
220	-	-	-	-	-	-	-	-	-	-	-	-	-	-	-	-	-
221	-	-	-	-	-	-	-	-	-	-	-	-	-	-	-	-	-
222	-	-	-	-	-	-	-	-	-	-	-	-	-	-	-	-	-
223	-	-	-	-	-	-	-	-	-	-	-	-	-	-	-	-	-
Ausland	-	77	15	-	27	1 972	10 888	-	-	-	-	-	983	-	-	-	-
Insgesamt	64	1 003	77	31	61	43 113	430 463	1 864	34 555	53 045	107 920	6 180	35 756	17 674	138 160	186	1 392

Nummer des VB	Torf		Rohes Erdöl, Stein- und Braunkohlenteer		Benzin		Benzol		Gasöl, Dieselöl		Andere Mineralölderivate, Mineralölrückstände		Rohe und bearbeitete Natursteine		Gewöhnliche Erde, Kies, Sand	
	86		90		91		92		93		94		100		101	
	V	E	V	E	V	E	V	E	V	E	V	E	V	E	V	E
1	-	-	-	-	-	-	-	-	-	-	-	-	-	-	-	-
2	-	39	-	-	-	-	-	-	-	-	-	-	16	3	-	-
3	-	-	-	-	-	123	-	47	-	323	-	153	-	-	-	-
4	-	26	35	-	-	-	-	-	-	-	-	-	-	-	-	-
5	-	-	15	44	-	903	181	-	253	2 258	-	7 742	5	-	-	-
6	-	-	-	-	-	-	-	-	-	-	-	-	-	-	-	-
7	-	-	11	-	-	-	-	5	-	-	1	-	-	-	-	-
8	-	636	-	146	-	-	-	-	-	168	-	-	-	-	-	-
9	-	-	-	688	-	-	-	-	-	10	17	113	-	-	21	-
10	-	1 422	-	-	-	278	-	-	-	167	-	267	-	-	-	-
11	-	19	-	75	-	-	-	-	-	-	-	5	-	225	21	-
12	-	-	-	248	-	-	-	-	-	-	36	-	-	-	16	112
13	-	-	-	-	-	5	-	-	-	-	33	-	31	1 733	-	33
14	-	14	10	440	-	16	-	-	-	-	-	249	-	10	83	-
15	-	92	-	-	-	372	51	-	-	370	365	1 087	-	-	435	-
16	-	-	-	-	-	-	-	-	-	-	10	55	-	-	16	-
17	-	54	-	-	-	-	-	-	-	-	-	-	-	16	-	-
18	-	-	-	-	-	-	-	-	-	-	-	-	-	-	58	-
19	-	2 582	-	78	-	-	-	-	-	-	-	-	-	-	16	-
20	-	658	5	-	-	-	-	-	-	-	-	134	-	-	5	-
21	-	65	4	-	-	-	-	-	-	-	-	-	-	-	-	-
22	-	-	-	-	-	-	-	-	-	-	7	-	-	100	321	33
23	-	-	-	-	-	-	-	-	-	-	-	31	207	15	21	23
24	-	-	-	6 721	-	2 141	-	1 795	-	389	33	4 135	-	-	45	1 003
27	-	-	-	-	-	-	-	159	-	-	76	19	-	-	137	987
28	-	-	1	7	-	-	-	249	-	118	99	212	-	-	168	-
29	-	17	-	-	-	-	-	-	-	-	-	24	-	-	87	46
30	-	-	-	10	-	380	62	108	199	-	191	93	-	-	-	-
31	-	-	-	-	-	-	-	77	-	-	-	-	-	-	205	579
32	-	-	-	-	-	-	-	-	-	-	10	-	510	29	-	-
33	-	-	-	356	-	776	-	-	22	-	17	3 618	-	-	84	448
34	-	-	22	48	-	169	-	15	-	5	100	114	23	-	42	267
35	-	-	-	455	-	-	-	-	-	-	7	8	3	-	140	29
36	-	-	-	-	-	-	-	-	19	-	3	155	16	-	74	47
37	-	-	10	-	-	-	-	80	-	-	-	13	91	-	40	2 196
38	-	10	5	521	1 646	-	-	-	641	-	177	-	18	1 781	26	3 097
39	4	-	56	-	6 290	-	685	87	5 958	-	302	23	2	2 562	156	-
41	-	-	44	-	1 262	-	-	-	355	-	8	-	5	19 630	112 923	2 879
42	217		2 757		2 298		134		2 559		430		6 995		4 264	7 364
43	5	-	-	1 111	10	21	-	-	475	92	42	435	306	948	7 481	
44	-	-	2 670	139	-	289	-	146	-	460	437	1 767	-	-	1 635	-
45	-	-	110	237	-	3 212	479	50	-	1 677	1 049	1 116	5	-	4 825	-
46	-	-	10	477	32	-	856	-	19	-	412	253	8 808	11 747	2 936	-
47	-	-	-	-	-	284	-	13	-	352	-	-	-	-	14 689	20 245
48	-	-	-	41	-	-	52	29	305	-	23	-	240	-	650	-
51	-	-	-	-	-	-	-	-	-	-	-	-	-	-	7 559	33
52	-	-	-	-	-	-	-	-	-	4	4	30	68	1 264	774	41
53	-	-	37	19	-	-	-	-	-	-	51	50	26	-	1 302	47
54	-	-	5	-	-	-	-	-	-	-	30	-	18	510	246	54
55	-	-	-	-	174	98	-	-	-	-	39	5	-	98	80	-
56	-	12	12	40	188	5 421	602	464	1 169	1 626	210	68	149	-	680	171
57	-	-	7	-	-	-	-	61	290	287	41	211	35	366	481	4 387
58	-	-	16	-	193	-	-	-	107	-	7	10	5	55	30	1 641
61	-	-	12	-	266	-	15	-	16	-	23	34	6	507	1 653	1 374
62	-	-	11	-	434	-	-	14	-	-	-	348	-	-	110	-
63	-	-	-	29	-	-	-	-	-	2	22	229	-	168	-	15
64	-	20	-	12	-	-	-	-	-	-	107	-	16	-	-	1 725
65	-	-	-	-	-	-	-	-	-	-	51	104	-	-	-	-
66	-	-	-	-	-	-	-	-	-	-	15	-	-	35	-	-
Bund	9	5 666	3 108	11 942	10 495	14 488	2 983	3 399	9 828	8 308	4 055	22 910	10 609	41 802	157 054	48 876
98	-	-	-	-	-	-	-	-	-	-	-	-	-	-	-	-
99/100	-	-	-	-	-	-	-	-	-	-	-	-	-	-	-	-
195	-	-	-	-	-	-	-	-	-	-	-	106	15	-	4 672	-
203	-	-	-	-	-	-	-	-	-	-	-	-	-	-	-	-
204	-	-	-	-	-	-	-	-	-	-	-	-	-	-	-	-
205	-	-	-	-	-	-	-	-	-	-	-	-	-	-	-	-
206	-	-	-	-	-	-	-	-	-	-	-	-	-	-	-	-
207	-	-	-	-	-	-	-	-	-	-	-	-	-	-	-	-
208	-	-	-	-	-	-	-	-	-	-	-	-	-	-	-	-
209	-	-	-	-	-	-	-	-	-	-	-	-	-	-	-	-
211	-	-	-	-	-	-	-	-	-	-	-	-	-	-	-	-
212	-	-	-	-	-	-	-	-	-	-	-	-	15	110	235	-
213	-	-	-	-	-	-	-	-	-	-	-	-	-	157	20	-
214	-	-	-	-	-	-	-	-	-	-	-	-	-	-	-	-
215	-	-	-	-	-	1	-	4	-	-	-	-	-	9	133	21
216	-	-	-	-	-	-	-	-	-	-	-	-	-	-	63	-
217	-	-	195	-	-	-	-	-	-	-	594	15	6	-	-	30
218	-	-	-	-	-	-	-	-	-	-	-	12	15	-	-	-
219	-	-	-	-	-	-	-	-	-	-	-	-	20	-	-	-
220	-	-	-	-	-	-	-	-	-	-	-	-	15	-	-	-
221	-	-	-	-	-	-	-	-	-	-	-	-	-	-	-	-
222	-	-	-	-	-	-	-	-	-	-	10	-	-	-	-	-
223	-	-	-	-	-	-	-	-	-	-	-	-	-	-	-	-
Ausland	-	-	195	-	-	1	-	4	-	-	604	27	71	276	451	51
Insgesamt	226	5 883	6 060	14 699	12 793	16 787	3 117	3 537	12 387	10 867	5 089	23 473	17 690	49 073	169 658	56 408

Nummer des VB	Kalk und Gips, außer zum Düngen		Zement, Mörtel		Stein- und Siedesalz		Tonerde, Bauxit, Kryolith	Andere mineralische Rohstoffe		Schwefelsäure		Soda, Ätznatron, Pottasche		Farbstoffe, Farben und Lacke		Nicht besonders genannte chemische Erzeugnisse	
	102		103		110		111	112		120		121		122		123	
	V	E	V	E	V	E	E	V	E	V	E	V	E	V	E	V	E
1	-	-	25	60	-	-	-	-	-	-	-	-	-	-	-	25	-
2	-	-	24	-	-	-	-	-	-	-	-	-	-	5	-	20	5
3	-	-	52	-	-	-	-	-	-	-	-	-	-	-	-	378	-
4	-	-	128	-	-	-	-	-	-	-	-	-	-	-	-	50	-
5	-	-	137	4	-	2	-	113	77	-	631	21	65	246	5	516	2 401
6	-	-	-	-	-	-	-	16	-	-	-	-	-	-	-	-	12
7	-	-	24	-	-	-	-	-	-	-	-	-	-	-	-	-	16
8	-	-	-	-	-	-	-	6	-	-	-	-	-	-	-	-	30
9	-	-	74	-	-	-	-	64	-	-	-	-	-	47	-	55	104
10	-	23	96	-	-	32	-	5	148	-	-	-	-	15	-	5	16
11	-	74	37	-	-	-	-	212	740	-	17	-	-	-	-	129	346
12	-	-	202	-	-	-	-	366	19	7	-	-	-	-	-	47	46
13	-	1 363	5 652	-	-	-	-	67	153	46	91	-	11	10	124	12	1 782
14	-	-	244	-	-	3 872	-	80	347	-	16	-	-	-	15	71	745
15	-	-	284	-	-	69	-	73	105	11	-	-	-	-	-	26	1 113
16	-	-	76	-	-	30	-	411	29	-	-	-	-	5	-	99	46
17	-	-	65	-	-	-	-	-	7	-	-	-	-	16	-	75	-
18	-	-	91	-	-	-	-	-	-	-	-	-	-	-	-	-	-
19	-	-	32	-	-	-	-	-	-	-	-	-	-	15	3	-	-
20	-	-	96	5	-	-	-	21	-	-	-	-	-	-	-	6	-
21	-	-	363	-	-	-	-	5	-	-	84	-	-	-	-	27	-
22	-	-	2 845	98 514	-	-	-	5	960	-	-	9	-	5	-	942	149
23	-	-	205	-	-	-	-	159	175	-	-	-	16	5	-	75	18
24	-	-	593	108	-	-	-	1 225	573	15	118	-	124	268	69	103	3 476
27	-	-	49	15	-	-	-	240	83	-	-	-	-	5	-	98	42
28	-	-	205	-	-	-	-	14	128	-	-	-	-	3	-	5	155
29	-	-	38	-	-	155	-	50	-	-	403	-	1 593	-	-	2	160
30	-	-	35	-	-	-	-	633	68	-	2 267	-	156	-	-	30	2 037
31	-	-	341	-	-	-	-	-	-	-	-	-	-	-	-	97	197
32	-	-	634	-	-	-	-	206	44	-	35	-	30	17	222	344	279
33	-	-	65	-	12	-	-	502	687	-	51	-	-	4	-	157	48
34	-	-	70	-	-	-	-	637	15	33	310	-	769	90	54	623	2 857
35	-	-	366	-	-	-	-	2 671	532	-	-	-	-	-	-	330	-
36	-	-	6	-	-	-	-	75	281	5	-	-	-	-	-	327	5 752
37	-	-	85	-	-	-	-	13	-	-	-	-	42	-	17	157	29
38	-	-	1 603	264	-	-	-	1 005	20 411	314	-	-	173	22	73	365	3 947
39	-	5 946	17 000	-	-	-	-	16 339	24 593	-	15	1	-	66	-	1 440	1 968
41	-	14 689	20 446	991	1	11	-	2 358	20 669	207	104	-	10	7	64	335	85
42	299		10 063		-		-	10 191		6 065		290		104		5 900	
43	-	2 104	20 289	-	-	-	-	384	273	-	115	-	25	-	-	3 690	251
44	-	282	9 415	-	-	-	-	19	209	1 623	4 651	225	1 487	9	-	1 802	7 277
45	-	-	6 384	41	-	-	-	966	20	213	1 908	17	526	58	30	536	4 089
46	15	-	38 813	145	-	-	-	2 173	7 021	-	-	3	-	17	17	76	5
47	-	-	5 505	-	-	-	-	218	5	-	-	-	17	26	15	151	81
48	-	-	7 389	-	14	-	-	4 460	131	138	707	-	4 369	43	-	2 032	450
51	-	-	558	-	-	-	-	122	-	-	-	5	36	1	-	122	118
52	-	24	4 991	102	-	1 099	-	819	65	-	31	-	3 084	29	17	1 061	10
53	-	-	485	-	-	-	-	13	52	3	12	11	-	16	11	306	93
54	-	237	6 791	30	-	122	-	182	127	-	-	-	-	34	-	198	22
55	-	15	6 716	-	-	-	-	10	146	-	-	-	25	168	-	216	40
56	-	-	29 273	262	-	11	5	298	8	16	9 580	25	5 351	31	29	1 953	10 112
57	-	2	27 999	-	-	-	-	271	115	-	-	-	-	75	100	36	75
58	41	27	15 775	45	-	-	-	281	329	8	-	-	16	27	10	125	113
61	-	188	8 012	-	-	28	-	571	3 222	23	30	-	-	40	24	271	78
62	-	-	3 719	-	-	-	-	-	14	-	-	-	-	50	-	330	67
63	-	-	1 018	16	-	-	-	467	7 272	20	2 180	-	338	13	-	215	-
64	-	-	2 819	-	-	-	-	116	717	-	-	-	1 542	5	-	1 100	1 908
65	-	-	410	-	-	-	-	21	-	-	-	-	-	150	-	411	-
66	-	-	594	-	-	-	-	26	55	-	-	35	1 477	66	-	1 554	170
Bund	56	24 974	249 243	100 602	27	5 431	5	38 988	90 645	2 682	23 356	352	21 282	1 709	899	23 648	52 820
98	-	-	3	-	-	-	-	19	-	-	-	-	-	18	-	17	1
99/100	-	-	79	-	-	-	-	-	18	-	-	-	-	19	-	-	40
195	-	-	175	-	-	-	-	618	-	-	-	-	-	49	44	27	-
203	-	-	-	-	-	-	-	-	-	-	-	-	-	-	-	-	-
204	-	-	-	-	-	-	-	-	374	-	-	-	-	-	-	131	22
205	-	-	224	-	-	-	-	33	636	-	-	-	-	306	-	522	13
206	-	-	-	-	-	-	-	-	-	-	-	-	-	-	-	-	-
207	-	-	-	-	-	-	-	-	-	-	-	-	-	-	-	-	-
208	-	-	-	-	-	-	-	-	-	-	-	-	-	-	-	-	-
209	-	-	-	-	-	-	-	-	-	-	-	-	-	-	-	33	-
211	-	-	35	-	-	-	-	-	-	-	-	-	-	-	-	-	-
212	-	-	166	-	-	-	-	2 497	-	-	490	-	17	75	-	1 386	64
213	-	-	66	-	-	-	-	19	-	-	49	-	-	24	-	271	6
214	-	-	-	-	-	-	-	-	-	-	-	-	-	-	-	-	-
215	-	-	36	36	-	-	-	52	-	-	1 156	-	-	411	-	929	87
216	-	-	-	-	-	-	-	-	-	-	-	-	-	-	-	32	-
217	-	-	-	-	-	-	-	15	30	-	-	-	-	26	-	272	31
218	-	-	36	-	-	-	-	74	99	-	-	-	-	22	-	920	-
219	-	-	-	-	-	-	-	-	-	-	-	-	-	-	-	-	-
220	-	-	-	-	-	-	-	-	-	-	-	-	-	6	-	104	-
221	-	-	-	-	-	-	-	-	-	-	-	-	-	-	-	-	-
222	-	-	15	-	-	-	-	-	-	-	-	-	-	294	-	140	-
223	-	-	-	-	-	-	-	-	-	-	-	-	-	-	-	5	1
Ausland	-	-	578	36	-	-	-	2 690	1 139	-	1 695	-	17	1 164	-	4 745	224
Insgesamt	355	25 273	260 141	110 701	27	5 431	5	52 506	101 993	8 747	31 116	642	21 589	3 063	1 047	34 337	58 985

Nummer des VB	Düngekalk		Thomasmehl		Andere Phosphordüngemittel,		Kalidüngemittel, außer Mischdünger		Stickstoffdüngemittel,		Mischdünger		Andere Düngemittel		Pflanzliche Gerbmittel	Häute, Felle	
	130		131		132		133		134		135		136		140	141	
	V	E	V	E	V	E	V	E	V	E	V	E	V	E	E	V	E
1	-	-	-	-	-	-	-	-	-	-	-	-	-	-	-	-	-
2	-	-	-	-	-	-	-	-	-	-	-	-	-	5	-	-	-
3	-	-	-	-	-	-	-	-	-	-	-	-	-	20	-	-	-
4	-	-	-	-	-	-	-	-	-	-	-	-	15	-	-	-	-
5	-	-	-	-	66	-	-	-	-	-	-	-	-	25	-	-	16
6	-	-	-	-	-	-	-	-	-	-	-	-	-	-	-	-	-
7	-	-	-	-	5	-	-	-	-	-	-	-	-	-	-	-	-
8	-	-	-	-	-	-	-	-	-	-	-	-	-	-	-	-	-
9	-	-	-	-	5	-	-	-	-	-	-	-	-	-	-	-	-
10	-	-	-	-	-	-	-	32	-	-	-	-	-	-	-	-	-
11	-	15	-	-	3	-	-	-	10	84	-	15	-	-	-	2	-
12	-	-	-	-	30	-	-	-	-	-	-	133	-	-	-	1	-
13	-	-	-	-	599	-	-	16 925	-	71	-	1 191	-	-	-	1	-
14	-	-	-	-	-	16	-	-	15	-	-	-	-	-	-	-	-
15	-	-	-	-	-	-	-	556	-	-	-	124	-	-	-	-	-
16	-	-	-	-	-	-	-	-	-	-	-	-	-	22	-	-	-
17	-	-	-	-	-	-	-	-	-	-	-	3	-	-	-	-	-
18	-	-	-	-	-	-	-	-	-	-	-	-	-	23	-	-	-
19	-	-	-	-	120	-	-	-	-	-	-	-	-	5	-	-	-
20	-	-	3	-	94	-	-	-	-	-	-	-	-	136	-	-	-
21	-	16	-	-	57	58	-	-	-	-	-	-	-	-	-	-	-
22	-	172	-	-	55	-	-	-	-	37	-	471	-	26	-	-	-
23	-	88	-	504	29	-	-	-	-	-	-	-	-	-	-	-	-
24	18	75	-	890	90	256	-	-	-	4 281	-	-	-	169	-	-	5
27	-	-	-	261	-	-	-	-	25	677	-	-	-	15	-	-	27
28	-	-	-	-	-	-	-	-	-	827	-	-	-	-	-	-	-
29	-	-	-	-	-	-	-	-	-	-	-	14	-	-	-	-	-
30	-	-	-	4 226	-	-	-	-	-	113	-	-	-	-	-	-	-
31	-	-	-	3 285	15	51	-	-	-	36	-	-	-	-	-	-	-
32	-	52	-	-	165	478	-	-	-	159	-	129	-	78	-	-	-
33	-	27	-	-	17	-	-	-	-	-	-	-	-	-	-	-	-
34	-	-	-	30	10	-	-	-	-	-	-	1 621	-	70	-	-	-
35	-	-	-	-	129	26	-	-	-	-	-	-	-	57	-	-	-
36	-	-	-	-	54	-	15	259	15	454	-	-	-	-	-	-	-
37	-	14	-	-	82	-	-	-	125	67	-	517	-	48	-	-	-
38	-	10	-	-	440	1 787	1	-	185	28	-	194	-	-	-	-	-
39	-	310	36	165	1 148	5	83	16	150	38	61	12	16	347	32	4	15
41	-	530	61	88	1 724	16	32	5	63	336	74	-	13	128	5	1	-
42	55		1 336		6 514		713		633		447		1 130		-	14	
43	-	33	637	42	2 289	10	99	5	90	937	8	1 726	33	214	106	1	-
44	-	659	-	-	448	1 346	-	-	2	7 581	-	5 593	64	-	-	-	-
45	-	-	-	59	202	202	-	4	-	37	-	76	-	35	39	-	-
46	-	14	33	39	2 716	-	23	153	65	-	14	799	255	1 515	27	-	6
47	-	-	-	-	449	429	-	-	-	-	-	-	20	30	-	-	-
48	-	-	-	-	1 351	-	-	1 015	401	255	-	4	-	165	-	6	40

Nummer des VB	Düngekalk		Thomasmehl		Andere Phosphordüngemittel,		Kalidüngemittel, außer Mischdünger		Stickstoffdüngemittel,		Mischdünger		Andere Düngemittel		Pflanzliche Gerbmittel	Häute, Felle	
	130		131		132		133		134		135		136		140	141	
	V	E	V	E	V	E	V	E	V	E	V	E	V	E	E	V	E
51	-	-	-	-	2 010	-	-	-	57	-	-	-	212	11	-	-	-
52	-	-	-	14	3 879	-	-	-	284	313	-	64	74	271	-	1	-
53	-	5	-	-	253	-	-	-	-	-	-	-	-	127	-	2	-
54	-	-	-	-	1 826	-	10	-	46	-	-	-	321	31	-	3	-
55	-	6	-	29	525	8	18	41	5	-	3	-	134	-	-	1	-
56	-	-	22	15	180	27	15	23	-	3 903	-	238	150	454	-	-	7
57	-	634	48	86	1 341	-	-	-	-	5	-	-	-	298	-	4	-
58	-	-	-	-	3 431	-	-	-	17	-	-	-	-	3	-	-	-
61	-	23	-	-	2 745	-	-	-	17	-	-	-	-	90	-	-	-
62	-	-	-	-	19	-	-	-	-	-	-	-	-	50	-	5	-
63	-	-	-	16	1 512	26	-	-	15	-	-	-	-	43	-	-	-
64	-	-	-	-	1 915	-	-	-	17	579	-	25	-	-	-	2	-
65	-	-	-	-	182	-	-	-	-	-	-	-	-	-	-	-	-
66	-	-	-	-	2 011	-	-	-	-	-	-	-	-	126	-	-	-
Bund	18	2 683	840	9 749	34 221	4 741	296	19 034	2 604	20 818	160	12 949	1 307	4 637	209	34	116
98	-	-	-	-	-	-	-	-	-	-	-	-	-	-	-	-	-
99/100	-	-	-	-	6 529	-	-	-	-	-	-	-	-	-	-	-	-
195	-	-	-	19	-	-	-	-	-	-	4	-	-	-	-	-	-
203	-	-	-	-	-	-	-	-	-	-	-	-	-	-	-	-	-
204	-	-	-	-	-	-	-	-	-	-	-	-	-	-	-	-	-
205	-	-	-	-	15	-	-	-	-	-	-	-	-	-	-	-	-
206	-	-	-	-	-	-	-	-	-	-	-	-	-	-	-	-	-
207	-	-	-	-	-	-	-	-	-	-	-	-	-	-	-	-	-
208	-	-	-	-	-	-	-	-	-	-	-	-	-	-	-	-	-
209	-	-	-	-	-	-	-	-	-	-	-	-	-	-	-	-	-
211	-	-	-	-	-	-	-	-	-	-	-	-	-	-	-	-	45
212	-	-	-	-	-	-	-	-	-	-	-	-	-	-	-	1	6
213	-	-	-	-	-	-	-	-	-	-	-	-	-	-	-	-	37
214	-	-	-	-	-	-	-	-	-	-	-	-	-	-	-	-	-
215	-	-	-	-	-	-	-	-	-	-	1	-	-	-	-	-	43
216	-	-	-	2 225	-	-	-	-	-	-	-	-	-	-	-	-	-
217	-	-	-	55	-	-	-	-	-	-	-	-	-	-	-	-	4
218	-	-	-	-	-	-	-	-	-	-	-	-	-	19	-	-	125
219	-	-	-	-	-	-	-	-	-	-	-	-	-	-	-	-	-
220	15	-	-	-	2	-	-	-	2	-	-	-	-	-	-	-	-
221	-	-	-	-	-	-	-	-	-	-	-	-	-	-	-	-	-
222	-	-	-	-	-	-	-	-	-	-	-	-	-	-	-	-	-
223	-	-	-	-	-	-	-	-	-	-	-	-	-	-	-	-	65
Ausland	15	-	-	2 280	17	-	-	-	2	-	1	-	-	19	-	1	325
Insgesamt	88	2 738	2 176	13 384	47 281	11 255	1 009	19 747	2 239	21 451	612	13 396	2 437	5 786	209	49	455

Nummer des VB	Leder		Wolle		Baumwolle		Andere Spinnstoffe		Garne		Lumpen		Stammholz über 1,5 m Länge, Baustangen		Faserholz, Papierholz		Grubenholz		Anderes unbearbeitetes Holz, Holzabfälle	
	142		150		151		152		153		154		160		161		162		163	
	V	E	V	E	V	E	V	E	V	E	V	E	V	E	V	E	V	E	V	E
1	-	-	-	-	-	-	-	-	1	-	-	228	36	34	-	483	-	-	28	-
2	-	-	-	-	-	-	-	-	-	-	-	85	-	-	-	-	-	-	-	-
3	-	33	-	-	-	-	-	-	-	-	-	-	-	-	-	-	-	-	-	6
4	-	-	-	-	-	-	-	-	-	-	-	-	-	-	-	-	-	-	-	-
5	-	-	-	-	-	-	-	-	6	-	-	597	-	12	-	-	-	-	-	-
6	-	-	-	-	-	-	-	-	-	-	-	-	-	-	-	-	-	-	-	6
7	-	-	-	-	-	-	-	-	-	-	-	-	-	-	-	-	-	-	-	10
8	-	-	-	-	-	-	-	-	-	-	-	-	-	-	-	-	-	-	-	-
9	-	-	-	-	-	-	-	-	1	-	-	79	-	-	-	-	-	-	-	-
10	-	-	-	-	-	-	-	-	-	-	-	52	-	-	-	431	-	-	-	-
11	1	-	-	-	-	-	-	17	1	-	-	146	110	9	-	1 678	-	5	20	28
12	-	-	-	-	-	-	-	6	5	-	61	761	343	17	-	-	-	-	37	-
13	-	-	-	-	-	-	-	9	-	-	-	92	330	1 051	-	9 361	108	53	-	1 150
14	-	-	-	-	-	-	-	-	-	-	-	45	-	13	-	19	-	-	-	18
15	-	-	-	55	-	-	-	-	-	-	-	-	-	-	-	24	-	-	-	-
16	-	-	9	-	-	-	-	-	-	9	24	89	-	-	-	-	-	-	-	-
17	-	5	-	-	-	-	-	-	-	-	3	338	32	-	-	-	-	-	-	-
18	-	-	-	-	-	-	-	-	-	-	-	-	-	-	-	-	-	-	-	-
19	-	10	-	-	-	-	-	-	-	-	-	13	-	-	-	-	-	-	19	-
20	-	-	-	-	-	-	-	11	-	-	-	-	115	-	-	-	-	-	-	-
21	-	14	-	-	-	15	-	-	-	5	-	-	280	-	40	16	457	-	16	32
22	1	-	26	-	-	-	-	-	-	-	-	16	52	82	-	-	12	-	-	257
23	-	-	-	-	-	-	-	-	-	-	-	23	3	-	70	-	62	-	-	127
24	-	24	-	-	-	-	-	-	1	-	-	68	1 020	-	156	16	8 740	31	740	41
27	-	-	-	-	-	-	-	-	-	-	-	25	201	-	-	-	1 015	-	18	25
28	-	-	-	-	-	-	-	-	-	-	-	324	15	-	-	135	823	-	20	-
29	4	73	-	-	-	-	-	-	-	-	-	-	-	-	-	-	39	-	-	97
30	-	-	-	-	-	-	-	-	-	-	-	-	328	-	-	-	30	-	-	-
31	-	-	-	-	-	-	-	-	-	-	-	-	100	-	40	-	1 206	-	23	-
32	-	57	4	-	-	-	-	-	9	-	191	280	158	33	5	-	-	-	10	-
33	-	2	-	-	-	-	-	-	1	-	-	95	79	17	406	122	241	-	16	-
34	-	-	-	-	-	-	-	17	1	-	12	122	-	-	-	-	-	-	53	-
35	-	31	-	-	-	-	6	-	4	-	18	-	623	-	-	458	-	-	37	-
36	-	-	-	13	-	-	-	-	3	-	-	-	90	-	-	-	-	-	-	112
37	10	-	-	-	-	-	-	-	6	-	9	120	299	41	-	86	-	-	40	233
38	-	-	-	-	-	-	-	-	-	-	-	216	2 281	8 714	-	14 205	18	73	-	1 992
39	-	15	-	39	-	-	-	-	-	-	142	460	113	4 387	-	10 819	32	115	-	2 880
41	-	3	-	-	-	-	-	-	1	-	12	122	171	3 415	14	8 136	49	213	1 355	1 084
42	19		4		2		8		7		487		1 281		310		32		501	
43	-	-	-	-	-	-	1	62	-	-	10	143	700	1 056	12	274	-	180	330	432
44	-	-	-	-	-	-	-	-	-	-	-	18	10	-	115	-	-	-	-	9
45	-	-	6	-	-	-	-	-	-	-	80	134	188	-	230	-	-	-	63	376
46	-	135	-	2	-	-	-	-	2	-	161	174	794	7 317	-	52	-	422	421	2 199
47	-	-	-	-	-	-	-	15	-	-	103	351	482	27	17	-	-	-	37	14
48	-	36	-	-	-	-	-	24	1	-	225	507	-	407	10	131	-	32	14	909
51	-	-	-	-	-	5	35	9	8	-	34	235	60	76	-	-	-	56	-	910
52	-	17	-	-	-	10	1	-	-	28	30	505	3 630	101	-	708	-	-	156	583
53	1	19	-	-	-	-	-	-	-	-	9	418	-	-	-	-	-	-	-	-
54	-	197	-	-	-	-	-	-	-	-	-	161	23	359	-	-	-	26	74	335
55	-	-	-	-	-	-	-	-	-	-	40	36	322	929	285	1 264	30	116	62	329
56	-	-	-	-	-	-	6	-	1	-	63	161	68	-	-	-	-	-	77	-
57	-	7	-	-	-	-	-	15	6	-	1	365	11	2 495	-	13 438	-	477	70	919
58	-	-	-	-	-	-	-	5	5	-	16	317	884	735	319	658	-	283	203	525
61	2	-	-	-	-	-	1	-	13	-	19	54	235	108	-	106	-	23	178	158
62	-	-	-	-	-	-	1	-	-	-	-	95	35	-	-	-	-	-	21	-
63	-	-	-	-	-	-	-	-	-	-	4	216	215	191	-	1 149	-	41	-	167
64	-	8	-	-	-	-	4	23	14	7	-	124	142	89	-	186	69	40	61	15
65	-	-	6	-	-	-	-	85	2	-	-	82	-	-	-	-	-	-	3	-
66	-	-	1	-	-	-	-	102	1	15	15	346	337	314	-	31	-	-	-	229
Bund	19	686	52	109	-	30	55	400	93	64	1 282	8 838	14 915	32 029	1 719	63 986	12 931	2 186	4 202	16 207
98	-	-	-	-	-	-	-	-	-	-	-	-	-	-	-	-	-	-	-	-
99/100	-	-	-	-	-	-	-	-	-	-	-	-	-	-	-	144	-	-	-	-
195	-	-	-	-	-	-	-	-	-	-	-	16	-	-	-	-	16	-	-	-
203	-	-	-	-	-	-	-	-	-	-	-	-	-	-	-	-	-	-	-	-
204	-	-	-	-	-	-	-	-	-	-	-	-	-	-	-	-	-	-	-	-
205	-	-	-	-	-	-	-	-	-	-	-	12	-	10	-	-	-	15	-	-
206	-	-	-	-	-	-	-	-	-	-	-	-	-	-	-	-	-	-	-	-
207	-	-	-	-	-	-	-	-	-	-	-	-	-	-	-	-	-	-	-	-
208	-	-	-	-	-	-	-	-	-	-	-	-	-	-	-	-	-	-	-	-
209	-	-	-	-	-	-	-	-	-	-	-	-	-	-	-	-	-	-	-	-
211	-	-	-	-	-	-	-	-	-	-	-	-	-	-	-	-	-	-	-	-
212	2	25	-	-	-	-	-	16	3	22	27	269	-	-	-	-	-	-	-	-
213	-	-	-	-	-	-	-	26	-	-	6	151	-	-	-	-	-	-	-	10
214	-	-	-	-	-	-	-	-	-	-	-	-	-	-	-	-	-	-	-	-
215	1	1	-	-	-	-	-	-	-	48	-	213	27	3	-	-	30	-	-	-
216	-	5	-	-	-	-	-	-	-	-	-	-	-	-	-	-	-	-	-	-
217	-	15	-	-	-	-	-	-	-	1	-	-	-	-	-	-	-	-	-	-
218	-	-	-	-	-	-	-	-	-	-	-	-	180	-	-	-	-	-	-	11
219	-	-	-	-	-	-	-	-	-	-	-	-	-	-	-	-	-	-	-	-
220	2	1	-	-	-	-	-	-	-	-	-	-	-	-	-	-	-	-	-	-
221	4	-	-	-	-	-	-	-	-	-	-	-	-	-	-	-	-	-	-	-
222	-	-	-	-	-	-	-	-	-	-	-	-	-	-	-	-	-	-	-	-
223	-	-	-	-	-	-	-	-	-	-	-	-	-	-	-	-	-	-	-	-
Ausland	9	47	-	-	-	-	-	42	3	71	33	645	207	13	-	-	30	15	-	21
Insgesamt	47	752	56	113	2	32	63	450	103	142	1 802	9 986	16 403	33 323	2 029	64 440	13 009	2 233	4 703	16 729

Nummer des VB	Hölzerne Schwellen		Schnittholz, Faßholz, Werkstücke		Holzwaren		Zellstoff, Holzschliff, Strohstoff		Papier, Pappe		Betonwaren		Künstliche Steine, Platten, Röhren		Andere Steingut-, Ton-, Porzellanwaren	
	164		165		166		170		171		180		181		182	
	V	E	V	E	V	E	V	E	V	E	V	E	V	E	V	E
1	-	-	-	-	-	3	-	-	-	-	-	-	39	3	-	-
2	-	-	11	-	-	93	-	-	6	-	-	-	27	-	-	-
3	-	-	-	-	-	-	3 049	-	3	31	15	-	75	-	-	-
4	-	-	-	-	3	-	-	-	-	-	-	-	-	-	-	-
5	-	-	-	86	253	33	-	-	65	6	-	-	100	5	-	-
6	-	-	-	-	-	8	-	-	3	-	5	-	4	-	-	-
7	15	-	-	33	29	10	-	-	-	-	5	-	72	-	-	-
8	-	-	-	-	12	16	-	-	-	-	5	-	75	-	-	-
9	-	-	13	81	48	-	-	1 861	25	-	-	-	27	11	-	-
10	-	-	-	-	-	4	506	-	-	-	47	-	40	-	-	-
11	-	-	-	48	-	22	42	-	-	31	57	-	227	358	-	-
12	-	-	393	30	-	36	453	248	6	9	93	-	187	55	-	-
13	-	-	25	119	22	711	3 294	-	29	158	143	-	151	67	-	4
14	-	-	-	-	3	200	442	-	-	-	66	-	233	-	-	-
15	-	-	-	-	-	26	-	-	5	-	27	18	85	-	-	-
16	-	-	-	-	79	-	-	-	26	-	-	33	145	-	-	5
17	-	-	22	-	-	-	359	-	12	-	-	-	34	-	-	-
18	-	-	-	-	-	-	-	-	-	-	-	-	-	-	-	-
19	-	-	-	-	-	-	-	-	-	-	-	-	-	-	-	-
20	-	-	1	-	-	-	-	-	5	-	31	5	28	-	-	-
21	97	-	-	-	-	-	16	-	31	-	57	-	34	-	-	-
22	299	-	201	53	100	97	1 210	768	19	40	65	-	295	19	-	-
23	-	-	-	-	3	4	2 748	2 803	27	6	33	15	194	-	-	-
24	1 300	-	216	-	18	-	-	-	-	-	108	-	432	48	-	-
27	154	-	-	-	-	48	-	-	46	-	39	-	13	-	-	-
28	-	-	61	16	-	-	31	-	58	13	-	-	58	-	-	-
29	-	-	-	-	-	-	-	-	-	-	15	-	16	-	-	446
30	-	-	39	-	261	-	-	-	19	-	30	-	933	153	-	-
31	5	-	21	-	47	-	-	-	-	-	5	-	54	-	-	-
32	132	-	50	-	-	5	35	9	34	30	49	264	136	18	-	111
33	-	-	130	34	1	15	3 555	-	32	51	29	-	332	9	-	-
34	-	-	35	93	29	19	-	-	60	19	-	3	377	7	-	-
35	-	-	177	-	3	-	1 363	-	47	-	290	-	31	14	-	-
36	510	-	10	40	-	-	-	-	5	-	120	-	225	77	-	168
37	17	-	17	10	12	-	1 303	-	17	175	242	-	86	-	-	-
38	14	57	100	151	68	394	585	25	411	155	203	103	597	2 285	27	57
39	488	-	24	166	39	114	7	-	48	127	369	5	193	1 069	5	-
41	-	-	130	255	-	149	739	28	18	69	112	141	703	205	18	37
42	953		887		103		860		113		231		3 520		127	
43	41	-	104	1 007	115	502	823	132	376	76	104	53	153	154	15	5
44	682	-	112	69	37	-	-	-	6	-	17	-	6 963	59	66	4
45	38	31	35	116	8	132	1 824	2 214	42	26	8	4	1 419	35	-	15
46	393	96	71	377	97	160	4 890	60	190	54	1 056	-	1 581	2 811	130	6
47	-	14	77	329	43	428	17	-	28	31	79	-	139	-	-	-
48	-	30	78	1 454	-	243	1 007	-	558	134	846	-	483	136	-	-
51	-	19	-	586	29	78	1 663	985	9	-	67	-	158	-	-	3
52	-	-	186	543	28	351	2 499	-	12 778	82	296	40	1 192	61	-	7
53	11	-	-	-	-	-	-	-	85	-	1	-	121	27	-	-
54	80	-	66	157	8	384	-	-	19	540	93	-	310	101	-	30
55	158	216	54	25	1	-	186	-	66	3	76	15	359	16	-	-
56	25	-	158	21	-	15	4	-	77	132	91	-	6 507	14	59	48
57	-	23	-	808	-	109	104	56	-	-	106	-	417	1 860	-	-
58	-	88	91	996	8	196	33	681	48	31	159	26	373	94	49	-
61	-	-	63	665	-	31	198	6	6	37	157	70	67	325	-	72
62	-	-	2	10	16	-	-	-	56	-	9	2	34	4	-	-
63	-	57	-	2 707	-	98	20	-	48	126	198	-	266	168	-	179
64	-	-	-	1 202	12	78	116	279	18	122	22	-	36	-	1	-
65	-	-	15	30	192	38	89	-	40	-	-	-	-	-	-	-
66	-	-	-	671	-	19	1 020	-	48	14	165	-	41	-	1	-
Bund	4 459	631	2 788	12 988	1 624	4 869	34 230	10 155	15 555	2 328	5 810	797	26 845	10 268	371	1 197
98	-	-	44	-	72	-	-	-	6	-	-	-	16	-	-	-
99/100	-	-	-	-	-	-	-	-	-	10	-	-	4	-	-	-
195	-	-	-	3	5	-	-	-	39	-	-	-	193	67	1	-
203	-	-	-	-	-	-	-	-	-	-	-	-	-	-	-	-
204	-	-	-	-	-	-	-	-	-	-	-	-	-	-	-	-
205	-	-	-	638	-	-	921	1 103	-	1	-	-	94	123	-	-
206	-	-	-	-	-	-	-	-	-	-	-	-	179	-	-	-
207	-	-	-	-	-	-	-	-	-	-	-	-	-	-	-	-
208	-	-	-	-	-	-	-	-	-	-	-	-	-	-	-	-
209	-	-	-	-	-	-	-	-	-	-	-	-	-	-	-	-
211	-	-	-	12	-	-	-	-	-	-	-	-	593	-	-	-
212	-	-	-	-	-	-	331	-	151	21	-	-	748	-	8	-
213	-	-	-	-	10	-	10	-	25	26	-	-	382	113	15	-
214	-	-	-	-	-	-	-	-	-	-	-	-	-	-	-	-
215	-	-	-	84	17	23	7 891	-	86	-	-	-	328	56	-	-
216	-	-	-	-	24	-	-	-	-	-	-	-	115	-	-	-
217	-	-	-	40	-	-	869	-	60	314	-	-	852	6	-	-
218	-	-	21	-	9	-	280	-	45	-	-	-	259	-	3	-
219	-	-	-	-	-	-	-	-	-	-	-	-	486	-	-	-
220	-	-	-	-	-	2	-	-	25	-	-	-	92	-	1	-
221	-	-	-	-	-	-	-	-	-	-	-	-	87	-	-	-
222	-	-	-	-	4	-	-	-	19	-	-	-	641	-	-	-
223	-	-	-	-	-	-	-	-	-	-	-	-	-	-	-	-
Ausland	-	-	21	774	64	25	10 302	1 103	411	362	-	-	4 856	298	27	-
Insgesamt	5 412	1 584	3 740	14 652	1 868	4 997	45 392	12 118	16 124	2 813	6 041	1 028	35 434	14 153	526	1 324

Nummer des VB	Glas, Glaswaren		Roheisen, Eisenlegierungen		Halbzeug und Blöcke aus Stahl		Alteisen und Abfälle von Eisen und Stahl		Eisenbahnoberbauzeug aus Eisen und Stahl		Stab- und Formeisen und -stahl		Bleche und Platten aus Eisen und Stahl		Röhren und Rohre aus Eisen und Stahl		Eisen- und Stahldraht	
	183		190		191		192		193		194		195		196		197	
	V	E	V	E	V	E	V	E	V	E	V	E	V	E	V	E	V	E
1	-	-	-	185	-	-	-	17	-	-	-	-	-	-	-	-	-	-
2	-	-	-	-	-	-	5	29	-	-	1	-	-	-	-	-	-	-
3	-	-	-	-	-	-	-	-	-	-	3	-	-	-	-	-	-	-
4	-	-	-	-	-	-	-	47	-	43	-	-	-	-	-	-	-	-
5	-	27	-	-	5	-	-	41	-	18	6	29	-	21	17	-	-	-
6	-	-	-	-	-	-	12	-	-	-	-	-	-	-	-	-	-	-
7	-	-	-	-	-	-	-	-	-	-	-	-	-	-	-	4	-	-
8	-	-	-	-	-	-	-	13	-	-	-	-	-	-	-	20	-	-
9	-	-	-	-	-	-	-	74	-	69	13	18	-	-	79	-	-	-
10	-	152	-	-	-	-	17	79	-	-	3	-	-	-	-	-	-	10
11	-	80	-	-	-	-	9	-	-	-	15	21	-	-	-	-	-	-
12	-	129	-	-	-	-	-	60	-	-	-	-	-	-	-	104	-	-
13	-	-	-	-	-	-	157	356	-	47	27	31	-	6	1	-	-	-
14	-	-	-	232	-	-	-	36	-	-	27	1 260	-	-	3	-	-	-
15	-	296	-	-	-	-	-	205	-	-	-	89	-	-	-	17	-	-
16	-	-	-	-	-	-	4	291	-	-	28	22	-	-	5	-	-	-
17	-	-	-	-	-	-	-	-	-	25	1	13	-	-	-	-	-	6
18	-	-	-	-	-	-	-	-	-	-	-	-	-	-	-	-	-	-
19	-	19	-	-	-	-	-	11	-	-	-	11	-	-	-	-	-	-
20	-	-	-	-	-	-	-	-	-	-	-	-	-	-	5	5	8	-
21	-	-	-	-	-	-	30	-	-	-	-	13	-	-	3	-	-	-
22	3	-	-	-	-	-	29	45	-	-	5	25	-	349	6	10	-	-
23	-	-	-	-	-	-	1 142	123	-	-	10	501	-	513	4	5	-	213
24	-	1 489	-	2 285	-	14	4 560	66	-	125	1	518	6	651	26	605	-	103
27	-	-	-	-	-	-	3 617	10	-	123	-	2 254	-	1 452	10	593	-	8
28	-	1 225	-	-	-	-	1 075	12	-	-	18	62	15	233	67	52	-	-
29	-	-	-	-	-	-	-	-	-	-	12	5	-	-	11	-	-	-
30	-	-	-	1 596	-	89	1 966	52	-	4	-	2 042	-	509	-	111	-	132
31	-	-	-	-	-	-	310	-	-	-	-	2 746	-	-	-	-	-	-
32	-	-	-	-	-	-	214	72	-	-	12	234	-	32	8	13	-	-
33	-	952	-	-	-	9	1 124	149	16	15	11	321	72	162	13	1 338	-	52
34	-	-	-	77	-	-	1 763	48	9	3	47	119	116	42	-	57	-	30
35	-	20	-	-	-	-	49	6	-	-	23	95	-	14	2	26	-	-
36	2	334	-	40	-	-	91	38	5	-	33	62	3	121	5	9	-	-
37	-	117	-	-	-	-	203	-	-	-	-	7	11	5	-	23	-	-
38	31	31	-	-	-	-	2 015	1 747	-	-	41	170	19	488	-	-	-	-
39	11	-	-	-	-	-	486	3 201	257	-	189	177	7	6	18	-	102	557
41	13	111	-	1 195	-	-	10 758	1 108	-	16	214	101	48	2 282	3	1 992	9	-
42	1	922	24				4	651	110		825		108		258		107	
43	11	-	-	-	-	-	3 141	2 664	188	315	355	482	61	49	26	62	-	-
44	-	-	-	25	-	-	841	15 150	49	12	52	185	59	28	2	74	25	25
45	23	267	-	73	-	-	1 418	678	29	216	116	781	9	16	10	285	8	21
46	36	-	15	-	-	14	4 059	7 745	-	-	298	170	157	22	21	71	14	26
47	14	5	-	-	1	-	477	685	-	-	13	5	1	35	17	-	-	-
48	36	1 321	8	5	-	-	449	357	-	201	182	97	99	-	5	-	-	-

Nummer des VZ	Glas, Glaswaren		Roheisen, Eisenlegierungen		Halbzeug und Blöcke aus Stahl		Alteisen und Abfälle aus Eisen und Stahl		Eisenbahnoberbauzeug aus Eisen und Stahl		Stab- und Formeisen und -stahl		Bleche und Platten aus Eisen und Stahl		Röhren und Rohre aus Eisen und Stahl		Eisen- und Stahldraht	
	183		190		191		192		193		194		195		196		197	
	V	E	V	E	V	E	V	E	V	E	V	E	V	E	V	E	V	E
51	5	-	6	-	2	-	-	146	-	-	23	5	10	-	15	46	-	-
52	38	104	-	-	-	6	155	480	-	-	320	18	39	-	10	12	-	-
53	229	-	-	-	84	-	288	100	-	-	-	5	104	17	217	18	-	32
54	-	14	-	-	-	-	114	261	-	-	31	3	48	19	1	41	32	-
55	-	-	-	-	-	-	254	156	3	37	98	68	-	-	37	32	-	-
56	6	50	74	-	-	-	3 295	1 059	25	30	483	1 074	20	66	19	107	10	-
57	24	-	-	-	4	-	971	226	-	18	32	17	5	-	2	1	-	-
58	44	67	-	-	-	-	4 242	657	51	-	320	10	16	-	17	-	-	-
61	27	14	-	-	-	-	13	168	-	-	38	10	10	-	3	-	13	-
62	-	-	-	-	-	-	-	31	-	7	10	83	-	3	11	-	-	-
63	13	279	-	1 147	-	-	63	306	-	-	6	96	-	56	5	49	-	-
64	-	28	-	18	-	-	15	497	-	-	1	30	6	5	14	-	-	-
65	-	-	-	-	-	58	31	684	-	26	10	220	-	11	12	27	-	-
66	6	-	-	-	-	-	11	25	-	-	39	-	10	-	2	14	-	-
Bund	572	7 131	103	6 878	96	190	49 473	40 009	632	1 350	3 167	14 305	951	7 213	732	5 823	221	1 215
98	-	20	-	-	-	-	-	-	-	-	-	19	-	-	18	-	-	-
99/100	-	14	-	-	-	-	-	-	-	-	-	-	-	-	-	-	-	-
195	-	-	-	64	-	104	-	-	-	-	-	462	-	259	-	45	4	-
203	-	-	-	-	-	-	-	-	-	-	-	-	-	-	-	-	-	-
204	-	14	-	-	-	-	-	-	-	-	-	-	-	-	5	-	-	-
205	-	-	-	253	-	-	148	-	-	-	-	-	4	-	-	-	-	-
206	-	-	-	-	-	-	-	-	-	-	-	-	-	-	-	-	-	-
207	-	-	-	-	-	-	-	-	-	-	-	-	-	-	-	-	-	-
208	-	-	-	-	-	-	-	-	-	-	-	-	-	-	-	-	-	-
209	-	-	-	-	-	-	-	-	-	-	-	-	-	-	-	-	-	-
211	-	-	-	-	-	-	11	-	-	-	-	-	32	-	-	-	-	-
212	11	-	-	-	-	-	32	-	-	-	-	-	84	-	19	-	-	-
213	65	-	-	-	-	-	283	-	-	-	22	-	-	-	-	-	-	-
214	-	-	-	-	-	-	-	-	-	-	-	-	-	-	-	-	-	-
215	-	59	-	-	9	-	10	-	259	-	4	23	-	-	-	-	-	-
216	-	-	-	-	-	-	21	-	-	-	-	51	-	-	-	-	-	-
217	-	-	-	-	-	-	159	-	-	-	-	3	-	-	-	-	-	-
218	533	-	-	-	-	-	-	-	10	-	17	-	10	-	21	-	-	-
219	-	-	-	-	-	-	-	-	-	-	-	-	-	-	15	-	-	-
220	-	-	-	-	-	-	-	-	-	-	-	-	-	-	-	-	-	-
221	-	-	-	-	-	-	-	-	-	-	-	-	-	-	-	-	-	-
222	-	-	-	-	-	-	-	-	-	-	-	-	-	-	-	-	-	-
223	-	-	-	-	-	-	-	-	-	-	-	-	-	-	-	-	-	-
Ausland	609	73	-	253	9	-	664	-	269	-	43	77	130	-	60	-	-	-
Insgesamt	3 103	9 160	127	7 219	106	295	54 786	44 660	1 011	1 460	4 035	15 688	1 189	7 580	1 068	6 126	332	1 322

Nummer des VZ	Andere Gießerei- und Walzwerkerzeugnisse		Maschinen, Apparate		Bauwerksteile aus Eisen und Stahl		Andere Eisen- und Stahlwaren		Rohkupfer, Kupferlegierungen		Rohzink, Zinklegierungen		Rohblei, Bleilegierungen		Rohe Leichtmetalle, auch Legierungen		Andere rohe NE-Metalle, auch Legierungen		Altmetalle und Abfälle von NE-Metallen	
	198		199		200		201		210		211		212		213		214		215	
	V	E	V	E	V	E	V	E	V	E	V	E	V	E	V	E	V	E	V	E
1	-	-	11	24	-	-	-	-	-	-	-	-	-	-	-	-	-	-	-	-
2	-	-	8	9	-	9	-	4	-	-	-	-	-	-	-	-	-	-	-	-
3	-	-	-	-	-	-	-	40	-	-	-	-	-	-	-	-	-	-	-	-
4	-	-	-	-	-	-	-	-	-	-	-	-	-	-	-	-	-	-	-	-
5	21	-	326	193	3	7	24	15	-	-	-	-	-	-	-	-	-	-	-	-
6	-	-	10	-	-	-	-	-	-	-	-	-	-	-	-	-	-	-	-	-
7	-	-	-	18	-	-	-	-	-	-	-	-	-	-	-	-	-	-	-	-
8	-	-	12	-	-	-	-	-	-	-	-	50	-	-	-	-	-	-	-	-
9	77	-	171	-	-	-	3	-	-	-	-	-	-	-	-	-	-	-	-	-
10	-	-	-	4	-	-	-	14	-	-	-	-	-	-	-	-	-	-	-	-
11	10	-	-	14	-	-	1	52	-	-	-	-	10	55	-	-	-	-	-	6
12	26	-	12	-	-	-	-	37	-	-	-	-	-	-	-	-	-	-	-	-
13	24	18	55	60	-	41	6	48	-	-	-	-	-	-	-	-	-	-	-	-
14	3	-	21	24	-	-	6	113	-	-	-	5	-	145	-	-	-	-	-	-
15	23	5	25	-	-	-	-	5	-	-	-	-	-	-	-	-	-	-	16	-
16	12	10	82	32	-	-	-	31	-	-	-	-	-	-	-	6	-	5	-	-
17	-	42	5	-	-	-	-	52	-	-	-	-	-	-	-	-	-	-	-	-
18	-	-	-	-	-	-	-	-	-	-	-	-	-	-	-	-	-	-	-	-
19	-	-	-	15	-	182	5	17	-	-	-	-	-	-	-	-	-	-	-	-
20	-	-	14	-	-	-	-	-	-	-	-	-	-	-	-	-	-	-	-	-
21	5	-	-	135	-	5	13	7	-	-	-	-	-	-	-	-	-	-	-	-
22	13	-	15	98	-	10	3	9	-	-	-	-	-	-	-	-	-	-	-	-
23	5	64	18	15	-	-	21	113	1	-	-	-	-	-	-	-	-	-	9	-
24	59	277	54	93	-	62	70	377	-	-	-	-	-	-	-	-	-	-	28	-
27	21	209	44	163	-	37	-	15	-	-	-	-	-	50	-	-	-	93	16	-
28	5	-	-	-	-	3	85	19	-	4	-	-	-	-	-	-	-	-	87	-
29	-	-	-	5	-	-	-	-	-	-	-	-	-	-	-	-	-	-	-	-
30	10	160	30	5	-	-	1	34	-	45	-	5	-	-	-	16	-	-	13	-
31	-	8	14	-	-	17	-	324	-	-	-	-	-	-	-	-	-	-	-	-
32	54	2	65	85	-	230	1	61	-	-	-	-	-	-	-	18	-	-	30	-
33	-	73	125	131	-	652	13	177	-	-	-	-	-	-	-	-	9	-	13	-
34	17	218	62	275	-	267	80	375	-	-	-	-	32	-	-	-	-	-	42	10
35	-	326	29	29	-	55	2	44	-	-	-	-	-	-	-	-	-	-	-	-
36	-	36	52	549	-	465	5	-	-	-	-	-	-	-	-	-	-	-	-	-
37	11	5	64	25	80	5	-	-	-	-	-	-	-	85	-	-	-	-	-	-
38	5	-	263	38	13	55	3	30	-	-	-	-	-	153	-	-	-	-	-	-
39	180	71	52	5	34	17	15	141	-	-	-	-	-	-	-	-	-	-	-	24
41	5	45	56	37	-	104	58	609	-	-	-	-	-	-	-	-	-	-	111	4
42	258		336		189		158		-		-		-		-		-		19	
43	12	27	104	35	19	37	39	476	-	-	-	-	15	20	-	-	5	-	356	6
44	152	-	48	14	648	-	244	177	-	-	-	-	-	-	-	-	-	-	-	-
45	64	32	45	59	-	64	-	101	-	66	-	-	-	-	-	-	-	-	-	-
46	81	54	147	166	-	44	141	258	-	-	-	-	-	-	-	-	-	-	110	63
47	-	4	32	47	5	-	8	10	-	-	-	-	-	-	-	-	-	-	-	3
48	77	-	455	48	-	-	139	34	-	-	-	-	-	-	-	-	-	-	76	-
51	37	-	43	58	66	-	5	16	-	-	-	-	-	-	-	-	-	-	-	20
52	91	3	210	100	-	1	27	192	-	10	-	-	-	-	-	-	30	-	38	-
53	-	-	234	140	-	-	5	14	-	-	-	-	-	-	-	-	-	-	19	16
54	8	-	-	91	-	5	3	-	-	-	-	-	-	-	-	-	-	-	-	-
55	-	-	94	283	-	-	-	87	-	12	-	-	-	-	-	-	-	-	-	7
56	5	-	26	197	662	36	59	81	-	-	-	-	-	-	-	-	-	-	37	10
57	10	4	9	124	7	10	2	125	-	-	-	-	-	-	-	-	-	-	-	-
58	35	-	46	23	-	-	208	12	-	-	-	-	-	-	-	-	-	-	21	1
61	8	-	38	64	-	19	6	5	-	-	-	-	4	-	-	-	-	-	64	-
62	29	-	85	66	5	18	6	44	-	-	-	-	-	-	-	-	-	-	-	-
63	66	4	37	325	-	-	39	67	-	-	-	-	-	-	-	-	-	-	-	-
64	31	32	120	24	-	-	16	21	-	-	-	-	-	-	-	574	-	-	10	-
65	32	-	53	16	-	-	3	3	-	-	-	-	-	-	-	-	-	-	-	-
66	6	-	56	52	33	-	13	11	-	-	-	-	-	-	-	-	-	-	-	-
Bund	1 330	1 729	3 577	4 013	1 575	2 457	1 378	4 497	1	137	-	60	61	508	-	614	44	98	1 096	170
98	13	-	14	61	-	31	-	-	-	-	-	-	-	-	-	-	-	-	-	-
99/100	-	-	-	-	-	-	-	-	-	-	-	-	-	-	-	-	-	-	-	-
195	-	1	57	10	-	-	6	30	-	-	-	-	-	-	-	-	-	-	-	-
203	-	-	6	-	-	-	-	-	-	-	-	-	-	-	-	-	-	-	-	-
204	-	-	5	-	-	-	-	-	-	-	-	-	-	-	-	-	-	-	-	-
205	-	-	56	10	-	-	18	105	-	-	-	-	-	-	-	-	-	-	-	-
206	-	-	-	-	-	-	-	-	-	-	-	-	-	-	-	-	-	-	-	-
207	-	-	-	-	-	-	-	-	-	-	-	-	-	-	-	-	-	-	-	-
208	-	-	-	-	-	-	-	-	-	-	-	-	-	-	-	-	-	-	-	-
209	-	-	-	-	-	-	-	-	-	-	-	-	-	-	-	-	-	-	-	-
211	-	-	103	-	-	-	48	-	-	-	-	-	-	-	-	-	-	-	-	-
212	4	-	129	76	5	-	31	6	-	-	-	-	-	-	-	-	-	-	-	-
213	68	-	179	15	-	-	10	-	-	-	40	-	-	-	-	-	-	-	-	-
214	-	-	-	-	-	-	-	-	-	-	-	-	-	-	-	-	-	-	-	-
215	-	-	177	34	1	-	103	61	-	-	-	-	-	-	-	-	-	-	19	-
216	-	-	26	-	-	-	7	31	-	-	-	-	-	-	-	-	-	-	-	-
217	4	-	148	2	-	-	90	16	-	-	-	-	-	-	-	-	-	-	-	-
218	79	-	248	-	-	-	301	-	-	-	-	-	-	-	3	-	-	-	-	-
219	-	-	-	-	-	-	-	-	-	-	-	-	-	-	-	-	-	-	-	-
220	-	-	41	1	5	-	13	-	-	-	-	-	-	-	-	-	-	-	-	-
221	-	-	11	-	-	-	1	-	-	-	-	-	-	-	-	-	-	-	-	-
222	-	-	9	-	-	-	6	-	-	-	-	-	-	-	-	-	-	-	-	-
223	-	-	-	-	-	-	-	-	-	-	-	-	-	-	-	-	-	-	-	-
Ausland	155	-	1 138	138	11	-	628	219	-	-	40	-	-	-	3	-	-	-	19	-
Insgesamt	1 756	1 988	5 122	4 558	1 775	2 677	2 170	4 904	1	137	40	60	61	508	3	614	44	98	1 134	189

Nummer des VB	NE-Metallhalbzeug		NE-Metallwaren		Fahrzeuge aller Art		Nicht besonders genannte Industrieerzeugnisse		Sammelgut ohne nähere Bezeichnung		Umzugsgut, gebrauchte Verpackungen, Baugerätschaften		Besatzungsverkehr: Güter in Wagenladungen (ohne Kohlen)		Besatzungsverkehr: Steinkohlen		Besatzungsverkehr: Braunkohlen	
	216		217		220		230		231		240		243		244		245	
	V	E	V	E	V	E	V	E	V	E	V	E	V	E	V	E	V	E
1	-	-	-	-	-	-	-	-	295	-	5	40		-	-	-	-	-
2	-	-	-	-	-	-	-	-	426	-	20	139	590	659	-	-	-	-
3	-	-	-	-	-	-	10	-	10	-	-	132	-	-	-	-	-	-
4	-	-	-	-	-	-	-	-	4	-	34	28	-	-	-	-	-	-
5	-	-	51	-	-	36	26	17	1 640	656	406	461	44	160	-	-	-	-
6	-	-	-	-	-	-	-	8	-	-	129	60	-	-	-	-	-	-
7	-	-	-	-	-	-	-	-	-	-	58	22	-	-	-	-	-	-
8	-	-	-	-	-	8	8	-	-	-	82	30	996	3 076	-	-	-	-
9	-	-	-	-	1	-	-	9	978	-	70	81	173	849	-	-	-	-
10	-	-	-	-	-	9	54	494	-	-	16	124	2 633	1 318	-	-	-	-
11	-	-	3	-	-	-	-	65	1	-	28	533	-	-	-	-	-	-
12	-	-	4	-	40	28	3	96	505	-	21	79	44	51	-	-	-	-
13	-	-	-	-	26	59	57	32	847	2	256	319	687	502	-	-	95	-
14	-	-	-	-	21	-	18	3	611	-	31	204	2	2 837	-	-	-	-
15	-	-	-	-	4	5	1	114	-	-	29	34	-	854	-	-	-	-
16	-	-	-	-	-	3	41	11	1 006	16	48	134	-	30	-	-	-	-
17	-	11	-	15	-	-	1	7	-	-	26	2	-	-	-	-	-	-
18	-	-	-	-	-	-	-	-	-	-	-	-	-	-	-	-	-	-
19	-	-	-	-	-	-	1	14	-	-	76	107	-	52	-	-	-	-
20	-	-	-	-	-	-	-	-	-	-	49	15	-	-	-	-	-	-
21	-	-	-	-	-	-	3	24	-	-	88	37	-	-	-	2 332	-	-
22	-	-	7	5	1	-	163	20	1	-	24	30	2	844	-	-	-	-
23	-	16	-	5	-	-	1	11	6	-	69	51	-	1 551	-	-	-	-
24	12	69	-	-	10	2	55	567	6	2 136	236	284	-	384	-	12 724	-	-
27	16	-	-	-	-	33	30	-	770	-	172	188	-	75	-	20	-	-
28	-	-	-	-	7	-	41	40	882	-	66	92	-	-	-	-	-	-
29	-	-	-	-	10	-	-	38	-	-	-	-	-	-	-	-	-	-
30	-	-	-	62	6	-	21	-	-	20	140	64	-	1 246	-	-	-	-
31	-	-	-	-	-	-	9	-	-	-	-	-	-	-	-	-	-	-
32	-	4	-	-	-	-	4	44	-	-	174	229	1 120	-	-	-	-	-
33	55	-	-	79	14	5	6	591	842	1	417	370	-	23	-	-	-	-
34	-	-	-	17	6	29	-	-	907	-	61	366	2	-	-	-	-	-
35	-	-	-	-	10	-	-	12	162	-	85	285	181	7	-	-	-	-
36	-	-	-	-	-	-	12	-	15	2	32	5	31	2 086	-	-	-	3 507
37	-	26	-	-	16	-	4	42	112	-	221	10	-	-	-	-	-	-
38	-	3	-	-	85	5	25	1 563	-	45	480	330	86	507	-	-	100	-
39	-	-	-	-	45	13	50	12	29	623	820	1 402	15 925	3 712	1 687	1 036	423	695
41	-	-	-	5	54	-	161	406	-	-	750	1 010	545	743	-	-	200	-
42	5		25		143		486		5		1 527		7 233		239		56	
43	-	-	-	4	144	43	8	146	19	12	525	900	1 439	1 533	-	-	-	-
44	-	-	-	-	30	12	73	85	3	-	300	149	-	17	-	-	-	-
45	-	16	4	116	35	21	12	44	2	16	343	393	3 426	4 743	-	8 313	-	1 184
46	-	-	5	4	54	72	1 126	38	88	831	1 832	1 002	7 659	19 022	15	4 143	76	-
47	-	-	-	-	-	-	51	51	29	6	302	308	18	1 571	-	-	-	496
48	22	46	9	-	10	110	134	321	106	-	492	420	11 954	13 029	-	88	-	-
51	-	-	-	-	4	-	3	-	-	5	72	78	3 808	1 576	-	-	-	-
52	-	-	-	-	40	45	97	29	628	-	281	670	280	736	-	-	-	-
53	-	-	-	-	1	-	25	7	1 231	4	260	216	1 454	137	-	-	-	-
54	-	-	-	-	-	20	19	62	2	-	132	124	700	58	-	-	-	-
55	52	8	-	-	34	22	8	504	-	-	322	403	905	2 817	-	-	-	-
56	19	24	10	-	268	98	35	332	1 066	23	1 374	428	8	26 363	-	-	-	-
57	-	-	-	-	55	75	81	145	-	-	412	247	599	12 046	-	-	16	-
58	-	-	-	-	-	-	55	89	933	-	181	304	35	3 972	-	-	-	-
61	-	-	5	10	8	-	82	268	132	-	176	352	746	14 975	-	-	-	-
62	-	-	4	1	-	2	22	-	1 343	7	14	295	709	377	-	-	-	-
63	-	-	-	-	70	3	17	276	481	-	176	563	3 400	517	-	-	-	-
64	-	-	-	-	262	5	17	105	-	5	133	177	2 027	2 673	-	-	-	-
65	-	-	-	-	14	69	277	-	1 534	5	196	304	686	1 313	-	-	-	-
66	-	-	-	-	-	-	5	33	598	-	356	198	1 877	1 641	-	-	-	-
Bund	176	223	102	323	1 385	832	2 952	6 775	18 250	4 415	13 098	14 898	64 791	130 682	1 702	28 656	910	5 882
98	-	-	-	-	6	-	89	-	2 532	21	17	151	324	28	-	-	-	-
99/100	-	-	-	-	-	-	-	25	-	-	4	385	-	-	-	-	-	-
195	-	-	1	-	-	1	97	5	-	-	82	10	31	309	-	164	-	-
203	-	-	-	-	-	-	-	-	-	-	-	-	-	-	-	-	-	-
204	-	-	-	-	-	-	-	-	-	-	9	113	-	-	-	-	-	-
205	-	1	-	-	17	3	26	170	5	28	22	105	1 005	29	-	-	-	-
206	-	-	-	-	-	-	-	-	-	-	-	-	-	-	-	-	-	-
207	-	-	-	-	-	-	-	-	-	-	-	-	-	-	-	-	-	-
208	-	-	-	-	-	-	-	-	-	-	-	8	-	-	-	-	-	-
209	-	-	-	-	-	-	-	-	-	-	-	-	-	-	-	-	-	-
211	-	-	-	-	217	-	70	-	-	-	37	5	-	-	-	-	-	-
212	1	-	23	-	33	-	271	91	37	-	60	46	-	-	-	-	-	-
213	-	-	-	-	2	1	22	23	-	-	356	25	-	22	-	-	-	-
214	-	-	-	-	-	-	-	2	-	-	-	-	-	-	-	-	-	-
215	41	-	18	2	11	2	211	54	38	47	535	45	217	2 341	-	-	-	-
216	2	-	-	-	2	-	12	-	-	-	-	18	-	-	-	-	-	-
217	6	-	-	-	22	2	53	101	-	5	21	17	32	431	-	-	-	-
218	-	-	-	-	20	-	113	36	-	-	106	7	-	200	-	-	-	-
219	-	-	-	-	-	-	-	-	-	-	-	8	-	-	-	-	-	-
220	-	-	-	-	5	-	666	2	7	5	24	11	383	745	-	-	-	-
221	-	-	-	-	-	-	-	-	-	-	-	-	-	-	-	-	-	-
222	-	-	-	-	-	1	85	-	-	-	2	1	-	-	-	-	-	-
223	-	-	-	-	-	-	-	-	-	-	1	-	-	48	-	-	-	-
Ausland	50	1	41	2	329	9	1 529	479	87	85	1 173	409	1 637	3 816	-	-	-	-
Insgesamt	231	229	169	350	1 863	985	5 153	7 770	20 874	4 526	15 901	17 380	74 016	142 068	1 941	29 059	966	5 938

Nummer des VB	Dienstgutverkehr: Güter in Wagenladungen (ohne 248 u.249)		Dienstgutverkehr: Steinkohlen auf Dienstkohlenfrachtbrief	Dienstgutverkehr: Braunkohlen auf Dienstkohlenfrachtbrief	Lebende Tiere: Pferde, Esel		Lebende Tiere: Rindvieh, außer Kälbern		Lebende Tiere: Kälber		Lebende Tiere: Schafe, Ziegen		Lebende Tiere: Schweine, außer Ferkeln		Lebende Tiere: Ferkel		Lebende Tiere: Geflügel
	247		248	249	250		251		252		253		254		255		256
	V	E	E	E	V	E	V	E	V	E	V	E	V	E	V	E	E
1	38	-	-	-	-	-	-	66	-	-	-	-	-	-	-	-	-
2	14	15	-	-	2	95	-	129	-	29	-	-	-	637	-	547	-
3	4	-	-	-	6	40	-	1 307	-	21	-	-	-	2 812	-	37	-
4	52	-	-	-	-	3	-	209	-	152	-	-	-	783	-	-	-
5	206	374	-	-	-	7	18	418	-	2	12	-	-	416	-	-	-
6	-	-	-	-	-	-	-	-	-	-	-	-	-	-	-	71	-
7	5	-	-	-	-	-	-	21	-	51	-	-	-	541	-	-	-
8	-	15	-	-	12	29	-	1 091	-	175	-	6	-	86	-	18	-
9	115	796	-	-	-	1	-	34	-	-	-	-	-	-	-	-	-
10	2	-	-	-	-	11	6	679	-	663	-	80	-	10 749	-	5 531	-
11	177	632	-	-	-	-	-	-	-	4	-	-	-	25	-	-	-
12	147	101	-	-	2	11	-	36	-	214	-	18	-	459	-	-	-
13	390	879	-	-	2	70	1	746	1	1 398	-	602	-	4 462	-	26	-
14	129	185	-	-	2	9	-	7	-	-	-	103	-	270	-	-	-
15	965	1 506	-	-	-	5	-	26	-	-	-	-	-	2	-	180	-
16	211	129	-	-	-	-	-	-	-	-	-	-	-	-	-	-	-
17	66	198	-	-	-	9	-	95	-	501	-	-	-	39	-	287	-
18	-	6	-	-	-	-	-	-	-	-	-	-	-	-	-	-	-
19	20	37	154	-	18	44	57	1 701	10	807	-	213	85	4 906	-	3 611	-
20	-	44	-	-	33	35	-	521	-	146	-	-	-	265	-	2 111	-
21	62	59	-	-	3	175	38	590	1	63	-	1	-	88	-	157	-
22	969	206	-	-	-	9	40	82	-	32	-	-	-	11	-	-	-
23	33	53	-	-	-	-	194	88	42	-	-	-	24	-	-	-	-
24	817	2 582	39 287	-	16	1	-	30	-	-	-	-	37	-	-	-	-
27	190	97	2 240	-	6	109	12	112	-	4	-	-	-	-	-	-	-
28	81	1 582	2 999	-	-	-	20	-	-	-	-	-	-	40	-	866	-
29	80	-	-	-	-	-	-	-	-	-	-	-	-	-	-	-	-
30	6	450	3 783	-	57	2	20	-	-	-	-	-	-	-	-	-	-
31	6	196	11 793	-	1	2	-	-	-	-	-	-	-	-	-	-	-
32	707	66	-	-	7	22	-	-	-	-	-	-	46	-	-	-	-
33	56	243	-	-	-	3	8	-	-	-	657	-	77	-	-	-	-
34	1 066	407	302	-	14	14	201	3	8	-	395	-	-	-	-	-	-
35	240	320	-	-	-	4	-	12	-	9	55	280	12	-	63	-	-
36	20	252	-	12 251	5	8	-	-	-	-	280	-	-	-	-	-	-
37	395	830	615	-	130	1	22	-	-	-	-	-	-	-	-	-	250
38	2 732	9 952	-	-	3	4	1	47	-	15	210	24	39	101	-	-	-
39	9 651	25 581	-	-	80	24	5	468	14	63	765	221	8	592	-	-	-
41	5 487	14 738	-	-	53	5	22	549	14	97	125	442	-	1 610	-	27	-
42	63	228	-	-	50		113		291		180		57		-		-
43	8 510	8 720	293	-	31	13	75	23	-	1	180	676	-	-	-	-	-
44	3 979	3 515	-	-	10	2	-	7	-	-	-	-	-	-	-	-	-
45	518	947	377	-	13	11	2	3	-	11	-	-	-	-	-	-	-
46	16 924	27 574	-	-	33	44	4	426	1	118	975	402	-	48	-	-	-
47	936	632	-	-	3	-	-	6	-	-	206	56	-	-	-	-	-
48	1 500	4 003	-	-	1	1	20	-	-	-	-	350	-	-	-	-	-

Nummer des VB	Dienstgutverkehr: Güter in Wagenladungen (ohne 248 u.249) 247 V	247 E	Steinkohlen auf Dienstkohlenfrachtbrief 248 E	Braunkohlen auf Dienstkohlenfrachtbrief 249 E	Lebende Tiere: Pferde, Esel 250 V	250 E	Rindvieh, außer Kälbern 251 V	251 E	Kälber 252 V	252 E	Schafe, Ziegen 253 V	253 E	Schweine, außer Ferkeln 254 V	254 E	Ferkel 255 V	255 E	Geflügel 256 E
51	142	266	-	-	-	2	-	109	-	27	150	1 088	-	746	-	-	-
52	254	237	-	-	52	7	5	26	12	-	1 060	812	-	2	-	-	-
53	632	337	-	-	-	-	-	-	-	-	-	-	-	-	-	-	-
54	1 153	469	-	-	2	3	-	21	-	38	630	664	-	-	-	-	-
55	5 261	8 946	-	-	9	28	17	11	-	-	98	107	25	-	-	-	-
56	6 977	11 036	508	-	18	294	10	34	-	2	642	278	-	115	-	-	-
57	1 422	2 555	-	-	30	75	3	199	-	42	60	269	-	53	-	-	-
58	2 280	453	-	-	15	29	-	377	-	25	21	423	-	82	-	-	-
61	348	69	-	-	-	17	-	247	-	152	866	267	-	54	-	-	-
62	77	109	-	-	-	-	-	-	-	-	-	-	-	-	-	-	-
63	531	1 588	-	-	4	4	-	103	-	23	350	319	-	1 095	-	-	-
64	130	489	-	-	9	9	-	96	-	31	-	-	-	460	-	-	-
65	233	355	-	-	-	7	-	137	-	4	-	-	-	210	-	-	-
66	535	168	-	-	-	5	-	25	-	38	202	258	-	17	-	-	-
Bund	77 481	134 999	62 351	12 251	682	1 303	801	10 917	103	4 963	7 939	7 959	353	31 776	63	13 469	250
98	-	-	-	-	1	-	26	-	-	-	83	-	27	-	-	-	-
99/100	-	-	-	-	9	-	12	-	-	-	-	-	-	-	-	-	-
195	-	-	67 780	-	-	-	-	-	-	-	-	-	-	-	-	-	-
203	-	-	-	-	-	-	-	-	-	-	-	-	-	-	-	-	-
204	-	-	-	-	-	-	-	-	-	-	-	-	-	-	-	-	-
205	-	-	-	-	-	-	-	-	-	-	-	-	-	-	-	-	-
206	-	-	-	-	-	-	-	-	-	-	-	-	-	-	-	-	-
207	-	-	-	-	-	-	-	-	-	-	-	-	-	-	-	-	-
208	-	-	-	-	-	-	-	-	-	-	-	-	-	-	-	-	-
209	-	-	-	-	-	-	-	-	-	-	-	-	-	-	-	-	-
211	-	-	-	-	-	-	-	-	-	-	-	-	-	-	-	-	-
212	-	-	-	-	1	-	-	-	-	-	-	-	-	-	-	-	-
213	-	2	-	-	-	-	-	-	-	-	-	-	-	-	-	-	-
214	-	-	-	-	-	-	-	-	-	-	-	-	-	-	-	-	-
215	-	-	-	-	70	-	-	-	-	-	-	-	-	-	-	-	-
216	-	-	-	-	-	-	-	-	-	-	-	-	-	-	-	-	-
217	-	-	-	-	-	-	-	-	-	-	-	-	-	-	-	-	-
218	-	-	-	-	-	-	-	-	-	-	-	-	-	-	-	-	-
219	-	-	-	-	-	-	-	-	-	-	-	-	-	-	-	-	-
220	-	-	-	-	-	-	-	-	-	-	-	-	-	-	-	-	-
221	-	-	-	-	-	-	-	-	-	-	-	-	-	-	-	-	-
222	-	-	-	-	-	-	-	-	-	-	-	-	-	-	-	-	-
223	-	-	-	-	-	-	-	-	-	-	-	-	-	-	-	-	-
Ausland	-	2	-	-	71	-	-	-	-	-	-	-	-	-	-	-	-
Insgesamt	140 709	198 229	130 131	12 251	813	1 353	952	11 030	394	5 254	8 202	8 139	437	31 833	63	13 469	250

Verkehrsbezirk Nr. 43: Südhessen (Starkenburg)

Nummer des VB	Beförderte Güter insgesamt: Versand	Empfang	Fische, auch Zubereitungen 1 E	Fleisch, auch Zubereitungen 2 V	2 E	Milch und Rahm 3 V	3 E	Eier 4 E	Weizen 10 V	10 E	Roggen 11 V	11 E	Gerste 12 V	12 E	Hafer 13 V	13 E	Mais 14 V	14 E	Hülsenfrüchte 16 V	16 E
1	411	1 273	-	-	-	-	-	-	-	-	-	-	-	-	-	-	-	-	-	-
2	2 122	733	-	-	14	-	-	-	-	10	-	-	-	-	-	-	-	-	-	13
3	253	2 917	-	-	-	-	-	-	-	-	-	-	16	-	-	-	-	-	-	-
4	124	1 650	59	-	-	-	-	-	-	-	-	-	-	-	-	-	-	-	-	-
5	7 990	8 984	41	-	5	-	-	-	-	-	-	-	-	-	-	-	-	-	7	29
6	234	138	-	-	-	-	-	-	-	-	-	-	-	-	-	-	-	-	-	-
7	261	4 748	-	-	-	-	-	-	-	-	-	-	-	-	-	-	-	-	-	-
8	3 117	7 200	328	-	-	-	-	-	-	-	-	-	-	-	-	-	-	-	-	-
9	2 688	3 194	-	-	-	-	-	-	-	15	-	-	-	-	-	-	-	-	-	-
10	439	4 965	-	-	-	-	-	-	-	-	-	-	-	-	-	-	-	-	-	-
11	2 576	2 370	-	-	-	-	-	-	-	-	-	6	-	-	-	-	7	-	-	-
12	3 259	994	-	-	-	-	-	-	-	-	-	-	-	-	-	-	-	-	-	-
13	18 801	31 498	-	-	-	-	-	-	-	74	-	131	-	-	6	-	-	-	-	7
14	1 622	18 151	-	-	-	-	-	-	-	20	-	-	99	-	-	22	-	-	-	9
15	888	4 422	-	-	-	-	-	-	-	-	-	-	44	-	-	15	-	15	-	-
16	2 519	1 067	-	-	-	-	-	-	-	-	-	-	-	-	-	-	-	-	-	-
17	201	1 792	-	-	-	-	-	-	-	-	-	-	-	-	-	-	-	-	-	-
18	209	420	-	-	-	-	-	-	-	-	-	-	-	-	-	-	-	45	-	-
19	886	2 099	-	-	-	-	-	-	-	-	-	-	-	-	-	-	-	-	-	-
20	177	701	-	-	-	-	-	-	-	-	-	-	-	-	-	-	-	-	-	-
21	1 439	4 594	-	-	-	-	-	-	-	-	-	-	-	-	-	-	-	-	-	-
22	2 715	4 245	-	-	-	-	-	-	-	-	-	-	-	-	-	-	-	-	6	-
23	4 264	17 633	-	-	-	-	-	-	-	-	-	-	-	-	-	-	-	-	-	-
24	33 946	188 860	-	-	-	-	-	-	-	-	-	-	-	-	-	-	-	-	-	-
27	8 140	47 782	-	-	-	-	-	-	-	-	-	-	-	-	-	-	-	-	-	-
28	6 264	27 899	-	-	-	-	-	-	-	-	-	-	-	-	-	-	-	15	6	-
29	736	569	-	-	-	-	-	-	-	-	-	-	-	-	-	-	-	-	-	-
30	5 306	25 091	-	-	-	-	-	-	-	-	-	-	-	-	-	-	-	-	-	-
31	2 553	32 777	-	-	-	-	-	-	-	-	-	-	-	-	-	-	-	-	-	-
32	5 658	4 470	-	-	-	-	-	-	-	-	-	-	-	-	-	-	-	-	-	-
33	8 471	5 142	-	-	-	-	-	-	-	-	-	-	-	-	-	-	-	-	5	6
34	4 875	9 738	-	-	-	-	-	-	-	-	-	-	-	-	-	-	5	-	-	-
35	2 684	2 106	-	-	-	-	-	-	-	-	-	-	-	-	-	-	-	-	-	-
36	1 282	39 654	-	-	-	-	-	-	-	-	-	-	-	-	-	-	-	-	-	-
37	3 023	39 327	-	-	-	-	-	-	-	-	-	-	-	-	-	-	-	-	-	-
38	9 096	21 697	-	-	-	-	-	-	-	-	-	5	-	-	-	-	-	-	-	-
39	8 817	14 088	-	-	-	-	-	-	-	-	-	-	-	42	-	-	-	-	-	-
41	34 420	44 577	-	-	-	-	6	-	-	84	5	-	16	5	15	15	-	-	-	-
42	98 580	78 025	-	-	-	-	-	-	530	24	185	518	43	37	5	125	-	-	-	-
43	424 967		-	-		2		-	163		389		175		14		2		-	
44	6 849	14 392	-	-	-	-	-	-	78	-	-	-	-	-	-	-	-	-	-	-
45	23 615	40 870	-	-	-	-	-	-	691	-	155	-	105	15	-	398	-	-	-	-
46	16 001	17 535	-	-	-	-	-	-	-	92	16	-	-	-	15	12	-	5	-	4
47	17 719	4 051	-	-	-	-	-	-	13	-	18	-	54	-	-	-	-	-	-	-
48	14 076	6 424	-	-	-	-	-	28	18	16	97	-	-	-	-	-	-	16	-	-
51	5 254	2 046	-	-	-	-	-	-	-	-	32	-	-	-	15	-	-	-	-	-
52	44 730	14 046	-	-	-	-	-	-	16	-	138	-	-	15	-	31	-	-	-	54
53	8 685	1 583	-	-	-	-	-	-	-	-	45	-	-	-	-	-	-	-	-	-
54	19 441	10 126	-	-	-	-	-	-	26	11	16	-	-	-	14	12	-	-	-	-
55	49 444	63 591	-	-	-	15	13	-	-	63	18	75	-	5	-	-	-	-	-	1
56	50 009	160 240	-	4	-	-	-	-	129	456	87	297	43	86	16	8	7	32	8	-
57	35 386	39 066	-	-	-	-	-	-	11	165	150	23	7	1	-	56	-	17	-	12
58	41 344	21 879	-	-	-	-	-	-	-	6	-	-	-	124	-	473	-	-	-	17
61	14 275	15 069	-	-	-	-	-	-	-	-	-	-	-	-	-	52	25	-	-	-
62	10 212	3 592	-	-	-	-	-	-	-	-	-	-	-	-	-	-	-	-	-	-
63	6 226	22 076	-	-	-	-	-	5	-	6	-	181	-	5	-	238	-	-	-	-
64	10 147	16 619	-	-	-	-	-	-	-	-	-	-	-	-	-	-	15	-	-	-
65	7 675	4 487	-	-	-	-	-	-	-	-	-	-	-	-	-	-	-	-	-	-
66	8 253	5 068	-	-	-	-	-	-	-	-	-	-	-	-	-	-	5	-	-	6
Bund	680 387	1 170 350	428	4	19	15	19	33	1 532	1 042	962	1 236	427	335	86	1 457	64	145	32	158
98	2 919	320	-	-	-	-	-	-	-	-	-	-	-	-	-	-	-	-	-	-
99/100	110	1 214	-	-	-	-	-	-	-	-	3	15	-	-	-	-	-	-	-	-
195	884	57 078	-	-	-	-	-	-	-	-	-	-	-	-	-	-	-	-	-	-
203	28	22	-	-	-	-	-	-	-	-	-	-	-	-	-	-	-	-	-	-
204	88	496	-	-	-	-	-	-	-	73	-	-	-	-	-	-	-	-	-	-
205	1 608	1 140	-	-	-	-	-	-	-	-	-	-	-	-	-	-	-	-	-	-
206	54	1 323	-	-	-	-	-	-	-	1 108	-	-	-	-	-	-	-	92	-	-
207	-	19	-	-	-	-	-	-	-	-	-	-	-	-	-	-	-	-	-	-
208	-	45	-	-	-	-	-	-	-	-	-	-	-	-	-	-	-	-	-	-
209	11	-	-	-	-	-	-	-	-	-	-	-	-	-	-	-	-	-	-	-
210	70	-	-	-	-	-	-	-	-	-	-	-	-	-	-	-	-	-	-	-
211	362	456	-	-	-	-	-	-	-	-	-	-	-	-	-	-	-	-	-	-
212	6 899	1 108	-	-	-	-	-	-	-	-	-	-	-	-	-	-	-	-	-	-
213	1 344	684	-	-	-	-	-	-	-	-	-	-	-	-	-	-	-	-	-	60
214	137	16	-	-	-	-	-	-	-	-	-	-	-	-	-	-	-	-	-	-
215	4 826	4 979	-	-	-	-	-	11	-	509	-	-	-	-	-	-	-	-	-	35
216	69	2 314	-	-	-	-	-	-	-	-	-	-	-	-	10	-	-	-	-	-
217	803	2 124	-	-	-	-	-	-	-	-	-	-	-	-	-	-	-	-	-	-
218	1 807	2 692	-	-	-	-	-	16	-	-	-	-	-	-	-	-	-	-	-	5
219	27	-	-	-	-	-	-	-	-	-	-	-	-	-	-	-	-	-	-	-
220	2 440	651	-	-	1	-	-	4	-	-	-	-	-	-	-	-	-	-	-	10
221	191	264	-	-	-	-	-	-	-	-	-	-	-	-	-	-	-	-	-	-
222	3 990	193	-	-	-	-	-	-	-	-	-	-	-	-	-	-	-	-	-	-
223	53	42	-	-	-	-	-	-	-	-	-	-	-	-	-	-	-	-	-	-
Ausland	24 807	18 568	-	-	1	-	-	31	-	1 690	-	-	-	-	10	-	-	92	-	110
Insgesamt	1 134 074	1 672 497	428	4	20	17	21	64	1 695	2 895	1 354	1 640	602	510	110	1 471	66	239	32	268

noch Verkehrsbezirk Nr. 43: Südhessen (Starkenburg)

Nummer des VB.	Gemüse		Obst, Südfrüchte		Kartoffeln		Zuckerrüben		Ölsamen, Ölfrüchte		Kaffee		Rohtabak	Milcherzeugnisse		Speisefette, außer Butter		Andere tierische und pflanzl. Fette und Öle	
	20		21		22		23		24		25		26	30		31		32	
	V	E	V	E	V	E	V	E	V	E	V	E	E	V	E	V	E	V	E
1	-	-	14	34	-	-	-	-	-	-	-	-	-	-	-	-	-	-	-
2	-	85	42	-	-	418	-	-	-	-	-	-	-	-	-	-	-	-	-
3	33	2 343	-	-	-	174	-	-	-	-	-	-	-	-	-	-	-	-	-
4	-	12	32	56	-	1 336	-	-	-	-	-	-	-	-	-	-	-	-	-
5	296	14	169	118	-	-	-	-	-	-	-	-	-	-	-	-	173	26	62
6	95	11	6	-	-	88	-	-	-	-	-	-	-	-	-	-	-	-	-
7	-	-	-	-	15	4 653	-	-	-	-	-	-	-	-	-	-	-	-	-
8	6	-	109	37	-	150	-	-	-	-	-	-	-	-	-	-	-	6	5
9	-	-	-	-		-	-	-	-	-	-	-	-	-	-	-	-	15	6
10	39	-	5	-	-	2 937	-	-	-	-	-	-	-	-	-	-	-	-	-
11	213	14	71	-	-	59	-	-	-	-	-	-	-	491	-	-	8	-	-
12	13	-	10	-	450	65	-	-	-	-	-	-	-	-	-	-	-	32	-
13	103	-	11	-	-	332	-	-	-	-	-	-	-	-	-	-	-	37	-
14	156	122	121	-	-	1 209	-	-	-	-	-	-	-	-	-	-	-	6	-
15	41	16	21	-	-	303	-	-	-	5	-	-	-	6	-	-	-	-	-
16	233	-	26	-	-	14	-	-	-	-	-	-	2	-	-	-	-	-	-
17	-	-	-	-	-	-	-	-	-	-	-	-	-	-	-	-	-	-	-
18	-	310	-	-	-	-	-	-	-	-	-	-	-	-	-	-	-	-	-
19	-	8	16	-	-	322	-	-	-	-	-	-	-	-	-	-	-	-	-
20	-	-	-	-	-	17	-	-	-	-	-	-	-	-	-	-	-	-	-
21	-	-	5	-	99	-	-	-	-	-	-	-	-	-	-	-	-	-	-
22	-	-	-	-	18	148	-	-	-	5	-	-	-	-	-	-	-	-	-
23	20	-	-	-	-	-	-	-	-	-	-	-	-	-	-	-	-	-	-
24	201	11	61	-	37	-	-	-	-	-	30	-	-	-	-	-	-	-	-
27	143	11	34	-	18	-	-	-	-	-	-	-	-	-	-	-	-	-	-
28	105	-	285	-	-	-	-	-	-	-	-	-	-	-	-	-	-	-	-
29	5	22	-	47	45	-	-	-	-	-	-	-	-	-	-	-	-	14	-
30	12	-	66	-	17	-	-	-	-	-	10	-	-	-	-	-	-	-	-
31	-	-	5	-	34	-	-	-	-	-	-	-	-	-	-	-	-	-	-
32	142	185	6	-	34	22	93	-	-	-	-	-	-	-	-	-	-	491	139
33	17	31	131	-	15	-	590	-	-	-	-	-	-	-	-	-	-	273	20
34	5	-	84	-	57	-	-	-	-	-	-	-	-	-	-	-	-	-	-
35	15	-	112	-	27	-	-	-	-	-	5	-	-	-	-	-	-	65	-
36	6	-	-	-	17	-	-	3 319	-	-	-	-	-	-	5	-	-	-	-
37	6	-	-	-	16	-	-	-	-	-	-	-	-	-	-	-	-	-	-
38	167	39	38	11	25	29	-	-	-	-	-	-	-	-	-	-	-	-	-
39	-	-	-	-	-	345	-	97	-	253	-	-	-	16	-	-	-	17	-
41	37	-	39	-	17	144	-	-	-	-	-	-	-	-	-	-	-	10	-
42	134	166	32	31	717	1 782	29 680	12 907	267	-	-	1	-	-	3	-	-	48	1
43		1 191		37		2 236	67	124											
44	-	24	-	14	5	22	-	17	-	-	-	-	-	-	-	-	-	14	-
45	10	14	-	-	79	37	-	-	-	-	-	-	-	-	-	-	-	122	12
46	5	620	-	149	293	94	3 462	-	-	-	-	-	-	-	-	-	-	-	10
47	-	245	70	-	30	-	4 664	-	-	-	-	-	-	-	-	-	-	-	-
48	20	19	33	111	30	17	-	-	-	-	7	-	-	-	5	-	-	189	-
51	10	8	-	78	16	-	-	-	-	-	-	-	-	-	-	-	-	-	-
52	543	74	55	189	72	10	-	-	-	-	-	-	-	-	-	-	-	159	10
53	-	53	-	-	13	-	-	-	-	-	-	-	-	-	-	-	-	-	-
54	15	486	-	55	40	438	-	-	-	-	-	-	-	-	-	-	-	-	-
55	111	-	-	-	240	151	-	25 275	-	-	-	-	-	-	11	-	-	-	-
56	601	24	6	33	316	137	-	6 569	-	-	-	-	-	4	4	-	-	12	-
57	26	33	11	-	159	1 547	108	1 272	-	-	16	30	-	17	-	-	-	-	-
58	62	303	74	-	5	355	-	7 840	-	-	-	-	-	-	5	-	-	-	-
61	204	17	36	-	20	33	-	-	-	7	-	-	-	-	-	-	-	-	-
62	35	-	9	-	-	-	-	-	-	-	-	-	-	-	-	-	-	34	-
63	157	-	57	-	10	161	-	-	-	8	-	-	-	-	-	-	27	-	-
64	5	36	-	-	-	150	-	-	19	17	-	-	-	-	-	-	-	-	-
65	141	205	40	606	-	-	-	-	-	-	-	-	-	-	-	-	-	-	-
66	6	67	8	-	-	359	-	-	-	-	-	-	-	-	-	-	-	-	-
Bund	4 194	5 626	1 947	1 569	2 986	18 058	38 597	57 296	286	295	68	31	2	534	33	-	208	1 570	265
98	169	-	48	-	-	-	-	-	5	-	-	-	-	-	-	-	-	-	-
99/100	-	-	57	-	-	-	-	-	-	-	-	-	-	-	-	-	-	-	-
195	-	-	-	-	-	-	-	-	-	-	-	-	-	-	-	-	-	-	-
203	-	-	-	-	-	-	-	-	-	-	-	-	-	-	-	-	-	-	-
204	-	-	-	-	-	-	-	-	-	15	-	-	-	-	-	-	-	-	-
205	-	-	-	-	-	-	-	-	-	-	-	-	-	-	-	10	-	-	-
206	-	-	-	-	-	-	-	-	-	-	-	-	-	-	-	-	-	-	-
207	-	-	-	-	-	-	-	-	-	-	-	-	-	-	-	-	-	-	-
208	-	-	-	-	-	-	-	-	-	5	-	-	-	-	-	-	-	-	-
209	-	-	-	-	-	-	-	-	-	-	-	-	-	-	-	-	-	-	-
210	-	-	-	-	-	-	-	-	-	-	-	-	-	-	-	-	-	-	-
211	-	-	-	-	-	-	-	-	-	-	-	-	-	-	-	-	-	-	-
212	-	-	27	-	4	-	-	-	-	-	-	-	-	-	-	-	-	154	-
213	-	10	-	110	46	120	-	-	-	-	-	-	-	-	-	-	-	11	-
214	-	-	-	16	-	-	-	-	-	-	-	-	-	-	-	-	-	-	-
215	-	20	-	80	-	-	-	-	-	-	-	-	-	-	-	-	-	-	-
216	-	-	-	-	-	-	-	-	-	-	-	-	-	-	-	-	-	-	-
217	-	-	-	-	-	-	-	-	-	-	-	-	-	-	-	-	-	-	-
218	-	131	-	212	-	97	-	-	-	-	-	-	-	-	-	-	-	-	30
219	-	-	-	-	-	-	-	-	-	-	-	-	-	-	-	-	-	-	-
220	-	-	-	-	-	-	-	-	-	-	-	-	-	-	-	-	-	-	-
221	-	-	-	-	-	-	-	-	-	-	-	-	-	-	-	-	-	-	-
222	-	-	-	-	-	-	-	-	-	-	-	-	-	-	-	-	-	-	-
223	-	7	-	-	-	-	-	-	-	-	-	-	-	-	-	-	-	-	-
Ausland	-	168	27	418	50	217	-	-	-	20	-	-	-	-	-	10	-	165	30
Insgesamt	5 554	6 985	2 116	2 024	5 272	20 511	105 721	124 420	291	315	68	31	2	534	33	10	208	1 735	295

Nummer des VB	Roggen- und Weizenmehl		Malz	Stärke	Rohzucker		Verbrauchszucker		Wein, Most		Bier	Spiritus		Andere Nahrungs- und Genußmittel		Kleie und Futtermehl aus Getreide		Ölkuchen		Rauhfutter	
	33		34	35	36		37		38		39	40		41		50		51		52	
	V	E	E	E	V	E	V	E	V	E	E	V	E	V	E	V	E	V	E	V	E
1	-	-	-	-	-	-	-	-	-	-	-	-	-	-	-	-	-	-	-	-	-
2	-	-	-	-	-	-	-	-	-	-	-	-	-	-	-	16	-	-	-	-	-
3	-	-	-	-	-	-	-	-	-	-	-	-	-	-	-	12	-	-	-	-	-
4	-	-	-	-	-	-	-	-	-	-	-	-	-	-	-	-	-	-	-	-	-
5	-	-	-	-	-	-	-	-	-	-	-	-	-	20	29	-	-	-	-	-	-
6	-	-	-	-	-	-	-	-	-	-	-	-	-	9	-	-	-	-	-	-	-
7	-	-	-	-	-	-	-	-	-	-	-	-	-	-	-	-	-	-	-	-	-
8	-	-	-	-	-	-	-	-	-	-	-	-	-	-	-	-	-	-	-	-	-
9	-	-	-	-	-	-	-	-	-	18	-	-	-	-	-	14	-	-	-	-	-
10	-	-	-	-	-	-	7	-	-	-	-	-	-	-	-	-	-	-	-	-	6
11	-	-	-	-	-	-	107	-	-	-	-	-	-	-	17	16	-	-	-	-	-
12	-	-	-	-	-	-	-	34	-	-	-	-	-	-	-	-	-	-	-	-	-
13	-	10	-	-	-	-	37	-	-	-	-	-	-	-	-	5	-	45	-	-	13
14	-	-	-	-	-	2 430	123	-	-	-	-	-	-	-	-	5	-	-	-	-	-
15	-	-	-	5	-	-	-	-	-	-	-	-	-	-	-	-	-	-	-	-	-
16	-	-	-	-	-	-	-	-	-	9	-	-	-	-	-	-	-	-	-	-	-
17	-	-	-	-	-	-	-	-	-	-	-	-	-	-	-	-	-	-	-	-	-
18	-	-	-	-	-	-	-	-	-	-	-	-	-	-	-	-	-	-	-	-	-
19	-	-	-	-	-	-	5	-	-	-	-	-	-	-	-	13	-	-	-	-	-
20	-	-	-	-	-	-	-	-	-	-	-	-	-	-	-	15	-	-	-	-	-
21	-	-	-	5	-	-	-	-	-	-	-	-	-	-	-	-	-	-	-	-	-
22	-	-	-	-	-	-	-	-	-	-	-	-	-	-	-	-	-	-	-	-	-
23	-	-	-	-	-	-	-	-	-	-	-	113	-	15	-	77	-	-	-	16	-
24	-	-	-	-	-	-	-	-	-	-	-	-	-	-	-	-	-	-	-	-	-
27	-	-	-	-	-	-	-	-	-	-	-	-	-	-	-	-	-	-	-	-	-
28	-	-	-	-	-	-	-	-	-	-	-	-	-	-	-	-	-	-	-	-	-
29	-	-	-	-	-	-	-	-	-	-	-	-	-	-	-	-	-	-	-	-	-
30	-	-	-	-	-	-	-	-	-	-	-	-	-	10	-	-	-	-	-	-	-
31	-	-	-	-	-	-	-	-	-	-	-	-	-	-	-	-	-	-	-	-	-
32	-	-	-	-	-	-	-	-	-	-	-	-	-	291	8	-	160	-	25	-	-
33	-	-	-	-	-	-	-	-	-	-	-	-	-	-	-	-	-	-	-	-	-
34	-	-	-	-	-	-	-	-	-	2	-	-	-	-	-	-	-	-	-	-	-
35	-	-	-	-	-	-	-	-	-	-	-	-	-	5	-	-	-	-	-	9	-
36	-	-	-	-	-	-	-	15	-	-	-	-	-	-	-	-	-	-	-	-	-
37	-	-	-	-	-	-	-	-	-	-	-	-	-	-	-	-	-	-	18	-	-
38	-	6	-	-	-	5	-	-	15	-	-	-	-	-	5	-	-	-	-	-	-
39	-	-	-	-	5	-	20	-	11	-	-	-	-	-	-	-	-	-	-	-	-
41	-	-	-	-	-	-	24	-	-	-	-	-	-	16	-	77	220	99	-	20	-
42	-	126	-	-	-	-	2 461	490	7	-	-	-	-	19	4	28	147	-	82	-	94
43			-	-			163				-		-		36	65		21		12	
44	-	15	-	-	-	-	-	-	-	-	-	-	-	-	-	-	55	-	-	-	-
45	-	827	-	-	-	-	10	-	-	11	-	-	-	-	25	-	912	-	104	-	-
46	-	-	-	-	-	-	-	108	24	10	30	-	-	-	-	-	-	-	25	-	10
47	-	-	16	-	-	-	-	3	-	-	-	-	-	-	14	-	-	-	-	-	-
48	-	37	-	-	-	-	-	-	-	-	-	-	-	22	-	6	-	-	-	10	-

Nummer des VB	Roggen- und Weizenmehl 33 V	Roggen- und Weizenmehl 33 E	Malz 34 E	Stärke 35 E	Rohzucker 36 V	Rohzucker 36 E	Verbrauchszucker 37 V	Verbrauchszucker 37 E	Wein, Most 38 V	Wein, Most 38 E	Bier 39 E	Spiritus 40 V	Spiritus 40 E	Andere Nahrungs- und Genußmittel 41 V	Andere Nahrungs- und Genußmittel 41 E	Kleie und Futtermehl aus Getreide 50 V	Kleie und Futtermehl aus Getreide 50 E	Ölkuchen 51 V	Ölkuchen 51 E	Rauhfutter 52 V	Rauhfutter 52 E
51	1	-	-	-	-	-	-	-	-	-	-	-	-	11	-	-	-	1	-	-	5
52	-	-	-	-	-	-	526	79	-	-	-	39	-	22	918	-	-	-	10	9	10
53	-	-	-	-	-	-	323	4	-	-	-	-	-	38	-	-	-	-	-	9	-
54	-	59	-	-	-	-	15	-	-	-	-	-	-	62	46	2	152	-	-	-	16
55	-	-	-	-	-	-	1 208	-	-	-	-	320	520	76	-	-	-	-	-	-	6
56	45	341	-	-	-	-	1 394	280	-	204	-	-	-	115	71	-	163	-	27	-	6
57	-	26	-	-	-	-	-	180	-	-	-	-	-	-	-	40	-	91	-	-	134
58	-	-	20	-	-	-	45	-	-	15	-	-	-	-	-	-	-	14	-	-	16
61	-	-	56	-	-	-	-	-	-	1	-	-	-	-	36	-	16	-	-	-	-
62	-	-	-	-	-	-	-	-	-	-	-	-	-	-	-	-	-	-	-	-	-
63	-	-	-	-	-	-	-	-	-	-	-	-	-	10	-	-	15	-	-	-	-
64	-	-	-	10	-	-	-	-	-	-	-	-	-	5	-	-	-	-	-	-	11
65	-	-	-	-	-	-	-	-	5	-	-	-	-	5	-	-	-	-	-	-	-
66	-	-	-	-	-	-	360	-	-	-	-	-	-	4	5	-	-	-	-	61	10
Bund	46	1 447	92	20	5	2 435	6 665	1 193	62	270	30	472	520	755	1 178	326	1 840	250	291	134	337
98	-	-	-	-	-	-	-	-	-	-	-	-	-	-	-	-	-	-	-	-	-
99/100	-	-	-	-	-	-	-	-	-	-	-	-	-	-	-	-	-	-	-	-	-
195	-	-	-	-	-	-	-	-	-	-	-	-	-	2	-	-	-	-	-	-	-
203	-	-	-	-	-	-	-	-	-	-	-	-	-	-	-	-	-	-	-	-	-
204	-	-	-	-	-	-	-	-	-	-	-	-	-	-	-	-	-	-	-	-	-
205	-	-	-	-	-	-	-	-	-	-	-	-	-	-	-	-	-	-	-	-	-
206	-	-	-	-	-	-	-	-	-	10	-	-	-	-	-	-	-	-	-	-	-
207	-	-	-	-	-	-	-	-	-	15	-	-	-	-	-	-	-	-	-	-	-
208	-	-	-	-	-	-	-	-	-	-	-	-	-	-	-	-	-	-	-	-	-
209	-	-	-	-	-	-	-	-	-	-	-	-	-	-	-	-	-	-	-	-	-
210	-	-	-	-	-	-	-	-	-	-	-	-	-	-	-	-	-	-	-	-	-
211	-	-	-	-	-	-	-	-	-	78	-	-	-	-	-	-	-	-	-	-	-
212	-	-	-	-	-	-	-	-	-	-	-	-	-	40	13	-	-	-	-	-	-
213	-	-	-	-	-	-	-	-	-	61	-	-	-	-	25	-	-	-	-	-	-
214	-	-	-	-	-	-	-	-	-	-	-	-	-	-	-	-	-	-	-	-	-
215	-	266	-	-	-	-	-	-	-	15	-	-	-	-	-	-	-	-	-	-	-
216	-	-	-	-	-	-	-	-	-	-	-	-	-	-	-	-	-	-	-	-	-
217	-	-	-	-	-	-	-	-	-	-	-	-	-	-	6	-	-	-	-	11	-
218	-	-	-	-	-	-	-	-	-	-	-	-	-	-	6	-	-	-	-	-	-
219	-	-	-	-	-	-	-	-	-	-	-	-	-	-	-	-	-	-	-	-	-
220	-	-	-	-	-	-	-	-	-	-	-	-	-	-	-	-	-	-	-	-	15
221	-	-	-	-	-	-	-	-	-	-	-	-	-	-	-	-	-	-	-	-	-
222	-	-	-	-	-	-	-	-	-	-	-	-	-	-	-	-	-	-	-	-	-
223	-	-	-	-	-	-	-	-	-	-	-	-	-	-	-	-	-	-	-	-	-
Ausland	-	266	-	-	-	-	-	-	-	179	-	-	-	40	50	-	-	-	-	11	15
Insgesamt	46	1 713	92	20	5	2 435	6 828	1 356	62	449	30	472	520	833	1 264	391	1 905	271	312	157	364

Nummer des VB	Stroh 53 V	Stroh 53 E	Andere Futtermittel 54 V	Andere Futtermittel 54 E	Nicht bes.gen. tierische und pflanzliche Rohstoffe 60 V	Nicht bes.gen. tierische und pflanzliche Rohstoffe 60 E	Eisenerze, Manganerze 70 E	Schwefelkiesabbrände 72 E	Andere Erze 74 V	Andere Erze 74 E	Eisenschlacken zur Verhüttung 75 V	Eisenschlacken zur Verhüttung 75 E	Steinkohlen 80 V	Steinkohlen 80 E	Steinkohlenbrikette 81 V	Steinkohlenbrikette 81 E
1	-	-	-	-	-	38	-	-	-	-	-	-	-	-	-	-
2	-	-	62	-	9	5	-	-	-	-	-	-	-	-	35	-
3	-	-	-	59	10	96	-	-	-	-	-	-	-	-	-	-
4	-	-	-	85	-	7	-	-	-	-	-	-	-	-	-	-
5	-	-	44	54	469	702	-	-	-	141	-	-	-	-	-	-
6	-	-	-	-	-	1	-	-	-	-	-	-	5	-	-	-
7	-	-	-	35	10	-	-	-	-	-	-	-	-	-	-	-
8	-	-	6	8	-	9	-	-	71	-	-	-	-	-	-	-
9	-	-	15	-	103	61	-	-	-	-	-	-	-	-	-	-
10	4	6	-	5	3	22	-	-	-	-	-	-	-	-	-	-
11	-	-	34	-	18	377	-	-	-	-	-	-	-	-	-	-
12	10	-	20	7	79	46	-	-	-	-	-	-	-	-	-	-
13	-	-	-	5	35	1 386	-	-	99	-	-	-	87	29	-	-
14	-	-	-	345	59	40	-	-	246	-	-	-	-	-	-	-
15	-	-	77	10	-	18	-	-	-	-	-	-	-	-	26	-
16	-	-	-	-	874	249	-	-	-	-	-	-	-	-	-	-
17	-	-	-	-	4	7	-	-	-	-	-	-	-	-	-	-
18	-	-	-	-	-	-	-	-	88	-	-	-	-	-	-	-
19	-	-	45	112	-	99	-	-	-	-	-	-	-	-	-	-
20	-	-	-	13	-	3	-	-	-	-	-	-	-	-	-	-
21	-	-	-	-	39	299	-	-	-	-	-	-	-	3 544	-	-
22	57	-	18	-	23	16	-	-	-	-	-	-	61	208	-	-
23	-	-	-	-	95	15	-	-	-	-	-	-	-	2 763	20	975
24	-	-	101	-	14	4	-	-	15	-	-	-	-	64 910	-	3 783
27	-	-	-	-	4	11	-	-	-	-	-	-	-	10 563	-	117
28	-	-	-	-	71	4	-	-	128	-	-	-	-	16 644	-	1 673
29	-	-	-	92	9	37	-	-	-	-	-	-	-	-	-	-
30	-	-	17	-	14	16	-	-	23	5	-	-	-	1 822	-	-
31	-	-	5	-	-	-	-	-	-	-	-	-	-	10 247	-	1 327
32	111	-	83	-	4	3	-	-	-	-	-	-	-	26	-	-
33	40	-	121	-	87	25	-	-	-	-	-	-	-	71	-	-
34	-	6	-	-	9	-	256	-	-	-	-	-	-	193	-	-
35	2	10	10	-	299	217	-	-	-	-	-	-	-	-	-	-
36	-	-	-	98	5	211	-	-	-	-	-	-	-	-	-	-
37	10	-	2	60	147	-	-	-	259	-	-	-	-	20 544	-	3 628
38	-	-	-	-	63	107	-	-	20	-	-	-	-	202	-	-
39	-	-	28	-	-	59	-	-	-	8	-	-	129	-	731	-
41	12	-	119	48	94	156	-	-	-	16	45	-	368	40	85	-
42	867	262	922	2 240	1 288	429	-	14	-	-	-	-	14 967	2 787	4 498	571
43	154		3 946			2 202	-	-	-		-		144 448		8 227	
44	-	-	5	4	382	40	5	-	-	28	-	-	-	79	-	-
45	-	15	199	70	47	258	-	-	-	-	-	20	1 212	3 993	607	1 740
46	17	62	68	637	143	207	-	-	-	-	-	-	-	-	142	-
47	7	-	-	146	322	5	-	-	-	-	-	-	41	746	202	-
48	393	-	293	106	335	11	75	-	-	-	-	-	389	34	234	-
51	196	-	134	22	23	43	-	-	-	-	-	-	624	40	46	-
52	115	5	5	221	207	386	-	-	-	-	-	-	126	179	661	-
53	5	-	-	5	27	242	-	-	-	-	-	-	60	-	213	-
54	-	9	29	74	1 799	299	-	-	-	-	-	-	223	782	26	-
55	15	15	881	20	55	31	-	-	-	-	-	-	3 417	403	486	-
56	-	-	481	156	143	1 809	-	-	-	-	-	31	3 106	6 273	1 263	2 263
57	13	21	168	210	72	1 963	-	-	-	-	-	-	748	86	-	-
58	155	-	1 730	207	240	380	-	10	-	-	-	-	4 365	193	273	96
61	15	-	14	56	626	103	-	-	-	-	-	-	1 206	6 017	55	-
62	-	-	-	-	13	49	-	-	-	-	-	-	964	-	70	-
63	-	-	16	14	-	55	-	-	-	-	30	-	140	292	12	-
64	5	-	6	9	5	-	-	-	-	-	-	-	21	15	45	-
65	10	-	15	-	647	344	-	-	-	-	-	-	24	-	66	-
66	49	-	17	52	50	88	-	-	-	-	-	-	526	-	257	-
Bund	2 108	411	5 790	5 285	9 074	11 088	336	24	949	198	75	51	32 829	153 725	10 053	16 173
98	-	-	-	-	9	-	-	-	-	-	-	-	-	-	-	-
99/100	-	-	-	14	-	-	-	-	-	-	-	-	-	-	-	-
195	-	-	-	-	-	18	-	-	-	-	-	-	-	54 971	-	-
203	-	-	-	-	-	22	-	-	-	-	-	-	-	-	-	-
204	-	-	-	9	-	112	-	-	-	-	-	-	-	-	-	-
205	-	-	-	-	1	7	-	-	-	-	-	-	-	-	-	-
206	-	-	-	17	-	92	-	-	-	-	-	-	-	-	-	-
207	-	-	-	4	-	-	-	-	-	-	-	-	-	-	-	-
208	-	-	-	5	-	30	-	-	-	-	-	-	-	-	-	-
209	-	-	-	-	-	-	-	-	-	-	-	-	-	-	-	-
210	-	-	-	-	-	-	-	-	-	-	-	-	-	-	-	-
211	-	-	-	-	-	153	-	-	-	-	-	-	-	-	-	-
212	44	-	10	-	8	10	-	-	-	-	-	-	-	-	-	-
213	-	-	-	-	7	92	-	-	-	-	-	-	-	-	-	-
214	-	-	-	-	-	-	-	-	-	-	-	-	-	-	-	-
215	-	-	-	-	23	186	-	-	-	-	-	-	9	2 928	-	-
216	-	-	-	-	-	-	-	-	-	-	-	-	-	-	-	-
217	10	-	-	-	67	77	-	-	-	-	-	-	30	-	-	-
218	-	-	424	-	3	954	-	-	-	-	-	-	-	-	-	-
219	-	-	-	-	-	-	-	-	-	-	-	-	-	-	-	-
220	-	-	1	-	2	24	-	-	-	-	-	-	-	-	-	-
221	-	-	-	-	-	-	-	-	-	-	-	-	-	-	-	-
222	-	-	-	-	-	41	-	-	-	-	-	-	-	-	-	-
223	-	-	-	-	-	20	-	-	-	-	-	-	-	-	-	-
Ausland	54	-	435	35	111	1 820	-	-	-	-	-	-	39	2 928	-	-
Insgesamt	2 316	565	10 171	9 280	11 396	15 128	336	24	949	198	75	51	177 316	356 072	18 280	24 400

Nummer des VB	Steinkohlenkoks		Rohbraunkohlen		Braunkohlenbriketts		Braunkohlenkoks		Torf		Rohes Erdöl, Stein- und Braunkohlenteer		Benzin		Benzol		Gasöl, Dieselöl	
	82		83		84		85		86		90		91		92		93	
	V	E	V	E	V	E	V	E	V	E	V	E	V	E	V	E	V	E
1	-	-	-	-	-	-	-	-	-	-	-	-	-	-	-	-	-	-
2	-	-	-	-	15	-	-	-	-	9	-	-	-	-	-	-	-	-
3	-	-	-	-	-	-	-	-	-	-	-	-	-	-	-	-	-	-
4	-	-	-	-	-	-	-	-	-	-	-	-	-	1 475	-	-	-	179
5	-	-	-	-	-	-	-	-	-	-	-	-	-	-	-	-	-	-
6	-	-	-	-	-	-	-	-	-	-	-	-	-	-	-	-	-	-
7	-	-	-	-	-	-	-	-	-	270	-	-	-	-	-	-	-	-
8	-	-	-	-	-	-	-	-	-	-	-	16	-	736	-	32	-	-
9	-	-	-	-	-	-	-	-	-	534	-	-	-	-	-	-	-	16
10	-	-	-	-	-	-	-	-	-	-	-	-	14	-	-	-	55	-
11	-	-	-	84	-	-	-	-	-	-	-	-	-	-	-	-	-	-
12	-	-	-	-	-	-	-	-	-	-	-	-	-	-	16	-	26	-
13	-	-	78	174	-	-	-	-	-	22	-	-	-	-	-	-	13	-
14	-	-	-	25	-	-	-	-	-	95	-	-	15	32	-	-	-	19
15	-	-	-	-	-	-	-	-	-	-	-	-	-	-	-	-	31	-
16	19	-	-	-	-	-	-	-	-	11	-	-	-	-	-	-	-	-
17	-	-	-	-	-	-	-	-	-	-	-	-	-	-	-	-	-	-
18	-	-	-	-	-	-	-	-	-	1 054	-	-	14	-	-	-	-	-
19	-	-	-	-	-	-	-	-	-	472	-	-	-	16	-	-	-	-
20	-	-	-	-	-	-	-	-	-	58	-	-	-	-	-	-	-	-
21	-	-	-	-	-	-	281	-	-	-	-	-	-	-	-	-	-	-
22	86	-	-	-	20	-	-	-	-	-	-	-	-	-	-	-	47	47
23	-	-	-	-	-	-	-	-	-	-	-	659	13	180	-	634	-	63
24	191	12 798	-	-	-	-	-	-	-	-	-	-	-	-	-	994	41	-
27	106	3 161	-	-	-	-	-	-	-	-	-	-	-	-	-	56	50	-
28	-	1 650	-	-	-	-	-	-	-	207	-	-	-	-	-	-	-	-
29	-	-	-	-	-	-	-	-	-	-	-	466	65	-	-	10	-	36
30	-	313	-	-	-	-	-	-	-	-	-	-	32	-	-	-	-	-
31	-	1 329	-	-	-	-	-	-	-	-	-	-	-	-	-	-	-	-
32	-	18	-	1 156	-	21	-	-	-	-	-	-	144	305	-	-	-	-
33	19	-	-	-	-	-	-	-	-	-	15	15	261	53	163	-	235	-
34	44	-	-	40	-	-	-	-	-	-	-	-	-	-	-	-	65	-
35	-	-	-	-	23	-	-	-	-	-	-	-	-	-	-	-	-	-
36	-	-	-	9 794	-	8 702	-	-	-	-	-	-	-	-	-	-	-	-
37	-	669	-	1 119	-	68	-	-	-	-	-	-	16	-	-	-	-	-
38	158	-	-	-	-	-	1 749	-	-	-	10	-	-	-	-	-	12	-
39	922	-	-	-	157	-	-	-	-	-	28	-	-	-	-	-	53	-
41	506	-	186	457	771	61	787	-	-	5	1 111	-	21	10	-	-	92	475
42	11 246	6 792	362	476	709	162	1 197	62	-	72	55	-	53	-	101	-	928	-
43	20 684	-	12 372	-	73 559	16	-	-	-	-	1 879	-	-	1 395	32	34	243	57
44	251	-	363	-	-	-	-	46	-	-	224	-	14	878	-	-	262	1 140
45	164	572	50	99	25	6 210	-	-	-	-	-	-	-	40	-	-	90	-
46	21	58	652	-	-	18	-	-	-	-	-	-	102	307	-	-	16	20
47	40	-	210	30	72	37	-	-	-	-	-	-	15	-	-	-	251	-
48	85	-	891	-	282	26	-	-	-	-	-	-	-	-	-	-	41	-
51	339	-	170	-	-	-	-	-	-	-	51	-	473	-	-	-	897	-
52	25	-	283	-	-	33	-	-	-	-	32	5	15	-	11	-	298	-
53	-	-	41	-	-	-	-	-	-	-	99	-	-	-	-	-	128	-
54	108	26	1 314	40	40	-	-	-	-	-	-	-	-	-	-	-	24	16
55	4 517	372	174	58	12	1 474	746	-	-	51	-	163	482	12 260	134	225	758	4 727
56	988	10 388	1 261	1 956	100	12 598	1 418	-	-	-	-	-	-	-	-	-	768	-
57	747	-	24	1 229	-	-	-	-	-	-	10	-	-	-	-	-	188	-
58	59	193	86	275	16 104	190	41	-	-	-	-	-	-	-	-	-	66	-
61	32	10	1 269	35	121	-	23	-	-	-	-	-	-	-	-	4	16	-
62	-	-	226	-	155	-	-	-	-	-	-	-	-	-	-	-	17	-
63	-	-	-	3 873	20	73	-	-	-	-	24	-	-	-	-	-	15	-
64	70	-	-	-	-	-	-	-	-	-	-	-	179	-	16	14	270	-
65	-	-	-	-	112	-	-	-	-	-	-	-	216	56	-	-	1 173	-
66	235	-	431	-	249	-	-	-	-	-	-	-	-	-	-	-	-	-
Bund	20 978	38 349	8 071	20 920	18 987	29 689	6 242	46	-	2 788	3 483	1 324	2 091	17 743	372	2 003	6 241	6 795
98	-	-	-	-	-	-	-	-	-	-	-	-	30	-	-	-	46	-
99/100	-	-	-	-	-	-	-	-	-	-	-	-	-	-	-	-	-	-
195	-	172	-	-	-	-	-	-	-	-	-	-	-	-	-	-	-	-
203	-	-	-	-	-	-	-	-	-	-	-	-	-	-	-	-	-	-
204	-	-	-	-	-	-	-	-	-	-	-	-	-	15	-	90	-	-
205	20	-	-	-	-	-	-	-	-	-	-	-	-	-	-	-	-	-
206	-	-	-	-	-	-	-	-	-	-	-	-	-	-	-	-	-	-
207	-	-	-	-	-	-	-	-	-	-	-	-	-	-	-	-	-	-
208	-	-	-	-	-	-	-	-	-	-	-	-	-	-	-	-	-	-
209	-	-	-	-	-	-	-	-	-	-	-	-	-	-	-	-	-	-
210	-	-	-	-	-	-	-	-	-	-	-	-	-	-	-	-	-	-
211	-	-	-	78	-	-	-	-	-	-	-	-	-	-	-	-	-	-
212	-	-	-	-	-	-	-	-	-	-	-	-	-	-	-	-	-	-
213	40	-	-	-	-	-	-	-	-	-	-	-	-	-	-	-	-	-
214	-	-	-	-	-	-	-	-	-	-	-	-	-	-	-	-	-	-
215	-	-	-	-	-	-	-	-	-	-	-	-	-	-	-	-	-	-
216	-	-	-	-	-	-	-	-	-	-	-	-	-	11	-	-	-	-
217	-	-	-	-	-	-	-	-	-	30	-	-	-	-	-	16	-	-
218	-	-	-	-	-	-	-	-	-	-	-	-	-	-	-	-	-	-
219	-	-	-	-	-	-	-	-	-	-	-	-	-	-	-	-	-	-
220	-	-	-	-	-	-	-	-	-	-	-	-	-	-	-	-	-	-
221	-	-	-	-	-	-	-	-	-	-	-	-	-	-	-	-	-	-
222	-	-	-	-	-	-	-	-	-	-	-	-	-	-	-	-	-	-
223	-	-	-	-	-	-	-	-	-	-	-	-	-	26	-	106	-	-
Ausland	60	-	-	78	-	-	-	-	-	30	-	-	-	-	-	-	-	-
Insgesamt	41 722	59 205	20 443	33 370	92 546	103 248	6 304	108	72	2 890	3 538	1 379	2 174	17 822	473	2 210	7 215	7 723

Nummer des VB	Andere Mineralöl-derivate, Mineralölrückstände		Rohe und bearbeitete Natursteine		Gewöhnliche Erde, Kies, Sand		Kalk und Gips, außer zum Düngen		Zement, Mörtel		Stein- und Siedesalz		Tonerde, Bauxit, Kryolith	Andere mineralische Rohstoffe		Schwefelkiese	
	94		100		101		102		103		110		111	112		120	
	V	E	V	E	V	E	V	E	V	E	V	E	E	V	E	V	E
1	-	-	-	846	-	15	-	-	-	-	-	-	-	301	-	-	-
2	-	-	11	-	-	-	-	-	-	-	-	-	-	147	-	-	-
3	-	47	-	-	-	-	-	-	-	-	-	-	-	-	-	-	-
4	-	-	-	-	-	-	-	-	-	-	-	-	-	21	-	-	-
5	-	3 215	-	-	-	-	-	-	-	-	-	-	-	-	1 102	-	16
6	-	-	-	-	-	-	-	-	-	-	-	-	-	13	-	-	-
7	-	-	36	-	-	-	-	16	-	-	-	-	-	-	11	-	-
8	-	-	-	-	-	-	-	-	-	-	-	-	-	-	-	-	-
9	-	15	83	-	-	-	-	-	-	-	-	-	-	-	-	-	-
10	-	15	-	-	-	-	-	33	-	-	-	16	-	-	363	-	-
11	17	5	-	232	-	5	-	115	-	-	-	-	-	458	131	-	-
12	-	-	-	-	-	20	-	-	2	-	-	-	-	20	-	-	-
13	-	-	27	5 065	6	108	36	406	2	-	-	-	-	13	20	-	-
14	38	313	-	-	-	-	-	-	-	-	-	1 153	-	-	265	-	-
15	-	765	50	-	-	-	3	-	-	-	-	35	-	-	210	-	-
16	84	117	-	-	-	-	-	-	-	-	-	-	-	5	-	-	-
17	-	-	105	-	-	-	-	-	-	-	-	-	-	-	-	-	-
18	-	-	-	-	-	-	-	-	-	-	-	-	-	-	-	-	-
19	-	-	12	-	-	-	-	-	6	-	-	-	-	87	-	-	-
20	-	92	17	-	-	-	-	-	-	-	-	-	-	-	-	-	-
21	-	-	20	-	6	25	-	-	6	1 602	-	-	-	-	28	-	-
22	-	-	338	334	-	-	-	100	-	-	-	-	-	-	-	-	-
23	-	15	82	-	-	-	20	60	-	-	-	-	-	20	-	-	-
24	40	1 667	219	-	-	508	-	-	20	119	-	-	-	30	136	-	-
27	-	-	236	-	-	53	-	-	-	18	-	-	-	-	-	-	-
28	-	-	557	-	4	26	23	-	-	-	-	-	-	-	3	-	-
29	-	-	15	-	-	-	-	-	-	-	-	15	-	-	-	-	-
30	-	212	-	-	-	63	-	-	-	-	-	-	-	-	53	-	-
31	-	36	-	-	-	-	-	-	-	-	-	-	-	-	-	-	-
32	-	-	54	-	17	198	3	-	35	-	-	-	-	34	703	-	-
33	41	688	127	-	-	-	-	-	6	-	-	-	-	29	40	-	-
34	33	20	146	-	-	-	-	21	-	-	5	-	-	-	11	-	33
35	-	-	71	-	-	-	17	-	-	-	10	-	-	35	-	-	-
36	6	-	62	-	-	378	-	-	-	-	-	-	399	59	66	-	-
37	-	-	87	-	-	20	-	-	-	-	-	-	-	-	210	-	-
38	-	-	-	815	3	-	-	-	-	3	-	-	-	5	10 550	-	-
39	-	-	-	869	-	1 137	29	82	6	-	-	-	-	51	146	-	-
41	-	-	231	7 005	98	1 218	728	3 268	-	1 047	-	-	-	776	2 438	-	-
42	435	42	948	306	-	1 635	2 104	-	-	20 289	-	-	-	273	384	115	-
43	151	-	3 575	-	1 919	-	148	-	71	-	-	5	-	-	707	-	29
44	-	42	247	-	-	-	-	15	-	-	-	-	30	47	348	15	15
45	14	147	-	-	-	214	2 357	5	-	-	-	-	-	532	5 094	-	1 877
46	-	-	63	1 348	-	3 130	553	-	12	138	-	-	-	138	414	-	-
47	56	-	1 182	-	46	-	1 080	-	-	-	-	-	-	-	15	-	-
48	101	-	96	21	71	-	6	-	-	-	-	-	-	171	76	9	-

Nummer des VB	Andere Mineralölderivate, Mineralölrückstände 94 V	94 E	Rohe und bearbeitete Natursteine 100 V	100 E	Gewöhnliche Erde, Kies, Sand 101 V	101 E	Kalk und Gips, außer zum Düngen 102 V	102 E	Zement, Mörtel 103 V	103 E	Stein- und Siedesalz 110 V	110 E	Tonerde, Bauxit, Kryolith 111 E	Andere mineralische Rohstoffe 112 V	112 E	Schwefelsäure 120 V	120 E
51	36	-	284	-	-	-	5	-	-	-	-	-	-	20	-	-	-
52	220	-	13 616	2 615	5	16	95	76	3	-	-	659	-	273	37	10	-
53	42	1	2 678	-	-	51	-	-	5	-	-	-	-	-	-	-	-
54	78	-	2 483	397	-	30	10	567	3	880	-	77	-	-	-	-	-
55	11	64	647	99	99	81	21	-	-	-	-	-	-	-	9	-	12
56	16	193	1 941	-	-	1 499	25	-	-	-	-	10	-	80	177	237	4 912
57	265	149	88	360	47	247	187	10	37	-	-	-	-	5	-	-	-
58	300	12	1 433	106	50	151	103	40	8	1 057	-	-	-	511	974	-	-
61	3 610	-	1 336	233	11	-	34	67	-	-	-	-	-	-	2 412	-	-
62	671	-	-	-	131	-	11	-	8	-	-	-	-	79	-	-	-
63	925	-	37	288	117	1 744	230	10	-	-	-	-	-	76	2 472	-	32
64	368	-	31	-	67	-	2	-	-	-	-	-	-	118	112	-	-
65	-	-	-	-	317	-	-	-	-	-	-	-	-	1 150	-	-	-
66	831	-	154	426	40	-	3	-	-	-	-	-	-	108	164	5	-
Bund	8 238	7 872	29 850	21 365	1 135	12 572	7 685	4 891	159	25 153	15	1 965	429	5 685	29 174	391	6 897
98	-	-	151	-	-	-	-	-	-	-	-	-	-	-	-	4	-
99/100	-	22	-	-	-	-	-	-	-	-	-	-	-	-	345	-	200
195	-	-	167	-	20	-	15	-	-	-	-	-	-	25	15	-	-
203	-	-	-	-	-	-	-	-	-	-	-	-	-	-	-	-	-
204	-	-	-	-	-	-	-	-	-	-	-	-	-	-	-	-	-
205	-	105	-	-	-	-	-	5	-	-	-	-	-	34	272	-	-
206	-	-	-	-	-	-	-	-	-	-	-	-	-	-	-	-	-
207	-	-	-	-	-	-	-	-	-	-	-	-	-	-	-	-	-
208	-	-	-	-	-	-	-	-	-	-	-	-	-	-	-	-	-
209	-	-	-	-	-	-	-	-	-	-	-	-	-	-	-	-	-
210	-	-	-	-	-	-	-	-	-	-	-	-	-	-	-	-	-
211	-	-	-	-	-	-	-	-	-	-	-	-	-	-	-	-	-
212	25	-	1	-	-	-	6	-	-	-	-	-	-	49	15	14	-
213	20	-	18	-	-	-	36	-	-	-	-	-	-	54	-	-	-
214	-	-	-	-	-	-	-	-	-	-	-	-	-	-	-	-	-
215	3	-	100	-	-	-	-	-	-	-	-	-	-	1	10	-	19
216	-	-	22	-	-	-	-	-	-	-	-	-	-	-	-	-	-
217	-	15	-	-	-	331	2	-	-	-	-	-	574	20	548	-	-
218	-	21	560	-	-	-	30	-	-	-	-	-	-	50	935	-	-
219	-	-	-	-	-	-	-	-	-	-	-	-	-	-	-	-	-
220	-	-	-	-	-	-	6	-	-	-	-	-	-	-	126	-	-
221	-	-	-	-	-	-	-	-	-	-	-	-	-	-	-	-	-
222	-	-	-	96	-	-	-	-	-	-	-	-	-	15	30	-	-
223	-	-	-	-	-	-	-	-	-	-	-	-	-	-	-	-	-
Ausland	48	141	701	96	-	331	80	5	-	-	-	-	574	223	1 936	14	19
Insgesamt	8 437	8 186	34 444	25 036	3 074	14 822	7 928	5 044	230	25 224	20	1 970	1 003	6 640	32 177	438	7 145

Nummer des VB	Soda, Ätznatron, Pottasche 121 V	121 E	Farbstoffe, Farben und Lacke 122 V	122 E	Nicht bes.gen. chemische Erzeugnisse 123 V	123 E	Düngekalk 130 V	130 E	Thomasmehl 131 V	131 E	Andere Phosphordüngemittel, 132 V	132 E	Kalidüngemittel, außer Mischdünger 133 V	133 E	Stickstoffdüngemittel, 134 V	134 E	Mischdünger 135 V	135 E
1	-	-	-	-	14	-	-	-	-	-	-	-	-	-	-	-	-	-
2	5	-	-	-	-	15	-	-	-	-	-	-	-	-	-	-	-	-
3	-	-	-	-	-	125	-	-	-	-	-	-	-	-	-	-	-	-
4	-	-	-	-	-	-	-	-	-	-	-	-	-	-	-	-	-	-
5	-	-	-	-	161	69	-	-	-	-	-	-	-	-	15	-	-	-
6	-	-	-	-	-	-	-	-	-	-	-	-	-	-	-	-	-	-
7	-	-	-	-	5	-	-	-	-	-	-	-	-	-	-	-	-	-
8	-	-	-	-	-	-	-	-	-	-	-	65	-	-	-	-	-	-
9	-	-	2	-	193	-	-	-	-	-	-	-	-	-	-	-	-	-
10	-	-	-	-	46	11	-	-	-	-	-	-	-	-	-	-	16	-
11	-	-	-	-	5	104	-	-	-	-	-	-	-	18	-	31	47	-
12	-	-	-	-	21	-	-	-	-	-	-	-	-	-	-	-	99	100
13	-	-	-	5	16	1 334	-	2	-	-	-	10	-	16 743	-	124	80	196
14	-	-	-	-	11	202	-	30	-	-	-	-	-	-	-	-	-	19
15	76	-	-	-	74	1 280	-	-	-	-	-	-	-	95	-	-	-	108
16	-	-	-	-	28	-	-	-	-	-	-	-	-	-	-	-	-	-
17	-	-	-	-	-	-	-	-	-	-	-	-	-	-	-	-	-	-
18	-	-	-	-	-	-	-	-	-	-	-	-	-	-	-	-	-	-
19	-	-	-	-	-	-	-	-	-	-	-	-	-	-	-	-	-	-
20	-	-	-	-	-	-	-	-	-	-	-	-	-	1	-	-	50	-
21	-	-	-	-	-	13	-	42	-	-	-	-	-	-	-	-	196	-
22	-	-	-	-	5	33	-	80	-	-	-	-	-	-	-	15	402	227
23	-	-	-	-	-	-	-	101	-	3 600	-	-	-	-	-	-	181	-
24	-	127	-	30	1	1 209	-	-	-	595	-	125	-	-	-	2 242	96	-
27	5	-	-	-	5	-	-	10	-	3 169	-	-	-	-	-	270	-	-
28	-	-	-	10	-	15	-	-	-	-	-	-	-	-	-	80	-	-
29	-	-	-	-	-	38	-	-	-	-	-	-	-	-	-	-	48	-
30	11	30	-	-	-	343	-	-	-	2 178	-	-	-	-	-	32	-	-
31	-	-	-	-	-	-	-	-	-	435	-	-	-	-	-	15	-	-
32	-	-	-	34	17	290	-	48	-	-	-	263	16	-	-	30	16	30
33	-	-	-	21	125	3	-	-	-	-	-	-	-	-	-	-	32	-
34	-	287	-	21	63	1 665	-	-	-	35	-	-	-	16	6	-	-	326
35	-	-	1	30	84	124	-	-	-	-	-	15	-	-	-	-	154	-
36	-	-	-	-	16	2 845	-	-	-	-	-	-	-	424	-	501	96	-
37	-	-	-	-	5	12	-	37	-	-	-	-	-	-	-	-	249	-
38	-	-	-	-	40	1 755	-	14	-	-	-	1 374	-	-	-	-	1 218	91
39	-	-	-	-	68	719	16	106	15	15	-	-	-	-	-	15	1 001	-
41	-	-	-	5	-	14	-	1 250	-	180	-	-	-	-	3	208	595	-
42	25	-	-	-	251	3 690	33	-	42	637	10	2 289	5	99	937	90	1 726	8
43	10		18		680		837		1 672		269		656		1 054		495	
44	-	-	-	-	572	4 297	-	253	-	147	-	610	-	-	-	3 603	-	1 180
45	55	49	-	42	3 169	1 813	-	36	125	2 196	-	704	-	43	11	200	-	45
46	-	-	-	-	412	192	18	18	-	18	-	-	-	-	75	-	468	81
47	-	-	-	-	964	11	-	-	-	-	-	329	-	-	-	-	157	-
48	4	766	17	-	1 821	892	-	202	-	-	-	7	-	-	-	811	390	-
51	-	-	-	-	708	51	-	-	-	-	-	-	6	-	-	-	32	15
52	-	2 135	-	-	3 259	12	-	48	-	-	-	-	-	-	-	140	226	10
53	-	-	-	-	349	95	-	-	-	-	-	-	-	-	-	-	16	12
54	-	-	-	-	592	18	11	100	-	15	-	-	1	-	3	10	523	-
55	-	34	15	12	2 489	142	257	-	542	154	-	8	31	59	138	10	51	24
56	99	2 239	6	50	579	5 159	93	6	17	186	-	18	-	104	16	5 704	15	69
57	-	-	-	-	939	178	-	3 439	53	720	-	33	-	-	82	11	192	9
58	-	-	-	80	441	128	306	20	644	16	-	16	-	-	85	12	2 267	2
61	-	60	-	-	1 166	-	16	-	18	-	-	-	-	-	15	-	1 662	-
62	-	12	-	-	1 162	15	-	-	-	-	-	-	-	-	-	-	-	-
63	-	-	-	-	216	566	-	-	-	16	-	123	-	-	-	-	786	-
64	-	234	1	-	223	1 591	-	-	-	-	-	-	-	-	-	1 577	215	-
65	-	-	-	-	157	-	-	-	-	-	-	-	-	-	-	-	5	-
66	-	19	-	-	329	230	-	-	-	-	-	-	-	-	-	-	101	-
Bund	280	5 992	42	319	20 781	31 298	750	5 842	1 456	14 312	10	5 989	59	17 602	1 371	15 746	13 408	2 552
98	-	-	-	-	56	-	-	-	-	-	-	-	-	-	-	-	-	-
99/100	-	-	-	-	-	31	-	-	-	-	-	-	-	-	-	-	-	-
195	-	-	3	-	12	3	6	-	-	-	-	-	-	-	-	-	-	-
203	-	-	-	-	5	-	-	-	-	-	-	-	-	-	-	-	-	-
204	-	-	8	-	5	23	-	-	-	-	-	-	-	-	-	-	-	-
205	2	-	23	-	60	2	-	-	-	-	-	-	-	-	-	-	-	-
206	-	-	-	-	-	-	-	-	-	-	-	-	-	-	-	-	-	-
207	-	-	-	-	-	-	-	-	-	-	-	-	-	-	-	-	-	-
208	-	-	-	-	-	-	-	-	-	-	-	-	-	-	-	-	-	-
209	-	-	-	-	-	-	-	-	-	-	-	-	-	-	-	-	-	-
210	-	-	-	-	-	-	-	-	-	-	-	-	-	-	-	-	-	-
211	-	-	-	-	38	31	-	-	-	-	-	-	-	-	-	-	-	-
212	2	60	19	-	827	676	3	-	-	-	-	-	-	-	-	-	-	-
213	-	-	2	-	218	26	35	-	-	-	-	-	-	-	-	-	-	-
214	-	-	-	-	-	-	-	20	-	-	-	-	-	-	-	-	-	-
215	1	20	10	-	39	27	-	-	-	1 876	-	-	-	-	-	-	-	-
216	-	-	-	-	-	-	-	-	-	150	-	-	-	-	-	-	-	-
217	-	-	5	-	60	12	-	-	-	-	-	-	-	-	-	-	-	-
218	-	-	2	-	40	26	-	-	-	-	-	-	-	-	-	-	-	-
219	-	-	-	-	-	-	-	-	-	-	-	-	-	-	-	-	-	-
220	-	-	-	9	46	145	-	-	-	-	-	-	-	-	-	-	-	-
221	-	-	-	-	1	263	-	-	-	-	-	-	-	-	-	-	-	-
222	-	-	-	-	12	-	-	-	-	-	-	-	-	-	-	-	-	-
223	-	-	-	-	-	-	-	-	-	-	-	-	-	-	-	-	-	-
Ausland	5	80	69	9	1 351	1 231	38	20	-	2 026	-	-	-	-	-	-	-	-
Insgesamt	295	6 082	132	346	23 080	33 443	1 631	6 699	3 128	18 010	279	6 258	715	18 258	2 425	16 800	13 903	3 047

Nummer des VB	Anderes Dingemittel 136 V	136 E	Pflanzliche Gerbmittel 140 V	140 E	Häute, Felle 141 V	141 E	Leder 142 V	142 E	Wolle 150 E	Baumwolle 151 E	Andere Spinnstoffe 152 V	152 E	Garne 153 V	153 E	Lumpen 154 V	154 E	Stammholz über 1,5 m Länge, Baustangen 160 V	160 E	Faserholz, Papierholz 161 V	161 E	Grubenholz 162 V	162 E
1	-	-	-	-	-	-	-	-	-	-	-	-	10	-	-	11	-	-	-	131	-	-
2	18	-	-	-	-	-	-	-	-	-	-	-	-	-	24	-	-	-	-	-	-	-
3	-	-	-	-	-	-	-	-	-	-	-	5	-	-	-	-	-	-	-	-	-	-
4	15	-	-	-	-	-	-	-	-	-	-	-	-	-	-	-	-	-	-	-	-	-
5	-	-	-	-	-	-	-	-	-	-	-	-	74	-	15	22	577	17	-	-	-	-
6	18	-	-	-	-	-	-	-	-	-	-	-	-	-	-	-	-	-	-	15	-	-
7	-	-	-	-	-	-	-	-	-	-	-	-	-	-	-	-	64	-	-	-	-	-
8	-	-	-	-	-	-	-	-	-	-	-	-	-	-	-	-	-	-	-	-	-	-
9	-	-	-	-	-	-	-	-	59	-	20	-	11	-	-	24	23	-	-	-	-	-
10	-	-	-	-	-	-	-	-	-	-	-	-	-	-	-	-	-	-	-	-	-	-
11	-	-	-	-	-	-	-	-	-	-	-	6	1	-	5	12	385	-	-	65	-	-
12	5	-	189	-	-	-	-	-	-	-	-	-	-	-	-	6	554	-	74	-	103	-
13	15	5	-	20	-	-	-	-	-	-	-	32	2	-	-	8	413	1 393	-	164	-	-
14	-	-	-	-	-	-	-	-	-	-	-	-	-	11	25	-	-	-	-	-	-	-
15	-	-	-	-	-	-	-	-	-	-	-	-	-	-	-	-	-	-	-	-	-	-
16	-	-	-	-	-	-	-	-	11	-	-	-	-	-	-	-	-	-	-	-	-	-
17	-	-	-	-	-	-	-	-	-	-	-	-	-	-	-	5	-	-	-	-	-	-
18	-	-	-	-	-	-	-	-	-	-	-	-	-	-	-	-	-	-	-	-	-	-
19	-	-	-	-	-	-	-	-	-	-	-	-	-	-	-	-	-	-	-	-	-	-
20	-	-	-	-	-	-	-	-	-	-	-	-	-	-	-	-	-	-	-	-	-	-
21	-	-	-	-	-	-	-	-	-	-	-	4	-	-	127	11	-	411	-	-	63	-
22	-	-	-	-	-	-	-	-	-	-	-	-	-	-	-	-	107	83	-	-	-	-
23	-	4	-	-	-	-	-	-	-	-	-	-	-	-	-	-	15	1 233	-	18	146	-
24	-	112	-	-	-	-	-	-	-	-	-	-	-	-	-	-	267	-	-	-	15 046	-
27	-	-	-	-	-	-	-	-	-	-	-	-	-	-	9	-	-	-	-	-	1 062	-
28	-	-	-	-	-	-	-	-	-	-	-	-	-	-	-	-	-	-	-	-	759	-
29	-	-	-	-	-	-	-	-	-	-	-	-	-	-	-	-	29	-	-	-	283	-
30	-	-	-	-	-	-	-	-	-	-	-	-	-	-	-	-	-	-	-	-	485	-
31	-	-	-	-	-	-	-	-	-	-	-	-	-	-	-	-	82	-	-	-	1 508	-
32	16	-	-	-	-	-	-	-	3	-	-	4	-	-	55	33	28	488	-	-	24	-
33	-	-	-	-	-	-	-	-	-	-	-	-	-	-	113	11	382	29	998	13	20	-
34	16	270	-	-	-	-	-	-	-	-	-	-	-	-	-	13	-	-	-	-	-	-
35	5	-	-	-	-	-	-	-	-	-	-	-	-	-	-	6	-	-	-	-	31	-
36	-	-	-	-	-	-	-	-	-	-	-	-	-	-	-	-	-	35	-	-	-	-
37	64	-	-	-	-	-	-	-	-	-	-	-	76	-	-	9	47	455	-	-	511	-
38	-	81	-	-	-	-	-	-	-	-	-	39	3	-	-	11	441	1 174	-	504	-	67
39	20	41	-	20	-	-	-	-	-	-	-	-	-	-	26	-	39	1 607	-	2 148	36	-
41	83	-	-	160	-	-	-	23	-	-	11	-	3	-	9	-	15	2 531	-	198	55	11
42	214	33	106	-	-	1	-	-	-	-	62	1	-	-	143	10	1 056	700	274	12	180	-
43	77		18		-		-		-	-		50		2		1		394		36		74
44	-	-	-	-	-	-	-	-	-	-	-	-	-	-	-	-	24	-	-	-	-	-
45	-	61	-	-	-	-	-	-	-	-	-	-	-	-	-	7	1 263	34	765	-	-	-
46	18	-	-	-	-	-	-	-	-	-	-	12	-	-	5	4	199	1 749	-	-	23	-
47	-	-	-	-	-	-	-	-	-	-	-	23	2	-	45	54	1 706	73	147	-	-	-
48	38	15	-	-	-	5	-	-	-	-	-	5	1	-	18	32	141	1 207	-	200	-	-
51	-	-	-	-	3	-	-	-	-	-	166	-	-	-	65	16	-	71	-	-	-	-
52	46	-	354	-	-	-	-	-	-	-	-	-	-	6	64	119	927	93	-	18	-	-
53	5	17	-	-	-	-	-	-	6	-	-	-	-	-	35	91	169	-	-	-	-	-
54	72	5	15	628	-	-	-	-	-	-	-	59	2	14	5	-	2 884	795	-	-	20	-
55	-	-	127	-	-	-	-	-	-	-	-	-	5	-	185	18	1 146	436	177	129	24	-
56	-	87	-	-	-	18	-	-	-	-	6	-	-	-	10	37	15	-	-	-	-	-
57	9	76	-	-	-	-	-	-	-	-	19	5	3	-	32	10	528	1 839	-	326	-	43
58	67	-	-	5	-	-	-	-	-	-	-	10	2	-	200	27	2 061	382	274	102	46	64
61	5	269	-	-	-	-	-	-	-	71	-	-	37	-	10	27	604	538	-	58	-	-
62	34	-	-	-	-	5	-	-	-	-	-	-	15	-	-	-	-	-	-	-	88	-
63	-	-	-	-	-	-	-	-	-	-	-	9	14	-	-	18	20	1 334	-	1 074	-	495
64	-	-	-	-	-	-	-	-	-	-	160	-	13	-	-	25	18	171	-	-	-	-
65	-	41	-	-	-	-	-	-	-	-	-	-	-	-	22	-	11	-	73	-	-	-
66	-	-	-	-	-	-	-	-	11	-	-	3	4	87	-	3	42	99	-	20	-	-
Bund	783	1 117	791	833	3	29	-	23	90	71	444	217	278	118	1 247	680	16 292	18 975	2 782	5 195	20 463	680
98	-	-	-	-	-	-	-	-	-	-	5	-	-	-	-	-	-	-	20	-	-	-
99/100	-	-	-	-	-	-	-	-	-	-	-	-	-	-	-	-	-	-	-	-	-	-
195	-	-	-	-	-	-	-	-	-	-	-	-	-	-	-	-	-	-	-	-	-	-
203	-	-	-	-	-	-	-	-	-	-	-	-	-	-	-	-	-	-	-	-	-	-
204	-	-	-	-	-	-	-	-	-	-	-	15	-	-	-	-	-	-	-	-	-	-
205	-	-	-	-	-	-	-	-	-	-	-	-	15	-	-	-	-	-	-	-	-	-
206	-	-	-	-	-	-	-	-	-	-	28	4	26	-	-	-	-	-	-	-	-	-
207	-	-	-	-	-	-	-	-	-	-	-	-	-	-	-	-	-	-	-	-	-	-
208	-	-	-	-	-	-	-	-	-	-	-	5	-	-	-	-	-	-	-	-	-	-
209	-	-	-	-	-	-	-	-	-	-	-	-	-	-	-	-	-	-	-	-	-	-
210	-	-	-	-	-	-	-	-	-	-	-	-	30	-	-	-	-	-	-	-	-	-
211	-	-	-	-	-	-	-	-	-	-	-	-	-	3	-	-	-	-	-	-	-	-
212	-	-	-	-	-	-	1	-	-	-	-	-	-	-	-	-	-	-	-	-	-	4
213	-	-	-	-	-	-	-	-	-	-	-	-	-	-	-	-	-	-	-	-	-	-
214	-	-	-	-	-	-	-	-	-	-	-	-	-	-	-	2	-	5	-	-	-	-
215	-	-	-	-	-	8	-	13	-	-	-	-	-	-	-	-	-	-	-	-	-	-
216	-	-	-	-	-	-	-	-	-	-	-	15	36	-	-	-	-	-	-	-	-	-
217	-	-	-	-	-	-	-	-	-	-	-	15	72	-	-	-	-	-	-	-	-	-
218	-	-	-	-	-	-	-	-	-	-	-	-	-	-	-	-	-	-	-	-	-	-
219	-	-	-	-	-	-	-	-	-	-	-	-	97	-	-	-	-	-	-	-	-	-
220	-	-	-	-	-	-	-	-	-	-	-	-	-	-	-	-	-	-	-	-	-	-
221	-	-	-	-	-	-	-	-	-	-	-	-	-	-	-	-	-	-	-	-	-	-
222	-	-	-	-	-	-	-	-	-	-	-	-	12	-	-	-	-	-	-	-	-	-
223	-	-	-	-	-	-	-	-	-	-	-	-	-	-	-	-	-	5	-	-	-	4
Ausland	-	-	-	-	-	8	1	13	-	-	28	54	288	3	-	2	-	5	-	-	-	4
Insgesamt	860	1 194	809	851	3	37	1	36	90	71	527	321	568	123	1 248	683	16 686	19 374	2 838	5 231	20 537	758

Nummer des VB	Anderes unbearbeitetes Holz, Holzabfälle 163 V	163 E	Hölzerne Schwellen 164 V	164 E	Schnittholz, Faßholz, Werkstücke 165 V	165 E	Holzwaren 166 V	166 E	Zellstoff, Holzschliff Strohstoff 170 V	170 E	Papier, Pappe 171 V	171 E	Betonwaren 180 V	180 E	Künstliche Steine, Platten, Röhren 181 V	181 E	Andere Steingut-, Ton-, Porzellanwaren 182 V	182 E
1	-	12	-	-	-	17	-	-	-	-	-	-	15	-	-	-	-	-
2	-	-	-	-	46	-	-	5	-	-	-	-	-	-	-	-	-	-
3	-	-	-	-	-	-	-	-	-	-	-	10	-	5	-	-	-	-
4	-	-	-	-	16	5	7	33	-	-	-	-	-	-	-	-	-	-
5	-	-	-	-	245	124	71	61	-	-	6	-	10	-	-	-	-	-
6	-	12	-	-	34	-	9	-	-	-	-	-	-	-	-	-	-	-
7	-	-	70	-	-	-	13	-	-	-	-	-	-	-	-	-	-	-
8	-	-	-	-	105	-	-	-	-	-	-	-	-	-	-	-	-	-
9	13	-	-	-	542	15	-	-	-	488	-	-	-	-	-	-	-	-
10	-	-	-	-	-	-	-	-	-	-	11	40	-	-	10	-	-	-
11	37	105	-	-	32	13	52	66	-	-	5	11	5	-	79	84	-	-
12	33	28	-	-	482	5	74	14	-	-	-	22	-	-	-	107	-	-
13	5	251	-	-	74	423	18	65	-	-	10	22	98	-	46	7	-	6
14	-	-	-	-	8	144	51	27	-	-	-	-	-	-	17	33	-	1
15	10	51	-	-	119	57	13	-	-	-	-	-	-	-	-	-	-	-
16	-	-	25	-	121	-	-	5	-	-	-	-	36	-	5	-	-	29
17	-	-	-	-	-	-	-	-	-	497	-	-	-	-	-	-	-	-
18	-	-	-	-	6	-	-	-	-	-	-	-	-	-	-	-	-	-
19	-	-	-	-	23	-	58	-	-	-	-	10	-	-	-	-	-	-
20	25	7	-	-	22	-	-	-	-	-	-	-	-	-	-	-	-	-
21	-	11	-	-	369	-	193	-	-	-	-	44	-	-	64	-	-	-
22	-	493	-	-	45	4	108	10	-	-	-	23	-	-	-	-	-	-
23	321	148	-	-	154	-	-	-	-	-	5	9	-	-	-	-	9	-
24	535	12	-	5	657	4	5	-	-	-	-	7	-	15	70	8	11	-
27	-	-	-	-	58	-	35	-	-	-	-	-	-	-	-	-	-	-
28	-	-	-	-	114	-	-	-	-	-	-	5	-	-	-	488	-	-
29	-	32	-	-	34	19	204	-	-	-	-	-	-	-	-	-	-	-
30	-	-	-	-	658	-	27	-	-	-	-	-	-	-	17	36	-	-
31	-	-	-	-	6	-	-	-	-	-	-	-	-	-	18	-	-	-
32	13	-	-	-	1 331	-	111	-	-	-	5	6	2	8	-	-	5	-
33	13	-	-	-	241	-	47	-	-	-	-	11	10	-	-	8	-	-
34	-	-	-	-	166	-	-	-	-	-	18	-	-	-	8	-	5	-
35	28	26	-	-	205	10	95	-	-	-	5	-	-	-	-	-	-	-
36	1	16	-	-	6	-	-	-	-	-	-	-	-	-	-	39	5	185
37	97	-	-	-	48	-	38	67	-	-	14	20	-	-	-	5	5	-
38	-	635	-	-	14	17	16	-	-	-	21	3	-	19	509	1 488	4	40
39	10	551	-	-	44	5	70	15	-	-	-	-	39	10	-	739	24	-
41	196	673	-	-	102	937	65	258	-	-	42	15	-	37	131	367	-	50
42	432	330	-	41	1 007	104	502	115	132	823	76	376	53	104	154	153	5	15
43	1	164	-	-	3	629	76	-	-	-	111	-	5	-	30	-	-	-
44	47	8	-	-	227	-	-	-	-	-	-	-	-	-	39	10	-	-
45	286	661	33	15	108	256	6	5	-	89	-	6	-	65	20	60	-	5
46	26	74	26	54	5	43	39	40	-	-	108	36	150	-	80	556	-	-
47	45	20	-	-	250	64	51	75	-	155	74	36	10	-	348	-	-	-
48	-	158	49	21	23	324	27	68	-	56	30	36	46	42	67	84	2	-

Nummer des VB	Anderes unbearbeitetes Holz, Holzabfälle 163		Hölzerne Schwellen 164		Schnittholz, Faßholz, Werkstücke 165		Holzwaren 166		Zellstoff, Holzschliff, Strohstoff 170		Papier, Pappe 171		Betonwaren 180		Künstliche Steine, Platten, Röhren 181		Andere Steingut-, Ton-, Porzellanwaren 182	
	V	E	V	E	V	E	V	E	V	E	V	E	V	E	V	E	V	E
51	131	19	-	-	11	85	-	48	-	161	-	-	224	-	15	-	-	3
52	2 720	28	-	-	1 812	155	472	205	-	-	48	71	695	170	219	69	-	-
53	12	-	-	10	61	-	-	-	-	-	5	29	176	6	-	12	5	-
54	201	531	-	-	248	14	73	46	-	-	-	93	31	-	60	315	7	4
55	31	700	224	189	508	28	50	-	-	-	11	12	-	-	-	-	-	-
56	484	4	5	-	203	-	273	13	-	-	70	201	-	-	36	37	-	-
57	70	1 142	-	145	414	132	92	74	-	-	5	-	90	-	250	270	-	-
58	480	1 236	-	107	92	889	39	270	-	1 030	25	66	105	-	966	69	-	-
61	16	62	-	-	321	778	25	78	-	-	33	66	182	37	27	131	-	134
62	208	-	-	-	64	-	-	-	-	-	-	-	46	1	67	-	-	-
63	-	650	-	41	26	1 696	-	58	-	7	-	13	16	-	-	72	-	59
64	-	76	-	-	1	2 518	3	7	-	-	167	28	73	-	-	12	-	-
65	10	-	-	-	150	32	69	6	-	-	11	-	5	-	-	-	-	-
66	30	5	-	-	34	201	9	16	-	-	23	12	133	-	-	-	-	-
Bund	6 566	8 767	432	628	12 692	9 118	3 090	1 750	132	3 306	828	1 339	2 250	519	3 322	5 259	87	531
98	6	-	-	-	252	-	236	-	-	-	5	-	-	-	1 418	-	-	-
99/100	-	-	-	-	41	-	-	-	-	-	-	-	-	-	-	208	-	-
195	-	-	-	-	-	-	123	-	-	-	-	-	-	-	9	-	13	-
203	-	-	-	-	-	-	-	-	-	-	-	-	-	-	-	-	-	-
204	-	-	-	-	-	-	15	-	-	-	-	-	-	-	-	26	-	-
205	-	-	-	-	-	132	-	-	204	101	-	328	-	-	16	35	-	-
206	-	-	-	-	-	-	-	-	-	-	-	-	-	-	-	-	-	-
207	-	-	-	-	-	-	-	-	-	-	-	-	-	-	-	-	-	-
208	-	-	-	-	-	-	-	-	-	-	-	-	-	-	-	-	-	-
209	-	-	-	-	-	-	-	-	-	-	-	-	-	-	-	-	-	-
210	-	-	-	-	-	-	-	-	-	-	-	-	-	-	-	-	-	-
211	-	-	-	-	-	19	-	-	-	-	-	-	-	-	-	-	-	-
212	-	-	159	-	15	-	2	-	-	-	-	6	-	-	-	-	-	-
213	-	-	-	-	-	-	-	-	-	-	-	-	-	-	-	111	-	-
214	-	-	-	-	-	-	-	-	-	-	-	-	-	-	-	-	-	-
215	-	6	-	-	-	144	2	-	30	-	-	1	-	-	-	-	-	-
216	-	56	-	-	-	-	-	-	-	-	-	-	-	-	-	-	-	-
217	-	-	-	-	-	-	-	-	-	-	16	-	-	-	-	43	-	-
218	-	-	-	-	116	-	-	-	-	-	-	3	-	-	15	-	-	-
219	-	-	-	-	13	-	-	-	-	-	-	-	-	-	-	-	-	-
220	-	-	-	-	-	-	10	-	-	-	-	-	-	-	-	-	-	-
221	-	-	-	-	31	-	-	-	-	-	-	-	-	-	-	-	-	-
222	-	-	-	-	34	-	-	-	-	-	-	-	-	-	-	-	-	-
223	-	-	-	-	-	-	24	-	-	-	-	-	-	-	-	-	-	-
Ausland	-	62	159	-	209	295	53	-	234	101	16	338	-	-	31	215	-	-
Insgesamt	7 736	9 993	591	628	16 823	13 042	3 578	1 826	366	3 407	960	1 788	2 255	524	4 810	5 712	100	531

Nummer des VB	Glas, Glaswaren 183		Roheisen, Eisenlegierungen 190		Halbzeug und Blöcke aus Stahl 191		Alteisen und Abfälle von Eisen und Stahl 192		Eisenbahnoberbauzeug aus Eisen und Stahl 193		Stab- und Formeisen und -stahl 194		Bleche und Platten aus Eisen und Stahl 195		Röhren und Rohre aus Eisen und Stahl 196		Eisen- und Stahldraht 197	
	V	E	V	E	V	E	V	E	V	E	V	E	V	E	V	E	V	E
1	-	-	-	95	-	-	-	-	-	-	-	4	-	-	-	-	-	-
2	-	-	-	-	-	-	-	-	-	-	6	-	11	-	32	-	-	-
3	-	-	-	-	-	-	-	-	-	-	-	-	-	-	71	-	-	-
4	-	-	-	-	-	-	-	-	-	-	21	-	-	-	-	-	-	-
5	-	-	-	-	-	-	12	33	-	-	-	37	-	23	50	-	-	-
6	-	-	-	-	-	-	-	-	-	-	-	-	-	-	-	-	-	-
7	-	-	-	-	-	-	-	-	-	-	-	-	-	-	-	-	26	-
8	-	-	-	-	-	-	-	-	-	-	-	-	-	-	-	10	-	-
9	-	-	-	-	-	-	-	-	-	-	-	24	7	-	-	-	-	9
10	-	106	-	-	-	-	-	5	-	-	-	-	-	-	10	97	-	-
11	-	142	-	-	-	-	5	107	-	-	3	-	-	-	1	10	-	-
12	-	15	-	-	-	-	113	-	-	-	59	-	33	-	38	9	-	-
13	-	-	-	-	-	-	33	128	6	200	7	34	16	9	5	90	-	-
14	-	-	-	129	-	-	102	-	-	-	24	10 855	1	10	-	2	-	-
15	-	70	-	-	-	-	16	-	-	4	-	15	-	-	17	-	-	-
16	-	-	-	-	-	-	-	-	-	-	-	2	8	-	165	21	-	-
17	-	-	-	-	-	3	-	-	-	103	-	918	-	-	-	-	-	-
18	-	-	-	-	-	42	-	-	-	-	-	-	-	-	-	-	-	-
19	-	-	-	-	-	-	-	-	-	-	34	-	-	-	13	-	-	-
20	-	-	-	-	-	-	-	-	-	-	-	-	-	-	-	-	-	-
21	-	-	-	-	-	-	34	-	-	-	-	7	-	-	6	-	-	-
22	-	-	-	-	-	-	23	-	-	-	-	-	-	94	1	-	-	48
23	-	-	5	-	-	9	1 640	64	20	-	51	2 083	52	3 982	-	3	-	-
24	-	458	-	1 368	-	2 560	12 420	58	109	1 012	576	6 713	18	2 409	4	360	-	352
27	-	-	-	-	-	105	6 022	62	160	136	-	4 950	-	733	-	-	-	226
28	-	240	-	-	-	-	3 537	5	123	-	-	216	-	43	47	10	-	-
29	-	-	-	-	-	-	-	-	-	-	27	-	-	-	-	-	-	-
30	-	-	-	826	-	39	3 074	34	35	-	87	4 071	34	841	-	85	-	15
31	-	-	-	-	181	-	289	-	-	276	118	1 695	-	-	-	-	-	42
32	-	-	-	-	-	-	803	-	-	6	10	170	26	9	41	18	-	-
33	-	330	-	-	6	-	3 374	113	-	-	13	851	-	692	269	482	-	56
34	-	-	-	-	-	-	2 599	24	-	-	164	461	-	-	-	42	-	15
35	-	17	-	-	187	-	182	194	-	-	21	398	-	-	72	61	-	-
36	-	37	-	21	-	-	467	-	-	-	-	-	-	-	-	-	-	-
37	-	10	-	-	-	-	423	-	69	-	5	28	1	-	10	-	-	-
38	-	-	-	-	-	-	2 825	36	148	-	77	103	36	112	-	10	-	-
39	-	-	-	-	-	-	207	1 482	100	-	-	17	-	-	5	-	-	-
41	-	45	-	528	76	3 284	19 929	167	209	6	73	689	126	4 124	-	1 766	-	-
42	-	11	-	-	-	-	2 664	3 141	315	188	482	355	49	61	62	26	-	-
43	36	-	-	-	-	-	6 946	303	-	-	552	-	90	-	50	-	-	-
44	-	-	-	-	-	-	183	63	61	-	25	89	-	-	22	10	-	-
45	-	63	-	40	-	-	4 116	856	28	74	205	138	48	106	57	149	-	20
46	-	-	-	-	-	-	685	500	242	6	91	5	-	-	-	47	-	2
47	-	-	-	-	-	-	247	101	10	-	40	38	6	4	2	-	3	-
48	5	-	-	40	-	-	1 162	29	3	26	85	-	24	-	30	-	-	-
51	-	-	-	-	-	-	129	17	50	-	200	-	-	26	-	6	-	33
52	-	80	-	167	-	-	600	179	25	-	230	69	63	-	6	4	-	-
53	-	10	-	-	-	-	46	16	17	-	74	-	-	-	4	-	-	-
54	-	-	-	-	-	-	116	87	64	-	154	5	-	-	-	266	-	11
55	-	6	-	-	-	-	897	91	37	124	145	178	37	68	3	95	-	-
56	-	34	-	83	-	-	7 086	783	290	103	562	1 419	58	76	44	71	-	80
57	-	-	-	-	-	-	866	78	43	25	246	46	13	-	8	6	-	-
58	-	28	20	-	-	-	4 595	356	82	14	91	21	114	-	7	10	-	-
61	-	-	-	-	-	-	32	-	-	-	30	2	40	3	58	-	11	-
62	-	-	-	39	-	-	758	-	-	84	204	187	202	117	1	9	11	-
63	49	16	-	-	-	-	705	98	30	-	10	538	-	46	18	660	-	-
64	-	-	-	-	-	-	5	122	8	-	-	5	131	9	5	-	-	-
65	8	-	-	-	-	-	84	84	-	-	33	281	10	-	2	-	-	-
66	-	-	-	-	-	-	145	18	58	-	29	63	43	-	8	42	-	-
Bund	62	1 718	25	3 336	450	6 042	83 250	9 131	2 340	2 389	4 312	37 780	1 207	13 597	1 194	4 477	51	909
98	-	-	-	-	-	-	-	-	-	-	-	-	-	4	-	-	-	-
99/100	-	107	-	-	-	-	-	-	-	-	-	-	-	-	-	-	-	-
195	-	-	-	20	-	132	-	-	-	-	-	384	-	646	-	75	-	217
203	-	-	-	-	-	-	-	-	-	-	-	-	-	-	23	-	-	-
204	-	-	-	-	-	-	-	-	-	-	-	-	-	-	-	-	-	-
205	-	-	-	-	-	-	-	-	-	-	-	-	-	-	30	-	-	-
206	-	-	-	-	-	-	-	-	-	-	-	-	-	-	-	-	-	-
207	-	-	-	-	-	-	-	-	-	-	-	-	-	-	-	-	-	-
208	-	-	-	-	-	-	-	-	-	-	-	-	-	-	-	-	-	-
209	-	-	-	-	-	-	-	-	-	-	-	-	-	-	-	-	-	-
210	-	-	-	-	-	-	-	-	-	-	70	-	-	-	-	-	-	-
211	2	-	-	-	-	-	-	-	-	-	-	-	-	-	-	-	-	-
212	5	-	-	-	-	-	331	51	-	-	10	-	17	-	7	-	2	-
213	-	-	-	-	-	-	333	-	-	-	5	-	-	-	-	-	-	-
214	-	-	-	-	-	-	-	-	-	-	-	-	-	-	-	-	-	-
215	-	-	-	-	-	-	-	-	-	-	-	244	-	-	-	-	-	-
216	-	-	-	-	-	-	-	-	-	-	-	382	-	-	5	-	-	-
217	1	-	-	-	-	-	-	-	-	-	-	-	1	-	1	-	-	-
218	5	52	-	-	-	-	-	-	-	-	-	-	31	-	24	-	-	-
219	-	-	-	-	-	-	-	-	-	-	-	-	-	-	-	-	-	-
220	5	-	-	-	-	-	-	-	-	-	-	-	-	-	87	-	-	-
221	-	-	-	-	-	-	-	-	-	-	-	-	-	-	-	-	-	-
222	-	-	-	-	-	-	-	-	-	-	-	-	-	-	-	-	-	-
223	-	-	-	-	-	-	-	-	-	-	-	-	-	-	-	-	-	-
Ausland	18	52	-	-	-	-	664	51	-	-	85	626	49	-	177	-	2	-
Insgesamt	116	1 913	25	3 356	450	6 174	90 860	16 128	2 643	2 692	4 949	39 342	1 346	14 537	1 421	4 602	53	1 126

noch Verkehrsbezirk Nr. 43: Südhessen (Starkenburg)

Nummer des VB	Andere Gießerei- und Walzwerkerzeugnisse		Maschinen, Apparate		Bauwerksteile aus Eisen und Stahl		Andere Eisen- und Stahlwaren		Rohkupfer, Kupfer-		Rohzink, Zinklegierungen		Rohblei, Blei-		Rohe Leichtmetalle, auch Legierungen	Andere rohe NE-Metalle, auch Legierungen
	198		199		200		201		210		211		212		213	214
	V	E	V	E	V	E	V	E	V	E	V	E	V	E	E	E
1	-	-	22	7	24	-	-	-	-	-	-	-	-	-	-	-
2	-	-	64	20	29	4	29	-	-	-	-	-	-	-	-	-
3	-	-	1	10	31	-	22	-	-	-	-	-	-	-	-	-
4	-	-	10	-	-	-	-	-	-	-	-	-	-	-	-	-
5	-	-	327	57	260	-	1 710	3	-	333	-	-	-	-	-	-
6	-	-	-	-	-	-	10	-	-	-	-	-	-	-	-	-
7	-	-	-	-	-	-	19	-	-	-	-	-	-	-	-	-
8	-	-	5	5	103	-	23	-	-	-	-	10	-	-	-	-
9	-	-	276	-	266	30	386	-	-	-	-	-	-	-	-	5
10	-	-	-	-	203	-	-	-	-	-	-	-	-	-	-	-
11	-	-	21	5	18	-	15	70	-	-	-	-	-	-	5	-
12	-	-	24	163	193	-	21	64	-	-	-	-	-	-	-	-
13	-	1	22	174	196	3	7	85	-	-	-	-	-	-	-	-
14	-	-	108	16	163	-	-	419	-	-	-	-	-	-	-	-
15	15	-	21	22	19	-	5	-	-	-	-	-	-	-	-	-
16	-	-	102	170	15	-	32	-	-	-	-	17	-	-	-	-
17	-	-	20	-	15	-	-	7	-	-	-	-	-	-	-	-
18	-	-	12	10	-	-	35	-	-	-	-	-	-	-	-	-
19	-	-	-	-	-	-	18	5	-	-	-	-	-	-	-	-
20	-	-	8	-	14	-	-	-	-	-	-	-	-	-	-	-
21	16	-	61	28	-	4	-	-	-	-	-	-	-	-	-	-
22	-	-	27	4	16	-	59	45	-	-	-	-	-	-	-	-
23	77	516	78	34	340	5	24	268	8	-	-	-	-	-	-	-
24	47	278	70	396	424	19	31	564	-	5	-	-	-	-	-	-
27	-	21	9	62	8	7	55	20	-	-	-	-	-	-	-	-
28	35	61	31	52	24	5	5	77	-	-	-	-	-	-	-	-
29	-	13	9	-	22	-	-	-	-	-	-	-	-	-	-	-
30	-	130	58	18	62	14	42	5	-	-	-	-	-	-	-	-
31	-	-	5	-	73	-	-	157	-	-	-	-	-	-	-	-
32	-	22	23	38	129	87	22	18	-	-	-	-	-	5	51	-
33	61	36	105	192	87	170	39	85	-	21	-	4	-	-	-	-
34	-	-	49	20	9	25	66	42	-	-	32	-	7	-	-	-
35	-	10	33	222	188	12	25	198	-	-	-	-	-	-	-	-
36	12	6	35	-	148	-	-	12	-	-	-	-	-	-	-	-
37	32	14	29	11	135	42	10	8	-	-	-	-	-	-	-	-
38	7	-	9	21	30	7	38	161	-	-	16	-	-	-	-	-
39	-	-	136	-	-	-	48	142	-	-	-	4	-	-	-	-
41	39	85	56	62	13	68	35	567	-	-	3	-	-	-	-	-
42	27	12	35	104	37	19	476	39	-	-	-	-	20	15	-	5
43	141		158		275		1 001		-		-		-		-	-
44	-	-	81	5	234	18	-	8	-	-	-	-	-	-	-	-
45	-	59	112	159	178	-	19	97	-	17	-	-	-	-	-	-
46	-	6	37	46	126	3	28	28	-	-	-	-	-	-	-	-
47	30	-	1	6	65	5	22	24	-	-	-	-	-	-	-	-
48	5	-	177	83	180	18	554	11	-	-	-	-	-	-	-	-
51	-	71	78	53	3	-	19	7	-	-	-	-	-	-	-	-
52	36	48	56	288	257	155	52	219	-	29	-	-	-	-	-	-
53	-	-	15	36	7	76	78	72	-	-	-	-	-	-	-	-
54	1	-	18	38	139	-	3	5	-	-	-	-	-	-	-	-
55	-	-	12	18	30	-	11	55	-	6	-	-	-	-	-	-
56	203	-	79	47	464	68	37	398	-	-	-	-	-	-	-	-
57	9	457	77	111	404	-	-	23	-	-	-	-	-	-	-	-
58	-	80	34	8	18	87	68	28	-	-	-	-	-	-	8	-
61	-	-	50	32	88	-	29	5	-	-	-	-	-	-	-	-
62	18	-	17	239	1 119	27	29	581	-	-	-	-	-	-	-	-
63	20	-	90	-	346	-	8	112	-	-	-	-	-	-	-	-
64	-	5	107	33	759	-	5	10	-	-	-	-	-	-	673	-
65	10	-	36	3	991	-	-	5	-	-	-	-	-	-	-	-
66	-	-	10	94	234	-	50	-	-	-	-	-	-	-	-	-
Bund	700	1 931	2 988	3 222	8 936	978	4 319	4 749	8	411	51	35	27	20	737	10
98	-	-	8	6	-	5	14	11	-	-	-	-	-	-	-	-
99/100	-	-	-	-	-	-	-	-	-	-	-	-	-	-	-	-
195	-	-	23	7	-	-	30	2	-	-	-	-	-	-	-	-
203	-	-	-	-	-	-	-	-	-	-	-	-	-	-	-	-
204	12	-	6	-	5	-	30	-	-	-	-	-	-	-	-	-
205	-	-	79	9	-	-	37	-	-	-	-	-	-	-	-	-
206	-	-	-	-	-	-	-	-	-	-	-	-	-	-	-	-
207	-	-	-	-	-	-	-	-	-	-	-	-	-	-	-	-
208	-	-	-	-	-	-	-	-	-	-	-	-	-	-	-	-
209	-	-	4	-	-	-	-	-	-	-	-	-	-	-	-	-
210	-	-	-	-	-	-	-	-	-	-	-	-	-	-	-	9
211	-	-	235	-	-	-	2	-	-	-	-	-	-	-	-	-
212	-	-	165	103	-	-	322	7	-	-	-	-	-	-	-	-
213	-	-	121	51	-	-	157	-	-	-	-	-	-	-	-	-
214	-	-	8	-	-	-	5	-	-	-	-	-	-	-	-	-
215	-	-	129	24	-	-	60	20	-	-	-	-	-	-	-	-
216	-	-	17	-	-	-	5	-	-	-	-	-	-	-	-	-
217	-	-	16	-	166	-	93	6	-	-	-	86	-	-	-	3
218	1	-	79	3	64	-	149	-	-	-	-	-	-	-	-	-
219	-	-	4	-	-	-	-	-	-	-	-	-	-	-	-	-
220	-	-	33	-	-	-	877	-	-	-	-	-	-	-	-	-
221	-	-	60	1	66	-	-	-	-	-	-	-	-	-	-	-
222	-	-	19	-	13	-	697	-	-	-	-	-	-	-	-	-
223	-	-	-	-	-	-	-	-	-	-	-	-	-	-	-	-
Ausland	13	-	975	191	314	-	2 434	33	-	-	-	86	-	-	-	12
Insgesamt	854	2 072	4 152	3 584	9 525	1 258	7 798	5 796	8	411	51	121	27	20	737	22

Nummer des VB	Altmetalle und Abfälle von NE-Metallen		NE-Metallhalbzeug		NE-Metallwaren		Fahrzeuge aller Art		Nicht bes.gen. Industrieerzeugnisse		Sammelgut ohne nähere Bezeichnung		Umzugsgut, gebrauchte Verpackungen, Baugerätschaften		Besatzungsverkehr: Güter in Wagenladungen (ohne Kohlen)		Besatzungsverkehr: Steinkohlen	Besatzungsverkehr: Braunkohlen
	215		216		217		220		230		231		240		243		244	245
	V	E	V	E	V	E	V	E	V	E	V	E	V	E	V	E	E	E
1	-	-	-	-	-	-	-	-	-	-	-	-	4	63	-	-	-	-
2	-	68	10	-	64	-	1 373	-	-	-	-	-	8	67	-	-	-	-
3	-	-	-	-	-	-	-	-	5	-	-	-	3	56	-	-	-	-
4	-	-	-	-	-	-	-	-	-	-	-	-	2	23	-	-	-	-
5	-	67	-	-	11	-	1 775	3	33	100	851	1	374	534	-	-	-	-
6	-	-	-	-	-	-	-	-	29	-	-	-	6	11	-	-	-	-
7	-	-	-	-	-	-	-	-	-	-	-	-	3	29	-	-	-	-
8	-	-	-	-	36	16	-	-	-	-	-	-	58	48	2 494	6 238	-	-
9	-	-	-	-	16	-	97	-	-	10	344	-	18	96	182	1 516	-	-
10	-	-	-	-	-	-	-	9	-	10	-	10	47	700	38	-	-	-
11	-	-	8	-	41	-	17	-	19	31	-	-	36	188	-	-	-	-
12	-	-	1	-	39	-	-	-	-	35	301	-	114	174	1	11	-	-
13	-	-	-	-	86	-	10	57	-	-	-	-	132	186	761	82	-	-
14	11	14	10	-	-	-	16	4	-	20	-	-	13	205	-	-	-	-
15	-	6	-	-	48	-	-	-	7	-	-	7	131	869	-	243	-	-
16	-	-	-	-	-	-	16	23	7	24	377	62	19	187	14	3	-	-
17	16	-	-	-	-	3	-	-	-	3	-	-	-	8	-	-	-	-
18	-	-	-	-	-	-	-	-	-	-	-	-	13	13	-	-	-	-
19	-	-	15	-	-	-	-	14	-	-	-	-	340	370	-	-	-	-
20	-	-	-	-	-	-	-	-	-	-	-	-	6	15	-	-	-	-
21	-	-	-	-	5	-	-	5	-	17	-	-	17	38	-	-	-	-
22	-	-	-	-	9	-	148	-	-	-	-	-	37	27	231	66	-	-
23	13	13	42	-	47	-	28	5	-	9	-	-	525	24	-	-	-	-
24	30	-	252	370	63	-	-	210	11	5	-	290	379	195	-	-	-	-
27	16	-	-	-	-	-	-	9	10	-	-	-	55	72	-	-	-	-
28	36	-	-	-	-	-	10	-	43	25	-	2	115	39	-	-	-	-
29	-	-	-	-	-	-	-	-	-	45	-	-	42	-	-	-	-	-
30	26	-	-	-	-	27	7	-	-	-	-	5	47	9	255	5 137	-	-
31	-	-	-	-	-	-	-	-	-	-	-	-	192	2	-	-	-	-
32	301	-	-	2	-	34	20	7	-	-	-	-	116	36	1 037	-	-	-
33	20	5	-	-	-	-	52	31	30	92	521	-	191	127	-	-	-	-
34	72	15	-	12	21	49	-	23	3	-	325	5	26	45	-	-	-	-
35	-	83	10	-	24	-	4	31	21	19	-	-	130	18	-	-	-	-
36	-	-	-	-	42	8	-	-	20	-	-	-	92	7	162	-	-	-
37	-	-	-	40	15	-	20	-	5	11	-	5	29	520	475	-	-	-
38	-	-	130	-	31	-	-	-	10	-	-	8	89	205	200	-	-	-
39	-	-	-	-	162	-	5	-	1	-	-	-	688	63	1 560	1 379	-	-
41	11	-	11	-	6	-	78	14	9	25	-	-	256	214	19	858	-	-
42	6	356	-	-	4	-	43	144	146	8	12	19	900	525	1 533	1 439	-	-
43	20		-		-		72		269		1 371		565		2 043		-	-
44	-	-	-	-	15	-	82	280	-	17	-	-	138	121	-	-	-	-
45	-	-	-	-	-	49	-	8	33	20	-	-	161	1 463	2 123	4 406	306	-
46	-	-	19	-	172	-	407	7	6	263	-	-	788	281	1 818	1 689	-	-
47	-	-	-	-	10	25	-	-	2	-	-	-	184	158	-	383	-	487
48	-	-	27	47	221	-	804	94	40	30	16	-	299	408	201	61	-	-

Nummer des VB	Altmetalle und Abfälle von NE-Metallen 215 V	215 E	NE-Metallhalbzeug 216 V	216 E	NE-Metallwaren 217 V	217 E	Fahrzeuge aller Art 220 V	220 E	Nicht bes.gen. Industrieerzeugnisse 230 V	230 E	Sammelgut ohne nähere Bezeichnung 231 V	231 E	Umzugsgut, gebrauchte Verpackungen, Baugeratschaften 240 V	240 E	Besatzungsverkehr: Güter in Wagenladungen (ohne Kohlen) 243 V	243 E	Steinkohlen 244 E	Braunkohlen 245 E
51	-	-	8	-	20	9	10	5	53	82	-	-	61	145	1 054	875	-	-
52	-	34	41	16	70	-	109	1 024	93	37	11	-	318	330	2 146	2 065	-	-
53	180	-	19	-	115	-	-	-	10	-	384	-	170	51	530	346	-	-
54	-	-	-	-	-	-	27	14	166	5	-	-	114	241	2 354	977	-	-
55	11	32	-	-	45	-	46	62	60	715	-	-	270	492	1 185	2 509	-	-
56	30	-	11	-	74	-	69	55	845	515	15	18	428	677	908	40 174	-	-
57	-	16	-	-	23	-	-	136	48	66	-	-	349	309	2 999	11 611	-	-
58	-	11	101	-	10	5	23	5	16	33	6	-	237	283	317	540	51	-
61	5	11	10	-	117	-	19	-	20	69	-	-	399	212	425	3 080	-	-
62	-	-	-	-	42	12	87	4	5	10	319	18	158	193	1 423	562	-	-
63	-	-	63	-	194	-	5	35	-	142	-	2	174	856	150	233	-	-
64	-	5	66	-	25	-	36	-	-	118	14	-	541	518	6 008	7 860	-	-
65	-	-	-	-	19	-	253	27	106	8	458	-	347	763	575	486	-	-
66	-	4	-	-	14	-	46	-	6	4	-	-	421	142	186	1 878	-	-
Bund	784	740	854	487	1 956	237	5 742	2 345	1 918	2 623	3 954	452	10 790	13 631	33 364	96 707	357	487
98	-	-	-	-	-	-	350	-	26	38	-	29	22	227	39	-	-	-
99/100	-	-	-	-	-	-	-	-	-	-	-	-	9	272	-	-	-	-
195	-	-	-	-	-	-	387	1	18	-	-	-	11	1	20	-	-	-
203	-	-	-	-	-	-	-	-	-	-	-	-	-	-	-	-	-	-
204	-	-	-	-	-	-	-	-	-	-	7	-	-	5	-	218	-	-
205	-	-	-	-	-	-	703	10	22	16	-	-	102	13	250	-	-	-
206	-	-	-	-	-	-	-	-	-	-	-	-	-	-	-	-	-	-
207	-	-	-	-	-	-	-	-	-	-	-	-	-	-	-	-	-	-
208	-	-	-	-	-	-	-	-	-	-	-	-	-	-	-	-	-	-
209	-	-	-	-	-	-	7	-	-	-	-	-	-	-	-	-	-	-
210	-	-	-	-	-	-	-	-	-	-	-	-	-	-	-	-	-	-
211	-	-	18	-	23	-	8	-	6	-	-	-	-	88	-	-	-	-
212	-	-	94	4	-	11	4 446	-	27	42	11	-	52	107	-	-	-	-
213	-	-	-	-	-	-	169	4	16	-	-	-	17	10	39	-	-	-
214	-	-	-	-	-	-	124	-	-	-	-	-	-	-	-	-	-	-
215	-	-	-	-	-	-	3 870	-	23	147	18	39	36	-	472	180	-	-
216	-	-	-	-	2	-	-	-	-	-	-	-	8	-	-	-	-	-
217	-	51	-	7	-	-	33	75	230	105	5	-	-	-	-	9	-	-
218	-	-	87	-	-	-	22	5	7	104	1	-	25	31	-	-	-	-
219	-	-	-	-	-	-	-	-	10	-	-	-	-	-	-	-	-	-
220	-	-	-	-	-	-	1 255	-	21	1	-	-	-	316	-	-	-	-
221	-	-	-	-	-	-	6	-	-	-	-	-	27	-	-	-	-	-
222	-	-	-	-	2	-	3 081	-	105	-	-	3	12	23	-	-	-	-
223	-	-	-	-	-	-	17	-	-	15	-	-	-	-	-	-	-	-
Ausland	-	51	199	11	27	11	13 741	94	467	430	42	42	279	593	761	407	-	-
Insgesamt	804	811	1 053	498	1 983	248	20 292	2 512	2 698	3 360	5 367	1 694	11 676	15 289	36 227	99 157	357	487

Nummer des VB	Dienstgutverkehr: Güter in Wagenladungen (ohne 248 u.249) 247 V	247 E	Steinkohlen auf Dienstkohlenfrachtbrief 248 V	248 E	Braunkohlen 249 E	Lebende Tiere: Pferde, Esel 250 V	250 E	Rindvieh, außer Kälbern 251 V	251 E	Kälber 252 V	252 E	Schafe, Ziegen 253 V	253 E	Schweine, außer Ferkeln 254 V	254 E	Ferkel 255 E	Geflügel 256 E
1	10	-	-	-	-	-	-	-	137	-	-	-	-	-	-	-	-
2	66	-	-	-	-	-	65	-	341	-	4	-	38	-	2 197	351	-
3	49	7	-	-	-	-	33	-	336	-	166	-	-	-	133	20	-
4	-	34	-	-	-	-	-	-	159	-	1	-	-	-	-	-	-
5	397	130	-	-	-	-	-	2	120	-	-	220	14	-	1	-	-
6	-	-	-	-	-	-	-	-	-	-	-	-	-	-	-	-	-
7	-	4	-	-	-	-	3	-	6	-	11	-	-	-	583	-	-
8	95	1	-	-	-	2	15	-	128	-	64	-	-	-	-	7	-
9	62	19	-	-	-	-	-	-	26	-	-	-	-	-	-	-	-
10	-	24	-	-	-	-	13	-	55	-	529	-	-	-	4 310	1 707	-
11	238	244	-	-	-	2	5	-	153	-	122	30	4	-	576	54	-
12	52	69	-	-	-	-	9	9	107	-	185	-	4	-	1 372	3 216	-
13	1 582	1 879	14 512	-	-	-	5	-	143	-	170	115	463	-	913	-	-
14	196	35	-	-	-	3	3	-	-	-	7	-	-	-	1 217	-	-
15	34	52	-	-	-	-	-	-	9	-	-	-	-	-	-	-	-
16	277	122	-	-	-	-	-	-	-	-	-	-	-	-	-	-	-
17	41	227	-	-	-	-	-	-	10	-	1	-	-	-	-	1 257	-
18	55	-	-	-	-	-	-	-	-	-	-	-	-	-	-	-	-
19	187	105	-	-	-	-	101	2	448	-	302	-	197	-	376	2 628	-
20	20	65	-	-	-	-	24	-	93	-	7	-	-	-	-	235	-
21	119	-	-	-	-	4	45	6	312	-	2	20	-	-	104	8	-
22	603	580	-	-	-	1	32	23	172	-	25	61	-	-	8	-	-
23	159	601	-	1 029	-	-	-	5	-	-	-	-	-	-	-	-	-
24	1 631	2 183	-	79 092	-	6	31	48	12	4	-	2	-	26	-	-	-
27	49	186	-	22 816	-	2	46	67	203	-	1	8	-	-	-	-	-
28	156	120	-	6 335	-	-	-	-	-	-	-	-	-	-	-	-	-
29	-	2	-	-	-	-	-	-	-	-	-	-	-	-	-	-	-
30	147	255	-	7 965	-	-	-	-	-	-	-	-	-	-	-	-	-
31	5	-	-	17 216	-	-	-	-	-	-	-	-	-	-	-	-	-
32	93	66	-	-	-	-	-	-	-	-	-	-	-	-	-	-	-
33	77	496	-	98	-	-	-	8	-	-	-	65	-	-	-	-	-
34	158	5 498	-	179	-	2	5	12	-	-	-	767	-	-	-	-	-
35	409	405	-	-	-	-	-	-	-	-	-	-	-	-	-	-	-
36	25	4 719	-	-	7 812	-	-	-	-	-	-	146	-	-	-	-	-
37	84	103	-	11 596	-	3	3	-	-	-	-	-	-	-	-	-	-
38	925	1 945	-	-	-	-	2	-	-	-	-	-	-	-	-	-	-
39	1 854	1 972	499	-	-	-	5	-	16	-	1	-	-	6	14	-	-
41	6 879	8 930	-	-	-	11	17	15	21	1	1	171	861	-	-	-	-
42	8 720	8 510	293	-	-	13	31	23	75	1	-	676	180	-	-	-	-
43	51	565	2 054		-	129		292		56			239		-	-	-
44	1 137	1 418	401	-	-	3	-	-	-	-	-	-	-	-	-	-	-
45	2 627	1 273	1 188	442	-	1	4	12	-	2	-	-	-	1	51	-	-
46	4 216	4 552	-	-	-	10	9	7	14	-	-	352	396	-	-	-	-
47	3 920	396	173	-	-	-	3	-	-	-	-	-	283	-	-	-	-
48	3 082	48	433	-	-	9	9	-	32	-	-	-	-	27	-	-	-
51	182	52	22	-	-	-	4	1	59	-	1	409	335	2	-	-	-
52	10 876	396	275	-	-	-	33	-	27	-	-	4 290	3 147	-	-	21	-
53	2 162	337	186	-	-	-	-	-	-	-	-	-	-	-	-	-	-
54	4 966	1 374	41	-	-	8	12	89	17	-	-	956	1 094	25	-	-	-
55	26 888	28 411	663	-	-	21	30	-	10	-	-	40	-	-	1	-	-
56	21 077	32 182	582	1 096	-	27	44	8	114	6	22	301	367	3	446	-	-
57	11 009	9 959	12 699	-	-	117	82	16	115	5	28	584	886	-	315	-	-
58	707	2 722	942	-	-	3	12	2	108	-	19	656	621	-	106	-	-
61	82	195	20	-	-	26	-	-	404	-	316	662	98	-	645	-	923
62	733	1 424	1 000	-	-	1	-	-	-	-	-	-	-	-	-	-	-
63	1 348	3 608	84	-	-	3	-	-	123	-	17	350	-	-	370	-	2 952
64	744	662	-	-	-	2	17	-	-	-	2	-	-	-	-	-	-
65	1 194	1 584	39	-	-	3	1	-	1 029	-	8	-	-	-	17	-	-
66	1 249	884	261	-	-	1	-	-	82	-	-	646	422	-	25	-	277
Bund	123 633	131 065	34 313	147 864	7 812	284	753	355	5 216	19	2 012	11 527	9 410	90	13 780	9 504	4 152
98	-	-	-	-	-	-	-	-	-	-	-	-	-	-	-	-	-
99/100	-	-	-	-	-	-	-	-	-	-	-	-	-	-	-	-	4 152
195	-	-	-	414	-	-	-	-	-	-	-	-	-	-	-	-	-
203	-	-	-	-	-	-	-	-	-	-	-	-	-	-	-	-	-
204	-	-	-	-	-	-	-	-	-	-	-	-	-	-	-	-	-
205	-	-	-	-	-	-	-	-	-	-	-	-	-	-	-	-	-
206	-	-	-	-	-	-	-	-	-	-	-	-	-	-	-	-	-
207	-	-	-	-	-	-	-	-	-	-	-	-	-	-	-	-	-
208	-	-	-	-	-	-	-	-	-	-	-	85	-	-	-	-	-
209	-	-	-	-	-	-	-	-	-	-	-	-	-	-	-	-	-
210	-	-	-	-	-	-	-	-	-	-	-	-	-	-	-	-	1 000
211	-	-	-	-	-	-	-	-	-	-	-	-	-	-	-	-	-
212	-	-	-	-	-	-	-	-	-	-	-	-	-	-	-	-	-
213	-	-	-	-	-	-	-	-	-	-	-	-	-	-	-	-	-
214	-	-	-	-	-	-	-	-	-	-	-	-	-	-	-	-	-
215	-	-	-	-	-	-	-	-	-	-	-	-	-	-	-	-	-
216	-	-	-	-	-	-	-	-	-	-	-	-	-	-	-	-	-
217	-	-	-	-	-	-	-	-	-	-	-	-	-	-	-	-	2 003
218	-	-	-	-	-	-	-	-	-	-	-	-	-	-	-	-	-
219	-	-	-	-	-	-	-	-	-	-	-	-	-	-	-	-	-
220	-	-	-	-	-	-	-	-	-	-	-	-	-	-	-	-	-
221	-	-	-	-	-	-	-	-	-	-	-	-	-	-	-	-	-
222	-	-	-	-	-	-	-	-	-	-	-	-	-	-	-	-	-
223	-	-	-	-	-	-	-	-	-	-	-	85	-	-	-	-	3 003
Ausland	-	-	-	-	-	-	-	-	-	-	-	-	-	-	-	-	-
Insgesamt	1 75 198	182 630	37 167	151 132	7 812	413	882	647	5 508	75	2 068	11 851	9 649	90	13 780	9 504	7 155

Nummer des VB	Beförderte Güter insgesamt		Fische, auch Zubereitungen		Fleisch,	Milch und Rahm		Eier	Weizen		Roggen		Gerste		Hafer		Mais		Hülsenfrüchte	Gemüse	
			1		2	3		4	10		11		12		13		14		16	20	
	Versand	Empfang	V	E	E	V	E	E	V	E	V	E	V	E	V	E	V	E	V	V	E
1	2 971	906	-	4	-	-	-	-	-	-	-	-	-	-	-	-	-	-	-	75	-
2	26 862	334	-	-	65	-	-	-	-	-	-	-	-	-	-	-	-	-	-	89	26
3	19 344	948	-	-	-	-	-	-	-	-	-	-	-	-	-	6	-	-	-	-	725
4	8 469	374	-	90	-	-	-	-	-	-	-	-	-	-	-	-	-	-	-	-	-
5	10 628	8 525	-	25	11	3	-	-	-	105	-	-	-	-	-	-	-	-	-	247	-
6	10 927	14	-	-	-	-	-	-	-	-	-	-	-	-	-	-	-	-	-	-	-
7	15 394	2 378	-	-	-	-	-	-	-	-	-	-	-	-	-	-	-	-	-	-	14
8	3 154	480	-	310	-	-	-	-	-	64	-	-	-	-	-	-	-	-	-	14	-
9	2 278	1 065	-	-	-	-	-	-	-	-	-	-	-	-	-	-	-	-	-	30	-
10	16 546	10 455	-	-	-	-	-	-	-	-	-	-	-	-	-	-	-	-	-	14	-
11	17 631	3 716	-	-	-	-	-	-	-	78	15	-	-	-	-	-	-	-	-	3	-
12	10 825	1 772	-	-	-	-	-	-	-	-	-	-	-	-	-	-	-	-	-	50	-
13	9 367	9 309	-	-	-	-	-	-	-	578	-	397	-	-	-	-	-	-	-	-	-
14	23 502	12 257	-	-	-	-	-	-	-	-	-	15	-	-	-	-	-	-	-	52	-
15	19 142	4 169	-	-	-	-	-	-	-	-	-	-	-	-	-	-	-	-	-	-	-
16	2 993	3 127	-	-	-	-	-	-	-	5	-	-	-	-	-	-	-	-	-	40	-
17	4 016	921	-	-	-	-	-	-	-	-	-	-	-	-	-	-	-	-	-	7	-
18	1 037	86	-	-	-	-	-	-	-	-	-	-	-	-	-	-	-	-	-	-	70
19	19 902	681	-	-	-	-	-	-	-	-	-	-	-	-	-	-	-	-	-	14	-
20	5 061	439	-	-	-	-	-	-	-	-	-	-	-	-	-	-	-	-	-	-	-
21	9 955	1 153	-	-	-	-	-	-	-	-	-	-	-	-	-	-	-	-	-	-	-
22	9 496	15 224	-	-	-	-	-	-	-	-	-	-	-	-	-	-	-	-	-	23	-
23	2 596	5 225	-	-	-	-	-	-	-	-	-	-	-	-	-	-	-	-	-	-	-
24	13 045	182 907	-	-	-	-	-	-	-	-	-	-	-	-	-	-	-	-	-	90	-
27	2 010	17 165	-	-	-	-	-	-	-	-	-	-	-	-	-	-	-	-	-	119	-
28	1 362	19 136	-	-	-	-	-	-	-	-	-	-	-	-	-	-	-	-	-	75	-
29	6 058	663	-	-	-	-	-	-	-	-	-	-	-	-	-	-	-	-	-	-	53
30	2 158	12 267	-	-	-	-	-	-	-	-	-	-	-	-	-	-	-	-	-	5	-
31	730	39 681	-	-	-	-	-	-	-	-	-	-	-	-	-	-	-	-	-	-	-
32	11 450	4 454	-	-	-	-	-	-	-	-	-	-	-	-	-	-	-	-	-	10	63
33	4 890	9 611	-	-	-	-	-	-	-	-	-	-	-	-	-	-	-	-	-	27	-
34	10 252	8 497	-	-	-	-	-	-	-	-	-	-	-	-	-	-	-	-	-	141	-
35	3 584	1 807	-	-	-	-	-	-	-	-	-	-	-	-	-	-	-	-	-	60	-
36	4 241	10 517	-	-	-	-	-	-	-	-	-	-	-	-	-	-	-	-	-	-	-
37	7 359	23 501	-	-	-	-	-	-	-	-	-	-	-	-	-	-	-	-	-	-	-
38	23 616	8 677	-	-	-	-	-	-	-	-	-	-	-	-	-	5	-	-	-	-	-
39	24 254	80 450	-	-	-	-	-	-	-	382	-	-	-	-	-	-	-	-	-	24	3
41	20 133	58 739	-	-	-	-	-	-	-	6	-	7	-	-	-	-	-	-	-	13	-
42	70 908	44 391	-	-	-	4	-	6	20	487	-	131	-	-	-	-	-	-	-	6	-
43	14 392	6 849	-	-	-	-	-	-	-	78	-	-	-	-	-	-	-	-	-	24	-
44	81	286			-		-	-		-		-		-		-		-	-	41	
45	106 073	43 305	4	-	-	-	-	-	-	246	47	63	52	-	-	-	-	-	-	45	5
46	235 128	67 783	-	-	-	13	-	-	-	1 051	122	219	-	1 585	17	219	16	-	-	45	161
47	39 138	12 518	-	-	-	-	32	-	-	63	-	-	62	-	-	-	-	-	-	63	8
48	71 202	21 544	-	-	-	-	-	-	-	-	3	-	40	-	-	-	-	-	89	12	43
51	48 519	4 298	-	-	-	-	-	-	-	-	-	-	-	-	-	-	-	-	-	20	-
52	151 905	10 715	-	-	-	-	-	-	-	194	100	-	-	-	-	-	-	-	-	24	14
53	28 487	2 382	-	-	-	-	-	-	-	-	-	-	-	-	-	-	-	-	-	5	35
54	28 987	40 412	-	-	-	-	-	-	-	623	-	-	-	32	-	10	-	-	-	35	5
55	2 522	1 049	-	-	-	-	-	-	-	-	-	-	-	-	-	-	-	-	-	-	-
56	12 298	10 167	-	-	-	-	-	-	-	-	-	-	-	-	-	-	-	-	-	154	-
57	6 090	2 006	-	-	-	-	-	6	-	351	-	-	-	-	-	-	-	-	-	24	-
58	25 389	3 503	-	-	-	-	-	-	-	63	-	-	-	-	-	-	-	-	-	14	18
61	26 343	7 640	-	-	-	-	-	-	-	780	-	15	-	-	-	-	-	-	-	363	-
62	9 422	1 402	-	-	-	-	-	-	-	-	-	-	-	-	-	-	-	-	-	113	-
63	28 561	18 556	-	-	-	-	-	-	-	-	-	490	-	-	-	-	-	-	-	25	-
64	21 665	4 810	-	-	-	-	-	-	-	-	-	-	-	-	-	-	-	-	-	30	14
65	11 803	1 181	-	-	-	-	-	-	-	-	-	-	-	-	-	-	-	-	-	262	-
66	24 595	2 629	-	-	-	-	95	-	-	-	-	-	-	-	-	-	-	-	-	51	32
Bund	1 350 665	868 770	4	429	76	20	127	12	20	5 154	287	1 337	154	1 617	17	240	16	-	89	2 537	1 289
98	5 386	508	-	-	-	-	-	-	-	-	-	-	-	-	-	-	-	-	-	184	-
99/100	344	2 304	-	-	-	-	-	-	-	15	-	-	-	-	-	-	-	-	-	-	-
195	2 240	113 396	-	-	-	-	-	-	-	-	-	-	-	-	-	-	-	-	-	18	-
204	114	490	-	-	-	-	-	-	-	-	-	-	-	-	-	-	-	-	-	-	-
205	22 946	9 454	-	-	-	-	-	-	-	-	-	-	-	-	-	-	-	-	-	-	-
206	21	162	-	-	-	-	-	-	-	-	-	-	-	-	-	-	-	15	-	-	-
208	-	9	-	-	-	-	-	-	-	-	-	-	-	-	-	-	-	-	-	-	-
209	5	-	-	-	-	-	-	-	-	-	-	-	-	-	-	-	-	-	-	-	-
211	3 728	1 627	-	-	-	-	-	-	-	-	-	-	-	-	-	-	-	-	-	-	-
212	4 417	8 254	-	-	-	-	-	-	-	-	-	-	-	-	-	-	-	-	-	-	-
213	3 437	1 784	-	-	-	-	-	-	-	-	-	-	-	-	-	-	-	-	-	-	-
215	22 933	20 783	-	-	35	-	-	-	-	388	-	-	-	-	-	-	-	-	-	128	-
216	53	114	-	-	-	-	-	-	-	-	-	-	-	-	-	-	-	-	-	-	-
217	3 752	4 181	-	-	-	-	-	-	-	-	-	-	-	-	-	-	-	-	-	-	6
218	2 475	893	-	-	-	-	-	-	-	-	-	-	-	-	-	-	-	-	-	-	279
219	347	5	-	-	-	-	-	-	-	-	-	-	-	-	-	-	-	-	-	-	5
220	2 860	15	-	-	-	-	-	-	-	-	-	-	7	-	-	-	-	-	-	-	-
221	46	-	-	-	-	-	-	-	-	-	-	-	-	-	-	-	-	-	-	-	-
222	875	1	-	-	-	-	-	-	-	-	-	-	-	-	-	-	-	-	-	-	-
223	94	29	-	-	-	-	-	-	-	-	-	-	-	-	-	-	-	-	-	-	-
Ausland	68 103	47 801	-	-	35	-	-	-	-	388	-	-	7	-	-	-	-	15	-	128	290
Insgesamt	1 508 024	1 114 065	4	429	111	20	127	12	20	5 557	287	1 337	161	1 617	17	240	16	15	89	2 908	1 620

Nummer des VB	Obst, Südfrüchte		Kartoffeln		Zuckerrüben		Ölsaaten, Ölfrüchte	Rohtabak	Speisefette, außer Butter		Andere tierische u. pflanzl. Fette u. Öle		Roggen und Weizenmehl		Malz	Stärke	Rohzucker	Verbrauchszucker	
	21		22		23		24	26	31		32		33		34	35	36	37	
	V	E	V	E	V	E	E	V	V	E	V	E	V	E	E	V	E	V	E
1	-	-	-	-	-	-	-	-	-	-	-	-	-	-	-	-	-	-	-
2	-	-	-	45	-	-	-	-	-	-	-	-	-	-	-	-	-	-	-
3	-	-	-	59	-	-	-	-	-	-	-	-	-	-	-	-	-	-	-
4		-	-	269	-	-	-	-	-	-	-	-	-	-	-	-	-	-	-
5	-	44	-	-	20	-	-	-	-	44	-	93	-	-	-	-	-	-	-
6	-	-	-	-	-	-	-	-	-	-	-	-	-	-	-	-	-	-	-
7	-	-	-	977	-	-	-	-	-	-	-	-	-	-	-	-	-	-	-
8	-	29	-	29	-	-	-	-	-	-	-	22	-	-	-	-	-	-	-
9	-	-	-	-	-	-	-	-	-	-	-	-	-	-	-	-	-	-	-
10	-	-	-	552	-	-	-	-	-	-	-	-	-	-	-	-	-	-	-
11	-	-	-	-	-	-	-	-	-	-	-	-	-	-	-	-	-	-	-
12	-	-	60	-	-	-	-	-	-	-	-	-	-	-	-	-	-	-	-
13	-	-	-	296	-	-	-	-	-	-	-	-	10	-	-	-	-	-	-
14	-	-	-	206	-	-	-	-	-	-	-	-	-	-	-	-	-	-	-
15	-	-	-	27	-	-	-	-	-	-	-	-	-	-	-	-	-	-	-
16	-	-	-	-	-	-	-	-	-	-	-	-	-	-	-	-	-	-	-
17	-	-	15	9	-	-	-	-	-	-	-	-	-	-	-	-	-	-	-
18	-	-	-	-	-	-	-	-	-	-	-	-	-	-	-	-	-	-	-
19	-	-	-	176	-	-	-	-	-	-	-	-	-	-	-	-	-	-	-
20	-	-	-	48	-	-	-	-	-	-	-	-	-	-	-	-	-	-	-
21	-	-	34	-	-	-	-	25	-	-	-	-	-	-	-	-	-	-	-
22	-	-	-	-	-	-	-	-	-	-	-	-	-	-	-	-	-	-	-
23	-	-	-	-	-	-	-	-	-	-	-	-	-	-	-	-	-	-	-
24	-	-	26	-	-	-	-	-	-	-	-	-	-	-	-	-	-	-	-
27	-	-	-	-	-	-	-	-	-	-	-	-	-	-	-	-	-	-	-
28	-	-	-	-	-	-	-	-	-	-	-	-	-	-	-	-	-	-	-
29	-	-	16	-	-	-	-	52	-	-	-	-	-	-	-	-	-	-	-
30	-	-	-	-	-	-	-	-	-	-	-	-	-	-	-	-	-	-	-
31	-	-	-	-	-	-	-	-	-	-	-	-	-	-	-	-	-	-	-
32	-	8	-	-	-	-	-	-	-	-	-	258	-	-	-	-	-	-	-
33	-	-	16	-	-	-	-	-	-	-	-	29	-	-	-	-	-	-	-
34	-	-	14	22	-	-	-	-	-	-	-	-	-	-	-	-	-	-	-
35	-	-	9	-	-	-	-	-	-	-	-	-	-	-	-	-	-	-	-
36	-	-	10	-	-	-	-	-	-	-	-	-	-	-	-	-	-	-	-
37	-	-	-	-	-	-	-	-	-	-	-	10	105	13	-	-	-	-	-
38	-	5	6	-	-	-	-	-	-	-	-	-	150	-	-	13	-	-	-
39	-	-	42	204	-	-	-	-	-	-	-	-	75	-	-	-	-	-	-
41	-	-	-	-	-	-	-	-	-	-	3	1	31	-	-	-	-	24	73
42	-	-	31	1 306	7 816	-	7	-	-	-	-	14	15	-	-	-	-	-	-
43	14	-	22	5	17	-	-	-	-	-	-	46	-	-	-	-	-	-	-
44	14		43		332		-	-	-	-	26	-	1 835	116	-	-	-	-	-
45	75	-	74	46	47	-	-	-	-	-	-	-	491	42	-	155	-	5	129
46	-	8	252	1 784	2 848	-	122	-	-	-	-	-	66	-	-	-	-	-	-
47	-	-	29	-	2 524	-	14	-	-	-	-	-	268	-	-	-	-	-	-
48	22	40	216	13	730	-	-	-	-	-	-	-							

Nummer des VB	Obst, Südfrüchte 21 V	Obst, Südfrüchte 21 E	Kartoffeln, 22 V	Kartoffeln, 22 E	Zuckerrüben 23 V	Zuckerrüben 23 E	Ölsaaten, Ölfrüchte 24 E	Rohtabak 26 V	Speisefette, außer Butter 31 V	Speisefette, außer Butter 31 E	Andere tierische u. pflanzl. Fette u. Öle 32 V	Andere tierische u. pflanzl. Fette u. Öle 32 E	Roggen- und Weizenmehl 33 V	Roggen- und Weizenmehl 33 E	Malz 34 E	Stärke 35 V	Rohzucker 36 E	Verbrauchszucker 37 V	Verbrauchszucker 37 E
51	-	-	205	-	113	-	-	-	-	-	-	-	182	-	-	-	-	-	-
52	-	12	75	-	637	-	-	-	-	-	-	-	590	-	-	-	-	-	-
53	-	18	116	-	253	-	-	-	-	-	-	-	169	-	-	-	-	-	-
54	8	-	25	17	158	-	3	-	-	-	-	-	15	-	-	-	-	-	-
55	-	-	-	-	-	-	-	-	-	-	-	-	83	-	-	-	-	-	-
56	-	7	26	-	59	-	-	-	-	-	-	-	30	-	-	-	-	-	-
57	-	-	-	-	-	-	-	-	-	-	-	-	-	-	-	-	-	-	-
58	-	-	25	30	101	-	-	-	-	-	-	-	30	-	-	-	-	-	-
61	-	-	-	18	48	-	-	-	-	-	-	-	47	-	-	-	-	-	-
62	-	-	97	-	-	-	-	-	-	-	-	-	153	-	-	-	-	-	-
63	-	-	-	139	12	-	-	-	-	-	-	-	15	-	-	-	-	-	-
64	-	-	50	16	16	-	-	-	-	-	-	-	-	-	-	-	-	-	-
65	-	401	668	-	-	-	-	-	-	-	-	-	15	-	-	-	-	-	-
66	-	-	163	45	15	-	-	-	-	-	-	-	-	-	-	-	-	-	-
Bund	119	572	2 322	6 338	15 414	-	146	77	-	44	29	427	4 375	171	-	155	13	29	202
98	6	-	-	-	-	-	-	-	-	-	-	-	-	-	-	-	-	-	-
99/100	-	-	-	15	-	-	-	-	-	-	-	-	-	-	-	-	-	-	-
195	-	-	-	-	-	-	-	-	-	-	-	-	-	-	-	-	-	-	-
204	-	-	-	-	-	-	-	-	-	-	-	137	-	-	16	-	-	-	-
205	-	-	-	-	-	-	-	-	-	-	-	-	-	-	-	-	-	-	-
206	-	-	-	-	-	-	6	-	-	-	-	-	-	45	-	-	-	-	-
208	-	-	-	-	-	-	-	-	-	-	-	-	-	-	-	-	-	-	-
209	-	-	-	-	-	-	-	-	-	-	-	-	-	-	-	-	-	-	-
211	-	-	-	-	-	-	-	-	-	-	-	-	3 229	-	-	-	-	-	-
212	-	-	-	-	-	-	-	-	-	-	-	5	-	-	-	-	-	-	-
213	-	34	-	-	-	-	-	-	11	-	-	-	-	-	-	-	-	-	-
215	-	129	-	-	-	-	-	-	-	4	2	-	-	738	-	-	-	-	-
216	-	-	-	-	-	-	-	-	-	-	-	-	-	-	-	-	-	-	-
217	-	-	-	-	-	-	-	-	-	-	-	16	-	-	-	-	-	-	-
218	-	11	-	147	-	-	-	-	-	-	-	-	-	-	-	-	-	-	-
219	-	-	-	-	-	-	-	-	-	-	-	-	-	-	-	-	-	-	-
220	-	-	-	-	-	-	-	-	-	-	-	-	-	-	-	-	-	-	-
221	-	-	-	-	-	-	-	-	-	-	-	-	-	-	-	-	-	-	-
222	-	-	-	-	-	-	-	-	-	-	-	-	-	-	-	-	-	-	-
223	-	5	-	-	-	-	-	-	-	-	-	10	-	-	-	-	-	-	-
Ausland	-	179	-	147	-	-	6	-	11	4	2	168	3 229	783	16	-	-	-	-
Insgesamt	139	765	2 365	6 543	15 746	332	152	77	11	48	77	641	7 604	954	16	155	13	29	202

Nummer des VB	Wein, Most 38 V	Wein, Most 38 E	Bier 39 V	Bier 39 E	Spiritus 40 V	Spiritus 40 E	Andere Nahrungs- und Genußmittel 41 V	Andere Nahrungs- und Genußmittel 41 E	Kleie und Futtermehl aus Getreide 50 V	Kleie und Futtermehl aus Getreide 50 E	Ölkuchen 51 V	Rauhfutter 52 E	Stroh 53 V	Stroh 53 E	Andere Futtermittel 54 V	Andere Futtermittel 54 E	Nicht bes. gen. tierische u. pflanzl. Rohstoffe 60 V	Nicht bes. gen. tierische u. pflanzl. Rohstoffe 60 E	Eisenerze, Manganerze 70 V	Eisenerze, Manganerze 70 E	Schwefelkies 71 V	Schwefelkies 71 E
1	-	-	-	-	-	-	-	-	-	-	-	-	-	-	-	-	-	-	-	-	-	-
2	-	-	-	-	-	-	-	-	-	-	-	-	-	-	-	-	-	-	-	-	-	-
3	-	-	-	-	-	-	-	7	15	-	-	-	-	-	-	22	8	43	-	-	-	-
4	-	-	-	-	-	-	-	-	-	-	-	-	-	-	-	-	-	-	-	-	-	-
5	-	-	-	-	-	-	-	-	-	-	-	-	-	-	-	-	36	-	-	-	-	9
6	-	-	-	-	-	-	-	-	-	-	-	-	-	-	-	-	-	-	-	-	-	-
7	-	-	-	-	20	-	-	-	-	-	-	-	-	-	-	-	-	-	-	-	-	-
8	-	-	-	-	-	-	-	-	-	-	-	-	-	-	-	-	-	-	-	-	-	-
9	95	167	-	-	-	-	-	-	-	-	-	-	-	-	-	-	9	148	-	-	-	-
10	-	-	-	-	-	-	-	-	-	-	-	-	-	-	-	-	-	-	-	-	-	-
11	-	-	-	-	-	-	-	-	-	-	-	-	-	-	-	-	7	304	-	-	-	-
12	-	-	-	-	-	-	-	14	-	-	-	-	-	-	-	-	5	-	-	-	-	-
13	-	-	-	-	-	-	-	-	15	-	-	-	-	-	-	-	-	-	-	-	-	-
14	-	-	-	-	-	-	-	45	-	-	-	-	-	-	-	-	1	-	-	-	-	-
15	-	-	-	-	-	-	-	-	-	-	-	-	-	-	-	-	-	104	-	-	-	-
16	-	-	-	-	-	-	-	-	-	-	-	-	-	-	-	-	4	-	-	-	-	-
17	-	-	-	-	-	-	-	-	-	-	-	-	-	-	-	-	-	-	-	-	-	-
18	-	-	-	-	-	-	-	-	-	-	-	-	-	-	11	-	-	-	-	-	-	-
19	-	-	-	-	-	-	48	-	65	-	-	-	-	-	-	25	-	53	-	-	-	-
20	-	-	-	-	-	-	-	-	-	-	-	-	-	-	15	-	-	5	-	-	-	-
21	-	-	-	-	-	-	-	-	-	-	-	-	-	-	-	-	-	13	-	-	-	-
22	-	-	-	-	-	-	-	-	-	-	-	-	-	-	-	-	19	-	-	-	-	-
23	-	-	-	-	-	-	-	-	-	-	-	-	-	-	-	-	-	-	-	-	-	-
24	8	-	-	-	421	-	-	-	137	-	-	-	-	-	-	-	-	18	-	-	-	522
27	160	-	-	-	-	-	-	-	-	-	-	-	-	-	-	-	-	-	-	-	-	-
28	-	-	-	-	-	-	-	-	-	-	-	-	-	-	-	-	10	5	-	-	-	-
29	-	-	-	-	-	-	-	-	-	-	-	-	-	-	-	-	-	1	-	-	-	-
30	-	-	-	-	-	-	-	-	-	-	-	-	-	-	-	-	-	-	-	-	-	-
31	-	-	-	-	-	14	-	-	-	-	-	-	-	-	-	-	-	-	-	-	-	-
32	15	-	-	-	-	-	-	-	-	-	-	-	-	-	-	-	81	10	-	-	-	-
33	53	-	-	-	-	-	-	-	-	-	-	-	-	-	-	-	91	5	-	-	-	-
34	34	-	-	-	-	-	-	-	-	-	-	-	-	-	-	-	-	-	-	-	-	-
35	-	-	-	-	-	-	-	-	-	-	-	-	-	-	-	-	21	3	-	-	-	-
36	-	-	-	-	15	-	-	-	-	-	-	-	-	-	-	-	-	-	-	-	-	-
37	-	-	-	-	-	-	-	-	-	-	-	-	-	-	-	-	5	-	-	-	-	-
38	27	-	-	-	-	15	-	-	5	-	-	-	-	-	-	-	8	6	-	-	-	-
39	15	28	-	-	19	98	-	24	3	-	-	-	-	-	20	-	6	9	-	-	-	-
41	-	-	-	-	-	-	-	-	95	-	25	-	-	-	-	-	3	-	-	-	-	200
42	125	6	-	-	226	10	6	43	136	15	55	16	12	14	21	225	68	4 705	-	52	-	-
43	-	-	-	-	-	-	-	-	55	-	-	-	-	-	4	5	40	382	5	-	-	-
44	-	-	-	-	-	-	-	-	-	-	-	-	-	-	13	-	-	-	-	-	201	-
45	112	57	-	-	60	82	11	3	167	-	-	-	-	-	-	-	171	18	-	-	-	-
46	263	95	67	21	260	1 590	38	22	560	-	-	19	-	17	69	375	502	606	-	-	-	-
47	-	-	-	-	-	10	20	12	529	-	-	-	-	-	5	18	3	20	-	-	-	-
48	104	-	-	-	20	-	-	-	289	-	-	-	-	-	-	132	211	-	-	-	-	-
51	-	-	-	-	-	-	-	-	65	-	-	-	-	-	-	10	89	-	-	-	-	-
52	63	33	-	-	181	10	717	281	209	-	-	-	-	-	-	35	39	-	-	-	-	-
53	111	-	-	-	-	-	-	-	86	-	-	-	-	-	-	-	43	-	-	-	-	-
54	12	-	-	-	-	-	-	-	110	-	-	-	-	-	-	73	79	26	-	-	-	17
55	-	-	-	-	41	73	-	-	55	-	-	-	-	-	-	-	5	-	-	-	-	-
56	16	-	-	-	-	-	-	-	15	-	-	-	-	-	-	-	73	-	-	-	-	-
57	-	-	-	-	-	-	-	-	90	-	-	-	-	-	5	-	-	-	-	-	-	-
58	53	67	-	-	-	-	-	15	10	-	180	-	-	-	5	-	6	-	-	-	-	-
61	-	-	-	-	28	-	-	-	285	-	576	-	-	-	-	17	29	-	-	-	-	-
62	550	14	-	-	-	87	-	-	30	-	-	-	-	-	-	-	37	18	-	-	-	-
63	11	-	-	-	-	25	-	-	25	-	642	-	-	-	-	-	9	9	-	-	-	2 783
64	-	-	-	-	-	-	-	-	30	-	145	-	-	-	-	-	47	-	-	-	-	-
65	99	26	-	-	89	-	-	-	-	-	30	-	-	-	-	-	19	5	-	-	-	-
66	-	-	-	-	217	745	-	-	385	-	190	-	-	-	-	18	12	-	-	-	-	-
Bund	1 926	493	67	21	1 597	2 759	840	466	3 466	15	1 843	35	12	31	155	955	1 796	6 516	5	52	-	3 531
98	110	-	-	-	-	44	-	-	-	-	-	-	-	-	-	-	17	-	-	-	-	-
99/100	-	-	-	-	-	15	-	-	-	-	-	-	-	-	-	-	-	-	-	-	-	-
195	-	24	-	-	-	-	-	-	-	-	-	-	-	-	-	-	-	-	-	-	-	-
204	-	33	-	-	-	-	-	-	-	-	-	-	-	-	-	-	-	-	-	-	-	-
205	-	2 833	-	-	-	-	-	-	-	-	-	-	-	-	-	4	-	8	-	-	-	-
206	-	96	-	-	-	-	-	-	-	-	-	-	-	-	-	-	-	-	-	-	-	-
208	-	-	-	-	-	-	-	-	-	-	-	-	-	-	-	9	-	-	-	-	-	-
209	-	-	-	-	-	-	-	-	-	-	-	-	-	-	-	-	-	-	-	-	-	-
211	-	444	-	-	-	-	-	-	-	-	-	-	-	-	-	-	-	-	-	-	-	-
212	119	123	-	-	-	-	14	-	-	-	-	-	-	-	-	-	5	22	-	-	-	-
213	-	542	-	-	-	-	-	24	-	-	-	-	-	-	-	-	5	688	-	-	-	-
215	-	638	-	-	-	-	-	-	-	-	-	-	-	-	-	-	3	47	-	-	-	-
216	-	-	-	-	-	-	-	-	-	-	-	-	-	-	-	-	-	-	-	-	-	-
217	-	-	-	-	-	-	-	-	-	-	-	-	-	-	-	-	-	16	-	-	-	-
218	-	-	-	-	-	-	-	-	-	-	-	-	-	-	-	-	26	6	-	-	-	-
219	-	-	-	-	-	-	-	-	-	-	-	-	-	-	-	-	-	-	-	-	-	-
220	-	-	-	-	-	-	-	-	-	-	-	-	-	-	-	-	-	-	-	-	-	-
221	-	-	-	-	-	-	-	-	-	-	-	-	-	-	-	-	-	-	-	-	-	-
222	-	-	-	-	-	-	-	-	-	-	-	-	-	-	-	-	-	-	-	-	-	-
223	-	-	-	-	-	-	-	-	-	-	-	-	-	-	-	-	-	-	-	-	-	-
Ausland	119	4 709	-	-	-	-	14	24	-	-	-	-	-	-	-	13	39	787	-	-	-	-
Insgesamt	2 155	5 226	67	21	1 597	2 818	854	490	3 466	15	1 843	35	12	31	168	981	1 852	7 303	5	52	201	3 732

Nummer des VB	Kupfererze		Andere Erze		Eisenschlacken zur Verhüttung	Steinkohlen		Steinkohlenbrikette		Steinkohlenkoks		Rohbraunkohlen		Braunkohlenbrikette		Braunkohlenkoks		Torf	
	73		74		75	80		81		82		83		84		85		86	
	V	E	V	E	V	V	E	V	E	V	E	V	E	V	E	V	E	V	E
1	-	-	-	-	-	-	-	-	-	-	-	-	-	-	-	-	-	-	-
2	-	-	-	-	-	-	-	-	-	-	-	-	-	-	-	-	-	-	20
3	-	-	-	-	-	-	-	-	-	-	-	-	-	-	-	-	-	-	-
4	-	-	-	-	-	-	-	-	-	-	-	-	-	-	-	-	-	-	-
5	37	-	232	357	-	-	-	-	-	-	-	-	-	-	-	-	-	-	-
6	-	-	-	4	-	-	-	-	-	-	-	-	-	-	-	-	-	-	-
7	-	-	-	-	-	-	-	-	-	-	-	-	-	-	-	-	-	-	-
8	-	-	-	9	-	-	-	-	-	-	-	-	-	-	-	-	-	-	12
9	-	-	-	116	-	-	-	-	-	-	-	-	-	-	-	-	-	-	-
10	-	-	-	-	-	-	-	-	-	-	-	-	-	-	-	-	-	-	120
11	-	-	-	-	-	-	-	-	-	-	-	-	-	-	-	-	-	-	-
12	-	-	-	-	-	-	524	-	-	-	39	-	-	-	-	-	-	-	-
13	-	162	-	-	-	-	-	-	-	-	-	-	17	-	-	-	-	-	-
14	-	-	-	-	-	-	-	-	-	-	-	-	-	-	-	-	-	-	-
15	-	-	-	-	-	-	-	-	-	15	-	-	-	-	-	-	-	-	-
16	-	-	-	-	-	-	11	-	-	-	-	-	-	-	-	-	-	-	-
17	-	-	-	-	-	-	-	-	-	-	-	-	-	-	-	-	-	-	16
18	-	-	-	-	-	-	-	-	-	-	-	-	-	-	-	-	-	-	-
19	-	-	-	-	-	-	-	-	-	-	-	-	-	-	-	-	-	-	382
20	-	-	-	-	-	-	-	-	-	-	-	-	-	-	-	-	-	-	69
21	-	-	-	-	-	-	935	-	-	-	-	-	-	-	-	-	-	-	10
22	-	-	-	-	-	-	657	-	-	-	-	-	-	-	-	-	-	-	-
23	-	-	-	-	-	-	1 722	-	363	-	13	-	-	-	-	-	-	-	-
24	-	-	-	-	21	-	58 834	-	1 439	19	75 520	-	-	-	-	-	-	-	-
27	-	-	-	-	-	-	2 659	-	-	-	11 850	-	-	-	-	-	-	-	-
28	-	-	-	210	-	-	10 538	-	398	-	5 805	-	-	-	-	-	-	-	-
29	-	-	-	-	-	17	-	-	-	-	-	-	-	-	-	-	-	-	-
30	-	-	-	100	-	-	1 091	-	-	-	664	-	-	-	-	-	-	-	-
31	-	-	-	-	-	-	15 778	-	1 168	-	4 653	-	-	-	-	-	-	-	-
32	-	-	-	-	-	-	-	-	-	-	-	-	11	-	-	-	-	-	-
33	-	-	-	-	-	-	-	-	-	-	-	-	-	-	-	-	-	-	-
34	-	-	91	-	-	-	-	-	-	-	-	-	-	-	-	-	-	-	-
35	-	-	-	15	-	-	61	-	-	-	-	-	-	-	-	-	-	-	-
36	-	-	-	-	-	-	-	-	-	-	-	-	437	-	1 553	-	37	-	-
37	-	-	10	-	-	-	14 035	-	1 367	-	2 160	-	530	-	-	-	-	-	-
38	-	-	-	-	-	153	73	-	-	77	-	-	23	20	-	-	-	-	-
39	-	-	28	-	-	1 229	47	-	-	1 044	-	-	-	-	-	-	26	-	-
41	-	-	-	84	-	3 822	-	-	-	122	-	-	21	43	-	-	-	-	-
42	-	-	-	-	-	4 364	251	59	-	243	-	15	-	6 120	991	10	-	-	-
43	-	-	28	-	-	79	-	-	-	-	251	-	363	16	-	-	-	-	-
44	-		3 378		-		2 062		78		1 553		121		14 156		12	-	
45	-	-	78	-	-	3 637	6 185	20	1 199	4 898	993	26	432	263	2 075	-	-	-	-
46	-	-	-	-	-	20 618	1 152	85	20	3 137	148	40	-	100 135	51	20	-	12	-
47	-	-	-	-	-	529	771	-	-	41	-	-	934	-	-	-	-	-	-
48	-	-	-	-	-	9 556	-	-	-	489	-	-	-	402	-	-	-	-	-
51	-	-	-	-	-	5 139	38	-	-	467	-	-	-	407	-	-	-	-	-
52	-	-	-	-	-	1 591	16	-	-	690	-	-	-	50	-	-	-	-	-
53	-	-	-	-	-	50	-	-	-	-	-	-	-	-	-	-	-	-	-
54	-	-	-	-	-	422	44	-	-	60	40	27	26	30	-	-	-	-	-
55	-	-	-	-	-	-	-	-	-	-	-	-	-	-	-	-	-	-	-
56	-	-	-	-	-	-	90	-	524	-	188	-	20	109	-	-	-	-	-
57	-	-	-	-	-	44	-	-	-	-	-	-	34	-	-	-	-	-	-
58	-	-	-	-	-	20	-	-	-	-	-	-	-	-	-	-	-	-	-
61	-	-	-	-	-	372	4 648	-	-	52	-	-	-	-	16	-	-	-	-
62	-	-	-	-	-	-	-	-	-	-	-	-	-	-	-	-	-	-	-
63	-	-	-	-	-	-	-	-	-	282	-	-	7 672	-	20	-	-	-	-
64	-	-	-	-	-	-	-	-	-	-	-	-	-	-	-	-	-	-	-
65	-	-	-	-	-	20	-	-	-	-	-	-	-	-	-	-	-	-	-
66	-	-	-	16	-	554	20	-	-	93	-	-	-	-	-	-	-	-	-
Bund	37	162	467	911	21	52 216	120 180	164	6 478	11 729	102 324	108	10 520	107 595	4 706	30	63	12	629
98	-	-	-	-	-	-	-	-	-	-	-	-	-	-	-	-	-	-	-
99/100	-	-	-	-	-	-	-	-	-	-	-	-	-	-	-	-	-	-	-
195	-	-	-	-	-	-	51 415	-	-	-	3 100	-	-	-	-	-	-	-	-
204	-	-	-	-	-	-	-	-	-	-	-	-	-	-	-	-	-	-	-
205	-	-	-	-	-	-	-	-	-	-	-	-	-	-	-	-	-	-	-
206	-	-	-	-	-	-	-	-	-	-	-	-	-	-	-	-	-	-	-
208	-	-	-	-	-	-	-	-	-	-	-	-	-	-	-	-	-	-	-
209	-	-	-	-	-	-	-	-	-	-	-	-	-	-	-	-	-	-	-
211	-	-	-	-	-	-	-	-	-	-	-	-	-	-	-	-	-	-	-
212	-	-	-	-	-	4	-	-	-	-	-	-	-	-	-	-	-	-	-
213	-	-	-	-	-	-	-	-	-	-	-	-	27	-	-	-	-	-	-
215	-	-	9	-	-	-	6 830	-	-	-	-	-	-	-	-	-	-	-	-
216	-	-	-	-	-	-	-	-	-	-	-	-	-	-	-	-	-	-	-
217	-	-	-	33	-	-	-	-	-	-	-	-	-	-	-	-	-	-	-
218	-	-	-	-	-	7	-	-	-	-	-	-	-	-	-	-	-	-	-
219	-	-	-	-	-	-	-	-	-	-	-	-	-	-	-	-	-	-	-
220	-	-	-	-	-	-	-	-	-	-	-	-	-	-	-	-	-	-	-
221	-	-	-	-	-	-	-	-	-	-	-	-	-	-	-	-	-	-	-
222	-	-	15	-	-	-	-	-	-	-	-	-	-	-	-	-	-	-	-
223	-	-	-	-	-	-	-	-	-	-	-	-	-	-	-	-	-	-	-
Ausland	-	-	24	33	-	11	6 830	-	-	-	-	-	27	-	-	-	-	-	-
Insgesamt	37	162	3 869	4 322	21	54 289	180 487	242	6 556	13 282	106 977	229	10 668	121 751	18 862	42	75	12	629

Nummer des VB	Rohes Erdöl, Stein- und Braunkohlenteer		Benzin		Benzol		Gasöl, Dieselöl		Andere Mineralöl-derivate, Mineralöl-rückstände		Rohe und bearbeitete Natursteine		Gewöhnliche Erde, Kies, Sand		Kalk und Gips außer zum Düngen	
	90		91		92		93		94		100		101		102	
	V	E	V	E	V	E	V	E	V	E	V	E	V	E	V	E
1	-	-	-	-	-	-	-	-	-	-	-	75	-	-	-	-
2	-	-	-	-	-	-	-	-	-	-	-	-	-	-	-	-
3	-	17	-	-	-	-	-	-	-	-	-	-	-	-	-	-
4	-	-	-	-	-	-	-	-	-	-	-	-	-	-	-	-
5	-	-	30	589	98	10	-	254	478	5 513	-	-	-	-	10	-
6	-	-	-	-	-	-	-	-	7	-	-	-	-	-	-	-
7	-	-	-	-	-	-	-	-	3	-	-	-	-	-	-	-
8	-	-	-	-	-	-	-	-	-	-	-	-	-	-	-	-
9	-	143	-	-	-	-	24	-	37	29	-	-	-	-	-	-
10	-	-	-	-	-	-	-	-	19	-	-	-	15	-	-	-
11	-	369	-	-	-	-	16	-	-	40	-	256	-	552	-	897
12	-	96	-	-	18	214	108	18	5	30	-	-	-	288	-	-
13	-	63	-	-	-	-	-	-	41	113	-	57	-	17	2	-
14	-	219	-	-	-	-	65	915	2	199	-	-	30	55	16	-
15	-	-	-	254	-	-	43	326	6	2 203	-	-	-	-	-	9
16	-	-	-	-	-	-	-	-	44	-	-	-	-	-	-	-
17	-	-	-	-	11	14	-	-	-	-	-	-	-	-	-	-
18	-	-	-	-	-	-	-	16	-	-	-	-	-	-	-	-
19	-	-	-	-	18	-	-	-	-	8	-	-	-	-	-	-
20	-	-	-	-	-	-	-	-	-	37	-	-	-	-	-	-
21	-	-	-	-	14	-	-	-	16	-	-	-	-	24	-	-
22	-	-	15	-	-	-	255	-	-	-	-	162	-	-	-	13 344
23	-	48	-	-	-	27	-	-	-	-	-	-	-	-	-	20
24	-	798	40	746	-	2 640	-	-	34	11 394	-	-	-	1 360	-	-
27	-	-	-	-	-	247	13	-	10	111	-	-	-	-	-	-
28	-	-	-	153	-	205	-	70	56	-	-	-	-	264	-	-
29	-	-	-	-	-	-	14	-	-	-	-	-	-	-	-	-
30	-	437	27	96	-	155	17	-	772	357	-	-	-	-	-	-
31	-	-	-	-	-	-	-	-	-	-	-	-	-	-	-	-
32	-	176	-	-	-	79	-	-	50	-	-	-	-	90	-	-
33	-	1 889	125	572	-	-	-	-	100	1 956	-	-	-	-	-	-
34	-	19	-	-	-	-	104	-	52	45	-	-	-	-	-	-
35	-	-	-	-	-	54	-	-	-	15	-	-	-	-	-	-
36	-	45	-	118	-	-	-	-	-	318	-	-	-	4 493	-	-
37	-	-	-	-	-	-	14	208	2	200	-	-	-	20	-	-
38	-	152	206	-	14	-	30	-	292	-	-	20	-	18	-	-
39	15	1 964	261	-	44	-	108	-	280	168	-	41 214	59	45	158	29 214
41	90	289	40	-	-	-	55	-	19	22	-	1 333	-	-	2	46 291
42	139	2 670	289	-	146	-	460	-	1 767	437	-	-	-	4 825	282	-
43	-	1 879	1 395	-	34	32	57	243	42	-	-	247	-	-	15	-
44	15		2 051		90		934		2 596		10 774		954		375	
45	171	1 034	8 263	1 620	2 644	133	4 272	470	1 759	2 323	-	4	92	5 583	105	-
46	-	494	8 189	18	376	-	10 588	-	1 306	-	30	10 029	1 349	8 789	688	13
47	15	6 504	6 495	337	2 205	77	1 867	314	560	-	-	-	-	-	60	-
48	-	670	10 376	-	1 066	156	6 453	-	1 940	-	-	-	-	15	136	5

Nummer des VB	Rohes Erdöl, Stein- und Braunkohlenteer		Benzin		Benzol		Gasöl, Dieselöl		Andere Mineralölderivate, Mineralölrückstände		Rohe und bearbeitete Natursteine		Gewöhnliche Erde, Kies, Sand		Kalk und Gips, außer zum Düngen	
	90		91		92		93		94		100		101		102	
	V	E	V	E	V	E	V	E	V	E	V	E	V	E	V	E
51	69	1 672	1 681	-	272	-	3 175	-	3 862	-	-	-	-	-	-	-
52	2 614	15	8 015	192	1 817	-	3 472	-	2 503	51	-	796	143	-	55	430
53	66	1	10 411	-	760	-	4 531	215	261	1 183	2	-	15	172	37	-
54	-	-	816	-	261	-	457	-	680	-	-	19 294	40	1 288	230	295
55	-	16	-	-	-	431	-	-	45	-	-	-	47	-	120	-
56	-	40	-	25	146	-	341	174	397	78	-	-	-	42	77	-
57	-	76	-	-	10	33	164	30	143	132	-	-	-	64	-	-
58	30	-	569	-	250	-	200	-	3 475	-	-	167	-	144	-	-
61	48	17	564	-	80	82	448	79	1 630	16	-	236	-	-	-	94
62	-	-	411	-	127	-	321	-	315	556	-	5	-	-	-	-
63	40	11	1 003	-	233	-	1 046	-	1 145	77	-	-	-	1 358	7	-
64	30	-	1 631	-	33	-	785	-	1 761	-	-	-	-	-	-	-
65	49	-	3 755	-	289	-	1 431	-	616	-	-	-	-	-	-	-
66	14	-	3 220	-	266	-	1 848	-	3 203	22	-	195	-	-	-	-
Bund	3 390	21 823	67 827	4 720	11 232	4 589	42 782	3 332	29 735	27 633	32	74 090	1 790	29 506	2 000	90 612
98	-	-	-	-	34	-	-	81	919	303	-	-	-	-	-	-
99/100	-	-	-	-	-	-	-	17	-	91	-	-	-	-	-	-
195	-	-	-	-	-	-	-	376	33	-	-	-	17	1 005	5	-
204	-	-	-	-	-	-	-	-	-	87	-	-	-	-	-	-
205	-	-	-	-	-	187	-	-	-	39	1	-	-	-	-	-
206	-	-	-	-	-	-	-	-	-	-	-	-	-	-	-	-
208	-	-	-	-	-	-	-	-	-	-	-	-	-	-	-	-
209	-	-	-	-	-	-	-	-	-	-	-	-	-	-	-	-
211	-	-	-	-	-	-	-	-	54	-	-	-	-	-	-	-
212	-	-	-	-	-	15	10	-	172	55	-	-	609	-	-	-
213	-	-	-	-	348	-	6	-	57	-	-	40	-	-	-	-
215	-	1 140	-	16	-	-	-	-	104	991	22	-	16	-	-	-
216	-	-	-	-	-	-	-	-	-	-	-	-	-	-	-	-
217	-	99	-	1	-	580	-	-	867	301	7	-	32	-	-	-
218	-	-	-	-	-	-	-	-	65	100	6	-	-	-	-	-
219	-	-	-	-	-	-	-	-	-	-	4	-	-	-	-	-
220	-	-	-	-	-	-	-	-	-	14	-	-	-	-	-	-
221	-	-	-	-	-	-	-	-	-	-	-	-	-	-	-	-
222	-	-	-	-	-	-	-	-	-	-	-	-	-	-	-	-
223	-	-	-	-	-	-	-	-	79	-	-	-	-	-	-	-
Ausland	-	1 239	-	17	348	782	16	-	1 398	1 587	40	40	657	-	-	-
Insgesamt	3 405	23 077	69 878	6 788	11 704	5 461	43 732	4 740	34 681	32 210	10 846	84 904	3 418	31 465	2 380	90 987

Nummer des VB	Zement, Mörtel		Stein- und Siedesalz		Tonerde, Bauxit, Kryolith		Andere mineralische Rohstoffe		Schwefelsäure		Soda, Ätznatron, Pottasche		Farbstoffe, Farben und Lacke		Nicht bes.gen. chemische Erzeugnisse		Düngekalk	
	103		110		111		112		120		121		122		123		130	
	V	E	V	E	V	E	V	E	V	E	V	E	V	E	V	E	V	E
1	-	106	-	-	-	-	26	-	-	-	-	-	-	-	477	-	-	-
2	-	-	-	-	-	-	191	-	-	-	-	-	-	-	223	-	-	-
3	-	-	-	-	-	-	53	-	-	-	15	-	-	-	630	20	-	-
4	-	-	-	-	-	-	63	-	-	-	-	-	-	-	118	-	-	-
5	-	-	-	-	-	-	370	45	62	390	-	25	21	-	4 832	355	-	-
6	-	-	-	-	-	-	20	-	-	-	-	-	-	-	-	-	-	-
7	-	-	-	-	-	-	16	1 280	-	-	-	-	-	-	1 128	4	-	-
8	-	-	-	-	-	-	172	-	-	-	-	-	-	-	408	-	-	-
9	-	-	-	-	-	-	174	-	261	-	-	-	4	4	183	-	-	-
10	-	-	-	-	-	-	18	9 562	-	-	-	-	-	-	1 524	21	-	15
11	-	-	-	-	-	-	32	32	-	-	-	-	-	-	1 124	5	15	-
12	-	-	-	-	-	-	93	-	-	16	-	-	-	-	2 775	-	30	-
13	-	-	-	-	45	-	81	77	-	39	603	16	-	24	1 196	4 840	-	-
14	4	-	-	8 588	303	-	51	43	-	310	-	-	-	-	625	228	43	-
15	4	-	-	-	-	-	12	-	107	-	-	-	-	-	1 890	1 091	30	-
16	-	-	-	2 870	-	-	152	-	-	-	-	-	-	-	717	-	450	-
17	-	-	-	-	-	-	19	-	-	-	40	-	-	-	343	-	-	-
18	-	-	-	-	-	-	10	-	-	-	-	-	-	-	-	-	-	-
19	-	-	-	-	-	-	67	-	-	-	-	-	-	-	357	-	15	-
20	-	-	-	-	-	-	8	-	-	-	-	-	-	-	350	-	-	-
21	-	-	-	-	-	-	107	-	-	34	-	-	-	-	338	27	-	10
22	-	-	-	-	-	-	55	-	-	-	-	-	-	-	1 649	29	-	-
23	-	-	-	-	-	-	32	-	-	-	-	-	-	-	1 195	107	-	-
24	-	-	-	-	19	-	161	10	47	49	65	37	-	23	4 146	6 007	-	-
27	-	-	-	-	3	-	86	6	-	-	-	-	-	-	11	111	-	-
28	-	-	-	-	-	-	66	30	-	-	-	-	-	-	450	-	-	-
29	-	-	-	15	-	-	-	-	-	91	-	421	-	-	251	50	-	-
30	-	-	-	-	182	-	30	30	-	1 156	-	-	-	-	61	1 090	-	-
31	-	-	-	-	-	-	-	-	-	-	-	-	-	-	-	288	-	-
32	-	-	-	-	-	-	4	85	117	81	-	-	1 102	52	2 443	661	-	-
33	3	-	-	-	15	-	247	-	-	106	-	-	-	-	1 340	236	-	-
34	-	-	-	-	-	-	64	-	-	149	17	994	-	37	8 516	5 639	-	-
35	-	-	-	-	-	-	73	-	-	-	-	-	-	-	1 109	50	17	-
36	-	-	-	-	-	-	33	766	-	-	255	-	-	-	376	985	-	-
37	12	-	-	-	-	-	194	-	-	-	-	32	-	2 698	1 227	10	16	-
38	8	34	-	-	5	-	64	452	128	-	17	203	-	-	3 127	2 494	166	-
39	-	-	-	-	-	-	46	15	213	-	-	-	39	-	811	467	398	-
41	-	1 967	-	-	45	-	6	283	1 190	14	-	-	9	10	4 706	20	284	-
42	-	9 415	-	-	-	-	209	19	4 651	1 623	1 487	225	-	-	7 277	1 802	659	-
43	-	-	-	-	30	-	348	47	15	15	-	-	-	-	4 297	572	253	-
44	-	-	-	3 180	-	214	-	401	-	963	-	1 111	-	67	-	7 015	-	30
45	9	-	-	-	566	-	272	42	48	2 618	222	609	-	18	4 994	3 824	15	-
46	144	363	-	-	1 073	-	1 010	1 489	638	-	10	-	-	-	3 847	419	1 842	36
47	-	-	-	-	-	-	11	22	-	-	15	3	-	-	1 101	898	39	-
48	10	-	-	-	10	-	364	155	2 957	2 130	15	8 867	64	-	7 798	3 254	5 731	-
51	9	-	-	-	-	-	76	-	2 858	-	-	21	-	-	2 451	607	713	-
52	5	48	-	3 157	151	-	216	-	603	-	-	1 557	5	40	7 622	61	1 512	30
53	17	-	-	-	-	-	162	5	35	-	-	-	-	-	3 544	78	68	5
54	5	8 444	-	1 721	-	-	95	-	1 519	-	-	-	-	-	1 536	5 182	1 312	-
55	6	-	-	-	-	-	52	38	-	-	-	20	-	-	353	28	25	-
56	22	310	-	-	-	-	291	-	15	1 904	-	149	-	-	8 057	3 200	-	-
57	-	-	-	-	-	-	15	-	-	-	-	-	-	-	269	23	40	80
58	1	399	-	-	-	-	43	-	-	-	17	-	-	-	1 668	93	35	6
61	2	5	-	-	123	-	27	146	16	15	-	15	45	-	1 851	10	78	-
62	3	-	-	-	1 418	-	157	-	4	48	-	-	-	61	2 266	21	-	-
63	-	-	-	-	20	-	147	5	-	594	-	-	92	-	684	46	173	-
64	4	-	-	658	-	-	16	471	-	-	-	81	5	-	1 703	1 122	102	-
65	4	-	-	-	-	-	327	7	31	-	-	-	-	-	1 457	16	-	-
66	-	-	-	-	-	14	111	523	15	-	-	2	5	-	2 873	153	15	-
Bund	272	21 091	-	17 009	4 008	14	6 845	15 685	15 530	11 382	2 778	13 277	1 391	2 976	116 304	46 244	14 076	182
98	-	-	-	-	-	-	124	-	-	-	-	-	-	-	3 619	5	-	-
99/100	-	-	-	-	91	-	-	-	-	-	-	-	19	-	31	1 890	-	-
195	11	-	-	-	70	-	10	-	-	531	-	-	-	-	1 686	-	-	-
204	-	-	-	-	-	-	-	-	-	-	-	-	51	-	56	-	-	-
205	-	-	8	-	18 749	3 006	577	48	25	-	5	-	178	-	617	31	-	-
206	-	-	-	-	-	-	-	-	-	-	-	-	21	-	-	-	-	-
208	-	-	-	-	-	-	-	-	-	-	-	-	-	-	-	-	-	-
209	-	-	-	-	-	-	5	-	-	-	-	-	-	-	-	-	-	-
211	-	-	-	-	-	-	-	-	-	-	-	-	9	-	210	88	-	-
212	-	-	-	-	7	-	85	-	-	2 678	-	4 662	91	1	2 986	664	-	-
213	-	-	-	14	-	-	46	6	-	-	-	-	37	-	1 822	210	-	-
215	-	15	-	16	-	-	476	50	-	6 014	-	107	205	-	21 059	3 003	-	-
216	-	-	-	-	-	-	-	-	-	-	-	-	-	-	43	-	-	-
217	-	-	6	-	30	-	164	40	3	99	-	-	338	456	1 145	1 751	-	-
218	-	-	-	-	-	-	31	30	-	-	-	-	-	-	1 680	299	-	-
219	-	-	-	-	-	-	325	-	-	-	-	-	-	-	15	-	-	-
220	-	-	-	-	-	-	-	-	-	-	-	-	18	-	599	-	-	-
221	-	-	-	-	-	-	-	-	-	-	-	-	-	-	30	-	-	-
222	-	-	-	-	-	-	10	-	-	-	-	-	27	-	587	1	-	-
223	-	-	-	-	-	-	-	-	-	-	-	-	-	-	15	14	-	-
Ausland	-	15	14	30	18 786	3 006	1 719	174	28	8 791	5	4 769	975	457	30 864	6 061	-	-
Insgesamt	283	21 106	3 194	20 219	23 169	3 234	9 099	16 260	16 521	21 667	3 894	19 157	2 452	3 500	159 519	61 215	14 106	212

Nummer des VB	Thomasmehl 131 V	Thomasmehl 131 E	Andere Phosphordüngemittel, 132 V	Andere Phosphordüngemittel, 132 E	Kalidüngemittel, außer Mischdünger 133 V	Kalidüngemittel, außer Mischdünger 133 E	Stickstoffdüngemittel, 134 V	Stickstoffdüngemittel, 134 E	Mischdünger 135 V	Mischdünger 135 E	Andere Düngemittel 136 V	Andere Düngemittel 136 E	Pflanzliche Gerbmittel 140 V	Pflanzliche Gerbmittel 140 E	Häute, Felle 141 V	Wolle 150 V	Baumwolle 151 V	Baumwolle 151 E	Andere Spinnstoffe 152 V	Andere Spinnstoffe 152 E
1	-	-	-	-	-	-	2 311	-	35	-	-	-	-	-	-	-	-	-	-	-
2	-	-	-	-	-	-	25 750	-	490	-	-	-	-	-	-	-	-	-	-	-
3	-	-	-	-	-	-	18 217	-	371	-	-	-	-	-	-	-	-	-	-	-
4	-	-	-	-	-	-	7 974	-	287	-	-	-	-	-	-	-	-	-	-	-
5	-	-	-	-	-	-	1 842	-	875	-	-	-	-	-	-	-	-	-	-	-
6	-	-	-	-	-	-	10 698	-	190	-	-	-	-	-	-	-	-	-	-	-
7	-	-	886	-	-	-	13 199	-	139	-	-	-	-	-	-	-	-	-	-	-
8	-	-	19	-	-	-	2 407	-	83	-	-	-	-	-	-	-	-	-	368	-
9	-	-	-	-	-	-	446	-	83	-	-	-	-	-	-	-	-	-	-	-
10	-	-	153	-	-	-	14 052	-	312	-	-	-	-	-	-	-	-	-	-	-
11	-	-	393	-	-	-	14 944	-	569	-	-	-	-	-	-	-	-	-	-	-
12	-	-	255	-	-	-	6 942	-	318	-	-	-	-	-	-	-	-	-	-	-
13	-	-	15	-	-	1 440	5 535	-	1 119	-	-	-	-	-	-	-	-	4	-	-
14	-	-	461	-	-	-	20 447	-	1 218	-	-	16	-	-	-	-	-	-	-	-
15	-	-	146	-	-	10	15 666	-	701	81	-	-	-	-	-	-	-	-	-	-
16	-	-	72	-	-	-	718	-	116	-	-	-	-	-	-	-	-	-	380	-
17	-	-	15	13	-	-	3 306	-	195	-	-	-	-	-	-	-	-	-	-	-
18	-	-	-	-	-	-	974	-	30	-	-	-	-	-	-	-	-	-	-	-
19	-	-	30	-	-	-	18 423	6	810	-	-	-	-	-	-	-	-	-	-	-
20	-	-	-	-	-	-	4 336	-	233	-	-	198	-	-	-	-	-	-	-	5
21	-	-	15	-	-	-	8 851	-	288	-	-	-	-	-	-	-	-	29	-	-
22	-	-	-	-	-	-	6 643	-	677	-	-	-	-	-	-	-	-	-	-	-
23	-	-	-	-	-	-	906	-	41	-	-	-	-	-	-	-	-	-	-	-
24	-	1 390	-	-	-	-	2 874	600	375	-	-	-	-	-	-	-	-	-	-	-
27	-	-	-	-	-	-	191	48	28	-	-	-	-	-	-	-	-	-	-	-
28	-	-	-	-	-	-	-	15	17	-	-	-	-	-	-	-	-	-	-	-
29	-	-	20	-	-	-	5 437	-	203	-	-	-	-	-	-	-	-	-	-	-
30	-	711	-	-	-	-	46	-	-	-	-	-	-	-	-	-	-	-	-	-
31	-	430	-	-	-	-	558	-	31	-	-	-	-	-	-	-	-	-	-	-
32	-	-	76	45	-	-	6 120	-	353	-	-	-	-	-	-	-	-	-	-	-
33	-	-	-	-	-	-	1 464	-	231	-	-	-	-	-	-	-	-	-	-	-
34	-	-	-	-	-	-	594	-	105	116	-	267	-	-	-	-	-	-	-	-
35	-	-	-	-	-	-	1 604	-	97	-	-	-	-	-	-	-	-	-	-	-
36	-	-	-	-	-	18	1 646	62	502	-	-	-	-	-	-	-	-	-	-	-
37	-	-	105	-	-	-	4 751	-	281	90	-	-	-	-	-	-	-	-	20	-
38	-	-	256	67	-	-	14 758	-	1 686	-	-	-	-	-	-	-	-	-	24	-
39	-	-	171	-	-	-	12 128	-	3 037	23	-	28	-	-	-	-	-	-	-	-
41	-	-	18	-	-	-	5 102	41	849	-	-	-	-	-	-	-	5	-	-	-
42	-	-	1 346	448	-	-	7 581	2	5 593	-	-	64	-	-	-	-	-	-	-	-
43	147	-	610	-	-	-	3 603	-	1 180	-	-	-	-	-	-	-	-	-	-	-
44	75			70		7		2 499		224		5								
45	529	-	1 633	10	15	-	3 060	3	2 421	-	-	-	-	315	-	-	-	-	451	-
46	191	62	4 882	-	36	36	26 863	200	9 512	960	325	137	-	-	-	-	-	-	-	-
47	-	-	827	-	-	-	2 329	-	1 770	-	-	-	-	-	-	-	-	-	62	-
48	16	13	3 425	-	-	304	8 705	31	5 378	-	9	-	-	-	14	-	-	-	16	-
51	86	-	7 437	-	-	-	11 979	-	5 954	-	-	-	-	61	-	-	-	-	24	-
52	216	-	4 924	-	-	-	14 556	-	8 732	-	-	-	-	-	-	-	-	-	-	-
53	-	-	269	-	-	-	670	-	419	-	-	-	-	-	-	-	-	-	-	-
54	56	-	2 547	-	15	-	5 389	-	2 236	-	-	-	-	-	-	-	-	-	-	-
55	-	-	55	-	-	-	615	-	705	-	-	-	-	-	-	-	-	-	-	-
56	-	-	30	-	-	-	348	75	899	-	-	-	-	-	-	-	-	-	-	-
57	-	-	95	-	-	-	4 488	-	451	-	-	-	-	-	-	-	-	-	-	-
58	174	-	1 140	-	-	-	10 423	-	5 652	-	-	-	-	-	-	-	-	-	-	-
61	125	-	1 644	-	-	-	12 499	-	4 519	-	-	-	-	-	-	-	-	-	-	-
62	-	-	39	-	-	-	2 026	-	235	-	-	-	-	-	-	-	-	-	-	-
63	56	-	1 082	776	-	-	14 324	-	6 705	-	-	-	-	-	-	-	-	-	-	-
64	-	-	956	-	-	-	9 640	60	3 103	-	-	-	-	-	-	-	-	-	-	-
65	-	-	61	-	-	-	722	-	452	-	-	-	-	-	-	-	-	-	-	-
66	-	-	1 294	-	-	-	6 836	-	2 492	-	-	-	-	-	-	-	-	-	-	-
Bund	1 596	2 606	37 402	1 359	66	1 808	408 516	1 143	85 383	1 260	334	710	-	376	14	-	5	29	1 349	5
98	-	-	-	-	-	-	-	-	18	-	-	-	-	-	-	-	-	-	-	-
99/100	-	-	-	-	-	-	15	-	78	-	-	-	-	-	-	-	-	-	-	-
195	-	748	-	-	-	-	-	-	-	-	50	-	2	-	-	40	8	-	-	-
204	-	-	-	-	-	-	-	-	-	-	-	-	-	-	-	-	-	-	-	-
205	-	-	-	-	285	-	2 385	-	-	-	-	-	-	-	-	-	-	-	-	-
206	-	-	-	-	-	-	-	-	-	-	-	-	-	-	-	-	-	-	-	-
208	-	-	-	-	-	-	-	-	-	-	-	-	-	-	-	-	-	-	-	-
209	-	-	-	-	-	-	-	-	-	-	-	-	-	-	-	-	-	-	-	-
211	-	-	-	-	-	-	15	-	30	-	20	-	-	-	-	-	-	-	-	-
212	-	-	-	-	-	-	-	-	-	-	-	-	-	-	-	15	-	-	-	18
213	-	85	-	-	-	-	393	-	-	-	-	-	-	-	-	5	5	-	-	-
215	-	-	-	-	-	-	-	-	-	-	-	-	-	-	-	2	-	-	-	-
216	-	-	-	-	-	-	-	-	-	-	-	-	25	-	-	9	-	-	35	-
217	-	-	-	-	-	-	-	-	-	-	15	-	-	-	-	-	-	-	-	-
218	-	-	-	-	-	-	-	-	-	-	-	-	-	-	-	3	-	-	-	-
219	-	-	-	-	-	-	167	-	1 948	-	95	-	-	-	-	-	-	-	-	-
220	-	-	-	-	-	-	-	-	-	-	-	-	-	-	-	-	-	-	-	-
221	-	-	-	-	-	-	-	-	-	-	-	-	-	-	-	-	-	-	-	-
222	-	-	-	-	-	-	-	-	-	-	-	-	-	-	-	-	-	-	-	-
223	-	-	-	-	-	-	-	-	-	-	-	-	-	-	-	-	-	-	-	-
Ausland	-	85	-	-	285	-	2 960	-	1 978	-	130	-	25	-	-	34	5	-	35	18
Insgesamt	1 671	3 514	37 472	1 429	358	1 815	413 990	3 642	87 681	1 484	519	715	27	376	14	74	18	29	1 384	23

Nummer des VB	Garne 153 V	Garne 153 E	Lumpen 154 V	Lumpen 154 E	Stammholz über 1,5 m Länge Baustangen 160 V	Stammholz 160 E	Faserholz, Papierholz 161 V	Faserholz 161 E	Grubenholz 162 E	Anderes unbearbeitetes Holz, Holzabfälle 163 V	Anderes 163 E	Hölzerne Schwellen 164 V	Hölzerne Schwellen 164 E	Schnittholz, Faßholz, Werkstücke 165 V	Schnittholz 165 E	Holzwaren 166 V	Holzwaren 166 E	Zellstoff, Holzschliff, Strohstoff 170 V	Zellstoff 170 E	Papier, Pappe 171 V	Papier 171 E
1	-	-	-	-	-	-	-	-	-	-	-	-	-	-	-	-	-	-	-	-	-
2	-	-	-	-	-	-	-	-	-	-	-	-	-	-	-	-	-	-	-	-	-
3	-	-	-	-	-	-	-	-	-	-	-	-	-	-	-	-	-	-	-	-	-
4	-	-	-	-	-	-	-	-	-	-	-	-	-	-	167	-	60	-	-	13	-
5	-	-	-	-	-	-	-	-	-	-	-	-	-	-	-	-	-	-	-	-	-
6	-	-	-	-	-	-	-	-	-	-	-	-	-	-	31	-	-	-	-	-	-
7	-	-	-	-	-	-	-	-	-	-	-	-	-	-	-	-	-	-	-	-	-
8	-	-	-	-	-	-	-	-	-	-	-	-	-	-	-	6	-	-	-	-	-
9	-	-	-	-	-	-	-	-	-	-	-	-	-	-	-	-	-	-	-	-	-
10	-	-	-	-	-	-	-	-	-	-	-	-	-	-	-	-	39	-	-	-	-
11	-	-	-	10	-	-	-	-	-	-	-	-	-	24	28	-	-	-	-	15	-
12	-	-	10	-	4	174	-	18	-	-	91	-	-	-	4	-	502	-	-	-	5
13	-	-	-	-	-	-	-	-	-	-	-	-	-	-	8	-	2	-	-	-	-
14	-	-	-	-	-	-	-	-	-	-	-	-	-	-	-	-	-	-	-	-	-
15	-	-	-	-	-	-	-	-	-	-	-	-	-	-	-	-	-	-	-	-	-
16	-	-	-	-	-	-	-	-	-	-	-	-	-	-	-	-	-	-	-	-	-
17	-	-	-	-	-	-	-	-	-	-	-	-	-	-	-	-	-	-	-	-	-
18	-	-	-	-	-	-	-	-	-	-	-	-	-	-	-	-	-	-	-	-	-
19	-	-	-	-	-	-	-	-	-	-	-	-	-	-	-	-	-	-	-	-	-
20	-	-	-	-	-	-	-	-	-	-	38	-	-	-	-	-	-	-	-	-	-
21	-	-	188	-	-	-	-	-	-	-	99	-	-	-	21	-	15	-	-	-	8
22	-	-	-	-	-	15	-	17	99	-	-	-	-	-	-	-	-	-	-	-	-
23	-	-	-	-	-	-	-	-	-	-	-	-	-	-	-	-	-	-	-	-	-
24	-	-	-	-	-	-	-	-	-	-	-	-	-	-	-	-	-	-	-	-	-
27	-	-	-	-	-	-	-	-	-	-	-	-	-	7	-	-	-	-	-	-	-
28	-	-	-	-	-	-	-	-	-	-	-	-	-	-	-	-	-	-	-	-	-
29	-	-	-	-	-	15	-	-	-	-	-	-	-	-	-	-	-	-	-	-	-
30	-	-	-	-	-	-	-	-	-	-	-	-	-	-	-	-	-	-	-	-	-
31	-	-	-	11	-	-	-	-	-	-	-	-	-	31	-	-	-	-	-	-	5
32	-	-	-	-	-	-	-	-	-	-	-	-	-	-	-	-	-	-	-	-	45
33	-	-	-	-	-	-	-	-	-	-	-	-	-	-	-	-	-	-	-	-	-
34	-	-	-	-	-	15	-	-	-	-	-	-	-	18	-	-	-	-	-	-	-
35	-	-	-	-	-	-	-	-	-	-	14	4	-	-	-	5	-	-	-	-	-
36	-	-	12	-	-	-	-	-	-	-	184	-	-	-	-	-	-	-	-	-	101
37	-	-	18	5	-	-	-	-	-	-	769	-	-	50	29	-	17	-	-	-	-
38	-	-	-	-	-	49	-	-	-	-	358	-	-	-	53	-	8	-	-	-	16
39	-	-	-	-	-	-	-	-	-	-	12	-	-	-	302	-	58	-	-	-	6
41	-	-	18	-	-	10	-	15	-	9	-	-	682	69	112	-	37	-	-	-	-
42	-	-	-	-	-	24	-	-	-	8	47	-	-	-	227	-	-	-	-	-	-
43	-	-								25				1 628		5				1	4
44	-	-	15	-	259	-	-	-	-	2 739	-	-	-	232	782	14	64	-	378	1 162	121
45	7	13	65	11	2 109	2 630	180	-	110	19	2 675	63	829	62	681	19	181	3 685	-	-	127
46	-	-	17	4	167	-	-	-	-	-	26	-	-	5	133	-	-	-	-	-	72
47	-	6	13	11	68	263	-	39	-	-	214	-	498	24	1 286	3	139	9	-	36	
48																					

Nummer des VB	Garne 153 V	Garne 153 E	Lumpen 154 V	Lumpen 154 E	Stammholz über 1,5 m Länge, Baustangen 160 V	Stammholz über 1,5 m Länge, Baustangen 160 E	Faserholz, Papierholz 161 V	Faserholz, Papierholz 161 E	Grubenholz 162 E	Anderes unbearbeitetes Holz, Holzabfälle 163 V	Anderes unbearbeitetes Holz, Holzabfälle 163 E	Hölzerne Schwellen 164 V	Hölzerne Schwellen 164 E	Schnittholz, Faßholz, Werkstücke 165 V	Schnittholz, Faßholz, Werkstücke 165 E	Holzwaren 166 V	Holzwaren 166 E	Zellstoff, Holzschliff, Strohstoff 170 V	Zellstoff, Holzschliff, Strohstoff 170 E	Papier, Pappe 171 V	Papier, Pappe 171 E
51	-	-	68	-	309	43	-	-	-	-	342	-	-	-	118	6	-	-	615	1	-
52	-	-	38	-	520	108	-	221	-	-	286	-	-	-	339	3	180	-	-	-	41
53	-	-	-	-	-	-	-	-	-	-	-	-	-	-	-	-	-	-	-	-	-
54	-	-	-	-	138	172	-	-	-	-	944	-	-	15	58	-	190	-	-	-	416
55	-	-	-	-	10	-	-	-	-	-	-	-	-	-	-	-	-	-	-	-	-
56	-	-	-	-	-	-	-	11	-	11	-	-	-	-	11	3	4	-	-	-	11
57	-	-	-	-	-	-	-	-	-	-	67	-	-	-	28	-	-	-	-	-	-
58	-	-	102	41	107	27	-	75	-	-	452	-	621	-	548	-	55	-	97	-	-
61	-	-	4	-	-	-	-	-	-	-	11	-	10	-	180	-	3	-	-	-	2
62	-	-	-	-	-	-	-	-	-	-	-	-	-	-	-	-	-	-	-	-	-
63	-	-	-	-	-	137	-	-	-	-	-	-	-	-	1 493	-	24	-	-	-	7
64	-	-	-	-	719	-	-	-	-	-	14	-	20	-	864	-	61	-	-	-	-
65	-	-	-	-	-	-	-	-	-	-	-	-	-	-	58	-	-	-	-	5	-
66	-	-	-	-	32	-	-	-	-	-	34	-	-	-	45	-	24	-	-	-	-
Bund	7	19	568	93	4 442	3 682	180	496	209	2 786	6 677	67	2 660	537	7 612	59	1 663	3 694	1 090	1 233	987
98	-	-	-	-	-	-	-	-	-	-	-	-	-	-	-	-	-	-	-	-	-
99/100	-	-	-	-	-	-	-	-	-	-	-	-	-	-	-	-	-	-	-	-	15
195	-	-	-	-	-	-	-	-	-	-	-	-	294	9	-	-	-	-	-	-	-
204	-	-	-	-	-	-	-	-	-	-	-	-	-	-	-	-	-	-	-	-	-
205	-	-	-	-	-	26	-	-	18	-	-	-	-	-	2 883	-	-	-	95	-	-
206	-	-	-	-	-	-	-	-	-	-	-	-	-	-	-	-	-	-	-	-	-
208	-	-	-	-	-	-	-	-	-	-	-	-	-	-	-	-	-	-	-	-	-
209	-	-	-	-	-	-	-	-	-	-	-	-	-	-	-	-	-	-	-	-	-
211	-	-	-	-	-	-	-	-	-	-	-	-	-	-	680	-	-	-	-	-	-
212	-	-	-	-	50	-	-	-	-	-	-	-	-	-	-	-	-	-	-	1	-
213	-	-	11	7	-	-	-	-	-	-	-	-	-	-	-	-	-	-	-	-	-
215	20	-	-	-	-	42	-	-	-	-	-	-	-	-	25	114	2	-	-	-	-
216	-	-	-	-	-	-	-	-	-	-	88	-	-	-	26	-	-	-	-	-	-
217	-	-	-	-	-	-	-	-	-	-	-	-	-	-	69	-	-	-	-	5	-
218	-	-	-	-	-	-	-	-	-	-	-	-	-	-	-	-	-	-	-	-	-
219	-	-	-	-	-	-	-	-	-	-	-	-	-	-	-	-	-	-	-	-	-
220	-	-	-	-	-	-	-	-	-	-	-	-	-	-	-	-	-	-	-	-	-
221	-	-	-	-	-	-	-	-	-	-	-	-	-	-	-	-	-	-	-	-	-
222	-	-	-	-	-	-	-	-	-	-	-	-	-	-	-	-	-	-	-	-	-
223	-	-	-	-	-	-	-	-	-	-	-	-	-	-	-	-	-	-	-	-	-
Ausland	20	-	11	7	50	68	-	-	18	-	88	-	-	-	3 683	114	2	-	95	6	-
Insgesamt	27	19	579	100	4 492	3 750	180	496	227	2 811	6 790	67	2 954	2 174	12 923	178	1 670	3 694	1 185	1 239	1 002

Nummer des VB	Betonwaren 180 E	Künstliche Steine, Platten, Röhren 181 V	Künstliche Steine, Platten, Röhren 181 E	Andere Steingut-, Ton-, Porzellanwaren 182 V	Andere Steingut-, Ton-, Porzellanwaren 182 E	Glas, Glaswaren 183 V	Glas, Glaswaren 183 E	Roheisen, Eisenlegierungen 190 V	Roheisen, Eisenlegierungen 190 E	Halbzeug und Blöcke aus Stahl 191 E	Alteisen und Abfälle von Eisen und Stahl 192 V	Alteisen und Abfälle von Eisen und Stahl 192 E	Eisenbahnoberbauzeug aus Eisen und Stahl 193 V	Eisenbahnoberbauzeug aus Eisen und Stahl 193 E	Stab- und Formeisen und -stahl 194 V	Stab- und Formeisen und -stahl 194 E	Bleche und Platten aus Eisen und Stahl 195 V	Bleche und Platten aus Eisen und Stahl 195 E
1	-	25	-	-	-	-	-	-	683	-	-	-	-	-	-	-	-	-
2	-	1	-	-	-	-	-	-	-	-	-	111	-	-	-	-	-	-
3	-	-	-	-	-	-	-	-	-	-	-	-	-	-	-	-	-	-
4	-	-	-	-	-	-	-	-	-	-	-	-	-	-	-	-	-	-
5	-	63	-	-	-	20	-	-	-	-	1	38	5	-	5	34	21	-
6	-	-	-	-	-	-	-	-	-	-	-	-	-	-	-	-	-	-
7	-	-	-	-	-	-	-	-	-	-	-	-	-	-	-	-	-	-
8	-	-	-	-	-	-	-	-	-	-	-	-	-	-	-	-	-	-
9	72	26	28	-	-	-	-	-	-	-	-	-	-	-	-	-	42	-
10	-	-	-	-	-	-	65	-	-	-	-	-	-	-	-	6	3	-
11	-	10	545	-	-	-	13	-	-	-	30	-	17	-	67	-	-	-
12	-	16	49	-	-	-	60	-	-	-	-	-	-	-	-	71	-	35
13	-	30	84	-	-	-	-	-	-	-	-	-	-	-	-	-	-	-
14	-	42	29	-	-	5	-	5	20	-	12	-	-	-	-	751	-	-
15	-	19	-	-	-	-	23	18	-	-	93	-	-	-	-	-	-	-
16	-	39	-	-	-	4	-	-	-	-	-	-	-	-	-	71	6	4
17	-	9	-	-	-	-	-	-	-	-	40	-	-	28	-	116	-	-
18	-	-	-	-	-	-	-	-	-	-	-	-	-	-	-	-	-	-
19	4	10	-	-	-	-	-	-	-	-	-	-	-	-	-	-	-	-
20	-	7	-	3	-	-	-	-	-	-	-	-	-	-	-	-	-	-
21	-	2	-	-	-	-	-	-	-	-	-	-	-	-	-	-	-	-
22	-	-	-	-	-	-	5	-	-	-	-	18	-	-	-	-	-	406
23	-	-	17	-	-	-	-	-	-	35	319	23	-	-	-	1 221	-	337
24	-	63	-	4	-	-	779	-	864	272	3 899	17	-	258	-	803	5	834
27	-	21	-	-	-	-	-	-	-	105	1 281	-	-	113	-	768	5	406
28	-	17	-	-	-	-	107	-	-	-	520	8	-	25	7	288	23	172
29	-	-	-	-	-	-	-	-	-	-	-	-	-	-	-	-	-	-
30	-	5	243	-	-	-	-	-	2 219	-	941	-	-	-	-	1 149	-	566
31	-	46	-	-	-	-	-	-	-	-	25	-	-	200	-	1 721	-	-
32	-	-	11	-	-	-	-	-	92	-	280	1 032	-	-	48	21	-	1
33	-	187	25	-	-	-	75	-	34	47	84	-	-	-	-	992	-	483
34	-	65	-	-	-	-	-	-	-	-	116	175	-	-	-	50	-	35
35	-	4	1 084	-	-	-	112	-	-	10	61	-	-	-	6	34	-	-
36	-	584	577	-	333	-	110	2	-	-	-	12	7	-	-	58	-	8
37	-	233	185	-	-	-	34	-	5	-	-	-	-	-	-	29	17	50
38	3	87	1 487	-	-	-	-	-	-	-	1 775	-	-	-	21	10	-	485
39	5	-	373	-	-	-	-	-	-	-	85	151	-	-	53	37	7	-
41	3	84	2 289	-	256	-	2	-	873	-	2 684	14	36	-	30	113	24	1 139
42	17	59	6 963	4	66	-	-	25	-	-	15 150	841	12	49	185	52	28	59
43	-	10	39	-	-	-	-	-	-	-	63	183	-	61	89	25	-	-
44	-	126						86		-	14 575				424		17	
45	3	70	656	-	10	10	4	58	93	-	8 974	3 415	77	209	310	2 059	53	514
46	-	248	2 132	3	-	14	-	1 525	-	-	5 334	9 391	73	-	340	172	72	26
47	11	-	-	-	-	-	17	-	16	-	559	564	6	10	45	13	-	24
48	-	160	154	5	7	-	11	-	40	-	565	449	12	-	832	-	101	16
51	-	51	-	-	6	-	50	-	-	-	43	35	-	69	51	-	5	-
52	-	100	62	4	3	15	10	-	-	-	804	227	7	-	186	161	21	53
53	20	177	2	-	2	-	12	-	-	-	140	63	-	-	12	8	17	12
54	-	28	159	-	15	-	-	-	-	-	50	434	-	-	234	5	-	-
55	-	63	-	-	4	-	-	-	-	-	61	14	-	-	15	-	-	24
56	-	100	-	-	-	-	10	-	-	-	3	477	16	-	16	360	20	-
57	-	25	131	-	-	-	-	-	-	-	-	-	-	78	-	-	-	-
58	6	397	37	-	-	-	-	6	-	-	330	20	-	-	7	23	8	11
61	16	115	15	-	25	-	-	-	-	-	-	-	8	-	8	-	-	-
62	-	192	-	-	-	-	-	-	-	-	45	31	-	11	4	19	10	-
63	-	55	15	-	-	-	84	-	530	-	15	5	18	-	-	1 019	3	-
64	-	89	16	-	-	-	-	-	67	-	-	15	-	15	14	85	-	-
65	-	59	-	-	-	-	-	-	-	-	2	57	-	-	-	120	16	-
66	-	43	-	-	-	-	-	-	-	-	-	19	-	30	-	39	-	-
Bund	160	3 736	17 407	23	727	68	1 583	1 639	5 536	469	44 384	17 839	294	1 156	2 585	12 503	507	5 700
98	-	8	-	-	-	-	-	-	-	-	-	-	-	-	16	-	-	-
99/100	-	-	-	-	-	-	88	-	-	-	-	-	-	-	-	-	-	-
195	-	25	-	33	-	-	33	-	431	131	8	-	-	144	-	2 570	-	466
204	-	-	-	-	-	3	206	-	-	-	-	-	-	-	-	-	-	-
205	-	-	93	4	-	-	-	-	85	-	-	-	-	-	-	7	-	-
206	-	-	-	-	-	-	-	-	-	-	-	-	-	-	-	-	-	-
208	-	-	-	-	-	-	-	-	-	-	-	-	-	-	-	-	-	-
209	-	-	-	-	-	-	-	-	-	-	-	-	-	-	-	-	-	-
211	-	84	-	-	-	-	-	-	-	-	-	-	-	-	-	-	2	-
212	-	33	-	1	-	5	-	-	-	-	48	-	-	-	-	-	-	-
213	-	-	80	-	-	-	-	-	20	-	842	-	-	-	59	-	-	-
215	-	12	-	20	-	69	1	-	50	-	-	-	-	-	-	-	-	-
216	-	-	-	-	-	-	-	-	-	-	-	-	-	-	-	-	-	-
217	-	1	-	-	-	-	33	-	-	-	997	-	-	-	-	-	-	-
218	-	45	-	5	-	-	-	-	-	-	-	-	-	-	-	-	-	-
219	-	-	-	-	-	-	-	-	-	-	-	-	-	-	-	-	-	-
220	-	-	-	1	-	-	-	-	-	-	-	-	-	-	-	-	-	-
221	-	16	-	-	-	-	-	-	-	-	-	-	-	-	-	-	-	-
222	-	103	-	-	-	-	-	-	-	-	-	-	-	-	-	-	-	-
223	-	-	-	-	-	-	-	-	-	-	-	-	-	-	-	-	-	-
Ausland	-	294	173	31	-	77	240	-	155	-	1 887	-	-	-	59	7	2	-
Insgesamt	160	4 189	17 706	87	727	145	1 944	1 725	6 208	600	60 854	32 414	294	1 300	3 084	15 504	526	6 183

noch Verkehrsbezirk Nr. 44: Ludwigshafen

Nummer des VB	Röhren und Rohre aus Eisen und Stahl 196		Eisen- und Stahlwaren 197		Andere Gießereiu. Walzwerkerzeugnisse 198		Maschinen, Apparate 199		Bauwerksteile aus Eisen und Stahl 200		Andere Eisen- und Stahlwaren 201		Rohkupfer, Kupferlegierungen 210	Rohzink, Zinklegierungen 211	Rohblei, Bleilegierungen 212	Rohe Leichtmetalle, auch Legierungen 213	
	V	E	V	E	V	E	V	E	V	E	V	E	E	E	E	V	E
1	-	-	-	-	-	-	-	3	-	-	-	-	-	-	-	-	-
2	-	-	-	-	-	-	-	-	-	-	-	-	-	-	-	-	-
3	-	-	-	-	-	-	-	1	-	-	-	36	-	-	-	-	-
4	-	-	-	-	-	-	8	-	-	-	-	-	-	-	-	-	-
5	-	-	6	-	-	17	72	51	-	12	6	-	20	-	-	-	-
6	-	-	-	-	5	-	-	-	-	-	-	-	-	-	-	-	-
7	-	-	-	-	-	-	-	-	-	-	-	-	-	-	-	-	-
8	-	-	-	-	-	-	3	-	-	-	-	1	-	-	-	-	-
9	-	-	-	-	-	-	23	-	-	-	88	-	-	-	-	-	-
10	-	-	-	-	-	-	-	3	-	-	-	-	-	-	-	-	-
11	-	-	-	-	58	-	-	24	29	-	214	446	-	-	41	-	-
12	-	-	-	-	-	-	11	-	-	-	7	135	-	-	-	-	-
13	-	-	-	-	-	26	-	28	-	10	-	8	-	-	-	-	-
14	-	4	-	-	-	-	13	9	-	5	8	51	-	-	-	-	-
15	-	4	-	-	-	-	16	5	-	-	-	-	-	-	-	-	-
16	34	16	-	-	-	-	-	15	-	-	-	5	-	-	-	-	12
17	-	-	-	-	-	8	-	-	-	3	-	-	-	-	-	-	-
18	-	-	-	-	-	-	-	-	-	-	8	-	-	-	-	-	-
19	-	-	-	-	-	-	-	3	-	16	-	-	-	-	-	-	-
20	20	-	-	-	-	-	-	-	-	-	3	-	-	-	-	-	-
21	-	-	-	-	-	-	15	17	-	-	-	-	-	-	-	-	-
22	-	27	-	-	14	-	-	-	-	5	-	17	-	-	-	-	-
23	-	16	-	-	-	27	-	5	-	10	-	1 025	-	-	-	-	-
24	34	894	-	72	98	71	15	150	-	345	38	375	-	-	-	-	-
27	-	12	-	24	-	23	25	28	-	47	-	38	-	-	-	-	-
28	-	-	-	-	-	-	-	26	-	167	-	66	-	-	-	-	-
29	-	-	-	-	-	-	-	-	-	-	8	-	-	-	-	-	-
30	-	1 416	-	-	-	26	-	16	-	-	-	167	-	-	-	-	-
31	-	-	-	37	-	-	-	-	-	26	-	368	-	-	-	-	-
32	57	45	-	-	5	20	-	5	-	-	23	55	-	18	-	-	1 140
33	30	2 518	-	-	3	49	-	81	-	46	11	188	-	-	-	-	-
34	-	36	-	20	-	-	-	37	-	-	7	311	-	-	-	-	-
35	191	171	-	-	-	-	-	1	-	-	-	39	-	-	-	-	-
36	145	-	-	-	34	-	23	-	-	-	84	31	-	-	-	-	-
37	-	1	-	-	-	10	-	551	-	64	-	13	-	8	148	-	-
38	4	-	-	50	-	-	45	-	-	-	9	468	-	-	58	-	-
39	37	-	-	37	-	7	55	-	-	-	33	24	-	-	-	-	-
41	9	1 014	-	132	-	-	13	39	-	87	5	911	-	-	-	-	-
42	74	2	25	25	-	152	14	48	-	648	177	244	-	-	-	-	-
43	10	22	-	-	-	-	5	81	18	234	8	-	-	-	-	-	-
44	389		-		98		59		-		135		-	-	-		
45	72	200	-	22	17	26	349	358	-	55	115	202	-	-	-	-	-
46	318	374	182	214	6	110	5	751	21	1 047	260	996	-	-	-	-	-
47	57	-	-	-	-	19	2	-	-	66	32	-	-	-	-	-	-
48	212	-	-	-	-	58	100	76	-	40	170	88	-	-	-	-	-
51	52	-	-	-	-	-	-	41	-	-	12	26	-	-	-	-	-
52	38	3	-	19	-	-	8	125	-	24	17	447	-	-	-	-	-
53	116	-	-	-	-	107	18	117	9	136	24	8	-	-	-	-	-
54	94	31	-	-	-	9	-	46	14	-	8	146	-	-	-	-	-
55	12	22	-	-	-	-	-	31	-	-	-	3	-	-	-	-	-
56	-	15	-	-	9	-	8	129	-	217	51	120	-	-	-	-	-
57	-	8	-	-	-	-	11	122	-	26	10	36	-	-	-	-	-
58	25	-	-	-	-	-	31	-	-	-	3	82	-	-	-	-	-
61	15	-	-	-	-	-	-	35	-	35	-	10	-	-	-	-	-
62	14	10	2	-	123	-	24	47	-	-	25	5	-	-	-	-	-
63	19	89	-	-	-	-	-	-	-	-	4	70	-	-	-	-	-
64	-	-	-	-	-	-	6	102	-	-	-	165	-	-	-	-	-
65	-	-	1	-	-	5	6	46	-	-	9	49	-	-	-	-	-
66	64	10	-	-	-	-	5	121	-	-	-	-	-	-	-	-	-
Bund	1 753	6 960	216	652	372	770	929	3 374	91	3 371	1 477	7 475	20	26	247	-	1 152
98	3	-	-	-	-	-	-	56	-	-	13	-	-	-	-	-	-
99/100	-	9	-	-	-	-	-	24	-	-	-	4	-	-	-	-	-
195	-	722	-	50	15	89	12	11	26	-	10	27	-	-	-	-	-
204	-	-	-	-	-	-	-	-	-	-	-	-	-	-	-	-	-
205	-	-	-	-	-	-	-	-	7	-	30	47	-	-	-	6	-
206	-	-	-	-	-	-	-	-	-	-	-	-	-	-	-	-	-
208	-	-	-	-	-	-	-	-	-	-	-	-	-	-	-	-	-
209	-	-	-	-	-	-	-	-	-	-	-	-	-	-	-	-	-
211	-	-	-	-	-	-	-	-	-	-	14	-	-	-	-	-	-
212	-	-	-	-	10	-	8	4	-	-	37	5	-	-	-	-	-
213	15	-	-	-	-	-	63	-	-	-	2	-	-	-	-	-	-
215	-	-	-	-	36	-	57	6	-	-	53	44	-	-	-	-	-
216	-	-	-	-	-	-	3	-	-	-	1	-	-	-	-	-	-
217	1	-	-	-	-	-	1	-	3	-	40	-	-	230	-	-	-
218	-	-	-	-	-	-	37	-	3	-	203	20	-	-	-	-	-
219	-	-	-	-	-	-	-	-	-	-	-	-	-	-	-	-	-
220	-	-	-	-	-	-	15	-	-	-	10	-	-	-	-	-	-
221	-	-	-	-	-	-	-	-	-	-	-	-	-	-	-	-	-
222	-	-	-	-	-	-	15	-	-	-	77	-	-	-	-	-	-
223	-	-	-	-	-	-	-	-	-	-	-	-	-	-	-	-	-
Ausland	16	-	-	-	46	-	199	10	13	-	467	116	-	230	-	6	-
Insgesamt	2 161	8 080	216	702	531	957	1 199	3 534	130	3 371	2 102	7 757	20	256	247	6	1 152

Nummer des VB	Andere rohe NE-Metalle, auch Legierungen 214		Altmetalle und Abfälle von NE-Metallen 215		NE-Metallhalbzeug 216		NE-Metallwaren 217		Fahrzeuge aller Art 220		Nicht bes.gen. Industrieerzeugnisse 230		Sammelgut ohne nähere Bezeichnung 231		Umzugsgut, gebrauchte Verpackungen, Baugerätschaften 240		Besatzungsverkehr Güter in Wagenladungen (ohne Kohlen) 243		Steinkohlen 244
	V	E	V	E	V	E	V	E	V	E	V	E	V	E	V	E	V	E	E
1	-	-	-	-	-	-	-	-	-	-	22	-	-	-	-	29	-	-	-
2	-	-	-	-	-	-	-	-	-	-	118	-	-	-	-	62	-	-	-
3	-	-	-	-	-	-	-	-	-	-	10	-	-	-	10	12	-	-	-
4	-	-	-	-	-	-	-	-	-	-	19	-	-	-	-	-	-	-	-
5	-	-	24	-	-	-	-	-	3	-	826	30	-	-	332	204	-	-	-
6	-	-	-	-	-	-	-	-	-	-	7	-	-	-	-	10	-	-	-
7	-	-	-	-	-	-	-	-	-	-	3	53	-	-	-	-	-	-	-
8	-	-	-	-	-	-	-	-	4	-	11	-	-	-	-	4	33	-	-
9	-	-	-	-	-	-	-	-	-	-	347	39	-	-	16	100	-	-	-
10	-	-	-	-	-	-	-	-	-	-	15	41	-	4	148	61	273	-	-
11	-	-	-	-	-	-	-	-	-	-	30	13	-	5	7	26	-	-	-
12	-	-	-	-	-	-	-	-	-	-	61	4	-	-	30	114	-	-	-
13	-	-	-	-	-	-	-	-	5	-	52	27	-	-	19	120	537	-	-
14	-	20	-	-	-	-	-	-	-	-	37	-	-	-	6	15	-	-	-
15	-	-	33	-	-	-	-	-	-	-	2	-	-	-	190	32	143	-	-
16	-	-	-	-	-	-	-	-	-	-	138	-	-	-	1	70	-	44	-
17	-	-	-	-	-	-	-	-	-	-	13	-	-	-	-	18	-	-	-
18	-	-	-	-	-	-	-	-	-	-	4	-	-	-	-	-	-	-	-
19	-	-	-	-	-	-	-	-	-	-	36	-	-	-	-	5	-	-	-
20	-	-	-	-	-	-	-	-	-	-	69	-	-	-	-	77	-	-	-
21	-	-	-	-	-	-	-	-	-	-	54	-	-	-	-	16	-	-	-
22	-	-	-	-	-	-	-	8	-	-	39	17	-	-	61	81	-	-	-
23	-	-	6	67	-	9	-	-	-	-	23	10	-	5	5	66	-	-	-
24	-	-	14	47	-	99	-	-	-	-	173	19	-	12	81	164	-	-	55
27	-	-	-	-	-	-	-	-	-	58	57	-	-	-	-	29	-	24	-
28	-	-	-	-	-	3	-	-	-	-	31	7	-	5	43	40	-	-	-
29	-	-	-	-	-	-	-	-	-	-	-	-	-	-	40	32	-	-	-
30	-	-	44	-	-	-	-	143	-	-	22	16	-	-	6	43	-	-	-
31	-	-	-	-	-	-	-	-	-	-	70	-	-	-	-	-	-	-	-
32	-	-	43	-	-	-	-	31	35	233	34	2	-	-	523	113	-	-	-
33	-	-	-	17	-	-	-	30	-	-	563	104	-	-	292	94	-	-	-
34	-	-	74	-	-	-	-	126	17	5	49	68	-	-	172	289	-	-	-
35	-	-	5	-	-	-	-	-	-	-	37	-	-	-	25	88	-	-	-
36	-	-	-	-	-	-	-	13	-	-	20	-	-	-	462	63	-	-	-
37	-	-	5	-	-	18	-	-	5	-	39	-	-	-	416	57	-	400	-
38	-	-	6	-	-	5	-	-	-	-	44	212	-	-	33	142	2	-	-
39	-	-	-	-	-	-	-	-	5	-	94	-	-	-	94	219	-	-	-
41	-	-	-	-	-	-	-	14	-	-	14	16	-	-	16	64	-	-	-
42	-	-	-	-	-	-	-	-	12	30	85	73	-	3	149	300	17	-	-
43	-	-	-	-	-	-	-	15	280	82	17	-	-	-	121	138	-	-	-
44	70		8		34		-		91	7			-		571		-		-
45	-	-	-	51	-	1 235	-	166	-	65	161	155	-	329	210	872	123.	633	-
46	-	-	4	22	5	-	5	5	22	55	840	341	-	-	340	356	527	155	-
47	-	-	-	-	-	-	-	-	-	-	29	37	-	-	26	72	-	152	-
48	-	-	21	21	-	23	-	-	8	176	372	17	-	-	177	975	-	-	-

Nummer des VB	Andere rohe NE-Metalle, auch Legierungen		Altmetalle und Abfälle von NE-Metallen		NE-Metallhalbzeug		NE-Metallwaren		Fahrzeuge aller Art		Nicht bes.gen. Industrieerzeugnisse		Sammelgut ohne nähere Bezeichnung		Umzugsgut, gebrauchte Verpackungen, Baugerätschaften		Besatzungsverkehr Güter in Wagenladungen (ohne Kohlen)		Steinkohlen
	214		215		216		217		220		230		231		240		243		244
	V	E	V	E	V	E	V	E	V	E	V	E	V	E	V	E	V	E	E
51	-	-	-	-	-	-	-	-	-	-	71	-	-	-	66	271	13	-	-
52	-	-	-	5	-	8	-	13	-	162	150	90	-	-	278	472	-	10	-
53	-	-	-	-	-	-	-	5	-	-	398	12	-	-	52	121	-	-	-
54	-	-	-	-	-	16	-	-	150	448	27	10	-	-	22	59	-	-	-
55	-	8	67	-	-	50	-	-	-	-	40	9	-	-	-	60	-	3	-
56	-	-	10	-	-	-	-	11	-	36	573	7	-	-	275	657	-	93	-
57	-	-	-	-	-	-	-	-	-	17	24	3	-	-	152	53	-	161	-
58	-	-	-	35	-	-	-	-	-	-	152	-	-	-	65	361	-	-	5
61	-	-	-	-	-	-	-	-	-	12	43	43	-	4	3	155	-	846	-
62	-	-	-	-	-	-	-	19	-	4	204	13	-	205	58	127	-	-	-
63	-	-	-	-	-	-	-	-	-	-	117	30	-	5	83	828	-	37	-
64	-	-	-	-	-	-	-	-	10	53	35	159	-	-	64	190	-	59	-
65	-	-	-	-	-	-	-	-	-	-	651	-	-	-	3	310	-	-	-
66	-	-	-	-	-	-	-	-	13	8	228	57	-	59	18	163	-	2	-
Bund	-	28	356	265	5	1 466	5	599	569	1 444	7 400	1 734	-	636	5 190	9 099	1 668	2 619	60
98	-	-	-	-	-	-	-	-	-	-	315	-	-	-	-	19	-	-	-
99/100	-	-	-	-	-	-	-	-	54	-	-	-	-	-	56	121	-	-	-
195	-	-	-	-	-	-	-	-	-	-	124	47	-	-	28	5	-	-	351
204	-	-	-	-	-	-	-	-	-	-	-	3	-	-	4	8	-	-	-
205	-	-	-	3	-	-	3	-	-	-	3	23	39	-	24	18	-	-	-
206	-	-	-	-	-	-	-	-	-	-	-	-	-	-	-	-	-	-	-
208	-	-	-	-	-	-	-	-	-	-	-	-	-	-	-	-	-	-	-
209	-	-	-	-	-	-	-	-	-	-	-	-	-	-	-	-	-	-	-
211	-	11	-	404	-	-	-	-	-	-	116	-	12	-	-	-	-	-	-
212	-	-	-	-	-	7	1	-	-	-	29	-	-	6	15	7	-	-	-
213	-	-	-	-	-	-	-	-	-	-	89	101	-	-	9	-	-	-	-
215	10	46	-	80	1	-	5	-	38	41	8	1	29	26	30	146	3	-	-
216	-	-	-	-	-	-	-	-	-	-	4	-	-	-	-	-	-	-	-
217	-	-	-	426	-	-	-	-	-	-	17	1	23	-	3	8	-	16	-
218	-	-	-	-	-	-	-	-	10	-	28	1	-	-	314	-	-	-	-
219	-	-	-	-	-	-	-	-	-	-	-	-	-	-	-	-	-	-	-
220	-	-	-	-	-	-	-	-	-	-	-	-	-	-	-	1	-	-	-
221	-	-	-	-	-	-	-	-	-	-	-	-	-	-	-	-	-	-	-
222	-	-	-	-	-	-	-	-	13	-	28	-	-	-	-	-	-	-	-
223	-	-	-	-	-	-	-	-	-	-	-	-	-	-	-	-	-	-	-
Ausland	10	57	-	913	1	7	9	-	61	41	322	130	103	32	399	188	3	16	-
Insgesamt	80	155	364	1 186	40	1 507	14	599	775	1 576	8 168	1 918	103	668	6 244	10 003	1 671	2 635	411

Nummer des VB	Besatzungsverkehr Braunkohlen	Dienstgutverkehr Güter in Wagenladungen (ohne 248u.249)		Dienstgutverkehr Steinkohlen auf Dienstkohlenfrachtbrief	Dienstgutverkehr Braunkohlen auf Dienstkohlenfrachtbrief	Pferde, Esel		Rindvieh, außer Kälbern		Kälber	Lebende Tiere Schafe, Ziegen	Lebende Tiere Schweine außer Ferkeln		Ferkel	Geflügel
	245	247		248	249	250		251		252	253	254		255	256
	E	V	E	E	E	V	E	V	E	E	E	V	E	E	E
1	-	-	6	-	-	-	-	-	6	-	-	-	-	-	-
2	-	-	5	-	-	-	-	-	4	-	-	-	774	147	-
3	-	15	-	-	-	-	16	-	69	10	-	-	271	157	-
4	-	-	15	-	-	-	-	-	-	-	-	-	-	-	-
5	-	38	23	-	-	-	-	-	74	-	-	-	-	-	-
6	-	-	-	-	-	-	-	-	-	-	-	-	-	-	-
7	-	-	19	-	-	-	-	-	-	-	-	-	-	-	-
8	-	-	-	-	-	-	-	-	15	-	-	-	-	-	-
9	-	16	219	-	-	-	-	-	-	-	-	-	-	-	-
10	-	-	5	-	-	-	-	-	-	8	-	-	79	1 008	-
11	-	51	31	-	-	-	-	-	-	-	-	-	-	-	-
12	-	2	27	-	-	-	-	-	-	272	-	-	888	-	-
13	-	44	76	-	-	-	-	-	22	-	-	-	-	-	-
14	-	56	504	-	-	-	-	-	-	-	-	-	-	-	-
15	-	8	-	-	-	-	1	-	3	-	-	-	-	-	-
16	-	78	4	-	-	-	-	-	-	-	-	-	-	-	-
17	-	3	696	-	-	-	-	-	-	-	-	-	39	295	-
18	-	-	-	-	-	-	-	-	-	-	-	-	-	-	-
19	-	9	3	-	-	1	285	-	706	343	6	-	4 062	276	-
20	-	17	-	-	-	-	-	-	49	-	-	-	-	-	-
21	-	8	-	-	-	-	120	-	102	1	-	-	17	-	-
22	-	46	174	-	-	-	-	-	13	-	-	-	-	-	-
23	-	69	40	12	-	-	-	14	-	-	-	-	-	-	-
24	-	138	1 617	13 773	-	-	8	-	-	-	-	-	-	-	-
27	-	-	5	453	-	-	27	-	81	-	-	-	-	-	-
28	-	40	-	529	-	-	-	-	-	-	-	-	-	-	-
29	-	-	-	-	-	-	-	-	-	-	-	-	-	-	-
30	-	-	64	297	-	-	-	-	-	-	-	-	-	-	-
31	-	-	75	14 923	-	-	-	-	-	-	-	-	51	-	-
32	-	-	5	-	-	-	-	-	-	-	-	-	-	-	-
33	-	8	30	-	-	-	-	-	-	-	-	-	-	-	-
34	-	20	22	-	-	1	26	-	-	-	-	-	-	-	-
35	-	247	55	-	-	2	18	-	-	-	-	-	-	-	-
36	101	34	118	-	247	-	-	-	-	-	-	-	-	-	-
37	-	15	86	308	-	-	12	-	-	-	-	-	-	-	-
38	-	344	1 246	-	-	-	-	-	-	-	-	-	-	-	-
39	-	3 419	5 157	-	-	-	7	-	7	1	-	-	-	-	-
41	-	600	797	-	-	1	-	-	-	-	121	-	-	-	-
42	-	3 151	3 979	-	-	2	10	7	-	-	-	-	-	-	-
43	-	1 418	1 137	401	-	-	3	-	-	-	-	-	-	-	-
44	-	7	238	-	-	-	-	-	-	-	-	-	-	-	-
45	-	49 476	73	546	-	44	-	-	-	-	-	-	-	-	-
46	-	14 493	11 904	-	-	-	55	-	62	-	-	204	129	-	-
47	611	17 028	579	-	-	25	6	-	7	-	-	-	-	-	-
48	-	1 343	1 037	-	-	2	17	-	177	1	-	-	40	-	-
51	-	437	334	-	-	-	-	-	33	-	-	-	110	-	-
52	-	87 565	613	-	-	2	32	-	-	-	104	-	46	-	-
53	-	5 424	45	-	-	-	-	-	-	-	-	-	-	-	-
54	-	10 032	114	-	-	3	5	-	10	3	93	-	11	-	-
55	-	47	215	-	-	-	-	-	-	-	-	-	-	-	-
56	-	98	969	203	-	-	-	-	11	-	-	-	-	-	-
57	-	30	447	-	-	-	-	-	9	-	-	-	-	-	-
58	-	35	5	-	-	-	2	-	52	1	-	-	-	-	-
61	-	648	23	-	-	-	-	-	362	147	-	-	568	-	-
62	-	419	101	-	-	-	-	-	18	-	-	-	-	-	-
63	-	469	178	-	-	-	-	-	253	1	-	-	164	4	-
64	-	641	503	-	-	-	9	-	5	10	-	-	-	-	-
65	-	655	81	-	-	-	2	-	11	-	-	-	145	-	-
66	-	320	138	-	-	-	26	-	10	302	-	-	497	-	2 847
Bund	712	199 418	33 599	31 445	247	83	687	21	2 171	1 100	324	204	7 891	1 887	2 847
98	-	-	-	-	-	-	-	-	-	-	-	-	-	-	-
99/100	-	-	-	-	-	-	-	-	-	-	-	-	-	-	-
195	-	-	-	50 826	-	-	-	-	-	-	-	-	-	-	-
204	-	-	-	-	-	-	-	-	-	-	-	-	-	-	-
205	-	-	-	-	-	-	-	-	-	-	-	-	-	-	-
206	-	-	-	-	-	-	-	-	-	-	-	-	-	-	-
208	-	-	-	-	-	-	-	-	-	-	-	-	-	-	-
209	-	-	-	-	-	-	-	-	-	-	-	-	-	-	-
211	-	-	-	-	-	-	-	-	-	-	-	-	-	-	-
212	-	10	-	-	-	-	-	-	-	-	-	-	-	-	-
213	-	-	-	-	-	-	-	-	-	-	-	-	-	-	-
215	-	1	-	-	-	-	-	-	-	-	-	-	-	-	-
216	-	-	-	-	-	-	-	-	-	-	-	-	-	-	-
217	-	-	-	-	-	-	-	-	-	-	-	-	-	-	-
218	-	-	-	-	-	-	-	-	-	-	-	-	-	-	-
219	-	-	-	-	-	-	-	-	-	-	-	-	-	-	-
220	-	-	-	-	-	-	-	-	-	-	-	-	-	-	-
221	-	-	-	-	-	-	-	-	-	-	-	-	-	-	-
222	-	-	-	-	-	-	-	-	-	-	-	-	-	-	-
223	-	-	-	-	-	-	-	-	-	-	-	-	-	-	-
Ausland	-	11	-	-	-	-	-	-	-	-	-	-	-	-	-
Insgesamt	712	206 667	40 837	82 271	247	83	687	21	2 171	1 100	324	204	7 891	1 887	2 847

Nummer des VB	Beförderte Güter insgesamt		Fische, auch Zubereitungen		Fleisch,		Milch und Rahm	Eier		Weizen		Roggen		Gerste		Hafer		Mais	
			1		2		3	4		10		11		12		13		14	
	Versand	Empfang	V	E	V	E	E	V	E	V	E	V	E	V	E	V	E	V	E
1	691	3 096	-	34	-	23	-	-	-	-	-	-	-	-	-	-	-	-	-
2	501	5 384	-	5	-	87	-	-	12	-	-	-	-	-	-	-	-	-	-
3	1 140	3 567	-	-	-	-	-	-	-	-	-	-	-	-	-	-	-	-	-
4	463	2 401	-	372	-	5	-	-	-	-	-	-	-	-	-	-	-	-	-
5	7 534	34 868	-	339	-	38	-	-	100	-	125	-	-	-	-	-	-	-	21
6	157	116	-	-	-	-	-	-	-	-	-	-	-	-	-	-	-	-	-
7	174	1 819	-	-	-	-	-	-	-	-	-	-	-	-	-	-	-	-	-
8	4 250	158 947	-	1 322	-	-	-	-	-	-	124	-	-	-	-	-	-	-	-
9	8 136	12 880	-	-	-	-	-	-	-	-	-	-	-	-	-	-	-	-	-
10	11 170	7 441	-	-	-	-	-	-	-	-	-	-	-	-	-	-	-	-	-
11	1 576	12 373	-	-	-	-	-	-	-	-	402	-	65	-	-	-	30	-	-
12	5 227	3 760	-	-	-	-	-	-	-	-	-	-	-	-	-	-	-	-	-
13	19 107	27 431	-	-	-	-	-	-	-	-	3 991	-	1 599	-	-	-	-	-	-
14	984	16 993	-	-	-	-	-	-	-	-	16	-	-	-	-	-	10	-	-
15	1 744	12 641	-	-	-	-	-	-	-	-	-	-	-	-	-	-	29	-	-
16	2 233	2 397	-	-	-	-	-	-	-	-	-	-	-	-	-	-	-	-	-
17	999	2 437	-	-	-	-	-	-	5	-	-	-	-	-	-	-	-	-	-
18	-	141	-	17	-	-	-	-	-	-	-	-	-	-	-	-	-	-	-
19	744	2 551	-	-	-	-	-	-	-	-	-	-	-	-	-	-	-	-	-
20	218	2 902	-	-	-	-	-	-	-	-	-	-	-	-	-	-	-	-	-
21	1 520	1 404	-	-	-	-	-	-	10	-	-	-	-	-	-	-	-	-	-
22	2 006	1 625	-	-	-	-	-	-	-	-	-	-	-	-	-	-	-	-	-
23	2 118	22 807	-	-	-	-	-	-	-	-	-	-	-	-	-	-	-	-	-
24	5 325	185 023	-	-	-	-	-	-	-	-	-	-	-	-	-	-	-	-	-
27	3 564	34 709	-	-	-	-	-	-	-	-	-	-	-	-	-	-	-	-	-
28	719	35 097	-	-	-	-	-	-	-	-	-	-	-	-	-	-	-	-	-
29	293	6 976	-	-	-	-	-	-	-	-	-	-	-	-	-	-	-	-	-
30	3 195	29 339	-	-	-	-	-	-	-	-	25	-	-	-	-	-	-	-	15
31	495	53 008	-	-	-	-	-	-	-	-	-	-	-	-	-	-	-	-	-
32	4 420	3 989	-	-	-	-	-	-	-	-	-	-	-	-	-	-	-	-	-
33	2 748	20 917	-	-	-	-	-	-	5	-	-	-	-	-	-	-	-	-	25
34	3 716	8 387	-	-	-	-	-	-	-	-	-	-	-	-	-	-	-	-	-
35	2 033	5 452	-	-	-	-	-	-	-	-	-	-	-	-	-	-	-	-	-
36	2 470	32 044	-	-	-	-	-	-	-	-	-	-	-	-	-	-	-	-	-
37	8 812	71 272	-	-	-	-	-	-	-	-	-	-	-	-	-	-	-	-	-
38	7 368	26 357	-	-	-	-	-	-	-	-	-	-	-	-	36	-	11	-	-
39	66 289	32 280	-	-	-	18	-	-	-	10	-	-	-	20	-	-	-	-	-
41	23 894	62 621	-	-	-	-	-	-	-	15	549	-	272	-	-	-	52	-	-
42	40 598	28 411	-	-	-	-	-	-	7	-	264	35	77	25	192	-	22	80	30
43	40 870	23 615	-	-	-	-	-	-	-	-	691	-	155	15	105	398	-	-	-
44	43 305	106 073	-	4	-	-	-	-	-	246	-	63	47	-	52	-	-	-	-
45	431	204	49		28		-	18		1 602		1 074		194		37		257	
46	137 709	113 985	-	-	-	23	-	-	11	162	2 698	20	935	5	62	-	13	-	-
47	182 772	26 529	-	-	-	-	-	-	-	35	466	-	-	130	-	16	37	126	16
48	70 308	44 779	-	-	-	6	-	-	177	23	216	-	-	108	273	8	-	-	159
51	45 517	17 448	-	-	-	-	-	-	-	12	254	-	-	-	16	-	-	10	-
52	324 138	102 442	-	-	-	-	-	-	-	419	3 229	272	-	10	253	-	15	227	11
53	169 827	13 506	-	-	-	20	-	-	-	80	-	-	-	-	-	15	-	76	-
54	432 916	93 807	-	-	-	-	17 575	-	-	6 849	4 213	42	188	90	1 370	-	349	152	-
55	14 250	7 943	-	-	-	-	-	-	-	-	184	-	-	-	16	-	-	-	-
56	43 063	62 153	-	-	-	3	-	-	10	60	15	-	-	-	-	-	11	19	-
57	18 676	27 666	-	-	-	-	-	-	-	-	1 575	-	689	-	27	-	32	-	-
58	61 261	33 354	-	-	-	-	2 432	-	-	864	302	-	-	-	19	-	-	5	-
61	40 024	16 149	-	-	-	-	-	-	26	128	443	-	242	-	17	-	15	187	-
62	52 223	7 464	-	-	-	112	-	-	-	66	-	-	-	-	-	-	-	-	-
63	54 685	43 014	-	-	-	-	-	-	-	-	-	-	533	-	-	20	32	17	-
64	71 317	15 961	-	-	-	-	-	-	-	15	-	-	-	-	-	-	-	-	-
65	38 855	19 473	-	-	-	7	-	-	-	35	-	-	-	-	-	-	-	-	-
66	47 034	8 805	-	-	-	-	-	-	-	15	-	-	34	-	-	-	-	-	-
Bund	2 137 381	1 760 029	-	2 093	-	342	20 007	-	363	9 034	19 782	432	4 836	403	2 438	457	658	899	277
98	17 148	4 927	-	-	10	-	-	-	-	-	-	-	-	-	-	-	-	-	-
99/100	65	1 984	-	-	13	-	-	-	-	-	30	-	-	-	-	-	-	-	-
195	2 167	144 408	-	-	-	-	-	-	7	-	-	-	-	-	-	-	-	-	-
201	-	10	-	-	-	-	-	-	-	-	-	-	-	-	-	-	-	-	-
204	44	1 508	-	-	-	-	-	-	11	-	210	-	-	-	-	-	-	-	-
205	11 620	6 612	-	-	-	-	-	-	-	-	-	446	-	-	-	-	-	-	15
206	79	2 637	-	-	-	-	-	-	11	-	1 400	-	-	-	-	-	-	-	15
209	203	47	-	-	-	-	-	-	-	-	-	-	-	-	-	-	-	-	-
210	274	104	-	-	-	-	-	-	-	-	-	-	-	-	-	-	-	-	-
211	1 221	9 079	-	-	-	-	-	-	-	-	-	-	-	-	-	-	-	-	-
212	23 475	3 847	-	-	-	-	-	-	-	-	-	-	-	-	-	-	-	-	-
213	4 249	9 787	-	-	-	-	-	-	-	-	-	-	-	-	-	-	-	-	-
214	86	121	-	-	-	-	-	-	-	-	-	-	-	-	-	-	-	-	-
215	28 266	32 978	-	-	8	74	-	-	196	-	2 050	-	-	-	-	-	-	-	-
216	185	1 490	-	-	-	-	-	-	-	-	-	-	-	-	-	-	-	-	-
217	4 098	4 673	-	-	-	-	-	-	-	-	-	-	-	-	-	-	-	-	-
218	2 178	3 799	-	-	-	-	10	-	5	-	-	-	-	-	-	-	-	-	-
219	8	16	-	-	-	-	-	-	-	-	-	-	-	-	-	-	-	-	-
220	943	181	-	-	-	-	-	-	23	-	-	-	-	-	-	-	-	-	-
221	617	2	-	-	-	-	-	-	-	-	-	-	-	-	-	-	-	-	-
222	1 117	16	-	-	-	-	-	-	-	-	-	-	-	-	-	-	-	-	-
223	139	213	-	-	-	-	-	-	-	-	-	-	-	-	-	-	-	-	-
Ausland	78 802	77 120	-	-	8	74	10	-	246	-	3 660	446	-	-	-	-	-	-	30
Insgesamt	2 666 767	2 419 682	49	2 142	59	444	20 017	18	634	10 636	25 074	1 952	5 910	597	2 632	494	695	1 156	564

Nummer des VB	Reis		Hülsenfrüchte		Gemüse		Obst, Südfrüchte		Kartoffeln		Zuckerrüben		Ölsaaten, Ölfrüchte		Kaffee	Rohtabak		Milcherzeugnisse	
	15		16		20		21		22		23		24		25	26		30	
	V	E	V	E	V	E	V	E	V	E	V	E	V	E	E	V	E	V	E
1	-	-	-	-	-	-	-	5	-	-	-	-	-	-	-	-	-	-	-
2	-	-	-	-	-	12	-	-	-	233	-	-	-	-	-	-	-	-	-
3	-	-	-	-	-	1 677	-	-	-	71	-	-	-	-	-	21	-	-	-
4	-	-	-	-	-	1	-	262	-	784	-	-	-	-	-	-	-	-	-
5	-	2	-	10	18	62	-	1 005	-	-	-	-	-	-	125	-	84	-	-
6	-	-	-	-	-	-	6	-	-	95	-	-	-	-	-	-	-	-	-
7	-	-	-	-	-	9	-	57	-	1 004	-	-	-	-	-	-	-	-	-
8	-	-	-	-	-	-	-	287	28	101	-	-	-	-	-	-	-	-	-
9	-	-	1	-	-	-	-	6	-	-	-	-	-	-	-	-	88	-	-
10	-	-	-	-	-	-	-	4	-	1 044	-	-	-	-	-	-	-	-	-
11	-	-	-	-	-	-	-	-	-	257	-	-	-	-	-	-	-	-	-
12	-	-	-	-	5	16	8	-	-	-	-	-	-	-	-	-	-	-	-
13	-	-	-	-	26	-	34	-	1	575	-	-	-	-	-	-	-	-	-
14	-	-	-	-	-	-	-	-	-	404	-	-	-	-	-	-	-	-	-
15	-	-	-	-	-	-	-	-	-	142	-	-	-	-	-	-	-	-	-
16	-	-	5	-	16	-	-	-	20	16	-	-	-	-	-	-	-	-	-
17	-	-	-	-	-	-	-	-	-	-	-	-	-	-	-	-	-	-	-
18	-	-	-	-	-	82	-	-	-	-	-	-	-	-	-	-	-	-	-
19	-	-	-	-	-	14	-	-	-	203	-	-	-	-	-	-	-	-	-
20	-	-	-	6	-	-	-	-	-	14	-	-	-	-	-	-	-	-	-
21	-	-	-	-	-	-	-	-	-	-	-	-	-	-	-	-	-	-	-
22	-	-	-	-	-	-	-	-	-	27	-	-	-	-	-	-	-	-	-
23	1	-	-	-	-	11	-	-	-	16	-	-	-	-	-	-	-	-	-
24	-	-	29	-	-	11	-	-	-	15	-	-	-	-	-	-	-	35	-
27	-	-	-	-	-	-	-	-	-	-	-	-	-	-	-	-	-	-	-
28	-	-	-	-	6	-	-	6	-	-	-	-	-	-	-	-	-	-	-
29	-	-	-	-	-	155	-	293	-	-	-	-	-	-	-	13	-	-	-
30	-	-	-	-	-	-	8	-	-	-	-	-	-	-	-	-	-	-	-
31	-	-	-	-	-	-	-	-	-	-	-	-	-	-	-	-	-	-	-
32	-	-	-	-	-	35	-	-	-	19	-	-	-	-	-	-	-	-	-
33	-	-	-	-	32	10	15	-	8	-	-	-	-	-	-	-	-	19	-
34	-	-	-	-	86	-	116	10	33	20	-	-	-	3	-	-	-	50	-
35	-	-	-	8	-	6	13	-	10	-	-	-	-	-	-	-	-	-	-
36	-	-	-	-	-	7	-	-	-	5	-	-	-	-	-	-	-	-	-
37	-	-	9	-	-	-	-	-	-	-	-	-	-	-	-	-	-	-	-
38	5	-	-	-	-	-	-	-	-	8	-	-	-	-	-	-	-	-	-
39	6	-	30	-	-	-	-	-	-	212	-	-	-	-	-	163	-	-	-
41	-	-	5	-	-	-	-	-	-	6	-	-	-	-	-	-	-	-	-
42	-	-	-	-	9	11	38	15	16	2 683	-	-	-	-	-	-	-	-	-
43	-	-	-	-	14	10	-	-	37	79	-	-	-	-	-	-	-	-	-
44	-	-	-	-	5	45	-	75	46	74	-	47	-	-	-	-	-	-	-
45	1 550		180		108		223		447		-		-		-		67		24
46	6	-	112	25	52	735	146	463	91	1 460	-	-	-	41	40	-	-	28	-
47	2	-	1	-	35	143	19	127	213	341	11 818	-	-	26	-	7	-	-	-
48	-	-	-	157	95	629	25	1 593	60	114	-	-	-	84	-	56	-	-	-

Nummer des VB	Reis		Hülsenfrüchte		Gemüse		Obst, Südfrüchte		Kartoffeln		Zuckerrüben		Ölsaaten, Ölfrüchte		Kaffee	Rohtabak		Milcherzeugnisse	
	15		16		20		21		22		23		24		25	26		30	
	V	E	V	E	V	E	V	E	V	E	V	E	V	E	E	V	E	V	E
51	-	-	-	-	34	15	28	37	-	9	-	-	-	13	-	-	-	-	-
52	-	-	27	39	16	143	-	49	140	122	-	-	-	108	-	-	-	-	-
53	-	-	-	5	35	164	11	121	-	21	-	-	-	-	-	-	-	-	-
54	-	-	40	12	63	228	207	11	422	2 325	-	-	3	30	-	-	-	-	-
55	-	-	-	-	-	-	-	-	-	-	-	-	-	-	-	-	-	-	-
56	10	-	-	-	102	53	11	51	232	41	-	-	-	-	-	-	-	-	-
57	-	-	-	-	-	-	-	-	-	-	-	-	-	-	-	-	-	-	3
58	-	-	-	7	4	150	-	22	41	2 207	-	3 291	-	69	-	-	-	-	-
61	20	-	10	6	-	-	5	-	23	356	-	-	-	30	-	-	88	-	-
62	30	-	5	-	4	-	5	-	37	-	-	-	-	-	-	-	-	-	-
63	-	-	61	-	6	5	-	10	14	860	-	-	-	87	-	12	-	-	-
64	-	-	-	-	-	21	-	-	-	14	-	-	-	-	-	-	-	-	-
65	-	-	45	-	86	707	4	2 598	124	563	-	-	-	-	-	-	-	-	120
66	-	-	76	5	-	20	-	-	-	170	-	-	-	33	-	-	-	-	-
Bund	80	2	456	280	749	5 187	699	7 107	1 596	16 760	11 818	3 338	3	524	165	272	260	132	123
98	-	-	-	-	-	-	6	-	-	-	-	-	-	-	-	-	-	-	-
99/100	-	-	-	-	3	16	16	-	-	16	-	-	-	-	-	-	-	-	-
195	-	-	-	-	-	-	-	4	-	-	-	-	-	-	-	14	-	-	-
201	-	-	-	-	-	-	-	-	-	-	-	-	-	-	-	-	-	-	-
204	-	-	-	-	-	-	-	-	-	-	-	-	-	5	-	-	-	-	-
205	-	-	-	-	-	-	-	8	-	-	-	-	-	-	-	-	-	-	-
206	-	45	-	-	-	27	-	-	-	-	-	-	-	605	-	-	-	-	-
209	-	-	-	-	-	-	-	47	-	-	-	-	-	-	-	-	-	-	-
210	-	-	-	-	-	-	-	104	-	-	-	-	-	-	-	-	-	-	-
211	-	-	-	-	-	-	-	-	-	-	-	-	-	-	-	-	-	-	-
212	-	30	-	-	-	16	6	362	-	-	-	-	-	-	-	-	-	-	-
213	-	65	-	15	-	1 814	-	3 714	14	911	-	-	-	-	-	-	301	-	-
214	-	-	-	-	-	-	-	81	-	40	-	-	-	-	-	-	-	-	-
215	-	-	-	30	-	579	-	1 667	27	20	-	-	-	-	-	-	-	6	7
216	-	-	-	-	-	-	-	-	-	-	-	-	-	-	-	-	-	-	-
217	-	-	-	-	-	27	-	-	-	-	-	-	-	-	5	-	-	-	-
218	-	-	-	-	-	1 776	-	477	-	698	-	-	-	12	-	-	-	-	19
219	-	-	-	-	-	16	-	-	-	-	-	-	-	-	-	-	-	-	-
220	-	-	-	-	-	-	-	-	-	-	-	-	-	-	-	145	-	-	8
221	-	-	-	-	-	-	-	-	-	-	-	-	-	-	-	-	-	-	-
222	-	-	-	-	-	-	-	-	-	-	-	-	-	-	-	-	-	-	-
223	-	-	-	-	-	-	-	45	-	-	-	-	-	-	-	-	-	-	-
Ausland	-	140	-	45	-	4 255	6	6 505	41	1 669	-	-	-	622	5	145	301	6	34
Insgesamt	1 630	1 692	636	505	860	9 566	950	13 839	2 084	18 892	11 818	3 338	3	1 146	170	498	628	162	181

Nummer des VB	Speisefette, außer Butter		Andere tierische und pflanzliche Fette und Öle		Roggen- und Weizenmehl		Malz		Stärke		Rohzucker		Verbrauchszucker		Wein, Most		Bier	Spiritus		Andere Nahrungs- und Genußmittel	
	31		32		33		34		35		36		37		38		39	40		41	
	V	E	V	E	V	E	V	E	V	E	V	E	V	E	V	E	E	V	E	V	E
1	-	-	-	-	-	-	-	-	-	-	-	-	-	-	-	-	-	-	-	-	-
2	-	-	-	-	-	-	8	-	-	-	-	-	-	-	-	-	-	-	-	154	167
3	-	-	-	-	-	-	-	-	-	-	-	-	-	-	-	-	-	-	-	-	-
4	-	-	-	-	-	-	-	-	-	-	-	-	-	-	-	-	-	-	-	-	-
5	-	360	27	1 157	-	-	-	-	-	-	-	-	40	286	-	-	-	185	-	-	189
6	-	-	-	-	10	-	-	-	-	-	-	-	-	-	-	-	-	-	-	-	-
7	-	-	-	-	-	-	-	-	-	-	-	-	-	-	-	-	-	44	-	-	-
8	-	2 497	99	123	-	-	-	-	-	-	-	-	-	-	-	-	-	-	-	-	-
9	-	-	-	-	-	15	-	-	-	-	-	-	-	-	-	-	-	-	-	6	-
10	-	-	17	-	-	-	-	-	-	-	-	-	-	-	-	-	-	-	-	-	14
11	-	-	-	-	-	-	-	-	-	-	-	-	-	-	-	-	-	667	-	-	-
12	-	-	30	-	-	-	-	-	-	-	-	-	-	42	-	-	-	-	-	-	-
13	-	-	98	-	691	-	-	-	-	-	-	-	-	-	-	-	-	-	-	5	6
14	-	-	-	-	-	-	-	-	-	-	-	-	-	-	-	-	-	-	-	-	-
15	-	-	-	-	-	-	-	-	-	-	-	-	-	-	-	-	-	356	-	-	-
16	-	-	-	-	-	-	-	-	-	-	-	-	-	-	-	-	-	-	-	-	-
17	-	-	260	29	-	-	-	-	-	-	-	-	-	-	-	-	-	-	-	9	-
18	-	-	-	-	-	-	-	-	-	-	-	-	-	-	-	-	-	-	-	-	-
19	-	-	-	-	15	-	-	-	-	-	-	-	-	-	-	-	-	-	-	-	11
20	-	17	-	-	-	-	-	-	-	-	-	-	-	-	-	-	-	-	-	-	-
21	-	-	-	-	-	-	-	-	-	-	-	-	-	-	-	-	-	-	-	-	-
22	-	-	-	-	-	-	-	-	-	-	-	-	-	-	-	-	-	86	-	-	-
23	-	-	-	-	-	-	-	-	-	-	-	-	-	-	-	-	-	-	-	-	82
24	-	-	50	-	-	-	-	-	-	-	-	-	-	-	-	-	-	-	-	-	-
27	-	-	-	-	-	-	-	-	-	-	-	-	-	-	-	-	-	-	-	-	-
28	-	-	-	-	-	-	-	-	-	-	-	-	-	-	-	-	-	-	-	-	3
29	-	164	-	5 223	-	-	-	-	-	-	-	-	-	-	-	-	-	-	-	-	33
30	-	-	-	-	-	243	-	-	-	-	-	-	-	-	-	-	-	-	-	-	-
31	-	-	-	-	-	-	-	-	-	-	-	-	-	-	-	-	-	-	-	-	-
32	-	-	75	1 015	-	-	-	-	-	-	-	-	-	-	-	-	-	-	-	-	5
33	-	-	276	-	-	-	-	-	-	-	-	-	-	-	-	-	-	53	-	-	-
34	-	1	-	-	16	-	-	-	-	-	-	-	-	-	-	-	-	-	-	-	-
35	-	-	117	29	-	-	-	-	-	-	-	-	-	-	-	-	-	-	-	-	-
36	-	-	-	-	50	-	-	-	-	-	-	-	-	-	-	-	-	-	-	-	-
37	-	-	111	-	-	-	-	-	20	-	-	-	-	-	-	-	-	-	-	-	-
38	-	-	-	-	-	-	-	-	-	-	-	-	-	-	-	-	-	-	-	1	-
39	-	-	-	-	55	-	-	90	10	-	-	-	-	-	-	13	-	-	-	-	-
41	-	-	-	-	180	-	-	-	-	-	-	-	-	-	-	-	-	10	-	-	61
42	-	-	-	171	392	215	-	-	-	-	-	-	-	185	-	19	-	285	-	15	1
43	-	-	12	122	827	-	-	-	-	-	-	-	-	10	11	-	-	-	-	25	-
44	-	-	-	26	116	1 835	-	-	-	-	-	-	-	-	57	112	-	82	60	3	11
45	74		3 592		1 021		-		-		-		90		15		-	9		167	
46	-	6	-	314	420	-	-	-	8	-	-	-	120	76	73	61	-	-	-	47	5
47	-	-	-	-	2 531	-	6	-	-	-	15 463	-	198	1 092	-	-	549	-	140	97	58
48	42	11	282	610	2 716	91	-	-	-	-	-	-	10	21	11	5	77	25	15	233	84
51	-	-	24	-	318	-	-	-	-	-	-	-	10	-	-	-	-	125	-	40	6
52	-	267	128	48	8 797	7	-	5	-	-	-	-	30	209	-	-	-	106	22	3 041	354
53	-	-	92	12	2 291	-	-	-	-	-	-	-	105	-	127	-	-	-	-	60	24
54	-	-	87	-	1 396	-	-	-	-	-	-	-	123	-	3	-	-	-	-	-	20
55	-	-	-	-	47	-	10	-	-	-	-	-	-	-	-	-	-	355	-	-	-
56	-	-	5	-	585	210	-	-	-	-	-	-	-	10	-	28	-	-	-	28	-
57	-	-	72	49	16	-	-	-	-	-	-	-	-	-	-	-	-	-	-	25	-
58	-	-	-	30	318	-	-	-	-	-	-	-	18	-	-	13	-	-	-	129	-
61	166	-	30	-	468	-	-	-	-	-	-	-	9	-	-	-	-	495	-	47	23
62	-	-	10 727	-	47	-	-	-	-	-	-	-	-	-	24	-	220	-	-	45	-
63	297	105	22	332	156	-	-	-	-	35	-	-	-	-	7	-	-	57	-	-	-
64	64	-	-	-	15	-	-	-	-	30	-	-	-	-	6	-	-	-	-	32	-
65	-	12	374	-	474	-	-	-	-	-	-	-	-	-	54	159	-	285	-	-	-
66	285	-	70	-	46	-	-	-	-	-	-	-	-	-	-	-	-	42	-	26	-
Bund	854	3 440	13 085	9 290	22 993	2 616	24	95	38	65	15 463	-	663	1 931	373	410	846	3 258	237	4 068	1 157
98	-	-	-	46	-	-	-	-	-	-	-	-	-	-	-	-	-	-	-	23	-
99/100	-	-	-	-	-	-	-	-	-	-	-	-	-	-	-	-	-	-	-	-	-
195	-	-	-	-	-	-	-	-	-	-	-	-	-	-	-	-	-	-	-	1	-
201	-	-	-	-	-	-	-	-	-	-	-	-	-	-	-	-	-	-	-	-	-
204	-	45	-	-	-	-	-	260	-	-	-	-	-	-	-	34	-	-	-	-	24
205	584	-	-	-	-	-	-	-	-	-	-	-	-	-	-	-	-	-	-	-	17
206	-	341	-	11	-	30	-	-	-	-	-	-	-	-	-	44	-	-	-	-	51
209	-	-	-	-	-	-	-	-	-	-	-	-	-	-	-	-	-	-	-	-	-
210	-	-	-	-	-	-	-	-	-	-	-	-	-	-	-	-	-	-	-	-	-
211	-	-	-	-	-	-	-	-	-	-	-	-	-	-	-	58	-	-	-	-	99
212	-	145	97	91	-	-	-	-	-	-	-	-	-	-	-	12	-	-	-	-	-
213	-	16	2	118	-	-	-	-	-	-	-	-	-	-	4	334	-	-	-	-	53
214	-	-	-	-	-	-	-	-	-	-	-	-	-	-	-	-	-	-	-	-	-
215	-	45	-	456	-	1 409	-	-	-	-	-	20	-	-	-	183	-	-	-	37	6
216	-	-	-	-	-	-	-	-	-	-	-	-	-	-	-	-	-	-	-	-	-
217	-	480	-	416	-	-	-	-	-	-	-	-	-	-	-	-	-	-	-	-	1
218	-	104	-	151	-	-	-	-	-	-	-	-	-	-	-	-	-	-	-	-	45
219	-	-	-	-	-	-	-	-	-	-	-	-	-	-	-	-	-	-	-	-	-
220	-	-	-	-	-	-	-	-	-	-	-	-	-	-	-	-	-	-	-	-	-
221	-	-	-	-	-	-	-	-	-	-	-	-	-	-	-	-	-	-	-	-	-
222	-	-	-	-	-	-	-	-	-	-	-	-	-	-	-	-	-	-	-	-	-
223	-	-	-	-	-	-	-	-	-	-	-	-	-	-	-	-	-	-	-	-	91
Ausland	584	1 176	99	1 243	-	1 439	-	260	-	-	-	20	-	-	4	665	-	-	-	37	387
Insgesamt	1 512	4 690	16 776	14 171	24 014	5 076	24	355	38	65	15 463	20	753	2 021	392	1 090	846	3 267	246	4 296	1 711

Nummer des VB	Kleie und Futtermehl aus Getreide		Ölkuchen		Rauhfutter	Stroh		Andere Futtermittel		Nicht besonders genannte tierische und pflanzliche Rohstoffe		Eisenerze, Manganerze		Schwefelkies		Schwefelkiesabbrände		Kupfererze	
	50		51		52	53		54		60		70		71		72		73	
	V	E	V	E	E	V	E	V	E	V	E	V	E	V	E	V	E	V	E
1	-	-	-	-	-	-	-	-	15	-	10	-	-	-	-	-	-	-	-
2	20	-	16	-	-	-	-	-	-	6	-	-	-	-	-	-	-	-	-
3	85	-	256	-	-	-	41	-	254	20	50	-	-	-	-	-	-	-	-
4	-	-	-	-	-	-	-	-	50	-	5	-	-	-	-	-	-	-	-
5	15	-	185	4	-	-	-	15	210	63	470	-	8	-	-	-	-	-	-
6	-	-	-	-	-	-	-	-	-	-	-	-	-	-	-	-	-	-	-
7	-	-	20	-	-	-	-	-	-	-	-	-	-	-	-	-	-	-	-
8	-	-	-	-	-	-	-	-	86	-	-	-	-	-	-	-	-	-	-
9	90	-	-	-	-	-	-	18	15	3	260	-	-	-	-	-	-	-	-
10	105	-	-	-	-	-	17	38	-	-	-	-	-	-	-	-	-	-	-
11	-	-	55	-	-	-	-	15	-	19	19	-	-	-	-	-	-	-	-
12	55	-	8	-	-	-	-	-	-	26	78	-	-	-	-	-	-	-	-
13	198	-	792	-	-	-	5	73	-	30	15	-	-	-	-	-	-	-	-
14	-	-	45	7	-	-	-	-	60	26	855	-	-	-	-	-	-	-	-
15	30	-	11	-	-	-	-	10	-	-	-	-	-	-	-	-	-	-	-
16	-	-	-	-	-	-	-	10	-	69	351	-	-	-	-	-	-	-	-
17	15	-	31	-	-	-	-	-	-	-	-	-	-	-	-	-	-	-	-
18	-	-	-	-	-	-	-	-	42	-	-	-	-	-	-	-	-	-	-
19	447	-	91	-	6	-	10	43	416	-	90	-	-	-	-	-	-	-	-
20	56	-	16	-	-	-	-	-	369	6	8	-	-	-	-	-	-	-	-
21	109	-	16	-	-	-	-	85	-	16	19	-	-	-	-	-	-	-	-
22	-	-	-	-	-	-	-	-	-	16	-	-	-	-	-	-	-	-	-
23	-	-	-	-	-	-	-	-	-	18	-	-	-	-	-	-	-	-	-
24	153	-	-	-	-	-	-	10	10	10	-	-	-	-	20	-	-	-	-
27	-	-	-	-	-	-	-	-	-	11	-	-	-	-	-	-	-	-	-
28	-	-	-	-	-	-	-	-	-	-	11	-	9	-	-	-	-	-	-
29	15	-	-	-	-	-	-	5	-	45	5	-	-	-	-	-	-	-	-
30	-	-	-	-	-	-	-	-	79	-	-	-	-	-	-	-	-	-	-
31	-	-	-	-	-	-	-	-	-	-	-	-	-	-	-	-	-	-	-
32	-	-	10	-	-	-	-	-	-	226	58	-	-	-	-	-	-	-	-
33	-	-	87	-	-	-	-	24	-	96	11	-	-	-	-	-	-	-	-
34	-	2	-	-	-	-	-	-	2	22	58	-	-	-	-	-	-	-	-
35	-	-	-	-	-	-	-	-	-	62	60	-	-	-	-	-	-	-	-
36	-	-	-	-	-	-	-	-	-	70	-	-	-	-	-	-	-	-	-
37	-	-	-	-	-	-	-	-	13	50	13	-	-	-	-	-	-	-	-
38	-	-	80	-	-	-	-	-	-	135	-	-	-	-	-	-	-	-	-
39	32	-	71	-	-	-	-	10	14	95	22	-	-	-	-	-	-	-	-
41	973	18	516	-	-	-	-	105	-	88	-	-	140	-	15 134	-	-	-	-
42	391	-	101	-	52	161	153	71	144	977	267	-	-	-	-	-	36	-	-
43	912	-	104	-	-	15	-	70	199	258	47	-	-	-	-	-	-	-	-
44	-	187	-	-	-	-	-	-	-	18	171	-	-	-	-	-	-	-	-
45	378		11 102		-	-	-	1 405		1 436		-		-		-		10	
46	979	-	601	-	40	-	225	144	384	1 002	449	-	-	-	-	-	-	-	-
47	1 687	-	384	-	-	-	-	412	625	400	183	-	-	-	-	-	-	-	-
48	910	-	1 250	-	6	333	-	286	71	1 368	103	-	73	-	-	-	-	-	-
51	48	-	592	-	-	-	-	127	-	429	87	-	-	-	-	-	-	-	-
52	439	15	1 319	11	5	-	5	1 235	220	1 228	387	-	-	-	-	297	-	-	-
53	18	-	181	-	-	-	-	76	11	55	62	-	-	-	-	-	-	-	-
54	881	-	431	-	220	-	-	1 227	30	702	158	-	-	-	-	-	-	-	-
55	107	-	41	-	-	-	-	17	-	24	6	-	-	-	-	-	-	-	-
56	44	16	-	-	-	-	-	12	5	245	158	-	-	-	-	24	-	-	-
57	541	-	794	-	-	-	-	59	-	16	90	-	-	-	-	-	-	-	-
58	455	-	586	-	-	-	-	359	50	252	60	-	-	-	-	-	-	-	-
61	17	42	1 444	-	-	-	-	101	11	285	48	-	-	-	-	-	-	-	-
62	-	-	25	-	-	-	-	33	-	14	226	-	-	-	-	-	-	-	-
63	-	-	1 240	-	-	-	-	253	-	64	464	-	15	91	-	-	-	-	-
64	42	15	825	-	5	-	-	201	-	132	30	-	-	-	-	-	-	-	-
65	-	-	306	-	-	-	-	274	-	38	202	-	-	-	-	-	-	-	-
66	74	-	1 163	-	-	-	-	381	257	367	117	-	-	-	-	-	-	-	-
Bund	9 943	275	13 693	22	334	509	456	5 799	3 642	9 102	5 783	-	245	91	15 154	321	36	-	-
98	-	-	-	-	-	-	-	-	-	5	6	-	-	-	-	-	-	-	-
99/100	-	-	-	-	-	-	-	-	-	-	-	-	-	-	-	-	-	-	-
195	21	-	-	-	-	-	-	1	-	23	16	-	-	-	-	-	-	-	-
201	-	-	-	-	-	-	-	-	-	-	-	-	-	-	-	-	-	-	-
204	-	-	-	-	-	-	-	-	-	-	9	-	-	-	-	-	-	-	-
205	-	-	-	-	-	-	-	-	-	60	11	2 032	-	-	-	-	-	-	-
206	-	-	-	-	-	-	-	-	-	-	33	-	-	-	-	-	-	-	-
209	-	-	-	-	-	-	-	-	-	-	-	-	-	-	-	-	-	-	-
210	-	-	-	-	-	-	-	-	-	-	-	-	-	-	-	-	-	-	-
211	-	-	-	-	-	-	-	-	-	15	12	-	-	-	-	-	-	-	-
212	-	30	-	-	-	-	-	-	-	6	123	2	-	-	-	-	-	-	-
213	-	-	-	-	-	-	-	-	621	9	617	-	-	-	-	-	-	-	-
214	-	-	-	-	-	-	-	-	-	-	-	-	-	-	-	-	-	-	-
215	-	-	-	-	-	-	-	-	-	23	406	-	-	-	-	-	-	-	-
216	-	-	-	-	-	-	-	-	-	-	-	-	-	-	-	-	-	-	-
217	-	-	-	-	-	-	-	-	-	-	132	-	-	-	-	-	-	-	-
218	-	-	-	-	-	-	-	-	-	12	33	-	-	-	-	-	-	-	-
219	-	-	-	-	-	-	-	-	-	-	-	-	-	-	-	-	-	-	-
220	-	-	-	-	-	-	-	-	-	-	135	-	-	-	-	-	-	-	-
221	-	-	-	-	-	-	-	-	-	-	-	-	-	-	-	-	-	-	-
222	-	-	-	-	-	-	-	-	-	-	8	-	-	-	-	-	-	-	-
223	-	-	-	-	-	-	-	-	-	-	20	-	-	-	-	-	-	-	-
Ausland	-	30	-	-	-	-	-	-	621	125	1 539	2 034	-	-	-	-	-	-	-
Insgesamt	10 342	683	24 795	11 124	334	509	456	7 205	5 668	10 691	8 780	2 034	245	91	15 154	321	36	10	10

Nummer des VB	Andere Erze		Eisenschlacken zur Verhüttung		Steinkohlen		Steinkohlenbrikette		Steinkohlenkoks		Rohbraunkohlen		Braunkohlenbrikette		Braunkohlenkoks	
	74		75		80		81		82		83		84		85	
	V	E	V	E	V	E	V	E	V	E	V	E	V	E	V	E
1	-	-	-	-	-	-	-	-	-	-	-	-	-	-	-	-
2	-	-	-	-	-	-	-	-	-	-	-	-	-	-	-	-
3	-	-	-	-	-	-	-	-	-	-	-	-	-	-	-	-
4	-	-	-	-	-	-	-	-	-	-	-	-	-	-	-	-
5	-	48	-	-	16	40	30	-	11	-	-	-	36	-	-	-
6	-	-	-	-	-	-	-	-	-	-	-	-	-	-	-	-
7	-	-	-	-	-	-	-	-	-	-	-	-	-	-	-	-
8	-	-	-	-	-	-	-	-	-	-	-	-	-	-	-	-
9	-	-	-	-	-	-	-	-	-	43	-	-	-	-	-	-
10	-	-	-	-	2 888	960	-	-	46	-	-	-	-	-	-	-
11	-	-	-	-	-	-	-	-	-	-	-	-	-	-	-	-
12	-	-	-	-	-	212	-	-	-	100	-	-	15	-	-	-
13	-	-	-	-	113	181	-	-	50	15	-	84	-	-	-	-
14	10	-	-	-	12	-	-	-	20	-	-	-	-	-	-	-
15	-	-	-	-	-	-	-	-	-	-	-	-	-	-	-	-
16	-	-	-	-	-	-	-	-	-	-	-	-	-	-	-	-
17	-	-	-	-	-	-	-	-	-	-	-	-	-	-	-	-
18	-	-	-	-	-	-	-	-	-	-	-	-	-	-	-	-
19	-	-	-	-	-	-	-	-	-	-	-	-	-	-	-	-
20	-	-	-	-	-	-	-	-	-	-	-	-	-	-	-	-
21	-	-	-	-	-	905	-	21	-	-	-	-	-	-	-	-
22	-	-	-	-	15	899	-	-	-	-	-	-	-	-	-	-
23	-	-	-	-	-	10 811	-	1 014	19	-	-	-	-	-	-	-
24	27	-	125	27	84	41 979	-	4 583	-	34 782	-	-	-	-	-	-
27	-	-	-	-	-	6 396	-	-	-	5 277	-	-	-	-	-	-
28	2	-	-	-	-	12 289	-	2 841	-	7 091	-	-	20	-	-	-
29	-	-	-	-	-	-	-	-	-	-	-	-	-	-	-	-
30	-	-	737	-	-	4 039	-	-	-	648	-	-	-	-	-	-
31	-	-	-	-	-	15 604	-	2 624	-	945	-	-	-	-	-	-
32	-	31	-	-	102	331	55	-	-	-	-	42	23	-	-	-
33	-	11	-	-	-	153	-	-	-	-	-	-	-	-	-	-
34	-	-	-	-	20	290	-	-	-	21	-	-	-	47	-	-
35	-	-	-	-	43	63	-	-	-	-	-	-	15	-	-	-
36	-	-	-	-	-	52	-	-	-	-	-	12 246	-	3 139	-	16
37	4	-	-	-	-	30 948	15	1 985	-	3 881	-	1 466	-	52	-	-
38	7	70	-	-	265	471	-	-	-	-	-	-	61	-	-	-
39	51	-	-	-	893	1 330	60	-	191	-	-	26	365	-	-	-
41	-	67	74	-	961	258	35	-	510	-	20	74	62	26	-	-
42	-	-	-	-	1 705	598	270	-	181	231	235	80	341	-	-	-
43	-	-	20	-	3 993	1 212	1 740	607	572	164	99	50	6 210	25	46	-
44	-	78	-	-	6 185	3 637	1 199	20	993	4 898	432	26	2 075	263	-	-
45	693		-		89 219		9	100	22	120	3	358	26	596	567	
46	-	-	-	-	15 448	1 516	849	-	1 946	93	2 704	25	5 209	56	-	-
47	636	-	23	-	45 316	1 152	15 986	-	9 798	558	754	208	33 217	15	13	44
48	16	85	8	-	9 260	92	1 299	-	2 683	239	436	-	1 555	-	-	-

noch Verkehrsbezirk Nr. 45: Mannheim (Wirtschaftsgebiet)

Nummer des VB	Andere Erze 74 V	Andere Erze 74 E	Eisenschlacken zur Verhüttung 75 V	Eisenschlacken zur Verhüttung 75 E	Steinkohlen 80 V	Steinkohlen 80 E	Steinkohlenbrikette 81 V	Steinkohlenbrikette 81 E	Steinkohlenkoks 82 V	Steinkohlenkoks 82 E	Rohbraunkohlen 83 V	Rohbraunkohlen 83 E	Braunkohlenbrikette 84 V	Braunkohlenbrikette 84 E	Braunkohlenkoks 85 V	Braunkohlenkoks 85 E
51	-	-	-	-	19 142	15	522	-	1 016	254	747	-	1 292	-	20	-
52	-	-	-	39	124 735	628	36 640	-	19 127	17	1 158	-	18 602	100	158	-
53	-	-	-	-	98 775	176	11 037	-	6 710	424	203	-	1 091	-	-	-
54	-	-	-	-	171 013	1 201	18 967	-	36 570	112	545	-	91 724	36	225	-
55	-	-	17	-	648	353	223	-	57	-	66	-	391	-	-	-
56	20	-	-	-	1 766	65	172	925	147	47	71	27	135	157	-	-
57	-	18	-	-	726	63	20	-	54	-	960	-	15	-	20	-
58	-	-	-	-	6 895	1 013	60	310	517	1 436	15	-	1 997	28	-	-
61	-	-	-	-	2 951	53	32	20	129	-	-	21	7 964	84	-	-
62	-	21	-	-	15 981	-	-	-	69	34	-	-	1 459	-	-	-
63	-	-	99	-	19 003	-	33	-	449	-	-	3 508	126	-	-	-
64	-	-	-	-	563	48	15	-	348	-	24	39	109	-	-	-
65	-	-	-	-	592	-	55	-	199	-	-	-	115	-	20	-
66	-	45	-	-	3 263	23	175	-	894	-	75	-	1 368	-	-	-
Bund	773	474	1 103	66	553 372	139 456	89 489	14 950	83 306	61 310	8 544	17 922	175 592	4 028	502	60
98	-	-	-	-	-	-	-	-	-	-	-	-	-	-	-	-
99/100	-	-	-	-	-	-	-	-	-	-	-	-	-	-	-	-
195	-	-	-	72	51	85 843	-	-	-	517	-	-	-	-	-	-
201	-	-	-	-	-	-	-	-	-	-	-	-	-	-	-	-
204	-	-	-	-	-	-	-	-	-	-	-	-	-	-	-	-
205	-	-	2 152	-	2 068	-	-	-	-	-	-	-	-	-	-	-
206	-	-	-	-	-	-	-	-	-	-	-	-	-	-	-	-
209	-	-	-	-	-	-	-	-	-	-	-	-	-	-	-	-
210	-	-	-	-	-	-	-	-	-	-	-	-	-	-	-	-
211	-	-	-	-	-	-	-	-	-	-	-	15	-	-	-	-
212	-	11	-	10	191	-	-	-	20	-	-	-	20	-	-	-
213	-	-	-	-	-	-	-	-	-	-	-	-	-	-	-	-
214	-	-	-	-	-	-	-	-	-	-	-	-	-	-	-	-
215	-	-	-	194	-	5 912	-	-	-	-	-	-	-	-	-	-
216	-	-	-	-	-	-	-	-	-	-	-	-	-	-	-	-
217	-	21	-	1 841	-	-	-	-	-	-	-	-	-	-	-	-
218	-	93	-	44	-	-	-	-	-	-	-	-	-	-	-	-
219	-	-	-	-	-	-	-	-	-	-	-	-	-	-	-	-
220	-	-	-	-	-	-	-	-	-	-	-	-	-	-	-	-
221	-	-	-	-	-	-	-	-	-	-	-	-	-	-	-	-
222	-	-	-	-	-	-	-	-	-	-	-	-	-	-	-	-
223	-	-	-	-	-	-	-	-	-	-	-	-	-	-	-	-
Ausland	-	125	2 152	2 097	2 259	5 912	-	-	20	-	-	15	20	-	-	-
Insgesamt	1 466	1 292	3 255	2 235	644 901	320 430	98 589	24 050	105 446	83 947	11 902	21 295	202 208	30 624	1 069	627

Nummer des VB	Torf 86 V	Torf 86 E	Rohes Erdöl, Stein- und Braunkohlenteer 90 V	Rohes Erdöl, Stein- und Braunkohlenteer 90 E	Benzin 91 V	Benzin 91 E	Benzol 92 V	Benzol 92 E	Gasöl, Dieselöl 93 V	Gasöl, Dieselöl 93 E	Andere Mineralölderivate, Mineralölrückstände 94 V	Andere Mineralölderivate, Mineralölrückstände 94 E	Rohe und bearbeitete Natursteine 100 V	Rohe und bearbeitete Natursteine 100 E	Gewöhnliche Erde, Kies, Sand 101 V	Gewöhnliche Erde, Kies, Sand 101 E
1	-	-	-	-	-	-	-	-	-	-	-	-	-	-	-	-
2	-	-	-	-	24	-	-	-	-	-	29	642	-	-	-	-
3	-	-	-	-	-	33	-	196	-	493	33	34	-	-	-	-
4	-	10	-	262	64	-	-	-	-	-	-	-	-	-	-	-
5	-	-	-	119	-	2 584	1	18	24	736	20	19 996	-	-	-	-
6	-	-	-	-	-	-	-	-	-	-	-	-	-	-	-	-
7	-	-	-	-	-	-	-	-	19	-	10	-	-	-	-	-
8	-	159	-	347	-	-	-	-	-	369	-	-	-	-	-	-
9	-	-	-	914	21	66	71	93	-	2 372	182	2 537	-	-	-	-
10	-	281	-	227	-	373	-	-	-	362	-	115	-	-	-	-
11	-	13	-	708	-	-	-	-	-	-	7	11	-	15	-	49
12	-	12	-	-	-	-	-	-	-	-	-	12	-	16	-	18
13	-	-	829	2 102	261	-	-	26	264	-	2 548	71	-	-	-	87
14	-	-	22	1 143	-	27	5	-	-	167	45	512	-	-	-	40
15	-	38	-	1 623	133	649	-	18	-	2 152	16	6 544	-	-	-	-
16	-	-	40	345	13	-	-	-	220	-	15	-	-	-	-	-
17	-	21	-	204	-	-	-	16	-	-	14	112	-	-	-	-
18	-	-	-	-	-	-	-	-	-	-	-	-	-	-	-	-
19	-	661	-	205	-	-	-	-	-	-	-	-	-	-	-	-
20	-	1 500	-	-	-	-	-	-	-	-	-	484	-	-	-	-
21	-	-	-	-	-	-	-	-	48	-	-	-	-	-	-	71
22	-	-	-	-	-	-	-	-	-	-	-	-	-	170	-	-
23	-	-	-	166	-	-	15	-	-	-	15	95	-	-	-	78
24	-	-	1 119	315	-	1 010	-	2 267	6	3 760	50	1 425	-	-	-	1 387
27	-	-	-	-	-	19	-	112	-	-	21	27	-	-	-	-
28	-	-	-	15	-	-	-	252	-	-	107	35	-	-	-	278
29	-	-	-	-	-	-	-	-	-	-	-	-	-	-	-	-
30	-	-	-	15	46	51	-	105	412	40	254	758	-	25	-	86
31	-	-	-	-	-	-	-	65	-	-	-	-	-	-	-	-
32	-	-	-	150	101	-	87	-	24	-	234	16	-	-	-	126
33	-	-	-	688	-	506	-	-	48	137	120	2 436	-	-	-	-
34	-	-	17	2 077	133	91	489	15	63	-	450	82	-	-	-	-
35	-	-	-	196	-	-	-	17	17	-	-	-	-	-	-	-
36	-	-	-	127	17	-	-	-	-	-	17	-	-	-	-	3 066
37	-	-	-	391	-	-	-	15	40	-	522	162	-	-	63	363
38	-	15	11	236	-	-	-	-	135	-	-	15	-	148	-	65
39	-	-	100	45	692	-	-	-	680	-	71	-	-	141	1 381	8 296
41	-	-	20	441	99	-	-	-	19	-	633	-	-	15 703	-	56
42	-	-	237	110	3 212	-	50	479	1 677	-	1 116	1 049	-	5	-	2 936
43	-	-	-	224	878	14	-	-	1 140	262	147	14	-	-	214	-
44	-	-	1 034	171	1 620	8 263	133	2 644	470	4 272	2 323	1 759	4	-	5 583	92
45	30		2 629		3 926		610		3 652		21 443		120		33 043	
46	-	-	2 087	608	1 180	-	411	33	5 606	-	754	315	83	558	82	39 291
47	5	-	238	123	7 276	615	-	186	2 677	69	1 141	136	-	75	174	291
48	-	33	2 235	561	9 933	23	144	47	2 415	-	5 854	37	1	865	50	692
51	1	-	938	87	8 415	-	-	-	592	14	1 155	16	5	-	124	16
52	-	-	292	1 480	16 833	534	-	51	6 460	167	3 975	299	16	6 263	147	40
53	-	-	97	15	12 849	-	18	441	6 788	119	1 418	636	-	-	-	139
54	3	12	137	1 057	2 835	15	173	-	2 346	21	1 454	109	-	22 657	24 789	74
55	-	-	202	337	1 434	40	-	-	59	11	241	-	-	60	-	-
56	-	-	-	6 110	4 995	958	-	19	6 617	163	5 941	240	-	-	-	-
57	-	-	760	638	410	41	-	348	1 202	676	1 056	19	-	47	-	-
58	-	-	2 360	1 591	1 152	-	-	59	1 703	-	2 484	26	18	309	-	9 465
61	-	-	1 682	81	1 419	-	-	227	338	-	2 228	-	-	371	-	-
62	-	-	436	-	767	-	4	86	485	-	475	240	-	-	-	-
63	-	-	2 568	213	647	-	-	13	497	-	942	136	-	4 907	-	3 721
64	-	-	96	62	632	-	-	63	81	-	115	25	-	-	-	-
65	-	-	778	-	2 238	-	-	11	443	15	392	23	-	-	-	-
66	-	-	34	-	6 701	-	-	-	292	-	335	-	-	636	-	-
Bund	9	2 755	18 369	26 529	90 010	15 912	1 601	7 922	43 907	16 377	38 959	41 199	125	52 971	32 607	70 823
98	-	-	-	-	-	-	-	-	-	-	-	21	-	15	-	-
99/100	-	-	-	-	-	151	-	-	-	614	-	138	-	31	-	-
195	-	-	-	1 949	-	-	6	2	-	-	-	1 218	-	-	48	3 260
201	-	-	-	-	-	-	-	-	-	-	-	-	-	-	-	-
204	-	-	-	-	-	-	-	-	-	-	-	15	-	-	-	-
205	-	-	3	-	-	-	-	-	18	-	200	109	3	-	-	-
206	-	-	-	-	-	-	-	-	-	-	-	-	27	-	-	-
209	-	-	-	-	-	-	-	-	-	-	-	-	-	-	-	-
210	-	-	-	-	-	-	-	-	-	-	-	-	-	-	-	-
211	-	-	-	-	-	-	-	-	-	-	6	-	-	-	-	-
212	-	-	45	-	-	15	71	-	12 624	-	2 086	3	10	-	-	30
213	-	-	-	-	-	-	-	-	-	-	120	-	-	19	-	-
214	-	-	-	-	-	-	-	-	-	-	-	-	-	-	-	-
215	-	-	14	442	-	-	-	-	-	-	66	41	-	60	71	3 405
216	-	-	-	-	-	-	-	-	-	-	-	-	-	-	-	72
217	-	-	237	30	-	-	-	-	-	-	1 740	215	4	-	-	714
218	-	-	-	-	-	-	-	-	-	-	-	17	5	-	-	70
219	-	-	-	-	-	-	-	-	-	-	-	-	-	-	-	-
220	-	-	-	-	-	-	-	-	-	-	-	-	-	-	-	-
221	-	-	-	-	-	-	-	-	-	-	-	-	-	-	-	-
222	-	-	-	-	-	-	-	-	-	-	-	-	-	-	-	-
223	-	-	-	-	-	-	-	-	-	-	-	-	-	-	-	-
Ausland	-	-	299	472	-	15	71	-	12 642	-	4 218	400	49	79	71	4 291
Insgesamt	39	2 785	21 297	31 579	93 936	20 004	2 288	8 534	60 201	20 643	64 620	64 419	294	53 216	65 769	111 417

noch Verkehrsbezirk Nr. 45: Mannheim (Wirtschaftsgebiet)

Nummer des VB	Kalk und Gips, außer zum Düngen		Zement, Mörtel		Stein- und Siedesalz		Tonerde, Bauxith, Kryolith		Andere mineralische Rohstoffe		Schwefelsäure		Soda, Ätznatron, Pottasche		Farbstoffe, Farben und Lacke		Nicht besonders genannte chemische Erzeugnisse	
	102		103		110		111		112		120		121		122		123	
	V	E	V	E	V	E	V	E	V	E	V	E	V	E	V	E	V	E
1	-	-	-	-	-	-	-	-	-	-	-	-	-	-	-	-	-	-
2	-	-	-	-	-	-	-	-	-	-	-	-	-	-	-	-	14	-
3	-	-	-	-	-	-	-	-	-	519	-	-	-	-	-	-	10	-
4	-	-	-	-	-	-	-	-	5	-	-	-	-	-	-	-	64	-
5	-	-	-	-	-	-	-	-	45	86	-	-	-	21	24	-	334	952
6	-	-	-	-	-	-	-	-	-	-	-	-	-	-	-	-	-	-
7	-	-	-	-	-	-	-	-	-	3	-	-	-	-	-	-	-	52
8	-	-	-	-	-	-	-	-	3	-	-	-	-	13	-	-	-	-
9	-	-	-	-	-	-	-	-	-	-	-	-	-	-	-	-	4	-
10	-	-	-	-	-	-	-	-	-	569	-	-	-	258	-	26	2 506	189
11	-	144	-	21	-	-	-	-	16	520	15	-	10	-	-	-	91	355
12	-	-	-	-	-	-	-	-	15	52	-	14	-	-	-	-	96	-
13	-	123	-	-	-	-	-	-	154	610	45	-	-	-	-	287	519	402
14	-	-	-	-	-	1 725	-	-	5	30	-	35	-	-	-	-	188	61
15	-	-	-	-	-	-	-	-	-	-	-	-	-	-	-	-	87	363
16	-	-	-	-	-	-	-	-	10	-	66	-	-	58	5	-	258	154
17	-	-	-	-	-	-	-	-	-	-	-	-	-	-	-	-	-	-
18	-	-	-	-	-	-	-	-	-	-	-	-	-	-	-	-	-	-
19	-	-	-	-	-	-	-	-	-	-	-	-	-	-	-	-	42	-
20	-	-	-	-	-	-	-	-	-	-	-	-	-	-	-	-	8	-
21	-	-	-	-	-	-	-	-	-	-	-	-	-	-	-	-	17	5
22	-	-	-	-	-	-	-	-	5	-	15	-	-	-	-	-	39	210
23	-	30	-	-	-	-	-	-	5	708	55	-	-	-	-	-	22	52
24	-	-	-	15	-	-	-	-	8	644	-	15	1	-	5	40	142	6 002
27	-	-	-	-	-	-	-	-	-	-	-	-	-	-	-	-	-	20
28	-	-	-	-	-	-	-	-	-	68	-	-	-	-	-	50	17	43
29	-	-	-	-	-	15	-	-	-	-	-	476	-	38	-	-	-	112
30	-	-	-	7	-	-	-	-	-	15	-	279	-	-	-	-	13	806
31	-	-	-	-	-	-	-	-	-	-	-	-	-	-	-	-	39	691
32	-	-	-	-	-	-	-	-	47	120	-	93	-	-	-	83	140	162
33	-	-	-	41	-	-	-	-	-	5	-	-	15	-	-	55	199	30
34	-	3	-	-	-	-	-	-	40	-	-	158	-	464	-	32	288	1 985
35	-	-	-	-	-	-	-	-	10	19	-	-	16	-	-	7	69	15
36	-	-	-	13	-	-	-	-	-	1 043	-	-	48	-	-	54	-	2 950
37	-	-	-	-	-	-	-	-	71	190	187	-	16	-	-	-	1 095	108
38	-	-	-	35	-	-	-	-	110	5 458	2 477	-	20	194	-	33	1 434	1 791
39	-	-	-	-	-	-	-	-	36	1 510	368	-	-	19	-	-	1 331	28
41	-	7 123	-	144	-	-	-	-	21	1 218	438	-	-	44	-	52	3 641	25
42	-	-	41	6 384	-	-	-	-	20	966	1 908	213	526	17	30	58	4 089	536
43	5	2 357	-	-	-	-	-	-	5 094	532	1 877	-	49	55	42	-	1 813	3 169
44	-	105	-	9	-	-	-	566	42	272	2 618	48	609	222	18	-	3 824	4 994
45	-	-	15	-	-	-	455	-	885	-	3 022	-	891	-	322	-	8 432	-
46	-	69	-	437	-	-	-	-	593	11 876	213	-	-	-	440	30	808	73
47	7	-	10	8	-	-	-	-	1 970	110	370	-	25	-	5	17	1 548	54
48	-	-	-	-	-	-	-	-	1 380	575	1 945	-	24	6 049	477	-	2 590	770
51	-	-	-	25	-	-	-	-	664	45	579	-	60	-	10	-	1 391	68
52	-	421	-	108	-	12 536	-	-	2 069	368	10 178	-	-	21 034	37	-	8 366	289
53	-	-	-	-	-	-	-	-	111	214	1 332	-	-	17	-	-	2 061	7
54	356	783	10	2 125	32	709	-	-	1 846	4 677	646	-	-	36	91	-	3 449	116
55	-	-	-	-	-	-	-	-	21	19	105	-	-	-	-	51	324	29
56	-	-	-	19	-	-	-	-	80	422	2 559	541	-	453	6	-	4 337	1 774
57	-	5	-	-	-	-	-	-	62	15	377	-	-	28	-	-	404	237
58	-	5	-	110	-	-	-	-	179	1 254	820	26	1	17	-	116	2 502	20
61	-	70	-	-	-	-	10	-	1 701	875	103	-	6	-	26	21	212	263
62	-	-	9	-	-	-	-	-	59	387	302	204	-	81	-	-	485	-
63	-	-	-	7	-	-	-	-	2 378	4 506	164	46	-	323	-	16	1 506	769
64	-	10	-	-	-	13	-	-	3 210	1 204	87	-	-	464	20	-	1 143	1 667
65	-	-	-	-	-	-	-	-	230	37	411	-	6	-	-	-	135	3
66	-	-	-	-	-	-	-	-	3 951	152	1 076	-	-	-	12	9	1 668	279
Bund	368	11 248	70	9 508	32	14 998	10	566	26 266	41 893	31 336	2 148	1 432	29 905	1 248	1 037	55 362	32 680
98	-	-	-	-	-	-	-	-	46	-	-	-	-	-	-	-	114	49
99/100	-	-	-	-	-	-	-	-	6	120	-	-	-	-	-	-	-	506
195	-	-	-	-	-	-	-	-	2	343	-	-	-	-	209	-	41	-
201	-	-	-	-	-	-	-	-	-	-	-	-	-	-	-	-	-	-
204	-	-	-	-	-	-	-	-	10	120	-	-	-	-	5	-	-	588
205	-	47	-	-	-	-	-	-	133	1 242	32	-	-	-	-	-	104	89
206	-	-	-	-	-	-	-	-	-	-	16	-	-	-	-	-	36	-
209	-	-	-	-	-	-	-	-	-	-	-	-	-	-	-	-	-	-
210	-	-	-	-	-	-	-	-	-	-	-	-	-	-	-	-	-	-
211	-	-	-	-	-	-	-	-	-	31	-	-	-	-	-	-	26	-
212	-	2	-	-	-	-	-	-	142	523	72	-	-	16	70	-	232	572
213	-	-	-	-	-	-	-	-	174	45	-	-	-	-	16	-	247	34
214	-	-	-	-	-	-	-	-	-	-	-	-	-	-	-	-	-	-
215	-	-	-	10	-	-	-	1 313	2	1 015	-	-	-	54	-	-	719	90
216	-	-	-	-	-	-	-	-	-	-	-	-	-	-	-	-	5	-
217	-	-	-	-	-	-	-	-	137	60	-	-	-	-	-	-	133	49
218	-	-	-	-	-	-	-	-	-	35	-	-	15	-	-	-	122	120
219	-	-	-	-	-	-	-	-	-	-	-	-	-	-	-	-	-	-
220	-	-	-	-	-	-	-	-	-	-	-	-	-	-	3	-	63	-
221	-	-	-	-	-	-	-	-	-	-	-	-	-	-	-	-	-	-
222	-	-	5	-	-	-	-	-	-	-	-	-	-	-	-	-	-	-
223	-	-	-	-	-	-	-	-	-	-	-	-	-	-	-	-	-	-
Ausland	-	49	5	10	-	-	-	1 313	598	3 071	120	-	15	70	94	-	1 687	1 542
Insgesamt	368	11 297	90	9 533	32	14 998	465	2 334	27 803	46 312	34 478	5 170	2 338	30 866	1 873	1 359	65 636	43 209

Nummer des VB	Düngekalk		Thomasmehl		Andere Phosphordüngemittel, außer Mischdünger		Kalidüngemittel, außer Mischdünger		Stickstoffdüngemittel, außer Mischdünger		Mischdünger		Andere Düngemittel		Pflanzliche Gerbmittel		Häute, Felle		Leder
	130		131		132		133		134		135		136		140		141		142
	V	E	V	E	V	E	V	E	V	E	V	E	V	E	V	E	V	E	E
1	-	-	-	-	-	-	-	-	-	-	-	-	-	-	-	-	-	-	-
2	-	-	-	-	-	-	-	-	-	-	-	-	-	-	-	-	-	-	-
3	-	-	-	-	-	-	-	-	10	-	-	-	-	-	209	-	-	-	-
4	-	-	-	-	-	-	-	-	-	-	-	-	-	-	92	-	-	-	-
5	-	-	5	-	-	-	-	-	-	-	21	-	-	-	98	-	-	-	-
6	-	-	-	-	-	-	-	-	-	-	-	-	-	-	-	-	-	-	-
7	-	-	-	-	32	-	-	-	-	-	-	-	-	-	-	-	-	-	-
8	-	-	-	-	-	15	-	-	-	-	-	-	-	-	-	-	-	-	-
9	-	-	-	-	-	-	-	-	-	78	-	-	-	-	-	-	-	-	-
10	-	39	-	-	-	-	16	-	-	-	32	-	-	-	-	-	-	-	-
11	-	-	-	-	15	-	-	-	-	-	-	-	-	-	-	-	-	-	-
12	-	-	-	-	3 564	-	-	-	-	-	-	-	-	-	184	-	-	-	-
13	-	-	15	-	1 722	-	17	2 206	18	-	-	30	-	-	-	-	-	-	-
14	-	-	99	-	-	-	-	-	-	-	16	-	-	-	-	-	-	-	-
15	-	8	5	-	15	-	-	163	-	-	-	231	-	-	327	-	-	-	-
16	-	-	-	-	-	-	-	-	-	-	-	-	-	-	240	-	-	-	-
17	-	-	-	-	17	-	-	-	-	-	-	15	-	-	-	-	-	-	-
18	-	-	-	-	-	-	-	-	-	-	-	-	-	-	-	-	-	-	-
19	-	-	-	-	-	-	-	-	-	-	23	-	-	-	-	-	-	-	-
20	-	-	-	-	18	-	-	6	-	-	-	-	-	162	-	-	-	-	-
21	-	-	-	-	944	-	-	-	-	-	-	-	-	-	-	-	-	-	-
22	-	-	-	-	586	-	-	-	-	-	-	-	-	-	-	-	-	-	-
23	-	-	-	-	-	-	-	-	-	-	-	-	-	-	-	-	-	-	-
24	-	15	-	575	15	18	-	-	-	2 718	6	-	3	-	-	-	-	-	-
27	-	-	-	-	-	-	-	-	-	379	-	-	-	-	-	-	-	-	-
28	-	-	-	-	-	-	-	-	-	60	-	-	-	-	-	-	-	-	-
29	-	-	-	-	-	-	-	-	-	-	-	-	-	-	-	-	-	-	-
30	-	-	-	1 249	-	-	-	-	-	71	-	-	-	-	-	-	-	-	-
31	-	-	-	3 750	-	-	-	-	-	145	-	-	-	-	-	-	-	-	-
32	-	-	-	-	-	-	-	-	-	17	-	-	-	-	42	-	-	-	-
33	-	15	-	-	16	-	-	-	-	-	6	-	-	-	-	-	-	-	-
34	-	-	8	15	-	-	-	-	-	-	103	404	-	15	-	-	-	-	-
35	-	-	-	-	75	-	-	-	-	-	-	-	-	-	-	-	-	-	-
36	-	-	-	-	-	-	-	33	-	40	-	-	-	-	-	-	-	-	-
37	-	-	-	-	-	-	-	-	-	-	-	105	-	-	-	-	-	-	-
38	-	-	205	-	-	78	-	-	-	-	-	-	-	-	-	-	-	-	-
39	-	119	67	-	-	-	-	-	30	-	3	-	-	-	-	-	-	-	-
41	-	-	-	-	195	-	-	-	97	5	18	-	-	-	61	-	-	-	-
42	-	-	59	-	202	202	4	-	37	-	76	-	35	-	39	-	-	-	-
43	36	-	2 196	125	704	-	43	-	200	11	45	-	61	-	-	-	-	-	-
44	-	15	-	529	10	1 633	-	15	3	3 060	-	2 421	-	-	315	-	-	-	-
45	-	-	2	112	1	396	127	-	147	8	55	24	-	-	-	-	10	-	-
46	-	4 092	226	36	325	4	5	-	709	11	655	-	327	48	222	-	-	-	-
47	3	-	194	-	791	361	54	-	1 114	78	216	-	91	15	-	-	-	-	-
48	-	17	426	-	1 767	-	27	15	254	90	116	-	-	-	-	-	-	-	-

Nummer des VB	Düngekalk		Thomasmehl		Andere Phosphordüngemittel, außer Mischdünger		Kalidüngemittel, außer Mischdünger		Stickstoffdüngemittel, außer Mischdünger		Mischdünger		Andere Düngemittel		Pflanzliche Gerbmittel		Häute, Felle		Leder
	130		131		132		133		134		135		136		140		141		142
	V	E	V	E	V	E	V	E	V	E	V	E	V	E	V	E	V	E	E
51	-	-	205	-	2 034	-	-	-	45	-	365	-	2	-	-	-	-	-	-
52	-	65	308	15	2 568	82	3	-	218	45	495	21	288	39	795	-	-	-	4
53	-	-	-	-	123	-	-	-	62	-	62	-	-	15	-	-	-	-	-
54	-	65	541	-	2 283	2	175	33	1 621	52	286	-	144	17	159	-	623	-	-
55	-	-	-	-	45	-	-	-	-	-	-	-	-	-	-	-	-	-	-
56	-	-	-	-	74	-	-	-	15	471	38	-	-	-	-	-	-	-	-
57	-	239	22	-	640	-	-	-	45	-	15	-	-	-	-	-	-	-	-
58	-	-	29	-	1 191	-	-	-	-	-	457	-	-	17	-	-	-	-	-
61	-	-	86	-	3 831	-	-	-	139	-	317	-	-	-	16	-	-	-	-
62	-	-	-	-	15	-	-	-	337	-	10	-	-	14	59	-	9	-	-
63	-	-	-	-	4 930	-	-	-	210	-	144	-	-	-	5	-	-	-	-
64	-	-	1 095	-	4 153	-	-	-	-	355	78	330	-	-	41	-	-	-	-
65	-	-	17	-	32	-	-	-	-	-	43	-	-	-	31	-	-	-	-
66	-	-	-	-	5 340	-	-	-	-	-	78	-	-	244	-	-	-	-	-
Bund	39	4 689	5 808	6 294	38 272	2 395	344	2 471	5 164	7 686	3 724	3 557	951	586	2 935	-	632	-	4
98	-	-	-	-	-	-	-	-	-	-	6	-	-	-	-	-	-	-	-
99/100	-	-	-	-	-	-	-	-	-	-	-	-	-	-	-	-	-	-	-
195	-	-	35	1 109	-	-	-	-	-	-	-	-	-	-	-	-	-	-	-
201	-	-	-	-	-	-	-	-	-	-	-	-	-	-	-	-	-	-	-
204	-	-	-	-	-	-	-	-	-	-	-	-	-	-	-	-	-	-	-
205	-	-	-	-	-	-	-	-	-	-	-	-	-	-	-	-	-	-	-
206	-	-	-	-	-	-	-	-	-	-	-	-	-	-	-	-	-	-	-
209	-	-	-	-	-	-	-	-	-	-	-	-	-	-	-	-	-	-	-
210	-	-	-	-	-	-	-	-	-	-	-	-	-	-	-	-	-	-	-
211	-	-	-	-	-	-	-	-	11	-	-	-	-	-	-	-	-	-	-
212	-	-	-	-	1 165	-	-	-	-	-	-	-	-	-	-	-	-	-	-
213	-	-	-	-	-	-	-	-	-	-	-	-	-	-	-	-	-	15	-
214	-	-	-	-	-	-	-	-	-	-	-	-	-	-	-	-	-	-	-
215	-	-	-	763	-	-	-	-	51	-	-	-	-	-	-	-	-	20	8
216	-	-	-	154	-	-	-	-	-	-	-	-	-	-	-	-	-	-	-
217	-	-	-	-	-	-	5	-	-	-	-	-	-	-	-	-	-	-	-
218	-	-	-	-	-	-	-	-	-	-	-	-	-	-	-	5	-	-	-
219	-	-	-	-	-	-	-	-	-	-	-	-	-	-	-	-	-	-	-
220	-	-	-	-	-	-	-	-	-	-	-	-	-	-	-	-	-	-	-
221	-	-	-	-	-	-	-	-	-	-	-	-	-	-	-	-	-	-	-
222	-	-	-	-	-	-	-	-	-	-	-	-	-	-	-	-	-	-	-
223	-	-	-	-	-	-	-	-	-	-	-	-	-	-	-	-	-	-	-
Ausland	-	-	-	917	1 165	-	5	-	62	-	-	-	-	-	-	5	-	35	8
Insgesamt	39	4 689	7 955	10 432	40 833	3 791	476	2 598	5 373	7 833	3 738	3 565	1 006	641	2 959	29	642	45	12

Nummer des VB	Wolle		Baumwolle		Andere Spinnstoffe		Garne		Lumpen		Stammholz über 1,5m Länge, Baustangen		Faserholz, Papierholz		Grubenholz		Anderes unbearbeitetes Holz, Holzabfälle		Hölzerne Schwellen	
	150		151		152		153		154		160		161		162		163		164	
	V	E	V	E	V	E	V	E	V	E	V	E	V	E	V	E	V	E	V	E
1	-	-	-	-	-	-	-	-	-	-	-	-	-	2 139	-	-	-	-	-	-
2	-	-	-	-	-	-	-	-	-	-	-	-	-	-	-	-	27	-	-	-
3	-	-	-	-	-	-	-	-	-	-	-	-	-	-	-	-	-	-	-	-
4	-	-	-	-	-	-	-	-	-	-	-	-	-	27	-	-	-	-	-	-
5	-	2	-	-	37	2 400	-	1	38	16	-	133	-	106	-	-	-	-	-	-
6	-	-	-	-	-	-	-	-	-	-	-	-	-	-	-	-	-	-	-	-
7	-	-	-	-	-	-	-	-	-	-	-	69	-	482	-	18	-	-	-	-
8	-	-	-	-	-	-	-	-	-	-	-	25	-	80	-	-	-	-	-	-
9	-	-	-	-	-	171	-	-	-	-	-	-	-	-	-	-	-	-	-	-
10	-	-	-	-	-	-	-	-	-	7	-	-	-	200	-	-	-	20	-	-
11	-	-	-	-	-	7	-	-	-	-	-	19	-	8 095	-	-	-	37	-	-
12	5	-	-	-	-	5	-	-	24	24	-	-	-	-	-	-	96	17	-	-
13	-	-	4	-	-	-	-	-	-	7	-	1 140	-	11 085	-	-	-	165	-	-
14	-	-	-	-	-	-	-	-	-	-	-	-	-	3 240	-	-	-	321	-	-
15	-	-	-	-	-	-	-	-	-	-	3	-	-	97	-	-	-	33	-	-
16	15	-	-	-	-	-	-	-	21	10	-	-	-	-	-	-	-	-	-	-
17	-	-	-	-	-	-	-	-	-	5	-	-	-	-	-	-	-	-	-	-
18	-	-	-	-	-	-	-	-	-	-	-	-	-	-	-	-	-	-	-	-
19	-	-	-	-	-	-	-	-	-	9	-	-	-	-	-	-	-	-	-	-
20	-	-	-	-	-	-	-	-	-	-	-	-	-	-	-	-	-	20	-	-
21	-	-	-	10	5	-	-	1	-	10	20	-	-	-	-	3	-	18	-	-
22	6	-	-	-	-	-	-	-	-	-	-	-	-	37	-	-	-	-	-	-
23	-	-	-	-	-	-	-	-	-	-	-	-	-	28	-	-	-	13	-	-
24	-	-	-	-	-	-	-	-	-	-	-	-	-	-	-	-	-	-	-	-
27	-	-	-	-	27	-	-	-	-	-	-	-	-	-	-	-	-	-	-	117
28	-	-	-	-	-	-	-	-	-	-	-	-	-	152	-	-	-	338	-	-
29	-	-	-	-	-	-	-	-	-	-	-	178	-	-	-	-	-	-	-	-
30	-	-	-	-	-	-	-	-	-	-	-	31	-	-	-	-	-	-	-	-
31	-	-	-	-	-	-	-	-	-	-	-	-	-	-	19	-	-	-	-	-
32	5	-	-	-	8	-	-	-	-	23	37	780	-	21	-	-	-	-	-	-
33	-	-	-	-	-	-	-	-	31	-	-	93	-	40	-	-	-	-	-	-
34	-	-	-	-	-	-	-	-	-	18	-	-	-	-	-	-	-	-	-	-
35	3	-	-	-	-	-	-	-	-	-	-	79	-	281	-	-	-	-	-	-
36	-	-	-	-	-	-	-	-	-	-	-	243	-	34	-	-	-	-	-	-
37	10	-	-	-	-	-	-	-	-	-	-	2 475	-	822	-	-	-	448	-	-
38	-	-	10	-	-	-	-	-	75	-	-	301	-	10 795	-	17	181	796	2	-
39	-	-	-	-	-	-	-	-	15	-	21	14	-	4 001	-	-	-	630	-	-
41	-	-	-	-	5	-	-	-	-	-	90	145	-	459	-	-	10	11	-	-
42	-	6	-	-	-	-	-	-	134	80	-	188	-	230	-	-	376	63	31	38
43	-	-	-	-	-	-	-	-	7	-	34	1 263	-	765	-	-	661	286	15	33
44	-	-	-	-	-	-	-	-	-	15	-	259	-	-	-	-	-	2 739	-	-
45	8		21		999		-		36		2 053		-		-		4 222		85	
46	-	12	-	69	16	-	-	18	36	8	16	2 409	5	6 978	-	189	63	1 015	56	540
47	-	43	-	-	-	16	-	-	94	242	794	786	81	434	-	-	243	69	15	-
48	-	-	19	25	144	10	-	11	146	115	30	4 542	42	12 004	-	108	16	1 430	1	-
51	-	5	90	6	-	51	-	-	85	45	143	849	-	11 616	-	156	-	113	-	-
52	-	5	5	5	7	25	-	-	40	24	897	1 707	-	24 456	-	77	53	119	20	-
53	-	-	-	-	-	-	-	-	23	105	-	-	-	60	-	-	12	19	-	8
54	-	5	-	-	5	-	5	-	28	99	586	1 758	-	1 731	-	18	848	1 089	10	-
55	-	-	-	-	-	-	-	-	-	-	68	218	-	18	-	-	292	10	-	152
56	-	-	-	-	-	-	-	-	-	-	28	-	7	-	-	-	-	-	-	-
57	-	-	-	-	5	-	-	-	-	-	-	2 144	-	619	-	21	-	-	-	14
58	-	-	-	-	29	-	-	-	32	98	320	1 571	-	463	-	-	21	61	-	321
61	-	-	68	22	-	20	-	-	62	25	127	16	-	5 488	-	17	-	28	-	52
62	-	-	-	-	-	-	-	-	-	-	-	-	-	-	-	-	2	-	-	-
63	-	-	-	-	-	-	-	-	10	52	-	-	-	8 589	-	-	-	15	-	217
64	-	5	6	21	-	33	-	-	52	-	2 739	168	-	20	-	-	-	-	-	44
65	-	-	-	-	-	18	-	-	-	24	-	-	-	-	-	-	-	-	-	-
66	-	-	5	231	-	13	66	5	80	64	71	110	-	1 178	-	70	13	107	-	-
Bund	44	83	207	389	288	2 769	71	33	1 033	1 125	6 024	23 713	135	116 870	19	694	2 914	10 030	150	1 536
98	-	-	-	-	-	-	-	-	-	-	-	-	-	-	-	-	-	-	-	-
99/100	-	-	-	-	-	-	-	-	-	-	-	-	-	-	-	-	-	-	-	-
195	-	-	-	-	-	-	-	-	-	-	-	-	-	63	19	-	-	16	-	-
201	-	-	-	-	-	-	-	-	-	-	-	10	-	-	-	-	-	-	-	-
204	-	-	-	-	-	-	-	-	-	-	-	35	-	-	-	-	-	-	-	-
205	-	-	-	-	-	-	-	-	-	-	-	-	-	16	-	-	-	-	-	-
206	-	-	-	-	-	-	-	-	-	-	-	-	-	-	-	-	-	-	-	-
209	-	-	-	-	-	-	-	-	-	-	-	-	-	-	-	-	-	-	-	-
210	-	-	-	-	-	-	-	-	-	-	-	-	-	-	-	-	-	-	-	-
211	-	-	-	-	-	-	-	-	-	-	-	3 934	-	3 231	-	78	-	243	-	17
212	-	-	-	-	-	-	-	1	20	-	-	-	-	-	-	-	20	10	-	-
213	-	-	-	10	-	5	4	60	5	21	-	-	-	-	-	-	-	-	-	-
214	-	-	-	-	-	-	-	-	-	-	-	-	-	-	-	-	-	-	-	-
215	-	14	-	-	-	-	-	18	-	2	-	233	-	1 237	-	62	-	5 424	-	-
216	-	-	-	-	-	-	-	-	-	-	-	-	-	129	-	-	-	293	-	-
217	-	-	-	-	-	22	-	-	13	8	-	2	-	94	-	-	-	39	-	-
218	-	-	-	-	-	-	-	-	-	-	-	34	-	-	-	-	-	-	-	-
219	-	-	-	-	-	-	-	-	-	-	-	-	-	-	-	-	-	-	-	-
220	-	-	-	-	-	-	-	-	-	-	-	-	-	-	-	-	-	-	-	-
221	-	-	-	-	-	-	-	-	-	-	-	-	-	-	-	-	-	-	-	-
222	-	-	-	-	-	-	-	-	-	-	-	-	-	-	-	-	-	-	-	-
223	-	-	-	-	-	57	-	-	-	-	-	-	-	-	-	-	-	-	-	-
Ausland	-	14	-	10	-	84	4	79	38	31	-	4 248	-	4 707	-	140	20	6 009	-	17
Insgesamt	52	105	228	420	1 287	3 852	75	112	1 107	1 192	8 077	30 014	135	121 640	38	834	7 156	20 277	235	1 638

noch Verkehrsbezirk Nr. 45: Mannheim (Wirtschaftsgebiet)

Nummer des VB	Schnittholz, Faßholz, Werkstücke		Holzwaren		Zellstoff, Holzschliff, Strohstoff		Papier, Pappe		Betonwaren		Künstliche Steine, Platten, Röhren		Andere Steingut-, Ton-, Porzellanwaren		Glas, Glaswaren		Roheisen, Eisenlegierungen	
	165		166		170		171		180		181		182		183		190	
	V	E	V	E	V	E	V	E	V	E	V	E	V	E	V	E	V	E
1	-	186	-	-	-	-	-	14	-	-	16	-	-	-	-	-	-	506
2	-	-	-	-	-	-	-	-	-	-	17	-	-	-	-	-	-	-
3	-	-	-	-	107	-	-	-	-	-	21	-	-	-	-	-	-	-
4	-	-	-	22	-	-	-	-	-	-	105	-	-	-	-	-	-	-
5	54	104	29	-	-	-	69	-	2	-	39	13	12	1	-	-	-	-
6	-	-	-	-	-	-	-	-	-	-	-	5	-	-	-	-	-	-
7	-	31	-	-	-	-	-	-	-	-	-	30	-	-	-	-	-	-
8	-	-	-	-	-	-	-	-	-	-	53	-	-	-	-	-	-	-
9	40	256	-	-	-	-	-	-	-	-	6	10	-	-	55	-	-	-
10	-	-	-	16	331	-	-	-	-	-	-	-	-	-	-	4	-	-
11	-	403	-	12	-	89	343	4	-	-	-	382	-	-	-	70	-	-
12	22	195	-	18	742	-	-	-	2	-	-	20	4	-	-	44	-	-
13	-	306	-	130	1 465	-	-	-	-	5	-	33	21	-	121	34	-	-
14	-	-	-	23	-	-	-	-	-	-	-	34	19	-	-	-	-	1 219
15	64	29	-	53	-	-	26	-	-	-	-	-	-	-	5	7	-	-
16	-	-	5	-	-	-	-	-	-	-	250	20	-	-	65	-	-	-
17	-	-	-	-	386	-	-	-	-	-	54	-	5	-	40	-	-	-
18	-	-	-	-	-	-	-	-	-	-	-	-	-	-	-	-	-	-
19	-	-	-	-	-	-	-	-	-	-	2	-	-	-	-	-	-	-
20	-	-	-	-	-	-	-	-	-	-	-	-	20	-	-	8	-	-
21	-	-	-	-	-	-	-	-	-	-	79	19	9	-	5	-	-	-
22	23	111	-	-	436	-	-	14	-	-	436	-	-	-	-	-	-	-
23	-	-	-	-	158	118	-	291	-	-	226	179	-	-	-	-	-	-
24	66	-	17	83	-	-	189	-	-	-	416	412	11	-	16	581	-	10 215
27	-	-	-	-	-	-	-	-	-	-	147	-	5	-	-	-	-	-
28	-	-	-	-	-	-	-	-	4	3	5	-	-	-	-	332	-	-
29	-	19	-	32	-	-	-	-	-	111	-	-	9	-	-	-	-	-
30	-	-	-	-	-	-	-	-	-	-	306	19	-	-	-	-	-	9 071
31	-	-	-	-	-	-	-	18	-	-	277	-	-	-	-	-	-	-
32	248	-	4	-	-	-	29	16	-	-	93	-	33	19	77	-	25	-
33	-	331	10	-	106	-	35	129	3	-	23	40	-	-	51	740	-	-
34	-	32	-	8	-	-	-	-	-	-	16	5	6	-	87	-	-	6
35	-	-	-	-	246	-	-	11	-	-	84	5	19	-	12	893	-	-
36	-	-	-	-	-	36	-	5	-	-	104	120	-	58	-	46	-	159
37	7	-	-	5	2 589	-	-	-	-	-	157	2	8	-	32	322	-	-
38	47	73	-	5	143	523	-	39	-	15	-	1 672	-	126	44	-	-	5
39	13	-	12	-	38	-	5	8	-	-	15	3 127	5	-	58	29	8	-
41	94	44	10	5	3 532	-	18	15	-	28	66	1 623	-	16	-	12	-	6 468
42	116	35	132	8	2 214	1 824	26	42	4	8	35	1 419	15	-	267	23	73	-
43	256	108	5	6	89	-	6	-	65	-	60	20	5	-	63	-	40	-
44	782	232	64	14	378	-	4	1	3	-	656	70	10	-	4	10	93	58
45	3 457		30				394		105		887		216		275		591	
46	299	436	-	52	8 160	-	8	1 241	5	-	320	3 616	5	-	557	1	566	41
47	186	1 631	7	39	111	-	305	8	-	-	62	5	-	-	308	4	195	-
48	539	2 467	18	151	1 870	56	40	170	62	6	324	42	71	15	509	62	160	90
51	124	741	4	267	417	237	13	-	-	-	341	-	120	16	297	-	15	-
52	238	1 893	11	150	4 582	199	337	294	-	-	1 605	118	60	-	389	46	105	401
53	41	-	208	3	-	-	20	7	-	3	608	24	107	-	601	-	127	-
54	289	413	110	76	-	-	19	131	-	-	3 325	732	14	32	66	-	36	-
55	18	15	11	-	507	5	-	-	-	20	153	20	-	-	-	12	13	12
56	18	44	25	-	-	-	302	58	-	-	430	29	23	-	296	-	20	-
57	340	21	43	-	10	-	16	32	-	-	27	516	-	-	98	-	-	-
58	68	641	-	90	18	-	12	92	3	65	267	15	12	-	90	2	10	-
61	33	456	5	15	-	-	23	273	-	31	99	79	-	69	172	-	-	-
62	-	27	-	-	-	-	138	-	-	-	-	-	-	-	394	21	-	-
63	-	1 506	15	198	-	19	37	386	-	30	34	105	11	16	137	177	20	655
64	110	768	-	24	475	-	-	54	2	75	102	-	65	6	37	-	-	-
65	10	32	2	-	-	-	-	-	-	-	22	-	16	-	824	18	-	-
66	54	555	11	59	1 714	-	-	182	-	-	334	-	18	-	396	-	154	31
Bund	4 199	14 141	758	1 564	30 824	3 106	2 020	3 535	155	400	11 817	14 580	738	374	6 173	3 498	1 660	28 937
98	-	-	-	-	-	-	1	21	-	-	15	-	7	-	-	-	-	-
99/100	-	-	-	-	-	-	17	39	-	-	-	-	-	-	-	45	-	-
195	-	39	2	-	-	-	19	3	2	-	20	-	190	-	133	-	-	43
201	-	-	-	-	-	-	-	-	-	-	-	-	-	-	-	-	-	-
204	-	-	-	-	-	-	-	-	-	-	-	-	-	-	-	-	-	-
205	16	3 418	-	2	134	255	-	-	-	-	6	174	44	-	-	-	2	395
206	-	11	-	-	-	-	-	-	-	-	-	-	-	-	-	-	-	-
209	-	-	-	-	-	-	-	-	-	-	-	-	-	-	-	-	-	-
210	-	-	-	-	-	-	-	-	-	-	-	-	-	-	-	-	-	-
211	-	1 114	-	11	-	135	-	59	-	-	-	-	-	-	-	-	-	-
212	1 316	-	-	8	212	-	318	79	-	-	70	-	47	-	86	-	-	-
213	-	-	-	-	2	-	-	-	-	-	57	-	1	-	-	-	-	-
214	-	-	-	-	-	-	-	-	-	-	-	-	-	-	-	-	-	-
215	37	547	1	-	1 504	-	65	1	-	-	122	28	4	-	54	63	-	-
216	-	-	-	-	-	-	-	-	-	-	-	-	8	-	-	-	-	26
217	-	-	-	-	-	-	28	123	-	-	2	-	3	-	-	1	-	83
218	73	-	-	1	105	-	152	-	-	-	93	-	77	-	3	-	-	-
219	-	-	-	-	-	-	-	-	-	-	-	-	-	-	-	-	-	-
220	-	-	-	-	-	-	-	-	-	-	11	-	7	-	65	-	-	-
221	-	-	-	-	-	-	-	-	-	-	5	-	23	-	-	-	-	-
222	-	-	-	-	-	-	-	-	-	-	35	-	34	1	104	-	-	-
223	-	-	-	-	-	-	-	-	-	-	-	-	-	-	-	-	-	-
Ausland	1 442	5 090	1	22	1 957	390	563	262	-	-	401	202	248	1	312	64	2	504
Insgesamt	9 098	22 727	791	1 616	32 781	3 496	3 014	4 254	262	505	13 140	15 669	1 399	591	6 893	3 882	2 253	30 075

Nummer des VB	Halbzeug und Blöcke aus Stahl		Alteisen und Abfälle von Eisen und Stahl		Eisenbahnoberbauzeug aus Eisen und Stahl		Stab- und Formeisen- und -stahl		Bleche und Platten aus Eisen und Stahl		Röhren und Rohre aus Eisen und Stahl		Eisen- und Stahldraht		Andere Gießerei- und Walzwerkserzeugnisse	
	191		192		193		194		195		196		197		198	
	V	E	V	E	V	E	V	E	V	E	V	E	V	E	V	E
1	-	-	-	-	-	-	-	-	-	-	8	-	-	-	-	-
2	-	-	-	-	-	-	-	-	-	-	15	-	-	-	-	-
3	-	-	-	15	-	-	-	-	-	-	-	-	-	-	17	-
4	-	-	-	-	-	-	-	-	-	-	-	-	-	-	-	-
5	-	-	8	117	12	-	8	1	-	-	27	17	93	-	-	1
6	-	-	-	10	-	-	-	-	-	-	-	-	-	-	-	-
7	-	-	-	-	-	-	-	6	-	-	-	-	-	-	-	-
8	-	-	-	-	-	-	-	-	24	-	-	-	-	-	-	-
9	-	-	-	371	-	-	-	-	17	-	6	-	-	-	-	-
10	-	-	-	25	-	-	5	-	-	-	-	-	-	-	4	-
11	-	-	-	64	-	-	-	59	-	8	6	11	-	-	-	40
12	21	-	21	51	4	-	-	-	9	38	-	1 466	-	-	97	-
13	-	-	56	306	4	-	4	53	-	-	52	11	-	-	202	-
14	-	-	35	267	-	122	-	2 782	-	-	3	19	-	-	95	-
15	-	-	-	27	9	-	-	-	-	-	13	-	72	-	-	-
16	-	-	-	313	1	-	-	12	-	-	90	10	-	-	-	72
17	-	-	-	17	3	189	-	1 139	-	33	-	-	-	-	-	9
18	-	-	-	-	-	-	-	-	-	-	-	-	-	-	-	-
19	-	-	-	-	-	-	5	-	-	-	-	-	-	-	-	-
20	-	-	-	36	17	-	-	-	-	-	-	-	-	-	-	-
21	-	24	-	114	3	-	-	27	-	-	-	-	-	-	-	-
22	-	-	-	-	6	-	-	-	-	460	6	9	-	-	-	-
23	583	48	236	144	20	-	-	1 724	-	1 143	-	28	-	380	98	211
24	-	1 942	1 595	681	-	711	-	3 570	5	5 257	73	6 308	-	1 110	122	91
27	1 186	238	1 249	603	62	197	15	2 892	-	1 602	-	5	-	180	252	103
28	-	-	-	117	-	105	-	504	-	86	-	115	-	-	-	11
29	-	-	-	-	-	-	-	-	-	-	-	-	-	59	-	-
30	328	837	812	261	34	12	-	3 184	-	1 488	-	2 380	-	584	47	4
31	-	410	45	-	-	491	-	2 948	-	-	-	-	6	83	28	-
32	-	-	1 850	129	-	-	-	29	-	11	26	18	21	-	91	11
33	5	312	836	1 419	10	-	10	778	-	607	40	9 313	126	38	5	108
34	-	-	451	82	6	-	23	200	-	30	39	52	-	381	-	-
35	423	31	53	14	-	-	-	259	-	-	70	1 439	-	-	5	-
36	-	-	-	173	-	-	22	78	25	101	1	-	-	-	-	-
37	-	-	31	46	13	-	23	42	-	-	92	455	43	-	252	179
38	-	-	1 167	119	30	-	83	1 583	148	150	80	261	-	-	-	48
39	6	-	280	572	26	-	260	15	16	10	305	16	-	-	-	-
41	24	453	9 788	315	19	16	24	681	27	5 063	23	1 291	46	-	18	185
42	-	-	678	1 418	216	29	781	116	16	9	285	10	21	8	32	64
43	-	-	856	4 116	74	28	138	205	106	48	149	57	20	-	59	-
44	-	-	3 415	8 974	209	77	2 059	310	514	53	200	72	22	-	26	17
45	64		41 760		1 264		4 402		796		6 183		3 852		264	
46	47	-	3 621	4 332	277	11	350	788	75	8	5 802	238	242	37	57	414
47	-	-	618	4 556	159	20	1 122	173	125	31	808	76	14	-	49	103
48	-	-	544	2 418	321	28	1 762	46	350	44	1 900	61	35	-	175	-

Nummer des VB	Halbzeug und Blöcke aus Stahl		Alteisen und Abfälle von Eisen und Stahl		Eisenbahnoberbauzeug aus Eisen und Stahl		Stab- und Formeisen- und -stahl		Bleche und Platten aus Eisen und Stahl		Röhren und Rohre aus Eisen und Stahl		Eisen- und Stahldraht		Andere Gießerei- und Walzwerkserzeugnisse	
	191		192		193		194		195		196		197		198	
	V	E	V	E	V	E	V	E	V	E	V	E	V	E	E	E
51	-	-	110	493	77	30	56	230	28	-	664	22	107	-	601	63
52	15	-	1 687	3 135	130	85	1 530	171	67	16	1 838	6	51	-	391	173
53	-	-	278	1 138	46	-	435	25	-	47	877	5	187	-	296	-
54	-	6	306	6 082	88	6	552	197	124	270	264	123	535	-	58	32
55	-	-	518	119	38	18	50	104	25	15	295	14	5	-	-	-
56	-	-	885	1 279	35	21	345	832	4	82	405	558	-	-	125	-
57	-	-	186	282	29	37	32	33	-	-	118	238	5	-	-	197
58	-	-	831	1 533	29	-	181	22	37	-	280	17	14	-	154	13
61	-	-	51	20	21	-	18	88	-	-	62	5	5	-	-	-
62	-	-	14	102	-	-	2	183	-	-	519	32	-	-	-	-
63	-	-	320	278	27	-	36	1 176	50	1 834	15	61	-	-	318	-
64	-	-	13	628	39	10	-	297	3	-	67	-	-	84	248	-
65	-	-	34	186	-	34	-	385	-	-	301	6	81	-	-	4
66	-	15	14	665	63	-	156	19	-	1	351	5	43	5	-	-
Bund	2 638	4 316	33 492	48 162	2 157	2 277	10 087	27 966	1 795	18 545	16 176	24 910	1 794	2 949	3 922	2 193
98	-	-	-	3 114	-	-	49	-	-	-	1	-	-	-	-	-
99/100	-	18	-	-	-	-	-	-	-	-	-	-	-	-	-	-
195	-	90	-	17	6	-	17	4 685	2	1 806	205	744	-	1 046	90	8
201	-	-	-	-	-	-	-	-	-	-	-	-	-	-	-	-
204	-	-	-	-	-	-	-	-	-	-	-	-	-	-	-	-
205	-	-	3	26	4	-	-	-	-	-	6	-	-	-	-	2
206	-	-	-	-	-	-	-	-	-	-	-	-	-	-	-	-
209	-	-	-	-	-	-	-	-	-	-	-	-	-	-	-	-
210	-	-	-	-	-	-	-	-	-	-	-	-	-	-	-	-
211	-	-	-	-	-	-	-	-	-	-	56	-	6	-	35	-
212	1	-	408	16	34	-	124	1	209	-	891	-	42	-	98	326
213	-	-	2 160	-	-	-	28	-	-	-	25	-	-	-	3	-
214	-	-	-	-	-	-	-	-	-	-	-	-	-	-	-	-
215	-	-	-	-	-	-	-	356	-	45	8	350	-	703	-	-
216	-	-	15	-	-	-	-	371	-	305	-	18	-	17	-	-
217	-	-	85	60	-	-	-	-	-	68	229	-	50	-	2	-
218	-	-	-	-	-	-	22	-	-	-	157	-	-	-	22	-
219	-	-	-	-	-	-	-	-	-	-	8	-	-	-	-	-
220	-	-	-	-	-	-	11	-	-	-	18	-	-	-	-	-
221	-	-	-	-	-	-	-	-	-	-	15	-	-	-	-	-
222	-	-	-	-	-	-	8	-	-	-	-	-	-	-	-	-
223	-	-	-	-	-	-	-	-	-	-	-	-	-	-	-	-
Ausland	1	-	2 671	102	38	-	193	728	209	418	1 413	448	98	720	160	328
Insgesamt	2 703	4 488	77 923	93 155	3 465	3 541	14 748	37 781	2 802	21 565	23 978	32 285	5 744	8 567	4 436	2 753

Nummer des VB	Maschinen, Apparate		Bauwerksteile aus Eisen und Stahl		Andere Eisen- und Stahlwaren		Rohkupfer, Kupferlegierungen		Rohzink, Zinklegierungen		Rohblei, Bleilegierungen		Rohe Leichtmetalle, auch Legierungen		Andere rohe NE-Metalle,	Altmetalle und Abfälle von NE-Metallen	
	199		200		201		210		211		212		213		214	215	
	V	E	V	E	V	E	V	E	V	E	V	E	V	E	E	V	E
1	12	-	-	-	14	-	-	-	-	-	-	-	-	-	-	-	-
2	36	-	-	-	-	-	-	-	-	-	-	-	-	-	-	-	-
3	22	38	-	-	-	89	-	-	-	-	-	-	-	-	-	-	-
4	-	-	-	-	120	-	-	-	-	-	-	-	-	-	-	-	-
5	1 522	149	14	40	152	41	219	-	-	-	-	10	-	-	-	177	-
6	10	-	-	-	-	-	-	-	-	-	-	-	-	-	-	-	-
7	16	-	-	-	13	-	-	-	-	-	-	-	-	-	-	-	-
8	2	-	-	-	21	-	-	-	45	21	-	-	-	-	-	-	-
9	394	8	24	48	117	-	12	-	-	-	-	-	-	-	-	-	-
10	14	10	-	-	-	-	-	-	-	-	-	-	-	-	-	10	-
11	226	10	-	-	22	30	-	-	-	-	-	31	-	-	-	-	-
12	74	293	4	43	21	50	-	-	-	-	-	-	-	-	-	-	-
13	438	153	-	29	26	-	-	-	-	-	-	-	-	-	-	25	10
14	193	47	-	8	21	162	-	-	-	-	-	-	-	-	-	-	13
15	286	68	-	-	38	29	-	-	-	-	-	-	-	-	-	18	-
16	109	44	-	-	18	22	-	-	-	-	-	-	-	-	-	-	-
17	3	18	-	8	-	40	-	-	-	-	-	-	-	-	-	102	-
18	-	-	-	-	-	-	-	-	-	-	-	-	-	-	-	-	-
19	3	-	-	-	-	15	-	-	-	-	-	-	-	-	-	-	-
20	40	11	5	-	19	-	-	-	-	-	-	-	-	-	-	-	-
21	21	45	-	-	33	24	-	-	-	-	-	-	-	-	-	12	-
22	15	55	-	-	-	88	-	-	-	-	-	-	-	-	-	-	-
23	522	49	-	13	15	778	-	5	-	-	5	-	-	-	-	5	10
24	316	635	17	22	69	549	5	-	-	-	-	-	-	-	-	5	-
27	32	34	-	60	366	46	-	-	-	-	-	-	-	-	-	57	-
28	322	98	-	6	-	125	91	-	-	-	-	-	-	-	-	-	-
29	32	20	-	-	-	8	-	-	-	-	-	-	-	-	-	-	-
30	77	52	-	-	12	78	-	-	46	-	-	-	-	-	-	-	-
31	5	-	-	243	58	1 087	-	-	-	-	-	-	-	64	-	-	-
32	477	169	-	56	-	136	-	-	-	-	-	-	-	-	-	14	-
33	114	164	14	135	37	370	-	-	-	-	-	-	-	-	-	12	15
34	153	54	9	-	102	234	-	-	-	-	17	-	-	-	-	-	-
35	89	103	10	94	34	162	-	-	-	39	-	-	-	-	-	5	-
36	871	105	15	-	6	5	-	-	-	-	-	-	-	-	-	10	230
37	296	62	4	6	37	99	-	-	-	30	-	387	-	-	-	16	-
38	60	13	11	-	19	299	-	-	-	-	-	66	-	-	-	-	14
39	47	8	-	-	52	200	35	-	-	-	-	-	-	-	-	6	10
41	159	245	31	121	192	545	15	-	-	-	-	-	-	-	-	-	-
42	59	45	64	-	101	-	66	-	-	-	-	-	-	-	-	-	-
43	159	112	-	178	97	19	17	-	-	-	-	-	-	-	-	51	-
44	358	349	55	-	202	115	-	-	-	-	-	-	-	-	-	121	
45	831		307		1 390		98		-		210		-		-		
46	229	975	50	435	428	168	82	-	-	-	-	5	-	-	-	71	59
47	221	26	3	21	104	18	-	-	-	-	-	-	-	-	-	25	12
48	999	428	35	290	944	848	204	-	-	-	-	28	-	-	-	53	30
51	42	51	1	-	352	8	-	-	-	-	-	-	-	-	-	-	5
52	465	414	34	83	219	260	24	-	-	-	-	-	-	4	-	5	353
53	60	185	-	10	232	87	43	-	-	-	21	-	-	-	-	35	10
54	146	435	9	499	167	58	105	-	-	-	3	-	-	-	-	13	-
55	10	51	10	-	108	7	-	-	-	-	-	-	-	-	-	714	25
56	127	116	43	79	72	117	-	-	-	-	-	-	-	-	-	-	27
57	193	22	-	64	18	17	-	-	-	-	-	-	-	-	-	-	12
58	444	114	22	245	56	129	26	-	-	-	-	-	-	-	-	-	-
61	29	36	14	-	-	93	-	-	-	-	-	-	-	-	-	-	11
62	60	171	13	7	21	31	-	-	-	-	-	-	-	-	-	-	-
63	297	-	21	-	69	279	10	-	-	-	-	-	-	-	-	-	-
64	96	531	53	-	14	19	5	-	-	-	-	-	-	-	-	-	26
65	157	80	-	-	25	179	-	-	-	19	-	-	-	-	-	43	9
66	103	99	-	-	56	21	-	24	-	-	-	-	-	-	-	-	-
Bund	11 262	7 000	585	2 843	4 919	7 784	959	29	91	109	46	527	-	68	-	1 484	881
98	17	26	-	-	47	99	-	-	-	-	-	-	-	-	-	-	-
99/100	-	-	-	-	-	71	-	-	-	-	-	-	-	-	-	-	-
195	438	599	6	-	80	2	-	-	-	-	-	-	-	-	-	-	-
201	-	-	-	-	-	-	-	-	-	-	-	-	-	-	-	-	-
204	15	-	-	-	14	-	-	-	-	-	-	-	-	-	-	-	-
205	236	-	-	-	96	-	-	-	-	-	30	-	-	-	-	-	-
206	-	-	-	-	-	-	-	-	-	-	-	-	-	-	-	-	-
209	24	-	-	-	-	-	-	-	-	-	-	-	-	-	-	-	-
210	97	-	-	-	-	-	-	-	-	-	-	-	-	-	-	-	-
211	95	-	-	-	180	-	48	-	14	-	-	-	-	-	42	-	-
212	505	950	2	-	149	254	-	-	-	-	-	-	2	-	-	-	-
213	471	37	104	-	119	-	-	-	-	-	-	-	-	-	-	-	-
214	-	-	-	-	-	-	-	-	-	-	-	-	-	-	-	-	-
215	377	195	-	-	90	101	-	-	-	-	-	-	-	-	-	-	-
216	23	-	-	-	52	17	-	-	-	-	-	-	-	-	-	-	-
217	551	46	-	-	402	18	-	-	-	-	-	-	-	-	-	-	15
218	200	7	34	-	141	3	-	16	-	-	-	-	-	-	-	-	-
219	-	-	-	-	-	-	-	-	-	-	-	-	-	-	-	-	-
220	43	-	-	-	72	1	-	-	-	-	-	-	-	-	-	-	-
221	11	2	-	-	152	-	-	-	-	-	-	-	-	-	-	-	-
222	64	1	23	-	151	-	-	-	-	-	-	-	-	-	-	-	-
223	53	-	-	-	14	-	-	-	-	-	-	-	-	-	-	-	-
Ausland	2 765	1 238	163	-	1 632	394	48	16	14	-	30	-	2	-	42	-	15
Insgesamt	15 313	9 694	1 061	3 150	8 068	9 740	1 105	143	105	109	286	737	2	68	42	1 605	1 017

Nummer des VB	NE-Metallhalbzeug		NE-Metallwaren		Fahrzeuge aller Art		Nicht bes.gen. Industrieerzeugnisse		Sammelgut, ohne nähere Bezeichnung		Umzugsgut, gebrauchte Verpackungen, Baugerätschaften		Besatzungsverkehr: Güter in Wagenladungen (ohne Kohlen)		Besatzungsverkehr: Steinkohlen	
	216		217		220		230		231		240		243		244	
	V	E	V	E	V	E	V	E	V	E	V	E	V	E	V	E
1	-	-	83	-	546	-	-	132	-	-	12	32	-	-	-	-
2	-	-	1	-	79	-	42	-	-	-	13	14	-	4 152	-	-
3	-	-	18	-	20	-	5	-	-	-	61	48	210	-	-	-
4	-	-	-	-	3	-	-	-	-	-	8	5	2	596	-	-
5	3	-	67	-	1 570	10	184	78	979	2 060	874	329	4	-	-	-
6	-	-	-	-	117	-	14	-	-	-	-	6	-	-	-	-
7	-	-	10	-	5	-	-	-	-	-	5	58	-	-	-	-
8	-	-	-	-	38	28	-	-	-	-	33	9	1 412	153 341	1 916	-
9	-	-	6	-	740	16	35	44	166	852	218	89	2 818	4 530	1 479	-
10	-	-	-	-	8	-	-	67	-	11	53	79	5 097	2 524	-	-
11	-	-	-	-	13	-	-	109	-	-	46	42	-	38	-	-
12	-	-	9	-	27	12	3	7	-	762	16	127	20	16	-	-
13	-	-	35	-	72	114	-	18	-	-	83	194	5 723	1 257	1 241	-
14	-	-	6	-	85	39	5	85	-	-	29	56	-	2 463	-	-
15	-	-	57	-	30	3	-	-	-	-	133	13	-	193	-	-
16	-	-	-	-	9	4	28	412	270	255	64	80	-	149	-	-
17	-	-	-	6	12	-	-	3	-	492	15	58	-	-	-	-
18	-	-	-	-	-	-	-	-	-	-	-	-	-	-	-	-
19	-	-	-	-	17	3	-	-	-	-	20	17	-	877	-	-
20	-	-	-	-	10	-	-	-	-	-	3	-	-	261	-	-
21	-	-	16	-	22	36	8	25	-	-	57	17	-	-	-	-
22	-	-	42	-	51	-	2	6	-	-	161	23	-	-	-	-
23	-	3	14	-	-	17	15	645	-	2 836	59	66	-	20	-	-
24	-	172	27	-	17	55	31	7	-	156	384	186	-	67	-	398
27	-	-	4	-	61	29	63	-	-	-	56	129	-	392	-	-
28	-	-	9	-	-	-	-	2	-	8	58	212	-	46	-	-
29	-	-	-	-	35	3	48	-	-	10	47	22	44	-	-	-
30	-	-	-	59	-	-	-	-	-	15	18	118	45	-	-	-
31	-	-	-	-	8	15	-	-	-	-	10	130	-	-	-	-
32	-	-	4	-	6	-	29	-	-	-	186	101	-	33	-	-
33	-	-	-	100	4	-	19	436	-	446	101	322	140	833	-	-
34	-	-	261	27	221	3	25	37	-	925	348	418	-	7	-	-
35	5	-	86	-	-	-	-	5	-	1 187	64	229	-	163	-	-
36	-	-	22	7	15	-	8	-	-	-	99	52	889	-	-	-
37	-	228	6	-	33	6	6	-	-	515	389	116	2 414	5	-	-
38	-	-	16	-	153	6	4	209	-	-	86	111	2	5	-	-
39	-	-	6	-	45	6	10	22	-	-	1 435	560	10 372	10 507	38 223	-
41	-	-	12	-	129	-	-	30	-	29	167	32	63	931	147	-
42	16	-	116	4	21	35	44	12	16	2	393	343	4 743	3 426	8 313	-
43	-	-	49	-	8	-	20	33	-	-	1 463	161	4 406	2 123	306	-
44	1 235	-	166	-	65	-	155	161	329	-	872	210	633	123	-	-
45	141		779		1 361		3 987		51		1 361		35 125		4 023	
46	5	-	45	21	65	6	23	97	763	182	1 055	425	10 031	11 622	53 043	-
47	-	-	141	1	26	-	156	344	533	2	528	564	4 905	2 623	2 081	-
48	2	44	125	-	318	494	406	14	1 444	-	949	1 409	61	1 540	-	-
51	-	-	103	16	54	89	5	1	-	-	228	325	28	468	-	-
52	17	12	336	-	119	1 959	69	76	-	14	658	1 738	18 826	4 147	1 959	-
53	-	4	110	7	5	95	76	18	563	975	255	249	9 921	4 023	1 284	-
54	-	25	139	-	27	193	857	41	371	5	655	544	8 137	12 159	998	-
55	-	-	17	-	4	-	-	112	-	29	93	185	5 514	5 498	36	-
56	5	-	224	-	72	21	30	85	313	1 494	392	474	8 226	32 865	72	-
57	-	-	-	-	46	122	-	13	-	10	117	406	6 485	17 202	1 833	-
58	-	-	96	5	66	169	67	128	-	-	393	897	18 236	996	4 249	108
61	-	-	136	-	111	29	4	387	-	944	128	268	5 143	4 107	2 492	-
62	-	-	21	46	-	-	4	12	534	3 872	256	158	8 681	945	2 805	-
63	-	-	29	-	200	81	-	51	1	5	206	250	4 522	6 098	4 483	-
64	-	-	35	19	69	-	20	150	-	5	314	508	41 172	6 853	7 361	-
65	-	-	162	-	124	629	77	10	652	1 097	270	580	5 731	11 203	15 312	-
66	-	4	43	-	196	47	21	57	8	912	127	357	1 529	1 647	6 087	-
Bund	1 288	492	2 910	318	5 797	4 371	2 618	4 179	6 942	20 107	14 763	14 151	196 185	318 074	155 720	506
98	-	-	-	-	8	11	6	16	768	25	51	234	826	1 244	15 097	-
99/100	-	-	-	-	-	-	-	16	-	-	10	183	-	-	-	-
195	-	154	7	-	107	1	146	4	69	-	38	20	119	1	-	45
201	-	-	-	-	-	-	-	-	-	-	-	-	-	-	-	-
204	-	-	-	-	-	-	-	-	-	-	-	-	-	152	-	-
205	-	-	-	-	145	3	8	34	24	5	36	19	2 995	725	-	-
206	-	-	-	-	-	-	-	13	-	-	-	-	-	-	-	-
209	-	-	-	-	179	-	-	-	-	-	-	-	-	-	-	-
210	-	-	-	-	177	-	-	-	-	-	-	-	-	-	-	-
211	115	-	137	-	465	-	12	-	-	-	-	-	-	-	-	-
212	17	10	4	28	549	16	364	61	1 055	28	65	68	-	-	-	-
213	-	-	-	-	468	-	46	147	123	5	47	1	-	809	-	-
214	-	-	-	-	86	-	-	-	-	-	-	-	-	-	-	-
215	-	126	2	-	1 670	18	460	5	83	50	61	224	22 704	2 700	-	-
216	-	-	22	-	51	4	9	-	-	-	-	4	-	-	-	-
217	-	-	5	-	353	-	16	85	93	-	10	-	-	25	-	-
218	-	-	5	-	603	-	38	2	35	3	260	3	4	1	-	-
219	-	-	-	-	-	-	-	-	-	-	-	-	-	-	-	-
220	-	-	-	-	471	3	27	11	1	-	5	-	1	-	-	-
221	-	-	-	-	404	-	1	-	-	-	6	-	-	-	-	-
222	-	-	-	-	659	2	29	1	5	-	-	3	-	-	-	-
223	-	-	-	-	69	-	3	-	-	-	-	-	-	-	-	-
Ausland	132	136	175	28	6 349	46	1 013	359	1 419	91	490	322	25 704	4 412	-	-
Insgesamt	1 561	923	3 871	1 125	13 622	5 790	7 770	8 561	9 249	20 274	16 713	16 271	257 959	358 856	174 840	4 574

Nummer des VB	Besatzungsverkehr: Braunkohlen		Dienstgutverkehr: Güter in Wagenladungen (ohne 248 u. 249)		Dienstgutverkehr: Steinkohlen		Dienstgutverkehr: Braunkohlen auf Dienstkohlenfrachtbrief	Lebende Tiere: Pferde, Esel		Rindvieh, ausser Kälbern		Kälber		Schafe, Ziegen		Schweine, ausser Ferkel		Ferkel
	245		247		248		249	250		251		252		253		254		255
	V	E	V	E	V	E	E	V	E	V	E	V	E	V	E	V	E	E
1	-	-	-	-	-	-	-	-	-	-	29	-	-	-	-	-	-	-
2	-	-	-	10	-	-	-	-	120	-	3	-	5	-	-	-	12 489	1 122
3	-	-	15	9	-	-	-	-	71	-	2 945	-	2 328	-	826	-	3 824	53
4	-	-	-	-	-	-	-	-	-	-	-	-	-	-	-	-	97	-
5	-	-	108	44	20	-	-	16	-	-	93	-	72	110	-	-	46	13
6	-	-	-	-	-	-	-	-	-	-	33	-	5	-	-	-	844	-
7	-	-	-	-	-	-	-	-	-	-	12	-	5	-	-	-	59	-
8	576	-	-	-	-	-	-	-	-	-	120	-	336	-	-	-	58	-
9	1 539	-	68	-	-	-	-	-	-	-	10	-	-	-	-	-	-	-
10	-	-	-	-	-	-	-	-	6	-	425	-	4 354	-	82	-	9 518	1 132
11	-	-	10	204	-	-	-	-	1	-	13	-	-	-	-	-	2 147	-
12	-	-	-	-	-	-	-	-	-	69	558	-	916	-	3	-	191	167
13	40	-	83	66	909	-	-	-	-	-	-	-	-	-	-	-	-	-
14	-	-	-	1 001	-	-	-	-	-	-	10	-	1	39	-	-	-	-
15	-	-	-	129	-	-	-	-	-	-	-	-	-	-	-	-	-	-
16	-	-	301	70	-	-	-	-	-	-	-	-	-	-	-	-	-	-
17	-	-	33	18	-	-	-	-	-	24	11	-	340	-	-	-	76	103
18	-	-	-	-	-	-	-	-	-	-	-	-	-	-	-	-	-	-
19	-	-	36	14	-	-	-	-	13	51	538	-	799	-	-	-	3 032	124
20	-	-	-	-	-	-	-	-	5	-	-	-	485	-	-	-	13	-
21	-	-	7	-	-	-	-	-	3	-	-	-	-	-	-	-	-	-
22	-	-	48	16	-	-	-	2	2	2	86	-	10	-	-	-	3	-
23	-	-	17	163	-	842	-	-	-	-	-	-	-	-	-	-	-	-
24	-	-	66	692	-	49 400	-	-	-	18	-	-	-	-	-	-	-	-
27	-	-	2	72	-	15 780	-	51	57	-	37	-	-	-	-	-	-	-
28	-	-	21	92	-	9 694	-	-	-	-	-	-	-	-	-	-	-	410
29	-	-	-	-	-	-	-	-	-	-	-	-	-	-	-	-	-	-
30	-	-	-	16	-	2 574	-	-	-	-	-	-	-	-	-	-	-	-
31	-	-	-	-	-	23 759	-	-	-	-	-	-	-	-	-	-	-	-
32	-	-	5	49	-	21	-	-	-	-	-	-	-	-	-	-	-	-
33	-	-	-	35	-	-	-	-	-	-	-	-	-	-	-	-	-	-
34	-	-	6	58	-	-	-	42	9	-	-	-	-	-	-	-	-	-
35	-	-	383	38	-	-	-	-	1	-	-	-	-	-	-	-	-	-
36	-	-	186	6 266	-	-	1 765	-	-	-	-	-	-	-	-	-	-	-
37	-	-	157	80	-	25 020	-	19	-	-	-	-	-	-	-	-	-	-
38	-	-	45	456	-	-	-	-	-	-	-	-	-	-	-	-	-	-
39	7 669	-	491	661	-	-	-	-	-	50	6	-	5	-	-	-	-	-
41	141	-	180	2 380	62	-	-	-	1	-	-	-	-	-	-	-	-	-
42	1 184	-	997	518	377	-	-	11	13	3	2	11	-	-	-	-	-	-
43	-	-	1 273	2 627	442	1 188	-	4	1	-	12	-	2	-	-	51	1	-
44	-	-	73	49 476	546	-	-	-	44	-	-	-	-	-	-	-	-	-
45	27		44	975	4	289	-	-	-	-	-	-	-	-	-	-	-	-
46	4 544	-	1 794	10 303	-	-	-	112	11	123	117	36	-	-	50	457	-	-
47	20	1 555	10 529	5 209	972	-	-	284	5	-	24	-	24	-	-	47	-	-
48	-	-	979	988	1 995	-	-	6	48	-	281	39	130	-	-	-	313	-

Nummer des VB	Bestatzungsverkehr Braunkohlen		Güter in Wagenladungen (ohne 248 u. 249)		Dienstgutverkehr Steinkohlen		Braunkohlen auf Dienstkohlenfrachtbrief	Lebende Tiere Pferde, Esel		Rindvieh, ausser Kälbern		Kälber		Schafe, Ziegen		Schweine, ausser Ferkeln		Ferkel
	245		247		248		249	250		251		252		253		254		255
	V	E	V	E	V	E	E	V	E	V	E	V	E	V	E	V	E	E
51	-	-	256	569	35	-	-	2	-	-	9	-	-	-	-	-	-	-
52	253	-	14 427	5 108	1 470	-	-	2	17	253	2 655	-	728	-	87	-	3 041	-
53	20	-	4 279	3 756	3 098	-	-	-	-	-	-	110	-	-	-	33	-	-
54	-	-	27 158	6 308	11 102	102	-	11	36	15	712	-	719	690	1 349	-	1 213	-
55	-	-	3	178	1 314	-	-	-	1	-	-	-	-	-	-	-	-	-
56	-	-	1 618	10 880	571	90	-	-	-	18	34	8	-	-	-	19	104	-
57	-	-	24	805	740	-	-	-	1	-	-	-	-	-	-	-	-	-
58	783	-	2 343	267	3 663	838	-	-	2	-	927	-	89	-	-	-	630	-
61	970	-	537	137	3 089	-	-	2	28	-	1 927	-	291	-	68	-	1 069	-
62	1 583	13	426	219	4 727	-	-	-	-	107	141	-	-	-	-	33	-	-
63	712	-	2 190	293	4 896	-	-	4	-	-	425	-	48	-	-	-	2 052	220
64	2 149	-	1 055	1 244	1 874	-	-	-	25	-	129	-	122	-	13	-	483	-
65	1 969	-	2 271	486	2 979	-	-	-	-	-	22	-	-	-	-	-	-	-
66	1 021	-	742	289	5 708	-	-	11	12	170	494	-	761	-	32	-	1 868	-
Bund	25 173	1 568	75 192	112 291	50 589	129 308	1 765	579	533	903	12 840	204	12 575	839	2 510	640	43 171	3 344
98	45	-	-	-	-	-	-	-	-	-	-	-	-	-	-	-	-	-
99/100	-	-	-	-	-	-	-	-	-	-	-	-	-	-	-	-	-	-
195	-	-	-	-	-	40 682	-	-	-	-	-	-	-	-	-	-	-	-
201	-	-	-	-	-	-	-	-	-	-	-	-	-	-	-	-	-	-
204	-	-	-	-	-	-	-	-	-	-	-	-	-	-	-	-	-	-
205	-	-	-	-	-	-	-	-	-	-	-	-	-	-	-	-	-	-
206	-	-	-	-	-	-	-	-	-	-	-	-	-	-	-	-	-	-
209	-	-	-	-	-	-	-	-	-	-	-	-	-	-	-	-	-	-
210	-	-	-	-	-	-	-	-	-	-	-	-	-	-	-	-	-	-
211	-	-	-	-	-	-	-	-	-	-	-	-	-	-	-	-	-	-
212	-	-	8	-	-	-	-	-	-	-	-	-	-	-	-	-	-	-
213	-	-	-	-	-	-	-	-	-	-	-	-	-	-	-	-	-	-
214	-	-	-	-	-	-	-	-	-	-	-	-	-	-	-	-	-	-
215	-	-	-	1	-	-	-	-	-	-	18	-	-	-	-	40	-	-
216	-	-	-	-	-	-	-	-	-	-	-	-	-	-	-	-	-	-
217	-	-	-	-	-	-	-	14	-	-	-	-	-	-	-	-	-	-
218	-	-	-	-	-	-	-	-	-	-	-	-	-	-	-	-	-	-
219	-	-	-	-	-	-	-	-	-	-	-	-	-	-	-	-	-	-
220	-	-	-	-	-	-	-	-	-	-	-	-	-	-	-	-	-	-
221	-	-	-	-	-	-	-	-	-	-	-	-	-	-	-	-	-	-
222	-	-	-	-	-	-	-	-	-	-	-	-	-	-	-	-	-	-
223	-	-	-	-	-	-	-	-	-	-	-	-	-	-	-	-	-	-
Ausland	-	-	8	1	-	-	-	14	-	-	18	-	-	-	-	40	-	-
Insgesamt	25 245	1 595	120 175	157 275	54 878	174 279	1 765	593	533	903	12 858	204	12 575	839	2 510	680	43 171	3 344

Verkehrsbezirk Nr. 46: Rheinpfalz

Nummer des VB	Beförderte Güter insgesamt		Fische, auch Zubereitungen		Fleisch, auch Zubereitungen		Milch und Rahm	Eier		Weizen		Roggen		Gerste		Hafer		Mais		Reis
			1		2		3	4		10		11		12		13		14		15
	Versand	Empfang	V	E	V	E	E	V	E	V	E	V	E	V	E	V	E	V	E	E
1	1 621	2 659	-	57	-	39	-	-	-	-	-	-	-	-	-	-	-	-	-	-
2	2 060	3 086	-	37	8	253	-	-	-	-	-	-	-	-	-	-	46	-	-	-
3	1 292	10 085	-	-	-	-	-	-	-	-	-	-	-	-	-	-	-	-	-	-
4	112	2 507	-	90	-	-	-	-	-	-	-	-	-	-	-	-	-	-	-	-
5	13 195	8 663	-	11	10	4	-	-	6	-	-	-	-	-	-	-	-	5	-	-
6	121	678	-	-	-	-	-	-	-	-	-	-	-	-	-	-	-	-	-	-
7	676	8 627	-	-	-	-	-	-	-	-	-	-	60	-	-	-	69	-	-	-
8	2 464	69 299	-	256	-	-	-	-	-	-	-	-	-	-	-	-	-	-	-	-
9	8 699	8 079	-	-	-	-	-	-	-	-	15	-	-	-	-	-	-	-	-	7
10	1 426	8 522	-	-	21	-	-	-	-	-	-	-	-	11	-	-	17	-	-	-
11	4 135	4 681	-	-	-	-	-	-	-	-	-	-	-	-	-	-	16	-	-	-
12	8 067	1 125	-	-	-	-	-	-	-	-	-	-	-	-	-	-	-	-	-	-
13	7 923	16 800	-	-	-	-	-	-	-	285	-	-	31	-	-	-	11	-	-	-
14	5 268	10 819	-	-	-	-	-	-	-	-	-	-	15	-	-	-	5	-	-	-
15	2 250	3 063	-	-	-	-	-	-	-	-	36	-	-	-	-	-	43	-	-	-
16	5 650	553	-	-	-	-	-	-	-	-	5	-	-	-	-	-	-	-	-	-
17	2 274	631	-	-	300	-	-	-	-	-	-	-	-	-	-	-	-	-	-	-
18	227	203	-	-	-	-	-	-	-	-	-	-	-	-	-	-	-	-	-	-
19	2 451	4 082	-	-	-	6	-	-	-	-	-	-	-	-	-	-	-	-	-	-
20	2 337	1 492	-	5	-	-	-	-	-	-	-	-	-	-	-	-	-	-	-	-
21	1 673	4 344	-	-	-	-	-	-	-	-	-	-	-	-	-	-	-	-	-	-
22	2 931	3 792	-	-	-	-	-	-	-	-	-	-	-	-	-	-	-	-	-	-
23	7 796	16 242	-	-	-	-	-	-	-	-	-	-	-	8	-	-	-	-	-	-
24	48 305	168 608	-	-	6	-	-	-	1	-	-	-	-	10	-	-	-	-	-	-
27	12 745	22 474	-	-	-	-	-	-	-	-	-	-	-	-	-	-	-	-	-	-
28	13 327	22 811	-	-	24	-	-	-	-	-	-	-	-	-	-	-	-	-	-	-
29	593	1 333	-	-	-	-	-	-	-	-	-	-	-	-	-	-	-	-	5	-
30	8 448	24 556	-	-	-	-	-	-	-	-	-	-	-	-	-	-	-	-	-	-
31	4 730	46 979	-	-	-	-	-	-	-	-	-	-	-	-	-	-	-	-	-	-
32	9 721	6 657	-	-	-	-	-	-	-	-	-	-	20	-	8	-	-	-	-	-
33	7 491	3 968	-	-	5	-	-	-	-	-	-	-	-	-	-	-	-	-	-	-
34	8 357	6 048	-	-	7	-	-	-	-	-	-	-	11	-	-	-	-	-	-	-
35	6 054	1 828	-	-	9	-	-	-	-	-	-	-	-	-	-	-	-	-	-	-
36	5 508	87 253	-	-	-	-	-	-	-	-	-	-	-	-	-	-	-	-	-	-
37	8 386	25 070	-	-	16	-	-	-	-	-	-	-	-	-	-	-	11	-	-	-
38	32 815	45 469	-	-	-	-	-	-	-	-	46	-	6	-	16	-	-	-	-	-
39	93 527	45 858	-	4	74	22	-	-	-	-	-	-	-	27	11	-	-	-	-	-
41	31 121	73 832	-	-	-	-	-	-	-	60	-	-	-	-	-	-	-	-	-	-
42	162 168	257 822	-	-	-	-	-	41	6	1 553	19	940	103	286	17	80	3	6	5	-
43	17 535	16 001	-	-	-	-	-	-	-	92	-	-	16	-	-	12	15	5	-	-
44	67 783	235 128	-	-	-	-	13	-	-	1 051	-	219	122	1 585	-	219	17	-	16	-
45	113 985	137 709	-	-	23	-	-	11	-	2 698	162	935	20	62	5	13	-	-	-	6
46	788 051		85		36		-		-	563		177		551		209		26		-
47	67 373	40 222	-	-	11	5	21	6	-	56	5	-	-	-	-	-	-	-	-	-
48	87 043	55 450	-	-	6	38	-	-	76	239	16	7	-	336	5	-	-	-	59	-
51	45 102	19 985	-	-	56	-	-	-	-	65	-	-	-	-	-	-	-	-	-	-
52	88 580	34 936	-	-	9	7	-	-	-	243	-	-	-	30	-	-	-	-	-	-
53	66 581	12 473	-	-	-	-	-	-	12	324	-	-	-	-	-	-	-	-	-	-
54	23 348	55 092	-	-	-	-	-	-	-	129	-	-	26	-	32	-	-	-	-	-
55	8 806	33 048	-	-	-	-	-	-	-	-	-	-	-	90	-	-	-	-	-	-
56	15 794	20 739	-	-	86	-	-	5	-	42	-	37	-	5	-	-	-	-	-	-
57	7 526	28 072	-	-	61	-	-	-	-	42	105	-	-	-	-	-	-	-	-	-
58	31 077	16 306	-	-	-	-	-	-	-	5	-	-	-	-	-	-	-	8	-	-
61	17 393	31 374	-	-	20	-	-	-	-	16	-	-	-	-	16	-	-	-	-	-
62	6 902	4 877	-	-	104	8	-	-	-	70	-	-	-	-	-	-	-	-	-	-
63	15 607	35 432	-	-	16	-	-	-	-	-	11	-	47	-	76	-	23	-	-	-
64	12 290	19 826	-	-	-	-	-	-	-	121	-	-	-	-	23	-	-	-	-	-
65	17 617	15 337	-	-	67	-	-	-	-	523	30	-	-	-	-	-	-	-	-	-
66	14 308	17 311	-	-	62	-	-	-	-	156	10	-	-	-	-	-	-	-	-	-
Bund	1 262 573	1 859 896	-	460	1 001	380	34	63	101	7 770	460	2 138	477	2 450	209	324	274	24	85	13
98	11 016	436	-	-	-	-	-	-	-	-	-	-	-	-	-	-	-	-	-	-
99/100	492	11 595	-	-	-	-	-	-	-	-	-	-	-	-	-	-	-	-	-	-
195	120 964	431 504	26	-	21	24	-	-	18	3	-	-	-	3	-	-	-	-	-	-
201	-	30	-	-	-	-	-	-	-	-	-	-	-	-	-	-	-	-	-	-
203	59	-	-	-	-	-	-	-	-	-	-	-	-	-	-	-	-	-	-	-
204	1 148	256	-	-	-	-	-	-	12	-	-	-	-	-	-	-	-	-	-	-
205	5 808	3 244	-	-	-	-	-	-	-	-	-	-	-	-	-	-	-	-	30	-
206	40	323	-	-	-	-	-	-	11	-	-	-	-	-	-	-	-	-	-	-
209	42	-	-	-	-	-	-	-	-	-	-	-	-	-	-	-	-	-	-	-
211	2 278	1 268	-	-	-	-	-	-	-	-	-	-	-	-	-	-	-	-	-	-
212	27 353	374	-	-	-	-	-	-	-	-	-	-	-	-	-	-	-	1	-	-
213	9 097	2 857	-	-	-	-	-	-	-	-	-	-	-	-	-	-	-	-	-	-
214	23	77	-	-	-	-	-	-	-	-	-	-	-	-	-	-	-	-	-	-
215	92 710	151 119	5	-	24	957	-	-	116	-	2 430	-	-	-	-	-	-	-	-	-
216	5 318	2 609	-	-	-	-	-	-	-	-	-	-	-	-	-	-	-	-	-	-
217	6 864	1 888	-	-	-	-	-	-	10	-	-	-	-	-	-	-	-	-	-	-
218	5 360	2 946	-	-	-	-	666	-	-	-	-	-	-	-	-	-	-	-	-	-
219	232	-	-	-	-	-	-	-	-	-	-	-	-	-	-	-	-	-	-	-
220	1 100	102	-	7	-	-	-	-	38	-	-	-	-	-	-	-	-	-	-	-
221	364	2	-	-	-	-	-	-	-	-	-	-	-	-	-	-	-	-	-	-
222	3 014	256	-	-	-	-	-	-	32	-	-	-	-	-	-	-	-	-	-	-
223	38	495	-	-	-	-	-	-	-	-	-	-	-	-	-	-	-	-	-	-
Ausland	150 848	167 846	5	7	24	957	666	-	219	-	2 430	-	-	-	-	-	-	1	30	-
Insgesamt	2 343 944	3 259 328	116	552	1 082	1 397	700	63	338	8 336	3 453	2 315	654	3 004	760	533	483	51	141	13

Nummer des VB	Hülsenfrüchte 16		Gemüse 20		Obst, Südfrüchte 21		Kartoffeln 22		Zuckerrüben 23		Ölsaaten, Ölfrüchte 24		Kaffee 25		Rohtabak 26		Milcherzeugnisse 30		Speisefette, ausser Butter 31	
	V	E	V	E	V	E	V	E	V	E	V	E	V	E	V	E	V	E	V	E
1	-	-	194	-	25	-	-	-	-	-	-	-	-	-	-	-	-	-	-	-
2	-	-	213	885	5	-	-	984	-	-	-	-	-	-	-	4	-	-	-	-
3	-	-	82	7 618	10	-	14	1 481	-	-	-	-	-	-	-	-	-	-	-	-
4	-	-	-	15	-	11	-	2 274	-	-	-	-	-	-	-	-	-	-	-	-
5	-	-	4 259	77	512	83	59	26	-	-	-	-	-	-	125	-	-	-	-	532
6	-	-	6	-	-	-	-	320	-	-	-	-	-	-	-	-	-	-	-	-
7	-	-	16	-	-	11	-	8 273	-	-	-	-	-	-	-	-	-	-	-	-
8	-	-	84	-	57	17	-	290	-	-	-	-	-	-	-	-	-	-	-	-
9	-	-	689	-	-	-	-	-	-	-	-	-	-	-	-	110	-	-	-	-
10	-	-	-	-	6	-	12	5 412	-	-	-	-	-	-	-	-	-	-	-	-
11	-	-	120	-	40	-	-	277	-	-	-	-	-	-	-	-	11	-	-	-
12	-	5	268	16	12	-	31	11	-	-	-	-	-	-	22	-	25	-	-	-
13	-	-	207	-	66	-	35	468	-	-	-	-	-	-	-	-	-	-	-	-
14	-	-	378	4	332	-	-	1 611	-	-	-	-	-	-	-	-	6	-	-	-
15	-	-	45	44	30	-	-	577	-	-	-	-	-	-	-	-	-	-	-	-
16	-	-	1 038	-	214	-	-	-	-	-	-	-	-	-	-	-	-	-	-	-
17	-	-	141	-	3	-	17	32	-	-	-	-	-	-	-	-	-	-	-	-
18	-	-	-	193	-	-	-	-	-	-	-	-	-	-	-	-	-	-	-	-
19	-	-	243	48	10	-	-	681	-	-	-	-	-	-	-	-	-	12	-	-
20	5	5	16	-	-	-	-	44	-	-	-	-	-	-	10	-	40	-	-	-
21	-	-	80	-	14	-	139	-	-	-	5	-	-	-	-	-	-	-	-	-
22	-	8	74	-	22	-	29	121	-	-	5	-	-	-	-	-	-	-	-	-
23	-	-	76	23	5	-	160	-	-	-	8	-	-	-	-	-	-	-	17	-
24	-	-	1 099	-	435	-	348	12	-	-	5	-	-	-	-	-	-	-	-	-
27	-	-	1 767	18	497	-	191	-	-	-	-	-	-	-	-	-	-	3	-	-
28	-	-	1 629	8	683	-	32	-	-	-	-	-	-	-	-	12	-	-	-	-
29	-	9	10	313	-	97	113	77	-	-	-	-	-	-	-	-	-	-	-	-
30	-	5	277	-	45	-	48	-	-	-	-	-	-	-	-	-	-	-	-	-
31	-	-	-	-	-	-	103	-	-	-	-	-	-	-	-	-	-	-	-	-
32	-	-	197	328	24	10	142	10	-	-	-	-	-	-	-	-	-	-	-	-
33	-	10	588	19	108	-	34	-	-	-	-	-	-	-	-	-	-	-	-	-
34	-	-	1 246	71	444	20	458	102	-	-	-	-	-	-	-	-	-	-	-	-
35	-	-	572	16	164	9	432	-	-	-	-	-	-	-	-	-	-	-	-	-
36	-	-	4	71	-	-	34	16	-	-	-	-	-	-	-	-	-	-	-	-
37	-	-	21	5	-	-	118	29	-	-	-	-	-	-	-	-	-	-	-	-
38	-	-	141	79	34	-	44	37	110	-	-	6	-	-	-	-	-	-	-	-
39	-	-	211	-	66	-	227	680	-	-	-	118	-	-	10	-	7	-	-	-
41	10	-	97	5	3	-	22	-	-	-	-	-	-	-	-	-	-	-	-	-
42	-	-	217	9	134	90	773	1 997	14 508	106 380	-	5 332	-	-	-	-	-	-	9	-
43	4	-	620	5	149	-	94	293	-	3 462	-	-	-	-	-	-	-	-	-	-
44	-	-	161	45	8	-	1 784	252	-	2 848	122	-	-	-	-	-	-	28	6	-
45	25	112	735	52	463	146	1 460	91	-	-	41	-	40	-	-	-	-	-	-	-
46	72		1 563		95		8 418		103 365		132		6		-	-	-	-	73	-
47	-	-	940	44	3 695	32	924	39	15 925	-	-	-	-	-	135	10	13	-	-	45
48	8	-	579	115	1 490	244	2 255	62	16	-	-	-	-	-	-	-	-	5	-	-
51	-	-	336	22	1 264	61	1 423	60	-	-	-	-	-	-	33	-	-	-	-	-
52	-	39	1 524	98	2 432	120	1 464	43	4	-	-	-	-	-	-	-	-	-	-	-
53	-	-	538	91	2 978	25	1 865	46	-	-	-	-	-	-	-	-	-	-	-	-
54	-	-	61	183	675	61	535	41	-	170	-	-	-	-	-	-	-	-	-	-
55	-	-	14	-	77	-	8	-	15	-	-	-	-	-	-	-	-	-	-	-
56	-	-	377	25	1 846	-	227	16	-	-	-	5	-	-	29	-	-	-	-	-
57	-	-	29	-	89	-	11	80	-	-	-	-	-	-	-	-	-	-	-	-
58	-	-	56	120	253	-	60	186	-	2 190	-	-	-	-	-	5	-	-	-	-
61	-	-	799	52	94	-	135	124	-	517	-	-	-	-	-	5	17	-	-	-
62	-	-	513	-	74	-	520	-	-	-	-	-	-	-	-	-	-	-	-	-
63	-	-	150	-	160	6	80	723	-	-	-	-	-	-	-	-	-	-	-	-
64	-	-	93	111	60	-	719	1 667	-	-	-	-	-	-	44	-	-	-	-	-
65	-	-	3 517	121	972	337	3 350	54	-	-	-	-	-	-	40	-	-	-	-	-
66	-	-	762	317	346	56	1 443	1 816	-	-	-	-	-	-	-	-	-	18	-	-
Bund	52	193	28 109	11 266	21 125	1 436	21 972	31 435	30 578	115 567	186	5 461	40	-	448	146	119	66	105	577
98	-	-	2 017	-	577	-	-	-	-	-	-	-	-	-	-	-	-	-	-	-
99/100	-	-	-	-	-	-	-	-	-	-	-	-	-	-	-	-	-	-	-	-
195	-	-	482	17	39	17	513	30	-	-	-	-	-	-	57	-	30	-	-	-
201	-	-	-	-	-	-	-	-	-	-	-	-	-	-	-	-	-	-	-	-
203	-	-	-	-	-	-	-	-	-	-	-	-	-	-	-	-	-	-	-	-
204	-	-	-	-	-	-	-	-	-	-	-	-	-	-	-	-	-	-	-	-
205	-	-	-	-	-	-	30	-	-	-	-	-	-	-	-	-	-	-	-	20
206	-	-	-	-	-	-	-	-	-	-	-	-	-	-	-	-	-	-	-	-
209	-	-	-	-	-	-	-	-	-	-	-	-	-	-	-	-	-	28	-	-
211	-	-	-	-	-	-	-	-	-	-	-	-	-	-	-	-	-	-	-	-
212	-	-	10	10	11	-	45	-	-	-	-	-	-	-	-	-	-	-	-	-
213	-	-	10	220	-	63	203	10	-	-	-	-	-	-	-	-	-	-	-	-
214	-	-	-	-	-	64	-	-	-	-	-	16	-	-	-	-	-	-	-	69
215	-	162	57	1 384	433	14 434	249	-	-	-	-	-	-	-	-	-	-	-	-	-
216	-	-	-	-	-	-	-	-	-	-	-	-	-	-	-	-	-	-	-	131
217	-	-	-	-	-	-	-	-	30	-	-	-	-	-	-	1	-	-	-	7
218	-	22	-	718	12	279	-	882	-	-	-	-	-	-	-	-	-	-	-	-
219	-	-	-	-	-	-	-	-	-	-	-	-	-	-	-	-	-	47	-	4
220	-	-	-	-	-	-	-	-	-	-	-	-	-	-	-	-	-	-	-	-
221	-	-	-	-	-	-	-	-	-	-	-	-	-	-	-	-	-	-	-	-
222	-	-	-	-	-	-	-	-	-	-	-	-	-	-	-	2	-	-	-	13
223	-	-	-	-	-	373	-	-	-	-	-	16	-	-	-	3	-	75	-	244
Ausland	-	184	77	2 332	456	15 213	527	892	30	-	-		-	-	-		-		-	
Insgesamt	124	449	32 248	15 178	22 292	16 761	31 430	40 775	132 973	217 932	318	5 609	46	6	505	149	149	141	105	821

Nummer des VB	Andere tierische u. pflanzl. Fette und Öle 32		Roggen- und Weizenmehl 33		Malz 34		Stärke 35		Rohzucker 36		Verbrauchszucker 37		Wein, Most 38		Bier 39		Spiritus 40		Andere Nahrungs- und Genussmittel 41	
	V	E	V	E	V	E	V	E	V	E	V	E	V	E	V	E	V	E	V	E
1	-	-	-	-	-	-	-	-	-	-	-	-	23	-	-	-	-	-	-	-
2	-	-	-	-	-	-	-	-	-	-	-	-	-	-	-	-	-	-	-	-
3	-	-	-	-	-	-	-	-	-	-	-	-	-	-	-	-	-	-	-	-
4	-	-	-	-	-	-	-	-	-	-	-	-	449	5	-	-	-	-	33	15
5	-	-	-	-	-	-	-	-	-	-	-	-	-	-	-	-	-	-	-	-
6	-	-	-	-	-	-	-	-	-	-	-	-	-	-	-	-	-	-	-	-
7	-	-	-	-	-	-	-	-	-	-	-	-	-	-	-	-	-	-	-	-
8	-	-	-	-	-	-	-	-	-	-	-	-	456	-	-	-	-	-	10	-
9	-	-	-	-	-	-	-	-	-	-	-	-	5	-	-	-	-	-	-	-
10	-	-	-	-	-	-	-	-	-	1 701	-	-	193	-	-	-	-	-	-	-
11	-	-	-	-	-	-	-	15	-	-	-	55	76	-	-	-	-	-	22	-
12	-	-	-	-	-	-	-	-	-	-	-	-	24	-	-	-	-	-	-	-
13	-	-	-	-	-	-	-	-	-	4 183	-	-	41	-	-	-	-	-	-	-
14	-	35	-	-	-	-	-	-	-	-	-	-	1	-	-	-	-	-	-	-
15	-	-	-	-	-	-	-	-	-	-	-	-	221	-	-	-	-	-	-	-
16	-	-	-	-	-	-	-	-	-	-	-	-	16	-	-	-	-	-	-	-
17	-	-	-	-	-	-	-	-	-	-	-	-	-	-	-	-	-	-	-	-
18	-	-	-	-	-	-	-	-	-	-	-	-	11	-	-	-	-	-	17	-
19	-	-	-	-	-	-	-	-	-	-	-	-	-	-	-	-	-	-	-	-
20	-	-	-	-	-	-	-	-	-	-	-	-	-	-	-	-	-	-	-	-
21	-	-	-	-	-	-	-	-	-	-	-	-	5	-	-	-	-	-	-	-
22	-	-	-	-	15	-	-	-	-	-	-	-	197	-	-	-	-	-	159	10
23	-	-	-	-	-	-	-	-	-	-	-	-	215	-	-	-	-	-	-	-
24	-	-	-	-	-	-	-	-	-	-	-	-	283	-	-	5	-	-	33	-
27	-	-	-	-	-	-	-	-	-	-	-	-	313	2	-	-	-	-	-	-
28	-	-	-	-	-	-	-	-	-	-	-	-	-	-	-	-	-	-	-	8
29	63	6	-	-	-	-	-	-	-	-	-	-	202	-	-	-	-	-	-	-
30	-	-	-	-	-	-	-	-	-	-	-	-	2	-	-	-	-	-	-	-
31	-	-	-	-	-	-	-	-	-	-	-	202	823	-	-	-	-	-	-	71
32	118	99	-	-	-	-	-	33	-	-	-	10	622	12	-	-	-	-	27	-
33	-	-	-	-	-	-	-	-	-	-	-	-	521	-	-	-	-	-	11	-
34	-	-	-	-	-	-	-	-	-	-	-	-	91	6	-	-	-	-	-	-
35	14	-	10	-	-	-	-	-	-	-	-	15	38	-	-	-	-	-	-	-
36	-	-	-	-	-	-	-	-	-	-	-	-	5	-	-	-	-	-	-	-
37	87	7	-	-	-	-	-	-	-	-	-	-	288	-	84	-	-	-	-	32
38	-	-	-	-	-	-	-	-	-	-	-	-	673	16	321	-	-	-	-	81
39	88	14	-	-	17	43	-	-	-	-	466	-	22	-	15	-	-	-	-	45
41	-	-	81	-	-	-	-	-	-	2 053	636	7 611	1 824	243	268	-	-	-	16	9
42	25	578	21	811	-	-	-	-	-	-	108	-	10	24	30	-	-	-	-	-
43	10	-	-	-	-	-	-	-	-	-	129	5	95	263	21	67	1 590	260	22	38
44	-	-	42	491	-	-	-	155	-	-	76	120	61	73	-	-	-	-	5	47
45	314	-	-	420	-	-	-	8	-	-	1 000			2 145		2 640		4		90
46		7		217		189											25		21	161
47	65	4	450	-	-	-	-	-	1 116	-	493	81	37	146	184	-	-	-	-	35
48	15	-	-	-	-	-	-	5	-	-	88	-	1 152	227	52	158	-	-	-	

Nummer des VB	Andere tierische u.pflanzl. Fette u.Öle 32		Roggen- und Weizenmehl 33		Malz 34		Stärke 35		Rohzucker 36		Verbrauchszucker 37		Wein, Most 38		Bier 39		Spiritus 40		Andere Nahrungs- und Genussmittel 41	
	V	E	V	E	V	E	V	E	V	E	V	E	V	E	V	E	V	E	V	E
51	5	-	-	-	-	-	-	-	-	-	-	-	233	-	296	-	-	198	-	19
52	115	30	177	-	-	-	-	-	-	-	-	144	757	12	643	-	-	-	-	1 152
53	31	-	304	-	-	-	-	-	-	-	-	-	696	126	321	-	-	-	11	7
54	-	-	-	24	-	-	-	-	-	-	-	-	10	-	-	-	-	-	5	5
55	22	-	191	-	-	-	-	-	-	-	5	-	347	-	-	-	-	-	6	-
56	39	-	207	35	-	-	-	-	-	-	-	-	225	106	-	-	-	-	18	29
57	-	-	65	-	10	-	-	-	-	-	-	-	-	-	-	-	-	-	-	-
58	-	-	-	-	-	-	-	-	-	-	-	-	1 120	14	-	-	-	-	11	25
61	-	-	-	-	-	32	-	-	-	-	15	-	365	-	-	-	-	-	-	-
62	-	-	-	-	-	-	-	-	-	-	15	-	1 671	-	-	-	-	-	4	-
63	-	-	21	-	-	-	-	-	-	-	56	-	174	-	-	-	-	-	11	-
64	-	-	-	-	-	-	-	-	-	-	-	-	84	-	90	-	-	-	-	-
65	-	-	-	-	-	9	-	-	-	-	179	-	1 046	249	113	107	-	-	30	-
66	-	-	-	-	-	-	-	-	-	-	61	-	561	-	80	-	-	-	-	-
Bund	1 011	773	1 569	1 781	42	84	-	216	1 116	7 937	2 327	8 243	16 274	1 524	2 518	337	1 615	458	472	1 789
98	-	-	-	-	-	-	-	-	-	-	-	-	2 288	-	-	-	-	-	6	-
99/100	-	-	-	-	-	-	-	-	-	-	-	-	44	-	-	-	-	-	-	-
195	-	4	-	-	-	-	-	-	-	-	-	-	-	60	-	-	-	-	21	147
201	-	-	-	-	-	-	-	-	-	-	-	-	-	-	-	-	-	-	-	-
203	-	-	-	-	-	-	-	-	-	-	-	-	-	-	-	-	-	-	-	-
204	-	-	-	-	-	62	-	-	-	-	-	-	8	-	-	-	-	-	-	-
205	-	-	-	-	-	-	1	-	-	-	-	-	-	230	-	-	-	-	-	10
206	-	80	-	-	-	-	-	-	-	-	-	-	-	31	-	-	-	-	-	6
209	-	-	-	-	-	-	-	-	-	-	-	-	-	-	-	-	-	-	-	-
211	-	-	46	-	-	-	-	-	-	-	-	-	-	158	-	-	-	-	-	-
212	-	-	-	-	-	-	-	-	-	-	-	-	3	60	-	-	-	-	-	-
213	-	-	-	-	-	-	-	-	-	-	-	-	102	2 145	-	-	-	-	-	-
214	-	-	-	-	-	-	-	-	-	-	-	-	-	13	-	-	-	-	-	-
215	-	-	-	999	-	-	-	-	-	922	-	305	139	7 316	-	-	-	-	94	400
216	-	-	-	-	-	-	-	-	-	-	-	-	-	-	-	-	-	-	-	-
217	-	-	-	-	-	-	-	-	-	-	-	-	-	-	-	-	-	-	170	-
218	-	-	-	-	-	-	-	45	-	-	-	-	-	-	-	-	-	-	-	32
219	-	-	-	-	-	-	-	-	-	-	-	-	-	-	-	-	-	-	-	-
220	-	-	-	-	-	-	-	-	-	-	-	-	1	-	-	-	-	-	-	-
221	-	-	-	-	-	-	-	-	-	-	-	-	-	-	-	-	-	-	-	-
222	-	-	-	-	-	-	-	-	-	-	-	-	-	-	-	-	-	-	213	-
223	-	-	-	-	-	-	-	-	-	-	-	-	-	-	-	-	-	-	-	-
Ausland	-	80	46	999	-	62	1	45	-	922	-	305	253	9 953	-	-	-	-	477	448
Insgesamt	1 018	864	1 832	2 997	231	335	1	261	1 116	8 859	3 327	9 548	21 004	13 682	5 158	2 977	1 619	462	1 066	2 474

Nummer des VB	Kleie und Futtermehl aus Getreide 50		Ölkuchen 51		Rauhfutter 52		Stroh 53		Andere Futtermittel 54		Nicht bes.gen. tierische u.pflanzl. Rohstoffe 60		Eisenerze, Manganerze 70	Kupfererze 73	Andere Erze 74		Steinkohlen 80	
	V	E	V	E	V	E	V	E	V	E	V	E	E	E	V	E	V	E
1	-	-	-	-	-	-	-	-	-	-	-	25	-	-	-	-	-	17
2	15	-	-	-	-	-	-	-	-	-	-	22	-	-	-	-	-	-
3	16	-	-	-	-	-	-	-	62	28	-	582	-	-	-	-	-	-
4	-	-	-	-	-	-	-	-	17	83	-	-	-	-	-	-	-	-
5	-	-	-	5	-	-	5	-	5	218	51	905	-	5	8	-	45	21
6	-	-	-	-	-	-	-	-	-	-	5	1	-	-	-	-	-	-
7	-	-	-	-	-	-	-	-	7	-	-	-	-	-	-	-	-	-
8	-	-	-	-	-	-	-	-	48	45	-	-	-	-	-	-	-	-
9	-	-	-	-	-	-	-	-	51	15	19	471	-	-	-	-	-	-
10	-	-	-	-	-	-	5	132	-	-	-	17	-	-	-	-	-	15
11	-	-	-	-	5	-	10	-	-	-	108	42	-	-	-	-	-	157
12	-	-	-	-	8	-	-	-	10	-	145	82	-	-	-	-	15	-
13	-	-	93	-	5	-	-	-	48	-	-	62	-	-	-	-	20	-
14	-	-	31	-	-	-	-	-	20	-	-	106	-	-	-	-	-	-
15	-	-	-	-	14	-	-	-	11	-	23	11	-	-	-	-	-	-
16	-	-	-	-	-	-	-	-	-	-	38	21	-	-	-	-	-	20
17	-	-	16	-	4	-	-	-	-	-	70	-	-	-	-	-	-	36
18	-	-	-	-	-	-	-	-	-	10	-	-	-	-	-	-	-	-
19	-	-	-	-	-	-	-	47	138	264	11	213	-	-	-	-	-	-
20	-	-	-	-	-	-	-	-	-	5	-	11	-	-	-	-	-	-
21	-	-	60	-	20	-	-	-	5	-	5	22	-	-	-	-	-	2 385
22	-	-	-	-	73	-	33	-	-	-	2	-	-	-	-	-	12	156
23	-	-	-	-	-	-	10	-	5	-	12	-	-	-	-	-	41	7 499
24	30	-	56	-	108	-	25	-	89	-	7	-	-	-	-	-	-	60 108
27	-	-	-	-	18	-	-	-	-	-	22	-	-	-	-	-	-	8 855
28	-	-	-	-	17	-	-	-	5	-	33	-	-	-	-	-	20	8 465
29	-	-	-	-	11	-	-	-	5	-	-	22	-	-	-	-	-	35
30	-	-	-	-	-	-	-	-	-	28	-	-	-	-	-	-	-	1 921
31	-	-	-	-	-	-	-	-	43	-	6	-	-	-	-	-	-	7 710
32	-	-	258	5	132	-	5	-	-	46	99	168	-	-	-	-	-	532
33	-	-	-	-	158	-	35	-	53	5	78	43	-	-	-	-	-	301
34	-	-	-	-	15	-	-	-	10	-	15	11	-	-	-	-	20	458
35	-	-	-	-	30	-	-	-	-	-	148	31	-	-	-	-	40	705
36	-	-	-	-	20	-	5	-	17	6	16	-	-	-	-	-	-	73
37	-	-	-	-	-	-	5	-	-	17	93	19	-	-	8	-	20	8 738
38	-	-	40	-	6	-	-	10	-	72	74	27	-	-	4	14	-	1 246
39	-	20	55	5	5	33	6	16	50	40	250	32	-	-	-	-	233	314
41	-	15	248	-	32	-	17	7	154	-	14	179	377	-	-	-	58	20
42	64	1 173	155	10	80	365	6 916	239	13 149	1 483	1 202	2 036	70	-	-	-	892	5 653
43	-	-	25	-	10	-	62	17	637	68	207	143	-	-	-	-	-	-
44	-	560	-	-	19	-	17	-	375	69	606	502	-	-	-	-	1 152	20 618
45	-	979	-	601	40	-	225	-	384	144	449	1 002	-	-	-	-	1 516	15 448
46	89		405		746		1 167		6 368		2 748		-	-	-	-	5 088	
47	5	8	30	-	5	-	34	-	113	593	1 028	729	-	-	-	-	296	6 065
48	-	-	-	17	10	6	600	-	79	174	1 062	163	82	-	-	-	321	20
51	-	-	128	-	3	10	154	-	37	6	140	192	-	-	-	-	1 019	-
52	-	-	136	66	5	11	230	185	94	190	473	978	-	-	-	-	370	182
53	-	-	15	-	-	-	15	-	-	98	59	5 261	-	-	-	-	26	22
54	-	-	-	-	4	30	22	-	222	99	676	177	-	-	-	-	-	-
55	-	15	31	-	-	-	-	-	165	-	60	61	-	-	-	-	26	-
56	-	-	-	-	19	-	4	-	28	-	69	2 423	-	-	66	-	90	226
57	-	-	75	-	-	-	10	5	161	-	23	65	-	-	-	-	-	61
58	33	-	46	-	4	17	123	9	2 167	44	79	76	-	-	49	-	-	179
61	-	16	233	-	-	-	290	-	811	67	183	80	-	-	-	-	-	1 401
62	-	-	-	-	-	-	5	-	-	-	-	74	-	-	-	-	-	33
63	-	-	37	-	-	-	53	-	5	-	48	42	-	-	-	-	16	-
64	-	-	20	-	-	12	51	-	49	18	30	120	-	-	-	-	100	-
65	-	-	15	-	-	-	9	-	5	9	70	360	-	-	-	-	88	-
66	-	-	120	-	4	12	122	-	6	75	43	176	-	-	-	-	26	-
Bund	163	2 786	1 923	709	884	496	9 103	667	19 340	4 019	7 851	17 785	529	5	135	14	6 462	159 695
98	-	-	-	-	31	-	26	-	10	-	11	-	-	-	-	-	-	-
99/100	-	-	-	-	5	-	-	-	-	-	-	5	-	-	-	-	-	-
195	-	-	-	-	-	-	-	-	13	-	12	71	-	-	10	-	614	242 252
201	-	-	-	-	-	-	-	-	-	-	-	-	-	-	-	-	-	-
203	-	-	-	-	-	-	-	-	-	-	-	-	-	-	-	-	-	-
204	-	-	-	-	-	-	-	-	-	-	-	-	-	-	-	-	-	-
205	-	-	-	-	-	-	-	-	-	-	-	386	15	-	-	-	40	-
206	-	-	-	-	-	-	-	-	-	-	-	135	-	-	-	-	-	-
209	-	-	-	-	-	-	-	-	-	-	-	-	-	-	-	-	-	-
211	-	-	-	-	-	-	-	-	-	-	-	185	-	-	-	852	-	-
212	-	-	-	-	6	-	36	-	-	-	66	27	-	-	-	-	-	-
213	-	-	-	2	-	-	-	-	-	-	-	156	-	-	-	-	-	-
214	-	-	-	-	-	-	-	-	-	-	-	-	-	-	-	-	-	-
215	-	-	-	-	-	-	-	33	4	-	2	825	-	-	-	-	-	67 125
216	-	-	-	-	-	-	-	-	-	-	-	-	-	-	-	-	-	-
217	-	-	-	-	-	-	41	-	385	-	-	3	-	-	-	-	-	-
218	-	-	-	-	-	-	-	-	558	-	125	195	-	-	-	-	-	-
219	-	-	-	-	-	-	-	-	-	-	-	-	-	-	-	-	-	-
220	-	-	-	-	-	-	-	-	410	-	-	4	-	-	-	-	-	-
221	-	-	-	-	-	-	-	-	-	-	-	-	-	-	-	-	-	-
222	-	-	-	-	-	-	-	-	1 693	-	-	81	-	-	-	-	-	-
223	-	-	-	-	-	-	-	-	-	-	-	22	-	-	-	-	-	-
Ausland	-	-	-	2	6	-	77	33	3 050	-	193	2 019	15	-	-	852	40	67 125
Insgesamt	252	2 875	2 328	1 116	1 672	1 242	10 373	1 867	28 781	10 387	10 815	22 628	544	5	145	866	12 204	474 160

Nummer des VB	Steinkohlenbrikette 81 V	Steinkohlenbrikette 81 E	Steinkohlenkoks 82 V	Steinkohlenkoks 82 E	Rohbraunkohlen 83 V	Rohbraunkohlen 83 E	Braunkohlenbrikette 84 V	Braunkohlenbrikette 84 E	Braunkohlenkoks 85 V	Braunkohlenkoks 85 E	Torf 86 V	Torf 86 E	Rohes Erdöl, Stein- und Braunkohlenteer 90 V	Rohes Erdöl, Stein- und Braunkohlenteer 90 E	Benzin 91 V	Benzin 91 E	Benzol 92 V	Benzol 92 E	Gasöl, Dieselöl 93 V	Gasöl, Dieselöl 93 E
1	-	-	-	-	-	-	-	-	-	-	-	-	-	-	-	-	-	-	-	-
2	-	-	-	-	-	-	-	-	-	-	-	268	-	-	-	-	-	-	-	-
3	-	-	-	-	-	-	-	-	-	-	-	-	-	-	-	-	-	-	-	31
4	-	-	-	-	-	-	-	-	-	-	-	-	-	-	-	-	-	-	-	-
5	-	15	-	-	-	-	-	20	-	-	-	-	-	-	-	833	-	15	-	1 494
6	-	-	-	-	-	-	-	-	-	-	-	-	-	-	-	-	-	-	-	-
7	-	-	-	-	-	-	-	-	-	-	-	-	-	-	-	-	-	-	-	-
8	-	-	-	-	-	-	-	-	-	-	-	1 080	-	-	-	-	-	-	-	-
9	-	-	18	-	-	-	-	-	-	-	-	-	-	18	-	-	-	16	-	-
10	-	-	-	-	-	-	-	-	-	-	-	1 733	-	-	-	-	-	-	-	-
11	-	-	12	-	-	116	-	-	-	-	-	-	-	-	-	-	-	-	-	-
12	-	-	-	-	-	-	-	-	-	-	-	12	-	-	-	-	-	-	-	-
13	-	-	-	-	-	16	-	-	-	-	-	-	-	-	-	-	-	-	-	-
14	-	-	-	-	-	20	-	-	-	-	-	-	-	-	-	-	-	-	-	-
15	-	-	-	-	-	-	-	-	-	-	-	166	-	-	-	30	-	14	-	455
16	-	-	-	-	-	-	-	-	-	-	-	-	-	-	-	-	-	-	-	-
17	-	-	-	-	-	-	-	-	-	-	-	-	-	-	-	-	-	-	-	-
18	-	-	-	-	-	-	-	-	-	-	-	-	-	-	-	-	-	-	-	-
19	-	-	-	-	-	-	-	-	-	-	-	2 008	-	-	-	-	-	-	-	-
20	-	-	-	-	-	-	-	-	-	-	-	1 014	-	-	-	-	-	-	-	-
21	-	-	-	-	-	-	-	-	-	-	-	54	-	-	-	-	-	-	-	-
22	-	-	-	66	-	-	-	-	-	-	-	-	-	-	-	-	-	-	-	-
23	-	2 212	-	65	-	-	-	-	-	-	-	-	-	-	-	-	-	-	-	-
24	-	4 359	118	46 230	-	-	-	-	-	-	-	-	-	392	-	150	-	248	-	339
27	-	-	-	9 407	-	-	-	21	-	-	-	-	-	-	-	-	-	18	-	-
28	-	1 317	-	9 568	-	-	-	-	-	-	-	-	-	-	-	-	-	53	-	-
29	-	-	-	-	-	-	-	-	-	-	-	-	-	-	-	-	-	-	-	-
30	-	-	-	2 888	-	-	-	-	-	-	-	-	-	682	-	-	-	-	-	33
31	-	3 203	-	10 641	-	-	-	-	-	-	-	-	-	-	-	-	-	-	-	64
32	-	-	-	18	-	326	-	104	-	-	-	-	-	84	-	-	-	-	-	-
33	-	-	-	5	-	-	-	-	-	-	-	-	-	-	-	205	-	-	-	93
34	-	-	5	37	-	100	-	969	-	-	-	-	-	-	-	242	-	-	-	-
35	-	-	-	20	-	-	-	-	-	-	-	-	-	-	-	-	-	-	-	-
36	-	-	-	139	-	7 188	-	66 530	-	101	-	-	-	45	-	143	-	-	-	-
37	-	2 834	-	3 566	-	3 324	-	205	-	-	-	-	-	-	-	-	-	-	-	6
38	-	-	-	72	-	61	-	179	-	-	-	-	-	29	-	-	-	-	-	-
39	-	-	8	87	46	26	73	12	-	-	-	-	-	57	-	-	-	-	-	-
41	-	-	-	-	-	894	-	45	-	-	-	-	-	-	-	-	-	-	-	-
42	-	-	495	2 388	54	617	177	6 849	-	-	-	-	477	10	-	32	-	856	-	19
43	-	142	58	21	-	652	18	-	-	-	-	-	-	-	40	-	-	-	-	90
44	20	85	148	3 137	-	40	51	100 135	-	20	-	12	494	-	18	8 189	-	376	-	10 588
45	-	849	93	1 946	25	2 704	56	5 209	-	-	-	-	608	2 087	-	1 180	33	411	-	5 606
46		90		1 869	4	5		820	35		78		55		15		-		119	
47	-	24	78	588	26	3 248	17	2 756	15	-	-	-	-	-	-	-	-	15	15	241
48	-	25	11	-	-	-	16	-	-	-	-	-	-	-	-	-	18	-	-	-
51	-	-	-	-	-	-	20	-	-	-	-	-	45	-	-	-	-	-	-	-
52	-	-	34	14	-	-	18	140	-	-	-	-	19	133	-	185	-	18	-	-
53	-	51	-	-	-	-	50	-	-	-	-	-	-	4	-	-	-	-	-	-
54	-	-	17	-	-	21	17	-	-	-	-	-	260	-	-	-	-	-	17	-
55	-	-	19	24	-	-	-	-	-	-	-	-	150	-	-	-	-	-	-	11
56	-	255	82	344	-	112	50	45	-	-	-	-	-	13	-	367	-	38	-	254
57	-	-	-	-	-	2 374	-	-	-	-	-	-	-	-	-	-	-	-	-	16
58	-	36	-	33	-	-	-	37	-	-	-	-	-	-	-	-	-	-	-	-
61	-	18	-	20	-	-	16	20	-	-	-	-	-	-	-	-	-	-	-	-
62	-	19	-	-	-	-	-	-	-	-	-	-	-	-	-	-	-	-	-	-
63	-	-	23	-	-	10 858	-	58	-	-	-	-	-	-	-	-	15	-	-	-
64	-	-	-	-	-	-	-	27	-	-	-	15	-	-	-	-	-	-	-	-
65	-	-	-	-	-	-	-	-	-	-	-	-	30	-	-	-	31	-	-	-
66	-	-	-	-	-	-	65	-	-	-	-	-	-	-	-	-	-	-	-	-
Bund	20	15 449	1 219	91 324	151	32 697	644	183 361	15	121	-	6 362	2 083	3 554	58	11 556	97	2 078	32	19 340
98	-	-	-	-	-	-	-	-	-	-	-	-	-	-	-	-	-	-	-	-
99/100	-	-	-	-	-	-	-	119	-	-	-	-	-	-	-	-	-	-	-	16
195	-	-	83	24 919	-	-	368	34	-	-	76	-	-	173	-	-	-	-	-	-
201	-	-	-	-	-	-	-	-	-	-	-	-	-	-	-	-	-	-	-	-
203	-	-	-	-	-	-	-	-	-	-	-	-	-	-	-	-	-	-	-	-
204	-	-	-	-	-	-	-	20	-	-	-	-	-	-	-	-	-	-	-	-
205	-	-	-	-	-	-	-	-	34	-	-	-	-	-	-	-	-	-	-	-
206	-	-	-	-	-	-	-	-	-	-	-	-	-	-	-	-	-	-	-	-
209	-	-	-	-	-	-	-	-	-	-	-	-	-	-	-	-	-	-	-	-
211	-	-	-	-	-	-	-	-	-	-	-	-	-	-	-	-	-	-	-	-
212	-	-	-	-	-	-	-	-	-	-	-	-	-	-	-	-	-	-	-	-
213	-	-	-	-	-	-	-	-	-	-	-	-	-	-	-	-	-	-	-	-
214	-	-	-	-	-	-	-	-	-	-	-	-	-	-	-	-	-	-	-	-
215	-	-	-	491	-	-	-	-	-	-	-	-	-	281	-	2	-	-	-	-
216	-	-	-	-	-	-	-	-	-	-	-	-	-	-	-	-	-	-	-	-
217	-	-	-	-	-	-	-	-	-	-	-	-	-	-	-	-	-	-	-	-
218	-	-	-	-	-	-	-	-	-	-	-	-	-	-	-	-	-	-	-	-
219	-	-	-	-	-	-	-	-	-	-	-	-	-	-	-	-	-	-	-	-
220	-	-	-	-	-	-	-	-	-	-	-	-	-	-	-	-	-	-	-	-
221	-	-	-	-	-	-	-	-	-	-	-	-	-	-	-	-	-	-	-	-
222	-	-	-	-	-	-	-	-	-	-	-	-	-	-	-	-	-	-	-	-
223	-	-	-	-	-	-	-	-	-	-	-	-	-	-	-	-	-	-	-	-
Ausland	-	-	-	491	-	-	-	20	34	-	-	-	-	281	-	2	-	-	-	-
Insgesamt	110	15 539	3 171	118 603	566	33 112	1 832	184 354	84	156	154	6 440	2 138	4 063	73	11 573	97	2 078	151	19 475

Nummer des VB	Andere Mineralölderivate, Mineralölrückstände 94 V	Andere Mineralölderivate, Mineralölrückstände 94 E	Rohe und bearbeitete Natursteine 100 V	Rohe und bearbeitete Natursteine 100 E	Gewöhnliche Erde, Kies, Sand 101 V	Gewöhnliche Erde, Kies, Sand 101 E	Kalk und Gips, ausser zum Düngen 102 V	Kalk und Gips, ausser zum Düngen 102 E	Zement, Mörtel 103 V	Zement, Mörtel 103 E	Stein- und Siedesalz 110 V	Stein- und Siedesalz 110 E	Tonerde, Bauxit, Kryolith 111 E	Andere mineralische Rohstoffe 112 V	Andere mineralische Rohstoffe 112 E	Schwefelsäure 120 E
1	-	-	21	-	89	-	-	-	-	414	-	-	-	21	-	-
2	-	-	-	-	435	19	-	-	19	-	-	-	-	41	-	-
3	-	-	36	-	-	-	-	-	11	-	-	-	-	-	-	-
4	-	-	-	-	-	-	-	-	-	-	-	-	-	-	-	-
5	-	1 457	97	5	434	-	-	-	48	-	-	-	-	47	28	-
6	-	-	-	-	-	-	-	-	-	-	-	-	-	5	-	-
7	-	54	-	-	171	-	-	-	7	-	-	-	-	112	7	-
8	-	-	284	-	165	-	-	-	1	-	-	-	-	62	-	-
9	-	66	15	-	237	-	-	-	20	-	-	-	-	2 426	-	-
10	-	50	-	-	16	-	-	16	-	-	-	11	-	-	74	-
11	-	14	-	110	534	98	-	641	1 151	-	-	-	-	427	408	-
12	-	-	3 134	113	56	90	-	-	37	-	-	-	-	170	15	-
13	-	-	1 194	-	709	-	-	27	15	10	-	-	-	588	45	-
14	-	-	-	-	2 716	20	-	-	441	-	-	809	-	218	47	-
15	-	53	343	-	402	-	-	-	30	-	-	96	-	12	13	-
16	-	-	-	-	-	-	-	-	28	-	-	-	-	37	-	-
17	-	-	-	-	55	-	-	-	198	-	-	-	-	105	48	-
18	-	-	-	-	39	-	-	-	-	-	-	-	-	-	-	-
19	-	5	119	-	-	-	-	-	36	-	-	-	-	30	48	-
20	-	-	1 909	-	-	-	-	-	2	-	-	-	-	-	11	-
21	-	-	80	-	15	20	-	-	1	-	-	-	-	-	5	-
22	-	-	376	376	45	12	-	1 035	137	613	-	-	-	5	36	-
23	-	-	115	-	1 163	-	-	133	374	-	-	-	-	1 453	207	-
24	-	37	3 068	-	868	2 672	-	-	1 372	176	-	-	-	1 753	1 170	-
27	-	-	-	-	1 199	-	-	-	754	-	-	-	-	1 002	589	-
28	-	12	150	-	268	187	-	-	-	-	-	-	-	36	204	-
29	-	-	86	-	-	-	-	-	-	-	-	480	-	21	-	-
30	-	-	419	-	54	138	-	-	10	7	-	-	-	259	10	-
31	-	-	145	-	107	-	-	-	218	-	-	-	-	52	-	-
32	-	-	1 039	47	279	303	-	-	180	14	-	-	-	1 235	69	944
33	-	82	-	26	410	41	-	-	160	20	-	-	-	1 578	-	-
34	-	-	362	-	249	-	-	-	5	-	-	-	-	1 187	147	4
35	-	-	534	-	1 235	-	-	-	176	-	-	-	-	383	33	-
36	-	-	75	-	15	1 029	-	-	106	-	-	-	93	108	311	-
37	-	141	232	30	1 467	1 200	-	35	20	-	-	-	-	181	1 108	-
38	-	-	1 284	2 398	2 032	-	-	-	479	391	-	-	-	3 932	21 826	-
39	-	-	2 934	1 059	35 795	1 038	-	30	76	-	-	-	-	1 204	794	-
41	-	-	1 666	5 449	7 852	1 865	-	3 953	345	114	-	-	-	2 463	39 971	-
42	253	412	11 747	8 808	20 245	14 689	-	15	145	38 813	-	-	-	7 021	2 173	-
43	-	-	1 348	63	3 130	-	-	553	138	12	-	-	-	414	138	-
44	-	1 306	10 029	30	8 789	1 349	13	688	363	144	-	-	1 073	1 489	1 010	638
45	315	754	558	83	39 291	82	69	-	437	-	-	-	-	11 876	593	213
46		31		56 058		258	148	234		507		38	-		26 305	-
47	16	101	657	-	6 301	6 239	-	-	1 175	-	-	-	-	1 574	60	-
48	-	-	675	-	6 740	155	-	-	708	-	-	-	-	8 378	360	-

Nummer des VB	Andere Mineralölderivate, Mineralölrückstände 94		Rohe und bearbeitete Natursteine 100		Gewöhnliche Erde, Kies, Sand 101		Kalk und Gips ausser zum Düngen 102		Zement, Mörtel 103		Stein- und Siedesalz 110		Tonerde, Bauxit, Kryolith 111	Andere mineralische Rohstoffe 112		Schwefelsäure 120
	V	E	V	E	V	E	V	E	V	E	V	E	E	V	E	E
51	-	-	6 036	-	4 269	-	-	16	191	-	-	-	-	299	991	-
52	9	6	14 167	2 270	24 196	10	-	643	525	597	-	2 138	-	5 314	319	-
53	-	19	2 284	-	21 087	364	-	465	302	1	-	-	-	770	66	-
54	10	-	1 234	3 124	1 551	207	-	1 908	135	41 653	-	164	-	559	141	-
55	-	-	1 209	5 584	1 039	-	-	-	37	-	-	-	-	140	1 080	-
56	-	4	1 125	-	1 889	-	-	21	137	-	-	-	-	1 145	269	-
57	-	-	251	195	702	390	-	81	240	-	-	-	-	328	465	-
58	-	-	2 453	-	5 292	-	-	-	630	431	-	-	-	1 948	87	-
61	20	-	664	198	1 424	-	-	48	87	20	-	-	-	2 480	7 281	-
62	-	-	20	-	454	-	-	-	94	-	-	-	-	162	-	-
63	-	56	735	879	3 251	979	-	81	28	60	-	-	-	1 275	6 853	-
64	-	-	16	-	264	-	-	-	76	-	-	22	-	274	121	-
65	-	-	-	-	858	-	-	-	257	-	-	-	-	330	20	-
66	-	-	144	35	3 266	-	-	-	27	-	-	-	-	661	372	-
Bund	623	4 629	75 069	30 882	213 149	33 196	82	10 389	12 189	83 490	-	3 720	1 166	67 590	89 623	1 799
98	-	7	-	-	2 137	-	-	-	162	-	-	-	-	16	-	-
99/100	-	101	-	-	40	-	-	-	-	-	-	-	-	-	-	-
195	70	675	329	-	22 035	-	20	-	2 597	26	14	-	-	26 454	586	-
201	-	-	-	-	-	-	-	-	-	-	-	-	-	-	-	-
203	-	-	-	-	-	-	-	-	-	-	-	-	-	-	-	-
204	-	-	-	-	-	-	-	-	-	-	-	-	-	60	73	-
205	-	-	36	-	154	-	-	-	82	-	-	-	20	3 091	1 280	-
206	-	-	-	-	-	-	-	-	-	-	-	-	-	-	-	-
209	-	-	-	-	-	-	-	-	-	-	-	-	-	-	-	-
211	-	-	-	-	-	-	-	-	-	-	-	-	-	-	-	-
212	32	-	34	-	5 353	1	15	-	386	-	-	-	-	18 739	-	-
213	-	-	-	-	3 305	-	-	-	30	-	-	-	-	3 785	15	-
214	-	-	-	-	-	-	-	-	-	-	-	-	-	-	-	-
215	-	-	24	1 495	22 715	10	-	40	411	24	-	-	-	17 886	430	44
216	-	-	-	16	3 970	-	-	-	5	-	-	-	-	141	-	-
217	-	-	116	-	188	-	-	-	709	-	-	-	120	762	-	-
218	-	-	130	-	265	-	-	-	2	-	-	-	-	981	-	-
219	-	-	-	-	283	-	-	-	-	-	-	-	-	-	-	-
220	-	-	1	-	265	-	-	-	45	-	-	-	-	-	-	-
221	-	-	-	-	15	-	-	-	-	-	-	-	-	-	-	-
222	-	-	-	-	-	-	-	-	1	-	-	-	-	-	-	-
223	-	-	-	-	-	-	-	-	-	-	-	-	-	-	-	-
Ausland	32	-	341	1 511	36 413	11	15	40	1 671	24	-	-	140	45 425	1 798	44
Insgesamt	756	5 443	131 797	88 451	531 922	291 355	351	10 663	17 126	84 047	52	3 758	1 306	165 790	118 312	1 843

Nummer des VB	Soda, Ätznatron, Pottasche 121		Farbstoffe, Farben und Lacke 122		Nicht bes.gen. chemische Erzeugnisse 123		Düngekalk 130		Thomasmehl 131		Andere Phosphordüngemittel, 132		Kalidüngemittel, ausser Mischdünger 133		Stickstoffdüngemittel, 134		Mischdünger 135	
	V	E	V	E	V	E	V	E	V	E	V	E	V	E	V	E	V	E
1	-	-	-	-	-	4	-	-	-	-	-	-	-	-	-	-	-	-
2	-	-	-	-	-	-	-	-	-	-	-	-	-	-	-	-	-	39
3	-	-	-	-	-	-	-	-	-	-	-	-	18	-	-	-	15	7
4	-	-	-	-	-	-	-	-	-	-	-	-	-	-	-	-	-	-
5	-	-	4	4	152	814	-	-	-	-	-	-	-	-	-	-	-	-
6	-	-	-	-	-	-	-	-	-	-	-	-	-	-	-	-	-	-
7	-	-	-	-	-	-	-	-	-	-	-	-	-	-	-	-	-	-
8	-	-	-	-	-	-	-	-	-	-	-	-	-	-	-	-	-	-
9	-	-	-	-	-	17	-	-	-	-	-	-	-	-	-	-	-	-
10	-	-	-	6	-	-	15	-	-	-	-	-	-	-	-	-	-	-
11	-	-	-	-	-	42	-	-	-	-	-	7	-	-	-	-	-	-
12	-	-	-	-	25	3	-	-	-	-	-	-	-	-	-	-	-	-
13	-	-	-	33	5	681	-	-	149	-	-	5	-	12 453	-	29	-	58
14	-	-	-	12	4	377	-	-	-	-	-	15	-	-	-	-	-	291
15	-	-	-	-	-	341	-	-	-	-	-	-	-	30	-	-	-	-
16	-	-	-	-	-	-	-	-	-	-	-	-	-	-	-	-	-	-
17	-	-	-	-	-	-	-	-	-	-	-	-	-	-	-	-	-	-
18	-	-	-	-	-	-	-	-	-	-	-	-	-	-	-	-	-	-
19	-	-	-	-	-	145	-	-	-	-	13	-	-	-	-	-	16	-
20	-	-	-	-	-	-	-	-	-	-	-	-	-	-	-	-	-	-
21	-	-	-	-	4	3	-	-	-	-	-	-	-	-	-	-	-	-
22	-	-	-	-	-	37	-	51	-	-	-	-	-	-	-	18	-	10
23	-	-	-	-	-	17	-	282	-	-	-	-	-	-	-	78	-	-
24	5	-	-	20	5	265	-	50	-	2 934	-	388	-	-	-	2 005	-	-
27	-	-	-	-	-	8	-	-	-	15	-	-	-	-	-	376	-	-
28	-	-	-	-	-	94	-	-	-	-	-	-	-	-	-	307	-	-
29	-	10	-	-	-	-	-	-	-	-	-	-	-	-	-	-	-	-
30	-	-	-	-	-	187	-	5	-	8 676	-	-	-	-	-	15	-	-
31	-	-	-	-	-	50	-	-	-	8 374	-	170	-	-	-	57	-	-
32	-	-	-	-	15	181	-	11	-	-	-	15	-	-	67	172	-	15
33	-	-	-	-	4	-	-	45	-	-	-	-	-	-	-	-	-	-
34	-	56	-	167	39	445	-	-	-	45	-	-	-	-	-	-	15	1 596
35	-	-	-	-	25	256	-	-	-	-	-	-	-	-	-	-	-	-
36	-	-	-	45	-	206	-	16	-	-	-	-	-	465	-	905	-	-
37	-	-	16	-	-	-	-	305	-	-	-	-	-	-	-	62	-	-
38	-	-	-	-	16	33	25	269	30	-	-	634	-	-	11	-	32	15
39	-	-	-	-	25	266	-	2 312	80	22	-	-	40	-	14	39	269	5
41	-	-	-	24	5	393	-	54	-	-	-	-	-	-	-	532	35	-
42	-	3	17	17	5	76	14	-	39	33	-	2 716	153	23	-	65	799	14
43	-	-	-	-	192	412	18	18	18	-	-	-	-	-	-	75	81	468
44	-	10	-	-	419	3 847	36	1 842	62	191	-	4 882	36	36	200	26 863	960	9 512
45	-	-	30	440	73	808	4 092	-	36	226	4	325	-	5	11	709	-	655
46	4		40		408		8 216		1 320		196		1 523		613		1 316	
47	-	-	-	5	69	197	-	-	100	8	-	573	-	34	-	3	8	-
48	-	261	5	3	100	310	16	-	-	-	-	-	-	15 681	-	877	48	-
51	-	-	-	-	27	17	71	-	16	-	-	-	-	-	-	-	-	10
52	-	21	-	17	241	146	-	239	36	-	43	-	-	-	-	12	49	10
53	-	-	-	-	5	20	-	-	-	-	-	-	-	-	-	-	60	-
54	-	-	-	-	30	3	-	51	-	-	-	-	10	-	-	-	-	-
55	-	-	-	46	10	6	-	-	37	-	-	-	-	-	-	-	18	-
56	98	-	-	15	21	61	10	-	-	-	-	-	-	-	-	1 752	15	-
57	-	-	-	-	-	12	-	2 436	63	-	-	2	-	-	-	4	60	-
58	-	-	-	17	40	-	-	-	1 797	-	-	-	-	-	-	-	244	-
61	-	-	-	21	-	-	-	-	3 732	-	18	-	-	-	-	45	61	-
62	-	-	-	-	15	34	-	-	-	-	-	-	-	-	-	-	-	-
63	-	-	-	-	13	-	-	31	57	-	-	-	-	-	-	-	-	-
64	-	-	-	-	12	535	-	-	-	-	-	-	-	-	-	1 031	-	102
65	-	-	68	-	5	6	-	-	-	-	-	-	-	-	-	-	-	-
66	-	-	-	-	5	95	-	-	-	-	-	15	-	-	-	-	32	-
Bund	103	361	140	892	1 606	11 450	4 297	7 997	6 252	20 524	78	9 747	257	28 727	303	36 031	2.817	12 807
98	-	-	-	-	-	-	-	-	-	-	-	-	-	-	-	-	-	-
99/100	-	-	-	-	86	26	-	-	-	-	-	-	-	-	-	-	-	-
195	-	-	362	1	118	54	-	-	-	-	-	-	-	-	-	-	2	-
201	-	-	-	-	-	-	-	-	-	-	-	-	-	-	-	-	-	-
203	-	-	-	-	-	-	-	-	-	-	-	-	-	-	-	-	-	-
204	-	-	-	-	-	-	-	-	-	-	-	-	-	-	-	-	-	-
205	-	-	-	-	1	-	-	-	-	-	-	-	-	-	-	-	-	-
206	-	-	-	-	-	-	-	-	-	-	-	-	-	-	-	-	-	-
209	-	-	-	-	-	-	-	-	-	-	-	-	-	-	-	-	-	-
211	-	-	-	-	-	-	-	-	-	-	-	-	36	-	-	-	-	-
212	-	-	-	23	15	-	-	-	-	-	-	-	-	-	-	-	-	-
213	-	-	-	-	20	20	-	-	-	-	-	-	-	-	-	-	-	-
214	-	-	-	-	-	-	-	-	-	-	-	-	-	-	-	-	-	-
215	-	164	263	-	323	665	-	-	-	1 887	-	-	-	-	-	-	-	-
216	-	-	-	-	-	-	-	-	-	-	-	-	-	-	-	-	-	-
217	-	-	-	-	2	15	-	-	-	-	-	-	-	-	-	-	-	-
218	26	-	-	-	2	-	-	-	-	-	-	-	-	-	-	-	-	-
219	-	-	-	-	-	-	-	-	-	-	-	-	-	-	-	-	-	-
220	-	-	-	-	-	-	-	-	-	-	-	-	-	-	-	-	-	-
221	-	-	-	-	-	-	-	-	-	-	-	-	-	-	-	-	-	-
222	-	-	-	-	1	-	-	-	-	-	-	-	-	-	-	-	-	-
223	-	-	-	-	-	-	-	-	-	-	-	-	-	-	-	-	-	-
Ausland	26	164	263	23	364	700	-	-	-	1 887	-	-	36	-	-	-	-	-
Insgesamt	133	529	805	956	2 582	12 638	12 513	16 213	7 572	23 731	274	9 943	1 816	30 250	916	36 644	4 135	14 123

Nummer des VB	Andere Düngemittel 136		Pflanzliche Gerbmittel 140		Häute, Felle 141		Leder 142		Wolle 150		Baumwolle 151		Andere Spinnstoffe 152		Garne 153		Lumpen 154		Stammholz über 1,5 m Länge, Baustangen 160		Faserholz, Papierholz 161	
	V	E	V	E	V	E	V	E	V	E	V	E	V	E	V	E	V	E	V	E	V	E
1	-	-	-	-	-	-	-	-	-	-	-	-	-	-	-	-	-	-	18	-	-	-
2	-	-	-	-	-	-	-	-	-	-	-	-	-	-	-	-	-	-	18	-	-	-
3	-	-	-	-	-	-	-	-	-	-	-	28	-	-	-	-	-	-	73	-	-	-
4	-	-	-	-	-	-	-	-	-	-	-	-	-	-	-	-	-	-	14	-	-	-
5	26	53	-	-	-	334	-	-	-	9	-	494	34	-	-	-	11	38	77	57	-	-
6	-	-	-	-	-	-	-	-	-	-	-	-	-	-	-	-	-	-	-	20	-	-
7	-	-	-	-	-	-	-	-	-	-	-	-	-	-	-	-	-	-	-	-	-	-
8	-	76	-	-	-	-	-	-	-	-	-	-	-	-	-	-	-	-	-	5	-	-
9	-	-	-	-	-	-	-	-	-	30	5	1 910	-	-	-	18	-	9	33	-	-	-
10	-	-	-	-	-	-	-	-	-	-	-	-	-	-	-	-	-	-	-	30	-	-
11	-	-	-	-	-	-	-	-	-	-	-	-	-	1	-	-	86	10	76	-	21	-
12	14	-	11	-	-	-	-	3	-	-	-	-	-	-	-	-	-	38	811	-	134	-
13	-	-	-	20	-	-	-	-	6	27	-	-	-	361	7	-	-	-	10	-	-	-
14	-	-	-	-	-	-	-	-	-	-	-	-	-	-	-	-	-	-	13	-	-	-
15	-	-	-	-	-	-	-	-	-	-	13	-	-	-	-	-	-	-	37	-	-	-
16	-	-	-	-	-	-	-	-	34	17	-	-	1	-	-	-	-	31	16	-	-	-
17	-	-	-	-	-	-	-	-	-	-	-	-	-	-	-	-	-	-	-	-	-	-
18	-	-	-	-	-	-	-	-	-	-	-	-	-	-	-	-	-	-	-	-	-	-
19	-	-	-	-	-	-	-	-	-	-	-	-	-	-	-	-	-	-	122	-	-	-
20	-	321	-	-	-	-	-	-	-	-	-	-	-	-	-	-	-	-	-	-	-	-
21	-	11	-	-	-	-	-	-	-	-	24	14	-	-	107	-	-	-	141	-	-	-
22	-	-	-	-	-	-	-	-	-	-	-	-	-	-	1	-	-	-	119	-	-	-
23	-	-	-	-	-	-	-	-	-	-	-	-	-	-	-	-	-	-	48	-	-	-
24	-	125	11	-	-	-	-	-	2	-	-	-	-	7	-	-	-	5	170	-	-	-
27	-	-	-	-	-	-	-	-	-	-	-	-	-	-	-	-	-	-	89	-	-	-
28	-	-	-	-	-	-	-	-	-	-	-	-	-	-	-	-	-	-	-	-	-	-
29	-	-	-	-	-	-	-	-	-	-	-	-	-	-	-	-	-	-	89	-	-	-
30	-	-	-	-	-	-	-	-	-	-	-	-	-	-	-	-	-	-	891	52	-	-
31	-	-	-	-	-	-	-	-	-	-	-	-	-	-	-	-	-	-	15	-	-	-
32	-	-	-	-	-	-	-	-	-	-	-	5	-	87	16	23	19	192	197	1 095	-	-
33	-	-	-	-	-	-	-	-	-	-	-	-	-	-	-	-	20	18	137	-	186	-
34	-	190	-	-	-	-	-	-	-	-	-	-	-	57	-	-	-	44	33	-	-	-
35	-	-	-	-	-	-	-	-	-	-	-	-	12	-	12	5	-	5	147	103	-	-
36	-	-	-	-	-	-	-	-	-	-	-	-	-	-	-	-	-	-	287	25	-	-
37	-	-	-	-	-	-	-	-	-	-	-	-	5	-	-	-	6	130	112	941	-	-
38	21	-	-	33	-	-	-	-	-	-	-	-	-	-	1	-	84	5	3 771	1 205	-	92
39	160	131	16	204	-	-	-	-	-	12	-	-	-	-	21	-	49	38	3 067	3 665	-	487
41	-	-	5	-	-	-	-	-	-	-	-	-	-	-	6	-	11	-	667	22	51	15
42	1 515	255	27	-	6	-	135	-	2	-	-	-	-	-	-	2	174	161	7 317	794	52	-
43	-	18	-	-	-	-	-	-	-	-	-	-	12	-	-	-	4	5	1 749	199	-	-
44	137	325	-	-	-	-	-	-	-	-	-	-	-	451	13	7	11	65	2 630	2 109	-	480
45	48	327	-	222	-	-	-	-	12	-	69	-	-	16	15	-	8	36	2 409	16	6 978	5
46	3 635		147		-		12		4		-		34		13		100		11 732		348	
47	36	10	-	-	-	-	-	-	-	-	-	-	-	58	-	-	77	144	3 772	70	170	-
48	153	20	-	56	-	-	10	6	-	-	-	-	-	65	113	29	402	80	1 298	1 698	1 520	151
51	81	41	70	-	-	-	26	-	3	-	-	-	81	-	45	5	201	-	549	551	5 010	316
52	97	22	22	-	13	-	23	-	-	5	28	20	8	5	9	-	33	148	4 054	833	134	703
53	32	31	30	-	-	-	36	-	-	-	114	9	61	2	20	-	61	144	99	-	-	-
54	159	36	-	-	-	-	37	-	-	-	-	28	18	-	8	-	137	131	478	407	-	311
55	95	-	-	-	-	-	1	-	-	-	-	-	-	-	-	-	11	34	595	54	-	-
56	42	-	-	-	3	-	-	-	11	-	-	-	-	-	-	-	-	-	11	-	-	-
57	-	-	-	-	5	-	6	-	-	-	-	-	10	-	-	-	10	10	41	93	-	181
58	-	-	-	-	-	-	-	-	-	-	-	-	-	-	-	-	-	364	6 062	126	491	433
61	15	-	-	-	-	-	-	-	4	-	-	57	5	5	164	25	70	11	814	8 740	-	1 734
62	-	-	-	-	-	-	-	-	-	-	-	-	-	-	16	-	-	-	-	-	-	-
63	-	5	-	-	-	-	-	-	-	-	-	-	12	150	-	-	-	17	-	588	-	2 883
64	-	-	27	8	-	-	-	18	2	14	-	-	9	36	-	-	13	190	-	1 509	-	627
65	-	-	-	-	-	-	-	-	-	-	4	-	-	20	-	-	-	-	209	-	-	-
66	-	-	5	31	-	-	-	-	18	94	-	-	20	4	67	-	-	26	349	6 623	-	1 330
Bund	2 631	1 997	224	574	27	334	274	27	94	208	257	2 565	288	1 325	641	114	1 438	2 129	43 734	31 630	14 747	9 448
98	-	-	-	-	-	-	-	-	-	-	-	-	-	-	-	-	-	-	442	-	-	-
99/100	-	-	-	-	-	-	-	-	-	-	-	-	-	-	-	-	-	-	-	-	-	-
195	15	-	-	-	-	-	-	2	5	3	-	-	-	-	-	5	3	20	15	317	34	-
201	-	-	-	-	-	-	-	-	-	-	-	-	-	-	-	-	-	-	-	-	-	-
203	-	-	-	-	-	-	-	-	-	-	-	-	-	-	-	-	-	-	-	-	-	-
204	-	-	-	-	-	-	-	-	-	-	-	-	-	-	-	-	-	-	-	-	-	-
205	-	-	-	-	-	-	-	-	-	-	-	-	-	-	-	2	-	-	-	-	-	-
206	-	-	-	-	-	-	-	-	-	-	-	-	-	-	-	-	-	-	-	-	-	-
209	-	-	-	-	-	-	-	-	-	-	-	-	-	-	-	-	-	-	-	-	-	-
211	-	-	-	-	-	-	-	-	-	-	-	-	-	-	-	-	-	-	-	-	-	-
212	-	-	-	-	-	-	-	-	-	-	-	23	-	-	-	3	-	40	-	-	-	15
213	-	-	-	-	-	-	-	7	-	-	-	-	-	15	-	-	-	-	-	-	-	-
214	-	-	-	-	-	-	-	-	-	-	-	-	-	-	-	-	-	-	-	-	-	-
215	-	-	-	-	-	21	23	178	20	65	-	1	-	-	-	15	-	209	19	1 486	-	-
216	-	-	-	10	-	-	-	-	-	-	-	-	-	-	-	-	-	-	-	-	-	-
217	-	-	-	-	-	-	-	2	-	28	-	-	-	10	6	4	-	-	-	55	-	-
218	-	-	-	-	-	1	-	3	-	-	-	-	-	-	-	-	-	-	-	-	-	-
219	-	-	-	-	-	-	-	-	-	-	-	-	-	-	-	-	-	-	-	-	-	-
220	-	-	-	-	-	-	-	-	-	-	-	-	-	-	-	-	-	-	-	-	-	-
221	-	-	-	-	-	-	-	-	-	-	-	-	-	-	-	-	-	-	-	-	-	-
222	-	-	-	-	-	-	-	-	-	-	-	-	-	-	-	-	-	-	-	-	-	-
223	-	-	-	-	-	-	-	-	-	-	-	-	-	-	-	-	-	-	-	-	-	-
Ausland	-	-	-	10	-	22	23	190	20	93	-	24	-	25	6	24	-	249	19	1 541	-	15
Insgesamt	6 281	5 632	371	731	27	356	309	231	123	308	257	2 589	322	1 384	660	156	1 541	2 498	55 942	45 220	15 129	9 811

Nummer des VB	Grubenholz 162		Anderes unbearbeitetes Holz, Holzabfälle 163		Hölzerne Schwellen 164		Schnittholz, Fassholz, Werkstücke 165		Holzwaren 166		Zellstoff, Holzschliff, Strohstoff 170		Papier, Pappe 171		Betonwaren 180		Künstliche Steine, Platten, Röhren 181	
	V	E	V	E	V	E	V	E	V	E	V	E	V	E	V	E	V	E
1	-	-	-	-	-	-	-	-	-	-	-	102	-	-	-	-	55	-
2	-	-	15	-	12	-	5	3	-	-	-	-	-	-	-	-	554	-
3	-	-	-	-	108	-	-	-	-	-	-	-	-	-	-	-	642	-
4	-	-	-	-	-	-	12	-	-	-	-	-	-	-	-	-	-	-
5	-	-	-	-	183	-	368	56	74	-	-	-	204	2	-	-	312	-
6	-	-	-	-	-	-	-	-	-	-	-	-	-	-	-	-	-	-
7	-	28	-	-	26	18	-	-	-	10	-	-	-	-	-	-	96	-
8	-	-	-	-	11	-	18	-	5	-	-	-	-	-	-	-	308	-
9	-	17	-	-	54	-	211	14	-	-	-	240	45	-	-	-	362	63
10	-	-	17	-	-	-	33	-	3	-	-	-	15	-	-	-	13	-
11	-	-	50	-	58	-	52	17	-	251	7	-	-	-	-	-	693	103
12	27	-	129	-	28	-	1 467	-	16	28	-	-	22	-	-	-	173	24
13	8	-	-	-	-	-	10	66	3	33	-	-	27	5	-	-	717	182
14	63	-	-	-	-	-	26	26	-	85	-	-	2	-	-	-	385	-
15	15	-	-	-	15	-	-	-	31	10	-	-	-	-	-	-	515	-
16	-	-	-	-	35	-	-	-	5	-	-	-	10	7	-	-	265	6
17	-	-	-	-	-	-	-	-	6	12	-	-	6	-	-	-	722	-
18	-	-	-	-	-	-	36	-	-	-	-	-	-	-	-	-	152	-
19	-	-	-	-	15	-	334	-	713	22	-	-	22	-	-	-	125	30
20	-	-	-	-	-	-	18	-	-	-	-	-	-	-	-	-	241	-
21	37	-	-	18	-	-	245	18	-	15	-	-	-	-	-	3	124	5
22	17	-	-	85	40	-	49	5	-	-	-	-	-	6	-	-	1 141	-
23	171	-	-	43	16	-	97	-	49	-	-	-	2	59	-	-	2 140	347
24	17 274	-	134	-	393	-	287	-	44	14	-	-	-	-	-	-	15 855	16
27	2 232	-	-	90	91	90	-	-	-	-	-	-	-	-	-	-	1 527	32
28	8 089	-	55	-	79	-	82	-	-	-	-	-	12	-	-	-	187	-
29	-	-	-	25	-	-	14	-	-	-	-	-	-	-	-	-	13	-
30	19	-	-	-	-	-	244	-	-	-	-	-	-	-	-	-	3 888	18
31	431	-	18	-	-	-	7	-	-	-	-	1 108	-	-	-	-	3 218	-
32	-	-	10	-	361	128	526	-	-	88	-	58	65	42	-	-	2 090	153
33	42	-	69	-	38	-	272	3	10	-	-	10	23	42	-	-	534	-
34	35	-	37	-	11	-	705	-	9	-	-	16	4	39	-	7	374	-
35	5	-	12	-	-	-	322	10	-	6	-	-	55	-	-	-	502	4
36	-	-	15	-	271	13	15	-	167	-	-	-	-	-	-	-	3 217	620
37	3 758	-	-	53	164	-	243	48	126	-	28	35	68	137	-	-	1 089	42
38	147	20	30	537	15	40	281	45	314	72	-	14	69	28	-	4	663	9 050
39	76	13	451	1 120	96	201	150	202	45	1	-	-	70	116	152	-	1 795	6 260
41	2 994	-	1 094	291	68	-	91	85	-	35	-	-	6	43	-	23	1 345	190
42	422	-	2 199	421	96	393	377	71	160	97	60	4 890	54	190	-	1 056	2 811	1 581
43	-	23	74	26	54	26	43	5	40	39	-	-	36	108	-	150	556	80
44	110	-	2 675	19	829	63	681	62	181	19	-	3 685	121	1 162	-	-	2 132	248
45	189	-	1 015	63	540	56	436	299	52	-	-	8 160	1 241	8	-	5	3 616	320
46	1 546		7 243		2 552		4 371		407		20		269		621		4 681	
47	-	112	669	267	180	1 848	1 259	494	5	40	-	5 535	297	206	-	8	1 740	140
48	-	354	52	1 733	42	36	517	1 306	103	226	11	298	222	738	-	321	3 965	-

Nummer des VB	Grubenholz		Anderes unbearbeitetes Holz, Holzabfälle		Hölzerne Schwellen		Schnittholz, Fassholz, Werkstücke		Holzwaren		Zellstoff, Holzschliff, Strohstoff		Papier, Pappe		Betonwaren		Künstliche Steine, Platten Röhren	
	162		163		164		165		166		170		171		180		181	
	V	E	V	E	V	E	V	E	V	E	V	E	V	E	V	E	V	E
51	-	107	601	452	21	-	151	988	10	269	-	4 146	344	22	-	-	2 303	261
52	-	-	589	514	219	-	1 107	374	22	112	204	272	384	526	-	113	3 065	254
53	-	-	-	-	116	-	269	-	21	23	-	-	26	35	-	2	1 466	23
54	-	-	163	58	89	34	277	243	14	29	-	-	44	325	-	35	1 642	145
55	-	-	111	-	146	42	86	-	-	36	-	-	19	-	-	94	578	601
56	-	-	-	-	31	-	54	-	1	30	-	-	251	164	-	36	1 271	85
57	214	-	153	35	-	5	30	335	21	17	-	-	21	7	-	-	1 191	238
58	-	15	492	29	-	332	171	357	13	388	-	2 600	18	289	-	36	2 991	153
61	-	224	69	328	-	58	82	529	75	114	5	42	60	63	-	56	1 916	384
62	-	-	-	-	-	-	17	16	-	84	-	-	7	-	-	24	500	22
63	-	24	19	80	-	944	160	681	-	153	-	109	11	25	-	-	3 299	230
64	-	15	-	198	8	217	217	722	9	124	-	420	4	120	35	5	1 600	33
65	-	-	71	-	-	-	201	286	51	18	-	-	95	25	-	254	653	15
66	-	-	12	106	17	-	54	869	27	20	-	-	56	64	-	-	871	7
Bund	36 375	952	11 100	6 591	4 576	4 544	12 409	8 235	2 425	2 520	315	31 740	4 038	4 603	187	2 232	84 198	21 965
98	-	-	-	-	15	-	398	-	10	-	-	61	16	-	-	-	413	-
99/100	-	9 705	-	-	-	-	216	-	-	-	-	-	-	5	-	-	-	908
195	47 140	-	53	22	-	2 313	154	163	78	3	5	-	48	11	-	-	16 174	2 439
201	-	-	-	-	-	-	-	-	-	-	-	30	-	-	-	-	-	-
203	-	-	-	-	-	-	-	-	-	-	-	-	20	-	-	-	39	-
204	-	-	-	-	-	-	-	-	-	-	-	-	-	-	-	-	-	40
205	-	-	-	-	-	-	-	111	-	-	-	165	-	14	-	-	438	-
206	-	-	-	-	23	-	-	-	-	-	-	-	-	-	-	-	-	-
209	-	-	-	-	-	-	-	-	-	-	-	-	-	-	-	-	42	-
211	-	-	-	-	-	-	-	17	-	-	-	-	-	-	-	-	1 754	-
212	-	-	-	19	-	-	98	-	46	-	91	-	56	-	-	-	1 265	-
213	-	-	-	27	-	-	-	-	-	-	-	-	-	10	-	-	182	49
214	-	-	-	-	-	-	-	-	-	-	-	-	-	-	-	-	-	-
215	1 017	-	-	35	-	918	16	825	317	24	-	25	374	58	-	-	4 739	517
216	-	-	-	-	-	-	-	-	11	-	-	-	1	-	-	-	741	-
217	-	-	-	4	-	-	-	-	3	-	-	-	30	15	1	-	4 039	1
218	39	-	-	11	-	-	70	-	114	-	-	-	18	25	-	-	218	-
219	-	-	-	-	-	-	-	-	-	-	-	-	-	-	-	-	42	-
220	-	-	-	-	-	-	-	-	-	-	-	-	-	-	-	-	131	-
221	-	-	-	-	-	-	136	-	-	-	-	-	-	-	-	-	30	-
222	-	-	-	-	-	-	-	-	-	-	-	80	2	36	-	-	268	-
223	-	-	-	-	-	-	-	-	-	-	-	-	-	-	-	-	-	-
Ausland	1 056	-	-	96	23	918	320	953	491	24	91	300	501	158	1	-	13 928	607
Insgesamt	86 117	12 203	18 396	13 952	7 166	10 327	17 868	13 722	3 411	2 954	431	32 121	4 872	5 046	809	2 853	119 394	30 600

Nummer des VB	Andere Steingut-, Ton-, Porzellanwaren		Glas, Glaswaren		Roheisen-Eisenlegierungen		Halbzeug u. Blöcke aus Stahl		Alteisen und Abfälle von Eisen und Stahl		Eisenbahnoberbauzeug aus Eisen und Stahl		Stab- und Formeisen und -stahl		Bleche und Platten aus Eisen und Stahl		Röhren und Rohre aus Eisen und Stahl		Eisen- und Stahldraht	
	182		183		190		191		192		193		194		195		196		197	
	V	E	V	E	V	E	V	E	V	E	V	E	V	E	V	E	V	E	V	E
1	-	-	-	-	-	1 868	-	-	-	48	-	-	-	-	-	-	817	-	-	-
2	-	-	-	-	-	-	-	-	-	-	-	-	-	-	-	-	-	-	-	-
3	-	-	-	-	-	-	-	-	-	-	-	-	-	-	-	-	-	-	-	-
4	-	-	-	-	-	-	-	-	-	-	-	-	-	-	-	-	-	-	-	-
5	-	-	-	-	-	40	-	-	-	131	-	3	4	65	-	-	32	6	19	-
6	-	-	-	-	-	-	-	-	-	-	-	-	-	-	-	-	-	-	-	-
7	-	-	-	-	-	-	-	-	-	-	-	-	-	-	-	-	-	-	-	-
8	-	-	-	-	-	-	-	-	-	-	-	-	-	-	-	-	-	-	-	-
9	-	-	-	-	-	-	-	-	-	37	9	-	5	-	11	-	329	-	-	-
10	-	-	-	-	-	-	-	-	-	19	-	-	-	-	-	-	36	-	-	-
11	-	-	-	7	-	-	-	-	-	7	-	-	-	8	9	5	-	-	-	-
12	-	-	-	5	-	-	-	-	11	99	-	-	-	6	-	-	-	-	-	-
13	-	11	-	-	-	-	-	-	20	169	-	-	-	20	-	-	101	-	-	-
14	-	-	-	-	-	1 433	-	-	19	-	-	4	52	969	-	-	14	8	-	-
15	-	-	-	36	-	-	-	-	-	-	-	32	-	14	8	-	20	31	-	-
16	5	4	-	-	-	-	-	-	3	-	6	-	-	-	-	-	37	15	-	-
17	-	-	-	-	-	-	-	-	70	-	-	194	-	-	-	-	-	-	-	-
18	-	-	-	-	-	-	-	-	-	-	-	-	-	-	-	-	-	-	-	-
19	-	-	-	-	-	-	-	-	-	462	-	-	-	-	-	7	-	-	-	-
20	-	-	-	-	-	-	-	-	-	-	-	-	-	-	-	-	-	3	-	-
21	-	-	-	-	-	-	-	-	25	-	-	-	-	9	-	-	-	-	-	-
22	-	3	-	-	-	-	-	-	11	-	-	-	-	-	21	152	28	12	-	-
23	-	-	-	-	-	-	3	-	514	118	-	-	5	1 246	28	943	60	6	-	440
24	-	-	-	137	-	13 996	-	-	1 922	67	-	74	-	430	18	981	82	983	-	231
27	-	35	-	-	-	-	-	105	1 747	180	-	9	7	1 410	-	356	-	4	-	127
28	-	-	-	784	-	-	-	-	260	-	-	16	-	42	75	167	-	16	-	-
29	-	204	-	-	-	-	-	-	122	-	-	-	-	-	-	-	-	-	-	-
30	-	-	-	-	-	5 500	-	-	802	24	13	-	11	1 321	4	750	20	405	-	936
31	-	-	-	-	-	-	-	-	133	-	-	100	-	858	-	-	-	-	-	116
32	-	7	-	-	-	11	-	-	1 383	11	-	-	19	156	-	5	47	59	-	3
33	-	-	-	190	-	-	-	12	465	73	-	-	-	418	-	232	173	561	-	16
34	-	-	-	3	-	-	-	-	278	98	-	-	-	84	-	-	217	26	-	369
35	-	-	-	-	-	8	-	5	69	-	-	-	-	134	5	-	5	84	-	-
36	15	238	-	-	-	189	-	-	-	-	-	-	-	-	-	-	14	-	-	-
37	-	-	-	10	-	-	-	-	-	-	-	-	-	9	63	-	50	21	-	-
38	-	33	-	10	-	-	-	-	2 732	884	-	-	30	168	88	361	27	8	-	-
39	-	86	-	-	-	378	-	-	465	4 220	-	-	41	213	20	-	119	29	16	-
41	6	136	-	-	-	4 663	-	-	6 883	336	-	44	4	170	16	2 235	17	1 390	13	-
42	6	130	-	36	-	15	14	-	7 745	4 059	-	-	170	298	22	157	71	21	26	14
43	-	-	-	-	-	-	-	-	500	685	8	242	5	91	-	-	47	-	2	-
44	-	3	-	14	-	1 525	-	-	9 391	5 334	-	73	172	340	26	72	374	318	214	182
45	-	5	1	557	41	566	-	47	4 332	3 621	11	277	788	350	8	75	238	5 802	37	242
46	134		11		-		7		5 668		18		1 134		39		319		134	
47	12	182	12	12	20	10	-	12	9 646	1 751	-	-	224	339	5	5	134	20	-	-
48	-	-	-	57	-	372	-	-	264	856	16	-	69	-	-	-	319	16	246	-
51	-	-	-	-	-	-	-	-	59	267	7	10	48	-	-	-	23	36	6	-
52	-	-	-	27	5	1 311	-	-	391	1 569	-	24	384	168	15	16	404	179	48	-
53	37	-	-	1	-	53	-	-	135	950	-	4	599	-	-	-	428	12	20	-
54	-	37	-	30	-	15	-	-	276	329	-	-	12	64	-	26	155	375	8	-
55	-	-	-	42	-	-	-	-	609	150	-	5	205	31	-	-	36	-	-	-
56	31	-	-	16	-	-	-	-	356	895	-	23	1 247	375	8	19	255	12	-	8
57	17	-	-	-	-	-	-	27	102	452	-	-	48	-	-	-	21	-	-	-
58	12	-	-	72	-	-	-	-	1 736	784	-	-	18	24	56	-	28	-	5	-
61	-	109	-	40	-	-	-	-	38	1 158	-	-	-	8	-	-	119	-	4	-
62	5	-	-	-	-	-	-	-	25	1 254	-	11	20	52	8	-	63	-	5	-
63	-	77	-	16	49	675	-	-	28	215	-	-	34	156	5	-	31	490	23	-
64	6	-	-	-	-	23	-	-	-	240	-	-	22	279	-	5	28	-	10	-
65	35	-	7	-	-	-	-	20	13	1 683	-	51	51	1 663	-	13	324	-	-	-
66	24	-	-	-	-	20	-	-	2	503	-	20	96	24	-	7	25	-	74	-
Bund	211	1 300	20	2 092	125	32 671	17	228	53 582	33 738	70	1 216	4 390	12 012	519	6 589	5 368	10 948	776	2 684
98	-	5	-	-	-	-	-	-	-	34	-	-	20	-	-	-	1	12	-	-
99/100	-	-	-	5	-	-	-	-	-	-	-	-	96	-	-	-	-	-	-	-
195	157	291	-	5	-	221	-	125	9	116	-	-	30	7 207	16	3 430	49	3 663	-	3 166
201	-	-	-	-	-	-	-	-	-	-	-	-	-	-	-	-	-	-	-	-
203	-	-	-	-	-	-	-	-	-	-	-	-	-	-	-	-	-	-	-	-
204	-	-	-	46	-	-	-	-	20	-	-	-	115	-	-	-	897	-	-	-
205	-	-	-	8	-	500	-	-	-	-	-	-	-	5	-	-	25	-	-	-
206	-	-	-	-	-	-	-	-	17	-	-	-	-	-	-	-	-	-	-	-
209	-	-	-	-	-	-	-	-	-	-	-	-	-	-	-	-	-	-	-	-
211	-	-	-	-	-	-	-	-	-	-	-	-	-	-	-	-	-	-	-	-
212	3	-	-	-	-	-	-	-	40	-	20	-	37	-	-	-	6	-	-	-
213	17	-	-	-	-	-	-	-	836	-	-	-	-	-	-	-	17	-	-	-
214	-	-	-	-	-	-	-	-	-	-	-	-	-	-	-	-	-	-	-	-
215	22	1	1	1	-	159	-	-	275	29	-	12	-	82	14	95	-	153	-	60
216	6	-	-	-	-	230	-	31	20	-	-	-	-	21	-	-	66	-	-	-
217	1	-	-	-	-	-	-	-	37	-	-	-	16	-	-	-	-	-	-	-
218	5	4	2	-	-	-	-	-	-	-	-	-	73	-	11	-	1 277	3	-	-
219	-	-	-	-	-	-	-	-	-	-	-	-	-	-	-	-	-	-	-	-
220	-	-	-	-	-	-	-	-	-	-	-	-	-	-	-	-	15	-	-	-
221	-	-	-	-	-	-	-	-	-	-	-	-	-	-	-	-	-	-	-	-
222	77	-	2	-	-	-	-	-	-	-	-	-	-	-	-	-	264	-	-	-
223	-	-	-	-	-	-	-	-	-	-	-	-	-	-	-	-	-	-	-	-
Ausland	131	5	5	55	-	889	-	31	1 235	29	20	12	241	108	25	95	2 567	156	-	60
Insgesamt	633	1 735	36	2 168	125	33 781	24	391	60 494	39 585	108	1 246	5 911	20 461	599	10 153	8 304	15 098	910	6 044

Nummer des VB	Andere Giesserei- und Walzwerkerzeugnisse		Maschinen, Apparate		Bauwerksteile aus Eisen und Stahl		Andere Eisen- und Stahlwaren		Rohkupfer, Kupfer-		Rohzink, Zinklegierungen		Rohblei, Blei-	Rohe Leichtmetalle, auch Legierungen	Andere rohe NE-Metalle, auch Legierungen	Altmetalle u. Abfälle von NE-Metallen	
	198		199		200		201		210		211		212	213	214	215	
	V	E	V	E	V	E	V	E	V	E	V	E	V	V	E	V	E
1	-	-	208	9	-	-	14	20	-	-	-	-	-	-	-	-	-
2	-	-	245	72	-	5	10	20	-	-	-	-	-	-	-	-	-
3	-	-	155	49	-	-	27	4	-	-	-	-	-	-	-	-	8
4	-	-	16	-	-	-	-	-	-	-	-	-	-	-	-	-	-
5	-	-	2 634	202	71	16	198	10	-	-	-	-	10	-	-	63	-
6	-	-	41	-	-	-	59	3	-	-	-	-	-	-	-	-	-
7	-	-	238	-	-	-	-	-	-	-	-	-	-	-	-	-	-
8	-	-	19	52	-	-	-	-	-	-	-	-	-	-	-	11	-
9	70	-	403	154	150	-	33	-	-	-	-	-	-	-	-	-	-
10	-	-	208	6	-	-	19	5	-	-	-	-	-	-	-	-	-
11	-	11	90	11	-	-	11	18	-	-	-	-	-	-	-	-	-
12	-	-	249	38	48	5	6	45	-	-	-	-	-	-	-	-	-
13	-	-	216	44	46	-	15	95	-	-	-	-	-	-	-	13	-
14	-	-	160	18	21	140	9	72	-	-	-	-	-	-	-	-	-
15	28	-	129	74	91	-	112	35	-	-	-	-	-	-	-	-	3
16	-	147	175	11	-	-	10	7	-	-	-	-	-	-	-	-	-
17	-	34	361	23	31	-	7	-	-	-	-	-	-	-	-	-	-
18	-	-	-	-	-	-	-	-	-	-	-	-	-	-	-	-	-
19	-	-	248	-	-	-	10	5	-	-	-	-	-	-	-	-	-
20	-	-	113	-	-	-	6	-	-	-	-	-	-	-	-	-	-
21	-	-	229	89	1	-	72	-	-	-	-	-	-	-	-	-	-
22	26	-	187	14	-	64	19	-	-	-	-	-	-	-	-	-	-
23	115	479	92	84	333	442	138	171	-	3	-	-	-	-	-	-	-
24	60	232	168	192	135	90	52	1 153	-	-	-	-	-	-	-	50	-
27	8	16	320	60	26	-	52	-	-	-	-	-	-	-	-	-	-
28	-	70	263	13	4	34	105	73	-	-	-	-	-	-	-	5	-
29	-	-	35	-	-	-	-	-	-	-	-	-	-	-	-	-	-
30	-	203	36	-	-	27	11	28	-	-	-	-	-	-	-	5	-
31	-	-	89	-	-	-	81	242	-	-	-	-	-	-	-	-	-
32	-	-	33	76	-	454	34	46	-	-	-	-	-	-	-	-	-
33	16	45	68	105	-	55	100	128	-	-	-	-	-	-	-	11	-
34	5	-	329	74	-	3	215	61	-	-	-	-	-	-	-	5	-
35	-	1	87	39	-	45	17	67	-	-	-	-	-	-	-	-	12
36	98	87	299	25	298	23	160	4	-	-	-	-	-	-	-	-	-
37	6	-	83	-	21	2	34	18	-	-	-	15	-	-	-	-	-
38	-	-	370	42	-	37	53	98	-	-	-	-	-	-	-	63	6
39	113	79	94	49	122	-	54	51	-	-	-	-	-	-	-	9	11
41	-	148	54	130	6	205	37	428	-	-	10	-	-	-	-	-	-
42	54	81	166	147	44	-	258	141	-	-	-	-	-	-	-	63	110
43	6	-	46	37	3	126	28	28	-	-	-	-	-	-	-	-	-
44	110	6	751	5	1 047	21	996	260	-	-	-	-	-	-	-	22	4
45	414	57	975	229	435	50	168	428	-	82	-	-	5	-	-	59	71
46	39		265		244		179		-		-		-	-	-	68	
47	14	-	156	49	89	21	250	111	-	249	-	-	-	-	-	-	-
48	5	6	344	213	192	169	341	73	-	-	-	-	-	-	-	-	5
51	13	6	195	232	22	-	141	3	-	-	-	-	-	-	-	-	-
52	-	13	222	542	13	142	143	176	-	26	-	-	-	-	-	-	-
53	-	2	12	124	151	69	262	55	-	-	-	11	-	-	-	20	-
54	-	-	34	25	59	-	174	19	-	-	-	-	-	-	-	-	-
55	-	-	-	27	8	-	10	91	-	-	-	-	-	-	-	15	-
56	19	-	129	76	49	-	506	37	-	-	-	-	-	-	-	-	-
57	99	130	122	30	-	7	27	10	-	-	-	-	-	-	-	-	-
58	-	2	89	16	26	13	71	33	-	-	-	-	-	-	-	50	-
61	-	-	84	120	28	53	40	67	-	-	-	-	-	-	-	-	27
62	-	-	41	130	51	76	110	21	-	-	-	-	-	-	-	-	-
63	-	18	500	68	47	13	90	98	-	-	-	-	-	-	-	-	-
64	-	-	263	565	5	-	44	-	-	-	-	-	-	-	-	-	-
65	-	-	225	66	50	-	331	17	-	-	-	-	-	-	-	-	-
66	8	-	400	218	90	-	157	13	-	-	-	-	-	-	-	-	-
Bund	1 287	1 873	13 498	4 674	3 813	2 407	5 927	4 588	-	360	10	26	15	-	-	464	257
98	-	-	76	111	7	-	14	13	-	-	-	-	-	-	-	-	-
99/100	-	-	-	12	-	-	-	-	-	-	-	-	-	-	-	-	-
195	134	178	554	522	31	61	279	325	-	-	-	-	-	-	-	-	-
201	-	-	-	-	-	-	-	-	-	-	-	-	-	-	-	-	-
203	-	-	-	-	-	-	-	-	-	-	-	-	-	-	-	-	-
204	-	-	12	-	-	-	28	-	-	-	-	-	-	-	-	-	-
205	-	-	268	2	3	-	68	-	-	-	-	-	-	-	-	-	-
206	-	-	-	-	-	-	-	3	-	-	-	-	-	-	-	-	-
209	-	-	-	-	-	-	-	-	-	-	-	-	-	-	-	-	-
211	-	-	381	-	-	-	97	26	-	-	-	-	-	-	-	-	-
212	38	-	291	126	45	-	65	-	-	-	-	-	-	15	-	-	-
213	3	-	516	22	-	-	10	-	15	-	-	-	-	-	3	-	-
214	-	-	10	-	-	-	-	-	-	-	-	-	-	-	-	-	-
215	-	1	776	111	41	-	73	381	-	1	-	-	-	1	-	-	-
216	-	74	101	7	54	-	104	300	-	-	-	-	-	-	-	-	-
217	-	-	281	19	-	-	25	7	-	-	-	-	-	-	-	-	-
218	52	-	1 060	22	13	-	272	11	-	-	-	-	-	-	-	-	-
219	-	-	-	-	-	-	6	-	-	-	-	-	-	-	-	-	-
220	-	-	183	1	-	-	38	-	-	-	-	-	-	-	-	-	-
221	-	-	162	2	-	-	-	-	-	-	-	-	-	-	-	-	-
222	-	-	464	15	9	-	10	7	-	-	-	-	-	-	-	-	-
223	-	-	28	-	-	-	-	-	-	-	-	-	-	-	-	-	-
Ausland	93	75	4 533	327	165	-	796	735	15	1	-	-	-	16	3	-	-
Insgesamt	1 553	2 165	18 926	5 911	4 260	2 712	7 195	5 840	15	361	10	26	15	16	3	532	325

Nummer des VB	NE-Metallhalbzeug		NE-Metallwaren		Fahrzeuge aller Art		Nicht bes.gen. Industrieerzeugnisse		Sammelgut, ohne nähere Bezeichnung		Umzugsgut, gebrauchte Verpackungen, Baugerätschaften		Besatzungsverkehr: Guter in Wagenladungen (ohne Kohlen)		Besatzungsverkehr: Steinkohlen		Besatzungsverkehr: Braunkohlen	
	216		217		220		230		231		240		243		244		245	
	V	E	V	E	V	E	V	E	V	E	V	E	V	E	V	E	V	E
1	-	-	-	-	-	-	-	11	86	7	-	38	-	-	-	-	-	-
2	-	-	-	-	-	-	-	-	-	-	5	407	425	45	-	-	-	-
3	-	-	-	-	-	-	1	5	-	-	23	195	-	-	-	-	-	-
4	-	-	-	-	-	-	-	-	-	-	-	21	-	-	-	-	-	-
5	4	-	-	-	8	9	57	71	1 786	-	56	385	34	-	-	-	-	-
6	-	-	-	-	-	-	-	-	-	-	5	334	-	-	-	-	-	-
7	-	-	-	-	-	-	-	-	-	-	3	82	-	-	-	-	-	-
8	-	-	-	6	5	-	-	-	-	-	24	27	1 270	67 445	-	-	-	-
9	-	-	-	-	5	27	-	45	570	-	73	421	1 345	4 319	-	-	-	-
10	-	-	-	-	-	5	74	185	-	-	36	544	881	240	-	-	-	-
11	-	-	-	-	6	6	29	6	-	-	124	235	93	3	-	-	-	-
12	-	-	-	-	-	-	15	57	536	-	26	61	216	223	-	-	-	-
13	-	5	-	-	20	63	21	20	540	1	358	216	1 211	1 376	-	-	-	-
14	-	-	-	-	30	16	73	11	8	5	81	513	107	178	-	-	-	-
15	-	5	-	-	148	-	-	13	-	-	143	331	12	189	-	-	-	-
16	-	-	-	-	22	-	-	6	1 101	-	59	123	-	-	-	-	-	-
17	-	10	-	-	-	-	10	-	-	-	1	76	-	-	-	-	-	-
18	-	-	-	-	-	-	-	-	-	-	-	-	-	-	-	-	-	-
19	-	-	-	-	-	-	-	11	-	-	10	59	-	-	-	-	-	-
20	-	-	-	-	-	-	-	-	-	-	5	61	-	-	-	-	-	-
21	-	-	-	-	-	-	6	106	-	-	161	350	-	-	-	1 217	-	-
22	-	12	-	5	-	-	-	-	2	-	75	642	-	219	-	-	-	-
23	-	-	-	-	10	54	10	123	-	-	63	30	-	105	-	-	-	-
24	-	33	-	-	39	18	7	12	21	79	418	293	-	2	-	15 655	-	-
27	-	-	-	-	-	55	20	-	432	-	53	42	-	19	-	-	-	-
28	-	-	-	-	1	-	-	-	760	-	43	213	-	-	-	-	-	-
29	-	-	-	-	-	-	5	-	-	-	6	35	-	-	-	-	-	-
30	-	-	-	7	26	-	6	-	395	-	19	15	227	25	-	-	-	-
31	-	-	-	-	-	-	-	-	-	-	-	-	-	243	-	-	-	-
32	-	3	-	5	-	-	9	33	29	-	91	49	179	-	-	-	-	-
33	-	-	-	20	5	-	50	397	1 024	-	129	206	-	5	-	-	-	-
34	-	-	-	54	-	37	-	5	1 098	-	63	266	40	9	-	-	-	-
35	-	-	-	-	-	-	6	-	557	-	127	183	16	5	-	-	-	-
36	-	-	-	4	-	-	1	-	-	-	135	388	-	1 553	-	-	-	6 117
37	-	35	-	5	39	21	-	-	38	98	120	187	-	164	-	-	-	-
38	1	28	-	13	5	72	28	115	-	11	1 657	725	398	2 755	-	-	-	-
39	-	-	-	5	69	15	178	66	82	-	972	628	22 800	11 742	-	1 077	-	61
41	-	4	-	-	3	11	25	-	-	-	216	253	470	2 982	-	-	-	-
42	-	-	4	5	72	54	38	1 126	831	88	1 002	1 832	19 022	7 659	4 143	15	-	76
43	-	19	-	172	7	407	263	6	-	-	281	788	1 689	1 818	-	-	-	-
44	-	5	5	5	55	22	341	840	-	-	356	340	155	527	-	-	-	-
45	-	5	21	45	6	65	97	23	182	763	425	1 055	11 622	10 051	-	53 043	-	4 544
46	-		7		168		251		262		3 364		109 712		6 373		270	
47	-	-	-	3	132	-	2	28	27	-	163	230	1 681	2 308	-	-	-	1 716
48	-	4	-	18	70	83	27	146	529	25	956	1 139	13 911	20 050	-	435	-	1 493

Nummer des VB	NE-Metallhalbzeug		NE-Metallwaren		Fahrzeuge aller Art		Nicht bes.gen. Industrieerzeugnisse		Sammelgut ohne nähere Bezeichnung		Umzugsgut, gebrauchte Verpackungen, Baugeräteschaften		Besatzungsverkehr: Güter in Wagenladungen (ohne Kohlen)		Besatzungsverkehr: Steinkohlen		Besatzungsverkehr: Braunkohlen	
	216		217		220		230		231		240		243		244		245	
	V	E	V	E	V	E	V	E	V	E	V	E	V	E	V	E	V	E
51	-	-	-	10	40	80	25	53	10	-	188	322	3 468	8 822	-	11	-	-
52	-	-	5	-	12	20	2 730	1 887	17	-	461	841	2 082	10 600	1 091	-	22	-
53	-	-	-	10	-	40	44	68	1 557	13	154	295	825	2 944	-	-	-	-
54	-	-	-	-	6	73	38	241	-	5	253	201	4 235	3 609	-	-	-	-
55	-	-	-	-	25	21	59	63	-	-	214	383	1 916	24 218	-	-	-	-
56	-	-	-	5	24	23	60	25	387	-	695	552	1 345	11 763	-	-	-	-
57	-	-	-	-	-	133	16	12	-	-	31	164	2 719	19 427	-	-	-	-
58	-	5	5	-	16	108	3	42	-	-	299	770	1 881	5 032	-	-	-	-
61	-	-	-	31	74	5	73	245	22	5	188	488	1 835	6 639	-	-	-	-
62	-	3	-	46	18	14	45	14	1 133	15	92	657	668	1 804	-	-	-	-
63	-	-	-	-	20	72	4	149	1	21	177	1 899	3 604	2 945	-	-	-	12
64	-	-	-	-	-	11	23	66	-	-	125	1 144	6 197	7 664	-	-	-	-
65	-	-	-	-	5	17	14	2	1 161	-	266	3 966	595	5 639	-	-	-	-
66	-	4	-	-	2	55	14	35	453	-	90	599	2 173	2 776	-	-	-	-
Bund	5	180	45	469	1 025	1 712	4 547	6 369	15 375	1 136	11 796	26 279	111 347	250 118	5 234	71 453	22	14 019
98	-	-	-	-	-	8	7	45	1 252	-	35	140	1 029	-	-	-	-	-
99/100	-	-	-	-	-	-	-	-	-	10	5	683	-	-	-	-	-	-
195	1	41	6	-	163	27	151	51	1	-	284	228	1 003	3 191	-	10 988	-	-
201	-	-	-	-	-	-	-	-	-	-	-	-	-	-	-	-	-	-
203	-	-	-	-	-	-	-	-	-	-	-	-	-	-	-	-	-	-
204	-	-	-	-	3	-	-	-	5	-	-	3	-	-	-	-	-	-
205	-	-	-	-	-	-	2	1	2	-	33	21	1 500	474	-	-	-	-
206	-	-	-	-	-	-	-	-	-	7	-	-	-	-	-	-	-	-
209	-	-	-	-	-	-	-	-	-	-	-	-	-	-	-	-	-	-
211	-	-	-	-	-	-	-	-	-	-	-	2	-	-	-	-	-	-
212	-	-	1	-	16	-	50	18	36	-	52	9	-	-	-	-	-	-
213	-	-	-	-	-	-	5	-	-	-	67	16	3	77	-	-	-	-
214	-	-	-	-	-	-	-	-	-	-	13	-	-	-	-	-	-	-
215	-	-	-	-	39	32	276	209	983	820	457	88	40 598	43 242	-	126	-	-
216	-	-	-	28	-	-	2	5	-	-	96	-	-	-	-	-	-	-
217	1	-	-	-	1	370	3	6	5	3	12	4	-	1 081	-	-	-	-
218	5	-	-	-	-	-	8	1	-	-	22	9	-	9	-	-	-	-
219	-	-	-	-	-	-	1	-	-	-	-	-	-	-	-	-	-	-
220	6	-	-	-	-	-	4	-	1	-	-	1	-	-	-	-	-	-
221	-	-	-	-	-	-	-	-	-	-	-	-	21	-	-	-	-	-
222	-	-	-	-	-	-	6	-	1	-	3	5	-	-	-	-	-	-
223	-	-	-	-	-	-	10	-	-	12	-	-	-	73	-	-	-	-
Ausland	12	-	1	28	59	402	367	240	1 033	842	755	158	42 122	44 956	-	126	-	-
Insgesamt	18	221	59	504	1 415	2 317	5 303	6 936	17 925	2 250	16 239	30 852	265 213	407 977	11 607	88 940	292	14 289

Nummer des VB	Dienstgutverkehr: Güter in Wagenladungen (ohne 248 u. 249)		Dienstgutverkehr: Steinkohlen auf Dienstkohlenfrachtbrief		Dienstgutverkehr: Braunkohlen auf Dienstkohlenfrachtbrief	Lebende Tiere: Pferde, Esel		Lebende Tiere: Rindvieh, ausser Kalbern		Lebende Tiere: Kälber		Lebende Tiere: Schafe, Ziegen		Lebende Tiere: Schweine, ausser Ferkeln		Lebende Tiere: Ferkel	
	247		248		249	250		251		252		253		254		255	
	V	E	V	E	E	V	E	V	E	V	E	V	E	V	E	V	E
1	50	-	-	-	-	-	33	-	265	-	50	-	-	-	63	-	-
2	44	18	-	-	-	-	172	-	105	-	11	-	-	-	3 314	-	1 184
3	32	17	-	-	-	7	274	-	2 239	-	3 398	-	92	-	8 060	-	3 496
4	20	6	-	-	-	-	40	-	12	-	-	-	-	-	-	-	-
5	582	84	-	-	-	1	59	22	705	-	-	-	-	-	428	-	-
6	-	-	-	-	-	-	8	-	94	-	20	-	-	-	1 563	-	69
7	-	15	-	-	-	-	12	-	24	-	-	-	-	-	391	-	-
8	92	-	-	-	-	-	-	-	74	-	5	-	6	-	7	-	114
9	1 015	40	-	-	-	-	-	-	-	-	-	-	-	-	-	-	-
10	-	5	-	-	-	1	47	-	59	-	210	-	-	-	1 661	-	17 795
11	189	356	-	-	-	-	8	-	5	-	-	-	-	-	10	-	18
12	72	76	-	-	-	1	1	-	95	-	417	-	-	-	1 447	-	2 035
13	1 131	157	-	-	-	-	18	-	80	-	282	-	2	-	1 140	-	-
14	24	82	-	-	-	-	3	-	7	-	-	68	-	1	-	-	-
15	16	90	-	-	-	-	-	-	2	-	15	-	-	-	-	-	361
16	2 290	133	-	-	-	-	-	-	-	-	-	-	-	-	-	-	-
17	135	166	-	-	-	-	-	-	246	-	198	-	95	-	132	-	10 038
18	-	-	-	-	-	-	-	-	-	-	-	-	-	-	-	-	-
19	208	21	-	-	-	7	91	-	687	-	439	-	12	-	3 637	47	9 961
20	22	-	-	-	-	1	223	2	119	-	10	-	-	-	124	-	4 907
21	28	-	-	-	-	7	163	53	482	15	98	-	10	-	243	-	1 133
22	362	34	-	-	-	-	47	-	68	-	17	-	-	-	-	-	-
23	119	1 018	-	-	-	14	2	70	-	4	-	-	-	-	-	-	-
24	1 521	5 829	-	6 398	-	10	66	42	133	-	30	8	-	1	150	-	100
27	370	198	-	334	-	56	323	175	228	-	2	-	-	-	14	-	210
28	97	80	-	1 083	-	1	-	126	-	-	-	-	-	-	8	-	7 058
29	-	-	-	-	-	2	23	61	6	-	3	-	-	-	-	-	-
30	517	502	-	143	-	50	1	43	-	2	-	30	-	1	-	-	-
31	62	319	-	13 724	-	-	-	24	-	-	-	-	-	-	-	-	-
32	-	13	-	-	-	3	4	-	15	186	-	650	-	-	-	-	-
33	259	515	-	-	-	14	-	120	-	119	-	789	-	-	-	-	-
34	290	125	-	-	-	70	12	322	33	153	-	2 166	-	62	11	-	16
35	235	36	-	-	-	3	-	22	-	-	195	67	-	-	-	-	-
36	78	260	-	-	310	1	7	-	-	-	-	385	-	-	-	-	-
37	44	1 358	-	99	-	4	23	7	3	-	-	114	-	-	-	-	-
38	13 291	1 470	-	-	-	-	4	3	9	-	1	774	91	-	29	-	-
39	18 870	7 507	-	-	-	118	94	931	458	93	32	1 769	1 053	16	203	90	13
41	3 824	6 051	-	-	-	-	-	-	-	-	-	-	-	-	-	-	296
42	27 574	16 924	-	-	-	44	33	426	4	118	1	402	975	48	-	-	-
43	4 552	4 216	-	-	-	9	10	14	7	-	-	396	352	-	-	-	-
44	11 904	14 493	-	-	-	55	-	62	-	-	-	-	-	129	204	-	-
45	10 303	1 794	-	-	-	11	112	117	123	-	36	50	-	-	457	-	-
46	126 016		-		-	732		1 178		151		2 834		392		-	
47	11 018	2 219	-	-	-	27	3	8	33	-	-	541	763	49	296	-	-
48	36 168	3 944	-	-	-	30	10	5	55	-	-	306	316	-	-	181	181
51	15 228	1 368	-	-	-	123	699	-	152	-	322	10 633	7 604	-	369	-	-
52	17 134	3 339	-	-	-	82	113	1	287	-	6	10 307	9 009	-	889	-	-
53	28 245	875	-	-	-	3	38	-	63	-	-	440	-	-	-	-	-
54	8 853	141	-	-	-	7	50	-	80	-	-	1 078	653	15	81	-	-
55	351	329	-	-	-	1	6	-	-	-	-	-	-	-	-	-	-
56	1 017	180	-	-	-	27	33	5	64	-	-	-	-	-	934	-	-
57	402	468	-	-	-	6	20	-	182	-	31	160	-	-	-	-	-
58	126	777	-	-	-	-	-	-	2	-	-	-	634	-	-	-	-
61	129	28	-	-	-	-	11	2	22	-	412	295	653	-	43	-	-
62	357	486	-	-	-	-	10	-	-	-	-	-	-	-	-	-	-
63	1 269	1 838	-	-	-	8	21	-	891	-	91	442	-	-	659	-	-
64	1 540	1 769	-	-	-	7	42	-	114	-	11	-	-	-	109	-	-
65	1 653	280	-	-	-	6	521	-	866	-	42	138	9	-	220	-	-
66	1 212	866	-	-	-	-	110	-	299	-	1 423	3 608	4 382	-	2 066	-	-
Bund	224 924	82 915	-	21 781	310	817	3 600	2 663	9 497	690	7 808	35 615	26 711	322	28 962	318	58 985
98	-	-	-	-	-	-	-	-	-	-	-	230	-	-	-	-	-
99/100	-	-	-	-	-	-	-	-	-	-	-	-	-	-	-	-	-
195	-	770	-	122 492	-	10	5	8	-	-	-	41	-	630	280	21 486	101
201	-	-	-	-	-	-	-	-	-	-	-	-	-	-	-	-	-
203	-	-	-	-	-	-	-	-	-	-	-	-	-	-	-	-	-
204	-	-	-	-	-	-	-	-	-	-	-	-	-	-	-	-	-
205	-	-	-	-	-	-	-	-	-	-	-	-	-	-	-	-	-
206	-	-	-	-	-	-	-	-	-	-	-	-	-	-	-	-	-
209	-	-	-	-	-	-	-	-	-	-	-	-	-	-	-	-	-
211	-	-	-	-	-	-	-	-	-	-	-	-	-	-	-	-	-
212	6	-	289	-	-	6	-	-	-	-	-	-	-	-	-	-	-
213	-	-	-	-	-	-	-	-	-	-	-	-	-	-	-	-	-
214	-	-	-	-	-	-	-	-	-	-	-	-	-	-	-	-	-
215	-	-	-	-	-	547	-	-	-	-	-	-	-	20	418	446	-
216	-	-	-	-	-	-	-	-	-	-	-	-	-	-	-	-	-
217	-	-	-	-	-	-	-	-	-	-	-	-	-	-	-	-	-
218	-	-	-	-	-	-	-	-	-	-	-	-	-	-	-	-	-
219	-	-	-	-	-	-	-	-	-	-	-	-	-	-	-	-	-
220	-	-	-	-	-	-	-	-	-	-	-	-	-	-	-	-	-
221	-	-	-	-	-	-	-	-	-	-	-	-	-	-	-	-	-
222	-	-	-	-	-	-	-	-	-	-	-	-	-	-	-	-	-
223	-	-	-	-	-	-	-	-	-	-	-	-	-	-	-	-	-
Ausland	6	-	289	-	-	553	-	-	-	-	-	-	-	20	418	446	-
Insgesamt	350 946	209 701	289	144 273	310	2 112	4 337	3 849	10 675	841	7 959	38 720	29 545	1 364	30 052	22 250	59 086

Verkehrsbezirk Nr. 47: Gebiet um Karlsruhe und Bruchsal

Nummer des VB	Beförderte Güter insgesamt		Fische, auch Zubereitungen		Fleisch,		Milch und Rahm		Eier	Weizen		Roggen		Gerste		Hafer		Mais	
			1		2		3		4	10		11		12		13		14	
	Versand	Empfang	V	E	V	E	V	E	E	V	E	V	E	V	E	V	E	V	E
1	292	1 100	-	-	-	115	-	-	-	-	-	-	-	-	-	-	-	-	-
2	2 052	741	-	-	-	131	-	-	5	-	-	-	-	-	-	-	27	-	-
3	621	1 904	-	-	-	-	-	-	-	-	-	-	-	-	-	-	-	-	-
4	48	1 591	-	188	-	-	-	-	-	-	-	-	16	-	-	-	-	-	-
5	4 950	14 040	6	133	-	47	-	-	39	-	-	-	-	-	-	-	-	-	15
6	48	132	-	-	-	-	-	-	-	-	-	-	-	-	-	-	-	-	-
7	65	2 899	-	-	-	-	-	-	-	-	-	-	-	-	-	-	-	-	-
8	281	5 343	-	718	-	-	-	-	-	-	-	-	-	-	-	-	-	-	-
9	977	5 369	-	-	-	-	-	-	-	-	90	-	-	-	-	-	-	-	-
10	266	4 196	-	-	-	-	-	-	-	-	-	-	-	-	-	-	-	-	-
11	1 169	1 745	-	-	-	-	-	-	-	-	-	-	-	5	-	-	31	-	-
12	936	1 001	-	-	-	-	-	-	-	-	-	-	-	-	-	-	-	-	-
13	1 256	12 162	-	-	-	-	-	-	-	-	-	-	-	-	-	-	15	-	-
14	723	11 679	-	-	-	-	-	-	-	-	-	-	-	-	-	-	-	-	-
15	871	4 118	-	-	10	-	-	-	-	-	-	-	-	11	-	-	-	-	-
16	1 690	568	-	-	-	-	-	-	-	-	-	-	-	-	-	-	-	-	-
17	335	1 305	-	-	-	-	-	-	-	-	-	-	-	8	-	-	-	-	-
18	-	279	-	10	-	-	-	-	-	-	-	-	-	-	-	-	-	-	15
19	213	1 991	-	-	-	-	-	-	-	-	-	17	-	25	-	-	-	-	-
20	179	1 123	-	19	-	-	-	-	-	-	-	-	-	-	-	-	-	-	-
21	517	1 303	-	-	-	-	-	-	-	-	10	-	-	35	-	-	-	-	-
22	1 355	2 977	-	-	-	-	-	-	-	-	-	-	-	16	-	-	-	-	-
23	1 038	20 267	-	-	-	-	-	-	-	-	-	-	-	-	-	-	-	-	-
24	7 972	108 762	-	-	-	-	-	-	-	-	-	-	-	-	-	-	-	-	-
27	5 088	32 681	-	-	-	-	-	-	-	-	-	-	-	-	-	-	-	-	-
28	1 128	17 404	-	-	-	-	-	-	-	-	-	-	-	-	-	-	-	-	-
29	80	405	-	-	-	-	-	-	-	-	-	-	-	-	-	-	-	-	-
30	2 219	8 772	-	-	-	-	-	-	-	-	-	-	-	-	-	-	-	-	-
31	594	19 236	-	-	-	-	-	-	-	-	-	-	-	-	-	-	-	-	-
32	3 445	3 602	-	-	-	-	-	-	-	-	-	-	-	-	-	-	-	-	-
33	3 254	8 494	-	-	-	-	-	-	-	15	-	-	-	-	-	-	-	-	-
34	1 719	2 242	-	-	-	-	-	-	-	-	-	-	-	12	-	-	-	-	-
35	2 084	2 530	-	-	-	-	-	-	-	-	-	-	-	-	-	-	-	-	-
36	323	17 124	-	-	-	-	-	-	-	-	-	-	-	-	-	-	-	-	-
37	1 389	41 725	-	-	-	-	-	-	-	-	-	-	-	-	-	-	-	-	-
38	3 345	14 909	-	-	-	-	-	-	-	-	-	-	-	5	20	-	-	-	-
39	2 565	18 517	-	-	-	-	-	-	-	-	-	-	-	-	-	-	-	-	-
41	8 489	25 111	-	-	-	-	-	-	7	-	29	-	-	-	45	-	-	-	-
42	8 395	13 456	-	-	-	-	-	-	-	-	13	-	18	-	54	-	-	-	-
43	4 051	17 719	-	-	-	-	32	-	-	63	-	-	-	-	62	-	-	-	-
44	12 518	39 138	-	-	-	-	-	-	-	466	35	-	-	-	130	37	16	16	126
45	26 529	182 772	-	-	5	11	21	-	6	5	56	-	-	-	-	-	-	-	-
46	40 222	67 373	-	-	42		135		-	137		3 098		332		34		235	
47	355 489		6																
48	327 955	123 893	-	150	-	72	-	-	168	3 994	28	61	-	285	201	95	-	1 800	76
51	198 663	40 860	-	-	-	-	-	768	-	1 181	12	53	-	50	20	-	-	510	-
52	358 790	64 289	-	-	6	-	-	-	-	853	36	-	-	785	707	-	26	2 232	9
55	173 556	21 293	-	-	-	-	-	-	-	-	-	-	-	-	-	-	-	-	-
54	26 688	105 753	1	-	-	-	-	-	-	35	275	-	72	11	1 321	5	161	346	10
55	2 134	1 998	-	-	-	-	-	-	-	-	-	-	-	-	-	-	-	-	-
56	4 122	12 779	-	-	-	-	-	-	-	13	-	-	-	-	-	-	-	-	-
57	3 731	19 157	-	-	-	-	-	-	-	-	-	-	-	-	-	-	-	-	-
58	4 183	38 067	-	-	-	-	-	-	-	-	-	-	-	-	176	-	-	-	-
61	4 824	11 047	-	-	-	-	-	-	-	-	-	-	112	-	16	-	37	-	-
62	3 133	5 078	-	-	-	-	-	-	-	-	-	-	-	-	-	-	-	-	-
63	18 646	49 586	-	-	-	-	-	-	-	6	26	-	22	-	6	-	34	-	-
64	14 403	17 867	-	12	-	-	-	-	6	-	-	-	-	-	14	-	-	-	-
65	17 713	6 365	-	-	10	-	-	-	21	-	-	-	-	-	-	-	-	-	-
66	16 575	10 682	-	-	10	-	-	-	-	-	-	-	16	-	-	-	-	-	-
Bund	1 328 407	1 268 519	7	1 230	41	376	53	768	252	6 631	610	131	256	1 248	2 772	137	347	4 904	251
98	519	356	-	-	-	-	-	-	-	-	-	-	-	-	-	-	-	-	-
99/100	48	304	-	-	-	-	-	-	-	-	-	-	-	-	-	-	-	-	-
195	773	84 378	-	-	-	-	-	-	-	-	-	-	-	-	-	-	-	-	-
204	8	63	-	-	-	-	-	-	-	-	-	-	-	-	-	-	-	-	-
205	2 321	2 272	-	-	-	-	-	-	-	-	-	-	-	-	-	-	-	-	-
206	-	756	-	-	-	-	-	-	11	-	48	-	586	-	-	-	-	-	32
210	9	-	-	-	-	-	-	-	-	-	-	-	-	-	-	-	-	-	-
211	94	678	-	-	-	-	-	-	-	-	-	-	-	-	-	-	-	-	-
212	2 124	602	-	-	-	-	-	-	-	-	-	-	-	-	-	-	-	-	-
213	5 210	7 471	-	-	-	-	-	-	-	-	-	-	-	-	-	-	-	-	-
214	3	233	-	-	-	-	-	-	-	-	-	-	-	-	-	-	-	-	-
215	7 280	10 017	-	-	3	130	-	-	163	-	-	-	-	-	-	-	-	-	-
216	156	1 592	-	-	-	-	-	-	-	-	-	-	-	-	-	-	-	-	-
217	398	480	-	-	-	-	-	-	-	-	-	-	-	-	-	-	-	-	-
218	1 168	1 795	-	-	-	-	-	-	-	-	-	-	-	-	-	-	-	-	-
219	56	-	-	-	-	-	-	-	-	-	-	-	-	-	-	-	-	-	-
220	174	199	-	130	-	-	-	-	31	-	-	-	-	-	-	-	-	-	-
221	49	11	-	-	-	-	-	-	-	-	-	-	-	-	-	-	-	-	-
222	322	24	-	-	-	-	-	-	-	-	-	-	-	-	-	-	-	-	-
223	9	368	-	-	-	-	-	-	-	-	-	-	-	-	-	-	-	-	-
Ausland	19 381	26 561	-	130	3	130	-	-	205	-	48	-	586	-	-	-	-	-	32
Insgesamt	1 704 617	1 735 607	13	1 366	86	548	188	903	457	6 768	795	3 229	3 940	1 580	3 104	171	381	5 139	518

Nummer des VB	Reis	Hülsenfrüchte		Gemüse		Obst, Südfrüchte		Kartoffeln		Zuckerrüben		Ölsaaten, Ölfrüchte		Kaffee	Rohtabak		Speisefette, außer Butter		Andere tierische und pflanzliche Fette und Öle	
	15	16		20		21		22		23		24		25	26		31		32	
	E	V	E	V	E	V	E	V	E	V	E	V	E	E	V	E	V	E	V	E
1	-	-	-	-	-	-	27	-	-	-	-	-	-	-	-	-	-	-	-	-
2	-	-	-	-	91	5	-	-	253	-	-	-	-	-	11	-	-	-	-	-
3	-	-	-	-	1 168	11	-	-	464	-	-	-	-	-	-	-	-	-	-	-
4	-	-	-	-	-	15	32	-	1 209	-	-	-	8	122	70	3	-	58	-	3
5	5	6	9	44	51	37	1 105	10	15	-	-	-	-	-	-	-	-	-	-	-
6	-	-	-	-	-	-	-	-	122	-	-	-	-	-	-	-	-	-	-	-
7	-	-	-	-	-	-	15	-	2 829	-	-	-	-	-	-	-	-	-	-	-
8	-	-	-	-	-	-	205	-	452	-	-	-	-	-	-	-	-	-	-	-
9	-	-	-	-	-	3	-	-	-	3	-	-	-	-	-	3	-	-	-	-
10	-	-	-	-	-	6	-	-	3 430	-	-	-	-	-	-	-	-	-	-	-
11	-	-	-	-	56	7	-	-	300	-	-	-	-	-	9	-	-	-	-	-
12	-	-	11	-	52	30	-	-	129	-	-	-	-	-	5	4	-	-	-	-
13	-	-	-	15	-	107	-	29	437	-	-	-	-	-	-	-	-	-	-	-
14	-	-	23	2	-	4	-	-	1 072	-	-	-	-	-	-	-	-	-	-	-
15	-	-	-	9	-	7	-	-	229	-	-	-	-	-	-	-	-	-	-	-
16	-	-	-	-	-	28	-	-	15	-	-	-	-	-	-	5	-	-	-	-
17	-	-	-	19	-	-	-	-	17	-	-	-	-	-	-	-	-	-	-	-
18	-	-	-	-	219	-	-	-	-	-	-	-	-	-	-	5	-	-	12	-
19	-	-	-	-	5	-	-	-	520	-	-	-	-	-	-	-	-	-	-	-
20	-	-	-	-	9	-	1	-	26	-	-	-	-	-	-	-	-	-	-	-
21	-	-	-	-	-	18	-	-	-	-	-	-	-	-	-	-	-	-	-	-
22	-	-	-	-	-	57	-	27	462	-	-	-	-	-	-	-	-	-	-	-
23	-	-	-	-	-	6	-	-	-	-	-	-	-	-	-	-	-	-	-	-
24	-	25	-	40	-	54	-	1	-	-	-	-	-	-	-	-	-	-	-	-
27	-	-	-	99	10	226	-	-	-	-	-	-	-	-	-	-	-	-	-	-
28	-	-	-	-	-	20	8	-	-	-	-	-	-	-	-	-	-	-	-	26
29	-	-	-	-	119	-	145	-	-	-	-	-	-	-	-	-	-	-	-	-
30	-	-	-	-	-	-	-	-	-	-	-	-	-	-	5	-	-	-	-	-
31	-	-	-	-	-	-	-	-	-	-	-	-	-	-	-	-	-	-	-	107
32	-	-	-	37	87	-	-	-	86	-	-	-	-	-	-	-	-	-	-	-
33	-	-	-	-	-	52	-	-	-	-	-	-	-	-	-	-	-	-	-	-
34	-	-	-	57	2	106	5	-	5	-	-	-	-	-	-	-	-	-	-	6
35	-	-	-	10	-	11	-	-	15	-	-	-	-	-	-	-	-	-	-	-
36	-	-	-	-	80	-	-	-	-	-	-	-	-	-	-	-	-	-	-	-
37	-	-	-	-	-	6	-	-	-	-	-	-	-	-	-	-	-	-	-	-
38	-	-	-	-	86	-	16	-	35	-	-	-	10	-	5	-	-	-	-	-
39	-	-	-	-	-	-	33	-	154	-	-	-	-	-	-	-	-	-	-	-
41	-	-	-	-	-	-	-	-	272	-	-	-	-	-	-	-	-	-	-	1
42	-	-	-	-	64	22	50	30	360	-	-	-	-	-	-	-	-	-	-	-
43	-	-	-	245	-	-	70	-	30	-	4 664	-	-	-	-	-	-	-	-	-
44	-	-	-	8	63	-	-	-	29	-	2 524	14	-	-	-	-	-	-	-	-
45	2	-	1	143	35	127	19	341	213	-	11 818	26	-	-	-	7	-	-	-	-
46	-	-	-	44	940	32	3 695	39	924	-	15 925	-	-	-	-	-	-	73	4	65
47	-	6		158		368		1 691		11	670		17	-	-	6	65		26	
48	-	-	-	341	465	428	2 029	550	531	1	4 200	-	-	-	-	-	5	-	-	-

Nummer des VB	Reis	Hülsenfrüchte		Gemüse		Obst, Südfrüchte		Kartoffeln		Zuckerrüben		Ölsaaten, Ölfrüchte		Kaffee	Rohtabak		Speisefette, außer Butter		Andere tierische und pflanzliche Fette und Öle	
	15	16		20		21		22		23		24		25	26		31		32	
	E	V	E	V	E	V	E	V	E	V	E	V	E	E	V	E	V	E	V	E
51	-	-	10	2	12	5	108	6	43	-	-	-	-	-	-	-	5	-	-	-
52	-	-	11	414	231	49	44	266	122	-	4 326	-	-	-	-	-	8	-	-	-
53	-	-	-	51	182	35	77	4	11	220	-	-	-	-	-	-	-	-	-	-
54	-	-	-	1	1 508	5	34	82	6 947	-	66 680	13	-	-	-	-	-	-	-	10
55	-	-	-	5	-	17	65	-	-	6	-	-	-	-	-	1	-	-	-	-
56	-	-	-	159	-	161	7	10	17	-	-	-	-	-	-	-	-	-	-	-
57	-	-	-	5	-	22	-	-	174	-	-	-	-	-	-	-	-	-	-	6
58	-	-	4	-	175	-	11	-	1 527	-	30 490	-	-	-	-	-	-	-	-	-
61	-	-	-	329	-	5	-	7	822	-	15	-	-	-	-	82	-	-	-	-
62	-	-	-	8	-	-	-	-	-	-	-	-	-	-	-	-	6	-	-	-
65	-	-	-	-	183	15	-	-	1 698	-	63	-	-	-	8	-	-	-	-	-
64	-	-	-	-	18	-	-	1	575	-	-	-	-	-	6	-	-	-	-	-
65	-	6	-	29	657	13	1 526	-	182	-	-	-	-	-	-	-	-	-	-	-
66	-	-	-	149	-	17	28	-	308	-	-	-	-	-	-	-	-	-	-	-
Bund	7	37	69	2 265	6 568	1 769	9 355	1 403	27 061	230	140 705	53	18	122	119	105	24	136	16	224
98	-	-	-	-	-	10	-	-	-	-	-	-	-	-	-	-	-	-	-	-
99/100	-	-	-	-	-	-	-	-	-	-	-	-	-	-	-	-	-	-	-	-
195	-	-	-	-	-	-	-	-	-	-	-	-	-	-	-	-	-	-	-	-
204	-	-	-	-	-	-	-	-	-	-	-	-	-	-	-	-	-	-	-	-
205	-	-	-	-	-	-	-	-	-	-	-	-	-	-	-	-	-	-	-	-
206	-	-	-	-	-	-	-	-	-	-	-	-	-	-	-	-	-	-	-	-
210	-	-	-	-	-	-	-	-	-	-	-	-	-	-	-	-	-	-	-	-
211	-	-	-	-	-	-	-	-	-	-	-	-	-	-	-	-	-	-	-	-
212	-	-	-	-	9	44	176	-	-	-	-	-	-	-	-	-	-	7	-	-
213	90	-	-	-	3 090	-	2 892	-	273	-	-	-	-	-	-	-	-	7	-	-
214	-	-	-	-	-	-	228	-	-	-	-	-	-	-	-	-	-	-	-	-
215	-	-	13	-	459	19	2 445	71	-	-	-	-	-	-	-	-	-	62	-	119
216	-	-	-	-	-	-	-	-	-	-	-	-	-	-	-	-	-	-	-	-
217	-	-	-	-	-	-	9	-	-	-	-	-	-	-	-	-	-	37	-	-
218	-	-	-	-	1 008	-	414	-	15	-	-	-	10	-	-	5	-	46	-	-
219	-	-	-	-	-	-	-	-	-	-	-	-	-	-	-	-	-	-	-	-
220	-	-	-	-	-	-	-	-	-	-	-	-	-	-	-	-	-	-	-	-
221	-	-	-	-	-	-	-	-	-	-	-	-	-	-	-	-	-	-	-	-
222	-	-	-	-	-	-	-	-	-	-	-	-	-	-	-	-	-	-	-	-
223	-	-	-	-	-	-	207	-	-	-	-	-	10	-	-	13	-	-	-	-
Ausland	90	-	13	-	4 566	63	6 371	71	288	-	-	-	20	-	-	18	-	159	-	119
Insgesamt	97	43	88	2 423	11 292	2 210	16 094	3 165	29 040	11 900	152 375	70	55	122	125	129	89	360	42	369

Nummer des VB	Roggen- und Weizenmehl		Malz		Stärke	Rohzucker		Verbrauchszucker		Wein, Most		Bier		Spiritus		Andere Nahrungs- und Genußmittel		Kleie und Futtermehl aus Getreide		Ölkuchen	
	33		34		35	36		37		38		39		40		41		50		51	
	V	E	V	E	E	V	E	V	E	V	E	V	E	V	E	V	E	V	E	V	E
1	-	-	-	-	-	-	-	-	-	-	-	-	-	-	-	-	-	-	-	-	-
2	-	-	-	-	-	-	-	-	-	-	-	-	-	-	-	-	-	-	-	14	-
3	-	-	-	-	-	-	-	-	-	-	-	-	-	-	-	-	3	19	-	-	-
4	-	-	-	-	-	-	-	-	-	-	-	-	-	-	-	-	-	-	-	-	-
5	-	-	-	-	-	-	-	-	-	-	-	-	-	-	-	-	105	12	-	-	3
6	-	-	-	-	-	-	-	-	-	-	-	-	-	-	-	-	-	-	-	-	-
7	-	-	-	-	-	-	-	-	-	-	-	-	-	-	-	-	-	-	-	-	-
8	-	-	-	-	-	-	-	-	-	-	-	-	-	-	-	-	-	-	-	-	-
9	-	-	-	-	-	-	-	-	-	-	-	-	-	-	-	-	3	9	-	-	-
10	-	-	-	-	-	-	-	-	-	-	-	-	-	-	-	-	-	-	-	-	-
11	-	-	20	-	-	-	-	-	-	-	-	-	-	57	-	-	-	-	-	-	-
12	-	-	-	-	-	-	-	-	61	-	-	-	-	-	-	-	-	18	-	-	-
13	-	-	-	-	-	-	-	-	-	-	-	-	-	-	-	-	12	16	-	-	-
14	-	-	-	-	-	-	7 075	-	-	-	-	-	-	-	-	5	-	-	-	-	-
15	-	-	-	-	-	-	-	-	-	-	-	-	-	138	-	-	-	-	-	-	-
16	-	-	-	-	-	-	-	-	-	-	-	-	-	-	-	-	-	-	-	-	-
17	-	-	-	-	-	-	-	-	-	-	-	-	-	-	-	-	-	-	-	-	-
18	-	-	-	-	-	-	-	-	-	-	-	-	-	-	-	16	-	8	-	-	-
19	-	-	-	-	-	-	-	-	-	-	-	-	-	-	-	10	-	-	-	-	-
20	-	-	-	-	-	-	-	-	-	-	-	-	-	-	-	-	-	-	-	-	-
21	-	-	-	-	-	-	-	-	-	-	-	-	-	17	-	-	-	-	-	-	-
22	-	-	-	-	-	-	-	-	-	-	-	-	-	-	-	-	104	-	-	-	-
23	-	-	-	-	-	-	-	-	-	-	-	-	-	1 326	-	-	-	-	-	-	-
24	-	-	-	-	-	-	-	-	-	-	-	-	-	-	-	-	-	-	-	-	-
27	-	-	-	-	-	-	-	-	-	-	-	-	-	-	-	-	-	-	-	-	-
28	-	-	-	-	-	-	-	-	-	-	-	-	-	-	-	-	16	-	-	-	-
29	-	-	-	-	-	-	-	-	-	-	-	-	-	-	-	-	-	-	-	-	-
30	-	-	-	-	-	-	-	-	-	-	-	-	-	-	-	-	-	-	-	-	-
31	-	-	-	-	-	-	-	-	-	-	-	-	-	-	-	893	-	-	-	-	-
32	-	-	-	-	-	-	-	-	-	-	-	-	-	120	-	-	-	-	-	-	-
33	5	-	-	-	-	-	-	-	-	-	-	-	-	967	-	-	-	-	-	-	-
34	-	-	-	-	-	-	-	-	-	-	-	-	-	-	-	-	6	-	-	-	-
35	-	-	-	-	-	-	-	-	-	-	-	-	-	-	-	-	6	-	-	-	-
36	-	-	-	-	-	-	-	-	-	-	-	-	-	-	-	-	-	-	-	-	-
37	-	-	-	-	-	-	-	9	-	-	-	-	-	-	-	-	-	-	-	-	-
38	-	-	-	-	-	-	-	30	-	-	-	-	-	-	-	5	5	-	-	-	-
39	-	-	-	15	-	-	-	20	-	-	9	-	-	-	-	-	-	-	-	-	-
41	-	-	-	-	-	-	-	-	-	-	-	-	-	15	-	-	76	-	-	-	-
42	-	6	-	-	-	-	2 084	-	-	-	115	-	-	-	-	63	-	-	-	-	-
43	-	-	16	-	-	-	-	3	-	-	-	-	-	-	-	14	-	-	-	-	-
44	-	66	-	-	-	-	-	-	-	-	-	-	-	10	-	12	20	-	529	-	-
45	-	2 531	-	6	-	-	15 463	1 092	198	-	-	549	-	140	-	58	97	-	1 687	-	384
46	-	450	-	-	-	-	1 116	81	493	146	37	-	164	-	25	161	21	8	5	-	30
47	413		857		-	-		2 036		29		-		67		162		151		88	
48	304	-	112	-	-	-	-	2 782	64	27	12	995	-	648	339	1 632	221	-	16	375	-
51	20	-	-	-	-	-	-	15	-	11	-	176	-	67	307	60	-	-	-	54	-
52	48	-	49	-	-	7	-	227	391	2	-	400	-	748	756	3 322	1 643	40	145	52	43
53	17	-	31	-	3	-	-	90	15	21	8	-	-	226	-	-	16	-	-	-	-
54	-	139	-	-	-	-	-	330	-	9	2	67	-	-	818	-	268	10	263	-	-
55	-	-	-	-	-	-	-	-	-	-	-	-	-	500	-	-	-	-	-	-	-
56	-	30	-	-	-	-	-	-	15	-	-	-	-	-	-	33	-	-	-	-	-
57	-	-	-	-	-	-	-	-	-	-	-	-	-	-	-	8	-	-	37	-	-
58	-	76	-	-	-	-	-	5	-	-	-	-	-	-	-	-	-	-	-	-	-
61	-	-	-	-	-	-	-	-	-	-	-	-	7	268	-	-	13	-	-	-	-
62	-	-	-	-	-	-	-	-	-	-	-	-	-	48	-	-	-	-	-	-	-
63	-	75	-	-	11	-	-	-	-	5	-	-	-	43	-	2 165	-	-	-	-	-
64	-	-	-	-	-	-	-	45	-	-	-	-	-	-	-	-	-	-	15	-	-
65	-	-	-	-	-	-	-	-	-	10	6	-	-	829	-	45	54	-	-	-	-
66	-	-	-	-	-	-	-	90	-	-	-	-	-	-	269	-	5	-	-	-	-
Bund	394	3 373	228	21	14	7	25 738	4 819	1 237	231	189	2 187	191	6 167	2 514	8 502	2 694	140	2 697	495	460
98	-	-	-	-	-	-	-	-	-	-	-	-	-	-	12	-	-	-	-	-	-
99/100	-	-	-	-	-	-	-	-	-	-	-	-	-	-	-	-	-	-	-	-	-
195	-	-	-	-	-	-	-	-	-	-	-	-	-	-	-	17	-	-	-	-	-
204	-	-	-	-	-	-	-	-	-	-	-	-	-	-	-	-	-	-	-	-	-
205	-	-	-	-	-	-	-	-	-	-	-	-	-	-	-	-	-	-	-	-	-
206	-	-	-	-	-	-	-	-	-	-	30	-	-	-	-	-	34	-	-	-	-
210	-	-	-	-	-	-	-	-	-	-	-	-	-	-	-	-	-	-	-	-	-
211	-	-	-	-	-	-	-	-	-	-	14	-	-	-	-	-	-	-	-	-	-
212	-	-	-	-	-	-	-	-	-	-	-	-	-	-	-	-	8	-	-	-	-
213	-	-	-	-	-	-	-	-	-	30	656	-	-	-	-	-	46	-	-	-	-
214	-	-	-	-	-	-	-	-	-	-	-	-	-	-	-	-	-	-	-	-	-
215	-	894	-	-	-	-	2 228	-	15	-	137	-	-	-	-	-	-	-	-	-	-
216	-	-	-	-	-	-	-	-	-	-	-	-	-	-	-	-	-	-	-	-	-
217	-	-	-	-	-	-	-	-	-	-	-	-	-	-	-	-	-	-	-	-	-
218	-	-	-	-	-	-	-	-	-	-	-	-	-	-	-	-	-	-	-	-	-
219	-	-	-	-	-	-	-	-	-	-	-	-	-	-	-	-	-	-	-	-	-
220	-	-	-	-	-	-	-	-	-	-	-	-	-	-	-	-	-	-	-	-	-
221	-	-	-	-	-	-	-	-	-	-	-	-	-	-	-	-	-	-	-	-	-
222	-	-	-	-	-	-	-	-	-	-	-	-	-	-	-	-	10	-	-	-	-
223	-	-	-	-	-	-	-	-	-	-	-	-	-	-	-	-	-	-	-	-	-
Ausland	-	894	-	-	-	-	2 228	-	15	30	837	-	-	-	-	-	98	-	-	-	-
Insgesamt	807	4 680	1 085	878	14	7	27 966	6 855	3 288	290	1 055	2 187	191	6 234	2 593	8 681	2 954	291	2 848	583	548

Nummer des VB	Ölkuchen 52 V	Ölkuchen 52 E	Stroh 53 V	Stroh 53 E	Andere Futtermittel 54 V	Andere Futtermittel 54 E	Nicht bes.gen. tierische und pflanzliche Rohstoffe 60 V	Nicht bes.gen. tierische und pflanzliche Rohstoffe 60 E	Eisenerze, Manganerze 70 V	Eisenerze, Manganerze 70 E	Schwefelkies 71 V	Schwefelkies 71 E	Schwefelkiesabbrände 72 V	Andere Erze 74 V	Andere Erze 74 E	Eisenschlacken zur Verhüttung 75 V	Eisenschlacken zur Verhüttung 75 E	Steinkohlen 80 V	Steinkohlen 80 E
1	-	-	-	-	-	-	-	20	-	-	-	-	-	-	-	-	-	-	-
2	-	-	-	-	-	-	-	14	-	-	-	-	-	5	-	-	-	-	-
3	-	-	-	-	-	10	-	72	-	-	-	-	-	-	-	-	-	-	-
4	-	-	-	-	24	116	-	-	-	-	-	-	-	-	-	-	-	-	-
5	-	-	-	-	49	156	1	454	-	6	-	-	-	-	9	-	-	-	2 355
6	-	-	-	-	6	-	-	-	-	-	-	-	-	-	-	-	-	-	-
7	-	-	5	-	10	-	-	21	-	-	-	-	-	-	-	-	-	-	-
8	-	-	-	-	-	25	-	7	-	-	-	-	-	-	-	-	-	-	-
9	-	-	-	-	-	-	63	155	-	-	-	-	-	-	-	-	-	-	-
10	-	-	-	23	27	-	-	-	-	-	-	-	-	-	-	-	-	-	-
11	-	-	-	-	-	-	21	138	-	-	-	-	-	-	-	-	-	-	-
12	-	-	-	-	-	-	5	20	-	-	-	-	-	-	-	-	-	-	5
13	-	-	-	-	5	125	-	108	-	-	-	-	-	-	-	-	-	15	-
14	-	-	-	-	-	-	-	79	-	-	-	-	-	3	-	-	-	-	-
15	-	-	-	-	25	-	-	14	-	-	-	-	-	-	-	-	-	-	-
16	-	-	-	-	-	-	40	48	-	-	-	-	-	-	-	-	-	-	-
17	-	-	-	-	-	-	-	11	-	-	-	-	-	-	-	-	-	-	-
18	-	-	-	-	-	20	-	-	-	-	-	-	-	-	-	-	-	-	-
19	-	-	-	4	-	57	-	352	-	-	-	-	-	-	-	-	-	-	-
20	-	-	-	-	-	10	-	5	-	-	-	-	-	-	-	-	21	-	-
21	-	-	-	-	-	-	-	11	-	-	-	-	-	-	-	-	-	-	944
22	-	-	-	-	-	-	-	11	-	-	-	-	-	-	-	-	-	-	528
23	-	-	-	-	-	-	-	121	-	-	-	-	-	-	-	-	-	20	8 957
24	-	-	-	-	18	-	34	-	-	-	-	-	272	-	-	17	-	-	42 015
27	-	-	-	-	-	-	-	-	-	-	-	-	-	-	-	-	-	-	8 739
28	-	-	-	-	-	-	56	11	-	-	-	-	-	-	-	-	-	-	6 531
29	-	-	-	-	-	-	-	4	-	-	-	-	-	-	-	-	-	-	-
30	-	-	-	-	-	-	-	-	-	-	-	-	-	-	-	-	-	-	306
31	-	-	-	-	-	-	-	-	-	-	-	-	-	-	-	-	-	-	4 567
32	-	15	-	-	-	8	26	12	-	97	-	-	-	108	-	-	-	-	66
33	-	-	-	-	-	10	6	68	-	-	-	-	-	5	-	-	-	17	662
34	-	-	-	-	-	-	2	13	-	-	-	-	-	7	-	-	-	-	87
35	-	-	-	-	-	-	27	-	-	-	-	-	-	-	-	-	-	-	140
36	-	-	-	-	-	-	-	133	-	-	-	-	-	-	-	-	-	-	15
37	-	-	-	-	-	-	80	-	-	-	-	-	-	-	-	-	-	-	15 954
38	-	-	-	-	-	-	337	20	-	-	-	-	-	-	-	-	-	42	558
39	-	-	-	-	-	15	25	117	-	-	-	-	-	-	-	-	-	16	98
41	-	-	-	-	-	-	65	28	-	60	-	1 210	-	-	-	-	-	17	-
42	-	16	727	56	-	137	245	228	-	-	-	-	-	7	-	-	-	765	186
43	-	-	-	7	146	-	5	322	-	-	-	-	-	-	-	-	-	746	41
44	-	-	-	-	18	5	20	3	-	-	-	-	-	-	-	-	-	771	529
45	-	-	-	-	625	412	183	400	-	-	-	-	-	-	636	-	23	1 152	45 316
46	-	5	-	34	593	113	729	1 028	-	-	-	-	-	-	-	-	-	6 065	296
47	12		18		1 160		9 991							16 106				118 492	
48	5	111	715	-	658	64	1 991	214	-	55	-	-	-	35	-	-	7	44 637	222
51	-	-	43	-	10	-	301	392	-	-	-	-	-	-	-	-	-	22 047	207
52	5	82	65	11	254	30	2 332	1 288	130	-	-	-	1 820	-	-	-	17	47 833	319
53	-	-	-	-	-	67	56	3 795	-	-	-	-	-	-	-	-	-	15 557	-
54	5	131	8	46	3 583	165	1 397	502	-	-	-	-	-	-	-	-	-	284	173
55	-	-	-	-	-	-	-	20	-	-	-	-	-	-	-	-	-	10	-
56	-	-	-	-	-	-	48	410	-	-	-	-	-	-	9	-	-	131	65
57	-	-	-	-	3	-	-	39	-	-	-	-	-	100	-	-	-	181	-
59	-	-	-	-	344	35	115	377	-	-	-	-	-	8	-	-	-	279	27
61	-	-	10	-	28	15	114	365	-	-	-	-	-	-	-	-	-	268	120
62	-	-	-	-	-	-	6	384	-	-	-	-	-	-	-	-	-	62	189
63	-	-	-	-	-	16	58	1 612	-	-	930	-	-	-	-	-	-	401	12
64	15	-	-	-	14	-	81	32	-	-	-	-	-	-	-	-	-	2 598	70
65	-	-	-	-	-	-	51	187	-	-	-	-	-	-	-	-	-	1 672	8
66	5	5	-	-	15	-	43	503	-	-	-	-	-	-	-	-	-	1 687	-
Bund	35	365	1 573	181	6 455	1 611	8 563	14 168	130	218	930	1 210	2 092	278	654	17	68	147 273	140 307
98	-	-	-	-	-	-	-	15	-	-	-	-	-	-	-	-	-	-	-
99/100	-	-	-	-	-	-	-	25	-	-	-	-	-	-	-	-	-	-	-
195	-	-	-	-	-	-	13	-	-	-	-	-	-	-	-	-	-	-	-
204	-	-	-	-	-	-	-	5	-	-	-	-	-	-	-	-	-	-	-
205	-	-	-	-	-	-	-	14	-	-	-	-	-	-	-	-	-	-	-
206	-	-	-	-	-	-	-	-	-	-	-	-	-	-	-	-	-	-	-
210	-	-	-	-	-	-	-	-	-	-	-	-	-	-	-	-	-	-	-
211	-	-	-	-	-	-	-	13	-	-	-	-	-	-	-	-	-	-	-
212	5	-	-	-	-	-	37	6	-	-	-	-	-	-	-	-	-	35	-
213	-	-	-	-	-	-	-	6	-	-	-	-	-	-	-	-	-	-	-
214	-	-	-	-	-	-	-	-	-	-	-	-	-	-	-	-	-	-	-
215	-	-	-	-	-	-	97	403	-	-	-	-	-	-	18	-	-	-	305
216	-	-	-	-	-	-	-	-	-	-	-	-	-	-	-	-	-	-	-
217	-	-	4	-	-	-	-	-	-	-	-	-	-	-	86	-	-	-	-
218	-	-	-	-	-	-	-	66	-	-	-	-	-	-	7	-	-	-	-
219	-	-	-	-	-	-	-	-	-	-	-	-	-	-	-	-	-	-	-
220	-	-	-	-	-	-	-	27	-	-	-	-	-	-	-	-	-	-	-
221	-	-	-	-	-	-	-	-	-	-	-	-	-	-	-	-	-	-	-
222	-	-	-	-	-	-	-	-	-	-	-	-	-	-	-	-	-	-	-
223	-	-	-	-	-	-	-	-	-	-	-	-	-	-	-	-	-	-	-
Ausland	5	-	4	-	-	-	134	540	-	-	-	-	-	-	111	-	-	35	305
Insgesamt	52	377	1 595	199	7 615	2 771	18 701	24 739	130	218	930	1 210	2 092	16 384	16 871	17	68	265 800	259 104

Nummer des VB	Steinkohlenbriketts 81 V	Steinkohlenbriketts 81 E	Steinkohlenkoks 82 V	Steinkohlenkoks 82 E	Rohbraunkohlen 83 V	Rohbraunkohlen 83 E	Braunkohlenbriketts 84 V	Braunkohlenbriketts 84 E	Braunkohlenkoks 85 V	Braunkohlenkoks 85 E	Torf 86 V	Torf 86 E	Rohes Erdöl, Stein- und Braunkohlenteer 90 V	Rohes Erdöl, Stein- und Braunkohlenteer 90 E	Benzin 91 V	Benzin 91 E	Benzol 92 V	Benzol 92 E
1	-	-	-	-	-	-	-	-	-	-	-	-	-	-	-	-	-	-
2	-	-	-	-	-	-	-	-	-	-	-	44	-	-	-	-	-	-
3	-	-	-	-	-	-	-	-	-	-	-	-	-	-	-	-	-	-
4	-	-	-	-	-	-	-	-	-	-	-	13	-	-	-	-	-	-
5	-	-	-	-	-	-	-	-	-	-	-	-	-	-	-	579	-	-
6	-	-	-	-	-	-	-	-	-	-	-	-	-	-	-	-	-	-
7	-	-	-	-	-	-	-	-	-	-	-	-	-	-	-	-	-	-
8	-	-	-	-	-	-	-	-	-	-	-	306	-	-	-	-	-	-
9	-	-	-	-	-	-	-	-	-	-	-	-	-	81	-	190	-	-
10	-	-	-	-	-	-	-	-	-	-	-	257	-	-	-	-	-	-
11	-	-	-	-	-	-	-	-	-	-	-	-	-	-	-	-	-	-
12	-	-	-	-	-	-	-	-	-	-	-	-	-	-	-	-	-	-
13	-	-	-	11	-	27	-	-	-	-	-	-	-	-	39	-	-	-
14	-	-	-	-	-	-	-	-	-	-	-	116	-	-	-	-	-	-
15	-	-	-	-	-	-	-	-	-	-	-	29	-	-	-	595	-	-
16	-	-	-	-	-	-	-	-	-	-	-	-	-	-	-	-	-	-
17	-	-	-	-	-	-	-	-	-	-	-	-	-	-	-	-	-	-
18	-	-	-	-	-	-	-	-	-	-	-	-	-	-	-	-	-	-
19	-	-	-	-	-	-	-	-	-	-	-	731	-	-	-	-	-	-
20	-	-	-	-	-	-	-	-	-	-	-	584	-	-	-	-	-	-
21	-	-	-	-	-	-	-	50	-	-	-	22	-	-	-	-	-	-
22	-	-	-	-	-	-	-	-	-	-	-	-	-	-	-	-	-	-
23	-	1 511	-	-	-	-	-	-	-	-	-	-	-	-	-	-	-	-
24	-	4 901	-	13 505	-	-	-	-	-	-	-	-	-	246	-	284	-	587
27	-	-	-	1 488	-	-	-	-	-	-	-	-	-	-	-	-	-	-
28	-	3 715	-	1 135	-	-	-	-	-	-	-	-	-	77	-	-	-	64
29	-	-	-	-	-	-	-	-	-	-	-	-	-	-	-	-	-	-
30	-	-	-	342	-	-	-	-	-	-	-	-	-	-	-	61	-	-
31	-	3 343	-	747	-	-	-	-	-	-	-	-	-	-	-	-	-	-
32	-	-	-	-	-	185	-	47	-	-	-	-	-	-	-	-	-	-
33	-	-	-	-	-	-	-	-	-	-	-	-	-	-	-	278	-	-
34	-	-	-	-	-	-	-	22	-	-	-	-	-	56	-	15	-	-
35	-	-	-	-	-	-	-	-	-	-	-	-	-	239	-	-	-	-
36	-	-	-	-	-	2 271	-	1 624	-	-	-	-	-	-	33	-	-	-
37	-	2 946	-	866	-	2 803	-	268	-	-	-	-	-	-	-	-	-	-
38	-	-	-	17	-	478	-	82	-	-	-	-	-	45	-	-	-	-
39	-	-	12	-	-	25	-	-	-	-	-	-	-	-	35	-	-	-
41	-	-	124	-	-	28	-	-	-	-	-	-	-	-	-	-	-	-
42	-	-	-	127	61	-	182	-	-	-	-	-	-	-	284	-	13	-
43	-	202	-	40	30	210	37	72	-	-	-	-	-	-	307	102	-	-
44	-	-	-	41	934	-	-	-	-	-	-	-	6 504	15	337	6 495	77	2 205
45	-	15 986	558	9 798	208	754	15	33 217	44	13	-	55	123	238	615	7 276	186	-
46	24	-	588	78	3 248	26	2 756	17	-	15	-	-	-	-	-	-	15	-
47	59		22 457		4 921		38 820		-		68		3 642		3 713		96	
48	82	-	5 099	568	4 515	-	153 962	92	-	-	10	25	14	842	13 951	-	17	-

Nummer des VB	Steinkohlenbrikette		Steinkohlenkoks		Rohbraunkohlen		Braunkohlenbrikette		Braunkohlenkoks		Torf		Rohes Erdöl, Stein- und Braunkohlenteer		Benzin		Benzol	
	81		82		83		84		85		86		90		91		92	
	V	E	V	E	V	E	V	E	V	E	V	E	V	E	V	E	V	E
51	-	-	8 750	156	3 462	-	105 207	-	-	-	-	-	-	-	15 794	-	-	-
52	257	-	21 034	807	5 488	19	160 741	52	-	-	-	-	602	2 003	8 962	316	11	-
53	-	-	2 753	122	1 367	-	90 934	-	-	-	10	-	16	9	10 236	-	37	175
54	-	-	1 131	113	258	17	193	28	-	-	-	7	-	-	15	-	-	-
55	-	-	-	-	-	-	-	-	-	-	-	-	-	-	-	-	-	-
56	-	495	-	124	15	-	-	-	-	-	-	-	-	14	946	65	-	-
57	-	-	51	-	-	126	-	-	-	-	-	-	-	45	64	18	-	31
58	-	-	15	-	40	-	-	-	-	-	-	-	-	-	467	-	-	-
61	-	-	40	-	346	-	20	78	-	-	-	-	-	-	1 288	-	-	-
62	-	-	-	-	87	61	-	-	-	-	-	-	-	-	741	-	-	-
63	-	-	19	-	224	11 545	49	116	-	-	-	-	-	6	4 271	-	-	19
64	-	-	201	-	105	-	20	-	-	-	-	-	-	-	6 297	-	20	-
65	-	-	286	-	60	-	-	-	-	-	-	-	-	-	8 283	-	-	-
66	-	-	95	-	787	-	1 613	-	-	-	-	-	-	-	5 942	130	17	36
Bund	363	33 099	40 756	30 085	21 235	18 575	515 729	35 765	44	28	20	2 139	7 259	3 916	78 907	16 404	393	3 117
98	-	-	-	-	-	-	-	-	-	-	-	-	-	-	-	-	-	-
99/100	-	-	-	-	-	-	-	-	-	-	-	-	-	-	-	17	-	-
195	-	61 816	-	913	-	-	-	-	-	-	-	-	-	-	-	-	-	-
204	-	-	-	-	-	-	-	-	-	-	-	-	-	-	-	-	-	-
205	-	-	-	-	-	-	-	-	-	-	-	-	-	-	-	-	-	-
206	-	-	-	-	-	-	-	-	-	-	-	-	-	-	-	-	-	-
210	-	-	-	-	-	-	-	-	-	-	-	-	-	-	-	-	-	-
211	-	-	-	185	-	-	-	-	-	-	-	-	-	-	-	-	-	-
212	-	-	-	-	-	-	-	-	-	-	-	-	-	-	-	4	-	-
213	-	-	-	-	-	-	-	-	-	-	-	-	-	-	-	-	-	-
214	-	-	-	-	-	-	-	-	-	-	-	-	-	-	-	-	-	-
215	-	-	-	-	-	80	-	-	-	400	-	-	-	22	-	-	-	-
216	-	-	-	-	-	-	-	-	-	-	-	-	-	-	-	-	-	-
217	-	-	-	-	-	-	-	-	-	-	-	-	-	21	-	-	-	-
218	-	-	-	-	-	-	-	-	-	-	-	-	-	-	-	-	-	-
219	-	-	-	-	-	-	-	-	-	-	-	-	-	-	-	-	-	-
220	-	-	-	-	-	-	-	-	-	-	-	-	-	-	-	-	-	-
221	-	-	-	-	-	-	-	-	-	-	-	-	-	-	-	-	-	-
222	-	-	-	-	-	-	-	-	-	-	-	-	-	-	-	-	-	-
223	-	-	-	-	-	-	-	-	-	-	-	-	-	-	-	-	-	-
Ausland	-	-	-	185	-	80	-	-	-	400	-	-	-	43	-	4	-	-
Insgesamt	422	94 974	63 213	53 640	26 156	23 576	554 549	74 585	44	428	88	2 207	10 901	7 601	82 620	20 138	489	3 213

Nummer des VB	Gasöl, Dieselöl		Andere Mineralölderivate, Mineralölrückstände		Rohe und bearbeitete Natursteine		Gewöhnliche Erde, Kies, Sand		Kalk und Gips, außer zum Düngen		Zement, Mörtel		Stein- und Siedesalz		Tonerde, Bauxit, Kryolith		Andere mineralische Rohstoffe	
	93		94		100		101		102		103		110		111		112	
	V	E	V	E	V	E	V	E	V	E	V	E	V	E	V	E	V	E
1	-	-	-	-	-	160	-	-	-	-	-	50	-	-	-	-	-	-
2	-	-	-	-	-	47	-	-	-	-	-	-	-	-	-	-	-	-
3	-	-	-	121	-	-	-	-	-	-	-	-	-	-	-	-	-	-
4	-	-	-	-	-	-	-	-	-	-	-	-	-	-	-	-	-	-
5	-	826	53	4 515	-	-	1	-	-	-	-	-	-	-	-	-	26	8
6	-	-	-	-	-	-	-	-	-	-	-	-	-	-	-	-	-	-
7	-	-	-	-	-	-	-	-	-	-	-	-	-	-	-	-	-	-
8	-	45	-	-	-	-	-	-	-	-	-	-	-	-	-	-	-	-
9	-	652	-	46	-	-	-	-	-	-	-	-	-	-	-	-	8	-
10	-	-	-	-	5	-	-	-	-	-	-	-	-	48	-	-	-	63
11	-	-	-	-	-	-	711	177	-	192	-	-	-	-	-	-	25	77
12	-	-	-	-	-	-	-	245	-	-	-	-	-	-	-	-	50	-
13	-	-	-	-	18	-	-	-	-	-	-	-	-	-	-	-	10	46
14	-	-	-	15	-	-	-	-	-	-	-	-	-	1 247	-	-	7	-
15	-	1 150	-	661	-	-	-	-	-	-	-	-	-	-	-	-	-	5
16	-	-	-	-	-	1	-	-	-	-	-	5	-	-	-	-	-	-
17	-	-	-	-	-	-	-	-	-	-	-	-	-	-	-	-	-	-
18	-	-	-	-	-	-	-	-	-	-	-	-	-	-	-	-	-	-
19	-	-	-	-	-	-	-	-	-	-	-	-	-	-	-	-	-	-
20	-	-	-	164	-	-	-	-	-	-	-	-	-	-	-	-	-	-
21	-	-	-	-	-	-	-	-	-	-	-	-	-	-	-	-	-	-
22	-	-	-	-	-	368	21	-	-	-	-	16	-	-	-	-	5	-
23	-	-	-	-	-	-	-	-	-	-	-	-	-	-	-	-	-	31
24	113	-	-	674	1	-	-	48	-	-	-	924	-	-	-	-	28	49
27	-	-	-	-	-	-	-	-	-	-	-	396	-	-	-	-	73	-
28	-	-	-	-	-	-	-	-	-	-	-	-	-	-	-	-	10	-
29	-	35	-	-	-	-	-	-	-	-	-	-	-	-	-	-	-	-
30	-	62	-	-	-	-	1	-	-	-	-	-	-	-	-	-	-	26
31	-	-	-	-	-	-	-	-	-	-	-	411	-	-	-	-	-	-
32	-	-	-	-	-	-	-	1 237	-	-	-	-	-	-	-	-	-	-
33	16	-	6	1 886	-	-	-	-	-	-	-	10	-	-	-	-	-	-
34	-	-	-	30	-	-	17	-	-	5	-	-	-	-	-	-	-	68
35	-	-	-	11	-	64	117	433	-	-	-	-	-	-	-	-	12	-
36	-	-	-	-	-	-	-	44	-	-	-	-	-	-	-	-	24	96
37	-	-	-	28	-	-	25	91	-	-	-	-	-	-	-	-	-	-
38	-	-	-	-	12	147	-	-	-	-	-	167	-	-	-	-	6	135
39	-	-	-	-	-	-	-	237	-	-	-	256	-	-	-	-	116	258
41	-	-	-	-	-	4 291	-	2 985	-	877	-	147	-	-	-	-	-	1 226
42	352	-	-	-	-	-	-	650	-	-	-	5 505	-	-	-	-	5	218
43	20	16	-	56	-	1 182	-	46	-	1 080	-	-	-	-	-	-	15	-
44	314	1 867	-	560	-	-	-	-	-	60	-	-	-	-	-	-	22	11
45	69	2 677	136	1 141	75	-	291	174	-	7	8	10	-	-	-	-	110	1 970
46	241	15	101	16	-	657	6 239	6 301	-	-	-	1 175	-	-	-	-	60	1 574
47	1 754		394		114		2 519		23		138		7		-		177	
48	11 149	-	488	5	198	369	1 190	2 717	25	-	60	270	-	-	60	20	3 916	2 082
51	13 145	19	5	18	-	-	13 278	579	14	75	-	1 589	-	-	-	-	523	-
52	10 371	167	522	102	-	7 757	31 773	100	7	970	-	1 120	-	565	-	-	5 338	7
53	7 274	30	21	398	41	-	24 353	597	-	472	-	48	-	-	-	-	572	43
54	79	-	56	-	9 820	1 555	446	37	-	524	-	4 228	-	748	-	-	646	-
55	-	-	-	91	-	725	-	-	78	-	-	-	-	-	-	-	15	-
56	-	104	-	-	-	-	-	-	-	-	-	20	-	-	-	-	183	-
57	17	80	-	16	-	3 644	-	465	-	7	-	-	-	-	-	-	5	-
58	80	-	-	-	20	301	-	-	-	-	-	40	-	-	-	-	94	105
61	30	-	115	-	1	329	-	35	-	46	-	-	-	10	-	-	45	403
62	17	-	-	53	-	-	15	-	-	-	-	-	-	-	-	-	70	-
63	1 300	-	-	31	-	1 470	-	5 105	-	-	-	20	-	-	-	-	60	790
64	2 067	-	-	1	26	-	-	-	-	-	-	-	-	16	-	-	30	174
65	1 785	-	-	-	-	-	-	-	-	-	-	-	-	-	-	-	15	-
66	2 244	-	-	-	-	878	-	-	-	-	-	3	-	-	-	-	496	40
Bund	50 683	7 745	1 503	10 639	10 218	23 945	78 478	22 738	124	4 315	68	16 410	-	2 634	60	20	12 620	9 505
98	-	-	-	-	-	-	-	-	-	-	-	-	-	-	-	-	-	-
99/100	-	-	-	-	-	-	-	-	-	-	-	-	-	-	-	-	-	-
195	-	-	-	-	-	-	-	-	-	-	-	-	-	-	-	-	-	-
204	-	-	-	-	-	-	-	-	-	-	-	30	-	-	-	-	-	5
205	-	-	-	-	-	-	-	-	-	-	-	-	-	-	-	-	2	200
206	-	-	-	-	-	-	-	-	-	-	-	-	-	-	-	-	-	-
210	-	-	-	-	-	-	-	-	-	-	-	-	-	-	-	-	-	-
211	-	-	-	-	-	-	-	-	-	-	-	-	-	-	-	-	-	-
212	-	-	2	-	-	-	115	-	-	-	-	-	-	-	-	-	-	-
213	-	-	-	-	-	-	-	-	-	-	-	-	-	-	-	-	23	170
214	-	-	-	-	-	-	-	-	-	-	-	-	-	-	-	-	-	-
215	-	-	-	-	8	20	-	-	-	-	-	9	-	-	-	-	160	180
216	-	-	-	-	-	-	-	-	-	-	-	-	-	-	-	-	-	-
217	-	-	-	-	-	-	-	3	-	-	-	-	-	-	-	-	20	-
218	-	-	-	-	-	-	-	-	-	-	-	-	-	-	-	-	-	55
219	-	-	-	-	-	-	-	-	-	-	-	-	-	-	-	-	-	-
220	-	-	-	-	17	-	-	-	-	-	-	-	-	-	-	-	1	-
221	-	-	-	-	-	-	-	-	-	-	-	-	-	-	-	-	-	-
222	-	-	-	-	-	-	-	-	-	-	-	-	-	-	-	-	-	-
223	-	-	-	-	-	-	-	-	-	-	-	-	-	-	-	-	-	-
Ausland	-	-	2	-	25	20	115	3	-	-	-	39	-	-	-	-	206	610
Insgesamt	52 437	9 499	1 899	11 033	10 357	24 079	81 112	25 260	147	4 338	206	16 587	7	2 641	60	20	13 003	10 292

noch Verkehrsbezirk Nr. 47: Gebiet um Karlsruhe und Bruchsal

Nummer des VB	Schwefelsäure		Soda, Ätznatron, Pottasche		Farbstoffe, Farben und Lacke		Nicht besonders genannte chemische Erzeugnisse		Düngekalk		Thomasmehl		Andere Phosphordüngemittel,		Kalidüngemittel, außer Mischdünger		Stickstoffdüngemittel,		Mischdünger	
	120		121		122		123		130		131		132		133		134		135	
	E		V	E	V	E	V	E	V	E	V	E	V	E	V	E	V	E	V	E
1	-		-	-	-	-	-	-	-	-	-	-	-	-	-	-	-	-	-	-
2	-		-	-	-	-	-	-	-	-	-	-	-	-	-	-	-	-	-	-
3	-		-	-	-	-	64	-	-	-	-	-	-	-	-	-	-	-	-	-
4	-		-	-	-	-	-	-	-	-	-	-	-	-	-	-	-	-	-	12
5	-		-	-	-	1	12	408	-	-	-	-	-	-	-	-	-	-	-	-
6	-		-	-	-	-	1	-	-	-	-	-	-	-	-	-	-	-	-	-
7	-		-	-	-	-	-	-	-	-	-	-	15	-	-	-	-	-	-	-
8	-		-	-	-	-	23	-	-	-	-	-	-	-	-	-	-	-	-	-
9	-		-	-	-	-	-	-	-	-	-	-	-	-	-	-	-	-	-	-
10	-		-	-	-	-	27	-	-	-	-	-	15	-	-	-	-	-	-	-
11	-		16	-	-	-	-	6	-	-	-	-	15	-	-	-	-	-	-	-
12	-		-	-	-	-	68	90	-	-	-	-	94	-	-	-	-	-	-	-
13	-		-	-	-	129	31	27	-	-	-	-	47	15	-	6 588	-	64	-	75
14	-		-	-	27	-	-	16	-	-	-	-	151	-	-	-	-	-	-	45
15	-		-	-	-	-	17	514	-	-	-	-	-	-	-	15	-	-	-	106
16	-		-	-	-	-	-	-	-	-	-	-	-	-	-	-	-	-	-	-
17	-		-	-	-	-	-	-	-	-	-	-	31	-	-	-	-	-	-	-
18	-		-	-	-	-	-	-	-	-	-	-	-	-	-	-	-	-	-	-
19	-		-	-	-	-	-	-	-	-	-	-	31	-	-	-	-	-	-	-
20	-		-	-	-	-	-	-	-	-	-	-	31	-	-	-	-	-	-	-
21	-		-	-	-	-	5	-	-	-	-	-	170	-	-	-	-	-	-	-
22	-		-	-	-	-	1	81	-	16	-	-	171	-	-	-	-	31	-	-
23	-		5	-	-	-	-	-	-	244	-	2 355	-	-	-	-	-	15	-	-
24	-		-	-	-	-	5	237	-	-	-	542	41	45	-	-	-	750	-	-
27	-		-	-	-	-	1	33	-	-	-	69	-	-	-	-	-	46	-	-
28	-		-	-	-	-	-	15	-	-	-	-	15	-	-	-	-	15	-	-
29	-		-	-	-	-	-	25	-	-	-	-	33	-	-	-	-	-	-	-
30	-		-	-	-	-	32	40	-	-	-	1 514	-	-	-	-	-	51	-	-
31	-		-	-	-	-	-	30	-	-	-	407	-	-	-	-	-	-	-	-
32	-		-	-	-	18	20	40	-	-	-	-	132	92	-	-	-	10	-	-
33	-		-	-	-	-	291	12	-	-	-	-	-	-	-	-	10	-	-	-
34	-		-	30	-	52	10	208	-	-	-	121	33	-	-	-	-	-	-	297
35	-		13	-	-	-	1	55	-	-	-	-	-	-	-	-	-	-	-	-
36	-		-	-	-	-	-	50	-	-	-	-	45	-	-	165	-	569	-	-
37	-		-	-	-	-	40	36	-	-	-	-	165	-	-	-	-	-	-	-
38	-		-	18	-	-	68	22	-	-	-	-	226	242	-	-	-	-	-	16
39	-		-	-	3	-	155	198	-	-	-	-	262	-	-	-	-	-	-	-
41	-		-	-	-	53	201	-	-	17	-	-	49	-	-	-	-	-	-	-
42	-		17	-	15	26	81	151	-	-	-	-	429	449	-	-	-	-	-	-
43	-		-	-	-	-	11	964	-	-	-	-	329	-	-	-	-	-	-	157
44	-		3	15	-	-	898	1 101	-	39	-	-	-	827	-	-	-	2 329	-	1 770
45	370		-	25	17	5	54	1 548	-	3	-	194	361	791	-	54	78	1 114	-	216
46	-		-	-	5	-	197	69	-	-	8	100	573	-	34	-	3	-	-	8
47	-		-		139		576		17		209		516		443		592		142	
48	-		11	126	355	-	255	4 932	7	-	125	-	505	-	14	481	14	249	19	109
51	-		22	-	14	-	53	20	-	-	-	-	1 747	-	-	-	-	50	-	46
52	-		-	250	69	11	115	86	-	248	48	8	1 583	-	-	-	24	22	15	30
53	-		-	-	-	-	287	216	-	-	-	-	53	-	-	-	-	-	-	-
54	-		-	-	6	-	213	-	5	437	25	11	407	15	67	-	28	20	20	-
55	-		8	7	-	6	242	5	-	-	-	-	57	-	-	-	-	-	-	-
56	-		-	-	-	-	78	412	-	-	-	-	336	-	-	-	-	1 619	-	-
57	-		-	-	-	-	-	-	-	251	-	-	288	-	-	-	-	-	-	-
58	-		-	-	-	5	2	153	-	-	-	-	763	-	-	-	-	-	-	-
61	-		-	-	-	86	64	-	-	-	-	-	253	-	-	-	-	16	-	-
62	-		-	-	26	-	129	34	-	-	-	-	32	-	-	-	-	-	-	-
63	-		-	-	30	-	54	-	-	-	-	-	1 263	-	-	-	-	-	-	-
64	-		-	197	-	-	49	716	-	-	-	-	1 326	-	-	-	-	1 491	-	25
65	-		-	-	60	-	18	-	-	-	-	-	-	-	-	-	-	-	-	-
66	-		-	16	-	2	521	20	-	-	-	-	650	-	-	-	52	-	-	-
Bund	370		95	684	627	394	4 394	12 570	12	1 255	206	5 321	12 727	2 476	115	7 303	209	8 461	54	2 912
98	-		11	-	-	-	1	-	-	-	-	-	-	-	-	-	-	-	-	-
99/100	-		-	-	-	-	-	-	-	-	-	-	-	-	-	-	-	-	-	-
195	-		-	-	-	-	9	15	-	-	-	-	-	-	-	-	-	-	-	-
204	-		-	-	-	-	-	-	-	-	-	-	-	-	-	-	-	-	-	-
205	-		-	-	-	-	15	-	-	-	-	-	1 950	-	-	-	-	-	-	-
206	-		-	-	-	-	-	-	-	-	-	-	-	-	-	-	-	-	-	-
210	-		-	-	-	-	-	-	-	-	-	-	-	-	-	-	-	-	-	-
211	-		-	-	-	-	-	-	-	-	-	-	-	-	-	-	-	-	-	-
212	-		-	-	179	-	90	31	-	-	-	-	-	-	-	-	-	-	-	-
213	-		-	-	2	-	12	-	-	-	-	-	-	-	-	-	-	-	-	-
214	-		-	-	-	-	-	-	-	-	-	-	-	-	-	-	-	-	-	-
215	-		-	37	8	35	16	395	-	-	-	-	-	-	-	-	-	-	-	-
216	-		-	-	-	-	-	-	-	-	-	1 365	-	-	-	-	-	-	-	-
217	-		-	-	1	-	-	21	-	-	-	-	-	-	-	-	-	-	-	-
218	-		-	-	-	-	-	-	-	-	-	-	-	-	-	-	-	-	-	-
219	-		-	-	-	-	-	-	-	-	-	-	-	-	-	-	-	-	-	-
220	-		-	-	-	-	-	-	-	-	-	-	-	-	-	-	-	-	-	-
221	-		-	-	-	-	-	-	-	-	-	-	-	-	-	-	-	-	-	-
222	-		-	-	-	-	-	3	-	-	-	-	-	-	-	-	-	-	-	-
223	-		-	-	-	-	-	-	-	-	-	-	-	-	-	-	-	-	-	-
Ausland	-		-	37	190	35	133	450	-	-	-	1 365	1 950	-	-	-	-	-	-	-
Insgesamt	370		106	721	956	568	5 113	13 611	29	1 272	415	6 895	15 193	2 992	558	7 746	801	9 053	196	3 054

Nummer des VB	Andere Düngemittel		Pflanzliche Gerbmittel		Häute, Felle		Leder	Wolle		Baumwolle		Andere Spinnstoffe		Garne		Lumpen		Stammholz über 1,5 m Länge, Baustangen		Faserholz, Papierholz	
	136		140		141		142	150		151		152		153		154		160		161	
	V	E	V	E	V	E	E	V	E	V	E	V	E	V	E	V	E	V	E	V	E
1	-	-	-	-	-	-	-	-	-	-	-	-	-	-	-	-	-	21	-	-	-
2	-	-	-	-	-	-	-	-	-	-	-	28	-	-	-	14	-	-	-	-	-
3	-	-	-	-	-	-	-	-	-	-	-	-	-	-	-	5	17	-	-	-	-
4	-	-	-	-	-	-	-	-	-	-	-	-	-	-	-	-	-	-	-	-	-
5	-	-	-	-	-	17	5	-	-	-	390	14	3	-	6	112	59	45	676	-	-
6	-	-	-	-	-	-	-	-	-	-	-	-	-	-	-	-	-	-	-	-	-
7	-	-	-	-	-	-	-	-	-	-	-	-	-	-	-	-	-	-	-	-	-
8	-	30	-	-	-	-	-	-	-	-	-	-	-	-	-	-	-	-	-	-	-
9	-	-	-	-	-	-	-	-	-	-	2 137	-	-	-	-	23	133	21	-	-	-
10	-	-	-	-	-	-	-	-	-	-	-	-	-	-	-	-	-	-	-	-	-
11	-	-	-	8	7	-	-	-	-	-	-	-	10	-	-	57	5	-	-	-	-
12	-	-	-	-	-	-	-	5	-	-	-	-	-	-	-	71	41	111	-	-	-
13	-	-	-	93	-	-	-	-	-	-	-	72	82	-	-	106	-	-	82	-	2 856
14	-	-	-	-	-	-	-	-	-	-	-	-	-	-	-	36	-	-	-	-	-
15	-	-	-	-	-	-	-	-	-	-	-	-	-	-	-	-	-	-	-	-	-
16	-	-	-	-	-	-	-	-	-	-	-	-	-	-	5	-	4	-	-	-	-
17	-	-	-	-	-	-	-	-	-	-	-	-	-	-	-	-	5	-	-	-	-
18	-	-	-	-	-	-	-	-	-	-	-	-	-	-	-	-	-	-	-	-	-
19	-	-	-	-	-	-	-	-	-	-	-	-	-	-	-	-	-	-	-	-	-
20	-	81	-	-	-	-	-	-	-	-	-	-	-	-	-	-	-	-	-	-	-
21	-	-	-	-	-	-	-	-	-	-	27	-	-	-	-	163	5	-	-	-	-
22	-	-	-	-	-	-	-	-	11	-	-	33	-	-	-	-	-	23	11	-	610
23	-	-	-	-	-	-	-	-	-	-	-	-	-	-	-	-	-	-	53	-	150
24	-	-	-	-	-	-	-	-	-	-	-	-	-	-	-	-	-	-	-	-	601
27	-	-	-	-	-	-	-	-	-	-	-	-	-	-	-	5	-	-	-	-	18
28	-	-	-	-	-	-	-	-	-	-	-	-	-	-	-	11	-	-	17	-	-
29	-	19	-	-	-	-	-	-	-	-	-	6	-	-	-	-	-	-	-	-	-
30	-	-	-	-	-	-	-	-	-	-	-	-	-	-	-	-	-	-	36	-	-
31	-	-	-	-	-	-	-	-	-	-	-	-	-	-	-	-	-	-	-	-	-
32	-	-	-	-	-	-	-	5	-	-	-	98	45	-	-	45	13	-	-	-	-
33	-	-	-	-	-	-	-	-	-	-	-	-	-	-	-	-	14	-	124	-	-
34	-	46	-	-	-	-	-	-	-	-	-	-	-	-	-	5	-	-	42	-	-
35	-	-	-	-	-	-	-	3	-	-	-	45	6	-	-	44	5	-	40	-	18
36	-	-	-	-	-	-	-	-	-	-	-	-	-	-	-	-	-	-	54	-	-
37	-	-	-	-	-	-	-	-	-	-	-	18	-	-	-	172	5	-	68	-	95
38	-	-	-	-	-	-	-	-	-	-	-	-	-	-	-	6	20	123	220	-	8 431
39	-	-	-	-	4	-	-	-	-	-	-	-	-	-	-	12	39	-	1 763	-	12 004
41	-	-	-	41	-	-	-	-	-	-	-	-	-	-	-	118	-	-	3 269	-	220
42	30	20	-	-	-	-	-	-	-	-	-	15	-	-	-	351	103	27	482	-	17
43	-	-	-	-	-	-	-	-	-	-	-	23	-	-	2	54	45	73	1 706	-	147
44	-	-	-	-	-	-	-	-	-	-	-	-	-	-	-	4	17	-	167	-	-
45	15	91	-	-	-	-	-	43	-	-	-	16	-	-	-	242	94	786	794	434	81
46	10	36	-	-	-	-	-	-	-	-	-	58	-	-	-	144	77	70	3 772	-	170
47	121		-		-		-	-		12		15		1		161		4 885		32	
48	-	-	-	486	11	-	-	8	-	-	13	7	13	30	-	361	138	368	6 197	17	28 670

Nummer des VB	Andere Düngemittel		Pflanzliche Gerbmittel		Häute, Felle		Leder	Wolle		Baumwolle		Andere Spinnstoffe		Garne		Lumpen		Stammholz über 1,5 m Länge, Baustangen		Faserholz, Papierholz	
	136		140		141		142	150		151		152		153		154		160		161	
	V	E	V	E	V	E	E	V	E	V	E	V	E	V	E	V	E	V	E	V	E
51	87	-	-	307	-	-	-	-	-	-	-	459	-	-	5	109	125	923	1 267	-	15 072
52	27	68	-	155	-	-	-	4	-	10	7	36	-	23	9	226	118	1 305	608	-	9 605
53	-	112	-	-	-	-	-	-	-	-	28	-	-	-	-	150	181	-	-	-	-
54	2	43	-	181	4	-	-	-	-	-	-	36	10	-	-	29	32	362	6 194	-	705
55	-	-	-	-	-	-	-	-	-	-	-	-	-	-	-	-	-	187	15	369	510
56	-	-	-	-	3	-	-	-	-	-	-	-	-	-	-	-	46	-	-	-	-
57	-	-	-	-	-	-	-	-	-	-	-	34	13	-	-	79	19	20	4 163	-	4 259
58	-	-	-	-	-	-	-	-	-	-	-	-	-	-	-	110	68	365	788	-	770
61	-	-	-	310	-	-	-	-	-	-	91	-	-	21	-	67	5	67	633	-	2 533
62	-	-	-	-	-	-	-	-	-	-	-	-	-	-	-	-	27	36	-	-	-
63	-	-	-	219	-	-	-	-	-	-	-	-	132	-	-	-	12	-	1 415	-	11 764
64	-	-	-	76	-	-	-	-	-	-	-	-	-	-	-	26	21	-	821	-	3 205
65	-	-	-	-	-	-	-	-	-	-	-	30	29	-	-	23	6	-	-	-	181
66	-	-	5	229	-	-	-	-	-	-	-	6	31	44	1	41	14	-	280	-	1 315
Bund	171	546	5	2 105	29	17	5	68	11	10	2 693	1 034	374	118	28	3 021	1 513	4 933	35 757	820	104 007
98	-	-	-	-	-	-	-	-	-	-	-	-	-	-	-	-	-	-	-	-	-
99/100	-	-	-	-	-	-	-	-	-	-	-	-	-	-	-	-	-	-	-	-	-
195	-	-	-	-	-	-	-	-	-	-	-	-	-	-	-	62	-	-	-	-	-
204	-	-	-	-	-	-	-	-	-	-	-	-	-	-	-	-	-	-	-	-	-
205	-	10	-	-	-	-	-	-	-	-	-	-	-	-	-	7	-	-	-	-	-
206	-	-	-	-	-	-	-	-	-	-	-	-	-	-	-	-	-	-	-	-	-
210	-	-	-	-	-	-	-	-	-	-	-	-	-	-	-	-	-	-	-	-	-
211	-	-	-	-	-	-	-	-	-	-	-	-	-	-	-	-	-	-	15	-	-
212	-	-	-	-	-	-	-	-	-	-	-	-	-	-	-	74	15	-	12	-	11
213	-	-	-	-	-	-	-	-	-	-	-	-	-	-	-	40	-	-	-	-	-
214	-	-	-	-	-	-	-	-	-	-	-	-	-	-	-	-	-	-	-	-	-
215	-	-	-	-	-	4	-	-	5	-	-	15	-	4	-	16	7	-	-	-	28
216	-	-	-	-	-	-	-	-	-	-	-	-	-	-	-	-	-	-	-	-	-
217	-	-	-	-	-	-	-	-	5	5	-	-	2	-	7	10	21	-	-	-	-
218	-	-	-	-	-	116	-	-	-	-	-	15	-	-	-	-	-	235	-	-	-
219	-	-	-	-	-	-	-	-	-	-	-	-	-	-	-	-	-	-	-	-	-
220	-	-	-	-	-	-	-	-	-	-	-	-	-	-	-	-	-	-	-	-	-
221	-	-	-	-	-	-	-	-	-	-	-	-	-	-	-	-	-	-	-	-	-
222	-	-	-	-	-	-	-	-	-	-	-	-	-	-	-	-	-	-	-	-	-
223	-	-	-	-	-	41	-	-	-	-	-	-	-	-	-	-	-	-	-	-	-
Ausland	-	10	-	-	-	161	-	-	10	5	-	30	2	4	7	147	43	235	27	-	39
Insgesamt	292	677	5	2 105	29	178	5	68	21	27	2 705	1 079	391	123	36	3 391	1 717	10 053	40 669	852	104 078

Nummer des VB	Grubenholz		Anderes unbearbeitetes Holz, Holzabfälle		Hölzerne Schwellen		Schnittholz, Faßholz, Werkstücke		Holzwaren		Zellstoff, Holzschliff, Strohstoff		Papier, Pappe		Betonwaren		Künstliche Steine, Platten, Röhren	
	162		163		164		165		166		170		171		180		181	
	V	E	V	E	V	E	V	E	V	E	V	E	V	E	V	E	V	E
1	-	-	-	-	-	-	-	-	-	-	-	-	-	-	-	-	-	-
2	-	-	-	17	-	-	-	-	-	-	-	-	-	-	-	-	-	-
3	-	-	-	-	-	-	-	-	-	-	460	-	-	-	-	-	-	-
4	-	-	-	-	-	-	-	-	-	-	-	-	-	-	-	-	-	-
5	-	-	-	10	-	-	40	16	6	3	4	-	16	7	-	-	-	5
6	-	-	-	-	-	-	-	-	-	-	-	-	-	-	-	-	-	-
7	-	-	-	-	-	-	-	-	-	-	-	-	-	-	-	-	-	-
8	-	-	-	-	-	-	-	-	-	2	-	-	-	-	-	-	-	-
9	-	-	-	-	-	-	82	87	-	-	-	-	2	-	-	10	-	-
10	-	-	-	-	-	-	-	-	-	-	-	-	15	-	-	-	-	-
11	-	-	-	-	19	17	16	153	-	7	-	21	-	-	-	-	-	283
12	-	-	-	-	85	-	334	5	10	56	-	-	5	-	-	-	-	15
13	10	-	5	516	-	-	186	-	-	64	-	18	-	10	-	-	-	38
14	16	-	-	-	-	-	-	-	22	7	-	31	-	-	-	-	-	-
15	-	-	-	-	-	-	10	-	-	-	-	-	27	38	12	-	-	-
16	-	-	67	-	-	-	10	-	-	-	-	-	56	26	-	-	-	-
17	-	-	-	-	-	-	7	-	-	-	-	-	-	-	-	-	-	-
18	-	-	-	-	-	-	-	-	-	-	-	-	-	-	-	-	-	-
19	-	-	-	-	-	-	-	-	-	-	-	-	-	-	-	-	-	-
20	-	-	-	-	-	-	-	-	-	-	-	-	-	45	-	-	-	-
21	31	-	-	-	-	-	-	32	-	-	-	-	-	6	-	-	-	-
22	20	-	-	75	-	-	-	-	60	-	-	-	18	60	-	-	20	-
23	-	20	-	-	-	-	46	-	16	-	-	16	6	171	-	-	-	-
24	1 191	-	48	67	31	35	122	158	-	1	-	-	12	-	17	-	-	2
27	37	101	-	38	-	-	-	-	-	-	-	-	-	-	-	-	-	-
28	338	-	-	-	-	-	17	-	-	-	-	-	-	-	-	-	-	-
29	-	-	-	11	-	-	-	-	-	-	-	-	-	-	-	-	-	-
30	-	-	-	-	-	-	84	-	-	-	-	-	-	-	-	-	-	-
31	15	-	-	-	-	-	15	-	-	-	-	16	-	-	-	-	-	-
32	-	-	-	-	-	-	34	-	-	-	-	-	-	-	-	50	-	121
33	-	-	-	-	-	-	109	31	5	-	435	-	48	15	-	-	-	-
34	-	-	-	-	-	-	329	-	10	-	-	-	32	80	-	-	-	-
35	-	-	-	-	-	-	34	17	3	-	234	-	48	27	-	-	-	-
36	-	-	-	-	-	-	-	17	-	-	-	-	-	-	-	-	-	238
37	464	-	-	101	-	-	68	32	-	-	-	13	51	5	-	-	-	-
38	-	56	95	305	-	21	35	129	-	23	159	72	-	10	-	-	-	2 446
39	-	177	-	1 138	1	-	87	60	42	-	-	-	10	-	-	-	9	1 053
41	-	-	-	100	1	-	258	2 231	12	-	-	-	29	30	-	-	39	403
42	-	-	14	37	14	-	329	77	428	43	-	17	31	28	-	79	-	139
43	-	-	20	45	-	-	64	1 250	75	31	155	-	36	74	-	10	-	348
44	-	-	26	-	-	-	133	5	-	-	-	-	127	-	11	-	-	-
45	-	-	69	243	-	15	1 631	186	39	7	-	111	8	305	-	-	5	62
46	112	-	267	669	1 848	180	494	1 259	40	5	5 535	-	206	297	8	-	140	1 740
47	15		762		14		1 079		57		17 885		1 984		85		149	
48	178	129	177	1 698	15	92	786	10 470	310	171	20 427	251	245	1 073	112	3 564	190	57
51	-	229	-	1 082	-	73	360	3 058	-	198	804	1 001	44	14	-	-	69	40
52	-	86	134	1 143	-	-	5 999	713	66	43	14 300	151	192	427	36	417	17	163
53	-	-	828	-	68	-	6 555	233	-	5	-	-	11	47	-	-	-	36
54	170	136	57	873	29	-	744	154	262	247	-	-	34	259	61	14	4	15
55	-	42	-	22	-	10	5	-	28	-	-	-	5	-	-	-	-	-
56	-	-	-	-	-	-	-	-	2	-	-	-	-	41	-	13	-	-
57	-	73	-	175	-	-	22	596	445	-	227	-	28	-	-	62	30	517
58	-	-	-	126	-	22	107	520	20	18	-	85	34	44	3	15	340	32
61	-	241	26	253	13	-	95	422	20	20	-	-	72	146	-	97	-	71
62	-	-	-	-	-	-	59	-	6	-	-	12	76	9	-	-	-	-
63	-	267	-	85	-	111	23	2 550	-	197	-	-	21	193	-	-	-	92
64	12	37	-	102	-	15	-	3 203	34	54	453	145	35	179	-	-	3	47
65	-	-	-	-	18	-	424	148	20	16	457	-	74	-	-	34	-	-
66	-	49	5	225	-	-	168	2 410	2	63	669	-	46	143	-	-	3	22
Bund	2 594	1 643	1 838	9 156	2 142	591	19 921	30 222	1 983	1 281	44 319	1 960	1 700	3 809	260	4 365	869	7 985
98	-	-	-	-	-	-	-	-	-	23	-	-	-	-	-	-	-	-
99/100	-	-	-	-	-	-	37	-	-	-	-	-	-	49	-	-	-	10
195	410	-	-	-	-	-	-	5	7	-	-	-	13	6	-	-	-	16
204	-	-	-	-	-	-	-	-	-	-	-	-	-	-	-	-	-	15
205	-	-	-	-	-	-	-	1 450	-	-	-	340	4	6	-	-	-	20
206	-	-	-	-	-	-	-	-	-	-	-	-	-	-	-	-	-	13
210	-	-	-	-	-	-	-	-	-	-	-	-	-	-	-	-	-	-
211	-	-	-	-	-	-	-	444	-	-	-	-	-	-	-	-	-	-
212	-	-	-	-	12	-	10	4	6	-	76	-	74	75	-	-	-	-
213	-	-	-	-	-	-	1	-	9	-	469	-	14	186	-	-	-	-
214	-	-	-	-	-	-	-	-	-	-	-	-	-	-	-	-	-	-
215	-	54	-	605	-	-	17	101	14	-	3 818	-	-	-	-	-	8	-
216	-	-	-	-	-	-	2	-	51	-	-	-	-	-	-	-	-	-
217	-	-	-	5	-	-	-	-	1	-	-	-	22	-	-	-	2	-
218	-	-	-	-	-	-	26	-	12	1	-	-	-	5	-	-	-	-
219	-	-	-	-	-	-	-	-	-	-	-	-	30	-	-	-	-	-
220	-	-	-	-	-	-	-	-	1	-	-	-	-	-	-	-	-	-
221	-	-	-	-	-	-	28	-	-	-	-	-	-	-	-	-	-	-
222	-	-	-	-	-	-	23	-	-	2	-	-	-	-	-	-	-	-
223	-	-	-	-	-	-	-	-	-	-	-	-	-	-	-	-	-	-
Ausland	-	54	-	610	12	-	107	1 999	94	3	4 363	340	144	272	-	-	10	48
Insgesamt	3 019	1 712	2 600	10 528	2 168	605	21 144	33 305	2 141	1 364	66 567	20 185	3 841	6 120	345	4 450	1 028	8 208

Nummer des VB	Andere Steingut-, Ton-, Porzellanwaren 182		Glas, Glaswaren 183		Roheisen, Eisenlegierungen 190		Halbzeug und Blöcke aus Stahl 191		Alteisen und Abfälle von Eisen und Stahl 192		Eisenbahnoberbauzeug aus Eisen und Stahl 193		Stab- und Formeisen und -stahl 194		Bleche und Platten aus Eisen und Stahl 195		Röhren und Rohre aus Eisen und Stahl 196	
	V	E	V	E	V	E	V	E	V	E	V	E	V	E	V	E	V	E
1	-	-	-	-	-	609	-	-	-	-	-	-	-	-	12	18	-	-
2	-	-	-	-	-	-	-	-	-	-	-	-	-	-	-	-	-	-
3	-	-	-	-	-	-	-	-	-	-	-	-	-	-	-	-	-	-
4	-	-	-	-	-	-	-	-	-	-	-	-	-	-	-	-	-	-
5	5	-	-	8	-	-	-	-	-	24	-	8	-	-	62	3	-	-
6	-	-	5	-	-	-	-	-	-	-	-	-	-	-	-	-	-	-
7	-	-	-	-	-	-	-	-	-	-	-	-	-	-	-	-	-	-
8	-	-	-	-	-	-	-	-	-	-	-	-	-	-	-	-	-	-
9	-	-	-	-	-	-	-	-	5	-	-	-	-	-	31	13	-	-
10	-	-	-	-	-	-	-	-	-	-	-	-	-	17	-	-	-	11
11	-	-	-	62	44	-	-	-	-	-	-	-	-	5	-	-	3	-
12	-	-	-	27	-	-	-	-	-	-	-	-	-	11	-	14	-	8
13	15	-	-	-	-	-	-	-	33	15	-	-	22	-	27	-	-	-
14	-	-	-	-	-	76	9	-	26	197	-	51	5	1 084	11	61	-	1
15	-	-	-	30	-	-	-	-	-	-	-	-	-	46	-	-	-	-
16	-	-	7	-	-	-	-	-	6	23	-	-	7	27	-	17	10	12
17	-	-	-	-	43	-	-	-	147	-	-	73	-	75	-	-	-	-
18	-	-	-	-	-	-	-	-	-	-	-	-	-	-	-	-	-	-
19	-	-	-	35	-	-	-	-	10	-	-	-	-	-	-	-	-	-
20	-	-	-	-	-	-	-	-	-	-	-	-	-	-	-	-	-	-
21	-	1	-	-	-	-	-	-	-	6	-	-	6	6	-	-	-	-
22	-	-	-	-	349	-	-	-	-	17	-	-	-	-	-	70	-	-
23	-	-	-	-	161	-	-	6	506	64	-	-	-	1 309	-	941	-	35
24	-	-	-	662	934	3 536	-	-	2 692	319	-	77	55	1 575	31	440	3	269
27	-	-	-	-	379	-	-	-	1 624	5	-	14	-	1 931	-	417	-	2
28	-	-	-	232	21	-	-	-	107	5	-	-	5	84	97	31	-	11
29	-	-	-	-	-	-	-	-	-	-	-	-	-	-	-	-	-	-
30	38	-	-	-	-	2 550	-	8	1 748	44	-	-	-	1 560	-	257	-	10
31	-	-	-	-	290	-	-	-	176	-	-	-	-	1 127	-	-	-	-
32	-	-	-	-	539	549	-	-	1 298	-	-	-	-	57	-	17	-	-
33	-	-	-	493	16	-	13	-	281	199	-	-	4	858	-	691	-	615
34	-	-	-	-	-	-	-	-	38	5	16	-	4	118	-	-	-	11
35	-	-	5	-	384	23	-	-	66	10	-	-	17	201	-	-	-	12
36	-	137	-	254	-	32	-	-	-	-	-	-	-	15	-	110	-	-
37	-	-	-	105	-	-	-	-	3	-	-	-	6	47	-	-	-	22
38	-	24	-	-	-	-	-	-	1 890	163	8	-	4	122	-	451	-	-
39	-	18	18	-	-	61	-	-	-	139	-	-	-	20	5	-	-	-
41	15	47	-	-	361	1 477	-	3	6 421	56	-	15	28	95	-	1 278	96	1 015
42	-	-	5	14	-	-	-	1	685	477	-	-	5	13	35	1	-	17
43	-	-	-	-	-	-	-	-	101	247	-	10	38	40	4	6	-	2
44	-	-	17	-	16	-	-	-	564	559	10	6	13	45	24	-	-	57
45	-	-	4	308	-	195	-	-	4 556	618	20	159	173	1 122	31	125	76	808
46	182	12	12	12	10	20	12	-	1 751	9 646	-	-	339	224	5	5	20	134
47	91		30		94		50		22 025		19		1 928		362		175	
48	124	-	26	112	15	257	20	78	2 264	17 891	290	69	891	12	25	100	47	501
51	-	-	-	-	-	-	-	34	338	5 846	9	14	170	15	5	-	-	216
52	-	-	25	27	84	419	-	-	1 622	10 739	-	263	413	317	223	87	25	20
53	-	-	-	17	935	-	-	-	916	3 373	-	5	130	140	28	-	-	32
54	-	91	-	-	-	10	-	-	74	749	-	-	17	33	15	35	76	547
55	-	-	-	36	-	-	-	-	211	-	-	5	-	86	22	-	-	-
56	-	10	-	31	-	-	-	-	106	65	-	-	18	598	-	64	71	27
57	41	-	-	-	-	-	-	-	190	-	-	-	-	-	-	-	-	-
58	-	-	-	17	-	-	-	22	351	-	-	-	26	7	14	-	-	5
61	-	50	16	-	-	-	-	-	61	21	-	-	-	5	20	-	5	3
62	-	-	-	-	-	-	-	-	37	97	-	16	-	67	65	-	11	3
63	-	37	15	356	10	2 353	-	-	1 134	36	-	58	-	484	10	1 450	5	47
64	12	-	-	-	-	18	-	-	-	366	-	-	39	64	14	15	-	5
65	-	-	-	10	-	-	-	69	55	709	-	-	15	83	91	19	-	5
66	-	-	-	-	-	-	-	-	56	674	-	16	46	59	-	13	-	-
Bund	432	427	155	2 848	4 591	12 185	54	221	32 149	53 404	353	859	2 496	13 804	907	6 749	448	4 463
98	-	-	-	40	-	-	-	-	-	14	-	-	-	156	-	-	-	-
99/100	-	6	-	5	-	-	-	-	-	-	-	-	-	-	-	-	-	-
195	-	-	-	-	-	-	-	169	-	-	1	-	-	1 204	-	314	-	646
204	-	-	-	-	-	-	-	-	-	-	-	-	-	-	-	-	-	-
205	-	-	-	-	-	180	-	-	104	-	-	-	-	-	-	-	-	-
206	-	-	-	-	-	-	-	-	-	-	-	-	-	-	-	-	-	-
210	-	-	-	-	-	-	-	-	-	-	-	-	-	-	-	-	-	-
211	-	-	-	-	-	-	-	-	-	-	-	-	-	-	-	-	-	-
212	2	-	-	-	-	-	-	-	362	187	60	-	-	-	8	-	6	-
213	-	-	10	-	-	-	15	-	3 733	-	21	-	7	-	44	-	59	-
214	-	-	-	-	-	-	-	-	-	-	-	-	-	-	-	-	-	-
215	5	-	-	-	-	5	-	-	38	-	-	-	69	107	-	45	4	124
216	-	-	-	-	-	60	-	-	-	-	-	-	-	100	-	63	-	-
217	3	-	1	-	-	-	-	-	-	-	-	-	-	-	11	-	-	-
218	2	7	-	-	-	-	-	-	-	-	-	-	-	-	-	-	-	-
219	-	-	-	-	-	-	-	-	-	-	-	-	-	-	-	-	-	-
220	-	-	-	-	-	-	-	-	-	-	-	-	-	-	-	-	-	-
221	-	-	-	-	-	-	-	-	-	-	-	-	-	-	-	-	-	-
222	-	-	-	-	-	-	-	-	-	-	-	-	-	-	1	-	-	-
223	-	-	-	-	-	-	-	-	-	-	-	-	-	-	-	-	-	-
Ausland	12	7	11	-	-	245	15	-	4 237	187	81	-	76	207	64	108	69	124
Insgesamt	535	531	196	2 923	4 685	12 524	119	440	58 411	75 630	454	878	4 500	17 299	1 333	7 533	692	5 408

Nummer des VB	Eisen- und Stahldraht 197		Andere Gießerei- und Walzwerkerzeugnisse 198		Maschinen, Apparate 199		Bauwerksteile aus Eisen und Stahl 200		Andere Eisen- und Stahlwaren 201		Rohkupfer, Kupfer- 210	Rohzink, Zinklegierungen 211		Rohblei, Bleilegierungen 212	Rohe Leichtmetalle, auch Legierungen 213		Andere rohe NE-Metalle, auch Legierungen 214	
	V	E	V	E	V	E	V	E	V	E	V	V	E	E	V	E	V	E
1	-	-	-	-	31	-	-	-	-	-	-	-	-	-	-	-	-	-
2	-	-	-	-	9	6	39	-	47	-	-	-	-	-	-	-	-	-
3	-	12	-	-	3	-	-	-	-	9	-	-	-	-	-	-	-	-
4	-	-	-	-	-	-	-	-	-	-	-	-	-	-	-	-	-	-
5	-	-	5	5	2 196	77	76	-	93	-	15	-	-	-	-	-	-	-
6	-	-	-	-	-	-	-	-	-	-	-	-	-	-	-	-	-	-
7	-	-	-	-	10	-	-	-	-	-	-	-	-	-	-	-	-	-
8	-	-	-	-	-	-	19	-	-	-	-	-	-	-	-	-	-	-
9	-	-	-	-	237	48	5	-	91	-	-	-	-	-	-	-	-	-
10	-	-	-	-	-	3	-	-	-	27	-	-	-	-	-	-	-	-
11	-	-	-	-	10	5	17	-	-	20	-	-	-	-	-	-	-	-
12	-	-	-	5	4	15	-	6	-	44	-	-	-	-	-	-	-	-
13	-	-	14	1	16	12	-	-	30	43	-	-	-	-	-	-	-	-
14	-	-	-	-	157	81	53	65	24	149	-	-	-	20	-	-	-	-
15	-	-	-	-	-	47	9	-	-	-	-	-	-	-	-	-	-	-
16	-	-	-	31	46	56	-	-	-	10	-	-	-	-	-	-	-	-
17	-	-	-	6	-	-	-	-	-	-	8	-	-	-	-	-	-	-
18	-	-	-	-	-	-	-	-	-	-	-	-	-	-	-	-	-	-
19	-	-	-	-	-	5	-	18	-	-	-	-	-	-	-	-	-	-
20	-	-	-	-	-	-	-	-	-	-	-	-	-	-	-	-	-	-
21	-	-	-	-	5	15	-	-	17	-	-	-	-	-	-	-	-	-
22	-	5	-	-	5	26	37	56	5	9	-	-	-	-	-	-	5	-
23	-	36	62	246	31	-	54	-	5	236	4	10	-	-	-	-	-	-
24	-	78	24	21	27	30	94	37	-	122	-	-	-	-	-	-	-	-
27	-	93	-	79	5	30	-	6	-	20	-	-	-	-	-	-	-	-
28	-	-	-	108	26	7	15	-	6	31	-	-	11	-	-	-	-	-
29	-	-	-	-	5	-	-	-	-	-	-	-	-	-	-	-	-	-
30	-	110	-	-	-	4	22	30	4	26	-	-	-	-	-	-	-	-
31	-	-	-	-	-	-	-	-	-	188	-	-	-	-	-	-	-	-
32	-	-	-	-	5	22	8	8	1	24	-	-	-	-	-	-	-	-
33	-	26	-	38	6	59	112	74	10	89	-	-	-	-	-	-	-	-
34	-	11	4	-	16	67	53	2	-	58	-	-	-	-	-	-	-	-
35	-	-	-	146	9	4	-	20	18	38	-	-	-	-	-	-	-	-
36	-	-	-	-	-	20	17	-	12	6	-	-	-	-	-	-	-	-
37	-	-	-	-	187	-	13	-	-	29	-	-	12	-	-	-	-	-
38	-	-	-	-	64	-	83	38	5	30	-	-	-	10	-	-	-	-
39	-	5	12	-	-	5	140	-	-	12	-	-	-	-	-	-	-	15
41	-	35	-	23	5	17	26	68	15	319	-	-	-	-	-	-	-	-
42	-	-	4	-	47	32	-	5	10	8	-	-	-	-	-	-	-	-
43	-	3	-	30	6	1	5	65	24	22	-	-	-	-	-	-	-	-
44	-	-	19	-	-	2	66	-	-	32	-	-	-	-	-	-	-	-
45	-	14	103	49	26	221	21	3	18	104	-	-	-	-	-	-	-	-
46	-	-	-	14	49	156	21	89	111	250	249	-	-	-	-	-	-	-
47	5		-		303		130		237		-		-	-	-	-	-	-
48	354	-	24	7	415	356	569	187	467	373	42	-	-	-	-	-	-	-

Nummer des VB	Eisen- und Stahldraht 197 V	197 E	Andere Gießerei- und Walzwerkerzeugnisse 198 V	198 E	Maschinen, Apparate 199 V	199 E	Bauwerksteile aus Eisen und Stahl 200 V	200 E	Andere Eisen- und Stahlwaren 201 V	201 E	Rohkupfer, Kupfer- 210 V	Rohzink, Zinklegierungen 211 V	211 E	Rohblei, Bleilegierungen 212 E	Rohe Leichtmetalle, auch Legierungen 213 V	213 E	Andere rohe NE-Metalle, auch Legierungen 214 V	214 E
51	7	-	-	4	24	61	43	49	180	154	-	-	-	-	-	-	-	-
52	-	-	-	22	127	354	53	67	146	146	-	-	-	-	-	-	-	-
53	-	20	5	4	41	128	27	32	15	144	-	-	-	-	-	-	-	-
54	-	5	16	-	20	67	55	-	30	30	-	1	-	-	-	-	-	-
55	-	-	-	-	11	-	-	-	28	3	-	-	-	-	-	-	-	-
56	-	3	15	-	417	60	-	1	21	4	3	-	-	9	-	-	-	-
57	-	-	-	-	120	37	39	-	18	23	-	-	-	-	-	-	-	-
58	-	-	-	-	24	11	61	4	6	-	-	-	-	-	-	-	-	-
61	-	-	-	-	33	114	11	-	5	13	-	-	-	-	-	-	-	-
62	-	-	-	-	-	42	-	27	23	60	-	-	-	-	-	-	-	-
63	-	-	-	14	61	-	58	5	19	65	-	-	-	-	-	-	-	-
64	-	-	15	7	5	344	247	-	11	83	-	-	-	-	-	37	-	-
65	-	-	17	-	56	6	-	68	97	10	-	-	-	-	-	-	-	-
66	-	-	-	14	42	154	5	23	16	91	-	-	-	-	-	-	-	-
Bund	361	456	339	874	4 639	2 805	2 173	1 053	1 628	3 154	321	11	23	39	-	37	5	15
98	-	-	-	-	5	-	-	-	-	-	-	-	-	-	-	-	-	-
99/100	-	-	-	-	11	10	-	-	-	-	-	-	-	-	-	-	-	-
195	-	13	1	-	43	-	-	-	18	6	-	-	-	-	-	-	-	-
204	-	-	-	-	8	-	-	-	-	-	-	-	-	-	-	-	-	-
205	-	-	-	-	129	16	-	-	24	1	-	-	-	-	-	-	-	-
206	-	-	-	-	-	-	-	-	-	-	-	-	-	-	-	-	-	-
210	-	-	-	-	9	-	-	-	-	-	-	-	-	-	-	-	-	-
211	-	-	-	-	82	-	-	-	-	-	-	-	-	-	-	-	-	-
212	-	-	30	-	327	24	-	-	175	3	-	-	-	-	1	-	-	-
213	17	-	22	-	464	-	4	-	96	37	-	-	-	-	-	-	-	-
214	-	-	-	-	-	5	-	-	3	-	-	-	-	-	-	-	-	-
215	-	-	39	87	254	32	-	-	183	95	-	-	-	-	-	-	-	-
216	-	-	-	-	40	-	-	-	56	-	-	-	-	-	-	-	-	-
217	-	-	-	-	154	16	-	1	120	32	-	-	-	-	-	-	-	-
218	-	-	-	-	203	24	-	-	427	-	-	-	-	-	3	-	-	-
219	-	-	-	-	9	-	-	-	-	-	-	-	-	-	-	-	-	-
220	-	-	-	-	84	10	-	-	68	1	-	-	-	-	-	-	-	-
221	-	-	-	-	5	-	-	-	16	5	-	-	-	-	-	-	-	-
222	-	-	-	-	72	1	-	-	139	-	-	-	-	-	-	-	-	-
223	-	-	-	-	4	-	-	-	-	-	-	-	-	-	-	-	-	-
Ausland	17	-	91	87	1 844	128	4	1	1 307	174	-	-	-	-	4	-	-	-
Insgesamt	383	474	431	961	6 845	3 246	2 307	1 184	3 190	3 571	321	11	23	39	4	37	5	15

Nummer des VB	Altmetalle und Abfälle von NE-Metallen 215 V	215 E	NE-Metallhalbzeug 216 V	216 E	NE-Metallwaren 217 V	217 E	Fahrzeuge aller Art 220 V	220 E	Nicht besonders genannte Industrieerzeugnisse 230 V	230 E	Sammelgut ohne nähere Bezeichnung 231 V	231 E	Umzugsgut, gebrauchte Verpackungen, Baugerätschaften 240 V	240 E	Besatzungsverkehr: Güter in Wagenladungen (ohne Kohlen) 243 V	243 E	Steinkohlen 244 V	244 E	Braunkohlen 245 V	245 E
1	15	-	-	-	16	-	-	-	-	59	-	15	-	27	143	-	-	-	-	-
2	11	-	-	-	27	-	-	-	5	5	-	-	5	86	1 754	-	-	-	70	-
3	-	-	-	-	-	-	19	-	-	-	-	-	30	26	3	-	-	-	5	-
4	-	-	-	-	-	-	-	-	-	-	-	-	9	5	-	-	-	-	-	-
5	72	49	-	-	59	-	8	5	207	27	993	829	167	84	108	-	-	-	118	-
6	-	-	-	-	-	-	-	-	28	-	-	-	8	10	-	-	-	-	-	-
7	-	-	-	-	-	-	-	-	-	4	-	-	-	16	-	-	-	-	25	-
8	-	-	-	-	-	22	-	-	-	-	-	-	3	42	224	3 489	-	-	-	-
9	-	-	-	-	-	-	3	6	261	8	6	444	15	28	12	815	-	-	9	-
10	-	-	-	-	-	-	-	5	18	42	-	5	129	231	17	-	-	-	2	-
11	-	-	-	-	-	-	-	5	-	11	-	-	77	38	16	-	-	-	9	-
12	-	-	-	-	-	-	-	-	-	23	-	-	10	48	2	35	-	-	-	-
13	-	-	-	-	-	-	-	28	5	15	-	-	76	68	99	14	-	-	54	-
14	16	-	-	-	-	-	9	4	54	-	-	-	61	41	7	-	-	-	-	-
15	-	-	-	-	-	-	9	18	6	14	-	-	49	37	235	-	-	-	51	-
16	-	-	4	-	-	-	2	78	158	1	721	-	57	32	157	-	-	-	114	-
17	32	-	-	5	-	7	-	-	-	5	-	-	9	-	-	-	-	-	-	-
18	-	-	-	-	-	-	-	-	-	-	-	-	-	15	-	-	-	-	-	-
19	-	-	-	-	-	-	-	-	24	-	-	5	30	9	5	-	-	-	-	-
20	-	-	-	-	-	-	-	13	-	-	-	-	128	28	10	-	-	-	-	-
21	-	-	8	-	-	-	-	3	-	2	-	-	8	150	-	-	-	-	-	-
22	-	-	-	-	-	-	-	12	-	8	-	-	4	59	78	-	-	-	180	-
23	18	-	-	-	-	-	-	-	-	530	-	1 172	1	126	-	-	-	-	3	-
24	53	-	-	15	-	-	-	9	85	23	-	150	82	43	103	-	-	17	137	-
27	5	-	-	-	8	-	-	18	3	-	-	-	40	45	128	-	-	-	64	-
28	55	-	-	-	-	-	-	83	72	-	133	-	5	110	104	-	-	-	-	-
29	1	-	-	-	-	-	2	5	-	-	-	-	25	-	-	-	-	-	6	-
30	205	5	-	-	-	-	26	-	-	3	-	-	14	28	-	-	-	-	4	-
31	-	-	-	-	-	-	-	-	-	-	-	-	93	-	-	-	-	-	-	-
32	-	-	-	-	-	16	-	6	-	72	-	3	38	121	10	-	-	-	16	-
33	-	-	-	-	-	26	19	74	-	117	600	291	119	152	34	93	-	-	18	-
34	44	-	-	5	-	58	30	19	43	41	597	272	135	179	45	-	-	-	36	-
35	-	-	-	-	-	-	-	20	5	-	460	750	6	13	-	2	-	-	226	-
36	-	-	-	-	-	5	-	-	-	-	-	-	30	-	162	-	-	-	-	-
37	5	-	-	68	-	-	-	-	-	-	-	262	45	1	-	-	-	-	6	-
38	38	5	-	-	-	-	-	4	22	98	-	-	38	23	3	-	-	-	-	-
39	19	-	-	-	-	-	-	5	15	-	-	-	154	39	830	81	-	-	302	-
41	15	-	-	278	-	-	-	-	50	-	-	-	40	22	165	39	-	-	90	-
42	3	-	-	-	-	-	-	-	51	51	6	29	308	302	1 571	18	-	-	496	-
43	-	-	-	-	25	10	-	-	-	2	-	-	158	184	383	-	-	-	487	-
44	-	-	-	-	-	-	-	-	37	29	-	-	72	26	152	-	-	-	611	-
45	12	25	-	-	1	141	-	26	344	156	2	533	564	528	2 623	4 905	-	2 081	1 555	20
46	-	-	-	-	3	-	-	132	28	2	-	27	230	163	2 308	1 681	-	-	1 716	-
47	24		28		5		18		1	188	6		615		15 164		945		10 918	
48	141	108	-	17	45	8	24	1 615	3 354	108	766	795	1 276	1 339	13 288	84	-	38	7 187	200
51	-	189	-	-	-	-	9	242	739	19	-	-	224	238	3 135	8	-	-	1 224	-
52	13	29	8	-	-	-	97	435	727	321	363	10	681	706	5 277	115	-	-	6 700	-
53	89	-	-	-	-	-	-	1 379	135	13	1 007	1 286	152	123	1 993	641	-	-	1 716	-
54	-	-	-	-	22	-	-	30	78	106	3	4	187	356	798	2 144	-	-	587	-
55	9	-	-	-	-	-	-	-	26	41	-	-	65	29	207	31	-	-	5	-
56	12	8	-	-	4	-	-	-	55	6	655	932	250	285	153	7 006	-	-	102	-
57	-	-	-	-	-	-	16	-	38	-	-	-	22	66	1 433	2 372	-	-	37	-
58	14	-	-	-	-	-	11	-	87	60	-	-	119	283	125	715	-	-	27	-
61	5	-	-	5	-	118	5	8	56	37	-	-	137	64	790	2 266	-	-	26	-
62	6	-	-	-	-	9	7	-	250	-	704	2 507	112	89	226	10	-	-	32	-
63	5	-	-	-	-	-	-	-	-	257	-	-	88	220	5 668	325	-	-	252	-
64	-	-	-	-	-	-	-	8	17	167	-	-	33	79	152	232	-	-	127	-
65	20	-	-	-	-	-	-	23	137	-	919	25	70	134	1 276	242	-	-	88	-
66	67	-	-	-	-	-	6	7	65	-	-	5	76	311	389	31	-	-	124	-
Bund	998	418	20	393	210	420	302	4 325	7 285	2 483	7 935	10 351	6 564	7 507	46 401	27 394	-	2 136	24 644	220
98	-	-	-	-	-	-	-	5	-	-	420	30	56	61	16	-	-	-	-	-
99/100	-	-	-	-	-	-	-	-	-	10	-	-	-	172	-	-	-	-	-	-
195	-	-	-	-	-	-	136	90	36	5	-	-	7	5	-	15	-	23	-	-
204	-	-	-	-	-	-	-	-	-	-	-	-	-	8	-	-	-	-	-	-
205	-	-	-	-	5	-	58	-	1	-	6	-	13	35	3	-	-	-	-	-
206	-	-	-	-	-	-	-	-	-	-	-	-	-	-	-	2	-	-	-	-
210	-	-	-	-	-	-	-	-	-	-	-	-	-	-	-	-	-	-	-	-
211	-	-	-	-	-	-	-	-	12	-	-	-	-	7	-	-	-	-	-	-
212	-	-	10	-	-	2	14	2	105	8	46	-	7	18	-	-	-	-	-	-
213	-	-	-	-	-	-	10	-	21	14	35	-	52	4	-	-	-	-	-	-
214	-	-	-	-	-	-	-	-	-	-	-	-	-	-	-	-	-	-	-	-
215	-	-	-	-	-	-	1	-	34	56	5	47	15	11	2 344	35	-	-	-	-
216	-	-	-	-	-	-	-	-	5	-	1	-	1	4	-	-	-	-	-	-
217	-	-	-	11	3	-	12	2	25	4	-	17	4	-	-	180	-	-	-	-
218	-	-	-	-	34	-	17	-	118	10	1	-	75	5	-	1	-	-	-	-
219	-	-	-	-	4	-	-	-	9	-	-	-	4	-	-	-	-	-	-	-
220	-	-	-	-	1	-	-	-	-	-	-	-	2	-	-	-	-	-	-	-
221	-	-	-	-	-	-	-	-	-	-	-	-	-	6	-	-	-	-	-	-
222	-	-	-	-	36	-	-	4	40	1	1	-	10	13	-	-	-	-	-	-
223	-	-	-	-	-	-	5	-	-	10	-	-	-	-	-	77	-	-	-	-
Ausland	-	-	10	11	83	2	117	8	370	103	95	64	183	111	2 347	295	-	-	-	-
Insgesamt	1 022	442	58	432	298	427	573	4 446	8 879	3 789	8 456	10 451	7 425	8 471	63 928	42 868	945	3 104	35 562	11 138

Nummer des VB	Dienstgutverkehr: Güter in Wagenladungen (ohne 248 u.249)		Steinkohlen auf Dienstkohlenfrachtbrief		Braunkohlen	Lebende Tiere: Pferde, Esel		Rindvieh, außer Kälbern		Kälber		Schafe, Ziegen		Schweine, außer Ferkeln		Ferkel		Geflügel
	247		248		249	250		251		252		253		254		255		256
	V	E	V	E	E	V	E	V	E	V	E	V	E	V	E	V	E	E
1	54	-	-	-	-	-	-	-	69	-	1	-	-	-	-	-	-	-
2	8	15	-	-	-	-	51	-	79	-	-	-	-	-	2 458	-	155	-
3	2	2	-	-	-	-	126	-	773	-	296	-	191	-	1 933	-	88	-
4	-	-	-	-	-	-	9	-	15	-	-	-	-	-	-	-	-	-
5	202	686	-	-	-	-	-	-	360	-	-	-	-	-	70	-	-	-
6	-	-	-	-	-	-	-	-	100	-	5	-	-	-	592	-	-	-
7	-	14	-	-	-	-	-	-	2	-	144	-	-	-	1 003	-	-	-
8	12	-	-	-	-	-	14	-	193	-	-	-	-	-	-	-	-	-
9	88	420	-	-	-	-	-	-	-	-	3	-	-	-	-	-	-	-
10	5	34	-	-	-	-	3	-	112	-	188	-	323	-	2 486	-	2 974	-
11	17	118	-	-	-	2	1	-	4	-	-	-	-	-	-	-	-	-
12	25	35	-	-	-	-	-	-	211	-	29	-	-	-	528	-	1 277	-
13	149	584	-	-	-	-	-	-	-	-	-	-	-	-	-	-	-	-
14	18	123	-	-	-	-	1	-	9	-	-	209	-	-	-	-	-	-
15	246	570	-	-	-	-	-	-	-	-	-	-	-	-	-	-	131	-
16	200	177	-	-	-	-	-	-	-	-	-	-	-	-	-	-	-	-
17	31	1 096	-	-	-	-	13	-	53	-	2	-	-	-	21	-	6 308	-
18	-	-	-	-	-	-	-	-	-	-	-	-	-	-	217	-	-	-
19	35	245	-	-	-	3	21	-	745	-	1 036	-	5	-	2 255	-	1 601	-
20	10	117	-	-	-	-	-	-	9	-	-	-	-	-	-	-	80	-
21	41	13	-	-	-	24	154	7	144	-	-	-	-	-	365	-	290	-
22	203	435	-	-	-	-	3	-	46	-	5	-	-	-	-	-	-	-
23	84	1 429	-	389	-	-	-	-	-	-	-	-	-	-	-	-	-	-
24	256	4 252	-	30 981	-	-	-	16	27	-	-	-	-	-	-	-	-	-
27	391	402	-	18 681	-	-	41	15	231	-	3	-	-	-	-	-	2	-
28	15	602	-	4 501	-	-	-	108	-	-	-	-	-	25	-	-	84	-
29	2	-	-	-	-	-	-	-	-	-	-	-	-	-	-	-	-	-
30	43	295	-	1 404	-	-	-	30	-	-	-	-	-	-	-	-	-	-
31	-	66	-	8 334	-	-	-	-	-	-	-	-	-	-	160	-	-	-
32	12	371	-	-	-	33	-	-	-	-	-	-	-	-	-	-	-	-
33	50	1 489	-	-	-	76	3	-	-	-	-	-	-	-	-	-	-	-
34	34	206	-	-	-	-	1	152	13	-	-	-	-	-	-	-	-	-
35	274	209	-	-	-	-	-	12	-	-	-	-	-	26	-	-	-	-
36	-	115	-	-	11 074	-	-	-	-	-	-	-	-	-	-	-	-	-
37	26	675	-	17 193	-	1	42	30	-	-	-	-	-	-	-	-	-	-
38	46	119	-	-	-	-	2	-	-	-	-	-	-	-	-	-	-	-
39	251	1 440	-	-	-	-	1	-	4	-	-	59	-	-	-	-	-	-
41	234	2 760	-	-	-	-	-	-	-	-	-	1	-	-	-	-	-	-
42	632	936	-	-	-	-	3	6	-	-	-	56	206	-	-	-	-	-
43	396	3 920	-	173	-	3	-	-	-	-	-	283	-	-	-	-	-	-
44	579	17 028	-	-	-	6	25	7	-	-	-	-	-	-	-	-	-	-
45	5 209	10 529	-	972	-	5	284	24	-	24	-	-	-	-	47	-	-	-
46	2 219	11 018	-	-	-	3	27	33	8	-	-	763	541	296	49	-	-	-
47	22 555		2 173		-	35		449		14		2 369		317		-		-
48	14 520	24 484	22	-	-	133	22	34	309	-	88	240	972	130	185	-	32	-
51	3 050	6 869	21	-	-	1	136	-	1 066	-	559	2 108	1 565	-	253	-	-	-
52	10 877	11 614	47	8	-	2	85	26	1 951	-	334	1 406	1 730	1	1 109	-	13	-
53	4 493	6 826	-	204	-	-	-	-	15	-	-	-	-	-	-	-	-	-
54	3 308	5 267	-	151	-	28	42	60	329	6	25	2 817	3 050	14	203	30	7	-
55	18	248	-	-	-	-	-	-	-	-	-	140	-	-	-	-	-	-
56	122	146	-	18	-	-	-	85	-	-	-	-	-	165	51	12	-	-
57	148	1 843	-	-	-	-	-	-	14	-	-	-	-	-	-	-	-	-
58	107	953	-	-	-	-	3	1	272	-	42	-	1	-	121	-	-	-
61	42	914	-	-	-	-	19	-	2 209	-	912	118	450	-	2 166	-	-	-
62	221	1 382	15	-	-	-	-	-	189	-	15	-	-	-	-	-	-	-
63	376	3 982	-	-	-	-	2	-	382	-	4	250	280	-	147	-	-	-
64	267	5 175	-	-	-	-	11	-	471	-	67	389	-	-	369	-	-	-
65	127	1 907	527	-	-	5	-	-	1 416	-	14	94	105	-	334	-	-	-
66	261	2 243	-	-	-	-	59	-	717	-	1 885	204	359	-	2 478	-	-	155
Bund	50 036	135 338	632	83 009	11 074	325	1 204	646	12 547	30	5 657	9 137	9 778	657	19 600	42	13 042	155
98	-	-	-	-	-	-	-	-	-	-	-	-	-	-	-	-	-	-
99/100	-	-	-	-	-	-	-	-	-	-	-	-	-	-	-	-	-	-
195	-	-	-	19 117	-	-	-	-	-	-	-	-	-	-	-	-	-	-
204	-	-	-	-	-	-	-	-	-	-	-	-	-	-	-	-	-	-
205	-	-	-	-	-	-	-	-	-	-	-	-	-	-	-	-	-	-
206	-	-	-	-	-	-	-	-	-	-	-	-	-	-	-	-	-	-
210	-	-	-	-	-	-	-	-	-	-	-	-	-	-	-	-	-	-
211	-	-	-	-	-	-	-	-	-	-	-	-	-	-	-	-	-	-
212	212	-	-	-	-	84	-	-	-	-	-	-	-	-	-	-	-	-
213	-	-	-	-	-	-	-	-	-	-	-	-	-	-	-	-	-	-
214	-	-	-	-	-	-	-	-	-	-	-	-	-	-	-	-	-	-
215	15	-	-	-	-	-	-	-	-	-	-	25	-	100	276	-	-	-
216	-	-	-	-	-	-	-	-	-	-	-	-	-	-	-	-	-	-
217	-	-	-	-	-	-	-	-	-	-	-	-	-	-	-	-	-	-
218	-	-	-	-	-	-	-	-	-	-	-	-	-	-	-	-	-	-
219	-	-	-	-	-	-	-	-	-	-	-	-	-	-	-	-	-	-
220	-	-	-	-	-	-	-	-	-	-	-	-	-	-	-	-	-	-
221	-	-	-	-	-	-	-	-	-	-	-	-	-	-	-	-	-	-
222	-	-	-	-	-	-	-	-	-	-	-	-	-	-	-	-	-	-
223	-	-	-	-	-	-	-	-	-	-	-	-	-	-	-	-	-	-
Ausland	227	-	-	-	-	84	-	-	-	-	-	25	-	100	276	-	-	-
Insgesamt	72 818	157 893	2 805	104 299	11 074	444	1 239	1 095	12 996	44	5 671	11 531	12 147	1 074	20 193	42	13 042	155

Verkehrsbezirk Nr. 48/50: Mittel- und Südbaden

Nummer des VB	Beförderte Güter insgesamt: Versand	Empfang	Fische, auch Zubereitungen		Fleisch, auch Zubereitungen		Milch und Rahm		Eier		Weizen		Roggen		Gerste	
			1		2		3		4		10		11		12	
			V	E	V	E	V	E	V	E	V	E	V	E	V	E
1	1 419	4 208	-	15	-	62	-	-	-	-	-	-	-	-	-	-
2	2 182	5 848	-	-	-	315	-	-	-	-	-	-	-	-	-	-
3	848	14 064	-	159	5	-	-	-	-	-	-	-	-	-	-	-
4	440	5 917	-	954	-	-	-	-	-	-	-	-	-	-	-	-
5	19 850	52 370	80	478	43	356	-	-	11	194	32	-	-	-	-	-
6	233	680	-	-	-	-	-	-	-	-	-	-	-	-	-	-
7	709	12 169	-	-	-	-	-	-	-	-	-	-	-	-	-	-
8	1 836	4 629	-	1 051	-	-	-	-	-	-	-	30	-	-	-	-
9	6 946	13 974	-	-	-	-	-	-	-	276	-	-	-	-	-	-
10	1 533	24 842	-	-	-	-	-	-	-	-	16	-	-	71	-	-
11	11 557	7 903	-	19	-	-	-	-	-	-	-	-	-	-	-	-
12	7 581	5 642	-	-	5	-	-	-	-	-	-	-	-	-	-	-
13	9 964	13 921	-	16	-	12	-	-	-	-	85	-	-	-	-	-
14	4 623	20 014	-	-	16	19	-	-	-	-	-	-	-	36	-	-
15	2 641	13 664	-	-	-	-	-	-	-	-	-	16	-	-	-	-
16	4 173	2 835	-	-	-	-	-	-	-	-	-	-	-	-	-	-
17	1 925	4 260	-	-	16	-	-	-	-	-	-	-	-	-	-	-
18	863	985	-	-	-	-	-	-	-	-	-	174	-	-	-	-
19	2 776	7 247	-	-	-	-	-	-	-	-	-	-	-	-	10	-
20	1 243	4 203	-	-	-	8	-	-	-	-	-	-	-	-	-	-
21	5 150	14 809	-	-	5	-	-	-	5	5	-	-	-	-	-	-
22	4 002	10 394	-	-	-	-	-	-	-	-	-	-	-	-	-	-
23	3 971	53 655	-	-	32	-	-	-	-	-	-	-	-	-	-	-
24	120 638	596 416	-	-	6	-	-	-	-	-	-	-	-	-	-	-
27	97 061	87 300	-	-	-	-	-	-	-	-	-	-	-	-	-	-
28	4 976	89 105	-	-	-	-	-	-	-	-	-	-	-	-	-	-
29	51 247	1 709	-	-	-	-	-	-	-	10	-	-	-	-	-	-
30	130 270	40 153	-	-	-	-	-	-	-	-	-	-	-	-	-	-
31	1 321	180 590	-	-	-	-	-	-	-	-	-	-	-	-	-	-
32	15 315	17 271	-	-	-	-	-	-	-	-	-	-	-	-	-	-
33	11 105	20 244	-	-	34	-	-	-	-	-	-	-	-	-	-	-
34	6 814	13 892	-	-	10	-	-	-	21	-	-	-	-	-	-	-
35	6 974	9 442	-	-	9	-	-	-	18	4	-	-	-	-	-	-
36	6 819	133 574	-	-	-	-	-	-	-	-	-	-	-	-	-	-
37	10 220	68 016	-	-	-	-	-	-	-	-	-	-	-	-	-	-
38	13 470	39 102	-	-	-	-	-	-	-	-	-	-	-	-	-	-
39	27 889	23 174	-	-	-	-	-	-	-	-	-	-	-	-	-	-
41	15 736	49 814	-	-	-	-	-	-	-	-	174	-	-	-	-	-
42	32 911	51 805	-	-	-	-	-	-	147	5	19	10	-	145	-	79
43	6 424	14 076	-	-	-	-	-	-	28	-	16	18	-	97	-	-
44	21 544	71 202	-	-	-	-	-	-	-	-	-	-	-	3	-	40
45	44 779	70 308	-	-	6	-	-	-	177	-	216	23	-	-	273	108
46	55 450	87 043	-	-	38	6	-	-	76	-	16	239	-	7	5	336
47	125 893	327 955	150	-	72	-	-	-	168	-	28	3 994	-	61	201	285
48	1 078 502		23		237		15 557		352		7 702		742		906	

Nummer des VB	Beförderte Güter insgesamt		Fische, auch Zubereitungen		Fleisch,		Milch und Rahm		Eier		Weizen		Roggen		Gerste	
			1		2		3		4		10		11		12	
	Versand	Empfang	V	E	V	E	V	E	V	E	V	E	V	E	V	E
51	175 108	133 119	-	-	-	-	-	103	391	10	2 075	106	-	-	92	40
52	76 482	71 348	-	-	-	-	-	-	89	18	42	6	16	110	-	43
53	36 609	19 813	-	7	113	147	-	-	672	-	-	-	-	-	-	-
54	10 368	21 960	-	6	18	-	-	-	26	-	114	973	25	45	85	667
55	5 814	2 515	-	-	-	-	-	-	5	-	146	-	-	-	-	-
56	23 790	22 825	-	-	73	-	-	-	444	6	168	-	-	-	-	-
57	5 330	7 963	-	-	7	-	-	-	-	-	112	-	-	-	-	-
58	16 272	13 373	-	11	-	-	-	-	5	-	-	-	-	-	-	-
61	10 091	24 829	-	27	24	14	-	-	13	-	-	-	-	175	-	32
62	8 389	11 791	5	26	70	20	-	-	145	-	-	16	-	-	-	-
63	12 376	90 400	-	42	21	18	-	-	-	7	-	156	-	106	-	67
64	9 791	27 931	-	-	11	-	-	-	-	5	-	5	-	30	-	71
65	19 176	15 952	-	9	473	-	-	-	387	51	-	-	-	-	-	-
66	20 095	22 223	-	27	168	462	-	16	64	10	-	31	-	5	-	122
Bund	1 331 112	2 776 466	235	2 847	1 275	1 439	-	119	2 892	601	3 259	5 797	41	891	666	1 890
98	15 829	3 899	15	-	77	-	-	-	124	-	-	-	-	-	-	-
99/100	1 561	44 196	-	-	-	-	-	-	-	-	-	-	-	-	-	-
195	4 306	415 104	-	-	-	-	-	-	-	-	-	-	-	-	-	-
203	3	32	-	-	-	-	-	-	-	-	-	-	-	-	-	-
204	288	1 035	-	-	-	-	-	-	-	-	-	108	-	-	-	-
205	2 797	5 257	-	45	13	-	-	-	-	-	-	-	-	-	-	-
206	33	1 150	-	-	-	-	-	-	-	-	-	939	-	-	-	-
208	-	18	-	-	-	-	-	-	-	-	-	-	-	-	-	-
209	27	37	-	-	-	-	-	-	-	-	-	-	-	-	-	-
210	601	5	-	-	-	-	-	-	-	-	-	-	-	-	-	-
211	642	2 868	-	-	-	-	-	-	-	-	-	-	-	-	-	-
212	75 120	24 288	-	-	-	3	-	1	-	-	-	55	-	8	-	132
213	30 935	16 987	-	-	-	-	-	-	-	-	-	-	-	-	-	-
214	2 447	1 760	-	-	-	-	-	-	-	-	-	-	-	-	-	-
215	98 675	290 676	268	19	-	251	-	-	18	357	10	2 483	-	-	-	-
216	1 053	10 682	-	-	-	-	-	-	-	-	-	-	-	-	-	-
217	4 779	1 050	-	-	-	6	-	-	-	-	-	-	-	-	-	-
218	4 983	6 910	-	-	-	25	-	-	-	10	-	-	-	-	-	-
219	136	10	-	-	-	-	-	-	-	-	-	-	-	-	-	-
220	996	1 694	-	27	-	1 483	-	6	-	30	-	-	-	-	-	-
221	157	2	-	-	-	-	-	-	-	-	-	-	-	-	-	-
222	1 145	153	-	-	-	-	-	-	-	-	-	-	-	-	-	-
223	258	2 881	-	-	-	-	-	-	-	-	-	-	-	-	-	-
Ausland	225 075	367 495	268	91	13	1 768	-	7	18	397	10	3 585	-	8	-	132
Insgesamt	2 656 385	4 685 662	541	2 961	1 602	3 444	15 557	15 683	3 386	1 350	10 971	17 084	783	1 641	1 572	2 928

Nummer des VB	Hafer		Mais		Reis		Hülsenfrüchte		Gemüse		Obst, Südfrüchte		Kartoffeln		Zuckerrüben		Ölsaaten, Ölfrüchte	
	13		14		15		16		20		21		22		23		24	
	V	E	V	E	V	E	V	E	V	E	V	E	V	E	V	E	V	E
1	-	-	-	-	-	-	-	-	-	5	-	-	-	33	-	-	-	-
2	-	73	-	-	-	-	-	-	-	94	42	22	-	2 177	-	-	-	-
3	-	-	-	-	-	-	-	-	-	3 514	48	-	-	1 807	-	-	-	-
4	-	-	-	-	-	-	-	-	-	-	46	106	-	4 004	-	-	-	-
5	-	15	-	127	-	102	-	1 180	185	559	2 839	2 447	32	-	-	-	-	215
6	-	15	-	-	-	-	-	-	-	42	-	-	-	438	-	-	-	-
7	-	33	-	-	-	-	-	-	-	16	18	-	-	11 568	-	-	-	1
8	-	-	-	-	-	-	-	-	-	-	25	248	-	1 152	-	-	-	-
9	5	-	-	20	-	10	-	30	121	-	414	-	-	16	-	-	-	-
10	-	11	-	-	-	-	-	-	-	11	-	-	-	8 573	-	-	-	-
11	-	30	6	-	-	-	-	1	5	-	160	-	-	310	-	-	-	-
12	-	-	4	-	-	-	-	-	53	-	152	-	-	31	-	-	-	10
13	-	15	32	-	-	-	-	-	63	-	626	-	-	123	-	-	-	-
14	-	21	16	-	-	-	-	-	-	111	385	-	5	2 784	-	-	-	-
15	-	15	8	-	-	-	-	-	-	42	30	-	15	596	-	-	-	-
16	-	-	-	-	-	-	-	-	121	-	1 263	-	-	111	-	-	-	-
17	-	-	20	-	-	-	-	-	-	-	130	-	-	31	-	-	-	-
18	-	-	-	639	-	-	-	-	-	115	14	-	-	-	-	-	-	-
19	-	-	-	-	-	-	-	-	-	182	119	-	49	1 188	-	-	-	-
20	-	-	-	-	-	-	-	-	-	4	253	-	20	319	-	-	-	-
21	-	-	-	-	-	-	-	-	11	-	46	-	-	-	-	-	-	-
22	-	-	6	-	-	-	-	-	-	-	212	-	-	144	-	-	-	-
23	-	-	-	-	-	-	-	-	-	-	127	-	-	-	-	-	-	-
24	-	-	-	-	-	-	11	-	-	-	1 761	-	-	-	-	-	-	-
27	-	-	-	-	-	-	-	-	76	-	1 000	-	-	34	-	-	-	-
28	-	-	-	-	-	-	16	-	29	-	1 154	-	-	-	-	-	-	-
29	-	-	-	-	-	-	-	-	-	268	-	208	-	-	-	-	-	-
30	-	-	-	15	-	-	60	-	-	-	123	-	12	-	-	-	-	-
31	-	-	-	-	-	-	-	-	-	-	-	-	-	-	-	-	-	-
32	6	-	10	-	-	-	-	-	93	62	79	-	-	226	-	-	-	-
33	-	-	-	-	-	-	32	-	74	19	568	11	60	-	-	-	-	-
34	-	62	16	-	-	-	-	-	389	4	1 232	-	21	5	-	-	-	-
35	-	-	-	-	-	-	-	-	87	15	474	-	84	-	-	-	5	-
36	-	16	-	-	-	-	-	-	19	55	-	-	-	96	-	-	-	-
37	-	-	-	-	-	-	-	-	-	-	6	-	-	38	-	-	-	-
38	-	-	-	-	-	-	-	-	-	53	53	-	-	50	-	-	-	-
39	-	-	5	-	-	-	-	-	15	-	387	-	11	310	-	-	-	-
41	-	-	21	-	-	-	-	-	-	-	72	-	-	18	-	-	-	-
42	-	-	42	-	-	-	16	4	265	80	367	20	-	826	-	-	-	5
43	-	-	16	-	-	-	-	-	19	20	111	33	17	30	-	-	-	-
44	-	-	-	-	-	-	-	89	43	12	40	22	15	216	-	730	-	-
45	-	8	159	-	-	-	157	-	629	95	1 593	25	114	60	-	-	84	-
46	-	-	59	-	-	-	-	8	115	579	244	1 490	62	2 255	-	16	-	-
47	-	95	76	1 800	-	-	-	-	465	341	2 029	428	531	550	4 200	1	-	-
48	264		487		-		197		2 828		16 570		18 256		64		24	
51	23	15	16	-	-	-	-	6	240	224	10 536	832	667	1 694	-	9	-	-
52	-	11	209	-	-	-	31	4	495	1 061	3 505	783	464	701	-	330	19	-
53	-	-	15	-	-	-	-	-	1 735	540	5 460	49	250	75	143	-	17	-
54	17	642	176	-	-	-	78	12	54	28	217	122	131	5 796	12	-	5	-
55	-	-	46	-	-	-	-	-	-	-	21	4	-	-	-	-	-	-
56	-	-	63	-	-	-	21	-	2 071	30	6 254	35	154	17	-	-	13	-
57	-	-	32	-	-	-	-	-	34	-	259	-	5	16	-	-	-	-
58	-	5	74	-	-	-	67	16	58	36	428	35	-	2 637	-	32	-	215
61	-	164	22	-	-	-	16	-	56	113	1 438	-	-	1 621	-	32	-	-
62	-	-	11	-	-	-	-	-	656	6	1 241	14	-	-	-	-	-	-
63	-	302	64	-	-	-	16	-	26	-	556	5	6	3 152	-	-	-	-
64	-	22	15	-	-	-	13	-	-	67	273	15	41	3 702	-	-	-	5
65	-	-	57	-	-	-	-	-	2 335	1 067	7 783	1 981	52	308	-	-	5	-
66	-	15	79	-	-	390	-	5	276	78	1 795	82	39	2 699	-	-	-	-
Bund	51	1 585	1 375	2 601	-	502	534	1 355	10 913	9 548	58 008	9 017	2 855	62 537	4 355	1 150	148	451
98	-	-	-	-	120	-	-	-	286	-	3 405	-	-	-	-	-	-	-
99/100	-	-	-	-	-	-	-	-	-	-	-	-	-	62	-	-	-	-
195	-	-	-	-	-	-	-	-	8	-	20	185	15	-	-	-	-	-
203	-	-	-	-	-	-	-	-	-	20	-	-	-	-	-	-	-	-
204	-	-	-	-	-	-	-	-	-	-	17	4	-	-	-	-	-	-
205	-	-	-	30	-	-	-	-	8	4	5	-	-	-	-	-	-	-
206	-	-	-	-	-	-	-	-	-	-	-	-	-	-	-	-	-	-
208	-	-	-	-	-	-	-	-	-	-	-	-	-	-	-	-	-	-
209	-	-	-	-	-	-	-	-	-	-	-	37	-	-	-	-	-	-
210	-	-	-	-	-	-	-	-	-	-	-	5	-	-	-	-	-	-
211	-	-	-	-	-	-	-	-	-	-	-	-	-	-	-	-	-	-
212	-	20	-	49	-	10	-	-	55	38	953	2 452	784	-	45	-	1	-
213	-	-	-	-	-	480	-	-	-	1 725	2	4 761	44	301	-	-	-	14
214	-	-	-	-	-	-	-	-	-	29	-	1 493	2 361	160	-	-	-	-
215	-	-	-	-	-	-	-	40	55	1 734	2 370	17 768	901	192	-	-	-	5
216	-	-	-	-	-	-	-	-	-	-	-	-	-	-	-	-	-	-
217	-	-	-	-	-	-	-	-	-	10	-	10	-	-	-	-	-	-
218	-	-	-	-	-	-	-	-	-	1 848	-	604	-	-	-	-	20	-
219	-	-	-	-	-	-	-	-	-	10	-	-	-	-	-	-	-	-
220	-	-	-	-	-	-	-	-	5	-	-	-	-	-	-	-	-	-
221	-	-	-	-	-	-	-	-	-	-	-	-	-	-	-	-	-	-
222	-	-	-	-	-	-	-	-	-	-	-	-	-	-	-	-	-	-
223	-	-	-	-	-	-	-	8	-	113	-	377	-	-	-	-	-	10
Ausland	-	20	-	79	-	490	-	48	123	5 531	3 347	27 511	4 090	653	45	-	21	29
Insgesamt	315	1 869	1 862	3 167	120	992	731	1 600	14 158	17 907	81 350	53 283	25 216	81 508	4 464	1 214	193	509

Nummer des VB	Kaffee 25 V	Kaffee 25 E	Rohtabak 26 V	Rohtabak 26 E	Milcherzeugnisse 30 V	Milcherzeugnisse 30 E	Speisefette, außer Butter 31 V	Speisefette, außer Butter 31 E	Andere tierische und pflanzliche Fette und Öle 32 V	Andere tierische und pflanzliche Fette und Öle 32 E	Roggen- und Weizenmehl 33 V	Roggen- und Weizenmehl 33 E	Malz 34 V	Malz 34 E	Stärke 35 V	Stärke 35 E	Rohzucker 36 V	Rohzucker 36 E	Verbrauchszucker 37 V	Verbrauchszucker 37 E
1	-	-	-	-	-	-	-	-	-	-	-	-	-	-	-	-	-	-	-	-
2	-	-	-	-	6	-	-	-	-	-	-	-	-	-	-	-	-	-	-	-
3	-	-	-	-	-	-	-	-	-	-	-	-	-	-	-	-	-	-	-	5
4	-	-	-	-	-	-	-	-	-	-	-	-	-	-	-	-	-	-	-	-
5	-	317	-	1 300	29	726	6	653	25	216	-	59	-	-	-	-	-	-	-	-
6	-	-	-	-	-	-	-	-	-	-	-	-	-	-	-	-	-	-	-	-
7	-	-	-	-	-	-	-	-	-	-	-	-	-	-	-	-	-	-	-	-
8	-	-	-	-	-	-	-	-	-	72	-	-	-	-	-	-	-	-	-	-
9	-	-	-	386	-	-	-	-	-	61	-	-	-	-	-	-	-	-	-	-
10	-	-	-	-	-	-	-	-	-	-	-	-	-	-	-	-	-	-	-	-
11	-	-	-	13	-	-	-	-	-	-	-	-	-	-	-	-	-	-	-	-
12	-	-	-	-	-	-	-	-	41	-	-	-	-	-	-	59	-	-	-	70
13	-	-	-	-	-	-	-	-	-	-	-	-	-	-	-	-	-	-	-	-
14	-	-	-	-	-	-	-	-	-	-	-	-	-	-	-	-	-	-	-	-
15	-	-	-	-	-	-	-	-	-	-	-	-	-	-	-	-	-	-	-	-
16	-	-	-	-	-	-	-	-	-	-	-	-	-	-	-	-	-	-	-	-
17	-	-	-	-	-	-	-	-	-	-	-	-	-	-	-	-	-	-	-	-
18	-	-	-	-	-	-	-	-	-	-	-	-	-	-	-	-	-	-	-	-
19	-	-	-	-	-	-	-	-	-	-	-	-	-	-	-	-	-	-	-	-
20	-	-	-	-	-	-	-	6	-	-	-	-	-	-	-	123	-	-	-	-
21	-	-	19	-	-	-	-	-	-	12	-	-	-	-	-	42	-	-	-	-
22	-	-	-	-	-	-	-	-	-	-	-	-	-	-	-	-	-	-	-	-
23	-	-	-	-	-	-	-	-	-	-	-	-	-	-	-	-	-	-	-	-
24	-	-	-	-	-	-	-	-	31	62	-	-	-	-	11	-	-	-	-	30
27	-	-	-	-	-	-	4	-	-	-	-	-	-	-	-	-	-	-	-	-
28	-	-	-	-	-	-	-	-	-	-	-	-	-	-	-	-	-	-	-	-
29	-	-	-	-	-	-	21	-	-	113	-	-	-	-	-	-	-	-	-	-
30	-	-	10	-	-	-	-	-	-	-	-	-	-	-	-	-	-	-	-	-
31	-	-	-	-	-	-	-	-	-	-	-	-	-	-	-	-	-	-	-	-
32	-	-	-	-	-	35	6	-	-	764	-	-	-	-	-	-	-	-	-	-
33	-	-	-	-	-	-	-	-	5	5	-	-	-	-	-	-	-	-	-	-
34	-	-	6	-	-	-	-	-	-	24	-	-	-	-	-	-	-	-	-	-
35	-	-	-	-	-	-	-	-	64	-	-	-	-	-	-	-	-	-	-	-
36	-	-	-	-	-	-	-	-	-	-	-	-	-	-	-	-	-	-	-	-
37	-	-	-	-	-	-	-	-	-	-	-	-	-	-	-	-	-	-	-	-
38	-	-	32	-	-	-	-	-	-	17	-	-	-	-	-	-	-	-	-	-
39	12	-	19	-	-	-	-	-	-	-	-	-	16	-	-	-	-	-	-	-
41	-	-	-	-	-	-	18	-	-	-	-	-	-	-	-	-	-	-	-	-
42	-	-	-	-	-	-	-	-	10	33	-	118	-	-	-	31	-	1 178	-	260
43	-	7	-	-	5	-	-	-	-	189	37	-	-	-	-	-	-	-	-	-
44	-	-	-	-	-	-	-	-	-	-	-	268	-	-	-	-	-	-	-	-
45	-	-	-	56	-	-	11	42	610	282	91	2 716	-	-	-	-	-	-	21	10
46	-	-	10	135	-	13	45	-	-	15	-	-	-	-	5	-	-	-	-	88
47	-	-	-	-	-	-	-	5	-	-	-	304	-	112	-	-	-	-	64	2 782
48	25		172		209		944		58		1 025		806		48		99		361	
51	-	11	-	-	200	92	11	-	-	-	211	1	124	-	6	-	-	-	22	-
52	-	-	60	-	-	5	26	11	136	-	90	15	32	-	32	-	-	-	256	367
53	-	-	-	-	-	-	9	-	16	6	90	-	-	-	-	-	-	-	149	134
54	-	-	72	19	-	-	6	-	-	-	-	318	-	-	-	-	-	-	95	-
55	-	-	-	-	-	-	-	-	-	-	-	5	-	-	-	-	-	-	-	-
56	-	-	-	-	-	3	-	-	5	-	191	15	-	-	-	-	-	-	-	-
57	-	-	-	-	-	-	-	-	-	-	84	-	-	-	-	-	-	-	-	-
58	-	-	-	-	-	-	-	-	-	-	117	14	48	-	-	-	-	-	117	-
61	-	11	-	5	-	-	-	-	-	7	105	-	-	97	-	-	-	-	359	-
62	-	-	-	-	-	-	-	-	-	-	260	-	-	-	5	-	-	-	127	-
63	-	-	-	-	-	-	-	22	11	-	301	30	-	-	5	62	-	-	175	-
64	-	-	7	-	-	12	-	-	-	-	106	-	-	-	-	70	-	-	192	-
65	-	-	69	-	-	-	50	81	25	2	351	-	-	116	-	-	12	-	139	-
66	-	-	-	-	-	146	3	-	-	-	328	-	13	-	-	-	-	-	261	-
Bund	12	346	304	1 914	240	1 032	216	820	979	1 880	2 362	3 863	233	325	64	387	12	1 178	1 977	3 746
98	-	-	-	-	11	-	17	-	-	-	-	-	-	-	-	-	-	-	-	-
99/100	-	-	-	-	-	-	-	-	-	-	-	-	-	3 127	-	672	-	-	-	-
195	-	-	-	-	-	-	-	-	-	-	-	-	-	-	-	-	-	-	-	-
203	-	-	-	-	-	-	-	-	-	-	-	-	-	-	-	-	-	-	-	-
204	-	-	-	-	-	-	-	-	-	-	-	-	-	38	-	-	-	-	-	-
205	-	-	-	-	-	25	-	-	-	-	-	-	-	-	-	-	-	-	-	-
206	-	-	-	-	-	-	-	-	-	-	-	-	-	-	-	-	-	-	-	-
208	-	-	-	-	-	-	-	-	-	-	-	-	-	-	-	-	-	-	-	-
209	-	-	-	-	-	-	-	-	-	-	-	-	-	-	-	-	-	-	-	-
210	-	-	-	-	-	-	-	-	-	-	-	-	-	-	-	-	-	-	-	-
211	-	-	-	-	-	-	-	-	-	-	-	-	-	-	-	-	-	-	-	-
212	-	25	106	49	-	3	24	230	54	84	-	-	-	-	-	-	-	11	-	47
213	-	-	-	6	-	12	-	5	-	-	-	-	-	-	-	-	-	-	-	-
214	-	-	-	-	-	-	-	-	-	-	-	-	-	-	-	-	-	-	-	-
215	-	-	-	66	6	4	11	457	-	758	-	2 225	-	-	-	-	-	70	-	549
216	-	-	-	-	-	-	-	-	-	-	-	-	-	-	-	-	-	-	-	-
217	-	7	-	-	-	-	-	11	-	-	-	-	-	-	-	-	-	-	-	123
218	-	-	-	-	-	-	-	72	-	-	-	-	-	-	-	325	-	-	-	-
219	-	-	-	-	-	-	-	-	-	-	-	-	-	-	-	-	-	-	-	-
220	-	-	-	-	-	-	-	21	-	-	-	-	-	-	-	-	-	-	-	-
221	-	-	-	-	-	-	-	-	-	-	-	-	-	-	-	-	-	-	-	-
222	-	-	-	-	-	-	-	-	-	-	-	-	-	-	-	-	-	-	-	-
223	-	-	-	6	-	-	-	7	-	-	-	-	-	-	-	-	-	-	-	-
Ausland	-	32	106	127	6	44	35	803	54	842	-	2 225	-	38	-	325	-	81	-	719
Insgesamt	37	403	582	2 213	466	1 285	1 212	2 567	1 091	2 780	3 387	7 113	1 039	4 296	112	1 432	111	1 358	2 338	4 826

Nummer des VB	Wein, Most 38 V	Wein, Most 38 E	Bier 39 V	Bier 39 E	Spiritus 40 V	Spiritus 40 E	Andere Nahrungs- und Genußmittel 41 V	Andere Nahrungs- und Genußmittel 41 E	Kleie und Futtermehl aus Getreide 50 V	Kleie und Futtermehl aus Getreide 50 E	Ölkuchen 51 V	Ölkuchen 51 E	Rauhfutter 52 V	Rauhfutter 52 E	Stroh 53 V	Stroh 53 E	Andere Futtermittel 54 V	Andere Futtermittel 54 E
1	15	-	-	-	-	-	-	-	-	-	-	-	-	-	-	-	13	-
2	-	-	-	-	-	-	15	-	61	-	36	-	-	-	-	5	17	10
3	-	-	-	-	-	-	-	20	15	-	47	-	12	-	-	-	17	46
4	-	-	-	-	-	-	-	-	16	-	-	-	-	-	-	-	14	30
5	31	46	162	-	-	-	143	792	-	339	-	2 736	-	-	-	-	31	1 451
6	-	-	-	-	-	-	-	-	-	-	-	-	-	-	-	-	-	-
7	-	-	-	-	-	-	-	-	15	-	-	-	-	-	-	-	-	-
8	-	-	-	-	-	-	18	-	-	-	15	-	-	-	-	-	21	31
9	15	17	10	-	-	-	-	14	-	-	-	-	-	-	-	-	63	-
10	-	-	-	-	-	-	-	5	-	-	-	-	-	-	-	133	-	19
11	-	-	-	-	-	-	5 818	-	-	-	-	-	-	-	-	53	36	186
12	-	-	-	-	-	-	-	15	-	-	-	13	-	-	-	-	5	82
13	-	-	5	-	-	-	-	30	-	-	-	-	-	-	-	-	15	11
14	7	-	-	-	-	-	-	10	-	-	-	-	11	-	5	-	-	79
15	-	-	290	-	73	-	-	-	-	-	-	-	-	-	-	-	10	-
16	-	-	-	-	16	-	132	9	-	-	-	-	-	-	-	-	-	-
17	19	-	-	-	-	-	-	-	-	-	-	-	-	-	-	-	-	-
18	-	-	-	-	-	-	-	-	-	-	-	-	-	-	-	-	-	-
19	-	-	75	-	-	-	16	-	64	-	-	-	-	-	-	40	8	121
20	-	-	-	-	-	-	-	-	16	-	-	-	-	-	-	-	-	23
21	-	-	128	-	-	-	-	-	-	-	-	-	-	-	-	-	10	-
22	-	-	41	-	44	-	-	-	-	-	-	10	48	-	-	-	-	-
23	-	1	470	-	-	-	-	166	-	-	-	-	8	-	-	6	-	-
24	16	-	351	-	105	-	121	-	-	-	-	-	5	-	-	-	22	-
27	13	-	-	-	-	-	-	-	-	-	-	-	-	-	-	-	-	-
28	11	-	-	-	-	-	-	-	-	-	-	-	6	-	-	-	-	-
29	-	-	-	-	-	-	-	125	-	-	-	-	5	-	-	-	-	-
30	5	-	-	-	-	-	-	-	-	-	-	-	-	-	-	-	56	-
31	-	-	-	-	-	-	-	-	-	-	-	-	-	-	-	-	-	-
32	-	-	-	-	-	-	-	104	-	-	-	557	-	-	-	83	9	141
33	17	-	-	-	356	-	2	-	-	-	-	-	-	-	-	15	-	-
34	5	-	-	-	-	-	-	7	-	7	-	-	-	-	-	28	5	-
35	-	-	5	11	-	-	5	-	-	-	-	-	-	-	-	-	-	-
36	-	-	-	-	-	-	-	-	-	-	-	-	-	-	-	65	-	-
37	-	-	326	-	-	-	-	-	-	7	-	-	-	-	-	65	-	5
38	-	-	-	-	-	-	19	20	-	-	-	-	-	-	-	172	-	-
39	-	13	10	-	-	-	74	-	-	-	-	-	-	-	-	4	16	32
41	-	-	82	-	-	-	7	87	-	-	89	-	6	-	-	-	18	-
42	92	276	64	-	-	-	-	37	-	34	-	-	5	107	-	3 194	114	303
43	-	-	-	-	-	-	-	22	-	6	-	-	-	10	-	393	106	293
44	-	104	-	-	-	20	-	-	-	289	-	-	-	-	-	-	132	-
45	5	11	77	-	15	25	84	233	-	910	-	1 250	6	-	-	333	71	286
46	1 227	1 152	158	52	-	-	35	-	-	-	17	-	6	10	-	600	174	79
47	12	27	-	995	339	648	221	1 632	16	-	-	375	111	5	-	715	64	658
48	804		1 037		548		635		675		177		1 045		238		878	

Nummer des VB	Wein, Most		Bier		Spiritus		Andere Nahrungs- und Genußmittel		Kleie und Futtermehl aus Getreide		Ölkuchen		Rauhfutter		Stroh		Andere Futtermittel	
	38		39		40		41		50		51		52		53		54	
	V	E	V	E	V	E	V	E	V	E	V	E	V	E	V	E	V	E
51	88	15	-	-	73	675	197	105	2	16	20	-	156	166	33	232	85	181
52	30	23	350	-	585	10	399	710	16	61	5	-	36	119	-	1 400	184	655
53	13	6	5	100	-	-	79	36	-	-	10	-	-	-	16	-	-	276
54	-	2	-	-	-	-	-	-	-	185	20	34	-	193	6	1 961	47	105
55	10	-	-	-	1 081	10	11	8	-	-	-	-	-	-	-	72	83	-
56	-	-	15	-	-	-	15	17	-	-	-	79	-	-	-	30	365	-
57	-	-	103	-	-	-	-	-	-	-	-	-	5	-	-	190	122	-
58	6	-	-	-	-	-	11	-	-	-	-	195	18	17	-	25	23	34
61	3	-	-	97	237	-	211	64	-	11	-	-	-	82	-	-	91	5
62	9	-	-	-	29	93	620	-	-	-	-	-	-	-	-	-	17	-
63	-	-	268	-	15	-	435	248	-	-	-	-	-	-	-	-	18	586
64	13	-	-	-	-	-	201	-	-	15	-	10	-	111	-	-	81	-
65	88	429	35	482	122	196	538	687	-	45	-	-	10	-	-	-	-	-
66	5	-	-	-	-	25	136	4	-	-	-	-	83	29	92	63	49	169
Bund	755	2 122	3 030	1 737	3 090	1 702	9 563	5 207	221	1 915	259	5 259	537	849	152	9 877	2 212	5 897
98	141	-	-	-	-	11	68	-	-	-	-	-	-	-	-	-	-	-
99/100	5	-	-	-	-	-	-	2 963	-	-	-	-	-	-	-	-	-	-
195	-	-	-	-	-	-	18	-	-	-	-	-	-	-	-	-	10	-
203	-	-	-	-	-	-	-	-	-	-	-	-	-	-	-	-	-	-
204	-	-	-	-	-	-	-	-	-	-	-	-	-	-	-	-	-	-
205	33	233	-	-	-	-	26	-	-	-	-	-	12	-	6	-	-	28
206	-	125	-	-	-	-	-	-	-	-	-	-	-	-	-	-	-	23
208	-	-	-	-	-	-	-	-	-	-	-	-	-	-	-	-	-	18
209	-	-	-	-	-	-	-	-	-	-	-	-	-	-	-	-	-	-
210	-	-	-	-	-	-	-	-	-	-	-	-	-	-	-	-	-	-
211	-	209	-	-	-	-	9	-	-	-	-	-	-	-	-	-	-	-
212	12	245	-	-	-	-	33	201	-	90	-	20	447	4	88	6	-	30
213	16	1 643	-	-	70	-	8	90	-	-	-	55	10	-	-	6	-	34
214	-	21	-	-	-	-	-	-	-	-	-	-	-	-	-	-	-	-
215	127	2 441	-	151	-	-	-	167	-	-	5	795	-	19	-	83	300	24
216	-	-	-	-	-	-	5	-	-	-	-	-	-	-	-	-	-	-
217	-	-	-	-	-	-	-	42	-	-	-	-	-	-	-	-	-	-
218	-	-	-	-	-	-	1	10	-	-	-	-	-	-	-	-	-	-
219	-	-	-	-	-	-	-	-	-	-	-	-	-	-	-	-	-	-
220	-	-	-	-	-	-	-	-	-	-	-	-	-	-	-	-	-	5
221	-	-	-	-	-	-	-	-	-	-	-	-	-	-	-	-	-	-
222	-	-	-	-	-	-	-	-	-	-	-	-	-	-	-	-	-	-
223	-	-	-	-	-	-	-	11	-	-	-	-	-	-	-	-	-	-
Ausland	188	4 917	-	151	70	-	82	521	-	90	5	870	469	23	94	95	300	162
Insgesamt	1 893	7 843	4 067	2 925	3 708	2 261	10 366	9 326	896	2 690	441	6 306	2 051	1 917	484	10 210	3 400	6 937

Nummer des VB	Nicht bes.gen. tierische und pflanzliche Rohstoffe		Eisenerze, Manganerze		Schwefelkies	Schwefelkiesabbrände	Kupfererze		Andere Erze		Eisenschlacken zur Verhüttung		Steinkohlen		Steinkohlenbriketts	
	60		70		71	72	73		74		75		80		81	
	V	E	V	E	E	E	V	E	V	E	V	E	V	E	V	E
1	-	41	-	-	-	-	-	-	-	-	-	-	-	71	-	-
2	228	315	-	-	-	-	-	-	-	-	-	-	-	-	-	-
3	30	818	-	-	-	-	-	-	-	-	-	-	20	-	-	-
4	43	66	-	-	-	-	-	-	-	-	-	-	-	-	-	-
5	117	1 372	-	80	-	-	-	-	98	17	-	-	-	1 046	-	26
6	2	10	-	-	-	-	-	-	-	-	-	-	-	-	-	-
7	-	58	-	-	-	-	-	-	-	-	-	-	-	25	-	-
8	5	3	-	-	-	-	-	-	-	-	-	-	-	-	-	-
9	5	465	-	-	-	-	-	-	16	-	-	-	-	-	-	-
10	57	41	-	66	-	-	-	-	-	-	-	-	-	-	-	-
11	40	68	-	-	-	-	-	-	-	-	-	-	24	52	-	-
12	106	138	-	-	-	-	-	-	-	-	-	-	-	120	-	-
13	19	166	20	-	-	-	-	-	17	-	-	-	-	-	-	-
14	6	114	-	-	-	-	-	-	-	-	-	-	144	-	-	-
15	10	33	-	-	-	-	-	-	-	-	-	-	-	15	-	381
16	187	181	-	-	-	-	-	-	-	-	-	-	-	-	-	-
17	42	12	-	-	-	-	-	-	-	-	-	-	-	-	-	47
18	-	43	-	-	-	-	-	-	-	-	-	-	-	-	-	-
19	55	251	-	-	-	-	-	-	-	-	-	-	-	-	-	-
20	-	11	-	-	-	-	-	-	-	-	-	42	-	60	-	-
21	4	57	26	-	-	-	-	-	-	-	-	-	-	7 760	-	-
22	12	-	-	-	-	-	-	-	-	21	-	-	-	-	-	-
23	48	-	-	-	-	-	-	-	-	-	-	-	43	32 838	-	2 137
24	68	45	93 349	-	16	-	116	-	43	5	-	-	-	252 982	-	15 485
27	7	15	91 311	12	-	-	-	-	-	-	-	-	-	26 671	-	75
28	58	390	-	-	-	-	-	-	-	-	-	-	-	48 576	-	6 969
29	-	27	49 866	-	-	-	-	-	15	-	-	-	-	-	-	-
30	-	-	126 647	-	-	-	-	-	-	-	-	-	-	3 583	-	-
31	-	-	-	-	-	-	-	-	-	-	-	-	-	49 946	-	12 240
32	160	162	-	-	-	-	-	-	4 634	-	-	-	-	207	-	11
33	17	261	-	77	-	-	-	-	-	-	-	96	-	293	-	-
34	15	46	-	-	-	-	-	-	-	5	-	-	-	509	-	-
35	25	48	-	-	-	-	-	-	-	-	-	-	35	270	-	-
36	5	18	-	-	-	-	-	-	-	-	-	-	-	69	-	-
37	24	53	-	-	-	-	-	-	659	-	-	-	-	46 049	-	5 851
38	29	104	-	-	-	-	-	-	21	-	-	-	-	636	-	-
39	74	62	-	-	-	-	-	-	62	-	-	-	-	70	-	-
41	98	98	228	2 232	-	-	-	-	-	-	2 120	-	-	62	-	26
42	351	879	-	75	-	-	-	-	-	-	-	-	57	542	-	-
43	11	335	75	-	-	-	-	-	-	-	-	-	34	389	-	234
44	-	211	-	-	-	-	-	-	-	-	-	-	-	9 556	-	-
45	103	1 368	73	-	-	-	-	-	85	16	-	8	92	9 260	-	1 299
46	165	1 062	82	-	-	-	-	-	-	-	-	-	20	321	25	-
47	214	1 991	55	-	-	-	-	-	-	35	7	-	222	44 637	-	82
48	1 986		740		-	-	-		199		4 033		38 336		40	
51	327	1 240	-	-	-	-	-	-	-	-	-	-	1 582	603	-	-
52	598	1 172	421	-	-	-	-	-	5	-	-	-	165	649	-	-
53	107	3 299	30	-	-	-	-	-	-	-	-	-	40	388	-	-
54	194	930	5	-	-	-	-	-	-	-	-	-	138	97	-	20
55	21	637	-	-	-	-	-	-	15	-	-	-	52	419	-	56
56	67	2 820	57	-	-	-	-	-	-	-	-	-	-	477	-	4 056
57	15	247	-	104	-	-	-	-	31	-	-	-	-	-	-	-
58	93	182	-	-	-	-	-	14	-	-	-	-	-	61	-	61
61	120	394	-	-	-	-	-	-	-	-	-	-	27	121	-	-
62	35	699	-	-	-	-	-	-	-	-	-	-	23	147	-	-
63	225	114	-	-	-	-	-	-	-	-	-	49	-	13	-	-
64	251	225	-	-	-	15	-	-	-	-	-	-	20	162	-	-
65	149	630	-	-	-	-	-	-	-	-	-	-	-	60	-	-
66	701	609	-	-	-	-	-	-	16	-	-	-	90	36	-	-
Bund	5 341	24 636	362 245	2 646	16	15	116	14	5 717	99	2 127	195	2 828	539 848	25	49 056
98	-	-	-	-	-	-	-	-	-	-	-	-	-	-	-	-
99/100	149	57	-	-	-	-	-	-	-	-	-	-	-	-	-	-
195	57	18	-	-	-	-	-	-	-	25	-	-	204	207 302	-	-
203	-	12	-	-	-	-	-	-	-	-	-	-	-	-	-	-
204	-	-	-	-	-	-	-	-	-	-	-	-	-	-	-	-
205	8	66	-	-	-	-	-	-	-	-	-	41	1	-	-	-
206	-	32	-	-	-	-	-	-	-	-	-	-	-	-	-	-
208	-	-	-	-	-	-	-	-	-	-	-	-	-	-	-	-
209	-	-	-	-	-	-	-	-	-	-	-	-	-	-	-	-
210	-	-	-	-	-	-	-	-	-	-	-	-	-	-	-	-
211	26	-	-	-	-	-	-	-	-	-	-	-	-	-	-	-
212	566	683	38	1	-	-	-	4	-	31	-	-	11 035	1 154	-	30
213	76	142	-	-	-	-	-	-	-	-	-	-	17	352	-	-
214	-	-	-	-	-	-	-	-	-	-	-	-	-	-	-	-
215	926	2 074	-	-	-	-	-	-	-	20	-	-	-	153 629	-	-
216	20	-	-	-	-	-	-	-	-	-	-	-	-	-	-	-
217	55	175	-	-	-	-	-	-	-	-	-	-	-	-	-	-
218	39	349	-	-	-	-	-	-	-	-	-	-	-	-	-	-
219	36	-	-	-	-	-	-	-	-	-	-	-	-	-	-	-
220	25	54	-	-	-	-	-	-	-	-	-	-	-	-	-	-
221	-	-	-	-	-	-	-	-	-	-	-	-	-	-	-	-
222	9	10	-	-	-	-	-	-	-	-	-	-	-	-	-	-
223	-	-	-	-	-	-	-	-	-	-	-	-	-	140	-	-
Ausland	1 786	3 597	38	1	-	-	-	4	-	51	-	41	11 053	155 275	-	30
Insgesamt	9 319	30 294	363 023	3 387	16	15	116	18	5 916	374	6 160	4 269	52 421	940 761	65	49 120

noch Verkehrsbezirk Nr. 48/50: Mittel- und Südbaden

Nummer des VB	Steinkohlenbrikette		Rohbraunkohlen	Braunkohlenbrikette		Braunkohlenkoks	Torf		Rohes Erdöl, Stein- und Braunkohlenteer		Benzin		Benzol		Gasöl, Dieselöl	
	82		83	84		85	86		90		91		92		93	
	V	E	E	V	E	E	V	E	V	E	V	E	V	E	V	E
1	-	471	-	-	-	-	-	-	-	-	-	-	-	-	-	-
2	-	-	-	-	-	-	-	486	-	-	-	-	-	-	-	-
3	-	-	-	-	-	-	-	-	-	38	-	573	-	-	-	360
4	-	-	-	-	-	-	-	387	-	-	-	193	-	-	-	-
5	-	25	-	-	-	-	-	-	-	15	-	1 218	-	312	-	3 651
6	-	-	-	-	-	-	-	-	-	-	-	-	-	-	-	-
7	-	-	-	-	-	-	-	-	-	-	-	-	-	-	-	-
8	-	-	-	-	-	-	-	1 458	-	136	-	20	-	-	-	29
9	-	-	-	-	-	-	-	-	-	815	-	230	-	344	-	-
10	-	-	-	-	-	-	-	11 304	-	405	-	297	-	-	-	77
11	-	-	-	-	-	-	-	-	-	213	-	-	-	-	-	-
12	-	-	-	-	-	-	-	459	-	37	-	-	-	-	-	-
13	-	-	91	-	-	-	-	-	-	-	-	-	-	-	-	-
14	40	-	82	32	26	216	-	500	-	636	-	21	-	-	-	-
15	-	-	-	-	106	-	-	114	-	254	-	1 475	-	-	-	1 410
16	-	-	-	-	-	-	-	-	-	-	-	-	-	-	-	15
17	-	-	-	-	-	-	-	61	-	-	-	-	-	-	-	-
18	-	-	-	-	-	-	-	-	-	-	-	-	-	-	-	-
19	-	-	-	-	-	-	-	4 502	-	335	-	-	-	-	-	-
20	-	-	-	-	-	-	-	1 901	-	-	-	15	-	-	-	-
21	-	-	-	-	-	-	-	175	-	18	-	-	-	-	-	-
22	-	-	-	-	-	-	-	-	-	16	-	-	-	-	-	-
23	-	34	-	-	-	-	-	-	-	134	-	-	-	-	-	-
24	-	131 385	-	-	-	-	-	-	5	1 598	-	1 888	-	1 924	-	2 098
27	-	32 697	-	-	-	-	-	-	-	-	-	-	-	447	-	-
28	-	18 913	-	-	-	-	-	-	-	-	-	-	-	169	-	36
29	-	17	-	-	-	-	-	-	-	-	-	-	-	-	-	213
30	-	7 976	-	-	-	-	-	-	-	164	-	567	-	-	-	36
31	-	26 177	-	-	-	-	-	-	-	-	-	-	-	-	-	-
32	23	15	3 674	-	1 755	-	-	-	-	19	-	-	-	-	-	-
33	-	-	-	-	11	-	-	-	15	387	-	303	-	-	-	50
34	-	-	-	-	61	12	-	-	-	24	-	85	-	-	-	-
35	20	-	-	-	-	-	-	-	-	-	-	-	-	-	-	-
36	19	23	1 627	-	76 619	20	-	-	44	461	-	-	-	9	-	-
37	-	3 904	4 309	-	453	-	-	-	-	-	-	-	-	-	-	-
38	7	-	-	-	30	-	-	-	-	15	-	-	-	-	-	-
39	-	-	-	-	-	-	-	-	-	-	-	-	-	15	-	-
41	-	185	53	40	41	-	-	-	-	-	-	-	-	-	-	-
42	-	202	32	-	342	-	-	-	41	-	-	-	29	52	-	305
43	-	85	891	26	282	-	-	-	-	-	-	15	-	-	-	251
44	-	489	-	-	402	-	-	-	670	-	-	10 376	156	1 066	-	6 453
45	239	2 683	436	-	1 555	-	33	-	561	2 235	23	9 913	47	144	-	2 415
46	-	11	-	-	16	-	-	-	-	-	-	-	-	18	-	-
47	568	5 099	4 515	92	153 962	-	25	10	842	14	-	13 951	-	17	-	11 149
48	16 253		-	3 869		-	659		11 296		397		111		1 204	
51	1 045	1 483	-	201	13	-	66	59	640	2 180	870	66	-	170	6	15
52	171	422	-	-	148	26	95	-	-	23	13	63	-	-	-	114
53	159	547	-	-	-	17	26	-	-	170	7	-	-	29	-	147
54	242	121	-	-	-	-	51	-	-	-	-	-	-	-	-	-
55	-	-	40	-	-	-	-	-	-	-	-	-	-	-	-	-
56	271	274	20	-	110	-	-	-	-	-	6	76	-	-	-	47
57	-	-	-	-	-	-	-	-	-	295	-	10	-	259	-	205
58	-	24	-	-	26	-	-	-	-	-	-	-	-	-	-	-
61	-	70	38	-	30	22	-	-	-	-	-	-	-	-	-	-
62	20	30	22	-	-	-	-	-	-	-	-	-	-	-	-	-
63	18	-	24 673	-	72	-	-	-	91	268	-	139	-	-	-	-
64	-	-	142	-	-	-	-	18	33	-	-	-	-	-	-	-
65	20	-	20	-	-	-	-	-	55	-	-	-	-	-	-	-
66	70	227	-	-	-	-	-	-	-	250	-	218	-	-	-	29
Bund	2 932	253 587	40 665	391	236 060	313	296	21 434	2 997	11 155	919	41 712	232	4 975	6	29 105
98	-	-	-	-	-	-	-	-	-	71	-	-	-	-	-	17
99/100	-	-	-	-	601	-	-	-	-	-	-	-	-	-	-	-
195	-	11 311	-	-	-	-	-	-	-	-	-	-	-	-	-	-
203	-	-	-	-	-	-	-	-	-	-	-	-	-	-	-	-
204	-	-	-	-	-	-	-	-	-	-	-	-	-	-	-	-
205	-	-	-	-	-	-	-	-	-	-	-	-	-	-	-	-
206	-	-	-	-	-	-	-	-	-	-	-	-	-	-	-	-
208	-	-	-	-	-	-	-	-	-	-	-	-	-	-	-	-
209	-	-	-	-	-	-	-	-	-	-	-	-	-	-	-	-
210	-	-	-	-	-	-	-	-	-	-	-	-	-	-	-	-
211	-	-	57	-	-	-	-	-	-	-	-	-	-	-	-	-
212	61	142	-	70	-	-	479	12	71	-	-	-	2	16	-	15
213	1	-	-	-	-	-	-	-	-	-	-	10	-	34	-	45
214	-	-	-	-	-	-	-	-	-	-	-	-	-	-	-	-
215	-	95	83	39 120	-	600	13	-	-	-	-	31	-	-	-	32
216	-	-	-	-	-	-	-	-	-	-	-	-	-	-	-	-
217	-	-	-	-	-	-	-	-	-	-	-	118	-	-	-	15
218	-	-	-	-	-	-	-	-	-	-	-	-	-	-	-	240
219	-	-	-	-	-	-	-	-	-	-	-	-	-	-	-	-
220	-	-	-	-	-	-	-	-	-	-	-	-	-	-	-	-
221	-	-	-	-	-	-	-	-	-	-	-	-	-	-	-	-
222	-	-	-	-	-	-	-	-	-	-	-	-	-	-	-	-
223	-	-	-	-	-	-	-	-	-	-	-	-	-	-	-	-
Ausland	62	237	140	39 190	-	600	492	12	71	-	-	159	2	50	-	347
Insgesamt	19 247	261 388	40 805	43 450	240 530	913	1 447	22 105	14 364	22 522	1 316	42 268	345	5 136	1 210	30 673

Nummer des VB	Andere Mineralölderivate, Mineralölrückstände		Rohe und bearbeitete Natursteine		Gewöhnliche Erde, Kies, Sand		Kalk und Gips, außer zum Düngen		Zement, Mörtel		Stein- und Siedesalz		Tonerde, Bauxit, Kryolith		Andere mineralische Rohstoffe	
	94		100		101		102		103		110		111		112	
	V	E	V	E	V	E	V	E	V	E	V	E	V	E	V	E
1	-	-	16	294	-	-	-	-	-	73	-	-	-	-	-	39
2	-	21	69	155	-	-	-	-	-	-	-	-	-	-	-	-
3	-	2 454	-	-	-	-	-	-	-	-	-	-	-	-	-	-
4	-	-	-	-	-	-	-	-	-	-	-	-	-	-	-	-
5	-	10 057	-	6	-	-	-	-	-	-	-	-	-	-	481	916
6	-	-	-	-	-	-	-	-	-	-	-	-	-	-	50	-
7	-	-	-	-	-	-	-	26	-	-	-	-	-	-	-	48
8	-	-	-	-	-	-	-	-	-	-	-	-	-	-	421	-
9	-	713	15	19	53	-	-	-	-	-	-	-	-	-	11	5
10	-	2 085	-	-	52	-	-	130	-	-	-	-	-	-	-	225
11	6	5	-	202	-	541	-	515	-	9	-	-	-	-	147	1 044
12	-	-	-	-	6	723	-	-	-	-	-	-	-	-	86	189
13	-	-	13	110	41	-	-	-	-	20	-	-	-	-	720	222
14	-	1 436	18	1	-	172	-	-	-	-	-	6 286	-	-	28	23
15	-	1 544	-	-	18	75	-	-	-	-	-	1 250	-	-	49	29
16	15	-	53	-	-	-	-	7	-	-	-	-	-	-	172	-
17	-	-	17	-	-	-	-	-	-	-	-	-	-	-	249	-
18	-	-	21	-	-	-	-	-	-	-	-	-	-	-	-	-
19	-	-	-	-	-	-	-	1	-	-	-	-	-	-	-	-
20	-	960	5	-	-	-	-	-	-	-	-	-	-	-	5	-
21	-	-	-	-	-	-	-	-	-	-	-	-	-	-	36	-
22	-	-	-	705	54	-	-	-	-	102	-	-	-	-	81	-
23	-	5	-	-	-	201	-	13	-	-	-	-	-	-	403	1 267
24	-	2 386	441	-	-	2 402	-	10	-	402	-	-	-	101	650	321
27	-	-	25	-	53	-	-	-	-	-	-	-	-	-	336	-
28	-	30	-	-	17	3	-	-	-	6	-	-	-	-	30	223
29	-	-	-	-	-	-	-	-	-	-	-	-	-	-	15	-
30	-	21	26	-	-	419	-	-	-	40	-	-	-	-	486	70
31	-	-	-	-	-	-	22	21	-	1 044	-	-	-	-	20	-
32	-	-	-	79	-	1 161	-	-	-	72	-	10	-	-	1 022	305
33	-	1 550	-	12	78	2 109	-	-	-	10	-	-	-	-	818	173
34	3	5	-	-	-	-	9	4	-	-	-	-	-	-	315	30
35	-	5	35	23	-	-	-	-	-	5	-	-	-	-	357	854
36	-	-	-	-	-	8 703	-	-	-	-	-	-	-	414	257	1 502
37	-	127	-	-	-	2 611	-	15	-	2	-	-	-	-	159	20
38	-	17	16	252	-	752	-	-	-	2 769	-	-	-	-	254	11 216
39	-	-	-	1 172	-	-	6	16	-	-	-	-	-	-	149	2 265
41	-	-	22	1 557	72	1 239	-	1 790	-	149	-	-	83	-	714	11 722
42	-	23	-	240	33	7 559	-	-	-	7 389	-	14	-	-	131	4 460
43	-	101	21	96	-	71	-	6	-	-	-	-	-	-	76	171
44	-	1 940	-	-	15	-	15	136	-	10	-	-	-	10	155	364
45	37	5 854	865	1	692	50	-	-	-	-	-	-	-	-	575	1 380
46	-	-	-	675	155	6 740	-	-	-	708	-	-	-	-	360	8 378
47	5	488	369	198	2 717	1 190	-	25	270	60	-	-	20	60	2 082	3 916
48	423		167 095		48 232		3 122		32 794		4 206		3 515		17 548	

Nummer des VB	Andere Mineralölderivate, Mineralölrückstände		Rohe und bearbeitete Natursteine		Gewöhnliche Erde, Kies, Sand		Kalk und Gips, außer zum Düngen		Zement, Mörtel		Stein- und Siedesalz		Tonerde, Bauxit, Kryolith		Andere mineralische Rohstoffe	
	94		100		101		102		103		110		111		112	
	V	E	V	E	V	E	V	E	V	E	V	E	V	E	V	E
51	12	116	6 407	1 272	3 630	2 452	660	3 007	342	12 596	-	1 927	-	-	309	131
52	15	244	5 572	4 346	12 359	399	32	12 810	-	1 841	-	1 504	-	15	487	694
53	15	246	3 884	-	3 460	438	-	427	-	4	-	-	-	-	23	889
54	-	48	20	947	80	17	-	386	-	1 406	-	1 429	-	-	10	110
55	-	4	-	62	-	5	-	-	-	-	-	-	-	-	5	60
56	-	26	109	-	46	-	6	-	-	25	-	-	-	-	275	325
57	-	31	-	121	-	42	-	-	-	-	-	-	-	-	26	96
58	-	-	41	129	-	117	5	-	-	18	-	-	-	-	166	759
61	-	-	149	2 075	-	97	-	104	-	13	-	17	138	-	1 227	4 606
62	-	-	-	16	-	20	-	-	-	9	-	-	-	-	71	314
63	18	252	141	220	-	13 079	-	-	-	100	-	-	-	5	108	18 491
64	-	1 904	-	-	-	-	-	3	-	-	-	285	-	-	-	452
65	-	430	-	-	32	-	-	-	-	-	-	-	-	-	57	198
66	5	32	248	1 540	135	196	-	-	6	-	-	-	-	-	110	599
Bund	131	35 160	18 618	16 525	23 798	53 583	745	19 452	618	28 882	-	12 722	241	605	14 774	79 101
98	-	-	33	101	-	-	-	-	-	-	-	-	-	-	50	30
99/100	-	1 600	-	20	-	218	-	-	-	-	-	-	-	-	-	1 289
195	-	-	-	-	6	-	-	-	-	-	-	-	-	-	149	-
203	-	-	-	-	-	-	-	-	-	-	-	-	-	-	-	-
204	-	-	-	-	-	-	-	-	-	-	-	-	-	-	31	94
205	1	-	30	-	14	-	-	-	-	-	3	-	-	59	161	103
206	-	-	-	-	-	-	-	-	-	-	-	-	-	-	-	-
208	-	-	-	-	-	-	-	-	-	-	-	-	-	-	-	-
209	-	-	-	-	-	-	-	-	-	-	-	-	-	-	-	-
210	-	-	-	-	-	-	-	-	-	-	-	-	-	-	-	-
211	-	-	-	-	-	-	-	-	20	-	-	-	-	2 490	-	-
212	1 142	69	775	38	8 832	20	-	120	91	6	1	30	-	-	7 588	326
213	-	-	-	20	45	-	-	-	-	-	58	-	-	-	304	1 565
214	-	-	-	-	-	-	-	-	-	-	-	-	-	-	-	-
215	-	-	39	61	15	-	-	-	5	550	-	96	-	6 570	2 078	1 482
216	-	15	-	-	5	-	-	-	-	-	-	-	-	-	5	-
217	-	64	-	10	60	1	-	-	-	-	-	-	-	-	1 180	50
218	-	-	15	-	-	2 965	-	-	-	-	-	-	-	-	177	90
219	-	-	-	-	-	-	-	-	-	-	-	-	-	-	-	-
220	-	-	-	-	-	-	-	-	-	-	-	-	-	-	278	-
221	-	-	-	-	-	-	-	-	-	-	-	-	-	-	-	-
222	-	-	-	-	-	-	1	-	-	-	-	-	-	-	145	-
223	-	-	-	-	-	-	-	-	-	-	-	-	-	-	-	18
Ausland	1 143	148	859	129	8 971	2 986	1	120	116	556	62	126	-	9 119	11 947	3 728
Insgesamt	1 697	37 331	186 605	183 870	81 007	105 019	3 868	22 694	33 528	62 232	4 268	17 054	3 756	13 239	44 468	101 696

Nummer des VB	Schwefelsäure		Soda, Ätznatron, Pottasche		Farbstoffe, Farben und Lacke		Nicht bes.gen. chemische Erzeugnisse		Düngekalk		Thomasmehl		Andere Phosphordüngemittel, außer Mischdünger		Kalidüngemittel,	
	120		121		122		123		130		131		132		133	
	V	E	V	E	V	E	V	E	V	E	V	E	V	E	V	E
1	-	-	-	-	-	-	-	30	-	-	-	-	-	-	-	-
2	-	-	-	-	11	-	21	-	-	-	-	-	-	-	-	-
3	-	-	-	-	-	-	31	155	-	-	-	-	-	-	-	-
4	-	-	-	-	-	-	15	-	-	-	-	-	-	-	-	-
5	-	-	20	122	105	25	1 774	2 190	-	-	-	-	-	-	-	-
6	-	-	-	-	-	-	-	-	-	-	-	-	-	-	-	-
7	-	-	-	-	-	-	100	-	-	-	-	-	-	-	-	-
8	-	-	-	-	-	-	6	-	-	-	-	-	-	90	-	-
9	-	-	22	-	37	-	695	47	-	-	-	-	-	-	-	-
10	-	-	-	-	-	28	163	111	-	-	-	-	-	16	-	27
11	-	-	-	-	-	47	76	355	-	-	-	-	-	3	-	-
12	-	-	18	-	21	-	273	-	-	-	-	-	-	-	-	-
13	-	-	377	-	-	281	42	563	-	-	-	-	-	18	-	8 231
14	-	-	113	-	-	-	251	167	-	17	-	-	-	-	-	-
15	-	-	494	-	-	-	83	2 203	-	-	-	-	-	-	-	1 511
16	-	-	40	-	-	-	385	69	-	-	-	-	-	-	-	-
17	-	-	17	-	-	-	36	-	-	-	-	-	-	-	-	-
18	-	-	-	-	-	-	-	-	-	-	-	-	-	-	-	-
19	-	-	15	-	-	-	-	2	-	-	-	-	-	-	-	-
20	-	-	-	-	-	-	462	181	-	-	-	-	-	-	-	-
21	-	-	-	-	40	-	59	7	-	-	-	-	-	-	-	-
22	-	28	-	-	-	-	5	236	-	-	-	-	-	-	-	-
23	-	-	6	-	-	-	6	107	-	46	-	-	-	-	-	-
24	-	15	151	-	16	112	327	3 106	-	5	-	1 313	-	105	-	-
27	-	-	16	-	-	-	-	825	-	71	-	71	-	-	-	-
28	-	-	-	-	22	-	115	10	-	-	-	-	-	-	-	-
29	-	-	-	-	46	-	5	18	-	-	-	-	-	-	-	-
30	-	19	-	-	-	-	167	1 106	-	60	-	11 398	-	-	-	-
31	-	-	-	-	-	-	-	920	-	-	-	6 666	-	85	-	-
32	41	-	523	-	-	751	267	784	-	68	-	-	-	48	-	-
33	-	-	942	-	-	-	432	279	-	-	-	-	-	-	-	-
34	61	-	81	839	15	856	467	4 552	-	-	-	280	-	-	-	-
35	-	-	17	-	-	-	357	125	-	-	-	-	-	30	-	-
36	-	-	736	-	-	69	-	2 157	-	-	-	-	-	-	-	1 064
37	201	-	175	-	-	-	20	33	-	-	-	-	-	-	-	-
38	-	-	780	61	-	294	96	1 148	-	-	-	-	-	483	282	-
39	-	-	30	-	11	-	1 877	351	-	55	-	525	-	-	1 969	-
41	-	-	19	-	-	101	804	285	-	192	-	-	-	-	30	-
42	707	138	4 369	-	-	43	450	2 032	-	-	-	-	-	1 351	1 015	-
43	-	9	766	4	-	17	892	1 821	202	-	-	-	7	-	-	-
44	2 130	2 957	8 867	15	-	64	3 254	7 798	-	5 731	13	16	-	3 425	304	-
45	-	1 945	6 049	24	-	477	770	2 590	17	-	-	426	-	1 767	15	27
46	-	-	261	-	3	5	310	100	-	16	-	-	-	-	15 681	-
47	-	-	126	11	-	355	4 932	255	-	7	-	125	-	505	481	14
48	980		16 628		404		47 419		3 676		3 760		769		25 466	
51	2 502	15	8 897	-	16	17	2 692	768	104	597	39	95	49	6	25 247	58
52	34	2	529	119	104	78	5 671	772	16	3 696	-	18	-	32	265	59
53	-	20	211	-	44	8	1 580	592	-	5	-	-	-	-	-	-
54	-	-	145	-	-	40	221	3	30	581	-	-	-	-	87	26
55	-	-	-	-	6	17	268	51	-	-	-	-	-	-	-	-
56	2 558	320	548	-	50	136	3 574	3 585	-	-	-	-	-	-	-	-
57	-	-	-	-	-	-	44	145	-	501	-	-	-	-	-	-
58	1 104	-	4 388	-	6	196	426	120	13	-	-	-	-	-	-	-
61	-	-	6	-	31	11	83	24	-	-	-	-	-	-	-	-
62	-	99	138	-	-	9	173	43	-	-	-	-	-	-	-	-
63	237	40	1 289	-	-	27	54	545	325	54	-	-	-	159	-	-
64	75	-	105	266	-	-	835	3 295	-	-	-	-	-	15	-	-
65	-	-	48	-	5	-	111	366	-	-	-	-	-	-	-	-
66	17	-	57	16	41	11	1 462	682	-	-	-	-	15	294	684	-
Bund	9 667	5 607	41 391	1 477	630	4 075	37 219	47 709	707	11 702	52	20 933	71	8 432	46 060	11 017
98	-	-	47	-	45	-	454	15	-	-	-	-	-	-	-	-
99/100	-	65	406	934	-	6	120	6 967	-	30	-	-	-	-	-	16 225
195	-	-	-	-	1	-	14	-	-	-	-	-	-	-	-	-
203	-	-	-	-	-	-	-	-	-	-	-	-	-	-	-	-
204	-	-	-	-	-	52	-	138	-	-	-	-	-	-	-	-
205	-	-	-	-	-	-	76	699	-	13	-	-	-	-	112	-
206	-	-	-	-	-	-	19	-	-	-	-	-	-	-	-	-
208	-	-	-	-	-	-	-	-	-	-	-	-	-	-	-	-
209	-	-	-	-	-	-	-	-	-	-	-	-	-	-	-	-
210	-	-	-	-	-	-	4	-	-	-	-	-	-	-	-	-
211	-	-	-	-	-	-	8	26	-	-	-	-	-	-	-	-
212	-	2 201	955	1 824	183	63	5 644	1 759	-	-	20	45	-	-	14 691	30
213	-	-	38	-	21	13	1 289	303	-	-	-	-	-	-	3 246	-
214	-	-	-	-	-	-	15	-	-	-	-	-	-	-	-	-
215	-	1 662	599	1 867	142	280	3 385	413	-	-	-	16	-	-	-	-
216	-	-	166	-	-	-	164	-	-	20	-	10 593	-	-	390	-
217	-	-	31	-	-	-	831	32	-	-	-	55	-	-	-	-
218	-	-	246	-	5	4	941	2	-	-	-	-	-	-	-	-
219	-	-	-	-	-	-	18	-	-	-	-	-	-	-	-	-
220	-	-	-	-	-	-	123	-	-	-	-	-	-	-	-	-
221	-	-	-	-	-	-	-	-	-	-	-	-	-	-	-	-
222	253	-	-	-	-	-	245	-	-	-	-	-	-	-	-	-
223	-	-	-	-	-	-	5	34	-	-	-	-	-	-	-	-
Ausland	253	3 863	2 035	3 691	351	412	12 767	3 406	-	33	20	10 709	-	-	18 439	30
Insgesamt	10 900	10 515	60 507	22 730	1 431	4 897	97 993	105 516	4 383	15 441	3 832	35 402	840	9 201	89 965	52 738

Nummer des VB	Stickstoffdüngemittel, außer Mischdünger 134 V	134 E	Mischdünger 135 V	135 E	Andere Düngemittel 136 V	136 E	Pflanzliche Gerbmittel 140 V	140 E	Häute, Felle 141 V	141 E	Leder 142 V	142 E	Wolle 150 V	150 E	Baumwolle 151 V	151 E	Andere Spinnstoffe 152 V	152 E
1	-	-	-	-	-	-	-	-	-	-	-	-	-	-	-	-	-	-
2	85	-	-	-	-	-	-	-	-	-	-	-	17	-	-	-	-	-
3	-	-	-	-	-	-	-	-	-	-	-	-	-	-	-	2 712	-	-
4	45	-	-	-	-	-	11	-	-	-	-	52	-	-	-	-	-	-
5	8	-	-	-	92	50	-	1	-	66	-	-	-	8	-	2 698	-	756
6	-	-	-	-	-	-	-	-	-	-	-	-	-	-	-	-	10	-
7	45	-	-	-	-	-	-	-	-	-	-	-	-	-	-	-	-	-
8	110	-	-	-	-	-	-	-	-	-	-	-	-	-	-	-	-	-
9	60	-	-	-	-	-	-	-	-	-	-	-	5	234	6	6 698	13	211
10	496	-	-	-	-	-	-	-	-	-	-	-	-	-	-	5	-	-
11	552	2	-	-	-	-	13	-	-	8	21	-	-	-	4	-	20	8
12	563	-	-	-	-	-	-	-	-	3	-	-	-	-	-	-	5	16
13	2 119	16	-	82	-	-	-	-	21	6	-	-	11	10	-	22	-	806
14	385	-	-	13	-	-	-	-	-	-	-	-	5	-	15	-	-	5
15	167	-	-	299	-	-	-	-	-	-	-	-	-	-	-	-	-	-
16	15	10	-	-	-	-	-	-	-	4	-	-	6	156	-	-	-	42
17	602	-	-	-	-	-	-	-	-	-	-	-	-	-	-	-	-	-
18	-	-	-	-	-	-	-	-	-	-	-	-	-	-	-	-	-	-
19	145	-	-	-	-	8	-	-	-	-	-	-	-	17	-	-	-	-
20	171	-	-	-	-	71	-	-	-	-	-	-	-	-	7	-	-	124
21	1 999	-	-	-	17	-	-	-	-	-	-	-	-	-	144	122	203	49
22	1 895	-	-	-	-	-	-	-	-	-	-	-	-	73	-	-	10	-
23	237	15	-	-	-	-	-	-	-	-	-	-	-	-	-	-	-	-
24	551	2 761	-	-	-	38	-	-	-	-	-	-	-	-	-	-	-	-
27	30	134	-	-	-	-	-	-	-	-	-	-	-	-	-	-	-	-
28	75	110	-	-	-	11	-	-	-	-	-	-	5	-	-	-	-	-
29	693	-	-	-	-	30	-	-	-	-	-	-	-	-	-	-	-	50
30	30	33	-	-	-	-	-	-	-	-	-	-	-	-	-	-	-	-
31	30	-	-	-	-	-	-	-	-	-	-	-	-	-	-	-	-	-
32	2 943	-	-	10	-	-	-	-	-	-	-	-	21	-	182	106	193	125
33	1 333	-	-	-	-	-	-	-	-	-	-	-	-	-	-	-	8	-
34	409	-	-	826	-	40	-	-	-	-	-	-	-	-	3	27	-	285
35	417	-	-	-	-	19	-	-	-	-	-	-	10	8	21	-	263	36
36	2 284	1 259	-	-	-	-	-	-	-	-	-	-	34	-	-	-	-	-
37	4 868	88	-	-	-	-	-	-	-	-	-	-	-	5	10	-	31	-
38	4 265	-	-	21	-	-	-	11	-	-	-	-	-	-	-	-	15	489
39	1 159	-	2	-	-	42	13	10	-	2	-	-	-	-	-	-	-	-
41	701	10	-	-	13	-	21	-	20	-	15	-	-	-	-	-	-	-
42	255	401	4	-	165	-	-	-	40	6	36	-	-	-	-	-	24	-
43	811	-	-	390	15	38	-	-	5	-	-	-	-	-	-	-	5	-
44	31	8 705	-	5 378	-	-	-	-	-	14	-	-	-	-	-	-	-	62
45	90	254	-	116	-	-	-	-	-	-	-	-	-	-	25	19	10	144
46	877	-	-	48	20	153	56	-	-	-	6	10	-	-	-	-	65	-
47	249	14	109	19	-	-	486	-	-	11	-	-	-	8	13	-	13	7
48	4 285		887		1 006		414		28		89		70		820		1 670	
51	3 593	21	32	1 320	69	18	2 283	5	20	5	11	-	15	-	174	27	733	89
52	4 308	80	15	223	97	294	1 093	-	47	-	50	5	26	15	277	49	299	47
53	150	21	-	-	17	111	346	-	-	-	1	1	26	-	659	63	555	13
54	180	-	70	-	15	6	22	-	88	-	47	-	5	-	-	-	3	35
55	160	-	-	-	-	-	-	-	-	-	-	-	-	-	-	-	-	-
56	131	2 527	-	-	6	-	-	-	6	4	16	-	-	-	-	-	-	5
57	1 730	-	-	-	-	-	-	-	22	6	16	-	5	-	-	-	-	33
58	588	-	41	-	-	-	-	-	-	5	-	-	-	-	5	-	5	26
61	1 222	15	-	-	260	49	-	6	-	-	19	-	12	-	21	46	73	19
62	-	-	-	-	-	13	-	-	27	5	17	-	-	-	-	-	-	-
63	154	-	-	-	-	-	-	15	19	6	-	6	-	-	-	-	-	1 586
64	147	1 404	-	140	-	62	273	-	21	-	-	-	5	-	5	-	83	49
65	-	-	-	-	-	16	-	-	10	-	5	-	-	-	-	-	5	1
66	314	-	-	-	-	-	-	97	28	24	-	14	36	27	6	6	115	98
Bund	44 455	17 880	273	8 885	786	1 069	4 617	145	374	175	260	88	244	561	1 577	12 600	2 759	5 216
98	-	-	-	-	-	-	-	-	-	-	-	-	-	-	-	-	-	-
99/100	-	13	-	63	-	-	-	-	-	1	-	-	-	26	-	-	-	-
195	-	-	-	-	-	-	-	-	-	-	-	-	-	-	-	-	-	-
203	-	-	-	-	-	-	-	-	-	-	-	-	-	-	-	-	-	-
204	-	-	-	-	-	-	-	-	-	-	-	-	-	-	-	-	-	-
205	-	-	-	-	-	-	-	-	-	-	-	-	-	-	-	-	15	174
206	-	-	-	-	-	-	-	-	-	-	-	-	-	-	-	-	-	-
208	-	-	-	-	-	-	-	-	-	-	-	-	-	-	-	-	-	-
209	-	-	-	-	-	-	-	-	-	-	-	-	-	-	-	-	-	-
210	-	-	-	-	-	-	-	-	-	-	-	-	-	-	-	-	-	-
211	-	-	-	-	-	-	-	-	-	-	-	-	-	-	-	16	-	-
212	-	-	-	-	8	5	5	12	1	65	1	16	18	17	-	141	25	409
213	-	84	-	-	-	10	-	-	-	-	-	-	11	-	9	147	4	1 922
214	-	-	-	-	-	-	-	-	-	-	-	-	-	-	-	-	-	-
215	-	-	-	-	-	-	-	-	22	201	-	77	5	321	5	47	11	163
216	-	-	-	-	-	-	-	-	-	-	-	-	-	-	-	-	-	-
217	-	-	-	-	-	-	-	-	-	-	-	5	-	-	-	5	-	-
218	-	-	-	-	-	-	-	-	-	99	-	-	-	-	-	36	-	87
219	-	-	-	-	-	-	-	-	-	-	-	-	-	-	-	-	-	-
220	-	-	-	-	-	-	-	-	-	-	-	-	-	-	-	-	-	-
221	-	-	-	-	-	-	-	-	-	-	-	-	-	-	-	-	-	-
222	-	-	-	-	-	-	-	-	-	-	1	-	-	-	-	-	15	33
223	-	-	-	-	-	-	-	-	-	13	-	-	-	24	-	99	-	-
Ausland	-	84	-	-	8	15	5	12	23	378	2	98	34	362	14	491	70	2 788
Insgesamt	48 740	22 262	1 160	9 835	1 800	2 090	5 036	571	425	582	351	275	348	1 019	2 411	13 911	4 499	9 674

Nummer des VB	Garne 153 V	153 E	Lumpen 154 V	154 E	Stammholz über 1,5 m Länge, Baustangen 160 V	160 E	Faserrolz, Papierholz 161 V	161 E	Grubenholz 162 V	162 E	Anderes unbearbeitetes Holz, Holzabfälle 163 V	163 E	Hölzerne Schwellen 164 V	164 E	Schnittholz, Faßholz, Werkstücke 165 V	165 E
1	27	-	-	63	-	-	-	-	-	-	12	-	-	-	449	-
2	6	-	-	23	454	84	-	15	-	-	11	-	-	-	482	-
3	17	-	11	-	85	-	16	-	-	-	16	5	-	-	291	-
4	-	-	-	7	-	31	-	-	-	-	186	-	-	-	37	-
5	632	86	-	145	1 573	1 984	68	5 009	-	-	496	-	-	-	1 122	153
6	-	57	-	6	56	-	-	-	-	-	-	-	-	-	22	25
7	4	-	-	9	235	-	-	-	-	-	-	-	-	-	151	207
8	-	-	-	20	619	-	-	-	-	-	32	-	-	-	359	-
9	194	20	18	36	729	-	-	-	-	-	36	-	-	-	840	15
10	-	-	-	-	37	162	-	-	-	23	-	11	-	90	188	-
11	77	5	44	-	519	97	-	-	28	-	490	23	-	-	831	236
12	-	10	81	183	3 511	-	-	-	14	-	232	-	-	-	1 644	422
13	100	-	-	32	128	-	-	123	-	-	81	98	14	-	314	-
14	-	-	29	-	418	-	47	-	16	-	48	-	-	-	300	6
15	5	-	-	-	137	-	-	-	15	-	15	-	288	34	241	-
16	4	27	8	67	15	-	-	-	-	-	251	-	-	-	226	-
17	53	-	-	-	13	-	-	-	-	51	19	-	39	-	94	-
18	-	-	-	-	239	-	-	-	150	-	211	-	-	-	213	-
19	28	16	-	-	29	-	17	-	144	-	693	-	-	-	434	5
20	29	31	-	-	142	-	-	-	-	-	6	-	-	-	83	-
21	71	22	156	10	717	-	-	-	15	-	21	-	-	-	517	12
22	-	82	6	-	549	79	-	-	-	-	18	10	190	-	163	19
23	5	3	-	-	19	-	-	-	536	-	106	-	-	-	520	-
24	-	-	-	72	877	-	283	-	12 497	-	238	-	17	17	2 3332	-
27	28	-	-	-	113	-	343	674	1 579	-	187	-	-	-	406	-
28	5	-	-	-	101	-	36	-	2 046	-	262	-	-	-	627	-
29	-	-	-	-	154	-	-	6	20	-	-	-	-	-	279	-
30	-	-	-	-	83	41	-	-	231	-	110	-	-	-	963	-
31	-	-	-	-	38	-	-	-	494	-	57	-	-	-	68	-
32	193	11	67	35	101	-	-	-	-	-	235	-	-	-	1 363	-
33	1	10	89	30	486	145	371	-	-	-	173	-	-	-	1 742	33
34	3	-	-	-	194	-	-	-	-	-	214	-	-	-	1 141	-
35	52	12	61	171	259	-	300	-	19	-	251	70	-	-	732	5
36	-	-	-	-	290	19	-	-	-	-	204	-	-	-	145	-
37	3	99	226	11	265	15	38	-	1 213	-	17	-	114	-	637	-
38	-	-	-	22	1 139	20	413	156	180	-	76	92	-	-	347	66
39	-	-	12	74	290	-	18	2 429	-	-	295	178	-	-	297	20
41	-	-	72	12	482	123	272	-	29	1	2 110	93	-	-	595	176
42	-	1	507	225	407	-	131	10	32	-	909	14	30	-	1 454	78
43	-	1	32	18	1 207	141	200	-	-	-	158	-	21	49	324	23
44	6	-	11	13	265	68	39	-	-	-	214	-	498	-	1 286	24
45	11	-	115	146	4 542	30	12 004	42	108	-	1 430	16	-	1	2 467	539
46	29	113	80	402	1 698	1 298	151	1 520	354	-	1 733	52	36	42	1 306	517
47	-	30	138	361	6 197	368	28 670	17	129	178	1 698	177	92	15	10 470	786
48	2 452		1 072		32 144		29 309		821		5 942		898		10 470	

Nummer des VB	Garne		Lumpen		Stammholz über 1,5 m Länge, Baustangen		Papierholz, Faserholz		Grubenholz		Anderes unbearbeitetes Holz, Holzabfälle		Hölzerne Schwellen		Schnittholz, Faßholz, Kistücke	
	153		154		160		161		162		163		164		165	
	V	E	V	E	V	E	V	E	V	E	V	E	V	E	V	E
51	243	253	235	538	5 820	1 521	17 790	15 573	80	155	2 859	861	104	-	2 072	621
52	266	402	348	262	8 427	232	1 555	7 618	23	19	2 912	272	46	-	5 957	241
53	6	1	185	498	582	-	50	-	-	-	690	-	16	-	2 206	-
54	-	-	87	181	837	142	71	64	236	-	652	84	-	65	874	531
55	-	-	5	21	1 438	65	1 308	-	-	-	27	-	-	-	194	10
56	-	-	-	-	27	-	-	-	-	-	362	-	-	-	324	-
57	-	-	11	65	-	33	-	127	82	-	11	36	-	15	98	65
58	-	-	41	100	1 201	64	3 330	-	-	-	729	27	-	6	133	63
61	60	329	91	19	771	167	-	150	-	75	232	-	-	11	246	97
62	-	- 4	6	-	30	-	318	-	-	-	186	-	27	-	20	18
63	-	301	42	27	1 135	1 079	370	411	-	186	592	166	-	65	75	537
64	-	4	47	42	436	1 259	2 063	21	33	72	49	65	-	18	198	248
65	10	26	12	81	151	-	145	-	-	-	40	-	-	-	237	36
66	107	407	30	76	1 394	1 654	91	1 000	-	-	298	40	-	-	192	667
Bund	2 275	2 363	2 903	4 103	51 659	10 921	70 508	34 965	20 303	760	23 190	2 390	1 532	428	51 328	6 501
98	-	-	-	-	238	-	-	-	32	-	37	-	-	-	773	-
99/100	34	-	119	-	-	292	-	-	-	1 818	-	119	-	-	202	1 218
195	-	-	-	-	-	-	-	-	2 624	-	-	-	-	-	265	4
203	-	-	-	-	-	-	-	-	-	-	-	-	-	-	-	-
204	-	-	-	-	-	-	-	-	-	-	-	-	-	-	-	-
205	44	34	129	-	27	-	-	-	-	-	-	-	-	-	-	1 113
206	-	22	5	-	-	-	-	-	-	-	-	-	-	-	-	-
208	-	-	-	-	-	-	-	-	-	-	-	-	-	-	-	-
209	-	-	-	-	-	-	-	-	-	-	-	-	-	-	-	-
210	-	-	-	-	-	-	-	-	-	-	-	-	-	-	-	-
211	139	-	-	-	-	-	-	-	-	-	-	-	-	-	-	16
212	242	827	24	85	852	845	3 225	-	-	51	1 097	-	32	-	2 186	1 451
213	665	2 462	353	10	982	-	15	-	22	-	109	16	13	-	2 074	55
214	-	-	-	-	-	-	-	-	-	-	-	6	-	-	-	7
215	242	261	85	152	4 792	357	171	67	1 882	-	269	1 010	-	398	8 306	1 016
216	-	-	-	-	11	-	-	-	-	-	-	-	-	-	27	-
217	4	2	6	-	-	50	-	-	-	-	-	-	-	-	37	-
218	3	3	-	-	106	-	-	-	-	-	-	-	-	-	254	-
219	-	-	-	-	-	-	-	-	-	-	-	-	-	-	-	-
220	33	1	-	31	-	-	-	-	-	-	-	-	-	-	-	-
221	4	-	-	-	-	-	-	-	-	-	-	-	-	-	132	-
222	11	1	-	-	-	-	-	-	-	-	-	-	-	-	149	-
223	-	-	-	-	-	-	-	-	-	-	-	-	-	-	72	-
Ausland	1 387	3 613	602	278	6 770	1 252	3 411	67	1 904	51	1 475	1 032	45	398	13 237	3 658
Insgesamt	6 148	8 428	4 696	5 453	90 811	44 609	103 228	64 341	25 684	3 450	30 644	9 483	2 475	1 724	76 275	21 851

Nummer des VB	Holzwaren		Zellstoff, Holzschliff, Strohstoff		Papier, Pappe		Betonwaren		Künstliche Steine, Platten, Röhren		Andere Steingut-, Ton-, Porzellanwaren		Glas, Glaswaren		Roheisen, Eisenlegierungen	
	166		170		171		180		181		182		183		190	
	V	E	V	E	V	E	V	E	V	E	V	E	V	E	V	E
1	107	-	33	-	75	-	-	10	-	-	-	-	-	-	-	2 853
2	10	66	-	-	6	50	5	-	-	-	-	-	-	-	-	-
3	40	-	-	10	-	10	-	-	-	-	-	-	-	-	-	-
4	-	-	-	-	-	-	-	-	16	-	-	-	-	-	-	-
5	249	17	36	126	359	1	11	-	-	2	20	-	3	40	95	-
6	5	-	-	-	32	-	-	-	-	-	-	-	-	-	-	-
7	-	-	-	-	24	-	-	-	15	38	-	-	-	-	-	-
8	-	-	-	-	12	-	-	-	6	-	-	-	-	-	-	-
9	58	-	-	758	69	-	12	10	6	1 015	91	16	-	-	-	361
10	-	-	-	-	44	-	-	-	177	-	12	-	-	54	-	-
11	646	28	314	29	264	201	-	-	110	974	-	5	4	264	-	-
12	39	42	-	-	32	7	206	-	12	206	22	-	-	11	-	-
13	71	87	32	-	1 067	77	-	-	822	211	-	73	-	11	-	-
14	45	6	-	-	66	-	-	6	28	432	-	-	-	20	21	1 413
15	-	52	-	-	304	-	12	-	64	-	-	-	-	1 266	-	-
16	104	3	-	-	87	33	-	-	82	14	-	-	-	-	-	-
17	5	14	-	52	238	261	-	-	45	5	-	-	-	-	-	150
18	-	-	-	-	-	-	-	-	15	-	-	-	-	-	-	-
19	622	-	-	-	-	-	5	-	22	47	-	-	-	1	-	-
20	-	-	-	-	5	-	-	-	-	-	-	-	-	-	-	-
21	10	1	-	34	104	-	-	-	-	5	-	-	-	21	-	-
22	5	5	-	762	45	126	-	2	-	-	-	-	-	-	-	-
23	59	-	-	-	4	161	-	-	22	573	5	-	-	9	-	-
24	309	2	-	-	189	9	108	-	143	95	6	-	5	1 529	108	6 657
27	48	-	-	-	11	-	-	-	-	10	-	-	-	-	-	-
28	20	-	-	-	96	-	6	-	-	-	7	-	-	1 081	-	-
29	6	17	-	-	-	-	-	-	75	-	-	303	-	-	-	-
30	-	-	-	-	42	-	-	-	26	255	-	-	-	-	101	5 252
31	6	-	-	1 085	-	-	-	-	4	-	-	-	-	-	-	-
32	26	51	-	-	300	369	-	54	-	691	20	184	-	-	-	108
33	79	-	9	146	671	146	-	-	163	307	-	13	11	2 052	-	45
34	193	10	-	74	179	246	-	21	35	47	-	-	-	6	75	-
35	32	5	87	488	1 084	584	-	6	-	76	11	-	-	65	-	-
36	310	-	-	-	238	3	40	-	-	1 247	14	623	-	387	-	28
37	54	112	-	537	172	100	-	-	72	17	-	-	-	357	-	26
38	217	59	-	82	955	-	332	17	-	10 167	-	307	-	200	-	6
39	21	-	-	-	551	52	1 132	-	27	9 767	-	-	309	34	-	-
41	77	15	-	-	51	94	5	31	81	1 011	-	188	5	23	80	5 479
42	243	-	-	1 007	134	558	-	846	136	483	-	-	1 321	36	5	8
43	68	27	56	-	36	30	42	46	84	67	-	2	-	5	40	-
44	139	3	-	9	72	36	-	-	154	160	7	5	11	-	40	-
45	151	18	56	1 870	170	40	6	62	42	324	15	71	62	509	90	160
46	226	103	298	11	738	222	321	-	-	3 965	-	-	57	-	372	-
47	171	310	251	20 427	1 073	245	3 564	112	57	190	-	124	112	26	257	15
48	1 676		2 876		7 689		2 090		2 189		25		632		214	
51	549	780	200	17 413	586	92	1 774	316	37	96	-	-	183	96	64	46
52	176	448	2 297	21	1 137	1 649	3 600	74	498	791	21	61	94	60	191	1 366
53	105	57	-	-	292	134	749	11	164	297	-	13	144	15	327	-
54	49	95	-	-	264	152	27	1	69	447	-	379	32	5	15	-
55	-	-	-	-	263	45	23	-	39	-	-	4	-	24	-	-
56	233	56	-	-	192	845	287	-	144	-	-	-	19	20	59	-
57	11	-	-	-	150	13	-	-	340	1 988	-	-	-	-	-	-
58	30	11	-	1 661	289	125	1 293	42	299	411	-	-	104	624	20	-
61	9	69	-	55	241	952	254	363	354	2 433	-	729	-	381	20	-
62	102	-	-	-	312	-	16	12	93	23	-	-	-	-	-	22
63	75	351	-	416	41	71	996	10	101	1 253	-	1 334	17	1 303	160	3 501
64	12	41	55	6 742	24	523	-	59	144	470	-	-	18	5	-	100
65	244	30	-	-	170	64	-	-	106	214	-	-	63	-	30	-
66	164	156	-	-	307	51	24	19	439	-	-	-	60	-	40	-
Bund	6 230	3 147	4 874	53 815	13 867	8 417	14 850	2 130	5 368	40 824	251	4 434	2 631	10 540	2 210	27 596
98	56	-	-	-	159	5	-	-	2	-	3	-	-	187	-	-
99/100	-	2	-	-	-	129	-	-	-	90	-	692	-	1 355	-	-
195	5	-	-	-	21	10	-	20	-	-	2	-	5	34	-	96
203	-	-	-	-	-	-	-	-	-	-	-	-	-	-	-	-
204	-	-	-	205	-	85	-	-	18	219	-	13	-	20	-	-
205	4	5	-	812	-	151	-	-	-	14	16	6	-	-	2	140
206	-	3	-	-	-	-	-	-	-	-	-	-	-	-	-	-
208	-	-	-	-	-	-	-	-	-	-	-	-	-	-	-	-
209	-	-	-	-	-	-	-	-	-	-	-	-	-	-	-	-
210	-	-	-	-	-	-	-	-	-	-	-	-	-	-	-	-
211	-	2	-	15	-	-	-	-	41	-	-	-	-	-	-	-
212	115	31	208	208	491	1 162	10	4	862	1 144	279	18	139	23	96	567
213	28	1	1	-	42	195	-	-	-	13	-	-	-	-	40	-
214	-	-	-	-	-	-	-	-	-	-	-	-	-	-	-	-
215	3 016	16	2 343	-	352	-	1 168	-	147	407	111	-	54	8	-	237
216	3	-	-	-	-	-	-	-	-	-	-	-	3	-	-	-
217	8	-	-	-	26	8	-	-	133	15	2	-	8	-	-	-
218	65	-	8	-	6	10	4	-	2	-	54	-	1	-	-	-
219	-	-	-	-	-	-	-	-	21	-	-	-	-	-	-	-
220	2	-	-	-	-	-	-	-	15	-	-	-	-	-	-	-
221	-	-	-	-	-	-	-	-	-	-	-	-	-	-	-	-
222	-	-	-	98	-	-	-	-	-	-	2	1	1	-	-	-
223	-	-	-	-	-	-	-	-	-	-	-	-	-	-	-	-
Ausland	3 241	58	2 560	1 338	917	1 611	1 182	4	1 239	1 812	464	38	206	51	138	944
Insgesamt	11 208	4 883	10 310	58 029	22 653	17 861	18 122	4 244	8 798	45 115	745	5 189	3 474	12 799	2 562	28 850

Nummer des VB	Halbzeug und Blöcke aus Stahl		Alteisen und Abfälle von Eisen und Stahl		Eisenbahnoberbauzeug aus Eisen und Stahl		Stab- und Formeisen und -stahl		Bleche und Platten aus Eisen und Stahl		Röhren und Rohre aus Eisen und Stahl		Eisen- und Stahldraht		Andere Gießerei- und Walzwerkerzeugnisse		Maschinen, Apparate	
	191		192		193		194		195		196		197		198		199	
	V	E	V	E	V	E	V	E	V	E	V	E	V	E	V	E	V	E
1	-	-	-	-	-	-	-	6	-	-	67	-	-	-	-	-	17	66
2	-	-	-	68	-	-	-	-	-	-	-	5	-	-	-	-	287	255
3	-	-	-	-	-	-	-	-	-	-	-	-	-	12	-	-	92	29
4	-	-	-	-	-	-	-	-	-	-	-	-	-	-	-	-	5	-
5	-	-	104	588	-	3	34	8	-	131	923	61	-	2	-	-	1 010	1 228
6	-	-	-	-	-	-	-	-	-	-	-	-	-	-	-	-	24	-
7	-	-	-	15	-	-	-	-	-	-	-	-	-	-	-	-	70	35
8	-	-	6	-	-	-	-	-	-	-	-	15	-	-	-	-	-	-
9	-	-	173	267	-	-	1	5	-	13	-	-	154	-	-	-	745	113
10	-	-	-	19	-	-	-	-	-	-	-	31	-	-	-	-	123	104
11	-	-	17	34	-	-	-	16	-	37	-	-	-	-	-	-	158	206
12	-	-	62	9	-	-	-	16	-	-	6	397	-	-	1	89	98	542
13	-	45	-	64	-	-	23	21	-	16	1	-	-	-	-	134	229	360
14	-	-	238	33	-	223	54	2 145	-	-	189	49	-	-	293	42	442	784
15	-	14	15	188	-	-	-	10	-	-	-	15	-	-	-	4	172	185
16	-	-	-	-	-	-	-	36	-	14	-	44	-	-	-	173	48	404
17	-	-	-	40	-	408	-	2 240	-	-	-	-	-	18	-	177	56	84
18	-	-	-	-	-	-	-	-	-	-	-	-	-	-	-	-	-	-
19	-	-	5	-	-	-	-	17	-	7	-	-	-	-	-	-	73	167
20	-	-	-	-	-	-	-	-	-	-	-	-	-	-	-	-	24	42
21	-	-	42	-	-	-	-	-	-	-	-	10	-	-	-	-	262	390
22	-	-	10	455	-	-	-	17	-	5 812	5	718	-	189	12	-	198	298
23	79	2	580	180	-	15	-	4 594	-	3 430	-	29	-	463	26	1 011	25	253
24	38	527	3 049	159	-	831	62	4 212	41	5 788	6	9 247	-	857	74	1 821	176	2 985
27	-	656	1 167	89	-	3 031	-	5 348	-	5 153	-	12	-	288	-	775	30	794
28	-	-	31	23	-	-	-	226	-	48	-	23	-	-	-	104	18	149
29	-	-	-	100	-	-	-	-	-	-	-	-	-	-	7	-	-	-
30	-	187	858	145	-	31	-	4 534	-	525	63	641	-	610	12	235	52	60
31	-	-	205	-	-	7 214	-	3 172	23	-	-	-	-	246	-	-	231	4
32	-	-	935	47	-	-	13	595	-	3	-	128	-	27	-	197	132	1 069
33	-	885	351	499	-	4	20	1 863	-	1 073	16	2 184	-	392	-	279	20	998
34	-	-	384	30	-	-	-	288	-	25	-	77	-	886	-	41	121	482
35	-	37	61	124	-	29	-	555	10	55	11	869	-	5	-	404	101	417
36	-	-	30	16	-	-	32	5	-	3	-	18	-	10	-	9	584	171
37	-	-	-	81	-	-	-	29	-	7	-	267	-	-	-	61	121	368
38	-	-	717	955	-	-	19	1 771	-	938	-	527	-	-	14	103	151	174
39	-	-	5	42	-	-	21	37	-	13	-	-	-	49	-	109	252	81
41	-	30	4 166	1	-	17	5	734	-	11 502	46	3 179	-	242	-	1 141	226	549
42	-	-	357	449	201	-	97	182	-	99	-	5	-	-	-	77	48	455
43	-	-	29	1 162	26	3	-	85	-	24	-	30	-	-	-	5	83	177
44	-	-	449	565	-	12	-	832	16	101	-	212	-	-	58	-	76	100
45	-	-	2 418	544	28	321	46	1 762	44	350	61	1 900	-	35	-	175	428	999
46	-	-	856	264	-	16	-	69	-	-	16	319	-	246	6	5	213	344
47	78	20	17 891	2 264	69	290	12	891	100	25	501	47	-	354	7	24	356	415
48	210		5 990		191		1 793		501		2 777		53		8 304		5 268	
51	17	-	807	2 205	-	-	110	533	-	23	55	323	-	-	38	20	330	957
52	13	-	1 196	4 286	61	41	74	1 221	-	21	233	309	-	5	66	356	1 142	3 686
53	-	-	349	1 167	-	13	31	379	-	76	16	136	-	-	-	25	186	1 124
54	-	-	-	13	-	10	28	62	15	12	15	199	-	354	48	-	142	375
55	-	-	182	23	-	24	-	35	-	-	-	68	-	-	14	5	7	57
56	-	-	168	595	-	-	15	833	-	211	-	10	-	-	10	-	93	769
57	-	-	63	497	-	134	-	-	-	-	-	528	-	-	-	7	184	245
58	-	-	175	171	-	-	-	16	-	-	3	66	-	-	7	3	221	216
61	-	6	55	674	-	-	5	31	-	13	-	27	-	3	-	-	491	412
62	-	-	14	2 450	43	73	-	493	-	2	-	66	-	-	31	36	755	236
63	-	-	1 685	1 190	91	-	-	2 991	-	1 512	-	418	-	15	-	1	508	319
64	1	-	760	1 514	-	-	-	544	-	2	-	14	-	-	11	-	442	462
65	-	190	403	2 968	40	96	32	645	47	33	-	12	-	-	-	-	369	104
66	-	-	856	2 380	-	-	16	82	-	6	55	51	-	-	16	-	638	1 455
Bund	226	2 579	41 924	29 652	559	12 839	750	44 216	296	37 102	2 288	23 286	154	5 308	751	7 648	13 085	26 753
98	-	-	6	-	-	-	12	5	-	15	-	4	-	-	55	-	17	178
99/100	-	-	-	25	-	-	-	-	-	-	-	-	-	-	-	-	181	1 476
195	-	19	210	20	-	-	11	2 371	-	395	97	3 712	-	530	2	35	84	1
203	-	-	-	-	-	-	-	-	-	-	-	-	-	-	-	-	-	-
204	-	-	-	-	-	-	-	-	-	-	-	-	-	-	-	-	181	-
205	-	-	88	-	-	-	30	10	-	-	19	-	-	-	-	-	224	1
206	-	-	-	-	-	-	-	-	-	-	-	-	-	-	-	-	-	-
208	-	-	-	-	-	-	-	-	-	-	-	-	-	-	-	-	-	-
209	-	-	-	-	-	-	-	-	-	-	-	-	-	-	-	-	15	-
210	-	-	-	-	-	-	-	-	-	-	-	-	-	-	-	-	185	-
211	-	-	-	-	-	-	-	-	-	-	-	-	-	-	-	-	163	-
212	1	2	768	80	109	-	162	38	333	59	174	62	63	14	440	310	1 720	913
213	354	-	17 618	-	20	-	768	-	48	-	16	14	17	-	6	-	1 224	18
214	-	-	-	-	-	-	-	-	-	-	-	-	-	-	-	-	-	-
215	1	-	972	91	-	249	-	420	6	-	68	1 339	-	52	-	368	4 961	507
216	-	-	-	-	-	-	-	30	-	-	-	-	-	24	-	-	109	-
217	-	-	44	-	-	-	22	-	-	2	2	-	-	-	-	-	1 370	11
218	-	-	-	-	-	-	-	-	21	-	784	8	10	-	1	-	834	48
219	-	-	-	-	-	-	-	-	-	-	-	-	-	-	-	-	7	-
220	-	-	-	-	-	-	-	-	-	-	6	-	-	-	-	-	260	6
221	-	-	-	-	-	-	-	-	-	-	-	-	-	-	-	-	1	-
222	-	-	-	-	-	-	-	-	-	-	-	-	-	-	-	-	184	1
223	-	-	-	-	-	-	-	-	-	-	-	-	-	-	-	-	5	-
Ausland	356	2	19 490	171	129	249	982	498	408	61	1 069	1 423	90	90	447	678	11 443	1 505
Insgesamt	792	2 810	67 620	35 858	879	13 279	3 548	48 883	1 205	38 075	6 231	31 202	297	5 981	9 559	16 665	30 078	35 181

Nummer des VB	Bauwerkteile aus Eisen und Stahl		Andere Eisen- und Stahlwaren		Rohkupfer, Kupfer-		Rohzink, Zink-		Rohblei, Blei-		Rohe Leichtmetalle, auch Legierungen		Andere rohe NE-Metalle, auch Legierungen		Altmetalle und Abfälle von NE-Metallen		NE-Metallhalbzeug		NE-Metallwaren	
	200		201		210		211		212		213		214		215		216		217	
	V	E	V	E	V	E	V	E	V	E	V	E	V	E	V	E	V	E	V	E
1	-	-	-	-	-	-	-	-	-	-	-	-	-	-	13	-	76	-	-	-
2	-	-	4	531	-	-	-	-	-	-	-	-	-	-	-	8	-	-	-	-
3	-	-	9	-	-	-	-	-	-	-	-	-	-	-	-	-	-	-	-	-
4	-	-	-	32	-	-	-	-	-	-	-	-	-	-	-	7	-	-	-	-
5	49	592	396	136	22	331	-	-	-	110	8	-	-	-	106	80	573	10	81	-
6	-	-	-	-	-	-	-	-	-	-	-	-	-	-	-	-	8	-	24	-
7	-	-	-	6	-	-	-	-	-	-	-	-	-	-	-	-	-	-	-	-
8	-	10	-	-	-	-	-	-	-	-	-	-	-	-	-	-	-	-	-	33
9	-	-	157	-	-	-	-	-	-	-	-	-	-	5	11	12	235	-	65	-
10	-	-	-	6	-	-	-	-	-	-	-	-	-	-	-	15	9	15	-	-
11	-	-	18	561	-	-	-	-	-	86	-	6	-	-	-	-	-	16	-	1
12	-	63	5	248	-	-	-	-	-	-	-	-	-	-	-	10	31	-	-	-
13	68	26	162	67	-	-	-	-	-	-	13	-	-	-	1	5	23	16	-	10
14	-	161	198	429	-	-	-	30	-	9	-	-	-	-	8	9	-	-	-	-
15	-	-	18	87	-	-	-	-	-	-	-	-	-	-	-	51	4	7	-	-
16	4	-	25	100	-	-	-	-	-	-	-	-	-	7	-	6	-	-	-	-
17	20	5	-	25	-	-	-	-	-	-	-	-	-	-	25	-	21	242	12	136
18	-	-	-	-	-	-	-	-	-	-	-	-	-	-	-	-	-	-	-	-
19	-	-	-	-	-	-	-	-	-	-	-	-	-	-	-	11	-	-	-	-
20	-	-	-	-	-	-	-	-	-	-	-	-	-	-	-	-	-	-	-	-
21	7	5	8	10	-	-	-	-	-	-	-	-	-	-	-	-	-	-	-	-
22	-	29	35	81	-	-	-	-	-	-	-	-	-	-	-	-	24	36	-	-
23	4	107	8	2 092	-	-	-	-	-	-	-	22	-	-	26	1	89	265	5	26
24	4	564	97	2 825	7	-	-	-	-	-	88	12	-	-	235	-	25	61	-	1
27	-	131	5	26	-	-	-	18	-	-	-	-	-	-	5	-	-	-	-	-
28	-	15	-	535	-	4	-	-	-	-	20	-	-	-	-	-	-	-	-	-
29	-	5	-	-	-	-	-	-	-	-	-	-	-	-	-	-	4	-	-	-
30	-	36	15	125	-	15	-	662	-	-	14	-	-	-	52	-	-	-	-	23
31	62	647	22	614	-	-	-	-	-	-	-	-	-	-	-	-	-	-	-	-
32	9	70	-	256	-	6	-	-	-	-	-	176	-	-	29	4	11	86	-	179
33	-	38	30	701	-	3	-	-	-	-	-	-	-	-	20	-	-	26	-	54
34	23	84	76	399	-	-	-	15	-	25	26	-	-	-	64	-	24	35	-	15
35	-	103	-	1 660	-	-	-	-	-	-	17	-	-	-	22	39	-	1	-	36
36	211	79	49	9	-	-	-	-	-	-	-	1 292	-	-	-	-	-	-	-	5
37	4	18	169	57	-	-	-	-	-	70	-	-	-	-	-	-	13	254	-	-
38	222	21	52	243	-	5	65	89	-	-	-	-	-	-	56	-	-	-	-	8
39	-	-	40	77	-	-	-	-	-	-	-	-	-	-	-	40	12	-	-	-
41	36	396	38	1 338	4	-	-	-	-	-	-	-	-	-	-	5	-	17	-	31
42	-	-	34	139	-	-	-	-	-	-	-	-	-	-	-	76	46	22	-	9
43	18	180	11	554	-	-	-	-	-	-	-	-	-	-	-	-	47	27	-	221
44	40	-	88	170	-	-	-	-	-	-	-	-	-	-	21	21	23	-	-	-
45	290	35	848	944	-	204	-	-	28	-	-	-	-	-	30	53	44	2	-	125
46	169	192	73	341	-	-	-	-	-	-	-	-	-	-	5	-	4	-	18	-
47	187	569	373	467	-	42	-	-	-	-	-	-	-	-	108	141	17	-	8	45
48	945		1 640		-		5		-		3 099		7		392		201		90	

Nummer des VB	Bauwerksteile aus Eisen und Stahl		Andere Eisen- und Stahlwaren		Rohkupfer, Kupferlegierungen		Rohzink, Zinklegierungen		Rohblei, Bleilegierungen		Rohe Leichtmetalle, auch Legierungen		Andere rohe NE-Metalle, auch Legierungen		Altmetalle und Abfälle von NE-Metallen		NE-Metallhalbzeug		NE-Metallwaren	
	200		201		210		211		212		213		214		215		216		217	
	V	E	V	E	V	E	V	E	V	E	V	E	V	E	V	E	V	E	V	E
51	45	121	84	180	-	-	-	-	-	-	-	-	-	-	6	136	34	8	18	8
52	50	1 148	487	1 778	32	49	-	-	-	-	-	-	-	-	101	287	191	60	4	32
53	8	263	22	430	-	-	-	-	-	-	4	-	-	-	17	-	43	18	141	125
54	24	10	53	24	-	-	-	-	-	-	12	-	-	-	-	14	27	-	26	-
55	-	-	-	124	20	-	-	-	-	-	-	-	-	-	46	5	12	16	6	-
56	6	7	373	189	-	-	-	-	-	4	-	-	-	-	111	5	75	5	80	27
57	-	41	4	750	-	-	-	-	-	-	-	6	-	-	-	-	1	-	4	-
58	5	48	36	640	-	-	-	-	-	-	-	-	-	-	-	3	13	3	-	-
61	-	51	2	80	-	-	-	-	-	-	-	25	-	-	92	104	27	39	-	50
62	-	108	141	338	-	-	-	-	-	43	99	-	-	-	85	7	5	5	32	50
63	107	6	16	259	-	-	-	-	-	-	-	55	-	-	86	37	12	5	-	-
64	-	-	71	55	-	-	30	-	-	-	-	386	-	-	21	44	5	-	6	-
65	21	-	45	223	-	-	-	-	-	-	-	-	-	-	-	150	66	-	5	-
66	90	34	84	145	-	10	-	-	-	-	29	550	-	-	600	47	9	47	27	-
Bund	1 783	6 018	4 481	21 106	85	669	95	814	28	347	330	2 530	-	12	2 002	1 433	1 883	1 344	562	1 250
98	-	12	139	59	-	-	-	-	-	-	10	-	-	-	-	-	-	15	-	-
99/100	-	-	-	119	-	-	-	-	-	-	-	79	-	4	-	2	8	-	-	-
195	-	-	61	140	-	-	-	-	-	-	1	-	-	-	-	-	13	-	-	-
203	-	-	-	-	-	-	-	-	-	-	-	-	-	-	-	-	-	-	-	-
204	-	-	4	-	-	-	-	-	-	-	-	-	-	-	-	-	-	-	-	-
205	-	-	52	48	-	-	-	-	-	-	29	75	-	-	5	43	63	1	-	-
206	-	-	-	-	-	-	-	-	-	-	-	-	-	-	-	-	-	-	-	-
208	-	-	-	-	-	-	-	-	-	-	-	-	-	-	-	-	-	-	-	-
209	-	-	-	-	-	-	-	-	-	-	-	-	-	-	-	-	-	-	-	-
210	-	-	-	-	-	-	-	-	-	-	-	-	-	-	-	-	-	-	-	-
211	-	-	14	-	-	-	-	-	-	-	1	-	-	-	-	32	-	-	-	-
212	91	-	973	485	197	22	-	-	-	-	864	1 086	-	89	11	272	97	42	31	19
213	-	-	72	-	-	18	-	-	-	-	49	71	-	5	-	-	32	-	16	-
214	-	-	-	-	-	-	-	-	-	-	-	-	-	-	-	-	-	-	-	-
215	12	-	114	1 058	17	-	3	-	-	-	128	149	-	11	3	13	426	97	33	-
216	-	-	4	-	-	-	-	-	-	-	-	-	-	-	-	-	1	-	2	-
217	5	-	152	19	-	49	-	-	-	-	29	-	-	-	-	23	65	-	62	-
218	22	-	116	-	-	15	-	-	-	-	24	-	-	-	-	7	607	-	10	1
219	-	-	15	-	-	-	-	-	-	-	-	-	-	-	-	-	-	-	-	-
220	-	-	27	3	-	-	-	-	-	-	6	-	-	-	-	15	28	1	2	-
221	-	-	1	-	-	-	-	-	-	-	-	-	-	-	-	-	-	-	-	-
222	-	-	10	5	-	-	-	-	-	-	-	-	-	-	-	-	-	-	-	-
223	-	-	16	-	-	-	-	-	-	-	-	-	-	-	-	-	7	-	-	-
Ausland	130	-	1 570	1 618	214	104	3	-	-	-	1 130	1 381	-	105	19	405	1 326	141	156	20
Insgesamt	2 858	6 975	7 891	24 682	299	773	103	819	28	347	4 570	7 089	7	128	2 413	2 232	3 431	1 701	808	1 360

Nummer des VB	Fahrzeuge aller Art		Nicht bes.gen. Industrieerzeugnisse		Sammelgut ohne nähere Bezeichnung		Umzugsgut, gebrauchte Verpackungen, Baugerätschaften		Besatzungsverkehr: Güter in Wagenladungen (ohne Kohlen)		Besatzungsverkehr: Steinkohlen		Besatzungsverkehr: Braunkohlen		Dienstgutverkehr: Güter in Wagenladungen (ohne 248 u.249)	
	220		230		231		240		243		244		245		247	
	V	E	V	E	V	E	V	E	V	E	V	E	V	E	V	E
1	-	-	48	35	354	-	36	37	-	-	-	-	-	-	61	4
2	236	2	12	-	-	-	61	834	-	-	-	-	-	-	-	234
3	12	6	11	6	-	-	5	1 294	15	2	-	-	-	-	3	29
4	6	-	-	2	-	-	-	36	-	-	-	-	-	-	-	10
5	449	9	512	116	3 796	1 651	473	522	78	65	-	-	-	-	228	199
6	-	-	-	-	-	-	-	72	-	15	-	-	-	-	-	-
7	13	12	-	-	-	-	19	72	-	-	-	-	-	-	-	-
8	47	-	6	-	-	-	8	20	120	186	-	-	-	-	-	25
9	291	5	189	32	1 238	537	58	78	-	35	-	-	-	-	10	30
10	23	58	-	370	-	-	116	178	-	-	-	-	-	-	20	66
11	64	25	82	128	-	-	125	458	-	9	-	-	-	-	838	774
12	16	34	7	149	14	56	99	88	49	1 032	-	-	-	-	62	23
13	182	461	8	70	-	-	303	244	1 872	641	-	-	-	-	224	178
14	284	27	8	17	-	-	44	623	1	138	-	-	-	-	364	637
15	46	3	3	113	-	-	55	217	-	-	-	-	-	-	-	50
16	103	169	184	268	42	656	203	62	-	17	-	-	-	-	382	131
17	-	-	5	2	-	32	32	16	-	61	-	-	-	-	100	90
18	-	-	-	-	-	-	-	14	-	-	-	-	-	-	-	-
19	19	5	5	103	-	-	59	155	32	2	-	-	-	-	33	64
20	-	-	-	36	-	13	15	233	-	-	-	-	-	-	-	-
21	230	7	14	290	-	-	131	87	-	8	-	5 387	-	-	93	263
22	136	-	-	29	5	-	55	125	-	134	-	-	-	-	138	51
23	50	52	5	359	368	1 917	35	248	-	-	-	-	-	-	15	873
24	50	216	66	399	-	407	374	1 012	-	66	370	62 852	-	-	607	9 458
27	25	45	8	176	-	-	176	164	-	218	-	4 687	-	-	59	1 194
28	97	36	7	28	-	-	5	78	-	-	-	-	-	-	54	1 201
29	-	-	-	-	-	10	24	35	-	154	-	-	-	-	12	-
30	8	-	-	16	-	33	4	55	-	475	-	-	-	-	14	690
31	-	-	-	3	-	-	39	20	-	-	-	-	-	-	-	1 227
32	33	64	53	35	1 076	98	142	923	280	124	-	-	-	91	85	256
33	25	6	9	356	691	744	124	1 254	-	117	-	-	-	-	63	150
34	55	52	82	112	225	1 194	304	1 095	30	-	-	-	-	-	283	10
35	10	26	55	182	1 098	1 581	216	286	5	16	-	-	-	-	192	82
36	205	25	-	168	-	77	1 054	279	-	6 729	-	-	-	18 762	15	4 800
37	45	-	5	65	437	-	54	354	-	170	-	-	-	-	62	517
38	69	5	19	79	-	1	218	388	2 090	1 973	15	-	-	-	237	2 018
39	320	11	44	3	-	-	263	184	16 909	4 194	-	-	-	-	1 274	836
41	50	49	22	32	16	-	210	90	424	1 403	-	-	-	-	1 147	1 965
42	110	10	321	134	-	106	420	492	13 029	11 954	88	-	-	-	4 003	1 500
43	94	804	30	40	-	16	408	299	61	201	-	-	-	-	48	3 082
44	176	8	17	372	-	-	975	177	-	-	-	-	-	-	1 037	1 343
45	494	318	14	406	-	1 444	1 409	949	1 540	61	-	-	-	-	988	979
46	83	70	146	27	25	529	1 139	956	20 050	13 911	435	-	1 493	-	3 944	36 168
47	1 615	24	108	3 354	795	766	1 339	1 276	84	13 288	38	-	200	7 187	24 484	14 520
48	2 110		3 326		454		10 619		141 134		13 426		1 516		235 530	
51	305	265	772	1 253	6	336	1 622	1 289	29 348	29 834	2 948	79	1 533	39	26 593	22 245
52	351	305	536	1 929	18	1	1 081	1 586	302	1 326	16	-	-	-	3 109	3 004
53	58	65	210	287	1 322	4 581	460	488	1 159	148	-	-	-	-	6 935	651
54	61	92	15	405	-	-	199	319	378	151	-	-	14	-	3 241	464
55	5	141	29	122	-	21	94	201	166	7	6	-	-	-	-	47
56	169	83	70	301	1 398	2 375	633	452	56	83	-	-	-	-	1 308	890
57	63	58	15	84	-	12	325	150	1 210	678	-	-	-	-	106	130
58	126	203	101	22	5	-	219	357	-	3 122	4	-	-	-	38	359
61	274	33	99	5 074	-	1 168	279	460	471	223	-	-	34	-	21	212
62	676	436	113	956	631	4 162	135	139	-	87	-	-	-	-	820	424
63	255	20	65	1 449	-	1 179	273	659	24	584	-	-	-	-	1 054	3 974
64	187	134	33	867	32	-	167	380	730	415	-	-	-	-	1 410	868
65	94	1 686	131	64	1 279	504	347	613	568	469	-	-	106	-	1 387	569
66	625	199	51	539	-	16	741	687	3 154	1 272	-	-	-	-	2 411	1 250
Bund	9 020	6 364	4 345	21 464	14 871	26 223	17 404	23 859	94 235	95 798	3 920	73 005	3 380	26 079	89 612	120 814
98	5	142	78	96	1 621	51	54	179	7 639	2 687	-	19	-	-	-	-
99/100	-	14	5	617	305	162	17	839	10	-	-	-	-	-	-	-
195	99	-	157	6	-	1	65	50	81	797	-	4 629	-	-	1	1
203	1	-	2	-	-	-	-	-	-	-	-	-	-	-	-	-
204	19	-	12	-	5	-	1	59	-	-	-	-	-	-	-	-
205	55	28	200	483	35	6	231	242	1 020	525	-	-	-	-	-	-
206	6	-	-	5	-	-	3	-	-	-	-	-	-	-	-	1
208	-	-	-	-	-	-	-	-	-	-	-	-	-	-	-	-
209	6	-	6	-	-	-	-	-	-	-	-	-	-	-	-	-
210	366	-	8	-	38	-	-	-	-	-	-	-	-	-	-	-
211	114	-	72	-	-	-	35	5	-	-	-	-	-	-	-	-
212	466	20	1 415	604	467	476	343	182	-	-	-	-	-	-	1 633	-
213	531	23	161	187	311	94	59	11	17	15	-	-	-	-	3	-
214	34	-	-	2	37	-	-	-	-	42	-	-	-	-	-	-
215	121	633	1 450	400	1 507	3 025	767	387	13 710	76 758	-	182	-	-	2	-
216	111	-	2	-	-	-	25	-	-	-	-	-	-	-	-	-
217	179	64	240	17	193	-	12	8	22	43	-	-	-	-	1	-
218	181	-	172	24	40	-	214	28	-	-	-	-	-	-	-	-
219	-	-	27	-	-	-	5	-	7	-	-	-	-	-	-	-
220	68	5	86	3	27	-	4	3	-	-	-	-	-	-	1	-
221	12	-	1	-	-	-	-	1	-	-	-	-	-	-	6	1
222	73	-	42	-	-	-	4	4	-	-	-	-	-	-	-	-
223	149	-	2	82	-	-	1	-	1	1 939	-	-	-	-	-	-
Ausland	492	773	3 898	1 807	2 660	3 601	1 704	930	14 777	19 302	-	182	-	-	1 646	2
Insgesamt	4 726	9 403	11 809	27 316	19 911	30 492	29 863	36 476	257 876	319 718	17 346	91 261	4 896	27 595	326 789	356 347

Nummer des VB	Dienstgutverkehr: Steinkohlen auf Dienstkohlenfrachtbrief	Dienstgutverkehr: Braunkohlen auf Dienstkohlenfrachtbrief	Lebende Tiere: Pferde, Esel		Rindvieh, außer Kälbern		Kälber		Schafe, Ziegen		Schweine, außer Ferkeln		Ferkel		Geflügel
	248	249	250		251		252		253		254		255		256
	E	E	V	E	V	E	V	E	V	E	V	E	V	E	E
1	-	-	-	38	-	15	-	-	-	-	-	-	-	-	-
2	-	-	-	52	-	344	-	12	-	-	-	1 809	-	165	-
3	-	-	-	242	-	1 085	-	526	-	463	-	2 611	-	811	-
4	-	-	-	771	-	19	-	15	-	-	-	-	-	-	-
5	-	-	-	22	-	182	-	-	128	-	-	55	-	-	-
6	-	-	-	-	-	23	-	-	-	-	-	668	-	6	-
7	-	-	-	7	-	6	-	-	-	-	-	-	-	-	-
8	-	-	-	21	-	62	-	-	-	-	-	-	-	-	-
9	-	-	-	-	-	-	-	-	-	-	-	70	-	-	-
10	-	-	-	18	-	46	-	483	-	-	-	1 680	-	3 062	-
11	-	-	-	7	-	9	-	5	-	401	-	18	-	-	-
12	-	-	-	1	-	76	-	10	-	-	-	14	-	-	-
13	-	-	2	1	2	12	-	1	-	374	-	10	-	-	-
14	-	-	-	11	3	-	-	48	-	628	-	-	-	-	-
15	-	-	-	-	-	-	-	-	71	70	-	-	-	318	-
16	-	-	4	73	-	-	-	-	-	-	-	-	-	-	-
17	-	-	-	-	-	-	-	22	-	-	-	57	-	308	-
18	-	-	-	6	-	-	-	-	-	-	-	-	-	-	-
19	-	-	-	102	39	478	1	257	-	40	-	2 679	-	1 865	-
20	-	-	-	59	10	130	-	34	-	-	-	1	-	532	-
21	-	-	28	129	9	330	-	-	-	-	-	-	-	539	-
22	-	-	-	8	-	3	-	-	-	-	-	-	-	-	-
23	-	-	14	-	-	-	-	-	-	-	23	-	-	-	-
24	63 142	-	40	89	4	27	2	-	-	-	-	-	-	-	-
27	2 779	-	56	1 119	17	103	-	4	-	-	5	-	-	20	-
28	10 108	-	-	-	589	-	4	95	-	-	425	8	66	1 644	-
29	-	-	-	-	-	-	-	-	-	-	-	-	-	-	-
30	-	-	34	-	131	196	-	138	-	1	-	173	-	-	-
31	69 259	-	-	-	-	-	-	-	-	-	-	-	-	-	-
32	-	-	1	6	-	-	-	-	80	-	-	-	-	-	-
33	-	-	1	-	62	11	-	-	-	-	18	-	-	-	-
34	-	-	5	26	430	-	1	-	-	-	5	-	-	-	-
35	-	-	1	1	14	-	-	-	-	-	-	-	-	-	-
36	-	4 564	-	-	-	-	-	-	-	-	-	-	-	-	-
37	789	-	16	-	-	-	-	-	60	-	-	-	-	-	-
38	-	-	-	-	-	48	-	-	-	60	-	-	-	-	-
39	-	-	-	-	4	-	-	-	-	554	-	-	-	-	-
41	-	-	-	-	-	8	-	-	-	-	-	-	-	-	-
42	-	-	1	1	-	20	-	-	350	-	-	-	-	-	-
43	433	-	9	9	32	-	-	-	-	-	-	27	-	-	-
44	-	-	17	2	177	-	1	-	-	-	40	-	-	-	-
45	1 995	-	48	6	281	-	130	39	-	-	313	-	-	-	-
46	-	-	10	30	55	5	-	-	316	306	-	-	181	181	-
47	22	-	22	133	309	34	88	-	972	240	185	130	32	-	-
48	-	-	1 151		7 999		4 064		17 028		7 497		212		-
51	-	-	8	1 280	121	2 339	2	1 694	2 135	27 459	30	1 469	-	-	-
52	-	-	13	14	55	110	31	491	3 019	10 855	261	852	7	-	-
53	-	-	3	26	55	874	37	-	647	150	256	1 699	-	-	-
54	-	-	-	12	27	17	7	18	-	335	16	-	-	10	-
55	-	-	-	1	-	-	-	-	-	-	-	-	-	-	-
56	-	-	1	5	17	30	-	-	107	-	-	-	-	-	-
57	-	-	15	1	3	4	-	16	85	-	5	-	-	-	-
58	-	-	-	-	-	20	-	7	36	455	-	-	-	-	-
61	-	-	-	18	-	4	-	210	-	-	-	-	-	-	-
62	-	-	-	41	40	11	-	-	98	1 426	-	-	-	-	-
63	-	-	1	10	-	206	-	10	100	50	-	104	-	-	-
64	-	-	5	20	1	161	-	16	-	32	-	135	-	-	-
65	-	-	12	307	-	601	-	36	809	345	-	78	-	-	-
66	-	-	3	25	-	203	-	855	-	1 919	-	1 414	-	-	-
Bund	148 527	4 564	370	4 768	2 487	7 852	304	5 042	9 013	46 163	1 582	15 761	286	9 461	-
98	-	-	-	-	-	-	-	-	100	-	-	-	-	-	-
99/100	-	-	-	-	-	-	-	-	-	-	-	-	-	-	-
195	183 392	-	-	-	-	-	-	-	-	-	-	-	-	-	-
203	-	-	-	-	-	-	-	-	-	-	-	-	-	-	-
204	-	-	-	-	-	-	-	-	-	-	-	-	-	-	-
205	-	-	-	-	-	-	-	-	-	-	-	-	-	-	-
206	-	-	-	1	-	-	-	-	-	-	-	-	-	-	-
208	-	-	-	-	-	-	-	-	-	-	-	-	-	-	-
209	-	-	-	-	-	-	-	-	-	-	-	-	-	-	-
210	-	-	-	-	-	-	-	-	-	-	-	-	-	-	-
211	-	-	-	-	-	-	-	-	-	-	-	-	-	-	-
212	-	-	138	2	129	-	-	-	-	-	-	-	-	-	-
213	-	-	-	-	-	-	-	-	-	-	-	-	-	-	-
214	-	-	-	-	-	-	-	-	-	-	-	-	-	-	-
215	-	-	20	6	-	-	-	-	738	-	-	-	125	-	-
216	-	-	-	-	-	-	-	-	-	-	-	-	-	-	-
217	-	-	-	-	-	-	-	-	-	-	-	-	-	-	-
218	-	-	-	17	-	-	-	-	-	-	-	-	-	-	4 990
219	-	-	-	-	-	-	-	-	-	-	-	-	-	-	-
220	-	-	-	61	-	46	-	-	-	-	-	-	-	-	-
221	-	-	-	-	-	-	-	-	-	-	-	-	-	-	-
222	-	-	-	-	-	-	-	-	-	-	-	-	-	-	-
223	-	-	-	-	-	-	-	-	-	-	-	-	-	-	-
Ausland	-	-	158	87	129	46	-	-	738	-	-	-	125	-	4 990
Insgesamt	331 919	4 564	1 679	6 006	10 615	15 897	4 368	9 106	26 879	63 191	9 079	23 258	623	9 673	4 990

Verkehrsbezirk Nr. 51: Südwürttemberg und Hohenzollern

Nummer des VB	Beförderte Güter insgesamt: Versand	Beförderte Güter insgesamt: Empfang	Fische, auch Zubereitungen		Fleisch, auch Zubereitungen		Milch und Rahm		Eier		Weizen		Roggen		Gerste		Hafer		Mais		Reis
			1		2		3		4		10		11		12		13		14		15
			V	E	V	E	V	E	V	E	V	E	V	E	V	E	V	E	V	E	E
1	449	1 616	-	-	-	10	-	-	-	-	-	-	-	-	-	-	-	-	-	-	-
2	502	5 525	-	-	-	15	-	-	-	-	-	-	-	-	-	-	-	88	-	-	-
3	1 190	4 536	-	-	-	-	340	-	-	-	-	-	-	-	-	-	-	-	-	-	-
4	349	1 363	-	104	-	11	-	-	-	-	-	-	-	-	-	-	-	-	-	-	-
5	10 425	26 405	-	408	7	10	-	-	-	116	-	1 124	-	-	-	60	-	-	-	-	-
6	99	232	-	-	-	-	-	-	-	-	-	-	-	-	-	-	-	16	-	-	-
7	373	3 258	-	-	-	-	-	-	-	-	-	-	-	15	-	-	-	-	-	-	-
8	593	5 982	-	490	-	-	-	-	-	-	-	2 494	-	-	-	-	-	-	-	45	-
9	2 998	6 039	-	-	-	-	-	-	-	-	-	900	-	-	-	-	-	-	-	75	-
10	530	3 634	-	-	-	-	-	-	-	-	-	-	-	46	-	-	-	13	-	-	-
11	1 603	3 022	-	-	-	-	-	-	-	-	-	15	-	-	-	-	-	35	-	-	-
12	2 274	1 351	-	-	-	-	-	-	-	-	-	-	-	-	12	-	-	-	-	-	-
13	8 299	13 278	-	-	-	-	-	-	-	-	-	-	-	15	-	-	-	-	-	-	-
14	3 800	6 002	-	-	-	-	-	-	-	-	-	-	-	-	-	-	-	42	-	-	-
15	1 282	6 270	-	-	-	-	-	-	-	-	-	-	-	-	-	-	-	42	-	-	-
16	2 371	1 090	-	-	-	-	-	-	-	-	-	-	-	-	-	-	-	-	-	-	-
17	623	1 385	-	-	-	-	-	-	-	-	-	-	-	-	-	-	-	-	-	-	-
18	129	1 038	-	-	-	-	-	-	-	-	-	-	-	-	-	-	-	-	-	998	-
19	887	3 807	-	-	-	-	-	-	-	-	-	-	-	-	-	-	-	-	-	-	-
20	334	1 493	-	-	-	-	-	-	-	-	-	-	-	-	-	-	-	-	-	-	-
21	1 897	12 434	-	-	-	-	-	-	-	-	-	-	-	-	-	-	-	-	-	-	-
22	964	1 323	-	-	-	-	-	-	-	-	-	-	-	-	-	-	-	-	-	-	-
23	1 943	63 943	-	-	-	-	-	-	-	-	-	-	-	-	-	-	-	-	-	-	-
24	21 360	350 151	-	-	-	-	-	-	-	-	-	-	-	-	-	-	-	-	-	-	-
27	8 370	28 804	-	-	-	-	-	-	-	-	-	-	-	-	-	-	-	-	-	-	-
28	6 698	89 288	-	-	9	-	-	-	-	-	-	-	-	-	-	-	-	-	-	-	-
29	406	1 784	-	-	-	-	-	-	-	-	-	-	-	-	-	-	-	-	-	-	-
30	2 545	38 498	-	-	-	-	-	-	-	-	-	-	-	-	-	-	-	-	-	15	-
31	3 131	90 654	-	-	-	-	-	-	-	-	-	-	-	-	-	-	-	-	-	-	-
32	3 180	15 695	-	-	-	-	-	-	-	-	-	-	-	-	-	-	-	-	-	-	-
33	2 502	5 417	-	-	-	-	-	-	-	-	-	-	-	-	-	-	-	-	-	-	-
34	3 568	6 702	-	-	-	-	-	-	-	-	-	-	-	-	-	-	-	-	-	-	-
35	2 192	1 417	-	-	-	-	-	-	-	4	-	-	-	-	-	-	-	-	-	-	-
36	1 470	89 872	-	-	-	-	-	-	-	-	-	-	-	-	-	-	-	-	-	-	-
37	3 845	69 535	-	-	-	-	-	-	-	-	-	-	-	-	-	-	-	-	-	-	-
38	3 808	39 036	-	-	-	-	-	-	-	-	-	-	-	-	-	-	-	-	-	-	-
39	3 293	40 233	-	-	-	-	-	-	-	-	-	-	-	-	-	-	-	-	-	-	-
41	9 631	23 243	-	-	-	-	-	-	-	-	-	-	-	-	-	-	-	-	-	37	-
42	5 984	12 691	-	-	-	-	-	-	-	-	-	-	-	15	-	15	-	-	-	-	-
43	2 046	5 254	-	-	-	-	-	-	-	-	-	-	-	32	-	-	-	15	-	-	-
44	4 298	48 519	-	-	-	-	-	-	-	-	-	-	-	-	-	-	-	-	-	-	-
45	17 448	45 517	-	-	-	-	-	-	-	-	254	12	-	-	16	-	-	-	-	10	-
46	19 985	45 102	-	-	-	56	-	-	-	-	-	65	-	-	-	-	-	-	-	-	-
47	40 860	198 663	-	-	-	-	768	-	-	-	12	1 181	-	53	20	50	-	-	-	510	-
48	133 119	175 108	-	-	-	-	103	-	10	391	106	2 075	-	-	40	92	15	23	-	16	-

Nummer des VB	Beförderte Güter insgesamt		Fische, auch Zubereitungen		Fleisch		Milch und Rahm		Eier		Weizen		Roggen		Gerste		Hafer		Mais		Reis
			1		2		3		4		10		11		12		13		14		15
	Versand	Empfang	V	E	V	E	V	E	V	E	V	E	V	E	V	E	V	E	V	E	E
51	271 746		11		6		551		25		482		395		317		348		54		-
52	164 709	188 547	-	-	-	-	2 678	-	8	-	566	4 913	538	1 880	207	611	63	233	5	63	-
53	37 774	34 397	-	-	-	12	2 008	-	5	29	-	-	101	-	16	14	16	-	1	-	-
54	4 823	3 609	-	-	-	-	-	-	-	-	-	-	-	-	-	32	-	-	-	-	-
55	1 673	573	-	-	-	-	-	-	-	-	-	-	-	-	-	-	-	8	-	-	-
56	2 242	9 353	-	-	-	-	-	-	-	-	-	-	-	-	-	-	-	-	-	-	-
57	2 222	2 943	-	-	-	-	-	-	-	-	-	-	-	-	-	-	-	2	-	-	-
58	3 720	5 518	-	-	-	-	-	-	-	-	-	101	-	-	-	99	-	-	-	-	-
61	4 758	21 633	-	-	-	-	-	-	-	-	-	-	-	60	-	47	-	120	-	-	-
62	3 771	2 547	-	-	-	-	-	-	-	-	-	-	-	-	-	-	-	-	-	-	-
63	14 227	98 920	-	-	-	-	-	-	-	-	-	16	-	5	-	-	-	117	-	-	-
64	43 139	27 622	-	-	-	-	-	-	-	-	-	52	-	5	5	-	-	-	-	-	-
65	15 524	6 667	-	-	-	14	-	-	-	-	-	-	-	-	-	-	-	10	-	-	-
66	79 931	41 357	-	-	-	19	-	-	-	-	19	106	-	-	50	52	9	-	-	30	24
Bund	722 166	2 039 877	-	1 002	16	147	5 897	-	23	540	957	13 054	639	2 126	366	1 072	103	764	6	1 799	24
98	5 943	162	-	-	21	-	-	-	-	-	-	-	-	-	-	-	-	-	-	-	-
99/100	293	689	-	-	-	-	-	-	-	-	-	-	-	-	-	-	-	-	-	-	-
195	2 352	298 041	-	-	-	-	-	-	-	-	-	-	-	-	-	-	-	-	-	-	-
203	91	30	-	-	-	-	-	-	-	-	-	-	-	-	-	-	-	-	-	-	-
204	215	1 409	-	-	-	-	-	-	-	-	-	152	-	128	-	-	-	-	-	-	-
205	7 442	2 913	-	-	1	-	-	-	-	5	-	-	-	-	-	-	-	-	-	15	-
206	-	4 871	-	-	-	22	-	-	-	11	-	1 859	-	2 341	-	-	-	-	-	15	-
209	31	60	-	-	-	-	-	-	-	-	-	-	-	-	-	-	-	-	-	-	-
210	5	35	-	-	-	-	-	-	-	-	-	-	-	-	-	-	-	-	-	-	-
211	46	421	-	-	-	-	-	-	-	-	-	-	-	-	-	-	-	-	-	15	-
212	7 259	11 620	-	-	-	-	-	-	-	-	-	-	-	-	-	-	-	-	-	-	-
213	9 846	2 600	-	-	-	-	-	-	-	-	-	-	-	-	-	-	-	-	-	75	15
214	1	819	-	-	-	-	-	-	-	-	-	-	-	-	-	-	-	-	-	-	-
215	19 197	38 121	-	-	-	-	-	-	-	280	-	1 124	-	-	-	-	-	-	-	-	-
216	205	20 338	-	-	-	-	-	-	-	-	-	-	-	-	-	-	-	-	-	-	-
217	2 640	857	-	-	-	-	-	-	-	10	-	-	-	-	-	-	-	-	-	-	-
218	2 961	1 242	-	3	-	-	-	15	-	-	-	-	-	-	-	-	-	-	-	-	-
219	14	9	-	-	-	-	-	-	-	-	-	-	-	-	-	-	-	-	-	-	-
220	684	280	-	1	-	-	-	-	-	49	-	-	-	-	-	-	-	-	-	-	-
221	151	1	-	-	-	-	-	-	-	-	-	-	-	-	-	-	-	-	-	-	-
222	617	51	-	-	-	-	-	-	-	14	-	-	-	-	-	-	-	-	-	-	-
223	41	188	-	-	-	-	-	-	-	-	-	-	-	-	-	-	-	-	-	-	-
Ausland	51 446	85 865	-	4	1	22	-	15	-	369	-	3 135	-	2 469	-	-	-	-	-	120	15
Insgesamt	1 053 946	2 696 380	11	1 017	44	175	6 448	566	48	934	1 439	16 671	1 034	4 990	683	1 389	451	1 112	60	1 973	39

Nummer des VB	Hülsenfrüchte		Gemüse		Obst, Südfrüchte		Kartoffeln		Zuckerrüben		Ölsaaten, Ölfrüchte		Kaffee		Rohtabak	Milcherzeugnisse		Speisefette, außer Butter		Andere tierische u. pflanzl. Fette u. Öle	
	16		20		21		22		23		24		25		26	30		31		32	
	V	E	V	E	V	E	V	E	V	E	V	E	V	E	E	V	E	V	E	V	E
1	-	-	-	27	-	-	-	10	-	-	-	-	-	-	-	-	-	-	-	-	-
2	-	-	-	20	-	-	-	332	-	-	-	-	-	-	-	-	-	-	-	-	-
3	-	-	-	417	-	-	-	344	-	-	-	-	-	-	-	-	-	-	-	-	-
4	-	-	-	-	-	-	-	528	-	-	-	-	-	-	-	-	-	-	-	-	-
5	-	-	-	-	60	393	-	-	-	-	4	-	-	-	-	10	-	12	18	-	394
6	-	-	-	-	-	-	-	139	-	-	-	-	-	-	-	-	-	-	-	-	-
7	-	-	-	-	-	-	-	2 608	-	-	-	-	-	-	-	-	-	-	-	-	-
8	-	-	-	-	-	154	-	740	-	-	-	-	-	-	-	-	-	-	-	-	83
9	-	-	-	-	-	-	-	-	-	-	-	-	-	-	-	-	-	-	-	-	-
10	-	-	-	-	-	-	-	1 665	-	-	-	-	-	-	-	-	-	-	-	-	-
11	-	-	-	-	-	-	-	180	-	-	-	-	-	-	-	-	-	-	-	-	-
12	-	-	-	-	39	-	-	-	-	-	-	-	-	-	-	-	-	-	-	-	-
13	-	-	-	-	206	-	-	111	-	-	-	-	-	-	-	-	-	-	-	-	-
14	-	-	-	-	116	-	-	694	-	-	-	-	-	-	-	13	-	-	-	-	-
15	-	-	-	-	16	-	-	150	-	-	-	-	-	-	-	-	-	-	-	-	-
16	45	-	31	-	20	-	-	-	-	-	-	-	-	-	-	10	-	-	-	-	-
17	-	-	-	-	-	-	-	-	-	-	-	-	-	-	-	-	-	-	-	-	-
18	-	-	-	34	-	-	-	-	-	-	-	-	-	-	-	-	-	-	-	-	-
19	-	-	-	-	16	-	-	832	-	-	-	-	-	-	-	5	-	-	-	-	-
20	-	-	-	-	-	-	-	301	-	-	-	-	-	-	-	-	-	-	-	-	-
21	-	-	-	-	21	-	-	35	-	-	-	-	-	-	-	-	-	-	-	-	-
22	-	-	-	-	-	-	-	26	-	-	-	-	-	-	-	-	-	-	-	-	-
23	-	-	-	26	-	-	-	-	-	-	-	-	-	-	-	-	-	-	-	-	-
24	-	-	-	10	192	-	-	-	-	-	11	-	-	-	-	49	-	-	-	-	-
27	-	-	-	-	73	-	-	-	-	-	-	-	-	-	-	-	-	-	-	-	-
28	-	-	-	-	66	5	-	-	-	-	-	-	-	-	-	-	-	-	-	-	-
29	-	-	-	101	-	244	-	-	-	-	-	-	-	-	-	-	-	-	-	-	120
30	-	-	-	-	13	-	-	-	-	-	-	-	-	-	-	-	-	-	-	-	-
31	-	-	-	-	-	-	-	-	-	-	-	-	-	-	-	-	-	-	-	-	-
32	-	-	-	-	53	-	-	31	-	-	-	-	-	-	-	-	-	-	-	-	281
33	-	-	-	22	8	4	-	-	-	5	-	-	-	-	-	-	-	-	-	-	484
34	-	-	-	-	21	-	-	-	-	-	-	-	-	-	-	-	-	-	-	-	-
35	6	-	-	-	5	-	-	-	-	-	-	-	-	-	-	-	-	-	-	-	15
36	-	-	-	18	-	-	-	10	-	-	-	-	-	-	-	-	-	-	-	-	-
37	-	-	-	-	7	-	16	19	-	-	-	-	-	-	-	-	-	-	-	-	-
38	-	-	-	31	-	-	-	44	-	-	-	-	-	-	-	-	-	-	-	-	-
39	-	-	-	-	-	-	-	734	-	-	-	-	-	-	-	-	-	-	-	-	-
41	-	-	-	-	12	-	11	16	-	-	-	-	-	-	-	-	-	-	-	-	-
42	-	-	-	9	100	37	-	214	-	-	-	-	-	-	-	-	-	-	-	-	15
43	-	-	8	10	78	-	-	16	-	-	-	-	-	-	-	-	-	-	-	-	-
44	-	-	-	20	-	-	-	205	-	113	-	-	-	-	-	-	-	-	-	-	-
45	-	-	15	34	37	28	9	-	-	-	13	-	-	-	-	-	-	-	-	-	24
46	-	-	22	336	61	1 264	60	1 423	-	-	-	-	-	-	-	5	-	-	-	-	5
47	10	-	12	2	108	5	43	6	-	-	-	-	-	-	-	-	-	-	5	-	-
48	6	-	224	240	832	10 536	1 694	667	9	-	-	-	11	-	-	92	200	-	11	-	-
51	77		35		1 680		5 298		-		16		28		-	7		6		-	
52	7	27	76	792	209	1 320	1 964	2 136	904	-	33	96	-	-	-	-	-	7	-	21	8
53	19	-	5	264	72	189	848	142	8 640	-	4	-	-	-	-	32	-	-	-	23	4
54	-	-	19	16	17	-	-	209	-	-	-	-	-	-	-	-	-	-	-	-	-
55	-	-	-	-	-	-	-	-	-	-	-	-	-	-	-	-	-	-	-	-	-
56	-	-	-	-	100	-	-	27	-	-	-	-	-	-	-	-	-	7	-	-	-
57	-	90	-	-	5	-	-	-	-	-	-	-	-	-	-	-	-	-	-	-	11
58	-	-	-	16	386	11	-	665	-	964	-	-	-	-	-	-	-	-	-	-	-
61	16	-	41	-	922	-	5	923	-	-	3	-	-	-	-	-	-	7	-	-	5
62	-	-	14	-	539	-	-	-	-	-	-	-	-	-	-	11	-	-	-	-	-
63	16	-	-	-	408	15	24	1 616	-	18	-	-	-	-	-	-	6	-	-	5	-
64	10	-	3	113	299	-	37	2 885	-	-	-	4	-	-	-	-	16	-	-	-	-
65	10	-	649	516	1 034	1 027	-	61	-	-	-	-	-	-	-	117	-	-	-	-	-
66	10	15	66	92	1 261	55	1 496	1 446	-	38	-	13	-	-	-	-	257	3	-	-	-
Bund	155	132	1 185	3 166	7 412	15 287	6 207	22 190	9 553	1 138	68	113	11	-	-	344	479	36	34	49	1 449
98	-	-	-	-	489	-	-	-	-	-	-	-	-	-	-	-	-	-	-	-	-
99/100	-	-	-	-	-	-	-	-	-	-	-	-	-	-	-	-	-	-	-	-	-
195	-	-	-	-	-	-	-	-	-	-	-	-	-	-	-	-	-	-	-	-	-
203	-	-	-	14	-	-	-	-	-	-	-	-	-	-	-	-	-	-	-	-	-
204	-	-	-	-	-	20	-	-	-	-	27	-	-	-	-	-	-	-	-	-	-
205	-	10	-	-	-	-	-	-	-	-	-	-	-	-	10	-	-	-	-	-	-
206	-	-	-	-	-	-	-	-	-	-	-	-	-	-	-	-	6	-	-	-	-
209	-	-	-	-	-	30	-	-	-	-	-	-	-	-	-	5	-	-	-	-	-
210	-	-	-	-	-	35	-	-	-	-	-	-	-	-	-	-	-	-	-	-	-
211	-	-	-	-	-	-	-	-	-	-	-	-	-	-	-	-	-	-	-	-	-
212	-	-	10	15	38	6 807	95	-	-	-	-	-	-	-	-	-	7	-	59	-	-
213	-	-	-	185	-	501	162	69	-	-	-	-	-	-	1	-	-	-	-	-	-
214	-	-	-	-	-	819	-	-	-	-	-	-	-	-	-	-	-	-	-	-	-
215	-	4	-	88	-	4 771	30	-	-	-	-	-	-	-	-	20	609	-	7	-	-
216	-	-	-	-	-	-	-	-	-	-	-	-	-	-	-	1	-	-	-	-	-
217	-	-	-	-	-	-	-	-	-	-	-	-	-	-	-	89	-	-	58	-	50
218	-	-	-	248	-	533	-	15	-	-	-	-	-	-	-	70	-	-	13	-	-
219	-	-	-	5	-	-	-	-	-	-	-	-	-	-	-	-	-	-	-	-	-
220	-	-	-	-	-	-	-	-	-	-	-	-	-	-	-	-	149	-	38	-	-
221	-	-	-	-	-	-	-	-	-	-	-	-	-	-	-	-	-	-	-	-	-
222	-	-	-	-	-	-	-	-	-	-	-	-	-	-	-	-	-	-	-	-	-
223	-	-	-	-	-	44	-	-	-	-	-	-	-	-	-	5	-	-	-	-	29
Ausland	-	14	10	555	38	13 560	287	84	-	-	27	-	-	-	11	190	771	-	175	-	79
Insgesamt	232	223	1 230	3 756	9 619	30 527	11 792	27 572	9 553	1 138	111	129	39	28	11	541	1 257	42	215	49	1 528

Nummer des VB	Roggen- und Weizenmehl 33 V	Roggen- und Weizenmehl 33 E	Malz 34 V	Malz 34 E	Stärke 35 V	Stärke 35 E	Rohzucker 36 V	Rohzucker 36 E	Verbrauchszucker 37 V	Verbrauchszucker 37 E	Wein, Most 38 V	Wein, Most 38 E	Bier 39 V	Bier 39 E	Spiritus 40 V	Spiritus 40 E	Andere Nahrungs- und Genußmittel 41 V	Andere Nahrungs- und Genußmittel 41 E	Kleie und Futtermehl aus Getreide 50 V	Kleie und Futtermehl aus Getreide 50 E	Ölkuchen 51 V	Ölkuchen 51 E
1	-	-	-	-	-	-	-	-	-	-	-	-	-	-	-	-	-	-	-	-	-	-
2	-	-	-	-	-	-	-	-	-	-	-	-	-	-	-	-	-	-	20	-	-	-
3	-	-	-	-	-	-	-	-	-	-	-	-	-	-	-	6	-	5	46	-	-	-
4	-	-	-	-	-	-	-	-	-	-	-	-	-	-	-	-	-	-	15	-	-	-
5	-	30	-	-	-	-	-	-	-	-	-	-	-	-	-	-	-	-	15	49	8	90
6	-	-	-	-	-	-	-	-	-	-	-	-	-	-	-	-	-	-	-	-	-	-
7	-	-	-	-	-	-	-	-	-	-	-	-	-	-	-	-	-	-	-	-	-	-
8	-	-	-	-	-	-	-	-	-	-	-	-	-	-	-	-	-	-	-	-	-	-
9	-	-	-	-	-	-	-	-	-	-	-	-	-	-	-	-	-	-	-	-	-	-
10	-	-	-	-	-	-	-	-	-	-	-	-	-	-	-	-	-	-	-	-	-	-
11	-	-	-	-	-	-	-	-	-	-	-	-	-	-	-	-	-	-	-	6	-	-
12	-	-	-	-	-	-	-	-	-	34	-	-	-	-	-	-	-	-	-	-	-	15
13	-	-	-	-	-	-	-	-	-	-	-	-	-	-	-	-	-	-	-	-	-	-
14	-	-	-	-	-	-	-	-	-	-	-	-	-	-	-	-	-	-	-	-	-	-
15	-	-	-	-	-	-	-	-	-	-	-	-	-	-	-	-	-	-	-	-	-	-
16	-	-	16	-	-	-	-	-	-	-	-	-	-	-	-	-	-	15	-	-	-	-
17	-	-	-	-	-	-	-	-	-	-	-	-	-	-	-	-	-	-	-	-	-	-
18	-	-	-	-	-	-	-	-	-	-	-	-	-	-	-	-	-	-	-	-	-	-
19	-	-	-	-	-	-	-	-	-	-	-	-	-	-	-	-	-	-	47	-	-	15
20	-	-	-	-	-	-	-	-	-	-	-	-	-	-	-	-	-	5	-	-	-	-
21	-	-	-	-	-	5	-	-	-	-	-	-	-	-	-	-	-	-	-	-	-	18
22	-	-	15	-	-	-	-	-	-	-	-	-	-	-	-	-	-	-	-	13	-	-
23	-	-	-	-	-	-	-	-	-	-	-	-	-	-	-	-	-	-	-	-	-	-
24	-	-	-	-	-	-	-	-	-	-	5	-	-	-	-	-	35	-	-	-	-	-
27	-	-	-	-	-	-	-	-	-	-	-	-	-	-	-	-	-	-	-	-	-	-
28	-	-	-	-	-	-	-	-	-	-	-	-	-	-	-	-	-	-	-	-	-	-
29	-	-	-	-	-	-	-	-	-	-	-	-	-	-	-	-	-	12	-	-	-	-
30	-	-	-	-	-	-	-	-	-	-	-	-	-	-	-	-	-	-	-	-	-	-
31	-	-	-	-	-	-	-	-	-	-	-	-	-	-	-	-	-	-	-	-	-	-
32	-	-	-	-	-	-	-	-	-	-	-	-	-	-	-	-	1	-	-	-	-	155
33	-	-	-	-	-	5	-	-	-	-	-	-	-	-	-	-	-	-	-	-	-	-
34	-	-	-	-	-	-	-	-	-	-	-	-	-	-	-	-	-	-	-	-	34	-
35	-	-	-	-	-	-	-	-	-	-	-	-	-	-	-	-	-	-	-	-	-	-
36	-	-	-	-	-	-	-	-	-	-	-	-	-	-	-	-	-	-	-	-	-	-
37	-	6	-	-	-	-	-	-	-	-	-	-	-	-	-	-	-	-	-	-	-	-
38	-	-	-	-	-	-	-	-	-	-	-	-	-	-	-	-	-	5	-	-	-	-
39	-	-	-	-	-	-	-	-	-	-	-	5	-	-	-	-	-	-	-	-	-	-
41	-	-	-	-	-	-	-	-	-	-	-	-	-	-	-	-	-	-	16	15	-	-
42	-	180	-	-	-	-	-	-	-	-	-	70	-	-	-	-	-	2	-	15	-	-
43	-	1	-	-	-	-	-	-	-	-	-	-	-	-	-	-	-	11	-	-	-	1
44	-	182	-	-	-	-	-	-	-	-	-	-	-	-	-	-	-	-	-	65	-	-
45	-	318	-	-	-	-	-	-	-	10	-	-	-	-	-	125	6	40	-	48	-	592
46	-	-	-	-	-	-	-	-	-	-	-	233	-	296	198	-	19	-	-	-	-	128
47	-	20	-	-	-	-	-	-	-	15	-	11	-	176	307	67	-	60	-	-	-	54
48	1	211	-	124	-	6	-	-	-	22	15	88	-	-	675	73	105	197	16	2	-	20
51	119		59		15		18		17		195		65		16		161		179		94	
52	108	564	-	-	-	20	-	3	10	955	-	42	-	-	263	361	45	1 411	135	433	26	168
53	40	20	-	-	-	-	-	-	-	477	11	42	-	-	-	-	-	32	16	70	-	22
54	-	-	-	-	-	-	-	-	-	-	-	-	-	-	-	-	-	-	-	-	-	-
55	-	-	-	-	-	-	-	-	-	-	-	-	-	-	-	16	-	-	-	-	-	-
56	-	-	-	-	-	-	-	-	-	-	-	-	-	-	-	-	-	-	-	-	-	-
57	-	-	-	-	-	-	-	-	-	-	-	-	-	-	-	-	-	-	-	-	-	-
58	-	-	-	-	-	-	-	-	-	-	-	-	-	-	-	-	-	-	-	5	-	61
61	-	-	-	17	-	-	-	-	-	-	5	-	-	-	-	-	-	-	-	-	5	-
62	-	-	-	-	-	-	-	-	-	-	-	-	-	-	-	-	-	-	-	-	-	-
63	-	60	-	-	-	115	-	-	-	-	-	-	-	-	-	780	17	-	-	-	-	-
64	-	-	26	-	-	126	-	-	-	-	5	12	-	-	-	-	-	31	-	54	-	-
65	-	-	-	6	-	6	-	-	-	-	-	152	-	25	-	43	14	90	-	76	-	-
66	140	35	30	79	-	33	-	-	-	15	23	30	-	-	2 056	-	-	452	116	-	-	5
Bund	289	1 627	87	226	-	316	-	3	10	1 528	64	685	-	497	3 499	1 471	242	2 068	442	851	73	1 344
98	-	-	-	-	-	-	9	-	-	-	5	-	-	-	-	-	5	15	23	-	-	-
99/100	-	-	-	16	-	-	-	-	-	-	-	-	-	-	-	-	-	-	-	16	-	-
195	-	-	-	-	-	-	-	-	-	-	-	-	-	-	-	-	5	-	-	-	-	-
203	-	-	-	-	-	-	-	-	-	-	-	-	-	-	-	-	-	-	-	-	-	-
204	-	-	-	15	-	-	-	-	-	-	-	-	-	8	-	-	-	-	-	-	-	-
205	-	-	-	-	-	-	-	-	-	-	-	11	-	-	-	-	13	-	-	-	-	-
206	-	16	-	-	-	-	-	-	-	-	-	-	-	-	-	-	-	533	-	-	-	-
209	-	-	-	-	-	-	-	-	-	-	-	-	-	-	-	-	-	30	-	-	-	-
210	-	-	-	-	-	-	-	-	-	-	-	-	-	-	-	-	-	-	-	-	-	-
211	-	-	-	-	-	-	-	-	-	-	-	10	-	-	-	-	-	-	-	-	-	-
212	-	-	-	-	-	-	-	-	-	1	-	-	-	-	10	10	-	28	9	-	-	20
213	-	-	-	-	-	-	-	-	-	-	1	549	-	-	-	-	-	48	-	-	-	-
214	-	-	-	-	-	-	-	-	-	-	-	-	-	-	-	-	-	-	-	-	-	-
215	-	361	-	-	-	-	-	-	-	-	-	104	-	-	-	-	-	7	-	-	-	-
216	-	-	-	-	-	-	-	-	-	-	-	-	-	-	-	-	-	-	-	-	-	-
217	-	-	-	-	-	-	-	-	-	-	-	-	-	-	-	-	-	-	-	-	-	-
218	-	-	-	-	-	-	-	-	-	-	-	-	-	-	-	-	-	-	-	-	-	-
219	-	-	-	-	-	-	-	-	-	-	-	-	-	-	-	-	-	-	-	-	-	-
220	-	-	-	-	-	-	-	-	-	-	-	-	-	-	-	-	-	-	-	-	-	-
221	-	-	-	-	-	-	-	-	-	-	-	-	-	-	-	-	-	-	-	-	-	-
222	-	-	-	-	-	-	-	-	-	-	-	-	-	-	-	-	-	-	-	-	-	-
223	-	-	-	-	-	-	-	-	-	-	-	-	-	-	-	-	-	-	-	-	-	-
Ausland	-	377	-	15	-	-	-	-	-	1	1	677	-	8	10	10	13	646	9	-	-	20
Insgesamt	408	2 123	146	316	15	331	27	21	27	1 546	265	1 557	65	570	3 525	1 497	426	2 890	653	1 046	167	1 458

Nummer des VB	Rauhfutter 52 V	Rauhfutter 52 E	Stroh 53 V	Stroh 53 E	Andere Futtermittel 54 V	Andere Futtermittel 54 E	Nicht bes. gen. tierische u. pflanzl. Rohstoffe 60 V	Nicht bes. gen. tierische u. pflanzl. Rohstoffe 60 E	Eisenerze, Manganerze 70 E	Schwefelkies 71 E	Schwefelkiesabbrände 72 V	Schwefelkiesabbrände 72 E	Kupfererze 73 E	Andere Erze 74 V	Andere Erze 74 E	Eisenschlacken zur Verhüttung 75 E	Steinkohlen 80 V	Steinkohlen 80 E
1	-	-	-	-	-	-	-	-	-	-	-	-	-	-	-	-	-	194
2	-	-	-	-	-	-	5	18	-	-	-	-	-	-	-	-	-	-
3	-	-	5	-	220	-	92	2 330	-	-	-	-	-	-	-	-	-	-
4	-	-	-	-	33	629	-	-	-	-	-	-	-	-	-	-	-	-
5	7	-	-	-	330	202	136	344	-	-	-	-	-	-	-	-	-	483
6	-	-	-	-	6	-	15	-	-	-	-	-	-	-	-	-	-	-
7	-	-	-	-	-	5	-	10	-	-	-	-	-	-	-	-	-	-
8	-	-	-	-	15	60	-	-	-	-	-	-	-	-	-	-	-	-
9	-	-	-	-	-	-	24	152	-	-	-	-	-	-	-	-	-	159
10	-	-	-	17	-	15	11	30	-	-	-	-	-	-	-	-	-	20
11	-	-	-	-	5	10	72	121	-	-	-	-	-	-	-	-	-	35
12	-	-	-	-	53	26	448	82	-	-	-	-	-	-	-	-	13	70
13	5	-	-	-	11	-	60	182	-	-	-	-	-	-	-	-	-	200
14	-	-	-	-	56	4	16	89	-	-	-	-	-	-	-	-	-	26
15	-	-	-	-	72	-	60	120	-	-	-	-	-	-	-	-	-	-
16	-	-	-	-	-	-	124	22	-	-	-	-	-	-	-	-	-	41
17	-	-	-	-	-	-	6	13	-	-	-	-	-	-	-	-	-	194
18	-	-	-	-	-	-	-	-	-	-	-	-	-	-	-	-	-	-
19	-	5	-	21	30	44	96	9	-	-	-	-	-	-	-	-	-	-
20	-	-	-	-	-	46	6	45	-	-	-	-	-	-	-	52	-	16
21	6	-	-	5	11	-	17	68	-	-	-	-	-	-	-	-	-	10 004
22	-	-	-	-	-	11	79	-	-	-	-	-	-	-	-	-	-	-
23	6	-	-	-	-	-	106	5	-	-	26	-	-	-	-	-	-	42 201
24	-	-	-	-	103	5	165	142	-	227	3 085	-	-	-	-	-	-	149 234
27	-	-	-	-	-	-	45	-	-	-	-	-	-	-	-	-	-	12 455
28	-	-	-	-	-	-	220	-	-	-	-	-	-	20	-	-	-	60 381
29	9	-	-	-	-	-	5	27	-	-	-	-	-	-	-	-	-	-
30	-	-	-	-	-	5	4	-	-	-	-	-	-	-	-	-	-	3 597
31	-	-	9	-	-	-	17	-	-	-	-	-	-	-	-	-	-	19 184
32	-	15	-	53	46	-	32	5	-	-	-	-	-	5	-	-	-	345
33	-	-	-	-	64	-	63	132	-	-	-	-	-	-	-	-	-	141
34	22	-	-	-	-	17	232	21	-	-	-	-	-	-	-	-	-	1 138
35	-	-	-	-	4	-	72	-	-	-	-	-	-	-	-	-	20	316
36	-	-	5	6	-	-	-	5	-	-	-	-	-	-	-	-	-	-
37	-	-	-	40	-	35	111	44	-	-	-	-	-	-	-	-	-	54 514
38	-	-	-	-	-	16	34	-	-	-	-	-	-	1	-	-	-	876
39	-	-	-	8	-	39	10	10	-	-	-	-	-	-	-	-	-	-
41	17	-	-	-	-	-	116	59	289	8 986	-	-	-	33	-	-	-	20
42	-	5	262	193	40	64	198	51	-	-	-	-	-	-	-	-	-	143
43	5	-	-	196	22	134	43	23	-	-	-	-	-	-	-	-	40	624
44	-	-	-	-	10	-	-	89	-	-	-	-	-	-	-	-	38	5 139
45	-	-	-	-	-	127	87	429	-	-	-	-	-	-	-	-	15	19 142
46	10	3	-	154	6	37	192	140	-	-	-	-	-	-	-	-	-	1 019
47	-	-	-	43	-	10	392	301	-	-	-	-	-	-	-	-	207	22 047
48	166	156	232	33	181	85	1 240	327	-	-	-	-	-	-	-	-	603	1 582

Nummer des VB	Rauhfutter		Stroh		Andere Futtermittel		Nicht bes.gen. tierische u.pflanzl. Rohstoffe		Eisenerze, Manganerze	Schwefelkies	Schwefelkiesabbrände		Kupfererze	Andere Erze		Eisenschlacken zur Verhüttung	Steinkohlen	
	52		53		54		60		70	71	72		73	74		75	80	
	V	E	V	E	V	E	V	E	E	E	V	E	E	V	E	E	V	E
51	874		1 125		1 492		1 076		-	-	2 637		-	-		-	8 529	
52	85	65	93	1 226	130	830	1 787	2 066	-	9 263	4 106	-	6	-	-	-	4 282	35 866
53	15	-	47	4	35	1 209	416	2 181	-	-	-	-	-	-	-	-	811	3 128
54	-	10	-	332	3	87	354	87	-	-	-	-	-	-	-	-	66	520
55	-	-	3	-	63	31	5	19	-	-	-	-	-	-	-	-	-	56
56	-	-	-	8	31	-	50	230	-	-	-	-	-	-	-	-	20	95
57	21	-	-	54	97	16	80	60	-	-	-	-	-	-	-	-	-	-
58	-	-	7	35	-	200	113	137	-	-	-	-	-	-	-	-	-	500
61	26	6	-	-	138	105	161	113	-	-	-	-	-	-	-	-	36	10 258
62	-	-	9	-	-	-	261	213	-	-	-	-	-	-	-	-	-	47
63	-	-	-	35	666	104	82	935	-	-	-	472	-	-	-	-	-	171
64	5	49	-	29	336	117	251	208	-	-	-	-	-	-	-	-	30	20
65	-	-	-	-	79	12	82	867	-	-	-	-	-	-	-	-	40	-
66	378	70	996	154	1 617	187	516	821	-	-	-	-	-	-	101	-	553	1 193
Bund	783	384	1 668	2 646	4 513	4 524	8 809	13 382	289	18 476	7 217	472	6	59	101	52	6 774	457 394
98	15	-	-	-	-	-	10	-	-	-	-	-	-	-	-	-	-	-
99/100	-	-	-	-	-	-	-	5	-	-	-	-	-	-	-	-	-	-
195	-	-	-	-	-	-	36	-	-	-	-	-	-	-	-	-	25	217 828
203	-	-	-	-	-	-	-	16	-	-	-	-	-	-	-	-	-	-
204	-	-	-	-	-	-	-	-	-	-	-	-	-	-	-	-	-	-
205	-	-	-	-	-	-	-	26	-	-	-	-	-	-	-	-	-	-
206	-	-	-	-	-	-	-	53	-	-	-	-	-	-	-	-	-	-
209	-	-	-	-	-	-	-	-	-	-	-	-	-	-	-	-	-	-
210	-	-	-	-	-	-	-	-	-	-	-	-	-	-	-	-	-	-
211	-	-	-	-	-	-	-	7	-	-	-	-	-	-	-	-	-	-
212	369	-	194	-	-	30	253	52	-	-	-	-	-	-	-	-	-	-
213	-	-	-	-	-	75	-	109	-	-	-	-	-	-	-	-	-	-
214	-	-	-	-	-	-	-	-	-	-	-	-	-	-	-	-	-	-
215	-	2	-	-	-	-	46	230	-	-	-	-	-	-	-	-	-	14 509
216	-	-	-	-	-	-	-	-	-	-	-	-	-	-	-	-	-	-
217	-	-	15	-	-	-	31	92	-	-	-	-	-	-	-	-	-	-
218	-	-	-	-	-	-	283	93	-	-	-	-	-	-	-	-	-	-
219	-	-	-	-	-	-	-	-	-	-	-	-	-	-	-	-	-	-
220	-	-	-	-	-	-	3	12	-	-	-	-	-	-	-	-	-	-
221	-	-	-	-	-	-	-	-	-	-	-	-	-	-	-	-	-	-
222	-	-	-	-	-	-	-	-	-	-	-	-	-	-	-	-	-	-
223	-	-	-	-	-	-	-	-	-	-	-	-	-	-	-	-	-	-
Ausland	369	-	209	-	-	105	616	690	-	-	-	-	-	-	-	-	-	14 509
Insgesamt	2 041	1 260	3 002	3 771	6 005	6 121	10 547	15 153	289	18 476	9 854	3 109	6	59	101	52	15 328	698 260

Nummer des VB	Steinkohlenbriketts		Steinkohlenkoks		Rohbraunkohlen	Braunkohlenbriketts		Braunkohlenkoks	Torf		Rohes Erdöl, Stein- und Braunkohlenteer		Benzin		Benzol		Gasöl, Dieselöl	
	81		82		83	84		85	86		90		91		92		93	
	V	E	V	E	E	V	E	E	V	E	V	E	V	E	V	E	V	E
1	-	-	-	736	-	-	-	-	-	-	-	-	-	-	-	-	-	-
2	-	-	-	2 828	-	-	-	-	-	314	-	-	-	-	-	-	-	-
3	-	-	-	-	-	-	-	-	-	-	-	-	-	394	-	16	-	530
4	-	-	-	-	-	-	-	-	-	27	-	-	-	-	-	-	-	-
5	-	-	10	-	-	-	-	-	-	-	-	19	-	500	-	118	-	5 025
6	-	-	-	-	-	-	-	-	-	-	-	-	-	-	-	-	-	-
7	-	-	-	-	-	-	-	-	-	-	-	-	-	-	-	-	-	-
8	-	-	-	-	-	-	-	-	-	1 376	-	-	-	-	-	-	-	90
9	-	-	-	196	-	-	-	-	-	-	-	76	-	20	-	15	-	-
10	-	-	-	-	-	-	-	-	-	1 027	-	-	-	139	-	-	-	249
11	-	-	-	-	-	-	-	-	-	-	-	-	-	-	-	-	-	-
12	-	-	-	16	-	-	-	-	-	41	-	-	-	-	-	-	-	-
13	-	-	-	390	98	-	-	-	-	-	-	-	-	-	-	-	-	-
14	-	-	-	-	89	-	66	508	-	35	-	16	-	92	-	-	-	-
15	-	-	-	-	-	-	-	-	-	489	6	-	-	337	-	-	-	2 078
16	-	-	-	-	-	-	-	-	-	-	-	-	-	-	-	-	-	-
17	-	33	-	-	-	-	-	-	-	-	-	-	-	-	-	-	-	-
18	-	-	-	-	-	-	-	-	-	-	-	-	-	-	-	-	-	-
19	-	-	-	-	-	-	-	-	-	2 685	-	-	-	-	-	-	-	-
20	-	-	-	-	-	-	-	-	-	628	-	-	-	44	-	-	-	-
21	-	-	-	-	-	-	-	-	-	65	-	-	-	-	-	-	-	-
22	-	-	-	-	-	-	-	-	-	-	-	-	-	-	-	-	-	-
23	-	12 594	22	41	79	-	-	-	-	-	-	-	-	-	-	-	-	-
24	-	32 137	21	96 276	-	-	20	-	-	-	-	3 370	-	281	-	246	-	1 290
27	-	-	-	7 897	-	-	-	-	-	-	-	4	-	-	-	16	-	-
28	-	10 369	-	12 854	-	-	-	-	-	-	-	22	-	13	-	21	-	86
29	-	-	-	-	-	-	-	-	-	-	-	-	-	-	-	-	-	-
30	-	-	-	6 047	-	-	-	-	-	-	-	308	-	111	-	-	-	55
31	-	28 553	-	14 432	-	-	-	-	-	-	-	-	-	-	-	-	-	-
32	-	-	-	20	10 427	-	1 249	-	-	-	-	-	-	-	-	-	-	29
33	-	-	-	66	-	-	-	-	-	-	-	-	-	45	-	51	-	-
34	-	-	-	-	-	-	-	-	-	-	-	20	-	12	-	-	-	-
35	-	-	-	27	-	-	73	-	-	-	-	-	-	-	-	-	-	-
36	-	-	-	14	4 446	-	73 210	30	-	-	-	122	-	-	-	-	-	-
37	-	7 529	-	2 834	1 934	-	1 029	-	-	-	-	-	-	-	-	-	-	-
38	-	-	-	19	26	-	12	-	-	-	-	-	-	-	-	-	-	-
39	-	-	-	403	26	-	-	-	-	-	-	-	-	-	-	-	-	-
41	-	-	-	678	200	-	-	-	-	-	-	-	-	-	-	-	-	-
42	-	-	-	1 304	-	-	114	-	-	-	-	-	-	-	-	-	-	-
43	-	46	-	339	170	-	-	-	-	-	-	-	-	-	-	-	-	41
44	-	-	-	467	-	-	407	-	-	-	1 672	69	-	1 681	-	272	-	3 175
45	-	522	254	1 016	747	-	1 292	20	-	1	87	938	-	8 415	-	-	14	592
46	-	-	-	-	-	-	20	-	-	-	-	45	-	-	-	-	-	-
47	-	-	156	8 750	3 462	-	105 207	-	-	-	-	-	-	15 794	-	-	19	13 145
48	-	-	1 483	1 045	-	13	201	-	59	66	2 180	640	66	870	170	-	15	6
51	22			6 026	-	1 744		-	4 499		668		163		70		198	
52	-	440	1 413	5 113	40	125	2 269	-	854	14	-	60	7	45	-	-	62	473
53	-	29	36	8 887	124	30	233	50	296	5	-	1 570	42	142	15	46	39	331
54	-	-	-	143	-	-	15	-	-	-	-	-	-	-	-	-	-	-
55	-	-	-	20	-	-	-	-	-	-	-	-	-	-	-	-	-	-
56	-	993	18	313	-	-	15	-	-	-	-	-	-	107	-	15	-	110
57	-	-	-	153	-	-	-	-	-	-	-	126	-	-	-	208	-	338
58	-	-	-	25	-	-	15	-	-	-	-	-	-	-	-	-	-	-
61	-	-	-	13	114	20	367	-	30	-	-	18	-	-	-	-	-	36
62	-	-	-	37	-	26	-	-	-	-	-	45	-	-	-	-	-	-
63	-	-	41	41	26 820	-	61	-	-	-	-	108	-	227	-	-	-	92
64	-	-	-	-	120	20	-	-	10	382	-	-	-	-	-	-	-	-
65	-	-	-	-	16	26	-	-	-	-	62	-	-	393	-	-	-	-
66	-	-	113	289	471	62	25	-	412	38	-	-	-	138	-	-	16	-
Bund	-	93 245	3 567	173 809	49 409	322	185 900	608	1 661	7 193	4 007	7 576	115	29 800	185	1 024	165	27 771
98	-	-	-	-	-	-	-	-	-	-	-	-	-	-	-	-	-	-
99/100	-	-	-	-	-	-	-	-	-	-	-	-	-	65	-	17	-	-
195	-	-	-	9 016	-	-	-	-	-	-	-	-	-	-	-	-	-	-
203	-	-	-	-	-	-	-	-	-	-	-	-	-	-	-	-	-	-
204	-	-	-	-	-	-	-	-	-	-	-	-	-	-	-	-	-	-
205	-	-	-	-	-	-	-	-	-	-	-	-	-	-	-	-	-	-
206	-	-	-	-	-	-	-	-	-	-	-	-	-	-	-	-	-	-
209	-	-	-	-	-	-	-	-	-	-	-	-	-	-	-	-	-	-
210	-	-	-	-	-	-	-	-	-	-	-	-	-	-	-	-	-	-
211	-	-	-	-	360	-	-	-	-	-	-	-	-	-	-	-	-	-
212	-	-	8	-	-	-	-	-	-	-	-	-	-	-	-	-	-	-
213	-	-	-	-	-	-	-	-	-	-	-	-	-	-	-	-	-	120
214	-	-	-	-	-	-	-	-	-	-	-	-	-	-	-	-	-	-
215	-	-	-	74	80	-	-	820	-	-	-	-	-	-	-	-	-	-
216	-	-	-	-	-	-	-	-	-	-	-	-	-	-	-	-	-	-
217	-	-	-	-	-	-	-	-	-	-	-	14	-	-	-	-	-	-
218	-	-	-	-	-	-	-	-	-	-	-	-	-	-	-	-	-	-
219	-	-	-	-	-	-	-	-	-	-	-	-	-	-	-	-	-	-
220	-	-	-	-	-	-	-	-	-	-	-	-	-	-	-	-	-	-
221	-	-	-	-	-	-	-	-	-	-	-	-	-	-	-	-	-	-
222	-	-	-	-	-	-	-	-	-	-	-	-	-	-	-	-	-	-
223	-	-	-	-	-	-	-	-	-	-	-	-	-	-	-	-	-	-
Ausland	-	-	8	74	440	-	-	820	-	-	-	14	-	-	-	-	-	120
Insgesamt	22	93 267	9 601	188 925	49 849	2 066	187 644	1 428	6 160	11 692	4 675	8 256	278	30 028	255	1 111	363	28 089

Nummer des VB	Andere Mineralölderivate, Mineralölrückstände 94		Rohe und bearbeitete Natursteine 100		Gewöhnliche Erde, Kies, Sand 101		Kalk und Gips, außer zum Düngen 102		Zement, Mörtel 103		Stein und Siedesalz 110		Tonerde, Bauxit, Kryolith 111		Andere mineralische Rohstoffe 112		Schwefelsäure 120	
	V	E	V	E	V	E	V	E	V	E	V	E	V	E	V	E	V	E
1	-	-	-	157	-	-	-	-	-	15	-	-	-	-	-	10	-	-
2	-	-	3	-	-	-	-	-	-	-	-	-	-	-	-	-	-	-
3	-	161	-	-	-	-	-	-	-	-	-	-	-	-	20	-	-	-
4	-	-	-	-	-	-	-	-	-	-	-	-	-	-	-	-	-	-
5	-	9 023	-	-	-	-	-	-	-	-	-	-	-	-	-	107	-	23
6	-	-	-	-	-	-	-	-	-	-	-	-	-	-	-	-	-	-
7	-	-	42	-	-	-	-	-	-	-	-	-	-	-	-	2	-	-
8	-	-	-	-	-	-	-	-	-	-	-	-	-	-	-	-	-	-
9	-	55	-	5	-	-	-	-	-	-	-	-	-	-	-	9	-	-
10	-	38	-	-	-	-	-	-	-	-	-	16	-	-	-	56	-	-
11	-	5	-	-	-	401	-	782	-	-	-	-	-	-	10	38	-	-
12	-	-	15	-	-	60	-	-	-	-	-	-	-	-	-	-	-	-
13	-	-	-	15	-	-	-	-	-	-	-	-	-	-	-	10	-	-
14	11	1 296	15	-	-	-	-	-	-	-	-	1 428	-	-	-	-	-	-
15	2	664	118	-	20	-	-	-	-	-	-	-	-	-	-	60	-	-
16	-	-	-	-	-	-	-	-	-	-	-	-	-	-	-	-	-	-
17	-	-	-	-	-	-	-	-	-	-	-	-	-	-	-	-	-	-
18	-	-	-	-	-	-	-	-	-	-	-	-	-	-	-	-	-	-
19	-	-	-	-	-	-	-	-	-	-	-	-	-	-	-	5	-	-
20	-	31	-	-	-	-	-	-	-	-	-	-	-	-	-	-	-	-
21	-	-	-	-	-	-	-	-	-	-	-	-	-	-	-	-	-	-
22	-	-	-	189	-	-	-	-	-	198	-	-	-	-	-	-	-	-
23	-	-	-	-	-	278	-	-	-	-	-	-	-	-	-	164	-	-
24	-	468	236	-	-	3 670	-	-	-	161	-	-	-	-	10	106	-	-
27	-	-	144	-	-	2 259	-	-	-	-	-	-	-	-	-	-	-	-
28	-	15	-	-	-	101	-	-	-	-	-	-	-	-	-	38	-	-
29	-	-	60	-	-	-	-	-	-	-	-	-	-	-	-	-	-	264
30	-	-	-	-	-	904	-	-	99	-	-	-	-	-	-	35	-	572
31	-	-	15	-	-	-	-	-	-	-	-	-	-	-	-	-	-	-
32	-	-	-	-	-	599	-	-	-	-	-	-	-	-	-	55	-	-
33	-	411	-	-	-	810	-	-	-	-	-	-	-	-	-	-	-	-
34	-	-	-	-	-	5	-	5	-	-	-	-	-	-	-	75	-	-
35	-	-	-	-	-	-	-	-	-	-	-	-	-	-	-	-	-	-
36	-	-	-	-	-	396	-	-	-	-	-	-	-	-	13	20	-	-
37	-	84	-	-	-	266	-	-	-	-	-	-	-	15	-	67	-	-
38	-	-	-	29	-	36	-	-	-	76	-	-	8	-	14	8 324	-	-
39	-	-	-	810	-	1 346	-	-	-	1	-	-	-	-	-	2 628	-	-
41	-	-	-	506	-	293	29	40	-	287	-	-	-	-	-	1 247	-	-
42	-	-	-	-	41	774	-	-	-	558	-	-	-	-	-	122	-	-
43	-	36	-	284	-	-	-	5	-	-	-	-	-	-	-	20	-	-
44	-	3 862	-	-	-	-	-	-	-	9	-	-	-	-	-	76	-	2 858
45	15	1 155	-	5	16	124	-	-	25	-	-	-	-	-	45	664	-	579
46	-	-	-	6 036	-	4 269	16	-	-	191	-	-	-	-	991	299	-	-
47	18	5	-	-	579	13 278	75	14	1 589	-	-	-	-	-	-	523	-	-
48	116	12	1 272	6 407	2 452	3 630	3 007	660	12 596	342	1 927	-	-	-	131	309	15	2 502
51	306		12	160	12	664		5 725	26	413	1	098	-		9		109	
52	93	651	11 502	7 908	8 901	2 930	3 030	9 831	20 778	5 882	-	3 632	-	-	53	118	30	30
53	21	1 141	272	16	175	811	155	10	3 893	24	-	-	-	-	170	46	15	48
54	-	-	-	243	6	-	-	16	-	-	-	-	-	-	-	15	-	-
55	-	19	5	-	-	-	-	-	-	-	-	-	-	-	-	-	-	-
56	-	87	63	-	-	132	-	-	-	8	-	-	-	-	-	10	-	-
57	-	-	15	62	-	89	-	-	-	-	-	-	-	-	-	27	-	-
58	-	-	103	104	32	297	-	-	-	-	-	-	-	-	-	280	-	-
61	19	41	11	609	16	430	59	54	311	-	-	-	-	-	9	178	-	-
62	-	34	-	108	-	-	-	-	-	4	-	-	-	-	-	17	-	30
63	-	325	58	5 882	-	5 727	14	-	524	341	-	-	-	-	24	11 022	-	1 830
64	10	19	2 102	19	467	65	100	-	11 635	-	20 504	625	-	-	-	1 212	15	-
65	-	320	-	-	-	46	735	-	5 425	-	-	-	-	-	-	2	-	-
66	6	537	7 292	275	971	5 072	1 211	-	17 261	149	15 700	-	-	-	20	57	-	18
Bund	311	20 495	23 343	29 669	13 676	49 098	8 431	11 417	74 136	8 246	38 131	5 701	8	15	1 510	28 053	75	8 754
98	-	-	-	-	-	-	-	-	-	-	-	-	-	-	-	-	-	-
99/100	-	-	-	15	-	-	-	-	-	-	-	-	-	-	-	15	-	-
195	-	-	-	-	-	3 883	-	-	-	-	-	-	-	-	-	-	-	-
203	-	-	-	-	-	-	-	-	-	-	-	-	-	-	-	-	-	-
204	-	-	-	-	-	-	-	-	-	-	-	-	-	-	-	322	-	-
205	-	-	4	-	-	-	-	-	-	-	-	-	-	-	1	90	-	-
206	-	-	-	-	-	-	-	-	-	-	-	-	-	-	-	-	-	-
209	-	-	-	-	-	-	-	-	-	-	-	-	-	-	-	-	-	-
210	-	-	-	-	-	-	-	-	-	-	-	-	-	-	-	-	-	-
211	-	-	-	-	-	-	-	-	-	-	-	-	-	-	-	-	-	-
212	1	-	5	32	-	-	15	-	-	-	-	45	-	-	17	60	-	1 696
213	-	-	-	175	20	-	-	-	-	-	-	-	-	-	23	160	-	-
214	-	-	-	-	-	-	-	-	-	-	-	-	-	-	-	-	-	-
215	-	-	-	14	-	-	15	-	-	10	-	-	-	-	5	93	-	39
216	-	-	-	-	-	-	-	-	-	-	-	-	-	-	-	-	-	-
217	-	-	60	-	-	-	-	-	-	-	-	-	-	-	-	-	-	-
218	-	-	30	-	-	-	-	-	-	-	-	-	-	-	144	110	-	-
219	-	-	-	-	-	-	-	-	-	-	-	-	-	-	-	-	-	-
220	-	-	-	-	-	-	-	-	-	-	-	-	-	-	-	-	-	-
221	-	-	-	-	-	-	-	-	-	-	-	-	-	-	-	-	-	-
222	-	-	-	-	-	-	-	-	-	-	-	-	-	-	1	-	-	-
223	-	-	-	-	-	-	-	-	-	-	-	-	-	-	-	-	-	-
Ausland	1	-	99	221	20	-	30	-	-	10	-	45	-	-	191	835	-	1 735
Insgesamt	618	20 801	35 602	42 065	26 360	65 645	14 246	17 202	100 549	34 669	39 229	6 844	8	15	1 710	28 912	184	10 598

Nummer des VB	Soda Ätznatron, Pottasche 121		Farbstoffe, Farben und Lacke 122		Nicht bes.gen. chemische Erzeugnisse 123		Düngekalk 130		Thomasmehl 131		Andere Phosphordüngemittel, 132		Kalidüngemittel, außer Mischdünger 133		Stickstoffdüngemittel, 134		Mischdünger 135	
	V	E	V	E	V	E	V	E	V	E	V	E	V	E	V	E	V	E
1	-	-	-	-	-	-	-	32	-	-	-	-	-	-	-	-	-	-
2	-	-	-	-	-	-	-	-	-	-	-	1 296	-	-	-	-	-	-
3	-	-	-	-	-	-	-	-	-	-	-	30	-	-	-	-	-	-
4	-	-	-	-	-	-	-	-	-	-	-	-	-	-	-	-	-	-
5	-	-	-	20	168	651	-	-	-	-	-	-	-	-	-	-	-	-
6	-	-	-	-	-	-	-	-	-	-	-	-	-	-	-	-	-	-
7	-	-	-	-	-	-	-	-	-	-	-	-	-	-	-	-	-	-
8	-	-	-	-	-	15	-	-	-	-	-	350	-	-	-	-	-	-
9	-	-	-	-	-	9	-	-	-	-	-	-	-	-	-	-	-	-
10	-	-	-	-	-	-	-	-	-	-	-	32	-	-	-	-	-	-
11	-	-	-	-	31	25	-	-	-	-	-	-	-	254	-	-	-	-
12	-	-	-	-	79	5	-	-	-	-	-	-	-	-	-	-	-	76
13	-	5	-	323	18	314	-	4	-	-	-	20	-	9 540	-	16	-	10
14	-	-	-	-	2 374	-	-	5	-	-	-	15	-	-	-	15	-	-
15	-	-	-	-	52	914	-	-	-	-	-	-	-	1 109	-	-	-	24
16	-	-	-	-	270	-	-	-	-	-	-	-	-	-	-	-	-	-
17	-	-	-	-	-	-	-	-	-	-	-	-	-	-	-	-	-	-
18	-	-	-	-	-	-	-	-	-	-	-	-	-	-	-	-	-	-
19	-	-	-	-	-	-	-	-	-	-	-	-	-	-	-	-	-	-
20	-	-	-	-	-	-	-	-	-	-	-	-	-	-	-	-	-	-
21	-	-	-	-	-	-	-	-	-	-	-	-	-	-	-	-	-	-
22	-	-	-	-	-	5	-	-	-	-	-	-	-	-	-	30	-	-
23	-	-	-	-	28	-	-	90	-	-	-	-	-	-	-	-	-	-
24	-	33	-	53	675	304	-	161	-	1 405	-	850	-	-	-	3 243	-	-
27	-	-	-	-	144	65	-	90	45	458	-	-	-	-	-	399	-	-
28	-	-	-	-	94	111	-	-	-	-	-	-	-	-	-	231	-	-
29	-	796	-	-	-	157	-	-	-	-	-	-	-	-	-	-	-	-
30	-	-	-	-	121	276	-	44	32	12 239	-	-	-	-	-	79	-	-
31	-	-	-	-	1 242	103	-	-	36	4 160	-	32	-	-	-	16	-	-
32	-	-	-	19	34	35	-	51	-	-	-	369	-	-	-	28	-	48
33	-	-	-	-	372	4	-	-	-	-	-	-	-	-	-	-	-	-
34	-	59	-	5	36	542	-	-	-	801	-	-	-	-	-	-	-	2 329
35	-	-	-	7	164	8	-	-	-	-	-	45	-	-	-	-	-	-
36	-	45	-	-	15	270	-	-	-	-	-	-	-	359	-	738	-	-
37	-	41	-	-	-	55	-	-	-	-	-	-	-	-	-	-	-	16
38	16	35	-	-	36	534	-	-	-	-	-	1 779	-	-	-	-	5	-
39	-	-	-	-	54	1 839	-	-	10	170	-	-	-	-	-	-	-	-
41	-	-	-	29	184	36	63	-	-	-	-	-	-	-	-	-	15	-
42	36	5	-	1	118	122	-	-	-	-	-	2 610	-	-	-	57	-	-
43	-	-	-	-	51	708	-	-	-	-	-	-	-	6	-	-	15	32
44	21	-	-	-	607	2 451	-	713	-	86	-	7 437	-	-	-	11 979	-	5 954
45	-	60	-	10	68	1 391	-	-	-	205	-	2 034	-	-	-	45	-	365
46	-	-	-	-	17	27	-	71	-	16	-	-	-	-	-	-	10	-
47	-	22	-	14	20	53	-	-	-	-	-	1 747	-	-	50	-	46	-
48	-	8 897	17	16	768	2 692	597	104	95	39	6	49	58	25 247	21	3 593	1 320	32

Nummer des VB	Soda, Ätznatron, Pottasche		Farbstoffe, Farben und Lacke		Nicht bes.gen. chemische Erzeugnisse		Düngekalk		Thomasmehl		Andere Phosphordüngemittel		Kalidüngemittel, außer Mischdünger		Stickstoffdüngemittel,		Mischdünger	
	121		122		123		130		131		132		133		134		135	
	V	E	V	E	V	E	V	E	V	E	V	E	V	E	V	E	V	E
51	462		–		1 378		4 631		2 817		557		1 579		906		1 360	
52	–	35	–	211	913	163	774	18 387	18	342	13	184	1 961	748	150	764	1 795	139
53	20	102	–	–	424	521	10	5 113	–	15	–	21	37	–	–	5	108	60
54	–	12	–	–	–	5	–	18	–	–	–	–	–	–	–	–	30	–
55	–	–	–	–	59	–	–	–	–	–	–	–	–	–	–	–	–	–
56	–	–	–	–	124	176	–	–	–	–	–	–	–	–	–	5 483	–	–
57	–	3	–	4	9	10	–	136	–	–	–	–	–	–	–	–	–	–
58	–	30	–	–	80	24	–	–	–	–	–	–	–	–	–	–	32	–
61	15	–	–	9	3	–	–	–	–	–	–	–	–	–	37	180	116	–
62	48	51	–	–	619	55	–	–	–	–	–	–	–	–	–	–	–	–
63	–	–	–	–	107	213	–	73	–	–	11	2 092	–	–	16	16	171	–
64	–	3 092	–	–	173	914	93	–	–	–	–	123	–	–	16	1 692	18	75
65	15	138	–	–	145	36	–	–	–	–	–	–	–	–	15	–	31	–
66	1	2 882	18	–	69	3 029	574	–	133	15	164	417	168	65	79	5	210	100
Bund	172	16 343	35	721	10 565	18 867	2 111	25 092	369	19 951	194	20 932	2 224	37 328	384	28 614	3 922	9 260
98	–	–	–	–	80	–	–	–	–	–	–	–	–	–	–	–	–	–
99/100	–	–	–	–	7	160	–	–	–	–	–	–	–	–	–	–	–	–
195	–	–	–	–	5	–	–	–	–	–	–	–	–	–	–	–	–	–
203	–	–	–	–	–	–	–	–	–	–	–	–	–	–	–	–	–	–
204	–	–	–	–	–	49	–	–	–	–	–	–	–	–	–	–	–	–
205	–	–	–	32	–	27	–	–	–	–	–	–	–	–	–	–	–	–
206	–	–	–	–	–	–	–	–	–	–	–	–	–	–	–	–	–	–
209	–	–	–	–	–	–	–	–	–	–	–	–	–	–	–	–	–	–
210	–	–	–	–	–	–	–	–	–	–	–	–	–	–	–	–	–	–
211	–	–	–	–	–	11	–	–	–	–	–	–	–	–	–	–	–	–
212	–	62	65	16	14	20	–	–	–	–	–	–	–	–	–	–	–	–
213	–	–	–	–	17	54	–	–	–	–	–	–	–	–	–	–	–	–
214	–	–	–	–	–	–	–	–	–	–	–	–	–	–	–	–	–	–
215	–	–	–	–	3	204	–	–	–	–	–	–	–	–	–	–	–	–
216	–	–	–	–	–	–	–	–	–	20 227	–	–	–	–	–	–	–	–
217	–	–	–	–	33	48	–	–	–	120	–	–	–	–	–	–	–	–
218	–	–	–	–	27	7	–	–	–	–	–	–	–	–	–	–	–	–
219	–	–	–	–	–	–	–	–	–	–	–	–	–	–	–	–	–	–
220	–	–	–	–	15	–	–	–	–	–	–	–	–	–	–	–	–	–
221	–	–	–	–	–	–	–	–	–	–	–	–	–	–	–	–	–	–
222	–	–	–	–	–	6	–	–	–	–	–	–	–	–	–	–	–	–
223	–	–	–	–	–	–	–	–	–	–	–	–	–	–	–	–	–	–
Ausland	–	62	65	48	109	426	–	–	–	20 347	–	–	–	–	–	–	–	–
Insgesamt	634	16 867	100	769	12 144	20 831	6 742	29 723	3 186	43 115	751	21 489	3 803	38 907	1 290	29 520	5 282	10 620

Nummer des VB	Andere Düngemittel		Pflanzliche Gerbmittel		Häute, Felle		Leder		Wolle		Baumwolle		Andere Spinnstoffe		Garne		Lumpen		Stammholz über 1,5 m Länge, Baustangen	
	136		140		141		142		150		151		152		153		154		160	
	V	E	V	E	V	E	V	E	V	E	V	E	V	E	V	E	V	E	V	E
1	–	–	–	–	–	–	–	–	–	–	–	–	–	–	–	–	–	15	17	–
2	–	35	–	–	–	–	–	–	–	–	–	–	–	21	–	–	–	5	101	–
3	–	–	–	–	–	–	–	–	–	–	–	–	–	–	5	–	–	–	221	–
4	–	–	–	–	–	–	–	–	–	–	–	–	6	–	–	–	–	–	128	–
5	17	–	–	–	–	191	–	–	–	9	–	1 296	8	159	–	3	16	29	235	3 729
6	–	–	–	–	–	–	–	–	–	–	–	–	–	–	–	8	–	–	–	–
7	–	–	–	–	–	–	–	–	–	–	–	–	–	–	–	–	–	–	27	233
8	–	5	–	–	–	–	–	–	–	–	5	–	–	–	–	–	–	5	190	–
9	–	–	–	–	–	–	–	5	–	46	–	3 527	–	–	–	6	17	–	520	28
10	–	–	–	–	–	–	–	–	–	–	16	–	5	–	–	–	–	–	59	–
11	–	–	–	–	–	–	–	–	–	–	–	–	82	42	48	–	16	–	31	21
12	–	–	–	–	–	–	–	28	–	–	7	–	100	72	–	4	–	21	547	–
13	–	–	–	20	–	–	–	–	–	38	13	–	–	682	194	–	–	–	95	353
14	–	–	–	–	–	–	–	–	–	–	–	–	–	–	–	–	–	–	–	–
15	–	–	–	–	–	–	–	–	–	–	–	–	26	–	5	–	23	–	–	–
16	–	–	–	–	–	–	–	–	–	22	4	–	–	–	–	–	–	41	50	–
17	–	–	–	–	–	–	–	–	–	–	–	–	–	5	–	–	4	–	7	–
18	–	–	–	–	–	–	–	–	–	–	–	–	–	–	–	–	–	–	44	–
19	–	–	–	–	–	–	–	–	–	–	33	–	–	–	18	–	–	–	32	–
20	–	5	–	–	–	–	–	–	–	–	–	5	–	51	–	17	–	–	105	–
21	–	–	–	–	–	–	–	–	–	–	275	75	17	29	5	43	127	21	179	–
22	–	–	–	–	–	–	–	–	–	–	–	–	–	–	–	–	–	–	34	–
23	–	–	–	–	–	–	–	–	–	–	–	–	–	–	–	–	–	–	22	–
24	–	64	–	–	–	–	–	–	–	–	–	–	9	–	–	–	–	–	234	–
27	–	–	–	–	–	–	–	–	–	–	–	–	–	–	–	–	7	–	699	–
28	–	–	–	–	–	–	–	–	5	–	5	–	–	–	–	–	–	–	42	–
29	–	15	–	–	–	–	–	–	–	–	–	–	–	9	–	–	–	–	65	–
30	17	–	–	–	–	–	–	–	–	–	–	–	–	–	–	–	–	–	69	160
31	–	–	–	–	–	–	–	–	–	–	–	–	–	–	–	–	–	–	–	–
32	–	–	–	–	–	–	–	–	–	–	105	21	23	766	25	21	52	70	39	–
33	–	15	10	–	–	–	–	–	–	–	–	–	–	12	–	–	–	–	149	–
34	–	70	–	–	–	–	–	–	–	–	6	–	–	114	–	6	–	–	106	–
35	–	6	–	–	–	–	–	–	–	3	–	–	–	17	13	5	–	10	96	50
36	16	–	–	–	–	–	–	–	–	–	–	–	–	–	–	–	–	–	105	
37	–	–	–	–	–	–	–	–	–	–	55	–	–	–	–	–	22	5	206	
38	–	–	–	–	–	–	–	–	–	–	5	–	13	1 010	–	–	–	–	20	199
39	–	–	–	165	–	–	–	–	5	–	–	–	–	–	–	–	–	9	354	1 145
41	–	–	–	–	–	–	–	10	–	–	5	–	–	7	–	2	5	33	354	–
42	11	212	–	–	–	–	–	–	–	–	5	–	9	35	–	8	235	34	76	60
43	–	–	–	–	–	3	–	–	–	–	–	–	–	166	–	–	16	65	71	–
44	–	9	–	–	–	–	–	–	–	–	–	–	–	16	–	–	–	68	43	309
45	–	2	–	–	–	–	–	–	5	–	6	90	51	–	–	–	45	85	849	143
46	41	81	–	70	–	–	–	26	–	3	–	–	–	81	5	45	–	201	551	549
47	–	87	307	–	–	–	–	–	–	–	–	–	–	459	5	–	125	109	1 267	923
48	18	69	5	2 283	5	20	–	11	–	15	27	174	89	733	253	243	548	235	1 521	5 820
51	281		33		–		–		–		193		415		76		335		2 938	
52	265	86	93	93	6	–	31	7	43	22	107	82	625	1 303	175	92	1 545	446	2 306	6 118
53	–	124	205	–	–	–	–	–	–	4	405	185	11	13	–	11	626	338	154	–
54	22	5	–	–	–	–	–	–	–	–	16	–	5	395	–	5	25	25	45	90
55	–	–	–	–	–	–	–	46	–	–	–	–	–	–	–	–	–	–	372	23
56	–	–	–	–	6	–	–	–	–	–	–	–	7	–	–	–	5	5	–	–
57	–	–	–	–	–	–	–	–	–	–	–	–	8	15	11	–	6	–	–	677
58	–	–	–	–	–	–	–	–	–	–	6	–	10	22	–	–	90	71	436	403
61	–	–	–	114	–	–	–	–	–	–	99	39	20	174	92	150	99	37	375	172
62	6	18	–	–	–	–	–	–	–	–	6	–	11	–	5	–	20	23	30	–
63	15	10	–	30	–	–	–	–	–	–	5	–	75	1 276	46	–	–	263	120	727
64	–	–	–	38	–	–	–	–	5	–	20	–	48	64	5	–	66	82	60	2 354
65	–	–	–	–	–	–	–	–	5	–	–	–	–	15	–	11	124	16	18	–
66	–	5	–	96	–	–	–	–	–	59	20	81	120	49	108	116	94	248	253	3 229
Bund	428	923	620	2 909	17	214	31	133	68	221	1 256	5 575	1 378	7 812	1 018	802	3 948	2 615	13 729	27 515
98	–	–	–	–	–	–	–	–	–	–	–	–	–	–	–	–	–	–	234	–
99/100	–	–	–	–	–	–	–	–	–	–	–	–	–	–	–	45	152	–	–	–
195	–	–	–	–	–	–	–	–	–	–	–	–	–	–	–	–	–	–	52	34
203	–	–	–	–	–	–	–	–	–	–	–	–	–	–	–	–	–	–	–	–
204	–	–	–	–	–	–	–	–	–	–	–	–	–	–	–	–	–	–	–	–
205	–	–	–	–	–	–	–	–	–	–	–	–	–	166	56	13	–	–	–	–
206	–	–	–	15	–	–	–	–	–	–	–	–	–	–	–	–	–	–	–	–
209	–	–	–	–	–	–	–	–	–	–	–	–	–	–	–	–	–	–	–	–
210	–	–	–	–	–	–	–	–	–	–	–	–	–	–	–	–	–	–	–	–
211	–	–	–	–	–	–	–	–	–	–	–	–	–	–	–	–	–	–	–	–
212	18	–	–	15	–	1	4	–	–	4	18	96	3	–	71	110	–	17	211	273
213	7	–	–	–	–	3	20	–	–	–	–	262	–	103	–	29	17	–	156	1
214	–	–	–	–	–	–	–	–	–	–	–	–	–	–	–	–	–	–	–	–
215	–	–	–	–	–	6	–	34	–	22	–	–	–	–	23	15	–	23	1 727	642
216	–	–	–	16	–	–	–	5	–	–	–	–	–	–	–	–	–	–	–	–
217	–	–	–	–	–	2	–	–	–	–	–	96	–	246	–	1	–	–	–	–
218	–	–	–	–	–	27	–	–	–	–	–	–	–	76	–	2	–	–	385	–
219	–	–	–	–	–	–	–	–	–	–	–	–	–	–	–	–	–	–	–	–
220	–	–	–	–	–	–	–	–	–	–	–	–	–	–	5	–	–	–	–	–
221	–	–	–	–	–	–	–	–	–	–	–	–	–	–	–	–	–	–	–	–
222	–	–	–	–	–	–	–	–	–	–	–	–	–	–	3	–	–	–	–	6
223	–	–	–	–	–	10	–	–	–	4	–	79	–	–	–	–	–	–	–	13
Ausland	25	–	–	46	–	49	24	39	–	30	18	533	3	591	158	170	17	40	2 479	935
Insgesamt	734	1 204	653	2 988	17	263	55	172	68	251	1 467	6 301	1 796	8 818	1 252	1 093	4 452	2 990	19 432	31 422

Nummer des VB	Faserholz, Papierholz 161 V	161 E	Grubenholz 162 V	162 E	Anderes unbearbeitetes Holz, Holzabfälle 163 V	163 E	Hölzerne Schwellen 164 V	164 E	Schnittholz, Faßholz, Werkstücke 165 V	165 E	Holzwaren 166 V	166 E	Zellstoff, Holzschliff, Strohstoff 170 V	170 E	Papier, Pappe 171 V	171 E	Betonwaren 180 V	180 E
1	-	-	-	-	-	-	-	-	86	-	33	-	-	-	-	-	-	-
2	-	-	-	-	85	-	-	-	134	-	-	-	-	-	-	-	-	-
3	-	-	-	-	28	-	-	-	153	-	-	3	-	-	-	-	-	-
4	-	-	-	-	-	-	-	-	66	-	71	-	-	-	-	-	-	-
5	-	-	5	-	117	-	-	-	299	254	355	-	-	-	83	-	-	-
6	-	-	-	-	-	-	-	-	34	-	-	-	-	-	-	-	-	-
7	-	-	93	18	20	173	-	-	102	91	5	-	-	-	5	-	-	-
8	22	-	-	-	-	-	-	-	221	-	17	-	-	-	-	-	-	-
9	-	-	-	67	52	-	-	-	127	-	35	-	-	244	4	-	-	19
10	-	-	-	-	-	60	31	10	32	-	23	7	-	-	-	-	-	18
11	94	-	-	-	34	16	-	-	262	16	23	9	671	-	-	20	-	-
12	-	-	65	-	25	-	-	-	481	5	97	33	40	-	-	4	-	-
13	-	-	33	-	31	-	-	-	269	19	16	-	5 868	-	80	-	-	-
14	68	-	-	-	68	-	-	-	132	-	10	-	5	-	-	-	-	-
15	5	-	-	-	-	-	104	-	546	-	-	93	-	-	-	-	-	-
16	-	-	-	-	12	-	17	-	139	-	28	-	-	-	-	48	-	-
17	-	-	-	-	17	-	-	-	209	-	-	-	-	-	-	-	-	-
18	-	-	-	-	10	-	-	-	55	-	-	-	-	-	-	-	-	-
19	-	-	18	-	39	-	-	-	338	-	114	-	-	-	-	-	-	-
20	-	-	-	-	-	-	39	-	98	-	52	-	-	-	-	-	-	-
21	17	-	-	-	55	-	-	-	585	10	36	-	-	-	-	-	-	-
22	38	-	21	-	66	44	-	-	118	-	124	10	11	131	-	9	-	-
23	-	-	188	-	14	-	-	-	157	-	-	4	362	-	-	33	-	-
24	36	-	10 823	30	181	-	38	-	1 005	-	35	4	-	-	-	106	-	-
27	39	-	3 531	-	34	-	-	-	176	-	16	-	-	-	-	-	-	-
28	57	-	4 199	-	8	-	-	-	347	-	18	-	-	-	10	7	-	-
29	-	-	18	-	33	22	-	-	165	-	5	-	-	-	5	-	-	-
30	-	-	1 207	-	18	-	-	-	120	-	9	-	-	-	-	-	-	-
31	26	-	1 368	-	-	-	-	-	14	-	-	-	-	76	-	-	-	-
32	11	-	-	-	60	-	19	-	1 358	5	26	-	1	29	-	40	-	-
33	242	-	51	-	48	-	-	-	394	-	-	-	342	-	-	34	-	-
34	15	-	-	-	101	-	18	-	1 196	-	165	-	291	-	2	-	-	-
35	54	-	38	-	38	-	17	-	560	-	122	-	-	19	-	26	-	5
36	-	-	55	-	69	-	15	-	957	-	67	-	-	-	-	-	-	-
37	117	-	2 444	-	25	-	-	-	302	-	67	-	77	-	-	-	-	-
38	154	8 425	15	142	107	2 364	-	82	151	351	69	-	761	29	13	11	-	-
39	-	7 885	-	-	281	661	-	-	96	121	118	-	-	242	-	6	-	-
41	194	299	67	-	1 554	98	17	-	235	170	12	19	122	-	5	51	-	-
42	-	-	56	-	910	-	19	-	586	-	78	29	985	1 663	-	9	-	67
43	-	-	-	-	19	131	-	-	85	11	48	-	161	-	-	-	-	224
44	-	-	-	-	342	-	-	-	118	-	-	6	615	-	-	1	-	-
45	11 616	-	156	-	113	-	-	-	741	124	267	4	237	417	-	13	-	-
46	316	5 010	107	-	452	601	-	21	988	151	269	10	4 146	-	22	344	-	-
47	15 072	-	229	-	1 082	-	73	-	3 058	360	198	-	1 001	804	14	44	-	-
48	15 573	17 790	155	80	861	2 859	-	104	621	2 072	780	549	17 413	200	92	586	316	1 774
51	24	596	341		1 247		101		1 465		309		12	116	26		771	
52	749	1 212	17	25	2 134	214	42	27	1 999	506	1 075	485	11 314	74	86	742	549	377
53	18	-	18	18	1 068	34	16	-	536	52	112	20	3	-	32	42	724	10
54	188	-	-	17	427	336	-	-	1 065	30	233	38	-	-	-	20	-	34
55	509	-	-	-	-	-	11	17	21	-	23	10	39	18	-	6	-	-
56	111	-	-	-	47	-	33	-	152	-	16	19	-	-	1	-	-	1
57	-	65	-	-	101	13	-	20	60	42	5	10	80	-	-	7	-	-
58	951	111	137	-	65	-	-	21	47	221	10	23	-	65	-	20	-	-
61	25	4 211	-	22	22	77	-	-	64	286	37	83	190	57	23	229	-	221
62	-	-	-	-	116	8	-	-	324	51	61	-	-	-	11	-	-	-
63	472	15 121	15	65	784	1 684	-	594	11	599	69	33	635	145	-	66	-	-
64	1 540	3 583	34	70	137	189	-	-	43	1 411	13	42	1 059	99	-	363	5	6
65	-	-	20	-	97	8	-	-	163	52	149	-	766	-	-	13	-	179
66	443	8 305	24	-	877	586	-	-	215	821	230	75	4 999	17	19	114	89	1 559
Bund	48 772	72 017	25 207	554	12 884	10 178	509	896	22 616	7 831	5 441	1 618	52 194	4 329	507	3 014	1 683	4 494
98	-	-	18	-	34	-	-	-	595	-	69	-	3 097	-	53	-	-	-
99/100	-	-	-	-	-	-	-	-	-	-	-	20	112	-	-	-	-	-
195	16	1 730	1 306	211	-	189	-	-	36	401	120	132	-	-	27	-	-	-
203	-	-	-	-	-	-	-	-	-	-	-	-	-	-	-	-	-	-
204	-	-	-	-	-	-	-	-	-	-	-	-	-	-	-	-	-	-
205	-	-	-	-	-	-	-	-	1	902	27	1	214	51	-	33	-	-
206	-	-	-	-	-	-	-	-	-	-	-	-	-	-	-	-	-	-
209	-	-	-	-	-	-	-	-	-	-	-	-	-	-	-	-	-	-
210	-	-	-	-	-	-	-	-	-	-	-	-	-	-	-	-	-	-
211	-	-	-	-	-	-	-	-	-	-	-	15	-	-	-	-	-	-
212	-	35	9	-	152	34	-	-	198	551	85	12	-	-	15	31	-	-
213	-	-	-	-	-	-	-	-	27	-	2	1	-	-	-	-	-	-
214	-	-	-	-	-	-	-	-	-	-	-	-	-	-	-	-	-	-
215	159	5 648	1 294	110	-	1 937	-	-	185	1 741	4 705	-	2 965	87	3 051	-	-	-
216	-	-	-	-	16	-	-	-	-	-	2	-	-	-	-	-	-	-
217	-	-	-	-	4	-	-	-	11	-	-	-	-	-	71	26	-	-
218	-	-	5	-	-	15	-	-	462	-	29	1	-	-	-	15	-	-
219	-	-	-	-	-	-	-	-	-	-	-	-	-	-	-	-	-	-
220	-	-	-	-	-	-	-	-	5	-	4	-	-	-	6	-	-	-
221	-	-	-	-	-	-	-	-	-	-	-	-	-	-	-	-	-	-
222	-	-	-	-	-	-	-	-	-	10	4	-	-	-	-	-	-	-
223	-	-	-	-	-	-	-	-	-	5	-	-	-	-	-	-	-	-
Ausland	159	5 683	1 308	110	172	1 986	-	-	889	3 209	4 858	30	3 179	138	3 143	105	-	-
Insgesamt	73 543	104 026	28 180	1 216	14 337	13 600	610	997	25 601	12 906	10 797	2 109	70 698	16 583	3 756	3 145	2 454	5 265

Nummer des VB	Künstliche Steine, Platten, Röhren 181 V	181 E	Andere Steingut-, Ton-, Porzellanwaren 182 V	182 E	Glas, Glaswaren 183 V	183 E	Roheisen, Eisenlegierungen 190 V	190 E	Halbzeug und Blöcke aus Stahl 191 V	191 E	Alteisen und Abfälle von Eisen und Stahl 192 V	192 E	Eisenbahnoberbauzeug aus Eisen und Stahl 193 V	193 E	Stab- und Formeisen und -stahl 194 V	194 E	Bleche und Platten aus Eisen und Stahl 195 V	195 E	Röhren und Rohre aus Eisen und Stahl 196 V	196 E
1	-	-	-	-	-	-	-	335	-	-	-	-	-	-	-	-	-	-	-	1
2	-	-	-	-	-	-	-	-	-	-	-	7	-	-	-	26	-	-	5	5
3	-	-	-	-	-	-	-	-	-	-	-	-	-	-	-	-	-	-	-	-
4	-	-	-	-	-	-	-	-	-	-	-	-	-	-	4	-	-	-	-	-
5	-	-	34	-	-	3	-	-	-	-	33	298	-	6	-	8	-	12	206	-
6	-	-	-	-	-	-	-	-	-	-	-	-	-	-	-	-	-	-	6	-
7	-	3	-	-	-	-	-	-	-	-	-	25	-	-	-	-	-	-	-	-
8	-	-	-	-	-	-	-	-	-	-	-	-	-	-	-	14	-	-	-	-
9	-	38	23	-	-	-	-	-	-	-	-	11	-	-	415	5	-	-	-	-
10	-	-	11	-	-	3	-	-	-	-	96	21	-	-	-	-	-	-	-	1
11	-	595	-	-	-	78	-	-	-	-	-	5	-	-	-	-	-	-	32	-
12	-	68	24	-	-	-	-	-	-	-	65	-	-	-	-	15	-	6	-	229
13	21	18	-	-	-	56	-	-	-	-	-	12	-	-	-	4	-	4	-	1
14	-	13	5	-	-	-	-	37	-	531	321	-	-	-	-	565	-	9	14	-
15	-	-	-	-	-	9	-	-	-	-	-	-	-	-	-	21	-	-	52	10
16	-	-	-	-	-	-	-	-	-	-	32	-	-	-	-	-	-	-	-	9
17	-	-	3	-	-	-	-	-	-	165	-	10	-	26	5	438	-	-	-	-
18	-	-	-	-	-	-	-	-	-	-	-	-	-	-	-	-	-	-	-	-
19	-	-	-	-	-	-	-	-	-	-	-	-	-	-	4	19	-	-	-	-
20	-	-	-	-	-	-	-	-	-	-	-	10	-	-	-	-	-	-	-	21
21	-	5	-	-	-	-	-	-	-	-	-	-	-	-	-	7	-	-	-	-
22	-	-	-	-	10	-	-	-	-	-	-	-	-	-	-	18	5	250	-	10
23	-	20	45	-	-	-	-	5	-	3 125	370	273	-	-	-	889	-	1 055	5	97
24	-	20	8	-	-	599	-	4 926	8	3 239	3 179	12	133	14	30	692	-	1 233	147	1 625
27	-	-	-	-	-	-	-	-	-	1 960	2 860	100	-	32	72	900	-	392	16	-
28	65	-	4	-	-	421	-	-	-	10	95	56	-	-	-	40	-	52	-	15
29	-	-	-	-	-	-	-	-	-	-	-	-	-	-	-	-	-	-	-	7
30	-	14	-	-	-	-	-	2 393	-	9 112	628	35	-	-	-	1 636	-	42	-	50
31	-	-	-	-	-	-	-	-	-	36	379	-	-	226	-	1 246	-	-	-	4
32	-	13	-	-	-	-	-	40	-	-	437	-	-	-	-	108	-	33	142	4
33	-	13	3	-	-	273	-	-	-	169	105	161	-	-	-	370	6	245	60	983
34	-	-	-	-	-	-	-	-	-	-	78	10	29	11	11	52	10	1	10	28
35	-	47	-	-	-	64	-	-	-	6	63	23	-	-	37	224	12	-	5	61
36	-	790	16	702	-	127	-	11	-	-	17	-	-	-	-	-	-	10	5	-
37	20	-	-	-	-	62	-	-	-	-	-	5	-	-	-	15	-	-	-	8
38	-	12 288	5	65	-	-	-	-	-	-	1 500	36	-	-	23	286	-	409	-	-
39	72	19 765	-	-	-	-	-	-	-	-	-	13	-	-	-	22	-	5	-	-
41	5	242	-	64	-	16	-	1 502	18	492	4 752	13	-	-	10	383	18	890	376	4 224
42	-	188	3	-	-	5	-	6	-	2	146	-	-	-	5	23	-	10	46	15
43	-	15	3	-	-	-	-	-	-	-	17	129	-	50	-	200	26	-	6	-
44	-	51	6	-	50	-	-	-	-	-	35	43	69	-	-	51	-	5	-	52
45	-	341	16	120	-	297	-	15	-	-	493	110	30	77	230	56	-	28	22	664
46	261	2 303	-	-	-	-	-	-	-	-	267	59	10	7	-	48	-	-	36	23
47	40	69	-	-	-	-	-	-	34	-	5 846	338	14	9	15	170	-	5	216	-
48	96	37	-	-	96	183	46	64	-	17	2 205	807	-	-	533	110	23	-	323	55

Nummer des VB	Künstliche Steine, Platten, Röhren		Andere Steingut-, Ton-, Porzellanwaren		Glas, Glaswaren		Roheisen, Eisenlegierungen		Halbzeug und Blöcke aus Stahl		Alteisen und Abfälle von Eisen und Stahl		Eisenbahnoberbauzeug aus Eisen und Stahl		Stab- und Formeisen und -stahl		Bleche und Platten aus Eisen und Stahl		Röhren und Rohre aus Eisen und Stahl	
	181		182		183		190		191		192		193		194		195		196	
	V	E	V	E	V	E	V	E	V	E	V	E	V	E	V	E	V	E	V	E
51	1 159		13		41		25		45		2 490		55		1 266		129		227	
52	148	23 328	48	75	32	23	-	4 608	57	79	10 687	1 207	47	460	1 126	2 706	81	112	228	146
53	-	278	9	5	-	18	-	5	-	-	1 039	449	19	64	259	1 166	-	68	224	125
54	-	20	-	-	16	28	-	-	-	-	5	9	-	-	-	35	-	-	5	-
55	-	-	-	-	-	-	-	-	-	-	36	-	-	4	20	10	3	8	-	27
56	16	-	-	-	-	-	-	-	4	-	201	230	-	-	117	360	13	24	58	69
57	-	263	-	-	-	-	-	-	-	-	49	15	-	-	-	21	-	-	4	27
58	13	152	-	-	-	90	-	-	-	-	155	50	-	-	-	33	-	-	9	-
61	62	512	18	57	-	34	-	-	-	-	26	63	-	-	577	40	-	-	10	-
62	-	3	27	-	-	-	-	-	-	11	94	114	-	130	20	565	-	-	25	19
63	-	1 850	10	659	30	1 074	-	4 120	-	546	7 741	56	-	5	-	2 898	-	1 364	34	2 717
64	22	213	-	-	-	21	-	-	-	-	256	124	-	-	34	351	-	-	200	25
65	31	359	-	-	-	-	-	-	-	12	696	313	-	6	-	400	-	11	51	2
66	358	432	-	-	-	7	-	-	-	80	2 179	661	-	26	46	301	14	7	256	35
Bund	1 230	64 336	321	1 747	234	3 491	46	18 067	121	19 592	47 183	5 913	351	1 153	3 593	17 547	211	6 290	2 834	11 394
98	-	-	-	-	-	5	-	-	-	-	-	-	-	-	426	-	-	15	-	-
99/100	-	-	-	10	-	3	-	-	-	-	-	-	-	-	-	23	-	-	-	-
195	-	-	2	-	-	-	-	16	-	104	-	32	-	-	-	1 847	-	569	-	1 902
203	-	-	-	-	-	-	-	-	-	-	-	-	-	-	-	-	-	-	-	-
204	-	622	-	-	-	-	-	-	-	-	21	-	-	-	-	-	-	-	-	-
205	-	31	-	8	-	-	-	195	-	4	53	-	1	-	-	12	1	1	14	-
206	-	-	-	-	-	-	-	-	-	-	-	-	-	-	-	-	-	-	-	-
209	-	-	-	-	-	-	-	-	-	-	-	-	-	-	-	-	-	-	-	-
210	-	-	-	-	-	-	-	-	-	-	-	-	-	-	-	-	-	-	-	-
211	-	-	-	-	-	-	-	-	-	-	-	-	-	-	-	-	-	-	-	-
212	-	225	30	-	7	-	-	-	17	-	746	2	-	-	1 390	3	15	7	117	30
213	-	-	78	1	6	-	5	-	-	-	6 775	1	-	-	104	4	-	-	159	-
214	-	-	-	-	-	-	-	-	-	-	-	-	-	-	-	-	-	-	-	-
215	-	170	15	-	-	-	-	-	-	-	-	63	-	10	-	137	-	21	53	892
216	-	-	3	-	6	-	-	-	-	45	-	-	-	-	-	45	-	-	-	-
217	-	-	37	-	-	-	-	-	-	-	21	-	-	-	378	-	-	-	11	-
218	-	26	16	-	-	-	-	-	-	-	-	-	-	-	60	-	1	-	-	-
219	-	-	-	-	-	-	-	-	-	-	-	-	-	-	-	-	-	-	-	-
220	-	-	-	-	-	-	2	-	-	-	-	-	-	-	15	-	-	-	-	-
221	-	-	-	-	-	-	-	-	-	-	-	-	-	-	-	-	-	-	33	-
222	-	-	5	-	-	-	-	-	-	-	-	-	-	-	-	-	-	-	27	-
223	-	-	-	-	-	-	-	-	-	-	-	-	-	-	-	-	-	-	-	-
Ausland	-	1 074	184	9	19	-	7	195	17	49	7 616	66	1	10	1 947	201	17	29	414	924
Insgesamt	2 389	66 569	520	1 779	294	3 540	78	18 303	183	19 790	57 289	8 501	407	1 218	7 232	20 884	357	7 032	3 475	14 447

Nummer des VB	Eisen- und Stahldraht		Andere Gießerei- u. Walzwerkerzeugnisse		Maschinen, Apparate		Bauwerksteile aus Eisen und Stahl		Andere Eisen- und Stahlwaren		Rohkupfer, Kupferlegierungen		Rohzink, Zinklegierungen	Rohblei, Bleilegierungen		Rohe Leichtmetalle, auch Legierungen		Andere rohe NE-Metalle, auch Legierungen	
	197		198		199		200		201		210		211	212		213		214	
	V	E	V	E	V	E	V	E	V	E	V	E	E	V	E	V	E	V	E
1	-	-	1	-	82	34	-	-	14	16	-	-	-	-	-	-	-	-	-
2	-	-	-	24	38	35	-	37	-	-	-	-	-	-	-	-	-	-	-
3	-	28	-	-	41	36	-	-	1	-	-	-	-	-	-	-	-	-	-
4	-	-	-	-	21	-	-	-	-	-	-	-	-	-	-	-	-	-	-
5	-	-	-	-	965	236	4	-	403	5	-	-	-	-	-	-	-	-	-
6	-	-	-	-	5	-	-	-	-	-	-	-	-	-	-	3	-	-	-
7	-	-	-	-	79	-	-	-	-	4	-	-	-	-	-	-	-	-	-
8	-	-	-	-	85	18	-	-	-	-	-	-	3	-	-	-	-	-	-
9	7	4	491	-	345	147	12	-	34	-	-	-	-	-	-	-	-	-	-
10	-	6	-	-	70	23	-	-	111	-	-	-	-	-	-	-	-	-	-
11	-	-	-	-	111	5	-	-	-	9	-	-	-	-	20	-	-	-	-
12	-	-	-	13	62	121	14	7	5	164	-	-	-	-	-	-	-	-	-
13	-	-	10	3	339	145	-	27	5	17	-	-	-	-	-	-	-	-	-
14	-	-	12	55	389	40	-	-	6	134	-	-	5	-	-	-	-	-	24
15	-	-	15	-	75	89	-	-	-	5	-	-	-	-	-	-	-	-	-
16	-	-	50	10	335	128	-	-	-	16	-	-	-	-	-	-	-	-	-
17	-	-	-	110	282	16	-	-	5	42	-	-	-	-	-	-	-	-	-
18	-	-	-	-	-	-	-	-	-	-	-	-	-	-	-	-	-	-	-
19	-	-	-	-	35	12	-	11	-	4	-	-	-	-	-	-	-	-	-
20	-	-	-	-	6	-	-	-	3	-	-	-	-	-	-	-	-	-	-
21	-	-	-	-	92	21	-	-	2	-	-	-	-	-	-	-	-	6	-
22	-	71	-	-	190	35	-	33	-	29	-	-	-	-	-	-	-	-	-
23	-	15	5	783	123	130	-	-	25	209	-	-	-	-	-	-	-	-	-
24	-	389	4	652	145	250	-	38	157	444	-	10	-	-	-	-	-	-	-
27	-	18	-	416	31	76	-	46	72	18	-	-	-	-	-	-	-	-	-
28	-	-	-	287	10	5	-	88	-	91	-	-	-	-	-	-	-	-	-
29	-	-	-	-	5	-	-	-	-	-	-	-	-	-	-	-	-	-	-
30	-	15	-	532	28	43	-	-	7	-	-	-	-	-	-	18	-	-	-
31	-	-	-	-	-	3	-	42	-	159	-	-	-	-	-	-	-	-	-
32	-	12	-	19	80	162	-	24	18	63	-	-	-	-	-	-	6	-	-
33	-	58	100	161	62	108	-	47	15	231	-	-	-	-	-	-	-	-	-
34	-	98	-	72	82	344	20	4	3	94	-	-	-	-	-	-	-	-	-
35	-	-	47	109	132	49	-	3	18	56	-	-	-	-	-	-	-	-	-
36	-	-	-	-	28	4	-	45	15	6	-	-	-	-	-	-	-	-	-
37	-	17	-	-	38	28	30	-	-	-	-	-	10	-	-	-	-	-	-
38	-	-	-	85	121	123	14	-	5	22	-	11	-	-	49	-	-	-	-
39	-	13	-	23	162	5	-	-	7	29	-	-	-	-	5	-	-	-	-
41	-	-	7	122	201	117	-	153	11	239	-	10	-	-	-	-	-	-	-
42	-	-	-	37	58	43	-	66	16	5	-	-	-	-	-	-	-	-	-
43	33	-	71	-	53	78	-	3	7	19	-	-	-	-	-	-	-	-	-
44	-	-	-	-	41	-	-	-	26	12	-	-	-	-	-	-	-	-	-
45	-	107	63	601	51	42	-	1	8	352	-	-	-	-	-	-	-	-	-
46	-	6	6	13	232	195	-	22	3	141	-	-	-	-	-	-	-	-	-
47	-	7	4	-	61	24	49	43	154	180	-	-	-	-	-	-	-	-	-
48	-	-	20	38	957	330	121	45	180	84	-	-	-	-	-	-	-	-	-
51	19		452		693		311		186		-		-			5		-	
52	5	5	1 548	69	914	1 477	22	881	172	1 006	-	3	-	-	-	-	137	-	-
53	-	10	-	40	279	640	11	182	37	257	-	-	-	6	-	11	-	-	-
54	-	13	-	-	109	21	4	106	-	-	-	-	-	-	-	-	-	-	-
55	-	-	22	-	148	73	13	2	117	15	-	-	-	-	-	-	-	-	-
56	11	-	85	-	90	235	79	-	11	96	-	-	-	-	-	-	-	-	-
57	-	-	-	-	222	40	10	13	-	15	-	-	-	-	-	-	-	-	-
58	-	-	68	35	341	97	-	26	26	72	-	-	-	-	-	-	-	-	-
61	-	-	-	-	194	188	19	46	5	105	-	-	-	-	-	-	-	-	-
62	-	-	-	-	159	127	-	46	22	78	-	-	-	-	-	-	-	-	-
63	-	-	-	103	221	148	5	-	5	12	-	-	-	-	-	-	-	-	-
64	-	-	43	10	246	345	-	-	19	63	-	-	-	-	-	-	58	-	-
65	-	-	47	17	631	13	-	3	52	218	-	-	-	-	-	-	-	-	-
66	20	-	175	-	664	525	-	8	162	63	-	-	-	14	-	7	-	-	-
Bund	76	892	2 894	4 439	10 566	7 209	427	2 098	1 964	4 899	-	34	18	20	74	39	201	6	24
98	-	-	-	-	66	74	-	-	2	-	-	-	-	-	-	-	-	-	-
99/100	-	-	-	-	-	74	-	-	-	-	-	-	-	-	-	-	-	-	-
195	-	31	8	104	392	3	-	-	37	23	-	-	-	-	-	-	-	-	-
203	-	-	-	-	10	-	-	-	-	-	-	-	-	-	-	-	-	-	-
204	-	-	-	-	41	-	-	-	60	-	-	-	-	-	-	-	-	-	-
205	-	-	9	22	1 007	64	1	-	400	68	-	-	-	-	-	10	5	-	-
206	-	-	-	-	-	-	-	-	-	-	-	-	-	-	-	-	-	-	-
209	-	-	-	-	9	-	-	-	9	-	-	-	-	-	-	-	-	-	-
210	-	-	-	-	-	-	-	-	-	-	-	-	-	-	-	-	-	-	-
211	-	-	-	-	25	-	-	-	11	-	-	-	-	-	-	-	-	-	-
212	17	-	139	8	1 121	387	-	18	338	83	-	2	-	-	-	-	-	-	-
213	53	-	-	-	1 658	28	30	-	70	7	-	-	-	-	-	-	-	-	-
214	-	-	-	-	-	-	-	-	1	-	-	-	-	-	-	-	-	-	-
215	-	-	-	40	1 544	238	-	-	46	113	-	-	-	-	-	-	-	-	-
216	-	-	-	-	84	-	-	-	9	-	-	-	-	-	-	-	-	-	-
217	-	-	-	3	658	28	-	-	228	10	-	40	-	-	-	-	-	-	-
218	-	-	-	-	529	40	15	-	204	-	-	-	-	-	-	7	-	5	-
219	-	-	-	-	14	-	-	-	-	-	-	-	-	-	-	-	-	-	-
220	-	-	-	-	184	17	-	-	24	1	1	-	-	-	-	-	-	-	-
221	-	-	-	-	110	1	-	-	4	-	-	-	-	-	-	-	-	-	-
222	-	-	-	-	408	13	-	-	25	-	-	-	-	-	-	-	-	-	-
223	-	-	-	-	6	-	-	-	9	-	-	-	-	-	-	-	-	-	-
Ausland	70	-	148	73	7 408	806	46	18	1 438	282	1	42	-	-	-	17	5	5	-
Insgesamt	165	942	3 502	5 068	19 125	8 859	784	2 427	3 627	5 390	1	76	18	20	74	61	211	11	24

Nummer des VB	Altmetalle und Abfälle von NE-Metallen		NE-Metall-halbzeug		NE-Metall-waren		Fahrzeuge aller Art		Nicht bes.gen. Industrie-erzeugnisse		Sammelgut ohne nähere Bezeichnung		Umzugsgut, gebrauchte Verpackungen, Baugerätschaften		Bestatzungsverkehr: Güter im Wagenladungen (ohne Kohlen)		Bestatzungsverkehr: Steinkohlen		Bestatzungsverkehr: Braunkohlen	
	215		216		217		220		230		231		240		243		244		245	
	V	E	V	E	V	E	V	E	V	E	V	E	V	E	V	E	V	E	V	E
1	-	-	-	-	12	-	6	4	150	-	-	-	14	20	7	-	-	-	-	-
2	-	-	-	-	-	-	58	9	20	-	-	-	16	400	-	-	-	-	-	-
3	-	-	-	-	-	-	-	-	3	5	-	-	15	231	-	-	-	-	-	-
4	-	-	-	-	-	-	-	-	-	-	-	-	5	64	-	-	-	-	-	-
5	-	4	1	-	52	-	364	-	1 372	157	4 704	11	298	208	-	-	-	-	-	-
6	-	-	-	-	-	-	-	-	15	3	-	-	15	66	-	-	-	-	-	-
7	-	-	-	-	-	-	-	-	-	5	-	-	-	66	-	-	-	-	-	-
8	-	-	-	-	-	1	-	-	-	-	-	-	15	39	15	-	-	-	-	-
9	-	-	-	-	-	-	182	13	74	105	565	-	40	48	-	-	-	-	-	-
10	-	-	-	-	-	-	8	-	-	14	-	16	57	92	-	-	-	-	-	-
11	-	-	-	-	-	-	-	8	9	40	-	-	37	215	-	-	-	-	-	-
12	-	-	-	-	-	-	19	1	18	11	-	-	-	29	5	86	-	-	-	-
13	-	-	-	-	-	-	46	33	17	8	5	1	89	247	738	235	-	-	-	-
14	-	-	-	9	-	-	58	5	-	-	-	-	38	107	-	10	-	-	-	-
15	-	-	-	-	-	-	-	2	7	11	-	-	75	43	-	-	-	-	-	-
16	-	-	-	-	14	-	87	57	31	73	711	12	45	17	-	364	-	-	-	-
17	-	-	-	5	-	-	62	-	-	-	-	-	-	244	-	-	-	-	-	-
18	-	-	-	-	-	-	-	-	1	-	-	-	-	6	-	-	-	-	-	-
19	-	-	-	-	-	-	5	18	9	-	-	-	18	106	-	-	-	-	-	-
20	-	-	-	-	-	-	-	-	-	6	-	-	25	210	-	-	-	-	-	-
21	-	-	-	-	-	-	6	-	149	14	-	-	154	166	-	-	-	1 784	-	-
22	-	-	-	-	-	-	61	-	17	-	-	-	68	61	-	150	-	-	-	-
23	5	6	-	9	-	-	6	-	33	31	-	911	25	5	-	-	-	-	-	-
24	55	101	-	51	-	-	20	27	50	19	-	371	177	107	-	274	-	19 651	-	-
27	244	-	-	-	-	-	-	18	2	-	-	-	97	27	-	75	-	-	-	-
28	-	-	-	-	-	-	8	-	93	1	698	-	35	48	-	-	-	-	-	-
29	-	-	-	-	-	-	-	-	-	5	-	-	36	5	-	-	-	-	-	-
30	65	6	-	-	-	34	-	-	18	16	-	5	22	57	-	47	-	-	-	-
31	-	-	-	-	-	-	25	-	-	-	-	-	-	5	-	-	-	-	-	-
32	-	-	-	18	-	5	102	-	32	-	-	213	215	55	-	-	-	-	-	51
33	-	-	-	-	-	-	8	25	11	191	282	-	43	111	8	3	-	-	-	-
34	38	-	-	-	13	-	10	54	7	6	366	3	213	157	253	458	-	-	-	-
35	-	6	-	-	-	5	11	16	-	6	404	-	101	48	-	-	-	-	-	-
36	-	-	-	-	-	-	-	-	20	-	-	-	20	29	-	1 547	-	-	-	3 424
37	38	-	-	60	-	-	16	-	42	3	185	-	27	10	-	-	-	-	-	-
38	9	-	-	-	-	-	35	-	-	19	10	-	251	176	331	52	-	-	-	-
39	-	-	-	-	-	1	26	11	29	3	-	-	349	51	1 332	1 577	-	-	-	28
41	73	-	-	5	-	19	33	5	-	28	-	-	134	60	693	629	-	-	-	-
42	20	-	-	-	-	-	-	4	-	3	5	-	78	72	1 576	3 808	-	-	-	-
43	-	-	-	8	9	20	5	10	82	53	-	-	145	61	875	1 054	-	-	-	-
44	-	-	-	-	-	-	-	-	-	71	-	-	271	66	-	13	-	-	-	-
45	5	-	-	-	16	103	89	54	1	5	-	-	325	228	468	28	-	-	-	-
46	-	-	-	-	10	-	80	40	53	25	-	10	322	188	8 822	3 468	11	-	-	-
47	189	-	-	-	-	-	242	9	19	739	-	-	238	224	8	3 135	-	-	-	1 224
48	136	6	8	34	8	18	265	305	1 253	772	336	6	1 289	1 622	29 834	29 348	79	2 948	39	1 533
51	53		5		5		491		445		521		5 462		12 995		5 644		576	
52	161	43	9	51	5	-	171	317	2 034	1 918	10	731	3 918	3 750	966	2 299	-	-	-	-
53	5	-	5	20	-	30	32	86	95	220	3 310	355	1 401	784	266	38	-	-	-	-
54	-	-	-	-	-	-	65	48	-	46	-	-	88	42	297	57	-	-	-	-
55	-	-	-	-	-	-	10	-	-	67	-	-	72	42	107	-	-	-	-	-
56	45	7	-	-	-	-	27	39	54	5	74	-	114	35	344	306	-	-	-	-
57	-	-	5	-	-	-	28	27	4	178	168	-	16	73	1 195	-	-	-	-	-
58	-	-	-	-	-	-	64	36	327	32	-	-	153	135	-	100	-	-	-	-
61	-	7	-	5	-	34	256	15	156	117	-	433	205	323	134	27	-	-	-	-
62	12	18	5	-	-	132	37	38	112	7	784	17	181	224	-	-	-	-	-	-
63	34	-	-	-	-	8	283	5	68	608	-	22	117	452	408	124	-	-	-	-
64	-	8	7	-	18	-	157	31	37	680	-	-	150	318	435	149	-	-	-	-
65	16	-	-	-	-	-	113	513	72	15	673	-	486	419	103	53	-	-	-	-
66	19	38	-	53	-	17	111	79	598	94	4	-	1 037	816	5 294	1 846	28	250	12	-
Bund	1 169	250	40	328	157	427	3 297	1 962	7 202	6 435	13 294	3 117	13 375	13 510	55 014	51 360	118	24 633	51	6 260
98	-	-	-	-	-	-	1	5	23	-	640	12	28	36	-	-	-	-	-	-
99/100	-	-	-	-	-	-	-	-	-	-	-	7	22	198	-	-	-	-	-	-
195	-	-	12	-	1	-	192	-	55	71	6	2	19	9	-	66	-	1 432	-	-
203	-	-	-	-	-	-	-	-	1	-	-	-	80	-	-	-	-	-	-	-
204	-	-	-	-	1	-	25	-	-	-	3	-	37	93	-	-	-	-	-	-
205	-	-	-	-	1	5	262	79	40	12	48	11	42	115	5 236	889	-	-	-	-
206	-	-	-	-	-	-	-	-	-	-	-	-	-	-	-	-	-	-	-	-
209	-	-	-	-	-	-	8	-	-	-	-	-	-	-	-	-	-	-	-	-
210	-	-	-	-	-	-	-	-	5	-	-	-	-	-	-	-	-	-	-	-
211	-	-	-	-	9	-	-	-	1	3	-	-	-	-	-	-	-	-	-	-
212	-	-	1	90	54	5	294	29	381	140	399	425	284	27	-	-	-	-	-	-
213	-	-	-	-	-	-	262	1	31	22	11	-	152	1	-	-	-	-	-	-
214	-	-	-	-	-	-	-	-	-	-	-	-	-	-	-	-	-	-	-	-
215	-	-	-	-	2	-	287	59	771	46	370	292	167	10	1 711	2 345	-	-	-	-
216	-	-	-	-	-	-	79	-	2	-	-	-	3	-	-	-	-	-	-	-
217	-	-	1	-	58	-	424	6	446	-	47	-	17	7	-	-	-	-	-	-
218	-	2	-	-	23	-	316	-	213	-	116	-	21	1	-	-	-	-	-	-
219	-	-	-	-	-	-	-	1	-	-	-	-	-	-	-	3	-	-	-	-
220	-	-	-	-	21	-	333	7	55	1	10	-	1	4	-	-	-	-	-	-
221	-	-	-	-	-	-	-	-	4	-	-	-	-	-	-	-	-	-	-	-
222	-	-	-	-	8	-	45	-	87	-	-	-	4	1	-	-	-	-	-	-
223	-	-	-	-	-	-	-	-	16	1	5	-	-	-	-	-	-	-	-	-
Ausland	-	2	2	90	177	10	2 335	182	2 053	225	1 009	728	808	259	6 947	3 237	-	-	-	-
Insgesamt	1 222	305	59	423	340	442	6 316	2 640	9 778	7 176	15 470	4 387	19 714	19 474	74 956	67 658	5 762	31 709	627	6 836

Nummer des VB	Dienstgutverkehr: Güter in Wagenladungen (ohne 248u.249)		Dienstgutverkehr: Steinkohlen auf Dienstkohlenfrachtbrief		Dienstgutverkehr: Braunkohlen auf Dienstkohlenfrachtbrief	Lebende Tiere: Pferde, Esel		Lebende Tiere: Rindvieh, außer Kälbern		Lebende Tiere: Kälber		Lebende Tiere: Schafe, Ziegen		Lebende Tiere: Schweine, außer Ferkeln		Lebende Tiere: Ferkel	
	247		248		249	250		251		252		253		254		255	
	V	E	E		E	V	E	V	E	V	E	V	E	V	E	V	E
1	19	-	-		-	-	-	-	102	-	2	-	-	-	-	-	-
2	17	10	-		-	15	11	-	38	-	-	-	-	-	312	-	763
3	-	-	-		-	26	125	-	367	-	263	-	-	-	236	-	91
4	-	-	-		-	-	9	-	-	-	-	-	-	-	-	-	-
5	87	580	-		-	33	-	10	15	-	-	63	-	-	99	-	-
6	-	-	-		-	-	-	-	1	-	-	-	-	22	-	-	-
7	-	-	-		-	1	8	-	10	-	-	-	-	-	-	-	-
8	8	-	-		-	-	-	-	12	-	-	-	-	-	-	-	-
9	31	55	-		-	-	1	-	-	-	-	-	-	-	-	-	-
10	-	-	-		-	-	25	-	3	-	-	-	-	-	298	-	64
11	35	16	-		-	-	-	111	-	-	-	-	-	-	-	-	-
12	41	9	-		-	-	1	2	10	-	-	-	-	-	21	-	145
13	130	102	-		-	12	8	4	3	-	-	-	60	-	-	-	-
14	73	38	-		-	-	-	-	-	-	-	-	-	-	-	-	-
15	3	-	-		-	-	-	-	10	-	-	389	-	-	-	-	-
16	300	215	-		-	-	-	-	-	-	-	-	-	-	-	-	-
17	23	84	-		-	-	-	-	15	-	-	-	-	-	-	-	-
18	19	-	-		-	-	-	-	-	-	-	-	-	-	-	-	-
19	30	21	-		-	15	27	316	56	-	1	-	-	-	-	-	150
20	-	-	-		-	8	64	-	18	-	-	-	-	-	-	-	-
21	137	33	26		-	5	97	-	126	-	3	-	-	-	-	-	-
22	107	-	-		-	2	-	-	10	-	-	-	-	-	-	-	-
23	370	865	-		-	6	25	-	14	-	-	-	-	-	-	-	-
24	299	3 500	18 031		-	-	22	7	-	-	-	-	-	-	-	-	-
27	23	119	964		-	5	243	149	87	-	-	74	-	141	12	-	13
28	590	800	3 120		-	-	-	660	-	35	-	42	-	-	-	-	79
29	-	-	-		-	-	20	-	-	-	-	-	-	-	-	-	-
30	50	14	-		-	659	-	877	-	61	-	63	-	-	-	-	-
31	-	886	21 491		-	-	-	-	-	-	-	-	-	-	-	-	-
32	264	103	-		-	-	2	-	18	28	-	115	-	-	-	-	-
33	56	27	-		-	80	-	736	-	14	-	62	-	7	-	-	-
34	180	91	-		-	17	-	918	-	34	-	-	-	37	-	-	-
35	153	58	-		-	109	33	-	-	-	-	40	-	-	-	-	-
36	32	2 553	-		935	-	-	-	-	-	-	150	-	-	-	-	-
37	-	515	269		-	2	4	-	-	-	-	-	-	-	-	-	-
38	82	960	-		-	-	-	-	-	-	-	-	-	-	-	-	-
39	388	429	-		-	-	-	11	-	-	-	520	-	-	-	-	-
41	234	603	-		-	-	-	13	-	-	-	-	-	-	7	-	-
42	266	142	-		-	2	-	109	-	27	-	1 088	150	746	-	-	-
43	52	182	22		-	4	-	59	1	1	-	335	409	-	2	-	-
44	334	437	-		-	-	-	33	-	-	-	-	-	110	-	-	-
45	569	256	35		-	-	2	9	-	-	-	-	-	-	-	-	-
46	1 368	15 228	-		-	699	123	152	-	322	-	7 604	10 633	369	-	-	-
47	6 869	3 050	21		-	136	1	1 066	-	559	-	1 565	2 108	253	-	-	-
48	22 245	26 593	-		-	1 280	6	2 339	121	1 694	2	27 459	2 135	1 469	30	-	-

Nummer des VB	Dienstgutverkehr: Güter in Wagenladungen (ohne 248u.249) 247 V	247 E	Steinkohlen auf Dienstkohlenfrachtbrief 248 E	Braunkohlen auf Dienstkohlenfrachtbrief 249 E	Lebende Tiere: Pferde, Esel 250 V	250 E	Rindvieh, außer Kälbern 251 V	251 E	Kälber 252 V	252 E	Schafe, Ziegen 253 V	253 E	Schweine, außer Ferkeln 254 V	254 E	Ferkel 255 V	255 E
51	81 559		-	-	3 912		1 533		1 131		6 954		448		-	
52	48 331	5 438	-	-	989	629	931	376	51	1	11 072	11 405	96	59	120	-
53	7 899	1 517	-	-	63	67	6 471	12	9 306	-	2 144	1 175	11 902	85	15	-
54	1 713	429	-	-	2	6	94	6	3	6	299	307	-	18	-	-
55	15	36	-	-	109	8	-	-	-	-	60	-	-	-	-	-
56	108	95	-	-	18	10	314	-	-	-	50	-	109	-	-	-
57	23	33	-	-	9	2	24	67	-	4	-	-	-	-	-	-
58	59	134	-	-	1	1	-	-	-	13	-	-	-	-	-	-
61	39	46	-	-	18	1	7	1	-	-	171	109	-	-	-	-
62	176	277	-	-	480	-	-	-	78	-	343	-	30	-	-	-
63	340	2 201	-	-	12	34	39	922	-	93	55	2	-	40	-	-
64	2 310	4 866	-	-	101	532	197	201	-	-	-	-	45	-	-	-
65	2 732	163	-	-	33	317	-	246	-	-	238	-	-	48	-	-
66	7 623	2 055	-	-	489	214	385	522	15	62	383	580	-	84	-	-
Bund	106 852	75 864	43 979	935	5 440	2 680	16 043	3 389	12 228	450	54 384	29 073	15 336	1 351	135	1 305
98	-	-	-	-	-	-	-	-	-	-	360	-	-	-	-	-
99/100	-	-	-	-	-	-	-	-	-	-	-	-	-	-	-	-
195	-	-	58 406	-	-	-	28	-	60	-	-	-	-	-	-	-
203	-	-	-	-	-	-	-	-	-	-	-	-	-	-	-	-
204	-	-	-	-	-	-	-	-	-	-	-	-	-	-	-	-
205	-	-	-	-	-	10	-	-	-	-	-	-	-	-	-	-
206	-	-	-	-	-	27	-	218	-	-	-	-	-	1 817	-	-
209	-	-	-	-	-	-	-	-	-	-	-	-	-	-	-	-
210	-	-	-	-	-	-	-	-	-	-	-	-	-	-	-	-
211	-	-	-	-	-	-	-	-	-	-	-	-	-	-	-	-
212	22	-	-	-	1 387	-	-	48	-	-	-	-	-	1 186	-	-
213	-	-	-	-	-	-	-	-	-	-	-	-	-	-	-	-
214	-	-	-	-	-	-	-	-	-	-	-	-	-	-	-	-
215	3	-	-	-	2	-	-	-	-	-	-	-	70	-	-	-
216	-	-	-	-	-	-	-	-	-	-	-	-	-	-	-	-
217	-	-	-	-	8	-	-	-	-	-	-	-	-	-	-	-
218	-	-	-	-	-	-	-	-	-	-	-	-	-	-	-	-
219	-	-	-	-	-	-	-	-	-	-	-	-	-	-	-	-
220	-	-	-	-	-	-	-	-	-	-	-	-	-	-	-	-
221	-	-	-	-	-	-	-	-	-	-	-	-	-	-	-	-
222	-	-	-	-	-	-	-	-	-	-	-	-	-	-	-	-
223	-	-	-	-	-	-	-	-	-	-	-	-	-	-	-	-
Ausland	25	-	-	-	1 397	37	-	266	-	-	-	-	70	3 003	-	-
Insgesamt	186 436	157 423	102 385	935	10 749	6 629	17 604	5 188	13 419	1 581	61 698	36 027	15 854	4 802	135	1 305

Verkehrsbezirk Nr. 52: Württemberg (ohne 51 und 53)

Nummer des VB	Beförderte Güter insgesamt: Versand	Empfang	Fische, auch Zubereitungen 1 V	1 E	Fleisch, auch Zubereitungen 2 V	2 E	Milch und Rahm 3 V	3 E	Eier 4 V	4 E	Weizen 10 V	10 E	Roggen 11 V	11 E	Gerste 12 V	12 E	Hafer 13 V	13 E
1	1 025	3 812	-	14	-	9	-	-	-	-	-	-	-	-	-	-	-	-
2	4 346	3 329	-	7	-	386	-	-	-	-	-	16	-	-	-	-	-	67
3	13 521	9 089	-	-	-	-	-	-	-	-	-	-	-	-	-	-	-	15
4	592	3 914	-	143	-	8	-	-	-	-	-	-	-	-	-	-	-	-
5	25 872	58 328	-	359	-	8	-	-	-	-	-	107	-	-	-	-	-	-
6	1 188	490	-	-	-	-	-	-	-	-	-	-	-	-	-	-	-	15
7	576	9 743	-	-	-	-	-	-	-	-	-	-	-	30	-	-	-	15
8	1 427	29 651	-	710	-	-	-	-	-	-	-	6 763	-	-	-	-	-	-
9	10 437	17 932	-	-	-	-	-	-	-	-	-	45	-	-	32	-	-	-
10	2 690	12 158	-	-	-	-	-	-	-	-	-	-	10	45	-	-	-	8
11	4 461	9 685	-	-	-	-	-	-	-	-	-	10	-	-	-	-	-	24
12	5 442	4 641	-	-	-	-	-	-	-	-	-	-	-	-	60	-	-	-
13	9 735	55 614	-	-	-	-	-	-	-	-	34	-	-	6	15	-	-	35
14	4 508	18 300	-	-	-	-	-	-	-	-	-	30	-	15	-	-	3	40
15	5 843	15 541	-	-	-	-	-	-	-	-	-	41	-	-	-	-	-	-
16	6 553	3 007	-	-	-	-	-	-	-	-	-	5	-	-	15	-	-	-
17	4 255	8 667	-	-	-	-	-	-	-	-	-	-	-	-	35	-	-	-
18	119	1 248	-	-	-	-	-	-	-	-	-	-	-	-	-	-	-	-
19	3 590	11 694	-	-	-	-	-	-	-	-	-	-	-	-	43	-	-	-
20	859	3 491	-	-	-	-	-	-	-	-	-	-	-	-	-	-	-	-
21	4 099	16 043	-	-	-	-	-	-	-	-	-	-	-	-	16	-	-	-
22	4 039	5 211	-	-	-	-	-	-	-	-	-	-	-	-	12	-	-	-
23	77 154	111 526	-	-	-	-	-	-	-	-	-	-	-	-	-	-	-	-
24	117 449	602 752	-	-	7	4	-	-	-	-	-	-	-	-	-	-	-	-
27	68 186	90 013	-	-	-	-	-	-	-	-	-	-	-	-	-	-	-	-
28	9 141	135 816	-	-	-	-	-	-	-	-	-	-	-	-	-	-	-	-
29	1 034	1 662	-	-	-	-	-	-	-	-	-	-	-	-	-	-	-	-
30	120 825	52 341	-	-	-	-	-	-	-	-	-	-	-	-	-	-	-	-
31	41 238	147 629	-	-	-	-	-	-	-	-	-	-	-	-	-	-	-	-
32	7 393	36 592	-	-	-	-	-	-	-	-	-	-	-	-	-	-	-	29
33	9 887	24 926	-	-	-	-	60	-	-	-	-	-	-	-	-	-	-	-
34	6 132	9 716	-	-	-	-	-	-	-	-	-	-	-	-	-	-	-	-
35	5 098	7 204	-	-	-	-	441	-	-	-	-	-	-	-	-	-	-	-
36	5 077	33 236	-	-	-	-	-	-	-	-	-	-	-	-	-	-	-	6
37	6 327	127 529	-	-	-	-	-	-	-	-	-	-	-	-	-	6	-	6
38	9 811	79 368	-	10	-	-	-	-	-	-	-	-	-	-	-	-	-	-
39	8 716	36 108	-	-	-	-	-	-	-	-	-	-	-	15	-	-	1	-
41	31 098	56 293	-	-	-	-	-	-	-	-	-	-	-	-	-	-	-	-
42	20 502	41 650	-	-	-	-	-	-	-	-	141	-	-	15	-	-	-	-
43	14 046	44 730	-	-	-	-	-	-	-	-	-	16	-	138	15	-	31	-
44	10 715	151 905	-	-	-	-	-	-	-	-	194	-	-	100	-	-	-	-
45	102 442	324 138	-	-	-	-	-	-	-	-	3 229	419	-	272	253	10	15	-
46	34 936	88 580	-	-	7	9	-	-	-	-	-	243	-	-	-	30	-	-
47	64 289	358 790	-	-	-	6	-	-	-	-	36	853	-	-	707	785	26	-
48	71 348	76 482	-	-	-	-	-	-	18	89	6	42	110	16	43	-	11	-
51	188 547	164 709	-	-	-	-	-	2 678	-	8	4 913	566	1 880	538	611	207	233	63
52	2 167 982		-		10		2 687		-		64 069		2 323		3 601		6 575	
53	713 225	256 802	-	-	-	-	24 317	-	36	16	1 370	-	135	-	1 380	5	376	-
54	36 092	120 990	-	-	-	-	2 509	-	-	-	583	648	29	158	205	185	12	1 153
55	13 062	9 979	-	-	-	-	-	-	-	-	-	-	-	31	27	-	-	-
56	26 718	35 649	-	-	-	3	-	-	-	5	15	30	8	-	-	-	63	-
57	11 076	60 594	-	-	-	-	-	-	-	-	15	8	-	16	-	-	-	-
58	32 285	129 725	48	-	-	-	-	-	-	-	46	1 235	-	64	1 636	239	15	37
61	37 807	72 167	-	-	-	-	-	-	3	-	214	932	-	79	-	61	-	155
62	23 050	17 382	-	-	-	-	-	-	-	-	-	-	-	-	-	-	-	-
63	98 450	241 596	-	-	-	-	-	-	-	5	105	339	-	2 695	6	4	-	107
64	126 768	101 278	-	-	-	-	-	-	-	-	1 308	159	-	388	-	-	-	16
65	55 319	37 486	-	-	10	-	-	-	3	20	220	-	-	-	-	-	-	-
66	298 792	139 949	14	-	-	-	-	17	-	-	4 909	2 097	46	1 340	30	163	197	18
Bund	2 619 212	4 326 880	62	1 243	24	433	27 327	2 695	60	143	17 338	14 604	2 218	5 961	5 141	1 695	983	1 859
98	4 612	911	-	-	81	-	-	-	-	-	-	-	-	-	15	-	-	-
99/100	926	2 069	-	-	-	-	-	-	-	-	-	-	-	-	-	-	-	-
195	4 137	409 034	-	-	-	-	-	-	-	-	-	-	-	-	-	-	-	-
203	22	18	-	-	-	-	-	-	-	-	-	-	-	-	-	-	-	-
204	952	1 945	-	-	-	-	-	-	-	12	-	221	-	-	-	-	-	-
205	4 649	10 128	-	-	-	-	-	-	-	-	-	-	-	-	-	-	-	-
206	67	5 960	-	-	-	16	-	-	-	11	-	4 350	-	-	-	-	-	-
208	-	58	-	-	-	-	-	-	-	-	-	-	-	-	-	-	-	-
209	149	105	-	-	-	-	-	-	-	-	-	-	-	-	-	-	-	-
210	434	100	-	-	-	-	-	-	-	-	-	-	-	-	-	-	-	-
211	1 241	2 133	-	3	-	-	-	-	-	-	-	-	-	-	-	-	-	-
212	11 900	3 581	-	-	-	-	-	-	-	-	-	-	-	-	-	-	-	-
213	13 721	14 186	-	20	-	-	-	-	-	-	-	-	-	-	-	-	-	-
214	202	246	-	-	-	-	-	-	-	-	-	-	-	-	-	-	-	-
215	11 225	25 026	116	-	1	45	-	-	-	71	-	170	-	-	-	-	-	-
216	1 488	13 339	-	-	-	-	-	-	-	7	-	-	-	-	-	-	-	-
217	5 492	1 575	-	4	-	-	-	-	-	11	-	-	-	-	-	-	-	-
218	8 024	8 881	-	14	-	63	-	3 239	-	16	-	-	-	-	-	-	-	-
219	140	-	-	-	-	-	-	-	-	-	-	-	-	-	-	-	-	-
220	1 594	179	-	-	-	-	-	-	-	34	-	-	-	-	-	-	-	-
221	185	61	-	-	-	-	-	-	-	-	-	-	-	-	-	-	-	-
222	3 229	281	-	-	-	-	-	-	-	5	-	-	-	-	-	-	-	-
223	646	1 491	-	-	-	-	-	-	-	-	-	-	-	-	-	-	-	-
Ausland	65 360	89 293	116	41	1	124	-	3 239	-	160	-	4 741	-	-	-	-	-	-
Insgesamt	4 862 229	6 996 169	178	1 284	116	567	30 014	8 621	60	303	81 407	83 414	4 541	8 284	8 757	5 296	7 558	8 434

Nummer des VB	Mais		Reis		Hülsenfrüchte		Gemüse		Obst, Südfrüchte		Kartoffeln		Zuckerrüben		Ölsaaten, Ölfrüchte		Kaffee		Rohtabak	
	14		15		16		20		21		22		23		24		25		26	
	V	E	V	E	V	E	V	E	V	E	V	E	V	E	V	E	V	E	V	E
1	-	-	-	-	-	-	-	-	-	17	-	-	-	-	-	-	-	-	-	-
2	-	-	-	-	-	10	-	208	11	12	-	665	-	23	-	-	-	-	-	-
3	-	-	-	-	-	-	-	3 371	10	-	-	553	-	-	-	-	-	-	-	-
4	-	-	-	-	-	-	-	135	-	43	-	2 613	-	-	-	14	-	-	-	-
5	-	75	-	2	-	14	-	16	9	436	-	-	-	-	-	3	-	389	-	222
6	-	-	-	-	-	-	-	-	-	-	-	339	-	-	-	-	-	-	-	-
7	-	-	-	-	-	-	-	-	-	10	3	8 644	-	-	-	-	-	-	-	-
8	-	39	-	-	-	-	-	-	-	134	-	3 049	-	-	-	-	-	-	-	-
9	-	125	-	-	-	-	-	-	-	-	33	-	-	-	1	-	-	-	-	67
10	-	-	-	-	-	-	-	-	48	-	-	7 033	-	-	-	-	-	-	-	-
11	-	-	-	-	31	5	16	-	12	-	-	496	-	-	-	-	-	-	-	-
12	-	-	-	-	-	-	-	-	20	-	-	50	-	-	-	-	-	-	-	-
13	-	-	-	-	-	-	4	-	32	-	-	1 357	-	-	-	-	-	-	-	-
14	-	-	-	-	-	7	11	100	-	-	5	2 789	23	-	-	-	-	-	-	-
15	-	-	-	-	18	-	1	-	14	-	-	657	-	-	-	-	-	-	-	-
16	-	-	-	-	-	-	-	-	-	-	-	14	-	-	-	5	-	-	-	-
17	-	-	-	-	-	-	-	-	-	-	10	44	-	-	-	-	-	-	-	-
18	-	30	-	-	-	-	-	1 149	-	-	-	-	-	-	-	-	-	-	-	-
19	-	-	-	-	-	16	-	35	-	-	16	1 571	-	-	-	-	-	-	-	-
20	-	-	-	-	-	-	6	-	-	13	5	303	-	-	-	-	-	-	-	-
21	-	-	-	-	-	-	-	15	-	-	-	62	-	-	-	-	-	-	-	-
22	-	-	-	-	-	-	-	-	25	-	-	120	-	-	-	-	-	-	-	-
23	-	-	-	-	-	-	-	-	16	-	-	-	-	-	-	-	-	-	-	-
24	-	-	-	-	13	7	-	18	112	-	30	-	-	-	-	-	-	-	-	-
27	-	-	-	-	-	-	27	24	16	-	-	-	-	-	-	-	-	-	-	-
28	-	-	-	-	15	-	-	-	13	-	-	-	-	-	-	-	-	-	-	-
29	-	-	-	-	-	-	-	116	-	127	-	-	-	-	-	-	-	-	-	-
30	-	-	-	-	-	-	-	-	18	-	-	-	-	-	-	-	-	-	-	-
31	-	-	-	-	-	-	-	-	-	-	-	-	-	-	-	-	-	-	-	-
32	-	-	-	-	-	-	-	147	43	6	15	17	-	-	-	-	-	-	-	-
33	-	15	-	-	-	-	-	-	40	-	-	6	-	-	-	-	-	-	-	-
34	-	-	-	-	-	-	8	5	-	-	-	-	-	-	-	-	-	-	-	-
35	-	-	-	-	-	-	20	-	43	9	14	-	-	-	-	-	-	-	-	-
36	-	-	-	-	-	-	-	94	56	-	-	13	-	7	-	-	-	-	-	-
37	-	-	-	-	-	-	-	-	-	10	-	10	-	-	-	-	-	-	-	-
38	-	-	-	-	-	-	-	244	64	20	-	337	189	-	-	-	-	-	-	-
39	-	-	-	-	5	-	-	-	14	-	-	2 705	-	-	-	-	-	-	-	-
41	-	-	-	-	-	-	5	-	130	-	125	83	-	-	-	-	-	-	-	-
42	-	-	-	-	-	-	16	358	84	134	-	389	81	-	-	-	-	-	-	-
43	-	-	-	-	54	-	74	543	189	55	10	72	-	-	-	-	-	-	-	-
44	-	-	-	-	-	-	14	24	12	-	-	75	-	637	-	-	-	-	-	-
45	11	227	-	-	39	27	143	16	49	-	122	140	-	-	108	-	-	-	-	-
46	-	-	-	-	39	-	98	1 524	120	2 432	43	1 464	-	4	-	-	-	-	-	33
47	9	2 232	-	-	11	-	231	414	44	49	122	266	4 326	-	-	-	-	-	-	-
48	-	209	-	-	4	31	1 061	495	783	3 505	701	464	330	-	-	19	-	-	-	60
51	63	5	-	-	27	7	792	76	1 320	209	2 136	1 964	-	904	96	33	-	-	-	-
52	201		95		2 830		1 106		2 015		9 701		89 019		377		464		-	
53	38	-	-	-	16	15	107	381	955	363	3 718	1 664	88 984	1 279	-	-	-	-	-	-
54	-	1	-	-	15	-	719	118	92	106	122	2 468	-	35 713	-	-	-	-	5	-
55	-	-	-	-	-	-	-	9	471	25	-	52	-	-	-	-	-	-	-	-
56	-	-	-	-	11	-	90	69	620	26	23	84	-	-	-	-	-	-	-	-
57	-	-	-	-	35	-	1	75	310	-	-	41	-	-	21	-	-	-	-	-
58	66	45	-	-	-	17	52	333	682	17	15	5 361	-	57 217	-	70	-	-	-	-
61	15	-	-	-	56	27	64	278	405	16	11	4 631	-	3 981	26	-	-	-	-	-
62	-	-	-	-	17	-	40	-	115	-	-	48	-	-	-	7	-	-	-	-
63	14	-	-	-	36	48	149	441	203	107	-	5 725	90	144	-	24	-	707	-	-
64	60	-	-	-	26	-	36	762	108	-	222	4 216	-	-	-	-	-	-	-	-
65	-	-	-	-	115	-	129	1 240	774	2 798	97	178	-	-	10	-	-	-	-	-
66	1 044	55	-	-	18	63	137	305	374	64	136	3 148	14	43	-	-	-	-	-	-
Bund	1 320	3 058	-	2	601	294	4 101	13 138	8 456	10 743	7 734	65 960	94 037	99 952	262	175	-	1 096	5	382
98	-	-	-	-	-	-	-	-	216	-	5	-	-	-	-	-	-	-	-	-
99/100	-	-	-	-	-	-	-	-	-	-	-	15	-	-	-	-	-	-	-	-
195	-	-	-	-	-	-	-	-	-	-	12	-	-	-	-	-	-	-	-	-
203	-	-	-	-	-	-	-	-	-	-	-	-	-	-	-	-	-	-	-	-
204	-	-	-	-	180	-	-	-	-	6	-	-	-	-	12	-	-	-	-	-
205	-	-	-	-	-	12	-	-	-	-	-	5	-	-	-	-	-	-	-	-
206	-	260	-	-	-	-	-	-	-	-	-	-	-	-	-	-	-	-	-	-
208	-	-	-	-	-	-	-	-	-	-	-	-	-	-	-	-	-	-	-	-
209	-	-	-	-	-	-	-	-	-	84	-	-	-	-	-	-	-	-	-	-
210	-	-	-	-	-	-	-	-	-	100	-	-	-	-	-	-	-	-	-	-
211	-	-	-	-	-	-	-	5	-	14	-	-	-	-	-	-	-	-	-	-
212	-	-	-	-	-	-	-	15	-	304	76	-	-	-	-	-	-	-	-	-
213	-	75	-	60	-	-	-	673	-	2 956	455	196	-	-	-	31	-	-	-	6
214	-	-	-	-	-	-	-	-	-	234	-	-	-	-	-	-	-	-	-	-
215	-	-	-	-	-	3	12	129	-	2 652	-	-	-	-	-	-	-	-	-	-
216	-	-	-	-	-	-	-	-	-	-	-	-	-	-	-	-	-	-	-	-
217	-	-	-	-	-	-	-	-	-	-	-	-	-	-	-	6	-	1	-	-
218	-	-	-	-	-	15	-	1 017	-	772	-	316	-	-	-	-	-	-	-	-
219	-	-	-	-	-	-	-	-	-	-	-	-	-	-	-	-	-	-	-	-
220	-	-	-	-	-	-	-	-	-	-	-	15	-	-	-	-	-	-	-	-
221	-	-	-	-	-	-	-	-	-	-	-	-	-	-	-	-	-	-	-	-
222	-	-	-	-	-	-	-	-	-	-	-	-	-	-	-	-	-	-	-	-
223	-	-	-	-	-	-	-	5	-	20	-	-	-	-	-	-	-	-	-	-
Ausland	-	335	-	60	180	30	12	1 844	-	7 142	531	532	-	-	12	37	-	1	-	6
Insgesamt	1 521	3 594	95	157	3 611	3 154	5 219	16 088	10 687	19 900	17 983	76 208	183 056	188 971	651	589	464	1 561	5	388

Nummer des VB	Milcherzeugnisse		Speisefette, ausser Butter		Andere tierische u. pflanzl. Fette u. Öle		Roggen- und Weizenmehl		Malz		Stärke		Rohzucker		Verbrauchszucker		Wein, Most		Bier	Spiritus	
	30		31		32		33		34		35		36		37		38		39	40	
	V	E	V	E	V	E	V	E	V	E	V	E	V	E	V	E	V	E	E	V	E
1	-	-	-	-	-	-	-	-	-	-	-	-	-	-	-	-	-	-	-	-	-
2	-	-	-	-	-	-	-	-	-	-	-	-	-	-	-	-	-	-	-	-	-
3	-	-	-	-	-	-	-	-	-	-	-	-	-	-	-	-	-	-	-	-	-
4	-	-	-	-	-	-	-	-	-	-	-	-	-	-	-	-	-	-	-	-	-
5	-	-	115	318	-	676	-	62	-	-	-	-	-	-	-	150	-	-	-	-	-
6	-	-	-	-	-	-	-	-	-	-	-	-	-	-	-	-	-	-	-	-	-
7	-	-	-	-	-	12	-	-	-	-	-	-	-	-	-	-	-	-	-	-	-
8	-	-	-	-	-	312	-	-	-	-	-	5	-	-	-	-	-	-	-	-	-
9	-	-	-	-	-	59	-	387	-	-	-	-	-	-	-	-	13	21	-	-	-
10	-	-	-	-	-	-	-	-	-	-	-	-	-	-	-	-	-	-	-	-	-
11	-	-	-	8	-	-	-	-	-	-	-	-	-	-	-	-	-	-	-	-	-
12	-	-	-	-	-	-	-	-	-	-	-	5	-	-	-	54	-	-	-	-	-
13	-	-	-	-	15	-	-	-	-	-	-	-	-	-	-	-	-	-	-	-	-
14	-	-	-	20	-	-	-	-	-	-	-	10	-	-	-	-	-	-	-	-	-
15	-	-	-	-	2	-	-	-	-	-	-	-	-	-	-	34	12	-	-	-	-
16	-	-	-	-	5	-	-	-	-	-	-	-	-	-	-	-	-	-	-	-	-
17	-	-	65	-	-	-	-	-	-	-	-	-	-	-	-	-	-	-	-	-	-
18	-	-	-	-	-	-	-	16	-	-	-	-	-	-	-	-	-	-	-	-	-
19	-	-	-	346	-	-	-	-	-	-	-	-	-	-	-	-	-	-	-	-	-
20	-	-	-	-	-	-	-	-	-	-	-	-	-	-	-	-	-	-	-	-	-
21	-	-	-	-	-	-	-	-	-	-	-	10	-	-	-	-	-	-	-	-	-
22	-	-	-	-	-	-	-	-	-	-	-	-	-	-	-	-	-	-	-	-	-
23	-	-	-	-	-	-	-	-	-	-	-	-	-	-	-	-	-	-	-	-	-
24	-	-	-	-	-	-	-	-	-	-	-	-	-	-	-	-	21	-	-	301	-
27	-	-	-	-	-	-	-	-	-	-	-	-	-	-	-	-	-	-	-	-	-
28	-	-	-	-	-	-	-	-	-	-	-	-	-	-	-	-	-	-	-	-	-
29	-	-	-	-	-	340	-	-	-	-	-	-	-	-	-	-	-	-	-	-	-
30	-	-	20	-	-	-	-	25	-	-	-	-	-	-	-	-	-	-	-	-	-
31	-	-	-	-	-	-	-	-	-	-	-	-	-	-	-	-	-	-	-	-	-
32	-	-	14	-	-	432	-	-	-	-	-	-	-	-	-	-	-	-	-	15	15
33	-	-	-	-	30	-	-	15	-	-	-	-	-	-	-	-	-	-	-	-	308
34	-	-	-	-	-	-	-	-	-	-	-	-	-	-	-	-	-	-	-	-	-
35	-	-	17	-	17	-	-	-	-	-	-	-	-	-	-	-	-	-	-	-	-
36	-	-	-	-	-	-	-	-	-	-	-	-	-	-	-	-	-	-	-	-	-
37	-	-	-	-	-	-	-	-	-	-	-	-	-	-	-	-	-	-	-	-	-
38	-	-	-	-	-	-	-	-	-	-	-	-	-	-	-	-	-	4	-	-	-
39	-	-	-	-	-	-	-	-	-	-	-	-	-	-	-	-	-	35	-	-	-
41	-	-	-	-	-	12	-	-	-	-	-	-	-	-	-	-	-	-	-	-	-
42	-	-	-	-	-	50	-	146	-	-	-	-	-	402	37	696	93	200	-	10	-
43	-	-	-	-	10	159	-	-	-	-	-	-	-	-	79	526	-	-	-	-	39
44	-	-	-	-	-	-	-	590	-	-	-	-	-	-	-	-	33	63	-	10	181
45	-	-	267	-	48	128	7	8 797	5	-	-	-	-	-	209	30	-	-	-	22	106
46	-	-	-	-	30	115	-	177	-	-	-	-	-	-	144	-	12	757	643	-	-
47	-	-	-	8	-	-	-	48	-	49	-	-	-	7	391	227	-	2	400	756	748
48	5	-	11	26	-	136	15	90	-	32	-	32	-	-	367	256	23	30	350	10	585

Nummer des VB	Milcherzeugnisse 30 V	Milcherzeugnisse 30 E	Speisefette, ausser Butter 31 V	Speisefette, ausser Butter 31 E	Andere tierische u. pflanzl. Fette u. Öle 32 V	Andere tierische u. pflanzl. Fette u. Öle 32 E	Roggen- und Weizenmehl 33 V	Roggen- und Weizenmehl 33 E	Mais 34 V	Mais 34 E	Stärke 35 V	Stärke 35 E	Rohzucker 36 V	Rohzucker 36 E	Verbrauchszucker 37 V	Verbrauchszucker 37 E	Wein, Most 38 V	Wein, Most 38 E	Bier 39 E	Spiritus 40 V	Spiritus 40 E
51	-	-	-	7	8	21	564	108	-	-	20	-	3	-	955	10	42	-	-	361	263
52	5		2 514		111		6 839		31		139		9 683		6 818		147		-	2 173	
53	523	9	15	65	-	32	4 499	58	17	-	58	8	43 320	-	544	2 080	84	724	436	6	-
54	-	-	-	-	8	6	11	244	-	-	-	-	-	-	127	-	-	-	-	-	694
55	-	-	-	-	-	-	-	-	-	-	-	-	-	-	-	-	-	-	-	172	17
56	-	-	-	-	6	-	-	123	-	-	-	-	-	-	41	-	7	-	-	395	-
57	-	-	-	-	-	25	-	-	-	-	-	-	-	-	-	-	-	-	-	-	-
58	-	-	-	-	3	-	-	46	-	-	-	-	-	-	423	-	52	5		6	-
61	-	-	10	-	-	19	-	32	-	153	5	24	-	-	180	-	38	-		-	98
62	-	-	132	-	90	-	20	-	-	-	15	-	-	-	1 116	-	-	-		10	132
63	-	-	-	134	-	17	95	15	-	-	-	75	-	-	240	11	47	-		-	368
64	-	-	-	-	-	-	39	28	15	-	10	88	-	-	376	-	-	-		-	-
65	-	-	200	50	65	-	-	-	-	-	34	-	-	-	629	-	63	233	332	61	346
66	10	93	34	-	6	15	46	-	18	-	5	15	-	-	494	40	146	1	-	1 286	801
Bund	538	102	900	982	343	2 566	5 296	11 007	55	234	147	272	43 323	409	6 352	4 114	686	2 075	2 197	3 421	4 701
98	-	-	-	-	-	-	-	10	-	-	-	-	-	-	-	-	5	-	-	-	41
99/100	-	-	-	-	-	-	-	-	-	-	-	15	-	-	-	-	-	-	-	-	-
195	-	-	-	-	-	-	-	-	-	-	-	-	-	-	-	-	-	-	-	-	-
203	-	-	-	-	-	-	-	-	-	-	-	-	-	-	-	-	-	-	-	-	-
204	-	-	-	-	-	-	-	-	-	91	-	-	-	-	-	933	-	15	-	-	-
205	-	-	-	-	-	-	-	-	-	-	-	-	-	-	-	-	-	12	-	-	-
206	-	-	-	14	-	-	-	-	-	45	-	-	-	-	-	771	-	260	-	-	-
208	-	-	-	-	-	-	-	-	-	-	-	-	-	-	-	-	-	-	-	-	-
209	-	-	-	-	-	-	-	-	-	-	-	-	-	-	-	-	-	-	-	-	-
210	-	-	-	-	-	-	-	-	-	-	-	-	-	-	-	-	-	-	-	-	-
211	-	-	-	-	-	-	-	-	-	-	-	-	-	-	-	-	-	127	-	-	-
212	-	-	-	191	-	-	-	-	-	-	-	-	-	-	-	-	-	72	-	-	-
213	-	1	-	75	-	-	-	-	-	-	-	-	-	-	-	-	-	2 066	-	-	-
214	-	-	-	-	-	-	-	-	-	-	-	-	-	-	-	-	-	-	-	-	-
215	-	-	-	10	-	10	-	1 532	-	-	-	-	-	2 415	-	331	-	253	-	-	-
216	-	-	-	-	-	-	-	-	-	-	-	-	-	-	-	-	-	-	-	-	-
217	1	-	-	16	-	251	-	-	-	-	-	-	-	-	-	-	-	-	-	-	-
218	-	10	9	105	3	221	-	-	-	-	-	66	-	-	-	-	-	-	-	-	-
219	-	-	-	-	-	-	-	-	-	-	-	-	-	-	-	-	-	-	-	-	-
220	-	15	-	4	-	-	-	-	-	-	-	-	-	-	-	-	-	-	-	-	-
221	-	53	-	-	-	-	-	-	-	-	-	-	-	-	-	-	-	-	-	-	-
222	-	-	-	-	-	-	-	-	-	-	-	-	-	-	-	-	-	-	-	-	-
223	-	-	-	27	-	43	-	-	-	-	-	-	-	-	-	-	-	-	-	-	-
Ausland	1	79	9	442	3	525	-	1 532	-	136	-	66	-	2 415	-	2 035	-	2 805	-	-	-
Insgesamt	544	186	3 423	3 938	457	3 202	12 135	19 388	86	401	286	492	53 006	12 507	13 170	12 967	838	5 027	2 197	5 594	6 915

Nummer des VB	Andere Nahrungs- und Genussmittel 41 V	Andere Nahrungs- und Genussmittel 41 E	Kleie und Futtermehl aus Getreide 50 V	Kleie und Futtermehl aus Getreide 50 E	Ölkuchen 51 V	Ölkuchen 51 E	Rauhfutter 52 V	Rauhfutter 52 E	Stroh 53 V	Stroh 53 E	Andere Futtermittel 54 V	Andere Futtermittel 54 E	Nicht bes.gen. tierische u. pflanzl. Rohstoffe 60 V	Nicht bes.gen. tierische u. pflanzl. Rohstoffe 60 E	Eisenerze, Manganerze 70 V	Eisenerze, Manganerze 70 E	Schwefelkies 71 V	Schwefelkies 71 E
1	-	-	-	-	-	-	-	-	-	-	-	-	6	-	-	-	-	-
2	20	-	158	-	25	-	-	-	-	5	208	5	17	333	-	-	-	-
3	16	23	123	-	2	3	-	-	-	-	126	257	49	843	-	-	-	-
4	-	-	15	-	-	-	-	-	-	-	75	361	-	48	-	-	-	-
5	350	230	57	54	-	61	12	8	-	-	906	698	59	1 655	-	209	-	-
6	6	-	15	35	-	-	-	-	-	-	-	-	5	26	-	-	-	-
7	-	-	-	-	-	-	-	61	-	-	18	-	15	46	-	-	-	-
8	9	14	15	-	-	-	-	-	-	-	15	177	-	-	-	-	-	-
9	10	-	15	-	-	5	-	-	-	-	12	5	53	675	-	-	-	20
10	-	-	31	-	46	-	-	-	-	180	60	-	30	40	-	90	-	-
11	69	15	16	-	-	-	10	-	3	-	124	-	49	1 071	-	-	-	-
12	30	-	-	-	-	-	20	-	-	-	253	140	208	475	-	-	-	-
13	58	39	15	16	143	7	-	-	-	-	84	2	66	134	-	-	-	-
14	15	20	15	-	-	-	-	-	-	-	57	-	76	136	-	-	-	-
15	5	6	20	-	-	-	6	-	-	-	179	-	-	683	-	-	-	-
16	57	-	8	-	-	-	-	-	-	-	160	-	59	252	-	-	-	-
17	10	-	-	-	-	-	-	-	-	-	80	-	4	12	2 200	-	-	-
18	-	-	-	-	-	-	-	-	-	-	-	36	18	8	-	-	-	-
19	16	-	226	-	-	-	-	17	-	90	140	179	23	278	-	-	-	-
20	11	-	45	-	-	-	-	19	-	-	-	5	-	39	-	59	-	-
21	5	-	-	-	43	-	-	-	-	-	143	5	43	463	-	-	-	-
22	61	-	-	-	66	14	-	-	-	-	24	-	18	27	-	-	-	-
23	-	104	-	-	-	-	-	-	-	-	23	-	14	8	68 593	-	-	-
24	-	20	-	-	-	16	-	-	-	-	606	-	27	376	69 293	-	-	-
27	10	-	15	-	-	-	-	-	-	-	-	-	18	155	54 449	-	-	-
28	10	-	-	-	-	-	-	-	-	-	-	-	168	91	-	-	-	-
29	7	5	-	-	-	-	-	-	-	20	10	30	-	29	-	-	-	-
30	6	-	-	-	-	-	-	-	-	-	-	-	-	-	113 850	-	-	-
31	6	-	-	-	-	-	-	-	-	-	-	-	-	-	33 010	-	-	-
32	5	277	-	-	15	122	-	-	-	80	185	990	348	374	-	-	-	-
33	409	100	-	-	-	-	10	-	-	-	332	-	18	503	-	-	-	-
34	11	-	-	-	8	-	-	-	-	17	190	17	116	92	-	5	-	-
35	17	-	-	-	-	-	22	-	10	-	60	7	152	116	-	-	-	-
36	-	130	-	-	-	-	-	-	-	9	-	-	17	-	-	-	-	-
37	75	-	-	-	-	-	-	-	9	63	15	-	16	76	-	-	-	-
38	-	60	16	-	-	-	-	-	-	15	77	-	61	85	-	-	-	-
39	239	-	-	-	71	-	-	-	-	22	150	17	5	182	-	-	-	-
41	14	5	-	-	67	-	-	-	10	-	418	-	515	192	-	210	-	-
42	1 030	2	-	30	94	25	22	80	4 803	986	130	284	1 807	1 009	-	18	-	-
43	918	22	-	-	10	-	10	9	5	115	221	5	386	207	-	-	-	-
44	281	717	-	209	-	-	-	-	-	-	35	-	-	39	-	-	-	-
45	354	3 041	15	439	11	1 319	5	-	5	-	220	1 235	387	1 228	-	-	-	-
46	1 152	-	-	-	66	136	11	5	185	230	190	94	978	473	-	-	-	-
47	1 643	3 322	145	40	43	52	82	5	11	65	30	254	1 288	2 332	-	130	-	-
48	710	399	61	16	-	5	119	36	1 400	-	655	184	1 172	598	-	421	-	-
51	1 411	45	433	135	168	26	65	85	1 226	93	830	130	2 066	1 787	-	-	9 263	-
52		3 856	1 756		565		420		2 033		14 609		24 253		33			
53	1 094	107	58	265	66	64	109	8	130	-	343	3 790	849	4 366	-	21	-	-
54	968	16	127	61	65	-	15	146	18	1 031	3 663	143	1 364	4 983	-	-	-	-
55	319	7	68	-	-	-	-	-	-	7	73	-	39	31	-	-	-	-
56	1 503	349	-	-	62	-	-	-	-	-	24	15	-	1 713	-	-	-	-
57	528	-	-	-	111	-	6	5	-	64	162	-	113	602	-	15	-	-
58	577	78	204	-	111	149	-	117	7	788	3 838	153	287	1 336	-	-	-	-
61	930	6	303	176	635	-	35	11	184	10	675	55	1 820	1 643	-	-	-	-
62	487	-	-	-	-	-	-	-	-	-	36	-	39	1 507	-	-	-	-
63	1 805	478	-	40	503	-	15	15	-	-	205	201	653	5 351	-	-	4 870	-
64	192	-	-	-	207	5	15	232	8	-	298	4	446	618	-	-	-	-
65	720	112	-	15	217	-	-	-	-	-	213	1	508	2 658	-	-	-	-
66	605	115	361	-	508	-	95	31	551	20	880	272	2 183	1 480	-	-	-	-
Bund	18 784	9 864	2 580	1 531	3 363	2 009	684	890	8 565	3 910	17 451	9 751	18 658	43 484	341 395	1 178	14 133	20
98	120	-	-	-	-	-	150	-	-	-	131	-	8	83	-	-	-	-
99/100	-	-	-	-	-	-	5	-	-	-	-	10	106	20	-	-	-	-
195	261	-	-	-	-	-	-	-	-	-	-	-	22	-	-	-	-	-
203	-	-	-	-	-	-	-	-	-	-	-	-	-	-	-	-	-	-
204	-	-	-	-	-	-	-	-	-	-	-	-	10	35	-	-	-	-
205	-	-	-	-	-	-	-	-	-	-	20	-	3	273	-	45	-	-
206	-	129	-	-	-	-	-	-	-	-	-	-	-	19	-	-	-	-
208	-	-	-	-	-	-	-	-	-	-	-	-	-	-	-	-	-	-
209	-	-	-	-	-	-	-	-	-	-	-	-	-	15	-	-	-	-
210	-	-	-	-	-	-	-	-	-	-	-	-	-	-	-	-	-	-
211	-	145	-	-	-	-	-	-	-	5	-	-	-	69	-	-	-	-
212	16	10	-	-	-	-	50	-	253	-	91	31	194	499	-	-	-	-
213	-	675	-	-	-	-	-	-	-	5	-	35	104	1 345	-	-	-	-
214	-	-	-	-	-	-	-	-	-	-	-	-	-	12	-	-	-	-
215	5	-	-	-	-	-	-	-	-	-	-	-	147	751	-	-	-	-
216	21	-	-	-	-	-	-	-	-	-	-	-	5	86	-	-	-	-
217	21	4	-	-	-	-	-	-	47	-	10	-	27	94	-	-	-	-
218	-	33	-	-	-	-	20	-	-	-	-	-	29	1 438	-	-	-	15
219	5	-	-	-	-	-	-	-	-	-	-	-	-	-	-	-	-	-
220	-	-	-	-	-	-	-	-	-	-	-	-	57	33	-	-	-	-
221	-	-	-	-	-	-	-	-	-	-	-	-	10	-	-	-	-	-
222	12	11	-	-	-	-	-	-	-	-	-	-	-	61	-	-	-	-
223	-	9	-	-	-	-	-	-	-	-	-	-	-	8	-	-	-	-
Ausland	80	1 013	-	-	-	-	70	-	300	10	121	66	586	4 738	-	45	-	15
Insgesamt	23 101	14 733	4 336	3 287	3 928	2 574	1 329	1 310	10 898	5 953	32 312	24 436	43 633	72 578	341 428	1 256	14 133	35

Nummer des VB	Schwefelkiesabbrände	Kupfererze		Andere Erze		Eisenschlacken zur Verhüttung		Steinkohlen		Steinkohlenbriketts		Steinkohlenkoks		Rohbraunkohlen		Braunkohlenbriketts	
	72	73		74		75		80		81		82		83		84	
	E	V	E	V	E	V	E	V	E	V	E	V	E	V	E	V	E
1	-	-	-	-	-	-	-	-	-	-	-	-	-	-	-	-	-
2	-	-	-	-	-	-	-	-	-	-	-	-	187	-	-	-	-
3	-	-	-	-	-	-	-	-	-	-	-	-	-	-	-	-	-
4	-	-	-	-	-	-	-	-	-	-	-	-	-	-	-	-	-
5	-	5	-	-	29	-	-	-	379	-	-	-	-	-	-	-	-
6	-	-	-	-	-	-	-	-	-	-	-	-	-	-	-	-	-
7	-	-	-	-	-	-	-	-	-	-	-	-	-	-	-	-	-
8	-	-	-	30	-	-	-	-	198	-	-	-	-	-	-	-	-
9	-	-	-	-	-	-	-	-	210	-	-	-	19	-	-	-	-
10	-	-	-	-	-	-	-	-	-	-	-	-	-	-	-	-	-
11	-	-	-	-	-	-	-	-	335	-	-	-	-	-	21	-	21
12	-	-	-	-	-	-	-	-	75	-	-	31	53	-	-	-	-
13	-	-	-	-	-	-	-	22	20	-	-	-	32	-	1 148	-	21
14	-	-	-	16	-	-	-	-	-	-	-	-	-	-	66	-	-
15	-	-	-	-	-	-	-	17	61	-	-	23	95	-	-	161	-
16	-	-	-	-	-	-	-	21	-	-	-	-	21	-	-	-	-
17	-	-	-	-	-	-	-	-	440	-	68	-	-	-	-	-	-
18	-	-	-	-	-	-	-	-	-	-	-	-	-	-	-	-	-
19	-	-	-	-	-	-	-	-	25	-	-	-	-	-	-	-	-
20	-	-	-	-	-	-	30	-	-	-	-	-	-	-	-	-	-
21	-	-	-	-	-	-	-	-	14 323	-	-	-	-	-	-	-	-
22	-	-	-	-	-	-	-	-	825	-	-	-	-	-	-	-	-
23	-	-	-	-	6	-	-	-	51 679	-	11 418	19	16	-	-	-	-
24	-	-	-	8	-	-	-	138	283 734	-	61 932	-	130 454	-	-	-	-
27	-	-	-	22	12	-	20	-	30 737	-	195	-	29 297	-	-	-	21
28	-	-	-	-	-	-	-	96	82 404	-	19 272	-	14 739	-	-	-	13
29	-	-	-	-	-	-	-	-	-	-	-	-	-	-	-	-	-
30	-	-	-	-	-	12	-	-	4 666	-	-	-	6 593	-	-	-	-
31	-	-	-	-	-	-	-	-	55 943	-	39 455	-	5 432	-	-	-	-
32	-	-	-	-	-	-	-	-	305	-	-	-	-	-	21 007	-	511
33	-	-	-	-	-	-	-	-	375	-	-	-	40	-	-	-	-
34	-	-	-	47	-	-	-	-	338	-	-	-	-	-	116	-	-
35	-	-	-	-	-	-	-	-	161	-	-	32	-	-	-	-	-
36	-	-	-	-	-	-	-	-	56	-	-	-	221	-	3 655	-	1 315
37	-	-	-	31	-	-	-	-	86 954	-	13 133	19	8 467	-	4 991	-	482
38	-	-	-	5	-	-	-	-	636	-	15	-	-	-	116	-	-
39	-	-	-	-	-	-	-	-	25	-	-	-	-	-	20	-	-
41	-	-	-	-	28	21	-	-	55	-	-	32	10	-	136	-	-
42	-	-	-	-	-	-	-	18	60	-	-	18	920	-	-	-	-
43	-	-	-	-	-	-	-	179	126	-	661	-	25	-	283	33	-
44	-	-	-	-	-	-	-	16	1 591	-	-	-	690	-	-	-	50
45	297	-	-	-	-	39	-	628	124 735	-	36 640	17	19 127	-	1 158	100	18 602
46	-	-	-	-	-	-	-	182	370	-	-	14	34	-	-	140	18
47	1 820	-	-	-	-	17	-	319	47 833	-	257	807	21 034	19	5 488	52	160 741
48	-	-	-	-	5	-	-	649	165	-	-	422	171	-	-	148	-
51	4 106	6	-	-	-	-	-	35 866	4 282	440	-	5 113	1 413	40	-	2 269	125
52	-	-		4		100		357 422		9 752		94 525		6 028		217 907	
53	-	-	-	-	-	-	-	321 427	6 264	61	40	50 928	36 234	199	136	1 888	893
54	-	-	-	-	-	-	-	2 999	770	-	35	1 263	105	-	-	344	40
55	-	-	-	-	-	-	-	21	99	-	-	-	-	-	-	14	148
56	-	-	-	-	-	-	-	-	617	-	1 760	-	277	-	-	-	16
57	-	-	-	-	-	-	-	-	-	-	-	-	-	-	87	15	-
58	269	-	914	-	-	-	-	726	1 029	-	76	-	702	-	625	-	10 480
61	-	10	-	-	-	-	-	1 888	6 034	-	-	375	55	205	650	3 123	993
62	-	-	-	-	-	-	-	427	55	-	-	4 079	93	-	-	121	117
63	575	-	-	-	-	482	-	9 005	706	-	27	243	79	-	39 619	199	431
64	-	-	-	-	-	-	-	1 628	21	-	-	167	21	191	1 011	1 187	40
65	-	-	-	-	-	-	-	352	-	-	-	124	-	32	-	100	-
66	-	-	-	31	166	-	-	11 025	1 527	39	40	2 201	317	4 993	1 197	127 261	446
Bund	7 067	21	914	190	246	571	50	387 649	811 243	540	185 024	65 927	276 973	5 679	81 530	137 155	195 524
98	-	-	-	-	-	-	-	-	-	-	-	-	-	-	-	-	-
99/100	-	-	-	-	-	-	-	-	-	-	-	-	-	-	-	-	21
105	-	-	-	-	-	-	-	70	323 427	-	-	-	1 250	-	-	-	-
203	-	-	-	-	-	-	-	-	-	-	-	-	-	-	-	-	-
204	-	-	-	-	-	-	-	-	-	-	-	-	-	-	21	-	-
205	-	-	-	-	-	-	-	-	-	-	-	-	-	-	-	-	-
206	-	-	-	-	-	-	-	-	-	-	-	-	-	-	-	-	-
208	-	-	-	-	-	-	-	-	-	-	-	-	-	-	-	-	-
209	-	-	-	-	-	-	-	-	-	-	-	-	-	-	-	-	-
210	-	-	-	-	-	-	-	-	-	-	-	-	-	-	-	-	-
211	-	-	-	-	-	-	-	-	-	-	-	-	-	-	521	-	-
212	-	-	-	-	-	-	-	-	20	-	-	-	-	-	-	-	-
213	-	-	-	-	-	-	-	40	-	-	-	-	-	-	-	-	-
214	-	-	-	-	-	-	-	-	-	-	-	-	-	-	-	-	-
215	-	-	-	-	-	-	-	238	8 909	-	-	-	-	-	40	-	-
216	-	-	-	-	-	-	-	-	-	-	-	-	-	-	-	-	-
217	-	-	-	16	-	-	-	-	-	-	-	-	-	-	-	-	-
218	-	-	-	-	-	-	-	-	-	-	-	-	-	-	-	-	-
219	-	-	-	-	-	-	-	-	-	-	-	-	-	-	-	-	-
220	-	-	-	-	-	-	-	-	-	-	-	-	-	-	-	-	-
221	-	-	-	-	-	-	-	-	-	-	-	-	-	-	-	-	-
222	-	-	-	-	-	-	-	-	-	-	-	-	-	-	-	-	-
223	-	-	-	-	-	-	-	-	1 213	-	-	-	-	-	-	-	-
Ausland	-	-	-	16	-	-	-	278	10 142	-	-	-	-	-	582	-	-
Insgesamt	7 067	21	914	210	250	671	150	745 419	1 502 234	10 292	194 776	160 452	372 748	11 707	88 140	355 062	413 452

Nummer des VB	Braunkohlenkoks		Torf.		Rohes Erdöl, Stein- und Braunkohlenteer		Benzin		Benzol		Gasöl, Dieselöl		Andere Mineralölderivate, Mineralölrückstände		Rohe und bearbeitete Natursteine		Gewöhnliche Erde, Kies, Sand	
	85		86		90		91		92		93		94		100		101	
	V	E	V	E	V	E	V	E	V	E	V	E	V	E	V	E	V	E
1	-	-	-	-	-	-	-	-	-	-	-	-	-	-	344	122	-	-
2	-	-	-	402	-	-	-	-	-	-	-	-	-	-	2 329	64	-	17
3	-	-	-	-	-	-	-	262	17	237	-	571	2	1 653	273	-	-	-
4	-	-	-	22	-	-	-	15	-	-	-	127	-	-	300	-	-	-
5	-	-	-	-	-	30	-	2 374	-	121	-	5 647	31	27 228	2 712	-	-	-
6	-	-	-	-	-	-	-	-	-	-	-	-	-	-	377	-	-	-
7	-	-	-	-	-	-	-	-	-	-	-	-	-	-	350	-	-	140
8	-	-	-	2 037	-	-	-	-	-	-	-	231	-	-	130	-	-	-
9	-	-	-	-	-	782	-	162	-	128	-	-	86	430	522	-	-	-
10	-	-	-	2 555	-	377	-	330	-	-	-	235	-	55	463	-	-	-
11	-	-	-	-	-	-	-	-	-	19	-	-	-	5	1 594	125	-	479
12	-	-	-	38	-	-	-	-	-	-	-	-	-	-	1 225	-	5	378
13	-	-	-	-	-	-	-	-	-	-	-	-	-	-	1 001	195	-	-
14	-	41	-	117	-	31	-	15	-	-	-	-	17	813	836	-	-	74
15	-	-	-	635	-	-	-	859	-	-	-	3 712	157	3 050	1 230	-	-	-
16	-	-	-	-	-	145	-	13	-	-	-	15	-	-	2 525	-	-	-
17	-	-	-	146	-	-	-	-	-	-	-	-	-	83	1 193	33	-	-
18	-	-	-	-	-	-	-	-	-	-	-	-	-	-	52	-	38	-
19	-	-	16	3 105	-	-	-	-	-	-	-	-	-	-	140	-	-	-
20	-	-	-	528	-	-	-	-	-	-	-	-	-	1 627	187	-	-	-
21	-	-	-	106	-	-	-	-	-	-	-	5	-	-	1 711	-	-	87
22	-	-	-	-	-	-	-	-	-	-	-	-	-	-	2 186	2 398	-	-
23	-	-	-	-	-	-	-	-	-	-	-	-	-	-	631	16	-	17 060
24	-	-	-	-	-	617	-	994	-	2 526	-	2 600	28	556	2 804	-	-	6 897
27	-	-	-	-	-	10	-	-	-	105	-	-	-	25	653	-	-	1 041
28	-	-	-	-	-	143	-	-	-	143	-	96	-	268	987	16	6	186
29	-	-	-	11	-	-	-	-	-	-	-	-	-	-	352	-	-	15
30	-	-	-	-	-	75	-	92	-	68	-	107	11	128	605	-	-	897
31	-	-	-	-	-	-	-	46	-	59	-	254	-	-	80	-	11	-
32	-	-	-	-	-	-	-	22	29	-	-	17	-	-	901	-	-	3 807
33	-	-	-	-	-	42	-	517	-	14	-	91	-	9 720	1 308	-	8	553
34	-	15	-	-	-	60	-	103	-	-	-	-	-	29	2 048	-	-	59
35	-	-	5	-	-	-	-	-	-	-	-	-	-	-	660	29	1	37
36	-	293	-	-	-	7 549	-	-	-	-	-	-	63	22	271	-	-	2 086
37	-	-	-	-	-	38	-	-	-	18	-	-	20	-	943	-	-	3 006
38	-	-	-	19	-	81	-	-	-	-	-	-	-	-	680	8 639	-	179
39	-	-	-	-	-	-	-	-	-	-	-	-	5	-	1 167	1 231	-	1 722
41	-	-	-	-	4	-	-	-	-	-	-	-	-	12	3 214	8 520	38	606
42	-	-	-	-	-	-	-	-	-	-	4	-	30	4	1 264	68	47	1 302
43	-	-	-	-	-	51	-	473	-	-	-	897	-	220	2 615	13 616	16	5
44	-	-	-	-	15	2 614	192	8 015	-	1 817	-	3 472	51	2 503	796	-	-	143
45	-	158	-	-	1 480	292	534	10 833	51	-	167	6 460	299	3 975	6 263	16	40	147
46	-	-	-	-	133	19	185	-	18	-	-	-	6	9	2 270	14 167	10	24 196
47	-	-	-	-	2 003	602	316	8 962	-	11	167	10 371	102	522	7 757	-	100	31 773
48	26	-	-	95	23	-	63	13	-	-	114	-	244	15	4 346	5 572	399	12 359

Nummer des VB	Braunkohlenkoks 85 V	Braunkohlenkoks 85 E	Torf 86 V	Torf 86 E	Rohes Erdöl, Stein- und Braunkohlenteer 90 V	Rohes Erdöl, Stein- und Braunkohlenteer 90 E	Benzin 91 V	Benzin 91 E	Benzol 92 V	Benzol 92 E	Gasöl, Dieselöl 93 V	Gasöl, Dieselöl 93 E	Andere Mineralölderivate, Mineralölrückstände 94 V	Andere Mineralölderivate, Mineralölrückstände 94 E	Rohe und bearbeitete Natursteine 100 V	Rohe und bearbeitete Natursteine 100 E	Gewöhnliche Erde, Kies, Sand 101 V	Gewöhnliche Erde, Kies, Sand 101 E
51	-	-	14	854	60	-	45	7	-	-	473	62	651	93	7 908	11 502	2 930	8 901
52	362		303		3 441		494		131		1 907		2 058		517 200		95 355	
53	-	278	61	19	5 395	750	1 716	322	67	274	737	763	1 800	2 888	14 030	59	10 632	38 916
54	16	-	-	12	15	-	56	8	-	-	28	43	40	-	3 763	9 323	580	2 001
55	-	-	129	-	-	-	-	-	-	-	7	50	3	116	1 301	136	46	74
56	-	-	-	-	-	59	-	426	5	-	68	354	76	69	2 041	-	-	-
57	-	-	-	-	-	2 975	-	162	-	356	-	785	19	-	831	25 245	-	1 303
58	-	-	-	-	-	15	9	-	-	-	26	-	202	202	1 662	3 813	-	6 507
61	-	-	-	-	246	-	32	-	-	40	42	283	56	36	3 615	6 614	21	6 600
62	-	-	-	-	24	409	-	26	22	18	9	32	63	39	1 186	9	-	215
63	-	-	-	-	77	860	24	363	-	10	40	186	52	2 506	3 498	20 698	210	15 277
64	-	-	-	775	32	-	12	-	-	-	71	12	184	143	2 732	11 941	1 016	-
65	-	-	-	-	87	-	73	24	-	18	49	-	64	102	1 967	16	2 182	1 254
66	20	-	-	5	92	-	393	259	-	-	288	126	731	53	3 327	25 840	2 725	33 646
Bund	62	785	225	11 481	9 686	18 626	3 650	41 697	209	5 982	2 290	37 604	5 093	59 199	112 156	170 023	21 061	223 942
98	-	-	-	-	-	-	-	-	-	-	-	-	-	-	2 095	-	-	-
99/100	-	-	-	-	-	-	-	-	-	-	-	128	-	-	9	-	-	80
195	-	-	-	-	-	-	-	-	-	-	-	-	-	-	1 563	-	33	1 185
203	-	-	-	-	-	-	-	-	-	-	-	-	-	-	-	-	-	-
204	-	-	-	-	-	-	-	-	-	-	-	-	-	-	-	-	-	-
205	-	-	-	-	-	-	-	-	-	-	-	-	-	-	-	63	315	-
206	-	-	-	-	-	-	-	-	-	-	-	-	-	-	-	-	-	-
208	-	-	-	-	-	-	-	-	-	-	-	-	-	-	-	-	-	-
209	-	-	-	-	-	-	-	-	-	-	-	-	-	-	-	-	-	-
210	-	-	-	-	-	-	-	-	-	-	-	-	-	-	-	-	-	-
211	-	-	-	-	-	-	-	-	-	-	-	-	-	-	-	-	-	-
212	-	-	-	-	-	19	-	-	-	-	-	-	6	-	289	51	20	-
213	-	-	-	-	-	-	-	-	-	-	-	146	-	-	-	475	-	-
214	-	-	-	-	-	-	-	-	-	-	-	-	-	-	-	-	-	-
215	-	620	-	-	-	-	-	1	-	-	-	-	-	-	104	205	-	19
216	-	-	-	-	-	-	-	-	-	-	-	-	-	-	299	-	20	-
217	-	-	-	-	-	10	-	-	-	15	-	-	-	19	666	-	5	-
218	-	-	-	-	-	-	-	-	-	-	-	-	-	-	1 371	-	-	340
219	-	-	-	-	-	-	-	-	-	-	-	-	-	-	-	-	-	-
220	-	-	-	-	-	-	-	-	-	-	-	-	-	-	482	-	-	-
221	-	-	-	-	-	-	-	-	-	-	-	-	-	-	-	-	-	-
222	-	-	-	-	-	-	-	-	-	-	-	-	-	-	-	-	-	-
223	-	-	-	-	-	-	-	-	-	-	-	-	-	-	-	-	-	-
Ausland	-	620	-	-	-	29	-	1	-	15	-	146	6	19	3 211	794	360	359
Insgesamt	424	1 767	528	11 784	13 127	22 096	4 144	42 192	340	6 128	4 197	39 785	7 157	61 276	636 234	688 017	116 809	320 921

Nummer des VB	Kalk und Gips, ausser zum Düngen 102 V	Kalk und Gips, ausser zum Düngen 102 E	Zement, Mörtel 103 V	Zement, Mörtel 103 E	Stein- und Siedesalz 110 V	Stein- und Siedesalz 110 E	Tonerde, Bauxit, Kryolith 111 V	Tonerde, Bauxit, Kryolith 111 E	Andere mineralische Rohstoffe 112 V	Andere mineralische Rohstoffe 112 E	Schwefelsäure 120 V	Schwefelsäure 120 E	Soda, Ätznatron, Pottasche 121 V	Soda, Ätznatron, Pottasche 121 E	Farbstoffe, Farben und Lacke 122 V	Farbstoffe, Farben und Lacke 122 E	Nicht bes.gen. chemische Erzeugnisse 123 V	Nicht bes.gen. chemische Erzeugnisse 123 E
1	-	-	-	162	-	-	-	-	-	15	-	-	-	-	106	-	-	-
2	-	-	-	-	-	-	-	-	41	-	-	-	31	-	-	-	4	10
3	5	-	-	-	-	-	-	-	-	60	-	-	12 050	-	-	-	-	-
4	5	-	-	-	-	-	-	-	-	-	-	-	-	-	-	-	-	-
5	5	-	-	-	-	-	-	-	-	351	-	-	55	22	161	6	340	1 712
6	-	-	-	-	-	-	-	-	-	-	-	-	-	-	-	-	-	-
7	-	-	-	-	-	-	-	-	-	58	-	-	46	-	-	-	7	-
8	-	-	-	-	-	-	-	-	-	-	-	-	-	-	-	-	-	17
9	-	-	-	-	-	-	-	-	-	15	-	-	-	-	220	-	-	21
10	-	5	-	-	-	-	-	-	39	313	-	-	50	-	-	121	20	30
11	12	1 548	-	10	-	15	7	-	102	587	-	-	15	-	-	-	7	235
12	-	-	-	-	-	-	-	-	11	120	-	-	-	-	-	-	-	213
13	9	-	5	3	-	-	-	-	-	277	-	-	1 036	-	7	89	45	622
14	32	-	-	-	-	2 360	-	-	26	45	-	18	143	-	7	-	15	255
15	20	-	-	-	-	25	-	-	-	67	-	-	2 355	-	-	-	-	2 683
16	36	-	-	-	-	-	-	-	4	18	-	-	61	15	4	-	22	69
17	-	-	-	-	-	-	-	-	-	-	-	-	-	-	-	-	-	-
18	-	-	-	-	-	-	-	-	-	-	-	-	-	-	-	-	-	-
19	-	-	-	-	-	-	-	-	-	-	-	-	-	-	18	-	-	-
20	-	-	-	-	-	-	-	-	-	-	-	-	-	-	-	-	5	28
21	-	-	-	-	-	-	-	-	29	-	-	-	30	-	-	-	-	-
22	-	-	-	236	-	16	-	-	-	36	-	-	-	-	-	-	-	165
23	-	45	-	-	-	-	-	-	39	104	-	-	-	-	-	-	-	7
24	28	-	-	82	15	-	-	-	69	671	-	-	75	182	-	87	177	5 071
27	-	-	-	-	-	-	-	-	-	15	-	-	-	-	-	-	-	54
28	6	-	-	-	852	-	-	-	-	206	-	-	-	-	-	-	55	79
29	-	-	-	-	-	5	-	-	-	-	-	-	-	31	-	-	-	721
30	-	-	-	46	-	-	-	-	5	31	-	938	15	40	-	-	96	1 188
31	-	-	-	344	-	-	-	-	-	-	-	-	-	-	-	-	-	445
32	32	-	-	-	-	-	-	-	-	98	-	-	-	-	-	1 382	11	801
33	5	-	-	-	343	-	-	-	14	70	-	-	466	-	-	-	87	10
34	5	91	-	-	17	-	-	-	13	51	-	-	45	72	5	101	19	2 318
35	21	-	-	-	48	-	-	-	16	37	-	-	15	5	4	442	61	27
36	20	-	-	-	1 570	-	-	-	124	345	-	-	1 684	-	-	45	16	152
37	5	-	-	-	10	-	-	-	23	97	-	-	90	-	-	39	15	15
38	33	-	-	998	2 333	-	-	-	-	22 720	-	-	81	223	-	21	5	305
39	-	-	105	72	668	-	-	-	47	10 967	-	-	10	7	-	-	51	120
41	1	1 363	-	55	441	-	-	-	62	3 752	-	-	631	10	37	188	38	711
42	24	-	102	4 991	1 099	-	-	-	65	819	31	-	3 084	-	17	29	10	1 061
43	76	95	-	3	659	-	-	-	37	273	-	10	2 135	-	-	-	12	3 239
44	430	55	48	5	3 157	-	-	151	-	216	-	603	1 557	-	40	5	61	7 622
45	421	-	108	-	12 536	-	-	-	368	2 069	-	10 178	21 034	-	-	37	289	8 366
46	643	-	597	525	2 138	-	-	-	319	5 314	-	-	21	-	17	-	146	241
47	970	7	1 120	-	565	-	-	-	7	5 338	-	-	250	-	11	69	86	115
48	12 810	32	1 841	-	1 504	-	15	-	694	487	2	34	119	529	78	104	772	5 671
51	9 831	3 030	5 882	20 778	3 632	-	-	-	118	53	30	30	35	-	211	-	163	913
52	16 493		70 344		12 260		836		550		42		12 367		1 198		1 399	
53	2 383	924	11 768	83	4 350	-	-	-	203	444	17	54	1 229	96	139	26	359	1 258
54	776	1 425	139	10 413	514	14	49	-	20	-	-	-	275	-	5	-	239	44
55	7	-	-	-	883	-	-	-	5	64	-	-	488	-	-	18	355	12
56	309	-	-	-	2 206	-	-	-	11	5	-	127	9 847	76	22	104	194	2 467
57	4	-	-	1	944	-	-	-	-	92	-	-	216	-	-	-	-	185
58	196	462	-	8 456	2 217	-	-	-	83	1 864	-	308	2 468	-	-	53	669	2 569
61	379	508	4 996	758	1 668	-	-	-	76	2 542	-	-	3 966	5	-	543	13	33
62	789	-	457	18	3 500	-	-	-	2	73	18	15	1 787	45	15	8	15	1 612
63	1 128	92	2 388	403	8 164	-	-	-	176	54 859	-	980	30 795	98	68	188	517	895
64	9 655	-	25 848	-	47 579	2 160	-	-	3 343	463	-	-	4 487	504	-	-	141	3 716
65	2 872	-	15 655	-	-	-	-	-	-	11	-	-	950	-	61	-	315	406
66	6 520	-	34 695	2	25 226	-	-	15	609	225	-	15	1 888	1 982	40	-	1 496	4 257
Bund	50 501	9 682	105 754	48 444	128 838	4 595	71	166	6 800	116 337	98	13 310	105 615	3 942	1 293	3 705	6 948	62 766
98	-	-	-	-	-	-	-	-	16	-	-	-	31	-	-	-	-	20
99/100	-	15	-	-	-	-	-	-	16	507	-	-	471	5	32	-	16	15
195	-	-	-	-	120	-	-	-	56	-	-	-	17	-	2	-	131	-
203	-	-	-	-	-	-	-	-	-	5	-	-	-	-	-	-	-	13
204	-	-	-	-	-	-	-	-	16	256	-	-	-	-	-	-	-	-
205	-	-	-	-	10	-	-	20	-	611	-	-	-	15	78	1	176	30
206	-	-	-	-	-	-	-	-	-	-	-	-	-	-	-	-	10	-
208	-	-	-	-	-	-	-	-	-	-	-	-	-	-	-	-	-	-
209	-	-	-	-	-	-	-	-	-	-	-	-	-	-	-	-	-	-
210	-	-	-	-	-	-	-	-	-	-	-	-	-	-	11	-	-	-
211	-	-	-	-	-	-	-	9	-	-	-	-	-	-	94	-	1	-
212	90	-	-	-	-	-	-	-	182	10	-	-	-	133	92	51	537	42
213	-	-	-	-	-	-	-	-	48	24	-	-	-	-	-	28	105	163
214	-	-	-	-	-	-	-	-	-	-	-	-	-	-	-	-	-	-
215	-	-	190	29	-	-	-	-	145	40	-	-	-	-	130	67	121	226
216	-	-	-	-	249	-	15	-	15	-	-	-	-	-	2	-	157	-
217	15	-	-	-	-	-	-	-	127	-	-	-	-	-	14	221	100	38
218	290	-	-	-	-	-	-	-	81	266	-	-	-	-	23	14	360	76
219	-	-	-	-	-	-	-	-	-	-	-	-	-	-	-	-	-	-
220	-	-	-	-	-	-	-	-	-	-	-	-	-	-	-	-	21	-
221	-	-	-	-	-	-	-	-	-	-	-	-	-	-	-	-	-	-
222	-	-	-	-	-	-	-	-	-	-	-	-	-	-	-	-	1	3
223	-	-	-	-	-	-	-	-	-	-	-	-	-	-	-	-	-	-
Ausland	395	-	190	29	259	-	15	29	614	1 212	-	-	-	148	444	382	1 589	591
Insgesamt	67 389	26 190	176 288	118 817	141 477	16 855	922	1 031	8 052	118 606	140	13 352	118 501	16 462	2 969	5 285	10 083	64 791

Nummer des VB	Düngekalk		Thomasmehl		Andere Phosphor-Düngemittel,		Kalidüngemittel, ausser Mischdünger		Stickstoff-düngemittel,		Mischdünger		Andere Düngemittel		Pflanzliche Gerbmittel		Haute, Felle	
	130		131		132		133		134		135		136		140		141	
	V	E	V	E	V	E	V	E	V	E	V	E	V	E	V	E	V	E
1	-	-	-	-	-	-	-	-	-	-	16	-	-	-	-	-	-	-
2	-	-	-	-	-	151	-	-	-	-	5	-	-	10	7	-	-	6
3	-	-	-	-	-	-	-	-	-	-	-	-	-	16	13	-	-	14
4	-	-	-	-	-	-	-	-	-	-	-	19	-	-	-	-	-	-
5	-	-	-	-	5	-	-	-	-	46	68	39	130	122	-	49	-	2 986
6	-	-	-	-	-	-	-	-	-	-	-	-	-	-	-	-	-	-
7	-	-	-	-	-	-	-	-	-	-	-	-	-	-	-	-	-	-
8	-	-	-	-	-	-	-	-	-	-	-	-	-	-	-	-	-	2
9	-	-	-	-	-	-	-	18	-	-	37	-	104	-	-	-	-	4
10	-	11	-	-	-	140	-	5	-	-	-	-	-	-	-	-	-	-
11	-	-	-	-	10	-	-	-	523	171	-	-	26	-	-	7	-	-
12	-	-	-	-	-	104	-	-	150	-	-	281	-	-	-	-	-	-
13	-	-	-	-	25	15	-	43 942	766	59	5	85	-	5	-	248	-	-
14	16	-	-	-	-	49	16	-	120	34	-	30	5	-	-	-	-	-
15	-	-	-	-	-	-	-	1 010	62	-	-	71	-	-	-	-	-	-
16	-	-	-	-	-	5	-	-	-	-	-	-	-	13	-	-	-	-
17	-	-	-	-	-	-	-	-	32	-	-	-	-	-	-	-	-	-
18	-	-	-	-	-	-	-	-	-	-	-	-	-	-	-	-	-	-
19	-	-	-	-	-	-	-	-	-	-	-	-	-	-	-	-	-	-
20	-	-	-	-	-	-	-	-	-	-	-	-	-	18	-	-	-	-
21	-	15	-	-	-	-	-	-	85	-	-	-	9	-	-	-	-	-
22	-	27	-	-	-	-	-	-	239	-	-	-	-	5	-	-	-	-
23	-	985	-	78	-	-	-	-	15	-	23	-	5	-	-	-	-	-
24	-	167	-	2 273	-	859	-	-	15	8 604	-	-	-	151	-	-	-	-
27	-	133	-	1 004	-	-	-	-	-	849	-	-	-	-	-	-	-	-
28	-	-	-	-	-	-	-	-	30	475	-	-	-	-	-	-	-	-
29	-	-	-	-	20	-	-	-	-	-	-	-	-	-	-	-	-	-
30	-	50	18	14 595	-	16	-	-	-	86	-	-	-	-	-	-	-	-
31	-	-	-	9 241	-	90	-	-	-	101	-	-	-	-	-	-	-	-
32	-	57	-	-	-	596	-	-	-	200	-	156	-	-	-	-	-	-
33	-	-	-	-	-	-	-	-	-	-	11	-	10	31	-	-	-	-
34	5	-	-	660	25	-	-	-	-	-	-	1 782	-	64	-	-	-	-
35	-	-	11	-	-	65	-	-	-	-	-	-	-	60	-	-	-	-
36	-	-	-	-	-	-	-	584	-	2 468	-	-	-	-	-	-	-	-
37	-	-	-	-	-	-	-	-	15	61	-	-	-	-	-	-	-	-
38	-	29	-	33	-	2 700	-	-	127	-	33	101	29	10	-	96	-	-
39	12	-	-	-	-	-	-	-	346	-	845	-	278	6	-	203	-	-
41	702	460	-	-	10	-	-	32	568	-	-	-	-	11	-	82	48	-
42	-	-	14	-	-	3 879	-	-	313	284	64	-	271	74	-	-	-	1
43	48	-	-	-	-	-	-	-	140	-	10	226	-	46	-	354	-	-
44	30	1 512	-	216	-	4 924	-	-	-	14 556	-	8 732	-	-	61	-	-	-
45	65	-	15	308	82	2 568	-	3	45	218	21	495	39	288	-	795	-	-
46	219	-	-	36	-	43	-	-	12	-	10	49	22	97	-	22	-	13
47	248	-	8	48	-	1 583	-	-	22	24	30	15	68	27	155	-	-	-
48	3 696	16	18	-	32	-	59	265	80	4 308	233	15	294	97	-	1 093	-	47
51	18 387	774	342	18	184	13	748	1 961	764	150	139	1 795	86	265	93	93	-	6
52		7 904	1 902		658		2 651		3 035		1 397		2 917		2 088		347	
53	556	4 884	16	58	30	34	31	97	94	76	322	124	47	421	16	1	-	28
54	682	355	-	-	-	31	-	20	221	16	10	-	36	10	10	364	-	-
55	101	-	-	-	-	-	-	-	-	-	-	-	-	7	-	-	-	-
56	10	-	-	-	-	-	5	-	8	12 548	17	-	46	-	-	-	1	84
57	-	464	-	-	-	12	-	-	633	-	-	-	-	-	-	121	-	9
58	469	11	-	-	4	10	53	16	200	34	81	-	49	15	-	211	-	5
61	1 221	32	28	18	35	-	73	-	1 402	30	19	-	7	214	-	999	50	-
62	-	-	-	-	-	-	-	-	-	-	11	-	47	372	114	33	-	31
63	1 285	482	86	-	143	890	473	-	765	22	111	-	5	-	-	156	-	-
64	6 923	-	25	-	755	17	398	-	500	4 055	140	20	70	131	-	165	-	27
65	184	-	-	-	3	6	11	-	2	-	6	-	-	101	-	-	5	7
66	24 023	16	217	21	210	235	472	15	1 155	84	122	34	79	37	-	1 582	27	-
Bund	58 882	10 480	798	28 608	1 573	19 035	2 339	47 968	9 449	49 559	2 379	14 069	1 762	2 724	469	6 674	131	3 270
98	-	-	-	-	-	-	-	-	-	-	-	-	-	-	-	-	-	-
99/100	-	-	-	-	-	-	-	-	-	-	-	-	-	-	-	-	-	-
195	-	-	-	-	-	-	-	-	-	-	-	-	-	-	-	-	-	-
203	-	-	-	-	-	-	-	-	-	-	-	-	-	-	-	-	-	-
204	-	-	-	-	-	-	-	-	-	-	-	-	-	20	-	172	-	1
205	-	-	-	-	-	-	-	-	-	-	-	-	-	-	-	-	-	-
206	-	-	-	-	-	-	-	-	-	-	-	-	-	-	-	31	-	-
208	-	-	-	-	-	-	-	-	-	-	-	-	-	-	-	-	-	-
209	-	-	-	-	-	-	-	-	-	-	-	-	-	-	-	-	-	-
210	-	-	-	-	-	-	-	-	-	-	-	-	-	-	-	-	-	-
211	-	-	-	-	-	-	-	-	-	-	-	-	-	-	-	-	-	6
212	33	-	-	-	-	-	-	-	-	-	-	-	5	78	-	-	-	90
213	-	-	-	-	-	-	-	-	-	-	-	-	-	166	-	-	-	133
214	-	-	-	-	-	-	-	-	-	-	-	-	-	-	-	-	-	-
215	-	-	-	32	-	-	-	-	-	-	-	-	-	-	-	-	-	80
216	-	-	-	12 831	-	-	30	-	-	-	-	-	-	-	-	123	-	-
217	-	13	-	-	-	-	-	-	-	-	-	-	-	-	-	-	-	82
218	65	-	-	-	-	-	216	-	-	-	-	-	-	-	20	-	-	29
219	-	-	-	-	-	-	-	-	-	-	-	-	-	-	-	-	-	-
220	15	-	-	-	-	-	-	-	-	-	-	-	-	-	-	-	-	10
221	-	-	-	-	-	-	-	-	-	-	-	-	-	-	-	-	-	-
222	-	-	-	-	-	-	-	-	-	-	-	-	-	-	-	-	-	4
223	-	-	-	-	-	-	-	-	-	-	-	-	-	-	-	-	-	18
Ausland	113	13	-	12 863	-	-	246	-	-	-	-	-	5	264	20	326	-	453
Insgesamt	66 899	18 397	2 700	43 373	2 231	19 693	5 236	50 619	12 484	52 594	3 776	15 466	4 684	5 905	2 577	9 088	478	4 070

Nummer des VB	Leder		Wolle		Baumwolle		Andere Spinnstoffe		Garne		Lumpen		Stammholz über 1,5 m Länge Baustangen		Faserholz, Papierholz		Grubenholz	
	142		150		151		152		153		154		160		161		162	
	V	E	V	E	V	E	V	E	V	E	V	E	V	E	V	E	V	E
1	-	-	-	-	-	-	-	-	12	-	-	5	19	-	-	-	-	-
2	-	84	-	80	-	-	6	6	5	-	9	-	58	18	-	15	-	-
3	-	36	-	-	-	-	-	-	-	-	24	-	17	-	-	-	72	-
4	-	103	-	-	-	-	-	-	-	-	-	-	-	-	-	40	26	-
5	1	54	-	71	5	1 121	4	3 215	37	24	6	69	9	1 367	-	-	-	-
6	-	-	-	-	10	-	-	-	-	-	5	-	55	-	-	-	-	-
7	-	-	-	-	-	-	-	-	-	-	-	-	-	83	-	-	-	15
8	-	-	-	-	-	-	-	-	-	-	-	-	35	-	24	-	-	-
9	-	-	15	2 579	37	6 451	6	576	211	-	28	15	-	118	-	-	-	-
10	-	-	-	-	-	-	51	-	5	-	-	-	61	125	-	-	-	-
11	-	8	-	-	-	-	27	116	66	5	-	-	73	520	149	279	18	-
12	-	142	6	-	52	-	106	5	10	-	42	110	1 169	113	-	9	-	-
13	-	-	75	56	8	-	21	1 301	108	-	5	15	13	1 003	44	88	108	10
14	-	-	-	-	-	-	55	-	-	-	6	-	62	131	-	-	10	-
15	-	-	-	-	-	-	15	-	5	-	-	-	-	48	-	-	-	-
16	-	-	23	253	-	-	-	12	-	-	22	37	-	20	-	-	-	-
17	-	-	-	-	-	-	-	-	60	-	26	-	110	22	-	-	-	-
18	-	-	-	-	-	-	-	-	-	-	-	-	-	-	-	-	-	-
19	-	-	5	-	-	-	46	-	-	-	-	-	38	36	271	-	-	-
20	-	-	-	-	-	18	-	-	-	6	-	11	140	61	17	-	-	-
21	-	-	-	-	21	164	155	10	72	9	184	25	513	-	19	-	33	-
22	-	-	-	-	-	-	6	-	-	-	-	-	160	108	-	-	-	46
23	-	11	-	-	-	-	-	-	1	-	-	-	33	170	82	-	2 821	-
24	-	-	-	-	-	-	15	-	-	-	13	5	476	-	19	-	25 897	20
27	2	-	-	-	-	-	-	-	-	-	-	-	45	-	24	-	3 290	-
28	-	-	-	-	-	-	10	-	-	-	17	8	132	-	-	-	4 466	-
29	-	18	-	-	-	-	-	-	-	-	-	-	304	-	-	61	-	-
30	-	-	-	-	-	-	-	-	-	-	-	-	-	31	18	-	1 984	-
31	-	-	-	-	-	-	-	-	-	-	-	-	44	-	-	-	6 357	-
32	-	-	5	-	220	76	164	766	7	13	254	88	213	-	-	-	-	-
33	-	-	-	-	-	-	19	21	6	-	-	31	134	83	229	7	-	-
34	-	-	-	-	-	-	10	327	-	-	29	-	31	27	-	-	-	-
35	2	15	4	-	5	-	54	10	11	5	70	-	178	653	-	-	20	128
36	-	-	1	-	-	-	-	-	-	-	35	-	183	97	109	-	-	-
37	-	66	-	7	5	-	11	-	-	5	32	14	18	121	-	43	1 299	-
38	-	-	-	-	-	-	29	656	-	-	-	-	266	2 657	95	73	-	-
39	-	-	6	5	-	-	20	-	10	-	62	12	87	3 047	-	79	-	-
41	-	-	-	-	13	-	86	-	7	-	126	21	198	1 893	41	-	84	-
42	17	-	-	-	10	-	-	1	28	-	505	30	101	3 630	708	-	-	-
43	-	-	-	-	-	-	-	-	6	-	119	64	93	827	18	-	-	-
44	-	-	-	-	-	-	-	24	-	-	-	38	108	520	221	-	-	-
45	4	-	5	-	5	5	25	7	-	-	24	40	1 707	897	24 456	-	77	-
46	-	23	5	-	20	28	5	8	-	9	148	33	833	4 054	703	134	-	-
47	-	-	-	4	7	10	-	36	9	23	118	226	608	1 305	9 605	-	86	-
48	5	50	15	26	49	277	47	299	402	266	262	348	232	8 427	7 618	1 555	19	23

Nummer de. VB	Leder		Wolle		Baumwolle		Andere Spinnstoffe		Garne		Lumpen		Stammholz über 1,5 m Länge, Beustangen		Faserholz, Papierholz		Grubenholz	
	142		150		151		152		153		154		160		161		162	
	V	E	V	E	V	E	V	E	V	E	V	E	V	E	V	E	V	E
51	7	31	22	43	82	107	1 303	625	92	175	446	1 545	6 118	2 306	1 212	749	25	17
52	441		45		425		1 762		420		1 399		14 118		7 049		2 385	
53	-	616	5	49	243	764	152	76	61	42	327	1 097	412	165	45	10	-	-
54	7	15	-	-	7	98	27	91	-	-	511	288	472	3 422	-	118	-	89
55	-	88	-	-	-	-	-	-	-	-	15	71	97	982	349	37	5	-
56	2	-	-	-	-	-	5	-	-	-	11	51	43	11	-	-	-	-
57	-	-	6	-	-	-	26	-	31	-	34	25	10	2 116	-	272	60	16
58	-	-	-	-	-	-	9	8	-	16	289	362	1 882	2 320	2 435	155	-	-
61	-	-	5	-	79	65	69	34	110	67	202	342	549	1 451	-	554	-	49
62	-	-	-	-	-	-	26	-	11	-	-	121	186	13	-	-	-	-
63	-	-	-	-	-	-	12	3 850	24	51	66	619	251	8 538	3 491	2 171	-	18
64	-	42	19	21	24	6	80	827	8	4	77	359	392	8 655	1 471	512	479	243
65	-	19	-	14	-	-	6	177	4	22	5	343	166	-	18	-	-	-
66	26	336	135	233	47	234	247	42	203	488	152	565	1 658	8 980	298	515	-	-
Bund	73	1 757	357	3 441	949	9 424	2 955	13 126	1 622	1 230	4 306	7 033	20 792	71 271	53 789	7 476	47 236	674
98	-	-	-	-	-	-	12	-	-	-	4	5	73	-	-	-	1	-
99/100	-	-	-	-	-	14	10	36	-	-	12	1	-	-	-	-	-	-
195	-	-	-	-	-	-	-	-	6	-	-	-	-	20	-	48	46	-
203	-	-	-	-	-	-	-	-	-	-	-	-	-	-	-	-	-	-
204	-	-	-	-	-	-	-	-	-	-	-	-	-	-	-	-	-	-
205	-	4	-	-	-	-	30	275	4	33	-	-	-	175	-	27	-	-
206	-	-	-	-	-	-	-	-	-	-	-	-	-	-	-	-	-	-
208	-	-	-	-	-	-	-	58	-	-	-	-	-	-	-	-	-	-
209	-	-	-	-	-	-	-	-	-	-	-	-	-	-	-	-	-	-
210	-	-	-	-	-	-	-	-	-	-	-	-	-	-	-	-	-	-
211	-	-	-	-	-	-	-	65	-	-	-	27	-	-	-	-	-	-
212	-	39	-	-	-	126	21	54	317	27	32	101	12	27	-	-	-	-
213	-	-	9	-	-	183	-	72	79	69	73	7	-	-	-	-	-	-
214	-	-	-	-	-	-	-	-	-	-	-	-	-	-	-	-	-	-
215	-	212	-	14	18	-	-	-	43	328	-	-	530	511	-	33	30	18
216	-	3	-	-	1	-	-	-	7	-	-	-	-	-	-	-	-	-
217	-	24	-	15	-	22	24	6	37	52	-	14	-	-	-	-	-	-
218	8	41	-	3	10	-	-	14	14	8	9	9	364	13	25	-	-	-
219	-	-	-	-	-	-	-	-	-	-	-	-	-	-	-	-	-	-
220	-	-	-	-	-	-	-	-	34	3	-	-	11	-	-	-	-	-
221	-	-	-	-	-	-	-	-	-	-	-	-	-	-	-	-	-	-
222	-	-	-	-	-	-	-	-	3	-	-	-	-	-	-	-	-	-
223	-	-	-	14	-	21	-	-	-	-	-	-	-	-	-	-	-	-
Ausland	8	323	9	46	29	352	75	544	538	520	114	158	917	726	25	60	30	18
Insgesamt	522	2 521	411	3 532	1 403	10 215	4 814	15 468	2 586	2 170	5 835	8 596	35 900	86 135	60 863	14 633	49 698	3 077

Nummer des VB	Anderes unbearbeitetes Holz, Holzabfälle		Hölzerne Schwellen		Schnittholz, Fassholz, Werkstücke		Holzwaren		Zellstoff, Holzschliff, Strohstoff		Papier, Pappe		Betonwaren		Künstliche Steine, Platten, Röhren		Andere Steingut-, Ton-, Porzellanwaren	
	163		164		165		166		170		171		180		181		182	
	V	E	V	E	V	E	V	E	V	E	V	E	V	E	V	E	V	E
1	-	-	-	-	54	10	-	-	-	-	78	-	-	-	12	-	-	-
2	-	-	-	-	276	-	18	5	-	-	37	13	-	-	94	-	9	-
3	-	-	-	-	143	-	2	5	6	307	18	31	-	130	52	-	19	-
4	-	23	-	-	106	-	-	-	-	-	41	-	-	-	-	-	-	-
5	23	6	-	-	309	230	681	42	-	633	885	34	10	-	148	6	3	-
6	-	-	-	-	26	-	22	-	-	-	5	-	-	-	-	-	-	-
7	-	-	-	33	37	485	-	-	-	-	-	-	-	-	-	19	-	-
8	6	-	-	-	160	12	27	1	-	-	7	-	-	-	-	-	-	-
9	16	21	-	-	181	-	175	5	-	293	138	90	-	33	46	155	7	-
10	-	-	-	-	108	-	12	-	-	-	22	-	10	-	-	-	-	-
11	40	118	-	-	246	164	30	82	5	40	70	-	10	-	33	705	-	-
12	8	228	-	-	382	67	346	447	-	-	31	31	5	-	55	5	-	-
13	-	211	-	13	165	666	163	18	-	129	49	185	-	-	677	351	-	65
14	-	22	-	-	235	20	49	-	184	-	25	-	5	-	7	150	-	-
15	-	-	-	-	107	22	53	66	-	-	6	-	-	-	164	-	-	-
16	-	-	-	-	67	-	91	-	-	-	798	491	5	-	151	11	21	-
17	21	-	-	-	92	-	26	535	-	-	-	-	-	-	3	-	-	-
18	-	-	-	-	-	-	-	-	-	-	-	-	-	-	-	-	-	-
19	-	-	-	-	430	-	1 116	-	-	-	177	-	11	-	-	-	-	-
20	-	64	-	-	81	-	6	-	-	-	28	26	-	-	88	-	-	-
21	-	27	-	-	268	-	19	-	-	-	-	11	10	-	21	6	-	-
22	2	163	-	-	48	63	144	-	-	-	96	9	42	-	26	-	-	-
23	-	290	-	-	200	47	887	15	-	-	76	168	10	-	34	30	-	-
24	29	14	-	-	1 109	10	303	3	-	-	227	27	-	-	44	42	-	4
27	-	20	7	-	53	-	134	8	-	-	181	-	64	-	-	23	-	-
28	-	7	-	-	461	18	221	-	-	-	40	22	-	-	-	-	-	-
29	-	10	-	-	168	26	50	-	-	25	6	-	21	-	4	-	-	-
30	42	5	-	-	163	-	12	-	5	-	61	-	-	-	3	468	-	-
31	-	-	-	-	320	-	86	5	-	1 350	-	-	-	-	-	-	-	-
32	12	-	-	-	661	-	62	-	-	-	60	90	13	4	133	209	46	11
33	22	13	-	-	516	32	272	-	-	-	79	84	39	-	15	82	-	-
34	29	29	-	-	1 028	-	65	-	-	145	124	168	-	-	79	6	-	-
35	26	125	-	-	287	73	554	-	-	30	82	56	3	-	81	39	-	-
36	-	-	-	-	71	-	15	-	-	-	-	-	-	-	252	1 414	-	976
37	15	654	-	-	330	-	21	15	-	382	30	109	56	-	75	-	-	21
38	23	1 385	-	-	325	100	613	3	-	47	25	33	-	154	12	31 102	-	165
39	177	424	-	-	171	12	70	-	-	-	9	-	-	42	23	12 147	-	-
41	486	200	-	-	218	934	381	15	-	-	11	38	48	93	81	432	48	108
42	583	156	-	-	543	186	351	28	-	2 499	82	12 778	40	296	61	1 192	7	-
43	28	2 720	-	-	155	1 812	205	472	-	-	71	48	170	695	69	219	-	-
44	286	-	-	-	339	-	180	3	-	-	41	-	-	-	62	100	3	4
45	119	53	-	20	1 893	238	150	11	199	4 582	294	337	-	-	118	1 605	-	60
46	514	589	-	219	374	1 107	112	22	272	204	526	384	113	-	254	3 065	-	-
47	1 143	134	-	-	713	5 999	43	66	151	14 300	427	192	417	36	163	17	-	-
48	272	2 912	-	46	241	5 957	448	176	21	2 297	1 649	1 137	74	3 600	791	498	61	21
51	214	2 134	27	42	506	1 999	485	1 075	74	11 314	742	86	377	549	23 328	148	75	48
52	4 551		98		9 678		2 340		3 185		5 391		4 531		15 986		90	
53	1 413	996	-	1 338	1 906	83	294	41	-	-	1 334	138	120	66	819	1 306	125	14
54	174	3 937	-	13	550	701	186	373	-	-	135	46	6	7	75	164	-	171
55	25	50	-	-	187	32	57	-	-	57	120	-	15	-	15	-	-	-
56	12	-	-	-	133	33	949	16	-	-	128	161	24	31	36	45	-	-
57	83	210	-	-	320	1 353	255	33	-	-	64	-	28	-	167	236	-	-
58	247	983	-	42	284	1 558	152	115	35	2 863	1 183	1 097	80	151	1 909	563	31	-
61	171	565	-	19	36	1 943	255	194	130	-	386	313	286	564	1 020	2 046	56	297
62	87	-	-	-	133	18	133	5	-	-	644	10	20	19	229	-	557	5
63	94	2 061	-	592	31	2 203	245	158	-	344	230	576	237	15	167	1 559	42	1 094
64	125	921	-	-	609	5 985	197	163	80	3 530	470	1 086	183	39	705	455	-	-
65	174	18	-	-	497	1 207	542	20	-	-	400	31	172	243	452	140	89	-
66	216	647	-	-	696	7 377	798	109	1 029	1 117	811	231	562	1 166	5 625	718	125	-
Bund	6 957	23 145	34	2 377	19 748	42 782	12 763	4 350	2 191	46 488	13 259	20 367	3 286	7 933	38 478	61 478	1 324	3 064
98	-	-	-	-	85	-	67	-	-	-	227	-	65	-	34	-	-	-
99/100	-	-	-	-	145	2	9	-	-	-	-	34	-	-	-	220	-	13
195	-	-	-	-	-	-	40	2	-	-	41	18	70	-	56	-	17	-
203	-	-	-	-	-	-	-	-	-	-	-	-	-	-	14	-	-	-
204	-	-	-	-	-	-	-	-	-	57	-	-	-	-	-	55	-	-
205	-	-	-	-	-	1 381	-	91	-	3 572	58	174	-	-	20	88	2	-
206	-	-	-	-	-	-	-	-	-	-	-	-	-	-	-	15	-	-
208	-	-	-	-	-	-	-	-	-	-	-	-	-	-	-	-	-	-
209	-	6	-	-	-	-	-	-	-	-	-	-	-	-	40	-	-	-
210	-	-	-	-	-	-	-	-	-	-	-	-	-	-	-	-	-	-
211	-	-	-	-	-	316	-	-	-	49	8	-	-	-	9	-	-	-
212	-	15	-	-	14	-	36	6	7	5	371	729	30	-	67	60	36	-
213	-	-	-	-	-	6	6	13	-	163	2	362	21	-	68	5	61	-
214	-	-	-	-	-	-	-	-	-	-	-	-	-	-	-	-	-	-
215	-	819	-	-	109	313	121	-	-	20	37	-	4	-	34	-	19	-
216	-	22	-	-	3	-	9	-	-	-	1	-	-	-	274	-	-	-
217	-	57	-	-	27	-	50	8	-	-	331	-	-	-	504	15	4	-
218	-	24	-	-	819	-	340	7	-	24	59	110	15	-	110	3	9	-
219	-	-	-	-	103	-	1	-	-	-	-	-	-	-	-	-	-	-
220	-	-	-	-	45	-	-	1	-	-	1	-	-	-	37	-	-	-
221	-	-	-	-	-	-	-	-	-	-	-	-	-	-	-	-	-	-
222	-	-	-	-	-	11	2	60	-	-	-	-	-	-	-	-	-	-
223	-	-	-	-	-	-	-	-	-	-	-	-	-	-	-	-	-	-
Ausland	-	943	-	-	1 120	2 067	565	186	7	3 890	868	1 375	70	-	1 177	241	131	-
Insgesamt	11 508	28 639	132	2 475	30 776	54 489	15 784	6 878	5 383	53 563	19 786	27 185	8 022	12 464	55 731	77 925	1 562	3 167

Nummer des VB	Glas, Glaswaren 183		Roheisen, Eisenlegierungen 190		Halbzeug und Blöcke aus Stahl 191		Alteisen und Abfälle von Eisen und Stahl 192		Eisenbahnoberbauzeug aus Eisen und Stahl 193		Stab- und Formeisen und -stahl 194		Bleche und Platten aus Eisen und Stahl 195		Röhren und Rohre aus Eisen und Stahl 196		Eisen- und Stahldraht 197	
	V	E	V	E	V	E	V	E	V	E	V	E	V	E	V	E	V	E
1	-	-	-	3 249	-	-	15	80	-	-	-	-	-	-	-	8	-	-
2	-	-	-	-	-	-	-	42	-	-	-	-	-	-	-	-	-	-
3	-	-	-	-	-	-	-	24	-	-	-	-	-	-	-	-	-	-
4	-	-	-	-	-	-	-	51	-	-	-	-	-	-	-	-	-	-
5	65	7	-	20	7	-	1	602	-	104	87	182	-	1	101	-	-	-
6	-	11	-	-	-	-	-	5	-	-	-	-	-	-	-	-	-	-
7	-	-	-	-	-	-	-	11	-	-	-	-	-	-	-	-	-	-
8	-	-	-	-	-	-	19	-	-	-	-	-	-	-	-	-	-	-
9	-	-	-	-	-	-	15	11	-	-	31	248	-	13	56	-	-	-
10	-	-	-	-	-	-	-	74	-	-	-	10	-	-	-	14	-	-
11	-	71	222	-	-	-	58	98	-	-	32	50	-	-	-	3	-	-
12	3	-	21	-	-	-	58	60	-	-	5	26	6	30	-	71	-	-
13	-	1	-	-	-	19	37	330	-	-	43	42	38	-	-	13	-	-
14	-	-	6	1 066	15	88	256	83	-	-	7	4 795	-	4	-	5	-	-
15	-	67	120	-	-	-	106	-	-	-	-	47	-	47	-	43	-	-
16	-	-	-	-	18	6	7	41	-	-	77	163	-	4	26	61	-	-
17	-	-	-	-	-	718	15	-	-	99	-	5 450	-	-	-	-	-	-
18	-	-	-	-	-	-	-	7	-	-	-	-	-	-	-	-	-	-
19	-	71	-	-	-	-	-	446	95	-	-	6	-	-	-	-	-	-
20	-	-	-	-	-	-	-	-	-	-	-	18	-	-	-	-	-	-
21	-	-	-	-	-	-	71	26	-	-	-	2	-	-	-	-	-	-
22	-	-	-	-	-	-	74	68	-	-	5	25	8	475	-	13	-	-
23	-	-	87	-	44	365	2 191	1 225	-	-	112	8 894	-	8 848	20	72	-	1 080
24	81	875	20	13 364	5	3 992	10 373	445	645	322	36	4 144	53	6 325	-	1 418	-	2 658
27	-	-	91	16	-	1 245	7 917	317	302	79	26	5 827	-	3 366	-	3	-	132
28	-	779	20	4	3	47	590	247	187	-	6	769	-	104	-	26	-	-
29	-	-	-	-	-	-	-	-	-	-	-	-	-	-	-	-	-	-
30	-	-	8	8 343	14	3 352	2 634	349	72	-	30	4 434	-	597	-	280	-	586
31	-	-	-	-	-	728	534	-	87	109	76	4 271	-	-	-	-	-	738
32	25	-	80	1 210	24	47	2 326	45	-	-	25	171	18	16	32	618	-	-
33	-	1 019	270	56	-	177	809	1 043	-	44	86	2 853	6	1 656	10	1 786	29	112
34	-	-	8	-	58	8	143	350	-	30	8	573	25	10	-	118	-	57
35	-	25	20	-	-	78	164	61	-	-	34	1 583	86	12	112	844	-	-
36	-	67	-	239	-	-	29	227	-	-	6	6	7	55	-	45	-	-
37	-	458	41	-	-	-	23	475	-	-	8	325	-	6	5	183	-	-
38	5	7	57	-	-	-	3 131	84	-	-	95	1 838	-	2 587	-	-	-	7
39	-	-	21	-	-	-	18	29	74	-	6	249	-	12	2	-	-	-
41	15	133	20	5 852	-	4 770	20 311	194	16	-	31	904	34	8 648	18	4 674	-	-
42	104	38	-	-	6	-	480	155	-	-	18	320	-	39	12	10	-	-
43	80	-	167	-	-	-	179	600	-	25	69	230	-	63	4	6	-	-
44	10	15	-	-	-	-	227	804	-	7	161	186	53	21	3	38	19	-
45	46	389	401	105	-	15	3 135	1 687	85	130	171	1 530	16	67	6	1 838	-	51
46	27	-	1 311	5	-	-	1 569	391	24	-	168	384	16	15	179	404	-	48
47	27	25	419	84	-	-	10 739	1 622	263	-	317	413	87	223	20	25	-	-
48	60	94	1 366	191	-	13	4 286	1 196	41	61	1 221	74	21	-	309	233	5	-
51	23	32	4 608	-	79	57	1 207	10 687	460	47	2 706	1 126	112	81	146	228	5	5
52	435		20 064		2 288		59 016		1 975		10 690		785		725		101	
55	239	76	2 127	31	56		6 702	47 384	1 066	104	16 577	3 791	757	361	700	185	7	46
54	-	50	76	-	4	-	349	2 572	106	-	285	105	31	277	30	7	-	63
55	16	-	-	-	-	-	916	246	-	22	10	85	-	-	5	5	-	-
56	2	-	102	25	-	-	1 673	1 024	102	18	107	843	9	80	67	19	5	-
57	-	-	-	-	-	-	292	109	25	5	-	-	-	-	-	21	-	-
58	12	167	495	180	51	211	1 109	888	39	9	339	153	33	8	165	5	93	-
61	41	90	314	-	-	33	50	1 014	-	-	88	203	11	10	49	-	-	17
62	53	-	751	-	-	15	1 635	1 543	15	12	26	4 752	43	109	12	41	-	1
63	66	756	236	10 421	-	10 854	15 850	395	32	144	40	11 545	-	3 682	51	6 160	6	29
64	11	80	221	103	88	10	1 067	1 700	33	-	65	1 650	13	16	215	3	-	40
65	24	5	31	-	-	110	465	2 611	22	405	1 675	1 390	86	28	-	-	-	-
66	110	11	1 440	-	8	206	5 292	14 345	169	95	940	1 707	35	72	154	101	16	4
Bund	1 145	5 419	15 177	44 564	480	27 171	109 144	98 114	3 960	1 871	25 855	78 398	1 604	37 967	2 509	19 627	185	5 667
98	5	100	-	-	-	-	-	18	-	-	12	275	-	-	-	-	-	-
99/100	-	45	-	-	-	-	42	-	-	-	-	-	-	-	-	-	-	-
195	-	-	-	48	-	5	-	-	-	3	-	2 384	-	495	16	3 862	-	1 241
203	-	-	-	-	-	-	-	-	-	-	-	-	-	-	-	-	-	-
204	-	-	-	-	-	-	441	-	-	-	10	-	-	-	-	-	-	-
205	1	-	-	490	-	-	64	-	-	-	30	387	9	33	-	-	-	-
206	-	-	-	-	-	-	17	-	-	-	-	-	-	-	24	-	-	-
208	-	-	-	-	-	-	-	-	-	-	-	-	-	-	-	-	-	-
209	-	-	-	-	-	-	-	-	-	-	-	-	-	-	-	-	-	-
210	-	-	-	-	-	-	-	-	-	-	-	-	-	-	-	-	-	-
211	-	-	-	-	-	-	48	-	-	-	-	64	-	-	-	-	-	-
212	59	-	331	-	57	-	710	-	-	-	415	-	62	-	161	-	-	-
213	28	-	4	-	-	-	8 758	-	-	-	115	-	16	-	53	-	21	-
214	-	-	-	-	-	-	-	-	-	-	-	-	-	-	-	-	-	-
215	-	10	-	-	-	-	-	-	-	-	-	415	-	33	-	1 015	-	-
216	-	-	-	-	-	32	-	-	-	-	-	202	-	23	-	-	-	-
217	2	2	-	-	-	-	160	-	-	-	5	-	8	-	7	30	-	1
218	11	-	-	-	-	-	-	-	2	-	44	-	19	-	52	-	-	-
219	-	-	-	-	-	-	-	-	-	-	-	-	-	-	-	-	-	-
220	-	-	-	-	-	-	-	1	-	-	-	-	29	-	14	-	-	-
221	3	-	-	-	-	-	-	-	-	-	-	-	-	-	-	-	-	-
222	3	-	-	40	-	-	-	-	-	-	6	-	-	-	41	3	-	-
223	-	-	-	-	-	-	-	-	-	-	-	-	-	-	-	-	-	-
Ausland	107	12	335	530	57	32	10 198	1	2	-	625	1 068	143	89	352	1 048	221	1
Insgesamt	1 692	6 011	35 576	65 206	2 825	29 496	178 400	157 149	5 937	3 849	37 182	92 809	2 532	39 336	3 582	25 242	307	7 010

Nummer des VB	Andere Giesserei- und Walzwerkerzeugnisse 198		Maschinen, Apparate 199		Bauwerksteile aus Eisen und Stahl 200		Andere Eisen- und Stahlwaren 201		Rohkupfer, Kupfer- 210		Rohzink, Zinklegierungen 211		Rohblei, Blei- 212		Rohe Leichtmetalle, auch Legierungen 213		Andere rohe NE-Metalle 214
	V	E	V	E	V	E	V	E	V	E	V	E	V	E	V	E	E
1	-	-	24	51	30	-	19	24	-	-	-	-	-	-	-	-	-
2	5	-	388	25	-	-	508	-	-	-	-	-	-	-	-	-	-
3	8	-	195	8	-	-	146	78	-	-	-	-	-	-	-	-	-
4	-	-	13	-	-	-	-	-	-	-	-	-	-	-	-	-	-
5	197	-	4 430	515	39	15	5 213	26	10	25	-	-	-	50	21	-	-
6	-	-	65	2	-	-	70	-	-	-	-	-	-	-	-	-	-
7	-	-	21	-	-	-	53	-	-	-	-	-	-	-	-	-	-
8	-	-	7	77	21	-	196	10	-	-	-	17	-	-	-	-	-
9	192	-	2 041	943	114	-	2 033	13	-	-	-	-	-	20	-	-	-
10	-	-	26	30	4	-	37	5	-	-	-	-	-	-	-	-	-
11	12	17	201	89	17	3	123	325	4	-	-	-	-	652	-	-	-
12	-	533	80	198	-	116	76	228	-	-	-	-	-	-	-	-	-
13	22	1	167	288	12	59	496	71	-	-	-	-	-	-	-	-	-
14	54	16	418	244	20	36	207	399	-	-	-	674	-	1 320	-	-	70
15	4	4	235	94	20	-	289	20	-	-	-	-	-	-	-	-	-
16	-	67	343	300	85	-	37	88	-	-	-	-	-	20	-	130	-
17	-	142	76	72	-	-	-	19	-	-	-	-	-	-	-	-	-
18	-	-	7	-	4	-	-	-	-	-	-	-	-	-	-	-	-
19	15	-	95	17	-	9	6	70	-	-	-	-	-	-	-	-	-
20	-	-	41	10	5	-	12	-	-	-	-	-	-	-	-	-	-
21	-	-	61	73	39	-	226	3	-	-	-	-	-	-	-	-	-
22	-	-	361	132	11	49	95	79	-	-	-	-	-	-	-	-	-
23	8	1 345	175	80	2	3	430	1 055	-	-	-	-	-	-	-	-	-
24	127	3 067	382	1 392	31	176	677	2 827	33	-	7	-	-	-	-	-	1
27	-	1 056	184	140	18	254	44	52	-	-	-	-	-	-	-	-	-
28	-	153	52	13	22	10	38	59	-	50	-	-	-	-	-	-	-
29	-	-	-	28	-	14	5	5	-	-	-	-	-	-	-	-	-
30	-	236	36	36	-	-	27	60	-	-	-	-	-	-	-	-	-
31	9	-	92	8	10	47	27	580	-	-	-	-	-	-	-	-	-
32	56	18	239	575	43	18	149	75	-	-	3	-	-	-	16	96	-
33	98	187	375	309	77	393	158	160	38	-	-	-	-	-	-	-	-
34	38	48	170	262	30	49	237	270	-	-	-	-	-	-	-	-	-
35	80	240	263	150	27	82	84	467	-	-	-	-	-	-	-	-	-
36	3	-	176	25	25	-	101	74	-	-	-	-	-	-	-	-	-
37	13	42	159	46	-	23	201	29	-	-	-	37	-	53	-	-	-
38	9	11	252	59	44	24	231	101	-	171	35	-	-	96	-	-	-
39	19	25	115	15	53	40	287	35	-	-	-	-	-	40	-	-	-
41	18	298	200	184	72	58	250	780	18	-	-	-	-	-	-	-	-
42	3	91	100	210	1	-	192	27	10	-	-	-	-	-	-	-	30
43	48	56	288	56	155	257	219	52	29	-	-	-	-	-	-	-	-
44	-	-	125	8	24	-	447	17	-	-	-	-	-	-	-	-	-
45	173	391	414	465	83	34	260	219	-	24	-	-	-	-	4	-	-
46	13	-	542	222	142	13	176	143	26	-	-	-	-	-	-	-	-
47	22	-	354	127	67	53	146	146	-	-	-	-	-	-	-	-	-
48	356	66	3 686	1 142	1 148	50	1 778	487	49	32	-	-	-	-	-	-	-

Nummer des VB	Andere Giesserei- und Walzwerkerzeugnisse		Maschinen, Apparate		Bauwerksteile aus Eisen und Stahl		Andere Eisen- und Stahlwaren		Rohkupfer, Kupfer-		Rohzink, Zink-		Rohblei, Blei-		Rohe Leichtmetalle,		Andere rohe NE-Metalle,
	198		199		200		201		210		legierungen 211		212		auch Legierungen 213		214
	V	E	V	E	V	E	V	E	V	E	V	E	V	E	V	E	E
51	69	1 548	1 477	914	881	22	1 006	172	3	-	-	-	-	-	137	-	-
52	379		4 849		3 015		2 12e		258		-		100		17		-
53	350	574	578	827	2 766	381	833	767	47	-	-	-	643	13	-	20	10
54	60	162	183	104	208	10	217	110	14	-	-	-	-	-	-	-	-
55	-	-	100	31	7	-	18	47	-	-	-	-	-	-	-	3	-
56	-	-	83	257	54	-	453	109	-	-	8	-	-	-	-	-	-
57	-	73	118	159	12	9	143	234	-	-	-	-	-	-	-	-	-
58	62	14	686	65	102	760	725	140	-	-	-	-	-	-	-	-	-
61	135	76	753	1 022	138	13	392	88	10	-	-	-	-	-	-	-	-
62	19	-	143	374	21	56	665	278	-	-	-	-	-	-	-	-	-
63	195	72	1 168	189	682	15	1 060	198	20	-	61	-	-	-	-	-	-
64	271	12	1 058	647	899	-	958	111	5	-	-	-	-	-	-	281	-
65	19	25	823	105	66	-	901	238	6	50	-	-	-	-	-	4	-
66	777	1 139	859	683	356	88	996	164	199	-	5	-	-	-	10	-	-
Bund	3 559	11 780	25 703	14 104	8 687	3 239	24 373	11 843	521	352	119	728	643	2 264	188	534	111
98	35	-	134	61	8	10	13	16	-	-	-	-	-	-	-	-	-
99/100	15	-	-	12	-	-	19	-	-	-	-	-	-	-	-	-	-
195	3	8	150	15	-	-	102	60	-	-	-	-	-	-	-	-	-
203	-	-	8	-	-	-	-	-	-	-	-	-	-	-	-	-	-
204	-	-	239	-	-	-	9	-	-	-	-	-	-	-	-	-	-
205	28	31	2 058	219	75	-	128	64	-	183	-	-	-	-	-	-	-
206	1	1	15	2	-	-	-	-	-	-	-	-	-	-	-	-	-
208	-	-	-	-	-	-	-	-	-	-	-	-	-	-	-	-	-
209	-	-	4	-	-	-	31	-	-	-	-	-	-	-	-	-	-
210	-	-	25	-	-	-	-	-	-	-	-	-	-	-	-	-	-
211	-	-	758	-	-	-	293	531	-	-	-	-	-	-	-	-	-
212	60	5	1 992	481	243	-	1 524	26	-	-	-	-	-	-	-	-	-
213	9	-	1 319	86	752	10	331	26	-	-	-	-	-	-	14	-	-
214	-	-	28	-	-	-	1	-	-	-	-	-	-	-	-	-	-
215	2	-	1 868	463	38	-	240	192	-	-	-	-	-	-	-	-	-
216	-	-	105	2	-	-	172	-	-	-	-	-	-	-	-	-	-
217	16	-	1 033	70	40	-	592	20	-	1	-	58	-	-	-	-	1
218	11	-	1 681	110	7	-	598	14	2	-	-	-	-	-	-	-	-
219	-	-	14	-	-	-	2	-	-	-	-	-	-	-	-	-	-
220	-	-	401	48	44	-	129	-	-	-	-	-	-	-	2	-	-
221	-	-	106	2	-	-	1	-	-	-	-	-	-	-	-	-	-
222	-	-	944	21	140	-	210	4	2	-	-	-	-	-	-	-	-
223	-	-	28	-	-	-	26	-	-	-	-	-	-	-	-	-	-
Ausland	127	37	12 626	1 504	1 339	10	4 287	877	4	184	-	58	-	-	16	-	1
Insgesamt	4 118	12 204	43 462	20 545	13 049	6 274	30 922	14 924	783	794	119	786	743	2 364	221	551	112

Nummer des VB	Altmetalle u. Abfälle von NE-Metallen		NE-Metallhalbzeug		NE-Metallwaren		Fahrzeuge aller Art		Nicht bes.gen. Industrieerzeugnisse		Sammelgut, ohne nähere Bezeichnung		Umzugsgut, gebrauchte Verpackungen, Baugeräteschaften		Besatzungsverkehr Guter in Wagenladungen (ohne Kohlen)		Steinkohlen	Braunkohlen
	215		216		217		220		230		231		240		243		244	245
	V	E	V	E	V	E	V	E	V	E	V	E	V	E	V	E	E	E
1	5	-	-	-	-	-	177	4	-	20	3	-	17	15	-	-	-	-
2	-	177	-	-	-	1	20	10	9	-	-	-	46	221	-	-	-	-
3	-	8	-	-	-	-	15	-	12	176	5	-	49	378	-	-	-	-
4	-	-	-	-	-	-	3	-	-	59	-	-	8	82	-	-	-	-
5	104	103	25	-	70	-	2 527	22	3 112	124	622	1 207	672	319	1 267	-	-	-
6	-	-	-	-	-	-	8	-	-	-	-	-	25	57	494	-	-	-
7	-	-	-	-	-	-	6	-	-	32	-	-	10	27	-	-	-	-
8	-	8	-	-	-	15	3	6	-	-	-	-	16	103	678	15 714	-	-
9	-	-	44	-	56	-	1 859	4	1 193	42	19	569	139	47	527	1 898	-	-
10	-	-	-	-	-	-	40	-	20	71	-	10	83	85	1 385	7	-	-
11	22	3	18	3	9	4	56	-	145	77	-	-	14	305	-	3	-	-
12	-	-	6	-	-	-	703	20	139	77	-	-	52	54	-	17	-	-
13	-	-	-	-	-	1	46	6	364	61	-	1	63	310	3 277	1 427	-	-
14	-	-	20	-	-	-	258	50	9	84	-	-	74	214	883	240	-	-
15	-	-	-	-	-	-	21	5	99	26	-	-	22	105	9	111	-	-
16	69	-	-	-	-	-	225	149	670	54	18	29	237	197	4	-	-	-
17	52	-	-	237	-	114	3	-	19	-	-	-	30	15	-	73	-	-
18	-	-	-	-	-	-	-	-	-	-	-	-	-	9	-	-	-	-
19	-	-	-	-	-	-	40	3	445	5 063	-	2	90	59	-	101	-	-
20	-	-	-	-	-	-	5	-	8	5	-	-	88	64	-	28	-	-
21	-	-	-	-	-	-	39	12	68	79	-	-	86	357	-	-	-	-
22	4	-	7	-	6	6	63	-	-	16	-	-	32	62	-	18	-	-
23	126	29	-	179	-	-	19	35	35	21	-	2 368	118	73	11	59	-	-
24	281	10	12	147	13	-	43	22	45	54	6	1 369	1 040	473	-	378	18	-
27	226	76	-	-	-	-	38	51	15	-	-	-	239	174	-	29	-	-
28	42	-	-	-	-	-	-	17	237	-	5	-	256	245	-	-	-	-
29	-	-	-	-	2	-	-	-	8	5	-	-	35	10	-	-	-	-
30	5	-	-	-	-	70	38	5	105	23	-	9	68	123	680	52	-	-
31	-	-	-	-	-	-	14	-	-	-	-	-	79	-	40	-	-	-
32	132	-	-	1	-	26	24	32	130	24	4	11	160	120	405	172	-	-
33	30	-	5	-	-	161	2 034	21	383	1 443	89	-	265	295	127	13	-	-
34	20	47	-	-	-	35	93	48	678	285	40	-	272	361	-	68	-	-
35	23	118	-	-	-	-	19	19	133	65	8	491	116	96	-	14	-	-
36	-	-	-	-	111	48	10	-	5	-	-	-	85	42	15	100	-	-
37	45	-	-	115	-	12	29	-	118	15	6	-	586	63	1 797	-	-	-
38	54	16	-	5	-	-	69	3	103	20	1	-	474	148	104	15	-	-
39	-	-	4	-	30	-	133	24	119	7	-	-	1 064	464	1 729	1 007	-	-
41	13	-	21	-	-	20	21	26	322	36	-	-	65	80	56	354	-	-
42	-	38	-	-	-	-	45	40	29	97	-	628	670	281	736	280	-	-
43	34	-	16	41	-	70	1 024	109	37	93	-	11	330	318	2 065	2 146	-	-
44	5	-	8	-	13	-	162	-	90	150	-	-	472	278	10	-	-	-
45	353	5	12	17	-	336	1 959	119	76	69	14	-	1 738	658	9 147	18 826	1 959	253
46	-	-	-	-	-	5	20	12	1 887	2 730	-	17	841	461	10 600	2 082	1 091	22
47	29	13	-	8	-	-	435	97	321	727	10	363	706	681	115	5 277	-	6 700
48	287	101	60	191	32	4	305	351	1 929	536	1	18	1 586	1 081	1 326	302	16	-
51	43	161	51	9	-	5	317	171	1 918	2 034	731	10	3 750	3 918	2 299	966	-	-
52	154		145		36		477		6 215		17		13	176	36 717		-	-
53	427	74	56	43	1	103	332	1 133	1 965	290	601	1 742	2 827	2 959	15 695	17 450	-	-
54	4	36	7	-	-	-	130	94	53	501	37	380	579	729	1 222	416	-	-
55	42	11	-	6	8	-	5	16	744	159	-	-	376	220	4 124	4 716	-	-
56	36	137	5	84	-	-	80	18	926	125	14	872	434	541	2 937	9 536	-	-
57	-	-	4	-	4	4	-	52	101	69	-	13	119	171	3 194	16 188	-	-
58	-	26	-	-	-	-	118	75	88	117	-	-	920	850	939	7 643	-	-
61	117	80	-	39	2	99	881	34	152	382	-	655	639	880	1 084	3 191	-	-
62	73	98	-	24	11	463	67	37	134	36	100	1 888	515	400	572	362	-	-
63	-	57	7	3	-	12	199	38	166	683	7	22	370	905	2 546	2 192	-	-
64	-	-	9	-	-	15	45	66	201	754	2	-	449	1 015	2 459	3 794	-	-
65	19	112	8	-	3	-	862	957	797	21	297	697	549	637	13 987	15 418	-	-
66	632	430	32	392	4	55	55	194	1 425	78	858	10	1 820	2 055	2 016	6 784	15	-
Bund	3 354	1 974	437	1 544	375	1 684	15 742	4 207	21 787	17 715	3 498	13 392	26 465	24 890	90 561	139 467	3 099	6 975
98	8	-	73	-	9	4	165	18	180	1	379	5	87	244	63	-	-	-
99/100	-	-	-	-	-	-	-	-	-	26	-	-	19	835	-	-	-	-
195	-	-	-	18	1	-	213	-	1 003	-	-	-	66	15	19	9	20	-
203	-	-	-	-	-	-	-	-	-	-	-	-	-	-	-	-	-	-
204	-	-	-	-	-	-	2	-	33	4	-	-	-	46	-	-	-	-
205	253	32	2	-	10	-	239	28	107	-	10	1	120	105	798	1 648	-	-
206	-	-	-	-	-	-	-	-	-	36	-	-	-	-	-	-	-	-
208	-	-	-	-	-	-	-	-	-	-	-	-	-	-	-	-	-	-
209	-	-	-	-	-	-	68	-	6	-	-	-	-	-	-	-	-	-
210	-	-	-	-	5	-	370	-	-	-	-	-	23	-	-	-	-	-
211	-	112	-	-	-	-	19	-	11	42	-	-	-	23	-	-	-	-
212	5	40	47	51	30	6	1 216	12	1 861	66	100	13	132	61	-	-	-	-
213	-	-	2	-	41	-	735	3 737	288	90	62	-	89	3	6	-	-	-
214	-	-	-	-	-	-	173	-	-	-	-	-	-	-	-	-	-	-
215	-	-	10	-	5	-	2 120	436	985	63	139	222	95	72	3 569	1 797	-	-
216	-	-	-	-	4	-	38	-	61	15	-	-	-	-	-	-	-	-
217	-	123	-	-	27	2	1 240	12	294	17	15	2	17	18	10	223	-	-
218	-	56	13	-	42	-	908	5	242	110	34	-	89	57	-	208	-	-
219	-	-	-	-	-	-	9	-	6	-	-	-	-	-	-	-	-	-
220	-	-	3	-	9	-	227	14	28	1	5	-	-	-	-	-	-	-
221	-	-	1	-	-	-	56	6	8	-	-	-	-	-	-	-	-	-
222	1	16	-	17	19	-	1 752	18	89	3	-	1	4	3	-	-	-	-
223	-	-	-	-	1	1	566	-	24	-	-	-	1	-	-	112	-	-
Ausland	259	379	78	68	193	9	9 738	4 268	4 043	447	365	239	570	388	4 383	3 388	-	-
Insgesamt	3 775	2 507	733	1 775	614	1 733	26 335	8 970	33 228	24 404	4 259	13 653	40 383	39 548	131 743	179 581	3 119	6 975

noch Verkehrsbezirk Nr. 52: Württemberg (ohne 51 und 53)

Nummer des VB	Dienstgutverkehr: Güter in Wagenladungen (ohne 248 und 249)		Steinkohlen		Braunkohlen auf Dienstkohlenfrachtbrief	Lebende Tiere: Pferde, Esel		Rindvieh, ausser Kälbern		Kälber		Schafe, Ziegen		Schweine, ausser Ferkeln		Ferkel	
	247		248		249	250		251		252		253		354		255	
	V	E	V	E	E	V	E	V	E	V	E	V	E	V	E	V	E
1	88	7	-	-	-	-	6	21	21	-	-	-	-	-	-	-	-
2	2	48	-	-	-	-	14	-	58	-	-	-	-	-	528	-	483
3	52	30	-	-	-	-	176	-	1 670	-	991	-	17	-	2 343	-	8
4	-	8	-	-	-	-	18	-	-	-	-	-	-	-	-	-	-
5	161	1 241	-	-	-	58	-	9	82	-	-	70	-	22	43	21	-
6	-	-	-	-	-	-	-	2	42	-	-	-	-	-	854	-	-
7	10	22	-	-	-	18	-	-	9	-	-	-	-	-	-	-	-
8	29	-	-	-	-	2	31	-	106	-	1	-	-	-	-	-	-
9	120	590	-	-	-	-	-	-	42	-	-	-	-	-	-	-	-
10	29	154	-	-	-	1	33	14	29	-	-	507	-	-	3	-	768
11	135	738	-	-	-	-	4	-	-	-	1	530	60	-	-	-	-
12	68	88	-	-	-	-	14	-	125	-	1	-	-	-	90	-	-
13	347	466	-	-	-	2	1	-	447	-	100	-	3	-	765	-	-
14	189	1 474	-	-	-	-	15	-	-	-	-	242	-	-	-	-	-
15	286	1 147	-	-	-	-	14	-	2	-	-	214	-	-	-	-	-
16	582	284	-	-	-	-	-	-	-	-	-	80	-	-	-	-	-
17	93	338	-	-	-	-	8	-	135	-	15	-	-	-	-	-	48
18	-	-	-	-	-	-	-	-	-	-	-	-	-	-	-	-	-
19	72	149	-	-	-	6	76	-	738	-	54	-	-	-	69	-	285
20	81	511	-	-	-	11	132	-	68	-	-	400	-	-	-	-	-
21	80	8	-	140	-	14	95	11	157	-	4	-	12	-	19	-	-
22	218	10	-	-	-	10	23	10	20	-	2	-	-	-	-	-	-
23	254	1 312	-	2 226	-	15	52	-	-	-	-	-	-	-	-	-	-
24	1 640	3 795	-	46 464	-	122	70	542	36	-	1	-	-	-	-	-	-
27	76	908	-	12 540	-	112	424	104	254	-	5	-	-	-	-	-	62
28	98	1 351	-	13 756	-	10	-	82	-	-	-	-	-	-	-	-	-
29	42	10	-	-	-	16	6	-	-	-	-	186	-	-	-	-	-
30	164	727	-	2 904	-	5	-	73	-	-	-	-	-	-	-	-	-
31	356	2 500	-	25 883	-	23	-	-	-	-	-	411	-	-	-	-	-
32	39	617	-	-	-	-	1	-	-	-	-	706	-	-	-	-	-
33	516	435	-	-	-	2	3	-	-	-	-	43	-	-	-	-	-
34	355	400	-	-	-	328	1	1 088	-	9	-	401	-	204	-	-	-
35	865	730	-	-	-	12	-	-	7	-	-	120	-	-	-	-	-
36	17	473	-	-	8 298	1	-	-	-	-	-	243	100	-	-	-	-
37	118	1 063	-	5 676	-	27	109	-	-	-	-	300	-	131	-	-	-
38	26	112	-	-	-	-	8	13	-	-	-	-	-	-	-	-	-
39	388	1 044	-	-	-	33	4	1	-	98	-	953	120	-	-	163	-
41	638	9 015	-	-	-	-	-	-	25	-	-	40	-	-	-	-	-
42	237	254	-	-	-	7	52	26	5	-	12	812	1 060	2	-	-	-
43	396	10 876	-	275	-	33	-	27	-	-	-	3 147	4 290	-	-	21	-
44	613	87 565	-	-	-	32	2	-	-	-	-	104	-	46	-	-	-
45	5 108	14 427	-	1 470	-	17	2	2 655	253	728	-	87	-	3 041	-	-	-
46	3 339	17 134	-	-	-	113	82	287	1	6	-	9 009	10 307	-	-	-	-
47	11 614	10 877	8	47	-	85	2	1 951	26	334	-	1 730	1 406	1 109	1	13	-
48	3 004	3 109	-	-	-	14	13	110	55	481	31	10 855	3 019	852	261	-	7
51	5 438	48 331	-	-	-	629	989	376	931	1	51	11 405	11 072	59	96	-	120
52	223	435	476		-	1 055		4 172		1 065		37 288		2 255		24	
53	46 969	57 153	-	2 275	-	379	69	7 542	62	3 748	1	1 954	162	10 313	95	-	-
54	7 610	32 599	-	339	-	58	9	241	159	5	7	3 721	1 672	196	61	-	-
55	1 277	2 192	-	-	-	-	1	-	-	22	-	844	297	-	-	-	-
56	544	130	-	77	-	18	16	28	14	4	-	375	228	154	90	-	-
57	2 016	6 578	-	-	-	3	-	5	140	-	40	834	321	12	-	-	-
58	591	2 228	-	-	-	35	18	24	270	-	-	1 898	1 487	-	70	-	-
61	442	16 364	-	-	-	56	35	55	326	1	410	3 214	3 267	-	570	44	-
62	1 366	1 752	-	-	-	-	-	24	39	-	-	1 495	-	60	-	-	-
63	1 828	11 922	-	-	-	7	83	47	1 286	-	60	968	658	-	199	96	2
64	3 335	36 395	-	-	-	25	612	225	117	-	-	2 393	805	-	-	-	-
65	2 942	2 511	-	-	-	31	331	24	1 054	-	31	962	-	-	511	-	-
66	3 904	6 225	-	-	-	237	179	89	743	3	389	6 004	5 953	23	1 359	97	-
Bund	110 807	400 427	8	114 072	8 298	2 607	3 833	15 706	9 553	5 450	2 207	67 257	46 316	17 113	8 033	455	1 783
98	-	-	-	-	-	-	-	-	-	-	-	2 976	-	61	-	-	-
99/100	-	-	-	-	-	-	-	-	-	-	-	100	-	-	-	-	-
195	1	2	-	74 899	-	-	-	-	-	-	-	-	-	-	-	-	-
203	-	-	-	-	-	-	-	-	-	-	-	-	-	-	-	-	-
204	-	-	-	-	-	-	-	-	-	-	-	-	-	-	-	-	-
205	1	-	-	-	-	-	-	-	-	-	-	-	-	-	-	-	-
206	-	-	-	-	-	-	-	-	-	-	-	-	-	-	-	-	-
208	-	-	-	-	-	-	-	-	-	-	-	-	-	-	-	-	-
209	-	-	-	-	-	-	-	-	-	-	-	-	-	-	-	-	-
210	-	-	-	-	-	-	-	-	-	-	-	-	-	-	-	-	-
211	-	-	-	-	-	-	-	-	-	-	-	-	-	-	-	-	-
212	18	15	-	-	-	-	-	20	-	-	-	-	-	-	-	-	-
213	7	-	-	-	-	-	-	-	-	-	-	-	-	-	-	-	-
214	-	-	-	-	-	-	-	-	-	-	-	-	-	-	-	-	-
215	-	-	-	-	-	-	1	-	-	-	-	1 350	-	-	-	-	-
216	-	-	-	-	-	-	-	-	-	-	-	-	-	-	-	-	-
217	-	-	-	-	-	-	-	-	-	-	-	-	-	-	-	-	-
218	-	-	-	-	-	-	-	1	-	-	-	50	-	-	-	-	-
219	-	-	-	-	-	-	-	-	-	-	-	-	-	-	-	-	-
220	-	-	-	-	-	-	-	-	-	-	-	-	-	-	-	-	-
221	-	-	-	-	-	-	-	-	-	-	-	-	-	-	-	-	-
222	-	-	-	-	-	-	-	-	-	-	-	-	-	-	-	-	-
223	-	-	-	-	-	-	-	-	-	-	-	-	-	-	-	-	-
Ausland	26	15	-	-	-	-	1	21	-	-	-	1 400	-	-	-	-	-
Insgesamt	334 269	623 879	484	189 447	8 298	3 662	4 889	19 899	13 725	6 515	3 272	109 021	83 604	19 429	10 288	479	1 807

Verkehrsbezirk Nr. 53: Stuttgart

Nummer des VB	Beförderte Güter insgesamt		Fische, auch Zubereitungen		Fleisch, auch Zubereitungen		Milch und Rahm	Eier		Weizen	Roggen	Gerste		Hafer	Mais	Reis	Hülsenfrüchte		Gemüse	
			1		2		3	4		10	11	12		13	14	15	16		20	
	Versand	Empfang	V	E	V	E	E	V	E	E	E	V	E	E	E	E	V	E	V	E
1	949	1 416	-	7	-	44	-	-	-	-	-	-	-	-	-	-	-	-	-	-
2	2 293	1 056	-	5	-	273	-	-	-	-	-	-	-	-	-	-	-	-	-	139
3	166	3 477	-	-	11	-	-	-	-	-	-	-	-	-	-	-	-	-	-	1 521
4	107	2 565	-	1 596	-	5	-	-	-	-	-	-	-	-	-	-	-	-	-	33
5	12 111	39 760	-	896	26	61	-	-	122	15	-	-	-	-	16	12	-	9	44	280
6	75	110	-	-	-	-	-	-	-	-	-	-	-	-	-	-	-	-	-	-
7	12	3 090	-	-	-	-	-	-	-	-	-	-	-	-	-	-	-	-	-	10
8	688	6 226	-	1 952	-	-	-	-	-	-	-	-	-	-	15	-	-	-	-	-
9	5 457	6 114	-	-	-	44	-	-	-	-	-	-	-	-	-	-	-	-	6	-
10	390	4 708	-	-	-	-	-	-	-	-	-	-	-	-	-	-	-	-	-	-
11	793	5 920	-	-	-	-	-	-	-	-	-	-	-	-	-	-	-	3	-	26
12	1 516	3 815	-	-	105	-	-	-	-	-	-	-	-	-	-	-	-	-	-	-
13	2 301	4 930	-	-	-	-	-	-	-	-	-	-	-	-	-	-	-	-	7	-
14	1 456	21 034	-	-	-	-	-	-	-	-	-	-	-	-	-	-	-	-	-	4
15	742	14 973	-	-	-	-	-	-	-	-	-	-	-	-	53	-	-	-	-	21
16	2 986	1 603	-	-	-	-	-	-	-	-	-	-	-	-	-	-	-	-	-	-
17	394	3 269	-	-	-	20	-	-	-	-	-	-	-	-	-	-	-	-	-	-
18	35	76	-	-	-	-	-	-	-	-	-	-	-	-	-	-	-	-	-	46
19	383	4 049	-	-	8	346	-	-	-	-	-	-	-	-	-	-	-	-	-	-
20	188	2 294	-	-	-	-	-	-	9	-	-	-	-	-	-	-	-	-	-	46
21	818	2 437	-	-	-	-	-	-	-	-	-	-	-	-	-	-	-	-	-	-
22	754	3 409	-	-	5	-	-	-	-	-	-	-	-	-	-	-	-	-	-	-
23	1 510	25 437	-	-	-	-	-	-	-	-	-	-	-	-	-	-	-	-	-	-
24	7 456	181 118	-	-	8	-	-	-	-	-	-	-	-	-	-	-	-	-	-	5
27	6 033	52 963	-	-	-	-	-	-	-	-	-	-	-	-	-	-	-	-	5	-
28	3 080	33 339	-	-	78	-	-	-	-	-	-	-	-	-	-	-	-	-	17	-
29	249	1 437	-	-	-	-	-	-	-	-	-	-	-	-	-	-	-	-	-	432
30	3 307	13 594	-	-	10	-	-	-	-	-	-	-	-	-	-	-	-	-	-	-
31	571	52 081	-	-	-	-	-	-	-	-	-	-	-	-	-	-	-	-	-	-
32	4 330	7 161	-	-	-	-	-	-	-	-	-	-	-	-	-	-	-	-	-	25
33	3 016	12 417	-	-	39	-	-	-	-	-	-	-	-	-	20	-	-	-	74	39
34	3 440	5 910	-	-	-	-	-	-	-	-	-	-	-	-	-	-	-	-	5	15
35	2 975	5 399	-	-	13	-	-	-	-	-	-	-	-	-	-	-	-	-	-	16
36	519	7 869	-	-	-	-	-	-	-	-	-	-	-	-	-	-	-	-	-	7
37	2 590	64 613	-	-	31	-	-	-	-	-	-	-	-	-	-	-	9	-	-	-
38	5 397	24 574	-	-	-	-	-	-	-	-	-	-	-	-	-	-	-	-	-	62
39	1 222	8 289	-	-	-	-	-	-	-	-	-	-	-	-	-	-	-	-	-	-
41	11 383	23 030	-	-	12	-	-	-	-	-	-	-	-	-	-	-	-	-	-	-
42	2 444	9 687	-	-	-	-	-	-	-	-	-	-	-	-	-	-	-	-	20	20
43	1 583	8 685	-	-	-	-	-	-	-	-	45	-	-	-	-	-	-	-	53	-
44	2 382	28 487	-	-	-	-	-	-	-	-	-	-	-	-	-	-	-	-	35	5
45	13 506	169 827	-	-	20	-	-	-	-	80	-	-	-	15	76	-	5	-	464	35
46	12 473	66 581	-	-	-	-	-	12	-	324	-	-	-	-	-	-	-	-	91	538
47	21 293	173 556	-	-	-	-	-	-	-	-	-	-	-	-	-	-	-	-	182	51
48	19 813	36 609	7	-	147	113	-	-	672	-	-	-	-	-	15	-	-	-	540	1 735

Nummer des VB	Beförderte Güter insgesamt		Fische, auch Zubereitungen		Fleisch, auch Zubereitungen		Milch und Rahm	Eier		Weizen	Roggen	Gerste		Hafer	Mais	Reis	Hülsenfrüchte		Gemüse	
			1		2		3	4		10	11	12		13	14	15	16		20	
	Versand	Empfang	V	E	V	E	E	V	E	E	E	V	E	E	E	E	V	E	V	E
51	34 397	37 774	-	-	12	-	2 008	29	5	-	101	14	16	16	1	-	-	19	264	5
52	256 802	713 225	-	-	-	-	24 317	16	36	1 370	135	5	1 380	376	38	-	15	16	381	107
53	95 482		-		44		-		34	-	-	-		-	-	-	-		215	
54	16 357	11 563	-	-	-	-	-	-	-	-	-	-	32	16	-	-	-	-	421	44
55	1 351	2 433	-	-	-	-	-	-	-	-	-	-	-	-	-	-	-	-	-	-
56	6 284	21 738	-	3	-	4	-	-	16	-	-	-	-	-	-	-	-	-	47	11
57	2 000	10 518	-	-	-	-	-	-	-	-	-	-	-	-	-	-	-	-	15	-
58	8 326	71 706	-	-	-	-	-	-	-	-	-	-	142	-	-	-	-	5	41	10
61	4 833	52 583	-	-	-	-	-	-	-	-	14	-	-	9	-	-	-	-	5	30
62	6 171	13 573	-	-	-	-	-	-	-	-	-	-	-	-	-	-	-	-	16	-
63	11 062	60 019	-	-	-	-	-	-	29	-	323	-	-	-	-	1	-	-	40	17
64	6 746	18 120	-	-	-	-	-	-	29	-	-	-	-	-	-	-	-	-	-	18
65	12 563	24 242	-	-	46	22	-	-	5	-	-	-	-	-	-	-	-	-	54	4 446
66	10 281	36 480	-	-	106	123	28	-	-	244	5	-	-	15	-	-	-	-	27	65
Bund	542 359	2 222 968	7	4 459	677	1 055	26 353	57	923	2 033	623	19	1 570	447	234	13	29	52	2 554	9 864
98	3 311	294	-	-	296	-	-	-	-	-	-	-	-	-	-	-	-	-	5	-
99/100	358	1 783	-	-	-	-	-	-	-	-	-	-	-	-	-	-	-	-	-	16
195	486	168 877	-	-	-	-	-	-	-	-	-	-	-	-	-	-	-	-	-	-
203	3	25	-	-	-	-	-	-	-	-	-	-	-	-	-	-	-	-	-	-
204	109	654	-	-	-	-	-	-	23	-	-	-	-	-	-	-	-	-	-	5
205	1 310	1 676	13	-	45	-	-	-	-	-	-	-	-	-	-	-	-	-	-	-
206	96	1 647	-	-	-	79	-	-	629	154	-	-	-	-	15	-	-	-	-	14
209	-	345	-	-	-	-	-	-	-	-	-	-	-	-	-	-	-	-	-	-
210	13	201	-	-	-	-	-	-	-	-	-	-	-	-	-	-	-	-	-	-
211	1 070	502	-	9	-	22	-	-	-	-	-	-	-	-	-	-	-	-	-	-
212	5 637	1 420	-	-	163	-	-	-	-	-	-	-	-	-	-	-	-	-	-	54
213	9 528	16 560	-	1	-	-	-	-	-	-	-	-	-	-	-	38	-	-	-	3 841
214	9	1 178	-	-	-	-	-	-	-	-	-	-	-	-	-	-	-	-	-	-
215	1 777	16 125	-	-	51	132	-	-	558	40	-	-	-	-	-	-	-	-	-	1 681
216	146	584	-	-	-	-	-	-	-	-	-	-	-	-	-	-	-	-	-	-
217	1 245	1 049	-	-	-	9	-	-	62	-	-	-	-	-	-	-	-	-	-	5
218	3 073	5 083	-	1	-	24	15	-	247	-	-	-	-	-	-	-	-	-	-	3 570
219	33	5	-	-	-	-	-	-	-	-	-	-	-	-	-	-	-	-	-	-
220	658	537	-	-	-	10	-	-	293	-	-	-	-	-	-	-	-	-	-	-
221	161	7	-	-	-	-	-	-	-	-	-	-	-	-	-	-	-	-	-	-
222	2 865	885	-	-	-	6	-	-	68	-	-	-	-	-	-	-	-	-	-	-
223	36	362	-	-	-	-	-	-	-	-	-	-	-	-	-	-	-	-	-	30
Ausland	27 769	48 845	13	11	259	282	15	-	1 880	194	-	-	-	-	15	38	-	-	-	9 200
Insgesamt	669 765	2 538 249	20	4 470	1 276	1 381	26 368	91	2 837	2 227	623	19	1 570	447	249	51	29	52	2 774	19 295

Nummer des VB	Obst, Südfrüchte		Kartoffeln		Zuckerrüben		Ölsaaten, Ölfrüchte	Kaffee	Rohtabak		Milcherzeugnisse		Speisefette, außer Butter		Andere tierische und pflanzliche Fette und Öle		Roggen- und Weizenmehl		Malz	Stärke	
	21		22		23		24	25	26		30		31		32		33		34	35	
	V	E	V	E	V	E	E	E	V	E	V	E	V	E	V	E	V	E	E	V	E
1	-	-	-	-	-	-	-	-	-	-	-	-	-	-	-	-	-	-	-	-	-
2	12	-	-	163	-	-	-	-	-	-	-	-	-	-	-	-	-	-	-	-	-
3	-	-	-	146	-	-	-	-	-	-	-	-	-	-	-	-	-	-	-	-	-
4	-	124	-	471	-	-	-	-	-	-	-	-	-	-	-	-	-	-	-	-	-
5	42	3 135	-	25	-	-	21	487	6	4	-	2	-	79	1	150	-	4	-	-	15
6	-	-	-	53	-	-	-	-	-	-	-	-	-	-	-	-	-	-	-	-	-
7	-	-	-	2 468	-	-	-	-	-	-	-	-	-	-	-	-	-	-	-	-	-
8	-	562	-	345	-	-	-	-	-	-	-	-	-	-	-	-	-	-	-	-	15
9	-	48	-	16	-	-	-	-	41	-	-	-	-	-	-	-	-	5	-	-	-
10	-	-	-	2 577	-	-	-	-	-	3	-	-	-	-	-	-	-	-	-	-	-
11	18	-	-	560	-	-	-	-	-	-	-	-	-	-	-	-	-	-	-	-	-
12	-	-	-	-	-	-	-	-	-	-	-	-	-	-	-	-	-	-	-	-	15
13	3	-	-	1 139	-	-	-	-	-	-	-	-	-	-	-	-	-	83	-	-	-
14	-	-	-	1 060	-	-	-	-	-	-	-	-	-	-	-	-	1	-	-	-	-
15	-	-	-	383	-	-	-	-	-	-	-	-	-	-	-	-	-	-	-	-	-
16	-	-	-	18	-	-	-	-	-	-	-	-	-	-	-	-	-	-	-	-	-
17	-	-	-	-	-	-	-	-	-	-	-	-	-	-	-	-	-	-	-	-	-
18	-	-	-	-	-	-	-	-	-	-	-	-	-	-	-	-	-	15	-	-	-
19	-	-	-	838	-	-	-	-	-	-	-	-	-	-	-	-	-	-	-	-	-
20	-	-	-	132	-	-	-	-	-	-	-	-	-	-	-	-	-	-	-	-	-
21	35	-	-	32	-	-	-	-	-	-	-	-	-	-	-	-	-	-	-	-	-
22	-	-	-	188	-	-	-	-	-	-	-	-	-	-	-	-	-	-	-	-	-
23	-	-	-	-	-	-	-	-	-	-	-	-	-	-	-	-	-	-	-	-	-
24	29	-	-	-	-	-	-	-	-	-	-	-	-	-	-	28	-	-	-	-	-
27	5	-	-	-	-	-	-	-	-	-	-	-	-	-	-	-	-	-	-	-	-
28	9	-	-	-	-	-	-	-	-	-	-	-	-	-	-	-	-	-	-	-	-
29	-	99	13	-	-	-	-	-	-	-	-	-	-	-	-	412	-	-	-	-	-
30	24	-	29	-	-	-	-	-	-	-	-	-	-	-	-	-	-	-	-	-	-
31	-	-	-	-	-	-	-	-	-	-	-	-	-	-	-	-	-	-	-	-	-
32	-	-	61	37	-	-	-	-	-	-	-	-	-	-	16	239	-	-	-	-	-
33	33	-	66	-	-	-	-	-	-	-	-	-	-	-	15	6	-	-	-	-	-
34	69	26	-	-	-	-	-	-	-	-	-	-	-	-	-	-	-	-	-	-	-
35	-	-	-	-	-	-	-	-	-	-	-	6	-	-	-	-	-	-	-	-	-
36	-	-	-	60	-	-	-	-	-	-	-	-	-	-	-	-	-	-	-	-	-
37	-	-	-	11	-	-	-	-	-	-	-	-	-	-	-	15	-	-	-	-	-
38	-	4	39	219	-	-	-	-	-	-	-	-	-	-	-	-	-	-	-	-	-
39	32	-	-	2 149	-	-	-	-	-	-	-	-	-	-	-	-	-	-	-	-	-
41	-	-	-	49	-	-	-	-	-	-	-	-	-	-	-	-	-	-	-	-	-
42	22	34	3	402	-	-	-	-	-	-	-	-	-	-	-	-	2	30	-	-	-
43	-	-	-	13	-	-	-	-	-	-	-	-	-	-	-	-	-	-	-	-	-
44	18	-	-	116	-	253	-	-	-	-	-	-	-	-	-	-	-	169	-	-	-
45	121	11	21	-	-	-	-	-	-	-	-	-	-	-	12	92	-	2 291	-	-	-
46	25	2 978	46	1 865	-	-	-	-	-	-	-	-	-	-	-	31	-	304	-	-	-
47	77	35	11	4	-	220	-	-	-	-	-	-	-	-	-	-	-	17	31	3	-
48	49	5 460	75	250	-	143	17	-	-	-	-	-	-	9	6	16	-	90	-	-	-
51	189	72	142	848	-	8 640	4	-	-	-	-	32	-	-	4	23	20	40	-	-	-
52	363	955	1 664	3 718	1 279	88 984	-	-	-	-	9	523	65	15	32	-	58	4 499	17	8	58
53	593		1 094		828		-	-	-		-		12			12		-	-	-	
54	35	21	30	642	-	841	-	-	-	-	-	-	-	-	-	-	-	257	15	-	-
55	-	-	-	-	-	-	-	-	-	-	-	-	-	-	-	-	-	-	-	-	-
56	72	14	-	52	-	-	-	-	-	-	-	-	-	-	35	-	-	31	-	-	-
57	23	-	-	18	-	-	-	-	-	-	-	-	-	-	-	-	-	-	-	-	-
58	46	17	-	2 370	-	27 914	19	-	-	-	-	-	-	-	-	-	-	-	-	-	-
61	-	51	-	1 636	-	27 375	-	-	-	-	-	-	-	-	5	-	-	-	321	-	-
62	-	3	-	10	-	-	-	-	-	-	-	-	-	-	25	-	-	-	-	5	-
63	15	88	-	2 193	-	-	-	-	-	-	-	-	-	44	5	-	-	-	-	-	187
64	-	-	-	592	-	-	-	-	-	-	-	16	-	-	-	-	-	-	-	-	10
65	117	10 596	6	1 256	-	-	-	-	-	-	-	-	-	9	-	-	-	-	-	-	-
66	15	426	25	614	-	3 457	-	-	-	1	-	-	-	-	-	-	-	-	-	5	-
Bund	1 498	24 759	2 231	29 938	1 279	157 827	61	487	47	8	9	579	65	156	156	1 012	78	7 835	384	21	300
98	73	-	-	-	-	-	-	-	-	-	-	-	-	-	-	-	-	-	-	-	-
99/100	-	-	-	43	-	-	-	-	-	-	-	-	-	-	-	-	-	-	-	-	-
195	-	22	-	-	-	-	-	-	-	-	-	-	-	-	-	-	-	-	-	-	-
203	-	-	-	-	-	-	-	-	-	-	-	-	-	-	-	-	-	-	-	-	-
204	-	161	-	-	-	-	-	-	-	-	-	-	-	-	-	-	-	-	46	-	-
205	-	5	-	-	-	-	-	-	-	-	-	-	-	-	-	-	-	-	-	-	15
206	-	-	-	-	-	-	-	-	-	-	-	-	-	-	-	-	-	-	75	-	-
209	-	325	-	-	-	-	-	-	-	-	-	-	-	-	-	-	-	-	-	-	-
210	-	201	-	-	-	-	-	-	-	-	-	-	-	-	-	-	-	-	-	-	-
211	-	10	-	-	-	-	-	-	-	-	-	-	-	-	-	-	-	-	-	-	-
212	17	254	-	10	10	-	10	-	-	-	23	5	1	61	-	-	-	-	-	-	-
213	-	8 501	-	939	-	-	76	-	-	-	-	1	-	19	-	-	-	-	-	-	-
214	-	1 157	-	20	-	-	-	-	-	-	-	-	-	20	-	19	-	628	-	-	-
215	-	6 497	-	74	-	-	-	-	-	-	-	-	-	-	-	-	-	-	-	-	-
216	-	-	-	-	-	-	-	-	-	-	-	-	-	-	-	-	-	-	-	-	-
217	-	37	-	-	-	-	-	-	-	-	-	-	-	13	1	-	-	-	-	-	-
218	-	637	-	-	-	-	-	-	-	-	-	-	-	91	-	-	-	-	-	-	1
219	-	-	-	-	-	-	-	-	-	-	-	-	-	-	-	-	-	-	-	-	-
220	-	-	-	-	-	-	-	-	-	-	-	-	-	-	-	-	-	-	-	-	-
221	-	-	-	-	-	-	-	-	-	-	-	-	-	-	-	-	-	-	-	-	-
222	-	-	-	-	-	-	-	-	-	-	-	-	-	-	-	-	-	-	-	-	-
223	-	229	-	-	-	-	-	1	-	-	-	-	-	-	-	-	-	-	-	-	-
Ausland	17	18 014	-	1 043	10	-	86	1	-	-	23	6	1	204	1	19	-	628	121	-	16
Insgesamt	2 181	43 388	3 325	32 118	2 117	158 655	147	488	47	8	32	585	78	372	169	1 043	78	8 463	505	21	316

Nummer des VB	Rohzucker 36 V	Rohzucker 36 E	Verbrauchszucker 37 V	Verbrauchszucker 37 E	Wein, Most 38 V	Wein, Most 38 E	Bier 39 V	Bier 39 E	Spiritus 40 E	Andere Nahrungs- und Genußmittel 41 V	Andere Nahrungs- und Genußmittel 41 E	Kleie und Futtermehl aus Getreide 50 V	Kleie und Futtermehl aus Getreide 50 E	Ölkuchen 51 V	Ölkuchen 51 E	Rauhfutter 52 V	Rauhfutter 52 E	Stroh 53 V	Stroh 53 E	Andere Futtermittel 54 V	Andere Futtermittel 54 E
1	-	-	-	-	-	-	-	-	-	-	-	-	-	-	-	-	-	-	-	-	-
2	-	-	-	-	-	-	-	-	-	-	-	-	-	-	-	-	-	-	-	-	-
3	-	-	-	-	-	-	-	-	11	-	11	-	-	-	-	-	-	-	-	-	22
4	-	-	-	-	-	-	-	-	-	-	-	-	-	-	-	-	-	-	-	-	7
5	-	-	-	239	-	58	-	-	-	69	1 353	-	-	-	20	-	-	-	-	11	102
6	-	-	-	-	-	-	-	-	-	-	-	-	-	-	-	-	-	-	-	-	-
7	-	-	-	-	-	-	-	-	-	2	-	-	-	-	-	-	-	-	-	-	-
8	-	-	-	-	-	-	-	-	-	-	-	-	-	-	-	-	-	-	-	-	226
9	-	-	-	-	15	-	-	-	-	-	12	-	-	-	-	-	-	-	-	-	-
10	-	-	-	-	-	-	-	-	-	53	-	-	-	-	-	-	-	-	-	5	3
11	-	381	-	-	-	-	-	-	-	6	-	-	-	-	-	-	-	-	-	-	-
12	-	-	-	41	-	-	-	-	-	-	-	-	-	-	-	-	-	-	5	-	-
13	-	-	-	-	-	-	-	-	-	-	3	-	-	-	-	-	-	-	39	51	14
14	-	8 162	-	-	-	-	-	-	-	-	-	-	-	-	-	-	-	-	-	-	-
15	-	-	-	-	-	-	-	-	-	-	-	-	-	-	-	-	-	-	25	-	-
16	-	-	-	-	-	-	-	-	-	12	-	-	-	-	-	-	-	-	-	-	-
17	-	-	-	-	-	-	-	-	-	-	-	-	-	-	-	-	-	-	-	-	-
18	-	-	-	-	-	-	-	-	-	-	-	-	-	-	-	-	-	-	-	-	15
19	-	-	-	-	-	-	-	-	-	5	-	-	-	-	-	-	11	-	5	-	117
20	-	-	-	-	-	-	-	-	-	-	-	-	-	-	-	-	-	-	-	-	20
21	-	-	-	-	-	-	-	-	-	-	-	-	-	-	-	-	-	-	5	-	-
22	-	-	-	-	-	-	-	-	-	-	-	-	-	-	-	-	-	-	12	-	-
23	-	-	-	-	-	-	-	-	-	115	143	-	-	-	-	-	-	-	-	-	-
24	-	-	-	-	16	-	-	-	-	-	-	-	-	-	-	-	-	-	-	12	-
27	-	-	-	-	30	-	-	22	-	-	-	-	-	-	-	-	-	-	-	-	-
28	-	-	-	-	-	-	-	-	-	-	-	-	-	-	-	-	-	-	-	-	-
29	-	-	-	-	-	-	-	-	-	-	13	-	-	-	-	-	-	-	-	-	-
30	-	-	-	-	-	-	-	-	-	-	-	-	-	-	-	-	-	-	-	-	43
31	-	-	-	-	-	-	-	-	4	-	-	-	-	-	-	-	-	-	-	-	-
32	-	-	-	-	20	-	-	-	-	-	-	-	-	-	-	-	-	-	-	-	-
33	-	-	-	-	-	-	-	-	-	-	-	-	-	-	-	-	-	-	-	-	-
34	-	-	-	-	-	-	-	-	-	-	41	-	-	-	-	-	-	-	-	-	-
35	-	-	-	-	-	-	-	-	-	-	-	-	-	-	-	-	-	-	-	-	-
36	-	-	-	-	-	-	-	-	-	-	-	-	-	-	-	-	-	-	-	-	-
37	-	-	-	-	-	-	-	-	-	-	-	-	-	-	-	-	-	-	-	-	-
38	-	-	-	-	16	5	-	-	-	-	-	-	-	-	-	-	-	-	-	-	-
39	-	-	-	-	-	142	-	-	-	-	-	-	-	-	-	-	-	-	-	-	-
41	-	-	-	-	-	-	-	-	-	-	50	-	25	-	-	-	-	-	-	-	-
42	-	1 420	-	287	92	422	52	-	-	41	5	-	-	-	15	-	4	-	22	-	15
43	-	-	4	323	-	-	-	-	-	-	38	-	-	-	-	-	9	-	5	5	-
44	-	-	-	-	-	111	-	-	-	-	-	-	86	-	-	-	-	-	-	-	-
45	-	-	-	105	-	127	-	-	-	24	60	-	18	-	181	-	-	-	-	11	76
46	-	-	-	-	126	696	-	321	-	7	11	-	-	-	15	-	-	-	15	98	-
47	-	-	15	90	8	21	-	-	226	16	-	-	-	-	-	-	-	-	-	67	-
48	-	-	134	149	6	13	100	5	-	36	79	-	-	-	10	-	-	-	16	276	-
51	-	-	477	-	42	11	-	-	-	32	-	70	16	22	-	-	15	4	47	1 209	35
52	-	43 320	2 080	544	724	84	436	-	6	107	1 094	265	58	64	66	8	109	-	130	3 790	343
53	32		2 103			151	-			62		-		28		-		-		117	
54	-	-	5	-	-	-	-	-	-	-	-	-	-	-	-	-	17	-	52	374	11
55	-	-	-	-	-	-	-	-	-	-	8	-	-	-	-	-	-	-	-	-	-
56	-	-	-	-	-	-	-	-	-	17	-	-	-	-	-	-	-	-	-	-	15
57	-	-	-	-	-	-	-	-	50	-	-	-	12	-	-	-	26	-	32	-	15
58	-	-	5	-	29	-	-	-	-	124	6	-	-	-	-	-	-	-	10	3 474	-
61	-	-	-	-	-	17	-	138	-	5	350	-	-	39	-	-	-	-	-	353	6
62	-	-	-	-	-	-	-	-	-	22	16	-	-	-	-	-	-	-	-	-	-
63	-	-	279	-	-	-	-	-	-	108	123	-	-	-	-	-	-	-	-	45	-
64	-	-	953	-	-	-	-	-	-	7	-	-	-	-	-	-	11	-	-	111	5
65	-	-	1 247	15	-	365	-	104	-	19	82	-	-	-	-	-	-	-	-	5	-
66	-	-	1 053	38	49	-	-	-	-	63	21	-	-	-	-	-	-	-	-	536	26
Bund	-	53 283	6 252	1 831	1 173	2 072	588	590	297	890	3 519	335	215	125	307	8	202	4	420	10 433	1 128
98	-	-	-	-	-	-	-	-	-	-	-	-	-	-	-	-	-	-	-	-	-
99/100	-	-	-	-	-	-	-	-	-	-	-	-	-	-	-	-	-	-	-	-	-
195	-	-	-	-	-	-	-	-	-	17	-	-	-	-	-	-	-	-	-	-	-
203	-	-	-	-	-	-	-	-	-	-	-	-	-	-	-	-	-	-	-	-	-
204	-	-	-	-	-	15	-	56	-	-	7	-	-	-	-	-	-	-	-	-	-
205	-	-	-	-	-	67	16	-	-	-	-	-	-	-	-	-	-	-	-	-	-
206	-	-	-	-	-	255	-	15	-	-	-	-	-	-	-	-	-	-	-	-	-
209	-	-	-	-	-	-	-	-	-	-	20	-	-	-	-	-	-	-	-	-	-
210	-	-	-	-	-	-	-	-	-	-	-	-	-	-	-	-	-	-	-	-	-
211	-	-	-	-	-	360	-	-	-	-	85	-	-	-	-	-	-	-	-	-	-
212	-	-	-	9	-	16	-	10	-	11	3	-	-	-	-	-	-	25	-	-	-
213	-	-	-	-	-	2 336	-	-	-	-	275	-	-	-	-	-	-	-	-	-	10
214	-	-	-	-	-	-	-	-	-	-	-	-	-	-	-	-	-	-	-	-	-
215	-	1 006	-	-	-	622	-	-	-	-	1	-	-	-	-	-	-	-	-	-	-
216	-	-	-	-	-	-	-	-	-	-	-	-	-	-	-	-	-	-	-	-	-
217	-	-	-	-	-	-	-	-	-	-	4	-	-	-	-	-	-	-	-	-	-
218	-	-	-	-	-	-	-	-	-	6	-	-	-	-	-	-	-	-	-	304	-
219	-	-	-	-	-	-	-	-	-	-	-	-	-	-	-	-	-	-	-	-	-
220	-	-	-	-	-	-	-	20	-	-	-	-	-	-	-	-	-	-	-	60	-
221	-	-	-	-	-	-	-	-	-	-	-	-	-	-	-	-	-	-	-	-	-
222	-	-	-	-	-	-	-	-	-	105	-	-	-	-	-	-	-	-	-	740	-
223	-	-	-	-	-	-	-	-	-	-	7	-	-	-	-	-	-	-	-	-	-
Ausland	-	1 006	-	9	-	3 671	16	101	-	122	402	-	-	-	-	-	-	25	-	1 104	10
Insgesamt	32	54 321	8 355	3 943	1 324	5 894	604	691	297	1 091	3 983	335	215	153	335	8	202	29	420	11 654	1 255

Nummer des VB	Nicht bes.gen. tierische u. pflanzliche Rohstoffe 60 V	Nicht bes.gen. tierische u. pflanzliche Rohstoffe 60 E	Eisenerze, Manganerze 70 V	Eisenerze, Manganerze 70 E	Kupfererze 73 V	Andere Erze 74 V	Andere Erze 74 E	Eisenschlacken zur Verhüttung 75 E	Steinkohlen 80 V	Steinkohlen 80 E	Steinkohlenbrikette 81 V	Steinkohlenbrikette 81 E	Steinkohlenkoks 82 V	Steinkohlenkoks 82 E	Rohbraunkohlen 83 V	Rohbraunkohlen 83 E	Braunkohlenbrikette 84 V	Braunkohlenbrikette 84 E	Braunkohlenkoks 85 V	Braunkohlenkoks 85 E
1	-	12	-	-	-	-	-	-	-	-	-	-	-	-	-	-	-	-	-	-
2	38	-	-	-	-	-	-	-	-	-	-	-	-	-	-	-	-	-	-	-
3	2	95	-	-	-	-	-	-	-	-	-	-	-	-	-	-	-	-	-	-
4	55	-	-	-	-	-	-	-	-	-	-	-	-	-	-	-	-	-	-	-
5	143	302	-	2	717	-	-	-	-	-	-	-	57	-	-	-	-	-	-	-
6	6	8	-	-	-	-	-	-	-	-	-	-	-	-	-	-	-	-	-	-
7	-	-	-	-	-	-	-	-	-	-	-	-	-	-	-	-	-	-	-	-
8	-	-	-	47	-	-	-	-	-	-	-	-	-	-	-	-	-	-	-	-
9	120	3	-	-	-	-	-	-	-	-	-	-	-	-	-	-	-	-	-	-
10	-	-	-	332	-	-	-	-	-	-	-	-	-	-	-	-	-	-	-	-
11	-	9	-	-	-	-	-	-	-	-	-	-	-	-	-	-	-	-	-	-
12	-	-	-	-	-	-	-	-	-	-	-	-	-	-	-	-	-	-	-	-
13	11	42	-	-	-	11	-	-	34	-	-	-	18	-	-	15	-	-	-	-
14	5	18	-	-	-	-	-	-	-	-	-	-	-	-	-	-	-	-	-	-
15	10	7	-	-	-	-	-	-	25	-	-	-	-	-	-	-	-	-	-	-
16	205	10	-	-	-	-	-	-	-	15	-	-	33	-	-	-	-	-	-	-
17	-	-	-	-	-	-	-	-	-	62	-	141	-	-	-	-	-	-	-	-
18	-	-	-	-	-	-	-	-	-	-	-	-	-	-	-	-	-	-	-	-
19	28	59	-	-	-	-	-	-	-	-	-	-	-	-	-	-	-	-	-	-
20	51	-	-	217	-	-	-	67	-	-	-	-	-	-	-	-	-	-	-	-
21	215	147	-	-	-	-	-	-	-	1 427	-	-	-	-	-	-	16	-	-	-
22	6	4	-	-	-	-	-	-	-	895	-	-	-	-	-	-	-	-	-	-
23	-	-	-	-	-	-	-	-	-	6 666	-	3 514	-	13	-	-	-	-	-	-
24	9	3	-	-	115	48	-	-	-	71 366	-	11 847	-	31 486	-	-	-	-	-	-
27	27	-	-	-	-	-	-	-	-	11 654	-	20	95	5 761	-	-	-	-	-	-
28	-	-	-	-	-	-	11	-	-	12 562	-	7 128	-	4 827	-	-	-	-	-	-
29	11	28	-	-	-	-	-	-	-	-	-	-	-	-	-	-	-	-	-	-
30	-	-	-	-	-	-	-	-	-	1 065	-	-	-	1 043	-	-	-	-	-	-
31	-	-	-	-	-	-	-	-	-	22 075	-	13 086	-	1 081	-	-	-	-	-	-
32	32	-	-	-	-	-	-	-	-	63	-	-	-	-	-	789	-	133	-	-
35	70	-	-	-	-	25	-	-	-	57	-	-	-	46	-	-	-	-	-	-
34	17	19	-	-	-	-	-	-	18	414	-	-	-	-	-	-	-	-	-	-
35	105	5	-	-	-	100	-	-	-	-	-	-	31	-	-	-	-	-	-	-
36	-	-	-	-	-	-	-	-	-	-	-	-	-	-	-	555	-	891	-	15
37	125	-	-	-	-	-	-	-	-	24 361	-	5 579	-	1 112	-	578	-	40	-	-
38	39	2	-	-	-	64	-	-	2 033	647	-	-	-	20	-	-	-	-	-	-
39	-	10	-	-	-	17	-	-	-	-	-	-	20	-	-	-	-	-	-	-
41	19	8	-	120	-	-	-	-	11	-	-	-	15	-	-	3 717	-	-	-	-
42	284	9	-	42	-	-	-	-	-	-	-	-	-	-	-	-	-	-	-	-
43	242	27	-	-	-	-	-	-	-	60	-	213	-	-	-	41	-	-	-	-
44	-	43	-	-	-	-	-	-	-	50	-	-	-	-	-	-	-	-	-	-
45	62	55	-	-	-	-	-	-	176	98 775	-	11 037	424	6 710	-	203	-	1 091	-	-
46	5 261	59	-	-	-	-	-	-	22	26	51	-	-	-	-	-	-	50	-	-
47	3 795	56	-	-	-	-	-	-	-	15 557	-	-	122	2 753	-	1 367	-	90 934	-	-
48	3 299	107	-	30	-	-	-	-	388	40	-	-	547	159	-	-	-	-	17	-

Nummer des VB	Nicht bes.gen. tierische u. pflanzliche Rohstoffe		Eisenerze, Manganerze		Kupfererze	Andere Erze		Eisenschlakken zur Verhüttung	Steinkohlen		Steinkohlenbrikette		Steinkohlenkoks		Rohbraunkohlen		Braunkohlenbrikette		Braunkohlenkoks	
	60		70		73	74		75	80		81		82		83		84		85	
	V	E	V	E	V	V	E	E	V	E	V	E	V	E	V	E	V	E	V	E
51	2 181	416	-	-	-	-	-	-	3 128	811	29	-	8 887	36	124	-	233	30	50	-
52	4 366	849	21	-	-	-	-	-	6 264	321 427	40	61	36 234	50 928	136	199	893	1 888	278	-
53	27		-		-	-		-	5 067		45		51 075		31		106		-	
54	202	96	-	-	-	-	-	-	12	122	-	-	81	77	-	-	-	-	23	-
55	10	10	-	-	-	-	-	-	20	-	-	-	-	-	-	-	-	-	-	-
56	5	15	-	-	-	7	-	-	47	128	-	642	20	75	-	-	-	15	-	-
57	42	104	-	16	-	-	-	-	-	-	-	-	-	-	-	-	-	5	-	-
58	462	4	-	-	-	-	-	-	-	327	-	33	54	-	-	-	-	66	-	-
61	634	141	-	-	-	-	19	-	102	92	-	-	45	-	-	47	-	387	-	-
62	48	189	-	-	-	-	-	-	13	19	-	-	51	21	-	-	30	-	-	-
63	342	20	-	-	-	-	-	-	36	-	-	-	112	-	-	3 098	13	66	-	-
64	1 293	39	-	-	-	-	4	-	-	-	-	-	62	-	-	-	-	-	-	-
65	1 256	201	-	-	-	-	5	-	-	-	-	-	175	-	-	-	-	-	-	-
66	1 420	243	-	-	-	43	-	-	292	63	-	-	663	-	12	-	115	-	-	-
Bund	26 553	3 504	21	806	832	315	39	67	12 621	590 826	120	53 301	47 746	106 148	272	10 609	1 300	95 596	368	15
98	-	-	-	-	-	-	-	-	-	-	-	-	-	-	-	-	-	-	-	-
99/100	6	10	-	-	-	-	-	-	-	-	-	-	-	-	-	-	-	-	-	-
195	1	4	-	-	-	-	1	-	-	157 310	-	-	-	625	-	-	-	-	-	-
203	-	-	-	-	-	-	-	-	-	-	-	-	-	-	-	-	-	-	-	-
204	-	15	-	-	-	-	-	-	-	-	-	-	-	-	-	-	-	-	-	-
205	2	5	-	-	-	-	-	-	-	-	-	-	-	-	-	-	-	-	-	-
206	-	5	-	-	-	-	-	-	-	-	-	-	-	-	-	-	-	-	6	-
209	-	-	-	-	-	-	-	-	-	-	-	-	-	-	-	-	-	-	-	-
210	-	-	-	-	-	-	-	-	-	-	-	-	-	-	-	-	-	-	-	-
211	-	7	-	-	-	-	-	-	-	-	-	-	-	-	-	-	-	-	-	-
212	54	37	-	-	-	-	-	-	-	-	-	-	-	-	-	-	-	-	-	-
213	44	70	-	-	-	-	-	-	-	-	-	-	-	-	-	-	-	-	-	-
214	-	-	-	-	-	-	-	-	-	-	-	-	-	-	-	-	-	-	-	-
215	26	125	-	-	-	-	-	-	-	355	-	-	-	-	-	-	-	-	-	-
216	-	-	-	-	-	-	-	-	-	-	-	-	-	-	-	-	-	-	-	-
217	-	16	-	-	-	-	-	-	-	-	-	-	-	-	-	-	-	-	-	-
218	112	73	-	-	-	-	-	-	-	-	-	-	-	-	-	-	-	-	-	-
219	-	-	-	-	-	-	-	-	-	-	-	-	-	-	-	-	-	-	-	-
220	18	22	-	-	-	-	-	-	-	-	-	-	58	-	-	-	-	-	-	-
221	-	-	-	-	-	-	-	-	-	-	-	-	-	-	-	-	-	-	-	-
222	5	1	-	-	-	-	-	-	-	-	-	-	-	-	-	-	-	-	-	-
223	-	-	-	-	-	-	-	-	-	-	-	-	-	-	-	-	-	-	-	-
Ausland	261	376	-	-	-	-	-	-	-	355	-	-	58	-	-	-	-	-	6	-
Insgesamt	26 848	3 921	21	806	832	315	40	67	17 688	753 558	165	53 346	98 879	157 848	303	10 640	1 406	95 702	374	15

Nummer des VB	Torf		Rohes Erdöl, Stein- und Braunkohlenteer		Benzin		Benzol		Gasöl, Dieselöl		Andere Mineralölderivate, Mineralölrückstände		Rohe und bearbeitete Natursteine		Gewöhnliche Erde, Kies, Sand		Kalk und Gips, außer zum Düngen	
	86		90		91		92		93		94		100		101		102	
	V	E	V	E	V	E	V	E	V	E	V	E	V	E	V	E	V	E
1	-	-	-	-	-	-	-	-	-	-	-	-	-	-	17	-	-	-
2	-	264	-	-	-	-	-	11	-	-	5	25	-	-	58	-	-	-
3	-	-	-	-	-	201	-	217	-	800	-	275	-	-	36	-	-	-
4	-	11	-	-	-	18	-	-	-	253	-	-	-	-	-	-	-	-
5	-	-	4	-	-	3 904	16	39	4	3 497	75	17 015	3	-	120	-	-	2
6	-	-	-	-	-	-	-	-	-	-	-	-	-	-	-	-	-	-
7	-	-	-	-	-	-	-	-	-	-	-	-	-	-	10	-	-	-
8	-	542	-	271	-	-	-	-	-	25	-	15	-	-	-	-	-	-
9	-	-	4	905	-	208	-	91	-	-	168	629	-	-	-	-	-	-
10	-	766	-	-	-	352	-	-	-	331	-	15	-	-	-	-	-	-
11	-	-	-	67	-	18	-	-	-	-	-	-	-	-	16	36	-	450
12	-	23	-	-	-	-	-	-	-	15	3	-	-	-	-	551	-	-
13	-	-	2	-	-	-	-	-	-	-	31	-	-	95	163	-	-	-
14	-	10	-	4 281	-	64	-	-	-	32	138	395	-	-	-	24	-	-
15	-	36	3	21	30	1 219	-	-	-	2 749	123	5 296	-	-	85	-	-	-
16	-	-	5	-	63	33	-	-	-	60	136	-	-	-	57	-	-	-
17	-	33	-	250	-	-	-	-	-	-	28	-	-	-	-	-	-	-
18	-	-	-	-	-	-	-	-	-	-	-	-	-	-	-	-	-	-
19	-	1 734	-	116	-	-	-	-	-	-	3	3	-	-	-	-	-	-
20	-	235	-	-	-	-	-	-	-	-	29	1 446	-	-	-	-	-	-
21	-	21	-	-	-	-	-	6	-	-	-	-	-	-	74	-	-	-
22	-	-	-	-	-	-	-	-	-	-	-	-	-	120	103	-	-	-
23	-	-	-	-	-	-	-	-	-	-	3	-	-	-	51	47	-	-
24	-	-	7	1 041	-	1 238	72	5 118	-	1 809	199	1 686	-	-	66	771	-	-
27	-	-	2	-	-	-	-	638	-	-	-	261	-	-	15	-	-	-
28	-	-	-	62	-	-	-	649	-	137	40	96	-	-	147	17	-	-
29	-	-	-	-	-	-	-	-	-	275	-	-	-	-	21	-	-	-
30	-	-	-	18	-	-	53	100	-	74	349	172	-	30	-	85	-	-
31	-	-	-	-	-	-	-	35	-	201	-	-	-	-	-	-	-	-
32	-	-	-	-	-	-	-	10	-	26	20	-	-	-	-	763	-	-
33	-	-	16	352	-	655	15	-	-	102	70	2 638	-	-	17	325	-	-
34	-	-	-	94	-	168	-	-	-	-	116	41	-	-	16	-	-	5
35	-	-	19	-	-	-	-	-	-	-	6	-	-	-	-	3	-	-
36	-	-	-	138	-	-	-	-	-	-	-	15	-	-	-	621	-	-
37	-	-	-	-	-	-	-	-	-	-	17	69	-	-	21	550	-	-
38	-	-	-	18	-	-	-	-	-	-	15	-	-	714	77	39	-	-
39	-	-	9	-	-	-	-	-	-	-	56	-	-	355	11	176	-	-
41	-	-	-	-	-	-	-	-	-	-	18	-	-	1 036	439	396	-	-
42	-	-	19	37	-	-	-	-	-	-	50	51	-	26	54	246	-	-
43	-	-	5	32	-	15	-	11	-	298	1	42	-	2 678	51	-	-	-
44	-	-	1	66	-	10 411	-	760	215	4 531	1 183	261	-	2	172	15	-	37
45	-	-	15	97	-	12 849	441	18	119	6 788	636	1 418	-	-	139	-	-	-
46	-	-	4	-	-	-	-	-	-	-	19	-	-	2 284	364	21 087	465	-
47	-	10	9	16	-	10 236	175	37	30	7 274	398	21	-	41	597	24 353	472	-
48	-	26	170	-	-	7	29	-	147	-	246	15	-	3 884	438	3 460	427	-
51	5	296	1 570	-	142	42	46	15	331	39	1 141	21	16	272	811	175	10	155
52	19	61	750	5 395	322	1 716	274	67	763	737	2 888	1 800	59	14 030	38 918	10 632	924	2 383
53	42		284		235		869		1 304		1 299		418		302		46	
54	-	-	-	73	-	19	-	-	-	-	29	-	-	320	370	-	-	451
55	-	-	-	-	-	-	-	11	-	-	82	11	-	15	50	-	-	-
56	-	-	3	270	-	593	-	60	-	537	175	28	-	-	265	-	5	-
57	-	-	-	6	-	-	-	146	-	427	11	47	-	4 478	16	170	-	-
58	-	-	10	-	-	-	-	15	-	-	31	-	-	7 683	15	11 753	-	200
61	-	-	34	-	-	-	-	-	-	-	34	19	-	1 124	114	4 309	-	86
62	-	-	24	-	-	-	4	29	-	15	160	191	-	-	28	-	-	-
63	-	-	103	1 689	-	423	78	11	-	289	61	1 724	-	4 324	-	10 154	-	-
64	-	322	17	-	-	-	-	16	9	-	88	17	-	124	80	-	-	-
65	-	-	74	-	-	42	48	16	46	40	229	23	-	-	356	-	-	-
66	-	-	233	105	-	200	18	-	6	-	135	81	-	8 862	274	9 732	10	-
Bund	24	4 390	3 112	15 420	557	44 631	1 269	8 126	1 670	31 361	9 245	35 862	78	52 497	44 732	100 490	2 313	3 769
98	-	-	-	-	-	-	-	-	-	-	-	-	-	-	395	-	-	-
99/100	-	-	-	-	-	395	-	-	-	-	238	162	-	-	-	25	-	-
195	-	-	-	-	-	-	-	-	-	-	-	-	76	-	-	-	-	-
203	-	-	-	-	-	-	-	-	-	-	-	-	-	-	-	-	-	-
204	-	-	-	-	-	-	-	-	-	-	-	-	-	-	-	-	-	-
205	-	-	-	-	-	-	-	26	-	-	-	-	-	11	-	-	-	-
206	-	-	-	-	-	-	-	-	-	-	-	-	-	-	-	-	-	-
209	-	-	-	-	-	-	-	-	-	-	-	-	-	-	-	-	-	-
210	-	-	-	-	-	-	-	-	-	-	-	-	-	-	-	-	-	-
211	-	-	-	-	-	-	-	-	-	-	-	-	-	-	-	-	-	-
212	-	-	-	-	-	-	-	-	-	-	23	-	-	-	-	-	-	-
213	-	-	-	-	-	-	-	-	-	94	-	-	-	35	-	-	-	-
214	-	-	-	-	-	-	-	-	-	-	-	-	-	-	-	-	-	-
215	14	-	-	-	-	-	-	-	-	-	-	-	15	115	-	-	-	-
216	-	-	-	-	-	-	-	-	-	-	-	-	-	-	-	-	-	-
217	-	-	-	32	2	-	-	100	-	-	-	66	-	-	-	-	-	-
218	-	-	-	-	-	-	-	-	-	-	-	-	51	-	-	-	-	-
219	-	-	-	-	-	-	-	-	-	-	-	-	-	-	-	-	-	-
220	-	-	-	-	-	-	-	-	-	-	-	-	-	-	-	-	-	-
221	-	-	-	-	-	-	-	-	-	-	-	-	-	-	-	-	-	-
222	-	-	-	-	-	-	-	-	-	-	5	-	-	-	-	-	-	-
223	-	-	-	-	-	-	-	-	-	-	-	-	-	-	-	-	-	-
Ausland	14	-	-	32	2	-	-	126	-	94	28	66	66	161	-	-	-	-
Insgesamt	80	4 432	3 396	15 736	794	45 261	2 138	9 121	2 974	32 759	10 810	37 389	638	53 076	45 429	100 817	2 359	3 815

Nummer des VB	Zement, Mörtel 103 V	Zement, Mörtel 103 E	Stein- und Siedesalz 110 E	Tonerde, Bauxit, Kryolith 111 E	Andere mineralische Rohstoffe 112 V	Andere mineralische Rohstoffe 112 E	Schwefelsäure 120 V	Schwefelsäure 120 E	Soda, Ätznatron, Pottasche 121 V	Soda, Ätznatron, Pottasche 121 E	Farbstoffe, Farben und Lacke 122 V	Farbstoffe, Farben und Lacke 122 E	Nicht bes.gen. chemische Erzeugnisse 123 V	Nicht bes.gen. chemische Erzeugnisse 123 E	Düngekalk 130 V	Düngekalk 130 E	Thomasmehl 131 V	Thomasmehl 131 E
1	-	80	-	-	8	-	3	-	-	-	13	-	-	-	-	275	-	-
2	-	-	-	-	-	-	-	-	-	-	-	-	-	5	-	-	-	-
3	-	-	-	-	-	-	-	-	-	-	-	-	-	-	-	-	-	-
4	-	-	-	-	-	-	-	-	-	-	-	-	-	-	-	-	-	-
5	7	1	-	-	34	246	-	-	14	1	15	162	189	1 175	15	-	-	-
6	-	-	-	-	10	-	-	-	-	-	-	-	-	-	-	-	-	-
7	-	-	-	-	-	81	-	-	-	-	-	-	-	16	-	-	-	-
8	-	-	-	-	-	-	-	-	-	-	2	-	-	-	-	-	-	-
9	-	-	-	-	-	-	-	-	-	-	4	-	-	-	-	-	-	-
10	-	6	-	-	97	102	-	-	10	-	-	-	-	36	-	-	-	-
11	-	-	-	-	-	1 297	-	-	-	-	-	-	16	139	-	-	-	-
12	-	-	-	-	40	15	-	-	-	-	-	-	26	-	-	-	-	-
13	-	10	-	-	5	63	-	-	-	-	-	-	-	124	-	-	-	-
14	12	-	710	-	-	-	-	-	-	-	5	-	-	226	-	-	-	-
15	-	-	-	-	-	-	-	-	-	-	-	-	9	3 543	-	-	-	-
16	-	-	-	-	-	-	-	-	-	-	-	-	305	-	11	-	-	-
17	-	-	-	-	10	-	-	-	-	-	-	-	-	-	-	-	-	-
18	-	-	-	-	-	-	-	-	-	-	-	-	-	-	-	-	-	-
19	-	-	-	-	-	-	-	-	-	-	-	-	-	-	-	-	-	-
20	-	-	-	-	-	-	-	-	-	-	-	-	-	-	-	-	-	-
21	-	-	-	-	5	-	-	-	-	-	-	-	-	-	-	-	-	-
22	-	-	-	-	6	-	-	31	-	-	-	-	209	299	-	-	-	-
23	4	-	-	-	7	183	-	-	-	-	-	-	-	-	-	-	-	21
24	-	5	-	-	50	242	-	-	-	64	-	16	57	2 340	-	-	-	54
27	-	559	-	-	-	-	-	-	-	-	-	-	-	128	-	-	-	33
28	-	5	-	-	-	150	-	-	-	-	-	-	-	9	-	-	-	-
29	-	-	-	-	-	-	-	-	-	8	-	-	27	160	-	-	-	-
30	-	15	-	-	6	56	-	71	-	-	-	-	-	410	-	10	-	156
31	-	102	-	-	-	-	-	-	-	-	-	-	-	234	-	-	-	40
32	-	-	-	-	10	25	-	-	-	-	1	75	1	102	-	-	-	-
33	-	-	-	-	33	16	-	-	-	-	-	-	6	5	-	-	-	-
34	-	-	-	5	-	20	15	7	-	50	1	39	28	449	-	-	-	-
35	2	-	-	-	5	5	-	-	-	-	-	-	15	40	-	-	-	-
36	-	-	-	-	7	291	-	-	-	-	-	-	-	704	-	-	-	-
37	-	-	-	-	-	-	-	-	-	-	-	-	31	36	-	-	-	-
38	-	157	-	-	35	9 430	-	-	15	65	-	-	14	801	16	-	-	33
39	1	15	-	-	5	137	-	-	-	-	-	-	338	735	-	-	-	-
41	-	36	-	-	10	1 587	-	-	-	-	5	60	-	469	-	-	-	-
42	-	485	-	-	52	13	12	3	-	11	11	16	93	806	5	-	-	-
43	-	5	-	-	-	-	-	-	-	-	-	-	95	349	-	-	-	-
44	-	17	-	-	5	162	-	35	-	-	-	-	78	3 544	5	68	-	-
45	-	-	-	-	214	111	-	1 332	17	-	-	-	7	2 061	-	-	-	-
46	1	302	-	-	66	770	-	-	-	-	-	-	20	5	-	-	-	-
47	48	-	-	-	43	572	-	-	-	-	-	-	216	287	-	-	-	-
48	4	-	-	-	889	23	20	-	-	211	8	44	592	1 580	5	-	-	-
51	24	3 893	-	-	46	170	48	15	102	20	-	-	521	424	5 113	10	15	-
52	83	11 768	4 350	-	444	203	54	17	96	1 229	26	139	1 258	359	4 864	556	58	16
53	62		-	-	186		-		8		18		586		74		-	
54	6	135	-	-	26	-	-	-	-	-	-	-	16	-	-	-	-	-
55	-	-	-	-	-	36	-	-	-	-	-	-	564	-	-	-	-	-
56	-	-	-	-	11	3	-	28	-	29	3	6	119	542	-	-	-	-
57	3	-	-	-	-	-	-	-	-	-	-	15	31	5	-	-	-	-
58	2	-	-	-	11	393	-	-	56	-	-	-	49	12	13	-	-	-
61	-	58	31	-	72	1 226	-	-	-	-	-	15	138	17	-	-	-	-
62	2	6	-	-	-	16	-	175	-	-	-	-	75	35	-	-	-	-
63	1	372	-	-	71	2 159	-	114	16	15	1	-	4	276	-	15	-	-
64	-	-	128	-	28	90	-	-	-	520	-	-	86	6 487	-	-	-	-
65	3	-	-	-	5	-	-	-	-	-	-	-	166	30	9	-	-	-
66	6	18	-	-	109	105	3	-	18	1 354	5	-	244	1 254	259	-	-	-
Bund	209	18 050	5 219	5	2 475	19 998	155	1 828	344	3 577	100	587	5 643	30 258	10 335	934	73	353
98	1	-	-	-	15	-	-	-	-	-	-	20	36	4	-	-	-	-
99/100	-	-	-	-	-	186	-	-	-	-	-	-	-	84	-	-	-	-
195	-	-	-	-	18	-	-	-	-	-	1	-	8	7	-	-	-	-
203	-	-	-	-	-	25	-	-	-	-	-	-	-	-	-	-	-	-
204	-	-	-	-	-	178	-	-	-	-	-	-	-	37	-	-	-	-
205	-	-	-	20	1	242	-	-	-	-	-	-	9	18	-	-	-	-
206	-	-	-	-	-	5	-	-	-	-	-	-	-	-	-	-	-	-
209	-	-	-	-	-	-	-	-	-	-	-	-	-	-	-	-	-	-
210	-	-	-	-	-	-	-	-	-	-	-	-	-	-	-	-	-	-
211	-	-	-	-	-	-	-	-	-	-	-	-	-	-	-	-	-	-
212	-	1	45	-	10	15	-	-	-	-	1	21	78	152	-	-	-	-
213	-	-	-	-	119	5	-	-	-	-	-	-	3	21	-	-	-	-
214	-	-	-	-	-	-	-	-	-	-	-	-	-	-	-	-	-	-
215	-	47	-	-	-	-	-	-	-	30	8	22	4	92	-	-	-	-
216	-	-	-	-	-	-	-	-	-	-	-	-	-	-	-	-	-	205
217	-	-	-	-	24	-	-	-	-	-	12	-	4	242	-	-	-	-
218	-	-	-	-	-	253	-	-	-	-	3	7	36	7	-	-	-	-
219	-	-	-	-	-	-	-	-	-	-	-	-	-	-	-	-	-	-
220	-	-	-	-	-	-	-	-	-	-	-	-	-	-	-	-	-	-
221	-	-	-	-	-	1	-	-	-	-	-	-	-	-	-	-	-	-
222	-	-	-	-	-	-	-	-	-	-	-	-	-	-	-	-	-	-
223	-	-	-	-	-	-	-	-	-	-	9	-	-	15	-	-	-	-
Ausland	-	48	45	20	154	724	-	-	-	30	33	50	134	584	-	-	-	205
Insgesamt	272	18 160	5 264	25	2 848	21 094	155	1 828	352	3 615	152	675	6 407	31 523	10 409	1 008	73	558

Nummer des VB	Andere Phosphordüngemittel, außer Mischdünger 132 V	132 E	Kalidüngemittel, 133 V	133 E	Stickstoffdüngemittel, 134 V	134 E	Mischdünger 135 V	135 E	Andere Düngemittel 136 V	136 E	Pflanzliche Gerbmittel 140 V	140 E	Häute, Felle 141 V	141 E	Leder 142 V	142 E	Wolle 150 V	150 E	Baumwolle 151 V	151 E	Andere Spinnstoffe 152 V	152 E
1	-	-	-	-	-	-	-	-	-	-	-	-	-	-	-	-	-	-	-	-	-	-
2	-	-	-	-	-	-	-	-	-	-	-	-	-	-	-	-	-	-	6	-	-	-
3	-	-	-	-	-	-	-	-	-	-	-	-	-	-	-	-	-	-	-	10	-	-
4	-	-	-	-	-	-	-	-	-	-	-	-	-	-	-	-	-	-	-	-	-	-
5	-	-	-	-	-	-	-	-	-	5	-	7	-	78	-	-	-	7	-	10	-	-
6	-	-	-	-	-	-	-	-	-	-	-	-	-	-	-	-	-	-	-	-	-	33
7	-	-	-	-	-	-	-	-	-	-	-	-	-	-	-	-	-	-	-	-	-	-
8	-	-	-	-	-	-	-	-	-	-	-	-	-	-	-	-	-	-	-	-	-	-
9	-	-	-	-	-	-	-	-	-	-	-	-	-	-	-	-	-	5	243	44	-	-
10	-	-	-	-	-	-	-	-	-	-	-	-	-	-	-	-	-	-	-	-	-	-
11	-	-	-	-	-	-	-	-	-	-	-	-	-	-	-	-	-	-	-	-	-	-
12	-	15	-	-	-	-	-	30	-	-	-	-	-	-	-	-	-	-	8	-	-	-
13	-	-	-	1 004	-	-	-	-	-	-	-	53	-	-	-	-	-	-	21	-	-	55
14	-	-	-	-	-	-	-	-	-	-	-	-	-	-	-	-	-	-	143	-	5	-
15	-	-	-	15	-	-	-	49	-	-	-	-	-	-	-	-	-	-	-	-	-	-
16	-	-	-	-	-	-	-	-	-	-	-	-	-	-	-	-	15	-	-	-	6	-
17	-	-	-	-	-	-	-	-	-	-	-	-	-	-	-	-	-	-	-	-	-	-
18	-	-	-	-	-	-	-	-	-	-	-	-	-	-	-	-	-	-	-	-	-	-
19	-	-	-	-	-	-	-	-	-	-	-	-	-	-	-	-	-	-	-	-	-	-
20	-	-	-	-	-	-	-	-	-	28	-	-	-	-	-	-	-	-	-	-	-	-
21	-	-	-	-	-	-	-	-	-	-	-	-	-	-	-	-	12	-	245	4	-	-
22	-	-	-	-	-	-	-	-	-	-	-	-	-	-	-	-	-	-	-	-	-	-
23	-	-	-	-	-	-	-	-	-	-	-	3	-	-	-	-	-	-	-	-	-	-
24	-	-	-	-	-	264	-	-	-	-	-	-	-	-	-	-	-	-	8	-	-	3
27	-	-	-	-	-	-	-	-	-	-	-	-	-	-	-	-	-	-	3	-	-	-
28	-	-	-	-	-	-	-	-	-	-	-	-	-	-	-	-	-	-	5	-	-	-
29	-	-	-	-	-	-	-	-	-	-	-	-	-	-	-	-	-	-	-	-	-	-
30	-	-	-	-	-	-	-	-	-	-	-	-	-	-	-	-	-	-	-	-	-	-
31	-	-	-	-	-	15	-	-	-	-	-	-	-	-	-	-	-	-	-	-	-	-
32	-	-	-	-	-	-	-	-	-	-	-	-	-	-	-	-	-	-	84	-	-	3
33	-	-	-	-	-	-	-	-	-	-	-	-	-	-	-	-	-	-	-	-	-	18
34	-	-	-	-	-	-	-	107	-	-	-	-	-	-	-	-	-	-	-	-	-	-
35	-	-	-	-	-	-	-	-	-	-	-	-	-	-	-	-	-	-	31	-	6	-
36	-	-	-	-	-	30	-	-	-	-	-	-	-	-	-	-	-	-	-	-	-	-
37	-	-	-	-	-	-	-	-	-	-	-	-	-	-	-	-	-	-	108	-	-	11
38	-	15	-	-	-	-	-	-	-	-	-	-	-	-	-	-	-	-	10	-	-	-
39	-	-	-	-	-	-	-	-	15	-	-	54	-	3	-	-	-	-	-	-	-	19
41	-	-	-	-	-	16	-	-	-	-	-	-	-	-	-	-	-	-	187	10	10	-
42	-	253	-	-	-	-	-	-	127	-	-	-	-	2	19	1	-	-	-	-	-	-
43	-	-	-	-	-	-	12	16	17	5	-	-	-	-	-	-	6	-	-	-	-	-
44	-	269	-	-	-	670	-	419	-	-	-	-	-	-	-	-	-	-	-	-	-	-
45	-	123	-	-	-	62	-	62	15	-	-	-	-	-	-	-	-	-	-	-	-	-
46	-	-	-	-	-	-	-	60	31	32	-	30	-	-	-	36	-	-	9	114	2	61
47	-	53	-	-	-	-	-	-	112	-	-	-	-	-	-	-	-	-	28	-	-	-
48	-	-	-	-	21	150	-	-	111	17	-	346	-	-	1	1	-	26	63	659	13	555

Nummer des VB	Andere Phosphordüngemittel, außer Mischdünger 132		Kalidüngemittel, 133		Stickstoffdüngemittel, 134		Mischdünger 135		Andere Düngemittel 136		Pflanzliche Gerbmittel 140		Häute, Felle 141		Leder 142		Wolle 150		Baumwolle 151		Andere Spinnstoffe 152	
	V	E	V	E	V	E	V	E	V	E	V	E	V	E	V	E	V	E	V	E	V	E
51	21	-	-	37	5	-	60	108	124	-	-	205	-	-	-	-	4	-	185	405	13	11
52	34	30	97	31	76	94	124	322	421	47	1	16	28	-	616	-	49	5	764	243	76	152
53	6		-		-		10		18		-		-		-		-		13		3	
54	-	-	-	-	-	-	-	-	80	-	-	-	-	-	195	-	-	-	72	43	7	-
55	-	-	-	-	-	-	-	-	-	-	-	-	-	-	-	-	-	-	12	-	-	-
56	-	-	-	-	10	55	-	-	-	-	-	-	-	-	-	-	-	-	-	-	-	-
57	-	-	-	-	-	-	-	-	33	46	-	32	-	-	-	-	-	-	43	5	-	8
58	-	-	-	-	-	-	-	-	-	-	-	76	-	8	-	-	-	-	18	-	-	-
61	-	-	-	-	-	-	-	-	-	284	-	301	-	-	-	-	8	-	39	848	-	9
62	-	-	-	-	-	-	-	-	-	5	-	-	-	-	-	-	-	-	-	-	15	-
63	-	16	-	-	-	-	-	-	16	-	-	17	-	-	-	-	-	-	-	-	-	192
64	-	-	-	-	-	180	-	5	61	-	-	100	-	-	-	-	5	18	75	44	-	37
65	-	-	-	-	-	-	-	-	-	28	-	-	-	-	-	-	-	-	-	-	-	8
66	-	-	-	-	3	-	12	-	-	45	-	495	-	-	-	-	13	22	42	906	11	80
Bund	55	774	97	1 087	115	1 536	208	1 178	1 163	542	1	1 735	28	91	831	38	112	83	2 452	3 345	164	1 255
98	-	-	-	-	-	-	-	-	-	-	-	-	-	-	-	-	-	-	-	-	-	-
99/100	-	-	-	-	-	-	-	-	-	-	-	-	-	-	-	-	-	-	50	-	-	-
195	-	-	-	-	-	-	-	-	-	-	-	-	-	-	-	-	-	-	-	-	-	-
203	-	-	-	-	-	-	-	-	-	-	-	-	-	-	-	-	-	-	-	-	-	-
204	-	-	-	-	-	-	-	-	-	-	-	-	-	-	-	-	-	-	-	-	-	-
205	-	-	-	-	-	-	-	-	-	-	-	16	-	-	-	-	-	-	-	4	-	-
206	-	-	-	-	-	-	-	-	-	-	-	-	-	-	-	-	-	-	-	-	-	-
209	-	-	-	-	-	-	-	-	-	-	-	-	-	-	-	-	-	-	-	-	-	-
210	-	-	-	-	-	-	-	-	-	-	-	-	-	-	-	-	-	-	-	-	-	-
211	-	-	-	-	-	-	-	-	-	-	-	-	-	-	-	1	-	-	-	-	-	-
212	-	-	-	-	-	-	-	-	-	-	-	-	-	7	-	3	-	6	-	-	-	10
213	-	-	-	-	-	-	-	-	-	-	-	-	-	15	-	-	-	-	-	-	-	-
214	-	-	-	-	-	-	-	-	-	-	-	-	-	-	-	-	-	-	-	-	-	-
215	-	-	-	-	-	-	-	-	-	-	-	-	-	1	-	35	5	41	7	-	-	-
216	-	-	-	-	-	-	-	-	-	-	-	41	-	-	-	-	-	-	-	-	-	-
217	-	-	-	-	-	-	-	-	-	-	-	-	-	1	-	-	-	1	25	-	25	11
218	-	-	-	-	-	-	-	-	-	6	-	-	-	6	-	-	-	-	-	-	-	-
219	-	-	-	-	-	-	-	-	-	-	-	-	-	-	-	-	-	-	-	-	-	-
220	-	-	-	-	-	-	-	-	1	-	-	-	-	-	2	-	-	-	-	-	-	-
221	-	-	-	-	-	-	-	-	-	-	-	-	-	-	1	-	-	-	-	-	-	-
222	-	-	-	-	-	-	-	-	-	-	-	-	-	-	1	-	-	-	-	-	-	-
223	-	-	-	-	-	-	-	-	-	-	-	-	-	-	-	-	-	-	-	-	-	-
Ausland	-	-	-	-	-	-	-	-	1	6	-	57	-	30	4	39	5	48	32	4	25	21
Insgesamt	61	780	97	1 087	115	1 536	218	1 188	1 182	566	1	1 792	28	121	835	77	117	131	2 547	3 362	192	1 279

Nummer des VB	Garne 153		Lumpen 154		Stammholz über 1,5 m Länge, Baustangen 160		Faserholz, Papierholz 161		Grubenholz 162		Anderes unbearbeitetes Holz, Holzabfälle 163		Hölzerne Schwellen 164		Schnittholz, Faßholz, Werkstücke 165		Holzwaren 166		Zellstoff, Holzschliff, Strohstoff 170	Papier, Pappe 171	
	V	E	V	E	V	E	V	E	V	E	V	E	V	E	V	E	V	E	E	V	E
1	-	-	-	-	-	-	-	-	-	-	-	-	-	-	-	-	-	-	-	-	-
2	-	-	12	-	-	-	-	-	-	-	-	-	-	-	-	-	9	-	-	-	-
3	-	-	-	-	-	-	-	-	-	-	-	-	-	-	-	-	-	-	-	-	5
4	-	-	-	-	-	-	-	-	-	-	-	-	-	-	-	-	-	-	-	-	-
5	2	90	-	66	30	91	-	-	-	-	-	-	-	-	-	163	8	-	-	16	10
6	-	-	-	11	-	-	-	-	-	-	-	-	-	-	-	-	-	-	-	37	-
7	-	-	-	-	-	-	-	-	-	-	-	-	-	-	-	325	-	-	-	-	-
8	-	-	-	-	-	-	-	-	-	-	-	-	-	-	-	-	-	-	-	-	-
9	4	-	42	10	-	-	-	-	-	-	-	-	-	-	12	-	32	-	-	-	35
10	-	-	-	-	-	-	-	-	-	-	-	13	-	-	-	-	-	5	-	-	5
11	-	-	12	-	-	200	-	25	-	-	-	11	-	-	-	106	1	57	-	-	3
12	-	-	13	11	-	-	-	-	-	-	-	-	-	14	-	9	-	251	-	-	10
13	-	-	24	42	-	34	-	-	-	-	-	133	-	-	-	8	-	172	-	14	20
14	-	-	29	-	-	-	-	-	-	-	-	-	-	-	-	35	-	-	-	3	20
15	-	-	-	-	-	-	-	-	-	-	-	-	-	-	-	-	-	54	-	-	18
16	-	-	5	-	-	-	-	-	-	-	-	-	-	-	11	-	85	-	-	-	-
17	-	-	17	6	-	-	-	-	-	-	-	-	-	-	-	-	-	-	-	-	-
18	-	-	-	-	-	-	-	-	-	-	-	-	-	-	-	-	-	-	-	-	-
19	-	-	16	-	-	-	-	-	-	-	-	-	-	-	-	-	-	-	-	-	-
20	-	-	-	-	-	-	-	-	-	-	-	64	-	-	-	-	-	-	-	-	15
21	-	1	61	15	-	-	-	-	32	-	-	12	-	-	-	21	-	-	-	-	-
22	-	-	18	-	-	-	-	52	-	-	-	145	-	-	-	-	-	-	-	-	232
23	-	-	-	-	-	89	-	-	-	-	-	215	-	-	-	-	6	-	-	-	287
24	-	-	11	-	-	-	-	-	70	-	-	17	206	-	-	-	8	-	-	-	-
27	-	-	-	-	-	-	-	-	65	-	-	-	-	-	-	-	-	17	-	-	-
28	-	-	37	-	-	-	-	-	71	-	-	6	-	-	28	-	-	-	-	7	-
29	-	-	-	-	-	-	-	-	-	-	-	-	-	-	-	10	-	-	-	-	-
30	-	-	-	-	-	-	-	-	-	-	-	-	-	-	-	-	-	-	-	-	-
31	-	-	-	-	-	-	-	-	-	-	-	13	-	-	-	-	-	-	-	-	-
32	-	-	102	59	-	-	-	-	-	-	-	13	-	-	-	-	3	-	-	5	5
33	-	-	-	-	-	15	-	-	-	-	-	-	-	-	128	-	25	-	-	10	300
34	-	-	-	-	-	-	-	-	-	-	-	65	-	-	-	-	-	13	-	-	59
35	-	-	6	-	-	95	-	-	-	-	-	54	-	-	-	26	-	-	-	22	-
36	-	-	-	-	-	-	-	-	-	-	-	20	-	-	-	-	-	-	-	-	-
37	-	5	45	-	-	52	-	-	-	-	-	491	-	-	-	-	-	-	-	-	10
38	-	-	-	-	-	462	-	17	-	-	-	1 910	-	25	-	-	3	-	-	-	29
39	-	18	-	15	-	64	-	107	-	-	-	146	-	-	-	20	-	3	-	-	-
41	1	-	47	14	-	119	-	18	-	-	-	33	-	-	-	-	113	-	-	7	125
42	-	-	418	9	-	-	-	-	-	-	-	-	-	11	-	-	-	-	-	-	85
43	-	-	91	35	-	169	-	-	-	-	-	12	10	-	-	61	-	-	-	29	5
44	-	-	-	-	-	-	-	-	-	-	-	-	-	-	-	-	-	-	-	-	-
45	-	-	105	23	-	-	60	-	-	-	19	12	8	-	-	41	3	208	-	7	20
46	-	20	144	61	-	99	-	-	-	-	-	-	-	116	-	269	23	21	-	35	26
47	-	-	181	150	-	-	-	-	-	-	-	828	-	68	233	6 555	5	-	-	47	11
48	1	6	498	185	-	582	-	50	-	-	-	690	-	16	-	2 206	57	105	-	134	292
51	11	-	338	626	-	154	-	18	18	18	34	1 068	-	16	52	336	20	112	3	42	32
52	42	61	1 097	327	165	412	10	45	-	-	996	1 413	1 338	-	83	1 906	41	294	-	138	1 334
53	-		16		85		-		-		751		354		95		12		-	97	
54	-	-	190	335	-	434	-	-	-	-	61	929	6	-	71	187	-	161	-	5	50
55	-	-	-	-	-	124	-	-	-	-	-	-	-	-	-	-	-	-	-	-	-
56	-	-	9	9	-	-	-	-	-	-	-	-	-	-	-	-	-	-	-	-	-
57	-	-	52	3	-	581	-	-	-	-	-	27	-	-	-	56	-	13	-	-	-
58	-	-	131	40	-	106	-	25	-	-	-	1 217	5	47	29	700	-	182	-	5	33
61	-	-	61	51	-	32	59	31	-	85	58	120	4	31	-	618	76	143	-	7	672
62	-	-	-	-	-	-	-	-	-	-	-	-	-	-	-	11	102	1	-	10	28
63	-	47	-	12	-	1 001	-	78	-	-	-	1 039	-	122	14	959	-	61	-	14	656
64	-	-	-	-	-	62	-	33	-	-	5	282	13	9	-	833	-	23	-	30	133
65	-	-	16	78	-	-	-	-	-	-	-	30	12	-	-	16	14	4	-	6	-
66	5	7	247	70	-	305	-	80	-	-	56	77	-	-	-	841	2	5	-	17	255
Bund	66	255	4 075	2 263	195	5 282	129	579	256	103	1 229	11 105	1 602	475	661	16 518	636	1 905	3	647	4 820
98	-	-	-	-	-	-	-	-	-	-	15	-	-	-	19	-	56	-	-	23	-
99/100	7	-	-	-	-	-	-	-	-	-	-	-	-	-	-	-	30	-	-	-	-
195	-	-	-	-	-	-	-	-	-	-	-	-	-	-	-	9	2	-	-	3	-
203	-	-	-	-	-	-	-	-	-	-	-	-	-	-	-	-	-	-	-	-	-
204	-	-	-	-	-	-	-	-	-	-	-	-	-	-	-	-	75	-	-	-	11
205	-	-	-	-	-	20	-	-	-	-	-	-	-	-	-	38	-	-	-	1	28
206	-	-	-	-	-	-	-	-	-	-	-	-	-	-	-	-	38	-	-	-	-
209	-	-	-	-	-	-	-	-	-	-	-	-	-	-	-	-	-	-	-	-	-
210	-	-	-	-	-	-	-	-	-	-	-	-	-	-	-	-	-	-	-	-	-
211	-	-	-	-	-	-	-	-	-	-	-	-	-	-	-	-	-	-	-	-	-
212	10	-	-	-	-	-	-	-	-	-	-	9	-	-	-	19	-	12	-	3	49
213	6	17	27	10	-	-	-	-	-	-	-	-	-	-	-	42	19	1	-	1	-
214	-	-	-	-	-	-	-	-	-	-	-	-	-	-	-	-	-	-	-	-	-
215	1	3	3	15	-	7	-	31	-	-	-	1 406	-	-	-	275	24	1	-	-	-
216	-	-	-	-	-	-	-	-	-	-	-	-	-	-	-	-	23	-	-	-	-
217	5	27	-	-	-	-	-	-	-	-	-	-	-	-	-	6	16	3	-	-	-
218	-	-	-	-	-	-	-	-	-	-	-	6	-	-	-	-	151	-	-	-	21
219	-	-	-	-	-	-	-	-	-	-	-	-	-	-	-	-	2	-	-	-	-
220	-	3	12	-	-	-	-	-	-	-	-	-	-	-	-	-	-	-	-	-	-
221	-	-	-	-	-	-	-	-	-	-	-	-	-	-	-	-	-	-	-	-	-
222	-	-	-	-	-	-	-	-	-	-	-	-	-	-	-	5	2	298	-	-	10
223	-	-	-	-	-	-	-	-	-	-	-	-	-	-	-	-	-	-	-	-	-
Ausland	22	50	42	25	-	27	-	31	-	-	-	1 421	-	-	-	385	350	315	-	5	119
Insgesamt	95	305	4 133	2 304	280	5 394	129	610	256	103	1 995	13 277	1 956	829	775	17 007	1 086	2 232	3	775	5 036

Nummer des VB	Betonwaren		Künstliche Steine, Platten, Röhren		Andere Steingut-, Ton-, Porzellanwaren		Glas, Glaswaren		Roheisen, Eisenlegierungen		Halbzeug und Blöcke aus Stahl		Alteisen und Abfälle von Eisen und Stahl		Eisenbahnoberbauzeug aus Eisen und Stahl		Stab- und Formeisen und -stahl		Bleche und Platten aus Eisen und Stahl	
	180		181		182		183		190		191		192		193		194		195	
	V	E	V	E	V	E	V	E	V	E	V	E	V	E	V	E	V	E	V	E
1	-	-	-	-	-	-	-	-	-	788	-	-	-	-	-	-	-	8	14	-
2	-	-	9	-	-	-	1	-	-	-	-	-	-	3	-	-	3	-	-	-
3	2	-	-	-	-	-	-	-	-	-	-	-	-	9	-	-	-	29	-	-
4	-	-	-	-	-	-	-	-	-	-	-	-	-	-	-	-	-	47	-	-
5	5	-	59	4	4	-	27	30	1	-	-	-	4	684	-	9	32	42	17	-
6	-	-	-	-	-	-	-	-	-	-	-	-	-	-	-	-	-	-	-	-
7	-	-	-	42	-	-	-	-	-	-	-	-	-	-	-	-	-	-	-	-
8	-	-	-	-	-	-	-	-	-	-	-	-	-	9	-	-	-	-	-	-
9	12	58	32	6	5	-	7	-	-	-	-	-	-	25	-	-	11	297	24	44
10	-	-	-	-	-	-	-	32	-	-	-	-	65	-	-	-	-	4	-	10
11	-	-	-	523	-	-	-	289	-	-	-	-	17	32	-	-	-	8	-	-
12	-	-	1	26	-	-	-	142	-	-	-	-	-	1	-	-	6	147	9	-
13	-	-	15	3	-	-	-	13	86	-	-	-	86	-	-	-	-	29	-	-
14	-	5	37	-	-	-	-	7	-	21	-	-	55	-	-	-	-	4 050	-	-
15	-	-	-	-	-	-	-	755	-	-	-	-	21	-	-	-	-	151	72	10
16	-	-	2	-	-	-	-	-	-	-	-	-	-	17	-	-	-	414	-	76
17	-	-	6	-	-	-	-	-	-	-	-	7	-	16	-	293	-	500	-	-
18	-	-	-	-	-	-	-	-	-	-	-	-	-	-	-	-	-	-	-	-
19	-	-	-	-	-	-	-	249	-	-	-	-	-	-	-	-	8	-	-	-
20	-	-	-	-	-	-	-	-	-	-	-	-	-	-	-	-	-	-	-	-
21	-	-	-	-	-	-	-	-	-	-	-	-	-	-	-	-	-	-	-	-
22	-	-	-	-	-	-	1	10	-	-	-	-	-	40	-	-	8	10	-	351
23	-	-	78	-	-	-	-	-	-	-	-	39	757	31	-	-	23	3 935	-	947
24	4	-	65	76	4	5	-	2 039	-	5 475	-	650	5 142	214	-	1 781	42	2 341	6	4 661
27	-	-	-	-	-	-	-	-	-	29	-	143	5 261	107	-	137	-	4 091	-	1 020
28	2	-	-	-	-	-	25	1 472	-	-	-	134	402	19	-	-	71	261	91	85
29	-	-	-	-	-	-	-	-	-	-	-	-	-	-	-	-	-	-	-	-
30	-	-	-	66	-	-	-	-	-	4 857	-	125	2 378	60	-	-	-	2 447	-	653
31	-	-	-	-	-	-	-	-	-	-	-	-	393	22	-	92	-	3 359	-	-
32	-	2 070	5	1 123	-	-	-	-	-	69	-	-	2 387	-	-	-	-	80	-	5
33	-	-	-	461	-	-	1	697	-	-	-	5	441	548	-	24	15	1 108	-	1 298
34	4	-	-	-	-	-	1	-	-	-	-	-	85	614	-	-	22	85	-	17
35	4	-	74	32	-	-	-	201	-	-	-	-	120	21	-	-	38	495	-	135
36	-	-	-	437	-	497	-	303	-	1 252	-	27	-	114	-	-	-	6	-	-
37	-	-	5	88	2	-	-	305	-	10	-	-	49	13	-	-	-	23	-	-
38	-	44	-	6 389	-	32	8	16	-	-	-	-	1 931	82	-	-	-	1 617	-	561
39	-	-	43	2 972	-	-	-	-	-	-	-	-	-	-	-	-	10	39	-	20
41	-	23	11	103	-	162	-	122	-	3 753	-	534	9 661	11	-	-	23	314	-	4 476
42	-	1	27	121	-	-	-	229	-	-	-	84	100	288	-	-	5	-	17	104
43	6	176	12	-	-	5	10	-	-	-	-	-	16	46	-	17	-	74	-	-
44	20	-	2	177	2	-	12	-	-	-	-	-	63	140	-	-	8	12	12	17
45	3	-	24	608	-	107	-	601	-	127	-	-	1 138	278	-	46	25	435	47	-
46	2	-	23	1 466	-	37	1	-	53	-	-	-	950	135	4	-	-	599	-	-
47	-	-	36	-	-	-	17	-	-	935	-	-	3 373	916	5	-	140	130	-	28
48	11	749	297	164	13	-	15	144	-	327	-	-	1 167	349	13	-	379	31	76	-
51	10	724	278	-	5	9	18	-	5	-	-	-	449	1 039	64	19	1 166	259	68	-
52	66	120	1 306	819	14	125	76	239	31	2 127	7	56	47 384	6 702	104	1 066	3 791	16 577	361	757
53	63		164		44		12		99		20		2 893		71		2 928		200	
54	-	-	357	-	-	-	-	57	-	-	-	-	30	17	-	24	5	26	-	-
55	-	-	-	110	-	-	-	21	-	-	-	-	59	121	-	43	19	13	10	32
56	4	3	-	-	-	-	-	-	-	22	-	-	516	51	-	-	66	504	15	5
57	-	-	1	81	-	-	-	-	60	-	-	-	32	20	-	-	43	15	12	-
58	-	262	152	308	15	-	27	46	-	-	-	-	241	321	-	22	85	40	-	6
61	1	48	30	873	-	188	1	192	-	-	-	-	204	324	-	-	283	53	8	18
62	-	-	11	-	14	-	3	-	-	-	-	-	115	89	-	104	56	2 873	19	38
63	-	-	14	1 387	-	563	24	758	10	1 273	-	-	4 939	210	-	31	66	11 994	56	1 585
64	-	-	14	228	-	-	-	11	-	266	-	-	17	315	-	-	134	56	4	-
65	-	30	33	18	-	-	-	-	-	-	-	43	704	1 169	-	163	115	329	10	11
66	-	289	177	177	-	5	-	-	-	-	-	-	383	1 252	32	-	675	61	30	36
Bund	156	4 602	3 236	18 888	78	1 735	275	8 980	246	21 331	7	1 827	91 157	16 874	222	3 871	7 393	60 018	978	17 006
98	-	-	13	4	-	-	-	-	-	-	-	-	-	-	-	-	-	-	-	-
99/100	-	-	12	-	-	-	-	-	-	-	-	-	-	-	-	-	-	-	-	-
195	14	-	5	-	-	-	-	-	-	20	-	122	-	-	-	-	22	4 579	14	1 184
203	-	-	-	-	-	-	-	-	-	-	-	-	-	-	-	-	-	-	-	-
204	-	-	-	-	-	-	-	-	-	-	-	-	-	-	-	-	-	-	-	-
205	-	-	-	1	2	19	-	-	26	580	-	-	6	-	-	-	-	61	-	-
206	-	-	-	-	-	-	-	-	-	-	-	-	48	-	-	-	-	-	-	-
209	-	-	-	-	-	-	-	-	-	-	-	-	-	-	-	-	-	-	-	-
210	-	-	-	-	-	-	-	-	-	-	-	-	-	-	-	-	-	-	-	-
211	-	-	-	-	-	-	-	-	-	-	-	-	-	-	-	-	-	-	-	-
212	-	-	4	-	1	-	-	-	18	-	-	-	859	-	-	-	39	3	6	-
213	-	-	-	-	100	-	19	-	1	-	-	-	6 661	-	-	-	109	-	-	-
214	-	-	-	-	-	-	-	-	-	-	-	-	-	-	-	-	-	-	-	-
215	-	-	-	-	1	-	-	-	-	-	-	-	-	-	-	-	-	661	-	4
216	-	-	-	-	1	-	-	-	-	-	-	-	-	-	-	-	-	280	-	58
217	-	-	9	-	-	-	7	-	-	-	-	-	79	-	-	-	-	-	-	1
218	-	-	17	-	3	13	8	-	-	-	-	-	-	-	-	-	6	-	22	-
219	-	-	-	-	-	-	-	-	-	-	-	-	-	-	-	-	-	-	-	-
220	-	-	35	-	-	-	-	-	-	-	-	-	-	-	-	-	-	-	-	-
221	-	-	-	-	-	-	-	-	-	-	-	-	-	-	-	-	-	-	-	-
222	-	-	39	-	-	-	11	-	-	-	-	-	7	-	-	-	16	134	10	-
223	-	-	-	-	-	-	-	-	-	-	-	-	-	-	-	-	-	-	-	-
Ausland	-	-	104	1	108	32	45	-	45	580	-	-	7 660	-	-	-	170	1 139	38	63
Insgesamt	233	4 665	3 534	19 492	230	1 844	332	9 042	390	22 030	27	1 969	101 710	19 767	293	3 942	10 513	68 664	1 230	18 453

Nummer des VB	Röhren und Rohre aus Eisen und Stahl		Eisen- und Stahldraht		Andere Gießerei- und Walzwerkerzeugnisse		Maschinen, Apparate		Bauwerksteile aus Eisen und Stahl		Andere Eisen- und Stahlwaren		Rohkupfer, Kupfer-		Rohzink, Zinklegierungen		Rohblei, Bleilegierungen		Rohe Leichtmetalle, auch Legierungen	
	196		197		198		199		200		201		210		211		212		213	
	V	E	V	E	V	E	V	E	V	E	V	E	V	E	V	E	V	E	V	E
1	-	10	-	-	1	-	69	4	-	-	23	79	-	-	-	-	-	-	-	-
2	19	53	-	-	-	-	127	-	-	-	12	-	-	-	-	-	-	-	-	-
3	-	-	-	-	-	-	91	-	14	-	-	44	-	-	-	-	-	-	-	-
4	-	-	-	-	-	-	-	-	-	-	-	-	-	-	-	-	-	-	-	-
5	14	-	-	-	69	30	2 848	126	60	10	417	17	-	97	70	-	-	-	-	-
6	-	-	-	-	-	-	-	-	-	-	-	-	-	-	-	-	-	-	-	-
7	-	23	-	-	-	-	-	1	-	-	-	-	-	-	-	-	-	-	-	-
8	-	-	-	-	-	-	16	-	-	-	8	-	-	-	-	-	-	-	-	-
9	61	199	-	-	11	-	1 599	80	10	-	407	-	-	29	-	-	-	-	-	-
10	-	-	-	-	-	-	7	12	-	-	-	30	-	-	-	-	-	-	-	-
11	7	42	-	-	4	-	107	10	7	10	27	59	-	-	-	-	-	-	-	-
12	4	270	-	-	7	22	262	295	-	2	-	400	-	-	-	-	-	-	-	-
13	11	-	-	-	22	-	224	136	5	-	12	57	-	-	-	-	-	-	-	-
14	-	-	-	-	-	-	111	11	64	17	41	270	-	-	-	555	-	-	-	-
15	-	26	-	-	-	-	88	17	5	-	-	6	-	-	-	-	-	-	-	-
16	-	52	-	-	20	14	128	98	45	-	25	18	-	-	-	-	-	-	-	6
17	-	17	-	-	2	99	50	-	-	-	6	121	-	-	-	-	-	-	-	-
18	-	-	-	-	-	-	-	-	-	-	-	-	-	-	-	-	-	-	-	-
19	6	-	-	-	-	-	96	-	-	-	-	106	-	-	-	-	-	-	-	-
20	-	-	-	-	20	-	11	-	3	-	-	-	-	-	-	-	-	-	-	-
21	3	-	-	-	-	10	66	12	-	-	22	11	-	-	-	-	-	-	-	-
22	-	47	-	22	-	5	18	46	15	-	42	63	-	-	-	-	-	-	-	-
23	6	46	-	133	54	217	166	176	18	-	16	615	-	-	-	-	-	-	-	-
24	19	2 702	-	53	148	259	504	263	9	81	34	420	-	-	-	78	-	-	-	-
27	12	10	-	199	-	322	65	118	55	53	4	10	5	-	-	-	3	-	-	-
28	3	97	-	-	51	317	21	53	4	-	249	578	-	-	-	20	-	-	-	15
29	3	-	-	-	-	-	157	-	-	-	-	-	-	-	-	-	-	-	-	-
30	-	985	-	46	-	38	-	76	9	64	4	57	-	-	-	-	-	-	-	-
31	-	-	-	-	-	-	122	6	3	133	53	202	-	-	-	-	-	-	-	-
32	-	85	-	-	-	-	159	29	52	98	41	90	-	170	-	120	-	-	-	319
33	28	1 855	20	105	-	109	72	116	-	33	49	154	-	15	-	-	-	-	-	-
34	-	171	-	128	7	-	141	195	31	342	13	231	-	13	-	20	-	-	-	-
35	3	651	-	-	2	84	231	181	14	15	30	300	10	-	-	-	3	-	-	-
36	-	-	-	-	10	25	213	-	77	-	14	-	-	-	-	-	-	-	-	-
37	31	-	-	-	-	-	188	14	-	-	81	-	-	-	-	338	-	429	-	-
38	-	5	-	-	-	-	110	-	5	5	25	81	-	-	13	-	-	-	-	-
39	-	-	-	-	-	-	14	10	8	-	5	29	-	-	-	-	-	-	-	-
41	-	695	-	-	-	39	46	95	8	57	2	545	-	30	-	-	-	-	-	-
42	18	217	32	-	-	-	140	234	-	-	14	5	-	-	-	-	-	-	-	-
43	-	4	-	-	-	-	36	15	76	7	72	78	-	-	-	-	-	-	-	-
44	-	116	-	-	107	-	117	18	136	9	8	24	-	-	-	-	-	-	-	-
45	5	877	-	187	-	296	185	60	10	-	87	232	-	43	-	-	-	21	-	-
46	12	428	-	20	2	-	124	12	69	151	55	262	-	-	11	-	-	-	-	-
47	32	-	20	-	4	5	128	41	32	27	144	15	-	-	-	-	-	-	-	-
48	136	16	-	-	25	-	1 124	186	263	8	430	22	-	-	-	-	-	-	-	4

Nummer des VB	Röhren und Rohre aus Eisen und Stahl		Eisen- und Stahldraht		Andere Gießerei- und Walzwerkerzeugnisse		Maschinen, Apparate		Bauwerksteile aus Eisen und Stahl		Andere Eisen- und Stahlwaren		Rohkupfer, Kupfer-		Rohzink, Zinklegierungen		Rohblei, Blei-		Rohe Leichtmetalle, auch Legierungen	
	196		197		198		199		200		201		210		211		212		213	
	V	E	V	E	V	E	V	E	V	E	V	E	V	E	V	E	V	E	V	E
51	125	224	10	-	40	-	640	279	182	11	257	37	-	-	-	-	-	6	-	11
52	185	700	46	7	574	350	827	578	381	2 766	767	833	-	47	-	-	13	643	20	-
53	356		-		392		391		735		376		-		-		-		70	
54	24	9	-	56	3	-	88	18	11	-	85	25	-	-	-	-	-	-	-	-
55	-	-	-	-	-	-	13	1	5	-	4	19	-	-	-	-	-	-	-	-
56	19	49	-	-	20	30	64	53	48	-	11	4	-	-	-	-	-	-	-	-
57	8	-	-	32	-	-	96	5	11	-	5	70	-	-	-	-	-	-	-	-
58	-	29	-	-	-	-	193	51	62	82	47	95	-	-	-	-	-	-	-	-
61	25	-	-	-	2	47	228	62	70	-	111	43	-	-	-	-	-	-	-	-
62	-	6	-	-	-	-	119	87	17	18	316	32	-	-	-	-	-	-	21	-
63	29	702	-	-	-	6	74	67	17	6	146	175	-	-	-	-	-	-	-	-
64	10	-	-	-	-	-	247	-	115	-	27	3	3	-	-	-	-	-	-	181
65	16	-	-	6	-	19	211	-	47	-	348	18	-	-	-	-	-	-	-	-
66	36	36	-	-	24	10	179	166	70	-	132	42	6	-	-	-	-	-	-	12
Bund	910	11 454	128	994	1 229	2 353	13 036	4 035	2 143	4 005	4 728	6 627	24	444	94	1 131	19	1 099	41	548
98	-	-	-	-	-	-	34	23	-	-	7	10	-	-	-	-	-	-	-	-
99/100	-	-	-	-	-	-	-	18	-	-	-	-	-	-	-	-	-	-	-	-
195	12	1 126	-	110	-	-	80	-	-	-	19	1	-	-	-	-	-	-	-	-
203	-	-	-	-	-	-	3	-	-	-	-	-	-	-	-	-	-	-	-	-
204	-	-	-	-	-	-	3	25	-	-	8	-	-	-	-	-	-	-	-	-
205	-	-	-	-	-	-	363	131	21	-	83	11	-	-	-	-	-	-	-	169
206	-	-	-	-	-	-	-	-	-	-	-	-	-	-	-	-	-	-	-	-
209	-	-	-	-	-	-	-	-	-	-	-	-	-	-	-	-	-	-	-	-
210	-	-	-	-	-	-	7	-	-	-	-	-	-	-	-	-	-	-	-	-
211	-	-	-	-	-	-	79	-	-	-	-	-	-	-	-	-	-	-	-	-
212	-	-	-	-	12	47	635	296	13	-	136	9	-	-	-	-	-	-	-	15
213	-	-	18	-	16	-	556	45	1 270	-	125	-	-	-	-	-	-	-	-	-
214	-	-	-	-	-	-	-	-	-	-	-	-	-	-	-	-	-	-	-	-
215	-	476	-	-	-	6	525	251	-	-	131	188	-	-	-	11	-	-	-	-
216	-	-	-	-	-	-	24	-	-	-	30	-	-	-	-	-	-	-	-	-
217	-	-	-	-	-	-	402	13	2	-	242	4	-	-	-	60	-	-	-	-
218	10	-	-	-	-	26	1 146	19	3	-	264	1	-	-	-	-	-	-	-	-
219	-	-	-	-	-	-	26	-	-	-	-	-	-	-	-	-	-	-	-	-
220	6	-	-	-	-	-	302	11	-	-	22	-	-	-	-	-	-	-	-	-
221	-	-	-	-	-	-	92	2	38	-	28	-	-	-	-	-	-	-	-	-
222	17	16	-	252	13	16	1 424	34	13	-	200	4	-	-	-	-	-	-	-	-
223	-	-	-	-	-	-	-	-	-	-	5	-	-	-	-	36	-	-	-	-
Ausland	33	492	18	252	41	95	5 587	827	1 360	-	1 274	217	-	-	-	107	-	-	-	184
Insgesamt	1 311	13 428	146	1 356	1 662	2 840	19 128	5 294	4 238	4 740	6 404	7 231	24	444	94	1 238	19	1 099	111	802

Nummer des VB	Andere rohe NE-Metalle, auch Legierungen		Altmetalle und Abfälle von NE-Metallen		NE-Metallhalbzeug		NE-Metallwaren		Fahrzeuge aller Art		Nicht bes.gen. Industrieerzeugnisse		Sammelgut ohne nähere Bezeichnung		Umzugsgut, gebrauchte Verpackungen, Baugerätschaften		Besatzungsverkehr Güter in Wagenladungen (ohne Kohlen)		Besatzungsverkehr Steinkohlen
	214		215		216		217		220		230		231		240		243		244
	V	E	V	E	V	E	V	E	V	E	V	E	V	E	V	E	V	E	E
1	-	-	-	-	1	-	15	-	-	-	22	101	501	-	27	8	-	-	-
2	-	-	-	6	-	-	4	-	6	-	14	-	1 918	-	31	33	-	-	-
3	-	-	-	-	-	-	-	-	-	-	6	29	-	-	-	22	-	-	-
4	-	-	-	-	-	-	-	-	-	-	-	-	-	-	52	-	-	-	-
5	-	-	139	39	-	5	85	-	139	-	102	8	4 813	3 785	1 376	224	-	2	-
6	-	-	-	-	-	-	-	-	-	-	-	-	-	-	22	5	-	-	-
7	-	-	-	-	-	-	-	-	-	-	-	86	-	-	-	11	-	1	-
8	-	-	50	-	-	-	-	39	-	-	-	13	-	-	9	7	603	2 143	-
9	-	34	-	5	9	-	58	-	27	10	193	7	1 804	1 664	274	161	193	1 435	-
10	-	-	-	-	-	-	-	-	-	-	-	30	-	-	5	23	128	-	-
11	-	-	-	5	-	-	-	4	-	10	2	46	-	-	64	69	-	-	-
12	-	-	-	-	-	-	-	-	-	19	10	148	960	1 305	51	21	-	-	-
13	-	-	-	-	-	-	-	-	4	18	-	72	646	-	74	85	56	936	-
14	-	30	-	11	-	-	150	-	5	-	48	77	411	537	188	125	-	-	-
15	-	-	87	22	-	-	-	-	25	-	21	23	-	-	130	10	-	216	-
16	-	-	-	-	-	-	-	-	5	70	-	65	1 539	484	187	133	2	-	-
17	-	-	-	10	-	20	-	-	-	-	-	17	-	1 147	7	14	1	-	-
18	-	-	-	-	-	-	-	-	-	-	-	-	-	-	-	-	-	-	-
19	-	-	-	7	-	-	-	-	-	-	-	-	-	6	44	40	-	21	-
20	-	-	-	-	-	-	-	-	-	-	3	-	-	-	36	15	-	-	-
21	-	-	-	-	7	-	-	-	4	-	4	169	-	517	17	27	-	-	-
22	-	-	-	-	-	-	-	16	3	-	3	7	-	-	15	47	-	-	-
23	-	-	34	8	-	49	-	7	5	11	3	452	-	5 660	12	91	-	-	-
24	-	-	133	98	-	108	-	1	44	9	6	32	-	53	135	216	-	-	-
27	-	-	5	4	-	-	-	-	12	37	-	-	4	-	70	17	-	-	2
28	-	-	36	-	-	-	-	-	20	-	1	10	1 430	-	100	129	-	-	-
29	-	-	-	-	-	-	-	-	-	-	-	-	-	-	17	-	-	-	-
30	-	-	50	6	-	-	-	70	3	-	-	-	-	-	77	84	198	-	-
31	-	-	-	-	-	-	-	-	-	5	-	-	-	-	-	-	-	-	-
32	-	17	7	-	5	-	1	69	-	13	30	5	317	179	257	130	4	2	-
33	-	3	6	28	6	-	-	32	59	29	1	123	1 298	848	327	22	-	-	-
34	-	-	43	98	-	72	11	105	23	32	8	25	1 362	1 792	268	56	-	26	-
35	-	-	49	22	-	-	-	21	21	30	-	5	864	2 499	202	75	-	-	-
36	-	-	-	-	-	-	-	-	-	-	-	8	-	-	64	22	-	-	-
37	-	-	148	-	4	182	2	-	42	-	13	-	1 028	767	22	11	131	-	-
38	-	-	143	-	-	3	-	-	-	8	8	20	-	-	439	135	-	-	-
39	-	-	26	-	-	3	77	-	4	6	20	-	-	-	288	178	46	38	-
41	-	-	-	5	-	-	-	40	5	3	14	17	-	670	100	63	-	26	-
42	-	-	16	19	-	-	-	-	-	1	7	25	4	1 231	216	260	137	1 454	-
43	-	-	-	180	-	19	-	115	-	-	-	10	-	384	51	170	346	530	-
44	-	-	-	-	-	-	5	-	-	-	12	398	-	-	121	52	-	-	-
45	-	-	10	35	4	-	7	110	95	5	18	76	975	563	249	255	4 023	9 921	1 284
46	-	-	-	20	-	-	10	-	40	-	68	44	13	1 557	295	154	2 944	825	-
47	-	-	-	89	-	-	-	-	1 379	-	13	135	1 286	1 007	123	152	641	1 993	-
48	-	-	-	17	18	43	125	141	65	58	287	210	4 581	1 322	488	460	148	1 159	-
51	-	-	-	5	20	5	30	-	86	32	220	95	355	3 310	784	1 401	38	266	-
52	10	-	74	427	43	56	103	1	1 133	332	290	1 965	1 742	601	2 959	2 827	17 450	15 695	-
53	106				26		5		23		160		103		763		221		-
54	-	-	-	7	-	-	-	-	22	64	16	28	-	-	179	203	11 807	2 786	-
55	-	-	38	11	-	-	-	-	5	33	3	55	-	-	104	42	293	1 117	-
56	-	-	-	96	-	-	-	19	12	28	47	67	2 370	1 956	364	254	1 773	15 252	-
57	-	-	-	-	3	-	-	-	-	6	-	7	-	-	34	94	789	2 641	-
58	-	-	-	90	-	-	-	-	105	5	111	97	536	425	172	144	1 015	13 975	-
61	-	-	5	21	10	-	9	135	7	12	127	220	-	2 609	335	368	400	4 901	-
62	-	-	-	326	-	-	-	200	5	30	62	30	2 925	4 876	392	118	255	2 187	-
63	-	-	-	11	10	4	-	-	14	42	72	241	762	712	161	300	179	215	-
64	-	-	55	14	-	-	2	-	20	67	44	791	-	7	430	302	1 395	1 447	-
65	-	-	17	186	7	-	11	-	24	111	41	24	2 811	2 829	482	274	1 233	522	-
66	1	-	12	71	7	-	-	-	11	21	40	40	881	1 636	387	514	141	267	-
Bund	11	84	1 183	1 999	154	569	705	1 125	3 479	1 157	2 010	6 153	38 136	46 938	13 313	10 653	46 369	81 999	1 286
98	-	-	-	-	-	-	-	-	10	4	29	3	1 939	50	190	162	155	14	-
99/100	-	-	-	-	-	-	-	-	-	-	-	6	-	-	15	320	-	-	-
195	-	-	-	-	-	16	-	-	7	-	159	34	10	-	18	4	-	37	-
203	-	-	-	-	-	-	-	-	-	-	-	-	-	-	-	-	-	-	-
204	-	-	-	-	-	-	-	-	-	-	-	-	9	-	14	-	-	75	-
205	-	2	-	-	-	21	10	-	67	46	80	32	77	39	27	49	455	-	-
206	-	-	-	-	-	-	-	-	-	-	-	6	10	-	-	-	-	395	-
209	-	-	-	-	-	-	-	-	-	-	-	-	-	-	-	-	-	-	-
210	-	-	-	-	-	-	-	-	-	-	6	-	-	-	-	-	-	-	-
211	-	-	-	-	-	-	-	-	960	3	9	-	5	-	17	5	-	-	-
212	-	-	4	-	-	-	5	3	133	13	73	90	3 135	84	89	42	-	-	-
213	-	-	-	-	-	-	-	-	64	35	60	88	95	-	199	45	16	-	-
214	-	-	-	-	-	-	-	-	3	-	-	-	-	-	6	1	-	-	-
215	-	-	-	-	1	-	3	-	254	87	131	30	92	116	65	29	405	387	-
216	-	-	-	-	-	-	-	-	1	-	67	-	-	-	-	-	-	-	-
217	-	-	-	36	27	-	37	-	91	1	126	14	102	1	7	12	-	272	-
218	-	-	-	-	2	-	1	-	67	4	86	5	396	6	379	10	-	34	-
219	-	-	-	-	-	-	-	-	-	-	-	-	-	5	5	-	-	-	-
220	-	-	-	13	-	-	-	-	-	2	11	-	31	-	33	10	67	153	-
221	-	-	-	-	-	2	-	-	1	-	-	-	-	-	1	2	-	-	-
222	-	-	-	-	-	-	1	-	5	8	47	24	201	-	3	9	-	-	-
223	-	-	-	-	-	-	-	-	4	1	-	-	-	-	18	-	-	43	-
Ausland	-	2	4	49	30	23	57	3	1 650	200	696	289	4 153	251	863	214	943	1 359	-
Insgesamt	11	86	1 293	2 154	210	634	767	1 133	5 169	1 384	3 054	6 645	44 341	47 342	15 162	12 116	47 688	83 630	1 286

Nummer des VB	Bes. Verkehr Braunkohlen	Dienstgutverkehr: Güter in Wagenladungen (ohne 248 u.249)		Steinkohlen auf Dienstkohlenfrachtbrief		Braunkohlen auf Dienstkohlenfrachtbrief	Lebende Tiere: Pferde, Esel		Rindvieh, außer Kälbern		Kälber		Schafe, Ziegen		Schweine, außer Ferkeln		Ferkel
	245	247		248		249	250		251		252		253		254		255
	E	V	E	V	E	E	V	E	V	E	V	E	V	E	V	E	E
1	-	235	-	-	-	-	-	-	-	-	-	-	-	-	-	-	-
2	-	9	76	-	-	-	-	60	-	44	-	-	-	-	-	3 141	934
3	-	4	30	-	-	-	-	56	-	2 326	-	309	-	282	-	1 820	-
4	-	-	-	-	-	-	-	2	-	144	-	-	-	-	-	-	-
5	-	162	670	-	-	-	-	-	-	552	-	-	20	20	-	-	-
6	-	-	-	-	-	-	-	1	-	-	-	-	-	-	-	-	-
7	-	-	26	-	-	-	-	-	-	-	-	-	-	-	-	-	-
8	-	-	-	-	-	-	-	-	-	209	-	-	-	-	-	-	-
9	-	29	5	-	-	-	-	-	-	-	-	-	-	-	-	-	-
10	-	-	21	-	-	-	-	16	-	199	-	17	-	-	-	-	262
11	-	489	1 425	-	-	-	-	-	-	33	-	-	-	130	-	-	-
12	-	11	12	-	-	-	-	-	-	13	-	188	-	-	47	96	-
13	-	665	403	-	-	-	-	-	-	-	-	82	-	-	-	61	-
14	-	6	277	-	-	-	-	3	-	143	-	12	-	3 076	-	-	-
15	-	8	248	-	-	-	-	-	-	3	-	-	-	361	-	-	-
16	-	84	20	-	-	-	-	-	-	-	-	-	-	-	-	-	-
17	-	267	496	-	-	-	-	-	-	11	-	19	-	-	-	44	-
18	-	35	-	-	-	-	-	-	-	-	-	-	-	-	-	-	-
19	-	169	391	-	-	-	-	15	-	163	-	2	-	-	-	204	268
20	-	35	-	-	-	-	-	18	-	31	-	-	-	-	-	-	-
21	-	-	-	-	-	-	5	28	-	201	-	-	-	-	-	19	-
22	-	302	767	-	-	-	-	-	-	-	-	-	-	-	-	-	-
23	-	152	358	-	1 081	-	-	-	10	-	-	-	-	-	-	-	-
24	-	170	1 402	-	28 718	-	-	1	41	-	-	-	-	-	161	-	-
27	-	290	273	-	27 298	-	8	216	69	283	-	-	-	-	-	-	-
28	-	135	1 012	-	3 478	-	1	-	182	-	-	-	-	-	864	-	-
29	-	-	-	-	-	-	-	-	-	-	-	-	-	-	-	-	-
30	-	41	226	-	462	-	-	-	-	-	-	-	-	-	-	-	-
31	-	-	309	-	11 067	-	-	-	-	-	-	-	-	-	-	-	-
32	-	710	121	-	-	-	-	-	-	-	-	-	-	-	-	-	-
33	-	51	210	-	-	-	-	-	-	-	-	-	-	-	-	-	-
34	-	1 136	251	-	-	-	21	4	248	-	1 386	-	-	-	1 149	-	-
35	-	949	382	-	-	-	-	1	-	-	-	-	-	-	-	-	-
36	-	134	60	-	-	1 771	-	-	-	-	-	-	-	-	-	-	-
37	-	457	1 404	-	28 109	-	-	-	-	-	-	-	-	-	-	-	-
38	-	339	890	-	-	-	-	-	-	-	-	-	-	-	-	-	-
39	-	177	826	-	-	-	-	-	-	-	-	-	-	-	-	-	-
41	-	619	3 361	-	-	-	-	-	-	3	-	-	-	-	-	-	-
42	-	337	632	-	-	-	-	-	-	-	-	-	-	-	-	-	-
43	-	337	2 162	-	186	-	-	-	-	-	-	-	-	-	-	-	-
44	-	45	5 424	-	-	-	-	-	-	-	-	-	-	-	-	-	-
45	20	3 756	4 279	-	3 098	-	-	-	-	-	-	110	-	-	-	33	-
46	-	875	28 245	-	-	-	38	3	63	-	-	-	-	440	-	-	-
47	1 716	6 826	4 493	204	-	-	-	-	15	-	-	-	-	-	-	-	-
48	-	651	6 935	-	-	-	26	3	874	55	-	37	150	647	1 699	256	-
51	-	1 517	7 899	-	-	-	67	63	12	6 471	-	9 306	1 175	2 144	85	11 902	15
52	-	57 155	46 969	2 275	-	-	69	379	62	7 542	1	3 748	162	1 954	95	10 313	-
53	-	15	330	3	062	-	-	-	-	-	-	-	-	-	-	-	-
54	-	1 413	2 663	-	-	-	-	1	-	-	-	-	-	174	-	119	-
55	-	60	600	-	-	-	-	-	-	-	-	-	-	-	-	-	-
56	-	83	164	-	-	-	4	3	1 402	14	-	-	-	-	438	-	-
57	-	637	1 204	-	-	-	-	-	-	-	-	-	-	-	-	-	-
58	-	955	2 295	-	-	-	-	11	-	98	-	38	-	-	-	-	-
61	-	1 025	1 726	62	-	-	-	4	-	1 088	-	267	-	111	-	100	-
62	-	617	1 789	594	-	-	-	-	-	380	-	-	-	-	-	-	-
63	-	2 423	7 783	692	-	-	-	-	-	404	-	16	-	-	-	474	-
64	-	1 286	4 245	20	-	-	-	2	-	802	-	29	-	280	-	196	-
65	-	499	1 069	2 045	-	-	-	-	18	863	-	-	-	-	-	277	-
66	-	670	1 577	235	-	-	9	205	199	8 765	-	17 402	-	2 262	-	21 648	-
Bund	1 736	89 033	148 105	6 127	103 497	1 771	248	1 095	3 195	30 840	1 387	31 582	1 507	11 881	4 538	50 703	1 479
98	-	-	-	-	-	-	-	-	15	-	-	-	27	-	-	-	-
99/100	-	-	-	-	-	-	-	-	50	-	-	-	-	-	-	-	-
195	-	-	-	-	3 666	-	-	-	-	-	-	-	-	-	-	-	-
203	-	-	-	-	-	-	-	-	-	-	-	-	-	-	-	-	-
204	-	-	-	-	-	-	-	-	-	-	-	-	-	-	-	-	-
205	-	-	-	-	-	-	-	-	-	-	-	-	-	-	-	-	-
206	-	-	-	-	-	-	-	-	-	-	-	-	-	-	-	179	-
209	-	-	-	-	-	-	-	-	-	-	-	-	-	-	-	-	-
210	-	-	-	-	-	-	-	-	-	-	-	-	-	-	-	-	-
211	-	-	-	-	-	-	-	-	-	-	-	-	-	-	-	-	-
212	-	46	-	-	-	-	10	-	624	-	-	-	150	-	-	-	-
213	-	-	-	-	-	-	-	-	-	-	-	-	-	-	-	-	-
214	-	-	-	-	-	-	-	-	-	-	-	-	-	-	-	-	-
215	-	11	-	-	-	-	-	-	-	-	-	-	425	-	235	-	-
216	-	-	-	-	-	-	-	-	-	-	-	-	-	-	-	-	-
217	-	-	-	-	-	-	-	-	-	-	-	-	-	-	-	-	-
218	-	-	-	-	-	-	-	-	-	-	-	-	-	-	-	-	-
219	-	-	-	-	-	-	-	-	-	-	-	-	-	-	-	-	-
220	-	-	-	-	-	-	-	-	-	-	-	-	-	-	-	-	-
221	-	-	-	-	-	-	-	-	-	-	-	-	-	-	-	-	-
222	-	-	-	-	-	-	-	-	-	-	-	-	-	-	-	-	-
223	-	-	-	-	-	-	-	-	-	-	-	-	-	-	-	-	-
Ausland	-	57	-	-	-	-	10	-	624	-	-	-	575	-	235	179	-
Insgesamt	1 736	104 420	163 435	7 189	108 225	1 771	258	1 095	3 884	30 840	1 387	31 582	2 109	11 881	4 773	50 882	1 479

Verkehrsbezirk Nr. 54: Nordbaden (ohne 45 und 47)

Nummer des VB	Beförderte Güter insgesamt		Fische, auch Zubereitungen	Fleisch, auch Zubereitungen	Milch und Rahm		Eier		Weizen		Roggen		Gerste		Hafer		Mais		Hülsenfrüchte	
			1	2	3		4		10		11		12		13		14		16	
	Versand	Empfang	V	E	V	E	V	E	V	E	V	E	V	E	V	E	V	E	V	E
1	155	589	-	7	-	-	-	-	-	15	-	-	-	-	-	-	-	-	-	-
2	2 864	852	-	-	6	-	-	6	-	6	-	-	-	-	-	-	-	-	-	10
3	552	1 662	-	-	-	-	-	-	-	-	-	-	-	-	-	-	-	-	-	-
4	74	1 565	-	98	31	-	-	-	-	-	-	-	-	-	-	-	-	-	-	-
5	3 947	8 689	-	81	-	-	-	87	-	15	-	-	-	-	-	-	-	67	-	-
6	8	329	-	-	-	-	-	-	-	-	-	-	-	-	-	-	-	-	-	-
7	10	2 569	-	-	-	-	-	-	-	-	-	-	-	-	-	-	-	-	-	-
8	1 180	2 873	-	475	-	-	-	-	-	30	6	-	44	-	-	-	-	-	-	-
9	1 478	2 001	-	-	-	-	-	-	-	30	-	-	-	-	-	-	-	-	-	-
10	547	3 812	-	-	-	-	-	-	-	-	-	-	-	-	-	-	-	-	-	-
11	683	2 883	-	-	-	-	-	-	-	56	9	-	15	-	-	-	-	-	-	9
12	2 679	649	-	-	-	-	-	-	-	-	-	-	15	-	-	-	-	-	-	-
13	2 111	22 427	-	-	-	-	-	-	-	164	-	240	-	-	11	-	-	-	-	-
14	947	6 540	-	-	-	-	-	-	-	13	-	-	-	-	-	-	-	-	-	-
15	791	1 218	-	-	-	-	-	-	-	-	-	-	-	-	-	-	-	-	32	2
16	597	504	-	-	-	-	-	-	-	-	-	-	-	-	-	-	-	-	-	-
17	145	282	-	-	-	-	-	-	-	-	-	-	-	-	-	-	-	-	-	-
18	19	45	-	-	-	-	-	-	-	-	-	-	-	-	-	-	-	-	-	-
19	799	2 086	-	-	-	-	-	-	-	-	-	-	29	-	-	-	-	-	-	-
20	145	432	-	-	-	-	-	-	-	-	-	-	-	-	-	-	-	-	-	-
21	310	3 303	-	-	-	-	-	-	-	-	-	-	26	-	-	16	-	-	-	-
22	220	1 450	-	-	-	-	-	-	-	-	-	-	-	-	14	-	-	-	-	-
23	691	28 377	-	-	-	-	-	-	-	-	-	-	15	-	-	-	-	-	-	-
24	4 353	136 210	-	-	-	-	-	-	-	-	-	-	47	-	-	-	-	-	-	-
27	1 904	26 481	-	-	-	-	-	-	-	-	-	-	-	-	-	-	-	-	-	-
28	941	16 284	-	-	-	-	-	-	-	-	-	-	-	-	-	-	-	-	-	-
29	69	224	-	-	-	-	-	-	-	-	-	-	-	-	-	-	-	-	-	-
30	475	16 082	-	-	-	-	-	-	-	-	-	-	-	-	-	-	-	-	-	-
31	3 080	22 546	-	-	-	-	-	-	-	-	-	-	-	-	-	-	-	-	-	-
32	8 489	3 721	-	-	-	-	-	-	16	-	-	-	-	-	-	-	-	-	-	-
33	1 362	2 560	-	-	-	-	-	-	-	-	-	-	-	-	-	-	-	-	-	-
34	2 100	3 186	-	-	-	-	-	57	-	-	-	-	-	-	-	-	-	-	-	-
35	968	706	-	-	-	-	-	-	-	-	-	-	30	-	-	-	-	-	-	-
36	606	10 673	-	-	-	-	-	-	-	-	-	-	-	-	-	-	-	-	-	-
37	2 387	63 626	-	-	-	-	-	-	-	-	-	-	-	-	-	-	-	-	-	-
38	1 684	10 474	-	-	-	-	-	-	-	-	-	-	-	-	-	-	-	-	-	-
39	1 739	3 510	-	-	-	-	-	-	-	-	-	-	-	-	-	-	-	-	-	-
41	4 565	19 396	-	-	-	-	-	-	-	-	-	-	8	-	-	16	-	-	-	-
42	10 892	18 180	-	-	-	-	-	-	20	33	-	60	16	11	-	-	-	-	-	-
43	10 126	19 441	-	-	-	-	-	-	11	26	-	16	-	-	12	14	-	-	-	-
44	40 412	28 987	-	-	-	-	-	-	623	-	-	-	32	-	10	-	-	-	-	-
45	95 807	432 916	-	-	17 575	-	-	-	4 213	6 849	188	42	1 370	90	349	-	-	152	12	40
46	55 092	23 348	-	-	-	-	-	-	-	129	26	-	32	-	-	-	-	-	-	-
47	105 753	26 688	-	1	-	-	-	-	275	35	72	-	1 321	11	161	5	10	346	-	-
48	21 960	10 368	6	-	18	-	-	26	973	114	45	25	667	85	642	17	-	176	12	78

Nummer des VB	Beförderte Güter insgesamt		Fische, auch Zubereitungen		Fleisch,	Milch und Rahm		Eier		Weizen		Roggen		Gerste		Hafer		Mais		Hülsenfrüchte	
			1		2	3		4		10		11		12		13		14		16	
	Versand	Empfang	V	E	E	V	E	V	E	V	E	V	E	V	E	V	E	V	E	V	E
51	3 609	4 823	-	-	-	-	-	-	-	-	-	-	-	32	-	-	-	-	-	-	-
52	120 990	36 092	-	-	-	-	2 509	-	-	648	583	158	29	185	205	1 153	12	1	-	-	15
53	11 563	16 357	-	-	-	-	-	-	-	-	-	-	-	32	-	16	-	-	-	-	-
54	116	553	-		-	5	348	5		2	494	258		394		309		66		13	
55	5 461	3 638	-	-	-	-	-	-	-	-	-	-	56	-	-	-	-	-	-	-	-
56	5 304	20 807	-	-	-	-	-	6	-	3	-	-	-	-	-	-	-	-	-	-	-
57	6 203	24 276	-	-	-	-	-	-	-	-	491	-	26	-	-	-	-	-	-	-	-
58	14 932	34 354	-	-	-	-	-	-	-	1 693	10	43	33	3 143	-	264	60	-	15	-	14
61	5 158	17 221	-	-	-	-	-	-	-	-	16	-	202	12	-	-	-	-	-	-	-
62	1 850	2 112	-	-	-	-	-	-	-	-	-	-	-	-	-	-	-	-	-	-	-
63	2 245	21 240	-	-	-	-	-	-	-	-	-	-	5	-	12	-	15	-	-	-	3
64	2 321	10 704	-	-	-	-	-	-	-	-	-	-	-	-	-	-	-	-	-	-	-
65	6 841	19 259	-	-	-	-	-	-	-	-	-	-	-	-	-	-	-	16	-	-	-
66	2 697	4 208	-	-	-	-	-	-	-	-	-	-	42	94	6	-	-	20	-	6	-
Bund	582 890	1 196 835	6	662	55	17 575	2 509	6	176	8 475	8 615	547	776	7 165	420	2 632	155	47	756	62	171
98	1 357	474	-	-	-	-	-	-	-	-	-	-	-	-	-	-	-	-	-	-	-
99/100	115	186	-	-	-	-	-	-	-	-	-	-	-	-	-	-	-	-	-	-	-
195	184	51 624	-	-	-	-	-	-	-	-	-	-	-	-	-	-	-	-	-	-	-
204	-	171	-	-	-	-	-	-	-	-	16	-	-	-	-	-	-	-	-	-	-
205	460	216	-	-	-	-	-	-	-	-	-	-	-	-	-	-	-	-	-	-	-
206	-	175	-	-	6	-	-	-	-	-	64	-	-	-	-	-	-	-	46	-	-
209	16	-	-	-	-	-	-	-	-	-	-	-	-	-	-	-	-	-	-	-	-
210	-	10	-	-	-	-	-	-	-	-	-	-	-	-	-	-	-	-	-	-	-
211	247	28	-	-	-	-	-	-	-	-	-	-	-	-	-	-	-	-	-	-	-
212	1 268	436	-	-	-	-	-	-	-	-	-	-	-	35	-	-	-	-	-	-	-
213	1 528	1 155	-	-	-	-	-	-	-	-	-	-	-	-	-	-	-	-	-	-	-
214	-	16	-	-	-	-	-	-	-	-	-	-	-	-	-	-	-	-	-	-	-
215	5 484	2 277	-	-	11	-	-	-	10	-	35	-	-	-	-	-	-	-	-	-	-
216	54	4 246	-	-	-	-	-	-	-	-	-	-	-	-	-	-	-	-	-	-	-
217	424	915	-	-	-	-	-	-	-	-	-	-	-	-	-	-	-	-	-	-	-
218	611	1 075	-	-	-	-	-	-	7	-	-	-	-	-	-	-	-	-	-	-	17
220	470	545	-	-	-	-	-	-	-	-	-	-	-	-	-	-	-	-	-	-	-
221	90	7	-	-	-	-	-	-	-	-	-	-	-	-	-	-	-	-	-	-	-
222	34	140	-	-	-	-	-	-	-	-	-	-	-	-	-	-	-	-	-	-	-
223	19	197	-	-	-	-	-	-	-	-	-	-	-	-	-	-	-	-	-	-	-
Ausland	10 705	11 609	-	-	17	-	-	-	17	-	115	-	-	35	-	-	-	-	46	-	17
Insgesamt	711 804	1 377 281	6	662	72	22,923	7 857	11	198	10 969	11 224	805	1 034	7 594	814	2 941	464	113	868	75	201

Nummer des VB	Gemüse		Obst, Südfrüchte		Kartoffeln		Zuckerrüben		Ölsaaten, Ölfrüchte		Kaffee		Rohtabak		Milcherzeugnisse	Speisefette, ausser Butter		Andere tierische u. pflanzl. Fette u. Öle		Roggen- und Weizenmehl	
	20		21		22		23		24		25		26		30	31		32		33	
	V	E	V	E	V	E	V	E	V	E	V	E	V	E	E	V	E	V	E	V	E
1	-	3	-	4	-	-	-	-	-	7	-	-	-	-	-	-	-	-	-	-	-
2	8	27	69	-	-	324	-	-	-	-	-	-	-	-	-	-	-	-	-	-	-
3	-	678	-	-	-	338	-	-	-	-	-	-	-	-	-	-	-	-	-	-	-
4	-	-	-	25	-	1 098	-	-	-	-	-	-	-	-	-	-	-	-	-	-	-
5	184	-	492	198	-	-	-	-	-	-	-	5	20	18	-	-	-	-	31	-	-
6	-	-	-	-	-	329	-	-	-	-	-	-	-	-	-	-	-	-	-	-	-
7	-	-	-	-	-	2 518	-	-	-	-	-	-	-	-	-	-	-	-	-	-	-
8	19	-	23	65	-	489	-	-	-	-	-	-	-	-	-	-	-	-	101	-	-
9	17	-	18	-	-	-	-	-	-	-	-	-	-	40	-	-	-	-	-	-	-
10	-	-	18	-	-	2 583	-	-	-	-	-	-	-	-	-	-	-	-	-	32	-
11	16	-	129	-	-	358	-	-	-	-	-	-	-	-	-	-	-	-	-	-	10
12	-	16	23	-	15	15	-	-	-	-	-	-	16	-	-	-	-	-	-	-	-
13	2	-	27	-	-	293	-	-	-	-	-	-	-	-	-	-	-	-	-	-	-
14	23	12	275	-	21	1 137	-	-	-	-	-	-	-	-	-	-	-	-	-	-	-
15	61	-	233	-	-	289	-	-	-	-	-	-	-	-	-	-	-	-	-	-	-
16	86	-	239	-	-	-	-	-	-	-	-	-	-	-	-	-	-	-	-	-	-
17	-	-	-	-	16	-	-	-	-	-	-	-	-	-	-	-	-	-	-	-	-
18	-	45	-	-	19	-	-	-	-	-	-	-	-	-	-	-	-	-	-	-	-
19	12	129	3	-	16	564	-	504	-	-	-	-	7	-	-	-	-	-	-	-	-
20	-	-	-	-	-	37	-	-	-	-	-	-	-	-	-	-	-	-	-	-	-
21	-	-	-	-	-	-	-	-	-	-	-	-	22	-	-	-	-	-	-	-	-
22	-	-	49	-	-	53	-	-	-	-	-	-	-	-	-	-	-	-	-	-	-
23	-	-	28	-	-	-	-	-	-	-	-	-	-	-	-	-	-	-	-	-	-
24	96	-	99	-	17	-	-	-	-	-	-	-	-	-	-	-	-	-	-	-	-
27	29	-	297	-	-	-	-	-	-	-	-	-	-	-	-	-	-	-	-	-	-
28	28	-	396	-	-	-	-	-	-	-	-	-	-	-	-	-	-	-	-	-	-
29	-	20	-	123	13	-	-	-	-	-	-	-	-	-	-	-	-	-	13	-	-
30	-	-	14	-	-	-	-	-	-	-	-	-	-	-	-	-	-	-	-	-	-
31	-	-	-	-	-	-	-	-	-	-	-	-	-	-	-	-	-	-	-	-	-
32	-	87	18	-	-	-	-	-	-	-	-	-	-	-	-	-	-	-	15	-	-
33	3	5	230	-	-	46	-	-	-	-	-	-	11	-	-	-	-	13	-	-	-
34	101	-	283	5	-	5	-	-	-	-	-	-	-	-	-	-	-	-	-	-	-
35	71	-	56	18	36	-	-	-	-	-	-	-	-	-	-	-	-	-	-	-	-
36	-	-	-	-	-	-	-	-	-	-	-	-	-	-	-	-	-	-	-	-	-
37	-	-	-	-	-	-	-	-	-	-	-	-	-	-	-	-	-	-	-	-	-
38	-	-	18	-	31	33	40	-	-	-	-	-	-	-	-	-	-	-	-	-	-
39	-	-	5	-	-	101	-	-	-	-	-	-	-	-	-	-	-	-	-	-	-
41	10	-	55	-	-	-	-	-	-	-	-	-	-	-	-	-	-	-	-	-	-
42	4	-	27	29	24	1 482	-	-	-	-	-	-	-	-	-	-	-	-	2	32	20
43	486	15	55	-	438	40	-	-	-	-	-	-	-	-	-	-	-	-	-	59	-
44	5	35	-	8	17	25	-	158	3	-	-	-	-	-	-	-	-	-	-	-	15
45	228	63	11	207	2 325	422	-	-	30	3	-	-	-	-	-	-	-	-	87	-	1 396
46	185	61	61	675	41	535	170	-	-	-	-	-	-	-	-	-	-	-	-	24	-
47	1 508	1	34	5	6 947	82	66 680	-	-	13	-	-	-	-	-	-	-	10	-	139	-
48	28	54	122	217	5 796	131	-	12	-	5	-	-	19	72	-	-	6	-	-	318	-
51	16	19	-	17	209	-	-	-	-	-	-	-	-	-	-	-	-	-	-	-	-
52	118	719	106	92	2 468	122	35 713	-	-	-	-	-	-	5	-	-	-	6	8	244	11
53	44	421	21	35	842	30	841	-	-	-	-	-	-	-	-	-	-	-	-	257	-
54		514		1 319		4 712		537		-		6		-	-		6		19		29
55	-	-	-	5	-	22	-	-	-	-	-	-	-	-	-	-	-	-	-	-	-
56	134	9	18	10	134	50	-	-	-	-	-	-	-	-	-	-	-	-	5	-	100
57	-	-	-	-	-	156	-	-	-	-	-	-	-	-	-	-	-	-	-	13	-
58	-	19	17	-	12	1 373	-	25	-	11	6	-	-	-	-	-	-	-	-	-	79
61	109	10	374	-	5	442	-	-	-	-	-	-	-	10	-	-	-	-	-	74	-
62	40	-	22	-	90	17	-	16	-	-	-	-	-	-	-	-	-	-	-	16	-
63	21	57	247	2	12	938	-	-	-	-	-	148	13	-	-	-	-	-	-	-	3
64	-	-	14	-	68	195	-	-	-	-	-	-	-	-	-	-	-	-	-	242	-
65	553	9	499	311	81	-	-	-	-	-	-	-	-	-	-	-	-	-	-	16	-
66	35	-	68	-	5	420	-	-	-	-	-	-	-	-	-	-	-	-	-	-	-
Bund	4 278	2 514	4 793	2 051	19 698	17 092	103 444	715	33	39	6	153	108	145	-	-	6	29	262	1 466	1 634
98	49	-	524	-	24	-	-	-	-	-	-	-	-	-	-	-	-	-	-	-	-
99/100	-	-	-	-	-	-	-	-	-	-	-	-	-	-	-	-	-	-	-	-	-
195	-	-	-	-	-	-	-	-	-	-	-	-	-	-	-	-	-	-	-	-	-
204	-	-	-	-	-	-	-	-	-	-	-	-	-	-	-	-	-	-	-	-	-
205	-	-	-	-	27	-	-	-	-	-	-	-	-	-	-	-	-	-	-	-	-
206	-	-	-	-	-	-	-	-	-	-	-	-	-	-	-	-	-	-	-	-	-
209	-	-	-	-	-	-	-	-	-	-	-	-	-	-	-	-	-	-	-	-	-
210	-	-	-	10	-	-	-	-	-	-	-	-	-	-	-	-	-	-	-	-	-
211	-	-	-	-	-	-	-	-	-	-	-	-	-	-	-	-	-	-	-	231	-
212	-	-	15	5	125	-	-	-	-	-	-	-	-	-	-	-	1	-	-	-	-
213	-	29	-	37	1 166	284	-	-	-	-	17	-	-	7	2	-	-	-	-	-	-
214	-	-	-	16	-	-	-	-	-	-	-	-	-	-	-	-	-	-	-	-	-
215	-	-	-	125	195	-	-	-	-	-	-	-	-	-	-	-	-	-	-	-	475
216	-	-	-	-	-	-	-	-	-	-	-	-	-	-	-	-	-	-	-	-	-
217	-	-	-	-	-	-	-	-	-	-	-	-	-	-	-	-	-	-	-	-	-
218	-	92	-	186	-	284	-	-	-	-	-	-	-	2	-	-	-	-	-	-	-
220	-	-	-	-	-	-	-	-	-	-	-	-	-	-	-	-	-	-	-	-	-
221	-	-	-	-	-	-	-	-	-	-	-	-	-	-	-	-	-	-	-	-	-
222	-	-	-	-	-	-	-	-	-	-	-	-	-	-	-	-	-	-	-	-	-
223	-	-	-	-	-	-	-	-	-	-	-	32	-	-	-	-	-	-	-	-	-
Ausland	-	121	15	379	1 513	568	-	-	-	-	17	32	-	9	2	-	1	-	-	231	475
Insgesamt	4 841	3 149	6 651	3 749	25 947	22 372	103 981	1 252	33	39	29	191	108	154	2	6	13	45	281	1 726	2 138

Nummer des VB	Malz		Rohzucker		Verbrauchszucker		Wein, Most		Bier		Spiritus	Andere Nahrungs- und Genußmittel		Kleie und Futtermehl aus Getreide		Ölkuchen		Rauhfutter		Stroh		Andere Futtermittel	
	34		36		37		38		39		40	41		50		51		52		53		54	
	V	E	V	E	V	E	V	E	V	E	V	V	E	V	E	V	E	V	E	V	E	V	E
1	-	-	-	-	-	-	-	-	-	-	-	-	-	-	-	-	-	-	-	-	-	-	-
2	-	-	-	-	-	-	-	-	-	-	-	5	-	-	-	-	-	5	-	-	-	-	5
3	-	-	-	-	-	-	-	-	-	-	-	-	-	32	-	-	-	13	-	-	-	235	41
4	-	-	-	-	-	-	-	-	-	-	-	-	-	-	-	-	-	-	-	-	-	-	151
5	-	-	-	-	-	5	-	-	-	-	-	6	4	-	-	-	-	11	-	20	-	259	336
6	-	-	-	-	-	-	-	-	-	-	-	-	-	-	-	-	-	-	-	-	-	-	-
7	-	-	-	-	-	-	-	-	-	-	-	-	-	-	-	-	-	-	-	-	-	-	-
8	-	-	-	-	-	-	-	-	-	-	-	-	-	-	-	-	-	-	-	-	-	-	15
9	-	-	-	-	-	-	-	-	-	-	-	-	108	-	-	-	-	-	-	-	-	-	28
10	-	-	-	-	-	-	-	-	-	-	-	-	-	-	-	-	-	-	-	-	19	-	1
11	-	-	-	-	-	-	-	-	-	-	-	-	-	-	-	-	-	6	-	-	-	5	-
12	-	-	-	-	-	29	-	-	-	-	-	-	-	16	-	-	-	-	-	-	-	59	-
13	-	-	-	-	-	-	-	-	-	-	-	-	11	-	-	-	-	5	-	-	-	-	-
14	-	-	-	-	-	-	-	-	-	-	-	-	-	-	-	-	-	-	-	-	-	-	32
15	-	-	-	-	-	-	-	-	-	-	-	-	-	-	-	-	-	20	-	-	-	3	-
16	-	-	-	-	-	-	-	-	-	-	-	-	-	-	-	-	-	-	-	-	-	-	-
17	-	-	-	-	-	-	-	-	-	-	-	-	-	-	-	-	-	-	-	-	-	-	-
18	-	-	-	-	-	-	-	-	-	-	-	-	-	-	-	-	-	-	-	-	-	-	-
19	-	-	-	-	-	-	-	-	-	-	-	-	-	16	-	-	-	-	-	-	5	5	27
20	-	-	-	-	-	-	-	-	-	-	-	-	-	-	-	-	-	-	-	-	-	-	-
21	-	-	-	-	-	-	-	-	-	-	-	-	-	-	-	-	-	32	-	-	-	-	5
22	-	-	-	-	-	-	-	-	-	-	-	-	-	-	-	-	-	-	-	-	-	-	-
23	-	-	-	-	-	-	-	-	-	-	-	-	48	-	-	-	-	-	-	-	-	-	-
24	-	-	-	-	-	-	-	-	-	-	-	13	-	-	-	-	-	28	-	-	-	97	-
27	-	-	-	-	-	-	-	-	-	-	-	-	-	-	-	-	-	5	-	-	-	-	-
28	-	-	-	-	-	-	-	-	-	-	-	-	-	-	-	-	-	-	-	-	-	-	-
29	-	-	-	-	-	-	-	-	-	-	-	-	-	-	-	-	-	-	-	-	-	14	-
30	-	-	-	-	-	-	-	-	-	-	-	-	-	-	-	-	-	5	-	-	-	-	45
31	-	-	-	-	-	-	-	-	-	-	-	-	-	-	-	-	-	-	-	-	-	5	-
32	-	-	-	-	-	-	-	-	-	-	-	-	667	32	63	-	15	-	-	-	-	142	271
33	-	-	-	-	-	-	-	-	-	-	-	-	-	16	-	-	-	9	-	6	-	118	-
34	-	-	-	-	-	-	-	-	-	-	-	-	-	-	-	-	-	-	-	-	-	-	21
35	-	-	-	-	-	-	-	-	-	-	-	-	-	-	-	-	-	-	-	-	-	-	-
36	-	-	-	-	-	-	-	-	-	-	-	-	-	-	-	-	-	-	-	-	-	-	-
37	-	-	-	-	-	-	-	-	-	-	-	-	-	-	-	-	-	5	-	-	-	-	-
38	-	-	-	-	-	-	-	10	-	-	-	-	10	-	-	-	-	-	-	-	-	16	16
39	-	-	-	-	-	-	-	10	-	-	-	16	-	-	-	-	-	-	-	-	-	-	-
41	-	-	-	-	-	-	-	-	-	-	-	-	65	48	-	-	-	11	-	-	-	36	-
42	-	-	-	-	-	104	-	24	-	-	-	-	1	13	10	-	-	25	7	4 676	98	37	212
43	-	-	-	-	-	15	-	-	-	-	-	46	62	152	2	-	-	16	-	9	-	74	29
44	-	-	-	-	-	-	-	12	-	-	-	-	-	-	110	-	-	-	-	-	-	73	-
45	-	-	-	-	-	123	-	3	-	-	-	20	-	-	881	-	431	220	-	-	-	30	1 227
46	-	-	-	-	-	-	-	10	-	-	-	5	5	-	-	-	-	30	4	-	22	99	222
47	-	-	-	-	-	330	2	9	-	67	818	268	-	263	10	-	-	131	5	46	8	165	3 583
48	-	-	-	-	-	95	2	-	-	-	-	-	-	185	-	34	20	193	-	1 961	6	105	47
51	-	-	-	-	-	-	-	-	-	-	-	-	-	-	-	-	-	10	-	332	-	87	3
52	-	-	-	-	-	127	-	-	-	-	694	16	968	61	127	-	65	146	15	1 031	18	143	3 663
53	15	-	-	-	-	5	-	-	-	-	-	-	-	-	-	-	-	17	-	52	-	11	374
54	-	11			5		-		-		-	60		419		31		248		394		261	
55	-	-	-	-	-	-	-	-	-	-	-	4	-	12	-	-	-	5	-	-	-	6	-
56	-	-	-	-	-	-	16	-	-	-	-	-	-	-	-	-	-	5	-	-	-	9	-
57	-	-	-	-	-	-	-	-	-	-	-	-	-	15	-	-	-	-	5	-	10	5	29
58	-	-	-	-	-	-	-	5	-	-	-	8	326	29	8	-	-	5	10	85	59	26	90
61	-	-	-	-	-	-	-	-	-	-	-	-	-	16	-	-	-	20	-	881	-	14	72
62	-	-	-	-	-	-	-	9	-	-	-	-	-	-	-	-	-	15	-	-	-	-	-
63	-	-	-	-	-	-	-	1	-	-	-	4	17	-	5	-	-	-	-	39	-	-	85
64	-	-	-	-	-	-	-	-	-	-	-	-	-	-	-	-	-	10	13	83	-	11	8
65	-	-	-	-	-	-	-	76	-	5	-	-	-	-	-	-	-	-	-	-	-	5	-
66	-	15	-	-	-	-	-	-	-	-	-	12	13	-	-	-	-	57	-	400	-	146	14
Bund	15	15	-	-	-	833	20	169	-	72	1 512	423	2 305	906	1 216	34	531	1 060	59	9 621	245	2 040	10 652
98	-	-	-	-	-	-	-	-	-	-	-	8	-	-	-	-	-	97	-	-	-	-	-
99/100	-	-	-	-	-	-	-	-	-	-	-	-	-	-	-	-	-	-	-	-	-	-	-
195	-	-	-	-	-	-	-	-	-	12	-	16	-	-	-	-	-	-	-	-	-	-	-
204	-	-	-	-	-	152	-	-	-	-	-	-	-	-	-	-	-	-	-	-	-	-	-
205	-	-	-	-	-	-	-	-	-	-	-	-	-	-	-	-	-	-	-	-	-	-	-
206	-	-	-	-	-	40	-	19	-	-	-	-	-	-	-	-	-	-	-	-	-	-	-
209	-	-	-	-	-	-	-	-	-	-	-	-	-	-	-	-	-	-	-	-	-	-	-
210	-	-	-	-	-	-	-	-	-	-	-	-	-	-	-	-	-	-	-	-	-	-	-
211	-	-	-	-	-	-	-	28	-	-	-	-	-	-	-	-	-	-	-	-	-	-	-
212	-	-	-	-	-	-	-	6	-	-	-	-	-	15	-	-	-	64	-	172	-	-	-
213	-	-	-	-	-	-	-	121	-	-	-	-	20	-	-	-	-	-	-	-	-	-	-
214	-	-	-	-	-	-	-	-	-	-	-	-	-	-	-	-	-	-	-	-	-	-	-
215	-	-	-	120	-	20	-	37	-	-	-	-	6	-	-	-	-	-	-	-	-	-	-
216	-	-	-	-	-	-	-	-	-	-	-	-	-	-	-	-	-	-	-	-	-	-	-
217	5	-	-	-	-	-	-	-	24	-	-	1	-	-	-	-	-	-	-	-	-	-	-
218	-	-	-	-	-	-	-	-	-	16	-	-	-	-	-	-	-	-	-	-	-	-	-
220	-	-	-	-	-	-	-	-	32	55	-	-	-	-	-	-	-	-	-	-	-	-	-
221	-	-	-	-	-	-	-	-	-	-	-	-	-	-	-	-	-	-	-	-	-	-	-
222	-	-	-	-	-	-	-	-	-	-	-	1	-	-	-	-	-	-	-	-	-	-	-
223	-	-	-	-	-	-	-	-	-	-	-	-	3	-	-	-	-	-	-	-	-	-	-
Ausland	5	-	-	120	-	212	-	211	56	71	-	2	29	15	-	-	-	64	-	172	-	-	-
Insgesamt	20	15	11	131	5	1 050	20	380	56	155	1 512	509	2 394	1 340	1 635	65	562	1 469	307	10 187	639	2 301	10 913

Nummer des VB	Nicht bes.gen. tierische u.pflanzl. Rohstoffe		Eisenerze, Manganerze	Schwefelkies	Andere Erze		Eisenschlacken zur Verhüttung	Steinkohlen		Steinkohlenbriketts		Steinkohlenkoks		Rohbraunkohlen		Braunkohlenbriketts	
	60		70	71	74		75	80		81		82		83		84	
	V	E	E	E	V	E	E	V	E	V	E	V	E	V	E	V	E
1	-	46	-	-	-	-	-	-	-	-	-	-	-	-	-	-	-
2	-	83	-	-	-	-	-	-	-	-	-	-	-	-	-	-	-
3	210	270	-	-	-	-	-	-	-	-	-	-	-	-	-	-	-
4	5	99	-	-	-	-	-	-	-	-	-	-	-	-	-	-	-
5	-	307	-	-	-	1	-	-	-	-	-	-	-	-	-	-	-
6	-	-	-	-	-	-	-	-	-	-	-	-	-	-	-	-	-
7	-	5	-	-	-	-	-	-	-	-	-	-	-	-	-	-	-
8	-	-	-	-	228	-	-	-	-	-	-	-	-	-	-	-	-
9	-	22	-	-	-	-	-	-	-	-	-	-	-	-	-	-	-
10	358	18	-	-	-	-	-	-	-	-	-	-	-	-	-	-	-
11	135	354	-	-	-	-	-	-	-	-	-	-	-	-	254	-	-
12	87	45	-	-	-	-	-	-	53	-	-	-	15	-	-	-	-
13	12	175	-	-	-	-	-	-	-	-	-	-	23	-	141	-	-
14	29	208	-	-	27	-	-	-	-	-	-	-	-	-	70	-	20
15	83	180	-	-	-	-	-	-	63	-	-	-	-	-	-	-	-
16	11	135	-	-	-	-	-	-	-	-	11	-	-	-	-	-	-
17	40	-	-	-	-	-	-	-	69	-	-	-	-	-	-	-	-
18	-	-	-	-	-	-	-	-	-	-	-	-	-	-	-	-	-
19	18	59	-	-	-	-	-	-	-	-	-	-	-	-	-	-	-
20	-	-	-	-	-	-	-	-	-	-	-	-	-	-	-	-	-
21	16	99	-	-	-	-	-	-	2 697	-	-	-	-	-	-	-	-
22	31	-	-	-	-	-	-	-	20	-	-	-	-	-	-	-	-
23	12	-	-	-	-	-	-	73	9 648	-	1 861	-	41	-	-	-	-
24	-	177	-	-	-	-	-	-	50 606	-	5 528	10	9 392	-	-	-	-
27	-	-	-	-	-	-	-	-	1 933	-	24	-	2 170	-	-	-	-
28	58	11	-	-	13	-	-	-	7 868	-	2 410	-	1 530	-	-	-	-
29	9	16	-	-	-	-	-	-	-	-	-	-	-	-	-	-	-
30	10	-	-	-	-	-	-	-	297	-	-	-	1 860	-	-	-	-
31	26	-	-	-	-	-	-	-	5 721	-	3 352	-	895	-	-	-	-
32	195	123	-	-	6 823	-	-	-	-	-	-	20	-	-	374	-	219
33	23	6	-	-	-	-	-	-	26	-	-	-	-	-	-	-	-
34	2	15	-	-	7	-	-	-	-	-	-	-	-	-	-	-	-
35	110	134	-	-	-	-	-	-	-	-	-	-	-	-	-	-	-
36	-	753	-	-	-	-	-	-	-	-	-	-	-	-	2 109	-	1 553
37	8	-	-	-	381	-	-	-	18 662	-	4 894	-	3 491	-	1 651	-	84
38	71	53	-	-	-	-	-	-	186	-	-	-	-	-	20	-	-
39	270	116	-	-	-	-	-	141	55	-	-	-	-	-	-	-	-
41	673	67	16	-	-	-	-	-	17	-	-	295	-	-	16	-	25
42	1 441	2 129	-	-	-	-	-	41	243	-	-	-	291	-	917	-	47
43	299	1 799	-	-	-	-	-	782	223	-	26	26	108	40	1 314	-	40
44	26	79	-	17	-	-	-	44	422	-	-	40	60	26	27	-	30
45	158	702	-	-	-	-	-	1 201	171 013	-	18 967	112	36 570	-	545	36	91 724
46	177	676	-	-	-	-	-	-	-	-	-	-	17	21	-	-	17
47	502	1 397	-	-	-	-	-	173	284	-	-	113	1 131	17	258	28	193
48	930	194	5	-	-	-	-	97	138	20	-	121	242	-	-	-	-

Nummer des VB	Nicht bes.gen. tierische u.pflanzl. Rohstoffe 60		Eisenerze, Manganerze 70	Schwefelkies 71	Andere Erze 74		Eisenschlacken zur Verhüttung 75	Steinkohlen 80		Steinkohlenbriketts 81		Steinkohlenkoks 82		Rohbraunkohlen 83		Braunkohlenbriketts 84	
	V	E	E	V	V	E	E	V	E	V	E	V	E	V	E	V	E
51	87	354	-	-	-	-	-	520	66	-	-	143	-	-	-	15	-
52	4 983	1 364	-	-	-	-	-	770	2 999	35	-	105	1 263	-	-	40	344
53	96	202	-	-	-	-	-	122	12	-	-	77	81	-	-	-	-
54	8 897		-	-	5		-	7 650		22		875		129		126	
55	55	221	-	-	-	-	-	48	107	-	-	-	-	25	-	-	-
56	77	325	-	-	-	-	-	12	206	-	288	27	1 409	-	67	-	175
57	71	4 579	-	-	-	-	-	-	86	-	-	26	20	-	-	21	-
58	242	298	-	-	-	-	-	83	2 753	-	147	33	1 463	-	171	-	12 050
61	704	183	-	-	-	-	-	163	531	-	-	-	-	-	-	-	115
62	41	245	-	-	-	-	-	-	-	-	-	57	53	-	-	-	-
63	104	1 272	-	-	-	-	-	102	-	-	-	-	-	-	5 868	-	28
64	82	32	-	-	-	-	-	-	-	-	-	-	-	-	-	-	-
65	80	88	-	-	-	-	-	-	-	-	-	23	-	-	-	-	-
66	305	127	-	-	-	6	-	-	-	-	-	-	-	-	-	-	-
Bund	12 962	19 842	21	17	7 479	7	-	4 372	277 004	55	37 508	1 228	62 125	129	13 802	140	106 664
98	7	-	-	-	-	-	-	-	-	-	-	-	-	-	-	-	-
99/100	-	5	-	-	-	-	-	-	-	-	-	-	-	-	-	-	-
195	-	-	-	-	-	-	75	-	32 853	-	-	-	111	-	-	-	-
204	-	1	-	-	-	-	-	-	-	-	-	-	-	-	-	-	-
205	1	49	-	-	-	-	-	-	-	-	-	-	-	-	-	-	-
206	-	-	-	-	-	-	-	-	-	-	-	-	-	-	-	-	-
209	-	-	-	-	-	-	-	-	-	-	-	-	-	-	-	-	-
210	-	-	-	-	-	-	-	-	-	-	-	-	-	-	-	-	-
211	-	-	-	-	-	-	-	-	-	-	-	-	-	-	-	-	-
212	32	125	-	-	-	-	-	-	-	-	-	-	-	-	-	-	-
213	-	448	-	-	-	-	-	-	-	-	-	-	-	-	-	-	-
214	-	-	-	-	-	-	-	-	-	-	-	-	-	-	-	-	-
215	11	67	-	-	-	-	-	-	382	-	-	-	-	-	140	-	-
216	-	643	-	-	-	-	-	-	-	-	-	-	-	-	-	-	-
217	-	60	-	-	-	-	-	-	-	-	-	-	-	-	-	-	-
218	10	318	-	-	-	-	-	8	-	-	-	-	-	-	-	-	-
220	5	2	-	-	-	-	-	-	-	-	-	-	-	-	-	-	-
221	-	-	-	-	-	-	-	-	-	-	-	-	-	-	-	-	-
222	1	38	-	-	-	-	-	-	-	-	-	-	-	-	-	-	-
223	-	-	-	-	-	-	-	-	-	-	-	-	-	-	-	-	-
Ausland	60	1 751	-	-	-	-	-	8	382	-	-	-	-	-	140	-	-
Insgesamt	21 926	30 495	21	17	7 484	12	75	12 030	317 889	77	37 530	2 103	63 111	258	14 071	266	106 790

Nummer des VB	Braunkohlenkoks 85	Torf 86		Rohes Erdöl, Stein- und Braunkohlenteer 90		Benzin 91		Benzol 92		Gasöl, Dieselöl 93		Andere Mineralölderivate, Mineralölrückstände 94		Rohe und bearbeitete Natursteine 100		Gewöhnliche Erde, Kies, Sand 101		Kalk und Gips, außer zum Düngen 102	
	E	V	E	V	E	V	E	V	E	V	E	V	E	V	E	V	E	V	E
1	-	-	-	-	-	-	-	-	-	-	-	-	-	-	93	-	-	-	-
2	-	-	-	-	-	-	-	-	-	-	-	-	-	61	-	-	-	-	-
3	-	-	-	-	-	-	17	-	16	-	15	-	-	-	-	-	-	-	-
4	-	-	-	-	-	-	-	-	-	-	-	-	-	-	-	-	55	-	-
5	-	-	-	-	-	-	527	-	15	-	313	-	2 087	57	-	-	-	-	-
6	-	-	-	-	-	-	-	-	-	-	-	-	-	-	-	-	-	-	-
7	-	-	-	-	-	-	-	-	-	-	-	-	-	-	-	-	-	-	-
8	-	-	520	-	-	-	-	-	-	-	70	-	-	-	-	-	-	-	-
9	-	-	-	-	-	-	-	-	19	-	-	-	-	5	-	-	-	6	-
10	-	-	565	-	-	-	68	-	-	-	16	-	-	-	-	-	-	-	5
11	-	-	-	-	-	-	-	-	-	-	-	-	-	24	36	-	-	-	268
12	-	-	37	-	-	-	-	-	-	-	-	-	-	46	-	-	16	-	-
13	-	-	-	-	-	-	-	-	-	-	-	-	3	23	20	-	-	-	-
14	-	-	36	-	16	-	31	-	-	-	-	-	502	-	-	-	-	-	-
15	-	-	92	-	-	-	-	-	-	-	-	-	102	5	-	-	-	-	-
16	-	-	-	-	-	-	-	-	-	-	-	-	-	5	-	-	-	-	-
17	-	-	-	-	-	-	-	-	-	-	-	-	-	39	-	-	-	-	-
18	-	-	-	-	-	-	-	-	-	-	-	-	-	-	-	-	-	-	-
19	-	-	720	-	-	-	-	-	-	-	-	-	-	-	-	-	-	-	-
20	-	-	305	-	-	-	-	-	-	-	-	-	10	-	-	-	-	-	-
21	-	-	68	-	-	-	-	-	-	-	-	-	-	16	-	-	77	-	-
22	-	-	-	-	-	-	-	-	-	-	-	-	-	-	192	-	11	-	428
23	-	-	-	-	-	-	-	-	-	-	-	-	-	37	-	-	14 829	-	12
24	-	-	-	-	35	-	-	-	139	-	160	-	46	1	-	-	8 573	-	-
27	-	-	-	-	-	-	-	-	-	-	-	-	-	20	-	-	4 375	-	-
28	-	-	-	-	-	-	-	-	-	-	-	-	-	-	-	-	20	-	-
29	-	-	-	-	-	-	-	-	-	-	-	-	10	-	-	-	-	-	-
30	-	-	-	-	6	-	-	-	-	-	48	-	-	-	-	-	1 880	-	-
31	-	-	-	-	-	-	-	-	-	-	-	-	-	-	-	-	1 702	-	-
32	-	-	-	-	-	-	-	-	-	-	-	-	-	37	-	-	459	-	-
33	-	-	-	-	-	-	153	-	-	-	-	-	77	183	-	-	46	-	-
34	-	-	-	-	-	-	123	-	-	-	-	-	-	68	-	-	-	-	20
35	-	-	-	-	-	-	-	-	-	-	-	-	-	20	-	-	-	-	-
36	49	-	-	-	-	15	47	-	25	-	-	-	-	18	-	-	248	-	-
37	-	-	-	-	-	-	-	-	-	-	-	-	40	29	-	-	-	-	-
38	-	-	-	-	-	-	-	-	-	-	-	-	10	16	189	-	-	-	-
39	-	-	10	-	-	-	-	-	-	-	-	-	6	5	-	-	-	32	-
41	-	-	-	-	-	-	-	-	-	-	-	-	-	108	2 349	-	50	-	3 872
42	-	-	-	-	5	-	-	-	-	-	-	-	30	510	18	-	80	237	-
43	-	-	-	-	99	-	-	-	-	-	128	-	78	397	2 483	30	-	567	10
44	-	-	-	-	-	-	816	-	261	-	457	-	680	19 294	-	1 288	40	295	230
45	225	12	3	1 057	137	15	2 835	-	173	21	2 346	109	1 454	22 657	-	74	24 789	783	356
46	-	-	-	-	260	-	-	-	-	-	17	-	10	3 124	1 234	207	1 551	1 908	-
47	-	7	-	-	-	-	15	-	-	-	79	-	56	1 555	9 820	37	446	524	-
48	-	-	51	-	-	-	-	-	-	-	-	48	-	947	20	17	80	386	-
51	-	-	-	-	-	-	-	-	-	-	-	-	-	243	-	-	6	16	-
52	16	12	-	-	15	8	56	-	-	43	28	-	40	9 323	3 763	2 001	580	1 425	776
53	23	-	-	73	-	19	-	-	-	-	-	-	29	320	-	-	370	451	-
54	-	37		-		-		10		7		35		10 163		1 793		650	
55	-	-	-	-	-	-	-	-	-	-	-	-	24	345	-	-	-	-	-
56	-	-	-	-	-	-	132	-	-	-	87	-	-	456	-	-	12	212	-
57	-	-	-	-	-	19	64	-	81	-	216	-	16	40	5 036	-	260	5	5
58	20	-	27	-	-	-	-	-	-	-	-	-	-	101	581	75	2 848	-	33
61	-	-	-	-	-	-	-	-	-	-	5	4	26	404	2 619	-	20	-	2 397
62	-	-	-	-	-	-	-	-	-	-	-	-	-	-	-	-	-	-	-
63	-	-	-	-	-	-	-	-	-	-	15	-	350	-	577	-	1 471	16	5
64	-	-	16	-	-	-	-	-	-	-	-	-	-	5	-	-	-	-	-
65	-	-	-	-	-	-	-	-	-	-	-	-	-	24	-	-	-	-	-
66	-	-	-	-	-	-	-	-	-	17	-	-	-	83	767	-	-	-	-
Bund	333	31	2 450	1 130	573	76	4 884	-	729	81	4 000	161	5 686	60 651	29 797	3 729	64 894	6 863	8 417
98	-	-	-	-	-	-	-	-	-	-	-	-	-	-	-	-	-	-	-
99/100	-	-	-	-	-	-	-	-	-	-	-	-	-	-	-	-	-	-	-
195	-	-	-	-	-	-	-	-	-	-	-	-	-	-	-	-	2 403	-	-
204	-	-	-	-	-	-	-	-	-	-	-	-	-	-	-	-	-	-	-
205	-	-	-	-	-	-	-	-	-	-	-	-	-	-	-	-	-	13	-
206	-	-	-	-	-	-	-	-	-	-	-	-	-	-	-	-	-	-	-
209	-	-	-	-	-	-	-	-	-	-	-	-	-	-	-	-	-	-	-
210	-	-	-	-	-	-	-	-	-	-	-	-	-	-	-	-	-	-	-
211	-	-	-	-	-	-	-	-	-	-	-	-	-	50	-	-	-	-	-
212	-	-	-	-	-	-	-	-	-	-	-	6	-	-	-	-	-	-	-
213	-	-	-	-	-	-	-	-	-	-	-	-	-	-	-	-	236	-	-
214	180	-	-	-	-	-	-	-	-	-	-	-	-	-	-	-	-	-	-
215	-	-	-	-	-	-	-	-	15	-	-	-	-	9	-	-	-	-	-
216	-	-	-	-	-	-	-	-	-	-	-	-	-	3	-	-	-	-	-
217	-	-	-	-	-	-	-	-	-	-	-	-	-	-	-	-	-	-	-
218	-	-	-	-	-	-	-	-	-	-	-	-	-	-	-	-	-	-	-
220	-	-	-	-	-	-	-	-	-	-	-	-	-	-	-	-	-	-	-
221	-	-	-	-	-	-	-	-	-	-	-	-	-	-	-	-	-	-	-
222	-	-	-	-	-	-	-	-	-	-	-	-	-	-	-	-	-	-	-
223	-	-	-	-	-	-	-	-	-	-	-	-	-	-	-	-	-	-	-
Ausland	180	-	-	-	-	-	-	-	15	-	-	6	-	62	-	-	236	13	-
Insgesamt	513	68	2 487	1 130	573	76	4 884	10	754	88	4 007	202	5 721	70 876	39 960	5 522	69 326	7 526	9 067

Nummer des VB	Zement, Mörtel 103 V	Zement, Mörtel 103 E	Stein- und Siedesalz 110 V	Stein- und Siedesalz 110 E	Tonerde, Bauxit, Kryolith 111 E	Andere mineralische Rohstoffe 112 V	Andere mineralische Rohstoffe 112 E	Schwefelsäure 120 V	Schwefelsäure 120 E	Soda, Ätznatron, Pottasche 121 V	Soda, Ätznatron, Pottasche 121 E	Farbstoffe, Farben und Lacke 122 V	Farbstoffe, Farben und Lacke 122 E	Nicht bes.gen. chemische Erzeugnisse 123 V	Nicht bes.gen. chemische Erzeugnisse 123 E	Düngekalk 130 V	Düngekalk 130 E	Thomasmehl 131 V	Thomasmehl 131 E
1	-	5	-	-	-	-	-	-	-	-	-	-	-	-	-	-	-	-	-
2	-	-	-	-	-	-	10	-	-	-	-	-	-	-	-	-	86	-	-
3	-	-	-	-	-	-	-	-	-	-	-	-	-	-	-	-	-	-	-
4	-	-	41	-	-	-	-	-	-	-	-	-	-	-	-	-	-	-	-
5	-	-	-	-	-	-	92	-	74	-	-	-	-	54	141	-	-	-	-
6	-	-	-	-	-	-	-	-	-	-	-	-	-	-	-	-	-	-	-
7	-	-	-	-	-	-	-	-	-	-	-	-	-	-	-	-	-	-	-
8	-	-	-	-	-	-	-	-	-	-	-	-	-	-	-	-	-	-	-
9	-	-	-	-	-	-	-	-	-	-	-	-	-	-	-	-	-	-	-
10	-	-	-	443	-	-	5	-	-	-	-	-	-	-	-	55	-	-	-
11	-	2	-	25	-	-	71	-	-	-	-	-	-	-	16	-	-	-	-
12	-	-	-	-	-	-	-	-	-	-	-	-	-	-	-	-	-	-	-
13	-	-	-	-	-	-	1	-	-	-	-	-	-	-	181	-	-	-	-
14	-	-	-	2 928	-	-	5	-	-	-	-	-	-	-	5	-	13	-	-
15	-	-	-	-	-	-	-	-	-	-	-	-	-	19	26	-	-	-	-
16	-	-	-	-	-	-	-	-	-	-	-	-	-	-	-	-	-	-	-
17	-	-	-	-	-	-	-	-	-	-	-	-	-	5	-	-	-	-	-
18	-	-	-	-	-	-	-	-	-	-	-	-	-	-	-	-	-	-	-
19	-	-	-	-	-	-	-	-	-	-	-	-	-	-	-	-	-	-	-
20	-	-	-	-	-	-	-	-	-	-	-	-	-	-	-	-	-	-	-
21	-	-	-	-	-	-	-	-	-	-	-	-	-	-	-	-	-	-	-
22	-	249	-	-	-	-	-	-	-	-	-	-	-	-	25	-	88	-	-
23	-	-	-	-	-	-	17	-	-	-	-	-	-	-	-	-	372	-	112
24	-	-	-	-	-	-	5	-	-	-	-	-	111	111	210	-	-	-	967
27	-	-	-	-	-	-	-	-	-	-	-	-	-	-	-	-	-	-	388
28	-	-	-	-	-	-	84	-	-	-	-	-	-	-	15	-	-	-	-
29	-	-	-	-	-	-	-	-	-	-	-	-	-	-	3	-	-	-	-
30	-	-	-	-	-	6	-	-	205	-	-	-	-	-	75	-	-	-	4 993
31	-	-	-	-	-	-	-	-	-	-	-	-	-	-	-	-	-	-	2 818
32	-	-	-	-	-	17	37	-	-	-	-	-	-	-	55	-	-	-	42
33	-	-	-	-	-	-	-	-	15	-	-	18	-	-	195	-	32	-	-
34	-	-	30	-	-	-	-	-	-	-	11	-	5	149	1 665	-	-	-	191
35	-	-	-	-	-	-	1	-	-	-	-	-	-	-	-	-	-	-	-
36	-	-	-	-	-	1	67	-	-	-	-	-	-	-	56	-	-	-	-
37	-	-	-	-	-	-	-	-	-	-	-	-	-	-	-	-	-	-	-
38	-	73	47	-	-	612	5 322	-	-	-	6	-	-	-	5	-	-	-	-
39	15	-	78	-	-	85	96	-	-	-	-	-	-	-	13	-	-	-	-
41	-	08	97	-	-	-	3 383	-	-	-	-	-	-	-	1	1 279	16	-	-
42	30	6 791	122	-	-	127	182	-	-	-	-	-	34	22	198	-	-	-	-
43	880	3	77	-	-	-	-	-	-	-	-	-	-	18	592	100	11	15	-
44	8 444	5	1 721	-	-	-	95	-	1 519	-	-	-	-	5 182	1 536	-	1 312	-	56
45	2 125	10	709	32	-	4 677	1 846	-	646	36	-	-	91	116	3 449	65	-	-	541
46	41 653	135	164	-	-	141	559	-	-	-	-	-	-	3	30	51	-	-	-
47	4 228	-	748	-	-	-	646	-	-	-	-	-	6	-	213	437	5	11	25
48	1 406	-	1 429	-	-	110	10	-	-	-	145	40	-	3	221	581	30	-	-
51	-	-	-	-	-	15	-	-	-	12	-	-	-	5	-	18	-	-	-
52	10 413	139	14	514	49	-	20	-	-	-	275	-	5	44	239	355	682	-	-
53	135	6	-	-	-	-	26	-	-	-	-	-	-	-	16	-	-	-	-
54	4	562		630	-		-	8		12		2		1	677		102		466
55	15	-	-	-	-	-	21	-	-	-	5	-	28	39	114	-	-	-	-
56	75	-	819	-	-	-	23	-	-	-	131	-	-	-	819	-	-	-	-
57	15	5	36	-	-	-	-	-	-	-	-	-	26	-	-	33	-	74	20
58	-	2 713	136	-	-	20	76	-	-	-	-	-	-	-	-	-	20	-	16
61	-	7	174	-	-	-	1 600	-	-	-	-	-	-	-	6	-	-	-	-
62	-	-	-	-	-	-	-	-	-	16	-	-	-	-	99	-	234	-	-
63	-	53	-	-	-	-	977	-	-	-	-	10	-	-	331	-	16	-	-
64	18	-	-	185	619	-	30	-	-	-	33	-	6	7	-	-	-	-	-
65	52	-	28	-	-	-	-	-	-	-	-	-	-	20	-	-	-	-	-
66	-	-	-	-	-	-	240	-	-	-	-	-	-	-	-	-	-	-	-
Bund	69 504	10 264	6 470	4 127	668	5 811	15 547	-	2 459	64	606	68	312	5 797	10 550	2 974	3 326	100	10 169
98	-	-	-	-	-	-	-	-	-	-	-	-	-	26	-	-	-	-	-
99/100	-	-	-	-	-	-	-	-	-	-	-	-	1	-	-	-	-	-	-
195	-	-	40	-	-	-	-	-	-	-	-	-	5	1	-	-	-	-	-
204	-	-	-	-	-	-	-	-	-	-	-	-	-	-	-	-	-	-	-
205	-	-	-	-	-	-	-	-	-	-	-	-	-	20	-	-	-	-	-
206	-	-	-	-	-	-	-	-	-	-	-	-	-	-	-	-	-	-	-
209	-	-	-	-	-	-	-	-	-	-	-	-	-	-	-	-	-	-	-
210	-	-	-	-	-	-	-	-	-	-	-	-	-	-	-	-	-	-	-
211	-	-	-	-	-	-	-	-	-	-	-	-	-	-	-	-	-	-	-
212	-	-	-	-	-	4	37	-	-	-	-	1	-	22	6	-	-	-	-
213	-	-	-	-	-	-	30	-	-	-	-	-	-	5	-	-	-	-	-
214	-	-	-	-	-	-	-	-	-	-	-	-	-	-	-	-	-	-	-
215	-	-	-	-	-	-	-	10	-	-	-	-	-	47	-	-	-	-	3 603
216	-	-	-	-	-	6	-	-	-	-	-	-	-	-	-	-	-	-	-
217	-	-	-	-	-	1	50	-	-	-	-	-	-	26	-	-	-	-	-
218	-	-	-	-	-	-	33	-	-	-	-	-	-	6	-	-	-	-	-
220	-	-	35	-	-	-	-	-	-	-	-	-	-	2	-	-	-	-	-
221	-	-	-	-	-	-	-	-	-	-	-	-	-	-	1	-	-	-	-
222	-	-	-	-	-	-	45	-	-	-	-	-	-	-	-	-	-	-	-
223	-	-	-	-	-	-	-	-	-	-	-	-	-	12	-	-	-	-	-
Ausland	-	-	35	-	-	11	195	10	-	-	-	1	-	140	7	-	-	-	3 603
Insgesamt	74 066	14 826	7 175	4 757	668	5 822	15 742	18	2 467	76	618	71	320	7 641	12 234	3 076	3 428	566	14 238

Nummer des VB	Andere Phosphordüngemittel, außer Mischdünger 132 V	Andere Phosphordüngemittel, außer Mischdünger 132 E	Kalidüngemittel, außer Mischdünger 133 V	Kalidüngemittel, außer Mischdünger 133 E	Stickstoffdüngemittel, außer Mischdünger 134 V	Stickstoffdüngemittel, außer Mischdünger 134 E	Mischdünger 135 V	Mischdünger 135 E	Andere Düngemittel 136 V	Andere Düngemittel 136 E	Pflanzliche Gerbmittel 140 V	Pflanzliche Gerbmittel 140 E	Häute, Felle 141 V	Häute, Felle 141 E	Leder 142 V	Leder 142 E	Wolle 150 V	Wolle 150 E	Baumwolle 151 V	Baumwolle 151 E
1	-	-	-	-	-	15	-	-	-	-	-	-	-	-	-	-	-	-	-	-
2	-	32	-	-	-	-	-	-	-	-	-	-	-	28	-	-	-	-	-	-
3	-	-	-	-	-	-	-	-	-	-	-	-	-	33	-	-	-	-	-	5
4	-	-	-	-	-	-	-	-	-	-	-	-	-	-	-	-	-	-	-	-
5	-	-	-	-	-	30	-	-	-	10	-	-	-	2 807	-	-	-	4	-	10
6	-	-	-	-	-	-	-	-	-	-	-	-	-	-	-	-	-	-	-	-
7	-	-	-	-	-	-	-	-	-	-	-	-	-	-	-	-	-	-	-	-
8	-	331	-	-	-	-	-	-	-	42	-	-	-	-	-	-	-	-	-	-
9	-	-	-	-	-	-	-	-	-	-	-	-	-	-	-	-	-	-	-	-
10	-	16	-	-	-	-	-	-	-	-	-	-	-	-	-	-	-	-	5	-
11	-	-	-	-	-	15	-	-	-	-	-	-	-	-	-	-	-	-	-	-
12	-	-	-	-	-	-	-	105	-	-	-	-	-	15	-	-	-	-	12	-
13	-	18	-	16 583	19	16	-	60	-	6	-	-	-	23	-	-	-	-	-	-
14	-	-	-	-	-	-	-	-	-	-	-	-	-	-	-	-	-	-	-	-
15	-	-	-	227	-	-	-	119	-	-	-	-	-	-	-	-	-	-	-	-
16	-	-	-	-	-	-	-	-	-	-	-	-	-	12	-	-	-	-	-	-
17	-	-	-	-	-	-	-	-	-	-	-	-	-	-	-	-	-	-	-	-
18	-	-	-	-	-	-	-	-	-	-	-	-	-	-	-	-	-	-	-	-
19	-	-	-	-	-	-	-	-	-	20	-	-	-	-	-	-	-	-	10	-
20	-	-	-	16	-	-	-	-	-	33	-	-	-	-	-	-	-	-	-	-
21	-	-	-	-	-	-	-	-	-	-	-	-	-	-	-	-	-	-	52	47
22	-	-	-	-	-	-	-	-	-	-	-	-	-	-	-	-	-	-	-	-
23	-	-	-	-	-	-	-	-	-	-	-	-	-	-	-	-	-	-	-	-
24	-	91	-	-	-	1 829	-	-	-	89	-	-	14	-	-	-	-	-	-	-
27	-	-	-	-	-	349	-	-	-	-	-	-	-	18	-	-	-	-	-	-
28	-	-	-	-	-	135	-	-	-	-	-	-	-	12	-	-	-	-	-	-
29	-	-	-	-	-	-	-	-	-	-	-	-	-	-	-	16	-	-	-	-
30	-	-	-	-	-	33	-	-	-	-	-	-	-	-	-	-	-	-	-	-
31	-	-	-	-	-	40	-	-	-	-	-	-	-	-	-	-	-	-	-	-
32	-	-	-	-	-	63	-	16	-	-	-	-	-	-	-	-	-	-	5	-
33	-	-	-	-	-	-	-	-	5	-	-	-	-	-	-	-	-	-	6	-
34	-	-	-	-	-	-	-	514	-	75	-	-	-	-	-	-	-	-	10	-
35	-	-	-	-	-	-	-	-	-	-	-	-	-	-	-	-	-	-	43	4
36	-	-	-	435	-	1 053	-	-	-	-	-	-	-	-	-	-	-	-	-	-
37	-	-	-	-	-	30	-	-	-	-	-	-	-	-	-	-	-	-	10	-
38	-	502	-	-	-	-	-	49	-	-	-	217	-	8	-	-	-	-	14	-
39	-	-	-	-	-	-	-	-	20	-	-	-	-	6	13	-	-	8	-	-
41	-	-	-	-	-	16	-	-	-	206	-	59	-	54	-	-	-	-	4	-
42	-	1 826	-	10	-	46	-	-	31	321	-	-	-	3	197	-	-	-	-	-
43	-	-	-	1	10	3	-	523	5	72	628	15	-	-	-	-	-	-	-	-
44	-	2 547	-	15	-	5 389	-	2 236	-	-	-	-	-	-	-	-	-	-	-	-
45	2	2 283	33	175	52	1 621	-	286	17	144	-	159	-	623	-	-	5	-	-	-
46	-	-	-	10	-	-	-	-	36	159	-	-	-	-	-	37	-	-	28	-
47	15	407	-	67	20	28	-	20	43	2	181	-	-	4	-	-	-	-	-	-
48	-	-	26	87	-	180	-	70	6	15	-	22	-	88	-	47	-	5	-	-

Nummer des VB	Andere Phosphordüngemittel, außer Mischdünger 132 V	132 E	Kalidüngemittel, außer Mischdünger 133 V	133 E	Stickstoffdüngemittel, außer Mischdünger 134 V	134 E	Mischdünger 135 V	135 E	Andere Düngemittel 136 V	136 E	Pflanzliche Gerbmittel 140 V	140 E	Haute, Felle 141 V	141 E	Leder 142 V	142 E	Wolle 150 V	150 E	Baumwolle 151 V	151 E
51	-	-	-	-	-	-	-	30	5	22	-	-	-	-	-	-	-	-	-	16
52	31	-	20	-	16	221	-	10	10	36	364	10	-	-	15	7	-	-	98	7
53	-	-	-	-	-	-	-	-	-	80	-	-	-	-	-	195	-	-	43	72
54	346		476		546		120		116		219		3 953		1 355		-		6	
55	-	-	-	-	-	-	-	-	-	11	81	-	-	-	699	33	-	-	-	-
56	-	-	-	-	-	4 881	-	-	-	-	-	-	10	9	-	-	-	-	-	-
57	-	-	-	-	-	-	-	-	-	5	-	8	-	-	-	-	-	-	-	-
58	70	13	26	-	5	66	-	-	-	5	-	-	-	11	-	-	-	-	-	-
61	-	47	-	-	-	-	-	-	-	-	-	96	-	-	-	20	-	-	-	23
62	-	-	-	-	-	-	-	-	-	87	-	-	-	4	-	25	-	-	-	-
63	-	75	-	-	-	-	-	-	-	-	-	-	-	24	-	-	-	-	-	-
64	-	16	-	-	-	939	-	-	-	-	-	-	-	10	-	-	-	-	13	10
65	-	-	-	-	-	-	-	-	-	-	-	1	-	-	-	-	-	-	-	-
66	-	47	-	-	-	-	-	-	-	-	10	18	-	-	32	-	-	-	5	16
Bund	118	8 251	105	17 626	122	16 998	-	4 037	178	1 440	1 264	604	24	3 792	956	380	5	17	358	210
98	-	-	-	-	-	-	-	-	-	-	-	-	-	-	-	-	-	-	-	-
99/100	-	-	-	-	-	-	-	-	-	-	-	-	-	-	-	-	-	-	-	-
195	-	-	-	-	-	-	-	-	-	-	-	-	-	-	-	-	-	-	-	-
204	-	-	-	-	-	-	-	-	-	-	-	-	-	-	-	-	-	-	-	-
205	-	-	-	-	-	-	-	-	-	-	-	-	-	-	11	-	-	-	-	-
206	-	-	-	-	-	-	-	-	-	-	-	-	-	-	-	-	-	-	-	-
209	-	-	-	-	-	-	-	-	-	-	-	-	-	-	-	-	-	-	-	-
210	-	-	-	-	-	-	-	-	-	-	-	-	-	-	-	-	-	-	-	-
211	-	-	-	-	-	-	-	-	-	-	-	-	-	-	-	-	-	-	-	-
212	-	-	-	-	-	-	-	-	1	-	-	-	-	16	8	1	-	-	-	-
213	-	-	-	-	-	-	-	-	-	28	-	-	-	-	-	-	-	-	-	-
214	-	-	-	-	-	-	-	-	-	-	-	-	-	-	-	-	-	-	-	-
215	-	-	-	-	-	-	-	-	-	-	-	-	13	142	1	8	-	2	-	-
216	-	-	-	-	-	-	-	-	-	-	-	-	-	-	-	-	-	-	-	-
217	-	-	-	-	-	-	-	-	-	-	-	-	-	111	-	2	-	-	-	-
218	-	-	-	-	-	-	-	-	-	-	-	-	-	42	65	14	-	-	-	-
220	-	-	-	-	-	-	-	-	-	-	-	-	-	31	-	-	-	-	-	-
221	-	-	-	-	-	-	-	-	-	-	-	-	-	-	2	-	-	-	-	-
222	-	-	-	-	-	-	-	-	-	-	-	-	-	54	7	-	-	-	-	-
223	-	-	-	-	-	-	-	-	-	-	-	-	-	19	-	-	-	-	-	-
Ausland	-	-	-	-	-	-	-	-	1	28	-	-	13	415	94	25	-	2	-	-
Insgesamt	464	8 597	581	18 102	668	17 544	120	4 157	295	1 584	1 483	823	3 990	8 160	2 405	1 760	5	19	364	216

Nummer des VB	Andere Spinnstoffe 152 V	152 E	Garne 153 V	153 E	Lumpen 154 V	154 E	Stammholz über 1,5 m Länge, Baustangen 160 V	160 E	Faserholz, Papierholz 161 V	161 E	Grubenholz 162 V	162 E	Anderes unbearbeitetes Holz, Holzabfälle 163 V	163 E	Hölzerne Schwellen 164 V	164 E	Schnittholz, Faßholz, Werkstücke 165 V	165 E	Holzwaren 166 V	166 E
1	-	-	-	-	-	-	-	-	-	-	-	-	-	-	-	-	18	17	5	-
2	-	-	-	-	-	-	-	-	-	-	-	-	-	-	-	-	72	13	5	-
3	-	-	-	-	-	-	-	-	-	-	-	-	7	-	-	-	5	-	-	-
4	-	-	-	-	-	-	-	-	-	-	-	-	13	-	-	-	-	-	-	-
5	-	218	5	-	-	51	108	619	-	-	-	-	40	-	-	-	53	31	543	-
6	-	-	-	-	-	-	-	-	-	-	-	-	-	-	-	-	-	-	-	-
7	-	-	-	-	-	-	-	-	-	-	-	-	-	-	-	-	-	-	-	5
8	-	-	-	-	-	-	-	-	-	-	-	-	-	-	-	-	-	-	-	-
9	-	48	-	9	-	5	-	20	-	-	-	-	-	-	-	-	183	-	78	-
10	-	10	-	-	-	-	-	-	-	-	-	-	-	-	-	-	31	-	-	-
11	-	1	16	-	16	8	99	25	63	251	-	-	-	27	-	-	5	47	1	-
12	-	-	5	-	12	17	1 320	-	-	-	-	-	284	-	-	-	530	6	5	100
13	-	-	-	15	-	-	266	511	-	46	-	-	147	517	-	236	-	104	45	5
14	-	-	-	-	30	-	-	-	-	-	54	-	-	-	-	-	-	89	2	-
15	-	-	-	-	27	-	-	-	-	-	-	-	-	-	-	-	112	11	-	-
16	-	-	5	-	22	10	-	-	-	-	-	-	32	-	-	-	15	-	18	2
17	-	-	-	-	-	-	-	-	-	-	-	-	-	-	-	-	20	-	3	5
18	-	-	-	-	-	-	-	-	-	-	-	-	-	-	-	-	-	-	-	-
19	-	4	-	-	-	-	32	-	-	-	-	-	357	-	-	-	30	-	225	-
20	-	-	-	-	-	6	-	-	-	-	-	-	-	-	-	-	85	-	-	-
21	-	1	-	-	69	47	34	136	-	-	-	-	-	8	-	-	13	-	-	-
22	-	-	-	-	-	-	54	-	-	36	-	-	15	22	-	-	-	7	-	-
23	-	-	5	-	-	-	-	-	-	-	-	-	12	-	-	-	217	-	89	-
24	-	-	5	-	-	-	256	-	22	-	2 327	15	239	70	-	-	127	7	25	-
27	-	-	-	-	-	-	-	-	-	-	655	-	26	81	-	-	2	-	42	-
28	-	-	-	-	-	-	-	-	-	-	283	-	-	-	-	-	30	-	5	-
29	-	-	-	-	-	-	-	-	-	-	18	-	-	-	-	-	-	-	-	23
30	-	-	-	-	-	-	-	-	-	-	-	-	9	-	-	-	13	-	69	-
31	-	-	-	-	-	-	59	-	82	-	2 547	-	-	12	-	-	226	-	1	-
32	-	-	-	-	10	21	103	138	-	-	-	-	142	-	11	-	72	-	62	-
33	-	-	10	-	-	5	49	193	24	7	-	-	166	-	-	-	44	52	-	-
34	-	-	-	-	-	-	42	15	-	-	-	-	891	-	-	-	220	-	38	-
35	-	-	-	-	-	3	67	175	-	-	-	-	54	15	-	-	118	6	121	-
36	-	-	-	-	-	-	-	-	-	-	-	-	164	74	-	-	-	-	96	-
37	-	-	-	-	-	-	-	766	-	-	465	-	364	17	-	-	121	13	13	28
38	-	6	-	-	-	-	228	333	13	54	13	-	79	292	-	-	-	13	15	3
39	-	-	-	-	18	5	92	391	-	72	-	-	155	470	25	-	-	165	13	-
41	-	-	-	-	19	-	14	181	-	33	-	-	247	44	20	6	142	45	20	56
42	-	-	-	-	161	-	359	23	-	-	26	-	335	74	-	80	157	66	384	8
43	59	-	14	2	-	5	795	2 884	-	-	-	20	531	201	-	-	14	248	46	73
44	-	-	-	-	-	-	172	138	-	-	-	-	944	-	-	-	58	15	190	-
45	-	5	-	5	99	28	1 758	586	1 731	-	18	-	1 089	848	-	10	413	289	76	110
46	-	18	-	8	131	137	407	478	311	-	-	-	58	163	34	89	243	277	29	14
47	10	36	-	-	32	29	6 194	362	705	-	136	170	873	57	-	29	154	744	247	262
48	35	3	-	-	181	87	142	837	64	71	-	236	84	652	65	-	531	874	95	49
51	395	5	5	-	25	25	90	45	-	188	17	-	336	427	-	-	30	1 065	38	233
52	91	27	-	-	288	511	3 422	472	118	-	89	-	3 937	174	13	-	701	550	373	186
53	-	7	-	-	335	190	434	-	-	-	-	-	929	61	-	5	187	71	161	-
54	11		8		45		3 376		137		319		1 934		15		5 020		136	
55	-	-	-	-	11	24	120	304	140	12	-	-	151	-	-	192	58	27	13	-
56	-	-	-	-	-	-	-	78	-	-	42	-	575	-	-	-	79	-	219	-
57	20	-	-	-	35	94	154	711	-	114	-	-	89	247	-	199	-	901	250	-
58	5	-	-	-	20	65	1 972	1 532	-	194	25	76	295	485	-	-	177	1 855	65	624
61	-	42	5	58	30	94	305	1 345	32	154	14	84	172	94	-	9	94	134	36	23
62	-	-	6	11	-	18	96	-	-	-	-	-	90	-	-	-	18	-	45	-
63	-	-	-	-	-	12	-	1 202	-	62	10	17	-	320	-	-	59	787	124	93
64	-	-	-	-	-	10	23	190	-	79	-	36	-	36	-	23	-	219	24	7
65	-	-	-	-	10	-	53	-	-	-	-	-	-	5	-	-	97	156	101	32
66	-	-	-	-	-	7	-	119	-	140	-	-	305	254	-	-	-	456	35	5
Bund	615	431	81	108	1 581	1 514	19 319	14 809	3 305	1 513	6 739	654	14 236	5 747	168	879	5 575	9 358	4 090	1 946
98	-	-	-	-	-	-	-	-	-	-	-	-	134	-	-	-	160	-	94	-
99/100	-	-	-	-	-	-	-	-	-	-	-	-	-	-	-	-	115	-	-	-
195	-	-	-	-	-	-	-	-	-	-	-	-	-	-	-	-	-	8	-	-
204	-	-	-	-	-	-	-	-	-	-	-	-	-	-	-	-	-	-	-	-
205	-	-	-	4	-	-	-	-	-	-	-	-	-	-	-	-	-	32	-	6
206	-	-	-	-	-	-	-	-	-	-	-	-	-	-	-	-	-	-	-	-
209	-	-	-	-	-	-	-	-	-	-	-	-	-	-	-	-	-	-	-	-
210	-	-	-	-	-	-	-	-	-	-	-	-	-	-	-	-	-	-	-	-
211	-	-	-	-	-	-	-	-	-	-	-	-	-	-	-	-	-	-	-	-
212	-	-	-	2	27	6	-	-	11	-	-	-	-	6	64	-	-	-	37	-
213	-	7	-	33	-	12	-	-	-	-	-	-	-	-	-	-	-	-	-	-
214	-	-	-	-	-	-	-	-	-	-	-	-	-	-	-	-	-	-	-	-
215	-	-	85	-	10	-	35	-	-	21	-	-	-	82	-	-	-	17	-	-
216	-	-	-	-	-	-	-	-	-	-	-	-	-	-	-	-	-	-	4	-
217	-	-	-	-	-	-	-	-	-	-	-	-	-	-	-	-	-	4	-	-
218	-	-	-	-	-	-	-	-	-	-	-	-	-	-	-	-	108	-	40	-
220	-	-	-	-	-	-	-	-	-	-	-	-	-	-	-	-	-	-	-	-
221	-	-	-	-	-	-	-	-	-	-	-	-	-	-	-	-	66	-	-	-
222	-	-	-	-	-	-	-	-	-	-	-	-	-	-	-	-	-	-	-	-
223	-	-	-	-	-	-	-	-	-	-	-	-	-	-	-	-	-	-	-	-
Ausland	-	7	85	39	37	18	35	-	11	21	-	-	-	88	64	-	174	53	81	6
Insgesamt	626	449	174	155	1 663	1 577	22 730	18 185	3 453	1 671	7 058	973	16 304	7 769	247	894	11 044	14 439	4 401	2 088

Nummer des VB	Papier, Pappe		Betonwaren		Künstliche Steine, Platten, Röhren		Andere Steingut-, Ton-, Porzellanwaren		Glas, Glaswaren		Roheisen, Eisenlegierungen		Halbzeug und Blöcke aus Stahl		Alteisen und Abfälle von Eisen und Stahl		Eisenbahnoberbauzeug aus Eisen und Stahl		Stab- und Formeisen und -stahl	
	171		180		181		182		183		190		191		192		193		194	
	V	E	V	E	V	E	V	E	V	E	V	E	V	E	V	E	V	E	V	E
1	-	-	-	-	-	-	-	-	-	-	-	361	-	-	-	-	-	-	-	-
2	-	-	-	-	-	-	-	-	-	-	-	-	-	-	-	240	-	-	20	-
3	-	-	-	-	-	-	-	-	-	-	-	-	-	-	-	-	-	-	-	-
4	-	-	-	-	-	-	-	-	-	-	-	-	-	-	-	-	-	-	-	-
5	-	-	-	-	17	6	-	-	-	-	-	-	-	-	-	114	-	-	-	-
6	-	-	-	-	-	-	-	-	-	-	-	-	-	-	-	-	-	-	-	-
7	-	-	-	-	-	-	-	-	-	-	-	-	-	-	-	7	-	-	-	-
8	-	-	-	-	-	-	-	-	-	-	-	-	-	-	-	2	-	-	-	-
9	-	38	-	-	-	30	65	-	-	-	-	-	-	-	-	-	-	-	-	51
10	-	-	-	-	-	-	-	-	-	-	-	-	-	-	-	16	-	-	-	-
11	-	-	-	-	-	15	-	-	-	60	-	-	-	-	5	23	-	-	25	347
12	-	-	-	-	74	16	-	-	-	-	-	-	-	-	-	-	-	-	-	5
13	26	-	-	-	737	-	182	-	-	11	-	-	-	-	-	46	-	-	13	8
14	-	-	-	-	-	15	3	-	-	-	-	61	-	-	51	-	-	-	22	895
15	-	-	-	-	-	-	-	-	-	16	-	-	-	-	1	-	88	-	-	-
16	-	-	-	-	-	-	-	-	-	-	-	-	-	-	-	-	-	-	-	8
17	-	-	-	-	-	-	-	-	-	-	-	-	-	-	-	-	-	-	14	93
18	-	-	-	-	-	-	-	-	-	-	-	-	-	-	-	-	-	-	-	-
19	-	-	-	-	-	-	-	-	-	29	-	-	-	-	-	-	-	-	-	-
20	-	15	-	-	-	-	-	-	-	-	-	-	-	-	20	-	-	-	-	-
21	-	-	-	-	-	-	-	-	-	-	-	-	-	-	-	-	-	-	-	-
22	-	14	-	-	-	-	-	-	5	-	-	-	-	-	-	-	-	-	-	5
23	62	64	-	-	-	-	-	-	-	-	-	-	-	-	35	42	-	-	-	546
24	10	-	-	-	-	82	-	-	-	153	-	650	-	-	605	8	-	21	5	319
27	-	-	-	5	-	-	-	-	-	-	-	-	-	2	788	48	-	-	-	459
28	-	-	-	-	-	-	-	-	-	67	-	-	-	-	76	5	-	8	-	36
29	-	-	-	-	-	-	-	-	-	-	-	-	-	-	-	-	-	-	-	-
30	-	-	-	25	-	13	-	-	-	-	-	1 226	-	2 961	292	62	-	10	-	755
31	-	-	-	-	-	-	-	-	-	-	-	-	-	-	-	-	-	26	-	563
32	142	-	-	64	-	759	-	-	-	-	-	-	-	-	174	-	-	-	-	15
33	5	-	-	-	65	7	-	-	-	145	-	-	-	-	241	66	-	-	-	532
34	-	-	-	-	34	18	4	-	-	-	-	-	-	-	56	7	-	-	-	10
35	11	10	8	-	15	-	-	-	-	-	-	-	-	-	24	3	-	-	18	101
36	-	-	-	-	5	612	-	69	-	-	-	-	-	-	-	-	-	-	-	15
37	5	8	-	-	38	-	45	-	-	-	-	-	-	-	-	6	-	-	15	52
38	10	7	12	10	49	2 501	39	10	-	59	-	-	-	-	231	17	-	-	11	220
39	177	-	32	-	17	975	-	-	11	10	-	-	-	-	13	4	-	-	-	-
41	5	-	-	6	105	-	30	-	-	78	-	470	-	-	708	-	-	-	-	1 378
42	540	19	-	93	101	310	30	-	14	-	-	-	-	-	261	114	-	-	3	31
43	93	-	-	31	315	60	4	7	-	-	-	-	-	-	87	116	-	64	5	154
44	416	-	-	-	159	28	15	-	-	-	-	-	-	-	434	50	-	-	5	234
45	131	19	-	-	732	3 325	32	14	-	66	-	36	6	-	6 082	306	6	88	197	552
46	325	44	35	-	145	1 642	37	-	30	-	15	-	-	-	329	276	-	-	64	12
47	259	34	14	61	15	4	91	-	-	-	10	-	-	-	749	74	-	-	33	17
48	152	264	1	27	447	69	379	-	5	32	-	15	-	-	13	-	10	-	62	28
51	20	-	34	-	20	-	-	-	28	16	-	-	-	-	9	5	-	-	35	-
52	46	135	7	6	164	75	171	-	50	-	-	76	-	4	2 572	349	-	106	105	285
53	50	5	-	-	-	357	-	-	57	-	-	-	-	-	17	30	24	-	26	5
54	280		42		362		196		19		-		-		211		25		148	
55	67	11	-	-	127	-	18	-	20	-	-	-	-	-	529	-	-	4	5	-
56	93	-	-	-	263	-	66	-	-	12	-	-	-	-	169	143	-	-	39	274
57	31	-	-	-	388	19	75	-	-	-	-	-	-	-	120	-	-	15	21	9
58	50	-	271	36	983	125	1 370	-	18	-	-	-	-	-	1 399	370	-	-	10	85
61	5	18	-	24	424	155	15	26	12	-	-	-	-	-	22	51	-	-	-	21
62	15	-	-	-	23	-	-	-	-	-	-	-	-	-	23	18	-	-	-	206
63	58	-	-	-	15	177	-	87	-	292	-	548	-	-	89	18	58	-	-	1 759
64	-	234	81	6	83	56	31	-	12	18	-	-	-	-	19	23	-	-	-	-
65	5	-	-	-	135	-	-	-	-	-	-	-	-	-	-	134	-	-	-	126
66	-	-	-	-	302	-	-	-	-	-	-	-	-	-	-	-	-	-	10	12
Bund	2 809	939	495	394	5 997	11 451	2 702	213	262	1 064	25	3 443	6	2 967	16 243	2 793	186	342	763	10 223
98	56	15	-	-	20	-	-	-	-	-	-	-	-	-	-	391	-	-	-	10
99/100	-	-	-	-	-	-	-	-	-	22	-	-	-	-	-	-	-	-	-	-
195	-	-	-	-	14	-	-	-	-	-	-	-	-	-	-	-	-	-	-	206
204	-	-	-	-	-	-	-	-	-	-	-	-	-	-	-	-	-	-	-	-
205	-	-	-	-	-	38	-	-	-	-	8	40	-	-	-	-	-	-	-	-
206	-	-	-	-	-	-	-	-	-	-	-	-	-	-	-	-	-	-	-	-
209	-	-	-	-	-	-	-	-	-	-	-	-	-	-	-	-	-	-	-	-
210	-	-	-	-	-	-	-	-	-	-	-	-	-	-	-	-	-	-	-	-
211	-	-	-	-	-	-	-	-	-	-	-	-	-	-	-	-	-	-	-	-
212	2	-	-	-	1	-	-	-	-	-	-	-	-	-	-	-	-	-	-	-
213	-	56	-	-	-	-	-	-	41	-	-	-	-	-	31	-	-	-	13	-
214	-	-	-	-	-	-	-	-	-	-	-	-	-	-	-	-	-	-	-	-
215	5	-	-	-	-	-	-	-	-	-	-	-	-	-	-	-	-	-	-	-
216	-	-	-	-	-	-	6	-	-	-	-	-	-	-	-	-	-	-	-	-
217	5	100	-	-	47	-	-	-	-	-	2	-	-	-	62	-	-	-	-	-
218	-	20	-	-	-	-	-	5	-	-	-	-	-	-	-	-	-	-	-	-
220	-	-	-	-	1	-	4	-	-	-	-	-	-	-	-	-	-	-	-	-
221	-	-	-	-	-	-	-	-	-	-	-	-	-	-	-	-	-	-	-	-
222	-	-	-	-	-	-	-	-	-	-	-	-	-	-	-	-	-	-	-	-
223	-	-	-	-	-	-	-	-	-	-	-	-	-	-	-	-	-	-	-	-
Ausland	12	176	-	-	49	38	10	5	41	-	10	40	-	-	93	-	-	-	13	-
Insgesamt	3 157	1 410	537	436	6 442	11 851	2 908	414	322	1 105	35	3 483	6	2 967	16 547	3 395	211	367	924	10 587

Nummer des VB	Bleche und Platten aus Eisen und Stahl		Röhren und Rohre aus Eisen und Stahl		Eisen- und Stahldraht		Andere Gießerei- u. Walzwerkerzeugnisse		Maschinen, Apparate		Bauwerksteile aus Eisen und Stahl		Andere Eisen- und Stahlwaren		Rohkupfer, Kupfer-	Rohzink, Zinklegierungen		Rohblei, Bleilegierungen
	195		196		197		198		199		200		201		210	211		212
	V	E	V	E	V	E	V	E	V	E	V	E	V	E	E	V	E	E
1	-	-	-	-	-	-	-	4	132	4	-	-	-	-	-	-	-	-
2	-	-	-	-	-	-	-	-	21	6	-	-	-	-	-	-	-	-
3	-	-	-	-	-	-	-	-	5	-	-	-	15	31	-	-	-	-
4	-	-	-	-	-	-	-	-	-	-	-	-	-	-	-	-	-	-
5	-	30	-	-	-	-	-	-	1 604	59	-	-	17	101	-	-	-	-
6	-	-	-	-	-	-	-	-	8	-	-	-	-	-	-	-	-	-
7	-	-	-	-	-	-	-	-	5	-	-	-	-	-	-	-	-	-
8	-	-	-	-	-	-	-	-	1	-	-	-	-	-	-	-	5	-
9	-	-	-	-	-	-	-	-	1 018	-	-	-	-	-	-	-	-	-
10	-	-	-	-	-	-	-	-	21	-	-	-	8	-	-	-	-	-
11	15	-	-	-	-	-	-	7	43	20	-	-	11	87	-	-	-	-
12	-	-	-	4	-	-	-	16	-	36	-	-	10	58	-	-	-	-
13	15	-	-	-	-	-	-	-	32	63	-	43	-	19	-	-	-	-
14	13	8	-	-	-	-	-	-	32	26	-	10	-	-	-	-	11	-
15	-	-	-	8	-	-	-	-	12	29	-	-	-	-	-	-	-	-
16	6	-	13	5	-	-	-	83	44	95	-	8	-	53	-	-	-	-
17	8	-	-	-	-	6	-	23	-	-	-	-	-	-	-	-	-	-
18	-	-	-	-	-	-	-	-	-	-	-	-	-	-	-	-	-	-
19	-	-	-	-	5	-	-	-	6	7	-	-	-	5	-	-	-	-
20	-	-	-	-	-	-	-	-	24	-	-	-	-	-	-	-	-	-
21	-	5	-	-	-	-	-	-	-	18	-	-	-	-	-	-	-	-
22	13	91	-	22	-	65	-	-	-	11	-	15	3	26	-	-	-	-
23	45	136	15	5	-	6	-	14	16	-	-	-	-	44	-	-	5	-
24	13	351	-	187	-	42	-	24	34	100	-	24	-	113	-	-	-	-
27	11	271	-	-	-	-	-	52	-	16	-	-	9	10	-	-	-	-
28	-	-	-	69	-	-	-	38	20	5	-	-	4	5	5	-	-	-
29	-	-	-	-	-	-	-	-	10	-	-	-	-	-	-	-	-	-
30	6	102	-	37	-	32	-	90	45	10	-	-	-	-	-	-	-	-
31	-	-	-	-	-	78	-	-	10	-	-	269	-	769	-	-	-	-
32	-	3	-	10	-	-	-	-	405	38	-	2	-	84	-	-	22	-
33	15	215	13	427	-	-	-	18	15	16	-	23	20	44	-	-	-	-
34	36	20	-	8	-	107	-	-	18	3	-	-	4	8	-	5	10	6
35	101	-	28	84	-	44	-	24	8	46	-	-	-	14	-	-	-	-
36	258	45	-	-	-	-	-	-	12	-	-	-	-	-	-	-	-	-
37	115	-	-	-	-	-	-	-	742	30	-	-	-	-	-	-	40	-
38	-	41	-	1	-	-	-	10	35	10	-	9	30	5	-	-	-	-
39	-	-	53	-	-	29	-	8	56	11	-	-	-	16	-	-	-	-
41	115	417	-	4 349	-	10	-	89	46	37	-	91	4	146	-	-	-	-
42	19	48	41	1	-	32	-	8	91	-	5	-	-	3	-	-	-	-
43	-	-	266	-	11	-	-	1	38	18	-	139	5	3	-	-	-	-
44	-	-	31	94	-	-	9	-	46	-	-	14	146	8	-	-	-	-
45	270	124	123	264	-	535	32	58	435	146	499	9	58	167	105	-	-	3
46	26	-	375	155	-	8	-	-	25	34	-	59	19	174	-	-	-	-
47	35	15	547	76	5	-	-	16	67	20	-	55	30	30	-	-	1	-
48	12	15	199	15	354	-	-	48	375	142	10	24	24	53	-	-	-	-

Nummer des VB	Bleche und Platten aus Eisen und Stahl		Röhren und Rohre aus Eisen und Stahl		Eisen- und Stahldraht		Andere Gießerei- u. Walzwerkerzeugnisse		Maschinen, Apparate		Bauwerksteile aus Eisen und Stahl		Andere Eisen- und Stahlwaren		Rohkupfer, Kupfer-	Rohzink, Zink- legierungen		Rohblei-, Blei-
	195		196		197		198		199		200		201		210	211		212
	V	E	V	E	V	E	V	E	V	E	V	E	V	E	E	V	E	E
51	-	-	-	5	13	-	-	-	21	109	106	4	-	-	-	-	-	-
52	277	31	7	30	63	-	162	60	104	183	10	208	110	217	14	-	-	-
53	-	-	9	24	56	-	-	3	18	88	-	11	25	85	-	-	-	-
54	20		1 285		10		78		226		66		74		-	-		-
55	29	-	9	14	5	-	-	-	20	12	-	-	-	15	-	-	-	-
56	28	11	5	5	-	5	-	-	19	19	-	-	-	4	-	-	-	-
57	-	-	-	-	-	-	-	-	55	27	-	-	-	177	-	-	-	-
58	63	-	68	-	172	-	4	25	57	8	11	-	15	64	-	-	-	-
61	36	-	-	-	211	-	-	-	36	104	-	-	4	5	-	-	-	-
62	-	-	-	-	180	-	-	-	6	5	-	-	34	13	-	-	-	-
63	15	547	-	49	181	-	-	4	37	46	-	-	35	7	-	-	-	-
64	21	-	-	-	161	-	-	-	69	-	-	-	-	-	-	-	-	-
65	-	-	-	-	-	-	-	37	30	5	-	-	28	5	-	-	-	-
66	-	-	-	8	231	7	-	-	2	94	25	3	-	4	-	-	-	-
Bund	1 616	2 526	1 802	5 956	1 648	1 006	207	760	6 031	1 756	666	1 020	668	2 672	124	5	94	9
98	44	-	-	-	-	-	-	-	7	13	-	-	-	-	-	-	-	-
99/100	-	-	-	-	-	-	-	-	-	-	-	-	-	-	-	-	-	-
195	-	383	-	22	-	1 001	-	-	38	126	-	-	32	14	-	-	-	-
204	-	-	-	-	-	-	-	-	-	-	-	-	-	-	-	-	-	-
205	-	-	-	-	1	-	-	-	64	-	-	-	1	10	-	-	-	-
206	-	-	-	-	-	-	-	-	-	-	-	-	-	-	-	-	-	-
209	-	-	-	-	-	-	-	-	16	-	-	-	-	-	-	-	-	-
210	-	-	-	-	-	-	-	-	-	-	-	-	-	-	-	-	-	-
211	-	-	-	-	-	-	-	-	16	-	-	-	-	-	-	-	-	-
212	-	-	25	-	-	-	-	-	475	12	-	-	28	2	-	-	-	-
213	-	-	-	-	-	-	-	-	217	3	-	-	-	1	-	-	-	-
214	-	-	-	-	-	-	-	-	-	-	-	-	-	-	-	-	-	-
215	-	-	-	-	-	-	-	-	310	10	-	-	3	-	-	-	-	-
216	-	-	-	-	-	-	-	-	32	-	-	-	-	-	-	-	-	-
217	-	-	-	-	-	-	-	-	69	11	-	-	14	-	-	-	-	-
218	-	-	1	-	-	-	-	-	70	3	-	-	123	-	-	-	-	-
220	-	-	-	-	7	-	1	-	74	-	-	-	30	-	-	-	-	-
221	-	-	-	-	-	-	1	-	6	3	-	-	4	-	-	-	-	-
222	-	-	-	-	-	-	-	-	12	2	-	-	2	-	-	-	-	-
223	-	-	-	-	-	-	-	-	3	-	-	-	-	-	-	-	-	-
Ausland	-	-	26	-	8	-	2	-	1 364	44	-	-	205	13	-	-	-	-
Insgesamt	1 680	2 929	3 113	7 263	1 666	2 017	287	838	7 666	2 165	732	1 086	979	2 773	124	5	94	9

Nummer des VB	Rohe Leichtmetalle, auch Legierungen	Altmetalle und Abfälle von NE-Metallen		NE-Metallhalbzeug		NE-Metallwaren		Fahrzeuge aller Art		Nicht bes. gen. Industrieerzeugnisse		Sammelgut ohne nähere Bezeichnung		Umzugsgut, gebrauchte Verpackungen, Baugerätschaften		Besatzungsverkehr: Güter in Wagenladungen (ohne Kohlen)		Besatzungsverkehr: Steinkohlen		Besatzungsverkehr: Braunkohlen	
	213	215		216		217		220		230		231		240		243		244		245	
	E	V	E	V	E	V	E	V	E	V	E	V	E	V	E	V	E	V	E	V	E
1	-	-	-	-	-	-	-	-	-	-	-	-	-	-	5	-	3	-	-	-	-
2	-	-	-	-	-	-	-	16	-	-	-	-	16	4	40	2 578	-	-	-	-	-
3	-	-	-	-	-	-	-	-	-	30	-	-	-	-	132	-	-	-	-	-	-
4	-	-	-	-	-	-	-	-	-	15	-	-	-	-	8	-	-	-	-	-	-
5	-	18	-	-	-	-	-	327	-	76	5	-	-	28	124	-	3	-	-	-	-
6	-	-	-	-	-	-	-	-	-	-	-	-	-	-	-	-	-	-	-	-	-
7	-	-	-	-	-	-	-	-	-	-	5	-	-	-	27	-	-	-	-	-	-
8	-	-	-	-	-	-	1	-	-	-	5	-	-	5	-	854	722	-	-	-	-
9	-	-	-	-	-	-	-	77	4	-	-	-	-	11	62	-	1 365	-	-	-	-
10	-	-	-	-	-	-	-	19	-	-	5	-	-	-	42	-	-	-	-	-	-
11	-	-	-	-	-	-	13	14	4	5	41	-	-	24	29	-	-	-	-	-	-
12	-	-	-	-	-	-	-	-	-	5	5	-	-	10	-	35	-	-	-	-	-
13	-	-	-	-	-	-	-	7	46	-	5	-	-	6	68	19	2 430	-	-	-	-
14	-	-	15	-	-	-	-	18	4	-	-	-	-	32	68	300	273	-	-	-	-
15	-	-	-	-	-	-	-	-	-	-	41	-	-	-	10	95	3	-	-	-	-
16	3	-	-	-	-	-	-	53	3	-	-	-	15	45	17	-	-	-	-	-	-
17	-	-	-	-	-	-	-	-	3	-	32	-	-	-	16	-	-	-	-	-	-
18	-	-	-	-	-	-	-	-	-	-	-	-	-	-	-	-	-	-	-	-	-
19	-	-	-	-	-	-	-	18	-	-	-	-	-	10	10	-	-	-	-	-	-
20	-	-	-	-	-	-	-	-	-	-	-	-	-	16	10	-	-	-	-	-	-
21	-	-	-	-	-	-	-	-	-	13	9	-	-	-	50	-	-	-	-	-	-
22	-	-	-	-	-	-	-	28	-	-	-	-	-	4	52	-	-	-	-	-	-
23	-	5	-	-	-	-	-	15	-	-	5	-	-	10	27	-	-	-	-	-	-
24	-	-	-	-	3	-	-	31	12	4	-	-	1 056	99	138	-	-	-	-	-	-
27	-	-	-	-	-	-	-	-	3	-	-	-	-	11	5	9	-	-	-	-	-
28	-	-	-	-	-	-	-	4	-	20	-	-	-	-	-	-	-	-	-	-	-
29	-	-	-	-	-	-	-	-	-	-	-	-	-	5	-	-	-	-	-	-	-
30	-	-	-	-	-	-	-	-	-	-	-	-	5	-	4	-	-	-	-	-	-
31	-	-	-	-	-	-	-	-	-	-	-	-	-	124	-	-	-	-	-	-	-
32	-	-	-	-	-	-	-	18	4	2	11	-	-	36	-	7	-	-	-	-	-
33	-	10	-	-	-	-	-	19	-	5	191	-	-	20	7	-	-	-	-	-	-
34	-	10	-	-	-	-	21	-	5	-	19	-	-	47	56	-	3	-	-	-	-
35	-	15	-	-	-	-	5	-	-	-	-	-	-	5	1	-	-	-	-	-	-
36	-	-	-	-	-	-	7	18	5	1	-	1	-	17	17	-	-	-	-	-	30
37	-	-	-	-	61	-	-	22	15	2	-	-	170	5	29	-	-	-	-	-	-
38	-	-	54	-	-	-	-	18	5	5	-	-	-	25	80	-	-	-	-	-	-
39	-	-	9	-	-	-	-	41	-	104	5	-	-	170	52	77	37	-	-	-	-
41	-	-	-	-	-	-	31	48	5	-	15	-	-	92	32	-	-	-	-	-	-
42	-	-	-	-	-	-	-	20	-	62	19	-	2	124	132	58	700	-	-	-	-
43	-	-	-	-	-	-	-	14	27	5	166	-	-	241	114	977	2 354	-	-	-	-
44	-	-	-	16	-	-	-	448	150	10	27	-	-	59	22	-	-	-	-	-	-
45	-	-	13	25	-	-	139	193	27	41	857	5	371	544	655	12 159	8 137	-	998	-	-
46	-	-	-	-	-	-	-	73	6	241	38	5	-	201	253	3 609	4 235	-	-	-	-
47	-	-	-	-	-	-	22	30	-	106	78	4	3	356	187	2 144	798	-	-	-	587
48	12	14	-	-	27	-	26	92	61	405	15	-	-	319	199	151	378	-	-	-	14
51	-	-	-	-	-	-	-	48	65	46	-	-	-	42	88	57	297	-	-	-	-
52	-	36	4	-	7	-	-	94	130	501	53	380	37	729	579	416	1 222	-	-	-	-
53	-	7	-	-	-	-	-	64	22	28	16	-	-	203	179	2 786	11 807	-	-	-	-
54	-	-	-	-	-	-	-	104		1 115		78		1 494		6 810		-		8	
55	-	5	-	-	-	-	-	15	-	-	41	-	-	245	86	422	118	4	-	-	-
56	-	1	-	-	-	-	-	32	31	318	17	-	-	289	93	162	3 742	-	-	-	-
57	-	-	-	-	-	-	-	11	43	-	31	-	-	212	33	3 409	8 430	17	-	-	-
58	-	13	84	-	6	-	-	29	1 229	77	47	-	-	385	231	32	65	-	-	-	-
61	-	-	-	-	-	-	-	12	29	123	28	3	-	163	241	272	5 565	-	-	-	-
62	-	-	-	-	-	-	5	7	29	3	-	-	6	24	127	251	486	-	-	-	-
63	-	-	-	-	-	-	-	49	11	115	76	-	-	72	72	110	276	-	-	-	-
64	-	-	-	10	-	-	-	186	20	11	154	-	-	43	91	702	332	-	-	-	-
65	-	-	-	-	-	-	-	29	42	14	-	-	-	89	82	4 619	9 099	200	-	-	-
66	-	-	58	-	-	-	-	10	30	110	1	-	-	54	115	90	655	-	-	-	-
Bund	15	134	237	51	104	-	270	2 267	2 070	2 503	2 063	398	1 681	5 255	4 797	36 400	63 535	221	998	-	631
98	-	-	-	-	-	-	-	6	4	9	16	-	-	5	11	87	14	-	-	-	-
99/100	-	-	-	-	-	-	-	-	-	-	-	-	-	-	158	-	-	-	-	-	-
195	-	-	-	-	-	-	-	-	-	29	-	-	-	14	1	-	-	-	-	-	-
204	-	-	-	-	-	-	-	-	-	-	-	-	-	-	2	-	-	-	-	-	-
205	-	-	-	-	-	-	-	39	-	1	-	-	-	3	27	271	10	-	-	-	-
206	-	-	-	-	-	-	-	-	-	-	-	-	-	-	-	-	-	-	-	-	-
209	-	-	-	-	-	-	-	-	-	-	-	-	-	-	-	-	-	-	-	-	-
210	-	-	-	-	-	-	-	-	-	-	-	-	-	-	-	-	-	-	-	-	-
211	-	-	-	-	-	-	-	-	-	-	-	-	-	-	-	-	-	-	-	-	-
212	-	-	-	-	-	-	-	6	-	14	18	2	-	32	193	-	-	-	-	-	-
213	-	-	-	-	-	-	-	-	-	1	8	-	-	31	29	-	-	-	-	-	-
214	-	-	-	-	-	-	-	-	-	-	-	-	-	-	-	-	-	-	-	-	-
215	-	-	-	-	-	-	-	-	1	21	3	26	29	14	48	4 698	70	-	-	-	-
216	-	-	-	-	-	1	-	-	-	5	-	-	-	-	-	-	-	-	-	-	-
217	-	-	-	-	-	2	-	45	1	101	8	11	-	-	42	-	511	-	-	-	-
218	-	-	-	-	-	-	-	-	-	143	14	25	-	6	4	3	18	-	-	-	-
220	-	-	-	-	-	2	-	-	-	51	-	1	-	40	10	185	447	-	-	-	-
221	-	-	-	-	-	-	-	-	-	10	-	1	-	-	4	-	-	-	-	-	-
222	-	-	-	-	-	-	-	4	-	5	-	-	-	2	-	-	-	-	-	-	-
223	-	-	-	-	-	-	-	-	-	-	-	-	-	4	-	-	143	-	-	-	-
Ausland	-	-	-	-	-	5	-	94	2	352	51	66	29	132	359	5 157	1 199	-	-	-	-
Insgesamt	15	134	237	51	104	5	270	2 471	2 180	4 008	3 245	542	1 788	6 900	6 820	8 454	71 558	221	998	8	639

Nummer des VB	Dienstgutverkehr: Güter in Wagenladungen (ohne 248u.249)		Steinkohlen auf Dienstkohlenfrachtbrief		Braunkohlen auf Dienstkohlenfrachtbrief	Lebende Tiere: Pferde, Esel		Rindvieh, ausser Kälbern		Kälber		Schafe, Ziegen		Schweine, ausser Ferkeln		Ferkel		Geflügel
	247		248		249	250		251		252		253		254		255		256
	V	E	V	E	E	V	E	V	E	V	E	V	E	V	E	V	E	V
1	-	-	-	-	-	-	221	-	241	-	11	-	-	-	38	-	-	-
2	-	-	-	-	-	-	61	-	51	-	-	-	-	-	1 690	-	82	-
3	-	-	-	-	-	-	153	-	525	-	389	-	37	-	447	-	2	-
4	-	-	-	-	-	-	-	-	20	-	3	-	-	-	-	-	-	-
5	8	63	-	-	-	-	18	3	73	2	1	17	17	-	98	-	27	-
6	-	-	-	-	-	-	61	-	51	-	5	-	-	-	126	-	15	-
7	5	2	-	-	-	-	-	-	-	-	-	-	-	-	-	-	-	-
8	-	-	-	-	-	-	4	-	61	-	-	-	-	8	44	-	-	-
9	-	122	-	-	-	-	-	-	28	-	-	-	-	-	16	-	-	-
10	-	-	-	-	-	-	14	-	6	-	84	-	359	-	2 561	-	2 328	-
11	2	404	-	-	-	-	1	-	-	-	-	265	-	-	66	-	-	-
12	100	40	-	-	-	-	-	1	19	-	-	-	-	57	75	-	215	-
13	517	296	-	-	-	1	-	-	103	-	13	-	135	-	964	-	-	-
14	15	37	-	-	-	-	-	-	-	-	-	1 573	232	-	-	-	-	-
15	-	-	-	-	-	-	4	-	3	-	-	559	-	-	3	-	313	-
16	3	44	-	-	-	-	-	-	-	-	-	-	-	-	-	-	-	-
17	-	35	-	-	-	-	-	-	6	-	1	-	-	-	25	-	4 624	-
18	-	-	-	-	-	-	-	-	-	-	-	-	-	-	-	-	-	-
19	-	3	-	-	-	-	30	-	910	-	1 193	-	47	-	3 903	-	1 301	-
20	-	-	-	-	-	-	31	-	72	-	-	-	-	-	-	-	34	-
21	17	-	-	20	-	1	33	-	74	-	9	-	-	-	10	-	56	-
22	4	18	-	-	-	-	7	83	340	-	67	-	-	-	20	-	-	-
23	-	303	-	240	-	-	-	-	-	-	-	-	-	-	-	-	-	-
24	6	1 457	12	53 420	-	148	6	-	17	-	-	100	-	-	-	-	-	-
27	-	-	-	16 272	-	5	135	2	79	-	2	-	-	-	-	-	34	-
28	4	54	-	3 907	-	9	-	84	-	-	-	-	-	-	73	-	564	-
29	-	-	-	-	-	7	11	-	-	-	-	79	-	-	-	-	-	-
30	6	266	-	1 042	-	37	-	-	-	-	-	-	-	-	-	-	-	-
31	-	59	-	6 242	-	-	-	-	-	-	-	142	182	-	-	-	-	-
32	-	25	-	19	-	14	42	-	-	-	-	500	-	-	-	-	-	-
33	-	21	-	-	-	20	15	4	-	-	-	244	-	-	-	-	-	-
34	45	163	-	-	-	-	8	53	-	-	-	-	-	-	-	-	-	-
35	8	18	-	-	-	-	-	12	-	-	-	150	6	-	-	-	-	-
36	-	38	-	-	3 366	-	-	-	-	-	-	180	-	-	-	-	-	-
37	2	380	-	33 159	-	9	8	-	-	-	-	-	-	-	-	-	-	-
38	6	26	-	-	-	11	43	-	5	-	-	201	-	-	-	-	-	-
39	5	832	-	-	-	-	-	11	11	-	5	329	-	-	-	-	-	-
41	326	1 581	-	-	-	-	-	23	5	-	-	1 099	305	-	-	-	-	-
42	469	1 153	-	-	-	3	2	21	-	38*	-	664	630	-	-	-	-	-
43	1 374	4 966	-	41	-	12	8	17	89	-	-	1 094	956	-	25	-	-	-
44	114	10 032	-	-	-	5	3	10	-	3	-	93	-	11	-	-	-	-
45	6 308	27 158	102	11 102	-	36	11	712	15	719	-	1 349	690	1 213	-	-	-	-
46	141	8 853	-	-	-	50	7	80	-	-	-	653	1 078	81	15	-	-	-
47	5 267	3 308	151	-	-	42	28	329	60	25	6	3 050	2 817	203	14	7	30	-
48	464	3 241	-	-	-	12	-	17	27	18	7	335	-	-	16	10	-	-
51	429	1 713	-	-	-	6	2	6	94	6	3	307	299	18	-	-	-	-
52	32 599	7 610	339	-	-	9	58	159	241	7	5	1 672	3 721	61	196	-	-	-
53	2 663	1 413	-	-	-	1	-	-	-	-	-	174	-	119	-	-	-	-
54	30	407	-	41	-	145	-	2	225	1	175	-	4 795	2	062	-	-	-
55	2 114	2 131	-	-	-	-	-	-	8	-	-	112	120	-	-	-	-	-
56	892	7 635	-	-	-	12	4	55	-	54	-	182	-	360	60	-	-	-
57	1 050	1 709	-	-	-	-	3	1	124	-	4	80	162	-	3	-	-	-
58	1 117	1 690	-	-	-	10	4	97	1 217	21	411	1 023	522	237	381	-	-	-
61	178	440	-	-	-	-	13	2	1 558	-	138	1 096	501	350	134	-	-	96
62	732	726	-	-	-	-	-	-	14	-	-	-	-	20	-	-	-	-
63	650	2 439	-	-	-	2	7	1	899	-	127	-	-	-	1 204	-	126	-
64	292	6 711	-	-	-	-	125	-	31	-	6	-	-	-	-	-	-	-
65	34	47	-	-	-	3	4	-	127	-	40	-	-	-	1	-	-	-
66	228	509	-	-	-	-	3	17	460	-	983	135	195	-	581	-	-	-
Bund	58 194	99 771	604	125 464	3 366	465	1 188	1 800	7 664	893	3 513	17 457	13 011	2 738	12 789	17	9 751	96
98	-	-	-	-	-	-	-	-	-	-	-	86	-	-	-	-	-	-
99/100	-	-	-	-	-	-	-	-	-	-	-	-	-	-	-	-	-	-
195	-	-	-	14 404	-	-	-	-	-	-	-	-	-	-	-	-	-	-
204	-	-	-	-	-	-	-	-	-	-	-	-	-	-	-	-	-	-
205	-	-	-	-	-	-	-	-	-	-	-	-	-	-	-	-	-	-
206	-	-	-	-	-	-	-	-	-	-	-	-	-	-	-	-	-	-
209	-	-	-	-	-	-	-	-	-	-	-	-	-	-	-	-	-	-
210	-	-	-	-	-	-	-	-	-	-	-	-	-	-	-	-	-	-
211	-	-	-	-	-	-	-	-	-	-	-	-	-	-	-	-	-	-
212	-	-	-	-	-	-	-	-	-	-	-	-	-	-	-	-	-	-
213	-	-	-	-	-	-	-	-	-	-	-	-	-	-	-	-	-	-
214	-	-	-	-	-	-	-	-	-	-	-	-	-	-	-	-	-	-
215	-	-	-	-	-	-	-	-	-	-	-	-	-	20	-	-	-	-
216	-	-	-	-	-	-	-	-	-	-	-	-	-	-	-	-	-	-
217	-	-	-	-	-	-	-	-	-	-	-	-	-	-	-	-	-	-
218	-	-	-	-	-	6	-	-	-	-	-	-	-	-	-	-	-	-
220	-	-	-	-	-	-	-	-	-	-	-	-	-	-	-	-	-	-
221	-	-	-	-	-	-	-	-	-	-	-	-	-	-	-	-	-	-
222	-	-	-	-	-	-	-	-	-	-	-	-	-	-	-	-	-	-
223	-	-	-	-	-	-	-	-	-	-	-	-	-	-	-	-	-	-
Ausland	-	-	-	-	-	6	-	-	-	-	-	-	-	20	-	-	-	-
Insgesamt	88 601	130 178	645	139 909	3 366	616	1 333	4 025	9 889	2 068	4 688	22 338	17 806	4 820	14 851	17	9 751	96

Verkehrsbezirk Nr. 55: Untermaingebiet in Hessen (ohne 56)

Nummer des VB	Beförderte Güter insgesamt: Versand	Empfang	Fische, auch Zubereitungen	Fleisch, auch Zubereitungen	Milch und Rahm		Eier	Weizen		Roggen		Gerste		Hafer		Mais	Hülsenfrüchte		Gemüse	
			1	2	3		4	10		11		12		13		14	16		20	
			E	E	V	E	E	V	E	V	E	V	E	V	E	E	V	E	V	E
1	130	806	-	-	-	-	-	-	-	-	-	-	-	-	-	-	-	-	-	-
2	653	579	17	-	-	-	-	-	-	-	-	-	-	-	-	-	-	-	-	34
3	210	1 524	-	-	-	-	-	-	-	-	-	-	-	-	-	-	-	-	-	670
4	5	1 462	31	-	-	-	-	-	-	-	-	-	-	-	-	-	-	-	-	-
5	2 147	8 554	30	19	-	-	-	-	45	-	-	-	-	-	-	-	-	-	5	-
6	10	165	-	-	-	-	-	-	-	-	-	-	-	-	-	-	-	-	-	-
7	484	2 282	-	-	-	-	-	-	-	19	-	-	-	-	-	-	-	1	-	-
8	1 294	33 273	124	-	-	-	-	-	15	-	-	-	-	-	-	-	-	-	-	-
9	821	1 329	-	-	-	-	-	-	30	-	-	-	-	-	15	-	-	-	-	-
10	674	4 393	-	-	-	-	-	-	-	-	16	-	-	-	-	-	-	-	-	-
11	1 294	5 181	-	-	-	-	-	-	-	-	-	-	-	-	-	-	-	-	-	-
12	4 365	1 241	-	-	-	-	-	-	-	-	-	-	-	-	-	-	-	-	-	-
13	13 058	115 118	-	-	-	-	-	1 780	611	138	2 988	-	2	-	24	-	-	-	-	-
14	583	3 229	-	-	-	-	-	-	11	-	-	-	4	-	15	-	-	-	-	74
15	775	2 337	-	-	-	-	-	-	-	-	-	-	-	-	-	-	-	-	-	-
16	878	503	-	-	-	-	-	-	-	-	-	-	-	-	-	-	-	-	-	-
17	507	539	-	-	-	-	-	-	-	-	-	-	-	-	-	-	-	-	-	-
18	14	87	-	-	-	-	-	-	-	-	-	-	-	-	-	-	-	-	-	65
19	288	1 643	-	44	-	-	-	-	-	-	-	-	-	-	-	-	-	-	-	-
20	1 243	720	-	-	-	-	-	-	-	-	-	-	-	-	-	-	-	-	-	-
21	1 342	1 496	-	-	-	-	-	-	-	-	-	-	-	-	-	-	-	-	-	-
22	847	2 634	-	-	-	-	-	-	-	-	-	-	-	-	-	-	-	-	-	-
23	2 639	7 480	-	-	-	-	-	-	-	-	-	-	-	-	-	-	-	-	-	-
24	13 328	96 231	-	-	-	-	-	-	-	-	-	-	-	-	-	-	-	-	-	-
27	1 682	13 158	-	-	-	-	-	-	-	-	-	-	-	-	-	-	-	-	-	-
28	1 309	13 012	-	-	-	-	-	-	-	-	-	-	-	-	-	-	-	-	-	-
29	211	618	-	-	-	-	-	-	-	-	-	-	-	-	-	-	-	-	-	-
30	2 560	8 852	-	-	-	-	-	-	-	-	-	-	-	-	27	-	-	-	-	-
31	2 486	15 723	-	-	-	-	-	-	-	-	-	-	-	-	-	-	-	-	-	-
32	1 951	3 346	-	-	-	-	-	-	-	-	-	-	-	-	-	-	-	-	-	-
33	5 279	6 979	-	-	-	-	-	-	-	-	-	-	-	-	-	-	-	-	-	-
34	1 196	2 986	-	-	-	-	-	-	-	-	-	-	-	-	-	-	-	-	-	-
35	1 970	2 344	-	-	-	-	-	-	-	-	-	-	-	-	-	-	-	-	-	-
36	4 576	9 893	-	-	-	-	-	-	-	-	-	-	-	-	-	-	-	-	-	5
37	1 168	10 860	-	-	-	-	-	-	-	-	-	-	-	-	-	-	-	-	-	-
38	7 328	11 190	-	-	-	10	-	-	-	-	-	-	-	-	-	-	-	-	-	8
39	3 643	10 523	-	-	-	-	-	-	-	-	-	-	-	-	-	-	-	-	-	-
41	38 024	37 426	-	-	-	-	-	218	-	170	-	19	24	-	-	-	-	-	-	-
42	19 733	22 360	-	-	-	-	-	-	-	15	-	15	-	24	-	-	-	5	-	-
43	63 591	49 444	-	-	13	15	-	63	-	75	18	5	-	-	-	-	1	-	-	111
44	1 049	2 522	-	-	-	-	-	-	-	-	-	-	-	-	-	-	-	-	-	-
45	7 943	14 250	-	-	-	-	-	184	-	-	-	16	-	-	-	-	-	-	-	-
46	33 048	8 806	-	-	-	-	-	-	-	-	-	-	90	-	-	-	-	-	-	14
47	1 998	2 134	-	-	-	-	-	-	-	-	-	-	-	-	-	-	-	-	-	5
48	2 515	5 814	-	-	-	-	5	-	146	-	-	-	-	-	-	46	-	-	-	-

Nummer des VB	Beförderte Güter insgesamt		Fische, auch Zubereitungen	Fleisch,	Milch und Rahm		Eier	Weizen		Roggen		Gerste		Hafer		Mais	Hülsenfrüchte		Gemüse	
			1	2	3		4	10		11		12		13		14	16		20	
	Versand	Empfang	E	E	V	E	E	V	E	V	E	V	E	V	E	E	V	E	V	E
51	573	1 673	-	-	-	-	-	-	-	-	-	-	-	8	-	-	-	-	-	-
52	9 979	13 062	-	-	-	-	-	-	-	31	-	-	27	-	-	-	-	-	9	-
53	2 433	1 351	-	-	-	-	-	-	-	-	-	-	-	-	-	-	-	-	-	-
54	3 638	5 461	-	-	-	-	-	-	-	56	-	-	-	-	-	-	-	-	-	-
55	66	924	-	-	62		-	479		432		-		-		-	-		23	
56	56 356	171 247	-	-	-	-	-	244	47	129	135	15	32	15	-	-	4	-	7	18
57	122 968	75 144	-	-	-	-	-	1 956	291	559	948	5	-	-	16	18	30	-	13	63
58	27 614	26 195	-	-	-	-	-	39	4	762	127	-	63	-	24	-	-	64	-	406
61	6 633	10 695	-	-	-	-	-	-	-	30	-	-	-	-	-	-	-	-	-	18
62	9 339	8 738	-	-	-	-	-	-	-	-	-	-	-	-	-	-	-	-	5	-
63	5 400	31 919	-	-	-	-	-	-	-	565	100	-	-	-	-	-	-	-	-	-
64	3 776	11 751	-	-	-	-	-	-	-	1 095	-	-	-	-	-	-	-	-	-	-
65	4 308	5 248	-	-	-	-	-	-	-	-	-	-	-	-	-	-	5	-	-	17
66	6 791	7 428	-	-	-	-	-	-	-	15	-	-	-	-	-	5	-	-	-	-
Bund	511 157	914 958	202	63	13	25	5	4 484	1 200	3 659	4 332	75	242	47	79	111	40	70	39	1 508
98	1 182	532	-	-	-	-	-	-	-	-	-	-	-	-	-	-	-	-	-	-
99/100	5	379	-	-	-	-	-	-	-	-	-	-	-	-	-	-	-	-	-	-
195	269	6 635	-	-	-	-	-	-	-	-	-	-	-	-	-	-	-	-	4	-
203	-	60	-	-	-	-	-	-	-	-	-	-	-	-	-	-	-	-	-	-
204	16	406	-	-	-	-	-	-	172	-	-	-	-	-	-	-	-	-	-	-
205	1 053	758	-	-	-	-	-	-	-	-	-	-	-	-	-	-	-	-	-	-
206	59	525	-	-	-	-	-	-	509	-	-	-	-	-	-	16	-	-	-	-
209	134	-	-	-	-	-	-	-	-	-	-	-	-	-	-	-	-	-	-	-
210	6	-	-	-	-	-	-	-	-	-	-	-	-	-	-	-	-	-	-	-
211	668	835	-	-	-	-	-	-	-	-	-	-	-	-	-	-	-	-	-	-
212	1 012	413	-	-	-	-	-	-	-	-	-	-	-	-	-	-	-	-	9	-
213	364	615	-	-	-	-	-	-	-	-	-	-	-	-	-	-	-	-	-	-
215	11 689	2 046	-	-	-	-	5	-	226	-	-	-	-	-	-	-	-	-	-	-
216	504	752	-	-	-	-	-	-	-	-	-	-	-	-	-	-	-	-	-	-
217	230	813	-	-	-	-	-	-	-	-	-	-	-	-	-	-	-	-	-	-
218	525	933	15	-	-	-	15	5	-	-	-	-	-	-	-	-	-	-	-	133
219	41	-	-	-	-	-	-	-	-	-	-	-	-	-	-	-	-	-	-	-
220	420	38	-	8	-	-	-	-	-	-	-	-	-	-	-	-	-	-	-	-
221	22	-	-	-	-	-	-	-	-	-	-	-	-	-	-	-	-	-	-	-
222	277	17	-	-	-	-	-	-	-	-	-	-	-	-	-	-	-	-	-	-
223	-	42	-	-	-	-	-	-	-	-	-	-	-	-	-	-	-	-	-	-
Ausland	17 020	8 253	15	8	-	-	20	5	907	-	-	-	-	-	-	16	-	-	9	133
Insgesamt	596 557	997 681	217	71	75	87	25	4 968	2 586	4 091	4 764	75	242	47	79	127	40	70	75	1 664

Nummer des VB	Obst, Südfrüchte		Kartoffeln		Zuckerrüben		Ölsaaten, Ölfrüchte	Rohtabak	Milcherzeugnisse		Andere tierische u. pflanzl. Fette u. Öle	Roggen- und Weizenmehl		Malz		Stärke		Rohzucker	Verbrauchszucker	
	21		22		23		24	26	30		32	33		34		35		36	37	
	V	E	V	E	V	E	E	V	V	E	E	V	E	V	E	V	E	V	V	E
1	23	-	-	10	-	-	-	-	-	-	-	-	-	-	-	-	-	-	-	-
2	-	-	-	324	-	-	-	-	-	-	-	-	-	-	-	-	-	-	-	-
3	72	32	-	179	-	-	-	-	-	-	-	-	-	-	-	-	-	-	-	-
4	-	-	-	1 391	-	-	-	-	-	-	-	-	-	-	-	-	-	-	-	-
5	61	-	-	-	-	-	-	-	-	-	-	-	-	-	-	-	-	-	-	102
6	-	-	-	40	-	-	-	-	-	-	-	-	-	-	-	-	-	-	-	-
7	37	-	-	2 040	-	-	-	-	-	-	-	-	-	-	-	-	-	-	-	-
8	-	-	-	151	-	-	-	-	-	-	-	-	15	-	-	-	-	-	-	-
9	8	-	-	-	-	-	-	-	-	-	-	-	-	-	-	-	-	-	-	-
10	6	-	-	2 317	-	-	-	-	-	-	-	-	-	-	-	-	-	-	-	-
11	45	-	-	519	-	-	-	-	-	-	-	-	-	-	-	-	-	-	-	-
12	13	-	32	-	-	-	-	-	-	-	-	-	-	-	-	-	-	-	1	58
13	-	-	10	1 033	-	70	-	-	-	-	-	94	42	90	-	-	-	-	-	-
14	47	-	-	545	-	-	-	-	-	-	-	-	-	-	-	-	-	-	-	-
15	34	-	-	340	-	-	-	-	-	-	-	-	-	-	-	-	-	-	-	-
16	13	-	-	-	-	-	-	-	-	-	-	-	-	-	-	-	-	-	-	-
17	-	-	-	-	-	-	-	-	-	-	-	-	10	-	-	-	-	-	-	-
18	-	-	-	-	-	-	-	-	-	-	-	-	-	-	-	-	-	-	-	-
19	5	-	-	235	-	-	-	-	-	-	-	-	-	-	-	-	16	-	-	-
20	-	-	-	-	-	-	-	-	-	-	-	-	-	-	-	-	-	-	-	-
21	-	-	-	15	-	-	-	-	-	-	-	-	-	-	-	-	-	-	-	-
22	39	-	-	152	-	-	-	-	-	-	-	-	-	-	-	-	-	-	-	-
23	-	-	-	-	270	-	-	-	-	-	-	-	-	-	-	-	-	-	-	-
24	-	-	-	-	-	-	-	-	-	-	-	-	-	-	-	-	-	-	-	-
27	-	-	-	-	-	-	-	-	-	-	-	-	-	-	-	-	-	-	-	-
28	-	-	-	-	-	-	-	-	-	-	-	-	-	-	-	-	-	-	-	-
29	-	270	-	-	-	-	-	-	2	-	-	-	-	-	-	-	-	-	-	-
30	-	-	-	-	-	-	-	-	-	-	-	-	-	-	-	-	-	-	-	-
31	-	-	-	-	-	-	-	-	-	-	-	-	-	-	-	-	-	-	-	-
32	-	-	-	12	-	-	-	-	-	-	-	-	-	-	-	-	-	-	-	-
33	-	-	-	-	-	-	-	-	-	-	59	-	-	-	-	-	-	-	-	-
34	-	-	11	17	-	-	-	-	-	-	-	-	-	-	-	-	-	-	-	-
35	7	-	-	-	-	-	-	-	-	-	-	-	-	-	-	-	-	-	-	-
36	-	-	-	-	-	-	-	-	-	-	-	-	-	-	-	-	-	-	-	-
37	-	-	-	7	-	-	-	-	-	-	-	-	-	-	-	-	-	-	-	-
38	10	-	15	-	21	-	-	-	-	-	-	-	-	-	-	5	-	-	-	-
39	-	-	-	14	-	-	-	-	-	-	-	-	-	-	-	-	-	-	-	-
41	-	-	7	261	-	-	-	-	-	6	-	11	30	-	-	-	-	-	-	-
42	43	27	72	1 558	-	-	1	-	-	-	2	-	286	-	-	-	-	-	-	1 208
43	-	-	151	240	25 275	-	-	-	11	-	-	-	-	-	-	-	-	-	-	-
44	-	-	-	-	-	-	-	-	-	-	-	-	83	-	-	-	-	-	-	-
45	-	-	-	-	-	-	-	-	-	-	-	-	47	-	10	-	-	-	-	-
46	-	77	-	8	-	15	-	-	-	-	22	-	191	-	-	-	-	-	-	5
47	65	17	-	-	-	6	-	1	-	-	-	-	-	-	-	-	-	-	-	-
48	4	21	-	-	-	-	-	-	-	-	-	5	-	-	-	-	-	-	-	-
51	-	-	-	-	-	-	-	-	-	-	-	-	-	-	-	-	-	-	-	-
52	25	471	52	-	-	-	-	-	-	-	-	-	-	-	-	-	-	-	-	-
53	-	-	-	-	-	-	-	-	-	-	-	-	-	-	-	-	-	-	-	-
54	5	-	22	-	-	-	-	-	-	-	-	-	-	-	-	-	-	-	-	-
55	-	-	722		-	234	-	-	-	-	-	-	-	-	-	-	-	-	-	-
56	15	313	252	193	-	-	-	-	-	-	-	-	62	-	-	-	16	-	-	16
57	16	-	244	1 013	21 078	-	21	-	-	-	4	6	91	-	-	-	-	6 117	-	-
58	5	5	15	1 498	-	-	-	-	-	-	-	-	-	-	-	-	-	-	-	-
61	11	-	-	229	-	-	-	-	-	-	-	-	-	-	-	-	-	-	-	-
62	5	-	-	-	-	-	-	-	-	-	-	-	-	-	-	-	-	-	-	-
63	-	-	-	104	-	-	-	12	-	-	-	-	-	-	-	-	-	-	-	-
64	-	-	-	196	-	-	-	-	-	-	-	-	-	-	-	-	-	-	-	-
65	6	270	-	-	-	-	-	-	-	-	-	-	-	-	-	-	-	-	-	-
66	-	-	-	103	-	-	-	-	-	-	-	227	-	-	-	-	-	-	-	-
Bund	620	1 503	883	14 744	46 644	91	22	13	13	6	87	343	857	90	10	5	32	6 117	1	1 389
98	-	-	5	-	-	-	-	-	-	-	-	-	-	-	-	-	-	-	-	-
99/100	-	-	-	96	-	-	-	-	-	-	-	-	-	-	-	-	-	-	-	-
195	-	-	-	-	-	-	-	-	-	-	-	-	-	-	-	-	-	-	-	-
203	-	-	-	-	-	-	-	-	-	-	-	-	-	-	-	-	-	-	-	136
204	-	-	-	-	-	-	-	-	-	-	-	-	-	-	-	-	-	-	-	-
205	-	-	-	-	-	-	-	-	-	-	-	-	-	-	-	-	-	-	-	-
206	-	-	-	-	-	-	-	-	-	-	-	-	-	-	-	-	-	-	-	-
209	-	-	-	-	-	-	-	-	-	-	-	-	-	-	-	-	-	-	-	-
210	-	-	-	-	-	-	-	-	-	-	-	138	-	-	-	-	-	-	-	-
211	-	-	-	-	-	-	-	-	-	-	-	-	-	-	-	-	-	-	-	-
212	-	-	15	-	-	-	-	-	-	-	-	-	-	-	-	-	-	-	-	-
213	-	-	33	-	-	-	-	-	-	-	-	-	130	-	-	-	-	-	-	-
215	-	26	-	-	-	-	-	-	-	-	-	-	-	-	-	-	-	-	-	-
216	-	-	-	-	-	-	-	-	-	-	-	-	-	-	-	-	-	-	-	-
217	-	-	-	-	-	-	-	-	-	-	-	-	-	-	-	-	-	-	-	-
218	-	685	-	-	-	-	-	-	-	-	-	-	-	-	-	-	-	-	-	-
219	-	-	-	-	-	-	-	-	-	-	-	-	-	-	-	-	-	-	-	-
220	-	-	-	-	-	-	-	-	-	-	-	-	-	-	-	-	-	-	-	-
221	-	-	-	-	-	-	-	-	-	-	-	-	-	-	-	-	-	-	-	-
222	-	-	-	-	-	-	-	-	-	-	-	-	-	-	-	-	-	-	-	-
223	-	-	-	-	-	-	-	-	-	-	-	-	-	-	-	-	-	-	-	-
Ausland	-	711	48	15	-	-	-	-	-	-	-	138	130	-	-	-	-	-	-	136
Insgesamt	620	2 214	1 658	15 577	46 878	325	22	13	13	6	87	481	987	90	10	5	32	6 117	1	1 525

Nummer des VB	Wein, Most		Bier	Spiritus		Andere Nahrungs- und Genußmittel		Kleie und Futtermehl aus Getreide		Ölkuchen		Rauhfutter		Stroh		Andere Futtermittel		Nicht bes.gen. tierische u.pflanzl. Rohstoffe		Eisenerze, Manganerze	
	38		39	40		41		50		51		52		53		54		60		70	
	V	E	E	V	E	V	E	V	E	V	E	V	E	V	E	V	E	V	E	V	E
1	-	-	-	-	-	-	-	-	-	-	-	-	-	-	-	-	-	-	53	-	-
2	-	-	-	-	-	-	-	-	-	-	-	-	-	-	-	-	-	-	-	-	-
3	-	-	-	-	48	-	-	62	-	-	-	-	-	7	-	-	16	-	162	-	-
4	-	-	-	-	-	-	-	-	-	-	-	-	-	-	-	-	-	-	-	-	-
5	-	-	-	100	52	-	-	15	-	-	-	-	-	-	-	-	15	82	141	-	-
6	-	-	-	-	-	-	-	-	-	-	-	-	-	-	-	-	-	-	-	-	-
7	-	-	-	377	-	-	-	-	-	-	-	-	5	-	14	-	-	-	-	-	-
8	-	-	-	-	-	-	-	-	-	-	-	-	-	-	-	-	-	-	-	-	-
9	-	-	-	-	-	-	32	-	-	-	-	-	-	-	-	-	-	32	5	-	-
10	-	-	-	50	-	-	-	-	-	-	-	-	51	-	45	-	-	-	5	-	-
11	-	-	-	-	51	-	-	-	-	-	-	-	-	-	-	-	8	33	35	-	-
12	-	-	-	-	-	-	-	-	-	-	-	-	-	-	-	-	-	28	151	-	-
13	-	-	-	303	72	7	61	155	-	56	-	-	-	-	-	25	38	5	70	-	-
14	11	-	-	-	58	-	-	-	-	-	-	-	-	-	-	-	12	15	15	-	-
15	-	-	-	-	-	-	-	15	-	-	-	-	-	-	-	-	-	5	15	-	-
16	-	-	-	-	-	12	-	-	-	-	-	-	-	-	-	-	-	35	18	-	-
17	-	-	-	-	-	-	-	-	-	-	-	-	-	-	-	21	-	-	-	-	-
18	-	-	-	-	-	-	-	-	-	-	-	-	-	-	-	-	-	-	-	-	-
19	-	-	-	-	-	-	-	-	-	-	-	-	6	-	-	78	80	-	50	-	-
20	-	-	-	12	-	-	-	-	-	-	-	-	11	-	-	-	5	-	3	-	-
21	-	-	-	-	-	-	-	-	-	-	-	-	-	-	-	-	130	-	-	-	-
22	1	-	-	10	-	-	-	-	-	-	-	-	-	37	-	24	-	23	-	-	-
23	6	-	-	-	-	-	-	-	-	-	-	-	-	28	-	-	-	17	10	-	-
24	11	-	-	39	4	-	-	-	-	-	-	-	-	-	-	16	-	-	30	-	-
27	-	196	-	-	-	-	-	-	-	-	-	-	-	-	-	-	-	-	-	-	-
28	1	-	-	-	-	-	-	-	-	-	-	-	-	-	-	-	-	-	-	-	-
29	-	-	-	-	-	-	-	-	-	-	-	-	-	-	-	-	-	17	10	-	-
30	3	-	-	-	-	-	-	-	-	-	-	-	-	-	-	-	-	-	58	-	-
31	-	-	-	-	72	-	-	-	-	-	-	-	-	-	-	-	-	-	-	-	-
32	-	-	-	16	-	-	89	-	-	-	-	-	-	160	-	-	8	13	40	-	-
33	19	-	-	239	30	7	-	-	-	-	-	-	-	46	-	-	-	80	59	-	-
34	-	-	-	369	-	19	-	-	-	-	-	-	-	10	-	-	-	39	-	-	-
35	1	-	-	16	-	-	-	-	-	-	-	-	-	-	-	-	-	3	311	-	-
36	-	-	-	-	-	-	-	-	-	-	-	-	-	-	-	-	10	-	-	-	-
37	-	-	-	-	-	-	-	-	-	-	-	-	-	71	5	-	-	20	9	-	-
38	-	-	-	-	-	-	-	-	-	-	-	-	-	-	-	-	-	-	27	-	-
39	-	20	-	-	5	-	-	-	-	-	-	-	71	-	-	-	-	-	34	-	-
41	-	-	-	-	-	5	30	207	32	-	-	-	-	15	-	42	16	586	-	-	-
42	37	-	-	606	766	-	23	15	47	-	15	-	30	1 244	154	-	124	108	70	-	-
43	-	-	-	520	320	-	76	-	-	-	-	6	-	15	15	20	881	31	55	-	-
44	-	-	-	73	41	-	-	-	55	-	-	-	-	-	-	-	-	-	5	-	-
45	-	-	-	-	355	-	-	-	107	-	41	-	-	-	-	-	17	6	24	-	-
46	-	347	-	-	-	-	6	15	-	-	31	-	-	-	-	-	165	61	60	-	-
47	-	-	-	-	500	-	-	-	-	-	-	-	-	-	-	-	-	20	-	-	-
48	-	10	-	10	1 081	8	11	-	-	-	-	-	-	72	-	-	83	637	21	-	-
51	-	-	-	16	-	-	-	-	-	-	-	-	-	-	3	31	63	19	5	-	-
52	-	-	-	17	172	7	319	-	68	-	-	-	-	7	-	-	73	31	39	-	-
53	-	-	-	-	-	8	-	-	-	-	-	-	-	-	-	-	-	10	10	-	-
54	-	-	-	-	-	-	4	-	12	-	-	-	5	-	-	-	6	221	55	-	-
55	105		-		117	-		-		-		-		65		41		43		-	
56	-	21	-	962	-	15	46	-	123	-	-	22	-	60	-	-	13	262	1 156	-	-
57	-	-	-	5	845	11	84	110	21	-	6	-	21	44	94	7	1 643	70	293	-	7
58	-	-	-	-	139	-	8	-	-	-	7	-	9	8	7	10	45	97	12	-	-
61	1	-	49	-	-	-	57	-	-	-	-	-	-	-	-	-	33	175	10	-	-
62	15	-	-	52	548	-	76	-	-	-	-	-	-	-	-	-	-	16	35	41	-
63	-	16	-	11	121	6	-	-	-	-	-	-	-	-	-	-	21	6	25	-	-
64	-	-	11	-	-	-	-	-	-	-	-	-	-	-	-	-	-	26	7	-	-
65	-	-	-	23	1 179	-	-	-	-	-	-	-	-	-	-	-	-	22	227	-	-
66	-	-	-	-	311	-	-	-	-	-	-	-	-	7	-	-	11	7	28	-	-
Bund	106	610	60	3 826	6 770	105	922	594	465	56	100	28	209	1 831	337	274	3 516	2 858	3 448	41	7
98	17	-	-	14	87	-	-	-	-	-	-	-	-	-	-	-	-	11	-	-	-
99/100	-	-	-	-	-	-	-	-	-	-	-	-	-	-	-	-	-	5	-	-	-
195	-	-	-	-	-	2	-	-	-	-	-	-	-	-	-	-	-	5	-	-	-
203	-	-	-	-	-	-	-	-	-	-	-	-	-	-	-	-	-	-	-	-	-
204	-	-	7	-	-	-	-	-	-	-	-	-	-	-	-	-	-	-	-	-	-
205	-	-	-	-	-	-	-	-	-	-	-	-	-	-	-	-	-	-	-	-	-
206	-	-	-	-	-	-	-	-	-	-	-	-	-	-	-	-	-	-	-	-	-
209	-	-	-	-	-	-	-	-	-	-	-	-	-	-	-	-	-	-	-	-	-
210	-	-	-	-	-	-	-	-	-	-	-	-	-	-	-	-	-	-	-	-	-
211	-	-	-	-	-	10	-	-	-	-	-	-	-	-	-	-	-	-	-	-	-
212	-	-	-	-	-	3	30	-	-	-	-	-	-	-	-	-	-	18	-	-	-
213	-	201	-	-	-	-	-	-	-	-	-	-	-	-	-	-	-	-	-	-	-
215	-	317	-	-	-	-	-	-	-	-	-	-	-	-	-	-	-	10	51	-	-
216	-	-	-	-	-	-	-	-	-	-	-	-	-	-	-	-	-	-	-	-	-
217	-	-	-	-	-	-	-	-	-	-	-	-	-	-	-	-	-	-	1	-	-
218	-	-	-	-	-	-	-	-	-	-	-	-	-	-	-	-	-	51	22	-	-
219	-	-	-	-	-	-	-	-	-	-	-	-	-	-	-	-	-	-	-	-	-
220	-	-	-	-	-	-	-	-	-	-	-	-	-	-	-	-	-	-	-	-	-
221	-	-	-	-	-	-	-	-	-	-	-	-	-	-	-	-	-	-	-	-	-
222	-	-	-	-	-	-	-	-	-	-	-	-	-	-	-	-	-	-	-	-	-
223	-	-	-	-	-	-	-	-	-	-	-	-	-	-	-	-	-	-	-	-	-
Ausland	-	518	7	-	-	13	30	-	-	-	-	-	-	-	-	-	-	79	74	-	-
Insgesamt	228	1 233	67	3 957	6 974	120	952	594	465	56	100	28	209	1 896	402	315	3 557	3 001	3 565	41	7

Nummer des VB	Schwefelkiesabbrände	Kupfererze	Andere Erze		Eisenschlacken zur Verhüttung	Steinkohlen		Steinkohlenbrikette		Steinkohlenkoks		Rohbraunkohlen		Braunkohlenbrikette		Braunkohlenkoks	
	72	73	74		75	80		81		82		83		84		85	
	E	E	V	E	E	V	E	V	E	V	E	V	E	V	E	V	E
1	-	-	-	-	-	-	-	-	-	-	-	-	-	-	-	-	-
2	-	-	-	-	-	-	-	-	-	-	-	-	-	-	-	-	-
3	-	-	-	-	-	-	-	-	-	-	-	-	-	-	-	-	-
4	-	-	-	-	-	-	-	-	-	-	-	-	-	-	-	-	-
5	63	-	-	-	-	15	21	15	-	-	21	-	-	15	-	-	-
6	-	-	-	-	-	-	-	-	-	-	-	-	-	-	-	-	-
7	-	-	-	-	-	-	-	-	-	-	-	-	-	-	-	-	-
8	-	-	-	-	-	-	-	-	-	-	-	-	-	-	-	-	-
9	-	-	-	-	-	-	-	-	-	-	-	-	-	-	-	-	-
10	-	-	-	-	-	-	-	-	-	-	-	-	-	-	-	-	-
11	-	-	-	-	-	20	15	-	-	5	-	-	41	-	-	-	-
12	-	-	-	21	-	-	20	-	-	-	-	-	-	-	-	-	-
13	-	-	-	-	-	60	11	-	-	45	417	-	5 002	269	36	-	-
14	-	-	5	-	-	-	-	-	-	-	-	-	26	-	-	-	36
15	-	-	-	-	-	-	-	-	-	-	-	-	-	-	-	-	-
16	-	-	-	-	-	-	27	-	-	-	-	-	-	-	-	-	-
17	-	-	-	-	-	-	-	-	-	-	-	-	-	-	-	-	-
18	-	-	-	-	-	-	-	-	-	-	12	-	-	-	-	-	-
19	-	-	-	-	-	-	-	-	-	-	-	-	-	-	-	-	-
20	-	-	-	-	-	-	-	-	-	-	-	-	-	-	-	-	-
21	-	-	-	-	-	-	968	-	-	-	-	-	-	-	-	-	-
22	-	-	-	-	-	-	-	-	-	-	-	-	-	-	15	-	-
23	-	-	-	-	-	-	3 150	-	664	-	60	-	-	-	-	-	-
24	-	-	-	-	-	-	44 844	-	3 234	12	12 917	-	-	-	-	-	-
27	-	-	-	-	-	-	5 900	-	80	-	2 707	-	-	-	-	-	-
28	-	8	19	-	-	-	6 594	-	2 129	-	1 960	-	-	-	-	-	-
29	-	-	-	-	-	-	-	-	-	-	-	-	-	-	-	-	-
30	-	-	-	-	-	-	679	-	-	-	737	-	-	-	-	-	-
31	-	-	-	-	-	-	7 982	-	2 357	-	1 293	-	-	-	-	-	-
32	-	-	-	-	-	-	106	-	-	-	-	-	1 006	-	114	-	-
33	-	-	-	-	-	-	-	-	-	-	-	-	-	-	-	-	-
34	-	-	-	-	-	-	-	-	-	-	10	-	-	-	-	-	-
35	-	-	-	-	-	-	15	-	-	-	-	-	-	-	-	-	-
36	-	-	-	-	-	-	-	-	-	-	11	-	3 971	-	3 146	-	171
37	-	-	-	-	-	36	4 527	-	272	-	162	-	2 947	-	146	-	-
38	-	-	-	-	-	-	356	-	-	-	-	-	-	-	-	-	-
39	-	-	-	-	-	-	20	-	-	30	-	-	-	-	-	-	-
41	-	-	-	117	-	20	32	26	25	40	-	22	1 752	181	30	-	-
42	-	-	-	-	-	176	1 030	-	130	65	571	82	20	218	85	-	20
43	-	-	-	-	-	403	3 417	-	486	372	4 517	58	174	1 434	12	-	746
44	-	-	-	-	-	-	-	-	-	-	-	-	-	-	-	-	-
45	-	-	-	-	17	353	648	-	223	-	57	-	66	-	391	-	-
46	-	-	-	-	-	-	26	-	-	24	19	-	-	-	-	-	-
47	-	-	-	-	-	-	10	-	-	-	-	-	-	-	-	-	-
48	-	-	-	15	-	419	52	56	-	-	-	40	-	-	-	-	-

Nummer des VB	Schwefelkiesabbrände	Kupfererze	Andere Erze		Eisenschlacken zur Verhüttung	Steinkohlen		Steinkohlenbriketts		Steinkohlenkoks		Rohbraunkohlen		Braunkohlenbriketts		Braunkohlenkoks	
	72	73	74		75	80		81		82		83		84		85	
	E	E	V	E	E	V	E	V	E	V	E	V	E	V	E	V	E
51	-	-	-	-	-	56	-	-	-	20	-	-	-	-	-	-	-
52	-	-	-	-	-	99	21	-	-	-	-	-	-	148	14	-	-
53	-	-	-	-	-	-	20	-	-	-	-	-	-	-	-	-	-
54	-	-	-	-	-	107	48	-	-	-	-	-	25	-	-	-	-
55	-	-	-		-	2	252		100		522		191	9	461		34
56	-	-	-	-	-	4 078	32 673	-	12 847	296	19 893	59	3 220	789	40 350	101	78
57	-	-	-	-	-	1 616	794	333	-	556	38	253	1 915	48 801	-	235	-
58	-	-	-	-	-	1 687	804	57	219	2 756	86	279	29	11 657	84	-	-
61	-	-	-	-	-	475	61	-	-	1 189	18	26	-	72	-	-	-
62	-	-	-	-	157	3 344	-	-	-	190	-	-	13	-	-	-	-
63	-	-	-	-	-	-	-	-	-	64	-	-	2 801	-	30	-	-
64	-	-	-	-	-	-	-	-	-	-	-	20	20	-	-	-	-
65	-	-	-	-	-	20	-	-	-	-	-	-	-	-	-	-	-
66	-	-	-	-	-	45	-	-	-	60	-	-	-	-	-	-	-
Bund	63	8	24	153	174	13 029	114 871	487	22 666	5 714	45 506	839	23 028	63 624	44 453	336	1 051
98	-	-	-	-	-	-	-	-	-	-	-	-	-	-	-	-	-
99/100	-	-	-	-	-	-	-	-	-	-	-	-	-	-	-	-	-
195	-	-	-	-	-	-	6 437	-	-	-	-	-	-	-	-	-	-
203	-	-	-	-	-	-	-	-	-	-	-	-	-	-	-	-	-
204	-	-	-	-	-	-	-	-	-	-	-	-	22	-	-	-	-
205	-	-	-	-	-	-	-	-	-	-	-	-	-	-	-	-	-
206	-	-	-	-	-	-	-	-	-	-	-	-	-	-	-	-	-
209	-	-	-	-	-	-	-	-	-	-	-	-	-	-	-	-	-
210	-	-	-	-	-	-	-	-	-	-	-	-	-	-	-	-	-
211	-	-	-	-	-	-	-	-	-	-	-	-	14	-	-	-	-
212	-	-	-	-	-	3	-	-	-	-	-	-	-	-	-	-	-
213	-	-	-	-	-	-	-	-	-	-	-	-	-	-	-	-	-
215	-	-	-	-	-	-	40	-	-	-	-	-	-	-	-	-	-
216	-	-	-	-	-	-	-	-	-	-	-	-	-	-	-	-	-
217	-	-	-	2	-	-	-	-	-	-	-	-	-	-	-	-	-
218	-	-	5	-	-	3	-	-	-	-	-	-	-	-	-	-	-
219	-	-	-	-	-	-	-	-	-	-	-	-	-	-	-	-	-
220	-	16	-	-	-	-	-	-	-	-	-	-	-	-	-	-	-
221	-	-	-	-	-	-	-	-	-	-	-	-	-	-	-	-	-
222	-	-	-	-	-	-	-	-	-	-	-	-	-	-	-	-	-
223	-	-	-	-	-	-	-	-	-	-	-	-	-	-	-	-	-
Ausland	-	16	5	2	-	6	40	-	-	-	-	-	36	-	-	-	-
Insgesamt	63	24	29	155	174	15 287	123 600	587	22 766	6 236	46 028	1 030	23 255	73 025	53 854	370	1 085

Nummer des VB	Torf		Rohes Erdöl, Stein- und Braunkohlenteer		Benzin		Benzol		Gasöl, Dieselöl		Andere Mineralölderivate, Mineralölrückstände		Rohe und bearbeitete Natursteine		Gewöhnliche Erde, Kies, Sand		Kalk und Gips, außer zum Düngen		Zement, Mörtel	
	86		90		91		92		93		94		100		101		102		103	
	V	E	V	E	V	E	V	E	V	E	V	E	V	E	V	E	V	E	V	E
1	-	-	-	-	-	-	-	-	-	-	-	-	15	-	-	-	-	-	-	20
2	-	-	-	-	-	-	10	-	-	-	-	57	-	-	-	-	-	-	-	-
3	-	-	-	-	-	15	-	-	-	154	-	171	26	-	-	-	-	-	-	-
4	-	10	-	-	-	-	-	-	-	30	-	-	-	-	-	-	-	-	-	-
5	-	-	-	-	-	678	274	5	-	16	-	2 884	36	-	15	-	-	-	-	-
6	-	-	-	-	-	-	-	-	-	-	-	-	-	-	-	-	-	-	-	-
7	-	-	-	-	-	-	-	-	-	-	-	-	-	-	-	-	-	5	-	-
8	-	351	-	-	-	-	-	-	-	-	-	-	-	-	-	-	-	-	-	-
9	-	-	-	-	-	-	4	-	-	-	-	71	327	-	-	-	-	-	-	-
10	-	357	-	-	-	86	-	-	-	65	-	-	-	-	-	-	-	26	-	-
11	-	-	-	-	-	-	309	-	-	-	16	-	168	69	14	1 106	-	715	-	36
12	-	12	-	-	-	-	-	-	-	-	28	-	3 174	-	-	425	-	-	-	-
13	-	-	-	-	-	-	-	-	-	-	278	107	-	4 645	2 443	30	-	177	-	-
14	-	-	-	20	-	86	-	-	-	-	-	304	20	1	-	-	-	-	-	-
15	-	-	-	-	-	124	-	-	-	216	-	760	349	-	-	-	-	-	-	-
16	-	-	-	-	-	96	-	-	-	-	-	9	138	-	-	18	-	-	-	-
17	-	-	-	-	-	-	-	-	-	-	-	22	-	-	-	-	-	-	-	-
18	-	-	-	-	-	-	-	-	-	-	-	-	-	-	-	-	-	-	-	-
19	-	601	-	-	-	-	-	-	-	-	-	-	-	-	-	-	-	-	-	-
20	-	636	-	-	-	-	-	-	-	-	-	34	-	-	-	-	-	-	-	-
21	-	23	-	-	-	-	-	-	-	-	-	-	10	-	-	-	-	-	-	11
22	-	-	-	-	-	-	-	-	-	-	-	-	15	264	-	-	-	32	-	841
23	-	-	-	-	-	-	-	-	-	-	-	-	394	-	-	-	-	15	-	-
24	-	-	-	197	-	14	25	90	-	761	2	936	1 004	-	-	1 231	-	-	-	15
27	-	-	-	-	-	-	-	12	-	-	130	19	74	-	-	-	-	-	-	-
28	-	-	-	-	-	-	-	-	-	-	-	-	47	-	-	-	-	-	-	-
29	-	-	-	-	-	-	-	-	-	-	-	-	-	-	-	-	-	-	-	-
30	-	-	-	64	-	16	491	-	-	-	-	14	585	-	-	116	-	3	-	-
31	-	-	-	-	-	-	-	-	-	-	-	-	114	-	-	-	-	-	-	16
32	-	-	-	-	-	27	-	-	-	-	-	160	591	-	-	273	-	-	-	-
33	-	-	-	-	-	273	15	-	-	-	-	875	2 774	130	-	503	-	-	-	-
34	-	-	-	-	-	139	-	-	-	-	-	564	-	-	17	17	-	-	-	-
35	-	-	-	-	-	-	-	-	-	-	22	-	38	-	-	426	-	-	-	-
36	-	-	-	-	-	28	-	-	-	-	-	-	-	-	3 580	966	-	-	-	-
37	-	-	-	-	-	-	15	-	-	-	41	21	-	-	-	-	-	-	-	-
38	-	-	-	26	-	-	-	-	-	-	-	-	3 588	146	-	32	-	-	-	179
39	-	-	-	-	-	-	-	-	-	-	10	-	36	42	-	202	-	-	-	-
41	-	-	-	-	-	-	-	-	-	-	50	33	7 487	3 853	5 526	142	-	2 165	-	1 036
42	-	-	-	-	98	174	-	-	-	-	5	39	98	-	171	680	15	-	-	6 716
43	-	-	-	-	-	-	-	-	16	24	64	11	99	647	81	99	-	21	-	-
44	-	-	16	-	-	-	431	-	-	-	-	45	-	-	-	47	-	120	-	6
45	-	-	337	202	40	1 434	-	-	11	59	-	241	60	-	-	-	-	-	-	-
46	-	-	-	150	-	-	-	-	11	-	-	-	5 584	1 209	-	1 039	-	-	-	37
47	-	-	-	-	-	-	-	-	-	-	91	-	725	-	-	-	-	78	-	-
48	-	-	-	-	-	-	-	-	-	-	4	-	62	-	5	-	-	-	-	-
51	-	-	-	-	-	-	-	-	-	-	19	-	-	5	-	-	-	-	-	-
52	-	129	-	-	-	-	-	-	50	7	116	3	136	1 301	74	46	-	7	-	-
53	-	-	-	-	-	-	11	-	-	-	11	82	15	-	-	50	-	-	-	-
54	-	-	-	-	-	-	-	-	-	-	24	-	-	345	-	-	-	-	-	15
55	5										21		1 756		392					
56	-	71	9	1 561	13	457	309	-	-	1 184	69	602	285	767	2 087	4 524	-	-	-	-
57	-	-	-	-	-	-	158	46	15	177	160	135	199	3 540	2 017	3 600	-	101	-	-
58	-	-	30	-	-	-	-	-	10	-	113	7	-	262	-	3 063	-	51	-	622
61	-	-	-	-	-	-	-	-	-	-	147	188	166	1 081	-	-	-	1 146	-	-
62	-	-	-	-	-	-	-	-	-	10	3	237	92	-	-	-	-	-	-	-
63	-	-	-	5	-	-	-	-	-	-	-	68	386	626	-	1 407	-	11	-	5
64	-	-	-	-	-	-	-	63	-	-	7	53	16	-	-	-	-	-	-	-
65	-	-	-	-	-	-	-	-	-	-	-	185	-	-	-	-	-	-	-	-
66	-	-	-	-	-	-	-	-	-	-	-	152	-	313	-	-	-	-	-	-
Bund	-	2 190	392	2 225	151	3 647	2 052	216	113	2 703	1 410	9 089	28 928	19 246	16 130	20 042	15	4 673	-	9 555
98	-	-	-	-	-	-	-	-	-	-	392	-	41	-	-	-	-	-	-	-
99/100	-	-	-	-	-	-	-	-	-	-	-	45	-	-	-	20	-	-	-	-
195	-	-	-	-	-	-	-	-	-	-	-	-	20	-	-	-	-	-	-	-
203	-	-	-	-	-	-	-	-	-	-	-	-	-	-	-	-	-	-	-	-
204	-	-	-	-	-	-	-	-	-	-	-	-	-	-	-	-	-	-	-	-
205	-	-	-	-	-	-	-	-	-	-	-	-	1	-	-	18	-	-	-	-
206	-	-	-	-	-	-	-	-	-	-	-	-	-	-	-	-	-	-	-	-
209	-	-	-	-	-	-	-	-	-	-	-	-	-	-	-	-	-	-	-	-
210	-	-	-	-	-	-	-	-	-	-	-	-	-	-	-	-	-	-	-	-
211	-	-	-	-	-	-	-	-	-	-	-	-	-	-	-	-	-	-	-	-
212	-	-	-	-	-	-	-	-	-	-	10	213	21	-	-	-	-	-	-	-
213	-	-	-	-	-	-	-	-	-	-	-	-	-	410	-	-	-	-	-	-
215	-	-	-	-	-	-	-	-	-	-	13	-	-	-	-	20	-	-	-	-
216	-	-	-	-	-	-	-	-	-	-	-	-	-	-	-	-	-	-	-	-
217	-	-	-	-	-	-	-	30	-	-	-	-	-	31	-	-	-	-	-	-
218	-	-	-	-	-	-	-	-	-	-	-	-	-	3	-	15	-	-	58	-
219	-	-	-	-	-	-	-	-	-	-	-	-	-	-	-	-	-	-	-	-
220	-	-	-	-	-	-	-	-	-	-	-	-	-	-	-	-	-	-	-	-
221	-	-	-	-	-	-	-	-	-	-	-	-	-	-	-	-	-	-	-	-
222	-	-	-	-	-	-	-	-	-	-	-	-	-	-	1	-	-	-	-	-
223	-	-	-	-	-	-	-	-	-	-	-	-	-	-	-	-	-	-	-	-
Ausland	-	-	-	-	-	-	-	30	-	-	23	213	22	444	1	53	-	-	58	-
Insgesamt	5	2 195	392	2 225	151	3 647	2 052	246	113	2 703	1 846	9 368	30 767	21 446	16 523	20 507	15	4 673	58	9 555

Nummer des VB	Stein- und Siedesalz	Tonerde, Bauxit, Kryolith	Andere mineralische Rohstoffe		Schwefelsäure		Soda, Ätznatron, Pottasche		Farbstoffe, Farben und Lacke		Nicht bes.gen. chemische Erzeugnisse		Düngekalk		Thomasmehl		Andere Phosphordüngemittel, außer Mischdünger	
	110	111	112		120		121		122		123		130		131		132	
	E	E	V	E	V	E	V	E	V	E	V	E	V	E	V	E	V	E
1	-	-	-	-	-	-	-	-	-	-	-	-	-	-	-	-	-	-
2	-	-	-	-	-	-	-	-	5	-	-	10	-	-	-	-	-	-
3	-	-	-	-	-	-	16	-	-	-	-	-	-	-	-	-	-	-
4	-	-	-	-	-	-	-	-	-	-	-	-	-	-	-	-	-	-
5	-	-	22	20	-	-	-	11	103	21	36	141	-	-	-	-	-	-
6	-	-	-	-	-	-	-	-	-	-	-	-	-	-	-	-	-	-
7	-	-	-	23	-	-	-	-	-	-	-	-	-	-	-	-	-	-
8	-	-	-	-	-	-	-	-	-	-	11	-	-	-	-	-	-	-
9	-	-	-	6	-	-	-	-	41	-	-	-	-	-	-	-	-	-
10	17	-	-	84	-	-	-	-	-	-	-	-	-	-	-	-	-	-
11	-	-	72	345	-	-	-	-	18	-	13	462	-	-	-	-	-	-
12	-	-	23	100	-	-	-	-	-	-	-	16	-	-	-	-	-	-
13	-	-	15	3 977	-	-	33	-	-	167	5	9 887	-	-	30	-	-	48
14	982	-	-	5	-	-	-	-	5	-	-	5	-	-	-	-	-	-
15	-	-	164	-	-	-	-	-	6	-	10	213	-	-	-	-	-	-
16	-	-	-	-	-	-	-	-	26	-	-	-	-	-	-	-	-	-
17	-	-	-	-	-	-	-	-	-	-	-	-	-	-	-	-	-	-
18	-	-	-	-	-	-	-	-	-	-	-	-	-	-	-	-	-	-
19	-	-	-	-	-	-	-	-	-	-	-	-	-	-	-	-	-	-
20	-	-	-	-	-	-	-	-	-	-	-	5	-	-	-	-	-	-
21	-	-	-	-	-	-	-	-	6	-	-	-	-	-	-	-	-	-
22	-	-	-	-	-	-	-	-	-	-	-	357	-	-	-	-	-	-
23	-	-	-	-	-	-	-	-	29	-	-	-	-	135	-	1 360	-	-
24	-	-	-	74	-	-	8	-	-	28	26	787	-	77	-	-	-	15
27	-	-	-	12	-	-	-	-	-	-	-	144	-	15	-	565	-	-
28	-	-	-	35	-	-	-	-	-	5	-	-	-	-	-	-	-	-
29	180	-	-	-	-	20	-	66	-	-	-	9	-	-	-	-	-	-
30	-	-	-	-	-	53	-	25	8	-	-	175	-	-	-	523	-	-
31	-	-	-	-	-	-	-	-	-	-	-	-	-	-	-	90	-	-
32	-	-	-	356	-	-	-	-	5	11	15	28	-	20	-	-	-	32
33	-	-	163	425	-	-	-	-	-	-	32	961	-	-	-	-	-	-
34	-	-	75	-	-	-	-	319	-	26	-	265	-	-	-	15	-	-
35	-	-	19	-	-	-	-	-	212	-	6	-	-	-	-	-	-	-
36	-	-	166	107	-	-	-	-	-	-	9	223	-	-	-	-	-	-
37	-	-	-	-	-	-	-	-	16	-	-	-	-	32	-	-	-	-
38	-	-	2 039	2 981	-	-	-	120	128	-	-	130	-	16	-	-	-	198
39	-	-	-	547	-	-	-	-	71	-	-	104	-	88	-	-	-	-
41	-	-	178	2 141	-	-	-	-	-	30	30	90	-	513	-	106	-	-
42	-	-	146	10	-	-	25	-	-	168	40	216	6	-	29	-	8	525
43	-	-	9	-	12	-	34	-	12	15	142	2 489	-	257	154	542	8	-
44	-	-	38	52	-	-	20	-	-	-	28	353	-	25	-	-	-	55
45	-	-	19	21	-	105	-	-	51	-	29	324	-	-	-	-	-	45
46	-	-	1 080	140	-	-	-	-	46	-	6	10	-	-	-	37	-	-
47	-	-	-	15	-	-	7	8	6	-	5	242	-	-	-	-	-	57
48	-	-	60	5	-	-	-	-	17	6	51	268	-	-	-	-	-	-
51	-	-	-	-	-	-	-	-	-	-	-	59	-	-	-	-	-	-
52	883	-	64	5	-	-	-	488	18	-	12	355	-	101	-	-	-	-
53	-	-	36	-	-	-	-	-	-	-	-	564	-	-	-	-	-	-
54	-	-	21	-	-	-	5	-	28	-	114	39	-	-	-	-	-	-
55	-	-	69		25		35		155		473		44		279		21	
56	-	-	68	11	-	482	39	218	15	53	25	1 186	18	51	88	160	22	35
57	-	-	222	159	76	-	44	28	-	-	227	44	-	1 669	46	125	-	37
58	-	-	49	237	17	-	14	-	165	66	238	71	16	-	-	-	-	-
61	-	-	81	296	-	-	11	6	7	31	7	155	5	-	-	-	-	-
62	-	-	11	6	-	-	11	-	-	-	18	-	-	-	-	-	-	-
63	-	-	56	1 747	-	-	-	-	11	160	20	16	-	-	-	399	-	-
64	-	12	-	273	-	-	-	-	-	-	-	1 701	-	32	-	-	-	-
65	-	-	44	-	-	-	-	-	-	-	11	-	-	-	-	-	-	-
66	-	-	15	65	-	-	-	-	-	-	-	-	-	-	-	-	-	-
Bund	2 062	12	4 955	14 280	105	660	267	1 289	1 050	787	1 166	22 104	45	3 031	347	3 920	38	1 047
98	-	-	-	-	-	-	-	-	-	-	-	-	-	-	-	-	-	-
99/100	-	-	-	15	-	-	-	-	-	-	-	14	-	-	-	-	-	-
195	-	-	21	-	-	-	-	-	40	-	-	-	-	-	-	-	-	-
203	-	-	-	60	-	-	-	-	-	-	-	-	-	-	-	-	-	-
204	-	-	-	69	-	-	-	-	-	-	-	-	-	-	-	-	-	-
205	-	-	16	76	-	-	-	-	-	-	1	-	-	-	-	-	-	-
206	-	-	-	-	-	-	-	-	-	-	-	-	-	-	-	-	-	-
209	-	-	-	-	-	-	-	-	-	-	-	-	-	-	-	-	-	-
210	-	-	-	-	-	-	-	-	-	-	-	-	-	-	-	-	-	-
211	-	-	-	-	-	-	-	-	-	-	-	-	-	-	-	-	-	-
212	-	-	24	-	-	-	-	-	8	-	9	70	-	-	-	-	-	-
213	-	-	-	-	-	-	-	-	16	-	28	-	-	-	-	-	-	-
215	-	-	11	-	-	-	-	-	-	-	36	2	-	-	-	-	-	-
216	-	-	-	-	-	-	-	-	-	-	-	-	-	-	-	752	-	-
217	-	-	40	-	-	-	-	-	1	-	1	35	-	-	-	-	-	-
218	-	-	11	15	-	-	-	-	51	-	1	-	-	-	-	-	-	-
219	-	-	-	-	-	-	-	-	-	-	-	-	-	-	-	-	-	-
220	-	-	2	-	-	-	-	-	7	-	7	-	-	-	-	-	-	-
221	-	-	1	-	-	-	-	-	-	-	-	-	-	-	-	-	-	-
222	-	-	-	-	-	-	-	-	-	-	-	-	-	-	-	-	-	-
223	-	-	-	-	-	-	-	-	-	-	-	-	-	-	-	-	-	-
Aufland	-	-	105	220	-	-	-	-	83	-	83	107	-	-	-	752	-	-
Insgesamt	2 062	12	5 150	14 584	130	685	302	1 324	1 328	942	1 722	22 698	89	3 075	626	4 951	59	1 068

Nummer des VB	Kalidüngemittel, außer Mischdünger		Stickstoffdüngemittel,		Mischdünger		Andere Düngemittel		Pflanzliche Gerbmittel		Häute, Felle	Leder		Baumwolle	Andere Spinnstoffe		Garne		Lumpen		Stammholz über 1,5 m Länge, Baustangen	
	133		134		135		136		140		141	142		151	152		153		154		160	
	V	E	V	E	V	E	V	E	V	E	E	V	E	E	V	E	V	E	V	E	V	E
1	-	-	-	-	-	-	-	-	-	-	-	-	-	-	-	-	-	-	-	-	-	-
2	-	-	-	-	-	-	-	5	-	-	-	-	-	-	-	-	-	-	-	-	-	-
3	-	-	-	-	-	-	-	-	-	-	3	-	-	-	-	-	-	-	-	-	-	-
4	-	-	-	-	-	-	5	-	-	-	-	-	-	-	-	-	-	-	-	-	-	-
5	-	-	-	10	-	-	-	5	-	24	652	-	-	-	-	-	-	-	-	52	110	3 086
6	-	-	-	-	-	-	-	-	-	-	-	-	-	-	-	-	-	-	-	-	-	-
7	-	-	-	-	-	-	-	-	-	-	-	-	-	-	-	-	-	-	-	-	-	47
8	-	-	-	-	-	-	-	-	-	-	-	-	-	-	-	31	-	-	-	-	-	-
9	-	-	-	-	-	-	-	-	-	-	-	-	-	-	-	-	-	-	23	5	-	82
10	-	-	-	-	-	-	-	-	-	-	-	-	-	-	-	-	-	-	-	6	38	91
11	-	-	-	15	-	-	-	-	-	-	-	-	-	-	-	17	-	-	21	11	87	726
12	-	-	-	-	-	60	-	-	-	-	-	-	-	-	-	-	-	-	8	-	183	105
13	-	70 521	-	113	-	139	-	-	-	43	-	-	-	-	-	-	-	-	24	-	157	3 012
14	-	-	-	-	-	-	-	-	-	-	-	-	-	-	-	-	-	-	91	-	15	-
15	-	-	-	-	-	40	-	-	-	-	-	-	-	-	-	-	-	-	12	-	-	22
16	-	-	-	-	-	-	-	-	-	-	-	-	-	-	-	-	-	-	20	-	10	-
17	-	-	-	-	-	-	-	-	-	-	-	-	-	-	-	-	-	-	-	-	98	-
18	-	-	-	-	-	-	-	-	-	-	-	-	-	-	-	-	-	-	-	-	14	-
19	-	-	-	-	-	-	-	171	-	-	-	-	-	-	-	287	-	-	-	-	32	-
20	-	-	-	-	-	-	-	-	-	-	-	-	-	-	-	-	-	-	-	-	131	-
21	-	-	-	-	-	-	-	-	-	-	-	-	-	5	-	-	-	-	11	-	205	82
22	-	-	-	-	-	65	-	-	-	-	-	-	-	-	-	-	-	-	-	-	343	-
23	-	-	-	15	-	-	-	-	-	-	-	-	-	-	-	-	-	-	-	-	-	125
24	-	-	-	704	-	-	-	-	-	-	-	-	-	-	-	-	-	-	-	-	1 041	-
27	-	-	-	111	-	-	-	-	-	-	-	27	-	-	-	-	-	-	-	-	13	-
28	-	-	-	30	-	-	-	-	-	-	-	-	-	-	-	-	-	-	-	-	323	-
29	-	-	-	-	-	-	-	-	-	-	-	-	-	-	-	-	-	-	-	-	118	-
30	-	-	-	-	-	-	-	-	-	-	-	-	-	-	-	-	-	-	19	-	-	188
31	-	-	-	-	-	-	-	-	-	-	-	-	-	-	-	-	-	-	-	-	124	-
32	-	-	-	15	-	-	-	-	-	-	-	-	-	-	-	-	-	-	29	6	49	42
33	-	-	-	-	-	-	-	-	-	-	-	-	-	-	-	-	-	-	-	-	31	395
34	-	-	-	-	-	257	-	30	-	-	-	-	-	-	-	-	-	-	-	-	98	36
35	-	-	-	-	-	-	-	-	-	-	-	-	-	-	-	-	-	-	5	-	383	310
36	-	123	-	243	-	-	-	-	-	-	-	-	-	-	-	-	-	-	-	-	58	338
37	-	-	-	-	-	-	-	-	-	-	-	-	-	-	-	-	-	-	20	-	75	1 644
38	-	-	-	-	-	-	-	-	-	-	-	-	-	-	-	-	-	-	-	-	602	1 111
39	-	-	-	-	-	-	-	-	-	67	-	-	-	5	-	-	-	-	19	7	98	580
41	-	-	-	16	-	-	-	-	-	75	-	-	-	-	-	-	-	-	31	36	461	564
42	41	18	-	5	-	3	-	134	-	-	1	-	-	-	-	-	-	-	36	40	929	322
43	59	31	10	138	24	51	-	-	-	127	-	-	-	-	-	-	-	5	18	185	416	1 146
44	-	-	-	615	-	705	-	-	-	-	-	-	-	-	-	-	-	-	-	-	-	10
45	-	-	-	-	-	-	-	-	-	-	-	-	-	-	-	-	-	-	-	-	218	68
46	-	-	-	-	-	18	-	95	-	-	-	-	-	1	-	-	-	-	34	11	54	595
47	-	-	-	-	-	-	-	-	-	-	-	-	-	-	-	-	-	-	-	-	15	187
48	-	-	-	160	-	-	-	-	-	-	-	-	-	-	-	-	-	-	21	5	65	1 438

Nummer des VB	Kali-düngemittel, außer Mischdünger		Stickstoff-düngemittel,		Mischdünger		Andere Düngemittel		Pflanzliche Gerbmittel		Häute, Felle	Leder		Baumwolle	Andere Spinnstoffe		Garne		Lumpen		Stammholz über 1,5 m Länge, Baustangen	
	133		134		135		136		140		141	142		151	152		153		154		160	
	V	E	V	E	V	E	V	E	V	E	E	V	E	E	V	E	V	E	V	E	V	E
51	-	-	-	-	-	-	-	-	-	-	-	46	-	-	-	-	-	-	-	-	23	372
52	-	-	-	-	-	-	7	-	-	-	-	88	-	-	-	-	-	-	71	15	982	97
53	-	-	-	-	-	-	-	-	-	-	-	-	-	12	-	-	-	-	-	-	124	-
54	-	-	-	-	-	-	11	-	-	81	-	33	699	-	-	-	-	-	24	11	304	120
55	129		174		58		-		157		-	-		-	-		16		-		739	
56	26	82	-	2 137	-	113	37	32	-	-	-	-	-	-	-	4	-	-	23	43	370	10
57	90	27	41	41	30	13	7	30	-	-	-	-	-	-	150	5	-	7	56	156	2 144	10 663
58	-	-	-	-	16	-	-	-	-	47	-	-	-	-	-	-	-	-	26	51	398	2 541
61	-	-	-	-	16	-	10	-	-	99	-	-	-	-	-	-	-	60	52	7	57	627
62	-	-	-	-	-	-	-	-	-	-	-	-	-	-	-	-	-	-	-	-	-	-
63	-	-	-	-	-	-	-	-	-	-	-	-	-	-	-	-	-	-	-	-	-	2 422
64	-	-	-	571	-	30	-	-	-	11	-	-	-	-	-	-	-	-	-	7	70	718
65	-	-	-	-	-	-	-	-	-	-	-	-	-	-	-	-	-	-	28	-	-	-
66	-	-	-	-	-	-	-	-	-	-	-	-	-	-	-	-	-	-	13	-	-	1 589
Bund	216	70 802	51	4 939	86	1 494	77	502	-	574	656	194	705	17	150	344	-	72	735	654	11 086	35 511
98	-	-	-	-	-	-	-	-	-	-	-	-	-	-	-	-	-	-	-	-	-	-
99/100	-	-	-	-	-	-	-	-	-	-	-	-	-	-	-	-	-	-	-	-	-	-
195	-	-	-	-	-	-	-	-	-	-	-	-	-	-	-	-	-	-	-	-	-	-
203	-	-	-	-	-	-	-	-	-	-	-	-	-	-	-	-	-	-	-	-	-	-
204	-	-	-	-	-	-	-	-	-	-	-	7	-	-	-	-	-	-	-	-	-	-
205	-	-	-	-	-	-	-	-	-	-	-	-	-	-	-	-	-	-	-	-	-	-
206	-	-	-	-	-	-	-	-	-	-	-	16	-	-	-	-	-	-	-	-	-	-
209	-	-	-	-	-	-	-	-	-	-	-	-	-	-	-	-	-	-	-	-	-	-
210	-	-	-	-	-	-	-	-	-	-	-	-	-	-	-	-	-	-	-	-	-	-
211	-	-	-	-	-	-	-	-	-	-	-	-	-	-	-	-	-	-	-	-	-	-
212	-	-	-	-	-	-	-	-	-	-	-	-	-	-	-	-	-	-	10	-	-	-
213	-	-	-	-	-	-	-	-	-	-	-	-	-	-	-	-	-	-	44	-	-	-
215	-	-	-	-	-	-	-	-	-	-	1	-	2	-	-	-	-	-	-	3	-	102
216	-	-	-	-	-	-	-	-	-	-	-	-	-	-	-	-	-	-	-	-	-	-
217	-	-	-	-	-	-	-	-	-	-	10	-	-	-	-	-	-	-	-	-	-	581
218	-	-	-	-	-	-	-	-	-	-	-	-	-	-	-	-	-	-	-	-	-	-
219	-	-	-	-	-	-	-	-	-	-	-	-	-	-	-	-	-	-	-	-	-	-
220	-	-	-	-	-	-	-	-	-	-	-	-	-	-	-	-	-	-	-	-	-	-
221	-	-	-	-	-	-	-	-	-	-	-	-	-	-	-	-	-	-	-	-	-	-
222	-	-	-	-	-	-	-	-	-	-	-	-	-	-	-	-	-	-	-	-	-	-
223	-	-	-	-	-	-	-	-	-	-	-	-	-	-	-	-	-	-	-	-	-	-
Ausland	-	-	-	-	-	-	-	-	-	-	11	23	2	-	-	-	-	-	54	3	-	683
Insgesamt	345	70 931	225	5 113	144	1 552	77	502	157	731	667	217	707	17	150	344	16	88	789	657	11 825	36 933

Nummer des VB	Faserholz, Papierholz		Grubenholz		Anderes unbearbeitetes Holz, Holzabfälle		Hölzerne Schwellen		Schnittholz, Faßholz, Werkstücke		Holzwaren		Zellstoff, Holzschliff, Strohstoff		Papier, Pappe		Betonwaren	
	161		162		163		164		165		166		170		171		180	
	V	E	V	E	V	E	V	E	V	E	V	E	V	E	V	E	V	E
1	-	-	-	-	-	-	-	-	-	-	-	-	-	-	-	-	-	-
2	-	-	-	-	-	-	-	-	5	-	-	-	-	-	-	-	-	-
3	-	-	-	-	-	-	-	-	-	-	-	-	-	-	-	7	-	-
4	-	-	-	-	-	-	-	-	-	-	-	-	-	-	-	-	-	-
5	-	-	-	-	-	44	-	-	-	110	4	16	5	-	-	-	-	-
6	-	18	-	-	-	-	-	-	-	-	-	-	-	-	-	-	-	-
7	-	60	-	-	-	-	-	-	-	32	-	-	-	-	-	-	-	-
8	-	-	-	-	-	-	-	-	-	-	-	-	-	-	-	-	-	-
9	-	-	-	-	-	-	-	-	-	16	-	-	-	-	-	-	-	-
10	117	31	-	45	-	-	-	-	19	-	-	-	-	-	-	-	-	-
11	125	246	54	-	-	21	27	9	-	52	6	239	-	-	-	-	-	-
12	41	-	-	-	59	-	-	-	-	12	16	9	45	-	-	-	-	-
13	123	3 565	60	-	-	584	421	100	16	109	-	49	-	-	11	60	-	-
14	-	-	117	-	-	-	48	-	-	-	-	110	-	-	11	-	-	-
15	-	-	-	-	-	-	19	-	-	-	-	1	-	-	-	-	-	-
16	-	-	21	-	-	-	132	-	-	-	5	-	-	-	-	13	-	-
17	-	-	-	-	-	-	-	-	-	-	-	10	-	-	-	-	-	-
18	-	-	-	-	-	-	-	-	-	-	-	-	-	-	-	-	-	-
19	-	-	-	-	-	-	-	-	-	-	-	-	-	-	5	-	-	-
20	-	-	140	-	-	-	-	-	-	-	-	-	-	-	-	-	-	-
21	-	-	371	80	-	104	-	-	-	-	-	-	-	-	-	-	-	-
22	-	57	-	-	-	474	24	-	-	9	-	-	-	-	112	5	-	-
23	442	102	88	-	35	34	7	-	54	-	5	-	-	-	-	-	-	-
24	-	-	8 816	-	400	19	322	8	32	-	-	-	10	-	-	-	-	-
27	-	-	523	-	42	-	55	-	-	-	37	-	-	-	-	-	-	-
28	-	-	248	-	-	22	-	-	-	-	5	5	-	-	-	-	-	-
29	-	-	23	-	-	9	-	-	10	-	3	-	-	-	-	-	-	-
30	-	-	95	-	108	-	47	-	-	-	-	-	-	-	-	-	-	-
31	-	-	1 810	-	273	-	-	-	-	-	-	-	-	95	-	-	-	-
32	-	-	-	-	-	-	94	20	-	-	10	-	5	-	-	5	-	15
33	18	-	-	-	-	18	-	-	67	9	-	-	144	-	-	-	-	-
34	-	-	-	-	-	-	36	-	-	33	18	-	5	-	-	-	-	282
35	-	279	-	7	-	-	21	-	-	16	-	-	98	-	-	-	-	-
36	-	-	-	-	-	-	223	-	-	51	-	-	-	-	-	-	-	-
37	-	17	37	-	16	15	64	-	-	-	7	36	-	-	-	106	-	-
38	-	1 790	-	19	20	826	149	-	20	27	-	359	-	-	-	-	-	10
39	-	5 597	-	22	-	199	536	41	-	148	5	-	-	-	9	-	-	25
41	542	1 709	-	39	483	644	142	226	237	37	-	191	-	-	6	-	16	89
42	1 264	285	116	30	329	62	216	158	25	54	-	1	-	186	3	66	15	76
43	129	177	-	24	700	31	189	224	28	508	-	50	-	-	12	11	-	-
44	-	-	-	-	-	-	-	-	-	-	-	-	-	-	-	-	-	-
45	18	-	-	-	10	292	152	-	15	18	-	11	5	507	-	-	20	-
46	-	-	-	-	-	111	42	146	-	86	36	-	-	-	-	19	94	-
47	510	369	42	-	22	-	10	-	-	5	-	28	-	-	-	5	-	-
48	-	1 308	-	-	-	27	-	-	10	194	-	-	-	-	45	263	-	23
51	-	509	-	-	-	-	17	11	-	21	10	23	18	39	6	-	-	-
52	37	349	-	5	50	25	-	-	32	187	-	57	57	-	-	120	-	15
53	-	-	-	-	-	-	-	-	-	-	-	-	-	-	-	-	-	-
54	12	140	-	-	-	151	192	-	27	58	-	13	-	-	11	67	-	-
55	227		44		388		223		71		15		-		7		50	
56	-	-	-	-	190	52	1 247	86	209	334	-	46	-	-	6	79	-	-
57	23	6 465	243	5	748	1 854	99	796	15	426	85	63	17	-	-	-	-	111
58	661	4 541	15	39	63	1 901	241	1 419	46	713	-	275	22	237	43	133	-	3
61	-	1 658	-	-	10	75	12	23	67	346	-	70	88	-	48	26	45	7
62	-	-	-	-	-	-	-	-	-	-	5	5	-	-	25	-	80	2
63	-	12 635	-	247	-	391	42	206	41	2 203	-	86	101	-	8	13	5	-
64	-	2 651	-	38	-	9	-	116	-	466	-	10	-	142	-	22	-	-
65	-	60	-	-	-	-	35	20	13	67	45	-	-	-	-	-	-	-
66	30	2 853	-	-	5	28	4	-	-	131	-	18	51	-	8	27	-	-
Bund	4 092	47 471	12 819	600	3 563	8 022	4 865	3 609	988	6 478	307	1 781	676	1 206	369	1 047	275	658
98	-	-	-	-	-	-	151	-	53	-	-	-	-	-	-	-	-	-
99/100	-	-	-	-	-	-	-	-	-	-	-	-	-	-	-	-	-	-
195	-	-	-	-	-	-	-	-	2	4	75	-	-	-	-	-	-	-
203	-	-	-	-	-	-	-	-	-	-	-	-	-	-	-	-	-	-
204	-	-	-	-	-	-	-	-	-	-	-	-	-	-	-	-	-	-
205	-	-	-	-	-	-	-	-	-	267	1	-	-	-	-	10	-	-
206	-	-	-	-	-	-	-	-	-	-	-	-	-	-	-	-	-	-
209	-	-	-	-	-	-	-	-	-	-	-	-	-	-	-	-	-	-
210	-	-	-	-	-	-	-	-	-	-	-	-	-	-	-	-	-	-
211	-	-	-	-	-	-	-	523	-	66	-	-	-	-	-	-	-	-
212	-	-	-	-	-	-	-	-	4	-	-	-	-	-	-	-	-	-
213	-	-	-	-	-	-	-	-	-	-	-	-	-	-	52	-	-	-
215	-	-	-	-	-	-	-	-	-	6	31	-	-	-	-	-	-	-
216	-	-	-	-	-	-	-	-	21	-	2	-	-	-	-	-	-	-
217	-	-	-	-	-	-	-	-	14	-	10	3	27	-	-	15	-	-
218	-	-	-	-	-	-	-	-	11	-	2	-	-	-	-	-	-	-
219	-	-	-	-	-	-	-	-	41	-	-	-	-	-	-	-	-	-
220	-	-	-	-	-	-	287	-	-	-	-	-	-	-	-	-	-	-
221	-	-	-	-	-	-	-	-	-	-	-	-	-	-	-	-	-	-
222	-	-	-	-	-	-	-	-	3	15	-	-	-	-	-	-	-	-
223	-	20	-	-	-	-	-	-	-	22	-	-	-	-	-	-	-	-
Ausland	-	20	-	-	-	-	287	523	94	376	46	3	27	-	52	25	-	-
Insgesamt	4 319	47 718	12 863	644	3 951	8 410	5 526	4 355	1 208	6 929	438	1 799	703	1 206	428	1 079	325	708

Nummer des VB	Künstliche Steine, Platten, Röhren 181 V	181 E	Andere Steingut-, Ton-, Porzellanwaren 182 V	182 E	Glas, Glaswaren 183 V	183 E	Roheisen, Eisenlegierungen 190 V	190 E	Halbzeug und Blöcke aus Stahl 191 V	191 E	Alteisen und Abfälle von Eisen und Stahl 192 V	192 E	Eisenbahnoberbauzeug aus Eisen und Stahl 193 V	193 E	Stab- und Formeisen und -stahl 194 V	194 E	Bleche und Platten aus Eisen und Stahl 195 V	195 E
1	-	-	-	-	-	-	-	387	-	-	-	-	-	-	-	-	-	-
2	-	-	-	-	-	-	-	-	-	-	-	-	-	-	-	-	-	-
3	-	-	-	-	-	-	-	-	-	-	-	-	-	-	-	-	-	-
4	-	-	-	-	-	-	-	-	-	-	-	-	-	-	-	-	-	-
5	-	-	-	-	55	-	-	-	-	-	-	72	-	-	20	12	-	3
6	-	-	-	-	-	-	-	-	-	-	-	-	-	-	-	-	-	-
7	-	-	-	-	-	-	-	-	-	-	-	-	-	-	-	-	-	-
8	-	-	-	-	-	-	-	-	-	-	-	-	-	-	-	-	-	-
9	-	-	-	-	-	-	-	-	-	-	-	-	-	-	-	-	-	-
10	-	-	-	-	-	12	-	-	-	-	-	-	-	-	-	-	-	-
11	-	128	-	-	-	9	-	-	-	-	-	-	-	-	10	4	-	-
12	-	-	-	-	-	-	-	-	-	-	53	-	-	-	-	-	-	-
13	10	55	-	17	9	3	-	-	29	-	5	201	-	16	52	50	-	-
14	-	-	-	-	-	-	-	246	-	-	-	19	-	17	-	472	-	-
15	-	-	-	-	-	36	-	-	-	-	-	22	17	-	-	20	-	-
16	-	-	-	-	-	-	-	-	-	-	-	-	-	-	-	47	-	6
17	-	-	-	-	-	-	-	-	-	-	-	-	-	46	-	127	-	-
18	-	-	-	-	-	-	-	-	-	-	-	-	-	-	-	-	-	-
19	-	-	-	-	-	-	-	-	-	-	8	-	-	-	-	8	-	-
20	-	-	-	-	-	-	-	-	-	-	-	-	-	-	-	-	-	-
21	-	-	-	-	-	-	-	-	-	17	-	-	179	-	-	-	-	-
22	-	-	-	-	-	-	-	-	-	-	-	6	-	-	-	-	-	20
23	-	-	-	-	-	-	-	-	9	-	207	59	-	-	696	331	-	545
24	-	103	-	-	31	297	-	2 926	-	4	658	186	132	48	-	39	-	266
27	-	-	-	-	-	-	-	-	-	-	729	21	-	12	-	453	-	269
28	-	-	-	-	-	17	-	-	-	15	161	-	31	-	-	212	-	10
29	-	-	-	49	-	-	-	-	-	-	-	-	-	-	-	-	-	-
30	-	50	-	-	-	-	-	1 119	276	34	785	34	-	-	-	1 098	16	25
31	-	-	-	-	-	-	-	-	-	-	21	9	-	5	-	285	-	-
32	4	49	-	-	-	-	-	-	-	-	66	33	-	-	-	43	-	-
33	-	27	-	-	13	33	-	-	-	24	431	16	252	-	-	537	11	240
34	-	-	-	-	-	-	-	-	-	-	186	24	-	-	8	20	8	-
35	-	-	-	-	-	5	-	-	-	16	14	68	10	-	-	29	-	16
36	-	322	-	140	9	-	-	-	-	-	80	-	-	-	-	-	-	-
37	-	-	-	-	-	-	-	11	-	-	-	-	87	-	-	-	-	-
38	-	1 450	-	28	15	-	-	-	-	-	157	-	16	-	81	223	-	56
39	9	562	-	-	-	-	-	-	-	-	38	46	117	-	-	-	-	5
41	-	345	-	58	5	5	-	1 567	18	-	5 016	86	27	24	42	265	86	539
42	16	359	-	-	-	-	-	-	-	-	156	254	37	3	68	98	-	-
43	-	-	-	-	6	-	-	-	-	-	91	897	124	37	178	145	68	37
44	-	63	4	-	-	-	-	-	-	-	14	61	-	-	-	15	24	-
45	20	153	-	-	12	-	12	13	-	-	119	518	18	38	104	50	15	25
46	661	578	-	-	42	-	-	-	-	-	150	609	5	-	31	205	-	-
47	-	-	-	-	36	-	-	-	-	-	-	211	5	-	86	-	-	22
48	-	39	4	-	24	-	-	-	-	-	23	182	24	-	35	-	-	-
51	-	-	-	-	-	-	-	-	-	-	-	36	4	-	10	20	8	3
52	-	15	-	-	-	16	-	-	-	-	246	916	22	-	85	10	-	-
53	110	-	-	-	21	-	-	-	-	-	121	59	43	-	13	19	32	10
54	-	127	-	18	-	20	-	-	-	-	-	529	4	-	-	5	-	29
55	-	90	-	-	-	-	-	-	-	-	2 723		133		146		-	
56	16	62	-	-	82	-	-	-	-	-	3 630	1 590	85	69	705	1 772	21	109
57	166	518	-	-	6	-	-	-	-	-	901	569	107	94	7	122	-	57
58	958	12	-	-	-	9	-	14	-	-	1 279	1 726	-	-	54	446	-	-
61	-	111	-	142	-	-	-	-	-	-	-	1 369	6	-	-	38	1	-
62	-	3	-	-	11	-	-	-	-	-	190	8	-	-	-	38	-	-
63	3	20	-	61	7	42	-	645	-	-	33	5	-	5	-	-	-	-
64	-	38	-	-	5	-	-	-	-	-	20	378	-	-	-	27	-	-
65	-	-	-	-	-	-	-	-	-	64	-	273	81	-	41	118	-	-
66	4	-	-	-	-	-	-	-	-	-	76	-	3	9	-	9	-	-
Bund	1 917	5 189	8	513	389	504	12	6 928	332	174	15 664	11 092	1 436	423	2 326	7 412	290	2 292
98	21	-	-	-	-	10	-	-	-	-	-	-	-	-	-	-	-	-
99/100	-	-	-	26	-	9	-	-	-	-	-	-	-	-	-	-	-	-
195	1	-	-	-	-	-	-	-	-	-	-	-	-	-	2	-	4	77
203	-	-	-	-	-	-	-	-	-	-	-	-	-	-	-	-	-	-
204	-	-	-	-	-	-	-	-	-	-	-	-	-	-	-	-	-	-
205	4	33	-	-	4	-	-	110	-	-	-	-	-	-	-	-	-	-
206	-	-	-	-	-	-	-	-	-	-	9	-	-	-	8	-	-	-
209	-	-	-	-	-	-	-	-	-	-	-	-	-	-	59	-	-	-
210	-	-	-	-	-	-	-	-	-	-	-	-	-	-	-	-	-	-
211	-	-	-	-	-	-	-	-	-	-	-	-	-	-	10	-	-	-
212	3	-	201	-	74	-	-	-	-	-	6	2	27	-	1	-	7	-
213	-	-	7	-	-	-	-	-	-	-	-	-	-	-	-	-	-	-
215	29	-	5	-	14	-	-	-	-	-	-	-	-	-	-	-	-	-
216	1	-	-	-	-	-	-	-	-	-	-	-	-	-	-	-	-	-
217	-	-	-	-	-	-	40	-	-	-	-	-	-	-	10	-	-	-
218	2	-	1	-	4	-	-	-	-	-	-	-	-	-	1	-	2	-
219	-	-	-	-	-	-	-	-	-	-	-	-	-	-	-	-	-	-
220	-	-	-	-	-	-	-	-	-	-	-	-	-	-	-	-	-	-
221	-	-	-	-	-	-	-	-	-	-	-	-	-	-	-	-	-	-
222	7	-	-	-	1	-	-	-	-	-	-	-	-	-	-	-	-	-
223	-	-	-	-	-	-	-	-	-	-	-	-	-	-	-	-	-	-
Ausland	46	33	214	-	97	-	40	110	-	-	15	2	27	-	89	-	9	-
Insgesamt	2 075	5 312	222	539	486	523	52	7 038	332	174	18 402	13 817	1 596	556	2 563	7 558	303	2 369

Nummer des VB	Röhren und Rohre aus Eisen und Stahl 196 V	196 E	Eisen- und Stahldraht 197 V	197 E	Andere Gießerei- und Walzwerkerzeugnisse 198 V	198 E	Maschinen, Apparate 199 V	199 E	Bauwerkteile aus Eisen und Stahl 200 V	200 E	Andere Eisen- und Stahlwaren 201 V	201 E	Rohkupfer, Kupferlegierungen 210 V	210 E	Rohzink, Zinklegierungen 211 V	211 E	Rohblei, Bleilegierungen 212 V	212 E	Rohe Leichtmetalle, auch Legierungen 213 V	213 V
1	8	-	-	-	-	-	14	-	-	-	-	3	-	-	-	-	-	-	4	-
2	6	-	-	-	-	-	24	-	-	-	-	-	-	-	-	-	-	-	-	-
3	-	-	-	-	-	-	5	7	-	-	-	-	-	-	-	-	-	-	-	-
4	-	-	-	-	-	-	-	-	-	-	-	-	-	-	-	-	-	-	-	-
5	6	23	-	-	-	-	217	73	-	-	16	10	48	10	-	-	-	-	-	-
6	-	-	-	-	-	-	-	-	-	-	-	-	-	-	-	-	-	-	-	-
7	-	-	-	-	-	-	-	12	-	-	-	-	-	-	-	-	-	-	-	-
8	-	-	-	-	-	-	5	-	5	-	-	-	-	-	-	-	-	-	-	-
9	5	-	-	-	-	-	32	5	-	-	95	10	-	-	-	-	-	-	-	-
10	-	-	-	-	-	-	-	-	-	12	-	-	-	-	-	-	-	-	-	-
11	-	-	-	-	-	5	21	-	-	-	6	-	-	-	-	-	12	-	-	-
12	5	13	-	-	-	-	6	3	-	-	14	29	-	-	-	-	-	-	-	-
13	571	12	-	-	-	24	13	29	-	-	3	175	-	5	-	-	-	-	52	-
14	-	-	-	-	-	-	37	33	-	-	18	9	-	5	-	-	-	-	-	-
15	-	15	-	-	-	-	-	-	-	-	12	6	-	-	-	-	-	-	-	-
16	-	5	-	-	-	-	12	86	-	-	5	-	-	-	-	-	-	-	-	-
17	-	-	-	-	-	91	6	-	-	30	-	15	-	-	-	-	-	-	-	-
18	-	-	-	-	-	-	-	-	-	-	-	-	-	-	-	-	-	-	-	-
19	-	-	-	-	-	-	96	24	-	49	-	-	-	-	-	-	-	-	-	-
20	-	-	-	-	-	-	-	-	-	-	-	-	-	-	-	-	-	-	-	-
21	-	-	-	-	9	-	11	12	7	-	-	24	-	-	-	-	-	-	-	-
22	10	-	-	-	-	8	-	31	-	-	55	15	-	-	-	-	-	-	-	-
23	8	-	-	41	-	48	41	88	-	-	13	99	-	7	-	-	-	-	-	11
24	26	17	-	51	-	189	48	55	-	16	27	323	-	-	11	-	-	-	-	-
27	-	-	-	-	-	80	6	30	-	-	-	5	-	-	-	-	-	-	-	30
28	6	3	-	-	-	-	-	5	-	4	76	25	-	-	-	-	-	-	-	4
29	-	-	-	-	-	-	5	-	-	-	-	-	-	-	-	-	-	-	-	-
30	8	151	-	1 023	-	35	5	8	-	-	39	12	-	-	-	27	-	-	-	-
31	10	-	-	-	-	-	-	-	-	-	1	104	-	-	-	-	-	-	3	-
32	-	22	-	-	-	-	50	63	-	-	14	7	-	-	-	-	-	-	-	12
33	52	1 430	-	143	-	21	21	10	-	21	8	11	-	-	13	-	-	-	3	109
34	13	10	-	-	-	8	19	30	-	8	18	13	-	-	-	-	-	-	-	-
35	-	-	-	-	-	19	35	24	-	142	50	61	-	-	-	-	-	-	-	-
36	78	-	-	-	-	33	43	-	-	5	21	-	20	-	-	-	-	-	-	-
37	6	5	-	-	-	-	25	5	-	-	-	-	-	-	51	-	-	-	-	-
38	14	-	5	-	-	21	11	10	-	-	30	53	-	160	-	-	-	-	-	-
39	24	-	-	-	-	5	54	-	-	-	50	5	-	-	-	-	-	-	-	-
41	6	1 492	-	-	45	286	115	105	-	99	87	197	-	-	-	-	-	-	-	-
42	32	37	-	-	-	-	283	94	-	-	87	-	12	-	-	-	-	-	-	-
43	95	3	-	-	-	-	18	12	-	30	55	11	6	-	-	-	-	-	-	-
44	22	12	-	-	-	-	31	-	-	-	3	-	-	-	-	-	-	-	-	-
45	14	295	-	5	-	-	51	10	-	10	7	108	-	-	-	-	-	-	-	-
46	-	36	-	-	-	-	27	-	-	8	91	10	-	-	-	-	-	-	-	-
47	-	-	-	-	-	-	-	11	-	-	3	28	-	-	-	-	-	-	-	-
48	68	-	-	-	5	14	57	7	-	-	124	-	-	20	-	-	-	-	-	-

Nummer des VB	Röhren und Rohre aus Eisen und Stahl		Eisen- und Stahldraht		Andere Gießerei- und Walzwerkerzeugnisse		Maschinen, Apparate		Bauwerksteile aus Eisen und Stahl		Andere Eisen- und Stahlwaren		Rohkupfer, Kupferlegierungen		Rohzink, Zinklegierungen		Rohblei, Bleilegierungen		Rohe Leichtmetalle, auch Legierungen	
	196		197		198		199		200		201		210		211		212		213	
	V	E	V	E	V	E	V	E	V	E	V	E	V	E	V	E	V	E	V	E
51	27	-	-	-	-	22	73	148	2	13	15	117	-	-	-	-	-	-	-	-
52	5	5	-	-	-	-	31	100	-	7	47	18	-	-	-	-	-	-	3	-
53	-	-	-	-	-	-	1	13	-	5	19	4	-	-	-	-	-	-	-	-
54	14	9	-	5	-	-	12	20	-	-	15	-	-	-	-	-	-	-	-	-
55	38		-		5		37		9		97		-		-		-		-	
56	178	206	-	5	13	-	72	27	-	-	26	176	-	81	-	-	-	-	-	-
57	13	93	-	8	125	96	53	44	-	-	13	241	-	-	-	-	-	-	38	-
58	-	-	-	-	-	7	48	60	-	5	8	38	-	-	-	-	-	-	-	-
61	102	7	-	-	-	-	97	50	5	-	17	29	6	-	-	-	-	-	-	126
62	-	5	-	-	-	-	22	133	-	4	13	5	-	45	-	-	-	-	-	-
63	-	143	-	-	-	-	16	52	-	5	6	17	-	-	-	-	-	42	-	-
64	-	-	-	-	-	-	54	135	-	35	6	6	3	-	-	-	-	-	-	49
65	-	-	-	-	-	5	17	67	-	-	13	-	-	-	-	-	-	-	-	-
66	-	5	-	-	5	-	16	20	13	-	26	38	-	-	-	-	-	-	-	-
Bund	1 432	4 054	5	1 281	202	1 017	1 956	1 751	32	508	1 251	2 057	95	333	24	76	12	42	103	341
98	-	-	-	-	-	-	15	-	-	14	6	-	-	-	-	-	-	-	-	-
99/100	-	-	-	-	-	-	-	-	-	-	-	-	-	-	-	-	-	-	-	-
195	-	66	-	-	-	-	1	45	-	-	11	4	-	-	-	-	-	-	-	-
203	-	-	-	-	-	-	-	-	-	-	-	-	-	-	-	-	-	-	-	-
204	-	-	-	-	-	-	-	-	-	-	6	-	-	-	-	-	-	-	-	-
205	31	-	-	-	-	-	89	10	1	-	7	-	-	18	-	-	-	-	-	-
206	-	-	-	-	-	-	-	-	-	-	15	-	-	-	-	-	-	-	-	-
209	8	-	-	-	-	-	32	-	-	-	33	-	-	-	-	-	-	-	-	-
210	-	-	-	-	-	-	-	-	-	-	-	-	-	-	-	-	-	-	-	-
211	256	-	-	-	-	-	21	-	-	-	13	-	25	6	-	36	-	-	-	-
212	8	-	2	-	9	-	83	14	-	-	170	-	-	-	-	-	-	-	-	-
213	-	-	-	-	2	-	91	4	-	-	4	-	-	-	-	-	-	-	-	-
215	-	-	-	-	-	-	69	2	-	-	-	-	-	-	-	-	-	-	-	-
216	12	-	-	-	-	-	7	-	-	-	453	-	-	-	-	-	-	-	-	-
217	-	-	-	-	-	-	37	-	-	-	15	12	-	-	-	-	-	-	4	-
218	23	-	-	-	8	-	98	2	-	-	65	-	-	5	-	-	-	-	-	-
219	-	-	-	-	-	-	-	-	-	-	-	-	-	-	-	-	-	-	-	-
220	21	-	-	-	-	-	25	3	-	-	21	-	-	-	-	-	-	-	-	-
221	-	-	-	-	-	-	19	-	-	-	1	-	-	-	-	-	-	-	-	-
222	13	-	-	-	-	-	94	1	-	-	66	-	-	-	-	-	-	-	6	-
223	-	-	-	-	-	-	-	-	-	-	-	-	-	-	-	-	-	-	-	-
Ausland	372	-	2	-	19	-	665	36	1	-	869	12	25	29	-	36	-	-	10	-
Insgesamt	1 842	4 158	7	1 281	226	1 022	2 674	1 869	42	531	2 234	2 170	120	362	24	114	12	42	113	341

Nummer des VB	Andere rohe NE-Metalle, auch Legierungen		Altmetalle und Abfälle von NE-Metallen		NE-Metallhalbzeug		NE-Metallwaren		Fahrzeuge aller Art		Nicht bes.gen. Industrieerzeugnisse		Sammelgut ohne nähere Bezeichnung		Umzugsgut, gebrauchte Verpackungen, Baugerätschaften		Besatzungsverkehr Güter in Wagenladungen (ohne Kohlen)	
	214		215		216		217		220		230		231		240		243	
	V	E	V	E	V	E	V	E	V	E	V	E	V	E	V	E	V	E
1	-	-	-	-	-	-	-	-	66	-	-	300	-	-	-	33	-	-
2	-	-	-	5	11	-	-	-	-	-	131	-	-	-	5	73	-	-
3	-	-	-	-	-	-	-	-	-	-	7	-	-	-	15	60	-	-
4	-	-	-	-	-	-	-	-	-	-	-	-	-	-	-	-	-	-
5	-	-	266	-	25	-	-	-	55	-	210	-	-	-	128	107	-	12
6	-	-	-	-	-	-	-	-	-	-	5	-	-	-	5	5	-	-
7	-	-	-	-	-	-	-	-	-	-	-	28	-	-	3	15	2	-
8	-	-	-	-	-	-	-	-	3	-	-	-	-	-	5	38	1 265	32 563
9	-	14	-	32	3	-	-	-	70	-	10	6	-	-	48	212	86	773
10	-	-	-	-	-	-	-	-	-	-	-	76	-	-	68	75	210	976
11	-	-	-	12	-	-	-	-	-	5	90	7	-	-	13	94	10	16
12	-	-	-	-	-	-	-	-	-	15	98	25	6	-	78	88	51	50
13	49	-	145	36	14	-	18	-	35	1 375	231	58	-	3	80	208	2 711	3 035
14	-	-	-	-	3	-	-	-	-	-	97	5	-	-	25	84	7	-
15	-	-	-	-	-	-	-	-	-	-	42	-	-	-	13	63	61	193
16	-	3	-	5	-	-	-	-	6	-	4	4	100	13	69	-	-	-
17	-	-	18	-	-	-	-	22	-	-	-	-	58	-	16	3	1	137
18	-	-	-	-	-	-	-	-	-	-	-	-	-	-	-	-	-	-
19	-	-	-	-	-	-	-	-	-	-	12	-	-	-	21	82	31	-
20	-	-	-	-	-	-	-	-	-	-	-	-	-	-	18	10	-	-
21	4	-	-	-	-	-	-	-	-	-	109	13	6	-	-	12	-	-
22	-	-	-	10	-	-	-	-	-	-	8	10	-	-	10	2	4	240
23	-	-	-	-	7	4	-	-	-	-	62	6	-	-	11	-	48	105
24	-	-	25	19	4	-	6	-	-	59	110	1 671	21	571	62	24	11	21
27	-	-	-	110	-	-	-	-	-	24	5	-	-	-	20	144	-	30
28	-	-	38	-	-	-	-	-	-	-	78	-	-	-	7	61	-	-
29	-	-	-	-	-	-	-	-	-	-	29	-	-	-	-	-	-	-
30	-	-	-	-	-	-	-	5	-	-	5	-	-	-	10	15	-	16
31	-	-	-	6	9	-	-	-	-	-	12	-	-	-	78	10	-	-
32	16	-	-	20	-	-	4	-	-	-	36	25	-	-	28	57	625	40
33	12	-	109	45	19	-	-	30	5	-	14	213	-	-	239	140	369	7
34	-	33	6	76	7	-	-	34	-	-	6	51	6	-	77	91	-	577
35	-	-	-	128	64	-	-	15	-	-	30	-	146	-	35	33	10	56
36	4	-	-	-	13	-	-	-	-	-	109	-	-	-	-	-	57	-
37	-	-	-	-	14	-	-	-	15	-	204	10	15	145	16	19	432	17
38	-	-	4	-	-	-	-	-	-	16	10	8	-	-	333	647	-	78
39	-	-	-	30	-	-	-	-	17	10	183	-	9	-	844	536	1 018	824
41	21	-	-	-	-	-	-	-	39	-	27	20	-	29	272	416	489	583
42	-	-	7	-	8	52	-	-	22	34	504	8	-	-	403	322	2 817	905
43	-	-	32	11	-	-	-	45	62	46	715	60	-	-	492	270	2 509	1 185
44	8	-	-	67	50	-	-	-	-	-	9	40	-	-	60	-	3	-
45	-	-	25	714	-	-	-	17	-	4	112	-	29	-	185	93	5 498	5 514
46	-	-	-	15	-	-	-	-	21	25	63	59	-	-	381	214	24 218	1 916
47	-	-	-	9	-	-	-	-	-	-	41	26	-	-	29	65	31	207
48	-	-	5	46	16	12	-	6	141	5	122	29	21	-	201	94	7	166
51	-	-	-	-	-	-	-	-	-	10	67	-	-	-	42	72	-	107
52	-	-	11	42	6	-	-	8	16	5	159	744	-	-	220	376	4 716	4 124
53	-	-	11	38	-	-	-	-	33	5	55	3	-	-	42	104	1 117	293
54	-	-	-	5	-	-	-	-	-	15	41	-	-	-	86	245	118	422
55	-		-		16		-		77		172		71		263		4 895	
56	-	-	13	384	16	-	-	10	10	12	109	83	39	5	211	353	508	12 416
57	-	-	80	-	30	-	-	-	82	157	469	22	-	-	464	837	4 156	10 160
58	-	-	111	23	-	-	-	-	-	24	197	345	-	5	260	593	1 358	323
61	-	-	26	26	41	-	62	61	5	-	248	33	-	-	193	93	2 070	2 062
62	-	-	11	73	-	-	-	-	-	74	226	-	-	1 172	30	14	4 450	5 937
63	-	-	-	19	-	-	-	-	-	-	271	79	-	-	46	224	889	3 177
64	-	-	5	21	12	-	-	-	2	12	112	35	-	-	114	254	1 687	3 314
65	-	-	-	10	3	-	-	5	-	-	78	-	-	-	6	134	2 541	2 401
66	-	-	-	5	-	-	-	-	14	-	20	5	-	-	75	39	1 596	1 474
Bund	114	50	938	2 042	375	68	90	258	719	1 932	5 584	4 107	456	1 943	6 186	7 853	67 788	96 452
98	-	-	-	-	-	-	-	-	30	-	16	-	-	5	24	351	362	65
99/100	-	-	-	-	-	-	-	-	-	-	-	-	-	-	-	154	-	-
195	-	-	-	-	-	-	-	-	-	-	14	-	-	-	2	2	65	-
203	-	-	-	-	-	-	-	-	-	-	-	-	-	-	-	-	-	-
204	-	-	-	-	3	-	-	-	-	-	-	-	-	-	-	-	-	-
205	-	-	-	-	-	-	-	-	11	-	1	-	4	-	8	16	874	200
206	-	-	-	-	-	-	-	-	-	-	11	-	-	-	-	-	-	-
209	-	-	-	-	-	-	-	-	2	-	-	-	-	-	-	-	-	-
210	-	-	-	-	-	-	-	-	-	-	6	-	-	-	-	-	-	-
211	-	-	-	24	135	166	25	-	1	-	28	-	-	-	6	-	-	-
212	-	-	-	75	10	-	3	-	203	-	55	2	-	-	36	4	-	3
213	-	-	-	-	-	-	-	-	13	-	7	-	-	-	67	-	-	-
215	-	-	-	-	-	-	-	-	35	-	244	50	3	-	3	6	11 186	1 057
216	-	-	-	-	-	-	-	-	3	-	5	-	-	-	-	-	-	-
217	-	-	-	-	5	2	-	-	12	-	4	34	-	13	-	-	10	44
218	-	-	3	-	58	-	7	-	35	-	13	-	4	-	3	8	-	-
219	-	-	-	-	-	-	-	-	-	-	-	-	-	-	-	-	-	-
220	-	-	-	5	42	-	-	-	-	-	8	4	-	-	-	2	-	-
221	-	-	-	-	-	-	-	-	1	-	-	-	-	-	-	-	-	-
222	-	-	-	-	33	-	-	-	37	-	6	-	-	-	10	1	-	-
223	-	-	-	-	-	-	-	-	-	-	-	-	-	-	-	-	-	-
Ausland	-	-	3	104	286	168	35	-	353	-	368	90	11	13	133	37	12 070	1 304
Insgesamt	114	50.	941	2 146	677	252	125	258	1 179	2 009	6 154	4 369	538	2 032	6 608	8 660	85 180	102 716

noch Verkehrsbezirk Nr. 55: Untermaingebiet in Hessen (ohne 56)

Nummer des VB	Besatzungsverkehr		Dienstgutverkehr			Lebende Tiere											
	Steinkohlen	Braunkohlen	Güter in Wagenladungen (ohne 248 u.249)		Steinkohlen auf Dienstkohlenfrachtbrief	Pferde, Esel		Rindvieh, außer Kälbern		Kälber		Schafe, Ziegen		Schweine, außer Ferkeln		Ferkel	Geflügel
	244	245	247		248	250		251		252		253		254		255	256
	E	E	V	E	E	V	E	V	E	V	E	V	E	V	E	E	E
1	-	-	-	-	-	-	-	-	44	-	1	-	-	-	-	-	-
2	-	-	456	54	-	-	13	-	58	-	-	-	-	-	66	630	-
3	-	-	-	-	-	-	31	-	129	-	10	-	91	-	185	34	-
4	-	-	-	-	-	-	-	-	10	-	-	-	-	-	-	-	-
5	-	-	228	50	-	-	-	-	-	-	-	-	-	-	-	-	-
6	-	-	-	-	-	-	-	-	-	-	-	-	-	-	-	-	-
7	-	-	46	-	-	-	-	-	75	-	5	-	-	-	279	118	-
8	-	-	-	-	-	-	10	1	249	-	15	-	-	-	-	-	-
9	-	-	37	-	-	-	-	-	-	-	-	-	-	-	-	-	-
10	-	-	166	-	-	-	13	-	489	-	268	-	74	-	5 001	2 186	-
11	-	-	104	163	-	-	2	-	7	-	32	-	12	-	100	-	-
12	-	-	404	87	-	-	-	-	18	-	5	-	-	-	59	66	-
13	-	-	2 357	1 948	-	-	8	-	95	-	10	176	1 377	-	-	-	-
14	-	-	11	30	-	2	1	-	-	-	-	-	-	-	-	-	-
15	-	-	16	251	-	-	4	-	53	-	10	-	14	-	1	128	-
16	-	-	270	153	-	-	-	-	-	-	-	-	-	-	-	-	-
17	-	-	289	36	-	33	1	23	271	-	11	-	-	-	45	1 228	-
18	-	-	-	-	-	-	-	-	-	-	-	-	-	-	-	-	-
19	-	-	-	6	-	-	14	-	379	-	66	-	-	-	3 111	1 159	-
20	-	-	950	-	-	-	5	-	82	-	5	-	-	-	23	175	-
21	-	-	414	-	-	2	67	-	125	-	14	-	-	-	4	898	-
22	-	-	131	21	-	-	21	-	89	-	9	-	41	-	-	-	-
23	-	-	162	66	400	-	-	-	9	-	-	-	-	-	-	-	-
24	-	-	392	1 347	22 014	-	21	-	62	-	-	70	-	-	-	-	-
27	-	-	21	14	2 175	13	3	-	12	-	1	-	-	-	-	-	-
28	-	-	264	104	1 789	-	-	4	4	-	5	-	-	-	-	44	-
29	-	-	4	-	-	-	-	-	-	-	-	-	-	-	-	-	-
30	-	-	60	171	2 351	-	-	-	-	-	-	-	-	-	-	-	-
31	-	-	31	-	3 399	-	-	14	-	-	-	-	-	-	-	-	-
32	-	-	121	590	-	-	1	-	-	-	-	170	-	-	-	-	-
33	-	-	63	164	21	-	2	-	-	-	-	-	-	-	-	-	-
34	-	-	145	1	-	2	4	7	6	-	-	65	-	-	-	-	-
35	-	-	745	368	-	4	-	-	-	-	-	-	-	-	-	-	-
36	-	-	6	-	-	9	8	-	-	-	-	103	-	-	-	-	-
37	-	-	436	279	372	1	-	-	-	-	-	-	-	-	-	-	-
38	-	-	55	69	-	2	-	-	-	-	-	198	-	-	-	-	-
39	-	-	476	662	-	4	-	-	5	-	-	-	160	-	-	30	-
41	-	-	14 971	15 220	-	22	43	6	12	-	1	-	549	-	-	-	-
42	-	-	3 946	5 261	-	28	9	11	17	-	-	107	98	-	25	-	-
43	-	-	28 410	26 888	663	30	21	10	-	-	-	-	40	1	-	-	-
44	-	-	215	47	-	-	-	-	-	-	-	-	-	-	-	-	-
45	36	-	178	3	1 314	1	-	-	-	-	-	-	-	-	-	-	-
46	-	-	329	351	-	6	1	-	-	-	-	-	-	-	-	-	-
47	-	5	248	18	-	-	-	-	-	-	-	-	140	-	-	-	-
48	6	-	47	-	-	1	-	-	-	-	-	-	-	-	-	-	-
51	-	-	36	15	-	8	109	-	-	-	-	-	60	-	-	-	-
52	-	-	2 192	1 277	-	1	-	-	-	-	22	297	844	-	-	-	-
53	-	-	600	60	-	-	-	-	-	-	-	-	-	-	-	-	-
54	4	-	2 131	2 114	-	-	-	8	-	-	-	120	112	-	-	-	-
55	-	-	37	756	-	3		4		3		345		-		-	-
56	-	-	38 142	25 584	2 671	19	473	23	76	-	-	3	37	56	124	-	-
57	-	-	27 236	23 579	-	33	61	10	104	1	4	414	1 904	-	1	-	-
58	-	-	3 786	2 623	23	-	193	5	76	-	4	282	440	-	109	-	-
61	-	-	946	172	-	2	8	-	-	-	-	118	528	-	-	-	1 653
62	-	-	473	138	-	-	-	-	-	-	-	-	-	-	-	-	-
63	-	-	2 795	1 518	-	5	4	-	48	-	2	-	-	-	27	-	343
64	-	-	522	288	-	-	-	-	-	-	-	-	-	-	-	-	-
65	-	-	1 235	146	-	-	-	-	-	-	-	-	-	-	-	-	-
66	-	-	4 456	190	-	-	-	-	-	-	-	-	20	-	-	-	3 751
Bund	46	5	146 255	112 126	37 172	228	1 151	122	2 604	1	498	2 123	6 541	57	9 160	6 696	5 747
98	-	-	24	-	-	-	-	-	-	-	-	272	-	-	-	-	-
99/100	-	-	-	-	-	-	-	-	-	-	-	-	-	-	-	-	-
195	-	-	-	-	-	-	-	-	-	-	-	-	-	-	-	-	-
203	-	-	-	-	-	-	-	-	-	-	-	-	-	-	-	-	-
204	-	-	-	-	-	-	-	-	-	-	-	-	-	-	-	-	-
205	-	-	-	-	-	-	-	-	-	-	-	-	-	-	-	-	-
206	-	-	-	-	-	-	-	-	-	-	-	-	-	-	-	-	-
209	-	-	-	-	-	-	-	-	-	-	-	-	-	-	-	-	-
210	-	-	-	-	-	-	-	-	-	-	-	-	-	-	-	-	-
211	-	-	-	-	-	-	-	-	-	-	-	-	-	-	-	-	-
212	-	-	-	-	-	-	-	-	-	-	-	-	-	-	-	-	-
213	-	-	-	-	-	-	-	-	-	-	-	-	-	-	-	-	-
215	-	-	-	-	-	3	-	-	-	-	-	-	-	-	-	-	-
216	-	-	-	-	-	-	-	-	-	-	-	-	-	-	-	-	-
217	-	-	-	-	-	-	-	-	-	-	-	-	-	-	-	-	-
218	-	-	-	-	-	-	-	-	-	-	-	-	-	-	-	-	-
219	-	-	-	-	-	-	-	-	-	-	-	-	-	-	-	-	-
220	-	-	-	-	-	-	-	-	-	-	-	-	-	-	-	-	-
221	-	-	-	-	-	-	-	-	-	-	-	-	-	-	-	-	-
222	-	-	-	-	-	-	-	-	-	-	-	-	-	-	-	-	-
223	-	-	-	-	-	-	-	-	-	-	-	-	-	-	-	-	-
Ausland	-	-	-	-	-	3	-	-	-	-	-	-	-	-	-	-	-
Insgesamt	46	5	184 635	149 882	37 172	234	1 154	126	2 608	4	501	2 740	6 886	57	9 160	6 696	5 747

Verkehrsbezirk Nr. 56: Frankfurt (Wirtschaftsgebiet)

Nummer des VB	Beförderte Güter insgesamt		Fische, auch Zubereitungen		Fleisch, auch Zubereitungen		Milch und Rahm	Eier		Weizen		Roggen		Gerste		Hafer		Mais	
			1		2		3	4		10		11		12		13		14	
	Versand	Empfang	V	E	V	E	E	V	E	V	E	V	E	V	E	V	E	V	E
1	1 492	2 307	-	93	-	886	-	-	-	-	-	-	-	-	-	-	-	-	-
2	5 578	3 717	-	59	-	775	-	-	6	-	-	-	11	-	-	-	19	-	-
3	2 809	9 369	-	-	6	-	-	-	-	-	-	-	-	-	-	-	-	-	-
4	1 326	2 387	-	1 162	-	-	-	-	-	-	-	-	-	-	-	-	-	-	-
5	14 360	37 640	-	811	13	297	-	-	408	-	15	-	-	-	-	-	-	-	-
6	1 836	1 365	-	-	-	-	-	-	-	-	-	-	-	-	-	-	11	-	-
7	6 226	2 661	-	-	5	-	-	-	-	-	-	-	25	-	-	-	-	-	-
8	2 962	23 784	-	2 286	-	3	-	-	-	-	344	-	-	-	-	-	-	-	15
9	5 431	124 708	-	16	-	11	-	-	-	-	-	-	-	-	-	-	-	-	905
10	9 181	4 696	-	-	-	8	-	-	-	-	-	-	10	-	-	-	-	-	-
11	10 755	8 783	-	-	-	-	-	-	-	-	-	-	-	-	-	-	29	-	-
12	8 740	4 149	-	-	-	-	-	-	-	-	-	-	-	-	-	-	-	-	-
13	53 246	34 356	-	-	-	-	57	-	5	287	5 953	-	795	1	-	-	8	3	-
14	8 164	27 315	-	-	-	-	-	-	-	-	50	-	15	-	-	-	31	-	-
15	7 304	17 545	-	-	-	-	-	7	-	-	30	-	-	-	-	-	49	-	-
16	3 489	3 138	-	-	-	62	-	-	-	-	-	-	-	-	-	-	-	-	-
17	2 661	3 261	-	-	-	99	-	-	-	-	-	-	-	-	-	-	-	-	-
18	472	473	-	19	-	-	-	-	-	-	25	-	-	-	-	-	-	-	-
19	3 190	2 705	-	-	202	202	-	-	176	-	-	-	-	-	-	-	-	-	-
20	1 598	2 540	-	48	-	-	-	-	-	-	-	-	-	-	-	-	-	-	-
21	7 275	2 951	-	-	-	-	-	-	8	-	-	-	-	-	-	-	-	-	-
22	10 317	6 033	-	-	-	-	-	-	-	-	-	-	-	-	-	-	-	-	-
23	7 094	28 817	-	-	17	-	-	-	-	-	-	-	-	-	-	-	-	-	-
24	12 376	255 739	-	7	11	-	-	-	-	-	-	-	-	-	-	-	-	-	-
27	5 997	75 568	-	-	-	5	-	-	-	-	-	-	-	-	-	-	-	-	-
28	4 595	32 695	-	-	-	-	-	-	-	-	-	-	-	-	-	-	-	-	15
29	251	2 959	-	-	-	-	-	-	-	-	-	-	-	-	-	-	-	-	-
30	4 400	26 552	-	-	6	-	-	-	-	-	-	-	-	-	-	-	-	-	-
31	2 329	48 962	-	-	-	-	-	-	-	-	-	-	-	-	-	-	-	-	-
32	9 670	7 310	-	-	-	-	-	-	-	-	10	-	-	-	-	-	-	-	-
33	7 743	16 038	-	-	30	-	-	-	-	-	-	-	-	-	-	-	-	-	-
34	8 239	15 969	-	-	16	-	-	-	-	-	-	-	-	-	-	-	-	-	-
35	3 924	5 750	-	-	11	-	-	-	5	-	-	-	-	-	-	-	-	-	-
36	4 880	31 819	-	-	-	-	-	-	-	-	-	-	-	-	-	-	-	-	-
37	4 304	80 456	-	-	13	46	-	-	-	-	-	-	-	-	-	-	-	-	-
38	19 925	17 722	-	-	-	-	-	-	-	-	-	-	-	-	-	-	-	-	-
39	14 068	11 518	-	-	-	-	-	-	-	-	-	-	-	-	-	-	-	-	-
41	92 693	209 897	-	-	-	-	-	-	-	2 714	786	111	72	9	42	45	69	36	-
42	138 895	74 243	-	-	-	2	8	33	152	229	93	-	8	17	88	3	-	-	-
43	160 240	50 009	-	-	-	4	-	-	-	456	129	297	87	86	43	8	16	32	7
44	10 167	12 298	-	-	-	-	-	-	-	-	-	-	-	-	-	-	-	-	-
45	62 153	43 063	-	-	3	-	-	10	-	15	60	-	-	-	-	11	-	-	19
46	20 739	15 794	-	-	-	86	-	-	5	-	42	-	37	-	5	-	-	-	-
47	12 779	4 122	-	-	-	-	-	-	-	-	13	-	-	-	-	-	-	-	-
48	22 825	23 790	-	-	-	73	-	6	444	-	168	-	-	-	-	-	-	-	63

Nummer des VB	Beförderte Güter insgesamt		Fische, auch Zubereitungen		Fleisch,		Milch und Rahm	Eier		Weizen		Roggen		Gerste		Hafer		Mais	
			1		2		3	4		10		11		12		13		14	
	Versand	Empfang	V	E	V	E	E	V	E	V	E	V	E	V	E	V	E	V	E
51	9 335	2 242	-	-	-	-	-	-	-	-	-	-	-	-	-	-	-	-	-
52	35 649	26 718	-	-	3	-	-	5	-	30	15	-	8	-	-	-	63	-	-
53	21 738	6 284	3	-	4	-	-	16	-	-	-	-	-	-	-	-	-	-	-
54	20 807	5 304	-	-	-	-	-	-	6	-	3	-	-	-	-	-	-	-	-
55	171 247	56 356	-	-	-	-	-	-	-	47	244	135	129	32	15	-	15	-	-
56	260	474	-	18	-	106	-	-	32	-	60	-	266	-	-	8	-	17	-
57	126 672	88 487	-	-	-	-	12	-	-	3 395	4 006	516	887	82	93	6	81	10	31
58	118 973	35 131	-	-	-	33	-	-	-	-	1 434	-	-	-	10	-	24	-	-
61	39 477	27 760	-	-	-	-	-	-	-	359	175	-	-	-	16	-	24	10	-
62	27 150	9 788	-	-	-	23	-	-	-	139	-	-	-	-	-	-	-	-	-
63	22 635	29 962	-	-	-	-	-	-	24	45	16	-	-	-	-	-	-	28	-
64	23 560	18 099	9	-	-	-	-	-	-	75	-	-	-	-	78	-	-	-	-
65	14 389	23 984	-	-	29	-	-	19	-	-	-	-	-	-	-	-	-	31	-
66	16 381	5 067	-	-	-	-	-	-	-	-	-	-	-	-	-	-	-	32	-
Bund	1 446 711	1 752 155	12	4 501	369	2 615	77	96	1 239	7 791	13 611	1 059	2 084	227	390	73	439	182	1 055
98	5 746	1 750	-	-	64	-	-	5	-	-	-	-	-	-	-	-	-	-	-
99/100	272	2 449	-	-	-	-	-	-	-	-	-	-	76	-	-	-	-	-	-
195	609	24 273	-	-	-	10	-	-	5	-	-	-	-	-	-	-	-	-	-
203	50	111	-	-	-	89	-	-	-	-	-	-	-	-	-	-	-	-	-
204	905	1 447	-	-	-	-	-	-	85	-	519	-	-	-	-	-	-	-	-
205	2 828	2 806	-	-	-	26	-	-	11	-	-	-	-	-	-	-	-	-	-
206	147	1 094	-	-	-	96	-	-	154	-	350	-	-	-	-	-	-	-	48
207	-	8	-	-	-	-	-	-	-	-	-	-	-	-	-	-	-	-	-
208	-	2	-	-	-	-	-	-	-	-	-	-	-	-	-	-	-	-	-
209	137	190	-	-	-	-	-	-	-	-	-	-	-	-	-	-	-	-	-
210	34	111	-	-	-	-	-	-	-	-	-	-	-	-	-	-	-	-	-
211	3 377	494	-	11	-	28	-	-	-	-	-	-	-	-	-	-	-	-	-
212	5 695	5 818	-	-	-	1	-	-	-	-	-	-	-	-	-	-	-	-	5
213	4 956	34 851	-	-	-	-	-	-	-	-	-	-	-	-	-	-	-	-	-
214	21	1 497	-	-	-	-	-	-	-	-	-	-	-	-	-	-	-	-	-
215	4 124	19 875	-	-	-	161	-	7	551	-	169	-	-	-	-	-	-	-	-
216	305	1 192	-	-	-	-	-	-	-	7	-	-	-	-	-	-	-	-	-
217	4 123	6 207	-	-	-	11	-	-	5	-	-	-	4	-	-	-	-	-	-
218	2 504	30 050	-	67	-	80	12 971	-	3 731	-	-	-	-	-	-	-	-	-	-
219	131	97	-	-	-	-	-	-	-	-	-	-	-	-	-	-	-	-	-
220	1 221	2 755	-	2	-	89	-	-	896	-	-	-	-	-	-	-	-	-	-
221	188	12	-	-	-	-	-	-	-	-	-	-	-	-	-	-	-	-	-
222	978	896	-	-	-	6	-	-	42	-	-	-	-	-	-	-	-	-	-
223	67	1 597	-	-	-	41	-	-	7	-	-	-	-	-	-	-	-	-	-
Ausland	31 791	111 110	-	80	-	628	12 971	7	5 482	7	1 038	-	4	-	-	-	-	-	53
Insgesamt	1 745 603	2 152 211	30	4 599	539	3 359	13 048	140	6 758	7 858	14 709	1 325	2 430	227	390	81	447	199	1 125

Nummer des VB	Reis		Hülsenfrüchte		Gemüse		Obst, Südfrüchte		Kartoffeln		Zuckerrüben		Ölsaaten, Ölfrüchte		Kaffee		Rohtabak		Milcherzeugnisse		Speisefette, außer Butter	
	15		16		20		21		22		23		24		25		26		30		31	
	V	E	V	E	V	E	V	E	V	E	V	E	V	E	V	E	V	E	V	E	V	E
1	-	-	-	-	-	20	17	7	-	-	-	-	-	-	-	-	-	-	-	-	-	-
2	-	-	-	-	-	2 309	-	-	-	179	-	-	-	-	-	-	-	-	-	-	-	4
3	-	-	-	-	-	6 521	-	30	-	155	-	-	-	-	-	-	-	-	-	-	-	-
4	-	-	-	-	-	20	-	145	-	690	-	-	-	-	-	-	-	-	-	-	-	-
5	-	14	-	33	312	525	243	3 489	12	8	-	-	43	9	5	364	-	5	-	-	-	120
6	-	-	-	-	-	27	-	-	-	88	-	-	-	-	-	-	-	-	-	-	-	-
7	-	-	-	-	-	146	-	14	-	2 115	-	-	-	-	-	-	-	-	-	-	-	-
8	-	-	-	-	-	-	-	647	-	165	-	-	-	-	-	-	-	-	-	-	-	-
9	-	-	-	-	55	-	29	28	-	8	-	-	13	-	3	26	5	19	-	-	-	-
10	-	-	-	-	-	16	10	5	-	1 666	-	-	-	-	-	-	-	-	-	-	-	-
11	-	-	-	-	27	90	66	-	-	893	-	-	-	-	-	-	-	-	-	-	-	-
12	-	-	-	-	39	-	46	-	16	120	-	-	10	-	-	-	-	-	-	-	-	-
13	5	-	31	-	454	20	740	14	23	1 309	-	-	-	-	-	-	-	-	-	766	-	-
14	-	-	-	-	48	97	42	-	-	731	-	-	-	-	-	-	-	-	-	-	6	-
15	-	-	-	-	-	35	-	-	-	217	-	-	1	-	-	-	-	-	-	-	-	-
16	-	-	-	-	96	-	55	-	-	-	-	-	-	-	-	-	-	-	-	-	-	-
17	-	-	-	-	-	-	-	-	-	-	-	-	-	-	-	-	-	-	-	-	-	-
18	-	-	-	-	-	260	-	-	-	-	-	-	-	-	-	-	-	-	-	-	-	-
19	-	-	-	5	-	61	-	-	-	412	-	-	-	-	-	-	-	-	-	-	-	-
20	-	-	-	-	-	-	-	20	-	49	-	-	-	-	-	-	-	-	-	38	-	-
21	-	-	-	-	-	-	-	-	-	42	-	-	-	-	-	-	-	-	-	-	-	-
22	-	-	-	-	-	-	12	-	-	108	-	-	-	-	-	-	-	-	-	-	-	-
23	-	-	-	-	-	-	-	-	-	-	548	-	-	-	-	-	-	-	-	-	-	-
24	-	-	-	-	202	30	113	-	46	36	-	-	-	-	-	-	-	-	-	-	-	-
27	-	-	-	-	159	3	99	15	6	-	-	-	25	-	-	-	-	-	-	-	-	-
28	-	-	-	-	225	4	100	17	41	-	-	-	31	-	-	-	-	-	-	-	-	-
29	-	-	-	-	-	935	-	1 356	-	-	-	-	8	-	-	-	-	-	-	-	-	-
30	-	-	-	-	62	15	61	-	20	-	-	-	-	-	-	-	-	-	-	-	-	-
31	-	-	-	-	-	27	-	-	-	-	-	-	-	-	-	-	-	-	-	-	-	-
32	-	-	-	-	23	209	29	16	-	103	-	-	-	-	-	-	-	-	22	43	-	-
33	-	-	-	6	91	77	155	12	47	18	-	-	-	-	-	-	-	-	-	-	-	-
34	-	-	-	-	532	119	586	55	124	53	-	-	-	-	-	-	-	-	-	-	-	-
35	-	-	-	-	106	6	70	-	-	-	-	-	-	-	-	-	-	-	-	-	-	-
36	-	-	-	-	-	52	-	-	-	74	-	-	-	-	-	-	-	-	-	-	-	-
37	-	-	-	-	-	7	-	-	-	30	-	-	-	-	-	-	-	-	-	-	4	-
38	-	-	-	-	5	156	-	49	-	-	-	-	-	-	-	-	-	-	-	-	-	-
39	5	-	-	-	21	11	115	13	-	143	-	-	-	-	-	-	-	-	-	11	-	-
41	-	-	20	-	34	8	11	11	49	514	-	-	-	9	-	-	-	-	16	-	-	-
42	92	-	12	-	132	19	403	76	153	8 824	-	-	-	16	-	-	-	-	-	-	92	-
43	-	-	-	8	24	601	33	6	137	316	6 569	-	-	-	-	-	-	-	4	4	-	-
44	-	-	-	-	-	154	7	-	-	26	-	59	-	-	-	-	-	-	-	-	-	-
45	-	10	-	-	53	102	51	11	41	232	-	-	-	-	-	-	-	-	-	-	-	-
46	-	-	-	-	25	377	-	1 846	16	227	-	-	5	-	-	-	-	29	-	-	-	-
47	-	-	-	-	-	159	7	161	17	10	-	-	-	-	-	-	-	-	-	-	-	-
48	-	-	-	21	30	2 071	35	6 254	17	154	-	-	-	13	-	-	-	-	3	-	-	-
51	-	-	-	-	-	-	-	100	27	-	-	-	-	-	-	-	-	-	-	-	-	7
52	-	-	-	11	69	90	26	620	84	23	-	-	-	-	-	-	-	-	-	-	-	-
53	-	-	-	-	11	47	14	72	52	-	-	-	-	-	-	-	-	-	-	-	-	-
54	-	-	-	-	9	134	10	18	50	134	-	-	-	-	-	-	-	-	-	-	-	-
55	-	-	-	4	18	7	313	15	193	252	-	-	-	-	-	-	-	-	-	-	-	-
56	-		3		135		349		359		-		7		77		-		11		12	
57	-	-	3	-	110	449	229	17	162	9 074	848	1 329	-	25	-	-	-	-	-	4	-	-
58	-	-	-	18	28	120	63	-	78	5 432	-	81	-	-	-	-	-	-	-	-	-	-
61	-	-	-	5	18	18	5	5	-	110	-	5	-	-	-	-	-	-	-	-	-	-
62	-	-	-	-	18	23	55	-	-	-	-	-	5	-	-	-	-	-	-	-	-	-
63	-	-	-	-	5	-	5	189	-	321	-	-	-	-	-	-	9	-	-	-	-	-
64	-	-	-	-	-	31	53	-	-	49	-	-	3	-	-	-	-	-	-	-	-	-
65	-	-	-	-	70	3 014	109	7 912	1	1 334	-	-	2	-	-	-	-	-	-	-	-	-
66	-	-	-	-	-	62	-	52	-	56	-	-	-	-	-	-	-	-	-	-	-	-
Bund	102	24	66	111	3 111	19 284	4 017	23 297	1 412	36 500	7 965	1 474	146	72	8	390	14	53	45	866	102	131
98	-	-	-	-	6	-	149	-	-	-	-	-	-	-	-	-	-	-	-	-	-	-
99/100	-	-	-	-	-	-	-	-	-	64	-	-	-	-	-	-	-	-	-	-	-	-
195	-	-	-	-	-	4	-	5	-	-	-	-	-	-	-	-	-	-	-	-	-	-
203	-	-	-	-	-	-	-	-	-	-	-	-	-	-	-	-	-	-	-	-	-	-
204	-	-	-	-	-	-	-	9	-	-	-	-	-	-	-	-	-	-	-	-	-	-
205	-	-	-	-	-	-	-	-	-	-	-	-	-	-	-	-	-	-	-	-	-	-
206	-	75	-	-	-	-	-	5	-	-	-	-	-	-	-	-	-	-	-	-	-	-
207	-	-	-	-	-	-	-	-	-	-	-	-	-	-	-	-	-	-	-	-	-	-
208	-	-	-	-	-	-	-	-	-	-	-	-	-	-	-	-	-	-	-	-	-	-
209	-	-	-	-	-	-	-	182	-	-	-	-	-	-	-	-	-	-	-	-	-	-
210	-	-	-	-	-	-	-	111	-	-	-	-	-	-	-	-	-	-	-	-	-	-
211	-	-	-	-	-	-	-	10	-	-	-	-	-	-	-	-	-	-	-	-	-	-
212	-	-	-	-	-	201	-	574	-	39	-	-	-	-	-	-	-	-	-	4	-	-
213	-	-	-	-	-	14 028	10	16 369	15	1 372	-	-	-	247	-	-	-	17	-	5	-	5
214	-	-	-	-	-	-	-	1 453	-	27	-	-	-	12	-	-	-	-	-	-	-	-
215	-	-	-	15	27	3 138	6	8 101	77	74	-	-	-	36	-	-	-	-	6	-	-	-
216	-	-	-	-	-	-	-	-	-	-	-	-	-	-	-	-	-	-	1	-	-	-
217	-	-	-	15	-	76	-	443	-	-	-	-	-	-	-	27	-	-	-	-	-	29
218	-	-	-	64	-	6 312	-	3 509	-	486	-	-	-	32	-	-	-	-	-	161	-	118
219	-	-	-	-	-	-	-	-	-	-	-	-	-	-	-	-	-	-	-	-	-	-
220	-	-	-	-	-	243	-	-	-	16	-	-	-	-	-	-	-	8	2	26	-	2
221	-	-	-	-	-	-	-	-	-	-	-	-	-	-	-	-	-	-	-	-	-	-
222	-	-	-	-	2	-	-	-	-	-	-	-	-	-	-	-	-	-	-	-	-	-
223	-	-	-	13	-	52	-	759	-	-	-	-	-	10	-	42	-	1	-	-	-	17
Ausland	-	75	-	107	29	24 050	16	31 525	92	2 014	-	-	-	337	-	69	-	26	9	196	-	171
Insgesamt	102	99	69	221	3 281	43 473	4 531	55 176	1 863	38 937	7 965	1 474	153	416	85	536	14	79	65	1 073	114	314

Nummer des VB	Andere tierische und pflanzliche Fette und Öle 32		Roggen- und Weizenmehl 33		Malz 34	Stärke 35		Rohzucker 36	Verbrauchszucker 37		Wein, Most 38		Bier 39		Spiritus 40		Andere Nahrungs- und Genußmittel 41		Kleie und Futtermehl aus Getreide 50	
	V	E	V	E	E	V	E	V	V	E	V	E	V	E	V	E	V	E	V	E
1	-	-	-	-	-	-	-	-	-	-	-	-	-	-	-	-	5	-	-	-
2	-	-	-	-	-	-	-	-	-	-	-	-	-	-	-	-	-	-	-	-
3	-	-	-	-	-	-	-	-	-	-	-	-	-	-	-	-	-	6	-	-
4	-	3	-	-	-	-	-	-	-	-	-	-	-	-	-	-	-	-	-	-
5	6	48	-	-	-	-	-	-	-	-	24	-	-	-	-	-	23	372	-	-
6	-	-	-	-	-	-	-	-	-	1 134	-	-	-	-	-	-	-	-	25	-
7	-	-	-	-	-	-	-	-	-	-	-	-	-	-	-	-	43	-	15	-
8	-	88	-	-	-	-	15	-	-	-	-	-	-	-	-	-	-	-	-	-
9	-	-	-	-	-	-	-	-	-	-	-	-	-	-	-	-	-	93	-	-
10	-	-	-	-	-	-	-	-	-	-	-	-	-	-	-	-	-	-	183	-
11	-	-	-	-	-	-	-	-	-	156	-	-	-	-	-	-	17	-	15	-
12	-	4	-	-	-	-	15	-	-	22	-	-	-	-	-	-	-	7	16	-
13	-	14	94	32	-	10	-	-	32	895	25	-	-	-	-	-	2	95	377	-
14	19	16	-	-	-	-	-	-	-	-	-	-	-	-	-	-	-	-	-	-
15	-	-	-	-	-	-	-	-	-	-	-	-	-	-	-	-	-	-	15	-
16	-	-	-	-	-	-	-	-	-	-	6	-	-	-	-	-	-	-	-	-
17	-	-	-	-	-	-	-	-	-	-	-	-	-	-	-	-	-	-	15	-
18	-	-	-	-	-	-	-	-	-	-	-	-	-	-	-	-	-	-	-	-
19	-	-	-	-	-	-	-	-	-	-	-	-	-	-	-	-	-	-	90	-
20	-	-	-	-	-	-	-	-	-	-	-	-	-	-	-	-	-	-	45	-
21	-	-	-	-	-	-	-	-	-	-	-	-	-	-	-	30	-	-	-	-
22	-	14	-	-	-	-	-	-	-	-	-	-	-	-	-	-	-	-	-	-
23	-	-	-	-	-	-	-	-	-	-	-	-	-	-	-	-	-	-	-	-
24	-	-	-	-	-	-	-	-	-	-	-	-	-	-	-	-	-	-	-	-
27	-	-	-	-	-	-	-	-	-	-	-	-	-	-	-	-	-	-	-	-
28	-	-	-	-	-	-	-	-	-	-	-	-	-	-	-	-	-	-	-	-
29	-	56	-	-	-	-	-	-	-	-	-	-	-	-	-	-	-	-	-	-
30	-	-	-	-	-	-	-	-	-	-	-	-	-	-	-	-	-	7	-	-
31	-	-	-	-	-	-	-	-	-	-	-	-	-	-	-	-	-	-	30	-
32	-	377	-	-	-	-	-	-	-	-	139	-	-	-	-	-	-	166	-	18
33	-	156	-	45	-	-	-	-	-	-	-	-	-	-	-	-	-	-	-	-
34	-	-	-	-	-	-	-	-	-	-	38	-	-	-	-	-	28	25	-	2
35	12	69	-	-	-	-	-	-	-	-	6	-	-	-	-	-	-	-	-	-
36	-	-	-	-	-	-	-	-	-	-	-	-	-	-	-	-	-	-	-	-
37	-	-	-	-	-	-	-	-	-	-	-	-	-	-	-	-	-	-	-	-
38	-	-	-	39	-	-	-	-	-	-	-	-	-	-	-	-	11	16	-	-
39	-	-	29	-	-	-	-	-	-	-	-	247	-	-	-	-	-	-	-	-
41	-	-	486	73	-	10	-	-	16	-	5	-	-	-	-	-	6	357	991	105
42	59	31	675	135	-	-	-	-	667	167	26	301	61	-	-	-	1 365	73	64	18
43	-	12	341	45	-	-	-	-	280	1 394	204	-	-	-	-	-	71	115	163	-
44	-	-	-	30	-	-	-	-	-	-	-	16	-	-	-	-	-	-	-	15
45	-	5	210	585	-	-	-	-	10	-	28	-	-	-	-	-	-	28	16	44
46	-	39	35	207	-	-	-	-	-	-	106	225	-	-	-	-	29	18	-	-
47	-	-	30	-	-	-	-	-	15	-	-	-	-	-	-	-	-	33	-	-
48	-	5	15	191	-	-	-	-	-	-	-	-	-	15	-	-	17	15	-	-
51	-	-	-	-	-	-	-	-	-	-	-	-	-	-	-	-	-	-	-	-
52	-	6	123	-	-	-	-	-	-	41	-	7	-	-	-	395	349	1 503	-	-
53	-	35	31	-	-	-	-	-	-	-	-	-	-	-	-	-	-	17	-	-
54	5	-	100	-	-	-	-	-	-	-	-	16	-	-	-	-	-	-	-	-
55	-	-	62	-	-	16	-	-	16	-	21	-	-	-	-	962	46	15	123	-
56	274		52		-	58		-	16		277		-		-		199		95	
57	-	-	200	30	-	5	-	633	16	47	-	-	-	-	-	-	-	15	1 287	-
58	-	-	589	-	6	-	-	-	-	-	25	-	-	10	-	-	36	21	8	-
61	-	-	202	-	-	-	-	-	-	-	3	-	-	260	-	-	25	229	15	5
62	-	-	15	-	-	-	-	-	-	-	-	-	-	-	-	30	81	-	24	-
63	-	-	40	-	-	-	1	-	-	-	-	2	-	-	-	-	10	83	-	-
64	-	-	15	-	-	-	-	-	-	-	-	-	-	-	-	-	-	-	-	-
65	-	-	45	-	-	-	-	-	-	-	-	169	5	507	-	-	7	82	-	-
66	-	-	-	-	-	12	-	-	-	-	-	-	-	-	-	-	5	-	-	-
Bund	101	978	3 337	1 412	6	53	31	633	1 052	3 856	656	983	66	792	-	1 417	2 176	3 391	3 517	207
98	-	50	-	-	-	-	15	-	-	-	-	-	-	-	-	-	8	48	-	-
99/100	-	-	-	-	-	-	-	-	-	-	-	-	-	-	-	-	-	-	-	-
195	-	-	-	-	-	-	-	-	-	-	-	-	-	-	-	-	-	-	-	-
203	-	-	-	-	-	-	-	-	-	-	-	-	-	-	-	-	-	-	-	-
204	-	-	-	-	91	-	-	-	-	101	-	11	-	63	-	-	-	29	-	-
205	16	-	-	-	-	-	-	-	-	-	9	-	12	-	-	-	5	14	-	-
206	-	-	-	-	147	-	-	-	-	-	-	126	-	-	-	-	-	51	-	-
207	-	-	-	-	-	-	-	-	-	-	-	-	-	-	-	-	-	-	-	-
208	-	-	-	-	-	-	-	-	-	-	-	-	-	-	-	-	-	-	-	-
209	-	-	-	-	-	-	-	-	-	-	-	-	-	-	-	-	-	-	-	-
210	-	-	-	-	-	-	-	-	-	-	-	-	-	-	-	-	-	-	-	-
211	-	-	1 103	-	-	-	-	-	-	-	-	56	-	-	-	-	3	15	-	-
212	-	28	-	-	-	-	-	-	-	-	-	273	-	-	-	-	2	8	-	-
213	-	20	-	-	-	-	-	-	-	-	9	909	-	-	-	-	160	194	-	-
214	-	-	-	-	-	-	-	-	-	-	-	-	-	-	-	-	-	-	-	-
215	-	11	-	2 787	-	-	-	-	-	-	-	97	-	-	-	-	20	110	-	-
216	4	-	-	-	-	-	-	-	-	-	-	-	-	17	-	-	-	-	-	-
217	-	66	-	-	-	-	-	-	-	40	-	-	-	-	-	-	-	-	-	-
218	-	6	-	-	-	-	60	-	-	5	-	-	-	-	-	-	3	8	-	-
219	-	-	-	-	-	-	-	-	-	-	-	-	50	-	-	-	-	-	-	-
220	-	-	-	-	-	-	-	-	-	-	-	-	17	39	-	-	1	34	-	-
221	-	-	-	-	-	-	-	-	-	-	-	-	-	-	-	-	-	-	-	-
222	-	-	-	-	-	-	-	-	-	-	-	-	-	-	-	-	-	-	-	-
223	-	-	-	-	-	-	-	-	-	-	-	-	15	-	-	-	-	4	-	-
Ausland	20	131	1 103	2 787	238	-	60	-	-	146	18	1 472	94	119	-	-	194	467	-	-
Insgesamt	395	1 433	4 497	4 256	244	111	164	633	1 068	4 018	951	2 732	160	911	4	1 417	2 577	4 105	3 612	302

Nummer des VB	Ölkuchen 51		Rauhfutter 52		Stroh 53		Andere Futtermittel 54		Nicht bes.gen. tierische und pflanzliche Rohstoffe 60		Eisenerze, Manganerze 70		Schwefelkies 71		Schwefelkiesabbrände 72	Kupfererze 73		Andere Erze 74		Eisenschlacken zur Verhüttung 75	
	V	E	V	E	V	E	V	E	V	E	V	E	V	E	E	V	E	V	E	V	E
1	-	-	-	-	-	-	-	-	-	-	-	-	-	-	-	-	-	-	-	-	-
2	-	-	-	-	-	-	-	10	5	23	-	-	-	-	-	-	-	-	-	-	-
3	-	-	-	-	-	10	-	95	51	256	-	-	-	-	-	-	-	-	-	-	-
4	-	-	-	-	-	-	-	265	-	-	-	-	-	-	-	-	-	-	-	-	-
5	-	14	-	-	-	-	51	62	122	183	5	27	-	-	20	40	-	-	91	-	-
6	-	-	-	-	-	-	-	-	-	-	-	-	-	-	-	-	-	-	-	-	-
7	-	-	-	-	-	-	-	-	-	-	-	-	-	-	-	-	-	-	-	-	-
8	-	-	-	-	-	-	-	635	-	-	-	35	-	-	-	-	-	22	-	-	-
9	-	-	-	-	-	-	-	-	25	47	-	-	-	-	-	-	-	-	-	-	-
10	-	-	-	-	-	-	-	-	-	-	-	305	-	-	-	-	-	-	-	-	-
11	16	-	-	5	-	-	-	-	59	21	-	-	-	-	-	-	-	-	-	-	-
12	16	-	-	-	-	-	-	-	80	-	-	-	-	-	-	-	-	-	-	-	-
13	-	-	-	11	-	-	58	27	65	244	-	-	-	-	-	-	-	-	-	-	-
14	-	-	-	-	-	-	16	61	14	7	-	-	-	-	-	-	-	12	325	-	-
15	-	-	-	-	-	-	-	-	8	-	-	-	-	-	-	-	-	-	-	-	-
16	-	-	-	-	-	-	-	-	32	35	-	-	-	-	-	-	-	-	-	-	-
17	-	-	-	-	-	-	-	-	8	7	-	-	-	-	-	-	-	-	-	-	-
18	-	-	-	-	-	-	-	36	-	-	-	-	-	-	-	-	-	-	-	-	-
19	-	-	-	14	-	15	17	336	-	54	-	-	-	-	-	-	-	-	-	-	-
20	-	-	-	-	-	-	-	80	-	-	-	167	-	-	-	-	-	-	-	-	94
21	-	-	-	-	-	-	15	-	5	21	-	-	-	-	-	-	-	-	-	-	-
22	-	-	-	-	77	-	-	10	302	-	-	-	-	-	-	-	-	-	-	-	-
23	-	-	-	-	-	-	-	-	165	-	-	-	-	-	-	-	-	-	-	-	-
24	-	-	-	-	-	-	8	-	31	17	-	-	-	-	-	-	-	-	-	-	-
27	-	-	-	-	-	-	-	-	-	-	-	-	-	-	-	-	-	25	-	-	-
28	-	-	-	-	-	-	-	-	1 301	13	-	-	-	-	-	-	-	-	-	-	-
29	-	-	-	-	-	-	-	15	-	12	-	-	-	-	-	-	-	-	-	-	-
30	-	-	-	-	-	-	-	-	-	-	-	10	-	-	-	-	-	10	240	-	-
31	-	-	-	-	-	-	-	-	-	-	-	-	-	-	-	-	-	-	-	-	-
32	-	45	-	-	-	-	16	15	305	38	-	10	-	-	-	-	-	49	15	-	-
33	-	-	-	-	-	-	15	15	361	37	-	5	-	-	-	-	-	-	-	-	-
34	-	-	-	-	-	-	5	2	8	-	-	-	-	-	-	-	-	-	-	-	-
35	-	-	-	-	-	-	-	-	152	47	-	-	-	-	-	-	-	-	-	-	-
36	-	-	-	-	-	-	-	16	20	4	-	-	-	-	-	-	-	-	-	-	-
37	-	-	-	-	-	-	-	-	181	33	-	-	-	-	-	-	-	87	-	-	-
38	-	-	-	-	-	-	41	15	828	49	-	-	-	-	-	-	-	-	-	-	-
39	-	-	-	-	-	-	16	50	141	159	-	-	-	-	-	-	-	26	-	-	-
41	9	-	-	16	-	15	53	339	983	129	-	115	-	-	-	-	-	14	-	762	-
42	-	15	-	29	399	28	46	27	1 734	157	-	-	-	125	-	-	13	-	-	-	-
43	27	-	6	-	-	-	156	481	1 809	143	-	-	-	-	-	-	-	-	-	31	-
44	-	-	-	-	-	-	-	-	-	73	-	-	-	-	-	-	-	-	-	-	-
45	-	-	-	-	-	-	5	12	158	245	-	-	-	-	24	-	-	-	20	-	-
46	-	-	-	19	-	4	-	28	2 423	69	-	-	-	-	-	-	-	-	66	-	-
47	-	-	-	-	-	-	-	-	410	48	-	-	-	-	-	-	-	9	-	-	-
48	79	-	-	-	30	-	-	365	2 820	67	-	57	-	-	-	-	-	-	-	-	-

Nummer des VB	Ölkuchen		Rauhfutter		Stroh		Andere Futtermittel		Nicht bes.gen. tierische und pflanzliche Rohstoffe		Eisenerze, Manganerze		Schwefelkies		Schwefelkiesabbrände	Kupfererze		Andere Erze		Eisenschlacken zur Verhüttung	
	51		52		53		54		60		70		71		72	73		74		75	
	V	E	V	E	V	E	V	E	V	E	V	E	V	E	E	V	E	V	E	V	E
51	-	-	-	-	8	-	-	31	230	50	-	-	-	-	-	-	-	-	-	-	-
52	-	62	-	-	-	-	15	24	1 713	-	-	-	-	-	-	-	-	-	-	-	-
53	-	-	-	-	-	-	15	-	15	5	-	-	-	-	-	-	-	-	7	-	-
54	-	-	-	5	-	-	-	9	325	77	-	-	-	-	-	-	-	-	-	-	-
55	-	-	-	22	-	60	13	-	1 156	262	-	-	-	-	-	-	-	-	-	-	-
56	19		-		-		98		192		-		16		-	-		78		-	
57	28	-	-	708	-	65	218	279	278	241	-	16	-	-	-	-	-	1 633	10	-	-
58	16	-	-	5	-	-	-	181	1 437	206	-	-	-	-	-	-	-	-	-	-	-
61	26	-	-	-	-	-	-	922	973	76	-	10	-	-	-	-	-	-	-	-	-
62	-	-	-	-	-	-	89	-	87	54	-	-	-	-	-	-	-	-	-	-	-
63	-	-	-	-	-	-	5	16	145	141	-	4	-	-	-	-	-	-	-	-	-
64	-	-	-	45	-	-	-	14	354	101	-	-	-	-	-	-	-	-	-	-	-
65	-	-	-	-	-	-	5	-	56	38	-	-	-	-	-	-	-	-	-	-	-
66	-	-	-	36	-	-	-	10	560	60	-	-	-	-	-	-	-	-	-	-	-
Bund	217	136	6	915	514	186	878	4 483	21 935	3 549	5	761	-	125	44	40	13	1 887	774	793	94
98	-	-	-	-	-	-	-	-	-	-	-	-	-	-	-	-	-	-	-	-	-
99/100	-	-	-	-	-	-	-	-	14	-	-	-	-	-	-	-	-	-	-	-	-
195	-	-	-	-	-	-	-	-	1	-	-	3	-	-	-	-	-	-	-	-	-
203	-	-	-	-	-	-	-	-	-	4	-	-	-	-	-	-	-	-	-	-	-
204	-	-	-	-	-	-	-	-	-	3	-	-	-	-	-	-	-	-	-	-	-
205	-	-	-	-	-	-	-	-	-	4	-	-	-	-	-	-	-	-	5	-	-
206	-	-	-	-	-	-	-	-	-	-	-	-	-	-	-	-	-	-	-	-	-
207	-	-	-	-	-	-	-	-	-	-	-	-	-	-	-	-	-	-	-	-	-
208	-	-	-	-	-	-	-	-	-	-	-	-	-	-	-	-	-	-	-	-	-
209	-	-	-	-	-	-	-	-	-	-	-	-	-	-	-	-	-	-	-	-	-
210	-	-	-	-	-	-	-	-	-	-	-	-	-	-	-	-	-	-	-	-	-
211	-	-	-	-	-	-	-	-	12	6	-	-	-	-	-	-	-	-	-	-	-
212	-	-	-	-	-	-	-	-	29	44	-	-	-	-	-	-	-	-	-	-	-
213	-	-	-	-	-	-	-	-	55	50	-	-	-	-	-	-	-	-	-	-	-
214	-	-	-	-	-	-	-	-	-	-	-	-	-	-	-	-	-	-	-	-	-
215	-	-	-	-	-	-	-	35	3	172	-	-	-	-	-	-	-	-	-	-	-
216	-	-	-	-	-	-	9	-	3	-	-	-	-	-	-	-	-	-	-	-	-
217	-	-	-	-	-	-	-	-	-	62	-	4	-	-	-	-	-	-	-	4	-
218	-	-	-	-	-	-	-	-	40	41	-	-	-	-	-	-	-	-	-	-	-
219	-	-	-	-	-	-	-	-	-	-	-	-	-	-	-	-	-	-	-	-	-
220	-	-	-	-	-	-	-	-	10	9	-	-	-	-	-	-	-	-	1	-	-
221	-	-	-	-	-	-	-	-	-	-	-	-	-	-	-	-	-	-	-	-	-
222	-	-	-	-	-	-	-	-	-	1	-	-	-	-	-	-	-	12	-	-	-
223	-	-	-	-	-	-	-	-	-	12	-	-	-	-	-	-	-	-	-	-	-
Ausland	-	-	-	-	-	-	9	35	152	408	-	4	-	-	-	-	-	12	6	4	-
Insgesamt	236	155	6	915	514	186	985	4 616	22 294	4 149	5	768	16	141	44	40	13	1 977	858	797	94

Nummer des VB	Steinkohlen		Steinkohlenbriketts		Steinkohlenkoks		Rohbraunkohlen		Braunkohlenbriketts		Braunkohlenkoks		Torf		Rohes Erdöl, Stein- und Braunkohlenteer	
	80		81		82		83		84		85		86		90	
	V	E	V	E	V	E	V	E	V	E	V	E	V	E	V	E
1	-	-	-	-	-	-	-	-	-	-	-	-	-	-	-	-
2	-	-	15	-	15	-	-	-	-	-	-	-	-	-	-	-
3	-	-	21	-	-	-	-	-	-	-	-	-	-	-	-	-
4	-	-	-	-	-	-	-	-	-	-	-	-	-	37	-	-
5	-	62	523	-	269	-	-	-	-	-	-	-	-	-	46	-
6	-	-	-	-	-	-	-	-	-	-	-	-	-	-	-	-
7	-	-	103	-	-	-	-	-	-	-	-	-	-	-	-	-
8	-	-	-	-	-	-	-	-	-	-	-	-	-	83	-	-
9	-	-	371	-	-	-	-	-	-	-	-	-	-	-	-	75
10	-	-	41	-	-	-	-	-	-	-	-	-	-	468	-	-
11	-	97	376	-	17	-	-	201	-	-	-	-	-	-	-	-
12	-	-	339	-	41	-	-	-	-	-	-	-	-	12	27	-
13	748	2 096	841	-	681	633	348	772	504	42	41	-	-	-	26	18
14	-	-	31	-	-	-	20	290	-	144	-	340	-	-	-	79
15	20	-	127	-	36	-	-	-	40	-	-	-	-	-	-	-
16	18	-	125	-	16	-	-	-	12	-	-	-	-	-	32	-
17	-	16	-	50	-	-	-	-	-	-	-	-	-	-	-	-
18	-	-	-	-	-	-	-	-	-	-	-	-	-	-	-	-
19	-	-	55	-	26	-	-	-	-	-	-	-	-	970	-	-
20	-	-	15	-	21	-	-	-	-	-	-	-	-	1 034	-	-
21	-	2 155	-	-	-	-	-	-	-	-	-	-	-	-	-	-
22	65	429	196	-	-	-	-	-	-	-	-	-	-	-	-	-
23	16	8 736	45	1 740	15	39	-	-	-	-	-	-	-	-	-	-
24	16	78 932	-	6 816	41	34 856	-	-	-	-	-	-	-	-	-	142
27	-	12 048	-	107	148	15 946	-	-	-	-	-	-	-	-	-	-
28	-	14 152	-	4 822	-	4 580	-	-	-	-	-	-	-	-	-	-
29	-	-	-	-	-	-	-	-	-	-	-	-	-	-	-	-
30	-	1 023	-	-	171	974	-	-	-	-	-	-	-	-	-	66
31	-	21 159	-	3 846	-	1 386	-	-	-	-	-	-	-	-	-	-
32	15	310	-	-	62	-	-	1 031	-	26	-	-	-	-	-	-
33	-	152	-	-	190	-	-	-	-	-	-	-	-	-	-	8
34	71	367	186	-	63	33	-	38	94	223	21	-	-	-	-	45
35	-	-	45	-	-	-	-	-	85	-	-	-	-	-	32	-
36	-	73	-	-	-	-	-	9 123	-	4 305	-	25	-	-	18	-
37	-	20 541	-	3 573	-	1 966	-	4 164	-	21	-	-	-	-	-	15
38	-	1 108	35	-	92	33	-	28	-	15	-	-	-	-	16	47
39	255	877	35	-	12	-	30	-	-	-	-	-	-	-	3	-
41	700	447	312	20	566	35	986	3 000	518	19	-	-	-	-	84	-
42	1 471	1 702	1 066	80	3 672	2 732	5 290	1 711	37 178	1 225	-	-	12	-	40	12
43	6 273	3 106	2 263	1 263	10 388	988	1 956	1 261	12 598	100	-	1 418	51	-	163	-
44	90	-	524	-	188	-	20	-	-	109	-	-	-	-	40	-
45	65	1 766	925	172	47	147	27	71	157	135	-	-	-	-	6 110	-
46	226	90	255	-	344	82	112	-	45	50	-	-	-	-	13	-
47	65	131	495	-	124	-	-	15	-	-	-	-	-	-	14	-
48	477	-	4 056	-	274	271	20	-	110	-	-	-	-	-	-	-
51	95	20	993	-	313	18	-	-	15	-	-	-	-	-	-	-
52	617	-	1 760	-	277	-	-	-	16	-	-	-	-	-	59	-
53	128	47	642	-	75	20	-	-	15	-	-	-	-	-	270	3
54	206	12	288	-	1 409	27	67	-	175	-	-	-	-	-	-	
55	32 673	4 078	12 847	-	19 893	296	3 220	59	40 350	789	78	101	71	-	1 561	9
56	29 244		15 145		16 841		3 253		37 314		39		29		95	
57	8 687	1 559	524	-	4 311	101	2 798	2 121	11 828	40	71	-	12	-	17	21
58	17 800	1 032	763	230	9 132	293	2 148	73	1 107	138	-	-	-	-	-	-
61	4 976	1 358	55	-	4 059	-	714	-	549	-	24	-	-	-	-	-
62	5 030	-	83	-	2 843	106	158	-	45	-	-	-	-	-	-	-
63	199	-	130	-	44	-	61	4 468	-	98	-	-	-	-	61	613
64	71	-	36	-	151	-	-	-	15	-	-	-	-	17	-	-
65	52	-	43	-	110	-	-	-	-	-	-	-	-	-	-	-
664	495	-	418	-	211	21	-	-	-	-	-	-	-	-	34	-
Bund	81 620	179 681	22 003	22 719	60 347	65 583	17 975	28 426	105 456	7 479	235	1 884	146	2 621	8 666	1 153
98	-	-	-	-	-	-	-	-	-	-	-	-	-	-	-	-
99/100	-	-	-	-	-	-	-	-	-	-	-	-	-	-	-	-
195	26	19 491	-	-	-	1 636	-	-	-	-	-	-	-	-	-	-
203	-	-	-	-	-	14	-	-	-	-	-	-	-	-	-	-
204	-	-	-	-	-	14	-	-	-	-	-	-	-	-	-	-
205	-	-	-	-	-	-	-	-	-	-	-	-	-	-	-	-
206	-	-	-	-	-	-	-	-	-	-	-	-	-	-	-	-
207	-	-	-	-	-	-	-	-	-	-	-	-	-	-	-	-
208	-	-	-	-	-	-	-	-	-	-	-	-	-	-	-	-
209	-	-	-	-	-	-	-	-	-	-	-	-	-	-	-	-
210	-	-	-	-	-	-	-	-	-	-	-	-	-	-	-	-
211	-	-	-	-	-	-	-	-	-	-	-	-	-	-	-	-
212	3	-	-	-	-	-	-	-	-	-	-	-	-	-	-	-
213	-	-	-	-	-	-	-	-	-	-	-	-	-	-	-	-
214	-	-	-	-	-	-	-	-	-	-	-	-	-	-	-	-
215	-	1 807	-	-	-	-	-	-	-	-	-	-	-	-	-	-
216	-	-	-	-	-	-	-	-	-	-	-	-	-	-	-	-
217	-	-	-	-	-	-	-	-	-	-	-	-	-	-	-	28
218	-	-	-	-	-	-	-	-	-	-	-	-	-	-	-	-
219	-	-	-	-	-	-	-	-	-	-	-	-	-	-	-	-
220	-	-	-	-	-	-	-	-	-	-	-	-	-	-	-	-
221	-	-	-	-	-	-	-	-	-	-	-	-	-	-	-	-
222	20	1	-	-	-	-	-	-	-	-	-	-	-	-	-	-
223	-	-	-	-	-	-	-	-	-	-	-	-	-	-	-	-
Ausland	23	1 807	-	-	-	28	-	-	-	-	-	-	-	-	-	28
Insgesamt	110 913	230 223	47 148	37 864	77 188	84 088	21 228	31 679	142 770	44 793	274	1 923	175	2 650	8 761	1 276

Nummer des VB	Benzin		Benzol		Gasöl, Dieselöl		Andere Mineralölderivate, Mineralölrückstände		Rohe und bearbeitete Natursteine		Gewöhnliche Erde, Kies, Sand		Kalk und Gips, außer zum Düngen		Zement, Mörtel		Stein- und Siedesalz	
	91		92		93		94		100		101		102		103		110	
	V	E	V	E	V	E	V	E	V	E	V	E	V	E	V	E	V	E
1	-	-	-	-	-	-	-	-	-	-	-	-	-	-	-	65	-	-
2	-	-	-	-	-	-	-	-	-	-	-	-	-	-	-	-	-	-
3	-	432	-	249	-	998	-	361	-	-	-	-	-	-	-	-	-	-
4	-	-	-	-	-	-	-	-	-	-	-	-	-	-	-	-	-	-
5	20	4 455	31	10	2	888	73	13 897	16	-	10	-	-	-	-	-	-	3
6	-	-	-	-	-	-	-	-	-	-	-	-	-	-	-	-	-	-
7	-	-	-	-	-	-	-	-	-	-	-	-	-	16	-	-	-	-
8	-	-	-	-	-	268	-	-	-	-	-	-	-	-	-	-	-	-
9	-	620	-	-	-	-	94	545	-	-	-	-	-	-	-	-	-	-
10	-	193	-	-	-	213	-	80	-	-	-	-	-	57	-	-	-	16
11	51	-	-	-	-	-	-	187	-	178	100	708	-	446	-	302	-	-
12	107	-	-	-	-	-	-	-	-	-	-	552	-	-	-	-	-	-
13	3 168	28	12	48	1 917	-	109	8	-	791	440	798	-	1 350	3	-	-	45
14	-	77	-	-	-	-	-	1 385	-	54	-	20	-	-	16	-	-	14 519
15	-	1 492	-	-	-	1 667	648	5 891	-	15	-	-	-	-	-	-	-	2 972
16	-	-	-	15	-	75	-	5	-	-	-	-	-	-	-	-	-	30
17	-	-	-	16	-	-	-	-	-	-	-	-	-	-	-	-	-	-
18	-	-	-	-	-	-	-	-	-	-	-	-	-	-	-	-	-	-
19	-	-	-	-	-	-	-	-	-	-	-	-	-	-	-	-	-	-
20	4	-	-	-	-	-	-	413	-	-	-	-	-	-	4	-	-	-
21	-	-	-	-	-	-	-	-	-	-	-	80	-	-	-	-	-	-
22	-	-	-	-	-	-	-	-	-	828	25	49	-	-	-	1 509	-	-
23	-	-	-	-	16	-	-	3	-	-	-	-	-	207	-	-	-	-
24	-	1 275	-	4 792	86	1 069	16	4 934	-	-	21	2 020	-	5	146	-	-	-
27	-	4	-	1 160	36	-	-	10	-	-	-	-	-	-	-	-	-	-
28	-	-	-	365	-	240	-	336	-	-	-	72	-	-	-	-	-	-
29	97	-	-	-	38	-	-	-	-	-	-	15	-	-	-	-	-	143
30	-	249	-	618	-	88	77	3 633	-	-	-	265	-	6	61	2	-	-
31	6	24	-	32	-	198	-	-	-	-	-	-	-	-	-	19	-	-
32	206	-	-	-	16	30	9	-	-	-	-	1 481	-	-	-	-	-	-
33	27	2 052	-	18	18	70	49	2 549	-	-	8	190	-	-	-	21	-	-
34	5	168	19	82	31	4	12	161	-	5	-	-	-	2	165	-	-	-
35	-	-	-	-	49	-	-	-	-	-	-	105	-	-	6	-	-	-
36	5	-	-	-	-	-	4	162	-	-	-	6 545	-	-	12	-	-	-
37	-	-	-	-	124	875	-	1 261	-	-	-	227	-	-	-	-	-	-
38	-	-	-	6	26	50	16	26	-	401	-	131	-	-	169	131	-	-
39	609	-	19	15	997	15	64	50	-	1 042	-	573	-	60	10	-	-	-
41	2 457	15	-	4	1 941	-	51	200	-	102 933	1 641	520	-	14 946	719	9 845	-	-
42	5 421	188	464	602	1 626	1 169	68	210	-	149	4 387	481	-	-	262	29 273	11	-
43	12 260	482	225	134	4 727	758	193	16	-	1 941	1 499	-	-	25	-	-	10	-
44	25	-	-	146	174	341	78	397	-	-	42	-	-	77	310	22	-	-
45	958	4 995	19	-	163	6 617	240	5 941	-	-	-	-	-	-	19	-	-	-
46	367	-	38	-	254	-	4	-	-	1 125	-	1 889	21	-	-	137	-	-
47	65	946	-	-	104	-	-	-	-	-	-	-	-	-	20	-	-	-
48	76	6	-	-	47	-	26	-	-	109	-	46	-	6	25	-	-	-
51	107	-	15	-	110	-	87	-	-	63	132	-	-	-	8	-	-	-
52	426	-	-	5	354	68	69	76	-	2 041	-	-	-	309	-	-	-	2 206
53	593	-	60	-	537	-	28	175	-	-	-	265	-	5	-	-	-	-
54	132	-	-	-	87	-	-	-	-	456	12	-	-	212	-	75	-	819
55	457	13	-	305	1 184	-	602	69	767	255	4 524	2 087	-	-	-	-	-	-
56	2 462		167		1 076		334		25		892		-		25		9	
57	10 954	625	-	55	7 600	394	126	213	43	14 869	3 715	3 373	-	541	-	-	16	17
58	9 794	-	181	47	9 351	-	70	50	-	70	16	2 042	-	-	9	3 284	-	-
61	7 260	-	-	10	4 267	-	12	2	-	1 629	-	10	-	654	-	36	-	-
62	7 192	-	97	-	3 256	46	-	269	-	-	15	-	-	-	6	-	-	-
63	3 002	-	92	-	1 612	-	12	458	15	448	-	3 076	-	-	21	30	-	-
64	62	-	-	-	58	-	-	40	-	131	48	-	-	-	16	-	-	80
65	1 950	-	33	-	195	-	-	5	-	-	1 089	-	-	-	-	-	-	-
66	190	14	-	-	70	-	-	-	-	365	589	-	-	-	-	-	-	-
Bund	68 053	18 353	1 305	8 738	41 073	16 141	2 837	44 018	841	129 928	18 313	27 620	21	18 924	2 012	44 751	37	20 850
98	5	-	-	-	-	-	-	-	-	-	-	-	-	-	-	-	-	-
99/100	-	-	-	47	-	120	-	80	-	-	-	96	-	-	-	-	-	-
195	-	-	-	16	-	-	15	172	7	-	-	-	-	-	15	-	-	-
203	-	-	-	-	-	-	-	-	-	-	-	-	-	-	-	-	-	-
204	-	-	-	-	-	-	-	-	-	-	-	-	-	-	-	-	-	-
205	-	-	-	31	-	-	5	-	34	-	-	1	-	-	13	-	-	-
206	-	-	-	-	-	-	-	-	-	-	-	-	-	-	-	-	-	-
207	-	-	-	-	-	-	-	-	-	-	-	-	-	-	-	-	-	-
208	-	-	-	-	-	-	-	-	-	-	-	-	-	-	-	-	-	-
209	-	-	-	-	-	-	-	-	-	-	-	-	-	-	-	-	-	-
210	-	-	-	-	-	-	-	-	-	-	-	-	-	-	-	-	-	-
211	-	-	-	-	-	-	-	-	-	-	-	-	-	-	-	-	8	-
212	-	-	43	48	-	-	49	215	2	-	-	-	-	-	25	-	-	-
213	-	-	15	-	-	-	-	-	15	48	6	-	-	-	7	-	23	-
214	-	-	-	-	-	-	-	-	-	-	-	-	-	-	-	-	-	-
215	-	-	-	-	-	-	15	-	2	-	-	-	-	-	-	20	-	-
216	-	-	-	-	-	-	-	-	-	52	1	-	-	-	-	-	-	-
217	36	31	-	420	-	-	10	82	2	-	-	9	-	-	-	-	1	-
218	-	-	-	-	-	-	-	5	-	-	-	-	-	-	-	-	11	-
219	-	-	-	-	-	-	-	-	-	-	-	-	-	-	-	-	-	-
220	-	31	-	-	-	-	8	-	3	-	-	-	-	-	-	-	-	-
221	-	-	-	-	-	-	-	-	-	-	-	-	-	-	-	-	-	-
222	4	-	-	-	-	-	1	-	-	-	-	-	-	-	-	-	-	-
223	-	-	-	-	-	-	-	-	-	-	-	-	-	-	-	-	-	-
Ausland	40	62	59	499	-	-	88	302	58	100	7	10	-	-	45	20	43	-
Insgesamt	70 560	20 877	1 530	9 467	42 149	17 337	3 274	44 906	931	130 053	25 212	34 618	21	18 924	2 097	44 796	89	20 859

Nummer des VB	Tonerde, Bauxit, Kryolith		Andere mineralische Rohstoffe		Schwefelsäure		Soda, Ätznatron, Pottasche		Farbstoffe, Farben und Lacke		Nicht besonders genannte chemische Erzeugnisse		Düngekalk		Thomasmehl		Andere Phosphordüngemittel, außer Mischdünger	
	111		112		120		121		122		123		130		131		132	
	V	E	V	E	V	E	V	E	V	E	V	E	V	E	V	E	V	E
1	-	-	24	-	-	-	15	-	42	-	139	-	-	174	-	-	-	-
2	-	-	-	-	-	-	-	-	-	-	253	10	-	-	-	-	-	-
3	-	-	-	-	-	-	-	16	-	-	155	-	-	-	-	-	-	-
4	-	-	-	-	-	-	-	-	-	-	172	-	-	-	-	-	-	-
5	-	-	8	276	-	17	49	-	-	18	1 433	475	-	-	-	-	-	-
6	-	-	-	-	-	-	-	-	-	-	-	64	-	-	-	-	-	-
7	-	-	-	146	-	-	-	-	-	-	121	-	-	-	-	-	-	-
8	-	-	-	-	-	-	16	-	41	-	111	-	-	-	-	-	-	449
9	-	-	-	5	-	-	-	-	-	-	135	5	-	-	-	-	-	-
10	-	-	-	639	-	-	32	-	-	-	1 194	147	-	-	-	-	-	-
11	-	-	15	1 023	16	-	16	-	6	-	224	1 730	-	25	-	-	-	-
12	-	-	-	60	-	-	-	-	-	-	522	-	-	-	-	-	-	-
13	-	-	5	696	243	-	422	-	5	59	4 367	3 090	-	-	-	-	10	59
14	-	-	6	20	-	-	-	-	74	90	447	22	-	-	-	-	-	-
15	-	-	1	160	112	6	-	-	-	-	440	2 611	-	-	-	-	-	-
16	-	-	-	-	-	-	22	-	-	-	-	-	-	-	-	-	-	-
17	-	-	-	-	-	-	-	-	-	-	45	-	-	-	-	-	-	-
18	-	-	-	-	-	-	-	-	-	-	9	-	-	-	-	-	-	-
19	-	-	-	6	-	-	-	-	-	-	-	-	-	-	-	-	-	-
20	-	-	-	-	-	-	-	-	-	-	427	222	-	-	-	-	-	-
21	-	-	-	-	-	-	-	-	-	-	3	18	-	-	-	-	-	-
22	-	-	-	9	13	-	45	-	-	-	946	269	5	-	-	-	-	-
23	-	-	7	-	-	-	-	-	-	-	78	16	-	209	-	878	-	-
24	-	-	10	479	-	-	610	232	-	37	605	6 465	-	-	-	66	-	-
27	-	-	-	11	-	-	-	-	-	-	-	228	-	-	-	307	-	-
28	-	-	-	5	-	-	5	-	-	10	45	18	-	-	-	-	-	-
29	-	-	-	-	-	-	-	80	-	-	37	134	-	-	-	-	-	-
30	-	-	13	107	-	-	22	-	50	-	570	1 927	-	-	-	102	-	-
31	-	-	-	-	-	-	-	-	-	-	-	235	-	-	-	38	-	-
32	-	-	-	65	-	-	-	-	46	50	952	1 432	-	-	-	-	-	51
33	-	-	115	136	338	-	-	-	-	43	503	106	-	-	-	-	-	-
34	-	-	-	20	35	133	69	567	-	113	1 263	7 157	-	-	-	-	-	-
35	-	-	191	81	-	-	40	34	-	-	521	142	-	-	-	-	-	-
36	-	27	-	465	-	-	189	-	-	-	1 227	7 197	-	-	-	-	-	-
37	-	-	-	-	-	-	-	75	5	205	118	-	29	-	-	-	-	-
38	-	-	732	3 913	226	-	32	159	134	-	5 356	466	-	-	-	-	-	175
39	-	-	33	722	150	-	-	-	-	-	715	931	-	12	-	-	11	-
41	-	-	402	1 016	155	40	178	-	98	30	2 121	39	5	28 408	10	-	7	-
42	5	-	88	298	9 580	16	5 351	25	29	31	10 112	1 953	-	-	15	22	27	180
43	-	-	177	80	4 912	237	2 239	99	50	6	5 159	579	6	93	186	17	18	-
44	-	-	-	291	1 904	15	149	-	-	-	3 200	8 057	-	-	-	-	-	30
45	-	-	422	80	541	2 559	453	-	-	6	1 774	4 337	-	-	-	-	-	74
46	-	-	269	1 145	-	-	-	98	15	-	61	21	-	10	-	-	-	-
47	-	-	-	183	-	-	-	-	-	-	412	78	-	-	-	-	-	336
48	-	-	325	275	320	2 558	-	548	136	50	3 585	3 574	-	-	-	-	-	-

Nummer des VB	Tonerde, Bauxit, Kryolith		Andere mineralische Rohstoffe		Schwefelsäure		Soda, Ätznatron, Pottasche		Farbstoffe, Farben und Lacke		Nicht besonders genannte chemische Erzeugnisse		Düngekalk		Thomasmehl		Andere Phosphordüngemittel, außer Mischdünger	
	111		112		120		121		122		123		130		131		132	
	V	E	V	E	V	E	V	E	V	E	V	E	V	E	V	E	V	E
51	-	-	10	-	-	-	-	-	-	-	176	124	-	-	-	-	-	-
52	-	-	5	11	127	-	76	9 847	104	22	2 467	194	-	10	-	-	-	-
53	-	-	3	11	28	-	29	-	6	3	542	119	-	-	-	-	-	-
54	-	-	23	-	-	-	131	-	-	-	819	-	-	-	-	-	-	-
55	-	-	11	68	482	-	218	39	53	15	1 186	25	51	18	160	88	35	22
56	-		319		5 447		3 410		43		28 316		-		38		18	
57	-	-	607	19	101	-	304	15	18	-	2 537	172	40	1 565	135	73	29	18
58	-	-	287	145	1 138	7	1 993	-	77	30	5 598	5	23	-	-	-	-	-
61	-	-	11	5 355	14	-	26	-	76	35	525	12	-	-	-	-	-	-
62	-	-	5	16	68	-	-	-	-	-	1 131	98	-	-	-	-	-	-
63	-	-	164	379	-	249	-	-	67	368	199	-	-	-	-	16	-	-
64	-	-	-	45	453	-	-	380	-	-	2 741	4 408	-	-	-	-	-	-
65	-	-	-	-	-	-	-	15	10	-	152	15	-	-	-	-	-	-
66	-	38	-	255	-	-	-	101	-	-	282	-	-	-	-	-	-	-
Bund	5	65	3 889	18 716	21 156	5 837	12 731	12 330	1 142	1 221	67 902	58 927	159	30 524	506	1 607	137	1 394
98	-	-	15	-	3	-	-	-	-	-	110	291	-	-	-	-	-	-
99/100	-	-	-	15	-	-	-	-	46	116	106	728	-	-	-	-	-	-
195	-	-	-	-	-	-	-	-	3	-	61	2	-	-	-	-	-	-
203	-	-	-	-	-	-	-	-	7	-	2	-	-	-	-	-	-	-
204	-	-	25	86	-	-	-	-	41	-	72	52	-	-	-	-	-	-
205	-	-	20	27	-	-	-	-	199	-	538	62	-	-	-	-	-	-
206	-	-	8	-	-	-	-	-	13	-	10	13	-	-	-	-	-	-
207	-	-	-	-	-	-	-	-	-	-	-	-	-	-	-	-	-	-
208	-	-	-	-	-	-	-	-	-	-	-	-	-	-	-	-	-	-
209	-	-	-	-	-	-	-	-	-	-	-	-	-	-	-	-	-	-
210	-	-	-	-	-	-	-	-	-	-	-	-	-	-	-	-	-	-
211	-	-	2	-	-	-	-	-	25	-	15	210	-	-	-	-	-	-
212	-	-	75	-	-	2 297	-	139	213	-	2 669	484	-	-	-	-	10	-
213	-	-	940	30	-	369	-	-	106	-	1 650	264	-	-	-	-	-	-
214	-	-	-	-	-	-	-	-	-	-	-	-	-	-	-	-	-	-
215	-	-	13	28	-	34	-	135	286	46	1 491	181	-	-	-	-	-	-
216	-	-	-	-	-	-	-	-	6	-	10	-	-	-	-	348	-	-
217	-	-	-	131	-	116	-	-	256	28	2 476	607	-	-	-	-	-	-
218	-	-	3	216	-	-	-	-	1	-	434	109	-	-	-	-	-	-
219	-	-	-	-	-	-	-	-	-	-	37	-	-	-	-	-	-	-
220	-	-	1	-	-	-	-	-	40	1	199	1	-	-	-	-	-	-
221	-	-	-	-	-	-	-	-	-	-	3	-	-	-	-	-	-	-
222	-	-	31	-	-	-	-	-	2	-	43	10	-	-	-	-	-	-
223	-	-	3	-	-	-	-	-	-	-	-	1	-	-	-	-	-	-
Ausland	-	-	1 121	518	-	2 816	-	274	1 195	75	9 649	1 994	-	-	-	348	10	-
Insgesamt	5	65	5 344	19 568	26 606	14 100	16 141	16 014	2 429	1 455	106 144	90 258	159	30 524	544	1 993	165	1 412

Nummer des VB	Kalidüngemittel, außer Mischdünger		Stickstoffdüngemittel, außer Mischdünger		Mischdünger		Andere Düngemittel		Häute, Felle		Leder		Wolle		Baumwolle		Andere Spinnstoffe		Garne		Lumpen		Stammholz über 1,5m Länge, Baustangen	
	133		134		135		136		141		142		150		151		152		153		154		160	
	V	E	V	E	V	E	V	E	V	E	V	E	V	E	V	E	V	E	V	E	V	E	V	E
1	-	-	75	-	-	-	-	-	-	-	-	-	-	-	-	-	-	-	-	-	15	-	-	-
2	-	-	4 382	-	-	-	-	-	-	-	-	-	-	-	-	-	-	-	-	-	-	-	-	-
3	-	-	3 432	-	-	-	-	22	-	-	-	-	-	-	-	-	-	-	-	-	-	-	-	-
4	-	-	1 072	-	-	-	-	-	-	-	-	-	-	-	-	-	-	-	-	-	-	-	-	-
5	-	-	395	-	-	-	-	-	-	43	-	-	-	-	-	-	-	1	-	-	59	2	-	102
6	-	-	1 800	-	-	-	-	-	-	-	-	-	-	-	-	-	-	-	-	-	-	-	-	-
7	-	-	5 789	-	-	-	-	-	-	-	-	-	-	-	-	-	-	-	-	-	-	-	-	21
8	-	-	1 185	-	-	-	-	16	-	-	-	-	-	-	-	-	-	-	-	-	-	4	-	-
9	-	-	270	-	-	-	-	-	-	18	-	-	-	-	-	-	-	-	-	-	51	-	-	-
10	-	-	7 651	-	-	-	-	-	-	-	-	-	-	-	-	-	-	-	-	-	-	-	-	-
11	-	-	8 731	108	-	15	-	-	-	-	-	-	2	-	-	-	-	12	-	-	5	-	-	34
12	-	-	5 837	-	-	15	-	-	-	-	-	-	-	-	-	-	-	-	-	-	13	-	-	-
13	18	2 021	16 192	16	238	14	-	-	6	-	-	-	-	-	-	-	-	-	-	-	-	-	-	165
14	-	-	5 675	-	-	-	-	-	-	-	-	-	-	-	-	-	-	-	-	-	61	6	-	-
15	-	30	5 369	-	-	169	-	-	-	-	-	-	-	-	-	-	-	-	-	-	-	-	-	20
16	-	-	171	-	-	-	-	-	-	-	-	-	-	-	-	-	-	-	-	-	12	5	-	-
17	-	-	1 643	-	-	-	-	-	-	-	-	-	-	-	-	-	-	-	-	-	-	-	-	-
18	-	-	458	-	-	-	-	123	-	-	-	-	-	-	-	-	-	-	-	-	-	-	-	-
19	-	-	2 673	-	-	-	-	-	-	-	-	-	-	-	-	-	-	-	-	-	-	-	-	-
20	-	-	871	32	-	-	-	116	-	-	-	-	-	-	-	-	-	-	-	-	-	-	-	-
21	-	-	6 862	-	-	-	-	-	-	-	-	-	-	-	-	-	-	2	-	1	24	-	-	38
22	-	-	7 473	-	-	35	-	-	-	-	-	-	-	-	-	-	-	-	-	-	-	-	-	-
23	-	-	394	-	-	-	-	-	-	-	-	-	-	-	-	-	-	-	-	-	8	-	-	-
24	-	-	1 551	315	-	-	-	-	11	-	-	-	-	-	-	-	-	-	-	-	-	-	-	-
27	-	-	340	49	-	-	-	-	-	-	-	-	-	-	-	-	-	-	-	-	7	-	-	-
28	-	-	-	52	-	-	-	-	-	-	-	-	-	-	-	-	-	-	-	-	-	-	-	-
29	-	-	15	-	-	-	-	-	-	-	-	-	-	-	-	-	-	-	-	-	-	-	-	-
30	-	-	-	-	-	-	-	81	-	-	-	-	-	-	-	-	-	-	-	-	-	-	-	-
31	-	-	30	-	-	-	-	-	-	-	-	-	-	-	-	-	-	-	-	-	-	-	28	-
32	-	-	826	-	-	36	-	-	-	-	-	-	-	6	-	-	-	11	-	-	63	-	-	13
33	-	-	629	-	-	-	-	-	-	-	-	-	-	-	-	-	-	-	-	-	-	-	181	-
34	-	-	180	-	-	-	-	-	26	-	-	-	-	-	-	-	-	-	-	-	16	-	-	-
35	-	-	627	-	-	-	-	-	16	-	-	6	-	-	-	-	-	-	5	-	11	-	-	62
36	-	30	903	60	-	-	-	-	-	-	-	-	-	-	-	-	-	-	-	-	-	-	-	24
37	-	-	1 281	-	-	-	-	-	-	9	-	-	-	-	-	-	-	21	-	-	31	-	-	206
38	-	-	7 094	-	-	31	123	-	-	-	-	-	-	-	-	-	-	6	-	-	15	-	-	38
39	-	-	5 643	-	75	-	6	-	6	-	-	-	-	-	-	-	-	-	-	-	29	-	-	-
41	16	-	5 141	17	73	-	-	-	5	-	-	-	-	-	-	-	-	-	-	-	41	-	-	54
42	23	15	3 903	-	238	-	454	150	7	-	-	-	-	-	-	-	-	6	-	1	161	63	-	68
43	104	-	5 704	16	69	15	87	-	18	-	-	-	-	-	-	-	-	6	-	-	37	10	-	15
44	-	-	75	348	-	899	-	-	-	-	-	-	-	-	-	-	-	-	-	-	-	-	-	-
45	-	-	471	15	-	38	-	-	-	-	-	-	-	-	-	-	-	-	-	-	-	-	-	28
46	-	-	1 752	-	-	15	-	42	-	3	-	-	-	11	-	-	-	-	-	-	-	-	-	11
47	-	-	1 619	-	-	-	-	-	-	3	-	-	-	-	-	-	-	-	-	-	46	-	-	-
48	-	-	2 527	131	-	-	-	6	4	6	-	16	-	-	-	-	5	-	-	-	-	-	-	27
51	-	-	5 483	-	-	-	-	-	-	6	-	-	-	-	-	-	-	7	-	-	5	5	-	-
52	-	5	12 548	8	-	17	-	46	84	1	-	2	-	-	-	-	-	5	-	-	51	11	11	43
53	-	-	55	10	-	-	-	-	-	-	-	-	-	-	-	-	-	-	-	-	9	9	-	-
54	-	-	4 881	-	-	-	-	-	9	10	-	-	-	-	-	-	-	-	-	-	-	-	78	-
55	82	26	2 137	-	113	-	32	37	-	-	-	-	-	-	-	-	4	-	-	-	43	23	10	370
56		11	866		14		47		58		-		-		-		-		55		65		131	
57	47	54	9 543	16	162	5	46	51	47	-	-	-	-	5	-	-	-	-	5	-	108	35	-	907
58	5	-	11 403	-	65	-	-	-	-	-	-	-	-	-	-	-	-	-	5	-	1 230	27	72	228
61	-	-	11 818	15	-	-	-	214	7	-	7	-	-	-	-	-	-	-	-	-	112	-	10	105
62	-	-	81	-	-	-	-	13	23	-	-	-	-	-	-	-	-	-	-	-	-	-	-	-
63	-	-	12 019	-	-	-	-	-	-	-	-	3	-	-	-	-	-	-	-	-	-	-	-	130
64	-	-	8 068	503	-	92	-	17	5	-	-	-	-	-	-	-	-	-	-	-	-	15	-	27
65	-	-	469	-	-	-	-	-	-	-	-	-	-	-	-	-	10	-	-	-	-	-	-	-
66	-	-	6 096	9	-	-	-	-	-	4	-	-	-	-	-	-	-	-	-	5	-	2	-	70
Bund	295	2 181	212 312	1 720	1 033	1 396	748	934	274	103	7	27	2	22	-	-	9	87	15	7	2 263	217	390	2 806
98	-	-	-	-	-	-	-	-	-	-	-	-	-	-	-	-	-	-	-	-	-	-	-	-
99/100	-	-	-	-	-	-	-	-	-	-	-	-	-	-	-	-	-	10	-	-	14	-	-	-
195	-	-	-	-	-	-	-	-	-	-	-	-	-	-	1	-	-	-	-	-	-	-	-	-
203	-	-	-	-	-	-	-	-	-	-	-	-	-	-	-	-	-	-	-	-	-	-	-	-
204	-	-	-	-	-	-	-	-	-	-	-	-	-	-	-	-	-	-	-	-	-	-	-	-
205	-	-	-	-	-	-	-	-	-	1	-	-	-	-	-	-	-	-	6	-	-	-	-	19
206	-	-	-	-	-	-	-	-	-	8	-	-	-	-	-	-	-	-	-	-	-	-	-	-
207	-	-	-	-	-	-	-	-	-	-	-	-	-	-	-	-	-	-	-	-	-	-	-	-
208	-	-	-	-	-	-	-	-	-	-	-	-	-	-	-	-	-	-	-	-	-	-	-	-
209	-	-	-	-	-	-	-	-	-	-	-	-	-	-	-	-	-	-	-	-	-	-	-	-
210	-	-	-	-	-	-	-	-	-	-	-	-	-	-	-	-	-	-	-	-	-	-	-	-
211	-	-	-	-	-	-	-	-	-	11	-	1	-	-	-	-	-	-	-	-	-	-	-	-
212	-	-	-	-	-	-	-	-	-	72	3	1	-	-	-	-	-	-	-	1	35	-	-	-
213	-	-	255	-	-	-	-	-	1	94	-	127	-	-	-	-	-	-	-	-	71	-	-	-
214	-	-	-	-	-	-	-	-	-	3	-	-	-	-	-	-	-	-	-	-	-	-	-	-
215	-	-	-	-	-	-	-	-	1	101	-	103	-	-	-	1	-	-	-	-	-	14	-	-
216	-	-	-	-	-	-	-	-	-	-	-	-	-	-	-	-	-	-	-	-	-	-	-	-
217	-	-	-	-	-	-	-	-	3	48	4	16	-	6	-	-	-	5	-	-	71	-	-	-
218	-	-	-	-	-	-	-	-	-	32	-	1	-	-	-	-	-	-	-	79	-	10	-	-
219	-	-	-	-	-	-	-	-	-	2	-	-	-	-	-	-	-	-	-	-	-	-	-	-
220	14	-	-	-	-	-	-	-	-	33	4	-	-	-	-	-	-	-	14	7	-	-	-	-
221	-	-	-	-	-	-	-	-	-	-	-	-	-	-	-	-	-	-	-	-	-	-	-	-
222	-	-	-	-	-	-	-	-	-	-	37	4	-	-	-	-	-	-	-	12	-	-	-	-
223	-	-	-	-	-	-	-	-	-	11	-	-	-	-	-	-	-	-	-	-	-	-	-	-
Ausland	14	-	255	-	-	-	-	-	5	416	48	253	-	6	-	1	-	5	20	99	177	24	-	19
Insgesamt	320	2 192	213 433	2 586	1 047	1 410	795	981	337	577	55	280	2	28	1	1	9	102	90	161	2 519	306	521	2 956

Nummer des VB	Faserholz, Papierholz		Grubenholz		Anderes unbearbeitetes Holz, Holzabfälle		Hölzerne Schwellen		Schnittholz, Faßholz, Werkstücke		Holzwaren		Zellstoff, Holzschliff, Strohstoff		Papier, Pappe		Betonwaren		Künstliche Steine, Platten, Röhren	
	161		162		163		164		165		166		170		171		180		181	
	V	E	V	E	V	E	V	E	V	E	V	E	V	E	V	E	V	E	V	E
1	-	-	-	-	-	-	-	-	-	163	-	9	-	-	-	-	-	-	-	-
2	-	-	-	-	-	-	-	-	-	16	-	-	-	-	-	-	-	-	-	-
3	-	-	-	-	-	-	-	-	-	-	-	9	-	79	-	4	-	-	5	-
4	-	-	-	-	-	-	-	-	-	5	-	3	-	-	-	-	-	-	-	-
5	-	-	-	-	-	1	-	-	-	85	9	1	-	-	-	-	30	-	-	7
6	-	-	-	-	-	-	-	-	-	-	-	-	-	-	-	-	-	-	-	-
7	-	-	-	-	-	-	-	41	-	30	-	-	-	-	-	-	-	-	-	20
8	-	-	-	-	-	22	-	-	-	-	1	-	-	-	-	-	-	-	-	-
9	-	-	-	-	-	-	-	-	-	41	5	-	-	3	-	3	7	109	5	36
10	-	-	-	-	-	14	-	-	-	16	-	-	-	-	-	-	-	-	-	-
11	-	52	-	-	-	46	-	-	-	-	-	539	-	-	33	5	-	-	-	182
12	-	-	-	-	2	-	-	20	27	14	-	129	-	-	-	9	12	-	-	20
13	-	-	-	-	-	407	-	26	18	195	-	1 903	-	-	13	68	12	-	-	92
14	-	-	-	-	-	63	-	-	-	24	-	59	-	-	-	-	-	-	-	24
15	-	-	-	-	-	-	-	-	10	-	-	81	-	-	-	-	-	-	-	-
16	-	-	-	-	-	-	-	-	-	-	-	-	-	-	29	-	-	-	-	-
17	-	-	-	-	-	-	-	-	-	-	-	-	-	-	5	-	-	-	-	-
18	-	-	-	-	-	-	-	-	-	-	-	-	-	-	-	-	-	-	-	-
19	-	-	-	-	-	-	-	-	-	-	-	-	-	-	8	-	-	-	-	45
20	-	-	-	-	-	40	-	-	-	-	-	-	-	-	-	-	-	-	-	-
21	-	-	-	-	-	84	-	-	-	4	-	1	-	-	-	-	-	-	-	-
22	-	-	-	-	-	588	-	-	-	-	-	5	-	-	75	236	23	-	-	-
23	-	-	-	-	11	10	-	-	-	-	6	-	-	586	-	124	10	-	-	228
24	-	-	58	-	-	-	-	150	-	5	28	-	-	-	-	11	-	-	15	38
27	-	-	-	-	-	-	-	-	-	-	-	-	-	-	-	-	-	-	-	-
28	-	-	-	-	-	8	-	-	-	2	5	-	-	-	-	21	-	-	-	-
29	-	-	-	-	-	40	-	-	6	10	-	5	-	-	-	-	-	-	-	-
30	-	-	-	-	-	-	-	-	-	-	-	-	-	-	-	-	-	-	-	212
31	-	64	-	-	-	-	-	-	-	-	-	-	-	-	-	46	-	-	-	-
32	-	-	-	-	-	-	-	-	-	-	-	-	-	-	208	54	-	5	-	95
33	-	-	-	-	-	-	-	-	19	61	5	3	-	-	278	226	-	-	-	20
34	-	-	-	-	-	-	-	-	27	-	5	-	-	-	-	-	9	719	-	32
35	-	-	-	-	5	136	-	-	-	5	15	-	-	-	8	-	-	-	-	-
36	-	-	-	-	-	-	-	-	-	41	-	-	-	-	-	-	-	-	-	686
37	-	-	-	-	5	226	-	-	17	-	-	9	-	-	84	32	-	-	-	-
38	-	156	-	10	-	1 068	-	7	-	50	108	32	-	5	160	5	-	263	-	3 690
39	-	-	-	130	-	612	-	45	21	256	31	6	-	-	-	7	-	-	6	1 382
41	-	-	-	-	-	843	-	-	5	189	37	338	-	-	54	100	-	345	383	1 530
42	-	-	-	-	-	77	-	25	21	158	15	-	-	4	132	77	-	91	14	6 507
43	-	-	-	-	4	484	-	5	-	203	13	273	-	-	201	70	-	-	37	36
44	11	-	-	-	-	11	-	-	11	-	4	3	-	-	11	-	-	-	-	100
45	-	7	-	-	-	-	-	-	44	18	-	25	-	-	58	302	-	-	29	430
46	-	-	-	-	-	-	-	31	-	54	30	1	-	-	164	251	36	-	85	1 271
47	-	-	-	-	-	-	-	-	-	-	-	2	-	-	41	-	13	-	-	-
48	-	-	-	-	-	362	-	-	-	324	56	233	-	-	845	192	-	287	-	144
51	-	111	-	-	-	47	-	33	-	152	19	16	-	-	-	1	1	-	-	16
52	-	-	-	-	-	12	-	-	33	133	16	949	-	-	161	128	31	24	45	36
53	-	-	-	-	-	-	-	-	-	-	-	-	-	-	-	-	3	4	-	-
54	-	-	-	42	-	575	-	-	-	79	-	219	-	-	-	93	-	-	-	263
55	-	-	-	-	52	190	86	1 247	334	209	46	-	-	-	79	6	-	-	62	16
56	-		-		127		-		553		146		-		1 914		24		77	
57	-	36	-	-	-	1 882	-	-	-	730	20	32	-	-	5	22	6	429	26	296
58	-	147	-	76	30	3 097	-	71	5	1 269	18	317	-	-	417	458	141	28	-	213
61	-	10	-	-	-	91	-	-	17	930	-	159	-	17	298	876	21	144	35	743
62	-	-	-	-	-	-	-	-	-	-	-	166	-	-	-	-	-	1	8	16
63	-	-	-	-	7	28	-	256	11	5 285	9	87	-	37	73	397	-	6	-	671
64	-	-	-	-	-	-	-	-	-	760	-	19	-	-	104	411	28	-	10	139
65	-	-	-	-	-	-	-	-	-	67	-	18	-	-	-	392	13	-	-	-
66	-	-	-	-	-	-	-	-	-	226	3	29	-	-	-	63	172	-	-	-
Bund	11	519	122	258	116	11 064	86	1 957	626	11 809	504	5 680	-	731	3 544	4 690	568	2 455	765	19 236
98	-	-	-	-	-	-	-	-	-	-	-	-	-	-	-	-	-	-	-	-
99/100	-	-	-	-	-	-	-	-	16	-	-	-	-	-	5	10	-	-	-	-
195	-	-	-	-	-	-	-	-	-	2	-	-	-	-	-	-	-	-	9	-
203	-	-	-	-	-	-	-	-	-	-	-	-	-	-	-	-	-	-	-	-
204	-	-	-	-	-	-	-	-	-	-	-	-	-	-	-	-	-	-	-	-
205	-	-	-	-	-	-	-	-	-	1 645	2	74	-	-	-	117	-	-	12	83
206	-	-	-	-	-	-	-	-	-	-	-	-	-	-	-	-	-	-	-	-
207	-	-	-	-	-	-	-	-	-	-	-	-	-	-	-	-	-	-	-	-
208	-	-	-	-	-	-	-	-	-	-	-	-	-	-	-	-	-	-	-	-
209	-	-	-	-	5	-	-	-	16	-	-	-	-	-	-	-	-	-	-	-
210	-	-	-	-	-	-	-	-	-	-	-	-	-	-	-	-	-	-	-	-
211	-	-	-	-	-	-	-	-	-	-	-	-	-	-	-	-	-	-	-	-
212	-	10	-	-	-	94	-	-	-	21	1	4	-	-	7	-	-	-	21	20
213	-	-	-	-	-	21	-	-	-	66	-	14	-	-	5	47	-	-	-	68
214	-	-	-	-	-	-	-	-	-	-	-	-	-	-	-	-	-	-	5	-
215	-	-	-	-	-	-	-	-	-	35	23	9	-	-	-	-	-	-	19	-
216	-	-	-	-	-	-	-	-	-	-	4	58	-	-	-	-	-	-	-	-
217	-	-	-	-	-	-	-	-	-	-	20	2	-	-	-	83	-	-	-	-
218	-	-	-	-	-	5	-	-	1	-	5	1	-	-	-	4	-	-	22	-
219	-	-	-	-	-	-	-	-	-	-	-	1	-	-	-	-	-	-	-	-
220	-	-	-	-	-	-	-	-	-	-	1	-	1	-	-	-	-	-	8	-
221	-	-	-	-	-	-	-	-	-	-	1	-	-	-	1	-	-	-	-	-
222	-	-	-	-	-	-	-	-	5	-	-	716	-	-	-	9	-	-	-	-
223	-	-	-	48	-	-	-	-	-	-	-	-	-	-	-	-	-	-	-	-
Ausland	-	10	-	48	5	120	-	-	22	1 767	57	879	1	-	13	260	-	-	87	171
Insgesamt	11	529	122	306	248	11 311	86	1 957	1 217	14 131	707	6 705	1	731	5 476	6 874	592	2 479	938	19 484

Nummer des VB	Andere Steingut-, Ton-, Porzellanwaren		Glas, Glaswaren		Roheisen, Eisenlegierungen		Halbzeug und Blöcke aus Stahl		Alteisen und Abfälle von Eisen und Stahl		Eisenbahnoberbauzeug aus Eisen und Stahl		Stab- und Formeisen und -stahl		Bleche und Platten aus Eisen und Stahl		Röhren und Rohre aus Eisen und Stahl	
	182		183		190		191		192		193		194		195		196	
	V	E	V	E	V	E	V	E	V	E	V	E	V	E	V	E	V	E
1	8	-	-	-	-	651	-	-	-	-	-	-	-	-	-	-	-	5
2	-	-	-	-	-	-	-	-	-	-	-	-	-	-	-	-	-	-
3	-	-	-	-	-	-	-	-	15	-	-	-	13	-	8	-	-	-
4	-	-	-	-	-	-	-	-	-	20	-	-	-	-	-	-	-	-
5	16	-	-	8	-	-	-	-	-	243	-	47	39	7	63	18	-	8
6	-	-	-	23	-	-	-	-	-	-	-	-	-	-	-	-	-	-
7	-	-	-	-	-	-	-	-	-	25	-	-	51	-	-	-	30	-
8	-	-	-	-	-	-	-	-	-	-	-	-	-	5	-	-	-	-
9	-	-	8	-	-	-	-	-	-	50	32	-	-	4	-	-	7	-
10	-	-	-	234	-	-	-	-	-	284	-	-	3	112	-	-	-	-
11	-	-	16	84	-	-	-	-	190	42	-	-	4	-	4	-	5	42
12	-	-	-	443	-	-	-	-	119	26	-	-	2	42	-	-	5	114
13	34	8	-	-	-	-	-	-	175	859	7	5	666	394	57	76	93	9
14	-	-	-	-	-	340	-	-	337	160	-	-	-	6 186	-	26	21	-
15	-	-	-	133	-	-	-	-	13	19	-	-	4	21	-	-	73	31
16	-	-	59	-	-	-	-	-	-	706	-	-	5	80	-	3	96	8
17	-	-	-	-	-	-	-	-	43	-	-	125	72	600	-	-	-	-
18	-	-	-	-	-	-	-	-	-	-	-	-	-	-	-	-	-	-
19	-	-	-	241	-	-	-	-	-	-	-	-	-	-	-	-	-	-
20	-	-	-	-	-	-	-	-	-	-	-	-	-	-	-	-	-	-
21	-	-	-	-	-	-	-	-	20	-	-	-	-	6	-	-	15	-
22	-	-	-	-	-	-	-	16	51	339	-	8	10	30	35	645	-	-
23	-	-	5	-	-	-	-	-	4 501	64	-	-	162	5 727	-	1 535	17	32
24	-	-	-	637	-	3 882	-	-	6 826	509	241	937	68	2 565	-	3 015	35	3 156
27	-	-	-	-	-	-	-	49	3 635	309	16	289	15	5 696	17	1 512	25	64
28	-	-	5	1 156	-	19	-	-	1 099	160	-	21	11	1 024	-	244	-	58
29	-	117	-	-	-	-	-	-	-	-	-	-	-	-	-	-	-	-
30	-	-	-	-	-	3 244	-	48	2 010	154	33	135	51	4 616	-	658	42	288
31	-	-	-	-	-	-	-	133	2 150	2	-	140	5	5 103	-	-	-	-
32	-	3	-	-	-	23	-	-	557	37	3	-	-	84	-	12	71	3
33	-	-	60	1 474	-	-	-	22	1 681	103	23	7	25	2 101	-	576	60	1 727
34	-	-	-	-	-	-	-	-	1 471	294	18	-	4	641	49	5	-	109
35	-	-	40	49	-	-	-	-	211	75	-	9	20	371	-	27	176	573
36	-	402	-	33	-	61	-	-	102	-	-	-	85	69	8	3	4	-
37	-	-	-	251	-	12	-	-	318	16	-	-	92	12	-	-	5	87
38	8	115	40	51	-	-	-	-	1 896	162	18	37	46	1 840	16	250	-	50
39	-	6	9	-	-	-	-	-	88	180	11	-	283	88	62	-	91	29
41	50	40	46	481	35	4 750	-	-	45 126	977	84	12	1 118	3 605	457	2 972	193	6 684
42	48	59	50	6	-	74	-	-	1 059	3 295	30	25	1 074	483	66	20	107	19
43	-	-	34	-	83	-	-	-	783	7 086	103	290	1 419	562	76	58	71	44
44	-	-	10	-	-	-	-	-	477	3	-	16	360	16	-	20	15	-
45	-	23	-	296	-	20	-	-	1 279	885	21	35	832	345	82	4	558	405
46	-	31	16	-	-	-	-	-	895	356	23	-	375	1 247	19	8	12	255
47	10	-	31	-	-	-	-	-	65	106	-	-	598	18	64	-	27	71
48	-	-	20	19	-	59	-	-	595	168	-	-	833	15	211	-	10	-

Nummer des VB	Andere Steingut-, Ton-, Porzellanwaren 182		Glas, Glaswaren 183		Roheisen, Eisenlegierungen 190		Halbzeug und Blöcke aus Stahl 191		Alteisen und Abfälle von Eisen und Stahl 192		Eisenbahnoberbauzeug aus Eisen und Stahl 193		Stab- und Formeisen und -stahl 194		Bleche und Platten aus Eisen und Stahl 195		Röhren und Rohre aus Eisen und Stahl 196	
	V	E	V	E	V	E	V	E	V	E	V	E	V	E	V	E	V	E
51	-	-	-	-	-	-	-	4	230	201	-	-	360	117	24	13	69	58
52	-	-	-	2	25	102	-	-	1 024	1 673	18	102	843	107	80	9	19	67
53	-	-	-	-	22	-	-	-	51	518	-	-	504	86	5	15	49	19
54	-	66	12	-	-	-	-	-	143	169	-	-	274	39	11	28	5	5
55	-	-	-	82	-	-	-	-	1 590	3 630	69	85	1 772	705	109	21	206	178
56	34		61		798		18		11 764		116		6 694		489		1 168	
57	32	-	5	-	16	-	-	-	3 986	3 649	235	83	1 209	257	30	54	286	27
58	235	15	-	86	195	-	-	239	8 001	2 876	48	55	1 188	80	365	-	219	83
61	-	100	-	75	-	-	-	-	43	220	21	-	70	15	3	9	-	-
62	-	-	7	-	-	-	-	-	25	21	-	16	93	1 662	51	-	40	18
63	-	460	48	853	-	185	-	-	558	156	11	-	43	966	11	15	25	20
64	-	-	-	-	-	-	-	-	-	335	-	-	66	88	40	-	-	6
65	-	-	-	12	-	-	-	-	135	506	-	-	67	356	-	3	6u	-
66	-	-	-	-	-	-	-	-	57	111	-	-	310	37	174	-	5	154
Bund	441	1 445	521	6 729	376	13 422	-	511	93 628	31 779	1 065	2 479	15 144	48 230	2 197	11 854	2 853	14 506
98	-	15	-	17	-	-	-	-	-	-	-	-	-	14	-	-	20	-
99/100	6	34	-	101	-	-	-	-	-	-	-	-	4	-	-	-	1	-
195	8	-	-	-	-	94	-	302	-	-	-	-	22	1 777	-	206	-	416
203	-	-	-	-	-	-	-	-	-	-	-	-	13	-	7	-	-	-
204	-	-	-	-	-	-	-	-	10	-	-	-	49	-	52	-	166	-
205	2	5	1	-	-	201	-	-	43	-	10	-	-	-	-	-	14	-
206	-	4	-	-	-	-	-	-	-	-	-	-	35	-	-	-	65	-
207	-	-	-	-	-	-	-	-	-	-	-	-	-	-	-	-	-	-
208	-	-	-	-	-	-	-	-	-	-	-	-	-	-	-	-	-	-
209	-	-	-	-	-	-	-	-	-	-	-	-	76	-	-	-	-	-
210	-	-	-	-	-	-	-	-	-	-	-	-	-	-	-	-	8	-
211	2	-	12	-	-	-	-	-	31	-	-	-	-	-	-	-	-	-
212	1	-	12	4	16	-	-	-	88	-	21	-	-	-	21	-	14	-
213	15	-	46	4	-	-	-	-	505	-	-	-	-	-	5	-	2	-
214	-	-	-	-	-	-	-	-	-	-	-	-	-	-	-	-	-	-
215	1	-	-	42	-	-	-	-	5	-	-	-	-	-	-	5	1	20
216	2	-	13	-	-	-	-	-	-	-	-	-	-	662	-	-	-	-
217	-	7	9	28	-	-	3	6	69	3	-	-	30	-	-	-	8	-
218	13	-	8	-	-	-	-	-	-	-	-	7	35	-	1	-	91	2
219	-	-	-	-	-	-	-	-	-	-	-	-	-	-	-	-	-	-
220	-	-	12	-	-	-	-	-	-	-	-	-	30	-	8	3	125	-
221	-	-	-	-	-	-	-	-	-	-	-	-	-	-	-	-	-	-
222	-	-	-	-	-	-	-	-	8	-	-	-	-	-	-	-	-	-
223	-	-	-	-	-	-	-	-	-	-	-	-	-	-	-	-	-	-
Ausland	36	16	113	78	16	201	3	6	759	3	31	7	268	662	94	8	494	22
Insgesamt	525	1 544	695	6 986	1 190	14 515	21	837	106 151	43 546	1 212	2 602	22 132	57 377	2 780	12 557	4 536	16 112

Nummer des VB	Eisen- und Stahldraht 197		Andere Gießerei- und Walzwerkerzeugnisse 198		Maschinen, Apparate 199		Bauwerkteile aus Eisen und Stahl 200		Andere Eisen- und Stahlwaren 201		Rohkupfer, Kupferlegierungen 210		Rohzink, Zinklegierungen 211		Rohblei, Bleilegierungen 212		Rohe Leichtmetalle, auch Legierungen 213		Andere rohe NE-Metalle auch Legierungen 214	
	V	E	V	E	V	E	V	E	V	E	V	E	V	E	V	E	V	E	V	E
1	-	-	-	-	51	18	-	-	25	3	-	-	-	-	-	-	-	-	-	-
2	-	-	-	-	75	8	2	90	-	-	-	-	-	-	-	-	-	-	-	-
3	15	-	1	-	14	-	-	-	43	-	-	-	-	-	-	-	-	-	-	-
4	-	-	-	-	-	-	-	-	-	-	-	-	-	-	-	-	-	-	-	-
5	-	7	54	-	1 804	123	4	15	285	102	-	-	-	-	-	12	-	-	-	-
6	-	-	-	-	-	-	-	-	-	-	-	-	-	-	-	-	-	-	-	-
7	-	-	-	-	22	-	-	-	17	-	10	-	-	-	-	-	-	-	-	-
8	-	-	-	-	5	12	-	-	8	4	-	-	-	-	-	-	-	-	-	-
9	-	-	-	-	754	159	-	-	169	-	-	-	-	-	-	5	-	-	-	13
10	-	-	-	-	10	29	-	-	11	-	-	-	-	-	-	-	-	-	-	-
11	-	-	-	188	48	21	3	14	123	206	-	-	-	-	-	10	-	-	-	-
12	-	-	12	-	45	594	107	15	6	171	-	-	-	-	-	-	-	-	-	-
13	-	5	-	40	470	114	168	81	34	87	-	-	-	-	-	-	-	-	-	-
14	-	-	16	-	125	74	11	14	28	208	-	-	-	74	-	68	-	-	-	-
15	-	-	-	-	52	4	17	-	25	4	-	-	-	-	-	-	-	-	-	-
16	-	-	-	24	227	32	4	5	11	61	-	-	-	-	-	-	-	-	-	-
17	-	12	-	24	118	35	-	4	57	167	-	-	-	-	-	-	-	-	-	-
18	-	-	-	-	5	-	-	-	-	-	-	-	-	-	-	-	-	-	-	-
19	-	-	-	-	-	-	-	-	-	35	-	-	-	-	-	-	-	-	-	-
20	-	-	-	-	-	-	28	-	4	-	-	-	-	-	-	-	-	-	-	-
21	-	5	-	-	131	5	5	6	3	-	-	-	-	-	-	-	-	-	-	-
22	-	27	-	-	25	5	12	5	52	118	-	-	-	-	-	-	-	-	-	-
23	50	385	6	175	72	48	19	4	34	732	-	-	-	-	-	-	-	5	-	-
24	10	214	-	689	261	203	100	56	102	810	-	-	51	-	-	-	-	-	-	-
27	-	395	6	51	43	296	-	350	10	138	-	-	-	-	-	-	-	-	-	-
28	-	-	-	128	83	45	4	-	11	69	-	-	-	5	-	-	-	-	-	-
29	-	-	-	-	9	-	-	15	-	-	-	-	-	-	-	-	-	-	-	-
30	-	16	-	393	95	32	-	13	-	69	-	-	55	-	-	10	-	-	-	-
31	-	-	-	-	-	-	5	196	-	1 565	-	-	-	-	-	-	-	-	-	-
32	-	65	-	66	95	101	3	323	31	81	-	-	-	23	-	-	-	23	-	-
33	-	25	-	55	195	52	48	130	45	478	-	-	88	-	-	-	-	-	-	-
34	-	31	-	-	112	38	19	189	49	702	-	-	-	-	-	12	-	-	-	-
35	-	22	-	44	78	30	11	136	29	134	-	-	-	-	-	-	-	-	-	-
36	5	-	-	-	1 680	6	136	79	60	57	-	-	-	-	-	-	-	-	-	-
37	-	-	-	40	413	16	18	33	33	78	-	-	-	34	32	107	-	-	-	-
38	5	-	-	36	97	12	5	85	18	186	-	-	-	-	-	20	-	-	-	-
39	-	8	26	-	42	66	6	24	109	101	-	-	-	-	-	9	-	-	-	-
41	67	35	10	668	217	271	112	189	130	1 770	-	-	-	-	-	-	-	-	-	-
42	-	10	-	5	197	26	36	662	81	59	-	-	-	-	-	-	-	-	-	-
43	80	-	-	203	47	79	68	464	398	37	-	-	-	-	-	-	-	-	-	-
44	-	-	-	9	129	8	217	-	120	51	-	-	-	-	-	-	-	-	-	-
45	-	-	-	125	116	127	79	43	117	72	-	-	-	-	-	-	-	-	-	-
46	8	-	-	19	76	129	-	49	37	506	-	-	-	-	-	-	-	-	-	-
47	3	-	-	15	60	417	1	-	4	21	-	3	-	-	9	-	-	-	-	-
48	-	-	-	10	769	93	7	6	189	373	-	-	-	-	4	-	-	-	-	-
51	-	11	-	85	235	90	-	79	96	11	-	-	-	-	-	-	-	-	-	-
52	-	5	-	-	257	83	-	54	109	453	-	-	-	8	-	-	-	-	-	-
53	-	-	30	20	53	64	-	48	4	11	-	-	-	-	-	-	-	-	-	-
54	5	-	-	-	19	19	-	-	4	-	-	-	-	-	-	-	-	-	-	-
55	5	-	-	13	27	72	-	-	176	26	81	-	-	-	-	-	-	-	-	-
56	162		82		952		228		642		-		-		16		-		-	
57	-	17	45	10	135	510	195	5	99	337	-	-	-	-	-	-	-	-	-	-
58	-	-	30	35	34	39	6	96	63	223	-	-	-	-	-	-	-	-	-	-
61	-	-	-	-	143	115	96	-	60	4	-	-	-	-	-	-	-	-	-	5
62	-	-	-	-	48	320	40	37	102	465	10	-	-	-	-	-	-	-	-	-
63	-	-	-	-	39	127	19	-	79	182	-	-	-	-	-	-	-	-	-	-
64	-	-	-	26	203	202	6	-	110	16	-	-	-	-	-	-	-	15	-	-
65	-	19	-	54	82	20	3	-	62	-	-	-	-	-	48	72	-	-	-	-
66	5	-	-	-	41	85	-	-	42	19	-	-	-	-	-	-	-	10	-	-
Bund	258	1 314	236	3 250	10 183	5 074	1 620	3 614	3 514	11 002	101	3	194	144	93	325	-	53	-	18
98	-	-	-	-	452	7	-	26	72	-	-	-	-	-	-	-	-	-	-	-
99/100	-	-	-	-	6	-	-	-	14	-	-	-	-	-	-	-	-	-	-	-
195	-	-	-	4	145	2	1	-	87	26	-	-	-	-	-	-	-	-	-	-
203	-	-	-	-	17	-	-	-	-	-	-	-	-	-	-	-	-	-	-	-
204	7	-	3	-	54	-	94	-	156	6	-	-	-	-	-	-	-	-	-	-
205	-	-	49	-	370	43	96	-	119	3	4	20	-	-	-	-	-	-	-	-
206	-	-	-	-	3	-	-	-	6	-	-	-	-	-	-	-	-	-	-	-
207	-	-	-	-	-	-	-	-	-	-	-	-	-	-	-	-	-	-	-	-
208	-	-	-	-	-	-	-	-	-	-	-	-	-	-	-	-	-	-	-	-
209	-	-	-	-	15	-	-	-	25	-	-	-	-	-	-	-	-	-	-	-
210	-	-	-	-	-	-	-	-	4	-	-	-	-	-	-	-	-	-	-	-
211	-	-	14	-	301	-	35	-	231	-	-	-	-	-	-	-	-	-	-	68
212	-	-	152	-	605	137	-	-	128	11	-	-	-	-	-	-	-	-	15	-
213	-	-	97	-	618	25	11	-	75	204	-	-	-	-	-	-	-	-	-	-
214	-	-	-	-	14	-	-	-	-	-	-	-	-	-	-	-	-	-	-	-
215	-	-	5	-	697	108	-	-	98	86	-	-	-	-	-	-	1	4	-	-
216	6	-	-	-	90	32	-	-	10	-	-	-	-	-	-	-	-	-	-	-
217	1	-	11	-	462	66	110	2	272	395	-	-	32	-	-	-	-	-	3	-
218	-	-	129	-	629	33	44	-	124	32	1	91	-	-	-	-	-	-	-	-
219	-	-	5	-	-	-	-	-	25	-	-	-	-	-	-	-	-	-	-	-
220	-	-	-	-	223	25	-	-	144	4	-	-	-	-	-	-	-	-	-	-
221	-	-	-	-	95	1	5	-	-	-	-	-	-	-	-	-	-	-	1	-
222	-	-	-	-	506	18	-	-	18	4	-	-	-	-	-	15	-	-	3	-
223	-	-	-	-	8	-	-	-	9	-	-	-	-	-	25	-	-	-	-	-
Ausland	14	-	465	-	4 707	488	395	2	1 444	745	5	111	32	-	25	15	1	4	21	68
Insgesamt	434	1 476	783	3 336	16 445	6 523	2 244	3 870	5 773	12 415	106	114	226	144	134	356	1	57	21	86

Nummer des VB	Altmetalle und Abfälle von NE-Metallen		NE-Metall-halbzeug		NE-Metall-waren		Fahrzeuge aller Art		Nicht besonders genannte Industrie-erzeugnisse		Sammelgut ohne nähere Bezeichnung		Umzugsgut, gebrauchte Verpackungen, Baugerätschaften		Besatzungsverkehr: Güter in Wagenladungen (ohne Kohlen)		Besatzungsverkehr: Steinkohlen	Besatzungsverkehr: Braunkohlen
	215		216		217		220		230		231		240		243		244	245
	V	E	V	E	V	E	V	E	V	E	V	E	V	E	V	E	E	E
1	15	-	-	-	31	-	18	-	4	3	988	12	4	117	16	2	-	-
2	-	-	-	-	-	12	19	-	-	-	644	-	111	134	29	-	-	-
3	-	-	-	-	-	-	9	-	-	-	-	-	14	92	-	-	-	-
4	-	-	-	-	-	-	3	-	6	-	-	-	43	26	5	-	-	-
5	685	-	-	-	118	-	14	61	184	164	5 106	4 689	1 546	731	184	214	-	-
6	-	-	-	-	-	-	-	-	11	10	-	-	-	8	-	-	-	-
7	-	-	-	-	-	-	-	-	-	11	-	-	20	50	-	-	-	-
8	19	-	-	-	-	104	19	-	-	37	-	-	30	27	1 505	18 520	-	-
9	-	89	-	-	16	-	24	47	61	32	2 382	2 040	203	147	658	118 743	-	-
10	-	-	-	-	-	-	-	-	-	52	-	14	25	58	21	-	-	-
11	33	-	5	-	-	-	82	4	49	56	136	-	186	302	-	3	-	-
12	-	-	-	-	-	22	6	19	-	154	1 055	1 296	56	161	170	12	-	-
13	309	135	-	-	5	-	42	463	15	569	2 018	13	482	1 081	12 535	809	-	-
14	35	-	-	-	10	-	5	66	113	9	818	669	158	264	-	81	-	-
15	-	16	-	8	-	3	-	-	4	27	-	-	212	79	-	318	-	-
16	156	-	-	-	-	-	117	35	58	25	1 709	554	38	112	64	75	-	
17	8	4	-	95	-	234	-	-	-	3	595	1 327	41	34	-	-	-	-
18	-	-	-	-	-	-	-	-	-	-	-	-	-	10	-	-	-	-
19	-	-	-	-	-	-	-	2	-	-	-	-	41	71	78	-	-	-
20	-	-	-	-	-	-	-	-	-	-	-	-	68	61	80	14	-	-
21	-	-	-	-	10	-	15	5	8	18	-	338	106	41	40	71	-	-
22	31	36	-	6	-	-	-	5	-	4	-	-	164	132	63	-	66	-
23	84	10	-	15	21	-	5	-	-	1 028	517	4 607	208	81	-	-	-	-
24	209	-	-	59	71	18	7	11	36	258	93	1 329	411	797	70	46	-	-
27	125	-	-	-	11	-	6	32	7	-	1 076	-	164	79	3	-	-	-
28	120	-	-	-	10	-	7	-	5	4	1 313	9	159	1 059	-	-	-	-
29	-	-	-	-	-	-	-	-	-	5	-	-	41	16	-	-	-	-
30	20	-	-	-	4	327	5	38	6	26	831	-	91	25	34	1 458	-	-
31	-	-	-	-	-	-	1	-	-	-	-	-	5	-	-	-	-	-
32	474	-	-	-	25	20	-	85	75	49	680	162	115	221	3 581	40	-	-
33	11	-	-	-	-	79	35	89	30	723	1 819	1 329	528	511	15	-	-	-
34	56	-	-	27	29	332	42	121	97	221	2 023	1 764	594	264	-	25	-	-
35	46	10	26	-	27	-	-	305	10	37	1 078	2 567	84	165	46	-	-	-
36	-	-	-	-	-	-	-	-	32	-	-	-	390	175	-	-	-	1 227
37	359	11	-	512	-	-	7	295	1	25	832	607	213	177	-	-	-	-
38	568	16	-	10	-	-	23	45	28	199	-	-	613	491	1 319	313	-	-
39	63	39	-	-	-	-	50	51	16	59	335	409	406	268	2 010	99	-	-
41	316	5	-	-	4	11	90	26	193	136	647	364	538	395	55	189	-	-
42	10	37	24	19	-	10	98	268	332	35	23	1 066	428	1 374	26 363	8	-	-
43	-	30	-	11	-	74	55	69	515	845	18	15	677	428	40 174	908	-	-
44	-	10	-	-	11	-	36	-	7	573	-	-	657	275	93	-	-	-
45	27	-	-	5	-	224	21	72	85	30	1 494	313	474	392	32 865	8 226	72	-
46	-	-	-	-	5	-	23	24	25	60	-	387	552	695	11 763	1 345	-	-
47	8	12	-	-	-	4	-	-	6	55	932	655	235	250	7 006	153	-	102
48	5	111	5	75	27	80	83	169	301	70	2 375	1 398	452	633	83	56	-	-
51	7	45	-	-	-	-	39	27	5	54	-	74	35	114	306	344	-	-
52	137	36	84	5	-	-	18	80	125	926	872	14	541	434	9 536	2 937	-	-
53	96	-	-	-	19	-	28	12	67	47	1 956	2 370	254	364	15 252	1 773	-	-
54	-	1	-	-	-	-	31	32	17	318	-	-	93	289	3 742	162	-	-
55	384	13	-	16	10	-	12	10	83	109	5	39	353	211	12 416	508	-	-
56	80	-			-	-	241		1 273		3 149		838		3 585		-	-
57	30	31	-	7	25	-	131	38	169	150	1 481	20	830	752	15 514	16 320	-	-
58	112	60	-	-	-	-	36	-	61	72	905	1 597	328	672	21 306	958	-	-
61	49	32	-	14	4	233	16	6	44	302	779	2 666	252	294	526	9 238	-	-
62	-	-	-	-	-	82	70	42	192	53	2 000	2 445	77	321	3 559	2 870	-	-
63	31	-	-	-	24	-	11	20	72	342	569	522	91	420	326	1 167	-	-
64	10	-	14	-	-	-	27	14	12	340	-	-	288	397	9 866	7 502	-	-
65	7	-	-	-	-	-	37	71	25	12	3 122	2 537	175	504	2 350	5 854	-	-
66	112	4	-	36	-	-	-	25	2 494	12	632	1 675	401	442	418	305	-	-
Bund	4 767	793	159	920	517	1 869	1 423	2 784	5 686	8 349	43 858	41 890	15 351	17 723	236 045	201 766	138	1 329
98	-	-	-	-	-	-	24	12	5	19	1 815	138	105	346	2 888	752	-	-
99/100	-	4	-	-	5	-	-	-	-	152	-	14	35	782	-	-	-	-
195	-	-	1	-	2	-	1	4	58	20	55	20	36	18	51	-	-	-
203	-	-	-	-	-	-	-	4	-	-	4	-	-	-	-	-	-	-
204	-	-	17	-	93	-	-	26	1	4	19	4	46	40	-	304	-	-
205	9	-	-	-	1	-	16	13	35	64	124	107	38	73	1 026	157	-	-
206	-	-	-	-	-	-	-	-	-	16	-	1	7	-	-	-	-	-
207	-	-	-	-	-	-	-	-	-	-	-	-	-	8	-	-	-	-
208	-	-	-	-	-	-	-	-	-	-	-	-	-	2	-	-	-	-
209	-	-	-	-	-	-	-	8	-	-	-	-	-	-	-	-	-	-
210	-	-	-	-	-	-	-	-	22	-	-	-	-	-	-	-	-	-
211	-	51	-	-	1	-	1 392	6	94	-	10	-	86	21	-	-	-	-
212	-	22	7	4	15	-	49	11	144	109	1 128	718	89	206	3	13	-	-
213	-	-	-	-	-	-	11	102	6	48	94	-	122	101	6	3	-	-
214	-	-	-	-	-	-	-	-	2	2	-	-	-	-	-	-	-	-
215	-	-	3	-	30	-	72	47	93	77	164	263	165	233	793	1 018	-	-
216	-	-	1	-	-	-	1	-	137	2	-	18	-	3	-	-	-	-
217	-	-	1	9	6	-	30	104	18	207	64	476	19	132	92	2 378	-	-
218	-	11	3	2	1	-	12	3	49	76	67	11	773	41	4	1 628	-	-
219	-	-	-	1	-	-	-	12	1	6	4	73	7	2	2	-	-	-
220	-	48	2	-	4	-	1	2	37	9	81	97	72	33	159	1 096	-	-
221	-	-	-	-	-	-	-	-	83	-	-	-	-	11	-	-	-	-
222	-	-	-	-	2	-	19	-	111	- 8	153	32	1	19	-	-	-	-
223	-	-	-	-	-	-	1	12	-	2	-	5	6	1	-	559	-	-
Ausland	9	132	34	16	153	-	1 604	350	833	630	1 912	1 805	1 431	926	2 085	7 156	-	-
Insgesamt	4 856	1 009	193	936	677	1 869	3 293	3 391	7 855	10 443	50 789	47 016	17 796	20 633	244 654	213 259	138	1 329

Nummer des VB	Dienstgutverkehr: Güter in Wagenladungen (ohne 248 u.249)		Dienstgutverkehr: Steinkohlen auf Dienstkohlenfrachtbrief		Dienstgutverkehr: Braunkohlen auf Dienstkohlenfrachtbrief	Lebende Tiere: Pferde, Esel		Lebende Tiere: Rindvieh, außer Kälbern		Lebende Tiere: Kälber		Lebende Tiere: Schafe, Ziegen		Lebende Tiere: Schweine, außer Ferkeln		Lebende Tiere: Ferkel	Lebende Tiere: Geflügel
	247		248		249	250		251		252		253		254		255	256
	V	E	V	E	E	V	E	V	E	V	E	V	E	V	E	E	E
1	-	79	-	-	-	-	17	54	6	-	-	-	-	-	-	-	-
2	28	52	-	-	-	-	459	-	202	-	3	-	-	-	3 363	142	-
3	7	34	-	-	-	-	371	-	2 413	-	342	-	161	-	4 584	153	-
4	25	11	-	-	-	-	5	-	1 078	-	6	-	-	-	403	-	-
5	386	3 871	-	62	-	8	8	69	158	-	-	-	-	-	1 340	-	-
6	-	-	-	-	-	-	-	-	9	-	20	-	-	-	145	-	-
7	-	1	-	-	-	-	-	-	518	-	3 061	-	27	-	27 354	81	-
8	-	-	-	-	-	-	342	-	347	-	20	-	12	-	59	-	-
9	49	766	-	-	-	5	4	108	69	-	127	-	-	84	-	-	-
10	-	60	-	-	-	22	24	-	492	-	3 848	-	154	-	22 756	2 682	-
11	79	727	-	-	-	-	1	-	27	-	432	-	108	-	1 996	-	-
12	7	81	-	-	-	26	52	434	38	-	568	-	1	1 159	11 058	-	-
13	3 323	3 923	221	-	-	4	109	25	3 549	-	9 974	-	2 255	-	35 847	9	-
14	-	527	-	-	-	11	7	-	5	-	1 242	-	380	-	9 848	-	-
15	70	1 437	-	-	-	-	5	-	-	-	-	-	-	-	-	-	-
16	319	1 191	-	-	-	32	6	14	8	-	-	-	-	-	115	-	-
17	11	409	-	-	-	-	-	252	16	-	-	-	-	-	108	1 118	-
18	-	-	-	-	-	-	-	-	-	-	-	-	-	-	177	-	-
19	-	60	-	-	-	-	107	451	1 283	-	953	-	113	-	5 153	93	-
20	31	112	-	-	-	-	12	-	-	-	-	-	-	-	-	465	-
21	13	10	-	-	-	24	34	28	187	-	-	-	-	19	27	-	-
22	617	502	-	-	-	17	9	114	235	1	17	-	-	-	-	-	-
23	65	865	-	690	-	-	-	359	-	-	-	-	-	-	-	-	-
24	152	3 407	-	90 412	-	-	7	42	5	-	-	-	-	225	30	-	-
27	-	149	-	36 266	-	4	23	69	11	-	1	-	-	-	-	-	-
28	8	413	-	3 549	-	9	4	11	-	-	-	-	-	-	-	34	-
29	-	5	-	-	-	1	1	-	-	-	-	-	-	-	-	-	-
30	-	571	-	4 806	-	-	-	-	9	-	-	-	-	-	-	-	-
31	-	160	-	14 653	-	-	-	-	-	-	-	-	-	-	-	-	-
32	974	128	-	-	-	-	6	5	-	-	-	-	-	-	-	-	-
33	21	531	-	-	-	1	-	-	-	-	-	-	-	-	-	-	-
34	42	896	-	173	-	-	9	182	24	-	-	-	-	42	-	-	-
35	29	498	-	-	-	-	1	43	-	-	-	-	-	-	-	-	-
36	-	495	-	-	303	-	-	22	-	-	-	-	-	-	-	-	-
37	2	567	-	44 034	-	112	3	-	-	-	-	-	-	-	-	-	-
38	6	1 430	-	-	-	3	2	8	-	-	-	-	-	-	-	-	-
39	1 198	2 713	150	-	-	3	-	30	108	-	1	-	165	37	68	-	-
41	16 278	18 724	1 841	-	-	2 350	90	118	178	-	1	-	114	5	234	-	-
42	11 036	6 977	508	-	-	294	18	34	10	2	-	278	642	115	-	-	-
43	32 182	21 077	1 096	582	-	44	27	114	8	22	6	367	301	446	3	-	-
44	969	98	203	-	-	-	-	11	-	-	-	-	-	-	-	-	-
45	10 880	1 618	90	571	-	-	-	34	18	-	8	-	-	104	19	-	-
46	180	1 017	-	-	-	33	27	64	5	-	-	-	-	934	-	-	-
47	146	122	18	-	-	-	-	-	85	-	-	-	-	51	165	12	-
48	890	1 308	-	-	-	5	1	30	17	-	-	-	107	-	-	-	-

Nummer des VB	Dienstgutverkehr: Güter in Wagenladungen (ohne 248 u.249)		Steinkohlen auf Dienstkohlenfrachtbrief		Braunkohlen	Lebende Tiere: Pferde, Esel		Rindvieh, außer Kälbern		Kälber		Schafe, Ziegen		Schweine, außer Ferkeln		Ferkel	Geflügel
	247		248		249	250		251		252		253		254		255	256
	V	E	V	E	E	V	E	V	E	V	E	V	E	V	E	E	E
51	95	108	-	-	-	10	18	-	314	-	-	-	50	-	109	-	-
52	130	544	77	-	-	16	18	14	28	-	4	228	375	90	154	-	-
53	164	83	-	-	-	3	4	14	1 402	-	-	-	-	-	438	-	-
54	7 635	892	-	-	-	4	12	-	55	-	54	-	182	60	360	-	-
55	25 584	38 142	2 671	-	-	473	19	76	23	-	-	37	3	124	56	-	-
56	65	312	5	304	-	45		106		-		-		199		-	-
57	24 924	18 521	3 148	-	-	67	154	128	4 769	-	4 857	40	1 133	164	7 329	2	-
58	10 473	6 987	20	-	-	13	494	14	7 708	-	2 851	-	2 803	152	8 105	20	-
61	720	167	122	-	-	-	225	10	2 570	-	275	-	104	-	1 220	-	36
62	144	475	138	-	-	1	4	154	1 312	-	-	-	-	152	27	-	-
63	1 794	6 608	794	-	19	1	708	-	11 942	-	1 816	-	239	48	11 699	268	-
64	543	1 756	-	-	-	10	18	-	1 054	-	131	-	30	-	1 016	48	-
65	3 107	386	608	-	-	13	36	1	830	-	-	-	-	115	78	-	-
66	2 521	676	-	-	-	5	-	16	1 177	-	192	-	-	-	1 011	-	-
Bund	157 857	152 967	11 705	195 798	322	3 624	3 501	3 152	44 302	25	30 180	950	9 459	4 126	156 454	5 127	36
98	-	-	-	-	-	4	-	77	-	-	-	105	-	-	-	-	-
99/100	-	-	-	-	-	-	-	-	-	-	-	-	-	-	-	-	-
195	-	-	-	38	-	-	-	-	-	-	-	-	-	-	29	-	-
203	-	-	-	-	-	-	-	-	-	-	-	-	-	-	-	-	-
204	-	-	-	-	-	-	-	-	-	-	-	-	-	-	-	-	-
205	-	-	-	-	-	-	-	-	-	-	-	-	-	-	-	-	-
206	-	-	-	-	-	-	-	-	-	-	-	-	-	-	-	-	-
207	-	-	-	-	-	-	-	-	-	-	-	-	-	-	-	-	-
208	-	-	-	-	-	-	-	-	-	-	-	-	-	-	-	-	-
209	-	-	-	-	-	-	-	-	-	-	-	-	-	-	-	-	-
210	-	-	-	-	-	-	-	-	-	-	-	-	-	-	-	-	-
211	-	-	-	-	-	-	-	-	-	-	-	-	-	-	-	-	-
212	-	-	-	-	-	2	3	30	-	-	-	-	-	-	-	-	-
213	-	-	-	-	-	-	-	-	-	-	-	-	-	-	-	-	-
214	-	-	-	-	-	-	-	-	-	-	-	-	-	-	-	-	-
215	-	1	-	-	-	-	7	-	-	-	-	-	-	-	-	-	-
216	-	-	-	-	-	-	-	-	-	-	-	-	-	-	-	-	-
217	-	-	-	-	-	-	1	-	-	-	-	-	-	-	-	-	-
218	-	-	-	-	-	-	-	-	-	-	-	-	-	-	-	-	-
219	-	-	-	-	-	-	-	-	-	-	-	-	-	-	-	-	-
220	-	-	-	-	-	-	-	-	-	-	-	-	-	-	-	-	-
221	-	-	-	-	-	-	-	-	-	-	-	-	-	-	-	-	-
222	-	-	-	-	-	-	-	-	-	-	-	-	-	-	-	-	-
223	-	-	-	-	-	-	-	-	-	-	-	-	-	-	-	-	-
Ausland	-	1	-	-	-	2	11	30	-	-	-	-	-	-	-	-	-
Insgesamt	223 169	218 280	17 009	201 140	322	3 675	3 557	3 365	44 408	25	30 810	1 055	9 459	4 325	156 682	5 127	36

Verkehrsbezirk Nr. 57: Mittelhessen

Nummer des VB	Beförderte Güter insgesamt		Fische, auch Zubereitungen		Fleisch,	Milch und Rahm		Eier		Weizen		Roggen		Gerste		Hafer		Mais		Reis
			1		2	3		4		10		11		12		13		14		15
	Versand	Empfang	V	E	E	V	E	V	E	V	E	V	E	V	E	V	E	V	E	E
1	1 327	1 128	-	10	100	-	-	-	-	-	-	-	-	-	-	-	-	-	-	-
2	14 601	1 738	-	-	6	-	-	-	-	-	-	-	-	-	-	-	-	-	-	-
3	10 125	3 222	-	-	-	-	-	-	-	-	-	-	-	-	-	-	-	-	-	-
4	3 845	2 270	-	157	-	-	-	-	-	-	-	-	-	-	-	-	-	-	-	-
5	14 968	21 163	5	18	45	-	-	-	-	-	10	-	-	-	-	-	-	-	-	2
6	6 444	1 033	-	-	-	-	-	-	-	-	1	-	-	-	-	-	-	-	-	-
7	6 338	5 846	-	-	-	-	-	-	-	-	-	-	-	-	-	-	-	-	-	-
8	12 642	134 109	-	220	-	-	-	-	-	-	475	-	-	-	-	-	-	-	-	-
9	5 850	8 847	-	-	-	-	-	-	-	-	120	-	-	-	90	-	-	-	162	-
10	3 875	5 108	-	-	-	-	-	-	7	-	-	-	-	-	-	-	-	-	-	-
11	29 131	11 882	-	-	-	-	-	-	-	-	10	-	-	10	-	30	-	-	-	-
12	38 387	3 999	-	-	-	-	-	-	-	-	-	-	-	56	-	45	-	-	-	-
13	86 862	157 832	-	-	-	-	-	-	-	-	766	75	4 216	13	12	105	94	-	1	-
14	2 955	8 361	-	-	-	-	-	-	-	-	25	-	-	23	-	-	-	-	-	-
15	9 074	5 547	-	-	-	-	-	-	-	-	-	-	-	-	-	-	-	-	-	-
16	2 322	1 377	-	-	-	-	-	-	-	-	-	-	-	-	-	-	-	-	-	-
17	12 214	4 415	-	-	-	-	-	-	-	-	-	-	-	-	-	-	-	-	-	-
18	99	316	-	5	-	-	-	-	-	-	15	-	-	-	-	-	-	-	30	-
19	2 905	1 256	-	-	-	-	-	-	-	-	-	45	-	-	-	-	-	-	-	-
20	1 562	682	-	-	-	-	-	-	-	-	-	-	-	-	-	-	-	-	-	-
21	4 795	3 282	-	-	-	-	-	-	-	-	-	-	-	41	-	-	-	-	-	-
22	26 307	9 326	-	-	-	-	-	-	-	-	-	-	-	-	-	-	19	-	-	-
23	12 361	32 316	-	-	-	-	-	-	-	-	-	-	-	-	-	-	-	-	-	-
24	84 166	354 708	-	-	-	-	-	-	-	-	-	-	-	10	-	-	-	-	-	-
27	39 434	88 664	-	-	-	-	-	-	-	15	-	-	-	-	-	-	-	-	-	-
28	6 544	47 537	-	-	-	2	-	-	-	-	-	-	-	-	-	-	-	-	-	-
29	2 077	992	-	-	-	-	-	-	-	-	-	-	-	-	-	-	-	-	-	-
30	61 114	17 660	-	-	-	-	-	-	-	-	-	-	-	-	-	-	-	-	-	-
31	31 729	46 950	-	-	-	-	-	-	-	-	-	-	-	-	-	-	-	-	-	-
32	7 436	10 929	-	-	-	-	-	-	-	-	-	-	-	-	-	-	-	-	-	-
33	6 740	5 405	-	-	-	3	-	-	-	-	-	6	-	-	-	-	-	-	-	-
34	9 468	4 353	-	-	-	83	-	-	-	-	-	-	-	30	-	-	6	-	-	-
35	4 265	3 008	-	-	-	1	-	-	-	-	-	-	-	-	-	-	-	-	-	-
36	4 156	103 476	-	-	-	-	-	-	-	18	-	-	-	-	-	-	-	-	-	-
37	9 946	13 924	-	-	-	-	-	-	-	-	-	-	-	-	-	-	-	-	-	-
38	17 685	23 338	-	-	-	-	-	-	-	-	-	-	-	-	-	-	-	-	-	-
39	20 821	11 809	-	-	8	-	-	-	-	7	-	1	-	-	-	-	-	-	-	-
41	138 232	124 449	-	-	-	1	-	-	-	370	38	878	271	36	9	70	37	61	-	-
42	48 177	37 507	-	-	-	-	-	-	-	594	-	152	30	51	-	62	-	43	-	-
43	39 066	35 386	-	-	-	-	-	-	-	165	11	23	150	1	7	56	-	17	-	-
44	2 006	6 090	-	-	-	-	-	6	-	351	-	-	-	-	-	-	-	-	-	-
45	27 666	18 676	-	-	-	-	-	-	-	1 575	-	689	-	27	-	32	-	-	-	-
46	28 072	7 526	-	-	61	-	-	-	-	105	42	-	-	-	-	-	-	-	-	-
47	19 157	3 731	-	-	-	-	-	-	-	-	-	-	-	-	-	-	-	-	-	-
48	7 963	6 330	-	-	7	-	-	-	-	-	112	-	-	-	-	-	-	-	32	-
51	2 943	2 222	-	-	-	-	-	-	-	-	-	-	-	-	-	2	-	-	-	-
52	60 594	11 076	-	-	-	-	-	-	-	8	15	16	-	-	-	-	-	-	-	-
53	10 518	2 000	-	-	-	-	-	-	-	-	-	-	-	-	-	-	-	-	-	-
54	24 276	6 203	-	-	-	-	-	-	-	491	-	26	-	-	-	-	-	-	-	-
55	75 144	122 968	-	-	-	-	-	-	-	291	1 956	948	559	-	5	16	-	18	-	-
56	88 487	126 672	-	-	-	12	-	-	-	4 006	3 395	887	516	93	82	81	6	31	10	-
57	322 042		-		-	327		-		603		942		92		84		94		-
58	104 595	37 310	-	-	-	10	-	-	-	-	-	10	143	-	127	-	-	-	-	-
61	27 250	13 159	-	-	-	-	-	-	-	-	-	-	3	-	-	-	-	-	-	-
62	7 289	3 181	-	-	-	-	-	-	-	-	-	-	-	-	-	-	-	-	-	-
63	12 846	24 412	-	-	-	-	-	-	-	-	-	-	174	-	21	-	-	-	-	-
64	10 016	15 300	-	-	-	-	-	-	-	-	-	-	-	-	-	-	-	-	-	-
65	10 435	9 821	-	-	-	-	-	-	-	-	-	-	-	-	-	-	-	-	-	-
66	7 984	18 326	-	-	-	-	-	-	-	-	-	-	-	-	-	-	-	-	-	-
Bund	1 367 286	1 789 153	5	410	227	112	-	6	7	7 996	6 991	3 756	6 062	391	353	499	162	170	235	2
98	9 091	2 700	-	-	-	-	-	-	-	-	-	-	-	-	-	-	-	-	-	-
99/100	6 274	1 102	-	-	-	-	-	-	-	-	15	-	-	-	-	-	-	-	-	-
195	4 587	3 464	-	-	9	-	-	-	-	-	-	-	-	-	-	-	-	-	-	-
203	-	220	-	-	-	-	-	-	-	-	-	-	-	-	-	-	-	-	-	-
204	16	3 915	-	-	7	-	-	-	-	-	143	-	-	-	-	-	-	-	-	-
205	2 034	7 396	-	-	-	-	-	-	-	-	-	-	-	-	-	-	-	-	143	-
206	33	1 528	-	-	-	-	-	-	-	-	1 499	-	-	-	-	-	-	-	15	-
210	19	-	-	-	-	-	-	-	-	-	-	-	-	-	-	-	-	-	-	-
211	292	468	-	-	-	-	-	-	-	-	-	-	-	-	-	-	-	-	-	-
212	2 767	791	-	-	-	-	-	-	-	-	-	-	-	-	-	-	-	-	-	-
213	6 222	4 767	-	-	-	-	-	-	-	-	-	-	-	-	-	-	-	-	-	-
214	-	177	-	-	-	-	-	-	-	-	-	-	-	-	-	-	-	-	-	-
215	27 891	8 180	-	-	47	-	-	-	5	-	143	-	-	-	-	-	-	-	-	-
216	200	5 901	-	-	-	-	-	-	-	-	-	-	-	-	-	-	-	-	-	-
217	3 690	1 071	-	-	-	-	-	-	-	-	-	-	-	-	-	-	-	-	-	-
218	2 692	2 117	-	-	15	-	-	-	-	-	-	-	-	-	-	-	-	-	-	-
219	7	37	-	-	-	-	-	-	-	-	-	-	-	-	-	-	-	-	-	-
220	356	38	-	20	-	-	-	-	-	-	-	-	-	-	-	-	-	-	-	-
221	163	1	-	-	-	-	-	-	-	-	-	-	-	-	-	-	-	-	-	-
222	1 097	93	-	-	-	-	-	-	-	-	-	-	-	-	-	-	-	-	-	-
223	114	98	-	-	-	-	-	-	-	-	-	-	-	-	-	-	-	-	-	-
Ausland	47 593	36 798	-	20	69	-	-	-	5	-	1 785	-	-	-	-	-	-	-	158	-
Insgesamt	1 756 873	2 155 259	5	430	305	439	327	6	12	8 599	9 394	4 698	7 004	483	445	583	246	264	487	2

Nummer des VB	Hülsenfrüchte 16 V	Hülsenfrüchte 16 E	Gemüse 20 V	Gemüse 20 E	Obst, Südfrüchte 21 V	Obst, Südfrüchte 21 E	Kartoffeln 22 V	Kartoffeln 22 E	Zuckerrüben 23 V	Zuckerrüben 23 E	Ölsaaten, Ölfrüchte 24 V	Ölsaaten, Ölfrüchte 24 E	Kaffee 25 V	Kaffee 25 E	Rohtabak 26 V	Rohtabak 26 E	Milcherzeugnisse 30 V	Milcherzeugnisse 30 E	Speisefette, außer Butter 31 E	Andere tierische und pflanzliche Fette und Öle 32 V	Andere tierische und pflanzliche Fette und Öle 32 E
1	-	-	-	-	-	-	-	37	-	-	-	-	-	-	-	-	-	-	-	-	-
2	-	-	-	250	-	-	-	782	-	-	-	4	-	-	-	-	-	5	-	-	-
3	-	-	-	1 996	-	-	-	326	-	-	-	-	-	-	-	-	-	-	-	-	-
4	-	-	-	30	-	-	-	1 659	-	-	-	-	-	-	-	-	-	-	-	-	-
5	-	7	-	16	-	284	-	-	-	-	-	-	-	16	-	-	-	-	102	206	213
6	-	-	-	-	-	-	-	182	-	-	-	-	-	-	-	-	-	-	-	-	-
7	-	-	-	-	-	-	-	5 486	-	-	-	-	-	-	-	-	-	-	-	-	-
8	-	-	-	-	-	111	-	132	-	-	-	-	-	-	-	-	-	-	-	-	45
9	-	-	-	-	-	-	-	-	-	-	-	-	-	-	-	-	-	-	-	-	15
10	-	-	-	-	16	-	34	2 579	-	-	-	-	-	-	-	-	-	-	-	-	-
11	-	-	-	-	-	-	-	91	1 453	-	-	18	-	-	-	-	64	-	-	-	-
12	-	-	5	-	35	-	251	-	-	-	-	8	-	-	-	-	-	-	-	-	-
13	-	346	45	-	25	-	95	657	1 924	33	109	29	-	-	-	-	16	-	-	15	10
14	5	-	-	32	-	-	-	732	-	-	-	-	-	-	-	-	-	-	-	-	-
15	-	-	-	12	-	-	-	190	-	-	-	-	-	-	-	-	-	-	-	-	-
16	-	-	-	-	23	-	-	-	-	-	-	-	-	-	-	-	-	-	-	-	-
17	-	-	-	-	-	-	16	20	-	-	-	-	-	-	-	-	-	-	-	-	71
18	-	-	-	184	-	-	-	-	-	-	-	-	-	-	-	-	-	-	-	-	-
19	5	-	-	15	-	-	-	94	-	-	-	-	-	-	-	-	-	-	-	-	10
20	-	-	-	-	-	-	-	17	-	-	6	-	-	-	-	-	-	-	-	-	-
21	-	-	-	-	-	-	160	32	6	-	-	-	-	-	-	-	-	-	-	-	-
22	-	3	-	-	15	-	149	191	-	-	4	-	-	-	-	-	-	-	-	-	-
23	-	-	-	23	-	-	249	-	-	-	-	-	-	-	-	-	-	-	-	-	2
24	-	-	31	-	12	-	1 120	-	-	-	-	-	-	-	-	-	-	-	-	-	-
27	-	-	-	12	12	23	11	-	-	-	-	-	-	-	-	-	-	-	-	-	-
28	-	-	-	15	-	-	72	-	-	-	-	-	-	-	-	-	-	-	-	-	-
29	-	-	-	122	-	100	66	-	-	-	-	-	-	-	-	-	-	-	-	-	300
30	-	-	-	-	-	-	122	-	-	-	-	-	-	-	-	-	-	-	-	-	-
31	-	-	-	6	-	-	32	-	-	-	-	-	-	-	-	-	-	-	-	-	-
32	-	-	-	53	3	-	54	5	-	-	-	-	-	-	-	-	-	-	-	-	196
33	-	-	-	22	-	-	193	-	-	-	-	-	-	-	-	-	13	-	-	-	4
34	-	-	-	-	71	-	251	6	-	-	-	-	-	-	-	-	-	-	-	-	-
35	-	-	-	21	-	-	155	-	-	-	-	-	-	-	-	-	29	-	-	-	-
36	-	-	-	-	-	-	7	5	-	-	-	-	-	-	-	-	-	-	-	-	-
37	-	-	-	8	-	-	58	-	-	-	-	-	-	-	-	-	-	-	-	-	-
38	-	-	-	27	-	45	25	5	-	-	-	-	-	-	-	-	-	-	-	-	-
39	-	-	-	-	-	10	-	16	-	-	-	-	-	-	10	-	-	-	-	-	-
41	-	-	66	-	1	-	2 117	115	91	6 019	-	-	-	-	-	-	-	-	-	-	22
42	-	-	17	9	5	38	495	1 094	-	106	-	-	-	-	-	-	28	-	-	-	28
43	12	-	33	26	-	11	1 547	159	1 272	108	-	-	30	16	-	-	-	17	-	-	-
44	-	-	-	24	-	-	-	-	-	-	-	-	-	-	-	-	-	-	-	-	-
45	-	-	-	-	-	-	-	-	-	-	-	-	-	-	-	-	3	-	-	49	72
46	-	-	-	29	-	89	80	11	-	-	-	-	-	-	-	-	-	-	-	-	-
47	-	-	-	5	-	22	174	-	-	-	-	-	-	-	-	-	-	-	-	6	-
48	-	-	-	34	-	259	16	5	-	-	-	-	-	-	-	-	-	-	-	-	-
51	90	-	-	-	-	5	-	-	-	-	-	-	-	-	-	-	-	-	-	11	-
52	-	35	75	1	-	310	41	-	-	-	-	21	-	-	-	-	-	-	-	25	-
53	-	-	-	15	-	23	18	-	-	-	-	-	-	-	-	-	-	-	-	-	-
54	-	-	-	-	-	-	156	-	-	-	-	-	-	-	-	-	-	-	-	-	-
55	-	30	63	13	-	16	1 013	244	-	21 078	21	-	-	-	-	-	-	-	-	4	-
56	-	3	449	110	17	229	9 074	162	1 329	848	25	-	-	-	-	-	4	-	-	-	-
57	-	-	91	-	75	-	3	229	85	729	26	-	25	-	-	-	-	3	-	-	-
58	-	17	-	78	-	30	45	383	-	-	-	-	-	-	-	-	-	-	-	45	-
61	-	-	-	11	-	-	-	43	-	-	-	-	-	-	11	-	-	-	-	-	-
62	-	-	-	-	-	-	-	-	-	-	-	-	-	-	-	-	-	-	-	-	3
63	-	-	-	-	-	-	-	201	-	-	-	-	-	-	-	-	-	-	-	-	16
64	-	-	-	-	-	-	-	79	-	-	-	-	-	-	-	-	-	-	-	-	-
65	-	-	-	47	-	254	19	28	-	-	-	-	-	-	-	-	-	-	-	66	-
66	-	17	-	-	-	-	-	141	-	-	-	-	-	-	-	-	-	1	-	-	-
Bund	112	458	782	3 246	235	1 859	17 915	15 909	6 075	28 192	165	80	30	32	21	-	157	23	102	427	1 007
98	-	-	-	-	-	-	45	-	-	-	25	-	-	-	-	-	41	-	-	-	-
99/100	-	7	-	-	-	-	-	-	-	-	-	-	-	-	-	-	-	-	-	101	-
195	-	-	-	-	-	-	-	-	-	-	-	-	-	-	-	-	-	-	-	-	-
203	-	-	-	-	-	-	-	-	-	-	-	-	-	-	-	-	-	-	-	-	-
204	-	-	-	-	-	14	-	-	-	-	-	-	-	-	-	-	-	-	-	-	-
205	-	-	-	-	-	-	-	-	-	-	-	-	-	-	-	-	-	-	-	-	-
206	-	-	-	-	-	-	-	-	-	-	-	-	-	-	-	-	-	-	-	-	-
210	-	-	-	-	-	-	-	-	-	-	-	-	-	-	-	-	-	-	-	-	-
211	-	-	-	-	-	-	-	-	-	-	-	-	-	-	-	-	-	-	-	-	-
212	-	-	-	9	-	7	-	-	-	-	-	-	-	-	-	-	-	-	-	-	-
213	-	-	-	255	-	449	-	-	-	-	-	-	-	-	-	-	-	-	8	-	-
214	-	-	-	-	-	177	-	-	-	-	-	-	-	-	-	-	-	-	-	-	-
215	-	-	-	63	-	168	-	-	-	-	-	-	-	-	-	-	-	-	-	-	-
216	-	-	-	-	-	-	-	-	-	-	-	-	-	-	-	-	-	-	-	-	-
217	-	-	-	-	-	-	-	-	-	-	-	-	-	-	-	-	-	-	-	-	11
218	-	-	-	799	-	416	-	25	-	-	-	-	-	-	-	73	-	-	-	-	-
219	-	-	-	7	-	-	-	-	-	-	-	-	-	-	-	-	-	-	-	-	-
220	-	-	-	-	-	-	-	-	-	-	-	-	-	-	-	-	-	-	-	-	-
221	-	-	-	-	-	-	-	-	-	-	-	-	-	-	-	-	-	-	-	-	-
222	-	-	-	-	-	-	-	-	-	-	-	-	-	-	-	-	-	-	-	-	-
223	-	-	-	-	-	12	-	-	-	-	-	-	-	-	-	13	-	-	-	-	-
Ausland	-	-	-	1 133	-	1 243	-	25	-	-	-	-	-	-	-	86	-	-	8	-	11
Insgesamt	112	465	873	4 470	310	3 177	21 189	19 163	91 804	113 921	216	106	55	57	21	86	201	26	110	528	1 018

Nummer des VB	Roggen- und Weizenmehl 33 V	Roggen- und Weizenmehl 33 E	Malz 34 E	Stärke 35 V	Stärke 35 E	Rohzucker 36 E	Verbrauchszucker 37 V	Verbrauchszucker 37 E	Wein, Bier 38 E	Bier 39 V	Bier 39 E	Spiritus 40 V	Spiritus 40 E	Andere Nahrungs- und Genußmittel 41 V	Andere Nahrungs- und Genußmittel 41 E	Kleie und Futtermehl aus Getreide 50 V	Kleie und Futtermehl aus Getreide 50 E	Ölkuchen 51 V	Ölkuchen 51 E	Rauhfutter 52 V	Rauhfutter 52 E	Stroh 53 V	Stroh 53 E
1	-	-	-	-	-	-	-	-	-	-	-	-	-	-	-	-	-	-	-	-	-	-	-
2	-	-	-	-	-	-	-	-	-	-	-	-	-	-	-	15	-	-	-	-	-	-	-
3	-	-	-	-	-	-	-	-	-	-	-	-	-	15	-	-	-	-	-	-	-	-	-
4	-	-	-	-	-	-	-	-	-	-	-	-	-	-	-	-	-	-	-	-	-	-	-
5	-	-	-	-	-	-	-	-	-	-	-	-	-	-	18	-	29	-	175	-	-	-	-
6	-	-	-	-	-	-	-	52	-	-	-	-	-	-	-	-	-	-	-	-	-	-	2
7	-	-	-	-	-	-	-	-	-	-	-	-	-	-	-	-	-	-	-	-	-	-	-
8	-	-	-	-	-	-	-	-	-	-	-	-	-	-	-	-	-	-	-	-	-	5	-
9	-	15	-	-	-	-	-	-	-	-	-	-	-	-	-	-	-	-	-	-	-	20	-
10	-	-	-	-	-	-	-	-	-	-	-	-	-	-	-	-	-	-	-	-	6	-	-
11	-	-	-	-	-	-	-	54	-	-	-	-	-	-	-	-	-	-	-	-	-	-	-
12	-	-	-	-	12	-	15	32	-	-	-	-	-	-	5	20	-	-	-	-	-	-	-
13	-	132	-	-	-	-	432	47	-	-	-	-	-	34	9	63	40	10	13	21	9	23	42
14	-	-	-	-	-	-	-	-	-	-	-	-	-	-	15	-	-	-	-	-	-	-	-
15	-	-	-	-	-	-	-	-	-	-	-	-	-	-	8	-	-	-	-	-	-	-	-
16	-	-	-	-	-	-	-	-	-	-	-	-	-	-	-	-	-	-	-	-	-	-	-
17	-	-	-	-	-	-	-	-	-	-	-	-	-	-	-	45	-	-	-	-	-	-	-
18	-	39	-	-	-	-	-	-	-	-	-	-	-	-	-	-	-	-	-	-	-	-	-
19	-	-	-	-	-	-	-	-	-	-	-	-	-	-	-	31	-	-	-	16	26	14	10
20	-	-	-	-	-	-	-	-	-	-	-	-	-	-	-	-	-	-	16	-	-	-	-
21	-	-	-	-	15	-	-	-	-	-	-	-	-	-	15	-	-	-	-	-	-	5	-
22	-	-	-	-	-	-	-	-	-	-	-	-	-	6	-	-	-	-	15	-	-	602	11
23	34	-	-	-	-	-	-	-	-	-	-	-	-	-	-	-	15	-	-	11	-	18	-
24	-	-	-	-	-	-	-	-	-	-	-	-	-	21	-	-	-	-	-	10	-	54	-
27	-	-	-	-	-	-	-	-	-	-	138	-	-	-	-	-	-	-	-	-	-	-	-
28	-	-	-	-	-	-	-	-	-	-	-	-	-	-	-	-	-	-	-	-	-	-	-
29	-	-	-	-	-	-	-	-	-	-	-	-	-	-	-	-	-	-	-	6	-	-	-
30	-	-	-	-	-	-	-	-	-	-	-	-	-	-	-	-	-	-	-	-	-	-	-
31	-	-	-	-	-	-	-	-	-	-	-	-	-	-	-	-	-	-	-	-	-	-	-
32	-	-	-	-	-	-	-	-	-	-	-	-	-	-	325	-	-	-	253	-	-	222	-
33	-	-	-	-	-	-	-	-	-	-	-	-	-	-	-	-	-	-	-	5	16	20	-
34	-	-	-	-	-	-	-	-	-	-	-	-	-	-	6	-	48	7	-	-	-	-	-
35	-	-	-	-	-	-	-	-	-	-	-	-	-	-	-	-	-	-	-	-	-	-	-
36	-	-	-	-	-	-	-	-	-	-	-	-	-	-	-	-	-	-	-	-	-	-	25
37	-	-	-	-	-	-	-	-	-	-	-	-	-	-	-	-	-	-	-	-	-	126	-
38	-	-	-	-	-	-	-	-	-	-	-	-	-	6	44	-	-	-	-	-	-	5	36
39	-	-	60	-	-	-	-	-	-	-	-	-	-	-	-	-	15	-	-	-	-	33	-
41	257	96	-	-	-	-	47	5	-	-	-	-	-	24	144	214	87	13	100	131	5	336	5
42	-	15	-	-	-	-	116	12	53	-	-	-	-	-	-	-	319	15	315	64	20	3 123	53
43	26	-	-	-	-	-	180	-	-	-	-	-	-	-	-	-	40	-	91	134	-	21	13
44	-	-	-	-	-	-	-	-	-	-	-	-	-	-	-	-	90	-	-	-	-	-	-
45	-	16	-	-	-	-	-	-	-	-	-	-	-	-	25	-	541	-	794	-	-	-	-
46	-	65	10	-	-	-	-	-	-	-	-	-	-	-	-	-	-	-	75	-	-	5	10
47	-	-	-	-	-	-	-	-	-	-	-	-	-	-	8	37	-	-	-	-	-	-	-
48	-	84	-	-	-	-	-	-	-	-	103	-	-	-	-	-	-	-	-	-	5	190	-

Nummer des VB	Roggen- und Weizenmehl		Malz	Stärke		Roh-zucker	Verbrauchs-zucker		Wein, Most	Bier		Spiritus		Andere Nahrungs- und Genußmittel		Kleie und Futtermehl aus Getreide		Ölkuchen		Rauhfutter		Stroh	
	33		34	35		36	37		38	39		40		41		50		51		52		53	
	V	E	E	V	E	E	V	E	E	V	E	V	E	V	E	V	E	V	E	V	E	V	E
51	-	-	-	-	-	-	-	-	-	-	-	-	-	-	-	-	-	-	-	-	21	54	-
52	-	-	-	-	-	-	-	-	-	-	-	-	-	-	528	-	-	-	111	5	6	64	-
53	-	-	-	-	-	-	-	-	-	-	-	50	-	-	-	12	-	-	-	26	-	32	-
54	-	13	-	-	-	-	-	-	-	-	-	-	-	-	-	-	15	-	-	5	-	10	-
55	91	6	-	-	-	6 117	-	-	-	-	-	845	5	84	11	21	110	6	-	21	-	94	44
56	30	200	-	-	5	633	47	16	-	-	-	-	-	15	-	-	1 287	-	28	708	-	54	-
57	39		-	-		-	36		-	11		-		81		208		162		118		234	
58	-	-	51	-	-	-	-	-	-	-	84	-	-	-	105	-	30	-	42	-	34	58	4
61	-	-	96	-	-	-	-	-	-	-	51	-	-	-	30	-	-	-	-	-	9	72	-
62	-	-	-	-	-	-	-	-	-	11	328	-	-	53	-	-	32	-	-	-	-	-	-
63	-	-	-	-	-	-	-	-	-	-	-	-	-	-	-	-	46	-	-	-	-	10	-
64	-	-	-	-	-	-	-	-	-	-	-	-	-	-	7	-	31	-	-	-	10	8	5
65	-	-	-	-	-	-	-	-	-	-	16	-	-	15	5	-	30	-	-	-	-	10	-
66	-	-	-	4	-	-	-	-	-	-	-	-	-	-	-	-	-	-	-	-	109	15	-
Bund	438	681	217	4	32	6 750	837	218	53	11	720	895	5	273	1 308	458	2 805	51	2 028	1 163	276	5 303	260
98	-	-	-	-	-	-	-	-	-	-	-	-	-	-	-	-	-	-	-	127	-	-	-
99/100	-	-	-	-	-	-	-	-	-	-	-	-	-	-	-	-	-	-	-	5	-	-	-
195	-	-	-	-	-	-	-	-	-	-	-	-	-	-	-	-	-	-	-	-	-	-	-
203	-	-	-	-	-	-	-	-	-	-	-	-	-	-	-	-	-	-	-	-	-	-	-
204	-	-	-	-	-	-	-	210	-	-	-	-	-	-	-	-	-	-	-	-	-	-	-
205	-	-	-	-	-	-	-	-	-	-	-	-	-	-	-	-	-	-	-	-	-	-	-
206	-	-	-	-	-	-	-	-	-	-	-	-	-	-	-	-	-	-	-	-	-	-	-
210	-	-	-	-	-	-	-	-	-	-	-	-	-	-	-	-	-	-	-	-	-	-	-
211	92	-	-	-	-	-	-	-	-	-	-	-	-	-	-	-	-	-	-	-	-	-	-
212	-	-	-	-	-	-	-	-	-	-	-	-	-	-	-	-	-	-	-	-	-	-	-
213	-	-	-	-	-	-	-	-	24	-	-	-	-	-	1 518	-	-	-	-	-	-	-	-
214	-	-	-	-	-	-	-	-	-	-	-	-	-	-	-	-	-	-	-	-	-	-	-
215	-	583	-	-	-	-	-	-	17	-	-	-	-	79	7	-	-	-	-	-	-	-	-
216	-	-	-	-	-	-	-	-	-	-	-	-	-	-	-	-	-	-	-	-	-	-	-
217	-	-	-	-	-	-	-	-	-	-	-	-	-	-	-	-	-	-	-	-	-	6	-
218	-	-	-	-	-	-	-	-	-	-	-	-	-	8	85	-	-	-	-	-	-	-	-
219	-	-	-	-	-	-	-	-	-	-	-	-	-	-	-	-	-	-	-	-	-	-	-
220	-	-	-	-	-	-	-	-	-	-	-	-	-	-	-	-	-	-	-	-	-	-	-
221	-	-	-	-	-	-	-	-	-	-	-	-	-	-	-	-	-	-	-	-	-	-	-
222	-	-	-	-	-	-	-	-	-	-	-	-	-	-	-	-	-	-	-	-	-	-	-
223	-	-	-	-	-	-	-	-	-	-	-	-	-	-	10	-	-	-	-	-	-	-	-
Ausland	92	583	-	-	-	-	-	210	41	-	-	-	-	87	1 620	-	-	-	-	-	-	6	-
Insgesamt	569	1 303	217	4	32	6 750	873	464	94	22	731	895	5	441	3 009	666	3 013	213	2 190	1 413	394	5 543	494

Nummer des VB	Andere Futtermittel		Nicht besonders genannte tierische und pflanzliche Rohstoffe		Eisenerze, Manganerze		Schwefelkies		Andere Erze		Eisenschlacken zur Verhüttung	Steinkohlen		Steinkohlenbrikette		Steinkohlenkoks	
	54		60		70		71		74		75	80		81		82	
	V	E	V	E	V	E	V	E	V	E	E	V	E	V	E	V	E
1	-	-	-	5	223	-	-	-	-	-	-	-	-	-	-	-	-
2	-	-	17	-	73	-	-	-	-	-	-	15	-	-	-	-	-
3	5	10	5	394	-	-	-	-	-	-	-	-	-	-	-	-	-
4	-	156	-	-	41	-	-	-	-	-	-	-	-	-	-	-	-
5	194	134	334	247	127	-	-	-	-	-	-	-	1 637	-	-	-	-
6	-	-	28	-	-	-	-	-	-	-	-	-	-	-	-	-	-
7	-	14	6	10	215	-	-	-	-	-	-	-	-	-	-	-	-
8	5	15	-	-	-	-	-	-	31	-	-	-	153	-	-	-	-
9	-	15	5	30	-	-	-	-	-	51	-	-	-	-	-	-	-
10	-	21	-	20	42	-	-	-	-	-	-	-	-	-	-	-	-
11	-	32	107	446	308	-	-	-	-	-	-	-	-	-	-	-	-
12	54	-	505	23	1 167	-	-	-	-	-	-	-	-	-	-	-	-
13	492	707	161	738	472	-	-	-	31	-	14	333	878	-	-	131	4 690
14	-	127	51	5	273	-	-	-	-	-	-	-	18	-	-	-	-
15	-	-	-	12	3 940	-	-	-	-	-	-	15	39	-	-	-	-
16	-	-	129	192	-	-	-	-	-	-	-	-	-	-	-	-	-
17	-	-	66	10	5 769	-	-	-	-	-	-	-	54	-	10	-	-
18	-	5	-	-	-	-	-	-	-	-	-	-	-	-	-	-	-
19	68	66	-	15	-	-	-	-	-	-	-	-	-	-	-	-	-
20	12	10	-	-	20	22	-	-	-	-	-	-	-	-	-	-	-
21	17	12	-	45	30	-	-	-	-	-	-	-	2 268	-	20	-	-
22	293	5	439	120	-	-	-	-	-	-	-	-	300	-	-	-	-
23	8	20	33	-	2 533	-	-	-	-	-	278	-	4 437	-	3 714	-	-
24	32	-	102	-	2 625	-	-	-	-	18	-	71	131 266	-	17 331	80	74 812
27	-	-	3	7	23 864	-	-	-	-	-	-	-	25 849	-	147	-	18 655
28	-	-	11	-	-	-	-	-	-	-	-	-	19 236	-	6 574	-	8 826
29	-	-	-	6	21	-	-	-	-	-	-	-	-	-	-	-	-
30	16	-	-	-	51 168	-	-	-	16	22	-	-	2 466	-	-	-	5 643
31	-	-	-	11	25 901	-	-	-	-	-	-	-	27 032	-	7 902	-	1 607
32	190	10	125	16	204	-	-	-	-	-	-	-	313	-	-	-	-
33	20	37	233	-	-	-	-	-	-	-	-	-	-	-	-	-	-
34	-	21	5	-	-	-	-	-	-	512	-	-	438	-	-	20	25
35	31	-	200	13	21	-	-	-	-	-	-	-	58	-	-	23	22
36	-	30	9	-	5	-	-	-	-	-	-	-	13	-	-	-	39
37	-	48	143	-	40	-	-	-	-	-	-	-	4 512	-	238	-	72
38	-	-	155	27	6 976	-	-	-	-	29	-	21	-	-	-	-	-
39	17	-	21	20	-	-	-	-	-	-	-	-	-	-	-	-	-
41	2 037	289	74	102	52 162	819	-	-	100	53	83	464	275	-	-	421	1 076
42	109	282	771	92	-	-	-	-	-	-	-	-	47	12	-	-	411
43	210	168	1 963	72	-	-	-	-	-	-	-	86	748	-	-	-	747
44	-	5	-	-	-	-	-	-	-	-	-	-	44	-	-	-	-
45	-	59	90	16	-	-	-	-	18	-	-	63	726	-	20	-	54
46	-	161	65	23	-	-	-	-	-	-	-	61	-	-	-	-	-
47	-	3	39	-	-	-	-	-	-	100	-	-	181	-	-	-	51
48	-	122	247	15	104	-	-	-	-	31	-	-	-	-	-	-	-
51	16	97	60	80	-	-	-	-	-	-	-	-	-	-	-	153	-
52	-	162	602	113	15	-	-	-	-	-	-	-	-	-	-	-	-
53	15	-	104	42	16	-	-	-	-	-	-	-	-	-	-	-	-
54	29	5	4 579	71	-	-	-	-	-	-	-	86	-	-	-	20	26
55	1 643	7	293	70	7	-	-	-	-	-	-	794	1 616	-	333	38	556
56	279	218	241	278	16	-	-	-	10	1 633	-	1 559	8 687	-	524	101	4 311
57	17	649	560		125		1		-		-	3 780		163		575	
58	62	350	758	117	-	-	-	-	5	-	-	47	178	-	15	39	292
61	-	109	300	23	20	-	-	-	-	-	-	-	597	-	-	15	17
62	-	-	641	56	-	-	-	-	-	-	-	-	-	-	-	-	45
63	-	25	64	74	2 132	-	-	-	-	-	-	-	-	-	-	12	15
64	-	29	23	11	-	-	-	-	-	-	-	-	-	-	-	11	-
65	-	10	48	85	30	-	-	-	-	-	-	-	-	-	-	-	-
66	-	46	89	256	-	-	-	-	-	-	-	-	15	-	-	-	-
Bund	5 854	3 642	13 944	4 008	179 560	841	-	-	211	2 449	375	3 615	234 081	12	36 828	1 064	121 992
98	17	-	10	-	-	-	-	-	-	-	-	-	-	-	-	-	-
99/100	-	10	-	-	-	-	-	-	-	-	-	-	-	-	-	-	-
195	-	-	-	-	1 006	-	-	-	40	-	-	191	2 742	-	-	-	-
203	-	-	-	-	-	-	-	-	-	-	-	-	-	-	-	-	-
204	-	-	-	38	-	-	-	-	-	-	-	-	-	-	-	-	-
205	-	-	-	4	-	-	-	-	-	-	-	-	-	-	-	-	-
206	-	-	-	-	-	-	-	-	-	-	-	-	-	-	-	-	-
210	-	-	-	-	-	-	-	-	-	-	-	-	-	-	-	-	-
211	-	-	-	38	-	-	-	-	-	-	-	-	-	-	-	-	-
212	-	-	20	5	40	-	-	-	-	-	-	-	-	-	-	-	-
213	-	-	17	5	-	-	-	-	-	-	-	-	-	-	-	-	-
214	-	-	-	-	-	-	-	-	-	-	-	-	-	-	-	-	-
215	-	-	-	42	-	-	-	-	-	-	-	-	20	-	-	-	-
216	-	-	-	-	-	-	-	-	-	-	-	-	-	-	-	-	-
217	-	-	11	47	-	-	-	-	-	-	-	-	-	-	-	-	-
218	-	-	44	105	20	-	-	-	-	-	-	15	-	-	-	-	-
219	-	-	-	-	-	-	-	-	-	-	-	-	-	-	-	-	-
220	-	-	-	10	-	-	-	-	-	-	-	-	-	-	-	-	-
221	-	-	-	-	-	-	-	-	-	-	-	-	-	-	-	-	-
222	-	-	-	11	-	-	-	-	-	-	-	-	-	-	-	-	-
223	-	-	-	-	-	-	-	-	-	-	-	-	-	-	-	-	-
Ausland	-	-	92	305	60	-	-	-	-	-	-	15	20	-	-	-	-
Insgesamt	23 520	21 301	14 406	4 673	180 751	966	1	1	251	2 449	375	7 601	240 625	175	36 991	1 639	122 567

Nummer des VB	Rohbraunkohlen		Braunkohlenbriketts		Braunkohlenkoks		Torf		Rohes Erdöl, Stein- und Braunkohlenteer		Benzin		Benzol		Gasöl, Dieselöl		Andere Mineralölderivate, Mineralölrückstände	
	83		84		85		86		90		91		92		93		94	
	V	E	V	E	V	E	V	E	V	E	V	E	V	E	V	E	V	E
1	-	-	-	-	-	-	-	-	-	-	-	-	-	-	-	-	-	-
2	-	-	-	-	-	-	-	14	-	-	-	-	-	-	-	-	-	-
3	21	-	-	-	-	-	-	-	-	-	-	16	-	228	-	154	-	19
4	-	-	-	-	-	-	-	13	-	-	-	232	-	-	-	-	-	-
5	-	-	-	-	-	-	-	-	-	29	-	1 610	-	17	-	2 714	96	6 292
6	-	-	-	-	-	-	-	-	-	-	-	-	-	-	-	-	-	-
7	-	-	-	-	-	-	-	-	-	-	-	-	-	-	-	-	-	-
8	-	-	-	-	-	-	-	273	-	-	-	-	-	-	-	89	-	-
9	-	-	-	-	-	-	-	-	-	212	-	701	-	451	-	32	-	47
10	77	-	-	-	-	-	-	421	-	-	-	153	-	-	-	51	-	-
11	106	27	-	-	-	-	-	-	-	-	-	-	33	-	110	-	-	1
12	1 876	-	-	-	-	-	-	-	-	-	-	-	-	-	93	-	-	-
13	1 318	39 216	70	3 045	-	33	-	-	235	60	214	31	-	5	67	62	91	8
14	-	-	-	21	-	143	-	12	-	240	-	-	-	113	-	-	-	980
15	21	-	-	-	19	-	-	41	-	-	-	1 666	-	-	-	1 115	-	213
16	26	-	-	-	-	-	-	-	-	-	-	-	-	-	-	-	-	-
17	47	-	-	-	-	-	-	-	-	-	-	-	-	45	-	-	-	21
18	-	-	-	-	-	-	-	-	-	-	-	-	-	-	-	-	-	-
19	-	-	-	-	-	-	-	628	-	-	-	-	-	-	-	-	-	-
20	-	-	-	-	-	-	-	292	-	-	-	56	-	-	-	-	-	63
21	118	-	-	-	-	-	-	72	-	-	-	-	-	-	-	-	-	-
22	392	-	-	-	-	-	-	-	-	-	-	-	-	-	15	-	-	-
23	-	-	-	-	-	-	-	-	-	-	-	-	-	-	-	-	-	-
24	-	-	-	-	-	-	-	-	18	1 777	86	2 887	-	1 054	-	2 660	-	249
27	-	-	-	-	-	-	-	-	-	-	-	17	33	321	33	-	6	52
28	-	-	-	-	-	-	-	-	-	20	57	-	-	91	-	35	-	36
29	-	-	-	-	-	-	-	-	-	-	-	-	-	-	-	-	-	-
30	-	-	-	-	-	-	-	-	-	78	208	84	-	-	-	-	-	9
31	-	-	-	-	-	-	-	-	-	-	247	-	-	-	-	16	-	-
32	-	2 009	-	2 728	-	-	-	-	-	-	-	15	-	-	17	-	-	46
33	-	-	19	-	-	-	-	-	-	-	15	436	-	-	-	18	11	502
34	-	15	-	-	-	-	-	-	-	-	322	171	-	-	-	38	34	-
35	-	-	-	20	-	-	-	-	-	-	-	-	125	-	452	-	-	-
36	-	4 040	-	84 149	-	-	-	-	-	-	-	-	-	-	-	-	-	416
37	-	1 375	-	155	-	-	-	-	-	-	-	-	-	-	15	-	-	-
38	42	-	-	-	-	-	-	-	201	106	148	-	-	-	23	-	102	-
39	-	-	-	-	-	-	-	-	-	-	-	-	-	-	32	-	-	-
41	1 932	2 372	46	105	-	-	-	4	1 001	-	21	-	16	-	67	39	67	-
42	2 448	-	-	40	26	-	-	-	-	7	-	-	61	-	287	290	211	41
43	1 229	24	-	-	-	-	-	-	-	-	-	-	-	-	-	768	149	265
44	34	-	-	-	-	-	-	-	76	-	-	-	33	10	30	164	132	143
45	-	960	-	15	-	20	-	-	638	760	41	410	348	-	676	1 202	19	1 056
46	2 374	-	-	-	-	-	-	-	-	-	-	-	-	-	16	-	-	-
47	126	-	-	-	-	-	-	-	45	-	18	64	31	-	80	17	16	-
48	-	-	-	-	-	-	-	-	295	-	10	-	259	-	205	-	31	-
51	-	-	-	-	-	-	-	-	126	-	-	-	208	-	338	-	-	-
52	87	-	-	15	-	-	-	-	2 975	-	162	-	356	-	785	-	-	19
53	-	-	5	-	-	-	-	-	6	-	-	-	146	-	427	-	47	11
54	-	-	-	21	-	-	-	-	-	-	64	19	81	-	216	-	16	-
55	1 915	253	-	48 801	-	235	-	-	-	-	-	-	46	158	177	15	135	160
56	2 121	2 798	40	11 828	-	71	-	12	21	17	625	10 954	55	-	394	7 600	213	126
57	3	150	832		21		37		103		437		227		782		83	
58	279	49	-	31	-	-	-	-	-	-	15	-	47	-	159	-	74	184
61	1 253	-	-	105	-	-	-	-	-	-	-	-	-	-	112	78	-	-
62	-	-	-	-	-	-	-	-	-	-	14	-	152	-	368	-	3	5
63	-	2 172	-	30	-	-	-	-	334	-	119	-	16	-	92	-	18	170
64	20	-	-	-	-	-	-	-	42	-	-	-	76	-	156	-	-	-
65	-	-	-	-	-	-	-	-	58	-	-	-	16	-	64	-	-	-
66	82	-	-	-	-	-	-	-	-	-	-	-	177	-	515	-	60	-
Bund	17 944	55 310	180	151 109	45	502	-	1 782	6 071	3 306	2 386	19 522	2 315	2 493	6 021	17 157	1 531	11 134
98	-	-	-	-	-	-	-	-	-	-	-	-	-	-	-	-	-	-
99/100	-	-	-	-	-	-	-	-	5 507	-	-	-	-	-	-	-	-	205
195	-	-	-	-	-	-	-	-	-	-	-	-	-	-	-	-	-	-
203	-	-	-	-	-	-	-	-	-	-	-	-	-	-	-	-	-	-
204	-	-	-	-	-	-	-	-	-	-	-	-	-	-	-	-	-	-
205	-	-	-	-	-	-	-	-	-	-	-	-	-	-	-	-	14	-
206	-	-	-	-	-	-	-	-	-	-	-	-	-	-	-	-	-	-
210	-	-	-	-	-	-	-	-	-	-	-	-	-	-	-	-	-	-
211	-	19	-	-	-	-	-	-	-	-	-	-	-	-	-	-	-	-
212	-	-	-	-	-	-	-	-	-	-	-	-	-	-	-	-	-	-
213	-	-	-	-	-	-	-	-	-	-	-	-	-	-	-	-	-	-
214	-	-	-	-	-	-	-	-	-	-	-	-	-	-	-	-	-	-
215	-	-	-	-	-	-	-	-	-	-	-	-	55	-	-	-	-	-
216	-	-	-	-	-	-	-	-	-	-	-	-	-	-	-	-	-	-
217	-	-	-	-	-	-	-	-	-	-	-	-	-	-	-	-	-	1
218	-	-	-	-	-	-	-	-	-	-	-	-	-	-	-	-	-	-
219	-	-	-	-	-	-	-	-	-	-	-	-	-	-	-	-	-	-
220	-	-	-	-	-	-	-	-	-	-	-	-	-	-	-	-	-	-
221	-	-	-	-	-	-	-	-	-	-	-	-	-	-	-	-	-	-
222	-	-	-	-	-	-	-	-	-	-	-	-	-	-	-	-	-	-
223	-	-	-	-	-	-	-	-	-	-	-	-	-	-	-	-	-	-
Ausland	-	19	-	-	-	-	-	-	-	-	-	-	55	-	-	-	14	1
Insgesamt	21 094	58 479	1 012	151 941	66	523	37	1 819	11 681	3 409	2 823	19 959	2 597	2 720	6 803	17 939	1 628	11 423

Nummer des VB	Rohe und bearbeitete Natursteine		Gewöhnliche Erde, Kies, Sand		Kalk und Gips, außer zum Düngen		Zement, Mörtel		Stein- und Siedesalz		Tonerde, Bauxit, Kryolith		Andere mineralische Rohstoffe		Schwefelsäure	Soda, Ätznatron, Pottasche		Farbstoffe, Farben und Lacke	
	100		101		102		103		110		111		112		120	121		122	
	V	E	V	E	V	E	V	E	V	E	V	E	V	E	E	V	E	V	E
1	42	24	-	-	-	-	-	10	-	-	-	-	-	5	-	-	-	-	-
2	727	-	-	-	-	-	-	-	-	-	-	-	-	-	-	-	-	-	-
3	1 850	-	-	-	-	-	-	-	-	-	-	-	-	-	-	-	-	-	-
4	-	-	-	-	-	-	-	-	-	-	-	-	-	-	-	-	-	-	-
5	4 878	-	-	-	-	-	37	-	-	-	-	5	666	116	-	12	-	-	-
6	2 936	-	-	-	-	-	-	-	-	-	-	-	-	-	-	-	-	-	-
7	38	-	-	-	-	-	4	-	-	21	-	-	421	5	-	-	-	-	-
8	672	-	-	-	-	-	1	-	-	-	-	-	-	-	-	-	-	-	-
9	1 255	-	-	-	-	-	-	-	-	-	-	-	-	-	-	-	-	-	-
10	21	-	-	-	-	-	-	-	-	26	-	-	169	116	-	-	-	-	-
11	1 055	15	93	324	-	419	-	3 860	-	-	-	-	329	324	-	-	-	4	-
12	7 238	15	-	70	-	-	-	-	-	-	-	-	-	68	-	-	-	-	-
13	7 097	10 616	4 637	7 399	294	938	11	10	8	-	-	-	55	545	-	59	-	22	5
14	127	-	-	-	-	-	33	15	-	1 791	-	-	-	55	-	22	-	-	-
15	2 474	45	-	-	-	-	-	15	-	305	-	-	5	35	-	21	-	-	-
16	731	-	-	-	-	-	-	-	-	52	-	-	-	-	-	-	114	-	-
17	184	-	-	-	-	-	-	-	-	-	-	-	-	-	-	-	-	-	-
18	21	-	-	-	-	-	-	-	-	-	-	-	-	-	-	-	-	-	-
19	57	-	-	-	-	-	-	-	-	-	-	-	-	-	-	-	-	-	-
20	89	-	-	-	-	-	-	-	-	-	-	-	-	-	-	-	-	-	-
21	784	-	-	-	-	-	-	-	-	-	-	-	-	-	-	-	-	-	-
22	10 744	547	35	-	-	362	-	1 617	-	-	-	-	-	-	-	-	-	-	-
23	498	20	48	39	-	154	2	-	-	-	-	-	569	9	-	-	-	-	-
24	1 756	-	-	4 131	-	-	-	-	-	-	4 592	-	3 258	108	-	-	24	-	-
27	223	-	-	-	-	-	16	91	-	-	-	-	32	-	-	-	-	-	-
28	144	-	-	92	-	-	-	-	-	-	-	-	51	112	-	-	-	-	-
29	-	-	-	-	-	-	-	-	-	361	-	-	-	-	15	-	-	-	-
30	-	16	-	917	-	-	49	-	-	-	17	-	-	-	-	-	-	-	-
31	30	-	-	-	-	-	-	-	-	-	524	-	-	-	-	-	-	-	-
32	59	-	-	1 260	-	-	41	-	-	-	-	-	52	319	-	-	-	-	158
33	48	10	339	497	-	66	-	4	-	-	25	-	98	-	-	-	-	-	-
34	56	-	-	38	-	-	-	-	-	-	-	-	-	147	14	-	641	-	51
35	16	-	-	12	-	18	-	-	-	10	-	-	81	2	-	-	-	-	-
36	88	-	-	7 263	-	-	-	-	-	-	-	-	38	3 265	-	-	-	-	-
37	52	-	8	1 161	-	-	-	-	-	-	-	-	-	-	-	-	-	-	-
38	1 377	73	41	999	1	-	350	375	-	-	-	-	77	6 895	-	-	19	-	27
39	1 386	36	178	661	-	-	-	-	-	-	-	-	45	2 271	-	-	-	-	-
41	2 293	7 003	18 606	10 013	-	2 301	37	20 128	22	-	132	-	66	3 184	32	-	-	-	49
42	366	35	1 641	30	2	-	-	27 999	-	-	-	-	115	271	-	-	-	100	75
43	360	88	247	47	10	187	-	37	-	-	-	-	-	5	-	-	-	-	-
44	-	-	64	-	-	-	-	-	-	-	-	-	-	15	-	-	-	-	-
45	47	-	-	-	5	-	-	-	-	-	-	-	15	62	377	28	-	-	-
46	195	251	390	702	81	-	-	240	-	-	-	-	465	328	-	-	-	-	-
47	3 644	-	465	-	7	-	-	-	-	-	-	-	-	5	-	-	-	-	-
48	121	-	42	-	-	-	-	-	-	-	-	-	96	26	-	-	-	-	-

Nummer des VB	Rohe und bearbeitete Natursteine		Gewöhnliche Erde, Kies, Sand		Kalk und Gips, außer zum Düngen		Zement, Mörtel		Stein- und Siedesalz		Tonerde, Bauxit, Kryolith		Andere mineralische Rohstoffe		Schwefelsäure	Soda, Ätznatron, Pottasche		Farbstoffe, Farben und Lacke	
	100		101		102		103		110		111		112		120	121		122	
	V	E	V	E	V	E	V	E	V	E	V	E	V	E	E	V	E	V	E
51	62	15	89	-	-	-	-	-	-	-	-	-	27	-	-	3	-	4	-
52	25 245	831	1 303	-	-	4	1	-	-	944	-	-	92	-	-	-	216	-	-
53	4 478	-	170	16	-	-	-	3	-	-	-	-	-	-	-	-	-	15	-
54	5 036	40	260	-	5	5	5	15	-	36	-	-	-	-	-	-	-	-	-
55	3 540	194	3 600	2 017	101	-	-	-	-	-	-	-	159	222	76	28	44	-	-
56	14 869	43	3 373	3 715	541	-	-	-	17	16	-	-	19	607	101	15	304	-	18
57	17	404	6	681	231		201		30		17		102		-	-		259	
58	36 567	401	3 192	11 569	270	25	5	665	8	-	-	-	33	331	-	10	46	5	-
61	19 683	2 586	-	-	-	78	-	-	-	-	-	-	-	99	-	5	-	5	-
62	346	34	-	-	-	-	-	-	-	-	-	-	-	-	-	-	-	-	-
63	318	116	88	1 623	-	-	-	22	-	-	-	-	59	1 271	-	-	15	307	-
64	-	-	-	-	-	-	-	-	-	-	-	-	-	133	-	-	75	-	5
65	16	-	-	-	-	-	-	-	-	-	-	-	-	5	-	-	10	-	-
66	802	434	-	-	-	-	-	-	-	-	-	-	-	100	-	-	-	-	-
Bund	166 741	23 488	38 909	54 595	1 317	4 557	592	55 106	55	3 562	5 290	5	7 092	21 061	615	203	1 508	462	388
98	1 083	-	32	-	-	-	-	-	-	-	-	-	-	-	-	-	-	-	-
99/100	231	-	-	50	-	-	-	-	-	-	-	-	-	15	-	-	-	-	-
195	130	-	-	-	-	-	-	-	-	-	119	-	91	-	-	-	-	-	-
203	-	-	-	-	-	-	-	-	-	-	-	-	-	220	-	-	-	-	-
204	-	-	-	-	-	-	-	-	-	-	-	-	-	3 353	-	-	-	-	-
205	-	-	60	-	-	-	-	-	-	-	-	-	105	5 260	-	-	-	-	-
206	-	-	-	-	-	-	-	-	-	-	-	-	-	-	-	-	-	-	-
210	-	-	-	-	-	-	-	-	-	-	-	-	-	-	-	-	-	-	-
211	-	-	-	-	-	-	-	-	-	-	-	-	-	-	-	-	-	-	-
212	118	-	-	-	-	-	5	-	-	-	-	-	188	-	-	-	-	2	-
213	60	559	-	-	-	-	-	-	-	-	-	-	220	-	-	-	-	21	-
214	-	-	-	-	-	-	-	-	-	-	-	-	-	-	-	-	-	-	-
215	38	-	-	-	-	-	-	-	-	-	-	-	-	337	-	-	-	24	-
216	-	-	-	-	-	-	-	-	-	-	-	-	20	-	-	-	-	-	-
217	140	-	-	-	60	-	-	-	-	-	-	-	46	-	-	-	-	1	-
218	99	-	15	-	-	-	-	-	-	-	-	-	110	20	-	-	-	1	-
219	-	-	-	-	-	-	-	-	-	-	-	-	-	-	-	-	-	-	-
220	-	-	-	-	-	-	-	-	-	-	-	-	-	-	-	-	-	-	-
221	-	-	-	-	-	-	-	-	-	-	-	-	-	-	-	-	-	-	-
222	71	-	-	-	-	-	-	-	-	-	-	-	-	-	-	-	-	-	-
223	-	-	-	-	-	-	-	-	-	-	-	-	-	-	-	-	-	-	-
Ausland	526	559	75	-	60	-	5	-	-	-	-	-	689	9 190	-	-	-	49	-
Insgesamt	186 115	41 451	45 697	61 326	1 608	4 788	798	55 507	85	3 592	5 426	22	7 974	30 368	615	203	1 508	770	647

Nummer des VB	Nicht besonders genannte chemische Erzeugnisse		Düngekalk		Thomasmehl		Andere Phosphordüngemittel, außer Mischdünger		Kalidüngemittel, außer Mischdünger		Stickstoffdüngemittel, außer Mischdünger		Mischdünger		Andere Düngemittel		Pflanzliche Gerbmittel	
	123		130		131		132		133		134		135		136		140	
	V	E	V	E	V	E	V	E	V	E	V	E	V	E	V	E	V	E
1	220	-	-	60	-	-	-	-	-	-	-	-	-	-	-	-	-	-
2	3	-	-	-	-	-	-	101	-	-	-	-	-	-	-	-	-	-
3	5	-	-	-	-	-	-	4	-	-	-	-	-	-	-	-	-	-
4	-	-	-	-	-	-	-	-	-	-	-	-	-	-	-	-	-	-
5	70	999	-	-	-	-	-	-	-	-	-	47	-	-	-	-	-	-
6	-	-	-	-	-	-	-	-	-	-	-	-	-	-	-	-	-	-
7	-	-	-	-	-	-	-	-	-	-	-	-	-	-	-	-	-	-
8	276	98	-	-	-	-	-	15	-	-	-	-	-	-	-	23	-	-
9	35	-	-	-	-	-	-	-	-	-	-	50	-	-	50	-	-	-
10	-	-	-	-	-	-	-	-	-	-	-	-	-	-	-	-	-	-
11	5	9	910	-	-	-	-	10	-	-	-	659	-	-	9	-	-	-
12	5	-	-	-	-	-	-	-	-	-	-	-	-	574	17	-	-	-
13	98	52	5 075	96	146	36	-	476	8	31 623	44	441	16	474	72	8	-	189
14	11	287	-	-	-	-	-	-	-	15	-	17	-	-	-	-	-	-
15	-	359	-	-	-	-	-	18	-	45	-	-	-	95	-	-	-	-
16	-	152	-	-	-	-	-	-	-	-	-	-	-	-	-	-	-	-
17	-	19	5	-	-	-	-	-	-	-	-	-	-	-	-	-	-	-
18	-	-	-	-	-	-	-	-	-	-	-	-	-	-	-	-	-	-
19	-	-	-	-	-	-	-	-	-	-	-	-	-	-	-	-	-	-
20	-	-	-	-	-	-	-	-	-	-	-	-	-	15	-	45	-	-
21	-	-	-	-	-	-	-	-	-	-	-	-	-	-	-	-	-	-
22	6	76	-	83	-	-	-	15	-	-	-	-	-	274	-	-	-	-
23	-	12	-	464	-	16 938	-	-	-	-	-	30	-	-	-	-	-	-
24	66	350	-	50	-	165	-	297	-	-	-	6 863	-	-	-	242	-	-
27	-	36	-	30	-	8 541	-	-	-	-	-	2 158	-	-	-	-	-	-
28	-	49	-	-	-	-	-	-	-	-	-	206	-	-	-	-	-	-
29	-	37	-	-	-	-	-	-	-	-	-	-	-	-	-	-	-	-
30	-	444	-	40	-	1 174	-	-	-	-	-	15	-	-	-	-	-	-
31	-	597	-	-	-	457	-	68	-	-	-	18	-	-	-	-	-	-
32	-	82	-	-	-	-	-	564	-	-	-	51	-	532	-	-	-	-
33	194	137	-	18	-	-	-	-	-	-	-	-	-	-	6	-	-	-
34	-	48	25	-	-	79	-	-	-	-	-	-	-	818	-	93	-	-
35	-	6	-	-	21	-	-	94	-	-	-	5	-	-	21	-	-	-
36	-	2 176	-	-	-	-	-	-	-	406	-	882	-	-	-	-	-	-
37	-	14	-	108	-	-	-	-	-	-	-	15	-	-	-	-	-	-
38	73	51	1 256	294	-	-	5	820	-	-	-	-	-	97	-	-	-	-
39	-	-	542	68	46	-	-	-	-	-	-	-	-	-	-	-	-	-
41	77	9	1 831	2 796	416	317	15	38	77	158	77	208	131	20	-	36	-	-
42	75	36	634	-	86	48	-	1 341	-	-	5	-	-	-	298	-	-	-
43	178	939	3 439	-	720	53	33	-	-	-	11	82	9	192	76	9	-	-
44	23	269	80	40	-	-	-	95	-	-	-	4 488	-	451	-	-	-	-
45	237	404	239	-	-	22	-	640	-	-	-	45	-	15	-	-	-	-
46	12	-	2 436	-	-	63	2	-	-	-	4	-	-	60	-	-	-	-
47	-	-	251	-	-	-	-	288	-	-	-	-	-	-	-	-	-	-
48	145	44	501	-	-	-	-	-	-	-	-	1 730	-	-	-	-	-	-
51	10	9	136	-	-	-	-	-	-	-	-	-	-	-	-	-	-	-
52	185	-	464	-	-	-	12	-	-	-	-	633	-	-	-	-	-	-
53	5	31	-	-	-	-	-	-	-	-	-	-	-	-	-	-	121	-
54	10	-	409	-	-	-	-	-	-	-	-	-	-	-	46	33	32	-
55	44	227	1 669	-	123	46	37	-	27	90	41	41	13	30	30	7	8	-
56	172	2 537	1 565	40	73	135	18	29	54	47	16	9 543	5	162	51	46	-	-
57	155		5 626		4 851		613		2 136		1 842		535		346			
58	78	1 685	378	6	162	-	48	-	-	-	-	-	-	-	-	-	-	-
61	281	10	228	-	205	-	-	91	15	-	-	91	-	-	-	-	-	82
62	-	17	45	-	-	-	-	-	-	-	-	-	-	-	-	-	-	-
63	68	15	187	-	51	169	-	187	-	-	-	18	-	-	-	-	-	13
64	53	518	17	16	-	-	-	-	-	-	-	4 312	-	-	-	-	-	-
65	11	11	-	-	-	-	-	-	-	-	-	-	-	-	-	-	-	-
66	15	-	29	-	-	-	-	-	-	-	-	-	-	-	-	-	-	-
Bund	2 746	12 851	22 351	4 209	2 049	28 543	170	5 191	181	32 384	198	32 648	174	3 809	681	542	161	284
98	16	261	-	-	-	-	-	-	-	-	-	-	-	-	-	-	-	-
99/100	76	15	-	-	-	-	-	-	-	-	-	-	-	-	-	10	-	-
195	358	-	-	-	-	-	-	-	-	-	-	-	-	-	-	-	-	-
203	-	-	-	-	-	-	-	-	-	-	-	-	-	-	-	-	-	-
204	-	-	-	-	-	-	-	-	-	-	-	-	-	-	-	-	-	-
205	141	-	-	-	-	-	-	-	-	-	-	-	-	-	-	-	-	-
206	-	14	-	-	-	-	-	-	-	-	-	-	-	-	-	-	-	-
210	-	-	-	-	-	-	-	-	-	-	-	-	-	-	-	-	-	-
211	-	-	-	-	-	-	-	-	-	-	-	-	-	-	-	-	-	-
212	276	-	-	-	-	-	-	-	-	-	-	-	-	-	-	-	-	-
213	30	-	-	-	-	-	-	-	-	-	-	-	-	-	-	-	-	-
214	-	-	-	-	-	-	-	-	-	-	-	-	-	-	-	-	-	-
215	82	-	-	-	-	-	-	-	-	-	-	-	-	-	-	-	-	-
216	-	-	-	-	-	5 832	-	-	-	-	-	-	-	-	-	-	-	-
217	1 095	11	-	-	-	355	-	-	-	-	-	-	-	-	-	-	-	-
218	17	-	-	-	-	-	-	-	-	-	-	-	-	-	-	-	-	-
219	-	-	-	-	-	-	-	-	-	-	-	-	-	-	-	-	-	-
220	5	-	-	-	-	-	-	-	-	-	-	-	-	-	-	-	-	-
221	-	-	-	-	-	-	-	-	-	-	-	-	-	-	-	-	-	-
222	40	1	-	-	-	-	-	-	-	-	-	-	-	-	-	-	-	-
223	-	1	-	-	-	-	-	-	-	-	-	-	-	-	-	-	-	-
Ausland	1 686	27	-	-	-	6 187	-	-	-	-	-	-	-	-	-	-	-	-
Insgesamt	5 037	13 309	27 977	9 835	6 900	39 581	783	5 804	2 317	34 520	2 040	34 490	709	4 344	1 027	898	161	284

Nummer des VB	Häute, Felle		Leder		Wolle		Baumwolle		Andere Spinnstoffe		Garne		Lumpen		Stammholz über 1,5 m Länge, Baustangen		Faserholz, Papierholz		Grubenholz	
	141		142		150		151		152		153		154		160		161		162	
	V	E	V	E	V	E	V	E	V	E	V	E	V	E	V	E	V	E	V	E
1	-	-	-	-	-	-	-	-	-	-	-	-	-	10	66	47	-	-	-	-
2	-	-	-	-	-	-	-	-	-	43	-	-	-	5	195	-	29	-	-	-
3	-	26	-	-	-	-	-	-	-	-	-	-	-	-	47	-	36	-	22	-
4	-	-	-	-	-	-	-	-	-	-	-	-	-	-	-	-	-	-	-	-
5	-	1	-	-	-	28	-	-	37	-	44	22	37	99	497	147	-	-	-	-
6	-	-	-	-	-	-	-	-	-	56	-	-	-	-	404	-	-	-	-	-
7	-	-	-	-	-	-	-	-	-	-	-	-	-	-	2 687	26	56	-	-	-
8	-	-	-	-	-	-	-	-	-	-	-	-	-	-	365	-	-	-	-	-
9	-	-	-	-	-	93	-	4	60	24	-	-	363	11	411	-	-	-	-	-
10	-	-	10	-	-	-	-	-	-	4	-	-	11	-	775	263	17	-	-	-
11	-	-	-	-	-	-	-	-	158	74	-	-	20	14	5 917	390	1 537	-	105	-
12	-	-	-	-	-	-	-	-	102	-	10	6	150	30	18 395	-	3 036	-	181	-
13	11	8	-	-	-	11	-	5	166	3 930	46	-	10	125	4 793	7 939	84	68	1 443	686
14	-	-	-	-	-	-	-	-	41	-	-	-	110	-	129	-	-	-	65	-
15	-	-	-	-	-	-	-	-	-	-	-	-	6	-	508	-	-	-	99	-
16	-	12	-	-	-	35	-	-	20	64	-	-	11	34	-	31	-	-	-	-
17	-	-	-	-	-	-	-	-	-	2	-	-	8	70	593	-	-	-	-	-
18	-	-	-	-	-	-	-	-	-	36	-	-	-	-	23	-	-	-	-	-
19	-	-	-	-	-	-	-	-	-	27	-	-	-	-	199	-	-	-	206	-
20	-	-	-	-	-	-	-	-	-	10	-	81	-	-	207	-	-	-	-	-
21	-	7	-	-	-	-	-	25	-	192	-	17	35	-	1 257	-	198	-	1 292	-
22	-	-	-	-	-	-	-	-	9	323	-	33	33	-	2 794	15	468	58	1 784	-
23	-	-	-	-	-	-	-	-	-	-	-	15	-	-	1 203	-	1 170	-	254	-
24	-	6	-	-	-	-	-	-	7	-	-	-	-	-	5 626	-	222	-	38 577	-
27	-	-	-	-	-	-	-	-	-	-	-	-	-	-	819	-	77	-	8 394	-
28	-	-	-	-	-	-	-	-	-	-	-	-	8	6	1 043	-	-	-	4 165	-
29	-	-	-	-	-	-	-	-	-	-	-	-	-	-	622	-	20	-	1 114	-
30	-	-	-	-	-	-	-	-	-	-	-	-	-	-	66	-	-	-	671	-
31	-	-	-	-	-	-	-	-	-	-	-	-	-	-	709	-	1 186	-	1 719	-
32	-	-	-	-	-	-	-	-	-	4	-	15	46	18	496	-	44	-	-	-
33	-	-	-	-	-	-	-	-	-	-	-	-	14	-	446	26	1 660	-	107	-
34	-	-	-	-	-	-	-	-	-	-	-	-	-	6	465	-	-	-	952	-
35	-	-	-	2	-	-	-	-	-	-	-	5	-	-	834	241	140	-	-	-
36	-	-	-	-	-	-	-	-	-	-	-	-	-	-	2 515	-	-	-	-	-
37	-	-	-	-	-	-	-	-	-	-	-	5	30	-	242	-	152	-	6 057	-
38	-	5	-	-	-	-	10	-	7	-	-	-	118	5	1 518	432	176	-	-	-
39	-	-	-	-	-	-	-	-	141	5	-	-	72	-	270	154	-	351	-	50
41	5	-	-	-	-	-	-	-	34	16	-	10	199	65	5 026	206	1 558	-	387	203
42	-	4	7	-	-	-	-	-	15	-	-	6	365	1	2 495	11	13 438	-	477	-
43	-	-	-	-	-	-	-	-	5	19	-	3	10	32	1 839	538	326	-	43	-
44	-	-	-	-	-	-	-	-	-	-	-	-	-	-	-	-	-	-	-	-
45	-	-	-	-	-	-	-	-	-	5	-	-	-	-	2 144	-	619	-	21	-
46	-	5	-	6	-	-	-	-	-	10	-	-	10	10	93	41	181	-	-	214
47	-	-	-	-	-	-	-	-	13	34	-	-	19	79	4 163	20	4 259	-	73	-
48	6	22	-	16	-	5	-	-	33	-	-	-	65	11	33	-	127	-	-	82
51	-	-	-	-	-	-	-	-	15	8	-	11	-	6	677	-	65	-	-	-
52	9	-	-	-	-	6	-	-	-	26	-	31	25	34	2 116	10	272	-	16	60
53	-	-	-	-	-	-	5	43	8	-	-	-	3	52	581	-	-	-	-	-
54	-	-	-	-	-	-	-	-	-	20	-	-	94	35	711	154	114	-	-	-
55	-	-	-	-	-	-	-	-	5	150	7	-	156	56	10 663	2 144	6 465	23	5	243
56	-	47	-	-	5	-	-	-	-	-	-	5	35	108	907	-	36	-	-	-
57	85		-		-		-		398		151		234		12 983		850		3 204	
58	166	-	-	-	-	-	-	-	27	16	-	-	-	66	12 049	1 292	12 108	78	291	236
61	-	10	-	-	-	-	-	-	126	8	19	29	68	34	596	369	-	13	18	30
62	-	29	-	-	-	-	-	-	-	-	4	-	-	-	21	-	-	-	-	-
63	-	-	-	-	-	-	-	-	-	78	-	163	39	-	59	1 035	45	345	-	124
64	-	-	-	-	-	-	-	-	-	12	-	-	4	6	-	16	-	-	100	-
65	5	-	-	-	-	-	-	-	-	-	-	-	-	-	26	-	-	-	-	-
66	-	-	-	-	10	-	-	-	160	5	-	74	-	-	22	48	-	-	-	-
Bund	202	182	17	24	15	178	15	77	1 189	5 201	130	531	2 174	1 028	101 357	15 600	49 921	936	68 638	1 928
98	-	-	-	-	-	-	-	-	3	-	-	-	-	-	308	-	-	-	-	-
99/100	-	-	-	-	-	-	-	-	-	103	-	-	-	-	-	-	-	-	-	-
195	-	11	-	-	-	-	-	-	-	-	-	-	-	-	-	-	-	-	26	-
203	-	-	-	-	-	-	-	-	-	-	-	-	-	-	-	-	-	-	-	-
204	-	-	-	-	-	-	-	-	-	-	-	-	-	-	-	-	-	-	-	-
205	-	-	-	-	-	-	-	-	-	-	-	43	-	-	-	-	-	-	-	-
206	-	-	-	-	-	-	-	-	-	-	-	-	-	-	-	-	-	-	-	-
210	-	-	-	-	-	-	-	-	-	-	-	-	-	-	-	-	-	-	-	-
211	-	-	-	-	-	-	-	-	-	-	-	-	-	-	-	-	-	-	-	-
212	-	28	-	-	-	-	-	-	-	12	-	640	20	-	-	-	-	-	-	-
213	-	26	-	-	-	-	-	-	-	-	-	198	2	-	-	-	-	-	-	-
214	-	-	-	-	-	-	-	-	-	-	-	-	-	-	-	-	-	-	-	-
215	7	462	-	26	-	-	-	-	-	-	-	5	-	-	-	-	-	-	-	-
216	-	-	-	10	-	-	-	-	-	-	-	-	-	-	-	-	-	-	-	-
217	-	20	-	25	-	111	-	15	9	22	9	271	-	6	-	-	-	-	-	-
218	-	30	-	-	-	-	-	-	-	17	1	324	-	-	40	-	-	-	38	-
219	-	-	-	-	-	-	-	-	-	-	-	-	-	-	-	-	-	-	-	-
220	-	3	-	-	-	-	-	-	-	-	-	-	-	-	-	-	-	-	-	-
221	-	-	-	-	-	-	-	-	-	-	-	-	-	-	-	-	-	-	-	-
222	-	-	-	-	-	-	-	-	-	-	-	-	-	-	-	-	-	-	-	-
223	-	-	-	-	-	-	-	-	-	-	-	31	-	-	-	-	-	-	-	-
Ausland	7	569	-	61	-	119	-	15	9	51	10	1 512	22	6	40	-	-	-	38	-
Insgesamt	294	847	17	85	15	297	15	92	1 599	5 753	291	2 194	2 430	1 268	114 688	28 583	50 771	1 786	71 906	5 132

Nummer des VB	Anderes unbearbeitetes Holz, Holzabfälle		Hölzerne Schwellen		Schnittholz, Fachholz, Werkstücke		Holzwaren		Zellstoff, Holzschliff, Strohstoff		Papier, Pappe		Betonwaren		Künstliche Steine, Platten, Röhren		Andere Steingut-, Ton-, Porzellanwaren	
	163		164		165		166		170		171		180		181		182	
	V	E	V	E	V	E	V	E	V	E	V	E	V	E	V	E	V	E
1	-	-	-	-	49	46	-	-	-	-	-	-	-	9	10	-	-	-
2	19	-	-	-	124	-	-	21	-	-	5	-	-	-	33	-	-	-
3	11	-	-	-	81	-	-	-	-	-	-	-	-	-	14	-	-	-
4	-	-	-	-	29	-	-	-	-	-	-	-	-	-	11	-	-	-
5	110	-	152	-	537	2	46	11	-	-	-	56	-	-	1 194	-	-	-
6	-	-	-	-	144	-	-	-	-	-	-	-	-	-	28	-	-	-
7	-	-	67	-	25	81	-	-	-	-	6	-	-	-	51	12	-	-
8	-	-	-	-	38	14	4	-	-	-	-	-	-	-	121	-	-	-
9	-	-	-	-	371	-	29	-	-	-	-	-	-	-	210	6	-	-
10	-	-	-	61	560	4	-	-	-	-	95	-	-	-	23	-	-	-
11	1 715	8	121	-	106	-	13	2 247	-	-	-	20	-	-	359	93	-	-
12	978	-	32	-	2 987	55	14	1 686	-	-	-	20	-	-	300	-	-	-
13	264	657	183	-	1 095	1 024	94	1 067	-	56	21	46	-	10	1 758	528	-	8
14	60	-	158	-	325	-	16	125	-	-	-	-	-	-	733	121	-	-
15	33	-	-	-	891	-	5	120	-	-	-	-	-	-	194	-	21	-
16	-	-	47	-	127	-	27	-	-	-	-	108	-	-	6	103	-	-
17	30	-	-	-	285	-	23	90	-	-	-	-	2	-	2 354	10	-	-
18	15	-	-	-	36	-	-	-	-	-	-	-	-	-	-	-	-	-
19	34	-	17	-	201	-	33	-	-	-	17	-	-	-	74	-	-	-
20	-	-	19	-	122	-	5	-	-	-	-	-	-	-	8	-	-	-
21	40	-	-	-	384	-	-	15	-	-	-	-	-	-	43	-	-	-
22	160	223	85	12	987	13	10	10	-	-	-	57	9	-	42	-	-	3
23	469	19	15	-	767	-	36	-	-	-	15	100	-	-	2 539	54	-	-
24	1 462	-	4 053	-	1 257	-	84	-	17	-	-	-	-	-	10 918	118	-	23
27	140	10	1 102	9	604	-	72	5	-	-	-	-	-	-	2 182	-	-	-
28	35	-	-	-	210	-	50	-	-	-	-	-	-	-	42	-	-	-
29	24	39	-	-	67	-	-	-	-	-	-	-	-	-	34	-	-	-
30	194	-	-	-	340	-	186	-	-	-	-	-	-	-	6 328	95	-	-
31	10	-	-	-	38	-	6	-	-	55	-	-	-	-	1 103	-	-	-
32	42	-	763	-	443	-	-	-	-	-	-	16	-	-	1 811	885	-	-
33	320	-	-	-	419	18	7	-	-	-	5	16	-	-	917	36	-	-
34	45	-	-	-	480	-	34	5	-	-	-	-	-	15	223	-	-	-
35	115	25	50	-	439	-	191	-	53	-	11	3	-	-	110	6	-	-
36	88	-	26	-	896	-	11	-	-	-	-	-	-	-	39	408	-	131
37	-	-	38	-	125	18	-	-	-	-	-	27	-	-	147	-	-	-
38	285	161	57	9	390	-	4	419	-	111	-	10	-	18	955	9 100	29	89
39	18	105	44	-	77	22	6	9	-	-	-	-	-	-	410	5 502	68	-
41	1 585	1 162	318	-	1 416	120	166	479	24	-	9	231	148	59	3 651	1 508	-	97
42	919	70	23	-	808	-	109	-	56	104	-	-	-	106	1 860	417	-	-
43	1 142	70	145	-	132	414	74	92	-	-	-	5	-	90	270	250	-	-
44	67	-	-	-	28	-	-	-	-	-	-	-	-	-	131	25	-	-
45	-	-	14	-	21	340	-	43	-	10	32	16	-	-	516	27	-	-
46	35	153	5	-	335	30	17	21	-	-	7	21	-	-	238	1 191	-	17
47	175	-	-	-	596	22	-	445	-	227	-	28	62	-	517	30	-	41
48	36	11	15	-	65	98	-	11	-	-	13	150	-	-	1 988	340	-	-

Nummer des VB	Anderes unbearbeitetes Holz, Holzabfälle		Hölzerne Schwellen		Schnittholz, Faßholz, Werkstücke		Holzwaren		Zellstoff, Holzschliff, Strohstoff		Papier, Pappe		Betonwaren		Künstliche Steine, Platten, Röhren		Andere Steingut-, Ton-, Porzellanwaren	
	163		164		165		166		170		171		180		181		182	
	V	E	V	E	V	E	V	E	V	E	V	E	V	E	V	E	V	E
51	13	101	20	-	42	60	10	5	-	80	7	-	-	-	263	-	-	-
52	210	83	-	-	1 353	321	33	255	-	-	-	64	-	28	236	167	-	-
53	27	-	-	-	56	-	13	-	-	-	-	-	-	-	81	1	-	-
54	247	89	199	-	901	-	-	250	-	-	-	31	-	-	19	388	-	75
55	1 854	748	796	99	426	15	63	85	-	17	-	-	111	-	518	166	-	-
56	1 882	-	-	-	730	-	32	20	-	-	22	5	429	6	296	26	-	32
57	1 945		174		2 427		1 063		48		50		130		3 192		8	
58	2 258	352	7	54	469	545	49	378	835	1 822	10	37	34	30	379	123	8	-
61	480	40	-	-	217	760	-	1 139	16	-	5	116	-	339	414	473	-	176
62	-	-	-	-	198	-	-	-	-	-	-	-	-	-	95	31	-	-
63	-	21	12	89	659	1 319	-	115	-	17	-	29	-	-	2 018	740	-	196
64	111	48	-	-	100	804	-	204	-	-	-	320	-	22	464	11	-	-
65	-	10	-	-	474	162	24	4	-	-	-	179	-	26	60	-	-	-
66	92	23	-	-	99	329	-	104	8	-	5	43	-	-	162	-	-	-
Bund	17 849	4 228	8 583	333	25 181	6 635	1 596	9 480	1 009	2 499	285	1 754	795	758	49 500	22 991	126	888
98	12	-	-	-	1 705	-	-	-	-	-	-	-	-	-	1 005	-	-	-
99/100	-	-	-	-	15	-	-	-	-	-	-	-	-	-	316	-	-	270
195	-	-	-	-	-	-	36	-	-	-	-	-	-	-	2 372	-	1	81
203	-	-	-	-	-	-	-	-	-	-	-	-	-	-	-	-	-	-
204	-	-	-	-	-	-	-	-	-	-	-	-	-	-	-	117	-	-
205	-	-	-	-	-	506	6	-	-	655	4	-	-	-	244	356	10	5
206	-	-	-	-	-	-	-	-	-	-	-	-	-	-	33	-	-	-
210	-	-	-	-	-	-	-	-	-	-	-	-	-	-	-	-	-	-
211	-	-	-	-	-	393	-	-	-	18	-	-	-	-	104	-	-	-
212	-	-	-	-	-	-	3	-	-	-	5	-	-	-	1 420	-	25	-
213	-	-	-	-	-	-	-	-	-	-	-	20	-	-	4 611	-	1	-
214	-	-	-	-	-	-	-	-	-	-	-	-	-	-	-	-	-	-
215	-	-	-	-	-	-	37	-	-	-	-	-	-	-	1 682	41	-	43
216	-	-	-	-	-	-	21	-	-	-	-	-	-	-	69	-	-	-
217	-	-	-	-	-	-	1	1	-	-	-	27	-	-	1 818	1	1	-
218	-	19	-	-	108	-	47	-	-	-	-	-	-	-	231	-	8	6
219	-	-	-	-	-	-	-	-	-	-	-	-	-	-	-	-	-	-
220	-	-	-	-	16	-	-	-	-	-	-	-	-	-	192	-	-	-
221	-	-	-	-	-	-	-	-	-	-	-	-	-	-	129	-	12	-
222	-	-	-	-	19	-	-	-	-	-	-	72	-	-	792	-	-	-
223	-	-	-	-	-	-	-	-	-	-	-	-	-	-	-	-	-	-
Ausland	-	19	-	-	143	899	115	1	-	673	9	119	-	-	11 325	495	57	54
Insgesamt	19 806	6 192	8 757	507	29 471	9 961	2 810	10 544	1 057	3 220	344	1 923	925	888	67 710	26 678	192	1 301

Nummer des VB	Glas, Glaswaren		Roheisen, Eisenlegierungen		Halbzeug und Blöcke aus Stahl		Alteisen und Abfälle von Eisen und Stahl		Eisenbahnoberbauzeug aus Eisen und Stahl		Stab- und Formeisen und-stahl		Bleche und Platten aus Eisen und Stahl		Röhren und Rohre aus Eisen und Stahl		Eisen- und Stahldraht	
	183		190		191		192		193		194		195		196		197	
	V	E	V	E	V	E	V	E	V	E	V	E	V	E	V	E	V	E
1	-	-	-	640	-	-	-	33	-	-	-	4	5	-	37	-	-	-
2	-	-	-	-	-	-	-	214	-	-	14	-	-	-	2	-	-	-
3	-	-	-	-	-	-	-	-	-	-	-	-	-	-	-	-	-	-
4	-	-	-	-	-	-	-	15	-	-	-	-	-	-	-	-	-	-
5	-	6	-	-	-	-	19	2 826	-	-	5	-	-	26	17	-	-	-
6	-	-	-	-	-	-	-	-	-	-	-	-	-	-	-	-	-	-
7	-	-	-	-	-	-	-	-	-	-	-	-	-	-	-	-	-	-
8	-	-	-	-	-	-	-	-	-	-	-	-	-	-	-	-	-	-
9	-	-	-	-	-	-	-	399	-	-	-	11	-	-	434	-	-	-
10	-	5	-	-	-	-	26	117	-	-	15	-	-	-	16	-	-	-
11	-	69	-	-	-	-	26	72	55	-	-	-	-	-	9	-	-	-
12	-	52	-	-	-	-	123	129	-	-	-	-	-	23	10	-	-	-
13	-	8	20	-	-	-	269	1 611	8	-	216	246	-	16	67	29	-	-
14	-	-	-	108	-	-	166	201	-	-	-	1 035	8	-	5	-	-	-
15	-	23	-	-	-	-	-	107	-	-	-	72	-	3	4	97	-	-
16	-	-	-	-	-	-	-	66	-	-	-	2	-	-	-	26	-	-
17	-	-	-	-	-	40	505	67	546	664	-	360	-	-	10	-	-	-
18	-	-	-	-	-	-	-	-	-	-	-	-	-	-	-	-	-	-
19	-	-	-	-	-	-	-	79	-	-	-	-	-	-	-	-	-	-
20	-	-	-	-	-	-	-	23	-	-	-	-	-	-	6	-	-	-
21	-	-	-	-	-	-	19	71	17	-	29	-	-	-	-	-	-	-
22	-	-	-	-	-	-	60	-	-	-	-	-	-	628	30	-	-	-
23	-	-	-	-	-	-	1 057	107	-	-	13	766	5	1 022	-	42	-	89
24	9	698	-	6 964	-	31	2 895	314	375	46	15	431	-	559	12	90	36	170
27	-	-	-	-	-	23	1 072	189	145	57	-	824	-	609	-	-	-	9
28	-	268	-	-	-	-	101	32	160	-	14	54	-	19	126	-	-	-
29	-	-	-	-	-	-	-	-	-	-	-	-	-	-	-	-	-	-
30	-	-	-	2 662	24	-	915	20	-	-	-	1 554	-	64	-	23	-	-
31	-	-	-	-	-	-	21	-	2	129	49	1 150	5	-	-	-	-	-
32	-	-	-	-	-	-	158	-	-	8	29	40	-	-	40	1	-	34
33	-	155	-	-	9	-	641	-	15	-	41	190	-	85	27	331	-	4
34	-	-	-	-	-	-	312	331	-	39	45	52	12	45	5	44	-	88
35	-	55	-	-	-	-	-	40	-	-	-	249	3	-	13	146	-	-
36	-	22	-	11	-	-	-	-	-	-	-	-	-	-	-	-	-	-
37	-	83	-	-	-	-	69	86	20	-	4	8	-	-	3	-	-	-
38	-	11	-	-	-	-	1 208	18	-	-	42	719	5	1 077	8	-	-	74
39	-	10	-	-	-	-	53	33	83	6	-	-	-	-	10	-	-	11
41	-	46	93	34 051	273	40	21 610	2 395	128	70	194	2 230	-	1 358	213	1 925	21	5
42	-	24	-	-	-	4	226	971	18	-	17	32	-	5	1	2	-	-
43	-	-	-	-	-	-	78	866	25	43	46	246	-	13	6	8	-	-
44	-	-	-	-	-	-	-	-	78	-	-	-	-	-	8	-	-	-
45	-	98	-	-	-	-	282	186	37	21	33	32	-	-	238	118	-	5
46	-	-	-	-	27	-	452	102	-	-	-	40	-	-	-	21	-	-
47	-	-	-	-	-	-	-	190	-	-	-	-	-	-	-	-	-	-
48	-	-	-	-	-	-	497	63	134	-	-	-	-	-	528	-	-	-
51	-	-	-	-	-	-	15	49	-	-	21	-	-	-	27	4	-	-
52	-	-	-	-	-	-	109	292	5	25	-	-	-	-	21	-	-	-
53	-	-	-	60	-	-	20	32	-	-	15	43	-	12	-	8	32	-
54	-	-	-	-	-	-	-	120	15	-	9	21	-	-	-	-	-	-
55	-	6	-	-	-	-	569	901	94	107	122	7	57	-	93	13	8	-
56	-	5	-	16	-	-	3 649	3 986	83	235	257	1 209	54	30	27	286	17	-
57	129		34		-		1 608		110		155		97		129		-	
58	-	29	-	-	8	-	2 294	439	-	-	70	24	-	-	45	68	-	-
61	5	17	-	-	-	-	25	179	-	-	17	-	-	-	12	-	-	-
62	-	-	-	-	-	-	-	58	20	-	-	83	-	-	409	26	-	-
63	-	86	-	35	-	-	183	1 238	-	-	-	-	-	-	13	66	-	-
64	-	-	-	-	-	-	-	1 162	-	-	-	-	-	-	62	-	-	-
65	70	-	-	-	-	31	-	1 956	-	-	-	19	-	-	22	-	-	-
66	-	-	-	-	-	-	-	481	-	-	7	61	-	-	21	-	-	-
Bund	84	1 776	113	44 547	341	169	39 724	22 866	2 063	1 458	1 339	11 822	154	5 594	2 637	3 374	114	489
98	-	-	-	-	-	-	-	2 175	-	16	-	-	-	-	-	-	-	-
99/100	-	42	-	-	-	-	-	20	-	-	-	-	-	-	-	-	-	-
195	-	-	-	-	-	-	-	-	-	-	-	94	-	-	18	31	-	15
203	-	-	-	-	-	-	-	-	-	-	-	-	-	-	-	-	-	-
204	-	-	-	-	-	-	-	-	-	-	-	-	-	-	-	-	-	-
205	-	34	-	60	-	-	-	-	-	-	-	-	-	-	25	-	-	-
206	-	-	-	-	-	-	-	-	-	-	-	-	-	-	-	-	-	-
210	-	-	-	-	-	-	-	-	-	-	-	-	-	-	-	-	-	-
211	-	-	-	-	-	-	-	-	-	-	-	-	-	-	-	-	-	-
212	-	-	-	-	-	-	-	-	-	-	-	-	-	-	1	-	-	-
213	-	-	-	-	-	-	542	-	-	-	-	-	-	-	477	-	-	-
214	-	-	-	-	-	-	-	-	-	-	-	-	-	-	-	-	-	-
215	-	-	-	-	-	-	-	-	-	-	-	-	-	-	127	-	-	-
216	-	-	-	-	-	-	-	-	-	-	-	59	-	-	9	-	-	-
217	-	-	-	-	-	-	-	-	-	-	-	-	-	-	45	-	-	3
218	-	-	-	-	-	-	-	-	-	-	49	-	15	-	116	-	-	-
219	-	-	-	-	-	-	-	-	-	-	-	-	-	-	-	-	-	-
220	-	-	-	-	-	-	-	-	-	-	-	-	1	-	2	-	-	-
221	-	-	-	-	-	-	-	-	-	-	-	-	-	-	-	-	-	-
222	2	-	-	6	-	-	-	-	-	-	15	-	-	-	15	-	-	-
223	-	-	-	-	-	-	-	-	-	-	-	-	-	-	-	-	-	-
Ausland	2	34	-	66	-	-	542	-	-	-	64	59	16	-	817	-	-	3
Insgesamt	215	1 981	147	44 647	341	169	41 874	26 669	2 173	1 584	1 558	12 130	267	5 691	3 601	3 534	114	507

noch Verkehrsbezirk Nr. 57: Mittelhessen

Nummer des VB	Andere Gießerei- und Walzwerkerzeugnisse		Maschinen, Apparate		Bauwerksteile aus Eisen und Stahl		Andere Eisen- und Stahlwaren		Rohkupfer, Kupfer-		Rohzink, Zink-	Rohblei, Blei-	Rohe Leichtmetalle, auch Legierungen		Andere rohe NE-Metalle, auch Legierungen	Altmetalle und Abfälle von NE-Metallen	
	198		199		200		201		210		211	212	213		214	215	
	V	E	V	E	V	E	V	E	V	E	E	E	V	E	E	V	E
1	-	-	8	40	-	-	-	-	-	-	-	-	-	-	-	-	-
2	-	-	67	17	5	15	14	-	-	-	-	-	-	-	-	-	-
3	-	-	25	-	-	-	3	5	-	-	-	-	-	-	-	-	7
4	-	-	-	-	-	-	-	-	-	-	-	-	-	-	-	-	-
5	-	-	145	50	94	-	1 464	15	-	-	-	-	-	-	-	-	-
6	-	-	-	-	-	-	5	-	-	-	-	-	-	-	-	-	-
7	-	-	-	11	-	-	-	-	-	-	-	-	-	-	-	-	-
8	-	-	-	7	-	-	-	-	-	-	-	-	-	-	-	-	-
9	-	-	641	6	-	-	552	-	-	-	-	-	-	-	-	-	-
10	-	-	36	-	46	-	-	40	-	-	-	-	-	-	-	-	-
11	-	-	26	8	-	-	-	4	-	-	-	50	-	-	-	16	-
12	-	3	95	29	-	3	10	45	-	-	-	-	-	-	-	-	-
13	19	25	56	169	14	8	55	162	-	-	-	-	-	-	-	10	-
14	-	5	152	84	-	22	30	156	-	-	13	-	-	-	81	-	20
15	-	-	16	47	3	72	63	7	-	-	-	-	-	-	-	-	-
16	-	-	-	32	10	-	5	26	-	-	-	-	-	-	-	6	-
17	-	-	5	-	-	-	5	30	-	-	-	-	-	-	-	-	-
18	-	-	-	-	-	-	-	-	-	-	-	-	-	-	-	-	-
19	-	-	3	14	-	-	-	-	-	-	-	-	-	-	-	-	-
20	-	-	17	-	-	-	4	-	-	-	-	-	-	-	-	-	-
21	36	-	32	27	-	5	28	15	-	-	-	-	-	-	-	-	-
22	-	-	27	12	12	7	20	46	-	-	-	-	-	-	-	-	-
23	-	42	24	29	28	164	-	107	-	-	-	-	-	-	-	99	-
24	7	159	122	105	197	65	20	688	7	5	-	-	-	-	-	9	-
27	-	-	17	101	16	244	36	20	-	-	-	-	-	-	-	-	-
28	1	4	16	8	14	-	18	-	-	5	-	-	-	34	-	76	-
29	-	-	1	-	-	-	69	-	-	-	-	-	-	-	-	-	-
30	-	20	11	6	-	10	-	21	-	-	-	-	-	-	-	78	-
31	-	-	119	-	-	-	-	168	-	-	-	-	-	-	-	-	-
32	16	-	44	171	64	16	709	73	-	-	-	-	-	-	-	-	-
33	-	48	63	97	6	293	82	43	-	-	-	-	-	-	-	-	-
34	11	84	110	48	41	-	240	115	-	-	-	6	-	-	-	38	-
35	6	34	36	62	18	3	5	55	-	-	-	-	-	-	-	9	-
36	-	-	8	-	-	-	-	-	-	-	-	-	-	-	-	-	-
37	-	-	55	18	6	5	5	-	-	-	5	-	-	-	-	23	-
38	-	-	22	11	-	-	19	8	-	15	-	30	-	-	-	-	-
39	-	-	34	23	-	-	30	25	-	-	-	-	-	-	-	-	-
41	108	312	195	131	5	87	126	220	-	-	-	-	-	-	-	69	-
42	4	10	124	9	10	7	125	2	-	-	-	-	-	-	-	-	-
43	457	9	111	77	-	404	23	-	-	-	-	-	-	-	-	16	-
44	-	-	122	11	26	-	36	10	-	-	-	-	-	-	-	-	-
45	197	-	22	193	64	-	17	18	-	-	-	-	-	-	-	12	-
46	130	99	30	122	7	-	10	27	-	-	-	-	-	-	-	-	-
47	-	-	57	120	-	39	23	18	-	-	-	-	-	-	-	-	-
48	7	-	245	184	41	-	750	4	-	-	-	-	6	-	-	-	-
51	-	-	40	222	13	10	15	-	-	-	-	-	-	-	-	-	-
52	73	-	159	118	9	12	234	143	-	-	-	-	-	-	-	-	-
53	-	-	5	96	-	11	70	5	-	-	-	-	-	-	-	-	-
54	-	-	27	55	-	-	177	-	-	-	-	-	-	-	-	-	-
55	96	125	44	53	-	-	241	13	-	-	-	-	-	38	-	-	80
56	10	45	510	135	5	195	337	99	-	-	-	-	-	-	-	31	30
57	56		175		2		82		-		-	-	-		-	-	
58	5	10	94	-	-	102	86	9	-	-	-	-	-	-	-	-	8
61	-	-	90	188	176	-	92	120	-	-	-	-	-	-	-	12	-
62	-	-	407	95	-	44	244	22	-	-	-	-	-	-	-	-	-
63	41	-	49	38	-	5	82	5	-	-	-	-	-	-	-	-	-
64	-	-	59	109	29	-	118	31	-	-	-	-	-	18	-	-	-
65	-	-	61	73	-	-	166	26	-	-	-	-	-	-	-	-	-
66	-	-	110	169	-	-	17	27	-	-	-	-	-	-	-	-	-
Bund	1 224	1 034	4 574	3 430	959	1 848	6 480	2 673	7	25	18	86	6	90	81	504	145
98	-	-	-	-	5	-	66	6	-	-	-	-	-	-	-	-	-
99/100	-	-	-	-	-	-	-	-	-	-	-	-	-	-	-	-	-
195	-	2	4	-	-	-	4	1	-	-	-	-	-	-	-	-	-
203	-	-	-	-	-	-	-	-	-	-	-	-	-	-	-	-	-
204	-	-	16	-	-	-	-	-	-	-	-	-	-	-	-	-	-
205	-	-	15	-	-	-	85	-	-	-	-	-	-	-	-	-	-
206	-	-	-	-	-	-	-	-	-	-	-	-	-	-	-	-	-
210	-	-	19	-	-	-	-	-	-	-	-	-	-	-	-	-	-
211	-	-	-	-	-	-	-	-	-	-	-	-	-	-	-	-	-
212	115	-	161	56	40	-	231	13	-	-	-	-	-	-	-	-	-
213	2	-	67	-	-	-	88	12	-	-	-	-	-	-	-	-	-
214	-	-	-	-	-	-	-	-	-	-	-	-	-	-	-	-	-
215	-	-	429	50	-	-	55	1	-	-	-	-	5	-	-	-	-
216	-	-	61	-	-	-	19	-	-	-	-	-	-	-	-	-	-
217	2	-	119	21	64	-	75	-	1	-	-	-	-	-	-	-	7
218	772	-	259	13	-	-	362	-	-	6	-	-	-	-	-	-	-
219	-	-	-	-	-	-	7	-	-	-	-	-	-	-	-	-	-
220	-	-	68	2	-	-	49	-	-	-	-	-	-	-	-	-	-
221	-	-	20	-	-	-	1	-	-	-	-	-	-	-	-	-	-
222	-	-	114	1	-	-	18	-	-	-	-	-	-	-	-	-	-
223	-	-	3	-	-	-	-	-	-	-	-	-	-	-	-	-	-
Ausland	891	-	1 351	143	104	-	990	26	1	6	-	-	5	-	-	-	7
Insgesamt	2 171	1 092	6 104	3 748	1 076	1 850	7 622	2 788	8	31	18	86	11	90	81	504	152

Nummer des VB	NE-Metallhalbzeug		NE-Metallwaren		Fahrzeuge aller Art		Nicht besonders genannte Industrieerzeugnisse		Sammelgut ohne nähere Bezeichnung		Umzugsgut, gebrauchte Verpackungen, Baugerätschaften		Besatzungsverkehr: Güter in Wagenladungen (ohne Kohlen)		Besatzungsverkehr: Steinkohlen	Besatzungsverkehr: Braunkohlen	Dienstgutverkehr: Güter in Wagenladungen (ohne 248 u.249)	
	216		217		220		230		231		240		243		244	245	247	
	V	E	V	E	V	E	V	E	V	E	V	E	V	E	E	E	V	E
1	-	-	-	-	-	-	-	-	-	-	53	39	1	-	-	-	613	9
2	-	-	-	-	114	-	21	-	-	-	42	58	542	76	14	-	12 525	113
3	-	-	-	-	-	-	5	-	-	-	40	37	-	-	-	-	7 940	-
4	-	-	-	-	-	-	-	-	-	-	3	8	-	-	-	-	3 761	-
5	-	-	-	-	87	-	76	12	5	419	276	59	17	107	-	-	3 484	2 296
6	-	-	-	-	-	-	-	-	-	-	5	14	-	723	-	-	2 894	3
7	-	-	-	-	-	-	-	1	-	-	-	21	-	10	-	-	2 762	148
8	-	-	-	10	-	-	-	-	-	-	10	7	10 930	132 422	-	-	184	-
9	-	-	-	-	47	-	36	21	-	-	20	15	1 242	6 266	-	-	69	-
10	-	-	-	-	-	5	-	-	-	-	91	57	272	998	-	-	1 523	149
11	-	-	-	118	5	3	3	156	8	-	220	350	-	191	-	-	14 086	1 716
12	-	-	-	-	16	-	-	5	-	-	26	24	17	449	-	-	523	633
13	-	-	-	-	70	123	176	65	-	48	1 299	1 205	8 975	8 022	-	-	41 380	21 076
14	-	-	-	-	-	-	-	8	-	-	74	120	207	1 054	-	-	131	565
15	-	4	-	-	4	-	179	11	-	-	9	32	47	356	-	-	497	383
16	-	-	-	-	94	-	13	3	-	-	46	49	16	24	-	-	985	252
17	-	-	-	38	-	-	-	-	-	-	112	90	23	183	-	-	1 581	2 521
18	-	-	-	-	-	-	4	-	-	-	-	2	-	-	-	-	-	-
19	-	-	-	-	-	3	6	-	-	-	28	69	-	125	-	-	1 851	75
20	-	-	-	-	-	-	-	18	-	-	5	-	-	-	-	-	1 042	14
21	-	-	-	-	9	22	41	103	65	-	31	13	-	-	-	-	78	244
22	-	-	-	-	45	5	23	-	-	-	48	37	5	1 234	-	-	6 956	2 972
23	-	-	38	-	-	26	-	37	-	7	16	8	-	16	-	-	610	574
24	-	5	7	-	13	-	42	16	-	532	247	30	-	173	-	-	3 986	6 598
27	-	-	-	-	6	156	76	-	-	-	54	14	-	96	-	-	374	995
28	-	-	-	-	-	-	-	-	-	-	24	3	48	-	-	-	56	219
29	-	-	-	-	19	-	-	-	-	-	14	12	-	-	-	-	-	-
30	-	-	-	-	9	-	-	-	-	8	10	9	633	-	-	-	53	881
31	-	-	-	-	14	-	-	-	-	-	12	-	-	-	-	-	2	184
32	-	-	-	27	10	15	8	3	-	-	54	69	333	-	-	-	1 359	599
33	-	-	-	131	26	-	22	351	-	-	149	123	476	65	-	-	40	1 626
34	-	-	-	-	10	58	30	16	-	-	148	22	-	-	-	-	5 363	107
35	-	-	-	-	-	5	12	-	-	-	54	54	-	157	-	-	990	1 585
36	-	-	-	-	9	-	-	5	-	-	-	51	-	38	-	-	399	45
37	-	71	-	-	9	2	15	-	-	-	18	82	1 365	3	-	-	1 121	6
38	-	-	-	-	11	-	15	-	-	-	371	412	295	61	-	-	1 256	574
39	-	-	-	-	49	8	8	5	-	-	256	66	16 428	1 323	156	578	446	202
41	25	-	-	5	79	76	46	68	22	-	844	808	256	4 983	-	672	12 498	12 349
42	-	-	-	-	75	55	145	81	-	-	247	412	12 046	599	-	16	2 555	1 422
43	-	-	-	23	136	-	66	48	-	-	309	349	11 611	2 999	-	-	9 959	11 009
44	-	-	-	-	17	-	3	24	-	-	53	152	161	-	-	-	447	30
45	-	-	-	-	122	46	13	-	10	-	406	117	17 202	6 485	1 833	-	805	24
46	-	-	-	-	133	-	12	16	-	-	164	31	19 427	2 719	-	-	468	402
47	-	-	-	-	-	16	-	38	-	-	66	22	2 372	1 433	-	37	1 843	148
48	-	1	-	4	58	63	84	15	12	-	150	325	678	1 210	-	-	130	106

Nummer des VB	NE-Metallhalbzeug 216 V	NE-Metallhalbzeug 216 E	NE-Metallwaren 217 V	NE-Metallwaren 217 E	Fahrzeuge aller Art 220 V	Fahrzeuge aller Art 220 E	Nicht besonders genannte Industrieerzeugnisse 230 V	Nicht besonders genannte Industrieerzeugnisse 230 E	Sammelgut ohne nähere Bezeichnung 231 V	Sammelgut ohne nähere Bezeichnung 231 E	Umzugsgut, gebrauchte Verpackungen, Baugerätschaften 240 V	Umzugsgut, gebrauchte Verpackungen, Baugerätschaften 240 E	Besatzungsverkehr: Güter in Wagenladungen (ohne Kohlen) 243 V	Besatzungsverkehr: Güter in Wagenladungen (ohne Kohlen) 243 E	Besatzungsverkehr: Steinkohlen 244 E	Besatzungsverkehr: Braunkohlen 245 E	Dienstgutverkehr: Güter in Wagenladungen (ohne 248 u.249) 247 V	Dienstgutverkehr: Güter in Wagenladungen (ohne 248 u.249) 247 E
51	-	5	-	-	27	28	178	4	-	168	73	16	-	1 195	-	-	33	23
52	-	4	4	4	52	-	69	101	13	-	171	119	16 188	3 194	-	-	6 578	2 016
53	-	3	-	-	6	-	7	-	-	-	94	34	2 641	789	-	-	1 204	637
54	-	-	-	-	43	11	31	-	-	-	33	212	8 430	3 409	17	-	1 709	1 050
55	-	30	-	-	157	82	22	469	-	-	837	464	10 160	4 156	-	-	23 579	27 286
56	7	-	-	25	38	131	150	169	20	1 481	752	850	16 320	15 514	-	-	18 521	24 924
57	-	-	-	-	188		165		39		2 036		23 764		-	-	104 768	
58	-	-	-	-	33	5	7	46	-	15	365	303	17 858	3 148	-	-	12 631	9 250
61	-	-	-	-	20	-	21	274	-	147	148	199	1 426	2 346	-	-	1 042	1 944
62	-	-	-	37	75	4	-	8	-	52	176	197	1 686	1 059	-	11	2 321	905
63	-	-	-	-	-	7	53	245	3	-	111	124	4 458	5 010	-	-	2 146	6 889
64	-	-	-	-	58	-	134	100	-	-	88	253	7 133	3 909	-	-	1 150	3 048
65	-	-	-	-	72	19	24	29	10	-	58	76	7 552	6 056	-	-	1 458	654
66	-	-	-	-	21	12	-	68	5	-	51	61	4 561	14 648	-	-	845	1 054
Bund	32	123	49	422	1 898	986	1 876	2 639	173	2 877	9 061	8 365	204 038	239 029	2 020	1 314	222 842	152 334
98	-	-	-	-	-	-	-	-	15	-	10	-	4 466	165	-	-	100	-
99/100	-	-	-	-	-	-	-	7	-	-	5	333	18	-	-	-	-	-
195	-	-	-	-	-	-	22	-	-	-	17	2	146	476	-	-	-	-
203	-	-	-	-	-	-	-	-	-	-	-	-	-	-	-	-	-	-
204	-	-	-	-	-	-	-	-	-	-	-	3	-	30	-	-	-	-
205	-	-	-	-	-	3	15	2	6	-	20	13	1 284	332	-	-	-	-
206	-	-	-	-	-	-	-	-	-	-	-	-	-	-	-	-	-	-
210	-	-	-	-	-	-	-	-	-	-	-	-	-	-	-	-	-	-
211	-	-	-	-	-	-	96	-	-	-	-	-	-	-	-	-	-	-
212	-	-	1	-	-	-	19	20	60	-	17	1	-	-	-	-	-	-
213	32	-	-	-	-	4	3	1 641	-	-	-	3	49	45	-	-	-	-
214	-	-	-	-	-	-	-	-	-	-	-	-	-	-	-	-	-	-
215	-	-	-	-	-	-	76	1	76	3	20	13	25 099	6 103	-	-	-	-
216	-	-	-	-	-	-	1	-	-	-	-	-	-	-	-	-	-	-
217	-	-	-	-	31	-	135	30	1	-	2	1	18	17	-	-	-	-
218	-	-	1	-	-	-	172	38	3	15	141	-	-	111	-	-	-	-
219	-	-	-	-	-	-	-	-	-	-	-	-	-	30	-	-	-	-
220	-	-	-	-	2	-	21	1	-	-	-	2	-	-	-	-	-	-
221	-	-	-	-	-	-	1	1	-	-	-	-	-	-	-	-	-	-
222	-	-	-	-	-	-	11	2	-	-	-	-	-	-	-	-	-	-
223	-	-	-	-	-	-	-	4	-	-	-	-	111	27	-	-	-	-
Ausland	32	-	2	-	33	7	550	1 740	146	18	200	36	26 561	6 755	-	-	-	-
Insgesamt	64	123	51	422	2 119	1 181	2 613	4 551	373	2 934	11 329	10 849	258 993	270 189	2 020	1 314	327 710	257 102

Nummer des VB	Dienstgutverkehr: Steinkohlen auf Dienstkohlenfrachtbrief 248 E	Dienstgutverkehr: Braunkohlen auf Dienstkohlenfrachtbrief 249 E	Lebende Tiere: Pferde, Esel 250 V	Pferde, Esel 250 E	Rindvieh, außer Kälbern 251 V	Rindvieh, außer Kälbern 251 E	Kälber 252 V	Kälber 252 E	Schafe, Ziegen 253 V	Schafe, Ziegen 253 E	Schweine, außer Ferkeln 254 V	Schweine, außer Ferkeln 254 E	Ferkel 255 V	Ferkel 255 E	Geflügel 256 E
1	-	-	4	73	-	164	-	-	-	-	-	-	-	-	-
2	-	-	-	109	-	93	-	5	30	-	4	774	-	1 652	-
3	-	-	-	86	-	752	-	948	-	136	-	281	-	602	-
4	-	-	-	-	-	185	-	4	-	-	-	-	-	-	-
5	199	-	3	9	3	220	-	-	49	4	-	-	-	-	-
6	-	-	-	46	-	8	-	174	-	-	-	164	-	26	-
7	-	-	-	1	2	53	-	2	-	-	-	138	-	-	-
8	-	-	1	29	-	162	-	5	-	-	-	3	-	-	-
9	-	-	-	-	-	-	-	-	-	-	-	-	-	-	-
10	-	-	-	7	-	279	-	154	21	-	-	924	-	2 725	72
11	-	-	-	24	1	15	-	-	-	339	-	53	-	-	-
12	-	-	50	15	28	27	-	1	-	-	-	114	-	533	-
13	-	-	155	89	116	583	2	311	1 175	792	187	272	-	-	-
14	-	-	14	3	54	5	-	-	-	-	-	-	-	-	-
15	-	-	1	11	217	18	7	-	-	313	-	-	-	276	-
16	-	-	4	-	-	-	-	-	-	-	-	-	-	-	-
17	-	-	6	-	-	30	-	-	-	-	-	-	-	1 990	-
18	-	-	-	-	-	-	-	-	-	-	-	-	-	-	-
19	-	-	4	104	3	1 833	-	357	-	-	-	2 016	-	1 891	-
20	-	-	-	78	14	302	-	16	-	-	-	1	-	505	-
21	47	-	37	75	115	704	-	33	20	1	6	196	-	886	-
22	-	-	47	105	49	572	2	110	175	-	-	131	-	-	-
23	3 137	-	20	-	286	-	198	2	286	-	34	-	-	-	-
24	92 598	-	123	28	805	63	2	-	191	-	25	-	-	-	-
27	29 226	-	31	84	232	346	3	4	99	-	36	-	-	125	-
28	11 593	-	-	-	1 082	-	27	-	110	-	55	6	-	447	-
29	-	-	2	16	-	21	-	-	29	-	-	-	-	-	-
30	1 379	-	-	12	-	-	-	-	-	-	-	-	-	-	-
31	7 250	-	-	-	-	-	-	-	-	-	-	-	-	-	-
32	-	-	-	19	6	3	63	-	1 260	-	-	-	-	-	-
33	-	-	123	9	8	-	-	-	368	-	-	-	-	-	-
34	57	-	-	-	97	-	6	-	102	-	86	-	-	-	-
35	-	-	7	-	16	-	-	-	-	-	-	-	-	-	-
36	-	56	1	1	3	4	-	-	123	25	-	-	-	-	-
37	5 799	-	30	28	-	-	-	-	-	-	-	-	-	-	-
38	-	-	-	-	9	-	3	-	-	44	-	-	-	-	-
39	-	-	-	-	55	21	4	-	40	70	-	-	-	-	-
41	-	-	61	44	457	64	209	4	461	248	39	31	-	-	-
42	-	-	75	30	199	3	42	-	269	60	53	-	-	-	-
43	12 699	-	82	117	115	16	28	5	886	584	315	-	-	-	-
44	-	-	-	-	9	-	-	-	-	-	-	-	-	-	-
45	740	-	1	-	-	-	-	-	-	-	-	-	-	-	-
46	-	-	20	6	182	-	31	-	-	160	-	-	-	-	-
47	-	-	-	-	14	-	-	-	-	-	-	-	-	-	-
48	-	-	1	15	4	3	16	-	-	85	-	5	-	-	-
51	-	-	2	9	67	24	4	-	-	-	-	-	-	-	-
52	-	-	-	3	140	5	40	-	321	834	-	12	-	-	-
53	-	-	-	-	-	-	-	-	-	-	-	-	-	-	-
54	-	-	3	-	124	1	4	-	162	80	3	-	-	-	-
55	-	-	61	33	104	10	4	1	1 904	414	1	-	-	-	-
56	3 148	-	154	67	1 769	128	4 857	-	1 133	40	7 329	164	2	-	-
57	-	-	303		794		106		1 541		179		5		-
58	1 753	-	3	79	204	12	8	-	779	662	90	-	-	-	-
61	-	-	12	7	23	26	1	15	-	55	-	-	-	-	-
62	-	-	-	-	-	-	-	-	-	-	-	-	-	-	-
63	-	-	4	7	-	5	-	-	-	-	-	62	-	-	-
64	-	-	7	6	-	-	-	-	47	-	-	-	-	-	-
65	-	-	4	19	-	-	-	-	-	-	-	-	-	-	-
66	-	-	4	-	-	-	-	-	113	-	-	20	-	-	-
Bund	169 625	56	1 157	1 491	9 624	6 760	5 561	2 151	10 153	4 946	8 263	5 367	2	11 658	72
98	-	-	80	-	-	-	-	-	737	-	-	-	-	-	-
99/100	-	-	-	-	-	-	-	-	-	-	-	-	-	-	-
195	-	-	-	-	-	-	-	-	-	-	-	-	-	-	-
203	-	-	-	-	-	-	-	-	-	-	-	-	-	-	-
204	-	-	-	-	-	-	-	-	-	-	-	-	-	-	-
205	-	-	-	-	-	-	-	-	-	-	-	-	-	-	-
206	-	-	-	-	-	-	-	-	-	-	-	-	-	-	-
210	-	-	-	-	-	-	-	-	-	-	-	-	-	-	-
211	-	-	-	-	-	-	-	-	-	-	-	-	-	-	-
212	-	-	-	-	-	-	-	-	-	-	-	-	-	-	-
213	-	-	-	-	-	-	-	-	-	-	-	-	-	-	-
214	-	-	-	-	-	-	-	-	-	-	-	-	-	-	-
215	-	-	-	-	-	-	-	-	-	-	-	-	-	-	-
216	-	-	-	-	-	-	-	-	-	-	-	-	-	-	-
217	-	-	-	-	-	-	-	-	-	-	-	-	-	-	-
218	-	-	-	-	-	-	-	-	-	-	-	-	-	-	-
219	-	-	-	-	-	-	-	-	-	-	-	-	-	-	-
220	-	-	-	-	-	-	-	-	-	-	-	-	-	-	-
221	-	-	-	-	-	-	-	-	-	-	-	-	-	-	-
222	-	-	-	-	-	-	-	-	-	-	-	-	-	-	-
223	-	-	-	-	-	-	-	-	-	-	-	-	-	-	-
Ausland	-	-	-	-	-	-	-	-	-	-	-	-	-	-	-
Insgesamt	169 625	56	1 540	1 794	10 418	7 554	5 667	2 257	12 431	6 487	8 442	5 546	7	11 663	72

Nummer des VB	Beförderte Güter insgesamt		Fische, auch Zubereitungen		Fleisch,		Milch und Rahm		Eier		Weizen		Roggen		Gerste		Hafer	
			1		2		3		4		10		11		12		13	
	Versand	Empfang	V	E	V	E	V	E	V	E	V	E	V	E	V	E	V	E
1	513	14 198	-	100	-	9	-	-	-	-	-	-	-	-	-	-	-	-
2	2 855	1 384	-	23	-	24	-	-	-	-	-	-	-	-	-	-	-	-
3	3 573	4 671	-	46	-	-	-	-	-	-	-	-	-	-	-	-	-	-
4	202	2 617	-	794	-	14	-	-	-	-	-	-	-	-	12	-	-	-
5	7 070	40 588	-	362	-	113	-	-	-	-	-	12 956	-	-	-	75	-	-
6	168	594	-	-	-	-	-	-	-	-	-	-	-	-	-	-	-	-
7	1 159	1 357	-	-	-	-	-	-	-	-	-	-	-	-	-	-	-	-
8	959	7 482	-	1 520	-	-	-	-	-	-	-	616	-	5	-	-	-	-
9	5 034	17 577	-	-	-	-	-	-	-	-	-	733	-	-	-	-	31	-
10	2 138	5 516	-	-	-	-	-	-	-	-	-	-	-	-	-	-	-	-
11	16 479	12 872	-	-	-	-	-	-	-	-	5	5	-	-	24	-	47	15
12	15 895	4 874	-	-	-	-	-	-	-	-	-	-	-	-	15	-	32	-
13	35 565	70 017	-	-	-	-	-	-	-	-	13	8	112	115	76	-	-	15
14	37 479	8 404	-	-	-	-	-	-	-	-	-	-	-	24	-	-	16	13
15	10 407	6 257	-	-	-	-	-	-	-	-	-	5	-	-	16	-	16	-
16	1 257	1 205	-	-	-	-	-	-	-	-	-	-	-	-	-	-	-	-
17	1 252	1 998	-	-	-	-	-	-	-	-	-	-	7	-	-	-	-	-
18	94	464	-	-	-	-	-	-	-	-	-	26	-	-	-	-	-	-
19	692	1 569	-	-	-	-	-	-	-	-	-	-	-	-	-	-	-	-
20	449	894	-	9	-	-	-	-	-	-	-	-	-	-	16	-	-	-
21	3 770	4 288	-	-	-	-	-	-	-	-	41	-	-	-	26	-	73	-
22	6 367	9 457	-	-	-	-	-	-	-	-	-	-	-	-	20	-	-	-
23	7 749	42 424	-	-	-	-	-	-	-	-	-	-	-	-	5	-	-	-
24	95 632	401 279	-	-	-	-	-	-	-	-	5	-	-	-	-	-	46	-
27	12 574	80 571	-	-	-	-	-	-	-	-	-	-	-	-	-	-	-	-
28	13 553	59 999	-	-	-	-	-	-	-	-	-	-	-	-	-	-	-	-
29	1 388	2 279	-	-	-	-	-	-	-	-	-	-	-	-	-	-	-	-
30	3 236	29 832	-	-	-	-	-	-	-	-	-	-	-	-	-	-	-	-
31	2 434	89 107	-	-	-	-	-	-	-	-	-	-	-	-	-	-	-	-
32	8 618	9 973	-	-	-	-	-	-	-	-	-	-	-	-	45	-	4	7
33	8 363	7 701	-	-	-	-	-	-	-	-	15	-	-	-	-	-	15	-
34	5 685	4 853	-	-	-	-	-	-	-	-	-	-	-	-	35	-	-	-
35	5 211	3 771	-	-	-	-	-	-	-	-	-	-	-	-	6	-	-	-
36	5 478	39 060	-	-	-	-	-	-	-	-	5	-	-	-	15	-	-	-
37	7 165	77 803	-	-	-	-	-	-	-	-	-	-	32	-	290	-	48	-
38	9 794	48 983	-	-	-	-	-	-	-	-	-	-	-	-	-	-	-	-
39	4 875	33 755	-	-	-	-	-	-	-	-	-	-	-	-	-	-	-	-
41	52 176	88 075	-	-	-	-	-	-	-	-	-	-	-	-	26	-	-	-
42	20 311	35 015	-	-	-	-	-	-	-	4	154	-	-	85	14	-	-	-
43	21 879	41 344	-	-	-	-	-	-	-	-	6	-	-	-	124	-	473	-
44	3 503	25 389	-	-	-	-	-	-	-	-	63	-	-	-	-	-	-	-
45	33 354	61 261	-	-	-	-	2 432	-	-	-	302	864	-	-	19	-	-	-
46	16 306	31 077	-	-	-	-	-	-	-	-	-	5	-	-	-	-	-	-
47	38 067	4 183	-	-	-	-	-	-	-	-	-	-	-	-	176	-	-	-
48	13 373	16 272	11	-	-	-	-	-	-	5	-	-	-	-	-	-	5	-
51	5 518	3 720	-	-	-	-	-	-	-	-	101	-	-	-	99	-	-	-
52	129 725	32 285	-	48	-	-	-	-	-	-	1 235	46	64	-	239	1 636	37	15
53	71 706	8 326	-	-	-	-	-	-	-	-	-	-	-	-	142	-	-	-
54	34 354	14 932	-	-	-	-	-	-	-	-	10	1 693	33	43	-	3 143	60	264
55	26 195	27 614	-	-	-	-	-	-	-	-	4	39	127	762	63	-	24	-
56	35 131	118 973	-	-	33	-	-	-	-	-	1 434	-	-	-	10	-	24	-
57	37 310	104 595	-	-	-	-	-	10	-	-	-	-	143	10	127	-	-	-
58		955 888	-		-	-		438		-	18 233		8 230		15 345		1 323	
61	645 258	116 800	-	-	-	-	-	-	-	-	9 749	2 965	2 239	6 870	7 402	8 610	1 127	473
62	528 666	55 812	-	-	11	-	-	-	-	-	1 015	-	77	-	30	-	30	-
63	185 975	287 063	-	-	-	-	-	-	-	-	4 136	80	12 675	29 241	1 112	354	10	570
64	39 889	38 720	-	-	-	-	-	-	-	-	3 708	-	810	-	1 569	536	5	-
65	43 577	19 251	-	-	-	-	-	-	-	-	747	-	50	-	501	-	-	-
66	49 828	31 238	-	-	-	-	-	-	-	-	4 833	-	1 273	420	1 714	506	28	-
Bund	2 377 033	2 311 618	11	2 902	44	160	2 432	10	-	9	27 581	20 041	17 642	37 575	13 968	14 860	2 151	1 972
98	12 196	765	-	-	-	-	-	-	-	-	-	-	913	-	1 052	-	-	-
99/100	2 424	5 818	-	-	-	-	-	-	-	-	-	-	-	-	-	-	-	-
195	589	33 030	-	-	-	-	-	-	-	-	-	-	-	-	-	-	-	-
203	22	10	-	-	-	-	-	-	-	-	-	-	-	-	-	-	-	-
204	1 625	12 259	-	-	-	-	-	-	-	-	-	16	-	-	-	-	-	-
205	26 892	4 377	-	-	-	-	-	-	-	-	-	-	5 222	-	-	-	-	-
206	522	968	-	-	-	-	-	-	-	-	-	422	-	-	-	-	-	-
207	335	-	-	-	-	-	-	-	-	-	-	-	-	-	-	-	-	-
209	21	16	-	-	-	-	-	-	-	-	-	-	-	-	-	-	-	-
210	14	-	-	-	-	-	-	-	-	-	-	-	-	-	-	-	-	-
211	5 233	855	-	-	-	-	-	-	-	-	-	-	-	-	-	-	-	-
212	3 001	6 265	-	-	-	-	-	-	-	-	-	-	-	-	-	-	-	-
213	17 645	1 374	-	-	-	-	-	-	-	-	-	-	-	-	-	-	-	-
214	-	29	-	-	-	-	-	-	-	-	-	-	-	-	-	-	-	-
215	3 872	11 058	-	-	-	-	-	-	-	-	-	-	-	-	-	-	-	-
216	190	12 776	-	-	-	-	-	-	-	-	22	-	-	-	-	-	-	-
217	4 371	1 661	-	-	-	-	-	-	-	-	-	-	-	-	-	-	-	-
218	2 628	5 662	-	-	-	5	-	2 693	12	-	-	-	-	-	-	-	-	-
219	266	12	-	-	-	-	-	-	-	-	-	-	-	-	-	-	-	-
220	1 532	196	-	-	-	-	-	-	-	-	-	-	-	-	-	-	-	-
221	63	2	-	-	-	-	-	-	-	-	-	-	-	-	-	-	-	-
222	502	2 080	-	2	-	-	-	-	-	-	-	-	-	-	-	-	-	-
223	179	654	-	-	-	-	-	-	-	-	-	-	-	-	-	-	-	-
Ausland	68 913	60 254	-	2	-	5	-	2 693	12	-	22	438	5 222	-	-	-	-	-
Insgesamt	3 417 043	3 367 373	11	2 904	44	165	2 870	3 141	12	9	45 836	38 712	32 007	45 805	30 365	30 205	3 474	2 695

Nummer des VB	Mais		Reis		Hülsenfrüchte		Gemüse		Obst, Südfrüchte		Kartoffeln		Zuckerrüben		Ölsaaten, Ölfrüchte		Kaffee		Rohtabak
	14		15		16		20		21		22		23		24		25		26
	V	E	V	E	V	E	V	E	V	E	V	E	V	E	V	E	V	E	V
1	-	-	-	-	-	-	10	-	-	12	-	-	-	-	-	-	-	-	-
2	-	-	-	-	-	-	-	240	-	-	27	89	-	-	-	-	-	-	-
3	-	-	-	-	-	-	-	1 929	-	-	-	111	-	-	-	-	-	-	-
4	-	-	-	-	-	-	-	-	-	20	48	512	-	-	-	-	-	-	-
5	-	2 981	-	9	-	79	361	87	12	372	-	11	-	-	-	-	32	-	-
6	-	-	-	-	-	-	-	-	-	-	-	94	-	-	11	-	-	-	-
7	-	-	-	-	-	-	-	-	-	40	-	812	-	-	-	1	-	-	-
8	-	40	-	-	-	-	58	-	-	76	10	196	-	-	-	-	-	-	-
9	-	60	-	-	-	-	17	-	12	-	17	-	-	-	-	-	-	-	-
10	-	-	-	-	-	-	-	-	-	-	88	989	-	-	-	-	-	-	-
11	-	-	-	-	-	-	74	-	-	-	206	14	7 542	-	5	-	-	-	-
12	-	-	-	-	20	-	32	-	36	-	837	-	-	-	-	-	-	-	-
13	-	-	-	-	-	-	104	-	68	-	37	51	-	-	-	-	-	-	-
14	-	-	-	-	10	5	40	68	10	-	51	420	33 752	-	542	-	-	-	-
15	-	-	-	-	6	-	-	-	6	-	52	79	9 063	-	111	-	-	-	-
16	-	-	-	-	-	-	32	6	45	3	-	-	-	-	-	-	-	-	-
17	-	-	-	-	-	-	-	-	17	-	51	5	-	-	-	-	-	-	-
18	-	216	-	-	-	-	5	207	-	-	33	-	-	-	-	-	-	-	-
19	-	-	-	-	-	-	35	30	5	-	78	383	-	-	-	-	-	-	-
20	-	-	-	-	-	-	-	-	-	15	29	5	-	-	-	-	-	-	-
21	-	-	-	-	-	-	27	-	-	-	27	47	5	-	-	-	-	-	-
22	-	-	-	-	-	-	-	-	-	-	29	22	-	-	-	-	-	-	-
23	-	-	-	-	-	-	-	-	-	-	109	-	114	-	-	-	-	-	-
24	-	-	-	-	13	-	42	-	50	-	442	-	-	-	151	-	-	-	-
27	-	-	-	-	-	-	33	-	68	-	273	-	-	-	-	-	-	-	-
28	-	-	-	-	-	-	50	-	17	-	-	-	-	-	-	-	-	-	-
29	-	-	-	-	-	-	12	38	-	1 303	50	-	-	-	-	-	-	-	-
30	-	-	-	-	-	-	5	-	8	-	-	-	-	-	-	-	-	-	-
31	-	-	-	-	-	-	5	-	-	-	34	-	-	-	-	-	-	-	-
32	-	-	-	-	-	-	73	50	-	-	38	26	-	-	-	-	-	-	-
33	-	-	-	-	-	-	50	4	9	16	69	-	5	-	-	-	-	-	-
34	-	-	-	-	5	-	45	8	-	-	124	6	-	-	-	-	-	-	-
35	-	-	-	-	-	-	28	-	-	-	176	-	-	-	-	-	-	-	-
36	-	-	-	-	-	-	-	15	-	5	-	17	3 585	-	-	-	-	-	-
37	-	-	-	-	-	-	-	-	-	-	15	-	-	-	-	-	-	-	-
38	-	-	-	-	10	-	-	34	-	22	126	17	-	-	900	-	-	-	-
39	-	-	-	-	-	-	14	-	-	-	217	51	-	-	-	160	-	-	-
41	-	5	-	-	-	-	-	-	-	-	142	30	-	-	-	-	-	-	-
42	-	-	-	-	-	-	30	20	5	95	451	31	4 384	-	-	7	-	-	-
43	-	-	-	-	17	-	303	62	-	74	355	5	7 840	-	-	-	-	-	-
44	-	-	-	-	-	-	18	14	-	-	30	25	-	101	-	-	-	-	-
45	-	5	-	-	7	-	150	4	22	-	2 207	41	3 291	-	69	-	-	-	-
46	-	8	-	-	-	-	120	56	-	253	186	60	2 190	-	-	-	-	-	5
47	-	-	-	-	4	-	175	-	11	-	1 527	-	30 490	-	-	-	-	-	-
48	-	74	-	-	16	67	36	58	35	428	2 637	-	32	-	215	-	-	-	-

Nummer des VB	Mais		Reis		Hülsenfrüchte		Gemüse		Obst, Südfrüchte		Kartoffeln		Zuckerrüben		Ölsaaten, Ölfrüchte		Kaffee		Rohtabak
	14		15		16		20		21		22		23		24		25		26
	V	E	V	E	V	E	V	E	V	E	V	E	V	E	V	E	V	E	V
51	-	-	-	-	-	-	16	-	11	386	665	-	964	-	-	-	-	-	-
52	45	66	-	-	17	-	333	52	17	682	5 361	15	57 217	-	70	-	-	-	-
53	-	-	-	-	5	-	10	41	17	46	2 370	-	27 914	-	19	-	-	-	-
54	15	-	-	-	14	-	19	-	-	17	1 373	12	25	-	11	-	-	6	-
55	-	-	-	-	64	-	406	-	5	5	1 498	15	-	-	-	-	-	-	-
56	-	-	-	-	18	-	120	28	-	63	5 432	78	81	-	-	-	-	-	-
57	-	-	-	-	17	-	78	-	30	-	383	45	-	-	-	-	-	-	-
58	793		-		213		903		227		10 972		20 407		183		9		-
61	1 518	31	16	-	64	51	2 287	112	181	12	1 005	1 929	39	392	10	96	-	-	-
62	75	-	-	-	-	-	613	6	45	-	907	-	-	-	-	-	-	-	-
63	13 027	-	-	-	14	-	483	87	187	30	112	1 185	11 634	85	42	34	-	-	-
64	736	60	-	-	-	-	109	511	64	-	1 574	2 147	17	-	-	5	-	-	-
65	156	-	-	-	5	-	1 756	811	185	1 263	3 091	90	-	-	3	-	-	-	-
66	234	-	-	-	86	-	505	37	238	39	114	3 087	-	-	38	5	-	-	-
Bund	15 806	3 546	16	9	412	202	8 719	4 615	1 416	5 277	34 713	12 752	200 184	578	2 197	308	-	38	5
98	-	-	-	-	5	-	220	-	32	-	2 396	-	-	-	-	-	-	-	-
99/100	-	-	-	-	-	-	-	-	114	-	983	-	-	-	-	-	-	-	-
195	-	-	-	-	-	-	-	-	-	-	-	-	-	-	-	-	-	-	-
203	-	-	-	-	-	-	-	-	-	-	-	-	-	-	-	-	-	-	-
204	-	77	-	-	-	-	-	-	-	5	-	-	-	-	-	-	-	-	-
205	-	1 222	-	-	-	-	-	-	-	-	20	-	-	-	-	-	-	-	-
206	-	208	-	15	-	-	-	-	-	-	-	-	-	-	-	-	-	-	-
207	-	-	-	-	-	-	-	-	-	-	-	-	-	-	-	-	-	-	-
209	-	-	-	-	-	-	-	-	-	16	-	-	-	-	-	-	-	-	-
210	-	-	-	-	-	-	-	-	-	-	-	-	-	-	-	-	-	-	-
211	-	375	-	-	-	-	-	-	-	-	-	-	-	-	-	-	-	-	-
212	-	-	-	-	-	-	-	-	-	32	612	-	-	-	1	-	-	-	-
213	-	90	-	15	-	19	-	11	-	35	14 966	163	-	-	-	-	-	-	-
214	-	-	-	-	-	-	-	-	-	17	-	-	-	-	-	-	-	-	-
215	-	-	-	-	-	30	-	25	-	191	15	10	-	-	-	-	-	-	-
216	-	-	-	-	-	-	-	-	-	-	-	-	-	-	-	-	-	-	-
217	-	-	-	-	-	-	-	-	-	-	-	-	-	-	-	-	-	-	-
218	-	-	-	20	-	5	-	184	-	2 014	-	340	-	-	-	-	-	-	-
219	-	-	-	-	-	-	-	-	-	-	-	-	-	-	-	-	-	-	-
220	-	-	-	-	-	-	-	-	-	1	-	-	-	-	-	-	-	-	-
221	-	-	-	-	-	-	-	-	-	-	-	-	-	-	-	-	-	-	-
222	-	-	-	-	-	-	-	-	-	-	-	-	-	-	-	-	-	-	-
223	-	-	-	-	-	-	-	-	-	-	-	-	-	-	-	-	-	3	-
Ausland	-	1 972	-	50	-	54	-	220	-	2 311	15 613	513	-	-	1	-	-	3	-
Insgesamt	16 599	6 311	16	54	630	469	9 842	5 738	1 789	7 815	64 677	24 237	220 591	20 985	2 381	491	9	50	5

Nummer des VB	Milcherzeugnisse		Speisefette, außer Butter		Andere tierische u. pflanzl. Fette u. Öle		Roggen- und Weizenmehl		Malz		Stärke		Rohzucker	Verbrauchszucker		Wein, Most		Bier		Spiritus	
	30		31		32		33		34		35		36	37		38		39		40	
	V	E	V	E	V	E	V	E	V	E	V	E	E	V	E	V	E	V	E	V	E
1	-	-	-	-	-	-	-	-	-	-	-	-	-	-	-	-	-	-	-	-	-
2	-	-	-	-	-	-	-	-	11	-	-	-	-	-	-	-	-	-	-	-	-
3	-	-	-	-	-	-	-	-	-	-	-	-	-	-	-	-	-	-	-	-	-
4	-	-	-	-	-	-	-	-	-	-	-	-	-	-	-	-	-	-	-	-	-
5	-	-	-	7	21	31	-	140	-	-	-	-	-	-	-	10	-	263	-	-	-
6	-	-	-	-	-	-	-	-	-	-	-	-	-	-	357	-	-	-	-	-	-
7	-	-	-	-	-	-	-	-	-	-	-	-	-	-	-	-	-	-	-	-	-
8	-	-	-	50	-	-	-	-	-	-	-	-	-	-	-	-	-	-	-	-	-
9	-	-	-	-	-	-	-	30	-	-	-	-	-	-	-	-	-	111	-	-	-
10	-	-	-	-	11	-	-	-	-	-	-	-	-	-	-	-	-	-	-	-	-
11	-	-	-	-	10	-	-	-	-	-	-	-	-	-	-	5	-	14	-	-	-
12	-	-	-	-	-	-	-	-	-	-	-	-	-	-	88	-	-	-	-	-	-
13	-	-	-	-	-	-	-	126	70	-	-	-	-	-	16	-	-	264	-	-	-
14	-	-	-	-	-	-	-	-	-	-	-	-	-	-	-	-	-	13	-	-	-
15	11	-	-	-	-	-	-	45	15	-	-	-	-	-	5	-	-	-	-	-	-
16	-	-	-	-	-	-	-	-	16	-	-	-	-	-	-	-	-	10	-	-	-
17	81	-	-	-	-	6	-	-	-	-	-	-	-	-	-	-	-	-	-	-	-
18	-	-	-	-	-	-	-	-	-	-	-	-	-	-	-	-	-	-	-	-	-
19	-	-	-	-	-	-	-	-	-	-	-	-	-	-	-	-	-	-	-	-	-
20	-	-	-	15	-	-	-	-	-	-	-	-	-	-	-	-	-	-	-	-	-
21	-	-	-	-	-	-	-	-	-	-	-	-	-	-	-	-	-	-	-	-	-
22	-	-	-	-	-	-	-	-	-	-	-	-	-	-	-	-	-	-	-	-	-
23	-	-	-	-	-	-	-	-	-	-	-	-	-	-	-	-	-	6	-	-	-
24	-	-	-	-	-	-	-	-	32	-	-	-	-	-	-	13	-	-	-	-	-
27	-	-	-	-	-	-	-	-	10	-	-	-	-	-	-	13	-	-	-	-	-
28	-	-	-	-	-	-	-	-	-	-	-	-	-	-	-	-	-	133	-	-	-
29	-	-	-	-	-	13	-	-	-	-	-	-	-	-	-	-	-	-	-	-	-
30	-	-	-	-	-	-	-	-	-	-	-	-	-	-	-	-	-	48	-	-	-
31	-	-	-	-	-	-	-	-	-	-	-	-	-	-	-	-	-	-	-	-	-
32	-	-	-	6	-	12	-	15	-	-	-	-	-	-	64	-	-	-	-	-	-
33	-	-	-	-	-	51	-	-	-	-	-	-	-	-	-	-	-	52	-	-	-
34	-	-	-	-	-	-	-	32	-	-	-	-	-	-	-	-	-	79	-	-	-
35	-	-	-	-	-	-	-	-	-	-	-	-	-	-	-	8	-	-	-	-	-
36	-	-	-	-	-	-	-	-	-	-	-	-	-	-	-	-	-	-	-	-	-
37	-	-	-	-	-	-	-	25	-	-	-	-	-	-	-	-	-	-	-	-	-
38	-	-	-	-	-	-	-	-	-	-	-	-	-	-	-	-	5	-	-	-	-
39	-	-	-	-	-	-	-	-	-	-	-	-	-	-	-	-	80	-	-	-	-
41	-	-	-	-	-	-	-	15	-	-	-	-	-	-	-	-	-	10	-	-	-
42	-	-	-	-	-	2	-	-	-	-	-	-	-	-	5	-	907	113	-	-	-
43	5	-	-	-	-	-	-	-	20	-	-	-	-	-	45	15	-	-	-	-	-
44	-	-	-	-	-	-	-	30	-	-	-	-	-	-	-	67	53	-	-	-	-
45	-	-	-	-	30	-	-	318	-	-	-	-	-	-	18	13	-	-	-	-	-
46	-	-	-	-	-	-	-	-	-	-	-	-	-	-	-	14	1 120	-	-	-	-
47	-	-	-	-	-	-	76	-	-	-	-	-	-	-	5	-	-	-	-	-	-
48	-	-	-	-	-	-	14	117	-	48	-	-	-	-	117	-	6	-	-	-	-
51	-	-	-	-	-	-	-	-	-	-	-	-	-	-	-	-	-	-	-	-	-
52	-	-	-	-	-	3	46	-	-	-	-	-	-	-	423	5	52	-	-	-	6
53	-	-	-	-	-	-	-	-	-	-	-	-	-	-	5	-	29	-	-	-	-
54	-	-	-	-	-	-	79	-	-	-	-	-	-	-	-	5	-	-	-	-	-
55	-	-	-	-	-	-	-	-	-	-	-	-	-	-	-	-	-	-	-	139	-
56	-	-	-	-	-	-	-	589	6	-	-	-	-	-	-	-	25	10	-	-	-
57	-	-	-	-	-	45	-	-	51	-	-	-	-	-	-	-	-	84	-	-	-
58	-		-		6		1 819		16		7		-	42		312		-		1 807	
61	16	-	-	-	-	7	1 469	10	45	938	-	-	-	-	-	292	6	-	941	300	-
62	14	-	46	-	-	-	683	-	60	-	-	-	-	-	-	69	-	-	-	1 353	439
63	-	6	-	-	-	-	337	19	-	-	-	523	-	-	38	15	6	-	-	9	-
64	-	-	-	-	-	-	180	1	-	-	-	20	-	-	-	-	15	-	-	-	10
65	-	-	-	-	-	-	146	-	90	-	-	-	-	-	-	85	-	-	-	-	-
66	-	3	-	-	-	-	210	-	-	-	-	4	-	-	-	9	-	-	-	-	-
Bund	127	9	46	78	72	170	3 240	1 512	426	986	-	547	-	-	1 186	638	2 304	1 210	941	1 801	455
98	-	-	-	-	-	-	-	-	-	-	-	-	-	-	-	11	-	-	-	-	-
99/100	-	-	-	-	-	-	-	-	-	-	-	-	-	-	-	-	-	-	-	-	-
195	-	-	-	-	-	-	-	-	-	-	-	-	-	-	-	-	-	-	-	-	-
203	-	-	-	-	-	-	-	-	-	-	-	-	-	-	-	-	-	-	-	-	-
204	-	-	-	-	-	-	-	-	-	150	-	-	65	-	1 863	-	64	-	-	-	-
205	-	-	-	-	-	-	-	-	-	-	-	-	-	-	-	-	96	-	-	-	-
206	-	-	-	-	-	-	-	92	-	-	-	-	-	-	-	-	197	-	-	-	-
207	-	-	-	-	-	-	-	-	-	-	-	-	-	-	-	-	-	-	-	-	-
209	-	-	-	-	-	-	-	-	-	-	-	-	-	-	-	-	-	-	-	-	-
210	-	-	-	-	-	-	5 111	-	-	-	-	-	-	-	-	-	-	-	-	-	-
211	-	-	-	-	-	-	-	-	-	-	-	-	-	-	-	-	117	-	-	-	-
212	-	-	-	-	-	-	-	-	-	-	-	-	-	-	-	-	78	-	-	-	-
213	-	-	-	-	-	-	-	-	-	-	-	-	-	-	-	1	605	-	-	-	-
214	-	-	-	-	-	-	-	-	-	-	-	-	-	-	-	-	-	-	-	-	-
215	-	-	-	-	-	-	-	230	-	-	-	-	110	-	30	-	89	-	-	-	-
216	-	-	-	-	-	-	-	-	-	-	-	-	-	-	-	-	-	-	-	-	-
217	-	-	-	2	-	50	-	-	-	-	-	-	-	-	-	-	-	-	-	-	-
218	45	5	-	-	-	-	-	-	-	-	-	-	-	-	-	-	-	243	32	-	-
219	-	-	-	-	-	-	-	-	-	-	-	-	-	-	-	-	-	-	-	-	-
220	-	3	-	-	-	-	-	-	-	-	-	-	-	-	-	1	-	14	20	-	-
221	-	-	-	-	-	-	-	-	-	-	-	-	-	-	-	-	-	-	-	-	-
222	-	-	-	-	-	-	-	-	-	-	-	-	-	-	-	-	-	-	-	-	-
223	-	-	-	-	-	-	-	-	-	-	-	-	-	-	-	-	-	76	-	-	-
Ausland	45	8	-	2	-	50	5 111	322	-	150	-	-	175	-	1 893	2	1 246	333	52	-	-
Insgesamt	172	17	46	80	78	226	10 170	3 653	442	1 152	7	554	175	42	3 121	963	3 862	1 543	993	3 608	2 262

Nummer des VB	Andere Nahrungs- und Genußmittel 41		Kleie und Futtermehl aus Getreide 50		Ölkuchen 51		Rauhfutter 52		Stroh 53		Andere Futtermittel 54		Nicht bes.gen. tierische u.pflanzl. Rohstoffe, 60		Eisenerze, Manganerze 70		Schwefelkies 71	
	V	E	V	E	V	E	V	E	V	E	V	E	V	E	V	E	V	E
1	-	-	16	-	-	-	-	-	-	-	-	-	5	82	-	-	-	-
2	19	-	-	-	15	-	-	-	-	-	7	-	144	-	-	-	-	-
3	15	-	41	-	60	-	12	-	-	-	50	165	-	692	-	-	-	-
4	-	-	-	-	-	-	-	-	-	-	15	479	-	24	-	-	-	-
5	10	58	5	151	-	220	24	-	-	-	231	1 314	35	1 214	-	14	-	-
6	-	-	-	-	-	-	-	-	-	-	10	-	-	6	-	-	-	-
7	-	-	16	-	-	-	-	-	-	-	-	-	-	23	-	-	-	-
8	-	-	-	-	-	-	-	-	-	-	26	62	-	-	-	-	-	-
9	-	-	-	-	-	-	6	-	-	-	41	45	13	48	-	-	-	-
10	-	5	-	-	-	-	16	-	5	194	11	161	-	51	-	24	-	-
11	-	3	-	-	-	-	51	3	-	3	27	63	-	36	-	-	-	-
12	5	6	-	-	-	-	41	-	-	-	64	-	22	55	-	-	-	-
13	16	5	-	-	139	-	10	-	-	-	27	32	16	476	-	-	-	-
14	36	-	-	-	-	-	31	-	16	-	94	10	14	16	-	-	-	-
15	-	-	-	-	-	-	185	-	-	-	6	-	61	50	-	-	-	-
16	21	-	-	-	-	-	47	-	-	-	15	-	118	16	-	-	-	-
17	-	-	-	-	-	-	61	-	-	-	-	-	-	9	-	-	-	-
18	-	-	-	-	-	-	-	-	-	-	8	15	14	-	-	-	-	-
19	-	-	-	-	-	-	-	-	-	33	52	178	18	102	-	20	-	-
20	-	10	-	-	-	-	-	-	-	-	-	5	-	10	-	-	-	-
21	-	-	-	-	-	-	208	-	-	-	36	-	59	246	-	-	-	-
22	-	-	-	-	-	-	25	-	-	15	6	-	56	9	-	-	-	-
23	-	20	-	-	-	-	-	-	-	-	-	-	51	19	-	-	-	-
24	-	-	-	-	-	15	82	-	16	-	107	-	-	28	-	-	-	-
27	-	-	-	-	-	-	33	-	5	-	-	-	-	-	-	-	-	-
28	-	-	-	-	-	-	-	-	-	-	-	-	-	8	-	-	-	-
29	-	-	-	-	-	-	-	-	-	-	23	5	-	9	-	-	-	-
30	-	-	-	-	-	-	-	-	-	-	-	98	-	7	-	-	-	-
31	-	-	-	-	-	-	-	-	-	-	-	-	-	-	-	-	-	-
32	-	-	-	-	-	152	15	-	-	-	-	-	122	39	-	-	-	-
33	-	-	-	-	-	-	6	-	-	-	69	15	9	25	-	-	-	-
34	-	25	-	32	-	-	8	-	-	-	21	-	18	82	-	-	-	-
35	-	-	-	-	-	-	5	-	-	-	-	-	17	20	-	-	-	-
36	-	-	-	-	-	-	26	-	-	-	-	8	10	-	-	-	-	-
37	-	-	-	-	-	-	16	-	-	5	10	-	48	12	-	-	-	-
38	-	18	-	18	-	-	16	5	-	5	10	-	232	56	-	-	-	-
39	5	23	-	-	-	30	-	-	-	-	9	15	33	50	-	-	-	-
41	-	50	19	11	-	-	46	-	28	17	59	-	123	74	-	21	-	27 901
42	26	14	-	15	6	66	55	11	2 435	266	27	753	168	118	-	-	-	-
43	-	-	-	-	-	14	16	-	-	155	207	1 730	380	240	-	-	-	-
44	15	-	-	10	-	180	-	-	-	-	-	5	-	6	-	-	-	-
45	-	129	-	455	-	586	-	-	-	-	50	359	60	252	-	-	-	-
46	25	11	-	33	-	46	17	4	9	123	44	2 167	76	79	-	-	-	-
47	-	-	-	-	-	-	-	-	-	-	35	344	377	115	-	-	-	-
48	-	11	-	-	195	-	17	18	25	-	34	23	182	93	-	-	-	-
51	-	-	5	-	61	-	-	-	35	7	200	-	137	113	-	-	-	-
52	78	577	-	204	149	111	117	-	788	7	153	3 838	1 336	287	-	-	-	-
53	6	124	-	-	-	-	-	-	10	-	-	3 474	4	462	-	-	-	-
54	326	8	8	29	-	-	10	5	59	85	90	26	298	242	-	-	-	-
55	8	-	-	-	7	-	9	-	7	8	45	10	12	97	-	-	-	-
56	21	36	-	8	-	16	5	-	-	-	181	-	206	1 437	-	-	-	-
57	105	-	30	-	42	-	34	-	4	58	350	62	117	758	-	-	-	-
58	227		808		342		237		2 570		1 285		1 510		6		-	
61	164	147	81	103	465	79	621	16	5 532	16	852	885	1 978	606	-	-	-	-
62	128	-	-	32	60	-	131	-	101	-	70	-	73	193	1 772	-	2 584	-
63	16	862	20	65	29	122	125	-	691	-	196	3 725	725	214	-	-	5 668	2 459
64	5	17	11	272	61	-	25	44	292	-	125	15	95	33	-	-	-	-
65	87	-	-	-	5	-	-	-	100	-	21	149	266	96	-	-	-	-
66	28	15	-	-	74	-	248	9	783	-	531	25	353	582	-	-	-	-
Bund	1 165	2 174	252	1 438	1 368	1 637	2 400	115	10 941	997	4 245	20 260	8 081	9 617	1 772	79	8 252	30 360
98	86	-	-	-	-	-	999	-	112	-	11	-	21	379	-	-	-	-
99/100	-	-	-	-	-	-	15	-	-	-	-	-	-	5	-	-	-	-
195	-	-	-	-	-	-	-	-	-	-	-	-	15	-	-	-	-	-
203	-	-	-	-	-	-	-	-	-	-	-	-	-	-	-	-	-	-
204	-	1	-	-	-	-	-	-	-	-	-	-	-	6	-	-	-	-
205	-	90	-	-	-	-	-	-	-	-	-	-	34	44	-	-	-	-
206	-	-	-	-	-	-	-	-	-	-	-	-	-	4	-	-	-	-
207	-	-	-	-	-	-	-	-	-	-	-	-	-	-	-	-	-	-
209	-	-	-	-	-	-	-	-	-	-	-	-	-	-	-	-	-	-
210	-	-	-	-	-	-	-	-	-	-	-	-	-	-	-	-	-	-
211	-	-	-	-	-	-	-	-	-	-	-	-	-	24	-	-	-	-
212	1	-	-	-	-	-	15	-	-	-	5	20	77	17	-	-	-	-
213	-	15	-	-	-	-	-	-	-	-	166	15	30	86	-	-	-	-
214	-	-	-	-	-	-	-	-	-	-	-	-	-	-	-	-	-	-
215	8	-	-	-	-	-	-	-	-	-	-	-	16	25	-	-	-	-
216	-	-	-	-	-	-	-	-	-	-	-	-	-	-	-	-	-	-
217	-	-	-	-	-	-	-	-	-	-	-	-	19	14	-	-	-	-
218	-	-	-	-	-	-	-	-	-	-	-	-	42	31	-	-	-	-
219	-	-	-	-	-	-	-	-	-	-	-	-	-	-	-	-	-	-
220	2	-	-	-	-	-	-	-	-	-	8	-	4	3	-	-	-	-
221	-	-	-	-	-	-	-	-	-	-	-	-	-	-	-	-	-	-
222	-	-	-	-	-	-	-	-	-	-	-	-	1	-	-	-	-	-
223	-	-	-	-	-	-	-	-	-	-	-	-	-	-	-	-	-	-
Auslend	11	106	-	-	-	-	15	-	-	-	179	35	223	254	-	-	-	-
Insgesamt	1 489	2 507	1 060	2 246	1 710	1 979	3 666	352	13 623	3 567	5 720	21 580	9 850	11 765	1 778	85	8 252	30 360

Nummer des VB	Schwefelkiesabbrände 72		Kupfererze 73		Andere Erze 74		Eisenschlacken zur Verhüttung 75		Steinkohlen 80		Steinkohlenbrikette 81		Steinkohlenkoks 82		Rohbraunkohlen 83		Braunkohlenbrikette 84	
	V	E	V	E	V	E	V	E	V	E	V	E	V	E	V	E	V	E
1	-	-	-	-	-	-	-	-	5	-	-	-	-	249	-	-	-	-
2	-	-	-	-	-	-	-	-	-	-	-	-	-	-	-	-	-	-
3	-	-	-	-	-	-	-	-	-	-	-	-	-	-	-	-	-	-
4	-	-	158	-	35	-	-	-	-	-	-	-	33	-	-	-	-	-
5	-	-	-	-	-	-	-	-	-	-	-	-	-	-	-	-	-	-
6	-	-	-	-	-	-	-	-	-	-	-	-	-	-	-	-	-	-
7	-	-	-	-	-	-	-	-	-	-	-	-	-	-	-	-	-	-
8	-	-	-	-	-	-	-	-	-	-	-	-	-	-	-	-	-	-
9	-	-	-	-	-	-	-	-	-	-	-	-	-	-	-	250	12	-
10	-	-	-	-	-	-	-	-	-	-	-	-	-	-	-	-	16	-
11	-	-	-	-	-	15	-	-	-	20	-	-	6	-	-	-	-	-
12	-	-	-	-	-	-	-	-	100	145	-	-	8	98	65	3 108	107	-
13	-	-	-	-	-	-	-	-	-	-	-	-	-	-	-	20	-	-
14	-	-	-	-	-	-	-	-	-	-	-	-	-	-	-	-	-	-
15	-	-	-	-	-	-	-	-	-	-	-	-	-	-	-	-	19	-
16	-	-	-	-	-	-	-	-	-	8	-	5	10	-	-	-	-	-
17	-	-	-	-	-	-	-	-	-	-	-	-	-	-	-	-	-	-
18	-	-	-	-	-	-	-	-	-	-	-	-	-	-	-	-	-	-
19	-	-	-	-	-	-	-	55	-	-	-	-	-	-	-	-	-	-
20	-	-	-	-	-	-	-	-	-	3 428	-	-	-	-	-	-	-	-
21	-	-	-	-	-	-	-	-	-	718	-	-	-	61	-	-	-	-
22	-	-	-	-	-	-	-	-	6	22 869	-	6 374	-	27	-	-	-	-
23	-	-	-	-	-	-	-	-	-	121 350	-	18 846	30	37 263	-	-	16	-
24	-	-	-	-	-	-	-	-	-	21 397	-	60	33	7 950	-	-	-	-
27	-	-	-	-	-	3	-	-	-	29 948	-	7 277	-	3 718	-	-	-	-
28	-	-	-	-	-	21	-	-	-	-	-	-	-	-	-	-	-	-
29	-	-	-	-	-	31	-	-	-	3 371	-	-	-	4 716	-	-	-	-
30	-	-	-	-	-	-	-	-	-	26 112	-	13 722	-	1 052	-	-	-	-
31	-	-	-	-	-	21	-	-	-	69	-	-	-	-	-	264	-	67
32	-	-	-	-	-	29	-	-	-	16	-	-	12	-	-	-	-	-
33	-	-	-	-	-	-	-	-	-	103	-	-	-	-	-	66	-	25
34	-	-	-	-	-	-	-	-	29	26	-	-	-	-	-	-	12	-
35	-	-	-	-	-	-	-	-	-	-	-	-	44	29	-	997	-	11 590
36	-	-	-	-	-	-	-	-	-	29 468	-	4 603	-	4 635	-	1 966	-	163
37	-	-	-	-	5	-	11	-	-	88	-	-	-	-	-	26	-	-
38	-	-	-	-	-	-	-	-	-	16	-	-	-	12	-	-	-	-
39	-	-	-	-	-	132	-	-	-	-	27	-	29	-	-	1 373	52	-
41	-	-	-	-	-	-	-	-	-	147	106	-	20	101	15	-	97	12
42	-	-	-	-	-	-	-	-	193	4 365	96	273	193	59	275	86	190	16 104
43	10	-	-	-	-	-	-	-	-	20	-	-	-	-	-	-	-	-
44	-	-	-	-	-	-	-	-	1 013	6 895	310	60	1 436	517	-	15	28	1 997
45	-	-	-	-	-	49	-	-	179	-	36	-	33	-	-	-	37	-
46	-	-	-	-	-	8	-	-	27	279	-	-	-	15	-	40	-	-
47	-	-	14	-	-	-	-	-	61	-	61	-	24	-	-	-	26	-

Nummer des VB	Schwefelkiesabbrände		Kupfererze		Andere Erze		Eisenschlacken zur Verhüttung		Steinkohlen		Steinkohlenbrikette		Steinkohlenkoks		Rohbraunkohlen		Braunkohlenbrikette	
	72		73		74		75		80		81		82		83		84	
	V	E	V	E	V	E	V	E	V	E	V	E	V	E	V	E	V	E
51	-	-	-	-	-	-	-	-	500	-	-	-	25	-	-	-	15	-
52	269	-	914	-	-	-	-	-	1 029	726	76	-	702	-	625	-	10 480	-
53	-	-	-	-	-	-	-	-	327	-	33	-	-	54	-	-	66	-
54	-	-	-	-	-	-	-	-	2 753	83	147	-	1 463	33	171	-	12 050	-
55	-	-	-	-	-	-	-	-	804	1 687	219	57	86	2 756	29	279	84	11 657
56	-	-	-	-	-	-	-	-	1 032	17 800	230	763	293	9 132	73	2 148	138	1 107
57	-	-	-	-	-	5	-	-	178	47	15	-	292	39	49	279	31	-
58	2 568		897		60		-		125 245		2 266		54 562		3 443		129 884	
61	-	-	-	-	-	260	-	-	48 727	2 231	2 213	15	30 591	654	8 415	238	249 318	453
62	-	742	-	607	424	307	-	-	222 649	84	733	-	36 436	126	1 109	1 942	105 093	88
63	-	300	-	-	-	-	17	-	9 335	470	247	-	1 609	-	705	15 425	12 279	320
64	-	-	-	-	-	-	-	-	1 875	-	397	-	968	-	249	2 733	13 132	-
65	-	-	-	-	-	-	-	-	1 487	31	88	-	2 542	-	-	-	114	-
66	-	-	-	-	-	5	-	-	4 926	94	457	-	1 241	20	282	17	3 784	-
Bund	279	1 042	1 086	607	464	886	28	55	297 235	294 111	5 491	52 055	78 159	73 316	12 062	31 272	407 196	43 583
98	-	-	-	-	-	-	-	-	-	-	-	-	-	-	-	-	-	-
99/100	-	-	-	-	-	-	-	-	-	-	-	-	-	-	-	-	-	129
195	-	-	-	-	-	-	-	-	-	30 748	-	-	-	138	-	-	-	-
203	-	-	-	-	-	-	-	-	-	-	-	-	-	-	-	-	-	-
204	-	-	-	-	-	-	-	-	-	-	-	-	-	-	-	2 036	-	-
205	-	-	-	-	-	-	-	-	10 802	-	-	-	-	-	-	-	-	-
206	-	-	-	-	-	-	-	-	-	-	-	-	-	-	-	-	-	-
207	-	-	-	-	-	-	-	-	-	-	-	-	-	-	-	-	-	-
209	-	-	-	-	-	-	-	-	-	-	-	-	-	-	-	-	-	-
210	-	-	-	-	-	-	-	-	-	-	-	-	-	-	-	-	-	-
211	-	-	-	-	-	-	-	-	-	-	-	-	-	-	-	332	-	-
212	-	-	-	-	-	-	-	-	-	-	-	-	-	-	-	-	-	-
213	-	-	-	-	-	-	-	-	-	-	-	-	-	-	-	-	-	-
214	-	-	-	-	-	-	-	-	-	-	-	-	-	-	-	-	-	-
215	-	-	-	-	-	-	-	-	-	8 429	-	-	-	-	-	-	-	-
216	-	-	-	-	-	-	-	-	-	-	-	-	-	-	-	-	-	-
217	-	-	-	-	-	-	-	-	-	-	-	-	-	-	-	-	-	-
218	-	-	-	-	-	-	-	-	-	-	-	-	-	-	-	-	-	-
219	-	-	-	-	-	-	-	-	-	-	-	-	-	-	-	-	-	-
220	-	-	-	-	-	-	-	-	-	-	-	-	-	-	-	-	-	-
221	-	-	-	-	-	-	-	-	-	-	-	-	-	-	-	-	-	-
222	-	-	-	-	-	-	-	-	-	-	-	-	-	-	-	-	-	-
223	-	-	-	-	-	-	-	-	-	-	-	-	-	-	-	-	-	-
Ausland	-	-	-	-	-	-	-	-	10 802	8 429	-	-	-	-	-	2 368	-	-
Insgesamt	2 847	3 610	1 983	1 504	524	946	28	55	433 282	458 533	7 757	54 321	132 721	128 016	15 505	37 083	537 080	173 596

Nummer des VB	Braunkohlenkoks		Torf		Rohes Erdöl, Stein- und Braunkohlenteer		Benzin		Benzol		Gasöl, Dieselöl		Andere Mineralölderivate, Mineralölrückstände		Rohe und bearbeitete Natursteine		Gewöhnliche Erde, Kies, Sand	
	85		86		90		91		92		93		94		100		101	
	V	E	V	E	V	E	V	E	V	E	V	E	V	E	V	E	V	E
1	-	-	-	-	-	-	-	-	-	-	-	-	-	-	9	-	-	-
2	-	-	-	171	-	-	-	-	-	-	-	-	13	-	37	-	-	-
3	-	-	-	-	-	-	-	110	-	2	-	335	-	-	3	-	-	-
4	-	-	-	86	-	-	-	99	-	-	-	363	-	130	-	-	-	-
5	-	-	-	-	15	-	-	1 581	30	79	14	5 268	1	9 477	371	3	-	31
6	-	-	-	-	-	-	-	-	-	-	-	-	13	-	-	-	-	-
7	-	-	-	-	-	-	-	-	-	-	-	21	-	-	14	-	-	-
8	-	-	-	1 561	-	-	-	-	-	-	-	82	-	-	-	-	-	-
9	-	-	-	-	-	70	-	630	-	64	-	-	-	42	1 152	-	-	-
10	-	-	-	628	-	-	-	105	-	-	-	61	-	-	5	-	-	-
11	-	-	-	-	-	-	-	21	9	-	-	-	11	34	77	15	-	1 533
12	-	-	-	11	-	-	-	-	-	-	-	-	-	-	39	21	48	478
13	-	-	-	-	-	-	4	-	-	-	-	-	-	-	36	253	6 462	-
14	-	286	-	-	-	47	-	30	-	-	-	-	-	261	5	-	904	-
15	-	-	-	62	-	-	-	625	-	-	-	1 525	-	1 187	-	-	-	-
16	-	-	-	-	-	-	-	36	41	30	-	-	-	-	5	-	-	-
17	-	-	-	-	-	-	-	-	-	-	-	-	-	-	-	-	-	-
18	-	-	-	-	-	-	-	-	-	-	-	-	-	-	-	-	-	-
19	-	-	-	584	-	-	-	-	-	-	-	-	-	-	-	-	-	-
20	-	-	-	445	-	-	-	-	-	-	-	-	-	264	19	-	-	-
21	-	-	-	-	-	-	-	-	-	-	-	-	-	-	27	-	422	28
22	-	-	-	-	-	-	-	-	-	-	-	-	7	-	117	209	387	16
23	-	-	-	-	-	-	-	-	-	-	-	-	-	8	35	-	-	125
24	-	-	-	-	-	950	-	5 390	-	1 226	-	1 830	15	2 972	332	-	40	1 789
27	-	-	-	-	-	-	-	-	-	71	-	-	-	-	134	-	57	-
28	-	-	-	-	-	-	-	-	-	198	-	57	-	-	375	-	-	343
29	-	-	-	16	-	-	-	-	-	-	-	-	-	14	8	-	-	-
30	-	-	-	-	-	-	-	456	-	16	-	79	-	122	-	-	-	107
31	-	-	-	-	-	-	-	-	-	-	-	-	-	-	-	-	-	-
32	-	-	-	-	-	-	-	-	-	-	-	-	-	99	32	-	39	683
33	-	-	-	-	-	-	-	508	5	12	-	-	11	2 707	257	-	-	141
34	-	-	-	-	-	15	-	-	-	-	-	-	-	179	823	-	15	-
35	-	-	-	-	-	-	-	-	-	-	-	-	-	7	-	-	-	-
36	-	-	-	-	-	-	-	764	-	-	-	37	-	-	-	20	-	16
37	-	-	-	-	-	-	-	-	-	-	-	-	-	-	159	-	-	5
38	-	-	-	-	-	26	-	-	-	-	-	-	8	-	8	14	229	-
39	-	-	-	-	-	-	-	-	-	-	-	-	-	-	44	18	817	524
41	-	-	-	-	-	-	-	-	-	-	-	-	-	-	316	13 216	21 699	1 430
42	-	-	-	-	-	16	-	193	-	-	-	107	10	7	55	5	1 374	1 653
43	-	41	-	-	-	10	-	-	-	-	-	188	12	300	106	1 433	151	50
44	-	-	-	-	-	30	-	569	-	250	-	200	-	3 475	167	-	144	-
45	-	-	-	-	1 591	2 360	-	4 152	59	-	-	1 703	26	2 484	309	16	9 465	-
46	-	-	-	-	-	-	-	-	-	-	-	-	-	-	-	2 453	-	5 292
47	-	-	-	-	-	-	-	467	-	-	-	80	-	-	301	20	-	-
48	-	-	-	-	-	-	-	-	-	-	-	-	-	-	129	41	117	-
51	-	-	-	-	-	-	-	-	-	-	-	-	-	-	104	103	297	32
52	-	-	-	-	15	-	-	9	-	-	-	26	202	202	3 813	1 662	6 507	-
53	-	-	-	-	-	10	-	-	15	-	-	-	-	31	7 683	-	11 753	15
54	20	-	27	-	-	-	-	-	-	-	-	-	-	-	581	101	2 848	75
55	-	-	-	-	-	30	-	-	-	-	-	10	7	113	262	-	3 063	-
56	-	-	-	-	-	-	-	9 794	47	181	-	9 351	50	70	70	-	2 042	16
57	-	-	-	-	-	-	-	15	-	47	-	159	184	74	401	36 567	11 569	3 192
58	283		171		150		826		329		365		753		40 403		8 304	
61	124	-	-	-	41	-	1 811	7	601	48	73	636	604	323	51 986	6 097	1 057	970
62	1 061	-	-	-	22	42	507	5	16	-	33	56	1 066	199	18 175	55	201	186
63	-	-	-	51	-	205	-	623	15	-	17	325	273	97	312	13 217	7	22 722
64	18	-	-	104	-	43	20	-	-	-	-	-	1 023	36	346	13	-	170
65	-	-	-	-	1 157	32	-	-	126	-	2	47	163	387	572	-	137	-
66	-	-	-	-	15	-	54	69	-	-	-	-	29	35	320	1 160	5 761	194
Bund	1 223	327	27	3 719	2 856	3 886	2 396	26 458	964	2 224	139	22 546	3 728	25 336	90 191	76 712	87 612	41 816
98	-	-	-	-	-	-	-	-	-	-	-	-	-	33	529	-	-	-
99/100	-	-	-	-	-	-	-	146	-	-	-	-	-	228	-	-	-	-
195	-	-	-	-	-	-	-	-	-	-	-	-	-	-	15	-	-	-
203	-	-	-	-	-	-	-	-	-	-	-	-	-	-	-	-	-	-
204	-	259	-	-	-	-	-	-	-	-	-	-	-	-	20	-	-	-
205	-	-	-	-	-	-	-	-	-	-	-	-	1 971	-	30	-	395	-
206	-	-	-	-	-	-	-	-	-	-	-	-	-	-	43	-	-	-
207	-	-	-	-	-	-	-	-	-	-	-	-	-	-	302	-	-	-
209	-	-	-	-	-	-	-	-	-	-	-	-	-	-	-	-	-	-
210	-	-	-	-	-	-	-	-	-	-	-	-	-	-	-	-	-	-
211	-	-	-	-	-	-	-	-	-	-	-	-	35	-	-	-	-	-
212	-	-	-	-	-	-	-	-	-	-	-	-	-	-	120	-	-	-
213	-	-	-	-	-	-	-	-	-	-	-	-	30	-	15	60	-	-
214	-	-	-	-	-	-	-	-	-	-	-	-	-	-	-	-	-	-
215	-	-	-	-	-	-	-	-	-	-	-	-	-	-	-	-	-	-
216	-	-	-	-	-	-	-	-	-	-	-	-	-	-	-	-	-	-
217	-	-	-	-	-	-	-	-	-	-	-	-	-	-	35	-	-	-
218	-	-	-	-	-	-	-	-	-	-	-	-	-	-	120	-	-	-
219	-	-	-	-	-	-	-	-	-	-	-	-	-	-	-	-	-	-
220	-	-	-	-	-	-	-	-	-	-	-	-	-	-	63	-	-	-
221	-	-	-	-	-	-	-	-	-	-	-	-	-	-	17	-	-	-
222	-	-	-	-	-	-	-	-	-	-	-	-	-	-	22	-	-	-
223	-	-	-	-	-	-	-	-	-	-	-	-	-	-	-	-	-	-
Ausland	-	259	-	-	-	-	-	-	-	-	-	-	2 036	-	787	60	395	-
Insgesamt	1 506	869	198	3 890	3 006	4 036	3 222	27 430	1 293	2 553	504	22 911	6 517	26 350	131 925	117 175	96 311	50 120

Nummer des VB	Kalk und Gips, außer zum Düngen 102 V	102 E	Zement, Mörtel 103 V	103 E	Stein- und Siedesalz 110 V	110 E	Tonerde, Bauxit, Kryolith 111 V	111 E	Andere mineralische Rohstoffe 112 V	112 E	Schwefelsäure 120 V	120 E	Soda, Ätznatron, Pottasche 121 V	121 E	Farbstoffe, Farben und Lacke 122 V	122 E	Nicht bes.gen. chemische Erzeugnisse 123 V	123 E
1	-	-	-	10	-	-	-	-	268	-	-	-	-	-	-	-	-	-
2	-	-	-	-	-	-	-	-	589	-	-	-	-	-	22	-	-	-
3	-	-	-	-	-	-	-	-	31	-	-	-	-	-	-	-	-	-
4	-	-	-	-	-	-	-	-	15	-	-	-	-	-	-	-	5	-
5	20	-	-	-	-	-	-	5	685	109	17	-	-	-	15	15	16	817
6	-	-	-	-	-	-	-	-	-	-	-	-	-	-	-	-	-	-
7	-	-	-	-	-	-	-	-	20	17	-	-	-	-	-	-	-	-
8	-	-	-	-	-	-	-	-	-	-	-	-	-	-	18	-	-	-
9	-	-	-	-	-	-	-	-	847	-	-	-	-	-	82	-	-	17
10	-	-	-	-	-	-	-	-	-	94	-	-	-	-	-	-	-	-
11	-	161	-	250	-	-	-	-	179	1 872	-	-	-	-	6	-	-	18
12	8	-	-	-	-	-	-	-	674	100	-	-	-	-	10	-	-	30
13	-	191	-	3	-	-	-	-	1 684	1 725	-	-	59	-	5	106	59	298
14	-	-	-	-	-	1 761	-	-	157	25	-	103	-	-	5	-	287	767
15	-	-	-	-	-	25	-	-	15	13	-	-	-	-	20	-	-	1 126
16	-	-	-	-	-	-	-	-	102	42	-	-	-	5	9	-	-	16
17	-	-	-	-	-	-	-	-	30	-	-	-	-	-	-	-	5	-
18	-	-	-	-	-	-	-	-	-	-	-	-	-	-	-	-	-	-
19	-	-	-	-	-	-	-	-	28	-	-	-	-	-	-	-	-	-
20	-	-	-	-	-	-	-	-	12	-	-	-	-	-	20	-	-	-
21	-	-	-	-	-	-	-	-	-	-	-	-	-	5	-	-	-	10
22	-	30	-	661	-	-	-	-	187	77	-	-	-	-	-	-	5	69
23	-	4	-	-	-	-	-	-	15	71	-	-	-	-	-	-	-	23
24	-	-	-	216	-	-	-	-	45	49	-	-	76	410	13	366	257	430
27	-	-	-	1 518	-	-	-	-	8	-	-	-	-	-	2	-	-	36
28	-	-	-	3	-	-	-	-	69	189	-	-	-	-	10	25	-	50
29	-	-	-	-	-	129	-	-	162	-	-	49	-	543	-	-	-	67
30	-	-	-	-	-	-	-	-	-	56	-	360	-	16	-	-	790	779
31	-	-	-	98	-	-	-	-	-	-	-	-	-	17	-	-	-	1 093
32	-	-	-	-	-	-	-	-	418	50	-	19	-	-	50	244	181	108
33	-	-	-	5	-	-	-	-	100	187	-	-	-	-	17	-	37	32
34	-	-	-	-	-	-	-	-	130	226	-	21	14	167	95	138	4	237
35	-	-	-	-	-	-	-	-	-	71	-	-	15	156	20	-	-	15
36	-	-	-	-	-	-	-	-	87	13	-	-	-	-	-	14	5	267
37	-	-	-	-	-	-	-	-	138	73	-	-	42	45	-	-	895	219
38	-	-	319	76	-	-	-	-	494	8 911	-	-	18	91	75	-	29	1 781
39	-	-	90	15	-	-	-	-	163	3 957	-	-	-	-	-	-	44	2 160
41	-	8 570	92	1 244	-	-	-	-	1 550	11 234	-	-	16	-	5	399	-	40
42	27	41	45	15 775	-	-	-	-	329	281	-	8	16	-	10	27	113	123
43	40	103	1 057	8	-	-	-	-	974	511	-	-	-	-	80	-	128	441
44	-	-	399	1	-	-	-	-	-	43	-	-	-	17	-	-	93	1 668
45	5	-	110	-	-	-	-	-	1 254	179	26	820	17	1	116	-	20	2 502
46	-	-	431	630	-	-	-	-	87	1 948	-	-	-	-	17	-	-	40
47	-	-	40	-	-	-	-	-	105	94	-	-	-	-	5	-	153	2
48	-	5	18	-	-	-	-	-	759	166	-	1 104	-	4 388	196	6	120	426
51	-	-	-	-	-	-	-	-	280	-	-	-	30	-	-	-	24	80
52	462	196	8 456	-	-	2 217	-	-	1 864	83	308	-	-	2 468	53	-	2 569	669
53	200	-	-	2	-	-	-	-	393	11	-	-	-	56	-	-	12	49
54	33	-	2 713	-	-	136	-	-	76	20	-	-	-	-	26	-	-	-
55	51	-	622	-	-	-	-	-	237	49	-	17	-	14	66	165	71	238
56	-	-	3 284	9	-	-	-	-	145	287	7	1 338	-	1 993	30	77	5	5 588
57	25	270	665	5	-	8	-	-	331	33	-	-	46	10	-	5	1 685	78
58	4	540		25 205	143		-			22 687		401		290		128		5 063
61	1 365	1 325	56 348	113	-	-	-	-	23 091	2 072	-	16	5	-	26	42	45	50
62	110	-	12 536	20	-	-	-	-	6 231	247	-	36	-	10	39	8	82	5
63	420	1 405	3 917	145	-	-	-	-	54 795	70 193	-	2 149	-	98	211	32	67	646
64	-	30	5	68	-	425	-	-	163	1 364	-	-	-	1 432	105	5	25	2 044
65	136	-	75	-	-	-	-	-	1 698	19	-	-	-	13	104	6	-	172
66	228	-	552	60	-	-	-	25	108	48	-	396	-	4 724	68	8	1 622	983
Bund	3 130	12 331	91 774	20 935	-	4 701	-	30	101 822	106 809	358	6 436	354	16 679	1 651	1 688	9 453	26 309
98	-	-	30	-	-	-	-	-	757	42	-	-	-	-	185	-	-	-
99/100	-	15	-	-	-	-	-	-	250	470	-	-	-	-	-	-	-	4 341
195	-	-	-	-	-	-	-	-	-	-	-	-	-	-	34	-	-	-
203	-	-	-	-	-	-	-	-	20	-	-	-	-	-	-	-	-	-
204	-	-	-	-	-	-	-	-	290	7 363	-	-	-	-	-	14	-	196
205	-	-	-	-	-	-	-	-	307	717	-	-	17	-	12	-	10	-
206	-	-	-	-	-	-	-	-	-	-	-	-	-	-	-	-	30	30
207	-	-	-	-	-	-	-	-	24	-	-	-	-	-	-	-	-	-
209	-	-	-	-	-	-	-	-	-	-	-	-	-	-	-	-	-	-
210	-	-	-	-	-	-	-	-	-	-	-	-	-	-	-	-	-	-
211	-	-	-	-	-	-	-	-	-	-	-	-	-	-	-	-	-	-
212	-	-	-	-	-	-	34	-	269	1	-	391	-	5 370	96	-	574	-
213	-	-	-	-	-	-	-	-	232	150	-	-	-	-	6	-	18	-
214	-	-	-	-	-	-	-	-	-	-	-	-	-	-	-	-	-	-
215	-	-	-	9	-	-	-	-	128	-	-	-	-	-	49	-	74	20
216	-	-	-	-	-	-	-	-	-	-	-	-	-	-	-	-	2	-
217	-	-	-	-	-	-	-	-	246	35	-	-	-	-	15	39	11	3
218	-	-		-	-	-	-	-	555	106	-	-	-	-	-	-	24	-
219	-	-		-	-	-	-	-	-	-	-	-	-	-	-	-	-	-
220	-	-		-	-	-	-	-	15	-	-	-	-	-	6	-	-	-
221	-	-	-	-	-	-	-	-	-	-	-	-	-	-	-	-	-	-
222	-	-	-	-	-	-	-	-	30	-	-	-	-	-	10	-	-	-
223	-	-	-	-	-	-	-	-	-	-	-	-	-	-	-	-	-	-
Ausland	-	-	-	9	-	-	34	-	2 116	8 372	-	391	17	5 370	194	53	743	229
Insgesamt	7 670	16 886	117 009	46 149	143	4 844	34	30	127 632	138 380	759	7 228	661	22 339	2 192	1 869	15 259	35 942

Nummer des VB	Düngekalk 130 V	130 E	Thomasmehl 131 V	131 E	Andere Phosphordüngemittel, 132 V	132 E	Kalidüngemittel, außer Mischdünger 133 V	133 E	Stickstoffdüngemittel, 134 V	134 E	Mischdünger 135 V	135 E	Andere Düngemittel 136 V	136 E	Pflanzliche Gerbmittel 140 V	140 E	Häute, Felle 141 V	141 E	Leder 142 E
1	-	255	-	-	-	-	-	-	-	-	-	-	-	-	-	-	-	-	-
2	-	-	-	-	-	91	-	-	-	-	-	-	-	9	-	-	-	-	-
3	-	-	-	-	-	-	-	-	-	-	-	-	-	-	-	-	-	-	-
4	-	-	-	-	-	-	-	-	-	-	-	-	-	10	-	-	-	-	-
5	-	-	-	-	-	-	-	-	-	-	-	-	-	10	-	-	-	60	-
6	-	-	-	-	-	-	-	-	-	-	-	-	-	-	-	-	-	-	-
7	-	-	-	-	-	-	-	-	-	-	-	-	-	-	-	-	-	-	-
8	-	-	-	-	-	-	-	-	-	-	-	-	-	-	-	-	-	-	-
9	-	-	-	-	-	-	-	-	-	-	-	-	-	-	-	-	-	-	-
10	-	-	-	-	-	730	-	-	-	-	-	-	-	-	-	-	-	-	-
11	-	-	-	-	-	-	-	-	-	545	-	-	-	-	-	-	-	-	-
12	-	-	-	-	-	-	-	-	-	-	-	485	-	-	-	-	-	-	-
13	-	-	-	-	-	93	-	36 407	-	235	-	222	-	-	6	-	6	-	-
14	-	134	-	-	-	41	-	-	-	279	-	10	-	-	-	-	-	-	-
15	-	60	-	-	-	-	-	244	-	-	-	142	-	-	-	-	-	-	-
16	-	-	-	-	-	-	-	-	-	-	-	-	-	-	-	-	-	-	-
17	-	-	-	-	-	-	-	-	-	-	-	-	-	-	-	-	-	-	-
18	-	-	-	-	-	-	-	-	-	-	-	-	-	-	-	-	-	-	-
19	-	-	-	-	-	-	-	-	-	-	-	-	-	-	-	-	-	-	-
20	-	-	-	-	-	-	-	-	-	-	-	-	-	50	-	-	-	-	-
21	-	-	-	-	-	-	-	-	-	-	-	-	-	-	-	-	-	-	-
22	-	-	-	-	-	-	-	-	-	15	-	15	-	-	-	-	-	-	-
23	-	2 083	-	1 395	-	-	-	-	-	101	-	-	-	-	-	-	-	-	-
24	-	-	-	709	-	18	-	-	-	15 515	-	-	-	245	12	-	-	-	-
27	-	136	-	4 121	-	-	-	-	-	1 461	-	-	-	-	-	-	-	-	-
28	-	-	-	-	-	-	-	-	-	426	-	-	-	-	-	-	-	-	-
29	-	-	-	-	-	-	-	-	-	-	-	-	-	-	-	-	-	-	-
30	-	101	-	10 090	-	-	-	-	-	103	-	-	-	20	-	-	-	-	-
31	-	-	-	3 841	-	-	-	-	-	34	-	-	-	-	-	-	-	-	-
32	-	31	-	-	-	1 179	-	-	-	189	-	886	-	-	-	-	-	-	-
33	-	-	-	-	-	-	-	-	-	-	-	-	-	-	-	-	-	-	-
34	-	-	-	177	-	-	-	-	-	-	-	1 325	-	64	-	-	-	-	-
35	-	-	-	-	-	799	-	-	-	86	-	-	-	-	-	-	-	-	-
36	-	-	-	-	-	-	-	210	-	601	-	-	-	-	-	-	-	-	-
37	-	-	-	-	-	-	-	-	-	-	-	-	-	-	-	-	-	-	-
38	-	-	-	-	-	1 232	-	-	-	-	-	231	-	-	-	-	-	-	-
39	-	-	-	323	-	-	-	-	-	-	-	-	-	-	-	-	-	-	-
41	-	77	-	-	8	-	-	-	-	-	-	-	-	-	-	-	5	-	-
42	-	-	-	-	-	3 431	-	-	-	17	-	-	3	-	-	-	-	-	-
43	20	306	16	644	16	-	-	-	12	85	2	2 267	-	67	5	-	-	-	-
44	6	35	-	174	-	1 140	-	-	-	10 423	-	5 652	-	-	-	-	-	-	-
45	-	-	-	29	-	1 191	-	-	-	-	-	457	17	-	-	-	-	-	-
46	-	-	-	1 797	-	-	-	-	-	-	-	244	-	-	-	-	-	-	-
47	-	-	-	-	-	763	-	-	-	-	-	-	-	-	-	-	-	-	-
48	-	13	-	-	-	-	-	-	-	588	-	41	-	-	-	-	5	-	-

Nummer des VB	Düngekalk		Thomasmehl		Andere Phosphordüngemittel,		Kalidüngemittel, außer Mischdünger		Stickstoffdüngemittel,		Mischdünger		Andere Düngemittel		Pflanzliche Gerbmittel		Häute, Felle		Leder
	130		131		132		133		134		135		136		140		141		142
	V	E	V	E	V	E	V	E	V	E	V	E	V	E	V	E	V	E	E
51	-	-	-	-	-	-	-	-	-	-	-	32	-	-	-	-	-	-	-
52	11	469	-	-	10	4	16	53	34	200	-	81	15	49	211	-	5	-	-
53	-	13	-	-	-	-	-	-	-	-	-	-	-	-	76	-	8	-	-
54	-	33	20	74	13	70	-	26	66	5	-	-	5	-	-	-	11	-	-
55	-	16	-	-	-	-	-	-	-	-	-	16	-	-	47	-	-	-	-
56	-	23	-	-	-	-	-	5	-	11 403	-	65	-	-	-	-	-	-	-
57	6	378	-	162	-	48	-	-	-	-	-	-	-	-	-	-	-	166	-
58	276		853		1 169		599		1 059		304		296		95		-		-
61	483	4 998	132	90	20	2 466	28	127	38	103	42	-	30	65	9	63	-	11	-
62	12	-	-	-	10	-	-	-	-	10	-	-	-	20	-	-	77	-	-
63	-	5 078	-	36	1 113	4 099	-	-	-	-	-	-	-	5	-	-	8	-	-
64	-	766	-	-	-	573	-	-	-	6 982	-	1 028	-	168	313	-	-	-	-
65	-	-	-	-	-	-	-	-	-	-	-	-	-	-	-	-	-	-	-
66	-	77	-	-	-	264	-	-	15	-	-	884	-	-	-	-	-	-	-
Bund	538	15 082	168	23 662	1 190	18 252	44	37 072	165	49 406	44	14 083	70	782	679	63	128	237	-
98	-	-	-	-	-	-	-	-	-	-	-	-	-	-	-	-	-	-	-
99/100	-	15	-	-	-	-	-	-	-	-	-	-	-	-	-	-	-	-	-
195	-	-	-	-	-	-	-	-	-	-	-	-	-	-	-	-	-	-	-
203	-	-	-	-	-	-	-	-	-	-	-	-	-	-	-	-	-	-	-
204	-	-	-	-	-	-	-	-	-	-	-	-	-	-	-	-	-	-	-
205	-	-	-	-	-	-	-	-	435	-	-	-	-	-	-	-	-	-	-
206	-	-	-	-	-	-	-	-	-	-	-	-	-	-	-	-	-	-	-
207	-	-	-	-	-	-	-	-	-	-	-	-	-	-	-	-	-	-	-
209	-	-	-	-	-	-	-	-	-	-	-	-	-	-	-	-	-	-	-
210	-	-	-	-	-	-	-	-	-	-	-	-	-	-	-	-	-	-	-
211	-	-	-	-	-	-	-	-	-	-	-	-	-	-	-	-	-	-	-
212	-	-	-	-	-	-	15	-	-	-	-	-	5	-	-	-	-	-	-
213	-	-	-	-	-	-	-	-	-	-	-	-	-	-	-	-	-	2	-
214	-	-	-	-	-	-	-	-	-	-	-	-	-	-	-	-	-	-	-
215	-	-	-	75	-	-	-	-	-	-	-	-	-	-	-	-	-	-	-
216	-	-	-	12 607	-	-	-	-	-	-	-	-	-	-	-	-	-	-	-
217	-	-	-	110	-	-	-	-	-	-	-	-	-	-	-	-	-	-	4
218	-	-	-	-	-	-	-	-	-	-	-	-	-	-	-	-	-	-	-
219	-	-	-	-	-	-	-	-	-	-	-	-	-	-	-	-	-	-	-
220	-	-	-	-	-	-	-	-	-	-	-	-	-	-	-	-	-	-	-
221	-	-	-	-	-	-	-	-	-	-	-	-	-	-	-	-	-	-	-
222	-	-	-	-	-	-	-	-	-	-	-	-	-	-	-	-	-	-	-
223	-	-	-	-	-	-	-	-	-	-	-	-	-	-	-	-	-	-	-
Ausland	-	-	-	12 792	-	-	15	-	435	-	-	-	5	-	-	-	-	2	4
Insgesamt	814	15 373	1 021	37 307	2 359	19 421	658	37 671	1 659	50 465	348	14 387	371	1 078	774	158	128	239	4

Nummer des VB	Wolle	Baumwolle		Andere Spinnstoffe		Garne		Lumpen		Stammholz über 1,5 m Länge, Baustangen		Faserholz, Papierholz		Grubenholz		Anderes unbearbeitetes Holz, Holzabfälle		Hölzerne Schwellen	
	150	151		152		153		154		160		161		162		163		164	
	E	V	E	V	E	V	E	V	E	V	E	V	E	V	E	V	E	V	E
1	-	-	-	-	-	15	-	5	-	26	-	-	12 484	-	-	-	-	-	-
2	-	-	-	68	-	-	-	7	-	35	475	38	-	189	-	12	70	27	-
3	-	-	1 205	-	-	-	-	-	-	25	-	132	43	22	-	-	-	15	-
4	-	-	-	-	-	-	-	-	-	-	-	-	-	-	-	-	-	-	-
5	-	-	-	-	-	24	2	37	226	328	1 027	-	-	-	-	36	5	145	-
6	-	-	-	-	-	-	-	5	-	-	94	-	-	-	-	-	-	-	-
7	-	-	-	-	-	-	-	-	-	198	208	791	150	13	-	-	-	-	-
8	-	-	-	-	1	-	-	-	-	120	-	-	-	-	-	-	-	-	-
9	-	-	-	-	-	107	-	142	1 341	51	12	-	-	-	-	10	-	-	-
10	-	-	-	-	-	-	-	-	11	29	-	-	-	-	-	-	34	-	-
11	-	-	-	31	1	42	-	62	-	294	364	5 570	5 798	55	40	278	426	47	-
12	-	-	-	11	-	-	-	69	78	3 672	27	849	1 888	330	-	317	61	52	-
13	-	-	9	15	47	-	-	7	30	361	2 075	-	16 340	101	202	201	744	44	6
14	-	-	-	16	-	-	-	13	-	54	69	21	210	29	-	-	49	22	-
15	-	-	-	11	-	-	-	-	-	33	355	-	128	39	-	-	-	-	-
16	-	-	-	-	11	51	12	23	101	-	-	-	-	-	-	21	-	40	-
17	-	-	-	-	-	-	-	-	7	193	-	-	-	43	-	-	-	-	-
18	-	-	-	-	-	-	-	-	-	-	-	-	-	-	-	34	-	-	-
19	-	-	-	-	-	13	-	-	25	16	-	-	-	75	-	31	16	34	-
20	-	-	6	-	-	-	-	-	-	115	-	-	-	-	-	-	-	43	-
21	-	-	42	44	-	-	1	284	27	371	27	-	-	1 202	-	18	-	-	-
22	-	-	-	6	-	-	15	110	-	927	18	466	1 973	498	-	37	346	327	-
23	-	-	-	-	-	-	-	-	-	229	-	-	834	145	-	7	-	101	-
24	-	-	-	-	11	-	-	13	-	1 281	15	79	-	50 244	17	969	41	345	14
27	-	-	-	-	-	-	-	-	-	10	-	27	-	8 034	-	206	-	79	15
28	-	-	-	-	-	-	-	-	-	469	-	-	-	11 034	-	98	-	13	-
29	-	-	-	62	-	-	-	-	-	160	20	-	-	789	-	-	-	-	-
30	-	-	-	-	-	-	-	-	-	278	203	161	-	115	-	34	-	95	-
31	-	-	-	10	-	-	-	27	-	117	28	420	23	560	-	-	-	25	-
32	-	-	-	27	17	-	-	154	9	113	79	53	-	-	-	34	-	162	-
33	-	-	-	-	-	-	-	47	-	738	88	2 248	41	200	-	68	11	54	-
34	-	-	607	-	-	-	-	6	-	19	-	-	-	21	-	-	-	235	-
35	-	-	-	16	-	-	-	37	25	245	193	13	899	120	69	26	35	-	-
36	-	-	-	-	-	-	-	-	-	918	101	-	-	-	-	-	-	122	-
37	-	-	-	5	10	99	-	27	-	58	171	-	68	1 249	-	39	67	115	-
38	-	-	-	-	-	-	-	16	-	1 073	541	56	8 386	-	96	66	678	132	-
39	6	-	-	-	-	-	-	-	-	105	357	16	10 053	-	55	65	1 475	65	-
41	-	-	-	5	5	-	-	120	25	483	2 775	751	3 630	41	43	1 202	832	264	-
42	-	-	-	5	-	-	5	317	16	735	864	658	319	283	-	525	203	88	-
43	-	-	-	10	-	-	2	27	200	382	2 061	102	274	64	46	1 236	480	107	-
44	-	-	-	-	-	-	-	41	102	27	107	75	-	-	-	452	-	621	-
45	-	-	-	-	29	-	-	98	32	1 571	320	463	-	-	-	61	21	321	-
46	-	-	-	-	-	-	-	364	-	126	6 062	433	491	15	-	29	492	332	-
47	-	-	-	-	-	-	-	68	110	788	365	770	-	-	-	126	-	22	-
48	-	-	5	26	5	-	-	100	41	64	1 201	-	3 330	-	-	27	729	6	-
51	-	-	6	22	10	-	-	71	90	403	435	111	951	-	137	-	65	21	-
52	-	-	-	8	9	16	-	362	289	2 320	1 882	155	2 435	-	-	983	247	42	-
53	-	-	18	-	-	-	-	40	131	106	-	25	-	-	-	1 217	-	47	5
54	-	-	-	-	5	-	-	65	20	1 532	1 972	194	-	76	25	485	295	-	-
55	-	-	-	-	-	-	-	51	26	2 541	398	4 541	661	39	15	1 901	63	1 419	241
56	-	-	-	-	-	-	5	27	1 230	228	72	147	-	76	-	3 097	30	71	-
57	-	-	-	16	27	-	-	66	-	1 292	12 049	78	12 108	236	291	352	2 258	54	7
58	-	139		384		34		2 450		37 420		33 759		3 594		13 479		967	
61	-	-	25	202	67	26	-	385	882	4 370	9 299	297	20 973	91	405	4 792	534	215	86
62	2	-	-	-	-	-	-	29	256	278	98	60	-	-	-	949	26	168	71
63	-	-	-	5	4	31	-	73	485	268	6 181	315	33 547	68	581	614	2 975	610	467
64	-	-	-	5	38	-	-	72	391	610	933	674	1 201	58	64	279	406	37	4
65	-	-	-	12	15	-	11	90	68	151	109	-	-	-	-	79	44	22	36
66	-	-	-	18	5	6	-	18	97	547	6 374	13	3 481	-	-	52	251	60	-
Bund	8	-	1 923	656	317	430	53	3 575	6 371	31 483	60 125	20 802	142 719	76 154	2 086	21 105	14 009	6 866	952
98	-	-	-	-	-	-	-	12	-	37	-	-	-	-	-	97	-	70	-
99/100	-	-	-	-	-	12	-	-	-	15	-	-	-	-	-	-	-	-	-
195	-	-	-	-	-	22	-	-	-	-	-	-	-	395	-	-	-	-	-
203	-	-	-	-	-	-	-	-	-	-	-	-	-	-	-	-	10	-	-
204	-	-	-	16	-	-	-	-	-	-	-	-	-	-	-	-	-	-	-
205	-	-	-	-	-	45	-	25	-	-	-	-	-	-	-	-	12	-	-
206	-	-	-	16	-	56	-	-	-	-	-	-	-	-	-	-	-	-	-
207	-	-	-	-	-	-	-	-	-	-	-	-	-	-	-	-	-	-	-
209	-	-	-	-	-	-	-	-	-	-	-	-	-	-	-	-	-	-	-
210	-	-	-	-	-	-	-	-	-	-	-	-	-	-	-	-	-	-	-
211	-	-	-	-	-	17	-	-	-	-	-	-	-	-	-	-	-	-	-
212	-	-	30	3	-	-	-	-	103	-	85	20	-	-	-	-	34	-	-
213	-	-	-	-	-	-	-	-	-	-	-	-	-	-	-	-	-	-	-
214	-	-	-	-	-	-	-	-	-	-	-	-	-	-	-	-	12	-	-
215	-	-	-	-	-	11	-	5	-	-	-	-	1 043	266	-	-	50	-	-
216	-	-	-	-	-	-	-	-	-	-	-	-	-	-	-	-	145	-	-
217	6	-	-	170	-	89	-	-	-	-	527	-	-	-	-	-	106	-	-
218	-	-	30	-	-	26	-	-	-	-	-	-	-	-	-	-	8	-	-
219	-	-	-	-	-	198	-	-	-	-	-	-	-	-	-	-	-	-	-
220	-	-	-	-	-	-	-	-	-	-	-	-	-	-	-	-	-	-	-
221	-	-	-	-	-	-	-	-	-	-	-	-	-	-	-	-	-	-	-
222	-	-	-	-	16	-	-	-	-	-	-	-	-	-	-	-	-	-	-
223	-	-	-	-	-	48	-	-	-	-	-	-	-	-	-	-	5	-	-
Ausland	6	-	60	205	16	490	-	30	103	-	612	20	1 043	266	-	-	382	-	-
Insgesamt	14	139	2 122	1 245	717	988	87	6 067	8 924	68 955	98 157	54 581	177 521	80 409	5 680	34 681	27 870	7 903	1 919

noch Verkehrsbezirk Nr. 58/60: Unterfranken

Nummer des VB	Schnittholz, Faßholz, Werkstücke 165		Holzwaren 166		Zellstoff, Holzschliff, Strohstoff 170		Papier, Pappe 171		Betonwaren 180		Künstliche Steine, Platten, Röhren 181		Andere Steingut-, Ton-, Porzellanwaren 182		Glas, Glaswaren 183		Roheisen, Eisenlegierungen 190	
	V	E	V	E	V	E	V	E	V	E	V	E	V	E	V	E	V	E
1	74	31	5	-	-	-	-	-	-	-	-	-	-	-	-	-	-	907
2	691	-	29	-	388	-	22	-	-	-	62	-	-	-	17	-	-	-
3	45	-	7	5	3 072	7	-	-	3	-	14	-	-	-	-	-	-	-
4	-	7	-	-	-	-	-	-	-	-	-	-	-	-	-	-	-	-
5	319	45	262	-	-	70	81	-	4	-	52	5	-	-	104	4	-	-
6	-	-	-	-	-	-	-	-	-	-	-	-	-	-	12	-	-	-
7	22	-	10	-	-	-	-	-	-	-	27	26	-	-	-	-	-	-
8	217	-	9	-	-	-	-	16	-	-	11	-	-	-	-	-	-	-
9	533	140	24	-	95	11 400	-	17	-	3	129	56	-	-	20	-	-	-
10	128	-	-	-	318	19	-	-	-	-	31	-	-	-	122	24	-	-
11	417	74	28	58	73	-	117	46	11	-	70	678	-	-	266	25	-	-
12	2 923	-	115	455	2 854	-	-	23	-	-	36	5	-	-	6	76	-	-
13	399	127	47	27	16	104	331	61	5	-	172	405	-	18	115	43	3	-
14	388	-	7	-	-	-	-	-	-	-	75	-	-	-	6	-	-	303
15	491	5	-	60	16	-	45	-	-	4	10	-	-	-	-	39	-	-
16	109	-	35	-	-	-	-	-	6	-	87	-	-	-	-	-	-	-
17	60	-	17	306	635	-	-	-	-	-	-	5	-	-	-	-	-	-
18	-	-	-	-	-	-	-	-	-	-	-	-	-	-	-	-	-	-
19	38	-	15	-	-	-	-	-	-	-	83	-	-	5	-	-	-	-
20	82	-	-	-	-	-	-	-	-	-	-	-	-	-	-	-	-	-
21	584	-	17	-	-	-	-	-	-	-	199	-	-	-	-	-	-	-
22	815	19	47	18	1 935	4 091	25	49	17	17	10	-	-	-	-	-	-	-
23	529	-	73	-	4 682	1 478	126	55	-	-	8	-	-	-	-	-	-	-
24	1 408	-	39	-	-	-	48	-	11	-	74	7	-	1	-	476	11	7 609
27	343	182	129	15	-	-	52	-	-	-	-	35	-	-	-	-	-	-
28	470	-	499	-	-	-	-	-	-	-	-	-	-	-	-	402	-	-
29	25	-	-	-	-	-	11	-	-	-	10	-	-	-	-	-	-	-
30	205	-	57	-	-	-	-	-	-	-	11	67	-	-	-	-	-	1 738
31	652	18	18	-	109	386	-	-	-	-	-	-	-	-	-	-	-	-
32	1 225	-	35	2	3 587	-	-	5	3	-	-	324	-	-	-	-	-	-
33	1 327	-	73	-	1 651	-	5	40	20	-	-	7	-	-	-	495	-	-
34	1 365	-	426	3	-	8	47	63	67	-	10	-	-	-	49	-	-	-
35	939	-	189	-	2 212	-	-	65	83	-	63	188	-	-	-	11	-	-
36	245	-	69	-	-	-	-	-	125	-	82	739	-	143	-	26	-	112
37	726	-	123	-	1 283	-	138	18	3	-	10	-	-	16	-	38	-	-
38	987	26	164	-	1 903	84	35	44	57	86	52	22 810	-	120	25	-	-	-
39	186	285	50	-	-	17	3	24	2	5	142	8 262	-	-	30	-	-	-
41	484	54	46	60	2 127	200	-	51	25	65	111	500	-	47	6	-	-	4 512
42	996	91	196	8	681	33	31	48	26	159	94	373	-	49	67	44	-	-
43	889	92	270	39	1 030	-	66	25	-	105	69	966	-	-	28	-	-	20
44	548	-	55	-	97	-	-	-	6	-	37	397	-	-	-	-	-	6
45	641	68	90	-	-	18	92	12	65	3	15	267	-	12	2	90	-	10
46	357	171	388	13	2 600	-	289	18	36	-	153	2 991	-	12	72	-	-	-
47	520	107	18	20	85	-	44	34	15	3	32	340	-	-	17	-	-	-
48	63	133	11	30	1 661	-	125	289	42	1 293	411	299	-	-	624	101	-	20
51	221	47	23	10	65	-	20	-	-	-	152	13	-	-	90	-	-	-
52	1 558	284	115	152	2 863	35	1 097	1 183	151	80	563	1 909	-	31	167	12	180	495
53	700	29	182	-	-	-	33	5	262	-	308	152	-	15	46	27	-	-
54	1 855	177	624	65	-	-	-	50	36	271	125	983	-	1 370	-	18	-	-
55	713	46	275	-	237	22	133	43	3	-	12	958	-	-	9	-	14	-
56	1 269	5	317	18	-	-	456	417	28	141	213	-	15	235	86	-	-	195
57	545	469	378	49	1 822	835	37	10	30	34	123	379	-	8	29	-	-	-
58		4 005		531		34 278		582		281		709		67		84		135
61	3 418	2 047	115	270	9 622	4	900	152	26	1 010	355	8 096	3	63	74	267	50	-
62	1 558	40	126	8	-	-	68	46	111	102	135	10	47	49	62	1	157	15
63	1 512	2 478	40	263	2 544	238	127	603	84	-	268	6 010	13	882	108	435	130	3 040
64	665	937	51	114	4 412	285	62	244	4	-	131	20	-	-	318	-	140	-
65	1 343	224	434	39	201	-	475	-	32	539	96	30	-	-	162	-	-	-
66	171	204	302	47	4 797	-	-	1 130	17	288	225	-	-	-	11	-	53	-
Bund	38 993	8 662	6 674	2 163	59 673	19 334	5 143	4 886	1 416	4 208	5 158	58 312	78	3 076	2 749	2 654	738	18 982
98	1 819	-	674	-	-	-	352	11	7	-	527	-	15	-	16	-	-	-
99/100	976	-	-	-	-	-	-	-	-	-	17	77	-	56	-	9	-	-
195	-	-	2	11	-	-	-	-	-	-	3	-	-	-	-	-	-	-
203	-	-	-	-	-	-	-	-	-	-	-	-	-	-	-	-	-	-
204	-	18	-	95	-	-	-	-	-	-	-	48	-	-	-	-	-	-
205	-	818	5	-	6 350	10	48	888	-	-	14	103	24	-	-	25	-	140
206	-	-	46	-	-	-	-	-	-	-	-	-	-	-	-	-	-	-
207	-	-	-	-	-	-	-	-	-	-	-	-	-	-	-	-	-	-
209	-	-	-	-	-	-	-	-	-	-	-	-	-	-	-	-	-	-
210	-	-	-	-	-	-	-	-	-	-	-	-	-	-	-	-	-	-
211	-	-	-	-	-	-	-	-	-	-	-	-	-	-	-	-	-	-
212	16	-	2	-	10	-	118	-	37	-	51	-	-	-	21	-	-	-
213	-	-	-	-	573	31	69	-	-	-	-	48	18	-	-	-	-	-
214	-	-	-	-	-	-	-	-	-	-	-	-	-	-	-	-	-	-
215	16	88	105	43	551	-	-	-	-	-	-	-	-	15	-	-	-	-
216	-	-	-	-	-	-	-	-	-	-	-	-	-	-	-	-	-	-
217	89	-	2	4	1 822	-	224	1	-	-	80	-	2	-	2	-	-	-
218	496	-	15	1	-	-	218	7	16	-	74	-	10	10	6	-	-	-
219	-	-	-	-	-	-	-	-	-	-	-	-	-	-	-	-	-	-
220	668	-	-	-	-	-	15	12	-	-	75	-	74	-	27	-	-	-
221	16	-	-	-	-	-	-	-	-	-	-	-	-	-	11	-	-	-
222	217	-	-	101	-	1 505	-	-	-	-	-	-	1	-	6	-	-	-
223	-	-	-	-	-	-	-	-	-	-	-	-	-	-	-	-	-	-
Ausland	1 518	924	175	244	9 306	1 546	692	908	53	-	294	199	129	25	73	25	-	140
Insgesamt	47 311	13 591	8 056	2 949	103 257	55 158	6 769	6 387	1 757	4 489	6 708	59 297	289	3 224	2 922	2 772	873	19 257

Nummer des VB	Halbzeug und Blöcke aus Stahl 191		Alteisen und Abfälle von Eisen und Stahl 192		Eisenbahnoberbauzeug aus Eisen und Stahl 193		Stab- und Formeisen und -stahl 194		Bleche und Platten aus Eisen und Stahl 195		Röhren und Rohre aus Eisen und Stahl 196		Eisen- und Stahldraht 197		Andere Gießerei- u. Walzwerkerzeugnisse 198		Maschinen, Apparate 199	
	V	E	V	E	V	E	V	E	V	E	V	E	V	E	V	E	V	E
1	-	-	-	-	-	-	-	-	-	-	-	-	-	-	-	-	29	30
2	-	-	14	22	-	8	-	-	3	-	75	-	-	-	-	-	3	5
3	-	-	-	-	-	-	-	-	-	-	-	-	-	-	-	-	-	-
4	-	-	15	-	-	-	-	-	-	-	-	-	-	-	-	-	-	3
5	-	-	8	204	-	-	6	8	-	-	20	-	-	-	5	-	306	38
6	-	-	-	-	-	-	19	-	-	-	-	-	-	-	-	-	2	-
7	-	-	-	8	-	-	14	-	1	-	-	3	-	-	-	-	12	5
8	-	-	-	-	-	-	-	-	-	-	-	-	-	-	-	-	3	-
9	-	-	-	35	-	-	6	137	-	20	36	-	-	-	7	5	124	9
10	-	-	-	-	-	-	6	-	-	-	-	-	-	-	-	-	-	-
11	-	-	138	46	-	-	5	-	2	-	-	-	-	-	-	-	5	13
12	-	-	11	-	-	-	4	10	-	-	-	193	-	-	-	6	-	96
13	-	-	194	1 895	-	-	-	15	-	57	9	2	-	-	-	-	44	279
14	24	-	60	12	-	-	77	1 964	-	-	4	-	-	-	2	-	10	64
15	-	-	38	104	-	25	-	6	-	4	-	16	-	-	-	-	15	41
16	-	-	5	-	-	-	35	15	-	8	6	-	-	-	-	8	20	34
17	-	14	6	3	-	17	-	917	-	-	-	-	-	-	-	13	10	4
18	-	-	-	-	-	-	-	-	-	-	-	-	-	-	-	-	-	-
19	-	-	-	6	-	-	5	-	-	-	-	-	-	-	6	-	-	-
20	-	-	-	-	-	-	-	-	-	-	-	-	-	-	-	-	-	5
21	-	-	-	-	-	-	3	12	1	5	-	-	-	-	3	5	1	27
22	-	-	18	26	-	-	-	16	-	378	-	36	-	-	-	-	89	8
23	-	22	927	26	-	-	5	2 245	-	591	-	-	-	1 015	-	279	16	21
24	-	67	38 051	61	-	450	4	2 163	-	1 617	-	809	-	277	5	36	-	38
27	-	-	2 007	-	-	59	-	1 504	16	402	-	3	-	121	-	360	-	208
28	-	-	134	9	-	-	-	227	-	67	-	48	-	-	-	26	-	-
29	-	-	-	-	-	-	-	-	-	-	-	-	-	-	-	-	-	-
30	-	10	1 150	88	-	-	15	1 930	-	115	-	49	-	79	-	104	-	-
31	-	-	439	-	-	306	-	3 789	-	-	1	7	-	-	-	-	3	12
32	-	-	321	31	-	-	-	5	-	-	-	17	-	14	-	22	38	161
33	-	9	629	100	-	16	20	302	-	454	-	1 364	5	15	-	23	10	81
34	-	-	880	23	-	-	12	232	-	6	-	17	-	59	-	41	20	88
35	266	-	146	90	-	-	83	511	-	7	9	147	-	-	-	87	47	9
36	-	-	16	-	-	-	-	-	-	9	-	-	-	-	-	-	5	7
37	-	-	27	5	-	-	-	116	-	-	-	-	-	-	-	5	47	10
38	58	-	662	567	-	57	15	521	-	1 116	18	-	-	21	-	16	74	43
39	-	-	17	1 919	-	-	19	13	-	5	57	-	-	-	3	47	-	31
41	-	496	20 410	808	-	16	-	3 148	190	1 284	5	1 706	-	10	2	88	28	61
42	-	-	657	4 242	-	51	10	320	-	16	-	17	-	-	-	35	23	46
43	-	-	356	4 595	14	82	21	91	-	114	10	7	-	-	80	-	8	34
44	-	-	20	330	-	-	23	7	11	8	-	25	-	-	-	-	-	31
45	-	-	1 533	831	-	29	22	181	-	37	17	280	-	14	13	154	114	444
46	-	-	784	1 736	-	-	24	18	-	56	-	28	-	5	2	-	16	89
47	22	-	-	351	-	-	7	26	-	14	-	5	-	-	-	-	11	24
48	-	-	171	175	-	-	16	-	-	-	66	3	-	-	3	7	216	221

Nummer des VB	Halbzeug und Blöcke aus Stahl		Alteisen und Abfälle von Eisen und Stahl		Eisenbahnoberbauzeug aus Eisen- und Stahl		Stab- und Formeisen und -stahl		Bleche und Platten aus Eisen und Stahl		Röhren und Rohre aus Eisen und Stahl		Eisen- und Stahldraht		Andere Gießerei- u. Walzwerkerzeugnisse		Maschinen, Apparate	
	191		192		193		194		195		196		197		198		199	
	V	E	V	E	V	E	V	E	V	E	V	E	V	E	V	E	V	E
51	-	-	50	155	-	-	33	-	-	-	-	9	-	-	35	68	97	341
52	211	51	888	1 109	9	39	153	339	8	33	5	165	-	93	14	62	65	686
53	-	-	321	241	22	-	40	85	6	-	29	-	-	-	-	-	51	193
54	-	-	370	1 399	-	-	85	10	-	63	-	68	-	172	25	4	8	57
55	-	-	1 726	9 279	-	-	446	54	-	-	-	-	-	-	7	-	60	48
56	239	-	2 876	8 001	55	48	80	1 188	-	365	83	219	-	-	35	30	39	34
57	-	8	439	2 294	-	-	24	70	-	-	68	45	-	-	10	5	-	94
58	-		25 953		765		1 487		263		169		21		128		2 241	
61	-	-	421	8 446	26	56	211	214	-	5	13	3	15	-	59	-	90	1 233
62	890	-	1 643	7 733	482	674	2 411	4 160	670	93	1 051	105	205	1	168	-	220	623
63	-	5 978	11 977	4 300	165	311	72	11 955	31	1 996	28	3 075	10	-	30	8	160	147
64	-	22	264	6 061	15	14	15	527	42	183	14	-	-	-	213	9	74	92
65	-	13	141	6 196	14	298	78	554	-	5	54	-	32	-	-	6	106	84
66	-	-	62	1 904	-	10	74	32	7	-	59	32	-	-	-	-	50	294
Bund	1 710	6 690	91 022	67 466	802	2 566	4 198	39 637	988	9 133	1 742	8 498	267	1 896	727	1 559	2 369	6 246
98	-	-	-	45	-	-	1	-	-	-	23	-	-	-	10	-	342	102
99/100	-	-	20	-	-	-	5	-	-	-	-	-	-	-	-	-	-	7
195	-	65	-	-	-	-	-	727	1	1 212	12	51	-	-	-	3	16	-
203	-	-	-	-	-	-	-	-	-	-	-	-	-	-	-	-	-	-
204	-	-	-	-	419	-	865	-	-	-	-	-	-	-	-	-	-	-
205	-	-	261	10	-	-	15	6	-	7	7	-	-	-	121	-	61	-
206	-	-	-	-	-	-	331	-	-	-	-	-	-	-	-	-	-	-
207	-	-	-	-	-	-	-	-	-	-	-	-	-	-	-	-	9	-
209	-	-	-	-	-	-	-	-	-	-	-	-	-	-	-	-	21	-
210	-	-	-	-	-	-	-	-	-	-	-	-	-	-	-	-	9	-
211	-	-	-	-	-	-	-	-	-	-	-	-	-	-	-	-	6	-
212	-	-	23	-	-	-	10	-	3	-	8	2	-	-	1	-	218	51
213	-	-	961	-	-	-	21	-	3	-	-	-	-	-	-	-	144	-
214	-	-	-	-	-	-	-	-	-	-	-	-	-	-	-	-	-	-
215	-	-	-	-	-	-	-	-	-	17	-	-	-	-	1	-	175	3
216	-	-	-	-	-	-	-	24	-	-	43	-	2	-	-	-	33	-
217	-	-	16	-	-	-	-	-	-	-	-	8	-	-	113	-	143	5
218	-	-	-	-	-	-	1	-	-	-	105	-	-	-	3	-	82	9
219	-	-	-	-	-	-	-	-	-	-	-	-	-	-	-	-	32	-
220	-	-	-	-	-	-	-	-	-	-	10	-	-	-	-	-	53	1
221	-	-	-	-	-	-	-	-	-	-	-	-	-	-	-	-	17	-
222	-	-	-	-	-	-	-	46	-	-	29	-	-	256	-	-	69	26
223	-	-	-	-	-	-	-	-	-	-	-	-	-	-	-	-	-	-
Ausland	-	-	1 261	10	419	-	1 243	76	6	24	202	10	2	256	239	-	1 064	95
Insgesamt	1 710	6 755	118 256	93 474	1 986	3 331	6 934	41 927	1 258	10 632	2 148	8 728	290	2 173	1 104	1 690	6 032	8 691

Nummer des VB	Bauwerksteile aus Eisen und Stahl		Andere Eisen- und Stahlwaren		Rohkupfer, Kupferlegierungen		Rohzink, Zinklegierungen	Rohblei, Bleilegierungen		Rohe Leichtmetalle, auch Legierungen		Andere rohe NE-Metalle, auch Legierungen	Altmetalle und Abfälle von NE-Metallen		NE-Metallhalbzeug		NE-Metallwaren	
	200		201		210		211	212		213		214	215		216		217	
	V	E	V	E	V	E	E	V	E	V	E	E	V	E	V	E	V	E
1	-	-	12	3	-	-	-	-	-	-	-	-	-	-	-	-	-	-
2	-	-	22	-	-	-	-	-	-	-	-	-	-	-	-	-	-	-
3	-	-	5	3	-	-	-	-	-	-	-	-	-	13	-	-	-	-
4	-	-	-	-	-	-	-	-	-	-	-	-	-	-	-	-	-	-
5	15	11	1 021	18	-	-	-	-	-	12	-	-	7	-	-	-	-	-
6	5	-	-	3	-	-	-	-	-	-	-	-	-	-	-	-	-	-
7	-	9	-	-	-	-	-	-	-	-	-	-	-	-	-	-	-	-
8	-	-	15	4	-	-	20	-	-	-	-	-	-	-	-	-	-	2
9	59	5	185	-	-	-	-	-	-	-	-	-	-	-	-	-	-	-
10	-	-	-	-	-	-	-	-	-	-	-	-	-	-	-	-	-	-
11	6	-	9	102	-	-	-	-	-	-	-	-	-	-	-	-	-	-
12	12	45	111	170	-	-	-	-	-	-	-	-	-	-	-	-	-	-
13	8	-	142	40	-	-	-	-	-	-	-	-	-	230	-	-	-	-
14	139	10	294	78	-	-	-	-	-	-	41	-	-	-	-	-	21	-
15	5	-	10	50	-	-	-	-	-	5	-	-	-	6	-	-	-	-
16	9	10	119	8	-	-	-	-	-	-	-	-	48	-	-	-	-	-
17	-	-	3	2	-	-	-	-	-	-	-	-	-	-	-	3	-	-
18	-	-	-	-	-	-	-	-	-	-	-	-	-	-	-	-	-	-
19	-	-	-	9	-	-	-	-	-	-	-	-	-	-	-	-	-	-
20	5	-	10	-	-	-	-	-	-	-	-	-	-	-	-	-	-	-
21	-	3	26	14	-	-	-	-	-	-	-	-	12	-	-	-	-	-
22	-	26	-	78	-	-	-	-	-	-	-	-	22	5	5	-	-	-
23	6	7	24	103	-	-	-	-	-	-	-	-	24	16	-	4	-	-
24	-	52	9	284	-	-	-	-	-	-	-	-	13	-	5	-	-	-
27	-	64	46	59	-	-	-	-	-	-	-	-	7	-	-	-	-	-
28	5	-	9	17	-	-	-	-	-	-	-	-	-	-	-	-	-	-
29	-	-	31	-	-	-	-	-	-	-	-	-	45	21	-	-	-	17
30	-	11	20	15	-	-	20	-	-	-	-	-	-	-	-	-	5	-
31	4	-	-	845	-	-	-	-	-	-	59	5	151	9	-	-	-	-
32	28	18	75	83	-	-	-	-	-	-	-	-	-	126	-	-	5	142
33	-	46	62	64	-	-	-	-	97	-	-	-	82	-	-	-	-	34
34	18	6	35	63	-	-	-	-	-	-	-	-	7	11	-	-	-	-
35	-	10	3	42	-	-	-	-	-	-	-	-	-	-	-	-	-	-
36	5	-	6	-	-	-	-	-	-	-	-	-	-	-	-	32	-	-
37	14	11	13	-	-	-	-	-	-	-	-	-	47	5	-	-	-	-
38	22	30	28	51	-	-	-	-	-	-	-	-	-	123	-	-	6	10
39	-	-	39	38	-	-	-	-	-	-	-	-	7	5	-	-	-	25
41	10	111	44	484	-	-	-	-	-	-	-	-	1	21	-	-	-	-
42	-	-	12	208	-	-	-	-	-	-	-	-	11	-	-	101	5	10
43	87	18	28	68	-	-	-	-	-	8	-	-	35	-	-	-	-	-
44	-	-	82	3	-	-	-	-	-	-	-	-	-	-	-	-	5	96
45	245	22	129	56	-	26	-	-	-	-	-	-	-	50	5	-	-	5
46	13	26	33	71	-	-	-	-	-	-	-	-	-	14	-	-	-	-
47	4	61	-	6	-	-	-	-	-	-	-	-	3	-	3	13	-	-
48	48	5	640	36	-	-	-	-	-	-	-	-	-	-	-	-	-	-
51	26	-	72	26	-	-	-	-	-	-	-	-	26	-	-	-	-	-
52	760	102	140	725	-	-	-	-	-	-	-	-	90	-	-	-	-	-
53	82	62	95	47	-	-	-	-	-	-	-	-	84	13	6	-	-	-
54	-	11	64	15	-	-	-	-	-	-	-	-	23	111	-	-	-	-
55	5	-	38	8	-	-	-	-	-	-	-	-	60	112	-	-	-	-
56	96	6	223	63	-	-	-	-	-	-	-	-	8	-	-	-	-	-
57	102	-	9	86	-	-	-	-	-	-	-	-						
58	406		815		-		-	-		-		-	193					
61	41	65	120	432	-	-	-	-	-	-	-	-	70	184	-	7	-	42
62	85	79	161	532	-	-	-	-	-	-	-	-	123	8	192	150	-	189
63	1 469	37	110	130	-	-	-	-	-	-	-	-	11	-	-	-	6	5
64	301	-	126	170	-	-	-	-	-	-	16	-	-	7	-	21	5	-
65	342	56	93	3	-	-	-	-	-	-	-	-	-	-	-	-	-	4
66	182	3	65	11	-	-	-	-	8	-	-	-	131	-	-	-	-	-
Bund	4 263	1 038	4 668	5 385	-	26	20	-	105	25	75	46	1 148	1 090	216	331	58	581
98	-	-	8	25	-	-	-	-	-	-	-	-	-	-	-	-	-	-
99/100	-	-	-	-	-	-	-	-	-	-	-	-	-	-	-	-	-	-
195	7	63	25	11	3	-	-	-	-	-	-	-	-	-	-	-	2	-
203	-	-	-	-	-	-	-	-	-	-	-	-	-	-	-	-	-	-
204	-	-	-	-	-	-	-	-	-	-	-	-	-	-	-	-	-	-
205	92	-	38	5	-	-	-	-	-	-	-	-	-	1	-	-	-	-
206	-	-	-	-	-	-	-	-	-	-	-	-	-	-	-	-	-	-
207	-	-	-	-	-	-	-	-	-	-	-	-	-	-	-	-	-	-
209	-	-	-	-	-	-	-	-	-	-	-	-	-	-	-	-	-	-
210	-	-	-	-	-	-	-	-	-	-	-	-	-	-	-	-	-	-
211	-	-	26	-	-	-	-	-	-	-	-	-	-	-	-	-	-	-
212	-	-	332	3	-	-	-	-	-	-	10	-	-	-	-	6	5	-
213	31	-	52	-	-	-	-	-	-	-	-	-	-	-	-	-	13	-
214	-	-	-	-	-	-	-	-	-	-	-	-	-	-	-	-	-	-
215	-	-	333	293	-	-	-	1	-	-	-	-	-	-	-	-	-	7
216	-	-	42	-	-	-	-	-	-	-	-	-	-	-	-	-	-	-
217	86	-	507	62	-	-	-	-	-	143	-	-	-	-	-	-	-	-
218	-	-	386	-	-	-	-	-	-	-	-	-	-	-	-	-	-	-
219	-	-	12	-	-	-	-	-	-	-	-	-	-	-	-	-	-	-
220	-	-	223	-	-	-	-	-	-	-	-	-	-	-	-	-	-	-
221	-	-	2	-	-	-	-	-	-	-	-	-	-	-	-	-	-	-
222	-	-	24	3	-	-	-	-	-	-	-	-	-	-	-	-	-	-
223	-	-	44	4	-	-	-	-	-	-	-	-	-	-	-	-	-	-
Ausland	209	-	2 015	370	-	-	-	1	-	143	10	-	-	1	-	6	18	7
Insgesamt	4 885	1 507	7 531	6 606	3	26	40	1	105	168	85	46	1 341	1 284	216	337	78	588

Nummer des VB	Fahrzeuge aller Art 220		Nicht bes.gen. Industrieerzeugnisse 230		Sammelgut ohne nähere Bezeichnung 231		Umzugsgut, gebrauchte Verpackungen, Baugerätschaften 240		Besatzungsverkehr: Güter in Wagenladungen (ohne Kohlen) 243		Steinkohlen 244		Braunkohlen 245		Dienstgutverkehr Güter in Wagenladungen (ohne 248u.249) 247	
	V	E	V	E	V	E	V	E	V	E	V	E	V	E	V	E
1	7	-	-	-	-	-	-	26	-	-	-	-	-	-	27	-
2	18	-	-	-	-	-	111	8	140	-	-	-	-	-	-	149
3	16	-	-	-	-	-	5	5	-	-	-	-	-	-	-	-
4	16	-	8	5	13	-	55	71	-	-	-	-	-	-	-	-
5	120	5	19	181	794	722	375	118	63	-	5	-	-	-	520	218
6	16	-	-	-	-	-	3	-	72	40	-	-	-	-	-	-
7	-	-	-	-	-	-	-	33	21	1	-	-	-	-	-	-
8	-	17	6	-	-	-	36	5	430	3 209	-	-	-	-	-	-
9	86	-	15	16	369	306	74	249	555	2 087	-	-	-	-	78	-
10	17	5	27	84	-	-	33	23	1 261	2 140	-	-	-	-	30	134
11	5	-	10	16	-	-	106	219	-	-	-	-	-	-	528	125
12	504	10	11	82	231	108	76	210	1 774	-	-	-	-	-	22	22
13	1 619	818	6	73	247	-	154	280	807	1 150	-	-	-	-	5 252	1 212
14	5	-	28	10	183	-	18	295	-	364	-	-	-	-	-	615
15	11	-	11	33	-	-	47	40	-	16	-	-	-	-	37	123
16	6	357	5	3	10	10	105	103	20	12	-	-	-	-	17	359
17	-	-	12	-	-	-	11	20	-	-	-	-	-	-	-	654
18	-	-	-	-	-	-	-	-	-	-	-	-	-	-	-	-
19	5	3	-	-	-	-	27	65	2	9	-	-	-	-	126	101
20	-	-	-	-	-	-	9	-	-	-	-	-	-	-	89	-
21	29	-	-	5	-	-	12	23	-	-	-	-	-	-	25	-
22	13	-	21	-	-	-	31	37	-	-	-	-	-	-	124	389
23	4	4	-	23	-	680	315	49	-	-	-	-	-	-	184	529
24	57	50	15	61	-	138	381	100	-	-	-	66	-	-	729	7 718
27	-	38	-	-	184	-	295	137	-	-	-	-	-	-	259	4 322
28	120	16	-	-	-	-	38	46	-	-	-	-	-	-	3	3 842
29	-	-	10	41	-	-	6	11	-	-	-	-	-	-	29	-
30	-	-	-	51	-	15	73	33	93	1 328	-	-	-	-	33	438
31	-	-	-	10	-	-	5	-	-	-	-	-	-	-	-	2 075
32	1	10	258	49	40	2 107	262	52	977	-	-	-	-	-	57	2 645
33	71	-	25	478	-	-	367	29	-	-	-	-	-	-	-	22
34	4	64	-	7	5	-	162	369	5	6	-	-	-	-	782	132
35	15	20	10	-	-	13	121	38	8	-	-	-	-	-	237	121
36	-	18	10	-	-	-	44	93	54	-	-	-	-	-	-	9 498
37	-	-	347	33	11	-	70	48	1 068	-	-	-	-	-	-	693
38	43	12	107	49	35	-	365	264	-	-	-	-	-	-	1 264	704
39	-	5	30	-	-	-	482	171	1 527	3 285	-	-	-	-	590	135
41	-	-	15	37	-	-	227	73	12	112	-	-	-	-	1 314	973
42	-	-	89	55	-	933	304	181	3 972	35	-	-	-	-	453	2 280
43	5	23	33	16	-	6	283	237	540	317	51	-	-	-	2 722	707
44	-	-	-	152	-	-	361	65	-	-	5	-	-	-	5	35
45	169	66	128	67	-	-	897	393	996	18 236	108	4 249	-	783	267	2 343
46	108	16	42	3	-	-	770	299	5 032	1 881	-	-	-	-	777	126
47	-	11	60	87	-	-	283	119	715	125	-	-	-	27	953	107
48	203	126	22	101	-	5	357	219	3 122	-	-	4	-	-	359	38
51	36	64	32	327	-	-	135	153	100	-	-	-	-	-	134	59
52	75	118	117	88	-	-	850	920	7 643	939	-	-	-	-	2 228	591
53	5	105	97	111	425	536	144	172	13 975	1 015	-	-	-	-	2 295	955
54	1 229	29	47	77	-	-	231	385	65	32	-	-	-	-	1 690	1 117
55	24	-	345	197	5	-	593	260	323	1 358	-	-	-	-	2 623	3 786
56	-	36	72	61	1 597	905	672	328	958	21 306	-	-	-	-	6 987	10 473
57	5	33	46	7	15	-	303	365	3 148	17 858	-	-	-	-	9 250	12 631
58	2 529		630		1 395		6 347		29 263		322		40		223 955	
61	184	321	1 903	303	696	78	2 362	1 979	1 832	3 444	-	-	-	-	97 459	7 020
62	90	30	1 218	43	834	2 963	1 614	2 172	2 990	8 474	-	-	-	5	91 454	21 589
63	38	337	1 256	875	8	42	1 060	3 633	9 123	5 824	-	-	-	-	16 225	12 675
64	22	56	552	505	-	48	701	711	1 026	2 884	-	-	-	-	976	1 087
65	10	66	787	40	638	863	2 650	2 500	3 505	1 955	64	-	-	-	16 268	2 377
66	27	337	672	26	-	-	500	391	1 017	484	-	-	-	-	9 341	2 034
Bund	5 058	3 226	8 524	4 488	6 340	10 478	19 571	18 825	68 971	99 926	233	4 319	-	815	274 822	119 978
98	4	-	30	-	602	-	40	120	146	8	-	-	-	-	5	-
99/100	-	-	-	-	7	-	10	320	-	-	-	-	-	-	-	-
195	7	-	18	-	-	-	12	1	-	-	-	-	-	-	-	-
203	-	-	2	-	-	-	-	-	-	-	-	-	-	-	-	-
204	-	-	15	-	-	-	-	3	-	-	-	-	-	-	-	-
205	4	-	28	79	-	-	26	93	473	11	-	-	-	-	-	-
206	-	-	-	-	-	-	-	-	-	-	-	-	-	-	-	-
207	-	-	-	-	-	-	-	-	-	-	-	-	-	-	-	-
209	-	-	-	-	-	-	-	-	-	-	-	-	-	-	-	-
210	5	-	-	-	-	-	-	-	-	-	-	-	-	-	-	-
211	32	-	6	-	-	-	-	7	-	-	-	-	-	-	-	-
212	162	2	103	4	-	-	34	26	-	-	-	-	-	-	-	-
213	247	-	6	7	-	-	42	-	-	21	-	-	-	-	1	1
214	-	-	-	-	-	-	-	-	-	-	-	-	-	-	-	-
215	1 680	-	110	95	48	19	11	36	269	76	-	-	-	-	-	-
216	42	-	4	-	-	-	-	-	-	-	-	-	-	-	-	-
217	283	-	266	45	8	3	-	7	-	630	-	-	-	-	-	-
218	3	-	95	13	-	-	57	-	-	149	-	-	-	-	-	-
219	-	-	24	4	-	-	-	8	-	-	-	-	-	-	-	-
220	1	-	121	-	1	-	12	-	139	156	-	-	-	-	-	-
221	-	-	-	-	-	-	-	2	-	-	-	-	-	-	-	-
222	18	-	80	122	-	-	3	-	-	-	-	-	-	-	-	-
223	-	-	11	-	-	-	-	-	-	645	-	-	-	-	-	-
Ausland	2 477	2	871	269	57	22	185	182	881	1 688	-	-	-	-	1	1
Insgesamt	10 075	5 757	10 073	5 487	8 401	11 895	26 165	25 795	99 261	130 885	555	4 641	40	855	498 783	343 934

Nummer des VB	Dienstgutverkehr Steinkohlen auf Dienstkohlenfrachtbrief 248		Braunkohlen 249		Lebende Tiere: Pferde, Esel 250		Rindvieh, außer Kälbern 251		Kälber 252		Schafe, Ziegen 253		Schweine, außer Ferkeln 254		Ferkel 255		Geflügel 256
	V	E	E		V	E	V	E	V	E	V	E	V	E	V	E	E
1	-	-	-		5	22	-	12	-	-	-	-	-	-	-	-	-
2	-	-	-		-	8	-	19	-	-	-	-	-	1 203	-	1 513	-
3	-	-	-		-	146	-	250	-	151	-	1 210	-	1 864	-	541	-
4	-	-	-		-	-	-	11	-	-	-	-	-	-	-	-	-
5	-	-	-		-	-	13	20	-	2	81	23	-	153	-	-	-
6	-	-	-		-	11	-	-	-	-	-	-	-	-	-	-	-
7	-	-	-		-	-	-	5	-	-	-	-	-	-	-	-	-
8	-	-	-		-	22	-	44	-	2	-	-	-	-	-	-	-
9	-	-	-		-	-	-	-	-	-	-	-	-	-	-	-	-
10	-	-	-		-	-	26	24	-	4	-	-	-	243	-	8 794	-
11	-	-	-		-	7	-	-	-	-	-	-	-	7	-	-	-
12	-	-	-		2	2	-	-	-	165	-	-	-	417	-	2 696	-
13	15 673	-	-		19	-	35	91	-	10	475	333	-	6	-	-	-
14	-	-	-		-	1	220	2	-	-	1 779	-	-	-	-	-	-
15	-	-	-		-	7	8	-	-	-	267	-	-	-	-	70	-
16	-	-	-		6	-	4	-	-	-	223	-	42	50	-	-	-
17	-	-	-		-	6	-	9	-	-	-	-	-	12	-	5 947	-
18	-	-	-		-	-	-	-	-	-	-	-	-	-	-	-	-
19	-	-	-		2	118	150	448	4	92	-	4	-	269	-	1 218	-
20	-	-	-		-	110	-	29	-	17	-	-	-	437	-	120	-
21	-	333	-		8	153	-	67	-	5	-	2	24	-	-	367	-
22	-	-	-		-	28	-	24	-	-	-	-	-	-	-	-	-
23	-	1 339	-		-	-	-	-	-	-	-	57	-	-	-	-	-
24	-	169 464	-		18	-	10	3	-	-	139	-	-	-	-	-	-
27	-	36 297	-		21	219	4	40	-	-	-	-	-	-	-	12	-
28	-	13 045	-		6	-	31	-	-	-	-	-	13	-	-	-	-
29	-	-	-		10	23	-	3	-	-	65	-	-	1	-	-	-
30	-	2 972	-		-	-	-	-	-	-	-	-	-	-	-	-	-
31	-	35 639	-		10	-	-	-	-	-	-	-	-	-	-	-	-
32	-	-	20		-	-	24	-	3	-	847	-	-	-	-	-	-
33	-	-	-		-	4	10	-	-	-	1 035	-	154	-	-	-	-
34	-	-	-		1	2	167	-	-	-	285	-	227	32	-	-	-
35	-	-	-		36	4	1 020	-	68	-	-	-	93	-	-	-	-
36	-	-	13 711		3	6	73	-	-	-	224	-	-	-	-	-	-
37	-	35 243	-		-	45	-	-	-	-	-	-	33	-	-	-	500
38	-	-	-		-	-	465	9	28	-	738	-	26	-	-	-	-
39	-	-	-		-	-	13	9	-	-	604	-	-	-	-	-	-
41	-	-	-		-	-	7	33	-	11	944	161	211	-	-	-	-
42	-	-	-		29	15	377	-	25	-	423	21	82	-	-	-	-
43	-	942	-		12	3	108	2	19	-	621	656	106	-	-	-	-
44	-	-	-		2	-	52	-	1	-	-	-	-	-	-	-	-
45	838	3 663	-		2	-	927	-	89	-	-	-	630	-	-	-	-
46	-	-	-		-	-	2	-	-	-	634	-	-	-	-	-	-
47	-	-	-		3	-	272	1	42	-	1	-	121	-	-	-	-
48	-	-	-		-	-	20	-	7	-	455	36	-	-	-	-	-

Nummer des VB	Dienstgutverkehr auf Dienstkohlenfrachtbrief: Steinkohlen		Braunkohlen	Pferde, Esel		Rindvieh, außer Kälbern		Lebende Tiere: Kälber		Schafe, Ziegen		Schweine, außer Ferkeln		Ferkel		Geflügel
	248		249	250		251		252		253		254		255		256
	V	E	E	V	E	V	E	V	E	V	E	V	E	V	E	E
51	-	-	-	1	1	-	-	13	-	-	-	-	-	-	-	-
52	-	-	-	18	35	270	24	-	-	1 487	1 898	70	-	-	-	-
53	-	-	-	11	-	98	-	38	-	-	-	-	-	-	-	-
54	-	-	-	4	10	1 217	97	411	21	522	1 023	381	237	-	-	-
55	23	-	-	193	-	76	5	4	-	440	282	109	-	-	-	-
56	-	20	-	494	13	7 708	14	2 851	-	2 803	-	8 105	152	20	-	-
57	1 753	-	-	79	3	12	204	-	8	662	779	-	90	-	-	-
58	4 181		-	232		8 402		3 864		10 669		8 020		296		-
61	140	-	-	352	44	367	976	96	438	7 876	3 259	892	434	-	-	-
62	1 848	-	-	42	3	1 102	-	459	-	855	90	2 107	-	-	-	-
63	716	-	-	3	51	5	1 068	19	192	484	797	20	1 646	-	2	-
64	-	-	-	106	109	47	770	-	12	1 067	505	6	140	-	-	-
65	-	-	-	2	12	6	21	253	-	230	-	-	56	-	-	-
66	590	-	-	2	12	10	716	-	132	616	1 499	-	21	-	-	-
Bund	21 581	298 957	13 731	1 502	1 255	14 956	5 050	4 430	1 262	26 882	12 635	13 452	7 470	20	21 280	500
98	-	-	-	-	-	268	-	-	-	2 365	-	-	-	-	-	-
99/100	-	-	-	-	-	-	-	-	-	-	-	-	-	-	-	-
195	-	-	-	-	-	-	-	-	-	-	-	-	-	-	-	-
203	-	-	-	-	-	-	-	-	-	-	-	-	-	-	-	-
204	-	-	-	-	-	-	-	-	-	-	-	-	-	-	-	-
205	-	-	-	-	-	-	-	-	-	-	-	-	-	-	-	-
206	-	-	-	-	-	-	-	-	-	-	-	-	-	-	-	-
207	-	-	-	-	-	-	-	-	-	-	-	-	-	-	-	-
209	-	-	-	-	-	-	-	-	-	-	-	-	-	-	-	-
210	-	-	-	-	-	-	-	-	-	-	-	-	-	-	-	-
211	-	-	-	-	-	-	-	-	-	-	-	-	-	-	-	-
212	-	-	-	-	-	-	-	-	-	-	-	-	-	-	-	-
213	-	-	-	-	-	-	-	-	-	-	-	-	-	-	-	-
214	-	-	-	-	-	-	-	-	-	-	-	-	-	-	-	-
215	-	-	-	-	-	-	-	-	-	-	-	-	-	-	-	-
216	-	-	-	-	-	-	-	-	-	-	-	-	-	-	-	-
217	-	-	-	-	-	-	-	-	-	-	-	-	-	-	-	-
218	-	-	-	-	-	-	-	-	-	-	-	-	-	-	-	-
219	-	-	-	-	-	-	-	-	-	-	-	-	-	-	-	-
220	-	-	-	-	-	-	-	-	-	-	-	-	-	-	-	-
221	-	-	-	-	-	-	-	-	-	-	-	-	-	-	-	-
222	-	-	-	-	-	-	-	-	-	-	-	-	-	-	-	-
223	-	-	-	-	-	-	-	-	-	-	-	-	-	-	-	-
Ausland	-	-	-	-	-	-	-	-	-	-	-	-	-	-	-	-
Insgesamt	25 762	303 138	13 731	1 734	1 487	23 626	13 452	8 294	5 126	39 916	23 304	21 472	15 490	316	21 576	500

Verkehrsbezirk Nr. 61: Ober- und Mittelfranken (ohne 62)

Nummer des VB	Beförderte Güter insgesamt: Versand	Empfang	Fische, auch Zubereitungen		Fleisch, auch Zubereitungen		Milch und Rahm		Eier		Weizen		Roggen		Gerste		Hafer	
			1		2		3		4		10		11		12		13	
			V	E	V	E	V	E	V	E	V	E	V	E	V	E	V	E
1	4 864	8 295	-	519	-	104	-	-	-	-	-	-	-	-	-	-	-	-
2	5 484	2 757	-	5	-	182	-	-	-	-	-	-	-	-	-	-	-	16
3	5 704	12 189	-	5	-	-	-	-	-	-	-	-	-	-	-	-	-	-
4	658	3 152	-	1 438	-	-	-	-	-	-	-	-	-	-	15	-	-	-
5	23 189	95 195	-	519	-	220	-	-	-	37	-	27 214	-	-	72	-	-	-
6	1 286	315	-	-	-	-	-	-	-	-	-	-	-	-	-	-	-	12
7	2 097	1 085	-	-	-	-	-	-	-	-	-	-	-	-	-	-	-	-
8	3 206	47 640	-	2 676	-	-	-	-	-	-	-	2 416	-	145	-	-	-	-
9	16 294	20 924	-	37	-	-	-	-	-	-	-	2 430	10	-	46	-	-	-
10	4 780	5 878	-	-	-	-	-	-	-	-	-	-	-	-	75	-	-	-
11	24 113	14 945	-	-	-	-	-	-	-	-	-	-	51	-	-	-	15	24
12	13 725	6 629	6	-	-	-	-	9	-	-	-	-	315	-	149	-	16	-
13	11 062	65 612	-	-	-	-	-	-	-	-	-	-	-	7	26	-	-	6
14	12 524	16 836	-	-	-	-	-	-	-	-	-	2	5	-	21	-	-	14
15	8 865	12 137	-	-	-	-	-	-	-	-	-	15	-	-	-	-	-	-
16	7 648	1 785	-	-	-	10	-	-	-	-	-	-	-	-	-	-	-	-
17	1 318	3 719	-	-	-	-	-	-	-	-	-	-	-	-	76	-	-	-
18	317	4 765	-	6	-	-	-	-	-	-	-	75	-	-	-	-	-	-
19	4 489	2 244	-	-	-	28	-	-	-	-	-	-	-	-	149	-	-	-
20	6 068	2 625	-	9	-	-	-	-	-	-	-	-	-	-	-	-	-	14
21	6 302	9 977	-	-	-	-	-	-	-	-	-	-	-	-	26	-	-	-
22	13 552	5 903	-	-	-	-	-	-	-	-	-	-	264	-	15	-	11	5
23	7 741	25 594	-	-	41	-	-	-	-	-	5	-	-	-	-	-	-	-
24	93 803	677 890	-	-	34	-	-	-	-	-	-	-	-	-	65	-	-	-
27	24 055	140 905	-	-	-	-	-	-	-	-	-	-	-	-	-	-	-	-
28	21 081	85 386	-	-	-	-	-	-	-	-	-	-	-	-	11	-	-	-
29	2 099	1 246	-	-	-	-	-	-	-	-	-	-	-	-	-	-	-	-
30	5 253	36 392	-	-	-	-	-	-	-	-	-	-	-	-	-	30	-	-
31	5 268	100 704	-	-	-	-	-	-	-	-	-	-	-	-	-	-	-	-
32	6 015	27 275	-	-	-	-	-	-	-	-	-	15	16	-	-	-	-	-
33	19 398	5 797	-	-	6	-	-	-	-	-	-	-	-	-	30	-	-	-
34	12 753	6 260	-	49	-	81	-	-	-	-	-	-	-	-	10	-	-	-
35	6 285	3 546	-	-	-	5	-	-	-	-	-	-	-	-	-	-	15	-
36	5 028	387 680	-	-	-	-	-	-	-	-	-	-	-	-	8	-	-	-
37	16 422	84 019	-	-	-	-	-	-	-	-	-	-	-	-	-	-	-	-
38	9 478	87 982	-	-	-	-	-	-	-	-	-	-	-	-	18	-	-	-
39	6 085	17 675	-	-	-	5	-	-	-	-	11	-	-	-	30	-	-	-
41	13 086	18 640	-	-	-	-	-	-	-	-	-	-	-	-	17	-	16	-
42	25 735	16 818	-	-	-	-	-	-	-	-	296	-	16	65	16	-	20	-
43	15 069	14 275	-	-	-	-	-	-	-	-	-	-	-	-	-	-	52	-
44	7 640	26 343	-	-	-	-	-	-	-	-	780	-	15	-	-	-	-	-
45	16 149	40 024	-	-	-	-	-	-	26	-	443	128	242	-	17	-	15	-
46	31 374	17 393	-	-	-	20	-	-	-	-	-	16	-	-	16	-	-	-
47	11 047	4 824	-	-	-	-	-	-	-	-	-	-	112	-	16	-	37	-
48	24 829	10 091	27	-	14	24	-	-	-	13	-	-	175	-	32	-	164	-
51	21 633	4 758	-	-	-	-	-	-	-	-	-	-	60	-	47	-	120	-
52	72 167	37 807	-	-	-	-	-	-	-	3	932	214	79	-	61	-	155	-
53	52 583	4 833	-	-	-	-	-	-	-	-	-	-	14	-	-	-	9	-
54	17 221	5 158	-	-	-	-	-	-	-	-	16	-	202	-	-	12	-	-
55	10 695	6 633	-	-	-	-	-	-	-	-	-	-	-	30	-	-	-	-
56	27 760	39 477	-	-	-	-	-	-	-	-	175	359	-	-	16	-	24	-
57	13 159	27 250	-	-	-	-	-	-	-	-	-	-	3	-	-	-	-	-
58	116 800	645 258	-	-	-	-	-	-	-	-	2 965	9 749	6 870	2 239	8 610	7 402	473	1 127
61	605 510		6		23		1 942		-		4 827		15 254		9 779		4 614	
62	148 365	121 529	9	-	-	11	1 645	-	-	-	610	56	710	-	1 290	-	124	-
63	275 519	757 571	-	-	4	15	9	94	-	-	169	2 067	539	6 660	406	5 739	557	3 685
64	77 734	88 602	-	-	-	-	-	-	-	-	800	118	294	83	279	66	926	-
65	61 002	24 124	-	-	-	58	-	-	27	-	148	-	82	-	340	-	114	-
66	61 548	53 473	-	-	-	18	-	-	-	-	425	88	371	258	1 296	12	670	-
Bund	1 519 422	3 997 839	42	5 263	99	781	1 654	103	53	53	7 775	44 962	10 445	9 487	13 301	13 261	3 533	4 908
98	42 504	2 214	-	-	400	45	-	-	-	-	5	-	-	-	222	-	341	-
99/100	5 287	149 877	-	-	-	-	-	-	-	-	-	-	-	-	-	-	-	-
195	1 570	106 213	-	-	-	-	-	-	-	-	-	-	-	-	-	-	-	-
203	323	375	-	-	-	-	-	-	-	18	-	-	-	-	-	-	-	-
204	764	199 705	-	-	-	-	-	-	-	421	-	-	-	-	-	-	-	-
205	14 284	8 543	-	-	-	-	-	-	-	-	-	-	-	-	-	-	75	-
206	221	4 813	-	-	-	-	-	-	-	10	-	3 220	-	-	-	-	-	-
207	-	3	-	-	-	-	-	-	-	-	-	-	-	-	-	-	-	-
209	59	76	-	-	-	-	-	-	-	-	-	-	-	-	-	-	-	-
210	468	38	-	-	-	-	-	-	-	-	-	-	-	-	-	-	-	-
211	2 554	6 337	-	-	-	-	-	-	-	-	-	-	-	-	-	-	-	-
212	16 091	2 541	-	-	-	5	-	-	-	-	-	-	-	-	30	-	45	-
213	11 975	5 049	-	2	-	-	-	-	-	-	-	-	-	-	-	-	15	-
214	11	126	-	-	-	-	-	-	-	-	-	-	-	-	-	-	-	-
215	31 291	26 163	-	-	4	21	-	-	-	22	-	-	-	-	-	-	-	-
216	746	15 298	-	-	-	-	-	-	-	-	-	-	-	-	-	-	-	-
217	5 804	7 497	-	-	-	-	-	-	-	-	-	-	-	-	-	-	-	-
218	6 234	5 839	-	16	56	71	-	84	-	-	-	-	-	-	-	-	-	-
219	395	7	-	-	11	-	-	-	-	-	-	-	-	-	-	-	-	-
220	1 095	945	-	10	-	10	-	-	-	-	-	-	-	-	-	-	-	-
221	209	-	-	-	-	-	-	-	-	-	-	-	-	-	-	-	-	-
222	3 623	3 355	-	3	-	-	-	-	-	-	-	-	-	-	-	-	-	-
223	67	1 480	-	-	-	-	-	-	-	-	-	-	-	-	-	-	-	-
Ausland	101 214	288 190	-	31	71	107	-	84	-	471	-	3 220	-	-	30	-	135	-
Insgesamt	2 275 507	5 149 843	48	5-300	593	956	3 596	2 129	53	524	12 607	53 009	25 699	24 741	23 332	23 040	8 623	9 517

Nummer des VB	Vaie		Reis	Hülsenfrüchte		Gemüse		Obst, Südfrüchte		Kartoffeln		Zuckerrüben		Ölsaaten, Ölfrüchte		Kaffee		Rohtabak	
	14		15	16		20		21		22		23		24		25		26	
	V	E	E	V	E	V	E	V	E	V	E	V	E	V	E	V	E	V	E
1	-	-	-	-	-	-	-	-	6	-	-	-	-	-	76	-	-	-	-
2	-	-	-	-	-	-	383	-	-	-	93	-	-	-	6	-	-	-	-
3	-	-	-	-	-	-	8 290	-	44	-	136	-	-	-	-	-	-	-	-
4	-	-	-	-	-	-	45	-	168	16	237	-	-	-	-	-	-	-	-
5	-	9 110	6	-	127	15	105	5	1 034	34	-	-	-	-	18	-	-	-	-
6	-	-	-	-	-	-	27	-	-	16	14	-	-	-	-	-	-	-	-
7	-	-	-	-	-	-	85	-	72	59	702	-	-	-	-	-	-	-	-
8	-	3	-	-	-	-	-	-	380	15	-	-	-	-	-	-	-	-	-
9	-	941	-	-	-	-	-	-	-	-	-	-	-	-	-	-	-	-	41
10	-	-	-	-	5	-	-	5	-	81	621	-	-	-	-	-	-	-	-
11	-	-	-	-	14	20	6	-	-	-	24	2 524	-	-	41	-	-	-	-
12	-	-	-	10	-	-	-	-	-	2 672	15	-	-	5	63	6	-	-	-
13	-	-	-	-	-	16	-	-	-	5	-	25	-	-	-	-	-	-	-
14	-	-	-	-	9	15	45	-	-	58	444	5 761	-	-	-	-	-	-	-
15	-	-	-	-	12	-	78	-	-	273	52	2 951	-	-	-	-	-	-	-
16	-	-	-	-	-	-	-	57	4	-	-	-	-	-	-	-	-	-	-
17	-	-	-	-	-	-	-	-	-	-	-	-	-	-	-	-	-	-	-
18	-	4 288	-	-	-	-	328	-	-	17	-	-	-	-	-	-	-	-	-
19	6	-	-	-	-	-	98	-	-	31	338	-	-	-	-	-	-	-	-
20	-	-	-	-	-	-	12	-	-	3 759	-	-	-	-	25	-	-	-	-
21	-	-	-	5	-	-	-	-	-	214	17	-	-	-	-	-	-	-	-
22	-	-	-	3	-	-	-	-	-	66	-	-	17	-	-	-	-	-	-
23	-	-	-	-	-	-	-	-	-	34	-	-	-	-	-	-	-	-	-
24	-	-	-	-	-	12	35	10	-	238	-	-	-	-	-	-	-	-	-
27	-	-	-	-	-	-	-	5	-	49	-	-	-	-	-	-	-	-	-
28	-	-	-	-	-	-	7	90	-	27	-	-	-	-	-	-	-	-	-
29	-	-	-	-	-	15	245	-	353	130	-	-	-	-	-	-	-	-	-
30	-	45	-	-	-	-	-	5	-	64	-	-	-	-	-	-	-	-	-
31	-	-	-	-	-	-	29	-	-	142	-	-	-	-	-	-	-	-	-
32	-	-	-	-	-	-	209	-	12	427	62	-	-	-	-	-	-	-	-
33	-	-	-	-	-	-	26	-	1	124	-	-	-	16	-	-	-	-	-
34	-	-	-	-	-	10	57	21	12	278	6	-	-	-	-	-	-	-	-
35	-	-	-	-	-	-	26	-	-	109	6	-	-	-	-	-	-	-	-
36	-	-	-	-	-	-	57	-	-	14	51	-	-	-	-	-	-	-	-
37	-	-	-	-	-	-	-	-	-	47	-	-	-	-	-	-	-	-	-
38	-	-	-	-	-	-	141	-	1	37	-	-	-	-	-	-	-	-	-
39	-	-	-	-	-	-	-	-	-	116	-	-	-	-	-	-	-	-	-
41	-	15	-	-	-	-	-	-	-	20	-	-	-	-	-	-	-	-	-
42	-	-	-	-	-	-	232	-	100	79	-	-	-	-	-	-	-	-	-
43	-	25	-	-	-	17	204	-	36	33	20	-	-	7	-	-	-	-	-
44	-	-	-	-	-	-	363	-	-	18	-	-	48	-	-	-	-	-	-
45	-	187	20	6	10	-	-	-	5	356	23	-	-	30	-	-	-	88	-
46	-	-	-	-	-	52	799	-	94	124	135	517	-	-	-	-	-	5	-
47	-	-	-	-	-	-	329	-	5	822	7	15	-	-	-	-	-	82	-
48	-	22	-	-	16	113	56	-	1 438	1 621	-	32	-	-	-	11	-	5	-
51	-	-	-	-	16	-	41	-	922	923	5	-	-	-	3	-	-	-	-
52	-	15	-	27	56	278	64	16	405	4 631	11	3 981	-	-	26	-	-	-	-
53	-	-	-	-	-	30	5	51	-	1 636	-	27 375	-	-	-	-	-	-	-
54	-	-	-	-	-	10	109	-	374	442	5	-	-	-	-	-	-	10	-
55	-	-	-	-	-	18	-	-	11	229	-	-	-	-	-	-	-	-	-
56	-	10	-	5	-	18	18	5	5	110	-	5	-	-	-	-	-	-	-
57	-	-	-	-	-	11	-	-	-	43	-	-	-	-	-	-	-	-	11
58	31	1 518	16	51	64	112	2 287	12	181	1 929	1 005	392	39	96	10	-	-	-	-
61	373		-	1 720		2 957		215		12 655		103		37		33		3	
62	102	28	-	79	27	122	107	18	270	3 774	71	-	-	-	-	-	-	-	-
63	278	28	-	264	53	529	2 146	22	129	1 893	6 951	3 294	72	22	15	-	27	-	-
64	18	15	-	51	-	177	2 122	18	11	4 271	1 978	-	-	6	9	-	-	-	-
65	-	-	-	108	-	755	1 250	55	3 836	928	53	20	-	-	-	-	-	-	-
66	30	-	-	-	5	224	1 055	23	582	3 292	2 138	26	-	5	-	-	-	-	-
Bund	465	16 249	42	609	414	2 569	21 521	418	10 490	36 326	15 220	46 918	176	187	292	17	27	190	52
98	-	-	-	-	-	11	-	-	-	8 402	17	111	-	-	-	-	-	-	-
99/100	-	-	-	-	-	-	30	-	-	120	-	-	-	-	-	-	-	-	-
195	-	-	-	-	-	12	-	-	-	100	-	-	-	-	-	-	-	-	-
203	-	-	-	-	-	-	11	-	-	-	-	-	-	-	-	-	-	-	-
204	-	-	-	75	-	-	-	24	284	-	-	-	-	204	47	-	-	-	-
205	-	2 842	-	-	-	-	-	-	-	328	-	-	-	-	-	-	-	-	-
206	-	168	3	-	16	-	-	-	-	-	-	-	-	-	-	-	-	-	-
207	-	-	-	-	-	-	-	-	-	-	-	-	-	-	-	-	-	-	-
209	-	-	-	-	-	-	-	-	10	-	-	-	-	-	-	-	-	-	-
210	-	-	-	-	-	-	-	-	38	-	-	-	-	-	-	-	-	-	-
211	-	1 455	-	-	-	-	-	-	-	-	-	-	-	-	-	-	-	-	-
212	-	-	-	-	-	1	-	-	34	506	-	-	-	1	-	-	-	-	-
213	-	225	75	-	60	-	180	-	645	3 187	49	-	-	-	-	-	-	-	24
214	-	-	-	-	-	-	-	-	70	11	-	-	-	-	-	-	-	-	-
215	-	-	-	-	30	-	15	-	310	15	-	-	-	-	-	-	-	-	-
216	-	-	-	-	-	-	-	-	-	-	-	-	-	-	-	-	-	-	-
217	-	-	-	-	-	-	65	5	-	-	-	-	-	-	-	-	409	-	-
218	-	-	10	-	54	-	1 781	7	710	-	205	-	-	91	171	-	-	-	-
219	-	-	-	-	-	-	6	-	-	-	-	-	-	-	-	-	-	-	-
220	-	-	-	-	-	-	-	-	-	-	-	-	-	-	-	-	-	-	-
221	-	-	-	-	-	-	-	-	-	-	-	-	-	-	-	-	-	-	-
222	-	-	-	-	-	-	-	-	-	-	-	-	-	-	-	-	-	-	-
223	-	10	-	-	-	-	-	-	6	-	-	-	-	-	20	-	332	-	1
Ausland	-	4 700	88	75	160	1	2 058	36	2 107	4 047	254	-	-	296	238	-	741	-	25
Insgesamt	838	21 322	130	2 404	2 294	5 550	26 566	670	12 813	61 650	28 146	47 132	279	520	567	50	801	193	80

Nummer des VB	Milcherzeugnisse		Speisefette, ausser Butter		Andere tierische u. pflanzl. Fette und Öle		Roggen- und Weizenmehl		Malz		Stärke		Rohzucker	Verbrauchszucker		Wein, Most		Bier	
	30		31		32		33		34		35		36	37		38		39	
	V	E	V	E	V	E	V	E	V	E	V	E	E	V	E	V	E	V	E
1	-	-	-	-	-	-	-	-	-	-	-	-	-	-	-	-	-	407	-
2	-	-	-	-	-	-	-	-	-	-	-	-	-	-	-	-	-	78	-
3	-	-	-	11	-	-	-	-	-	-	-	31	-	-	-	-	-	-	-
4	-	-	-	-	-	-	-	-	-	-	-	-	-	-	-	-	-	-	-
5	-	-	-	59	4	3	-	613	101	-	-	-	-	-	-	-	-	961	-
6	-	-	-	-	-	-	-	-	48	-	-	-	-	-	202	-	-	-	-
7	-	-	-	-	-	-	-	-	22	-	-	-	-	-	-	-	-	78	-
8	-	-	-	402	26	18	-	-	-	-	-	5	-	-	-	-	-	55	-
9	-	-	-	-	-	-	-	163	49	-	16	-	-	-	-	-	-	145	-
10	-	-	-	-	-	-	-	-	-	-	-	-	-	-	-	-	-	-	-
11	-	-	-	-	-	-	-	10	101	-	-	-	-	-	60	-	-	273	-
12	-	-	-	-	17	-	-	-	213	-	-	-	-	-	33	-	-	119	-
13	-	-	-	-	4	-	-	116	329	-	-	-	-	-	16	-	-	816	-
14	-	-	-	-	-	-	-	-	48	-	-	-	2 860	-	30	-	-	237	-
15	62	-	-	-	-	-	-	45	-	-	-	-	-	-	-	-	-	176	-
16	5	-	-	-	-	18	-	-	576	-	-	-	-	-	-	-	-	5	-
17	6	-	-	-	-	-	-	-	-	-	-	-	-	-	-	-	-	-	-
18	-	-	-	-	-	-	-	-	-	-	-	-	-	-	-	-	-	-	-
19	-	6	-	-	-	-	-	-	32	-	-	-	-	-	-	-	-	538	-
20	-	-	-	-	-	-	-	-	-	-	-	21	-	-	-	-	-	-	-
21	-	-	-	-	-	4	-	-	49	-	-	-	-	-	-	-	-	-	-
22	-	-	-	-	-	-	-	16	32	-	-	-	-	-	-	-	-	85	-
23	-	-	-	-	-	-	-	-	-	-	-	-	-	-	-	-	-	-	-
24	-	-	-	-	-	-	-	-	-	-	-	-	-	-	-	-	-	-	-
27	-	-	-	-	-	-	-	-	1 209	-	-	-	-	-	-	-	-	-	-
28	-	-	-	-	-	-	-	-	-	-	-	-	-	-	-	-	-	70	-
29	-	-	-	11	-	-	-	-	-	-	-	-	-	-	-	-	-	-	-
30	-	-	-	-	-	-	-	-	16	-	-	-	-	-	-	-	-	5	-
31	-	-	-	-	-	-	-	-	-	-	-	-	-	-	-	-	-	-	-
32	-	-	-	-	-	26	-	-	-	-	-	-	-	-	169	-	-	-	-
33	-	-	-	-	45	-	-	-	49	-	-	-	-	-	-	-	-	150	-
34	-	-	-	-	-	-	-	5	51	-	-	-	-	-	-	-	-	207	-
35	15	-	-	-	-	5	-	-	-	-	-	-	-	-	-	-	-	-	-
36	-	-	-	-	-	-	-	-	-	-	-	-	-	-	-	-	-	-	-
37	-	-	-	-	-	-	-	-	5	-	-	-	-	-	61	-	-	267	-
38	-	-	-	-	-	-	-	-	-	-	-	-	-	-	46	-	-	73	-
39	-	-	-	-	-	-	11	-	-	-	-	-	-	-	-	-	67	142	-
41	-	-	-	-	-	7	5	15	6	-	-	-	-	-	-	-	-	-	-
42	-	-	-	-	5	8	-	16	16	-	5	-	-	-	-	-	78	162	-
43	-	-	-	-	-	-	-	-	56	-	-	-	-	-	-	1	-	-	-
44	-	-	-	-	-	-	-	47	-	-	-	-	-	-	-	-	-	-	-
45	-	-	-	166	-	30	-	468	-	-	-	-	-	-	9	-	-	-	-
46	-	17	-	-	-	-	-	-	32	-	-	-	-	-	15	-	365	-	-
47	-	-	-	-	-	-	-	-	-	-	-	-	-	-	-	-	-	7	-
48	-	-	-	-	7	-	-	105	97	-	-	-	-	-	359	-	3	97	-

Nummer des VB	Milcherzeugnisse		Speisefette, ausser Butter		Andere tierische u. pflanzl. Fette und Öle		Roggen- und Weizenmehl		Malz		Stärke		Rohzucker	Verbrauchszucker		Wein, Most		Bier	
	30		31		32		33		34		35		36	37		38		39	
	V	E	V	E	V	E	V	E	V	E	V	E	E	V	E	V	E	V	E
51	-	-	-	7	5	-	-	-	17	-	-	-	-	-	-	-	5	-	-
52	-	-	-	10	19	-	32	-	153	-	24	5	-	-	180	-	38	-	-
53	-	-	-	-	-	5	-	-	321	-	-	-	-	-	-	17	-	138	-
54	-	-	-	-	-	-	-	74	-	-	-	-	-	-	-	-	-	-	-
55	-	-	-	-	-	-	-	-	-	-	-	-	-	-	-	-	1	49	-
56	-	-	-	-	-	-	-	202	-	-	-	-	-	-	-	-	3	260	-
57	-	-	-	-	-	-	-	-	96	-	-	-	-	-	-	-	-	51	-
58	-	16	-	-	7	-	10	1 469	938	45	-	-	-	-	-	6	292	941	-
61	1 568		10		40		722		2 126		10		-	287		122		389	
62	54	-	17	38	-	-	3	90	164	-	-	-	-	54	11	5	72	81	-
63	7	-	1	-	-	15	17	1 384	377	-	5	242	-	53	590	-	-	2 744	-
64	-	-	-	-	-	5	-	235	303	-	-	90	-	-	-	-	-	41	-
65	-	-	-	-	20	-	-	15	315	27	-	-	-	-	30	-	26	464	6
66	-	1	-	-	-	-	34	7	32	11	32	-	-	-	-	-	-	-	-
Bund	149	40	18	704	159	144	112	5 095	5 853	83	82	394	2 860	107	1 811	29	950	9 922	6
98	-	-	-	-	-	-	-	-	-	-	-	-	-	-	-	-	-	-	-
99/100	-	-	-	-	-	-	-	51	-	-	-	93	-	-	210	-	-	-	-
195	-	-	-	-	-	-	-	-	-	-	-	-	-	-	-	-	-	-	-
203	-	-	-	-	-	-	-	-	-	-	-	-	-	-	-	-	-	-	-
204	-	6	-	-	-	-	-	-	-	1 317	-	-	-	-	7 820	-	-	-	64
205	-	-	-	-	-	-	-	-	-	-	-	-	-	-	-	-	-	-	-
206	-	-	-	-	-	-	-	974	-	120	-	-	-	-	165	-	37	-	-
207	-	-	-	-	-	-	-	-	-	-	-	-	-	-	-	-	-	-	-
209	-	-	-	-	-	-	-	-	-	-	-	-	-	-	-	-	-	-	-
210	-	-	-	-	-	-	-	-	-	-	-	-	-	-	-	-	-	-	-
211	-	-	-	-	-	-	-	-	-	-	-	-	15	-	-	-	11	-	-
212	-	-	-	-	-	-	-	-	109	-	-	-	-	-	-	-	-	6	-
213	-	-	6	5	-	-	-	-	58	-	-	-	-	-	-	10	-	82	-
214	-	-	-	-	-	-	-	-	-	-	-	-	-	-	-	-	-	-	-
215	-	-	-	-	-	-	-	777	-	-	-	-	255	-	-	7	48	4	-
216	-	-	-	-	-	-	-	-	-	-	-	-	-	-	-	-	-	-	-
217	5	-	-	-	-	-	-	37	10	-	-	-	-	-	-	-	-	265	-
218	-	134	-	15	-	31	-	-	-	-	-	-	-	-	-	-	-	-	-
219	-	-	-	-	-	-	-	-	-	-	-	-	-	-	-	-	-	-	-
220	-	-	-	-	-	-	-	-	-	-	-	-	-	-	-	-	-	-	-
221	-	-	-	-	-	-	-	-	-	-	-	-	-	-	-	-	-	-	-
222	-	-	-	-	-	-	-	-	-	-	-	-	-	-	-	-	-	-	-
223	-	-	-	-	-	-	-	47	-	-	-	-	-	-	-	-	-	-	-
Ausland	5	140	6	20	-	31	-	1 835	177	1 437	-	-	270	-	7 985	17	96	357	64
Insgesamt	1 722	1 748	34	734	199	215	834	7 703	8 156	3 646	92	497	3 130	394	10 293	168	1 168	10 668	459

Nummer des VB	Spiritus		Andere Nahrungs- und Genussmittel		Kleie und Futtermehl aus Getreide		Ölkuchen		Rauhfutter		Stroh		Andere Futtermittel		Nicht bes.gen. tierische u. pflanzl. Rohstoffe		Linsenerze, Manganerze	
	40		41		50		51		52		53		54		60		70	
	V	E	V	E	V	E	V	E	V	E	V	E	V	E	V	E	V	E
1	-	-	5	-	-	-	-	-	-	-	-	-	16	-	1	247	-	-
2	-	-	-	10	-	-	-	-	-	-	-	-	107	9	5	361	-	-
3	-	-	-	109	149	-	-	40	10	-	-	-	328	47	12	1 615	-	-
4	-	-	-	-	16	-	-	-	-	-	-	-	39	496	11	111	-	-
5	-	-	33	71	282	201	-	1 112	-	9	-	-	243	2 035	67	1 524	-	184
6	-	-	-	-	-	-	-	-	-	-	-	-	33	-	8	14	-	-
7	-	-	15	3	-	-	-	-	-	-	-	-	95	-	-	18	-	-
8	-	-	15	-	-	-	-	-	-	-	-	-	51	101	-	55	-	-
9	-	-	6	-	-	-	-	-	-	-	-	-	50	-	65	205	-	-
10	-	-	-	-	16	-	-	-	-	6	-	-	134	111	10	66	-	25
11	-	286	-	-	-	30	-	-	-	-	-	-	-	88	10	46	43	-	-
12	-	-	5	6	-	-	-	-	-	-	-	-	-	11	-	194	64	-	-
13	-	-	-	-	-	-	-	-	5	-	-	-	11	73	103	123	857	-	-
14	-	-	47	17	-	-	-	26	6	-	-	-	-	33	10	78	721	-	-
15	-	-	-	-	16	-	-	9	-	-	-	-	-	80	18	3	90	-	-
16	-	-	-	-	-	-	-	-	12	-	-	-	-	21	-	209	79	-	-
17	-	-	15	-	-	40	-	-	11	-	-	-	-	-	-	29	-	-	-
18	-	-	-	-	-	-	-	-	-	-	-	-	-	-	56	-	-	-	-
19	-	-	-	35	15	-	-	-	-	-	-	22	-	62	331	5	123	-	-
20	-	-	-	-	-	-	-	-	-	-	5	-	-	-	32	5	-	-	-
21	-	-	8	-	-	-	-	-	60	-	-	5	-	47	51	40	144	-	-
22	-	-	3	-	-	-	-	-	-	-	-	-	-	19	18	35	75	-	-
23	-	-	-	158	-	-	-	-	-	-	-	-	-	-	-	72	6	730	-
24	27	-	2	-	80	31	-	6	27	-	-	-	-	144	-	21	187	13 603	-
27	-	-	-	-	-	-	-	-	11	-	-	-	-	-	-	63	21	316	-
28	-	-	-	-	-	-	-	-	-	-	-	-	-	-	-	5	170	-	-
29	-	-	-	-	-	-	-	-	-	-	-	-	-	13	87	-	11	-	-
30	-	-	-	-	-	15	-	-	-	-	-	-	-	31	-	21	5	2 500	-
31	-	-	30	-	-	-	-	-	-	-	-	-	-	-	-	-	-	1 471	-
32	-	-	-	-	-	21	-	420	-	35	-	-	-	35	71	183	227	-	5
33	97	-	-	-	-	-	-	-	-	-	-	-	-	99	75	34	358	-	-
34	-	-	6	-	-	49	-	-	-	-	-	-	-	-	3	5	82	-	5
35	-	-	-	-	-	-	-	-	-	-	-	-	-	-	-	65	75	-	-
36	-	-	-	-	-	-	-	-	10	-	-	22	-	-	-	-	-	5	-
37	-	-	-	-	-	-	-	-	5	-	-	218	-	-	32	25	30	-	-
38	-	-	11	15	-	-	-	-	-	-	-	120	-	-	126	41	155	-	-
39	-	-	23	-	49	-	-	-	-	-	-	78	71	-	41	5	174	-	-
41	-	-	-	6	51	-	-	-	6	-	-	-	154	-	25	71	683	251	4
42	-	-	20	2	10	10	-	-	-	31	5	490	235	-	202	244	761	-	-
43	-	-	36	-	16	-	-	-	-	-	-	15	56	-	14	103	626	-	-
44	-	28	-	-	-	285	-	576	-	-	-	-	17	-	-	-	29	-	-
45	-	495	23	47	42	17	-	1 444	-	-	-	-	11	-	101	48	285	-	-
46	-	-	-	-	16	-	-	233	-	-	-	290	67	-	811	80	183	-	-
47	-	268	13	-	-	-	-	-	-	-	-	10	15	-	28	365	114	-	-
48	-	237	64	211	11	-	-	-	82	-	-	-	5	-	91	394	120	-	-
51	-	-	-	-	-	-	-	5	6	26	-	-	105	-	138	113	161	-	-
52	98	-	6	930	176	303	-	635	11	35	10	184	55	-	675	1 643	1 820	-	-
53	-	-	350	5	-	-	-	39	-	-	-	-	6	-	353	141	634	-	-
54	-	-	-	-	-	16	-	-	-	20	-	881	72	-	14	183	704	-	-
55	-	-	57	-	-	-	-	-	-	-	-	-	33	-	-	10	175	-	-
56	-	-	229	25	5	15	-	26	-	-	-	-	922	-	-	76	973	10	-
57	-	-	30	-	-	-	-	-	9	-	-	72	109	-	-	23	300	-	20
58	-	300	147	164	103	81	79	465	16	621	16	5 532	885	-	852	606	1 978	-	-
61	939		680		735				413		1 423		4 682			4 488		6	
62	561	205	33	73	24	265	25	-	189	11	18	33	395	-	73	164	1 231	-	-
63	28	280	494	1 149	173	781	237	38	43	150	149	463	600	3	315	1 427	3 620	1 113	-
64	-	-	11	33	44	1 206	20	37	31	166	9	130	155	-	92	476	761	-	-
65	110	-	121	48	-	155	-	-	-	-	-	-	43	2	202	251	477	-	-
66	174	-	332	30	101	35	53	25	59	28	5	163	490	-	480	955	1 670	-	-
Bund	1 095	2 099	2 190	3 147	1 395	3 556	414	5 136	609	1 138	217	8 873	6 330	13	228	8 859	25 218	20 399	293
98	-	-	72	-	-	-	-	-	340	-	14	-	31	-	-	67	173	-	-
99/100	-	-	25	-	-	65	-	-	20	-	-	-	33	-	-	34	28	-	-
195	-	-	-	-	-	-	-	-	-	-	-	-	-	-	-	6	-	-	-
203	-	-	-	-	-	-	-	-	-	-	-	-	-	-	-	18	286	-	-
204	-	-	40	185	-	-	-	-	-	-	-	-	26	-	30	161	60	-	-
205	-	-	-	11	-	-	-	-	-	-	-	-	-	-	-	57	193	-	336
206	-	-	-	5	-	-	-	-	-	-	-	-	-	-	-	-	13	-	-
207	-	-	-	-	-	-	-	-	-	-	-	-	-	-	-	-	-	-	-
209	-	-	-	-	-	-	-	-	-	-	-	-	-	-	-	-	-	-	-
210	-	-	-	-	-	-	-	-	-	-	-	-	-	-	-	-	-	-	-
211	-	-	-	34	-	-	-	-	-	-	-	-	-	-	-	-	65	-	-
212	-	-	31	-	-	-	-	-	83	-	-	-	-	-	-	33	32	-	-
213	-	-	10	366	-	-	-	-	-	-	-	-	31	-	30	2	187	-	-
214	-	-	-	-	-	-	-	-	-	-	-	-	-	-	-	-	3	-	-
215	-	-	11	-	-	-	-	-	-	-	-	-	-	-	-	13	194	-	-
216	-	-	24	-	-	-	-	-	-	-	-	-	-	-	-	5	-	-	-
217	2 517	-	-	142	-	-	-	-	-	-	-	-	-	-	-	10	40	-	-
218	212	-	-	97	-	-	-	-	-	-	-	-	-	-	-	40	446	-	-
219	-	-	-	-	-	-	-	-	-	-	-	-	-	-	-	-	-	-	-
220	-	-	-	23	-	-	-	-	-	-	-	-	18	-	-	58	158	-	-
221	-	-	-	-	-	-	-	-	-	-	-	-	-	-	-	-	-	-	-
222	-	-	-	-	-	-	-	-	-	-	-	-	-	-	-	5	16	-	-
223	-	-	-	282	-	-	-	-	-	-	-	-	-	-	-	-	18	-	-
Ausland	2 729	-	116	1 145	-	-	-	-	83	-	-	-	75	-	60	402	1 711	-	336
Insgesamt	3 824	2 099	3 342	5 231	2 075	4 301	1 149	5 871	1 465	1 551	1 654	10 296	11 151	17	970	13 856	31 618	20 405	635

Nummer des VB	Schwefelkiesabbrände	Kupfererze		Andere Erze		Eisenschlacken zur Verhüttung	Steinkohlen		Steinkohlenbrikette		Steinkohlenkoks		Rohbraunkohlen		Braunkohlenbrikette	
	72	73		74		75	80		81		82		83		84	
	E	V	E	V	E	E	V	E	V	E	V	E	V	E	V	E
1	-	-	-	-	-	-	-	-	-	-	-	-	-	-	-	-
2	-	-	-	-	-	-	194	-	-	-	-	-	-	-	-	-
3	-	-	-	-	-	-	15	-	-	-	-	-	-	-	20	-
4	-	-	-	-	-	-	-	-	-	-	-	-	-	-	-	-
5	-	-	-	289	-	-	26	222	-	-	28	-	-	-	-	-
6	-	-	-	-	-	-	-	-	-	-	-	-	-	-	-	-
7	-	-	-	-	-	-	-	-	-	-	-	-	-	-	-	-
8	-	-	-	-	-	-	-	-	-	-	-	-	-	-	-	-
9	-	-	-	-	50	-	135	-	-	-	-	-	-	-	-	-
10	-	-	-	-	-	-	-	-	-	-	-	-	-	-	-	-
11	-	-	-	-	-	-	-	25	-	-	13	-	-	453	-	-
12	-	-	-	-	19	-	15	-	-	-	50	-	-	-	24	-
13	-	-	-	-	-	-	56	-	-	-	32	-	-	3 492	79	-
14	-	-	-	256	-	-	-	-	-	-	-	-	-	830	-	2 347
15	-	-	-	7	-	-	-	131	-	-	-	-	-	-	-	-
16	-	-	-	-	-	-	13	-	-	-	-	-	-	-	-	-
17	-	-	-	-	-	-	-	1 034	-	-	-	-	-	-	-	-
18	-	-	-	-	-	-	-	-	-	-	-	-	-	-	-	-
19	-	-	-	-	-	-	463	35	-	-	-	-	-	-	-	-
20	-	-	-	-	-	-	-	-	-	-	-	-	-	-	-	-
21	-	-	-	-	-	-	-	8 083	-	60	-	-	-	-	-	-
22	-	-	-	-	-	-	-	1 838	-	-	-	446	-	-	17	-
23	-	-	-	-	-	46	-	10 657	-	7 309	56	8	-	-	-	41
24	-	15	-	-	-	10	-	354 333	-	19 907	-	129 202	-	-	-	-
27	-	-	-	-	-	-	-	54 332	-	58	-	55 594	-	-	-	-
28	-	-	-	-	-	-	-	48 925	-	10 879	-	12 488	-	-	-	-
29	-	-	-	-	-	-	-	-	-	-	-	-	-	-	-	-
30	-	-	-	-	-	-	-	7 450	-	-	-	5 723	-	-	-	-
31	-	-	-	-	-	-	-	47 382	-	12 880	-	3 367	-	-	-	-
32	-	-	-	-	10	-	-	95	-	-	21	-	-	12 200	-	8 278
33	-	-	-	-	-	-	-	42	-	-	41	-	-	-	-	-
34	-	-	-	-	-	-	6	15	-	-	12	-	-	53	-	769
35	-	-	-	-	-	-	36	334	-	-	71	-	-	-	-	-
36	-	-	-	-	-	-	-	358	-	-	-	-	-	7 243	-	361 774
37	-	-	-	-	-	-	-	47 548	-	5 260	-	2 801	-	1 518	-	9 307
38	-	-	-	-	-	70	-	534	-	-	10	-	-	-	5	665
39	-	-	-	-	5	-	506	52	-	-	-	90	-	-	-	-
41	-	-	-	-	-	-	424	-	-	-	38	-	49	13	-	35
42	-	-	-	-	-	-	2 762	20	-	-	-	16	-	-	11	-
43	-	-	-	-	-	-	6 017	1 206	-	55	10	32	35	1 269	-	121
44	-	-	-	-	-	-	4 648	372	-	-	-	52	-	-	16	-
45	-	-	-	-	-	-	53	2 951	20	32	-	129	21	-	84	7 964
46	-	-	-	-	-	-	1 401	-	18	-	20	-	-	-	20	16
47	-	-	-	-	-	-	120	268	-	-	-	40	-	346	78	20
48	-	-	-	-	-	-	121	27	-	-	70	-	38	-	30	-
51	-	-	-	-	-	-	10 258	36	-	-	13	-	114	-	367	20
52	-	-	10	-	-	-	6 034	1 888	-	-	55	375	650	205	993	3 123
53	-	-	-	19	-	-	92	102	-	-	-	45	47	-	387	-
54	-	-	-	-	-	-	531	163	-	-	-	-	-	-	115	-
55	-	-	-	-	-	-	61	475	-	-	18	1 189	-	26	-	72
56	-	-	-	-	-	-	1 358	4 976	-	55	-	4 059	-	714	-	549
57	-	-	-	-	-	-	597	-	-	-	17	15	-	1 253	105	-
58	-	-	-	260	-	-	2 231	48 727	15	2 213	654	30 591	238	8 415	453	249 318
61	-					-	37 778			1 091	8 429		25 160		23 413	
62	16	-	42	54	165	60	3 241	4 633	169	220	1 452	21 460	768	-	1 682	1 671
63	102	-	-	-	-	-	6 808	6 946	136	57	746	409	14 433	146 249	11 126	20 288
64	-	-	-	-	-	-	5 764	537	-	-	306	-	495	5 274	2 299	59
65	-	-	-	-	-	-	1 410	40	-	9	60	21	492	20	857	-
66	-	-	-	-	-	-	11 157	139	-	-	101	137	405	65	520	44
Bund	118	15	52	885	249	186	66 553	656 931	358	58 994	3 894	268 289	17 785	189 638	19 288	666 481
98	-	-	-	-	-	-	-	-	-	-	-	-	-	-	-	-
99/100	-	-	-	-	-	-	-	-	-	-	-	-	-	1 400	-	128 452
195	-	-	-	-	-	-	97	105 392	-	-	-	390	-	-	-	-
203	-	-	-	-	-	-	-	-	-	-	-	-	-	-	-	-
204	-	-	-	-	-	-	-	-	-	-	-	453	-	166 865	-	475
205	-	96	-	-	-	-	-	-	-	-	-	-	-	48	-	-
206	-	-	-	-	-	-	-	-	-	-	-	-	-	-	-	-
207	-	-	-	-	-	-	-	-	-	-	-	-	-	-	-	-
209	-	-	-	-	-	-	-	-	-	-	-	-	-	-	-	-
210	-	-	-	-	-	-	-	-	-	-	-	-	-	-	-	-
211	-	-	15	-	348	-	-	-	-	-	-	-	-	2 589	-	-
212	-	-	-	-	-	-	84	-	-	-	-	-	-	-	20	-
213	-	-	-	-	-	-	-	-	-	-	-	-	-	-	-	-
214	-	-	-	-	-	-	-	-	-	-	-	-	-	-	-	-
215	-	-	-	-	-	-	-	23 377	-	-	-	201	-	-	-	-
216	-	-	-	-	-	-	-	-	-	-	-	-	-	-	-	-
217	-	-	-	-	-	-	20	-	-	-	-	-	-	-	-	-
218	-	-	-	-	-	-	-	-	-	-	-	-	-	-	-	-
219	-	-	-	-	-	-	-	-	-	-	-	-	-	-	-	-
220	-	-	-	-	-	-	-	-	-	-	-	-	-	-	-	-
221	-	-	-	-	-	-	-	-	-	-	-	-	-	-	-	-
222	-	-	-	-	-	-	-	-	-	-	-	-	-	-	-	-
223	-	-	-	-	-	-	-	-	-	-	-	-	-	-	-	-
Ausland	-	96	15	-	348	-	104	23 377	-	-	-	654	-	169 502	20	475
Insgesamt	118	111	67	885	597	186	104 532	823 478	1 449	60 085	12 323	277 762	42 945	385 700	42 721	818 821

Nummer des VB	Braunkohlenkoks		Torf		Rohes Erdöl, Stein- und Braunkohlenteer		Benzin		Benzol		Gasöl, Dieselöl		Andere Mineralölderivate, Mineralölrückstände		Rohe und bearbeitete Natursteine		Gewöhnliche Erde, Kies, Sand	
	85		86		90		91		92		93		94		100		101	
	V	E	V	E	V	E	V	E	V	E	V	E	V	E	V	E	V	E
1	-	-	-	-	-	-	-	-	-	-	-	-	-	-	383	4 555	15	-
2	-	-	-	369	-	-	-	-	-	-	-	-	-	-	618	82	-	61
3	-	-	-	-	-	-	-	561	-	91	-	518	-	504	324	-	-	-
4	-	-	-	83	-	-	-	-	-	-	-	327	-	74	24	-	-	-
5	-	-	-	-	37	-	-	6 555	-	32	-	10 831	18	19 584	3 524	45	-	-
6	-	-	-	-	-	-	-	-	-	-	-	-	-	-	81	-	-	-
7	-	-	-	-	-	-	-	-	-	-	-	-	-	-	173	-	-	-
8	-	-	7	828	-	-	-	-	-	-	-	179	-	-	74	-	-	-
9	-	-	-	-	-	20	-	246	-	164	-	-	40	91	1 653	33	-	-
10	-	-	-	683	-	14	-	290	-	-	-	194	-	6	232	-	-	-
11	-	-	-	-	-	-	-	-	-	-	-	-	-	8	308	249	34	5 637
12	-	-	5	12	-	66	-	-	-	-	-	-	-	-	1 125	16	-	4 519
13	-	-	-	-	-	-	-	-	-	-	-	-	-	-	503	1 877	314	-
14	-	166	-	-	-	79	-	29	-	-	-	-	-	707	366	16	10	383
15	-	21	-	132	-	-	12	1 204	-	17	-	1 224	114	6 198	1 438	-	-	-
16	-	-	-	-	-	-	-	48	-	-	-	-	-	235	609	-	-	-
17	-	-	-	-	-	45	-	-	-	32	-	-	-	-	99	3	-	-
18	-	-	-	-	-	-	-	-	-	-	-	-	-	-	30	-	-	-
19	-	-	-	744	-	-	-	-	-	-	51	-	-	-	345	-	-	-
20	-	-	-	984	-	-	-	-	-	-	-	-	-	1 400	254	-	-	-
21	-	-	-	126	-	14	-	-	-	-	-	-	-	-	458	-	-	239
22	-	-	-	-	-	12	-	-	-	-	-	-	-	-	2 887	316	-	-
23	-	-	-	-	-	-	-	-	-	-	-	-	-	-	146	-	-	2 152
24	-	-	-	-	-	1 278	-	8 160	-	1 020	5	2 616	10	206	2 448	-	-	836
27	-	-	-	-	-	-	-	-	-	128	-	-	-	-	140	-	-	1 864
28	-	-	-	-	-	19	-	-	-	78	-	-	-	-	1 582	-	-	67
29	-	-	-	-	-	76	-	-	-	-	7	-	-	-	735	-	-	-
30	-	-	-	-	-	168	-	708	-	-	-	187	-	42	22	5	-	1 261
31	-	-	-	-	-	-	-	-	-	-	-	-	-	10	211	-	-	-
32	-	-	-	-	-	-	-	-	-	-	-	-	-	-	68	-	-	349
33	-	-	-	-	-	-	-	550	-	-	-	147	34	1 012	835	-	-	40
34	-	-	-	-	141	36	-	26	-	-	-	-	-	59	3 407	-	-	300
35	-	-	-	-	-	-	-	-	-	-	-	-	-	35	523	-	97	-
36	-	-	-	-	-	-	-	2 061	-	-	-	316	18	31	985	13	-	1 234
37	-	-	-	-	-	-	-	-	-	-	-	-	-	11	466	-	-	30
38	-	-	-	-	-	-	-	-	-	-	5	-	-	-	778	348	-	21
39	-	-	-	-	-	-	-	-	-	-	-	-	-	-	212	36	-	36
41	-	-	-	-	-	-	-	-	-	-	-	-	-	-	2 231	251	-	1 205
42	-	-	-	-	-	12	-	266	-	15	-	16	34	23	507	6	-	110
43	-	23	-	-	-	-	-	-	-	-	-	66	-	3 610	233	1 336	-	11
44	-	-	-	-	17	48	-	564	82	80	79	448	16	1 630	236	-	-	-
45	-	-	-	-	81	1 682	-	1 419	227	-	-	338	-	2 228	371	-	-	-
46	-	-	-	-	-	-	-	-	-	-	-	-	-	20	198	664	-	1 424
47	-	-	-	-	-	-	-	1 288	-	-	-	30	-	115	329	1	35	-
48	22	-	-	-	-	-	-	-	-	-	-	-	-	-	2 075	149	97	-

Nummer des VB	Braunkohlenkoks 85 V	Braunkohlenkoks 85 E	Torf 86 V	Torf 86 E	Rohes Erdöl, Stein- und Braunkohlenteer 90 V	Rohes Erdöl, Stein- und Braunkohlenteer 90 E	Benzin 91 V	Benzin 91 E	Benzol 92 V	Benzol 92 E	Gasöl, Dieselöl 93 V	Gasöl, Dieselöl 93 E	Andere Mineralölderivate, Mineralölrückstände 94 V	Andere Mineralölderivate, Mineralölrückstände 94 E	Rohe und bearbeitete Natursteine 100 V	Rohe und bearbeitete Natursteine 100 E	Gewöhnliche Erde, Kies, Sand 101 V	Gewöhnliche Erde, Kies, Sand 101 E
51	-	-	-	30	18	-	-	-	-	-	36	-	41	19	609	11	430	16
52	-	-	-	-	-	246	-	32	40	-	283	42	36	56	6 614	3 615	6 600	21
53	-	-	-	-	-	34	-	-	-	-	-	-	19	34	1 124	-	4 309	114
54	-	-	-	-	-	-	-	-	-	-	5	-	26	4	2 619	404	20	-
55	-	-	-	-	-	-	-	-	-	-	-	-	188	147	1 081	166	-	-
56	-	24	-	-	-	-	-	7 260	10	-	-	4 267	2	12	1 629	-	10	-
57	-	-	-	-	-	-	-	-	-	-	78	112	-	-	2 586	19 683	-	-
58	-	124	-	-	-	41	7	1 811	48	601	636	73	323	604	6 097	51 986	970	1 057
61	270		117		2 154		669		148		2 210		977		37	168	38	663
62	-	139	-	23	152	1 392	325	421	156	50	332	238	393	576	14 007	383	5 857	4 972
63	-	20	15	3 543	20	1 585	300	1 884	45	-	288	1 513	708	340	50 036	59 661	1 563	94 930
64	-	-	-	883	148	-	29	-	-	-	126	-	53	20	8 347	3 265	1 345	10 899
65	-	-	-	-	1 204	-	-	-	48	-	90	86	377	874	7 853	95	3 467	-
66	-	-	-	62	-	-	-	211	-	28	49	15	57	89	7 128	6 998	8 550	8 273
Bund	22	517	27	8 502	1 818	6 867	673	35 615	656	2 336	2 070	23 783	2 507	40 614	143 976	156 268	33 723	142 061
98	-	-	-	-	-	-	-	-	-	-	-	-	-	547	6 736	250	152	-
99/100	-	15	-	-	-	17	-	92	-	29	-	55	-	267	1 019	1 165	-	495
195	-	-	-	-	-	-	-	-	-	-	-	-	-	-	339	-	-	-
203	-	-	-	-	-	-	-	-	-	-	-	-	-	-	29	-	-	-
204	-	4 118	-	-	-	-	-	-	-	-	-	-	-	120	11	-	-	-
205	-	-	-	-	-	-	-	-	15	-	-	-	120	-	17	36	64	-
206	-	-	-	-	-	-	-	-	-	-	-	-	-	-	-	-	-	-
207	-	-	-	-	-	-	-	-	-	-	-	-	-	-	-	-	-	-
209	-	-	-	-	-	-	-	-	-	-	-	-	-	-	-	-	-	-
210	-	-	-	-	-	-	-	-	-	-	-	-	-	-	-	-	-	-
211	-	-	-	-	-	-	-	-	-	-	-	-	-	-	-	-	-	-
212	-	-	-	-	-	-	-	-	-	-	-	-	1	-	671	400	46	-
213	-	-	-	-	-	-	-	-	-	-	-	15	1	-	23	2 040	-	-
214	-	-	-	-	-	-	-	-	-	-	-	-	-	-	-	-	-	-
215	-	-	-	-	-	-	-	-	-	-	-	-	-	-	57	56	-	-
216	-	-	-	-	-	-	-	-	-	-	-	-	-	-	429	-	-	-
217	-	-	-	-	-	-	-	-	-	-	-	-	-	-	168	-	35	-
218	-	-	-	-	-	-	-	-	271	-	-	-	61	-	1 395	-	-	120
219	-	-	-	-	-	-	-	-	-	-	-	-	-	-	-	-	-	-
220	-	-	-	-	-	-	-	-	-	-	-	-	-	-	26	57	-	-
221	-	-	-	-	-	-	-	-	-	-	-	-	-	-	-	-	-	-
222	-	-	-	-	-	-	-	-	-	-	-	-	-	-	7	2 799	-	-
223	-	-	-	-	-	-	-	-	-	-	-	-	-	-	18	-	-	-
Ausland	-	4 118	-	-	-	-	-	-	286	-	-	15	183	120	2 851	5 388	145	120
Insgesamt	292	4 920	144	8 619	3 972	9 038	1 342	36 376	1 090	2 513	4 280	26 063	3 667	42 525	192 089	200 239	72 683	181 339

Nummer des VB	Kalk und Gips, ausser zum Düngen 102 V	Kalk und Gips, ausser zum Düngen 102 E	Zement, Mörtel 103 V	Zement, Mörtel 103 E	Stein- und Siedesalz 110 V	Stein- und Siedesalz 110 E	Tonerde, Bauxit, Kryolith 111 V	Tonerde, Bauxit, Kryolith 111 E	Andere mineralische Rohstoffe 112 V	Andere mineralische Rohstoffe 112 E	Schwefelsäure 120 V	Schwefelsäure 120 E	Soda, Ätznatron, Pottasche 121 V	Soda, Ätznatron, Pottasche 121 E	Farbstoffe, Farben und Lacke 122 V	Farbstoffe, Farben und Lacke 122 E	Nicht bes.gen. chemische Erzeugnisse 123 V	Nicht bes.gen. chemische Erzeugnisse 123 E
1	209	-	-	73	-	-	-	-	2 364	1 722	-	-	-	-	97	-	-	-
2	10	-	-	-	-	-	-	-	175	-	-	-	-	-	-	-	-	5
3	-	-	-	-	-	-	-	-	2 022	50	-	-	15	-	-	-	6	-
4	-	-	-	-	-	-	-	-	-	-	-	-	-	-	-	-	-	-
5	617	-	20	-	-	-	-	-	1 551	581	-	-	6	-	27	-	63	1 248
6	-	-	-	-	-	-	-	-	139	-	-	-	-	-	-	-	-	10
7	-	-	-	-	-	-	-	-	157	109	-	-	-	-	-	-	-	-
8	-	-	-	-	-	-	-	-	21	1 776	-	-	-	-	-	-	-	47
9	176	-	94	-	-	-	-	-	1 839	602	-	-	-	5	-	-	6	46
10	-	-	41	-	-	-	-	-	1 477	391	-	-	-	-	5	25	10	59
11	130	4 305	18	6	-	-	-	-	2 362	438	-	-	-	-	166	1	4	34
12	304	-	-	-	-	-	-	-	293	115	-	-	-	-	-	-	-	108
13	26	-	-	16	5	-	-	-	2 689	5 023	-	-	7	-	5	45	25	-
14	-	-	21	-	-	5 045	-	-	2 866	90	-	-	-	-	-	-	-	50
15	384	-	-	-	10	35	-	-	168	156	5	11	-	-	11	4	10	788
16	-	-	-	-	12	45	-	-	352	-	-	-	-	-	5	-	-	-
17	-	-	-	-	-	-	-	-	-	-	-	-	-	-	-	-	17	21
18	-	-	3	-	-	-	-	-	-	-	-	-	-	-	-	-	-	-
19	-	-	-	-	-	-	-	-	437	-	-	-	-	-	-	-	-	-
20	-	-	-	-	-	-	-	-	62	-	-	-	-	-	-	-	-	-
21	-	-	-	-	-	-	-	-	15	-	-	-	-	-	14	-	16	-
22	-	-	-	1 821	22	-	-	-	47	-	-	-	-	-	-	15	47	29
23	102	16	-	-	-	-	-	-	2 861	207	-	-	-	-	-	-	-	22
24	-	-	6	141	-	-	-	-	2 936	278	-	-	-	65	-	-	89	108
27	-	-	-	543	-	-	-	-	609	17	-	-	-	27	-	-	-	176
28	-	-	-	-	-	-	-	-	108	-	-	-	-	5	5	-	3	64
29	36	-	-	-	-	-	-	-	194	-	-	97	-	208	5	-	-	5
30	-	2	-	5	-	-	-	-	1 253	35	-	16	-	-	-	-	-	648
31	16	-	-	1 153	-	-	-	-	468	-	-	-	-	-	-	-	-	96
32	10	-	114	4	-	-	-	-	877	126	-	-	-	-	10	272	4	19
33	18	-	-	-	-	-	-	-	711	11	-	-	-	-	-	5	17	60
34	-	-	-	-	-	-	-	-	3 942	74	-	-	-	269	112	166	6	799
35	47	-	14	-	-	-	-	-	632	62	-	-	15	-	-	13	-	32
36	-	-	38	-	-	-	-	625	142	288	-	-	-	-	388	-	-	3 191
37	11	-	-	-	-	-	-	-	143	106	-	-	-	-	-	-	-	21
38	505	-	-	91	18	-	-	-	4 744	31 602	-	-	-	105	58	7	-	156
39	269	-	-	-	-	-	-	-	2 410	5 611	-	-	-	-	-	-	-	39
41	-	222	-	94	-	-	-	-	4 145	12 272	-	-	-	-	78	21	-	69
42	188	-	-	8 012	28	-	-	-	3 222	571	30	23	-	-	24	40	78	271
43	67	34	-	-	-	-	-	-	2 412	-	-	-	60	-	-	-	-	1 166
44	94	-	5	2	-	-	-	123	146	27	15	16	15	-	-	45	10	1 851
45	70	-	-	-	-	-	-	10	875	1 701	-	103	-	6	21	26	263	212
46	48	-	20	87	-	-	-	-	7 281	2 480	-	-	-	-	21	-	-	-
47	46	-	-	-	10	-	-	-	403	45	-	-	-	-	86	-	-	64
48	104	-	13	-	17	-	-	138	4 606	1 227	-	-	-	6	11	31	24	83
51	54	59	-	311	-	-	-	-	178	9	-	-	-	15	9	-	-	3
52	508	379	758	4 996	-	1 668	-	-	2 542	76	-	-	5	3 966	543	-	33	13
53	86	-	58	-	31	-	-	-	1 226	72	-	-	-	-	15	-	17	138
54	2 397	-	7	-	-	174	-	-	1 600	-	-	-	-	-	-	-	-	-
55	1 146	-	-	-	-	-	-	-	296	81	-	-	6	11	31	7	155	7
56	654	-	36	-	-	-	-	-	5 355	11	-	14	-	26	35	76	12	525
57	78	-	-	-	-	-	-	-	99	-	-	-	-	5	-	5	10	281
58	1 325	1 365	113	56 348	-	-	-	-	2 072	23 091	16	-	-	5	42	26	50	45
61	19	426	4	828	435		28		55	475	78		368		232		1	227
62	5 183	17	1 862	80	6	10	-	-	589	1 931	20	54	-	40	36	82	68	523
63	8 659	5 047	5 989	11 988	49	59	30	50	11 291	131 979	76	702	32	-	117	21	576	6 159
64	2 478	799	1 129	16	5	3 321	-	-	6 636	417	-	-	-	776	34	6	16	1 721
65	1 469	4	394	-	-	-	-	-	383	14	-	47	-	-	44	-	20	18
66	1 294	1 869	640	2 356	31	-	-	-	778	263	-	-	5	710	37	1	269	782
Bund	28 818	14 118	11 393	88 143	244	10 357	30	946	97 201	225 737	162	1 083	166	6 250	2 092	940	1 924	21 812
98	-	-	196	-	11	-	-	-	851	326	-	-	55	-	44	-	27	-
99/100	29	-	-	-	-	-	-	-	2 591	11 373	-	-	-	-	14	11	51	1 606
195	-	-	-	-	-	-	-	-	82	-	-	-	-	-	2	5	-	-
203	-	-	-	-	-	-	-	-	-	30	-	-	-	-	-	-	-	-
204	-	-	-	-	-	-	-	-	242	15 836	-	-	-	-	55	-	110	34
205	-	-	-	-	-	-	-	-	1 918	1 080	-	-	-	-	20	-	315	6
206	-	-	-	-	-	-	-	-	-	20	-	-	-	-	6	-	-	-
207	-	-	-	-	-	-	-	-	-	-	-	-	-	-	-	-	-	-
209	-	-	7	-	-	-	-	-	-	51	-	-	-	-	-	-	-	-
210	-	-	-	-	-	-	-	-	-	-	-	-	-	-	-	-	-	-
211	-	-	80	-	-	-	-	-	-	15	-	-	-	-	-	-	-	-
212	-	-	59	-	-	-	-	-	3 942	1 133	-	-	16	-	31	11	138	4
213	3	-	20	-	-	-	-	-	2 732	94	-	-	19	-	-	-	91	66
214	-	-	-	-	-	-	-	-	-	-	-	-	-	-	-	-	-	-
215	-	-	-	15	-	-	-	-	367	8	-	-	-	-	-	33	15	36
216	-	-	-	-	-	-	-	-	-	-	-	-	-	-	-	-	-	-
217	30	-	46	-	-	-	-	-	361	-	-	-	-	-	25	-	61	10
218	519	-	23	-	-	-	-	-	373	70	-	-	22	-	27	-	68	35
219	-	-	-	-	-	-	-	-	-	-	-	-	-	-	-	-	-	-
220	55	-	7	-	-	-	-	-	191	-	-	-	-	-	-	-	-	-
221	-	-	-	-	-	-	-	-	20	-	-	-	-	-	-	-	-	-
222	61	-	-	-	-	-	-	-	117	244	-	-	-	-	75	-	1	1
223	-	-	-	-	-	-	-	-	-	52	-	-	-	-	-	-	-	-
Ausland	668	-	242	15	-	-	-	-	10 263	18 633	-	-	57	-	239	44	799	192
Insgesamt	48 941	33 544	16 659	92 986	690	10 792	58	974	166 463	311 544	240	1 161	646	6 618	2 623	1 232	4 028	24 837

Nummer des VB	Düngekalk		Thomasmehl		Andere Phosphordüngemittel,		Kalidüngemittel, ausser Mischdünger		Stickstoffdüngemittel,		Mischdünger		Andere Düngemittel		Pflanzliche Gerbmittel		Häute, Felle	
	130		131		132		133		134		135		136		140		141	
	V	E	V	E	V	E	V	E	V	E	V	E	V	E	V	E	V	E
1	-	147	-	-	-	-	-	-	-	-	-	-	-	-	-	-	-	-
2	-	-	-	-	-	650	-	-	-	-	-	-	9	101	217	-	-	-
3	-	-	-	-	-	-	-	-	-	-	-	-	-	-	470	-	10	-
4	-	-	-	-	-	-	-	-	-	-	-	-	-	8	139	-	-	-
5	-	-	-	-	-	-	-	-	-	-	-	1	5	-	85	-	5	670
6	-	-	-	-	-	-	-	-	-	-	-	-	-	-	-	-	-	-
7	-	-	-	-	-	-	-	-	-	-	-	-	-	-	-	-	-	-
8	-	-	-	-	-	-	-	-	-	-	-	-	-	-	-	-	-	5
9	-	-	-	-	-	-	-	18	-	116	-	-	142	6	-	-	-	-
10	-	-	-	-	-	547	-	19	-	-	-	-	44	-	128	-	-	-
11	-	28	-	-	-	-	-	-	-	274	-	-	-	13	-	-	6	-
12	-	-	-	-	-	-	-	-	-	-	-	88	-	-	207	-	-	7
13	-	-	-	-	-	48	-	49 658	-	201	-	331	229	8	-	-	3	-
14	-	93	-	-	-	46	-	-	-	308	-	-	6	5	-	-	-	-
15	-	92	-	-	-	-	15	964	-	-	-	85	-	-	-	-	-	-
16	-	-	-	-	-	-	-	-	-	-	-	-	-	-	-	-	-	-
17	-	-	-	-	-	-	-	-	-	-	-	-	-	-	-	-	-	-
18	-	-	-	-	-	-	-	-	-	-	-	-	-	11	-	-	-	-
19	-	-	-	-	-	-	-	-	-	-	-	-	-	-	-	-	-	-
20	-	-	-	-	-	-	-	-	-	-	5	-	6	-	-	-	-	-
21	-	-	-	-	-	-	-	-	-	-	-	-	-	-	-	-	-	-
22	-	-	-	-	-	-	-	-	-	33	-	-	-	-	-	-	-	-
23	-	109	-	599	-	-	-	-	-	63	-	-	270	-	47	-	-	-
24	-	-	-	1 578	-	98	-	-	-	16 831	-	-	20	84	73	-	-	-
27	-	107	-	2 374	-	-	-	-	-	1 936	-	-	-	-	-	-	-	-
28	-	-	-	-	-	-	-	-	-	523	-	-	-	-	-	-	-	8
29	-	-	-	-	-	-	-	-	-	-	-	-	30	-	-	-	-	-
30	-	15	-	12 351	-	-	-	-	-	100	-	-	-	-	-	-	-	-
31	-	-	-	6 369	72	-	-	-	-	50	-	-	-	-	-	-	-	-
32	-	56	-	-	-	960	-	-	-	139	-	521	-	-	-	-	-	-
33	-	-	-	-	-	-	-	-	-	-	-	-	-	-	-	-	-	-
34	-	-	-	181	-	-	-	-	-	-	-	1 596	-	27	-	-	-	-
35	-	-	-	-	16	772	-	-	-	196	-	-	-	88	20	-	-	-
36	-	-	-	-	-	-	-	106	-	494	-	-	-	-	-	-	-	-
37	-	-	-	-	-	-	-	-	-	31	-	-	5	-	27	-	-	-
38	-	-	-	27	-	314	-	-	-	-	-	235	-	-	-	-	-	-
39	74	15	-	180	-	-	-	-	-	11	-	-	-	-	-	18	-	-
41	293	-	-	-	-	-	-	-	15	-	-	-	16	-	-	-	-	-
42	23	-	-	-	-	2 745	-	-	-	17	-	-	90	-	-	-	-	-
43	-	16	-	18	-	-	-	-	-	15	-	1 662	269	5	-	-	-	-
44	-	78	-	125	-	1 644	-	-	-	12 499	-	4 519	-	-	-	-	-	-
45	-	-	-	86	-	3 831	-	-	-	139	-	317	-	-	-	16	-	-
46	-	-	-	3 732	-	18	-	-	45	-	-	61	-	15	-	-	-	-
47	-	-	-	-	-	253	-	-	16	-	-	-	-	-	310	-	-	-
48	-	-	-	-	-	-	-	-	15	1 222	-	-	49	260	6	-	-	-
51	-	-	-	-	-	-	-	-	180	37	-	116	-	-	114	-	-	-
52	32	1 221	18	28	-	35	-	73	30	1 402	-	19	214	7	999	-	-	50
53	-	-	-	-	-	-	-	-	-	-	-	-	284	-	301	-	-	-
54	20	-	16	-	47	-	-	-	-	-	-	-	-	-	96	-	-	-
55	-	5	-	-	-	-	-	-	-	-	-	16	-	10	99	-	-	-
56	-	-	-	-	-	-	-	-	15	11 818	-	-	214	-	-	-	-	7
57	-	228	-	205	91	-	-	15	91	-	-	-	-	-	82	-	10	
58	4 998	483	90	132	2 486	20	127	28	103	38	-	42	65	30	63	9	11	-
61	25 335		2 747		2 974		1 880		2 321		783		950		536		12	
62	2 113	-	17	77	74	-	-	24	-	559	-	16	46	493	82	-	28	-
63	4 002	17 663	48	8 422	711	8 044	64	14	178	77	18	21	301	22	68	28	-	51
64	2 913	3 937	-	-	218	531	-	-	294	6 619	20	951	-	924	38	-	-	-
65	24	-	-	-	17	-	-	-	15	-	-	16	-	5	-	-	-	-
66	1 523	2 308	57	8	443	1 012	11	51	632	6	8	1 852	37	25	18	6	-	-
Bund	16 015	26 601	246	36 492	4 175	21 568	217	50 970	1 629	55 754	51	12 465	2 351	2 147	3 689	77	73	798
98	-	-	-	-	-	-	-	-	-	-	-	-	178	-	-	-	-	-
99/100	-	30	-	-	-	-	-	-	-	-	-	-	-	10	-	-	-	-
195	-	-	-	-	-	-	-	-	-	-	-	-	-	-	-	-	-	-
203	-	-	-	-	-	-	-	-	-	-	-	-	-	-	-	-	-	-
204	-	-	-	-	-	-	-	-	-	-	-	-	-	-	-	-	-	-
205	-	-	-	-	-	-	-	-	-	-	-	-	-	-	-	-	-	-
206	-	-	-	-	-	-	-	-	-	-	-	-	-	-	-	-	-	-
207	-	-	-	-	-	-	-	-	-	-	-	-	-	-	-	-	-	-
209	-	-	-	-	-	-	-	-	-	-	-	-	-	-	-	-	-	-
210	-	-	-	-	-	-	-	-	-	-	-	-	-	-	-	-	-	-
211	-	-	-	-	-	-	-	-	-	-	-	-	-	-	-	-	-	-
212	-	-	-	-	-	-	-	-	-	-	-	-	-	-	-	-	-	-
213	-	-	-	-	-	-	-	-	-	-	-	-	-	-	-	-	-	7
214	-	-	-	-	-	-	-	-	-	-	-	-	-	-	-	-	-	-
215	-	-	-	-	-	-	-	-	-	-	10	-	-	-	-	-	-	2
216	-	-	-	15 293	-	-	-	-	-	-	-	-	-	-	-	-	-	-
217	-	-	-	-	-	-	-	-	-	-	-	-	-	-	-	-	12	-
218	-	-	-	-	-	-	-	-	-	-	-	-	-	-	-	-	-	6
219	-	-	-	-	-	-	-	-	-	-	-	-	-	-	-	-	-	-
220	-	-	-	-	-	-	-	-	-	-	-	-	-	-	-	-	-	-
221	-	-	-	-	-	-	-	-	-	-	-	-	-	-	-	-	-	-
222	51	-	-	-	-	-	-	-	-	-	-	-	-	-	-	-	-	-
223	-	-	-	-	-	-	-	-	-	-	-	-	-	-	-	-	-	19
Ausland	51	-	-	15 293	-	-	-	-	-	-	10	-	-	-	-	-	12	34
Insgesamt	41 401	51 966	2 993	54 532	7 149	24 542	2 097	52 850	3 950	58 075	844	13 248	3 479	3 107	4 225	613	97	844

Nummer des VB	Leder		Wolle		Baumwolle		Andere Spinnstoffe		Garne		Lumpen		Stammholz über 1,5 m Länge Baustangen		Faserholz, Papierholz		Grubenholz	
	142		150		151		152		153		154		160		161		162	
	V	E	V	E	V	E	V	E	V	E	V	E	V	E	V	E	V	E
1	-	-	-	-	-	-	-	-	11	-	-	14	-	-	-	-	10	-
2	-	-	-	4	15	-	-	-	12	-	-	-	558	52	15	-	-	-
3	-	-	-	-	-	-	-	-	-	-	-	-	-	-	628	-	-	-
4	-	-	-	-	-	-	-	-	-	-	-	-	-	88	-	-	-	-
5	-	-	-	7	-	3 775	6	80	33	52	-	183	1 071	3 534	-	-	50	-
6	-	-	-	-	-	-	-	-	-	31	5	-	238	-	-	-	-	-
7	-	-	-	-	-	-	-	-	-	-	-	-	397	23	325	-	106	-
8	-	-	-	-	-	-	-	-	-	-	-	-	339	-	-	-	73	-
9	-	-	-	12	-	12 876	10	5	-	3	6	-	1 038	129	-	-	-	-
10	-	-	-	-	-	-	-	-	-	-	-	-	128	197	-	-	-	-
11	-	-	-	-	-	-	24	109	49	-	52	29	387	259	13 325	94	223	-
12	-	25	-	-	25	-	10	15	23	-	8	109	516	-	1 976	-	293	-
13	-	-	-	-	68	14	-	616	209	-	25	57	25	200	356	21	199	-
14	-	-	-	-	-	-	-	23	-	-	5	37	254	-	38	-	120	-
15	-	-	-	-	-	-	-	-	37	-	-	-	119	-	18	-	56	-
16	-	-	-	9	-	-	-	-	5	72	-	58	-	-	215	-	-	-
17	-	-	-	-	-	-	-	-	19	-	-	4	177	-	-	-	19	-
18	-	-	-	-	-	-	6	-	-	-	-	-	116	-	-	-	-	-
19	-	-	-	-	-	-	-	-	-	-	-	-	161	-	19	-	726	-
20	-	-	-	-	-	11	15	27	13	10	-	11	53	-	16	-	-	-
21	-	-	-	-	269	54	17	1	722	36	212	17	159	24	37	-	1 892	92
22	-	-	-	-	-	-	-	92	-	9	-	20	135	18	7 752	-	248	-
23	-	-	-	-	-	-	-	-	-	-	-	-	121	-	177	-	344	-
24	-	-	-	-	-	-	7	8	-	-	6	-	1 270	-	214	-	66 039	32
27	-	-	-	-	-	-	-	-	-	-	6	-	161	-	43	-	17 566	-
28	-	-	-	-	12	-	-	-	-	-	13	13	867	-	252	-	15 295	-
29	-	-	-	-	-	-	-	22	-	-	-	-	265	-	-	-	391	-
30	-	-	-	-	-	-	-	-	-	-	8	-	145	550	40	-	171	-
31	-	-	-	-	-	-	-	-	-	-	13	-	108	-	75	-	2 325	-
32	-	-	-	-	241	225	104	1 208	46	23	27	49	24	-	6	-	39	-
33	-	-	-	-	40	-	-	-	-	-	15	21	297	122	10 845	-	251	-
34	-	-	-	-	11	-	-	475	-	-	13	-	128	-	42	-	16	-
35	-	-	-	-	57	-	-	14	25	5	43	100	326	-	-	-	111	-
36	-	-	-	-	-	-	-	-	-	-	5	-	1 018	-	-	-	38	-
37	-	-	5	-	-	22	-	5	-	-	47	-	51	-	957	-	7 886	-
38	-	-	-	-	-	-	-	1 515	-	-	-	6	663	341	191	43	-	-
39	-	-	-	-	-	-	22	-	-	-	-	24	-	22	-	-	148	-
41	-	-	-	-	8	-	-	4	-	-	28	-	355	91	114	-	18	-
42	-	2	-	-	-	-	-	1	-	13	54	19	108	235	106	-	23	-
43	-	-	-	-	71	-	-	-	-	37	27	10	538	604	58	-	-	-
44	-	-	-	-	-	-	-	-	-	-	-	4	-	-	-	-	-	-
45	-	-	-	-	22	68	20	-	-	-	25	62	16	127	5 488	-	17	-
46	-	-	-	4	57	-	5	5	25	164	11	70	8 740	814	1 734	-	224	-
47	-	-	-	-	91	-	-	-	-	21	5	67	633	67	2 533	-	241	-
48	-	19	-	12	16	21	19	73	329	60	19	91	167	771	150	-	75	-

Nummer des VB	Leder 142 V	Leder 142 E	Wolle 150 V	Wolle 150 E	Baumwolle 151 V	Baumwolle 151 E	Andere Spinnstoffe 152 V	Andere Spinnstoffe 152 E	Garne 153 V	Garne 153 E	Lumpen 154 V	Lumpen 154 E	Stammholz über 1,5 m Länge, Baustangen 160 V	Stammholz 160 E	Faserholz, Papierholz 161 V	Faserholz 161 E	Grubenholz 162 V	Grubenholz 162 E
51	-	-	-	-	39	99	174	20	156	92	37	99	172	375	4 211	25	22	-
52	-	-	-	5	65	79	34	69	67	110	342	202	1 451	549	554	-	49	-
53	-	-	-	8	848	39	9	-	-	-	51	61	32	-	31	59	85	-
54	20	-	-	-	23	-	42	-	58	5	94	30	1 345	305	154	32	84	14
55	-	-	-	-	-	-	-	-	60	-	7	52	627	57	1 658	-	-	-
56	-	7	-	-	-	-	-	-	-	-	-	112	105	10	10	-	-	-
57	-	-	-	-	-	-	8	126	29	19	34	68	369	596	13	-	30	18
58	-	-	-	-	25	-	67	202	-	26	882	385	9 299	4 370	20 973	297	405	91
61	16		-		302		1 222		169		897		11 388		2 600		1 764	
62	-	3	-	-	13	-	15	7	9	81	21	235	1 511	253	299	-	76	20
63	-	26	-	1	-	-	172	9 558	8	100	193	872	6 241	18 220	35 621	4 361	122	244
64	-	15	25	23	61	9	26	441	5	22	128	48	1 306	2 599	9 289	435	358	-
65	5	-	-	-	-	-	-	245	14	10	58	93	595	25	268	-	44	-
66	-	46	7	83	63	11	267	19	329	698	53	89	158	4 157	1 609	238	-	-
Bund	25	143	37	168	2 170	17 303	1 079	14 985	2 293	1 699	2 578	3 421	45 083	39 784	122 435	5 605	116 508	511
98	-	-	-	-	-	-	-	-	-	-	-	5	1 083	-	-	-	-	-
99/100	-	-	-	-	30	-	11	-	53	27	8	-	-	-	-	-	17	-
195	-	-	-	-	-	-	-	-	-	-	-	-	-	-	-	-	-	-
203	-	-	-	-	-	-	-	-	-	-	-	-	-	-	-	-	-	-
204	-	-	-	-	-	-	81	-	127	-	-	-	-	17	-	-	-	-
205	-	11	-	-	-	-	-	2 579	-	141	-	-	-	18	-	41	-	26
206	-	-	-	-	-	-	-	36	-	-	-	-	-	-	-	-	-	-
207	-	-	-	-	-	-	-	-	-	-	-	-	-	-	-	-	-	-
209	-	-	-	-	-	15	-	-	-	-	-	-	-	-	-	-	-	-
210	-	-	-	-	-	-	-	-	-	-	-	-	-	-	-	-	-	-
211	-	-	-	-	-	-	-	40	-	-	-	-	-	-	-	-	-	-
212	5	4	-	-	-	113	-	11	3	119	-	20	-	122	-	-	-	-
213	-	-	-	-	10	238	-	392	-	149	-	16	-	-	-	-	-	-
214	-	-	-	-	-	-	-	-	-	-	-	-	-	-	-	-	-	-
215	-	-	-	-	-	-	8	-	-	4	-	15	75	16	73	-	11	-
216	-	-	-	-	-	-	-	-	-	-	-	-	-	-	-	-	-	-
217	-	16	-	2	-	84	33	19	2	139	-	-	-	-	-	-	-	-
218	-	-	-	-	-	7	-	275	-	-	-	-	40	-	-	-	21	-
219	-	-	-	-	-	-	-	-	-	-	-	-	-	-	-	-	-	-
220	-	-	-	-	2	-	4	-	171	11	-	-	-	-	-	-	-	-
221	-	-	-	-	-	-	-	-	-	-	-	-	-	-	-	-	-	-
222	-	-	-	-	-	-	50	163	81	-	-	-	-	-	-	-	-	-
223	-	-	-	-	-	143	-	-	-	-	-	-	-	-	-	-	-	-
Ausland	5	39	-	2	12	600	176	3 515	384	563	-	51	115	173	73	41	32	26
Insgesamt	46	190	37	170	2 514	18 205	2 488	19 722	2 899	2 458	3 483	4 374	57 669	51 345	125 108	8 246	118 321	2 301

Nummer des VB	Anderes unbearbeitetes Holz, Holzabfälle 163 V	163 E	Hölzerne Schwellen 164 V	164 E	Schnittholz, Fassholz, Werkstücke 165 V	165 E	Holzwaren 166 V	166 E	Zellstoff, Holzschliff, Strohstoff 170 V	170 E	Papier, Pappe 171 V	171 E	Betonwaren 180 V	180 E	Künstliche Steine, Platten, Röhren 181 V	181 E	Andere Steingut-, Ton-, Porzellanwaren 182 V	182 E
1	-	-	-	-	470	-	51	-	-	-	145	46	3	10	365	-	52	-
2	108	-	-	-	562	-	34	14	-	-	67	24	1 775	-	577	-	32	-
3	21	12	18	-	179	12	-	-	-	-	26	-	1 292	-	67	-	-	-
4	55	-	-	-	290	5	-	26	-	-	-	-	-	-	-	-	-	-
5	138	32	-	-	1 112	18	605	2	-	-	688	7	542	-	997	1	625	-
6	23	-	-	-	16	5	23	-	13	-	95	-	281	-	86	-	-	-
7	-	-	-	-	437	23	15	-	-	-	-	-	15	-	27	21	33	-
8	-	-	-	-	570	-	-	-	-	-	-	-	-	-	47	3	-	-
9	153	-	-	-	1 367	11	66	-	5	554	419	34	212	5	1 848	55	660	-
10	7	72	6	-	170	-	7	-	-	-	21	11	58	-	152	-	135	-
11	286	25	-	-	2 240	28	228	85	-	-	5	124	53	-	543	430	34	-
12	115	-	-	-	3 041	25	171	193	-	-	95	11	148	-	207	10	201	-
13	-	104	13	-	983	92	26	18	-	19	129	59	170	-	959	826	41	-
14	66	18	4	-	590	48	110	-	-	-	125	-	-	-	649	46	59	-
15	56	-	-	-	1 781	34	16	36	-	-	147	-	104	-	263	-	24	-
16	44	-	-	-	543	-	323	-	-	-	318	27	38	-	145	-	21	25
17	-	-	-	-	441	-	16	3	-	-	62	32	-	-	6	-	-	-
18	18	-	-	-	73	-	-	-	-	-	-	-	-	-	18	-	-	-
19	-	-	-	-	702	-	49	-	-	-	66	-	-	-	145	20	-	-
20	-	-	-	-	397	-	-	-	-	-	-	-	92	-	17	-	19	-
21	3	-	-	-	1 119	19	32	17	-	-	-	-	58	-	78	-	35	-
22	537	82	-	-	582	9	38	5	-	-	10	23	40	-	313	-	5	-
23	-	50	-	-	990	-	36	-	-	-	212	56	36	-	61	77	28	6
24	342	-	34	-	2 112	-	124	-	4	-	66	-	66	-	621	115	9	-
27	-	-	83	-	414	-	442	-	-	-	49	-	-	-	41	-	7	-
28	-	-	-	-	543	-	23	-	-	-	55	4	-	-	78	-	99	-
29	16	25	-	-	98	-	-	5	-	-	21	-	7	-	5	-	-	-
30	-	-	-	-	423	-	-	-	-	-	-	-	-	-	197	66	-	-
31	18	12	-	-	53	67	-	-	70	2 720	-	-	-	-	-	-	-	-
32	19	-	-	-	488	-	102	-	-	-	16	80	15	23	432	152	191	37
33	511	-	-	-	1 568	15	83	-	9	-	405	284	6	-	366	93	53	-
34	42	-	-	-	1 013	-	74	-	-	72	342	20	257	2	32	21	46	-
35	6	21	-	-	1 514	13	51	-	-	-	85	46	-	-	84	18	37	-
36	36	48	-	-	321	-	5	-	-	-	3	-	278	-	1 207	1 289	182	164
37	76	11	18	-	300	-	35	3	-	-	6	26	70	-	172	-	223	6
38	21	122	52	-	537	-	31	-	-	-	45	65	203	-	473	45 369	8	61
39	66	-	18	-	260	-	23	-	-	-	94	-	5	-	30	9 940	138	-
41	364	54	5	-	1 475	178	76	-	-	-	149	57	46	39	199	171	30	27
42	158	178	-	-	665	63	31	-	6	198	37	6	70	157	325	67	72	-
43	62	16	-	-	778	321	78	25	-	-	66	33	37	182	131	27	134	-
44	41	-	10	-	186	-	3	-	-	-	2	-	16	-	15	115	25	-
45	28	-	52	-	456	33	15	5	-	-	273	23	31	-	79	99	69	-
46	328	69	58	-	529	82	114	75	42	5	63	60	56	-	384	1 916	109	-
47	253	26	-	13	422	95	20	20	-	-	146	72	97	-	71	-	50	-
48	-	232	11	-	97	246	69	9	55	-	952	241	363	254	2 433	354	729	-
51	77	22	-	-	286	64	83	37	57	190	229	23	221	-	512	62	57	18
52	565	171	19	-	1 943	36	194	255	-	130	313	386	564	286	2 046	1 020	297	56
53	120	58	31	4	618	-	143	76	-	-	672	7	48	1	873	30	188	-
54	94	172	9	-	134	94	23	36	-	-	18	5	24	-	155	424	26	15
55	75	10	23	12	346	67	70	-	-	88	26	48	7	45	111	-	142	-
56	91	-	-	-	930	17	159	-	17	-	876	298	144	21	743	35	100	-
57	40	480	-	-	760	217	1 139	-	-	16	116	5	339	-	473	414	190	-
58	534	4 792	86	215	2 047	3 418	270	115	4	9 622	152	900	1 010	26	8 096	355	63	3
61	4 361		49		5 829		5 219		444		902		2 027		17 136		1 929	
62	2 328	434	47	82	2 546	137	533	56	30	-	3 183	31	729	738	1 907	210	271	95
63	1 657	5 732	463	689	760	6 251	873	2 008	59	247	335	1 136	3 232	132	13 481	26 043	1 743	1 782
64	344	1 579	44	29	617	1 511	173	109	-	2 645	116	1 363	557	76	3 801	697	42	-
65	10	16	190	-	453	355	1 615	17	3	-	821	28	26	562	1 021	52	379	-
66	388	748	60	47	234	183	131	36	54	536	283	361	987	211	3 074	118	57	12
Bund	10 310	15 423	1 354	1 091	44 571	13 792	8 651	3 286	428	17 042	12 645	6 062	14 428	2 770	51 238	90 761	7 756	2 307
98	566	8	184	-	12 513	-	1 505	-	-	-	1 030	-	26	-	4 168	-	438	37
99/100	-	8	-	-	507	-	6	40	-	-	-	980	36	-	351	241	11	286
195	-	-	-	-	-	1	161	2	11	-	8	-	39	-	70	1	101	-
203	-	30	-	-	-	-	-	-	10	-	-	-	-	-	-	-	58	-
204	-	20	-	-	-	-	-	2	-	68	34	174	-	-	4	186	16	-
205	-	5	-	-	-	107	-	-	24	261	9	67	10	-	314	15	480	5
206	-	15	-	-	-	-	-	1	-	-	-	-	-	-	27	-	38	-
207	-	-	-	-	-	-	-	-	-	-	-	-	-	-	-	-	-	-
209	-	-	-	-	-	-	-	-	-	-	-	-	-	-	7	-	-	-
210	-	-	-	-	-	-	-	-	-	-	-	-	-	-	-	-	395	-
211	-	-	-	-	-	14	-	-	-	-	-	-	-	-	1 792	-	324	-
212	52	2	-	-	13	65	15	17	86	-	139	14	15	-	1 994	-	677	2
213	-	-	-	-	-	24	-	3	-	-	-	-	-	-	1 014	2	1 277	7
214	-	53	-	-	-	-	-	-	-	-	-	-	-	-	-	-	-	-
215	-	71	-	-	35	143	3	-	18	-	368	10	-	-	4	-	221	-
216	-	-	14	-	-	-	51	-	-	-	-	-	-	-	116	-	23	-
217	-	270	-	-	44	3	6	-	-	-	-	49	-	-	147	-	356	2
218	18	74	-	-	209	-	91	8	-	-	83	49	32	-	890	-	496	1
219	-	-	-	-	265	-	16	-	-	-	-	-	-	-	12	-	-	-
220	-	-	-	-	27	-	-	11	-	-	-	-	-	-	6	-	143	-
221	-	-	-	-	-	-	-	-	-	-	-	-	-	-	64	-	14	-
222	-	-	-	-	32	53	14	63	-	-	1	-	-	-	425	-	1 229	-
223	-	-	-	-	-	-	-	-	-	-	15	-	-	-	-	-	8	-
Ausland	70	540	14	-	625	409	198	103	138	329	649	363	57	-	6 816	203	5 755	17
Insgesamt	15 307	20 340	1 601	1 140	64 045	20 031	15 740	8 650	1 021	17 815	15 234	8 307	16 613	4 797	79 779	108 342	15 990	4 576

Nummer des VB	Glas, Glaswaren 183		Roheisen, Eisenlegierungen 190		Halbzeug und Blöcke aus Stahl 191		Alteisen und Abfälle von Eisen und Stahl 192		Eisenbahnoberbauzeug aus Eisen und Stahl 193		Stab- und Formeisen und -stahl 194		Bleche und Platten aus Eisen und Stahl 195		Röhren und Rohre aus Eisen und Stahl 196		Eisen- u. Stahldraht 197		Andere Gießerei- u. Walzwerkerzeugnisse 198	
	V	E	V	E	V	E	V	E	V	E	V	E	V	E	V	E	V	E	V	E
1	-	-	-	578	-	-	-	5	-	-	5	-	-	6	-	-	-	-	-	-
2	-	-	-	-	-	-	-	3	-	-	-	-	-	-	-	-	-	-	-	-
3	-	-	-	-	-	-	37	-	-	-	-	-	-	4	10	-	-	-	-	-
4	-	-	-	-	-	-	-	-	-	-	-	-	-	-	-	-	-	-	-	-
5	189	24	-	-	-	-	4	138	-	35	10	25	-	11	4	3	55	-	7	-
6	-	-	-	-	-	-	-	-	-	-	-	-	-	-	-	-	-	-	-	-
7	-	-	-	-	-	-	-	-	-	-	-	-	-	-	-	3	-	-	-	-
8	19	-	-	-	-	-	-	-	-	-	-	-	-	-	-	-	14	-	-	-
9	252	-	-	-	-	-	122	-	-	-	-	25	-	-	-	-	60	53	-	8
10	-	167	-	-	-	-	-	-	-	-	-	-	-	-	-	-	-	-	-	-
11	-	269	-	-	-	-	-	34	-	-	-	-	-	-	-	3	-	-	-	23
12	20	-	-	-	-	-	11	-	-	-	-	-	-	5	-	54	-	-	-	68
13	23	11	-	-	-	-	110	12	-	21	-	16	-	44	6	-	-	-	-	28
14	-	-	-	273	-	-	23	81	-	-	7	841	-	7	-	-	-	-	32	27
15	-	124	-	-	-	-	-	-	-	-	-	-	-	-	-	50	-	-	-	-
16	-	-	-	-	-	-	43	21	-	-	-	23	3	-	61	11	-	-	51	5
17	-	-	-	-	-	-	67	21	-	21	-	2 284	-	-	10	-	-	57	-	30
18	-	-	-	-	-	-	-	-	-	-	-	-	-	-	-	-	-	-	-	-
19	-	23	-	-	-	-	7	-	-	-	3	-	-	-	-	-	-	-	17	-
20	-	-	-	-	-	-	15	4	-	-	-	-	-	-	-	-	-	-	-	-
21	7	11	-	-	-	-	36	-	-	-	11	-	-	-	-	2	-	-	-	-
22	-	-	-	-	-	-	119	22	-	-	13	-	-	92	-	23	-	-	-	-
23	26	3	-	-	18	18	618	35	28	-	16	827	-	84	-	3	-	817	-	866
24	-	445	-	2 251	6	-	1 230	72	32	81	-	470	-	499	-	777	-	2 412	-	380
27	-	-	-	-	-	30	1 635	-	-	10	11	947	-	290	-	-	-	-	-	186
28	35	609	-	-	-	-	62	-	-	-	52	69	-	24	-	-	-	-	30	-
29	-	-	-	-	-	-	-	-	-	-	-	-	-	-	-	5	-	17	-	-
30	-	-	-	2 271	-	-	257	21	-	-	10	1 176	-	713	11	84	-	656	-	39
31	-	-	-	-	-	-	131	-	-	36	-	793	-	-	3	-	-	736	-	-
32	8	-	-	15	-	-	112	-	-	-	-	14	-	-	-	27	-	6	-	21
33	-	382	-	-	-	5	154	96	-	-	16	162	-	163	15	722	-	59	-	76
34	-	-	-	-	-	-	54	-	-	-	10	61	11	11	-	11	-	82	-	14
35	-	88	-	-	-	-	92	61	-	-	20	79	-	9	5	112	-	-	52	172
36	-	40	-	-	-	-	-	15	-	-	-	16	5	-	31	7	-	-	-	15
37	-	139	-	55	-	-	-	16	-	-	-	6	-	-	-	26	-	-	-	43
38	-	64	-	-	-	-	424	30	-	-	15	157	-	91	-	-	-	6	-	58
39	11	-	-	-	-	-	167	15	-	-	53	5	-	6	-	-	-	7	-	5
41	15	36	-	796	-	3	1 654	87	11	-	-	36	-	86	-	340	-	18	8	501
42	14	27	-	-	-	-	168	13	-	-	10	38	-	10	-	3	-	13	-	8
43	-	-	-	-	-	-	-	32	-	-	2	30	3	40	-	58	-	11	-	-
44	-	-	-	-	-	-	-	-	-	8	-	8	-	-	-	15	-	-	-	-
45	-	172	-	-	-	-	20	51	-	21	88	18	-	-	5	62	-	5	-	-
46	40	-	-	-	-	-	1 158	38	-	-	8	-	-	-	-	119	-	4	-	-
47	-	16	-	-	-	-	31	61	-	-	5	-	-	20	3	5	-	-	-	-
48	381	-	-	20	6	-	674	55	-	-	31	5	13	-	27	-	3	-	-	-
51	34	-	-	-	-	-	63	26	-	-	40	577	-	-	-	10	-	-	-	-
52	90	41	-	314	33	-	1 014	50	-	-	203	88	10	11	-	49	17	-	76	135
53	192	1	-	-	-	-	324	204	-	-	53	283	18	8	-	25	-	-	47	2
54	-	12	-	-	-	-	51	22	-	-	21	-	-	36	-	-	-	211	-	-
55	-	-	-	-	-	-	1 369	-	-	6	38	-	-	1	7	102	-	-	-	-
56	75	-	-	-	-	-	220	43	-	21	15	70	9	3	-	-	-	-	-	-
57	17	5	-	-	-	-	179	25	-	-	-	17	-	-	-	12	-	-	-	-
58	267	74	-	50	-	-	8 446	421	56	26	214	211	5	-	3	13	-	15	-	59
61	704		96		13		3 022		21		1 268		50		177		18		21	
62	449	56	-	4	-	-	9 611	3 937	75	472	61	7 591	18	707	29	907	40	53	222	624
63	556	1 047	-	5 794	23	236	30 278	970	62	189	207	21 609	16	4 176	15	4 215	41	-	131	160
64	95	32	-	6	-	-	132	343	-	12	70	198	21	-	-	10	-	-	28	22
65	393	12	-	-	-	15	76	197	6	24	21	282	10	14	11	7	-	-	-	16
66	294	20	-	-	-	-	474	246	-	33	80	58	-	-	-	3	-	-	-	-
Bund	3 502	3 950	-	12 427	86	307	61 462	7 523	270	1 016	1 419	39 115	142	7 171	256	7 878	230	5 238	701	3 591
98	27	33	-	-	-	-	-	17	-	-	-	-	-	-	-	-	5	-	12	11
99/100	58	694	-	-	-	-	-	12	-	-	-	-	-	-	9	-	-	-	-	-
195	-	-	-	-	-	-	-	-	-	-	-	85	-	-	2	38	1	238	-	-
203	-	-	-	-	-	-	101	-	-	-	-	-	36	-	-	-	-	-	-	-
204	-	84	-	-	-	-	199	-	-	-	2 613	-	99	-	69	-	14	-	17	-
205	94	78	-	112	-	-	4 484	-	-	-	-	-	-	-	-	8	1	12	-	-
206	-	-	-	-	-	-	143	-	-	-	7	-	-	-	-	-	-	-	-	-
207	-	-	-	-	-	-	-	-	-	-	-	-	-	-	-	-	-	-	-	-
209	16	-	-	-	-	-	-	-	-	-	-	-	-	-	-	-	-	-	-	-
210	-	-	-	-	-	-	-	-	-	-	-	-	-	-	-	-	-	-	-	-
211	2	-	-	-	-	-	-	118	-	-	36	-	-	-	-	-	7	-	-	-
212	662	-	4	-	-	-	17	-	-	-	-	-	-	-	21	-	34	-	-	-
213	481	3	-	-	-	-	1 621	-	-	-	21	-	-	-	-	-	106	-	-	-
214	-	-	-	-	-	-	-	-	-	-	-	-	-	-	-	-	-	-	-	-
215	-	40	-	-	-	-	-	-	-	-	-	-	-	-	-	-	3	-	-	-
216	1	-	-	-	-	-	-	-	-	-	-	-	-	-	2	-	-	-	-	-
217	91	2	12	-	-	-	-	-	-	-	-	-	-	-	1	-	4	-	-	-
218	204	9	-	-	-	-	-	-	-	-	-	-	67	-	-	2	-	-	1	-
219	-	-	-	-	-	-	-	-	-	-	-	-	-	-	-	-	-	-	-	-
220	6	-	-	-	-	-	-	-	-	-	-	-	-	-	-	-	-	-	-	-
221	-	-	-	-	-	-	-	-	-	-	-	-	-	-	-	-	-	-	-	-
222	2	-	-	-	-	-	2	-	-	-	11	-	-	-	1	-	-	-	-	-
223	-	-	-	-	-	-	-	-	-	-	-	-	-	-	-	-	-	-	-	-
Ausland	1 559	216	16	112	-	-	6 567	118	-	-	2 688	-	202	-	94	10	169	12	18	-
Insgesamt	5 850	5 597	112	12 635	99	320	71 051	10 692	291	1 037	5 375	40 468	394	7 221	538	8 103	423	5 506	752	3 623

Nummer des VB	Maschinen, Apparate 199		Bauwerksteile aus Eisen und Stahl 200		Andere Eisen- und Stahlwaren 201		Rohkupfer, Kupferlegierungen 210		Rohzink, Zinklegierungen 211		Rohblei, Bleilegierungen 212		Rohe Leichtmetalle, auch Liegierungen 213		Andere rohe NE-Metalle, auch Liegierungen 214		Altmetalle und Abfälle von NE-Metallen 215		NE-Metallhalbzeug 216	
	V	E	V	E	V	E	V	E	V	E	V	E	V	E	V	E	V	E	V	E
1	103	27	-	-	5	-	-	-	-	-	-	-	-	-	-	-	-	-	-	-
2	72	37	-	-	12	-	-	-	-	-	-	-	-	-	-	-	-	16	-	-
3	5	3	-	-	-	28	-	-	-	-	-	-	-	-	-	-	-	-	-	-
4	16	-	-	-	-	-	-	-	-	-	-	-	-	-	-	-	-	-	-	-
5	870	173	13	9	466	58	-	-	-	-	-	-	-	-	-	9	157	54	7	-
6	21	-	3	-	7	-	-	-	-	-	-	-	-	-	-	-	-	-	-	-
7	57	-	-	-	-	-	-	-	-	-	-	-	-	-	-	-	-	-	-	-
8	-	15	-	-	-	-	-	-	-	10	-	-	-	-	-	-	-	-	-	-
9	456	12	-	200	182	-	15	130	-	-	-	-	-	-	-	-	-	365	-	-
10	38	13	-	-	6	13	-	-	-	-	-	-	-	-	-	-	-	-	-	-
11	151	34	-	7	15	208	-	-	-	-	-	40	-	-	-	-	-	5	-	-
12	157	13	-	145	-	334	-	-	-	-	-	-	-	-	-	-	12	13	-	-
13	244	252	-	-	15	97	-	-	-	-	-	-	-	-	-	-	-	330	-	-
14	75	90	-	-	5	86	-	-	62	166	-	190	-	-	-	-	10	86	-	-
15	322	61	-	-	-	3	-	-	-	-	-	-	-	-	-	-	-	13	-	-
16	117	30	9	638	214	5	-	-	-	-	-	-	-	-	-	-	-	-	72	-
17	91	5	-	-	-	13	-	-	-	-	-	-	-	-	-	-	9	-	-	53
18	-	-	-	-	-	-	-	-	-	-	-	-	-	-	-	-	-	-	-	-
19	380	22	-	-	-	-	-	-	-	-	-	-	-	-	-	-	-	24	-	-
20	31	25	-	-	30	-	-	-	-	-	-	-	-	-	-	-	-	-	-	-
21	199	95	-	12	-	28	-	-	-	-	-	-	-	-	-	-	-	-	-	-
22	75	49	-	15	1	29	-	-	-	-	-	-	-	-	-	-	-	-	-	-
23	20	18	-	5	7	451	10	-	-	-	-	-	27	-	-	-	201	-	-	-
24	42	227	-	80	23	330	-	18	-	-	-	-	-	10	-	-	91	-	7	20
27	15	59	-	40	15	106	-	-	-	-	-	-	-	-	-	-	-	-	-	-
28	136	54	-	50	62	-	-	-	-	31	-	-	-	-	-	-	15	23	-	-
29	11	-	-	-	-	-	-	-	-	-	-	-	-	-	-	-	-	-	-	-
30	-	-	-	37	74	2	-	-	-	-	-	-	-	-	-	-	58	-	-	-
31	-	-	-	-	6	206	-	-	-	-	-	-	-	-	-	-	-	-	-	-
32	223	315	15	12	18	144	-	16	-	-	-	-	-	-	-	-	30	-	-	10
33	57	275	-	42	-	112	-	-	-	-	-	43	-	-	-	-	21	19	-	-
34	78	113	7	20	53	27	-	30	-	-	-	-	-	-	-	-	-	-	3	5
35	34	146	-	72	9	292	-	-	-	-	-	-	-	-	-	-	18	14	-	-
36	7	11	5	12	-	5	-	-	-	-	-	-	-	-	-	-	-	-	-	-
37	52	122	5	73	7	4	-	-	-	25	-	586	-	-	-	-	-	-	-	176
38	21	277	48	64	-	40	-	-	-	-	-	107	-	-	-	-	5	10	-	-
39	42	64	-	-	43	93	-	-	-	-	-	40	-	-	-	-	-	74	-	-
41	72	165	-	125	33	479	-	5	-	-	-	-	-	-	-	-	25	10	16	-
42	64	38	19	-	5	6	-	-	-	-	-	4	-	-	-	-	-	64	-	-
43	32	50	-	88	5	29	-	-	-	-	-	-	-	-	-	-	11	5	-	10
44	35	-	35	-	10	-	-	-	-	-	-	-	-	-	-	-	-	-	-	-
45	36	29	-	14	93	-	-	-	-	-	-	-	-	-	-	-	11	-	-	-
46	120	84	53	28	67	40	-	-	-	-	-	-	-	-	-	-	27	-	-	-
47	114	33	-	11	13	5	-	-	-	-	-	-	-	-	-	-	-	5	5	-
48	412	491	51	-	80	2	-	-	-	-	-	-	25	-	-	-	104	92	39	27

Nummer des VB	Maschinen, Apparate 199 V	199 E	Bauwerksteile aus Eisen und Stahl 200 V	200 E	Andere Eisen- und Stahlwaren 201 V	201 E	Rohkupfer, Kupfer- 210 V	210 E	Rohzink, Zink- 211 V	211 E	Rohblei, Blei- 212 V	212 E	Rohe Leichtmetalle, auch Legierungen 213 V	213 E	Andere rohe NE-Metalle, auch Legierungen 214 V	214 E	Altmetalle u. Abfälle von NE-Metallen 215 V	215 E	NE-Metallhalbzeug 216 V	216 E
51	188	194	46	19	105	5	-	-	-	-	-	-	-	-	-	-	7	-	5	-
52	1 022	753	13	138	88	392	-	10	-	-	-	-	-	-	-	-	80	117	39	-
53	62	228	-	70	43	111	-	-	-	-	-	-	-	-	-	-	21	5	-	10
54	104	36	-	-	5	4	-	-	-	-	-	-	-	-	-	-	-	-	-	-
55	50	97	-	5	29	17	-	6	-	-	-	-	126	-	-	-	26	26	-	41
56	115	143	-	96	4	60	-	-	-	-	-	-	-	-	5	-	32	49	14	-
57	188	90	-	176	120	92	-	-	-	-	-	-	-	-	-	-	-	12	-	-
58	1 233	90	65	41	432	120	-	-	-	-	-	-	-	-	-	-	184	70	7	-
61	1	118	327		591		8		-		21		5		-		147		32	
62	878	651	90	603	278	537	10	80	-	-	-	31	-	2	-	49	271	257	41	185
63	1 007	391	695	79	277	519	-	25	-	-	-	5	-	9	-	-	26	151	13	-
64	397	667	275	3	319	6	-	7	-	-	-	-	-	442	-	-	75	69	3	-
65	533	293	-	42	92	49	5	-	-	-	-	-	-	-	-	-	14	170	5	-
66	661	682	316	37	87	76	-	-	-	-	-	-	-	-	-	-	23	31	11	4
Bund	11 541	7 842	1 763	3 108	3 460	5 263	40	327	62	232	-	1 046	174	463	5	58	1 564	2 179	287	541
98	93	49	-	62	70	32	-	-	-	-	-	-	-	-	-	-	-	-	1	-
99/100	5	217	-	-	-	51	-	-	-	-	-	-	-	-	-	-	-	-	-	-
195	43	1	-	-	47	45	-	-	-	-	-	-	-	-	-	-	-	-	-	-
203	62	-	-	-	-	-	-	-	-	-	-	-	-	-	-	-	-	-	-	-
204	199	-	32	-	182	-	-	-	-	-	-	-	-	-	-	-	-	-	15	-
205	299	10	25	-	158	23	260	181	-	-	-	-	-	-	-	-	617	-	-	18
206	-	-	-	-	-	-	-	-	-	-	-	-	-	-	-	-	-	-	-	-
207	-	-	-	-	-	-	-	-	-	-	-	-	-	-	-	-	-	-	-	-
209	-	-	-	-	5	-	-	-	-	-	-	-	-	-	-	-	-	-	-	-
210	49	-	-	-	3	-	-	-	-	-	-	-	-	-	-	-	-	-	-	-
211	194	-	-	-	45	-	-	27	-	404	-	-	-	-	-	-	-	1 138	-	19
212	334	135	20	-	198	31	9	-	2	-	-	-	20	-	-	1	-	101	85	-
213	467	6	-	-	143	3	52	14	-	-	-	-	-	-	6	-	119	16	-	-
214	-	-	-	-	-	-	-	-	-	-	-	-	-	-	-	-	-	-	-	-
215	377	49	-	-	22	8	-	-	-	-	-	-	-	-	-	-	-	-	1	-
216	32	-	-	-	12	-	-	-	-	-	-	-	-	-	-	-	-	-	-	-
217	226	3	-	1	206	7	-	11	-	-	-	-	-	-	-	18	-	5	7	45
218	168	8	-	-	171	59	-	-	-	-	-	-	-	-	-	-	-	35	20	-
219	68	-	-	-	-	-	-	-	-	-	-	-	-	-	-	-	-	-	-	-
220	112	1	-	-	52	1	-	-	-	-	-	-	-	-	-	-	-	-	1	-
221	110	-	-	-	-	-	-	-	-	-	-	-	-	-	-	-	-	-	-	-
222	248	1	-	-	72	-	-	-	-	-	-	-	-	-	-	-	-	-	-	-
223	-	-	-	-	-	-	-	-	-	-	-	-	-	-	-	-	-	-	-	-
Ausland	2 945	213	77	1	1 274	132	321	133	2	404	-	-	20	-	6	19	736	1 295	129	82
Insgesamt	15 745	9 440	2 167	3 498	5 442	6 114	369	468	64	636	21	1 067	199	468	11	77	2 447	3 621	449	655

Nummer des VB	NE-Metallwaren 217 V	217 E	Fahrzeuge aller Art 220 V	220 E	Nicht bes.gen. Industrieerzeugnisse 230 V	230 E	Sammelgut ohne nähere Bezeichnung 231 V	231 E	Umzugsgut, gebrauchte Verpackungen, Baugerätschaften 240 V	240 E	Besatzungsverkehr: Güter in Wagenladungen (ohne Kohlen) 243 V	243 E	Steinkohlen 244 E	Braunkohlen 245 E	Dienstgutverkehr: Güter in Wagenladungen (ohne 248 u. 249) 247 V	247 E
1	-	-	-	4	38	2	-	-	29	151	-	-	-	-	80	3
2	-	-	-	4	12	-	174	20	44	135	-	-	-	-	2	115
3	4	-	6	-	-	5	-	-	23	31	-	-	-	-	7	42
4	-	-	-	-	4	10	-	-	23	34	-	2	-	-	10	-
5	4	-	89	-	1 473	862	5 254	1 343	429	480	-	-	-	-	173	310
6	-	-	-	-	-	-	141	-	9	-	-	-	-	-	-	-
7	-	-	-	3	22	9	-	-	32	14	32	-	-	-	-	-
8	-	2	-	-	17	-	-	-	88	42	1 775	38 530	-	-	-	2
9	20	-	-	-	567	50	3 700	458	283	39	345	643	-	-	36	44
10	-	-	12	5	-	25	32	-	88	84	1 685	2 126	-	-	-	70
11	81	-	5	38	18	268	-	-	74	345	-	13	-	-	161	435
12	40	-	-	4	45	79	467	220	124	117	-	49	-	-	259	-
13	21	-	6	31	119	42	454	4	153	486	817	153	-	-	496	244
14	11	-	26	5	197	-	-	-	152	146	-	157	-	-	70	137
15	10	5	-	44	36	-	15	-	126	126	-	82	-	-	-	178
16	-	-	5	68	50	42	1 057	51	111	86	2 227	17	-	-	100	158
17	-	-	-	-	102	4	-	-	30	10	-	-	-	-	16	7
18	-	-	-	-	-	-	9	-	13	1	-	-	-	-	14	-
19	-	-	-	-	8	8	-	-	48	268	-	3	-	-	24	116
20	-	-	11	6	28	14	-	-	1 206	14	-	-	-	-	29	6
21	37	-	16	-	-	156	263	376	49	198	-	-	-	-	99	26
22	-	-	-	-	22	65	-	5	62	62	8	120	-	-	39	522
23	-	5	43	10	15	32	2	14	291	30	-	8	-	-	64	4
24	72	-	22	46	486	46	12	335	580	53	10	-	568	-	411	3 763
27	11	-	-	108	3	-	482	-	56	120	-	-	-	-	13	1 588
28	-	5	-	-	87	9	1 249	5	135	121	-	-	-	-	80	1 400
29	15	-	-	3	-	41	-	24	105	5	-	-	-	-	-	6
30	58	70	5	-	39	-	-	-	40	12	-	-	-	-	-	47
31	-	-	-	-	-	-	-	-	56	-	-	-	-	-	-	551
32	8	10	5	2	171	4	1 509	19	397	189	-	9	-	-	4	314
33	5	78	166	5	303	469	1 121	-	726	142	21	20	-	-	38	66
34	4	31	36	253	28	5	1 546	-	171	153	331	36	-	-	191	99
35	56	-	6	15	60	-	1 351	444	259	116	153	3	-	-	156	57
36	65	-	-	13	98	24	-	-	62	20	51	-	-	-	3	3 891
37	34	5	-	-	585	-	-	-	110	231	4 747	-	-	-	35	272
38	-	-	-	-	30	18	29	-	348	92	-	-	-	-	31	4 667
39	10	-	10	12	40	84	-	-	280	143	662	13	-	-	34	670
41	-	29	10	11	127	44	-	-	173	60	104	26	-	-	85	225
42	10	5	-	8	268	82	-	132	352	176	14 975	746	-	-	69	348
43	-	117	-	19	69	20	-	-	212	399	3 080	425	-	-	195	82
44	-	-	12	-	43	43	4	-	155	3	846	-	-	-	23	648
45	-	136	29	111	387	4	944	-	268	128	4 107	5 143	2 492	970	137	537
46	31	-	5	74	245	73	5	22	488	188	6 639	1 835	-	-	28	129
47	118	-	8	5	37	56	-	-	64	137	2 266	790	-	26	914	42
48	50	-	33	274	5 074	99	1 168	-	460	279	223	471	-	34	212	21
51	34	-	15	256	117	156	433	-	325	205	27	134	-	-	46	39
52	99	2	34	881	392	152	655	-	880	639	3 191	1 084	-	-	16 364	442
53	135	9	12	7	220	127	2 609	-	368	335	4 901	400	-	-	1 726	1 025
54	-	-	29	12	28	125	-	3	241	163	5 565	272	-	-	440	178
55	61	62	-	5	33	248	-	-	93	193	2 062	2 070	-	-	172	946
56	233	4	6	16	302	44	2 656	779	294	252	9 238	526	-	-	167	720
57	-	-	-	20	274	21	147	-	199	148	2 346	1 426	-	-	1 944	1 042
58	42	-	321	184	303	1 903	78	696	1 979	2 362	3 444	1 832	-	-	7 020	97 459
61	124		224		2 319		12	925	10	886	10	564	-	-	133	511
62	24	583	40	174	902	331	8 590	8 626	3 051	2 835	14 947	13 589	-	5	46 236	33 219
63	84	27	83	176	1 850	1 744	1 054	222	3 921	5 094	8 290	3 984	-	-	28 043	61 745
64	91	16	5	129	7 328	887	13	221	1 262	1 232	5 068	1 642	-	-	5 037	22 945
65	773	-	98	313	339	62	1 759	21	1 229	881	16 410	5 587	-	-	11 601	5 304
66	272	-	4	801	400	388	1 055	1 190	1 172	1 032	1 473	2 382	-	-	5 093	4 981
Bund	2 623	1 201	1 213	4 155	23 431	8 980	40 047	15 230	23 996	21 037	122 066	86 348	3 060	1 035	128 227	251 885
98	-	-	5	-	43	114	292	-	139	454	2 038	34	-	-	-	-
99/100	-	-	-	13	-	451	24	81	210	1 282	15	-	-	-	-	-
195	9	-	14	-	124	-	10	15	37	-	255	-	-	-	-	-
203	-	-	-	-	9	-	-	-	-	-	-	-	-	-	-	-
204	5	-	-	-	37	48	939	204	112	769	-	-	-	-	-	-
205	-	-	15	-	454	27	15	-	65	83	3 935	263	-	-	-	-
206	-	-	-	-	-	10	-	-	-	-	-	-	-	-	-	-
207	-	-	-	-	-	-	-	-	-	3	-	-	-	-	-	-
209	-	-	-	-	19	-	5	-	-	-	-	-	-	-	-	-
210	-	-	-	-	-	-	16	-	-	-	-	-	-	-	-	-
211	30	28	-	-	44	-	-	1	-	1	-	-	-	-	-	-
212	1	24	31	-	3 477	70	2 196	9	128	58	-	4	-	-	-	-
213	2	-	7	42	238	15	26	-	35	16	60	33	-	-	-	-
214	-	-	-	-	1	-	-	-	-	-	-	-	-	-	-	-
215	-	15	26	-	321	105	73	85	10	-	29 137	202	-	-	2	-
216	18	-	17	-	2	-	-	5	-	-	-	-	-	-	-	-
217	-	213	800	3	244	39	33	27	7	67	15	5 769	-	-	-	-
218	14	50	7	1	245	19	73	-	219	5	-	1 181	-	-	-	-
219	-	-	-	-	8	-	-	-	15	-	-	1	-	-	-	-
220	35	-	-	-	145	3	34	-	2	7	-	653	-	-	-	-
221	-	-	-	-	1	-	-	-	-	-	-	-	-	-	-	-
222	-	-	7	-	1 060	5	68	-	3	7	-	-	-	-	-	-
223	-	-	25	-	-	3	-	90	1	-	-	457	-	-	-	-
Ausland	105	330	935	46	6 324	344	3 478	421	597	1 016	33 147	8 563	-	-	2	-
Insgesamt	2 861	1 655	2 391	4 438	32 241	12 208	56 776	28 672	35 865	34 675	168 085	105 509	3 060	1 035	261 740	385 396

Nummer des VB	Dienstgutverkehr Steinkohlen auf Dienstkohlenfrachtbrief	Dienstgutverkehr Braunkohlen auf Dienstkohlenfrachtbrief	Lebende Tiere: Pferde, Esel		Rindvieh, ausser Kälbern		Kälber		Schafe, Ziegen		Schweine, ausser Ferkeln		Ferkel		Geflügel	
	248	249	250		251		252		253		254		255		256	
	E	E	V	E	V	E	V	E	V	E	V	E	V	E	V	E
1	-	-	1	78	-	8	-	-	-	-	-	278	-	19	-	-
2	-	-	6	174	13	21	-	-	-	-	-	2 214	-	3 277	-	-
3	-	-	-	218	-	72	-	977	-	44	-	3 795	-	1 516	-	-
4	-	-	-	-	-	-	-	-	-	-	-	-	-	-	-	-
5	-	-	-	-	-	19	-	-	-	6	-	421	-	-	-	-
6	-	-	1	-	-	-	-	-	-	-	-	704	-	-	-	-
7	-	-	-	-	-	7	-	-	-	-	-	-	-	-	-	-
8	-	-	1	-	-	-	-	63	-	-	-	244	-	-	-	-
9	-	-	-	-	-	-	-	-	-	-	-	-	-	-	-	-
10	-	-	-	1	12	-	-	15	-	-	-	469	-	1 644	-	-
11	-	-	-	2	11	-	-	-	240	-	-	-	-	-	-	-
12	-	-	8	5	15	-	-	-	-	-	-	1 381	-	5 428	-	-
13	-	-	-	2	10	-	-	-	-	-	-	-	-	-	-	-
14	-	-	-	-	113	1	-	-	632	-	-	3 066	-	-	-	-
15	-	-	-	4	210	2	9	-	251	225	259	-	-	40	-	-
16	-	-	-	-	-	3	-	-	-	-	-	-	-	-	-	-
17	-	-	-	-	-	-	-	-	-	-	-	58	-	11 395	-	-
18	-	-	-	-	-	-	-	-	-	-	-	-	-	-	-	-
19	-	-	-	24	-	38	-	7	-	50	-	929	-	2 981	-	-
20	-	-	16	215	-	31	-	4	-	-	-	3	-	542	-	-
21	70	-	56	134	6	82	-	1	-	38	-	-	-	2 050	-	-
22	-	-	-	30	96	7	23	-	-	-	-	-	-	-	-	-
23	782	-	-	-	20	-	-	-	-	-	-	-	-	-	-	-
24	127 842	-	83	-	54	4	317	-	-	-	-	-	-	-	-	-
27	20 244	-	86	566	24	8	-	-	-	-	24	-	-	-	-	-
28	9 736	-	8	-	250	-	41	-	-	-	162	-	-	-	-	-
29	-	-	-	-	-	-	-	-	-	-	-	-	-	-	-	-
30	1 837	-	21	-	24	-	-	-	-	-	-	-	-	-	-	-
31	24 247	-	-	-	-	-	-	-	-	-	-	-	-	-	-	-
32	-	-	1	-	8	-	-	-	-	-	-	-	-	-	-	-
33	-	-	6	-	258	-	-	-	240	-	-	-	-	-	-	-
34	-	-	17	-	425	-	32	-	150	-	143	-	-	-	-	-
35	-	-	-	1	148	-	35	-	-	-	-	-	-	-	-	-
36	-	4 246	-	-	62	-	-	-	-	-	-	-	-	-	-	-
37	15 193	-	21	39	1	-	-	-	-	-	17	-	-	-	-	-
38	-	-	51	-	43	-	-	-	407	-	-	-	-	-	-	-
39	-	-	-	-	-	-	-	-	-	-	-	-	-	-	-	-
41	-	-	7	-	282	-	-	-	254	220	-	-	-	-	-	-
42	-	-	17	-	247	-	152	-	267	866	54	-	-	-	-	-
43	20	-	-	26	404	-	316	-	98	662	645	-	-	-	923	-
44	-	-	-	-	362	-	147	-	-	-	568	-	-	-	-	-
45	3 089	-	28	2	1 927	-	291	-	68	-	1 069	-	-	-	-	-
46	-	-	11	-	22	2	412	-	653	295	43	-	-	-	-	-
47	-	-	19	-	2 209	-	912	-	450	118	2 166	-	-	-	-	-
48	-	-	18	-	4	-	210	-	-	-	-	-	-	-	-	-
51	-	-	1	18	1	7	-	-	109	171	-	-	-	-	-	-
52	-	-	35	56	326	55	410	1	3 267	3 214	576	-	-	44	-	-
53	62	-	4	-	1 088	-	267	-	111	-	100	-	-	-	-	-
54	-	-	13	-	1 558	2	138	-	501	1 096	134	350	-	-	-	96
55	-	-	8	2	-	-	-	-	528	118	-	-	-	-	1 653	-
56	122	-	225	-	2 570	10	275	-	104	-	1 220	-	-	-	36	-
57	-	-	7	12	26	23	15	1	55	-	-	-	-	-	-	-
58	140	-	44	352	976	367	438	96	3 259	7 876	434	892	-	-	-	-
61	-	-	683		6 099		1 812		23 651		2 865		187		6	
62	-	-	465	33	10 551	644	6 623	-	6 257	1 637	10 024	391	-	-	4	-
63	-	20	47	828	127	7 615	19	2 740	8 947	7 110	105	16 291	161	99	-	-
64	-	-	120	553	86	222	8	26	2 923	1 943	-	1	-	-	-	-
65	-	-	34	491	208	5	1	59	611	-	56	1 308	-	-	-	-
66	-	-	27	115	352	314	4	874	650	4 256	-	1 527	50	-	-	-
Bund	203 384	4 266	1 513	3 921	25 129	9 569	11 095	4 864	31 032	29 945	17 799	34 272	211	29 035	2 616	96
98	-	-	3	-	310	-	2	-	593	-	267	-	-	-	-	-
99/100	-	-	-	-	-	-	-	-	-	-	-	-	-	-	-	-
195	-	-	-	-	-	-	-	-	-	-	-	-	-	-	-	-
203	-	-	-	-	-	-	-	-	-	-	-	-	-	-	-	-
204	-	-	-	-	2	-	-	-	-	-	-	-	-	-	-	-
205	-	-	-	-	-	-	-	-	-	-	-	-	-	-	-	-
206	-	-	-	-	-	39	-	-	-	-	-	-	-	-	-	-
207	-	-	-	-	-	-	-	-	-	-	-	-	-	-	-	-
209	-	-	-	-	-	-	-	-	-	-	-	-	-	-	-	-
210	-	-	-	-	-	-	-	-	-	-	-	-	-	-	-	-
211	-	-	-	-	-	-	-	-	-	-	-	60	-	-	-	-
212	-	-	-	-	-	-	-	-	-	-	-	-	-	-	-	-
213	-	-	-	-	-	-	-	-	-	-	-	-	-	-	-	-
214	-	-	-	-	-	-	-	-	-	-	-	-	-	-	-	-
215	-	-	-	-	-	-	-	-	-	-	-	-	-	-	-	-
216	-	-	-	-	-	-	-	-	-	-	-	-	-	-	-	-
217	-	-	-	-	-	-	-	-	-	-	-	-	-	-	-	-
218	-	-	30	-	-	-	-	-	-	-	-	-	-	-	-	-
219	-	-	-	-	-	-	-	-	-	-	-	-	-	-	-	-
220	-	-	-	-	-	-	-	-	-	-	-	-	-	-	-	-
221	-	-	-	-	-	-	-	-	-	-	-	-	-	-	-	-
222	-	-	-	-	5	-	-	-	-	-	-	-	-	-	-	-
223	-	-	-	-	-	-	-	-	-	-	-	-	-	-	-	-
Ausland	-	-	30	-	7	39	-	-	-	-	-	60	-	-	-	-
Insgesamt	203 384	4 266	2 229	4 604	31 545	15 707	12 909	6 676	55 276	53 596	20 931	37 197	398	29 222	2 622	102

Verkehrsbezirk Nr. 62: Nürnberg und Fürth

Nummer des VB	Beförderte Güter insgesamt: Versand	Beförderte Güter insgesamt: Empfang	Fische, auch Zubereitungen		Fleisch, auch Zubereitungen		Milch und Rahm	Eier		Weizen		Roggen	Gerste	Hafer		Mais		Reis	
			1		2		3	4		10		11	12	13		14		15	
			V	E	V	E	E	V	E	V	E	E	E	V	E	V	E	V	E
1	3 860	1 345	-	776	-	51	-	-	-	-	-	-	-	-	-	-	-	-	-
2	1 994	1 925	-	67	58	307	-	-	9	-	-	-	-	-	-	-	-	-	-
3	129	4 122	-	-	-	-	-	-	-	-	-	-	-	-	-	-	-	-	-
4	178	1 697	-	1 035	-	2	-	-	-	-	-	-	-	-	-	-	-	-	-
5	27 010	50 439	-	1 167	-	72	1	-	79	-	5 734	-	15	-	-	-	1 182	-	11
6	395	319	-	-	-	-	-	-	-	-	-	-	-	-	-	-	-	-	-
7	777	1 373	-	-	-	-	-	-	-	-	-	-	-	-	-	-	-	-	-
8	2 933	20 722	-	1 441	-	-	-	-	-	-	580	35	-	-	-	-	110	-	-
9	9 478	14 869	-	-	21	-	-	-	-	-	467	-	-	-	-	-	108	-	-
10	1 667	3 109	-	-	-	-	-	-	-	-	-	-	-	-	-	-	-	-	-
11	2 497	4 936	-	-	-	-	-	-	-	-	-	-	-	-	-	-	-	-	-
12	3 139	5 078	-	-	7	-	-	-	-	-	-	-	-	-	-	-	-	-	-
13	4 108	3 664	-	-	-	-	-	-	-	-	-	-	-	-	-	-	-	-	-
14	2 424	11 019	-	-	-	-	-	-	-	-	-	-	-	-	-	-	-	-	-
15	1 813	11 404	-	-	-	-	-	-	-	-	-	-	-	-	-	-	-	-	-
16	4 305	2 235	-	-	-	-	-	-	-	-	-	-	-	-	-	-	-	-	-
17	714	7 531	-	-	28	-	-	-	-	-	-	-	-	-	-	-	15	-	-
18	108	185	-	-	-	-	-	-	-	-	-	-	-	-	-	-	-	-	-
19	334	1 955	-	-	-	44	-	-	-	-	-	-	-	-	-	-	-	-	-
20	113	1 858	-	10	-	-	-	-	-	-	-	-	-	-	-	-	-	-	-
21	493	6 143	-	-	-	-	-	-	-	-	-	-	-	-	-	-	-	-	-
22	1 120	4 415	-	-	-	-	-	-	-	-	-	-	-	-	-	-	-	-	-
23	2 855	34 425	6	-	13	-	-	-	-	-	-	-	-	10	-	-	-	-	-
24	12 335	431 142	-	-	325	-	-	-	-	-	-	-	-	-	-	-	-	-	-
27	6 421	81 540	-	-	42	-	-	-	-	-	-	-	-	-	-	-	-	-	-
28	5 082	41 145	-	-	41	-	-	-	-	-	-	-	-	-	-	-	-	-	-
29	302	1 226	-	-	-	-	-	-	-	-	-	-	-	-	-	-	-	-	-
30	10 366	15 462	-	-	-	-	-	-	-	-	-	-	-	-	-	-	-	-	-
31	640	76 765	-	-	-	-	-	-	-	-	-	-	-	-	-	-	-	-	-
32	6 037	5 058	-	-	-	-	-	-	-	-	-	-	-	-	-	-	-	-	-
33	7 910	10 840	-	-	99	-	-	-	-	-	-	-	-	-	-	-	-	-	-
34	3 797	4 984	-	-	16	-	-	-	-	-	-	-	-	-	-	-	-	-	-
35	3 838	6 444	-	-	104	-	-	-	-	-	-	-	-	-	-	-	-	-	-
36	4 068	12 551	-	-	-	-	-	-	-	-	-	-	-	-	-	-	-	-	-
37	6 796	42 919	-	-	-	-	-	-	-	-	-	-	-	-	-	-	-	-	-
38	3 511	20 765	-	-	-	-	-	-	-	-	-	-	-	-	-	-	-	-	-
39	3 340	5 551	-	-	-	-	-	-	-	-	-	-	-	-	-	-	-	-	-
41	8 210	11 496	-	-	-	-	-	-	-	-	-	-	-	-	-	-	-	-	-
42	1 788	7 798	-	-	-	-	-	-	-	-	-	-	-	-	-	-	-	-	-
43	3 592	10 212	-	-	-	-	-	-	-	-	-	-	-	-	-	-	-	-	-
44	1 402	9 422	-	-	-	-	-	-	-	-	66	-	-	-	-	-	-	-	30
45	7 464	52 223	-	-	112	-	-	-	-	-	70	-	-	-	-	-	-	-	-
46	4 877	6 902	-	-	8	104	-	-	-	-	-	-	-	-	-	-	-	-	-
47	5 078	3 133	-	-	-	-	-	-	-	-	-	-	-	-	-	-	11	-	-
48	11 791	8 389	26	5	20	70	-	-	145	16	-	-	-	-	-	-	-	-	-

Nummer des VB	Beförderte Güter insgesamt		Fische, auch Zubereitungen		Fleisch,		Milch und Rahm	Eier		Weizen		Roggen	Gerste	Hafer		Mais		Reis	
			1		2		3	4		10		11	12	13		14		15	
	Versand	Empfang	V	E	V	E	E	V	E	V	E	E	E	V	E	V	E	V	E
51	2 547	3 771	-	-	-	-	-	-	-	-	-	-	-	-	-	-	-	-	-
52	17 382	23 050	-	-	-	-	-	-	-	-	-	-	-	-	-	-	-	-	-
53	13 575	6 171	-	-	-	-	-	-	-	-	-	-	-	-	-	-	-	-	-
54	2 112	1 850	-	-	-	-	-	-	-	-	-	-	-	-	-	-	-	-	-
55	8 738	9 339	-	-	-	-	-	-	-	-	-	-	-	-	-	-	-	-	-
56	9 788	27 150	-	-	23	-	-	-	-	-	139	-	-	-	-	-	-	-	-
57	3 181	7 289	-	-	-	-	-	-	-	-	-	-	-	-	-	-	-	-	-
58	55 812	528 666	-	-	-	11	-	-	-	-	1 015	77	30	-	30	-	75	-	-
61	121 529	148 363	-	9	11	-	1 645	-	-	56	610	710	1 290	-	124	28	102	-	-
62	125 916		10		-		-	6		37		-	-	11		-		40	
63	146 249	366 990	2	-	-	-	-	-	10	15	360	427	585	-	216	30	-	-	-
64	18 948	46 119	-	-	-	-	-	-	-	-	-	27	-	-	-	-	-	-	-
65	29 097	41 904	-	-	8	-	-	-	-	-	-	-	-	-	-	-	-	-	-
66	29 021	24 245	-	-	-	-	3 358	-	-	-	48	-	32	-	-	-	8	-	-
Bund	649 066	2 295 642	34	4 510	936	661	5 004	-	243	97	9 089	1 276	1 952	10	370	58	1 611	-	41
98	4 937	1 086	-	-	589	-	-	-	-	-	-	-	-	-	-	-	-	-	-
99/100	519	5 638	-	-	-	-	-	-	-	-	-	-	-	-	-	-	-	-	-
195	677	49 432	-	-	5	-	-	-	-	-	-	-	-	-	-	-	-	-	-
203	189	12	-	-	-	-	-	-	-	-	-	-	-	-	-	-	-	-	-
204	1 216	7 926	-	-	-	-	-	-	-	-	-	-	-	-	-	-	-	-	-
205	10 076	2 495	-	-	-	-	-	-	-	-	-	-	-	-	-	-	-	-	-
206	870	1 699	-	-	-	17	-	-	181	-	385	-	-	-	-	-	79	-	22
208	-	13	-	-	-	-	-	-	-	-	-	-	-	-	-	-	-	-	-
209	312	31	-	-	-	-	-	-	-	-	-	-	-	-	-	-	-	-	-
210	155	63	-	-	-	-	-	-	-	-	-	-	-	-	-	-	-	-	-
211	803	2 467	-	-	-	-	-	-	-	-	-	-	-	-	-	-	-	-	-
212	4 481	770	-	-	41	-	-	-	-	-	-	-	-	-	-	-	-	-	-
213	7 821	5 414	-	-	-	-	-	-	-	-	-	-	-	-	-	-	90	-	30
214	12	215	-	-	-	-	-	-	-	-	-	-	-	-	-	-	-	-	-
215	2 524	12 681	-	-	5	43	-	-	136	-	-	-	-	-	-	-	-	-	-
216	204	133	-	-	-	-	-	-	-	-	-	-	-	-	-	-	-	-	-
217	5 965	1 620	-	-	76	-	-	-	6	-	-	-	-	-	-	-	-	-	-
218	5 247	14 154	-	-	15	52	7 544	-	1 134	-	-	-	-	-	-	-	-	-	-
219	844	20	-	-	365	-	-	-	-	-	-	-	-	-	-	-	-	-	-
220	1 823	1 544	-	-	-	21	-	-	403	-	-	-	-	-	-	-	-	-	-
221	477	48	-	-	-	-	-	-	-	-	-	-	-	-	-	-	-	-	-
222	2 674	406	-	-	-	-	-	-	74	-	-	-	-	-	-	-	-	-	-
223	446	963	-	-	-	36	-	-	-	-	-	-	-	-	-	-	-	-	-
Ausland	46 139	52 674	-	-	502	169	7 544	-	1 934	-	385	-	-	-	-	-	169	-	52
Insgesamt	827 254	2 530 388	44	4 520	2 032	830	12 548	6	2 183	124	9 511	1 276	1 952	21	381	58	1 780	40	133

Nummer des VB	Hülsenfrüchte		Gemüse		Obst, Südfrüchte		Kartoffeln		Zuckerrüben		Ölsaaten, Ölfrüchte		Kaffee	Rohtabak	Milcherzeugnisse		Speisefette, außer Butter		Andere tierische und pflanzl. Fette und Öle		Roggen- und Weizenmehl	
	16		20		21		22		23		24		25	26	30		31		32		33	
	V	E	V	E	V	E	V	E	V	E	V	E	E	E	V	E	V	E	V	E	V	E
1	-	-	-	1	-	-	-	-	-	-	-	-	-	-	-	-	-	-	-	-	-	-
2	-	-	-	109	-	-	-	48	-	-	-	-	-	-	-	-	-	-	-	-	-	-
3	-	-	-	2 708	-	4	-	78	-	-	-	-	-	-	-	-	-	-	-	-	-	-
4	-	-	-	73	-	140	-	34	-	-	-	-	-	-	-	-	-	-	-	-	-	-
5	-	23	-	199	-	1 355	-	1	-	-	-	56	24	-	-	-	-	178	-	46	-	86
6	-	-	-	-	-	-	-	65	-	-	-	-	-	-	-	-	-	-	-	-	-	-
7	-	-	-	21	-	55	-	229	-	-	-	-	-	-	-	-	-	-	-	-	-	-
8	-	-	-	-	-	298	-	16	-	-	-	-	-	-	-	-	-	-	36	20	-	-
9	-	-	-	-	-	5	-	-	-	-	-	-	-	-	-	-	-	-	-	-	-	42
10	-	-	-	-	-	-	-	47	-	-	-	-	-	-	-	-	-	-	-	-	-	-
11	-	-	-	-	-	-	-	18	-	-	-	-	-	-	-	-	-	-	4	-	-	-
12	-	-	-	-	-	-	-	-	-	-	-	-	-	-	-	-	-	-	-	-	-	-
13	-	-	-	-	-	-	-	-	-	-	-	-	-	-	-	-	-	-	-	-	-	-
14	-	4	-	19	-	-	-	113	-	-	-	-	-	-	-	-	-	-	-	-	-	-
15	-	-	-	35	-	-	-	-	-	-	-	-	-	-	-	-	-	-	-	-	-	-
16	-	-	-	11	-	-	-	-	-	-	-	-	-	-	-	-	-	-	-	-	-	-
17	-	-	-	-	-	-	-	-	-	-	-	-	-	-	-	-	-	-	-	-	-	-
18	-	-	-	154	-	-	-	-	-	-	-	-	-	-	-	-	-	-	-	-	-	-
19	-	-	-	-	-	-	-	29	-	-	-	-	-	-	-	-	-	-	-	-	-	-
20	-	-	-	-	-	-	-	15	-	-	-	-	-	-	5	16	-	-	-	-	-	-
21	-	-	-	-	-	-	-	-	-	-	-	-	-	-	-	-	-	-	-	-	-	-
22	-	-	-	-	-	-	-	-	-	-	-	-	-	-	-	-	-	-	-	-	-	-
23	8	-	-	-	-	-	-	-	-	-	-	-	-	-	-	-	-	-	-	-	-	-
24	-	-	-	30	3	-	-	-	-	30	-	-	-	-	125	-	-	-	-	-	-	-
27	-	-	-	-	-	-	-	-	-	-	-	-	-	-	-	-	-	-	-	-	-	-
28	-	-	-	-	-	10	-	-	-	-	-	-	-	-	-	-	-	-	-	-	-	-
29	-	-	-	291	-	205	-	-	-	-	-	-	-	-	-	-	-	-	-	149	-	-
30	-	-	-	-	-	-	-	-	-	-	-	-	-	-	-	-	-	-	-	-	-	-
31	-	-	-	19	-	-	-	-	-	-	-	-	-	-	-	-	-	-	-	-	-	-
32	-	-	-	18	-	-	-	60	-	-	-	-	-	-	-	-	-	135	-	1 193	-	15
33	-	-	-	26	-	-	-	-	-	-	-	-	-	-	-	-	-	-	-	-	-	-
34	-	-	-	25	6	27	-	5	-	-	-	-	-	-	-	-	-	-	-	-	-	-
35	-	-	-	10	-	5	-	-	-	-	-	-	-	-	-	-	-	-	-	-	-	-
36	-	-	-	25	-	-	-	80	-	-	-	-	-	-	-	-	-	-	-	-	-	-
37	-	-	-	-	-	-	-	8	-	-	-	5	-	-	-	-	-	-	-	-	-	16
38	-	-	-	52	-	-	-	11	-	-	-	-	-	-	-	-	-	-	-	-	-	-
39	-	-	-	-	-	51	-	12	-	-	-	-	-	-	-	-	-	-	-	-	-	-
41	-	-	-	-	-	-	-	16	-	-	-	-	-	-	-	-	-	-	-	-	-	-
42	-	-	-	168	-	59	-	-	-	-	-	-	-	-	-	-	-	-	-	-	-	-
43	-	-	-	35	-	9	-	-	-	-	-	-	-	-	-	-	-	-	-	34	-	153
44	-	-	-	113	-	-	-	97	-	-	-	-	-	-	-	-	-	-	-	-	-	-
45	-	5	-	4	-	5	-	37	-	-	-	-	-	-	-	-	-	-	-	10 727	-	47
46	-	-	-	513	-	74	-	520	-	-	-	-	-	-	-	-	-	-	-	-	-	-
47	-	-	-	8	-	-	-	-	-	-	-	-	-	-	-	-	-	6	-	-	-	-
48	-	-	6	656	14	1 241	-	-	-	-	-	-	-	-	-	-	-	-	-	-	-	260
51	-	-	-	14	-	539	-	-	-	-	-	-	-	-	-	11	-	-	-	-	-	-
52	-	17	-	40	-	115	48	-	-	-	7	-	-	-	-	-	-	132	-	90	-	20
53	-	-	-	16	3	-	10	-	-	-	-	-	-	-	-	-	-	-	-	25	-	-
54	-	-	-	40	-	22	17	90	16	-	-	-	-	-	-	-	-	-	-	-	-	16
55	-	-	-	5	-	5	-	-	-	-	-	-	-	-	-	-	-	-	-	-	-	-
56	-	-	23	18	-	55	-	-	-	-	-	5	-	-	-	-	-	-	-	-	-	15
57	-	-	-	-	-	-	-	-	-	-	-	-	-	-	-	-	-	-	3	-	-	-
58	-	-	6	613	-	45	-	907	-	-	-	-	-	-	-	14	-	46	-	-	-	683
61	27	79	107	122	270	18	71	3 774	-	-	-	-	-	-	-	54	38	17	-	-	90	3
62	122		87				101						-	-	24		43		31		-	
63	-	161	51	309	76	163	-	7 268	14	45	-	-	-	-	-	7	-	8	-	71	53	213
64	-	-	-	285	-	10	28	675	-	-	-	-	-	-	-	9	-	-	-	-	-	-
65	-	-	6	3 601	23	7 639	-	726	-	-	-	-	-	-	-	-	5	-	31	-	-	-
66	-	4	-	60	-	387	16	777	-	-	-	-	-	118	-	348	5	-	-	-	-	-
Bund	35	293	199	10 445	395	12 541	190	15 756	30	75	7	66	24	118	130	459	48	522	74	12 355	143	1 569
98	-	-	-	-	-	-	-	-	-	-	-	-	-	-	-	-	-	-	-	-	-	-
99/100	-	-	-	36	-	-	-	-	-	-	-	-	-	-	-	-	-	-	-	-	-	-
195	-	-	-	-	-	-	-	-	-	-	-	-	-	-	-	-	-	-	-	-	-	-
203	-	-	-	-	-	-	-	-	-	-	-	-	-	-	-	-	-	-	-	-	-	-
204	-	-	-	10	-	94	-	-	-	-	-	-	-	-	-	-	-	-	-	-	-	-
205	-	-	-	12	-	-	-	-	-	-	-	-	-	-	-	-	-	16	-	-	-	95
206	-	-	-	-	-	-	-	-	-	-	-	-	-	-	-	-	-	-	-	-	-	-
208	-	-	-	-	-	-	-	-	-	-	-	-	-	-	-	-	-	-	-	-	-	-
209	-	-	-	-	-	31	-	-	-	-	-	-	-	-	-	-	-	-	-	-	-	-
210	-	-	-	-	-	63	-	-	-	-	-	-	-	-	-	-	-	-	-	-	-	-
211	-	-	-	-	-	13	-	-	-	-	-	-	-	-	-	-	-	-	-	-	-	-
212	-	-	3	29	4	50	-	-	-	-	-	-	-	-	-	-	-	137	1	-	-	-
213	-	16	-	906	-	1 027	-	162	-	-	-	-	-	-	-	-	-	-	-	-	-	-
214	-	-	-	-	-	215	-	-	-	-	-	-	-	-	-	-	-	-	-	-	-	846
215	-	-	2	289	-	834	-	-	-	-	-	-	-	-	-	-	-	-	-	-	-	-
216	-	-	-	-	-	-	-	-	-	-	-	-	-	-	-	-	-	-	-	-	-	-
217	-	-	-	-	-	10	-	-	-	-	-	-	2	-	-	-	-	-	-	-	-	-
218	-	15	-	2 516	-	582	-	288	-	-	-	-	-	-	-	44	5	88	-	11	-	-
219	-	-	-	7	-	-	-	-	-	-	-	-	-	-	-	-	-	-	-	-	-	-
220	-	8	-	59	-	19	-	-	-	-	-	-	-	-	-	2	-	96	-	-	-	-
221	-	-	-	-	-	-	-	-	-	-	-	-	-	-	-	-	-	-	-	-	-	-
222	-	-	-	-	-	-	-	-	-	-	-	-	-	-	-	-	-	-	-	-	-	-
223	-	8	-	-	-	143	-	-	-	-	-	-	36	-	-	-	-	-	-	-	-	-
Ausland	-	47	5	3 828	4	3 081	-	450	-	-	-	-	38	-	-	46	5	337	1	11	-	941
Insgesamt	35	340	326	14 431	486	15 709	291	16 307	30	75	7	66	62	118	154	529	96	902	106	12 397	143	2 510

Nummer des VB	Mais	Stärke		Roh-zucker	Verbrauchs-zucker		Wein, Most		Bier		Spiritus		Andere Nahrungs- und Genußmittel		Kleie und Futtermehl aus Getreide		Ölkuchen	Rauhfutter		Stroh	
	34	35		36	37		38		39		40		41		50		51	52		53	
	E	V	E	E	V	E	V	E	V	E	V	E	V	E	V	E	E	V	E	V	E
1	-	-	-	-	-	-	-	-	275	-	-	-	-	-	-	-	-	-	-	-	-
2	-	-	-	-	-	-	-	-	413	-	-	-	-	12	32	-	-	-	-	-	-
3	-	-	-	-	-	-	-	-	17	-	-	-	-	93	31	-	-	-	-	-	-
4	-	-	-	-	-	-	-	-	-	-	-	-	-	-	-	-	-	-	-	-	-
5	-	-	-	-	-	-	-	-	638	-	228	-	5	60	16	-	-	-	-	-	-
6	-	-	-	-	-	207	-	-	-	-	-	-	-	-	-	-	-	-	-	-	-
7	-	-	-	-	-	-	-	-	86	-	602	-	-	-	-	-	-	-	-	-	-
8	-	-	-	-	-	-	-	-	-	-	-	-	-	-	-	-	-	-	-	-	-
9	-	-	-	-	-	-	31	9	98	-	-	-	5	-	-	-	-	-	-	-	-
10	-	-	-	-	-	-	-	-	-	-	-	-	-	-	16	-	-	-	-	-	37
11	-	-	-	-	-	81	-	-	375	-	-	12	-	-	-	-	-	-	-	-	-
12	-	-	-	-	-	42	-	-	69	-	-	-	-	37	-	-	-	-	-	-	-
13	-	-	-	-	-	-	-	-	383	-	-	-	-	6	-	-	-	-	-	-	-
14	-	-	-	-	-	-	-	-	62	-	-	-	-	-	-	-	-	-	-	-	-
15	-	-	-	-	-	-	-	-	267	-	-	-	-	-	16	-	-	-	-	-	-
16	-	-	-	-	-	-	-	-	56	-	-	-	-	-	-	-	-	-	-	-	-
17	-	-	-	-	-	-	-	-	11	-	-	-	-	-	16	-	-	-	-	-	-
18	-	-	-	-	-	-	-	-	-	-	-	-	-	-	-	-	-	-	-	-	-
19	-	-	-	-	-	-	-	-	81	-	-	-	-	26	16	-	-	-	-	-	10
20	-	-	-	-	-	-	-	-	-	-	-	-	-	9	-	-	-	-	-	-	-
21	-	-	-	-	-	-	-	-	20	-	-	93	-	-	-	-	-	-	-	-	-
22	-	-	-	-	-	-	-	-	-	-	-	-	-	-	-	-	-	-	-	-	-
23	-	-	-	-	-	-	-	-	243	-	-	-	-	144	-	-	-	-	-	-	-
24	-	-	-	-	-	-	-	-	74	-	101	-	-	-	-	-	-	-	-	-	-
27	-	-	-	-	-	-	-	360	-	12	-	-	-	-	-	-	-	-	-	-	-
28	-	-	-	-	-	-	-	-	-	-	-	-	-	-	-	-	-	-	-	-	-
29	-	-	-	-	-	-	-	-	15	-	-	-	-	65	-	-	-	-	-	-	-
30	-	-	-	-	-	-	-	-	10	-	-	-	-	-	-	-	-	-	-	-	-
31	-	-	-	-	-	-	-	-	24	-	-	-	-	-	-	-	-	-	-	-	-
32	-	-	-	-	-	301	-	-	233	-	-	-	-	27	-	-	-	-	-	-	-
33	-	-	5	-	-	-	-	-	-	-	2 239	-	-	-	-	-	-	-	-	-	-
34	-	-	-	-	-	-	-	-	-	-	-	-	-	-	-	-	-	-	-	-	-
35	-	-	-	-	-	-	-	-	193	-	-	-	-	-	-	-	-	-	-	-	-
36	-	-	-	-	-	-	-	-	-	-	-	-	-	-	-	-	-	-	-	-	-
37	-	-	-	-	-	-	-	-	69	-	-	-	-	-	-	-	-	-	-	-	6
38	-	-	-	-	-	15	-	-	59	-	-	-	-	-	-	-	-	-	-	-	12
39	-	-	-	-	-	-	-	285	21	-	-	-	-	-	-	-	-	-	-	-	-
41	-	-	-	-	-	-	-	-	-	-	-	-	-	32	-	-	-	-	-	-	-
42	-	-	-	-	-	-	-	246	10	-	-	-	-	-	16	-	-	-	-	-	-
43	-	-	-	-	-	-	-	-	-	-	-	-	-	-	-	-	-	-	-	-	-
44	-	-	-	-	-	-	14	550	-	-	87	-	-	-	-	30	-	-	-	-	-
45	-	-	-	-	-	-	-	24	220	-	-	-	-	45	-	-	25	-	-	-	-
46	-	-	-	-	-	15	-	1 671	-	-	-	-	-	4	-	-	-	-	-	-	5
47	-	-	-	-	-	-	-	-	-	-	-	48	-	-	-	-	-	-	-	-	-
48	-	-	5	-	-	127	-	9	-	-	93	29	-	620	-	-	-	-	-	-	-
51	-	-	-	-	-	-	-	-	-	-	-	-	-	-	-	-	-	-	-	-	9
52	-	-	15	-	-	1 116	-	-	36	-	132	10	-	487	-	-	-	-	-	-	-
53	-	-	5	-	-	-	-	-	-	-	-	-	16	22	-	-	-	-	-	-	-
54	-	-	-	-	-	-	9	-	-	-	-	-	-	-	-	-	-	-	15	-	-
55	-	-	-	-	-	-	-	15	-	-	548	52	76	-	-	-	-	-	-	-	-
56	-	-	-	-	-	-	-	-	-	-	30	-	-	81	-	24	-	-	-	-	-
57	-	-	-	-	-	-	-	-	328	11	-	-	-	53	32	-	-	-	-	-	-
58	60	-	-	-	-	-	-	69	-	-	439	1 353	-	128	32	-	60	-	131	-	101
61	164	-	-	-	11	54	72	5	-	81	205	561	73	33	265	24	25	11	189	33	18
62	-	-	-	-	426	-	42	-	-	-	85	-	62	-	-	-	-	6	-	-	-
63	153	-	1 128	-	-	866	81	2	215	-	467	4 309	5	1 526	38	40	15	-	46	-	7
64	11	11	-	-	-	-	12	19	18	-	-	-	-	-	-	-	-	-	92	-	-
65	-	-	-	-	-	-	153	175	5	-	235	655	10	39	-	-	-	-	-	-	-
66	5	-	-	-	-	15	-	-	-	-	468	230	-	20	-	-	-	-	-	-	-
Bund	393	11	1 158	-	11	2 839	372	3 439	4 624	104	5 874	7 352	190	3 569	526	118	125	11	473	33	205
98	-	-	-	-	-	-	-	-	416	-	-	14	-	-	-	-	-	-	-	-	-
99/100	-	-	-	-	-	-	19	-	-	-	-	-	-	6	-	-	-	-	-	-	-
195	-	-	-	-	-	-	-	-	1	-	-	-	-	-	-	-	-	-	-	-	-
203	-	-	-	-	-	-	-	-	-	-	-	-	-	-	-	-	-	-	-	-	-
204	142	-	-	100	-	4 338	-	11	-	-	-	-	-	35	-	-	-	-	-	-	-
205	-	-	-	-	-	-	90	106	143	-	-	-	-	-	-	-	-	-	-	-	-
206	-	-	-	-	-	755	-	15	-	-	-	-	-	-	-	-	-	-	-	-	-
208	-	-	-	-	-	-	-	-	-	-	-	-	-	-	-	-	-	-	-	-	-
209	-	-	-	-	-	-	-	-	-	-	-	-	-	-	-	-	-	-	-	-	-
210	-	-	-	-	-	-	-	-	-	-	-	-	-	-	-	-	-	-	-	-	-
211	-	-	-	-	-	-	59	447	-	-	-	-	-	-	-	-	-	-	-	-	-
212	-	-	-	-	-	-	15	60	6	-	-	-	-	-	-	-	15	-	-	-	-
213	-	-	-	-	-	-	72	1 637	-	-	-	-	-	97	-	-	-	-	-	-	-
214	-	-	-	-	-	-	-	-	-	-	-	-	-	-	-	-	-	-	-	-	-
215	-	-	-	121	-	15	-	218	-	-	-	-	22	6	-	-	-	-	-	-	-
216	-	-	-	-	-	-	-	-	-	-	-	-	-	-	-	-	-	-	-	-	-
217	-	-	-	-	-	-	-	-	10	-	-	-	-	30	-	-	-	-	-	-	-
218	-	-	15	-	-	-	-	-	-	-	-	-	9	6	-	-	23	-	-	-	-
219	-	-	-	-	-	-	-	-	-	-	-	-	87	-	-	-	-	-	-	-	-
220	-	-	-	-	-	-	-	-	-	73	-	-	-	-	-	-	-	-	-	-	-
221	-	-	-	-	-	-	-	-	-	-	-	-	-	-	-	-	-	-	-	-	-
222	-	-	-	-	-	-	-	-	-	-	-	-	-	-	-	-	-	-	-	-	-
223	-	-	-	-	-	-	-	-	-	-	-	-	-	9	-	-	-	-	-	-	-
Ausland	142	-	15	221	-	5 108	236	2 494	159	73	-	-	118	183	-	-	38	-	-	-	-
Insgesamt	535	11	1 173	221	437	8 373	669	5 975	5 200	177	5 959	7 451	390	3 840	526	118	163	17	479	33	205

Nummer des VB	Andere Futtermittel		Nicht bes.gen. tierische und pflanzliche Rohstoffe		Eisenerze, Manganerze		Schwefelkies	Schwefelkiesabbrände	Kupfererze		Andere Erze		Eisenschlacken zur Verhüttung		Steinkohlen		Steinkohlenbrikette	
	54		60		70		71	72	73		74		75		80		81	
	V	E	V	E	V	E	E	V	V	E	V	E	V	E	V	E	V	E
1	-	-	-	8	-	-	-	1 637	-	-	-	-	-	-	-	44	-	-
2	13	-	12	101	-	-	-	-	-	-	-	-	-	-	-	-	-	-
3	-	19	23	274	-	-	-	-	-	-	-	-	-	-	-	-	-	-
4	-	62	-	29	-	-	-	-	-	-	-	-	-	-	-	-	-	-
5	16	83	188	301	-	24	-	787	-	-	350	-	211	-	-	-	-	-
6	-	-	5	-	-	-	-	-	-	-	-	-	-	-	-	-	-	-
7	-	-	-	43	-	-	-	-	-	-	-	-	-	-	-	-	-	-
8	16	50	-	-	-	-	-	-	-	-	49	-	-	-	-	-	-	-
9	-	35	23	16	-	-	-	-	-	-	-	-	-	-	-	-	-	-
10	-	5	-	-	-	-	-	-	-	-	-	-	-	-	-	-	-	-
11	-	18	-	1 453	-	-	-	492	-	-	-	-	181	-	-	-	-	-
12	5	-	57	23	-	-	-	-	-	-	-	-	-	-	-	-	-	-
13	64	-	-	78	-	-	-	-	-	-	-	-	-	-	-	-	-	-
14	-	-	-	375	-	-	1 860	21	-	-	157	-	-	-	-	-	-	-
15	-	-	16	510	-	-	-	-	-	-	-	-	-	-	-	5	-	-
16	-	-	326	16	-	-	-	-	-	-	-	-	-	-	-	-	-	-
17	-	-	98	-	-	-	-	-	-	-	-	-	-	-	-	136	-	-
18	-	-	-	-	-	-	-	-	-	-	-	-	-	-	-	-	-	-
19	-	157	-	63	-	-	-	-	-	-	-	-	-	-	-	-	-	-
20	-	21	-	9	-	-	-	-	-	-	-	-	-	373	-	-	-	-
21	30	-	15	73	-	-	-	-	-	-	-	-	-	-	-	5 207	-	-
22	-	-	35	122	-	-	-	-	-	-	-	-	-	-	303	860	-	-
23	-	-	16	5	-	-	-	-	-	-	-	-	-	-	-	16 306	-	3 815
24	5	-	-	-	-	-	-	-	39	-	117	-	-	-	-	211 169	-	10 172
27	-	-	63	-	-	-	-	-	-	-	5	-	-	-	-	47 532	-	-
28	-	-	-	17	-	-	-	-	-	-	-	-	-	-	-	24 408	-	3 656
29	5	-	-	81	-	-	-	-	-	-	-	68	-	-	-	-	-	-
30	-	-	8	-	-	-	-	753	170	-	107	-	7 969	-	-	3 752	-	-
31	-	-	-	-	-	-	-	-	-	-	-	-	-	-	-	43 466	-	8 245
32	-	-	59	1	-	-	-	-	-	-	13	-	88	-	-	-	-	-
33	-	15	27	67	-	-	-	-	-	-	-	-	-	-	-	-	-	-
34	-	8	5	38	-	-	-	-	-	-	-	-	-	-	-	15	-	-
35	-	-	67	39	-	-	-	-	-	-	-	-	110	-	-	-	-	-
36	-	-	-	-	-	-	-	-	-	-	-	-	-	-	-	-	-	-
37	-	10	32	-	-	-	-	-	-	-	12	-	669	41	-	20 712	-	5 480
38	7	-	86	-	-	-	-	-	-	-	-	-	-	-	21	268	-	-
39	-	-	5	3	-	-	-	-	-	-	1 246	-	-	-	-	43	-	-
41	-	-	53	55	-	15	-	-	-	-	-	-	-	-	-	-	-	-
42	32	-	36	256	-	-	-	-	-	-	32	-	-	-	-	-	-	-
43	-	-	49	13	-	-	-	-	-	-	-	-	-	-	-	964	-	70
44	-	-	18	37	-	-	-	-	-	-	-	-	-	-	-	-	-	-
45	-	33	226	14	-	-	-	-	-	-	21	-	-	-	-	15 981	-	-
46	-	-	74	-	-	-	-	-	-	-	-	-	-	-	33	-	19	-
47	-	-	384	6	-	-	-	-	-	-	-	-	-	-	189	62	-	-
48	-	17	699	35	-	-	-	-	-	-	-	-	-	-	147	23	-	-

Nummer des VB	Andere Futtermittel		Nicht bes.gen. tierische und pflanzliche Rohstoffe		Eisenerze, Manganerze		Schwefelkies	Schwefelkiesabbrände	Kupfererze		Andere Erze		Eisenschlacken zur Verhüttung		Steinkohlen		Steinkohlenbrikette	
	54		60		70		71	72	73		74		75		80		81	
	V	E	V	E	V	E	E	V	V	E	V	E	V	E	V	E	V	E
51	-	-	213	261	-	-	-	-	-	-	-	-	-	-	47	-	-	-
52	-	36	1 507	39	-	-	-	-	-	-	-	-	-	-	55	427	-	-
53	-	-	189	48	-	-	-	-	-	-	-	-	-	-	19	13	-	-
54	-	-	245	41	-	-	-	-	-	-	-	-	-	-	-	-	-	-
55	-	-	35	16	-	41	-	-	-	-	-	-	157	-	-	3 344	-	-
56	-	89	54	87	-	-	-	-	-	-	-	-	-	-	-	5 030	-	83
57	-	-	56	641	-	-	-	-	-	-	-	-	-	-	-	-	-	-
58	-	70	193	73	-	1 772	2 584	742	607	-	307	424	-	-	84	222 649	-	733
61	73	395	1 231	164	-	-	-	16	*42	-	165	54	60	-	4 633	3 241	220	169
62	12		98		11		-	-	61		416		-		5 894		114	
63	120	176	1 766	3 990	-	42 222	4 903	-	-	-	-	-	5 249	-	1 377	2 095	-	46
64	12	9	748	415	-	-	-	-	-	-	-	-	-	-	262	-	11	-
65	-	45	472	130	-	-	-	-	-	-	-	-	-	-	145	10	-	-
66	-	178	639	141	-	-	-	-	-	-	-	-	-	-	647	75	-	-
Bund	398	1 531	10 053	10 207	-	44 074	9 347	4 448	858	-	2 581	546	14 694	414	7 960	627 837	250	32 469
98	-	-	20	19	-	-	-	-	-	-	-	-	-	-	-	-	-	-
99/100	-	-	73	12	-	-	-	-	-	-	-	-	-	-	-	-	-	-
195	-	-	1	-	-	-	-	-	-	-	-	-	-	-	-	47 462	-	-
203	-	-	26	12	-	-	-	-	-	-	-	-	-	-	-	-	-	-
204	-	-	47	112	-	-	-	-	-	-	-	-	-	-	-	-	-	-
205	-	-	30	22	-	-	-	-	-	-	15	16	-	-	-	-	-	-
206	-	-	-	104	-	-	-	-	-	-	-	-	-	-	-	-	-	-
208	-	-	-	13	-	-	-	-	-	-	-	-	-	-	-	-	-	-
209	-	-	-	-	-	-	-	-	-	-	-	-	-	-	-	-	-	-
210	-	-	-	-	-	-	-	-	-	-	-	-	-	-	-	-	-	-
211	-	-	-	-	-	-	-	-	-	30	-	517	-	-	-	-	-	-
212	-	-	2	38	-	-	-	-	-	-	-	34	-	-	-	-	-	-
213	-	-	22	16	-	-	-	-	-	-	-	-	-	-	-	-	-	-
214	-	-	-	-	-	-	-	-	-	-	-	-	-	-	-	-	-	-
215	-	12	25	99	-	158	-	-	-	-	-	-	-	3	-	9 048	-	-
216	-	-	21	-	-	-	-	-	-	-	-	-	-	-	-	-	-	-
217	-	-	129	45	-	-	-	-	-	-	-	67	-	20	-	-	-	-
218	-	20	350	121	-	50	-	-	-	-	-	-	21	-	-	-	-	-
219	-	-	-	-	-	-	-	-	-	-	-	-	-	-	-	-	-	-
220	-	-	105	17	-	-	-	-	-	-	-	-	-	-	-	-	-	-
221	-	-	-	-	-	-	-	-	-	-	-	-	-	-	-	-	-	-
222	-	-	39	-	-	-	-	-	-	-	-	-	-	-	-	-	-	-
223	-	-	42	-	-	163	-	-	-	-	-	211	-	-	-	-	-	-
Ausland	-	32	838	599	-	371	-	-	-	30	15	845	21	23	-	9 048	-	-
Insgesamt	410	1 575	11 083	10 935	11	44 456	9 347	4 448	919	91	3 012	1 807	14 715	437	13 854	690 241	364	32 583

Nummer des VB	Steinkohlenkoks		Rohbraunkohlen		Braunkohlenbrikette		Braunkohlenkoks		Torf		Rohes Erdöl, Stein- und Braunkohlenteer		Benzin		Benzol		Gasöl, Dieselöl	
	82		83		84		85		86		90		91		92		93	
	V	E	V	E	V	E	V	E	V	E	V	E	V	E	V	E	V	E
1	-	-	-	-	-	-	-	-	-	-	-	-	-	-	-	-	-	-
2	-	-	-	-	-	-	-	-	-	165	-	-	-	-	-	-	-	-
3	-	-	-	-	-	-	-	-	-	-	-	-	-	309	-	-	-	396
4	-	-	-	-	-	-	-	-	-	55	-	-	-	101	-	-	-	109
5	-	-	-	-	-	-	-	-	-	-	36	-	-	8 684	16	9	-	7 206
6	-	-	-	-	-	-	-	-	-	-	-	-	-	-	-	-	-	-
7	-	-	-	-	-	-	-	-	-	-	-	-	-	-	-	-	-	-
8	-	-	-	-	-	-	-	-	-	301	-	-	-	90	-	-	-	168
9	-	-	-	-	-	-	-	-	-	-	59	107	-	799	-	269	-	-
10	-	-	-	-	-	-	-	-	-	441	-	-	-	129	-	-	-	110
11	-	-	-	-	-	-	-	-	-	-	-	-	-	15	14	-	-	-
12	-	-	-	-	-	-	-	-	-	-	-	-	-	-	-	-	-	-
13	-	-	-	45	-	20	-	-	-	-	-	19	-	-	-	-	-	-
14	-	-	-	-	-	-	-	45	-	-	-	193	-	143	-	-	-	-
15	-	-	-	-	-	-	-	-	-	29	-	-	15	1 827	-	15	-	1 518
16	-	-	-	-	-	-	-	-	-	-	-	16	-	40	-	-	-	-
17	-	-	-	-	-	-	-	-	-	-	-	-	-	-	-	-	-	-
18	-	11	-	-	-	-	-	-	-	-	-	-	-	-	-	-	-	-
19	-	-	-	-	-	-	-	-	-	516	-	-	-	-	-	-	-	-
20	-	-	-	-	-	-	-	-	-	123	-	-	-	329	-	-	-	-
21	-	-	-	-	-	-	-	-	-	32	-	-	-	-	-	-	-	-
22	-	537	-	-	-	-	-	-	-	-	-	-	-	-	-	-	-	-
23	-	-	-	-	-	-	-	-	-	-	-	-	-	-	-	-	-	-
24	-	54 266	-	25	-	-	-	-	-	-	-	369	-	7 015	-	1 605	-	2 803
27	-	15 397	-	-	-	-	-	-	-	-	-	-	-	-	17	406	-	-
28	-	4 184	-	-	-	-	-	-	-	-	-	72	-	29	24	223	-	35
29	-	-	-	-	-	-	-	-	-	-	-	-	-	-	-	-	-	-
30	-	837	-	-	-	-	-	-	-	-	-	63	3	570	-	-	-	68
31	-	2 228	-	-	-	-	-	-	-	-	116	-	-	-	-	-	-	18
32	-	-	-	552	-	272	-	-	-	-	-	-	-	-	16	-	-	-
33	-	-	-	-	-	-	-	-	-	-	-	-	-	854	16	-	-	8
34	-	-	-	-	-	30	-	-	-	-	-	28	-	-	-	-	-	-
35	22	-	-	-	-	-	-	-	-	-	-	-	-	-	-	-	-	-
36	-	-	-	1 852	-	4 777	-	92	-	-	-	-	-	1 333	-	-	-	-
37	-	212	-	727	-	-	-	-	-	-	-	-	-	-	-	-	-	-
38	-	-	-	20	-	12	-	-	-	-	-	-	-	-	15	-	-	-
39	-	174	-	-	-	-	-	-	-	-	-	-	-	-	-	-	-	-
41	35	-	-	-	-	-	-	-	-	-	-	-	-	-	-	-	-	-
42	-	12	-	-	-	-	-	-	-	-	-	11	-	434	14	-	-	-
43	-	-	-	226	-	155	-	-	-	-	-	-	-	-	4	-	-	16
44	-	-	-	-	-	-	-	-	-	-	-	-	-	411	-	127	-	321
45	34	69	-	-	-	1 459	-	-	-	-	-	436	-	767	86	4	-	485
46	-	-	-	-	-	-	-	-	-	-	-	-	-	-	-	-	-	-
47	-	-	61	87	-	-	-	-	-	-	-	-	-	741	-	-	-	17
48	30	20	22	-	-	-	-	-	-	-	-	-	-	-	-	-	-	-
51	37	-	-	-	-	26	-	-	-	-	45	-	-	-	-	-	-	-
52	93	4 079	-	-	117	121	-	-	-	-	409	24	26	-	18	22	32	9
53	21	51	-	-	-	30	-	-	-	-	-	24	-	-	29	4	15	-
54	53	57	-	-	-	-	-	-	-	-	-	-	-	-	-	-	-	-
55	-	190	13	-	-	-	-	-	-	-	-	-	-	-	-	-	10	-
56	106	2 843	-	158	-	45	-	-	-	-	-	-	-	7 192	-	97	46	3 256
57	45	-	-	-	-	-	-	-	-	-	-	-	-	14	-	152	-	368
58	126	36 436	1 942	1 109	88	105 093	-	1 061	-	-	42	22	5	507	-	16	56	33
61	21 460	1 452	-	768	1 671	1 682	139	-	23	-	1 392	152	421	325	50	156	238	332
62	23	190	1	606	758		40		22		430		744		172		467	
63	10 809	124	122	17 698	229	2 015	8	-	-	101	245	1 057	632	1 820	64	10	150	1 811
64	545	-	155	1 015	-	8	-	-	-	12	149	-	-	-	-	16	-	-
65	528	-	-	-	12	-	-	-	-	-	2 869	518	202	122	136	-	116	44
66	2 424	10	151	20	-	-	42	-	-	110	13	-	56	213	-	-	35	20
Bund	36 368	123 249	2 466	24 302	2 117	115 745	189	1 198	23	1 885	5 375	3 111	1 360	34 813	519	3 131	698	19 151
98	-	-	-	-	-	-	-	-	-	-	-	10	-	34	-	-	-	-
99/100	-	-	-	-	-	-	-	390	-	-	-	18	-	296	-	-	-	-
195	-	150	-	-	-	-	-	-	-	-	-	-	-	-	-	-	-	-
203	-	-	-	-	-	-	-	-	-	-	-	-	-	-	-	-	-	-
204	-	-	-	2 210	-	-	-	775	-	-	-	-	-	-	-	-	-	-
205	-	-	-	-	-	-	-	-	-	-	-	-	-	-	-	33	-	-
206	-	-	-	-	-	-	-	-	-	-	-	-	-	-	-	-	-	-
208	-	-	-	-	-	-	-	-	-	-	-	-	-	-	-	-	-	-
209	-	-	-	-	-	-	-	-	-	-	-	-	-	-	-	-	-	-
210	-	-	-	-	-	-	-	-	-	-	-	-	-	-	-	-	-	-
211	-	-	-	1 243	-	-	-	-	-	-	-	-	-	-	-	-	-	-
212	-	-	-	-	-	-	-	-	-	-	-	-	-	-	-	-	-	-
213	-	-	-	-	-	-	-	-	-	-	-	-	-	-	-	-	-	-
214	-	-	-	-	-	-	-	-	-	-	-	-	-	-	-	-	-	-
215	-	42	-	-	-	-	-	-	-	-	20	-	-	-	-	-	-	-
216	-	-	-	-	-	-	-	-	-	-	-	-	-	-	-	-	-	-
217	-	-	-	-	-	-	-	-	-	-	332	22	-	-	-	-	-	-
218	-	-	-	-	-	-	-	-	-	-	-	-	-	-	-	-	-	-
219	-	-	-	-	-	-	-	-	-	-	-	-	-	-	-	-	-	-
220	-	-	-	-	-	-	-	-	-	-	-	-	-	-	-	-	-	-
221	-	-	-	-	-	-	-	-	-	-	-	-	-	-	-	-	-	-
222	-	-	-	-	-	-	-	-	-	-	-	-	-	-	-	-	-	-
223	-	-	-	-	-	-	-	-	-	-	-	-	-	-	-	-	-	-
Ausland	-	42	-	3 453	-	-	-	775	-	-	352	22	-	-	-	33	-	-
Insgesamt	59 558	146 631	4 072	29 361	2 875	116 503	229	2 403	45	1 907	6 157	3 591	2 104	35 887	691	3 336	1 165	19 618

Nummer des VB	Andere Mineralölderivate, Mineralölrückstände 94 V	94 E	Rohe und bearbeitete Natursteine 100 V	100 E	Gewöhnliche Erde, Kies, Sand 101 V	101 E	Kalk und Gips, ausser zum Düngen 102 V	102 E	Zement, Mörtel 103 V	103 E	Stein- und Siedesalz 110 V	110 E	Tonerde, Bauxit, Kryolith 111 E	Andere mineralische Rohstoffe 112 V	112 E	Schwefelsäure 120 V	120 E	Soda, Ätznatron, Pottasche 121 V	121 E
1	-	-	-	14	-	-	-	-	-	45	-	-	-	19	-	-	-	-	-
2	-	-	-	-	-	-	-	-	-	-	-	-	-	-	-	-	-	-	-
3	-	151	-	-	-	-	-	-	-	-	-	-	-	-	-	-	-	-	-
4	2	-	-	-	-	-	-	-	-	-	-	-	-	-	-	-	-	-	-
5	267	13 767	3	-	-	-	-	1	-	-	-	1	-	-	738	-	-	-	-
6	-	-	-	-	-	-	-	-	-	-	-	-	-	-	-	-	-	-	-
7	-	-	-	-	-	-	-	5	-	-	-	-	-	-	65	-	-	-	-
8	-	-	-	-	-	-	-	-	-	-	-	-	-	-	-	-	-	-	-
9	29	368	43	-	3	29	-	-	-	-	-	-	-	74	5	-	-	-	-
10	-	110	-	-	-	-	-	-	-	-	-	16	-	-	262	-	-	-	-
11	1	132	-	35	325	-	-	425	-	1	-	-	-	13	173	-	-	6	-
12	-	-	-	78	-	39	-	-	-	-	-	-	-	22	-	-	-	-	-
13	-	-	-	-	3	-	-	-	-	16	-	-	-	24	372	-	-	-	-
14	1	79	-	1	-	24	-	-	-	-	-	1 746	-	-	-	-	18	-	-
15	97	2 328	-	-	-	-	-	-	-	-	-	-	-	-	149	-	-	-	-
16	1	-	-	-	-	-	-	-	-	-	-	-	-	-	8	-	-	-	16
17	-	-	-	-	-	-	-	-	-	-	-	-	-	-	-	-	-	-	-
18	-	-	-	-	-	-	-	-	-	-	-	-	-	-	-	-	-	-	-
19	-	-	-	-	-	-	-	-	-	-	-	-	-	-	-	-	-	-	-
20	-	489	-	-	-	-	-	-	-	-	-	-	-	-	15	-	-	-	-
21	3	-	15	-	-	189	-	-	-	-	-	-	-	-	-	-	-	-	-
22	-	-	5	116	-	-	-	-	-	513	-	-	-	5	-	-	-	-	-
23	18	-	7	15	27	339	-	-	-	-	-	-	-	44	41	-	-	-	-
24	61	365	22	-	-	578	-	-	-	70	-	-	-	86	41	-	-	-	31
27	3	55	5	-	-	80	-	-	-	259	-	-	-	26	-	-	-	-	-
28	-	165	-	-	-	-	-	-	-	12	-	-	-	-	36	-	-	-	-
29	-	-	-	-	-	-	-	-	-	-	-	50	-	-	-	-	-	-	19
30	5	47	-	104	-	1 216	-	-	-	-	-	-	-	-	56	-	50	-	-
31	-	-	-	-	-	395	-	-	-	16	-	-	-	-	-	-	-	-	-
32	3	109	22	-	20	301	-	-	-	-	-	-	-	-	-	-	50	-	-
33	47	1 189	7	-	-	20	-	-	-	-	-	-	-	20	112	-	-	22	5
34	1	67	-	9	-	-	-	6	-	-	-	-	-	-	29	-	41	-	15
35	16	-	6	-	-	-	-	-	-	-	-	-	-	6	-	-	-	20	37
36	125	-	-	-	-	37	-	-	-	-	-	-	-	235	70	5	-	-	-
37	2	94	-	-	-	229	-	-	-	-	-	-	-	-	14	-	-	-	141
38	12	-	-	280	-	-	-	-	-	59	-	-	-	5	3 284	-	-	-	75
39	-	-	-	25	-	20	-	-	-	-	-	-	-	-	2 196	-	-	-	-
41	33	-	-	19	-	171	-	232	-	32	-	-	-	-	438	-	-	-	27
42	348	-	-	-	15	-	-	-	-	3 719	-	-	-	14	-	-	-	-	-
43	-	671	-	-	-	131	-	11	-	8	-	-	-	-	79	-	-	12	-
44	556	315	5	-	-	-	-	-	-	3	-	-	1 418	-	157	48	4	-	-
45	240	475	-	-	-	-	-	-	-	9	-	-	-	387	59	204	302	81	-
46	-	-	-	20	-	454	-	-	-	94	-	-	-	-	162	-	-	-	-
47	53	-	-	-	-	15	-	-	-	-	-	-	-	-	70	-	-	-	-
48	-	-	16	-	20	-	-	-	9	-	-	-	-	314	71	99	-	-	138
51	34	-	108	-	-	-	-	-	4	-	-	-	-	17	-	30	-	51	48
52	39	63	9	1 186	215	-	-	789	18	457	-	3 500	-	73	2	15	18	45	1 787
53	191	160	-	-	-	28	-	-	6	2	-	-	-	16	-	175	-	-	-
54	-	-	-	-	-	-	-	-	-	-	-	-	-	-	-	-	-	-	16
55	237	3	-	92	-	-	-	-	-	-	-	-	-	6	11	-	-	-	11
56	269	-	-	-	-	15	-	-	-	6	-	-	-	16	5	-	68	-	-
57	5	3	34	346	-	-	-	-	-	-	-	-	-	-	-	-	-	-	-
58	199	1 066	55	18 175	186	201	-	110	20	12 536	-	-	-	247	6 231	36	-	10	-
61	576	393	383	14 007	4 972	5 857	17	5 183	80	1 862	10	6	-	1 931	589	54	20	40	-
62		1 023		693		393		10	77		18		-		159		27		226
63	603	266	262	45 102	2 227	18 152	102	1 109	5	5 579	13	98	758	1 190	1 624	19	1 062	27	14
64	139	34	11	1 133	15	1 953	-	130	-	-	-	1 142	-	95	111	14	-	10	499
65	311	579	-	185	-	-	-	-	-	-	-	-	-	20	25	-	-	-	-
66	42	18	-	971	62	21	-	16	-	556	-	-	-	45	98	468	-	40	533
Bund	4 569	23 561	1 018	81 913	8 090	30 494	119	8 017	142	25 854	23	6 559	2 176	4 950	17 398	1 167	1 633	364	3 412
98	1	11	-	-	-	-	-	-	-	-	-	-	-	15	-	-	-	23	-
99/100	-	146	-	253	-	143	-	-	-	-	-	-	-	-	824	-	-	-	-
195	-	-	-	-	-	-	-	-	-	-	-	-	-	-	-	-	-	-	-
203	-	-	-	-	-	-	-	-	-	-	-	-	-	-	-	-	-	-	-
204	-	-	-	-	-	-	-	-	-	-	-	-	-	-	63	-	-	-	-
205	9	-	-	-	39	-	-	9	-	-	-	-	-	24	216	10	-	-	-
206	-	-	-	-	-	-	-	-	-	-	-	-	-	-	-	-	-	-	-
208	-	-	-	-	-	-	-	-	-	-	-	-	-	-	-	-	-	-	-
209	-	-	-	-	-	-	-	-	-	-	-	-	-	-	-	-	-	-	-
210	-	-	-	-	-	-	-	-	-	-	-	-	-	-	-	-	-	-	-
211	-	-	-	-	-	-	-	-	-	-	-	-	76	-	-	-	-	-	-
212	-	-	5	-	-	-	-	-	-	-	-	-	-	100	17	-	-	-	-
213	-	-	-	319	-	-	-	-	-	-	-	-	-	-	-	-	-	-	-
214	-	-	-	-	-	-	-	-	-	-	-	-	-	-	-	-	-	-	-
215	-	-	-	-	-	-	-	-	-	5	-	-	-	240	35	-	-	-	15
216	-	-	-	-	-	-	-	-	-	-	-	-	-	-	-	-	-	-	-
217	1 093	24	-	18	-	-	-	-	-	-	-	-	-	-	-	-	-	-	-
218	-	36	-	-	-	-	-	-	-	-	-	-	-	69	169	-	-	-	-
219	-	-	-	-	-	-	-	-	-	12	-	-	-	-	-	-	-	-	-
220	-	-	-	-	-	-	-	-	-	-	17	-	-	-	-	-	-	-	-
221	-	-	-	-	-	-	-	-	-	-	-	-	-	-	-	-	-	-	-
222	-	-	-	40	-	-	-	-	-	-	-	-	-	-	-	-	-	-	-
223	-	-	-	-	-	-	-	-	-	-	-	-	-	-	-	-	-	-	-
Ausland	1 102	60	5	377	39	-	-	9	-	17	17	-	76	433	500	10	-	-	15
Insgesamt	6 695	24 801	1 716	83 236	8 522	31 030	129	8 036	219	25 948	58	6 577	2 252	5 557	18 881	1 204	1 660	613	3 653

Nummer des VB	Farbstoffe, Farben und Lacke 122 V	122 E	Nicht bea.gen. chemische Erzeugnisse 123 V	123 E	Düngekalk 130 E	Thomasmehl 131 V	131 E	Andere Phosphordüngemittel, 132 E	Kalidüngemittel, 133 V	133 E	Stickstoffdüngemittel, außer Mischdünger 134 V	134 E	Mischdünger 135 V	135 E	Andere Düngemittel 136 V	136 E	Pflanzliche Gerbmittel 140 V	140 E	Häute, Felle 141 V	141 E
1	-	-	50	-	-	-	-	-	-	-	-	-	-	-	-	4	-	-	-	-
2	-	4	-	-	-	-	-	15	-	-	-	-	-	-	-	16	-	-	-	100
3	-	-	-	-	-	-	-	-	-	-	-	-	-	-	-	-	-	-	-	6
4	-	-	-	-	-	-	-	-	-	-	-	-	-	-	30	-	-	-	-	-
5	6	23	-	1 559	-	-	-	-	-	-	-	-	-	-	53	-	-	-	23	120
6	-	-	-	-	-	-	-	-	-	-	-	-	-	-	-	-	-	-	-	-
7	-	-	-	90	-	-	-	-	-	-	-	-	-	-	-	-	-	-	-	-
8	-	-	-	105	-	-	-	-	-	-	-	-	-	-	-	-	-	-	-	-
9	8	-	3	-	-	-	-	-	-	-	-	-	-	-	12	-	-	-	-	-
10	-	56	-	173	-	-	-	7	-	20	-	-	-	-	-	-	-	-	-	-
11	6	6	5	167	6	-	-	-	-	-	-	-	-	-	5	30	-	-	-	5
12	-	11	5	6	-	-	-	-	-	-	-	-	-	286	18	-	-	-	-	5
13	-	36	-	9	-	-	-	-	-	454	-	-	-	-	10	35	-	-	-	80
14	-	-	-	25	-	-	-	-	-	-	-	152	-	-	22	-	-	-	-	-
15	-	-	32	2 282	-	-	-	-	-	63	-	-	-	24	-	-	-	-	-	-
16	-	-	-	-	-	-	-	-	-	-	-	-	-	-	15	-	-	-	-	-
17	-	-	8	-	-	-	-	-	-	-	-	-	-	-	23	-	-	-	-	-
18	-	-	-	-	-	-	-	-	-	-	-	-	-	-	-	-	-	-	-	-
19	-	-	-	-	-	-	-	-	-	-	-	-	-	-	11	-	-	-	-	-
20	-	-	-	5	-	-	-	-	-	-	-	-	-	-	-	10	-	-	-	-
21	-	-	-	-	-	-	-	-	-	-	-	-	-	-	37	-	-	-	-	-
22	-	-	22	139	-	-	-	-	-	18	-	-	-	-	-	-	-	-	-	-
23	-	-	46	-	60	-	-	-	-	-	-	-	-	-	23	-	-	-	-	-
24	-	-	5	1 940	-	-	-	-	-	-	-	296	-	-	-	15	-	-	-	-
27	-	-	7	75	-	-	78	-	-	-	-	50	-	-	-	-	-	-	-	-
28	-	5	-	-	-	-	-	-	-	-	-	-	-	-	-	-	-	-	-	-
29	-	-	-	77	-	-	-	-	-	-	-	-	-	-	-	-	-	-	-	-
30	-	-	4	370	-	-	154	-	-	-	-	10	-	-	-	-	-	-	-	-
31	-	-	-	206	-	-	38	-	-	-	-	-	-	-	-	-	-	-	-	-
32	-	128	-	22	-	-	-	50	-	-	-	1	-	-	-	-	-	-	-	-
33	-	15	222	26	-	-	-	-	-	-	-	-	-	-	6	-	-	-	-	-
34	-	16	44	672	-	-	-	-	-	-	-	-	-	1 309	35	-	-	-	-	-
35	-	-	-	-	-	-	-	53	-	-	-	-	-	-	21	183	-	-	3	-
36	-	-	-	566	-	-	-	-	-	-	-	-	-	-	-	-	-	-	-	-
37	-	-	-	38	-	-	-	-	-	-	-	-	-	-	-	-	-	-	7	-
38	-	-	13	106	-	-	-	-	-	-	-	-	-	-	-	-	-	-	-	-
39	-	-	-	5	-	-	-	-	-	-	-	-	-	-	23	-	-	-	-	-
41	-	78	40	68	-	-	-	-	-	-	-	-	-	-	32	-	-	-	-	80
42	-	50	67	330	-	-	-	19	-	-	-	-	-	-	50	-	-	-	-	5
43	-	-	15	1 162	-	-	-	-	-	-	-	-	-	-	-	34	-	-	5	-
44	61	-	21	2 266	-	-	-	39	-	-	-	2 026	-	235	-	-	-	-	-	-
45	-	-	-	485	-	-	-	15	-	-	-	337	-	10	14	-	-	59	-	9
46	-	-	34	15	-	-	-	-	-	-	-	-	-	-	-	-	-	-	-	-
47	-	26	34	129	-	-	-	32	-	-	-	-	-	-	-	-	-	-	-	-
48	9	-	43	173	-	-	-	-	-	-	-	-	-	-	13	-	-	-	5	27

Nummer des VB	Farbstoffe, Farben und Lacke 122 V	122 E	Nicht bes.gen. chemische Erzeugnisse 123 V	123 E	Düngekalk 130 E	Thomasmehl 131 V	131 E	Andere Phosphordüngemittel, 132 E	Kalidüngemittel, außer Mischdünger 133 V	133 E	Stickstoffdüngemittel, 134 V	134 E	Mischdünger 135 V	135 E	Andere Düngemittel 136 V	136 E	Pflanzliche Gerbmittel 140 V	140 E	Häute, Felle 141 V	141 E
51	-	-	55	619	-	-	-	-	-	-	-	-	-	-	18	6	-	-	-	-
52	8	15	1 612	15	-	-	-	-	-	-	-	-	-	11	372	47	33	114	31	-
53	-	-	35	75	-	-	-	-	-	-	-	-	-	-	5	-	-	-	-	-
54	-	-	6	-	-	-	-	-	-	-	-	-	-	-	87	-	-	-	4	-
55	-	-	-	18	-	-	-	-	-	-	-	-	-	-	-	-	-	-	-	-
56	-	-	98	1 131	-	-	-	-	-	-	-	81	-	-	13	-	-	-	-	23
57	-	-	17	-	45	-	-	-	-	-	-	-	-	-	-	-	-	-	29	-
58	8	39	5	82	12	-	-	10	-	-	10	-	-	-	20	-	-	-	-	77
61	82	36	523	68	2 113	77	17	74	24	-	559	-	16	-	493	46	-	82	-	28
62	22		400		-	-		-	-		25		-		313		-		22	
63	29	26	2 053	1 648	1 090	-	346	16	-	-	210	-	3	-	104	140	-	47	8	-
64	-	-	259	3 192	33	-	-	15	-	-	-	176	-	52	2	50	-	-	-	-
65	44	-	203	17	-	-	-	-	-	-	-	-	-	-	52	-	-	-	-	-
66	26	1	2 480	2 247	-	-	-	59	-	-	-	-	-	16	13	10	-	6	5	42
Bund	287	571	8 066	22 403	3 359	77	633	404	24	555	779	3 129	19	1 943	1 632	626	33	308	120	607
98	-	2	25	15	-	-	-	-	-	-	-	-	-	-	38	-	-	-	-	-
99/100	-	-	-	221	-	-	-	-	-	2 515	-	-	-	-	-	40	-	-	-	-
195	-	-	-	-	-	-	-	-	-	-	-	-	-	-	-	-	-	-	-	-
203	-	-	-	-	-	-	-	-	-	-	-	-	-	-	-	-	-	-	-	-
204	-	-	-	16	-	-	-	-	-	-	-	-	-	-	-	-	-	-	-	-
205	14	-	42	-	-	-	-	-	-	-	-	-	-	-	-	-	-	-	18	7
206	-	-	16	-	-	-	-	-	-	-	-	-	-	-	-	30	-	-	-	-
208	-	-	-	-	-	-	-	-	-	-	-	-	-	-	-	-	-	-	-	-
209	-	-	-	-	-	-	-	-	-	-	-	-	-	-	-	-	-	-	-	-
210	-	-	-	-	-	-	-	-	-	-	-	-	-	-	-	-	-	-	-	-
211	-	-	-	-	-	-	-	-	-	-	-	-	-	-	-	-	-	-	-	-
212	11	-	28	84	-	-	-	-	-	21	-	-	-	-	-	-	-	-	-	11
213	3	20	4	80	-	-	-	-	-	-	-	-	-	-	-	-	-	-	1	15
214	-	-	-	-	-	-	-	-	-	-	-	-	-	-	-	-	-	-	-	-
215	12	-	2	-	-	-	-	-	-	-	-	-	-	-	-	-	-	-	-	21
216	-	-	-	-	-	-	78	-	-	-	-	-	-	-	-	-	-	-	-	-
217	1	23	4	43	-	-	-	-	-	-	-	-	-	-	-	-	-	-	-	11
218	20	-	121	77	-	-	-	-	-	-	-	-	-	-	-	-	-	-	-	-
219	-	-	-	1	-	-	-	-	-	-	-	-	-	-	-	-	-	-	-	-
220	2	-	-	-	-	-	-	-	-	-	417	-	-	-	-	-	-	-	-	2
221	-	-	-	-	-	-	-	-	-	-	-	-	-	-	-	-	-	-	-	-
222	-	-	-	19	-	-	-	-	-	-	-	-	-	-	-	-	-	-	-	-
223	-	-	-	20	-	-	-	-	-	-	-	-	-	-	-	-	-	-	-	11
Ausland	63	43	217	340	-	-	78	-	-	21	417	-	-	-	-	30	-	-	19	78
Insgesamt	372	638	8 708	23 379	3 359	77	711	404	24	3 091	1 221	3 154	19	1 943	1 983	1 009	33	308	161	707

Nummer des VB	Leder 142 V	142 E	Wolle 150 V	150 E	Baumwolle 151 E	Andere Spinnstoffe 152 V	152 E	Garne 153 V	153 E	Lumpen 154 V	154 E	Stammholz über 1,5 m Länge, Baustangen 160 V	160 E	Faserholz, Papierholz 161 E	Grubenholz 162 V	162 E	Anderes unbearbeitetes Holz, Holzabfälle 163 V	163 E	Hölzerne Schwellen 164 V	164 E
1	-	-	-	-	-	-	-	-	-	-	-	-	-	-	-	-	-	-	-	-
2	-	-	-	-	-	-	-	-	-	-	-	-	-	13	-	-	-	-	-	-
3	-	-	-	-	-	-	-	-	-	-	-	-	-	-	-	-	-	-	-	-
4	-	-	-	-	-	-	-	-	-	-	-	-	49	-	-	-	-	-	-	-
5	-	-	-	1	-	4	-	-	-	-	5	-	5	-	18	-	-	-	-	-
6	-	-	-	-	-	-	-	-	-	-	-	-	-	-	-	-	-	-	-	-
7	-	-	-	-	-	-	-	-	-	-	-	-	80	-	-	-	-	-	-	-
8	-	-	-	-	-	-	-	-	-	-	-	-	-	-	-	-	-	-	-	-
9	-	-	-	-	-	-	-	-	-	-	-	-	-	-	-	-	-	-	-	-
10	-	-	-	-	-	-	-	-	-	-	-	-	134	-	-	18	-	18	-	-
11	-	-	-	-	-	-	-	-	-	-	-	-	-	60	-	-	-	-	-	-
12	-	6	-	-	-	-	-	-	-	11	-	28	-	-	-	-	-	-	-	-
13	-	-	-	-	-	-	-	-	-	-	-	-	132	-	-	-	-	-	-	-
14	-	-	-	-	-	-	-	-	-	-	-	-	-	-	-	-	-	-	-	-
15	-	-	-	-	-	-	-	-	-	-	-	-	-	-	-	-	-	-	-	-
16	-	-	-	-	-	-	-	-	-	-	-	-	-	-	-	-	-	-	-	-
17	-	-	-	-	-	-	-	-	-	-	-	-	57	-	-	-	-	-	-	-
18	-	-	-	-	-	-	-	-	-	-	-	-	-	-	-	-	-	-	-	-
19	-	-	-	-	-	18	-	-	-	-	44	-	408	-	-	-	-	195	-	-
20	-	-	-	-	-	-	-	-	-	-	-	-	138	135	-	42	-	59	-	-
21	-	-	-	-	-	-	-	-	-	-	-	-	-	-	-	-	-	-	-	-
22	-	-	-	-	-	-	-	-	-	-	-	-	-	-	-	-	-	-	-	-
23	-	-	-	-	-	-	-	-	-	-	-	-	-	-	-	-	-	-	-	-
24	-	-	-	-	-	5	-	-	-	-	-	20	-	-	988	-	-	-	247	-
27	-	-	-	-	-	-	-	-	-	-	-	-	-	-	412	-	-	-	-	-
28	-	-	-	-	-	-	-	-	-	-	3	25	-	-	679	-	-	18	-	-
29	-	-	-	-	-	-	-	-	-	-	-	-	-	-	-	-	-	-	-	-
30	-	-	-	-	-	-	-	-	-	-	5	-	-	-	-	-	-	-	-	-
31	-	-	-	-	-	-	-	-	-	-	-	-	-	-	-	-	-	23	-	-
32	-	-	-	-	-	2	-	-	-	11	-	-	10	-	-	-	-	-	-	-
33	-	-	-	-	-	-	-	-	-	-	6	-	-	-	-	-	-	-	-	-
34	-	-	-	-	-	-	-	-	-	-	-	-	-	-	-	-	-	-	-	-
35	-	-	-	-	-	-	-	-	-	-	-	-	-	-	-	-	-	-	-	-
36	-	-	-	-	-	-	-	-	-	-	-	-	-	-	-	-	-	-	-	-
37	-	-	-	-	-	-	-	-	-	-	-	-	-	-	21	-	-	15	-	-
38	-	-	-	-	-	-	-	-	-	-	-	-	18	-	-	-	-	48	-	-
39	-	-	-	-	-	-	-	-	-	-	-	-	-	-	-	-	-	-	-	-
41	-	-	-	-	-	-	-	-	-	6	-	16	28	-	34	-	-	39	-	-
42	-	-	-	-	-	-	1	-	-	95	-	-	35	-	-	-	-	21	-	-
43	-	-	-	-	-	-	-	-	15	-	-	-	-	-	-	88	-	208	-	-
44	-	-	-	-	-	-	-	-	-	-	-	-	-	-	-	-	-	-	-	-
45	-	-	-	-	-	-	-	-	-	-	-	-	-	-	-	-	-	2	-	-
46	-	-	-	-	-	-	-	-	16	-	-	-	-	-	-	-	-	-	-	-
47	-	-	-	-	-	-	-	-	-	27	-	-	36	-	-	-	-	-	-	-
48	-	17	-	-	-	-	-	4	-	-	6	-	30	318	-	-	-	186	-	27
51	-	-	-	-	6	-	11	-	5	23	20	-	30	-	-	-	8	116	-	-
52	-	-	-	-	-	-	26	-	11	121	-	13	186	-	-	-	-	87	-	-
53	-	-	-	-	-	-	15	-	-	-	-	-	-	-	-	-	-	-	-	-
54	25	-	-	-	-	-	-	11	6	18	-	-	96	-	-	-	-	90	-	-
55	-	-	-	-	-	-	-	-	-	-	-	-	-	-	-	-	-	-	-	-
56	-	-	-	-	-	-	-	-	-	-	-	-	-	-	-	-	-	-	-	-
57	-	-	-	-	-	-	-	-	4	-	-	-	21	-	-	-	-	-	-	-
58	-	-	2	-	-	-	-	-	-	256	29	98	278	60	-	-	26	949	71	168
61	3	-	-	-	13	7	15	81	9	235	21	253	1 511	299	20	76	434	2 328	82	47
62	-	-	-	-	-	-	-	-	-	-	-	-	-	-	110		217		249	
63	-	2	-	-	-	-	16	-	22	188	17	97	2 026	754	-	112	16	4 881	28	196
64	-	-	-	-	-	-	4	-	-	13	14	74	599	108	-	-	-	261	15	-
65	-	-	-	-	-	-	51	-	-	43	37	-	-	-	-	-	-	25	-	-
66	-	-	6	-	-	-	5	-	16	26	10	62	115	-	-	-	44	49	-	-
Bund	28	25	8	1	19	36	144	96	104	1 073	217	686	6 022	1 747	2 172	336	528	9 618	443	438
96	-	-	-	-	-	-	-	-	-	-	-	-	-	-	-	-	-	-	-	-
99/100	-	-	-	-	-	-	-	-	-	-	-	-	-	-	-	-	-	-	-	-
195	-	-	-	-	-	-	-	-	-	-	-	-	-	-	-	-	-	-	-	-
203	-	-	-	-	-	-	-	-	-	-	-	-	-	-	-	-	-	-	-	-
204	-	-	-	-	-	-	-	-	-	-	-	-	-	-	-	-	-	-	-	-
205	-	-	-	-	-	1	14	-	10	-	-	-	-	-	-	-	-	-	-	-
206	-	-	-	-	-	-	-	-	-	-	-	-	-	-	-	-	-	-	-	-
208	-	-	-	-	-	-	-	-	-	-	-	-	-	-	-	-	-	-	-	-
209	-	-	-	-	-	-	-	-	-	-	-	-	-	-	-	-	5	-	-	-
210	-	-	-	-	-	-	-	-	-	-	-	-	-	-	-	-	-	-	-	-
211	-	-	-	-	-	-	-	-	-	-	-	-	-	-	-	-	-	-	-	-
212	-	-	-	-	-	-	-	-	30	-	-	-	80	15	-	-	-	26	-	-
213	-	-	-	-	-	-	-	-	1	-	-	6	-	-	-	-	-	-	5	-
214	-	-	-	-	-	-	-	-	-	-	-	-	-	-	-	-	-	-	-	-
215	-	25	-	-	-	-	-	-	1	-	-	-	-	-	-	-	-	-	-	-
216	-	-	-	-	-	-	-	-	-	-	-	-	-	-	-	-	-	-	-	-
217	-	15	-	-	-	-	-	-	6	-	-	-	-	-	-	-	-	-	-	-
218	5	-	5	-	-	-	-	-	3	-	-	-	-	-	-	-	1	-	-	-
219	-	-	-	-	-	-	-	-	-	-	-	-	-	-	-	-	-	-	-	-
220	-	-	-	-	-	-	-	-	-	-	-	-	-	-	-	-	-	-	-	-
221	-	-	-	-	-	-	-	-	-	-	-	-	-	-	-	-	-	-	-	-
222	-	-	-	-	-	-	-	-	-	-	-	-	-	-	-	-	-	-	-	-
223	-	-	-	-	-	-	-	-	-	-	-	-	-	-	-	-	-	-	-	-
Ausland	5	40	5	-	-	1	14	-	51	-	-	6	80	15	-	-	6	26	5	-
Insgesamt	33	65	13	1	19	37	158	100	159	1 080	224	697	6 107	1 762	2 282	446	751	9 861	697	687

Nummer des VB	Schnittholz, Faßholz, Werkstücke 165 V	165 E	Holzwaren 166 V	166 E	Zellstoff, Holzschliff, Strohstoff 170 V	170 E	Papier, Pappe 171 V	171 E	Betonwaren 180 V	180 E	Künstliche Steine, Platten, Röhren 181 V	181 E	Andere Steingut-, Ton-, Porzellanwaren 182 V	182 E	Glas, Glaswaren 183 V	183 E	Roheisen, Eisenlegierungen 190 V	190 E
1	-	-	-	-	-	-	-	-	-	-	-	-	-	-	-	-	-	140
2	-	-	-	26	-	-	-	-	3	-	5	-	-	-	-	-	-	-
3	-	-	-	-	-	-	-	-	-	14	-	-	-	-	-	-	-	-
4	-	-	-	-	-	-	-	-	-	-	20	-	-	-	-	-	-	-
5	4	76	81	155	-	-	-	22	-	-	15	5	-	-	-	25	-	-
6	-	5	-	6	-	-	-	-	-	-	-	-	-	-	-	-	-	-
7	-	87	-	49	-	-	-	-	-	-	3	87	-	-	-	-	-	-
8	-	-	-	-	-	-	-	-	-	-	5	-	-	-	-	-	-	-
9	-	-	-	-	-	-	8	-	-	210	-	-	-	-	-	-	-	-
10	-	-	-	-	-	-	-	-	-	-	-	-	-	-	-	-	-	-
11	-	14	-	134	-	-	-	5	-	-	-	702	-	-	-	61	-	-
12	23	16	1	1 771	-	-	-	-	3	-	-	-	-	-	3	128	-	-
13	325	5	3	253	-	-	-	-	-	-	3	72	-	15	-	9	-	-
14	36	66	98	21	-	-	-	-	-	-	-	6	-	-	-	-	-	20
15	-	80	-	166	-	-	-	-	-	-	-	-	-	-	-	80	11	-
16	23	-	-	-	-	-	-	-	-	-	-	-	-	-	6	10	-	-
17	-	-	-	350	-	-	-	33	-	-	-	-	-	-	-	-	-	-
18	-	-	-	-	-	-	-	-	-	-	-	-	-	-	-	-	-	-
19	-	-	-	92	-	41	-	12	-	-	17	-	-	-	-	11	-	-
20	-	4	-	-	-	-	-	-	-	-	-	-	-	-	-	-	-	-
21	-	-	-	-	-	-	-	-	-	-	-	-	-	-	-	-	-	-
22	-	-	10	13	-	-	-	192	-	-	-	-	-	-	-	-	-	-
23	-	-	-	-	-	-	-	-	-	-	-	13	6	-	-	-	-	71
24	61	-	-	-	-	-	-	-	9	-	-	135	-	6	4	3 964	-	653
27	-	-	5	-	-	-	-	-	-	-	-	-	-	-	4	-	-	-
28	16	-	96	-	-	-	12	-	-	-	-	-	-	-	-	612	-	-
29	-	21	-	-	-	-	-	-	-	-	-	-	-	-	-	-	-	-
30	18	-	-	-	-	-	22	-	-	-	-	2	-	-	-	-	5	889
31	-	-	-	-	-	-	-	-	-	-	-	-	-	-	-	-	-	-
32	-	-	-	-	-	-	-	10	-	46	-	30	-	-	-	-	29	-
33	-	30	-	-	-	-	-	219	-	-	-	15	-	-	-	471	5	-
34	-	-	68	-	-	-	-	8	-	-	-	-	-	-	2	-	-	-
35	-	5	-	-	-	-	17	14	-	-	5	21	-	-	-	91	-	-
36	-	-	-	-	-	-	-	-	-	-	-	603	-	497	-	366	5	11
37	-	-	82	-	-	-	-	15	-	-	-	17	-	-	-	220	-	12
38	-	22	80	3	-	16	-	15	2	687	12	11 014	-	44	-	83	28	-
39	-	54	-	-	-	-	-	-	-	-	6	899	-	-	-	-	5	-
41	-	5	-	106	5	-	14	12	-	23	12	291	-	130	-	71	20	961
42	10	2	-	16	-	-	-	56	2	9	4	34	-	-	-	-	-	-
43	-	64	-	-	-	-	-	-	1	46	-	67	-	-	-	-	39	-
44	-	-	-	-	-	-	-	-	-	-	-	192	-	-	-	-	-	-
45	27	-	-	-	-	-	-	138	-	-	-	-	-	-	21	394	-	-
46	16	17	84	-	-	-	-	7	24	-	22	500	-	5	-	-	-	-
47	-	59	-	6	12	-	9	76	-	-	-	-	-	-	-	-	-	-
48	18	20	-	102	-	-	-	312	12	16	23	93	-	-	-	1	22	-
51	51	324	-	61	-	-	-	11	-	-	3	-	-	27	-	-	-	-
52	18	133	5	133	-	-	10	644	19	20	-	229	5	557	-	53	-	751
53	11	-	1	102	-	-	28	10	-	-	-	11	-	14	-	3	-	-
54	-	18	-	45	-	-	-	15	-	-	-	23	-	-	-	-	-	-
55	-	-	5	5	-	-	-	25	2	80	3	-	-	-	-	11	-	-
56	-	-	166	-	-	-	-	-	1	-	16	8	-	-	-	7	-	-
57	-	198	-	-	-	-	-	-	-	-	31	95	-	-	-	-	-	-
58	40	1 558	8	126	-	-	46	68	102	111	10	135	49	47	1	62	15	157
61	137	2 546	56	533	-	30	31	3 183	738	729	210	1 907	95	271	56	449	4	-
62	506		60		-		78		176		123		56		151		-	
63	16	6 906	32	1 612	-	67	110	156	115	40	490	3 807	34	774	5	4 362	13	1 054
64	-	1 550	57	234	6	-	108	439	8	21	122	58	-	-	-	-	-	6
65	-	136	2	6	-	-	-	7	4	-	-	491	3	9	-	9	-	-
66	-	267	6	448	-	-	52	201	14	-	-	11	-	-	-	11	4	-
Bund	850	14 288	946	6 574	23	154	467	5 905	1 059	2 052	1 037	21 573	192	2 396	102	11 563	205	4 725
98	21	-	-	-	-	-	-	-	-	-	-	-	1	-	-	17	-	-
99/100	-	-	-	84	-	-	-	-	-	-	-	197	-	52	-	67	-	-
195	-	-	-	-	-	-	-	-	-	-	-	-	10	-	1	-	-	-
203	-	-	-	-	-	-	-	-	-	-	-	-	-	-	-	-	-	-
204	-	-	-	-	-	-	-	10	-	-	-	-	-	-	-	-	-	-
205	-	581	9	1	-	-	-	165	-	-	-	65	5	5	-	-	-	-
206	-	-	-	-	-	-	-	-	-	-	-	-	-	-	-	-	15	-
208	-	-	-	-	-	-	-	-	-	-	-	-	-	-	-	-	-	-
209	-	-	-	-	-	-	-	-	-	-	-	-	-	-	-	-	-	-
210	-	-	-	-	-	-	-	-	-	-	-	-	-	-	-	-	-	-
211	-	17	-	-	-	-	-	-	-	-	-	-	-	-	-	-	-	-
212	-	5	15	-	-	-	-	44	-	-	1	-	22	1	25	-	3	-
213	-	190	20	-	-	-	-	-	-	-	15	-	1	-	6	-	-	-
214	-	-	-	-	-	-	-	-	-	-	-	-	-	-	-	-	-	-
215	-	11	66	6	-	-	-	-	-	-	-	-	4	-	-	-	-	-
216	-	-	3	-	1	-	-	-	-	-	-	-	3	-	2	-	-	-
217	-	-	12	-	-	-	-	27	-	-	-	-	-	-	5	-	-	-
218	-	-	178	-	-	-	11	184	2	-	4	-	44	-	16	-	-	-
219	-	-	-	-	-	-	-	-	-	-	-	-	-	-	-	-	-	-
220	-	-	-	1	1	-	-	-	2	-	-	-	3	-	33	-	-	-
221	-	-	-	-	-	-	-	-	-	-	-	-	-	-	-	-	-	-
222	9	83	-	28	6	-	-	-	-	-	3	-	-	-	1	-	-	-
223	-	-	-	-	-	-	-	-	-	-	-	-	-	-	-	-	-	-
Ausland	9	887	303	36	8	-	11	430	4	-	23	65	82	6	88	-	18	-
Insgesamt	1 386	15 681	1 309	6 754	31	154	556	6 413	1 239	2 228	1 183	21 958	341	2 510	342	11 798	223	4 725

Nummer des VB	Halbzeug und Blöcke aus Stahl 191 V	191 E	Alteisen und Abfälle von Eisen und Stahl 192 V	192 E	Eisenbahnoberbauzeug aus Eisen und Stahl 193 V	193 E	Stab- und Formeisen und -stahl 194 V	194 E	Bleche und Platten aus Eisen und Stahl 195 V	195 E	Röhren und Rohre aus Eisen und Stahl 196 V	196 E	Eisen- und Stahldraht 197 V	197 E	Andere Gießerei- und Walzwerkerzeugnisse 198 V	198 E	Maschinen, Apparate 199 V	199 E
1	-	-	-	-	-	-	-	-	-	-	2	-	-	-	-	-	132	-
2	-	-	-	37	-	-	22	-	-	-	5	-	-	-	9	-	65	8
3	-	-	-	-	-	-	-	-	-	-	-	-	-	-	-	-	54	-
4	-	-	-	-	-	3	-	-	-	-	-	-	-	-	-	-	74	-
5	-	-	235	189	-	17	34	43	-	12	25	-	-	-	33	-	1 552	155
6	-	-	-	-	-	-	-	-	-	-	-	-	-	-	-	-	390	-
7	-	-	-	-	-	-	-	-	-	-	-	-	-	-	-	-	8	-
8	-	-	-	-	-	-	-	-	-	-	-	-	-	-	-	-	30	1
9	-	-	-	70	-	-	107	3	1	108	66	-	-	-	34	-	970	91
10	-	-	-	-	-	-	-	-	-	-	-	-	-	-	-	-	3	30
11	-	-	-	261	-	-	5	-	31	-	1	-	-	-	-	-	109	-
12	-	-	-	-	-	-	-	-	-	-	8	79	15	-	-	45	410	213
13	-	-	-	4	-	-	6	32	-	-	5	-	-	-	-	13	212	565
14	-	-	-	116	-	-	20	3 983	-	-	-	-	-	-	39	-	181	11
15	-	-	35	12	124	34	-	-	-	-	12	-	-	-	-	-	224	77
16	-	-	-	10	-	-	8	33	-	38	18	4	-	-	-	10	127	293
17	-	-	179	4	-	1 470	6	2 879	46	28	-	-	-	1	-	174	33	5
18	-	-	-	-	-	-	-	-	-	-	-	-	-	-	-	-	101	-
19	-	-	15	-	-	-	-	-	-	-	-	-	-	-	-	-	24	43
20	-	-	-	-	-	-	-	-	-	-	-	-	-	-	-	-	-	16
21	-	-	-	-	100	-	-	-	-	-	-	-	-	-	-	-	109	86
22	-	-	-	10	28	-	-	-	-	331	3	157	-	5	-	-	231	10
23	328	261	489	57	156	-	167	2 888	33	826	7	6	-	55	-	331	586	227
24	-	16 367	4 607	182	691	392	149	946	-	5 743	21	3 731	-	1 520	17	1 834	1 030	1 513
27	-	1 231	2 114	-	169	89	5	3 270	-	2 082	2	40	-	15	-	241	355	30
28	-	-	236	11	303	-	91	353	33	188	3	-	-	-	-	9	386	12
29	-	-	-	-	23	-	-	-	-	-	-	-	-	-	-	-	228	-
30	-	974	367	-	112	83	199	2 748	5	705	3	141	-	855	9	11	72	40
31	-	202	219	-	30	269	-	1 357	-	-	-	-	-	311	-	-	45	3
32	-	-	158	-	-	-	-	39	-	4	67	7	-	-	-	-	312	219
33	111	87	350	105	627	-	152	206	-	2 140	391	3 028	-	-	5	113	183	58
34	-	-	56	-	5	-	22	37	-	26	-	-	-	339	-	-	319	41
35	138	36	34	21	5	-	41	165	25	23	17	1 556	-	-	-	19	145	164
36	-	-	147	6	-	-	3	4	15	-	444	-	-	-	-	35	1 647	-
37	-	-	-	-	-	-	-	15	-	-	14	57	-	-	-	5	204	125
38	-	35	2 262	-	8	-	27	1 688	16	1 827	2	28	-	-	4	90	117	11
39	-	-	15	-	107	-	3	-	-	77	-	-	-	8	-	17	14	5
41	-	1 052	5 456	6	31	-	28	90	-	4 434	-	164	-	-	45	674	29	394
42	-	-	31	-	7	-	83	10	3	-	-	11	-	-	-	29	66	85
43	-	-	-	758	84	-	187	204	117	202	9	1	-	11	-	18	239	17
44	-	-	31	45	11	-	19	4	-	10	10	14	-	2	-	123	47	24
45	-	-	102	14	-	-	183	2	-	-	32	519	-	-	-	-	171	60
46	-	-	1 254	25	11	-	52	20	-	8	-	63	-	5	-	-	430	41
47	-	-	97	37	16	-	67	-	-	65	3	11	-	-	-	-	42	-
48	-	-	2 450	14	73	43	493	-	2	-	66	-	-	-	36	31	236	755

Nummer des VB	Halbzeug und Blöcke aus Stahl		Alteisen und Abfälle von Eisen und Stahl		Eisenbahnoberbauzeug aus Eisen und Stahl		Stab- und Formeisen und -stahl		Bleche und Platten aus Eisen und Stahl		Röhren und Rohre aus Eisen und Stahl		Eisen- und Stahldraht		Andere Gießerei- und Walzwerkerzeugnisse		Maschinen, Apparate	
	191		192		193		194		195		196		197		198		199	
	V	E	V	E	V	E	V	E	V	E	V	E	V	E	V	E	V	E
51	11	-	114	94	130	-	565	20	-	-	19	25	-	-	-	-	127	159
52	15	-	1 543	1 635	12	15	4 752	26	109	43	41	12	1	-	-	19	374	143
53	-	-	89	115	104	-	2 873	56	38	19	6	-	-	-	-	-	87	119
54	-	-	18	23	-	-	206	-	-	-	-	-	-	180	-	-	5	6
55	-	-	8	190	-	-	38	-	-	-	5	-	-	-	-	-	133	22
56	-	-	21	25	16	-	1 662	93	-	51	18	40	-	-	-	-	320	48
57	-	-	58	-	-	20	83	-	-	-	26	409	-	-	-	-	95	407
58	-	890	7 733	1 643	674	482	4 160	2 411	93	670	105	1 051	1	205	-	168	623	220
61	-	-	3 937	9 611	472	75	7 591	61	707	18	907	29	53	40	624	222	651	878
62	81		10 408		510		6 921		233		687		28		41		983	
63	14	22 693	70 525	2 865	650	697	4 184	36 701	345	12 863	550	1 942	15	5	61	13	601	307
64	-	-	614	772	144	45	2 640	1 027	105	-	120	15	1	-	3	25	384	248
65	-	-	564	157	22	29	2 576	399	-	-	81	25	7	-	29	21	189	104
66	-	3	503	1 725	24	33	4 484	75	107	-	152	1	1	-	16	3	475	275
Bund	617	43 831	106 666	20 849	4 969	3 796	37 993	61 888	1 831	32 541	3 266	13 166	94	3 557	964	4 293	15 706	8 364
98	-	-	-	-	-	-	27	-	2	-	-	-	2	-	-	-	647	26
99/100	-	-	-	-	-	-	91	8	-	-	-	11	-	-	-	-	74	26
195	-	368	-	-	-	45	-	676	-	253	-	235	-	156	-	22	536	56
203	-	-	163	-	-	-	-	-	-	-	-	-	-	-	-	-	-	-
204	-	-	936	-	-	-	50	-	20	-	-	-	-	-	-	-	22	-
205	-	-	7 327	3	-	-	159	208	10	63	41	-	38	-	48	-	440	24
206	-	-	612	-	-	-	132	-	52	-	-	-	-	-	-	-	-	-
208	-	-	-	-	-	-	-	-	-	-	-	-	-	-	-	-	-	-
209	-	-	-	-	-	-	-	-	-	-	-	-	-	-	-	-	16	-
210	-	-	-	-	-	-	-	-	-	-	-	-	-	-	-	-	6	-
211	-	-	-	-	-	-	-	-	-	-	10	-	-	-	-	-	517	12
212	-	-	-	-	-	-	657	10	24	-	1	-	2	-	50	7	225	29
213	-	-	2 877	-	-	-	103	-	-	-	21	-	-	-	-	-	524	2
214	-	-	-	-	-	-	-	-	-	-	-	-	-	-	-	-	-	-
215	-	-	-	-	-	-	-	41	-	-	15	109	-	-	-	-	738	10
216	-	-	-	-	-	-	-	55	-	-	-	-	-	-	-	-	53	-
217	-	-	20	-	-	-	42	-	20	-	-	-	-	-	43	11	417	60
218	-	-	-	-	-	-	41	-	58	-	-	-	7	-	-	-	654	13
219	-	-	-	-	-	-	-	-	6	-	-	-	-	-	-	-	10	-
220	-	-	-	-	-	-	10	-	-	-	5	-	-	-	-	-	226	4
221	-	-	-	-	-	-	-	-	-	-	-	-	-	-	-	-	247	14
222	-	-	-	-	-	-	1	-	-	-	-	-	-	-	-	-	748	9
223	-	-	-	-	-	-	-	-	-	-	-	-	-	-	-	-	14	-
Ausland	-	-	11 935	3	-	-	1 195	314	190	63	93	109	47	-	141	18	4 857	177
Insgesamt	698	44 280	129 009	31 260	5 479	4 351	46 227	69 807	2 256	33 090	4 046	14 208	171	3 741	1 146	4 374	22 803	9 632

Nummer des VB	Bauwerksteile aus Eisen und Stahl		Andere Eisen- und Stahlwaren		Rohkupfer, Kupfer-		Rohzink, Zinklegierungen		Rohblei, Blei-		Rohe Leichtmetalle, auch Legierungen		Andere rohe NE-Metalle, auch Legierungen		Altmetalle und Abfälle von NE-Metalle		NE-Metallhalbzeug	
	200		201		210		211		212		213		214		215		216	
	V	E	V	E	V	E	V	E	V	E	V	E	V	E	V	E	V	E
1	189	-	-	7	-	-	-	-	-	-	-	-	-	-	55	-	-	-
2	110	-	44	15	-	-	-	-	-	-	-	-	-	-	59	40	-	-
3	-	-	-	43	-	-	-	-	-	-	-	-	-	-	-	-	-	-
4	-	-	18	-	-	-	-	-	-	-	-	-	-	-	-	-	-	-
5	152	5	769	30	-	150	-	-	-	-	-	-	-	-	1 002	29	26	-
6	-	-	-	-	-	-	-	-	-	-	-	-	-	-	-	-	-	-
7	-	-	9	-	-	-	-	-	-	-	-	-	-	-	-	-	-	-
8	-	-	3	-	-	-	-	96	-	-	-	-	-	-	7	5	-	-
9	276	-	252	22	-	-	-	-	-	-	-	-	24	27	-	34	24	-
10	-	-	7	-	-	-	-	-	-	-	-	-	-	-	-	-	-	-
11	-	-	-	220	-	-	-	-	-	10	-	-	-	-	-	-	-	-
12	7	4	1	914	-	-	-	-	-	-	-	-	-	-	-	-	-	-
13	-	3	15	197	-	-	-	-	-	-	-	-	-	-	-	15	-	-
14	-	-	43	381	-	-	52	20	-	347	-	-	-	29	35	10	6	-
15	-	-	36	4	-	-	-	-	-	-	-	-	-	-	95	23	-	-
16	2	-	81	-	-	-	-	-	-	-	-	256	-	10	23	13	-	-
17	18	139	10	48	-	-	-	-	-	-	-	-	-	-	-	-	-	45
18	4	-	-	-	-	-	-	-	-	-	-	-	-	-	-	-	-	-
19	-	-	-	23	-	-	-	-	-	-	-	-	-	-	-	-	-	-
20	-	-	3	-	-	-	-	-	-	-	-	-	-	-	-	-	-	-
21	-	7	11	17	-	-	-	-	-	-	-	-	-	-	-	-	-	-
22	-	2	7	122	-	-	-	-	-	-	-	-	-	-	-	-	-	-
23	19	15	10	434	-	-	-	5	-	-	-	-	-	-	168	-	-	116
24	213	42	37	479	10	10	37	-	-	-	-	-	-	-	230	16	18	65
27	111	139	41	61	-	-	-	-	-	-	-	-	-	-	111	15	-	-
28	-	59	221	32	-	-	-	-	-	-	-	-	-	-	87	-	-	5
29	-	-	-	-	-	-	-	-	-	-	-	-	-	-	-	-	-	-
30	12	13	20	45	-	-	-	-	-	-	-	-	-	-	32	-	-	-
31	-	-	-	230	-	-	-	-	-	-	-	-	-	-	-	-	-	-
32	-	20	3	33	-	-	-	-	-	-	-	208	-	-	172	-	-	4
33	66	-	21	274	-	-	-	-	-	-	-	-	-	-	22	-	-	-
34	25	15	18	97	-	-	-	-	-	-	-	-	-	-	-	5	-	-
35	10	87	13	251	-	-	-	-	-	-	-	-	-	-	16	-	-	-
36	859	-	238	-	-	-	-	-	-	-	-	-	-	-	-	-	26	-
37	-	-	1	29	15	-	-	-	-	935	-	-	-	-	-	-	-	223
38	3	7	13	21	-	5	-	-	-	35	-	-	-	-	306	-	-	7
39	-	-	17	36	-	-	-	-	-	5	-	-	-	-	-	-	-	-
41	22	34	116	678	-	-	-	-	-	-	-	-	-	-	-	-	-	5
42	18	5	44	6	-	-	-	-	-	-	-	-	-	-	-	-	-	-
43	27	1 119	581	29	-	-	-	-	-	-	-	-	-	-	-	-	-	-
44	-	-	5	25	-	-	-	-	-	-	-	-	-	-	-	-	-	-
45	7	13	31	21	-	-	-	-	-	-	-	-	-	-	-	-	-	-
46	76	51	21	110	-	-	-	-	-	-	-	-	-	-	-	-	3	-
47	27	-	60	23	-	-	-	-	-	-	-	-	-	-	-	6	-	-
48	108	-	338	141	-	-	-	-	43	-	-	99	-	-	7	85	5	5
51	46	-	78	22	-	-	-	-	-	-	-	-	-	-	18	12	-	5
52	56	21	278	665	-	-	-	-	-	-	-	-	-	-	98	73	24	-
53	18	17	32	316	-	-	-	-	-	-	-	21	-	-	326	-	-	-
54	-	-	13	34	-	-	-	-	-	-	-	-	-	-	-	-	-	-
55	4	-	5	13	45	-	-	-	-	-	-	-	-	-	73	11	-	-
56	37	40	465	102	-	10	-	-	-	-	-	-	-	-	-	-	-	-
57	44	-	22	244	-	-	-	-	-	-	-	-	-	-	-	-	-	-
58	79	85	532	161	-	-	-	-	-	-	-	-	-	-	8	123	150	192
61	603	90	537	278	80	10	-	-	31	-	2	-	49	-	257	271	185	41
62	255		484		69		-		286		58		-		213		450	
63	1 442	32	416	758	-	-	13	-	-	-	-	5	-	-	14	62	11	34
64	393	43	134	36	-	-	-	-	-	-	-	826	-	-	6	14	65	9
65	53	-	77	54	-	6	-	-	-	-	-	-	-	-	-	144	-	-
66	388	2	330	57	-	-	11	-	-	-	-	-	-	-	304	54	-	-
Bund	5 524	2 109	6 077	7 838	150	191	113	121	74	1 332	2	1 415	73	66	3 531	1 060	543	754
98	-	-	22	9	-	-	-	-	-	-	-	-	-	-	-	-	-	5
99/100	152	-	83	2	-	-	-	-	-	-	-	-	-	-	-	-	-	-
195	-	-	22	7	-	-	-	-	-	-	-	-	-	-	-	-	-	-
203	-	-	-	-	-	-	-	-	-	-	-	-	-	-	-	-	-	-
204	-	-	54	-	-	-	-	-	-	-	-	-	-	-	-	-	-	-
205	-	-	103	55	65	153	-	-	-	-	-	20	-	-	283	-	4	-
206	-	-	-	-	12	-	-	-	-	-	-	-	-	-	-	-	-	-
208	-	-	-	-	-	-	-	-	-	-	-	-	-	-	-	-	-	-
209	-	-	21	-	-	-	-	-	-	-	-	-	-	-	-	-	-	-
210	-	-	29	-	-	-	-	-	-	-	-	-	-	-	-	-	-	-
211	-	-	124	-	-	-	-	-	-	-	-	-	-	43	-	60	-	-
212	-	-	234	95	-	-	-	-	43	-	-	-	-	-	-	-	115	17
213	3 286	-	283	17	-	-	-	-	-	-	-	492	-	-	39	-	-	-
214	-	-	-	-	-	-	-	-	-	-	-	-	-	-	-	-	-	-
215	35	-	57	10	-	-	-	-	-	-	-	-	-	-	-	1	40	-
216	-	-	56	-	1	-	-	-	-	-	-	-	-	-	-	-	1	-
217	100	-	244	5	-	-	-	-	-	-	-	-	-	1	6	-	17	33
218	-	-	1 154	-	-	-	-	-	-	-	-	32	-	10	-	18	24	-
219	-	-	73	-	-	-	-	-	-	-	-	-	-	-	-	-	-	-
220	44	-	88	1	-	-	-	-	-	-	-	-	-	-	3	-	11	-
221	-	-	50	-	-	-	-	-	-	-	-	-	-	-	-	-	-	-
222	353	-	180	74	-	-	-	-	-	-	-	-	-	-	-	-	-	-
223	-	-	-	-	-	-	-	-	-	-	-	-	-	-	-	-	6	-
Ausland	3 818	-	2 750	257	78	153	-	-	43	-	-	544	-	54	331	79	218	50
Insgesamt	9 749	2 364	9 438	8 597	297	413	113	121	403	1 618	60	2 017	73	120	4 075	1 352	1 211	1,259

Nummer des VB	NE-Metallwaren 217 V	217 E	Fahrzeuge aller Art 220 V	220 E	Nicht bes.gen. Industrieerzeugnisse 230 V	230 E	Sammelgut ohne nähere Bezeichnung 231 V	231 E	Umzuggut, gebrauchte Verpackungen, Baugerätschaften 240 V	240 E	Besatzungsverkehr: Güter in Wagenladungen (ohne Kohlen) 243 V	243 E	Steinkohlen 244 E	Braunkohlen 245 V	245 E	Dienstgutverkehr: Güter in Wagenladungen (ohne 248 u.249) 247 V	247 E
1	-	-	29	-	17	9	1 346	-	-	175	-	-	-	-	-	109	72
2	88	-	36	7	36	-	813	-	22	382	118	347	-	-	-	31	97
3	-	-	-	-	-	10	-	-	2	13	-	-	-	-	-	2	4
4	-	-	-	-	-	-	18	-	16	5	-	-	-	-	-	-	-
5	206	-	1 996	15	1 675	434	15 347	4 184	741	542	-	53	-	-	26	252	1 456
6	-	-	-	-	-	-	-	-	-	6	-	30	-	-	-	-	-
7	-	-	32	19	10	175	12	-	11	75	-	-	-	-	-	4	293
8	16	57	-	5	-	-	-	-	39	10	2 732	17 296	-	-	-	-	38
9	109	27	1 181	30	159	96	5 477	1 189	149	64	32	9 631	-	-	-	200	1 008
10	5	-	-	-	-	47	13	6	13	89	1 517	1 175	-	-	-	93	179
11	79	-	-	11	-	134	-	-	98	267	-	-	-	-	-	747	480
12	42	-	7	6	28	129	2 081	962	159	138	3	35	-	-	-	126	105
13	245	5	22	42	-	9	1 727	9	65	398	352	129	-	-	-	644	587
14	36	-	14	32	17	20	1 319	322	66	36	65	-	-	-	-	134	802
15	41	827	10	1	6	4	-	-	140	154	-	127	-	-	-	636	1 030
16	10	-	15	101	-	30	2 889	434	62	489	5	17	-	-	-	638	380
17	-	4	9	-	21	-	58	1 095	32	17	-	31	-	-	-	118	1 015
18	-	-	-	-	-	-	-	-	2	5	-	-	-	-	-	1	-
19	5	-	9	25	-	-	-	21	22	25	-	12	-	-	-	116	158
20	55	-	-	7	-	-	-	-	-	8	-	-	-	-	-	50	25
21	12	-	8	-	-	106	-	211	5	4	-	-	-	-	-	126	118
22	5	-	17	10	-	7	3	-	115	47	-	90	-	-	-	331	1 114
23	16	-	-	24	19	967	7	5 902	23	163	-	-	-	-	-	370	618
24	95	-	8	61	5	36	-	20	215	200	-	-	-	-	-	2 645	2 558
27	37	-	-	81	45	-	2 541	-	125	83	-	-	-	-	-	176	694
28	-	-	34	51	108	-	2 453	-	92	5	-	-	-	-	-	142	293
29	4	-	-	-	3	-	-	-	24	-	-	-	-	-	-	-	200
30	29	86	-	-	-	22	-	-	33	11	319	-	-	-	-	80	536
31	-	-	5	-	-	-	-	-	5	-	-	-	-	-	-	196	71
32	5	51	14	25	26	-	642	935	74	109	3 587	-	-	-	-	481	73
33	10	16	18	-	13	480	2 918	870	241	81	-	-	-	-	-	72	299
34	4	49	21	64	24	64	2 758	1 526	94	187	-	3	-	-	-	274	183
35	36	9	6	162	5	9	1 620	2 301	13	87	-	-	-	-	-	1 124	1 096
36	-	-	3	-	1	13	-	-	177	196	22	25	-	-	-	116	46
37	22	-	240	-	37	-	2 954	541	91	56	2 123	-	-	-	-	201	201
38	14	-	8	-	2	21	22	-	66	275	52	-	-	-	-	249	555
39	41	-	-	5	-	-	1 025	64	399	104	26	-	-	-	-	387	1 463
41	255	23	5	40	22	43	-	456	98	130	245	37	-	-	-	1 558	307
42	1	4	2	-	-	22	7	1 343	295	14	377	709	-	-	-	109	77
43	12	42	4	87	10	5	18	319	193	138	562	1 423	-	-	-	1 424	733
44	19	-	4	-	13	204	205	-	127	58	-	-	-	-	-	101	419
45	46	21	-	-	12	4	3 872	534	158	256	945	8 681	2 805	13	1 583	219	426
46	46	-	14	18	14	45	15	1 133	637	92	1 804	668	-	-	-	486	357
47	9	-	-	7	-	250	2 507	704	89	112	10	226	-	-	32	1 382	221
48	50	32	436	676	956	113	4 162	631	139	135	87	-	-	-	-	424	820
51	132	-	38	37	7	112	17	784	224	181	-	-	-	-	-	277	176
52	463	11	37	67	36	134	1 888	100	400	515	362	572	-	-	-	1 752	1 366
53	200	-	30	5	30	62	4 876	2 925	118	392	2 187	255	-	-	-	1 789	617
54	5	-	29	7	-	3	6	-	127	24	486	251	-	-	-	726	732
55	-	-	74	-	-	226	1 172	-	14	30	5 937	4 450	-	-	-	138	473
56	82	-	42	70	53	192	2 445	2 000	321	77	2 970	3 559	-	-	-	475	144
57	37	-	4	75	8	-	52	-	197	176	1 059	1 686	-	11	-	905	2 321
58	189	-	30	90	43	1 218	2 963	834	2 172	1 614	8 474	2 990	-	5	-	21 589	91 454
61	583	24	174	40	331	902	8 626	8 590	2 835	3 051	13 589	14 947	-	5	-	33 219	46 236
62	138		195		178		35		1 160		7 676		-	-		50 775	
63	110	-	60	43	272	1 060	7 485	10 592	2 121	2 031	12 397	12 410	-	-	-	14 788	61 993
64	246	5	28	112	184	923	1 530	1 857	421	676	2 076	16 421	-	-	-	6 937	8 648
65	98	-	22	264	54	128	5 192	2 802	675	348	2 919	12 828	-	17	-	10 758	9 314
66	258	-	57	296	66	93	3 458	977	379	549	874	521	-	-	-	9 243	7 677
Bund	4 108	1 293	4 832	2 718	4 368	8 561	98 539	57 173	15 171	15 105	68 313	111 635	2 805	51	1 641	119 172	252 358
98	-	-	-	21	49	65	2 541	336	140	421	318	81	-	-	-	40	-
99/100	-	-	-	-	5	49	-	3	22	239	-	-	-	-	-	-	-
195	1	-	38	-	44	1	4	-	-	1	14	-	-	-	-	-	-
203	-	-	-	-	-	-	-	-	-	-	-	-	-	-	-	-	-
204	-	-	-	-	80	-	6	4	-	5	-	-	-	-	-	1	1
205	-	-	9	10	52	42	37	37	10	34	1 001	584	-	-	-	-	-
206	-	-	-	-	31	-	-	-	-	-	-	-	-	-	-	-	-
208	-	-	-	-	-	-	-	-	-	-	-	-	-	-	-	-	-
209	-	-	252	-	18	-	-	-	-	-	-	-	-	-	-	-	-
210	-	-	72	-	40	-	8	-	-	-	-	-	-	-	-	-	-
211	5	-	15	8	60	-	5	-	8	1	-	-	-	-	-	-	-
212	4	-	140	8	102	29	2 549	-	54	12	-	3	-	-	-	-	-
213	29	-	35	48	146	70	284	1	22	12	16	29	-	-	-	-	-
214	-	-	12	-	-	-	-	-	-	-	-	-	-	-	-	-	1
215	1	-	415	3	105	1	68	103	4	173	648	240	-	-	-	-	-
216	1	-	46	-	5	-	11	-	-	-	-	-	-	-	-	-	-
217	37	80	2 763	33	395	40	192	-	2	7	5	981	-	-	-	-	-
218	26	40	226	2	413	45	1 475	-	293	3	-	1 013	-	-	-	-	-
219	-	-	9	-	134	-	148	-	12	-	-	-	-	-	-	-	-
220	18	-	72	2	70	-	419	1	40	1	237	834	-	-	-	-	-
221	-	-	136	33	5	-	39	-	-	1	-	-	-	-	-	-	-
222	-	-	278	-	122	26	821	-	113	53	-	-	-	-	-	-	-
223	-	-	382	1	2	-	-	8	-	-	-	317	-	-	-	-	-
Ausland	121	120	4 862	148	1 780	253	6 062	154	558	302	1 907	4 001	-	-	-	1	2
Insgesamt	4 368	1 551	9 927	3 082	6 424	9 107	107 181	57 701	17 051	17 228	78 228	123 393	2 805	51	1 641	169 988	303 135

Nummer des VB	Dienstgutverkehr: Steinkohlen auf Dienstkohlenfrachtbrief 248 V	248 E	Braunkohlen 249 E	Pferde, Esel 250 V	250 E	Rindvieh, außer Kälbern 251 V	251 E	Lebende Tiere: Kälber 252 V	252 E	Schafe, Ziegen 253 V	253 E	Schweine, außer Ferkeln 254 V	254 E	Ferkel 255 V	255 E	Geflügel 256 E
1	-	-	-	-	-	-	40	-	-	-	-	-	-	-	-	-
2	-	-	-	-	-	83	2	-	-	-	-	-	953	-	354	-
3	-	-	-	-	-	17	86	-	74	-	34	-	1 078	-	-	-
4	-	-	-	-	-	-	-	-	-	-	-	-	-	-	-	-
5	-	-	-	-	-	88	27	-	-	-	-	-	191	-	-	-
6	-	-	-	-	-	-	-	-	-	-	-	-	-	-	-	-
7	-	-	-	-	-	-	11	-	43	-	-	-	1 138	-	2	-
8	-	-	-	-	-	-	-	-	-	-	-	-	-	-	22	-
9	-	-	-	1	-	-	-	-	-	-	-	-	-	-	-	-
10	-	-	-	-	-	12	-	-	207	-	-	-	1 318	-	-	-
11	-	-	-	-	-	14	-	-	-	50	-	-	-	-	-	-
12	-	-	-	-	-	14	-	-	-	-	-	-	2	-	-	-
13	-	-	-	-	-	-	-	-	-	-	-	-	-	-	-	-
14	-	-	-	-	-	-	-	-	-	-	-	61	-	-	-	-
15	-	-	-	-	-	-	-	-	-	113	-	-	-	-	-	-
16	-	-	-	-	-	195	-	-	-	-	-	-	-	-	214	-
17	-	-	-	-	-	-	-	-	-	-	-	-	-	-	-	-
18	-	-	-	-	-	-	-	-	90	-	-	-	1 280	-	713	-
19	-	-	-	-	-	-	29	-	-	-	-	-	-	-	-	-
20	-	-	-	-	-	-	-	-	-	-	2	-	-	-	-	-
21	-	-	-	50	-	-	-	-	-	-	-	-	-	-	-	-
22	-	-	-	-	-	-	-	-	-	-	-	110	-	-	-	-
23	-	721	-	1	-	246	-	94	-	-	-	-	-	-	-	-
24	-	99 851	-	6	-	-	-	-	-	-	-	-	-	-	-	-
27	-	9 165	-	-	-	28	-	-	-	-	-	-	-	-	-	-
28	-	6 642	-	-	-	24	-	-	-	-	-	-	-	-	-	-
29	-	-	-	-	-	-	-	-	-	-	-	-	-	-	-	-
30	-	999	-	-	-	23	-	-	-	-	-	-	-	-	-	-
31	-	19 608	-	-	-	-	-	-	-	-	-	-	-	-	-	-
32	-	-	-	-	-	-	-	-	-	-	-	-	-	-	-	-
33	-	-	-	-	-	520	-	-	36	-	6	81	-	-	-	-
34	-	-	-	-	-	79	-	-	-	-	-	-	-	-	-	-
35	-	-	-	-	4	132	-	-	-	-	-	-	-	-	-	-
36	-	-	1 917	-	-	-	-	-	-	-	-	-	-	-	-	-
37	-	12 736	-	33	-	-	-	-	-	-	-	-	-	-	-	-
38	-	-	-	18	-	-	-	-	-	-	-	-	-	-	-	-
39	-	-	-	19	-	-	-	-	-	65	183	-	-	-	-	-
41	-	-	-	-	-	133	-	-	-	-	-	-	-	-	-	-
42	-	-	-	-	-	-	-	-	-	-	-	-	-	-	-	-
43	-	1 000	-	-	1	-	-	-	-	-	-	-	-	-	-	-
44	-	-	-	-	-	18	-	-	-	-	-	-	-	-	-	-
45	-	4 727	-	-	-	141	107	-	-	-	-	-	33	-	-	-
46	-	-	-	10	-	-	-	-	-	-	-	-	-	-	-	-
47	-	15	-	-	-	189	-	15	-	-	-	-	-	-	-	-
48	-	-	-	41	-	11	40	-	-	1 426	98	-	-	-	-	-

Nummer des VB	Dienstgutverkehr: Steinkohlen auf Dienstkohlenfrachtbrief		Dienstgutverkehr: Braunkohlen auf Dienstkohlenfrachtbrief	Lebende Tiere: Pferde, Esel		Rindvieh, außer Kälbern		Kälber		Schafe, Ziegen		Schweine, außer Ferkeln		Ferkel		Geflügel
	248		249	250		251		252		253		254		255		256
	V	E	E	V	E	V	E	V	E	V	E	V	E	V	E	E
51	-	-	-	-	480	-	-	-	78	-	343	-	30	-	-	-
52	-	-	-	-	-	39	24	-	-	-	1 495	-	60	-	-	-
53	-	594	-	-	-	380	-	-	-	-	-	-	-	-	-	-
54	-	-	-	-	-	14	-	-	-	-	-	-	20	-	-	-
55	-	-	-	-	-	-	-	-	-	-	-	-	-	-	-	-
56	-	138	-	4	1	1 312	154	-	-	-	-	27	152	-	-	-
57	-	-	-	-	-	-	-	-	-	-	-	-	-	-	-	-
58	-	1 848	-	3	42	-	1 102	-	459	90	855	-	2 107	-	-	-
61	-	-	-	33	465	644	10 551	-	6 623	1 637	6 257	391	10 024	-	-	4
62	3 714		-	52		1 078		431		148		1 754		-		-
63	358	-	-	1	451	18	15 649	-	6 016	62	3 830	-	21 421	33	75	-
64	18	-	-	36	21	-	304	-	205	-	499	-	920	-	-	-
65	128	-	-	18	305	-	3 528	-	-	-	70	-	-	-	-	-
66	-	-	-	8	169	1 790	2 193	-	2 625	548	4 059	-	14 332	-	58	-
Bund	504	158 044	1 917	282	1 939	6 164	33 847	109	16 456	3 991	17 731	670	55 059	33	1 438	4
98	-	-	-	35	-	2 957	-	12	-	3 667	-	7 597	-	-	-	-
99/100	-	-	-	-	-	-	-	-	-	-	-	-	-	-	-	-
195	-	-	-	-	-	-	-	-	-	-	-	-	-	-	-	-
203	-	-	-	-	-	-	-	-	-	-	-	-	-	-	-	-
204	-	-	-	-	-	-	-	-	-	-	-	-	-	-	-	-
205	-	-	-	-	-	-	-	-	-	-	-	-	-	-	-	-
206	-	-	-	-	-	-	-	-	-	-	-	-	-	-	-	-
208	-	-	-	-	-	-	-	-	-	-	-	-	-	-	-	-
209	-	-	-	-	-	-	-	-	-	-	-	-	-	-	-	-
210	-	-	-	-	-	-	-	-	-	-	-	-	-	-	-	-
211	-	-	-	-	-	-	-	-	-	-	-	-	-	-	-	-
212	-	-	-	8	-	-	-	-	-	-	-	-	-	-	-	-
213	-	-	-	-	-	-	-	-	-	-	-	-	-	-	-	-
214	-	-	-	-	-	-	-	-	-	-	-	-	-	-	-	-
215	-	-	-	16	-	-	-	-	-	2 025	-	-	-	-	-	-
216	-	-	-	-	-	-	-	-	-	-	-	-	-	-	-	-
217	-	-	-	47	-	-	-	-	-	-	-	-	-	-	-	-
218	-	-	-	-	-	-	-	-	-	-	-	-	-	-	-	-
219	-	-	-	-	-	-	-	-	-	-	-	-	-	-	-	-
220	-	-	-	-	-	-	-	-	-	-	-	-	-	-	-	-
221	-	-	-	-	-	-	-	-	-	-	-	-	-	-	-	-
222	-	-	-	-	-	-	-	-	-	-	-	-	-	-	-	-
223	-	-	-	-	-	-	-	-	-	-	-	-	-	-	-	-
Ausland	-	-	-	71	-	-	-	-	-	2 025	-	-	-	-	-	-
Insgesamt	4 218	161 758	1 917	440	1 991	10 199	34 925	552	16 887	9 831	17 879	10 021	56 813	33	1 438	4

Verkehrsbezirk Nr. 63: Oberpfalz und Niederbayern

Nummer des VB	Beförderte Güter insgesamt: Versand	Beförderte Güter insgesamt: Empfang	Fische, auch Zubereitungen: 1 V	Fische, auch Zubereitungen: 1 E	Fleisch, auch Zubereitungen: 2 V	Fleisch, auch Zubereitungen: 2 E	Milch und Rahm: 3 V	Milch und Rahm: 3 E	Eier: 4 V	Eier: 4 E	Weizen: 10 V	Weizen: 10 E	Roggen: 11 V	Roggen: 11 E	Gerste: 12 V	Gerste: 12 E	Hafer: 13 V	Hafer: 13 E
1	16 521	14 577	-	398	-	58	-	-	-	-	-	-	-	-	10	-	-	-
2	16 504	2 437	-	-	-	51	-	-	-	-	-	-	-	-	35	-	-	-
3	14 381	4 381	-	-	-	-	-	-	-	-	-	-	-	-	47	-	30	-
4	5 942	8 171	-	866	-	-	-	-	-	-	-	-	-	-	-	-	-	-
5	39 741	123 948	8	568	-	49	4	-	-	-	-	35 888	-	7 072	115	-	-	-
6	3 339	181	-	-	-	-	-	-	-	-	-	-	-	-	-	-	-	-
7	7 351	787	-	-	-	-	-	-	-	-	-	-	-	-	-	-	-	-
8	7 963	10 116	-	1 626	-	-	-	-	-	-	-	2 137	-	360	16	-	-	-
9	71 798	36 514	8	-	-	-	-	-	-	-	-	2 249	21	-	15	-	112	-
10	6 983	7 050	-	-	-	-	-	-	-	-	16	-	-	-	31	-	77	-
11	34 191	18 462	-	-	-	-	-	-	-	-	-	-	-	-	53	-	44	18
12	52 576	9 732	-	-	-	-	-	21	-	-	-	-	142	-	170	-	248	-
13	36 167	93 263	-	-	-	-	-	-	-	-	-	10	328	14	-	-	15	21
14	19 737	24 541	-	-	-	-	-	-	-	-	-	23	6	-	9	-	27	-
15	18 722	11 872	-	-	-	-	-	-	-	-	-	-	-	-	16	-	-	15
16	10 939	2 220	-	-	-	-	-	-	-	-	-	-	30	-	60	-	16	-
17	6 897	3 694	-	-	-	-	-	-	-	-	-	-	-	-	-	-	-	-
18	1 824	10 106	-	-	-	-	-	-	-	-	-	75	-	-	-	-	-	-
19	8 618	4 558	-	-	-	-	-	-	-	-	-	-	-	-	557	-	-	-
20	14 324	1 100	-	-	-	-	-	-	-	-	-	-	-	-	-	-	51	-
21	13 364	15 276	-	-	-	-	-	-	-	-	-	-	-	-	67	-	16	-
22	22 231	6 346	-	-	-	-	-	-	-	-	-	-	-	-	10	-	-	7
23	19 359	20 996	-	-	-	-	-	-	-	-	-	-	-	-	-	-	-	-
24	164 409	1 955 721	-	6	-	-	-	-	-	-	-	-	-	499	32	-	212	-
27	28 830	317 603	-	-	-	-	-	-	-	-	-	-	-	-	-	-	-	-
28	23 563	175 880	-	-	3	-	-	-	-	-	-	-	-	-	-	-	-	-
29	5 639	649	-	-	-	-	-	-	-	-	-	-	-	-	16	-	51	-
30	37 874	66 639	-	-	-	-	-	-	-	-	-	-	-	-	-	-	38	-
31	25 966	176 569	-	-	-	-	-	-	-	-	-	-	-	-	-	-	-	-
32	17 786	34 312	-	-	-	-	-	-	-	-	-	-	156	-	108	-	66	-
33	43 967	6 307	-	-	-	-	-	-	-	-	-	-	-	-	16	-	31	-
34	13 407	6 754	-	-	-	-	-	-	-	-	-	-	-	-	-	-	-	-
35	15 331	2 595	-	-	-	-	-	-	-	-	-	-	-	-	-	-	30	-
36	8 697	610 233	-	-	-	-	-	-	-	-	10	-	-	-	-	-	-	-
37	25 178	78 638	-	-	-	-	-	-	-	-	-	-	-	-	-	-	-	-
38	26 174	39 259	-	-	-	-	-	-	-	-	34	6	-	-	-	-	61	8
39	13 051	6 657	-	-	-	-	-	-	-	-	6	-	-	-	-	-	86	-
41	23 727	55 557	-	-	-	-	-	-	-	-	-	-	200	-	-	-	-	-
42	29 795	10 250	-	-	-	-	-	-	-	-	-	-	32	354	34	-	5	-
43	22 076	6 226	-	-	-	-	-	-	5	-	6	-	181	-	5	-	238	-
44	18 556	28 561	-	-	-	-	-	-	-	-	-	-	490	-	-	-	-	-
45	43 014	54 685	-	-	-	-	-	-	-	-	-	-	533	-	-	-	32	20
46	35 432	15 607	-	-	-	16	-	-	-	-	11	-	47	-	76	-	21	-
47	49 586	18 646	-	-	-	-	-	-	-	-	26	6	22	-	6	-	34	-
48	90 400	12 376	42	-	18	21	-	-	7	-	156	-	106	-	67	-	302	-
51	98 920	14 227	-	-	-	-	-	-	-	-	16	-	5	-	-	-	117	-
52	241 596	98 450	-	-	-	-	-	-	5	-	339	105	2 695	-	4	6	107	-
53	60 019	11 062	-	-	-	-	-	-	29	-	-	-	323	-	-	-	-	-
54	21 240	2 245	-	-	-	-	-	-	-	-	-	-	5	-	12	-	15	-
55	31 919	5 400	-	-	-	-	-	-	-	-	-	-	100	565	-	-	-	-
56	29 962	22 635	-	-	-	-	-	-	24	-	16	45	-	-	-	-	-	-
57	24 412	12 846	-	-	-	-	-	-	-	-	-	-	174	-	21	-	-	-
58	287 063	185 975	-	-	-	-	-	-	-	-	80	4 136	29 241	12 675	354	1 112	570	10
61	757 571	275 519	-	-	15	4	94	9	-	-	2 067	169	6 660	539	5 739	406	3 685	557
62	366 990	146 249	-	2	-	-	-	-	10	-	360	15	427	-	585	-	216	-
63	2 974 192		39		13		2 756		1		18 691		30 667		7 073		2 795	
64	805 500	388 300	-	-	-	-	37	2	-	-	5 772	705	7 798	476	2 024	965	1 927	51
65	262 250	89 777	-	12	-	10	1 417	-	15	12	260	-	890	-	3 965	-	187	-
66	253 905	112 352	-	-	-	-	11	-	-	-	401	20	2 218	30	570	-	620	115
Bund	4 453 277	5 475 039	58	3 478	36	209	1 563	32	95	12	9 576	45 589	52 830	22 584	14 845	2 489	9 287	822
98	59 638	3 168	-	-	8	-	-	-	-	-	32	-	2 141	-	1 095	-	559	-
99/100	1 618	326 070	-	-	-	-	-	-	-	-	-	-	-	-	-	-	-	-
195	4 371	103 789	-	-	-	-	-	-	-	-	-	-	-	-	-	-	-	-
201	-	146	-	-	-	-	-	-	-	-	-	-	-	-	-	-	-	-
203	3 201	17 879	-	-	-	-	-	-	-	-	-	-	-	-	-	-	-	-
204	30 649	208 993	-	-	-	2	-	-	-	-	-	31	-	105	-	-	-	-
205	93 007	75 293	25	-	-	-	6	-	-	-	-	31	2	-	-	-	60	-
206	5 777	12 132	-	-	-	-	-	-	-	-	-	4 191	-	3 763	-	-	-	-
207	1	-	-	-	-	-	-	-	-	-	-	-	-	-	-	-	-	-
208	165	12	-	-	-	-	-	-	-	-	-	-	-	-	-	-	-	-
209	82	86	-	-	-	-	-	-	-	-	-	-	-	-	-	-	-	-
210	131	25	-	-	-	-	-	-	-	-	-	-	-	-	-	-	-	-
211	3 601	183 846	-	-	-	-	-	-	-	-	3	-	-	-	-	-	-	-
212	30 239	983	-	-	-	-	-	-	-	-	-	-	-	-	45	-	30	-
213	32 471	20 124	-	-	6	-	-	-	-	-	-	-	-	-	-	-	-	-
214	30	105	-	-	-	-	-	-	-	-	-	-	-	-	-	-	-	-
215	9 161	28 075	-	-	-	20	-	-	-	5	-	20	-	-	-	-	-	-
216	277	17 113	-	-	-	-	-	-	-	-	-	-	-	-	-	-	-	-
217	6 387	1 303	-	-	-	-	-	-	-	-	-	-	-	-	-	-	-	-
218	8 204	2 816	-	-	-	-	-	19	-	-	-	-	-	-	-	-	-	-
219	1 218	6	-	-	-	-	-	-	-	-	-	-	-	-	-	-	-	-
220	2 023	346	-	-	-	-	-	-	-	-	-	-	-	-	-	-	-	-
221	40	16	-	-	-	-	-	-	-	-	-	-	-	-	-	-	-	-
222	1 057	565	-	-	-	-	-	-	-	-	-	-	-	-	-	-	-	-
223	127	720	-	-	-	-	-	-	-	-	-	-	-	-	-	-	-	-
Ausland	227 848	570 584	25	-	6	22	6	19	-	5	3	4 273	2	3 868	45	-	90	-
Insgesamt	7 720 949	9 452 807	122	3 517	63	244	4 325	2 807	96	18	28 302	68 553	85 640	57 119	23 058	9 562	12 731	3 617

Nummer des VB	Mais		Reis		Hülsenfrüchte		Gemüse		Obst, Südfrüchte		Kartoffeln		Zuckerrüben		Ölsaaten, Ölfrüchte		Kaffee	
	14		15		16		20		21		22		23		24		25	
	V	E	V	E	V	E	V	E	V	E	V	E	V	E	V	E	V	E
1	-	-	-	-	-	-	-	-	-	-	33	-	-	-	-	-	-	-
2	-	-	-	-	-	15	-	152	-	-	198	263	-	-	-	-	-	-
3	-	-	-	-	-	-	-	2 172	-	-	102	157	-	-	-	-	-	-
4	-	-	-	-	-	-	-	-	-	43	27	54	-	-	-	-	-	-
5	-	17,395	-	5	-	55	6	70	211	490	170	-	-	-	14	12	-	19
6	-	-	-	-	-	-	-	-	-	-	16	9	-	-	-	-	-	-
7	-	-	-	-	18	-	-	-	-	13	132	396	-	-	-	-	-	-
8	-	1 805	-	-	-	-	-	-	-	179	25	15	-	-	-	-	-	-
9	-	1 818	-	10	-	-	-	-	32	-	-	-	-	-	-	-	-	-
10	-	-	-	-	-	-	-	-	-	-	222	669	-	-	-	-	-	-
11	-	-	-	-	-	-	-	-	-	-	12	13	658	-	-	-	-	-
12	-	465	-	-	5	-	-	-	20	-	10 389	17	-	-	-	-	-	-
13	-	-	-	-	6	-	-	-	5	-	82	17	-	-	-	-	-	-
14	-	296	-	-	-	10	-	-	35	-	100	132	681	-	-	-	-	-
15	-	-	-	-	12	-	-	-	-	-	482	63	3 969	-	-	-	-	-
16	-	-	-	-	33	-	-	-	88	-	-	-	-	-	-	-	1	-
17	-	-	-	-	-	-	-	-	-	-	56	-	-	-	-	-	-	-
18	-	9 837	-	-	-	-	-	183	-	-	-	-	-	-	-	-	-	-
19	-	-	-	-	-	-	-	-	-	-	176	127	-	-	-	-	-	-
20	-	-	-	-	-	-	32	-	54	-	9 470	6	44	-	-	-	-	-
21	-	-	-	-	30	-	-	-	5	-	721	23	-	-	-	-	-	-
22	-	-	-	-	-	-	-	-	-	-	130	-	6	-	-	-	-	-
23	-	-	-	-	-	-	-	-	-	-	31	-	-	-	-	-	-	-
24	-	-	-	-	-	-	21	10	469	-	815	-	15	-	-	-	-	-
27	-	-	-	-	-	-	-	-	146	-	81	-	-	-	-	-	-	-
28	-	-	-	-	-	-	11	5	507	-	99	-	-	-	-	-	-	-
29	-	-	-	-	-	-	-	231	-	115	452	-	-	-	-	-	-	-
30	-	-	-	-	-	-	-	-	48	-	208	-	-	-	-	-	-	-
31	-	-	-	-	-	-	-	-	-	-	184	-	-	-	6	-	-	-
32	-	-	-	-	-	-	-	26	37	-	646	12	-	-	-	-	-	-
33	-	-	-	-	-	-	-	26	75	-	246	-	-	-	-	-	-	-
34	-	-	-	-	22	-	-	14	284	5	78	3	-	-	-	-	-	-
35	-	-	-	-	-	-	-	-	110	-	80	-	-	-	-	-	-	-
36	-	-	-	-	-	-	-	18	-	-	273	18	-	-	-	-	-	-
37	-	-	-	-	-	-	-	253	-	-	131	-	-	-	-	-	-	-
38	-	-	-	-	-	-	-	24	-	-	568	-	-	-	-	-	-	-
39	-	-	-	-	-	-	-	-	11	-	443	33	-	-	-	-	-	-
41	-	110	-	-	-	-	-	-	4	-	31	-	-	-	-	-	-	-
42	-	-	-	-	-	-	-	56	-	91	91	-	-	-	-	-	-	-
43	-	-	-	-	-	-	-	157	-	57	161	10	-	-	8	-	-	-
44	-	-	-	-	-	-	-	25	-	-	139	-	-	12	-	-	-	-
45	-	17	-	-	-	61	5	6	10	-	860	14	-	-	87	-	-	-
46	-	-	-	-	-	-	-	150	6	160	723	80	-	-	-	-	-	-
47	-	-	-	-	-	-	183	-	-	15	1 698	-	63	-	-	-	-	-
48	-	64	-	-	-	16	-	26	5	556	3 152	6	-	-	-	-	-	-
51	-	-	-	-	-	16	-	-	15	408	1 616	24	18	-	-	-	-	-
52	-	14	-	-	48	36	441	149	107	203	5 725	-	144	90	24	-	707	-
53	-	-	1	-	-	-	17	40	88	15	2 193	-	-	-	-	-	-	-
54	-	-	-	-	3	-	57	21	2	247	938	12	-	-	-	-	148	-
55	-	-	-	-	-	-	-	-	-	-	104	-	-	-	-	-	-	-
56	-	28	-	-	-	-	-	5	189	5	321	-	-	-	-	-	-	-
57	-	-	-	-	-	-	-	-	-	-	201	-	-	-	-	-	-	-
58	-	13 027	-	-	-	14	87	483	30	187	1 185	112	85	11 634	34	42	-	-
61	28	278	-	-	53	264	2 146	529	129	22	6 951	1 893	72	3 294	15	22	27	-
62	-	30	-	-	161	-	309	51	163	76	7 268	-	45	14	-	-	-	-
63	20 036		14		556		3 584		325		30 413		218 903		315		23	
64	28	696	-	-	280	80	168	2 642	42	16	31 236	5 441	425	35 636	13	34	-	5
65	7	-	-	-	18	190	715	1 247	122	3 253	8 640	226	135	-	-	-	-	-
66	-	122	-	-	-	98	16	45	88	1 354	8 506	1 382	18	26 273	-	5	5	-
Bund	63	46 002	1	15	689	855	4 214	8 816	3 137	7 510	108 617	11 227	6 378	76 953	201	115	888	24
98	-	-	-	-	-	-	142	-	56	-	6 695	-	15	-	-	-	-	-
99/100	-	-	-	-	-	-	-	-	-	-	67	-	-	-	-	-	-	-
195	-	-	-	-	-	-	-	-	-	-	30	-	-	-	-	-	-	-
201	-	-	-	-	-	-	-	-	-	-	-	-	-	-	-	-	-	-
203	-	-	-	-	-	-	-	55	-	-	-	124	-	-	-	-	-	-
204	-	-	-	-	-	-	-	21	-	65	-	2 531	-	-	-	-	-	-
205	-	801	-	-	-	48	-	35	-	-	2 551	-	-	-	-	-	-	-
206	-	185	-	601	2	-	-	2	-	-	-	-	-	-	-	-	-	-
207	-	-	-	-	-	-	-	-	-	-	-	-	-	-	-	-	-	-
208	-	-	-	-	-	-	-	-	-	-	-	-	-	-	-	-	-	-
209	-	-	-	-	-	-	-	-	-	61	-	-	-	-	-	-	-	-
210	-	-	-	-	-	-	-	-	-	25	-	-	-	-	-	-	-	-
211	-	1 189	-	-	-	-	-	-	-	66	-	-	-	-	-	-	-	-
212	-	-	-	-	-	-	-	-	-	14	272	326	-	-	-	-	-	-
213	-	825	-	15	136	139	-	50	-	553	3 188	142	-	-	-	10	-	-
214	-	-	-	-	-	-	-	-	-	13	30	-	-	-	-	-	-	-
215	-	-	-	-	-	-	-	16	-	380	30	-	-	-	-	-	-	-
216	-	-	-	-	-	-	-	-	-	-	-	-	-	-	-	-	-	-
217	-	-	-	-	-	-	-	-	-	-	-	-	-	-	-	-	-	-
218	3	-	-	-	-	-	-	958	-	221	-	184	-	-	-	-	-	-
219	-	-	-	-	-	-	-	-	-	-	-	-	-	-	-	-	-	-
220	-	-	-	-	-	-	-	-	-	-	-	-	-	-	-	-	-	-
221	-	-	-	-	-	-	-	-	-	-	-	-	-	-	-	-	-	-
222	-	-	-	-	-	-	-	-	-	-	-	-	-	-	-	-	-	-
223	-	-	-	-	-	-	-	-	-	20	-	-	-	-	-	-	-	-
Ausland	3	3 000	-	616	138	187	-	1 137	-	1 418	6 071	3 307	-	-	-	10	-	-
Insgesamt	20 102	69 038	15	645	1 383	1 598	7 940	13 537	3 518	9 253	151 893	44 947	225 296	295 856	516	440	911	47

Nummer des VB	Rohtabak	Milcherzeugnisse		Speisefette, außer Butter		Andere tierische u. pflanzl. Fette u. Öle		Roggen- und Weizenmehl		Malz		Stärke		Rohzucker		Verbrauchszucker		Wein, Most	
	26	30		31		32		33		34		35		36		37		38	
	E	V	E	V	E	V	E	V	E	V	E	V	E	V	E	V	E	V	E
1	-	-	-	-	-	-	-	-	-	-	-	-	-	-	-	-	-	-	-
2	-	-	-	-	-	-	-	-	-	-	-	-	-	10	-	-	-	-	-
3	-	-	-	-	53	-	-	-	-	-	-	-	-	-	-	-	-	6	-
4	-	-	-	-	-	-	17	-	-	-	-	-	-	-	-	-	-	-	-
5	1	1	-	-	136	33	132	-	1 858	-	-	38	1	-	-	-	100	5	13
6	-	-	-	-	-	-	-	-	-	-	-	-	-	-	-	-	-	-	-
7	-	-	-	-	6	-	-	-	-	-	-	-	-	-	-	-	-	-	-
8	-	-	-	-	-	-	15	-	-	-	-	-	-	-	-	-	-	-	-
9	-	-	-	-	-	-	-	-	90	-	-	-	-	-	-	-	-	-	-
10	-	-	-	-	-	-	-	-	-	-	-	-	-	-	-	-	-	-	-
11	-	-	-	-	-	-	-	-	-	-	-	-	-	-	7 198	-	45	-	-
12	-	-	-	-	-	15	-	-	-	-	-	36	5	-	-	-	69	2	-
13	-	-	-	-	-	-	-	-	-	-	-	-	-	-	-	-	-	5	-
14	-	-	-	-	34	-	-	-	-	-	-	-	3	-	11 385	-	-	1	-
15	-	-	-	-	-	-	-	-	15	-	-	-	-	-	-	-	-	-	-
16	-	-	-	-	-	-	2	-	-	-	-	-	-	-	-	-	-	-	-
17	-	12	-	-	-	75	-	-	-	-	-	-	-	-	-	-	-	-	-
18	-	-	-	-	-	-	-	-	-	-	-	-	-	-	-	-	-	-	-
19	-	-	-	-	-	-	-	-	-	-	-	-	-	-	-	-	-	-	-
20	-	-	-	-	-	21	-	-	-	-	-	-	-	-	-	-	-	-	-
21	-	-	-	-	-	-	-	-	-	-	-	24	-	-	-	-	-	-	-
22	-	-	-	-	-	-	-	-	-	-	-	-	-	-	-	-	-	-	-
23	-	-	-	-	-	-	-	-	-	-	-	47	-	-	-	-	-	-	-
24	-	-	-	-	-	-	93	-	-	-	-	-	-	-	-	-	-	-	-
27	-	-	-	-	-	-	-	-	-	-	-	-	-	-	-	-	-	-	-
28	-	-	-	-	-	-	-	-	-	-	-	35	-	-	-	-	-	-	-
29	-	-	-	-	-	-	-	-	-	-	-	-	-	-	-	-	-	-	-
30	-	-	-	-	-	-	-	-	-	-	-	-	-	-	-	-	-	-	-
31	-	-	-	-	-	-	-	-	-	-	-	-	-	-	-	-	-	-	-
32	-	-	-	-	15	-	211	-	-	-	-	-	-	-	-	-	125	-	-
33	-	-	-	-	-	16	-	-	-	-	-	15	-	-	-	-	30	-	9
34	-	-	-	-	-	-	-	-	-	-	-	-	-	-	-	-	-	-	-
35	-	-	-	-	-	-	6	-	-	-	-	-	-	-	-	-	-	-	-
36	-	-	-	-	-	-	-	-	-	-	-	-	-	-	-	-	-	-	-
37	-	-	-	-	-	-	-	-	-	-	-	-	-	-	-	-	80	-	-
38	-	-	-	-	-	-	-	-	-	-	-	-	-	-	-	-	-	-	-
39	-	-	-	-	-	-	-	-	-	-	-	-	-	-	-	-	-	21	11
41	-	-	-	-	-	-	-	-	-	-	-	6	-	-	-	-	-	-	-
42	-	-	-	13	-	43	95	-	-	-	-	-	-	-	-	-	118	-	86
43	-	-	-	27	-	-	-	-	-	-	-	-	-	-	-	-	-	-	-
44	-	-	-	-	-	-	-	-	15	-	-	-	-	-	-	-	-	-	11
45	12	-	-	105	297	332	22	-	156	-	-	35	-	-	-	-	-	-	7
46	-	-	-	-	-	-	-	-	21	-	-	-	-	-	-	-	56	-	174
47	8	-	-	-	-	-	-	75	-	-	-	11	-	-	-	-	-	-	5
48	-	-	-	22	-	-	11	30	301	-	-	62	5	-	-	-	175	-	-

Nummer des VB	Rohtabak		Milcherzeugnisse		Speisefette, außer Butter		Andere tierische u. pflanzl. Fette u. Öle		Roggen- und Weizenmehl		Malz		Stärke		Rohzucker		Verbrauchszucker		Wein, Most	
	26		30		31		32		33		34		35		36		37		38	
	E		V	E	V	E	V	E	V	E	V	E	V	E	V	E	V	E	V	E
51	-		6	-	-	-	-	5	60	-	-	-	115	-	-	-	-	-	-	-
52	-		-	-	134	-	17	-	15	95	-	-	75	-	-	-	11	240	-	47
53	-		-	-	44	-	-	5	-	-	-	-	187	-	-	-	-	279	-	-
54	13		-	-	-	-	-	-	3	-	-	-	-	-	-	-	-	-	1	-
55	12		-	-	-	-	-	-	-	-	-	-	-	-	-	-	-	-	16	-
56	9		-	-	-	-	-	-	-	40	-	-	1	-	-	-	-	-	2	-
57	-		-	-	-	-	16	-	-	-	-	-	-	-	-	-	-	-	-	-
58	-		6	-	-	-	-	-	19	337	-	-	523	-	-	-	38	-	6	15
61	-		-	7	-	1	15	-	1 384	17	-	377	242	5	-	-	590	53	-	-
62	-		7	-	8	-	71	-	213	53	153	-	1 128	-	-	-	866	-	2	81
63	-		28		49		152		1 736		202		5 844		76		5 451		110	
64	-		-	-	-	-	6	-	60	239	179	-	41	5	39	-	3 799	30	-	73
65	-		-	11	72	32	10	6	10	-	415	138	368	-	45	-	17 731	15	-	116
66	-		5	-	11	5	-	-	139	-	-	18	71	-	15	-	2 023	16	1	-
Bund	55		37	18	436	579	670	620	2 008	3 237	747	533	3 060	24	109	18 583	25 058	1 431	68	648
98	-		70	-	-	33	-	-	-	-	-	-	-	-	-	-	-	-	99	-
99/100	-		-	-	-	-	-	-	-	-	-	-	-	-	-	-	-	300	-	-
195	-		-	-	-	-	-	-	-	-	-	-	-	-	-	-	-	-	-	-
201	-		-	-	-	-	-	-	-	-	-	-	-	-	-	-	-	-	-	-
203	-		-	-	-	-	-	-	-	-	-	-	-	-	-	171	-	-	-	-
204	-		-	-	-	-	-	-	-	-	-	380	-	-	-	1 145	-	16 669	-	-
205	-		-	-	-	-	25	-	-	-	-	-	3	49	-	-	-	-	-	86
206	-		-	-	-	-	-	-	-	359	-	-	-	-	-	-	-	1 814	-	144
207	-		-	-	-	-	-	-	-	-	-	-	-	-	-	-	-	-	-	-
208	-		-	-	-	-	-	-	-	-	-	-	-	-	-	-	-	-	-	-
209	-		-	-	-	-	-	-	-	-	-	-	-	-	-	-	-	-	-	15
210	-		-	-	-	-	-	-	-	-	-	-	-	-	-	-	-	-	-	-
211	-		-	-	-	-	-	-	-	-	-	-	-	-	-	-	-	-	-	67
212	-		-	-	-	15	-	45	-	-	-	60	-	-	-	-	-	-	-	-
213	-		-	-	-	-	-	-	-	-	-	-	-	-	-	-	-	-	4	369
214	-		-	-	-	-	-	-	-	-	-	-	-	-	-	-	-	-	-	-
215	-		-	-	-	-	-	-	-	640	-	-	-	-	-	90	-	-	-	37
216	-		-	-	-	-	-	-	-	713	-	-	-	-	-	-	-	-	-	-
217	-		19	-	-	-	-	-	-	-	-	-	-	-	-	-	-	-	-	-
218	2		-	-	-	-	-	147	-	-	-	-	-	-	-	-	-	-	-	-
219	-		-	-	-	-	-	-	-	-	-	-	-	-	-	-	-	-	-	-
220	-		-	-	-	183	-	-	-	-	-	-	-	-	-	-	-	-	-	-
221	-		-	-	-	-	-	-	-	-	-	-	-	-	-	-	-	-	-	-
222	-		-	-	-	-	-	-	-	-	-	-	-	-	-	-	-	-	-	-
223	-		-	-	-	-	-	14	-	-	-	-	-	-	-	-	-	-	-	-
Ausland	2		19	-	-	198	25	206	-	1 712	-	440	3	49	-	1 406	-	18 483	4	718
Insgesamt	57		154	46	485	859	847	978	3 744	6 685	949	1 175	8 907	5 917	185	20 065	30 509	25 665	281	1 476

Nummer des VB	Bier		Spiritus		Andere Nahrungs- und Genussmittel		Kleie und Futtermehl aus Getreide		Ölkuchen		Rauhfutter		Stroh		Andere Futtermittel		Nicht bes. gen. tierische u. pflanzl. Rohstoffe	
	39		40		41		50		51		52		53		54		60	
	V	E	V	E	V	E	V	E	V	E	V	E	V	E	V	E	V	E
1	-	-	-	-	9	-	-	-	16	-	-	-	-	-	-	-	10	-
2	-	-	-	-	-	-	135	-	30	-	-	-	-	-	317	15	76	27
3	-	-	-	-	10	-	134	-	-	-	-	-	9	-	435	65	11	463
4	-	-	-	-	-	-	15	-	-	-	-	-	-	-	-	419	-	2
5	-	-	1 212	-	69	57	46	46	155	371	-	6	-	4	112	2 320	587	383
6	-	-	-	-	-	-	-	-	-	-	-	-	-	-	48	-	9	-
7	-	-	94	-	-	-	-	-	-	-	-	-	-	-	10	-	-	19
8	-	-	-	-	-	-	-	-	-	-	-	-	-	-	134	-	-	12
9	-	-	57	-	86	5	15	-	-	-	12	-	-	-	67	75	368	95
10	-	-	-	-	-	-	75	-	-	-	-	-	-	6	95	-	-	11
11	-	-	254	-	3	-	15	-	-	-	-	-	-	-	141	1 923	38	21
12	-	-	-	-	98	18	31	-	-	-	5	-	13	-	234	-	86	398
13	-	-	-	-	-	-	26	-	125	-	-	-	-	-	64	-	12	93
14	-	-	-	-	-	-	-	-	16	-	-	-	-	-	31	205	16	89
15	-	-	86	-	35	-	15	-	16	-	-	-	-	-	243	-	-	120
16	-	-	-	-	8	-	-	-	-	-	-	-	-	-	-	-	93	4
17	-	-	-	-	-	-	30	-	-	-	-	-	-	-	13	-	-	14
18	-	-	-	-	-	-	-	-	-	-	-	-	-	-	-	10	-	-
19	-	-	-	-	14	12	115	-	58	-	10	-	-	-	1 028	330	-	48
20	-	-	-	-	21	-	16	-	-	-	-	-	-	-	19	31	-	40
21	-	-	274	25	-	-	-	-	-	-	-	-	-	5	54	-	17	20
22	-	-	361	-	-	-	-	-	-	-	6	1	-	5	10	-	24	5
23	1	-	25	-	169	45	-	-	-	-	-	-	-	-	-	-	11	24
24	-	-	-	-	47	-	15	-	-	18	10	-	-	-	34	-	41	-
27	-	-	-	-	7	36	-	-	-	-	-	-	-	-	-	-	149	230
28	-	-	-	-	14	-	-	-	-	-	-	-	-	-	-	-	52	355
29	-	-	-	-	17	37	-	-	-	-	-	-	-	-	16	80	-	4
30	-	-	-	-	-	-	-	-	-	-	-	-	-	-	22	-	57	25
31	-	-	-	-	-	-	-	-	-	-	-	-	-	-	-	-	10	-
32	-	-	468	-	-	15	-	15	16	230	-	-	-	-	187	28	132	6
33	-	-	1 103	-	80	-	-	-	-	-	-	-	-	20	319	66	27	71
34	-	-	-	-	-	17	-	16	-	-	-	-	-	-	16	-	1	228
35	-	-	-	-	4	-	-	-	-	-	7	-	-	-	-	-	58	33
36	-	-	-	-	-	-	-	-	-	-	-	-	-	-	5	19	21	-
37	6	-	-	-	-	56	-	-	-	-	-	-	-	33	-	13	27	5
38	-	-	-	-	25	11	-	-	-	-	-	-	-	45	13	-	17	13
39	-	-	-	-	-	10	-	-	-	-	-	-	-	6	-	-	5	13
41	-	-	-	-	1	12	15	-	51	-	-	-	-	-	90	-	69	72
42	-	-	-	70	-	1	-	-	-	-	-	-	-	76	5	18	205	137
43	-	-	-	-	-	10	15	-	-	-	-	-	-	-	14	16	55	-
44	-	-	25	-	-	-	-	25	-	642	-	-	-	-	-	-	9	9
45	-	-	-	57	-	-	-	-	-	1 240	-	-	-	-	-	253	464	64
46	-	-	-	-	-	11	-	-	-	37	-	-	-	53	-	5	42	48
47	-	-	-	43	-	2 165	-	-	-	-	-	-	-	-	16	-	1 612	58
48	-	268	-	15	248	435	-	-	-	-	-	-	-	-	586	18	114	225
51	-	-	780	-	-	17	-	-	-	-	-	-	35	-	104	666	935	82
52	-	-	368	-	478	1 805	40	-	-	503	15	15	-	-	201	205	5 351	653
53	-	-	-	-	123	108	-	-	-	-	-	-	-	-	-	45	20	342
54	-	-	-	-	17	4	5	-	-	-	-	-	-	39	85	-	1 272	104
55	-	-	121	11	-	6	-	-	-	-	-	-	-	-	21	-	25	6
56	-	-	-	-	83	10	-	-	-	-	-	-	-	-	16	5	141	145
57	-	-	-	-	-	-	46	-	-	-	-	-	-	10	25	-	74	64
58	-	-	-	9	862	16	65	20	122	29	-	125	-	691	3 725	196	214	725
61	-	2 744	280	28	1 149	494	781	173	38	237	150	43	463	149	3 315	600	3 620	1 427
62	-	215	4 309	467	1 526	5	40	38	15	-	46	-	7	-	176	120	3 990	1 766
63		66	6	584	2	581	1	986	946		422		4	684	25	822	4	422
64	-	-	91	60	863	124	1 370	557	53	34	88	818	981	154	5 019	1 415	1 409	486
65	-	654	200	49	1 660	143	149	170	31	-	93	-	520	10	1 082	851	750	1 616
66	-	-	-	-	1 513	23	1 371	-	84	5	183	15	487	16	2 893	194	1 016	860
Bund	7	3 881	10 108	834	9 239	5 708	4 580	1 060	826	3 346	625	1 018	2 515	1 320	21 040	10 206	23 342	11 760
98	-	-	1 276	10	137	-	-	-	-	-	280	-	-	-	-	-	5	15
99/100	-	-	-	15	-	-	-	19	-	-	10	-	-	-	-	-	51	-
195	-	-	-	-	-	-	-	-	-	-	-	-	-	-	-	-	-	-
201	-	-	-	-	-	-	-	-	-	-	-	-	-	-	-	-	-	-
203	-	-	-	-	-	-	-	-	-	-	-	-	-	-	-	-	46	239
204	-	10	-	-	-	43	-	-	-	-	-	-	-	-	-	-	98	232
205	-	-	-	-	-	16	-	30	-	-	10	-	-	-	-	-	505	522
206	-	34	-	-	-	492	-	-	-	-	-	-	-	-	-	-	40	414
207	-	-	-	-	-	-	-	-	-	-	-	-	-	-	-	-	-	-
208	-	-	-	-	-	-	-	-	-	-	-	-	-	-	-	-	-	5
209	-	-	-	-	-	-	-	-	-	-	-	-	-	-	-	-	-	-
210	-	-	-	-	-	-	-	-	-	-	-	-	-	-	-	-	-	-
211	-	-	-	-	-	59	-	-	-	-	-	-	-	-	-	-	-	577
212	-	-	-	-	27	-	-	-	-	15	-	-	45	-	10	-	55	-
213	-	-	-	-	45	6	-	-	-	-	-	-	-	-	-	-	45	91
214	-	-	-	-	-	-	-	-	-	-	-	-	-	-	-	-	-	-
215	-	-	-	-	-	-	-	-	-	-	-	-	-	-	-	-	246	170
216	-	-	-	-	-	-	-	-	-	-	-	-	-	-	-	-	3	-
217	-	-	-	-	-	-	-	-	-	-	-	-	-	-	-	-	160	47
218	-	-	-	-	-	-	-	-	-	-	-	-	-	-	-	-	244	64
219	-	-	-	-	-	-	-	-	-	-	-	-	-	-	-	-	-	-
220	-	-	-	-	-	-	-	-	-	-	-	-	-	-	-	-	106	145
221	-	-	-	-	-	-	-	-	-	-	-	-	-	-	-	-	-	-
222	-	-	-	-	-	11	-	-	-	-	-	-	-	-	-	-	16	-
223	-	-	-	-	-	-	-	-	-	-	-	-	-	-	-	-	-	3
Ausland	-	44	-	-	72	627	-	30	-	15	10	-	45	-	10	-	1 564	2 509
Insgesamt	73	3 991	17 968	7 443	12 029	8 916	6 566	3 095	1 772	4 307	1 347	1 440	7 244	6 004	46 872	36 028	29 384	18 706

Nummer des VB	Eisenerze, Manganerze		Schwefelkies		Schwefelkiesabbrände		Andere Erze		Eisenschlacken zur Verhüttung		Steinkohlen		Steinkohlenbrikette		Steinkohlenkoks	
	70		71		72		74		75		80		81		82	
	V	E	V	E	V	E	V	E	V	E	V	E	V	E	V	E
1	-	-	-	-	-	-	-	-	-	-	-	-	-	-	-	-
2	-	-	-	-	-	-	-	-	-	-	-	-	-	-	-	-
3	-	-	-	-	-	-	-	-	-	-	-	-	-	-	-	-
4	-	-	-	-	-	-	-	-	-	-	-	-	-	-	-	-
5	-	57	-	-	4 308	-	-	5	-	-	-	1 004	-	-	98	-
6	-	-	-	-	-	-	-	-	-	-	-	-	-	-	-	-
7	-	-	-	-	-	-	-	-	-	-	-	-	-	-	-	-
8	-	-	-	-	-	-	-	-	48	-	-	-	-	-	-	-
9	-	9 979	-	-	-	-	-	-	-	-	-	5 357	-	-	-	-
10	-	74	-	-	-	-	-	-	-	-	-	-	-	-	-	-
11	-	-	-	-	715	-	-	-	-	-	-	-	-	-	-	-
12	-	-	-	-	-	-	-	-	-	21	-	26	-	-	-	-
13	-	-	-	-	-	-	-	-	-	-	-	-	-	-	-	15
14	-	15	-	-	-	-	-	-	-	4 178	40	-	-	-	-	-
15	-	-	-	-	-	-	-	-	-	-	-	42	-	-	-	-
16	-	-	-	-	-	-	-	-	-	-	-	-	-	-	-	-
17	-	-	-	-	-	-	-	-	-	1 351	-	416	-	-	-	-
18	-	-	-	-	-	-	-	-	-	-	-	-	-	-	-	-
19	-	-	-	-	-	-	-	-	-	-	-	-	-	-	-	-
20	-	-	-	-	-	-	-	-	-	15	-	-	-	-	-	-
21	-	-	-	-	-	-	-	-	-	-	-	14 478	-	-	-	-
22	-	-	-	-	100	-	-	-	-	-	-	3 652	-	-	-	559
23	-	-	-	-	-	-	-	-	-	220	-	6 249	-	4 704	-	-
24	-	-	-	322	128	-	126	-	-	590	-	1 075 763	-	17 622	-	620 670
27	-	-	-	-	125	-	-	-	-	-	-	177 250	-	162	-	59 152
28	-	-	-	-	-	-	-	-	-	-	-	124 370	-	6 364	-	13 233
29	-	-	-	-	-	-	-	-	-	-	-	-	-	-	-	-
30	-	-	-	-	21 837	-	-	15	-	633	-	14 198	-	-	-	15 503
31	-	-	1 058	-	-	-	-	-	-	-	-	118 284	-	11 025	-	9 804
32	-	-	408	-	-	-	16	-	-	-	35	212	-	-	-	51
33	-	-	-	-	-	-	-	-	-	36	-	248	-	-	11	-
34	1	-	-	-	-	-	-	-	-	466	-	15	-	-	-	-
35	-	-	301	-	-	-	-	-	-	362	130	173	-	-	20	-
36	-	-	-	-	-	-	-	-	-	-	-	-	-	-	-	-
37	-	-	-	-	-	-	-	-	-	-	-	43 269	-	4 817	-	1 208
38	-	-	-	-	-	-	-	-	-	14 297	-	49	-	-	-	-
39	-	-	-	-	-	-	-	-	-	-	-	59	-	-	-	56
41	-	219	-	14 009	-	-	-	-	-	19 357	-	-	-	-	-	13
42	-	-	-	-	-	-	-	-	-	-	13	53	-	-	-	158
43	-	-	-	-	-	-	-	-	-	30	292	140	-	12	-	-
44	-	-	2 783	-	-	-	-	-	-	-	-	-	-	-	-	282
45	15	-	-	91	-	-	-	-	-	99	-	19 003	-	33	-	449
46	-	-	-	-	-	-	-	-	-	-	-	16	-	-	-	23
47	-	-	-	930	-	-	-	-	-	-	12	401	-	-	-	19
48	-	-	-	-	-	-	-	-	49	-	13	-	-	-	-	18
51	-	-	-	-	472	-	-	-	-	-	171	-	-	-	41	41
52	-	-	-	4 870	575	-	-	-	-	482	706	9 005	27	-	79	243
53	-	-	-	-	-	-	-	-	-	-	-	36	-	-	-	112
54	-	-	-	-	-	-	-	-	-	-	-	102	-	-	-	-
55	-	-	-	-	-	-	-	-	-	-	-	-	-	-	-	64
56	4	-	-	-	-	-	-	-	-	-	-	199	-	130	-	44
57	-	1 132	-	-	-	-	-	-	-	-	-	-	-	-	15	12
58	-	-	2 459	5 668	300	-	-	-	-	17	470	9 335	-	247	-	1 609
61	-	1 113	-	-	102	-	-	-	-	-	6 946	6 808	57	136	409	746
62	42 222	-	4 903	-	-	-	-	-	-	5 249	2 095	1 377	46	-	124	10 809
63	127 924		76 369		78 160		50		10		42 581		1 207		5 781	
64	-	-	14 784	-	1 811	-	-	-	-	2 270	3 469	2 685	86	53	843	1 001
65	-	-	-	-	-	-	-	-	-	-	975	490	-	80	289	470
66	-	-	-	-	-	-	-	-	-	-	1 062	794	-	-	87	264
Bund	42 242	12 589	26 696	25 890	30 473	-	142	20	97	49 673	16 429	1 635 558	216	45 385	2 016	736 628
98	-	-	-	-	-	-	-	-	-	-	-	-	-	-	-	-
99/100	-	-	-	-	-	3 410	-	-	-	-	-	-	-	-	-	-
195	-	-	-	-	-	-	-	-	-	-	45	103 417	-	-	-	277
201	-	-	-	-	-	-	-	-	-	-	-	-	-	-	-	-
203	-	-	-	-	-	-	-	-	-	-	-	-	-	-	-	-
204	-	-	24 703	-	-	-	-	-	-	-	-	77	-	-	-	20
205	-	-	105	-	-	2 611	5	-	-	-	-	-	-	-	39	-
206	-	-	-	-	-	-	-	-	-	-	-	-	-	-	-	-
207	-	-	-	-	-	-	-	-	-	-	-	-	-	-	-	-
208	-	-	-	-	-	-	-	-	-	-	-	-	-	-	-	-
209	-	-	-	-	-	-	-	-	-	-	-	-	-	-	-	-
210	-	-	-	-	-	-	-	-	-	-	-	-	-	-	-	-
211	-	-	-	-	-	-	-	20	-	-	-	-	-	20	-	-
212	-	-	-	-	-	-	-	-	-	-	20	-	-	-	-	-
213	-	-	-	81	-	16 772	-	-	-	-	-	-	-	-	-	-
214	-	-	-	-	-	-	-	-	-	-	-	-	-	-	-	-
215	-	-	-	-	-	-	-	-	-	-	27	25 887	-	-	-	40
216	-	-	-	-	-	-	-	-	-	-	-	-	-	-	-	-
217	-	-	-	-	-	-	-	-	-	-	-	-	-	-	14	-
218	-	-	-	-	-	-	-	-	-	-	-	-	-	-	-	-
219	-	-	-	-	-	-	-	-	-	-	-	-	-	-	-	-
220	-	-	-	-	-	-	-	-	-	-	-	-	-	-	-	-
221	-	-	-	-	-	-	-	-	-	-	-	-	-	-	-	-
222	-	-	-	-	-	-	-	-	-	-	-	-	-	-	-	-
223	-	-	-	-	-	-	-	-	-	-	-	-	-	-	-	-
Ausland	-	-	24 808	81	-	19 383	5	20	-	-	47	25 964	-	20	53	60
Insgesamt	170 166	140 513	127 873	102 340	108 633	100 953	197	90	107	49 683	59 102	1 807 520	1 423	46 612	7 850	742 746

Nummer des VB	Rohbraunkohlen		Braunkohlenbrikette		Braunkohlenkoks		Torf		Rohes Erdöl, Stein- und Braunkohlenteer		Benzin		Benzol		Gasöl, Dieselöl	
	83		84		85		86		90		91		92		93	
	V	E	V	E	V	E	V	E	V	E	V	E	V	E	V	E
1	28	-	-	-	-	-	-	-	-	-	-	-	-	-	-	-
2	-	-	-	-	-	-	-	179	-	-	-	-	-	-	-	-
3	31	-	-	-	-	-	-	-	-	-	-	91	-	88	-	935
4	-	-	-	-	-	-	-	9	-	-	-	321	-	-	-	6 415
5	-	-	-	-	-	-	-	-	-	-	-	11 933	10	110	-	22 512
6	-	-	-	-	-	-	-	-	-	-	-	-	-	-	-	-
7	21	-	-	-	-	-	-	-	-	-	-	-	-	-	-	-
8	-	-	-	-	-	-	-	863	-	-	-	16	-	-	-	731
9	-	-	-	-	-	-	-	-	-	46	-	259	-	143	-	-
10	403	-	-	-	-	-	-	168	-	-	-	190	-	-	-	209
11	491	16	-	-	-	-	-	-	24	-	-	21	-	-	-	-
12	756	-	-	-	-	-	-	18	-	-	-	-	-	-	-	-
13	11 074	158	16	-	-	-	-	-	-	-	-	-	-	-	-	-
14	-	-	-	-	-	40	-	-	-	32	-	-	-	58	-	-
15	621	-	-	-	-	-	-	69	-	-	-	1 469	-	-	-	2 253
16	437	-	-	-	-	-	-	-	193	-	-	13	-	165	16	15
17	97	-	-	-	-	-	-	12	-	-	32	-	-	-	-	-
18	-	-	-	-	-	-	-	-	-	-	-	-	-	-	-	-
19	21	-	-	-	5	-	-	3 851	-	-	-	-	-	-	-	-
20	60	-	-	-	-	-	-	231	-	-	-	13	-	37	-	-
21	-	-	-	-	-	-	-	-	15	-	-	-	-	-	-	-
22	333	-	-	-	-	-	-	-	-	-	-	-	-	-	-	-
23	66	-	-	-	-	-	-	-	-	-	-	-	-	-	-	-
24	234	-	-	-	-	-	-	-	12	4 690	-	13 877	8	1 299	-	3 352
27	-	-	-	-	-	-	-	-	-	5	-	-	-	1 374	-	-
28	-	-	-	-	-	-	-	-	-	15	28	12	-	85	-	-
29	-	-	-	-	-	-	-	-	-	-	-	-	-	-	-	-
30	21	-	-	-	-	-	-	-	-	364	-	808	-	155	-	15
31	32	-	-	-	-	-	-	-	849	-	-	-	-	-	-	18
32	-	8 183	-	20 745	-	-	-	-	-	7	-	20	-	-	-	22
33	-	-	-	188	-	-	-	-	13	-	-	1 496	-	-	-	-
34	66	-	-	-	-	-	-	-	4	20	-	45	-	-	-	12
35	98	-	-	-	-	-	-	-	-	-	-	-	-	-	-	-
36	-	1 577	-	581 557	-	7	-	-	-	-	-	3 694	-	-	-	242
37	15	731	-	22 299	-	-	-	-	-	-	-	-	-	-	-	-
38	-	20	15	-	-	-	-	-	-	241	-	-	-	-	-	-
39	1 051	-	-	-	-	-	-	-	-	-	-	-	-	-	-	-
41	571	12	15	-	-	-	-	-	-	-	-	-	-	-	-	-
42	6 935	-	-	-	-	-	-	-	29	-	-	-	-	-	2	-
43	3 873	-	73	20	-	-	-	-	-	-	-	-	-	-	-	17
44	7 672	-	20	-	-	-	-	-	11	40	-	1 003	-	233	-	1 046
45	3 508	-	-	126	-	-	-	-	213	2 568	-	647	13	-	-	497
46	10 858	-	58	-	-	-	-	-	-	-	-	-	-	15	-	-
47	11 545	224	116	49	-	-	-	-	6	-	-	4 271	19	-	-	1 300
48	24 673	-	72	-	-	-	-	-	268	91	139	-	-	-	-	-

Nummer des VB	Rohbraunkohlen		Braunkohlenbriketts		Braunkohlenkoks		Torf		Rohes Erdöl, Stein- und Braunkohlenteer		Benzin		Benzol		Gasöl, Dieselöl	
	83		84		85		86		90		91		92		93	
	V	E	V	E	V	E	V	E	V	E	V	E	V	E	V	E
51	26 820	-	61	-	-	-	-	-	108	-	227	-	-	-	92	-
52	39 619	-	431	199	-	-	-	-	860	77	363	24	10	-	186	40
53	3 098	-	66	13	-	-	-	-	1 689	103	423	-	11	78	289	-
54	5 868	-	28	-	-	-	-	-	-	-	-	-	-	-	15	-
55	2 801	-	30	-	-	-	-	-	5	-	-	-	-	-	-	-
56	4 468	61	98	-	-	-	-	-	613	61	-	3 002	-	92	-	1 612
57	2 172	-	30	-	-	-	-	-	-	334	-	119	-	16	-	92
58	15 425	705	320	12 279	-	-	51	-	205	-	823	-	-	15	325	17
61	146 249	14 433	20 288	11 126	20	-	3 543	15	1 585	20	1 884	300	-	45	1 513	288
62	17 698	122	2 015	229	-	8	101	-	1 057	245	1 820	632	10	64	1 811	150
63	164 148		58 213		303		4 295		3 100		3 777		56		5 107	
64	97 411	95 891	7 486	441	18	20	11	4 542	1 907	13	2 899	-	-	72	2 397	5
65	7 936	259	3 811	558	214	-	103	-	1 862	55	6 518	254	50	90	1 423	408
66	14 981	-	1 671	-	-	-	-	389	700	37	3 120	1 497	-	4	1 922	1 066
Bund	470 137	122 392	36 720	649 829	257	75	3 809	10 346	12 228	9 064	18 276	46 027	131	4 238	9 991	43 269
98	-	-	-	-	-	-	-	-	-	-	1 451	-	-	-	-	-
99/100	-	2 283	-	263 039	-	-	-	-	-	-	-	56	-	-	-	37
195	-	-	-	-	-	-	-	-	-	-	-	-	-	-	-	-
201	-	-	-	-	-	-	-	-	-	-	-	-	-	-	-	-
203	-	-	-	-	-	-	-	-	-	-	-	-	-	-	-	-
204	-	174 578	-	232	-	5 529	-	-	-	-	11	-	-	-	-	-
205	-	20	80	-	-	-	-	-	-	20	-	-	-	-	-	187
206	-	-	-	-	-	-	-	-	-	-	-	-	-	-	-	-
207	-	-	-	-	-	-	-	-	-	-	-	-	-	-	-	-
208	-	-	-	-	-	-	-	-	-	-	-	-	-	-	-	-
209	-	-	-	-	-	-	-	-	-	-	-	-	-	-	-	-
210	-	-	-	-	-	-	-	-	-	-	-	-	-	-	-	-
211	-	15 630	-	18	-	-	-	-	-	-	-	-	-	-	-	-
212	-	-	-	-	-	-	-	-	104	-	-	-	-	-	-	-
213	-	35	-	-	-	-	-	-	-	-	-	16	-	-	-	514
214	-	-	-	-	-	-	-	-	-	-	-	-	-	-	-	-
215	-	-	-	-	-	-	-	-	-	-	-	-	-	-	-	-
216	-	-	-	-	-	-	-	-	-	-	-	-	-	-	-	-
217	-	-	-	-	-	-	11	-	-	-	-	-	-	127	-	-
218	-	-	-	-	-	-	-	-	-	-	-	-	-	20	-	-
219	-	-	-	-	-	-	-	-	-	-	-	-	-	-	-	-
220	-	-	-	-	-	-	-	-	-	-	-	-	-	-	-	-
221	-	-	-	-	-	-	-	-	-	-	-	-	-	-	-	-
222	-	-	-	-	-	-	-	-	-	-	-	-	-	-	-	-
223	-	-	-	-	-	-	-	-	-	-	-	-	-	-	-	-
Ausland	-	190 263	80	250	-	5 529	11	-	104	20	11	16	-	147	-	701
Insgesamt	634 285	479 086	95 013	971 331	560	5 907	8 115	14 641	15 432	12 184	23 515	49 876	187	4 441	15 098	49 114

Nummer des VB	Andere Mineralölderivate, Mineralölrückstände		Rohe und bearbeitete Natursteine		Gewöhnliche Erde, Kies, Sand		Kalk und Gips, außer zum Düngen		Zement, Mörtel		Stein- und Siedesalz		Tonerde, Bauxit, Kryolith	
	94		100		101		102		103		110		111	
	V	E	V	E	V	E	V	E	V	E	V	E	V	E
1	-	-	2 542	532	1 046	-	-	-	-	40	-	-	-	-
2	-	-	7 413	-	496	-	-	-	17	-	-	-	-	-
3	-	156	5 202	-	670	-	-	-	-	-	-	-	-	-
4	-	-	313	-	63	-	-	-	-	-	-	-	-	-
5	-	15 524	7 724	-	2 260	-	-	-	-	-	-	-	-	-
6	-	-	1 583	-	140	-	-	-	5	-	-	-	-	-
7	-	-	1 510	-	239	-	-	-	-	-	-	-	-	-
8	-	-	2 042	-	136	-	-	-	-	-	-	-	-	-
9	-	119	8 285	37	467	-	-	-	-	-	-	-	-	-
10	314	23	989	-	766	-	-	-	-	-	6	16	-	-
11	34	11	455	76	3 708	3 787	-	1 430	-	3	-	-	-	-
12	-	-	618	64	1 126	6 844	-	-	29	-	-	-	-	-
13	-	-	365	26	5 057	-	-	-	91	8	-	-	-	-
14	-	50	791	41	3 293	-	-	-	-	-	-	4 659	-	-
15	16	2 030	498	-	3 225	-	-	-	-	-	-	30	5	-
16	-	42	572	-	2 028	-	-	-	-	-	-	-	-	-
17	-	-	67	19	481	-	-	-	-	-	-	-	-	-
18	-	-	581	-	-	-	-	-	-	-	78	-	-	-
19	-	-	1 884	-	542	7	-	-	-	-	-	-	-	-
20	-	216	671	-	384	-	-	-	-	-	-	-	-	-
21	-	-	177	-	365	94	-	-	-	-	-	-	-	-
22	-	-	167	66	1 158	-	-	-	-	493	-	-	-	-
23	-	-	311	-	5 057	19	-	20	-	-	-	-	-	-
24	1 088	256	7 803	-	8 867	2 557	11	-	-	238	-	-	4 260	-
27	-	-	577	-	919	1 364	-	-	-	683	-	-	-	-
28	-	516	20	-	1 782	56	-	-	-	-	-	-	-	-
29	-	-	88	-	111	-	-	-	-	-	-	-	-	-
30	-	195	15	-	132	1 387	-	-	-	10	-	-	-	-
31	-	-	21	-	90	-	-	-	-	58	-	-	-	-
32	-	-	161	-	1 793	569	-	-	22	14	-	-	-	-
33	-	470	422	-	5 689	-	-	-	-	-	-	-	-	-
34	-	42	37	-	1 866	18	-	41	-	-	-	-	-	-
35	-	-	35	5	2 440	19	-	-	-	-	-	-	-	-
36	-	1 003	21	-	1 372	-	-	-	-	-	-	-	-	-
37	-	-	8	-	1 213	351	-	-	27	-	-	-	-	-
38	3	-	156	3 649	6 195	-	-	-	86	138	-	-	-	-
39	-	-	165	137	4 229	15	-	-	-	36	-	-	-	-
41	423	-	50	92	2 817	145	-	741	-	84	-	-	-	-
42	229	22	168	-	1 725	-	-	-	16	1 018	-	-	-	-
43	-	925	288	37	1 744	117	10	230	-	-	-	-	-	-
44	77	1 145	-	-	1 358	-	-	7	-	-	-	-	-	20
45	136	942	4 907	-	3 721	-	-	-	7	-	-	-	-	-
46	56	-	879	735	979	3 251	81	-	60	28	-	-	-	-
47	31	-	1 470	-	5 105	-	-	-	20	-	-	-	-	-
48	252	18	220	141	13 079	-	-	-	100	-	-	-	5	-
51	325	-	5 882	58	5 727	-	-	14	341	524	-	-	-	-
52	2 506	52	20 698	3 498	15 277	290	92	1 128	403	2 388	-	8 964	-	-
53	1 724	61	4 324	-	10 154	-	-	-	372	1	-	-	-	-
54	350	-	577	-	1 471	-	5	16	53	-	-	-	-	-
55	68	-	626	386	1 407	-	11	-	5	-	-	-	-	-
56	458	12	448	15	3 076	-	-	-	30	21	-	-	-	-
57	170	18	116	318	1 623	88	-	-	22	-	-	-	-	-
58	97	273	13 217	372	22 722	7	1 405	420	145	3 917	-	-	-	-
61	340	708	59 661	50 036	94 930	1 563	5 047	8 659	11 988	5 989	59	49	50	30
62	266	603	45 102	262	18 152	2 227	1 109	102	5 579	5	98	13	758	-
63	3 586		365 606		181 271		120 554		128 612		433		1 247	
64	1 307	53	24 676	1 622	21 212	6 126	42 789	4 559	1 851	19 195	8	8 636	54 026	-
65	2 719	2 523	34 555	35	7 176	350	3 018	48	2 819	5	-	-	-	-
66	-	84	30 839	968	11 760	1 770	393	31	268	498	-	-	-	23
Bund	12 989	28 092	302 992	23 227	314 600	32 941	53 971	17 446	24 356	35 394	249	21 567	59 104	73
98	-	231	796	51	5 047	-	-	-	1 094	-	-	-	-	-
99/100	-	120	-	20	340	215	-	30	-	-	-	1 221	-	101
195	-	-	12	-	255	-	-	-	-	-	-	-	-	-
201	-	-	-	-	-	-	-	-	-	-	-	-	-	-
203	-	-	-	-	-	-	-	-	-	-	-	-	-	-
204	-	-	20	-	-	-	-	-	-	-	-	-	-	-
205	271	233	74	708	4 736	2 469	-	-	-	111	13	-	990	777
206	7	-	169	-	40	-	-	-	-	-	-	-	-	-
207	-	-	-	-	-	-	-	-	-	-	-	-	-	-
208	-	-	-	-	-	-	-	-	-	-	-	-	-	-
209	-	-	-	-	-	-	-	-	-	-	-	-	-	-
210	-	-	-	-	-	-	-	-	-	-	-	-	-	-
211	6	-	378	-	26	-	-	-	-	-	193	77	-	140 738
212	-	-	-	-	8 458	-	20	-	-	-	-	-	-	-
213	-	-	51	42	587	-	-	-	-	-	-	-	-	-
214	-	-	-	-	-	-	-	-	-	-	-	-	-	-
215	-	-	20	11	120	-	-	-	142	15	-	-	-	-
216	-	-	36	-	45	-	-	-	-	-	-	-	-	-
217	20	-	62	-	1 658	-	-	-	-	-	-	-	-	-
218	-	-	254	-	310	426	-	-	-	-	-	-	-	-
219	-	-	-	-	80	-	-	-	-	-	-	-	-	-
220	-	-	-	17	580	-	-	-	-	-	-	-	-	-
221	-	-	-	-	-	-	-	-	-	-	-	-	-	-
222	-	-	-	58	-	-	-	-	-	-	-	-	-	-
223	-	55	15	-	-	-	-	-	-	-	-	-	-	-
Ausland	304	288	1 079	836	16 640	2 895	20	-	142	126	206	77	990	141 515
Insgesamt	16 879	32 317	670 485	429 740	518 153	217 322	174 545	138 030	154 204	164 132	888	23 298	61 341	142 936

Nummer des VB	Andere mineralische Rohstoffe		Schwefelsäure		Soda, Ätznatron, Pottasche		Farbstoffe, Farben und Lacke		Nicht bes.gen. chemische Erzeugnisse		Düngekalk		Thomasmehl		Andere Phosphordüngemittel, außer Mischdünger	
	112		120		121		122		123		130		131		132	
	V	E	V	E	V	E	V	E	V	E	V	E	V	E	V	E
1	8 284	15	95	-	-	-	13	-	-	-	-	227	-	-	-	-
2	417	-	-	-	-	-	-	-	-	90	87	-	-	-	-	1 212
3	1 949	25	-	-	-	-	-	-	5	10	18	-	-	-	32	-
4	-	-	-	-	-	-	-	-	-	-	50	-	-	-	-	-
5	2 551	399	64	-	-	6	34	5	8	1 234	16	-	-	-	-	-
6	72	-	-	-	-	-	-	-	-	-	18	-	-	-	-	-
7	41	43	-	-	-	-	7	-	-	-	947	-	-	-	-	-
8	34	-	-	-	-	-	-	-	-	55	373	-	-	-	-	-
9	40 927	286	10	-	-	-	21	-	-	-	96	3	-	-	-	9 799
10	55	365	-	-	-	-	-	26	20	15	946	-	-	-	-	911
11	3 183	494	-	-	-	-	-	-	-	153	235	-	-	-	-	-
12	1 099	33	-	-	-	-	-	-	-	20	60	-	-	-	-	-
13	2 983	644	-	-	32	-	6	38	956	591	-	-	-	-	472	78
14	3 365	277	-	-	213	-	10	-	15	77	1 848	-	-	-	-	159
15	4 458	29	-	-	-	-	-	-	-	1 332	357	-	-	-	-	-
16	1 058	5	-	-	-	66	-	3	13	136	16	-	-	-	-	-
17	968	-	-	-	-	-	-	-	-	57	-	-	-	-	-	22
18	60	-	-	-	-	-	-	-	-	-	-	-	-	-	-	-
19	422	-	-	-	-	-	-	-	-	-	136	-	-	-	-	-
20	50	-	-	-	-	-	-	-	-	-	18	-	-	-	-	-
21	50	-	-	-	-	-	-	-	-	-	10	-	-	-	16	-
22	1 063	18	-	122	16	-	-	-	-	239	50	-	-	-	15	-
23	4 358	3 533	-	-	-	-	-	-	-	361	-	17	-	497	-	-
24	3 705	786	111	-	-	-	-	-	81	2 545	-	-	-	817	-	69
27	1 032	25	-	-	-	-	-	-	12	19	-	31	-	2 593	-	-
28	426	102	-	-	-	-	-	11	-	158	-	-	-	-	-	-
29	1 148	-	-	-	-	76	-	-	-	53	-	-	-	-	-	-
30	2 179	92	-	1 967	-	83	-	-	-	182	-	163	-	11 468	-	-
31	67	-	-	-	-	-	18	-	-	113	-	-	-	5 301	-	-
32	1 537	-	32	-	5	-	-	56	-	134	48	50	-	-	-	958
33	4 782	97	1 621	-	-	5	-	117	33	97	-	-	-	-	-	-
34	2 857	157	-	66	31	644	83	65	25	650	-	-	-	603	-	-
35	1 806	-	50	-	-	8	-	1	-	382	16	-	-	-	-	433
36	601	180	-	-	7	-	133	5	-	9 923	-	-	-	-	-	-
37	1 623	25	416	-	-	-	-	10	20	190	-	-	-	-	-	-
38	9 857	5 921	-	-	-	1 354	23	-	69	214	12	-	-	-	-	577
39	1 153	495	-	-	-	-	21	-	61	22	-	-	-	310	-	-
41	7 371	6 281	-	-	-	-	46	-	61	245	-	-	95	-	35	-
42	7 272	467	2 180	20	338	-	-	13	-	215	-	-	16	-	26	1 512
43	2 472	76	32	-	-	-	-	-	566	216	-	-	16	-	123	-
44	5	147	594	-	-	-	-	92	46	684	-	173	-	56	776	1 082
45	4 506	2 378	46	164	323	-	16	-	769	1 506	-	-	-	-	-	4 930
46	6 853	1 275	-	-	-	-	-	-	-	13	31	-	-	57	-	-
47	790	60	-	-	-	-	-	30	-	54	-	-	-	-	-	1 263
48	18 491	108	40	237	-	1 289	27	-	545	54	54	325	-	-	159	-
51	11 022	24	1 830	-	-	-	-	-	213	107	73	-	-	-	2 092	11
52	54 859	176	980	-	98	30 795	188	68	895	517	482	1 285	-	86	890	143
53	2 159	71	114	-	15	16	-	1	276	4	15	-	-	-	16	-
54	977	-	-	-	-	-	-	10	99	-	234	-	-	-	75	-
55	1 747	66	-	-	-	-	160	11	16	20	-	-	399	-	-	-
56	379	164	249	-	-	-	368	67	-	199	-	-	16	-	-	-
57	1 271	59	-	-	15	-	-	307	15	68	-	187	169	51	187	-
58	70 193	54 795	2 149	-	98	-	32	211	646	67	5 078	-	36	-	4 099	1 113
61	131 979	11 291	702	76	-	32	21	117	6 159	576	17 663	4 002	8 422	48	8 044	711
62	1 624	1 190	1 062	19	14	27	26	29	1 648	2 053	1 090	-	346	-	16	-
63	141 321	1 986			154		70		12 372		103 385		50 014		19 499	
64	39 041	1 206	6 174	-	10	30 660	125	45	3 833	9 212	216 779	15 466	1 846	173	15 643	2 045
65	11 661	471	798	85	-	18	5	14	990	836	1 238	-	-	100	513	-
66	26 892	447	6 348	-	-	16 678	-	-	778	1,292	5 655	32	11 507	-	11 992	1 811
Bund	511 784	94 788	25 697	2 756	1 215	81 757	1 383	1 352	18 873	36 990	253 749	21 961	22 868	22 160	45 221	28 839
98	1 167	703	-	-	241	-	15	-	100	-	-	-	-	-	-	-
99/100	531	2 838	-	-	-	-	-	8	-	3 753	-	59	-	-	-	-
195	3 376	-	-	-	-	-	-	-	15	-	-	-	-	-	-	-
201	-	-	-	-	-	-	-	-	-	-	-	-	-	-	-	-
203	2 914	-	-	-	-	-	-	-	-	-	-	-	-	-	-	-
204	1 195	2 201	-	-	-	-	14	68	194	271	-	-	-	-	-	-
205	16 195	36 602	32 962	-	6	119	75	15	1 467	368	41	-	-	-	-	-
206	313	-	-	-	-	-	125	-	53	15	-	-	-	-	-	-
207	-	-	-	-	-	-	-	-	-	-	-	-	-	-	-	-
208	-	-	-	-	-	-	-	-	10	-	-	-	-	-	-	-
209	40	10	-	-	-	-	-	-	-	-	-	-	-	-	-	-
210	-	-	-	-	-	-	-	-	-	-	-	-	-	-	-	-
211	2 387	163	-	-	-	-	-	-	-	-	-	-	-	-	-	-
212	9 837	303	-	85	-	-	151	-	141	13	-	60	-	-	-	-
213	14 788	108	15	-	-	-	-	15	4	-	-	-	-	-	-	-
214	-	-	-	-	-	-	-	-	-	-	-	-	-	-	-	-
215	999	15	-	-	-	-	-	-	40	10	-	-	-	30	-	-
216	135	-	-	-	-	-	-	-	17	-	-	-	-	14 654	-	-
217	2 369	-	-	-	-	10	30	-	108	-	-	-	-	60	-	-
218	1 934	243	-	-	-	-	-	-	15	30	-	-	-	-	-	-
219	-	-	-	-	-	-	-	-	-	-	-	-	-	-	-	-
220	1 056	-	-	-	-	-	-	-	-	-	-	-	-	-	-	-
221	-	-	-	-	-	-	-	-	-	-	-	-	-	-	-	-
222	240	-	-	-	-	-	-	-	11	-	-	-	-	-	-	-
223	6	-	-	-	-	-	-	-	-	-	-	-	-	-	-	-
Ausland	54 408	39 645	32 977	85	6	129	395	98	2 060	707	41	60	-	14 744	-	-
Insgesamt	712 587	279 295	60 660	4 827	1 616	82 040	1 863	1 528	33 420	53 822	357 175	125 465	72 882	86 918	64 720	48 338

Nummer des VB	Kalidüngemittel, außer Mischdünger		Stickstoffdüngemittel, außer Mischdünger		Mischdünger		Andere Düngemittel		Pflanzliche Gerbmittel		Häute, Felle		Leder		Wolle		Baumwolle		Andere Spinnstoffe	
	133		134		135		136		140		141		142		150		151		152	
	V	E	V	E	V	E	V	E	V	E	V	E	V	E	V	E	V	E	V	E
1	-	-	-	-	-	-	-	-	-	-	-	-	-	-	-	-	-	-	-	-
2	-	-	97	-	-	-	11	44	21	-	-	3	-	-	-	-	-	-	-	-
3	-	-	111	-	-	-	-	-	17	-	-	-	-	-	-	-	-	-	-	-
4	-	-	-	-	-	-	-	-	19	-	-	-	-	-	-	-	-	-	-	-
5	-	-	-	173	5	-	107	15	-	-	-	213	-	-	-	-	-	5	506	-
6	-	-	-	-	-	-	-	-	-	-	-	-	-	-	5	-	-	-	-	-
7	-	-	16	-	-	-	-	-	-	-	-	-	-	-	-	-	-	-	12	-
8	-	-	-	-	-	-	-	-	8	-	-	-	-	-	-	-	-	-	-	-
9	-	-	-	17	-	-	-	-	-	-	-	-	-	-	-	79	-	15	139	15
10	-	53	55	-	-	-	-	-	-	-	-	-	3	-	-	-	-	-	-	-
11	-	18	21	382	-	10	-	-	-	-	-	-	-	-	-	-	-	-	45	30
12	-	-	-	-	-	238	-	-	19	-	-	-	-	-	-	-	-	-	199	-
13	-	84 973	31	539	-	346	-	31	-	-	-	-	-	-	-	31	-	-	24	86
14	-	-	54	267	-	15	-	-	-	-	-	-	-	-	-	-	-	-	-	-
15	-	2 709	16	-	-	242	-	-	-	-	-	-	-	-	-	-	-	-	-	-
16	-	-	-	-	-	192	-	-	-	-	-	-	-	-	-	18	-	-	-	10
17	-	-	-	-	-	-	-	-	-	-	-	-	-	-	-	-	-	-	-	-
18	-	-	-	-	-	-	-	-	-	-	-	-	-	-	-	-	-	-	-	-
19	-	-	-	-	-	-	-	-	-	-	-	-	-	-	-	-	-	-	-	-
20	-	-	-	-	-	-	-	-	-	-	-	-	-	-	-	-	-	-	-	273
21	-	-	-	-	-	-	-	-	-	-	-	-	-	-	-	-	-	21	157	3
22	-	-	-	31	-	-	-	-	-	-	-	-	-	-	-	-	-	-	20	-
23	-	-	-	30	-	-	-	-	-	-	-	-	-	-	-	-	-	-	-	-
24	-	-	-	21 155	-	-	7	271	27	-	-	-	-	-	-	-	-	-	-	-
27	-	-	-	909	-	-	-	-	-	-	-	-	-	-	-	-	-	-	-	-
28	-	-	-	701	-	-	-	-	-	-	-	-	-	-	-	-	-	-	-	-
29	-	-	-	-	-	-	-	-	-	-	-	-	-	5	-	-	-	-	-	-
30	-	-	-	293	-	-	-	-	-	-	-	-	-	-	-	-	-	-	-	-
31	-	-	19	65	-	-	-	-	-	-	-	-	-	-	-	-	-	-	-	-
32	-	-	-	307	-	289	-	-	-	-	-	-	-	-	-	-	-	-	146	60
33	-	-	12	-	-	-	-	-	-	-	-	-	-	-	-	-	-	-	-	-
34	-	-	-	-	-	1 767	-	66	-	-	-	-	-	-	-	-	-	-	-	16
35	-	-	16	-	-	-	-	-	9	-	-	-	-	-	-	-	5	-	24	-
36	-	61	-	409	-	-	-	-	-	-	-	-	-	-	-	-	-	-	-	-
37	-	-	-	146	-	-	-	-	-	-	-	-	-	-	-	-	-	-	-	-
38	-	-	-	-	-	160	-	-	-	5	-	-	-	-	-	-	-	-	-	-
39	-	-	-	-	-	-	-	-	10	-	-	-	-	-	-	-	-	-	-	-
41	-	-	-	-	-	-	-	-	-	7	-	-	-	-	-	-	-	-	-	-
42	-	-	-	15	-	-	43	-	-	-	-	-	-	-	-	-	-	-	-	-
43	-	-	-	-	-	786	-	-	-	-	-	-	-	-	-	-	-	-	9	-
44	-	-	-	14 324	-	6 705	-	-	-	-	-	-	-	-	-	-	-	-	-	-
45	-	-	-	210	-	144	-	-	-	5	-	-	-	-	-	-	-	-	-	-
46	-	-	-	-	-	-	5	-	-	-	-	-	-	-	-	-	-	-	150	12
47	-	-	-	-	-	-	-	-	219	-	-	-	-	-	-	-	-	-	132	-
48	-	-	-	154	-	-	-	-	15	-	6	19	6	-	-	-	-	-	1 586	-

Nummer des VB	Kali-düngemittel, außer Mischdünger		Stickstoff-düngemittel, außer Mischdünger		Mischdünger		Andere Düngemittel		Pflanzliche Gerbmittel		Häute, Felle		Leder		Wolle		Baumwolle		Andere Spinnstoffe	
	133		134		135		136		140		141		142		150		151		152	
	V	E	V	E	V	E	V	E	V	E	V	E	V	E	V	E	V	E	V	E
51	-	-	16	16	-	171	10	15	30	-	-	-	-	-	-	-	-	5	1 276	75
52	-	473	22	765	-	111	-	5	156	-	-	-	-	-	-	-	-	-	3 850	12
53	-	-	-	-	-	-	-	16	17	-	-	-	-	-	-	-	-	-	192	-
54	-	-	-	-	-	-	-	-	-	-	24	-	-	-	-	-	-	-	-	-
55	-	-	-	-	-	-	-	-	-	-	-	-	-	-	-	-	-	-	-	-
56	-	-	-	12 019	-	-	-	-	-	-	-	-	3	-	-	-	-	-	-	-
57	-	-	18	-	-	-	-	-	13	-	-	-	-	-	-	-	-	-	78	-
58	-	-	-	-	-	-	5	-	-	-	-	8	-	-	-	-	-	-	4	5
61	14	64	77	178	21	18	22	301	28	68	51	-	26	-	1	-	-	-	9 558	172
62	-	-	-	210	-	3	140	104	47	-	-	8	2	-	-	-	-	-	16	-
63	1 966		3 158		478		652		211		19		9		2		-		701	
64	19	62	250	22 359	-	2 020	-	541	23	53	76	3	-	14	-	16	-	-	835	32
65	33	44	10	25	5	15	-	72	55	6	-	-	-	-	-	-	-	-	25	5
66	-	93	39	13	-	3 738	-	25	-	-	-	-	-	-	10	-	-	23	4 258	87
Bund	66	88 550	880	75 707	31	16 970	350	1 506	733	144	157	254	40	19	16	144	5	69	23 241	893
98	-	-	-	-	-	-	-	-	-	-	-	-	9	-	-	-	-	-	-	-
99/100	70	47 135	-	-	-	-	-	-	-	-	-	-	-	-	-	-	-	-	-	-
195	-	-	-	-	-	-	-	-	-	-	-	-	-	-	-	-	-	-	-	-
201	-	-	-	-	-	-	-	-	-	-	-	-	-	-	-	-	-	-	-	-
203	-	-	-	-	-	-	-	-	-	-	-	-	-	-	-	-	-	-	163	-
204	-	-	-	-	-	-	-	-	-	12	-	-	-	-	-	-	-	-	251	-
205	-	-	-	-	-	-	2	-	-	-	20	-	-	-	69	20	-	-	78	251
206	-	-	-	-	-	-	20	-	-	-	-	-	-	-	-	-	-	-	-	19
207	-	-	-	-	-	-	-	-	-	-	-	-	-	-	-	-	-	-	-	-
208	-	-	-	-	-	-	-	-	-	-	-	-	-	-	-	-	-	-	72	7
209	-	-	-	-	-	-	-	-	-	-	-	-	-	-	-	-	-	-	-	-
210	-	-	-	-	-	-	-	-	-	-	-	-	-	-	-	-	-	-	-	-
211	298	-	-	-	-	-	-	-	-	-	-	-	-	-	-	-	-	-	10	-
212	-	-	-	-	-	-	-	-	-	-	-	-	-	-	-	7	-	-	36	-
213	-	-	-	-	-	-	-	-	-	-	-	12	-	-	-	-	-	-	798	9
214	-	-	-	-	-	-	-	-	-	-	-	-	-	-	-	-	-	-	-	-
215	-	-	-	-	-	-	6	-	-	-	-	4	-	-	-	42	-	-	-	-
216	-	-	-	-	-	-	-	-	-	20	-	-	-	-	-	-	-	-	-	-
217	-	-	-	-	-	-	-	-	-	-	-	6	-	-	14	17	-	-	600	-
218	-	-	-	-	-	-	-	-	-	-	-	9	-	-	-	-	-	-	145	214
219	-	-	-	-	-	-	-	-	-	-	-	-	-	-	-	6	-	-	-	-
220	-	-	-	-	-	-	-	-	-	-	-	-	-	-	-	-	-	-	-	-
221	-	-	-	-	-	-	-	-	-	-	-	-	-	-	-	-	-	-	-	-
222	-	-	-	-	-	-	-	-	-	-	-	-	-	-	-	-	-	-	-	-
223	-	-	-	-	-	-	-	-	-	-	-	52	-	-	-	-	-	-	75	-
Ausland	298	-	-	-	-	-	28	-	-	32	20	83	-	-	83	92	-	-	2 228	500
Insgesamt	2 400	137 651	4 038	78 865	509	17 448	1 030	2 158	944	387	196	356	58	28	101	238	5	69	26 170	2 094

Nummer des VB	Garne		Lumpen		Stammholz über 1,5 m Länge, Baustangen		Faserholz, Papierholz		Grubenholz		Anderes unbearbeitetes Holz, Holzabfälle		Hölzerne Schwellen		Schnittholz, Fachholz, Werkstücke	
	153		154		160		161		162		163		164		165	
	V	E	V	E	V	E	V	E	V	E	V	E	V	E	V	E
1	-	-	5	5	21	-	-	12 464	24	-	-	-	83	-	3 265	-
2	-	-	-	-	945	-	103	-	-	-	56	-	-	-	4 327	-
3	-	-	8	-	68	22	1 571	-	168	-	46	-	32	-	2 419	-
4	-	-	-	-	60	-	31	-	-	-	-	-	150	-	1 950	-
5	-	-	34	32	1 882	5	34	-	20	-	376	-	42	-	6 818	77
6	-	-	-	-	403	52	105	-	37	-	-	-	46	-	267	-
7	5	-	-	-	884	-	1 073	-	154	-	57	-	254	-	1 372	130
8	-	-	-	-	340	-	45	-	-	-	97	-	-	-	1 815	-
9	-	-	6	37	4 156	-	62	-	100	-	12	-	25	-	3 671	-
10	-	-	-	-	591	-	-	-	-	-	44	-	16	-	1 539	-
11	29	-	144	-	1 905	41	12 762	66	843	-	725	-	129	-	5 678	33
12	472	-	-	10	9 117	-	2 111	-	75	-	254	-	30	22	22 642	-
13	-	-	13	5	1 032	84	535	146	458	-	26	-	70	-	1 529	547
14	-	-	21	-	940	-	-	12	613	-	5	-	120	-	2 186	18
15	-	-	-	-	389	-	118	-	63	-	68	-	32	-	2 992	-
16	-	6	45	-	-	-	53	-	-	-	17	-	103	-	3 521	-
17	-	-	-	11	80	-	-	-	93	-	32	-	7	-	2 721	-
18	-	-	-	-	530	-	29	-	-	-	14	-	-	-	353	-
19	-	-	-	-	279	-	-	-	431	-	20	-	26	-	1 727	-
20	-	-	-	-	401	-	-	-	-	-	-	-	610	-	1 035	-
21	15	-	231	5	1 584	67	663	-	3 477	-	-	-	176	9	3 232	-
22	-	-	-	-	1 911	76	7 975	-	1 162	-	192	-	49	-	3 977	13
23	-	-	-	-	161	-	1 105	-	829	-	-	-	-	-	3 508	-
24	-	-	-	-	6 431	-	530	-	96 913	46	242	-	682	-	11 206	23
27	-	-	10	-	635	-	184	-	16 562	-	39	-	42	-	1 988	-
28	-	-	-	-	648	-	101	-	14 652	-	117	-	11	-	2 234	11
29	-	-	-	-	727	48	54	-	562	-	-	-	47	-	525	-
30	-	-	-	-	648	-	-	-	2 942	-	-	-	66	-	1 068	-
31	-	-	-	-	2 631	-	-	-	19 684	-	60	-	21	-	557	-
32	-	-	167	97	1 021	22	-	-	88	-	-	-	-	-	5 103	-
33	8	-	11	18	1 481	-	16 889	15	1 528	-	830	-	-	-	4 011	-
34	-	-	-	-	363	126	-	-	396	-	143	-	16	-	3 855	-
35	-	-	66	-	452	-	41	-	23	-	39	-	44	-	5 920	-
36	-	-	16	-	689	163	304	-	45	-	402	-	392	-	1 675	-
37	-	15	27	-	904	633	1 033	-	11 683	-	34	-	34	-	4 046	-
38	-	-	-	-	910	119	233	-	30	-	5	103	30	478	3 877	29
39	-	-	9	-	226	-	-	-	18	-	39	17	526	71	1 034	35
41	-	-	61	5	670	38	388	-	263	-	1 122	23	333	11	3 252	517
42	-	-	216	4	191	215	1 149	-	41	-	167	-	57	-	2 707	-
43	-	14	18	-	1 334	20	1 074	-	495	-	650	-	41	-	1 696	26
44	-	-	-	-	137	-	-	-	-	-	-	-	-	-	1 493	-
45	-	-	52	10	-	-	8 589	-	-	-	15	-	217	-	1 506	-
46	-	-	17	-	588	-	2 883	-	24	-	80	19	944	-	681	160
47	-	-	12	-	1 415	-	11 764	-	267	-	85	-	111	-	2 550	23
48	301	-	27	42	1 079	1 135	411	370	186	-	166	592	65	-	537	75
51	-	46	263	-	727	120	15 121	472	65	15	1 684	784	594	-	599	11
52	51	24	619	66	8 538	251	2 171	3 491	18	-	2 061	94	592	-	2 203	31
53	47	-	12	-	1 001	-	78	-	-	-	1 039	-	122	-	959	14
54	-	-	12	-	1 202	-	62	-	17	10	320	-	-	-	787	59
55	-	-	-	-	2 422	-	12 635	-	247	-	391	-	206	42	2 203	41
56	-	-	-	-	130	-	-	-	-	-	28	7	256	-	5 285	11
57	163	-	-	39	1 035	59	345	45	124	-	21	-	89	12	1 319	659
58	-	31	485	73	6 181	268	33 547	315	581	68	2 975	614	467	610	2 478	1 512
61	100	8	872	193	18 220	6 241	4 361	35 621	244	122	5 732	1 657	689	463	6 251	760
62	22	-	17	188	2 026	97	754	-	112	-	4 881	16	196	28	6 906	16
63	77		323		41	625	71	549	6 319		15	122	2	625	8	279
64	81	-	40	148	16 139	3 131	45 542	2 356	1 911	-	4 313	1 058	1 430	534	4 187	610
65	25	20	296	172	1 263	-	120	-	95	-	613	14	483	5	3 211	96
66	261	82	44	57	2 746	1 207	3 324	1 447	107	46	2 117	161	376	539	2 530	157
Bund	1 580	246	3 876	1 217	112 489	14 240	192 062	56 820	178 470	307	32 449	5 159	11 179	2 824	182 983	5 694
98	-	-	-	-	946	-	-	-	296	-	645	-	830	-	24 938	-
99/100	-	-	-	-	-	-	-	152	-	-	-	-	-	-	541	19
195	-	-	-	-	-	-	-	-	40	-	-	-	-	-	-	-
201	-	-	-	-	-	-	-	-	-	-	-	-	-	-	-	-
203	-	-	-	-	-	-	-	17 189	-	-	-	17	-	-	-	-
204	-	-	-	-	-	562	-	3 358	-	17	-	-	-	-	-	13
205	79	21	-	-	-	1 805	-	-	-	3 284	-	-	-	740	48	2 767
206	-	-	-	-	-	-	-	-	-	-	-	84	-	-	-	-
207	-	-	-	-	-	-	-	-	-	-	-	-	-	-	-	-
208	-	-	-	-	-	-	-	-	-	-	-	-	-	-	-	-
209	-	-	-	-	-	-	-	-	-	-	-	-	-	-	-	-
210	-	-	-	-	-	-	-	-	-	-	-	-	-	-	-	-
211	-	-	-	-	-	3 564	-	5 585	-	2 069	-	32	-	12 894	-	598
212	10	1	5	-	193	-	-	-	-	-	-	-	32	-	16	-
213	-	1	-	-	243	-	-	-	-	-	-	-	-	-	-	-
214	-	-	-	-	-	-	-	-	-	-	-	-	-	-	-	-
215	-	1	-	-	147	-	5 308	-	-	-	501	-	-	385	210	-
216	-	-	-	-	-	-	-	-	-	-	-	-	-	-	-	-
217	-	9	-	-	-	-	-	-	17	-	-	-	-	-	119	-
218	44	-	-	-	15	-	16	-	71	-	15	-	-	-	3 501	-
219	-	-	-	-	-	-	-	-	-	-	-	-	-	-	1 138	-
220	-	-	-	-	-	-	-	-	-	-	-	-	-	-	8	-
221	-	-	-	-	-	-	-	-	-	-	-	-	-	-	16	-
222	-	104	-	-	-	-	-	-	-	-	-	-	-	-	-	-
223	-	-	-	-	-	-	-	-	-	-	-	-	-	-	16	-
Ausland	133	137	5	-	598	5 931	5 324	26 132	88	5 370	516	133	32	14 019	5 072	3 378
Insgesamt	1 790	460	4 204	1 540	155 658	61 796	268 935	154 653	185 213	11 996	48 732	20 414	14 666	19 468	221 813	17 370

Nummer des VB	Holzwaren 166 V	Holzwaren 166 E	Zellstoff, Holzschliff, Strohstoff 170 V	Zellstoff, Holzschliff, Strohstoff 170 E	Papier, Pappe 171 V	Papier, Pappe 171 E	Betonwaren 180 V	Betonwaren 180 E	Künstliche Steine, Fellten, Röhren 181 V	Künstliche Steine, Fellten, Röhren 181 E	Andere Steingut-, Ton-, Porzellanwaren 182 V	Andere Steingut-, Ton-, Porzellanwaren 182 E	Glas, Glaswaren, 183 V	Glas, Glaswaren, 183 E	Roheisen, Eisenlegierungen 190 V	Roheisen, Eisenlegierungen 190 E
1	83	-	-	-	58	-	-	-	128	5	63	-	35	-	-	195
2	636	6	-	-	36	23	-	-	30	-	49	-	14	-	23	-
3	288	-	31	-	1	-	-	-	30	-	10	-	-	-	-	-
4	2 291	-	-	-	-	-	-	-	46	-	-	-	-	-	-	-
5	1 175	6	-	310	762	-	211	-	162	-	134	-	1 544	12	-	-
6	5	3	-	-	-	-	-	-	20	-	-	-	-	-	-	-
7	-	-	-	-	-	-	-	-	102	33	125	-	-	-	-	-
8	2 027	-	-	-	-	-	-	-	-	-	-	-	-	-	-	-
9	128	-	-	3 801	384	778	52	-	179	22	19	-	696	-	-	-
10	29	-	-	-	5	-	-	-	12	-	35	-	-	73	-	-
11	76	25	46	-	10	-	18	-	721	494	17	64	116	101	-	-
12	199	104	22	-	225	100	58	-	97	17	822	-	20	-	-	-
13	12	67	33	-	-	162	18	-	1 020	414	220	190	78	47	30	-
14	33	-	-	-	-	15	55	-	619	26	4	-	333	-	-	52
15	9	3	-	-	5	-	-	20	162	-	-	-	-	12	-	-
16	318	13	-	-	-	178	70	-	150	-	-	-	7	-	-	-
17	-	-	-	20	35	3	4	-	432	-	17	-	4	5	203	-
18	-	-	-	-	-	-	-	-	-	-	-	-	-	-	-	-
19	55	9	-	-	11	23	-	-	37	-	-	-	-	-	-	-
20	68	-	-	18	-	-	-	-	3	-	-	-	14	-	-	-
21	81	-	-	-	139	13	-	-	101	-	19	-	-	-	15	-
22	32	-	41	-	13	4	4	5	81	4	132	-	36	3	60	-
23	113	-	-	-	136	5	-	-	957	91	-	-	25	-	60	-
24	59	-	-	-	287	-	-	-	4 818	394	783	-	-	1 481	1 624	5 851
27	122	-	-	-	43	-	46	-	169	10	-	-	6	-	1 191	-
28	-	-	-	-	579	-	-	-	279	-	10	-	5	492	-	-
29	85	-	-	-	-	-	-	-	106	-	-	-	-	-	108	-
30	-	-	-	-	-	-	8	-	125	202	-	-	26	-	846	4 464
31/	10	-	-	-	-	30	-	-	-	-	-	-	-	-	-	-
32	99	-	-	-	14	82	18	33	1 136	288	585	5	3	-	81	177
33	80	-	-	-	277	-	28	-	375	9	-	-	48	218	35	-
34	641	-	-	-	64	24	36	3	82	245	-	-	163	-	10	-
35	81	-	-	-	917	15	2	-	190	18	102	-	36	23	33	-
36	163	-	-	-	10	3	7	-	836	330	-	298	-	150	-	186
37	120	5	16	33	15	124	3	-	41	-	41	-	11	19	1 215	154
38	205	1	-	-	21	13	16	8	104	7 343	20	283	85	14	244	-
39	44	-	-	-	22	-	25	-	58	3 118	29	-	18	-	-	-
41	238	5	119	-	19	5	78	109	116	629	-	144	42	12	264	7 894
42	98	-	-	20	126	48	-	198	168	266	179	-	279	13	1 147	-
43	58	-	7	-	13	-	-	16	72	-	59	-	16	49	-	-
44	24	-	-	-	7	-	-	-	15	55	-	-	84	-	530	-
45	198	15	19	-	386	37	30	-	105	34	16	11	177	137	655	20
46	153	-	109	-	25	11	-	-	230	3 299	77	-	16	-	675	49
47	197	-	-	-	193	21	-	-	92	-	37	-	356	15	2 353	10
48	351	75	416	-	71	41	10	996	1 253	101	1 334	-	1 303	17	3 501	160
51	33	69	145	635	66	-	-	-	1 850	-	659	10	1 074	30	4 120	-
52	158	245	344	-	576	230	15	237	1 559	167	1 094	42	756	66	10 421	236
53	61	-	-	-	656	14	-	-	1 387	14	563	-	758	24	1 273	10
54	93	124	-	-	-	58	-	-	177	15	87	-	292	-	548	-
55	86	-	-	101	13	8	-	5	20	3	61	-	42	7	645	-
56	87	9	37	-	397	73	6	-	671	-	460	-	853	48	185	-
57	115	-	17	-	29	-	-	-	740	2 018	196	-	86	-	35	-
58	263	40	238	2 544	603	127	-	84	6 010	268	882	13	435	108	3 040	130
61	2 008	873	247	59	1 136	335	132	3 232	26 043	13 481	1 782	1 743	1 047	556	5 794	-
62	1 612	32	67	-	156	110	40	115	3 807	490	774	34	4 362	5	1 054	13
63	2 960		6 777		957		3 719		57 460		14 330		1 735		12 932	
64	691	308	-	633	148	1 212	153	268	14 257	782	1 405	5	839	25	1 692	616
65	941	31	-	-	463	82	84	442	7 351	151	1 937	20	3 755	62	1 111	-
66	340	76	422	46	125	520	62	97	17 560	170	1 166	-	825	7	4 206	-
Bund	17 172	2 144	2 376	8 220	9 277	4 527	1 289	5 868	96 889	35 006	16 004	2 862	20 721	3 831	49 027	20 217
98	500	4	5	-	461	-	-	-	363	-	-	12	376	25	-	-
99/100	-	-	-	-	-	25	-	-	-	20	-	316	-	124	-	-
195	3	-	-	-	-	-	-	-	428	-	55	-	1	-	-	-
201	-	-	-	146	-	-	-	-	-	-	-	-	-	-	-	-
203	-	-	-	-	-	84	-	-	-	-	-	-	-	-	-	-
204	4	-	-	-	13	45	-	-	20	234	27	-	-	302	-	-
205	5	50	897	2 265	75	10 786	-	-	570	779	542	5	293	11	174	138
206	15	-	-	-	-	-	20	-	37	-	6	-	-	-	21	-
207	-	-	-	-	-	-	-	-	-	-	-	-	-	-	-	-
208	-	-	-	-	-	-	-	-	-	-	-	-	-	-	-	-
209	-	-	-	-	-	-	-	-	-	-	-	-	-	-	-	-
210	-	-	-	-	-	-	-	-	-	-	106	-	7	-	-	-
211	-	16	-	365	-	47	-	-	200	15	28	-	7	-	-	-
212	6	-	358	-	628	6	13	-	227	-	704	-	1 756	14	1 180	-
213	-	2	588	-	-	3	-	-	269	-	695	-	1 602	-	2 380	-
214	-	-	-	-	-	-	-	-	-	-	-	-	-	-	-	-
215	319	-	149	-	-	-	-	-	402	7	21	10	93	-	-	-
216	-	-	-	-	-	-	-	-	-	-	6	-	5	-	-	-
217	8	56	-	-	-	61	28	-	364	-	270	1	28	-	-	-
218	4	-	32	213	7	-	-	-	95	-	71	-	308	-	-	-
219	-	-	-	-	-	-	-	-	-	-	-	-	-	-	-	-
220	-	-	-	-	-	-	-	-	-	-	40	1	100	-	-	-
221	-	-	-	16	-	-	-	-	17	-	-	-	2	-	-	-
222	-	150	-	224	-	-	-	-	192	-	225	-	14	-	-	-
223	-	72	-	92	-	-	-	-	-	-	9	-	5	-	-	-
Ausland	361	346	2 024	3 321	723	11 032	61	-	2 393	1 035	2 750	17	4 220	327	3 755	138
Insgesamt	20 996	5 454	11 182	18 318	11 418	16 541	5 069	9 587	157 533	93 521	33 139	17 537	27 053	6 042	65 714	33 287

Nummer des VB	Halbzeug und Blöcke aus Stahl 191 V	Halbzeug und Blöcke aus Stahl 191 E	Alteisen und Abfälle von Eisen und Stahl 192 V	Alteisen und Abfälle von Eisen und Stahl 192 E	Eisenbahnoberbauzeug aus Eisen und Stahl 193 V	Eisenbahnoberbauzeug aus Eisen und Stahl 193 E	Stab- und Formeisen und -stahl 194 V	Stab- und Formeisen und -stahl 194 E	Bleche und Platten aus Eisen und Stahl 195 V	Bleche und Platten aus Eisen und Stahl 195 E	Röhren und Rohre aus Eisen und Stahl 196 V	Röhren und Rohre aus Eisen und Stahl 196 E	Eisen- und Stahldraht 197 V	Eisen- und Stahldraht 197 E	Andere Gießerei- u. Walzwerkerzeugnisse 198 V	Andere Gießerei- u. Walzwerkerzeugnisse 198 E
1	-	-	-	-	-	-	39	-	-	-	3	-	-	-	-	-
2	-	-	15	117	-	-	-	-	-	-	-	-	-	-	-	-
3	-	-	27	-	-	-	-	-	-	-	-	-	-	44	-	-
4	-	-	-	-	-	-	-	-	-	-	-	-	-	-	-	-
5	-	-	-	326	-	6	234	59	276	-	169	6	-	-	-	-
6	-	-	-	-	-	-	-	-	4	-	-	-	-	-	-	-
7	-	-	-	-	-	-	-	-	-	-	-	4	-	-	-	-
8	-	-	-	-	-	-	-	-	-	-	29	-	-	-	-	-
9	-	-	-	-	-	-	2 072	-	1 754	-	4 788	40	-	-	-	-
10	-	-	-	-	-	-	-	-	-	-	-	-	-	-	-	-
11	-	-	10	10	-	-	-	-	-	-	-	16	-	-	-	-
12	-	-	30	52	-	-	-	13	100	5	-	13	-	-	-	-
13	-	-	32	339	-	-	30	669	6	-	702	5	-	-	-	1
14	-	-	14	24	-	15	120	802	-	-	1 262	321	-	-	23	6
15	-	-	-	-	4	-	-	5	-	-	-	70	-	-	-	-
16	-	-	-	-	-	-	-	25	-	-	2	37	-	-	-	55
17	-	-	65	38	-	1 211	-	207	-	-	-	3	-	-	-	16
18	-	-	-	-	-	-	-	-	-	-	-	-	-	-	-	-
19	-	-	11	-	-	-	-	-	-	-	-	10	-	-	-	-
20	-	-	-	45	-	-	-	-	-	-	-	-	-	-	-	-
21	-	-	5	-	-	-	-	-	-	-	-	25	-	-	-	-
22	1 174	-	60	7	-	-	-	10	-	222	37	12	-	-	-	-
23	118	-	83	35	35	-	103	257	-	183	16	46	-	48	18	56
24	-	-	7 859	927	310	244	9	186	33	1 138	19	342	-	220	10	59
27	800	23	1 910	12	165	47	590	2 587	10	285	14	-	-	-	-	2 225
28	-	-	184	46	150	146	15	69	-	-	-	-	-	-	-	-
29	-	-	13	-	-	-	-	-	-	-	853	-	-	-	-	-
30	544	401	1 039	15	68	737	4 319	1 170	697	1 183	24	78	-	5	-	225
31	-	-	140	-	-	419	-	263	-	-	-	27	-	-	-	6
32	-	-	33	-	-	-	7	64	9	3	134	46	-	-	-	-
33	-	45	508	100	1 037	3	405	112	-	398	52	466	-	36	-	236
34	522	-	24	-	-	-	112	41	16	8	-	-	-	59	-	-
35	107	-	104	7	-	-	-	46	7	-	26	80	-	1	-	289
36	-	-	-	15	145	-	16	-	-	5	14	15	-	-	-	7
37	-	-	31	-	-	-	6	-	-	5	-	75	-	-	-	48
38	133	-	676	-	-	-	8	148	-	322	-	-	-	-	-	5
39	-	-	26	44	146	-	-	-	-	-	14	-	-	6	-	10
41	52	210	1 508	60	26	17	175	75	41	464	-	225	-	-	-	239
42	-	-	306	63	-	-	96	6	56	-	49	5	-	-	4	66
43	-	-	98	705	-	30	538	10	46	-	660	18	-	-	-	20
44	-	-	5	15	-	18	1 019	-	-	3	89	19	-	-	-	-
45	-	-	278	320	-	27	1 176	36	1 834	50	61	16	-	-	-	318
46	-	-	215	28	-	-	156	34	-	5	490	31	-	23	18	-
47	-	-	36	1 134	58	-	484	-	1 450	10	47	5	-	-	14	-
48	-	-	1 190	1 685	-	91	2 991	-	1 512	-	418	-	15	-	1	-

Nummer des VB	Halbzeug und Blöcke aus Stahl 191 V	191 E	Alteisen und Abfälle von Eisen und Stahl 192 V	192 E	Eisenbahnoberbauzeug aus Eisen und Stahl 193 V	193 E	Stab- und Formeisen und -stahl 194 V	194 E	Bleche und Platten aus Eisen und Stahl 195 V	195 E	Röhren und Rohre aus Eisen und Stahl 196 V	196 E	Eisen- und Stahldraht 197 V	197 E	Andere Gießerei- u. Walzwerkerzeugnisse 198 V	198 E
51	546	-	56	7 741	5	-	2 898	-	1 364	-	2 717	34	-	-	103	-
52	10 854	-	395	15 850	144	32	11 545	40	3 682	-	6 160	51	29	6	72	195
53	-	-	210	4 939	31	-	11 994	66	1 585	56	702	29	-	-	6	-
54	-	-	18	89	-	58	1 759	-	547	15	49	-	-	181	4	-
55	-	-	5	33	5	-	-	-	-	-	143	-	-	-	-	-
56	-	-	156	558	-	11	966	43	15	11	20	25	-	-	-	-
57	-	-	1 238	183	-	-	-	-	-	-	66	13	-	-	-	41
58	5 978	-	4 300	11 977	311	165	11 955	72	1 996	31	3 075	28	-	10	8	30
61	236	23	970	30 278	189	62	21 609	207	4 176	16	4 215	15	-	41	160	131
62	22 693	14	2 865	70 525	697	650	36 701	4 184	12 863	345	1 942	550	5	15	13	61
63	149	839	52	424	1 020			22 636	7	110	4	458	99		7	840
64	2 871	10	2 554	40 167	305	44	6 599	2 361	1 631	101	2 499	77	-	14	71	7
65	484	2 356	1 598	34 161	242	236	39 188	1 882	5 982	122	659	220	-	9	57	91
66	-	-	989	27 905	46	58	16 289	184	3 975	22	3 037	5	-	5	10	70
Bund	47 112	3 082	31 889	250 575	4 119	4 327	176 223	15 938	45 667	5 008	35 256	3 103	49	723	652	4 513
98	-	-	32	1 443	-	27	4 379	-	966	-	927	-	-	-	-	-
99/100	-	-	-	38	-	-	-	-	-	-	-	-	-	-	-	-
195	-	-	-	-	-	-	1	26	-	-	-	38	-	-	-	4
201	-	-	-	-	-	-	-	-	-	-	-	-	-	-	-	-
203	-	-	43	-	20	-	-	-	-	-	-	-	-	-	-	-
204	-	-	389	-	6	-	2 627	-	524	-	-	-	173	-	-	-
205	104	-	14 056	46	20	53	4 216	288	466	41	669	8	21	66	-	-
206	184	-	1 114	-	642	-	1 833	-	139	-	-	-	-	-	36	-
207	-	-	-	-	-	-	-	-	-	-	-	-	-	-	-	-
208	-	-	11	-	-	-	-	-	-	-	-	-	-	-	-	-
209	-	-	-	-	-	-	-	-	-	-	-	-	-	-	-	-
210	-	-	-	-	-	-	-	-	-	-	-	-	-	-	-	-
211	-	-	-	-	-	-	-	-	-	-	17	-	-	-	-	-
212	-	-	-	-	-	-	2 077	-	1 488	-	183	-	10	-	49	-
213	313	-	3 575	-	110	-	877	-	312	112	1 139	-	17	-	14	-
214	-	-	-	-	-	-	-	-	-	-	-	-	-	-	-	-
215	-	-	-	-	-	23	3	-	-	-	-	46	-	-	-	-
216	-	188	-	-	-	-	-	1 538	-	-	-	-	-	-	-	-
217	-	-	-	-	-	-	31	-	56	-	12	-	36	-	-	-
218	-	-	-	-	-	-	122	-	271	1	213	-	-	-	-	-
219	-	-	-	-	-	-	-	-	-	-	-	-	-	-	-	-
220	-	-	-	-	-	-	1	-	-	-	3	-	-	-	-	-
221	-	-	-	-	-	-	-	-	-	-	-	-	-	-	-	-
222	-	-	-	-	-	-	-	-	-	-	22	-	-	-	-	-
223	-	-	-	-	-	-	-	-	-	-	-	-	-	-	-	-
Ausland	601	188	19 188	46	798	76	11 787	1 826	3 256	154	2 258	54	257	66	99	-
Insgesamt	197 552	153 109	103 533	304 526	5 937	5 450	215 026	40 426	56 999	12 272	42 899	7 653	405	888	8 591	12 357

Nummer des VB	Maschinen, Apparate 199 V	199 E	Bauwerksteile aus Eisen und Stahl 200 V	200 E	Andere Eisen- und Stahlwaren 201 V	201 E	Rohkupfer, Kupfer- 210 V	210 E	Rohzink, Zink- 211 E	Rohblei, Blei- 212 V	212 E	Rohe Leichtmetalle, auch Legierungen 213 V	213 E	Andere rohe NE-Metalle, auch Legierungen 214 E	Altmetalle und Abfälle von NE-Metallen 215 V	215 E	NE-Metallhalbzeug 216 V	216 E
1	9	20	-	282	5	59	-	-	-	-	-	-	-	-	-	-	-	-
2	111	12	-	-	39	4	-	-	-	-	-	30	-	-	18	-	-	-
3	88	-	-	-	15	27	-	-	-	-	-	-	-	-	3	-	-	-
4	-	-	-	-	-	-	-	-	-	-	-	-	-	-	-	-	-	-
5	886	263	-	60	551	37	-	56	20	-	-	-	-	-	27	11	-	-
6	22	42	-	-	-	-	-	-	-	-	-	-	-	-	-	-	-	-
7	10	-	-	-	33	4	-	-	-	-	-	-	-	-	-	-	-	-
8	5	-	-	-	-	-	-	-	92	-	-	-	-	-	-	-	-	-
9	1 320	293	-	-	10	5	-	-	-	-	-	-	-	-	-	-	-	-
10	31	5	-	-	-	26	-	-	-	-	-	-	-	-	-	-	-	-
11	20	146	-	-	10	290	-	-	-	-	-	70	-	-	-	-	-	-
12	10	449	-	4	34	348	-	-	-	-	-	-	-	-	-	-	-	-
13	73	350	10	8	5	97	-	-	-	-	-	-	-	-	10	-	-	-
14	71	274	-	34	63	189	-	-	11	-	-	-	-	-	2	-	-	-
15	3	89	-	-	5	6	-	-	-	-	-	-	-	-	-	3	6	-
16	187	57	-	5	23	63	-	-	50	-	-	-	-	-	-	-	-	-
17	126	35	-	-	45	17	-	-	-	-	-	-	-	-	-	-	-	44
18	-	-	-	-	-	-	-	-	-	-	-	-	-	-	-	-	-	-
19	3	7	-	-	-	31	-	-	-	-	-	-	-	-	-	-	-	-
20	-	-	-	-	-	-	-	-	-	-	-	-	-	-	-	-	-	-
21	99	316	-	9	21	5	2	-	-	-	-	-	-	-	-	-	-	-
22	72	112	61	4	21	26	-	-	-	-	-	-	-	-	-	-	-	10
23	27	65	127	7	350	677	-	-	15	-	-	80	-	-	10	-	-	2
24	24	522	-	524	274	1 786	-	-	-	-	-	-	25	-	4	-	-	-
27	-	108	-	257	33	133	-	-	-	-	-	-	-	-	-	-	-	-
28	18	59	-	-	49	31	-	-	85	-	-	-	70	-	-	-	5	-
29	5	-	-	-	-	-	-	-	-	-	-	-	-	-	-	-	-	-
30	15	67	-	-	20	212	-	17	74	-	-	-	-	-	3	-	-	-
31	-	-	-	159	-	1 759	-	-	-	-	-	-	-	-	-	-	-	-
32	171	295	12	84	18	260	-	-	-	-	-	-	-	-	-	-	-	-
33	130	242	34	179	148	168	-	-	25	-	-	10	-	-	7	-	-	-
34	15	143	-	29	6	53	1	-	-	-	-	15	-	-	-	8	-	10
35	32	42	-	62	22	274	-	-	-	-	-	20	-	-	16	-	-	-
36	13	42	10	15	-	-	-	-	-	-	-	-	-	-	-	-	-	-
37	87	82	-	57	-	18	-	-	195	-	-	-	-	-	79	-	-	28
38	39	324	-	-	88	102	-	-	-	-	15	13	-	-	15	-	-	6
39	22	-	-	40	-	28	-	-	-	-	-	-	-	-	-	-	-	-
41	19	1 413	-	589	226	958	-	-	-	-	-	-	-	12	-	-	-	-
42	325	37	-	-	67	39	-	-	-	-	-	-	-	-	-	-	-	-
43	-	90	-	346	112	8	-	-	-	-	-	-	-	-	-	-	-	63
44	-	-	-	-	70	4	-	-	-	-	-	-	-	-	-	-	-	-
45	-	297	-	21	279	69	-	10	-	-	-	-	-	-	-	-	-	-
46	68	500	13	47	98	90	-	-	-	-	-	-	-	-	-	-	-	-
47	-	61	5	58	65	19	-	-	-	-	-	-	-	-	-	5	-	-
48	319	508	6	107	259	16	-	-	-	-	-	55	-	-	37	86	5	12
51	148	220	-	5	12	5	-	-	-	-	-	-	-	-	-	34	-	-
52	189	1 168	15	682	198	1 060	-	20	61	-	-	-	-	-	57	-	3	7
53	67	74	6	17	175	146	-	-	-	-	-	-	-	-	11	-	4	10
54	46	37	-	-	7	35	-	-	-	-	-	-	-	-	-	-	-	-
55	52	16	5	-	17	6	-	-	-	42	-	-	-	-	19	-	-	-
56	127	39	-	19	182	79	-	-	-	-	-	-	-	-	-	31	-	-
57	38	49	5	-	5	82	-	-	-	-	-	-	-	-	-	-	-	-
58	147	160	37	1 469	130	110	-	-	-	-	-	-	-	-	-	11	-	-
61	391	1 007	79	695	519	277	25	-	-	5	-	9	-	-	151	26	-	13
62	307	601	32	1 442	758	416	-	-	13	-	-	5	-	-	62	14	34	11
63	1	547	362		1	188	-		-	-		4		-	91		6	
64	291	1 008	1 003	16	227	318	-	-	-	5	-	-	14	-	18	91	-	5
65	160	337	35	180	657	130	-	-	-	-	-	5	-	-	33	-	4	-
66	320	1 437	-	133	364	20	-	-	-	-	-	5	-	-	101	91	-	12
Bund	6 758	13 501	1 495	7 645	6 315	10 622	28	103	641	52	15	317	109	12	683	411	61	233
98	37	291	-	-	166	82	-	-	-	-	-	-	-	-	-	-	-	-
99/100	-	225	-	-	-	-	-	-	-	-	-	-	-	-	-	-	-	-
195	4	6	-	-	8	-	-	-	-	-	-	-	-	-	-	-	-	-
201	-	-	-	-	-	-	-	-	-	-	-	-	-	-	-	-	-	-
203	-	-	-	-	-	-	-	-	-	-	-	-	-	-	-	-	-	-
204	245	-	3	-	17	-	-	-	-	-	-	1	-	-	-	-	-	-
205	992	129	325	279	94	237	-	-	-	-	-	-	614	-	-	-	-	-
206	133	-	-	-	121	-	-	-	-	-	-	-	-	-	-	-	-	-
207	1	-	-	-	-	-	-	-	-	-	-	-	-	-	-	-	-	-
208	55	-	-	-	17	-	-	-	-	-	-	-	-	-	-	-	-	-
209	-	-	-	-	-	-	-	-	-	-	-	-	-	-	-	-	-	-
210	-	-	-	-	-	-	-	-	-	-	-	-	-	-	-	-	-	-
211	4	-	-	-	-	-	-	-	-	-	-	-	-	-	-	20	-	-
212	48	8	-	-	151	-	-	-	-	1	-	-	-	-	-	-	15	-
213	71	36	86	-	293	20	-	-	-	-	-	-	-	-	-	-	-	-
214	-	-	-	-	-	-	-	-	-	-	92	-	-	-	-	-	-	-
215	221	5	-	-	-	12	-	-	-	-	-	-	-	-	1	-	-	-
216	16	-	-	-	9	-	-	-	-	-	-	-	-	-	-	-	-	-
217	122	12	-	-	47	46	-	-	50	-	-	-	-	-	-	-	11	12
218	127	-	10	-	99	-	-	-	-	-	60	-	-	-	-	-	-	-
219	-	-	-	-	-	-	-	-	-	-	-	-	-	-	-	-	-	-
220	113	-	-	-	1	-	-	-	-	-	-	-	-	-	-	-	-	-
221	3	-	-	-	1	-	-	-	-	-	-	-	-	-	-	-	-	-
222	267	17	18	-	43	-	-	-	-	-	-	-	-	-	-	-	-	-
223	-	-	-	-	-	-	-	404	-	-	-	-	-	-	-	-	-	-
Ausland	2 418	207	442	279	893	315	-	404	50	1	152	1	614	-	1	20	26	12
Insgesamt	10 764	15 777	2 299	8 286	8 570	12 207	28	507	691	53	167	322	727	12	775	522	93	251

Nummer des VB	NE-Metallwaren		Fahrzeuge aller Art		Nicht bes.gen. Industrieerzeugnisse		Sammelgut ohne nähere Bezeichnung		Umzugsgut, gebrauchte Verpackungen, Baugerätschaften		Besatzungsverkehr: Güter in Wagenladungen (ohne Kohlen)		Besatzungsverkehr: Steinkohlen	Besatzungsverkehr: Braunkohlen		Dienstgutverkehr: Güter in Wagenladungen (ohne 248 u.249)	
	217		220		230		231		240		243		244	245		247	
	V	E	V	E	V	E	V	E	V	E	V	E	E	V	E	V	E
1	-	-	-	-	294	124	-	15	106	97	-	-	-	-	-	214	41
2	11	-	15	1	424	-	5	-	33	205	-	-	-	-	-	224	18
3	-	-	-	-	483	5	-	-	20	36	-	-	-	-	-	254	32
4	-	-	-	-	16	5	1	-	-	11	-	-	-	-	-	910	9
5	21	-	23	19	447	465	1 827	926	462	484	71	8	-	-	-	1 076	514
6	-	-	5	-	215	-	-	-	46	20	-	-	-	-	-	268	-
7	-	-	-	4	141	-	-	-	8	5	31	-	-	-	-	55	130
8	-	20	-	5	144	-	-	-	51	-	584	2 185	-	-	-	10	-
9	-	-	-	40	400	7	407	452	81	71	2	262	-	-	-	736	210
10	-	-	-	3	80	57	-	-	52	28	284	3 963	-	-	-	192	159
11	-	1	6	-	95	31	3	-	87	58	60	-	-	-	-	484	1 437
12	-	-	-	-	241	110	-	-	115	75	205	47	-	-	-	297	106
13	-	-	9	85	388	103	3	1	218	352	3 597	47	-	-	-	4 235	1 845
14	-	-	5	14	394	15	2	-	204	161	-	-	-	-	-	2 097	512
15	-	-	3	5	187	14	52	-	138	84	52	12	-	-	-	364	1 131
16	-	-	8	273	516	60	174	58	49	22	57	-	-	-	-	917	647
17	-	17	-	-	611	34	-	-	8	56	-	-	-	-	-	583	86
18	-	-	-	-	177	-	-	-	-	1	-	-	-	-	-	2	-
19	-	-	76	-	576	-	-	-	34	34	-	-	-	-	-	364	69
20	-	-	-	-	296	-	-	-	123	145	-	-	-	-	-	863	30
21	-	-	-	-	905	110	-	-	202	21	47	-	-	-	-	352	-
22	-	-	15	-	392	5	-	-	117	26	51	-	-	-	-	1 097	609
23	-	-	-	-	128	871	1	732	170	38	15	-	-	-	-	1 108	927
24	-	15	51	100	904	85	6	1 994	1 238	254	-	-	47	-	-	1 914	11 078
27	-	-	13	120	93	-	3	-	638	30	27	-	-	-	-	449	1 300
28	-	-	4	3	804	-	11	-	211	96	-	-	-	-	-	499	1 192
29	-	-	15	-	282	-	-	-	21	-	271	-	-	-	-	66	-
30	-	76	-	-	154	15	-	4	195	109	-	5 398	-	-	-	512	1 724
31	-	-	-	-	156	-	-	-	265	16	-	-	-	-	-	88	576
32	-	42	43	41	705	6	335	-	138	329	356	-	-	-	-	1 490	78
33	19	25	112	26	243	437	412	112	269	309	-	17	-	-	-	489	135
34	-	221	3	129	27	18	258	85	373	317	50	-	-	-	-	845	259
35	-	31	2	5	326	12	-	26	346	140	486	-	-	-	-	652	102
36	-	-	22	32	630	-	-	-	102	7	119	-	-	-	-	644	3 302
37	-	-	8	-	127	39	-	-	180	124	1 155	-	-	-	-	796	930
38	-	-	6	16	497	5	9	-	1 428	79	50	-	-	-	-	298	3 116
39	-	-	3	12	499	8	-	-	505	69	559	1 164	-	-	-	1 967	832
41	-	5	-	5	281	20	36	-	258	133	72	70	-	-	-	2 117	271
42	-	-	3	70	276	17	-	481	563	176	517	3 400	-	-	-	1 588	531
43	-	194	35	5	142	-	2	-	856	174	233	150	-	-	-	3 608	1 348
44	-	-	-	-	30	117	5	-	828	83	37	-	-	-	-	178	469
45	-	29	81	200	51	-	5	1	250	206	6 098	4 522	4 483	-	712	293	2 190
46	-	-	72	20	149	4	21	1	1 899	177	2 945	3 604	-	12	-	1 838	1 269
47	-	-	-	-	257	-	-	-	220	88	325	5 668	-	-	252	3 982	376
48	-	-	20	255	1 449	65	1 179	-	659	273	584	24	-	-	-	3 974	1 054
51	8	-	5	283	608	68	22	-	452	117	124	908	-	-	-	2 201	340
52	12	-	38	199	683	166	22	7	905	370	2 192	2 546	-	-	-	11 922	1 828
53	-	-	42	14	241	72	712	762	300	161	215	179	-	-	-	7 783	2 423
54	-	-	11	49	76	115	-	-	72	72	276	110	-	-	-	2 439	650
55	-	-	-	-	79	271	-	-	224	46	3 177	889	-	-	-	1 518	2 795
56	-	24	20	11	342	72	522	569	420	91	1 167	326	-	-	-	6 608	1 794
57	-	-	7	-	245	53	-	3	124	111	5 010	4 458	-	-	-	6 889	2 146
58	5	6	337	38	875	1 256	42	8	3 633	1 060	5 824	9 123	-	-	-	12 675	16 225
61	27	84	176	83	1 744	1 850	222	1 054	5 094	3 921	3 984	8 290	-	-	-	61 745	28 043
62	-	110	43	60	1 060	272	10 592	7 485	2 031	2 121	12 410	12 397	-	-	-	61 993	14 788
63	69		971		2 914		5 568		15 200		27 226		-	-		320 235	
64	-	-	216	698	1 042	726	357	44	5 631	4 417	7 177	28 898	-	-	-	52 782	15 768
65	2	-	60	550	1 403	101	1 142	2 235	7 497	3 958	16 952	8 856	39	-	-	36 034	17 142
66	8	-	117	595	1 456	89	139	-	3 126	1 495	4 459	6 795	-	-	-	26 646	6 564
Bund	113	900	1 730	4 068	25 486	7 975	18 529	17 055	43 275	23 159	81 907	114 316	4 569	12	964	336 284	151 150
98	-	-	-	6	320	16	167	18	54	201	700	-	-	-	-	-	-
99/100	-	-	-	-	-	12	-	-	8	440	-	-	-	-	-	-	-
195	-	-	1	-	40	-	15	-	10	1	32	-	-	-	-	-	-
201	-	-	-	-	-	-	-	-	-	-	-	-	-	-	-	-	-
203	-	-	15	-	-	-	-	-	-	-	-	-	-	-	-	-	-
204	-	-	3	88	1	20	44	-	66	87	-	45	-	-	-	-	-
205	-	-	108	106	228	169	5 393	1 657	507	1 167	2 710	1 653	-	-	-	-	-
206	1	-	127	-	-	-	519	15	60	-	-	-	-	-	-	-	-
207	-	-	-	-	-	-	-	-	-	-	-	-	-	-	-	-	-
208	-	-	-	-	-	-	-	-	-	-	-	-	-	-	-	-	-
209	-	-	14	-	28	-	-	-	-	-	-	-	-	-	-	-	-
210	-	-	18	-	-	-	-	-	-	-	-	-	-	-	-	-	-
211	-	-	-	-	44	-	-	-	-	17	-	-	-	-	-	-	-
212	1	-	106	-	107	3	1 488	-	105	8	-	-	-	-	-	31	-
213	-	-	67	23	116	106	5	-	29	17	3	-	-	-	-	-	-
214	-	-	-	-	-	-	-	-	-	-	-	-	-	-	-	-	-
215	-	-	-	-	72	-	24	54	4	-	56	6	-	-	-	-	94
216	-	-	5	-	-	-	-	-	-	-	-	-	-	-	-	-	-
217	-	-	30	614	143	172	-	-	-	1	-	2	-	-	-	-	-
218	-	-	11	-	239	5	13	-	15	-	-	-	-	-	-	-	-
219	-	-	-	-	-	-	-	-	-	-	-	-	-	-	-	-	-
220	-	-	10	-	-	-	-	-	5	-	-	-	-	-	-	-	-
221	-	-	1	-	-	-	-	-	-	-	-	-	-	-	-	-	-
222	-	-	-	-	8	-	1	-	-	1	-	-	-	-	-	-	-
223	-	-	-	-	-	5	-	-	1	3	-	-	-	-	-	-	-
Ausland	2	-	515	831	986	480	2 487	1 726	792	1 301	2 769	1 706	-	-	-	31	94
Insgesamt	184	969	3 217	5 876	29 746	11 397	31 766	24 367	59 339	40 302	112 634	143 248	4 569	12	964	656 550	471 479

Nummer des VB	Dienstgutverkehr: Steinkohlen auf Dienstkohlenfrachtbrief	Dienstgutverkehr: Braunkohlen auf Dienstkohlenfrachtbrief		Lebende Tiere: Pferde, Esel		Rindvieh, außer Kälbern		Kälber		Schafe, Ziegen		Schweine, außer Ferkeln		Ferkel		Geflügel	
	248	249		250		251		252		253		254		255		256	
	E	V	E	V	E	V	E	V	E	V	E	V	E	V	E	V	E
1	-	-	-	-	5	69	-	-	-	60	-	-	-	30	81	-	-
2	-	-	-	34	648	66	6	-	4	-	-	-	744	-	1 145	-	-
3	-	-	-	1	38	-	130	-	126	-	44	-	224	-	673	-	-
4	-	-	-	-	-	-	-	-	-	-	-	-	-	-	-	5 740	-
5	-	-	-	1	1	97	-	-	-	-	-	4	930	10	-	-	-
6	-	-	-	-	-	1	9	-	-	-	-	-	-	-	-	500	-
7	-	-	-	-	-	-	3	-	-	-	-	-	5	-	-	-	-
8	-	-	-	-	-	-	-	-	-	-	-	-	-	-	-	-	-
9	-	-	-	-	-	-	-	-	-	-	-	-	-	-	-	-	-
10	-	-	-	-	1	8	-	10	1	-	-	-	353	-	1 438	6 730	-
11	-	-	-	8	-	39	-	1	-	-	-	-	-	-	-	-	-
12	-	-	-	-	14	28	-	-	-	-	-	45	634	126	2 251	2 787	-
13	-	-	-	-	-	-	1	-	-	-	-	-	-	-	-	-	-
14	-	-	-	-	-	116	-	2	-	-	-	-	-	-	-	-	-
15	-	-	-	-	-	289	6	-	-	-	-	-	-	-	35	300	-
16	-	-	-	-	-	10	-	-	-	-	-	-	-	-	-	-	-
17	-	-	-	-	-	-	3	-	-	-	-	-	-	-	824	-	-
18	-	-	-	-	-	-	-	-	-	-	-	-	-	-	-	-	-
19	-	-	-	1	27	289	376	-	-	-	35	167	54	-	602	-	-
20	-	-	-	14	18	1	94	-	-	-	-	-	2	-	1 326	-	-
21	27	-	-	7	114	-	206	-	-	-	-	-	64	-	4 525	-	-
22	-	-	-	6	80	85	23	-	2	-	-	-	-	-	-	4 436	-
23	1 222	-	-	-	-	-	-	-	-	-	-	37	-	-	-	-	-
24	160 875	-	-	19	135	116	13	5	-	-	-	212	-	-	-	-	-
27	66 633	-	-	2	263	27	58	-	8	-	-	-	-	-	-	-	-
28	27 597	-	-	274	-	3 093	-	116	-	30	-	1 911	-	-	-	-	-
29	-	-	-	209	103	7	-	10	-	-	-	31	-	-	-	-	-
30	2 907	-	-	20	-	-	-	-	-	-	-	330	-	-	-	-	-
31	28 646	-	-	224	-	131	-	-	-	-	-	57	-	-	-	-	-
32	-	-	-	27	1	59	-	-	-	-	-	395	-	-	-	-	-
33	-	-	-	11	-	231	-	-	-	65	-	78	-	-	-	-	-
34	-	-	-	45	-	2 113	-	191	-	40	-	968	-	26	-	-	-
35	-	-	-	72	-	518	-	6	-	-	-	355	-	-	-	-	-
36	-	-	6 950	-	-	18	-	21	-	-	-	120	-	-	-	-	-
37	2 568	-	-	281	11	49	-	1	-	540	-	-	-	-	-	201	-
38	-	-	-	-	-	36	-	-	-	-	-	33	-	-	-	270	-
39	-	-	-	22	-	105	4	-	2	360	-	-	-	-	-	-	-
41	-	-	-	-	-	97	-	6	-	-	-	55	-	-	-	-	-
42	-	-	-	4	4	103	-	23	-	319	350	1 095	-	-	-	-	-
43	84	-	-	-	3	123	-	17	-	-	350	370	-	-	-	2 952	-
44	-	-	-	-	-	253	-	1	-	-	-	164	-	4	-	-	-
45	4 896	-	-	-	4	425	-	48	-	-	-	2 052	-	220	-	-	-
46	-	-	-	21	8	891	-	91	-	-	442	659	-	-	-	-	-
47	-	-	-	2	-	382	-	4	-	280	250	147	-	-	-	-	-
48	-	-	-	10	1	206	-	10	-	50	100	104	-	-	-	-	-

Nummer des VB	Dienstgutverkehr Steinkohlen auf Dienstkohlenfrachtbrief	Dienstgutverkehr Braunkohlen auf Dienstkohlenfrachtbrief		Pferde, Esel		Rindvieh, außer Kälbern		Kälber		Lebende Tiere: Schafe, Ziegen		Schweine, außer Ferkeln		Ferkel		Geflügel	
	248	249		250		251		252		253		254		255		256	
	E	V	E	V	E	V	E	V	E	V	E	V	E	V	E	V	E
51	-	-	-	34	12	922	39	93	-	2	55	40	-	-	-	-	-
52	-	-	-	83	7	1 286	47	60	-	658	968	199	-	2	96	-	-
53	692	-	-	-	-	404	-	16	-	-	-	474	-	-	-	-	-
54	-	-	-	7	2	899	1	127	-	-	-	1 204	-	126	-	-	-
55	-	-	-	4	5	48	-	2	-	-	-	27	-	-	-	343	-
56	794	19	-	708	1	11 942	-	1 816	-	239	-	11 699	48	268	-	-	-
57	-	-	-	7	4	5	-	-	-	-	-	62	-	-	-	-	-
58	716	-	-	51	3	1 068	5	192	19	797	484	1 646	20	2	-	-	-
61	-	20	-	828	47	7 615	127	2 740	19	7 110	8 947	16 291	106	99	161	-	-
62	358	-	-	451	1	15 649	18	6 016	-	3 830	62	21 421	-	75	33	-	-
63	-	849		1 311		18 989		5 813		9 594		10 545		101		570	
64	-	-	-	632	387	5 405	334	2 239	89	3 097	2 582	6 641	39	37	-	-	-
65	-	-	-	1 015	267	20 771	252	13 091	100	4 992	372	36 687	7	364	-	-	-
66	-	-	-	56	144	3 363	133	134	252	3 406	4 026	433	63	-	-	-	-
Bund	298 015	39	6 950	5 191	2 259	79 472	1 888	27 089	622	25 875	19 067	106 213	3 292	1 389	13 190	24 259	-
98	-	-	-	17	-	892	-	33	-	377	-	2 398	-	78	-	-	-
99/100	-	-	-	36	-	54	-	-	-	-	-	-	-	-	-	-	-
195	20	-	-	-	-	-	-	-	-	-	-	-	-	-	-	-	-
201	-	-	-	-	-	-	-	-	-	-	-	-	-	-	-	-	-
203	-	-	-	-	-	-	-	-	-	-	-	-	-	-	-	-	-
204	-	-	-	-	-	-	-	-	-	-	-	-	-	-	-	-	-
205	-	-	-	1	-	4	-	-	-	9	-	9	-	-	-	-	-
206	-	-	-	-	-	-	-	-	-	-	-	-	-	-	-	-	-
207	-	-	-	-	-	-	-	-	-	-	-	-	-	-	-	-	-
208	-	-	-	-	-	-	-	-	-	-	-	-	-	-	-	-	-
209	-	-	-	-	-	-	-	-	-	-	-	-	-	-	-	-	-
210	-	-	-	-	-	-	-	-	-	-	-	-	-	-	-	-	-
211	-	-	-	-	-	-	-	-	-	-	-	-	-	-	-	-	-
212	-	-	-	-	-	41	-	-	-	-	-	-	-	-	-	-	-
213	-	-	-	129	-	865	-	-	-	-	-	-	-	-	-	-	-
214	-	-	-	-	-	-	-	-	-	-	-	-	-	-	-	-	-
215	-	-	-	-	-	-	-	-	-	-	-	-	-	-	-	-	-
216	-	-	-	-	-	-	-	-	-	-	-	-	-	-	-	-	-
217	-	-	-	200	-	-	-	-	-	-	-	-	-	-	-	-	-
218	-	-	-	-	-	-	-	-	-	-	-	-	-	-	-	-	-
219	-	-	-	-	-	-	-	-	-	-	-	-	-	-	-	-	-
220	-	-	-	-	-	-	-	-	-	-	-	-	-	-	-	-	-
221	-	-	-	-	-	-	-	-	-	-	-	-	-	-	-	-	-
222	-	-	-	-	-	-	-	-	-	-	-	-	-	-	-	-	-
223	-	-	-	-	-	-	-	-	-	-	-	-	-	-	-	-	-
Ausland	-	-	-	330	-	910	-	-	-	9	-	9	-	-	-	-	-
Insgesamt	298 035	888	7 799	6 885	3 570	100 301	20 877	32 935	6 435	35 855	28 661	119 165	13 837	1 568	13 291	24 829	570

Verkehrsbezirk Nr. 64: Oberbayern (ohne 65)

Nummer des VB	Beförderte Güter insgesamt		Fische, auch Zubereitungen		Fleisch, auch Zubereitungen		Milch und Rahm		Eier		Weizen		Roggen		Gerste		Hafer	
			1		2		3		4		10		11		12		13	
	Versand	Empfang	V	E	V	E	V	E	V	E	V	E	V	E	V	E	V	E
1	1 525	5 569	-	183	-	-	-	-	-	-	-	-	-	-	-	-	-	-
2	7 759	2 368	-	40	-	-	-	-	-	-	-	7	16	-	-	-	-	25
3	5 531	4 012	-	-	-	-	-	-	-	-	-	-	26	-	32	-	-	15
4	2 653	1 830	-	184	-	-	-	-	-	-	-	-	5	-	-	-	-	-
5	42 015	88 906	22	243	-	-	-	-	-	-	-	38 205	-	-	-	1 634	-	-
6	4 554	880	-	-	-	-	-	-	-	-	-	-	-	-	-	-	-	-
7	10 910	2 198	-	-	-	-	-	-	-	-	-	-	-	-	-	-	-	-
8	6 313	45 709	-	361	-	-	-	-	-	-	-	5 156	5	789	-	-	-	-
9	12 341	123 646	-	-	-	-	-	-	-	-	-	2 522	8	-	-	-	15	-
10	22 060	4 781	-	-	-	-	-	-	-	-	-	-	-	-	61	-	-	20
11	12 950	4 582	-	-	-	-	-	-	-	-	-	-	-	-	-	-	-	-
12	21 920	4 629	-	-	-	-	-	-	-	-	-	-	-	-	80	-	-	-
13	48 501	79 773	-	-	-	-	-	-	-	-	-	16	6	16	16	-	-	15
14	14 435	12 059	-	-	-	-	-	-	-	-	-	-	-	-	-	-	-	-
15	11 567	9 889	-	-	-	-	-	-	-	-	-	-	-	-	62	-	-	-
16	6 336	2 083	-	-	-	-	-	-	-	-	-	-	-	-	15	-	-	-
17	5 775	3 091	-	-	-	4	-	-	-	-	-	-	-	-	-	-	-	-
18	393	2 917	-	-	-	-	-	-	-	-	-	132	-	-	-	-	-	-
19	10 824	1 330	-	-	-	-	-	-	-	-	-	-	25	-	155	-	-	16
20	4 363	872	-	-	-	-	-	-	-	-	-	-	15	-	15	-	-	-
21	10 075	11 605	-	-	-	-	-	-	-	4	-	-	-	-	54	-	-	-
22	41 723	3 270	-	-	-	-	-	-	-	-	-	-	-	-	-	-	-	-
23	7 995	25 996	-	-	-	-	-	-	-	-	-	-	-	-	-	-	-	-
24	41 958	557 687	5	-	11	-	-	-	-	-	-	-	-	-	-	-	15	-
27	18 156	103 473	-	-	-	-	-	-	-	-	-	-	-	-	-	-	-	-
28	12 696	87 610	-	-	-	-	-	-	-	-	-	-	-	-	-	-	-	-
29	5 374	442	-	-	-	-	-	-	-	-	-	-	-	-	-	-	-	-
30	14 788	42 967	-	-	-	-	-	-	-	-	-	-	-	-	-	-	25	-
31	6 026	103 074	-	-	-	-	-	-	-	-	-	-	-	-	-	-	-	-
32	12 974	25 030	-	-	-	-	-	-	-	-	-	-	-	-	-	-	-	-
33	14 641	5 857	16	-	-	-	-	-	-	-	-	-	-	-	-	-	-	-
34	5 414	7 509	15	-	20	-	-	-	-	-	-	-	-	-	-	-	-	-
35	7 878	1 997	-	-	-	-	-	-	-	-	-	-	-	-	-	-	-	-
36	2 496	200 390	-	-	-	-	-	-	-	-	-	-	-	-	-	-	-	-
37	7 826	117 130	-	-	-	-	-	-	-	-	-	-	-	-	-	-	-	-
38	7 045	29 918	18	-	-	-	-	-	-	-	-	-	-	-	-	-	-	-
39	4 269	6 248	-	-	-	-	-	-	-	-	-	-	-	-	-	-	-	-
41	14 835	18 051	-	-	-	-	-	-	-	-	-	-	-	-	-	-	-	-
42	12 197	10 417	-	-	-	-	-	-	11	-	-	-	-	326	7	-	-	-
43	16 619	10 147	-	-	-	-	-	-	-	-	-	-	-	-	-	-	-	-
44	4 810	21 665	-	-	-	-	-	-	-	-	-	-	-	-	-	-	-	-
45	15 961	71 317	-	-	-	-	-	-	-	-	-	15	-	-	-	-	-	-
46	19 826	12 290	-	-	-	-	-	-	-	-	-	121	-	-	23	-	-	-
47	17 867	14 403	12	-	-	-	-	-	6	-	-	-	-	-	14	-	-	-
48	27 931	9 791	-	-	-	11	-	-	5	-	5	-	30	-	71	-	22	-
51	27 622	43 139	-	-	-	-	-	-	-	-	52	-	5	7	-	5	-	-
52	101 278	126 768	-	-	-	-	-	-	-	-	159	1 308	388	-	-	-	16	-
53	18 120	6 746	-	-	-	-	-	-	29	-	-	-	-	-	-	-	-	-
54	10 704	2 321	-	-	-	-	-	-	-	-	-	-	-	-	-	-	-	-
55	11 751	3 776	-	-	-	-	-	-	-	-	-	-	-	1 095	-	-	-	-
56	18 099	23 560	-	9	-	-	-	-	-	-	-	75	-	-	78	-	-	-
57	15 300	10 016	-	-	-	-	-	-	-	-	-	-	-	-	-	-	-	-
58	38 720	39 889	-	-	-	-	-	-	-	-	-	3 708	-	810	536	1 569	-	5
61	88 602	77 734	-	-	-	-	-	-	-	-	118	800	83	294	66	279	-	926
62	46 119	18 948	-	-	-	-	-	-	-	-	-	-	27	-	-	-	-	-
63	388 300	805 500	-	-	-	-	2	37	-	-	705	5 772	476	7 798	965	2 024	51	1 927
64	1 425 713		5		121		3 978				7 318		2 973		2 930		1 270	
65	623 601	306 411	5	-	26	-	23 819	5	50	-	1 387	137	503	132	3 794	239	36	5
66	671 423	111 708	-	-	-	-	8	267	4	-	803	118	1 509	233	670	105	488	9
Bund	2 633 744	3 475 924	93	1 020	57	15	23 829	309	105	4	3 229	58 092	3 127	11 493	6 714	5 855	668	2 963
98	21 343	1 476	-	-	-	-	-	-	-	-	-	-	-	-	256	-	-	-
99/100	2 007	25 697	-	-	-	-	-	-	-	-	-	-	-	-	-	-	-	-
195	1 031	46 859	-	-	-	-	-	-	-	-	-	-	-	-	-	-	-	-
203	20	-	-	-	-	-	-	-	-	-	-	-	-	-	-	-	-	-
204	650	38 000	-	-	-	-	-	-	-	-	-	-	-	-	-	-	-	-
205	52 883	76 923	14	16	-	-	-	-	-	7	-	17	-	-	-	-	-	-
206	370	5 685	-	-	-	-	-	-	-	30	-	2 191	-	15	-	-	-	-
208	1	1 264	-	-	-	-	-	-	-	409	-	-	-	-	-	-	-	-
209	140	271	-	-	-	-	-	-	-	-	-	-	-	-	-	-	-	-
210	1 806	237	-	-	-	-	-	-	-	-	-	-	-	-	-	-	-	40
211	4 936	95 789	-	312	-	18	-	-	-	204	-	-	-	-	-	-	-	-
212	8 526	6 252	-	-	-	-	-	-	-	-	-	-	30	-	60	-	-	-
213	38 133	22 400	-	3	-	-	-	-	-	63	-	-	-	-	-	-	-	1 493
214	46	-	-	-	-	-	-	-	-	-	-	-	-	-	-	-	-	-
215	30 586	14 595	-	-	-	16	-	-	-	-	-	-	-	-	-	-	-	-
216	317	30 694	-	-	-	-	-	-	-	-	-	-	-	-	-	-	-	-
217	3 966	2 717	-	-	-	-	-	-	-	-	-	-	-	-	-	-	-	-
218	9 875	1 002	-	-	-	-	-	382	-	-	-	-	-	-	-	-	-	-
219	166	12	-	-	-	-	-	-	-	-	-	-	-	-	-	-	-	-
220	1 867	47	-	-	-	-	-	-	-	-	-	-	-	-	-	-	-	-
221	235	3	-	-	-	-	-	-	-	-	-	-	-	-	-	-	-	-
222	1 495	127	-	-	-	-	-	-	-	-	-	-	-	-	-	-	-	-
223	216	166	-	-	-	-	-	-	-	-	-	-	-	-	-	-	-	-
Ausland	156 234	296 184	14	331	-	34	-	382	-	713	-	2 208	30	15	60	-	-	1 533
Insgesamt	4 240 072	5 271 853	112	1 356	178	170	27 807	4 669	105	717	10 547	67 618	6 130	14 481	9 960	8 785	1 938	5 766

noch Verkehrsbezirk Nr. 64: Oberbayern (ohne 65)

Nummer des VB	Mais		Reis		Hülsenfrüchte		Gemüse		Obst, Südfrüchte		Kartoffeln		Zuckerrüben		Ölsaaten, Ölfrüchte		Kaffee		Rohtabak		Milcherzeugnisse	
	14		15		16		20		21		22		23		24		25		26		30	
	V	E	V	E	V	E	V	E	V	E	V	E	V	E	V	E	V	E	V	E	V	E
1	-	-	-	-	-	-	-	-	-	-	-	57	-	-	-	-	-	-	-	-	-	-
2	-	-	-	-	-	-	-	52	-	-	28	766	-	-	-	-	-	-	-	-	-	-
3	-	-	-	-	-	-	-	689	-	-	26	324	-	-	-	-	-	-	-	-	-	-
4	-	-	-	-	-	-	-	14	-	-	49	201	-	-	-	-	-	-	-	-	-	-
5	-	8 348	-	-	-	16	-	2	-	9	63	-	-	-	3	-	-	-	-	-	-	-
6	-	-	-	-	-	-	-	-	-	-	11	246	-	-	-	-	-	-	-	-	-	-
7	-	-	-	-	-	-	-	-	-	-	182	1 810	-	-	-	-	-	-	-	-	-	-
8	-	150	-	-	-	-	-	-	-	-	27	13	-	-	-	-	-	-	-	-	-	-
9	-	1 008	-	-	-	-	-	-	-	-	-	-	-	-	-	-	-	-	-	408	-	-
10	-	-	-	-	-	-	-	-	-	-	203	1 579	-	-	10	-	-	-	-	-	-	-
11	-	-	-	-	-	-	-	-	-	-	85	32	-	-	-	-	-	-	-	-	-	-
12	-	-	-	-	-	-	-	-	-	-	860	-	-	-	-	-	-	-	-	-	-	-
13	-	-	-	-	-	-	27	-	-	-	65	-	-	-	-	-	-	-	-	-	-	-
14	-	-	-	-	-	-	-	18	-	-	88	487	-	-	-	-	-	-	-	-	-	-
15	-	-	-	-	-	-	-	-	-	-	19	77	-	-	-	-	-	-	-	-	-	-
16	-	-	-	-	-	-	14	-	5	-	-	-	-	-	-	-	-	-	-	-	-	-
17	-	-	-	-	-	-	-	-	-	-	23	16	-	-	-	-	-	-	-	-	-	-
18	-	2 771	-	-	-	-	-	-	-	-	-	-	-	-	-	-	-	-	-	-	-	-
19	-	-	-	-	-	-	-	-	-	-	31	130	-	-	-	-	-	-	-	-	-	-
20	-	-	-	-	-	-	-	-	-	-	1 124	5	-	-	-	15	-	-	-	-	-	-
21	-	-	-	-	-	-	-	-	-	-	66	-	-	-	-	-	-	-	-	-	-	-
22	-	-	-	-	-	-	-	-	-	-	47	-	-	-	-	-	-	-	-	-	-	-
23	-	-	-	-	-	-	-	-	-	-	29	-	-	-	-	-	-	-	-	-	-	-
24	-	-	-	-	30	-	5	10	-	-	15	-	-	-	-	-	-	-	-	-	-	-
27	-	-	-	-	-	-	-	-	-	-	50	-	-	-	-	-	-	-	-	-	-	-
28	-	-	-	-	-	-	-	-	-	-	91	7	-	-	-	-	-	-	-	-	-	-
29	-	-	-	-	-	-	-	35	-	10	21	-	-	-	-	-	-	-	-	-	-	-
30	-	30	-	-	-	-	8	-	-	-	16	-	-	-	-	-	-	-	-	-	-	-
31	-	-	-	-	-	-	-	-	-	-	62	-	-	-	-	-	-	-	-	-	-	-
32	75	-	-	-	-	-	-	-	-	-	21	86	-	-	-	-	-	-	-	-	-	-
33	-	-	-	-	-	-	-	-	-	-	140	-	-	-	-	-	-	-	-	-	-	-
34	-	-	-	-	-	-	-	-	-	5	42	17	-	-	5	-	-	-	-	-	5	-
35	-	-	-	-	-	-	10	-	-	-	-	-	1 022	-	-	-	-	-	-	-	-	-
36	-	-	-	-	-	-	5	15	-	-	17	91	-	-	-	-	-	-	-	-	-	-
37	-	-	-	-	-	-	-	-	-	-	-	41	-	-	-	-	-	-	-	-	-	-
38	15	-	-	-	-	-	-	-	-	-	119	37	-	-	-	-	-	-	-	-	-	-
39	-	-	-	-	-	-	-	-	-	-	107	17	-	-	-	-	-	-	6	-	-	-
41	-	135	-	-	-	-	-	-	-	-	65	15	-	-	-	-	-	-	-	-	-	-
42	-	-	-	-	-	-	-	18	-	25	206	7	-	-	-	-	-	-	-	-	-	-
43	-	15	-	-	-	-	36	5	-	-	150	-	-	-	17	19	-	-	-	-	-	-
44	-	-	-	-	-	-	14	30	-	-	16	50	-	16	-	-	-	-	-	-	-	-
45	-	-	-	-	-	-	21	-	-	-	14	-	-	-	-	-	-	-	-	-	-	-
46	-	-	-	-	-	-	111	93	-	60	1 667	719	-	-	-	-	-	-	-	44	-	-
47	-	-	-	-	-	-	18	-	-	-	575	1	-	-	-	-	-	-	-	6	-	-
48	-	15	-	-	-	13	67	-	15	273	3 702	41	-	-	5	-	-	-	-	7	12	-
51	-	-	-	-	-	10	113	3	-	299	2 885	37	-	-	4	-	-	-	-	-	16	-
52	-	60	-	-	-	26	762	36	-	108	4 216	222	-	-	-	-	-	-	-	-	-	-
53	-	-	-	-	-	-	18	-	-	-	592	-	-	-	-	-	-	-	-	-	16	-
54	-	-	-	-	-	-	-	-	-	14	195	68	-	-	-	-	-	-	-	-	-	-
55	-	-	-	-	-	-	-	-	-	-	196	-	-	-	-	-	-	-	-	-	-	-
56	-	-	-	-	-	-	31	-	-	53	49	-	-	-	-	3	-	-	-	-	-	-
57	-	-	-	-	-	-	-	-	-	-	79	-	-	-	-	-	-	-	-	-	-	-
58	60	736	-	-	-	-	511	109	-	64	2 147	1 574	-	17	5	-	-	-	-	-	-	-
61	15	18	-	-	-	51	2 122	177	11	18	1 978	4 271	-	-	9	6	-	-	-	-	-	-
62	-	-	-	-	-	-	285	-	10	-	675	28	-	-	-	-	-	-	-	-	9	-
63	696	28	-	-	80	280	2 642	168	16	42	5 441	31 236	35 636	425	34	13	5	-	-	-	-	-
64	1 681	-	-	-	189	-	1 836	-	276	-	28 074	-	-	138	34	-	31	-	-	-	-	-
65	11	83	16	-	19	749	313	527	185	1 022	6 126	1 376	-	-	-	-	-	-	-	-	91	-
66	817	89	-	-	33	181	617	89	20	138	10 667	10 500	32	120	78	-	60	-	-	-	833	89
Bund	1 689	13 486	16	-	162	1 326	7 750	2 090	262	2 140	45 368	56 184	36 690	578	170	56	65	-	6	465	982	89
98	-	-	-	-	-	-	5	-	-	-	283	-	-	-	-	-	-	-	-	-	-	-
99/100	-	-	-	-	-	-	-	-	-	-	-	51	-	-	-	-	-	-	-	-	-	-
195	-	-	-	-	-	-	-	-	-	-	160	-	-	-	-	-	-	-	-	-	-	-
203	-	-	-	-	-	-	-	-	-	-	-	-	-	-	-	-	-	-	-	-	-	-
204	-	-	-	-	15	-	-	-	-	-	-	-	-	-	-	-	-	-	-	-	-	-
205	-	2 575	-	-	-	-	-	-	-	25	151	-	-	-	-	-	-	-	-	-	5	1
206	-	98	-	-	-	-	-	-	-	-	-	-	-	-	-	-	-	-	-	-	-	-
208	-	-	-	-	-	-	-	-	-	-	-	-	-	-	-	-	-	-	-	-	-	-
209	-	-	-	-	-	-	-	-	-	206	-	-	-	-	-	-	-	-	-	-	-	-
210	-	-	-	-	-	-	-	-	-	237	-	-	-	-	-	-	-	-	-	-	-	-
211	-	5 184	-	-	-	-	-	-	-	94	-	-	-	-	-	7	-	-	-	101	-	-
212	-	-	-	-	-	-	-	-	-	-	864	416	-	-	5	-	-	-	-	-	-	-
213	-	2 398	-	15	135	685	16	535	-	1 052	7 621	31	-	-	-	-	-	2	-	-	1	25
214	-	-	-	-	-	-	-	-	-	-	46	-	-	-	-	-	-	-	-	-	-	-
215	-	-	-	-	-	-	-	-	-	15	45	-	-	-	-	-	-	-	-	-	-	-
216	-	-	-	-	-	-	-	-	-	-	-	-	-	-	-	-	-	-	-	-	-	-
217	-	-	-	-	-	-	-	-	-	-	-	-	-	-	-	-	-	-	-	-	5	-
218	-	-	-	-	-	-	-	86	-	34	2	-	-	-	-	-	-	-	-	-	-	-
219	-	-	-	-	-	-	-	-	-	-	-	-	-	-	-	-	-	-	-	-	-	-
220	-	-	-	-	-	-	-	-	-	-	-	-	-	-	-	-	-	-	-	-	-	3
221	-	-	-	-	-	-	-	-	-	-	-	-	-	-	-	-	-	-	-	-	-	-
222	-	-	-	-	-	-	-	-	-	-	-	-	-	-	-	-	-	-	-	-	-	-
223	-	15	-	-	-	-	-	-	-	-	-	-	-	-	-	-	-	-	-	-	-	-
Ausland	-	10 270	-	15	150	685	16	621	-	1 663	8 729	447	-	-	5	7	-	2	-	101	11	29
Insgesamt	3 370	25 437	16	15	501	2 200	9 607	4 547	538	4 079	82 614	84 756	36 828	716	209	97	96	33	6	566	993	118

Nummer des VB	Speisefette, außer Butter		Andere tierische und pflanzliche Fette und Öle		Roggen- und Weizenmehl		Malz		Stärke		Rohzucker		Verbrauchszucker		Wein, Most		Bier		Spiritus		Andere Nahrungs- und Genußmittel	
	31		32		33		34		35		36		37		38		39		40		41	
	V	E	V	E	V	E	V	E	V	E	V	E	V	E	V	E	V	E	V	E	V	E
1	-	-	-	-	-	-	-	-	-	-	-	-	-	-	-	-	-	-	-	-	-	-
2	-	6	-	-	-	-	-	-	-	-	-	-	-	-	-	-	-	-	-	-	15	-
3	-	15	-	-	15	-	-	-	-	-	-	-	-	-	-	-	-	-	-	8	16	-
4	-	-	-	4	-	-	-	-	-	-	-	-	-	-	-	-	-	-	-	-	-	-
5	-	4	-	-	14	1 473	-	-	-	5	-	-	-	25	-	21	4	-	-	-	-	93
6	-	-	-	-	-	-	-	-	-	-	-	-	-	-	-	-	-	-	-	-	-	-
7	-	-	-	-	-	-	-	-	-	-	-	-	-	-	-	-	-	-	-	-	-	10
8	-	-	-	26	-	-	-	-	-	-	-	-	-	-	-	-	-	-	-	-	-	-
9	-	-	-	-	-	30	-	-	-	-	-	-	-	-	-	3	-	-	-	-	-	-
10	-	-	-	-	-	-	-	-	-	-	-	-	-	-	-	-	-	-	-	-	-	-
11	-	-	-	-	-	-	-	-	-	-	-	-	-	-	-	-	-	-	-	-	-	-
12	-	-	-	-	-	-	-	-	-	-	-	-	-	29	-	-	-	-	-	-	-	-
13	-	-	102	-	-	-	-	-	-	-	-	-	-	-	-	-	-	-	-	-	-	2
14	-	-	-	-	-	-	-	-	-	70	-	-	-	-	-	-	82	-	-	-	-	-
15	-	-	-	-	-	138	-	-	-	-	-	-	-	-	-	-	-	-	-	-	-	-
16	-	-	-	-	-	-	-	15	15	-	-	-	-	-	-	-	-	-	-	-	49	-
17	-	-	-	-	-	-	-	-	-	-	-	-	-	-	-	-	-	-	-	-	-	-
18	-	-	-	-	-	-	-	-	-	-	-	-	-	-	-	-	-	-	-	-	-	-
19	-	-	-	-	-	-	-	-	-	-	-	-	-	-	-	-	-	-	-	-	-	-
20	-	-	-	-	-	-	-	-	-	-	-	-	-	-	-	-	-	-	-	-	-	-
21	-	-	-	-	-	189	-	-	-	-	-	-	-	-	-	-	-	-	-	-	-	-
22	-	-	-	-	-	-	-	-	-	-	-	-	-	-	-	-	-	-	-	-	-	-
23	-	-	-	-	-	-	-	-	-	-	-	-	-	-	-	-	-	-	-	-	-	41
24	-	-	-	-	-	-	-	-	-	-	-	-	-	-	-	-	-	-	-	-	-	-
27	-	-	-	-	-	-	-	-	-	-	-	-	-	-	-	-	-	-	-	-	-	16
28	-	-	-	-	-	-	-	-	-	-	-	-	-	-	-	-	-	-	-	-	-	-
29	-	-	-	-	-	-	-	-	-	-	-	-	-	-	-	-	-	-	-	-	-	-
30	-	-	-	-	-	-	-	-	-	-	-	-	-	-	-	-	-	-	-	-	-	-
31	-	-	-	-	-	-	-	-	-	-	-	-	-	-	-	-	-	-	-	-	-	-
32	-	-	-	195	-	-	-	-	-	-	-	-	-	74	-	-	-	-	-	-	-	-
33	-	-	-	20	-	-	-	-	-	161	-	-	-	-	-	-	-	-	16	140	-	17
34	-	-	-	-	-	-	-	-	-	-	-	-	-	-	-	-	-	-	-	-	-	-
35	-	-	-	-	-	-	-	-	-	-	-	-	-	-	-	-	-	-	-	-	-	-
36	-	-	-	-	-	-	-	-	-	-	-	-	-	-	-	-	-	-	-	-	-	-
37	-	-	-	-	-	-	-	-	-	-	-	-	-	32	-	-	-	-	-	-	-	-
38	-	-	-	-	-	-	-	-	-	-	-	-	-	-	-	-	-	-	-	-	-	16
39	-	-	-	-	-	-	-	-	-	-	-	-	-	-	-	5	25	-	-	-	-	-
41	-	-	-	-	14	-	-	-	-	-	-	-	-	-	-	-	-	-	-	-	-	30
42	-	-	-	16	-	-	-	-	-	-	-	-	-	248	-	30	-	-	-	-	-	-
43	-	-	-	-	-	-	-	-	10	-	-	-	-	-	-	-	-	-	-	-	-	5
44	-	-	-	-	-	-	-	-	-	-	-	-	-	-	-	-	-	-	-	-	-	-
45	-	64	-	-	-	15	-	-	30	-	-	-	-	-	-	6	-	-	-	-	-	32
46	-	-	-	-	-	-	-	-	-	-	-	-	-	-	-	84	-	90	-	-	-	-
47	-	-	-	-	-	-	-	-	-	-	-	-	-	45	-	-	-	-	-	-	-	-
48	-	-	-	-	-	106	-	-	70	-	-	-	-	192	-	13	-	-	-	-	-	201

Nummer des VB	Speisefette, außer Butter		Andere tierische und pflanzl. Fette und Öle		Roggen- und Weizenmehl		Malz		Stärke		Rohzucker		Verbrauchszucker		Wein, Most		Bier		Spiritus		Andere Nahrungs- und Genußmittel	
	31		32		33		34		35		36		37		38		39		40		41	
	V	E	V	E	V	E	V	E	V	E	V	E	V	E	V	E	V	E	V	E	V	E
51	-	-	-	-	-	-	-	26	126	-	-	-	-	-	12	5	-	-	-	-	31	-
52	-	-	-	-	28	39	-	15	88	10	-	-	-	376	-	-	-	-	-	-	-	192
53	-	-	-	-	-	-	-	-	10	-	-	-	-	953	-	-	-	-	-	-	-	7
54	-	-	-	-	-	242	-	-	-	-	-	-	-	-	-	-	-	-	-	-	-	-
55	-	-	-	-	-	-	-	-	-	-	-	-	-	-	-	-	11	-	-	-	-	-
56	-	-	-	-	-	15	-	-	-	-	-	-	-	-	-	-	-	-	-	-	-	-
57	-	-	-	-	-	-	-	-	-	-	-	-	-	-	-	-	-	-	-	-	7	-
58	-	-	-	-	1	180	-	-	20	-	-	-	-	-	15	-	-	-	10	-	17	5
61	-	-	5	-	235	-	-	303	90	-	-	-	-	-	-	-	-	41	-	-	33	11
62	-	-	-	-	-	-	11	-	-	11	-	-	-	-	19	12	-	18	-	-	-	-
63	-	-	-	6	239	60	-	179	5	41	-	39	30	3 799	73	-	-	-	60	91	124	863
64	-		5		291		-		116		48		45		235		9		762		907	
65	14	11	-	21	354	9	63	89	-	-	-	-	534	31	102	310	5	4 215	1 492	368	152	287
66	-	-	-	-	380	-	-	88	417	-	-	-	-	125	13	15	11	-	1 531	138	54	43
Bund	14	100	107	288	1 280	2 496	74	715	881	298	-	39	564	5 929	234	504	138	4 364	3 109	745	498	1 871
98	-	-	-	-	-	-	-	-	-	-	-	-	-	-	-	-	-	-	-	-	5	-
99/100	-	-	-	-	-	-	-	-	-	-	-	-	-	-	-	-	-	-	-	-	-	-
195	-	-	-	-	-	-	-	-	-	-	-	-	-	-	-	-	-	-	-	-	-	-
203	-	-	-	-	-	-	-	-	-	-	-	-	-	-	-	-	-	-	-	-	-	-
204	-	-	-	-	-	-	-	220	-	-	-	-	-	296	-	16	-	-	-	-	-	-
205	-	-	1	-	-	-	-	-	-	-	-	-	-	-	1	218	-	-	-	-	23	133
206	-	-	-	-	-	1 410	-	-	-	-	-	-	-	280	-	177	-	-	-	-	-	79
208	-	-	-	-	-	-	-	-	-	-	-	-	-	-	-	793	-	-	-	-	-	-
209	-	-	-	-	-	-	-	-	-	-	-	-	-	-	-	-	-	-	-	-	-	60
210	-	-	-	-	-	-	-	-	-	-	-	-	-	-	-	-	-	-	-	-	-	-
211	-	-	-	-	-	-	-	-	-	-	-	-	-	-	16	1 273	-	-	-	-	-	697
212	-	15	1	-	-	-	-	-	-	-	-	-	-	-	-	-	-	-	-	-	-	-
213	-	14	-	-	-	-	-	-	-	-	-	-	-	-	320	5 308	-	-	-	-	15	560
214	-	-	-	-	-	-	-	-	-	-	-	-	-	-	-	-	-	-	-	-	-	-
215	-	-	-	-	-	552	-	-	-	-	-	80	-	-	-	42	-	-	-	-	-	-
216	-	-	-	-	-	-	-	-	-	-	-	-	-	-	-	-	-	-	-	-	-	-
217	-	-	1	5	-	-	-	-	-	-	-	-	-	-	-	17	-	-	-	-	-	-
218	-	-	6	50	-	22	-	-	-	-	-	-	-	-	-	-	-	-	-	-	-	-
219	-	-	-	-	-	-	-	-	-	-	-	-	-	-	-	-	-	-	-	-	-	-
220	-	-	-	-	-	-	-	-	-	-	-	-	-	-	-	-	-	-	-	-	-	-
221	-	-	-	-	-	-	-	-	-	-	-	-	-	-	-	-	-	-	-	-	-	-
222	-	-	-	-	-	-	-	-	-	-	-	-	-	-	-	-	-	-	-	-	6	-
223	-	-	-	-	-	-	-	-	-	-	-	-	-	-	-	-	-	-	-	-	-	13
Ausland	-	29	9	55	-	1 984	-	220	-	-	-	80	-	576	337	7 844	-	-	-	-	44	1 542
Insgesamt	14	129	121	348	1 571	4 771	74	935	997	414	48	167	609	6 550	806	8 583	147	4 373	3 871	1 507	1 454	4 320

Nummer des VB	Kleie und Futtermehl aus Getreide		Ölkuchen		Rauhfutter		Stroh		Andere Futtermittel		Nicht besonders gen. tierische und pflanzliche Rohstoffe		Eisenerze, Manganerze	Schwefelkies	Schwefelkiesabbrände		Andere Erze	
	50		51		52		53		54		60		70	71	72		74	
	V	E	V	E	V	E	V	E	V	E	V	E	E	E	V	E	V	E
1	-	-	-	-	-	-	-	-	-	-	-	29	-	-	-	-	-	-
2	362	-	-	-	22	-	-	-	57	15	12	6	-	-	-	-	-	-
3	312	-	-	-	-	-	-	-	11	30	17	840	-	-	-	-	-	-
4	-	-	-	-	-	-	-	-	15	244	-	17	-	-	-	-	-	-
5	46	60	-	270	-	-	-	-	27	1 847	233	1 654	6	885	-	-	-	-
6	-	-	-	-	-	-	-	-	-	-	14	10	-	-	-	-	-	-
7	-	-	-	-	-	-	-	-	-	-	-	55	-	-	-	-	-	-
8	15	-	-	-	-	-	-	-	16	-	1	83	-	-	-	-	-	-
9	-	-	-	-	-	-	-	-	29	75	456	210	-	-	-	-	-	-
10	90	-	-	-	-	-	-	6	64	-	-	55	-	-	-	-	-	-
11	10	120	-	-	22	-	-	-	32	-	50	22	-	-	-	-	-	-
12	47	-	-	-	131	-	-	-	181	-	154	-	-	-	-	-	-	-
13	-	-	-	-	92	-	-	-	47	-	5	8	-	-	-	-	-	-
14	-	-	-	-	99	-	-	5	53	17	26	20	-	-	-	-	-	-
15	15	-	5	-	11	-	-	-	72	-	14	7	-	-	-	-	-	-
16	10	-	-	-	37	-	25	-	-	-	214	1 075	-	-	-	-	-	-
17	62	-	10	-	-	-	-	-	10	-	-	-	-	-	-	-	-	-
18	-	-	-	-	-	-	-	-	-	-	18	-	-	-	-	-	-	-
19	133	-	-	-	-	22	-	12	-	45	13	48	-	-	-	-	-	-
20	30	-	-	-	-	-	-	-	53	19	5	21	-	-	-	-	-	-
21	45	-	10	-	47	-	-	-	-	11	68	5	-	-	-	-	-	-
22	-	-	-	-	11	-	-	-	-	-	10	-	-	-	-	-	-	-
23	-	-	-	-	13	-	5	-	-	-	-	-	-	-	-	-	-	-
24	26	-	-	18	126	-	-	-	49	-	49	5	-	47	-	-	-	-
27	-	-	-	-	25	-	-	-	-	-	62	21	-	-	-	-	-	-
28	-	-	-	-	12	-	-	-	-	-	11	-	-	-	-	-	-	-
29	-	-	-	-	12	-	-	-	-	120	20	1	-	-	-	-	-	79
30	-	-	-	-	-	-	-	-	13	-	14	-	-	-	9 378	-	33	-
31	-	-	-	-	-	-	-	-	-	-	-	-	-	-	-	-	-	-
32	-	16	-	41	-	90	-	10	-	41	54	3	-	-	-	-	17	-
33	27	-	-	-	13	5	-	-	33	55	7	13	-	-	-	-	-	-
34	-	-	-	-	11	-	-	-	-	-	13	-	-	-	-	-	-	-
35	-	-	-	-	37	-	-	-	-	-	45	-	-	-	-	-	-	-
36	-	-	-	-	56	-	-	16	-	20	-	-	-	-	-	-	-	-
37	-	-	-	-	5	-	-	8	9	50	88	-	-	-	-	-	-	-
38	-	-	-	-	6	-	-	12	-	15	17	15	-	-	-	-	18	-
39	-	-	-	-	6	-	-	4	-	-	81	-	-	-	-	-	11	-
41	132	-	-	-	16	-	-	-	35	-	-	18	-	-	-	-	-	-
42	-	-	-	15	13	5	110	49	43	9	148	117	-	-	-	-	-	-
43	-	-	-	-	11	-	-	5	9	6	-	5	-	-	-	-	-	-
44	-	30	-	145	-	-	-	-	-	-	-	47	-	-	-	-	-	-
45	15	42	-	825	5	-	-	-	-	201	30	132	-	-	-	-	-	-
46	-	-	-	20	12	-	-	51	18	49	120	30	-	-	-	-	-	-
47	15	-	-	-	-	15	-	-	-	14	32	81	-	-	-	-	-	-
48	15	-	10	-	111	-	-	-	-	81	225	251	-	-	15	-	-	-
51	54	-	-	-	49	5	29	-	117	336	208	251	-	-	-	-	-	-
52	-	-	5	207	232	15	-	8	4	298	618	446	-	-	-	-	-	-
53	-	-	-	-	11	-	-	-	5	111	39	1 293	-	-	-	-	4	-
54	-	-	-	-	13	10	-	83	8	11	52	82	-	-	-	-	-	-
55	-	-	-	-	-	-	-	-	-	-	7	26	-	-	-	-	-	-
56	-	-	-	-	45	-	-	-	14	-	101	354	-	-	-	-	-	-
57	31	-	-	-	10	-	5	8	29	-	11	23	-	-	-	-	-	-
58	272	11	-	61	44	25	-	292	15	125	33	95	-	-	-	-	-	-
61	1 206	44	37	20	166	31	130	9	92	155	761	476	-	-	-	-	-	-
62	-	-	-	-	92	-	-	-	9	12	412	748	-	-	-	-	-	-
63	557	1 370	34	53	813	88	154	981	1 415	5 019	486	1 409	-	14 784	-	1 811	-	-
64	1	916	295		2	077	4	385	3	878	2	105	-	-	-		-	
65	153	340	27	43	1 961	56	418	96	476	2 806	506	2 454	-	-	-	-	-	-
66	1 673	67	75	41	2 101	159	760	181	2 027	450	618	786	-	-	-	-	-	-
Bund	5 353	2 100	213	1 759	6 477	526	1 636	1 836	5 087	12 287	6 161	13 277	6	15 716	9 393	1 811	83	154
98	-	-	-	-	1 595	-	-	-	-	-	84	12	-	-	-	-	-	-
99/100	-	60	-	-	-	-	-	-	5	-	12	5	-	-	-	-	-	-
195	-	-	-	-	-	-	-	-	-	-	30	73	-	-	-	-	-	-
203	-	-	-	-	-	-	-	-	-	-	-	-	-	-	-	-	-	-
204	-	-	-	-	-	-	-	-	-	-	16	90	-	-	-	-	-	-
205	-	95	15	-	10	-	-	-	-	-	195	3 564	-	-	-	-	89	734
206	-	-	-	-	-	-	-	-	-	-	-	1 254	-	-	-	-	-	-
208	-	-	-	-	-	-	-	-	-	36	-	-	-	-	-	-	-	-
209	-	-	-	-	-	-	-	-	-	-	-	-	-	-	-	-	-	-
210	-	-	-	-	-	-	-	-	-	-	-	-	-	-	-	-	-	-
211	-	-	-	-	-	-	-	-	-	61	-	4 490	-	-	-	-	-	193
212	-	-	-	25	245	-	20	-	-	-	104	137	-	-	-	-	-	-
213	-	-	-	-	-	-	-	-	15	45	1 245	2 040	-	-	-	-	29	-
214	-	-	-	-	-	-	-	-	-	-	-	-	-	-	-	-	-	-
215	-	-	-	-	-	-	-	-	-	-	66	81	-	-	-	-	-	-
216	-	-	-	-	-	-	-	-	-	-	8	-	-	-	-	-	-	-
217	-	-	-	-	4	-	-	-	-	-	118	51	-	-	-	-	-	-
218	-	-	-	-	-	-	-	-	-	-	115	173	-	-	-	-	-	-
219	-	-	-	-	-	-	-	-	-	-	4	-	-	-	-	-	-	-
220	-	-	-	-	-	-	-	-	-	-	124	20	-	-	-	-	-	-
221	-	-	-	-	-	-	-	-	-	-	-	-	-	-	-	-	-	-
222	-	-	-	-	-	-	-	-	-	-	-	-	-	-	-	-	-	-
223	-	-	-	-	-	-	-	-	-	-	27	-	-	-	-	-	-	-
Ausland	-	95	15	25	259	-	20	-	15	142	2 022	11 900	-	-	-	-	118	927
Insgesamt	7 269	4 171	523	2 079	10 408	2 603	6 041	6 221	8 985	16 307	10 414	27 372	6	15 716	9 393	1 811	201	1 081

Nummer des VB	Eisenschlacken zur Verhüttung		Steinkohlen		Steinkohlenbriketts		Steinkohlenkoks		Rohbraunkohlen		Braunkohlenbriketts		Braunkohlenkoks		Torf	
	75		80		81		82		83		84		85		86	
	V	E	V	E	V	E	V	E	V	E	V	E	V	E	V	E
1	-	-	-	-	-	-	-	-	-	-	-	-	-	-	-	-
2	-	-	-	5	-	-	-	-	-	-	-	-	-	-	-	336
3	-	-	-	-	-	-	-	-	-	-	-	-	-	-	-	-
4	-	-	-	-	-	-	-	-	-	-	-	-	-	-	-	13
5	-	-	-	-	-	-	-	-	125	-	-	-	-	-	-	-
6	-	-	-	-	-	-	-	-	-	-	-	-	-	-	-	-
7	-	-	-	-	-	-	-	-	-	-	-	-	-	-	-	-
8	-	-	-	-	-	-	-	-	-	-	-	-	-	-	-	319
9	-	-	-	150	-	-	-	-	-	-	-	-	-	-	-	-
10	-	-	-	-	-	-	-	-	-	-	-	-	-	-	-	172
11	-	-	-	5	-	-	-	12	-	-	-	-	-	-	-	15
12	-	-	-	26	-	-	-	-	-	15	-	-	-	-	5	-
13	-	-	-	-	-	-	-	-	-	50	-	-	-	-	-	-
14	-	-	-	-	-	-	-	75	-	-	-	74	-	3 469	-	-
15	-	-	-	-	-	-	-	-	-	-	-	-	-	-	-	22
16	-	-	-	-	-	-	-	-	-	-	-	-	-	-	-	-
17	-	-	-	131	-	-	-	-	-	-	-	-	-	-	-	-
18	-	-	-	-	-	-	-	-	-	-	-	-	-	-	-	-
19	-	-	-	-	-	-	-	-	-	-	-	-	-	-	-	734
20	-	-	-	-	-	-	-	-	-	-	-	-	-	-	-	484
21	-	-	-	10 626	-	-	-	18	-	-	-	-	-	-	-	-
22	-	-	-	72	-	-	-	318	-	-	-	-	-	-	15	-
23	-	-	23	13 963	-	5 555	20	12	-	-	-	-	-	-	-	-
24	-	-	-	187 144	-	14 879	-	255 927	161	-	-	-	-	-	36	-
27	-	-	-	22 836	-	180	-	51 756	-	15	-	-	-	-	-	-
28	-	-	-	55 573	-	7 243	-	21 843	-	-	-	-	-	-	-	-
29	-	-	-	-	-	-	-	-	-	-	-	-	-	-	-	-
30	-	-	-	2 361	-	-	-	3 469	-	-	-	-	-	-	-	-
31	-	-	-	60 620	-	10 046	-	4 050	-	-	-	-	-	-	-	-
32	-	-	-	52	-	-	-	-	24	6 725	-	2 843	-	-	-	-
33	-	-	-	36	-	-	-	-	-	-	-	-	-	199	-	-
34	-	72	-	79	-	-	-	26	-	-	-	20	-	-	-	-
35	-	-	-	-	-	-	-	22	40	-	-	-	-	-	10	-
36	-	-	-	-	-	-	-	15	-	1 016	-	194 422	-	41	-	-
37	-	-	-	72 500	-	7 934	-	3 657	-	556	-	21 696	-	-	-	-
38	-	3 630	-	156	-	-	-	-	-	20	-	605	-	-	-	-
39	-	-	-	37	-	-	-	173	-	-	-	63	-	-	-	-
41	-	-	-	-	-	-	-	-	-	-	-	-	-	-	-	-
42	-	-	-	40	-	-	-	113	-	-	-	25	-	-	20	-
43	-	-	15	21	-	45	-	70	-	-	-	-	-	-	-	-
44	-	-	-	-	-	-	-	-	-	-	-	-	-	-	-	-
45	-	-	48	563	-	15	-	348	39	24	-	109	-	-	-	-
46	-	-	-	100	-	-	-	-	-	-	27	-	-	-	15	-
47	-	-	70	2 598	-	-	-	201	-	105	-	20	-	-	-	-
48	-	-	162	20	-	-	-	-	142	-	-	-	-	-	18	-
51	-	-	20	30	-	-	-	-	120	-	-	20	-	-	382	10
52	-	-	21	1 628	-	-	21	167	1 011	191	40	1 187	-	-	775	-
53	-	-	-	-	-	-	-	62	-	-	-	-	-	-	322	-
54	-	-	-	-	-	-	-	-	-	-	-	-	-	-	16	-
55	-	-	-	-	-	-	-	-	20	20	-	-	-	-	-	-
56	-	-	-	71	-	56	-	151	-	-	-	15	-	-	17	-
57	-	-	-	-	-	-	-	11	-	20	-	-	-	-	-	-
58	-	-	-	1 875	-	397	-	968	2 733	249	-	13 132	-	18	104	-
61	-	-	537	5 764	-	-	-	306	5 274	495	59	2 299	-	-	883	-
62	-	-	-	262	-	11	-	545	1 015	155	8	-	-	-	12	-
63	2 270	-	2 685	3 469	53	86	1 001	843	95 891	97 411	441	7 486	20	18	4 542	11
64	53		11 612		245		3 821		433 017		2 691		50		12 174	
65	20	15	6 014	4 225	141	76	2 325	13 805	288 909	2 678	1 101	3 391	87	42	8 020	120
66	-	-	573	610	-	21	93	637	410 455	45	14 122	99	-	127	4 955	141
Bund	2 290	3 717	10 168	447 648	194	46 524	3 460	359 594	805 959	109 790	15 798	247 506	107	3 914	20 147	2 377
98	-	-	-	-	-	-	-	-	-	-	-	-	-	-	-	-
99/100	-	-	-	-	-	-	-	-	-	278	-	2 465	-	-	-	-
195	-	-	119	46 343	-	-	-	163	-	-	-	-	-	-	-	-
203	-	-	-	-	-	-	-	-	-	-	-	-	-	-	-	-
204	-	-	-	88	-	250	-	-	-	28 149	-	-	-	5 944	-	-
205	-	60	-	-	-	-	-	-	-	124	3 494	-	-	-	-	-
206	-	-	-	-	-	-	-	-	-	-	-	-	-	-	-	-
208	-	-	-	-	-	-	-	-	-	-	-	-	-	-	-	-
209	-	-	-	-	-	-	-	-	-	-	-	-	-	-	-	-
210	-	-	-	-	-	-	-	-	-	-	-	-	-	-	-	-
211	-	-	-	-	-	40	20	-	-	22 238	-	-	-	22	-	-
212	-	-	-	-	-	-	-	-	-	-	-	-	-	-	-	-
213	-	-	15	147	-	-	-	-	-	-	-	-	-	-	-	-
214	-	-	-	-	-	-	-	-	-	-	-	-	-	-	-	-
215	-	-	-	10 565	-	-	-	-	-	-	-	-	-	-	-	-
216	-	-	-	-	-	-	-	-	-	-	-	-	-	-	-	-
217	-	-	-	-	-	-	-	-	-	-	-	-	-	-	-	-
218	-	-	-	-	-	-	-	-	-	-	-	-	-	-	-	-
219	-	-	-	-	-	-	-	-	-	-	-	-	-	-	-	-
220	-	-	-	-	-	-	-	-	-	-	-	-	-	-	-	-
221	-	-	-	-	-	-	-	-	-	-	-	-	-	-	-	-
222	-	-	-	-	-	-	-	-	-	-	-	-	-	-	-	-
223	-	-	-	-	-	-	-	-	-	-	-	-	-	-	-	-
Ausland	-	60	15	10 800	-	290	20	-	-	50 511	3 494	-	-	5 966	-	-
Insgesamt	2 343	3 830	21 914	516 403	439	47 059	7 301	363 578	1 238 976	593 596	21 983	252 662	157	9 930	32 321	14 551

Nummer des VB	Rohes Erdöl, Stein- und Braunkohlenteer		Benzin		Benzol		Gasöl, Dieselöl		Andere Mineralölderivate, Mineralölrückstände		Rohe und bearbeitete Natursteine		Gewöhnliche Erde, Kies, Sand		Kalk und Gips, außer zum Düngen		Zement, Mörtel	
	90		91		92		93		94		100		101		102		103	
	V	E	V	E	V	E	V	E	V	E	V	E	V	E	V	E	V	E
1	-	126	-	-	-	-	-	-	-	-	-	28	-	-	-	-	-	15
2	-	-	-	-	-	-	-	-	-	-	-	-	-	-	-	-	-	-
3	-	-	-	62	-	46	-	439	-	273	-	-	-	-	-	-	-	-
4	-	-	-	-	-	-	-	1 107	-	-	-	-	-	18	-	-	-	-
5	-	-	-	6 641	-	58	-	10 306	23	9 386	-	-	-	-	-	-	-	-
6	-	-	-	-	-	-	-	-	-	-	-	-	-	-	-	-	-	-
7	-	-	-	-	-	-	-	-	-	-	-	-	-	-	-	-	-	-
8	-	-	-	-	-	-	12	289	29	-	-	-	-	-	-	-	-	-
9	-	135	-	16	-	76	-	-	9	20	-	15	-	-	-	-	-	-
10	-	19	-	-	-	-	-	225	-	113	-	-	-	-	-	-	-	-
11	-	35	-	-	-	-	-	-	-	6	10	383	41	318	-	502	-	-
12	-	-	-	-	-	-	-	-	-	-	-	-	-	342	-	-	-	-
13	-	15	-	-	-	-	-	-	17	-	-	62	-	-	-	-	-	5
14	-	42	-	32	-	16	-	-	-	193	-	7	-	-	-	-	-	-
15	-	-	-	511	49	-	-	1 408	-	576	-	-	-	-	-	-	-	-
16	-	-	-	-	-	-	-	-	-	-	11	-	-	-	-	-	-	-
17	-	-	-	-	-	-	-	-	-	-	-	-	-	-	-	-	-	-
18	-	-	-	-	-	-	-	-	-	-	-	-	-	-	-	-	-	-
19	-	-	-	-	-	-	-	-	-	-	-	-	-	-	-	-	-	-
20	-	-	-	-	-	19	-	-	-	146	-	-	-	-	-	-	-	-
21	-	-	-	-	-	-	-	-	-	-	5	-	145	429	-	-	-	-
22	-	-	-	-	-	-	-	-	-	-	-	26	-	21	-	-	-	270
23	-	-	-	-	-	-	-	-	-	-	-	-	-	457	-	-	-	-
24	-	1 149	-	4 790	-	952	-	2 782	-	1 631	-	-	-	696	-	-	-	-
27	-	-	-	-	-	119	-	-	-	4	-	-	-	-	-	-	-	15
28	-	91	-	58	-	57	-	-	-	79	-	-	-	20	-	-	-	-
29	-	-	-	-	-	-	-	-	-	-	-	-	-	-	-	-	-	-
30	-	38	-	979	-	-	-	99	-	45	-	-	-	1 396	-	6	-	-
31	-	-	-	-	-	-	-	35	-	-	-	-	-	-	-	-	-	8
32	-	6 488	-	22	-	-	-	43	-	-	-	-	-	402	-	-	-	-
33	-	13	-	694	-	-	-	70	-	591	7	-	13	20	-	-	-	-
34	-	15	-	-	-	-	-	29	-	33	-	-	-	-	-	5	-	-
35	-	-	-	-	-	-	-	-	-	-	-	-	-	-	-	-	-	-
36	-	595	-	408	-	-	-	-	-	39	-	-	-	28	21	-	-	-
37	-	-	-	-	-	-	-	-	-	18	-	-	-	40	-	-	-	10
38	-	-	-	-	-	-	-	-	11	5	-	46	-	11	-	-	-	26
39	-	-	-	-	-	3	-	-	-	-	-	26	-	-	-	-	-	36
41	-	-	-	-	-	-	-	-	-	-	-	56	24	459	-	161	-	20
42	12	-	-	-	-	-	-	-	-	107	-	16	-	-	-	-	-	2 819
43	-	24	-	-	-	-	-	15	-	368	-	31	-	67	-	2	-	-
44	-	30	-	1 631	-	33	-	785	-	1 761	-	-	-	-	-	-	-	4
45	62	96	-	632	63	-	-	81	25	115	-	-	-	-	10	-	-	-
46	-	-	-	-	-	-	-	-	-	-	-	16	-	264	-	-	-	76
47	-	-	-	6 297	-	20	-	2 067	1	-	-	26	-	-	-	-	-	-
48	-	33	-	-	-	-	-	-	1 904	-	-	-	-	-	3	-	-	-

Nummer des VB	Rohes Erdöl, Stein- und Braunkohlenteer 90 V	90 E	Benzin 91 V	91 E	Benzol 92 V	92 E	Gasöl, Dieselöl 93 V	93 E	Andere Mineralölderivate, Mineralölrückstände 94 V	94 E	Rohe und bearbeitete Natursteine 100 V	100 E	Gewöhnliche Erde, Kies, Sand 101 V	101 E	Kalk und Gips, außer zum Düngen 102 V	102 E	Zement, Mörtel 103 V	103 E
51	-	-	-	-	-	-	-	-	19	10	19	2 102	65	467	-	100	-	11 635
52	-	32	-	12	-	-	12	71	143	184	11 941	2 732	-	1 016	-	9 553	-	25 848
53	-	17	-	-	16	-	-	9	17	88	124	-	-	80	-	-	-	-
54	-	-	-	-	-	-	-	-	-	-	-	5	-	-	-	-	-	18
55	-	-	-	-	63	-	-	-	53	7	31	16	-	-	-	-	-	-
56	-	-	-	62	-	-	-	53	40	-	131	-	-	48	-	-	-	16
57	-	42	-	-	-	76	-	156	-	-	-	-	-	-	-	-	-	-
58	43	-	-	20	-	-	-	-	36	1 023	13	346	170	-	30	-	68	5
61	-	148	-	29	-	-	-	126	20	53	3 265	8 347	10 899	1 345	799	2 478	16	1 129
62	-	149	-	-	16	-	-	-	34	139	1 133	11	1 953	15	130	-	-	-
63	13	1 907	-	2 899	72	-	5	2 397	53	1 307	1 622	24 676	6 126	21 212	4 559	42 789	19 195	1 851
64	177		422		167		272		264		31	226	13	464	9 055		44	789
65	630	1 691	177	2 066	1 026	343	250	1 313	353	6 728	36 342	103	2 394	2 853	6 781	200	7 867	189
66	67	-	22	2 159	15	66	33	3 189	60	455	22 839	952	6 103	2 312	1 294	82	20	2 675
Bund	827	12 930	199	30 018	1 320	1 884	312	27 099	2 847	25 503	77 462	40 028	27 933	34 336	13 627	55 978	27 166	46 670
98	-	-	-	-	-	-	-	-	-	399	321	14	465	-	45	-	-	-
99/100	-	-	-	-	-	-	-	77	-	549	-	15	-	-	-	-	-	-
195	-	-	-	-	-	-	-	-	-	-	-	-	-	-	-	-	25	-
203	-	-	-	-	-	-	-	-	-	-	-	-	-	-	-	-	-	-
204	-	-	-	-	-	-	-	-	-	-	-	-	-	-	-	-	-	-
205	67	-	-	-	-	1	-	-	266	-	18	693	-	58	-	4 501	15	-
206	-	-	-	-	-	-	-	-	-	-	-	-	48	-	-	-	-	-
208	-	-	-	-	-	-	-	-	-	-	-	-	-	-	-	-	-	-
209	-	-	-	-	-	-	-	-	-	-	-	-	-	-	-	-	-	-
210	-	-	-	-	-	-	-	-	-	-	-	-	-	-	-	-	-	-
211	177	49	-	-	30	-	-	722	256	1 306	-	-	-	-	43	-	-	-
212	-	-	-	-	-	-	-	-	1 986	-	26	84	38	-	-	-	-	-
213	-	-	51	-	-	-	-	214	189	-	9	897	15	-	-	15	-	-
214	-	-	-	-	-	-	-	-	-	-	-	-	-	-	-	-	-	-
215	-	-	-	-	42	-	-	-	-	-	4	-	-	-	-	-	-	-
216	-	-	-	-	-	-	-	-	-	-	-	21	-	-	-	-	-	-
217	15	-	17	-	-	-	-	-	1	-	20	22	-	-	-	-	-	-
218	-	-	-	-	-	-	-	-	37	-	-	-	-	-	-	-	-	-
219	-	-	-	-	-	-	-	-	-	-	-	-	-	-	-	-	-	-
220	-	-	-	-	-	-	-	-	-	-	-	-	-	-	-	-	-	-
221	-	-	-	-	-	-	-	-	-	-	-	-	-	-	-	-	-	-
222	-	-	-	-	-	-	-	-	-	-	37	41	-	-	-	-	-	-
223	-	-	-	-	-	-	-	-	-	-	-	-	-	-	-	-	-	-
Ausland	259	49	68	-	72	1	-	936	2 735	1 306	114	1 758	101	58	43	4 516	15	-
Insgesamt	1 263	13 156	689	30 440	1 559	2 052	584	28 384	5 846	28 021	109 123	73 041	41 963	47 858	22 770	69 549	71 995	91 459

Nummer des VB	Stein- und Siedesalz 110 V	110 E	Tonerde, Bauxit, Kryolith 111 V	111 E	Andere mineralische Rohstoffe 112 V	112 E	Schwefelsäure 120 V	120 E	Soda, Ätznatron, Pottasche 121 V	121 E	Farbstoffe, Farben und Lacke 122 V	122 E	Nicht besonders genannte chemische Erzeugnisse 123 V	123 E	Düngekalk 130 V	130 E
1	-	-	-	-	78	-	-	-	18	-	-	-	88	-	-	156
2	15	-	-	-	2 849	-	-	-	-	-	-	16	224	-	-	-
3	-	-	-	-	5	85	-	-	247	-	-	-	208	-	-	-
4	-	-	-	-	-	10	-	-	-	-	-	-	-	-	33	-
5	-	-	-	-	22 982	2 170	-	-	128	-	-	-	7 340	1 438	-	-
6	-	-	-	-	-	-	-	-	-	-	-	-	42	-	30	-
7	-	-	-	-	-	26	-	-	-	-	-	-	10	-	15	-
8	-	-	-	-	51	-	-	-	-	-	-	-	10	63	112	-
9	-	-	-	151	2 642	-	-	-	56	-	-	-	1 972	-	-	-
10	-	-	-	-	306	37	-	-	1 204	-	-	-	757	5	75	-
11	-	-	-	-	119	522	-	-	101	-	-	-	216	159	45	-
12	-	-	-	-	48	-	-	-	-	-	-	-	916	16	-	-
13	-	-	-	-	7 164	51	-	-	17 657	5	-	67	4 453	197	-	-
14	-	3 381	-	-	172	237	-	142	52	-	-	-	897	5	13	-
15	-	35	-	-	680	88	-	-	20	-	-	-	1 101	1 626	89	125
16	-	-	-	-	42	-	-	-	28	-	-	-	1 187	4	-	-
17	-	-	-	-	76	-	-	-	51	-	-	-	263	10	-	-
18	-	-	-	-	-	-	-	-	-	-	-	-	-	-	-	-
19	-	-	-	-	196	-	-	-	-	-	-	-	292	-	-	-
20	-	-	-	-	91	-	-	-	259	-	-	-	271	-	-	-
21	-	-	-	-	11	-	-	-	31	-	-	-	524	-	-	-
22	-	-	-	-	-	-	-	-	4	-	-	-	119	2 064	-	-
23	-	-	10	-	312	21	-	-	21	-	-	7	1 874	23	-	33
24	-	-	-	9 794	1 096	411	-	54	42	-	-	-	3 504	4 490	-	-
27	-	-	-	-	208	1 554	-	-	16	-	-	-	636	779	-	47
28	-	-	-	-	15	46	-	-	71	-	5	-	37	83	-	-
29	-	31	-	-	607	-	-	-	-	-	-	-	16	30	-	-
30	-	-	-	-	181	5	-	120	18	-	-	-	2 214	225	-	93
31	-	-	-	-	19	-	-	-	-	-	-	-	602	98	-	-
32	-	-	-	-	1 202	8	-	-	61	-	15	52	1 737	5 270	-	-
33	-	-	-	-	295	1 304	-	-	10	-	-	-	3 313	23	-	-
34	-	-	-	-	181	86	-	-	172	63	-	25	988	1 540	-	130
35	-	-	-	-	107	13	-	-	107	-	-	-	1 030	239	-	-
36	-	-	36	16	190	368	-	-	-	65	-	-	-	1 493	-	-
37	-	-	-	-	464	-	-	-	30	-	-	6	204	31	-	-
38	-	-	-	-	145	12 927	-	-	322	52	-	-	497	331	-	-
39	-	-	-	-	63	586	-	-	-	-	-	-	136	33	-	-
41	-	-	-	-	284	7 921	-	-	254	-	-	12	2 567	310	-	13
42	-	-	-	-	717	116	-	-	1 542	-	-	5	1 908	1 100	-	-
43	-	-	-	-	112	118	-	-	234	-	-	1	1 591	223	-	-
44	658	-	-	-	471	16	-	-	81	-	-	5	1 122	1 703	-	102
45	13	-	-	-	1 204	3 210	-	87	464	-	-	20	1 667	1 143	-	-
46	22	-	-	-	121	274	-	-	-	-	-	-	535	12	-	-
47	16	-	-	-	174	30	-	-	197	-	-	-	716	49	-	-
48	285	-	-	-	452	-	-	75	266	105	-	-	3 295	835	-	-
51	625	20 504	-	-	1 212	-	-	15	3 092	-	-	-	914	173	-	93
52	2 160	47 579	-	-	463	3 343	-	-	504	4 487	-	-	3 716	141	-	6 923
53	128	-	-	-	90	28	-	-	520	-	-	-	6 487	86	-	-
54	185	-	619	-	30	-	-	-	33	-	6	-	331	7	16	-
55	-	-	12	-	273	-	-	-	-	-	-	-	1 701	-	32	-
56	80	-	-	-	45	-	-	453	380	-	-	-	4 408	2 741	-	-
57	-	-	-	-	133	-	-	-	75	-	5	-	518	53	16	17
58	425	-	-	-	1 364	163	-	-	1 432	-	5	105	2 044	25	766	-
61	3 321	5	-	-	417	6 636	-	-	776	-	6	34	1 721	16	3 937	2 913
62	1 142	-	-	-	111	95	-	14	499	10	-	-	3 192	259	33	-
63	8 636	8	-	54 026	1 206	39 041	-	6 174	30 660	10	45	125	9 212	3 833	15 466	216 779
64	14 875		-		109	489	-		5	081	59		178	558	11	286
65	9 251	46	-	-	153	373	15	5	1 346	42	-	55	1 450	926	437	33
66	9 556	7	-	-	143	100	33	-	597	220	-	1	3 879	23 250	663	2 045
Bund	36 518	71 596	677	63 987	51 772	82 019	48	7 139	63 678	5 059	87	536	90 652	57 160	21 778	229 502
98	-	-	-	-	99	-	-	-	2 377	-	5	-	1 588	16	-	-
99/100	-	5 110	-	-	171	581	-	-	1 411	344	-	11	191	6 905	-	16
195	-	-	-	-	1	-	-	-	-	-	-	-	13	-	-	-
203	-	-	-	-	-	-	-	-	-	-	-	-	-	-	-	-
204	-	-	-	-	54	1 852	-	-	-	-	-	-	-	686	-	-
205	212	-	2	-	555	19 094	-	-	4 761	15	63	1	1 832	3 403	-	2 543
206	-	-	-	-	-	-	-	-	-	-	-	-	15	104	-	-
208	-	-	-	-	-	-	-	-	-	-	-	-	-	-	-	-
209	-	-	-	-	-	-	-	-	-	-	-	-	-	-	-	-
210	-	-	-	-	-	-	-	-	-	-	-	-	-	-	-	-
211	53	-	-	244	1	394	49	-	-	972	14	16	268	2 884	-	15
212	3	-	-	-	578	15	-	-	1	-	20	-	996	5 022	-	-
213	-	-	15	-	3 357	928	-	-	347	-	7	20	3 300	1 404	-	-
214	-	-	-	-	-	-	-	-	-	-	-	-	-	-	-	-
215	-	-	-	-	198	-	-	36	-	-	15	-	1 722	763	-	-
216	-	-	-	-	21	-	-	-	-	-	-	-	-	-	-	-
217	-	-	5	-	497	-	-	387	-	-	-	98	1 011	1 469	-	-
218	-	-	-	-	4 534	20	-	-	75	-	-	-	842	20	-	-
219	-	-	-	-	-	-	-	-	-	-	-	-	81	-	-	-
220	-	-	-	-	792	-	-	-	-	-	1	-	853	1	-	-
221	-	-	-	-	-	-	-	-	-	-	-	-	-	-	-	-
222	-	-	-	-	606	-	-	-	-	-	-	-	400	-	-	-
223	-	-	-	-	-	-	-	-	-	-	-	-	-	-	-	-
Ausland	268	-	22	244	11 193	22 303	49	423	5 184	987	120	135	11 320	15 756	-	2 558
Insgesamt	51 661	91 581	699	64 231	172 725	214 392	97	7 562	77 731	11 471	271	741	282 322	258 395	33 064	243 362

Nummer des VB	Thomasmehl 131		Andere Phosphordüngemittel, außer Mischdünger 132		Kalidüngemittel, außer Mischdünger 133		Stickstoffdüngemittel, außer Mischdünger 134		Mischdünger 135		Andere Düngemittel 136		Pflanzliche Gerbmittel 140		Häute, Felle 141		Leder 142		Wolle 150	
	V	E	V	E	V	E	V	E	V	E	V	E	V	E	V	E	V	E	V	E
1	-	-	-	-	-	-	90	-	-	-	-	-	-	-	-	-	-	-	-	-
2	-	-	-	528	-	-	2 347	-	-	-	-	45	40	-	-	-	-	-	-	-
3	-	-	-	-	-	-	2 162	-	-	-	-	-	-	-	-	-	-	-	-	-
4	-	-	-	-	-	-	1 947	-	15	-	-	-	71	-	-	-	-	-	-	-
5	-	-	-	-	-	-	873	48	5	-	-	6	-	-	-	9	-	-	-	50
6	-	-	-	-	-	-	3 586	-	-	-	10	-	-	-	-	-	-	-	-	-
7	-	-	-	-	-	-	8 737	-	-	-	-	-	-	-	-	-	-	-	-	-
8	-	-	-	195	-	-	1 091	-	-	-	-	33	-	-	-	-	-	-	-	-
9	-	-	-	-	-	-	613	20	10	-	-	-	-	-	-	-	-	-	28	85
10	-	-	-	653	-	56	14 351	16	-	-	-	-	-	-	-	-	-	-	-	-
11	-	-	-	-	-	-	8 760	311	-	-	5	-	-	-	-	-	-	-	-	-
12	-	-	-	-	-	-	8 032	-	35	231	7	-	21	-	-	-	20	-	-	-
13	-	-	142	63	-	75 002	12 331	222	-	158	-	-	-	-	4	-	-	-	9	69
14	-	-	-	31	-	-	9 636	195	6	-	-	-	-	-	-	-	-	-	-	-
15	-	-	-	-	-	4 589	7 533	-	-	-	-	32	-	-	-	-	-	-	-	-
16	-	-	-	-	-	-	310	-	47	-	-	-	-	-	-	-	-	-	5	38
17	-	-	-	-	-	-	2 926	-	-	-	-	-	-	-	-	-	-	-	-	-
18	-	-	-	-	-	-	90	-	-	-	-	-	-	-	-	-	-	-	-	-
19	-	-	-	-	-	-	7 632	-	-	-	-	-	-	-	-	-	-	-	-	-
20	-	-	-	-	-	-	1 616	-	-	-	-	-	-	-	-	5	-	-	-	-
21	-	-	-	-	-	6	7 192	-	10	-	-	-	-	-	-	-	-	-	-	-
22	-	-	-	-	-	-	7 404	80	30	-	-	-	-	-	-	-	-	-	-	-
23	-	1 145	-	-	-	-	642	273	-	-	-	-	-	-	-	-	-	-	-	-
24	-	524	-	57	-	-	2 863	10 920	-	-	-	146	20	-	-	-	-	-	12	6
27	-	2 875	-	-	-	-	316	919	-	-	-	-	-	-	-	-	-	-	-	-
28	-	-	-	-	-	-	25	556	-	-	-	-	-	-	-	-	-	-	-	-
29	-	-	-	-	-	-	4 203	-	-	-	-	-	-	-	-	-	-	-	-	-
30	-	19 312	-	-	-	-	30	320	-	-	-	-	-	-	-	-	-	-	-	-
31	-	10 655	-	-	-	-	368	402	-	-	-	-	-	-	-	-	-	-	-	-
32	-	-	-	481	-	-	2 478	191	-	49	-	-	11	-	-	-	-	-	-	5
33	-	-	-	-	-	-	669	-	5	-	-	-	-	-	-	4	-	-	-	-
34	-	429	-	-	-	-	298	-	30	3 267	-	-	-	-	-	-	-	-	-	-
35	-	-	-	244	-	-	149	-	389	-	-	-	41	-	-	3	-	-	-	-
36	-	-	-	-	-	60	695	90	-	-	-	-	-	-	-	-	-	-	-	-
37	-	-	-	-	-	-	1 717	49	-	-	-	-	-	-	-	-	-	-	-	9
38	-	12	-	685	-	-	736	-	79	-	-	22	-	9	-	-	-	-	-	-
39	-	467	-	-	-	-	296	-	101	-	-	10	33	212	-	-	-	-	-	5
41	-	-	-	-	-	-	1 449	-	34	-	-	-	-	60	-	-	-	-	-	-
42	-	-	-	1 915	-	-	579	17	25	-	-	-	-	-	-	2	8	-	-	-
43	-	-	-	-	-	-	1 577	-	-	215	-	-	-	-	-	-	-	-	-	-
44	-	-	-	956	-	-	60	9 640	-	3 103	-	-	-	-	-	-	-	-	-	-
45	-	1 095	-	4 153	-	-	355	-	330	78	-	-	-	41	-	-	-	-	5	-
46	-	-	-	-	-	-	1 031	-	102	-	-	-	8	27	-	-	18	-	14	2
47	-	-	-	1 326	-	-	1 491	-	25	-	-	-	76	-	-	-	-	-	-	-
48	-	-	15	-	-	-	1 404	147	140	-	62	-	-	273	-	21	-	-	-	5
51	-	-	123	-	-	-	1 692	16	75	18	-	-	38	-	-	-	-	-	-	5
52	-	25	17	755	-	398	4 055	500	20	140	131	70	165	-	27	-	42	-	21	19
53	-	-	-	-	-	-	180	-	5	-	-	61	100	-	-	-	-	-	18	5
54	-	-	16	-	-	-	939	-	-	-	-	-	-	-	10	-	-	-	-	-
55	-	-	-	-	-	-	571	-	30	-	-	-	11	-	-	-	-	-	-	-
56	-	-	-	-	-	-	503	8 068	92	-	17	-	-	-	-	5	-	-	-	-
57	-	-	-	-	-	-	4 312	-	-	-	-	-	-	-	-	-	-	-	-	-
58	-	-	573	-	-	-	6 982	-	1 028	-	168	-	-	313	-	-	-	-	-	-
61	-	-	531	218	-	-	6 619	294	951	20	924	-	-	38	-	-	15	-	23	25
62	-	-	15	-	-	-	176	-	52	-	50	2	-	-	-	-	-	-	-	-
63	173	1 846	2 045	15 643	62	19	22 359	250	2 020	-	541	-	53	23	3	76	14	-	16	-
64	1 982		6 001		1 689		16 200		1 003		1 165		58		6		7		32	
65	41	902	310	78	56	420	1 141	248	21	37	154	947	-	-	-	-	-	-	-	-
66	58	20	6 604	2 113	86	141	4 836	46	510	1 999	557	16	-	25	4	-	9	-	6	16
Bund	272	39 307	10 391	30 094	204	80 691	187 055	33 838	6 222	9 315	2 626	1 390	688	1 021	48	125	126	-	157	344
98	-	-	-	-	-	-	105	-	-	-	-	-	-	-	-	-	-	-	-	-
99/100	-	-	-	-	-	8 286	-	-	-	101	-	-	-	-	-	-	-	-	-	-
195	-	-	-	-	-	-	-	-	-	-	-	-	-	-	-	-	-	-	-	-
203	-	-	-	-	-	-	-	-	-	-	-	-	-	-	-	-	-	-	-	-
204	-	-	-	-	-	-	-	-	-	-	-	-	-	66	-	-	-	-	-	-
205	-	-	-	-	11	-	2 786	-	-	-	-	-	-	236	-	-	-	-	-	-
206	-	-	-	-	-	-	-	-	-	-	-	-	-	22	-	-	-	-	-	-
208	-	-	-	-	-	-	-	-	-	-	-	-	-	-	-	-	-	-	-	-
209	-	-	-	-	-	-	-	-	-	-	-	-	-	-	-	-	-	-	-	-
210	-	-	-	-	-	-	-	-	-	-	-	-	-	-	-	-	-	-	-	-
211	-	-	-	-	-	-	-	-	-	-	-	-	-	-	-	-	-	-	-	-
212	-	-	-	-	-	-	-	-	-	-	6	-	-	-	-	10	-	-	3	20
213	-	-	-	-	2 139	-	-	-	31	-	1	-	-	-	-	149	-	-	-	-
214	-	-	-	-	-	-	-	-	-	-	-	-	-	-	-	-	-	-	-	-
215	-	30	-	-	-	-	-	-	-	-	-	-	-	-	-	14	-	-	-	5
216	-	30 660	-	-	-	-	-	-	-	-	-	-	-	10	-	-	-	-	-	-
217	-	100	-	-	-	-	-	-	-	-	1	-	-	-	-	-	-	-	6	-
218	-	-	-	-	-	-	-	-	-	-	-	-	-	-	-	-	-	-	-	-
219	-	-	-	-	-	-	-	-	-	-	-	-	-	-	-	-	-	-	-	-
220	-	-	-	-	-	-	-	-	-	-	-	-	-	-	-	-	-	-	-	-
221	-	-	-	-	-	-	-	-	-	-	-	-	-	-	-	-	-	-	-	-
222	-	-	-	-	-	-	-	-	-	-	-	-	-	-	-	-	-	-	-	-
223	-	-	-	-	-	-	-	-	-	-	-	-	-	-	-	-	-	-	-	-
Ausland	-	30 790	-	-	2 150	-	2 786	-	31	-	8	-	-	334	-	173	-	-	9	25
Insgesamt	2 254	72 079	16 392	36 095	4 043	90 666	206 146	50 038	7 256	10 419	3 799	2 555	746	1 413	56	306	133	7	198	401

Nummer des VB	Baumwolle 151		Andere Spinnstoffe 152		Garne 153		Lumpen 154		Stammholz über 1,5 m Länge, Baustangen 160		Faserholz, Papierholz 161		Grubenholz 162		Anderes unbearbeitetes Holz, Holzabfälle 163		Hölzerne Schwellen 164	
	V	E	V	E	V	E	V	E	V	E	V	E	V	E	V	E	V	E
1	-	-	-	-	-	-	-	-	22	1 274	-	3 216	44	-	-	-	-	-
2	-	-	94	80	-	-	-	13	-	-	-	-	-	-	32	-	-	-
3	-	1 023	-	32	-	-	-	-	140	-	-	-	-	-	-	-	-	-
4	-	-	-	-	-	-	-	-	41	-	-	-	-	-	-	-	-	-
5	-	145	45	-	-	-	40	44	206	1 772	-	-	-	-	110	-	-	-
6	-	-	-	4	-	-	-	-	466	-	-	-	24	-	-	-	26	-
7	-	-	-	55	-	-	-	-	85	-	767	-	26	-	37	16	-	-
8	-	-	-	10	-	-	-	-	16	-	-	-	-	-	-	-	-	-
9	-	1 210	29	4	-	-	42	-	161	-	-	-	-	-	17	-	-	-
10	-	-	-	48	-	-	-	-	51	24	-	-	-	-	-	-	-	-
11	-	-	33	150	-	-	-	-	209	-	653	69	-	-	51	10	-	-
12	-	-	132	-	-	-	5	5	2 105	-	107	-	164	-	-	-	-	5
13	6	-	51	302	12	-	-	-	728	52	62	-	42	-	-	36	-	25
14	-	-	28	49	-	-	-	5	-	-	-	-	-	-	15	-	-	-
15	-	-	-	-	-	-	-	-	133	-	17	-	102	-	18	-	-	-
16	-	-	-	15	-	-	51	8	-	-	-	-	-	-	-	-	-	-
17	-	-	-	47	-	-	-	-	61	-	-	-	10	-	-	24	-	-
18	-	-	-	-	-	-	-	-	-	-	-	-	76	-	-	-	-	-
19	-	-	-	65	-	8	8	-	19	-	-	-	147	-	-	4	-	-
20	-	-	-	5	-	25	-	-	59	-	-	-	-	-	120	-	15	-
21	-	5	186	43	-	-	-	-	-	-	36	-	94	-	-	-	-	-
22	-	-	-	-	-	-	-	-	343	-	826	-	220	-	63	9	-	-
23	-	-	-	-	-	-	-	-	-	-	553	-	344	25	-	-	-	-
24	-	-	35	-	-	-	-	-	622	-	93	-	22 388	31	97	-	-	23
27	-	-	-	-	-	-	-	-	16	-	35	-	13 105	-	-	-	10	-
28	-	-	-	-	-	-	10	-	-	-	-	-	9 787	-	-	-	-	-
29	-	-	-	98	-	-	-	-	-	-	-	-	-	-	-	-	-	-
30	-	-	-	-	-	-	-	-	16	1 764	-	-	-	-	15	-	-	-
31	-	-	11	-	-	-	-	-	103	-	40	-	4 111	49	-	-	29	-
32	-	-	28	-	-	7	-	3	-	-	-	-	-	-	17	-	-	51
33	-	-	-	-	-	-	-	-	177	109	1 697	-	406	-	155	-	-	-
34	-	3	-	33	-	-	-	-	159	-	-	-	-	-	18	-	50	7
35	-	-	5	-	-	-	-	5	348	-	-	-	-	-	79	-	-	-
36	-	-	-	-	-	-	-	-	71	-	50	-	-	-	-	-	-	-
37	-	-	-	-	-	-	12	82	15	-	-	-	-	-	-	-	-	-
38	-	-	44	125	-	-	-	-	620	58	122	2 423	-	15	-	149	-	-
39	-	-	18	-	-	-	21	-	95	1 207	-	1 925	19	85	25	55	-	-
41	-	-	-	-	-	-	49	-	62	-	293	-	20	54	584	-	-	-
42	-	-	23	4	7	14	124	-	89	142	186	-	40	69	15	61	-	-
43	-	-	-	160	-	13	25	-	171	18	-	-	-	-	76	-	-	-
44	-	-	-	-	-	-	-	-	-	719	-	-	-	-	14	-	20	-
45	21	6	33	-	-	-	-	52	168	2 739	20	-	-	-	-	-	44	-
46	-	-	36	9	-	-	190	13	1 509	-	627	-	15	-	198	-	217	8
47	-	-	-	-	-	-	21	26	821	-	3 205	-	37	12	102	-	15	-
48	-	5	49	83	4	-	42	47	1 259	436	21	2 063	72	33	65	49	18	-

Nummer des VB	Baumwolle		Andere Spinnstoffe		Garne		Lumpen		Stammholz über 1,5 m Länge, Baustangen		Faserholz, Papierholz		Grubenholz		Anderes unbearbeitetes Holz, Holzabfälle		Hölzerne Schwellen	
	151		152		153		154		160		161		162		163		164	
	V	E	V	E	V	E	V	E	V	E	V	E	V	E	V	E	V	E
51	-	20	64	48	-	5	82	66	2 354	60	3 583	1 540	70	34	189	137	-	-
52	6	24	827	80	4	8	359	77	8 655	392	512	1 471	243	479	921	125	-	-
53	44	75	37	-	-	-	-	-	62	-	33	-	-	-	282	5	9	13
54	10	13	-	-	-	-	10	-	190	23	79	-	36	-	36	-	23	-
55	-	-	-	-	-	-	7	-	718	70	2 651	-	38	-	9	-	116	-
56	-	-	-	-	-	-	15	-	27	-	-	-	-	-	-	-	-	-
57	-	-	12	-	-	-	6	4	16	-	-	-	-	100	48	111	-	-
58	-	-	38	5	-	-	391	72	933	610	1 201	674	64	58	406	279	4	37
61	9	61	441	26	22	5	48	128	2 599	1 306	435	9 289	-	358	1 579	344	29	44
62	-	-	4	-	-	-	14	13	599	74	108	-	-	-	261	-	-	15
63	-	-	32	835	-	81	148	40	3 131	16 139	2 356	45 542	-	1 911	1 058	4 313	534	1 430
64	-	-	2 072	-	56	-	154	-	13 075	-	46 759	-	9 682	-	5 366	-	635	-
65	-	5	44	237	-	19	30	52	2 308	280	280	124	22	-	2 296	510	258	147
66	-	-	357	418	3	169	40	112	6 837	2 999	978	10 951	112	1 274	1 729	305	94	251
Bund	96	2 595	2 736	3 070	52	354	1 790	867	39 595	32 267	21 631	79 287	51 878	4 587	10 737	6 542	1 511	2 056
98	-	-	-	-	-	-	-	-	526	-	17	-	-	-	371	-	-	-
99/100	-	-	-	-	-	-	-	-	-	-	-	-	-	-	-	-	-	-
195	-	-	-	-	-	-	-	-	35	-	-	-	37	-	-	-	-	-
203	-	-	-	-	-	-	-	-	-	-	-	-	-	-	-	-	-	-
204	-	-	-	-	-	-	-	-	-	25	-	112	-	-	-	-	-	-
205	-	-	25	666	3	21	-	-	-	614	-	146	-	3 409	-	35	-	90
206	-	-	-	-	-	-	-	-	-	-	-	-	-	-	-	-	-	-
208	-	-	-	26	-	-	-	-	-	-	-	-	-	-	-	-	-	-
209	-	-	-	-	-	-	-	-	-	-	-	-	-	-	-	-	-	-
210	-	-	-	-	-	-	-	-	-	-	-	-	-	-	-	-	-	-
211	-	-	50	2 097	-	-	-	-	-	7 598	-	1 123	-	8 164	-	153	-	12 890
212	-	16	10	-	9	-	-	-	-	-	-	-	-	-	-	-	-	-
213	25	298	4	933	-	274	12	227	-	-	-	-	-	76	16	-	-	-
214	-	-	-	-	-	-	-	-	-	-	-	-	-	-	-	-	-	-
215	-	-	-	-	-	5	-	-	1 102	-	797	-	16	-	-	-	-	175
216	-	-	-	-	-	-	-	-	-	-	-	-	-	-	-	-	-	-
217	-	-	63	-	-	-	-	-	-	-	-	-	-	-	-	-	-	-
218	-	-	-	51	-	2	-	-	93	-	15	-	-	-	-	-	-	-
219	-	-	-	-	-	-	-	-	-	-	-	-	-	-	-	-	-	-
220	-	-	-	-	-	-	-	-	-	-	-	-	-	-	-	-	-	-
221	-	-	-	-	-	-	-	-	-	-	-	-	-	-	-	-	-	-
222	-	-	-	-	-	-	-	-	-	-	-	-	-	-	-	-	-	-
223	-	-	-	-	-	-	-	-	-	-	-	-	-	-	-	-	-	-
Ausland	25	314	152	3 773	12	302	12	227	1 195	8 237	812	1 381	16	11 649	16	188	-	13 155
Insgesamt	121	2 909	4 960	8 915	120	712	1 956	1 248	54 426	53 579	69 219	127 427	61 613	25 918	16 490	12 096	2 146	15 846

Nummer des VB	Schnittholz, Faßholz, Werkstücke		Holzwaren		Zellstoff, Holzschliff, Strohstoff		Papier, Pappe		Betonwaren		Künstliche Steine, Platten, Röhren		Andere Steingut-, Ton-, Porzellanwaren		Glas, Glaswaren		Roheisen, Eisenlegierungen	
	165		166		170		171		180		181		182		183		190	
	V	E	V	E	V	E	V	E	V	E	V	E	V	E	V	E	V	E
1	787	-	19	-	-	-	-	-	-	-	-	-	-	-	-	-	-	271
2	895	-	88	-	-	-	-	-	-	-	195	8	-	-	-	-	-	-
3	404	-	17	-	1 211	12	-	-	-	-	11	-	-	-	-	-	-	-
4	223	-	241	-	-	-	-	-	-	-	-	-	-	-	-	-	-	-
5	1 984	85	1 313	37	-	276	358	-	48	-	63	2	-	-	5	17	71	-
6	162	-	-	-	-	-	-	-	-	-	-	595	-	-	-	-	-	-
7	947	109	15	-	-	-	-	-	-	-	-	33	-	-	-	-	-	-
8	1 140	-	360	-	-	-	-	-	-	-	-	-	-	-	-	-	-	-
9	980	46	277	-	-	315	134	26	-	-	-	40	-	-	-	-	-	-
10	1 204	3	23	-	32	-	-	-	-	-	-	-	-	10	-	155	-	-
11	935	4	29	119	15	-	49	10	54	-	93	338	-	13	-	195	122	-
12	7 178	8	81	121	1 078	-	-	302	20	-	32	69	-	-	-	16	51	-
13	509	-	122	5	-	-	93	4	-	-	-	536	2	75	-	-	34	-
14	1 310	-	71	-	-	-	6	9	5	-	5	25	-	11	-	-	29	115
15	703	-	-	4	-	-	32	-	109	-	-	-	-	-	-	48	-	-
16	2 356	-	15	-	-	-	15	6	-	-	-	-	-	-	-	-	-	-
17	750	-	-	-	-	-	-	-	-	-	-	-	-	-	-	-	515	-
18	96	-	13	-	-	-	-	-	-	-	-	-	-	-	-	-	-	-
19	1 094	-	64	-	-	-	-	3	-	-	-	-	-	-	-	15	-	-
20	188	-	-	-	-	-	-	-	-	-	-	-	-	-	-	5	-	-
21	1 042	-	48	-	-	-	-	-	-	-	7	-	-	-	-	-	-	-
22	1 007	-	6	12	161	-	-	9	-	-	29	6	-	-	-	-	-	-
23	1 795	-	22	-	-	-	-	-	-	-	70	61	-	-	-	-	540	13
24	2 830	58	215	3	-	-	5	-	5	-	-	3	83	10	-	108	1 274	6 834
27	618	-	50	-	-	-	-	-	-	-	-	-	-	-	-	-	348	-
28	1 309	-	-	-	-	-	6	4	-	-	82	-	677	-	3	34	-	-
29	253	-	83	-	-	-	-	-	-	-	36	-	-	-	-	-	101	-
30	753	-	7	-	-	-	-	-	-	-	-	10	-	-	-	-	460	2 099
31	196	-	-	-	51	1 368	-	-	-	-	-	-	-	-	-	-	312	-
32	1 447	-	222	-	13	-	187	-	-	-	-	171	-	-	-	-	188	145
33	5 167	-	17	-	128	-	175	-	-	-	95	-	-	-	-	134	298	-
34	1 006	-	85	-	-	-	39	3	-	-	57	16	-	-	-	6	22	-
35	2 419	11	83	-	65	-	23	5	-	-	123	-	-	-	-	35	12	-
36	1 038	-	31	-	-	-	-	-	5	-	15	702	-	609	-	98	-	10
37	797	-	12	-	606	-	9	-	-	-	8	-	-	-	-	26	-	5
38	746	52	133	-	691	-	37	3	-	99	35	5 333	-	100	-	255	6	-
39	683	175	41	60	-	-	-	-	-	-	-	473	-	-	-	-	-	-
41	1 668	43	6	-	112	-	-	5	-	368	-	232	-	62	3	-	1 011	4 519
42	1 202	-	78	12	279	116	122	18	-	22	-	36	-	1	28	-	18	-
43	2 518	1	7	3	-	-	28	167	-	73	12	-	-	-	-	-	-	-
44	864	-	61	-	-	-	-	-	-	-	16	89	-	-	-	-	67	-
45	768	110	24	-	-	475	54	-	75	2	-	102	6	65	-	37	-	-
46	722	217	124	9	420	-	120	4	5	35	33	1 600	-	6	-	-	23	-
47	3 203	-	54	34	145	453	179	35	-	-	47	3	-	12	-	-	18	-
48	248	198	41	12	6 742	55	523	24	59	-	470	144	-	-	5	18	100	-
51	1 411	43	42	13	99	1 059	363	-	6	5	213	22	-	-	21	-	-	-
52	5 985	609	165	197	3 530	80	1 086	470	39	183	455	705	-	-	80	11	103	221
53	833	-	23	-	-	-	133	30	-	-	228	14	-	-	11	-	266	-
54	219	-	7	24	-	-	234	-	6	81	56	83	-	31	18	12	-	-
55	466	-	10	-	142	-	22	-	-	-	38	-	-	-	-	5	-	-
56	760	-	19	-	-	-	411	104	-	28	139	10	-	-	-	-	-	-
57	804	100	204	-	-	-	320	-	22	-	11	464	-	-	-	-	-	-
58	937	665	114	51	285	4 412	244	62	-	4	20	131	-	-	-	318	-	140
61	1 511	617	109	173	2 645	-	1 363	116	76	557	697	3 801	-	42	32	95	6	-
62	1 550	-	234	57	-	6	439	108	21	8	58	122	-	-	-	-	6	-
63	610	4 187	308	691	633	-	1 212	148	268	153	782	14 257	5	1 405	25	839	616	1 692
64	4 636		1 480		21 285		1 312		2 337		6 490		48		39		40	
65	5 141	555	1 508	635	38 504	-	527	285	787	1 244	771	1 771	11	15	19	91	70	22
66	3 062	616	805	39	8 576	403	5 017	336	250	282	703	501	-	12	25	20	11	21
Bund	81 433	8 512	7 752	2 311	66 163	9 030	13 565	2 296	1 860	3 144	5 705	32 508	784	2 479	275	2 593	6 698	16 107
98	10 760	-	4	-	-	-	1 514	-	-	-	10	-	-	-	-	20	-	-
99/100	128	-	-	11	-	-	23	47	-	-	-	53	-	4	-	43	-	-
195	-	-	-	-	-	-	-	-	-	-	-	-	25	-	-	-	-	-
203	-	-	-	-	-	-	-	-	-	-	-	-	-	-	-	-	-	-
204	-	-	-	1	-	-	-	-	-	-	-	172	-	-	-	-	-	-
205	38	19 223	38	36	116	3 093	372	3 395	-	-	65	870	32	5	8	-	1	1 640
206	-	-	-	-	-	-	-	-	-	-	-	-	-	-	-	-	-	-
208	-	-	-	-	-	-	-	-	-	-	-	-	-	-	1	-	-	-
209	-	-	8	-	-	-	-	-	-	-	-	-	-	-	-	-	-	-
210	-	-	-	-	-	-	-	-	-	-	-	5	-	-	-	-	-	-
211	-	20 395	-	28	-	254	176	36	-	-	7	30	31	-	3	-	220	1 013
212	45	-	37	-	1 432	53	452	-	-	-	148	-	26	-	-	-	41	-
213	35	-	-	3	1 813	160	323	8	-	-	-	1 070	12	-	15	-	60	406
214	-	-	-	-	-	-	-	-	-	-	-	-	-	-	-	-	-	-
215	180	40	5	2	6 897	-	466	-	-	-	-	-	-	-	-	-	-	-
216	112	-	11	-	-	-	-	-	-	-	-	-	-	-	-	-	-	-
217	17	-	-	5	33	-	38	-	-	-	53	-	1	-	6	-	-	-
218	3 217	-	21	-	29	-	76	13	-	-	31	-	-	-	-	-	-	-
219	29	-	-	-	-	-	-	-	-	-	-	-	-	-	-	-	-	-
220	-	-	-	-	-	-	-	-	-	-	-	-	2	-	3	-	-	-
221	18	-	-	-	-	-	-	-	-	-	-	-	-	-	-	-	-	-
222	35	-	-	-	-	-	-	-	-	-	84	-	-	-	-	-	-	-
223	-	-	-	-	-	-	-	-	-	-	-	-	-	-	-	-	-	-
Ausland	3 726	39 658	120	75	10 320	3 560	1 903	3 452	-	-	388	2 142	109	5	36	-	322	3 059
Insgesamt	100 683	52 806	9 356	3 877	97 768	33 875	18 317	7 107	4 197	5 481	12 593	41 193	966	2 536	350	2 695	7 060	19 206

noch Verkehrsbezirk Nr. 64: Oberbayern (ohne 65)

Nummer des VB	Halbzeug und Blöcke aus Stahl		Alteisen und Abfälle von Eisen und Stahl		Eisenbahnoberbauzeug aus Eisen- und Stahl		Stab- und Formeisen und -stahl		Bleche und Platten aus Eisen und Stahl		Röhren und Rohre aus Eisen und Stahl		Eisen- und Stahldraht		Andere Gießerei und Walzwerkerzeugnisse		Maschinen, Apparate	
	191		192		193		194		195		196		197		198		199	
	V	E	V	E	V	E	V	E	V	E	V	E	V	E	V	E	V	E
1	-	-	-	5	-	-	-	-	-	-	-	-	-	-	-	-	6	5
2	-	-	-	-	-	-	-	-	-	-	-	-	-	7	-	-	133	42
3	-	-	-	-	-	-	-	-	-	-	-	-	-	6	56	-	69	5
4	-	-	-	-	-	-	-	-	-	-	-	-	-	-	-	-	-	-
5	-	-	29	8	-	26	767	8	-	-	-	4	-	-	11	-	1 430	201
6	-	-	-	-	-	-	-	-	-	-	-	-	-	-	-	-	112	-
7	-	-	-	-	-	-	-	-	-	-	-	5	-	-	2	-	9	12
8	-	-	-	-	-	-	-	-	-	-	-	-	-	-	-	-	-	-
9	-	-	-	18	-	-	241	5	-	44	6	-	-	-	19	-	2 507	139
10	-	-	-	4	-	-	-	-	-	-	4	29	-	-	-	-	-	12
11	-	-	-	5	-	-	-	-	-	-	8	-	-	-	-	-	45	33
12	-	-	-	23	-	-	-	3	-	-	-	20	-	-	-	4	83	154
13	-	-	-	138	-	-	21	83	-	13	5	6	-	-	26	2	171	207
14	-	-	19	91	-	-	-	311	6	-	-	11	-	-	-	-	29	197
15	-	-	233	-	-	-	-	-	-	-	51	24	-	-	-	-	52	152
16	-	-	5	-	-	-	-	-	-	2	22	22	-	-	-	14	50	35
17	-	-	-	-	-	-	-	2 349	-	-	-	44	-	-	5	5	-	14
18	-	-	-	-	-	-	-	-	-	-	-	-	-	-	-	-	-	-
19	-	-	-	-	-	-	-	-	-	-	-	-	10	-	-	-	171	-
20	-	-	10	-	-	-	-	-	-	-	-	-	-	-	-	-	125	-
21	-	-	-	61	-	-	-	-	-	-	-	10	-	-	-	11	142	94
22	-	-	-	15	-	-	-	-	-	156	-	13	-	-	-	-	53	74
23	-	-	526	51	-	-	44	947	-	222	-	49	-	11	190	148	-	15
24	-	111	2 692	162	272	106	11	449	-	271	17	496	-	428	89	98	368	1 115
27	-	248	2 222	195	10	98	-	1 383	-	318	-	47	-	12	-	401	32	39
28	-	-	132	25	-	23	65	39	-	121	-	12	-	-	18	35	5	14
29	-	-	-	-	-	-	-	-	-	-	-	-	-	-	-	-	-	-
30	-	186	525	-	-	-	42	630	-	64	-	1 000	-	1	44	59	59	4
31	-	-	41	5	41	314	-	191	-	-	5	-	-	-	-	-	-	-
32	-	-	133	-	-	-	-	29	-	5	79	20	-	-	-	22	52	129
33	-	-	195	112	-	1	15	39	-	102	14	751	-	-	42	167	81	184
34	-	-	37	37	-	-	41	37	-	-	12	32	-	75	-	-	16	126
35	-	-	27	21	-	-	33	7	-	-	22	80	-	-	-	-	26	78
36	-	-	-	-	-	-	-	-	-	28	-	-	-	-	-	-	6	-
37	-	-	21	5	-	-	-	5	-	-	-	22	-	-	-	11	55	32
38	-	-	752	31	-	-	10	52	-	66	-	10	-	-	56	4	147	151
39	-	-	52	-	-	-	10	-	-	-	4	-	-	43	28	5	28	12
41	-	153	3 171	42	-	-	37	525	-	306	-	111	-	5	-	125	41	51
42	-	-	497	15	-	-	30	1	5	6	-	14	-	-	32	31	24	120
43	-	-	122	5	-	6	5	-	9	131	-	5	-	-	5	-	33	107
44	-	-	15	-	15	-	85	14	-	-	-	-	-	-	-	-	102	6
45	-	-	628	13	10	39	297	-	-	3	-	67	84	-	-	248	531	96
46	-	-	240	-	-	-	279	22	5	-	-	28	-	10	-	-	565	263
47	-	-	366	-	-	-	64	39	15	14	5	-	-	-	7	15	344	5
48	-	1	1 514	760	-	-	544	-	2	-	14	-	-	-	-	11	462	442
51	-	-	124	256	-	-	351	34	-	-	25	200	-	-	10	43	345	246
52	10	88	1 700	1 064	-	33	1 650	65	16	13	3	215	40	-	12	271	647	1 058
53	-	-	315	17	-	-	56	134	-	4	-	10	-	-	-	-	-	247
54	-	-	23	19	-	-	-	-	-	21	-	-	-	161	-	-	-	69
55	-	-	378	20	-	-	27	-	-	-	-	-	-	-	-	-	135	54
56	-	-	335	-	-	-	88	66	-	40	6	-	-	-	26	-	202	203
57	-	-	1 162	-	-	-	-	-	-	-	-	62	-	-	-	-	109	59
58	22	-	6 061	264	14	15	527	15	183	42	-	14	-	-	9	213	92	74
61	-	-	343	132	12	-	198	70	-	21	10	-	-	-	22	28	667	397
62	-	-	772	614	45	144	1 027	2 640	-	105	15	120	-	1	25	3	248	384
63	10	2 871	40 167	2 554	44	305	2 361	6 599	101	1 631	77	2 499	14	-	7	71	1 008	291
64	27		8 958		69		2 665		227		99		-		187		1 250	
65	38	1 339	9 061	14 812	343	459	6 784	7 987	213	609	72	721	6	3	187	394	558	514
66	36	15	1 607	4 398	47	113	3 750	659	134	54	23	81	5	25	54	45	611	685
Bund	116	5 012	76 252	25 997	853	1 682	19 460	25 437	689	4 412	499	6 824	159	788	982	2 484	12 786	8 644
98	-	-	-	126	-	-	-	-	-	19	-	8	-	-	-	-	43	185
99/100	-	-	-	-	-	-	-	96	-	-	-	-	-	-	-	-	11	38
195	-	-	-	-	-	-	-	102	-	-	1	132	-	-	-	8	10	-
203	-	-	20	-	-	-	-	-	-	-	-	-	-	-	-	-	-	-
204	-	-	399	-	-	-	165	-	-	-	-	-	-	-	-	-	-	-
205	-	-	7 916	37	-	-	95	43	-	4	336	1	17	17	6	-	597	73
206	-	-	91	-	-	-	99	-	-	-	-	-	-	-	-	-	11	-
208	-	-	-	-	-	-	-	-	-	-	-	-	-	-	-	-	-	-
209	-	-	-	-	-	-	-	-	-	-	-	-	-	-	-	-	45	-
210	-	-	-	-	-	-	-	-	-	-	-	-	-	-	-	-	6	-
211	-	-	18	-	-	-	3	21	35	-	-	-	39	-	85	-	317	-
212	-	-	49	-	-	-	407	-	-	-	-	-	-	-	-	-	202	113
213	-	-	11 362	-	-	-	124	-	-	11	247	-	-	-	18	40	303	138
214	-	-	-	-	-	-	-	-	-	-	-	-	-	-	-	-	-	-
215	-	-	-	-	-	202	-	33	-	-	-	7	-	-	-	-	50	43
216	-	-	-	-	-	-	-	-	-	-	-	-	-	-	-	-	43	-
217	-	-	337	-	-	-	-	-	-	-	-	-	5	-	-	-	346	8
218	-	-	-	-	-	-	-	-	1	-	-	-	-	-	-	-	300	-
219	-	-	-	-	-	-	-	-	-	-	-	-	-	-	-	-	-	-
220	-	-	-	-	-	-	-	-	-	-	-	-	-	-	-	-	29	-
221	-	-	-	-	-	-	-	-	-	-	-	-	-	-	-	-	143	3
222	-	-	-	-	-	-	-	-	-	-	13	-	-	-	-	-	15	83
223	-	-	30	-	-	-	-	-	-	-	-	-	-	-	-	-	-	-
Ausland	-	-	20 222	37	-	202	893	97	36	15	596	8	61	17	109	40	2 407	461
Insgesamt	143	5 039	105 432	35 118	922	1 953	23 018	28 397	952	4 673	1 195	7 071	220	805	1 278	2 719	16 507	10 578

Nummer des VB	Bauwerksteile aus Eisen und Stahl		Andere Eisen- und Stahlwaren		Rohkupfer, Kupfer-		Rohzink, Zink-	Rohblei, Blei-	Rohe Leichtmetalle, auch Legierungen		Andere rohe NE-Metalle, auch Legierungen	Altmetalle und Abfälle von NE-Metallen		NE-Metallhalbzeug		NE-Metallwaren	
	200		201		210		211	212	213		214	215		216		217	
	V	E	V	E	V	E	E	E	V	E	E	V	E	V	E	V	E
1	-	-	-	22	-	-	-	-	-	-	-	-	-	-	-	-	-
2	-	-	16	94	-	-	-	-	-	-	-	-	-	-	-	-	-
3	-	-	-	-	-	-	-	-	-	-	-	-	-	-	-	-	-
4	-	-	-	-	-	-	-	-	-	-	-	-	-	-	-	-	-
5	-	11	70	48	11	10	-	-	23	-	-	250	-	-	-	-	-
6	-	-	-	-	-	-	-	-	-	-	-	-	-	-	-	-	-
7	-	-	19	-	-	-	-	-	-	-	-	-	-	-	-	-	-
8	-	-	-	-	-	-	-	-	-	-	-	5	-	-	-	-	-
9	-	-	91	2	-	-	-	-	-	-	-	-	-	-	-	-	-
10	-	-	-	167	-	-	-	-	180	-	-	-	-	-	-	-	-
11	-	46	49	88	-	-	-	21	702	-	-	6	-	-	-	-	-
12	-	14	3	107	-	-	-	-	-	-	-	-	-	-	-	-	-
13	-	45	-	73	-	-	-	-	38	-	-	112	-	-	-	6	-
14	-	50	8	51	-	-	-	29	10	-	-	186	-	-	14	-	-
15	-	-	-	3	-	-	-	-	47	-	-	-	-	-	-	-	6
16	-	-	26	21	-	-	-	-	251	55	-	45	-	-	-	-	-
17	-	-	-	52	-	-	-	-	90	-	-	-	-	-	18	-	30
18	-	-	-	-	-	-	-	-	-	-	-	-	-	-	-	-	-
19	-	-	-	5	-	-	-	-	29	-	-	-	-	-	-	-	-
20	-	-	5	-	-	-	-	-	-	-	-	-	-	-	-	-	-
21	-	5	11	-	-	-	-	-	-	-	-	-	-	-	-	-	-
22	-	-	-	60	-	-	-	-	124	-	-	-	-	-	-	-	-
23	-	28	9	1 269	-	-	-	-	119	-	-	38	-	-	18	-	-
24	-	412	28	597	-	-	-	-	76	-	-	145	-	-	3	-	-
27	-	247	12	45	-	-	-	-	22	-	-	-	-	-	-	-	-
28	-	-	23	18	-	-	-	-	-	-	-	16	-	-	-	-	-
29	-	-	-	-	-	-	-	-	-	-	-	-	-	-	-	-	-
30	-	39	28	3	-	-	11	-	93	-	-	6	286	-	-	-	121
31	-	5	-	256	-	-	-	-	-	-	-	-	-	-	-	-	-
32	-	55	8	20	-	-	-	-	4 085	10	-	6	-	-	-	5	151
33	-	30	218	336	-	-	-	-	-	-	-	16	-	-	-	-	-
34	-	47	18	586	24	-	-	-	767	-	-	-	-	-	-	-	44
35	-	18	-	234	-	-	-	-	164	-	-	-	-	-	-	-	32
36	-	19	7	19	-	-	-	-	-	-	-	-	-	-	-	-	-
37	-	13	-	11	-	-	-	25	-	-	-	428	-	-	-	-	8
38	-	66	86	332	-	10	-	-	34	-	-	198	-	-	64	-	-
39	-	-	2	42	-	-	-	-	-	-	-	-	-	-	-	-	4
41	-	154	27	705	-	-	-	-	9	-	-	-	-	-	1	-	10
42	-	-	21	16	-	-	-	-	574	-	-	-	10	-	-	-	-
43	-	759	10	5	-	-	-	-	673	-	-	5	-	-	66	-	25
44	-	-	165	-	-	-	-	-	-	-	-	-	-	-	-	-	-
45	-	53	19	14	-	5	-	-	-	-	-	-	-	-	-	19	35
46	-	5	-	44	-	-	-	-	-	-	-	-	-	-	-	-	-
47	-	247	83	11	-	-	-	-	37	-	-	-	-	-	-	-	-
48	-	-	55	71	-	-	30	-	386	-	-	44	21	-	5	-	6

Nummer des VB	Bauwerkteile aus Eisen und Stahl		Andere Eisen- und Stahlwaren		Rohkupfer, Kupfer-		Rohzink, Zink-	Rohblei-, Blei-	Hohe Leichtmetalle, auch Legierungen		Andere rohe NE-Metalle, auch Legierungen	Altmetalle und Abfälle von NE-Metallen		NE-Metallhalbzeug		NE-Metallwaren	
	200		201		210		211	212	213		214	215		216		217	
	V	E	V	E	V	E	E	E	V	E	E	V	E	V	E	V	E
51	-	-	63	19	-	-	-	-	58	-	-	8	-	-	7	-	18
52	-	899	111	958	-	5	-	-	281	-	-	-	-	-	9	15	-
53	-	115	3	27	-	3	-	-	181	-	-	14	55	-	-	-	2
54	-	-	-	-	-	-	-	-	-	-	-	-	-	-	10	-	-
55	35	-	6	6	-	3	-	-	49	-	-	21	5	-	12	-	-
56	-	6	16	110	-	-	-	-	15	-	-	-	10	-	14	-	-
57	-	29	31	118	-	-	-	-	18	-	-	-	-	-	-	-	-
58	-	301	170	126	-	-	-	-	16	-	-	7	-	21	-	-	5
61	3	275	6	319	7	-	-	-	442	-	-	69	75	-	3	16	91
62	43	393	36	134	-	-	-	-	826	-	-	14	6	9	65	5	246
63	16	1 003	318	227	-	-	-	5	14	-	-	91	18	5	-	-	-
64	253		683		105		-	-	7		-	67		203		12	
65	13	579	438	132	88	-	-	-	100	-	3	160	46	22	234	21	-
66	115	213	165	70	5	17	-	-	757	-	-	115	57	-	41	-	-
Bund	225	6 181	2 480	7 673	135	53	41	80	11 290	65	3	2 005	589	57	584	94	834
98	-	385	14	31	-	-	-	-	-	-	-	-	-	-	-	-	-
99/100	-	97	-	-	-	-	-	-	-	-	-	-	-	-	-	-	-
195	-	-	6	1	-	-	-	-	-	-	-	-	-	-	-	-	-
203	-	-	-	-	-	-	-	-	-	-	-	-	-	-	-	-	-
204	-	-	-	14	-	-	-	-	-	-	-	-	-	-	-	-	-
205	6	-	191	134	-	422	20	-	15	1	-	-	-	10	-	8	10
206	-	-	-	-	-	-	-	-	-	-	-	-	-	-	-	-	-
208	-	-	-	-	-	-	-	-	-	-	-	-	-	-	-	-	-
209	-	-	-	-	-	-	-	-	-	-	-	-	-	-	-	-	-
210	-	-	-	-	-	-	-	-	-	-	-	5	-	-	-	-	-
211	11	-	188	-	-	-	-	-	47	-	210	28	115	127	10	14	4
212	-	-	198	1	-	77	18	-	-	-	-	-	27	-	42	4	-
213	693	-	125	2	-	42	10	-	-	-	-	-	-	-	-	-	-
214	-	-	-	-	-	-	-	-	-	-	-	-	-	-	-	-	-
215	-	-	1	-	-	-	-	-	-	-	-	-	-	-	-	-	-
216	-	-	43	-	-	-	-	-	-	-	-	-	-	-	-	-	-
217	1	-	43	4	-	-	-	-	18	1	-	-	-	-	-	116	-
218	1	-	43	-	-	-	-	-	-	-	-	-	-	10	-	-	-
219	-	-	-	-	-	-	-	-	-	-	-	-	-	-	-	-	-
220	-	-	2	-	-	-	-	-	-	-	-	-	-	-	-	-	-
221	-	-	64	-	-	-	-	-	-	-	-	-	-	-	-	-	-
222	2	-	59	2	-	-	-	-	-	-	-	-	-	-	-	-	-
225	-	-	4	-	-	-	-	-	-	-	-	-	-	-	-	-	-
Ausland	714	-	962	157	-	541	48	-	80	2	210	33	142	147	52	142	14
Insgesamt	1 192	6 916	4 145	8 545	240	699	89	80	11 377	74	213	2 105	798	407	839	248	860

Nummer des VB	Fahrzeuge aller Art		Nicht besonders genannte Industrieerzeugnisse		Sammelgut ohne nähere Bezeichnung		Umzugsgut, gebrauchte Verpackungen, Baugerätschaften		Besatzungsverkehr: Güter in Wagenladungen (ohne Kohlen)		Besatzungsverkehr: Steinkohlen		Besatzungsverkehr: Braunkohlen		Dienstgutverkehr: Güter in Wagenladungen (ohne 248 u.249)	
	220		230		231		240		243		244		245		247	
	V	E	V	E	V	E	V	E	V	E	V	E	V	E	V	E
1	10	3	12	37	-	76	16	17	-	41	-	-	-	-	328	8
2	-	-	140	-	13	-	38	46	-	-	-	-	-	-	128	231
3	15	-	67	8	-	-	25	38	325	-	-	-	-	-	114	62
4	-	-	7	-	-	-	6	6	-	-	-	-	-	-	-	12
5	230	103	928	151	27	17	221	399	642	-	-	-	-	-	1 245	630
6	5	-	-	-	5	-	1	25	-	-	-	-	-	-	60	-
7	5	6	35	-	-	-	16	12	-	-	-	-	-	-	3	49
8	3	-	76	-	-	-	10	29	3 330	38 151	-	-	-	-	4	112
9	878	9	366	3	-	-	56	18	226	116 501	-	-	-	-	473	342
10	-	5	40	77	-	191	79	904	3 224	196	-	-	-	-	102	-
11	11	-	67	104	-	-	80	73	-	-	-	-	-	-	243	862
12	-	8	103	24	-	-	137	261	50	2 778	-	-	-	-	54	48
13	-	317	131	-	-	-	97	245	3 082	752	-	-	-	-	1 014	834
14	40	133	483	1 730	-	-	146	209	19	51	-	-	-	-	896	452
15	46	-	75	22	-	-	160	46	50	350	-	-	-	-	69	-
16	16	4	342	6	-	34	187	114	55	73	-	333	-	-	886	209
17	-	-	50	3	-	-	68	-	1	-	-	-	-	-	804	374
18	-	-	44	-	-	-	5	13	-	-	-	-	-	-	51	1
19	-	-	119	5	-	-	42	20	5	2	-	-	-	-	639	196
20	-	-	22	-	-	-	17	39	-	18	-	-	-	-	323	66
21	-	5	58	17	-	-	57	66	-	-	-	-	-	-	186	-
22	6	-	-	-	-	-	112	26	-	10	-	-	-	-	1 133	29
23	5	-	124	59	-	-	213	54	-	5	-	-	-	-	449	859
24	371	119	331	52	13	381	543	679	24	9	-	-	-	-	1 266	8 658
27	-	15	64	-	-	-	95	58	-	4	-	-	-	-	206	225
28	13	-	30	-	-	5	64	68	-	-	-	-	-	-	189	253
29	5	-	12	10	-	-	5	20	-	-	-	-	-	-	-	8
30	-	-	80	16	-	-	28	53	269	5 139	-	-	-	-	433	2 196
31	-	-	23	-	-	-	9	6	-	-	-	-	-	-	3	-
32	19	649	30	-	-	14	355	127	122	60	-	-	-	-	283	175
33	77	5	369	182	-	6	629	132	56	-	-	-	-	-	50	204
34	3	162	85	27	-	263	314	90	78	22	-	-	-	-	803	52
35	-	28	292	47	-	3	198	121	397	-	-	-	-	-	575	751
36	-	-	93	5	-	-	129	59	-	-	-	-	-	-	51	31
37	-	-	131	-	-	-	496	54	2 535	-	-	-	-	-	184	26
38	5	-	58	-	-	-	1 125	94	-	-	-	-	-	-	157	1 794
39	44	6	121	30	-	-	982	402	550	5	-	-	-	-	681	42
41	26	-	477	1	-	11	428	211	306	53	-	-	-	-	1 623	1 094
42	5	262	105	17	5	-	177	133	2 673	2 027	-	-	-	-	489	130
43	-	36	118	-	-	14	518	541	7 860	6 008	-	-	-	-	662	744
44	53	10	159	35	-	-	190	64	59	-	-	-	-	-	503	641
45	-	69	150	20	5	-	508	314	6 853	41 172	-	7 361	-	2 149	1 244	1 055
46	11	-	66	23	-	-	1 144	125	7 664	6 197	-	-	-	-	1 769	1 540
47	8	-	167	17	-	-	79	33	232	152	-	-	-	127	5 175	267
48	134	187	867	33	-	32	380	167	415	730	-	-	-	-	868	1 410
51	31	157	680	37	-	-	318	150	149	435	-	-	-	-	4 866	2 310
52	66	45	754	201	-	2	1 015	449	3 794	2 459	-	-	-	-	36 395	3 335
53	67	20	791	44	7	-	302	430	1 447	1 395	-	-	-	-	4 245	1 286
54	20	186	154	11	-	-	91	43	332	702	-	-	-	-	6 711	292
55	12	2	35	112	-	-	254	114	3 514	1 687	-	-	-	-	288	522
56	14	27	340	12	-	-	397	288	7 502	9 866	-	-	-	-	1 756	543
57	-	58	100	134	-	-	253	88	3 905	7 133	-	-	-	-	3 048	1 150
58	56	22	505	552	48	-	711	701	2 884	1 026	-	-	-	-	1 087	976
61	120	5	887	7 328	221	13	1 232	1 262	1 642	5 068	-	-	-	-	22 945	5 037
62	112	28	923	184	1 857	1 530	676	421	16 421	2 076	-	-	-	-	8 648	6 937
63	698	216	726	1 042	44	357	4 417	5 631	28 898	7 177	-	-	-	-	15 768	52 782
64	1 034	-	1 722		229		15 698		101 387		264		-		196 181	
65	866	575	737	575	1 735	2 006	6 643	4 327	18 943	37 728	-	974	-	268	91 818	166 773
66	206	680	360	275	39	-	3 144	2 395	13 904	2 715	-	58	-	66	102 270	22 664
Bund	4 321	4 162	14 109	13 268	4 019	4 955	29 638	22 510	144 237	299 973	-	8 726	-	2 610	326 263	291 279
98	12	-	95	-	-	28	8	233	697	-	-	-	-	-	39	-
99/100	-	4	-	20	-	-	22	430	33	-	-	-	-	-	-	-
195	12	-	186	-	-	-	31	1	340	15	-	21	-	-	-	-
203	-	-	-	-	-	-	-	-	-	-	-	-	-	-	-	-
204	1	-	-	-	-	-	-	19	-	-	-	-	-	-	-	-
205	134	531	507	184	1 328	446	186	306	26 247	3 337	-	-	-	-	-	-
206	-	-	1	25	11	-	93	-	-	-	-	-	-	-	-	-
208	-	-	-	-	-	-	-	-	-	-	-	-	-	-	-	-
209	6	5	75	-	6	-	-	-	-	-	-	-	-	-	-	-
210	1 784	-	-	-	6	-	-	-	-	-	-	-	-	-	-	-
211	1 247	-	90	13	528	47	595	12	-	-	-	-	-	-	150	-
212	155	16	133	80	5	40	187	22	-	3	-	-	-	-	-	-
213	255	457	162	81	19	3	1 008	18	2 629	100	-	-	-	-	-	-
214	-	-	-	-	-	-	-	-	-	-	-	-	-	-	-	-
215	417	20	44	5	15	84	53	6	18 402	1 713	-	-	49	-	-	61
216	79	-	-	3	-	-	-	-	-	-	-	-	-	-	-	-
217	818	-	271	23	2	7	6	5	91	515	-	-	-	-	-	-
218	151	-	222	33	-	-	48	12	6	103	-	-	-	-	-	1
219	52	-	-	8	-	-	-	4	-	-	-	-	-	-	-	-
220	61	3	-	3	-	-	-	1	-	16	-	-	-	-	-	-
221	10	-	-	-	-	-	-	-	-	-	-	-	-	-	-	-
222	133	-	102	1	2	-	1	-	-	-	-	-	-	-	-	-
225	110	-	35	1	-	-	10	-	-	137	-	-	-	-	-	-
Ausland	5 413	1 032	1 642	460	1 922	627	2 187	405	47 375	5 924	-	-	49	-	150	62
Insgesamt	10 792	6 232	17 754	15 470	6 170	5 839	47 584	39 277	294 069	407 299	264	9 011	49	2 610	522 633	487 522

noch Verkehrsbezirk Nr. 64: Oberbayern (ohne 65)

Nummer des VB	Dienstgutverkehr: Steinkohlen auf Dienstkohlenfrachtbrief	Dienstgutverkehr: Braunkohlen auf Dienstkohlenfrachtbrief		Lebende Tiere: Pferde, Esel		Rindvieh, außer Kälbern		Kälber		Schafe, Ziegen		Schweine, außer Ferkeln		Ferkel		Geflügel	
	248	249		250		251		252		253		254		255		256	
	E	V	E	V	E	V	E	V	E	V	E	V	E	V	E	V	E
1	-	-	-	-	-	-	88	-	3	-	-	-	-	-	-	-	-
2	-	-	-	-	293	2	161	-	10	-	-	-	437	-	2 102	-	-
3	-	-	-	-	87	-	337	-	21	-	-	-	97	-	105	500	-
4	-	-	-	-	-	-	-	-	-	-	-	-	-	-	-	550	-
5	-	-	-	-	-	-	1	-	-	82	14	-	3	-	-	-	-
6	-	-	-	1	5	-	-	-	-	-	56	8	-	-	-	-	-
7	-	-	-	1	-	-	-	-	-	-	-	-	21	-	-	-	-
8	-	-	-	-	-	-	-	-	-	-	-	-	-	-	-	-	-
9	-	-	-	-	-	-	-	-	-	-	-	-	-	-	-	-	-
10	-	-	-	5	2	-	-	-	-	-	-	-	80	-	285	-	48
11	-	-	-	-	-	-	1	-	-	-	-	-	-	-	-	-	-
12	-	-	-	10	5	21	2	25	-	-	-	25	63	-	983	-	-
13	-	-	-	3	-	-	1	-	-	-	-	-	-	-	-	-	-
14	-	-	-	3	2	57	-	7	-	-	-	-	-	-	-	-	-
15	-	-	-	4	11	11	-	-	-	-	-	-	-	-	50	-	-
16	-	-	-	-	-	-	-	-	-	-	-	-	-	-	-	-	-
17	-	-	-	-	-	-	-	-	-	-	-	-	6	-	477	-	-
18	-	-	-	-	-	-	-	-	-	-	-	-	-	-	-	-	-
19	-	-	-	2	-	-	54	-	51	-	-	-	298	-	8 304	-	-
20	-	-	-	4	100	-	115	-	11	-	-	-	-	-	291	-	-
21	-	-	-	23	114	-	17	-	-	-	-	-	5	-	49	-	-
22	-	-	-	3	24	-	-	-	-	-	-	-	-	-	-	-	-
23	632	-	-	-	-	21	-	-	-	-	-	37	-	-	-	-	-
24	40 039	-	-	-	71	5	7	-	-	79	-	-	13	-	-	-	-
27	19 008	-	-	-	116	63	-	-	-	-	-	-	-	-	-	-	-
28	1 303	-	-	48	-	53	-	2	-	-	-	183	-	-	-	-	-
29	-	-	-	35	10	-	-	-	-	-	-	-	-	-	-	-	-
30	788	-	-	-	-	-	-	-	-	-	-	-	-	-	-	-	-
31	14 966	-	-	17	8	-	-	-	-	-	-	-	-	-	-	-	-
32	-	-	-	-	31	-	-	-	-	-	-	-	-	-	-	-	-
33	-	-	-	18	2	-	-	-	-	-	-	-	-	-	-	-	-
34	-	-	-	23	-	141	-	4	-	-	-	220	-	-	-	-	-
35	-	-	-	-	-	-	-	-	-	-	-	-	-	-	-	-	-
36	-	-	12	4	-	-	-	-	-	-	-	-	-	-	-	-	-
37	10 168	-	-	84	27	6	-	-	-	-	-	-	-	-	-	-	-
38	-	-	-	11	-	6	-	-	-	-	-	-	-	-	-	-	-
39	-	-	-	-	-	24	-	-	-	-	-	-	-	-	-	-	-
41	-	-	-	61	4	-	-	-	-	-	-	-	-	-	-	-	-
42	-	-	-	9	9	96	-	31	-	-	-	460	-	-	-	-	-
43	-	-	-	17	2	-	-	2	-	-	-	-	-	-	-	-	-
44	-	-	-	9	-	5	-	10	-	-	-	-	-	-	-	-	-
45	1 874	-	-	25	-	129	-	122	-	13	-	483	-	-	-	-	-
46	-	-	-	42	7	114	-	11	-	-	-	109	-	-	-	-	-
47	-	-	-	11	-	471	-	67	-	-	389	369	-	-	-	-	-
48	-	-	-	20	5	161	1	16	-	32	-	135	-	-	-	-	-
51	-	-	-	532	101	201	197	-	-	-	-	-	45	-	-	-	-
52	-	-	-	612	25	117	225	-	-	805	2 393	-	-	-	-	-	-
53	20	-	-	2	-	802	-	29	-	280	-	196	-	-	-	-	-
54	-	-	-	125	-	31	-	6	-	-	-	-	-	-	-	-	-
55	-	-	-	-	-	-	-	-	-	-	-	-	-	-	-	-	-
56	-	-	-	18	10	1 054	-	131	-	30	-	1 016	-	48	-	-	-
57	-	-	-	6	7	-	-	-	-	-	47	-	-	-	-	-	-
58	-	-	-	109	106	770	47	12	-	505	1 067	140	6	-	-	-	-
61	-	-	-	553	120	222	86	26	8	1 943	2 923	1	-	-	-	-	-
62	18	-	-	21	36	304	-	205	-	499	-	920	-	-	-	-	-
63	-	-	-	387	632	334	5 405	89	2 239	2 582	3 097	39	6 641	-	37	-	-
64	-	-	-	1	181	4	740	2	832	5	576	3	565	100	-	-	-
65	-	12 729	-	2 056	719	16 043	236	14 125	19	5 483	895	15 484	228	62	-	-	-
66	-	986	-	636	316	1 303	847	981	98	3 661	9 051	302	1 106	-	-	-	-
Bund	88 816	13 715	12	5 550	3 007	22 567	7 828	15 901	2 460	15 994	19 932	20 127	9 049	110	12 683	1 050	48
98	-	-	-	2	-	-	-	-	-	241	-	-	-	-	-	-	-
99/100	-	-	-	-	-	-	-	-	-	-	-	-	-	-	-	-	-
195	-	-	-	-	-	-	-	-	-	-	-	-	-	-	-	-	-
203	-	-	-	-	-	-	-	-	-	-	-	-	-	-	-	-	-
204	-	-	-	-	-	-	-	-	-	-	-	-	-	-	-	-	-
205	-	-	-	1	3	5	65	-	2	-	-	8	-	-	-	-	-
206	-	-	-	-	-	-	-	-	-	-	-	-	-	-	-	-	-
208	-	-	-	-	-	-	-	-	-	-	-	-	-	-	-	-	-
209	-	-	-	-	-	-	-	-	-	-	-	-	-	-	-	-	-
210	-	-	-	-	-	-	-	-	-	-	-	-	-	-	-	-	-
211	-	-	-	-	-	-	-	-	-	-	-	-	1 997	-	-	-	-
212	-	-	-	-	-	-	72	-	-	-	7	-	-	-	-	-	-
213	-	-	-	1 116	-	2 307	-	-	-	-	-	-	-	-	-	-	250
214	-	-	-	-	-	-	-	-	-	-	-	-	-	-	-	-	-
215	-	-	-	-	-	-	-	-	-	-	-	-	-	-	-	-	-
216	-	-	-	-	-	-	-	-	-	-	-	-	-	-	-	-	-
217	-	-	-	41	-	-	-	-	-	-	-	-	-	-	-	-	-
218	-	-	-	-	-	-	-	-	-	-	-	-	-	-	-	-	-
219	-	-	-	-	-	-	-	-	-	-	-	-	-	-	-	-	-
220	-	-	-	-	-	-	1	-	-	-	-	-	-	-	-	-	-
221	-	-	-	-	-	-	-	-	-	-	-	-	-	-	-	-	-
222	-	-	-	-	6	-	-	-	-	-	-	-	-	-	-	-	-
223	-	-	-	-	-	-	-	-	-	-	-	-	-	-	-	-	-
Ausland	-	-	-	1 158	9	2 312	138	-	2	-	7	8	1 997	-	-	-	250
Insgesamt	88 816	13 715	12	7 891	4 197	29 619	12 706	18 733	5 294	21 811	25 515	23 698	14 609	210	12 783	1 050	298

Verkehrsbezirk Nr. 65: München

Nummer des VB	Beförderte Güter insgesamt: Versand	Beförderte Güter insgesamt: Empfang	Fische, auch Zubereitungen		Fleisch, auch Zubereitungen		Milch und Rahm		Eier		Weizen		Roggen		Gerste		Hafer		Mais	
			1		2		3		4		10		11		12		13		14	
			E	V	E	V	V	E	V	E	V	E	V	E	V	E	V	E	V	E
1	473	1 460	-	645	-	166	-	-	-	-	-	-	-	-	-	-	-	-	-	-
2	7 352	2 863	-	69	-	509	-	-	-	5	-	-	-	-	-	-	-	-	-	-
3	632	9 674	-	14	-	-	-	-	-	-	-	-	-	-	-	-	-	-	-	-
4	302	4 524	-	2 085	-	5	-	-	-	-	-	-	-	-	-	-	-	-	-	-
5	36 888	79 296	-	1 140	-	238	-	-	-	124	-	3 060	-	-	-	140	-	-	-	489
6	76	125	-	-	-	-	-	-	-	-	-	-	-	-	-	-	-	-	-	-
7	660	740	-	-	-	-	-	-	-	-	-	-	-	-	-	-	-	-	-	-
8	9 689	74 334	-	1 957	-	-	-	-	-	-	-	165	-	15	-	-	-	-	-	-
9	8 395	6 905	-	-	-	31	-	-	-	-	-	345	-	-	-	-	-	-	-	201
10	789	4 171	-	-	-	-	-	-	-	-	-	-	-	-	-	-	-	-	-	-
11	2 560	6 156	-	-	-	-	-	-	-	-	-	-	-	-	-	-	-	-	-	-
12	6 549	5 448	-	-	-	5	-	-	-	-	-	-	-	-	-	-	-	-	-	-
13	6 967	8 314	-	-	-	-	-	-	-	-	-	-	-	-	-	-	-	-	-	-
14	4 495	7 877	-	-	-	-	-	-	-	-	-	-	-	-	-	-	-	-	-	-
15	1 780	14 662	-	-	136	-	-	-	-	-	-	-	-	-	-	-	-	15	-	-
16	15 206	2 927	-	-	-	-	-	-	-	-	-	-	-	-	-	-	-	-	-	-
17	568	4 604	-	-	-	-	-	-	-	-	-	-	-	-	-	-	-	-	-	-
18	10	1 146	-	-	-	-	-	-	-	-	-	-	-	-	-	-	-	-	-	1 121
19	1 101	1 379	13	-	43	-	-	-	-	-	-	-	-	-	-	-	-	-	-	-
20	218	2 030	-	-	-	15	-	-	-	-	-	-	-	-	-	-	-	13	-	-
21	2 036	10 116	-	-	-	-	-	-	-	-	-	-	-	-	-	-	-	-	-	-
22	1 319	4 021	-	-	-	-	-	-	-	-	-	-	-	-	-	-	-	-	-	-
23	1 688	24 615	-	-	-	20	-	-	-	-	-	-	-	-	-	-	-	-	-	-
24	15 587	519 302	-	-	8	-	-	-	-	-	-	-	-	-	-	-	-	-	-	-
27	9 653	165 927	-	-	-	-	-	-	-	-	-	-	-	-	-	-	-	-	-	-
28	8 048	60 815	-	-	-	-	-	-	-	-	-	-	-	-	-	-	-	-	-	-
29	118	2 582	-	-	5	45	-	-	-	5	-	-	-	-	-	-	-	-	-	-
30	5 507	16 925	-	-	17	13	-	-	-	-	-	-	-	-	-	-	-	-	-	-
31	201	90 680	-	-	-	-	-	-	-	-	-	-	-	-	-	-	-	-	-	-
32	2 943	10 444	-	-	-	-	-	-	-	-	-	-	-	-	-	-	-	-	-	-
33	9 084	13 431	-	-	-	-	-	-	-	-	-	-	-	-	-	-	-	-	-	-
34	14 586	5 134	-	-	29	-	-	-	-	8	-	-	-	-	-	-	-	-	-	-
35	5 712	5 170	-	-	25	-	-	-	-	-	-	-	-	-	-	-	-	-	-	-
36	1 352	154 912	-	-	-	-	-	-	-	-	-	-	-	-	-	-	-	-	-	-
37	2 160	49 118	-	-	-	-	-	-	-	-	-	-	-	-	-	-	-	-	-	-
38	3 656	9 302	-	-	-	-	-	-	-	-	-	-	-	-	-	-	-	-	-	-
39	3 012	7 515	-	-	-	-	-	-	-	-	-	-	-	-	-	-	-	-	-	-
41	7 732	9 660	-	-	-	-	-	-	-	-	-	-	-	-	-	-	-	-	-	-
42	5 158	7 160	-	-	-	-	-	-	-	-	-	-	-	-	-	-	-	-	-	-
43	4 487	7 675	-	-	-	-	-	-	-	-	-	-	-	-	-	-	-	-	-	-
44	1 181	11 803	-	-	-	-	-	-	-	-	-	-	-	-	-	-	-	-	-	-
45	19 473	38 855	-	-	7	-	-	-	-	-	-	35	-	-	-	-	-	-	-	-
46	15 337	17 617	-	-	-	67	-	-	-	-	30	523	-	-	-	-	-	-	-	-
47	6 365	17 713	-	-	-	10	-	-	21	-	-	-	-	-	-	-	-	-	-	-
48	15 952	19 176	9	-	-	473	-	-	51	387	-	-	-	-	-	-	-	-	-	57

Nummer des VB	Beförderte Güter insgesamt		Fische, auch Zubereitungen		Fleisch,		Milch und Rahm		Eier		Weizen		Roggen		Gerste		Hafer		Mais	
			1		2		3		4		10		11		12		13		14	
	Versand	Empfang	V	E	V	E	V	E	V	E	V	E	V	E	V	E	V	E	V	E
51	6 667	15 524	-	-	14	-	-	-	-	-	-	-	-	-	-	-	10	-	-	-
52	37 486	55 319	-	-	-	10	-	-	20	3	-	220	-	-	-	-	-	-	-	-
53	24 242	12 563	-	-	22	46	-	-	5	-	-	-	-	-	-	-	-	-	-	-
54	10 259	6 841	-	-	-	-	-	-	-	-	-	-	-	-	-	-	-	-	-	16
55	5 248	4 308	-	-	-	-	-	-	-	-	-	-	-	-	-	-	-	-	-	-
56	23 984	14 389	-	-	-	29	-	-	-	19	-	-	-	-	-	-	-	-	-	31
57	9 821	10 435	-	-	-	-	-	-	-	-	-	-	-	-	-	-	-	-	-	-
58	19 251	43 577	-	-	-	-	-	-	-	-	-	747	-	50	-	501	-	-	-	156
61	24 124	61 002	-	-	58	-	-	-	-	27	-	148	-	82	-	340	-	114	-	-
62	41 904	29 097	-	-	-	8	-	-	-	-	-	-	-	-	-	-	-	-	-	-
63	89 777	262 250	12	-	10	-	-	1 417	12	15	-	260	-	890	-	3 965	-	187	-	7
64	306 411	623 601	-	5	-	26	5	23 819	-	50	137	1 387	132	503	239	3 794	5	36	83	11
65	282 651		39		59		-		9		193		76		-		-		-	
66	65 661	78 764	-	-	169	328	-	299	35	-	16	20	56	-	-	75	6	1	-	25
Bund	931 892	2 735 973	34	5 915	543	2 044	5	25 535	144	643	183	6 910	188	1 540	239	8 815	21	366	83	2 114
98	39 136	3 983	64	-	364	6	-	-	-	-	-	-	-	-	-	-	-	-	-	-
99/100	43	3 831	-	-	-	-	-	-	-	-	-	-	-	-	-	-	-	-	-	-
195	375	109 192	-	-	-	-	-	-	-	-	-	-	-	-	-	-	-	-	-	-
203	13	73	-	-	-	23	-	-	-	-	-	-	-	-	-	-	-	-	-	-
204	964	7 713	-	-	-	100	-	-	-	11	-	-	-	-	-	-	-	-	-	-
205	29 849	11 361	12	1	-	8	-	-	-	-	-	-	-	-	-	-	-	-	-	-
206	644	5 410	-	-	-	303	-	-	-	431	-	496	-	-	-	-	-	-	-	23
207	15	-	-	-	-	-	-	-	-	-	-	-	-	-	-	-	-	-	-	-
208	143	13 101	-	-	-	-	-	-	-	27	-	-	-	-	-	-	-	-	-	-
209	25	8 351	-	-	-	-	-	-	-	-	-	-	-	-	-	-	-	-	-	-
210	264	319	-	-	-	-	-	-	-	5	-	-	-	-	-	-	-	-	-	-
211	326	38 755	-	1	-	40	-	-	-	-	-	-	-	-	-	-	-	-	-	-
212	3 887	2 458	-	-	102	-	-	-	-	-	-	-	-	-	-	-	-	-	-	-
213	26 841	303 353	-	38	-	8	-	-	-	39	-	-	-	-	-	-	-	-	-	135
214	8	2 595	-	-	-	-	-	-	-	-	-	-	-	-	-	-	-	-	-	-
215	8 082	31 332	-	-	19	696	-	-	-	266	-	-	-	-	-	-	-	-	-	-
216	434	860	-	-	-	-	-	-	-	-	-	-	-	-	-	-	-	-	-	-
217	2 229	2 455	-	-	-	20	-	-	-	24	-	-	-	-	-	-	-	-	-	-
218	1 974	15 106	-	7	-	123	-	310	-	1 450	-	-	-	-	-	-	-	-	-	-
219	110	31	-	-	-	-	-	-	-	-	-	-	-	-	-	-	-	-	-	-
220	508	2 047	-	17	-	519	-	78	-	550	-	-	-	-	-	-	-	-	-	-
221	17	4	-	-	-	-	-	-	-	-	-	-	-	-	-	-	-	-	-	-
222	997	372	-	-	-	49	-	-	-	41	-	-	-	-	-	-	-	-	-	-
223	435	1 028	-	-	-	55	-	-	-	-	-	-	-	-	-	-	-	-	-	-
Ausland	77 765	446 724	12	64	121	1 944	-	388	-	2 844	-	496	-	-	-	-	-	-	-	158
Insgesamt	1 331 862	3 582 354	149	6 018	1 087	4 053	5	25 923	153	3 496	376	7 599	264	1 616	239	8 815	21	366	83	2 272

Nummer des VB	Reis		Hülsenfrüchte		Gemüse		Obst, Südfrüchte		Kartoffeln		Zuckerrüben	Ölsaaten, Ölfrüchte		Kaffee	Rohtabak		Milcherzeugnisse		Speisefette, außer Butter	
	15		16		20		21		22		23	24		25	26		30		31	
	V	E	V	E	V	E	V	E	V	E	E	V	E	E	V	E	V	E	V	E
1	-	-	-	-	29	-	50	11	110	-	-	-	-	-	-	-	-	-	-	-
2	-	-	-	5	353	1 508	20	-	103	61	-	-	-	-	-	-	-	-	-	-
3	-	-	-	-	9	5 542	151	11	-	38	-	-	-	-	-	-	-	-	-	63
4	-	-	-	-	25	15	107	178	6	-	-	-	-	-	-	-	-	-	-	-
5	-	7	-	62	7 550	1 017	13 083	6 296	3 938	-	-	-	128	424	10	3 307	-	-	37	271
6	-	-	-	6	-	-	-	-	-	22	-	-	-	-	-	-	-	-	-	-
7	-	-	-	-	-	13	87	-	-	172	-	-	-	-	-	-	-	-	7	-
8	-	-	-	-	-	-	-	1 446	-	58	-	-	-	-	-	-	-	-	-	-
9	-	-	-	28	1 881	-	1 340	5	475	-	-	-	-	-	5	86	-	-	-	-
10	-	-	-	-	10	-	232	28	-	287	-	-	-	-	-	-	-	4	-	-
11	-	-	-	-	490	15	1 386	-	22	-	-	-	-	-	-	-	-	-	-	-
12	-	-	-	-	1 631	-	1 891	-	148	-	-	-	-	-	-	-	-	-	-	-
13	-	-	-	-	963	-	2 207	-	10	-	-	-	-	-	-	-	-	-	-	-
14	-	-	-	-	1 525	16	1 865	15	83	80	-	-	-	-	-	-	-	-	-	-
15	-	-	-	-	5	15	-	-	10	26	-	-	-	-	-	-	-	-	-	-
16	-	-	5	-	4 107	10	6 085	21	644	-	-	-	-	-	-	16	-	-	-	-
17	-	-	-	-	302	-	-	-	-	16	-	-	-	-	-	-	-	-	-	-
18	-	-	-	-	-	-	-	-	-	-	-	-	-	-	-	-	-	-	-	-
19	-	-	-	-	228	98	167	-	14	10	-	-	-	-	-	-	-	-	-	-
20	-	-	-	-	10	19	146	10	-	-	-	-	-	-	-	-	-	50	-	-
21	-	-	-	-	621	-	441	-	11	13	-	-	-	-	-	-	-	-	-	-
22	-	-	-	-	10	-	9	-	-	-	-	-	-	-	-	-	-	-	-	-
23	-	-	-	-	99	-	108	-	17	-	-	-	-	-	-	-	-	-	-	-
24	-	-	-	-	1 678	62	1 652	15	40	-	-	-	-	-	-	-	107	-	-	-
27	-	-	-	-	1 995	-	2 855	27	468	-	-	-	-	-	-	-	-	-	-	-
28	-	-	-	-	2 109	9	3 134	-	445	-	-	-	-	-	-	-	-	-	-	-
29	-	-	-	-	-	1 630	-	741	-	6	-	-	-	-	-	-	-	-	-	-
30	-	-	-	-	851	-	953	-	107	-	-	-	-	-	-	-	-	-	-	-
31	-	-	-	-	52	5	-	-	-	-	-	-	-	-	-	-	-	-	-	-
32	-	-	-	-	528	161	459	-	149	367	-	-	-	-	-	-	-	-	17	-
33	-	-	-	-	2 123	97	3 009	22	743	-	-	-	-	-	-	-	-	-	-	-
34	-	-	-	-	4 065	156	4 635	76	1 071	16	-	-	-	-	-	-	-	-	-	5
35	-	-	-	-	891	32	1 347	14	346	-	-	-	-	-	-	-	-	-	-	-
36	-	-	-	-	-	253	-	-	-	208	-	-	-	-	-	-	-	-	-	-
37	-	-	-	-	-	20	10	-	-	33	-	-	-	-	-	-	-	-	-	-
38	-	-	-	-	-	471	87	22	23	76	-	-	-	-	-	-	-	-	-	-
39	-	-	-	-	319	-	191	5	10	11	-	-	-	-	-	-	-	-	-	-
41	-	-	-	-	-	-	27	-	-	-	-	-	-	-	-	-	-	-	-	-
42	-	-	-	-	193	609	891	585	42	26	-	-	7	-	-	-	-	-	-	-
43	-	-	-	-	203	141	606	40	-	-	-	-	-	-	-	-	-	-	-	-
44	-	-	-	-	-	262	401	-	-	668	-	-	-	-	-	-	-	-	-	-
45	-	-	-	45	707	86	2 598	4	563	124	-	-	-	-	-	-	120	-	12	-
46	-	-	-	-	121	3 517	337	972	54	3 350	-	-	-	-	-	40	-	-	-	-
47	-	-	-	6	657	29	1 526	13	182	-	-	-	-	-	-	-	-	-	-	-
48	-	-	-	-	1 067	2 335	1 981	7 783	308	52	-	-	5	-	-	69	-	-	81	50
51	-	-	-	10	516	649	1 027	1 034	61	-	-	-	-	-	-	-	-	117	-	-
52	-	-	-	115	1 240	179	2 798	774	178	97	-	-	10	-	-	-	-	-	50	200
53	-	-	-	-	4 446	54	10 596	117	1 256	6	-	-	-	-	-	-	-	-	9	-
54	-	-	-	-	9	553	311	499	-	81	-	-	-	-	-	-	-	-	-	-
55	-	-	-	5	17	-	270	6	-	-	-	-	-	-	-	-	-	-	-	-
56	-	-	-	-	3 014	70	7 912	109	1 334	1	-	-	2	-	-	-	-	-	-	-
57	-	-	-	-	47	-	254	-	28	19	-	-	-	-	-	-	-	-	-	-
58	-	-	-	5	811	1 756	1 263	185	90	3 091	-	-	3	-	-	-	-	-	-	-
61	-	-	-	108	1 250	755	3 836	55	53	928	20	-	-	-	-	-	-	-	-	-
62	-	-	-	-	3 601	6	7 639	23	726	-	-	-	-	-	-	-	-	-	-	5
63	-	-	190	18	1 247	715	3 253	122	226	8 640	135	-	-	-	-	-	11	-	32	72
64	-	16	749	19	527	313	1 022	185	1 376	6 126	-	-	-	-	-	-	-	91	11	14
65	15		32		646		2 228		678		-	42		-	62		-		86	
66	-	25	26	21	2 742	833	5 518	1 624	753	5 008	-	-	-	-	-	-	-	143	-	5
Bund	-	48	970	453	56 874	24 026	101 773	23 073	16 223	29 717	155	-	155	424	15	3 518	238	405	256	685
98	-	-	6	-	8 327	16	20 083	-	3 835	-	-	-	-	-	-	-	198	-	-	-
99/100	-	-	-	-	-	263	-	-	-	-	-	-	-	-	-	-	-	-	-	-
195	-	-	-	-	-	4	-	-	-	-	-	-	-	-	-	-	-	-	-	-
203	-	-	-	-	-	50	-	-	-	-	-	-	-	-	-	-	-	-	-	-
204	-	-	-	-	-	158	21	550	-	-	-	-	12	-	-	-	-	-	-	-
205	-	-	-	-	-	242	-	576	18	915	-	-	-	-	-	-	6	-	-	19
206	-	140	-	-	-	970	5	764	-	-	-	-	-	-	-	-	-	11	-	49
207	-	-	-	-	-	-	-	-	-	-	-	-	-	-	-	-	-	-	-	-
208	-	-	-	-	-	6 707	30	6 335	-	-	-	-	-	-	-	-	-	-	-	-
209	-	-	-	-	-	10	-	8 082	-	-	-	-	-	-	-	75	-	-	-	-
210	-	-	-	-	-	-	-	313	-	-	-	-	-	-	-	-	-	-	-	-
211	-	-	-	-	-	1 446	4	10 735	-	-	-	-	27	-	-	34	-	-	16	-
212	-	-	-	-	57	35	10	1 200	-	-	-	-	10	-	-	-	-	-	30	71
213	-	275	-	85	-	79 157	374	182 965	31	23 390	-	-	570	-	-	-	7	30	-	93
214	-	-	-	-	-	-	-	2 474	-	-	-	-	-	-	-	-	-	-	-	-
215	-	-	-	10	11	1 283	33	3 223	15	-	-	-	-	-	-	-	-	-	-	33
216	-	-	-	-	-	-	-	-	-	-	-	-	-	-	-	-	-	-	-	-
217	-	-	-	-	10	107	-	125	-	-	-	-	-	-	-	-	-	-	-	-
218	-	38	-	21	178	9 342	-	1 770	10	660	-	-	10	-	-	-	-	20	-	92
219	-	-	-	-	-	-	-	-	-	-	-	-	-	-	-	-	-	-	-	-
220	-	-	-	-	-	57	10	5	-	-	-	-	-	-	-	-	-	137	1	29
221	-	-	-	-	-	-	-	-	-	-	-	-	-	-	-	-	-	-	-	-
222	-	-	-	-	5	-	19	-	10	-	-	-	-	-	-	-	-	-	-	20
223	-	34	-	-	-	104	-	314	-	-	-	-	22	65	-	-	-	-	-	-
Ausland	-	487	-	116	261	99 668	506	219 431	84	24 965	-	-	651	65	-	109	13	198	47	406
Insgesamt	15	550	1 008	601	66 108	124 623	124 590	244 732	20 820	55 360	155	42	848	489	77	3 689	449	603	389	1 177

Nummer des VB	Andere tierische und pflanzliche Fette und Öle 32 V	32 E	Roggen- und Weizenmehl 33 V	33 E	Malz 34 V	34 E	Stärke 35 V	35 E	Rohzucker 36 E	Verbrauchszucker 37 V	37 E	Wein, Most 38 V	38 E	Bier 39 V	39 E	Spiritus 40 V	40 E	Andere Nahrungs- und Genußmittel 41 V	41 E
1	-	-	-	-	-	-	-	-	-	-	-	32	-	-	-	-	-	10	-
2	-	-	-	-	-	-	-	-	-	-	-	89	-	324	-	-	-	126	-
3	-	-	-	-	-	-	-	-	-	-	-	-	-	-	-	-	-	-	6
4	-	1	-	-	-	-	-	-	-	-	-	41	-	-	-	-	-	-	-
5	-	536	-	1 017	9	-	-	-	-	-	20	270	43	219	-	569	-	698	252
6	-	-	-	-	-	-	-	-	-	-	-	-	-	-	-	-	-	-	-
7	-	-	-	-	11	-	-	-	-	-	-	-	-	15	-	444	-	10	-
8	-	-	-	-	-	-	-	-	-	-	-	4	-	-	-	70	-	-	15
9	-	-	-	57	-	-	-	-	-	-	-	87	5	784	-	-	-	47	65
10	-	-	-	-	-	-	-	-	-	-	-	-	-	-	-	-	-	-	11
11	-	-	-	-	-	-	-	-	-	-	-	-	-	-	-	-	20	39	5
12	-	-	-	-	-	-	-	-	-	-	104	-	-	94	-	-	-	-	-
13	-	-	-	30	-	-	-	-	-	-	-	-	-	196	-	-	-	-	-
14	-	-	-	-	-	-	-	-	-	-	-	23	8	6	-	-	-	28	-
15	-	-	-	-	-	-	-	-	-	-	-	46	-	-	-	432	-	16	-
16	-	-	-	-	-	-	-	-	-	-	-	12	-	38	-	-	-	21	-
17	13	-	-	-	-	-	-	-	-	-	-	-	-	-	-	-	-	-	-
18	-	-	-	-	-	-	-	-	-	-	-	-	-	-	-	-	-	-	-
19	-	-	-	-	-	-	-	-	-	-	-	5	-	6	-	-	-	-	-
20	-	51	-	-	-	-	-	-	-	-	-	-	-	-	-	-	-	-	-
21	-	-	-	-	-	-	-	15	-	-	-	-	-	-	-	567	115	-	2
22	-	-	-	-	-	-	-	-	-	-	-	-	-	109	-	173	-	-	-
23	-	-	-	-	-	-	-	-	-	-	-	-	-	5	-	-	-	-	181
24	-	-	-	-	11	-	-	-	-	-	-	-	-	116	-	7	-	26	-
27	-	-	-	-	-	-	-	-	-	-	-	47	-	-	-	-	-	22	-
28	-	-	-	-	-	-	-	-	-	-	-	-	-	-	-	-	-	8	-
29	-	25	-	-	-	-	-	-	-	-	-	-	-	-	-	-	-	5	-
30	-	-	-	-	-	-	-	-	-	-	-	-	-	-	-	-	-	54	-
31	-	-	-	-	-	-	-	-	-	-	-	-	-	-	-	-	84	-	-
32	17	746	-	-	-	-	-	-	-	-	-	61	-	-	-	393	-	12	77
33	-	68	-	-	-	-	-	-	-	-	15	14	-	-	-	546	102	8	-
34	-	-	-	-	-	-	-	-	-	-	-	188	-	-	-	-	-	372	-
35	-	16	-	-	-	-	-	-	-	-	-	-	-	-	-	-	-	-	-
36	-	-	-	-	-	-	-	-	-	-	-	-	-	-	-	-	-	-	-
37	-	-	-	-	-	-	-	-	-	-	16	-	-	291	-	-	15	-	-
38	-	23	-	-	-	-	-	-	-	-	-	10	22	-	-	-	-	84	16
39	-	-	-	-	8	-	-	-	-	-	-	-	1 287	4	-	-	-	-	-
41	-	-	-	-	-	-	-	-	-	-	-	-	-	5	-	-	-	5	13
42	-	-	-	-	-	-	-	-	-	-	245	334	685	-	-	-	-	-	15
43	-	-	-	-	-	-	-	-	-	-	-	-	5	-	-	-	-	-	5
44	-	-	-	15	-	-	-	-	-	-	-	26	99	-	-	-	89	-	-
45	-	374	-	474	-	-	-	-	-	-	-	159	54	-	-	-	285	-	-
46	-	-	-	-	9	-	-	-	-	-	179	249	1 046	107	113	-	-	-	30
47	-	-	-	-	-	-	-	-	-	-	-	6	10	-	-	-	829	54	45
48	2	25	-	351	116	-	-	-	12	-	139	429	88	482	35	196	122	687	538
51	-	-	-	-	6	-	6	-	-	-	-	152	-	25	-	43	-	90	14
52	-	65	-	-	-	-	-	34	-	-	629	233	63	332	-	346	61	112	720
53	-	-	-	-	-	-	-	-	-	15	1 247	365	-	104	-	-	-	82	19
54	-	-	-	16	-	-	-	-	-	-	-	76	-	5	-	-	-	-	-
55	-	-	-	-	-	-	-	-	-	-	-	-	-	-	-	1 179	23	-	-
56	-	-	-	45	-	-	-	-	-	-	-	169	-	507	5	-	-	82	7
57	-	66	-	-	-	-	-	-	-	-	-	-	-	16	-	-	-	5	15
58	-	-	-	146	-	90	-	-	-	-	-	-	85	-	-	-	-	-	87
61	-	20	15	-	27	315	-	-	-	30	-	26	-	6	464	-	110	48	121
62	-	31	-	-	-	-	-	-	-	-	-	175	153	-	5	655	235	39	10
63	6	10	-	10	138	415	-	368	45	15	17 731	116	-	654	-	49	200	143	1 660
64	21	-	9	354	89	63	-	-	-	31	534	310	102	4 215	5	368	1 492	287	152
65	-		16		43		97		-	200		1 736		5		456		1 002	
66	5	-	33	31	-	-	-	13	-	20	20	351	150	372	5	54	264	89	66
Bund	64	2 057	57	2 546	424	883	6	430	57	111	20 879	4 105	3 905	9 037	632	6 091	4 046	3 309	4 147
98	-	-	-	-	-	-	-	-	-	-	-	293	-	-	-	-	15	44	-
99/100	-	-	-	-	-	-	-	-	-	-	-	-	13	-	-	-	12	12	-
195	-	-	-	-	-	-	-	-	-	-	-	-	-	52	-	-	-	-	-
203	-	-	-	-	-	-	-	-	-	-	-	-	-	-	-	-	-	-	-
204	-	-	-	16	-	412	-	-	-	-	2 168	-	-	-	44	-	-	-	20
205	1	-	-	-	-	-	-	-	-	-	17	17	248	262	-	-	-	-	48
206	-	-	-	441	-	371	-	-	-	-	458	-	729	-	-	-	-	-	169
207	-	-	-	-	-	-	-	-	-	-	-	-	-	-	-	-	-	-	-
208	-	-	-	-	-	-	-	-	-	-	-	-	-	-	-	-	-	-	17
209	-	-	-	-	-	-	-	-	-	-	-	-	2	5	-	-	-	-	182
210	-	-	-	-	-	-	-	-	-	-	-	-	-	-	-	-	-	-	-
211	-	-	-	-	-	-	-	-	-	-	-	35	3 479	-	-	-	-	-	9 976
212	-	51	-	-	386	-	-	-	-	-	10	-	57	939	1	-	-	61	36
213	-	-	18	-	75	-	6	-	10	-	-	32	6 019	1 032	30	-	-	22	3 166
214	-	-	-	-	-	-	-	-	-	-	-	-	116	-	-	-	-	-	-
215	1	76	-	996	-	-	-	-	40	-	35	-	788	583	-	-	-	8	29
216	-	-	-	-	-	-	-	-	-	-	-	-	-	118	-	-	-	-	-
217	-	60	-	-	30	-	-	-	-	-	-	-	30	1 378	-	-	-	-	12
218	-	84	-	20	-	-	-	-	-	-	-	12	-	18	-	-	-	16	126
219	-	-	-	-	-	-	-	-	-	-	-	-	-	-	-	-	-	-	-
220	-	1	-	-	-	-	-	-	-	-	-	-	-	-	59	-	-	3	-
221	-	-	-	-	-	-	-	-	-	-	-	-	-	-	-	-	-	-	-
222	-	-	-	-	-	-	-	-	-	-	-	-	-	585	-	-	-	-	-
223	-	-	-	27	-	-	-	-	-	-	-	-	14	63	-	-	-	-	140
Ausland	2	272	18	1 500	491	783	6	-	50	-	2 688	96	11 482	4 983	134	-	-	110	13 921
Insgesamt	66	2 329	91	4 062	958	1 709	109	527	107	311	23 767	6 230	17 136	14 077	771	6 547	4 529	4 477	19 070

Nummer des VB	Kleie und Futtermehl aus Getreide 50 V	50 E	Ölkuchen 51 V	51 E	Rauhfutter 52 V	52 E	Stroh 53 V	53 E	Andere Futtermittel 54 V	54 E	Nicht besonders genannte tierische und pflanzliche Rohstoffe 60 V	60 E	Eisenerze, Manganerze 70 E	Kupfererze 73 V	Andere Erze 74 V	74 E	Eisenschlacken zur Verhüttung 75 V	75 E	Steinkohlen 80 V	80 E
1	-	-	-	-	-	-	-	-	-	-	32	-	-	-	-	-	-	-	-	-
2	90	-	15	15	-	-	-	6	149	6	-	3	-	-	-	-	-	-	15	-
3	182	-	29	-	-	-	-	-	124	11	-	273	-	-	-	-	-	-	40	-
4	-	-	-	-	-	-	-	-	34	199	-	5	-	-	-	-	-	-	-	-
5	60	45	16	278	-	-	-	-	-	522	460	883	24	15	20	-	-	-	116	694
6	15	-	-	-	-	-	-	-	10	-	-	-	-	-	-	-	-	-	-	-
7	-	-	-	-	-	-	-	-	-	-	-	15	-	-	-	-	-	-	-	-
8	30	-	-	-	-	-	-	-	-	15	-	26	-	-	7	-	-	-	-	-
9	-	-	-	-	-	-	-	-	-	362	41	129	-	-	-	-	-	-	-	-
10	15	-	116	5	-	-	-	16	33	-	5	-	-	-	-	-	-	-	-	-
11	-	-	16	-	-	-	-	-	20	-	106	25	-	-	-	-	-	-	-	-
12	-	-	-	-	-	-	-	-	14	77	129	317	-	-	-	-	-	-	-	-
13	-	-	-	-	-	-	-	-	-	-	2	15	-	-	-	-	-	-	-	-
14	30	-	16	-	-	36	-	-	21	-	58	96	-	-	-	-	-	-	-	-
15	-	-	-	-	-	-	-	-	-	-	11	-	-	-	-	-	-	-	-	-
16	-	-	-	-	-	-	-	-	-	-	744	238	-	-	-	-	-	-	-	-
17	-	-	32	-	-	-	-	-	-	-	16	-	-	-	-	-	-	-	-	32
18	-	-	-	-	-	-	-	-	-	25	-	-	-	-	-	-	-	-	-	-
19	135	-	-	-	-	-	-	22	137	117	5	100	-	-	-	-	-	-	-	-
20	-	-	-	-	-	-	-	-	-	35	-	7	-	-	-	-	-	-	-	-
21	-	-	132	-	-	-	-	-	15	-	-	289	-	-	-	-	-	-	-	8 452
22	-	-	-	-	-	-	-	-	-	-	45	60	-	-	-	-	-	-	-	1 549
23	-	-	-	-	-	-	-	-	-	-	25	-	-	-	-	-	-	-	-	3 991
24	-	-	-	-	-	-	-	-	93	-	-	72	-	-	-	-	-	-	-	207 455
27	-	-	-	-	-	-	-	5	-	-	5	402	-	-	-	-	-	-	18	45 055
28	-	-	-	-	-	-	-	-	-	-	-	-	-	-	-	-	-	-	18	25 398
29	-	-	-	-	-	-	-	-	-	16	12	35	-	-	-	-	-	-	-	-
30	-	-	-	-	-	-	-	-	-	-	24	-	81	-	-	-	-	-	-	3 739
31	-	-	-	-	-	-	-	-	-	-	-	-	-	-	-	-	-	-	-	32 608
32	-	16	17	31	-	-	-	-	-	10	57	6	-	-	-	-	-	-	-	-
33	12	-	-	-	-	-	-	-	54	99	120	15	-	-	-	-	-	-	-	38
34	-	-	-	-	-	-	-	-	-	10	86	23	-	-	-	-	-	-	-	16
35	-	-	-	-	-	-	-	-	-	-	49	481	-	-	-	-	-	-	-	20
36	-	-	-	-	-	-	-	-	12	16	-	-	-	-	-	-	-	-	-	-
37	-	-	-	-	-	-	-	-	-	-	33	-	-	-	-	-	-	-	-	21 446
38	-	-	-	-	-	-	-	-	-	-	-	31	-	-	-	-	-	-	-	20
39	-	-	-	-	-	-	-	-	14	-	86	33	-	-	-	-	-	-	-	68
41	25	-	-	-	-	-	-	-	9	-	59	45	66	-	-	-	-	-	-	-
42	-	-	-	-	-	10	-	64	14	-	254	24	-	-	-	-	-	-	-	40
43	-	-	-	-	-	-	-	10	-	15	344	647	-	-	-	-	-	-	-	24
44	-	-	-	30	-	-	-	-	-	-	5	19	-	-	-	-	-	-	-	20
45	-	-	-	306	-	-	-	-	-	274	202	38	-	-	-	-	-	-	-	592
46	-	-	-	15	-	-	-	9	9	5	360	70	-	-	-	-	-	-	-	88
47	-	-	-	-	-	-	-	-	-	-	187	51	-	-	-	-	-	-	8	1 672
48	45	-	-	-	-	10	-	-	-	-	630	149	-	-	-	-	-	-	60	-

Nummer des VB	Kleie und Futtermehl aus Getreide 50 V	50 E	Ölkuchen 51 V	51 E	Rauhfutter 52 V	52 E	Stroh 53 V	53 E	Andere Futtermittel 54 V	54 E	Nicht besonders genannte tierische und pflanzliche Rohstoffe 60 V	60 E	Eisenerze, Mangenerze 70 E	Kupfererze 73 V	Andere Erze 74 V	74 E	Eisenschlacken zur Verhüttung 75 V	75 E	Steinkohlen 80 V	80 E
51	76	-	-	-	-	-	-	-	12	79	867	82	-	-	-	-	-	-	-	40
52	15	-	-	217	-	-	-	-	1	213	2 658	508	-	-	-	-	-	-	-	352
53	-	-	-	-	-	-	-	-	-	5	201	1 256	-	-	5	-	-	-	-	-
54	-	-	-	-	-	-	-	-	-	5	88	80	-	-	-	-	-	-	-	-
55	-	-	-	-	-	-	-	-	-	-	227	22	-	-	-	-	-	-	-	20
56	-	-	-	-	-	-	-	-	-	5	38	56	-	-	-	-	-	-	-	52
57	30	-	-	-	-	-	-	10	10	-	85	48	30	-	-	-	-	-	-	-
58	-	-	-	5	-	-	-	100	149	21	96	266	-	-	-	-	-	-	31	1 487
61	155	-	-	-	-	-	-	-	2 202	43	477	251	-	-	-	-	-	-	40	1 410
62	-	-	-	-	-	-	-	-	45	-	130	472	-	-	-	-	-	-	10	143
63	170	149	-	31	-	93	10	520	851	1 082	1 616	750	-	-	-	-	-	-	490	975
64	340	153	43	27	56	1 961	96	418	2 806	476	2 454	506	-	-	-	-	15	20	4 225	6 014
65	-	-	-	-	27	-	24	-	26	-	329	-	-	-	-	-	-	-	22	276
66	612	9	-	-	-	312	-	91	496	70	991	598	-	-	-	4	-	-	916	434
Bund	2 037	372	432	960	56	2 422	106	1 271	7 334	3 813	14 120	9 517	201	15	32	4	15	20	5 987	363 944
98	-	-	-	-	11	-	10	-	-	-	-	-	-	-	-	-	-	-	-	-
99/100	-	-	-	-	-	-	-	-	-	-	19	20	-	-	-	-	-	-	-	-
195	-	-	-	-	-	-	-	-	-	-	32	20	-	-	-	-	-	-	-	107 519
203	-	-	-	-	-	-	-	-	-	-	8	-	-	-	-	-	-	-	-	-
204	-	-	-	-	-	-	-	-	-	-	-	42	-	-	-	-	-	-	-	-
205	-	-	-	-	-	-	-	-	-	-	15	86	-	13	-	-	-	-	-	-
206	-	-	-	-	-	-	-	-	-	-	-	-	-	-	-	-	-	-	-	-
207	-	-	-	-	-	-	-	-	-	-	-	-	-	-	-	-	-	-	-	-
208	-	-	-	-	-	-	-	-	-	-	-	13	-	-	-	-	-	-	-	-
209	-	-	-	-	-	-	-	-	-	-	-	-	-	-	-	-	-	-	-	-
210	-	-	-	-	-	-	-	-	-	-	-	-	-	-	-	-	-	-	-	-
211	-	-	-	-	-	-	-	-	-	-	1	44	-	-	-	-	-	-	-	55
212	-	-	-	-	-	-	-	-	16	20	13	24	-	2	-	-	-	-	-	-
213	-	-	-	1	-	-	-	-	-	10	2 203	517	-	-	-	-	-	-	-	-
214	-	-	-	-	-	-	-	-	-	-	-	-	-	-	-	-	-	-	-	-
215	-	-	-	-	-	-	-	-	-	18	36	203	-	-	-	-	-	-	19	141
216	-	-	-	-	-	-	-	-	-	-	-	-	-	-	-	-	-	-	-	-
217	-	-	-	-	-	-	-	-	-	-	1	89	-	-	-	-	-	-	-	-
218	-	-	-	-	-	-	-	-	-	10	67	176	-	-	-	-	-	-	-	-
219	-	-	-	-	-	-	-	-	-	-	-	-	-	-	-	-	-	-	-	-
220	-	-	-	-	-	-	-	-	2	-	9	30	-	-	-	-	-	-	-	-
221	-	-	-	-	-	-	-	-	-	-	4	-	-	-	-	-	-	-	-	-
222	-	-	-	-	-	-	-	-	-	-	-	29	-	-	-	-	-	-	-	-
223	-	-	-	-	-	-	-	-	-	-	-	-	-	-	-	-	-	-	-	-
Ausland	-	-	-	1	-	-	-	-	18	58	2 357	1 253	-	15	-	-	-	-	-	19 196
Insgesamt	2 037	372	432	961	94	2 449	140	1 295	7 378	3 897	16 857	11 139	201	30	32	4	15	20	28 263	512 935

Nummer des VB	Steinkohlenbrikette 81 V	81 E	Steinkohlenkoks 82 V	82 E	Rohbraunkohlen 83 V	83 E	Braunkohlenbrikette 84 V	84 E	Braunkohlenkoks 85 V	85 E	Torf 86 V	86 E	Rohes Erdöl, Stein- und Braunkohlenteer 90 V	90 E	Benzin 91 V	91 E	Benzol 92 V	92 E
1	-	-	-	19	-	-	-	-	-	-	-	-	-	-	-	-	-	-
2	-	-	-	-	-	-	-	-	-	-	-	376	-	-	-	-	-	-
3	-	-	-	-	-	-	-	-	-	-	-	-	-	-	-	1 066	-	109
4	-	-	-	-	-	-	-	-	-	-	-	11	-	-	-	333	-	-
5	-	-	20	-	-	-	-	-	-	-	-	-	-	-	7	16 248	-	94
6	-	-	-	-	-	-	-	-	-	-	-	-	-	-	-	-	-	-
7	-	-	-	-	-	-	-	-	-	-	-	-	-	-	-	17	-	-
8	-	-	-	-	-	-	-	-	-	-	-	463	-	-	-	-	-	-
9	-	-	-	-	-	-	-	-	-	-	-	-	-	284	-	802	-	225
10	-	-	-	-	-	-	-	-	-	-	-	370	-	-	-	825	-	-
11	-	-	-	-	-	-	-	-	-	-	-	-	-	-	-	41	-	-
12	-	-	-	-	-	-	-	-	-	-	-	-	-	-	-	-	-	-
13	-	-	-	-	-	50	-	106	-	-	-	-	-	-	-	-	-	-
14	-	-	-	-	-	-	-	-	-	-	-	-	-	177	-	253	-	205
15	-	-	-	66	-	-	-	-	-	-	-	26	-	-	-	2 389	-	-
16	-	-	-	-	-	-	-	-	-	-	-	-	-	-	-	43	-	120
17	-	93	-	-	-	-	-	-	-	-	-	-	-	-	-	-	-	48
18	-	-	-	-	-	-	-	-	-	-	-	-	-	-	-	-	-	-
19	-	-	-	-	-	-	-	-	-	-	-	433	-	-	-	-	-	-
20	-	-	-	-	-	-	-	-	-	-	-	391	-	-	-	97	-	-
21	-	-	-	16	-	-	-	-	-	-	-	-	-	-	-	-	-	-
22	-	-	-	446	-	-	-	-	-	-	-	-	-	-	-	-	-	-
23	-	4 762	-	38	-	-	-	-	-	-	-	-	-	-	-	-	-	-
24	-	13 386	-	181 517	-	-	-	-	-	-	-	-	-	1 717	-	9 862	116	2 289
27	-	-	-	50 611	-	-	-	-	-	-	-	-	-	-	-	4	-	1 055
28	-	5 276	-	17 838	-	-	-	-	-	-	-	-	-	-	-	-	-	731
29	-	-	-	-	-	-	-	-	-	-	-	-	-	-	-	-	-	-
30	-	-	-	3 575	-	-	-	-	-	-	-	-	-	3	-	1 292	-	64
31	-	11 350	-	4 138	-	-	-	-	-	-	-	-	-	-	-	-	-	19
32	-	-	-	-	-	1 134	-	909	-	-	-	-	-	-	-	182	-	-
33	-	-	-	-	-	-	-	-	-	-	-	-	-	-	-	1 511	-	-
34	-	-	-	-	-	12	-	-	-	-	-	-	-	61	-	102	-	-
35	-	-	-	-	-	-	-	-	-	-	-	-	-	-	-	-	-	-
36	-	-	-	-	-	565	-	131 269	-	-	-	-	-	-	-	1 431	-	-
37	-	5 393	-	2 364	-	225	-	12 883	-	-	-	-	-	-	-	-	-	51
38	-	-	-	-	-	-	-	-	-	-	-	-	-	-	-	-	-	-
39	-	-	-	210	-	-	-	-	-	-	-	-	-	-	-	-	-	-
41	-	-	-	-	-	-	-	-	-	-	-	-	-	-	-	-	-	-
42	-	-	-	170	-	-	-	27	-	-	-	-	-	-	-	-	-	-
43	-	66	-	-	-	-	-	112	-	-	-	-	-	-	-	179	14	16
44	-	-	-	-	-	-	-	-	-	-	-	-	-	49	-	3 755	-	289
45	-	55	-	199	-	-	-	115	-	20	-	-	-	778	-	2 238	11	-
46	-	-	-	-	-	-	-	-	-	-	-	-	-	30	-	-	-	31
47	-	-	-	286	-	60	-	-	-	-	-	-	-	-	-	8 283	-	-
48	-	-	-	20	20	-	-	-	-	-	-	-	-	55	-	-	-	-
51	-	-	-	-	16	-	-	26	-	-	-	-	-	62	393	-	-	-
52	-	-	-	124	-	32	-	100	-	-	-	-	-	87	24	73	18	-
53	-	-	-	175	-	-	-	-	-	-	-	-	-	74	42	-	16	48
54	-	-	-	23	-	-	-	-	-	-	-	-	-	-	-	-	-	-
55	-	-	-	-	-	-	-	-	-	-	-	-	-	-	-	-	-	-
56	-	43	-	110	-	-	-	-	-	-	-	-	-	-	-	1 950	-	33
57	-	-	-	-	-	-	-	-	-	-	-	-	-	58	-	-	-	16
58	-	88	-	2 542	-	-	-	114	-	-	-	-	32	1 157	-	-	-	126
61	9	-	21	60	20	492	-	857	-	-	-	-	-	1 204	-	-	-	48
62	-	-	-	528	-	-	-	12	-	-	-	-	518	2 869	122	202	-	136
63	80	-	470	289	259	7 936	558	3 811	-	214	-	103	55	1 862	254	6 518	90	50
64	76	141	13 805	2 325	2 678	288 909	3 391	1 101	42	87	120	8 020	1 691	630	2 066	177	343	1 026
65	82	-	31	664	2 802	-	755	-	20	-	144	-	5	340	982	-	1	191
66	-	-	769	653	2 074	-	152	36	-	109	26	631	28	697	456	7 484	155	16
Bund	165	40 653	15 085	268 342	5 067	299 415	4 101	151 478	42	430	146	10 824	2 324	11 854	3 364	67 357	763	6 845
98	-	-	-	-	-	-	-	-	-	-	-	-	-	2 431	-	-	-	-
99/100	-	-	-	-	-	-	-	27	-	-	-	-	-	518	-	442	-	-
195	-	-	-	241	-	-	-	-	-	-	-	-	-	-	-	-	-	-
203	-	-	-	-	-	-	-	-	-	-	-	-	-	-	-	-	-	-
204	-	-	-	-	-	2 023	-	-	-	259	-	-	-	-	-	-	-	-
205	-	-	-	-	-	-	-	-	-	-	-	-	-	463	-	-	-	-
206	-	-	-	-	-	-	-	-	-	-	-	-	-	-	-	-	-	-
207	-	-	-	-	-	-	-	-	-	-	-	-	-	-	-	-	-	-
208	-	-	-	-	-	-	-	-	-	-	-	-	-	-	-	-	-	-
209	-	-	-	-	-	-	-	-	-	-	-	-	-	-	-	-	-	-
210	-	-	-	-	-	-	-	-	-	-	-	-	-	-	-	-	-	-
211	-	-	-	-	-	12 557	-	-	-	-	-	-	-	-	-	-	-	-
212	-	-	-	-	-	-	-	-	-	-	-	-	-	-	-	-	-	-
213	-	999	-	-	-	-	-	-	-	-	-	-	-	-	-	96	-	21
214	-	-	-	-	-	-	-	-	-	-	-	-	-	-	-	-	-	-
215	-	-	-	-	-	-	-	-	-	-	-	-	-	-	-	-	-	-
216	-	-	-	-	-	-	-	-	-	-	-	-	-	-	-	-	-	-
217	-	-	-	-	-	-	-	-	-	-	-	-	-	-	-	-	-	19
218	-	-	-	-	-	-	-	-	-	-	-	-	-	-	-	-	-	15
219	-	-	-	-	-	-	-	-	-	-	-	-	-	-	-	-	-	-
220	-	-	-	-	-	-	-	-	-	-	-	-	-	-	-	-	-	-
221	-	-	-	-	-	-	-	-	-	-	-	-	-	-	-	-	-	-
222	-	-	-	-	-	-	-	-	-	-	-	-	-	-	-	-	-	-
223	-	-	-	-	-	-	-	-	-	-	-	-	-	-	-	-	-	-
Ausland	-	999	-	-	-	14 580	-	-	-	259	-	-	-	463	-	96	-	55
Insgesamt	247	41 734	46 749	300 247	7 869	316 797	4 856	152 260	62	709	290	10 968	7 664	20 606	4 346	68 877	1 954	8 091

Nummer des VB	Gasöl, Dieselöl 93 V	Gasöl, Dieselöl 93 E	Andere Mineralöl-derivate, Mineralöl-rückstände 94 V	Andere Mineralöl-derivate, Mineralöl-rückstände 94 E	Rohe und bearbeitete Natursteine 100 V	Rohe und bearbeitete Natursteine 100 E	Gewöhnliche Erde, Kies, Sand 101 V	Gewöhnliche Erde, Kies, Sand 101 E	Kalk und Gips, außer zum Düngen 102 V	Kalk und Gips, außer zum Düngen 102 E	Zement, Mörtel 103 V	Zement, Mörtel 103 E	Stein- und Siedesalz 110 V	Stein- und Siedesalz 110 E	Andere mineralische Rohstoffe 112 V	Andere mineralische Rohstoffe 112 E	Schwefelsäure 120 V	Schwefelsäure 120 E
1	-	-	-	18	-	-	-	-	-	-	-	75	-	-	-	105	-	10
2	-	-	-	-	-	-	-	-	-	-	-	-	-	-	-	-	-	-
3	15	1 369	-	736	-	-	-	-	-	-	-	-	-	-	-	240	-	-
4	-	981	-	-	-	-	-	-	-	-	-	1	-	-	-	-	-	-
5	4	11 617	2	16 643	-	1	-	-	-	-	-	-	-	-	5	1 376	-	-
6	-	-	-	-	-	-	-	-	-	-	-	-	-	-	-	-	-	-
7	-	-	-	-	-	-	-	-	-	8	-	-	-	-	-	16	-	-
8	-	418	-	-	-	-	-	-	-	-	-	-	-	-	-	-	-	-
9	-	-	75	365	-	42	-	-	-	-	-	-	-	-	-	-	-	-
10	-	771	6	897	-	-	-	-	-	35	-	-	-	-	-	82	-	-
11	-	-	-	4	-	613	-	163	-	865	-	-	-	-	-	1 360	-	-
12	-	-	-	-	-	-	-	-	-	-	-	-	-	-	-	-	-	-
13	-	-	-	-	-	178	-	-	-	-	-	-	-	-	14	488	-	-
14	-	-	-	606	-	-	-	-	-	-	-	-	-	293	-	-	-	105
15	-	4 015	117	2 956	-	-	-	-	-	-	-	-	-	-	-	74	-	-
16	-	-	21	210	-	-	-	-	-	-	-	-	-	-	-	-	-	-
17	-	-	-	-	-	-	-	-	-	-	-	-	-	-	-	-	-	-
18	-	-	-	-	-	-	-	-	-	-	-	-	-	-	-	-	-	-
19	-	-	-	-	-	-	-	-	-	-	-	-	-	-	-	20	-	-
20	-	-	-	1 048	-	-	-	-	-	-	-	-	-	-	-	-	-	-
21	-	-	-	-	-	-	-	164	-	-	-	-	-	-	-	-	-	-
22	-	-	-	-	-	141	-	-	-	-	-	55	-	-	-	-	-	-
23	-	-	-	34	-	-	-	-	-	64	-	-	-	-	10	323	-	-
24	833	3 877	175	221	13	-	-	1 853	-	-	-	63	-	-	-	55	-	-
27	-	-	-	-	-	-	-	-	-	-	-	15	-	-	-	-	-	-
28	-	-	-	-	-	-	-	24	-	-	-	-	-	-	-	83	-	-
29	-	-	-	-	-	-	-	-	-	-	-	-	-	-	-	-	-	5
30	36	58	220	123	-	-	-	76	-	-	-	-	-	-	-	57	-	10
31	-	16	-	-	-	-	-	-	-	-	-	69	-	-	-	-	-	-
32	16	31	-	-	-	-	-	252	-	-	-	15	-	-	-	-	-	-
33	-	-	-	2 247	-	-	-	30	-	-	-	20	-	-	-	14	6	-
34	-	-	13	82	-	-	-	-	-	-	-	-	-	-	-	5	-	16
35	-	-	-	-	-	-	-	-	-	-	-	-	-	-	-	-	-	-
36	-	-	12	-	-	-	-	-	-	-	-	-	-	-	128	-	-	-
37	-	-	79	17	-	-	-	476	-	-	-	-	-	-	-	-	-	-
38	-	-	-	14	-	4	-	-	-	-	-	-	-	-	-	3 224	-	-
39	-	-	120	-	-	26	-	15	-	-	-	-	-	-	-	1 860	-	-
41	-	-	-	-	-	25	-	157	-	-	-	113	-	-	16	1 312	-	-
42	-	-	104	51	-	-	-	-	-	-	-	410	-	-	-	21	-	-
43	-	270	-	-	-	-	-	317	-	-	-	-	-	-	-	1 150	-	-
44	-	1 431	-	616	-	-	-	-	-	-	-	4	-	-	7	327	-	31
45	15	443	23	392	-	-	-	-	-	-	-	-	-	-	37	230	-	411
46	-	-	-	-	-	-	-	858	-	-	-	257	-	-	20	330	-	-
47	-	1 785	-	-	-	-	-	-	-	-	-	-	-	-	-	15	-	-
48	-	-	430	-	-	-	-	32	-	-	-	-	-	-	198	57	-	-
51	-	-	320	-	-	-	46	-	-	735	-	5 425	-	-	2	-	-	-
52	-	49	102	64	16	1 967	1 254	2 182	-	2 872	-	15 655	-	-	11	-	-	-
53	40	46	23	229	-	-	-	356	-	-	-	3	-	-	-	5	-	-
54	-	-	-	-	-	24	-	-	-	-	-	52	-	28	-	-	-	-
55	-	-	185	-	-	-	-	-	-	-	-	-	-	-	-	44	-	-
56	-	195	5	-	-	-	-	1 089	-	-	-	-	-	-	-	-	-	-
57	-	64	-	-	-	16	-	-	-	-	-	-	-	-	5	-	-	-
58	47	2	387	163	-	572	-	137	-	136	-	75	-	-	19	1 698	-	-
61	86	90	874	377	95	7 853	-	3 467	4	1 469	-	394	-	-	14	383	47	-
62	44	116	579	311	185	-	-	-	-	-	-	-	-	-	25	20	-	-
63	408	1 423	2 523	2 719	35	34 555	350	7 176	48	3 018	5	2 819	-	-	471	11 661	85	798
64	1 313	250	6 728	353	103	36 342	2 853	2 394	200	6 781	189	7 867	46	9 251	373	153	5	15
65	1 395		2 459		22		3 716		49		153		-	-	238		-	
66	378	3 690	2 883	469	40	1 480	1 297	3 771	-	31	-	6 580	-	-	172	322	70	-
Bund	3 235	33 007	16 006	31 965	487	83 839	5 800	24 989	252	16 014	194	39 967	46	9 572	1 527	27 110	213	1 401
98	-	-	283	189	-	24	-	-	-	-	-	-	-	-	-	-	-	-
99/100	-	-	-	79	-	38	-	108	-	30	-	-	-	-	-	1 141	-	-
195	-	-	-	-	-	-	-	-	-	-	-	-	-	-	-	-	-	-
203	-	-	-	-	-	-	-	-	-	-	-	-	-	-	-	-	-	-
204	-	-	-	-	-	-	-	-	-	-	-	-	-	-	-	934	-	-
205	-	-	8	210	-	12	-	16	-	-	5	-	-	-	3	347	6	-
206	-	-	-	-	-	-	-	-	-	-	-	-	-	-	-	15	-	-
207	-	-	-	-	-	-	-	-	-	-	-	-	-	-	-	-	-	-
208	-	-	-	-	-	-	-	-	-	-	-	-	-	-	-	-	-	-
209	-	-	-	-	-	-	-	-	-	-	-	-	-	-	-	-	-	-
210	-	-	-	-	-	-	-	-	-	-	-	-	-	-	-	-	-	-
211	-	-	-	-	-	-	-	-	-	-	-	-	-	1	-	-	-	-
212	-	-	5	-	1	3	-	-	-	-	-	-	-	-	59	3	-	-
213	-	567	1	11	3	349	-	-	-	-	-	-	-	-	-	-	-	-
214	-	-	-	-	-	-	-	-	-	-	-	-	-	-	5	20	-	-
215	-	-	-	-	-	-	-	-	-	-	-	-	-	-	-	-	-	-
216	-	-	-	-	-	-	-	-	-	-	-	-	-	-	-	-	-	-
217	-	-	169	15	-	-	-	-	-	-	-	-	-	-	101	65	-	-
218	-	-	-	-	-	-	-	-	-	-	-	-	-	-	-	-	-	-
219	-	-	-	-	-	-	-	-	-	-	-	-	-	-	-	-	-	-
220	-	-	-	-	1	-	-	-	-	-	-	-	-	-	-	-	-	-
221	-	-	-	-	-	-	-	-	-	-	-	-	-	-	-	-	-	-
222	-	-	-	-	-	-	-	-	-	-	-	-	-	-	-	-	-	-
223	-	-	-	-	-	-	-	-	-	-	-	-	-	-	-	-	-	-
Ausland	-	567	183	236	5	364	-	16	-	-	5	-	-	1	168	1 384	6	-
Insgesamt	4 630	34 969	18 931	34 928	514	84 287	9 516	28 829	301	16 093	352	40 120	46	9 573	1 933	29 873	219	1 401

Nummer des VB	Soda, Ätznatron, Pottasche 121 V	Soda, Ätznatron, Pottasche 121 E	Farbstoffe, Farben und Lacke 122 V	Farbstoffe, Farben und Lacke 122 E	Nicht besonders genannte chemische Erzeugnisse 123 V	Nicht besonders genannte chemische Erzeugnisse 123 E	Düngekalk 130 V	Düngekalk 130 E	Thomasmehl 131 V	Thomasmehl 131 E	Andere Phosphor-düngemittel, außer Mischdünger 132 V	Andere Phosphor-düngemittel, außer Mischdünger 132 E	Kali-düngemittel, außer Mischdünger 133 V	Kali-düngemittel, außer Mischdünger 133 E	Stickstoff-düngemittel, außer Mischdünger 134 V	Stickstoff-düngemittel, außer Mischdünger 134 E	Mischdünger 135 V	Mischdünger 135 E	Andere Düngemittel 136 V	Andere Düngemittel 136 E
1	-	-	-	-	-	-	-	30	-	-	-	-	-	-	-	-	-	-	-	-
2	-	-	-	6	2	2	-	-	-	-	-	18	-	-	-	-	-	-	12	10
3	-	-	-	-	16	-	-	-	-	-	-	-	-	-	-	-	-	-	-	-
4	-	-	-	-	-	-	-	-	-	-	-	-	-	-	-	-	-	15	-	-
5	17	-	7	86	397	1 980	-	-	-	-	-	-	-	-	-	-	-	1	32	15
6	-	-	-	-	-	-	-	-	-	-	-	-	-	-	-	-	-	-	-	-
7	-	-	-	-	27	29	-	-	-	-	-	-	-	-	-	-	-	-	-	-
8	-	-	-	-	15	-	-	-	-	-	-	-	-	-	-	-	-	-	-	-
9	-	-	10	-	1	-	-	-	-	-	-	-	-	-	-	-	-	-	-	-
10	-	-	-	75	-	107	-	-	-	-	-	-	-	-	-	18	-	-	-	-
11	-	-	-	-	47	104	-	-	-	-	-	-	-	-	-	-	-	50	1	-
12	-	-	-	-	38	48	-	-	-	-	-	-	-	3 108	-	16	-	10	-	-
13	-	-	-	21	14	-	-	-	-	-	-	-	-	-	-	-	-	-	-	-
14	-	-	-	-	20	127	-	-	-	-	-	-	-	15	-	-	-	76	-	-
15	126	-	-	-	-	3 126	-	-	-	-	-	-	-	-	-	-	-	-	-	-
16	-	-	-	-	24	-	-	-	-	-	-	8	-	-	-	-	-	-	-	-
17	-	-	-	-	-	12	-	-	-	-	-	-	-	-	-	-	-	-	-	-
18	-	-	-	-	-	-	-	-	-	-	-	-	-	-	-	-	-	-	-	-
19	-	-	-	-	-	-	-	-	-	-	-	-	-	-	-	-	-	-	-	20
20	-	-	-	-	-	-	-	-	-	-	-	-	-	-	-	-	-	-	-	-
21	7	-	6	13	24	-	-	-	-	-	-	-	-	-	-	15	-	-	-	-
22	-	-	-	-	-	285	-	-	-	-	-	-	-	-	-	16	-	-	-	-
23	-	-	-	-	-	140	-	-	-	-	-	-	-	-	-	1 020	-	-	7	33
24	-	-	-	28	-	2 106	-	-	-	783	-	-	-	-	-	117	-	-	-	-
27	-	-	-	-	-	229	-	32	-	-	-	-	-	-	-	32	-	-	-	-
28	-	-	-	9	1	11	-	-	-	-	-	-	-	-	-	-	-	-	-	-
29	-	-	-	-	-	42	-	-	-	789	-	-	-	-	-	30	-	-	-	-
30	-	-	-	-	36	325	-	-	-	102	-	-	-	-	-	48	-	-	-	-
31	-	-	-	-	-	827	-	-	-	-	-	16	-	-	-	47	-	-	-	-
32	33	15	12	81	48	5 678	-	-	-	-	-	-	-	-	-	-	-	-	32	-
33	24	-	-	-	10	89	-	-	-	-	-	-	-	-	-	-	-	87	-	-
34	13	15	-	-	42	993	-	-	-	46	-	47	-	-	-	-	-	-	-	-
35	20	-	-	-	17	-	-	-	-	-	-	-	-	15	-	-	-	-	-	-
36	-	-	-	-	-	1 245	-	-	-	-	-	-	-	-	-	-	-	-	-	-
37	-	-	-	-	12	20	-	-	-	-	-	45	-	-	-	-	-	-	-	-
38	100	42	-	-	80	325	-	-	-	18	-	-	-	-	-	-	-	-	-	-
39	-	-	-	-	-	46	-	-	-	-	-	-	-	-	-	-	-	-	-	-
41	-	-	-	58	-	6	-	-	-	-	-	182	-	-	-	-	-	-	-	-
42	-	-	-	150	-	411	-	-	-	-	-	-	-	-	-	-	-	5	41	-
43	-	-	-	-	-	157	-	-	-	-	-	61	-	-	-	722	-	452	-	-
44	-	-	-	-	16	1 457	-	-	-	17	-	32	-	-	-	-	-	43	-	-
45	-	6	-	-	3	135	-	-	-	-	-	-	-	-	-	-	-	-	-	-
46	-	-	-	68	6	5	-	-	-	-	-	-	-	-	-	-	-	-	-	-
47	-	-	-	60	-	18	-	-	-	-	-	-	-	-	-	-	-	-	16	-
48	-	48	-	5	366	111	-	-	-	-	-	-	-	-	-	-	-	-	-	-

Nummer des VB	Soda, Ätznatron, Pottasche		Farbstoffe, Farben und Lacke		Nicht besonders genannte chemische Erzeugnisse		Düngekalk		Thomasmehl		Andere Phosphordüngemittel, außer Mischdünger		Kalidüngemittel, außer Mischdünger		Stickstoffdüngemittel, außer Mischdünger		Mischdünger		Andere Düngemittel	
	121		122		123		130		131		132		133		134		135		136	
	V	E	V	E	V	E	V	E	V	E	V	E	V	E	V	E	V	E	V	E
51	138	15	-	-	36	145	-	-	-	-	-	-	-	-	-	15	-	31	-	-
52	-	950	-	61	406	315	-	184	-	-	6	3	-	11	-	2	-	6	101	-
53	-	-	-	-	30	166	-	9	-	-	-	-	-	-	-	-	-	-	28	-
54	-	-	-	-	-	20	-	-	-	-	-	-	-	-	-	-	-	-	-	-
55	-	-	-	-	-	11	-	-	-	-	-	-	-	-	-	-	-	-	-	-
56	15	-	-	10	15	152	-	-	-	-	-	-	-	-	-	469	-	-	-	-
57	10	-	-	-	11	11	-	-	-	-	-	-	-	-	-	-	-	-	-	-
58	13	-	6	104	172	-	-	-	-	-	-	-	-	-	-	-	-	-	-	-
61	-	-	-	44	18	20	-	24	-	-	-	17	-	-	-	15	16	-	5	-
62	-	-	-	44	17	203	-	-	-	-	-	-	-	-	-	-	-	-	-	52
63	18	-	14	5	836	990	-	1 238	100	-	-	513	44	33	25	10	15	5	72	-
64	42	1 346	55	-	926	1 450	33	437	902	41	78	310	420	56	248	1 141	37	21	947	154
65	35	-	-	-	167	-	15	-	71	-	-	-	6	-	-	-	-	-	103	-
66	13	681	3	28	325	3 311	-	-	25	-	-	46	38	15	-	-	-	15	25	95
Bund	589	3 118	113	956	4 054	26 990	33	1 954	1 027	1 796	84	1 298	502	3 253	273	3 733	68	817	1 319	379
98	21	-	-	-	11	20	-	-	-	-	-	-	-	-	-	-	-	-	-	-
99/100	-	-	-	-	-	390	-	17	-	-	-	-	-	-	-	-	-	-	-	-
195	-	-	3	-	-	-	-	-	-	-	-	-	-	-	-	-	-	-	-	-
203	-	-	-	-	-	-	-	-	-	-	-	-	-	-	-	-	-	-	-	-
204	-	-	-	-	2	112	-	-	-	-	-	-	-	-	-	-	-	-	-	-
205	-	-	19	3	324	16	-	-	-	-	-	-	-	-	-	-	-	-	-	-
206	-	-	-	-	14	6	-	-	-	-	-	-	-	-	-	-	-	-	-	-
207	-	-	-	-	-	-	-	-	-	-	-	-	-	-	-	-	-	-	-	-
208	-	-	-	-	-	-	-	-	-	-	-	-	-	-	-	-	-	-	-	-
209	-	-	-	-	-	-	-	-	-	-	-	-	-	-	-	-	-	-	-	-
210	-	-	-	-	-	-	-	-	-	-	-	-	-	-	-	-	-	-	-	-
211	-	-	-	-	-	-	-	-	-	-	-	-	-	-	-	-	-	-	-	-
212	-	-	10	-	152	99	-	-	-	-	-	-	-	-	-	-	-	-	-	-
213	-	-	55	-	411	20	-	-	-	-	-	-	-	-	-	-	-	-	-	-
214	-	-	-	-	-	-	-	-	-	-	-	-	-	-	-	-	-	-	-	-
215	-	-	1	-	73	2	-	-	-	-	-	-	-	-	-	-	-	-	-	-
216	-	-	-	-	-	-	-	-	-	786	-	-	-	-	-	-	-	-	-	-
217	-	-	-	-	3	68	-	-	-	30	-	-	-	-	-	-	-	-	-	-
218	-	-	-	-	98	-	-	-	-	-	-	-	-	-	-	-	-	-	-	-
219	-	-	-	-	-	-	-	-	-	-	-	-	-	-	-	-	-	-	-	-
220	-	-	-	-	80	16	-	-	-	-	-	-	-	-	-	-	-	-	-	-
221	-	-	-	-	-	-	-	-	-	-	-	-	-	-	-	-	-	-	-	-
222	-	-	-	-	-	-	-	-	-	-	-	-	-	-	-	-	-	-	-	-
223	-	-	-	-	-	-	-	-	-	-	-	-	-	-	-	-	-	-	-	-
Ausland	-	-	85	3	1 157	339	-	-	-	816	-	-	-	-	-	-	-	-	-	-
Insgesamt	645	3 153	201	959	5 389	27 906	48	1 986	1 098	2 683	84	1 298	508	3 259	273	3 733	68	817	1 422	482

Nummer des VB	Pflanzliche Gerbmittel		Häute, Felle		Leder		Wolle		Baumwolle		Andere Spinnstoffe		Garne		Lumpen		Stammholz über 1,5 m Länge, Baustangen		Faserholz, Papierholz		Grubenholz		Anderes unbearbeitetes Holz, Holzabfälle	
	140		141		142		150		151		152		153		154		160		161		162		163	
	V	E	V	E	V	E	V	E	V	E	V	E	V	E	V	E	V	E	V	E	V	E	V	E
1	-	-	-	-	-	-	-	-	-	-	-	-	-	-	-	-	-	-	-	-	-	-	-	-
2	-	-	-	-	-	-	-	-	-	-	-	-	-	2	6	-	-	-	-	-	-	-	-	-
3	-	-	-	-	-	-	-	-	-	-	-	-	-	-	-	-	-	-	-	-	-	-	-	-
4	-	-	-	-	-	-	-	-	-	-	-	-	-	-	-	-	-	-	-	-	-	-	-	-
5	-	-	-	57	13	-	-	13	-	-	-	-	-	-	5	5	15	816	-	2	-	-	5	-
6	-	-	-	-	-	-	-	-	-	-	-	-	-	-	-	-	-	-	-	-	-	-	-	-
7	-	-	-	-	-	-	-	-	-	-	22	-	-	-	-	-	-	-	20	-	-	-	-	5
8	-	-	-	-	-	-	-	-	-	-	-	-	-	-	-	-	-	-	-	-	-	-	-	-
9	-	-	-	-	-	-	57	13	-	-	-	-	11	-	-	-	54	33	-	-	-	-	-	-
10	-	-	-	-	-	-	-	-	-	-	-	-	-	-	-	-	-	-	-	-	-	-	-	-
11	-	-	-	-	-	-	3	-	-	-	55	93	18	-	11	-	-	80	-	32	-	-	-	7
12	-	-	-	-	-	-	-	-	-	-	312	-	-	-	-	-	15	-	71	-	-	-	-	-
13	-	-	-	-	-	-	-	11	-	-	7	-	-	-	-	-	-	280	-	-	-	-	-	-
14	-	-	-	-	-	-	-	-	-	-	23	10	-	-	-	-	-	18	-	-	-	-	-	-
15	-	-	-	-	-	-	-	-	-	-	22	-	-	-	-	-	-	-	-	-	-	-	-	-
16	-	-	-	-	-	-	5	-	-	-	-	-	-	-	-	-	-	-	-	-	-	-	-	-
17	-	-	-	-	-	-	-	-	-	-	-	-	-	-	-	-	-	-	-	-	-	-	-	-
18	-	-	-	-	-	-	-	-	-	-	-	-	-	-	-	-	-	-	-	-	-	-	-	-
17	-	-	-	-	-	-	-	-	-	-	-	-	-	-	-	-	-	-	-	-	-	-	-	-
18	-	-	-	-	-	-	-	-	-	-	-	-	-	-	-	-	-	-	-	-	-	-	-	10
19	-	-	-	-	-	-	-	-	-	-	-	-	-	-	-	-	-	-	-	-	-	-	-	-
20	-	-	-	-	-	-	-	-	-	-	-	-	-	-	-	-	-	-	-	-	-	-	-	-
21	-	-	-	-	-	-	-	-	-	-	-	-	-	-	-	-	-	-	-	-	-	-	-	-
22	-	-	-	-	-	-	-	-	-	-	-	-	-	-	-	-	-	-	-	-	-	-	-	-
23	-	-	-	-	-	-	-	-	-	-	10	-	-	-	-	-	-	-	55	-	-	-	22	-
24	-	-	-	-	-	-	-	-	-	-	-	-	-	-	-	-	-	-	-	-	148	-	-	-
27	-	-	-	-	-	-	-	-	-	-	-	-	-	-	-	-	-	-	-	-	227	-	-	-
28	-	-	-	-	-	-	-	-	-	-	-	-	-	-	-	-	-	-	-	-	66	-	-	-
29	-	-	-	-	-	-	-	-	-	-	-	-	-	-	-	-	-	-	-	-	-	-	-	-
30	-	-	-	-	-	-	-	-	-	-	-	-	-	-	-	-	-	759	-	-	-	-	-	-
31	-	-	-	-	-	-	-	-	-	-	-	-	-	-	-	-	-	-	-	-	-	-	-	-
32	-	-	-	-	-	-	-	-	-	-	-	-	-	15	27	-	-	-	-	-	-	-	-	-
33	-	-	-	-	-	-	-	-	-	-	-	-	-	-	-	-	-	3	-	-	-	-	-	-
34	-	-	-	-	-	-	-	-	-	-	5	5	-	-	-	-	-	-	-	-	-	-	-	-
35	-	-	-	-	-	-	-	-	-	-	-	-	-	-	-	5	-	-	-	-	-	-	-	-
36	-	-	-	-	-	-	-	-	-	-	-	-	-	-	-	-	-	-	-	-	-	-	-	18
37	-	-	-	-	-	-	-	-	-	-	30	15	-	-	-	5	-	-	-	-	-	-	-	-
38	-	-	-	-	-	-	-	-	-	-	-	-	-	-	-	-	-	-	-	-	-	-	-	-
39	-	20	-	-	-	-	-	4	-	-	-	-	-	-	-	10	-	17	-	-	-	-	-	-
41	-	16	-	-	-	-	-	-	-	-	3	-	-	-	48	-	-	113	-	-	-	-	-	5
42	-	-	-	-	-	-	-	6	-	-	85	-	-	2	82	-	-	-	-	-	-	-	-	3
43	-	-	-	-	-	-	-	-	-	-	-	-	-	-	-	22	-	11	-	73	-	-	-	10
44	-	-	-	-	-	-	-	-	-	-	-	-	-	-	-	-	-	-	-	-	-	-	-	-
45	-	31	-	-	-	-	-	-	-	-	18	-	-	-	24	-	-	-	-	-	-	-	-	-
46	-	-	-	-	-	-	-	-	-	4	20	-	-	-	-	-	-	209	-	-	-	-	-	71
47	-	-	-	-	-	-	-	-	-	-	29	30	-	-	6	23	-	-	181	-	-	-	-	-
48	-	-	-	10	-	5	-	-	-	-	1	5	26	10	81	12	-	151	-	145	-	-	-	40
51	-	-	-	-	-	-	-	5	-	-	15	-	11	-	16	124	-	18	-	-	-	20	8	97
52	-	-	7	5	19	-	14	-	-	-	177	6	22	4	343	5	-	166	-	18	-	-	18	174
53	-	-	-	-	-	-	-	-	-	-	8	-	-	-	78	16	-	-	-	-	-	-	30	-
54	-	-	-	-	-	-	-	-	-	-	-	-	-	-	-	10	-	53	-	-	-	-	5	-
55	-	-	-	-	-	-	-	-	-	-	-	-	-	-	-	28	-	-	60	-	-	-	-	-
56	-	-	-	-	-	-	-	-	-	-	10	-	-	-	-	-	-	-	-	-	-	-	-	-
57	-	-	-	5	-	-	-	-	-	-	-	-	-	-	-	-	-	26	-	-	-	-	10	-
58	-	-	-	3	-	-	-	-	-	-	15	12	11	-	68	90	109	151	-	-	-	-	44	79
61	-	-	-	-	-	5	-	5	-	-	245	-	10	14	93	58	25	595	-	268	-	44	16	10
62	-	-	-	-	-	-	-	-	-	-	51	-	-	-	37	43	-	-	-	-	-	-	25	-
63	6	55	-	-	-	-	-	-	-	-	5	25	20	25	172	296	-	1 263	-	120	-	95	14	613
64	-	-	-	-	-	-	-	-	5	-	237	44	19	-	52	30	280	2 308	124	280	-	22	510	2 296
65	-	-	31	-	-	-	-	-	-	-	-	99	-	-	-	42	-	355	-	-	-	-	-	276
66	-	-	6	8	-	-	-	9	-	5	1 176	6	8	-	63	45	-	604	-	33	-	-	466	235
Bund	6	122	13	88	32	10	79	61	5	9	2 581	251	156	72	1 212	827	498	7 674	511	971	441	181	1 173	3 673
98	-	-	-	-	-	-	-	-	-	-	-	-	-	-	-	-	-	-	-	-	-	-	-	-
99/100	-	-	-	-	-	-	-	-	-	-	-	-	-	-	-	-	-	-	-	-	-	-	-	-
195	-	-	-	-	-	-	-	-	-	-	-	-	-	-	-	3	-	-	-	-	-	-	-	-
203	-	-	-	-	-	-	-	-	-	-	-	-	-	-	-	-	-	-	-	-	-	-	-	-
204	-	30	-	-	-	-	-	-	-	-	-	-	-	-	-	-	-	-	-	-	-	-	-	-
205	-	1	-	3	-	3	-	-	-	-	-	31	-	67	2	-	-	-	-	-	-	-	-	-
206	-	-	-	-	-	-	-	-	-	-	-	-	-	-	-	-	-	-	-	-	-	-	-	-
207	-	-	-	-	-	-	-	-	-	-	-	-	-	-	-	-	-	-	-	-	-	-	-	-
208	-	-	-	-	-	-	-	-	-	-	-	-	-	-	-	-	-	-	-	-	-	-	-	-
209	-	-	-	-	-	-	-	-	-	-	-	-	-	-	-	-	-	-	-	-	-	-	-	-
210	-	-	-	-	-	-	-	-	-	-	-	-	-	-	-	-	-	-	-	-	-	37	-	-
211	-	-	-	-	-	-	-	-	-	-	-	27	-	-	-	-	-	-	-	-	-	-	-	-
212	-	-	-	2	1	3	-	-	-	-	-	-	8	1	16	-	-	22	-	-	-	-	-	-
213	-	-	-	72	-	-	-	-	-	-	-	1 993	-	24	-	-	-	-	-	-	-	-	-	1
214	-	-	-	-	-	-	-	-	-	-	-	-	-	-	-	-	-	-	-	-	-	-	-	-
215	-	-	-	14	5	55	-	15	-	-	-	-	19	14	-	-	-	-	-	-	-	-	-	33
216	-	-	-	-	-	-	-	-	-	-	-	-	-	-	-	-	-	-	-	-	-	-	-	-
217	-	-	-	2	-	8	-	1	-	-	7	32	-	3	-	-	-	-	-	-	-	-	-	-
218	-	-	-	-	1	15	-	-	-	-	-	-	-	5	-	-	14	-	-	-	-	-	-	-
219	-	-	-	-	-	-	-	-	-	-	-	-	-	-	-	-	-	-	-	-	-	-	-	-
220	-	-	-	16	-	-	-	-	-	-	-	-	-	17	-	-	-	-	-	-	-	-	-	-
221	-	-	-	-	-	-	-	-	-	-	-	-	-	-	-	-	-	-	-	-	-	-	-	-
222	-	-	-	-	15	-	-	-	-	-	-	15	-	1	-	-	-	-	-	-	-	-	-	-
223	-	-	-	21	-	-	-	-	-	-	-	-	-	-	-	-	-	-	-	-	-	-	-	-
Ausland	-	31	-	130	22	84	-	16	-	-	7	2 098	27	132	18	-	14	22	-	-	-	37	-	34
Insgesamt	6	153	44	249	54	94	79	77	5	9	2 687	2 448	183	204	1 272	872	867	8 051	511	971	441	218	1 449	3 983

Nummer des VB	Hölzerne Schwellen		Schnittholz, Faßholz, Werkstücke		Holzwaren		Zellstoff, Holzschliff, Strohstoff		Papier, Pappe		Betonwaren		Künstliche Steine, Platten, Röhren		Andere Steingut-, Ton-, Porzellanwaren		Glas, Glaswaren	
	164		165		166		170		171		180		181		182		183	
	V	E	V	E	V	E	V	E	V	E	V	E	V	E	V	E	V	E
1	-	-	68	-	-	-	-	-	-	-	-	-	-	-	-	-	-	-
2	-	-	56	-	-	-	-	-	-	-	-	-	-	-	-	-	-	-
3	-	-	18	-	-	-	-	-	-	-	-	-	-	-	-	-	-	-
4	-	-	16	-	-	232	-	-	-	-	-	-	-	-	-	-	16	-
5	-	-	68	87	115	23	-	21	-	33	412	25	3	4	-	-	5	34
6	-	-	-	4	-	5	-	-	-	-	-	-	-	-	-	-	-	42
7	-	-	-	134	-	124	-	-	-	-	-	-	-	-	-	-	-	-
8	-	-	284	-	-	-	-	-	15	-	-	-	-	-	-	-	-	-
9	-	-	75	28	21	-	-	-	-	-	-	47	-	404	4	-	6	-
10	-	-	88	-	-	-	-	-	-	-	-	-	-	-	-	-	-	18
11	-	-	15	18	-	471	-	-	-	-	-	-	-	141	-	-	-	122
12	-	-	722	40	-	1 693	-	-	20	9	-	-	-	-	-	-	30	174
13	-	-	102	33	-	228	-	-	6	-	-	-	-	37	-	89	-	3
14	-	-	231	11	-	5	-	-	-	-	-	-	-	65	-	-	-	-
15	-	-	65	-	6	165	-	-	-	-	7	-	-	-	-	-	8	62
16	-	-	934	-	-	-	-	-	-	-	-	-	-	-	-	-	-	-
17	-	-	64	-	-	13	-	-	9	-	-	-	4	-	-	-	-	-
18	-	-	-	-	-	-	-	-	-	-	-	-	-	-	-	-	-	-
19	-	-	58	-	-	6	-	-	-	-	-	-	-	-	-	-	-	108
20	-	-	18	11	-	-	-	-	-	-	-	-	-	-	-	-	-	-
21	-	-	92	-	-	-	-	-	-	-	-	-	-	-	-	-	-	-
22	-	-	581	-	-	31	-	-	-	275	-	-	-	-	-	-	-	15
23	-	-	28	-	-	5	-	-	-	97	-	6	-	165	-	-	-	-
24	-	-	26	-	38	6	-	-	-	-	3	-	234	-	-	5	-	2 468
27	-	-	38	34	50	4	-	-	-	-	-	-	-	16	-	-	-	-
28	-	-	123	-	26	-	-	-	19	-	-	-	-	-	-	-	-	1 084
29	-	-	31	-	-	-	-	-	-	-	-	-	-	-	-	-	-	-
30	-	-	99	-	-	-	-	-	-	-	-	-	-	11	-	-	-	-
31	-	-	-	-	-	-	-	372	-	-	-	-	-	-	-	-	-	-
32	-	-	16	-	25	9	-	-	120	77	-	-	-	36	-	-	-	-
33	-	-	206	42	-	-	-	-	20	62	-	-	52	-	-	-	-	430
34	-	-	36	-	7	-	-	-	62	-	-	-	-	-	-	-	-	-
35	-	-	389	-	12	-	-	-	-	-	-	-	-	-	-	-	-	132
36	-	-	-	-	-	25	-	-	-	-	5	-	858	1 400	-	1 190	23	318
37	-	-	48	-	5	-	-	-	-	16	-	-	8	-	-	-	-	474
38	-	18	173	43	171	63	-	83	-	51	49	-	58	1 792	-	232	-	157
39	-	-	98	-	-	10	-	-	-	-	172	-	60	666	-	-	-	-
41	-	-	-	46	-	29	-	-	-	102	-	-	16	10	-	186	-	246
42	-	-	30	15	38	192	-	89	-	40	-	-	-	-	-	-	-	-
43	-	-	32	150	6	69	-	-	-	11	-	5	-	-	-	-	-	8
44	-	-	58	-	-	-	-	-	-	5	-	-	-	59	-	-	-	-
45	-	-	32	10	-	2	-	-	-	-	-	-	-	22	-	16	18	824
46	-	-	286	201	18	51	-	-	25	95	254	-	15	653	-	35	-	7
47	-	18	148	424	16	20	-	457	-	74	34	-	-	-	-	-	10	-
48	-	-	36	237	30	244	-	-	64	170	-	-	214	106	-	-	-	63
51	-	-	52	163	-	149	-	766	13	-	179	-	359	31	-	-	-	-
52	-	-	1 207	497	20	542	-	-	31	400	243	172	140	452	-	89	5	24
53	-	12	16	-	4	14	-	-	-	6	30	-	18	33	-	-	-	-
54	-	-	156	97	32	101	-	-	-	5	-	-	-	135	-	-	-	-
55	20	35	67	13	-	45	-	-	-	-	-	-	-	-	-	-	-	-
56	-	-	67	-	18	-	-	-	392	-	-	13	-	-	-	-	12	-
57	-	-	162	474	4	24	-	-	179	-	26	-	-	60	-	-	-	70
58	36	22	224	1 343	39	434	-	201	-	475	539	32	30	96	-	-	-	162
61	-	190	355	453	17	1 615	-	3	28	821	562	26	52	1 021	-	379	12	393
62	-	-	136	-	6	2	-	-	7	-	-	4	491	-	9	3	9	-
63	5	483	96	3 211	31	941	-	-	82	463	442	84	151	7 351	20	1 937	62	3 755
64	147	258	555	5 141	635	1 508	-	38 504	285	527	1 244	787	1 771	771	15	11	91	19
65	79		153		279		-		304		77		511		37		69	
66	-	-	304	376	67	217	-	-	138	1 273	925	341	941	61	7	2	12	9
Bund	208	1 036	8 885	13 336	1 457	9 317	-	40 496	1 515	5 087	5 126	1 542	5 475	15 598	55	4 174	319	1 122
98	-	-	783	20	85	3	-	-	45	-	-	-	-	-	-	-	-	-
99/100	-	-	-	-	-	20	-	-	-	69	-	-	-	40	-	37	-	56
1[illegible]	-	-	-	1	5	6	-	-	-	-	20	-	36	-	-	-	-	-
203	-	-	-	-	-	-	-	-	-	-	-	-	-	-	-	-	-	-
204	-	-	-	-	-	8	-	-	-	-	-	-	-	92	-	29	-	57
205	-	-	-	2 154	1	13	-	104	1	540	-	-	31	13	18	22	13	240
206	-	-	-	-	-	-	-	-	-	-	-	-	-	-	-	-	3	-
207	-	-	-	-	-	-	-	-	-	-	-	-	-	-	-	-	-	-
208	-	-	-	-	-	-	-	-	-	-	-	-	-	-	-	-	-	-
209	-	-	-	-	-	-	-	-	-	-	-	-	-	-	-	-	-	-
210	-	-	-	-	-	-	-	-	-	-	-	-	-	-	-	-	-	-
211	-	-	-	158	-	5	-	-	-	-	-	-	-	-	-	-	-	18
212	-	-	4	9	1	1	-	-	4	10	-	-	-	-	-	-	3	-
213	-	-	2	6	22	23	1	-	5	1	-	-	3	109	53	-	33	2
214	-	-	-	-	-	-	-	-	-	-	-	-	-	-	-	-	-	-
215	-	-	3	242	159	-	173	-	93	31	-	-	-	-	-	-	1	-
216	-	-	1	-	20	-	-	-	-	-	-	-	-	-	-	-	-	-
217	-	-	-	1	6	-	-	-	-	-	-	-	-	-	-	-	-	15
218	-	-	-	-	2	-	-	-	-	17	-	-	-	-	10	-	-	-
219	-	-	-	-	-	-	-	-	-	-	-	-	-	-	-	-	-	-
220	-	-	-	-	-	-	-	-	-	-	-	-	-	-	-	-	-	-
221	-	-	-	-	-	-	-	-	-	-	-	-	-	-	-	-	-	-
222	-	-	-	6	3	95	-	-	-	-	-	-	-	-	-	-	1	-
223	-	-	40	3	-	-	-	-	-	-	-	-	-	-	1	-	-	-
Auslend	-	-	50	2 579	214	145	174	104	103	599	-	-	34	214	82	51	54	332
Insgesamt	287	1 115	9 871	16 089	2 040	9 770	174	40 600	1 967	6 059	5 223	1 619	6 056	16 363	174	4 299	442	11 678

Nummer des VB	Roheisen, Eisenlegierungen		Halbzeug und Blöcke aus Stahl		Alteisen und Abfälle von Eisen und Stahl		Eisenbahnoberbauzeug aus Eisen und Stahl		Stab- und Formeisen und -stahl		Bleche und Platten aus Eisen und Stahl		Röhren und Rohre aus Eisen und Stahl		Eisen- und Stahldraht		Andere Gießerei- und Walzwerkerzeugnisse	
	190		191		192		193		194		195		196		197		198	
	V	E	V	E	V	E	V	E	V	E	V	E	V	E	V	E	V	E
1	-	80	-	-	5	-	-	-	-	-	-	-	-	-	-	-	-	-
2	-	-	-	-	-	-	-	-	18	-	-	22	3	-	-	-	-	-
3	-	-	-	-	-	-	-	-	5	-	-	-	-	-	-	-	-	-
4	-	-	-	-	-	-	-	-	-	-	-	-	-	-	-	-	-	-
5	-	-	-	-	59	10	18	7	60	3	-	17	-	-	-	-	6	-
6	-	-	-	-	-	-	-	-	-	-	-	-	-	-	-	-	-	-
7	-	-	-	-	-	21	-	-	-	-	-	-	-	-	-	-	-	-
8	-	-	-	-	-	-	-	-	-	-	-	-	-	7	-	-	-	-
9	-	-	-	-	-	-	-	-	170	-	-	-	-	-	-	-	20	-
10	-	-	-	-	-	-	25	-	-	-	12	-	-	-	-	-	-	-
11	-	-	-	-	-	-	-	-	5	-	-	-	-	-	-	-	-	5
12	-	-	-	-	22	-	-	-	28	-	-	3	-	298	-	-	-	98
13	-	-	15	-	46	24	-	-	12	106	14	5	-	-	-	-	5	15
14	-	16	-	-	-	-	-	-	8	3 356	-	5	5	-	-	-	-	-
15	-	-	-	-	-	18	-	-	-	21	-	5	89	5	-	-	-	-
16	-	-	-	-	17	-	-	-	9	6	-	-	152	-	-	-	5	43
17	-	-	-	15	-	-	-	159	-	1 985	-	-	-	-	-	-	-	72
18	-	-	-	-	-	-	-	-	-	-	-	-	-	-	-	-	-	-
19	-	-	-	-	-	-	-	-	-	-	-	-	-	-	-	-	-	-
20	-	-	-	-	-	-	-	-	5	-	-	-	-	-	-	-	-	-
21	-	-	-	-	-	6	-	-	-	-	-	14	-	28	-	-	-	-
22	-	-	9	-	39	-	72	-	16	-	-	239	-	81	-	-	-	-
23	-	21	-	28	591	159	26	-	88	2 040	-	3 265	-	11	-	293	43	376
24	-	634	17	758	7 566	77	402	492	47	1 304	5	1 488	5	3 576	-	296	-	167
27	-	-	18	1 570	3 427	-	40	131	12	2 084	-	720	12	17	-	3	-	339
28	-	-	-	-	166	-	245	-	16	285	-	27	5	11	-	1	-	5
29	-	-	-	-	-	-	-	-	-	-	-	-	-	-	-	-	-	-
30	-	1 333	-	144	1 083	160	-	-	-	1 775	-	758	7	500	-	110	-	-
31	-	-	-	-	103	-	3	134	-	776	-	-	-	-	-	-	-	-
32	-	-	26	-	261	-	-	-	91	-	18	18	45	-	-	36	-	-
33	-	-	6	3	196	103	-	-	60	193	4	187	5	4 484	-	118	-	121
34	-	-	-	-	-	-	-	-	69	112	19	19	-	15	-	43	261	-
35	-	-	-	4	71	-	5	-	49	232	5	-	12	705	-	-	13	3
36	-	-	-	-	38	116	-	-	-	-	-	5	-	-	-	-	-	28
37	-	-	-	-	-	-	40	-	-	91	-	-	-	34	-	-	-	-
38	-	-	23	-	885	-	-	-	76	352	-	104	5	37	-	32	-	-
39	-	-	-	-	93	-	-	-	23	-	-	-	-	-	-	2	13	-
41	-	970	319	12	6 343	5	-	-	38	87	6	1 501	38	1 053	-	10	9	66
42	-	-	58	-	684	31	26	-	220	10	11	-	27	12	-	-	-	32
43	-	-	-	-	84	84	-	-	281	33	-	10	-	2	-	-	-	10
44	-	-	-	-	57	2	-	-	120	-	-	16	-	-	-	1	5	-
45	-	-	-	-	186	34	34	-	385	-	-	-	6	301	-	81	4	-
46	-	-	20	-	1 683	13	51	-	1 663	51	13	-	-	324	-	-	-	-
47	-	-	69	-	709	55	-	-	83	15	19	91	5	-	-	-	-	17
48	-	30	190	-	2 968	403	96	40	645	32	33	47	12	-	-	-	-	-

Nummer des VB	Roheisen, Eisenlegierungen (190) V	Roheisen, Eisenlegierungen (190) E	Halbzeug und Blöcke aus Stahl (191) V	Halbzeug und Blöcke aus Stahl (191) E	Alteisen und Abfälle von Eisen und Stahl (192) V	Alteisen und Abfälle von Eisen und Stahl (192) E	Eisenbahnoberbauzeug aus Eisen und Stahl (193) V	Eisenbahnoberbauzeug aus Eisen und Stahl (193) E	Stab- und Formeisen und -stahl (194) V	Stab- und Formeisen und -stahl (194) E	Bleche und Platten aus Eisen und Stahl (195) V	Bleche und Platten aus Eisen und Stahl (195) E	Röhren und Rohre aus Eisen und Stahl (196) V	Röhren und Rohre aus Eisen und Stahl (196) E	Eisen- und Stahldraht (197) V	Eisen- und Stahldraht (197) E	Andere Gießerei- u. Walzwerkerzeugnisse (198) V	Andere Gießerei- u. Walzwerkerzeugnisse (198) E
51	-	-	12	-	313	696	6	-	400	-	11	-	2	51	-	-	17	47
52	-	31	110	-	2 611	465	405	22	1 390	1 675	28	86	-	-	-	-	25	19
53	-	-	43	-	1 169	704	163	-	329	115	11	10	-	16	6	-	19	-
54	-	-	-	-	134	-	-	-	126	-	-	-	-	-	-	-	37	-
55	-	-	64	-	273	-	-	81	118	41	-	-	-	-	-	-	5	-
56	-	-	-	-	506	135	-	-	356	67	3	-	-	66	19	-	54	-
57	-	-	31	-	1 956	-	-	-	19	-	-	-	-	22	-	-	-	-
58	-	-	13	-	6 196	141	298	14	554	78	5	-	-	54	-	32	6	-
61	-	-	15	-	197	76	24	6	282	21	14	10	7	11	-	-	16	-
62	-	-	-	-	157	564	29	22	399	2 576	-	-	25	81	-	7	21	29
63	-	1 111	2 356	484	34 161	1 598	236	242	1 882	39 188	122	5 982	220	659	9	-	91	57
64	22	70	1 339	38	14 812	9 061	459	343	7 987	6 784	609	213	721	72	3	6	394	187
65	99		309		7 566		733		3 216		206		434		-		341	
66	-	-	209	-	2 709	4 742	51	25	3 625	1 005	224	7	350	45	12	-	56	22
Bund	22	4 296	4 962	3 056	92 576	19 503	2 754	1 718	21 769	66 499	1 186	14 874	1 758	12 578	49	1 071	1 125	1 758
98	-	-	-	-	-	76	-	-	-	419	-	-	-	161	-	-	38	20
99/100	-	-	-	-	-	12	-	-	-	-	-	-	-	76	-	-	-	-
195	-	-	-	4	-	-	-	-	-	561	-	181	-	436	-	19	-	-
203	-	-	-	-	-	-	-	-	-	-	-	-	-	-	-	-	-	-
204	-	-	-	-	869	-	-	-	-	-	-	-	20	-	-	-	-	-
205	-	120	-	-	15 806	-	-	-	1	-	-	-	175	-	-	-	-	-
206	-	-	-	-	610	-	-	-	-	-	-	-	-	-	-	-	-	-
207	-	-	-	-	-	-	-	-	-	-	-	-	-	-	-	-	-	-
208	-	-	-	-	-	-	-	-	-	-	-	-	-	-	-	-	-	-
209	-	-	-	-	-	-	-	-	-	-	-	-	-	-	-	-	-	-
210	-	-	-	-	-	-	-	-	-	-	-	-	-	-	-	-	-	-
211	-	-	-	-	-	-	-	-	-	-	-	-	6	-	-	-	1	-
212	-	-	-	-	373	5	-	-	9	1	-	-	4	-	-	-	-	8
213	-	-	41	-	14 922	-	128	-	2 003	-	113	15	721	127	-	-	21	-
214	-	-	-	-	-	-	-	-	-	-	-	-	-	-	-	-	-	-
215	-	-	-	-	-	7	-	-	-	225	-	-	-	187	-	-	-	-
216	-	-	-	-	-	-	84	-	-	20	-	-	-	-	-	-	-	-
217	-	-	-	-	99	20	-	-	-	-	-	-	-	-	-	-	-	-
218	-	-	-	-	-	-	-	-	1	-	-	-	-	-	-	-	-	-
219	-	-	-	-	-	-	-	-	103	-	-	-	-	-	-	-	-	-
220	-	-	-	-	-	-	-	-	-	-	-	-	-	-	-	-	-	-
221	-	-	-	-	-	-	-	-	-	-	-	-	-	-	-	-	-	-
222	-	-	-	-	-	-	-	-	-	-	-	-	-	-	-	-	-	-
223	-	-	-	-	-	-	-	-	-	-	-	-	-	-	-	-	-	-
Ausland	-	120	41	-	32 679	32	212	-	2 117	246	113	15	926	314	-	-	22	8
Insgesamt	121	4 515	5 312	3 369	132 821	27 189	3 699	2 451	27 102	70 941	1 505	15 276	3 118	13 999	49	1 090	1 526	2 127

Nummer des VB	Maschinen, Apparate (199) V	Maschinen, Apparate (199) E	Bauwerksteile aus Eisen und Stahl (200) V	Bauwerksteile aus Eisen und Stahl (200) E	Andere Eisen- und Stahlwaren (201) V	Andere Eisen- und Stahlwaren (201) E	Rohkupfer, Kupfer- (210) V	Rohkupfer, Kupfer- (210) E	Rohzink, Zink- (211) V	Rohzink, Zink- (211) E	Rohblei, Blei- (212) V	Rohblei, Blei- (212) E	Rohe Leichtmetalle, auch Legierungen (213) V	Rohe Leichtmetalle, auch Legierungen (213) E	Andere rohe NE-Metalle, auch Legierungen (214) V	Andere rohe NE-Metalle, auch Legierungen (214) E	Altmetalle und Abfälle von NE-Metallen (215) V	Altmetalle und Abfälle von NE-Metallen (215) E	NE-Metallhalbzeug (216) V	NE-Metallhalbzeug (216) E
1	11	-	-	150	-	8	-	-	-	-	-	-	-	-	-	-	11	-	-	-
2	11	-	-	-	3	-	-	-	-	-	-	-	-	-	-	-	-	-	-	-
3	-	-	-	-	-	82	-	-	-	-	-	-	-	-	-	-	-	-	-	-
4	-	-	-	-	10	-	-	-	-	-	-	-	-	-	-	-	-	-	-	-
5	847	250	17	57	14	17	-	-	7	-	-	-	-	-	-	-	231	-	-	-
6	-	-	3	-	-	-	-	-	-	-	-	-	-	-	-	-	-	-	-	-
7	-	-	4	-	-	4	-	-	-	-	-	-	-	-	-	-	-	-	-	-
8	-	-	-	-	11	-	-	-	-	25	-	-	-	-	-	-	-	-	-	-
9	508	416	-	-	154	-	-	-	-	-	-	-	-	-	-	-	-	-	-	-
10	14	-	-	-	-	-	-	-	-	-	-	-	-	-	-	-	-	-	-	-
11	40	10	-	-	5	203	-	-	-	-	-	5	-	-	-	-	5	-	-	-
12	56	334	-	3	25	174	-	-	-	-	-	-	-	-	-	-	-	-	-	-
13	40	204	5	-	69	112	-	-	-	-	-	-	-	-	-	-	-	-	-	-
14	16	61	-	-	25	510	-	-	-	24	-	-	-	-	-	-	63	23	-	-
15	57	86	5	-	7	8	-	-	-	-	-	-	-	-	-	-	-	-	33	-
16	15	5	5	5	-	6	-	-	-	-	-	-	-	10	-	-	25	-	-	-
17	-	11	-	-	-	149	5	-	-	-	-	-	-	-	-	-	-	-	-	28
18	-	-	-	-	10	-	-	-	-	-	-	-	-	-	-	-	-	-	-	-
19	3	3	-	-	-	-	-	-	-	-	-	-	-	-	-	-	-	9	-	-
20	5	-	-	-	-	-	-	-	-	-	-	-	-	-	-	-	-	-	-	-
21	13	45	-	-	-	30	-	-	-	-	-	-	-	-	-	-	-	-	-	-
22	15	41	-	5	11	47	-	-	-	-	-	-	-	-	-	-	-	-	-	-
23	60	88	20	-	21	561	-	-	-	-	-	-	-	-	-	-	78	-	-	-
24	215	58	-	5	38	987	-	9	-	-	-	-	-	-	-	-	146	-	-	61
27	28	145	-	149	-	54	-	-	-	-	-	-	-	-	-	-	131	-	-	-
28	31	23	-	56	13	70	-	-	16	-	-	-	17	-	-	-	65	-	-	3
29	42	-	4	5	-	-	-	-	-	-	-	-	-	-	-	-	-	-	-	-
30	-	-	-	-	33	8	-	-	11	-	-	-	-	-	5	15	13	9	-	-
31	19	-	-	-	-	1 294	-	-	-	-	-	-	-	-	-	-	-	-	-	-
32	34	200	18	-	14	1	-	-	-	-	-	-	-	-	-	-	113	-	-	9
33	49	70	-	10	3	279	-	-	-	-	-	-	-	-	-	-	-	-	-	-
34	297	73	-	-	-	67	15	-	10	-	-	-	-	-	-	-	721	-	-	10
35	7	75	7	28	5	310	-	-	-	-	-	-	-	-	-	-	-	-	-	-
36	6	5	-	5	65	-	-	-	-	-	-	-	-	-	-	-	-	-	-	-
37	10	64	-	11	-	6	-	-	-	-	-	-	-	-	-	-	-	-	15	117
38	5	-	5	-	2	53	-	8	-	-	-	-	-	-	-	-	126	-	-	27
39	6	4	8	-	18	168	-	-	-	-	-	-	-	-	-	-	-	-	-	-
41	10	76	-	89	66	825	-	-	-	-	-	-	-	-	-	-	-	-	-	-
42	16	53	-	-	3	3	-	-	-	-	-	-	-	-	-	-	-	-	-	-
43	3	36	-	991	5	-	-	-	-	-	-	-	-	-	-	-	-	-	-	-
44	46	6	-	-	49	9	-	-	-	-	-	-	-	-	-	-	-	-	-	-
45	80	157	-	-	179	25	-	-	19	-	-	-	-	-	-	-	26	-	-	-
46	66	225	-	50	17	331	-	-	-	-	-	-	-	-	-	-	-	-	-	-
47	6	56	68	-	10	97	-	-	-	-	-	-	-	-	-	-	-	20	-	-
48	104	369	-	21	223	45	-	-	-	-	-	-	-	-	-	-	150	-	-	66
51	13	631	3	-	218	52	-	-	-	-	-	-	-	-	-	-	-	16	-	-
52	105	823	-	66	238	901	50	6	-	-	-	-	4	-	-	-	112	19	-	8
53	-	211	-	47	18	348	-	-	-	-	-	-	-	-	-	-	186	17	-	7
54	5	30	-	-	5	28	-	-	-	-	-	-	-	-	-	-	-	-	-	-
55	67	17	-	-	-	12	-	-	-	-	-	-	-	-	-	-	10	-	-	3
56	20	82	-	3	-	62	-	-	-	-	72	48	-	-	-	-	-	7	-	-
57	73	61	-	-	26	166	-	-	-	-	-	-	-	-	-	-	-	-	-	-
58	84	106	56	342	3	93	-	-	-	-	-	-	-	-	-	-	-	-	-	-
61	293	533	42	-	49	92	-	5	-	-	-	-	-	-	-	-	170	14	-	5
62	104	189	-	53	54	77	6	-	-	-	-	-	-	-	-	-	144	-	-	-
63	337	160	180	35	130	657	-	-	-	-	-	-	-	5	-	-	-	33	-	4
64	514	558	579	13	132	438	-	88	-	-	-	-	-	100	3	-	46	160	234	22
65	318		159		433		-		-		-		-		-		106		64	
66	97	473	477	137	84	44	-	-	-	-	-	-	-	-	-	-	26	1 206	-	-
Bund	4 503	7 123	1 506	2 336	2 065	9 513	76	116	63	49	72	53	21	115	8	15	2 598	1 533	282	370
98	7	96	17	37	37	16	-	-	-	-	-	-	-	-	-	-	-	-	-	-
99/100	-	4	-	-	-	17	-	-	-	-	-	-	-	-	-	-	-	-	-	-
195	9	-	-	-	7	-	-	-	-	-	-	-	-	-	-	-	-	-	-	16
203	-	-	-	-	1	-	-	-	-	-	-	-	-	-	-	-	-	-	-	-
204	26	1	-	-	20	1	-	-	-	-	-	-	-	-	-	-	-	-	-	-
205	351	96	6	-	64	67	83	199	1	-	-	-	24	36	-	-	130	-	9	51
206	-	-	-	-	3	-	-	-	-	-	-	-	-	-	-	-	-	-	-	-
207	-	-	-	-	15	-	-	-	-	-	-	-	-	-	-	-	-	-	-	-
208	61	-	-	-	52	-	-	-	-	-	-	-	-	-	-	-	-	-	-	-
209	3	-	-	-	-	-	-	-	-	-	-	-	-	-	-	-	-	-	-	-
210	-	-	-	-	-	-	-	-	-	-	-	-	-	-	-	-	-	-	-	-
211	40	-	-	-	115	-	-	-	-	-	-	-	-	-	-	-	-	-	-	-
212	171	172	19	43	124	71	-	-	-	-	-	-	-	-	-	-	-	9	-	-
213	697	44	722	-	459	29	18	18	-	-	35	-	-	-	-	-	17	22	-	-
214	-	-	-	-	-	-	-	-	-	-	-	-	-	-	-	-	-	-	-	-
215	310	40	-	-	275	2	-	-	-	-	-	-	-	-	-	-	1	-	4	-
216	13	-	-	-	43	-	-	-	-	-	-	-	-	-	-	-	-	-	-	-
217	139	52	1	13	50	-	-	-	-	-	-	-	-	-	-	-	-	-	11	-
218	223	2	30	-	122	2	-	-	-	-	-	-	-	-	-	15	-	-	4	-
219	4	7	-	-	-	-	-	-	-	-	-	-	-	-	-	-	-	-	-	-
220	62	4	-	-	21	1	-	-	-	-	-	-	-	-	-	-	-	13	1	-
221	12	-	-	-	-	-	-	-	-	-	-	-	-	-	-	-	-	-	-	-
222	147	7	-	-	32	18	-	-	-	-	-	-	-	-	-	-	-	-	-	-
223	24	14	-	-	-	-	-	-	-	-	-	-	-	-	-	-	-	-	-	-
Ausland	2 283	439	778	56	1 396	191	101	217	1	-	35	-	24	36	-	15	148	35	38	51
Insgesamt	7 120	7 980	2 460	2 588	3 938	10 170	177	333	64	49	107	53	45	151	8	30	2 852	1 674	384	501

Nummer des VB	NE-Metallwaren		Fahrzeuge aller Art		Nicht bes.gen. Industrieerzeugnisse		Sammelgut ohne nähere Bezeichnung		Umzugsgut, gebrauchte Verpackungen, Baugerätschaften		Güter in Wagenladungen (ohne Kohlen)		Besatzungsverkehr Steinkohlen		Besatzungsverkehr Braunkohlen	
	217		220		230		231		240		243		244		245	
	V	E	V	E	V	E	V	E	V	E	V	E	V	E	V	E
1	-	-	-	-	59	8	-	-	19	15	37	60	-	-	-	-
2	-	-	20	-	13	-	76	-	33	171	5 788	-	-	-	-	-
3	-	-	-	-	-	10	-	-	43	87	-	-	-	-	-	-
4	-	-	-	-	-	-	-	-	47	5	-	454	-	-	-	-
5	-	-	430	40	153	57	4 522	5 853	1 225	639	358	76	-	-	-	-
6	-	-	-	-	-	-	-	-	7	9	-	-	-	-	-	-
7	-	-	-	-	-	12	-	-	6	7	-	6	-	-	-	-
8	-	57	1 646	-	805	7	-	-	37	15	6 765	69 639	-	-	-	-
9	-	-	271	15	60	40	1 200	1 228	263	214	675	1 137	-	-	-	-
10	-	-	-	5	-	44	-	-	5	50	124	278	-	-	-	-
11	-	101	15	8	16	110	-	-	42	308	-	81	-	-	-	-
12	-	-	1	55	104	95	897	1 067	243	180	3	296	-	-	-	-
13	-	-	83	103	-	26	255	150	134	315	1 771	2 032	-	-	-	-
14	-	-	183	360	10	59	5	489	122	171	-	-	-	-	-	-
15	-	-	25	-	11	-	-	-	182	49	3	318	-	-	-	-
16	-	-	87	392	54	24	1 219	686	341	463	36	9	-	-	-	-
17	-	25	-	-	-	-	-	659	17	19	-	-	-	-	-	-
18	-	-	-	-	-	-	-	-	-	-	-	-	-	-	-	-
19	-	-	96	31	-	-	-	- 3	43	20	32	48	-	-	-	-
20	-	-	-	-	-	-	-	-	10	8	-	-	-	-	-	-
21	-	-	20	-	-	19	-	201	63	68	-	-	-	-	-	-
22	-	-	-	18	9	-	-	-	42	61	-	351	-	-	-	-
23	-	-	-	2	9	850	-	3 671	74	30	-	3	-	-	-	-
24	-	2	20	64	10	72	-	24	211	188	-	145	-	265	-	-
27	-	-	100	46	6	-	-	-	117	20	-	31	-	-	-	-
28	10	-	127	-	-	5	1 184	-	49	228	-	-	-	-	-	-
29	-	-	-	-	-	27	-	-	-	-	-	-	-	-	-	-
30	-	26	-	-	-	-	-	5	43	9	1 748	-	-	-	-	-
31	-	-	15	-	-	-	-	-	-	5	-	-	-	-	-	-
32	-	38	5	54	43	-	7	5	146	96	4	24	-	-	-	-
33	-	138	176	32	20	716	1 203	910	291	255	-	20	-	-	-	-
34	-	71	-	51	-	178	1 488	1 796	266	424	45	-	-	-	-	-
35	-	-	10	30	-	10	915	2 006	135	110	-	155	-	-	-	-
36	-	-	19	6	11	-	-	-	39	12	64	8	-	-	-	-
37	-	15	30	15	15	5	3	616	151	243	1 240	21	-	-	-	-
38	-	-	66	-	-	30	2	-	1 115	390	249	172	-	-	-	-
39	4	-	9	18	22	31	10	281	631	388	730	50	-	-	-	-
41	-	42	12	4	9	47	-	598	100	43	38	539	-	-	-	-
42	-	-	69	14	-	277	5	1 534	304	196	1 313	686	-	-	-	-
43	-	19	27	253	8	106	-	458	763	347	486	575	-	-	-	-
44	-	-	-	-	-	651	-	-	310	3	-	-	-	-	-	-
45	-	162	629	124	10	77	1 097	652	580	270	11 203	5 731	-	15 312	-	1 969
46	-	-	17	5	2	14	-	1 161	3 966	266	5 639	595	-	-	-	-
47	-	-	23	-	-	137	25	919	134	70	242	1 276	-	-	-	88
48	-	5	1 686	94	64	131	504	1 279	613	347	469	568	-	-	-	106
51	-	-	513	113	15	72	-	673	419	486	53	103	-	-	-	-
52	-	3	957	862	21	797	697	297	637	549	15 418	13 987	-	-	-	-
53	-	11	111	24	24	41	2 829	2 811	274	482	522	1 233	-	-	-	-
54	-	-	42	29	-	14	-	-	82	89	9 099	4 619	-	200	-	-
55	5	-	-	-	-	70	-	-	134	6	2 401	2 541	-	-	-	-
56	-	-	71	37	12	25	2 537	3 122	504	175	5 854	2 350	-	-	-	-
57	-	-	19	72	29	24	-	10	76	58	6 056	7 552	-	-	-	-
58	4	-	66	10	40	787	863	638	2 500	2 650	1 955	3 505	-	64	-	-
61	-	773	313	98	62	339	21	1 759	881	1 229	5 587	16 410	-	-	-	-
62	-	98	264	22	128	54	2 802	5 192	348	675	12 828	2 919	-	-	-	17
63	-	2	550	60	101	1 403	2 235	1 142	3 958	7 497	8 856	16 952	39	-	-	-
64	-	21	575	866	575	737	2 006	1 735	4 327	6 643	37 728	18 943	974	-	268	-
65	15		132		222		162		803		5 582		150		1 293	
66	11	4	170	116	72	690	2 685	1 523	2 855	2 420	12 106	6 258	-	121	-	-
Bund	34	1 613	9 568	4 148	2 602	8 928	31 292	45 153	29 957	29 773	157 525	182 756	1 013	15 962	268	2 180
98	-	-	-	5	17	8	1 565	97	69	181	2 919	141	-	-	-	-
99/100	-	-	-	-	-	8	-	5	12	389	-	-	-	-	-	-
195	-	-	4	-	110	18	-	-	90	87	7	76	-	-	-	-
203	-	-	-	-	4	-	-	-	-	-	-	-	-	-	-	-
204	-	-	-	76	-	14	-	4	6	22	-	518	-	-	-	-
205	-	14	36	46	175	423	289	435	386	614	11 538	2 835	-	-	-	-
206	-	-	3	25	-	9	-	-	6	-	-	-	-	-	-	-
207	-	-	-	-	-	-	-	-	-	-	-	-	-	-	-	-
208	-	-	-	-	-	-	-	-	-	2	-	-	-	-	-	-
209	-	-	-	-	-	-	10	-	7	-	-	-	-	-	-	-
210	-	-	207	-	2	1	38	38	17	-	-	-	-	-	-	-
211	-	-	46	8	27	13	30	-	5	95	-	-	-	-	-	-
212	2	-	779	5	75	95	405	58	95	329	-	4	-	-	-	-
213	22	-	279	191	280	1 480	207	59	1 312	342	391	189	-	-	-	-
214	-	-	-	-	-	-	-	-	8	-	-	5	-	-	-	-
215	30	-	414	31	63	21	105	352	118	222	5 524	2 982	-	-	-	-
216	-	-	-	-	152	10	-	-	2	43	-	-	-	-	-	-
217	-	-	12	13	170	38	29	3	112	531	2	1 124	-	-	-	-
218	1	-	136	2	68	35	14	17	848	33	-	624	-	-	-	-
219	-	-	-	-	3	2	-	-	-	-	-	22	-	-	-	-
220	1	-	12	-	16	4	19	-	11	1	259	493	-	-	-	-
221	-	-	-	-	1	-	-	-	-	4	-	-	-	-	-	-
222	-	-	130	1	36	75	4	1	10	1	-	-	-	-	-	-
223	-	-	6	-	11	1	172	214	118	-	-	-	-	-	-	-
Ausland	56	14	2 060	398	1 083	2 221	1 322	1 143	3 061	2 239	17 714	8 796	-	-	-	-
Insgesamt	105	1 642	11 764	4 683	4 034	11 405	34 341	46 560	33 992	33 472	183 747	197 351	1 163	16 112	1 561	3 473

Nummer des VB	Dienstgutverkehr Güter in Wagenladungen (ohne 248 und 249)		Dienstgutverkehr Steinkohlen auf Dienstkohlenfrachtbrief	Dienstgutverkehr Braunkohlen auf Dienstkohlenfrachtbrief	Lebende Tiere Pferde, Esel		Lebende Tiere Rindvieh, außer Kälbern		Lebende Tiere Kälber		Lebende Tiere Schafe, Ziegen		Lebende Tiere Schweine, außer Ferkeln		Lebende Tiere Ferkel	Lebende Tiere Geflügel
	247		248	249	250		251		252		253		254		255	256
	V	E	E	E	V	E	V	E	V	E	V	E	V	E	E	E
1	-	60	-	-	-	-	-	-	-	-	-	-	-	-	-	-
2	27	69	-	-	-	2	-	17	-	-	-	-	-	3	1	-
3	-	17	-	-	-	2	-	239	-	-	-	-	-	563	-	-
4	-	5	-	-	-	3	-	-	-	-	-	-	-	-	-	-
5	739	2 071	-	-	29	20	-	-	5	-	525	-	-	140	-	-
6	41	37	-	-	-	-	-	-	-	-	-	-	-	-	-	-
7	7	157	-	-	-	-	-	-	-	-	-	-	-	-	-	-
8	-	6	-	-	-	-	-	28	-	-	-	-	-	-	-	-
9	100	298	-	-	1	-	-	-	-	-	-	-	-	-	-	-
10	104	263	-	-	-	6	189	-	-	-	-	-	-	48	12	-
11	204	1 128	-	-	-	-	-	-	-	-	-	-	-	-	-	-
12	54	328	-	-	-	7	411	-	-	-	-	-	933	80	67	-
13	997	519	-	-	8	-	-	-	-	-	-	-	-	-	-	-
14	129	677	-	-	13	-	-	-	-	-	-	-	-	-	-	-
15	361	1 126	-	-	-	-	-	-	-	-	-	-	-	-	-	-
16	601	620	-	-	7	-	-	-	-	-	-	-	-	-	-	-
17	106	1 260	-	-	-	-	191	25	-	-	-	-	-	-	792	-
18	-	-	-	-	-	-	-	-	-	-	-	-	-	-	-	-
19	116	341	-	-	-	16	273	44	-	102	-	8	-	3 643	346	-
20	24	255	-	-	-	-	-	-	-	-	-	-	-	-	472	-
21	24	91	535	-	13	25	12	7	-	-	-	-	34	-	-	-
22	179	306	-	-	3	-	-	-	-	-	-	-	-	-	-	-
23	299	2 898	477	-	-	-	104	-	-	-	-	-	137	-	-	-
24	1 574	4 268	75 469	-	24	4	137	-	-	-	-	-	399	-	-	-
27	37	1 787	61 225	-	36	37	122	-	-	-	-	-	257	-	-	-
28	155	1 908	7 698	-	129	-	352	-	-	-	-	-	113	-	-	-
29	19	-	-	-	12	-	-	-	-	-	-	-	-	-	-	13 773
30	167	1 068	-	-	48	9	180	-	-	-	-	-	155	81	-	-
31	9	1 157	37 676	-	194	1	14	-	-	-	-	-	-	-	-	-
32	111	82	-	-	5	3	28	-	-	-	-	-	-	-	-	-
33	92	888	-	-	6	-	136	-	144	-	-	-	49	-	-	-
34	771	541	-	-	23	12	103	-	-	-	-	-	-	40	10	-
35	1 382	755	-	-	3	-	1 164	-	-	-	-	-	98	-	-	-
36	72	5 402	-	11 372	-	1	-	-	-	-	-	-	-	-	-	-
37	140	1 240	3 171	-	215	-	-	-	-	-	-	-	-	-	-	-
38	262	1 323	-	-	9	-	13	-	-	-	-	-	-	-	-	-
39	363	2 267	-	-	-	-	19	-	-	-	-	-	-	-	-	-
41	531	1 145	-	-	2	-	-	-	-	-	-	-	-	-	-	-
42	355	233	-	-	7	-	137	-	4	-	-	-	210	-	-	-
43	1 584	1 194	39	-	1	3	1 029	-	8	-	-	-	17	-	-	-
44	81	655	-	-	2	-	11	-	-	-	-	-	145	-	-	-
45	486	2 271	2 979	-	-	-	22	-	-	-	-	-	-	-	-	-
46	280	1 653	-	-	521	6	866	-	42	-	9	138	220	-	-	-
47	1 907	127	527	-	-	5	1 416	-	14	-	105	94	334	-	-	-
48	569	1 387	-	-	307	12	601	-	36	-	345	809	78	-	-	-

Nummer des VB	Dienstgutverkehr: Güter in Wagenladungen (ohne 248 und 249) 247 V	247 E	Steinkohlen auf Dienstkohlenfrachtbrief 248 E	Braunkohlen 249 E	Lebende Tiere: Pferde, Esel 250 V	250 E	Rindvieh, außer Kälbern 251 V	251 E	Kälber 252 V	252 E	Schafe, Ziegen 253 V	253 E	Schweine, außer Ferkeln 254 V	254 E	Ferkel 255 E	Geflügel 256 E
51	163	2 732	-	-	317	33	246	-	-	-	-	238	48	-	-	-
52	2 511	2 942	-	-	331	31	1 054	24	31	-	-	962	511	-	-	-
53	1 069	499	2 045	-	-	-	863	18	-	-	-	-	277	-	-	-
54	47	34	-	-	4	3	127	-	40	-	-	-	1	-	-	-
55	146	1 285	-	-	-	-	-	-	-	-	-	-	-	-	-	-
56	386	3 107	608	-	36	13	830	1	-	-	-	-	78	115	-	-
57	654	1 458	-	-	19	4	-	-	-	-	-	-	-	-	-	-
58	2 377	16 268	-	-	12	2	21	6	-	253	-	230	56	-	-	-
61	5 304	11 601	-	-	491	34	5	208	59	1	-	611	1 308	56	-	-
62	9 314	10 758	128	-	305	18	3 528	-	-	-	70	-	-	-	-	-
63	17 142	36 034	-	-	267	1 015	252	20 771	100	13 091	372	4 992	7	36 687	364	-
64	166 773	91 818	-	12 729	719	2 056	236	16 043	19	14 125	895	5 483	228	15 484	62	-
65	176 185		-	-	10		11		3		-		11		-	-
66	13 540	16 068	-	-	447	216	4 165	2 682	27	28 810	255	8 386	3 654	7 532	-	-
Bund	234 485	238 457	192 577	24 101	4 566	3 599	18 857	40 113	529	56 382	2 576	21 951	9 347	64 472	2 126	13 773
98	4	2	-	-	15	-	5 035	-	-	-	3 605	-	3 624	-	-	-
99/100	-	-	-	-	2	-	-	-	-	-	-	-	-	-	-	-
195	-	-	-	-	-	-	-	-	-	-	-	-	-	-	-	-
203	-	-	-	-	-	-	-	-	-	-	-	-	-	-	-	-
204	-	-	-	-	-	-	-	-	-	-	-	-	-	-	-	-
205	-	7	-	-	40	40	-	-	-	-	-	-	-	-	-	-
206	-	-	-	-	-	3	-	-	-	-	-	-	-	-	-	-
207	-	-	-	-	-	-	-	-	-	-	-	-	-	-	-	-
208	-	-	-	-	-	-	-	-	-	-	-	-	-	-	-	-
209	-	-	-	-	-	-	-	-	-	-	-	-	-	-	-	-
210	-	-	-	-	-	-	-	-	-	-	-	-	-	-	-	-
211	-	-	-	-	-	-	-	-	-	-	-	-	-	-	-	-
212	1	1	-	-	18	1	222	-	-	-	-	-	-	1 184	-	-
213	5	2	-	-	343	1	-	-	-	-	-	-	-	-	-	-
214	-	-	-	-	-	-	-	-	-	-	-	-	-	-	-	-
215	-	-	-	-	234	-	-	-	-	-	525	-	-	-	-	-
216	1	1	-	-	-	-	-	-	-	-	-	-	-	-	-	-
217	-	-	-	-	295	3	-	-	-	-	-	-	-	-	-	5 972
218	-	-	-	-	20	-	-	-	-	-	-	-	-	-	-	-
219	-	-	-	-	-	-	-	-	-	-	-	-	-	-	-	-
220	-	-	-	-	-	-	-	-	-	-	-	-	-	-	-	-
221	-	-	-	-	-	-	-	-	-	-	-	-	-	-	-	-
222	-	13	-	-	-	-	-	-	-	-	-	-	-	-	-	-
223	-	-	-	-	-	-	-	-	-	-	-	-	-	-	-	-
Ausland	7	24	-	-	950	48	222	-	-	-	525	-	-	1 184	-	5 972
Insgesamt	410 681	414 668	192 577	24 101	5 543	3 657	24 125	40 124	532	56 385	6 706	21 951	12 982	65 667	2 126	19 745

Verkehrsbezirk Nr. 66: Schwaben und Lindau

Nummer des VB	Beförderte Güter insgesamt: Versand	Empfang	Fische, auch Zubereitungen 1 V	1 E	Fleisch, auch Zubereitungen 2 V	2 E	Milch und Rahm 3 V	3 E	Eier 4 V	4 E	Weizen 10 V	10 E	Roggen 11 V	11 E	Gerste 12 V	12 E	Hafer 13 V	13 E
1	2 735	2 308	-	49	-	19	-	-	-	-	-	-	-	-	-	-	-	-
2	3 316	3 698	-	28	8	963	-	-	-	5	-	-	-	-	-	-	-	33
3	839	4 068	-	-	15	-	-	-	-	-	-	-	-	-	94	-	-	-
4	294	4 434	-	1 106	-	-	-	-	-	-	-	-	-	-	-	-	-	-
5	20 625	79 672	-	727	37	296	-	-	-	59	-	22 531	-	-	-	2 488	-	-
6	904	159	-	-	-	-	-	-	-	-	11	-	-	-	-	-	-	-
7	836	1 123	-	-	-	-	-	-	-	-	-	-	-	27	-	-	-	12
8	2 146	16 006	-	869	-	-	-	-	-	-	-	3 750	-	455	-	-	-	-
9	8 623	19 800	-	-	-	120	-	-	-	-	-	2 511	-	-	-	-	-	-
10	2 447	5 047	-	-	-	-	-	-	-	-	-	-	-	-	31	-	-	-
11	2 856	4 488	-	-	-	-	-	-	-	-	-	-	-	-	-	-	-	11
12	6 217	3 506	-	-	63	-	-	-	-	-	-	-	-	-	31	-	-	-
13	5 351	48 304	-	-	-	-	-	-	-	-	-	-	6	11	-	-	14	10
14	3 448	9 124	-	-	3	-	-	-	-	-	-	-	-	-	-	-	-	-
15	3 659	18 740	-	-	-	-	-	-	-	-	-	-	-	-	-	-	-	11
16	5 805	1 797	-	-	-	-	-	-	-	-	-	-	-	-	-	-	-	-
17	1 487	2 210	-	-	-	10	-	-	-	-	-	-	-	-	-	-	-	-
18	1 174	2 527	-	-	-	-	-	-	-	-	-	45	-	-	-	-	-	-
19	2 833	2 199	-	-	96	-	-	-	-	-	-	-	-	-	-	-	-	-
20	1 162	1 351	-	-	-	-	-	-	-	-	-	-	-	-	-	-	-	-
21	3 215	9 251	-	-	-	-	-	-	-	-	-	-	-	-	16	-	-	-
22	4 156	1 783	-	-	5	-	-	-	-	-	-	-	-	-	-	-	-	-
23	2 799	53 581	-	-	19	-	-	-	-	-	-	-	-	-	-	-	-	-
24	29 695	473 434	-	-	101	-	-	-	-	-	-	-	-	-	15	-	-	-
27	7 769	83 605	-	-	13	-	-	-	-	-	-	-	-	-	-	-	-	-
28	15 406	61 041	-	-	126	-	-	-	-	-	-	-	-	-	-	-	-	-
29	480	944	-	-	-	-	-	-	-	-	-	-	-	-	-	-	-	-
30	2 664	40 184	-	-	-	-	-	-	-	-	-	-	-	-	-	-	-	-
31	758	117 414	-	-	-	-	-	-	-	-	-	-	-	-	-	-	-	-
32	4 628	12 344	-	-	-	-	-	-	-	-	-	-	-	-	-	-	-	-
33	8 475	10 705	-	-	193	-	-	-	-	-	-	-	-	-	-	-	-	-
34	4 318	6 703	-	-	11	7	8	-	-	-	-	-	-	-	-	-	-	-
35	4 286	2 743	-	-	25	-	-	-	-	-	-	-	-	-	-	-	-	-
36	1 202	61 337	-	-	-	-	-	-	-	-	-	-	-	-	-	-	-	-
37	3 454	60 833	-	-	60	-	-	-	-	-	-	-	-	-	-	-	-	-
38	3 444	38 003	-	-	-	-	-	-	-	-	-	-	-	-	-	-	-	-
39	2 455	7 578	-	-	-	-	-	-	-	-	-	-	-	-	-	-	-	-
41	8 392	15 332	-	-	-	-	-	-	-	-	16	-	-	-	-	-	-	-
42	6 484	11 589	-	-	-	-	-	-	5	-	-	-	-	15	-	-	-	-
43	5 068	8 253	-	-	-	-	-	-	-	-	-	-	-	-	-	-	-	-
44	2 629	24 595	-	-	-	-	95	-	-	-	-	-	-	-	-	-	-	-
45	8 805	47 034	-	-	-	-	-	-	-	-	-	15	34	-	-	-	-	-
46	17 311	14 308	-	-	-	62	-	-	-	-	10	156	-	-	-	-	-	-
47	10 682	16 575	-	-	-	10	-	-	-	-	-	-	16	-	-	-	-	-
48	22 223	20 095	27	-	462	168	16	-	10	64	31	-	5	-	122	-	15	-
51	41 357	79 931	-	-	19	-	-	-	-	-	106	19	-	-	52	50	-	9
52	139 949	298 792	-	14	-	-	17	-	-	-	2 097	4 909	1 340	46	163	30	18	197
53	36 480	10 281	-	-	123	106	28	-	-	-	244	-	5	-	-	-	15	-
54	4 208	2 697	-	-	-	-	-	-	-	-	-	-	42	-	6	94	-	-
55	7 428	6 791	-	-	-	-	-	-	-	-	-	-	-	15	-	-	-	-
56	5 067	16 381	-	-	-	-	-	-	-	-	-	-	-	-	-	-	-	-
57	18 326	7 984	-	-	-	-	-	-	-	-	-	-	-	-	-	-	-	-
58	31 238	49 828	-	-	-	-	-	-	-	-	-	4 833	420	1 273	506	1 714	-	28
61	53 473	61 548	-	-	18	-	-	-	-	-	88	425	258	371	12	1 296	-	670
62	24 245	29 021	-	-	-	-	3 358	-	-	-	48	-	-	-	32	-	-	-
63	112 352	253 905	-	-	-	-	-	11	-	-	20	401	30	2 218	-	570	115	620
64	111 708	691 425	-	-	-	-	267	8	-	4	118	803	233	1 509	105	670	9	488
65	78 764	65 661	-	-	328	169	299	-	-	35	20	16	-	56	75	-	1	6
66	388 967		7		63		1 601		3		1 486		1 515		3 532		1 033	
Bund	922 150	2 963 858	27	2 793	1 725	1 930	4 088	19	15	167	2 809	40 414	2 389	5 996	1 260	6 912	187	2 095
98	7 248	509	-	-	595	-	-	-	-	-	-	-	-	-	15	-	-	-
99/100	1 207	6 702	-	-	20	-	-	-	-	-	-	-	-	-	-	-	-	-
195	534	79 456	-	-	-	-	-	-	-	-	-	-	-	-	-	-	-	-
203	53	557	-	-	-	-	-	-	-	-	-	-	-	-	-	-	-	-
204	693	3 262	-	-	-	-	-	-	-	-	-	15	-	65	-	-	-	-
205	12 153	10 361	-	-	-	-	-	-	-	-	-	-	-	-	-	-	-	-
206	117	2 585	-	-	-	-	-	-	-	11	-	1 112	-	356	-	-	-	-
207	-	6	-	-	-	-	-	-	-	6	-	-	-	-	-	-	-	-
208		54	-	-	-	-	-	-	-	-	-	-	-	-	-	-	-	-
209	88	171	-	-	-	-	-	-	-	-	-	-	-	-	-	-	-	-
210	64	214	-	-	-	-	-	-	-	-	-	-	-	-	-	-	-	-
211	799	24 920	-	-	-	-	-	-	-	-	-	-	-	-	-	-	-	-
212	6 592	2 835	-	-	456	-	-	-	-	-	-	-	-	-	-	-	-	-
213	16 228	18 482	-	1	-	-	-	-	-	-	-	-	-	-	-	-	-	-
214	63	90	-	-	-	-	-	-	-	-	-	-	-	-	-	-	-	-
215	5 404	17 952	-	-	9	91	-	-	-	33	-	20	-	-	-	-	-	-
216	668	28 800	1	-	-	-	-	-	-	-	-	-	-	-	-	-	-	-
217	4 042	1 186	-	-	-	-	6	-	-	-	-	-	-	-	-	-	-	-
218	6 742	10 068	-	60	-	101	-	436	-	12	-	-	-	-	-	-	-	-
219	14	10	-	-	-	-	-	-	-	-	-	-	-	-	-	-	-	-
220	1 394	361	-	-	-	-	-	-	-	47	-	-	-	-	-	-	-	-
221	328	1	-	-	-	-	-	-	-	-	-	-	-	-	-	-	-	-
222	1 319	1 255	-	-	-	-	-	-	-	-	-	-	-	-	-	-	-	-
223	106	219	-	12	-	-	-	-	-	-	-	-	-	-	-	-	-	-
Ausland	56 867	123 389	1	73	465	192	6	436	-	109	-	1 147	-	441	-	-	-	-
Insgesamt	1 376 973	3 562 881	35	2 873	2 868	2 185	5 695	2 056	18	279	4 295	43 047	3 904	7 952	4 807	10 444	1 220	3 128

Nummer des VB	Mais		Reis		Hülsenfrüchte		Gemüse		Obst, Südfrüchte		Kartoffeln		Zuckerrüben		Ölsaaten, Ölfrüchte		Kaffee		Rohtabak	
	14		15		16		20		21		22		23		24		25		26	
	V	E	V	E	V	E	V	E	V	E	V	E	V	E	V	E	V	E	V	E
1	-	-	-	-	6	-	-	9	-	-	-	-	-	-	-	-	-	-	-	-
2	-	-	-	-	-	-	-	166	-	-	-	73	-	-	-	-	-	-	19	-
3	-	-	-	-	-	-	-	1 707	-	-	-	239	-	-	-	-	-	-	-	-
4	-	-	-	-	-	-	-	11	-	33	16	216	-	-	-	-	-	-	-	-
5	-	6 425	-	2	7	50	-	68	48	442	30	-	-	-	-	62	-	139	-	309
6	-	-	-	-	-	-	-	-	-	-	-	50	-	-	-	-	-	-	-	-
7	-	-	-	-	-	-	-	-	-	-	-	338	-	-	-	-	-	-	-	-
8	-	706	-	-	-	-	-	-	-	109	-	179	-	-	-	-	-	-	-	-
9	-	4 030	-	-	5	-	-	-	-	-	-	-	-	-	-	-	-	5	-	147
10	-	-	-	-	-	-	-	-	-	-	12	472	-	-	-	-	-	-	-	-
11	-	-	-	-	21	-	-	-	-	-	-	43	-	-	-	-	-	-	-	-
12	-	15	-	-	5	-	-	-	-	-	274	-	-	-	-	-	-	-	-	-
13	-	-	-	-	-	-	-	-	-	-	14	-	-	-	-	-	-	-	-	-
14	-	-	-	-	-	-	93	11	-	-	-	568	-	-	-	-	-	-	-	-
15	-	-	-	-	-	-	-	-	-	-	-	157	-	-	-	-	-	-	-	-
16	-	-	-	-	-	-	-	-	-	-	-	-	-	-	-	-	-	-	-	-
17	-	-	-	-	-	-	-	-	-	-	14	32	-	-	-	-	-	-	-	-
18	-	2 349	-	-	-	-	-	21	-	-	-	-	-	-	-	-	-	-	-	-
19	-	-	-	-	11	-	-	-	-	-	10	243	-	-	-	-	-	-	-	-
20	-	-	-	-	-	-	-	-	-	-	525	-	-	-	-	10	-	-	-	-
21	-	-	-	-	-	-	-	-	-	-	32	-	-	-	-	-	-	-	-	-
22	-	-	-	-	6	-	-	-	21	-	-	-	-	-	-	-	-	-	-	-
23	-	-	-	-	-	-	-	-	-	-	16	-	-	-	-	-	-	-	-	-
24	-	-	-	-	5	-	-	20	5	-	108	-	-	-	-	-	-	-	-	-
27	-	-	-	-	-	-	-	-	24	-	100	-	-	-	-	-	-	-	-	-
28	-	-	-	-	-	-	-	-	-	-	92	-	-	-	-	-	-	-	-	-
29	-	-	-	-	-	-	-	424	-	126	32	5	-	-	-	-	-	-	-	-
30	-	-	-	-	-	-	-	-	35	-	31	-	-	-	-	-	-	-	-	-
31	-	-	-	-	-	-	-	-	-	-	50	-	-	-	-	-	-	-	-	-
32	-	-	-	-	-	-	-	30	15	-	129	148	-	-	-	-	-	-	-	-
33	-	-	-	-	-	-	-	19	8	-	185	10	7	-	-	-	-	-	-	-
34	-	-	-	-	-	-	-	-	5	-	66	23	-	-	-	-	-	-	113	-
35	-	-	-	-	-	-	-	-	-	-	-	-	-	-	-	-	-	-	-	-
36	-	-	-	-	-	-	-	-	-	-	-	76	-	-	-	-	-	-	-	-
37	-	-	-	-	6	-	-	-	-	-	16	35	-	-	-	-	-	-	-	-
38	-	-	-	-	-	-	-	3	-	-	63	54	-	-	-	-	-	-	-	-
39	-	-	-	-	-	-	-	-	-	-	96	16	-	-	-	-	-	-	-	-
41	-	-	-	-	7	-	-	-	13	-	-	-	-	-	-	-	-	-	-	-
42	-	-	-	-	-	-	-	72	38	146	174	40	-	-	-	-	-	-	-	-
43	-	5	-	-	6	-	67	6	-	8	359	-	-	-	-	-	-	-	-	-
44	-	-	-	-	-	-	32	51	-	-	45	163	-	15	-	-	-	-	-	-
45	-	-	-	-	5	76	20	-	-	-	170	-	-	-	33	-	-	-	-	-
46	-	-	-	-	-	-	317	762	56	346	1 816	1 443	-	-	-	-	-	-	-	-
47	-	-	-	-	-	-	-	149	28	17	308	-	-	-	-	-	-	-	-	-
48	-	79	390	-	5	-	78	276	82	1 795	2 699	39	-	-	-	-	-	-	-	-
51	30	-	24	-	15	10	92	66	55	1 461	1 446	1 496	38	-	13	-	-	-	-	-
52	55	1 044	-	-	63	18	305	137	64	374	3 148	136	43	14	-	-	-	-	-	-
53	-	-	-	-	-	-	65	27	426	15	614	25	3 457	-	-	-	-	-	1	-
54	-	20	-	-	-	6	-	35	-	68	420	5	-	-	-	-	-	-	-	-
55	5	-	-	-	-	-	-	-	-	-	103	-	-	-	-	-	-	-	-	-
56	-	32	-	-	-	-	62	-	52	-	56	-	-	-	-	-	-	-	-	-
57	-	-	-	-	17	-	-	-	-	-	141	-	-	-	-	-	-	-	-	-
58	-	234	-	-	-	86	37	505	39	238	3 087	114	-	-	5	38	-	-	-	-
61	-	30	-	-	5	-	1 055	224	582	23	2 138	3 292	-	26	-	5	-	-	-	-
62	8	-	-	-	4	-	60	-	387	-	777	16	-	-	-	-	-	-	118	-
63	122	-	-	-	98	-	45	16	1 354	88	1 382	8 506	26 273	18	5	-	-	5	-	-
64	89	817	-	-	181	33	89	617	138	20	10 500	10 667	120	32	-	78	-	60	-	-
65	25	-	25	-	21	26	833	2 742	1 624	5 598	5 008	753	-	-	-	-	-	-	-	-
66	833		18		302		2 447		450		15 796		125		82		5		-	
Bund	334	15 786	439	2	499	305	3 250	8 174	5 099	10 627	36 302	29 672	29 938	105	56	193	-	209	251	456
98	-	-	-	-	-	-	129	-	267	-	426	-	-	-	-	-	-	-	-	-
99/100	-	-	-	-	-	-	-	-	-	-	-	-	-	-	-	-	-	-	-	-
195	-	-	-	-	-	-	-	-	-	-	15	-	-	-	-	-	-	-	-	-
203	-	-	-	-	-	-	-	-	-	-	-	-	-	-	-	-	-	-	-	-
204	-	-	-	-	-	-	-	-	268	14	-	-	-	-	-	-	-	-	-	-
205	-	1 035	-	-	-	-	-	-	-	5	127	-	-	-	-	-	-	-	-	-
206	-	31	-	99	-	-	-	11	-	-	-	-	-	-	-	-	-	-	-	-
207	-	-	-	-	-	-	-	-	-	-	-	-	-	-	-	-	-	-	-	-
208	-	-	-	-	-	-	-	-	-	-	-	-	-	-	-	-	-	-	-	37
209	-	-	-	-	-	-	-	-	-	159	-	-	-	-	-	-	-	-	-	-
210	-	-	-	-	-	-	-	-	-	177	-	-	-	-	-	22	-	-	-	-
211	-	551	-	-	-	-	-	-	-	19	60	-	-	-	-	-	-	-	-	-
212	-	-	-	-	-	-	-	-	-	182	721	-	-	-	-	-	-	-	-	-
213	-	390	-	4 427	-	-	-	361	3	1 658	3 314	14	-	-	-	61	-	-	-	-
214	-	-	-	-	-	-	-	-	-	90	25	-	-	-	-	-	-	-	-	-
215	-	-	-	-	-	-	17	22	-	655	75	-	-	-	-	-	-	-	-	-
216	-	-	-	-	-	-	-	-	-	-	-	-	-	-	-	-	-	-	-	-
217	-	-	-	-	-	-	-	-	-	-	-	-	-	-	-	-	-	-	-	-
218	-	-	-	15	-	-	-	1 440	-	314	-	5	-	-	10	35	-	-	-	39
219	-	-	-	-	-	-	-	-	-	-	-	-	-	-	-	-	-	-	-	-
220	-	-	-	-	-	-	-	-	-	-	-	-	-	-	-	-	-	-	-	-
221	-	-	-	-	-	-	-	-	-	-	-	-	-	-	-	-	-	-	-	-
222	-	-	-	-	-	-	-	-	-	-	-	-	-	-	-	-	-	-	-	-
223	-	-	-	-	-	-	-	-	-	27	-	-	-	-	-	10	-	3	-	-
Ausland	-	2 007	-	4 541	-	-	17	1 834	271	3 500	4 322	19	-	-	10	128	-	3	-	76
Insgesamt	1 167	18 626	457	4 561	801	607	5 843	12 455	6 087	14 577	56 862	45 488	30 063	230	148	403	5	217	251	532

Nummer des VB	Milcherzeugnisse		Speisefette, außer Butter		Andere tierische und pflanzliche Fette u. Öle		Roggen- und Weizenmehl		Malz		Stärke		Rohzucker	Verbrauchszucker		Wein, Most		Bier		Spiritus	
	30		31		32		33		34		35		36	37		38		39		40	
	V	E	V	E	V	E	V	E	V	E	V	E	E	V	E	V	E	V	E	V	E
1	-	-	-	-	-	-	-	-	-	-	-	-	-	-	-	-	-	-	-	-	-
2	-	11	-	-	-	-	-	-	-	-	-	-	-	-	-	-	-	-	-	-	-
3	-	-	-	119	-	-	-	-	5	3	-	-	-	-	-	-	-	-	-	-	10
4	-	-	-	-	-	-	-	-	-	-	-	-	-	-	-	-	-	-	-	-	-
5	9	11	-	54	-	78	-	1 202	-	-	15	-	-	-	549	-	-	-	-	1 911	1 826
6	-	-	-	-	-	-	-	-	-	-	-	-	-	-	-	-	-	-	-	-	-
7	-	-	-	-	-	-	-	-	-	-	-	-	-	-	-	-	-	-	-	-	491
8	-	-	-	-	48	24	-	-	-	-	-	-	-	-	-	-	-	-	-	-	-
9	10	-	-	-	-	7	-	105	-	-	-	-	-	-	-	-	27	-	-	-	-
10	-	-	-	-	-	-	-	-	-	-	-	-	-	-	-	-	-	-	-	-	288
11	-	-	-	-	-	-	-	-	-	-	-	-	-	-	-	-	-	-	-	-	-
12	-	-	-	-	-	-	-	-	-	-	-	-	-	-	29	-	-	-	-	-	-
13	3	-	-	-	-	-	-	-	-	-	-	-	-	-	-	-	-	-	-	-	-
14	-	-	-	-	-	-	-	-	-	-	-	-	-	-	-	-	-	-	-	438	-
15	17	-	-	-	-	-	-	-	-	-	-	-	-	-	-	-	-	-	-	911	-
16	-	-	-	-	-	-	-	-	-	-	-	-	-	-	-	-	-	-	-	-	-
17	-	-	-	-	-	-	-	-	-	-	-	-	-	-	-	-	-	-	-	-	-
18	-	-	-	-	-	-	-	-	-	-	-	-	-	-	-	-	-	-	-	-	-
19	-	-	-	-	-	-	-	-	-	-	-	11	-	-	-	-	-	-	-	-	-
20	-	10	-	22	-	-	-	-	-	-	-	5	-	-	-	-	-	-	-	-	-
21	-	-	-	-	-	-	-	-	-	-	-	-	-	-	-	-	-	-	-	717	-
22	-	-	-	-	-	-	-	-	-	-	-	-	-	-	-	-	-	-	-	659	-
23	11	-	-	-	4	-	-	-	-	-	-	-	-	-	-	-	-	-	-	-	-
24	-	-	-	-	-	-	-	-	11	-	-	-	-	-	-	-	-	-	-	-	1 932
27	-	-	-	-	-	-	-	-	-	-	-	-	-	-	-	-	-	-	-	-	-
28	5	-	-	-	-	-	-	-	-	-	15	-	-	-	-	8	-	-	-	-	-
29	1	-	-	20	-	20	-	-	-	-	-	-	-	-	-	-	-	-	-	-	-
30	-	-	-	-	-	-	-	-	-	-	-	-	-	-	-	-	-	-	-	-	-
31	-	-	-	-	-	-	-	-	-	-	-	-	-	-	-	-	-	-	-	-	107
32	-	-	-	-	-	65	-	-	-	-	-	-	-	-	-	-	-	-	-	719	-
33	46	-	-	-	51	-	-	-	-	-	-	-	-	-	17	-	-	-	-	503	-
34	-	-	-	-	-	-	-	-	-	-	-	-	-	-	-	-	-	-	-	-	-
35	-	-	-	-	-	14	-	-	-	-	-	-	-	-	-	-	-	-	-	23	-
36	-	-	-	-	-	-	-	-	-	-	-	-	-	-	-	-	-	-	-	-	-
37	196	-	-	-	-	-	-	6	-	-	-	-	-	9	-	-	-	-	-	-	-
38	-	-	-	-	-	6	-	-	-	-	-	-	-	-	-	-	-	-	-	-	-
39	5	-	-	-	-	-	-	-	-	-	-	-	-	-	-	-	153	-	-	-	-
41	-	-	-	-	-	-	-	-	-	-	-	-	-	-	-	-	-	-	-	-	-
42	-	-	-	-	-	-	-	-	-	-	-	-	-	-	48	-	286	-	-	-	716
43	-	-	-	-	-	-	-	-	-	-	-	-	-	-	360	-	-	-	-	-	-
44	-	-	-	-	-	-	-	-	-	-	-	-	-	-	-	-	-	-	-	745	217
45	-	-	-	285	-	70	-	46	-	-	-	-	-	-	-	-	-	-	-	-	42
46	18	-	-	-	-	-	-	-	-	-	-	-	-	-	61	-	561	-	80	-	-
47	-	-	-	-	-	-	-	-	-	-	-	-	-	-	90	-	-	-	-	269	-
48	146	-	-	3	-	-	-	328	-	13	-	-	-	-	261	-	5	-	-	25	-

Nummer des VB	Milcherzeugnisse		Speisefette, außer Butter		Andere tierische und pflanzliche Fette und Öle		Roggen- und Weizenmehl		Malz		Stärke		Rohzucker	Verbrauchszucker		Wein, Most		Bier		Spiritus	
	30		31		32		33		34		35		36	37		38		39		40	
	V	E	V	E	V	E	V	E	V	E	V	E	E	V	E	V	E	V	E	V	E
51	257	-	-	3	-	-	35	140	79	30	33	-	-	15	-	30	23	-	-	-	2 056
52	93	10	-	34	15	6	-	46	-	18	15	5	-	40	494	1	146	-	-	801	1 286
53	-	-	-	-	-	-	-	-	-	-	-	5	-	38	1 053	-	49	-	-	-	-
54	-	-	-	-	-	-	-	-	15	-	-	-	-	-	-	-	-	-	-	-	-
55	-	-	-	-	-	-	-	227	-	-	-	-	-	-	-	-	-	-	-	311	-
56	-	-	-	-	-	-	-	-	-	-	-	12	-	-	-	-	-	-	-	-	-
57	1	-	-	-	-	-	-	-	-	-	-	4	-	-	-	-	-	-	-	-	-
58	3	-	-	-	-	-	-	210	-	-	4	-	-	-	-	-	9	-	-	-	-
61	1	-	-	-	-	-	7	34	11	32	-	32	-	-	-	-	-	-	-	-	174
62	348	-	-	5	-	-	-	-	5	-	-	-	-	15	-	-	-	-	-	230	468
63	-	5	5	11	-	-	-	139	18	-	-	71	15	16	2 023	-	1	-	-	-	-
64	89	833	-	-	-	-	-	380	88	-	-	417	-	125	-	15	13	-	11	138	1 531
65	143	-	5	-	-	5	31	33	-	-	13	-	-	20	20	150	351	5	372	264	54
66	902		4		18		288		140		140		-	85		44		278		9	
Bund	1 402	880	10	556	118	295	73	2 896	232	96	95	562	15	278	5 005	204	1 624	5	463	8 664	11 198
98	72	-	-	-	6	-	-	-	5	-	-	-	-	-	-	-	-	-	-	-	-
99/100	-	-	-	-	-	-	-	-	-	285	-	333	-	-	-	-	-	-	-	-	-
195	8	-	-	-	-	-	-	-	-	-	-	-	-	-	-	-	-	-	-	-	-
203	-	-	-	-	-	-	-	-	-	-	-	-	-	-	-	-	-	-	-	-	-
204	-	-	-	-	-	-	-	15	-	31	-	-	-	-	674	-	7	-	53	-	-
205	-	13	-	-	3	-	-	-	-	-	-	30	-	-	-	11	36	-	-	-	-
206	-	-	-	-	-	-	-	64	-	75	-	-	-	-	575	-	117	-	-	-	-
207	-	-	-	-	-	-	-	-	-	-	-	-	-	-	-	-	-	-	-	-	-
208	-	-	-	-	-	-	-	-	-	-	-	-	-	-	-	-	-	-	-	-	-
209	-	-	-	-	-	-	-	-	-	-	-	-	-	-	-	-	-	-	-	-	-
210	-	-	-	-	-	-	-	-	-	-	-	-	-	-	-	-	-	-	-	-	-
211	-	-	-	-	-	-	-	-	-	-	-	-	-	-	-	-	214	-	-	-	-
212	8	3	18	-	6	-	-	-	80	-	-	-	-	-	-	-	15	-	-	-	-
213	5	-	-	10	17	-	-	-	-	-	-	-	-	-	-	2	990	-	-	-	-
214	-	-	-	-	-	-	-	-	-	-	-	-	-	-	-	-	-	-	-	-	-
215	92	-	-	-	-	6	-	923	-	-	-	-	156	-	35	-	93	-	-	-	-
216	99	-	-	-	-	-	-	-	-	-	-	-	-	-	-	-	-	-	-	-	-
217	499	-	-	-	-	-	-	-	-	-	-	-	-	-	-	-	45	61	-	-	-
218	25	-	-	109	-	-	-	-	-	-	-	5	-	-	-	-	-	-	-	-	-
219	-	-	-	-	-	-	-	-	-	-	-	-	-	-	-	-	-	-	-	-	-
220	-	86	-	37	1	-	-	-	-	-	-	-	-	-	-	-	-	-	-	-	-
221	-	-	-	-	-	-	-	-	-	-	-	-	-	-	-	-	-	-	-	-	-
222	-	-	-	-	-	-	-	-	-	-	-	-	-	-	-	-	-	-	-	-	-
223	-10	-	-	-	-	14	-	-	-	-	-	-	-	-	-	-	-	-	-	-	-
Ausland	738	102	18	156	27	20	-	1 002	80	106	-	35	156	-	1 284	13	1 517	61	53	-	-
Insgesamt	3 122	1 884	32	716	169	333	361	4 186	457	627	235	1 070	171	363	6 374	261	3 185	344	794	8 673	11 207

Nummer des VB	Andere Nahrungs- und Genußmittel		Kleie und Futtermehl aus Getreide		Ölkuchen		Rauhfutter		Stroh		Andere Futtermittel		Nicht bes.gen. tierische und pflanzliche Rohstoffe		Eisenerze, Manganerze	Kupfererze	Andere Erze	
	41		50		51		52		53		54		60		70	73	74	
	V	E	V	E	V	E	V	E	V	E	V	E	V	E	E	V	V	E
1	-	-	-	-	-	-	-	-	-	-	10	-	28	245	-	-	-	-
2	-	36	35	-	-	-	-	-	-	-	7	10	111	474	-	-	-	-
3	-	-	41	-	-	-	-	-	-	-	11	53	49	365	-	-	-	-
4	-	-	16	-	-	-	-	-	-	-	25	133	6	-	-	-	-	-
5	-	25	16	47	-	425	-	-	-	-	79	1 372	308	2 048	6	243	-	-
6	-	-	-	40	4	-	6	-	-	-	31	-	-	-	-	-	-	-
7	-	-	-	-	-	15	-	-	-	-	21	5	33	23	-	-	-	-
8	-	-	-	-	-	-	-	-	-	-	15	91	19	-	-	-	-	-
9	-	-	10	-	-	-	-	-	-	-	11	20	367	147	-	-	-	-
10	-	122	-	-	-	-	6	-	-	113	30	13	42	58	-	-	-	-
11	-	30	-	-	-	-	-	-	-	-	191	-	324	13	-	-	-	-
12	-	17	-	-	-	-	10	-	-	-	25	-	590	32	-	-	-	-
13	-	16	-	-	-	-	796	-	-	-	21	-	437	59	-	-	-	-
14	-	8	-	-	-	-	9	-	-	40	-	20	198	229	-	-	107	-
15	-	-	-	-	-	-	-	-	-	-	6	17	218	109	-	-	-	-
16	-	-	-	-	-	-	-	-	-	-	-	-	238	11	-	-	-	-
17	1	-	-	-	5	-	5	-	-	-	-	-	312	9	-	-	-	-
18	-	-	-	-	-	-	-	-	-	-	15	10	22	-	-	-	-	-
19	10	-	15	-	-	-	-	-	-	57	32	120	306	171	-	-	-	-
20	-	6	-	-	-	-	-	-	-	-	-	11	88	23	115	-	-	-
21	-	-	-	-	-	13	56	-	-	-	21	-	300	211	-	-	-	-
22	-	-	-	-	-	-	-	-	-	-	6	-	597	4	-	-	-	-
23	-	30	-	-	-	-	30	-	-	-	-	-	217	-	-	-	5	-
24	6	-	75	-	-	47	24	-	-	-	79	-	764	-	-	-	9	-
27	-	-	-	-	-	-	56	-	-	-	-	-	171	27	-	-	-	-
28	-	-	-	-	-	-	21	-	-	-	-	-	102	4	-	-	20	-
29	-	23	-	-	-	-	6	-	-	-	-	47	117	5	-	-	-	-
30	-	-	-	-	-	-	-	-	-	5	-	-	73	22	-	20	-	-
31	-	-	-	-	-	-	-	-	-	-	-	-	52	-	-	-	-	-
32	-	-	-	24	-	192	-	-	-	4	-	62	394	111	-	-	14	3
33	-	-	-	-	-	-	-	-	-	-	41	56	348	270	-	-	-	-
34	32	24	-	48	-	-	3	-	-	-	16	48	202	19	-	-	42	-
35	-	-	-	-	-	-	-	-	-	-	-	-	208	11	-	-	-	-
36	-	-	-	-	-	-	-	-	-	11	-	5	3	11	-	-	-	-
37	21	-	-	-	-	-	27	-	-	45	-	-	119	25	-	-	16	-
38	-	-	-	-	-	-	19	-	-	10	-	35	194	165	-	-	-	-
39	-	-	-	-	-	-	-	-	-	15	-	-	126	-	-	-	-	-
41	-	10	10	15	-	-	38	-	-	-	-	-	205	20	55	-	-	-
42	-	-	-	10	-	30	17	41	30	494	33	154	422	18	-	-	-	-
43	5	4	-	-	-	-	10	61	-	49	52	17	88	50	-	-	-	-
44	-	-	-	385	-	190	-	-	-	-	18	-	-	12	-	-	16	-
45	-	26	-	74	-	1 163	-	-	-	-	257	381	117	367	-	-	45	-
46	-	-	-	-	-	120	12	4	-	122	75	6	176	43	-	-	-	-
47	5	-	-	-	-	-	5	5	-	-	-	15	503	43	-	-	-	-
48	4	136	-	-	-	-	29	83	63	92	169	49	609	701	-	-	-	16
51	152	-	-	116	5	-	70	378	154	996	187	1 617	821	516	-	-	101	-
52	115	605	-	361	-	508	31	95	20	551	272	880	1 480	2 183	-	-	166	31
53	21	63	-	-	-	-	-	-	-	-	26	536	243	1 421	-	-	-	43
54	13	12	-	-	-	-	-	57	-	400	14	146	127	305	-	-	6	-
55	-	-	-	-	-	-	-	-	-	7	11	-	28	7	-	-	-	-
56	-	5	-	-	-	-	36	-	-	-	10	-	60	561	-	-	-	-
57	-	-	-	-	-	-	109	-	-	15	46	-	256	89	-	-	-	-
58	15	28	-	-	-	74	9	248	-	783	25	531	582	353	-	-	5	-
61	30	332	35	101	25	53	28	59	163	5	460	490	1 670	955	-	-	-	-
62	20	-	-	-	-	-	-	-	-	-	178	-	141	639	-	-	-	-
63	23	1 513	-	1 371	5	84	15	183	16	487	194	2 893	860	1 016	-	-	-	-
64	43	54	67	1 673	41	75	159	2 101	181	760	450	2 027	786	618	-	-	75	-
65	66	89	9	612	-	-	312	-	91	-	70	496	598	991	-	-	4	-
66	866		2 147		362		1 201		2 742		3 962		2 002		-	-	17	
Bund	582	3 214	329	4 877	85	2 989	1 954	3 315	718	5 061	3 260	12 366	17 455	15 807	176	263	631	93
98	16	-	-	-	-	-	99	-	-	-	5	-	181	94	-	-	-	-
99/100	-	36	-	186	-	-	-	-	-	-	-	-	-	25	-	-	-	-
195	5	-	-	-	-	-	-	-	-	-	1	-	56	-	-	-	-	-
203	-	-	-	-	-	-	-	-	-	-	-	-	17	90	-	-	-	-
204	-	-	-	-	-	-	-	-	-	-	-	-	-	515	-	-	-	-
205	6	41	-	-	-	-	19	-	-	5	-	-	71	286	9	-	-	3
206	-	58	-	-	-	-	-	-	-	-	-	-	-	76	-	-	-	-
207	-	-	-	-	-	-	-	-	-	-	-	-	-	-	-	-	-	-
208	-	-	-	-	-	-	-	-	-	-	-	-	-	-	-	-	-	-
209	11	12	-	-	-	-	7	-	-	-	-	-	-	-	-	-	-	-
210	-	15	-	-	-	-	-	-	-	-	-	-	-	-	-	-	-	-
211	-	133	-	-	-	-	-	-	-	-	-	-	-	44	-	-	-	-
212	94	5	-	30	-	40	462	-	303	-	6	70	138	85	-	-	2	-
213	13	449	-	15	-	-	-	-	-	-	-	76	31	199	-	-	-	-
214	-	-	-	-	-	-	-	-	-	-	-	-	-	-	-	-	-	-
215	31	-	-	-	-	-	-	-	-	13	-	-	125	99	-	-	-	-
216	-	-	-	-	-	-	-	-	-	-	-	-	35	38	-	-	-	-
217	-	-	-	-	-	-	-	-	-	-	-	-	14	43	-	-	-	-
218	-	51	-	-	-	-	8	-	8	-	568	-	209	1 012	-	-	-	-
219	-	-	-	-	-	-	-	-	-	-	-	-	-	-	-	-	-	-
220	-	-	-	-	-	-	-	-	-	-	19	-	186	10	-	-	-	-
221	-	-	-	-	-	-	-	-	-	-	-	-	1	-	-	-	-	-
222	-	-	-	-	-	-	-	-	-	-	-	-	1	-	-	-	-	-
223	33	5	-	-	-	-	-	-	-	-	-	-	-	-	-	-	-	-
Ausland	188	769	-	45	-	40	496	-	311	18	593	146	828	2 497	9	-	2	3
Insgesamt	1 657	4 885	2 476	7 255	447	3 391	3 750	4 516	3 771	7 821	7 821	16 474	20 522	20 425	185	263	650	113

Nummer des VB	Eisenschlacken zur Verhüttung		Steinkohlen		Steinkohlenbrikette		Steinkohlenkoks		Rohbraunkohlen		Braunkohlenbrikette		Braunkohlenkoks		Torf		Rohes Erdöl, Stein- und Braunkohlenteer	
	75		80		81		82		83		84		85		86		90	
	V	E	V	E	V	E	V	E	V	E	V	E	V	E	V	E	V	E
1	-	-	-	168	-	-	-	21	-	-	-	-	-	-	-	-	-	-
2	-	-	-	-	-	-	-	-	-	-	-	-	-	-	-	693	-	-
3	-	-	-	-	-	-	-	-	-	-	-	-	-	-	-	-	-	-
4	-	-	-	-	-	-	-	-	-	-	-	-	-	-	-	50	-	-
5	-	-	20	2 934	-	-	-	42	-	-	-	-	-	-	-	-	-	15
6	-	-	-	-	-	-	-	-	-	-	-	-	-	-	-	-	-	-
7	-	-	-	-	-	-	-	-	-	-	-	-	-	-	-	-	-	-
8	-	-	-	-	-	-	-	15	-	-	-	-	-	-	-	735	-	-
9	-	-	-	-	-	-	-	-	-	-	-	-	-	-	-	-	-	103
10	-	-	-	-	-	-	-	-	-	-	-	-	-	-	-	554	-	-
11	-	-	-	-	-	-	-	-	-	133	-	-	-	-	-	-	-	-
12	-	-	87	20	-	-	-	-	-	-	-	-	-	-	-	12	-	-
13	-	-	-	-	-	-	-	-	-	71	-	-	-	-	-	-	-	-
14	-	-	-	-	-	-	-	20	-	-	-	-	-	-	-	46	-	63
15	-	-	44	35	-	-	-	-	-	-	-	-	-	-	-	66	-	-
16	-	-	-	-	-	-	15	-	-	-	-	-	-	-	-	-	-	-
17	-	-	97	-	-	-	-	-	-	-	-	-	-	-	-	12	-	-
18	-	-	-	-	-	-	-	-	-	-	-	-	-	-	-	-	-	-
19	-	-	-	-	-	-	-	-	-	-	-	-	-	-	-	1 071	-	-
20	-	-	-	-	-	-	-	-	-	-	-	-	-	-	-	495	-	-
21	-	-	-	7 411	-	-	-	-	-	-	-	-	-	-	-	26	-	-
22	-	-	-	83	-	-	-	131	-	-	-	-	-	-	-	-	-	-
23	-	-	-	16 404	-	7 420	-	-	-	-	-	-	-	-	-	-	-	1 735
24	-	-	-	204 314	-	20 067	-	119 824	-	-	-	-	-	-	-	-	-	-
27	-	-	-	34 958	-	20	-	36 964	-	-	-	-	-	-	-	-	-	-
28	-	-	-	29 769	-	10 300	-	10 650	-	-	-	-	-	-	-	-	-	-
29	-	-	-	-	-	-	-	-	-	-	-	-	-	-	-	-	-	59
30	-	-	-	3 669	-	-	-	3 914	-	-	-	-	-	-	-	-	-	-
31	-	-	-	39 608	-	12 475	-	4 171	-	-	-	-	-	-	-	-	-	-
32	-	-	-	926	-	-	-	-	-	6 413	-	1 272	-	-	-	-	-	-
33	-	-	-	21	-	-	-	-	-	12	-	-	-	-	-	-	-	26
34	-	-	-	66	-	-	-	-	-	-	-	-	-	-	-	-	-	-
35	-	-	-	440	-	-	-	40	-	-	-	-	-	-	-	-	-	166
36	-	-	-	-	-	-	-	-	-	2 626	-	43 590	-	19	-	-	-	-
37	-	-	-	39 620	-	5 480	-	1 559	-	1 042	-	3 282	-	-	-	-	14	-
38	-	21	-	62	-	-	-	-	-	140	-	27	-	-	-	-	-	-
39	-	-	-	-	-	-	-	23	-	-	-	-	-	-	-	-	-	-
41	-	-	20	21	-	-	20	13	-	55	-	-	-	-	-	-	-	-
42	-	-	-	20	-	-	19	22	-	-	-	-	-	-	-	-	-	-
43	-	-	-	526	-	257	-	235	-	431	-	249	-	-	-	-	-	-
44	-	-	20	554	-	-	-	93	-	-	-	-	-	-	-	-	-	14
45	-	-	23	3 263	-	175	-	894	-	75	-	1 368	-	-	-	-	-	34
46	-	-	-	26	-	-	-	-	-	-	-	65	-	-	-	-	-	-
47	-	-	-	1 687	-	-	-	95	-	787	-	1 613	-	-	-	-	-	-
48	-	-	36	90	-	-	227	70	-	-	-	-	-	-	-	-	250	-
51	-	-	1 193	553	-	-	289	113	471	-	25	62	-	-	38	412	-	-
52	-	-	1 527	11 025	40	39	317	2 201	1 197	4 993	446	127 261	-	20	5	-	-	92
53	-	-	63	292	-	-	-	663	-	12	-	115	-	-	-	-	105	233
54	-	-	-	-	-	-	-	-	-	-	-	-	-	-	-	-	-	-
55	-	-	-	45	-	-	-	60	-	-	-	-	-	-	-	-	-	34
56	-	-	-	495	-	418	21	211	-	-	-	-	-	-	-	-	-	-
57	-	-	15	-	-	-	-	-	-	82	-	-	-	-	-	-	-	15
58	-	-	94	4 926	-	457	20	1 241	17	282	-	3 784	-	-	-	-	-	-
61	-	-	139	11 157	-	-	137	101	65	405	44	520	-	-	62	-	-	13
62	-	-	75	647	-	-	10	2 424	20	151	-	-	-	42	110	-	-	700
63	-	-	794	1 062	-	-	264	87	-	14 981	-	1 671	-	-	389	-	37	67
64	-	-	610	573	21	-	637	93	45	410 455	99	14 122	127	-	141	4 955	-	28
65	-	-	434	918	-	-	653	769	-	2 074	36	152	109	-	631	26	697	
66	-		12 548		442		6 860		13 447		2 169		580		1 114		64	
Bund	-	21	5 194	418 483	61	57 108	2 629	186 759	1 815	445 220	650	199 153	236	81	1 376	9 153	1 103	3 397
98	-	-	-	-	-	-	-	-	-	-	-	-	-	-	-	-	-	-
99/100	-	-	-	-	-	-	-	-	-	-	-	35	-	-	-	-	-	-
195	-	-	52	68 751	-	-	-	517	-	-	-	-	-	-	-	-	-	-
203	-	-	-	-	-	-	-	-	-	-	-	-	-	-	-	-	-	-
204	-	-	-	-	-	-	-	-	-	1 099	-	-	-	-	-	-	-	-
205	127	-	17	-	-	-	-	-	-	55	-	-	-	-	-	-	-	-
206	-	-	-	-	-	-	-	-	-	-	-	-	-	-	-	-	-	-
207	-	-	-	-	-	-	-	-	-	-	-	-	-	-	-	-	-	-
208	-	-	-	-	-	-	-	-	-	-	-	-	-	-	-	-	-	-
209	-	-	-	-	-	-	-	-	-	-	-	-	-	-	-	-	-	-
210	-	-	-	-	-	-	-	-	-	-	-	-	-	-	-	-	-	-
211	-	-	-	45	-	-	-	-	-	23 743	-	-	-	-	-	-	-	-
212	-	-	-	-	-	-	-	-	-	-	-	-	-	-	-	-	-	-
213	-	-	-	-	-	-	-	-	-	21	-	-	-	-	-	-	-	-
214	-	-	-	-	-	-	-	-	-	-	-	-	-	-	-	-	-	-
215	-	-	-	11 230	-	-	-	46	-	-	-	-	-	-	-	-	-	-
216	-	-	-	-	-	-	-	-	-	-	-	-	-	-	-	-	-	-
217	-	-	-	-	-	-	-	-	-	-	-	-	-	-	-	-	-	-
218	-	-	-	-	-	-	-	-	-	-	-	-	-	-	-	-	-	-
219	-	-	-	-	-	-	-	-	-	-	-	-	-	-	-	-	-	-
220	-	-	-	-	-	-	-	-	-	-	-	-	-	-	-	-	-	-
221	-	-	-	-	-	-	-	-	-	-	-	-	-	-	-	-	-	-
222	-	-	-	-	-	-	-	-	-	-	-	-	-	-	-	-	-	-
223	-	-	-	-	-	-	-	-	-	-	-	-	-	-	-	-	-	-
Ausland	127	-	17	11 275	-	-	-	46	-	24 918	-	-	-	-	-	-	-	-
Insgesamt	127	21	17 811	511 057	503	57 550	9 489	194 182	15 262	483 585	2 819	201 357	816	661	2 490	10 267	1 167	3 461

Nummer des VB	Benzin		Benzol		Gasöl, Dieselöl		Andere Mineralölderivate, Mineralölrückstände		Rohe und bearbeitete Natursteine		Gewöhnliche Erde, Kies, Sand		Kalk und Gips, außer zum Düngen		Zement, Mörtel		Stein- und Siedesalz	
	91		92		93		94		100		101		102		103		110	
	V	E	V	E	V	E	V	E	V	E	V	E	V	E	V	E	V	E
1	-	-	-	-	-	-	-	-	17	52	-	-	-	-	-	10	-	-
2	-	-	-	-	-	-	-	-	499	-	-	-	-	-	-	-	-	-
3	-	373	-	-	-	743	-	261	54	-	-	-	-	-	-	-	-	-
4	-	18	-	-	-	2 861	-	-	42	-	-	-	-	-	-	5	-	-
5	-	1 898	95	39	-	12 507	14	12 822	916	12	-	-	-	-	-	-	-	-
6	-	-	-	-	-	-	-	-	115	-	-	-	-	-	-	-	-	-
7	-	-	-	-	-	-	-	-	535	-	-	-	-	-	-	-	-	-
8	-	-	-	-	-	702	-	-	51	-	-	-	-	-	-	-	-	-
9	-	385	-	136	-	-	-	84	263	-	-	-	-	-	-	-	-	-
10	-	151	-	-	-	212	-	-	251	-	-	-	-	-	-	15	-	5
11	-	-	-	-	-	-	-	114	618	116	-	85	-	632	-	-	-	-
12	-	-	-	-	-	-	-	-	251	60	-	910	-	-	-	-	-	-
13	-	-	-	-	-	-	-	-	124	41	-	-	-	-	-	-	-	1 833
14	-	15	-	-	-	-	-	579	454	-	-	-	-	-	-	-	-	510
15	-	3 587	-	-	-	3 181	-	5 801	439	-	-	-	-	-	-	-	-	15
16	-	13	-	-	-	-	-	-	300	-	-	-	-	-	-	-	-	-
17	-	-	-	-	-	-	-	-	430	-	-	-	-	-	-	-	-	-
18	-	-	-	-	-	-	-	-	-	-	-	-	-	-	-	-	-	-
19	-	-	-	-	-	-	-	-	112	-	-	-	-	-	-	-	-	-
20	-	-	-	-	-	-	-	288	32	-	-	-	-	-	-	-	-	-
21	-	-	-	-	-	-	-	-	675	279	-	48	-	-	-	-	-	-
22	-	-	-	-	-	-	-	-	824	996	-	5	-	-	-	16	-	-
23	-	-	-	-	-	-	-	8	86	-	-	558	-	-	-	-	-	-
24	-	11 443	-	1 236	-	1 804	-	1 110	1 306	-	-	439	-	-	-	200	-	-
27	51	-	-	157	-	-	-	-	973	-	-	-	-	-	-	30	-	-
28	-	83	-	584	-	-	-	17	883	-	-	20	-	-	-	-	-	-
29	-	-	-	-	-	-	-	9	-	-	-	-	-	-	-	-	-	-
30	29	2 125	-	-	-	50	-	16	69	-	-	699	-	-	-	-	-	-
31	-	-	-	-	-	-	-	-	66	-	-	52	-	-	-	16	-	-
32	59	32	-	-	-	14	-	42	218	-	-	1 053	-	-	-	-	-	-
33	-	2 959	-	-	-	-	49	117	931	-	-	46	-	-	-	-	-	-
34	60	44	-	13	-	-	66	27	714	-	-	8	-	10	-	-	-	-
35	-	-	-	-	-	-	-	-	160	-	-	-	-	-	-	-	-	-
36	-	2 833	-	-	-	-	9	-	-	-	-	2 315	-	-	-	-	-	-
37	13	-	-	-	-	-	-	15	48	-	-	393	-	-	-	-	-	-
38	-	-	-	-	-	-	-	-	65	426	-	-	-	-	5	75	-	-
39	-	-	-	-	-	-	-	47	103	319	-	32	-	-	-	-	-	-
41	-	-	-	-	18	-	-	-	249	586	-	190	-	64	-	131	-	-
42	-	-	-	-	-	-	-	15	35	-	-	-	-	-	-	594	-	-
43	56	216	-	-	-	1 173	-	831	426	154	-	40	-	3	-	-	-	-
44	-	3 220	-	266	-	1 848	22	3 203	195	-	-	-	-	-	-	-	-	-
45	-	6 701	-	-	-	292	-	335	636	-	-	-	-	-	-	27	-	-
46	-	-	-	-	-	-	-	-	35	144	-	3 266	-	-	3	-	-	-
47	130	5 942	36	17	-	2 244	-	-	878	-	-	-	-	-	-	6	-	-
48	218	-	-	-	29	-	32	5	1 540	248	196	135	-	-	-	-	-	-

Nummer des VB	Benzin		Benzol		Gasöl, Dieselöl		Andere Mineralölderivate, Mineralölrückstände		Rohe und bearbeitete Natursteine		Gewöhnliche Erde, Kies, Sand		Kalk und Gips, außer zum Düngen		Zement, Mörtel		Stein- und Siedesalz	
	91		92		93		94		100		101		102		103		110	
	V	E	V	E	V	E	V	E	V	E	V	E	V	E	V	E	V	E
51	138	-	-	-	-	16	537	6	275	7 292	5 072	971	-	1 211	149	17 261	-	15 700
52	259	393	-	-	126	288	53	731	25 840	3 327	33 646	2 725	-	6 520	2	34 695	-	25 226
53	200	-	-	18	-	6	81	135	8 862	-	9 732	274	-	10	18	6	-	-
54	-	-	-	-	-	17	-	-	767	83	-	-	-	-	-	-	-	-
55	-	-	-	-	-	-	152	-	313	-	-	-	-	-	-	-	-	-
56	14	190	-	-	-	70	-	-	365	-	-	589	-	-	-	-	-	-
57	-	-	-	177	-	515	-	60	434	802	-	-	-	-	-	-	-	-
58	69	54	-	-	-	-	35	29	1 160	320	194	5 761	-	228	60	552	-	-
61	211	-	28	-	15	49	89	57	6 998	7 128	8 273	8 550	1 869	1 294	2 356	640	-	31
62	213	56	-	-	20	35	18	42	971	-	21	62	16	-	556	-	-	-
63	1 497	3 120	4	-	1 066	1 922	84	-	968	30 839	1 770	11 760	31	393	498	268	-	-
64	2 159	22	66	15	3 189	33	455	60	952	22 839	2 312	6 103	82	1 294	2 675	20	7	9 556
65	7 484	456	16	155	3 690	378	469	2 883	1 480	40	3 771	1 297	31	-	6 580	-	-	-
66	2 507		163		2 954		544		5 720		11 008		222		12 845		232	
Bund	12 860	46 329	185	2 813	8 153	30 960	2 165	29 749	66 003	76 103	64 987	48 386	2 029	11 659	12 902	54 567	7	52 876
98	-	-	-	-	-	-	39	234	258	-	-	-	-	-	-	-	-	-
99/100	-	63	-	-	-	-	-	2 948	-	36	-	40	-	-	-	-	-	-
195	-	-	-	-	-	-	-	-	63	-	-	-	-	-	-	-	-	-
203	-	-	-	-	-	-	-	-	-	-	-	-	-	-	-	-	-	-
204	-	-	-	-	-	-	-	97	-	-	-	-	-	-	-	-	-	-
205	-	-	-	-	-	-	61	-	165	-	2	-	-	-	-	-	5	-
206	-	-	-	-	-	-	-	-	-	-	-	-	-	-	-	-	-	-
207	-	-	-	-	-	-	-	-	-	-	-	-	-	-	-	-	-	-
208	-	-	-	-	-	-	-	-	-	-	-	-	-	-	-	-	-	-
209	-	-	-	-	-	-	-	-	-	-	-	-	-	-	-	-	-	-
210	-	-	-	-	-	-	-	-	-	-	-	-	-	-	-	-	-	-
211	-	-	-	-	-	-	32	-	-	-	-	-	-	-	-	-	-	-
212	-	-	-	-	-	-	15	75	26	56	-	-	-	-	-	-	-	1
213	-	1 693	-	186	-	305	15	-	-	90	-	-	-	-	-	-	-	-
214	-	-	-	-	-	-	-	-	-	-	-	-	-	-	-	-	-	-
215	-	-	-	-	-	-	-	-	-	-	-	120	-	-	-	10	-	-
216	-	-	-	-	-	-	-	-	20	-	-	-	-	-	-	-	-	-
217	-	-	-	-	-	-	15	-	765	6	95	-	-	-	-	-	-	-
218	-	-	-	-	-	-	-	-	610	-	2	5 979	-	-	-	-	-	-
219	-	-	-	-	-	-	-	-	-	-	-	-	-	-	-	-	-	-
220	-	-	-	-	-	-	-	-	15	-	-	-	-	-	-	-	-	-
221	-	-	-	-	-	-	-	-	-	-	-	-	-	-	-	-	-	-
222	-	-	-	-	-	-	-	-	-	19	-	-	-	-	-	-	-	-
223	-	129	-	-	-	-	-	-	-	-	-	-	-	-	-	-	-	-
Ausland	-	1 822	-	186	-	305	138	172	1 601	171	99	6 099	-	-	-	10	5	1
Insgesamt	15 367	50 721	348	3 162	11 107	34 219	2 886	33 647	73 645	82 030	76 094	65 533	2 251	11 881	25 747	67 422	244	53 109

Nummer des VB	Tonerde, Bauxit, Kryolith		Andere mineralische Rohstoffe		Schwefelsäure		Soda, Ätznatron, Pottasche		Farbstoffe, Farben und Lacke		Nicht bes.gen. chemische Erzeugnisse		Düngekalk		Thomasmehl		Andere Phosphordüngemittel, außer Mischdünger	
	111		112		120		121		122		123		130		131		132	
	V	E	V	E	V	E	V	E	V	E	V	E	V	E	V	E	V	E
1	-	-	17	16	-	-	-	-	-	-	16	-	-	229	-	-	-	-
2	-	-	132	-	-	-	-	-	-	-	5	5	-	-	-	-	-	701
3	-	-	5	-	-	-	-	-	-	-	19	3	-	-	-	-	-	-
4	-	-	-	-	-	-	-	-	-	-	-	-	-	-	-	-	-	-
5	-	-	1 632	329	-	-	11	-	-	54	177	3 198	-	-	-	-	-	-
6	-	-	10	-	-	-	-	-	-	-	39	-	-	-	-	-	-	-
7	-	-	-	15	-	-	-	-	-	-	-	-	-	-	-	-	-	-
8	-	-	-	-	-	-	-	-	-	-	-	38	-	-	-	-	-	45
9	-	-	807	-	-	-	-	-	-	-	98	25	-	-	-	-	-	-
10	-	-	-	3	-	-	-	-	-	-	-	545	-	-	-	-	-	1 151
11	-	-	502	1 468	-	-	-	-	-	-	14	32	-	-	-	-	-	-
12	-	-	28	100	-	-	-	-	-	-	-	-	-	-	-	-	-	-
13	-	-	136	507	-	-	-	-	1	-	19	21	-	-	-	-	-	420
14	-	-	86	-	-	18	46	-	-	-	105	46	-	18	-	-	-	15
15	-	-	140	166	-	-	-	-	-	-	118	1 209	-	-	-	-	-	-
16	-	-	279	-	-	-	8	12	-	-	35	15	-	-	-	-	-	-
17	-	-	83	2	-	-	-	-	-	-	18	-	-	-	-	-	-	-
18	-	-	-	-	-	-	-	-	-	-	-	-	-	-	-	-	-	-
19	-	-	-	-	-	-	-	-	-	-	-	-	-	-	-	-	-	-
20	-	-	-	-	-	-	-	-	-	-	-	-	-	-	-	-	-	-
21	-	-	10	-	-	-	-	-	-	-	-	-	-	-	-	-	-	-
22	-	-	-	-	-	-	-	-	-	-	-	108	-	15	-	-	-	-
23	-	-	20	66	-	-	46	-	15	-	15	-	-	370	-	514	-	-
24	-	-	110	4	-	-	-	-	-	-	40	2 570	-	-	-	750	-	33
27	-	-	67	-	-	-	-	-	-	-	-	210	-	15	-	1 249	-	-
28	-	-	19	52	-	-	-	-	-	-	32	113	-	-	-	-	-	-
29	-	-	20	-	-	-	-	5	-	-	15	35	-	-	-	-	-	-
30	-	-	135	15	-	15	-	-	-	-	109	424	-	42	-	15 357	-	-
31	-	-	-	-	-	-	-	-	-	-	-	60	-	-	-	7 689	-	-
32	-	-	234	5	-	-	-	-	-	-	88	52	-	-	-	-	-	287
33	-	-	179	-	-	-	106	-	-	-	95	189	-	-	-	-	-	-
34	-	-	70	11	-	-	-	-	2	62	52	1 445	-	-	-	359	-	-
35	-	-	156	-	-	-	-	-	-	-	36	23	-	-	-	-	-	632
36	-	-	183	-	-	-	-	-	-	-	30	477	-	-	-	-	-	-
37	-	-	194	-	-	-	4	-	-	-	5	111	-	-	-	-	-	-
38	-	-	70	23 150	-	-	24	72	1	332	4	533	-	-	-	7	-	1 171
39	-	-	43	3 955	-	-	-	-	-	-	-	79	5	-	-	10	-	-
41	5	-	97	7 508	-	-	-	-	4	10	-	26	160	-	-	-	-	-
42	-	-	55	26	-	-	1 477	35	-	66	170	1 554	-	-	-	-	-	2 011
43	-	-	164	108	-	5	19	-	-	-	230	329	-	-	-	-	-	-
44	14	-	523	111	-	15	2	-	-	5	153	2 873	-	15	-	-	-	1 294
45	-	-	152	3 951	-	1 076	-	-	9	12	279	1 668	-	-	-	-	-	5 340
46	-	-	372	661	-	-	-	-	-	-	95	5	-	-	-	-	15	-
47	-	-	40	496	-	-	16	-	2	-	20	521	-	-	-	-	-	650
48	-	-	599	110	-	17	16	57	11	41	682	1 462	-	-	-	-	294	15
51	-	-	57	20	18	-	2 882	1	-	18	3 029	69	-	574	15	133	417	164
52	15	-	225	609	15	-	1 982	1 888	-	40	4 257	1 496	16	24 023	21	217	235	210
53	-	-	105	109	-	3	1 354	18	-	5	1 254	244	-	259	-	-	-	-
54	-	-	240	-	-	-	-	-	-	-	-	-	-	-	-	-	47	-
55	-	-	65	15	-	-	-	-	-	-	-	-	-	-	-	-	-	-
56	38	-	255	-	-	-	101	-	-	-	-	282	-	-	-	-	-	-
57	-	-	100	-	-	-	-	-	-	-	-	15	-	29	-	-	-	-
58	25	-	48	108	396	-	4 724	-	8	68	983	1 622	77	-	-	-	264	-
61	-	-	263	778	-	-	710	5	1	37	782	269	2 308	1 523	8	57	1 012	443
62	-	-	98	45	-	468	533	40	1	26	2 247	2 480	-	-	-	-	59	-
63	23	-	447	26 892	-	6 348	16 678	-	-	-	1 292	778	32	5 655	-	11 507	1 811	11 992
64	-	-	100	143	-	33	220	597	1	-	23 250	3 879	2 045	663	20	58	2 113	6 604
65	-	-	322	172	-	70	681	13	28	3	3 311	325	-	-	-	25	46	-
66	5		524		133		8 703		24		5 434		7 949		1 756		5 822	
Bund	120	-	9 694	71 726	429	8 068	31 640	2 743	84	779	43 218	31 463	4 643	33 430	64	37 932	6 313	33 178
98	-	-	253	-	-	-	-	-	-	-	1 385	-	-	-	-	-	-	-
99/100	-	-	65	533	-	-	-	57	-	-	15	1 225	-	15	-	-	724	-
195	-	-	-	5	-	-	-	-	-	-	16	-	-	-	-	-	-	-
203	-	-	-	-	-	-	-	-	-	-	15	-	-	-	-	-	-	-
204	-	-	53	-	-	-	-	-	-	-	83	50	-	-	-	-	-	-
205	-	-	374	1 101	-	-	54	30	8	-	1 368	65	-	10	-	-	937	-
206	-	-	31	-	-	-	-	-	-	-	43	-	15	-	-	-	-	-
207	-	-	-	-	-	-	-	-	-	-	-	-	-	-	-	-	-	-
208	-	-	-	-	-	-	-	-	-	-	-	-	-	-	-	-	-	-
209	-	-	-	-	-	-	-	-	-	-	-	-	-	-	-	-	-	-
210	-	-	-	-	-	-	-	-	-	-	-	-	-	-	-	-	-	-
211	-	-	-	-	-	-	-	-	-	-	5	-	-	-	-	-	-	-
212	-	-	221	23	-	17	134	-	19	-	878	107	-	-	-	-	75	-
213	-	-	471	-	-	-	5	-	-	-	355	39	-	-	-	-	60	-
214	-	-	-	-	-	-	-	-	-	-	-	-	-	-	-	-	-	-
215	-	-	131	15	1	-	-	-	15	40	146	11	-	-	-	45	-	-
216	-	-	-	-	-	-	-	-	-	-	-	-	-	-	-	28 733	-	-
217	-	-	41	-	-	-	-	-	-	42	76	16	-	-	-	240	-	-
218	-	-	71	15	-	-	98	-	5	-	455	-	-	-	-	-	-	-
219	-	-	-	-	-	-	-	-	-	-	-	-	-	-	-	-	-	-
220	-	-	55	1	-	-	-	39	-	-	445	103	-	-	-	-	-	-
221	-	-	15	-	-	-	-	-	-	-	25	-	-	-	-	-	-	-
222	1	-	1	40	-	-	-	-	-	-	86	18	-	-	-	-	-	-
223	-	-	-	-	-	-	-	-	-	-	-	-	-	-	-	-	-	-
Ausland	1	-	1 464	1 195	1	17	291	69	47	82	3 980	409	15	10	-	29 018	1 072	-
Insgesamt	126	5	12 000	73 983	563	8 218	40 634	11 572	155	885	54 048	38 531	12 607	41 404	1 820	68 706	13 931	39 000

Nummer des VB	Kalidüngemittel, außer Mischdünger		Stickstoffdüngemittel,		Mischdünger		Andere Düngemittel		Pflanzliche Gerbmittel		Häute, Felle		Leder		Wolle		Baumwolle	
	133		134		135		136		140		141		142		150		151	
	V	E	V	E	V	E	V	E	V	E	V	E	V	E	V	E	V	E
1	-	-	-	-	-	-	-	-	-	-	-	-	349	-	-	-	-	-
2	-	-	-	-	-	-	-	45	15	-	-	-	-	-	-	-	-	-
3	-	-	-	-	-	-	-	-	-	15	-	-	-	-	-	-	-	-
4	-	-	-	-	-	-	-	-	-	-	-	-	-	-	-	-	-	-
5	-	-	-	15	-	-	-	-	-	-	-	17	365	-	-	8	-	1 186
6	-	-	-	-	-	-	-	-	-	-	-	-	-	-	-	-	-	-
7	-	-	-	-	-	-	-	-	-	-	-	-	-	-	-	-	-	-
8	-	-	-	-	-	-	-	62	-	-	-	-	-	-	-	-	-	-
9	-	-	-	-	-	-	5	-	-	-	-	-	8	-	695	1 373	20	7 858
10	-	86	-	-	-	-	-	-	-	-	-	-	-	68	-	-	-	-
11	-	-	-	31	-	-	-	-	-	-	-	-	-	11	-	-	-	-
12	-	-	-	-	-	211	-	-	-	-	-	-	54	-	5	-	-	-
13	-	44 050	-	211	-	64	-	-	-	-	-	-	-	-	534	15	9	-
14	-	-	-	110	-	-	-	-	-	-	-	-	-	-	-	-	-	-
15	-	3 053	-	-	-	82	-	-	-	-	-	-	-	-	-	-	-	-
16	-	-	-	-	-	-	-	-	-	-	-	-	-	-	977	95	-	-
17	-	-	-	-	-	-	-	-	-	-	-	-	-	-	-	-	4	-
18	-	-	-	-	-	-	-	-	-	-	-	-	-	-	-	-	-	-
19	-	-	-	-	-	-	-	-	-	-	-	-	-	-	-	-	-	-
20	-	-	-	-	-	-	-	27	-	-	-	-	-	-	-	-	-	-
21	-	-	-	-	-	-	-	-	-	-	-	-	-	-	2	33	96	26
22	-	-	-	-	-	5	-	-	-	-	-	-	-	-	-	-	-	-
23	-	-	-	-	-	-	-	-	-	-	-	-	-	-	-	-	-	-
24	-	-	-	6 944	-	-	-	215	-	-	-	-	-	-	-	-	-	-
27	-	-	-	827	-	-	-	-	-	-	-	-	-	-	-	-	-	-
28	-	-	-	401	-	-	-	-	-	-	-	-	-	-	12	-	-	-
29	-	-	-	-	-	-	-	-	-	-	-	-	-	35	-	-	-	-
30	-	-	-	84	-	-	-	-	-	-	-	-	-	-	-	-	-	-
31	-	-	-	29	-	-	-	-	-	-	-	-	-	-	-	-	-	-
32	-	-	-	142	-	35	-	-	22	-	-	-	-	-	14	-	228	10
33	-	-	-	-	-	-	-	-	-	-	-	-	-	-	-	-	9	-
34	-	17	-	-	-	2 347	-	68	-	-	-	-	-	-	-	-	-	-
35	-	-	-	-	-	-	-	23	-	-	-	-	-	7	-	-	-	-
36	9	63	-	107	-	-	-	-	-	-	-	-	-	-	-	-	-	-
37	-	-	-	32	-	15	-	-	-	-	-	-	-	-	-	5	3	18
38	-	-	-	-	-	50	-	-	-	14	-	-	-	-	27	117	-	-
39	-	-	-	-	-	-	-	-	-	33	-	-	-	-	-	1	-	-
41	-	-	-	-	-	20	-	-	-	-	-	-	-	-	-	-	-	-
42	-	-	-	-	-	-	126	-	-	-	-	-	-	-	-	1	-	-
43	-	-	-	-	-	101	-	-	-	-	-	-	-	-	11	-	-	-
44	-	-	-	6 836	-	2 492	-	-	-	-	-	-	-	-	-	-	-	-
45	-	-	-	-	-	78	244	-	-	-	-	-	-	-	-	-	231	5
46	-	-	-	-	-	32	-	-	31	5	-	-	-	-	94	18	-	-
47	-	-	-	52	-	-	-	-	229	5	-	-	-	-	-	-	-	-
48	-	684	-	314	-	-	-	-	97	-	24	28	14	-	27	36	6	6
51	65	168	5	79	100	210	5	-	96	-	-	-	-	-	59	-	81	20
52	15	472	84	1 155	34	122	37	79	1 582	-	-	27	336	26	233	135	234	47
53	-	-	-	3	-	12	45	-	495	-	-	-	-	-	22	13	906	42
54	-	-	-	-	-	-	-	-	18	10	-	-	-	32	-	-	16	5
55	-	-	-	-	-	-	-	-	-	-	-	-	-	-	-	-	-	-
56	-	-	9	6 096	-	-	-	-	-	-	-	-	-	-	-	-	-	-
57	-	-	-	-	-	-	-	-	-	-	-	-	-	-	-	10	-	-
58	-	-	-	15	884	-	-	-	-	-	-	-	-	-	-	-	-	-
61	51	11	6	632	1 852	8	25	37	6	18	-	-	46	-	83	7	11	63
62	-	-	-	-	16	-	10	13	6	-	42	5	-	-	-	6	-	-
63	93	-	13	39	3 738	-	25	-	-	-	-	-	-	-	-	10	23	-
64	141	86	46	4 836	1 999	510	16	557	25	-	-	4	-	9	16	6	-	-
65	15	38	-	-	15	-	95	25	-	-	8	6	-	-	9	-	5	-
66	1 614		916		2 933		148		30		4		78		27		194	
Bund	389	48 728	163	28 990	8 638	6 394	633	1 151	2 622	100	78	87	1 172	188	2 820	1 889	1 882	9 286
98	-	-	-	-	-	-	-	-	-	-	-	-	55	-	-	-	-	-
99/100	-	-	-	-	-	-	-	-	-	-	-	-	195	-	-	-	-	-
195	-	-	-	-	-	-	-	-	-	-	-	-	-	-	-	-	1	-
203	-	-	-	-	-	-	-	-	-	-	-	-	-	-	-	-	-	-
204	-	-	-	-	-	-	-	-	-	-	-	-	-	-	-	-	-	-
205	-	-	-	-	-	-	-	-	-	-	-	-	1	-	-	-	1	-
206	-	-	-	-	-	-	-	-	-	-	-	-	-	-	-	-	-	-
207	-	-	-	-	-	-	-	-	-	-	-	-	-	-	-	-	-	-
208	-	-	-	-	-	-	-	-	-	-	-	-	-	-	-	-	-	-
209	-	-	-	-	-	-	-	-	-	-	-	-	-	-	-	-	-	-
210	-	-	-	-	-	-	-	-	-	-	-	-	-	-	-	-	-	-
211	-	-	-	-	-	-	-	-	-	-	-	-	-	-	-	-	-	-
212	-	-	5	42	-	-	9	-	3	-	3	1	12	3	-	-	-	214
213	-	-	-	-	-	-	-	-	-	-	-	25	-	-	7	-	-	116
214	-	-	-	-	-	-	-	-	-	-	-	-	-	-	-	-	-	-
215	-	-	-	-	-	-	-	-	-	-	-	34	-	13	-	-	-	2
216	-	-	-	-	-	-	-	-	-	8	-	-	-	-	5	-	-	-
217	-	-	-	-	-	-	-	-	-	-	-	36	5	125	10	4	-	49
218	-	-	-	-	-	-	-	-	-	-	-	3	85	23	-	-	-	9
219	-	-	-	-	-	-	-	-	-	-	-	-	-	5	-	-	-	-
220	-	-	-	-	-	-	-	-	-	-	-	4	123	-	-	-	-	-
221	-	-	-	-	-	-	-	-	-	-	-	-	-	-	-	-	-	-
222	-	-	-	-	-	-	-	-	-	-	-	-	-	-	-	-	-	-
223	-	-	-	-	-	-	-	-	-	-	-	-	-	-	-	-	-	-
Ausland	-	-	5	42	-	-	9	-	3	8	3	103	226	164	22	4	1	390
Insgesamt	2 003	50 342	1 084	29 948	11 571	9 327	790	1 299	2 655	138	85	194	1 726	430	2 869	1 920	2 078	9 870

Nummer des VB	Andere Spinnstoffe		Garne		Lumpen		Stammholz über 1,5 m Länge, Baustangen		Faserholz, Papierholz		Grubenholz		Anderes unbearbeitetes Holz, Holzabfälle		Hölzerne Schwellen	
	152		153		154		160		161		162		163		164	
	V	E	V	E	V	E	V	E	V	E	V	E	V	E	V	E
1	-	-	6	-	-	-	-	-	-	-	-	-	-	-	-	-
2	7	73	74	-	-	5	255	-	-	-	-	-	-	-	-	-
3	-	-	-	-	3	-	-	-	-	-	-	-	-	-	-	-
4	-	-	-	-	-	-	-	-	-	-	-	-	-	-	-	-
5	16	185	192	-	-	30	372	-	-	-	-	-	4	-	-	-
6	-	-	-	7	-	-	634	-	-	-	-	-	-	-	-	-
7	-	-	-	-	-	-	33	-	-	-	-	-	-	-	-	-
8	-	-	-	-	-	4	417	-	-	-	-	-	-	-	-	-
9	10	3	26	20	16	19	190	4	-	-	-	-	-	-	5	-
10	4	6	-	-	-	-	117	-	-	-	-	-	-	-	-	-
11	-	89	24	5	17	14	41	24	59	-	-	-	-	-	-	-
12	47	93	37	-	37	10	636	-	615	-	21	-	14	32	-	-
13	-	1 200	12	-	-	-	145	-	-	-	17	-	-	24	-	-
14	-	-	8	-	10	30	22	-	15	-	-	-	-	22	-	-
15	-	-	9	-	-	-	-	-	-	-	120	-	-	-	-	-
16	25	15	-	-	3	15	43	-	16	-	5	-	17	-	-	-
17	-	-	69	-	16	-	63	-	17	-	-	-	-	15	-	-
18	-	-	-	-	-	-	138	-	-	-	-	-	-	-	-	-
19	-	-	-	-	-	-	155	-	-	-	493	-	5	3	-	-
20	-	75	-	-	-	-	44	-	-	-	48	-	12	22	-	-
21	34	13	35	111	11	25	50	45	37	-	203	40	-	5	-	-
22	-	-	-	-	-	-	-	-	121	11	739	-	39	-	-	-
23	-	-	27	-	-	-	120	-	-	-	318	-	33	-	-	-
24	-	-	15	-	-	-	537	-	35	-	20 150	30	54	-	208	-
27	-	-	-	-	-	-	33	-	-	-	3 876	-	17	-	-	-
28	5	-	25	-	-	-	231	-	100	-	11 960	-	-	-	-	-
29	-	156	5	-	-	-	45	-	-	-	5	-	-	-	-	-
30	10	-	-	-	-	-	19	84	-	-	459	-	-	-	-	-
31	-	-	5	-	-	-	-	-	-	-	169	-	-	11	-	-
32	-	332	157	84	64	43	5	-	-	-	-	-	46	-	-	-
33	-	-	-	-	-	-	40	-	2 512	-	413	-	72	-	-	-
34	15	286	-	-	-	-	282	-	-	-	-	-	-	-	-	-
35	-	5	144	5	20	17	30	-	146	-	15	-	-	-	-	-
36	-	-	-	-	-	-	177	-	25	-	-	-	-	30	-	-
37	5	-	546	45	-	-	71	-	60	-	853	-	-	-	-	-
38	-	548	-	-	-	-	499	37	329	7	-	16	51	118	-	-
39	-	-	-	11	-	-	539	84	-	-	-	-	164	-	-	-
41	5	5	-	-	5	-	57	-	14	-	15	-	308	-	-	-
42	102	-	15	1	346	15	314	337	31	-	-	-	229	-	-	-
43	3	-	87	4	3	-	99	42	20	-	-	-	5	30	-	-
44	-	-	-	-	-	-	-	32	-	-	-	-	34	-	-	-
45	13	-	5	66	64	80	110	71	1 178	-	70	-	107	13	-	-
46	4	20	-	67	26	-	6 623	349	1 330	-	-	-	106	12	-	17
47	31	6	1	44	14	41	280	-	1 315	-	49	-	225	5	-	-
48	98	115	407	107	76	30	1 654	1 394	1 000	91	-	-	40	298	-	-

Nummer des VB	Andere Spinnstoffe 152 V	152 E	Garne 153 V	153 E	Lumpen 154 V	154 E	Stammholz über 1,5 m Länge, Baustangen 160 V	160 E	Faserholz, Papierholz 161 V	161 E	Grubenholz 162 V	162 E	Anderes unbearbeitetes Holz, Holzabfälle 163 V	163 E	Hölzerne Schwellen 164 V	164 E
51	49	120	116	108	248	94	3 229	253	8 305	443	-	24	586	877	-	-
52	42	247	488	203	565	152	8 980	1 658	515	298	-	-	647	216	-	-
53	80	11	7	5	70	247	305	-	80	-	-	-	77	56	-	-
54	-	-	-	-	7	-	119	-	140	-	-	-	254	305	-	-
55	-	-	-	-	-	13	1 589	-	2 853	30	-	-	28	5	-	4
56	-	-	5	-	2	-	70	-	-	-	-	-	-	-	-	-
57	5	160	74	-	-	-	48	22	-	-	-	-	23	92	-	-
58	5	18	-	6	97	18	6 374	547	3 481	13	-	-	251	52	-	60
61	19	267	698	329	89	53	4 157	158	238	1 609	-	-	748	388	47	60
62	5	-	16	-	10	26	115	62	-	-	-	-	49	44	-	-
63	87	4 258	82	261	57	44	1 207	2 746	1 447	3 324	46	107	161	2 117	539	376
64	418	357	169	3	112	40	2 999	6 837	10 951	978	1 274	112	305	1 729	251	94
65	6	1 176	-	8	45	63	604	-	33	-	-	-	235	466	-	-
66	840		672		145		3 651		13 661		333		1 681		101	
Bund	1 150	9 839	3 586	1 500	2 033	1 128	44 916	14 786	37 018	6 804	41 318	329	4 946	6 987	1 050	611
98	4	-	77	-	-	-	261	-	-	-	64	-	34	-	-	-
99/100	142	-	-	-	-	-	-	-	-	-	-	-	-	-	-	-
195	-	-	5	-	-	-	60	-	-	-	-	-	-	-	-	-
203	-	-	-	-	-	-	-	-	-	-	-	-	-	-	-	-
204	-	-	-	-	-	-	-	-	-	-	-	-	-	-	-	-
205	2	1 069	35	362	-	-	22	61	-	-	-	-	-	-	-	-
206	-	-	-	-	-	-	-	-	-	-	-	-	-	-	-	-
207	-	-	-	-	-	-	-	-	-	-	-	-	-	-	-	-
208	-	17	-	-	-	-	-	-	-	-	-	-	-	-	-	-
209	-	-	-	-	-	-	-	-	-	-	-	-	-	-	-	-
210	-	-	-	-	-	-	-	-	-	-	-	-	-	-	-	-
211	-	-	-	-	-	-	-	46	-	-	-	-	-	45	-	-
212	11	679	265	187	13	-	-	-	6	-	-	-	45	-	-	-
213	-	6 223	13	89	-	5	-	-	-	-	-	-	-	-	-	-
214	-	-	-	-	-	-	-	-	-	-	-	-	-	-	-	-
215	6	10	9	4	7	-	2 690	768	-	-	14	-	-	56	-	-
216	-	-	-	-	-	-	-	-	-	-	-	-	16	-	-	-
217	17	237	-	11	-	-	-	20	-	-	-	-	-	-	-	-
218	8	224	11	8	-	-	36	-	-	-	-	-	-	-	-	-
219	-	-	-	-	-	-	-	-	-	-	-	-	-	-	-	-
220	-	-	44	-	-	-	-	-	-	-	-	-	-	-	-	-
221	-	-	103	-	-	-	-	-	-	-	-	-	-	-	-	-
222	-	173	60	20	-	-	-	-	-	16	-	-	-	-	-	-
223	-	-	-	-	-	-	-	-	-	-	-	-	-	-	-	-
Ausland	44	8 632	540	681	20	5	2 748	895	6	16	14	-	61	101	-	-
Insgesamt	2 180	19 311	4 880	2 853	2 198	1 278	51 636	19 332	50 685	20 481	41 729	662	6 722	8 769	1 151	712

Nummer des VB	Schnittholz, Radholz, Werkstücke 165 V	165 E	Holzwaren 166 V	166 E	Zellstoff, Holzschliff, Strohstoff 170 V	170 E	Papier, Pappe 171 V	171 E	Betonwaren 180 V	180 E	Künstliche Steine, Platten, Röhren 181 V	181 E	Andere Steingut-, Ton-, Porzellanwaren 182 V	182 E	Glas, Glaswaren 183 V	183 E
1	314	-	-	-	-	317	-	-	-	-	-	-	-	-	-	-
2	419	-	-	32	-	-	-	-	-	-	-	-	-	-	-	-
3	269	-	5	-	2	-	6	18	-	-	-	-	-	-	-	-
4	84	3	4	-	-	-	9	-	-	-	-	-	-	-	-	-
5	694	19	355	2	-	175	326	4	-	-	1	1	-	-	2	3
6	-	-	-	-	-	-	-	-	-	-	-	-	-	-	-	-
7	97	137	5	5	-	-	-	-	-	-	-	-	-	-	-	-
8	69	-	-	-	-	-	-	-	-	-	-	-	-	-	-	-
9	352	-	17	-	-	872	19	314	-	46	18	30	-	-	1	-
10	203	-	-	22	-	-	12	-	-	-	-	-	-	-	-	16
11	195	91	-	15	-	-	46	-	-	-	-	625	-	-	-	287
12	1 671	-	6	301	-	-	3	-	-	-	-	23	-	-	-	40
13	80	9	17	194	-	-	798	-	-	-	-	23	-	23	-	2
14	462	15	12	16	-	-	16	-	-	-	-	32	-	-	-	-
15	405	-	32	46	-	-	8	-	-	-	-	5	-	-	-	17
16	760	-	-	-	-	-	6	128	-	-	-	-	-	-	-	-
17	41	-	-	-	-	-	17	-	-	-	-	-	-	-	-	-
18	68	-	-	-	-	-	-	-	-	-	-	-	-	-	-	-
19	204	-	6	32	-	-	29	3	-	-	-	-	-	-	-	53
20	41	-	-	-	-	-	-	-	-	-	-	-	-	-	-	-
21	328	-	-	-	-	-	27	-	-	-	-	-	-	-	-	-
22	613	-	16	-	-	-	15	24	-	-	-	-	-	-	-	-
23	595	-	-	-	-	11	-	71	-	-	-	360	-	-	-	-
24	1 271	-	34	10	-	-	6	11	-	-	-	7	-	-	-	741
27	336	89	2	5	-	-	-	-	-	-	-	-	-	-	-	-
28	378	-	6	-	-	-	148	9	-	-	-	-	-	-	21	1 256
29	124	11	3	-	-	-	-	-	-	-	-	-	-	-	-	-
30	143	-	-	-	-	-	-	-	-	-	-	6	-	-	-	-
31	143	-	-	-	-	2 493	13	-	-	-	-	-	-	-	-	-
32	746	-	13	-	-	-	197	39	-	15	-	92	-	7	-	-
33	195	-	4	-	-	-	43	-	-	-	-	316	-	-	-	655
34	466	-	4	-	-	71	43	13	-	-	-	7	-	-	-	-
35	600	-	84	39	-	-	79	30	-	-	-	16	-	-	-	51
36	446	-	-	-	-	-	-	-	14	-	-	848	-	361	-	65
37	488	-	19	-	-	-	16	33	-	-	-	-	-	-	1	25
38	477	23	73	-	-	5	17	-	-	85	5	6 949	-	218	-	44
39	334	-	5	-	-	-	24	-	-	20	-	2 450	-	-	-	-
41	616	-	6	-	-	-	50	5	-	14	-	116	-	72	-	92
42	671	-	19	-	-	1 020	14	48	-	165	-	41	-	1	-	6
43	201	34	16	9	-	-	12	23	-	133	-	-	-	-	-	-
44	45	-	24	-	-	-	-	-	-	-	-	43	-	-	-	-
45	555	54	59	11	-	1 714	182	-	-	-	-	334	-	18	-	396
46	869	54	20	27	-	-	64	56	-	-	7	871	-	24	-	-
47	2 410	168	63	2	-	669	143	46	-	-	22	3	-	-	-	-
48	667	192	156	164	-	-	51	307	19	24	-	439	-	-	-	60
51	821	215	75	230	17	4 999	114	19	1 559	69	432	358	-	-	7	-
52	7 377	696	109	798	1 117	1 029	231	811	1 166	562	718	5 625	-	125	11	110
53	841	-	5	2	-	-	255	17	289	-	177	177	5	-	-	-
54	456	-	5	35	-	-	-	-	-	-	-	302	-	-	-	-
55	131	-	18	-	-	51	27	8	-	-	-	4	-	-	-	-
56	226	-	29	3	-	-	63	-	-	172	-	-	-	-	-	-
57	329	99	104	-	-	8	43	5	-	-	-	162	-	-	-	-
58	204	171	47	302	-	4 797	1 130	-	288	17	-	225	-	-	-	11
61	183	234	36	131	536	54	361	283	211	987	118	3 074	12	57	20	294
62	267	-	448	6	-	-	201	52	-	14	11	-	-	-	11	-
63	157	2 530	76	340	46	422	520	125	97	62	170	17 560	-	1 166	7	825
64	616	3 062	39	805	403	8 576	336	5 017	282	250	501	703	12	-	20	25
65	376	304	217	67	-	-	1 273	158	341	925	61	941	2	7	9	12
66	1 490		308		915		1 620		2 172		1 808		146		171	
Bund	32 129	8 210	2 293	3 651	2 121	27 283	6 993	7 657	4 266	3 580	2 241	42 768	31	2 079	110	5 086
98	1 646	-	7	5	-	-	347	-	-	-	-	-	-	-	-	52
99/100	-	-	-	50	-	-	19	60	-	-	-	20	-	10	-	23
195	-	23	6	-	-	-	-	-	-	2	-	-	-	26	-	-
203	-	467	-	-	-	-	-	-	-	-	-	-	-	-	-	-
204	-	34	-	-	-	-	-	-	-	-	-	553	-	-	-	-
205	19	3 796	112	63	-	731	-	169	-	-	175	12	93	-	3	2
206	-	-	-	-	-	-	-	-	-	-	-	-	-	-	-	-
207	-	-	-	-	-	-	-	-	-	-	-	-	-	-	-	-
208	-	-	-	-	-	-	-	-	-	-	-	-	-	-	-	-
209	-	-	-	-	-	-	-	-	-	-	-	-	-	-	-	-
210	-	-	-	-	-	-	-	-	-	-	-	-	-	-	-	-
211	-	50	-	-	-	-	142	-	-	-	-	-	-	-	-	-
212	91	-	77	1	-	-	16	5	3	-	1	15	9	-	-	-
213	-	34	-	16	-	45	100	-	-	-	-	641	-	-	1	-
214	-	-	-	-	-	-	-	-	-	-	-	-	-	-	-	-
215	15	220	154	3	-	-	-	38	-	-	-	-	-	-	2	-
216	-	-	-	-	-	-	-	-	-	-	-	-	-	-	-	-
217	2	-	6	-	-	-	47	2	-	-	1 270	-	61	-	2	2
218	579	-	2	-	-	-	68	15	1	-	41	-	17	12	3	-
219	-	-	-	-	-	-	-	-	-	-	-	-	-	-	-	-
220	-	-	18	-	-	-	-	-	-	-	-	-	-	-	-	-
221	-	-	-	-	-	-	-	-	-	-	-	-	-	-	-	-
222	13	-	1	-	-	15	-	-	-	-	81	-	10	-	4	-
223	-	-	-	-	-	-	19	-	-	-	-	-	-	-	-	-
Ausland	718	4 601	370	83	-	791	392	229	4	-	1 568	1 221	190	12	15	4
Insgesamt	35 983	14 324	2 984	4 097	3 036	28 989	9 371	9 566	6 442	5 754	5 617	45 817	363	2 273	296	5 336

Nummer des VB	Roheisen, Eisenlegierungen 190 V	190 E	Halbzeug und Blöcke aus Stahl 191 V	191 E	Alteisen und Abfälle von Eisen und Stahl 192 V	192 E	Eisenbahnoberbauzeug aus Eisen und Stahl 193 V	193 E	Stab- und Formeisen und -stahl 194 V	194 E	Bleche und Platten aus Eisen und Stahl 195 V	195 E	Röhren und Rohre aus Eisen und Stahl 196 V	196 E	Eisen- und Stahldraht 197 V	197 E	Andere Gießerei- und Walzwerkerzeugnisse 198 V	198 E
1	-	852	-	-	-	-	-	-	1	-	-	-	24	-	-	-	-	-
2	-	-	-	-	-	18	-	-	-	-	-	-	13	6	-	-	-	-
3	-	-	-	-	-	-	-	-	-	-	-	-	-	-	-	-	-	-
4	-	-	-	-	-	-	-	3	-	-	-	-	-	-	-	-	-	-
5	-	-	-	-	104	-	-	16	-	-	2	112	116	3	-	-	-	6
6	-	-	-	-	-	-	-	-	-	-	-	-	-	-	-	-	-	-
7	-	-	-	-	-	-	-	-	-	-	-	-	-	-	-	-	-	-
8	-	-	-	-	-	-	-	-	-	-	-	15	10	-	-	-	-	-
9	-	40	-	-	-	-	-	-	21	-	48	-	152	-	-	-	-	4
10	-	-	-	-	-	-	30	-	-	-	-	-	4	-	-	-	-	-
11	-	-	-	-	-	-	18	-	-	5	-	-	5	38	-	-	6	6
12	-	-	-	-	22	-	-	-	3	-	-	-	19	13	-	-	-	4
13	-	-	30	-	1	-	-	-	-	136	3	-	-	-	-	-	-	2
14	-	151	-	-	-	11	-	-	3	1 626	36	5	14	-	-	-	-	5
15	-	-	-	-	46	-	-	-	-	5	-	-	4	18	-	-	-	-
16	-	-	-	-	19	-	-	-	-	3	-	-	-	21	-	-	-	57
17	-	-	-	-	122	17	-	262	-	906	-	6	-	-	-	-	-	104
18	-	-	-	-	-	-	-	-	-	-	-	97	17	-	-	-	-	-
19	-	-	-	-	19	16	-	-	24	-	-	-	-	-	-	-	-	-
20	-	-	-	-	19	-	-	-	-	-	-	-	-	-	-	-	-	-
21	-	-	-	-	2	13	-	-	-	-	-	-	-	-	-	-	-	-
22	-	-	-	-	-	-	-	-	-	16	-	162	-	16	-	-	-	-
23	-	-	-	5	686	212	13	-	44	906	-	628	-	54	-	90	-	337
24	-	1 857	12	1 375	3 044	62	120	325	-	1 649	23	1 424	11	1 226	-	319	-	2 446
27	-	-	-	926	1 641	111	5	40	-	1 263	-	555	-	11	-	81	-	1 161
28	-	-	-	146	534	195	119	-	-	1 437	-	38	-	29	-	-	-	48
29	-	-	-	-	-	-	-	-	-	-	-	-	-	-	-	-	-	-
30	-	566	-	432	535	68	-	-	20	1 467	-	606	-	309	-	70	46	134
31	-	-	-	-	81	-	45	86	17	734	-	-	-	-	-	55	-	-
32	-	45	-	-	118	-	-	-	29	12	14	-	229	7	-	-	-	23
33	-	36	-	1 373	1 579	145	-	-	26	351	-	122	50	1 323	-	79	7	50
34	-	-	-	-	48	13	-	-	-	36	-	24	-	43	-	51	-	11
35	-	16	-	-	83	-	-	15	39	80	-	10	58	74	11	5	-	32
36	-	10	-	-	-	14	-	-	-	-	-	16	-	-	-	-	-	-
37	-	-	-	-	20	-	-	-	3	14	-	-	-	21	-	-	-	52
38	-	-	-	-	930	16	96	-	-	514	-	154	-	31	-	-	-	16
39	-	-	-	-	128	21	-	-	-	4	-	-	14	-	-	-	-	17
41	-	2 749	-	-	5 614	-	26	4	63	1 014	-	596	-	306	-	6	-	41
42	-	-	-	-	25	11	-	-	-	39	-	10	14	2	-	-	-	6
43	-	-	-	-	18	145	-	58	63	29	-	43	42	8	-	-	-	-
44	-	-	-	-	19	-	30	-	39	-	-	-	10	64	-	-	-	-
45	31	154	15	-	665	14	-	63	19	156	1	-	5	351	5	43	-	-
46	20	-	-	-	503	2	20	-	24	96	7	-	-	25	-	74	-	8
47	-	-	-	-	674	56	16	-	59	46	13	-	-	-	-	-	14	-
48	-	40	-	-	2 380	856	-	-	82	16	6	-	51	55	-	-	-	16
51	-	-	80	-	661	2 179	26	-	301	46	7	14	35	256	-	20	-	175
52	-	1 440	206	8	14 345	5 292	95	169	1 707	940	72	35	101	154	4	16	1 139	777
53	-	-	-	-	1 252	383	-	32	61	675	36	30	36	36	-	10	10	24
54	-	-	-	-	-	-	-	-	12	10	-	-	8	-	7	231	-	-
55	-	-	-	-	-	76	9	3	9	-	-	-	5	-	-	-	-	5
56	-	-	-	-	111	57	-	-	37	310	-	174	154	5	-	5	-	-
57	-	-	-	-	481	-	-	-	61	7	-	-	-	21	-	-	-	-
58	-	53	-	-	1 904	62	10	-	32	74	-	7	32	59	-	-	-	-
61	-	-	-	-	246	474	33	-	58	80	-	-	3	-	-	-	-	-
62	-	4	3	-	1 725	503	33	24	75	4 484	-	107	1	152	-	1	3	16
63	-	4 206	-	-	27 905	989	58	46	184	16 289	22	3 975	5	3 037	5	-	70	70
64	21	11	15	36	4 398	1 607	113	47	659	3 750	54	134	81	23	25	5	45	54
65	-	-	-	209	4 742	2 709	25	51	1 005	3 625	7	224	45	350	-	12	22	56
66	59		3		8 372		671		2 649		185		364		21		352	
Bund	72	12 230	361	4 510	77 449	16 347	940	1 244	4 780	42 850	351	9 323	1 368	8 147	57	1 163	1 362	5 763
98	-	-	24	-	-	20	-	-	-	-	-	-	-	-	-	-	-	-
99/100	-	-	-	-	-	-	-	-	-	-	-	-	-	-	-	-	11	-
195	-	-	-	93	-	-	-	-	10	508	-	243	-	423	-	115	-	18
203	-	-	-	-	21	-	-	-	-	-	-	-	-	-	-	-	-	-
204	-	-	-	-	257	-	-	-	-	-	14	-	-	-	-	-	-	-
205	-	300	-	-	3 581	-	-	-	86	10	37	-	119	20	1	-	-	-
206	-	-	-	-	18	-	-	-	-	-	-	-	-	-	-	-	-	-
207	-	-	-	-	-	-	-	-	-	-	-	-	-	-	-	-	-	-
208	-	-	-	-	-	-	-	-	-	-	-	-	-	-	-	-	-	-
209	-	-	-	-	-	-	-	-	-	-	-	-	-	-	-	-	-	-
210	-	-	-	-	-	-	-	-	-	-	-	-	-	-	-	-	-	-
211	-	-	-	-	17	-	-	-	-	-	-	-	-	-	-	-	-	-
212	21	-	13	-	261	-	-	-	73	-	2	-	134	-	-	-	2	75
213	2	-	-	-	8 968	-	-	-	269	-	-	-	347	-	-	-	27	-
214	-	-	-	-	-	-	-	-	-	-	-	-	-	-	-	-	-	-
215	-	-	-	-	-	16	-	-	23	-	-	-	18	88	-	-	-	-
216	-	-	-	15	-	-	-	-	-	-	-	-	-	-	-	-	-	-
217	-	-	-	-	22	-	-	-	-	-	-	-	-	-	-	-	-	-
218	-	-	-	-	-	-	-	-	4	-	7	-	15	-	-	-	90	-
219	-	-	-	-	-	-	-	-	-	-	-	-	-	-	-	-	-	-
220	-	-	-	-	-	-	-	-	-	-	-	-	-	-	-	-	-	-
221	-	-	-	-	-	-	-	-	-	-	-	-	-	-	-	-	-	-
222	-	-	-	16	-	-	-	-	-	765	-	-	-	-	-	-	-	-
223	-	-	-	-	-	-	-	-	-	-	-	-	-	-	-	-	-	-
Ausland	23	300	13	31	13 145	16	-	-	455	775	60	-	633	108	1	-	119	75
Insgesamt	154	12 589	401	4 637	98 966	24 755	1 611	1 915	7 894	46 782	596	9 751	2 365	9 042	79	1 299	1 844	6 208

Nummer des VB	Maschinen, Apparate 199 V	199 E	Bauwerksteile aus Eisen und Stahl 200 V	200 E	Andere Eisen- und Stahlwaren 201 V	201 E	Rohkupfer, Kupferlegierungen 210 V	210 E	Rohzink, Zinklegierungen 211 V	211 E	Rohblei, Bleilegierungen 212 V	212 E	Rohe Leichtmetalle, auch Legierungen 213 V	213 E	Andere rohe NE-Metalle, auch Legierungen 214 E	Altmetalle und Abfälle von NE-Metallen 215 V	215 E	NE-Metallhalbzeug 216 V	216 E
1	1 097	61	37	-	395	45	-	186	-	-	-	-	-	-	-	-	-	-	-
2	1 119	106	6	-	196	6	-	-	-	-	-	-	-	-	-	-	-	-	-
3	81	40	-	-	1	14	-	-	-	-	-	-	-	-	-	-	13	-	-
4	19	-	-	-	5	-	-	-	-	-	-	-	-	-	-	-	-	-	-
5	4 992	212	36	4	1 829	54	255	62	-	-	-	-	-	-	-	1 109	-	104	6
6	19	-	-	-	-	-	-	-	-	-	-	-	-	-	-	-	-	-	-
7	60	13	-	-	7	-	-	-	-	-	-	-	-	-	-	-	-	-	-
8	671	-	-	-	60	-	-	-	-	-	-	-	-	-	-	-	-	-	-
9	2 632	306	7	-	956	10	-	99	-	-	-	-	-	-	12	-	-	60	15
10	143	9	-	-	2	14	-	-	-	-	-	-	-	-	-	-	-	-	-
11	206	30	-	-	95	130	-	-	-	-	-	-	-	-	-	-	-	-	-
12	28	417	-	125	14	187	-	-	-	-	-	-	-	-	-	-	-	-	-
13	92	338	-	-	-	77	20	-	-	-	-	-	-	-	-	7	39	-	-
14	132	94	5	22	21	397	106	20	-	2 496	-	49	-	-	-	529	38	-	-
15	23	140	-	-	5	11	-	-	-	-	-	-	-	-	-	-	-	4	3
16	257	107	-	-	14	20	-	-	-	-	-	-	-	-	-	-	-	-	-
17	103	93	-	-	4	22	-	-	-	-	-	-	-	-	-	46	100	-	8
18	659	-	11	-	244	-	-	-	-	-	-	-	-	-	-	-	-	-	-
19	116	5	-	-	16	-	-	-	-	-	-	-	-	-	-	-	-	-	-
20	164	-	-	-	-	126	-	-	-	-	-	-	-	-	32	-	-	-	-
21	140	168	-	5	-	-	35	-	-	-	-	-	-	-	-	-	-	-	-
22	109	80	-	12	-	11	9	-	-	-	-	-	-	-	-	20	-	-	-
23	95	39	-	-	19	197	-	-	-	-	-	-	-	-	-	-	-	-	45
24	286	64	-	122	45	695	-	-	40	-	-	-	-	-	-	150	132	-	16
27	64	170	-	290	23	37	-	-	-	-	-	-	-	-	-	-	17	-	-
28	25	59	-	55	-	30	-	-	-	10	-	-	-	-	-	8	-	-	-
29	49	7	-	10	10	-	-	-	-	-	-	-	-	-	-	-	-	-	-
30	186	5	-	-	9	19	-	-	36	-	-	-	-	-	-	45	-	-	-
31	30	-	-	7	-	212	-	-	-	-	-	-	-	-	-	-	-	-	-
32	100	185	-	8	17	28	88	-	-	5	-	-	-	-	-	-	39	18	-
33	62	125	-	13	71	102	44	10	7	-	-	-	-	-	-	12	7	-	-
34	101	97	-	226	6	29	-	-	-	-	-	22	-	-	19	58	23	-	-
35	9	71	-	71	20	59	56	-	-	-	-	-	-	-	-	56	45	-	5
36	18	16	-	-	-	-	135	-	-	-	-	-	-	-	-	-	-	-	-
37	117	73	-	24	6	17	-	-	-	12	-	25	-	-	-	-	5	13	60
38	192	29	-	10	6	56	-	-	15	-	6	-	-	-	-	93	8	-	18
39	357	25	-	-	3	-	-	-	-	-	-	15	-	-	-	12	4	-	-
41	164	141	7	121	30	385	10	-	-	-	-	-	-	-	-	16	-	8	-
42	52	56	-	33	11	13	-	-	-	-	-	-	-	-	-	-	-	-	-
43	94	10	-	234	-	50	-	-	-	-	-	-	-	-	-	4	-	-	-
44	121	5	-	-	-	-	-	-	-	-	-	-	-	-	-	-	-	-	-
45	99	103	-	-	21	56	24	-	-	-	-	-	-	-	-	9	43	4	-
46	218	400	-	90	13	157	-	-	-	-	-	-	-	-	-	-	-	4	-
47	154	42	23	5	91	16	-	-	-	-	-	-	-	-	-	-	67	-	-
48	1 455	638	34	90	145	84	10	-	-	-	-	-	550	29	-	47	600	47	9

Nummer des VB	Maschinen, Apparate 199 V	199 E	Bauwerksteile aus Eisen und Stahl 200 V	200 E	Andere Eisen- und Stahlwaren 201 V	201 E	Rohkupfer, Kupfer-legierungen 210 V	210 E	Rohzink, Zink-legierungen 211 V	211 E	Rohblei, Blei- 212 V	212 E	Rohe Leichtmetalle, auch Legierungen 213 V	213 E	Andere rohe NE-Metalle, auch Legierungen 214 E	Altmetalle und Abfälle von NE-Metallen 215 V	215 E	NE-Metallhalbzeug 216 V	216 E
51	525	664	8	-	63	162	-	-	-	-	-	14	-	7	-	38	19	53	-
52	683	859	88	356	164	996	-	199	-	5	-	-	-	10	-	430	632	392	32
53	166	179	-	70	42	132	-	6	-	-	-	-	12	-	1	71	12	-	7
54	94	2	3	25	4	-	-	-	-	-	-	-	-	-	-	58	-	-	-
55	20	16	-	13	38	26	-	-	-	-	-	-	-	-	-	5	-	-	-
56	85	41	-	-	19	42	-	-	-	-	-	-	10	-	-	4	112	36	-
57	169	110	-	-	27	17	-	-	-	-	-	-	-	-	-	-	-	-	-
58	294	50	3	182	11	65	-	-	-	-	8	-	-	-	-	-	131	-	-
61	682	661	37	316	76	67	-	-	-	-	-	-	-	-	-	31	23	4	11
62	275	475	2	388	57	330	-	-	-	11	-	-	-	-	-	54	304	-	-
63	1 437	320	133	-	20	364	-	-	-	-	-	-	-	5	-	91	101	12	-
64	683	611	213	115	70	165	17	5	-	-	-	-	-	757	-	57	115	41	-
65	473	97	137	477	44	84	-	-	-	-	-	-	-	-	-	1 206	26	-	-
66	1 223		458		251		3		-		10		-		-	109		5	
Bund	22 516	8 664	790	3 519	5 045	5 836	809	587	98	2 539	14	125	572	808	64	4 266	2 655	800	235
98	22	31	-	5	81	13	-	-	-	-	-	-	-	-	-	-	-	-	-
99/100	-	347	-	-	13	-	-	-	-	-	-	-	-	-	-	-	-	-	-
195	170	40	-	-	-	-	-	-	-	-	-	-	-	-	-	-	-	1	-
203	-	-	-	-	-	-	-	-	-	-	-	-	-	-	-	-	-	-	-
204	18	-	-	-	-	-	-	-	-	-	-	-	-	-	-	-	-	-	-
205	628	64	66	-	60	39	-	18	-	-	-	-	-	-	-	1	28	7	-
206	-	-	-	-	-	-	-	-	-	-	-	-	-	-	-	-	-	-	-
207	-	-	-	-	-	-	-	-	-	-	-	-	-	-	-	-	-	-	-
208	-	-	-	-	-	-	-	-	-	-	-	-	-	-	-	-	-	-	-
209	64	-	-	-	-	-	-	-	-	-	-	-	-	-	-	-	-	-	-
210	41	-	-	-	15	-	-	-	-	-	-	-	-	-	-	-	-	-	-
211	328	-	-	-	184	-	-	-	-	-	-	-	-	-	-	-	-	-	-
212	814	400	71	-	312	81	-	-	-	-	-	-	-	176	-	-	84	35	-
213	391	51	713	-	367	3	-	-	-	-	-	-	39	-	-	-	-	20	-
214	33	-	-	-	5	-	-	-	-	-	-	-	-	-	-	-	-	-	-
215	338	60	10	-	67	40	-	-	-	-	-	-	-	-	-	-	-	-	-
216	175	4	-	-	11	-	-	-	-	-	-	-	-	-	-	-	-	-	-
217	226	12	-	-	16	8	-	78	-	-	-	-	-	-	-	-	-	1	-
218	1 234	18	2	-	760	10	31	1	-	-	-	-	-	-	-	28	74	72	7
219	-	-	-	-	-	-	-	-	-	-	-	-	-	-	-	-	-	-	-
220	219	21	32	-	6	2	-	-	-	-	-	-	12	-	-	-	-	2	-
221	16	-	-	-	5	-	-	-	-	-	-	-	-	-	-	-	-	-	-
222	79	7	8	-	-	-	-	-	-	-	-	-	-	-	-	-	-	-	-
223	15	-	-	-	23	-	-	-	-	-	-	-	-	-	-	-	-	-	-
Ausland	4 619	637	902	-	1 831	183	31	97	-	-	-	-	51	176	-	29	186	137	7
Insgesamt	28 550	10 942	2 150	3 982	7 221	6 283	843	687	98	2 539	24	135	623	984	64	4 404	2 950	943	247

Nummer des VB	NE-Metallwaren 217 V	217 E	Fahrzeuge aller Art 220 V	220 E	Nicht bes.gen. Industrieerzeugnisse 230 V	230 E	Sammelgut ohne nähere Bezeichnung 231 V	231 E	Umzugsgut, gebrauchte Verpackungen, Baugerätschaften 240 V	240 E	Besatzungsverkehr: Güter in Wagenladungen (ohne Kohlen) 243 V	243 E	Steinkohlen 244 V	244 E	Braunkohlen 245 V	245 E	Dienstgutverkehr: Güter in Wagenladungen (ohne 248 u.249) 247 V	247 E
1	-	-	-	-	4	3	30	6	8	12	2	-	-	-	-	-	374	8
2	-	5	21	5	22	5	151	-	66	146	118	-	-	-	-	-	18	48
3	-	-	135	-	10	16	-	-	17	66	-	-	-	-	-	-	17	10
4	-	-	20	-	-	-	-	-	13	-	-	-	-	-	-	-	35	-
5	-	-	134	3	482	289	2 505	744	534	230	-	-	-	-	-	-	588	1 190
6	-	-	-	-	-	10	-	-	35	46	-	-	-	-	-	-	-	6
7	-	-	-	-	-	-	-	-	5	3	-	-	-	-	-	-	40	39
8	-	-	-	12	5	5	-	-	23	10	758	8 173	-	-	-	-	-	7
9	-	6	154	8	340	5	979	350	118	48	175	292	-	-	-	-	28	214
10	-	-	12	-	-	22	-	5	116	29	1 298	1 043	-	-	-	-	134	45
11	-	-	39	6	30	64	3	8	187	108	-	-	-	-	-	-	215	204
12	-	-	15	10	25	213	1 117	574	138	51	-	7	-	-	-	-	326	-
13	-	-	53	27	128	16	45	-	90	202	1 349	40	-	-	-	-	350	456
14	-	-	25	5	27	-	-	-	432	138	-	-	-	-	-	-	34	313
15	-	-	19	11	210	4	-	5	181	92	523	16	-	-	-	-	177	383
16	-	-	40	166	4	72	1 185	27	1 184	590	-	-	-	-	-	-	375	415
17	-	21	5	-	33	144	-	-	23	16	-	-	-	-	-	-	56	334
18	-	-	-	-	-	-	-	-	-	5	-	-	-	-	-	-	-	-
19	-	-	34	-	13	-	-	-	115	56	-	-	-	-	-	-	1 012	348
20	-	-	15	-	-	25	-	-	53	6	-	-	-	-	-	-	121	53
21	-	-	11	-	11	293	-	23	290	173	-	-	-	217	-	-	76	14
22	-	-	172	-	-	52	-	-	69	17	-	-	-	-	-	-	116	19
23	16	-	15	13	117	791	-	945	115	23	-	-	-	-	-	-	102	2 592
24	-	-	-	5	264	66	-	64	410	161	-	-	-	1 097	-	-	322	6 397
27	-	-	-	4	-	-	78	-	165	376	-	-	-	-	-	-	54	400
28	-	-	5	-	83	5	158	-	121	78	4	-	-	-	-	-	140	416
29	-	-	-	-	-	-	-	-	25	5	23	-	-	-	-	-	-	1
30	-	42	3	3	273	-	35	15	24	24	155	-	-	-	-	-	165	238
31	-	-	-	-	10	-	-	-	23	-	-	-	-	-	-	-	54	633
32	-	15	39	-	98	105	81	-	252	313	183	-	-	-	-	-	-	25
33	5	26	66	-	68	331	7	249	298	105	34	-	-	-	-	-	109	1 571
34	-	191	23	116	-	14	1 216	499	189	74	177	6	-	-	-	-	228	160
35	-	-	16	6	38	45	1 463	467	151	121	11	-	-	-	-	-	549	268
36	-	-	36	10	43	-	-	-	45	13	-	204	-	-	-	284	29	2 992
37	-	6	13	-	83	-	5	-	78	96	240	-	-	-	-	-	80	690
38	-	-	6	12	-	-	-	-	142	82	-	-	-	-	-	-	21	2 537
39	-	6	112	7	6	17	-	-	95	61	251	110	-	-	-	-	33	43
41	-	5	10	13	141	17	-	24	57	39	33	25	-	-	-	-	275	818
42	-	-	-	-	33	5	-	598	198	356	1 641	1 877	-	-	-	-	168	535
43	-	14	-	46	4	6	-	-	142	421	1 878	186	-	-	-	-	884	1 249
44	-	-	8	13	57	228	59	-	163	18	2	-	-	-	-	-	138	320
45	-	43	47	196	57	21	912	8	357	127	1 647	1 529	-	6 087	-	1 021	289	742
46	-	-	55	2	35	14	-	453	599	90	2 776	2 173	-	-	-	-	866	1 212
47	-	-	7	6	-	65	5	-	311	76	31	389	-	-	-	124	2 243	261
48	-	27	199	625	539	51	16	-	687	741	1 272	3 154	-	-	-	-	1 250	2 411
51	17	-	79	111	94	598	-	4	816	1 037	1 846	5 294	250	28	-	12	2 055	7 623
52	55	4	194	55	78	1 425	10	858	2 055	1 820	6 784	2 016	15	-	-	-	6 225	3 904
53	-	-	21	11	40	40	1 636	881	514	387	267	141	-	-	-	-	1 577	670
54	-	-	30	10	1	110	-	-	115	54	655	90	-	-	-	-	509	228
55	-	-	-	14	5	20	-	-	39	75	1 474	1 596	-	-	-	-	190	4 456
56	-	-	25	-	12	2 494	1 673	632	442	401	305	418	-	-	-	-	676	2 521
57	-	-	12	21	68	-	-	5	61	51	14 648	4 561	-	-	-	-	1 054	845
58	-	-	337	27	26	672	-	-	391	500	484	1 017	-	-	-	-	2 034	9 341
61	-	272	801	4	388	400	1 190	1 055	1 032	1 172	2 382	1 473	-	-	-	-	4 981	5 093
62	-	258	296	57	93	66	977	3 458	549	379	521	874	-	-	-	-	7 677	9 243
63	-	8	595	117	89	1 456	-	139	1 495	3 126	6 795	4 459	-	-	-	-	6 564	26 646
64	-	-	680	206	275	360	-	39	2 395	3 144	2 715	13 904	58	-	66	-	22 664	102 270
65	4	11	116	170	690	72	1 523	2 685	2 420	2 855	6 258	12 106	121	-	-	-	16 068	13 540
66	59		583		592		1 705		7 583		9 559		459		-		169 759	
Bund	97	960	4 750	2 133	5 152	10 732	17 059	14 820	20 668	20 445	59 715	67 173	444	7 429	66	1 441	84 365	216 997
98	-	-	-	-	87	-	510	6	26	49	103	-	-	-	-	-	149	-
99/100	-	-	-	-	-	15	-	13	3	347	-	-	-	-	-	-	-	-
195	-	-	2	-	62	1	-	-	1	42	-	-	-	-	-	-	-	-
203	-	-	-	-	-	-	-	-	-	-	-	-	-	-	-	-	-	-
204	-	-	-	-	-	-	-	-	-	20	-	-	-	-	-	-	-	-
205	-	-	126	69	881	281	53	2	218	113	2 466	423	-	-	-	-	5	5
206	-	-	-	-	9	-	-	-	1	-	-	-	-	-	-	-	-	-
207	-	-	-	-	-	-	-	-	-	-	-	-	-	-	-	-	-	-
208	-	-	-	-	-	-	-	-	-	-	-	-	-	-	-	-	-	-
209	-	-	6	-	-	-	-	-	-	-	-	-	-	-	-	-	-	-
210	-	-	8	-	-	-	-	-	-	-	-	-	-	-	-	-	-	-
211	-	-	-	-	31	12	-	-	-	18	-	-	-	-	-	-	-	-
212	16	1	18	-	439	98	35	15	116	41	-	8	-	-	-	-	1	-
213	-	-	192	9	272	15	38	4	100	15	70	6	-	-	-	-	-	-
214	-	-	-	-	-	-	-	-	-	-	-	-	-	-	-	-	-	-
215	10	-	90	28	336	4	24	54	217	312	732	2 539	-	-	-	-	-	-
216	-	-	96	2	210	-	-	-	-	-	-	-	-	-	-	-	-	-
217	-	-	129	-	179	4	56	5	1	4	420	197	-	-	-	-	-	-
218	19	3	105	-	1 087	4	86	-	282	28	-	1	-	-	-	-	-	-
219	-	-	-	-	12	10	-	-	2	-	-	-	-	-	-	-	-	-
220	1	-	2	-	187	2	27	-	-	9	-	-	-	-	-	-	-	-
221	-	-	4	-	159	1	-	-	-	-	-	-	-	-	-	-	-	-
222	1	-	41	-	819	44	96	-	17	122	-	-	-	-	-	-	-	-
223	-	-	-	-	6	-	-	-	-	-	-	19	-	-	-	-	-	-
Ausland	47	4	817	108	4 627	475	415	80	954	682	3 688	3 193	-	-	-	-	6	5
Insgesamt	203	1 023	6 152	2 824	10 520	11 815	19 689	16 624	29 235	29 148	73 065	79 925	903	7 888	66	1.441	254 279	386 761

Nummer des VB	Dienstgutverkehr Steinkohlen auf Dienstkohlenfrachtbrief	Dienstgutverkehr Braunkohlen auf Dienstkohlenfrachtbrief	Lebende Tiere: Pferde, Esel		Rindvieh, außer Kälbern		Kälber		Schafe, Ziegen		Schweine, außer Ferkeln		Ferkel		Geflügel	
	248	249	250		251		252		253		254		255		256	
	E	E	V	E	V	E	V	E	V	E	V	E	V	E	V	E
1	-	-	-	-	-	9	-	-	-	-	-	-	-	-	-	-
2	-	-	-	7	-	256	-	-	-	-	-	14	-	442	-	-
3	-	-	-	101	-	381	-	12	-	-	-	3	-	-	-	245
4	-	-	-	1	-	-	-	-	-	-	-	-	-	-	-	-
5	-	-	48	-	45	-	-	-	-	-	64	-	-	-	-	-
6	-	-	-	-	-	-	-	-	-	-	-	-	-	-	560	-
7	-	-	-	-	-	-	-	-	-	-	-	-	-	-	-	-
8	-	-	-	13	-	-	-	-	-	-	-	-	-	-	-	-
9	-	-	-	-	-	-	-	-	-	-	-	-	-	-	-	-
10	-	-	-	1	-	-	-	26	-	30	-	95	-	2 199	-	-
11	-	-	1	4	-	-	-	-	-	-	-	-	-	-	-	-
12	-	-	-	-	70	2	-	2	-	-	-	58	-	891	-	-
13	-	-	5	-	10	-	-	-	-	-	-	-	-	-	-	-
14	-	-	-	-	20	-	-	-	-	-	-	-	-	-	-	-
15	-	-	-	10	-	-	-	-	-	-	-	-	-	-	2 677	-
16	-	-	-	-	-	-	-	-	-	-	-	-	-	-	-	-
17	-	-	-	-	-	36	-	-	-	-	-	90	-	1 251	-	-
18	-	-	-	-	-	-	-	-	-	-	-	-	-	-	-	-
19	-	-	4	35	-	109	-	-	-	-	-	21	-	1 618	-	-
20	-	-	12	16	-	-	-	-	-	-	-	-	-	-	-	-
21	59	-	4	64	-	59	-	10	-	-	-	352	-	990	-	-
22	-	-	-	-	-	-	-	-	-	-	-	-	-	17	-	-
23	892	-	-	-	-	-	-	-	-	-	-	-	-	-	-	-
24	78 446	-	19	-	39	6	2	-	-	-	-	-	-	-	-	-
27	3 612	-	121	82	38	124	-	1	-	-	-	-	-	-	-	-
28	5 237	-	32	-	300	-	-	-	-	-	-	4	-	-	-	-
29	-	-	12	-	-	-	-	-	-	-	-	-	-	-	-	-
30	9 600	-	67	-	27	-	-	-	61	-	189	-	-	-	-	-
31	48 776	-	-	-	-	-	-	-	85	-	-	111	-	-	-	-
32	-	-	-	23	-	5	60	-	-	-	-	-	-	-	-	-
33	-	-	95	-	-	-	45	-	-	-	-	-	-	-	-	-
34	-	-	1	7	211	-	-	-	-	-	284	240	-	-	-	-
35	-	-	451	-	40	-	117	-	-	-	1	-	-	-	-	-
36	-	4 175	1	-	11	-	5	-	-	-	-	-	-	-	-	-
37	7 952	-	139	36	-	-	-	-	-	-	-	-	-	-	-	-
38	-	-	8	-	10	-	-	-	-	-	-	-	-	-	-	-
39	-	-	13	-	-	24	-	-	310	349	-	-	-	-	-	-
41	-	-	4	6	9	-	-	-	-	-	-	-	-	-	-	-
42	-	-	5	-	25	-	38	-	258	202	17	-	-	-	-	-
43	261	-	-	1	82	-	-	-	422	646	25	-	-	-	277	-
44	-	-	26	-	10	-	302	-	-	-	497	-	-	-	2 847	-
45	5 708	-	12	11	494	170	761	-	32	-	1 868	-	-	-	-	-
46	-	-	110	-	299	-	1 423	-	4 382	3 608	2 066	-	-	-	-	-
47	-	-	59	-	717	-	1 885	-	359	204	2 478	-	-	-	155	-
48	-	-	25	3	203	-	855	-	1 919	-	1 414	-	-	-	-	-
51	-	-	214	489	522	385	62	15	580	383	84	-	-	-	-	-
52	-	-	179	237	742	89	389	3	5 953	6 004	1 359	23	-	97	-	-
53	235	-	205	9	8 765	199	17 402	-	2 262	-	21 648	-	-	-	-	-
54	-	-	3	-	460	17	983	-	195	135	581	-	-	-	-	-
55	-	-	-	-	-	-	-	-	20	-	-	-	-	-	3 751	-
56	-	-	-	5	1 177	16	192	-	-	-	1 011	-	-	-	-	-
57	-	-	-	4	-	-	-	-	-	113	20	-	-	-	-	-
58	590	-	12	2	716	10	132	-	1 499	616	21	-	-	-	-	-
61	-	-	115	27	314	352	874	4	4 256	650	1 527	-	-	50	-	-
62	-	-	169	8	2 193	1 790	2 625	-	4 059	548	14 332	-	58	-	-	-
63	-	-	144	56	133	3 363	252	134	4 026	3 406	63	433	-	-	-	-
64	-	986	316	636	847	1 303	98	981	9 051	3 661	1 106	302	-	-	-	-
65	-	-	216	447	2 682	4 165	28 810	27	8 386	255	7 532	3 654	-	-	-	-
66	-	-	504		11 393		4 545		7 761		9 064		38		-	
Bund	161 368	5 161	2 847	2 341	21 211	12 870	57 312	1 215	48 115	20 810	58 187	5 400	58	7 555	10 267	245
98	-	-	144	-	-	-	-	-	1 489	-	136	-	-	-	-	-
99/100	-	-	-	-	-	-	-	-	-	-	-	-	-	-	-	-
195	8 649	-	-	-	-	-	-	-	-	-	-	-	-	-	-	-
203	-	-	-	-	-	-	-	-	1 382	-	-	-	-	-	-	-
204	-	-	-	-	-	-	-	-	-	-	-	-	-	-	-	-
205	-	-	6	-	-	185	-	-	-	-	-	-	-	-	-	-
206	-	-	-	-	-	-	-	-	-	-	-	-	-	-	-	-
207	-	-	-	-	-	-	-	-	-	-	-	-	-	-	-	-
208	-	-	-	-	-	-	-	-	-	-	-	-	-	-	-	-
209	-	-	-	-	99	-	-	-	-	-	-	-	-	-	-	-
210	-	-	-	-	-	-	-	-	-	-	-	-	-	-	-	-
211	-	-	-	-	-	-	-	-	-	-	-	-	-	-	-	-
212	-	-	30	-	93	24	-	-	-	-	-	-	-	-	-	-
213	-	-	94	-	142	-	-	-	-	-	-	-	-	-	-	-
214	-	-	-	-	-	-	-	-	-	-	-	-	-	-	-	-
215	-	-	783	-	-	-	-	-	-	-	-	-	69	-	-	-
216	-	-	-	-	-	-	-	-	-	-	-	-	-	-	-	-
217	-	-	13	-	-	-	-	-	-	-	-	-	-	-	-	-
218	-	-	-	-	-	-	-	-	-	-	-	-	-	-	-	-
219	-	-	-	-	-	-	-	-	-	-	-	-	-	-	-	-
220	-	-	-	-	-	-	-	-	-	-	-	-	-	-	-	-
221	-	-	-	-	-	-	-	-	-	-	-	-	-	-	-	-
222	-	-	-	-	-	-	-	-	-	-	-	-	-	-	-	-
223	-	-	-	-	-	-	-	-	-	-	-	-	-	-	-	-
Ausland	-	-	926	-	304	209	-	-	1 382	-	-	-	69	-	-	-
Insgesamt	170 017	5 161	4 421	2 845	32 908	24 472	61 857	5 760	58 747	28 571	67 387	14 464	165	7 593	10 267	245

Stückgutversand der einzelnen Verkehrsbezirke

nach Verkehrsarten

1951

Verkehrsbezirk Nr.	Bezeichnung	Stückgutversand insgesamt	davon im öffentlichen Verkehr	Besatzungsverkehr	Dienstgutverkehr
1	Lübeck	28 400	27 225	11	1 164
2	Schleswig-holsteinisches Ostseegebiet (ohne 1)	82 087	78 207	110	3 770
3	Schleswig-holsteinisches Nordseegebiet	82 588	77 277	925	4 386
4	Niedersachsen längs der Unterelbe	47 318	41 952	4 850	516
5	Hamburg	188 738	182 404	975	5 359
6	Südostteil von Schleswig-Holstein	13 514	12 738	177	599
7	Niedersachsen längs der Oberelbe	25 605	24 088	28	1 489
8	Unterwesergebiet (ohne 9)	77 049	73 095	1 898	2 056
9	Bremen	76 329	73 322	486	2 521
10	Mittleres Wesergebiet in Niedersachsen	57 000	53 852	39	3 109
11	Oberes Wesergebiet in Niedersachsen und Südharz	147 553	141 051	58	6 444
12	Ostwestfalen - Lippe	241 559	233 615	2 942	5 002
13	Kurhessen - Waldeck	127 821	116 726	547	10 548
14	Gebiet um Braunschweig	121 059	100 934	41	20 084
15	Mittellandkanal-Gebiet um Hannover und Hildesheim (ohne 16)	80 417	72 906	135	7 376
16	Hannover	105 961	100 966	359	4 636
17	Gebiet um Osnabrück	72 805	65 880	41	6 884
18	Emden	3 504	3 269	-	235
19	Oldenburg und Ostfriesland rechts der Ems	58 575	55 222	92	3 261
20	Emsland und Ostfriesland links der Ems (ohne 18)	28 781	26 531	49	2 201
21	Münsterland	121 935	116 261	92	5 582
22	Südostwestfalen	124 671	117 942	811	5 918
23	Gebiet um Hagen	261 090	249 608	144	11 338
24/26	Ruhrgebiet (ohne 27 und 28)	184 942	174 985	1 625	8 332
27	Dortmund	53 559	52 147	13	1 399
28	Essen	54 384	53 170	10	1 204
29	Niederrheingebiet unterhalb des Ruhrgebietes	20 603	19 879	1	723
30	Duisburg	41 802	40 457	13	1 332
31	Rheinhäfen des Ruhrgebietes (ohne 30)	28 968	28 203	15	750
32	Gebiet um Krefeld, M.-Gladbach und Neuß	105 484	102 632	147	2 705
33	Gebiet um Düsseldorf	187 714	182 942	77	4 695
34	Köln	142 663	136 548	237	5 878
35	Bergisches Land	219 935	209 380	499	10 056
36	Rheinisches Braunkohlenrevier	26 482	25 706	2	774
37	Gebiet um Aachen	67 822	66 403	81	1 338
38	Siegkreis, Neuwieder Becken und Eifel	131 490	126 577	340	4 573
39/40	Moselgebiet	101 907	97 555	416	3 936
41	Siegerland, Lahn- und Dillgebiet	185 303	173 928	508	10 867
42	Rheingau und Rheinhessen	110 953	104 652	1 202	5 099
43	Südhessen (Starkenburg)	82 365	78 642	330	3 393
44	Ludwigshafen	24 417	23 566	20	831
45	Mannheim (Wirtschaftsgebiet)	73 030	71 419	362	1 249
46	Rheinpfalz	96 747	91 347	564	4 836
47	Gebiet um Karlsruhe und Brucksal	76 767	73 190	1 183	2 394
48/50	Mittel- und Südbaden	195 011	188 027	1 091	5 893
51	Südwürttemberg und Hohenzollern	165 873	161 054	354	4 465
52	Württemberg (ohne 51 und 53)	359 840	343 190	1 812	14 838
53	Stuttgart	135 154	130 332	377	4 445
54	Nordbaden (ohne 45 und 47)	69 254	65 586	476	3 192
55	Untermaingebiet in Hessen (ohne 56)	63 600	52 966	2 987	7 647
56	Frankfurt (Wirtschaftsgebiet)	187 891	179 070	2 503	6 318
57	Mittelhessen	82 285	73 903	1 173	7 209
58/60	Unterfranken	123 836	116 879	2 272	4 685
61	Ober- und Mittelfranken (ohne 62)	265 615	258 576	894	6 145
62	Nürnberg und Fürth	139 860	131 499	2 737	5 624
63	Oberpfalz und Niederbayern	177 619	168 689	604	8 326
64	Oberbayern (ohne 65)	121 558	115 918	551	5 089
65	München	143 590	134 060	1 754	7 776
66	Schwaben und bayr.Kreis Lindau	192 846	183 998	733	8 115
	Zusammen	6 615 528	6 282 146	42 773	290 609

Nummer des VB	Beförderte Güter insgesamt		Fische, auch Zubereitungen		Fleisch,		Milch und Rahm		Eier		Weizen		Roggen	
			1		2		3		4		10		11	
	Versand	Empfang	V	E	V	E	V	E	V	E	V	E	V	E
	1. VERKEHR INNERHALB DES BUNDESGEBIETES (LOKAL- UND WECHSELVERKEHR)													
1	455 402	1 434 979	3 443	574	7 338	91	-	45	-	-	42	176	-	139
2	808 806	2 564 844	2 551	1 393	16 420	438	1 238	1 148	70	-	5 192	4 033	2 987	2 132
3	817 205	1 776 614	677	106	52	162	3 589	4 048	5	-	219	728	619	1 038
4	326 777	948 382	24 954	754	88	-	573	240	-	-	-	92	259	185
5	3 587 019	5 989 916	15 864	998	6 070	2 688	26	168	1 646	53	157 179	2 492	14 130	9 260
6	242 734	713 840	1	-	-	-	535	489	-	-	273	2 151	395	965
7	1 038 282	1 435 970	-	32	5	11	329	143	-	-	1 036	1 040	11 033	3 343
8	1 328 730	2 030 705	39 618	4 175	41	226	375	657	-	-	45 483	177	8 855	1 418
9	1 838 808	3 723 840	358	27	1 222	201	4	4	276	8	22 525	5 347	422	2 976
10	2 116 771	2 231 160	-	217	46	46	497	110	17	-	143	7 709	5 649	7 347
11	3 451 914	3 730 690	64	723	27	39	359	607	-	-	13 255	8 323	4 892	6 973
12	1 511 415	3 352 913	111	709	87	1 039	1 947	323	3	-	3 655	5 215	2 828	3 088
13	3 804 419	3 610 158	32	747	47	62	704	216	5	4	24 543	26 050	28 209	13 198
14	10 691 080	6 396 793	5	380	38	334	670	225	-	5	18 295	17 082	5 247	4 849
15	4 024 713	3 806 722	-	82	114	402	2 323	283	-	12	5 727	10 710	3 641	2 834
16	698 589	1 647 264	8	1 986	115	68	-	129	-	19	115	1 468	181	2 571
17	1 156 387	2 603 767	6	297	721	473	177	92	5	-	18	343	210	323
18	893 118	878 718	285	35	-	-	-	36	-	-	11 525	230	73	126
19	1 039 399	2 020 531	-	66	1 354	876	323	368	200	-	603	3 139	2 114	4 061
20	827 740	1 893 426	631	40	841	246	-	-	170	-	-	1 451	350	490
21	2 765 573	2 424 055	3	257	41	68	48	23	27	5	3 873	2 625	1 912	1 755
22	2 756 413	3 839 640	5	303	-	142	2 014	159	-	8	3 915	21 786	4 794	5 978
23	5 257 611	7 868 576	-	432	41	681	146	2 487	-	14	429	9 927	1 019	4 461
24	43 524 753	18 713 854	85	7 279	113	5 701	71	789	11	153	36 727	17 594	10 759	5 990
27	13 211 199	10 212 028	34	806	34	1 659	-	433	4	52	4 624	3 548	1 442	2 579
28	6 598 394	2 321 297	-	2 022	45	2 238	-	422	5	25	5 902	610	1 164	441
29	768 120	1 194 077	84	947	82	53	686	197	34	-	123	192	146	1 143
30	6 503 012	10 508 626	70	1 456	18	1 187	-	753	-	5	2 468	4 399	3 221	3 656
31	5 458 772	3 657 245	-	5	-	414	-	-	-	-	-	552	-	398
32	3 192 947	4 487 348	42	1 328	11	1 060	-	139	61	84	5 777	6 735	1 776	2 077
33	6 919 203	5 815 998	70	3 200	57	2 796	-	527	10	30	2 204	3 859	1 564	803
34	2 124 420	4 672 118	79	3 511	200	2 218	-	692	124	190	1 152	5 121	390	1 027
35	1 231 193	3 121 173	25	2 458	485	2 548	8	1 587	114	97	203	1 677	239	1 563
36	15 370 647	7 957 520	-	3	-	-	-	11	-	-	221	672	31	139
37	5 232 314	3 616 918	-	1 014	46	1 144	-	7	-	-	283	365	206	269
38	3 739 939	4 648 214	43	733	7	463	776	433	32	39	2 006	1 990	1 798	343
39	1 550 588	2 310 110	22	1 706	757	171	350	591	173	154	7 330	1 484	2 818	3 860
41	6 720 556	5 877 007	16	548	14	188	997	1 035	-	7	2 346	11 948	2 113	5 717
42	1 600 109	2 314 174	33	2 640	2	266	44	31	275	392	1 633	6 481	2 485	2 198
43	1 105 354	1 595 317	-	428	4	19	17	21	-	33	1 695	1 205	1 351	1 625
44	1 431 951	950 056	4	429	-	76	20	127	-	12	20	5 154	287	1 337
45	2 568 585	2 191 233	49	2 142	28	370	-	20 007	18	381	10 636	21 384	1 506	5 910
46	2 050 624	2 647 947	85	545	1 037	416	-	34	63	101	8 333	1 023	2 315	654
47	1 683 896	1 624 008	13	1 236	83	418	188	903	-	252	6 768	747	3 229	3 354
48	2 409 614	3 854 968	258	2 870	1 512	1 676	15 557	15 676	3 244	953	10 961	13 499	783	1 633
51	993 912	2 311 623	11	1 013	22	153	6 448	551	48	565	1 439	13 536	1 034	2 521
52	4 787 194	6 494 862	62	1 243	34	443	30 014	5 382	60	143	81 407	78 673	4 541	8 284
53	637 841	2 318 450	7	4 459	721	1 099	-	26 353	91	957	-	2 033	-	623
54	699 443	1 313 388	6	662	-	55	22 923	7 857	11	181	10 969	11 109	805	1 034
55	578 081	981 882	-	202	-	63	75	87	-	5	4 963	1 679	4 091	4 764
56	1 707 185	2 012 629	30	4 519	475	2 721	-	77	128	1 271	7 851	13 671	1 325	2 350
57	1 689 328	2 111 195	5	410	-	227	439	327	6	7	8 599	7 594	4 698	7 004
58	3 332 921	3 267 506	11	2 902	44	160	2 870	448	-	9	45 814	38 274	25 872	45 805
61	2 124 932	4 603 349	48	5 269	122	804	3 596	2 045	53	53	12 602	49 789	25 699	24 741
62	774 982	2 421 558	44	4 520	936	661	-	5 004	6	249	124	9 126	-	1 276
63	7 427 474	8 449 236	97	3 517	49	222	4 319	2 788	96	13	28 267	64 280	83 497	53 251
64	4 059 457	4 901 637	98	1 025	178	136	27 807	4 287	105	4	10 547	65 410	6 100	14 466
65	1 214 543	3 018 624	73	5 954	602	2 103	5	25 535	153	652	376	7 103	264	1 616
66	1 311 117	3 352 825	34	2 800	1 788	1 953	5 689	1 620	18	170	4 295	41 900	3 904	7 511
Se. 1	217 773 503		90 134		44 214		138 776		7 367		646 710		301 272	
	2. VERKEHR DES BUNDESGEBIETES MIT WEST - BERLIN													
Se. 2	3 205 303	148 065	4 347	-	12 828	51	446	-	2 209	-	59	-	3 055	-
	3. VERKEHR DES BUNDESGEBIETES MIT OST - BERLIN UND DER SOWJETISCHEN BESATZUNGSZONE													
Se. 3	660 474	1 607 658	3 614	-	6 169	-	-	-	71	-	20	173	3	1 397
	4. VERKEHR DES BUNDESGEBIETES MIT DEM SAARGEBIET													
Se. 4	1 290 525	3 347 613	308	-	315	52	-	-	-	46	4	-	-	-
	5. VERKEHR MIT DEM AUSLAND													
	a) Verkehr der einzelnen Verkehrsbezirke des Bundesgebietes mit dem Ausland													
1	234 449	19 452	169	307	2 060	49	-	2	-	-	4	-	-	-
2	35 490	80 412	126	12 771	615	2 178	-	-	43	25 207	36	-	-	-
3	10 683	4 347	1 484	2	-	18	-	-	-	-	-	16	-	-
4	6 612	1 046	1 424	80	1	-	-	-	-	-	-	-	-	-
5	324 986	406 970	19 108	3 650	1 713	981	-	7	646	1 623	-	145	-	-
6	5 791	357	-	-	-	-	-	-	-	-	-	-	-	-
7	23 277	3 656	-	-	4	-	-	-	-	8	-	65	-	-
8	204 998	8 395	2 701	488	-	23	-	30	-	216	32 925	-	-	-
9	124 813	70 932	8	7	-	36	-	-	307	-	2 642	-	-	-
10	47 122	7 636	3	-	6	-	-	-	-	3	-	16	63	-
11	45 165	14 644	-	1	-	-	-	-	-	-	-	27	-	-
12	23 044	22 763	-	6	2	125	-	-	-	27	-	-	-	-
13	92 423	22 684	9	15	19	-	-	-	-	-	-	1 637	-	-
14	98 029	11 697	-	10	-	1 721	-	-	-	20	10	16	-	-
15	36 219	3 005	1	-	-	-	-	16	-	18	-	16	-	-
16	23 284	12 874	44	67	-	13	-	-	-	23	-	-	-	-
17	28 167	35 906	-	1	-	51	-	-	-	-	-	-	-	-
18	416	369	8	-	-	-	-	-	-	-	-	-	-	-
19	19 525	4 731	3	70	15	77	-	70	-	-	20	-	-	-
20	25 420	72 330	1	1 062	150	1 859	-	7	-	1 094	-	-	49	-
21	122 010	20 314	-	26	-	15	-	-	-	10	-	65	15	-
22	89 976	12 980	-	12	-	-	-	-	-	-	-	32	-	-
23	153 202	50 311	-	151	-	35	-	-	-	40	-	240	-	-
24	6 843 104	181 367	28	1 865	20	2 122	-	-	-	281	-	-	-	-
27	732 778	87 915	-	108	-	26	-	-	-	173	-	-	-	-
28	1 191 286	32 411	-	69	-	537	-	28	-	169	-	-	-	-
29	19 736	8 540	10	117	-	-	-	-	-	26	-	-	-	-
30	85 021	121 610	-	87	-	34	-	-	-	26	-	-	-	-
31	1 199 817	36 394	12	-	-	-	-	-	-	-	-	-	-	-
32	161 303	85 527	-	763	6	7	17	39	-	953	-	-	-	-
33	130 695	66 019	-	685	1	65	-	8	-	457	-	1	-	-
34	84 155	101 126	-	335	10	422	26	118	-	573	-	14	-	-
35	40 529	31 479	-	608	-	274	-	-	6	550	-	-	-	-
36	817 996	23 122	-	-	-	-	-	-	-	-	36	-	-	-
37	2 114 918	227 277	157	1 067	999	392	-	-	-	575	15	2 218	-	7
38	157 349	35 944	6	89	-	-	-	187	-	-	25	-	-	-
39	86 031	53 218	24	179	7	257	-	776	-	56	16	3 282	-	-
41	259 885	46 987	-	71	-	-	-	-	-	-	-	1 538	-	-
42	46 276	72 785	-	66	-	6	-	2 732	-	1 094	-	2 295	-	-
43	24 807	18 568	-	-	-	1	-	-	-	31	-	1 690	-	-
44	68 103	47 801	-	-	-	35	-	-	-	-	-	388	-	-
45	78 802	77 120	-	-	8	74	-	10	-	246	-	3 660	446	-
46	160 848	167 846	5	7	24	957	-	666	-	219	-	2 430	-	-
47	19 381	26 561	-	130	3	130	-	-	-	205	-	48	-	586
48	225 075	367 495	268	91	13	1 768	-	7	18	397	10	3 585	-	8
51	51 446	85 865	-	4	1	22	-	15	-	369	-	3 135	-	2 469
52	64 360	89 293	116	41	124	124	-	3 239	-	160	-	4 741	-	-
53	27 769	48 845	13	11	259	282	-	15	-	1 880	-	194	-	-
54	10 705	11 609	-	-	-	17	-	-	-	17	-	115	-	-
55	17 020	8 253	-	15	-	8	-	-	-	20	5	907	-	-
56	31 791	111 110	-	80	-	628	-	12 971	7	5 482	7	1 038	-	4
57	47 593	36 798	-	20	-	69	-	-	-	5	-	1 785	-	-
58	68 913	60 254	-	2	-	5	-	2 693	12	-	22	438	5 222	-
61	101 214	288 190	-	31	71	107	-	84	-	471	-	3 220	-	-
62	46 139	52 674	-	-	502	169	-	7 544	-	1 934	-	385	-	-
63	227 848	570 584	25	-	6	22	6	19	-	5	3	4 273	2	3 868
64	156 234	296 184	14	331	-	34	-	382	-	713	-	2 208	30	15
65	77 765	446 724	12	64	121	1 944	-	388	-	2 844	-	496	-	-
66	56 867	123 389	1	73	465	192	6	436	-	109	-	1 147	-	441
Se. 5a	17 309 660	5 034 895	25 780	25 755	7 102	17 911	55	32 489	1 039	48 329	35 776	47 441	5 892	7 398

Gerste		Hafer		Mais		Reis		Hülsenfrüchte		Gemüse		Obst, Südfrüchte		Kartoffeln		Nummer des VB
12		13		14		15		16		20		21		22		
V	E	V	E	V	E	V	E	V	E	V	E	V	E	V	E	
1. VERKEHR INNERHALB DES BUNDESGEBIETES (LOKAL- UND WECHSELVERKEHR)																
27	106	19	29	405	16	-	43	9	44	141	1 443	168	562	1 934	2 885	1
1 049	824	1 800	514	3 174	1 957	-	1	618	475	18 008	2 590	225	1 575	59 187	23 783	2
459	1 096	248	464	44	254	16	-	352	408	97 114	7 286	224	886	48 843	10 037	3
-	980	56	86	-	580	-	5	15	45	1 064	222	4 291	1 171	113 574	6 159	4
19 023	10 476	5 525	2 338	52 715	1 058	442	45	3 015	235	8 477	28 094	49 548	22 795	1 625	56 811	5
305	791	348	655	475	1 477	-	-	53	27	742	270	-	12	22 487	4 245	6
213	952	1 401	2 334	20	2 807	2	111	477	460	3 015	939	1 010	362	377 114	11 714	7
7 019	838	356	98	17 664	16 502	50	253	150	115	740	2 016	10 346	485	31 520	7 978	8
5 756	838	3 752	2 306	54 328	1 284	463	66	657	278	583	11 250	988	5 001	242	5 740	9
310	10 627	1 233	2 921	225	20 376	6	31	164	704	980	1 521	352	650	390 594	34 551	10
1 851	1 233	1 668	1 046	790	2 138	44	63	585	1 059	1 669	4 541	402	3 366	23 479	21 690	11
2 152	3 853	2 247	2 921	2 636	3 300	45	7	547	982	665	7 044	15	4 391	13 546	105 943	12
1 569	1 993	1 195	733	18	1 984	7	14	3 716	3 377	244	5 923	91	5 770	28 541	22 897	13
2 871	2 029	2 383	1 581	520	2 672	-	16	479	657	2 999	10 473	312	5 631	106 489	35 559	14
937	1 481	1 298	413	564	1 360	15	24	1 458	827	1 422	1 566	6	780	26 306	24 752	15
611	273	77	193	649	92	4	6	424	379	573	15 110	373	12 039	974	8 662	16
502	695	30	290	871	939	-	17	158	361	507	2 588	12	441	9 311	21 793	17
272	47	18	74	25 430	-	-	-	5	11	10 296	169	-	33	88	2 912	18
1 676	6 571	408	2 178	347	14 237	4	33	139	378	5 509	3 895	168	1 409	76 728	45 357	19
81	248	174	299	31	368	-	-	231	143	23 280	2 074	5 421	651	72 325	38 459	20
1 944	3 236	349	2 221	1 466	1 646	1	26	809	335	169	2 983	85	1 389	65 624	71 157	21
645	1 167	826	243	10	6 638	-	-	244	521	2 680	2 132	137	1 092	31 951	47 334	22
32	419	20	488	-	444	5	53	10	191	859	1 562	52	1 423	1 685	57 796	23
3 582	8 692	260	2 174	505	1 437	79	58	940	1.905	965	12 345	773	12 766	10 272	233 891	24
961	112	129	191	401	118	30	41	29	169	1 089	13 399	1 198	13 357	4 877	55 247	27
-	60	-	119	68	28	-	9	25	169	759	11 389	1 849	15 385	5 221	78 159	28
633	794	9	216	-	5	-	-	25	94	16 249	1 265	25 058	211	5 949	23 953	29
6 216	748	3 901	1 150	2 898	243	74	100	1 286	319	96	2 106	221	3 942	1 346	35 075	30
-	47	-	28	-	15	-	-	22	79	139	253	6	114	348	19 310	31
1 340	1 497	3 958	4 484	990	1 169	-	3	1 281	1 195	6 014	9 260	654	2 327	47 694	64 349	32
504	525	435	701	1 482	307	78	72	262	230	1 360	5 547	1 055	11 038	3 919	72 767	33
4 454	319	700	524	925	370	-	25	150	270	2 946	10 342	4 151	15 079	7 059	80 008	34
116	136	32	262	5	1 231	6	1	300	248	483	4 384	674	8 265	3 541	92 751	35
160	3 612	224	58	-	103	-	-	13	39	2 085	1 164	10	118	8 356	21 527	36
103	381	278	113	2	143	-	5	5	103	474	331	298	584	10 111	50 091	37
650	175	1 026	530	127	435	-	22	24	210	4 389	2 669	642	4 762	72 629	54 667	38
339	217	590	560	34	134	13	32	196	63	392	2 213	1 883	1 618	42 820	16 767	39
178	486	435	1 537	373	278	3	21	10	177	63	2 628	28	918	14 015	22 669	41
909	785	192	457	50	201	-	92	29	80	3 412	4 166	6 873	3 168	34 712	19 499	42
602	510	100	1 471	66	147	-	-	32	158	5 385	6 817	1 984	1 606	5 222	20 294	43
154	1 617	17	240	16	-	-	-	89	-	2 578	1 330	133	586	2 365	6 381	44
597	2 632	494	695	1 156	534	1 630	1 552	636	460	857	5 295	922	7 330	2 043	17 207	45
3 001	760	533	483	50	111	-	13	124	265	29 672	12 829	21 220	1 531	30 390	39 853	46
1 580	3 104	171	381	5 139	486	-	7	43	75	2 423	6 726	2 137	9 723	3 094	28 752	47
1 572	2 796	315	1 849	1 862	3 088	-	502	731	1 552	13 741	12 376	74 578	25 587	21 111	80 793	48
683	1 389	451	1 112	60	1 853	-	24	232	209	1 220	3 201	9 092	16 967	11 505	27 488	51
8 742	5 296	7 558	8 434	1 521	3 259	95	97	3 431	3 124	5 207	14 244	10 471	12 758	17 435	75 661	52
19	1 570	-	447	-	234	-	13	29	52	2 769	10 079	2 091	25 352	3 325	31 032	53
7 559	814	2 941	464	113	822	-	-	75	184	4 792	3 028	6 112	3 370	24 410	21 804	54
75	242	47	79	-	111	-	-	40	70	62	1 531	620	1 503	1 605	15 466	55
227	390	81	447	199	1 072	102	24	69	114	3 246	19 419	4 366	23 646	1 771	36 859	56
483	445	583	246	264	329	-	2	112	458	873	3 337	310	1 934	21 144	19 138	57
29 313	30 205	3 474	2 695	16 599	4 339	16	9	625	415	9 622	5 518	1 643	5 504	45 685	23 724	58
23 080	23 040	8 147	9 517	838	16 622	-	42	2 329	2 134	5 526	24 478	634	10 706	48 981	27 875	61
-	1 952	21	381	58	1 611	40	81	35	293	321	10 567	482	12 628	291	15 857	62
21 918	9 562	12 082	3 617	20 099	66 038	15	29	1 245	1 411	7 798	12 400	3 462	7 835	139 030	41 640	63
9 644	8 785	1 938	4 233	3 370	15 167	16	-	351	1 515	9 586	3 926	538	2 416	73 442	84 258	64
239	8 815	21	366	83	2 114	15	63	1 002	485	57 520	24 672	104 001	25 301	16 901	30 395	65
4 792	10 444	1 220	3 128	1 167	16 619	457	20	801	607	5 697	10 621	5 549	11 077	52 099	45 469	66
183 727		77 794		222 902		3 773		30 943		391 546		369 924		2 298 890		Se. 1
2. VERKEHR DES BUNDESGEBIETES MIT WEST - BERLIN																
2 844	-	978	-	115	-	174	-	64	75	43 734	24	36 241	6	124 579	126	Se. 2
3. VERKEHR DES BUNDESGEBIETES MIT OST - BERLIN UND DER SOWJETISCHEN BESATZUNGSZONE																
-	8	-	-	-	-	-	-	622	16	330	885	1 419	-	4 713	460	Se. 3
4. VERKEHR DES BUNDESGEBIETES MIT DEM SAARGEBIET																
8	-	-	-	-	-	-	-	-	-	705	72	71	288	5 470	45	Se. 4
5. VERKEHR MIT DEM AUSLAND																
a) Verkehr der einzelnen Verkehrsbezirke des Bundesgebietes mit dem Ausland																
-	-	-	-	-	-	-	-	-	31	-	392	-	546	135	-	1
-	1	1	-	-	-	-	15	-	163	213	925	182	2 583	3 126	255	2
-	-	-	-	-	-	-	-	-	15	120	25	-	66	2 320	60	3
-	-	-	-	-	-	-	-	-	-	16	8	163	72	2 531	51	4
-	-	-	-	1 563	-	-	7 203	1 873	204	460	4 806	2 662	11 445	55	1 399	5
-	-	-	-	-	-	-	-	-	-	-	-	-	-	1 250	45	6
-	-	-	-	-	-	-	-	-	112	-	219	-	21	13 727	84	7
-	-	-	-	-	-	-	88	-	-	4	8	113	10	302	73	8
-	-	-	-	-	3	-	20	-	328	-	2 558	21	2 341	-	60	9
-	-	-	-	-	-	-	-	-	-	5	30	-	201	5 610	142	10
-	-	-	-	-	-	-	-	9	68	-	372	-	618	74	10	11
-	-	-	-	-	-	-	5	16	268	-	569	-	1 162	-	874	12
-	-	-	-	-	-	-	25	2	11	-	454	-	792	476	29	13
-	-	-	-	-	-	-	-	-	29	14	663	-	582	1 792	133	14
5	-	-	-	-	-	-	-	-	-	30	132	-	59	627	30	15
-	-	-	-	-	-	-	-	-	206	-	847	-	1 936	-	114	16
-	-	-	-	-	-	-	10	3	342	-	29	-	58	45	50	17
-	-	-	-	-	-	-	-	-	-	7	-	-	-	-	-	18
-	-	-	-	-	-	-	-	-	97	69	49	-	160	632	150	19
1	10	-	-	-	-	-	248	15	429	-	33 073	41	8 310	246	535	20
-	-	-	-	-	-	-	19	-	372	-	62	-	151	335	35	21
-	-	-	-	-	-	-	-	-	16	-	85	-	386	-	36	22
-	-	-	-	-	-	-	23	-	171	-	376	-	360	-	11	23
-	-	-	-	-	-	-	275	-	234	53	5 217	-	7 434	36	574	24
-	-	-	-	-	-	-	15	11	228	-	4 861	-	8 634	-	163	27
80	10	-	-	-	-	-	15	-	96	-	7 264	-	13 875	-	598	28
400	-	-	-	-	-	-	-	11	107	-	1 091	-	294	-	186	29
-	-	-	-	-	-	-	15	-	166	-	1 042	-	2 266	-	122	30
-	-	-	-	-	-	-	-	-	51	-	47	-	73	-	32	31
-	-	-	-	-	-	-	42	14	93	53	2 324	35	2 647	86	1 953	32
-	-	-	-	-	16	-	125	-	964	-	6 940	10	11 595	-	839	33
-	-	73	-	-	-	-	-	-	78	-	17 585	4	25 533	60	2 985	34
-	-	-	-	-	-	-	10	-	158	17	2 702	-	6 049	2	122	35
-	-	15	-	-	-	-	-	-	21	-	113	-	161	15	1 135	36
-	-	-	-	-	43	-	170	68	20 971	21	2 811	31	33 004	90	387	37
-	-	-	-	-	-	-	-	-	24	13	176	-	1 226	30	455	38
-	-	73	61	-	-	-	12	16	32	-	653	16	2 080	121	165	39
-	-	-	-	-	31	-	-	-	15	-	323	-	233	70	12	41
-	-	-	-	-	63	-	60	-	42	60	1 141	135	1 468	15	127	42
-	-	10	-	-	92	-	-	-	110	-	168	27	418	50	217	43
7	-	-	-	-	15	-	-	-	-	128	290	-	179	-	147	44
-	-	-	-	-	30	-	140	-	45	-	4 255	6	6 505	41	1 669	45
-	-	-	-	1	30	-	-	-	184	77	2 332	456	15 213	527	892	46
-	-	-	-	-	32	-	90	-	13	-	4 566	63	6 371	71	288	47
-	132	-	20	-	79	-	490	-	48	123	5 531	3 347	27 511	4 090	653	48
-	-	-	-	-	120	-	15	-	14	10	555	38	13 560	287	84	51
-	-	-	-	-	335	-	60	180	30	12	1 844	-	7 142	531	532	52
-	-	-	-	-	15	-	38	-	-	-	9 200	17	18 014	-	1 043	53
35	-	-	-	-	46	-	-	-	17	-	121	15	379	1 513	568	54
-	-	-	-	-	16	-	-	-	-	9	133	-	711	48	15	55
-	-	-	-	-	53	-	75	-	107	29	24 050	16	31 525	92	2 014	56
-	-	-	-	-	158	-	-	-	-	-	1 133	-	1 243	-	25	57
-	-	-	-	-	1 972	-	50	-	54	-	220	-	2 311	15 613	513	58
30	-	135	-	-	4 700	-	88	75	160	1	2 058	36	2 107	4 047	254	61
-	-	-	-	-	169	-	52	-	47	5	3 828	4	3 081	-	450	62
45	-	90	-	3	3 000	-	616	138	187	-	1 137	-	1 418	6 071	3 307	63
60	-	-	1 533	-	10 270	-	15	150	685	16	621	-	1 665	8 729	447	64
-	-	-	-	-	158	-	487	-	116	261	99 668	506	219 431	84	24 965	65
-	-	-	-	-	2 007	-	4 541	-	-	17	1 834	271	3 500	4 322	19	66
663	153	397	1 614	1 567	23 453	-	15 152	2 581	27 959	1 843	263 616	8 215	510 711	79 924	52 123	Se. 5a

Nummer des VB	Zuckerrüben		Ölsaaten, Ölfrüchte		Kaffee		Rohtabak		Milcherzeugnisse		Speisefette, außer Butter		Andere tierische und pflanzliche Fette und Öle	
	23		24		25		26		30		31		32	
	V	E	V	E	V	E	V	E	V	E	V	E	V	E
	noch: 1. VERKEHR INNERHALB DES BUNDESGEBIETES (LOKAL- UND WECHSELVERKEHR)													
1	2 629	42	88	-	-	-	-	-	140	5	-	-	102	26
2	92 889	3 920	1 397	195	63	76	136	162	362	26	47	50	219	191
3	33 639	32 408	14	18	-	-	-	21	26	21	350	105	308	558
4	10 423	1 295	85	-	-	-	-	-	-	-	-	8	5 164	358
5	1 268	100	719	227	10 968	10	12 753	2 892	795	381	34 137	56 577	75 929	53 568
6	42 073	15	76	147	-	-	-	-	5	-	9	390	-	47
7	111 301	175 522	137	9	-	-	-	49	1 868	56	23	263	12	17
8	9 637	289	890	864	-	-	-	-	49	199	80 992	1 159	15 780	14 492
9	545	57	113	55	185	12	2 103	132	21	31	112	17 279	1 229	5 152
10	87 533	1 016	58	257	-	-	53	-	328	7	15	135	5	28
11	198 128	264 319	166	112	-	-	29	13	397	1 432	54	52	168	203
12	37 221	17 612	194	165	-	6	126	63	-	125	106	651	120	1 520
13	112 074	47 863	179	255	68	68	63	61	1 535	90	66	484	90	533
14	502 542	374 946	234	1 732	-	-	-	16	12	66	188	6	74	271
15	94 440	480 595	12 920	13 091	-	-	-	-	222	167	-	41	-	366
16	1 256	-	5	39	-	1	53	3 676	84	1 944	-	25	123	164
17	12 989	169	14	78	-	44	-	-	9	122	5	24 189	794	10 512
18	4 096	-	14	7	-	-	-	-	-	-	-	-	5	-
19	34 814	157	115	35	-	-	65	67	95	65	355	3 786	114	483
20	1 671	826	285	58	-	-	-	21	668	21	524	123	924	110
21	8 981	346	174	177	-	1 000	-	163	71	149	94	14	167	556
22	42 399	78 856	76	188	-	-	-	22	6	-	-	299	42	32
23	4 006	10 271	3	5	-	205	-	2	4	142	-	28	45	815
24	18 731	988	112	690	-	704	-	-	53	650	411	1 086	468	3 346
27	10 859	830	11	216	-	227	-	-	15	142	20	321	-	410
28	1 312	812	-	89	3	666	-	11	60	165	205	84	22	137
29	33 918	295	83	14	-	168	30	465	18	19	4 504	2 064	27 780	14 255
30	3 200	23	232	9	8	742	-	35	65	85	-	313	12	670
31	4 786	1 295	-	30	-	-	12	5	-	-	-	16	-	442
32	146 731	222 753	25	54	125	623	-	2	193	333	3 449	4 562	32 138	14 950
33	37 629	690	14	231	87	1 675	-	11	192	265	267	591	6 914	16 157
34	39 673	1 144	33	385	-	1 158	-	122	56	236	10	3 044	299	1 073
35	18 975	2 484	18	138	20	984	-	-	30	193	-	361	536	5 404
36	152 341	326 292	-	3 637	-	3	-	-	5	7	-	256	487	1 831
37	302 680	248 627	104	27	-	94	-	-	-	203	-	696	545	2 324
38	186 507	179 488	848	1 107	-	249	-	45	13	-	-	7	262	2 511
39	1 630	523	4 209	8	52	283	71	1 645	42	29	402	60	30	152
41	6 133	1 413	9	-	-	29	-	9	6	27	-	108	699	809
42	213 051	150 491	10 468	5 299	3	132	-	-	8	37	-	382	2 740	2 783
43	105 721	124 420	286	295	68	31	-	2	534	33	-	208	1 570	265
44	15 746	332	-	146	-	-	77	-	-	-	-	44	75	475
45	11 818	3 338	3	524	-	165	339	327	156	147	928	3 514	16 677	12 882
46	132 943	217 932	318	5 593	46	6	448	146	119	66	105	577	1 018	780
47	11 900	152 375	70	35	-	122	125	111	-	-	89	201	42	250
48	4 419	1 214	172	475	37	371	476	2 086	449	1 241	1 160	1 764	1 037	1 938
51	9 553	1 138	84	129	39	28	-	-	351	486	42	40	49	1 449
52	183 056	188 971	639	552	464	1 560	5	382	543	107	3 414	3 496	454	2 677
53	2 107	158 655	-	61	-	487	47	8	9	579	77	168	168	1 024
54	103 981	1 252	33	39	12	159	108	145	-	-	6	12	48	281
55	46 878	325	-	22	-	-	13	-	13	6	-	-	-	87
56	7 965	1 474	153	79	85	467	14	53	56	877	114	143	375	1 252
57	91 804	113 921	191	106	55	57	21	-	160	26	-	102	427	1 007
58	220 591	20 985	2 380	491	9	47	5	-	127	9	46	78	78	176
61	47 021	279	224	329	50	60	193	55	1 717	1 608	28	714	199	184
62	30	75	7	66	-	24	-	118	154	483	91	565	105	12 386
63	225 281	295 856	516	430	911	47	-	55	65	46	485	628	822	772
64	36 828	716	204	90	96	31	6	465	982	89	14	100	112	293
65	-	155	42	197	-	424	77	3 580	238	405	342	771	64	2 057
66	30 063	230	138	275	5	214	251	456	2 304	1 782	14	560	136	313
Se. 1	3 912 415		39 582		13 459		17 699		15 430		133 300		197 802	
	noch: 2. VERKEHR DES BUNDESGEBIETES MIT WEST - BERLIN													
Se. 2	126	-	51	18	22	-	11	-	1 139	-	440	113	654	564
	noch: 3. VERKEHR DES BUNDESGEBIETES MIT OST - BERLIN UND DER SOWJETISCHEN BESATZUNGSZONE													
Se. 3	-	1 662	34	5	-	-	2 830	14	2 692	-	421	39	1 728	49
	noch: 4. VERKEHR DES BUNDESGEBIETES MIT DEM SAARGEBIET													
Se. 4	-	-	-	-	-	-	71	-	69	-	-	12	21	4
	noch: 5. VERKEHR MIT DEM AUSLAND													
	a) Verkehr der einzelnen Verkehrsbezirke des Bundesgebietes mit dem Ausland													
1	-	-	102	-	-	-	-	11	2 275	41	-	1	-	-
2	-	-	69	22	-	-	-	47	40	11 376	21	4 661	1	1 233
3	-	-	-	-	-	-	-	-	-	23	1	6	1	16
4	-	-	-	-	-	-	-	-	-	-	-	-	-	-
5	-	-	3 769	361	1 451	362	33	497	1 525	1 371	7 336	1 977	5 284	2 716
6	-	-	-	-	-	-	-	16	-	-	-	-	-	-
7	-	-	-	-	-	-	-	-	-	-	-	-	16	12
8	-	-	-	-	-	79	-	-	13	25	-	35	1 944	330
9	-	-	-	-	19	364	1 750	295	10	209	59	22	235	105
10	-	-	-	17	-	-	-	-	-	-	-	113	-	-
11	-	-	71	-	-	-	-	-	-	54	1	-	-	36
12	-	-	75	20	-	-	13	40	5	5	-	116	-	163
13	-	-	-	-	-	1	-	-	-	-	-	41	-	26
14	-	-	-	-	-	3	-	18	-	8	-	17	-	-
15	-	-	-	-	-	1	-	-	-	-	-	22	-	-
16	-	-	-	-	-	-	-	-	-	15	-	27	70	1
17	-	-	-	-	-	-	-	-	-	171	-	230	-	980
18	-	-	-	-	-	-	-	-	-	-	-	-	-	3
19	-	-	-	-	-	-	-	-	-	107	-	29	8	43
20	-	-	-	44	-	22	-	369	23	4 118	50	986	9	955
21	-	-	-	-	-	1	-	48	-	20	-	10	2	31
22	-	-	-	-	-	-	-	-	-	-	-	-	-	-
23	-	-	-	-	-	49	-	-	-	101	-	18	-	46
24	-	-	-	46	-	2	-	-	26	267	-	2 932	548	3 459
27	-	-	-	204	-	-	-	-	-	284	-	96	-	58
28	-	-	-	28	-	10	-	-	-	989	-	325	24	189
29	-	-	-	10	-	1	18	75	-	88	-	1 290	-	670
30	-	-	-	12	-	8	-	22	41	53	-	124	-	10
31	-	-	-	-	-	-	-	-	-	-	-	-	-	-
32	-	-	-	2 631	-	35	-	-	33	2 103	378	3 409	486	4 153
33	-	-	-	15	-	5	-	-	498	1 066	-	167	341	875
34	-	-	-	175	14	16	-	-	298	537	11	165	12	74
35	-	-	-	10	-	7	-	-	6	492	-	193	3	281
36	66	-	45	-	-	-	-	-	-	-	10	282	10	112
37	-	-	40	5	-	159	-	18	11	165	25	4 569	37	5 734
38	-	-	-	-	-	-	-	-	-	-	-	-	-	7
39	-	-	-	-	-	18	-	6	44	208	-	825	1	124
41	-	-	-	-	-	-	-	1	12	88	-	-	-	54
42	-	-	17	-	-	16	-	9	-	115	-	210	2	331
43	-	-	-	20	-	-	-	-	-	-	10	-	165	30
44	-	-	-	6	-	-	-	-	-	-	11	4	2	168
45	-	-	-	622	-	5	145	301	6	34	584	1 176	99	1 243
46	30	-	-	16	-	-	-	3	-	75	-	244	-	80
47	-	-	-	20	-	-	-	18	-	-	-	159	-	119
48	45	-	21	29	-	32	106	127	6	44	35	803	54	842
51	-	-	27	-	-	-	-	11	190	771	-	175	-	79
52	-	-	12	37	-	1	-	6	1	79	9	442	3	525
53	10	-	-	86	-	1	-	-	23	6	1	204	1	19
54	-	-	-	-	17	32	-	9	-	2	-	1	-	-
55	-	-	-	-	-	-	-	-	-	-	-	-	-	-
56	-	-	-	337	-	69	-	26	9	196	-	171	20	131
57	-	-	-	-	-	-	-	86	-	-	-	8	-	11
58	-	-	1	-	-	3	-	-	45	8	-	2	-	50
61	-	-	296	238	-	741	-	25	5	140	6	20	-	31
62	-	-	-	-	-	38	-	-	-	46	5	337	1	11
63	-	-	-	10	-	-	-	2	19	-	-	198	25	206
64	-	-	5	7	-	2	-	101	11	29	-	29	9	55
65	-	-	-	651	-	65	-	109	13	198	47	406	2	272
66	-	-	10	128	-	3	-	76	738	102	18	156	27	20
Se. 5 a	151	-	4 560	5 807	1 501	2 151	2 065	2 372	5 926	25 829	8 618	27 433	9 442	26 719

Roggen- und Weizenmehl		Malz		Stärke		Rohzucker		Verbrauchs-zucker		Wein, Most		Bier		Spiritus		Nummer des VB
33		34		35		36		37		38		39		40		
V	E	V	E	V	E	V	E	V	E	V	E	V	E	V	E	
noch: 1. VERKEHR INNERHALB DES BUNDESGEBIETES (LOKAL- UND WECHSELVERKEHR)																
-	17	-	-	-	15	-	-	-	208	51	369	-	848	-	94	1
410	476	-	38	-	247	-	69	44	593	185	376	63	977	2 079	34	2
1 097	1 035	96	5	46	10	42	74	354	234	5	76	156	275	7 234	4 223	3
-	40	-	-	-	-	36	36	-	18	4	95	-	1	-	251	4
6 862	14	1 392	1 447	171	192	150	5	3 582	770	807	3 061	436	2 474	13 612	17 955	5
-	117	-	59	-	-	91	-	5 484	9	-	-	-	-	124	27	6
51	186	4	104	-	19	-	6 632	9	11	-	26	107	189	1 866	6 602	7
	233	-	-	6 169	-	-	-	-	103	1	21	5	574	55	70	8
7 033	1 048	15	64	19	6 111	-	-	-	428	1 409	2 983	342	1 439	43	1 603	9
479	944	15	31	62	11	4 307	-	7	65	-	42	-	12	4 045	1 004	10
4 271	2 144	-	130	-	90	18 170	8 549	9 328	4 249	52	475	-	667	5 649	6 032	11
143	1 905	-	363	2 014	1 186	181	4 298	3 094	2 418	24	424	688	801	147	120	12
6 462	3 624	-	495	-	339	2 937	3 651	3 140	3 043	79	392	244	2 112	75	306	13
1 781	1 886	462	103	181	48	125 804	58 790	484	690	99	367	-	571	2 096	1 104	14
545	228	30	31	55	5	16 759	26 204	1 539	48	8	69	-	733	4 237	5 338	15
-	1 126	31	819	257	110	147	48	-	68	28	1 424	148	478	-	307	16
-	436	-	5	20	20	-	-	30	445	20	55	-	11	-	56	17
321	118	-	-	-	-	-	1	6	17	5	-	-	159	-	-	18
156	3 531	17	201	310	39	14	15	-	193	-	82	9	846	530	6	19
446	107	-	27	1 469	416	-	1	-	86	-	11	-	105	535	457	20
4 366	6 020	-	77	147	242	-	-	19	753	19	118	80	303	2 513	2 731	21
1 523	2 773	-	162	5	14	86	916	570	4 650	39	86	5	1 108	2 137	2 794	22
4 660	21 384	-	736	10	68	-	-	-	1 123	222	699	-	865	208	132	23
3 690	16 299	723	605	-	54	15	15	1 415	4 360	92	571	-	1 626	6 799	8 960	24
10 381	2 682	111	1 830	-	101	-	-	596	1 073	803	1 567	4 504	8	163	2 915	27
698	8 671	-	190	16	105	-	-	125	1 104	168	1 322	-	243	27	122	28
15	999	-	-	76	3	-	-	-	32	15	36	-	258	28	33	29
20 691	5 699	-	16	-	5	-	-	1 281	3 044	35	314	59	63	-	152	30
863	482	-	-	-	-	-	-	-	-	-	32	-	93	2 282	24	31
29 867	5 223	-	78	43	904	11 788	18 552	13 401	6 331	854	2 250	-	233	658	3 127	32
9 754	6 260	166	234	517	443	40	40	589	3 983	860	1 460	-	281	8 617	12 943	33
9 432	2 752	3 388	474	21	-	2 910	-	193	3 121	477	1 866	-	315	-	1 787	34
406	15 514	-	762	5	204	31	31	112	501	117	434	56	223	817	1 497	35
-	208	25	125	-	-	-	27 263	5 215	403	-	103	-	-	674	475	36
122	1 574	-	43	15	35	19 961	2 910	1 389	528	5	73	-	992	101	-	37
268	1 084	28	132	-	156	74	113	452	929	166	584	173	850	293	1 361	38
157	1 444	208	105	232	206	64	16	81	1 048	14 788	5 406	50	622	175	116	39
1 503	4 156	-	261	-	66	-	-	27	399	5	156	388	367	-	25	41
3 196	1 454	-	91	1 200	1 120	7 157	20	11 242	4 442	9 234	5 998	47	767	1 577	1 127	42
46	1 447	-	92	-	20	5	2 435	6 828	1 356	62	270	-	30	472	520	43
4 375	171	-	-	155	-	-	13	29	202	1 926	493	67	21	1 597	2 759	44
24 014	3 637	24	95	38	65	15 463	-	753	2 021	388	425	-	846	3 267	246	45
1 786	1 998	231	273	-	216	1 116	7 937	3 327	9 243	18 419	3 669	5 158	2 977	1 619	462	46
807	3 786	1 085	878	-	14	7	25 738	6 855	3 273	260	218	2 187	191	6 234	2 581	47
3 387	4 888	1 039	1 131	112	435	111	1 277	2 338	4 107	1 559	2 926	4 067	2 774	3 638	2 250	48
408	1 746	146	285	15	331	18	21	27	1 545	259	880	65	562	3 515	1 487	51
12 135	17 846	86	265	286	411	53 006	10 092	13 170	10 932	833	2 222	-	2 197	5 594	6 874	52
78	7 835	-	384	21	300	32	53 315	8 355	3 934	1 324	2 223	588	590	-	297	53
1 495	1 663	15	15	-	-	11	11	5	838	20	169	-	72	1 512	-	54
343	857	90	10	5	32	6 117	-	1	1 339	211	715	-	60	3 943	6 887	55
3 394	1 469	-	6	111	89	633	-	1 068	3 872	933	1 260	66	792	-	1 417	56
477	720	-	217	4	32	-	6 750	873	254	-	53	22	731	895	5	57
5 059	3 331	442	1 002	7	554	-	-	42	1 228	950	2 616	1 210	941	3 608	2 262	58
834	5 817	7 979	2 209	92	404	-	2 860	394	2 098	151	1 072	10 311	395	1 095	2 099	61
143	1 569	-	393	11	1 158	-	-	437	3 265	414	3 481	4 624	104	5 959	7 437	62
3 744	4 973	949	735	8 904	5 868	185	18 659	30 509	6 882	178	758	73	3 947	16 692	7 418	63
1 571	2 787	74	715	997	414	48	87	609	5 974	469	739	147	4 373	3 871	1 507	64
73	2 562	467	928	103	527	-	57	311	21 079	5 841	5 641	9 042	637	6 547	4 502	65
361	3 184	372	236	235	702	-	15	363	5 090	248	1 668	283	741	8 673	11 207	66
196 179		19 710		24 156		287 516		140 102		64 921		45 470		148 127		Se. 1
noch: 2. VERKEHR DES BUNDESGEBIETES MIT WEST - BERLIN																
145	10	5	20	268	15	9	-	-	-	5 520	18	416	-	1 338	1 352	Se. 2
noch: 3. VERKEHR DES BUNDESGEBIETES MIT OST - BERLIN UND DER SOWJETISCHEN BESATZUNGSZONE																
-	51	-	6 186	-	1 457	-	-	-	25 135	325	13	-	12	-	5 947	Se. 3
noch: 4. VERKEHR DES BUNDESGEBIETES MIT DEM SAARGEBIET																
-	-	-	-	-	-	13	-	-	-	4	109	190	12	4	-	Se. 4
noch: 5. VERKEHR MIT DEM AUSLAND																
a) Verkehr der einzelnen Verkehrsbezirke des Bundesgebietes mit dem Ausland																
106	-	-	-	-	-	-	-	-	5	-	897	-	-	-	-	1
-	15	-	-	-	-	-	-	-	33	9	198	-	18	-	21	2
104	45	-	40	-	-	-	-	-	-	-	-	-	-	-	-	3
-	-	-	15	-	-	-	-	-	-	-	-	-	-	-	-	4
-	120	-	3 246	-	280	1 679	2 219	384	14 610	101	4 144	1	1 611	-	66	5
118	-	-	-	-	-	-	-	-	-	-	-	-	-	-	-	6
-	-	-	-	-	-	-	-	-	-	-	-	-	-	-	-	7
-	-	-	-	44	-	-	-	-	-	-	10	-	16	-	-	8
458	30	-	2 201	-	19	-	-	-	-	15	4 770	-	170	8	-	9
427	60	-	-	-	15	-	-	-	-	32	21	-	-	-	-	10
1 264	-	-	-	-	-	-	-	-	-	-	486	-	-	-	-	11
119	75	-	15	71	-	-	70	1	491	-	55	-	-	-	-	12
-	60	90	30	-	-	-	-	-	-	1	89	-	-	-	-	13
184	-	-	36	-	55	-	-	-	-	-	35	-	18	-	-	14
573	-	-	-	-	10	-	-	57	-	-	-	19	-	-	-	15
-	-	-	-	12	41	-	-	-	-	-	55	-	134	-	-	16
-	-	-	-	-	1 110	-	-	-	-	-	283	-	-	-	-	17
-	-	-	-	-	-	-	-	-	-	-	-	-	-	-	-	18
-	-	-	-	-	60	-	-	-	91	-	-	-	3	-	-	19
-	814	1 336	-	2	3 534	-	2	-	-	-	-	-	-	-	-	20
179	15	56	15	-	414	-	-	-	-	2	44	-	-	-	-	21
294	-	-	-	-	-	-	-	-	1	-	32	-	-	-	-	22
-	-	-	-	-	30	-	-	-	-	-	273	-	-	-	-	23
-	-	-	75	-	-	-	15	-	60	-	86	5	13	3 751	-	24
-	-	-	919	-	-	-	-	-	543	78	1 613	1 265	60	-	-	27
-	-	-	-	-	8	-	35	-	60	-	28	-	108	-	10	28
318	-	-	-	-	40	-	-	-	-	-	136	-	-	-	1	29
-	-	-	422	-	85	-	-	-	37	-	128	-	-	-	-	30
-	-	-	26	-	-	-	-	-	-	-	-	-	-	-	-	31
1 645	-	290	-	-	613	-	690	-	13 537	1	2 898	5	-	-	-	32
76	20	-	101	5	1 792	-	151	-	248	28	2 163	-	-	-	-	33
2 936	720	-	-	6	130	-	81	-	150	36	874	-	150	-	-	34
-	-	-	65	-	229	-	15	-	242	-	164	77	-	-	-	35
32	20	-	-	-	-	-	-	-	3 321	-	50	-	-	-	-	36
278	40	425	-	-	197	-	5 836	-	69 683	11	47	-	-	-	-	37
230	60	-	40	-	-	-	-	-	-	2	1 022	5	-	-	-	38
276	1 812	-	-	-	-	-	-	-	236	296	1 090	5	-	-	-	39
-	290	-	30	-	-	-	-	-	-	-	-	-	-	-	-	41
1 392	420	-	-	-	-	-	-	-	-	264	8 103	10	88	-	1	42
-	266	-	-	-	-	-	-	-	-	-	179	-	-	-	-	43
3 229	783	-	16	-	-	-	-	-	-	119	4 709	-	-	-	-	44
-	1 439	-	260	-	-	-	20	-	-	4	665	-	-	-	-	45
46	999	-	62	1	45	-	922	-	305	253	9 953	-	-	-	-	46
-	894	-	-	-	-	-	2 228	-	15	30	837	-	-	-	-	47
-	2 225	-	38	-	325	-	81	-	719	188	4 917	-	151	70	-	48
-	377	-	15	-	-	-	-	-	1	1	677	-	8	10	10	51
-	1 532	-	136	-	66	-	2 415	-	2 035	-	2 805	-	-	-	-	52
-	628	-	121	-	16	-	1 006	-	9	-	3 671	16	101	-	-	53
231	475	5	-	-	-	-	120	-	212	-	211	56	71	-	-	54
138	130	-	-	-	-	-	-	-	136	-	518	-	7	-	-	55
1 103	2 787	-	238	-	60	-	-	-	146	18	1 472	94	119	-	-	56
92	583	-	-	-	-	-	-	-	210	-	41	-	-	-	-	57
5 111	322	-	150	-	-	-	175	-	1 895	2	1 246	333	52	-	-	58
-	1 835	177	1 437	-	-	-	270	-	7 985	17	96	357	64	2 729	-	61
-	941	-	142	-	15	-	221	-	5 108	236	2 494	159	73	-	-	62
-	1 712	-	440	3	49	-	1 406	-	18 483	4	718	-	44	-	-	63
-	1 984	-	220	-	-	-	80	-	576	337	7 844	-	-	-	-	64
18	1 500	491	783	6	-	-	50	-	2 688	96	11 482	4 983	134	-	-	65
-	1 002	80	106	-	35	-	156	-	1 284	13	1 517	61	53	-	-	66
20 977	27 030	2 950	11 440	150	9 273	1 679	18 264	442	145 153	2 194	85 846	7 451	3 266	6 568	109	Se. 5a

Nummer des VB	Andere Nahrungs- und Genußmittel		Kleie und Futtermehl aus Getreide		Ölkuchen		Rauhfutter		Stroh		Andere Futtermittel		Nicht besonders genannte tierische und pflanzliche Rohstoffe	
	41		50		51		52		53		54		60	
	V	E	V	E	V	E	V	E	V	E	V	E	V	E
	noch: 1. VERKEHR INNERHALB DES BUNDESGEBIETES (LOKAL- UND WECHSELVERKEHR)													
1	98	521	307	50	-	69	19	137	-	773	515	2 874	5 052	1 323
2	2 330	3 277	1 648	2 938	211	1 853	174	286	4 833	2 007	7 053	21 778	10 939	11 181
3	1 765	2 756	1 160	4 325	185	1 437	537	242	3 577	3 890	23 982	24 461	24 260	15 134
4	151	372	20	547	-	278	244	126	252	1 802	9 140	3 240	2 181	718
5	9 710	7 528	2 959	1 290	17 574	1 804	136	2 033	16	5 750	48 896	40 174	54 670	43 797
6	416	217	144	554	12	591	24	100	131	716	846	5 595	1 208	1 095
7	103	551	255	952	131	1 039	1 487	806	1 022	533	48 653	39 008	10 027	8 223
8	487	3 971	703	1 740	26	126	210	55	107	1 456	17 385	12 001	945	379
9	848	528	5 545	1 566	1 280	362	45	97	-	641	4 047	4 835	17 062	5 165
10	2 941	4 465	471	6 142	44	3 507	2 449	458	14 679	1 473	6 505	25 628	3 377	5 553
11	5 633	6 599	4 044	2 728	289	1 652	78	481	1 430	3 321	29 056	33 054	45 443	38 928
12	1 056	1 120	1 057	6 746	133	1 173	451	1 018	400	4 175	4 637	11 472	14 595	18 709
13	1 124	2 670	2 652	3 512	328	2 595	553	1 159	2 173	1 128	13 828	21 459	12 961	4 694
14	2 898	3 344	1 471	1 624	219	1 123	478	752	5 117	342	93 533	67 059	47 183	19 791
15	5 429	2 192	455	1 921	209	1 092	50	754	2 886	512	60 714	34 148	35 624	10 086
16	558	794	30	294	312	96	13	206	67	25	242	2 356	11 262	12 076
17	711	577	546	2 840	145	758	153	218	163	269	417	3 163	3 379	4 699
18	17	10	-	76	-	-	-	9	1 388	13	857	272	638	98
19	3 890	1 611	678	10 335	67	2 283	1 218	362	13 477	2 601	9 807	18 214	12 305	14 624
20	578	233	113	1 463	788	167	452	68	1 232	593	1 996	8 967	3 771	6 295
21	1 986	2 208	475	5 173	644	3 913	298	1 836	7 990	527	2 501	10 165	12 158	11 658
22	1 626	1 129	952	2 269	81	2 304	406	951	7 515	13 764	7 122	9 152	10 018	25 252
23	3 785	1 608	1 373	897	-	404	52	514	145	17 691	461	4 280	3 725	8 532
24	734	6 560	2 019	7 841	1 388	1 759	203	3 974	796	4 820	2 215	13 461	12 466	7 374
27	2 307	738	3 630	402	8	150	41	952	181	609	268	2 030	8 431	3 332
28	106	1 036	98	320	-	34	-	573	13	470	49	741	6 082	4 006
29	549	622	1 713	503	-	159	10	207	337	1 019	14 743	4 936	2 058	1 198
30	1 491	1 350	7 106	1 539	-	37	-	127	9	642	2 252	2 732	2 254	981
31	6	177	1 852	225	-	66	16	179	74	118	278	1 454	77	418
32	18 377	8 006	20 970	3 819	27 756	14 633	2 970	692	9 941	22 104	54 613	30 598	13 057	14 176
33	383	8 907	4 021	9 915	418	2 153	234	1 501	7 375	17 812	4 854	19 742	24 286	42 821
34	730	4 697	16 544	391	2 646	745	28	168	1 081	75	2 799	5 017	6 540	4 958
35	76	4 079	393	1 467	4	214	15	526	246	6 156	675	7 954	9 534	18 237
36	1 353	228	98	369	27	150	13	317	11 686	406	38 073	10 467	8 670	4 023
37	343	817	233	867	18	410	48	280	22 172	10 951	32 128	31 979	5 641	23 221
38	8 023	1 150	2 116	1 548	71	551	2 556	543	18 096	1 543	16 460	9 537	4 778	10 304
39	2 071	860	335	395	158	516	735	273	2 652	1 206	2 241	1 829	4 386	4 273
41	2 728	1 630	1 769	10 228	233	2 382	151	1 086	1 232	2 181	1 669	8 488	6 470	5 473
42	1 859	4 706	3 414	1 352	1 247	639	5 082	659	22 096	50 412	11 511	18 793	19 423	23 102
43	791	1 214	391	1 905	271	312	146	349	2 262	565	9 736	9 231	11 276	13 290
44	840	466	3 466	15	1 843	-	-	35	12	31	169	968	1 796	6 516
45	4 235	1 324	10 321	653	24 795	11 124	-	334	509	456	7 204	5 047	10 538	7 219
46	562	1 879	252	2 875	2 328	1 114	1 630	1 242	10 270	1 834	25 708	10 387	10 599	20 533
47	8 664	2 856	291	2 848	583	548	47	377	1 591	199	7 615	2 771	18 554	24 159
48	10 198	5 842	896	2 600	436	5 436	1 582	1 894	390	10 115	3 090	6 775	7 327	26 622
51	403	2 229	621	1 030	167	1 438	1 657	1 258	2 793	3 771	6 005	6 016	9 885	14 458
52	22 640	13 720	4 336	3 287	3 928	2 574	1 104	1 310	10 598	5 943	32 060	24 360	42 911	67 737
53	952	3 581	335	215	153	335	8	202	4	420	10 550	1 245	26 580	3 531
54	483	2 365	1 325	1 635	65	562	1 308	307	10 015	639	2 301	10 913	21 859	28 739
55	105	922	594	465	56	100	28	209	1 896	402	315	3 557	2 901	3 491
56	2 375	3 590	3 612	302	236	155	6	915	514	186	976	4 581	22 127	3 741
57	354	1 389	666	3 013	213	2 190	1 281	394	5 537	494	23 503	21 291	14 304	4 368
58	1 392	2 401	1 060	2 246	1 710	1 979	2 637	352	13 511	3 567	5 530	21 545	9 591	11 127
61	3 129	4 086	2 075	4 236	1 149	5 871	1 022	1 551	1 640	10 296	11 012	17 910	13 347	29 706
62	272	3 651	526	118	-	125	17	479	33	205	410	1 543	10 151	10 305
63	11 820	8 289	6 566	3 046	1 772	4 292	1 047	1 440	7 199	6 004	46 862	36 028	27 764	16 182
64	1 405	2 778	7 269	4 016	508	2 054	8 554	2 603	6 021	6 221	8 965	16 165	8 266	15 382
65	4 311	5 149	2 037	372	432	960	83	2 449	130	1 295	7 360	3 839	14 449	9 846
66	1 448	4 080	2 476	7 024	447	3 351	3 155	4 516	3 460	7 803	7 222	16 328	19 457	17 809
Se. 1	165 655		142 484		97 744		46 941		244 972		793 613		780 668	
	noch: 2. VERKEHR DES BUNDESGEBIETES MIT WEST - BERLIN													
Se. 2	1 930	101	23	121	1	-	5 446	-	3 789	-	7 326	52	3 144	3 935
	noch: 3. VERKEHR DES BUNDESGEBIETES MIT OST - BERLIN UND DER SOWJETISCHEN BESATZUNGSZONE													
Se. 3	533	3 311	-	2 269	-	-	117	-	3	20	63	74	2 628	1 299
	noch: 4. VERKEHR DES BUNDESGEBIETES MIT DEM SAARGEBIET													
Se. 4	2 432	151	21	-	-	-	-	9	-	1 303	78	-	409	610
	noch: 5. VERKEHR MIT DEM AUSLAND													
	a) Verkehr der einzelnen Verkehrsbezirke des Bundesgebietes mit dem Ausland													
1	-	80	-	-	-	-	-	-	-	-	-	-	150	274
2	180	449	-	140	-	15	-	-	-	-	2 978	218	172	5 718
3	-	62	-	-	-	15	-	-	-	-	-	-	207	342
4	-	97	-	-	-	-	-	-	-	-	61	-	45	30
5	3 062	7 089	-	-	2 873	601	-	11	-	-	2 430	179	6 421	4 297
6	-	-	-	-	-	-	-	-	-	-	-	-	59	36
7	1	101	-	-	-	-	-	-	-	-	-	-	-	540
8	3	113	315	-	-	-	-	-	-	-	59	24	17	54
9	-	215	-	-	-	-	-	-	-	-	-	-	1 776	753
10	4	-	-	-	-	70	-	-	31	-	-	-	159	628
11	43	185	-	-	-	-	-	-	51	18	30	-	4 205	308
12	5	48	-	15	-	-	-	-	-	48	-	-	795	1 416
13	7	29	-	-	-	60	22	-	4	-	8	15	67	511
14	372	33	-	-	-	-	1	10	6	-	2 786	-	2 265	1 694
15	142	108	-	-	-	-	-	-	-	-	1 397	-	2 107	11
16	6	60	-	-	-	-	12	8	10	-	10	30	286	1 171
17	29	7	-	-	-	-	-	-	5	-	8	9	547	393
18	-	22	-	-	-	-	-	-	-	-	-	-	-	-
19	3	159	-	-	-	-	-	-	25	-	-	-	91	94
20	106	1 302	-	-	-	-	4	-	294	-	115	-	965	2 775
21	-	40	-	-	-	-	-	12	13	-	-	60	661	2 950
22	-	-	-	-	-	-	-	-	30	291	2	-	365	1 035
23	26	172	-	-	-	-	-	-	-	479	-	-	27	383
24	-	234	-	-	-	-	-	-	41	-	323	10	140	478
27	-	72	-	-	-	-	-	20	-	-	-	-	11	312
28	-	-	-	-	-	-	-	-	-	-	-	-	17	547
29	-	3	-	-	-	-	-	-	8	-	-	170	47	584
30	3	241	-	-	-	-	-	-	-	-	-	27	8	355
31	-	-	-	-	-	-	-	-	-	-	-	16	213	160
32	1 607	364	392	-	1 377	-	-	6	670	3 030	7 659	-	9 339	5 159
33	53	537	-	-	-	45	8	30	53	2 733	-	193	299	5 016
34	8	295	-	-	-	40	-	-	65	2	71	5	233	848
35	2	56	-	-	-	-	15	-	-	792	15	22	331	3 515
36	1 941	-	-	-	-	-	16	-	571	-	11 741	12	8 630	81
37	298	1 698	140	16	-	-	5	-	1 195	3 058	12 872	42	5 018	7 496
38	1 651	44	-	-	-	-	157	-	1 445	134	5 267	31	3 186	375
39	-	206	-	-	-	-	25	3	12	6	-	7	35	1 345
41	98	5	-	-	-	60	-	-	-	300	-	-	82	1 165
42	20	151	-	-	-	-	100	-	209	19 734	286	-	199	7 501
43	40	50	-	-	-	-	11	15	54	-	435	35	111	1 820
44	14	24	-	-	-	-	-	-	-	-	-	13	39	787
45	37	387	-	30	-	-	-	-	-	-	-	621	125	1 539
46	477	448	-	-	-	2	6	-	77	33	3 050	-	193	2 019
47	-	98	-	-	-	-	5	-	4	-	-	-	134	540
48	82	521	-	90	5	870	469	23	94	95	300	162	1 786	3 597
51	13	646	9	-	-	20	369	2	209	-	-	105	616	690
52	80	1 013	-	-	-	-	70	-	300	10	121	66	586	4 738
53	122	402	-	-	-	-	-	-	25	-	1 104	10	261	376
54	2	29	15	-	-	-	64	-	172	-	-	-	60	1 751
55	13	30	-	-	-	-	-	-	-	-	-	-	79	74
56	194	467	-	-	-	-	-	-	-	-	9	35	152	408
57	87	1 620	-	-	-	-	-	-	6	-	-	-	92	305
58	11	106	-	-	-	-	15	-	-	-	179	35	223	254
61	116	1 145	-	-	-	-	83	-	-	-	75	60	402	1 711
62	118	183	-	-	-	38	-	-	-	-	-	32	838	599
63	72	627	-	30	-	15	10	-	45	-	10	-	1 564	2 509
64	44	1 542	-	95	15	25	259	-	20	-	15	142	2 022	11 900
65	110	13 921	-	-	-	1	-	-	-	-	18	58	2 357	1 253
66	188	769	-	45	-	40	496	-	311	18	593	146	828	2 497
Se. 5a	11 490	38 305	871	461	4 270	1 917	2 222	140	6 055	30 781	54 027	2 590	61 643	99 734

Eisenerze, Manganerze		Schwefelkies		Schwefelkiesabbrände		Kupfererze		Andere Erze		Eisenschlacken zur Verhüttung		Steinkohlen		Nummer des VB
70		71		72		73		74		75		80		
V	E	V	E	V	E	V	E	V	E	V	E	V	E	
noch: 1. VERKEHR INNERHALB DES BUNDESGEBIETES (LOKAL- UND WECHSELVERKEHR)														
61 757	68 606	175	-	19 859	2 431	-	5	598	14	9	6 372	6 298	287 464	1
1 040	671	-	-	85	-	-	-	-	5	725	769	14 672	585 524	2
-	115	-	-	-	85	-	-	-	70	-	73	8 232	342 264	3
-	182	-	-	-	-	-	-	-	44	-	-	1 242	339 788	4
79 940	2 605	4 922	51	1 233	6 130	182	24 920	12 142	4 238	239	782	206 598	1 489 678	5
-	119	-	-	-	-	-	-	22	-	13	22	898	82 698	6
-	824	-	2 715	1 268	273	5	31	492	174	-	-	3 303	185 271	7
29 052	25	-	-	15	15	-	15	1 342	5 398	86	273	70 074	406 977	8
419 978	41	31	-	35 839	-	-	-	2 585	103	21	22	96 618	567 928	9
1 513	566	-	22 192	5 353	-	14	30	82	-	24	22	3 818	213 984	10
416 653	944	-	834	450	1 207	208	3 766	41 173	22 036	213	898	9 002	573 242	11
611 286	2 775	-	13 300	9 878	53	67	-	255	96	1 356	12	8 896	725 999	12
8 820	561	-	643	-	-	13 753	63	219	643	73	42	15 551	405 880	13
3 649 276	973 387	18 660	1 494	8 281	51 657	9 217	1 228	50 082	93 884	48 629	32 992	188 656	996 007	14
-	153 353	-	61	15	167	831	-	615	243	275	85	324 274	517 249	15
-	11	-	65	-	972	15	14	1 885	8	-	261	205 916	330 924	16
26 643	328 045	-	-	-	467	3 568	45	1 061	9 299	13 080	2 871	35 775	710 162	17
783 800	-	-	-	-	-	-	-	14 187	88	-	62	8 285	222 681	18
87 631	280	-	-	-	-	-	-	31	-	156	-	10 090	272 025	19
1 955	55	-	-	-	-	83	71	10	82	1 498	15	2 889	116 456	20
-	745	-	66	-	2 859	18	20	81	117	-	15	1 529 819	567 425	21
77 266	2 517	-	21 293	11 825	4 032	49	-	32 890	28	523	332	41 390	847 638	22
173	1 004 536	25	33 560	-	19 007	1 649	468	4 085	4 979	52 798	90 130	964 077	1 463 471	23
96 745	1 339 520	26 377	116 735	150 389	57 100	719	2 189	34 040	93 786	102 710	101 013	16 821 868	2 889 143	24
965 929	3 182 704	3 893	-	-	21 396	-	12	273	36 274	123 952	210 215	3 207 316	1 369 172	27
2 035	378	-	-	-	640	74	58	42 805	39 016	17 587	1 332	3 329 891	528 059	28
34	50 065	-	-	-	-	-	-	337	3 214	51	1	6 040	230 342	29
151 930	1 510 562	69 216	115 885	36 456	111 004	-	8 363	41 574	21 384	39 792	102 267	296 689	2 219 419	30
126	799 524	-	9 141	7 190	75 340	-	-	-	31 895	-	13 958	2 098 792	969 967	31
3 064	4 595	93	24 006	12 898	6 735	1 294	630	67 865	74 224	41 113	20 685	35 547	640 655	32
2 479	15 258	-	26 399	-	1 084	439	31	334	804	61 310	1 059	97 697	816 336	33
7 498	731	228	86 110	-	4 811	186	287	20 417	5 567	16 368	247	123 375	503 150	34
298	3 294	-	301	1 566	-	4 073	42	25 195	5 889	11 712	5 759	10 927	530 390	35
-	733	-	-	-	84	119	-	106 792	43	-	1 223	11 311	133 709	36
5 703	13 861	15	31	-	41	13	15	348	105 413	6 682	1 583	1 954 988	593 550	37
81 249	7 536	-	9 819	268	14	65	191	4 684	2 074	44 136	330	22 337	524 808	38
6 854	956	-	40	-	-	-	-	50 933	2 399	15	998	26 500	193 263	39
1 456 255	466 967	466 176	14 081	21 399	244	5 503	1 216	74 732	86 730	99 841	54 923	16 166	531 338	41
19 586	1 189	125	21 388	50	-	64	-	926	62	27	34	41 063	284 227	42
-	336	-	-	-	24	-	-	949	198	75	51	177 277	298 173	43
5	52	201	3 732	-	-	37	162	3 845	4 289	21	-	54 278	122 242	44
-	245	91	15 154	321	36	10	10	1 466	1 167	1 103	66	642 591	228 675	45
-	529	-	-	-	-	-	5	135	14	-	-	11 550	164 783	46
130	218	930	1 210	2 092	-	-	-	16 384	16 760	17	68	265 765	258 799	47
362 985	3 386	-	16	-	15	116	14	5 916	298	6 160	4 228	41 164	578 184	48
-	289	-	18 476	9 854	3 109	-	6	59	101	-	52	15 303	465 923	51
341 428	1 211	14 133	20	-	7 067	21	914	194	250	671	150	745 071	1 168 665	52
21	806	-	-	-	-	832	-	315	39	-	67	17 688	595 893	53
-	21	17	-	-	-	-	-	7 484	12	-	-	12 022	284 654	54
41	7	-	-	-	63	-	8	24	153	-	174	15 281	117 123	55
5	761	16	141	-	44	40	13	1 965	852	793	94	110 864	208 925	56
179 685	966	1	1	-	-	-	-	211	2 449	-	375	7 395	237 861	57
1 778	85	8 252	30 360	2 847	3 610	1 983	1 504	524	946	28	55	422 480	419 356	58
20 405	299	-	-	-	118	15	52	885	249	-	186	104 331	694 709	61
11	44 085	-	9 347	4 448	-	919	61	2 997	962	14 694	414	13 854	633 731	62
170 166	140 513	103 065	102 259	108 633	78 160	-	-	192	70	107	49 683	59 010	1 678 139	63
-	6	-	15 716	9 393	1 811	-	-	83	154	2 343	3 770	21 780	459 260	64
-	201	-	-	-	-	15	-	32	4	15	20	28 263	386 220	65
-	176	-	-	-	-	263	-	648	110	-	21	17 742	431 031	66
10 133 228		716 642		461 905		46 459		679 400		711 041		34 640 609		Se. 1
noch: 2. VERKEHR DES BUNDESGEBIETES MIT WEST - BERLIN														
175	20	-	-	-	-	11	-	10	71	15	-	1 412 783	-	Se. 2
noch: 3. VERKEHR DES BUNDESGEBIETES MIT OST - BERLIN UND DER SOWJETISCHEN BESATZUNGSZONE														
421	1 119	22 465	1 426	-	5 032	-	-	-	20	-	49	344 229	-	Se. 3
noch: 4. VERKEHR DES BUNDESGEBIETES MIT DEM SAARGEBIET														
19 626	3	-	-	-	-	-	-	292	26	4	147	809 000	2 194 822	Se. 4
noch: 5. VERKEHR MIT DEM AUSLAND														
a) Verkehr der einzelnen Verkehrsbezirke des Bundesgebietes mit dem Ausland														
44 966	20	-	-	-	-	-	-	-	-	6 154	-	23	-	1
-	-	-	-	-	-	-	-	-	-	-	-	-	-	2
-	-	-	-	-	-	-	-	7	13	-	-	14	-	3
-	-	-	-	-	-	-	-	-	-	-	-	-	-	4
73 233	739	50 908	-	-	-	62	839	15	233	-	-	77	-	5
-	-	-	-	-	-	-	-	-	-	-	-	-	-	6
-	-	-	-	-	-	-	-	-	-	-	-	-	23	7
-	-	-	-	-	-	-	-	-	1 858	-	-	83 161	-	8
19 068	-	-	-	-	-	-	-	-	-	-	-	57 531	-	9
-	80	-	-	-	-	-	-	-	-	-	-	34	-	10
-	-	-	-	-	-	-	-	-	92	-	-	35	-	11
-	-	-	-	-	-	-	-	-	13	-	-	-	113	12
-	-	-	-	-	-	-	-	-	68	-	-	90	60	13
-	-	-	-	-	-	-	-	8	153	-	-	505	-	14
-	-	-	-	-	-	-	-	-	13	-	-	-	63	15
-	-	-	-	-	-	-	-	-	1	-	-	11	-	16
-	20 108	-	-	-	-	-	137	5	13	-	-	9	3 339	17
-	-	-	-	-	-	-	-	-	-	-	-	169	-	18
60	-	-	-	-	-	-	-	-	-	-	-	20	39	19
-	20	-	-	-	-	-	-	-	9	-	-	315	-	20
-	-	-	-	-	-	-	-	-	-	-	-	77 778	646	21
-	-	-	194	-	-	-	-	-	-	-	-	-	-	22
-	24 240	-	-	-	19	-	18	49	45	-	-	35 462	-	23
100	108 332	-	-	-	-	-	13	107	73	645	-	2 394 314	118	24
-	48 428	-	-	-	-	-	-	-	112	-	-	146 296	-	27
24	-	-	-	-	-	-	-	15	42	-	-	461 749	208	28
-	-	-	-	-	-	-	-	-	15	-	-	116	50	29
2 632	98 077	-	58	-	-	-	-	1	2 716	536	-	15 634	43	30
-	29 696	-	-	-	-	-	-	-	-	-	-	518 675	-	31
13 242	90	5	-	-	-	-	12	2 294	44	37	-	352	70	32
-	65	-	-	-	-	-	-	49	34	1 286	-	378	95	33
36	455	-	-	-	-	-	-	200	3	-	-	904	79	34
-	-	-	-	-	-	-	-	-	5	23	-	44	308	35
-	-	-	-	-	-	-	-	125	-	607	-	13 899	-	36
-	463	-	52	-	-	4	85	71	6 751	-	42	1 282 341	-	37
524	-	-	-	-	-	-	35	-	150	-	-	148	99	38
-	1	-	-	-	-	-	-	19	1 726	-	-	419	6 408	39
3 453	22 455	766	-	-	-	-	-	625	-	6	-	135	112	41
6 397	26	-	-	-	-	-	-	77	15	-	27	1 972	10 888	42
-	-	-	-	-	-	-	-	-	-	-	-	39	2 928	43
-	-	-	-	-	-	-	-	24	33	-	-	11	6 830	44
2 034	-	-	-	-	-	-	-	-	125	2 152	2 097	2 259	5 912	45
-	15	-	-	-	-	-	-	-	852	-	-	40	67 125	46
-	-	-	-	-	-	-	-	-	111	-	-	35	305	47
38	1	-	-	-	-	-	4	-	51	-	41	11 053	155 275	48
-	-	-	-	-	-	-	-	-	-	-	-	-	14 509	51
-	45	-	15	-	-	-	-	16	-	-	-	278	10 142	52
-	-	-	-	-	-	-	-	-	-	-	-	-	355	53
-	-	-	-	-	-	-	-	-	-	-	-	8	382	54
-	-	-	-	-	-	-	16	5	2	-	-	6	40	55
-	4	-	-	-	-	-	-	12	6	4	-	23	1 807	56
60	-	-	-	-	-	-	-	-	-	-	-	15	20	57
-	-	-	-	-	-	-	-	-	-	-	-	10 802	8 429	58
-	336	-	-	-	-	96	15	-	348	-	-	104	23 377	61
-	371	-	-	-	-	-	30	15	845	21	23	-	9 048	62
-	-	24 808	81	-	19 383	-	-	5	20	-	-	47	25 964	63
-	-	-	-	-	-	-	-	118	927	-	60	15	10 800	64
-	-	-	-	-	-	15	-	-	-	-	-	-	19 196	65
-	9	-	-	-	-	-	-	2	3	127	-	17	11 275	66
165 867	354 076	76 487	400	-	19 402	177	1 204	3 864	17 520	11 598	2 290	5 117 362	396 480	Se. 5a

Nummer des VB	Steinkohlenbrikette		Steinkohlenkoks		Rohbraunkohlen		Braunkohlenbrikette		Braunkohlenkoks		Torf	
	81		82		83		84		85		86	
	V	E	V	E	V	E	V	E	V	E	V	E
					noch: 1. VERKEHR INNERHALB DES BUNDESGEBIETES (LOKAL- UND WECHSELVERKEHR)							
1	50	18 111	7 095	277 917	910	16 641	279	59 295	-	21 956	49	2 512
2	1 142	80 785	27 878	206 057	1 467	65 266	970	265 660	64	819	10 189	13 325
3	344	50 990	1 225	91 569	745	55 876	888	196 190	-	680	4 557	16 066
4	26	14 473	301	32 818	187	26 851	83	72 363	-	291	8 710	9 502
5	275	116 954	35 387	584 497	2 461	113 714	609	271 646	164	8 499	375	21 921
6	317	28 666	220	40 420	421	23 866	404	89 593	22	828	6 554	4 926
7	367	26 499	605	56 579	363	29 063	139	77 490	25	6 741	859	23 297
8	229	24 215	6 890	867 130	4 559	15 952	456	68 155	-	400	43 787	24 085
9	10 511	38 144	132 324	746 556	2 036	30 957	346	82 563	20	3 974	361	63 638
10	239	47 132	396	58 179	764	62 811	273	147 238	53	13 020	64 841	54 495
11	525	80 598	1 773	180 820	123 536	231 727	22 202	221 861	942	181 741	211	15 936
12	370	63 777	15 447	74 259	3 205	108 019	563	136 281	76	8 695	10 555	41 046
13	472	59 476	14 666	144 657	923 081	789 077	122 893	215 831	129	2 869	60	4 677
14	4 418	54 339	50 847	342 210	1 494 397	742 669	969 176	278 474	541 486	185 238	64 374	30 052
15	46 258	48 113	206 003	89 440	1 184	149 882	575	177 206	265	68 155	11 366	21 400
16	828	39 635	9 928	57 392	270	81 207	473	83 758	41	19 573	2 134	8 855
17	19 256	38 233	3 266	89 104	391	12 549	128	54 024	20	20	12 426	19 737
18	-	5 439	1 653	520 681	258	2 948	-	13 020	-	38	62	1 300
19	814	57 315	6 745	64 282	2 760	58 756	743	157 057	-	1 482	285 513	78 609
20	208	38 269	309	20 351	207	19 983	114	47 986	-	1 872	98 046	6 705
21	187 452	39 898	1 742	61 44	450	34 762	310	85 297	-	5 439	17 810	16 742
22	164	31 987	14 751	242 501	965	43 790	744	119 190	418	3 991	148	6 920
23	215 065	29 615	5 115	706 087	293	21 574	603	190 648	-	6 352	54	3 625
24	731 089	24 390	8 297 878	284 472	1 103	28 821	294	139 371	70	632	93	10 394
27	6 014	8 154	2 699 956	608 154	203	1 862	178	25 172	-	101	37	2 557
28	432 233	3 004	951 094	21 875	56	1 080	312	17 248	-	112	-	2 702
29	-	1 586	489	53 972	36	13 199	36	12 664	-	304	670	2 285
30	-	18 025	239 722	1 706 258	26	13 450	126	25 505	-	103	6	1 140
31	241 852	10 310	531 112	516 006	40	4 623	20	9 493	-	-	-	1 540
32	29	5 949	2 753	108 860	313 219	479 293	473 356	167 477	1 000	629	87	4 759
33	92	13 719	58 015	257 401	1 215	435 312	813	209 496	199	7 238	-	4 889
34	39	6 268	3 696	135 778	2 723	976 638	20 309	318 777	349	36 767	13	7 568
35	73	12 970	2 979	106 189	561	235 021	803	170 660	15	2 142	82	5 871
36	423	989	10 844	180 491	4 078 868	1 244 037	8 999 776	3 850 661	67 440	3 204	18	1 684
37	133 105	8 289	173 638	99 719	163 669	340 763	674 876	282 156	-	775	144	2 829
38	825	19 040	2 930	138 643	1 549	322 434	5 265	543 910	58	13 579	208	4 791
39	3 412	22 788	3 415	109 719	307	19 237	1 215	179 280	48	32	125	6 422
41	526	38 589	9 621	660 740	49 251	66 329	3 274	379 320	9	1 022	34	3 058
42	1 864	34 555	53 045	105 358	6 180	34 773	17 674	138 158	186	1 392	226	5 883
43	18 280	24 400	41 662	59 033	20 443	33 292	92 546	103 248	6 304	108	72	2 860
44	242	6 556	13 282	103 877	229	10 641	121 751	18 862	42	75	12	629
45	98 589	24 050	105 426	83 430	11 902	21 280	202 188	30 624	1 069	627	39	2 785
46	110	15 539	3 088	93 193	566	33 112	1 464	184 181	50	156	78	6 440
47	422	33 158	63 213	52 542	26 156	23 496	554 549	74 585	44	28	88	2 207
48	65	49 096	19 185	249 840	-	40 665	4 260	239 929	-	313	955	22 093
51	22	93 267	9 593	179 835	-	49 409	2 066	187 644	-	608	6 160	11 692
52	10 292	194 776	160 452	371 498	11 707	87 558	355 062	413 431	424	1 147	528	11 784
53	165	53 346	98 821	157 223	303	10 640	1 406	95 702	368	15	66	4 432
54	77	37 530	2 103	63 000	258	13 931	266	106 790	-	333	68	2 487
55	587	22 766	6 236	46 028	1 050	23 219	73 025	53 854	370	1 085	5	2 195
56	47 148	37 864	77 188	82 424	21 228	31 679	142 770	44 793	274	1 923	175	2 650
57	175	36 991	1 639	122 567	21 094	58 460	1 012	151 941	66	523	37	1 819
58	7 757	54 321	132 721	127 878	15 505	34 715	537 080	173 467	1 506	610	198	3 890
61	1 449	60 085	12 323	276 718	42 945	214 798	42 701	689 894	292	787	144	8 619
62	364	32 583	59 558	146 439	4 072	25 908	2 875	116 503	229	1 238	45	1 907
63	1 423	46 592	7 797	742 409	634 285	286 540	94 933	708 042	560	378	8 104	14 641
64	439	46 769	7 281	363 415	1 238 976	542 807	18 489	250 197	157	3 964	32 321	14 551
65	247	40 735	46 749	300 006	7 869	302 217	4 856	152 233	62	450	290	10 968
66	503	57 550	9 489	195 619	15 262	458 667	2 819	201 322	816	661	2 490	10 267
Se. 1	2 229 262		14 463 559		9 257 746		13 577 416		625 732		696 659	
					noch: 2. VERKEHR DES BUNDESGEBIETES MIT WEST - BERLIN							
Se. 2	41 596	-	407 312	-	764	-	434 863	-	336	-	3 065	-
					noch: 3. VERKEHR DES BUNDESGEBIETES MIT OST - BERLIN UND DER SOWJETISCHEN BESATZUNGSZONE							
Se. 3	11 690	-	26 297	-	111	4 308	295	609 488	-	52 726	-	-
					noch: 4. VERKEHR DES BUNDESGEBIETES MIT DEM SAARGEBIET							
Se. 4	200	61 816	38 517	84 771	182	-	48 127	76	40	-	1 100	-
					noch: 5. VERKEHR MIT DEM AUSLAND							
					a) Verkehr der einzelnen Verkehrsbezirke des Bundesgebietes mit dem Ausland							
1	-	-	-	-	-	-	-	-	-	-	125	418
2	-	-	-	-	-	-	-	-	-	-	253	-
3	-	-	16	-	-	30	-	-	-	-	-	-
4	-	-	-	-	-	-	-	-	-	-	430	-
5	-	18	-	-	-	83	-	30	-	-	-	319
6	-	-	-	-	-	-	-	-	-	-	-	42
7	-	-	-	-	-	-	-	-	-	-	-	28
8	-	-	87	-	-	-	31	-	-	-	1 423	408
9	-	-	-	-	-	16	-	-	-	-	-	970
10	-	-	-	-	-	-	32	-	-	-	11 207	373
11	-	-	-	-	-	5	-	-	-	-	59	100
12	-	-	-	-	-	40	-	-	-	-	481	104
13	-	-	-	-	-	15	-	-	-	-	9	-
14	55	-	2 075	-	205	-	905	-	9 906	-	22	388
15	20	-	888	-	-	-	89	-	21	-	13	53
16	-	-	-	-	-	-	-	-	-	-	24	-
17	-	-	940	-	-	15	-	-	-	-	99	193
18	-	-	-	-	-	-	-	-	-	-	-	53
19	-	-	-	-	-	20	14	-	-	-	3 284	1 188
20	80	-	-	-	-	-	12	-	-	-	2 100	2 472
21	4 321	-	170	-	-	-	221	-	-	-	2 130	823
22	-	-	-	-	-	-	-	-	-	-	-	86
23	18 242	-	62	-	-	-	-	-	-	-	15	-
24	18 933	-	4 065 104	114	545	218	6 150	-	3 033	-	26	26
27	2 729	-	532 453	-	309	-	1 092	-	368	-	-	-
28	26 088	-	675 088	-	63	-	1 016	-	680	-	-	13
29	-	-	76	-	-	-	-	-	-	-	-	24
30	41	-	3 623	-	-	-	65	-	-	-	-	6
31	2 970	-	646 877	-	-	-	317	-	-	-	-	-
32	-	-	383	-	7	-	14 401	-	-	15	-	218
33	-	-	-	-	-	-	-	-	-	-	30	-
34	-	-	298	-	-	34	279	11	-	-	15	10
35	-	-	-	-	-	-	355	-	-	-	25	-
36	6 400	-	1 371	-	661	-	725 537	-	3 576	-	15	-
37	13 691	-	378 163	-	40	-	323 061	-	3 107	-	45	-
38	-	-	-	-	-	-	41	-	-	-	-	-
39	-	-	-	41	-	42	309	-	-	-	10	-
41	-	-	-	-	-	-	-	-	-	-	27	-
42	-	-	-	-	-	983	-	-	-	-	-	-
43	-	-	60	-	-	78	-	-	-	-	-	30
44	-	-	-	-	-	27	-	-	-	-	-	-
45	-	-	20	-	-	15	20	-	-	-	-	-
46	-	-	-	491	-	-	-	20	34	-	-	-
47	-	-	-	185	-	80	-	-	-	400	-	-
48	-	30	62	237	-	140	39 190	-	-	600	492	12
51	-	-	8	74	-	440	-	-	-	820	-	-
52	-	-	-	-	-	582	-	-	-	620	-	-
53	-	-	58	-	-	-	-	-	6	-	14	-
54	-	-	-	-	-	140	-	-	-	180	-	-
55	-	-	-	-	-	36	-	-	-	-	-	-
56	-	-	-	28	-	-	-	-	-	-	-	-
57	-	-	-	-	-	19	-	-	-	-	-	-
58	-	-	-	-	-	2 368	-	-	-	259	-	-
61	-	-	-	654	-	169 502	20	475	-	4 118	-	-
62	-	-	-	42	-	3 453	-	-	-	775	-	-
63	-	20	53	60	-	190 263	80	250	-	5 529	11	-
64	-	290	20	-	-	50 511	3 494	-	-	5 966	-	-
65	-	999	-	-	-	14 580	-	-	-	259	-	-
66	-	-	-	46	-	24 918	-	-	-	-	-	-
Se. 5a	93 570	1 357	6 307 955	1 972	1 830	458 653	1 116 731	786	20 731	19 541	22 384	8 357

Rohes Erdöl, Stein- und Braunkohlenteer		Benzin		Benzol		Gasöl, Dieselöl		Andere Mineralölderivate, Mineralölrückstände		Rohe und bearbeitete Natursteine		Nummer des VB
90		91		92		93		94		100		
V	E	V	E	V	E	V	E	V	E	V	E	
noch: 1. VERKEHR INNERHALB DES BUNDESGEBIETES (LOKAL- UND WECHSELVERKEHR)												
3 313	1 901	1 541	6 164	4 137	4 799	945	11 359	102	3 962	8 198	151 570	1
5 165	5 459	3 912	25 287	2 078	4 877	12 315	31 542	5 801	10 470	19 532	35 382	2
17 175	42 498	13 451	8 144	2 832	3 863	25 339	13 998	45 972	15 465	896	44 689	3
710	355	10 835	2 372	-	67	31 212	7 776	871	3 350	139	25 167	4
18 439	17 599	282 601	47 213	14 659	26 780	281 734	21 829	564 176	193 148	2 916	108 248	5
192	881	37	840	-	436	15	3 957	23	1 837	104	16 079	6
27 548	3 690	64	7 760	64	1 353	130	7 801	13 102	4 987	2 032	55 773	7
1 924	382	8 203	3 355	28	172	40 544	2 865	258	2 707	950	42 544	8
24 425	95 844	39 914	27 075	41 785	5 901	8 161	16 692	61 162	27 292	1 616	53 151	9
335 410	18 992	32 254	23 029	1 174	4 090	15 092	14 043	43 354	23 427	461	86 334	10
2 461	24 447	1 062	19 679	257	3 720	189	16 951	1 704	31 056	845 138	182 635	11
3 939	7 750	3 423	47 340	906	8 966	7 533	33 556	466	16 270	9 908	66 466	12
3 733	7 134	1 305	30 610	263	2 929	821	16 952	670	20 861	258 177	50 276	13
207 966	53 467	19 947	27 289	10 943	7 099	8 363	26 081	39 746	39 621	15 275	158 848	14
202 249	521 902	111 755	21 951	1 910	8 957	119 962	17 782	201 863	39 195	28 782	98 571	15
1 503	6 066	2 506	32 618	907	8 723	950	15 658	2 601	20 132	118	17 439	16
20 535	4 240	31	10 788	2 426	2 418	505	11 019	1 205	9 712	137 704	59 303	17
-	780	-	3 041	15	816	32	7 163	27	845	-	1 779	18
7 419	2 599	1 262	19 476	587	3 362	329	15 800	253	12 653	1 817	42 858	19
403 239	73 234	8 667	5 258	106	1 416	244	9 637	45 509	7 667	16	35 435	20
738	5 514	6 079	27 113	184	9 621	973	18 746	665	26 626	1 367	62 151	21
930	6 748	135	17 216	30	4 372	355	17 558	424	18 332	430 267	364 233	22
5 236	12 170	3 661	22 398	2 047	5 943	873	16 652	1 718	60 379	632 111	174 556	23
458 930	783 785	214 823	36 571	412 070	246 475	211 874	64 440	486 021	253 045	6 912	1 423 368	24
196 946	14 459	3 948	33 658	98 929	48 311	2 267	59 828	28 560	145 311	91 765	522 785	27
31 528	4 354	5 115	21 277	43 790	33 148	7 811	6 115	41 008	80 210	1 292	81 950	28
531	782	1 433	4 782	-	959	2 079	4 608	233	6 152	316	320 484	29
35 624	82 820	56 516	22 634	11 678	82 808	15 439	17 368	75 268	75 082	21 286	556 741	30
34 667	4 621	1 340	4 106	18 213	2 597	9 796	11 024	13 432	57 660	5 186	256 595	31
9 177	4 028	13 367	25 539	561	23 498	18 895	18 685	2 702	50 490	12 702	125 361	32
7 279	65 468	74 177	43 838	1 785	15 216	17 674	14 224	135 794	40 187	2 634 327	80 735	33
6 870	8 234	22 223	39 990	1 786	32 171	12 054	20 418	5 065	60 198	1 905	202 785	34
2 313	4 317	368	26 401	1 021	9 555	1 464	18 573	623	12 665	71 361	45 115	35
23 584	107 226	49 279	9 680	89	2 342	2 356	7 615	10 271	29 310	909	142 001	36
1 546	34 729	232	20 073	4 369	2 562	1 407	14 554	35 317	39 156	91 764	103 992	37
4 275	10 596	3 645	16 652	109	5 526	1 794	13 693	586	15 301	514 636	370 720	38
9 006	5 073	90	34 072	138	3 209	251	24 060	771	7 258	89 291	115 167	39
899	13 333	591	17 240	224	2 963	442	13 533	654	14 256	746 125	331 085	41
5 865	14 699	12 793	16 786	3 117	3 533	12 387	10 867	4 485	23 340	17 604	48 797	42
3 538	1 379	2 144	17 796	473	2 104	7 169	7 723	8 389	8 023	33 425	24 940	43
3 405	21 838	69 878	6 771	11 322	4 679	43 716	4 266	32 331	30 229	10 806	84 864	44
20 998	29 158	93 936	19 838	2 211	8 532	47 559	20 029	60 402	62 642	245	53 091	45
2 138	3 609	73	11 571	97	2 078	151	19 459	654	4 660	131 127	86 940	46
10 901	7 558	82 620	20 117	489	3 213	52 437	9 499	1 897	11 033	10 332	24 059	47
14 293	22 451	1 316	42 109	343	5 086	1 210	30 309	554	35 583	185 713	183 620	48
4 675	8 244	278	29 963	255	1 094	363	27 969	617	20 801	35 503	41 829	51
13 127	22 067	4 144	42 191	340	6 113	4 197	39 511	7 151	61 257	629 356	687 223	52
3 396	15 704	792	44 866	2 138	8 995	2 974	32 665	10 544	37 161	496	52 915	53
1 130	573	76	4 884	10	739	88	4 007	196	5 721	70 814	39 960	54
392	2 225	151	3 647	2 052	216	113	2 703	1 431	9 110	30 684	21 002	55
8 761	1 248	70 515	20 815	1 472	8 905	42 149	17 217	3 171	44 352	866	129 953	56
6 174	3 409	2 823	19 959	2 542	2 720	6 803	17 939	1 614	11 217	184 145	40 892	57
3 006	4 036	3 222	27 284	1 293	2 553	504	22 911	4 481	26 089	130 594	117 115	58
3 972	9 021	1 342	36 284	804	2 484	4 280	25 993	3 484	41 591	181 144	193 436	61
5 805	3 541	2 104	35 557	691	3 303	1 165	19 618	5 592	24 584	1 711	82 606	62
15 328	12 164	22 053	49 804	187	4 294	15 098	48 376	16 575	31 678	668 598	428 833	63
1 004	13 107	621	30 440	1 487	2 051	584	27 371	3 111	25 767	108 688	71 254	64
7 664	17 194	4 346	68 339	1 954	8 036	4 630	34 402	18 465	34 424	509	83 861	65
1 167	3 461	15 367	48 836	348	2 976	11 107	33 914	2 709	30 293	71 723	81 823	66
2 274 163		1 390 386		715 724		1 120 903		2 055 830		9 191 384		Se. 1
noch: 2. VERKEHR DES BUNDESGEBIETES MIT WEST - BERLIN												
1 083	2 679	42 088	34	2 429	80	19 130	113	16 111	3 077	41 729	702	Se. 2
noch: 3. VERKEHR DES BUNDESGEBIETES MIT OST - BERLIN UND DER SOWJETISCHEN BESATZUNGSZONE												
5 961	1 048	1 427	4 650	140	141	100	2 258	5 631	32 878	1 320	8 979	Se. 3
noch: 4. VERKEHR DES BUNDESGEBIETES MIT DEM SAARGEBIET												
-	2 122	-	-	6	18	-	376	135	2 210	6 025	-	Se. 4
noch: 5. VERKEHR MIT DEM AUSLAND												
a) Verkehr der einzelnen Verkehrsbezirke des Bundesgebietes mit dem Ausland												
-	-	-	-	-	33	-	-	2 631	31	2 171	74	1
-	-	-	-	19	303	-	65	551	61	295	106	2
-	-	-	-	-	-	16	-	3 801	-	2	26	3
-	-	-	-	-	-	-	-	-	-	40	-	4
-	202	-	31	194	87	11	6	7 383	3 117	164	951	5
-	-	-	-	-	-	-	-	-	-	-	-	6
-	-	-	-	-	-	-	-	-	16	18	-	7
-	-	-	-	-	-	-	-	127	-	428	-	8
23	-	176	-	-	14	-	15	287	119	26	37	9
-	-	52	-	30	14	-	-	1 947	15	307	115	10
-	-	-	-	-	-	-	-	110	-	3 429	68	11
-	-	-	-	-	-	-	68	-	-	141	5	12
-	-	-	-	-	-	-	-	73	-	2 450	2	13
1 324	24	-	-	-	-	-	-	2 114	2	494	60	14
-	-	1	-	78	-	-	-	9 117	269	166	-	15
-	-	2	-	-	-	-	-	15	-	22	90	16
-	-	-	-	-	-	-	68	2	-	168	108	17
-	-	-	-	-	-	-	-	-	-	-	-	18
-	-	-	-	-	-	-	-	-	-	117	-	19
-	-	-	-	-	-	-	15	1 207	-	50	5	20
-	-	-	-	-	-	1	-	-	-	40	186	21
-	-	-	-	-	-	-	-	1	1	2 626	425	22
20	-	-	-	-	-	-	-	32	99	15 266	585	23
460	650	-	57	1 307	2 608	30	2	28 338	114	436	282	24
83	70	-	-	40	-	-	-	2 790	2 700	3	224	27
-	-	-	53	45	16	-	-	26	9	1	49	28
-	-	-	-	-	-	-	-	6	166	17	-	29
42	240	980	121	301	231	-	48	4 811	256	433	105	30
-	-	-	-	30	-	-	-	13	280	23	107	31
41	21	143	-	30	382	1	-	510	257	836	567	32
1	-	-	138	-	2 121	-	-	67	958	13 226	1 156	33
176	-	2	-	79	202	-	10	406	652	153	1 027	34
-	-	-	-	-	20	-	1	126	-	35	315	35
-	56	15	89	-	202	-	72	147	2 181	76	270	36
157	-	31	345	498	1 665	-	35	4 955	850	3 497	1 206	37
-	-	12	171	-	93	-	-	79	77	12 907	528	38
-	-	-	-	-	-	1	-	4	491	1 264	345	39
-	-	-	-	-	-	-	-	-	20	5 979	685	41
195	-	-	1	-	4	-	-	604	27	71	276	42
-	-	-	26	-	106	-	-	48	141	701	96	43
-	1 239	-	17	348	782	16	-	1 398	1 587	40	40	44
299	472	-	15	71	-	12 642	-	4 218	400	49	79	45
-	281	-	2	-	-	-	-	32	-	341	1 511	46
-	43	-	4	-	-	-	-	2	-	25	20	47
71	-	-	159	2	50	-	347	1 143	148	859	129	48
-	14	-	-	-	-	-	120	1	-	99	221	51
-	29	-	1	-	15	-	146	6	19	3 211	794	52
-	32	2	-	-	126	-	94	28	66	66	161	53
-	-	-	-	-	15	-	-	6	-	62	-	54
-	-	-	-	-	30	-	-	23	213	22	444	55
-	28	40	62	58	499	-	-	88	302	58	100	56
-	-	-	-	55	-	-	-	14	1	526	559	57
-	-	-	-	-	-	-	-	2 036	-	787	60	58
-	-	-	-	286	-	-	15	183	120	2 851	5 388	61
352	22	-	-	-	33	-	-	1 102	60	5	377	62
104	20	11	16	-	147	-	701	304	288	1 079	836	63
259	49	68	-	72	1	-	936	2 735	1 306	114	1 758	64
-	463	-	96	-	55	-	567	183	236	5	364	65
-	-	-	1 822	-	186	-	305	138	172	1 601	171	66
3 607	3 955	1 535	3 226	3 543	10 040	12 718	3 636	85 968	17 827	79 878	23 093	Se. 5a

Nummer des VB	Gewöhnliche Erde, Kies, Sand		Kalk und Gips, außer zum Düngen		Zement, Mörtel		Stein- und Siedesalz		Tonerde, Bauxit, Kryolith		Andere mineralische Rohstoffe	
	101		102		103		110		111		112	
	V	E	V	E	V	E	V	E	V	E	V	E
	noch: 1. VERKEHR INNERHALB DES BUNDESGEBIETES (LOKAL- UND WECHSELVERKEHR)											
1	1 425	10 460	15	8 712	6 131	1 213	14	136 759	-	15	8 493	43 242
2	11 788	25 148	237	10 017	64	2 065	96	4 565	-	-	2 353	11 638
3	17 457	26 841	6 146	7 841	7 463	5 308	25	5 725	-	-	9 588	12 942
4	14 353	10 300	16	2 320	1 660	1 505	1 806	12 059	-	-	59	1 389
5	15 986	43 349	35	10 669	434	13 144	891	91 775	17	1	38 268	78 996
6	4 706	15 070	-	1 917	-	896	5	1 952	-	-	21	3 564
7	9 792	22 302	346	2 100	172	3 145	2 071	14 586	-	84	3 958	8 961
8	4 643	16 813	21	4 844	51	2 610	-	15 691	-	-	2 106	2 953
9	11 954	24 575	50	7 029	1 756	406 059	10	18 537	151	14	16 301	135 929
10	6 153	38 868	672	9 995	233	11 951	139 751	7 966	15	348	25 228	11 059
11	146 402	92 664	183 046	5 555	85 048	32 171	1 338	2 516	-	1 931	89 809	63 242
12	85 523	89 306	12 530	6 173	85	22 977	15	3 123	-	-	23 525	27 423
13	31 093	64 427	9 805	8 071	1 227	55 100	63	7 581	-	181	58 714	56 250
14	293 443	241 698	836	105 306	2 076	21 226	316 122	48 121	1 219	1 521	17 443	40 393
15	50 882	89 872	3 927	8 109	61 250	25 333	82 908	29 721	616	2 156	106 080	39 744
16	247	26 425	74	2 101	139	7 653	15 143	2 224	-	-	976	9 843
17	12 772	45 005	689	24 843	23 050	22 449	-	2 124	-	140	3 219	31 238
18	385	3 541	8	316	5	548	-	381	-	-	-	497
19	11 743	25 860	118	9 309	195	19 968	-	2 395	-	-	789	5 430
20	40	22 197	-	13 253	15	7 724	6	1 804	-	-	666	2 357
21	63 993	108 484	28 371	4 600	168 028	102 715	72	9 037	-	42	821	8 431
22	8 611	179 643	177 029	12 287	823 318	17 941	69	3 717	30	37	7 087	13 542
23	235 250	390 308	373 090	109 314	445	27 105	15	5 197	-	26	171 773	126 351
24	2 079 214	1 996 732	10 186	282 310	130 728	211 868	73	116 209	11 266	9 363	77 168	283 432
27	684 400	697 091	144	315 792	38 375	50 822	24	6 392	-	317	17 680	120 608
28	266 037	302 293	614	12 064	2 715	18 299	16	6 000	2	46	10 779	14 691
29	33 247	8 783	490	39 232	11	8 805	200 180	647	243	20	21	9 473
30	597 444	258 631	588	400 562	1 754	32 026	-	6 352	-	295	27 716	154 374
31	216 483	55 970	56	151 378	27 325	18 619	5	1 878	-	545	2 617	64 636
32	472 523	239 123	10 648	23 189	10 576	27 334	5 459	24 411	4 443	14 672	66 751	114 659
33	879 036	383 086	874 561	32 893	2 128	24 269	51	6 441	21	1 643	192 203	113 780
34	136 875	111 382	594	69 412	446	15 900	62	28 968	221 447	10 673	5 860	109 632
35	63 975	145 999	12 569	6 612	283	23 592	43	13 958	14	171	45 090	36 343
36	402 090	636 338	45 430	197 572	57	9 516	20 721	56 695	35 241	221 903	174 711	93 053
37	116 091	163 248	173 249	11 121	1 154	31 423	18	4 246	1 708	7 565	27 358	52 298
38	202 620	321 352	2 989	19 359	163 324	108 812	20	8 115	84	428	549 630	368 655
39	32 874	177 967	73 673	8 742	3 902	63 600	102	2 984	-	713	122 321	169 366
41	151 586	302 293	164 990	42 507	76 241	77 844	50	5 261	-	338	886 530	122 143
42	164 535	56 357	355	25 273	259 306	110 665	27	5 431	-	5	49 179	100 836
43	3 054	14 491	7 833	5 039	230	25 224	20	1 970	-	429	6 392	29 881
44	2 744	30 460	2 375	90 987	272	21 091	3 180	20 189	4 222	228	7 246	16 086
45	65 650	103 866	368	11 248	85	9 523	32	14 998	465	1 021	27 151	42 778
46	471 297	291 344	316	10 623	12 696	83 997	58	3 758	-	1 166	93 895	115 928
47	80 997	25 257	147	4 338	206	16 548	7	2 641	60	20	12 797	9 682
48	72 030	101 815	3 867	22 574	33 412	61 676	4 206	16 928	3 756	4 120	32 322	96 649
51	26 340	61 762	14 216	17 202	100 549	34 659	39 229	6 799	8	15	1 519	28 062
52	116 416	319 297	66 994	26 175	176 098	118 788	141 098	16 855	907	1 002	7 350	116 887
53	45 034	100 792	2 359	3 815	271	18 112	-	5 219	-	5	2 661	20 184
54	5 522	66 687	7 513	9 067	74 066	14 826	7 100	4 757	-	668	5 811	15 547
55	16 522	20 434	15	4 673	-	9 555	-	2 062	-	12	5 024	14 349
56	25 205	34 512	21	18 924	2 037	44 776	46	20 859	5	65	4 208	19 035
57	45 590	61 276	1 548	4 788	793	55 307	85	3 592	5 307	22	7 194	21 163
58	95 916	50 120	7 670	16 871	116 979	46 140	143	4 844	-	30	124 509	129 496
61	72 386	180 724	48 244	33 544	16 221	92 971	679	10 792	58	974	152 676	281 212
62	8 483	30 887	129	8 027	219	25 931	41	6 577	-	2 176	5 109	17 557
63	495 871	214 212	174 525	138 000	152 968	164 006	682	22 000	60 351	1 320	653 105	236 109
64	41 397	47 800	22 682	65 033	71 955	91 459	51 393	86 471	677	63 987	161 261	191 508
65	9 516	28 705	301	16 063	347	40 120	46	9 572	-	-	1 765	27 348
66	75 995	59 394	2 251	11 881	25 747	67 412	239	53 108	125	5	10 218	72 250
Se. 1	9 313 636		2 531 571		2 686 321		1 035 535		352 458		4 165 104	
	noch: 2. VERKEHR DES BUNDESGEBIETES MIT WEST - BERLIN											
Se. 2	45 791	340	12 538	-	41 311	-	8 415	-	-	-	12 247	2 229
	noch: 3. VERKEHR DES BUNDESGEBIETES MIT OST - BERLIN UND DER SOWJETISCHEN BESATZUNGSZONE											
Se. 3	2 681	3 230	44	521	163	-	-	15 131	91	145	35 880	36 469
	noch: 4. VERKEHR DES BUNDESGEBIETES MIT DEM SAARGEBIET											
Se. 4	33 228	15 505	8 803	-	3 579	26	204	-	189	-	127 259	1 598
	noch: 5. VERKEHR MIT DEM AUSLAND											
	a) Verkehr der einzelnen Verkehrsbezirke des Bundesgebietes mit dem Ausland											
1	20	-	-	-	75	40	324	-	-	20	170	12 247
2	-	100	11	-	15	-	15	-	-	-	471	69
3	-	-	-	-	-	-	1	-	-	-	155	400
4	-	-	-	-	-	-	1 413	-	-	-	1	15
5	76	44	-	337	110	6 236	-	39	101	28	15 180	2 716
6	-	-	-	15	-	-	-	-	-	-	20	-
7	10	-	11	-	30	20	2 886	-	-	-	356	452
8	9	-	-	-	-	-	-	-	-	-	34	48
9	1	-	-	-	7	10	-	-	-	-	70	2 228
10	20	10	-	-	-	-	13 661	-	-	-	1 467	338
11	1 100	-	10 772	15	85	-	89	-	-	-	6 920	983
12	1 305	157	15	-	-	-	1	-	18	-	2 045	342
13	40	51	493	-	415	-	221	-	15	-	10 765	638
14	55	-	-	8	15	-	20 749	-	-	-	1 322	444
15	-	-	-	-	-	-	494	-	-	-	59	120
16	-	15	-	-	-	-	2 627	-	-	-	31	670
17	-	169	-	-	20	35	-	-	-	-	21	805
18	-	-	-	-	-	-	-	-	-	-	-	15
19	-	11	-	-	-	-	-	-	-	-	33	25
20	74	-	-	-	16	-	-	-	-	-	293	883
21	121	-	55	-	26 451	-	-	-	-	-	132	256
22	18	-	50	-	58 412	-	-	-	-	-	100	32
23	71	666	9 533	-	19	-	-	-	-	-	2 078	1 520
24	18 180	180	10	-	16 502	200	45	-	14	15	3 126	2 760
27	79	-	-	-	3 995	-	18	-	-	-	1 278	763
28	30	112	15	-	928	-	-	-	-	-	929	756
29	-	-	-	-	-	-	14 544	-	-	-	92	11
30	873	66	30	-	130	134	-	-	-	-	534	1 426
31	-	-	-	-	5 926	-	55	-	-	-	20	119
32	3 144	363	30	20	234	-	24	-	-	-	7 016	5 365
33	1 130	26	15 538	-	231	68	-	20	107	99	2 023	1 801
34	7	6	6	-	38	-	48	-	1	-	1 017	1 437
35	12	592	7	-	-	46	1	-	-	-	266	622
36	1 643	149	22	-	55	-	-	-	5 323	80	3 219	1 350
37	536	326	6 005	69	12	15	200	20	-	-	5 868	4 337
38	4 300	-	53	31	5 329	101	-	-	20	-	35 664	1 236
39	108	127	60	-	713	-	-	20	-	-	49 952	3 703
41	6 551	3	695	8	1 983	15	41	-	-	-	135 483	1 327
42	451	51	-	-	578	36	-	-	-	-	2 690	1 139
43	-	331	80	5	-	-	-	-	-	574	223	1 936
44	657	-	-	-	-	15	14	30	18 786	3 006	1 719	174
45	71	4 291	-	49	5	10	-	-	-	1 313	598	3 071
46	36 413	11	15	40	1 671	24	-	-	-	140	45 425	1 798
47	115	3	-	-	-	39	-	-	-	-	206	610
48	8 971	2 986	1	120	116	556	62	126	-	9 119	11 947	3 728
51	20	-	30	-	-	10	-	45	-	-	191	835
52	360	359	395	-	190	29	259	-	15	29	614	1 212
53	-	-	-	-	-	48	-	45	-	20	154	724
54	-	236	13	-	-	-	35	-	-	-	11	195
55	1	53	-	-	58	-	-	-	-	-	105	220
56	7	10	-	-	45	20	43	-	-	-	1 121	518
57	75	-	60	-	5	-	-	-	-	-	689	9 190
58	395	-	-	-	-	9	-	-	34	-	2 116	8 372
61	145	120	668	-	242	15	-	-	-	-	10 263	18 633
62	39	-	-	9	-	17	-	-	-	76	433	500
63	16 640	2 895	20	-	142	126	206	77	990	141 515	54 408	39 645
64	101	58	43	4 516	15	-	268	-	22	244	11 193	22 303
65	-	16	-	-	5	-	-	1	-	-	168	1 384
66	99	6 099	-	-	-	10	5	1	1	-	1 464	1 195
Se. 5a	104 073	20 692	44 736	5 242	124 823	7 884	58 366	424	25 447	156 278	433 948	169 641

Schwefelsäure		Soda, Ätznatron, Pottasche		Farbstoffe, Farben und Lacke		Nicht besonders genannte chemische Erzeugnisse		Düngekalk		Thomasmehl		Andere Phosphordüngemittel, außer Mischdünger		Nummer des VB
120		121		122		123		130		131		132		
V	E	V	E	V	E	V	E	V	E	V	E	V	E	
noch: 1. VERKEHR INNERHALB DES BUNDESGEBIETES (LOKAL- UND WECHSELVERKEHR)														
16	5 074	-	41	19	300	506	8 712	37 443	4 268	314	2 711	119	877	1
19	1 091	-	252	146	303	2 347	13 141	1 155	97 722	3 667	63 744	30 240	43 467	2
-	3 674	132	13 671	31	163	928	9 082	50 549	64 994	1 220	40 696	123 839	31 917	3
-	224	-	710	8	16	229	2 370	610	64 100	224	28 795	325	10 425	4
77 947	28 993	1 609	12 259	1 332	3 577	84 074	88 184	122	16 694	210	4 567	76	1 335	5
-	500	16	870	181	13	165	1 254	537	59 271	943	35 000	351	13 285	6
-	3 236	10	1 183	5	41	12 022	12 328	48 526	64 963	963	36 492	887	20 477	7
5 126	4 508	13	725	3	188	7 177	7 812	301	21 517	588	19 905	52 343	7 353	8
240	5 260	504	2 475	324	3 892	4 069	21 085	88	3 286	21	4 005	39 449	1 025	9
12 564	6 754	934	5 341	1 380	1 056	49 115	22 076	35 510	105 694	2 068	86 192	31 848	43 046	10
1 531	8 032	77	3 918	118	711	26 364	53 189	106 586	15 213	1 661	29 665	3 159	33 159	11
131	9 107	770	8 370	26	335	8 034	27 272	14 146	17 861	2 530	63 604	774	15 600	12
373	32 819	143	39 725	3 368	1 353	66 441	32 235	9 861	16 905	3 831	46 608	7 191	10 197	13
90 491	22 459	143	5 576	420	481	19 827	44 619	185 945	46 801	143 458	20 428	20 819	38 771	14
269	11 108	2 243	14 390	9	422	88 867	21 382	78 871	34 872	691	22 698	23 262	40 766	15
24	3 326	688	3 119	112	834	2 571	18 374	25	2 445	60	907	67	1 231	16
16	4 633	166	3 016	80	512	868	13 418	1 027	7 044	1 725	37 954	6 917	7 680	17
-	-	-	18	-	25	63	397	-	1 052	96	1 083	15	1 795	18
31	951	18	1 815	9	1 101	708	6 621	2 918	114 278	5 481	114 331	1 601	34 344	19
-	2 501	-	3 320	10	112	1 973	6 575	203	26 134	1 197	60 043	419	9 434	20
198	1 635	230	4 054	49	343	733	12 961	141 022	36 683	3 170	121 989	4 401	13 237	21
11 624	14 152	84	3 827	260	497	44 036	29 473	54 901	17 417	2 054	73 586	7 151	9 165	22
274	22 556	299	3 643	23	382	5 939	27 232	50 137	8 193	97 387	15 363	127	2 640	23
213 485	282 555	69 584	83 181	10 791	3 095	475 139	208 770	14 175	30 605	188 661	31 702	28 179	12 648	24
1 935	77 554	1 755	6 705	3 287	3 570	26 816	41 824	13 103	4 589	392 005	2 885	1	430	27
28 552	20 620	452	21 591	269	1 377	23 704	14 883	217	1 261	46	886	26	217	28
60 948	5 696	198 851	17 863	-	149	5 984	7 694	152	26 290	157	26 740	262	4 960	29
152 635	8 900	164 919	16 786	178	3 517	76 141	88 188	9 364	1 654	372 399	330	8 497	358	30
46	14 996	520	921	-	202	46 112	26 810	80	4 934	215 349	3 456	4 648	1 035	31
85 252	59 053	3 804	65 941	17 014	3 931	51 381	131 000	7 349	25 076	590	18 536	63 320	24 201	32
20 133	26 404	1 419	135 547	303	929	47 807	132 882	60 638	3 649	738	10 194	312	6 945	33
89 253	64 914	171 835	60 182	6 006	4 191	216 100	133 598	332	2 188	5 726	3 493	7 161	1 945	34
5 570	21 027	721	15 176	676	1 085	9 699	65 483	2 436	12 237	583	24 746	15 459	10 832	35
12 044	4 390	272	29 105	442	1 912	209 816	49 018	16 945	12 553	466	10 091	326	5 996	36
335	25 779	1 636	26 139	3 330	970	5 123	40 499	47 989	14 199	987	28 020	611	10 731	57
2 382	65 882	14 706	54 711	1 366	845	57 017	103 549	11 624	19 412	9 560	46 172	42 600	14 605	38
15	741	417	212	581	412	33 274	23 213	12 843	7 797	7 697	19 604	628	4 370	39
16 770	14 656	166	4 900	3 065	2 878	27 085	53 151	45 005	18 571	3 166	24 770	831	4 786	41
8 747	29 421	642	21 572	1 813	1 003	29 548	58 720	73	2 738	2 176	11 085	40 735	11 255	42
420	6 926	290	6 002	60	337	21 661	32 178	1 587	6 679	3 128	15 984	279	6 258	43
16 493	12 345	3 889	14 388	1 458	3 043	123 319	53 259	14 106	212	1 671	2 681	37 472	1 429	44
34 358	5 170	2 323	30 796	1 570	1 359	63 794	41 112	39	4 689	7 920	8 406	39 668	3 791	45
-	1 799	107	365	180	932	2 014	11 858	12 513	16 213	7 572	21 844	274	9 943	46
-	370	95	684	766	533	4 970	13 146	29	1 272	415	5 530	13 243	2 992	47
10 647	6 587	58 019	18 105	1 034	4 479	84 638	95 128	4 383	15 378	3 812	24 693	840	9 201	48
184	8 863	634	16 805	35	721	11 943	20 245	6 742	29 723	3 186	22 768	751	21 489	51
140	13 352	117 982	16 309	2 491	4 903	8 347	64 165	66 786	18 384	2 700	30 510	2 231	19 693	52
155	1 828	352	3 585	118	605	6 229	30 844	10 409	1 008	73	353	61	780	53
8	2 467	76	618	70	314	7 474	12 227	3 076	3 428	566	10 635	464	8 597	54
130	685	302	1 324	1 205	942	1 639	22 577	89	3 075	626	4 199	59	1 068	55
26 603	11 284	16 141	15 740	1 185	1 264	96 218	87 243	159	30 524	544	1 645	155	1 412	56
-	615	203	1 508	721	647	2 901	13 006	27 977	9 835	6 900	33 394	783	5 804	57
759	6 837	644	16 969	1 779	1 816	14 516	31 372	814	15 358	1 021	24 515	2 359	19 421	58
240	1 161	534	6 618	2 324	1 172	3 151	23 039	41 350	51 936	2 993	39 239	7 149	24 542	61
1 194	1 660	590	3 638	309	593	8 466	22 803	-	3 359	77	633	-	404	62
27 683	4 742	1 369	81 911	1 453	1 422	31 245	49 362	357 134	125 346	72 882	72 174	64 720	48 338	63
48	7 139	68 759	10 140	146	595	269 210	235 718	33 064	240 788	2 254	41 289	16 392	36 095	64
213	1 401	624	3 153	113	956	4 221	27 157	48	1 969	1 098	1 867	84	1 298	65
562	8 201	40 343	11 446	108	803	48 652	36 897	12 592	41 379	1 820	39 688	12 135	39 000	66
1 018 613		953 054		74 159		2 582 410		1 655 705		1 595 123		768 095		Se. 1
noch: 2. VERKEHR DES BUNDESGEBIETES MIT WEST - BERLIN														
6 038	106	4 823	-	870	34	14 219	5 114	2 969	-	1 040	-	193	-	Se. 2
noch: 3. VERKEHR DES BUNDESGEBIETES MIT OST - BERLIN UND DER SOWJETISCHEN BESATZUNGSZONE														
-	265	3 643	7 134	493	501	2 821	117 282	1 468	377	22 086	-	73 698	238	Se. 3
noch: 4. VERKEHR DES BUNDESGEBIETES MIT DEM SAARGEBIET														
-	531	17	-	1 687	85	11 576	170	413	20	35	1 876	-	-	Se. 4
noch: 5. VERKEHR MIT DEM AUSLAND														
a) Verkehr der einzelnen Verkehrsbezirke des Bundesgebietes mit dem Ausland														
-	-	-	-	2	-	509	433	-	-	-	-	-	-	1
8	94	-	-	129	5	1 118	2 097	-	-	-	-	3 191	95	2
-	20	6	141	52	5	226	33	-	-	-	-	-	-	3
-	-	-	-	-	-	-	-	-	-	-	-	-	-	4
7 030	89	761	1 196	530	652	5 506	14 631	-	-	15	-	-	20	5
-	-	-	-	2	-	16	-	-	-	-	-	-	-	6
-	-	-	-	-	-	4 286	65	-	-	-	-	-	-	7
-	-	-	15	-	55	60	20	-	-	-	-	15	-	8
-	-	-	124	19	42	449	25 373	-	-	-	-	-	-	9
-	-	-	108	200	-	445	23	-	-	-	-	-	-	10
285	-	20	90	186	5	1 407	694	148	-	-	46	-	-	11
-	-	20	111	7	34	189	371	-	-	-	145	-	-	12
-	-	-	4 584	851	20	15 361	897	3	-	-	6 687	450	-	13
-	30	-	-	46	-	1 516	109	-	-	-	95	30	-	14
-	104	2	196	21	88	7 718	348	12	-	-	35	-	-	15
-	12	-	-	10	20	112	298	-	-	-	-	-	-	16
-	-	18	95	1	-	38	34	-	-	-	-	-	-	17
-	-	-	-	-	-	-	1	-	-	-	-	-	-	18
-	57	-	45	6	3	64	5	10	-	-	15	-	-	19
-	-	15	176	33	134	3 574	375	-	-	-	30	-	-	20
-	-	-	18	56	10	35	214	18	-	-	15	-	-	21
15	1	-	1	-	-	2 843	23	50	-	-	195	-	-	22
-	115	-	-	21	1	399	6 249	206	-	-	70	-	100	23
60	1 001	224	889	1 875	36	61 745	2 562	-	-	2 712	-	-	-	24
-	-	-	30	3 190	18	954	20	-	-	182	380	-	-	27
-	108	-	60	223	10	1 393	239	-	-	830	-	-	-	28
-	-	-	45	6	-	206	104	-	-	-	34	-	-	29
423	-	-	141	57	59	10 529	1 089	45	-	833	-	-	-	30
-	-	-	-	1 320	-	1 153	17	-	-	-	-	-	-	31
48	456	782	1 008	1 198	13	17 524	849	-	-	-	15	-	-	32
20	347	-	2 074	210	83	5 158	1 368	1 243	32	-	15	35	-	33
45	2 797	347	53	4 600	255	14 296	1 288	12	-	-	150	-	-	34
-	2 369	-	395	19	3	896	677	-	10	-	60	-	-	35
41	-	812	318	5 225	-	9 749	242	-	-	-	218	-	-	36
-	1 965	221	555	241	27	3 542	3 490	1 009	171	-	653	11	502	37
-	1 174	20	763	1 089	4	4 188	409	-	-	-	12 980	21	-	38
18	61	1	80	27	43	3 212	195	142	-	-	12 439	-	-	39
11	-	-	15	870	43	312	46	590	277	-	5 832	-	-	41
-	1 695	-	17	1 164	-	4 745	224	15	-	-	2 280	17	-	42
14	19	5	80	69	9	1 351	1 231	38	20	-	2 026	-	-	43
28	8 791	5	4 769	975	457	30 864	6 061	-	-	-	85	-	-	44
120	-	15	70	94	-	1 687	1 542	-	-	-	917	1 165	-	45
-	44	26	164	263	23	364	700	-	-	-	1 887	-	-	46
-	-	-	37	190	35	133	450	-	-	-	1 365	1 950	-	47
253	3 863	2 035	3 691	351	412	12 767	3 406	-	33	20	10 709	-	-	48
-	1 735	-	62	65	48	109	426	-	-	-	20 347	-	-	51
-	-	-	148	444	382	1 589	591	113	13	-	12 863	-	-	52
-	-	-	30	33	50	134	584	-	-	-	205	-	-	53
10	-	-	-	1	-	140	7	-	-	-	3 603	-	-	54
-	-	-	-	83	-	83	107	-	-	-	752	-	-	55
-	2 816	-	274	1 195	75	9 649	1 994	-	-	-	348	10	-	56
-	-	-	-	49	-	1 686	27	-	-	-	6 187	-	-	57
-	391	17	5 370	194	53	743	229	-	-	-	12 792	-	-	58
-	-	57	-	239	44	799	192	51	-	-	15 293	-	-	61
10	-	-	15	63	43	217	340	-	-	-	78	-	-	62
32 977	85	6	129	395	98	2 060	707	41	60	-	14 744	-	-	63
49	423	5 184	987	120	135	11 320	15 756	-	2 558	-	30 790	-	-	64
6	-	-	-	85	3	1 157	339	-	-	-	816	-	-	65
1	17	291	69	47	82	3 980	409	15	10	-	29 018	1 072	-	66
41 472	30 678	10 890	29 237	28 442	3 617	266 905	100 210	3 761	3 184	4 592	207 214	7 967	717	Se. 5a

Nummer des VB	Kalidüngemittel, außer Mischdünger		Stickstoffdüngemittel, außer Mischdünger		Mischdünger		Andere Düngemittel		Pflanzliche Gerbmittel		Häute, Felle		Leder	
	133		134		135		136		140		141		142	
	V	E	V	E	V	E	V	E	V	E	V	E	V	E
	noch: 1. VERKEHR INNERHALB DES BUNDESGEBIETES (LOKAL- UND WECHSELVERKEHR)													
1	180	6 080	1 851	4 805	1 524	288	49	842	-	-	103	-	-	349
2	3 933	88 533	3 182	74 296	1 322	6 782	8 834	9 817	-	328	210	790	86	5
3	3 446	77 745	1 501	45 463	1 876	6 675	15 091	23 384	19	904	760	344	74	2
4	923	73 432	720	26 290	654	4 769	5 449	3 256	-	1 086	-	-	157	-
5	1 504	128 526	6 543	14 787	121	1 483	6 163	14 293	118	232	9 983	84	59	424
6	2 194	52 280	610	32 067	105	1 680	34	5 504	21	17	10	-	-	-
7	2 921	71 455	1 876	53 592	237	7 698	675	5 340	13	-	-	-	-	-
8	1 007	85 922	487	11 074	122	1 469	16 674	1 113	-	19	14	32	-	-
9	6 332	147 922	4 883	20 600	5	915	43	696	24	24	88	63	5	56
10	117 801	140 796	3 430	73 450	1 910	12 463	2 041	8 590	30	360	27	25	68	13
11	108 840	87 603	117 526	76 401	1 865	30 128	320	2 568	215	261	28	15	19	22
12	3 884	85 157	1 942	56 472	46 766	12 783	142	4 166	-	1 295	30	750	233	99
13	887 874	43 572	7 771	67 527	6 946	22 343	2 196	2 430	1 161	78	150	119	27	-
14	55 784	61 396	15 837	78 789	9 584	24 902	310	2 906	-	-	-	5	-	-
15	1 479 448	160 444	2 033	60 932	57 934	22 164	33 666	6 561	53	495	-	-	-	-
16	60	28 942	221	4 949	199	1 758	160	809	-	240	33	1	-	-
17	4 766	52 694	8 523	21 324	8 694	5 503	133	2 756	-	19	-	-	11	7
18	-	832	313	3 788	122	667	6 466	122	-	-	-	-	-	-
19	8 684	155 409	10 522	65 278	610	15 570	5 821	8 753	29	23	4	-	39	3
20	3 317	87 947	1 303	24 289	3 619	7 268	8 491	2 714	-	-	20	-	-	-
21	7 333	166 966	2 236	65 109	471	7 722	5 319	7 103	-	26	11	7	15	-
22	2 086	49 978	9 775	58 718	3 902	14 683	256	1 150	490	40	-	-	10	1
23	306	11 030	3 741	9 329	7	4 893	296	1 114	205	56	-	-	11	-
24	1 430	43 633	586 335	37 401	1 489	5 228	11 259	6 218	17	398	135	230	29	8
27	141	5 462	61 048	5 285	32	948	337	699	48	58	52	-	-	44
28	51	1 616	16 653	3 378	-	581	380	1 340	-	-	27	7	1	-
29	875	36 042	1 056	32 336	19	3 689	1 765	5 439	-	22	-	17	200	14
30	8 803	715	6 801	117 763	-	1 335	2 049	4 399	24	30	25	17	-	-
31	167	9 294	16 168	4 796	13	502	18	536	-	41	-	-	-	-
32	3 288	45 301	8 536	45 183	41 369	5 749	1 771	2 748	-	381	-	53	75	3
33	599	14 210	154	9 130	38	1 527	2 046	1 649	9	378	12	11	5	21
34	1 222	5 882	7 067	5 902	95 292	4 037	9 043	1 573	-	27	326	305	23	23
35	582	13 891	7 104	10 626	136	4 589	3 055	1 566	23	289	8	25	87	15
36	9 030	20 693	62 110	14 808	55	3 550	172	593	-	-	-	-	-	-
37	1 255	42 688	7 258	30 155	7 534	8 292	474	753	-	111	9	48	89	15
38	3 523	37 200	2 410	56 028	19 601	22 351	8 959	3 945	999	46	23	14	-	-
39	1 204	20 211	1 512	28 525	1 185	16 607	3 383	10 708	2 123	280	40	380	62	25
41	1 656	21 893	3 686	24 938	508	8 819	753	1 331	1 587	324	159	176	46	85
42	1 009	19 747	2 237	21 451	607	13 396	2 437	5 767	-	209	48	130	38	705
43	715	18 258	2 425	16 800	13 903	3 047	860	1 194	809	851	3	29	-	23
44	73	1 815	411 015	3 642	85 607	1 484	339	715	-	376	14	-	-	-
45	471	2 598	5 311	7 833	3 732	3 565	1 006	641	2 959	24	642	10	-	4
46	1 780	30 250	916	36 644	4 133	14 123	6 266	5 632	371	721	27	334	286	39
47	558	7 746	801	9 053	196	3 054	292	667	5	2 105	29	17	-	5
48	71 526	36 483	48 740	22 165	1 160	9 772	1 792	2 075	5 031	559	402	203	349	177
51	3 803	38 907	1 290	29 520	5 282	10 620	709	1 204	653	2 942	17	214	31	133
52	4 990	50 619	12 484	52 594	3 776	15 466	4 679	5 641	2 557	8 762	478	3 617	514	2 198
53	97	1 087	115	1 536	218	1 188	1 181	560	1	1 735	28	91	831	38
54	581	18 102	669	17 544	120	4 157	294	1 556	1 483	825	3 977	7 745	2 311	1 735
55	345	70 931	225	5 113	144	1 552	77	502	157	731	-	656	194	705
56	306	2 192	213 178	2 586	1 047	1 410	795	981	-	-	332	161	7	27
57	2 317	34 520	2 040	34 490	709	4 344	1 027	888	161	284	287	267	17	24
58	643	37 671	1 224	50 465	348	14 387	366	1 078	774	158	128	237	-	-
61	2 097	52 850	3 950	58 075	834	13 248	3 301	3 097	4 225	613	85	810	41	159
62	24	555	804	3 154	19	1 943	1 945	939	33	308	142	629	28	25
63	2 032	90 516	4 038	78 865	509	17 448	1 002	2 158	944	355	176	273	49	28
64	1 893	82 380	203 255	50 038	7 225	10 318	3 791	2 555	746	1 079	56	133	133	7
65	508	3 259	273	3 733	68	817	1 422	482	6	122	44	119	32	10
66	2 003	50 342	1 079	29 906	11 571	9 327	781	1 299	2 652	130	82	91	1 250	266
Se. 1	2 834 220		1 910 790		457 074		198 955		30 775		19 284		7 542	
	noch: 2. VERKEHR DES BUNDESGEBIETES MIT WEST - BERLIN													
Se. 2	751	-	546	-	154	-	523	134	-	-	-	-	64	-
	noch: 3. VERKEHR DES BUNDESGEBIETES MIT OST - BERLIN UND DER SOWJETISCHEN BESATZUNGSZONE													
Se. 3	70	419 268	61	36 700	126	894	1 208	65	-	22	2 308	1	195	-
	noch: 4. VERKEHR DES BUNDESGEBIETES MIT DEM SAARGEBIET													
Se. 4	-	-	-	-	6	-	65	-	2	-	-	11	5	2
	noch: 5. VERKEHR MIT DEM AUSLAND													
	a) Verkehr der einzelnen Verkehrsbezirke des Bundesgebietes mit dem Ausland													
1	-	-	233	-	-	-	-	-	-	-	-	-	-	-
2	-	-	2 216	-	5	-	71	-	-	121	5	184	12	23
3	16	-	-	-	-	-	-	-	-	208	-	81	111	1
4	-	-	-	-	-	-	-	-	-	175	14	-	5	-
5	15	21	1	3 997	6	-	390	561	137	15	482	172	1	124
6	-	-	-	-	-	-	-	-	-	-	-	-	-	-
7	15	-	-	-	-	-	-	11	-	-	-	-	-	53
8	-	-	-	-	-	-	-	-	-	-	-	-	-	-
9	-	1 072	33	-	-	-	6	-	-	-	5	51	-	-
10	17	-	-	-	-	-	-	-	-	63	-	1	-	-
11	261	-	-	-	-	-	20	-	-	-	-	-	5	-
12	-	-	-	-	-	-	-	40	-	65	-	7	10	64
13	48 890	-	-	-	71	-	20	-	-	-	-	8	-	-
14	191	1	-	-	-	-	-	-	-	-	-	13	-	42
15	3 221	-	-	-	-	-	2	-	-	-	-	-	-	-
16	55	-	-	-	10	-	-	-	-	-	-	1	-	17
17	176	-	-	-	-	-	-	-	-	-	-	-	-	-
18	30	-	-	-	-	-	-	-	-	-	-	-	-	-
19	-	-	-	-	-	-	-	-	-	-	-	-	19	5
20	-	-	-	-	-	-	-	-	-	-	-	100	-	15
21	-	-	-	-	-	-	2	-	-	-	-	4	-	-
22	-	-	-	-	-	-	48	-	-	-	-	1	-	2
23	-	-	-	-	-	-	-	-	-	-	-	10	-	-
24	68	-	73 187	-	850	-	169	-	-	114	-	198	-	16
27	-	-	1 928	108	-	-	-	-	-	-	-	-	-	-
28	-	-	483	-	15	-	10	-	-	-	-	34	-	5
29	90	-	-	-	-	-	-	-	-	-	-	-	1	19
30	-	-	-	-	-	-	20	-	-	-	-	40	-	-
31	-	-	-	-	-	-	-	-	-	-	-	-	-	-
32	16	-	150	-	410	-	284	47	-	32	-	246	12	56
33	-	-	-	-	-	-	3	-	-	45	-	18	1	3
34	93	-	43	-	10	-	-	10	64	10	180	104	1	21
35	-	-	48	-	-	-	42	23	-	20	1	43	-	26
36	5	-	-	-	3	-	6	-	-	-	-	-	-	-
37	658	90	70	2 372	-	-	20	147	-	28	1	602	2	35
38	-	-	-	-	-	-	18	-	-	18	30	-	4	11
39	-	-	-	-	-	-	-	144	-	822	-	312	2	8
41	-	-	-	-	-	-	16	96	-	-	-	20	29	-
42	-	-	2	-	1	-	-	19	-	-	1	325	9	47
43	-	-	-	-	-	-	-	-	-	-	-	8	1	13
44	285	-	2 960	-	1 978	-	130	-	25	-	-	-	-	-
45	5	-	62	-	-	-	-	-	-	5	-	35	-	8
46	36	-	-	-	-	-	-	-	-	10	-	22	23	190
47	-	-	-	-	-	-	-	10	-	-	-	161	-	-
48	18 439	30	-	84	-	-	8	15	5	12	23	378	2	98
51	-	-	-	-	-	-	25	-	-	46	-	49	24	39
52	246	-	-	-	-	-	5	264	20	326	-	453	8	323
53	-	-	-	-	-	-	1	6	-	57	-	30	4	39
54	-	-	-	-	-	-	1	28	-	-	13	415	94	25
55	-	-	-	-	-	-	-	-	-	-	-	11	23	2
56	14	-	255	-	-	-	-	-	-	-	5	416	48	253
57	-	-	-	-	-	-	-	-	-	-	7	569	-	61
58	15	-	435	-	-	-	5	-	-	-	-	2	-	4
61	-	-	-	-	10	-	-	-	-	-	12	34	5	31
62	-	21	417	-	-	-	-	30	-	-	19	78	5	40
63	298	-	-	-	-	-	28	-	-	32	20	83	-	-
64	2 150	-	2 786	-	31	-	8	-	-	334	-	173	-	-
65	-	-	-	-	-	-	-	-	-	31	-	130	22	84
66	-	-	5	42	-	-	9	-	3	8	3	103	226	164
Se. 5a	75 305	1 235	85 314	6 603	3 400	-	1 367	1 451	254	2 597	821	5 725	709	1 967

Wolle		Baumwolle		Andere Spinnstoffe		Garne		Lumpen		Stammholz über 1,5 m Länge, Baustangen		Faserholz, Papierholz		Nummer des VB
150		151		152		153		154		160		161		
V	E	V	E	V	E	V	E	V	E	V	E	V	E	
noch: 1. VERKEHR INNERHALB DES BUNDESGEBIETES (LOKAL- UND WECHSELVERKEHR)														
-	1	7	42	29	88	7	201	1 358	1 391	11 417	2 279	41 524	61	1
163	188	-	204	3 408	4 359	15	297	2 252	881	36 139	19 611	222	438	2
133	42	10 355	587	741	206	17	37	475	242	2 451	7 471	56	4 642	3
-	5	-	-	8	14	-	-	201	32	4 032	5 384	213	119	4
958	504	20 206	205	7 708	3 066	534	1 236	5 640	2 511	57 260	34 831	5 425	843	6
1	5	-	10	727	354	176	6	171	209	15 514	13 164	150	105	6
-	-	11	12	374	98	2	19	264	406	35 262	43 160	5 399	15 118	7
5	-	33	5	78	68	-	4	413	38	9 193	10 929	1 050	335	8
8 285	1 730	73 237	1 194	1 992	8 489	112	991	3 824	2 573	4 475	15 413	9	82	9
6	47	17	2 465	310	595	-	17	587	183	34 998	24 603	3 940	776	10
85	159	-	359	6 607	8 668	447	1 380	2 056	2 136	97 342	76 133	41 147	82 589	11
4	132	-	257	1 534	8 042	62	1 059	7 186	7 127	14 722	267 921	9 137	25 759	12
477	2 194	65	312	23 510	1 459	1 083	1 827	2 160	502	128 532	27 574	90 143	2 412	13
33	46	63	467	2 544	1 363	524	42	2 132	2 484	35 409	19 128	4 745	492	14
125	39	79	393	2 019	350	46	281	194	1 982	17 923	24 713	2 071	3 094	15
870	1 971	-	21	433	2 143	669	91	2 523	1 526	1 685	4 629	23	567	16
-	3	43	26	161	955	27	465	2 682	1 117	6 299	13 052	1 251	302	17
-	-	-	-	194	46	-	-	27	18	277	2 221	34	90	18
33	33	115	913	1 773	707	257	66	891	279	16 535	18 211	1 034	720	19
10	27	2 561	2 781	2 913	3 240	219	52	667	217	6 678	6 202	2 180	89	20
33	34	6 054	28 849	3 009	11 607	845	1 279	3 042	6 448	34 276	27 896	2 978	3 913	21
1 090	108	-	81	3 459	1 251	179	32	1 311	1 561	54 124	56 456	41 954	80 310	22
-	14	34	15	38	133	95	81	673	571	23 650	16 896	8 423	45 472	23
23	111	47	95	710	1 108	3	52	2 491	755	33 555	143 335	10 106	8 453	24
-	2	44	144	487	369	-	34	863	178	4 160	11 766	710	1 571	27
9	56	-	32	66	168	6	48	2 088	763	489	28 926	334	979	28
1	-	-	45	727	145	11	10	41	226	4 826	25 105	257	327	29
85	34	227	-	13	83	-	-	237	153	19 714	8 983	-	390	30
-	-	-	71	-	114	-	15	32	236	388	16 331	34	14 273	31
121	522	2 844	12 671	15 436	10 201	705	911	5 029	9 803	10 834	11 860	31	269	32
132	113	34	308	135	236	31	59	1 763	1 741	11 687	14 071	5 186	78 613	33
74	61	1 256	596	5 468	3 448	60	27	1 541	910	1 434	5 075	22	356	34
133	511	9	2 622	628	3 402	200	405	1 685	3 989	39 679	15 883	8 947	11 624	35
86	83	6	100	21	153	3	13	17	348	4 458	14 717	34	1 134	36
198	357	57	2 753	650	1 291	740	828	2 060	3 117	20 637	19 577	1 959	5 445	37
389	1 079	-	865	17 170	2 623	5	36	1 548	996	115 070	48 241	98 485	3 509	38
223	96	-	37	58	394	122	73	1 479	930	66 121	14 453	84 939	1 152	39
2	19	16	898	58	255	20	84	1 790	3 672	91 580	35 843	54 976	18 043	41
56	113	2	32	63	408	100	71	1 769	9 325	16 196	33 310	2 029	64 296	42
-	90	-	71	494	267	280	120	1 248	681	16 686	19 369	2 818	5 231	43
-	-	5	29	1 349	5	7	19	568	93	4 442	3 682	180	496	44
52	91	228	410	1 287	3 768	71	33	1 069	1 161	8 077	25 766	135	116 870	45
98	212	257	2 565	322	1 359	654	127	1 538	2 229	55 466	43 362	15 095	9 796	46
68	11	22	2 705	1 049	589	119	29	3 182	1 674	9 818	40 642	852	104 039	47
314	631	2 397	13 420	4 429	6 886	4 727	4 815	3 975	5 175	83 803	43 065	99 817	64 274	48
68	221	1 449	5 768	1 793	8 227	1 094	878	4 283	2 950	16 667	30 453	73 363	96 613	51
402	3 486	1 374	9 849	4 717	14 888	2 042	1 650	5 705	8 432	34 910	85 389	60 838	14 525	52
112	83	2 465	3 358	167	1 258	66	255	4 091	2 279	280	5 367	129	579	53
5	17	364	216	626	442	89	116	1 626	1 559	22 695	18 185	3 442	1 650	54
-	-	-	17	150	344	16	88	735	654	11 825	36 250	4 319	47 698	55
2	22	-	-	9	87	70	62	2 328	282	521	2 937	11	519	56
15	178	15	77	1 587	5 599	281	682	2 408	1 262	114 340	28 583	50 771	1 786	57
-	8	139	2 062	1 040	701	464	87	6 025	8 821	68 903	97 545	54 561	176 478	58
37	168	2 472	17 605	2 301	16 207	2 462	1 868	3 475	4 318	56 471	51 172	125 035	8 205	61
8	1	-	19	36	144	100	108	1 080	224	691	6 027	-	1 747	62
18	146	5	69	23 942	1 594	1 657	323	4 199	1 540	154 114	55 865	263 611	128 369	63
189	376	96	2 595	4 808	5 142	108	410	1 944	1 021	52 670	45 342	68 390	126 046	64
79	61	5	9	2 680	350	156	72	1 254	869	853	8 029	511	971	65
2 847	1 916	2 076	9 480	1 990	10 679	4 258	2 172	2 178	1 273	48 567	18 437	50 679	20 465	66
18 157		130 791		160 035		26 043		118 073		1 850 820		1 405 719		Se. 1
noch: 2. VERKEHR DES BUNDESGEBIETES MIT WEST - BERLIN														
-	-	-	-	221	5	109	10	468	99	6 449	-	379	-	Se. 2
noch: 3. VERKEHR DES BUNDESGEBIETES MIT OST - BERLIN UND DER SOWJETISCHEN BESATZUNGSZONE														
22	26	105	14	310	210	132	697	1 240	18	424	15 889	354	3 864	Se. 3
noch: 4. VERKEHR DES BUNDESGEBIETES MIT DEM SAARGEBIET														
45	3	11	-	-	13	35	8	95	64	360	371	692	1 841	Se. 4
noch: 5. VERKEHR MIT DEM AUSLAND														
a) Verkehr der einzelnen Verkehrsbezirke des Bundesgebietes mit dem Ausland														
-	-	-	-	-	-	16	34	25	-	92	22	162 839	-	1
-	9	4	-	53	112	191	26	-	18	-	82	1	195	2
-	-	485	24	-	10	-	7	-	32	-	104	-	-	3
-	-	-	-	-	-	-	-	150	-	-	-	-	-	4
3 422	95	6 046	466	10 532	5 247	314	598	177	1	1 459	369	4 802	30	5
-	-	-	-	-	-	62	-	-	-	-	33	-	-	6
-	-	-	-	-	-	-	-	-	-	-	62	-	-	7
-	-	-	-	-	-	-	-	-	-	-	-	-	-	8
2 013	380	704	-	1 543	3 115	85	88	55	20	-	15	-	16	9
-	-	-	-	-	11	-	8	105	6	63	-	-	-	10
-	5	-	3	-	397	-	180	5	71	98	1 429	22	3 334	11
-	-	-	-	2	720	12	87	5	66	40	314	-	101	12
34	3	-	10	1 011	688	35	1 229	-	10	15	436	-	-	13
-	9	-	-	-	258	6	3	-	16	-	-	-	-	14
15	-	-	-	-	-	-	6	-	-	-	4	-	-	15
342	5	3	19	313	107	12	8	-	14	-	-	-	-	16
-	-	-	-	3	73	-	116	-	-	20	-	-	-	17
-	-	-	-	-	-	-	-	1	-	-	-	-	-	18
43	-	10	-	-	-	7	36	-	-	5	-	21	-	19
15	29	8	169	33	1 343	1	47	-	2	3	-	11	-	20
-	9	24	2 121	34	6 486	58	428	-	143	14	364	-	-	21
-	-	-	-	-	19	2	14	10	-	-	-	10	-	22
10	-	6	-	15	27	16	2	-	-	-	14	-	88	23
5	-	-	15	5	82	81	106	10	13	-	3 376	15	58	24
-	-	-	-	1	34	-	-	-	-	-	77	-	15	27
-	14	-	5	-	-	-	4	26	-	-	188	-	-	28
-	-	-	-	-	36	25	1	-	-	348	770	-	-	29
-	-	-	15	-	154	10	6	32	-	-	32	-	-	30
-	-	-	-	-	10	-	-	-	-	-	19	-	2 310	31
21	116	21	286	352	1 037	770	1 815	62	277	46	99	-	-	32
-	11	3	52	-	34	70	58	36	42	25	540	-	15	33
24	32	-	4	756	134	222	38	24	32	6	177	-	34	34
1	20	1	41	11	12	466	451	140	58	-	95	-	-	35
-	5	-	-	-	-	1	-	-	-	-	20	-	562	36
43	3 696	26	949	100	4 579	756	2 402	64	566	35	1 583	15	-	37
-	44	-	105	1 228	79	3	1	-	-	133	1 671	125	17	38
12	386	-	-	-	28	1	2	38	-	941	143	140	-	39
-	-	-	-	-	-	2	-	15	39	36	26	1	38	41
-	-	-	-	-	42	3	71	33	645	207	13	-	-	42
-	-	-	-	28	54	288	3	-	2	-	5	-	-	43
34	-	5	-	35	18	20	-	11	7	50	68	-	-	44
-	14	-	10	-	84	4	79	38	31	-	4 248	-	4 707	45
20	93	-	24	-	25	6	24	-	249	19	1 541	-	15	46
-	10	5	-	30	2	4	7	147	43	235	27	-	39	47
34	362	14	491	70	2 788	1 387	3 613	602	278	6 770	1 252	3 411	67	48
-	30	18	533	3	591	158	170	17	40	2 479	935	159	5 683	51
9	46	29	352	75	544	538	520	114	158	917	726	25	60	52
5	48	32	4	25	21	22	50	42	25	-	27	-	31	53
-	2	-	-	-	7	85	39	37	18	35	-	11	21	54
-	-	-	-	-	-	-	-	54	3	-	683	-	20	55
-	6	-	1	-	5	20	99	177	24	-	19	-	10	56
-	119	-	15	9	51	10	1 512	22	6	40	-	-	-	57
-	6	-	60	205	16	490	-	30	103	-	612	20	1 043	58
-	2	12	600	176	3 515	384	563	-	51	115	173	73	41	61
5	-	-	-	1	14	-	51	-	-	-	6	-	15	62
83	92	-	-	2 228	500	133	137	5	-	598	5 931	5 324	26 132	63
9	25	25	314	152	3 773	12	302	12	227	1 195	8 237	812	1 381	64
-	16	-	-	7	2 098	27	132	18	-	14	22	-	-	65
22	4	1	390	44	8 632	540	681	20	5	2 748	895	6	16	66
6 221	5 743	7 482	7 087	19 080	47 612	7 355	15 854	2 359	3 341	18 807	37 558	177 843	46 094	Se. 5a

Nummer des VB	Grubenholz		Anderes unbearbeitetes Holz, Holzabfälle		Hölzerne Schwellen		Schnittholz, Faßholz, Werkstücke		Holzwaren		Zellstoff, Holzschliff, Strohstoff		Papier, Pappe	
	162		163		164		165		166		170		171	
	V	E	V	E	V	E	V	E	V	E	V	E	V	E
	noch: 1. VERKEHR INNERHALB DES BUNDESGEBIETES (LOKAL- UND WECHSELVERKEHR)													
1	-	78	1 039	994	2 901	882	3 997	7 450	339	598	874	38	419	784
2	120	322	1 122	5 580	581	1 203	7 964	12 953	1 953	1 946	65	1 183	614	1 105
3	-	461	1 146	6 541	298	1 330	2 707	9 151	1 036	1 023	1 983	13 533	411	387
4	2 814	228	1 093	2 263	416	278	203	3 771	455	3 057	-	30	3	161
5	-	195	615	7 229	467	5 007	18 678	27 646	975	9 454	3 300	875	1 424	9 259
6	262	209	2 906	385	349	818	4 041	1 855	571	301	-	21	58	300
7	72 281	856	4 818	2 513	5 522	3 553	8 063	4 717	646	385	462	157	50	65
8	1 850	429	1 548	2 183	980	1 460	1 104	7 956	448	3 444	-	5	117	127
9	552	288	1 828	1 482	101	917	6 811	22 961	1 231	2 508	41 109	116	5 312	2 394
10	103 068	1 407	13 784	2 599	3 954	636	3 474	6 963	513	421	148	2 359	596	539
11	16 554	5 530	28 290	57 274	4 207	3 036	18 370	18 050	11 311	3 005	5 040	4 996	3 592	12 622
12	13 468	11 445	10 196	34 134	3 779	2 937	13 981	71 438	8 662	2 879	5 004	16 188	7 292	4 351
13	110 809	8 176	31 060	7 344	8 313	1 735	26 771	11 115	10 469	1 679	688	14 814	1 754	3 450
14	22 045	7 929	9 057	9 664	4 349	6 569	9 853	11 793	2 962	2 330	5 722	6 403	4 895	1 326
15	8 831	6 215	2 616	4 967	5 016	5 468	6 388	14 641	2 116	1 266	-	211	6 669	1 850
16	19	264	397	7 240	9 403	8 088	1 934	12 215	188	2 477	489	982	4 032	3 602
17	13 928	1 789	1 239	1 972	342	366	1 767	7 989	1 474	606	3 487	3 143	1 290	2 777
18	-	546	12	398	-	43	35	1 962	24	1 476	6	-	-	-
19	37 806	3 817	7 244	5 764	1 652	621	1 275	9 418	734	3 612	106	63	140	844
20	27 361	9 679	3 164	622	713	3 079	3 037	6 998	1 625	1 122	23	80	422	618
21	35 190	28 316	4 278	3 867	1 614	1 384	8 342	15 181	495	1 102	119	2 352	2 784	1 265
22	71 887	15 951	36 135	15 905	2 009	3 292	18 496	13 682	3 972	1 717	43 523	10 655	6 058	3 614
23	43 288	23 339	10 442	5 534	382	878	7 990	18 402	216	3 951	11 553	22 071	10 985	4 672
24	114 250	1 066 513	28 779	24 059	34 127	45 992	25 854	83 807	2 008	5 713	18	134	3 340	4 616
27	11 004	210 918	4 217	2 576	14 898	17 036	4 043	14 184	840	2 856	5 130	91	432	3 544
28	10 548	196 692	7 484	8 257	518	2 735	9 814	21 761	140	2 204	-	491	2 627	2 807
29	15 286	6 609	2 742	1 938	674	1 124	3 176	3 134	2 193	819	87	116	261	1 099
30	864	19 362	616	2 937	480	2 517	10 697	13 797	393	1 806	1 046	7 739	211	1 907
31	6 995	92 381	3 627	2 526	146	2 103	4 795	6 384	73	397	69 714	945	1 313	187
32	3 364	2 066	357	5 796	11 089	10 545	2 970	22 557	1 069	2 552	22 856	26 346	20 365	18 687
33	2 428	5 287	20 582	30 658	390	1 367	7 727	26 352	382	3 706	15 563	48 728	22 510	37 757
34	1 171	1 956	1 019	11 291	2 189	2 648	5 228	20 301	801	4 875	4 155	10 323	12 992	4 249
35	28 879	5 750	5 131	7 522	1 849	464	3 227	21 337	774	3 959	1 136	21 332	6 573	10 352
36	2 968	1 583	2 913	2 483	2 916	9 353	940	8 432	63	2 500	46	160	304	486
37	21 325	118 552	10 595	3 658	286	2 884	6 189	16 174	1 061	1 886	2 545	24 537	12 976	9 436
38	168 787	4 099	45 455	4 624	4 254	2 280	7 875	11 460	5 038	5 310	1 943	13 110	2 480	6 449
39	112 799	2 962	24 893	13 720	3 269	2 373	10 271	5 013	3 656	1 614	325	177	817	1 295
41	89 454	10 467	29 224	49 124	3 518	2 214	25 693	17 171	10 217	4 011	5 113	21 629	2 667	1 999
42	12 965	2 218	4 703	16 708	5 412	1 584	3 675	13 875	1 727	4 972	35 090	11 015	15 668	2 441
43	20 537	754	7 730	9 931	432	628	16 321	12 747	3 166	1 826	132	3 306	939	1 450
44	-	209	2 811	6 702	67	2 660	2 165	9 240	64	1 668	3 694	1 090	1 233	987
45	19	694	7 136	14 252	235	1 621	7 656	17 598	788	1 594	30 824	3 106	2 414	3 929
46	37 921	2 498	18 343	13 834	7 128	7 096	16 780	12 606	2 832	2 927	335	31 760	4 307	4 872
47	2 609	1 658	2 600	9 918	2 156	605	21 000	31 301	2 040	1 338	62 204	19 845	3 684	5 793
48	21 124	1 581	29 132	8 332	2 430	1 326	61 798	16 971	7 906	4 825	7 750	56 691	21 556	16 106
51	25 548	895	14 131	11 425	610	997	24 081	9 296	5 750	1 927	64 310	16 445	535	3 040
52	49 621	3 059	11 508	27 696	132	2 475	29 426	52 460	15 103	6 690	5 376	49 673	18 650	25 758
53	256	103	1 980	11 856	1 956	829	756	16 613	648	1 917	-	3	744	4 917
54	7 058	973	16 170	7 681	183	894	10 595	14 378	4 226	2 082	-	-	3 089	1 219
55	12 863	644	3 951	8 410	5 088	3 832	1 059	6 549	317	1 796	676	1 206	376	1 054
56	122	258	243	11 191	86	1 957	1 179	12 362	650	5 826	-	731	5 458	6 604
57	71 842	5 132	19 794	6 173	8 757	507	27 608	9 062	2 659	10 543	1 057	2 547	335	1 804
58	79 748	5 680	34 584	27 488	7 833	1 919	42 998	12 667	7 205	2 694	93 951	53 612	5 725	5 468
61	118 272	2 275	14 671	19 784	1 403	1 140	50 400	19 621	13 870	8 505	872	17 486	13 547	6 964
62	2 282	446	745	9 835	692	687	1 356	14 794	1 006	6 634	23	154	545	5 983
63	184 789	6 626	47 571	20 281	13 804	5 449	191 262	13 973	20 132	5 104	9 153	14 997	10 234	5 484
64	61 560	14 269	16 103	11 908	2 146	2 691	86 069	13 148	9 232	3 791	87 448	30 315	14 877	3 608
65	441	181	1 449	3 949	287	1 115	9 038	13 489	1 736	9 596	-	40 496	1 819	5 391
66	41 651	662	6 627	8 668	1 151	712	33 619	9 700	2 601	3 959	3 036	28 198	8 613	9 277
Se. 1	1 923 481		623 645		199 939		942 621		184 779		658 809		283 131	
	noch: 2. VERKEHR DES BUNDESGEBIETES MIT WEST - BERLIN													
Se. 2	425	5	15 541	8	1 714	-	61 288	20	5 009	52	4 015	1 528	6 305	148
	noch: 3. VERKEHR DES BUNDESGEBIETES MIT OST - BERLIN UND DER SOWJETISCHEN BESATZUNGSZONE													
Se. 3	17	69 285	105	189	-	181	5 904	4 304	93	1 112	112	622	378	14 547
	noch: 4. VERKEHR DES BUNDESGEBIETES MIT DEM SAARGEBIET													
Se. 4	71 035	211	80	1 619	12	2 629	594	862	1 771	165	16	-	351	50
	noch: 5. VERKEHR MIT DEM AUSLAND													
	a) Verkehr der einzelnen Verkehrsbezirke des Bundesgebietes mit dem Ausland													
1	-	-	47	15	-	307	1 347	404	12	21	-	-	164	204
2	-	-	-	667	-	-	409	1 152	66	334	2	166	115	89
3	-	-	35	174	-	-	-	448	260	23	-	399	10	111
4	-	-	-	-	-	-	10	334	4	-	-	-	-	-
5	-	47	81	317	-	-	994	143 101	529	2 601	67	3 083	2 899	26 505
6	-	-	-	-	-	-	433	41	2	20	-	-	-	-
7	-	-	-	-	-	-	421	589	19	-	-	-	-	12
8	-	-	-	-	-	-	-	1 635	5	4	-	-	-	-
9	-	22	-	104	-	-	460	15 473	16	131	12	12	36	293
10	-	-	-	24	-	-	34	190	7	4	-	103	8	26
11	-	-	31	1 340	-	459	2 182	2 053	406	1	-	104	186	43
12	-	14	-	292	-	-	2 398	7 826	503	43	-	70	577	237
13	19	34	-	-	67	-	194	1 356	110	334	27	32	13	59
14	5 750	-	-	-	-	-	158	1 189	32	31	5	10	2	50
15	-	-	-	152	-	-	129	277	22	121	-	-	-	22
16	-	31	-	-	-	-	-	2 283	23	130	-	-	-	117
17	-	-	-	7	-	-	266	923	17	19	60	344	2 021	22
18	-	-	-	-	-	-	-	253	-	-	-	-	-	-
19	-	-	-	-	-	-	66	739	1	-	-	-	-	19
20	-	-	-	199	-	-	385	195	196	135	-	178	1 395	2 081
21	-	-	-	169	-	-	484	1 516	31	483	-	10	-	23
22	-	-	14	51	-	-	2 348	391	218	60	30	-	501	825
23	36	20	-	15	-	-	42	1 175	79	743	-	46	165	334
24	106	4 261	-	23	51	53	587	5 930	76	525	-	-	-	642
27	-	331	-	-	-	12	107	1 091	24	1	-	-	1	142
28	-	255	-	-	19	-	356	2 166	261	3	-	49	-	218
29	75	-	21	78	-	-	1 294	2 036	29	-	-	16	-	36
30	79	22	-	35	-	-	139	1 533	1	26	-	-	10	29
31	-	290	-	186	-	-	164	184	-	9	980	-	-	6
32	-	25	120	20	-	-	419	11 364	248	67	71	4 211	447	917
33	-	64	5	120	-	28	232	6 059	45	226	10	820	134	910
34	13	-	12	92	-	-	16	3 299	62	183	101	8 268	272	453
35	20	-	-	24	-	-	145	3 058	34	5	-	240	308	762
36	-	-	-	-	-	-	19	1 996	254	131	-	-	17	43
37	752	40	1 773	-	-	18	344	922	119	66	234	750	1 483	2 264
38	1 879	-	15	69	-	-	1 211	1 699	1 134	717	126	831	38	427
39	2 750	21	67	726	4	-	408	192	106	7	-	26	30	11
41	73	-	113	72	-	-	1 534	705	800	153	95	82	288	28
42	30	15	-	21	-	-	21	774	64	25	10 302	1 103	411	362
43	-	4	-	62	159	-	209	295	53	-	234	101	16	338
44	-	18	-	88	-	-	-	3 683	114	2	-	95	6	-
45	-	140	20	6 009	-	17	1 442	5 090	1	22	1 957	390	563	262
46	1 056	-	-	96	23	918	320	953	491	24	91	300	501	158
47	-	54	-	610	12	-	107	1 999	94	3	4 363	340	144	272
48	1 904	51	1 475	1 032	45	398	13 237	3 658	3 241	58	2 560	1 338	917	1 611
51	1 308	110	172	1 986	-	-	889	3 209	4 858	30	3 179	138	3 143	105
52	30	18	-	943	-	-	1 120	2 027	565	186	7	3 890	868	1 375
53	-	-	-	1 421	-	-	-	385	350	315	-	-	5	119
54	-	-	-	88	64	-	174	53	81	6	-	-	12	176
55	-	-	-	-	287	523	94	376	46	3	27	-	52	25
56	-	48	5	120	-	-	22	1 767	57	879	1	-	13	260
57	38	-	-	19	-	-	143	899	115	1	-	673	9	119
58	266	-	-	382	-	-	1 518	924	175	244	9 306	1 546	692	908
61	32	26	70	540	14	-	625	409	198	103	138	329	649	363
62	-	-	6	26	5	-	9	887	303	36	8	-	11	430
63	78	5 370	516	133	32	14 019	5 072	3 378	361	346	2 024	3 321	723	11 032
64	6	11 649	16	188	-	13 155	3 726	39 658	120	75	10 320	3 560	1 903	3 452
65	-	37	-	34	-	-	50	2 579	214	145	174	104	103	599
66	14	-	61	101	-	-	718	4 601	370	83	-	791	392	229
Se. 5a	15 582	23 729	2 942	20 643	782	29 907	49 231	303 381	17 622	9 943	46 511	37 869	22 253	60 153

Betonwaren		Künstliche Steine, Platten, Röhren		Andere Steingut-, Ton-, Porzellanwaren		Glas, Glaswaren		Roheisen, Eisenlegierungen		Halbzeug und Blöcke aus Stahl		Alteisen und Abfälle von Eisen und Stahl		Nummer des VB
180		181		182		183		190		191		192		
V	E	V	E	V	E	V	E	V	E	V	E	V	E	
noch: 1. VERKEHR INNERHALB DES BUNDESGEBIETES (LOKAL- UND WECHSELVERKEHR)														
2 139	904	5 297	3 430	4	284	22	422	86 976	5 009	7	1 002	36 027	42 978	1
372	3 224	1 709	12 223	117	412	149	5 447	153	12 230	10	1 058	58 738	13 297	2
483	2 579	1 350	4 358	30	163	12	717	-	1 939	16	25	28 649	2 606	3
-	3	115	1 519	-	44	38	197	-	258	-	73	10 654	325	4
2 004	2 043	662	26 966	47	1 507	1 512	10 042	1 258	11 378	93	1 114	163 222	82 012	5
43	531	8 004	1 224	4	-	768	197	-	3 388	3	-	8 766	4 289	6
115	402	2 922	2 147	-	542	1	521	-	10 784	-	2	11 090	6 716	7
-	255	236	3 366	-	19	42	150	-	434	8	230	28 076	5 474	8
1 188	912	2 881	20 988	583	1 902	109	16 380	2 676	8 516	637	1 916	101 051	45 424	9
392	345	950	4 407	22	713	3 518	1 144	31	657	30	-	43 208	3 320	10
259	1 476	26 773	21 175	543	353	5 119	3 636	82	25 750	47	141	61 069	31 652	11
184	1 068	20 141	11 041	1 031	1 891	3 015	5 249	64	21 292	106	16 561	86 423	21 525	12
466	1 055	33 039	40 428	945	1 462	857	2 359	201	10 379	1 540	6 519	102 160	10 077	13
225	1 391	5 878	22 080	23	852	125	3 964	63 114	42 873	10 361	2 598	176 948	175 552	14
1 240	624	4 198	13 238	54	118	11 103	1 168	586	13 378	45	375	60 013	20 496	15
875	204	1 568	5 801	92	391	208	4 851	8	5 631	601	5 541	100 030	23 121	16
-	255	236	3 366	-	19	42	150	-	434	8	230	28 076	5 474	8
1 135	1 083	1 933	28 651	17	402	15	1 564	123 958	31 117	72 979	29 614	114 258	275 532	17
-	83	-	1 393	-	-	-	96	-	65	62	100	11 718	368	18
628	802	2 448	5 224	50	300	2 770	1 290	22	4 365	1	1 197	47 061	9 021	19
91	558	269	11 986	-	101	23	1 138	5	2 058	-	106	14 340	1 244	20
1 401	845	11 297	11 117	10	200	153	3 359	181	15 351	881	911	50 313	14 358	21
1 051	1 259	1 607	18 616	28	477	187	1 568	66	11 568	330	200 535	90 710	19 364	22
277	2 609	73 395	66 020	190	3 970	8 879	3 743	25 502	185 050	140 323	915 862	320 130	434 548	23
2 664	9 230	126 290	324 620	5 941	7 473	90 424	13 171	713 212	183 333	340 684	555 060	906 048	1 216 523	24
6 658	4 182	46 333	104 722	761	612	345	10 929	52 758	142 406	1 197 358	132 116	337 189	764 786	27
3 468	1 238	47 046	23 020	20	1 116	27 182	5 252	1 457	17 621	12 498	18 956	257 556	132 814	28
811	483	672	5 232	4 784	58	16	580	-	1 300	-	112	17 691	2 209	29
215	944	30 247	78 535	460	1 575	57	22 313	483 047	314 550	1 427 344	299 993	558 860	977 007	30
185	360	1 377	34 501	-	184	18	495	4 301	59 559	461 559	4 201	43 214	108 563	31
13 207	1 933	59 705	27 425	7 414	2 541	369	4 005	10 657	58 843	15 466	36 521	131 984	157 057	32
625	2 524	19 233	38 592	475	1 029	35 970	16 192	114 095	161 817	80 851	638 773	447 776	386 864	33
2 469	3 320	46 492	32 661	73	3 100	298	8 930	2 047	34 243	12 462	56 764	204 559	108 108	34
3 730	4 472	22 243	15 784	65	469	4 226	6 789	1 959	32 319	7 578	379 876	218 172	43 239	35
183	4 433	23 982	37 484	12 068	2 165	8 746	1 709	9 974	10 442	27	1 656	28 306	20 061	36
351	3 941	28 042	31 427	439	857	30 131	13 440	3 466	25 658	2 769	57 608	85 804	34 954	37
12 548	2 850	483 680	32 073	7 562	3 820	1 439	3 194	267	67 067	273	144 921	92 005	90 586	38
478	3 256	180 115	19 030	275	1 383	225	3 316	951	4 988	-	1 386	79 080	12 112	39
3 208	3 100	91 647	57 910	6 496	2 185	2 547	3 199	282 320	172 463	201 723	402 039	231 839	525 242	41
6 041	1 028	30 365	13 788	498	1 324	2 494	9 053	127	6 902	97	191	54 124	44 660	42
2 255	524	3 352	5 289	87	531	98	1 754	25	3 336	450	6 042	90 196	16 077	43
-	160	3 862	17 533	23	727	68	1 583	1 725	5 622	-	469	58 959	32 414	44
260	505	12 704	15 467	954	590	6 448	3 773	2 251	29 528	2 702	4 380	75 252	89 922	45
808	2 853	88 879	26 646	345	1 434	31	2 103	125	32 671	24	235	59 250	39 406	46
345	4 450	1 018	8 134	523	518	185	2 878	4 685	12 279	104	271	54 174	75 429	47
16 940	4 220	7 557	43 013	276	4 459	3 263	11 172	2 424	27 810	436	2 789	47 914	35 642	48
2 454	5 265	2 389	65 495	334	1 760	275	3 532	71	18 092	166	19 637	49 673	8 403	51
7 817	12 464	54 464	77 464	1 414	3 154	1 580	5 854	35 241	64 628	2 768	29 459	168 160	157 130	52
219	4 665	3 400	19 052	122	1 779	287	8 992	345	21 430	27	1 847	94 050	19 767	53
537	436	6 359	11 813	2 898	409	281	1 083	25	3 443	6	2 967	16 454	3 004	54
325	708	2 007	5 279	8	513	389	504	12	6 928	332	174	18 387	13 815	55
592	2 479	842	19 313	475	1 479	582	6 790	1 174	14 220	18	529	105 392	43 543	56
925	888	52 692	26 183	134	896	213	1 905	147	44 581	341	169	41 332	24 474	57
1 697	4 489	5 867	59 021	145	3 143	2 833	2 738	873	19 117	1 710	6 590	116 975	93 419	58
16 455	4 797	68 374	107 897	9 685	4 236	4 206	4 654	96	12 523	99	320	64 484	10 545	61
1 235	2 228	1 160	21 696	248	2 452	253	11 714	205	4 725	698	43 912	117 074	31 257	62
5 008	9 587	154 349	92 466	30 334	17 192	22 456	5 566	61 959	33 149	196 951	152 921	84 313	302 999	63
4 197	5 481	12 195	38 998	832	2 527	314	2 632	6 738	16 147	143	5 039	85 210	34 955	64
5 203	1 619	5 986	16 109	92	4 211	388	11 290	121	4 395	5 271	3 365	100 142	27 069	65
6 438	5 752	4 049	44 576	177	2 225	281	5 257	131	12 289	364	4 513	85 821	24 719	66
145 119		1 935 646		100 227		287 543		2 103 894		4 201 379		6 952 073		Se. 1
noch: 2. VERKEHR DES BUNDESGEBIETES MIT WEST - BERLIN														
452	-	20 616	208	498	122	1 131	2 236	22 490	11 083	1 159	1 454	1 255	72 492	Se. 2
noch: 3. VERKEHR DES BUNDESGEBIETES MIT OST - BERLIN UND DER SOWJETISCHEN BESATZUNGSZONE														
51	59	1 651	19 949	315	7 347	98	11 408	13 804	85	107	176	78	632	Se. 3
noch: 4. VERKEHR DES BUNDESGEBIETES MIT DEM SAARGEBIET														
366	70	60 324	3 879	1 071	1 064	271	107	3 401	2 131	18	2 833	327	721	Se. 4
noch: 5. VERKEHR MIT DEM AUSLAND														
a) Verkehr der einzelnen Verkehrsbezirke des Bundesgebietes mit dem Ausland														
-	-	857	902	173	20	3	8	2 176	344	-	-	4	-	1
1	-	839	920	41	14	19	7	-	-	2	-	348	28	2
-	-	15	82	7	-	5	-	-	-	-	-	3	-	3
-	-	20	-	7	-	35	48	-	-	-	-	-	-	4
24	561	202	7 182	301	2 842	121	20 779	3 428	656	14	5	2 029	329	5
122	-	602	-	-	-	25	-	-	-	-	-	-	-	6
-	-	335	-	9	-	-	18	-	-	-	-	16	-	7
-	-	-	15	-	-	10	1	-	-	-	-	-	-	8
152	-	458	232	7	28	621	542	2 257	21	478	-	373	-	9
-	-	60	42	-	-	309	7	-	-	-	-	-	-	10
1	-	1 246	88	112	-	1 124	18	6	-	-	-	71	-	11
-	-	387	76	50	-	740	39	46	-	-	-	216	-	12
-	-	1 730	492	272	1	53	15	-	91	2	-	894	1	13
-	-	273	290	80	5	325	-	1 540	-	-	433	252	-	14
31	-	68	15	25	-	4 511	58	-	-	-	-	11	-	15
-	15	-	17	10	34	9	31	-	-	-	-	428	-	16
-	70	172	1 761	-	-	-	-	1 300	-	5	20	190	1 598	17
-	-	-	16	-	-	-	-	-	-	-	-	-	-	18
-	20	1	82	20	-	1 520	-	-	-	-	-	374	-	19
11	-	82	203	1 067	-	3 761	59	82	-	-	-	40	11	20
-	-	-	109	11	-	49	-	-	210	-	-	31	-	21
15	-	363	753	13	-	32	-	6	-	40	-	487	-	22
9	-	1 347	2 765	20	-	35	11	119	15	282	20	539	147	23
107	-	6 330	7 351	117	4	2 612	129	5 817	451	633	62	1 585	974	24
-	19	153	3 589	212	-	25	57	123	7 958	376	-	284	-	27
83	-	181	345	58	33	7 642	18	11	100	24	30	105	124	28
-	-	-	21	559	6	85	-	-	-	-	-	43	-	29
-	-	3 532	2 512	264	-	157	1	8 160	3 238	45	-	1 814	39	30
-	-	88	2 110	-	-	26	-	55	-	-	-	17	-	31
231	-	9 193	1 502	1 761	129	1 299	20	527	108	33	24	1 794	132	32
116	-	778	1 649	103	8	12 453	101	176	204	198	80	943	28	33
2	-	1 600	607	36	9	72	22	74	269	7	516	2 259	89	34
-	-	197	1 010	23	-	6	11	37	31	39	7	175	8	35
-	-	4 212	41	1 563	2	2 672	13	380	70	-	-	36	-	36
647	-	1 033	637	214	317	10 584	254	309	732	-	497	4 701	-	37
183	-	51 939	414	1 050	-	337	28	217	20	-	53	632	-	38
59	-	13 818	369	415	1	27	-	-	60	-	15	2 491	1	39
33	35	14 564	1 333	3 723	29	363	1	16 593	109	92	66	935	113	41
-	-	4 856	298	27	-	609	73	-	253	9	-	664	-	42
-	-	31	215	-	-	18	52	-	-	-	-	664	51	43
-	-	294	173	31	-	77	240	-	155	-	-	1 887	-	44
-	-	401	202	248	1	312	64	2	504	1	-	2 671	102	45
1	-	13 928	607	131	5	5	55	-	889	-	31	1 235	29	46
-	-	10	48	12	7	11	-	-	245	15	-	4 237	187	47
1 182	4	1 239	1 812	464	38	206	51	138	944	356	2	19 490	171	48
-	-	-	1 074	184	9	19	-	7	195	17	49	7 616	66	51
70	-	1 177	241	131	-	107	12	335	530	57	32	10 198	1	52
-	-	104	1	108	32	45	-	45	580	-	-	7 660	-	53
-	-	49	38	10	5	41	-	10	40	-	-	93	-	54
-	-	46	33	214	-	97	-	40	110	-	-	15	2	55
-	-	87	171	36	16	113	78	16	201	3	6	759	3	56
-	-	11 325	495	57	54	2	34	-	66	-	-	542	-	57
53	-	294	199	129	25	73	25	-	140	-	-	1 261	10	58
57	-	6 816	203	5 755	17	1 559	216	16	112	-	-	6 567	118	61
4	-	23	65	82	6	88	-	18	-	-	-	11 935	3	62
61	-	2 393	1 035	2 750	17	4 220	327	3 755	138	601	188	19 188	46	63
-	-	388	2 142	109	5	36	-	322	3 059	-	-	20 222	37	64
-	-	34	214	82	51	54	332	-	120	41	-	32 679	32	65
4	-	1 568	1 221	190	12	15	4	23	300	13	31	13 145	16	66
3 259	724	161 758	50 019	23 073	3 782	59 368	23 859	48 166	23 268	3 383	2 167	186 848	4 496	Se. 5a

Nummer des VB	Eisenbahnoberbauzeug aus Eisen und Stahl		Stab- und Formeisen und -stahl		Bleche und Platten aus Eisen und Stahl		Röhren und Rohre aus Eisen und Stahl		Eisen- und Stahldraht		Andere Gießerei- und Walzwerkerzeugnisse	
	193		194		195		196		197		198	
	V	E	V	E	V	E	V	E	V	E	V	E
	noch: 1. VERKEHR INNERHALB DES BUNDESGEBIETES (LOKAL- UND WECHSELVERKEHR)											
1	205	860	585	16 828	186	22 885	239	6 277	8	112	265	1 878
2	683	1 178	2 245	33 543	1 790	44 099	741	6 345	68	525	667	2 957
3	276	825	246	4 452	67	2 598	303	4 449	125	130	114	1 028
4	62	558	78	6 350	-	4 235	196	531	-	49	-	741
5	6 321	8 657	6 199	101 439	3 739	82 686	3 157	50 025	4 510	27 976	857	12 285
6	56	537	184	1 699	-	1 204	30	516	12	91	177	170
7	34	660	114	3 783	-	1 103	114	745	-	71	34	89
8	180	596	582	14 638	957	27 613	489	4 792	58	225	28	774
9	1 710	14 747	6 993	205 640	2 053	120 543	1 741	47 375	2 396	24 535	395	22 829
10	174	899	1 671	4 580	781	1 433	3 719	5 335	69	282	110	626
11	108	1 668	1 514	15 198	308	6 453	1 479	3 687	75	615	2 893	2 166
12	75	1 156	4 335	55 024	1 022	24 330	7 126	20 165	93	5 754	3 514	1 987
13	1 773	3 640	10 598	38 194	830	15 717	2 369	10 895	55	683	3 082	3 868
14	4 954	6 300	394 220	46 687	2 930	21 280	3 617	13 272	10	674	2 923	8 531
15	1 754	4 377	9 065	30 564	505	5 191	3 478	11 877	25	1 893	280	2 059
16	3 007	1 175	15 295	57 909	4 303	21 048	6 963	20 470	48	1 550	6 060	3 652
17	60 531	23 431	110 517	28 163	731	7 808	1 892	6 599	4 495	3 495	19 914	12 609
18	14	119	171	8 241	192	13 907	3	1 375	-	36	30	1 327
19	864	779	1 807	9 479	347	4 025	238	3 617	12	239	4 226	4 085
20	81	1 778	277	7 875	44	1 898	455	9 355	18	998	239	619
21	319	3 819	2 990	34 837	225	6 205	4 074	8 747	42	2 273	1 796	5 266
22	1 203	2 366	1 258	31 503	64 997	11 759	4 553	12 996	2 880	17 135	416	6 913
23	3 963	11 167	441 780	364 439	331 672	62 259	11 016	18 132	95 676	130 569	94 576	48 899
24	114 286	116 298	337 602	420 615	500 450	134 820	356 969	108 550	190 993	122 492	111 207	71 662
27	62 983	54 131	747 734	203 240	251 460	123 173	7 380	24 627	25 153	20 076	50 342	53 867
28	4 348	18 082	32 031	97 475	9 322	28 396	5 905	21 004	405	880	11 202	9 458
29	748	853	318	4 279	434	1 217	345	4 024	284	89	278	428
30	24 053	15 861	503 041	147 423	73 207	128 988	88 060	139 461	150 244	17 616	86 760	52 044
31	74 801	12 265	266 350	34 229	270	12 173	1 049	4 942	62 804	805	359	18 009
32	1 052	7 244	15 999	102 470	3 754	32 214	7 553	19 859	8 888	39 636	17 605	12 411
33	3 531	8 044	87 014	275 015	40 279	92 634	369 016	237 727	7 260	62 774	11 627	28 816
34	2 255	6 157	18 562	94 863	1 963	66 680	9 517	51 651	13 075	1 159	3 764	10 378
35	1 915	4 764	112 862	123 717	1 222	35 955	50 605	23 316	593	23 567	12 493	8 169
36	1 597	9 086	3 578	17 571	2 465	6 793	748	16 706	33	181	1 086	2 878
37	4 051	15 006	18 110	55 375	1 770	16 102	12 982	12 452	116	6 221	3 646	5 345
38	606	3 778	74 657	89 514	27 546	14 327	3 622	6 364	707	7 041	26 117	6 154
39	1 045	2 239	3 031	26 193	566	2 601	490	4 320	1 121	5 522	2 394	4 666
41	3 408	4 289	39 309	122 326	183 313	111 947	91 341	16 649	1 331	12 353	19 575	30 601
42	742	1 460	3 992	15 130	1 059	7 321	990	6 081	328	1 322	1 588	1 987
43	2 643	2 692	4 864	38 332	1 297	13 687	1 244	4 527	51	909	841	2 072
44	294	1 156	3 009	12 927	524	5 717	2 142	7 349	216	652	470	868
45	3 421	3 541	14 489	32 368	2 591	19 341	22 359	31 093	5 646	6 801	4 186	2 417
46	88	1 234	5 524	13 146	558	6 628	5 687	11 267	910	2 818	1 326	1 912
47	372	878	4 424	15 732	1 269	7 111	623	4 638	366	461	339	874
48	750	13 030	2 543	46 009	797	37 604	5 065	26 063	207	5 361	9 055	15 952
51	406	1 208	4 859	18 813	340	6 419	3 061	11 621	95	911	3 346	4 891
52	5 935	3 846	36 545	89 082	2 389	38 752	3 214	20 332	286	5 768	3 938	12 159
53	293	3 942	10 321	62 946	1 178	17 206	1 266	11 810	128	994	1 621	2 745
54	211	367	911	10 371	1 636	2 546	3 087	7 241	1 658	1 016	285	838
55	1 569	556	2 472	7 558	290	2 292	1 470	4 092	5	1 281	207	1 022
56	1 181	2 595	21 838	54 924	2 686	12 343	4 021	15 674	420	1 476	318	3 332
57	2 173	1 568	1 494	11 977	251	5 691	2 766	3 503	114	489	1 280	1 090
58	1 567	3 331	5 685	41 124	1 251	9 396	1 911	8 667	288	1 917	855	1 687
61	291	1 037	2 687	40 383	192	7 221	433	8 055	248	5 256	722	3 612
62	5 479	4 306	44 914	68 809	2 064	32 774	3 955	13 855	122	3 585	1 005	4 334
63	5 139	5 347	198 859	38 574	52 777	12 118	39 714	7 561	148	822	8 492	12 353
64	922	1 751	22 125	28 102	916	4 659	598	6 923	159	788	1 169	2 671
65	3 487	2 451	24 985	69 715	1 392	15 080	2 192	13 012	49	1 071	1 466	2 099
66	1 611	1 915	7 429	45 499	556	9 508	1 732	8 511	78	1 184	1 714	6 115
Se. 1	427 600		3 696 891		1 591 693		1 171 102		585 204		545 274	
	noch: 2. VERKEHR DES BUNDESGEBIETES MIT WEST - BERLIN											
Se. 2	2 899	267	36 654	6 307	7 840	151	6 256	462	90	-	1 335	634
	noch: 3. VERKEHR DES BUNDESGEBIETES MIT OST - BERLIN UND DER SOWJETISCHEN BESATZUNGSZONE											
Se. 3	978	-	5 828	1 085	3 786	12	9 302	125	166	22	1 290	-
	noch: 4. VERKEHR DES BUNDESGEBIETES MIT DEM SAARGEBIET											
Se. 4	226	236	266	39 000	205	12 724	648	19 891	22	10 629	908	730
	noch: 5. VERKEHR MIT DEM AUSLAND											
	a) Verkehr der einzelnen Verkehrsbezirke des Bundesgebietes mit dem Ausland											
1	-	-	10	-	-	-	83	-	-	-	31	-
2	3	-	587	45	292	-	625	27	60	137	40	17
3	-	-	-	-	19	-	20	-	1	-	-	-
4	-	-	-	-	-	-	24	-	-	-	-	-
5	-	64	223	5 038	671	3 723	1 092	1 021	18	2 285	425	528
6	-	-	-	16	-	-	65	-	-	-	-	-
7	-	-	1	-	-	-	-	-	-	-	-	-
8	-	-	-	-	-	-	15	-	-	-	-	-
9	-	-	385	1 069	43	199	170	18	10	388	35	148
10	-	-	72	-	60	-	254	19	27	-	-	-
11	-	124	5	-	42	-	74	-	-	-	65	20
12	1	-	30	38	236	397	2 541	-	111	2	83	-
13	-	-	27	-	67	-	36	-	8	-	57	19
14	396	-	4 726	9	124	-	142	-	1	-	226	512
15	-	-	-	-	-	-	78	-	4	6	53	-
16	-	-	11	21	133	-	69	15	-	-	216	-
17	8 842	249	5 617	10	101	-	257	-	480	-	1 338	32
18	-	-	-	-	-	-	-	-	-	-	-	-
19	-	-	2	-	27	-	130	-	-	-	67	-
20	6	-	126	-	3	3	57	-	4	-	33	-
21	-	-	56	-	1	-	154	-	86	-	692	-
22	84	-	502	-	10 898	23	2 227	-	782	135	508	-
23	76	-	22 387	440	10 416	320	1 227	1	4 507	851	2 447	25
24	11 874	42	11 415	590	21 050	73	17 532	43	5 428	2 247	7 046	157
27	2 672	-	9 116	188	9 361	11	224	-	296	-	806	19
28	18	-	418	8	472	2	725	-	-	-	249	11
29	-	-	4	-	-	1	-	-	16	-	-	-
30	29	-	5 501	65	2 771	166	3 339	-	10	15	1 407	13
31	12 187	28	4 603	-	35	-	119	-	50	-	237	-
32	15	-	3 760	136	1 290	38	2 626	22	2 067	50	2 164	27
33	24	20	3 786	162	8 949	550	19 072	48	2 292	831	2 993	206
34	103	-	407	1 469	1 016	89	872	2	7 535	714	178	117
35	3	-	4 666	474	372	91	3 844	1	143	31	1 101	-
36	25	-	83	40	46	289	409	-	-	19	60	-
37	-	12	337	1 025	214	6	1 736	22	83	466	420	102
38	-	-	8 438	75	2 111	2	1 052	-	8	1	264	-
39	-	-	833	80	44	39	91	60	49	-	56	10
41	2	-	1 945	158	21 802	75	10 341	4	328	73	1 741	21
42	269	-	43	77	130	-	60	-	-	-	155	-
43	-	-	85	626	49	-	177	-	2	-	13	-
44	-	-	59	7	2	-	16	-	-	-	46	-
45	38	-	193	728	209	418	1 413	448	98	720	160	328
46	20	12	241	108	25	95	2 567	156	-	60	93	75
47	81	-	76	207	64	108	69	124	17	-	91	87
48	129	249	982	498	408	61	1 069	1 423	90	90	447	678
51	1	10	1 947	201	17	29	414	924	70	-	148	73
52	2	-	625	1 068	143	89	352	1 048	21	1	127	37
53	-	-	170	1 139	38	63	33	492	18	252	41	95
54	-	-	13	-	-	-	26	-	8	-	2	-
55	27	-	89	-	9	-	372	-	2	-	19	-
56	31	7	268	662	94	8	494	22	14	-	465	-
57	-	-	64	59	16	-	817	-	-	3	891	-
58	419	-	1 243	76	6	24	202	10	2	256	239	-
61	-	-	2 688	-	202	-	94	10	169	12	18	-
62	-	-	1 195	314	190	63	93	109	47	-	141	18
63	798	76	11 787	1 826	3 256	154	2 258	54	257	66	99	-
64	-	202	893	97	36	15	596	8	61	17	109	40
65	212	-	2 117	246	113	15	926	314	-	-	22	8
66	-	-	455	775	60	-	633	108	1	-	119	75
Se. 5a	38 387	1 095	115 312	19 870	97 733	7 239	84 003	6 553	25 281	9 708	28 483	2 498

Maschinen, Apparate		Bauwerksteile aus Eisen und Stahl		Andere Eisen- und Stahlwaren		Rohkupfer, Kupferlegierungen		Rohzink, Zinklegierungen		Rohblei, Bleilegierungen		Rohe Leichtmetalle, auch Legierungen		Andere rohe NE-Metalle, auch Legierungen		Nummer des VB
199		200		201		210		211		212		213		214		
V	E	V	E	V	E	V	E	V	E	V	E	V	E	V	E	
noch: 1. VERKEHR INNERHALB DES BUNDESGEBIETES (LOKAL- UND WECHSELVERKEHR)																
2 116	5 700	2 736	1 277	1 926	5 765	1 123	13	-	110	31	-	-	95	-	-	1
3 203	6 573	1 411	2 495	2 862	7 578	10	40	6	7	16	-	-	50	-	6	2
878	2 377	178	2 063	977	2 662	-	-	5	-	-	-	-	-	-	-	3
138	498	8	362	97	1 789	-	-	-	15	-	-	13	-	-	11	4
11 638	56 082	3 885	9 065	7 996	80 561	14 255	1 923	748	1 277	515	1 386	143	554	31	292	5
377	1 804	-	172	190	464	-	-	-	5	-	-	-	3	-	-	6
1 027	1 760	14	228	233	982	5	10	-	-	-	-	-	-	-	-	7
1 243	2 720	204	1 060	601	4 828	1	112	3 286	45	452	215	-	110	11	3	8
9 010	32 867	1 870	8 194	2 746	55 498	4 706	119	-	18	49	299	50	183	2 652	76	9
1 829	2 176	884	1 827	1 140	1 908	2	-	-	8	-	30	5	184	-	-	10
9 514	5 859	755	3 543	8 369	3 540	-	99	12	136	7 059	500	672	1 413	-	-	11
9 511	5 687	1 483	1 720	14 697	4 836	-	-	41	227	-	30	-	12	-	-	12
9 955	8 222	2 205	5 419	6 544	7 450	26	57	111	309	119	1 067	8	201	27	55	13
9 739	11 429	10 440	6 572	15 912	10 126	668	282	18 949	1 871	8 993	829	-	1 061	919	67	14
5 576	6 195	586	3 973	2 912	7 558	10	3 184	-	131	18	2 723	39	439	-	57	15
6 160	6 131	7 378	921	5 025	4 336	59	163	354	768	117	69	1 672	449	100	80	16
2 289	4 510	965	5 630	16 811	3 880	11	8 703	133	1 487	46	2 141	-	119	-	313	17
217	1 334	18	1 114	10	1 527	-	-	-	-	-	-	-	-	-	-	18
4 336	4 420	2 714	747	1 884	1 910	-	18	13	5	-	5	5	151	-	-	19
1 275	2 272	6	1 421	1 556	3 170	-	15	-	59	-	33	-	-	71	-	20
9 796	3 683	621	3 278	1 928	4 300	-	37	5	5	-	-	-	137	-	18	21
4 940	5 999	2 285	2 630	14 064	4 105	-	69	43	1 349	36	2 801	6	388	11	5	22
7 970	11 671	15 785	8 312	66 754	16 633	1 176	4 406	1 127	5 120	893	5 949	566	1 173	79	376	23
51 974	40 411	53 340	63 456	111 315	63 942	499	1 775	4 301	11 074	553	730	1 241	1 035	261	1 257	24
10 675	13 386	42 192	20 938	15 656	23 080	-	61	416	624	84	136	119	178	106	118	27
5 207	6 360	6 990	10 933	13 801	13 795	1 497	121	2 287	219	-	1 027	2 824	257	56	98	28
926	1 843	220	1 544	1 438	2 054	13	13	-	-	-	-	-	-	-	-	29
8 965	9 576	26 994	17 508	7 263	26 471	3 040	1 344	2 516	5 900	843	1 708	118	1 238	154	344	30
704	4 163	13 718	5 571	55 917	8 883	-	29	-	5	-	38	-	290	-	-	31
17 409	12 438	10 879	7 782	13 042	16 455	2 079	5 134	9 276	3 926	152	4 397	5 404	4 649	1 216	1 011	32
15 489	11 588	24 985	9 752	26 916	24 694	176	412	670	2 141	151	468	557	450	26	242	33
12 089	8 590	13 515	10 107	13 732	22 832	717	756	1 096	5 036	4 496	20 994	91	1 057	170	268	34
8 688	5 815	4 407	3 865	33 682	8 376	10	242	2 428	325	98	2 140	6	724	5	107	35
3 370	13 535	8 475	30 255	1 932	9 079	422	575	-	-	38	374	1 299	91	-	7	36
6 434	9 831	7 941	13 585	5 084	9 916	5	140	6 477	4 402	25 803	5 025	-	527	-	16	37
5 673	9 005	6 622	5 135	10 518	7 584	1 015	576	190	928	13 251	1 892	23	642	21	18	38
2 062	4 087	418	1 956	2 430	4 601	-	35	148	353	786	327	- 3	19	18	-	39
42 735	13 162	18 648	9 024	54 762	15 515	251	329	724	1 540	6	98	-	123	79	639	41
3 915	4 349	1 764	2 646	1 536	4 655	1	137	-	60	61	508	-	614	44	98	42
3 146	3 380	9 211	1 253	5 320	5 750	8	411	51	35	27	20	-	737	-	10	43
988	3 433	91	3 371	1 612	7 610	-	20	-	26	-	247	-	1 152	70	98	44
12 093	7 831	892	3 150	6 309	9 174	1 057	127	91	109	256	737	-	68	-	-	45
13 763	4 939	4 057	2 651	6 106	4 767	-	360	10	26	15	-	-	-	-	-	46
4 942	3 108	2 303	1 183	1 865	3 391	321	-	11	23	-	39	-	37	5	15	47
18 353	32 021	2 728	6 963	6 121	22 746	85	669	100	819	28	347	3 429	5 629	7	19	48
11 259	7 902	738	2 409	2 150	5 085	-	34	-	18	20	74	44	206	6	24	51
30 552	18 953	11 702	6 254	26 501	13 971	779	610	119	728	743	2 364	205	551	-	111	52
13 427	4 426	2 878	4 740	5 104	7 003	24	444	94	1 131	19	1 099	111	618	11	84	53
6 257	1 982	732	1 086	742	2 746	-	124	5	94	-	9	-	15	-	-	54
1 993	1 788	41	517	1 348	2 154	95	333	24	78	12	42	103	341	1,14	50	55
11 135	6 026	1 848	3 842	4 156	11 644	101	3	194	144	109	341	-	53	-	18	56
4 749	3 605	961	1 850	6 562	2 755	7	25	-	18	-	86	6	90	-	81	57
4 610	8 487	4 669	1 444	5 483	6 200	-	26	-	40	-	105	25	75	-	46	58
12 659	8 960	2 090	2 435	4 051	5 854	48	335	62	232	21	1 067	179	468	5	58	61
16 689	9 347	5 779	2 364	6 561	8 322	219	260	113	121	360	1 618	60	1 473	73	66	62
8 305	15 048	1 857	8 007	7 505	11 810	28	103	-	641	52	15	321	113	-	12	63
14 036	9 894	478	6 434	3 163	8 356	240	158	-	41	-	80	11 297	72	-	3	64
4 821	7 441	1 665	2 495	2 498	9 946	76	116	63	49	72	53	21	115	8	15	65
23 739	9 887	1 248	3 977	5 296	6 087	812	590	98	2 539	24	135	572	808	-	64	66
526 566		353 505		652 709		35 677		56 397		66 424		31 237		6 356		Se. 1
noch: 2. VERKEHR DES BUNDESGEBIETES MIT WEST - BERLIN																
3 353	4 270	257	843	5 147	1 550	-	-	85	-	41	-	132	-	52	-	Se. 2
noch: 3. VERKEHR DES BUNDESGEBIETES MIT OST - BERLIN UND DER SOWJETISCHEN BESATZUNGSZONE																
1 037	5 495	199	97	2 313	763	-	-	60	-	-	15	-	79	-	4	Se. 3
noch: 4. VERKEHR DES BUNDESGEBIETES MIT DEM SAARGEBIET																
11 075	2 101	479	155	2 800	1 232	4	-	-	-	-	-	53	-	-	-	Se. 4
noch: 5. VERKEHR MIT DEM AUSLAND																
a) Verkehr der einzelnen Verkehrsbezirke des Bundesgebietes mit dem Ausland																
2 307	197	304	-	505	188	10	8	-	-	-	-	3	5	-	-	1
4 127	589	182	63	3 973	140	1	-	-	-	-	-	1	-	-	360	2
442	22	2	-	299	5	-	-	-	-	-	-	-	-	-	-	3
84	1	51	-	5	-	-	-	-	-	-	-	-	-	-	-	4
8 064	8 902	1 325	131	5 827	8 810	2 707	6 056	-	11	146	-	104	177	-	162	5
54	1	-	-	47	-	-	-	-	-	-	-	-	-	-	-	6
248	20	-	-	36	51	-	-	-	7	-	-	-	-	-	-	7
81	334	-	-	16	-	-	-	718	-	-	-	-	-	-	-	8
1 344	409	383	84	863	481	92	15	153	-	-	-	-	35	1	146	9
411	15	-	-	1 995	5	-	-	-	-	-	-	-	11	-	-	10
1 284	104	17	-	1 507	3	6	-	-	-	289	-	71	-	-	-	11
3 026	333	77	71	2 411	37	-	15	-	-	-	-	-	-	-	17	12
2 075	297	102	-	909	80	-	-	-	-	-	-	32	-	-	-	13
4 230	215	814	14	4 091	106	24	-	-	-	-	-	-	-	21	1	14
1 613	87	9	-	968	-	-	-	-	-	-	-	296	-	-	-	15
1 142	439	473	-	987	145	87	21	-	-	-	-	9	-	-	-	16
726	7	23	-	2 240	31	22	645	6	6	-	-	1	-	-	-	17
3	-	-	-	-	6	-	-	-	-	-	-	-	-	-	-	18
597	141	262	-	547	4	-	-	-	-	-	-	-	-	-	-	19
1 182	511	10	-	1 015	37	-	2	-	-	-	-	-	-	-	4	20
5 005	693	55	-	319	23	-	-	-	-	-	-	-	-	-	-	21
1 101	132	61	-	1 740	136	18	-	-	-	-	-	28	73	-	-	22
2 635	370	443	20	17 302	472	49	321	-	-	2	-	6	336	-	17	23
10 356	609	4 952	9	20 331	427	19	438	-	1 644	-	-	90	10	-	20	24
1 876	151	892	1	2 910	207	-	95	-	-	-	22	6	179	4	156	27
833	170	262	-	2 021	156	-	173	-	11	-	-	30	95	-	5	28
315	6	8	-	339	6	-	-	-	11	-	-	-	-	-	-	29
5 303	249	2 471	4	3 284	193	264	497	405	474	-	11	-	195	58	1 016	30
347	337	1 261	50	899	28	-	11	-	-	-	-	-	-	-	-	31
12 042	1 281	1 742	-	9 431	405	77	682	150	239	-	19	103	-	-	3	32
11 686	985	2 285	16	11 085	432	6	29	5	-	4	-	57	5	-	23	33
6 541	714	2 115	1	11 402	304	54	723	6	130	198	-	35	-	31	58	34
6 456	295	1 164	30	9 941	197	3	30	-	-	10	63	12	30	-	14	35
648	55	1 251	8	578	1	-	-	-	-	5	-	545	-	-	-	36
5 888	1 650	350	-	3 279	205	11	1 144	1 522	397	625	29	12	414	9	47	37
1 465	122	160	-	3 309	33	11	216	-	-	217	-	33	14	2	-	38
1 915	199	35	1	643	124	7	-	-	-	35	-	5	-	3	1	39
6 231	171	885	4	9 985	1 105	50	161	-	-	-	-	11	36	-	-	41
1 158	138	11	-	628	219	-	-	40	-	-	-	3	-	-	-	42
975	191	314	-	2 434	33	-	-	-	86	-	-	-	-	-	12	43
199	10	13	-	467	116	-	-	-	230	-	-	6	-	10	57	44
2 765	1 238	163	-	1 632	394	48	16	14	-	30	-	2	-	-	42	45
4 533	327	165	-	796	735	15	1	-	-	-	-	16	-	-	3	46
1 844	128	4	1	1 307	174	-	-	-	-	-	-	4	-	-	-	47
11 443	1 505	130	-	1 570	1 618	214	104	3	-	-	-	1 130	1 381	-	105	48
7 408	806	46	18	1 438	282	1	42	-	-	-	-	17	5	5	-	51
12 626	1 504	1 339	110	4 287	877	4	184	-	58	-	-	16	-	-	1	52
5 587	827	1 360	-	1 274	217	-	-	-	107	-	-	-	184	-	2	53
1 364	44	-	-	205	13	-	-	-	-	-	-	-	-	-	-	54
665	36	1	-	869	12	25	29	-	36	-	-	10	-	-	-	55
4 707	488	395	2	1 444	745	5	111	32	-	25	15	1	4	21	68	56
1 351	143	104	-	990	26	1	6	-	-	-	-	5	-	-	-	57
1 064	95	209	-	2 015	370	-	-	-	-	1	-	143	10	-	-	58
2 945	213	77	1	1 274	132	321	133	2	404	-	-	20	-	6	19	61
4 857	177	3 818	-	2 750	257	78	153	-	-	43	-	-	544	-	54	62
2 418	207	442	279	893	315	-	404	-	50	1	152	1	614	-	-	63
2 407	461	714	-	962	157	-	541	-	48	-	-	80	2	-	210	64
2 283	439	778	56	1 396	191	101	217	1	-	35	-	24	36	-	15	65
4 619	637	902	-	1 831	183	31	97	-	-	-	-	51	176	-	-	66
190 881	30 427	35 411	874	167 501	21 649	4 362	13 370	3 057	3 942	1 666	311	3 019	4 571	171	2 638	Se. 5a

Nummer des VB	Altmetalle und Abfälle von NE-Metallen 215 V	215 E	NE-Metallhalbzeug 216 V	216 E	NE-Metallwaren 217 V	217 E	Fahrzeuge aller Art 220 V	220 E	Nicht besonders genannte Industrieerzeugnisse 230 V	230 E	Sammelgut ohne nähere Bezeichnung 231 V	231 E	Umzugsgut, gebrauchte Verpackungen, Baugerätschaften 240 V	240 E
noch: 1. VERKEHR INNERHALB DES BUNDESGEBIETES (LOKAL- UND WECHSELVERKEHR)														
1	259	545	18	657	48	530	206	1 230	5 600	1 705	1 028	6 393	4 846	2 792
2	2 177	326	107	814	203	684	1 262	3 404	1 079	4 010	3 727	11 584	19 481	10 790
3	832	572	94	2	12	140	3 395	3 947	795	2 029	125	3 095	20 592	13 086
4	201	5	-	135	-	2	109	259	256	530	95	669	3 398	4 437
5	5 631	15 310	243	2 290	73	3 633	2 144	28 168	8 266	25 228	58 524	92 048	30 614	45 265
6	145	8	-	18	17	89	64	300	71	567	-	505	5 895	2 942
7	132	62	-	5	-	148	361	376	914	941	155	518	6 249	3 365
8	715	2 692	4	261	926	496	364	2 467	667	1 744	328	1 416	7 083	5 946
9	3 359	844	131	4 951	93	2 531	6 027	26 811	3 205	11 242	44 852	60 857	18 658	19 267
10	965	106	98	60	-	162	1 256	571	5 966	1 788	1 587	804	17 467	10 588
11	1 664	1 413	178	184	855	737	1 339	1 689	15 124	7 983	195	2 420	21 990	15 107
12	883	341	4	478	65	1 306	1 266	2 078	5 214	4 824	14 722	18 814	13 434	13 638
13	4 318	1 056	44	466	61	1 786	11 431	4 442	3 509	7 731	1 969	11 322	20 934	15 737
14	3 174	3 821	1 610	719	86	737	5 900	3 043	7 528	6 423	4 499	10 420	26 003	16 857
15	2 116	1 610	267	200	1 398	744	360	1 437	3 618	6 557	1 096	849	12 890	13 983
16	576	1 542	30	357	114	299	18 342	1 961	3 608	6 347	6 810	26 712	12 006	14 319
17	1 307	3 253	3 431	227	6 382	502	440	667	1 202	4 092	6 796	6 977	7 859	8 587
18	186	4	-	134	11	179	35	17	1 704	2 372	95	263	1 044	1 162
19	2 247	18	60	207	43	368	781	1 048	7 464	2 934	2 919	2 766	28 742	11 874
20	239	19	33	51	16	149	312	451	1 106	1 719	594	1 605	6 955	8 353
21	315	16	-	233	36	903	1 648	1 568	5 917	4 159	3 959	6 331	13 683	10 372
22	1 638	809	394	353	573	1 002	436	2 311	7 816	10 153	69	3 735	10 670	10 741
23	4 789	6 777	3 576	1 746	1 021	3 623	10 397	2 077	13 615	4 412	45 331	4 804	14 713	16 906
24	26 219	27 309	8 051	2 966	256	6 245	26 174	28 931	31 616	26 036	65 474	4 236	90 212	89 307
27	2 082	6 435	24	797	99	1 823	12 596	10 587	3 388	11 088	599	8 760	21 730	31 139
28	365	5 119	226	535	101	1 417	3 771	4 599	788	5 443	406	14 679	16 647	13 977
29	219	1	-	72	-	184	485	672	710	1 633	134	464	2 253	3 927
30	15 439	5 113	-	948	9 376	1 774	2 125	2 735	2 616	7 810	3 344	4 220	12 183	16 322
31	171	432	12	336	28	214	874	3 501	110	1 211	217	351	4 178	6 613
32	3 908	7 449	843	832	3 974	2 258	6 667	4 065	9 961	12 733	6 691	8 682	14 189	21 055
33	4 044	3 420	123	976	14 729	2 433	1 901	5 778	57 945	20 243	10 845	20 486	20 824	26 781
34	8 469	10 581	935	1 449	7 055	1 932	6 459	2 257	9 906	13 296	17 442	19 707	23 686	21 699
35	2 621	2 779	244	852	751	1 295	3 362	956	2 901	4 264	34 716	21 080	9 829	10 965
36	461	20	10	132	182	1 229	1 034	2 801	1 169	6 703	105	1 690	13 793	16 943
37	4 955	7 742	8 571	340	270	1 259	3 019	4 004	1 994	6 905	8 083	7 720	17 817	22 430
38	1 972	6 238	542	709	40	1 934	1 309	1 912	8 125	6 045	301	1 224	20 155	29 535
39	1 064	320	31	331	50	1 232	1 401	1 985	1 836	4 451	4 276	4 323	16 498	24 258
41	1 557	1 416	1 487	2 033	532	1 254	6 002	2 985	10 690	6 013	5 190	7 712	16 791	17 944
42	1 115	189	181	228	127	348	1 528	975	3 438	7 261	18 255	4 420	14 625	16 425
43	804	760	854	487	1 956	237	5 814	2 417	2 187	2 892	5 325	1 823	11 355	14 196
44	364	273	39	1 500	5	599	660	1 535	7 407	1 741	-	636	5 761	9 670
45	1 605	1 002	1 429	633	3 689	1 097	7 158	5 752	6 605	8 166	6 993	20 158	16 124	15 512
46	532	325	5	180	52	476	1 193	1 880	4 778	6 600	15 637	1 398	15 160	29 643
47	1 022	442	48	421	215	425	320	4 343	8 473	3 671	7 941	10 357	7 179	8 122
48	2 394	1 825	2 084	1 545	652	1 340	11 130	8 474	7 671	24 790	15 325	26 677	28 023	34 478
51	1 222	303	45	333	162	432	3 788	2 453	7 647	6 880	13 815	3 638	18 837	18 972
52	3 508	2 128	582	1 689	411	1 720	16 219	4 684	28 002	23 930	3 515	13 409	39 641	38 066
53	1 289	2 105	180	595	710	1 130	3 502	1 180	2 170	6 313	38 239	47 041	14 076	11 416
54	134	237	51	104	-	270	2 371	2 174	3 618	3 178	-	1 759	6 749	6 291
55	938	2 042	391	84	90	258	796	2 009	5 756	4 279	527	2 014	6 449	8 116
56	4 847	873	158	920	517	1 869	1 664	3 025	6 959	9 622	47 007	45 039	16 189	18 561
57	504	145	32	123	49	422	2 086	1 174	2 041	2 804	212	2 916	11 097	10 401
58	1 341	1 283	216	331	58	581	7 587	5 755	9 154	5 118	7 735	11 873	25 918	25 172
61	1 711	2 326	319	573	2 747	1 325	1 437	4 379	25 750	11 299	52 972	28 155	34 882	31 923
62	3 744	1 273	993	1 204	4 246	1 431	5 027	2 913	4 546	8 739	98 574	57 208	16 331	16 265
63	774	502	67	239	182	969	2 701	5 039	28 400	10 889	24 097	22 623	58 475	38 359
64	2 072	656	260	787	106	846	5 355	5 196	15 831	14 990	4 248	5 184	45 336	38 208
65	2 704	1 639	346	434	49	1 628	9 700	4 280	2 824	9 150	31 454	45 315	30 760	30 576
66	4 375	2 764	805	240	156	1 019	5 333	2 716	5 744	11 324	18 764	16 525	28 251	28 028
Se. 1	148 413		40 506		65 655		240 423		437 000		768 409		1 077 189	
noch: 2. VERKEHR DES BUNDESGEBIETES MIT WEST - BERLIN														
Se. 2	12	695	639	20	616	25	843	533	4 349	941	31 469	1 534	4 287	11 346
noch: 3. VERKEHR DES BUNDESGEBIETES MIT OST - BERLIN UND DER SOWJETISCHEN BESATZUNGSZONE														
Se. 3	174	77	8	-	123	16	542	702	891	5 142	1 711	781	1 688	29 782
noch: 4. VERKEHR DES BUNDESGEBIETES MIT DEM SAARGEBIET														
Se. 4	1	-	34	535	67	1	2 156	234	4 454	312	720	201	2 061	2 665
noch: 5. VERKEHR MIT DEM AUSLAND														
a) Verkehr der einzelnen Verkehrsbezirke des Bundesgebietes mit dem Ausland														
1	-	10	-	-	47	5	17	-	228	428	379	299	291	76
2	-	29	84	3	32	36	367	268	732	384	4 084	330	586	343
3	-	-	-	-	1	-	39	18	100	557	5	18	135	49
4	-	-	-	-	-	-	43	-	9	-	-	-	22	15
5	1	645	114	1 560	30	146	2 699	8 330	2 801	9 978	2 257	13 832	2 736	824
6	-	-	-	-	-	-	95	-	53	-	-	-	12	12
7	-	-	9	-	-	-	179	8	535	222	10	5	22	50
8	-	-	-	-	-	-	130	58	27	22	10	75	131	110
9	15	-	92	76	2	2	4 036	552	143	921	64	432	829	587
10	-	-	27	-	11	-	246	5	198	8	18	-	111	129
11	6	28	211	16	42	19	163	10	853	103	3 953	52	258	213
12	-	-	-	25	28	8	115	12	2 722	151	504	121	234	175
13	-	-	1	-	40	-	2 016	4	981	48	5	18	477	230
14	17	25	82	-	20	-	23 328	89	395	362	1 135	43	795	359
15	-	-	32	15	354	2	9	-	310	79	31	66	536	292
16	35	27	139	-	67	2	2 925	70	2 494	271	727	93	1 538	197
17	11	425	920	200	462	8	165	-	394	437	222	2	152	58
18	-	-	-	-	-	-	-	-	19	-	-	-	179	-
19	-	-	-	-	-	-	173	-	219	130	33	36	282	49
20	-	18	39	3	148	24	124	17	2 012	726	711	464	1 675	83
21	-	-	-	-	4	-	40	8	1 401	168	28	28	265	97
22	1	19	194	-	128	-	33	-	390	525	192	126	122	57
23	29	588	896	106	381	101	666	51	1 122	99	3 194	8	531	88
24	-	145	933	198	172	36	1 485	11	2 695	712	295	47	3 663	1 791
27	10	121	120	23	3	17	1 178	41	134	77	459	139	2 220	612
28	-	293	2	24	20	10	306	823	284	228	849	16	3 732	95
29	-	-	-	-	24	-	22	-	84	64	23	-	456	90
30	2	155	1 306	164	80	43	116	13	176	211	762	104	798	197
31	-	11	-	-	7	-	-	24	275	34	-	16	95	107
32	14	78	984	40	117	50	768	182	2 311	905	1 449	771	13 903	412
33	17	259	546	46	124	4	1 875	187	1 198	390	3 460	583	2 511	425
34	29	416	521	159	1 060	168	5 741	730	1 169	693	4 837	1 393	4 087	1 536
35	1	127	230	170	235	15	191	250	843	574	5 786	169	1 461	215
36	-	-	1	-	141	-	79	-	388	72	116	98	359	622
37	28	745	2 292	465	299	209	1 379	161	1 755	1 195	5 706	1 110	1 250	632
38	52	100	774	30	92	14	57	387	737	174	35	24	542	838
39	-	276	27	-	61	-	376	130	495	174	1 376	369	434	198
41	-	-	574	-	94	10	519	11	5 973	32	165	157	379	249
42	19	-	50	1	41	2	329	9	1 529	479	87	85	1 173	409
43	-	51	199	11	27	11	13 741	94	467	430	42	42	279	593
44	-	913	1	7	9	-	61	41	322	130	103	32	399	188
45	-	15	132	136	175	28	6 349	46	1 013	359	1 419	91	490	322
46	-	-	12	-	1	28	59	402	367	240	1 053	842	755	158
47	-	-	10	11	83	2	117	8	370	103	95	64	183	111
48	19	405	1 326	141	156	20	3 492	773	3 898	1 807	2 660	3 601	1 704	930
51	-	2	2	90	177	10	2 335	182	2 053	225	1 009	728	808	259
52	259	379	78	68	193	9	9 738	4 268	4 043	447	365	239	570	388
53	4	49	30	23	57	3	1 650	200	696	289	4 153	251	863	214
54	-	-	-	-	5	-	94	2	352	51	66	29	132	359
55	3	104	286	168	35	-	353	-	368	90	11	13	133	37
56	9	132	34	16	153	-	1 604	350	833	650	1 912	1 805	1 431	926
57	-	7	32	-	2	-	33	7	550	1 740	146	18	200	36
58	-	1	-	6	18	7	2 477	2	871	369	57	22	185	182
61	736	1 295	129	82	105	330	935	46	6 324	344	3 478	421	597	1 016
62	331	79	218	50	121	120	4 862	148	1 780	253	6 062	154	558	302
63	1	20	26	12	2	-	515	831	986	480	7 487	1 726	792	1 301
64	33	142	147	52	142	14	5 413	1 032	1 642	460	1 922	627	2 187	405
65	148	35	38	51	56	14	2 060	398	1 083	2 221	1 322	1 143	3 061	2 239
66	29	186	137	7	47	4	817	108	4 627	475	415	80	954	682
Se. 5a	1 859	8 355	14 037	4 255	5 931	1 531	108 734	21 397	70 829	32 776	76 724	33 057	65 243	23 169

Besatzungsverkehr						Dienstgutverkehr						Nummer des VB
Güter in Wagenladungen (ohne Kohlen)		Steinkohlen		Braunkohlen		Güter in Wagenladungen (ohne 248 u. 249)		Steinkohlen auf Dienstkohlenfrachtbrief		Braunkohlen auf Dienstkohlenfrachtbrief		
243		244		245		247		248		249		
V	E	V	E	V	E	V	E	V	E	V	E	
noch: 1. VERKEHR INNERHALB DES BUNDESGEBIETES (LOKAL- UND WECHSELVERKEHR)												
3 822	4 381	254	2 740	-	333	39 474	47 275	-	45 542	-	789	1
58 203	63 411	22 520	52 786	1 118	3 509	153 333	207 931	1 733	122 595	-	2 228	2
15 991	21 553	25	17 485	666	637	106 065	186 940	-	69 733	-	1 146	3
28 244	27 950	972	13 846	63	614	18 519	51 546	-	16 824	-	516	4
403 867	294 584	19 719	83 613	1 406	4 030	290 359	300 862	22 820	418 000	-	11 382	5
49 014	41 521	-	6 636	-	1 302	48 592	74 586	-	9 973	-	508	6
13 718	24 546	794	26 390	-	2 254	159 551	98 204	-	92 474	-	1 734	7
651 612	59 161	-	1 934	-	576	19 027	41 513	-	74 863	-	1 211	8
286 478	37 872	1 650	3 425	-	1 548	72 618	80 285	9 761	132 433	-	3 433	9
325 685	337 803	4 248	82 281	2 281	6 771	69 806	92 657	-	110 500	-	770	10
5 483	14 271	363	36 023	-	726	329 873	260 322	31	219 540	-	5 185	11
99 504	123 111	5 184	147 188	198	23 087	132 034	177 960	4 933	160 088	-	5 358	12
38 813	62 128	-	1 291	-	446	385 256	411 542	5 224	389 602	7 643	5 757	13
48 550	23 555	898	32 765	12 666	1 316	225 641	175 532	21	140 176	20 064	15 544	14
82 674	91 311	25 662	43 817	546	2 360	124 730	157 747	2 652	139 108	-	3 685	15
40 178	71 508	4 939	44 425	-	2 413	159 804	212 048	-	144 794	-	2 899	16
4 599	4 876	495	18 464	-	1 227	171 614	129 310	3 063	189 907	-	2 545	17
-	150	-	-	-	-	5 818	10 467	-	25 889	-	-	18
101 256	69 011	8 772	31 572	977	3 742	122 328	194 470	1 710	94 293	-	1 404	19
1 503	762	-	42	-	-	43 293	55 503	-	16 454	-	40	20
5 460	15 561	18 665	19 131	164	1 728	144 024	189 814	89 418	145 920	-	4 481	21
64 872	95 466	1 726	48 630	688	4 374	301 013	361 886	3 776	235 438	-	19 966	22
37 204	43 962	288	34 139	72	1 808	383 889	246 575	131 813	274 521	-	2 629	23
49 907	33 849	654 679	55 076	-	402	1 026 047	937 601	5 189 713	702 393	-	9 880	24
20 925	14 388	251 804	25 977	-	2 382	152 562	246 057	1 114 330	144 974	-	1 720	27
3 721	3 455	70 589	2 945	-	-	147 584	126 192	593 977	71 592	-	1 518	28
410	4 519	-	626	-	3 010	52 948	70 620	-	45 311	-	358	29
27 546	14 937	4 716	99	-	4	245 126	153 728	69 275	118 003	-	1 469	30
20 130	73	6 893	-	-	15	59 337	34 051	790 945	-	-	-	31
138 585	187 319	221	16 976	12 789	3 993	192 385	205 917	3 661	196 973	28 663	107	32
12 042	16 687	-	37 432	167	3 107	118 225	134 900	7 049	88 276	-	1 136	33
21 288	41 824	122	35 588	-	2 921	289 622	406 427	9 620	266 243	-	22 478	34
2 742	13 839	-	19 175	-	1 848	243 368	265 285	2 978	151 326	-	6 280	35
36 295	7 958	-	1 547	109 413	6 411	308 133	124 021	-	74 579	195 174	33	36
81 972	114 975	62 168	15 354	1 597	2 046	184 584	218 282	490 538	138 427	712	2 101	37
46 462	35 020	421	32 447	352	10 582	316 030	258 990	-	110 376	-	1 651	38
74 546	128 544	32 211	113 917	7 956	27 327	243 418	310 550	-	208 824	-	6 374	39
26 010	13 283	21	10 579	929	1 873	682 542	332 601	-	274 087	-	8 986	41
72 024	137 915	1 941	28 895	966	5 938	140 709	198 227	-	62 351	-	12 251	42
35 407	98 750	-	557	-	487	175 198	182 630	37 167	150 718	-	7 812	43
1 668	2 619	-	60	-	712	206 656	40 837	-	31 445	-	247	44
231 310	353 199	159 743	4 529	25 200	1 595	120 167	157 274	54 878	133 597	-	1 765	45
221 059	359 830	11 607	77 826	292	14 289	350 940	208 931	-	21 781	-	310	46
61 565	42 558	945	3 081	35 562	11 138	72 591	157 893	2 805	85 182	-	11 074	47
235 369	236 932	17 346	86 431	4 896	27 595	325 142	356 344	-	148 527	-	4 564	48
68 009	64 355	5 762	30 277	627	6 836	188 411	157 423	-	43 979	-	935	51
127 278	176 184	-	3 099	-	6 975	334 242	623 862	484	114 548	-	8 298	52
46 590	82 220	-	1 286	-	1 736	104 363	163 435	7 189	104 559	-	1 771	53
43 210	70 345	221	998	8	639	88 601	130 178	645	125 505	-	3 366	54
72 683	101 347	-	46	-	5	184 611	149 882	-	37 172	-	-	55
239 630	205 351	-	138	-	1 329	223 169	218 279	17 009	201 102	-	322	56
227 802	262 793	-	2 020	-	1 314	327 610	257 102	-	169 625	-	56	57
98 234	129 189	555	4 641	40	855	498 777	343 933	25 762	303 138	-	13 731	58
132 630	96 912	-	3 060	-	1 035	261 738	385 396	-	205 384	-	4 266	61
75 989	119 311	-	2 805	51	1 641	169 947	303 133	4 218	161 758	-	1 917	62
109 133	141 542	-	4 569	12	964	656 519	471 385	-	298 015	888	7 799	63
245 624	401 360	264	8 990	-	2 610	522 444	487 460	-	88 816	13 715	12	64
163 107	188 338	1 163	16 112	1 561	3 473	410 670	414 642	-	192 577	-	24 101	65
69 274	76 732	903	7 888	66	1 441	254 124	386 756	-	161 368	-	5 161	66
5 506 906		1 401 469		223 329		13 385 199		8 699 198		266 859		Se. 1
noch: 2. VERKEHR DES BUNDESGEBIETES MIT WEST - BERLIN												
44 603	7 502	56 506	19	6 352	-	2 494	142	-	-	-	-	Se. 2
noch: 3. VERKEHR DES BUNDESGEBIETES MIT OST - BERLIN UND DER SOWJETISCHEN BESATZUNGSZONE												
9 351	-	54	-	-	-	217	-	-	-	-	-	Se. 3
noch: 4. VERKEHR DES BUNDESGEBIETES MIT DEM SAARGEBIET												
2 736	8 270	160	38 031	18	-	2	785	-	822 316	-	-	Se. 4
noch: 5. VERKEHR MIT DEM AUSLAND												
a) Verkehr der einzelnen Verkehrsbezirke des Bundesgebietes mit dem Ausland												
75	3	-	-	-	-	-	-	-	-	-	-	1
1 426	2 237	-	-	-	-	-	-	-	-	-	-	2
140	555	-	-	-	-	-	-	-	-	-	-	3
4	105	-	-	-	-	-	-	-	-	-	-	4
29 486	5 175	-	-	-	-	2	5	-	-	-	-	5
2 754	280	-	-	-	-	-	-	-	-	-	-	6
11	854	-	-	-	-	1	-	-	-	-	-	7
80 040	2 115	-	-	-	-	-	-	-	-	-	-	8
21 874	301	-	-	-	-	-	-	-	-	-	-	9
7 353	4 567	-	-	-	-	-	-	-	-	-	-	10
146	-	-	-	-	-	4	146	-	-	-	-	11
615	4 184	-	-	-	-	-	-	-	-	-	-	12
192	309	-	-	-	-	-	24	-	-	-	-	13
67	1 198	-	-	-	-	5	-	-	-	-	-	14
234	91	-	-	-	-	-	-	-	-	-	-	15
7 304	2 890	410	-	-	-	9	-	-	-	-	-	16
-	-	-	-	-	-	-	-	-	-	-	-	17
-	-	-	-	-	-	-	-	-	-	-	-	18
10 625	803	-	-	-	-	-	-	-	-	-	-	19
4	5	-	-	-	-	5	-	-	-	-	-	20
374	539	-	-	-	-	-	100	-	-	-	-	21
2 013	6 740	-	-	-	-	10	-	-	-	-	-	22
635	3 999	-	-	-	-	3	1	-	-	-	-	23
1 609	1 806	642	-	-	-	23	-	86	-	-	-	24
33	1 288	-	-	-	-	-	-	-	-	-	-	27
-	39	2 367	-	140	-	20	-	-	-	-	-	28
-	5	-	-	-	-	-	-	-	-	-	-	29
65	43	-	-	-	-	6	2	-	-	-	-	30
8	-	-	-	-	-	80	-	80	-	-	-	31
1 628	444	-	-	-	-	-	-	-	-	-	-	32
1 285	2 351	-	-	-	-	-	-	-	-	-	-	33
3 409	16 826	29	43	-	-	3	14	-	-	-	-	34
20	774	-	-	-	-	70	5	-	-	-	-	35
2 448	8 500	-	-	-	-	-	-	-	-	-	-	36
17 123	7 178	60	-	-	-	-	-	-	-	-	-	37
1 274	5 880	-	-	-	-	2	9	-	-	-	-	38
951	9 000	-	45	-	-	60	77	-	-	-	-	39
1 763	6 718	-	-	-	-	3	3	-	-	-	-	41
1 637	3 816	-	-	-	-	-	2	-	-	-	-	42
761	407	-	-	-	-	-	-	-	-	-	-	43
3	16	-	-	-	-	11	-	-	-	-	-	44
25 704	4 412	-	-	-	-	8	1	-	-	-	-	45
42 122	44 956	-	126	-	-	6	-	289	-	-	-	46
2 347	295	-	-	-	-	227	-	-	-	-	-	47
14 777	79 302	-	182	-	-	1 646	2	-	-	-	-	48
6 947	3 237	-	-	-	-	25	-	-	-	-	-	51
4 383	3 388	-	-	-	-	26	15	-	-	-	-	52
943	1 359	-	-	-	-	57	-	-	-	-	-	53
5 157	1 199	-	-	-	-	-	-	-	-	-	-	54
12 070	1 304	-	-	-	-	-	-	-	-	-	-	55
2 085	7 156	-	-	-	-	-	1	-	-	-	-	56
26 561	6 755	-	-	-	-	-	-	-	-	-	-	57
881	1 688	-	-	-	-	1	1	-	-	-	-	58
33 147	8 563	-	-	-	-	2	-	-	-	-	-	61
1 907	4 001	-	-	-	-	1	2	-	-	-	-	62
2 769	1 706	-	-	-	-	31	94	-	-	-	-	63
47 375	5 924	-	-	49	-	150	62	-	-	-	-	64
17 714	8 796	-	-	-	-	7	24	-	-	-	-	65
3 688	3 193	-	-	-	-	6	5	-	-	-	-	66
449 966	289 275	3 508	396	189	-	2 510	595	455	-	-	-	Se. 5a

1951 noch: 1. Versand und Empfang des Bundesgebietes nach Gütergattungen und Verkehrsbezirken

Nummer des VB	Lebende Tiere: Pferde, Esel 250 V	Pferde, Esel 250 E	Rindvieh, außer Kälbern 251 V	Rindvieh, außer Kälbern 251 E	Kälber 252 V	Kälber 252 E	Schafe, Ziegen 253 V	Schafe, Ziegen 253 E	Schweine, außer Ferkeln 254 V	Schweine, außer Ferkeln 254 E	Ferkel 255 V	Ferkel 255 E	Geflügel 256 V	Geflügel 256 E
	noch: 1. VERKEHR INNERHALB DES BUNDESGEBIETES (LOKAL- UND WECHSELVERKEHR)													
1	1 993	1 822	9 232	3 798	156	206	-	318	820	1 877	215	526	-	-
2	9 181	1 994	12 702	4 580	1 100	718	5 476	2 857	67 716	11 796	31 782	5 757	-	20
3	9 588	2 331	69 203	11 247	24 100	1 514	31 387	9 894	112 534	4 868	14 334	4 537	7 204	500
4	2 863	635	14 580	1 501	3 139	112	1 580	122	14 256	475	176	588	-	8 394
5	1 046	5 280	14 383	27 375	439	16 349	2 501	33 042	16 383	78 494	296	1 516	-	732
6	1 047	1 008	1 098	758	395	41	479	855	7 455	1 498	280	406	-	2 100
7	1 921	1 507	12 341	2 836	11 817	454	930	267	93 273	4 197	535	9 351	-	4 255
8	2 892	1 019	25 342	3 793	4 287	1 136	3 289	1 362	9 679	4 498	1 464	569	6	2
9	113	608	17 004	15 519	194	689	61	526	921	5 680	-	211	-	-
10	4 542	2 334	32 201	5 361	57 411	2 197	7 905	2 306	395 403	12 667	113 933	5 094	959	6 732
11	1 654	1 925	10 999	8 219	5 264	1 118	8 551	4 259	35 669	2 704	334	7 939	21	-
12	2 446	2 531	9 123	13 172	17 178	1 183	7 884	2 541	107 669	13 878	27 480	4 148	-	2 787
13	2 583	2 089	12 429	6 789	16 661	1 013	27 443	9 890	58.166	3 281	111	6 067	3	3
14	3 362	3 054	10 968	14 382	3 660	4 133	13 504	8 067	22 739	20 430	95	11 818	-	1
15	3 032	2 673	11 729	9 780	4 326	923	7 269	5 818	35 946	4 527	5 675	9 450	-	3 443
16	351	2 565	3 274	19 651	611	13 036	201	6 307	1 610	65 067	-	621	-	359
17	750	799	5 384	4 253	19 591	390	796	289	62 577	5 922	63 041	2 272	-	-
18	51	16	160	131	119	80	4	68	1 241	527	9	-	-	-
19	7 575	2 467	63 406	10 793	50 213	5 426	8 431	2 280	271 466	19 098	80 635	10 670	1 700	-
20	5 571	3 068	23 543	4 032	29 634	2 275	1 823	566	48 774	1 480	70 441	919	-	-
21	5 905	3 289	31 377	5 516	36 165	495	3 941	2 001	114 663	1 927	23 419	2 148	-	-
22	5 293	1 883	11 902	5 237	11 231	1 264	31 785	5 548	51 658	6 115	62	6 687	-	4 436
23	764	2 503	850	11 621	96	7 185	3 156	4 790	292	36 912	55	3 309	-	-
24	1 826	4 405	4 092	27 527	942	32 448	5 538	7 733	3 550	174 750	238	5 956	-	-
27	6 666	8 194	3 407	26 566	71	12 607	564	4 474	1 407	62 624	632	5 480	-	-
28	288	1 606	516	23 543	231	32 356	1 162	3 343	2 146	136 278	24 065	35 804	-	544
29	585	987	1 322	1 019	1 085	1 508	3 348	6 091	1 697	1 116	51	628	13 773	-
30	35	1 814	234	10 832	158	9 877	822	2 634	320	44 762	-	852	-	-
31	718	818	17	716	-	35	805	1 784	322	139	-	789	-	-
32	972	705	1 434	10 481	818	2 417	3 629	13 569	100	36 795	-	2 234	-	-
33	765	1 782	231	15 923	157	23 962	2 874	30 075	52	98 193	663	3 162	-	-
34	427	2 318	1 158	35 736	56	39 598	2 526	17 049	2 218	171 886	285	5 723	-	-
35	687	2 838	2 188	24 270	1 015	26 206	2 366	10 204	2 159	143 957	62	3 570	-	-
36	238	305	30	2 754	8	963	4 516	10 133	57	839	35	4 084	-	600
37	974	4 199	2 909	9 860	337	5 025	5 401	9 231	84	43 514	-	4 906	1 600	201
38	601	887	7 917	7 469	4 601	2 606	16 780	13 580	7 617	20 392	191	14 656	-	520
39	512	1 947	7 492	12 242	1 438	3 839	10 784	14 374	5 800	8 355	536	21 982	-	-
41	1 601	3 465	2 541	7 977	636	3 665	8 004	5 481	3 259	9 181	483	25 525	-	-
42	732	1 353	914	11 030	394	5 254	8 119	8 139	410	31 833	63	13 469	-	250
43	413	882	647	5 508	75	2 068	11 766	9 649	90	13 780	-	9 504	-	4 152
44	83	687	21	2 171	-	1 100	-	324	204	7 891	-	1 887	-	2 847
45	579	533	903	12 840	204	12 575	839	2 510	640	43 171	-	3 344	-	-
46	1 549	4 332	3 841	10 675	841	7 959	38 449	29 545	714	29 354	318	58 985	-	-
47	360	1 239	1 095	12 996	44	5 671	11 506	12 147	974	19 917	42	13 042	-	155
48	1 521	5 919	10 486	15 851	4 368	9 106	26 041	63 191	9 079	23 258	498	9 673	-	-
51	9 352	6 592	17 576	4 922	13 559	1 581	61 338	36 027	15 784	1 799	135	1 305	-	-
52	3 662	4 888	19 878	13 725	6 515	3 272	104 545	83 604	19 368	10 288	479	1 807	-	-
53	248	1 095	3 195	30 840	1 387	31 582	1 507	11 881	4 538	50 703	-	1 479	-	-
54	610	1 333	4 025	9 889	2 068	4 688	22 252	17 806	4 800	14 851	17	9 751	96	-
55	231	1 154	126	2 608	4	501	2 468	6 886	57	9 160	-	6 696	-	5 747
56	3 669	3 546	3 258	44 408	25	30 810	950	9 459	4 325	156 653	-	5 127	-	36
57	1 460	1 794	10 418	7 554	5 667	2 257	11 694	6 487	8 442	5 546	7	11 663	-	72
58	1 734	1 487	23 358	13 452	8 294	5 126	37 551	23 304	21 472	15 490	316	21 576	-	500
61	2 196	4 604	31 228	15 668	12 907	6 676	54 683	53 596	20 664	37 157	398	29 222	2 622	102
62	334	1 991	7 242	34 925	540	16 887	4 139	17 879	2 424	56 813	33	1 438	-	4
63	6 502	3 570	98 445	20 877	32 902	6 435	35 469	28 661	116 758	13 837	1 490	13 291	24 829	570
64	6 731	4 188	27 307	12 568	18 733	5 292	21 570	25 508	23 690	12 612	210	12 783	1 050	48
65	4 576	3 609	18 868	40 124	532	56 385	2 576	21 951	9 358	64 483	-	2 126	-	13 773
66	3 351	2 845	32 604	24 263	61 857	5 760	55 876	28 571	67 251	14 464	96	7 593	10 267	245
Se. 1	141 311		754 153		480 034		750 853		1 892 739		465 719		64 130	
	noch: 2. VERKEHR DES BUNDESGEBIETES MIT WEST - BERLIN													
Se. 2	2 198	-	18 156	-	15 002	-	55 293	-	61 130	-	4 302	-	-	-
	noch: 3. VERKEHR DES BUNDESGEBIETES MIT OST - BERLIN UND DER SOWJETISCHEN BESATZUNGSZONE													
Se. 3	95	-	147	-	-	-	2 109	-	-	-	25	-	-	-
	noch: 4. VERKEHR DES BUNDESGEBIETES MIT DEM SAARGEBIET													
Se. 4	10	5	36	-	60	-	41	-	674	309	30 693	101	173	-
	noch: 5. VERKEHR MIT DEM AUSLAND													
	a) Verkehr der einzelnen Verkehrsbezirke des Bundesgebietes mit dem Ausland													
1	322	-	-	-	-	-	-	-	-	-	-	-	-	-
2	800	1 782	-	43	-	3	-	-	217	-	-	-	-	-
3	827	4	8	-	-	-	304	-	60	-	338	-	-	-
4	574	-	-	-	-	-	-	-	-	-	-	-	-	-
5	125	30	-	-	-	-	-	-	-	-	-	-	-	-
6	264	-	-	-	-	-	-	-	-	-	-	-	-	-
7	79	3	107	-	-	-	-	-	-	-	-	-	-	-
8	3	-	-	-	-	-	-	-	-	-	-	-	-	-
9	13	-	-	-	-	-	-	-	-	-	-	-	-	-
10	22	4	-	-	-	-	-	-	188	-	294	-	-	-
11	32	-	-	-	-	-	365	-	-	-	-	-	-	-
12	44	1	-	-	-	-	-	-	30	-	107	-	-	-
13	158	-	-	-	-	-	1 840	-	-	-	1	-	-	-
14	22	20	48	-	-	-	918	-	-	-	-	-	-	-
15	5	11	-	-	-	-	58	-	-	-	255	-	-	-
16	94	1	-	-	-	-	-	-	-	-	-	-	-	-
17	126	-	-	-	-	-	-	-	-	-	60	-	-	-
18	-	-	-	-	-	-	-	-	-	-	-	-	-	-
19	427	-	74	-	-	-	27	-	1 230	-	350	-	-	-
20	1 583	9	105	13	-	-	50	-	-	-	1 414	-	-	250
21	139	3	-	3	-	-	-	-	-	-	-	-	-	-
22	13	3	37	2	-	-	-	-	-	-	-	-	-	-
23	15	2	-	-	-	-	-	-	-	-	-	-	-	-
24	102	1	-	-	-	-	-	-	-	-	181	-	-	-
27	1 117	-	-	-	-	-	-	-	-	-	-	-	-	-
28	-	-	-	-	-	-	-	-	99	72	-	-	-	-
29	354	-	-	21	-	-	-	-	-	-	-	-	-	-
30	104	-	-	-	-	-	-	-	-	-	-	-	-	-
31	196	-	-	6	-	-	-	-	-	-	-	-	-	-
32	72	3	-	-	-	-	-	-	166	17	-	-	-	-
33	4	9	-	-	-	-	-	-	-	504	-	-	-	-
34	309	49	-	-	80	-	-	-	-	22	-	-	-	-
35	15	3	-	60	-	-	-	-	-	-	-	-	-	-
36	-	-	-	-	-	-	-	-	-	-	-	-	-	-
37	2 707	36	28	89	-	-	90	-	541	200	-	-	-	-
38	13	-	-	10	-	-	-	-	-	-	-	-	-	-
39	178	-	-	-	-	-	123	-	455	160	193	-	-	-
41	2	-	-	-	-	-	-	-	-	-	-	-	-	-
42	71	-	-	-	-	-	-	-	-	-	-	-	-	-
43	-	-	-	-	-	-	85	-	-	-	-	-	-	3 003
44	-	-	-	-	-	-	-	-	-	-	-	-	-	-
45	14	-	-	18	-	-	-	-	40	-	-	-	-	-
46	553	-	-	-	-	-	-	-	20	418	446	-	-	-
47	84	-	-	-	-	-	25	-	100	276	-	-	-	-
48	158	87	129	46	-	-	738	-	-	-	125	-	-	4 990
51	1 397	37	-	266	-	-	-	-	70	3 003	-	-	-	-
52	-	1	21	-	-	-	1 400	-	-	-	-	-	-	-
53	10	-	624	-	-	-	575	-	235	179	-	-	-	-
54	6	-	-	-	-	-	-	-	20	-	-	-	-	-
55	3	-	-	-	-	-	-	-	-	-	-	-	-	-
56	2	11	30	-	-	-	-	-	-	-	-	-	-	-
57	-	-	-	-	-	-	-	-	-	-	-	-	-	-
58	-	-	-	-	-	-	-	-	-	-	-	-	-	-
61	30	-	7	39	-	-	-	-	-	60	-	-	-	-
62	71	-	-	-	-	-	2 025	-	-	-	-	-	-	-
63	330	-	910	-	-	-	9	-	9	-	-	-	-	-
64	1 158	9	2 312	138	-	2	-	7	8	1 997	-	-	-	250
65	950	48	222	-	-	-	525	-	-	1 184	-	-	-	5 972
66	926	-	304	209	-	-	1 382	-	-	-	69	-	-	-
Se. 5a	16 623	2 167	4 966	963	80	5	10 539	7	3 488	8 092	3 833	-	-	14 465

noch: 5. VERKEHR MIT DEM AUSLAND

b) Verkehr der einzelnen Verkehrsbezirke des Auslandes mit dem Bundesgebiet

Nummer des VB	Beförderte Güter insgesamt		Fische, auch Zubereitungen		Fleisch,		Milch und Rahm		Eier		Weizen		Roggen		Gerste	
			1		2		3		4		10		11		12	
	Versand	Empfang	V	E	V	E	V	E	V	E	V	E	V	E	V	E
201	1 077	19	-	-	-	-	-	-	-	-	-	-	-	-	-	-
202	112	-	-	-	-	-	-	-	-	-	-	-	-	-	-	-
203	25 564	9 009	-	-	137	-	-	-	18	-	-	-	-	-	-	-
204	691 290	242 025	-	12 112	381	3 130	-	-	608	-	2 391	-	318	-	-	-
205	766 790	2 484 474	62	8 765	43	132	-	6	31	-	48	35 552	-	5 670	-	-
206	63 670	23 056	-	658	603	-	-	-	1 627	-	26 490	-	7 061	-	-	-
207	246	848	-	-	-	-	-	-	20	-	-	-	-	-	-	-
208	14 742	315	-	-	-	-	-	-	436	-	-	-	-	-	-	-
209	10 450	2 306	-	-	-	-	-	-	-	-	-	-	-	-	-	-
210	1 665	5 423	-	-	-	-	-	-	5	-	-	-	-	-	-	-
211	404 181	384 902	351	-	160	-	-	-	446	-	-	18	-	14	-	80
212	116 925	1 083 429	8	946	11	1 040	1	-	-	483	55	20	8	30	142	170
213	585 181	1 100 279	89	587	8	146	-	-	115	495	-	-	-	-	-	-
214	17 283	4 677	-	-	-	-	-	-	-	-	-	-	-	-	-	-
215	963 807	5 062 319	29	2 169	3 974	432	-	-	4 122	25	18 280	10	-	1	-	-
216	397 831	3 297 701	-	132	-	-	-	-	-	-	-	161	-	-	-	-
217	347 685	715 711	664	152	703	1 162	-	32	830	11	161	5	4	139	-	5
218	424 314	2 414 342	6 941	128	3 702	520	32 329	17	9 838	12	-	10	7	38	10	401
219	3 507	18 922	-	2	-	540	-	-	-	-	-	-	-	-	-	-
220	86 106	325 375	10 225	304	4 289	-	-	159	22 403	-	-	-	-	-	1	7
221	6 776	11 650	1 244	14	754	-	-	-	517	-	-	-	-	-	-	-
222	62 200	105 141	6 104	11	537	-	-	-	7 306	13	-	-	-	-	-	-
223	43 493	17 757	18	-	2 609	-	-	-	7	-	16	-	-	-	-	-
Se. 5b	5 034 895	17 309 660	25 735	25 780	17 911	7 102	32 489	55	48 329	1 039	47 441	35 776	7 398	5 892	153	663

Nummer des VB	Hafer		Mais		Reis	Hülsenfrüchte		Gemüse		Obst, Südfrüchte		Kartoffeln		Zucker-rüben	Ölsaaten, Ölfrüchte	
	13		14		15	16		20		21		22		23	24	
	V	E	V	E	V	V	E	V	E	V	E	V	E	E	V	E
201	-	-	-	-	-	-	-	-	-	-	-	-	-	-	-	-
202	-	-	-	-	-	-	-	-	-	-	-	-	-	-	-	-
203	-	-	-	-	-	-	-	279	-	-	-	175	-	-	-	-
204	-	-	77	1 563	-	-	271	1 051	-	3 657	482	3 123	-	-	2 840	759
205	-	135	8 678	-	-	106	312	293	39	624	287	920	3 447	-	-	3 348
206	-	-	1 501	-	1 150	102	1 566	1 038	-	769	5	-	-	-	611	-
207	-	-	-	-	-	-	-	-	-	-	-	-	-	-	-	-
208	-	-	-	-	-	-	-	6 707	-	6 335	30	-	-	-	5	-
209	-	-	-	-	-	-	-	10	-	9 712	-	-	-	-	-	-
210	-	-	-	-	-	-	-	-	-	1 552	-	-	-	-	22	-
211	40	-	8 769	-	-	-	-	1 457	-	11 280	4	-	6 589	-	34	16
212	20	120	54	-	550	4	-	540	587	14 394	3 026	1 067	12 492	55	39	214
213	1 493	15	4 303	1	12 547	2 098	271	123 524	42	255 365	400	32 375	42 994	-	1 221	-
214	-	-	-	-	-	-	-	681	-	14 918	-	960	3 212	-	12	-
215	61	-	-	-	12	20 760	15	23 380	516	90 697	3 142	1 097	7 946	-	114	45
216	-	126	-	-	-	-	15	-	-	-	-	-	416	-	-	-
217	-	-	3	-	8	781	-	2 907	10	21 538	57	-	2 529	96	11	40
218	-	1	-	3	572	3 796	130	99 730	222	71 996	294	12 116	123	-	668	138
219	-	-	-	-	-	-	-	107	-	-	-	-	-	-	-	-
220	-	-	-	-	-	211	1	1 471	154	2 595	38	290	111	-	10	-
221	-	-	-	-	-	-	-	-	-	-	-	-	-	-	-	-
222	-	-	-	-	-	-	-	-	273	165	450	-	65	-	-	-
223	-	-	68	-	313	101	-	441	-	5 114	-	-	-	-	220	-
Se. 5b	1 614	397	23 453	1 567	15 152	27 959	2 581	263 616	1 843	510 711	8 215	52 123	79 924	151	5 807	4 560

Nummer des VB	Kaffee		Tabak		Milch-erzeugnisse		Speisefette, außer Butter		Andere tierische und pflanzliche Fette und Öle		Roggen- und Weizenmehl		Malz		Stärke		Rohzucker	
	25		26		30		31		32		33		34		35		36	
	V	E	V	E	V	E	V	E	V	E	V	E	V	E	V	E	V	E
201	-	-	-	-	-	-	-	-	-	-	-	-	-	-	-	-	-	-
202	-	-	-	-	-	-	-	-	-	-	-	-	-	-	-	-	-	-
203	-	-	-	-	-	-	-	-	-	-	-	-	-	-	-	-	171	-
204	-	1 035	-	10	84	-	294	1 279	923	4 879	31	-	10 232	-	86	-	3 529	-
205	-	108	44	22	52	11	19	5 486	13	1 858	-	-	-	-	201	39	46	1 679
206	-	-	11	-	233	-	694	-	182	91	3 526	-	1 148	-	-	-	-	-
207	-	-	-	-	-	-	-	426	-	-	-	-	-	-	-	-	-	-
208	-	-	37	-	-	-	-	-	-	-	-	-	-	-	-	-	-	-
209	-	-	240	-	-	-	-	-	-	-	-	-	-	-	-	-	-	-
210	-	-	-	-	-	-	-	-	-	-	-	-	-	-	-	-	-	-
211	-	-	156	1 750	28	-	-	816	-	-	-	20 953	-	-	-	-	15	-
212	28	302	49	106	85	2 491	824	269	424	1 645	-	-	60	665	12	23	11	-
213	2	24	905	-	83	1 842	468	108	149	104	-	18	-	133	-	11	10	-
214	-	-	-	-	-	-	-	-	1	-	-	-	-	-	-	-	-	-
215	18	-	66	-	663	149	1 598	48	2 168	36	21 703	-	-	-	-	-	7 633	-
216	-	-	-	-	-	148	43	-	-	5	713	-	-	-	-	-	-	-
217	616	32	-	18	1	682	7 361	-	9 233	73	37	-	-	417	15	-	6 847	-
218	221	-	341	13	9 970	515	7 268	161	7 046	722	591	-	-	1 735	8 947	77	-	-
219	25	-	-	-	-	-	10	-	78	-	-	-	-	-	-	-	-	-
220	-	-	71	146	7 863	41	5 094	12	1 924	29	-	6	-	-	-	-	-	-
221	-	-	-	-	1 449	-	850	-	11	-	-	-	-	-	-	-	-	-
222	3	-	-	-	5 318	27	715	13	105	-	-	-	-	-	12	-	-	-
223	1 238	-	452	-	-	15	2 195	-	4 462	-	429	-	-	-	-	-	2	-
Se. 5b	2 151	1 501	2 372	2 065	25 829	5 926	27 433	8 618	26 719	9 442	27 030	20 977	11 440	2 950	9 273	150	18 264	1 679

Nummer des VB	Verbrauchs-zucker		Wein, Most		Bier		Spiritus		Andere Nahrungs- und Genußmittel		Kleie und Futtermehl aus Getreide		Ölkuchen		Rauhfutter		Stroh	
	37		38		39		40		41		50		51		52		53	
	V	E	V	E	V	E	V	E	V	E	V	E	V	E	V	E	V	E
201	-	-	-	-	-	-	-	-	-	-	-	-	-	-	-	-	-	-
202	-	-	-	-	-	-	-	-	-	-	-	-	-	-	-	-	-	-
203	-	-	-	-	-	-	-	-	-	1	-	-	214	140	-	-	-	-
204	49 893	-	564	8	2 471	-	46	-	4 966	872	-	-	-	1 827	-	63	5	6
205	77	384	4 208	211	46	433	-	-	776	1 170	125	315	-	-	-	-	-	-
206	4 858	-	5 078	-	114	1	20	-	1 814	147	-	-	-	-	-	-	-	-
207	-	-	103	-	-	-	-	-	-	1	-	-	-	-	-	-	-	-
208	-	-	793	-	-	-	-	-	17	-	-	-	-	-	-	7	-	-
209	-	-	17	-	-	5	-	-	314	38	-	-	-	-	-	-	-	-
210	-	-	-	-	-	-	-	-	27	-	-	-	-	-	-	-	5	-
211	-	-	9 441	110	-	-	-	-	11 810	23	-	-	-	-	4	1 806	6	1 310
212	92	-	2 180	293	11	961	10	18	536	627	265	24	135	1 340	-	14	11	-
213	8	-	40 462	837	30	1 124	-	70	9 560	301	55	140	148	-	-	-	-	-
214	-	-	150	-	-	-	-	-	33	-	-	-	-	-	-	-	-	-
215	1 444	-	22 643	320	151	724	1	-	1 180	1 309	-	-	1 397	5	24	10	29 328	64
216	-	-	-	6	17	147	-	-	21	202	-	-	-	-	-	-	24	-
217	88 439	-	164	222	4	2 523	-	6 268	656	2 471	16	-	-	-	25	281	-	2 542
218	342	58	-	14	84	652	1	212	4 861	2 617	-	392	23	958	-	41	6	2 133
219	-	-	-	150	13	50	-	-	11	216	-	-	-	-	-	-	-	-
220	-	-	-	14	325	73	10	-	517	559	-	-	-	-	15	-	1 396	-
221	-	-	-	-	-	-	-	-	59	-	-	-	-	-	-	-	-	-
222	-	-	-	2	-	604	21	-	184	813	-	-	-	-	72	-	-	-
223	-	-	43	7	-	154	-	-	963	123	-	-	-	-	-	-	-	-
Se. 5b	145 153	442	85 846	2 194	3 266	7 451	109	6 568	38 305	11 490	461	871	1 917	4 270	140	2 222	30 781	6 055

1951 noch: 1. Versand und Empfang des Bundesgebietes nach Gütergattungen und Verkehrsbezirken

noch: 5. VERKEHR MIT DEM AUSLAND

b) Verkehr der einzelnen Verkehrsbezirke des Auslandes mit dem Bundesgebiet

Nummer des VB	Andere Futtermittel		Nicht bes.gen. tierische u. pflanzliche Rohstoffe		Eisenerze, Manganerze		Schwefelkies		Schwefelkiesabbrände	Kupfererze		Andere Erze		Eisenschlacken zur Verhüttung		Steinkohlen	
	54		60		70		71		72	73		74		75		80	
	V	E	V	E	V	E	V	E	V	V	E	V	E	V	E	V	E
201	-	-	-	-	-	-	-	-	-	-	-	-	-	-	-	-	-
202	-	-	-	-	-	-	-	-	-	-	-	-	-	-	-	-	-
203	-	-	696	115	-	-	-	-	-	-	-	-	-	-	-	-	-
204	85	1 295	2 541	2 044	-	69 497	-	75 611	-	-	-	-	20	-	-	165	-
205	72	1 229	6 338	6 624	177 932	72 820	-	871	2 630	812	109	3 278	121	101	8 433	44	1 230 958
206	63	-	2 775	317	-	-	-	-	-	-	-	-	-	-	-	-	-
207	4	-	107	-	-	-	-	-	-	-	-	-	-	-	-	-	-
208	94	-	118	-	-	-	-	-	-	-	-	-	-	-	-	-	-
209	-	8	15	-	-	-	-	-	-	-	-	-	-	-	-	-	80
210	-	-	-	-	-	-	-	-	-	-	-	-	-	-	-	-	-
211	61	-	6 170	1 384	-	-	-	-	-	76	-	1 974	15	-	-	100	21 610
212	411	264	3 150	3 189	1	442	-	-	-	4	2	296	37	10	-	1 174	286 124
213	966	222	9 987	4 901	-	540	81	-	16 772	-	-	5 951	209	-	-	499	657 512
214	-	-	20	-	-	-	-	-	-	-	-	48	-	-	-	202	-
215	107	354	15 594	2 977	809	21 447	-	-	-	-	-	608	2 483	224	11	388 037	1 450 578
216	-	9	2 067	113	174 336	2	-	-	-	-	60	-	-	-	-	-	189 077
217	91	6 760	6 738	5 036	211	90	110	5	-	101	4	4 285	648	1 911	1 318	179	61 121
218	508	30 897	29 527	31 935	343	829	15	-	-	146	2	603	223	44	1 836	299	1 205 599
219	-	-	261	74	-	160	-	-	-	18	-	-	80	-	-	-	80
220	128	4 354	5 326	1 255	55	40	-	-	-	41	-	117	1	-	-	45	14 583
221	-	-	548	33	20	-	-	-	-	-	-	-	-	-	-	-	-
222	-	3 279	7 196	183	26	-	194	-	-	-	-	17	27	-	-	-	40
223	-	5 356	560	1 463	343	-	-	-	-	6	-	343	-	-	-	5 736	-
Se. 5b	2 590	54 027	99 734	61 643	354 076	165 867	400	76 487	19 402	1 204	177	17 520	3 864	2 290	11 598	396 480	5 117 362

Nummer des VB	Steinkohlenbrikette		Steinkohlenkoks		Rohbraunkohlen		Braunkohlenbrikette		Braunkohlenkoks		Torf		Rohes Erdöl, Stein- und Braunkohlenteer		Benzin	
	81		82		83		84		85		86		90		91	
	V	E	V	E	V	E	V	E	V	E	V	E	V	E	V	E
201	-	-	-	-	-	-	-	-	-	-	-	-	-	-	-	-
202	-	-	-	-	-	-	-	-	-	-	-	-	-	-	-	-
203	-	-	14	-	-	-	-	-	-	-	-	-	-	-	-	-
204	268	-	487	-	377 101	-	727	-	16 884	-	-	-	202	-	-	11
205	-	4 532	-	178 477	367	1 022	-	457 637	-	4 938	-	60	483	76	15	-
206	-	-	-	-	-	-	-	-	-	-	-	-	-	-	-	-
207	-	-	-	-	-	-	-	-	-	-	-	-	-	-	-	-
208	-	-	-	-	-	-	-	-	-	-	-	-	-	-	-	-
209	-	-	-	20	-	-	-	-	-	-	-	-	-	-	-	-
210	-	-	-	-	-	-	-	-	-	-	-	-	-	-	-	-
211	60	-	185	279 097	79 652	439	18	1 393	22	-	-	-	49	177	-	-
212	30	27 986	142	36 271	-	158	-	69 301	-	3 292	12	19 126	43	1 871	19	13
213	999	350	-	5 062	86	-	11	577	-	-	-	74	-	-	1 815	51
214	-	-	-	-	-	-	-	-	-	-	-	-	-	-	-	-
215	-	400	1 030	2 754 175	1 447	20	-	121 306	2 635	1 941	-	578	1 885	76	108	992
216	-	718	20	2 854 163	-	-	-	142 731	-	1 795	-	242	-	5	15	-
217	-	25	-	21 139	-	7	30	91 572	-	986	10	1 282	668	1 133	1 017	128
218	-	55 469	-	129 666	-	-	-	231 650	-	-	8 335	946	625	109	30	324
219	-	-	-	873	-	-	-	120	-	-	-	-	-	-	-	-
220	-	4 090	94	48 715	-	184	-	429	-	7 743	-	-	-	16	62	-
221	-	-	-	-	-	-	-	-	-	-	-	-	-	-	-	-
222	-	-	-	297	-	-	-	15	-	36	-	-	-	144	-	16
223	-	-	-	-	-	-	-	-	-	-	-	76	-	-	145	-
Se. 5b	1 357	93 570	1 972	6 307 955	458 653	1 930	786	1 116 731	19 541	20 731	8 357	22 384	3 955	3 607	3 226	1 535

Nummer des VB	Benzol		Gasöl, Dieselöl		Andere Mineralölderivate, Mineralölrückstände		Rohe und bearbeitete Natursteine		Gewöhnliche Erde, Kies, Sand		Kalk und Gips, außer zum Düngen		Zement, Mörtel		Stein- und Siedesalz	
	92		93		94		100		101		102		103		110	
	V	E	V	E	V	E	V	E	V	E	V	E	V	E	V	E
201	-	-	-	-	-	-	-	-	-	-	-	-	-	-	-	-
202	-	-	-	-	-	-	-	-	-	-	-	-	-	-	-	-
203	-	-	-	-	-	-	-	29	-	-	-	-	-	-	-	-
204	-	30	-	-	869	1 497	33	51	6	18	317	-	6 461	-	39	-
205	368	138	187	29	2 685	8 530	1 527	1 469	2 606	7 620	4 570	42	111	1 375	-	280
206	-	-	-	-	50	7	-	257	-	88	-	-	-	-	-	-
207	-	-	-	-	-	-	-	302	-	-	-	-	-	-	-	-
208	-	-	-	-	-	-	-	-	-	-	-	-	-	-	-	-
209	-	-	-	-	-	-	-	-	-	-	-	-	-	7	-	-
210	-	-	-	-	-	-	-	-	-	-	-	-	-	-	-	-
211	-	108	722	-	1 306	1 177	1	407	-	37	-	43	-	199	77	254
212	129	337	15	12 650	1 053	15 067	1 233	7 156	72	27 153	122	192	7	1 192	122	22
213	241	1 206	2 020	6	11	924	8 185	2 714	-	4 484	15	90	-	1 158	34	81
214	-	45	-	-	20	-	-	-	-	-	-	-	-	-	-	-
215	4	181	67	1	3 123	5 372	4 730	1 429	4 500	24 696	88	1 788	1 257	1 255	132	469
216	-	-	-	-	516	41	665	10 814	72	11 606	-	939	-	681	-	1 448
217	7 938	155	114	2	4 331	39 839	3 095	8 411	3 066	6 692	100	1 014	5	2 241	5	26 410
218	866	677	495	-	3 371	8 116	113	43 868	10 276	20 271	-	36 209	31	115 490	15	587
219	132	-	-	-	24	-	-	90	-	263	-	-	12	-	-	-
220	-	292	-	-	66	1 053	238	2 117	79	1 052	30	3 607	-	225	-	28 321
221	-	-	-	-	-	10	50	36	-	35	-	25	-	412	-	-
222	362	574	-	30	30	3 821	3 223	653	15	58	-	787	-	488	-	494
223	-	-	16	-	372	464	-	75	-	-	-	-	-	100	-	-
Se. 5b	10 040	3 543	3 636	12 718	17 827	85 968	23 093	79 878	20 692	104 073	5 242	44 736	7 884	124 823	424	58 366

Nummer des VB	Tonerde, Bauxit, Kryolith		Andere mineralische Rohstoffe		Schwefelsäure		Soda, Ätznatron, Pottasche		Farbstoffe, Farben und Lacke		Nicht bes.gen. chemische Erzeugnisse		Düngekalk		Thomasmehl	
	111		112		120		121		122		123		130		131	
	V	E	V	E	V	E	V	E	V	E	V	E	V	E	V	E
201	-	-	-	-	-	-	-	-	-	-	-	18	-	-	-	-
202	-	-	-	-	-	-	-	-	-	-	-	-	-	-	-	-
203	-	-	409	6 519	-	-	-	-	-	7	13	22	-	-	-	-
204	63	-	53 009	13 353	115	-	1 196	-	632	497	7 112	849	-	-	-	-
205	3 902	21 051	86 538	35 804	-	40 364	1 862	5 620	55	2 812	39 185	12 986	2 576	53	-	-
206	-	-	40	2 642	-	39	-	-	-	267	182	807	-	15	-	-
207	-	-	-	40	-	-	-	-	-	-	-	7	-	-	-	-
208	-	-	-	-	-	-	-	-	-	-	-	16	-	-	-	-
209	-	-	78	131	-	-	-	-	-	-	-	36	-	-	-	-
210	-	-	-	-	-	-	-	-	-	11	-	29	-	-	-	-
211	143 557	-	935	2 938	-	64	1 618	-	32	297	3 829	5 589	15	-	-	-
212	-	662	2 631	62 902	9 855	136	19 735	1 168	258	3 478	11 418	35 315	60	153	45	20
213	99	20	3 597	42 818	418	30	15	526	192	2 274	3 051	20 881	-	35	-	833
214	-	-	-	-	-	-	-	-	-	5	-	124	-	-	-	-
215	7 963	80	6 172	105 805	16 405	36	4 668	733	1 022	8 140	8 691	55 772	60	120	1 106	-
216	-	15	297	31 403	-	2	-	186	-	274	-	909	20	2 272	201 523	3 724
217	694	3 498	5 085	62 625	3 385	446	10	285	1 134	4 153	15 936	46 092	301	72	4 540	-
218	-	90	9 431	52 991	18	60	94	2 347	243	4 226	5 336	56 733	152	344	-	-
219	-	-	453	369	-	-	-	-	4	97	157	2 124	-	-	-	-
220	-	30	331	9 516	351	27	39	25	13	816	2 176	22 883	-	489	-	-
221	-	-	1	176	109	-	-	-	-	5	345	362	-	-	-	-
222	-	1	377	3 863	22	268	-	-	32	939	2 349	4 561	-	208	-	15
223	-	-	257	53	-	-	-	-	-	144	430	790	-	-	-	-
Se. 5b	156 278	25 447	169 641	433 948	30 678	41 472	29 237	10 890	3 617	28 442	100 210	266 905	3 184	3 761	207 214	4 592

noch: 5 VERKEHR MIT DEM AUSLAND

b) Verkehr der einzelnen Verkehrsbezirke des Auslandes mit dem Bundesgebiet

Nummer des VB	Andere Phosphordüngemittel,		Kalidüngemittel, außer Mischdünger		Stickstoffdüngemittel,		Mischdünger	Andere Düngemittel		Pflanzliche Gerbmittel		Häute, Felle		Leder		Wolle		Baumwolle	
	132		133		134		135	156		140		141		142		150		151	
	V	E	V	E	V	E	E	V	E	V	E	V	E	V	E	V	E	V	E
201	-	-	-	-	-	-	-	-	-	-	-	-	-	-	-	-	-	-	-
202	-	-	-	-	-	-	-	-	-	-	-	-	-	-	-	-	-	-	-
203	-	-	-	-	-	-	-	-	-	-	-	-	-	-	-	-	-	-	-
204	20	-	21	-	-	-	6	20	-	325	137	18	123	77	12	-	2 708	462	5 626
205	-	3 382	1 072	32 393	3 997	5 623	-	505	214	377	-	11	334	18	22	30	1 484	6	1 020
206	-	-	-	-	-	-	-	60	20	240	-	8	14	-	137	-	5	-	-
207	-	-	-	-	-	-	-	-	-	-	-	-	-	-	-	-	-	-	-
208	-	-	-	-	-	-	-	-	-	-	-	-	-	-	-	-	-	-	-
209	-	-	-	-	-	-	-	-	-	-	-	-	-	-	-	-	-	15	-
210	-	-	-	-	-	-	-	-	-	-	-	-	-	-	-	-	-	58	-
211	-	-	-	348	-	21	-	-	-	-	-	62	27	2	-	-	3	16	-
212	-	1 265	51	19 178	42	40	56	123	84	27	13	352	43	115	44	68	901	824	100
213	-	60	-	11 329	84	288	91	345	18	-	13	731	2	134	20	60	158	1 361	336
214	-	-	-	-	-	-	-	-	-	-	-	3	-	-	-	-	-	-	-
215	-	-	-	22	-	9 986	154	2	45	61	11	1 336	45	885	31	1 586	54	65	66
216	-	-	-	776	-	-	-	-	5	1 531	-	-	-	29	-	-	7	-	5
217	602	32	90	743	2 354	130	-	227	50	31	41	1 237	214	387	10	3 703	581	936	286
218	-	-	1	7 666	18	248	677	133	450	5	20	1 064	12	207	218	110	283	1 730	31
219	-	-	-	-	-	-	-	-	16	-	-	2	-	2	-	19	3	-	-
220	95	3 168	-	2 750	108	68 745	2 406	36	465	-	19	200	7	15	135	4	34	-	10
221	-	-	-	-	-	177	-	-	-	-	-	-	-	52	7	-	-	-	-
222	-	60	-	100	-	56	10	-	-	-	-	62	-	44	73	6	-	-	2
223	-	-	-	-	-	-	-	-	-	-	-	639	-	-	-	157	-	1 614	-
Se. 5b	717	7 967	1 235	75 305	6 603	85 314	3 400	1 451	1 367	2 597	254	5 725	821	1 967	709	5 743	6 221	7 087	7 482

Nummer des VB	Andere Spinnstoffe		Garne		Lumpen		Stammholz über 1,5 m Länge, Baustangen		Faserholz, Papierholz		Grubenholz		Anderes unbearbeitetes Holz, Holzabfälle		Hölzerne Schwellen	
	152		153		154		160		161		162		163		164	
	V	E	V	E	V	E	V	E	V	E	V	E	V	E	V	E
201	-	-	-	-	-	-	10	-	-	-	-	-	-	-	-	-
202	-	-	-	-	-	-	-	-	-	-	-	-	-	-	-	-
203	-	456	-	-	-	-	909	-	21 085	-	-	-	1 081	-	-	-
204	2 665	6 211	157	331	-	54	739	473	3 470	-	17	-	32	-	-	-
205	11 492	5 690	1 148	385	12	198	6 531	304	423	10	12 080	-	127	9	1 189	-
206	59	464	33	196	-	10	-	-	-	-	-	-	99	-	-	23
207	-	-	-	17	-	-	-	-	-	-	-	-	-	-	-	-
208	167	72	-	-	-	-	-	-	-	-	-	-	-	-	-	-
209	-	-	-	-	-	-	-	-	-	-	-	-	6	10	-	-
210	-	-	-	-	-	-	-	-	-	-	-	-	-	-	-	-
211	2 229	200	-	420	27	-	15 203	-	9 989	-	10 362	-	488	72	26 383	-
212	1 369	309	2 384	1 335	725	402	2 441	1 828	86	135 715	89	9	347	1 458	-	421
213	13 111	928	5 096	1 228	711	946	25	1 545	-	35 204	80	22	82	161	-	18
214	-	-	-	-	-	-	-	-	-	-	-	-	71	-	-	-
215	198	178	1 818	713	995	373	5 706	12 118	8 146	6 731	278	8 889	12 103	780	2 335	-
216	-	14	-	7	-	-	127	80	805	-	-	-	1 044	34	-	14
217	6 624	1 534	3 799	897	727	170	4 346	10	94	11	29	5 845	1 788	16	-	-
218	3 234	2 385	944	540	107	177	1 125	2 296	1 683	172	746	776	2 403	229	-	-
219	15	-	164	235	-	-	-	-	-	-	-	41	-	83	-	-
220	41	390	126	659	31	22	10	153	48	-	-	-	600	76	-	287
221	40	-	-	155	-	-	-	-	-	-	-	-	-	-	-	-
222	564	125	153	177	6	7	102	-	195	-	-	-	354	14	-	19
223	5 804	124	32	60	-	-	284	-	70	-	48	-	18	-	-	-
Se. 5b	47 612	19 080	15 854	7 355	3 341	2 359	37 558	18 807	46 094	177 843	23 729	15 582	20 643	2 942	29 907	782

Nummer des VB	Schnittholz, Faßholz, Werkstücke		Holzwaren		Zellstoff, Holzschliff, Strohstoff		Papier, Pappe		Betonwaren		Künstliche Steine, Platten, Röhren		Andere Steingut-, Ton-, Porzellanwaren		Glas, Glaswaren	
	165		166		170		171		180		181		182		183	
	V	E	V	E	V	E	V	E	V	E	V	E	V	E	V	E
201	-	-	-	-	1 067	-	-	-	-	-	-	-	-	-	-	-
202	-	-	-	-	-	-	112	-	-	-	-	-	-	-	-	-
203	484	-	-	-	-	10	84	111	-	-	-	118	-	58	-	-
204	38 096	38	1 676	171	1 097	21	15 315	316	592	-	7 087	143	2 761	45	20 977	3
205	207 063	655	1 333	524	21 620	8 950	28 944	3 582	-	28	29 999	5 197	246	1 728	1 538	599
206	113	20	14	145	-	-	-	90	-	23	464	365	4	76	20	43
207	-	-	-	-	-	-	-	-	-	-	-	-	-	-	-	-
208	-	-	-	-	-	-	-	-	-	-	-	-	-	-	-	1
209	-	47	-	8	-	-	4	-	-	-	-	109	-	1	-	66
210	-	-	-	-	-	-	-	-	-	-	-	-	-	506	-	52
211	40 707	7	132	-	900	-	142	339	-	-	405	6 617	-	749	18	32
212	2 372	5 371	127	673	273	2 845	2 830	3 504	4	630	1 836	12 953	33	3 449	57	5 485
213	605	3 047	92	209	759	3 519	1 128	1 178	39	421	2 384	16 262	20	2 920	64	3 004
214	7	-	6	-	-	-	-	-	-	-	-	67	-	-	-	-
215	8 423	9 335	148	11 211	138	26 434	189	5 176	35	1 242	2 196	24 287	196	1 281	506	966
216	221	287	89	423	-	1	-	2	-	204	198	21 893	10	310	2	534
217	2 673	1 198	338	559	112	3 706	4 267	2 553	19	114	2 764	35 718	38	3 730	287	10 192
218	196	21 413	427	2 797	2 243	740	5 826	4 263	20	449	1 002	17 985	404	4 650	387	28 219
219	-	4 123	1	271	-	5	-	294	-	-	114	1 039	-	52	-	472
220	200	1 092	450	299	228	114	12	270	-	69	966	8 427	1	995	2	7 880
221	34	931	1	7	183	-	-	6	-	-	-	1 517	-	127	-	89
222	1 287	1 532	5 037	284	8 596	166	1 289	80	15	79	604	9 004	69	2 313	1	761
223	900	135	72	41	653	-	13	489	-	-	-	57	-	83	-	970
Se. 5b	303 381	49 231	9 943	17 622	37 869	46 511	60 153	22 253	724	3 259	50 019	161 758	3 782	23 073	23 859	59 368

Nummer des VB	Roheisen, Eisenlegierungen		Halbzeug und Blöcke aus Stahl		Alteisen und Abfälle von Eisen und Stahl		Eisenbahnoberbauzeug aus Eisen und Stahl		Stab- und Formeisen und -stahl		Bleche und Platten aus Eisen und Stahl		Röhren und Rohre aus Eisen und Stahl		Eisen- und Stahldraht	
	190		191		192		193		194		195		196		197	
	V	E	V	E	V	E	V	E	V	E	V	E	V	E	V	E
201	-	-	-	-	-	-	-	-	-	-	-	-	-	-	-	-
202	-	-	-	-	-	-	-	-	-	-	-	-	-	-	-	-
203	-	-	-	-	-	445	-	20	-	234	-	80	-	23	-	-
204	17	-	-	45	28	3 959	-	1 015	556	13 116	115	2 057	761	5 011	544	356
205	15 047	6 136	486	128	772	55 353	90	99	6 878	8 218	4 478	2 729	107	7 771	2 984	233
206	-	156	-	400	-	2 863	-	831	-	7 317	-	459	-	89	-	363
207	-	-	-	-	-	-	-	-	-	-	-	30	-	-	-	-
208	-	-	-	-	-	11	-	-	-	-	-	-	-	-	-	-
209	-	-	-	-	-	-	-	-	-	135	-	-	-	8	-	-
210	-	-	-	-	-	-	-	-	-	79	-	-	-	8	-	40
211	1 897	220	-	-	133	232	-	60	100	1 533	-	1 345	-	1 773	-	1 137
212	1 248	17 363	16	931	543	6 252	-	8 756	152	27 492	123	41 566	335	16 217	54	4 765
213	2 249	10 112	-	1 448	3	98 009	-	7 056	105	12 380	323	16 592	156	7 981	15	2 318
214	-	-	-	-	-	-	-	-	-	-	-	-	-	-	-	-
215	1 372	432	20	25	277	2 345	620	289	3 556	1 239	373	1 668	4 917	1 083	898	645
216	338	2 771	1 202	-	20	1 110	54	363	6 551	164	716	-	98	1 849	3 005	91
217	530	8 275	389	71	542	15 137	-	438	639	10 126	1 046	5 600	43	6 691	802	6 530
218	435	2 493	18	306	1 961	625	256	17 664	210	26 376	9	15 467	68	24 496	56	5 644
219	60	-	-	-	-	-	-	-	-	148	-	39	-	34	-	58
220	10	208	-	29	48	347	75	1 745	55	6 134	37	8 417	27	7 029	45	2 730
221	-	-	-	-	7	2	-	1	-	15	-	-	-	335	-	55
222	62	-	36	-	162	128	-	50	1 068	317	19	1 042	41	2 863	1 305	48
223	3	-	-	-	-	30	-	-	-	289	-	642	-	742	-	268
Se. 5b	23 268	48 166	2 167	3 383	4 496	186 848	1 095	38 387	19 870	115 312	7 239	97 733	6 553	84 003	9 708	25 281

1951 noch: 1. Versand und Empfang des Bundesgebietes nach Gütergattungen und Verkehrsbezirken

noch: 5 VERKEHR MIT DEM AUSLAND

b) Verkehr der einzelnen Verkehrsbezirke des Auslandes mit dem Bundesgebiet

Nummer des VB	Andere Gießerei- u. Walzwerkerzeugnisse 198		Maschinen, Apparate 199		Bauwerksteile aus Eisen und Stahl 200		Andere Eisen- und Stahlwaren 201		Rohkupfer, Kupferlegierungen 210		Rohzink, Zinklegierungen 211		Rohblei, Bleilegierungen 212		Rohe Leichtmetalle, auch Legierungen 213		Andere rohe NE-Metalle, auch Legierungen 214	
	V	E	V	E	V	E	V	E	V	E	V	E	V	E	V	E	V	E
201	-	-	-	-	-	-	-	-	-	-	-	-	-	-	-	-	-	-
202	-	-	-	-	-	-	-	-	-	-	-	-	-	-	-	-	-	-
203	-	-	-	106	-	44	-	15	-	-	-	-	-	-	-	-	-	-
204	478	107	6 051	1 452	5	1 185	6 309	1 105	-	2	11	-	-	-	-	1	89	13
205	286	1 408	3 405	16 629	490	1 176	4 687	11 325	1 561	1 294	160	182	10	30	1 367	274	2	52
206	1	42	62	460	-	-	3	300	-	12	-	-	-	-	-	-	-	-
207	-	-	-	10	-	-	-	15	-	-	-	-	-	-	-	-	-	-
208	-	-	-	116	-	-	-	69	-	-	-	-	-	-	-	-	-	-
209	-	-	-	420	-	-	-	201	25	-	-	-	-	-	-	-	-	-
210	-	-	-	567	-	-	-	96	-	-	-	-	-	-	-	-	-	-
211	12	210	143	5 972	-	2 206	645	4 658	5 879	1 374	440	14	11	-	-	74	404	-
212	938	7 026	7 277	21 979	70	1 871	1 694	19 487	114	664	18	3	42	152	1 287	999	107	18
213	51	2 412	1 128	22 570	10	9 065	466	8 559	114	543	61	214	-	35	906	175	13	6
214	-	-	5	163	-	-	-	41	-	-	-	-	92	-	-	-	-	-
215	571	883	3 660	26 165	30	1 428	3 095	7 513	30	48	11	1 014	-	99	562	437	68	25
216	78	107	193	3 142	-	323	549	4 797	-	1	-	-	-	-	-	-	-	-
217	122	3 943	3 379	25 892	113	6 852	2 440	30 917	4 494	352	2 987	920	77	1 010	178	563	1 143	41
218	335	10 135	2 368	31 740	72	3 748	871	44 918	640	54	193	576	64	109	175	450	415	10
219	-	50	596	842	-	60	10	687	-	-	25	-	-	5	-	-	26	-
220	-	788	629	9 876	9	851	214	18 313	-	3	-	-	-	20	2	24	361	2
221	-	55	91	2 553	8	896	30	1 152	-	-	-	-	-	-	-	-	-	-
222	626	1 180	1 419	19 247	67	5 668	606	12 489	-	15	-	-	15	-	5	22	-	4
223	-	137	21	980	-	38	30	844	513	-	36	134	-	206	89	-	10	-
Se. 5b	3 498	28 483	30 427	190 881	874	35 411	21 649	167 501	13 370	4 362	3 942	3 057	311	1 666	4 571	3 019	2 638	171

Nummer des VB	Altmetalle und Abfälle von NE-Metallen 215		NE-Metallhalbzeug 216		NE-Metallwaren 217		Fahrzeuge aller Art 220		Nicht bes.gen. Industrieerzeugnisse 230		Sammelgut ohne nähere Bezeichnung 231		Umzugsgut, gebrauchte Verpackungen, Baugerätschaften 240		Besatzungsverkehr Güter in Wagenladungen (ohne Kohlen) 243	
	V	E	V	E	V	E	V	E	V	E	V	E	V	E	V	E
201	-	-	-	-	-	-	-	-	-	1	-	-	-	-	-	-
202	-	-	-	-	-	-	-	-	-	-	-	-	-	-	-	-
203	-	-	-	5	-	-	4	489	-	18	5	4	-	80	-	-
204	6	-	-	154	81	99	7 015	85	4 921	1 755	9 364	2 190	1 853	585	1 372	1
205	144	1 334	1 599	534	59	229	3 018	4 137	6 861	4 176	5 598	8 902	4 643	3 277	17 497	98 696
206	-	-	-	80	-	1	25	281	243	102	51	540	33	222	397	-
207	-	-	-	-	-	-	-	-	-	-	-	-	12	-	-	-
208	-	-	-	-	-	-	-	-	-	-	-	-	33	-	-	-
209	-	-	-	-	-	-	13	753	1	162	-	21	-	28	-	-
210	-	5	-	-	-	5	-	3 737	1	142	-	106	-	40	-	-
211	2 008	28	195	667	40	324	25	4 843	91	1 492	63	1 089	579	1 065	-	-
212	760	43	481	3 266	129	521	503	16 336	2 573	11 625	5 048	24 683	3 108	3 935	38	3
213	98	175	11	367	12	248	4 716	5 738	4 607	2 827	561	1 935	880	4 872	1 701	4 633
214	-	-	-	-	-	1	-	533	6	16	-	37	1	433	47	-
215	422	36	228	883	70	230	2 344	17 474	1 958	12 646	6 987	12 266	3 595	4 863	155 056	268 066
216	51	1	-	29	28	89	6	1 882	51	1 248	23	187	274	354	171	-
217	1 724	96	1 426	1 544	742	1 343	2 163	22 617	4 224	9 236	2 830	10 168	2 353	1 240	69 661	64 722
218	2 704	67	100	5 261	229	1 470	961	9 563	3 925	13 432	1 085	6 485	2 658	40 374	28 168	10 013
219	41	-	2	26	-	23	71	70	76	2 133	499	391	53	140	419	1 477
220	299	32	113	990	59	1 042	346	4 062	370	4 077	187	3 095	1 967	1 795	10 019	1 932
221	-	35	2	27	-	36	39	867	178	593	-	629	34	94	119	155
222	70	7	17	160	19	266	102	13 659	2 284	4 602	408	3 807	1 087	1 681	-	156
223	28	-	81	44	63	4	46	1 608	406	546	348	189	6	165	4 610	112
Se. 5b	8 355	1 859	4 255	14 037	1 531	5 931	21 397	108 734	32 776	70 829	33 057	76 724	23 169	65 243	289 275	449 966

Nummer des VB	Besatzungsverkehr Steinkohlen 244		Besatzungsverkehr Braunkohlen 245	Dienstgutverkehr Güter in Wagenladungen (ohne 248 und 249) 247		Dienstgutverkehr Steinkohlen auf Dienstkohlenfrachtbrief 248	Lebende Tiere Pferde, Esel 250		Rindvieh, außer Kälbern 251		Kälber 252		Schafe, Ziegen 253		Schweine, außer Ferkeln 254		Ferkel 255	Geflügel 256
	V	E	E	V	E	E	V	E	V	E	V	E	V	E	V	E	E	E
201	-	-	-	-	-	-	-	-	-	-	-	-	-	-	-	-	-	-
202	-	-	-	-	-	-	-	-	-	-	-	-	-	-	-	-	-	-
203	-	-	-	-	-	-	-	-	-	3	-	80	-	3 183	-	-	-	-
204	-	-	-	1	1	-	-	-	-	2	-	-	-	-	-	-	-	-
205	-	410	-	139	6	20	75	56	250	9	2	-	-	9	-	17	-	-
206	-	-	-	1	-	-	31	-	257	-	-	-	-	-	1 996	-	-	-
207	-	-	-	-	-	-	-	-	-	-	-	-	-	-	-	-	-	-
208	-	-	-	-	-	-	-	-	-	-	-	-	-	-	-	-	-	-
209	-	-	-	-	-	-	-	-	-	99	-	-	-	85	-	1 347	-	-
210	-	-	-	-	-	-	-	-	-	-	-	-	-	29	-	-	-	-
211	-	-	-	-	150	-	-	-	-	-	-	-	-	-	1 997	-	-	1 000
212	-	-	-	20	2 188	435	6	2 517	144	1 207	-	-	7	1 927	1 246	-	-	-
213	-	-	-	10	27	-	1	1 756	-	3 506	-	-	-	-	1 184	-	-	250
214	-	-	-	-	-	-	-	-	-	-	-	-	-	-	-	-	-	-
215	353	60	49	374	99	-	28	4 501	25	-	-	-	-	5 088	1 517	1 615	2 068	-
216	-	-	-	18	10	-	-	-	-	60	-	-	-	1	-	-	-	-
217	43	29	-	9	12	-	64	7 209	-	65	-	-	-	90	147	343	1	-
218	-	2 192	140	1	7	-	52	454	207	9	-	-	-	127	5	166	1 764	13 215
219	-	817	-	7	-	-	5	38	-	-	-	-	-	-	-	-	-	-
220	-	-	-	1	4	-	1 877	85	80	-	3	-	-	-	-	-	-	-
221	-	-	-	1	6	-	-	-	-	-	-	-	-	-	-	-	-	-
222	-	-	-	13	-	-	28	7	-	5	-	-	-	-	-	-	-	-
223	-	-	-	-	-	-	-	-	-	1	-	-	-	-	-	-	-	-
Se. 5b	396	3 508	189	595	2 510	455	2 167	16 623	963	4 966	5	80	7	10 539	8 092	3 488	3 833	14 465

2. Wiederholung der Endsummen

a) Versand und Empfang des Bundesgebietes nach Verkehrsbezirken

Verkehrsbezirk		Versand und Empfang der Verkehrsbezirke des Bundesgebietes	Im Verkehr der Bezirke des Bundesgebietes untereinander: Lokalverkehr (Verkehr innerhalb der Bezirke)	untereinander: Wechselverkehr (Verkehr zwischen den Bezirken)		mit West-Berlin		mit Ost-Berlin und der sowjetischen Besatzungszone		mit dem Saargebiet		mit dem Ausland	
Nr.	Bezeichnung	V + E	V = E	V	E	V	E	V	E	V	E	V	E
1	Lübeck	2 246,0	45,4	410,0	1 389,6	21,3	1,1	3,4	75,5	0,4	0,0	234,4	19,5
2	Schleswig-holsteinisches Ostseegebiet (ohne 1)	3 530,0	282,2	526,6	2 282,7	13,7	0,4	2,6	23,5	0,2	0,0	35,5	80,4
3	Schleswig-holsteinisches Nordseegebiet	2 634,5	255,5	561,7	1 521,1	16,9	0,1	0,8	7,7	0,2	0,0	10,7	4,3
4	Niedersachsen längs der Unterelbe	1 297,9	17,6	309,2	930,8	9,9	0,1	3,2	1,0	0,9	-	6,6	1,0
5	Hamburg	10 768,8	726,6	2 860,4	5 263,3	82,9	11,5	69,4	295,5	0,5	0,1	325,0	407,0
6	Südostteil von Schleswig-Holstein.	987,6	26,7	216,1	687,2	4,5	0,5	0,1	19,2	0,1	0,1	5,8	0,6
7	Niedersachsen längs der Oberelbe	2 549,7	218,6	819,7	1 217,4	43,1	2,3	0,0	1,4	1,6	0,0	23,3	3,7
8	Unterwesergebiet (ohne 9)	3 591,1	141,0	1 187,8	1 889,7	5,1	1,0	11,6	0,3	0,2	0,0	205,0	8,4
9	Bremen	5 880,9	242,9	1 595,9	3 481,0	11,8	0,7	1,3	108,4	0,2	0,1	124,8	70,9
10	Mittleres Wesergebiet in Niedersachsen	4 439,0	158,1	1 958,7	2 073,1	28,3	0,1	4,3	2,8	0,8	0,0	47,1	7,6
11	Oberes Wesergebiet in Niedersachsen und Südharz	7 357,0	733,0	2 718,9	2 997,7	47,1	1,5	2,0	63,1	0,9	0,0	45,2	14,6
12	Ostwestfalen - Lippe	4 925,7	212,3	1 299,1	3 140,6	6,6	0,7	0,5	4,2	3,4	0,2	23,0	22,8
13	Kurhessen - Waldeck	7 560,5	1 427,9	2 376,5	2 182,3	11,2	3,1	3,8	41,4	0,4	0,9	92,4	22,7
14	Gebiet um Braunschweig	17 672,3	3 450,0	7 241,1	2 946,8	170,2	15,0	83,5	204,7	1,1	0,2	98,0	11,7
15	Mittellandkanal - Gebiet um Hannover und Hildesheim (ohne 16)	7 919,1	742,2	3 282,5	3 064,5	38,9	0,9	4,3	4,0	0,4	0,0	36,2	3,0
16	Hannover	2 399,9	186,2	512,4	1 461,1	4,8	1,8	0,3	10,5	0,3	0,1	23,3	12,9
17	Gebiet um Osnabrück	3 832,8	327,3	829,1	2 276,4	4,3	1,2	1,7	1,0	0,4	0,0	28,2	35,9
18	Emden	1 773,4	3,7	889,5	875,1	0,1	0,1	0,3	0,1	0,0	-	0,4	0,4
19	Oldenburg und Ostfriesland rechts der Ems	3 090,3	235,4	804,0	1 785,1	3,4	0,1	0,0	1,4	1,3	0,0	19,5	4,7
20	Emsland und Ostfriesland links der Ems (ohne 18)	1 858,0	53,0	774,8	840,5	17,8	0,1	4,8	15,8	0,5	0,0	25,4	72,3
21	Münsterland	5 362,6	478,7	2 286,9	1 945,4	9,4	0,1	19,7	1,2	0,1	0,1	122,0	20,3
22	Südostwestfalen	6 714,7	523,2	2 233,3	3 316,5	11,9	0,3	0,6	1,3	1,3	0,1	90,0	13,0
23	Gebiet um Hagen	13 373,7	769,5	4 488,1	7 099,0	24,7	2,4	2,4	6,2	7,3	1,1	153,2	50,3
24/26	Ruhrgebiet (ohne 27 und 28)	71 376,3	6 729,5	36 795,3	11 984,4	1 491,6	21,5	304,5	47,5	246,2	1,8	6 843,1	181,4
27	Dortmund	24 542,9	3 768,5	9 442,7	6 443,6	205,7	2,6	55,5	8,4	26,6	0,1	732,8	87,9
28	Essen	10 416,5	474,9	6 123,5	1 846,4	162,6	0,8	14,3	4,9	90,4	0,1	1 191,3	32,4
29	Niederrheingebiet unterhalb des Ruhrgebietes	1 998,1	24,4	743,7	1 169,7	3,5	1,1	0,2	2,8	0,0	0,1	19,7	8,5
30	Duisburg	17 296,3	908,9	5 594,1	9 599,8	10,3	24,3	1,6	31,6	10,1	0,1	85,0	121,6
31	Rheinhäfen des Ruhrgebietes (ohne 30)	10 359,9	1 137,7	4 321,1	2 519,6	3,3	0,7	0,6	1,3	1,7	0,0	1 199,8	36,4
32	Gebiet um Krefeld, M.-Gladbach und Neuß	8 052,1	851,4	2 341,6	3 636,0	98,8	2,9	3,9	17,2	1,8	0,3	161,3	85,5
33	Gebiet um Düsseldorf	12 958,5	666,2	6 253,0	5 149,8	3,9	2,5	1,6	3,4	14,0	1,2	130,7	66,0
34	Köln	6 994,9	327,2	1 797,2	4 344,9	3,3	1,0	1,8	2,4	2,6	2,0	84,2	101,1
35	Bergisches Land	4 433,5	162,3	1 068,9	2 958,9	3,2	1,1	1,7	2,0	0,8	0,3	40,5	31,5
36	Rheinisches Braunkohlenrevier	24 547,3	5 463,5	9 907,2	2 494,0	316,7	0,8	0,1	0,2	58,9	1,3	818,0	23,1
37	Gebiet um Aachen	11 720,5	1 357,2	3 875,1	2 259,7	24,0	0,7	0,3	28,8	474,4	0,9	2 114,9	227,3
38	Siegkreis, Neuwieder Becken und Eifel	8 653,1	886,8	2 853,1	3 761,4	4,8	0,6	1,6	1,0	39,7	24,1	157,3	35,9
39/40	Moselgebiet	4 435,3	259,5	1 291,1	2 050,6	3,4	0,6	16,4	0,8	65,1	349,1	86,0	53,2
41	Siegerland, Lahn- und Dillgebiet	13 013,0	1 448,3	5 272,2	4 428,7	5,9	10,8	5,2	0,8	67,4	18,5	259,9	47,0
42	Rheingau und Rheinhessen	4 270,5	344,0	1 256,1	1 970,2	5,4	0,4	6,6	0,7	15,0	209,0	46,3	72,8
43	Südhessen (Starkenburg)	2 806,7	425,0	680,4	1 170,4	2,9	0,3	0,1	1,2	0,9	57,1	24,8	18,6
44	Ludwigshafen	2 622,1	81,3	1 350,7	868,8	5,4	0,5	0,3	2,3	2,2	113,4	68,1	47,8
45	Mannheim (Wirtschaftsgebiet)	5 086,4	431,2	2 137,4	1 760,0	17,1	4,9	0,1	2,0	2,2	144,4	78,8	77,1
46	Rheinpfalz	5 603,3	788,1	1 262,6	1 859,9	11,0	0,4	0,5	11,6	121,0	431,5	160,8	167,8
47	Gebiet um Karlsruhe	3 440,3	355,5	1 328,4	1 268,5	0,5	0,4	0,0	0,3	0,8	84,4	19,4	26,6
48/50	Mittel- und Südbaden	7 342,1	1 078,5	1 331,1	2 776,5	15,8	3,9	1,6	44,2	4,3	415,1	225,1	367,5
51	Südwürttemberg und Hohenzollern	3 750,2	271,7	722,2	2 039,9	5,9	0,1	0,3	0,7	2,4	298,0	51,4	85,9
52	Württemberg (ohne 51 und 53)	11 858,4	2 168,0	2 619,2	4 326,9	4,6	0,9	0,9	2,1	4,1	409,0	65,4	89,3
53	Stuttgart	3 208,2	95,5	542,4	2 223,0	3,3	0,3	0,4	1,8	0,5	168,9	27,8	48,8
54	Nordbaden (ohne 45 und 47)	2 089,2	116,6	582,9	1 196,8	1,4	0,5	0,1	0,2	0,2	51,6	10,7	11,6
55	Untermaingebiet in Hessen (ohne 56)	1 594,3	66,9	511,2	915,0	1,2	0,5	0,0	0,4	0,3	6,6	17,0	8,3
56	Frankfurt (Wirtschaftsgebiet)	3 897,9	260,5	1 446,7	1 752,2	5,7	1,8	0,3	2,4	0,6	24,3	31,8	111,1
57	Mittelhessen	3 912,2	322,0	1 367,3	1 789,2	9,1	2,7	6,3	1,1	4,6	3,5	47,6	36,8
58/60	Unterfranken	6 784,4	955,9	2 377,0	2 311,6	12,2	0,8	2,4	5,8	0,6	33,0	68,9	60,3
61	Ober- und Mittelfranken (ohne 62)	7 425,3	605,5	1 519,4	3 997,8	42,5	2,2	5,3	149,9	1,6	106,2	101,2	288,2
62	Nürnberg und Fürth	3 357,5	125,9	649,1	2 295,6	4,9	1,1	0,5	5,6	0,7	49,4	46,1	52,7
63	Oberpfalz und Niederbayern	17 173,7	2 974,2	4 453,3	5 475,0	59,6	3,2	1,6	326,0	4,4	103,8	227,8	570,6
64	Oberbayern (ohne 65)	9 511,8	1 425,7	2 633,7	3 475,9	21,3	1,5	2,0	25,7	1,0	46,9	156,2	296,2
65	München	4 914,3	282,7	931,9	2 736,0	39,1	4,0	0,0	3,8	0,4	109,2	77,8	446,7
66	Schwaben und bayer. Lindau	4 940,0	389,0	922,2	2 963,9	7,2	0,5	1,2	6,7	0,5	79,5	56,9	123,4
	GESAMTVERKEHR einschl.[1] Doppelzählungen	468 151,3	49 286,5	168 487,0	168 487,0	3 205,3	148,1	660,5	1 607,7	1 290,5	3 347,6	17 309,7	5 034,9
	GESAMTVERKEHR ohne[2] Doppelzählungen	250 377,8	49 286,5	168 487,0		3 205,3	148,1	660,5	1 607,7	1 290,5	3 347,6	17 309,7	5 034,9

1) Einschl. der Doppelzählungen beim Lokalverkehr (Verkehr innerhalb der Bezirke des Bundesgebietes) und beim Wechselverkehr (Verkehr zwischen den Bezirken des Bundesgebietes), da in der Zusammenfassung der Ergebnisse der einzelnen Verkehrsbezirke des Bundesgebietes zum Bundesergebnis Versand = Empfang.- 2) Ohne Doppelzählungen und ohne Durchgangsverkehr.

b) Versand und Empfang des Bundesgebietes sowie

Nr.	Gütergattung: Bezeichnung	Beförderte Güter insgesamt (ohne Durchgangsverkehr)	daven: Verkehr innerhalb des Bundesgebietes: Lokalverkehr (Verkehr innerhalb der Bezirke)	Verkehr innerhalb des Bundesgebietes: Wechselverkehr (Verkehr der Bezirke untereinander)	Versand des Bundesgebietes nach: West-Berlin	Versand des Bundesgebietes nach: Ost-Berlin und der sowjetischen Besatzungszone	Versand des Bundesgebietes nach: dem Saargebiet	Versand des Bundesgebietes nach: dem Ausland
	1. Öffentlicher Verkehr							
1	Fische, auch Zubereitungen	149 918	3 674	86 460	4 347	3 614	308	25 780
2	Fleisch, auch Zubereitungen	88 642	2 185	42 029	12 828	6 169	315	7 102
3	Milch und Rahm	171 766	44 196	94 580	446	-	-	55
4	Eier	59 061	845	6 522	2 209	71	-	1 039
10	Weizen	730 183	187 489	459 221	59	20	4	35 776
11	Roggen	319 017	112 819	188 453	3 055	3	-	5 892
12	Gerste	187 403	69 125	114 602	2 844	-	8	663
13	Hafer	80 783	31 835	45 959	978	-	-	397
14	Mais	248 037	35 960	186 942	115	-	-	1 567
15	Reis	19 099	2 079	1 694	174	-	-	-
16	Hülsenfrüchte	62 260	13 345	17 598	64	622	-	2 581
20	Gemüse	702 755	34 159	357 387	43 734	330	705	1 843
21	Obst, Südfrüchte	926 875	32 373	337 551	36 241	1 419	71	8 215
22	Kartoffeln	2 566 330	282 739	2 016 151	124 579	4 713	5 470	79 924
23	Zuckerrüben	3 914 354	1 868 336	2 044 079	126	-	-	151
24	Ölsaaten, Ölfrüchte	50 057	20 765	18 817	51	34	-	4 560
25	Kaffee	17 133	1 074	12 385	22	-	-	1 501
26	Tabak	25 062	3 198	14 501	11	2 830	71	2 065
30	Milcherzeugnisse	51 085	3 282	12 148	1 139	2 692	69	5 926
31	Speisefette, außer Butter	170 376	25 685	107 615	440	421	-	8 618
32	Andere tierische und pflanzliche Fette und Öle	236 983	66 292	131 510	654	1 728	21	9 442
33	Roggen- und Weizenmehl	244 392	39 170	157 009	145	-	-	20 977
34	Malz	40 311	6 541	13 169	5	-	-	2 950
35	Stärke	35 319	8 806	15 350	268	-	-	150
36	Rohzucker	307 481	91 314	196 202	9	-	13	1 679
37	Verbrauchszucker	310 832	34 925	105 177	-	-	-	442
38	Wein, Most	158 950	15 264	49 657	5 520	325	4	2 194
39	Bier	56 817	5 162	40 308	416	-	190	7 451
40	Spiritus	163 445	20 286	127 841	1 338	-	4	6 568
41	Andere Nahrungs- und Genußmittel	223 908	32 241	133 414	1 930	533	2 432	11 490
50	Kleie und Futtermehl aus Getreide	146 250	23 768	118 716	23	-	21	871
51	Ölkuchen	103 932	32 250	65 494	1	-	-	4 270
52	Rauhfutter	54 875	9 989	36 952	5 446	117	-	2 222
53	Stroh	286 923	53 401	191 571	3 789	3	-	6 055
54	Andere Futtermittel	857 823	296 987	496 626	7 326	63	78	54 027
60	Nicht besonders genannte tierische u. pflanzl. Rohstoffe	954 070	141 512	639 156	3 144	2 628	409	61 643
70	Eisenerze, Manganerze	10 674 535	2 327 523	7 805 705	175	421	19 626	165 867
71	Schwefelkies	817 420	178 462	538 180	-	22 465	-	76 487
72	Schwefelkiesabbrände	486 339	137 389	324 516	-	-	-	-
73	Kupfererze	47 851	3 293	43 166	11	-	-	177
74	Andere Erze	701 203	127 739	551 661	10	-	292	3 864
75	Eisenschlacken zur Verhüttung	725 144	279 667	431 374	15	-	4	11 598
80	Steinkohlen	44 915 285	7 000 383	27 640 226	1 412 783	344 229	809 000	5 117 362
81	Steinkohlenbriketts	2 439 491	120 860	2 108 402	41 596	11 690	200	93 570
82	Steinkohlenkoks	21 330 383	1 753 641	12 709 918	407 312	26 297	38 517	6 307 955
83	Rohbraunkohlen	9 723 594	3 585 828	5 671 918	764	111	182	1 830
84	Braunkohlenbriketts	15 787 780	5 120 855	8 456 561	434 863	293	48 127	1 116 731
85	Braunkohlenkoks	719 106	191 722	434 010	336	-	40	20 731
86	Torf	731 565	144 140	552 519	3 065	-	1 100	22 384
90	Rohes Erdöl, Stein- und Braunkohlenteer	2 294 618	539 744	1 734 419	1 083	5 961	-	3 607
91	Benzin	1 443 346	116 638	1 273 748	42 088	1 427	-	1 535
92	Benzol	732 121	230 301	485 423	2 429	140	6	3 543
93	Gasöl, Dieselöl	1 159 234	130 006	990 897	19 130	100	-	12 718
94	Andere Mineralölderivate, Mineralölrückstände	2 219 667	267 715	1 788 115	16 111	5 631	135	85 969
100	Rohe und bearbeitete Natursteine	9 353 110	2 552 558	6 638 826	41 729	1 320	6 025	79 878
101	Gewöhnliche Erde, Kies, Sand	9 539 176	3 254 785	6 058 851	45 791	2 681	33 228	104 073
102	Kalk und Gips, außer zum Düngen	2 603 455	311 692	2 219 879	12 538	44	8 803	44 736
103	Zement, Mörtel	2 864 107	653 792	2 032 529	41 311	163	3 579	124 823
110	Stein- und Siedesalz	1 118 075	128 219	907 316	8 415	-	204	58 366
111	Tonerde, Bauxit, Kryolith	534 608	13 836	338 622	-	91	139	25 447
112	Andere mineralische Rohstoffe	4 984 375	770 498	3 394 606	12 247	35 880	127 259	433 948
120	Schwefelsäure	1 097 703	280 365	738 248	6 038	-	-	41 472
121	Soda, Atznatron, Pottasche	1 008 798	136 376	816 678	4 823	3 643	17	10 890
122	Farbstoffe, Farben und Lacke	109 888	10 659	63 500	870	493	1 687	28 442
123	Nicht besonders genannte chemische Erzeugnisse	3 100 707	513 485	2 068 925	14 219	2 821	11 576	266 905
130	Düngekalk	1 667 897	329 844	1 325 861	2 969	1 468	413	3 761
131	Thomasmehl	1 831 966	157 025	1 438 098	1 040	22 086	35	4 592
132	Andere Phosphordüngemittel, außer Mischdünger	850 908	131 366	636 729	193	73 698	-	7 967
133	Kalidüngemittel, außer Mischdünger	3 330 849	266 447	2 567 773	751	70	-	75 305
134	Stickstoffdüngemittel, außer Mischdünger	2 040 014	132 847	1 777 943	546	61	-	85 314
135	Mischdünger	461 654	57 597	399 477	154	126	6	3 400
136	Andere Düngemittel	203 768	41 948	157 007	523	1 208	65	1 367
140	Pflanzliche Gerbmittel	33 650	4 467	26 308	-	-	2	254
141	Häute, Felle	28 150	5 160	14 124	-	2 308	-	821
142	Leder	10 484	2 072	5 470	64	195	5	709
150	Wolle	30 217	1 459	16 698	-	22	45	6 221
151	Baumwolle	145 490	5 999	124 792	-	109	11	7 482
152	Andere Spinnstoffe	227 486	25 619	134 416	221	310	-	19 080
153	Garne	50 243	6 021	20 022	109	132	35	7 355
154	Lumpen	125 747	13 594	104 479	468	1 240	85	2 359
160	Stammholz über 1,5 m Länge, Baustangen	1 930 678	311 556	1 539 264	6 449	424	360	18 807
161	Faserholz, Papierholz	1 636 786	278 175	1 127 544	379	354	692	177 843
162	Grubenholz	2 103 770	151 114	1 772 367	425	17	71 035	15 582
163	Anderes unbearbeitetes Holz, Holzabfälle	664 772	140 891	482 754	15 541	105	80	2 942
164	Hölzerne Schwellen	235 164	37 869	162 070	1 714	-	12	782
165	Schnittholz, Faßholz, Werkstücke	1 368 205	124 575	819 046	61 288	5 904	594	49 231
166	Holzwaren	220 546	24 313	160 466	5 009	93	1 771	17 622
170	Zellstoff, Holzschliff, Strohstoff	749 482	134 601	524 208	4 015	112	16	46 511
171	Papier, Pappe	387 316	59 338	223 793	6 305	378	351	22 253
180	Betonwaren	150 100	28 878	116 241	452	51	366	3 259
181	Künstliche Steine, Platten, Röhren	2 254 050	314 783	1 620 863	20 616	1 651	60 324	161 759
182	Andere Steingut-, Ton-, Porzellanwaren	137 499	24 317	75 910	498	315	1 071	23 073
183	Glas, Glaswaren	386 021	30 594	256 949	1 131	98	271	59 368
190	Roheisen, Eisenlegierungen	2 228 322	392 394	1 711 500	22 490	13 804	3 401	48 166
191	Halbzeug und Blöcke aus Stahl	4 212 676	747 555	3 453 824	1 159	107	18	3 383
192	Alteisen und Abfälle von Eisen und Stahl	7 218 922	1 640 674	5 311 399	1 255	78	327	186 848
193	Eisenbahnoberbauzeug aus Eisen und Stahl	471 688	109 050	318 550	2 899	978	226	38 387
194	Stab- und Formeisen und -stahl	3 921 213	516 350	3 180 541	36 654	5 828	266	115 332
195	Bleche und Platten aus Eisen und Stahl	1 721 385	229 031	1 362 662	7 840	3 786	205	97 733
196	Röhren und Rohre aus Eisen und Stahl	1 298 342	243 323	927 779	6 256	9 302	648	84 003
197	Eisen- und Stahldraht	651 122	86 061	499 143	90	166	22	25 281
198	Andere Gießerei- und Walzwerkerzeugnisse	582 172	103 134	442 140	1 335	1 290	908	28 483
199	Maschinen, Apparate	775 205	66 192	460 374	3 353	1 037	11 075	190 881
200	Bauwerkteile aus Eisen und Stahl	391 820	77 618	275 887	257	199	479	35 411
201	Andere Eisen- und Stahlwaren	855 664	76 012	576 697	5 147	2 313	2 800	167 501
210	Rohkupfer, Kupferlegierungen	53 413	3 906	31 771	-	-	4	4 362
211	Rohzink, Zinklegierungen	63 541	5 123	51 274	85	60	-	3 057
212	Rohblei, Bleilegierungen	68 457	2 257	63 667	41	-	-	1 666
213	Rohe Leichtmetalle, auch Legierungen	39 091	3 654	27 583	132	-	53	3 019
214	Andere rohe NE-Metalle, auch Legierungen	9 221	1 387	4 969	52	-	-	171
215	Altmetalle und Abfälle von NE-Metallen	159 586	24 039	124 374	12	174	1	1 859
216	NE-Metallhalbzeug	60 084	4 749	35 757	639	8	84	14 037
217	NE-Metallwaren	73 965	4 739	60 916	616	123	67	5 931
220	Fahrzeuge aller Art	375 564	46 747	193 676	843	542	2 156	108 734
230	Nicht besonders genannte Industrieerzeugnisse	556 694	76 398	360 602	4 349	891	4 454	70 829
231	Sammelgut ohne nähere Bezeichnung	914 606	61 315	707 094	31 469	1 711	720	76 724
240	Umzugsgut, gebrauchte Verpackungen, Baugerätschaften	1 217 430	231 389	845 800	4 287	1 688	2 061	65 243
	Summe 1	219 148 284	42 131 308	146 159 235	3 095 348	650 852	1 287 609	16 853 032
	2. Besatzungsverkehr							
243	Güter in Wagenladungen (ohne Kohlen)	6 318 609	940 481	4 566 425	44 603	9 351	2 736	449 966
244	Steinkohlen	1 500 143	196 744	1 204 725	56 506	54	160	3 508
245	Braunkohlen	229 888	30 991	192 338	6 352	-	18	189
	Summe 2	8 048 640	1 168 216	5 963 488	107 461	9 405	2 914	453 663
	3. Dienstgutverkehr							
247	Güter in Wagenladungen (ohne 248 und 249)	13 391 944	5 068 793	8 316 406	2 494	217	2	2 510
248	Steinkohlen	9 521 969	898 578	7 800 620	-	-	-	455
249	Braunkohlen	266 859	19 563	247 296	-	-	-	-
	Summe 3	23 180 772	5 986 934	16 364 322	2 494	217	2	2 965
	Gesamtverkehr	250 377 696	49 286 458	168 487 045	3 205 303	660 474	1 290 525	17 309 660
	Außerdem Tierverkehr (in Stück)							
250	Pferde, Esel	162 409	23 611	117 700	2 198	95	10	16 623
251	Rindvieh, außer Kälbern	778 421	124 938	629 215	18 156	147	36	4 966
252	Kälber	495 181	42 473	437 561	15 002	-	60	80
253	Schafe, Ziegen	818 842	157 446	593 407	55 293	2 109	41	10 539
254	Schweine, außer Ferkeln	1 966 432	109 336	1 783 403	61 130	-	674	3 488
255	Ferkel	504 669	16 198	449 517	4 302	25	30 693	3 833
256	Geflügel	78 768	581	63 549	-	-	173	-

Durchgangsverkehr von Ausland zu Ausland nach Gütergattungen

davon Empfang des Bundesgebietes aus: West-Berlin	Ost-Berlin und der sowjetischen Besatzungszone	dem Saargebiet	dem Ausland	Außerdem Durchgangsverkehr	Gesamtverkehr einschließl. Durchgangsverkehr	Zu- oder Abnahme 1951 gegenüber 1950 v.H.	Gütergattung Bezeichnung	Nr.
					1. Öffentlicher Verkehr			
-	-	-	25 735	67 295	217 213	+ 5,9	Fische, auch Zubereitungen	1
51	-	52	17 911	49 685	138 327	+ 16,6	Fleisch, auch Zubereitungen	2
-	-	-	32 489	1 001	172 767	+ 3,6	Milch und Rahm	3
-	-	46	48 329	8 817	67 878	- 8,9	Eier	4
-	173	-	47 441	171	730 354	+ 9,9	Weizen	10
-	1 397	-	7 398	1 676	320 693	- 18,2	Roggen	11
-	8	-	153	1 804	189 207	+ 2,0	Gerste	12
-	-	-	1 614	3 814	84 597	+ 5,7	Hafer	13
-	-	-	23 453	32 868	280 905	- 3,8	Mais	14
-	-	-	15 152	1 407	20 506	+ 0,3	Reis	15
75	16	-	27 959	6 761	69 021	+ 49,0	Hülsenfrüchte	16
24	885	72	263 616	43 995	746 750	+ 7,2	Gemüse	20
6	-	288	510 711	88 851	1 015 726	+ 10,4	Obst, Südfrüchte	21
126	460	45	52 123	99 873	2 666 203	+ 7,3	Kartoffeln	22
-	1 662	-	-	-	3 914 659	+ 5,9	Zuckerrüben	23
18	5	-	5 807	26 910	76 967	+134,7	Ölsaaten, Ölfrüchte	24
-	-	-	2 151	2 854	19 987	+ 8,5	Kaffee	25
-	14	-	2 372	4 712	29 774	+ 11,3	Tabak	26
-	-	-	25 829	18 023	69 108	- 24,3	Milcherzeugnisse	30
113	39	12	27 433	39 525	209 901	+ 22,7	Speisefette, außer Butter	31
564	49	4	26 719	30 437	267 420	+ 0,3	Andere tierische und pflanzliche Fette und Öle	32
10	51	-	27 030	12 926	257 318	- 15,1	Roggen- und Weizenmehl	33
20	6 186	-	11 440	32 347	72 658	- 0,5	Malz	34
15	1 457	-	9 273	5 280	40 599	- 39,9	Stärke	35
-	-	-	18 264	3 202	310 683	- 29,1	Rohzucker	36
-	25 135	-	145 153	13 198	324 030	+ 34,9	Verbrauchszucker	37
18	13	109	85 846	6 404	165 354	- 7,7	Wein, Most	38
-	12	12	3 266	4 555	61 372	+ 54,0	Bier	39
1 352	5 947	-	109	242	163 687	+ 30,8	Spiritus	40
101	3 311	151	38 305	26 367	250 275	- 15,5	Andere Nahrungs- und Genußmittel	41
121	2 269	-	461	21 000	167 250	- 28,6	Kleie und Futtermehl aus Getreide	50
-	-	-	1 917	9 984	113 916	- 17,9	Ölkuchen	51
-	-	9	140	100	54 975	- 19,6	Rauhfutter	52
-	20	1 303	30 781	504	287 427	+ 55,7	Stroh	53
52	74	-	2 590	8 237	866 060	+ 22,2	Andere Futtermittel	54
3 935	1 299	610	99 734	64 120	1 018 190	+ 9,5	Nicht besonders genannte tierische u. pflanzl. Rohstoffe	60
20	1 119	3	354 076	25 164	10 699 699	+ 19,8	Eisenerze, Manganerze	70
-	1 426	-	400	1 744	819 164	+ 28,3	Schwefelkies	71
-	5 032	-	19 402	-	486 339	+ 32,6	Schwefelkiesabbrände	72
-	-	-	1 204	-	47 851	+ 32,8	Kupfererze	73
71	20	26	17 520	4 044	705 247	+ 10,6	Andere Erze	74
-	49	147	2 290	988	726 132	+ 29,5	Eisenschlacken zur Verhüttung	75
-	-	2 194 822	396 480	257 200	45 172 485	+ 13,2	Steinkohlen	80
-	-	61 816	1 357	693	2 440 184	+ 14,7	Steinkohlenbriketts	81
-	-	84 771	1 972	16 233	21 346 616	+ 23,5	Steinkohlenkoks	82
-	4 308	-	458 653	2 654	9 726 248	+ 33,2	Rohbraunkohlen	83
-	609 488	76	786	228	15 788 008	+ 9,9	Braunkohlenbriketts	84
-	52 726	-	19 541	417	719 523	- 0,9	Braunkohlenkoks	85
-	-	-	8 357	860	732 425	+ 36,6	Torf	86
2 679	1 048	2 122	3 955	7 462	2 302 080	+ 11,7	Rohes Erdöl, Stein- und Braunkohlenteer	90
34	4 650	-	3 226	610	1 443 956	+ 9,6	Benzin	91
80	141	18	10 040	3 725	735 846	+ 48,2	Benzol	92
113	2 258	376	3 636	712	1 159 946	- 2,3	Gasöl, Dieselöl	93
3 077	32 878	2 210	17 827	43 147	2 262 814	+ 13,1	Andere Mineralölderivate, Mineralölrückstände	94
702	8 979	-	23 093	18 234	9 371 344	+ 5,1	Rohe und bearbeitete Natursteine	100
340	3 230	15 505	20 692	35 341	9 574 517	+ 24,1	Gewöhnliche Erde, Kies, Sand	101
-	521	-	5 242	631	2 604 086	+ 4,6	Kalk und Gips, außer zum Düngen	102
-	-	26	7 884	59 093	2 923 200	- 8,7	Zement, Mörtel	103
-	15 131	-	424	3 306	1 121 381	+ 11,6	Stein- und Siedesalz	110
-	145	-	156 278	1 659	536 267	+138,2	Tonerde, Bauxit, Kryolith	111
2 229	36 469	1 598	169 641	70 922	5 055 297	+ 19,4	Andere mineralische Rohstoffe	112
106	265	531	30 678	1 150	1 098 853	+ 24,5	Schwefelsäure	120
-	7 134	-	29 237	14 288	1 023 086	+ 14,0	Soda, Atznatron, Pottasche	121
34	501	85	3 617	3 661	113 549	+ 27,6	Farbstoffe, Farben und Lacke	122
5 114	117 282	170	100 210	96 823	3 197 530	+ 16,8	Nicht besonders genannte chemische Erzeugnisse	123
-	377	20	3 184	-	714	1 668 611	+ 5,8	Düngekalk	130
-	-	1 876	207 214	86 055	1 918 021	+ 20,0	Thomasmehl	131
-	238	-	717	3 308	854 216	- 6,8	Andere Phosphordüngemittel, außer Mischdünger	132
-	419 268	-	1 235	15 280	3 346 129	+ 28,5	Kalidüngemittel, außer Mischdünger	133
-	36 700	-	6 603	15 241	2 055 255	+ 13,4	Stickstoffdüngemittel, außer Mischdünger	134
-	894	-	-	27	461 681	+ 9,5	Mischdünger	135
134	65	-	1 451	1 324	205 092	- 13,2	Andere Düngemittel	136
-	22	-	2 597	1 499	35 149	+ 20,1	Pflanzliche Gerbmittel	141
-	1	11	5 725	17 307	45 457	- 26,3	Häute, Felle	142
-	-	2	1 967	-	606	11 090	+ 1,9	Leder	150
-	26	3	5 743	4 432	34 649	- 52,8	Wolle	151
-	14	-	7 087	2 000	147 490	- 17,7	Baumwolle	152
5	210	13	47 612	11 766	239 252	+ 3,7	Andere Spinnstoffe	153
10	697	8	15 854	8 734	58 977	+ 5,9	Garne	154
99	18	64	3 341	5 132	130 879	+ 0,1	Lumpen	160
-	15 889	371	37 558	19 567	1 950 245	+ 15,5	Stammholz über 1,5 m Länge, Baustangen	161
-	3 864	1 841	46 094	19 470	1 656 256	+ 50,3	Faserholz, Papierholz	162
5	69 285	211	23 729	11 254	2 115 024	+ 12,9	Grubenholz	163
8	189	1 619	20 643	1 884	666 656	+ 11,5	Anderes unbearbeitetes Holz, Holzabfälle	164
-	181	2 629	29 907	554	235 718	+ 39,7	Hölzerne Schwellen	165
20	4 304	862	303 381	365 038	1 733 243	+ 22,7	Schnittholz, Faßholz, Werkstücke	166
52	1 112	165	9 943	11 754	232 300	+ 26,4	Holzwaren	170
1 528	622	-	37 869	19 671	769 153	+ 11,9	Zellstoff, Holzschliff, Strohstoff	171
148	14 547	50	60 153	31 418	418 734	+ 20,6	Papier, Pappe	180
-	59	70	724	910	151 010	- 3,9	Betonwaren	181
208	19 949	3 879	50 019	66 988	2 321 038	+ 9,7	Künstliche Steine, Platten, Röhren	182
122	7 347	1 064	3 782	8 817	146 316	- 3,5	Andere Steingut-, Ton-, Porzellanwaren	183
2 236	11 408	107	23 859	45 524	431 545	+ 1,8	Glas, Glaswaren	190
11 083	85	2 331	23 268	26 562	2 254 884	+ 13,4	Roheisen, Eisenlegierungen	191
1 454	176	2 833	2 167	8 359	4 221 035	+ 19,3	Halbzeug und Blöcke aus Stahl	192
72 492	632	721	4 496	6 033	7 224 955	- 8,0	Alteisen und Abfälle von Eisen und Stahl	193
267	-	236	1 095	6 242	477 930	+ 7,1	Eisenbahnoberbauzeug aus Eisen und Stahl	194
6 307	1 085	39 000	19 870	51 682	3 972 835	+ 10,8	Stab- und Formeisen und -stahl	195
151	12	12 724	7 239	24 514	1 745 897	+ 13,4	Bleche und Platten aus Eisen und Stahl	196
462	125	19 891	6 553	17 363	1 319 705	+ 7,8	Röhren und Rohre aus Eisen und Stahl	197
-	22	10 629	9 708	4 494	635 616	- 1,5	Eisen- und Stahldraht	198
654	-	730	3 498	1 952	584 124	+ 14,5	Andere Gießerei- und Walzwerkerzeugnisse	199
4 270	5 495	2 101	30 427	43 540	818 745	+ 10,3	Maschinen, Apparate	200
843	97	155	874	1 122	392 942	+ 14,3	Bauwerksteile aus Eisen und Stahl	201
1 550	763	1 232	21 649	33 426	889 090	+ 18,4	Andere Eisen- und Stahlwaren	210
-	-	-	13 370	2 672	56 085	+ 3,4	Rohkupfer, Kupferlegierungen	211
-	-	-	3 942	6 379	69 920	+ 40,4	Rohzink, Zinklegierungen	212
-	15	-	311	5 769	74 226	+ 28,1	Rohblei, Bleilegierungen	213
-	79	-	4 571	1 559	40 600	-	Rohe Leichtmetalle, auch Legierungen	214
-	4	-	2 638	1 599	10 820	- 9,9	Andere rohe NE-Metalle, auch Legierungen	215
695	77	-	8 355	693	160 479	- 10,8	Altmetalle und Abfälle von NE-Metallen	216
20	-	535	4 255	3 581	63 665	+ 53,6	NE-Metallhalbzeug	217
25	16	1	1 531	1 378	75 343	+ 35,3	NE-Metallwaren	220
533	702	234	21 397	23 328	398 892	+ 12,5	Fahrzeuge aller Art	230
941	5 142	312	32 776	55 439	612 133	+ 11,0	Nicht besonders genannte Industrieerzeugnisse	231
1 534	781	201	33 057	76 659	991 265	+ 20,1	Sammelgut ohne nähere Bezeichnung	240
11 346	29 782	2 665	23 169	10 522	1 227 752	+ 11,4	Umzugsgut, gebrauchte Verpackungen, Baugerätschaften	
140 402	1 607 658	2 478 211	4 744 629	2 601 070	221 749 354	+ 13,8	. . . Summe 1	
					2. Besatzungsverkehr			
7 502	-	8 270	289 275	9 801	6 328 410	+ 27,4	Güter in Wagenladungen (ohne Kohlen)	243
19	-	38 031	396	5 262	1 505 405	+ 32,0	Steinkohlen	244
-	-	-	-	-	229 888	- 20,6	Braunkohlen	245
7 521	-	46 301	289 671	15 063	8 063 703	+ 26,0	. . . Summe 2	
					3. Dienstgutverkehr			
142	-	785	595	-	13 391 944	- 12,2	Güter in Wagenladungen (ohne 248 und 249)	247
-	-	822 316	-	-	9 521 969	- 1,1	Steinkohlen	248
-	-	-	-	-	266 859	- 0,8	Braunkohlen	249
142	-	823 101	595	-	23 180 772	- 7,8	. . . Summe 3	
148 065	1 607 658	3 347 613	5 034 895	2 616 133	252 993 829	+ 11,7	. . . Gesamtverkehr	
					Außerdem Tierverkehr (in Stück)			
-	-	5	2 167	-	162 409	- 25,3	Pferde, Esel	250
-	-	-	963	-	778 421	- 0,6	Rindvieh, außer Kälbern	251
-	-	-	5	-	495 181	+ 14,1	Kälber	252
-	-	-	7	-	818 842	+ 16,6	Schafe, Ziegen	253
-	-	309	8 092	-	1 966 432	+ 20,4	Schweine, außer Ferkeln	254
-	-	101	-	-	504 669	+ 16,1	Ferkel	255
-	-	-	14 465	-	78 768	- 42,2	Geflügel	256

III. Versand und Empfang der durch Ländergrenzen entstandenen Teilbezirke

1951

Verkehrsbezirk Nr. 8: Unterwesergebiet

— in Niedersachsen gelegener Anteil —

Nummer des VB	Beförderte Güter insgesamt		Fische, auch Zubereitungen		Fleisch,	Milch und Rahm		Weizen		Roggen		Gerste		Hafer		Mais		Reis
			1		2	3		10		11		12		13		14		15
	Versand	Empfang	V	E	E	V	E	V	E	V	E	V	E	V	E	V	E	E
1	835	685	-	-	-	-	-	-	-	-	-	-	-	-	-	-	-	-
2	7 208	673	-	-	85	-	-	-	-	-	-	-	13	15	-	-	-	-
3	3 594	3 241	-	-	-	-	-	-	-	-	-	-	-	-	-	-	-	-
4	9 929	8 337	64	1 204	-	240	573	63	-	44	-	212	-	-	-	155	-	-
5	46 105	10 550	-	-	-	-	-	10	3	-	-	-	-	-	-	-	20	-
6	1 260	156	-	-	-	-	-	10	1	-	-	-	-	-	-	-	-	-
7	7 572	3 407	-	-	-	-	-	80	-	15	118	379	-	-	-	40	-	-
8 1)	22 377		-	-	-	84		11		705		506		59		422		-
8 2)	4 984	9 286	-	60	-	-	-	-	-	-	-	-	-	-	-	5	-	30
9	65 487	33 633	-	-	-	-	-	577	32	118	20	159	172	37	10	591	16 021	207
10	29 326	12 838	-	-	-	-	-	3 566	-	2 648	61	2 823	-	114	5	8 788	-	-
11	6 467	24 102	-	-	-	-	-	338	-	290	-	227	-	-	-	515	-	-
12	5 159	2 466	-	-	-	-	-	60	-	22	-	10	-	30	-	30	-	-
13	18 572	3 638	-	-	-	-	-	14 909	-	393	-	15	-	-	-	-	-	-
14	9 651	16 324	-	-	-	-	-	15	5	6	16	168	-	-	-	43	-	-
15	12 909	32 614	-	-	-	-	-	39	1	181	-	378	-	15	-	38	-	-
16	3 015	991	-	-	-	-	-	3	-	-	-	9	-	15	-	25	-	-
17	30 777	15 563	-	-	-	-	-	70	-	45	-	60	-	13	-	25	-	-
18	8 492	522	-	-	-	-	-	7	37	-	-	-	-	-	-	-	24	-
19	47 701	41 399	-	-	-	51	-	44	82	2 521	228	1 843	57	48	19	4 019	10	1
20	9 357	2 363	-	-	-	-	-	20	-	63	15	59	-	-	-	35	-	-
21	4 770	30 232	-	-	-	-	-	64	-	-	-	100	-	-	-	-	-	-
22	2 422	2 162	-	-	-	-	-	5	-	-	-	-	-	-	-	5	-	-
23	28 106	6 313	-	-	-	-	-	-	-	-	-	-	-	-	-	-	-	-
24	10 792	664 016	-	-	-	-	-	-	-	-	-	-	-	10	-	-	-	-
27	3 216	287 281	36	-	-	-	-	10	-	-	-	-	-	-	-	-	-	-
28	1 300	20 354	-	-	-	-	-	-	-	-	-	-	-	-	-	-	-	-
29	3 765	1 543	-	-	-	-	-	-	-	-	-	-	-	-	-	-	-	-
30	2 274	26 687	-	-	-	-	-	110	-	-	-	-	-	-	-	-	-	-
31	849	4 853	-	-	-	-	-	-	-	-	-	-	-	-	-	-	-	-
32	3 641	2 422	-	-	-	-	-	5	-	-	-	-	-	-	-	-	-	-
33	4 064	1 678	-	-	-	-	-	45	-	-	-	-	-	-	-	-	-	-
34	2 751	4 267	-	-	-	-	-	15	-	-	-	-	-	-	-	-	-	-
35	2 208	298	-	-	-	-	-	-	-	-	-	-	-	-	-	-	-	-
36	534	41 803	-	-	-	-	-	-	-	-	-	-	-	-	-	-	-	-
37	1 924	6 161	10	-	-	-	-	-	-	-	-	-	-	-	-	-	-	-
38	2 680	2 196	-	-	-	-	-	15	-	-	-	-	-	-	-	-	-	-
39	992	405	-	-	-	-	-	-	-	-	-	-	-	-	-	-	-	-
41	2 326	3 742	-	-	-	-	-	90	-	-	-	-	-	-	-	-	-	-
42	1 801	511	6	-	-	-	-	124	-	-	-	-	-	-	-	-	-	-
43	568	277	-	-	-	-	-	-	-	-	-	-	-	-	-	-	-	-
44	137	2 648	-	-	-	-	-	64	-	-	-	-	-	-	-	-	-	-
45	4 460	644	-	-	-	-	-	124	-	-	-	-	-	-	-	-	-	-
46	21 026	1 411	-	-	-	-	-	-	-	-	-	-	-	-	-	-	-	-
47	864	204	-	-	-	-	-	-	-	-	-	-	-	-	-	-	-	-
48	2 938	792	-	-	-	-	-	30	-	-	-	-	-	-	-	-	-	-
51	5 123	110	-	-	-	-	-	2 494	-	-	-	-	-	-	-	45	-	-
52	12 689	297	-	-	-	-	-	6 763	-	-	-	-	-	-	-	39	-	-
53	1 044	77	-	-	-	-	-	-	-	-	-	-	-	-	-	15	-	-
54	1 583	295	-	-	-	-	-	30	-	-	-	-	44	-	-	-	-	-
55	643	21	-	-	-	-	-	15	-	-	-	-	-	-	-	-	-	-
56	2 219	1 341	-	-	-	-	-	344	-	-	-	-	-	-	-	15	-	-
57	12 636	2 371	-	-	-	-	-	475	-	-	-	-	-	-	-	-	-	-
58	2 613	104	-	-	-	-	-	616	-	5	-	-	-	-	-	40	-	-
61	5 902	783	6	-	-	-	-	2 416	-	145	-	-	-	-	-	3	-	-
62	3 502	137	-	-	-	-	-	580	-	35	-	-	-	-	-	110	-	-
63	6 088	2 342	-	-	-	-	-	2 137	-	360	-	-	16	-	-	1 805	-	-
64	23 445	1 622	-	-	-	-	-	5 156	-	789	5	-	-	-	-	150	-	-
65	1 271	2 070	-	-	-	-	-	165	-	15	-	-	-	-	-	-	-	-
66	6 631	194	-	-	-	-	-	3 750	-	455	-	-	-	-	-	706	-	-
Bund	524 157	1 347 454	122	1 264	85	291	573	45 453	161	8 150	463	6 442	302	297	34	17 242	16 075	238
98	612	15	15	-	-	-	-	-	-	-	-	-	-	-	-	30	-	-
99/100	11 408	55	33	-	-	-	-	-	-	-	-	-	-	-	-	-	-	-
195	77	22	-	-	-	-	-	-	-	-	-	-	-	-	-	-	-	-
204	1 851	-	-	-	-	-	-	-	-	-	-	-	-	-	-	-	-	-
205	126 381	343	-	-	-	-	-	32 910	-	-	-	-	-	-	-	-	-	-
206	-	8	-	-	-	-	-	-	-	-	-	-	-	-	-	-	-	-
211	95	-	-	-	-	-	-	15	-	-	-	-	-	-	-	-	-	-
212	1 652	54	-	-	-	-	-	-	-	-	-	-	-	-	-	-	-	-
213	36	1 938	-	-	-	-	-	-	-	-	-	-	-	-	-	-	-	80
214	15	-	-	-	-	-	-	-	-	-	-	-	-	-	-	-	-	-
215	30 003	104	-	-	-	-	-	-	-	-	-	-	-	-	-	-	-	-
216	1	3	-	-	-	-	-	-	-	-	-	-	-	-	-	-	-	-
217	356	126	-	-	-	-	-	-	-	-	-	-	-	-	-	-	-	-
218	235	400	-	-	-	-	-	-	-	-	-	-	-	-	-	-	-	-
220	16	3	-	1	-	-	-	-	-	-	-	-	-	-	-	-	-	-
222	-	62	-	-	-	-	-	-	-	-	-	-	-	-	-	-	-	-
Ausland	160 641	3 041	-	1	-	-	-	32 925	-	-	-	-	-	-	-	-	-	80
Insgesamt	719 272	1 372 964	170	1 265	85	375	657	78 389	172	8 855	1 168	6 948	808	356	93	17 694	16 497	318

Nummer des VB	Hülsenfrüchte		Gemüse		Obst, Südfrüchte		Kartoffeln		Zuckerrüben		Ölsaaten, Ölfrüchte		Milcherzeugnisse	Speisefette, ausser Butter		Andere tierische und pflanzliche Fette und Öle		Roggen-u. Weizenmehl	Stärke
	16		20		21		22		23		24		30	31		32		33	35
	V	E	V	E	V	E	V	E	V	E	V	E	V	V	E	V	E	E	V
1	-	-	19	-	-	-	-	-	-	-	-	-	-	-	-	-	-	-	-
2	-	-	-	66	-	-	289	82	-	-	-	-	-	-	-	-	84	-	-
3	-	-	-	358	-	-	37	84	-	-	-	-	-	-	-	51	6	-	-
4	3	-	-	30	-	10	93	247	-	-	-	-	-	-	-	4	2 937	-	-
5	-	-	-	-	-	-	461	-	-	-	-	-	-	37 291	986	1 330	5 527	-	-
6	-	-	-	17	-	-	18	44	-	-	-	-	-	-	-	-	-	-	-
7	-	15	-	264	-	-	114	422	214	-	-	-	-	-	-	-	-	-	-
8 1)	49		8		-		1 370		14		858		-	76		112		-	-
8 2)	-	-	-	450	-	-	223	-	-	-	-	-	-	-	62	242	4 367	-	-
9	56	36	75	67	-	91	54	12	-	-	-	-	-	14 564	35	41	151	128	6 065
10	36	-	14	-	-	-	195	1 971	-	-	26	-	-	-	-	-	-	-	-
11	6	-	-	-	-	-	460	-	356	-	-	-	-	-	-	6	57	-	-
12	-	-	-	-	-	-	567	-	-	-	-	-	-	-	-	-	18	-	-
13	-	-	-	-	-	-	810	-	-	-	-	-	5	-	-	-	14	-	-
14	-	-	-	-	-	-	99	60	1 734	-	-	-	-	-	-	-	-	-	-
15	-	-	-	-	-	-	275	10	6 785	-	-	-	-	-	-	19	-	-	-
16	-	-	-	-	-	-	112	-	-	-	-	-	-	-	-	13	-	-	20
17	-	-	-	-	-	-	356	15	-	-	-	-	-	21 901	-	35	-	-	-
18	-	-	-	363	-	-	238	-	-	-	-	-	-	-	-	-	-	-	-
19	-	-	36	5	-	-	1 027	1 115	-	211	-	-	-	2 660	-	39	2	14	-
20	-	-	-	-	-	-	124	443	-	-	6	-	-	-	-	-	258	-	39
21	-	-	-	-	-	-	1 156	-	-	-	-	-	27	-	-	-	-	-	-
22	-	-	-	-	-	-	1 174	11	-	-	-	-	-	-	-	-	-	-	-
23	-	-	-	-	-	-	1 092	-	-	-	-	-	-	-	-	-	-	-	-
24	-	-	-	-	-	-	2 999	-	-	-	-	-	-	35	-	371	-	-	-
27	-	-	-	-	-	-	447	-	-	-	-	-	-	-	-	-	-	-	-
28	-	-	31	-	-	-	532	-	-	-	-	-	-	-	-	-	-	-	-
29	-	-	-	-	-	-	526	-	-	-	-	-	-	1 341	-	1 350	293	-	-
30	-	-	-	-	-	-	506	-	-	-	-	-	-	-	-	-	-	-	-
31	-	-	-	-	-	-	662	-	-	-	-	-	-	-	-	-	-	-	-
32	-	-	25	22	-	-	1 844	598	-	64	-	-	-	77	-	553	38	-	-
33	-	-	-	-	51	-	840	-	-	-	-	-	-	-	-	751	-	-	-
34	-	-	-	-	-	-	823	-	-	-	-	-	-	-	-	101	-	-	-
35	-	-	-	-	-	-	1 315	-	-	-	-	-	-	-	-	332	-	-	5
36	-	-	-	11	-	-	454	-	-	-	-	-	-	-	-	-	-	-	-
37	-	-	-	-	-	-	872	-	-	-	-	-	-	-	-	322	13	-	-
38	-	-	-	-	-	-	604	11	-	-	-	-	-	-	-	-	-	-	-
39	-	-	-	-	-	-	45	3	-	-	-	-	-	-	-	-	-	-	-
41	-	-	-	-	-	-	244	-	-	-	-	-	-	-	-	66	82	-	-
42	-	-	-	-	-	-	495	-	-	-	-	-	-	-	-	32	-	-	-
43	-	-	-	-	-	-	150	-	-	-	-	-	-	-	-	5	6	-	-
44	-	-	-	14	-	-	29	-	-	-	-	-	-	-	-	22	-	-	-
45	-	-	-	-	-	-	101	-	-	-	-	-	-	2 497	-	123	99	-	-
46	-	-	-	24	-	-	290	-	-	-	-	-	-	-	-	-	-	-	-
47	-	-	-	-	-	-	452	-	-	-	-	-	-	-	-	-	-	-	-
48	-	-	-	-	-	25	1 152	-	-	-	-	-	-	-	-	72	-	-	-

1) Lokalverkehr innerhalb des in Niedersachsen gelegenen Anteiles des Verkehrsbezirkes Nr.8.- 2) Wechselverkehr zwischen den in Niedersachsen und in Bremen gelegenen Anteilen des Verkehrsbezirkes Nr.8.

— in Niedersachsen gelegener Anteil —

Nummer des VB	Hülsenfrüchte		Gemüse		Obst, Südfrüchte		Kartoffeln		Zuckerrüben		Ölsaaten, Ölfrüchte		Milcherzeugnisse	Speisefette, ausser Butter		Andere tierische und pflanzliche Fette und Öle		Roggen- u. Weizenmehl	Stärke
	16		20		21		22		23		24		30	31		32		33	35
	V	E	V	E	V	E	V	E	V	E	V	E	V	V	E	V	E	E	E
51	-	-	-	-	-	-	707	-	-	-	-	-	-	-	-	83	-	-	-
52	-	-	-	-	-	-	3 033	-	-	-	-	-	-	-	-	296	-	-	5
53	-	-	-	-	-	-	345	-	-	-	-	-	-	-	-	-	-	-	15
54	-	-	-	-	-	23	489	-	-	-	-	-	-	-	-	101	-	-	-
55	-	-	-	-	-	-	151	-	-	-	-	-	-	-	-	-	-	-	-
56	-	-	-	-	-	-	165	-	-	-	-	-	-	-	-	88	-	-	15
57	-	-	-	-	-	-	118	-	-	-	-	-	-	-	-	45	-	-	-
58	-	-	-	-	-	-	196	-	-	-	-	-	-	50	-	-	-	-	-
61	-	-	-	-	-	-	-	15	-	-	-	-	-	402	-	18	10	-	5
62	-	-	-	-	-	-	16	-	-	-	-	-	-	-	-	20	36	-	-
63	-	-	-	-	-	-	15	25	-	-	-	-	-	-	-	15	-	-	-
64	-	-	-	-	-	-	13	27	-	-	-	-	-	-	-	26	-	-	-
65	-	-	-	-	-	-	58	-	-	-	-	-	-	-	-	-	-	-	-
66	-	-	-	-	-	-	179	-	-	-	-	-	-	-	-	24	48	-	-
Bund	101	51	200	1 691	51	149	29 841	5 195	9 089	275	32	-	32	80 818	1 083	6 596	14 046	142	6 169
98	-	-	-	-	-	-	111	-	-	-	-	-	-	-	-	-	-	-	-
99/100	-	-	-	-	-	-	78	-	-	-	-	-	-	-	-	-	-	-	-
195	-	-	-	-	-	-	-	-	-	-	-	-	-	-	-	-	-	-	-
204	-	-	-	-	-	-	-	-	-	-	-	-	-	-	-	1 851	-	-	-
205	-	-	-	-	-	-	-	-	-	-	-	-	-	-	-	-	-	-	-
206	-	-	-	-	-	-	-	-	-	-	-	-	-	-	-	-	-	-	-
211	-	-	-	-	-	-	60	-	-	-	-	-	-	-	-	-	-	-	-
212	-	-	4	-	-	-	167	-	-	-	-	-	-	-	-	40	34	-	-
213	-	-	-	-	-	-	-	-	-	-	-	-	-	-	-	-	-	-	-
214	-	-	-	-	-	-	15	-	-	-	-	-	-	-	-	-	-	-	-
215	-	-	-	-	-	-	-	-	-	-	-	-	-	-	-	-	104	-	-
216	-	-	-	-	-	-	-	-	-	-	-	-	-	-	-	1	-	-	-
217	-	-	-	-	-	-	45	-	-	-	-	-	-	-	-	-	126	-	-
218	-	-	-	-	-	-	-	-	-	-	-	-	-	-	-	53	56	-	44
220	-	-	-	-	-	-	-	-	-	-	-	-	-	-	-	-	-	-	-
222	-	-	-	-	-	-	-	-	-	-	-	-	-	-	-	-	-	-	-
Ausland	-	-	4	-	-	-	287	-	-	-	-	-	1	-	-	1 944	320	-	44
Insgesamt	150	100	212	1 699	51	149	31 687	6 565	9 103	289	890	858	33	80 894	1 159	8 652	14 478	142	6 213

Nummer des VB	Wein, Most		Bier	Spiritus		Andere Nahrungs- und Genussmittel		Kleie und Futtermehl aus Getreide		Ölkuchen		Rauhfutter		Stroh		Andere Futtermittel		Nicht bes.gen. tierische und pflanzliche Rohstoffe		Eisenerze, Manganerze		Schwefelkies
	38		39	40		41		50		51		52		53		54		60		70		73
	V	E	E	V	E	V	E	V	E	V	E	V	E	V	E	V	E	V	E	V	E	E
1	-	-	-	-	-	-	-	-	-	-	-	-	-	-	-	-	-	3	-	225	-	-
2	-	-	-	-	-	-	-	-	-	-	-	-	-	-	-	-	-	-	-	322	-	-
3	-	-	-	-	-	-	-	-	-	-	-	-	-	-	-	8	-	-	15	-	-	-
4	-	-	-	-	-	-	-	-	-	-	-	-	-	66	-	-	246	-	-	62	-	-
5	-	-	-	52	-	-	-	-	-	-	50	40	-	9	-	15	142	79	8	336	-	15
6	-	-	-	-	-	-	-	-	10	-	-	-	-	-	-	-	-	-	-	-	-	-
7	-	-	-	-	-	-	-	-	-	-	-	-	-	-	-	-	359	-	-	33	-	-
8 1)	-		-	-		10		20		6		39		7		75		80		-		-
8 2)	-	-	4	-	-	-	21	-	-	-	-	-	-	-	-	10	10	-	12	-	-	-
9	-	-	-	-	-	68	274	-	340	-	13	-	-	-	-	728	66	5	-	-	-	-
10	-	-	-	-	-	-	-	16	-	-	-	40	5	-	78	150	171	32	-	17	-	-
11	-	-	-	-	-	-	35	-	20	-	-	5	-	-	39	5	63	23	-	-	-	-
12	-	-	15	-	-	-	-	-	-	-	6	-	-	-	-	5	11	-	6	-	-	-
13	-	-	-	-	-	-	-	-	-	-	-	5	-	-	-	-	86	-	-	16	-	-
14	-	-	-	-	-	-	-	-	-	-	-	5	-	-	24	5	205	-	-	-	-	-
15	-	-	-	3	-	-	-	-	-	-	-	14	-	-	15	5	358	25	40	-	-	-
16	-	-	-	-	-	-	-	-	-	-	-	8	-	-	-	-	-	-	18	-	-	-
17	-	-	-	-	-	-	-	-	-	-	-	5	-	-	-	-	6	11	5	1 981	-	-
18	-	-	-	-	-	-	-	-	-	-	-	-	-	-	-	-	-	-	-	-	-	-
19	1	-	-	-	-	5	3 130	-	76	-	-	14	-	-	1 104	254	405	92	7	-	-	-
20	-	-	-	-	-	-	-	-	-	-	-	-	-	-	70	-	5	-	3	35	-	-
21	-	-	-	-	-	-	-	-	-	-	-	-	-	-	-	5	-	1	-	-	-	-
22	-	-	-	-	-	-	-	-	-	-	-	-	-	-	-	-	-	2	-	-	-	-
23	-	-	-	-	-	197	15	-	-	-	-	-	-	-	-	-	-	-	6	25 860	-	-
24	-	-	-	-	-	-	-	-	6	-	-	-	-	-	-	115	-	2	-	18	-	-
27	-	-	-	-	-	-	-	-	15	-	-	-	-	-	-	-	-	2	-	-	-	-
28	-	-	-	-	-	-	-	-	-	-	-	-	-	-	-	5	-	-	-	-	-	-
29	-	-	-	-	-	-	-	-	64	-	-	-	-	-	-	-	17	-	-	-	-	-
30	-	-	-	-	-	-	-	-	75	-	-	-	-	-	-	5	-	-	-	65	-	-
31	-	-	-	-	-	-	-	-	15	-	-	-	-	-	-	-	-	-	-	-	-	-
32	-	-	-	-	-	6	-	-	135	-	-	-	-	-	20	45	152	-	4	-	-	-
33	-	-	-	-	-	-	-	-	15	-	-	-	-	19	-	37	36	10	-	-	-	-
34	-	-	-	-	-	-	-	-	64	-	-	-	-	-	-	5	-	-	-	-	-	-
35	-	-	-	-	-	-	-	-	-	-	-	-	-	-	-	68	-	-	-	-	-	-
36	-	-	-	-	-	-	-	-	-	-	-	-	-	-	-	-	-	-	-	-	-	-
37	-	-	-	-	-	-	-	-	-	-	-	-	-	-	-	303	11	8	-	-	-	-
38	-	-	-	-	-	-	-	-	-	-	-	-	-	-	-	-	-	34	11	-	-	-
39	-	-	-	-	-	-	-	-	-	-	-	-	-	-	-	-	-	-	-	-	-	-
41	-	-	-	-	-	-	-	-	-	-	-	-	-	-	-	-	-	-	-	-	25	-
42	-	1	-	-	-	-	-	-	-	-	-	-	-	-	-	-	21	-	-	-	-	-
43	-	-	-	-	-	-	-	-	-	-	-	-	-	-	-	5	-	-	-	-	-	-
44	-	-	-	-	-	-	-	-	-	-	-	-	-	-	-	-	-	-	-	-	-	-
45	-	-	-	-	-	-	-	-	-	-	-	-	-	-	-	30	-	-	-	-	-	-
46	-	-	-	-	-	-	-	-	-	-	-	-	-	-	-	20	38	-	-	-	-	-
47	-	-	-	-	-	-	-	-	-	-	-	-	-	-	-	25	-	7	-	-	-	-
48	-	-	-	-	-	-	-	-	-	-	-	-	-	-	-	31	-	-	-	-	-	-
51	-	-	-	-	-	-	-	-	-	-	-	-	-	-	-	-	7	-	-	-	-	-
52	-	-	-	-	-	10	-	-	15	-	-	-	-	-	-	40	15	-	-	-	-	-
53	-	-	-	-	-	-	-	-	-	-	-	-	-	-	-	5	-	-	-	47	-	-
54	-	-	-	-	-	-	-	-	-	-	-	-	-	-	-	-	-	-	-	-	-	-
55	-	-	-	-	-	-	-	-	-	-	-	-	-	-	-	-	-	-	-	-	-	-
56	-	-	-	-	-	-	-	-	-	-	-	-	-	-	-	608	-	-	-	35	-	-
57	-	-	-	-	-	-	-	-	-	-	-	-	-	-	5	-	5	-	-	-	-	-
58	-	-	-	-	-	-	-	-	-	-	-	-	-	-	-	25	6	-	-	-	-	-
61	-	-	55	-	-	-	15	-	-	-	-	-	-	-	-	40	5	-	-	-	-	-
62	-	-	-	-	-	-	-	-	-	-	-	-	-	-	-	-	-	-	-	-	-	-
63	-	-	-	-	-	-	-	-	-	-	-	-	-	-	-	-	128	-	-	-	-	-
64	-	-	-	-	-	-	-	-	15	-	-	-	-	-	-	-	16	5	1	-	-	-
65	-	4	-	-	70	15	-	-	30	-	-	-	-	-	-	15	-	26	-	-	-	-
66	-	-	-	-	-	-	-	-	-	-	-	-	-	-	-	5	-	-	-	-	-	-
Bund	1	5	74	55	70	301	3 490	16	895	-	69	136	5	94	1 355	2 622	2 590	367	136	29 052	25	15
98	-	-	-	-	-	-	-	-	-	-	-	71	-	-	-	20	-	-	-	-	-	-
99/100	-	-	-	-	-	-	-	-	-	-	-	13	-	-	-	-	-	-	-	-	-	-
195	-	-	-	-	-	-	-	-	-	-	-	-	-	-	-	-	-	-	-	-	-	-
204	-	-	-	-	-	-	-	-	-	-	-	-	-	-	-	-	-	-	-	-	-	-
205	-	-	-	-	-	-	-	315	-	-	-	-	-	-	-	-	-	-	-	-	-	-
206	-	-	-	-	-	-	-	-	-	-	-	-	-	-	-	-	-	-	8	-	-	-
211	-	-	-	-	-	-	-	-	-	-	-	-	-	-	-	-	-	-	-	-	-	-
212	-	-	-	-	-	3	-	-	-	-	-	-	-	-	-	-	-	-	-	-	-	-
213	-	-	-	-	-	-	-	-	-	-	-	-	-	-	-	-	-	-	-	-	-	-
214	-	-	-	-	-	-	-	-	-	-	-	-	-	-	-	-	-	-	-	-	-	-
215	-	-	-	-	-	-	-	-	-	-	-	-	-	-	-	-	-	-	-	-	-	-
216	-	-	-	-	-	-	-	-	-	-	-	-	-	-	-	-	-	-	-	-	-	-
217	-	-	-	-	-	-	-	-	-	-	-	-	-	-	-	-	-	14	-	-	-	-
218	-	-	-	-	-	-	-	-	-	-	-	-	-	-	-	-	-	-	20	-	-	-
220	-	-	-	-	-	-	-	-	-	-	-	-	-	-	-	-	-	-	-	-	-	-
222	-	-	-	-	-	-	-	-	-	-	-	-	-	-	-	-	-	-	-	-	-	-
Ausland	-	-	-	-	-	3	-	315	-	-	-	-	-	-	-	-	-	14	28	-	-	-
Insgesamt	1	5	74	55	70	314	3 500	351	915	6	75	259	44	101	1 362	2 717	2 665	461	244	29 052	25	15

1) Lokalverkehr innerhalb des in Niedersachsen gelegenen Anteiles des Verkehrsbezirkes Nr.8.– 2) Wechselverkehr zwischen den in Niedersachsen und in Bremen gelegenen Anteilen des Verkehrsbezirkes Nr.8.

noch Verkehrsbezirk Nr. 8: Unterwesergebiet

— in Niedersachsen gelegener Anteil —

Nummer des VB	Andere Erze		Eisenschlacken zur Verhüttung		Steinkohlen		Steinkohlenbrikette		Steinkohlenkoks		Rohbraunkohlen		Braunkohlenbrikette		Braunkohlenkoks	Torf		Rohes Erdöl, Stein- und Braunkohlenteer	
	74		75		80		81		82		83		84		85	86		90	
	V	E	V	E	V	E	V	E	V	E	V	E	V	E	E	V	E	V	E
1	-	-	-	-	36	-	-	-	-	-	-	-	-	20	-	295	-	-	61
2	-	-	-	-	-	-	-	-	3	-	-	-	-	-	-	2 881	-	-	-
3	-	-	24	-	16	-	-	-	-	-	-	-	-	-	-	2 183	-	15	-
4	-	-	-	-	103	11	20	-	-	-	-	-	-	-	-	2 110	818	-	19
5	21	168	-	-	110	231	-	-	-	-	-	-	-	-	-	3 779	-	106	90
6	-	-	-	-	-	-	-	-	-	-	-	-	-	-	-	582	-	-	-
7	-	-	-	-	-	-	-	-	-	-	-	-	-	-	-	2 362	-	-	-
8 1)	-	-	-	-	826		87		55		221		43		-	625		3	
8 2)	-	-	46	-	428	457	-	-	-	319	-	735	58	-	-	142	36	-	-
9	76	75	-	-	1 202	2 864	-	-	94	7 440	85	32	-	25	-	6 021	12	-	-
10	-	-	16	-	181	20	-	-	-	-	20	-	-	-	-	1 169	117	-	-
11	-	12	-	-	682	-	-	-	-	-	-	179	-	-	-	556	-	-	-
12	-	40	-	-	161	-	-	-	-	-	-	-	-	-	-	292	-	-	-
15	-	17	-	-	-	-	-	-	-	-	-	339	-	-	-	639	-	-	-
14	1 020	-	-	-	51	-	-	-	-	-	-	4 657	-	62	359	1 100	10	-	31
15	-	-	-	-	-	21	-	20	-	114	-	-	26	-	-	698	-	25	-
16	-	-	-	-	-	-	-	10	-	-	-	-	-	-	-	109	-	-	-
17	-	40	-	16	95	-	-	236	-	-	-	-	-	-	-	5	14	-	-
18	-	-	-	-	-	-	-	-	-	-	-	-	-	-	-	48	-	-	-
19	-	-	-	-	925	392	22	35	20	1 644	61	440	5	39	-	893	19 133	65	-
20	-	-	-	-	20	12	-	-	-	-	-	-	-	-	-	-	1 260	-	-
21	-	-	-	-	-	17 973	-	1 663	-	-	-	-	-	-	-	28	11	-	-
22	-	329	-	-	-	413	-	-	-	94	-	-	-	-	-	125	-	-	-
23	-	80	-	88	-	1 196	-	1 756	37	-	-	-	-	-	-	64	-	-	-
24	-	1 367	-	-	-	82 027	-	4 451	-	554 563	-	-	-	-	-	196	-	17	111
27	-	-	-	-	-	36 700	-	-	11	236 971	-	-	-	-	-	25	-	-	-
28	14	-	-	-	-	8 450	-	3 858	-	5 259	-	-	-	-	-	35	-	-	-
29	-	-	-	-	-	-	-	-	-	-	-	-	-	-	-	57	-	-	-
30	9	-	-	-	-	59	-	-	-	21 441	-	-	-	-	-	-	-	-	-
31	-	-	-	-	-	80	-	185	-	2 159	-	-	-	-	-	38	-	-	-
32	-	-	-	-	5	-	-	-	-	-	-	-	-	424	-	104	-	-	-
33	193	36	-	-	940	-	-	-	-	-	-	-	-	-	-	34	-	-	-
34	-	-	-	-	-	12	-	-	-	135	-	-	-	-	-	34	-	-	-
35	-	92	-	-	21	-	-	-	-	-	-	-	-	-	-	30	-	-	-
36	-	-	-	-	-	-	-	-	-	-	-	1 295	-	39 125	-	-	-	-	-
37	-	-	-	-	5	40	-	-	-	-	-	271	-	5 210	-	62	-	-	-
38	-	20	-	-	-	-	-	-	-	-	-	-	-	-	-	112	-	-	-
39	-	-	-	-	-	-	-	-	-	-	-	-	-	-	-	385	-	-	-
41	-	2 260	-	-	14	-	-	-	31	-	-	-	-	-	-	177	-	-	-
42	-	-	-	-	100	-	-	-	-	-	-	-	-	-	-	636	-	89	-
43	-	71	-	-	-	-	-	-	-	-	-	-	-	-	-	270	-	-	-
44	9	-	-	-	-	-	-	-	-	-	-	-	-	-	-	12	-	-	-
45	-	-	-	-	-	-	-	-	-	-	-	-	-	-	-	146	-	-	-
46	-	-	-	-	-	-	-	-	-	-	-	-	-	-	-	1 057	-	-	-
47	-	-	-	-	-	-	-	-	-	-	-	-	-	-	-	306	-	-	-
48	-	-	-	-	-	-	-	-	-	-	-	-	-	-	-	1 418	-	16	-
51	-	-	-	-	-	-	-	-	-	-	-	-	-	-	-	1 264	-	-	-
52	-	30	-	-	198	-	-	-	-	-	-	-	-	-	-	1 827	-	-	-
53	-	-	-	-	-	-	-	-	-	-	-	-	-	-	-	497	-	13	-
54	-	228	-	-	-	-	-	-	-	-	-	-	-	-	-	509	-	-	-
55	-	-	-	-	-	-	-	-	-	-	-	-	-	-	-	351	-	-	-
56	-	22	-	-	-	-	-	-	-	-	-	-	-	-	-	83	-	-	-
57	-	31	-	-	153	-	-	-	-	-	-	-	-	-	-	273	-	-	-
58	-	-	-	-	-	-	-	-	-	-	-	-	-	-	-	1 551	-	-	-
61	-	-	-	-	-	-	-	-	-	-	-	-	-	-	-	818	7	-	-
62	-	49	-	-	-	-	-	-	-	-	-	-	-	-	-	301	-	-	-
63	-	-	-	48	-	-	-	-	-	-	-	-	-	-	-	837	-	-	-
64	-	-	-	-	-	-	-	-	-	-	-	-	-	-	-	309	-	-	-
65	-	7	-	-	-	-	-	-	-	-	-	-	-	-	-	449	-	-	-
66	-	-	-	-	-	-	-	-	-	-	-	-	-	-	-	702	-	-	-
Bund	1 342	4 974	86	152	5 446	150 958	42	12 214	196	830 139	166	7 948	89	44 905	359	40 986	21 418	346	312
98	-	-	-	-	-	-	-	-	-	-	-	-	-	-	-	-	-	-	-
99/100	-	-	-	-	-	-	-	-	-	-	-	-	-	-	-	-	-	-	-
195	-	-	-	-	-	22	-	-	-	-	-	-	-	-	-	52	-	-	-
204	-	-	-	-	-	-	-	-	-	-	-	-	-	-	-	-	-	-	-
205	-	-	-	-	83 161	-	-	-	87	-	-	-	31	-	-	-	-	-	-
206	-	-	-	-	-	-	-	-	-	-	-	-	-	-	-	-	-	-	-
211	-	-	-	-	-	-	-	-	-	-	-	-	-	-	-	-	-	-	-
212	-	-	-	-	-	-	-	-	-	-	-	-	-	-	-	1 383	-	-	-
213	-	1 858	-	-	-	-	-	-	-	-	-	-	-	-	-	23	-	-	-
214	-	-	-	-	-	-	-	-	-	-	-	-	-	-	-	-	-	-	-
215	-	-	-	-	-	-	-	-	-	-	-	-	-	-	-	17	-	-	-
216	-	-	-	-	-	-	-	-	-	-	-	-	-	-	-	-	-	-	-
217	-	-	-	-	-	-	-	-	-	-	-	-	-	-	-	-	-	-	-
218	-	-	-	-	-	-	-	-	-	-	-	-	-	-	-	-	296	-	-
220	-	-	-	-	-	-	-	-	-	-	-	-	-	-	-	-	-	-	-
222	-	-	-	-	-	-	-	-	-	-	-	-	-	-	-	-	-	-	-
Ausland	-	1 858	-	-	83 161	-	-	-	87	-	-	-	31	-	-	1 423	296	-	-
Insgesamt	1 342	6 832	86	152	89 433	151 806	129	12 301	338	830 194	387	8 169	163	44 948	359	43 326	22 339	349	315

Nummer des VB	Benzin		Benzol		Gasöl, Dieselöl		Andere Mineralölderivate, Mineralölrückstände		Rohe und bearbeitete Natursteine		Gewöhnliche Erde, Kies, Sand		Kalk und Gips, ausser zum Düngen		Zement, Mörtel		Stein- und Siedesalz	Tonerde, Bauxit, Kryolith	
	91		92		93		94		100		101		102		103		110	112	
	V	E	V	E	V	E	V	E	V	E	V	E	V	E	V	E	E	V	E
1	40	-	-	-	24	-	-	-	-	-	-	-	-	-	-	-	-	-	-
2	37	-	-	-	2 380	-	-	-	-	-	-	-	-	-	-	-	-	-	-
3	34	-	-	-	676	-	-	-	-	-	-	-	-	87	-	-	-	-	50
4	-	145	-	-	661	-	-	-	-	-	-	200	-	-	-	40	33	-	-
5	-	410	-	72	265	134	10	881	-	-	-	-	-	-	-	-	-	-	30
6	-	-	-	-	98	-	-	-	-	-	-	-	-	-	-	-	-	-	-
7	34	-	-	-	113	-	5	-	-	-	-	-	-	-	-	-	-	-	-
8 1)	115		-		170		104		17		361		5		51		-	20	
8 2)	424	-	-	-	132	-	-	-	-	-	-	265	-	-	-	-	-	96	-
9	3 203	6	14	-	5 088	248	-	30	-	5	616	158	16	-	-	353	-	63	3
10	47	-	-	-	577	-	10	-	-	-	-	16	-	-	-	-	1 435	-	-
11	-	-	-	-	618	-	-	-	-	15 379	-	183	-	498	-	12	-	-	143
12	238	-	-	-	470	-	-	-	-	32	-	-	-	-	-	-	-	-	25
13	281	-	-	-	758	-	-	-	-	1 100	-	-	-	-	-	-	-	-	48
14	-	-	-	-	876	-	-	227	-	-	-	996	-	-	-	-	418	-	45
15	116	147	-	-	520	-	-	16	10	673	-	-	-	-	-	192	721	-	-
16	318	-	-	-	421	8	-	-	-	-	-	-	-	-	-	-	-	-	-
17	-	-	-	-	629	-	-	-	-	12 923	-	174	-	15	-	235	-	-	-
18	224	-	-	-	6 559	-	-	-	-	-	-	-	-	-	-	-	-	-	-
19	2 451	6	-	15	6 507	18	-	-	-	-	31	5 914	-	-	-	-	-	-	3
20	273	-	-	-	2 716	7	25	-	-	-	-	-	-	-	-	-	-	-	-
21	242	-	-	-	732	-	-	-	-	-	-	580	-	2 974	-	450	-	-	-
22	-	-	-	-	506	-	-	-	-	304	-	-	-	-	-	418	-	-	-
23	-	-	-	-	255	-	-	-	-	-	-	20	-	115	-	-	-	-	18
24	-	-	-	-	614	727	-	104	-	-	-	1 443	-	-	-	57	-	-	15
27	-	-	-	-	342	-	-	-	-	-	-	286	-	-	-	-	-	-	-
28	-	-	-	-	35	-	-	-	-	-	-	48	-	-	-	-	-	-	-
29	-	-	-	-	55	-	-	-	-	-	-	-	-	-	-	-	-	-	-
30	-	-	-	-	760	-	-	-	-	-	-	225	-	-	-	2	-	-	-
31	-	-	-	-	67	-	-	-	-	-	-	-	-	-	-	-	-	-	-
32	-	-	-	-	386	-	-	-	-	-	-	-	-	-	-	-	-	20	-
33	-	-	-	-	478	-	-	6	-	622	-	-	-	91	-	-	-	20	-
34	-	-	-	-	1 004	-	-	-	13	-	-	-	-	-	-	-	-	-	-
35	-	-	-	-	98	-	-	-	-	-	-	-	-	-	-	-	-	-	-
36	-	-	-	-	-	-	-	-	-	-	-	-	-	-	-	-	-	-	-
37	-	-	-	-	90	-	-	-	-	-	-	-	-	-	-	-	-	-	-
38	-	-	-	-	248	-	-	-	-	10	-	200	-	-	-	41	-	-	777
39	-	-	-	-	15	-	-	-	-	-	-	-	-	-	-	-	-	-	105
41	-	-	-	-	188	-	-	-	-	61	-	483	-	-	-	-	-	-	166
42	-	-	-	-	168	-	-	-	-	-	-	-	-	-	-	-	-	-	6
43	-	-	-	-	-	-	-	-	-	-	-	-	-	-	-	-	-	-	-
44	-	-	-	-	-	-	-	-	-	-	-	-	-	-	-	-	-	-	14
45	-	-	-	-	369	-	-	-	-	-	-	-	-	-	-	-	-	-	-
46	-	-	-	-	-	-	-	-	-	245	-	165	-	-	-	1	-	-	62
47	-	-	-	-	45	-	-	-	-	-	-	-	-	-	-	-	-	-	-
48	20	-	-	-	29	-	-	-	-	-	-	-	-	-	-	-	-	-	421

1) Lokalverkehr innerhalb des in Niedersachsen gelegenen Anteiles des Verkehrsbezirkes Nr.8.- 2) Wechselverkehr zwischen den in Niedersachsen und in Bremen gelegenen Anteilen des Verkehrsbezirkes Nr.8.

Nummer des VB	Benzin 91 V	Benzin 91 E	Benzol 92 V	Benzol 92 E	Gasöl, Dieselöl 93 V	Gasöl, Dieselöl 93 E	Andere Mineralölderivate, Mineralölrückstände 94 V	Andere Mineralölderivate, Mineralölrückstände 94 E	Rohe und bearbeitete Natursteine 100 V	Rohe und bearbeitete Natursteine 100 E	Gewöhnliche Erde, Kies, Sand 101 V	Gewöhnliche Erde, Kies, Sand 101 E	Kalk und Gips, ausser zum Düngen 102 V	Kalk und Gips, ausser zum Düngen 102 E	Zement, Mörtel 103 V	Zement, Mörtel 103 E	Stein- und Siedesalz 110 E	Tonerde, Bauxit, Kryolith 112 V	Tonerde, Bauxit, Kryolith 112 E
51	-	-	-	-	90	-	-	-	-	-	-	-	-	-	-	-	-	-	-
52	-	-	-	-	231	-	-	-	-	30	-	-	-	-	-	-	-	-	-
53	-	-	-	-	25	-	15	-	-	-	-	-	-	-	-	-	-	-	-
54	-	-	-	-	70	-	-	-	-	-	-	-	-	-	-	-	-	-	-
55	-	-	-	-	-	-	-	-	-	-	-	-	-	-	-	-	-	-	-
56	-	-	-	-	268	-	-	-	-	-	-	-	-	-	-	-	-	-	-
57	-	-	-	-	89	-	-	-	-	302	-	-	-	-	-	1	-	-	-
58	-	-	-	-	82	-	-	-	-	-	-	-	-	-	-	-	-	-	-
61	-	-	-	-	179	-	-	-	-	-	-	-	-	-	-	-	-	1 776	21
62	90	-	-	-	168	-	-	-	-	-	-	-	-	-	-	-	-	-	-
63	16	-	-	-	731	-	-	-	-	819	-	76	-	-	-	-	-	-	34
64	-	-	-	-	289	12	-	-	-	-	-	-	-	-	-	-	-	-	51
65	-	-	-	-	418	-	-	-	-	-	-	-	-	-	-	-	-	-	-
66	-	-	-	-	702	-	-	-	-	5	-	-	-	-	-	-	-	-	-
Bund	8 088	714	14	87	39 914	1 154	65	1 264	23	32 510	647	11 432	16	3 760	-	1 802	2 607	1 974	2 037
98	-	-	-	-	-	-	-	-	-	-	-	-	-	-	-	-	-	-	-
99/100	-	-	-	-	-	-	-	-	-	-	-	-	-	-	-	-	-	-	-
195	-	-	-	-	-	-	-	-	-	-	-	-	-	-	-	-	-	-	-
204	-	-	-	-	-	-	-	-	-	-	-	-	-	-	-	-	-	-	-
205	-	-	-	-	-	-	-	-	420	-	-	-	-	-	-	-	-	-	-
206	-	-	-	-	-	-	-	-	-	-	-	-	-	-	-	-	-	-	-
211	-	-	-	-	-	-	-	-	-	-	-	-	-	-	-	-	-	-	-
212	-	-	-	-	-	-	25	-	-	-	-	-	-	-	-	-	-	14	-
213	-	-	-	-	-	-	-	-	-	-	-	-	-	-	-	-	-	-	-
214	-	-	-	-	-	-	-	-	-	-	-	-	-	-	-	-	-	-	-
215	-	-	-	-	-	-	-	-	-	-	-	-	-	-	-	-	-	-	-
216	-	-	-	-	-	-	-	-	-	-	-	-	-	-	-	-	-	-	-
217	-	-	-	-	-	-	102	-	-	-	-	-	-	-	-	-	-	20	-
218	-	-	-	-	-	-	-	-	8	-	-	-	-	-	-	-	-	-	-
220	-	-	-	-	-	-	-	-	-	-	-	-	-	-	-	-	-	-	-
222	-	-	-	-	-	-	-	-	-	-	-	-	-	-	-	-	-	-	-
Ausland	-	-	-	-	-	-	127	-	428	-	-	-	-	-	-	-	-	34	-
Insgesamt	8 203	829	14	87	40 084	1 324	296	1 368	468	32 527	1 008	11 793	21	3 765	51	1 853	2 607	2 028	2 057

Nummer des VB	Schwefelsäure 120 V	Schwefelsäure 120 E	Soda, Ätznatron, Pottasche 121 V	Soda, Ätznatron, Pottasche 121 E	Farbstoffe, Farben und Lacke 122 V	Farbstoffe, Farben und Lacke 122 E	Nicht bes.gen. chemische Erzeugnisse 123 V	Nicht bes.gen. chemische Erzeugnisse 123 E	Dungekalk 130 V	Dungekalk 130 E	Thomasmehl 131 V	Thomasmehl 131 E	Andere Phosphordüngemittel, 132 V	Andere Phosphordüngemittel, 132 E	Kalidüngemittel, ausser Mischdünger 133 V	Kalidüngemittel, ausser Mischdünger 133 E	Stickstoffdüngemittel, 134 V	Stickstoffdüngemittel, 134 E	Mischdünger 135 V	Mischdünger 135 E
1	-	-	-	-	-	-	17	-	-	342	-	-	15	-	-	-	-	15	-	-
2	-	-	-	-	-	-	120	-	-	-	-	-	590	46	-	-	-	-	-	-
3	-	-	-	-	-	-	64	-	-	144	-	-	125	2 134	15	-	-	-	-	-
4	-	-	-	-	-	-	-	-	15	30	13	18	4 974	33	48	180	50	41	5	255
5	-	-	-	-	-	-	122	67	31	-	-	-	49	-	-	-	-	92	-	-
6	-	-	-	-	-	-	105	-	16	-	-	-	182	-	-	-	-	-	-	-
7[1]	-	-	-	-	-	-	47	353	-	550	-	-	3 677	-	-	-	-	-	-	-
8[2]	1 077	-	-	-	-	-	57	5	215	-	357	123	4 102	10	820	59	326	-	88	21
9	758	-	-	-	3	72	214	140	-	-	8	15	148	-	15	97	15	130	-	-
10	-	176	-	-	-	-	228	891	-	563	-	16	765	370	-	2 659	17	21	-	15
11	-	-	-	-	-	-	267	5	-	4 894	-	-	5 441	-	18	572	-	419	-	-
12	-	-	-	-	-	-	454	51	-	449	-	-	558	-	-	-	10	-	-	247
13	-	-	-	-	-	-	163	-	-	-	-	-	217	-	-	1 221	-	-	-	-
14	600	37	-	-	-	-	742	-	-	5 799	-	1 608	90	-	-	30	-	17	-	30
15	177	-	-	-	-	-	358	-	-	1 873	-	-	2 209	49	-	26 779	-	-	-	195
16	-	-	-	-	-	-	712	-	-	-	-	-	891	46	-	-	-	-	-	-
17	31	-	-	-	-	-	151	-	16	15	-	-	343	-	-	-	-	246	-	19
18	-	-	-	-	-	-	69	-	-	-	-	-	1 120	79	-	-	-	-	-	-
19	312	-	-	-	-	-	182	-	-	-	69	8	1 254	-	15	121	53	606	8	37
20	-	-	-	-	-	-	-	-	-	-	-	-	18 110	30	-	-	-	-	-	123
21	-	-	-	-	-	-	494	-	-	3 799	-	18	5 335	16	-	-	16	-	-	-
22	-	-	-	-	-	-	137	15	-	230	-	-	450	64	-	-	-	10	-	15
23	-	-	-	-	-	-	136	-	-	459	-	1 278	60	-	-	-	-	-	-	-
24	404	-	-	-	-	-	91	487	-	92	-	2 684	-	-	-	-	-	3 102	-	-
27	89	-	-	-	-	-	157	15	-	48	-	6 283	43	95	-	-	-	248	-	-
28	-	-	-	-	-	-	107	-	-	-	-	-	-	-	-	-	-	105	-	-
29	-	236	-	709	-	-	61	-	-	-	-	-	-	-	-	-	-	-	-	-
30	-	37	-	-	-	-	40	-	-	106	-	3 893	-	-	-	-	-	-	-	-
31	-	-	-	-	-	-	-	-	-	-	-	2 348	-	-	-	-	-	-	-	-
32	-	-	-	-	-	17	94	78	-	-	-	-	-	62	-	-	-	-	-	120
33	-	-	-	-	-	-	78	92	-	187	-	-	-	-	-	-	-	-	-	-
34	203	2 945	-	-	-	-	20	47	-	-	-	-	-	-	-	-	-	-	-	142
35	-	-	-	-	-	-	167	13	-	-	-	-	15	-	-	-	-	-	-	-
36	-	-	-	-	-	-	5	50	-	388	-	-	-	-	-	-	-	693	-	-
37	-	-	-	-	-	-	193	-	-	18	-	-	-	-	-	-	-	-	-	-
38	1 475	-	-	-	-	-	31	-	-	-	-	123	-	-	-	-	-	-	-	-
39	-	-	-	-	-	-	159	81	-	15	-	20	15	-	-	-	-	-	-	-
41	-	-	-	-	-	-	102	-	-	-	-	110	-	-	-	-	-	-	-	-
42	-	-	-	-	-	-	30	-	-	-	-	-	-	-	-	-	-	-	-	-
43	-	-	-	-	-	-	-	-	-	-	-	-	65	-	-	-	-	-	-	-
44	-	-	-	-	-	-	-	225	-	-	-	-	-	19	-	-	-	2 282	-	83
45	-	-	13	-	-	-	-	-	-	-	-	-	15	-	-	-	-	-	-	-
46	-	-	-	-	-	-	-	-	-	-	-	-	-	-	-	-	-	-	-	-
47	-	-	-	-	-	-	-	23	-	-	-	-	-	-	-	-	-	-	-	-
48	-	-	-	-	-	-	-	-	-	-	-	-	90	-	-	-	-	95	-	-
51	-	-	-	-	-	-	15	-	-	-	-	-	350	-	-	-	-	-	-	-
52	-	-	-	-	-	-	17	-	-	-	-	-	-	-	-	-	-	-	-	-
53	-	-	-	-	-	2	-	-	-	-	-	-	-	-	-	-	-	-	-	-
54	-	-	-	-	-	-	-	-	-	-	-	-	331	-	-	-	-	-	-	-
55	-	-	-	-	-	-	-	11	-	-	-	-	-	-	-	-	-	-	-	-
56	-	-	-	16	-	41	-	78	-	-	-	-	449	-	-	-	-	1 140	-	-
57	-	-	-	-	-	-	98	276	-	-	-	-	15	-	-	-	-	-	-	-
58	-	-	-	-	-	-	-	-	-	-	-	-	-	-	-	-	-	-	-	-
61	-	-	-	-	-	-	47	-	-	-	-	-	-	-	-	-	-	-	-	-
62	-	-	-	-	-	-	99	-	-	-	-	-	-	-	-	-	-	-	-	-
63	-	-	-	-	-	-	55	-	-	373	-	-	-	-	-	-	-	-	-	-
64	-	-	-	-	-	-	63	10	-	97	-	-	195	-	-	-	-	1 046	-	-
65	-	-	-	-	-	-	-	15	-	-	-	-	-	-	-	-	-	-	-	-
66	-	-	-	-	-	-	38	-	-	-	-	-	45	-	-	-	-	-	-	-
Bund	4 049	3 431	13	725	3	132	6 549	3 028	78	20 471	90	18 545	48 231	3 053	111	31 718	161	10 308	13	1 302
98	-	-	-	-	-	-	-	-	-	-	-	-	10	-	-	-	-	-	-	-
99/100	-	-	-	-	-	-	-	-	-	-	-	-	2 176	-	-	-	-	-	-	-
195	-	-	-	-	-	-	-	-	-	-	-	-	-	-	-	-	-	-	-	-
204	-	-	-	-	-	-	-	-	-	-	-	-	-	-	-	-	-	-	-	-
205	-	-	-	15	-	-	2	-	-	-	-	-	-	-	-	-	-	-	-	-
206	-	-	-	-	-	-	-	-	-	-	-	-	-	-	-	-	-	-	-	-
211	-	-	-	-	-	-	20	-	-	-	-	-	15	-	-	-	-	-	-	-
212	-	-	-	-	-	-	-	-	-	-	-	-	-	-	-	-	-	-	-	-
213	-	-	-	-	-	-	13	-	-	-	-	-	-	-	-	-	-	-	-	-
214	-	-	-	-	-	-	-	-	-	-	-	-	-	-	-	-	-	-	-	-
215	-	-	-	-	-	-	-	-	-	-	-	-	-	-	-	-	-	-	-	-
216	-	-	-	-	-	-	-	-	-	-	-	-	-	-	-	-	-	-	-	-
217	-	-	-	-	-	-	-	-	-	-	-	-	-	-	-	-	-	-	-	-
218	-	-	-	-	-	-	3	-	-	-	-	-	-	-	-	-	-	-	-	-
220	-	-	-	-	-	-	-	-	-	-	-	-	-	-	-	-	-	-	-	-
222	-	-	-	-	-	20	-	-	-	-	-	-	-	-	-	-	-	-	-	-
Ausland	-	-	-	15	-	20	38	-	-	-	-	-	15	-	-	-	-	-	-	-
Insgesamt	5 126	4 508	13	740	3	152	6 644	3 085	293	20 686	447	18 902	54 534	7 155	931	32 538	487	10 634	101	1 390

1) Lokalverkehr innerhalb des in Niedersachsen gelegenen Anteiles des Verkehrsbezirkes Nr.8.- 2) Wechselverkehr zwischen den in Niedersachsen und in Bremen gelegenen Anteilen des Verkehrsbezirkes Nr.8.

noch Verkehrsbezirk Nr. 8: Unterwesergebiet

— in Niedersachsen gelegener Anteil —

Nummer des VB	Andere Düngemittel 136 V	Andere Düngemittel 136 E	Pflanzl. Gerbmittel 140 E	Häute, Felle 141 E	Leder 150 V	Wolle 152 V	Wolle 152 E	Baumwolle 153 E	Andere Spinnstoffe 154 V	Andere Spinnstoffe 154 E	Garne 160 V	Garne 160 E	Lumpen 161 V	Lumpen 161 E	Stammholz über 1,5 m Länge, Baustangen 162 V	Stammholz über 1,5 m Länge, Baustangen 162 E	Faserholz, Papierholz 163 V	Faserholz, Papierholz 163 E	Grubenholz 164 V	Grubenholz 164 E
1	-	-	-	-	-	-	-	-	-	-	-	77	-	-	-	-	15	-	-	19
2	-	-	-	-	-	-	-	-	-	8	399	92	-	-	-	-	25	-	-	-
3	69	-	-	-	-	-	-	-	-	-	-	54	82	-	15	-	151	21	-	-
4	128	69	-	-	-	-	-	-	-	-	501	63	15	-	-	-	90	31	-	10
5	571	93	-	-	-	-	-	-	-	-	356	256	-	-	-	-	122	5	-	-
6	18	-	-	-	-	-	-	-	-	-	176	45	-	-	-	-	38	-	-	-
7	151	-	-	-	-	-	-	-	7	-	226	497	-	-	-	-	-	37	-	145
8 1)	238		-	-	-	-		-		-	538		5		-		273		111	
8 2)	-	-	-	-	-	-	-	-	-	19	374	5	-	-	-	-	31	-	180	-
9	98	-	-	3	5	1	-	4	52	-	601	15	-	-	-	7	163	8	214	5
10	2 190	51	-	-	-	2	-	-	7	-	581	1 792	-	-	13	-	5	80	-	31
11	218	-	-	-	-	-	4	-	14	-	767	274	-	32	-	-	196	13	-	-
12	1 635	-	-	-	-	-	-	-	15	5	372	22	-	-	59	-	23	-	-	-
13	52	32	-	-	-	-	-	-	-	-	154	393	-	-	-	-	-	-	-	21
14	353	-	-	-	-	-	-	-	-	-	77	354	-	-	-	-	11	56	-	-
15	1 567	104	-	-	-	-	-	-	-	-	257	437	-	-	-	-	-	35	-	-
16	280	-	-	-	-	-	-	-	-	-	-	15	-	-	-	-	20	-	-	89
17	977	-	-	-	-	-	-	-	-	-	452	138	-	56	-	-	-	-	4	-
18	-	-	-	-	-	-	-	-	-	-	28	-	-	-	-	-	-	-	-	-
19	1 718	5	-	-	-	-	-	-	-	-	1 967	497	-	-	-	-	-	306	26	147
20	55	-	-	-	-	-	-	-	-	-	436	60	-	-	-	-	-	15	-	-
21	1 224	39	-	-	-	-	-	-	-	-	176	-	-	-	-	-	-	-	-	-
22	45	-	-	-	-	-	-	-	-	-	138	-	-	-	32	-	-	159	-	-
23	110	-	-	-	-	-	-	-	-	-	8	-	-	-	-	-	-	17	-	-
24	1 454	-	-	-	-	-	-	-	-	-	200	24	-	-	754	-	-	21	-	-
27	91	-	-	-	-	-	-	-	-	-	111	-	-	-	956	-	-	-	-	32
28	210	-	-	-	-	-	-	-	-	-	-	-	-	-	21	-	-	-	-	-
29	242	-	-	-	-	-	-	-	-	-	70	-	-	-	-	-	-	-	-	-
30	-	-	-	-	-	-	-	-	-	-	17	-	-	-	-	-	-	-	-	-
31	-	-	-	-	-	-	-	-	-	-	-	-	-	-	-	-	-	-	-	-
32	36	-	-	-	-	-	-	-	-	-	43	-	-	-	-	-	-	-	-	-
33	88	50	-	-	-	-	-	-	-	-	-	-	-	-	-	-	-	11	-	-
34	43	-	-	-	-	-	-	-	-	-	-	-	-	-	-	-	-	-	-	-
35	98	-	-	-	-	-	-	-	-	-	-	-	-	-	-	-	-	-	-	-
36	-	-	-	-	-	-	-	-	-	-	-	-	-	-	-	-	-	-	-	-
37	-	-	-	-	-	-	-	-	-	6	-	15	-	-	-	-	-	-	34	-
38	18	-	11	-	-	-	-	-	-	-	-	159	-	-	-	349	-	97	-	-
39	-	-	-	-	-	-	-	-	-	-	-	70	-	-	-	-	-	27	-	38
41	-	-	-	-	-	-	-	-	-	-	-	19	869	15	-	-	93	16	-	-
42	-	-	-	-	-	-	-	-	-	-	-	-	-	-	-	-	-	-	-	-
43	-	-	-	-	-	-	-	-	-	-	-	-	-	-	-	-	-	-	-	-
44	-	-	-	-	-	-	-	-	-	-	-	-	-	-	-	-	-	-	-	-
45	-	-	-	-	-	-	-	-	-	-	25	-	80	-	-	-	-	-	-	-
46	-	-	-	-	-	-	-	-	-	-	5	-	-	-	-	-	-	-	-	11
47	-	-	-	-	-	-	-	-	-	-	-	-	-	-	-	-	-	-	-	-
48	-	-	-	-	-	-	-	-	20	-	-	145	-	-	-	-	-	-	-	-
51	-	-	-	-	-	-	-	-	5	-	-	31	-	22	-	-	-	-	-	-
52	-	-	-	-	-	-	-	-	-	-	-	-	-	24	-	-	-	-	-	-
53	-	-	-	-	-	-	-	-	-	-	-	-	-	-	-	-	-	-	-	-
54	42	-	-	-	-	-	-	-	-	-	-	-	-	-	-	-	-	-	-	-
55	-	-	-	-	-	31	-	-	-	-	-	-	-	-	-	-	-	-	-	-
56	16	-	-	-	-	-	-	-	-	-	-	-	-	-	-	-	-	-	-	-
57	23	-	-	-	-	-	-	-	-	-	-	339	-	-	-	-	-	-	-	-
58	-	-	-	-	-	-	-	-	-	-	-	-	-	-	-	-	-	-	-	-
61	-	-	-	-	-	-	-	-	-	-	-	258	-	-	-	-	-	-	-	-
62	-	-	-	-	-	-	-	-	-	-	-	-	-	-	-	-	-	-	-	-
63	-	-	8	-	-	-	-	-	-	-	-	291	-	-	-	-	-	45	-	-
64	-	-	-	-	-	10	-	-	-	-	-	-	-	-	-	-	-	-	-	-
65	-	-	-	-	-	-	-	-	-	-	-	-	-	-	-	-	-	-	-	-
66	-	-	-	-	-	-	-	-	4	-	-	68	-	-	-	-	-	-	-	-
Bund	13 820	443	19	3	5	44	4	4	124	38	8 517	6 505	1 045	149	1 850	356	983	1 000	458	548
98	-	-	-	-	-	-	-	-	-	-	-	-	-	-	-	-	75	-	-	-
99/100	-	-	-	-	-	-	-	-	-	-	3	-	-	-	-	-	-	-	-	-
195	-	-	-	-	-	-	-	-	-	-	-	-	-	-	-	-	-	-	-	-
204	-	-	-	-	-	-	-	-	-	-	-	-	-	-	-	-	-	-	-	-
205	-	-	-	-	-	-	-	-	-	-	-	-	-	-	-	-	-	-	-	-
206	-	-	-	-	-	-	-	-	-	-	-	-	-	-	-	-	-	-	-	-
211	-	-	-	-	-	-	-	-	-	-	-	-	-	-	-	-	-	-	-	-
212	-	-	-	-	-	-	-	-	-	-	-	-	-	-	-	-	-	-	-	-
213	-	-	-	-	-	-	-	-	-	-	-	-	-	-	-	-	-	-	-	-
214	-	-	-	-	-	-	-	-	-	-	-	-	-	-	-	-	-	-	-	-
215	-	-	-	-	-	-	-	-	-	-	-	-	-	-	-	-	-	-	-	-
216	-	-	-	-	-	-	-	-	-	-	-	-	-	-	-	-	-	-	-	-
217	-	-	-	-	-	-	-	-	-	-	-	-	-	-	-	-	-	-	-	-
218	-	-	-	-	-	-	-	-	-	-	-	-	-	-	-	-	-	-	-	-
220	-	-	-	-	-	-	-	-	-	-	-	-	-	-	-	-	-	-	-	-
222	-	-	-	-	-	-	-	-	-	-	-	-	-	-	-	-	-	-	-	-
Ausland	-	-	-	-	-	-	-	-	-	-	-	-	-	-	-	-	-	-	-	-
Insgesamt	14 058	681	19	3	5	44	4	4	124	38	9 058	7 043	1 050	154	1 850	356	1 331	1 273	569	659

Nummer des VB	Schnittholz, Fassholz, Werkstücke 165 V	Schnittholz, Fassholz, Werkstücke 165 E	Holzwaren 166 V	Holzwaren 166 E	Papier, Pappe 171 V	Papier, Pappe 171 E	Betonwaren 180 E	Künstliche Steine, Platten, Röhren 181 V	Künstliche Steine, Platten, Röhren 181 E	Andere Steingut-, Ton-, Porzellanwaren 182 E	Glas, Glaswaren 183 V	Glas, Glaswaren 183 E	Roheisen, Eisenlegierungen 190 E	Halbzeug u. Blöcke aus Stahl 191 V	Halbzeug u. Blöcke aus Stahl 191 E	Alteisen und Abfälle von Eisen und Stahl 192 V	Alteisen und Abfälle von Eisen und Stahl 192 E	Eisenbahnoberbauzeug aus Eisen und Stahl 193 V	Eisenbahnoberbauzeug aus Eisen und Stahl 193 E	Stab- und Formeisen und -stahl 194 V	Stab- und Formeisen und -stahl 194 E
1	-	-	-	-	-	-	-	-	20	-	-	-	20	-	-	60	-	-	-	-	-
2	-	-	-	-	12	-	-	-	-	-	-	-	-	-	-	2	-	-	-	15	-
3	-	-	-	-	-	-	-	-	-	-	-	-	-	-	-	-	-	-	-	-	-
4	-	-	-	7	2	-	-	33	-	-	-	-	-	-	-	-	-	-	-	-	-
5	22	140	-	-	-	-	-	-	-	-	23	-	-	-	-	64	21	6	14	11	35
6	-	-	-	39	-	-	-	-	-	-	-	-	-	-	-	-	-	-	-	-	-
7 1)	-	18	-	-	-	-	55	-	-	-	-	-	-	-	-	25	15	-	-	-	-
8 2)	275		-		-		-	18		-		-	-			94		-		-	
9	-	10	11	-	-	-	-	19	-	-	-	-	-	-	-	1 810	-	40	-	21	10
10	28	265	-	195	-	-	-	-	33	-	5	-	-	-	-	3 900	-	-	56	151	131
11	-	-	-	34	-	-	-	-	-	-	-	-	-	-	-	-	-	-	-	-	8
12	15	91	-	53	11	13	-	-	10	-	-	-	-	-	-	29	20	-	-	-	-
13	10	-	-	140	-	59	-	-	-	-	-	-	-	-	-	130	-	-	-	-	13
14	-	50	-	-	-	-	-	1	-	-	-	-	-	-	-	-	-	-	-	-	-
15	-	194	-	-	-	-	-	-	-	-	-	-	20	-	-	456	6	-	-	-	235
16	-	15	-	-	-	-	5	-	-	-	-	-	-	-	-	114	-	29	5	-	184
17	-	-	-	-	-	-	-	-	-	-	-	-	-	-	-	44	-	-	-	-	93
18	10	-	-	-	-	-	81	-	-	-	-	-	-	-	-	1 717	61	-	62	-	31
19	-	-	-	-	-	-	-	-	-	-	-	-	-	-	-	-	-	-	-	-	22
20	58	86	-	94	-	-	-	-	255	-	-	-	-	-	-	466	58	-	58	9	10
21	-	-	-	-	-	-	-	-	-	-	-	-	-	-	-	-	-	-	-	-	14
22	-	-	-	-	-	-	63	-	-	-	-	-	-	-	-	-	-	-	-	-	-
23	-	11	-	-	-	-	10	-	-	-	-	-	-	-	-	19	86	-	-	3	-
24	-	-	-	-	-	-	-	-	43	-	-	-	-	8	-	62	-	-	-	108	80
27	-	-	-	-	-	-	-	-	13	-	-	50	-	-	-	2 177	-	-	92	2	13
28	-	11	-	-	-	-	-	-	-	-	-	-	-	-	47	578	-	-	6	-	1 181
29	17	-	-	-	-	-	-	-	-	-	-	-	-	-	-	24	-	-	-	-	24
30	-	-	-	-	-	-	-	-	-	-	-	-	-	-	-	-	-	-	-	-	94
31	-	-	-	-	-	-	-	-	48	-	-	-	-	-	15	675	-	-	-	-	504
32	-	-	-	-	-	-	-	-	-	-	-	-	-	-	-	32	-	-	18	-	-
33	49	-	-	-	-	-	5	-	217	-	-	-	-	-	-	167	16	-	-	-	-
34	-	-	-	-	-	-	-	-	-	-	-	15	-	-	5	302	-	-	-	-	17
35	-	-	-	-	-	-	-	-	39	-	-	-	-	-	-	51	72	-	-	-	-
36	-	-	-	6	-	-	-	-	-	-	-	-	-	-	-	2	-	-	-	-	-
37	-	-	-	-	-	-	-	-	82	-	-	-	-	-	-	-	-	-	-	-	-
38	-	-	-	-	-	-	-	-	-	-	-	-	-	-	-	-	-	-	-	-	-
39	-	-	-	-	-	-	6	-	266	12	-	-	-	-	-	-	-	-	-	-	-
41	-	-	-	12	-	-	-	-	15	-	-	-	-	-	-	-	-	-	-	-	-
42	-	15	-	-	-	-	-	-	33	5	-	-	53	-	-	306	-	-	-	-	218
43	-	-	-	-	-	-	-	-	75	-	-	-	-	-	-	13	-	-	-	-	-
44	-	105	-	-	-	-	-	-	-	-	-	-	-	-	-	-	-	-	-	-	-
45	-	-	-	-	-	-	-	-	-	-	-	-	-	-	-	-	-	-	-	-	-
46	-	-	-	-	-	-	-	-	53	-	-	-	-	-	-	-	-	-	-	-	-
47	-	-	-	-	-	-	-	-	308	-	-	-	-	-	-	-	-	-	-	-	-
48	-	-	2	-	-	-	-	-	-	-	-	-	-	-	-	-	-	-	-	-	-
	-	38	-	-	-	12	-	-	6	-	-	-	-	-	-	-	-	-	-	-	-

1) Lokalverkehr innerhalb des in Niedersachsen gelegenen Anteiles des Verkehrsbezirkes Nr.8.- 2) Wechselverkehr zwischen den in Niedersachsen und in Bremen gelegenen Anteilen des Verkehrsbezirkes Nr.8.

— in Niedersachsen gelegener Anteil —

Nummer des VB	Schnittholz, Fassholz, Werkstücke		Holzwaren		Papier, Pappe		Betonwaren	Künstliche Steine, Platten, Röhren		Andere Steingut-, Ton-, Porzellanwaren	Glas, Glaswaren		Roheisen, Eisenlegierungen	Halbzeug u. Blöcke aus Stahl		Alteisen und Abfälle von Eisen und Stahl		Eisenbahnoberbauzeug aus Eisen und Stahl		Stab- und Formeisen und -stahl	
	165		166		171		180	181		182	183		190	191		192		193		194	
	V	E	V	E	V	E	E	V	E	E	V	E	E	V	E	V	E	V	E	V	E
51	-	-	-	17	-	-	-	-	-	-	-	-	-	-	-	-	-	-	-	14	-
52	-	72	1	-	-	-	-	-	-	-	-	-	-	-	-	-	19	-	-	-	-
53	-	-	-	-	-	-	-	-	-	-	-	-	-	-	-	9	-	-	-	-	-
54	-	-	-	-	-	-	-	-	-	-	-	-	-	-	-	-	-	-	-	-	-
55	-	-	-	-	-	-	-	-	-	-	-	-	-	-	-	-	-	-	-	-	-
56	-	-	-	1	-	-	-	-	-	-	-	-	-	-	-	-	-	-	-	5	-
57	-	-	-	-	-	-	-	-	121	-	-	-	-	-	-	-	-	-	-	-	-
58	-	-	-	9	-	-	-	-	11	-	-	-	-	-	-	-	-	-	-	-	-
61	-	97	-	-	-	-	-	-	-	-	-	19	-	-	-	-	-	-	-	-	-
62	-	-	-	-	-	-	-	-	-	-	-	-	-	-	-	-	-	-	-	-	-
63	-	214	-	17	-	-	-	-	-	-	-	-	-	-	-	-	-	-	-	-	-
64	-	295	-	10	-	-	-	-	-	-	-	-	-	-	-	-	-	-	-	-	-
65	-	-	-	-	-	15	-	-	-	-	-	-	-	-	-	-	-	-	-	-	-
66	-	19	-	-	-	-	-	-	-	-	-	-	-	-	-	-	-	-	-	-	-
Bund	209	1 794	14	634	25	99	225	53	1 648	17	28	84	93	8	67	13 234	374	75	311	349	2 923
98	-	-	-	-	-	-	-	-	-	-	-	-	-	-	-	-	-	-	-	-	-
99/100	-	-	-	-	-	-	-	-	-	-	-	-	-	-	-	-	-	-	-	-	-
195	-	-	-	-	-	-	-	-	-	-	-	-	-	-	-	-	-	-	-	-	-
204	-	-	-	-	-	-	-	-	-	-	-	-	-	-	-	-	-	-	-	-	-
205	-	276	-	4	-	-	-	-	15	-	-	-	-	-	-	-	-	-	-	-	-
206	-	-	-	-	-	-	-	-	-	-	-	-	-	-	-	-	-	-	-	-	-
211	-	-	-	-	-	-	-	-	-	-	-	-	-	-	-	-	-	-	-	-	-
212	-	-	-	-	-	-	-	-	-	-	-	-	-	-	-	-	-	-	-	-	-
213	-	-	-	-	-	-	-	-	-	-	-	-	-	-	-	-	-	-	-	-	-
214	-	-	-	-	-	-	-	-	-	-	-	-	-	-	-	-	-	-	-	-	-
215	-	-	-	-	-	-	-	-	-	-	-	-	-	-	-	-	-	-	-	-	-
216	-	-	-	-	-	-	-	-	-	-	-	-	-	-	-	-	-	-	-	-	-
217	-	-	-	-	-	-	-	-	-	-	10	-	-	-	-	-	-	-	-	-	-
218	-	-	-	-	-	-	-	-	-	-	-	-	-	-	-	-	-	-	-	-	-
220	-	-	-	-	-	-	-	-	-	-	-	-	-	-	-	-	-	-	-	-	-
222	-	-	-	-	-	-	-	-	-	-	-	-	-	-	-	-	-	-	-	-	-
Ausland	-	276	-	4	-	-	-	-	15	-	10	-	-	-	-	-	-	-	-	-	-
Insgesamt	484	2 345	14	638	25	99	225	71	1 681	17	38	84	93	8	67	13 328	468	75	311	349	2 923

Nummer des VB	Bleche und Platten aus Eisen und Stahl		Röhren und Rohre aus Eisen und Stahl		Eisen- und Stahldraht	Andere Giesserei- u. Walzwerkerzeugnisse		Maschinen, Apparate		Bauwerksteile aus Eisen und Stahl		Andere Eisen- und Stahlwaren		Rohkupfer, Kupferlegierungen		Rohzink, Zinklegierungen		Rohblei, Bleilegierungen		Rohe Leichtmetalle, auch Legierungen
	195		196		197	198		199		200		201		210		211		212		213
	V	E	V	E	E	V	E	V	E	V	E	V	E	V	E	V	E	V	E	E
1	-	-	-	-	-	-	-	5	18	-	-	-	-	-	-	-	-	-	-	-
2	-	-	-	-	-	-	8	-	15	-	-	-	-	-	-	-	-	-	16	-
3	-	-	-	-	-	-	-	-	9	-	-	-	-	-	-	-	-	-	-	-
4	-	-	8	-	-	-	-	6	-	-	-	29	-	-	-	-	-	-	-	-
5	-	-	-	-	-	-	-	12	-	-	121	28	11	-	11	51	-	-	-	-
6	-	-	-	-	-	-	-	-	-	-	-	-	-	-	-	-	-	-	-	-
7	-	-	-	3	-	-	-	-	-	-	-	-	-	-	-	-	-	-	-	-
8 1)	-	-	74	-	-	-	-	28	-	-	-	-	-	-	-	-	-	-	-	-
8 2)	35	-	-	-	-	-	-	-	-	-	-	5	23	-	-	-	-	-	-	-
9	66	7	19	-	-	5	10	18	10	-	43	18	95	-	-	-	-	-	24	-
10	-	-	1	5	-	-	-	-	3	5	32	-	-	-	-	-	-	-	-	-
11	-	-	-	-	-	-	5	7	3	-	-	-	31	-	-	-	-	16	5	16
12	30	32	-	-	-	-	-	10	187	-	-	-	35	-	-	-	-	-	-	-
13	-	-	-	-	-	-	-	5	-	-	6	-	-	-	-	135	-	-	-	-
14	-	-	-	-	-	-	-	7	-	-	-	-	45	-	-	-	-	-	25	-
15	-	-	6	-	-	-	-	40	12	-	-	14	-	-	-	15	-	100	-	-
16	-	4	-	-	-	-	-	5	16	-	11	-	19	-	-	23	-	-	-	-
17	-	-	-	18	-	-	6	4	19	-	-	-	857	-	-	772	-	84	10	-
18	-	-	-	-	-	-	-	-	-	-	-	-	-	-	-	-	-	-	-	-
19	-	3	-	-	2	11	6	-	-	5	68	-	34	-	-	-	-	5	-	-
20	-	-	-	-	-	-	-	-	6	-	-	-	-	-	-	-	-	-	-	-
21	-	-	-	-	-	-	-	-	4	-	-	-	-	-	-	-	-	-	-	-
22	-	-	-	-	-	-	-	-	-	-	8	-	14	-	-	106	-	-	-	-
23	-	599	-	-	-	-	-	5	-	-	8	5	74	1	-	87	-	-	-	-
24	-	1 827	-	2 264	24	-	-	1	5	-	-	4	68	-	-	972	-	15	25	-
27	8	329	-	88	-	-	184	-	-	-	72	-	74	-	-	84	-	25	9	-
28	-	-	-	-	-	-	-	-	-	-	62	-	-	-	101	15	-	100	-	64
29	-	-	-	-	-	-	-	6	-	-	-	-	130	-	-	-	-	-	-	-
30	-	32	-	-	-	-	8	-	11	-	-	-	-	-	-	20	-	-	66	-
31	-	-	-	-	-	-	-	-	-	-	-	-	-	-	-	-	-	-	-	-
32	-	-	-	-	-	-	-	-	-	-	-	-	206	-	-	46	-	68	-	-
33	8	3	15	16	-	-	-	6	5	-	-	1	5	-	-	107	-	-	-	-
34	-	-	-	-	99	-	6	2	41	-	-	-	-	-	-	119	-	24	-	-
35	-	-	-	-	-	-	-	-	-	-	5	-	9	-	-	-	-	15	-	-
36	-	-	-	-	-	-	-	-	-	-	-	-	-	-	-	-	-	-	-	-
37	-	-	-	316	-	-	-	-	5	-	-	-	-	-	-	-	-	-	35	-
38	-	-	-	-	-	-	-	12	-	-	-	2	12	-	-	55	-	-	-	-
39	-	-	-	-	-	-	-	-	-	-	-	-	-	-	-	224	-	-	-	-
41	-	7	-	13	-	-	-	-	5	-	-	8	60	-	-	106	-	-	-	-
42	-	-	-	-	-	-	-	-	5	-	-	-	-	-	-	50	-	-	-	-
43	-	-	-	-	-	-	-	5	-	-	-	-	13	-	-	10	-	-	-	-
44	-	-	-	-	-	-	-	-	3	-	-	1	-	-	-	-	-	-	-	-
45	-	24	-	-	-	-	-	-	2	-	-	-	21	-	-	21	45	-	-	-
46	-	-	-	-	-	-	-	-	19	-	-	-	-	-	-	-	-	-	-	-
47	-	-	-	-	-	-	-	-	-	-	-	-	-	-	-	-	-	-	-	-
48	-	-	-	-	-	-	-	-	-	-	-	-	-	-	-	-	-	-	-	-
51	-	-	-	-	-	-	-	13	5	-	-	-	-	-	-	3	-	-	-	-
52	-	-	-	-	-	-	-	9	3	-	21	10	-	-	-	17	-	-	-	-
53	-	-	-	-	-	-	-	-	12	-	-	-	8	-	-	-	-	-	-	-
54	-	-	-	-	-	-	-	-	-	-	-	-	-	-	-	5	-	-	-	-
55	-	-	-	-	-	-	-	-	-	-	5	-	-	-	-	-	-	-	-	-
56	-	-	-	-	-	-	-	4	5	-	-	-	8	-	-	-	-	-	-	-
57	-	-	-	-	-	-	-	7	-	-	-	-	-	-	-	-	-	-	-	-
58	-	-	-	-	-	-	-	-	3	-	-	4	15	-	-	20	-	-	-	-
61	-	-	-	-	8	-	-	15	-	-	-	-	-	-	-	10	-	-	-	-
62	-	-	-	-	-	-	-	-	-	-	-	-	-	-	-	96	-	-	-	-
63	-	-	-	29	-	-	-	-	5	-	-	-	-	-	-	92	-	-	-	-
64	-	-	-	-	-	-	-	-	-	-	-	-	-	-	-	-	-	-	-	-
65	-	-	-	-	-	-	-	-	-	-	-	-	-	-	-	25	-	-	-	-
66	-	-	-	-	-	-	-	-	32	-	-	-	-	-	-	-	-	-	-	-
Bund	147	2 867	49	2 752	133	16	233	204	468	10	462	129	1 867	1	112	3 286	45	452	215	80
98	-	-	-	-	-	-	-	-	8	-	-	-	-	-	-	-	-	-	-	-
99/100	-	-	-	-	-	-	-	-	-	-	-	-	-	-	-	60	-	-	-	-
195	-	-	-	-	-	-	-	-	-	-	-	-	-	-	-	-	-	-	-	-
204	-	-	-	-	-	-	-	-	-	-	-	-	-	-	-	-	-	-	-	-
205	-	-	15	-	-	-	-	-	-	-	-	-	-	-	-	-	-	-	-	-
206	-	-	-	-	-	-	-	-	-	-	-	-	-	-	-	-	-	-	-	-
211	-	-	-	-	-	-	-	-	-	-	-	-	-	-	-	-	-	-	-	-
212	-	-	-	-	-	-	-	-	-	-	-	-	-	-	-	-	-	-	-	-
213	-	-	-	-	-	-	-	-	-	-	-	-	-	-	-	-	-	-	-	-
214	-	-	-	-	-	-	-	-	-	-	-	-	-	-	-	-	-	-	-	-
215	-	-	-	-	-	-	-	-	-	-	-	-	-	-	-	628	-	-	-	-
216	-	-	-	-	-	-	-	-	3	-	-	-	-	-	-	-	-	-	-	-
217	-	-	-	-	-	-	-	2	-	-	-	-	-	-	-	90	-	-	-	-
218	-	-	-	-	-	-	-	-	-	-	-	7	-	-	-	-	-	-	-	-
220	-	-	-	-	-	-	-	-	-	-	-	-	-	-	-	-	-	-	-	-
222	-	-	-	-	-	-	-	-	42	-	-	-	-	-	-	-	-	-	-	-
Ausland	-	-	15	-	-	-	-	2	45	-	-	7	-	-	-	718	-	-	-	-
Insgesamt	147	2 867	138	2 826	133	16	233	234	549	10	462	136	1 867	1	112	4 064	45	452	215	80

1) Lokalverkehr innerhalb des in Niedersachsen gelegenen Anteiles des Verkehrsbezirkes Nr.8.- 2) Wechselverkehr zwischen den in Niedersachsen und in Bremen gelegenen Anteilen des Verkehrsbezirkes Nr.8.

noch Verkehrsbezirk Nr. 8: Unterwesergebiet

— in Niedersachsen gelegener Anteil —

Nummer des VB	Andere rohe NE-Metalle, auch Legierungen	Altmetalle und Abfälle von NE-Metallen		NE-Metallhalbzeug	NE-Metallwaren		Fahrzeuge aller Art		Nicht bes.gen. Industrieerzeugnisse		Sammelgut ohne nähere Bezeichnung		Umzugsgut, gebrauchte Verpackungen, Baugerätschaften		Besatzungsverkehr Güter in Wagenladungen (ohne Kohlen)		Steinkohlen
	214	215		216	217		220		230		231		240		243		244
	V	V	E	E	V	E	V	E	V	E	V	E	V	E	V	E	E
1	-	-	9	-	-	-	-	-	22	27	-	57	16	-	-	-	-
2	-	-	89	-	7	-	-	-	-	-	-	-	15	20	-	-	-
3	-	-	-	-	8	-	-	-	-	-	-	-	-	71	-	-	-
4	-	-	6	-	-	-	-	2	-	-	-	-	97	35	-	763	-
5	-	10	326	-	29	-	96	86	5	12	-	-	454	292	-	-	-
6	-	-	-	-	-	-	-	-	-	-	-	-	17	-	-	-	-
7 1)	-	-	-	-	1	-	-	-	-	-	-	-	19	10	-	-	-
8 2)	-	-		-	-		62		68		270		123		1 870		-
8	-	-	21	-	58	-	-	-	15	-	-	-	126	121	6	1 419	-
9	-	10	104	5	60	-	32	-	30	11	-	-	1 085	478	16 672	31	18
10	-	-	8	-	7	-	-	5	-	6	-	-	213	185	-	1 327	-
11	-	-	88	-	1	-	-	-	-	35	-	-	26	18	-	-	-
12	-	-	137	-	22	-	-	-	9	8	-	-	86	38	-	-	-
13	-	-	18	-	11	-	-	-	56	11	-	-	49	5	-	105	-
14	-	-	99	-	3	-	-	-	11	-	-	-	44	88	-	-	-
15	-	9	13	15	-	-	-	-	-	9	-	-	67	73	-	334	-
16	-	-	152	-	6	13	-	81	-	-	-	-	15	27	10	-	-
17	-	16	-	-	19	-	-	16	-	-	-	-	106	42	-	11	-
18	-	-	10	-	10	5	-	-	-	-	-	-	37	5	-	-	-
19	-	-	87	-	72	-	-	10	-	33	-	25	441	442	9	113	-
20	-	-	-	-	19	-	65	-	-	-	-	-	32	56	-	-	-
21	-	-	-	-	14	-	-	-	23	-	-	-	18	3	-	-	-
22	-	-	-	-	58	-	-	-	-	-	-	-	7	15	-	-	-
23	-	3	10	204	-	19	-	-	16	-	-	-	52	-	-	-	-
24	-	-	307	-	9	-	-	-	55	-	-	799	125	26	-	26	-
27	11	175	17	-	15	-	-	3	6	-	-	-	37	15	-	-	-
28	-	104	29	-	14	-	-	-	-	-	-	-	11	-	-	-	-
29	-	-	-	-	-	-	-	-	-	-	-	-	6	-	-	-	-
30	-	-	74	-	1	-	-	72	-	-	-	-	66	19	-	-	-
31	-	-	-	-	-	-	-	-	-	-	-	-	50	-	-	-	-
32	-	9	34	-	23	33	-	-	-	4	-	-	34	64	-	62	-
33	-	-	401	-	29	36	-	-	-	-	-	-	12	14	-	-	-
34	-	-	346	-	12	-	-	293	14	-	-	-	20	26	245	-	-
35	-	-	128	-	1	-	-	-	6	-	-	-	27	9	-	28	-
36	-	-	-	-	-	-	-	-	58	-	-	-	17	-	-	-	-
37	-	-	10	-	11	28	-	-	7	-	-	-	7	5	-	-	-
38	-	-	-	-	4	-	-	-	-	-	-	-	70	4	-	-	-
39	-	-	-	-	4	-	23	-	-	19	-	-	25	-	57	-	-
41	-	1	33	-	8	-	-	-	-	11	-	-	17	30	-	-	-
42	-	-	-	-	-	-	8	-	-	-	-	-	10	55	25	348	-
43	-	-	-	-	16	36	-	-	-	-	-	-	33	16	8	-	-
44	-	-	-	-	-	-	-	4	-	4	-	-	-	-	-	-	-
45	-	-	-	-	-	-	28	20	-	-	-	-	9	8	879	372	-
46	-	-	11	-	6	-	-	-	-	-	-	-	19	12	19 629	423	-
47	-	-	-	-	22	-	-	-	-	-	-	-	5	-	-	181	-
48	-	-	-	-	33	-	-	13	-	-	-	-	20	1	-	36	-
51	-	-	-	-	1	-	-	-	-	-	-	-	39	5	-	15	-
52	-	-	-	-	15	-	6	-	-	-	-	-	96	10	76	29	-
53	-	-	50	-	39	-	-	-	13	-	-	-	6	5	-	-	-
54	-	-	-	-	1	-	-	-	5	-	-	-	-	-	-	-	-
55	-	-	-	-	-	-	-	-	-	-	-	-	38	-	57	5	-
56	-	-	19	-	104	-	-	11	-	-	-	-	19	-	1	-	-
57	-	-	-	-	10	-	-	-	-	-	-	-	7	-	11 323	1 107	-
58	-	-	-	-	2	-	17	-	-	-	-	-	5	14	-	46	-
61	-	-	-	-	2	-	-	-	-	17	-	-	18	54	-	202	-
62	-	5	7	-	57	6	5	-	-	-	-	-	5	39	1 905	-	-
63	-	-	-	-	20	-	5	-	-	129	-	-	-	16	-	59	-
64	-	-	5	-	-	-	-	-	-	15	-	-	28	-	16 300	17	-
65	-	-	-	-	57	-	-	-	7	800	-	-	15	37	-	1 092	-
66	-	-	-	-	-	-	12	-	5	-	-	-	4	22	-	-	-
Bund	11	342	2 648	224	921	176	297	616	363	1 141	-	881	3 920	2 530	67 202	8 151	18
98	-	-	-	-	-	-	-	-	6	-	-	-	4	7	30	-	-
99/100	-	-	-	-	-	-	-	-	-	-	-	-	-	55	9 045	-	-
195	-	-	-	-	-	-	1	-	14	-	-	-	7	-	3	-	-
204	-	-	-	-	-	-	-	-	-	-	-	-	-	-	-	-	-
205	-	-	-	-	-	-	-	4	2	-	-	-	-	29	9 438	-	-
206	-	-	-	-	-	-	-	-	-	-	-	-	-	-	-	-	-
211	-	-	-	-	-	-	-	-	-	-	-	-	-	-	-	-	-
212	-	-	-	-	-	-	1	20	-	-	-	-	-	-	-	-	-
213	-	-	-	-	-	-	-	-	-	-	-	-	-	-	-	-	-
214	-	-	-	-	-	-	-	-	-	-	-	-	-	-	-	-	-
215	-	-	-	-	-	-	-	-	-	-	-	-	-	-	29 358	-	-
216	-	-	-	-	-	-	-	-	-	-	-	-	-	-	-	-	-
217	-	-	-	-	-	-	14	-	-	-	-	-	13	-	46	-	-
218	-	-	-	-	-	-	110	-	4	-	-	-	-	-	6	28	-
220	-	-	-	-	-	-	-	-	16	-	-	-	-	2	-	-	-
222	-	-	-	-	-	-	-	-	-	-	-	-	-	-	-	-	-
Ausland	-	-	-	-	-	-	125	24	22	-	-	-	13	31	38 848	28	-
Insgesamt	11	342	2 648	224	921	176	485	702	473	1 209	270	1 151	4 067	2 746	116 998	10 049	18

Nummer des VB	Güter in Wagenladungen (ohne 248 u.249)		Dienstgutverkehr Steinkohlen auf Dienstkohlenfrachtbrief	Braunkohlen	Lebende Tiere Pferde, Esel		Rindvieh, ausser Kälbern		Kälber		Schafe, Ziegen		Schweine, ausser Ferkeln		Ferkel		Geflügel
	247		248	249	250		251		252		253		254		255		256
	V	E	E	E	V	E	V	E	V	E	V	E	V	E	V	E	E
1	43	-	-	-	-	3	34	24	1	-	-	-	-	-	-	-	-
2	96	49	-	-	11	115	16	7	-	-	-	-	-	1	-	23	-
3	21	228	-	-	17	-	-	13	-	1	-	-	-	-	-	-	-
4	18	281	-	-	40	11	169	157	8	4	-	227	-	126	4	-	-
5	129	201	-	-	1	19	436	29	123	-	109	37	480	-	2	-	-
6	-	-	-	-	1	-	-	-	-	-	-	-	-	-	-	-	-
7 1)	30	546	-	-	42	1	28	2	13	19	-	-	25	-	-	-	-
8 2)	4 074		-	-	187		1 285		147		244		278		-		-
8	252	612	-	-	21	5	64	2	78	-	-	-	457	1	-	-	2
9	881	2 695	-	-	87	11	228	39	211	-	196	-	138	-	2	-	-
10	148	633	-	-	124	51	167	86	2	-	-	-	14	6	-	271	-
11	227	881	-	-	36	1	1 410	59	61	16	21	-	6	-	34	-	-
12	202	890	-	-	110	1	327	-	11	-	5	-	-	-	-	-	-
13	25	182	-	-	14	-	439	-	3	-	-	-	13	-	15	-	-
14	16	517	-	-	87	12	784	24	93	-	8	151	139	-	110	-	-
15	93	152	-	-	18	-	1 169	66	49	1	445	300	85	-	51	-	-
16	504	435	-	-	26	8	1 361	-	667	-	392	-	633	-	-	-	-
17	67	117	-	-	42	10	17	4	5	-	5	-	-	-	-	-	-
18	18	56	-	-	-	3	-	1	-	-	-	-	-	-	-	-	-
19	531	4 153	-	-	293	187	924	805	222	42	582	133	367	146	99	275	-
20	-	-	-	-	5	-	45	157	2	455	2	4	10	1 892	-	-	-
21	-	690	1 901	-	15	13	18	-	-	-	14	-	-	-	-	-	-
22	-	20	-	-	32	-	81	12	-	-	-	-	-	-	-	-	-
23	-	140	90	-	10	-	310	-	25	-	-	-	-	-	-	-	-
24	111	2 386	4 704	-	80	-	344	-	34	-	2	-	-	-	-	-	-
27	-	106	4 552	-	112	-	1 781	3	632	-	144	-	39	-	-	-	-
28	25	228	2 120	-	62	-	1 042	-	115	-	61	-	257	-	768	-	-
29	51	-	-	-	4	-	105	-	7	-	-	-	29	-	-	-	-
30	-	-	-	-	107	-	299	-	28	-	8	-	-	-	-	-	-
31	-	-	48	-	-	-	12	-	-	-	-	-	-	-	-	-	-
32	2	27	-	20	19	-	1 348	12	55	6	144	-	11	-	5	-	-
33	-	15	-	-	32	-	513	10	54	-	424	-	234	-	23	-	-
34	3	-	-	-	28	-	3 567	-	433	-	104	-	59	-	175	-	-
35	8	8	-	-	-	-	955	-	96	-	19	-	47	-	-	-	-
36	-	40	-	119	-	-	13	-	-	-	-	-	-	-	-	-	-
37	-	178	-	-	15	-	568	-	6	-	3	-	-	-	15	-	-
38	-	87	-	-	6	-	140	-	7	-	-	-	-	-	-	-	-
39	-	-	-	-	7	-	229	-	288	-	11	-	-	-	-	-	-
41	7	22	-	-	27	3	127	-	36	-	4	-	-	-	-	-	-
42	15	-	-	-	29	12	1 020	-	175	-	6	-	5	-	18	-	-
43	1	30	-	-	15	2	128	-	64	-	-	-	-	-	7	-	-
44	-	-	-	-	-	-	15	-	-	-	-	-	-	-	-	-	-
45	-	-	-	-	-	-	120	-	336	-	-	-	58	-	-	-	-
46	-	92	-	-	-	-	74	-	5	-	6	-	7	-	114	-	-
47	-	-	-	-	14	-	146	-	-	-	-	-	-	-	-	-	-
48	7	-	-	-	2	-	62	-	-	-	-	-	-	-	-	-	-

1) Lokalverkehr innerhalb des in Niedersachsen gelegenen Anteiles des Verkehrsbezirkes Nr.8.- 2) Wechselverkehr zwischen den in Niedersachsen und in Bremen gelegenen Anteilen des Verkehrsbezirkes Nr.8.

— in Niedersachsen gelegener Anteil —

Nummer des VB	Dienstgutverkehr: Güter in Wagenladungen (ohne 248 u.249) 247 V	247 E	Steinkohlen auf Dienstkohlenfrachtbrief 248 E	Braunkohlen auf Dienstkohlenfrachtbrief 249 E	Lebende Tiere: Pferde, Esel 250 V	250 E	Rindvieh, ausser Kälbern 251 V	251 E	Kälber 252 V	252 E	Schafe, Ziegen 253 V	253 E	Schweine, ausser Ferkeln 254 V	254 E	Ferkel 255 V	255 E	Geflügel 256 E
51	-	8	-	-	-	-	12	-	-	-	-	-	-	-	-	-	-
52	-	29	-	-	31	2	106	-	1	-	-	-	-	-	-	-	-
53	-	-	-	-	-	-	209	-	-	-	-	-	-	-	-	-	-
54	-	-	-	-	4	-	61	-	-	-	-	-	44	8	-	-	-
55	-	-	-	-	10	-	249	1	13	-	-	-	-	-	-	-	-
56	-	-	-	-	342	-	340	-	20	-	12	-	59	-	-	-	-
57	-	184	-	-	29	1	162	-	5	-	-	-	3	-	-	-	-
58	-	-	-	-	22	-	44	-	2	-	-	-	-	-	-	-	-
61	2	-	-	-	-	1	-	-	63	-	-	-	244	-	-	-	-
62	10	-	-	-	-	-	-	-	-	-	-	-	-	-	22	-	-
63	-	10	-	-	-	-	-	-	-	-	-	-	-	-	-	-	-
64	112	-	-	-	-	-	-	-	-	-	-	-	-	-	-	-	-
65	6	-	-	-	-	-	28	-	-	-	-	-	-	-	-	-	-
66	-	-	-	-	13	-	-	-	-	-	-	-	-	-	-	-	-
Bund	3 658	16 928	13 415	139	2 042	472	20 646	1 523	4 049	544	2 727	852	3 463	2 180	1 464	569	2
98	-	-	-	-	37	-	48	-	1	-	7	-	76	-	-	-	-
99/100	-	-	-	-	-	-	-	-	-	-	-	-	-	-	-	-	-
195	-	-	-	-	-	-	-	-	-	-	-	-	-	-	-	-	-
204	-	-	-	-	-	-	-	-	-	-	-	-	-	-	-	-	-
205	-	-	-	-	-	-	-	-	-	-	-	-	-	-	-	-	-
206	-	-	-	-	-	-	-	-	-	-	-	-	-	-	-	-	-
211	-	-	-	-	-	-	-	-	-	-	-	-	-	-	-	-	-
212	-	-	-	-	-	-	-	-	-	-	-	-	-	-	-	-	-
213	-	-	-	-	-	-	-	-	-	-	-	-	-	-	-	-	-
214	-	-	-	-	-	-	-	-	-	-	-	-	-	-	-	-	-
215	-	-	-	-	-	-	-	-	-	-	-	-	-	-	-	-	-
216	-	-	-	-	-	-	-	-	-	-	-	-	-	-	-	-	-
217	-	-	-	-	-	-	-	-	-	-	-	-	-	-	-	-	-
218	-	-	-	-	-	-	-	-	-	-	-	-	-	-	-	-	-
220	-	-	-	-	3	-	-	-	-	-	-	-	-	-	-	-	-
222	-	-	-	-	-	-	-	-	-	-	-	-	-	-	-	-	-
Ausland	-	-	-	-	3	-	-	-	-	-	-	-	-	-	-	-	-
Insgesamt	7 732	21 002	13 415	139	2 269	659	22 979	2 808	4 197	691	2 978	1 096	3 817	2 458	1 464	569	2

— in Bremen gelegener Anteil —

Nummer des VB	Beförderte Güter insgesamt: Versand	Empfang	Fische, auch Zubereitungen 1 V	1 E	Fleisch, 2 V	2 E	Milch und Rahm 3 E	Eier 4 E	Weizen 10 V	10 E	Roggen 11 E	Gerste 12 V	12 E	Hafer 13 E	Mais 14 E	Reis 15 V	15 E	Hülsenfrüchte 16 E	Gemüse 20 V	20 E
1	553	703	200	6	-	-	-	-	-	-	-	-	-	-	-	-	-	-	-	-
2	1 702	415	21	26	-	-	-	-	-	-	-	-	-	-	-	-	-	-	-	45
3	605	269	29	-	-	-	-	-	-	-	-	-	-	-	-	5	-	-	20	-
4	2 130	2 943	230	352	-	-	-	-	-	-	16	-	-	-	-	-	-	-	-	6
5	6 899	5 930	405	188	9	44	-	-	-	-	30	-	-	-	-	-	-	-	-	33
6	143	742	-	-	-	-	-	-	-	-	-	-	-	5	-	-	-	-	27	-
7 1)	764	1 899	-	-	-	-	-	-	-	-	-	-	-	-	5	30	-	-	450	19
8 2)	9 286	4 984	60	-	-	-	-	-	-	-	-	-	-	-	-	15	-	-	-	-
8	104	310	2	288	-	-	-	-	-	-	-	-	-	-	-	-	-	-	16	18
9	13 670	27 822	-	-	-	26	-	-	-	-	-	-	-	-	-	-	-	-	-	-
10	1 778	10 491	169	-	-	-	-	-	-	-	198	-	-	-	-	-	-	-	-	-
11	1 592	6 563	497	-	-	-	-	-	-	-	-	47	-	-	-	-	-	-	-	-
12	3 090	2 842	490	-	-	-	-	-	-	-	-	-	30	-	-	-	-	-	-	9
13	1 097	3 413	389	-	-	-	-	-	-	-	-	-	-	-	-	-	-	-	-	-
14	1 719	13 559	288	-	-	-	-	-	-	-	-	-	-	-	-	-	-	-	-	-
15	772	55 437	-	-	-	-	-	-	-	-	-	-	-	-	-	-	-	-	-	-
16	3 117	2 745	1 394	8	-	-	-	-	-	5	-	-	-	-	-	-	-	-	-	-
17	3 373	1 927	276	-	-	-	-	-	-	-	-	-	-	-	-	-	-	-	-	-
18	192	44	-	33	-	-	-	-	-	-	-	-	-	-	-	-	-	-	-	-
19	2 447	4 269	16	-	-	-	-	-	19	-	-	-	-	-	-	-	-	-	-	-
20	227	371	-	10	-	71	-	-	-	-	-	-	-	-	-	-	-	15	-	44
21	495	7 053	72	-	-	-	-	-	-	-	-	24	-	-	-	-	-	-	-	-
22	136	5 620	24	-	-	-	-	-	-	-	-	-	-	-	-	-	-	-	-	-
23	1 170	5 890	152	-	-	-	-	-	-	-	-	-	-	-	-	-	-	-	-	-
24	6 373	209 871	2 190	-	-	-	-	-	-	-	-	-	-	-	-	-	-	-	-	-
27	1 921	64 354	251	-	-	-	-	-	-	-	-	-	-	-	-	-	-	-	-	-
28	1 898	28 711	1 524	-	-	-	-	-	-	-	-	-	-	-	-	-	-	-	-	-
29	1 113	195	573	-	-	-	-	-	-	-	-	-	-	-	-	-	-	-	-	-
30	2 324	2 900	39	-	-	-	-	-	-	-	-	-	-	-	-	-	-	-	-	-
31	14	1 502	-	-	-	-	-	-	-	-	-	-	-	-	-	-	-	-	-	-
32	1 981	1 605	586	-	-	-	-	-	-	-	-	-	-	-	-	-	-	-	-	-
33	1 897	927	434	-	-	-	-	-	-	-	-	-	-	-	-	-	-	-	-	-
34	2 876	1 443	1 902	-	29	-	-	-	-	-	-	-	-	-	-	-	-	-	-	-
35	1 887	178	1 416	-	-	-	-	-	-	-	-	-	-	-	-	-	-	-	-	-
36	16	21 866	-	-	-	-	-	-	-	-	-	-	-	-	-	-	-	-	-	-
37	871	2 243	473	-	-	-	-	-	-	-	-	-	-	-	-	-	-	-	-	-
38	3 226	1 861	236	-	-	-	-	-	-	-	-	-	-	-	-	-	-	-	-	-
39	965	77	775	-	-	-	-	-	-	-	-	-	-	-	-	-	-	-	-	-
41	659	799	200	-	-	-	-	-	-	-	-	-	-	-	-	-	-	-	-	-
42	4 485	744	1 211	-	-	-	-	-	-	-	-	-	-	-	-	-	-	-	-	6
43	6 632	2 840	328	-	-	-	-	-	-	-	-	-	-	-	-	-	-	-	-	-
44	343	506	310	-	-	-	-	-	-	-	-	-	-	-	-	-	-	-	-	-
45	154 487	3 606	1 322	-	-	-	-	-	-	-	-	-	-	-	-	-	-	-	-	60
46	48 273	1 053	256	-	-	-	-	-	-	-	-	-	-	-	-	-	-	-	-	-
47	4 479	77	718	-	-	-	-	-	-	-	-	-	-	-	-	-	-	-	-	-
48	1 691	1 044	1 051	-	-	-	-	-	-	-	-	-	-	-	-	-	-	-	-	-
51	859	483	490	-	-	-	-	-	-	-	-	-	-	-	-	-	-	-	-	-
52	16 962	1 130	710	-	-	-	-	-	-	-	-	-	-	-	-	-	-	-	-	-
53	5 182	611	1 952	-	-	-	-	-	-	-	-	-	-	-	-	-	-	-	-	19
54	1 290	885	475	-	-	-	-	-	-	-	6	-	-	-	-	-	-	-	-	-
55	32 630	1 273	124	-	-	-	-	-	-	-	-	-	-	-	-	-	-	-	-	-
56	21 565	1 621	2 286	-	3	-	-	-	-	-	-	-	-	-	-	-	-	-	-	-
57	121 473	10 271	220	-	-	-	-	-	-	-	-	-	-	-	-	-	-	-	-	58
58	4 869	855	1 520	-	-	-	-	-	-	-	-	-	-	-	-	-	-	-	-	-
61	41 738	2 423	2 670	-	-	-	-	-	-	-	-	-	-	-	-	-	-	-	-	-
62	17 220	2 796	1 441	-	-	-	-	-	-	-	-	-	-	-	-	-	-	-	-	-
63	4 028	5 621	1 626	-	-	-	-	-	-	-	-	-	-	-	-	-	-	-	-	-
64	22 264	4 691	361	-	-	-	-	-	-	-	-	-	-	-	-	-	-	-	-	-
65	73 063	7 619	1 957	-	-	-	-	-	-	-	-	-	-	-	-	-	-	-	-	-
66	9 375	1 952	869	-	-	-	-	-	-	-	-	-	-	-	-	-	-	-	-	-
Bund	677 886	556 564	37 208	623	41	141	-	-	19	5	250	71	30	5	5	35	-	15	513	298
98	4 450	982	1 202	-	21	-	-	-	-	-	-	-	-	-	-	-	-	-	-	-
99/100	145	281	104	-	-	-	-	-	-	-	-	-	-	-	-	-	-	-	-	-
195	79	10	26	-	-	-	-	-	-	-	-	-	-	-	-	-	-	-	-	-
204	-	35	-	-	-	-	-	-	-	-	-	-	-	-	-	-	-	-	-	-
205	9 528	2 722	2 024	-	-	-	-	-	-	-	-	-	-	-	-	-	-	-	-	-
206	-	10	-	-	-	-	-	-	-	-	-	-	-	-	-	-	-	-	-	-
211	15	100	-	-	-	-	-	-	-	-	-	-	-	-	-	-	-	-	-	-
212	491	50	321	-	-	-	-	-	-	-	-	-	-	-	-	-	-	-	-	-
213	198	104	159	-	-	-	-	-	-	-	-	-	-	-	-	-	-	-	-	-
215	33 628	708	91	-	-	-	-	-	-	-	-	-	-	-	-	-	-	-	-	-
216	39	-	39	-	-	-	-	-	-	-	-	-	-	-	-	-	8	-	-	-
217	198	332	2	-	-	-	-	-	-	-	-	-	-	-	-	-	-	-	-	8
218	145	535	48	26	-	-	30	169	-	-	-	-	-	-	-	-	-	-	-	-
219	-	15	-	-	-	-	-	-	-	-	-	-	-	-	-	-	-	-	-	-
220	110	466	17	337	-	-	-	47	-	-	-	-	-	-	-	-	-	-	-	-
221	1	-	-	-	-	-	-	-	-	-	-	-	-	-	-	-	-	-	-	-
222	4	228	-	124	-	23	-	-	-	-	-	-	-	-	-	-	-	-	-	-
223	-	49	-	-	-	-	-	-	-	-	-	-	-	-	-	-	-	-	-	-
Ausland	44 357	5 354	2 701	487	-	23	30	216	-	-	-	-	-	-	-	-	8	-	-	8
Insgesamt	831 227	667 501	43 529	3 398	62	164	30	216	19	5	250	71	30	5	5	50	23	15	532	325

1) Wechselverkehr zwischen den in Bremen und in Niedersachsen gelegenen Anteilen des Verkehrsbezirkes Nr.8.- 2) Lokalverkehr innerhalb des in Bremen gelegenen Anteiles des Verkehrsbezirkes Nr.8.

noch Verkehrsbezirk Nr. 8: Unterwesergebiet

— in Bremen gelegener Anteil —

Nummer des VB	Obst, Südfrüchte 21 V	Obst, Südfrüchte 21 E	Kartoffeln 22 V	Kartoffeln 22 E	Zuckerrüben 23 V	Ölsaaten, Ölfrüchte 24 E	Kaffee 25 E	Milcherzeugnisse 30 V	Milcherzeugnisse 30 E	Speisefette, außer Butter 31 V	Speisefette, außer Butter 31 E	Andere tierische u. pflanzl. Fette u. Öle 32 V	Andere tierische u. pflanzl. Fette u. Öle 32 E	Roggen- und Weizenmehl 33 E	Verbrauchszucker 37 E	Wein, Most 38 E	Bier 39 V	Bier 39 E	Andere Nahrungs- und Genußmittel 41 V	Andere Nahrungs- und Genußmittel 41 E
1	50	-	-	-	-	-	-	-	-	-	-	-	-	-	-	-	-	-	-	-
2	278	-	-	-	-	6	-	-	-	-	-	44	-	-	-	-	-	-	-	-
3	15	-	-	-	-	-	-	-	-	-	-	-	-	-	-	-	-	-	-	-
4	-	-	-	506	-	-	-	-	-	-	-	-	-	-	-	-	1	-	7	39
5	313	80	-	-	-	-	-	-	-	-	-	2 245	-	-	-	-	-	-	9	171
6	-	-	-	-	-	-	-	-	-	-	-	-	-	-	103	-	-	-	-	-
7 1)	-	-	-	488	-	-	-	-	199	-	-	15	-	-	-	-	-	-	-	-
8 2)	-	-	-	223	-	-	-	-	-	62	-	4 367	242	-	-	-	4	-	21	-
8	74		-		-	-	-	-		-		76		-	-	-	-		57	
9	203	-	-	-	-	-	-	-	-	4	-	-	-	91	-	-	-	10	15	10
10	-	-	-	8	-	-	-	-	-	-	-	-	-	-	-	-	-	-	60	5
11	75	-	-	-	182	-	-	-	-	-	-	-	-	-	-	-	-	-	-	96
12	260	-	-	-	-	-	-	-	-	-	-	-	-	-	-	-	-	490	1	-
13	99	-	34	-	-	-	-	-	-	-	-	-	-	-	-	-	-	-	-	-
14	224	-	12	48	-	-	-	-	-	-	-	-	-	-	-	-	-	-	-	-
15	-	-	-	6	352	-	-	-	-	-	-	-	-	-	-	-	-	-	-	19
16	373	-	-	-	-	-	-	-	-	-	-	-	-	-	-	-	-	-	-	-
17	24	-	-	-	-	-	-	-	-	-	-	-	-	-	-	-	-	-	-	21
18	-	-	-	-	-	-	-	-	-	-	-	-	-	-	-	-	-	-	-	-
19	122	-	-	-	-	-	-	-	-	-	-	-	-	-	-	-	-	-	-	-
20	-	-	23	-	-	-	-	-	-	-	-	-	-	-	-	-	-	-	-	-
21	42	-	-	-	-	-	-	-	-	-	-	-	-	-	-	-	-	-	-	-
22	-	-	32	-	-	-	-	-	-	-	-	-	-	-	-	-	-	-	-	-
23	36	-	16	-	-	-	-	-	-	-	-	-	-	-	-	-	-	-	-	-
24	445	-	42	-	-	-	-	-	-	-	-	255	-	-	-	-	-	-	-	-
27	341	-	-	-	-	-	-	-	-	-	-	-	-	-	-	-	-	-	-	-
28	203	-	-	-	-	-	-	-	-	-	-	-	-	-	-	-	-	-	-	-
29	-	-	9	-	-	-	-	-	-	21	-	473	-	-	-	-	-	-	-	-
30	183	-	-	-	-	-	-	-	-	-	-	5	-	-	-	-	-	-	-	-
31	-	-	14	-	-	-	-	-	-	-	-	-	-	-	-	-	-	-	-	-
32	141	-	17	40	-	-	-	-	-	11	-	1 101	-	-	-	-	-	-	-	-
33	353	-	-	6	-	-	-	-	-	-	-	470	-	-	-	-	-	-	-	-
34	811	-	-	11	-	-	-	-	-	-	-	-	-	-	-	-	-	-	-	-
35	375	-	18	-	-	-	-	17	-	-	-	-	-	-	-	-	-	-	-	-
36	-	-	-	14	-	-	-	-	-	-	-	-	-	-	-	-	-	-	-	-
37	50	-	-	25	-	-	-	-	-	-	-	-	-	-	-	-	-	-	-	-
38	53	-	-	-	-	-	-	-	-	-	-	5	-	-	-	-	-	-	-	21
39	49	-	29	-	-	-	-	-	-	-	-	-	-	-	-	16	-	-	-	5
41	57	-	-	-	-	-	-	-	-	-	-	-	-	-	-	-	-	-	-	-
42	62	16	-	-	-	-	-	-	-	-	-	-	-	-	-	-	-	-	2	-
43	37	109	-	-	-	-	-	-	-	-	-	-	-	-	-	-	-	-	-	-
44	29	-	-	-	-	-	-	-	-	-	-	-	-	-	-	-	-	-	-	-
45	287	-	-	28	-	-	-	-	-	-	-	-	-	-	-	-	-	-	-	-
46	17	57	-	-	-	-	-	-	-	-	-	-	-	-	-	-	-	-	-	-
47	205	-	-	-	-	-	-	-	-	-	-	-	-	-	-	-	-	-	-	-
48	248	-	-	-	-	-	-	-	-	-	-	-	-	-	-	-	-	-	-	18
51	154	-	33	-	-	-	-	-	-	-	-	-	-	-	-	-	-	-	-	-
52	134	-	16	-	-	-	-	-	-	-	-	16	-	-	-	-	-	-	4	9
53	562	-	-	-	-	-	-	-	-	-	-	-	-	-	-	-	-	-	-	-
54	65	-	-	-	-	-	-	-	-	-	-	-	-	-	-	-	-	-	-	-
55	-	-	-	-	-	-	-	-	-	-	-	-	-	-	-	-	-	-	-	-
56	647	-	-	-	-	-	-	-	-	-	-	-	-	-	-	-	-	-	-	-
57	111	-	14	-	-	-	-	-	-	-	-	-	-	-	-	-	-	-	-	-
58	76	-	-	10	-	-	-	-	-	-	-	-	-	-	-	-	-	-	-	-
61	380	-	-	-	-	-	-	-	-	-	-	-	16	-	-	-	-	-	-	-
62	298	-	-	-	-	-	-	-	-	-	-	-	-	-	-	-	-	-	-	-
63	179	-	-	-	-	-	-	-	-	-	-	-	-	-	-	-	-	-	-	-
64	-	-	-	-	-	-	-	-	-	-	-	-	-	-	-	-	-	-	-	-
65	1 446	-	-	-	-	-	-	-	-	-	-	-	-	-	-	-	-	-	-	-
66	109	-	-	-	-	-	-	-	-	-	-	-	-	-	-	-	-	-	-	-
Bund	10 221	262	309	1 413	534	6	-	17	199	98	-	8 996	258	91	103	16	5	500	119	414
98	800	-	-	-	-	-	-	-	-	-	-	-	-	-	-	-	-	-	-	-
99/100	-	-	-	-	-	-	-	-	-	-	-	-	-	-	-	-	-	-	-	-
195	-	-	-	-	-	-	-	-	-	-	-	-	-	-	-	-	-	-	-	-
204	-	-	-	-	-	-	-	-	-	-	-	-	-	-	-	-	-	-	-	-
205	-	-	-	-	-	-	-	-	-	-	-	-	-	-	-	-	-	-	-	-
206	-	-	-	-	-	-	-	-	-	-	-	-	-	-	-	10	-	-	-	-
211	-	15	-	-	-	-	-	-	-	-	-	-	-	-	-	-	-	-	-	-
212	113	-	-	-	-	-	-	-	-	-	-	-	-	-	-	-	-	-	-	28
213	-	10	-	32	-	-	-	12	-	-	-	-	-	-	-	-	-	-	-	17
215	-	-	-	-	-	-	-	-	-	-	-	-	-	-	-	-	-	-	-	-
216	-	-	-	-	-	-	-	-	-	-	-	-	-	-	-	-	-	-	-	-
217	-	-	-	-	-	-	30	-	-	-	25	-	10	-	-	-	-	-	-	27
218	-	-	-	33	-	-	-	-	-	-	-	-	-	-	-	-	-	16	-	-
219	-	-	-	-	-	-	-	-	-	-	-	-	-	-	-	-	-	-	-	-
220	-	-	-	8	-	-	-	-	25	-	-	-	-	-	-	-	-	-	-	4
221	-	-	-	-	-	-	-	-	-	-	-	-	-	-	-	-	-	-	-	-
222	-	-	-	-	-	-	-	-	-	-	10	-	-	-	-	-	-	-	-	37
223	-	-	-	-	-	-	49	-	-	-	-	-	-	-	-	-	-	-	-	-
Ausland	113	10	15	73	-	-	79	12	25	-	35	-	10	-	-	10	-	16	-	113
Insgesamt	11 208	346	324	1 486	534	6	79	29	224	98	35	9 072	344	91	103	26	5	516	176	584

Nummer des VB	Kleie und Futtermehl aus Getreide 50 V	Kleie und Futtermehl aus Getreide 50 E	Ölkuchen 51 V	Ölkuchen 51 E	Rauhfutter 52 V	Rauhfutter 52 E	Stroh 53 V	Stroh 53 E	Andere Futtermittel 54 V	Andere Futtermittel 54 E	Nicht bes. gen. tierische u. pflanzl. Rohstoffe 60 V	Nicht bes. gen. tierische u. pflanzl. Rohstoffe 60 E	Schwefelkiesabbrände 72 V	Schwefelkiesabbrände 72 E	Andere Erze 74 E	Eisenschlacken zur Verhüttung 75 E	Steinkohlen 80 V	Steinkohlen 80 E	Steinkohlenbriketts 81 V	Steinkohlenbriketts 81 E
1	-	-	-	-	4	-	-	-	11	-	-	-	-	-	-	-	233	20	-	-
2	-	-	-	-	-	-	-	-	-	-	-	-	-	-	-	-	-	-	-	-
3	-	-	-	21	-	-	-	-	30	-	-	30	-	-	-	-	-	-	-	-
4	-	-	-	-	-	-	-	-	414	150	-	6	-	-	-	-	446	20	-	-
5	-	-	-	-	3	-	-	-	92	50	3	20	-	-	-	-	82	26	-	-
6	-	-	-	-	-	-	-	-	57	-	-	-	-	-	-	-	-	-	-	-
7 1)	-	-	-	-	-	-	-	-	321	-	77	-	-	-	-	-	-	-	-	-
8 2)	-	-	-	-	-	-	-	-	10	10	12	-	-	-	-	46	457	428	-	-
8	657		15		-		-		8 704		69		15		-	-	62 399		100	
9	-	80	-	-	-	-	6	-	782	55	10	-	-	-	-	-	89	5 421	-	-
10	-	16	5	-	-	6	-	78	664	-	64	-	-	-	-	-	75	20	-	-
11	-	-	-	-	-	-	-	-	91	-	18	-	-	-	-	-	-	-	-	-
12	-	-	-	-	-	-	-	-	465	21	-	-	-	-	-	-	-	-	-	-
13	-	-	-	-	-	-	-	-	82	-	-	-	-	-	-	-	-	-	-	-
14	-	-	-	-	-	-	-	5	76	70	-	-	-	-	-	-	-	-	-	-
15	-	-	-	-	-	-	-	-	49	5	11	-	-	-	-	-	-	-	-	20
16	-	-	-	-	-	-	-	-	-	-	20	-	-	-	-	-	21	-	-	-
17	-	-	-	-	-	-	-	-	136	-	4	-	-	-	-	-	-	-	-	-
18	-	-	-	-	-	-	-	-	-	-	-	5	-	-	-	-	-	-	-	-
19	-	-	-	-	-	5	-	11	753	40	7	-	-	-	-	21	-	102	-	-
20	-	-	-	-	-	-	-	-	86	51	-	9	-	-	-	54	-	-	-	-
21	-	-	-	-	5	-	-	-	308	-	-	-	-	-	-	-	-	3 727	-	801
22	-	-	-	-	-	-	-	-	55	-	-	-	-	-	-	-	-	-	-	-
23	-	-	-	-	-	-	-	-	10	-	-	-	-	-	-	-	-	598	-	1 528
24	-	-	-	-	-	-	-	-	85	-	10	-	-	-	-	-	-	133 748	-	5 330
27	-	-	-	-	-	-	-	-	-	-	-	-	-	-	-	-	-	34 701	-	-
28	-	-	-	-	-	-	-	-	-	-	-	-	-	-	-	-	-	13 926	-	4 008
29	-	-	-	-	-	-	-	-	20	-	-	-	-	-	-	-	-	-	-	-
30	-	-	-	-	-	-	-	-	15	-	-	-	-	-	-	-	-	42	-	-
31	-	-	-	-	-	-	-	-	-	-	-	-	-	-	-	-	-	-	-	127
32	-	30	-	-	-	-	-	-	25	22	-	-	-	-	-	-	-	5	-	-
33	-	-	-	-	9	-	-	-	389	10	31	-	-	-	-	-	-	10	-	-
34	-	32	-	-	-	-	-	-	30	-	-	-	-	-	-	-	-	-	-	-
35	-	-	-	-	-	-	-	-	15	-	-	-	-	-	-	-	-	-	-	-
36	-	-	-	-	-	-	-	-	-	-	-	-	-	-	-	-	-	-	-	-
37	-	-	-	-	-	-	-	-	-	-	47	-	-	-	-	-	-	-	-	-
38	-	-	-	-	14	-	-	-	-	-	25	-	-	-	22	-	-	-	-	-
39	-	-	-	-	-	-	-	-	47	-	-	-	-	-	-	-	-	-	-	-
41	-	-	-	-	-	-	-	-	30	-	-	-	-	-	402	-	-	-	-	-
42	-	-	-	-	-	-	-	-	43	-	3	-	-	-	-	-	-	-	-	-
43	-	-	-	-	-	-	-	-	3	6	9	-	-	-	-	-	-	-	-	-
44	-	-	-	-	-	-	-	-	-	-	-	-	-	-	-	-	-	-	-	-
45	-	-	-	-	-	-	-	-	56	-	-	-	-	-	-	-	-	-	-	-
46	-	-	-	-	-	-	-	-	25	10	-	-	-	-	-	-	-	-	-	-
47	-	-	-	-	-	-	-	-	-	-	-	-	-	-	-	-	-	-	-	-
48	-	-	-	15	-	-	-	-	-	21	3	5	-	-	-	-	-	-	-	-

1) Wechselverkehr zwischen den in Bremen und in Niedersachsen gelegenen Anteilen des Verkehrsbezirkes Nr.8.- 2) Lokalverkehr innerhalb des in Bremen gelegenen Anteiles des Verkehrsbezirkes Nr.8.

— in Bremen gelegener Anteil —

Nummer des VB	Kleie und Futtermehl aus Getreide		Ölkuchen		Rauhfutter		Stroh		Andere Futtermittel		Nicht bes.gen. tierische u.pflanzl. Rohstoffe		Schwefelkiesabbrände		Andere Erze	Eisenschlacken zur Verhüttung	Steinkohlen		Steinkohlenbrikette	
	50		51		52		53		54		60		72		74	75	80		81	
	V	E	V	E	V	E	V	E	V	E	V	E	V	E	E	E	V	E	V	E
51	-	-	-	-	-	-	-	-	60	8	-	-	-	-	-	-	-	-	-	-
52	-	-	-	-	-	-	-	-	137	-	-	-	-	-	-	-	-	-	-	-
53	-	-	-	-	-	-	-	-	221	-	-	-	-	-	-	-	-	-	-	-
54	-	-	-	-	-	-	-	-	15	-	-	-	-	-	-	-	-	-	-	-
55	-	-	-	-	-	-	-	-	-	-	-	-	-	-	-	-	-	-	-	-
56	-	-	-	-	-	-	-	-	27	-	-	-	-	-	-	-	-	-	-	-
57	-	-	-	-	-	-	-	-	15	-	-	-	-	-	-	-	-	-	-	-
58	-	-	-	-	-	-	-	-	37	20	-	-	-	-	-	-	-	-	-	-
61	-	-	-	-	-	-	-	-	61	46	55	-	-	-	-	-	-	-	-	-
62	-	-	-	-	-	-	-	-	50	16	-	-	-	-	-	-	-	-	-	-
63	-	-	-	-	-	-	-	-	-	6	12	-	-	-	-	-	-	-	-	-
64	-	-	-	-	-	-	-	-	-	-	8	-	-	-	-	-	-	-	-	-
65	-	-	-	-	-	-	-	-	-	-	-	-	-	-	-	-	-	-	-	-
66	-	-	-	-	-	-	-	-	86	15	-	19	-	-	-	-	-	-	-	-
Bund	-	158	5	36	35	11	6	94	5 984	632	429	94	-	-	424	121	1 403	192 794	-	11 814
98	-	-	-	-	-	-	-	-	-	-	-	-	-	-	-	-	-	-	-	-
99/100	-	-	-	-	-	-	-	-	-	-	-	-	-	-	-	-	-	-	-	-
195	-	-	-	-	-	-	-	-	-	-	-	-	-	-	-	-	-	-	-	-
204	-	-	-	-	-	-	-	-	-	-	-	-	-	-	-	-	-	-	-	-
205	-	-	-	-	-	-	-	-	-	-	-	-	-	-	-	-	-	-	-	-
206	-	-	-	-	-	-	-	-	-	-	-	-	-	-	-	-	-	-	-	-
211	-	-	-	-	-	-	-	-	-	-	-	-	-	-	-	-	-	-	-	-
212	-	-	-	-	-	-	-	-	49	-	-	-	-	-	-	-	-	-	-	-
213	-	-	-	-	-	-	-	-	10	-	-	-	-	-	-	-	-	-	-	-
215	-	-	-	-	-	-	-	-	-	-	-	-	-	-	-	-	-	-	-	-
216	-	-	-	-	-	-	-	-	-	-	-	-	-	-	-	-	-	-	-	-
217	-	-	-	-	-	-	-	-	-	-	-	26	-	-	-	-	-	-	-	-
218	-	-	-	-	-	-	-	-	-	24	3	-	-	-	-	-	-	-	-	-
219	-	-	-	-	-	-	-	-	-	-	-	-	-	-	-	-	-	-	-	-
220	-	-	-	-	-	-	-	-	-	-	-	-	-	-	-	-	-	-	-	-
221	-	-	-	-	-	-	-	-	-	-	-	-	-	-	-	-	-	-	-	-
222	-	-	-	-	-	-	-	-	-	-	-	-	-	-	-	-	-	-	-	-
223	-	-	-	-	-	-	-	-	-	-	-	-	-	-	-	-	-	-	-	-
Ausland	-	-	-	-	-	-	-	-	59	24	3	26	-	-	-	-	-	-	-	-
Insgesamt	667	825	20	51	35	11	6	94	14 747	9 360	501	189	15	15	424	121	63 802	255 193	100	11 914

Nummer des VB	Steinkohlenkoks		Rohbraunkohlen		Braunkohlenbrikette		Braunkohlenkoks	Torf		Rohes Erdöl, Stein- und Braunkohlenteer		Benzin	Benzol		Gasöl, Dieselöl		Andere Mineralölderivate, Mineralölrückstände	
	82		83		84		85	86		90		91	92		93		94	
	V	E	V	E	V	E	E	V	E	V	E	E	V	E	V	E	V	E
1	-	-	-	-	-	-	-	-	-	-	-	-	-	-	-	-	-	-
2	-	-	-	-	-	-	-	-	-	82	-	-	-	-	88	-	-	-
3	-	-	-	-	-	-	-	-	-	282	-	-	-	-	-	-	-	-
4	64	-	339	-	-	-	-	-	349	-	-	-	-	-	-	-	-	40
5	1 225	-	-	-	-	-	-	14	-	172	15	1 385	14	66	190	1 306	-	1 085
6	-	-	-	-	-	-	-	10	-	-	-	-	-	-	-	-	-	-
7	-	-	-	-	-	-	-	-	-	18	-	-	-	-	-	-	-	-
8 1)	319	-	735	-	-	58	-	36	142	-	-	424	-	-	-	132	-	-
8 2)	4 929		3 098		324		-	450		-		-	-		51		-	
9	38	7 305	-	64	-	-	-	1 061	-	9	9	622	-	19	-	-	76	32
10	-	-	-	-	-	-	-	-	82	90	-	-	-	-	-	-	-	-
11	49	-	-	-	-	-	-	-	-	111	-	-	-	-	-	-	-	-
12	-	-	-	-	-	-	-	-	-	-	-	-	-	-	-	-	-	-
13	-	-	-	126	-	-	-	-	-	-	-	-	-	-	-	-	-	-
14	-	-	-	4 198	-	-	41	-	-	-	-	-	-	-	-	-	-	-
15	-	101	-	-	-	-	-	-	6	-	-	80	-	-	-	31	13	87
16	-	-	-	-	-	-	-	-	-	-	6	-	-	-	-	-	-	-
17	-	-	-	-	-	-	-	-	-	-	-	-	-	-	-	-	-	-
18	-	-	-	-	-	-	-	-	-	-	-	-	-	-	131	-	-	-
19	-	-	-	-	-	-	-	17	1 013	-	21	-	-	-	-	-	-	-
20	-	-	-	-	-	-	-	-	-	-	-	-	-	-	-	-	-	5
21	-	-	-	-	-	-	-	-	-	-	-	-	-	-	-	-	-	-
22	-	-	-	-	-	-	-	-	-	-	-	-	-	-	-	-	-	-
23	-	-	-	-	-	-	-	-	-	-	-	-	-	-	-	-	-	-
24	-	18 173	-	-	-	-	-	-	-	29	16	-	-	-	-	21	-	35
27	-	2 670	-	-	-	-	-	-	-	-	-	-	-	-	-	-	-	26
28	-	3 457	-	-	-	-	-	-	-	-	-	-	-	-	-	-	-	-
29	-	-	-	-	-	-	-	-	-	-	-	-	-	-	-	-	-	-
30	-	301	-	-	-	-	-	-	-	-	-	-	-	-	-	-	-	-
31	-	-	-	-	-	-	-	-	-	-	-	-	-	-	-	-	-	-
32	-	-	-	-	-	932	-	-	-	-	-	-	-	-	-	-	-	-
33	-	-	-	-	-	-	-	-	-	-	-	15	-	-	-	-	-	-
34	-	-	-	-	-	-	-	-	-	-	-	-	-	-	-	-	-	-
35	-	-	-	-	-	-	-	10	-	-	-	-	-	-	-	-	-	-
36	-	-	-	129	-	19 821	-	-	-	-	-	-	-	-	-	-	-	-
37	-	-	-	72	-	2 072	-	21	-	-	-	-	-	-	-	-	-	-
38	-	-	-	-	-	-	-	-	-	-	-	-	-	-	-	-	-	-
39	-	-	-	-	-	-	-	-	-	-	-	-	-	-	-	-	-	-
41	-	-	-	-	-	-	-	-	-	-	-	-	-	-	-	-	-	-
42	-	-	-	-	-	-	-	-	-	57	-	-	-	-	-	-	-	-
43	-	-	-	-	-	-	-	-	-	-	-	-	-	-	-	-	-	-
44	-	-	-	-	-	-	-	-	-	-	-	-	-	-	-	-	-	-
45	-	-	-	-	-	-	-	13	-	347	-	-	-	-	-	-	-	-
46	-	-	-	-	-	-	-	23	-	-	-	-	-	-	-	-	-	-
47	-	-	-	-	-	-	-	-	-	-	-	-	-	-	-	-	-	-
48	-	-	-	-	-	-	-	40	-	120	-	-	-	-	-	-	-	-
51	-	-	-	-	-	-	-	112	-	-	-	-	-	-	-	-	-	-
52	-	-	-	-	-	-	-	210	-	-	-	-	-	-	-	-	-	-
53	-	-	-	-	-	-	-	45	-	258	-	-	-	-	-	-	-	-
54	-	-	-	-	-	-	-	11	-	-	-	-	-	-	-	-	-	-
55	-	-	-	-	-	-	-	-	-	-	-	-	-	-	-	-	-	-
56	-	-	-	-	-	-	-	-	-	-	-	-	-	-	-	-	-	-
57	-	-	-	-	-	-	-	-	-	-	-	-	-	-	-	-	-	-
58	-	-	-	-	-	-	-	10	-	-	-	-	-	-	-	-	-	-
61	-	-	-	-	-	-	-	10	-	-	-	-	-	-	-	-	-	-
62	-	-	-	-	-	-	-	-	-	-	-	-	-	-	-	-	-	-
63	-	-	-	-	-	-	-	26	-	-	-	-	-	-	-	-	-	-
64	-	-	-	-	-	-	-	10	-	-	-	-	-	-	-	-	-	29
65	-	-	-	-	-	-	-	14	-	-	-	-	-	-	-	-	-	-
66	15	-	-	-	-	-	-	33	-	-	-	-	-	-	-	-	-	-
Bund	1 710	32 007	1 074	4 585	-	22 883	41	1 426	1 592	1 575	67	2 526	14	85	409	1 490	89	1 339
98	-	-	-	-	-	-	-	-	-	-	-	-	-	-	-	-	-	-
99/100	-	-	-	-	-	-	-	-	-	-	-	-	-	-	-	-	-	-
195	-	-	-	-	-	-	-	-	-	-	-	-	-	-	-	-	-	-
204	-	-	-	-	-	-	-	-	-	-	-	-	-	-	-	-	-	-
205	-	-	-	-	-	-	-	-	-	-	-	-	-	-	-	-	-	-
206	-	-	-	-	-	-	-	-	-	-	-	-	-	-	-	-	-	-
211	-	-	-	-	-	-	-	-	-	-	-	-	-	-	-	-	-	-
212	-	-	-	-	-	-	-	-	-	-	-	-	-	-	-	-	-	-
213	-	-	-	-	-	-	-	-	-	-	-	-	-	-	-	-	-	-
215	-	-	-	-	-	-	-	-	-	-	-	-	-	-	-	-	-	-
216	-	-	-	-	-	-	-	-	-	-	-	-	-	-	-	-	-	-
217	-	-	-	-	-	-	-	-	-	-	-	-	-	-	-	-	-	-
218	-	-	-	-	-	-	-	-	112	-	-	-	-	-	-	-	-	-
219	-	-	-	-	-	-	-	-	-	-	-	-	-	-	-	-	-	-
220	-	-	-	-	-	-	-	-	-	-	-	-	-	-	-	-	-	-
221	-	-	-	-	-	-	-	-	-	-	-	-	-	-	-	-	-	-
222	-	-	-	-	-	-	-	-	-	-	-	-	-	-	-	-	-	-
223	-	-	-	-	-	-	-	-	-	-	-	-	-	-	-	-	-	-
Ausland	-	-	-	-	-	-	-	-	112	-	-	-	-	-	-	-	-	-
Insgesamt	6 639	36 936	4 172	7 683	324	23 207	41	2 176	2 154	1 575	67	2 526	14	85	460	1 541	89	1 339

1) Wechselverkehr zwischen den in Bremen und in Niedersachsen gelegenen Anteilen des Verkehrsbezirkes Nr.8.- 2) Lokalverkehr innerhalb des in Bremen gelegenen Anteiles des Verkehrsbezirkes Nr.8.

noch Verkehrsbezirk Nr. 8: Unterwesergebiet

— in Bremen gelegener Anteil —

Nummer des VB	Rohe und bearbeitete Natursteine		Gewöhnliche Erde, Kies, Sand		Kalk und Gips, ausser zum Düngen	Zement, Mörtel	Stein- und Siedesalz	Andere mineralische Rohstoffe		Farbstoffe, Farben und Lacke	Nicht bes.gen. chemische Erzeugnisse		Düngekalk		Thomasmehl		Andere Phosphordüngemittel, außer Mischdünger	
	100		101		102	103	110	112		122	123		130		131		132	
	V	E	V	E	E	E	E	V	E	E	V	E	V	E	V	E	V	E
1	-	-	-	-	-	-	-	-	-	-	-	-	-	-	-	-	-	-
2	-	-	-	-	-	-	-	-	-	-	-	-	-	-	-	-	-	-
3	-	-	-	-	83	-	-	-	10	-	-	-	-	-	-	-	-	-
4	-	-	12	406	-	58	225	-	-	-	-	47	-	-	-	-	-	-
5	18	-	-	-	-	-	-	-	54	5	101	146	-	-	-	-	-	-
6	-	-	-	-	-	-	-	-	-	-	-	-	-	-	-	-	-	-
7 1)	-	111	-	-	-	-	-	-	-	-	-	-	-	48	-	-	-	-
8 1)	-	-	265	-	-	-	-	-	95	-	5	-	-	-	123	8	10	148
8 2)	892		3 358		-	-		51		-	57		8		18		-	
9	-	3	-	802	-	689	-	34	22	10	10	177	-	-	-	-	-	-
10	-	-	-	45	-	-	8 312	7	15	4	-	-	-	16	-	-	-	25
11	-	3 056	-	77	121	3	-	-	311	-	365	4	-	256	-	-	-	-
12	-	38	-	11	-	-	-	-	55	-	-	75	-	-	-	-	-	-
13	-	1 436	-	-	-	-	-	-	16	-	-	-	-	-	-	-	-	-
14	-	-	-	-	-	-	4 008	-	-	-	-	-	-	155	-	80	-	25
15	-	497	-	-	-	-	494	20	-	-	-	273	-	92	-	-	-	-
16	-	-	-	-	-	-	-	-	-	14	-	6	-	-	-	-	-	-
17	-	1 150	-	-	-	-	-	-	-	-	-	-	-	-	-	-	-	-
18	-	-	-	-	-	-	-	-	-	-	-	-	-	-	-	-	-	-
19	-	-	-	-	-	-	-	-	-	-	-	-	-	-	-	-	-	-
20	-	-	-	-	-	-	-	-	5	-	-	-	-	-	-	-	-	-
21	-	-	-	184	875	-	-	-	-	-	-	-	-	206	-	-	-	-
22	-	635	-	-	-	-	-	-	-	-	-	2 085	-	15	-	-	-	-
23	-	-	-	-	-	-	-	-	-	-	-	-	-	20	-	54	-	-
24	-	-	-	56	-	7	-	-	38	-	-	162	-	-	-	73	-	-
27	-	-	-	-	-	-	-	-	-	-	-	-	-	-	-	241	-	-
28	-	-	-	-	-	-	-	-	-	-	-	-	-	-	-	-	-	-
29	-	-	-	-	-	-	45	-	-	-	12	-	-	-	-	-	-	-
30	-	-	-	-	-	-	-	-	5	-	-	-	-	-	-	232	-	-
31	-	-	-	-	-	-	-	-	-	-	-	-	-	-	-	297	-	-
32	-	-	-	-	-	-	-	-	-	-	-	-	-	-	-	-	-	-
33	-	129	-	-	-	-	-	-	-	-	-	-	-	-	-	-	-	-
34	-	-	-	-	-	-	-	-	-	-	15	730	-	-	-	-	-	-
35	-	-	-	-	-	-	-	-	30	-	-	-	-	-	-	-	-	-
36	-	-	-	-	-	-	-	-	-	-	-	743	-	-	-	-	-	-
37	-	-	-	-	-	-	-	-	-	-	-	-	-	-	-	-	-	-
38	-	207	-	-	-	-	-	-	18	-	-	-	-	-	-	-	-	-
39	-	5	-	-	-	-	-	-	-	-	-	-	-	-	-	-	-	-
41	-	6	-	-	-	-	-	-	10	5	-	-	-	-	-	-	-	-
42	-	-	-	21	-	-	-	-	-	-	-	-	-	-	-	-	-	-
43	-	-	-	-	-	-	-	-	-	-	-	-	-	-	-	-	-	-
44	-	-	-	-	-	-	-	-	158	-	-	183	-	-	-	-	-	-
45	-	-	-	-	-	-	-	-	3	-	-	-	-	-	-	-	-	-
46	-	39	-	-	-	-	-	-	-	-	-	-	-	-	-	-	-	-
47	-	-	-	-	-	-	-	-	-	-	-	-	-	-	-	-	-	-
48	-	-	-	-	-	-	-	-	-	-	-	6	-	-	-	-	-	-
51	-	-	-	-	-	-	-	-	-	-	-	-	-	-	-	-	-	-
52	-	100	-	-	-	-	-	-	-	-	-	-	-	-	-	-	-	-
53	-	-	-	-	-	-	-	-	-	-	-	-	-	-	-	-	-	-
54	-	-	-	-	-	-	-	-	-	-	-	-	-	-	-	-	-	-
55	-	-	-	-	-	-	-	-	-	-	-	-	-	-	-	-	-	-
56	-	-	-	-	-	-	-	-	-	-	-	33	-	-	-	-	-	-
57	-	370	-	-	-	-	-	-	-	-	-	-	-	-	-	-	-	-
58	-	-	-	-	-	-	-	-	-	18	-	-	-	-	-	-	-	-
61	-	74	-	-	-	-	-	-	-	-	-	-	-	-	-	-	-	-
62	-	-	-	-	-	-	-	-	-	-	6	-	-	-	-	-	-	-
63	-	1 223	-	60	-	-	-	-	-	-	-	-	-	-	-	-	-	-
64	-	-	-	-	-	-	-	-	-	-	-	-	-	15	-	-	-	-
65	-	-	-	-	-	-	-	-	-	-	-	-	-	-	-	-	-	-
66	-	46	-	-	-	-	-	-	-	-	-	-	-	-	-	-	-	-
Bund	18	9 125	277	1 662	1 079	757	13 084	61	845	56	514	4 670	-	823	123	985	10	198
98	-	-	-	-	-	-	-	-	-	-	-	-	-	-	-	-	-	-
99/100	-	-	-	-	-	-	-	-	-	-	-	-	-	-	-	-	-	-
195	-	-	-	-	-	-	-	-	-	-	-	-	-	-	-	-	-	-
204	-	-	-	-	-	-	-	-	-	-	-	-	-	-	-	-	-	-
205	-	-	9	-	-	-	-	-	48	-	-	-	-	-	-	-	-	-
206	-	-	-	-	-	-	-	-	-	-	-	-	-	-	-	-	-	-
211	-	-	-	-	-	-	-	-	-	-	-	-	-	-	-	-	-	-
212	-	-	-	-	-	-	-	-	-	-	-	-	-	-	-	-	-	-
213	-	-	-	-	-	-	-	-	-	-	-	-	-	-	-	-	-	-
215	-	-	-	-	-	-	-	-	-	-	12	-	-	-	-	-	-	-
216	-	-	-	-	-	-	-	-	-	-	-	-	-	-	-	-	-	-
217	-	-	-	-	-	-	-	-	-	35	-	-	-	-	-	-	-	-
218	-	-	-	-	-	-	-	-	-	-	10	20	-	-	-	-	-	-
219	-	-	-	-	-	-	-	-	-	-	-	-	-	-	-	-	-	-
220	-	-	-	-	-	-	-	-	-	-	-	-	-	-	-	-	-	-
221	-	-	-	-	-	-	-	-	-	-	-	-	-	-	-	-	-	-
222	-	-	-	-	-	-	-	-	-	-	-	-	-	-	-	-	-	-
223	-	-	-	-	-	-	-	-	-	-	-	-	-	-	-	-	-	-
Ausland	-	-	9	-	-	-	-	-	48	35	22	20	-	-	-	-	-	-
Insgesamt	910	10 017	3 644	5 020	1 079	757	13 084	112	944	91	593	4 747	8	831	141	1 003	10	198

Nummer des VB	Kalidüngemittel, außer Mischdünger		Stickstoffdüngemittel, außer Mischdünger	Mischdünger		Andere Düngemittel		Häute, Felle		Baumwolle		Andere Spinnstoffe		Lumpen	Stammholz über 1,5 m Länge, Baustangen		Faserholz, Papierholz	Grubenholz	Anderes unbearbeitetes Holz, Holzabfälle	
	133		134	135		136		141		151		152		154	160		161	162	163	
	V	E	E	V	E	V	E	V	E	V	E	V	E	E	V	E	E	E	V	E
1	-	-	-	-	-	-	29	-	-	-	-	-	-	-	-	-	-	-	-	12
2	-	-	-	-	-	-	138	-	-	-	-	-	-	-	15	-	-	-	-	-
3	-	-	-	-	-	212	-	2	-	-	-	-	-	-	-	-	-	-	11	-
4	-	-	-	-	-	165	-	-	-	-	-	-	-	-	-	132	-	-	17	188
5	-	-	-	-	-	679	-	-	29	-	-	-	-	114	-	165	-	-	15	-
6	-	-	-	-	-	54	-	-	-	-	-	-	-	-	-	166	-	-	-	10
7 1)	-	-	-	-	-	225	-	-	-	-	-	2	-	-	22	234	-	-	-	31
8 1)	59	15	15	21	-	-	-	-	-	-	-	-	-	19	5	374	-	-	-	31
8 2)	17		-	-		37		-		-		-		-	72		-	-	153	
9	-	-	-	-	-	-	-	-	-	-	-	2	8	101	24	10	-	-	23	102
10	-	436	-	-	18	269	-	5	-	-	-	-	-	-	-	857	-	-	-	15
11	-	-	20	-	-	-	-	-	-	-	-	-	2	-	-	172	76	-	-	45
12	-	-	-	-	-	248	-	-	-	-	-	1	-	33	-	-	-	-	-	-
13	-	33	-	-	-	-	-	-	-	-	-	-	54	-	-	15	-	-	26	20
14	-	-	-	-	-	271	-	-	-	-	-	1	-	-	-	153	-	-	-	61
15	-	52 868	-	-	61	56	-	-	-	-	-	5	-	-	-	60	-	-	-	-
16	-	-	-	-	-	-	-	-	-	-	-	-	-	18	-	-	-	-	25	-
17	-	-	15	-	-	83	-	-	-	-	-	2	-	-	-	112	60	-	-	-
18	-	-	-	-	-	-	-	-	-	-	-	-	-	-	-	-	-	-	-	-
19	-	15	32	-	-	-	-	-	-	-	-	2	-	-	-	55	-	-	-	6
20	-	-	-	-	-	-	-	-	-	-	-	-	-	-	-	-	-	-	-	44
21	-	-	-	-	-	-	-	-	-	-	-	-	-	-	-	-	-	-	-	15
22	-	-	-	-	-	25	-	-	-	-	-	-	-	-	-	-	-	-	-	53
23	-	-	-	-	-	20	-	-	-	-	-	-	-	-	-	-	-	-	-	-
24	-	-	75	-	-	56	-	-	-	-	-	9	-	-	-	-	-	-	-	-
27	-	-	22	-	-	-	-	-	-	-	-	-	-	-	-	-	-	-	-	-
28	-	-	-	-	-	-	-	-	-	-	-	-	-	-	-	-	-	-	-	-
29	-	-	-	-	-	-	-	-	-	-	-	-	-	-	-	-	-	-	-	-
30	-	-	-	-	-	-	-	-	-	-	-	-	-	-	-	-	-	-	-	-
31	-	-	-	-	-	-	-	-	-	-	-	-	-	-	-	-	-	-	-	-
32	-	-	-	-	-	-	-	-	-	-	-	1	-	-	-	-	-	-	-	-
33	-	-	-	-	-	-	-	-	-	-	-	-	-	-	-	-	-	-	-	-
34	-	-	-	-	-	-	228	-	-	-	-	5	-	-	-	-	-	-	-	-
35	-	-	16	-	-	-	-	-	-	-	-	-	-	-	-	-	-	-	-	-
36	-	-	15	-	-	-	-	-	-	-	-	-	-	-	-	-	-	-	-	-
37	-	-	-	-	-	-	-	-	-	33	-	-	-	-	-	-	-	-	-	20
38	-	-	-	-	-	10	-	-	-	-	-	-	-	-	-	-	-	-	-	-
39	-	-	-	-	-	-	-	-	-	-	-	1	-	-	-	-	-	-	-	14
41	-	-	-	-	-	-	-	-	-	-	-	2	-	-	-	-	-	-	-	-
42	-	-	-	-	-	-	-	-	-	-	-	-	-	-	-	-	-	-	-	-
43	-	-	-	-	-	-	-	-	-	-	-	-	-	-	-	-	-	-	-	-
44	-	-	125	-	-	-	-	-	-	-	-	-	-	-	-	-	-	-	-	-
45	-	-	-	-	-	-	-	-	-	-	-	-	-	-	-	-	-	-	-	-
46	-	-	-	-	-	76	-	-	-	-	-	-	-	-	-	-	-	-	-	-
47	-	-	-	-	-	30	-	-	-	-	-	-	-	-	-	-	-	-	-	-
48	-	-	15	-	-	-	-	-	-	-	-	-	-	-	-	474	-	-	-	32

1) Wechselverkehr zwischen den in Bremen und in Niedersachsen gelegenen Anteilen des Verkehrsbezirkes Nr.8.- 2) Lokalverkehr innerhalb des in Bremen gelegenen Anteiles des Verkehrsbezirkes Nr.8.

— in Bremen gelegener Anteil —

Nummer des VB	Kalidüngemittel, außer Mischdünger		Stickstoffdüngemittel, außer Mischdünger	Mischdünger		Andere Düngemittel		Häute, Felle		Baumwolle		Andere Spinnstoffe		Lumpen	Stammholz über 1,5 m Länge, Baustangen		Faserholz, Papierholz	Grubenholz	Anderes unbearbeitetes Holz, Holzabfälle	
	133		134	135		136		141		151		152		154	160		161	162	163	
	V	E	E	V	E	V	E	V	E	V	E	V	E	V	V	E	V	V	V	E
51	-	-	-	-	-	5	-	-	-	-	5	-	-	-	-	159	-	-	-	-
52	-	-	-	-	-	-	-	2	-	-	-	-	-	-	-	35	-	-	-	6
53	-	-	-	-	-	-	-	-	-	-	-	-	-	-	-	-	-	-	-	-
54	-	-	-	-	-	-	-	-	-	-	-	-	-	-	-	-	-	-	-	-
55	-	-	-	-	-	-	-	-	-	-	-	-	-	-	-	-	-	-	-	-
56	-	-	45	-	-	-	-	-	-	-	-	-	-	4	-	-	-	-	22	-
57	-	-	-	-	-	-	-	-	-	-	-	-	-	-	-	26	-	-	-	-
58	-	-	-	-	-	-	-	-	-	-	-	1	-	-	-	120	-	-	-	-
61	-	-	-	-	-	-	-	5	-	-	-	-	-	-	-	81	-	73	-	-
62	-	-	-	-	-	-	-	-	-	-	-	-	-	-	-	-	-	-	-	-
63	-	-	-	-	-	-	-	-	-	-	-	-	-	-	-	49	45	-	-	52
64	-	-	45	-	-	33	-	-	-	-	-	-	-	-	-	16	-	-	-	-
65	-	-	-	-	-	-	-	-	-	-	-	-	-	-	-	-	-	-	-	-
66	-	-	-	-	-	62	-	-	-	-	-	-	-	-	-	349	-	-	-	-
Bund	59	53 367	440	21	79	2 579	395	14	29	33	5	34	64	289	66	3 814	181	73	139	757
98	-	-	-	-	-	-	-	-	-	-	-	-	-	-	53	-	-	-	132	-
99/100	-	-	-	-	-	-	-	-	-	-	-	-	-	-	-	-	-	-	-	-
195	-	-	-	-	-	-	-	-	-	-	-	-	-	-	-	-	-	-	-	-
204	-	-	-	-	-	-	-	-	-	-	-	-	-	-	-	-	-	-	-	-
205	-	-	-	-	-	-	-	-	-	-	-	-	-	-	-	-	-	-	-	-
206	-	-	-	-	-	-	-	-	-	-	-	-	-	-	-	-	-	-	-	-
211	-	-	-	-	-	-	-	-	-	-	-	-	-	-	-	-	-	-	-	-
212	-	-	-	-	-	-	-	-	-	-	-	-	-	-	-	-	-	-	-	-
213	-	-	-	-	-	-	-	-	-	-	-	-	-	-	-	-	-	-	-	-
215	-	-	-	-	-	-	-	-	-	-	-	-	-	-	-	-	-	-	-	-
216	-	-	-	-	-	-	-	-	-	-	-	-	-	-	-	-	-	-	-	-
217	-	-	-	-	-	-	-	-	-	-	-	-	-	-	-	-	-	-	-	-
218	-	-	-	-	-	-	-	-	-	-	-	-	-	-	-	-	-	-	-	-
219	-	-	-	-	-	-	-	-	-	-	-	-	-	-	-	-	-	-	-	-
220	-	-	-	-	-	-	-	-	-	-	-	-	-	-	-	-	-	-	-	-
221	-	-	-	-	-	-	-	-	-	-	-	-	-	-	-	-	-	-	-	-
222	-	-	-	-	-	-	-	-	-	-	-	-	-	-	-	-	-	-	-	-
223	-	-	-	-	-	-	-	-	-	-	-	-	-	-	-	-	-	-	-	-
Ausland	-	-	-	-	-	-	-	-	-	-	-	-	-	-	-	-	-	-	-	-
Insgesamt	76	53 384	440	21	79	2 616	432	14	29	33	5	34	64	289	191	3 886	181	73	424	910

Nummer des VB	Hölzerne Schwellen		Schnittholz, Faßholz, Werkstücke		Holzwaren		Zellstoff, Holzschliff, Strohstoff	Papier, Pappe		Betonwaren	Künstliche Steine, Platten, Röhren		Andere Steingut-, Ton-, Porzellanwaren	Glas, Glaswaren		Roheisen, Eisenlegierungen	Halbzeug und Blöcke aus Stahl	Alteisen und Abfälle von Eisen und Stahl	
	164		165		166		170	171		180	181		182	183		190	191	192	
	V	E	V	E	V	E	E	V	E	E	V	E	E	V	E	E	E	V	E
1	-	-	-	30	-	12	-	-	-	2	-	2	-	-	5	253	-	27	-
2	-	-	10	-	63	-	-	21	-	-	-	-	-	-	-	-	-	1	-
3	-	-	-	-	10	-	-	-	-	-	-	-	-	-	-	-	-	-	-
4	-	-	111	-	115	55	-	-	-	-	-	-	-	-	-	-	-	-	25
5	-	-	-	399	-	8	-	24	-	-	-	-	-	-	9	-	5	247	25
6	-	-	-	56	-	65	-	-	-	5	-	-	-	-	-	-	-	-	-
7	-	184	-	116	-	11	-	-	-	-	-	-	-	-	-	-	-	17	-
8 1)	-	180	10	-	-	11	-	-	-	-	-	19	-	-	-	-	-	-	1 810
8 2)	364		265		28		-	7		-	162		-	14		-	-	1 949	
9	-	-	22	324	-	8	-	-	-	-	-	-	-	-	9	-	-	1 764	539
10	-	-	-	39	27	5	-	-	-	5	-	-	-	-	6	-	-	51	67
11	-	-	11	313	-	108	-	11	-	-	-	110	2	-	5	-	-	33	-
12	-	28	-	-	-	5	-	-	-	7	-	5	-	-	-	-	-	20	-
13	-	-	15	121	-	-	-	-	-	-	-	187	-	-	-	-	-	-	-
14	-	9	16	-	145	8	-	-	-	-	-	13	-	-	-	46	-	545	24
15	-	-	-	-	30	-	-	-	-	6	-	-	-	-	-	-	-	127	145
16	-	36	13	-	-	12	-	-	-	-	-	-	-	-	-	-	-	166	-
17	-	-	17	-	-	-	-	-	-	-	-	-	-	-	-	-	-	2 545	15
18	-	-	-	-	-	-	-	-	-	-	-	-	-	-	-	-	-	18	6
19	-	-	63	-	-	18	-	-	-	-	-	31	-	-	-	-	-	80	138
20	-	-	-	-	-	14	-	-	-	-	-	-	-	-	-	-	-	-	13
21	-	-	12	-	-	-	-	-	-	-	-	-	-	-	-	-	-	18	-
22	-	-	-	55	-	-	-	-	14	-	-	-	-	-	-	-	-	-	-
23	-	-	-	-	-	-	-	-	-	-	-	-	-	-	-	-	-	895	-
24	47	-	1	-	-	-	-	-	-	-	-	19	-	-	13	-	-	2 909	17
27	-	-	-	-	-	-	-	-	-	-	-	-	-	-	-	-	93	1 094	17
28	-	-	-	-	-	-	-	-	-	-	-	-	-	-	-	42	-	169	19
29	-	-	-	-	-	34	-	-	-	-	-	-	-	-	-	-	-	-	-
30	-	-	-	-	-	-	-	-	-	-	-	-	-	-	-	-	49	1 418	35
31	-	-	-	-	-	-	-	-	-	-	-	-	-	-	-	-	-	-	-
32	-	-	16	-	-	-	-	-	-	-	-	104	-	-	-	-	-	62	-
33	-	-	-	-	-	-	-	-	-	-	-	-	-	-	5	-	16	203	124
34	-	-	-	-	-	-	-	-	-	-	-	-	-	-	-	-	-	17	-
35	-	-	-	-	-	-	-	-	-	-	-	-	-	-	-	-	-	20	22
36	-	-	-	-	-	-	-	-	-	-	-	21	-	-	-	-	-	-	-
37	-	-	-	-	-	-	-	-	-	-	-	-	-	-	-	-	-	39	10
38	-	-	5	-	-	-	5	13	-	-	-	975	-	-	-	-	-	-	-
39	-	-	-	-	-	-	-	-	-	-	-	-	-	-	-	-	-	-	-
41	-	-	7	13	-	-	-	-	-	-	-	-	-	-	-	-	-	312	-
42	-	-	-	-	16	12	-	-	-	5	-	-	-	-	-	-	-	-	-
43	-	-	-	-	-	-	-	-	-	-	-	-	-	-	-	-	-	-	-
44	-	-	-	-	-	-	-	-	-	-	-	-	-	-	-	-	-	-	-
45	-	-	-	-	-	-	-	-	-	-	-	-	-	-	-	-	-	-	-
46	-	-	-	18	-	5	-	-	-	-	-	-	-	-	-	-	-	-	-
47	-	-	-	-	-	-	-	-	-	-	-	-	-	-	-	-	-	-	-
48	-	-	-	321	-	-	-	-	-	-	-	-	-	-	-	-	-	-	6
51	-	-	-	221	-	-	-	-	-	-	-	-	-	-	-	-	-	-	-
52	-	-	12	88	-	27	-	-	7	-	-	-	-	-	-	-	-	-	-
53	-	-	-	-	-	-	-	-	-	-	-	-	-	-	-	-	-	-	-
54	-	-	-	-	-	-	-	-	-	-	-	-	-	-	-	-	-	2	-
55	-	-	-	-	-	-	-	-	-	-	-	-	-	-	-	-	-	-	-
56	-	-	-	-	-	-	-	-	-	-	-	-	-	-	-	-	-	-	-
57	-	-	14	38	-	4	-	-	-	-	-	-	-	-	-	-	-	-	-
58	-	-	-	217	-	-	-	16	-	-	-	-	-	-	-	-	-	-	-
61	-	-	-	473	-	-	-	-	-	-	3	47	-	-	-	-	-	-	-
62	-	-	-	-	-	-	-	-	-	-	-	5	-	-	-	-	-	-	-
63	-	-	-	1 601	-	2 010	-	-	-	-	-	-	-	-	-	-	-	-	-
64	-	-	-	845	-	350	-	-	-	-	-	-	-	-	-	-	-	-	-
65	-	-	-	284	-	-	-	-	-	-	-	-	-	-	-	-	-	-	-
66	-	-	-	50	-	-	-	-	-	-	-	-	-	-	-	-	-	-	-
Bund	47	437	355	5 622	406	2 782	5	85	21	30	3	1 538	2	-	52	341	163	12 799	3 057
98	-	-	15	-	-	-	-	-	-	-	-	-	-	-	-	-	-	-	-
99/100	-	-	-	17	-	69	-	-	-	-	-	45	-	-	-	-	-	-	-
195	-	-	-	-	-	-	-	-	-	-	-	-	-	-	-	-	-	-	-
204	-	-	-	31	-	-	-	-	-	-	-	-	-	-	-	-	-	-	-
205	-	-	-	1 213	-	-	-	-	-	-	-	-	-	-	-	-	-	-	-
206	-	-	-	-	-	-	-	-	-	-	-	-	-	-	-	-	-	-	-
211	-	-	-	100	-	-	-	-	-	-	-	-	-	-	-	-	-	-	-
212	-	-	-	-	-	-	-	-	-	-	-	-	-	-	-	-	-	-	-
213	-	-	-	-	-	-	-	-	-	-	-	-	-	-	-	-	-	-	-
215	-	-	-	-	-	-	-	-	-	-	-	-	-	-	-	-	-	-	-
216	-	-	-	-	-	-	-	-	-	-	-	-	-	-	-	-	-	-	-
217	-	-	-	-	-	-	-	-	-	-	-	-	-	-	-	-	-	-	-
218	-	-	-	-	5	-	-	-	-	-	-	-	-	-	-	-	-	-	-
219	-	-	-	-	-	-	-	-	-	-	-	-	-	-	-	-	-	-	-
220	-	-	-	-	-	-	-	-	-	-	-	-	-	-	-	-	-	-	-
221	-	-	-	-	-	-	-	-	-	-	-	-	-	-	-	-	-	-	-
222	-	-	-	15	-	-	-	-	-	-	-	-	-	-	1	-	-	-	-
223	-	-	-	-	-	-	-	-	-	-	-	-	-	-	-	-	-	-	-
Ausland	-	-	-	1 359	5	-	-	-	-	-	-	-	-	-	1	-	-	-	-
Insgesamt	411	801	635	7 263	439	2 879	5	92	28	30	165	1 745	2	14	67	341	163	14 748	5 006

1) Wechselverkehr zwischen den in Bremen und in Niedersachsen gelegenen Anteilen des Verkehrsbezirkes Nr.8.- 2) Lokalverkehr innerhalb des in Bremen gelegenen Anteiles des Verkehrsbezirkes Nr.8.

noch Verkehrsbezirk Nr. 8: Unterwesergebiet

— in Bremen gelegener Anteil —

Nummer des VB	Eisenbahnoberbauzeug aus Eisen und Stahl		Stab- und Formeisen und -stahl		Bleche und Platten aus Eisen und Stahl		Röhren und Rohre aus Eisen und Stahl		Eisen- und Stahldraht		Andere Gießerei- u. Walzwerkerzeugnisse		Maschinen, Apparate		Bauwerksteile aus Eisen und Stahl		Andere Eisen- und Stahlwaren		Rohe Leichtmetalle, auch Legierungen
	193		194		195		196		197		198		199		200		201		213
	V	E	V	E	V	E	V	E	V	E	V	E	V	E	V	E	V	E	E
1	-	-	-	-	-	40	-	-	-	-	-	-	14	17	-	-	-	153	-
2	-	-	-	14	-	5	-	-	-	12	-	15	-	64	-	-	15	21	-
3	-	-	-	-	-	-	-	-	-	-	-	4	-	3	-	-	1	52	-
4	-	-	-	-	-	-	-	-	-	-	-	-	12	-	-	-	-	9	-
5	15	-	-	128	4	10	41	-	-	-	-	6	211	92	79	-	153	104	-
6	-	-	-	-	-	-	-	-	-	-	-	-	-	-	-	-	9	-	-
7	-	-	-	-	-	-	-	-	-	-	-	-	-	-	-	-	-	-	-
8 1)	-	40	10	31	-	35	-	-	-	-	-	-	-	-	-	-	23	5	-
8 2)	90		146		750		144		-		-		334		85		216		-
9	-	-	8	366	-	138	21	30	-	-	12	13	199	197	-	110	11	48	30
10	-	-	20	-	-	-	-	68	-	-	-	-	8	-	-	-	5	6	-
11	-	-	-	-	-	-	-	8	-	11	-	5	-	484	-	-	-	-	-
12	-	-	-	-	-	-	25	-	-	-	-	-	5	40	-	5	-	17	-
13	-	-	-	-	-	-	-	-	-	-	-	-	-	-	-	-	-	-	-
14	-	-	-	1 794	-	15	-	-	-	-	-	-	4	-	-	-	-	190	-
15	-	-	-	-	-	-	-	-	-	-	-	-	-	213	-	-	-	2	-
16	-	-	-	95	-	19	14	102	-	-	-	-	14	-	-	-	1	485	-
17	-	35	-	129	-	51	-	77	-	-	-	91	8	-	-	-	-	8	-
18	-	-	-	-	20	-	20	-	-	-	-	-	-	-	-	-	-	-	-
19	-	-	9	-	-	-	11	-	-	-	-	43	-	3	14	91	-	5	-
20	-	-	-	-	-	-	-	-	-	-	-	-	32	5	-	-	-	31	-
21	-	-	-	7	-	-	-	-	-	-	-	-	-	19	-	-	-	-	-
22	-	-	-	1	-	2 332	-	-	-	7	-	-	-	-	-	-	-	401	-
23	-	-	3	55	21	1 937	-	-	-	16	-	23	-	-	-	-	17	106	-
24	-	106	5	312	-	17 804	24	854	-	10	-	38	6	-	-	-	12	320	-
27	-	14	-	6 379	-	1 369	-	-	-	-	-	177	-	-	-	179	-	192	-
28	-	-	-	-	-	7	-	-	-	-	-	84	2	4	-	6	-	-	-
29	-	-	-	-	-	-	-	-	-	-	-	-	-	-	-	-	-	116	-
30	-	-	-	1 772	-	72	14	259	58	30	-	6	-	-	-	-	-	-	-
31	-	-	-	125	-	-	-	-	-	-	-	-	-	-	-	-	-	42	-
32	-	-	-	16	-	-	-	-	-	-	-	-	-	-	-	-	-	-	-
33	-	-	-	190	-	66	-	231	-	-	-	36	8	-	-	-	-	15	-
34	-	-	16	5	-	-	-	149	-	-	-	-	17	108	-	-	-	26	-
35	-	-	16	7	-	-	-	-	-	-	-	-	-	-	-	-	-	-	-
36	-	-	-	-	-	-	-	-	-	-	-	-	1	11	-	-	-	-	-
37	-	-	-	-	-	-	-	10	-	-	-	-	-	-	-	-	-	13	-
38	-	-	-	92	-	-	-	-	-	-	-	-	-	47	-	-	-	5	-
39	-	-	-	-	-	-	-	-	-	-	-	-	-	-	-	-	-	-	-
41	-	-	-	51	-	96	-	24	-	-	-	-	2	-	6	-	5	93	-
42	-	-	-	-	-	-	20	-	-	-	-	-	-	7	-	-	-	-	-
43	-	-	-	-	-	-	10	-	-	-	-	-	-	5	-	103	-	10	-
44	-	-	-	-	-	-	-	-	-	-	-	-	-	-	-	-	-	-	-
45	-	-	-	-	-	-	-	-	-	-	-	-	-	-	-	-	-	-	-
46	-	-	-	-	-	-	-	-	-	-	-	-	52	-	-	-	-	-	-
47	-	-	-	-	-	-	-	-	-	-	-	-	-	-	-	19	-	-	-
48	-	-	-	-	-	-	15	-	-	-	-	-	-	-	10	-	-	-	-
51	-	-	-	-	-	-	-	-	-	-	-	-	5	80	-	-	-	-	-
52	-	-	-	-	-	-	-	-	-	-	-	-	68	4	-	-	-	196	-
53	-	-	-	-	-	-	-	-	-	-	-	-	-	4	-	-	-	-	-
54	-	-	-	-	-	-	-	-	-	-	-	-	-	1	-	-	-	-	-
55	-	-	-	-	-	-	-	-	-	-	-	-	-	5	-	-	-	-	-
56	-	-	-	-	-	-	-	-	-	-	-	-	8	-	-	-	4	-	-
57	-	-	-	-	-	-	-	-	-	-	-	-	-	-	-	-	-	-	-
58	-	-	-	-	-	-	-	-	-	-	-	-	-	-	-	-	-	-	-
61	-	-	-	-	-	-	-	-	-	6	-	-	-	-	-	-	-	-	-
62	-	-	-	-	-	-	-	-	-	-	-	-	1	30	-	-	-	3	-
63	-	-	-	-	-	-	-	-	-	-	-	-	-	-	-	-	-	-	-
64	-	-	-	-	-	-	-	-	-	-	-	-	-	-	-	-	-	-	-
65	-	-	-	-	-	-	7	-	-	-	-	-	-	-	-	-	-	11	-
66	-	-	-	-	15	-	-	10	-	-	-	-	-	639	-	-	-	60	-
Bund	15	195	87	11 569	60	23 996	222	1 822	58	92	12	541	677	1 890	109	513	256	2 745	30
98	-	-	-	-	-	-	-	-	-	-	-	-	5	-	-	29	-	-	-
99/100	-	-	-	-	-	-	-	-	-	-	-	-	34	-	-	-	-	-	-
195	-	-	-	-	-	-	-	-	-	-	-	-	1	-	-	-	-	-	-
204	-	-	-	-	-	-	-	-	-	-	-	-	-	-	-	-	-	-	-
205	-	-	-	-	-	-	-	-	-	-	-	-	4	286	-	-	-	-	-
206	-	-	-	-	-	-	-	-	-	-	-	-	-	-	-	-	-	-	-
211	-	-	-	-	-	-	-	-	-	-	-	-	-	-	-	-	-	-	-
212	-	-	-	-	-	-	-	-	-	-	-	-	-	-	-	-	-	-	-
213	-	-	-	-	-	-	-	-	-	-	-	-	-	-	-	-	-	-	-
215	-	-	-	-	-	-	-	-	-	-	-	-	5	-	-	-	-	-	-
216	-	-	-	-	-	-	-	-	-	-	-	-	-	-	-	-	-	-	-
217	-	-	-	-	-	-	-	-	-	-	-	-	41	-	-	-	-	-	-
218	-	-	-	-	-	-	-	-	-	-	-	-	24	-	-	-	1	-	-
219	-	-	-	-	-	-	-	-	-	-	-	-	-	-	-	-	-	-	-
220	-	-	-	-	-	-	-	-	-	-	-	-	1	3	-	-	7	-	-
221	-	-	-	-	-	-	-	-	-	-	-	-	1	-	-	-	-	-	-
222	-	-	-	-	-	-	-	-	-	-	-	-	3	-	-	-	1	-	-
223	-	-	-	-	-	-	-	-	-	-	-	-	-	-	-	-	-	-	-
Ausland	-	-	-	-	-	-	-	-	-	-	-	-	79	289	-	-	9	-	-
Insgesamt	105	285	233	11 715	810	24 746	366	1 966	58	92	12	541	1 130	2 513	194	627	481	2 961	30

Nummer des VB	Andere rohe NE-Metalle, auch Legierungen	Altmetalle und Abfälle von NE-Metallen		NE-Metallhalbzeug		NE-Metallwaren		Fahrzeuge aller Art		Nicht bes.gen. Industrieerzeugnisse		Sammelgut ohne nähere Bezeichnung		Umzugsgut, gebrauchte Verpackungen, Baugeräteschaften		Besatzungsverkehr: Güter in Wagenladungen (ohne Kohlen)		Besatzungsverkehr: Steinkohlen
	214	215		216		217		220		230		231		240		243		244
	E	V	E	V	E	V	E	V	E	V	E	V	E	V	E	V	E	E
1	-	-	-	-	-	-	5	-	-	-	40	-	-	10	25	-	51	-
2	-	-	-	-	-	-	-	-	-	-	-	-	-	96	114	968	-	-
3	-	-	-	-	-	-	-	-	-	-	-	-	-	13	21	-	-	-
4	-	-	-	-	-	-	-	-	-	4	5	8	-	120	65	9	115	-
5	-	10	-	-	-	-	-	-	-	3	17	-	-	397	169	-	93	-
6	-	-	-	-	-	-	-	-	-	-	-	-	-	13	16	-	-	-
7	-	-	-	-	-	-	-	-	-	-	-	-	-	-	15	-	15	-
8 1)	-	21	-	-	-	-	58	-	-	-	15	-	-	121	126	1 419	6	-
8 2)	-	-		4		5		5		164		15		217		4 921		-
9	3	115	-	-	-	-	4	-	11	24	100	35	-	506	862	7 988	7 374	-
10	-	-	-	-	-	-	-	-	15	-	-	-	17	142	59	-	35	-
11	-	-	-	-	9	-	134	-	5	-	63	-	-	104	25	-	-	-
12	-	-	-	-	-	-	-	-	-	-	-	-	-	277	13	194	-	-
13	-	-	-	-	-	-	-	-	-	-	-	-	-	2	24	450	1 134	-
14	-	21	-	-	-	-	-	-	-	-	6	-	-	75	78	-	36	-
15	-	-	44	-	-	-	-	-	-	4	-	-	-	60	34	-	120	-
16	-	-	-	-	-	-	-	-	3	-	-	-	-	127	275	-	-	-
17	-	-	-	-	-	-	-	-	-	-	-	-	-	74	14	-	-	-
18	-	-	-	-	-	-	-	-	-	-	-	-	-	3	-	-	-	-
19	-	-	-	-	-	-	-	-	-	-	4	-	-	118	79	15	5	-
20	-	-	-	-	-	-	-	-	-	-	-	-	-	86	-	-	-	-
21	-	-	-	-	-	-	-	-	-	-	1	-	-	14	62	-	-	-
22	-	-	-	-	-	-	-	-	-	-	-	-	-	-	22	-	-	-
23	-	-	-	-	-	-	-	-	-	-	5	-	-	-	61	-	-	-
24	-	175	-	-	24	-	-	-	30	-	-	-	209	18	141	-	-	-
27	-	-	-	-	-	-	-	-	-	-	-	-	-	225	19	10	-	-
28	-	-	-	-	-	-	-	-	-	-	-	-	-	-	5	-	-	-
29	-	-	-	-	-	-	-	-	-	-	-	-	-	5	-	-	-	-
30	-	-	-	-	-	-	87	-	-	-	-	-	-	-	10	592	-	-
31	-	-	-	-	-	-	-	-	-	-	-	-	-	-	-	-	-	-
32	-	-	-	-	-	-	-	-	-	-	-	-	-	14	115	7	300	-
33	-	-	-	-	-	-	-	-	-	-	2	-	-	-	64	-	8	-
34	-	23	-	-	-	-	17	-	-	-	-	-	-	11	137	-	-	-
35	-	-	-	-	-	-	-	-	-	-	-	-	24	-	72	-	-	-
36	-	-	-	-	-	-	-	-	-	-	-	-	-	11	-	-	-	-
37	-	-	-	-	-	-	-	-	-	-	-	-	-	-	1	208	-	-
38	-	-	-	-	-	-	-	-	-	-	-	-	-	32	15	2 833	-	-
39	-	-	-	-	-	-	-	-	-	-	-	-	-	-	32	64	5	-
41	-	-	-	-	-	-	-	-	-	-	-	-	-	13	18	23	81	-
42	-	-	-	-	-	-	-	-	-	-	8	-	-	20	27	3 051	648	-
43	-	-	-	-	-	-	-	-	-	-	-	-	-	15	42	6 230	2 494	-
44	-	-	-	-	-	-	-	-	-	-	7	-	-	4	-	-	33	-
45	-	-	-	-	-	-	-	-	18	-	-	-	-	-	25	152 462	1 040	1 916
46	-	-	-	-	-	-	-	-	5	-	-	-	-	8	12	47 816	847	-
47	-	-	-	-	-	-	-	-	-	-	-	-	-	37	3	3 489	43	-
48	-	-	-	-	-	-	-	-	34	-	6	-	-	-	7	186	84	-

1) Wechselverkehr zwischen den in Bremen und in Niedersachsen gelegenen Anteilen des Verkehrsbezirkes Nr.8.- 2) Lokalverkehr innerhalb des in Bremen gelegenen Anteiles des Verkehrsbezirkes Nr.8.

— in Bremen gelegener Anteil —

Nummer des VB	Andere rohe NE-Metalle, auch Legierungen	Altmetalle und Abfälle von NE-Metallen		NE-Metallhalbzeug		NE-Metallwaren		Fahrzeuge aller Art		Nicht bes.gen. Industrieerzeugnisse		Sammelgut ohne nähere Bezeichnung		Umzugsgut, gebrauchte Verpackungen, Bezugerätschaften		Besatzungsverkehr Güter in Wagenladungen (ohne Kohlen)		Besatzungsverkehr Steinkohlen
	214	215		216		217		220		230		231		240		243		244
	E	V	E	V	E	V	E	V	E	V	E	V	E	V	E	V	E	E
51	-	-	-	-	-	-	-	-	-	-	-	-	-	-	10	-	-	-
52	-	8	-	-	-	-	-	-	3	-	-	-	-	7	6	15 638	649	-
53	-	-	-	-	-	-	-	-	-	-	-	-	-	1	4	2 143	603	-
54	-	-	-	-	-	-	-	-	-	-	-	-	-	-	5	722	854	-
55	-	-	-	-	-	-	-	-	3	-	-	-	-	-	5	32 506	1 260	-
56	-	-	-	-	-	-	-	-	8	37	-	-	-	8	30	18 519	1 505	-
57	-	-	-	-	-	-	-	-	-	-	-	-	-	-	10	121 099	9 823	-
58	-	-	-	-	-	-	-	-	-	-	6	-	-	-	22	3 209	384	-
61	-	-	-	-	-	-	-	-	-	-	-	-	-	24	34	38 530	1 573	-
62	-	-	-	-	-	-	10	-	-	-	-	-	-	5	-	15 391	2 732	-
63	-	-	-	-	-	-	-	-	-	-	15	-	-	-	35	2 185	525	-
64	-	-	-	-	-	-	-	-	3	-	61	-	-	1	10	21 851	3 313	-
65	-	-	-	-	-	-	-	-	1 646	-	5	-	-	-	-	69 639	5 673	-
66	-	-	-	-	-	-	-	-	-	-	5	-	-	6	1	8 173	758	-
Bund	3	373	44	-	33	-	315	-	1 784	72	371	43	250	2 823	3 076	577 619	44 219	1 916
98	-	-	-	-	-	-	-	-	-	-	-	-	-	32	162	2 190	791	-
99/100	-	-	-	-	-	-	-	-	-	-	-	-	-	7	150	-	-	-
195	-	-	-	-	-	-	-	-	-	-	-	-	-	-	-	52	10	-
204	-	-	-	-	-	-	-	-	-	-	4	-	-	-	-	-	-	-
205	-	-	-	-	-	-	-	-	34	-	-	-	11	10	-	7 481	1 130	-
206	-	-	-	-	-	-	-	-	-	-	-	-	-	-	-	-	-	-
211	-	-	-	-	-	-	-	-	-	-	-	-	-	-	-	-	-	-
212	-	-	-	-	-	-	-	5	-	3	1	-	10	-	11	-	-	-
213	-	-	-	-	-	-	-	-	-	-	-	-	45	-	-	17	-	-
215	-	-	-	-	-	-	-	-	-	-	-	-	-	2	24	33 518	684	-
216	-	-	-	-	-	-	-	-	-	-	-	-	-	-	-	-	-	-
217	-	-	-	-	-	-	-	-	-	-	-	4	5	-	10	151	156	-
218	-	-	-	-	-	-	-	-	-	2	4	-	-	52	29	-	64	-
219	-	-	-	-	-	-	-	-	-	-	-	-	-	-	-	-	15	-
220	-	-	-	-	-	-	-	-	-	-	4	6	-	54	-	25	38	-
221	-	-	-	-	-	-	-	-	-	-	-	-	-	-	-	-	-	-
222	-	-	-	-	-	-	-	-	-	-	9	-	4	-	5	-	-	-
223	-	-	-	-	-	-	-	-	-	-	-	-	-	-	-	-	-	-
Ausland	-	-	-	-	-	-	-	5	34	5	22	10	75	118	79	41 192	2 087	-
Insgesamt	3	373	44	4	37	5	320	10	1 823	241	557	68	340	3 197	3 684	625 974	52 028	1 916

Nummer des VB	Besatzgs.-Verkehr Braunkohlen	Dienstgutverkehr Güter in Wagenladungen (ohne 248 u.249)		Dienstgutverkehr Steinkohlen auf Dienstkohlenfrachtbrief	Dienstgutverkehr Braunkohlen auf Dienstkohlenfrachtbrief	Lebende Tiere Pferde, Esel		Lebende Tiere Rindvieh, außer Kälbern		Lebende Tiere Kälber		Lebende Tiere Schafe, Ziegen		Lebende Tiere Schweine, außer Ferkeln		Lebende Tiere Geflügel
	245	247		248	249	250		251		252		253		254		256
	E	V	E	E	E	V	E	V	E	V	E	V	E	V	E	V
1	-	4	1	-	-	-	-	56	71	-	-	-	-	55	-	-
2	-	-	-	-	-	-	-	-	-	-	-	-	-	-	345	-
3	-	-	-	-	-	-	-	-	-	-	-	-	-	-	-	-
4	-	31	135	-	-	28	18	73	25	-	3	12	-	4	32	-
5	-	12	-	-	-	-	6	114	265	-	-	41	50	2 211	35	-
6	-	-	315	-	-	-	-	-	-	-	-	-	-	-	-	-
7	-	40	409	-	-	-	-	-	-	-	-	-	-	-	-	-
8 1)	-	612	252	-	-	5	21	2	64	-	78	-	-	1	457	2
8 2)	-	6	412	-	-	240		31		-		-		879		-
9	-	462	1 626	475	-	19	7	63	9	-	-	43	-	1 309	-	-
10	-	117	13	-	-	7	4	10	-	5	361	180	-	-	97	2
11	-	45	1 042	-	-	-	-	15	119	-	-	-	2	1	195	-
12	-	1 024	1 417	615	-	-	-	181	-	5	-	-	-	-	-	-
13	-	-	111	86	20	-	-	22	-	-	-	-	-	-	-	-
14	-	41	2 487	-	-	12	39	175	189	19	-	-	130	-	-	1
15	-	45	350	15	-	55	-	198	207	28	3	-	56	96	-	1
16	-	931	1 679	-	-	-	-	115	-	-	-	-	28	269	-	-
17	-	204	149	-	-	-	-	62	-	-	-	10	-	881	-	-
18	-	-	-	-	-	-	-	-	-	-	-	-	-	-	-	-
19	-	1 201	2 531	-	-	-	13	-	5	-	-	-	-	-	-	-
20	-	-	-	-	-	-	-	-	-	-	-	-	-	-	-	-
21	-	-	364	792	-	1	-	-	-	-	-	-	-	-	-	-
22	-	-	-	-	-	-	-	-	-	-	-	-	-	-	-	-
23	-	-	12	1 475	-	-	-	50	-	-	-	21	-	-	-	-
24	-	55	474	31 766	-	6	-	50	-	-	-	-	-	97	-	-
27	-	-	45	18 210	-	6	-	224	-	-	-	-	-	-	-	-
28	-	-	20	7 103	-	-	-	26	-	-	-	-	-	54	-	-
29	-	-	-	-	-	-	-	-	-	-	-	-	-	-	-	-
30	-	-	-	-	-	-	-	-	-	-	-	-	-	-	-	-
31	-	-	-	911	-	-	-	-	-	-	-	-	-	-	-	-
32	-	-	-	-	41	9	-	-	-	-	-	-	-	-	-	-
33	-	-	-	-	-	-	-	-	-	-	-	-	-	-	-	-
34	-	-	-	-	-	32	-	306	-	21	-	-	-	-	-	-
35	-	-	7	-	-	-	-	-	-	-	-	-	-	-	-	-
36	-	4	105	-	1 011	163	12	465	-	11	-	-	-	-	-	-
37	-	-	20	-	-	61	-	30	-	2	-	11	-	-	-	-
38	-	-	454	-	-	-	-	-	-	-	-	-	-	-	-	-
39	-	-	-	-	-	-	-	-	-	-	-	-	-	-	-	-
41	-	2	-	-	-	-	-	18	-	-	-	-	-	-	-	-
42	-	-	-	-	-	-	-	71	-	-	-	-	-	81	-	-
43	-	-	65	-	-	-	-	-	-	-	-	-	-	-	-	-
44	-	-	-	-	-	-	-	-	-	-	-	-	-	-	-	-
45	576	-	-	-	-	-	-	-	-	-	-	-	-	-	-	-
46	-	-	-	-	-	-	-	-	-	-	-	-	-	-	-	-
47	-	-	12	-	-	-	-	47	-	-	-	-	-	-	-	-
48	-	18	-	-	-	19	-	-	-	-	-	-	-	-	-	-
51	-	-	-	-	-	-	-	-	-	-	-	-	-	-	-	-
52	-	-	-	-	-	-	-	-	-	-	-	-	-	-	-	-
53	-	-	-	-	-	-	-	-	-	-	-	-	-	-	-	-
54	-	-	-	-	-	-	-	-	-	-	-	-	-	-	-	-
55	-	-	-	-	-	-	-	-	-	-	-	-	-	-	-	-
56	-	-	-	-	-	-	-	7	-	-	-	-	-	-	-	-
57	-	-	-	-	-	-	-	-	-	-	-	-	-	-	-	-
58	-	-	-	-	-	-	-	-	-	-	-	-	-	-	-	-
61	-	-	-	-	-	-	-	-	-	-	-	-	-	-	-	-
62	-	28	-	-	-	-	-	-	-	-	-	-	-	-	-	-
63	-	-	-	-	-	-	-	-	-	-	-	-	-	-	-	-
64	-	-	4	-	-	-	-	-	-	-	-	-	-	-	-	-
65	-	-	-	-	-	-	-	-	-	-	-	-	-	-	-	-
66	-	7	-	-	-	-	-	-	-	-	-	-	-	-	-	-
Bund	576	4 883	14 099	61 448	1 072	423	120	2 380	954	91	445	318	266	5 059	1 161	6
98	-	-	-	-	-	-	-	-	-	-	-	-	-	88	-	-
99/100	-	-	-	-	-	-	-	-	-	-	-	-	-	-	-	-
195	-	-	-	-	-	-	-	-	-	-	-	-	-	-	-	-
204	-	-	-	-	-	-	-	-	-	-	-	-	-	-	-	-
205	-	-	-	-	-	-	-	-	-	-	-	-	-	-	-	-
206	-	-	-	-	-	-	-	-	-	-	-	-	-	-	-	-
211	-	-	-	-	-	-	-	-	-	-	-	-	-	-	-	-
212	-	-	-	-	-	-	-	-	-	-	-	-	-	-	-	-
213	-	-	-	-	-	-	-	-	-	-	-	-	-	-	-	-
215	-	-	-	-	-	-	-	-	-	-	-	-	-	-	-	-
216	-	-	-	-	-	-	-	-	-	-	-	-	-	-	-	-
217	-	-	-	-	-	-	-	-	-	-	-	-	-	-	-	-
218	-	-	-	-	-	-	-	-	-	-	-	-	-	-	-	-
219	-	-	-	-	-	-	-	-	-	-	-	-	-	-	-	-
220	-	-	-	-	-	-	-	-	-	-	-	-	-	-	-	-
221	-	-	-	-	-	-	-	-	-	-	-	-	-	-	-	-
222	-	-	-	-	-	-	-	-	-	-	-	-	-	-	-	-
223	-	-	-	-	-	-	-	-	-	-	-	-	-	-	-	-
Ausland	-	-	-	-	-	-	-	-	-	-	-	-	-	-	-	-
Insgesamt	576	11 295	20 511	61 448	1 072	663	360	2 411	985	91	445	318	266	6 026	2 040	6

1) Wechselverkehr zwischen den in Bremen und in Niedersachsen gelegenen Anteilen des Verkehrsbezirkes Nr.8.- 2) Lokalverkehr innerhalb des in Bremen gelegenen Anteiles des Verkehrsbezirkes Nr.8.

Verkehrsbezirk Nr. 38: Siegkreis, Neuwieder Becken und Eifel

— in Nordrhein-Westfalen gelegener Anteil —

Nummer des VB	Beförderte Güter insgesamt		Fische, auch Zubereitungen		Fleisch,		Milch und Rahm		Eier	Weizen		Roggen		Gerste		Hafer		Mais		Reis	Hülsenfrüchte	
			1		2		3		4	10		11		12		13		14		15	16	
	Versand	Empfang	V	E	V	E	V	E	E	V	E	V	E	V	E	V	E	V	E	E	V	E
1	1 193	1 676	-	15	-	199	-	-	-	-	-	-	-	-	-	-	-	-	-	-	-	-
2	2 614	1 903	-	-	-	208	-	-	-	-	-	-	-	-	15	-	29	-	-	-	-	-
3	1 580	2 671	-	-	-	-	-	-	-	-	-	-	-	-	-	-	-	-	-	-	-	-
4	762	2 763	-	329	-	-	-	-	-	-	-	-	-	-	-	-	-	-	-	-	-	-
5	8 286	27 519	-	66	-	-	-	-	-	-	45	-	-	-	-	-	-	-	-	2	-	1
6	618	579	-	-	-	-	-	-	-	-	1	-	-	-	-	-	-	-	-	-	-	-
7	788	8 905	-	-	-	-	-	-	-	-	-	-	-	-	-	-	-	-	-	-	-	16
8	596	1 304	-	225	-	-	-	-	-	-	15	-	-	-	-	-	-	-	-	-	-	-
9	9 545	1 918	-	-	-	-	-	-	-	-	-	-	-	-	-	-	-	-	-	-	-	-
10	2 072	17 436	-	-	-	-	-	-	-	-	-	-	15	-	-	5	-	-	-	-	-	-
11	5 715	5 901	-	-	-	-	-	-	-	-	14	-	16	-	-	-	-	-	30	-	-	-
12	8 076	914	-	14	-	-	-	12	-	-	-	-	-	8	-	-	-	-	-	-	-	-
13	4 079	11 797	-	-	-	-	-	2	-	-	5	-	-	2	-	-	-	-	-	-	-	-
14	5 996	25 182	-	-	-	-	-	-	-	-	115	-	-	-	-	-	6	-	-	-	-	-
15	3 447	26 532	-	-	-	-	-	2	-	-	-	-	-	-	-	13	-	-	-	-	-	-
16	4 314	1 391	-	-	-	-	-	-	-	-	-	-	-	20	-	-	-	-	-	-	-	-
17	24 833	30 416	-	-	-	56	-	11	-	-	-	-	-	-	-	5	-	-	-	-	-	-
18	131	405	-	-	-	-	-	-	-	-	135	-	-	-	-	-	-	-	-	-	-	-
19	3 168	7 831	-	-	-	-	-	-	-	-	-	-	-	-	-	-	-	-	-	-	-	-
20	2 498	4 330	-	-	-	-	-	-	-	-	-	-	-	-	-	-	-	-	-	-	-	-
21	8 625	3 664	-	-	-	-	-	-	-	16	25	16	-	16	7	-	-	-	-	-	-	-
22	17 250	26 667	-	-	-	-	-	-	-	-	8	-	-	-	-	-	5	-	-	-	-	-
23	77 679	112 481	-	-	-	-	-	-	-	-	-	16	-	-	-	-	-	-	-	-	5	-
24	127 726	305 025	-	-	-	-	-	-	-	-	-	-	-	70	-	181	-	-	-	-	-	-
27	35 355	17 880	-	-	-	-	-	-	-	-	-	-	-	-	-	29	-	-	-	-	5	-
28	12 040	65 289	-	-	-	-	-	-	-	-	-	-	-	6	-	24	-	-	-	-	-	-
29	6 884	15 032	-	-	-	-	-	-	-	-	34	5	-	44	22	10	8	-	-	-	-	-
30	60 357	70 805	-	-	-	-	-	-	-	-	-	-	-	147	15	13	-	-	70	-	-	10
31	40 209	110 171	-	-	-	-	-	-	-	-	-	-	-	11	-	5	-	-	-	-	-	-
32	55 987	53 400	-	-	-	-	-	-	-	273	84	72	30	58	-	10	-	-	52	-	1	-
33	49 814	67 182	-	-	-	-	-	-	-	5	-	-	-	13	-	42	-	-	15	12	-	15
34	83 738	167 173	6	-	7	-	144	-	-	48	25	217	40	10	20	34	13	-	199	-	-	54
35	28 817	22 805	-	-	-	-	-	-	6	23	8	16	8	-	-	34	-	-	-	-	8	-
36	71 646	771 912	-	-	-	-	2	-	-	8	22	18	5	10	15	11	5	-	-	-	-	-
37	64 509	243 489	-	-	-	-	-	-	-	-	-	6	17	-	-	-	19	-	-	-	-	-
38 1)	467	282	-		-		228		-		848	-		16		11		1		-		-
38 2)	33 522	44 638	-	-	-	-	-	-	-	6	23	-	15	-	7	48	15	-	-	-	-	-
39	27 106	26 480	-	-	-	-	-	-	-	-	348	16	147	-	-	-	11	-	14	-	-	11
41	67 282	109 037	-	-	-	-	-	-	-	37	-	-	-	12	-	11	-	-	-	-	-	-
42	12 737	8 921	-	-	-	-	-	-	-	-	4	-	-	-	-	-	-	-	-	-	-	-
43	2 985	1 220	-	-	-	-	-	-	-	-	-	5	-	-	-	-	-	-	-	-	-	-
44	4 085	7 851	-	-	-	-	-	-	-	-	-	-	-	-	-	-	-	-	-	-	-	-
45	11 551	4 097	-	-	-	-	-	-	-	-	-	-	-	-	-	11	-	-	-	-	-	-
46	3 584	8 874	-	-	-	-	-	-	-	-	-	6	-	16	-	-	-	-	-	-	-	-
47	2 822	1 052	-	-	-	-	-	-	-	-	-	-	-	-	-	-	-	-	-	-	-	-
48	9 865	7 428	-	-	-	-	-	-	-	-	-	-	-	-	-	-	-	-	-	-	-	-
51	4 061	1 310	-	-	-	-	-	-	-	-	-	-	-	-	-	-	-	-	-	-	-	-
52	7 344	5 308	-	-	-	-	-	-	-	-	-	-	-	-	-	-	-	-	-	-	-	-
53	5 488	1 265	-	-	-	-	-	-	-	-	-	-	-	-	-	-	-	-	-	-	-	-
54	913	955	-	-	-	-	-	-	-	-	-	-	-	-	-	-	-	-	-	-	-	-
55	3 494	6 196	-	-	-	-	10	-	-	-	-	-	-	-	-	-	-	-	-	-	-	-
56	5 847	7 008	-	-	-	-	-	-	-	-	-	-	-	-	-	-	-	-	-	-	-	-
57	3 245	13 740	-	-	-	-	-	-	-	-	-	-	-	-	-	-	-	-	-	-	-	-
58	5 290	4 877	-	-	-	-	-	-	-	-	-	-	-	-	-	-	-	-	-	-	-	10
61	6 524	5 479	-	-	-	-	-	-	-	-	-	-	-	-	18	-	-	-	-	-	-	-
62	2 596	861	-	-	-	-	-	-	-	-	-	-	-	-	-	-	-	-	-	-	-	-
63	5 255	14 810	-	-	-	-	-	-	-	6	-	-	-	-	-	8	61	-	-	-	-	-
64	1 830	5 004	-	-	-	-	-	-	-	-	-	-	-	-	-	-	-	-	15	-	-	-
65	2 379	2 178	-	-	-	-	-	-	-	-	-	-	-	-	-	-	-	-	-	-	-	-
66	2 052	1 551	-	-	-	-	-	-	-	-	-	-	-	-	-	-	-	-	-	-	-	-
Bund	1 062 804	2 524 488	6	649	7	463	156	27	6	422	911	393	293	443	119	494	172	-	395	14	19	117
98	3 745	87	-	-	-	-	-	-	-	-	-	-	-	-	-	-	-	-	-	-	-	-
99/100	771	823	-	-	-	-	-	-	-	-	-	-	-	-	-	-	-	-	-	-	-	-
195	8 177	11 357	-	-	-	-	-	-	-	-	-	-	-	-	-	-	-	-	-	-	-	-
203	189	-	-	-	-	-	-	-	-	-	-	-	-	-	-	-	-	-	-	-	-	-
204	91	272	-	-	-	-	-	-	-	-	-	-	-	-	-	-	-	-	-	-	-	-
205	1 557	3 303	-	-	-	-	-	-	-	-	-	-	-	-	-	-	-	-	-	-	-	-
206	10	61	-	-	-	-	-	-	-	-	-	-	-	-	-	-	-	-	-	-	-	-
209	20	-	-	-	-	-	-	-	-	-	-	-	-	-	-	-	-	-	-	-	-	-
210	9	-	-	-	-	-	-	-	-	-	-	-	-	-	-	-	-	-	-	-	-	-
211	1 141	219	-	-	-	-	-	-	-	-	-	-	-	-	-	-	-	-	-	-	-	-
212	4 614	862	-	-	-	-	-	-	-	-	-	-	-	-	-	-	-	-	-	-	-	-
213	4 251	99	-	-	-	-	-	-	-	-	-	-	-	-	-	-	-	-	-	-	-	-
214	-	22	-	-	-	-	-	-	-	-	-	-	-	-	-	-	-	-	-	-	-	-
215	5 341	1 480	-	-	-	-	-	-	-	-	-	-	-	-	-	-	-	-	-	-	-	-
216	17 997	1 360	6	-	-	-	-	-	-	25	-	-	-	-	-	-	-	-	-	-	-	-
217	16 477	6 777	-	-	-	-	-	-	-	-	-	-	-	-	-	-	-	-	-	-	-	-
218	23 637	2 812	-	44	-	-	-	187	-	-	-	-	-	-	-	-	-	-	-	-	-	24
219	44	51	-	-	-	-	-	-	-	-	-	-	-	-	-	-	-	-	-	-	-	-
220	2 854	117	-	-	-	-	-	-	-	-	-	-	-	-	-	-	-	-	-	-	-	-
221	149	1	-	-	-	-	-	-	-	-	-	-	-	-	-	-	-	-	-	-	-	-
222	1 726	223	-	-	-	-	-	-	-	-	-	-	-	-	-	-	-	-	-	-	-	-
223	939	160	-	-	-	-	-	-	-	-	-	-	-	-	-	-	-	-	-	-	-	-
Ausland	81 046	17 819	6	44	-	-	-	187	-	25	-	-	-	-	-	-	-	-	-	-	-	24
Insgesamt	1 623 825	3 021 856	12	693	7	463	384	442	6	1 295	1 759	393	293	459	135	505	183	1	396	14	19	141

Nummer des VB	Gemüse		Obst, Südfrüchte		Kartoffeln		Zuckerrüben		Ölsaaten, Ölfrüchte		Kaffee	Roh-tabak	Milcher-zeugnisse	Speise, fette, außer Butter	Andere tierische und pflanzliche Fette und Öle		Roggen- und Weizenmehl	
	20		21		22		23		24		25	26	30	31	32		33	
	V	E	V	E	V	E	V	E	V	E	E	E	V	E	V	E	V	E
1	-	-	-	-	18	13	-	-	-	-	-	-	-	-	-	-	-	-
2	32	410	32	-	-	677	-	-	-	-	-	-	-	-	-	-	-	-
3	-	660	-	-	5	669	-	-	-	-	-	-	-	-	-	-	-	-
4	22	-	-	68	7	2 015	-	-	-	5	-	-	-	-	-	-	-	-
5	443	26	14	241	-	16	-	-	-	-	244	8	-	6	-	16	-	-
6	-	16	-	-	-	308	-	-	-	-	-	-	-	-	-	-	-	-
7	14	-	3	73	5	7 007	-	-	-	-	-	-	-	-	-	-	-	-
8	-	-	-	53	11	508	-	-	-	-	-	-	-	-	-	5	-	-
9	335	-	4	-	-	-	-	-	-	-	-	-	-	-	-	-	-	-
10	-	32	-	-	-	9 297	-	-	-	-	-	-	7	-	-	-	-	-
11	55	-	12	-	-	271	-	-	-	-	-	-	-	-	-	-	-	-
12	72	-	1	-	-	-	-	-	-	-	-	-	-	-	-	-	11	-
13	7	-	3	-	54	14	-	-	-	-	-	-	-	-	-	-	-	75
14	103	32	41	-	-	2 409	-	-	-	-	-	-	-	-	-	-	-	-
15	24	-	5	-	-	632	-	-	-	-	-	-	-	-	-	-	-	-
16	303	-	3	-	-	422	-	-	-	-	-	-	-	-	-	-	-	-
17	52	-	1	-	7	72	-	-	-	-	-	-	-	-	-	-	-	-
18	-	38	-	-	-	-	-	30	-	-	-	-	-	-	-	-	-	35
19	94	114	24	-	32	1 078	-	4 831	-	-	-	-	-	-	-	-	-	-
20	43	17	1	-	16	748	-	95	-	166	-	-	-	-	-	-	-	-
21	56	-	-	-	82	266	-	45	-	-	-	-	-	1	-	-	22	-
22	19	-	27	-	34	311	-	-	-	-	-	-	-	-	-	11	-	-
23	83	12	6	-	43	-	128	-	-	-	-	-	-	-	-	-	-	-
24	262	-	23	10	133	14	-	-	-	-	-	-	-	-	-	-	33	11
27	94	-	11	-	32	-	-	-	-	-	-	-	-	-	-	-	-	-
28	91	-	-	-	35	13	716	240	-	-	-	-	-	-	-	-	-	-
29	-	46	-	299	23	68	-	-	-	-	-	-	-	-	-	-	6	-
30	-	-	-	-	15	15	-	602	-	-	-	-	-	-	-	-	65	-
31	-	-	-	-	-	-	-	-	8	-	-	-	-	-	-	-	-	-
32	54	229	-	5	87	170	24 327	1 960	-	-	-	-	-	-	-	101	-	82
33	42	22	-	-	47	48	-	3 752	-	-	-	-	-	-	-	-	-	394
34	44	90	-	83	343	335	957	2 035	-	-	-	-	-	-	-	-	-	349
35	173	4	-	10	178	71	210	2 367	-	-	-	-	-	-	-	-	32	-
36	-	45	-	-	148	386	30 391	5 219	-	-	-	-	-	-	-	-	-	-
37	-	11	-	9	136	131	2 000	40 484	-	-	-	-	-	-	6	-	-	-
38 1)	196		13		880		113 487		-		-	-	-	-		-		-
38 2)	-	10	6	7	75	8 919	-	2 961	-	-	-	-	-	-	6	-	-	-
39	19	15	12	54	119	5 062	-	-	-	15	-	-	-	-	-	-	-	2
41	17	-	-	-	111	397	37	-	-	-	-	-	-	-	-	-	15	-
42	64	42	5	189	5	475	-	-	-	-	-	-	-	-	-	16	-	-
43	39	122	11	18	-	25	-	-	-	-	-	-	-	-	-	-	6	-
44	-	-	5	-	-	6	-	-	-	-	-	-	-	-	-	-	13	15
45	-	-	-	-	-	-	-	-	-	-	-	-	-	-	-	-	-	-
46	79	95	-	26	8	30	-	-	-	-	-	-	-	-	-	-	-	-
47	86	-	16	-	-	-	-	-	-	-	-	-	-	-	-	-	-	-
48	53	-	-	44	-	-	-	-	-	-	-	5	-	-	-	-	-	-

1) Lokalverkehr innerhalb des in Nordrhein-Westfalen gelegenen Anteiles des Verkehrsbezirkes Nr.38.- 2) Wechselverkehr zwischen den in Nordrhein-Westfalen und in Rheinland-Pfalz gelegenenen Anteilen des Verkehrsbezirkes Nr.38.

— in Nordrhein-Westfalen gelegener Anteil —

Nummer des VB	Gemüse		Obst, Südfrüchte		Kartoffeln		Zuckerrüben		Ölsaaten, Ölfrüchte		Kaffee	Rohtabak	Milcherzeugnisse	Speisefette, außer Butter	Andere tierische und pflanzliche Fette und Öle		Roggen- und Weizenmehl	
	20		21		22		23		24		25	26	30	31	32		33	
	V	E	V	E	V	E	V	E	V	E	E	E	V	E	V	E	V	E
51	31	-	-	-	-	-	-	-	-	-	-	-	-	-	-	-	-	-
52	244	-	20	31	6	-	-	-	-	-	-	-	-	-	-	-	-	-
53	62	-	4	-	14	39	-	-	-	-	-	-	-	-	-	-	-	-
54	-	-	-	18	-	31	-	-	-	-	-	-	-	-	-	-	-	-
55	8	-	-	5	-	15	-	-	-	-	-	-	-	-	-	-	-	-
56	156	5	36	-	-	-	-	-	-	-	-	-	-	-	-	-	39	-
57	27	-	45	-	5	25	-	-	-	-	-	-	-	-	-	-	-	-
58	34	-	22	-	-	115	-	-	-	900	-	-	-	-	-	-	-	-
61	141	-	1	-	-	37	-	-	-	-	-	-	-	-	-	-	-	-
62	52	-	-	-	11	-	-	-	-	-	-	-	-	-	-	-	16	-
63	24	-	-	-	-	299	-	-	-	-	-	-	-	-	-	-	-	-
64	-	-	-	-	19	86	-	-	-	-	-	-	-	-	-	-	-	-
65	471	-	22	87	49	23	-	-	-	-	-	-	-	-	-	-	-	-
66	3	-	-	-	5	48	-	-	-	-	-	-	-	-	-	-	-	-
Bund	4 127	2 093	416	1 330	1 918	43 616	58 766	64 621	8	1 086	244	13	7	7	12	149	258	963
98	1 834	-	175	-	130	-	-	-	-	-	-	-	-	-	-	18	-	-
99/100	-	-	-	-	-	-	-	-	-	-	-	-	-	-	-	-	-	-
195	-	-	-	-	-	-	-	-	-	-	-	-	-	-	-	-	-	-
203	-	-	-	-	-	-	-	-	-	-	-	-	-	-	-	-	-	-
204	-	-	-	-	-	-	-	-	-	-	-	-	-	-	-	-	-	-
205	-	-	-	-	-	-	-	-	-	-	-	-	-	-	-	-	-	-
206	-	-	-	-	-	-	-	-	-	-	-	-	-	-	-	-	-	-
209	-	-	-	-	-	-	-	-	-	-	-	-	-	-	-	-	-	-
210	-	-	-	-	-	-	-	-	-	-	-	-	-	-	-	-	-	-
211	-	-	-	-	-	-	-	-	-	-	-	-	-	-	-	-	230	-
212	-	-	-	-	-	-	-	-	-	-	-	-	-	-	-	-	-	-
213	-	-	-	15	-	-	-	-	-	-	-	-	-	-	-	-	-	-
214	-	-	-	7	-	9	-	-	-	-	-	-	-	-	-	-	-	-
215	-	35	-	37	-	-	-	-	-	-	-	-	-	-	-	-	-	20
216	-	-	-	-	-	-	-	-	-	-	-	-	-	-	-	-	-	-
217	-	-	-	-	30	-	-	-	-	-	-	-	-	-	-	-	-	-
218	-	199	-	457	-	401	-	-	-	-	-	-	-	-	-	7	-	-
219	-	-	-	-	-	-	-	-	-	-	-	-	-	-	-	-	-	-
220	-	-	-	-	-	-	-	-	-	-	-	-	-	-	-	-	-	-
221	-	-	-	-	-	-	-	-	-	-	-	-	-	-	-	-	-	-
222	-	-	-	-	-	-	-	-	-	-	-	-	-	-	-	-	-	-
223	-	-	-	-	-	-	-	-	-	-	-	-	-	-	-	-	-	-
Ausland	-	234	-	516	30	410	-	-	-	-	-	-	-	-	-	7	230	20
Insgesamt	6 157	2 523	604	1 859	2 958	44 906	172 253	178 108	8	1 086	244	13	7	7	12	174	488	983

Nummer des VB	Malz		Stärke	Rohzucker		Verbrauchszucker		Wein, Most		Bier	Spiritus		Andere Nahrungs- und Genußmittel		Kleie und Futtermehl aus Getreide		Ölkuchen		Rauhfutter		Stroh	
	34		35	36		37		38		39	40		41		50		51		52		53	
	V	E	E	V	E	V	E	V	E	E	V	E	V	E	V	E	V	E	V	E	V	E
1	-	-	-	-	-	-	-	-	-	-	-	-	-	-	-	-	-	-	-	-	-	-
2	-	-	-	-	-	-	-	-	-	-	-	-	10	-	30	-	-	-	-	-	-	-
3	-	-	-	-	-	-	-	6	-	-	-	-	-	-	30	-	-	-	-	-	-	-
4	-	-	-	-	-	-	-	-	-	-	-	-	-	-	-	-	-	-	-	-	-	-
5	-	-	-	5	-	-	-	-	6	-	-	-	-	54	-	-	-	-	-	-	-	-
6	-	-	-	-	-	-	-	-	-	-	-	-	-	-	-	-	-	-	-	-	-	-
7	-	-	-	-	-	-	-	-	-	-	-	-	-	-	-	-	-	-	-	-	-	-
8	-	-	-	-	-	-	-	-	-	-	-	-	-	-	-	-	-	-	-	14	-	-
9	-	-	-	-	-	-	-	-	-	-	-	-	-	-	-	-	-	-	-	-	-	-
10	-	-	-	-	-	-	-	-	-	-	-	-	-	-	30	-	-	-	-	171	-	21
11	-	-	-	-	-	-	-	-	-	-	-	-	-	98	31	-	-	-	-	-	8	-
12	-	-	-	-	-	-	20	-	-	-	-	-	-	42	30	-	-	-	-	-	14	-
13	-	-	-	-	-	-	-	-	-	-	-	-	-	-	12	-	-	-	-	-	-	-
14	-	13	-	-	-	34	-	-	-	-	-	-	-	-	-	-	-	-	-	-	-	-
15	-	-	-	-	-	-	-	-	-	-	-	-	-	-	15	-	-	-	-	-	-	-
16	-	-	-	-	-	-	-	-	-	-	-	-	-	-	-	-	-	-	-	-	-	-
17	-	-	-	-	-	-	-	-	5	-	-	-	-	-	50	30	-	-	-	-	-	-
18	-	-	-	-	-	-	-	-	-	-	-	-	-	-	-	-	-	-	-	-	-	-
19	-	-	-	-	-	6	-	-	-	-	-	-	-	-	105	-	-	-	-	-	-	6
20	-	-	-	-	-	-	-	-	-	-	-	-	-	-	15	-	-	-	-	-	-	-
21	-	-	-	-	-	-	-	-	-	-	11	-	-	-	-	-	-	11	-	-	-	8
22	-	-	-	-	-	-	-	-	-	-	-	-	-	-	-	-	-	-	-	-	979	-
23	-	-	-	-	-	-	-	-	-	-	-	-	-	-	-	-	-	-	5	-	1 683	-
24	12	-	-	-	-	-	-	-	-	-	-	127	-	-	153	-	-	-	-	-	131	-
27	-	-	-	-	-	-	-	-	-	216	-	-	-	16	-	-	-	-	-	-	-	-
28	-	-	-	-	-	15	-	-	8	-	-	-	6	-	-	-	-	-	-	-	-	-
29	-	-	-	-	-	-	-	-	-	-	-	-	-	6	-	-	-	-	10	-	96	-
30	-	-	-	-	-	15	-	6	-	-	-	-	-	-	28	10	-	-	-	-	282	-
31	-	-	-	-	-	-	-	-	-	-	-	184	-	-	-	-	-	-	-	-	7	-
32	-	-	-	64	-	76	474	-	-	-	-	-	-	195	41	386	-	239	20	21	1 091	57
33	-	-	50	-	-	95	-	5	16	-	263	1 035	66	-	328	-	-	-	26	-	3 019	16
34	-	119	-	-	-	16	-	-	2	-	-	-	-	-	-	116	-	-	-	-	17	13
35	-	-	-	-	-	-	-	-	-	-	-	-	6	-	51	-	-	-	31	-	468	-
36	-	-	-	-	-	-	53	-	-	-	-	-	-	-	-	-	-	5	-	-	53	233
37	-	-	-	-	106	-	-	-	-	-	-	-	-	17	32	16	-	-	-	-	1 804	303
38 1)	-		-	-		56		1		-	-		11		8		8		-		493	
38 2)	-	-	-	-	-	-	-	-	-	-	-	-	-	414	-	-	-	-	-	131	167	86
39	-	-	64	-	-	27	-	-	83	17	-	-	-	-	17	22	-	-	-	4	313	-
41	-	-	-	-	-	24	-	-	-	378	-	-	-	-	281	-	-	-	10	11	217	6
42	-	-	-	-	-	-	-	5	12	-	-	15	-	-	-	-	-	15	-	57	1 102	-
43	-	-	-	5	-	-	-	-	15	-	-	-	-	-	-	-	-	-	-	-	-	-
44	-	-	-	-	-	-	-	-	-	-	-	-	-	-	-	5	-	-	-	-	-	-
45	-	-	-	-	-	-	-	-	-	-	-	-	-	-	-	-	-	65	-	-	-	-
46	-	-	-	-	-	-	-	-	144	-	-	-	-	-	-	-	-	-	-	6	10	-
47	-	-	-	-	-	-	-	-	-	-	-	-	-	-	-	-	-	-	-	-	-	-
48	-	-	-	-	-	-	-	-	-	-	-	-	-	-	-	-	-	-	-	-	157	-
51	-	-	-	-	-	-	-	-	-	-	-	-	-	-	-	-	-	-	-	-	-	-
52	-	-	-	-	-	-	-	4	-	-	-	-	-	-	-	16	-	-	-	-	-	-
53	-	-	-	-	-	-	-	-	-	-	-	-	-	-	-	-	-	-	-	-	-	-
54	-	-	-	-	-	-	-	-	-	-	-	-	-	-	-	-	-	-	-	-	-	-
55	-	-	-	-	-	-	-	-	-	-	-	-	-	-	-	-	-	-	-	-	-	-
56	-	-	-	-	-	-	-	-	-	-	-	-	-	11	-	-	-	-	-	-	-	-
57	-	-	-	-	-	-	-	-	-	-	-	-	-	-	-	-	-	-	-	-	36	5
58	-	-	-	-	-	-	-	-	-	-	-	-	-	-	18	-	-	-	-	16	-	-
61	-	-	-	-	-	46	-	-	-	73	-	-	-	11	-	-	-	-	-	-	49	-
62	-	-	-	-	-	15	-	-	-	59	-	-	-	-	-	-	-	-	-	-	-	-
63	-	-	-	-	-	-	-	-	-	-	-	-	-	25	-	-	-	-	-	-	23	-
63	-	-	-	-	-	-	-	-	-	-	-	-	-	-	-	-	-	-	-	-	7	-
65	-	-	-	-	-	-	-	5	-	-	-	-	9	-	-	-	-	-	-	-	-	-
66	-	-	-	-	-	-	-	-	-	-	-	-	-	-	-	-	-	-	-	9	10	-
Bund	12	132	114	74	106	369	547	31	291	743	274	1 361	97	889	1 297	601	-	335	102	440	11 743	754
98	-	-	-	-	-	-	-	12	-	-	-	-	-	-	-	-	-	-	-	-	-	-
99/100	-	-	-	-	-	-	-	39	-	-	-	-	-	-	-	-	-	-	-	-	-	-
195	-	-	-	-	-	-	-	-	-	-	-	-	-	-	-	-	-	-	-	-	-	-
203	-	-	-	-	-	-	-	-	-	-	-	-	-	-	-	-	-	-	-	-	-	-
204	-	-	-	-	-	-	-	-	-	-	-	-	-	-	-	-	-	-	-	-	-	-
205	-	-	-	-	-	-	-	-	-	-	-	-	-	12	-	-	-	-	-	-	-	-
206	-	-	-	-	-	-	-	-	61	-	-	-	-	-	-	-	-	-	-	-	-	-
209	-	-	-	-	-	-	-	-	-	-	-	-	-	-	-	-	-	-	-	-	-	-
210	-	-	-	-	-	-	-	-	-	-	-	-	-	-	-	-	-	-	-	-	-	-
211	-	-	-	-	-	-	-	-	46	-	-	-	-	-	-	-	-	-	-	-	-	-
212	-	-	-	-	-	-	-	-	-	-	-	-	-	-	-	-	-	-	-	-	-	-
213	-	-	-	-	-	-	-	-	15	-	-	-	-	-	-	-	-	-	-	-	-	-
214	-	-	-	-	-	-	-	-	-	-	-	-	-	-	-	-	-	-	-	-	-	-
215	-	-	-	-	-	-	-	-	109	-	-	-	-	-	-	-	-	-	-	-	-	94
216	-	-	-	-	-	-	-	-	-	-	-	-	6	-	-	-	-	-	-	-	-	-
217	-	-	-	-	-	-	-	-	21	-	-	-	3	-	-	-	-	-	-	-	589	-
218	-	-	-	-	-	-	-	-	-	-	-	-	1 340	21	-	-	-	-	-	-	268	-
219	-	-	-	-	-	-	-	-	-	-	-	-	-	-	-	-	-	-	-	-	-	-
220	-	-	-	-	-	-	-	-	-	-	-	-	-	-	-	-	-	-	-	-	-	40
221	-	-	-	-	-	-	-	-	-	-	-	-	-	-	-	-	-	-	-	-	-	-
222	-	-	-	-	-	-	-	-	-	-	-	-	-	-	-	-	-	-	-	-	-	-
223	-	-	-	-	-	-	-	-	-	-	-	-	-	-	-	-	-	-	-	-	-	-
Ausland	-	-	-	-	-	-	-	-	252	-	-	-	1 349	33	-	-	-	-	-	-	857	134
Insgesamt	12	132	114	74	106	425	603	83	544	743	274	1 361	1 457	933	1 305	609	8	343	102	440	13 093	1 381

1) Lokalverkehr innerhalb des in Nordrhein-Westfalen gelegenen Anteiles des Verkehrsbezirkes Nr.38.- 2) Wechselverkehr zwischen den in Nordrhein-Westfalen und in Rheinland-Pfalz gelegenen Anteilen des Verkehrsbezirkes Nr.38.

noch Verkehrsbezirk Nr. 38: Siegkreis, Neuwieder Becken und Eifel

— in Nordrhein-Westfalen gelegener Anteil —

Nummer des VB	Andere Futtermittel 54 V	Andere Futtermittel 54 E	Nicht bes.gen. tierische und pflanzliche Rohstoffe 60 V	Nicht bes.gen. tierische und pflanzliche Rohstoffe 60 E	Eisenerze, Manganerze 70 E	Schwefelkies 71 E	Schwefelkiesabbrände 72 E	Kupfererze 73 V	Kupfererze 73 E	Andere Erze 74 V	Andere Erze 74 E	Eisenschlacken zur Verhüttung 75 V	Eisenschlacken zur Verhüttung 75 E	Steinkohlen 80 V	Steinkohlen 80 E	Steinkohlenbrikette 81 V	Steinkohlenbrikette 81 E
1	-	-	-	117	-	-	-	-	-	-	-	-	-	13	20	-	-
2	902	2	-	59	-	-	-	-	-	-	-	-	-	20	-	-	-
3	121	-	21	339	-	-	-	-	-	-	-	-	-	26	-	-	-
4	-	6	21	-	-	-	-	-	-	-	-	-	-	-	-	-	-
5	11	41	10	719	4	-	-	-	-	58	10	-	-	40	45	-	-
6	16	-	-	-	-	-	-	-	-	-	-	-	-	59	-	-	-
7	-	-	-	33	-	-	-	-	-	-	-	-	-	-	-	-	-
8	-	-	-	44	-	-	-	-	-	-	-	-	-	-	-	-	-
9	-	-	-	121	-	-	-	-	-	-	8	-	-	-	-	-	-
10	555	-	10	30	-	-	-	-	-	-	-	-	-	52	-	-	-
11	-	25	88	155	-	-	-	-	-	-	-	-	-	-	-	-	-
12	48	-	40	28	-	-	-	-	-	-	-	-	-	-	-	-	-
13	239	13	16	151	-	-	-	-	-	-	7	-	-	-	-	-	-
14	8	-	10	24	-	-	-	-	-	-	18	-	-	-	-	-	-
15	5	-	11	54	-	-	-	-	-	-	-	-	-	-	20	-	-
16	-	-	-	40	-	-	-	-	-	-	-	-	-	-	-	-	-
17	-	-	10	18	-	-	-	-	-	-	-	1 292	-	-	-	-	-
18	-	-	-	28	-	-	-	-	-	-	-	-	-	-	-	-	-
19	674	31	5	152	-	-	-	-	-	-	-	-	-	-	-	-	-
20	-	8	-	33	35	-	-	-	-	-	-	-	22	-	-	-	-
21	130	41	37	243	-	-	-	-	-	-	-	-	-	-	202	-	-
22	124	-	74	27	-	-	-	-	-	-	-	-	-	822	310	-	-
23	67	-	11	10	-	-	-	-	-	175	1 328	7 326	-	475	4 886	-	263
24	346	-	10	47	63	-	14	19	-	-	10	2 565	185	219	122 880	-	1 644
27	17	-	20	59	-	-	-	-	-	219	15	-	-	-	3 221	-	-
28	6	-	10	65	-	-	-	-	-	-	45	-	-	838	32 885	-	1 066
29	377	121	30	332	-	-	-	-	-	-	50	-	-	117	-	-	-
30	31	-	17	5	80	-	-	-	-	-	142	149	-	127	3 806	-	-
31	100	-	5	9	-	-	-	-	-	-	-	915	-	-	15 948	-	267
32	342	1 144	94	215	-	-	-	19	-	17	-	-	-	15	437	-	-
33	447	47	43	86	15	-	-	-	-	-	5	17	-	73	2 005	-	-
34	334	357	107	734	-	-	-	-	-	8	-	-	-	518	49 600	-	-
35	455	8	458	212	-	-	-	-	191	-	73	-	-	175	668	-	-
36	159	2 395	29	81	-	-	-	-	-	-	-	50	-	501	6 501	-	216
37	3 787	114	39	64	-	-	-	-	-	-	7	-	-	40	105 144	-	1 266
38 1)	4 089		161		-	-	-	-		193		105		1 264		-	
38 2)	73	17	5	34	-	-	-	-	-	-	-	-	-	1 223	379	-	-
39	107	49	10	111	-	-	-	-	-	-	10	-	-	204	107	167	-
41	345	23	303	395	-	2 466	-	-	-	-	-	7 133	7	282	85	-	-
42	-	38	9	351	-	-	-	-	-	-	-	-	-	811	27	70	-
43	-	-	12	46	-	-	-	-	-	-	20	-	-	202	-	-	-
44	-	-	6	3	-	-	-	-	-	-	-	-	-	73	138	-	-
45	-	-	-	32	-	-	-	-	-	-	7	-	-	320	15	-	-
46	-	-	27	52	-	-	-	-	-	-	4	-	-	999	-	-	-
47	-	-	-	256	-	-	-	-	-	-	-	-	-	550	42	-	-
48	-	-	37	18	-	-	-	-	-	-	21	-	-	477	-	-	-
51	10	-	-	11	-	-	-	-	-	-	1	-	-	876	-	-	-
52	-	77	15	51	-	-	-	-	-	-	5	-	-	596	-	-	-
53	-	-	2	39	-	-	-	-	-	-	64	-	-	647	-	-	-
54	-	16	10	13	-	-	-	-	-	-	-	-	-	145	-	-	-
55	-	-	16	-	-	-	-	-	-	-	-	-	-	-	-	-	-
56	-	-	10	396	-	-	-	-	-	-	-	-	-	133	-	-	35
57	-	-	27	26	6 976	-	-	-	-	29	-	-	-	-	21	-	-
58	-	10	7	220	-	-	-	-	-	-	5	-	11	71	-	-	-
61	-	-	94	5	-	-	-	-	-	-	-	70	-	534	-	-	-
62	-	7	-	21	-	-	-	-	-	-	-	-	-	268	-	-	-
63	-	13	5	13	-	-	-	-	-	-	-	465	-	49	-	-	-
64	10	-	15	6	-	-	-	-	-	-	18	-	-	116	-	-	-
65	-	-	11	-	-	-	-	-	-	-	-	-	-	20	-	-	-
66	-	-	5	113	-	-	-	-	-	-	-	-	-	62	-	-	-
Bund	9 846	4 603	1 852	6 544	7 173	2 466	14	38	191	506	1 873	19 982	225	12 786	349 392	237	4 757
98	-	-	6	-	-	-	-	-	-	-	-	-	-	-	-	-	-
99/100	-	-	-	-	-	-	-	-	-	-	-	-	-	-	-	-	-
195	-	-	2	-	-	-	-	-	-	-	-	-	-	-	77	-	-
203	-	-	-	-	-	-	-	-	-	-	-	-	-	-	-	-	-
204	-	-	-	-	-	-	-	-	-	-	-	-	-	-	-	-	-
205	15	-	18	-	-	-	-	-	35	-	-	-	-	50	-	-	-
206	-	-	-	-	-	-	-	-	-	-	-	-	-	-	-	-	-
209	-	-	-	-	-	-	-	-	-	-	-	-	-	-	-	-	-
210	-	-	-	-	-	-	-	-	-	-	-	-	-	-	-	-	-
211	-	-	-	-	-	-	-	-	-	-	-	-	-	-	-	-	-
212	-	15	-	-	-	-	-	-	-	-	-	-	-	25	-	-	-
213	-	-	-	5	-	-	-	-	-	-	-	-	-	-	-	-	-
214	-	-	-	-	-	-	-	-	-	-	-	-	-	-	-	-	-
215	-	11	-	10	-	-	-	-	-	-	-	-	-	-	20	-	-
216	-	-	-	-	-	-	-	-	-	-	-	-	-	-	-	-	-
217	25	-	277	5	-	-	-	-	-	-	150	-	-	20	-	-	-
218	4 649	-	2 688	160	-	-	-	-	-	-	-	-	-	53	-	-	-
219	-	-	-	-	-	-	-	-	-	-	-	-	-	-	-	-	-
220	10	5	17	32	-	-	-	-	-	-	-	-	-	-	-	-	-
221	-	-	-	-	-	-	-	-	-	-	-	-	-	-	-	-	-
222	-	-	8	52	-	-	-	-	-	-	-	-	-	-	-	-	-
223	553	-	27	-	-	-	-	-	-	-	-	-	-	-	-	-	-
Ausland	5 252	31	3 035	264	-	-	-	-	35	-	150	-	-	148	20	-	-
Insgesamt	19 187	8 723	5 056	6 969	7 173	2 466	14	38	226	699	2 216	20 087	330	14 198	350 753	237	4 757

Nummer des VB	Steinkohlenkoks 82 V	Steinkohlenkoks 82 E	Rohbraunkohlen 83 V	Rohbraunkohlen 83 E	Braunkohlenbrikette 84 V	Braunkohlenbrikette 84 E	Braunkohlenkoks 85 V	Braunkohlenkoks 85 E	Torf 86 V	Torf 86 E	Rohes Erdöl, Stein- und Braunkohlenteer 90 V	Rohes Erdöl, Stein- und Braunkohlenteer 90 E	Benzin 91 V	Benzin 91 E	Benzol 92 V	Benzol 92 E	Gasöl, Dieselöl 93 V	Gasöl, Dieselöl 93 E
1	-	-	-	-	-	-	-	-	-	-	5	-	-	-	-	-	-	-
2	-	-	-	-	-	-	-	-	-	-	-	-	-	-	-	-	-	-
3	-	-	21	-	-	-	-	-	-	-	-	-	-	-	-	-	-	47
4	-	-	-	-	-	-	-	-	-	36	-	-	-	56	-	-	-	199
5	-	-	-	-	46	-	-	-	-	-	42	-	-	126	19	31	-	1 606
6	-	-	-	-	-	-	-	-	-	-	-	-	-	-	-	-	-	-
7	-	-	-	-	-	-	-	-	-	-	-	-	-	-	-	-	-	-
8	-	-	-	-	-	-	-	-	-	51	-	-	-	-	-	-	-	248
9	-	21	-	-	10	-	-	-	-	-	-	53	-	-	-	55	-	-
10	-	-	-	-	-	-	-	-	-	678	-	-	-	15	-	30	-	47
11	-	-	-	-	68	-	-	-	-	-	-	-	-	-	-	-	-	-
12	-	-	-	-	-	-	-	-	-	-	185	-	-	-	-	-	-	-
13	-	-	-	-	-	-	-	-	-	-	28	-	-	-	-	-	-	-
14	20	-	-	-	-	-	-	114	-	140	-	15	-	18	-	18	-	-
15	-	-	-	-	-	-	-	-	-	20	12	-	-	1 928	-	-	-	1 211
16	-	-	-	-	20	-	-	-	-	-	46	-	-	-	-	-	-	-
17	-	-	-	-	-	-	-	-	-	228	-	-	-	-	-	15	-	-
18	-	-	-	-	-	-	-	-	-	-	-	-	-	-	-	-	-	-
19	-	-	-	-	-	-	-	-	-	1 154	-	-	-	-	-	-	-	-
20	-	-	-	-	-	-	-	-	-	692	-	-	-	76	-	-	-	-
21	-	-	-	-	-	20	-	-	-	551	266	-	-	-	-	-	-	-
22	44	18	-	-	7	-	-	-	-	-	344	-	-	-	-	-	-	-
23	22	15	-	-	-	30	-	-	-	-	93	-	-	-	-	-	-	-
24	-	29 459	-	-	-	-	-	-	-	-	32	832	13	4 578	-	3 205	5	1 460
27	20	1 106	-	-	-	-	-	-	-	-	-	85	-	20	-	714	-	-
28	-	9 435	-	-	-	136	-	-	23	-	43	15	-	35	-	188	-	42
29	-	-	-	-	-	-	-	-	-	-	-	-	-	-	-	-	-	-
30	19	4 745	-	-	-	-	-	-	-	-	-	3 302	31	170	-	283	-	190
31	-	6 437	-	-	-	-	-	-	-	-	-	-	16	138	-	140	-	390
32	52	109	-	920	-	2 719	-	-	-	10	164	107	-	224	22	50	-	1 885
33	31	722	-	-	-	-	-	-	-	-	28	359	-	522	-	27	-	129
34	17	21	20	336	-	2 452	-	58	-	13	210	477	-	2 117	17	334	16	2 326
35	-	31	-	-	18	-	-	-	-	-	15	-	-	-	-	-	-	-
36	-	2 256	-	307 153	-	336 784	-	9 605	-	-	358	759	-	725	-	-	18	-
37	20	13 366	20	2 361	-	1 701	-	-	-	-	-	11	280	-	-	123	-	16
38 1)	148		125		653		23		37		443		2 606		45		1 528	
38 2)	60	315	18	-	18	135	-	-	-	-	13	-	-	-	-	-	105	-
39	26	65	65	-	565	-	-	-	14	-	93	-	319	-	-	-	38	-
41	59	20	57	77	61	14	-	-	15	-	297	-	380	-	-	-	-	-
42	129	1 060	75	-	40	21	-	-	-	-	521	-	-	1 530	-	-	-	-
43	-	77	-	-	-	-	-	16	-	-	-	-	-	16	-	-	-	-
44	-	-	-	-	-	-	-	-	-	-	95	-	-	206	-	14	-	30
45	-	-	-	-	-	34	-	-	-	-	92	11	-	-	-	-	-	48
46	40	-	61	-	-	-	-	-	-	-	-	-	-	-	-	-	-	-
47	17	-	478	-	82	-	-	-	-	-	45	-	-	-	-	-	-	-
48	-	7	-	-	-	-	-	-	-	-	15	-	-	-	-	-	-	-

1) Lokalverkehr innerhalb des in Nordrhein-Westfalen gelegenen Anteiles des Verkehrsbezirkes Nr.38.- 2) Wechselverkehr zwischen den in Nordrhein-Westfalen und in Rheinland-Pfalz gelegenen Anteilen des Verkehrsbezirkes Nr.38.

— in Nordrhein-Westfalen gelegener Anteil —

Nummer des VB	Steinkohlenkoks		Rohbraunkohlen		Braunkohlenbriketts		Braunkohlenkoks		Torf		Rohes Erdöl, Stein- und Braunkohlenteer		Benzin		Benzol		Gasöl, Dieselöl	
	82		83		84		85		86		90		91		92		93	
	V	E	V	E	V	E	V	E	V	E	V	E	V	E	V	E	V	E
51	-	-	26	-	-	-	-	-	-	-	-	-	-	-	-	-	-	-
52	-	-	116	-	-	-	-	-	-	-	46	-	-	-	-	-	-	-
53	-	-	-	-	-	-	-	-	-	-	-	-	-	-	-	-	-	-
54	-	-	20	-	-	-	-	-	-	-	-	-	-	-	-	-	-	-
55	-	-	-	-	-	-	-	-	-	-	26	-	-	-	-	-	-	-
56	21	71	28	-	15	-	-	-	-	-	47	16	-	-	-	-	-	26
57	-	-	-	-	-	-	-	-	-	-	106	-	-	148	-	-	-	-
58	-	-	26	-	-	-	-	-	-	-	26	-	-	-	-	-	-	-
61	-	10	-	-	451	-	-	-	-	-	-	-	-	-	-	-	-	-
62	-	-	20	-	12	-	-	-	-	-	-	-	-	-	-	15	-	-
63	-	-	20	-	-	15	-	-	-	-	241	-	-	-	-	-	-	-
64	-	-	20	-	24	-	-	-	-	-	-	-	-	-	-	-	-	-
65	-	-	-	-	-	-	-	-	-	-	-	-	-	-	-	-	-	-
66	-	-	140	-	27	-	-	-	-	-	-	14	-	-	-	-	-	-
Bund	597	69 366	1 231	310 847	1 464	344 061	-	9 793	52	3 573	3 534	6 056	1 039	12 646	58	5 242	182	9 900
98	-	-	-	-	-	-	-	-	-	-	-	-	-	-	-	-	-	-
99/100	-	-	-	-	-	-	-	-	-	-	-	-	-	-	-	18	-	-
195	-	-	-	-	-	-	-	-	-	-	-	-	-	-	-	-	-	-
203	-	-	-	-	-	-	-	-	-	-	-	-	-	-	-	-	-	-
204	-	-	-	-	-	-	-	-	-	-	-	-	-	-	-	-	-	-
205	-	-	-	-	-	-	-	-	-	-	-	-	-	-	-	-	-	-
206	-	-	-	-	-	-	-	-	-	-	-	-	-	-	-	-	-	-
209	-	-	-	-	-	-	-	-	-	-	-	-	-	-	-	-	-	-
210	-	-	-	-	-	-	-	-	-	-	-	-	-	-	-	-	-	-
211	-	-	-	-	-	-	-	-	-	-	-	-	-	-	-	-	-	-
212	-	-	-	-	-	-	-	-	-	-	-	-	12	-	-	-	-	-
213	-	-	-	-	-	-	-	-	-	-	-	-	-	-	-	-	-	-
214	-	-	-	-	-	-	-	-	-	-	-	-	-	-	-	-	-	-
215	-	-	-	-	-	-	-	-	-	-	-	-	-	-	-	-	-	-
216	-	-	-	-	-	-	-	-	-	-	-	-	-	-	-	-	-	-
217	-	-	-	-	-	-	-	-	-	-	-	-	-	119	-	18	-	-
218	-	-	-	-	-	-	-	-	-	-	-	-	-	-	-	45	-	-
219	-	-	-	-	-	-	-	-	-	-	-	-	-	-	-	-	-	-
220	-	-	-	-	-	-	-	-	-	-	-	-	-	-	-	-	-	-
221	-	-	-	-	-	-	-	-	-	-	-	-	-	-	-	-	-	-
222	-	-	-	-	-	-	-	-	-	-	-	-	-	-	-	30	-	-
223	-	-	-	-	-	-	-	-	-	-	-	-	-	16	-	-	-	-
Ausland	-	-	-	-	-	-	-	-	-	-	-	-	12	135	-	93	-	-
Insgesamt	745	69 514	1 356	310 972	2 117	344 714	23	9 816	89	3 610	3 977	6 499	3 657	15 387	103	5 398	1 710	11 428

Nummer des VB	Andere Mineralölderivate, Mineralölrückstände		Rohe und bearbeitete Natursteine		Gewöhnliche Erde, Kies, Sand		Kalk und Gips, außer zum Düngen		Zement, Mörtel		Stein- und Siedesalz		Tonerde, Bauxit, Kryolith	Andere mineralische Rohstoffe		Schwefelsäure	
	94		100		101		102		103		110		111	112		120	
	V	E	V	E	V	E	V	E	V	E	V	E	E	V	E	V	E
1	-	-	-	-	-	-	-	-	48	70	-	-	-	559	-	-	-
2	-	-	-	20	-	-	-	-	44	-	-	-	-	243	-	-	-
3	-	31	256	-	21	-	-	-	-	-	-	-	-	-	-	-	-
4	-	-	-	-	-	-	-	-	-	-	-	-	-	-	-	-	-
5	7	3 533	-	-	39	-	3	-	624	-	-	-	-	554	15	-	17 386
6	-	-	-	-	-	-	-	-	-	-	-	-	-	146	-	-	-
7	-	17	-	-	-	-	-	-	390	-	-	-	-	17	39	-	-
8	-	-	-	-	200	-	-	-	41	-	-	-	-	10	-	-	-
9	-	298	-	-	15	-	-	-	58	-	-	-	-	4 174	-	-	84
10	-	42	-	-	-	-	-	-	29	-	-	2 720	-	145	103	-	-
11	-	-	-	876	-	242	-	659	211	4	-	-	-	148	307	-	-
12	-	3	26	132	37	76	-	-	206	-	-	-	-	195	-	-	-
13	32	-	-	4 123	17	-	-	315	143	-	-	-	-	57	331	-	-
14	-	32	-	193	47	1 604	-	-	357	-	-	407	-	1 741	247	-	15 817
15	-	878	-	-	11	-	-	-	510	-	-	385	-	441	127	-	-
16	-	5	-	-	-	-	-	-	60	-	-	30	-	255	-	-	-
17	-	17	-	-	1 820	-	-	-	765	-	-	-	-	94	38	-	-
18	-	5	-	-	-	-	-	-	-	-	-	-	-	-	-	-	-
19	-	-	20	-	9	-	-	-	106	-	-	-	-	236	-	-	-
20	-	1 573	37	-	32	-	-	-	21	-	-	-	-	164	-	-	-
21	-	-	308	-	184	25	-	-	124	793	-	-	-	466	156	-	-
22	-	-	125	932	1 013	-	-	104	243	19 140	-	-	-	15	195	-	-
23	15	4	1 063	193	9 816	28 692	-	260	2 631	-	-	-	-	4 102	454	-	-
24	-	1 575	578	36	11 737	18 050	-	-	14 412	66	-	-	-	7 549	9 449	-	909
27	-	32	485	-	12 917	97	-	-	2 836	15	-	-	-	1 119	1 556	-	-
28	24	124	-	-	442	227	-	-	331	119	-	-	-	2 312	1 132	-	885
29	-	-	79	-	11	-	-	-	118	-	-	1 244	-	293	16	-	171
30	73	389	300	5	10 453	14 303	-	25	2 617	-	-	-	-	20 918	1 395	-	26
31	-	-	15	-	9 907	13 578	-	-	282	174	-	-	-	2 557	262	-	-
32	10	39	4 822	636	1 086	7 642	-	-	1 465	-	-	-	-	3 867	547	202	10 261
33	16	2 077	1 397	13 846	3 120	14 326	-	2 470	3 170	5	-	-	-	12 856	878	-	418
34	9	130	119	32	5 412	2 980	-	299	2 064	33	-	44	102	2 511	105	126	6 055
35	-	45	24	613	715	2 216	-	222	2 355	-	10	-	-	1 885	157	67	3 534
36	26	48	1 877	38	2 885	13 485	64	191	2 208	-	-	-	-	611	40 303	-	3 311
37	-	90	3 736	324	2 872	254	749	1 278	12 394	83	-	-	23	4 815	6 839	-	-
38 1)	193		206 361		13 817		115		3 637		5		-	36 530		452	
38 2)	22	14	7 572	8 768	841	230	45	120	1 273	160	-	-	-	10 225	5 189	-	-
39	7	99	1 488	170	1 118	149	46	135	6 991	-	-	15	-	6 131	1 852	-	-
41	-	-	203	16 570	26 479	1 372	-	385	1 944	48	-	-	-	1 453	60 715	893	246
42	-	163	5	18	-	33	-	-	154	857	-	-	-	1 359	957	-	2
43	-	-	-	-	-	3	-	-	-	-	-	-	-	104	-	-	-
44	-	39	-	-	18	-	-	-	34	5	-	-	-	332	56	-	-
45	15	-	-	-	65	-	-	-	7	-	-	-	-	5 369	110	-	2 477
46	-	-	-	343	-	1 537	-	-	55	7	-	-	-	602	2 941	-	-
47	-	-	-	12	-	-	-	-	64	-	-	-	-	-	6	-	-
48	17	-	91	16	702	-	-	-	202	-	-	-	-	1 133	224	-	-
51	-	-	-	-	36	-	-	-	60	-	-	-	8	573	14	-	-
52	-	-	-	665	179	-	-	33	269	-	-	2 297	-	990	-	-	-
53	-	15	-	-	17	77	-	-	157	-	-	-	-	422	35	-	-
54	10	-	-	16	-	-	-	-	-	-	-	-	-	-	568	-	-
55	-	-	-	3 535	-	-	-	-	179	-	-	-	-	150	2 028	-	-
56	26	-	-	-	-	-	-	-	131	165	-	-	-	27	279	-	-
57	-	102	18	1 329	959	41	-	-	375	350	-	-	-	69	52	-	-
58	-	8	-	8	-	100	-	-	76	15	-	-	-	165	254	-	-
61	-	-	-	693	21	-	-	505	47	-	-	-	-	1 815	1 965	-	-
62	-	12	-	-	-	-	-	-	26	-	-	-	-	10	5	-	-
63	-	3	5	156	-	2 645	-	-	101	86	-	-	-	21	7 508	-	-
64	5	11	-	-	11	-	-	-	16	-	-	-	-	-	145	-	-
65	14	-	-	-	-	-	-	-	-	-	-	-	-	-	-	-	-
66	-	-	-	51	-	-	-	-	75	-	-	-	-	17	25	-	-
Bund	328	11 453	24 649	54 349	105 264	123 984	907	7 001	63 099	22 195	10	7 142	133	106 022	149 579	1 288	61 582
98	-	-	-	-	-	-	-	-	145	-	-	-	-	216	5	-	-
99/100	-	51	-	-	-	-	-	-	6	-	-	-	-	5	57	-	-
195	-	-	20	-	662	-	-	-	121	-	-	-	-	1 280	-	-	-
203	-	-	-	-	-	-	-	-	-	-	-	-	-	-	-	-	-
204	-	77	-	-	-	-	-	-	-	-	-	-	-	13	162	-	-
205	25	-	-	-	-	-	-	-	150	-	-	-	-	-	777	-	-
206	-	-	-	-	-	-	-	-	-	-	-	-	-	-	-	-	-
209	-	-	-	-	-	-	-	-	-	-	-	-	-	-	-	-	-
210	-	-	-	-	-	-	-	-	-	-	-	-	-	-	-	-	-
211	-	-	-	-	-	-	-	-	20	-	-	-	-	80	-	-	-
212	54	-	121	-	-	-	-	-	139	-	-	-	-	402	8	-	-
213	-	-	215	-	40	-	-	-	567	-	-	-	-	284	35	-	-
214	-	-	-	-	-	-	-	-	-	-	-	-	-	-	-	-	-
215	-	-	86	101	-	-	-	-	49	101	-	-	-	994	-	-	835
216	-	-	6 485	30	892	-	20	-	-	-	-	-	-	3 323	-	-	-
217	-	-	190	382	110	-	-	31	1 131	-	-	-	-	5 726	73	-	179
218	-	-	470	15	54	-	33	-	2 985	-	-	-	-	3 653	117	-	-
219	-	-	-	-	-	-	-	-	-	-	-	-	-	-	-	-	-
220	-	-	-	-	128	-	-	-	84	-	-	-	-	97	3	-	-
221	-	-	-	-	-	-	-	-	-	-	-	-	-	-	-	-	-
222	-	-	-	-	-	-	-	-	61	-	-	-	-	98	1	-	-
223	-	-	-	-	-	-	-	-	-	-	-	-	-	15	-	-	-
Ausland	79	77	7 565	528	1 224	-	53	31	5 186	101	-	-	-	15 185	1 176	-	1 014
Insgesamt	600	11 774	238 595	261 238	120 967	137 801	1 075	7 147	72 194	25 933	15	7 147	133	159 238	187 347	1 740	63 048

1) Lokalverkehr innerhalb des in Nordrhein-Westfalen gelegenen Anteiles des Verkehrsbezirkes Nr.38.- 2) Wechselverkehr zwischen den in Nordrhein-Westfalen und in Rheinland-Pfalz gelegenen Anteilen des Verkehrsbezirkes Nr.38.

noch Verkehrsbezirk Nr. 38: Siegkreis, Neuwieder Becken und Eifel

— in Nordrhein-Westfalen gelegener Anteil —

Nummer des VB	Soda, Ätznatron, Pottasche		Farbstoffe, Farben und Lacke		Nicht besonders genannte chemische Erzeugnisse		Düngekalk		Thomasmehl		Andere Phosphordüngemittel, außer Mischdünger		Kalidüngemittel, außer Mischdünger		Stickstoffdüngemittel, außer Mischdünger		Mischdünger	
	121		122		123		130		131		132		133		134		135	
	V	E	V	E	V	E	V	E	V	E	V	E	V	E	V	E	V	E
1	-	-	5	-	78	-	-	-	-	-	-	-	-	-	-	-	-	-
2	22	-	-	-	181	-	-	-	-	-	16	-	-	-	-	-	-	-
3	272	-	-	-	403	-	-	-	-	-	-	15	-	-	-	-	-	-
4	-	-	-	-	222	11	-	-	-	-	-	-	-	-	-	-	-	23
5	251	10	-	-	2 549	2 047	-	-	-	-	-	-	-	-	-	-	-	-
6	11	-	-	-	38	-	-	-	-	-	-	-	-	-	-	-	-	-
7	-	-	-	-	-	816	7	-	-	-	15	-	-	-	-	-	-	-
8	-	-	-	-	-	31	-	-	-	-	-	-	-	-	-	-	-	-
9	95	-	10	-	234	2	-	-	-	-	-	20	-	-	-	-	-	-
10	255	-	-	5	20	2 786	16	-	-	-	231	-	-	875	-	-	154	-
11	243	-	-	-	167	10	-	-	-	-	518	-	-	171	-	148	234	150
12	406	-	-	-	484	-	-	31	-	-	565	-	-	-	-	-	304	75
13	167	-	5	-	96	-	-	-	-	-	91	15	-	4 306	-	533	641	-
14	190	-	-	-	640	119	-	-	-	-	411	-	-	-	-	15	100	-
15	102	-	-	-	800	687	-	-	-	-	323	-	-	19 290	-	-	50	42
16	86	-	-	-	236	44	64	-	-	-	16	-	-	-	-	-	-	-
17	187	-	-	-	783	-	-	-	-	-	25	18	-	-	-	-	75	48
18	-	-	-	-	-	-	18	-	-	-	16	-	-	-	-	-	-	-
19	5	-	-	-	-	-	14	-	16	-	175	-	-	-	-	-	343	-
20	284	-	-	-	125	-	-	-	-	-	140	-	-	-	-	-	107	205
21	328	-	-	-	168	-	51	103	-	-	193	45	-	15	15	-	279	-
22	232	-	-	-	575	20	-	509	-	-	268	16	-	12	-	70	698	275
23	20	-	38	-	371	15	-	240	-	1 227	49	-	8	15	-	45	254	-
24	2 719	20 690	-	66	6 501	4 648	-	188	-	396	198	863	-	-	-	8 513	125	18
27	124	-	5	-	568	74	-	390	-	112	8	-	-	-	-	475	46	-
28	36	-	-	-	168	394	-	5	-	-	-	-	-	-	-	469	-	-
29	-	11 294	-	-	50	129	549	-	-	-	181	-	64	-	8	-	53	5
30	6	40	-	-	2 069	555	-	165	-	9 296	-	214	-	521	10	242	-	-
31	-	-	-	-	2 257	647	-	-	-	13 821	82	144	-	-	-	457	-	-
32	952	1 162	-	12	1 260	757	271	604	-	15	878	3 577	32	78	-	522	379	2 175
33	195	113	-	-	956	3 770	10	1 055	-	204	124	18	-	-	-	-	104	-
34	90	14 084	419	73	909	42 443	57	-	-	27	292	-	31	251	21	2 418	135	1 329
35	315	10	-	-	1 794	242	53	81	222	53	255	2 125	64	-	56	458	426	-
36	287	20	-	105	345	3 624	288	168	22	69	720	28	57	987	26	1 498	423	9
37	681	49	-	-	1 412	61	742	2 811	75	71	903	17	211	78	79	937	662	789
38 1)	2 947	-	-	-	3 629	-	2 445	-	2 119	-	1 787	-	1 162	-	1 185	-	4 690	-
38 2)	-	-	-	-	1 591	874	158	210	77	924	106	1 832	15	207	56	15	1 192	1 348
39	10	-	-	-	378	7 761	138	611	-	76	256	15	-	49	168	35	1 032	3
41	48	-	-	-	656	17	10	514	206	180	31	-	127	51	72	26	544	10
42	173	-	-	22	3 915	64	-	-	-	-	-	253	-	-	28	185	-	-
43	-	-	-	-	1 726	40	-	-	-	-	-	-	-	-	-	-	15	513
44	203	17	-	-	2 063	502	-	-	-	-	15	149	-	-	-	5 295	-	958
45	194	20	-	-	1 791	377	-	-	-	-	15	-	-	-	-	-	-	-
46	-	-	-	-	17	16	13	-	-	30	-	-	-	-	-	-	-	32
47	18	-	-	-	22	30	-	-	-	-	-	105	-	-	-	-	-	-
48	61	780	15	-	983	74	-	-	-	-	15	-	-	-	-	2 990	5	-
51	35	16	-	-	534	21	-	-	-	-	65	-	-	-	-	-	-	-
52	223	81	6	-	294	5	-	-	-	-	66	-	-	-	-	-	-	18
53	65	15	-	-	796	14	-	16	-	-	-	-	-	-	-	-	-	-
54	6	-	-	-	5	-	-	-	-	-	50	-	-	-	-	-	-	-
55	120	-	-	16	130	-	-	-	-	-	-	-	-	-	-	-	-	-
56	159	32	-	-	454	329	-	-	-	-	-	-	-	-	-	2 860	-	-
57	19	-	-	-	37	73	-	30	-	-	8	5	-	-	-	-	71	-
58	91	18	-	63	1 776	29	-	-	-	-	-	-	-	-	-	-	31	-
61	105	-	7	27	21	-	-	-	-	-	4	-	-	-	-	-	90	-
62	75	-	-	-	90	13	-	-	-	-	-	-	-	-	-	-	-	-
63	1 354	-	-	-	89	22	-	12	-	-	-	-	-	-	-	-	68	-
64	52	252	-	-	176	395	-	-	-	-	-	-	-	-	-	487	-	-
65	42	100	-	-	134	80	-	-	-	-	-	-	-	-	-	-	-	-
66	72	10	-	1	24	4	-	-	-	-	-	-	-	-	-	-	-	-
Bund	11 686	48 813	510	390	44 161	74 672	2 459	7 743	618	26 501	7 324	9 474	609	26 906	539	28 693	8 640	8 025
98	121	-	-	-	136	-	-	-	-	-	-	-	-	-	-	-	-	-
99/100	-	-	-	-	16	220	-	-	-	-	-	-	-	-	-	-	-	-
195	-	-	-	-	-	-	-	-	-	-	-	-	-	-	-	-	-	-
203	-	-	-	-	-	-	-	-	-	-	-	-	-	-	-	-	-	-
204	-	-	-	-	-	20	-	-	-	-	-	-	-	-	-	-	-	-
205	-	-	-	-	174	95	-	-	-	-	-	-	-	-	-	-	-	-
206	-	-	-	-	-	-	-	-	-	-	-	-	-	-	-	-	-	-
209	-	-	-	-	-	-	-	-	-	-	-	-	-	-	-	-	-	-
210	-	-	-	-	-	-	-	-	-	-	-	-	-	-	-	-	-	-
211	-	-	-	-	-	-	-	-	-	-	-	-	-	-	-	-	-	-
212	-	763	-	-	148	17	-	-	-	-	-	-	-	-	-	-	-	-
213	-	-	32	-	32	-	-	-	-	-	-	-	-	-	-	-	-	-
214	-	-	-	-	-	-	-	-	-	-	-	-	-	-	-	-	-	-
215	-	-	-	-	206	50	-	-	-	-	-	-	-	-	-	-	-	-
216	-	-	-	-	1	-	-	-	-	1 303	-	-	-	-	-	-	-	-
217	-	-	38	-	122	80	-	-	-	-	-	-	-	-	-	-	-	-
218	-	-	19	-	992	69	-	-	-	-	-	-	-	-	-	-	-	-
219	-	-	-	4	5	37	-	-	-	-	-	-	-	-	-	-	-	-
220	-	-	2	-	66	10	-	-	-	-	-	-	-	-	-	-	-	-
221	-	-	-	-	-	-	-	-	-	-	-	-	-	-	-	-	-	-
222	-	-	-	-	46	17	-	-	-	-	-	-	-	-	-	-	-	-
223	-	-	-	-	46	8	-	-	-	-	-	-	-	-	-	-	-	-
Ausland	-	763	91	4	1 838	403	-	-	-	1 303	-	-	-	-	-	-	-	-
Insgesamt	14 754	52 523	601	394	49 780	78 924	4 904	10 188	2 737	29 923	9 111	11 261	1 771	28 068	1 724	29 878	13 330	12 715

Nummer des VB	Andere Düngemittel		Pflanzliche Gerbmittel		Häute, Felle		Leder		Wolle		Baumwolle	Andere Spinnstoffe		Garne		Lumpen		Stammholz über 1,5 m Länge, Baustangen		Faserholz, Papierholz	
	136		140		141		142		150		151	152		153		154		160		161	
	V	E	V	E	V	E	V	E	V	E	E	V	E	V	E	V	E	V	E	V	E
1	-	-	-	-	-	-	-	-	-	-	-	-	-	-	-	6	-	-	112	-	-
2	-	-	-	-	-	-	-	-	-	-	-	26	-	-	-	-	-	56	-	-	-
3	-	-	-	-	-	-	-	-	-	-	573	10	-	-	-	-	11	-	-	-	-
4	-	-	-	-	-	-	-	-	-	-	-	-	-	-	-	-	-	-	-	-	-
5	-	24	-	-	-	9	-	-	-	4	-	37	-	-	-	-	-	23	-	-	-
6	-	-	-	-	-	-	-	-	-	-	-	286	-	-	-	-	-	-	47	-	-
7	-	-	-	-	-	-	-	-	-	-	-	-	-	-	-	-	-	-	96	136	-
8	-	18	-	-	-	-	-	-	-	-	-	-	-	-	-	-	-	-	-	-	-
9	-	-	-	-	-	-	-	-	96	862	55	451	-	-	-	-	-	76	-	-	-
10	-	-	-	-	-	-	-	-	-	-	-	5	-	-	-	-	-	10	119	-	-
11	-	-	7	-	-	-	-	-	5	-	-	433	11	-	-	19	23	293	57	153	52
12	-	-	-	-	-	-	-	-	-	-	-	66	-	-	-	-	-	2 034	-	16	-
13	-	-	-	-	-	-	-	-	-	5	-	147	52	-	-	-	-	68	287	-	83
14	-	118	-	-	-	-	-	-	-	-	-	21	-	-	-	-	-	-	116	-	-
15	-	-	-	-	-	-	-	-	-	-	-	63	-	-	-	-	-	223	-	-	-
16	-	-	-	-	-	-	-	-	-	-	-	441	-	-	-	-	-	16	75	-	-
17	-	-	-	-	-	-	-	-	-	-	-	-	-	-	-	-	-	-	7	-	-
18	-	50	-	-	-	-	-	-	-	-	-	-	-	-	-	-	-	-	-	-	-
19	-	-	-	-	-	-	-	-	-	-	-	17	-	-	-	-	-	93	-	-	-
20	-	62	-	-	-	-	-	-	-	-	-	348	-	-	5	-	-	14	-	-	-
21	-	-	-	-	-	-	-	-	-	-	104	1 181	15	5	8	5	14	950	170	-	-
22	19	-	-	-	-	-	-	-	-	-	-	51	-	-	-	-	-	445	1 666	1 878	87
23	-	35	-	-	-	-	-	-	-	-	-	45	-	-	15	6	-	-	69	1 290	-
24	6	65	-	-	-	-	-	-	-	-	-	5	4	-	-	-	-	2 525	68	151	18
27	-	-	-	-	-	-	-	-	-	-	-	125	-	-	-	31	-	58	74	-	-
28	-	-	-	-	-	-	-	-	-	-	-	22	-	-	-	-	80	179	-	-	-
29	123	18	-	-	-	-	-	-	-	-	-	10	-	-	-	-	-	866	-	36	-
30	70	-	-	-	-	-	-	-	-	-	-	5	-	-	-	-	-	12	12	-	-
31	-	-	-	-	-	-	-	-	-	-	-	-	-	-	-	6	-	1 323	-	186	-
32	-	83	98	-	-	-	-	-	-	-	-	2 134	335	-	-	11	66	1 017	502	-	-
33	26	-	-	-	-	-	-	-	-	-	-	5	-	-	-	-	12	488	-	2 602	20
34	-	1 729	-	-	-	-	-	-	-	11	-	3 169	11	-	-	-	23	67	15	14	-
35	27	-	-	-	-	-	-	-	-	-	-	1 313	6	-	-	-	8	172	-	30	246
36	71	31	-	-	-	-	-	-	-	-	-	72	-	-	-	-	-	597	183	146	-
37	37	16	8	-	-	-	-	-	5	4	-	163	-	-	-	6	-	2 027	179	318	-
38 1)	-	211	-	-	-	-	-	-	-	-	-	-	2 002	-	-	-	-	-	901	-	30
38 2)	174	50	-	-	-	-	-	-	-	166	-	30	-	-	-	-	-	395	2 304	-	28
39	598	110	17	18	-	-	-	-	-	-	-	-	-	-	-	-	-	227	1 605	586	24
41	21	-	-	-	-	-	-	-	-	-	-	17	-	-	-	-	25	429	280	228	190
42	-	-	-	-	-	-	-	-	-	-	-	-	-	-	-	-	-	76	30	611	-
43	81	-	-	-	-	-	-	-	-	-	-	39	-	-	1	-	-	296	-	-	-
44	-	-	-	-	-	-	-	-	-	-	-	-	-	-	-	-	-	-	-	-	-
45	-	-	-	-	-	-	-	-	-	-	10	-	-	-	-	-	14	95	-	405	-
46	-	21	11	-	-	-	-	-	-	-	-	-	-	-	1	-	59	193	476	41	-
47	-	-	-	-	-	-	-	-	-	-	-	-	-	-	-	-	6	30	41	802	-
48	-	-	11	-	-	-	-	-	-	-	-	489	15	-	-	-	-	-	426	-	413

1) Lokalverkehr innerhalb des in Nordrhein-Westfalen gelegenen Anteiles des Verkehrsbezirkes Nr.38.- 2) Wechselverkehr zwischen den in Nordrhein-Westfalen und in Rheinland-Pfalz gelegenen Anteilen des Verkehrsbezirkes Nr.38.

— in Nordrhein-Westfalen gelegener Anteil —

Nummer des VB	Andere Düngemittel		Pflanzliche Gerbmittel		Häute, Felle		Leder		Wolle		Baumwolle	Andere Spinnstoffe		Garne		Lumpen		Stammholz über 1,5 m Länge, Baustangen		Faserholz, Papierholz	
	136		140		141		142		150		151	152		153		154		160		161	
	V	E	V	E	V	E	V	E	V	E	E	V	E	V	E	V	E	V	E	V	E
51	-	-	-	-	-	-	-	-	-	-	5	1 010	13	-	-	-	-	-	-	101	154
52	-	16	-	-	-	-	-	-	-	-	-	656	29	-	-	-	-	351	201	13	95
53	-	-	-	-	-	-	-	-	-	-	10	-	-	-	-	-	-	160	-	-	-
54	-	-	-	-	8	-	-	-	-	-	14	6	-	-	-	-	-	59	42	-	-
55	-	-	-	-	-	-	-	-	-	-	-	-	-	-	-	-	-	426	-	542	-
56	-	-	-	-	-	-	-	-	-	-	-	6	-	-	-	-	-	-	-	-	-
57	-	-	-	-	5	-	-	-	-	-	10	-	-	-	-	5	33	74	863	-	-
58	-	-	-	-	-	-	-	-	-	-	-	-	-	-	-	-	16	194	424	371	56
61	-	-	-	-	-	-	-	-	-	-	-	1 493	-	-	-	6	-	64	396	-	191
62	-	-	-	-	-	-	-	-	-	-	-	-	-	-	-	-	-	-	-	-	-
63	-	-	-	-	-	-	-	-	-	-	-	-	-	-	-	-	-	94	479	-	163
64	-	-	9	-	-	-	-	-	-	-	-	125	44	-	-	-	-	-	473	-	122
65	-	-	-	-	-	-	-	-	-	-	-	-	-	-	-	-	-	-	-	-	-
66	-	-	-	-	-	-	-	-	-	27	-	548	-	-	-	-	-	-	46	-	329
Bund	1 253	2 446	161	18	13	9	-	-	106	1 079	781	15 070	535	5	30	101	390	16 815	11 940	10 656	2 271
98	-	-	-	-	-	-	-	-	-	-	-	-	-	-	-	-	-	221	-	-	-
99/100	-	-	-	-	-	-	-	-	-	-	-	-	-	-	-	-	-	-	56	-	-
195	-	-	-	-	-	-	-	-	-	-	-	-	-	-	-	-	-	-	-	-	-
203	-	-	-	-	-	-	-	-	-	-	-	-	-	-	-	-	-	-	-	-	-
204	-	-	-	-	-	-	-	-	-	-	-	19	-	-	-	-	-	-	-	-	-
205	-	-	-	-	-	-	-	-	-	-	-	-	-	-	-	-	-	-	-	-	17
206	-	-	-	-	-	-	-	-	-	-	-	10	-	-	-	-	-	-	-	-	-
209	-	-	-	-	-	-	-	-	-	-	-	-	-	-	-	-	-	-	-	-	-
210	-	-	-	-	-	-	-	-	-	-	-	-	-	-	-	-	-	-	-	-	-
211	-	-	-	-	-	-	-	-	-	-	-	107	-	-	-	-	-	-	-	-	-
212	-	-	-	-	-	-	-	-	-	-	-	104	-	-	-	-	-	-	-	-	-
213	-	-	-	-	-	-	-	-	-	-	12	-	11	-	-	-	-	-	-	-	-
214	-	-	-	-	-	-	-	-	-	-	-	-	-	-	-	-	-	-	-	-	-
215	-	-	-	-	-	-	-	-	-	-	-	42	-	-	-	-	-	-	-	-	-
216	-	-	-	-	-	-	-	-	-	-	-	14	-	-	-	-	-	-	-	-	-
217	-	-	-	-	30	-	-	-	-	2	-	160	4	-	-	-	-	-	-	-	-
218	-	-	-	-	-	-	-	-	-	-	51	652	-	-	-	-	-	-	-	44	-
219	-	-	-	-	-	-	-	-	-	-	-	-	-	-	-	-	-	-	-	-	-
220	-	-	-	-	-	-	-	-	-	-	-	106	-	3	-	-	-	-	-	-	-
221	-	-	-	-	-	-	-	-	-	-	-	-	-	-	-	-	-	-	-	-	-
222	-	-	-	-	-	-	4	6	-	-	-	-	-	-	-	-	-	-	-	-	-
223	-	-	-	-	-	-	-	-	-	42	42	-	52	-	-	-	-	-	-	-	-
Ausland	-	-	-	-	30	-	4	6	-	44	105	1 214	67	3	-	-	-	-	-	44	17
Insgesamt	1 464	2 657	161	18	43	9	4	6	106	1 123	886	18 286	2 604	8	30	101	390	17 937	12 897	10 730	2 318

Nummer des VB	Grubenholz		Anderes unbearbeitetes Holz, Holzabfälle		Hölzerne Schwellen		Schnittholz, Faßholz, Werkstücke		Holzwaren		Zellstoff, Holzschliff, Strohstoff		Papier, Pappe		Betonwaren		Künstliche Steine, Platten, Röhren	
	162		163		164		165		166		170		171		180		181	
	V	E	V	E	V	E	V	E	V	E	V	E	V	E	V	E	V	E
1	-	-	21	-	-	-	-	-	-	3	-	-	-	-	-	-	103	-
2	-	-	77	-	-	-	18	5	-	100	-	-	-	19	-	-	518	-
3	-	-	17	-	-	-	-	-	-	-	-	-	-	49	-	-	81	-
4	-	-	-	-	-	-	-	-	-	-	-	-	-	-	-	-	406	-
5	-	-	35	-	5	-	-	33	14	-	-	-	-	-	-	-	894	8
6	-	-	-	-	-	-	-	51	-	2	-	-	-	-	-	-	20	-
7	-	143	17	-	-	-	-	19	-	17	-	-	-	-	-	-	68	18
8	-	-	-	-	-	-	-	5	-	-	-	-	-	13	6	-	209	-
9	-	-	22	-	-	-	-	-	-	36	-	-	11	20	-	-	1 836	-
10	-	53	-	-	-	15	-	-	-	-	-	11	-	-	-	-	133	-
11	66	-	979	56	-	-	17	50	-	42	-	170	25	15	-	-	1 026	666
12	44	-	330	10	-	-	102	-	-	-	-	-	5	-	9	-	201	55
13	28	37	42	27	-	-	-	48	5	532	-	17	-	48	-	-	357	90
14	42	21	-	14	15	4	34	50	28	28	-	35	26	11	-	-	1 506	-
15	-	-	35	-	-	-	14	87	-	-	-	-	-	-	-	113	341	-
16	-	-	27	-	-	10	-	-	29	-	-	3	5	47	-	21	663	16
17	-	-	-	-	-	71	-	-	-	-	-	41	-	32	6	-	7 639	-
18	-	-	-	-	-	-	-	-	11	-	-	-	-	-	-	-	44	-
19	89	-	-	-	-	-	-	-	-	-	-	-	3	-	4	-	335	5
20	-	-	-	-	-	-	-	-	-	-	-	-	-	12	13	-	390	-
21	589	-	83	25	-	-	20	-	-	8	-	-	50	-	15	-	1 395	46
22	61	27	561	107	-	-	-	48	-	12	-	1 551	23	32	-	-	505	10
23	358	21	185	38	-	-	37	-	-	4	-	-	20	199	12	-	18 518	155
24	14 528	62	522	253	33	324	779	459	56	55	-	-	205	10	22	-	40 525	276
27	861	-	-	166	96	75	49	-	5	-	-	-	14	13	-	-	7 118	445
28	3 050	-	13	31	12	-	75	-	46	-	-	-	38	175	-	-	1 258	-
29	98	28	686	-	-	-	5	51	5	366	-	-	-	-	-	-	300	-
30	1 294	-	178	46	-	-	407	7	13	24	-	4	-	-	-	-	8 410	1 842
31	7 933	-	528	100	-	-	24	-	11	-	-	3 802	-	-	-	-	5 003	-
32	129	-	1 478	-	862	353	337	31	84	2	-	-	80	38	5	924	1 933	411
33	173	-	492	88	-	-	264	17	319	15	108	-	72	37	16	-	7 291	134
34	-	10	373	50	-	79	765	171	170	178	-	317	111	2 253	24	15	8 040	353
35	254	-	369	90	-	15	95	-	73	30	-	30	89	243	108	-	1 679	53
36	216	38	124	82	35	126	-	19	260	5	-	-	35	9	314	4	8 183	106
37 1)	6 149	5	195	90	8	15	22	-	1	-	10	-	206	121	25	-	5 996	770
38 2)	37		389		65		611		423		27		351		88		2 572	
38	20	663	5	88	-	7	5	63	122	297	-	35	-	-	10	76	604	1 996
39	116	38	1 742	84	-	60	147	108	195	323	-	-	-	37	-	21	1 237	842
41	20	70	2 536	210	60	20	41	364	12	101	-	-	86	25	859	15	5 241	248
42	-	18	114	-	-	-	25	3	300	17	-	510	139	237	58	90	286	401
43	-	-	36	-	-	-	-	-	-	16	-	-	-	4	-	-	91	-
44	-	-	12	-	-	-	-	-	-	-	-	-	101	-	-	-	643	56
45	-	-	82	181	-	2	40	-	5	-	-	143	39	-	-	-	469	-
46	-	147	6	30	-	-	16	231	72	314	-	-	24	50	-	-	432	474
47	-	-	255	95	-	-	17	25	-	-	-	159	-	-	-	-	8	-
48	-	180	-	60	-	-	-	258	-	201	-	-	-	889	13	5	1 700	-
51	-	-	-	107	-	-	-	118	-	59	-	242	11	13	-	-	235	-
52	-	-	466	10	-	-	-	103	-	479	-	-	18	25	-	-	532	12
53	-	-	584	-	-	-	-	-	-	3	-	-	18	-	-	-	317	-
54	-	13	31	47	-	-	-	-	-	-	-	-	-	-	-	12	217	36
55	-	-	148	20	-	112	19	-	237	-	-	-	-	-	-	-	270	-
56	10	-	218	-	-	-	-	-	27	108	-	-	-	17	103	-	623	-
57	-	-	35	77	-	7	-	302	97	-	14	-	10	-	-	-	306	955
58	77	-	362	66	-	69	15	771	-	92	70	613	28	25	-	57	591	28
61	-	-	17	15	-	52	-	453	-	4	-	-	50	25	-	201	618	388
62	-	-	-	-	-	-	-	-	-	80	-	-	5	-	-	-	124	12
63	-	-	-	-	-	13	29	1 743	1	205	-	-	5	-	-	11	1 707	72
64	-	-	-	-	-	-	-	433	-	130	-	691	-	11	-	-	391	35
65	-	-	-	-	18	-	13	44	13	171	-	-	-	-	-	49	234	21
66	-	-	-	51	-	-	-	340	-	73	5	-	-	-	-	-	231	5
Bund	36 205	1 574	14 038	2 414	1 144	1 429	3 431	6 510	2 211	4 132	207	8 374	1 552	4 754	1 622	1 614	150 031	11 040
98	-	5	203	-	-	-	-	-	15	-	-	-	-	-	2	-	239	-
99/100	-	-	-	-	-	-	-	-	-	-	-	-	-	11	-	-	444	-
195	-	-	-	-	-	-	-	2	3	-	-	-	4	-	-	-	5 618	6
203	-	-	-	-	-	-	-	-	-	-	-	-	-	-	-	-	-	-
204	-	-	-	-	-	-	-	-	-	-	-	-	-	-	-	-	11	-
205	-	-	-	-	-	-	-	813	-	640	-	769	-	-	-	-	43	57
206	-	-	-	-	-	-	-	-	-	-	-	-	-	-	-	-	-	-
209	-	-	-	-	-	-	-	-	-	-	-	-	-	-	-	-	20	-
210	-	-	-	-	-	-	-	-	-	-	-	-	-	-	-	-	-	-
211	-	-	-	-	-	-	-	137	-	4	-	-	-	-	-	-	380	-
212	-	-	-	-	-	-	-	-	-	-	-	-	1	-	-	-	769	7
213	-	-	-	-	-	-	-	-	5	-	-	-	-	-	-	-	1 709	-
214	-	-	-	-	-	-	-	-	-	6	-	-	-	-	-	-	-	-
215	-	-	-	-	-	-	15	-	9	-	-	-	-	-	-	-	3 207	15
216	-	-	-	-	-	-	-	-	2	-	-	-	-	-	-	-	6 421	-
217	-	-	-	-	-	-	-	-	26	-	-	-	32	107	-	-	5 043	20
218	17	-	15	10	-	-	123	-	65	2	9	-	-	308	-	-	1 510	-
219	-	-	-	-	-	-	14	-	5	-	-	-	-	-	-	-	-	-
220	-	-	-	-	-	-	-	-	1	-	3	5	-	-	11	-	1 625	-
221	-	-	-	-	-	-	-	-	4	-	-	-	-	-	-	-	101	-
222	-	-	-	-	-	-	-	-	1	34	-	17	-	-	-	-	1 200	-
223	-	-	-	-	-	-	7	-	-	-	-	-	-	-	-	-	-	-
Ausland	17	-	15	10	-	-	159	950	118	686	12	791	33	415	11	-	22 029	99
Insgesamt	36 259	1 616	14 645	2 813	1 209	1 494	4 201	8 073	2 770	5 241	246	9 192	1 940	5 531	1 723	1 702	180 933	13 717

1) Lokalverkehr innerhalb des in Nordrhein-Westfalen gelegenen Anteiles des Verkehrsbezirkes Nr.38.– 2) Wechselverkehr zwischen den in Nordrhein-Westfalen und in Rheinland-Pfalz gelegenen Anteilen des Verkehrsbezirkes Nr.38.

noch Verkehrsbezirk Nr. 38: Siegkreis, Neuwieder Becken und Eifel

— in Nordrhein-Westfalen gelegener Anteil —

Nummer des VB	Andere Steingut-, Ton-, Porzellanwaren 182 V	182 E	Glas, Glaswaren 183 V	183 E	Roheisen, Eisenlegierungen 190 V	190 E	Halbzeug und Blöcke aus Stahl 191 V	191 E	Alteisen und Abfälle von Eisen und Stahl 192 V	192 E	Eisenbahnoberbauzeug aus Eisen und Stahl 193 V	193 E	Stab- und Formeisen und -stahl 194 V	194 E	Bleche und Platten aus Eisen und Stahl 195 V	195 E	Röhren und Rohre aus Eisen und Stahl 196 V	196 E
1	-	-	23	-	-	176	-	-	-	-	-	-	129	-	-	-	-	-
2	11	-	-	-	-	-	-	-	-	16	-	-	120	18	5	-	-	-
3	10	-	-	-	-	-	-	-	-	-	-	-	5	-	-	-	-	-
4	-	-	-	-	-	-	-	-	-	-	-	-	-	-	-	-	-	-
5	37	-	-	-	-	-	-	-	-	44	-	-	1 142	-	16	-	149	22
6	-	-	-	-	-	-	-	-	-	20	-	-	-	-	-	-	-	-
7	45	-	-	-	-	-	-	-	-	-	-	-	7	-	-	-	-	-
8	12	-	-	-	-	-	-	-	-	-	-	-	92	-	-	-	-	-
9	82	-	11	-	-	-	-	-	-	-	-	10	1 667	-	12	-	121	-
10	-	-	-	105	-	-	-	-	-	-	-	-	29	6	-	-	-	-
11	77	-	5	23	-	-	-	-	-	177	-	-	116	-	15	-	-	-
12	55	-	6	-	-	-	-	-	-	24	-	-	513	23	14	10	-	24
13	351	-	-	-	-	-	-	94	8	53	-	8	715	36	-	-	-	7
14	27	-	-	-	-	138	-	150	-	17	-	39	227	327	35	-	125	18
15	-	-	-	12	-	-	-	-	6	-	-	-	110	36	-	-	-	-
16	97	-	-	-	-	-	-	21	19	42	-	-	779	12	-	15	53	-
17	22	-	-	-	-	-	-	25 857	3 215	2 695	-	187	995	218	-	-	22	-
18	-	-	-	-	-	-	-	-	-	-	-	-	-	-	-	-	-	-
19	60	-	-	-	-	-	-	-	-	68	-	-	51	20	-	-	-	-
20	11	-	-	-	-	-	-	-	37	-	-	-	27	-	-	-	-	-
21	21	-	-	-	-	-	-	53	5	146	-	-	383	-	-	31	5	-
22	30	-	-	5	-	-	-	10	61	70	-	-	1 012	-	-	231	-	4
23	138	-	-	-	-	-	43	55 131	2 048	3 743	9	-	5 680	10 069	39	882	25	-
24	1 797	1 033	-	498	-	7 314	63	8 545	6 490	1 186	108	311	4 490	5 663	181	1 615	44	1 640
27	19	75	-	-	-	40	-	1 757	5 101	92	-	246	1 010	3 906	5	1 087	5	19
28	46	-	-	48	-	6	-	250	636	266	-	10	512	214	-	45	11	110
29	-	502	-	-	-	-	-	-	61	-	-	20	656	-	-	-	-	-
30	29	247	-	-	-	9 209	-	6 044	8 306	582	-	46	1 018	10 096	17	66	450	10
31	-	-	-	-	-	-	-	14 576	6 393	-	-	1 258	118	5 191	31	-	-	-
32	18	134	11	67	-	872	-	114	1 275	246	-	-	737	107	39	59	38	64
33	28	94	-	513	-	20	-	9 995	4 632	248	-	19	3 551	1 277	96	459	379	1 935
34	1 473	-	16	16	-	105	-	5 878	9 863	1 324	10	137	14 779	1 160	22	106	340	644
35	15	-	107	79	-	-	-	106	700	1 025	-	36	7 099	3 878	32	16	23	109
36	54	572	5	118	-	-	-	-	430	567	-	19	258	59	34	17	5	30
37	5	54	13	440	-	11	9	-	661	490	-	-	1 577	414	-	-	171	158
38 1)	313		20		-		90		333		5		3 812		5		32	
38 2)	171	-	-	-	-	-	8	-	143	81	163	20	212	60	5	16	-	-
39	256	-	-	-	-	12	-	-	25	423	-	16	281	65	-	7	-	-
41	35	88	8	5	12	709	-	411	2 904	919	8	13	2 700	251	52	1 307	16	94
42	57	-	5	16	-	-	-	-	17	99	-	-	113	6	21	17	-	-
43	40	4	-	-	-	-	-	-	-	15	-	81	95	37	-	36	10	-
44	-	-	-	-	-	-	-	-	-	265	-	-	5	-	18	-	-	-
45	44	-	-	44	5	-	-	-	102	47	-	-	1 502	58	-	148	261	11
46	33	-	-	-	-	10	-	-	-	113	-	-	97	30	-	-	8	22
47	24	-	-	-	-	-	-	-	17	32	-	-	117	4	-	-	-	-
48	307	-	200	-	-	-	-	-	234	65	-	-	1 550	-	79	-	527	-
51	65	5	-	-	-	-	-	-	9	126	-	-	112	5	-	-	-	-
52	165	-	7	-	-	57	-	-	-	162	-	-	1 568	95	12	-	-	-
53	32	-	16	8	-	-	-	-	82	-	-	-	1 581	-	10	-	5	-
54	10	39	59	-	-	-	-	-	-	-	-	-	172	-	-	-	1	-
55	28	-	-	15	-	-	-	-	-	-	-	-	223	71	-	-	-	-
56	92	-	51	-	-	-	-	-	14	157	37	5	1 648	8	5	-	47	-
57	89	29	11	-	-	-	-	-	-	379	-	-	243	42	-	-	-	-
58	120	-	-	9	-	-	-	58	199	198	-	-	443	15	7	-	-	-
61	49	-	13	-	-	-	-	-	11	-	-	-	144	-	-	-	-	-
62	32	-	-	-	-	28	35	-	-	-	-	8	1 333	27	-	-	28	2
63	277	20	-	85	-	6	-	133	-	-	-	-	139	8	-	-	-	-
64	100	-	255	-	-	6	-	-	31	104	-	-	17	10	13	-	5	-
65	232	-	-	-	-	-	-	5	-	28	-	-	350	53	8	-	37	5
66	218	-	-	-	-	-	-	-	16	61	-	-	405	-	10	-	26	-
Bund	7 046	2 896	822	2 106	17	18 719	158	129 188	53 771	16 435	335	2 489	64 654	43 575	833	6 170	2 937	4 928
98	-	-	27	-	-	-	-	-	-	-	-	-	45	-	-	-	-	-
99/100	-	-	-	53	-	-	-	-	-	-	-	-	239	-	-	-	16	-
195	30	-	13	-	-	-	-	-	5	-	-	-	17	-	-	-	-	1
203	-	-	-	-	-	-	-	-	-	-	-	-	189	-	-	-	-	-
204	2	-	-	-	-	-	-	-	-	-	-	-	16	-	20	-	-	-
205	20	-	-	-	17	-	-	-	7	-	-	-	424	-	20	-	5	-
206	-	-	-	-	-	-	-	-	-	-	-	-	-	-	-	-	-	-
209	-	-	-	-	-	-	-	-	-	-	-	-	-	-	-	-	-	-
210	-	-	-	-	-	-	-	-	-	-	-	-	9	-	-	-	-	-
211	19	-	-	-	-	-	-	-	-	-	-	-	-	15	37	-	-	-
212	19	-	190	-	-	-	-	-	-	-	-	-	1 514	-	2	-	580	-
213	11	-	-	-	-	-	-	-	-	-	-	-	1 226	-	-	-	15	-
214	-	-	-	-	-	-	-	-	-	-	-	-	-	-	-	-	-	-
215	-	-	10	-	-	-	-	-	20	-	-	-	288	-	-	-	-	-
216	81	-	49	-	-	-	-	-	-	-	-	-	23	-	-	-	39	-
217	260	-	38	6	-	-	-	-	206	-	-	-	162	-	35	-	112	-
218	225	-	8	3	-	-	-	-	-	-	-	-	2 812	10	32	2	151	-
219	-	-	-	-	-	-	-	-	-	-	-	-	-	-	-	-	15	-
220	125	-	10	-	-	-	-	-	-	-	-	-	197	-	-	-	62	-
221	-	-	-	-	-	-	-	-	1	-	-	-	-	-	-	-	-	-
222	93	-	-	-	-	-	-	-	-	-	-	-	-	-	-	-	43	-
223	-	-	-	-	-	-	-	-	-	-	-	-	128	-	-	-	-	-
Ausland	855	-	305	9	17	-	-	-	234	-	-	-	6 988	25	146	2	1 022	-
Insgesamt	8 244	3 209	1 187	2 188	34	18 719	248	129 278	54 343	16 768	340	2 494	75 755	47 412	984	6 177	4 007	4 961

Nummer des VB	Eisen- und Stahldraht 197 V	197 E	Andere Gießerei- und Walzwerkerzeugnisse 198 V	198 E	Maschinen, Apparate 199 V	199 E	Bauwerksteile aus Eisen und Stahl 200 V	200 E	Andere Eisen- und Stahlwaren 201 V	201 E	Rohkupfer, Kupferlegierungen 210 V	210 E	Rohzink, Zinklegierungen 211 E	Rohblei, Bleilegierungen 212 V	212 E	Rohe Leichtmetalle, auch Legierungen 213 V	213 E	Andere rohe NE-Metalle, auch Legierungen 214 V	214 E
1	-	-	10	-	46	28	-	-	66	-	-	105	-	-	-	-	-	-	-
2	-	-	-	-	112	-	-	-	-	-	-	-	-	-	-	-	-	-	-
3	-	-	-	-	7	-	-	-	-	-	-	-	-	-	-	-	-	-	-
4	-	-	-	-	-	-	-	-	-	-	-	-	-	-	-	-	-	-	-
5	25	-	127	-	224	89	-	20	45	-	219	52	-	5	-	-	-	-	-
6	-	-	-	7	10	13	-	-	-	5	-	-	-	-	-	-	-	-	-
7	-	-	-	-	22	3	-	-	-	-	-	-	-	-	-	-	-	-	-
8	-	-	-	-	-	12	-	-	5	2	-	-	-	-	-	-	-	-	-
9	-	-	35	-	15	-	-	-	28	5	-	25	-	-	-	-	-	-	-
10	-	-	-	-	20	8	-	36	-	13	-	-	-	-	-	-	-	-	-
11	5	-	-	14	13	90	-	-	-	52	95	-	-	102	-	-	22	-	-
12	-	-	-	17	8	54	-	3	20	20	-	-	-	-	-	-	-	-	-
13	-	-	-	-	55	87	-	14	31	-	10	-	-	332	-	-	-	-	-
14	-	-	-	5	7	61	-	10	34	12	-	-	71	57	15	-	-	-	-
15	17	-	88	-	51	138	-	-	-	5	6	-	-	25	-	-	-	-	-
16	-	-	-	10	150	174	-	95	161	10	-	-	-	-	-	-	13	-	-
17	-	-	7 329	146	53	10	-	-	202	62	55	-	-	31	5	-	-	-	-
18	-	-	-	-	42	84	-	-	-	-	-	-	-	-	-	-	-	-	-
19	-	-	-	-	45	10	-	-	5	6	-	-	-	-	-	-	-	-	-
20	-	-	-	-	-	19	-	-	-	5	-	-	-	-	-	-	-	-	-
21	10	-	-	-	32	160	90	-	5	10	-	-	-	-	-	-	-	-	-
22	5	-	11	-	41	27	34	-	14	50	15	-	-	235	-	-	-	-	-
23	16	343	8 885	595	68	91	63	260	94	89	57	-	319	5 516	246	-	93	9	-
24	8	512	1 449	32	377	186	382	154	284	331	6	-	-	25	-	-	27	-	-
27	12	2	63	172	93	55	7	2	32	68	-	-	-	5	-	15	-	-	-
28	-	-	-	4	204	35	-	42	28	42	-	47	-	100	-	-	10	-	-
29	-	-	-	-	-	72	-	-	5	-	-	-	-	-	-	-	-	-	-
30	-	42	659	430	79	18	-	68	41	30	16	215	5	177	7	-	-	-	-
31	-	370	-	-	25	-	-	192	1 722	2 258	-	-	-	-	-	-	-	-	-
32	35	16	18	72	47	170	-	66	187	88	55	-	-	1 257	-	-	152	-	-
33	39	29	241	275	71	97	26	96	62	306	35	14	-	31	-	-	-	-	-
34	14	440	707	223	54	145	20	1 094	443	270	-	62	-	4 108	30	8	-	-	-
35	33	-	139	64	36	91	270	110	161	63	23	-	-	633	-	-	-	-	-
36	-	7	94	39	360	-	-	116	106	7	-	30	-	191	-	-	7	-	-
37	189	11	215	29	215	70	105	23	736	39	-	-	10	130	18	-	-	-	-
38 1)	-		32		64		31		398		16		-	359		-		-	
38 2)	-	-	-	61	6	14	-	99	126	35	5	-	-	258	-	-	-	-	-
39	17	22	-	49	76	85	-	4	10	15	-	-	-	-	-	-	-	-	-
41	45	-	1 384	166	824	537	50	303	173	582	17	5	-	5	-	-	-	-	18
42	-	-	-	5	38	248	-	-	26	3	-	-	-	153	-	-	-	-	-
43	-	-	-	7	21	1	-	30	5	-	-	-	-	-	-	-	-	-	-
44	50	-	-	-	-	27	-	-	31	-	-	-	-	58	-	-	-	-	-
45	-	-	48	-	13	23	-	-	217	8	-	-	-	66	-	-	-	-	-
46	-	-	-	-	42	48	-	-	39	33	-	-	-	-	-	-	-	-	-
47	-	-	-	-	-	59	-	83	20	4	-	-	-	10	-	-	-	-	-
48	-	-	62	14	171	62	-	191	102	17	5	-	-	-	-	-	-	-	-

1) Lokalverkehr innerhalb des in Nordrhein-Westfalen gelegenen Anteiles des Verkehrsbezirkes Nr.38.- 2) Wechselverkehr zwischen den in Nordrhein-Westfalen und in Rheinland-Pfalz gelegenen Anteilen des Verkehrsbezirkes Nr.38.

— in Nordrhein-Westfalen gelegener Anteil —

Nummer des VB	Eisen- und Stahldraht 197 V	197 E	Andere Gießerei- und Walzwerkerzeugnisse 198 V	198 E	Maschinen, Apparate 199 V	199 E	Bauwerksteile aus Eisen und Stahl 200 V	200 E	Andere Eisen- und Stahlwaren 201 V	201 E	Rohkupfer, Kupferlegierungen 210 V	210 E	Rohzink, Zinklegierungen 211 E	Rohblei, Bleilegierungen 212 V	212 E	Rohe Leichtmetalle, auch Legierungen 213 V	213 E	Andere rohe NE-Metalle, auch Legierungen 214 V	214 E
51	-	-	38	-	123	66	-	-	-	5	11	-	-	-	-	-	-	-	-
52	-	-	11	9	54	180	-	41	39	150	171	-	35	96	-	-	-	-	-
53	-	-	-	-	-	92	-	-	39	16	-	-	-	-	-	-	-	-	-
54	-	-	-	-	10	24	-	-	-	30	-	-	-	-	-	-	-	-	-
55	-	-	15	-	10	6	-	-	44	5	160	-	-	-	-	-	-	-	-
56	-	5	-	-	12	89	-	-	70	-	-	-	-	20	-	-	-	-	-
57	74	-	-	-	6	3	-	-	-	-	15	-	-	30	-	-	-	-	-
58	21	-	11	-	43	74	-	18	15	7	-	-	-	-	-	-	-	-	-
61	6	-	58	-	272	15	-	48	21	-	-	-	-	107	-	-	-	-	-
62	-	-	90	-	11	107	-	-	1	8	5	-	-	35	-	-	-	-	-
63	-	-	5	-	324	15	-	-	60	11	-	-	-	15	-	-	13	-	-
64	-	-	-	40	146	93	-	-	53	86	10	-	-	-	-	-	34	-	-
65	32	-	-	-	-	-	-	5	12	2	8	-	-	-	-	-	-	-	-
66	-	-	-	-	29	92	-	-	5	6	-	-	11	-	6	-	-	-	-
Bund	653	1 799	21 792	2 485	4 813	5 057	1 047	3 223	5 625	4 871	999	555	451	12 813	327	23	371	9	18
98	-	-	-	-	11	27	-	4	15	-	-	-	-	-	-	-	-	-	-
99/100	-	-	-	-	-	5	-	-	-	-	-	-	-	-	-	-	-	-	-
195	-	-	-	-	6	-	-	-	23	4	-	-	-	-	-	-	-	-	-
203	-	-	-	-	-	-	-	-	-	-	-	-	-	-	-	-	-	-	-
204	-	-	-	-	-	-	-	-	-	-	-	-	-	-	-	-	-	-	-
205	-	-	-	-	12	-	-	-	500	-	-	18	-	-	-	-	12	-	-
206	-	-	-	-	-	-	-	-	-	-	-	-	-	-	-	-	-	-	-
209	-	-	-	-	-	-	-	-	-	-	-	-	-	-	-	-	-	-	-
210	-	-	-	-	-	-	-	-	-	-	-	-	-	-	-	-	-	-	-
211	-	-	-	-	7	-	-	-	11	2	-	-	-	-	-	-	-	-	-
212	1	-	86	-	191	5	-	-	171	-	-	-	-	-	-	4	-	-	-
213	-	-	-	-	78	-	-	-	2	3	-	-	-	-	-	-	-	-	-
214	-	-	-	-	-	-	-	-	-	-	-	-	-	-	-	-	-	-	-
215	-	-	11	-	109	1	-	-	63	-	-	-	-	-	-	-	-	-	-
216	-	-	-	-	57	-	-	-	34	-	-	-	-	-	-	-	-	-	-
217	-	-	-	-	240	26	40	-	178	23	7	198	-	81	-	-	-	-	-
218	4	-	22	-	139	-	-	-	112	1	3	-	-	-	-	24	-	-	-
219	-	-	-	-	-	-	-	-	-	-	-	-	-	-	-	-	-	-	-
220	1	-	-	-	41	-	-	-	126	1	1	-	-	-	-	-	2	2	-
221	1	-	-	-	4	-	-	-	8	1	-	-	-	-	-	-	-	-	-
222	1	-	-	-	110	15	-	-	46	-	-	-	-	-	-	-	-	-	-
223	-	-	-	-	-	-	27	-	-	-	-	-	-	136	-	-	-	-	-
Ausland	8	-	119	-	986	47	67	-	1 251	31	11	216	-	217	-	28	14	2	-
Insgesamt	661	1 799	21 943	2 517	5 882	5 200	1 145	3 258	7 312	5 304	1 026	787	451	13 389	686	51	385	11	18

Nummer des VB	Altmetalle und Abfälle von NE-Metallen 215 V	215 E	NE-Metallhalbzeug 216 V	216 E	NE-Metallwaren 217 V	217 E	Fahrzeuge aller Art 220 V	220 E	Nicht bes.gen. Industrieerzeugnisse 230 V	230 E	Sammelgut ohne nähere Bezeichnung 231 V	231 E	Umzugsgut, gebrauchte Verpackungen, Baugerätschaften 240 V	240 E	Besatzungsverkehr: Güter in Wagenladungen (ohne Kohlen) 243 V	243 E	Steinkohlen 244 V	244 E	Braunkohlen 245 V	245 E
1	-	7	-	-	-	-	-	-	-	-	-	7	27	51	-	-	-	-	-	-
2	-	39	5	-	-	-	8	-	3	-	-	-	109	267	7	14	-	-	-	-
3	-	31	-	-	-	-	-	-	5	-	-	-	68	246	8	-	-	-	-	-
4	-	-	-	-	-	-	-	-	-	-	-	-	22	15	57	-	-	-	-	-
5	20	98	-	-	-	-	4	3	66	75	-	358	110	271	277	25	-	-	-	-
6	-	-	-	-	-	-	-	-	-	12	-	-	26	97	-	-	-	-	-	-
7	-	-	-	-	-	-	-	-	-	29	-	-	5	69	-	-	-	-	-	-
8	-	-	-	-	-	4	-	-	-	-	-	-	10	55	-	1	-	-	-	-
9	-	65	-	-	-	-	-	-	-	31	-	-	30	131	41	11	-	-	-	-
10	-	-	-	-	-	-	-	15	-	37	-	-	45	101	321	50	-	-	-	-
11	-	40	30	-	10	-	-	3	31	118	-	12	32	316	-	-	-	-	-	-
12	-	-	6	-	-	-	-	-	16	11	-	-	301	72	1 545	156	-	-	-	-
13	-	43	-	5	-	-	7	11	5	28	-	-	214	231	-	3	-	-	-	-
14	-	277	4	-	-	-	-	-	17	9	-	-	10	379	-	1 896	-	-	-	-
15	-	3	-	-	-	-	-	-	-	242	-	-	118	338	3	232	-	-	-	-
16	346	-	16	-	-	-	-	35	18	18	-	-	89	198	3	10	-	-	-	-
17	-	14	-	7	-	76	-	-	-	10	-	-	12	46	-	-	-	-	-	-
18	-	-	-	-	-	-	-	-	-	-	-	-	-	-	-	-	-	-	-	-
19	-	-	93	-	-	-	-	5	9	-	-	-	106	196	4	-	-	-	-	-
20	-	-	-	-	-	-	5	-	-	-	-	-	61	20	-	-	-	-	-	-
21	-	21	-	-	-	-	15	53	137	9	-	-	72	191	742	-	-	-	-	-
22	-	-	91	-	-	-	42	6	315	5	-	-	153	114	5 911	464	-	-	-	-
23	115	448	30	42	-	4	32	70	118	-	-	-	139	67	4 062	208	-	-	-	-
24	87	318	-	123	-	-	17	29	392	703	-	135	232	216	2 721	28	-	108	-	-
27	-	183	-	-	-	-	-	18	449	6	-	-	447	249	1 074	-	-	282	-	-
28	14	-	-	-	-	-	11	-	160	31	-	-	128	548	-	-	-	471	-	-
29	-	-	-	-	-	-	-	10	-	25	-	-	10	5	1 674	-	-	-	-	-
30	59	133	-	-	-	380	-	-	1 289	10	-	30	362	97	-	-	-	-	-	-
31	-	-	-	-	-	-	-	-	-	-	-	-	58	51	-	-	-	-	-	-
32	11	151	-	-	-	32	16	-	69	19	-	-	404	269	186	2 399	-	-	-	-
33	15	521	-	-	-	432	8	9	129	1 190	28	14	403	226	953	77	-	-	-	-
34	14	999	-	87	4	709	50	42	565	231	-	24	810	739	395	1 559	-	-	-	-
35	101	354	-	-	-	-	8	38	95	20	1	-	277	245	1 299	18	-	-	-	-
36	-	-	-	5	-	-	102	26	70	22	45	-	255	204	636	1 613	-	-	-	6 991
37 1)	5	23	8	130	-	18	8	78	95	-	-	-	543	788	3 363	11 859	-	21 342	-	-
38 1)	529		6		5		103		503		-		431		1 584		283		352	
38 2)	-	6	5	-	-	-	17	25	3	9	-	-	315	333	-	-	-	-	-	-
39	14	62	-	-	-	-	32	19	9	208	-	2	617	450	43	609	-	-	-	-
41	10	46	10	78	-	10	-	6	293	5	2	-	562	481	4 354	982	-	-	-	-
42	-	-	3	-	-	-	5	74	1 548	1	35	-	123	368	75	20	-	-	-	-
43	-	-	-	1	-	16	-	-	-	10	-	-	101	33	-	-	-	-	-	-
44	-	6	5	-	-	-	-	-	207	30	-	-	91	29	-	-	-	-	-	-
45	-	4	-	-	-	16	6	118	204	4	-	-	69	28	-	2	-	-	-	-
46	-	63	28	1	13	-	58	5	109	25	11	-	240	1 182	-	52	-	-	-	-
47	-	38	-	-	-	-	-	-	98	5	-	-	23	7	-	-	-	-	-	-
48	-	26	-	-	3	-	5	28	79	3	1	-	54	201	46	101	-	15	-	-
51	-	9	-	-	-	-	-	10	19	-	-	10	27	210	51	19	-	-	-	-
52	16	54	5	-	-	-	-	25	10	103	-	1	50	121	-	-	-	-	-	-
53	-	143	3	-	-	-	-	-	20	-	-	-	23	340	-	-	-	-	-	-
54	54	-	-	-	-	-	-	18	-	8	-	-	39	18	-	-	-	-	-	-
55	-	-	-	-	-	-	16	-	-	10	-	-	624	310	78	-	-	-	-	-
56	-	568	10	-	-	-	28	15	165	28	-	-	432	466	313	1 311	-	-	-	-
57	-	-	-	-	-	-	-	6	-	15	-	-	335	297	-	295	-	-	-	-
58	-	32	-	-	-	-	-	-	49	104	-	-	254	281	-	-	-	-	-	-
61	-	5	-	-	-	-	-	-	18	30	-	29	61	263	-	-	-	-	-	-
62	-	306	7	-	-	14	-	8	11	-	-	9	148	34	-	52	-	-	-	-
63	-	15	6	-	-	-	-	6	-	374	-	6	56	430	-	50	-	-	-	-
64	-	198	64	-	-	-	-	5	-	15	-	-	9	1 013	-	-	-	-	-	-
65	-	126	27	-	-	-	-	42	28	-	-	2	372	850	172	249	-	-	-	-
66	8	93	18	-	-	-	7	6	-	-	-	-	56	112	-	-	-	-	-	-
Bund	889	5 568	474	479	30	1 711	507	867	6 923	3 870	123	639	10 369	14 965	30 414	24 345	-	22 218	-	6 991
98	-	-	-	-	-	-	-	-	116	-	-	-	68	28	8	-	-	-	-	-
99/100	-	-	-	-	-	-	-	-	-	-	-	-	6	352	-	-	-	-	-	-
195	-	-	-	-	-	-	1	-	342	6	7	-	23	32	-	5	-	-	-	-
203	-	-	-	-	-	-	-	-	-	-	-	-	-	-	-	-	-	-	-	-
204	-	-	7	-	-	-	-	-	-	-	3	-	-	13	-	-	-	-	-	-
205	10	-	5	-	4	6	-	-	10	-	10	-	38	52	-	-	-	-	-	-
206	-	-	-	-	-	-	-	-	-	-	-	-	-	-	-	-	-	-	-	-
209	-	-	-	-	-	-	-	-	-	-	-	-	-	-	-	-	-	-	-	-
210	-	-	-	-	-	-	-	-	-	-	-	-	-	-	-	-	-	-	-	-
211	-	-	72	-	4	8	2	-	168	-	-	-	4	7	-	-	-	-	-	-
212	-	-	11	-	-	-	2	8	71	2	2	-	5	37	-	-	-	-	-	-
213	-	-	-	-	-	-	-	1	14	1	-	-	21	1	-	-	-	-	-	-
214	-	-	-	-	-	-	-	-	-	-	-	-	-	-	-	-	-	-	-	-
215	-	-	28	-	-	-	20	2	156	-	-	13	7	25	20	-	-	-	-	-
216	-	-	-	-	2	-	-	-	9	-	-	-	10	27	-	-	-	-	-	-
217	42	62	158	15	58	-	-	3	106	38	4	-	29	20	1 169	5 195	-	-	-	-
218	-	38	235	12	4	-	-	-	109	72	-	2	118	41	-	514	-	-	-	-
219	-	-	-	-	-	-	-	-	2	-	-	-	3	3	-	-	-	-	-	-
220	-	-	102	3	17	-	2	-	10	2	-	-	5	14	-	-	-	-	-	-
221	-	-	22	-	-	-	-	-	1	-	-	-	-	-	7	-	-	-	-	-
222	-	-	5	-	-	-	-	-	7	20	3	-	-	31	-	-	-	-	-	-
223	-	-	-	-	-	-	-	-	-	-	-	-	-	-	-	-	-	-	-	-
Ausland	52	100	645	30	89	14	26	14	663	135	22	15	240	271	1 196	5 709	-	-	-	-
Insgesamt	1 470	6 197	1 125	515	124	1 730	637	984	8 547	4 514	152	654	11 137	16 079	33 202	31 643	283	22 501	352	7 343

1) Lokalverkehr innerhalb des in Nordrhein-Westfalen gelegenen Anteiles des Verkehrsbezirkes Nr.38.- 2) Wechselverkehr zwischen den im Nordrhein-Westfalen und in Rheinland-Pfalz gelegenen Anteilen des Verkehrsbezirkes Nr.38.

noch Verkehrsbezirk Nr. 38: Siegkreis, Neuwieder Becken und Eifel

— in Nordrhein-Westfalen gelegener Anteil —

Nummer des VB	Dienstgutverkehr: Güter in Wagenladungen (ohne 248 u. 249)		Dienstgutverkehr: Steinkohlen auf Dienstkohlenfrachtbrief	Dienstgutverkehr: Braunkohlen auf Dienstkohlenfrachtbrief	Lebende Tiere: Pferde, Esel		Rindvieh, außer Kälbern		Kälber		Schafe, Ziegen		Schweine, außer Ferkeln		Ferkel		Geflügel
	247		248	249	250		251		252		253		254		255		256
	V	E	E	E	V	E	V	E	V	E	V	E	V	E	V	E	E
1	36	753	-	-	7	55	-	431	-	4	-	-	-	-	-	-	-
2	7	5	-	-	-	-	-	30	-	6	-	-	-	-	-	-	-
3	187	-	-	-	-	3	-	152	-	2	-	-	-	38	-	-	-
4	5	-	-	-	-	-	-	5	-	-	-	-	-	-	-	-	-
5	97	80	-	-	2	10	-	60	-	2	-	-	-	-	-	-	-
6	6	-	-	-	1	1	-	6	-	-	-	-	-	-	-	-	-
7	37	510	-	-	-	8	-	2	-	-	-	-	-	-	-	-	-
8	-	-	-	-	-	6	-	119	-	7	-	-	-	-	-	-	-
9	76	5	-	-	-	-	-	-	-	-	-	-	-	-	-	-	-
10	-	-	-	-	3	12	2	565	3	35	-	-	1	3 738	5	5 431	-
11	378	716	-	-	-	18	3	10	-	-	-	-	-	-	-	-	-
12	153	2	-	-	5	8	-	25	-	-	-	-	-	-	-	-	-
13	94	61	-	-	1	-	-	-	-	-	-	1 570	-	-	-	-	-
14	79	7	-	-	23	3	-	-	-	-	-	173	-	-	-	-	-
15	25	50	-	-	-	-	-	1	-	-	-	469	-	-	-	-	-
16	293	25	-	-	-	-	-	-	-	-	-	-	-	-	-	-	-
17	86	376	-	-	-	1	-	91	-	159	-	4	-	842	-	111	-
18	-	-	-	-	-	-	-	6	-	-	-	-	-	-	-	-	-
19	390	155	-	-	1	22	-	1 920	-	1 405	-	31	-	13 380	-	1 588	-
20	607	537	-	-	-	5	-	200	-	89	-	-	-	231	-	4 162	-
21	47	43	-	-	-	17	-	128	-	11	29	-	-	466	-	538	-
22	74	178	-	-	-	6	-	93	-	12	-	1 346	-	-	-	-	-
23	1 517	1 518	83	-	6	3	-	-	-	-	293	-	-	-	-	-	-
24	1 190	2 601	40 117	-	6	8	-	28	-	16	-	-	-	-	-	47	-
27	106	134	511	-	2	1	1	19	1	-	-	-	-	-	-	-	-
28	371	860	14 416	-	4	4	-	-	-	-	-	-	-	300	-	536	-
29	205	90	-	-	-	12	-	42	-	-	238	-	-	-	-	-	-
30	75	106	378	-	-	-	-	-	-	-	-	26	-	-	-	-	-
31	681	399	29 378	-	-	-	1	5	-	-	-	3	-	-	-	-	-
32	2 293	5 626	-	-	9	33	29	3	-	-	225	274	-	-	-	-	-
33	693	541	-	-	3	2	-	-	-	-	1 127	-	-	-	-	-	-
34	22 025	13 211	-	-	57	3	525	26	867	-	672	40	400	9	-	-	-
35	2 966	2 419	-	-	11	4	4	10	-	-	304	580	-	-	-	-	-
36	17 353	22 959	-	1 554	33	4	4	1	122	-	289	194	-	-	-	-	-
37	3 784	18 068	9 246	-	88	33	12	-	-	-	177	150	-	4	-	-	-
38 1)	41 518		-	-	36		93		46		50		27		-		-
38 2)	5 724	4 747	-	-	1	34	12	257	1	42	-	1 598	-	8	1	-	-
39	967	3 981	-	-	4	23	48	372	203	461	421	1 370	1 017	831	-	-	-
41	1 898	15 462	-	-	14	181	2	17	-	-	-	846	3	-	38	-	-
42	439	352	-	-	1	1	1	1	-	-	-	-	-	39	-	-	-
43	45	17	-	-	2	-	-	-	-	-	-	-	-	-	-	-	-
44	7	-	-	-	-	-	-	-	-	-	-	-	-	-	-	-	-
45	-	40	-	-	-	-	-	-	-	-	-	-	-	-	-	-	-
46	178	224	-	-	-	-	-	3	-	-	-	774	-	-	-	-	-
47	23	43	-	-	2	-	-	-	-	-	-	-	-	-	-	-	-
48	264	79	-	-	-	-	-	-	-	-	-	-	-	-	-	-	-
51	3	63	-	-	-	-	-	-	-	-	-	-	-	-	-	-	-
52	30	26	-	-	8	-	-	9	-	-	-	-	-	-	-	-	-
53	412	339	-	-	-	-	-	-	-	-	-	-	-	-	-	-	-
54	1	-	-	-	43	11	5	-	-	-	-	201	-	-	-	-	-
55	15	48	-	-	-	-	-	-	-	-	-	-	-	-	-	-	-
56	634	6	-	-	2	3	-	8	-	-	-	-	-	-	-	-	-
57	65	1 244	-	-	-	-	-	9	-	3	44	-	-	-	-	-	-
58	77	82	-	-	-	-	-	465	-	28	-	738	-	26	-	-	-
61	20	20	-	-	-	51	-	43	-	-	-	407	-	-	-	-	-
62	136	34	-	-	-	18	-	-	-	-	-	-	-	-	-	-	-
63	58	94	-	-	-	-	-	36	-	-	-	-	-	33	-	-	270
64	131	46	-	-	-	11	-	6	-	-	-	-	-	-	-	-	-
65	46	236	-	-	-	9	-	13	-	-	-	-	-	-	-	-	-
66	30	18	-	-	-	8	-	-	-	-	-	-	-	-	-	-	-
Bund	67 139	99 236	94 084	1 554	339	632	649	5 217	1 197	2 282	3 819	10 794	1 421	19 945	44	12 413	270
98	-	-	-	-	-	-	-	-	-	-	-	-	-	-	-	-	-
99/100	-	-	-	-	-	-	-	-	-	-	-	-	-	-	-	-	-
195	-	-	11 224	-	-	-	-	-	-	-	-	-	-	-	-	-	-
203	-	-	-	-	-	-	-	-	-	-	-	-	-	-	-	-	-
204	-	-	-	-	-	-	-	-	-	-	-	-	-	-	-	-	-
205	-	-	-	-	-	-	-	-	-	-	-	-	-	-	-	-	-
206	-	-	-	-	-	-	-	-	-	-	-	-	-	-	-	-	-
209	-	-	-	-	-	-	-	-	-	-	-	-	-	-	-	-	-
210	-	-	-	-	-	-	-	-	-	-	-	-	-	-	-	-	-
211	-	-	-	-	-	-	-	-	-	-	-	-	-	-	-	-	-
212	-	-	-	-	-	-	-	-	-	-	-	-	-	-	-	-	-
213	-	-	-	-	-	-	-	-	-	-	-	-	-	-	-	-	-
214	-	-	-	-	-	-	-	-	-	-	-	-	-	-	-	-	-
215	1	1	-	-	-	-	-	7	-	-	-	-	-	-	-	-	-
216	-	-	-	-	-	-	-	-	-	-	-	-	-	-	-	-	-
217	-	-	-	-	13	-	-	-	-	-	-	-	-	-	-	-	-
218	-	-	-	-	-	-	-	2	-	-	-	-	-	-	-	-	-
219	-	7	-	-	-	-	-	-	-	-	-	-	-	-	-	-	-
220	-	-	-	-	-	-	-	-	-	-	-	-	-	-	-	-	-
221	-	-	-	-	-	-	-	-	-	-	-	-	-	-	-	-	-
222	-	-	-	-	-	-	-	-	-	-	-	-	-	-	-	-	-
223	-	-	-	-	-	-	-	-	-	-	-	-	-	-	-	-	-
Ausland	1	8	-	-	13	-	-	9	-	-	-	-	-	-	-	-	-
Insgesamt	108 658	140 762	105 308	1 554	388	668	742	5 319	1 243	2 328	3 869	10 844	1 448	19 972	44	12 413	270

1) Lokalverkehr innerhalb des in Nordrhein-Westfalen gelegenen Anteiles des Verkehrsbezirkes Nr.38.- 2) Wechselverkehr zwischen den in Nordrhein-Westfalen und in Rheinland-Pfalz gelegenen Anteilen des Verkehrsbezirkes Nr.38.

— in Rheinland-Pfalz gelegener Anteil —

Nummer des VB	Beförderte Güter insgesamt		Fische, auch Zubereitungen		Milch und Rahm		Eier		Weizen		Roggen		Gerste		Hafer		Mais		Reis	Hülsenfrüchte		Gemüse	
			1		3		4		10		11		12		13		14		15	16		20	
	Versand	Empfang	V	E	V	E	V	E	V	E	V	E	V	E	V	E	V	E	E	V	E	V	E
1	1 838	428	-	-	-	-	-	-	-	-	-	-	-	-	-	-	-	-	-	-	-	-	-
2	2 937	1 129	-	-	-	-	-	-	-	15	-	-	-	-	-	15	-	-	-	-	-	-	-
3	1 141	1 033	-	-	-	-	-	-	-	-	-	-	-	-	-	-	-	-	-	-	-	-	13
4	1 032	977	-	30	-	-	-	-	-	-	-	-	-	-	-	-	-	-	-	-	-	-	-
5	13 169	5 237	-	14	-	-	-	-	-	-	-	-	-	-	-	-	-	-	-	-	-	-	-
6	307	729	-	-	-	-	-	-	-	-	-	-	-	-	-	-	-	-	-	-	-	-	-
7	1 147	2 145	-	-	-	-	-	-	-	-	-	-	-	-	-	-	-	-	-	-	-	-	-
8	3 461	4 602	-	11	-	-	-	-	-	-	-	-	-	-	-	-	-	-	-	-	-	-	-
9	4 107	436	-	-	-	-	-	-	-	-	-	-	-	-	-	-	-	-	-	-	-	-	-
10	5 311	3 109	-	-	-	-	-	-	-	-	-	6	-	-	-	-	-	-	-	-	-	-	-
11	16 558	2 368	-	-	-	-	-	-	-	-	-	15	-	-	-	-	-	-	-	-	-	-	-
12	23 016	2 327	-	-	-	-	-	-	-	-	-	-	-	-	-	-	-	-	-	-	-	-	-
13	21 183	8 237	-	-	-	-	-	-	-	-	-	-	-	-	-	48	-	-	-	-	-	-	-
14	7 360	6 916	-	-	-	-	-	-	-	-	-	8	-	-	-	16	-	-	-	-	-	-	-
15	6 395	1 976	-	-	-	-	-	-	-	-	-	-	-	-	-	-	-	-	-	-	-	-	-
16	2 747	856	-	-	-	-	-	-	-	-	-	-	-	-	-	-	-	-	-	-	-	-	-
17	30 415	93	-	-	-	-	-	-	-	-	-	-	-	-	-	-	-	-	-	-	-	-	-
18	1 157	40	-	-	-	-	-	-	-	-	-	-	-	-	-	-	-	-	-	-	-	-	7
19	4 972	801	-	-	-	-	-	-	-	-	-	-	-	-	-	-	-	-	-	-	-	15	7
20	8 550	939	-	-	-	-	-	-	-	-	-	-	-	-	-	-	-	-	-	-	-	16	-
21	12 856	2 190	-	-	-	-	-	-	-	-	-	-	12	-	30	-	-	-	-	-	-	-	-
22	12 672	27 578	-	-	-	-	-	-	-	-	-	-	-	-	-	-	-	-	-	-	-	-	-
23	45 438	19 770	-	-	-	-	-	-	-	-	-	-	-	-	-	-	-	-	-	-	-	-	-
24	138 953	184 430	-	-	-	-	-	-	4	-	-	-	35	-	27	-	-	-	-	-	-	-	-
27	47 171	39 829	-	-	-	-	-	-	-	-	-	-	-	-	34	-	-	-	-	-	-	-	-
28	38 634	19 761	-	-	-	-	-	-	-	-	-	-	-	-	31	-	-	-	-	-	-	-	-
29	13 288	2 359	-	-	-	-	-	-	-	-	-	-	-	-	-	-	-	-	-	5	-	-	-
30	77 562	36 585	-	-	-	-	-	-	-	-	-	-	23	-	16	-	-	-	-	-	45	-	-
31	34 101	48 850	-	-	-	-	-	-	-	-	-	-	-	-	-	-	-	-	-	-	-	-	-
32	50 906	16 954	-	-	-	-	-	-	16	-	38	-	25	-	120	-	36	-	-	-	-	-	118
33	74 164	12 742	-	-	-	-	-	-	2	-	15	-	9	-	-	-	-	-	-	-	-	-	17
34	71 199	61 250	-	-	-	-	-	-	295	-	70	-	23	-	45	20	15	-	-	-	-	-	6
35	39 886	18 011	-	-	-	-	-	-	-	-	6	-	-	-	11	-	-	-	-	-	-	-	-
36	80 701	246 177	-	-	-	-	-	-	31	-	-	-	-	-	-	5	-	-	-	-	-	-	9
37	91 784	53 976	-	-	-	-	-	-	-	-	28	-	16	-	-	7	-	-	-	-	-	-	-
38 1)	44 638	33 522	-	-	-	-	-	-	23	6	15	-	7	-	15	48	-	-	-	-	-	10	-
38 2)	341 383		11		178		-		86		1		-		60		-		-	-		20	
39	163 764	123 206	16	-	214	-	32	33	185	50	1 171	-	5	25	79	62	60	1	3	-	48	5	42
41	63 069	194 241	-	-	-	-	-	-	33	40	16	-	-	-	-	66	-	38	-	-	-	-	-
42	65 966	11 866	-	-	-	-	-	-	15	-	45	20	-	15	48	-	15	-	-	-	-	-	50
43	18 712	7 876	-	-	-	-	-	-	-	-	-	-	-	-	-	-	-	-	-	-	-	-	45
44	4 592	15 765	-	-	-	-	-	-	-	-	-	-	-	-	5	-	-	-	-	-	-	-	-
45	14 806	3 271	-	-	-	-	-	-	-	-	-	-	36	-	-	-	-	-	5	-	-	-	-
46	41 885	23 941	-	-	-	-	-	-	46	-	-	-	-	-	-	-	-	-	-	-	-	-	46
47	12 087	2 293	-	-	-	-	-	-	-	-	-	-	-	-	-	-	-	-	-	-	-	-	-
48	29 237	6 042	-	-	-	-	-	-	-	-	-	-	-	-	-	-	-	-	-	-	-	-	-

1) Wechselverkehr zwischen den in Rheinland-Pfalz und in Nordrhein-Westfalen gelegenen Anteilen des Verkehrsbezirkes Nr.38.- 2) Lokalverkehr innerhalb des in Rheinland-Pfalz gelegenen Anteiles des Verkehrsbezirkes Nr.38.

— in Rheinland-Pfalz gelegener Anteil —

Nummer des VB	Beförderte Güter insgesamt		Fische, auch Zubereitungen		Milch und Rahm		Eier		Weizen		Roggen		Gerste		Hafer		Mais		Reis	Hülsenfrüchte		Gemüse	
			1		3		4		10		11		12		13		14		15	16		20	
	Versand	Empfang	V	E	V	E	V	E	V	E	V	E	V	E	V	E	V	E	E	V	E	V	E
51	34 975	2 498	-	-	-	-	-	-	-	-	-	-	-	-	-	-	-	-	-	-	-	-	-
52	72 024	4 503	10	-	-	-	-	-	-	-	-	-	-	-	-	-	-	-	-	-	-	-	-
53	19 086	4 132	-	-	-	-	-	-	-	-	-	-	-	-	-	-	-	-	-	-	-	-	-
54	9 561	729	-	-	-	-	-	-	-	-	-	-	-	-	-	-	-	-	-	-	-	-	-
55	7 696	1 132	-	-	-	-	-	-	-	-	-	-	-	-	-	-	-	-	-	-	-	-	-
56	11 875	12 917	-	-	-	-	-	-	-	-	-	-	-	-	-	-	-	-	-	-	-	-	-
57	20 093	3 945	-	-	-	-	-	-	-	-	-	-	-	-	-	-	-	-	-	-	-	-	-
58	43 693	4 917	-	-	-	-	-	-	-	-	-	-	-	-	-	-	-	-	-	-	-	-	-
61	81 458	3 999	-	-	-	-	-	-	-	-	-	-	-	-	-	-	-	-	-	-	-	-	-
62	18 169	2 650	-	-	-	-	-	-	-	-	-	-	-	-	-	-	-	-	-	-	-	-	-
63	34 004	11 364	-	-	-	-	-	-	-	34	-	-	-	-	-	-	-	-	-	-	-	-	-
64	28 088	2 041	-	18	-	-	-	-	-	-	-	-	-	-	-	-	-	-	-	-	-	-	-
65	6 923	1 478	-	-	-	-	-	-	-	-	-	-	-	-	-	-	-	-	-	-	-	-	-
66	35 951	1 893	-	-	-	-	-	-	-	-	-	-	-	-	-	-	-	-	-	-	-	-	-
Bund	1 868 470	1 315 061	26	73	214	-	32	33	650	145	1 404	49	191	40	461	287	126	39	8	5	93	46	360
98	1 037	551	-	-	-	-	-	-	-	-	-	-	-	-	-	-	-	-	-	-	-	-	-
99/100	822	183	-	-	-	-	-	-	-	-	-	-	-	-	-	-	-	-	-	-	-	-	-
195	31 510	12 733	-	-	-	-	-	-	-	-	-	-	-	-	-	-	-	-	-	-	-	-	-
203	300	-	-	-	-	-	-	-	-	-	-	-	-	-	-	-	-	-	-	-	-	-	-
204	35	51	-	-	-	-	-	-	-	-	-	-	-	-	-	-	-	-	-	-	-	-	-
205	1 196	636	-	-	-	-	-	-	-	-	-	-	-	-	-	-	-	-	-	-	-	-	-
206	73	162	-	-	-	-	-	-	-	-	-	-	-	-	-	-	-	-	-	-	-	-	-
209	19	-	-	-	-	-	-	-	-	-	-	-	-	-	-	-	-	-	-	-	-	-	-
211	126	451	-	-	-	-	-	-	-	-	-	-	-	-	-	-	-	-	-	-	-	-	-
212	4 652	1 000	-	-	-	-	-	-	-	-	-	-	-	-	-	-	-	-	-	-	-	-	-
213	1 489	76	-	-	-	-	-	-	-	-	-	-	-	-	-	-	-	-	-	-	-	-	-
215	18 607	1 689	-	-	-	-	-	-	-	-	-	-	-	-	-	-	-	-	-	-	-	-	2
216	19 592	11 911	-	-	-	-	-	-	-	-	-	-	-	-	-	-	-	-	-	-	-	-	-
217	18 988	1 219	-	-	-	-	-	-	-	-	-	-	-	-	-	-	-	-	-	-	-	-	-
218	6 475	848	-	45	-	-	-	-	-	-	-	-	-	-	-	-	-	-	-	-	-	13	40
219	357	-	-	-	-	-	-	-	-	-	-	-	-	-	-	-	-	-	-	-	-	-	-
220	2 991	-	-	-	-	-	-	-	-	-	-	-	-	-	-	-	-	-	-	-	-	-	-
221	49	-	-	-	-	-	-	-	-	-	-	-	-	-	-	-	-	-	-	-	-	-	-
222	1 203	82	-	-	-	-	-	-	-	-	-	-	-	-	-	-	-	-	-	-	-	-	-
223	151	-	-	-	-	-	-	-	-	-	-	-	-	-	-	-	-	-	-	-	-	-	-
Ausland	76 303	18 125	-	45	-	-	-	-	-	-	-	-	-	-	-	-	-	-	-	-	-	13	42
Insgesamt	2 319 525	1 688 036	37	129	392	178	32	33	736	231	1 405	50	191	40	521	347	126	39	8	5	93	79	422

Nummer des VB	Obst, Südfrüchte		Kartoffeln		Zuckerrüben		Ölsaaten, Ölfrüchte		Kaffee	Rohtabak	Milcherzeugnisse	Andere tierische und pflanzliche Fette und Öle		Roggen- und Weizenmehl		Malz		Stärke	Rohzucker	Verbrauchszucker	
	21		22		23		24		25	26	30	32		33		34		35	36	37	
	V	E	V	E	V	E	V	E	E	E	V	V	E	V	E	V	E	E	E	V	E
1	19	-	-	-	-	-	-	-	-	-	-	-	-	-	-	-	-	-	-	-	-
2	-	-	-	214	-	-	-	-	-	-	-	-	-	-	-	-	-	-	-	-	-
3	-	-	15	201	-	-	-	-	-	-	-	-	-	-	-	-	-	-	-	-	-
4	-	-	-	873	-	-	-	-	-	-	-	-	-	-	-	-	-	-	-	-	-
5	-	-	-	-	-	-	-	-	-	-	-	-	50	-	-	-	-	-	-	-	-
6	-	-	-	82	-	-	-	-	-	-	-	-	-	-	-	-	-	-	-	-	-
7	-	-	-	1 635	-	-	-	-	-	-	-	-	-	-	-	-	-	-	-	-	-
8	-	-	-	96	-	-	-	-	-	-	-	-	-	-	-	-	-	-	-	-	-
9	-	-	-	-	-	-	-	-	-	-	-	-	-	-	-	-	-	-	-	-	-
10	-	-	19	2 141	-	-	-	-	-	-	-	-	-	-	-	-	-	-	-	-	-
11	-	-	-	32	-	-	-	-	-	-	-	-	-	-	-	-	-	-	-	-	-
12	-	-	19	-	-	-	-	-	-	5	-	5	-	-	-	-	-	-	-	19	15
13	22	-	94	-	-	-	-	-	-	-	-	-	-	-	-	-	-	10	-	-	-
14	-	-	101	473	-	-	-	-	-	-	-	-	-	-	-	-	-	-	-	-	-
15	-	-	15	94	-	-	-	-	-	-	-	-	-	-	-	-	-	-	-	-	-
16	-	-	-	-	-	-	-	-	-	-	-	-	-	-	-	-	-	-	-	-	-
17	-	-	-	-	-	-	-	-	-	-	-	15	-	-	-	-	-	-	-	-	-
18	-	-	-	-	-	-	-	-	-	-	-	-	-	-	-	-	-	-	-	-	-
19	-	-	-	63	-	-	-	-	-	-	-	-	-	-	-	-	-	-	-	-	-
20	-	-	42	9	-	-	-	-	-	-	-	-	-	-	-	-	-	-	-	-	-
21	-	-	174	13	-	-	-	-	-	-	-	-	-	-	-	-	-	-	-	-	-
22	-	-	17	404	11	-	-	-	-	-	-	-	-	-	-	-	-	-	-	-	-
23	-	-	632	-	55	-	-	-	-	-	-	-	-	-	-	-	-	-	-	-	-
24	23	-	4 444	-	-	-	13	-	-	-	-	-	-	-	-	-	-	-	-	-	-
27	-	-	333	25	-	-	16	-	-	-	-	-	-	-	-	-	-	-	-	-	-
28	1	-	2 444	-	-	-	-	-	-	-	-	-	-	-	-	-	-	-	-	-	-
29	-	195	580	-	-	-	-	-	-	-	-	-	-	-	15	-	-	-	-	-	-
30	-	-	1 265	-	-	-	-	-	-	-	-	-	-	-	-	-	-	-	-	-	-
31	-	-	711	-	-	-	-	-	-	-	-	56	57	-	-	-	-	-	-	-	41
32	-	20	3 727	51	2 269	-	33	-	-	-	-	103	2 236	-	-	11	-	-	-	-	-
33	21	-	8 057	10	-	-	211	-	-	-	-	-	3	-	6	-	-	-	-	-	-
34	-	8	20 320	77	-	-	371	-	-	-	6	5	-	-	-	-	-	-	-	-	68
35	25	-	7 865	8	-	-	101	-	-	-	-	-	-	-	-	-	-	-	-	-	39
36	-	-	2 416	37	8 847	-	63	-	-	-	-	-	-	-	-	-	-	-	-	-	-
37	-	-	1 808	7	-	153	-	-	-	-	-	-	6	-	-	-	-	-	-	-	-
38 1)	7	6	8 919	75	2 961	-	-	-	-	-	-	-	-	-	-	-	-	-	-	-	-
38 2)		64		2 476	-	-		21	-	-	-	-	-	-	-	-	-	-	-	-	-
39	6	20	1 895	689	-	867	5	-	5	-	-	5	-	10	-	-	-	27	7	8	25
41	12	-	563	13	86	-	-	-	-	-	-	5	-	-	-	5	-	-	-	-	-
42	-	31	5	31	25	-	-	-	-	-	-	-	10	-	10	-	-	-	-	-	108
43	-	20	29	-	-	-	-	-	-	-	-	-	-	-	-	-	-	-	-	-	-
44	-	-	-	-	-	-	-	-	-	-	-	10	-	-	90	-	-	-	-	-	-
45	-	-	8	-	-	-	-	-	-	-	-	-	-	-	-	-	-	-	-	-	-
46	-	8	29	14	-	110	6	-	-	-	-	-	-	-	-	-	-	-	-	-	30
47	-	-	35	-	-	-	-	-	-	-	-	-	-	-	-	-	-	-	-	-	-
48	-	9	50	-	-	-	-	-	-	27	-	17	-	-	-	-	-	-	-	-	-
51	-	-	44	-	-	-	-	-	-	-	-	-	-	-	-	-	-	-	-	-	-
52	-	33	331	-	-	189	-	-	-	-	-	-	-	-	-	-	-	-	-	-	-
53	-	-	205	-	-	-	-	-	-	-	-	-	-	-	-	-	-	-	-	-	-
54	-	-	33	-	-	40	-	-	-	-	-	-	-	-	-	-	-	5	-	-	-
55	-	5	-	-	-	21	-	-	-	-	-	-	-	-	-	-	-	-	-	-	-
56	13	-	-	-	-	-	-	-	-	-	-	-	-	-	-	-	-	-	-	-	-
57	-	-	-	-	-	-	-	-	-	-	-	-	-	-	-	-	-	-	-	-	-
58	-	-	17	11	-	-	-	-	-	-	-	-	-	-	-	-	-	-	-	-	-
61	-	-	-	-	-	-	-	-	-	-	-	-	-	-	-	-	-	-	-	-	-
62	-	-	-	-	-	-	-	-	-	-	-	-	-	-	-	-	-	-	-	-	-
63	-	-	-	269	-	-	-	-	-	-	-	-	-	-	-	-	-	-	-	-	-
64	-	-	18	33	-	-	-	-	-	-	-	23	-	-	-	-	-	-	-	-	-
65	-	-	27	-	-	-	-	-	-	-	-	6	-	-	-	-	-	-	-	-	-
66	-	-	49	15	-	-	-	-	-	-	-	-	-	-	-	-	-	-	-	-	-
Bund	149	355	67 355	7 695	14 254	1 380	819	-	5	32	6	250	2 362	10	121	16	-	42	7	27	326
98	-	-	-	-	-	-	-	-	-	-	-	-	-	-	-	-	-	-	-	-	-
99/100	-	-	-	-	-	-	-	-	-	-	-	-	-	-	-	-	-	-	-	-	-
195	-	-	36	-	-	-	-	-	-	-	-	21	-	-	-	-	-	-	-	-	-
203	-	-	-	-	-	-	-	-	-	-	-	-	-	-	-	-	-	-	-	-	-
204	-	-	-	-	-	-	-	-	-	-	-	-	-	-	-	-	40	-	-	-	-
205	-	-	-	-	-	-	-	-	-	-	-	-	-	-	-	-	-	-	-	-	-
206	-	-	-	-	-	-	-	-	-	-	-	-	-	-	-	-	-	-	-	-	-
209	-	-	-	-	-	-	-	-	-	-	-	-	-	-	-	-	-	-	-	-	-
211	-	-	-	-	-	-	-	-	-	-	-	-	-	-	-	-	-	-	-	-	-
212	-	-	-	-	-	-	-	-	-	-	-	-	-	-	-	-	-	-	-	-	-
213	-	15	-	-	-	-	-	-	-	-	-	-	-	-	40	-	-	-	-	-	-
215	-	30	-	-	-	-	-	-	-	-	-	-	-	-	-	-	-	-	-	-	-
216	-	-	-	-	-	-	-	-	-	-	-	-	-	-	-	-	-	-	-	-	-
217	-	-	-	-	-	-	-	-	-	-	-	-	-	-	-	-	-	-	-	-	-
218	-	665	-	45	-	-	-	-	-	-	-	-	-	-	-	-	-	-	-	-	-
219	-	-	-	-	-	-	-	-	-	-	-	-	-	-	-	-	-	-	-	-	-
220	-	-	-	-	-	-	-	-	-	-	-	-	-	-	-	-	-	-	-	-	-
221	-	-	-	-	-	-	-	-	-	-	-	-	-	-	-	-	-	-	-	-	-
222	-	-	-	-	-	-	-	-	-	-	-	-	-	-	-	-	-	-	-	-	-
223	-	-	-	-	-	-	-	-	-	-	-	-	-	-	-	-	-	-	-	-	-
Ausland	-	710	-	45	-	-	-	-	-	-	-	-	-	-	40	-	40	-	-	-	-
Insgesamt	213	1 129	69 867	10 216	14 254	1 380	840	21	5	32	6	271	2 362	10	161	16	40	42	7	27	326

1) Wechselverkehr zwischen den in Rheinland-Pfalz und in Nordrhein-Westfalen gelegenen Anteilen des Verkehrsbezirkes Nr.38.- 2) Lokalverkehr innerhalb des in Rheinland-Pfalz gelegenen Anteiles des Verkehrsbezirkes Nr.38.

noch Verkehrsbezirk Nr. 38: Siegkreis, Neuwieder Becken und Eifel

— in Rheinland-Pfalz gelegener Anteil —

Nummer des VB	Wein, Most		Bier		Spiritus	Andere Nahrungs- und Genußmittel		Kleie und Futtermehl aus Getreide		Ölkuchen		Rauhfutter		Stroh		Andere Futtermittel		Nicht bes.gen. tierische und pflanzliche Rohstoffe		Eisenerze, Manganerze	
	38		39		40	41		50		51		52		53		54		60		70	
	V	E	V	E	V	V	E	V	E	V	E	V	E	V	E	V	E	V	E	V	E
1	5	-	-	-	-	15	-	-	-	-	-	-	-	88	-	-	-	-	6	-	-
2	-	-	-	-	-	5	-	-	-	-	-	-	-	-	-	11	-	-	-	-	-
3	-	-	-	-	-	20	-	-	-	-	-	-	-	-	-	-	-	-	215	-	-
4	-	-	-	-	-	-	-	-	-	-	-	-	-	-	-	-	15	6	-	-	-
5	-	-	-	-	-	38	5	-	-	-	5	11	-	-	-	26	-	6	149	212	-
6	-	-	-	-	-	-	-	-	-	-	-	-	-	-	-	-	-	-	-	-	-
7	-	-	-	-	-	-	-	-	-	-	-	-	-	-	-	-	-	-	6	-	-
8	-	-	-	-	-	21	-	-	-	-	-	-	-	-	-	-	-	11	15	-	-
9	-	-	6	-	-	-	-	-	-	-	-	-	-	-	-	5	26	-	6	-	-
10	-	-	-	-	-	-	-	-	5	-	-	10	-	-	-	-	-	-	11	-	-
11	-	-	-	-	-	-	5	-	-	-	-	21	-	5	8	-	-	19	-	-	-
12	-	-	3	-	-	5	-	-	-	-	-	84	-	-	-	23	-	11	-	-	-
13	-	-	-	-	-	-	-	-	-	-	-	-	-	-	-	-	-	-	-	-	-
14	-	-	-	-	-	47	-	-	-	-	-	-	-	-	-	-	-	-	23	-	-
15	-	-	-	-	-	-	-	-	-	-	-	-	-	-	-	-	-	6	9	-	-
16	-	-	-	-	-	5	-	-	-	-	-	-	-	-	-	13	-	18	72	-	-
17	-	-	-	-	-	2	-	-	-	-	-	15	-	-	-	-	-	-	-	23 879	-
18	-	-	-	-	-	-	-	-	-	-	-	-	-	-	-	-	20	-	-	-	-
19	-	-	-	-	-	10	-	-	-	-	-	-	-	-	10	202	-	21	18	-	-
20	-	-	-	-	-	-	-	-	-	-	-	-	-	-	-	60	-	-	11	-	-
21	-	-	69	-	-	23	-	-	-	5	-	164	-	25	-	5	-	-	-	-	-
22	-	-	-	-	-	12	-	-	-	5	-	83	-	229	-	192	-	14	7	-	-
23	10	-	-	-	-	34	26	-	-	-	-	21	-	272	-	223	-	-	7	-	-
24	16	-	-	-	-	1 028	-	12	-	20	-	756	-	56	-	100	-	13	53	15 181	-
27	-	-	-	-	-	82	-	-	-	10	-	289	-	5	-	5	-	-	-	6 912	-
28	-	-	40	-	-	373	-	-	-	-	-	137	-	85	-	25	-	-	-	-	-
29	-	-	26	-	-	50	-	-	-	-	-	14	-	27	-	-	-	-	1	-	-
30	-	-	-	-	-	405	-	18	530	-	-	6	-	-	-	94	-	-	-	30 806	132
31	-	-	-	-	-	121	-	-	15	-	-	46	-	-	-	-	-	-	-	3 060	-
32	-	-	-	-	-	306	20	465	119	23	81	136	65	131	17	66	84	189	103	-	-
33	5	5	-	-	-	1 865	-	266	35	-	-	86	-	34	-	57	16	84	9	-	-
34	-	-	-	-	-	1 788	-	-	154	-	30	50	-	20	-	17	-	517	77	-	21
35	-	-	-	-	-	341	-	-	-	-	-	80	-	1 447	-	160	-	493	6	-	-
36	-	-	-	-	-	140	-	-	-	-	-	95	-	39	10	55	214	5	5	-	-
37	7	-	-	-	-	110	-	-	10	-	-	95	-	128	17	5	8	428	21	-	-
38 1)	-	-	-	-	-	414	-	-	-	-	-	131	-	86	167	17	73	34	5	-	-
38						57						22		62		105		145			
39	35	50	29	6	4	25	22	1	46	-	27	50	-	146	5	66	225	62	555	-	-
41	-	-	-	-	-	299	-	49	15	-	-	47	-	128	-	41	6	33	451	1 199	210
42	19	40	-	17	-	10	-	-	10	-	10	-	-	2 704	-	665	12	7	515	-	-
43	-	-	-	-	-	5	-	-	-	-	-	-	-	-	-	-	-	95	17	-	-
44	-	27	-	-	15	-	-	-	-	-	-	-	-	-	-	-	-	-	5	-	-
45	-	-	-	-	-	-	1	-	-	-	15	-	-	-	-	-	-	-	103	-	-
46	-	144	-	84	-	32	-	-	-	-	40	-	-	-	-	72	-	-	22	-	-
47	-	-	-	-	-	5	5	-	-	-	-	-	-	-	-	-	-	20	81	-	-
48	-	-	-	-	-	20	19	-	-	-	-	-	-	15	-	-	-	67	11	-	-
51	-	-	-	-	-	5	-	-	-	-	-	-	-	-	-	6	-	-	23	-	-
52	-	-	-	-	-	60	-	-	-	-	-	-	-	15	-	-	-	70	10	-	-
53	5	16	-	-	-	-	-	-	-	-	-	-	-	-	-	12	-	-	-	-	-
54	10	-	-	-	-	10	-	-	-	-	-	-	-	-	-	16	-	43	58	-	-
55	-	-	-	-	-	-	-	-	-	-	-	-	-	-	-	-	-	11	-	-	-
56	-	-	-	-	-	16	-	-	-	-	-	-	-	-	-	15	41	39	432	-	-
57	-	-	-	-	-	44	6	-	-	-	-	-	-	-	-	-	-	-	129	-	-
58	5	-	-	-	-	18	-	-	-	-	-	5	-	5	-	-	-	49	12	-	-
61	-	-	-	-	-	15	-	-	-	-	-	-	-	71	-	126	-	61	36	-	-
62	-	-	-	-	-	-	-	-	-	-	-	-	-	12	-	-	-	-	65	-	-
63	-	-	-	-	-	11	-	-	-	-	-	-	-	20	-	-	-	8	4	-	-
64	-	-	-	-	-	16	-	-	-	-	-	-	6	5	-	5	-	-	11	-	-
65	17	10	-	-	-	7	84	-	-	-	-	-	-	-	-	-	-	20	-	-	-
66	-	-	-	-	-	-	-	-	-	-	-	-	10	-	-	35	-	160	81	-	-
Bund	134	292	173	107	19	7 858	193	811	939	63	208	2 432	81	5 798	234	2 420	740	2 620	3 454	81 249	363
98	-	-	-	-	-	39	-	-	-	-	-	-	-	-	-	-	-	-	-	-	-
99/100	-	-	-	-	-	-	-	-	-	-	-	-	-	-	-	-	-	-	-	-	-
195	-	-	65	-	-	1 851	-	-	-	-	-	-	-	-	-	18	-	3	-	25	-
203	-	-	-	-	-	-	-	-	-	-	-	-	-	-	-	-	-	-	-	-	-
204	-	-	-	-	-	-	11	-	-	-	-	-	-	-	-	-	-	-	-	-	-
205	-	-	-	-	-	-	-	-	-	-	-	-	-	-	-	-	-	-	-	-	-
206	-	162	-	-	-	-	-	-	-	-	-	-	-	-	-	-	-	-	-	-	-
209	-	-	-	-	-	-	-	-	-	-	-	-	-	-	-	-	-	-	-	-	-
211	-	80	-	-	-	-	-	-	-	-	-	-	-	-	-	-	-	-	-	-	-
212	-	-	-	-	-	16	-	-	-	-	-	-	-	-	-	-	-	9	-	-	-
213	-	22	-	-	-	-	-	-	-	-	-	-	-	-	-	-	-	-	-	-	-
215	-	506	-	-	-	221	-	-	-	-	-	-	-	10	-	-	-	9	12	524	-
216	1	-	-	-	-	25	-	-	-	-	-	-	-	-	-	-	-	-	-	-	-
217	-	-	5	-	-	25	-	-	-	-	-	157	-	578	-	15	-	133	-	-	-
218	1	-	-	-	-	17	-	-	-	-	-	-	-	-	-	-	-	-	17	-	-
219	-	-	-	-	-	-	-	-	-	-	-	-	-	-	-	-	-	-	-	-	-
220	-	-	-	-	-	-	-	-	-	-	-	-	-	-	-	-	-	-	-	-	-
221	-	-	-	-	-	-	-	-	-	-	-	-	-	-	-	-	-	-	-	-	-
222	-	-	-	-	-	-	-	-	-	-	-	-	-	-	-	-	-	-	82	-	-
223	-	-	-	-	-	-	-	-	-	-	-	-	-	-	-	-	-	-	-	-	-
Ausland	2	770	5	-	-	302	11	-	-	-	-	157	-	588	-	15	-	151	111	524	-
Insgesamt	136	1 062	243	107	19	10 107	261	811	939	63	208	2 611	103	6 448	296	2 558	845	2 919	3 710	81 798	363

Nummer des VB	Schwefelkies	Schwefelkiesabbrände	Kupfererze	Andere Erze		Eisenschlacken zur Verhüttung	Steinkohlen		Steinkohlenbrikette		Steinkohlenkoks		Rohbraunkohlen		Braunkohlenbriketts		Braunkohlenkoks	
	71	72	73	74		75	80		81		82		83		84		85	
	E	V	E	V	E	E	V	E	V	E	V	E	V	E	V	E	V	E
1	-	-	-	-	-	-	-	-	-	-	-	-	-	-	-	-	-	-
2	-	-	-	-	-	-	18	-	-	-	-	-	-	-	-	-	-	-
3	-	-	-	-	-	-	-	-	-	-	13	-	-	-	-	-	-	-
4	-	-	-	-	-	-	-	-	-	-	-	-	-	-	-	-	-	-
5	-	-	-	-	-	-	34	-	-	-	-	-	-	-	-	-	-	-
6	-	-	-	-	-	-	-	-	-	-	-	-	-	-	-	-	-	-
7	-	-	-	-	-	-	-	-	-	-	-	-	-	-	-	-	-	-
8	-	-	-	42	-	-	-	-	-	-	-	-	-	-	-	-	-	-
9	-	-	-	-	-	-	-	-	-	-	-	-	-	-	-	-	-	-
10	-	-	-	-	-	-	-	-	-	-	-	-	-	-	-	-	-	-
11	-	-	-	-	-	-	-	-	-	-	-	-	-	52	-	-	-	-
12	-	-	-	-	-	-	-	25	-	-	-	155	-	-	-	-	-	-
13	-	-	-	-	-	-	20	-	-	-	-	17	-	-	-	-	-	-
14	-	-	-	-	-	-	-	-	-	-	-	-	-	-	-	26	-	1 970
15	-	-	-	-	-	-	-	-	-	-	-	-	-	-	80	-	-	-
16	-	-	-	-	-	-	-	-	-	-	-	-	-	-	-	-	-	-
17	-	-	-	-	-	-	-	17	-	-	-	-	-	-	-	-	-	-
18	-	-	-	-	-	-	-	-	-	-	-	-	-	-	-	-	-	-
19	-	-	-	-	-	-	-	5	-	-	-	-	-	-	-	-	-	-
20	-	-	-	-	-	-	-	-	-	-	-	-	-	-	-	-	-	-
21	-	-	-	-	-	-	-	1 208	20	-	52	-	-	-	-	-	-	-
22	-	-	-	-	-	-	-	276	-	-	30	30	-	-	-	-	-	-
23	-	-	-	-	-	3 224	-	1 173	-	982	-	-	-	-	-	-	-	-
24	-	-	27	-	-	147	-	73 019	-	2 321	129	42 594	-	-	-	-	-	-
27	-	-	-	-	-	-	-	3 167	-	25	-	3 606	-	-	-	-	-	-
28	-	-	-	31	-	-	-	9 135	-	1 477	-	7 132	-	-	-	32	-	-
29	-	-	-	-	-	-	-	-	-	-	-	-	-	-	-	-	-	-
30	-	150	-	59	-	-	-	1 497	-	-	-	2 527	-	-	-	-	-	-
31	-	-	-	-	-	-	-	17 127	-	1 265	-	8 111	-	-	-	-	-	-
32	-	-	-	-	-	-	389	71	34	-	30	60	-	111	-	154	-	-
33	-	-	-	-	-	-	69	134	-	-	49	42	-	-	-	-	-	-
34	-	-	-	-	-	-	80	4 021	-	-	61	46	-	46	-	26	-	-
35	-	-	-	3 690	-	-	12	35	-	-	-	-	-	-	-	-	-	-
36	-	84	-	-	-	-	201	20	12	-	13	10	-	10 253	82	197 644	-	25
37	-	-	-	61	-	-	85	40 014	-	4 925	-	3 393	17	779	-	160	-	-
38 1)	-	-	-	-	-	-	379	1 223	-	-	315	60	-	18	155	18	-	-
38 2)	-	-	-		-	-		2 906		266		810		100		856		35
39	-	-	-	10	8	-	1 862	15 684	216	3 022	492	220	53	-	959	118	-	-
41	7 353	34	-	-	-	3 195	164	323	-	-	108	125	-	61	-	69	-	-
42	-	-	-	8	-	-	34	753	25	-	-	12	-	-	20	41	-	-
43	-	-	-	-	-	-	-	-	-	-	-	81	-	-	-	-	-	1 733
44	-	-	-	-	-	-	-	15	-	-	-	77	23	-	-	20	-	-
45	-	-	-	70	-	-	151	250	-	-	-	-	-	-	-	27	-	-
46	-	-	-	14	-	-	247	-	-	-	32	-	-	-	179	-	-	-
47	-	-	-	-	-	-	8	-	-	-	-	-	-	-	-	-	-	-
48	-	-	-	-	-	-	159	-	-	-	-	-	-	-	30	-	-	-

1) Wechselverkehr zwischen den in Rheinland-Pfalz und in Nordrhein-Westfalen gelegenen Anteilen des Verkehrsbezirkes Nr.38.- 2) Lokalverkehr innerhalb des in Rheinland-Pfalz gelegenen Anteiles des Verkehrsbezirkes Nr.38.

— in Rheinland-Pfalz gelegener Anteil —

Nummer des VB	Schwefelkies	Schwefelkiesabbrände	Kupfererze	Andere Erze		Eisenschlakken zur Verhüttung	Steinkohlen		Steinkohlenbrikette		Steinkohlenkoks		Rohbraunkohlen		Braunkohlenbrikette		Braunkohlenkoks	
	71	72	73	74		75	80		81		82		83		84		85	
	E	V	V	V	E	E	V	E	V	E	V	E	V	E	V	E	V	E
51	-	-	-	-	-	-	-	-	-	-	19	-	-	-	12	-	-	-
52	-	-	-	-	-	-	40	-	15	-	-	-	-	-	-	-	-	-
53	-	-	-	-	-	-	-	2 033	-	-	20	-	-	-	-	-	-	-
54	-	-	-	-	-	-	41	-	-	-	-	-	-	-	-	-	-	-
55	-	-	-	-	-	-	356	-	-	-	-	-	-	-	-	-	-	-
56	-	-	-	-	-	-	975	-	-	-	12	21	-	-	-	-	-	-
57	-	-	-	-	-	-	-	-	-	-	-	-	-	42	-	-	-	-
58	-	-	-	-	-	-	17	-	-	-	-	-	-	-	-	-	-	-
61	-	-	-	-	-	-	-	-	-	-	-	-	-	-	214	5	-	-
62	-	-	-	-	-	-	-	21	-	-	-	-	-	-	-	-	-	-
63	-	-	-	-	-	13 832	-	-	-	-	-	-	-	-	-	-	-	-
64	-	-	-	-	-	3 630	40	-	-	-	-	-	-	-	581	-	-	-
65	-	-	-	-	-	-	-	-	-	-	-	-	-	-	-	-	-	-
66	-	-	-	-	-	21	-	-	-	-	-	-	-	-	-	-	-	-
Bund	7 353	268	27	3 985	8	24 049	5 381	171 246	322	14 017	1 375	68 319	93	11 362	2 292	198 340	-	3 728
98	-	-	-	-	-	-	-	-	-	-	-	-	-	-	-	-	-	-
99/100	-	-	-	-	-	-	-	-	-	-	-	-	-	-	-	-	-	-
195	-	-	-	-	-	-	86	4 571	-	-	20	538	-	-	-	-	-	-
203	-	-	-	-	-	-	-	-	-	-	-	-	-	-	-	-	-	-
204	-	-	-	-	-	-	-	-	-	-	-	-	-	-	-	-	-	-
205	-	-	-	-	-	-	-	-	-	-	-	-	-	-	-	-	-	-
206	-	-	-	-	-	-	-	-	-	-	-	-	-	-	-	-	-	-
209	-	-	-	-	-	-	-	-	-	-	-	-	-	-	-	-	-	-
211	-	-	-	-	-	-	-	-	-	-	-	-	-	-	-	-	-	-
212	-	-	-	-	-	-	-	-	-	-	-	-	-	-	-	-	-	-
213	-	-	-	-	-	-	-	-	-	-	-	-	-	-	-	-	-	-
215	-	-	-	-	-	-	-	79	-	-	-	-	-	-	41	-	-	-
216	-	-	-	-	-	-	-	-	-	-	-	-	-	-	-	-	-	-
217	-	-	-	-	-	-	-	-	-	-	-	-	-	-	-	-	-	-
218	-	-	-	-	-	-	-	-	-	-	-	-	-	-	-	-	-	-
219	-	-	-	-	-	-	-	-	-	-	-	-	-	-	-	-	-	-
220	-	-	-	-	-	-	-	-	-	-	-	-	-	-	-	-	-	-
221	-	-	-	-	-	-	-	-	-	-	-	-	-	-	-	-	-	-
222	-	-	-	-	-	-	-	-	-	-	-	-	-	-	-	-	-	-
223	-	-	-	-	-	-	-	-	-	-	-	-	-	-	-	-	-	-
Ausland	-	-	-	-	-	-	-	79	-	-	-	-	-	-	41	-	-	-
Insgesamt	7 353	268	27	3 985	8	24 049	8 373	178 802	588	14 283	2 205	69 667	193	11 462	3 189	199 196	35	3 763

Nummer des VB	Torf		Rohes Erdöl, Stein- und Braunkohlenteer		Benzin	Benzol		Gasöl, Dieselöl		Andere Mineralölderivate, Mineralölrückstände		Rohe und bearbeitete Naturstein		Gewöhnliche Erde, Kies, Sand		Kalk und Gips, außer zum Düngen		Zement, Mörtel	
	86		90		91	92		93		94		100		101		102		103	
	V	E	V	E	E	V	E	V	E	V	E	V	E	V	E	V	E	V	E
1	-	-	-	-	-	-	-	-	-	-	-	147	-	-	-	-	-	-	25
2	-	-	-	-	-	-	-	-	-	-	-	876	-	-	109	-	-	-	-
3	-	-	-	-	-	-	-	-	18	-	79	5	-	-	-	-	-	-	-
4	-	-	-	-	-	-	-	-	-	-	-	-	-	-	-	-	-	16	-
5	-	-	-	-	-	-	-	-	312	-	1 177	1 909	-	-	-	-	-	15	-
6	-	-	-	-	-	-	-	-	-	-	-	-	-	-	-	-	-	-	-
7	-	-	-	-	-	-	-	-	-	-	-	40	-	-	-	-	-	-	-
8	-	61	-	-	-	-	-	-	-	-	-	217	-	-	-	-	-	-	-
9	-	-	-	-	-	-	-	-	-	-	-	143	-	68	-	-	-	21	-
10	-	51	-	-	-	-	-	-	-	-	293	794	-	-	-	-	-	32	-
11	-	-	-	-	-	-	-	-	-	-	14	19	21	-	-	-	-	38	-
12	-	-	-	-	-	-	-	-	-	-	-	4 581	27	-	-	-	-	-	-
13	-	-	-	-	-	-	13	-	-	-	7	648	21	100	-	-	149	50	-
14	-	-	-	32	-	-	-	-	-	-	5	-	-	-	-	-	-	15	-
15	-	-	-	-	-	-	-	-	173	-	179	50	171	11	-	-	-	15	-
16	-	-	-	-	-	-	-	-	-	-	-	-	-	11	-	-	-	-	-
17	-	11	-	-	-	-	-	-	-	-	-	359	-	-	-	-	-	-	-
18	-	-	-	-	-	-	-	-	-	-	-	41	-	-	-	-	-	-	-
19	-	482	-	-	-	-	-	-	-	-	-	206	-	48	-	-	-	-	-
20	-	429	-	-	-	-	-	-	-	-	285	63	-	-	-	-	-	26	-
21	-	55	-	-	-	-	-	-	-	-	-	1 981	-	15	31	-	289	85	-
22	-	-	-	-	-	-	-	-	-	-	-	755	335	-	-	-	-	26	25 396
23	-	-	-	-	-	-	-	-	-	-	3	2 069	-	-	50	-	9	5	-
24	-	12	-	1 291	29	-	214	-	117	-	177	8 153	-	223	3 195	-	-	514	2 926
27	-	-	-	-	-	-	-	-	-	-	-	2 686	-	-	17	-	-	27	159
28	-	-	-	-	-	-	-	-	16	-	181	2 768	-	156	286	-	-	106	-
29	-	-	-	-	-	-	-	-	-	-	-	362	-	-	-	-	-	16	-
30	-	-	-	958	542	-	-	-	-	-	328	5 728	-	11	2 298	-	8	101	-
31	-	-	-	-	-	-	-	-	-	-	-	2 088	-	120	310	-	-	-	416
32	-	-	-	-	10	-	-	-	333	-	-	13 588	-	608	6 398	-	-	5	18
33	-	-	-	-	-	-	-	-	24	-	279	13 657	-	907	2 883	-	173	96	83
34	-	-	-	9	7	-	12	-	35	-	113	10 199	-	332	42 014	-	-	-	-
35	-	-	15	-	-	-	-	-	-	-	-	3 677	-	347	12 757	-	490	219	-
36	-	-	-	70	696	-	-	-	330	-	12	42 885	-	4 697	23 085	-	-	158	-
37	-	-	-	62	-	-	-	-	13	-	116	17 014	-	337	498	-	283	605	-
38 1)	-	-	-	13	-	-	-	-	105	14	22	8 768	7 572	230	841	120	45	160	1 273
38 2)	75		-		-	-		15		36		92	390	74	289	592		50	596
39	-	5	-	1 456	-	-	-	-	18	15	17	20 161	2 406	638	3 239	857	149	29 058	132
41	-	-	-	-	-	-	-	19	-	-	49	4 199	5 911	116	6 954	398	10 055	10 504	422
42	10	-	-	5	116	-	-	-	641	-	14	1 776	-	-	123	-	-	110	746
43	-	-	-	-	-	-	-	-	-	-	-	815	-	-	-	-	-	3	-
44	-	-	57	-	-	-	-	-	-	-	253	20	-	-	-	-	-	-	3
45	15	-	144	-	-	-	-	-	87	-	-	148	-	-	-	-	-	28	-
46	-	-	29	-	-	-	-	-	-	-	-	2 398	941	-	495	-	-	336	472
47	-	-	-	-	-	-	-	-	-	-	-	147	-	-	-	-	-	103	-
48	-	-	-	-	-	-	-	-	-	-	-	161	-	50	-	-	-	2 567	-
51	-	-	-	-	-	-	-	-	-	-	-	29	-	-	-	-	-	16	-
52	19	-	35	-	-	-	-	-	-	-	-	8 639	5	-	-	-	-	729	-
53	-	-	18	-	-	-	-	-	-	-	-	714	-	22	-	-	-	-	-
54	-	-	-	-	-	-	-	-	-	-	-	189	-	-	-	-	-	73	-
55	-	-	-	-	-	-	-	-	-	-	-	146	53	32	-	-	-	-	-
56	-	-	-	-	-	6	-	50	-	-	16	401	-	131	-	-	-	-	4
57	-	-	-	201	-	-	-	-	23	-	-	55	48	40	-	-	1	-	-
58	-	-	-	-	-	-	-	-	-	-	-	14	-	-	129	-	-	-	304
61	-	-	-	-	-	-	-	-	5	-	-	348	85	-	-	-	-	44	-
62	-	-	-	-	-	-	-	-	-	-	-	280	-	-	-	-	-	33	-
63	-	-	-	-	-	-	-	-	-	-	-	3 644	-	-	3 550	-	-	37	-
64	-	-	-	-	-	-	-	-	-	-	-	46	-	-	-	-	-	10	-
65	-	-	-	-	-	-	-	-	-	-	-	4	-	-	-	-	-	-	-
66	-	-	-	-	-	-	-	-	-	-	-	426	14	-	-	-	-	-	5
Bund	44	1 106	298	4 097	1 400	6	239	69	2 250	29	3 619	191 236	17 620	9 250	109 262	1 375	11 651	45 992	32 384
98	-	-	-	-	-	-	-	-	-	-	-	106	-	20	91	-	-	-	-
99/100	-	-	-	-	-	-	-	-	-	-	-	-	-	-	5	-	-	-	-
195	-	-	-	-	-	-	-	-	-	-	-	439	-	396	-	-	-	17	-
203	-	-	-	-	-	-	-	-	-	-	-	-	-	-	-	-	-	-	-
204	-	-	-	-	-	-	-	-	-	-	-	-	-	-	-	-	-	-	-
205	-	-	-	-	-	-	-	-	-	-	-	27	-	-	-	-	-	-	-
206	-	-	-	-	-	-	-	-	-	-	-	-	-	-	-	-	-	-	-
209	-	-	-	-	-	-	-	-	-	-	-	-	-	-	-	-	-	-	-
211	-	-	-	-	-	-	-	-	-	-	-	29	-	-	-	-	-	-	-
212	-	-	-	-	-	-	-	-	-	-	-	240	-	165	-	-	-	20	-
213	-	-	-	-	-	-	-	-	-	-	-	38	-	-	-	-	-	13	-
215	-	-	-	-	-	-	-	-	-	-	-	156	-	501	-	-	-	33	-
216	-	-	-	-	15	-	-	-	-	-	-	2 500	-	289	-	-	-	47	-
217	-	-	-	-	21	-	-	-	-	-	-	1 159	-	2 075	-	-	-	-	-
218	-	-	-	-	-	-	-	-	-	-	-	989	-	28	-	-	-	15	-
219	-	-	-	-	-	-	-	-	-	-	-	66	-	-	-	-	-	-	-
220	-	-	-	-	-	-	-	-	-	-	-	54	-	18	-	-	-	15	-
221	-	-	-	-	-	-	-	-	-	-	-	18	-	-	-	-	-	-	-
222	-	-	-	-	-	-	-	-	-	-	-	66	-	-	-	-	-	-	-
223	-	-	-	-	-	-	-	-	-	-	-	-	-	-	-	-	-	-	-
Ausland	-	-	-	-	36	-	-	-	-	-	-	5 342	-	3 076	-	-	-	143	-
Insgesamt	119	1 181	298	4 097	1 436	6	239	84	2 265	65	3 655	289 513	110 010	87 031	183 647	1 967	12 243	96 748	82 980

1) Wechselverkehr zwischen den in Rheinland-Pfalz und in Nordrhein-Westfalen gelegenen Anteilen des Verkehrsbezirkes Nr.38.- 2) Lokalverkehr innerhalb des in Rheinland-Pfalz gelegenen Anteiles des Verkehrsbezirkes Nr.38.

noch Verkehrsbezirk Nr. 38: Siegkreis, Neuwieder Becken und Eifel

— in Rheinland-Pfalz gelegener Anteil —

Nummer des VB	Stein- und Siedesalz		Tonerde, Bauxit, Kryolith		Andere mineralische Rohstoffe		Schwefelsäure		Soda, Ätznatron, Pottasche		Farbstoffe, Farben und Lacke		Nicht bes.gen. chemische Erzeugnisse		Düngekalk		Thomasmehl		Andere Phosphordüngemittel, außer Mischdünger	
	110		111		112		120		121		122		123		130		131		132	
	V	E	V	E	V	E	V	E	V	E	V	E	V	E	V	E	V	E	V	E
1	-	-	-	-	936	-	-	-	-	-	-	-	-	-	-	-	-	-	-	-
2	-	-	-	-	362	108	-	-	-	-	-	-	-	-	-	-	-	-	-	-
3	-	-	-	-	636	-	-	-	-	-	-	-	-	-	-	-	-	-	-	-
4	-	-	-	-	397	-	-	-	-	-	-	-	-	-	-	-	396	-	-	-
5	-	-	-	-	5 420	2	-	-	-	-	-	-	1 018	408	-	-	-	-	-	-
6	-	-	-	-	58	-	-	-	-	-	-	-	-	-	-	-	-	-	-	-
7	-	-	-	-	-	1	-	-	-	-	-	-	-	-	46	-	15	-	18	-
8	-	-	-	-	785	-	-	1 475	-	-	-	-	-	-	-	-	123	-	-	-
9	-	-	-	-	334	-	-	-	-	-	6	-	10	-	-	-	-	-	-	-
10	-	-	-	-	1 077	95	-	-	-	-	-	-	-	-	15	-	340	-	83	-
11	-	-	-	-	1 234	26	-	-	-	-	-	-	33	5	15	-	128	-	1 583	-
12	-	-	-	-	2 383	-	-	-	-	-	-	-	-	-	-	-	-	-	501	-
13	-	-	-	-	6 798	94	-	-	-	-	-	15	66	-	-	-	-	-	998	15
14	-	402	-	-	328	116	-	-	-	-	-	16	268	-	90	-	82	-	1 444	-
15	-	166	-	-	605	-	-	-	-	-	-	-	17	11	18	-	204	-	740	-
16	-	255	-	-	133	-	-	-	-	-	-	-	267	27	-	-	-	-	53	-
17	-	-	-	-	2 375	-	-	-	-	-	-	-	-	-	-	-	60	-	45	-
18	-	-	-	-	359	-	-	-	-	-	-	-	-	-	-	-	-	-	-	-
19	-	-	-	-	168	42	-	-	-	-	-	-	-	-	-	-	226	-	15	-
20	-	-	-	-	129	-	-	-	-	-	-	-	-	-	-	-	102	-	31	-
21	-	-	-	-	1 070	-	-	-	-	-	-	-	39	-	-	15	1 253	-	799	-
22	-	-	-	-	3 020	14	-	-	-	-	-	-	-	5	-	16	228	-	916	-
23	-	-	-	-	21 997	3 822	-	-	-	-	-	-	-	9	15	198	-	122	180	-
24	-	-	-	-	19 498	2 350	212	260	-	-	-	-	1 169	2 692	16	10	151	832	529	146
27	-	-	-	-	17 828	1 018	-	-	-	-	-	-	11	-	-	172	-	102	135	-
28	-	-	-	-	1 355	179	-	-	-	-	5	4	1 257	-	-	-	-	-	-	-
29	-	30	-	-	572	-	-	552	-	1 221	-	-	-	-	45	-	136	-	492	-
30	-	-	-	-	3 862	1 917	-	-	-	260	-	-	17	146	15	554	-	6 577	30	30
31	-	-	-	-	94	329	-	-	-	-	-	-	-	311	192	-	-	6 229	119	451
32	-	-	-	-	9 224	371	-	78	-	-	30	58	121	118	15	84	304	-	2 243	1 371
33	-	5	-	-	10 359	412	108	51	-	-	6	-	23	764	-	86	-	-	170	-
34	-	-	-	-	7 939	25	318	762	-	1 113	6	5	1 730	4 048	28	-	-	278	156	-
35	-	-	-	-	7 881	52	-	-	-	-	-	-	20	5	46	-	69	-	388	63
36	-	-	84	290	2 309	1 442	-	-	-	22	-	20	60	3 261	-	15	45	-	1 464	-
37	-	-	-	-	6 382	344	-	-	40	-	16	-	36	6	24	200	49	-	2 371	4
38 1)	-	-	-	-	5 189	10 225	-	-	-	-	-	-	874	1 591	210	158	924	77	1 832	106
38 2)	5		-		26 284		4		33		-		172		4 038		1 588		482	
39	-	4	-	-	20 352	8 631	-	-	-	218	-	-	29	2 235	1 042	1 723	251	1 503	711	245
41	-	-	-	-	11 852	117 619	-	-	-	-	28	25	139	-	231	538	37	39	321	16
42	-	-	-	-	19 052	48	-	312	-	-	73	-	32	301	10	-	-	-	1 787	187
43	-	-	-	-	10 446	5	-	-	-	-	-	-	29	-	14	-	-	-	1 374	-
44	-	-	-	5	120	8	-	128	-	-	-	-	431	2 625	-	166	-	-	52	107
45	-	-	-	-	89	-	-	-	-	-	33	-	-	1 057	-	-	-	205	63	-
46	-	-	-	-	21 224	991	-	-	-	-	-	-	16	-	256	25	-	-	634	-
47	-	-	-	-	135	-	-	-	-	-	-	-	-	38	-	-	-	-	242	121
48	-	-	-	-	10 083	30	-	-	-	-	279	-	165	22	-	-	-	-	468	-
51	-	-	-	-	7 751	-	-	-	-	-	-	-	-	15	-	-	-	-	1 714	-
52	-	36	-	-	21 730	-	-	-	-	-	15	-	11	-	29	-	33	-	2 634	-
53	-	-	-	-	9 008	-	-	-	-	-	-	-	5	-	-	-	33	-	15	-
54	-	47	-	-	6 322	44	-	-	-	-	-	-	-	-	-	-	-	-	452	-
55	-	-	-	-	2 831	11	-	-	-	-	-	112	-	-	16	-	-	-	198	-
56	-	-	-	-	3 886	453	-	226	-	-	-	134	12	5 027	-	-	-	-	175	-
57	-	-	-	-	6 826	25	-	-	-	-	27	-	14	-	294	1 226	-	-	812	-
58	-	-	-	-	8 746	240	-	-	-	-	-	12	5	-	-	-	-	-	1 232	-
61	-	18	-	-	29 787	2 779	-	-	-	-	-	31	135	-	-	-	27	-	310	-
62	-	-	-	-	3 274	-	-	-	-	-	-	-	16	-	-	-	-	-	-	-
63	-	-	-	-	5 900	2 349	-	-	-	-	-	23	125	47	-	-	-	-	577	-
64	-	-	-	-	12 927	-	-	-	-	70	-	-	155	102	-	-	12	-	685	-
65	-	-	-	-	3 224	-	-	-	-	-	-	-	191	-	-	-	-	-	45	-
66	-	-	-	-	23 133	45	-	-	-	14	332	-	509	-	-	-	7	-	1 171	-
Bund	-	963	84	295	380 794	156 262	638	3 844	40	2 918	856	455	9 055	25 076	2 682	5 186	5 235	15 964	33 007	2 862
98	-	-	-	-	138	-	-	-	-	-	-	-	-	-	-	-	-	-	-	-
99/100	-	-	-	-	-	-	-	-	-	-	-	-	-	-	-	-	-	-	803	-
195	-	-	-	-	5 299	-	-	-	-	-	247	-	502	6	32	-	-	-	-	-
203	-	-	-	-	300	-	-	-	-	-	-	-	-	-	-	-	-	-	-	-
204	-	-	-	-	-	-	-	-	-	-	-	-	-	-	-	-	-	-	-	-
205	-	-	-	-	616	60	-	-	-	-	-	-	68	-	-	-	-	-	-	-
206	-	-	-	-	8	-	-	-	-	-	-	-	65	-	-	-	-	-	-	-
209	-	-	-	-	-	-	-	-	-	-	-	-	15	-	-	-	-	-	-	-
211	-	-	-	-	-	-	-	-	-	-	-	-	-	-	-	-	-	-	-	-
212	-	-	-	-	896	-	-	-	-	-	234	-	553	-	-	-	-	-	-	-
213	-	-	-	-	-	-	-	-	-	-	15	-	319	-	-	-	-	-	-	-
215	-	-	-	-	6 604	-	-	160	-	-	666	-	31	-	-	-	-	-	-	-
216	-	-	-	-	5 198	-	-	-	20	-	1	-	14	-	-	-	-	11 632	-	-
217	-	20	-	-	5 828	-	-	-	-	-	65	-	650	-	-	-	-	45	21	-
218	-	-	-	-	729	-	-	-	-	-	17	-	631	6	-	-	-	-	-	-
219	-	-	-	-	15	-	-	-	-	-	-	-	-	-	-	-	-	-	-	-
220	-	-	-	-	285	-	-	-	-	-	-	-	3	-	-	-	-	-	-	-
221	-	-	-	-	-	-	-	-	-	-	-	-	-	-	-	-	-	-	-	-
222	-	-	-	-	-	-	-	-	-	-	-	-	1	-	-	-	-	-	-	-
223	-	-	-	-	-	-	-	-	-	-	-	-	-	-	-	-	-	-	-	-
Ausland	-	-	20	-	20 479	60	-	160	20	-	998	-	2 350	6	-	-	-	11 677	21	-
Insgesamt	5	968	104	295	432 994	182 606	642	4 008	93	2 951	2 101	455	12 079	25 260	6 752	9 224	6 823	29 229	34 313	3 344

Nummer des VB	Kalidüngemittel, außer Mischdünger		Stickstoffdüngemittel, außer Mischdünger		Mischdünger		Andere Düngemittel		Pflanzliche Gerbmittel		Häute, Felle		Leder	Wolle	Baumwolle	Andere Spinnstoffe		Garne	Lumpen	
	133		134		135		136		140		141		142	150	151	152		153	154	
	V	E	V	E	V	E	V	E	V	E	V	E	E	V	E	V	E	E	V	E
1	-	-	-	-	-	-	-	-	-	-	-	-	-	-	-	-	-	-	-	-
2	-	-	-	-	-	-	-	-	-	-	-	-	-	-	-	-	-	-	-	-
3	-	-	-	-	-	-	52	-	-	-	10	-	-	-	-	-	-	-	-	-
4	-	-	-	-	-	-	-	50	73	-	-	-	-	-	-	-	-	-	20	-
5	-	-	-	-	-	-	-	18	-	-	-	-	-	-	-	-	-	-	-	-
6	-	-	-	-	-	-	-	-	-	-	-	-	-	-	-	3	-	-	-	-
7	-	-	-	-	-	-	-	-	-	-	-	-	-	-	-	-	-	-	-	-
8	-	-	-	-	-	-	-	10	11	-	-	-	-	-	-	-	-	-	-	-
9	-	-	-	-	13	-	41	-	-	-	-	-	-	-	4	-	-	-	-	-
10	-	11	-	-	152	-	347	-	-	-	-	-	-	-	-	-	-	-	-	-
11	-	-	-	-	537	60	-	-	-	-	-	-	-	-	-	23	-	-	-	-
12	-	-	-	-	16	66	-	-	28	-	-	-	-	-	-	28	-	-	5	-
13	-	6 223	-	-	188	76	-	-	-	-	-	-	-	-	-	-	-	-	-	-
14	-	-	-	-	453	-	-	-	-	-	-	-	-	-	-	-	-	-	12	-
15	-	974	-	-	203	32	-	-	-	-	-	-	-	-	-	-	5	-	-	-
16	-	-	-	-	16	-	-	-	-	-	-	-	-	-	-	-	-	-	-	-
17	-	-	-	-	-	-	-	-	-	-	-	-	-	-	-	-	-	-	-	-
18	-	-	-	-	-	-	-	13	-	-	-	-	-	-	-	-	-	-	-	-
19	-	-	-	-	45	-	104	-	23	-	-	-	-	-	-	-	-	4	10	-
20	-	-	-	-	-	-	89	108	-	-	-	-	-	-	-	-	-	-	106	-
21	-	-	-	-	159	-	-	-	-	-	-	-	-	-	-	-	-	-	-	-
22	-	-	-	-	100	45	-	43	-	-	-	-	-	-	-	-	-	-	-	-
23	-	-	-	-	25	-	-	-	-	-	-	-	-	-	-	-	-	-	-	-
24	-	-	-	7 563	-	-	-	50	42	-	-	5	-	-	-	9	-	-	-	-
27	-	-	-	358	34	-	-	67	-	-	-	-	-	-	-	-	-	-	-	-
28	-	-	-	33	-	-	-	-	-	-	-	-	-	-	-	-	-	-	-	-
29	-	-	-	-	-	-	-	-	22	-	-	-	-	-	-	-	-	-	-	-
30	-	-	-	255	-	-	-	-	-	-	-	-	-	-	-	5	-	-	-	-
31	35	-	-	316	-	-	-	-	-	-	-	-	-	-	-	-	-	-	42	-
32	-	-	-	81	31	3 650	5	-	30	-	-	-	-	-	80	8	19	-	126	-
33	-	-	-	-	15	-	-	-	89	-	-	-	-	-	-	-	-	-	68	6
34	90	-	15	-	30	1 797	-	178	-	-	-	-	-	-	-	-	-	-	-	-
35	-	-	-	152	18	-	8	-	35	-	-	-	-	-	-	-	5	-	456	-
36	37	574	-	1 025	45	-	10	-	-	-	-	-	-	-	-	-	-	-	-	-
37	87	-	-	120	202	376	-	-	22	-	-	-	-	-	-	-	-	-	87	-
38 1)	207	15	15	56	1 348	1 192	50	174	-	-	-	-	-	166	-	-	30	-	-	-
38 2)		949		611		515		374		21		-		-	-		-	-		112
39	347	87	37	196	872	295	6 097	67	67	7	-	-	-	-	-	-	-	-	44	115
41	-	16	8	47	244	-	286	-	21	-	-	-	-	-	-	-	-	-	80	169
42	-	1	-	-	194	-	-	-	-	-	-	-	-	-	-	-	-	-	216	-
43	-	-	-	-	76	705	-	-	-	-	-	-	-	-	-	-	-	2	11	-
44	-	-	-	9 463	-	728	-	-	-	-	-	-	-	-	-	-	20	-	5	18
45	-	-	-	-	-	-	-	-	-	-	-	-	-	-	-	-	-	-	-	61
46	-	-	-	11	15	-	-	-	22	-	-	-	-	-	-	-	-	-	5	25
47	-	-	-	-	16	-	-	-	-	-	-	-	-	-	-	-	-	-	20	-
48	-	282	-	1 273	16	-	-	-	-	-	-	-	-	-	-	-	-	-	22	-

1) Wechselverkehr zwischen den in Rheinland-Pfalz und in Nordrhein-Westfalen gelegenen Anteilen des Verkehrsbezirkes Nr.38.- 2) Lokalverkehr innerhalb des in Rheinland-Pfalz gelegenen Anteiles des Verkehrsbezirkes Nr.38.

— in Rheinland-Pfalz gelegener Anteil —

Nummer des VB	Kalidüngemittel, außer Mischdünger 133 V	133 E	Stickstoffdüngemittel 134 V	134 E	Mischdünger 135 V	135 E	Andere Düngemittel 136 V	136 E	Pflanzliche Gerbmittel 140 V	140 E	Häute, Felle 141 V	141 E	Leder 142 E	Wolle 150 V	Baumwolle 151 E	Andere Spinnstoffe 152 V	152 E	Garne 153 E	Lumpen 154 V	154 E
51	-	-	-	-	-	5	-	-	-	-	-	-	-	-	-	-	-	-	-	-
52	-	-	-	127	101	15	10	13	96	-	-	-	-	-	-	-	-	-	-	-
53	-	-	-	-	-	-	-	-	-	-	-	-	-	-	-	-	-	-	-	-
54	-	-	-	-	48	-	-	-	217	-	-	-	-	-	-	-	-	-	-	-
55	-	-	-	-	-	-	-	-	-	-	-	-	-	-	-	-	-	-	-	15
56	-	-	-	4 234	31	-	-	123	-	-	-	-	-	-	-	-	7	-	-	85
57	-	-	-	-	26	-	-	-	-	-	-	-	-	-	-	-	-	-	-	-
58	-	-	-	-	200	-	-	-	-	-	-	-	-	-	-	22	-	-	-	-
61	-	-	-	-	145	-	-	-	-	-	-	-	-	-	-	-	-	-	-	-
62	-	-	-	-	-	-	-	-	-	-	-	-	-	-	-	-	-	-	-	-
63	-	-	-	-	92	-	-	-	5	-	-	-	-	-	-	-	-	-	-	-
64	-	-	-	249	-	79	22	-	-	-	-	-	-	-	-	-	-	-	-	-
65	-	-	-	-	-	-	-	-	-	-	-	-	-	-	-	-	-	-	-	-
66	-	-	-	-	50	-	-	-	14	-	-	-	-	117	-	-	-	-	-	-
Bund	803	8 183	75	25 539	5 756	9 121	7 121	914	817	7	10	5	-	283	84	98	86	6	1 335	494
98	-	-	-	-	-	-	-	-	-	-	-	-	-	-	-	-	-	-	19	-
99/100	-	-	-	-	-	-	-	-	-	-	-	-	-	-	-	-	-	-	-	-
195	-	-	-	-	-	-	-	-	-	-	-	-	-	-	-	-	-	-	-	-
203	-	-	-	-	-	-	-	-	-	-	-	-	-	-	-	-	-	-	-	-
204	-	-	-	-	-	-	-	-	-	-	-	-	-	-	-	-	-	-	-	-
205	-	-	-	-	-	-	-	-	-	-	-	-	-	-	-	-	-	-	-	-
206	-	-	-	-	-	-	-	-	-	-	-	-	-	-	-	-	-	-	-	-
209	-	-	-	-	-	-	-	-	-	-	-	-	-	-	-	-	-	-	-	-
211	-	-	-	-	-	-	-	-	-	-	-	-	-	-	-	-	-	-	-	-
212	-	-	-	-	-	-	-	-	-	-	-	-	-	-	-	-	-	-	-	-
213	-	-	-	-	-	-	-	-	-	-	-	-	5	-	-	-	-	-	-	-
215	-	-	-	-	-	-	-	-	-	-	-	-	-	-	-	-	-	-	-	-
216	-	-	-	-	-	-	-	-	-	18	-	-	-	-	-	14	7	1	-	-
217	-	-	-	-	-	-	-	-	-	-	-	-	-	-	-	-	5	-	-	-
218	-	-	-	-	-	-	-	-	-	-	-	-	-	-	-	-	-	-	-	-
219	-	-	-	-	-	-	-	-	-	-	-	-	-	-	-	-	-	-	-	-
220	-	-	-	-	-	-	18	-	-	-	-	-	-	-	-	-	-	-	-	-
221	-	-	-	-	-	-	-	-	-	-	-	-	-	-	-	-	-	-	-	-
222	-	-	-	-	-	-	-	-	-	-	-	-	-	-	-	-	-	-	-	-
223	-	-	-	-	-	-	-	-	-	-	-	-	-	-	-	-	-	-	-	-
Ausland	-	-	-	-	-	-	18	-	-	18	-	-	5	-	-	14	12	1	-	-
Insgesamt	1 752	9 132	686	26 150	6 271	9 636	7 513	1 288	838	46	10	5	5	283	84	112	98	7	1 466	606

Nummer des VB	Stammholz über 1,5 m Länge, Baustangen 160 V	160 E	Faserholz, Papierholz 161 V	161 E	Grubenholz 162 V	162 E	Anderes unbearbeitetes Holz, Holzabfälle 163 V	163 E	Hölzerne Schwellen 164 V	164 E	Schnittholz, Faßholz, Werkstücke 165 V	165 E	Holzwaren 166 V	166 E	Zellstoff, Holzschliff, Strohstoff 170 V	170 E	Papier, Pappe 171 V	171 E
1	-	27	-	-	-	-	-	-	-	-	-	-	-	-	-	-	-	-
2	-	-	-	-	-	-	-	-	-	-	-	-	-	-	8	-	20	-
3	-	29	-	-	-	-	-	-	-	-	12	-	-	4	-	-	-	-
4	50	-	-	-	-	-	-	-	-	-	5	-	-	-	30	-	-	-
5	116	346	-	-	-	-	51	-	-	-	15	-	20	-	50	-	-	-
6	-	598	-	-	-	-	-	-	-	39	-	-	-	-	-	-	5	-
7	39	216	585	-	-	-	-	-	-	131	-	95	-	-	-	-	-	-
8	159	-	-	-	349	-	97	-	-	-	-	-	-	-	5	-	-	-
9	91	-	-	-	-	33	307	-	-	-	-	54	65	-	8	-	-	-
10	720	96	164	-	18	-	623	-	-	57	44	-	-	-	-	-	-	-
11	537	193	3 137	45	46	-	720	-	40	-	61	6	119	23	5	232	3	-
12	8 562	126	1 310	-	479	-	698	-	32	-	187	-	10	10	22	-	17	-
13	49	309	17	-	-	-	15	-	-	-	13	46	27	29	-	-	-	16
14	38	148	-	-	37	-	20	-	-	-	-	-	27	-	14	-	10	27
15	61	46	65	-	32	-	-	-	-	-	8	-	-	-	71	-	-	-
16	451	-	19	-	-	-	17	-	-	-	-	-	-	-	161	-	-	46
17	1 403	32	16	-	49	-	169	-	126	-	174	-	-	-	10	-	-	-
18	25	-	-	-	92	-	-	-	-	-	-	-	-	-	-	-	-	-
19	2 573	-	-	-	120	-	96	-	-	-	43	-	-	-	-	-	5	10
20	714	-	-	-	20	-	-	-	-	-	5	-	-	-	-	-	-	-
21	1 273	62	95	-	385	-	-	-	-	-	-	9	41	-	-	-	-	-
22	1 337	42	285	-	91	-	70	-	-	-	31	-	-	-	4	251	-	12
23	182	-	746	220	385	-	38	-	1	-	35	-	25	-	44	-	84	27
24	12 709	-	197	-	52 441	-	823	-	594	57	418	-	5	-	7	-	-	30
27	172	15	-	-	14 321	-	213	-	777	-	-	-	-	-	-	-	-	-
28	4 569	16	18	-	21 369	-	56	-	18	-	93	-	-	-	-	-	35	-
29	8 259	3	-	-	705	-	220	-	-	-	63	-	-	-	-	-	4	-
30	614	613	-	-	280	-	38	-	-	-	121	31	111	-	-	-	-	-
31	2 236	-	2 333	-	5 238	-	63	-	-	-	39	-	-	-	17	2 242	-	-
32	3 570	121	32	-	170	-	892	5	158	72	150	10	32	6	5	-	8	59
33	1 498	827	18 782	-	280	-	1 811	-	176	-	307	22	14	5	71	29	13	-
34	716	121	16	-	-	-	1 055	-	41	-	213	-	155	-	4	-	10	240
35	919	161	1 516	-	341	-	955	-	-	-	154	-	42	-	-	7	48	10
36	2 735	43	26	-	384	-	59	-	123	41	12	21	302	-	-	-	-	3
37	7 893	116	1 701	-	30 013	-	99	12	110	-	27	12	44	-	27	-	-	39
38 1)	2 304	395	28	-	663	20	88	5	7	-	63	5	297	122	35	-	-	-
38 2)		9 338		448		1 865		991		26		53		93		64		129
39	1 495	7 586	321	115	1 277	511	4 001	455	97	132	378	126	109	54	-	-	-	173
41	4 079	3 518	3 271	121	651	14	4 759	73	-	35	37	116	165	77	-	-	12	-
42	8 638	2 251	13 594	-	73	-	1 878	-	57	14	126	97	94	51	25	75	16	174
43	878	441	504	-	67	-	599	-	-	-	17	14	-	-	-	-	3	17
44	-	-	-	-	-	-	757	-	-	-	29	50	17	-	-	-	-	-
45	206	-	10 390	-	17	-	714	-	-	-	33	47	-	-	523	-	-	-
46	1 012	3 295	51	-	20	-	531	-	40	15	29	50	-	-	14	-	4	19
47	190	82	7 629	-	56	-	50	-	21	-	112	10	23	-	72	-	10	-
48	20	713	156	-	-	-	92	16	-	-	66	89	59	16	82	-	-	66
51	199	20	8 324	-	142	15	2 364	-	82	-	351	33	-	10	29	519	-	-
52	2 306	65	60	-	-	-	919	13	-	-	100	222	3	134	47	-	15	-
53	302	-	17	-	-	-	1 326	-	25	-	-	-	-	-	-	-	11	-
54	274	186	54	13	-	-	261	32	-	-	13	-	3	15	-	-	7	10
55	685	602	1 248	-	19	-	678	-	-	37	8	20	122	-	-	-	-	-
56	38	-	156	-	-	-	850	-	7	-	50	-	5	-	5	-	5	143
57	358	655	-	176	-	-	126	208	9	50	-	88	322	4	97	-	-	-
58	347	649	8 015	-	19	-	316	-	-	63	11	216	-	72	14	1 290	16	10
61	277	267	43	-	-	-	105	6	-	-	-	84	-	27	-	-	15	20
62	18	-	-	-	-	-	48	-	-	-	22	-	3	-	16	-	10	-
63	25	431	-	70	-	30	103	5	478	17	-	2 134	-	-	-	-	8	21
64	58	147	2 423	-	15	-	149	-	-	-	52	313	-	3	-	-	3	26
65	-	-	-	-	-	-	-	-	-	-	30	129	50	-	83	-	51	-
66	37	453	7	-	16	-	118	-	-	-	23	137	-	-	-	-	-	17
Bund	88 016	26 062	87 351	760	130 680	623	30 037	830	3 019	760	3 780	4 286	2 311	662	1 645	4 645	448	1 215
98	-	-	35	-	-	-	150	-	-	-	66	-	23	-	80	-	-	-
99/100	-	-	-	-	-	-	-	-	-	-	-	-	-	-	-	-	-	-
195	72	-	151	-	3 719	-	10	-	-	-	32	-	24	-	-	-	-	-
203	-	-	-	-	-	-	-	-	-	-	-	-	-	-	-	-	-	-
204	-	-	-	-	-	-	-	-	-	-	-	281	-	-	-	40	-	8
205	-	-	-	-	-	-	-	-	-	-	-	-	-	-	-	-	-	-
206	-	-	-	-	-	-	-	-	-	-	4	-	-	-	-	-	-	-
209	-	-	-	-	-	-	-	-	-	-	-	289	-	-	-	-	-	-
211	-	-	-	-	-	-	-	-	-	-	-	56	12	1	19	-	-	-
212	-	943	-	-	-	-	-	-	-	-	-	10	-	-	8	-	-	-
213	-	20	-	-	-	-	-	-	-	-	-	109	903	-	-	-	-	-
215	133	101	62	-	1 580	-	-	-	-	-	6	-	12	30	-	-	-	-
216	-	-	-	-	-	-	-	59	-	-	70	4	27	-	5	-	5	-
217	-	607	-	-	-	-	-	-	-	-	889	-	62	-	-	-	-	4
218	-	-	19	-	282	-	-	-	-	-	74	-	-	-	5	-	-	-
219	-	-	-	-	-	-	-	-	-	-	-	-	-	-	77	-	-	-
220	-	-	-	-	-	-	-	-	-	-	-	-	-	-	-	-	-	-
221	-	-	-	-	-	-	-	-	-	-	9	-	-	-	-	-	-	-
222	-	-	-	-	-	-	-	-	-	-	-	-	-	-	-	-	-	-
223	-	-	-	-	-	-	-	-	-	-	-	-	-	-	-	-	-	-
Ausland	133	1 671	81	-	1 862	-	-	59	-	-	1 052	749	1 016	31	114	40	5	12
Insgesamt	97 559	37 071	88 066	1 208	138 126	2 488	31 188	1 880	3 045	786	4 983	5 088	3 467	786	1 903	4 749	582	1 356

1) Wechselverkehr zwischen den in Rheinland-Pfalz und in Nordrhein-Westfalen gelegenen Anteilen des Verkehrsbezirkes Nr.38.- 2) Lokalverkehr innerhalb des in Rheinland-Pfalz gelegenen Anteiles des Verkehrsbezirkes Nr.38.

noch Verkehrsbezirk Nr. 38: Siegkreis, Neuwieder Becken und Eifel

— in Rheinland-Pfalz gelegener Anteil —

Nummer des VB	Betonwaren 180		Künstliche Steine, Platten, Röhren 181		Andere Steingut, Ton-, Porzellanwaren 182		Glas, Glaswaren 183		Roheisen, Eisenlegierungen 190		Halbzeug und Blöcke aus Stahl 191		Alteisen und Abfälle von Eisen und Stahl 192		Eisenbahnoberbauzeug aus Eisen und Stahl 193		Stab- und Formeisen und -stahl 194		Bleche und Platten aus Eisen und Stahl 195	
	V	E	V	E	V	E	V	E	V	E	V	E	V	E	V	E	V	E	V	E
1	-	-	295	2	-	-	-	-	-	46	-	-	-	81	-	-	-	-	-	-
2	-	-	1 303	-	-	-	-	-	-	-	-	-	-	270	-	-	3	3	-	-
3	41	-	252	-	-	-	-	-	-	-	-	-	25	48	-	-	-	-	15	-
4	-	-	38	-	-	-	-	-	-	-	-	-	-	-	-	-	21	-	-	-
5	71	-	2 009	2	-	-	-	-	-	-	-	-	36	1 448	-	13	33	-	40	-
6	-	-	235	-	-	-	-	-	-	-	-	-	-	-	-	-	-	-	-	-
7	-	-	116	4	-	-	-	-	-	-	-	-	-	17	-	-	-	-	230	-
8	-	-	1 032	-	-	-	-	-	-	-	-	-	-	-	-	-	-	-	-	-
9	-	-	2 042	-	-	-	-	-	-	-	-	-	-	289	-	-	76	-	222	-
10	3	-	696	-	63	-	-	23	-	-	-	-	-	52	-	-	-	-	-	-
11	-	-	6 821	78	-	-	-	-	-	-	-	-	310	297	-	-	93	-	524	-
12	-	-	2 911	-	-	-	-	14	-	-	-	-	8	376	-	-	-	-	21	-
13	-	-	10 287	8	-	1	-	-	-	-	-	-	6	563	24	5	-	8	124	6
14	34	-	2 239	11	-	-	11	-	-	299	-	-	-	1 752	-	8	79	1 291	74	-
15	5	-	2 004	-	-	-	-	56	-	-	-	-	-	-	-	-	-	-	78	-
16	-	-	1 061	142	-	-	-	-	-	-	-	-	-	18	-	-	-	8	5	-
17	-	-	1 413	-	-	-	-	-	-	-	-	-	109	-	-	-	-	-	21	-
18	-	-	388	-	-	-	-	-	-	-	-	-	-	-	-	-	-	-	-	-
19	17	-	472	-	-	-	-	-	-	-	-	-	-	93	-	-	-	-	-	-
20	32	-	7 156	-	-	-	-	-	-	-	-	-	-	-	-	-	-	-	-	-
21	16	-	4 411	-	-	-	-	-	-	-	-	-	6	15	-	-	-	14	10	-
22	94	-	4 073	-	-	-	6	-	-	-	-	-	12	348	-	-	9	17	44	114
23	942	-	4 912	599	-	-	89	-	-	306	-	16	3 415	916	-	-	891	6 933	1 215	2 447
24	2 179	-	8 209	550	-	52	13	273	119	14 125	-	3 275	2 749	1 128	71	122	24	3 421	814	1 385
27	246	-	668	-	-	-	36	-	-	-	-	12 091	1 255	1 146	-	43	-	15 833	5	417
28	274	-	1 211	-	-	-	-	128	-	-	-	-	815	41	-	-	-	338	169	62
29	19	-	853	-	-	258	-	-	-	-	-	-	92	73	-	-	-	-	19	-
30	55	-	24 546	66	-	-	-	-	-	5 615	25	103	4 512	2 212	-	45	15	3 416	1 476	73
31	10	-	16 755	-	-	-	-	-	-	-	-	94	547	-	-	312	100	2 965	-	-
32	249	177	3 486	1 331	-	17	-	-	-	18	-	-	1 532	510	-	-	10	142	500	22
33	356	-	4 466	12	-	-	-	165	-	57	-	38	3 318	1 257	-	-	176	997	3 032	263
34	882	9	2 532	613	-	-	-	8	-	74	-	-	2 003	1 014	-	9	64	890	1 020	16
35	1 993	16	3 128	249	-	-	26	5	-	-	-	-	638	650	-	38	88	2 943	1 163	40
36	617	-	3 440	20	-	64	-	64	-	59	-	-	142	304	36	8	-	324	204	7
37	50	-	4 421	75	-	-	-	224	-	-	-	-	234	133	-	12	10	125	56	24
38[1]	76	10	1 996	604	-	171	-	-	-	-	-	8	81	143	20	163	60	212	16	5
38[2]	471		3 981		5		5		125		-		6 363		8		1 739		1 973	
39	417	4	5 048	8 017	-	-	19	27	-	430	-	-	2 340	22 515	15	66	162	176	394	137
41	228	12	4 470	981	-	-	17	-	-	26 956	-	-	3 438	1 831	35	202	293	77	2 681	1 934
42	45	113	1 999	196	-	27	26	15	-	-	-	-	1 730	1 916	-	-	57	35	467	2
43	19	-	1 397	509	-	-	-	-	-	-	-	-	36	2 810	-	67	8	40	112	-
44	3	-	844	31	-	-	-	-	-	-	-	-	-	1 510	-	-	5	21	467	-
45	15	-	1 205	-	82	-	-	-	-	-	-	-	17	1 120	-	30	81	25	150	-
46	4	-	8 618	189	-	-	-	-	-	-	-	-	884	2 619	-	-	71	-	361	88
47	-	-	2 438	-	-	-	-	-	-	-	-	-	146	1 858	-	8	5	-	451	-
48	4	327	8 467	-	-	-	-	-	6	-	-	-	721	652	-	-	221	19	859	-
51	-	-	12 053	-	-	-	-	-	-	-	-	-	27	1 374	-	-	174	18	409	-
52	154	-	30 570	-	-	-	-	5	-	-	-	-	84	2 969	-	-	270	-	2 575	-
53	44	-	6 072	-	-	-	-	-	-	-	-	-	-	1 931	-	-	36	-	551	-
54	10	-	2 284	13	-	-	-	-	-	-	-	-	17	231	-	-	48	11	41	-
55	10	-	1 180	-	-	-	-	-	-	-	-	-	-	157	-	16	-	10	56	-
56	160	-	3 067	-	23	8	-	40	-	-	-	-	148	1 739	-	13	192	38	245	16
57	18	-	8 794	-	-	-	-	-	-	-	-	-	18	829	-	-	476	-	1 077	5
58	86	-	22 219	24	-	-	-	16	-	-	-	-	368	464	57	-	78	-	1 109	-
61	-	2	44 751	85	12	8	51	-	-	-	-	-	19	424	-	-	13	15	91	-
62	687	2	10 890	-	12	-	83	-	-	-	-	-	-	2 262	-	-	355	-	1 827	16
63	8	5	5 636	32	6	-	14	-	-	238	-	-	-	676	-	-	9	-	322	-
64	99	-	4 942	-	-	-	-	-	-	-	-	-	-	648	-	-	35	-	53	-
65	-	-	1 558	37	-	-	157	-	-	-	-	18	-	857	-	-	2	23	96	-
66	85	-	6 718	-	-	-	44	-	-	-	-	-	-	869	-	96	109	-	144	-
Bund	10 367	677	327 096	14 480	198	606	592	1 063	125	48 223	25	15 643	31 538	67 455	258	1 276	4 452	40 388	25 635	7 079
98	22	-	236	-	-	-	-	-	-	-	-	-	-	315	-	-	-	-	-	-
99/100	-	-	-	-	-	18	-	24	-	-	-	-	-	-	-	-	-	-	-	-
195	10	-	18 157	51	78	-	-	29	-	25	-	-	-	-	1	-	-	944	-	28
203	-	-	-	-	-	-	-	-	-	-	-	-	-	-	-	-	-	-	-	-
204	-	-	-	-	-	-	-	-	-	-	-	-	-	-	-	-	-	-	-	-
205	-	-	136	222	11	-	-	-	-	20	-	-	-	-	-	-	21	-	174	-
206	-	-	-	-	-	-	-	-	-	-	-	-	-	-	-	-	-	-	-	-
209	-	-	-	-	-	-	-	-	-	-	-	-	-	-	-	-	-	-	-	-
211	-	-	88	79	-	-	-	-	-	-	-	-	-	-	-	-	9	-	-	-
212	44	-	1 550	-	15	-	-	-	-	-	-	-	-	-	-	-	124	-	356	-
213	-	-	703	-	21	-	-	-	-	-	-	-	-	-	-	-	63	-	138	-
215	-	-	6 800	-	-	-	-	19	200	-	-	-	-	-	-	-	-	-	-	-
216	24	-	11 308	-	5	-	-	-	-	-	-	53	83	-	-	-	1	-	-	-
217	-	-	6 170	-	93	-	22	-	-	-	-	-	275	-	-	-	667	50	231	-
218	25	-	1 390	14	39	-	10	-	-	-	-	-	40	-	-	-	286	-	75	-
219	-	-	14	-	-	-	-	-	-	-	-	-	-	-	-	-	-	-	-	-
220	-	-	1 080	-	11	-	-	-	-	-	-	-	-	-	-	-	264	-	975	-
221	-	-	8	-	-	-	-	-	-	-	-	-	-	-	-	-	-	-	-	-
222	79	-	663	-	-	-	-	-	-	-	-	-	-	-	-	-	-	-	16	-
223	-	-	-	-	-	-	-	-	-	-	-	-	-	-	-	-	15	-	-	-
Ausland	172	-	29 910	315	195	-	32	19	200	20	-	53	398	-	-	-	1 450	50	1 965	-
Insgesamt	11 042	1 148	379 380	18 827	476	629	629	1 140	450	48 393	25	15 696	38 299	74 133	267	1 284	7 641	43 121	28 673	8 180

Nummer des VB	Röhren und Rohre aus Eisen und Stahl 196		Eisen- und Stahldraht 197		Andere Gießerei- und Walzwerkerzeugnisse 198		Maschinen, Apparate 199		Bauwerksteile aus Eisen und Stahl 200		Andere Eisen- und Stahlwaren 201		Rohkupfer, Kupferlegierungen 210	Rohzink, Zinklegierungen 211		Rohblei, Bleilegierungen 212		Rohe Leichtmetalle, auch Legierungen 213	
	V	E	V	E	V	E	V	E	V	E	V	E	E	V	E	V	E	V	E
1	-	-	-	-	47	-	-	4	-	157	263	2	-	-	-	-	-	-	-
2	-	-	-	-	-	-	-	48	105	32	20	57	-	-	-	-	-	-	-
3	19	-	-	-	-	-	-	-	-	-	11	-	-	-	-	-	-	-	-
4	-	-	-	-	-	-	-	-	-	-	-	-	-	-	-	-	-	-	-
5	20	-	-	-	-	-	26	25	8	10	498	-	-	-	-	-	-	-	-
6	-	-	-	-	-	-	-	-	-	-	-	-	-	-	-	-	-	-	-
7	-	-	-	-	-	-	-	17	-	-	-	-	-	-	-	-	-	-	-
8	-	-	-	-	-	-	47	-	-	-	12	-	-	-	55	-	-	-	-
9	38	-	-	-	-	-	157	-	96	-	-	-	-	-	-	-	-	-	-
10	-	-	-	-	-	-	-	3	-	-	5	-	-	-	-	-	-	-	-
11	-	-	-	-	-	15	5	801	213	-	9	8	-	-	-	-	-	-	-
12	-	26	-	-	-	-	14	171	170	18	5	-	-	-	-	-	-	-	-
13	-	5	-	-	-	1	3	58	102	-	24	21	-	-	-	-	-	-	-
14	35	9	-	-	107	3	-	24	10	-	-	-	-	-	45	-	75	-	-
15	-	-	-	-	-	-	-	-	-	22	-	-	-	-	-	-	-	-	-
16	-	13	-	-	-	-	-	23	-	-	13	-	-	-	-	-	20	-	-
17	-	-	-	-	3	-	-	-	-	-	20	7	-	-	-	-	-	-	-
18	-	-	-	-	92	-	-	-	6	-	-	-	-	-	-	-	-	-	-
19	-	-	-	-	-	-	-	50	-	-	-	-	-	-	-	-	-	-	-
20	-	-	-	-	-	-	-	-	20	-	20	-	-	-	-	-	-	-	-
21	36	-	-	-	-	-	-	101	-	-	-	-	-	-	-	-	-	-	-
22	-	-	-	-	-	-	5	17	-	9	-	26	-	-	-	-	-	-	-
23	12	20	-	1 046	286	136	18	14	-	43	133	33	-	-	-	-	-	-	-
24	226	206	-	1 176	128	116	55	97	77	36	254	114	-	65	-	-	-	-	-
27	76	18	-	103	13	189	-	66	-	134	37	13	-	-	63	-	-	-	-
28	40	34	-	-	7	-	-	4	-	-	3	14	-	-	-	-	-	-	271
29	-	-	-	-	5	-	-	-	29	-	5	21	-	-	-	-	-	-	-
30	13	14	-	2 353	357	2 692	-	25	15	7	19	6	-	21	-	-	-	-	-
31	5	-	-	-	-	-	-	-	-	-	-	85	-	-	-	-	-	-	-
32	-	8	-	2	1 011	117	84	101	-	21	324	86	-	-	33	-	-	-	-
33	90	241	-	118	1 484	102	105	129	51	95	188	201	-	-	25	-	-	-	-
34	-	222	-	378	408	15	16	81	1 087	89	389	341	-	-	11	-	-	-	-
35	5	-	-	-	-	32	16	37	55	36	42	11	-	-	-	-	-	-	-
36	3	7	-	-	-	-	11	16	2 260	693	154	23	-	-	-	-	-	-	-
37	4	41	-	-	41	139	-	59	162	18	-	130	-	-	126	-	823	-	-
38[1]	-	-	-	-	61	-	14	6	99	-	35	126	5	-	-	-	258	-	-
38[2]	18		54		-		91		271		51		-	-		30		-	
39	-	3	-	7	46	31	90	148	144	31	31	108	-	-	16	-	-	-	-
41	-	401	-	-	32	29	16	787	106	70	289	462	-	15	5	-	-	-	-
42	-	-	-	-	-	-	-	15	55	13	4	-	-	-	-	-	-	-	-
43	-	-	-	-	-	-	-	8	7	-	156	38	-	-	16	-	-	-	-
44	-	4	-	-	-	-	-	18	-	-	437	9	-	-	-	-	-	-	-
45	-	69	-	-	-	-	-	37	-	11	82	11	-	-	-	-	-	-	-
46	-	5	-	-	-	-	-	322	37	-	59	20	-	-	-	-	-	-	-
47	-	-	-	-	-	-	-	5	38	-	10	1	-	-	-	-	-	-	-
48	-	-	-	-	41	-	3	89	21	31	141	35	-	89	65	-	-	-	-

1) Wechselverkehr zwischen den in Rheinland-Pfalz und in Nordrhein-Westfalen gelegenen Anteilen des Verkehrsbezirkes Nr.38.- 2) Lokalverkehr innerhalb des in Rheinland-Pfalz gelegenen Anteiles des Verkehrsbezirkes Nr.38.

— in Rheinland-Pfalz gelegener Anteil —

Nummer des VB	Röhren und Rohre aus Eisen und Stahl 196 V	196 E	Eisen- und Stahldraht 197 V	197 E	Andere Gießerei- und Walzwerkerzeugnisse 198 V	198 E	Maschinen, Apparate 199 V	199 E	Bauwerkteile aus Eisen und Stahl 200 V	200 E	Andere Eisen- und Stahlwaren 201 V	201 E	Rohkupfer, Kupferlegierungen 210 E	Rohzink, Zinklegierungen 211 V	211 E	Rohblei, Bleilegierungen 212 V	212 E	Rohe Leichtmetalle, auch Legierungen 213 V	213 E
51	-	-	-	-	47	-	-	55	-	14	22	-	-	-	-	49	-	-	-
52	-	-	-	-	-	-	5	72	24	3	62	81	-	-	-	-	-	-	-
53	-	-	-	-	-	-	-	18	5	5	42	9	-	-	13	-	-	-	-
54	-	-	-	-	10	-	-	11	9	-	5	-	-	-	-	-	-	-	-
55	-	14	-	5	6	-	-	5	-	-	9	25	-	-	-	-	-	-	-
56	3	-	-	-	36	-	-	8	83	5	116	18	-	-	-	-	-	-	-
57	-	8	-	-	-	-	5	19	-	-	8	19	-	-	-	-	-	-	-
58	-	18	-	-	5	-	-	-	30	4	36	21	-	-	-	-	-	-	-
61	-	-	-	-	-	-	5	6	64	-	19	-	-	-	-	-	-	-	-
62	-	-	-	-	-	4	-	10	7	3	20	5	-	-	-	-	-	-	-
63	-	-	-	-	-	-	-	24	-	-	42	77	-	-	-	-	-	-	-
64	5	-	-	-	4	16	5	54	66	-	279	-	-	-	-	-	-	-	-
65	-	-	-	-	-	-	-	5	-	-	41	-	-	-	-	-	-	-	-
66	5	-	-	-	16	-	-	100	10	-	51	-	-	-	4	-	-	-	-
Bund	635	1 386	-	5 188	4 293	3 637	705	3 793	5 273	1 610	4 444	2 264	5	190	477	49	1 176	-	271
98	-	-	-	-	-	-	-	-	10	-	-	-	-	-	-	-	-	-	-
99/100	-	-	-	-	-	-	-	-	-	-	-	-	-	-	-	-	-	-	-
195	7	228	-	1 029	-	-	26	-	-	-	32	38	-	-	-	-	-	-	-
203	-	-	-	-	-	-	-	-	-	-	-	-	-	-	-	-	-	-	-
204	-	-	-	-	-	-	-	-	-	-	-	-	-	-	-	-	-	-	-
205	12	-	-	-	-	-	4	-	-	-	90	-	-	-	-	-	-	-	-
206	-	-	-	-	-	-	-	-	-	-	-	-	-	-	-	-	-	-	-
209	-	-	-	-	-	-	-	-	-	-	-	-	-	-	-	-	-	-	-
211	-	-	-	-	-	-	-	-	-	-	-	-	-	-	-	-	-	-	-
212	-	-	-	-	39	-	64	-	3	-	198	-	-	-	-	-	-	-	-
213	-	-	-	-	-	-	60	-	-	-	81	-	-	-	-	-	-	-	-
215	-	-	-	-	-	-	26	66	-	-	1	-	-	-	-	-	-	-	-
216	18	-	-	-	-	-	-	-	-	-	30	-	-	-	-	-	-	-	-
217	-	-	-	1	43	-	131	5	60	-	381	-	-	-	-	-	-	-	-
218	-	-	-	-	22	-	9	4	-	-	782	2	-	-	-	-	-	5	-
219	-	-	-	-	-	-	-	-	30	-	95	-	-	-	-	-	-	-	-
220	-	-	-	-	27	-	47	-	-	-	30	-	-	-	-	-	-	-	-
221	-	-	-	-	-	-	23	-	-	-	-	-	-	-	-	-	-	-	-
222	-	-	-	-	-	-	113	-	-	-	248	-	-	-	-	-	-	-	-
223	-	-	-	-	14	-	-	-	-	-	122	-	-	-	-	-	-	-	-
Ausland	30	-	-	1	145	-	477	75	93	-	2 058	2	-	-	-	-	-	5	-
Insgesamt	690	1 632	54	6 272	4 438	3 637	1 299	3 959	5 647	1 881	6 585	2 355	5	190	477	79	1 206	5	271

Nummer des VB	Andere rohe NE-Metalle, auch Legierungen 214 V	Altmetalle und Abfälle von NE-Metallen 215 V	215 E	NE-Metallhalbzeug 216 V	216 E	NE-Metallwaren 217 V	217 E	Fahrzeuge aller Art 220 V	220 E	Nicht bes.gen. Industrieerzeugnisse 230 V	230 E	Sammelgut ohne nähere Bezeichnung 231 V	231 E	Umzugsgut, gebrauchte Verpackungen, Baugerätschaften 240 V	240 E	Besatzungsverkehr: Güter in Wagenladungen (ohne Kohlen) 243 V	243 E	Steinkohlen 244 V	244 E	Braunkohlen 245 E
1	-	-	-	-	-	-	2	-	-	-	14	-	-	23	56	-	-	-	-	-
2	-	-	-	-	-	-	-	-	70	-	-	-	-	64	188	-	-	-	-	-
3	-	-	-	-	-	-	-	-	-	-	-	-	-	15	404	-	-	-	-	-
4	-	-	-	-	-	-	-	-	-	-	-	-	-	-	9	-	-	-	-	-
5	-	6	-	-	-	-	-	5	10	27	11	-	-	161	1 204	-	-	-	-	-
6	-	-	-	-	-	-	-	-	-	-	-	-	-	-	10	-	-	-	-	-
7	-	-	-	-	-	-	-	-	-	-	-	-	-	17	23	-	-	-	-	-
8	-	-	-	-	-	-	-	-	-	-	-	-	-	9	47	-	2 832	-	-	-
9	-	-	-	62	-	-	-	-	-	-	-	-	-	5	14	-	-	-	-	-
10	-	-	-	-	-	-	-	-	-	-	51	-	167	14	47	57	-	-	-	-
11	-	-	-	-	-	-	-	6	14	-	15	-	-	33	322	10	-	-	-	-
12	-	-	-	-	-	-	-	-	-	5	8	-	-	117	1 282	4	-	-	-	-
13	-	-	-	-	-	-	-	-	31	-	-	-	-	114	430	-	-	-	-	-
14	-	-	-	-	-	-	-	4	-	7	-	-	-	15	93	-	-	-	-	-
15	-	-	-	-	-	-	-	-	-	-	4	-	-	270	39	-	-	-	-	-
16	-	-	-	-	-	-	-	4	41	47	3	-	-	40	54	-	-	-	-	-
17	-	-	-	-	-	-	-	-	-	-	-	-	-	-	-	-	-	-	-	-
18	-	-	-	-	-	-	-	-	-	-	-	31	-	-	-	-	-	-	-	-
19	-	-	-	-	-	-	-	-	-	-	-	-	-	33	21	-	-	-	-	-
20	-	-	-	-	-	-	-	-	-	-	-	-	-	15	93	-	-	-	-	-
21	-	-	-	-	-	-	-	-	-	5	5	-	-	18	42	-	-	-	331	-
22	-	-	11	-	-	-	-	10	-	-	26	-	-	31	43	-	-	-	-	-
23	-	-	-	-	10	-	-	-	59	248	-	-	-	34	98	19	427	-	-	-
24	12	-	-	-	13	-	-	106	13	16	664	-	178	607	1 179	-	-	-	6 720	-
27	-	39	11	-	-	-	-	17	52	5	-	-	-	214	163	-	-	-	-	-
28	-	280	-	-	-	-	-	-	-	5	-	10	-	71	7	-	-	-	-	-
29	-	-	-	-	-	-	-	-	-	-	-	-	5	-	-	-	-	-	-	-
30	-	6	-	-	-	-	15	5	38	-	-	-	35	69	129	19	-	-	-	-
31	-	-	-	-	-	-	-	8	-	-	-	-	-	2	8	-	-	-	-	-
32	-	17	19	-	-	-	20	-	30	39	1	-	-	460	110	-	-	-	-	-
33	-	-	-	-	-	-	166	66	-	3	383	-	-	216	221	15	-	-	-	-
34	-	28	29	-	-	-	-	24	53	10	5	-	-	653	448	-	180	-	-	-
35	-	105	-	-	-	-	-	10	25	11	11	70	-	72	143	45	-	-	-	-
36	-	-	-	-	-	-	-	10	5	-	-	-	-	313	1 177	52	666	-	-	2 867
37	-	25	-	-	67	-	-	-	-	5	19	5	26	223	141	6 915	-	-	-	-
38 1)	-	6	-	-	5	-	-	25	17	9	3	-	-	333	315	-	-	-	-	-
38 2)	-	-	-	-	-	-	-	154	-	-	98	-	44	-	1 372	-	1 144	-	18	-
39	-	-	5	-	-	-	-	60	94	3	47	-	67	1 340	591	987	812	-	2 877	252
41	-	-	5	-	-	-	-	101	-	56	46	-	12	280	513	1	-	120	-	-
42	-	-	-	-	-	-	-	-	11	15	24	10	-	207	112	432	66	-	-	100
43	-	-	-	-	129	-	15	-	-	-	-	8	-	104	56	-	200	-	-	-
44	-	-	-	-	-	-	-	-	-	5	14	-	-	51	4	-	2	-	-	-
45	-	-	12	-	-	-	-	-	35	5	-	-	-	42	58	5	-	-	-	-
46	-	6	-	-	-	-	-	14	-	6	3	-	-	485	475	2 755	346	-	-	-
47	-	5	-	-	-	-	-	4	-	-	17	-	-	-	31	-	3	-	-	-
48	-	-	30	-	-	5	-	-	41	-	16	-	-	334	17	1 927	1 989	-	-	-
51	-	-	-	-	-	-	-	-	25	-	-	-	-	149	41	1	312	-	-	-
52	-	-	-	-	-	-	-	3	44	10	-	-	-	98	353	15	104	-	-	-
53	-	-	-	-	-	-	-	8	-	-	8	-	-	112	99	-	-	-	-	-
54	-	-	-	-	-	-	-	5	-	-	5	-	-	41	7	-	-	-	-	-
55	-	-	4	-	-	-	-	-	-	8	-	-	-	23	23	-	-	-	-	-
56	-	16	-	-	-	-	-	17	8	34	-	-	-	59	147	-	8	-	-	-
57	-	-	-	-	-	-	-	-	5	-	-	-	-	77	74	61	-	-	-	-
58	-	5	15	-	-	-	-	12	43	-	3	-	35	10	84	-	-	-	-	-
61	-	10	-	-	-	-	-	-	-	-	-	-	-	31	85	-	-	-	-	-
62	-	-	-	-	-	-	-	-	-	10	2	-	13	127	32	-	-	-	-	-
63	-	-	-	-	-	-	-	16	-	5	123	-	3	23	998	-	-	-	-	-
64	-	-	-	-	-	-	-	-	-	-	43	-	-	85	112	-	-	-	-	-
65	-	-	-	-	-	-	-	-	24	2	-	-	-	18	265	-	-	-	-	-
66	-	-	-	-	-	-	-	5	-	-	-	-	-	26	30	-	-	-	-	-
Bund	12	554	141	62	224	5	218	545	788	601	1 574	134	541	7 983	12 767	13 320	7 947	120	9 928	3 239
98	-	-	-	-	-	-	-	-	-	107	-	-	11	5	134	-	-	-	-	-
99/100	-	-	-	-	-	-	-	-	-	-	-	-	-	-	136	-	-	-	-	-
195	-	-	-	-	-	-	-	8	-	27	-	-	-	21	1 159	78	377	-	-	-
203	-	-	-	-	-	-	-	-	-	-	-	-	-	-	-	-	-	-	-	-
204	-	-	-	-	-	-	-	16	-	-	-	-	-	19	-	-	-	-	-	-
205	-	-	-	-	-	-	-	-	-	-	-	-	-	37	5	-	-	-	-	-
206	-	-	-	-	-	-	-	-	-	-	-	-	-	-	-	-	-	-	-	-
209	-	-	-	-	-	-	-	-	-	-	-	-	-	-	-	-	-	-	-	-
211	-	-	-	-	-	-	-	-	-	-	-	-	-	-	3	-	-	-	-	-
212	-	-	-	49	-	-	-	-	-	9	-	-	-	37	-	-	-	-	-	-
213	-	-	-	-	-	-	-	-	-	2	-	13	9	15	-	-	-	-	-	-
215	-	-	-	-	-	-	-	14	3	-	13	-	-	14	543	78	-	-	-	-
216	-	-	-	-	-	-	-	-	-	-	-	-	-	10	10	-	171	-	-	-
217	-	-	-	-	-	-	-	-	370	23	25	-	-	41	6	-	-	-	-	-
218	-	-	-	11	-	3	-	1	-	7	1	-	-	78	-	-	-	-	-	-
219	-	-	-	-	-	-	-	-	-	12	-	-	-	46	-	-	-	-	-	-
220	-	-	-	69	-	-	-	-	-	18	-	-	-	-	-	-	-	-	-	-
221	-	-	-	-	-	-	-	-	-	-	-	-	-	-	-	-	-	-	-	-
222	-	-	-	-	-	-	-	-	-	3	-	-	-	5	-	-	-	-	-	-
223	-	-	-	-	-	-	-	-	-	-	-	-	-	-	-	-	-	-	-	-
Ausland	-	-	-	129	-	3	-	31	373	74	39	13	9	302	567	78	171	-	-	-
Insgesamt	12	554	141	191	224	8	218	738	1 315	907	1 711	191	605	9 683	16 135	14 620	9 639	138	9 946	3 239

1) Wechselverkehr zwischen den in Rheinland-Pfalz und in Nordrhein-Westfalen gelegenen Anteilen des Verkehrsbezirkes Nr.38.- 2) Lokalverkehr innerhalb des in Rheinland-Pfalz gelegenen Anteiles des Verkehrsbezirkes Nr.38.

noch Verkehrsbezirk Nr. 38: Siegkreis, Neuwieder Becken und Eifel

— in Rheinland-Pfalz gelegener Anteil —

Nummer des VB	Dienstgutverkehr: Güter in Wagenladungen (ohne 248 u.249)		Dienstgutverkehr: Steinkohlen auf Dienstkohlenfrachtbrief	Dienstgutverkehr: Braunkohlen auf Dienstkohlenfrachtbrief	Lebende Tiere: Pferde, Esel		Rindvieh, außer Kälbern		Kälber		Schafe, Ziegen		Schweine, außer Ferkeln		Ferkel		Geflügel
	247		248	249	250		251		252		253		254		255		256
	V	E	E	E	V	E	V	E	V	E	V	E	V	E	V	E	E
1	-	6	-	-	-	4	-	51	-	-	-	-	-	-	-	-	-
2	142	-	-	-	-	2	-	-	-	-	-	-	-	-	-	-	-
3	-	24	-	-	-	4	-	10	-	-	-	-	-	-	-	-	-
4	-	-	-	-	-	-	-	24	-	2	-	-	-	-	-	-	-
5	1 228	28	-	-	-	-	-	-	-	-	-	-	-	-	-	-	-
6	6	-	-	-	-	-	-	-	-	-	-	-	-	-	-	-	-
7	41	-	-	-	-	-	-	-	-	-	-	-	-	-	-	-	-
8	541	-	-	-	-	-	-	21	-	-	-	-	-	-	-	-	-
9	291	10	-	-	-	-	-	75	-	2	-	-	-	-	-	-	-
10	35	-	-	-	-	-	-	35	-	-	-	-	-	121	-	121	-
11	221	81	-	-	1	2	-	-	-	-	-	-	-	-	-	-	-
12	733	3	-	-	-	-	-	-	-	-	-	-	-	-	-	-	-
13	1 394	22	-	-	-	2	-	-	-	-	-	-	-	-	-	-	-
14	1 771	34	-	-	-	-	-	-	-	-	-	-	-	-	-	-	-
15	1 825	-	-	-	-	-	-	-	-	-	-	-	-	-	-	-	-
16	413	129	-	-	-	-	-	-	-	-	-	-	-	-	-	-	-
17	152	26	-	-	-	-	-	39	-	1	-	-	-	-	-	113	-
18	123	-	-	-	-	-	-	-	-	-	-	-	-	-	-	-	-
19	530	-	-	-	1	5	34	200	-	22	-	-	-	13	-	422	-
20	-	-	-	-	1	19	-	139	-	80	-	-	-	-	-	1 426	-
21	474	-	-	-	1	54	4	184	-	5	-	-	-	1	-	47	-
22	932	91	-	-	-	-	-	-	-	21	-	-	-	-	-	-	-
23	2 922	19	-	-	-	-	-	-	-	-	-	-	17	-	-	-	-
24	3 488	1 972	7 472	-	6	2	24	61	4	2	-	-	12	-	-	-	-
27	670	650	146	-	-	2	1	-	-	-	-	-	-	-	-	-	-
28	777	6	365	-	-	2	33	-	3	-	18	-	-	-	-	83	-
29	668	-	-	-	2	14	39	11	-	-	205	-	-	-	-	-	-
30	2 634	391	87	-	-	1	49	-	15	-	41	-	109	-	-	-	-
31	120	69	8 195	-	7	-	-	-	-	-	247	110	-	-	-	-	-
32	3 750	75	-	-	-	4	71	-	-	-	1 024	-	-	-	-	-	-
33	1 504	119	-	-	25	2	876	-	492	-	896	-	201	-	-	-	-
34	15 352	1 467	-	-	34	14	1 728	111	728	3	1 786	64	1 429	226	-	-	-
35	1 029	24	-	-	-	-	26	-	-	-	543	-	5	-	-	-	-
36	5 941	506	-	97	1	9	21	-	-	-	1 900	-	55	-	60	-	-
37	9 649	33	27	-	27	12	35	20	1	-	729	96	149	-	15	-	250
38 1)	4 747	5 724	-	-	34	1	257	12	42	1	1 598	-	8	-	-	1	-
38 2)	49	799	-	-	10		980		124		1 244		48		30		-
39	56 705	32 953	-	-	68	49	2 872	169	1 933	15	2 310	622	4 006	11	42	-	-
41	3 417	5 334	-	-	1	1	13	3	-	-	195	172	-	-	-	-	-
42	9 513	2 380	-	-	3	2	46	-	15	-	24	210	101	-	-	-	-
43	1 900	908	-	-	-	-	-	-	-	-	-	-	-	-	-	-	-
44	1 239	344	-	-	-	-	-	-	-	-	-	-	-	-	-	-	-
45	456	5	-	-	-	-	-	-	-	-	-	-	-	-	-	-	-
46	1 292	13 067	-	-	4	-	9	-	1	-	91	-	29	-	-	-	-
47	96	3	-	-	-	-	-	-	-	-	-	-	-	-	-	-	-
48	1 754	158	-	-	-	-	48	-	-	-	60	-	-	-	-	-	-
51	957	19	-	-	-	-	-	-	-	-	-	-	-	-	-	-	-
52	82	-	-	-	-	-	-	4	-	-	-	-	-	-	-	-	-
53	478	-	-	-	-	-	-	-	-	-	-	-	-	-	-	-	-
54	25	6	-	-	-	-	-	-	-	-	-	-	-	-	-	-	-
55	54	7	-	-	-	2	-	-	-	-	-	198	-	-	-	-	-
56	796	-	-	-	-	-	-	-	-	-	-	-	-	-	-	-	-
57	509	12	-	-	-	-	-	-	-	-	-	-	-	-	-	-	-
58	627	1 182	-	-	-	-	9	-	-	-	-	-	-	-	-	-	-
61	4 647	11	-	-	-	-	-	-	-	-	-	-	-	-	-	-	-
62	419	215	-	-	-	-	-	-	-	-	-	-	-	-	-	-	-
63	3 058	204	-	-	-	-	-	-	-	-	-	-	-	-	-	-	-
64	1 663	111	-	-	-	-	-	-	-	-	-	-	-	-	-	-	-
65	1 277	26	-	-	-	-	-	-	-	-	-	-	-	-	-	-	-
66	2 507	3	-	-	-	-	-	10	-	-	-	-	-	-	-	-	-
Bund	157 574	68 437	16 292	97	216	209	6 195	1 179	3 234	154	11 667	1 492	6 121	372	117	2 213	250
98	-	-	-	-	-	-	-	-	-	-	-	-	-	-	-	-	-
99/100	-	-	-	-	-	-	-	-	-	-	-	-	-	-	-	-	-
195	-	-	3 710	-	-	-	-	-	-	-	-	-	-	-	-	-	-
203	-	-	-	-	-	-	-	-	-	-	-	-	-	-	-	-	-
204	-	-	-	-	-	-	-	-	-	-	-	-	-	-	-	-	-
205	-	-	-	-	-	-	-	-	-	-	-	-	-	-	-	-	-
206	-	-	-	-	-	-	-	-	-	-	-	-	-	-	-	-	-
209	-	-	-	-	-	-	-	-	-	-	-	-	-	-	-	-	-
211	-	-	-	-	-	-	-	-	-	-	-	-	-	-	-	-	-
212	-	-	-	-	-	-	-	-	-	-	-	-	-	-	-	-	-
213	-	-	-	-	-	-	-	-	-	-	-	-	-	-	-	-	-
215	-	1	-	-	-	-	-	-	-	-	-	-	-	-	-	-	-
216	-	-	-	-	-	-	-	-	-	-	-	-	-	-	-	-	-
217	1	-	-	-	-	-	-	-	-	-	-	-	-	-	-	-	-
218	-	-	-	-	-	-	-	1	-	-	-	-	-	-	-	-	-
219	-	-	-	-	-	-	-	-	-	-	-	-	-	-	-	-	-
220	-	-	-	-	-	-	-	-	-	-	-	-	-	-	-	-	-
221	-	-	-	-	-	-	-	-	-	-	-	-	-	-	-	-	-
222	-	-	-	-	-	-	-	-	-	-	-	-	-	-	-	-	-
225	-	-	-	-	-	-	-	-	-	-	-	-	-	-	-	-	-
Ausland	1	1	-	-	-	-	-	1	-	-	-	-	-	-	-	-	-
Insgesamt	207 374	118 237	20 002	97	226	219	7 175	2 160	3 358	278	12 911	2 736	6 169	420	147	2 243	250

1) Wechselverkehr zwischen den in Rheinland-Pfalz und in Nordrhein-Westfalen gelegenen Anteilen des Verkehrsbezirkes Nr.38.- 2) Lokalverkehr innerhalb des in Rheinland-Pfalz gelegenen Anteiles des Verkehrsbezirkes Nr.38.

Verkehrsbezirk Nr. 41: Siegerland, Lahn- und Dillgebiet

— in Nordrhein-Westfalen gelegener Anteil —

Nummer des VB	Beförderte Güter insgesamt: Versand	Beförderte Güter insgesamt: Empfang	Fische, auch Zubereitungen		Fleisch, auch Zubereitungen		Milch und Rahm		Eier	Weizen		Roggen		Gerste		Hafer		Mais	Reis
			1		2		3		4	10		11		12		13		14	15
	V	E	V	E	V	E	V	E	E	V	E	V	E	V	E	V	E	E	E
1	2 659	1 410	-	18	-	-	-	-	-	-	-	-	-	-	-	-	-	-	-
2	3 117	1 051	-	-	-	70	-	-	-	-	-	-	-	-	-	-	61	-	-
3	1 060	2 100	-	-	-	-	-	-	-	-	-	-	-	-	-	-	15	-	-
4	445	806	-	72	-	-	-	-	-	-	-	-	-	-	-	-	-	-	-
5	18 796	7 892	-	73	-	18	-	-	-	-	-	-	-	-	-	-	-	-	-
6	486	172	-	-	-	-	-	-	-	-	-	-	15	-	-	-	8	-	-
7	524	2 434	-	-	-	-	-	-	-	-	-	-	-	-	-	-	10	-	-
8	2 825	896	-	50	-	-	-	-	-	-	-	-	-	-	-	-	-	-	-
9	25 521	3 929	-	5	-	-	-	-	-	-	-	-	8	-	-	-	13	-	-
10	7 461	3 606	-	-	-	-	-	-	-	-	-	-	-	-	-	-	35	-	-
11	7 799	4 269	-	-	-	-	-	-	-	-	-	-	35	-	6	-	26	-	-
12	30 385	2 788	-	2	-	-	-	16	3	-	-	-	604	-	25	-	32	-	-
13	11 100	25 742	-	-	-	-	-	30	-	-	448	-	-	-	-	-	17	-	-
14	9 829	17 892	-	-	-	-	-	-	-	-	-	-	-	-	-	-	52	-	-
15	6 944	8 591	-	-	-	-	-	6	-	-	-	-	-	-	-	-	-	-	-
16	5 975	1 558	-	-	-	-	-	-	-	-	-	-	-	-	-	-	-	-	-
17	19 903	2 168	-	-	-	-	-	-	-	-	5	-	-	-	-	-	-	15	-
18	565	3 731	-	-	-	-	-	-	-	-	-	-	-	-	-	-	-	-	-
19	1 357	1 195	-	-	-	-	-	-	-	-	-	-	-	-	-	-	-	-	-
20	2 348	855	-	-	-	-	-	-	-	-	47	-	41	-	3	-	7	9	-
21	8 000	4 012	-	-	-	-	-	-	-	-	93	36	186	5	42	24	92	-	-
22	68 660	59 143	-	-	-	-	-	-	-	8	-	26	11	-	-	-	-	-	-
23	132 981	104 973	-	-	-	-	-	-	-	-	21	148	40	-	5	-	10	-	-
24	252 223	372 559	-	-	-	-	-	-	-	-	1 448	16	251	-	-	-	-	36	-
27	186 776	314 546	-	-	-	-	-	-	-	-	-	-	-	-	-	-	-	-	-
28	8 127	45 763	-	-	-	-	-	-	-	-	-	-	-	-	-	-	-	-	-
29	1 452	1 164	-	-	-	-	-	-	-	-	-	-	-	-	80	-	649	-	-
30	199 201	78 450	-	5	-	-	-	-	-	-	-	32	-	-	-	-	-	-	-
31	60 702	27 545	-	-	-	-	-	-	-	-	-	15	3	-	-	-	5	-	-
32	34 939	14 995	-	-	-	-	-	-	-	-	-	-	10	-	-	-	5	5	-
33	48 261	127 607	-	-	-	-	-	-	-	5	344	63	254	-	-	-	27	-	-
34	142 683	57 296	-	-	-	-	-	-	-	-	-	104	11	-	-	-	8	-	6
35	27 413	33 063	-	-	-	-	-	-	-	-	7	-	-	-	-	-	-	-	-
36	5 186	145 836	-	-	-	-	-	-	-	-	-	-	6	-	-	-	11	-	-
37	7 614	8 703	-	-	-	-	-	-	-	-	37	-	-	-	5	-	5	-	-
38	84 713	49 877	-	-	-	-	-	-	-	-	-	-	-	-	-	-	15	4	-
39	3 915	8 427	-	-	-	-	-	-	-	-	-	-	-	-	-	-	-	-	-
41 1)	178	523	11		14		834		-	15		23		22		76		-	-
41 2)	123 854	241 816	-	-	-	-	-	-	-	-	-	-	-	-	-	3	-	-	-
41 3)	27 833	59 780	-	-	-	-	-	-	-	-	-	-	-	-	-	-	-	-	-
42	25 090	9 022	-	-	-	-	-	-	-	-	-	-	-	-	-	-	-	-	-
43	8 948	13 183	-	-	-	-	-	-	-	-	-	-	-	-	-	-	-	-	-
44	3 064	1 842	-	-	-	-	-	-	-	-	-	-	-	-	-	-	-	-	-
45	25 023	5 929	-	-	-	-	-	-	-	-	-	-	-	-	-	-	-	-	-
46	6 000	4 458	-	-	-	-	-	-	-	-	-	-	-	-	-	-	-	-	-
47	3 545	3 521	-	-	-	-	-	-	-	-	-	-	-	-	-	-	-	-	-
48	18 180	3 834	-	-	-	-	-	-	-	-	-	-	-	-	-	-	-	-	-

1) Lokalverkehr innerhalb des in Nordrhein-Westfalen gelegenen Anteiles des Verkehrsbezirkes Nr.41.- 2) Wechselverkehr zwischen den in Nordrhein-Westfalen und in Rheinland-Pfalz gelegenen Anteilen des Verkehrsbezirkes Nr.41.- 3) Wechselverkehr zwischen den in Nordrhein-Westfalen und in Hessen gelegenen Anteilen des Verkehrsbezirkes Nr.41.

— in Nordrhein-Westfalen gelegener Anteil —

Nummer des VB	Beförderte Güter insgesamt		Fische, auch Zubereitungen		Fleisch, auch Zubereitungen		Milch und Rahm		Eier	Weizen		Roggen		Gerste		Hafer		Mais	Reis
			1		2		3		4	10		11		12		13		14	15
	Versand	Empfang	V	E	V	E	V	E	E	V	E	V	E	V	E	V	E	E	E
51	12 003	3 252	-	-	-	-	-	-	-	-	-	-	-	-	-	-	-	-	-
52	16 187	14 014	-	-	-	-	-	-	-	-	-	-	-	-	-	-	-	-	-
53	8 660	7 148	-	-	-	12	-	-	-	-	-	-	-	-	-	-	-	-	-
54	949	2 375	-	-	-	-	-	-	-	-	-	-	-	-	8	-	-	-	-
55	2 185	2 757	-	-	-	-	-	-	-	-	-	-	-	-	-	-	-	-	-
56	8 783	10 722	-	-	-	-	-	-	-	-	-	-	-	-	-	-	10	-	-
57	5 322	16 353	-	-	-	-	-	1	-	-	1	-	-	-	10	-	31	-	-
58	35 140	9 864	-	-	-	-	-	-	-	-	-	-	-	-	26	-	-	-	-
61	2 734	3 989	-	-	-	-	-	-	-	-	-	-	-	-	-	-	16	-	-
62	5 791	1 839	-	-	-	-	-	-	-	-	-	-	-	-	-	-	-	-	-
63	33 441	7 382	-	-	-	-	-	-	-	-	-	-	20	-	-	-	-	-	-
64	2 870	4 938	-	-	-	-	-	-	-	-	-	-	-	-	-	-	-	-	-
65	3 990	1 622	-	-	-	-	-	-	-	-	-	-	-	-	-	-	-	-	-
66	2 746	2 231	-	-	-	-	-	-	-	-	-	-	-	-	-	-	-	-	-
Bund	1 813 783	1 975 310	-	225	-	100	-	53	3	15	2 451	440	1 495	5	210	27	1 160	69	6
98	2 474	487	-	-	-	-	-	-	-	-	-	-	-	-	-	-	-	-	-
99/100	665	387	-	-	-	-	-	-	-	-	-	-	-	-	-	-	-	-	-
195	4 737	816	-	-	-	-	-	-	-	-	-	-	-	-	-	-	-	-	-
204	291	135	-	-	-	-	-	-	-	-	-	-	-	-	-	-	-	-	-
205	5 515	1 357	-	-	-	-	-	-	-	-	-	-	-	-	-	-	-	-	-
206	202	-	-	-	-	-	-	-	-	-	-	-	-	-	-	-	-	-	-
208	-	21	-	-	-	-	-	-	-	-	-	-	-	-	-	-	-	-	-
209	12	-	-	-	-	-	-	-	-	-	-	-	-	-	-	-	-	-	-
211	583	24	-	-	-	-	-	-	-	-	-	-	-	-	-	-	-	-	-
212	18 173	143	-	-	-	-	-	-	-	-	-	-	-	-	-	-	-	-	-
213	3 916	148	-	-	-	-	-	-	-	-	-	-	-	-	-	-	-	-	-
215	1 682	663	-	-	-	-	-	-	-	-	261	-	-	-	-	-	-	-	-
216	816	200	-	-	-	-	-	-	-	-	-	-	-	-	-	-	-	-	-
217	11 665	6 990	-	-	-	-	-	-	-	-	-	-	-	-	-	-	-	-	-
218	28 200	1 592	-	71	-	-	-	-	-	-	-	-	-	-	-	-	-	-	-
219	28	6	-	-	-	-	-	-	-	-	-	-	-	-	-	-	-	-	-
220	2 698	94	-	-	-	-	-	-	-	-	-	-	-	-	-	-	-	-	-
221	57	12	-	-	-	-	-	-	-	-	-	-	-	-	-	-	-	-	-
222	3 420	40	-	-	-	-	-	-	-	-	-	-	-	-	-	-	-	-	-
223	435	-	-	-	-	-	-	-	-	-	-	-	-	-	-	-	-	-	-
Ausland	77 693	11 425	-	71	-	-	-	-	-	-	261	-	-	-	-	-	-	-	-
Insgesamt	2 077 875	2 166 948	11	307	14	114	834	887	3	28	2 727	463	1 518	27	232	103	1 236	69	6

Nummer des VB	Hülsenfrüchte		Gemüse		Obst, Südfrüchte		Kartoffeln		Zuckerrüben		Kaffee	Rohtabak	Milcherzeugnisse	Speisefette, außer Butter	Andere tierische u. pflanzl. Fette u. Öle		Roggen- und Weizenmehl		Malz
	16		20		21		22		23		25	26	30	31	32		33		34
	V	E	V	E	V	E	V	E	V	E	E	E	E	E	V	E	V	E	E
1	-	-	-	-	-	-	-	-	-	-	-	-	-	-	-	-	-	-	-
2	-	-	-	31	-	-	-	349	-	-	-	-	-	-	-	-	-	-	-
3	-	-	-	424	-	-	-	120	-	-	-	-	-	3	-	-	-	-	-
4	-	-	-	12	-	12	15	247	-	-	-	-	-	-	-	-	-	-	-
5	-	-	-	7	-	249	-	-	-	-	29	-	-	2	-	6	-	-	-
6	-	-	-	-	-	-	-	127	-	-	-	-	-	-	-	-	-	-	-
7	-	-	-	-	-	-	-	1 866	-	-	-	-	-	-	-	-	-	-	-
8	-	-	-	-	-	57	-	48	-	-	-	-	-	-	82	-	-	-	-
9	-	-	-	-	-	-	-	-	-	-	-	9	-	-	-	-	-	-	-
10	-	-	-	-	-	-	-	1 797	-	-	-	-	2	-	-	-	-	-	-
11	-	-	-	-	-	-	-	-	-	-	-	-	-	-	-	-	-	-	-
12	-	8	-	7	-	-	25	78	-	-	-	-	-	-	-	-	-	-	-
13	-	1	5	20	-	11	2	205	-	-	-	-	5	-	-	-	-	634	-
14	-	-	7	-	-	-	-	467	-	-	-	-	-	-	-	-	-	-	-
15	-	-	-	-	-	-	-	130	-	-	-	-	-	-	-	-	-	-	-
16	-	-	-	-	-	-	-	-	-	-	-	-	-	-	18	-	-	-	-
17	-	-	-	-	-	-	-	18	-	-	-	-	-	-	-	-	-	-	-
18	-	-	-	59	-	-	-	-	-	-	-	-	-	-	-	-	-	30	-
19	-	-	-	-	-	-	-	69	-	-	-	-	-	-	-	-	-	-	-
20	-	-	-	-	-	-	-	28	-	-	-	-	-	-	-	-	-	-	-
21	-	-	-	-	-	-	73	421	-	-	-	-	-	-	36	-	-	30	-
22	-	-	-	225	7	-	90	986	-	-	-	-	-	-	-	-	38	15	-
23	-	-	-	93	-	-	387	7	-	-	-	-	-	-	-	-	64	39	-
24	-	-	-	79	-	-	312	-	-	-	-	-	-	-	-	-	9	51	15
27	-	-	-	79	-	-	38	8	-	15	-	-	-	-	-	-	-	141	-
28	-	-	-	-	-	-	86	14	-	-	-	-	-	-	-	-	-	12	-
29	-	-	-	31	-	-	12	-	-	15	-	-	-	-	-	-	-	-	-
30	-	-	-	-	-	-	56	-	-	-	-	-	-	-	-	-	-	45	-
31	-	-	-	11	-	-	11	-	10	-	-	-	-	-	-	-	12	-	-
32	-	-	-	249	-	-	57	241	-	-	-	-	-	-	220	9	-	157	-
33	-	1	-	-	-	-	37	22	-	-	-	-	-	-	127	-	-	165	-
34	-	-	-	39	-	41	14	-	-	-	-	-	-	-	-	-	-	415	138
35	-	-	-	-	-	-	697	-	-	-	-	-	-	-	-	-	-	-	-
36	-	-	-	10	-	-	12	192	-	1 082	-	-	-	-	-	-	-	-	-
37	-	-	13	-	-	11	-	66	-	6	-	-	-	-	5	-	-	-	-
38	-	-	-	17	-	12	-	180	-	86	-	-	-	-	-	-	-	-	5
39	-	-	-	-	-	-	-	116	-	-	-	-	-	-	-	-	-	-	-
41 1)	-	-	-	10	-	5	1	529	-	18	-	-	-	-	-	-	-	470	-
41 2)	-	-	-	-	-	-	86	315	-	-	-	-	-	-	-	6	-	16	-
41 3)	10	-	-	-	-	4	-	302	-	-	-	-	-	-	-	-	-	32	-
42	-	-	-	-	-	24	11	168	-	-	-	-	-	-	-	2	-	-	-
43	-	-	-	27	-	13	-	-	-	-	-	-	-	-	-	-	-	-	-
44	-	-	-	13	-	-	-	-	-	-	-	-	-	-	-	-	-	75	-
45	-	5	-	-	-	-	-	-	-	-	-	-	-	-	-	-	-	34	-
46	-	-	5	69	-	3	-	-	-	-	-	-	-	-	-	-	-	-	-
47	-	-	-	-	-	-	-	-	-	-	-	-	-	-	-	-	-	-	-
48	-	-	-	-	-	72	-	-	-	-	-	-	-	-	-	-	-	-	-
51	-	-	-	-	-	12	-	11	-	-	-	-	-	-	-	-	-	-	-
52	-	-	-	5	-	29	5	-	-	-	-	-	-	-	12	-	-	-	-
53	-	-	-	-	-	-	-	-	-	-	-	-	-	-	-	-	-	-	-
54	-	-	-	-	-	32	-	-	-	-	-	-	-	-	-	-	-	-	-
55	-	-	-	-	-	-	-	-	-	-	-	-	-	-	-	-	-	-	-
56	-	-	-	11	-	1	-	-	-	-	-	-	16	-	-	-	-	30	-
57	-	-	-	57	-	1	-	1 159	-	36	-	-	-	-	22	-	-	244	-
58	-	-	-	-	-	-	-	41	-	-	-	-	-	-	-	-	-	-	-
61	-	-	-	-	-	-	-	5	-	-	-	-	-	-	-	-	15	-	6
62	-	-	-	-	-	-	-	-	-	-	-	-	-	-	-	-	-	-	-
63	-	-	-	-	-	-	-	16	-	-	-	-	-	-	-	-	-	-	-
64	-	-	-	-	-	-	15	65	-	-	-	-	-	-	-	-	-	-	-
65	-	-	-	-	-	27	-	-	-	-	-	-	-	-	-	-	-	-	-
66	-	7	-	-	-	-	-	-	-	-	-	-	-	-	-	-	-	-	-
Bund	10	22	30	1 575	7	611	2 041	9 884	10	1 262	29	9	23	5	522	23	138	2 165	164
98	-	-	-	-	-	-	-	-	-	-	-	-	-	-	40	-	-	-	-
99/100	-	-	-	-	-	-	-	-	-	-	-	-	-	-	-	-	-	-	-
195	-	-	20	-	-	-	-	-	-	-	-	-	-	-	-	-	-	-	-
204	-	-	-	-	-	-	-	-	-	-	-	-	-	-	-	-	-	-	30
205	-	-	-	-	-	-	-	-	-	-	-	-	-	-	-	-	-	-	-
206	-	-	-	-	-	-	-	-	-	-	-	-	-	-	-	-	-	-	-
208	-	-	-	-	-	-	-	-	-	-	-	-	-	-	-	-	-	-	-
209	-	-	-	-	-	-	-	-	-	-	-	-	-	-	-	-	-	-	-
211	-	-	-	-	-	-	-	-	-	-	-	-	-	-	-	-	-	-	-
212	-	-	-	-	-	-	10	-	-	-	-	-	-	-	-	-	-	-	-
213	-	-	-	-	-	-	-	-	-	-	-	-	-	-	-	-	-	-	-
215	-	-	-	5	-	13	30	-	-	-	-	-	-	-	-	-	-	-	-
216	-	-	-	-	-	-	-	-	-	-	-	-	-	-	-	20	-	-	-
217	-	-	-	-	-	-	-	-	-	-	-	-	-	-	-	-	-	-	-
218	-	15	-	225	-	54	-	-	-	-	-	1	88	-	-	-	-	-	-
219	-	-	-	6	-	-	-	-	-	-	-	-	-	-	-	-	-	-	-
220	-	-	-	-	-	-	-	-	-	-	-	-	-	-	-	-	-	-	-
221	-	-	-	-	-	-	-	-	-	-	-	-	-	-	-	-	-	-	-
222	-	-	-	-	-	-	-	-	-	-	-	-	-	-	-	-	-	-	-
223	-	-	-	-	-	-	-	-	-	-	-	-	-	-	-	-	-	-	-
Ausland	-	15	-	236	-	67	40	-	-	-	-	1	88	-	-	20	-	-	30
Insgesamt	10	37	60	1 821	12	683	3 610	11 413	28	1 280	29	10	111	5	562	43	608	2 635	194

1) Lokalverkehr innerhalb des in Nordrhein-Westfalen gelegenen Anteiles des Verkehrsbezirkes Nr.41.- 2) Wechselverkehr zwischen den in Nordrhein-Westfalen und in Rheinland-Pfalz gelegenen Anteilen des Verkehrsbezirkes Nr.41.- 3) Wechselverkehr zwischen den in Nordrhein-Westfalen und in Hessen gelegenen Anteilen des Verkehrsbezirkes Nr.41.

noch Verkehrsbezirk Nr. 41: Siegerland, Lahn- und Dillgebiet

— in Nordrhein-Westfalen gelegener Anteil —

Nummer des VB	Stärke	Verbrauchszucker		Wein, Most		Bier		Spiritus	Andere Nahrungs- und Genußmittel		Kleie und Futtermehl aus Getreide		Ölkuchen		Rauhfutter		Stroh		Andere Futtermittel		Nicht bes.gen. tierische u.pflanzl. Rohstoffe	
	35	37		38		39		40	41		50		51		52		53		54		60	
	E	V	E	V	E	V	E	E	V	E	V	E	V	E	V	E	V	E	V	E	V	E
1	-	-	-	-	-	-	-	-	-	-	-	-	-	-	-	-	-	-	-	-	48	3
2	-	-	-	-	-	-	-	-	-	-	-	-	-	-	-	-	-	-	-	-	8	165
3	-	-	-	-	-	-	-	-	-	-	-	-	-	3	-	-	11	-	-	23	24	848
4	-	-	-	-	-	-	-	-	-	-	-	-	-	-	-	-	-	-	-	20	-	-
5	-	-	-	-	-	-	-	-	17	20	-	5	-	-	-	-	-	-	-	15	48	488
6	-	-	-	-	-	-	-	-	-	-	-	-	-	-	-	-	-	-	-	-	-	5
7	-	-	-	-	-	-	-	-	-	-	-	-	-	-	-	-	-	-	-	-	-	42
8	-	-	-	-	-	-	-	-	-	-	-	-	-	-	-	-	-	-	-	15	-	-
9	-	-	-	-	-	-	-	-	-	-	-	-	-	-	-	-	-	-	-	-	-	28
10	-	-	-	-	-	-	-	-	-	-	-	-	-	-	-	-	-	-	-	6	23	64
11	-	-	-	-	-	-	-	-	-	32	-	-	-	-	-	-	-	-	-	-	12	48
12	-	-	-	-	-	-	-	-	-	5	-	-	-	-	-	-	-	-	-	10	80	635
13	-	-	-	-	-	-	-	-	-	11	16	104	-	-	-	32	-	123	-	75	32	68
14	-	-	-	-	-	-	-	-	-	-	-	-	-	-	-	-	-	-	-	14	-	122
15	-	-	-	-	-	-	-	-	-	-	-	-	-	-	-	-	-	-	-	-	36	-
16	-	-	-	-	-	-	-	-	-	-	-	-	-	-	-	-	-	-	-	-	-	26
17	-	-	-	-	-	-	-	-	-	-	-	-	-	-	-	-	-	-	-	-	-	-
18	-	-	-	-	-	-	-	-	-	-	-	-	-	-	-	-	-	-	-	-	-	-
19	-	-	-	-	-	-	-	-	-	-	-	-	-	14	-	-	-	30	16	-	13	28
20	-	-	-	-	-	-	-	-	-	-	-	-	-	-	-	-	-	-	-	19	-	101
21	5	-	-	-	-	-	-	-	-	-	-	2	-	1	-	12	-	120	-	41	-	120
22	-	-	60	5	-	10	-	-	5	-	5	22	-	-	-	20	10	281	10	178	125	51
23	-	-	-	-	-	-	-	-	-	2	3	5	-	-	-	10	-	12	7	88	91	5
24	-	-	-	-	-	-	-	-	-	20	-	35	-	10	-	-	-	17	-	100	24	953
27	-	-	-	-	-	-	192	-	-	-	-	106	-	-	-	-	-	-	6	-	10	-
28	-	-	-	-	-	-	-	-	-	-	-	-	-	-	-	-	-	-	-	-	52	163
29	-	-	-	-	-	-	-	-	-	-	-	27	-	-	-	-	-	8	-	40	15	57
30	-	-	-	-	-	-	-	-	-	-	-	50	-	-	-	-	-	-	-	108	-	-
31	-	-	-	-	-	-	-	-	-	-	-	30	-	-	-	-	-	-	-	-	-	-
32	-	-	48	-	-	-	-	-	-	88	-	266	-	31	-	4	-	95	16	580	20	989
33	-	-	-	-	12	-	-	-	-	-	-	184	-	-	-	8	-	33	-	454	112	132
34	-	-	-	-	11	-	-	-	9	-	-	1 476	-	130	-	-	-	-	-	114	46	28
35	-	-	-	-	-	-	-	-	-	-	-	-	-	-	-	-	-	15	-	-	166	288
36	-	-	-	-	-	-	-	-	-	-	-	-	-	-	-	6	-	87	-	101	16	5
37	-	-	-	-	-	-	-	-	-	-	-	15	-	-	-	-	-	60	-	25	33	275
38	-	-	-	-	-	-	-	-	-	38	-	190	-	-	-	52	-	148	-	273	373	197
39 1)	-	-	-	-	54	-	1	-	-	6	-	5	-	-	-	23	-	20	-	106	43	132
41 2)	-	21		-		-		-	24		119		11		6		20		90		20	
41 3)	-	-	-	-	-	-	-	-	-	-	-	15	-	-	-	14	-	-	-	-	21	-
41	-	-	-	-	-	-	-	-	-	24	-	174	-	-	-	5	-	57	-	97	92	130
42	-	-	-	-	29	-	-	-	-	-	-	10	-	-	-	96	10	11	-	163	169	158
43	-	-	-	-	-	-	-	-	-	-	-	-	-	-	-	-	-	3	-	65	26	16
44	-	-	-	-	-	-	-	-	-	-	-	-	-	-	-	-	-	-	-	-	-	-
45	-	-	-	-	-	-	-	-	-	-	-	-	-	16	-	-	-	-	-	6	-	20
46	-	-	-	-	22	-	-	-	-	-	-	-	-	-	-	6	-	-	-	-	-	3
47	-	-	-	-	-	-	-	15	-	-	-	-	-	-	-	-	-	-	-	-	-	-
48	-	-	-	-	-	-	82	-	6	7	-	-	-	5	-	6	-	-	-	-	5	24
51	-	-	-	-	-	-	-	-	-	-	-	-	-	-	-	11	-	-	-	-	5	57
52	-	-	-	-	-	-	-	-	-	-	-	-	-	15	-	-	-	10	-	-	8	53
53	-	-	-	-	-	-	-	-	-	-	-	-	-	-	-	-	-	-	-	-	-	5
54	-	-	-	-	-	-	-	-	-	-	-	-	-	-	-	11	-	-	-	-	13	434
55	-	-	-	-	-	-	-	-	-	5	-	11	-	-	-	-	-	15	-	37	-	383
56	-	-	-	-	5	-	-	-	10	-	-	47	-	-	-	-	-	-	-	-	7	437
57	-	-	5	-	-	-	-	-	-	-	-	80	-	-	-	89	-	291	-	1 073	6	31
58	-	-	-	-	-	-	10	-	-	-	11	-	-	-	-	46	-	10	-	-	-	15
61	-	-	-	-	-	-	-	-	-	-	-	-	-	-	-	6	-	-	-	-	173	10
62	-	-	-	-	-	-	-	-	-	-	-	-	-	-	-	-	-	-	-	-	48	-
63	-	-	-	-	-	-	-	-	-	1	-	-	-	-	-	-	-	-	-	57	31	42
64	-	-	-	-	-	-	-	-	-	-	-	-	-	-	-	10	-	-	-	-	8	-
65	-	-	-	-	-	-	5	-	-	-	-	25	-	-	-	-	-	-	-	-	-	-
66	-	-	-	-	-	-	-	-	-	-	-	-	-	-	-	38	-	-	-	-	-	78
Bund	5	-	113	5	133	10	290	15	47	259	35	2 884	-	225	-	491	31	1 460	55	3 903	2 053	7 962
98	-	-	-	-	-	-	-	-	-	-	-	-	-	-	-	-	-	-	-	-	5	-
99/100	-	-	-	-	-	-	-	-	-	-	-	-	-	-	-	-	-	-	-	-	-	-
195	-	-	-	-	-	-	-	-	-	-	-	-	-	-	-	-	-	-	-	-	-	-
204	-	-	-	-	-	-	-	-	-	-	-	-	-	-	-	-	-	-	-	-	-	-
205	-	-	-	-	-	-	-	-	-	-	-	-	-	-	-	-	-	-	-	-	-	-
206	-	-	-	-	-	-	-	-	-	-	-	-	-	-	-	-	-	-	-	-	-	-
208	-	-	-	-	-	-	-	-	-	-	-	-	-	-	-	-	-	-	-	-	-	-
209	-	-	-	-	-	-	-	-	-	-	-	-	-	-	-	-	-	-	-	-	-	-
211	-	-	-	-	-	-	-	-	-	-	-	-	-	-	-	-	-	-	-	-	-	-
212	-	-	-	-	-	-	-	-	-	-	-	-	-	-	-	-	-	-	-	-	-	31
213	-	-	-	-	-	-	-	-	-	-	-	-	-	-	-	-	-	-	-	-	-	111
215	-	-	-	-	-	-	-	-	-	-	-	-	-	-	-	-	-	-	-	-	-	2
216	-	-	-	-	-	-	-	-	-	-	-	-	-	-	-	-	-	-	-	-	-	-
217	-	-	-	-	-	-	-	-	2	-	-	-	-	-	-	-	-	-	-	-	4	58
218	-	-	-	-	-	-	-	-	-	-	-	-	-	-	-	-	-	-	-	-	10	643
219	-	-	-	-	-	-	-	-	-	-	-	-	-	-	-	-	-	-	-	-	-	-
220	-	-	-	-	-	-	-	-	-	-	-	-	-	-	-	-	-	-	-	-	2	69
221	-	-	-	-	-	-	-	-	-	-	-	-	-	-	-	-	-	-	-	-	-	12
222	-	-	-	-	-	-	-	-	-	-	-	-	-	-	-	-	-	-	-	-	-	-
223	-	-	-	-	-	-	-	-	-	-	-	-	-	-	-	-	-	-	-	-	-	-
Ausland	-	-	-	-	-	-	-	-	2	-	-	-	-	-	-	-	-	-	-	-	16	926
Insgesamt	5	21	134	5	133	10	290	15	73	283	154	3 003	11	236	6	497	51	1 480	145	3 993	2 094	8 908

Nummer des VB	Eisenerze, Manganerze		Schwefelkies		Schwefelkiesabbrände		Kupfererze		Andere Erze		Eisenschlacken zur Verhüttung		Steinkohlen		Steinkohlenbrikette	
	70		71		72		73		74		75		80		81	
	V	E	V	E	V	E	V	E	V	E	V	E	V	E	V	E
1	84	-	-	-	-	-	-	-	-	-	-	-	-	-	-	-
2	-	-	-	-	-	-	-	-	-	-	-	-	-	-	-	-
3	-	-	-	-	-	-	-	-	-	-	-	-	44	-	-	-
4	-	-	-	-	-	-	-	-	-	-	-	-	-	-	-	-
5	83	-	21	-	-	-	473	-	27	-	-	-	-	572	-	-
6	-	-	-	-	-	-	-	-	-	-	-	-	-	-	-	-
7	-	-	-	-	-	-	-	-	-	-	-	-	-	-	-	-
8	-	-	-	-	-	-	-	-	2 023	-	-	-	-	14	-	-
9	-	1 140	-	-	-	-	-	-	-	-	-	-	-	405	-	-
10	-	-	5 454	-	-	-	-	-	-	-	-	-	-	-	-	-
11	-	-	-	-	-	-	-	-	16	-	-	-	-	-	-	-
12	-	-	13 300	-	-	-	-	-	-	-	-	57	-	18	-	-
13	-	408	643	-	-	-	-	-	87	-	-	-	-	38	-	-
14	26	-	999	-	-	-	-	-	189	-	-	-	-	-	-	-
15	-	-	-	-	-	-	-	-	-	-	-	-	-	-	-	-
16	-	-	65	-	-	-	-	-	-	-	-	-	-	-	-	-
17	15 033	-	-	-	-	-	-	-	-	-	56	-	-	-	-	-
18	-	3 533	-	-	-	-	-	-	-	-	-	-	-	89	-	-
19	-	-	-	-	-	-	-	-	-	-	-	-	-	-	-	-
20	-	-	-	-	-	-	-	-	10	-	-	-	-	-	-	-
21	21	-	-	-	-	-	-	-	-	-	-	-	27	1 719	-	12
22	20	20	21 293	-	-	-	-	-	-	-	-	51	187	77	15	-
23	2 152	21	33 511	-	-	-	328	29	68	-	8 058	7 447	239	10 692	-	2 444
24	54 407	-	94 169	-	-	40	33	-	3	3	53	1 926	-	97 537	-	5 999
27	124 427	-	-	-	-	-	-	-	32	-	16 443	-	-	15 947	-	54
28	-	-	-	-	-	-	-	-	41	-	-	1 087	-	6 732	-	3 010
29	31	-	-	-	-	-	-	-	-	-	-	-	-	-	-	-
30	85 870	20 903	44 872	-	16 803	-	-	-	9 522	6 364	125	2 374	-	1 075	-	-
31	-	-	8 053	-	-	-	-	-	-	-	-	-	-	125	-	112
32	149	-	18 916	-	242	-	-	-	21	-	-	397	-	188	-	-
33	1 169	519	26 399	-	-	-	-	-	-	-	-	1 453	21	208	-	-
34	-	-	86 070	-	4 337	-	-	-	-	-	-	558	-	6 373	-	-
35	-	-	-	-	-	153	-	-	-	-	729	1 255	70	293	-	-
36	664	-	-	-	-	-	-	-	-	-	-	-	-	-	-	-
37	-	-	5	-	-	-	-	-	58	-	-	-	-	240	14	20
38	78	1 199	9 819	-	-	-	-	-	-	-	-	1 444	-	40	-	-
39 1)	23	-	-	-	-	-	-	-	172	-	-	-	-	26	-	26
41 2)	26 458		14 081		17		71		112		1 209		1 576		-	
41 3)	9 801	48 081	-	-	-	-	-	59	-	-	3 423	56	850	310	15	-
41	-	7 980	-	-	-	-	-	-	-	-	27	3 188	151	102	7	-
42	-	-	20 996	-	-	-	-	-	-	-	-	-	-	-	-	-
43	-	-	-	-	-	-	-	-	16	-	-	-	-	-	-	-
44	-	-	200	-	-	-	-	-	84	-	-	-	-	-	-	-
45	-	-	15 134	-	-	-	-	-	67	-	-	74	-	52	-	-
46	-	-	-	-	-	-	-	-	-	-	-	-	-	58	-	-
47	-	-	1 210	-	-	-	-	-	-	-	-	-	-	-	-	-
48	-	-	-	-	-	-	-	-	-	-	-	840	15	-	-	-

1) Lokalverkehr innerhalb des in Nordrhein-Westfalen gelegenen Anteiles des Verkehrsbezirkes Nr.41.- 2) Wechselverkehr zwischen den in Nordrhein-Westfalen und in Rheinland-Pfalz gelegenen Anteilen des Verkehrsbezirkes Nr.41.- 3) Wechselverkehr zwischen den in Nordrhein-Westfalen und in Hessen gelegenen Anteilen des Verkehrsbezirkes Nr.41.

— in Nordrhein-Westfalen gelegener Anteil —

Nummer des VB	Eisenerze, Manganerze		Schwefelkies		Schwefelkiesabbrände		Kupfererze		Andere Erze		Eisenschlacken zur Verhüttung		Steinkohlen		Steinkohlenbriketts	
	70		71		72		73		74		75		80		81	
	V	E	V	E	V	E	V	E	V	E	V	E	V	E	V	E
51	-	-	8 986	-	-	-	-	-	-	33	-	-	-	-	-	-
52	-	-	-	-	-	-	-	-	28	-	-	21	-	-	-	-
53	-	-	-	-	-	-	-	-	-	-	-	-	-	11	-	-
54	-	-	-	-	-	-	-	-	-	-	-	-	-	-	-	-
55	-	-	-	-	-	-	-	-	117	-	-	-	-	-	-	-
56	-	-	-	-	-	-	-	-	-	14	-	762	-	-	-	121
57	-	2 458	-	-	-	-	-	-	53	100	-	-	-	-	-	-
58	21	-	27 901	-	-	-	-	-	122	-	-	-	-	-	-	-
61	-	-	-	-	-	-	-	-	-	-	-	-	-	30	-	-
62	-	-	-	-	-	-	-	-	-	-	-	-	-	-	-	-
63	-	-	14 009	-	-	-	-	-	-	-	13 698	-	-	-	-	-
64	-	-	-	-	-	-	-	-	-	-	-	-	-	-	-	-
65	-	-	-	-	-	-	-	-	-	-	-	-	-	-	-	-
66	-	-	-	-	-	-	-	-	-	-	-	-	-	-	-	-
Bund	294 059	86 262	452 055	-	21 382	193	834	88	12 756	6 514	42 612	22 990	1 604	142 971	51	11 798
98	-	-	-	-	-	-	-	-	-	-	-	-	-	-	-	-
99/100	-	-	-	-	-	-	-	-	-	-	-	-	-	-	-	-
195	100	-	-	-	-	-	-	-	20	-	-	-	-	-	-	-
204	32	-	-	-	-	-	-	-	20	-	-	-	-	-	-	-
205	-	-	766	-	-	-	-	-	-	-	-	-	-	-	-	-
206	-	-	-	-	-	-	-	-	-	-	-	-	-	-	-	-
208	-	-	-	-	-	-	-	-	-	-	-	-	-	-	-	-
209	-	-	-	-	-	-	-	-	-	-	-	-	-	-	-	-
211	-	-	-	-	-	-	-	-	-	-	-	-	-	-	-	-
212	-	-	-	-	-	-	-	-	-	-	-	-	18	-	-	-
213	-	-	-	-	-	-	-	-	-	-	-	-	-	-	-	-
215	-	-	-	-	-	-	-	-	-	-	-	-	-	-	-	-
216	-	-	-	-	-	-	-	-	-	-	-	-	-	-	-	-
217	-	-	-	-	-	-	-	-	20	-	-	-	-	-	-	-
218	-	-	-	-	-	-	-	-	-	-	-	-	52	-	-	-
219	-	-	-	-	-	-	-	-	-	-	-	-	-	-	-	-
220	-	-	-	-	-	-	-	-	-	-	-	-	-	-	-	-
221	-	-	-	-	-	-	-	-	-	-	-	-	-	-	-	-
222	-	-	-	-	-	-	-	-	-	-	-	-	-	-	-	-
223	-	-	-	-	-	-	-	-	-	-	-	-	-	-	-	-
Ausland	32	-	766	-	-	-	-	-	40	-	-	-	70	-	-	-
Insgesamt	320 649	112 720	466 902	14 081	21 399	210	905	159	12 928	6 626	43 821	24 199	3 250	144 547	51	11 798

Nummer des VB	Steinkohlenkoks		Rohbraunkohlen		Braunkohlenbriketts		Braunkohlenkoks	Torf		Rohes Erdöl, Stein- und Braunkohlenteer		Benzin		Benzol		Gasöl, Dieselöl		Andere Mineralölderivate, Mineralölrückstände	
	82		83		84		85	86		90		91		92		93		94	
	V	E	V	E	V	E	E	V	E	V	E	V	E	V	E	V	E	V	E
1	-	-	-	-	-	-	-	-	-	-	-	-	-	-	-	-	-	-	-
2	-	-	-	-	-	-	-	-	-	-	-	-	-	-	-	-	-	-	-
3	-	-	-	-	-	-	-	-	-	-	-	-	-	-	-	-	12	-	17
4	-	-	-	-	-	-	-	-	-	-	-	-	31	-	-	-	262	-	-
5	-	20	-	-	-	-	-	-	-	-	-	-	346	-	-	-	1 732	21	1 834
6	-	-	-	-	-	-	-	-	-	-	-	-	-	-	-	-	-	-	-
7	-	-	-	-	-	-	-	-	-	-	-	-	-	-	-	-	-	-	-
8	-	31	-	-	-	-	-	-	57	-	-	-	-	-	-	-	188	-	-
9	-	-	-	-	-	-	-	-	-	-	99	-	126	-	322	-	-	-	41
10	-	-	-	-	-	-	-	-	158	-	-	-	-	-	-	-	-	-	-
11	-	-	-	-	-	-	-	-	-	-	-	-	-	-	-	-	-	-	65
12	-	20	-	-	-	-	-	-	12	-	-	-	-	-	-	-	-	-	-
13	-	37	-	759	-	-	-	-	-	-	-	-	-	-	-	-	-	-	-
14	-	-	-	354	-	-	107	-	-	-	-	-	-	-	-	-	-	-	326
15	-	20	-	-	-	-	-	-	10	-	-	-	1 520	-	-	-	725	8	294
16	-	-	-	-	-	-	-	-	-	-	-	-	-	-	-	-	15	-	-
17	-	-	-	-	-	-	-	-	14	-	-	-	-	-	-	-	-	-	-
18	-	-	-	-	-	-	-	-	-	-	-	-	-	-	-	-	-	-	-
19	-	-	-	-	-	-	-	-	644	-	-	-	-	-	-	-	-	-	-
20	-	-	-	-	-	-	-	-	212	-	-	-	113	-	-	-	-	-	158
21	20	-	-	-	-	-	-	-	157	-	-	-	-	-	-	-	-	21	-
22	-	17	-	-	18	-	-	6	-	-	-	22	-	-	-	-	30	30	9
23	73	222	-	55	-	-	-	-	-	-	-	-	342	-	411	-	112	-	24
24	-	73 490	-	-	-	-	-	-	-	-	1 095	-	4 174	-	1 038	14	2 582	-	303
27	-	97 572	-	-	-	-	-	-	-	2	-	-	40	-	290	16	48	-	443
28	-	7 036	-	-	-	-	-	-	-	-	-	-	9	-	77	-	267	-	15
29	-	-	-	-	-	-	-	-	-	-	-	-	-	-	-	-	241	-	-
30	-	82	-	-	-	-	-	-	-	-	294	-	2 178	-	31	-	89	-	167
31	-	122	-	-	-	-	-	-	-	-	-	-	14	-	-	-	31	-	-
32	-	-	-	548	-	45	-	-	-	-	-	-	286	-	-	-	280	-	-
33	18	100	-	-	-	-	-	-	-	-	-	-	445	-	-	-	41	-	1 695
34	-	-	-	45	-	25	-	-	-	-	89	14	20	-	-	-	41	-	38
35	35	15	-	-	-	-	-	-	-	-	-	95	18	-	-	-	719	17	-
36	-	20	-	7 784	-	102 119	93	-	-	-	123	-	926	-	-	-	-	-	178
37	-	37	-	2 432	-	172	-	-	-	-	-	-	-	-	-	-	-	-	-
38	-	15	20	15	14	-	-	-	-	-	235	-	-	-	-	-	19	-	-
39	-	-	-	-	-	-	-	-	-	-	1 207	-	-	-	-	-	8	-	-
41 1)	825		-		186		-	8		-		367		-		175		64	
41 2)	20	1 086	26	114	20	71	-	-	-	-	-	-	16	-	-	32	61	-	-
41 3)	80	460	-	-	-	45	-	-	-	-	-	-	-	-	16	-	30	-	-
42	-	848	-	-	-	20	-	-	-	-	44	-	-	-	-	-	-	-	2
43	-	91	-	-	-	-	42	-	-	-	-	-	-	-	-	-	-	-	-
44	-	78	-	-	-	-	-	-	-	-	-	-	-	-	-	-	-	-	2
45	-	109	-	-	-	-	-	-	-	-	15	-	-	-	-	-	-	-	55
46	-	-	-	-	-	-	-	-	-	-	-	-	-	-	-	-	-	-	-
47	-	-	-	-	-	-	-	-	-	-	-	-	-	-	-	-	-	-	-
48	-	-	-	-	-	-	-	-	-	-	-	-	-	-	-	-	-	-	-
51	-	-	-	-	-	-	-	-	-	-	-	-	-	-	-	-	-	-	-
52	-	18	-	-	-	-	-	-	-	-	-	-	-	-	-	-	-	-	-
53	-	15	-	-	-	-	-	-	-	-	-	-	-	-	-	-	-	-	-
54	-	58	-	-	-	-	-	-	-	-	-	-	-	-	-	-	-	28	-
55	-	-	-	-	-	-	-	-	-	-	-	15	15	4	-	-	-	13	6
56	-	15	-	-	-	-	-	-	-	-	-	-	-	-	16	-	15	-	56
57	-	122	-	330	-	-	-	-	-	-	-	-	-	-	-	-	-	-	-
58	-	-	-	-	-	-	-	-	-	-	-	-	-	-	-	-	-	-	-
61	-	-	-	49	-	-	-	-	-	-	-	-	-	-	-	-	-	-	-
62	-	35	-	-	-	-	-	-	-	-	-	-	-	-	-	-	-	-	-
63	-	-	-	41	-	-	-	-	-	-	-	-	-	-	-	-	-	-	-
64	-	-	-	-	-	-	-	-	-	-	-	-	-	-	-	-	-	-	-
65	-	-	-	-	-	-	-	-	-	-	-	-	-	-	-	-	-	-	-
66	-	20	-	-	-	-	-	-	-	-	-	-	-	-	-	-	-	-	-
Bund	246	181 811	46	12 526	52	102 517	242	6	1 264	2	3 201	146	10 619	4	2 201	62	7 548	138	5 728
98	-	-	-	-	-	-	-	-	-	-	-	-	-	-	-	-	-	-	-
99/100	-	-	-	-	-	-	-	-	-	-	-	-	-	-	-	-	-	-	-
195	-	-	-	-	-	-	-	-	-	-	-	-	-	-	-	-	-	-	-
204	-	-	-	-	-	-	-	-	-	-	-	-	-	-	-	-	-	-	-
205	-	-	-	-	-	-	-	-	-	-	-	-	-	-	-	-	-	-	-
206	-	-	-	-	-	-	-	-	-	-	-	-	-	-	-	-	-	-	-
208	-	-	-	-	-	-	-	-	-	-	-	-	-	-	-	-	-	-	-
209	-	-	-	-	-	-	-	-	-	-	-	-	-	-	-	-	-	-	-
211	-	-	-	-	-	-	-	-	-	-	-	-	-	-	-	-	-	-	-
212	-	-	-	-	-	-	-	-	-	-	-	-	-	-	-	-	-	-	-
213	-	-	-	-	-	-	-	-	-	-	-	-	-	-	-	-	-	-	20
215	-	-	-	-	-	-	-	-	-	-	-	-	-	-	-	-	-	-	-
216	-	-	-	-	-	-	-	-	-	-	-	-	-	-	-	-	-	-	-
217	-	-	-	-	-	-	-	-	-	-	-	-	-	-	-	-	-	-	-
218	-	-	-	-	-	-	-	-	-	-	-	-	-	-	-	-	-	-	-
219	-	-	-	-	-	-	-	-	-	-	-	-	-	-	-	-	-	-	-
220	-	-	-	-	-	-	-	-	-	-	-	-	-	-	-	-	-	-	-
221	-	-	-	-	-	-	-	-	-	-	-	-	-	-	-	-	-	-	-
222	-	-	-	-	-	-	-	-	-	-	-	-	-	-	-	-	-	-	-
223	-	-	-	-	-	-	-	-	-	-	-	-	-	-	-	-	-	-	-
Ausland	-	-	-	-	-	-	-	-	-	-	-	-	-	-	-	-	-	-	20
Insgesamt	1 071	182 636	46	12 526	238	102 703	242	14	1 272	2	3 201	513	10 986	4	2 201	237	7 723	202	5 812

1) Lokalverkehr innerhalb des in Nordrhein-Westfalen gelegenen Anteiles des Verkehrsbezirkes Nr.41.- 2) Wechselverkehr zwischen den in Nordrhein-Westfalen und in Rheinland-Pfalz gelegenen Anteilen des Verkehrsbezirkes Nr.41.- 3) Wechselverkehr zwischen den in Nordrhein-Westfalen und in Hessen gelegenen Anteilen des Verkehrsbezirkes Nr.41.

noch Verkehrsbezirk Nr. 41 Siegerland, Lahn- und Dillgebiet

— in Nordrhein-Westfalen gelegener Anteil —

Nummer des VB	Rohe und bearbeitete Natursteine 100 V	100 E	Gewöhnliche Erde, Kies, Sand 101 V	101 E	Kalk und Gips, außer zum Düngen 102 V	102 E	Zement, Mörtel 103 V	103 E	Stein- und Siedesalz 110 V	110 E	Tonerde, Bauxit, Kryolith 111 E	Andere mineralische Rohstoffe 112 V	112 E	Schwefelsäure 120 V	120 E	Soda, Ätznatron, Pottasche 121 V	121 E
1	-	-	-	-	-	-	-	-	-	-	-	815	-	-	-	-	-
2	-	31	-	-	-	-	-	-	-	-	-	-	-	-	-	-	-
3	-	-	22	-	-	-	-	-	-	-	-	38	-	-	-	-	-
4	-	-	-	40	-	-	-	-	-	-	-	-	-	-	-	-	-
5	5	-	-	-	5	-	-	-	-	-	-	15	-	-	-	-	-
6	-	-	-	-	-	-	-	-	-	-	-	-	-	-	-	-	-
7	-	-	-	15	-	-	-	-	-	-	-	5	11	-	-	-	-
8	-	-	-	-	-	-	-	-	-	-	-	-	-	-	-	-	-
9	-	-	-	27	-	-	-	-	-	-	-	79	-	-	-	-	-
10	-	-	-	-	-	-	-	-	-	11	-	-	33	-	-	-	-
11	-	11	-	50	-	462	-	59	-	60	-	88	152	-	-	-	-
12	-	-	-	75	-	-	-	-	-	-	-	94	-	-	-	-	-
13	-	46	607	1 080	248	350	-	-	-	-	-	234	31	-	-	-	-
14	-	-	-	-	-	-	10	-	-	2 763	-	411	60	-	87	-	-
15	-	5	-	-	-	-	-	916	-	68	-	156	10	-	-	-	-
16	-	-	-	-	-	-	-	-	-	45	-	15	-	-	-	-	-
17	-	-	-	-	115	-	-	30	-	-	-	292	16	-	-	-	-
18	-	-	-	-	-	-	-	-	-	-	-	-	-	-	-	-	-
19	1	-	-	-	8	-	-	-	-	-	-	8	36	-	-	-	-
20	-	-	-	-	-	-	-	-	-	-	-	66	-	-	-	-	-
21	-	-	-	96	-	-	-	163	-	-	-	42	-	-	-	-	-
22	503	13 652	612	-	52	11 455	10	8 967	-	-	-	27	53	2 470	-	-	-
23	15	680	315	989	11	85	21	3	-	-	-	665	3 454	7 805	-	-	-
24	-	-	-	20 268	3 654	-	-	2 349	-	-	-	12 028	54	290	1 161	-	14
27	-	-	-	839	7 947	-	-	1 102	-	-	-	3 269	171	-	-	-	76
28	-	-	-	38	-	-	-	6	-	-	-	6	299	-	-	-	-
29	-	-	-	-	19	-	-	-	-	490	-	-	-	-	-	-	10
30	163	-	-	145	2 788	-	-	-	-	-	-	24 533	91	-	-	-	-
31	-	-	-	-	-	-	-	-	-	-	-	47 167	-	-	-	-	-
32	10	36	-	1 574	22	-	-	-	-	-	-	155	-	12	143	-	-
33	11	101 330	-	2 618	-	80	-	-	-	-	-	295	198	7	18	-	-
34	-	-	-	23 735	-	-	-	-	-	-	-	21 945	99	-	119	-	802
35	-	685	51	2 317	18	-	-	-	-	1	-	174	64	1 110	710	18	-
36	6	-	-	18 813	-	-	-	-	-	-	5	79	77	-	2 628	-	-
37	-	-	13	1 826	-	-	-	-	-	-	-	131	20	-	-	-	-
38	15	287	-	15 327	644	353	-	1 142	-	-	-	63 319	1 283	246	783	-	43
39	-	-	-	131	-	-	-	-	-	-	-	20	699	-	-	-	-
41 1)	2 018		7 221		3 432		90		1		-	1 838		3 834		-	
41 2)	27	17 047	124	5 773	7 204	8	20	114	-	-	-	2 160	6 511	46	-	-	-
41 3)	83	18 834	7 418	114	413	-	79	4 039	-	-	-	4 467	4 702	616	-	-	10
42	-	-	130	-	-	-	-	3 143	-	-	-	-	40	-	-	10	-
43	-	107	-	-	-	-	-	-	-	-	-	110	517	-	-	-	-
44	-	-	-	-	-	-	-	-	-	-	-	-	3	-	-	-	-
45	-	-	-	-	33	-	-	-	-	-	-	136	16	-	-	-	-
46	66	1 002	-	543	353	-	-	131	-	-	-	145	278	-	-	-	-
47	-	-	-	-	-	-	-	-	-	-	-	-	-	-	-	-	-
48	-	22	-	-	18	-	-	-	-	-	83	531	122	-	-	-	-
51	11	-	45	-	-	29	-	-	-	-	-	213	-	-	-	-	-
52	15	51	481	10	-	1	-	-	-	109	-	26	-	-	-	-	-
53	-	-	-	-	-	-	-	-	-	-	-	168	5	-	-	-	-
54	-	57	-	-	-	-	-	-	-	-	-	-	-	-	-	-	-
55	-	69	-	362	-	-	-	-	-	-	-	-	-	-	-	-	-
56	169	-	380	-	-	-	-	93	-	-	-	92	5	7	-	-	87
57	-	-	1 284	396	5	-	-	5	-	-	-	336	-	-	-	-	-
58	55	44	-	92	-	-	5	-	-	-	-	33	577	-	-	-	-
61	31	156	11	-	-	-	-	-	-	-	-	509	2 317	-	-	-	-
62	-	-	102	-	-	-	-	-	-	-	-	-	-	-	-	27	-
63	22	-	-	877	-	-	-	-	-	-	-	192	2 249	-	-	-	-
64	3	-	-	-	-	-	-	-	-	-	-	205	98	-	-	-	-
65	-	-	-	-	-	-	-	-	-	-	-	-	-	-	-	-	-
66	49	135	-	-	-	-	-	-	-	-	-	10	38	-	-	-	-
Bund	1 260	154 287	11 595	98 170	23 557	12 823	145	22 262	-	3 547	88	185 564	24 389	12 609	5 649	55	1 042
98	-	-	-	-	-	-	-	-	-	-	-	80	-	-	-	-	-
99/100	-	45	-	40	-	-	-	-	-	-	-	-	-	-	-	-	-
195	-	-	-	-	-	-	-	-	-	-	-	23	-	-	-	-	-
204	-	-	-	-	-	-	-	-	-	-	-	-	20	-	-	-	-
205	-	-	20	-	-	8	-	-	-	-	-	3 724	47	-	-	-	-
206	-	-	-	-	-	-	-	-	-	-	-	-	-	-	-	-	-
208	-	-	-	-	-	-	-	-	-	-	-	-	-	-	-	-	-
209	-	-	-	-	-	-	-	-	-	-	-	-	-	-	-	-	-
211	-	-	-	-	-	-	-	-	-	-	-	-	-	-	-	-	-
212	128	-	17	-	-	-	-	-	-	-	-	645	-	-	-	-	-
213	-	-	-	-	-	-	-	-	-	-	-	39	-	-	-	-	-
215	-	-	-	-	-	-	-	-	-	-	-	286	-	-	-	-	-
216	-	16	-	-	-	-	-	-	-	-	-	-	-	-	-	-	-
217	-	-	-	-	-	-	-	-	20	-	-	5 657	-	-	-	-	-
218	157	-	-	3	45	-	31	-	-	-	-	19 600	15	-	-	-	-
219	-	-	-	-	-	-	-	-	-	-	-	-	-	-	-	-	-
220	-	-	-	-	30	-	-	-	-	-	-	-	-	-	-	-	-
221	-	-	-	-	-	-	-	-	-	-	-	-	-	-	-	-	-
222	-	-	-	-	-	-	-	-	-	-	-	-	-	-	-	-	-
223	-	-	-	-	-	-	-	-	-	-	-	-	-	-	-	-	-
Ausland	285	16	37	3	75	8	31	-	20	-	-	29 951	82	-	-	-	-
Insgesamt	3 563	156 366	18 853	105 434	27 064	16 263	266	22 352	21	3 548	88	217 456	26 309	16 443	9 483	55	1 042

Nummer des VB	Farbstoffe, Farben und Lacke 122 V	122 E	Nicht bes.gen. chemische Erzeugnisse 123 V	123 E	Düngekalk 130 V	130 E	Thomasmehl 131 V	131 E	Andere Phosphordüngemittel, außer Mischdünger 132 V	132 E	Kalidüngemittel, außer Mischdünger 133 V	133 E	Stickstoffdüngemittel, außer Mischdünger 134 V	134 E	Mischdünger 135 V	135 E	Andere Düngemittel 136 V	136 E
1	-	-	-	-	-	-	-	-	-	-	-	-	-	-	-	-	12	-
2	16	-	13	-	-	-	-	-	-	-	-	-	11	-	-	-	-	19
3	-	-	-	-	-	511	-	-	-	-	-	-	-	-	-	-	-	-
4	-	-	-	-	-	-	-	-	-	-	-	-	-	-	-	-	-	-
5	-	-	5	299	-	-	-	-	-	-	-	-	11	-	-	-	-	10
6	5	-	-	-	-	-	-	-	-	-	-	-	-	-	-	-	-	-
7	-	-	-	358	-	-	-	-	-	-	-	-	27	-	-	-	-	-
8	-	-	-	88	-	-	-	-	-	-	-	-	-	-	-	-	-	-
9	-	-	-	13	-	-	-	-	-	-	-	-	128	-	-	-	-	-
10	7	6	991	965	91	327	-	-	-	-	-	53	37	-	-	-	-	-
11	33	5	213	-	-	-	-	-	-	-	-	104	-	-	-	-	-	-
12	-	-	30	-	64	45	-	-	-	-	-	-	-	-	338	-	-	-
13	-	-	2 240	8	676	-	31	-	10	-	-	1 065	2	48	6	-	-	71
14	-	-	975	61	18	111	-	-	-	-	-	-	80	-	-	-	-	-
15	-	-	2 075	408	-	65	-	-	-	10	-	3 613	-	-	35	-	-	-
16	-	-	47	-	-	-	-	-	-	-	-	-	44	-	-	-	-	-
17	-	-	1	-	-	-	-	-	-	-	-	-	11	-	45	-	-	-
18	-	-	-	-	-	-	-	-	-	-	-	-	-	-	-	-	-	-
19	-	-	-	-	73	-	-	-	-	-	-	-	-	-	-	-	-	26
20	-	-	-	-	-	-	-	-	-	-	-	-	-	-	30	-	-	4
21	-	-	-	30	41	-	18	-	-	-	-	-	-	-	5	-	-	-
22	-	-	780	138	399	3 768	30	152	16	-	66	34	20	47	37	137	-	15
23	-	7	848	40	431	248	29	6 681	16	-	38	7	23	93	20	-	-	-
24	10	58	729	8 883	50	38	-	806	-	448	-	-	-	2 522	-	-	-	65
27	-	-	-	175	32	52	-	1 040	-	-	-	-	118	265	-	-	-	-
28	-	5	10	-	-	-	-	-	-	-	-	-	-	-	-	-	-	-
29	-	-	-	142	44	-	-	-	-	-	-	-	-	-	-	-	-	-
30	-	-	7	13	-	22	-	655	-	-	-	-	-	-	-	-	-	-
31	-	-	-	23	-	-	-	301	-	-	-	-	-	-	-	-	-	-
32	32	937	2 619	148	112	16	-	-	-	240	-	-	-	18	-	125	-	-
33	-	-	3 216	232	-	78	-	-	-	-	-	-	10	-	-	-	-	16
34	52	8	2 915	4 355	33	43	-	79	-	-	-	-	-	11	-	748	-	-
35	20	-	530	1 599	912	57	9	5	-	79	16	5	-	186	20	3	-	19
36	-	-	232	4 080	-	23	-	-	-	-	-	159	-	90	-	-	-	-
37	-	-	-	8	32	38	-	-	-	30	-	-	-	3	-	54	-	-
38	-	12	-	458	77	60	-	87	-	74	-	102	45	28	-	194	-	-
39	-	-	41	-	-	35	-	-	-	-	-	-	336	-	-	-	-	-
41 1)	5		1 280		2 439		279		84		311		167		115		24	
41 2)	10	-	95	-	215	-	-	399	-	15	-	34	-	-	-	-	-	-
41 3)	37	-	114	88	376	192	18	-	-	-	-	5	-	19	32	-	-	13
42	22	-	-	30	-	-	-	-	-	-	-	-	285	-	-	-	7	-
43	-	-	9	-	-	-	-	-	-	-	-	-	208	-	-	32	-	21
44	-	-	-	40	-	156	-	-	-	-	-	-	41	951	-	118	-	-
45	-	-	-	646	-	-	-	-	-	150	-	-	5	-	-	-	-	-
46	-	-	35	-	-	-	-	-	-	-	-	-	532	-	-	-	-	-
47	-	-	-	-	-	-	-	-	-	32	-	-	-	-	-	-	-	-
48	-	-	285	-	-	-	-	-	-	-	-	-	10	-	-	-	-	-

1) Lokalverkehr innerhalb des in Nordrhein-Westfalen gelegenen Anteiles des Verkehrsbezirkes Nr.41.- 2) Wechselverkehr zwischen den in Nordrhein-Westfalen und in Rheinland-Pfalz gelegenen Anteilen des Verkehrsbezirkes Nr.41.- 3) Wechselverkehr zwischen den in Nordrhein-Westfalen und in Hessen gelegenen Anteilen des Verkehrsbezirkes Nr.41.

— in Nordrhein-Westfalen gelegener Anteil —

Nummer des VB	Farbstoffe, Farben und Lacke		Nicht bes.gen. chemische Erzeugnisse		Düngekalk		Thomasmehl		Andere Phosphordüngemittel, außer Mischdünger		Kalidüngemittel, außer Mischdünger		Stickstoffdüngemittel, außer Mischdünger		Mischdünger		Andere Düngemittel	
	122		123		130		131		132		133		134		135		136	
	V	E	V	E	V	E	V	E	V	E	V	E	V	E	V	E	V	E
51	-	-	31	64	-	63	-	-	-	-	-	-	-	-	-	-	-	-
52	-	-	379	16	-	574	-	-	-	-	-	-	-	15	-	-	6	-
53	-	-	442	-	-	-	-	-	-	-	-	-	16	-	-	-	-	-
54	-	-	-	-	-	1 279	-	-	-	-	-	-	-	-	-	-	-	-
55	-	-	7	-	7	-	-	-	-	-	-	-	16	-	-	-	-	-
56	-	-	-	696	-	-	-	-	-	-	-	-	-	444	-	-	-	-
57	-	-	8	-	17	28	-	-	-	-	-	18	-	-	-	-	-	-
58	-	-	40	-	-	-	-	-	-	-	-	-	-	-	-	-	-	-
61	-	15	51	-	-	109	-	-	-	-	-	-	-	-	-	-	-	-
62	-	-	-	23	-	-	-	-	-	-	-	-	-	-	-	-	-	-
63	-	23	219	-	-	-	-	-	-	-	-	-	-	239	-	-	-	-
64	-	-	292	863	13	-	-	-	-	-	-	-	-	-	-	-	-	-
65	-	-	-	-	-	-	-	-	-	-	-	-	-	-	20	-	-	-
66	-	-	20	-	-	79	-	-	-	-	-	-	-	-	-	-	-	-
Bund	244	1 076	20 544	24 990	3 713	8 017	135	10 205	42	1 078	120	5 199	2 016	4 979	129	1 875	25	271
98	5	-	-	35	-	-	-	-	-	-	-	-	-	-	-	-	-	111
99/100	-	-	-	-	-	-	-	-	-	-	-	-	-	-	-	-	-	-
195	-	-	-	-	-	-	-	-	-	-	-	-	-	-	-	-	-	-
204	-	-	-	-	-	-	-	-	-	-	-	-	-	-	-	-	-	-
205	-	-	26	-	-	-	-	-	-	-	-	-	-	-	-	-	-	-
206	-	-	-	-	-	-	-	-	-	-	-	-	-	-	-	-	-	-
208	-	-	-	-	-	-	-	-	-	-	-	-	-	-	-	-	-	-
209	-	-	12	-	-	-	-	-	-	-	-	-	-	-	-	-	-	-
211	-	-	-	-	-	-	-	-	-	-	-	-	-	-	-	-	-	-
212	7	-	-	-	-	-	-	-	-	-	-	-	-	-	-	-	-	20
213	5	-	1	-	-	-	-	-	-	-	-	-	-	-	-	-	-	-
215	-	-	28	-	-	40	-	-	-	-	-	-	-	-	-	-	-	-
216	-	-	1	-	-	-	-	80	-	-	-	-	-	-	-	-	-	20
217	11	-	29	20	-	85	-	-	-	-	-	-	-	-	-	-	-	56
218	13	-	18	-	-	152	-	-	-	-	-	-	-	-	-	-	-	-
219	-	-	-	-	-	-	-	-	-	-	-	-	-	-	-	-	-	-
220	-	-	-	-	-	-	-	-	-	-	-	-	-	-	-	-	-	-
221	-	-	-	-	-	-	-	-	-	-	-	-	-	-	-	-	-	-
222	-	-	-	-	-	-	-	-	-	-	-	-	-	-	-	-	-	-
223	-	-	-	-	-	-	-	-	-	-	-	-	-	-	-	-	-	96
Ausland	36	-	115	20	-	277	-	80	-	-	-	-	-	-	-	-	-	510
Insgesamt	290	1 081	21 939	26 325	6 152	10 733	414	10 564	126	1 162	431	5 510	2 183	5 146	244	1 990	49	

Nummer des VB	Pflanzliche Gerbmittel		Häute, Felle		Leder		Wolle	Baumwolle	Andere Spinnstoffe		Garne		Lumpen		Stammholz über 1,5 m Länge, Baustangen		Faserholz, Papierholz		Grubenholz	
	140		141		142		150	151	152		153		154		160		161		162	
	V	E	V	E	V	E	E	V	V	E	V	E	V	E	V	E	V	E	V	E
1	-	-	-	-	-	-	-	-	-	-	-	-	-	-	-	17	-	-	-	-
2	-	-	-	-	-	-	-	-	-	-	-	-	-	7	18	-	-	-	-	-
3	56	-	-	30	-	-	-	-	-	-	-	-	-	-	-	5	17	-	-	-
4	332	-	-	-	-	-	-	-	-	-	-	-	-	-	-	21	-	-	-	-
5	-	-	-	9	-	-	-	-	-	-	-	-	-	75	67	640	22	-	-	-
6	-	-	-	-	-	-	-	-	-	-	-	-	-	-	-	-	-	-	-	-
7	-	-	-	-	-	-	-	-	-	-	-	-	-	-	-	22	-	-	-	-
8	-	-	-	-	-	-	-	-	-	-	-	-	-	-	14	-	15	240	-	-
9	-	-	-	-	-	-	9	-	-	-	-	-	-	-	16	174	-	-	-	-
10	-	-	-	-	-	-	-	-	-	-	-	-	-	-	46	-	-	-	-	-
11	-	-	-	-	-	-	-	-	-	1	-	-	-	10	1 176	172	527	64	40	-
12	104	-	-	-	-	-	-	-	-	1	-	-	-	84	7 648	22	977	-	949	17
13	25	10	-	33	-	-	-	-	-	-	-	-	-	-	71	4 701	-	580	52	64
14	-	-	-	-	-	-	-	-	-	-	-	-	-	-	36	-	-	-	53	-
15	114	-	-	-	-	-	-	-	-	-	-	-	-	23	109	-	-	-	-	-
16	-	-	-	-	-	-	-	-	-	9	-	-	-	32	15	-	-	-	-	-
17	-	-	-	-	-	-	-	-	-	-	-	-	-	43	1 456	-	-	-	-	-
18	-	-	-	-	-	-	-	-	-	-	-	-	-	-	390	-	-	-	-	-
19	-	-	-	-	-	-	-	-	-	-	-	-	-	-	354	18	-	-	-	-
20	-	-	-	-	-	-	-	-	-	-	-	-	-	-	492	117	-	-	-	-
21	-	-	-	-	-	-	-	-	-	-	-	1	8	15	2 517	95	124	-	79	-
22	-	-	-	-	-	-	5	-	-	7	-	-	-	-	4 369	663	10 018	104	225	138
23	-	-	-	-	-	-	-	-	-	-	-	4	33	-	2 852	303	12 585	42	3 184	-
24	-	-	-	-	-	-	-	-	-	6	-	-	-	-	8 969	-	533	-	36 218	-
27	-	-	-	-	-	-	-	-	-	-	-	-	-	-	835	87	-	-	2 735	-
28	-	-	-	-	-	-	-	-	-	-	-	-	13	-	512	-	-	-	3 430	-
29	-	-	-	-	-	-	-	-	-	-	-	-	-	-	883	-	-	-	18	-
30	-	-	-	-	-	-	-	-	-	-	-	-	-	-	321	347	-	-	55	-
31	-	-	-	-	-	-	-	-	-	-	-	-	-	-	79	-	724	-	734	-
32	65	-	-	-	-	13	-	6	-	-	-	-	74	4	62	712	-	-	19	-
33	164	-	-	-	-	-	-	-	-	-	-	-	7	8	189	122	1 030	-	46	-
34	-	-	-	-	-	-	-	-	-	-	-	-	13	-	139	-	18	-	127	-
35	52	-	-	-	-	-	-	-	-	-	-	-	86	19	689	712	2 135	82	102	616
36	-	-	-	-	-	-	-	-	-	-	-	-	-	-	27	-	6	-	114	39
37	-	-	-	-	-	-	5	-	-	-	-	-	-	33	381	98	353	-	107	-
38	-	-	-	-	-	-	-	-	-	-	-	-	6	14	66	2 364	190	354	33	141
39	-	12	-	-	-	-	-	-	-	-	-	-	-	18	24	49	-	-	-	-
41 1)	10		-		-		-	-	5	-	-	-	-	-	1 967		4 094		681	
41 2)	-	-	-	-	-	-	-	-	-	-	-	-	43	8	83	698	99	159	24	5
41 3)	38	10	-	-	-	-	-	-	-	-	-	-	-	24	125	771	-	41	-	1 129
42	5	-	-	-	-	-	-	-	-	-	-	-	-	-	26	67	690	-	-	-
43	46	-	-	-	-	-	-	-	-	-	-	-	-	-	46	-	-	-	-	-
44	-	-	-	-	-	-	-	-	-	-	-	-	-	-	-	-	-	-	-	-
45	-	-	-	-	-	-	-	-	-	-	-	-	-	-	-	-	142	-	-	-
46	-	-	-	-	-	-	-	-	-	-	-	6	-	11	-	63	15	-	-	33
47	-	-	-	-	-	-	-	-	-	-	-	-	-	6	-	-	120	-	-	-
48	-	-	-	-	-	-	-	-	-	-	-	-	-	11	-	71	-	48	-	-
51	-	-	-	-	10	-	-	-	-	-	-	-	-	-	-	63	34	100	-	52
52	-	-	-	-	-	-	-	-	-	-	-	4	-	7	-	91	-	41	-	41
53	-	-	-	-	-	-	-	-	-	-	-	-	5	4	-	-	18	-	-	-
54	-	-	54	-	-	-	-	-	-	-	-	-	-	-	-	-	-	-	-	-
55	-	-	-	-	-	-	-	-	-	-	-	-	-	16	20	219	390	24	-	-
56	-	-	-	-	-	-	-	-	-	-	-	-	-	16	-	-	-	-	-	-
57	-	-	-	-	-	-	-	-	16	22	5	-	-	109	-	1 219	-	52	15	45
58	-	-	-	-	-	-	-	-	5	-	-	-	-	11	217	165	1 219	522	-	-
61	-	-	-	-	-	-	-	-	-	-	-	-	-	-	-	50	-	-	-	-
62	-	-	-	-	-	-	-	-	-	-	-	-	-	-	12	-	-	-	-	-
63	7	-	-	-	-	-	-	-	-	-	-	-	-	61	38	426	-	-	-	16
64	44	-	-	-	-	-	-	-	-	-	-	-	-	17	-	-	-	20	-	-
65	16	-	-	-	-	-	-	-	-	3	-	-	-	5	-	-	-	-	-	-
66	-	-	-	-	-	-	-	-	-	-	-	-	-	5	-	37	-	-	-	-
Bund	1 068	32	54	72	10	13	19	6	21	49	5	15	288	696	35 389	15 401	32 001	2 473	48 364	2 336
98	-	-	-	-	-	-	-	-	-	-	-	-	-	-	-	-	-	-	-	-
99/100	-	-	-	-	-	-	-	-	-	-	-	-	-	-	-	156	-	-	-	-
195	-	-	-	-	-	-	-	-	-	-	-	-	-	-	-	-	-	-	10	-
204	-	-	-	-	-	-	-	-	-	-	-	-	-	-	-	-	-	-	-	-
205	-	-	-	-	-	-	-	-	-	-	-	-	-	-	1	-	-	-	-	-
206	-	-	-	-	-	-	-	-	-	-	-	-	-	-	-	-	-	-	-	-
208	-	-	-	-	-	-	-	-	-	-	-	-	-	-	-	-	-	-	-	-
209	-	-	-	-	-	-	-	-	-	-	-	-	-	-	-	-	-	-	-	-
211	-	-	-	-	-	-	-	-	-	-	-	-	-	-	-	-	-	-	-	-
212	-	-	-	-	-	-	-	-	-	-	-	-	-	-	1	-	-	-	-	-
213	-	-	-	-	-	-	-	-	-	-	-	-	-	-	-	-	-	-	-	-
215	-	-	-	-	-	-	-	-	-	-	-	-	-	-	-	-	-	20	-	-
216	-	-	-	-	-	-	-	-	-	-	-	-	-	-	-	-	-	-	-	-
217	-	-	-	-	-	-	-	-	-	-	-	-	-	-	-	-	-	-	-	-
218	-	-	-	-	-	-	-	-	-	-	-	-	-	-	21	-	1	-	24	-
219	-	-	-	-	-	-	-	-	-	-	-	-	-	-	-	-	-	-	-	-
220	-	-	-	-	-	-	-	-	-	-	-	-	-	-	-	-	-	-	-	-
221	-	-	-	-	-	-	-	-	-	-	-	-	-	-	-	-	-	-	-	-
222	-	-	-	-	-	-	-	-	-	-	-	-	-	-	-	-	-	-	-	-
223	-	-	-	-	-	-	-	-	-	-	-	-	-	-	-	-	-	-	-	-
Ausland	-	-	-	-	-	-	-	-	-	-	-	-	-	-	23	-	1	20	24	-
Insgesamt	1 078	42	54	72	10	13	19	6	26	54	5	15	288	696	37 379	17 524	36 096	6 587	49 079	3 017

1) Lokalverkehr innerhalb des in Nordrhein-Westfalen gelegenen Anteiles des Verkehrsbezirkes Nr.41.- 2) Wechselverkehr zwischen den in Nordrhein-Westfalen und in Rheinland-Pfalz gelegenen Anteilen des Verkehrsbezirkes Nr. 41.- 3) Wechselverkehr zwischen den in Nordrhein-Westfalen und in Hessen gelegenen Anteilen des Verkehrsbezirkes Nr.41.

noch Verkehrsbezirk Nr. 41: Siegerland, Lahn- und Dillgebiet

— in Nordrhein-Westfalen gelegener Anteil —

Nummer des VB	Anderes unbearbeitetes Holz, Holzabfälle 163		Hölzerne Schwellen 164		Schnittholz, Faßholz, Werkstücke 165		Holzwaren 166		Zellstoff, Holzschliff, Strohstoff 170		Papier, Pappe 171		Betonwaren 180		Künstliche Steine, Platten, Röhren 181		Andere Steingut-, Ton-, Porzellanwaren 182	
	V	E	V	E	V	E	V	E	V	E	V	E	V	E	V	E	V	E
1	-	-	-	-	31	21	-	-	-	-	-	-	-	-	-	-	-	-
2	13	-	-	-	100	-	15	-	-	-	4	25	-	-	-	-	-	-
3	42	-	-	-	-	-	-	15	-	-	-	-	-	-	-	-	-	-
4	19	-	-	-	10	-	-	-	-	-	-	-	-	-	-	-	-	-
5	-	-	-	-	2	22	4	-	-	-	5	-	3	-	-	31	-	-
6	-	9	-	-	-	-	-	-	-	-	-	-	-	-	-	1	-	-
7	-	-	-	-	-	-	-	-	-	-	-	-	-	-	-	-	-	-
8	16	-	-	-	15	7	-	-	-	-	-	-	-	-	-	8	-	-
9	-	-	-	-	49	-	-	-	-	-	-	10	-	-	-	-	-	-
10	27	-	-	-	113	80	1	-	-	-	-	-	-	-	-	6	-	-
11	2 815	254	-	-	492	134	22	3	-	-	10	165	-	-	213	85	47	-
12	1 638	10	-	-	889	67	70	1	78	-	52	28	-	-	5	17	-	-
13	168	278	-	-	28	379	2	29	-	-	6	-	-	10	135	266	128	4
14	15	-	-	-	-	72	3	-	-	6	-	-	-	-	144	5	-	-
15	40	-	-	-	126	27	153	-	-	-	-	-	-	3	-	-	-	-
16	147	-	-	-	-	-	-	-	-	-	-	17	-	187	-	-	-	-
17	57	-	-	-	8	-	5	-	-	-	24	-	-	-	-	-	-	-
18	23	-	-	-	5	-	-	-	-	-	-	-	-	-	-	-	-	-
19	37	-	-	-	76	-	-	-	-	-	-	-	3	-	-	-	-	-
20	18	-	-	-	345	-	-	-	-	-	-	-	-	-	-	-	-	-
21	251	16	-	-	1 501	-	3	-	-	-	6	-	-	-	-	-	-	-
22	544	329	-	-	314	72	18	41	-	628	5	-	-	25	-	-	-	-
23	602	121	20	-	1 910	13	108	-	3 855	4 478	-	207	6	-	1 627	518	87	-
24	942	-	47	71	2 071	75	28	-	-	-	36	-	3	-	992	222	-	27
27	136	-	20	113	128	38	61	-	-	-	-	-	-	170	31	25	-	75
28	86	-	-	-	223	-	12	-	-	-	27	5	-	-	30	5	-	-
29	127	-	43	-	86	5	-	-	-	-	-	11	-	8	-	36	-	-
30	160	-	-	-	269	6	15	-	-	-	-	-	-	-	816	82	-	-
31	136	-	-	-	107	-	-	-	-	402	-	-	-	-	660	-	-	-
32	257	-	247	159	223	-	30	-	-	-	31	-	3	401	184	509	-	80
33	503	-	39	-	268	51	70	6	97	6	5	14	-	13	36	34	-	-
34	265	-	-	75	81	-	20	-	-	-	6	57	-	4	-	560	-	-
35	308	-	10	6	597	19	60	10	316	16	85	28	39	-	18	52	-	-
36	199	10	10	-	3	-	5	-	-	-	-	-	-	-	-	114	3	60
37	56	29	-	-	-	73	64	10	397	-	12	38	-	-	-	18	-	-
38	26	113	-	-	84	-	27	38	-	-	8	8	-	634	64	5 435	67	25
39	102	30	-	-	-	16	5	188	90	-	-	-	-	-	57	2 631	-	-
41 1)	975		45		1 470		26		-		16		16		1 319		293	
41 2)	2 531	87	-	-	83	34	1	53	-	-	22	10	-	207	2 522	2 231	-	167
41 3)	295	67	-	-	7	282	5	249	-	-	9	-	-	33	42	3 468	929	-
42	192	-	-	-	59	47	-	-	28	15	-	-	-	73	-	189	-	-
43	9	46	-	-	6	13	3	-	-	-	-	-	4	-	-	-	-	-
44	-	-	-	-	-	-	-	-	-	-	-	-	-	-	-	15	-	-
45	-	-	-	-	-	30	-	-	-	529	-	-	-	-	-	-	-	-
46	85	26	-	-	38	49	7	-	-	-	-	6	-	-	3	154	110	6
47	82	-	-	-	-	74	-	12	-	-	-	29	-	-	-	-	-	-
48	93	225	-	-	-	263	8	5	-	-	-	-	-	5	-	49	-	-
51	-	245	-	-	-	75	-	-	-	6	-	5	-	-	-	-	3	-
52	92	-	-	-	2	76	-	283	-	-	-	-	6	25	-	24	-	7
53	25	-	-	-	-	-	-	-	-	-	41	-	-	-	-	-	-	-
54	10	-	-	-	-	6	-	-	-	-	-	5	-	-	-	31	-	15
55	236	-	9	33	14	116	-	-	-	-	-	6	-	-	-	-	-	-
56	299	-	-	-	116	-	17	37	-	-	9	-	-	-	-	-	-	-
57	649	17	-	7	1	563	-	-	-	24	-	9	3	27	-	3 088	-	-
58	164	13	-	33	-	248	60	14	-	-	-	-	-	-	-	48	-	-
61	-	-	-	-	65	617	-	28	-	-	8	25	6	-	-	53	-	15
62	39	-	-	-	-	-	6	-	-	-	-	-	-	-	-	-	-	-
63	23	52	-	-	4	1 471	5	-	-	-	-	5	-	78	-	51	-	-
64	-	45	-	-	-	448	-	5	-	-	-	-	-	-	-	-	-	-
65	-	-	-	-	-	-	11	-	-	-	10	-	-	-	-	16	-	-
66	-	-	-	-	-	67	-	-	-	-	-	5	-	-	-	-	-	-
Bund	14 603	2 022	445	497	10 549	5 656	933	1 027	4 861	6 110	421	718	76	1 903	7 579	20 077	1 374	481
98	217	-	-	-	-	-	-	-	-	-	25	-	-	-	-	-	-	-
99/100	-	-	-	-	-	-	11	-	-	-	-	-	-	-	-	-	-	-
195	-	-	-	-	17	25	26	1	-	-	-	-	-	-	50	-	3	-
204	-	-	-	-	-	-	-	8	-	-	-	-	-	-	-	-	-	-
205	-	-	-	-	6	-	-	143	-	-	25	-	-	-	14	257	-	-
206	-	-	-	-	-	-	-	-	-	-	-	-	-	-	-	-	-	-
208	-	-	-	-	-	-	-	-	-	-	-	-	-	-	-	-	-	-
209	-	-	-	-	-	-	-	-	-	-	-	-	-	-	-	-	-	-
211	-	-	-	-	-	20	-	-	-	-	-	-	-	-	-	-	-	-
212	-	-	-	-	19	-	4	-	-	-	-	-	-	-	72	-	17	-
213	-	-	-	-	-	-	-	-	-	-	-	-	-	-	-	-	1	-
215	-	25	-	-	5	185	190	-	-	-	-	-	-	-	-	-	59	-
216	-	-	-	-	-	1	6	-	-	-	-	-	-	-	-	-	-	-
217	-	-	-	-	-	-	5	1	14	10	8	-	-	-	21	29	67	-
218	30	-	-	-	168	1	71	-	-	-	4	2	-	-	524	10	37	7
219	-	-	-	-	-	-	-	-	-	-	-	-	-	-	-	-	-	-
220	-	-	-	-	-	-	-	-	-	-	-	-	-	-	-	-	-	-
221	-	-	-	-	-	-	-	-	-	-	-	-	-	-	-	-	-	-
222	-	-	-	-	23	3	-	-	-	-	-	-	-	-	-	-	-	-
223	-	-	-	-	-	-	-	-	-	-	-	-	-	-	-	-	-	-
Ausland	30	25	-	-	221	210	276	152	14	10	37	2	-	-	631	296	181	7
Insgesamt	15 825	3 022	490	542	12 257	7 361	1 272	1 206	4 875	6 120	499	736	92	1 919	9 579	21 692	1 851	781

Nummer des VB	Glas, Glaswaren 183		Roheisen, Eisenlegierungen 190		Halbzeug und Blöcke aus Stahl 191		Alteisen und Abfälle von Eisen und Stahl 192		Eisenbahnoberbauzeug aus Eisen und Stahl 193		Stab- und Formeisen und -stahl 194		Bleche und Platten aus Eisen und Stahl 195		Röhren und Rohre aus Eisen und Stahl 196	
	V	E	V	E	V	E	V	E	V	E	V	E	V	E	V	E
1	-	-	161	1 155	-	-	-	54	-	-	16	-	124	5	427	-
2	-	-	429	-	-	-	-	121	-	-	31	-	868	-	91	-
3	-	-	10	-	-	-	5	20	-	-	13	-	68	-	53	-
4	-	-	-	-	-	-	-	35	-	-	-	13	-	-	21	-
5	-	-	668	20	18	-	6	701	-	-	473	65	3 765	106	3 173	7
6	-	-	371	-	-	-	-	-	-	-	-	15	64	-	-	-
7	-	-	318	-	-	-	-	-	-	-	5	-	49	-	27	-
8	-	-	53	-	-	-	-	3	-	-	269	-	82	-	37	-
9	-	-	281	100	62	21	67	147	-	-	313	70	11 685	-	2 696	5
10	-	-	20	-	-	-	-	10	-	-	30	-	158	-	63	-
11	-	-	773	10	-	-	172	946	-	-	60	90	134	6	38	6
12	-	10	1 310	-	247	11	85	358	5	-	62	329	1 676	68	69	79
13	-	-	1 261	-	170	341	186	11 533	-	-	17	108	1 263	5	187	-
14	-	-	280	356	208	42	14	5 233	-	-	317	4 900	1 645	5	344	34
15	-	-	1 000	-	30	-	5	369	-	-	54	42	777	31	138	6
16	-	-	345	-	843	-	23	358	-	-	245	271	1 897	-	107	9
17	-	-	201	-	-	148	64	555	-	130	-	430	232	35	68	4
18	-	-	-	-	-	-	39	-	-	-	-	-	58	-	-	-
19	-	-	159	-	-	-	11	80	-	-	-	-	12	-	51	-
20	-	-	44	-	-	-	-	-	-	-	-	-	15	-	59	61
21	-	-	1 150	-	-	46	331	242	-	-	-	18	863	20	190	14
22	-	-	235	-	13 768	66	638	2 103	15	-	333	16	1 983	7 520	142	31
23	2	-	6 356	65	13 578	1 448	6 881	9 783	43	42	5 553	12 981	3 861	18 082	1 145	91
24	7	857	1 774	11 664	208	16 263	6 136	12 353	133	597	458	5 336	2 908	21 499	5 095	784
27	-	-	516	1 199	222	104 587	16 529	4 466	14	552	250	44 079	1 767	16 248	1 479	107
28	-	115	17	-	-	326	224	5 642	-	-	37	837	779	147	426	68
29	-	-	-	-	-	-	12	37	-	-	13	-	15	-	4	-
30	-	-	338	9 028	159	8 026	5 571	2 714	-	317	20	11 017	776	3 745	1 366	904
31	-	-	-	-	-	17 567	507	642	-	432	4	7 322	201	-	234	5
32	-	-	1 834	999	495	3	3 388	1 985	-	-	544	94	1 173	371	506	50
33	16	280	1 580	287	96	1 691	4 785	4 857	-	-	1 900	1 851	2 624	2 385	417	2 195
34	-	-	272	125	2 504	1 234	303	3 345	-	202	527	457	10 536	161	2 937	532
35	2	34	1 078	-	2 413	288	1 114	6 847	3	12	1 591	7 077	2 065	24	340	225
36	-	101	301	422	1 074	-	331	51	-	-	24	96	111	160	841	-
37	-	242	374	100	21	-	-	607	-	6	29	284	227	99	1 008	179
38	-	-	1 291	-	370	-	1 869	3 850	22	-	247	2 586	989	1 338	72	16
39	-	-	20	-	49	-	81	1 541	-	-	28	135	92	-	79	-
41 1)	-		5 194		779		23 649		98		2 659		8 071		3 552	
41 2)	-	-	14 059	8 984	11 461	117 938	60 299	4 666	21	4	149	32	993	9 532	251	48
41 3)	-	-	4 170	3 898	39	25	2 924	4 298	14	4	267	484	2 154	17	137	1 612
42	-	-	363	-	-	-	-	3 522	-	-	5	31	771	-	144	-
43	-	-	214	-	3 284	76	64	11 742	-	-	676	9	2 942	-	104	-
44	-	-	366	-	-	-	-	276	-	20	-	20	249	24	868	-
45	-	-	3 571	-	453	24	161	3 651	-	-	559	3	3 355	-	361	13
46	-	-	1 358	-	-	-	16	1 206	-	-	55	4	337	-	10	5
47	-	-	367	313	3	-	56	2 861	-	-	28	28	1 032	-	140	77
48	-	-	970	-	5	-	-	1 299	17	-	242	-	10 790	-	724	41

1) Lokalverkehr innerhalb des in Nordrhein-Westfalen gelegenen Anteiles des Verkehrsbezirkes Nr.41.- 2) Wechselverkehr zwischen den in Nordrhein-Westfalen und in Rheinland-Pfalz gelegenen Anteilen des Verkehrsbezirkes Nr.41.- 3) Wechselverkehr zwischen den in Nordrhein-Westfalen und in Hessen gelegenen Anteilen des Verkehrsbezirkes Nr.41.

— in Nordrhein-Westfalen gelegener Anteil —

Nummer des VB	Glas, Glaswaren 183 V	Glas, Glaswaren 183 E	Roheisen, Eisenlegierungen 190 V	Roheisen, Eisenlegierungen 190 E	Halbzeug und Blöcke aus Stahl 191 V	Halbzeug und Blöcke aus Stahl 191 E	Alteisen und Abfälle von Eisen und Stahl 192 V	Alteisen und Abfälle von Eisen und Stahl 192 E	Eisenbahnoberbauzeug aus Eisen und Stahl 193 V	Eisenbahnoberbauzeug aus Eisen und Stahl 193 E	Stab- und Formeisen und -stahl 194 V	Stab- und Formeisen und -stahl 194 E	Bleche und Platten aus Eisen und Stahl 195 V	Bleche und Platten aus Eisen und Stahl 195 E	Röhren und Rohre aus Eisen und Stahl 196 V	Röhren und Rohre aus Eisen und Stahl 196 E
51	-	-	404	-	492	-	5	1 813	-	-	334	10	323	-	105	305
52	-	-	2 635	20	4 734	-	92	11 868	-	8	866	31	5 268	10	341	8
53	-	-	2 135	-	534	-	11	3 872	-	-	295	15	3 205	-	389	-
54	-	-	84	-	-	-	-	231	-	-	68	-	301	115	79	-
55	-	-	224	-	-	-	6	1 100	3	-	6	6	464	-	91	-
56	-	-	1 863	-	-	-	116	6 802	-	-	361	158	2 154	14	380	-
57	-	-	1 284	15	40	7	316	3 734	-	-	31	25	503	-	120	50
58	-	-	788	-	338	-	58	7 146	-	-	2 310	-	999	-	129	5
61	-	-	434	-	3	-	56	278	-	-	26	-	80	-	325	-
62	-	-	476	10	1 052	-	6	1 574	-	-	85	8	1 940	-	161	-
63	-	9	1 434	227	59	-	-	827	-	26	9	175	294	41	205	-
64	-	-	632	994	94	-	32	844	-	-	14	37	252	-	95	-
65	-	-	648	-	12	-	-	1 360	-	-	42	38	1 397	6	20	-
66	-	-	1 057	-	-	-	-	1 303	-	26	89	52	300	-	115	-
Bund	27	1 648	64 376	39 991	59 138	270 172	113 595	157 861	290	2 378	19 977	101 685	95 645	81 819	29 224	7 576
98	-	-	1 045	-	28	-	-	293	-	-	-	17	33	-	10	-
99/100	-	-	50	-	25	-	-	-	-	-	-	-	15	-	111	-
195	-	-	443	-	-	-	-	495	-	-	-	112	-	48	-	-
204	-	-	-	-	-	-	-	-	-	-	-	-	26	-	84	-
205	-	-	280	-	-	-	75	45	-	-	-	-	207	-	9	-
206	-	-	-	-	-	-	7	-	-	-	-	-	-	-	-	-
208	-	-	-	-	-	-	-	-	-	-	-	-	-	-	-	-
209	-	-	-	-	-	-	-	-	-	-	-	-	-	-	-	-
211	-	-	-	-	-	-	-	-	-	-	16	-	30	-	25	-
212	-	-	2 829	-	-	-	85	45	-	-	306	5	10 529	25	672	-
213	-	-	630	-	-	-	59	-	-	-	7	-	1 229	-	138	-
215	-	1	36	9	-	-	42	16	-	-	24	-	129	-	94	4
216	-	-	100	-	-	-	-	-	-	-	10	103	-	-	166	-
217	6	-	1 041	-	-	-	-	-	-	-	5	50	128	-	1 154	-
218	-	-	435	-	-	-	42	-	-	-	142	-	1 258	3	1 711	-
219	-	-	-	-	-	-	-	-	-	-	-	-	-	-	3	-
220	-	-	70	-	-	-	11	-	-	-	64	-	1 775	15	158	-
221	-	-	-	-	-	-	-	-	-	-	-	-	-	-	-	-
222	-	-	-	-	-	-	-	-	-	-	-	-	195	-	455	-
223	-	-	-	-	-	-	-	-	-	-	-	-	-	-	406	-
Ausland	6	1	5 421	9	-	-	321	106	-	-	574	158	15 506	43	5 075	4
Insgesamt	33	1 649	76 529	45 194	59 970	270 957	137 565	182 404	388	2 476	23 210	104 631	119 270	89 981	37 972	11 132

Nummer des VB	Eisen- und Stahldraht 197 V	Eisen- und Stahldraht 197 E	Andere Gießerei- u. Walzwerkerzeugnisse 198 V	Andere Gießerei- u. Walzwerkerzeugnisse 198 E	Maschinen, Apparate 199 V	Maschinen, Apparate 199 E	Bauwerksteile aus Eisen und Stahl 200 V	Bauwerksteile aus Eisen und Stahl 200 E	Andere Eisen- und Stahlwaren 201 V	Andere Eisen- und Stahlwaren 201 E	Rohkupfer, Kupferlegierungen 210 V	Rohkupfer, Kupferlegierungen 210 E	Rohzink, Zinklegierungen 211 V	Rohzink, Zinklegierungen 211 E	Rohblei, Bleilegierungen 212 V	Rohblei, Bleilegierungen 212 E	Rohe Leichtmetalle, auch Legierungen 213 V	Rohe Leichtmetalle, auch Legierungen 213 E
1	-	-	80	-	14	30	14	-	683	-	-	-	-	-	-	-	-	-
2	-	-	-	-	59	-	52	-	1 083	-	-	-	-	-	-	-	-	-
3	-	-	-	-	24	5	23	-	189	-	-	-	-	-	-	-	-	-
4	-	-	-	-	2	-	3	-	42	-	-	-	-	-	-	-	-	-
5	11	3	931	45	1 404	38	397	5	5 031	-	-	-	5	-	-	-	-	-
6	-	-	-	-	4	-	6	-	16	-	-	-	-	-	-	-	-	-
7	-	-	-	-	-	46	6	-	81	-	-	-	-	-	-	-	-	-
8	-	-	-	-	-	-	-	-	153	8	-	-	-	76	-	-	-	-
9	-	-	1 593	-	1 544	10	1 360	-	3 625	15	-	-	-	-	-	-	-	-
10	-	-	9	-	39	16	57	-	179	-	-	-	-	-	-	-	-	-
11	-	-	31	-	42	290	96	4	260	97	-	-	-	-	-	10	-	-
12	-	-	53	72	24	17	64	-	239	35	-	-	-	-	-	-	-	-
13	-	-	115	22	84	147	243	40	666	59	-	-	-	-	-	-	-	-
14	-	-	273	22	1 765	63	218	1 837	1 013	50	-	-	290	433	-	5	-	-
15	-	-	115	-	201	22	208	-	703	6	-	-	-	-	-	-	-	-
16	-	-	-	10	260	360	65	18	637	12	-	-	-	-	-	-	-	-
17	-	-	196	550	1 447	5	57	-	270	14	-	-	-	-	-	-	-	-
18	-	-	-	-	44	-	-	-	6	-	-	-	-	-	-	-	-	-
19	-	-	34	-	5	-	27	-	35	-	-	-	-	-	-	-	-	-
20	-	-	5	-	42	-	177	-	136	-	-	-	-	-	-	-	-	-
21	-	-	61	-	36	42	133	38	235	27	-	-	-	-	-	-	-	-
22	-	5	95	-	272	23	238	17	275	77	-	-	37	-	-	-	-	-
23	10	1 999	438	3 307	4 008	300	900	96	1 655	673	-	-	-	-	-	-	-	14
24	25	1 840	949	5 780	7 206	411	1 116	443	2 595	2 166	-	-	10	-	-	-	-	16
27	16	341	314	1 299	4 616	251	1 459	17	1 140	422	-	-	6	15	-	-	-	-
28	-	8	23	83	163	83	239	13	539	210	-	13	-	67	-	-	-	-
29	-	-	9	6	35	-	64	-	17	-	-	-	-	-	-	-	-	-
30	-	57	18	4 740	2 030	449	644	62	771	207	-	4	52	15	-	-	-	-
31	-	204	136	-	1 062	36	109	-	570	106	-	-	-	-	-	-	-	-
32	-	20	24	13	236	139	401	12	1 930	159	-	21	35	248	-	-	-	-
33	-	120	122	356	929	192	512	106	919	356	-	-	21	13	-	-	-	-
34	-	10	79	64	537	180	335	57	2 286	124	5	5	37	74	6	6	-	-
35	12	15	298	111	229	102	349	3	584	103	-	-	-	94	-	-	-	-
36	-	-	13	7	8	66	410	57	524	-	-	-	-	-	-	-	-	-
37	-	-	5	93	126	75	170	13	368	43	-	-	-	185	-	47	-	-
38	-	45	143	1 351	2 127	739	331	12	818	217	5	-	5	15	-	5	-	-
39	-	6	200	7	31	19	144	-	276	18	-	-	-	-	-	-	-	-
41 1)	20		3 409		2 853		3 010		1 765		17		62		-		-	
41 2)	-	-	475	357	1 557	76	1 073	45	382	793	-	-	-	-	-	-	-	-
41 3)	11	34	123	460	172	34	408	4	187	57	-	-	-	-	-	-	-	-
42	-	-	45	5	13	-	94	-	577	6	-	-	-	-	-	-	-	-
43	-	-	85	39	42	8	68	-	488	23	-	-	-	-	-	-	-	-
44	-	-	-	-	11	-	87	-	893	-	-	-	-	-	-	-	-	-
45	-	-	117	5	179	103	78	23	472	174	-	-	-	-	-	-	-	-
46	-	13	114	-	29	40	198	6	278	19	-	-	-	-	-	-	-	-
47	28	-	-	-	13	-	38	-	262	15	-	-	-	-	-	-	-	-
48	-	-	925	-	384	21	299	36	885	20	-	4	-	-	-	-	-	-
51	-	-	97	7	87	79	143	-	216	5	-	-	-	-	-	-	-	-
52	-	-	249	-	94	37	45	30	503	42	-	-	-	-	-	-	-	-
53	-	-	2	-	27	4	44	-	498	-	-	-	-	-	-	-	-	-
54	-	-	89	-	37	29	35	-	120	-	-	-	-	-	-	-	-	-
55	-	-	-	-	39	107	91	-	158	19	-	-	-	-	-	-	-	-
56	9	20	231	10	84	64	151	112	1 533	68	-	-	-	-	-	-	-	-
57	5	-	22	43	18	91	86	5	109	20	-	-	-	-	-	-	-	-
58	-	-	25	-	22	-	111	-	395	44	-	-	-	-	-	-	-	-
61	-	-	212	-	92	46	88	-	427	-	-	-	-	-	-	-	-	-
62	-	-	102	29	282	21	34	-	645	25	-	-	-	-	-	-	-	-
63	-	-	129	-	1 347	-	589	-	915	87	-	-	-	-	-	-	-	-
64	5	-	79	-	42	34	154	-	657	6	-	-	-	-	-	-	-	-
65	-	-	27	-	18	-	89	-	757	44	-	-	-	-	-	-	-	-
66	-	-	17	-	36	30	114	7	326	26	-	-	-	-	-	-	-	-
Bund	132	4 740	9 527	18 893	35 280	4 980	14 744	3 118	42 432	6 687	10	47	498	1 235	6	73	-	30
98	-	-	123	-	78	3	92	8	279	-	-	-	-	-	-	-	-	-
99/100	-	-	45	-	61	-	-	-	347	-	-	-	-	-	-	-	-	-
195	-	10	21	-	3 894	62	36	-	60	22	-	-	-	-	-	-	-	-
204	-	-	-	-	2	-	89	-	5	-	-	-	-	-	-	-	-	-
205	-	-	9	-	49	-	-	-	187	849	-	-	-	-	-	-	-	-
206	-	-	-	-	108	-	-	-	-	-	-	-	-	-	-	-	-	-
208	-	-	-	-	-	-	-	-	-	-	-	-	-	-	-	-	-	-
209	-	-	-	-	-	-	-	-	-	-	-	-	-	-	-	-	-	-
211	-	-	-	-	196	-	-	-	62	-	-	-	-	-	-	-	-	-
212	54	-	934	-	814	4	71	-	660	1	-	1	-	-	-	-	-	-
213	-	-	143	-	1 167	6	9	-	405	4	-	-	-	-	-	-	11	-
215	-	-	-	-	364	26	263	-	92	-	-	-	-	-	-	-	-	36
216	16	-	-	-	327	-	13	-	170	-	-	-	-	-	-	-	-	-
217	-	-	133	13	475	22	139	-	886	177	-	-	-	-	-	-	-	-
218	2	-	193	-	564	13	71	-	2 739	22	-	-	-	-	-	-	-	-
219	-	-	-	-	-	-	-	-	25	-	-	-	-	-	-	-	-	-
220	-	-	11	-	185	1	9	-	366	4	-	-	-	-	-	-	-	-
221	-	-	-	-	9	-	-	-	48	-	-	-	-	-	-	-	-	-
222	-	-	27	1	1 023	-	175	-	1 369	-	-	-	-	-	-	-	-	-
223	-	-	-	-	-	-	-	-	29	-	-	-	-	-	-	-	-	-
Ausland	72	-	1 450	14	5 283	72	839	-	7 043	1 057	-	1	-	-	-	-	11	36
Insgesamt	224	4 770	14 575	22 316	47 449	7 970	18 721	6 136	51 926	9 531	27	65	560	1 297	6	73	11	66

1) Lokalverkehr innerhalb des in Nordrhein-Westfalen gelegenen Anteiles des Verkehrsbezirkes Nr.41.- 2) Wechselverkehr zwischen den in Nordrhein-Westfalen und in Rheinland-Pfalz gelegenen Anteilen des Verkehrsbezirkes Nr.41.- 3) Wechselverkehr zwischen den in Nordrhein-Westfalen und in Hessen gelegenen Anteilen des Verkehrsbezirkes Nr.41.

noch Verkehrsbezirk Nr. 41: Siegerland, Lahn- und Dillgebiet

— in Nordrhein-Westfalen gelegener Anteil —

Nummer des VB	Andere rohe NE-Metalle, auch Legierungen		Altmetalle und Abfälle von NE-Metallen		NE-Metall-halbzeug		NE-Metall-waren		Fahrzeuge aller Art		Nicht bes.gen. Industrieerzeugnisse		Sammelgut ohne nähere Bezeichnung		Umzugsgut, gebrauchte Verpackungen, Baugerätschaften		Besatzungsverkehr: Güter in Wagenladungen (ohne Kohlen)		Besatzungsverkehr: Steinkohlen
	214		215		216		217		220		230		231		240		243		244
	V	E	V	E	V	E	V	E	V	E	V	E	V	E	V	E	V	E	E
1	-	-	23	-	-	-	6	-	-	-	19	20	-	-	61	50	-	-	-
2	-	-	-	-	-	-	-	-	5	9	-	-	5	-	46	40	-	-	-
3	-	-	-	-	-	-	-	-	-	-	3	-	-	-	-	10	-	-	-
4	-	-	-	-	-	-	-	-	-	-	-	-	-	-	1	10	-	-	-
5	-	-	-	1	18	15	49	-	-	3	42	-	1 405	157	282	46	-	-	-
6	-	-	-	-	-	-	-	-	-	-	-	-	-	-	14	8	-	-	-
7	-	-	-	-	-	-	-	-	-	-	1	5	-	-	-	5	-	-	-
8	-	-	33	1	-	-	-	8	-	-	11	-	-	-	-	5	-	-	-
9	-	595	-	6	-	-	12	-	671	-	1	6	778	249	5	25	-	19	-
10	-	-	-	-	-	-	-	-	-	-	-	11	-	-	5	15	-	-	-
11	-	-	-	-	-	5	-	66	-	-	3	277	5	-	-	124	-	-	-
12	-	-	-	-	-	-	20	-	10	-	-	34	-	-	12	40	392	-	-
13	-	-	5	-	7	-	-	-	3	25	3	13	14	1	150	126	262	-	-
14	40	8	42	21	-	15	-	-	6	10	-	-	-	-	14	68	-	-	-
15	-	-	-	18	-	-	-	-	22	-	11	57	-	-	26	78	837	-	-
16	-	-	-	-	-	-	6	-	-	-	6	5	404	-	22	38	-	-	-
17	-	-	30	10	-	3	-	-	-	-	-	-	5	-	5	10	-	-	-
18	-	-	-	-	-	-	-	-	-	-	-	-	-	-	-	-	-	-	-
19	-	-	-	-	-	-	-	-	5	-	-	-	-	-	10	39	-	-	-
20	-	-	-	-	-	-	-	-	-	-	-	-	-	-	47	12	-	-	-
21	-	-	-	-	-	-	-	-	-	67	124	9	-	15	20	23	-	-	-
22	-	-	16	85	5	-	-	-	-	3	265	10	-	-	190	80	358	328	-
23	9	-	114	15	5	47	12	-	26	45	108	12	-	-	366	586	92	45	-
24	-	-	122	31	-	233	5	2	1 603	253	18	407	7	184	381	502	-	475	3 667
27	-	-	-	11	13	3	9	-	1 664	125	19	4	-	-	399	475	-	-	1 275
28	-	-	20	-	-	-	5	-	5	53	7	10	-	-	42	66	-	-	1 730
29	-	-	-	-	-	-	-	-	-	-	-	-	-	-	5	-	-	-	-
30	-	-	20	28	10	-	-	95	159	-	-	203	-	64	61	53	-	-	-
31	-	-	-	-	-	-	-	-	123	20	-	-	-	-	31	-	-	-	-
32	-	-	74	15	-	31	-	6	-	-	17	16	-	-	66	80	-	-	-
33	-	10	-	5	15	-	-	334	-	-	82	698	11	-	205	106	-	24	-
34	-	-	-	-	-	33	5	52	5	136	12	79	-	11	93	104	161	609	-
35	-	-	13	15	6	-	6	-	-	-	5	5	6	-	158	79	-	26	-
36	-	-	-	-	-	-	-	-	16	16	-	114	10	-	97	124	6	20	-
37	-	-	55	-	-	229	7	-	23	-	7	139	-	31	53	33	2 537	215	-
38	18	-	9	-	78	10	10	-	-	14	44	56	-	-	33	96	982	4 354	-
39	-	-	-	-	-	-	37	-	25	-	4	10	-	-	107	97	1 363	28	-
41 1)	-	-	10	-	31		5		442		84		86		779		825		-
41 2)	-	-	-	-	-	34	5	-	29	18	115	-	261	-	862	1 046	-	-	-
41 3)	-	-	-	-	-	10	-	-	9	10	5	-	-	-	134	235	220	77	-
42	-	-	-	-	-	-	5	-	-	24	402	32	-	-	35	78	-	-	-
43	-	-	-	-	-	11	-	-	-	-	2	-	-	-	5	41	-	-	-
44	-	-	-	-	-	-	14	-	-	-	-	11	-	-	11	6	-	-	-
45	-	-	10	-	-	-	-	12	-	125	-	-	29	-	6	21	-	-	-
46	-	-	-	-	-	-	-	-	3	-	-	10	-	-	72	43	1 604	49	-
47	-	-	-	-	-	-	-	-	-	-	-	16	-	-	13	9	27	12	-
48	-	-	-	-	11	-	14	-	18	23	15	12	-	-	33	12	1 273	2	-
51	-	-	-	41	5	-	19	-	-	19	3	-	-	-	20	69	197	-	-
52	-	-	-	8	-	19	20	-	-	12	17	317	-	-	15	7	198	-	-
53	-	-	-	-	-	-	40	-	-	-	-	-	670	-	19	17	-	-	-
54	-	-	-	-	-	-	31	-	-	-	2	-	-	-	-	-	-	-	-
55	-	-	-	-	-	-	-	-	-	-	-	10	29	-	13	73	10	9	-
56	-	-	-	282	-	-	11	4	14	35	11	13	-	201	11	20	-	24	-
57	-	-	-	45	-	-	-	-	-	-	10	6	-	-	63	88	83	-	-
58	-	-	5	-	-	-	25	-	-	-	37	6	-	-	13	15	-	-	-
61	-	-	-	-	-	16	29	-	-	-	22	81	-	-	3	39	16	3	-
62	-	-	-	-	5	-	23	27	40	-	-	10	456	-	-	1	2	-	-
63	-	-	-	-	-	-	5	-	-	-	3	233	-	36	119	68	5	34	-
64	-	-	-	-	1	-	10	-	-	26	1	139	11	-	73	162	14	303	-
65	-	-	-	-	-	-	42	-	-	7	4	9	598	-	31	26	-	-	-
66	-	-	-	3	-	8	5	-	5	-	-	113	24	-	6	5	-	-	-
Bund	67	613	591	641	179	722	487	606	4 489	1 078	1 461	3 218	4 728	949	4 564	5 334	10 639	6 656	6 672
98	-	-	-	-	-	-	6	-	32	5	-	-	373	-	3	15	-	-	-
99/100	-	-	-	-	-	-	-	-	-	-	-	-	-	-	-	146	-	-	-
195	-	-	-	-	-	-	6	-	-	-	3	2	-	-	5	39	-	-	-
204	-	-	-	-	-	-	-	-	-	-	33	-	-	-	-	77	-	-	-
205	-	-	-	-	-	-	-	-	-	-	114	-	-	-	3	5	-	-	-
206	-	-	-	-	-	-	-	-	79	-	8	-	-	-	-	-	-	-	-
208	-	-	-	-	-	-	-	-	-	-	-	-	-	-	-	21	-	-	-
209	-	-	-	-	-	-	-	-	-	-	-	-	-	-	-	-	-	-	-
211	-	-	-	-	-	-	-	-	-	-	228	-	26	-	-	4	-	-	-
212	-	-	-	-	230	-	-	-	-	7	36	-	12	-	3	24	-	-	-
213	-	-	-	-	-	-	2	-	-	-	47	-	20	-	-	7	-	-	-
215	-	-	-	-	-	-	-	-	17	-	23	-	-	-	-	-	-	-	-
216	-	-	-	-	-	-	3	-	-	-	3	-	1	-	-	-	-	-	-
217	-	-	-	-	2	-	10	-	4	-	59	1	3	136	-	2	1 762	6 346	-
218	-	-	-	-	21	-	1	-	3	-	90	-	26	-	96	1	-	210	-
219	-	-	-	-	-	-	-	-	-	-	-	-	-	-	-	-	-	-	-
220	-	-	-	-	4	-	2	-	-	-	11	-	-	-	-	5	-	-	-
221	-	-	-	-	-	-	-	-	-	-	-	-	-	-	-	-	-	-	-
222	-	-	-	-	-	-	-	-	-	-	16	-	7	-	130	36	-	-	-
223	-	-	-	-	-	-	-	-	-	-	-	-	-	-	-	-	-	-	-
Ausland	-	-	-	-	257	-	18	-	103	7	668	1	95	136	232	182	1 762	6 556	-
Insgesamt	67	613	601	651	467	753	522	611	5 066	1 532	2 216	3 305	5 282	1 171	5 583	6 495	13 226	14 037	6 672

Nummer des VB	Bes.-Verkehr Braunkohlen	Dienstgutverkehr: Güter in Wagenladungen (ohne 248 u.249)		Dienstgutverkehr: Steinkohlen auf Dienstkohlenfrachtbrief	Dienstgutverkehr: Braunkohlen auf Dienstkohlenfrachtbrief	Lebende Tiere: Pferde, Esel		Lebende Tiere: Rindvieh, außer Kälbern		Lebende Tiere: Kälber		Lebende Tiere: Schafe, Ziegen		Lebende Tiere: Schweine, außer Ferkeln		Lebende Tiere: Ferkel	
	245	247		248	249	250		251		252		253		254		255	
	E	V	E	E	E	V	E	V	E	V	E	V	E	V	E	V	E
1	-	41	37	-	-	-	-	-	27	-	-	-	-	-	-	-	-
2	-	250	123	-	-	-	-	-	-	-	-	-	-	-	-	-	-
3	-	418	39	-	-	-	-	-	1 086	-	644	-	7	35	319	-	9
4	-	-	-	-	-	-	-	-	-	-	-	-	-	-	-	-	-
5	-	284	208	-	-	-	-	2	143	-	-	-	-	-	-	-	-
6	-	6	-	-	-	-	-	-	-	-	-	-	-	-	-	-	28
7	-	5	31	-	-	-	-	-	1	-	-	-	20	-	-	-	-
8	-	22	-	-	-	-	-	-	18	-	-	-	-	-	-	-	-
9	-	556	247	-	-	-	-	-	-	-	-	-	-	-	-	-	-
10	-	111	31	-	-	-	13	-	22	-	-	-	-	-	179	-	429
11	-	477	367	-	-	-	-	-	-	-	-	-	-	-	-	-	-
12	-	114	92	-	-	12	2	-	3	-	-	-	-	-	345	-	706
13	-	1 016	443	150	-	14	36	14	776	3	314	-	411	-	665	-	-
14	-	394	218	-	-	-	-	-	6	-	-	-	-	-	-	-	-
15	-	-	22	-	-	-	-	-	-	-	-	-	-	-	-	-	-
16	-	764	146	-	-	-	-	-	-	-	-	-	-	-	-	-	-
17	-	270	108	-	-	-	-	-	-	-	21	-	-	-	353	-	692
18	-	-	-	-	-	-	-	-	-	-	-	-	-	-	-	-	-
19	-	419	211	-	-	-	5	-	187	-	1 150	-	-	-	335	-	54
20	-	892	-	-	-	-	-	-	334	-	3	-	-	-	2	-	3 353
21	-	69	283	-	-	-	2	23	147	-	29	-	-	-	139	-	2 611
22	-	7 319	5 699	195	-	7	67	140	228	2	68	145	91	-	264	-	-
23	-	5 698	9 266	6 032	-	13	1	86	-	37	-	3	-	14	-	-	-
24	-	5 695	4 352	55 834	-	53	4	22	26	-	-	-	-	-	-	-	-
27	-	42	1 043	17 129	-	8	12	4	-	-	-	-	-	-	-	-	-
28	-	1 073	1 676	15 836	-	-	-	-	-	-	-	-	-	-	-	-	-
29	-	-	-	-	-	-	9	-	-	-	-	-	-	-	-	-	-
30	-	831	850	17	-	-	-	-	-	-	-	298	-	39	-	-	-
31	-	-	-	40	-	31	-	-	-	-	-	-	-	-	-	-	-
32	-	367	1 069	-	40	-	4	-	-	-	-	-	90	-	-	-	-
33	-	151	1 367	58	-	-	1	-	-	-	-	96	-	11	-	-	-
34	-	5 862	8 548	247	-	288	3	-	424	16	3	90	84	18	536	-	51
35	-	7 853	7 853	79	-	7	-	33	7	8	-	-	-	-	-	-	-
36	40	44	4 739	-	992	-	-	-	-	-	-	64	-	-	-	-	-
37	-	730	349	75	-	-	-	1	-	-	-	-	-	-	-	-	-
38	-	32	1 597	-	-	1	2	-	-	-	-	180	-	-	3	-	-
39	-	466	1 008	-	-	-	-	-	-	-	-	-	250	-	-	-	-
41 1)	-	38 581		-	-	75		513		60		92		186		-	
41 2)	-	2 299	14 463	-	-	15	10	4	4	-	1	-	-	-	102	-	-
41 3)	-	1 341	1 765	-	-	3	2	54	136	-	18	-	3	-	164	35	-
42	-	5	145	-	-	1	18	21	8	13	-	-	-	-	-	24	-
43	-	491	241	-	-	8	-	20	-	1	-	-	-	-	-	-	-
44	-	220	34	-	-	-	-	-	-	-	-	-	-	-	-	-	-
45	-	155	18	-	-	-	-	-	-	-	-	-	-	-	-	-	-
46	-	532	594	-	-	-	-	-	-	-	-	-	-	-	-	-	-
47	16	126	6	-	-	-	-	-	-	-	-	-	1	-	-	-	-
48	-	604	424	-	-	-	-	8	-	-	-	-	-	-	-	-	-

1) Lokalverkehr innerhalb des in Nordrhein-Westfalen gelegenen Anteiles des Verkehrsbezirkes Nr.41.- 2) Wechselverkehr zwischen den in Nordrhein-Westfalen und in Rheinland-Pfalz gelegenen Anteilen des Verkehrsbezirkes Nr.41.- 3) Wechselverkehr zwischen den in Nordrhein-Westfalen und in Hessen gelegenen Anteilen des Verkehrsbezirkes Nr.41.

— in Nordrhein-Westfalen gelegener Anteil —

Nummer des VB	Bes.-Verkehr Braunkohlen	Dienstgutverkehr: Güter in Wagenladungen (ohne 248 u.249)		Steinkohlen auf Dienstkohlenfrachtbrief	Braunkohlen auf Dienstkohlenfrachtbrief	Lebende Tiere: Pferde, Esel		Rindvieh, außer Kälbern		Kälber		Schafe, Ziegen		Schweine, außer Ferkeln		Ferkel	
	245	247		248	249	250		251		252		253		254		255	
	E	V	E	E	E	V	E	V	E	V	E	V	E	V	E	V	E
51	-	215	78	-	-	-	-	-	13	-	-	-	-	-	-	-	-
52	-	50	71	-	-	-	-	-	-	-	-	-	-	-	-	-	-
53	-	76	188	-	-	-	-	3	-	-	-	-	-	-	-	-	-
54	-	26	64	-	-	-	-	-	22	-	-	-	300	-	-	-	-
55	-	207	137	-	-	-	-	10	6	1	-	-	-	-	-	-	-
56	-	716	37	-	-	-	-	-	100	-	-	-	-	-	5	-	-
57	-	152	367	-	-	2	10	46	75	1	3	-	-	-	29	-	-
58	-	32	133	-	-	-	-	21	1	8	-	-	50	-	177	-	-
61	-	52	19	-	-	-	7	-	282	-	-	-	-	-	-	-	-
62	-	248	71	-	-	-	-	-	133	-	-	-	-	-	-	-	-
63	-	80	133	-	-	-	-	-	59	-	-	-	-	-	55	-	-
64	-	124	583	-	-	-	55	-	-	-	-	-	-	-	-	-	-
65	-	268	51	-	-	-	-	-	-	-	-	-	-	-	-	-	-
66	-	53	149	-	-	2	4	-	9	-	-	-	-	-	-	-	-
Bund	56	50 343	71 793	95 642	1 032	465	267	512	4 283	90	2 254	876	1 307	117	3 672	59	7 933
98	-	-	-	-	-	-	-	-	-	-	-	-	-	-	-	-	-
99/100	-	-	-	-	-	-	-	-	-	-	-	-	-	-	-	-	-
195	-	-	-	-	-	-	-	-	-	-	-	-	-	-	-	-	-
204	-	-	-	-	-	-	-	-	-	-	-	-	-	-	-	-	-
205	-	-	3	-	-	-	-	-	-	-	-	-	-	-	-	-	-
206	-	-	-	-	-	-	-	-	-	-	-	-	-	-	-	-	-
208	-	-	-	-	-	-	-	-	-	-	-	-	-	-	-	-	-
209	-	-	-	-	-	-	-	-	-	-	-	-	-	-	-	-	-
211	-	-	-	-	-	-	-	-	-	-	-	-	-	-	-	-	-
212	-	-	-	-	-	-	-	-	-	-	-	-	-	-	-	-	-
213	-	3	-	-	-	-	-	-	-	-	-	-	-	-	-	-	-
215	-	-	-	-	-	-	-	-	-	-	-	-	-	-	-	-	-
216	-	-	-	-	-	-	-	-	-	-	-	-	-	-	-	-	-
217	-	-	-	-	-	-	-	-	-	-	-	-	-	-	-	-	-
218	-	-	-	-	-	-	-	-	-	-	-	-	-	-	-	-	-
219	-	-	-	-	-	-	-	-	-	-	-	-	-	-	-	-	-
220	-	-	-	-	-	-	-	-	-	-	-	-	-	-	-	-	-
221	-	-	-	-	-	-	-	-	-	-	-	-	-	-	-	-	-
222	-	-	-	-	-	-	-	-	-	-	-	-	-	-	-	-	-
223	-	-	-	-	-	-	-	-	-	-	-	-	-	-	-	-	-
Ausland	-	3	3	-	-	-	-	-	-	-	-	-	-	-	-	-	-
Insgesamt	56	88 927	110 377	95 692	1 032	540	342	1 025	4 796	150	2 314	968	1 399	303	3 858	59	7 933

— in Rheinland-Pfalz gelegener Anteil —

Nummer des VB	Beförderte Güter insgesamt: Versand	Empfang	Fische, auch Zubereitungen		Fleisch, auch Zubereitungen	Milch und Rahm		Eier	Weizen		Roggen		Gerste		Hafer		Mais		Reis	Hülsenfrüchte	Gemüse
			1		2	3		4	10		11		12		13		14		15	16	20
			V	E	E	V	E	E	V	E	V	E	V	E	V	E	V	E	E	E	E
1	13 374	415	-	-	6	-	-	-	-	-	-	-	-	-	-	-	-	-	-	-	-
2	3 787	390	-	-	63	-	-	-	-	-	-	-	-	-	-	10	-	-	-	-	-
3	537	392	-	-	-	-	-	-	-	-	-	-	-	-	-	-	-	-	-	-	25
4	219	602	-	-	-	-	-	-	-	-	-	-	-	-	-	-	-	-	-	-	-
5	8 852	3 957	5	-	5	-	-	-	-	-	-	-	-	-	-	-	-	-	-	-	-
6	592	223	-	-	-	-	-	-	-	26	-	-	-	-	-	10	-	-	-	-	-
7	2 862	1 272	-	-	-	-	-	-	-	-	-	15	-	-	-	-	-	-	-	14	-
8	1 480	1 070	-	81	-	-	-	-	-	-	-	-	-	-	-	-	-	-	-	-	-
9	11 515	2 499	-	5	-	-	-	-	-	-	-	-	-	-	-	-	-	-	15	-	-
10	3 903	2 123	-	-	-	-	-	-	-	-	-	-	-	-	-	6	-	-	-	-	-
11	9 360	7 383	-	-	-	-	-	-	-	-	-	-	-	-	-	29	-	-	-	-	-
12	7 521	5 903	-	-	-	-	-	-	-	-	-	-	-	-	-	-	-	-	-	-	-
13	15 514	14 466	-	-	-	-	-	-	-	350	-	82	-	10	-	15	-	-	-	-	-
14	5 984	1 549	-	-	-	-	-	-	-	-	-	-	-	-	16	37	-	-	-	-	-
15	2 367	1 244	-	-	-	-	-	-	-	8	-	-	-	-	-	5	-	-	-	-	-
16	9 248	1 352	-	-	-	-	-	-	-	-	-	-	-	-	-	-	-	-	-	-	-
17	24 455	860	-	-	-	-	-	-	-	-	-	-	-	-	-	-	-	-	-	-	-
18	225	5	-	-	-	-	-	-	-	-	-	-	-	-	-	-	-	-	-	-	-
19	2 039	1 377	-	-	-	-	-	-	-	-	-	-	-	-	-	-	-	-	-	-	-
20	1 274	1 084	-	-	-	-	-	-	-	-	-	-	-	-	-	-	-	-	-	-	-
21	15 147	3 575	-	-	-	-	-	-	-	-	-	-	-	-	-	-	-	-	-	-	-
22	18 335	39 707	-	-	-	-	-	-	-	-	-	11	-	-	-	-	-	-	-	-	-
23	99 540	10 054	-	-	-	-	-	-	-	-	-	5	-	-	-	5	-	-	-	-	-
24	301 721	297 749	-	-	-	-	-	-	-	-	-	-	15	-	10	-	-	-	-	-	-
27	124 090	136 536	-	-	-	-	-	-	-	-	-	-	-	-	-	-	-	-	-	-	-
28	25 091	27 533	-	-	-	-	-	-	-	-	-	-	-	-	-	-	-	15	-	-	-
29	13 869	3 296	-	-	-	-	-	-	-	-	-	-	-	-	-	-	-	-	-	-	10
30	173 828	18 806	-	-	-	-	-	-	-	-	-	-	-	-	-	-	-	-	-	-	-
31	55 020	52 301	-	-	-	-	-	-	-	-	-	-	-	-	-	-	-	-	-	-	-
32	101 471	9 726	-	-	-	-	-	-	-	16	-	-	-	-	-	-	-	-	-	-	7
33	47 577	7 852	-	-	-	-	-	-	-	-	-	-	-	-	-	-	-	-	-	-	-
34	118 989	40 827	-	-	-	-	-	-	-	-	-	-	-	-	-	5	8	24	-	-	-
35	33 380	2 302	-	-	-	-	-	-	-	-	-	-	-	-	-	-	-	-	-	-	-
36	48 765	200 825	-	-	-	-	-	-	-	5	-	-	-	-	-	-	-	-	-	-	-
37	48 567	17 705	-	-	-	-	-	-	-	-	-	-	-	-	-	-	-	-	-	-	-
38	175 449	59 478	-	-	-	-	-	-	40	33	-	16	-	7	51	6	38	-	-	-	-
39 1)	124 560	97 005	-	3	-	10	4	4	287	47	173	5	-	45	-	-	20	-	-	43	-
41 2)	241 816	123 854	-	-	-	-	-	-	-	-	-	-	-	-	-	3	-	-	-	-	-
41 3)	235 228		-		-	2		-	-		81		-		17		5		-	-	-
41	55 620	103 257	-	-	-	-	-	-	-	64	253	-	-	-	-	-	-	-	-	-	-
42	60 557	23 772	-	-	-	-	-	-	42	-	-	20	15	20	-	25	-	-	-	-	-
43	18 649	6 613	-	-	-	-	-	-	-	-	-	-	-	10	-	12	-	-	-	-	-
44	6 909	11 116	-	-	-	-	-	-	-	-	-	-	-	-	-	-	-	-	-	-	-
45	13 357	11 731	-	-	-	-	-	-	40	15	-	-	-	-	-	-	-	-	-	-	-
46	24 441	13 564	-	-	-	-	-	-	-	-	-	-	-	-	-	-	-	-	-	10	3
47	5 229	1 785	-	-	-	-	-	-	-	-	-	-	-	-	-	-	-	-	-	-	-
48	18 017	7 413	-	-	-	-	-	-	-	-	-	-	-	-	-	-	-	21	-	-	-
51	4 089	3 911	-	-	-	-	-	-	-	-	-	-	-	-	-	-	32	-	-	-	-
52	24 097	8 404	-	-	-	-	-	-	-	-	-	-	-	-	-	-	-	-	-	-	-
53	9 838	4 848	-	-	-	-	-	-	-	-	-	-	-	-	-	-	-	-	-	-	-
54	7 415	633	-	-	-	-	-	-	-	-	-	-	-	-	-	-	-	-	-	-	-
55	10 475	7 199	-	-	-	-	-	-	-	-	-	-	-	-	-	-	-	-	-	-	-
56	71 406	11 605	-	-	-	-	-	-	-	1	-	18	-	2	-	3	-	5	-	-	-
57	19 166	19 911	-	-	-	-	-	-	-	-	-	8	-	9	-	16	-	-	-	-	-
58	23 193	7 446	-	-	-	-	-	-	-	-	-	-	-	-	-	-	5	-	-	-	-
61	8 487	5 662	-	-	-	-	-	-	-	-	-	-	-	17	-	-	15	-	-	-	-
62	4 100	2 362	-	-	-	-	-	-	-	-	-	-	-	-	-	-	-	-	-	-	-
63	16 267	8 700	-	-	-	-	-	-	-	-	-	-	-	-	-	-	110	-	-	-	-
64	10 822	4 537	-	-	-	-	-	-	-	-	-	-	-	-	-	-	135	-	-	-	-
65	1 329	594	-	-	-	-	-	-	-	-	-	-	-	-	-	-	-	-	-	-	-
66	9 976	1 865	-	-	-	-	-	-	-	-	-	-	-	-	-	-	-	-	-	-	-
Bund	2 315 762	1 464 225	5	89	74	10	4	4	409	565	426	180	30	120	77	187	363	65	15	67	45
98	1 649	261	-	-	-	-	-	-	-	-	-	-	-	-	-	-	-	-	-	-	-
99/100	138	441	-	-	-	-	-	-	-	-	-	-	-	-	-	-	-	-	-	-	-
195	57 933	15 380	-	-	-	-	-	-	-	-	-	-	-	-	-	-	-	-	-	-	-
204	499	86	-	-	-	-	-	-	-	-	-	-	-	-	-	-	-	-	-	-	-
205	3 617	1 642	-	-	-	-	-	-	-	-	-	-	-	-	-	-	-	-	-	-	-
206	-	70	-	-	-	-	-	-	-	16	-	-	-	-	-	-	-	31	-	-	-
209	192	-	-	-	-	-	-	-	-	-	-	-	-	-	-	-	-	-	-	-	-
211	375	12	-	-	-	-	-	-	-	-	-	-	-	-	-	-	-	-	-	-	-
212	15 759	293	-	-	-	-	-	-	-	-	-	-	-	-	-	-	-	-	-	-	-
213	13 253	237	-	-	-	-	-	-	-	-	-	-	-	-	-	-	-	-	-	-	-
214	-	5	-	-	-	-	-	-	-	-	-	-	-	-	-	-	-	-	-	-	5
215	35 463	661	-	-	-	-	-	-	-	142	-	-	-	-	-	-	-	-	-	-	-
216	22 489	4 587	-	-	-	-	-	-	-	-	-	-	-	-	-	-	-	-	-	-	-
217	28 152	182	-	-	-	-	-	-	-	-	-	-	-	-	-	-	-	-	-	-	-
218	19 408	71	-	-	-	-	-	-	-	-	-	-	-	-	-	-	-	-	-	-	-
219	2 835	-	-	-	-	-	-	-	-	-	-	-	-	-	-	-	-	-	-	-	-
220	1 779	56	-	-	-	-	-	-	-	-	-	-	-	-	-	-	-	-	-	-	-
221	902	-	-	-	-	-	-	-	-	-	-	-	-	-	-	-	-	-	-	-	-
222	1 834	9	-	-	-	-	-	-	-	-	-	-	-	-	-	-	-	-	-	-	-
223	175	-	-	-	-	-	-	-	-	-	-	-	-	-	-	-	-	-	-	-	-
Ausland	146 732	7 911	-	-	-	-	-	-	-	158	-	-	-	-	-	-	-	31	-	-	5
Insgesamt	2 757 442	1 723 185	5	89	74	12	6	4	409	723	507	261	30	120	94	204	368	101	15	67	50

1) Wechselverkehr zwischen den in Rheinland-Pfalz und in Nordrhein-Westfalen gelegenen Anteilen des Verkehrsbezirkes Nr.41.- 2) Lokalverkehr innerhalb des in Rheinland-Pfalz gelegenen Anteiles des Verkehrsbezirkes Nr.41.- 3) Wechselverkehr zwischen den in Rheinland-Pfalz und in Hessen gelegenen Anteilen des Verkehrsbezirkes Nr.41.

noch Verkehrsbezirk Nr. 41: Siegerland, Lahn- und Dillgebiet

— in Rheinland-Pfalz gelegener Anteil —

Nummer des VB	Obst, Südfrüchte		Kartoffeln		Zuckerrüben		Milcherzeugnisse		Speisefette, außer Butter	Andere tierische und pflanzliche Fette und Öle		Roggen- und Weizenmehl		Malz	Stärke	Verbrauchszucker	Wein, Most	Bier		Spiritus
	21		22		23		30		31	32		33		34	35	37	38	39		40
	V	E	V	E	V	E	V	E	E	V	E	V	E	E	E	E	E	V	E	E
1	-	-	-	-	-	-	-	-	-	-	-	-	-	-	-	-	-	-	-	-
2	-	-	-	112	-	-	-	-	-	-	-	-	-	-	-	-	-	-	-	-
3	-	-	-	72	-	-	-	-	-	-	-	-	-	-	-	-	-	-	-	-
4	-	-	-	381	-	-	-	-	-	-	-	-	-	-	-	-	-	-	-	-
5	-	-	-	-	-	-	-	-	44	-	40	-	-	-	-	-	-	-	-	-
6	-	-	-	16	-	-	-	-	-	-	-	-	-	-	-	-	-	-	-	-
7	-	-	-	902	-	-	-	-	-	-	-	-	-	-	-	-	-	-	-	-
8	-	-	-	121	-	-	-	-	-	-	50	-	-	-	-	-	-	-	-	-
9	-	-	-	-	-	-	-	-	-	-	-	-	-	-	-	-	-	-	-	-
10	-	-	-	597	-	-	-	-	-	-	-	-	-	-	-	-	-	-	-	-
11	-	-	-	27	-	-	-	-	-	-	-	-	-	-	-	-	-	-	-	-
12	-	-	-	16	-	-	-	-	-	-	-	-	-	-	5	-	-	-	-	-
13	-	-	-	33	-	-	-	-	-	-	-	-	20	-	-	-	-	-	-	-
14	-	-	-	78	-	-	-	-	-	-	-	-	-	-	-	1	-	-	-	-
15	-	-	-	85	-	-	-	-	-	-	-	-	-	-	-	-	-	-	-	-
16	-	-	-	-	-	-	-	-	-	-	-	-	-	-	-	-	-	-	-	-
17	-	-	-	-	-	-	-	-	-	-	-	-	-	-	-	-	-	-	-	-
18	-	-	-	-	-	-	-	-	-	-	-	-	-	-	-	-	-	-	-	-
19	-	-	-	171	-	-	-	-	-	-	-	-	-	-	-	-	-	-	-	-
20	-	-	-	87	-	-	-	-	-	-	-	-	-	-	-	-	-	-	-	-
21	-	-	-	335	-	-	-	-	-	-	15	-	-	-	-	-	-	-	-	-
22	-	-	-	115	-	-	-	-	-	-	-	-	-	-	-	-	-	-	-	-
23	-	-	17	-	-	-	-	-	-	7	-	-	-	-	-	-	-	-	-	-
24	-	-	171	-	-	-	-	-	-	-	-	-	-	11	-	-	-	-	-	-
27	-	-	-	-	-	-	-	-	-	-	-	-	-	-	-	-	-	-	62	-
28	-	-	41	-	-	-	-	-	-	-	-	-	-	-	-	-	-	-	-	-
29	-	23	-	-	-	-	-	-	-	-	21	-	-	-	-	-	-	-	-	-
30	-	-	101	-	-	-	-	-	-	-	-	-	21	-	-	-	-	-	-	-
31	-	-	-	-	-	-	-	-	-	-	-	-	-	-	-	-	-	-	-	-
32	-	-	5	10	-	-	-	-	-	8	215	-	-	-	-	-	-	-	-	-
33	-	-	8	12	-	-	-	-	-	-	33	-	-	-	-	-	-	-	-	-
34	-	-	960	47	-	-	-	-	-	-	77	-	49	41	-	-	-	-	-	-
35	-	-	103	18	-	-	-	-	-	4	-	-	-	-	-	-	-	-	-	-
36	-	-	371	37	-	-	-	-	-	-	-	-	-	-	-	71	-	-	-	-
37	-	-	-	-	-	-	-	-	-	-	-	-	-	-	-	-	-	-	-	-
38	-	-	160	487	-	37	-	-	-	-	-	-	15	-	-	24	-	378	-	-
39 1)	-	-	13	350	-	-	-	4	-	-	-	-	10	-	40	-	3	-	-	-
41 2)	-	-	315	86	-	-	-	-	-	6	-	16	-	-	-	-	-	-	-	-
41 3)	-			669					-		-		-	-	-	-	-		-	-
41	-	-	29	598	-	-	-	-	-	-	-	-	-	-	-	-	-	-	-	-
42	-	-	32	92	-	27	-	-	-	-	2	-	-	-	-	12	2	-	-	-
43	-	-	13	5	-	-	-	-	-	-	10	-	-	-	-	24	-	-	-	-
44	-	-	-	-	-	-	-	-	-	-	-	-	-	-	-	-	-	-	-	-
45	-	-	-	-	-	-	-	-	-	-	-	-	50	-	-	-	-	-	-	10
46	-	-	-	17	-	-	-	-	-	-	-	-	19	-	-	-	-	-	15	-
47	-	-	-	-	-	-	-	-	-	-	-	-	-	-	-	-	-	-	-	-
48	-	-	-	-	-	-	-	-	18	-	-	-	-	-	-	-	-	-	-	-
51	-	-	-	-	-	-	-	-	-	-	-	-	-	-	-	-	-	-	-	-
52	-	-	-	125	-	-	-	-	-	-	-	-	-	-	-	-	-	-	-	-
53	-	-	-	-	-	-	-	-	-	-	-	-	-	-	-	-	-	-	-	-
54	-	-	-	-	-	-	-	-	-	-	-	-	-	-	-	-	-	-	-	-
55	-	-	61	7	-	-	6	-	-	-	-	-	11	-	-	-	-	-	-	-
56	11	-	11	16	-	-	-	-	-	-	-	-	-	-	10	-	-	-	-	-
57	-	-	-	192	400	-	-	-	-	-	-	-	-	-	-	-	-	-	-	-
58	-	-	-	43	-	-	-	-	-	-	-	-	-	-	-	-	-	-	-	-
61	-	-	-	15	-	-	-	-	-	7	-	-	5	-	-	-	-	-	-	-
62	-	-	-	-	-	-	-	-	-	-	-	-	-	-	-	-	-	-	-	-
63	-	-	-	15	-	-	-	-	-	-	-	-	-	-	6	-	-	-	-	-
64	-	-	-	-	-	-	-	-	-	-	-	-	14	-	-	-	-	-	-	-
65	-	-	-	-	-	-	-	-	-	-	-	-	-	-	-	-	-	-	-	-
66	-	13	-	-	-	-	-	-	-	-	-	-	-	-	-	-	-	-	-	-
Bund	11	36	2 411	5 320	400	64	6	4	62	32	463	16	214	52	61	132	5	378	77	10
98	-	-	-	-	-	-	-	-	-	-	-	-	-	-	-	-	-	-	-	-
99/100	-	-	-	-	-	-	-	-	-	-	-	-	-	-	-	-	-	-	-	-
195	-	-	-	-	-	-	-	-	-	-	-	-	-	-	-	-	-	-	-	-
204	-	-	-	-	-	-	-	-	-	-	15	-	-	-	-	-	-	-	-	-
205	-	-	-	-	-	-	-	-	-	-	-	-	-	-	-	-	-	-	-	-
206	-	-	-	-	-	-	-	-	-	-	-	-	-	-	-	-	-	-	-	-
209	-	-	-	-	-	-	-	-	-	-	-	-	-	-	-	-	-	-	-	-
211	-	-	-	-	-	-	-	-	-	-	-	-	-	-	-	-	-	-	-	-
212	-	10	-	-	-	-	-	-	-	-	-	-	-	-	-	-	-	-	-	-
213	-	-	-	-	-	-	-	-	-	-	-	-	-	-	-	-	-	-	-	-
214	-	-	-	-	-	-	-	-	-	-	-	-	-	-	-	-	-	-	-	-
215	-	-	15	-	-	-	-	-	-	-	-	-	150	-	-	-	-	-	-	-
216	-	-	-	-	-	-	-	-	-	-	-	-	-	-	-	-	-	-	-	-
217	-	-	-	-	-	-	12	-	-	-	-	-	-	-	-	-	-	-	-	-
218	-	-	-	-	-	-	-	-	-	-	4	-	-	-	-	-	-	-	-	-
219	-	-	-	-	-	-	-	-	-	-	-	-	-	-	-	-	-	-	-	-
220	-	-	-	-	-	-	-	-	-	-	-	-	-	-	-	-	-	-	-	-
221	-	-	-	-	-	-	-	-	-	-	-	-	-	-	-	-	-	-	-	-
222	-	-	-	-	-	-	-	-	-	-	-	-	-	-	-	-	-	-	-	-
223	-	-	-	-	-	-	-	-	-	-	-	-	-	-	-	-	-	-	-	-
Ausland	-	10	15	-	-	-	12	-	-	-	19	-	150	-	-	-	-	-	-	-
Insgesamt	11	46	3 095	5 989	400	64	18	4	62	32	482	16	364	52	61	132	5	378	77	10

Nummer des VB	Andere Nahrungs- und Genußmittel		Kleie und Futtermehl aus Getreide		Ölkuchen		Rauhfutter		Stroh		Andere Futtermittel		Nicht besonders genannte tierische und pflanzliche Rohstoffe		Eisenerze, Manganerze		Schwefelkies	Schwefelkiesabbrände
	41		50		51		52		53		54		60		70		71	72
	V	E	V	E	V	E	V	E	V	E	V	E	V	E	V	E	V	E
1	22	-	-	-	-	-	-	-	-	-	-	-	-	36	-	-	-	-
2	25	-	-	-	-	-	-	-	-	-	-	-	-	-	-	20	-	-
3	-	-	-	-	-	-	-	-	-	-	-	38	-	99	-	-	-	-
4	-	-	-	-	-	-	-	-	-	-	-	11	-	-	-	-	-	-
5	273	-	-	-	-	60	-	-	-	-	-	79	18	468	538	68	-	-
6	-	-	-	-	-	-	-	-	-	-	-	-	-	-	-	-	-	-
7	-	-	-	-	-	-	-	-	-	-	-	16	-	-	21	-	-	-
8	-	-	-	-	-	-	-	-	-	-	-	-	-	-	25	-	-	-
9	-	-	-	-	-	-	-	-	-	-	-	10	-	-	-	72	-	-
10	-	-	-	-	-	-	-	-	-	-	-	-	-	-	-	-	-	-
11	-	-	-	-	-	-	-	-	-	-	24	-	-	-	-	-	-	-
12	86	-	15	-	-	-	-	-	-	-	70	-	93	45	-	-	-	-
13	50	-	47	-	15	-	-	-	-	-	85	16	-	-	-	-	-	-
14	115	6	-	-	-	-	-	-	-	-	15	60	-	11	1 011	-	-	-
15	-	-	10	-	-	-	-	-	-	-	-	-	-	57	-	-	-	-
16	104	-	-	-	-	-	-	-	-	-	-	-	18	209	-	-	-	-
17	12	-	-	-	-	-	-	-	-	-	-	-	-	28	20 556	-	-	-
18	-	-	-	-	-	-	-	-	-	-	-	5	-	-	-	-	-	-
19	-	-	30	-	-	-	-	-	-	-	-	117	-	-	-	-	-	-
20	-	-	-	-	-	-	-	-	-	-	-	15	-	-	-	-	-	-
21	16	-	30	-	15	-	5	-	-	-	-	-	-	11	-	-	-	-
22	-	-	-	-	-	-	-	-	-	-	51	28	-	10	81	-	-	-
23	-	-	-	-	-	-	-	-	-	-	-	-	24	-	27 909	-	-	-
24	-	-	-	15	-	-	4	-	-	-	9	-	-	-	114 341	3 306	-	-
27	14	-	-	50	-	-	-	-	-	-	-	18	-	171	63 499	-	-	-
28	29	-	-	-	-	-	-	-	-	-	-	-	10	-	-	-	-	-
29	27	-	-	22	-	-	-	-	-	-	-	353	-	1	20	-	-	-
30	-	-	-	120	-	-	-	-	-	-	13	10	-	-	133 959	3 465	-	-
31	-	-	-	-	-	-	-	-	-	-	-	13	2	-	35 530	-	-	-
32	-	83	36	110	36	476	-	116	-	-	-	68	12	112	65	-	-	-
33	-	18	-	40	-	-	10	-	-	-	-	47	71	73	16	-	-	-
34	-	-	-	1 294	-	-	-	-	-	-	-	-	12	69	-	7 165	-	-
35	6	-	-	-	-	-	-	-	-	-	-	-	84	11	-	-	-	-
36	-	-	-	-	-	-	-	-	-	95	-	153	5	-	-	-	-	-
37	-	15	-	11	-	-	-	-	-	33	-	92	14	-	-	-	-	-
38	-	261	15	140	-	-	11	-	6	159	29	113	45	20	-	-	-	34
39 1)	13	-	10	87	1	-	-	5	-	6	33	88	10	41	-	-	40	-
41 2)	-	-	15	-	-	-	-	-	14	-	-	-	-	21	48 081	9 801	-	-
41 3)		192		39		2		5		173		21		45		6 152	-	-
41	42	44	81	66	35	-	62	-	-	-	236	8	31	81	1 216	10 835	-	-
42	68	2	10	240	8	256	9	-	160	12	30	84	14	171	-	209	-	-
43	-	-	25	46	-	-	-	-	-	-	48	47	37	69	-	-	-	-
44	-	-	-	50	-	25	-	-	-	-	-	-	-	3	-	-	-	-
45	61	-	18	524	-	196	-	-	-	-	-	43	-	54	-	-	-	-
46	37	-	15	-	-	228	-	-	-	-	-	107	25	-	-	-	-	-
47	76	-	-	-	-	-	-	-	-	-	-	-	-	-	-	-	-	-
48	81	-	-	-	-	84	-	-	-	-	-	5	2	6	-	228	-	-

1) Wechselverkehr zwischen den in Rheinland-Pfalz und in Nordrhein-Westfalen gelegenen Anteilen des Verkehrsbezirkes Nr.41.- 2) Lokalverkehr innerhalb des in Rheinland-Pfalz gelegenen Anteiles des Verkehrsbezirkes Nr.41.- 3) Wechselverkehr zwischen den in Rheinland-Pfalz und in Hessen gelegenen Anteilen des Verkehrsbezirkes Nr.41.

— in Rheinland-Pfalz gelegener Anteil —

Nummer des VB	Andere Nahrungs- und Genußmittel 41 V	41 E	Kleie und Futtermehl aus Getreide 50 V	50 E	Ölkuchen 51 V	51 E	Rauhfutter 52 V	52 E	Stroh 53 V	53 E	Andere Futtermittel 54 V	54 E	Nicht besonders genannte tierische und pflanzliche Rohstoffe 60 V	60 E	Eisenerze, Manganerze 70 V	70 E	Schwefelkies 71 E	Schwefelkiesabbrände 72 E
51	-	-	-	-	-	-	-	-	-	-	-	-	11	28	-	-	-	-
52	5	7	-	-	-	-	-	-	-	-	-	401	18	-	-	-	-	-
53	50	-	-	-	-	-	-	-	-	-	-	-	-	11	-	-	-	-
54	11	-	-	11	-	-	-	-	-	-	-	36	9	17	-	-	-	-
55	-	-	10	45	-	-	-	-	-	-	16	-	-	15	-	-	-	-
56	162	6	105	203	-	-	-	-	-	-	339	-	-	271	-	-	-	-
57	-	19	-	15	92	-	-	-	-	20	278	43	-	-	-	10 779	-	-
58	14	-	-	8	-	-	-	-	7	10	-	39	-	29	-	-	-	-
61	6	-	-	51	-	-	-	-	-	-	25	125	4	-	-	251	-	-
62	32	-	-	-	-	-	-	-	-	-	-	-	-	32	-	-	-	-
63	12	-	-	-	-	51	-	-	-	-	-	33	-	-	17	-	-	-
64	30	-	-	15	-	-	-	-	-	-	-	35	10	-	-	-	-	-
65	7	5	-	-	-	-	-	-	-	-	-	9	-	-	-	-	-	-
66	10	-	15	10	-	-	-	-	-	-	-	-	3	18	-	-	-	-
Bund	1 496	466	487	3 173	202	1 376	101	121	187	335	1 301	2 365	582	2 298	446 885	46 199	40	34
98	314	-	-	-	-	-	-	-	-	-	-	-	-	11	-	-	-	-
99/100	-	-	-	-	-	-	-	-	-	-	-	-	-	-	-	-	-	-
195	-	-	-	-	-	-	-	-	-	-	-	-	3	5	8 099	-	-	-
204	-	-	-	-	-	-	-	-	-	-	-	-	-	-	-	-	-	-
205	-	-	-	-	-	-	-	-	-	-	-	-	-	-	-	-	-	-
206	-	-	-	-	-	-	-	-	-	-	-	-	-	23	-	-	-	-
209	-	-	-	-	-	-	-	-	-	-	-	-	-	-	-	-	-	-
211	-	-	-	-	-	-	-	-	-	-	-	-	-	12	-	-	-	-
212	75	-	-	-	-	-	-	-	-	-	-	-	27	-	-	-	-	-
213	10	-	-	-	-	-	-	-	-	-	-	-	-	10	-	-	-	-
214	-	-	-	-	-	-	-	-	-	-	-	-	-	-	-	-	-	-
215	-	-	-	-	-	60	-	-	-	-	-	-	-	4	994	-	-	-
216	-	-	-	-	-	-	-	-	-	-	-	-	-	-	-	326	-	-
217	-	-	-	-	-	-	-	-	-	-	-	-	10	1	20	-	-	-
218	-	-	-	-	-	-	-	-	-	-	-	-	1	30	-	-	-	-
219	-	-	-	-	-	-	-	-	-	-	-	-	-	-	-	-	-	-
220	-	-	-	-	-	-	-	-	-	-	-	-	-	-	-	-	-	-
221	-	-	-	-	-	-	-	-	-	-	-	-	-	-	-	-	-	-
222	-	-	-	-	-	-	-	-	-	-	-	-	-	-	-	-	-	-
223	-	-	-	-	-	-	-	-	-	-	-	-	-	-	-	-	-	-
Ausland	85	-	-	-	-	60	-	-	-	-	-	-	38	80	1 014	326	-	-
Insgesamt	2 087	658	526	3 212	204	1 438	106	126	360	508	1 322	2 386	666	2 437	462 150	52 677	40	34

Nummer des VB	Kupfererze 73 V	73 E	Andere Erze 74 V	74 E	Eisenschlacken zur Verhüttung 75 V	75 E	Steinkohlen 80 V	80 E	Steinkohlenbrikette 81 V	81 E	Steinkohlenkoks 82 V	82 E	Rohbraunkohlen 83 V	83 E	Braunkohlenbrikette 84 V	84 E	Braunkohlenkoks 85 E
1	-	-	-	-	-	-	-	-	-	-	99	-	937	-	-	-	-
2	-	-	-	-	-	-	-	-	-	-	-	-	199	-	-	-	-
3	-	-	-	-	-	-	-	-	-	-	-	-	-	-	-	-	-
4	-	-	-	-	-	-	-	-	-	-	-	-	-	-	-	-	-
5	87	-	-	-	-	-	-	-	-	-	15	-	63	-	-	-	-
6	-	-	-	-	-	-	-	-	-	-	-	-	84	-	-	-	-
7	-	-	-	-	-	-	-	-	-	-	-	-	-	-	-	-	-
8	-	-	565	-	-	-	-	-	-	-	-	-	-	-	-	-	-
9	-	-	-	-	-	-	-	-	-	-	-	-	-	-	-	-	-
10	-	-	-	-	-	-	-	-	-	-	-	-	-	-	-	-	-
11	-	-	-	-	-	-	12	-	-	-	-	-	43	116	-	-	-
12	-	-	-	-	-	-	18	51	-	-	-	290	16	-	-	-	-
13	-	-	-	-	-	-	26	59	-	-	-	23	357	-	-	-	-
14	-	-	-	-	-	-	97	-	-	-	-	-	-	-	-	-	-
15	-	-	-	-	-	-	-	-	-	-	-	-	-	-	-	-	-
16	-	-	-	-	-	-	-	-	-	-	-	-	-	-	-	-	-
17	-	-	-	-	-	-	-	-	-	-	-	-	-	-	-	-	-
18	-	-	-	-	-	-	-	-	-	-	-	-	-	-	-	-	-
19	-	-	-	-	-	-	-	279	-	-	-	-	-	-	-	-	-
20	-	-	-	-	-	-	-	-	-	-	-	-	-	-	-	-	-
21	-	-	-	-	-	-	15	2 274	-	-	-	-	-	-	-	-	-
22	-	-	-	-	-	11	-	29	-	-	-	20	218	-	-	-	-
23	-	-	-	15	11 765	1 119	-	1 374	-	578	-	-	-	-	27	-	-
24	-	-	-	21	18 045	-	-	101 117	-	2 871	-	133 020	-	-	-	-	-
27	-	-	-	-	4 661	-	-	8 804	-	344	-	9 317	-	-	-	-	-
28	-	-	-	-	-	-	-	13 988	-	769	-	11 082	-	-	-	-	-
29	-	-	-	-	-	-	-	35	-	-	-	-	-	-	-	-	-
30	-	-	-	126	-	-	92	806	-	-	-	1 621	-	-	-	-	-
31	-	-	-	-	44	-	-	22 672	-	1 365	-	4 311	-	-	-	-	-
32	-	-	23 477	-	-	-	-	139	-	-	43	27	-	206	-	65	-
33	-	-	160	-	-	52	32	649	-	-	-	169	15	26	-	-	-
34	-	-	-	396	-	1 418	104	4 344	-	-	74	1 385	-	47	-	114	-
35	-	-	-	-	-	17	-	20	-	-	19	28	43	-	-	-	-
36	-	-	-	-	-	-	16	20	-	-	20	813	-	7 543	-	169 644	5
37	-	-	7 018	-	-	-	-	9 930	-	2 844	-	47	-	488	-	132	-
38	-	-	-	-	-	3 383	238	346	-	-	81	59	118	42	36	61	-
39	-	-	-	48 930	-	-	742	1 064	6	-	177	33	1 399	26	149	39	-
41 1)	59	-	-	-	56	3 423	310	850	-	15	1 086	20	114	26	71	20	-
41 2)	-	-	30 456	-	11 371	-	3 953	-	231	-	1 175	-	14 264	-	768	-	-
41 3)	-	1 057	-	-	-	56	1 461	1 055	25	-	199	36	14 948	25	81	8	-
42	-	-	-	160	-	-	171	798	30	-	162	286	1 552	-	118	-	-
43	-	-	-	-	-	45	-	-	-	-	-	145	457	-	61	751	717
44	-	-	-	-	-	-	-	101	-	-	-	-	21	-	-	43	-
45	-	-	-	-	-	-	178	110	-	-	-	32	74	-	-	47	-
46	-	-	-	-	-	-	-	-	-	-	-	-	894	-	45	-	-
47	-	-	-	-	-	-	-	-	-	-	-	-	28	-	-	-	-
48	-	-	-	-	-	1 280	26	-	-	-	-	-	53	-	26	40	-
51	-	-	-	-	-	-	-	-	-	-	78	-	200	-	-	-	-
52	-	-	-	-	-	-	10	-	-	-	10	-	136	-	-	-	-
53	-	-	-	-	-	-	-	-	-	-	-	-	3 717	-	-	-	-
54	-	-	-	-	-	-	17	-	-	-	-	-	16	-	25	-	-
55	-	-	-	-	-	-	12	20	-	-	-	-	1 752	-	-	-	-
56	-	-	-	-	-	-	271	-	20	-	15	61	3 000	26	-	35	-
57	-	-	-	-	-	-	-	-	-	-	20	-	2 194	54	-	-	-
58	-	-	-	-	-	-	-	-	-	-	-	-	1 373	-	-	-	-
61	-	-	-	-	-	-	-	168	-	-	-	38	13	-	-	-	-
62	-	-	-	-	-	-	-	-	-	-	-	-	-	-	-	-	-
63	-	-	-	-	3 715	-	-	-	-	-	13	-	12	82	-	-	-
64	-	-	-	-	-	-	-	-	-	-	-	-	-	-	-	-	-
65	-	-	-	-	-	-	-	-	-	-	-	-	-	-	-	-	-
66	-	-	-	-	-	-	-	-	-	-	-	-	55	-	-	-	-
Bund	146	1 057	31 220	49 648	38 286	10 804	3 848	171 102	81	8 786	2 111	162 863	34 101	8 707	639	170 999	722
98	-	-	-	-	-	-	-	-	-	-	-	-	-	-	-	-	-
99/100	-	-	-	-	-	-	-	-	-	-	-	-	-	-	-	-	-
195	-	-	216	-	-	-	-	3 055	-	-	-	14	-	-	-	-	-
204	-	-	-	-	-	-	-	-	-	-	-	-	-	-	-	-	-
205	-	-	-	-	-	-	-	-	-	-	-	-	-	-	-	-	-
206	-	-	-	-	-	-	-	-	-	-	-	-	-	-	-	-	-
209	-	-	-	-	-	-	-	-	-	-	-	-	-	-	-	-	-
211	-	-	-	-	-	-	-	-	-	-	-	-	-	-	-	-	-
212	-	-	-	-	-	-	-	-	-	-	-	-	-	-	-	-	-
213	-	-	-	-	-	-	-	-	-	-	-	-	-	-	-	-	-
214	-	-	-	-	-	-	-	-	-	-	-	-	-	-	-	-	-
215	-	-	46	-	-	-	25	112	-	-	-	-	-	-	-	-	-
216	-	-	-	-	-	-	-	-	-	-	-	-	-	-	-	-	-
217	-	-	159	-	-	-	20	-	-	-	-	-	-	-	-	-	-
218	-	-	-	-	-	-	20	-	-	-	-	-	-	-	-	-	-
219	-	-	-	-	-	-	-	-	-	-	-	-	-	-	-	-	-
220	-	-	-	-	-	-	-	-	-	-	-	-	-	-	-	-	-
221	-	-	-	-	-	-	-	-	-	-	-	-	-	-	-	-	-
222	-	-	-	-	-	-	-	-	-	-	-	-	-	-	-	-	-
223	-	-	-	-	-	-	-	-	-	-	-	-	-	-	-	-	-
Ausland	-	-	205	-	-	-	65	112	-	-	-	-	-	-	-	-	-
Insgesamt	146	1 057	62 097	80 104	49 657	22 175	7 866	178 222	312	9 017	3 286	164 052	48 365	22 971	1 407	171 767	722

1) Wechselverkehr zwischen den in Rheinland-Pfalz und in Nordrhein-Westfalen gelegenen Anteilen des Verkehrsbezirkes Nr.41.- 2) Lokalverkehr innerhalb des in Rheinland-Pfalz gelegenen Anteiles des Verkehrsbezirkes Nr.41.- 3) Wechselverkehr zwischen den in Rheinland-Pfalz und in Hessen gelegenen Anteilen des Verkehrsbezirkes Nr.41.

noch Verkehrsbezirk Nr. 41: Siegerland, Lahn- und Dillgebiet

— in Rheinland-Pfalz gelegener Anteil —

Nummer des VB	Torf 86 V	Torf 86 E	Rohes Erdöl, Stein- und Braunkohlenteer 90 V	90 E	Benzin 91 V	91 E	Benzol 92 V	92 E	Gasöl, Dieselöl 93 V	93 E	Andere Mineralölderivate, Mineralölrückstände 94 V	94 E	Rohe und bearbeitete Natursteine 100 V	100 E	Gewöhnliche Erde, Kies, Sand 101 V	101 E	Kalk und Gips, außer zum Düngen 102 V	102 E
1	-	-	-	-	-	-	-	-	-	-	-	-	-	-	-	-	-	-
2	-	-	-	-	-	-	-	-	-	-	-	-	-	-	51	-	90	-
3	-	-	-	-	-	-	-	-	-	15	-	-	-	-	26	-	-	-
4	-	-	-	-	-	-	-	-	-	-	-	-	-	-	-	-	18	-
5	-	-	-	-	-	45	-	-	-	352	-	1 267	177	7	472	-	131	-
6	-	-	-	-	-	-	-	-	-	-	-	-	-	-	-	-	-	-
7	-	-	-	-	-	-	-	-	-	-	-	-	1 134	-	16	-	286	-
8	-	58	-	-	-	-	-	-	-	-	-	-	54	-	483	-	-	-
9	-	-	-	-	-	-	-	-	-	-	-	20	181	-	36	-	63	-
10	-	97	-	-	-	-	-	-	-	-	-	15	-	-	-	-	-	-
11	-	-	-	-	-	-	-	-	-	-	-	-	21	68	561	1 772	347	1 352
12	-	-	-	-	-	-	-	-	-	-	-	-	613	52	361	100	62	-
13	-	-	-	-	-	-	-	-	-	-	-	-	-	-	315	1 027	88	223
14	-	-	-	-	-	-	-	-	-	-	1	5	57	-	750	-	-	-
15	-	10	-	-	-	11	-	-	-	123	-	37	302	-	89	-	132	-
16	-	-	-	-	-	-	-	-	-	-	-	-	210	-	63	-	80	-
17	-	80	-	-	-	-	-	-	-	-	-	-	178	-	105	-	65	-
18	-	-	-	-	-	-	-	-	-	-	-	-	130	-	-	-	-	-
19	-	262	-	-	-	-	-	-	-	-	-	-	360	-	15	-	23	-
20	-	220	-	-	-	-	-	-	-	-	-	642	627	-	146	-	8	-
21	-	25	-	-	-	-	-	-	-	-	-	-	8 967	-	213	-	253	-
22	-	-	-	-	-	-	-	-	-	-	-	-	1 358	30	300	12	684	8 692
23	-	-	-	-	-	-	-	-	-	-	-	-	7 813	-	5 277	51	467	-
24	-	-	-	1 782	-	100	-	311	16	116	5	53	59 387	-	7 136	1 156	375	-
27	-	-	-	-	-	-	-	-	-	-	-	-	5 430	-	8 093	-	164	-
28	-	-	-	-	-	-	-	-	-	29	-	11	5 727	-	507	74	-	-
29	-	-	-	-	-	-	-	-	-	-	-	-	6 209	-	86	-	-	-
30	-	-	-	102	-	143	-	-	-	50	-	55	5 681	-	10 815	138	3	3
31	-	-	-	-	-	-	-	-	-	104	-	-	9 564	-	1 222	-	-	-
32	-	-	-	-	-	99	-	-	-	237	-	-	15 410	60	417	2 995	471	-
33	-	-	5	-	-	15	-	-	-	16	-	845	2 429	15	7 584	162	222	13
34	-	-	2	70	-	181	-	-	10	97	-	27	8 598	-	213	15 075	36	-
35	-	-	-	-	-	-	-	-	-	16	-	-	10 520	62	674	163	755	34
36	-	-	-	14	-	284	-	-	-	210	-	-	21 014	16	855	14 253	906	-
37	-	-	-	-	-	-	-	-	-	-	-	-	14 166	-	689	527	60	15
38	-	15	-	-	-	77	-	-	-	-	49	-	20 899	3 956	8 021	9 552	3 114	45
39 1)	-	-	-	2 157	32	18	15	-	34	4	-	15	23 405	21 171	2 518	759	2 302	25
41 2)	-	-	-	-	16	-	-	-	61	32	-	-	17 047	27	5 773	124	8	7 204
41 3)	-		-	17	-		-		-		-		20 318		13 850		1 371	
41	-	-	-	-	-	12	-	36	-	15	5	-	5 215	40 237	8 368	1 144	625	1 057
42	-	-	-	-	-	1 262	-	-	-	355	-	3	12 863	-	6 347	2 004	8 516	-
43	-	-	-	28	-	-	-	-	-	-	-	-	6 610	6	705	23	1 917	3
44	-	-	231	-	-	22	-	-	-	55	8	17	378	-	-	-	1 379	2
45	-	-	-	-	-	-	-	-	-	-	-	53	2 308	-	36	-	3 503	-
46	-	-	-	-	-	-	-	-	-	-	-	-	5 053	15	1 829	218	1 457	-
47	-	-	-	-	-	-	-	-	-	-	-	-	1 337	-	8	-	554	-
48	-	-	-	-	-	-	-	-	-	-	-	-	1 119	-	40	-	1 234	-
51	-	-	-	-	-	-	-	-	-	-	-	-	55	-	-	-	40	-
52	-	-	-	4	-	-	-	-	-	-	12	-	7 581	1 024	-	-	1 015	-
53	-	-	-	-	-	-	-	-	-	-	-	6	718	-	42	34	-	-
54	-	-	-	-	-	-	-	-	-	-	-	-	2 244	31	-	-	1 990	-
55	-	-	-	-	-	-	-	-	-	-	-	-	2 382	4 809	-	-	1 137	-
56	-	-	-	-	-	-	-	-	-	30	113	-	56 370	-	-	-	1 345	-
57	-	-	-	-	-	-	-	-	-	-	-	-	1 337	1 330	7 734	550	696	-
58	-	-	-	-	-	-	-	-	-	-	-	-	6 306	205	-	28	878	-
61	-	-	-	-	-	-	-	-	-	-	-	-	16	1 767	-	-	177	-
62	-	-	-	-	-	-	-	-	-	-	-	-	-	-	-	-	217	-
63	-	-	-	-	-	-	-	-	-	-	-	-	-	43	-	1 263	619	-
64	-	-	-	-	-	-	-	-	-	-	-	-	-	-	-	11	116	-
65	-	-	-	-	-	-	-	-	-	-	-	-	5	-	-	-	-	-
66	-	-	-	-	-	-	-	-	-	18	-	-	-	82	-	-	64	-
Bund	-	767	238	4 157	48	2 269	15	347	121	1 874	193	3 071	359 565	75 013	88 991	53 215	38 692	18 668
98	-	-	-	-	-	-	-	-	-	-	-	-	66	-	-	-	-	-
99/100	-	-	-	-	-	-	-	-	-	-	-	-	-	-	-	-	-	-
195	13	-	-	-	-	-	-	-	-	-	-	-	7	-	141	-	2 601	-
204	-	-	-	-	-	-	-	-	-	-	-	-	-	-	-	-	-	-
205	-	-	-	-	-	-	-	-	-	-	-	-	-	-	-	-	-	-
206	-	-	-	-	-	-	-	-	-	-	-	-	-	-	-	-	-	-
209	-	-	-	-	-	-	-	-	-	-	-	-	-	-	-	-	-	-
211	-	-	-	-	-	-	-	-	-	-	-	-	-	-	-	-	-	-
212	15	-	-	-	-	-	-	-	-	-	-	-	1 101	213	35	-	-	-
213	-	-	-	-	-	-	-	-	-	-	-	-	1 201	179	-	-	-	-
214	-	-	-	-	-	-	-	-	-	-	-	-	-	-	-	-	-	-
215	-	-	-	-	-	-	-	-	-	-	-	-	6	56	-	-	35	-
216	-	-	-	-	-	-	-	-	-	-	-	-	81	-	6 131	-	41	-
217	-	-	-	-	-	-	-	-	-	-	-	-	111	58	40	-	71	-
218	-	-	-	-	-	-	-	-	-	-	-	-	1 823	-	20	-	378	-
219	-	-	-	-	-	-	-	-	-	-	-	-	-	-	-	-	-	-
220	-	-	-	-	-	-	-	-	-	-	-	-	-	-	-	-	20	-
221	-	-	-	-	-	-	-	-	-	-	-	-	-	-	-	-	-	-
222	-	-	-	-	-	-	-	-	-	-	-	-	44	-	-	-	-	-
223	-	-	-	-	-	-	-	-	-	-	-	-	-	-	-	-	-	-
Ausland	15	-	-	-	-	-	-	-	-	-	-	-	4 367	506	6 226	-	545	-
Insgesamt	28	767	255	4 174	48	2 269	15	347	121	1 874	193	3 071	384 323	95 837	109 208	67 065	43 209	20 039

Nummer des VB	Zement, Mörtel 103 V	103 E	Stein- und Siedesalz 110 V	110 E	Tonerde, Bauxit, Kryolith 111 E	Andere mineralische Rohstoffe 112 V	112 E	Schwefelsäure 120 V	120 E	Soda, Atznatron, Pottasche 121 V	121 E	Farbstoffe, Farben und Lacke 122 V	122 E	Nicht besonders genannte chemische Erzeugnisse 123 V	123 E	Düngekalk 130 V	130 E
1	25	-	-	-	-	9 656	-	-	-	-	-	-	-	-	-	-	-
2	41	-	-	-	-	2 615	-	-	-	-	-	-	5	-	-	-	-
3	-	-	-	-	-	37	-	-	-	-	-	-	-	78	-	-	-
4	105	-	-	-	-	45	-	-	-	-	-	-	-	-	-	-	-
5	44	-	-	-	-	1 616	-	-	21	-	-	27	-	1	602	-	-
6	-	-	-	-	-	309	-	-	-	-	-	-	-	-	-	-	-
7	42	-	-	-	-	733	2	-	-	-	-	-	-	-	-	-	-
8	-	-	-	-	-	80	-	-	-	-	-	5	-	-	-	-	-
9	52	-	-	-	-	2 573	-	-	-	-	-	16	-	-	-	-	-
10	5	-	-	160	-	1 859	92	-	-	-	-	45	58	1 612	201	-	-
11	-	62	-	-	-	1 246	86	-	-	-	-	20	-	2	10	-	-
12	12	-	-	-	-	3 203	-	-	16	-	-	-	-	-	1	-	-
13	172	-	-	-	-	10 096	545	-	-	15	-	144	176	1	5	-	-
14	131	-	-	296	-	1 767	-	-	-	-	-	16	-	121	32	-	76
15	32	-	-	21	-	307	10	-	18	-	-	93	-	-	108	-	-
16	20	-	-	-	-	266	-	-	-	-	-	5	-	-	2	-	-
17	112	-	-	-	-	1 633	-	-	-	-	-	-	-	-	-	-	-
18	-	-	-	-	-	-	-	-	-	-	-	-	-	-	-	-	-
19	16	-	-	-	-	493	21	-	-	-	-	5	-	-	5	-	-
20	65	-	-	-	-	5	-	-	-	-	-	-	-	-	-	-	-
21	11	-	-	-	-	1 278	42	-	-	-	-	-	-	-	-	-	-
22	8	3 283	-	-	-	3 542	82	-	-	-	-	-	-	1	39	-	440
23	531	5	-	-	-	23 888	242	-	-	-	-	-	-	-	14	-	75
24	459	482	-	-	-	28 683	711	-	-	-	45	-	46	2	2 767	-	-
27	76	91	-	-	-	12 573	16	-	-	-	-	3	-	-	-	-	-
28	1	-	-	-	-	1 396	90	-	-	-	-	37	-	-	20	-	-
29	50	-	-	113	-	1 217	-	-	552	-	1 822	-	-	1	10	-	-
30	75	25	-	-	-	4 675	202	-	15	-	-	-	-	43	286	-	41
31	96	239	-	-	-	388	-	-	-	-	-	-	-	5	174	-	-
32	627	-	-	-	-	25 465	515	-	453	-	-	5	573	696	121	-	-
33	187	20	-	-	-	14 732	1 037	-	-	-	-	-	-	11	689	-	-
34	199	-	-	-	-	33 626	25	-	1 052	13	277	51	48	21	2 018	-	-
35	44	-	-	-	-	4 517	9	-	-	-	-	-	-	-	68	-	-
36	122	-	-	-	-	401	2 923	16	-	-	-	-	-	8	1 849	-	175
37	565	18	-	-	-	8 593	198	-	-	-	11	3	-	5	-	-	151
38	18	10 794	-	-	-	90 716	4 630	-	110	-	-	5	16	1	229	95	181
39 1)	1 089	18	-	-	-	80 931	2 069	-	-	-	-	3	-	31	5	72	974
41 2)	114	20	-	-	-	6 511	2 160	-	46	-	-	-	10	-	95	-	215
41 3)		196		14		15 656		71		-		47		48		554	
41	829	4 744	-	-	-	4 670	5 191	-	-	-	-	18	78	5	21	-	1 382
42	16	6 368	-	1	-	13 797	2 249	-	192	-	-	11	7	51	41	68	-
43	20	-	-	-	-	1 580	131	-	-	-	-	5	-	-	-	-	-
44	179	-	-	-	45	187	-	-	1 190	-	-	-	9	20	4 335	-	128
45	5	-	-	-	-	1 075	5	-	303	-	-	41	-	-	2 873	-	-
46	4	22	-	-	-	4 518	62	-	-	-	-	8	-	-	5	38	-
47	51	-	-	-	-	1 018	-	-	-	-	-	49	-	-	-	-	-
48	52	-	-	-	-	8 597	337	-	-	-	-	75	-	-	751	-	-

1) Wechselverkehr zwischen den in Rheinland-Pfalz und in Nordrhein-Westfalen gelegenen Anteilen des Verkehrsbezirkes Nr.41.- 2) Lokalverkehr innerhalb des in Rheinland-Pfalz gelegenen Anteiles des Verkehrsbezirkes Nr.41.- 3) Wechselverkehr zwischen den in Rheinland-Pfalz und in Hessen gelegenen Anteilen des Verkehrsbezirkes Nr.41.

— in Rheinland-Pfalz gelegener Anteil —

Nummer des VB	Zement, Mörtel 103 V	Zement, Mörtel 103 E	Stein- und Siedesalz 110 V	Stein- und Siedesalz 110 E	Tonerde, Bauxit, Kryolith 111 E	Andere mineralische Rohstoffe 112 V	Andere mineralische Rohstoffe 112 E	Schwefelsäure 120 V	Schwefelsäure 120 E	Soda, Ätznatron, Pottasche 121 V	Soda, Ätznatron, Pottasche 121 E	Farbstoffe, Farben und Lacke 122 V	Farbstoffe, Farben und Lacke 122 E	Nicht besonders genannte chemische Erzeugnisse 123 V	Nicht besonders genannte chemische Erzeugnisse 123 E	Düngekalk 130 V	Düngekalk 130 E
51	89	-	-	-	-	999	-	-	-	-	-	18	-	-	13	-	-
52	10	-	-	244	-	3 554	42	-	-	-	-	131	25	57	7	-	128
53	6	-	-	-	-	1 364	-	-	-	-	-	54	-	-	-	-	-
54	8	-	-	47	-	2 569	-	-	-	-	-	-	-	-	-	-	-
55	2	-	-	-	-	1 397	178	-	-	-	-	16	-	2	-	-	-
56	19	622	-	-	-	647	-	-	-	-	26	-	47	-	454	-	-
57	12	-	-	-	112	848	15	-	-	-	-	31	-	1	40	-	1 022
58	131	77	-	-	-	10 763	20	-	-	-	-	229	-	-	-	-	-
61	34	-	-	-	-	7 246	1 626	-	-	-	-	21	47	18	-	-	-
62	17	-	-	-	-	267	-	-	-	-	-	67	-	68	-	-	-
63	84	-	-	-	-	3 883	2 995	-	-	-	-	-	23	5	51	-	-
64	5	-	-	-	-	7 256	173	-	-	-	42	12	-	-	736	-	-
65	113	-	-	-	-	99	-	-	-	-	-	58	-	-	-	-	-
66	53	-	-	-	5	7 284	54	-	-	-	-	-	-	6	-	-	-
Bund	6 885	26 890	-	882	162	465 289	28 785	16	3 968	28	2 223	1 327	1 168	2 873	18 677	273	4 988
98	-	-	-	-	-	205	-	-	-	-	-	232	-	-	-	-	-
99/100	-	-	-	-	-	-	11	-	-	-	-	76	-	-	4	-	-
195	225	-	-	-	-	42 110	-	-	-	-	-	67	1	85	-	15	-
204	-	-	-	-	-	499	70	-	-	-	-	-	-	-	-	-	-
205	589	-	-	-	-	1 664	1 045	11	-	-	-	72	-	30	-	-	-
206	-	-	-	-	-	-	-	-	-	-	-	-	-	-	-	-	-
209	-	-	-	-	-	86	-	-	-	-	-	-	-	-	-	-	-
211	44	-	-	-	-	56	-	-	-	-	-	-	-	-	-	-	-
212	80	-	-	-	-	9 063	-	-	-	-	-	81	-	32	-	-	-
213	61	-	-	-	-	10 830	-	-	-	-	-	23	30	6	-	-	-
214	-	-	-	-	-	-	-	-	-	-	-	-	-	-	-	-	-
215	129	-	-	-	-	27 194	-	-	-	-	-	388	-	17	-	-	-
216	71	-	-	-	-	15 356	-	-	-	-	-	-	-	-	-	165	-
217	155	-	-	-	-	21 170	-	-	-	-	-	76	-	31	-	-	-
218	256	-	-	-	-	8 140	-	-	-	-	-	71	-	65	20	-	-
219	-	-	-	-	-	14	-	-	-	-	-	-	-	-	-	-	-
220	-	-	-	-	-	328	40	-	-	-	-	7	-	1	-	-	-
221	391	-	-	-	-	-	-	-	-	-	-	-	-	-	-	-	-
222	7	-	-	-	-	916	-	-	-	-	-	-	-	-	6	-	-
223	-	-	-	-	-	-	-	-	-	-	-	-	-	-	-	-	-
Ausland	1 783	-	-	-	-	95 316	1 155	11	-	-	-	718	30	182	26	165	-
Insgesamt	9 089	27 086	14	896	162	618 516	45 607	98	4 039	28	2 223	2 467	1 246	3 188	18 755	1 007	5 542

Nummer des VB	Thomasmehl 131 V	Thomasmehl 131 E	Anderes Phosphordüngemittel, außer Mischdünger 132 V	Anderes Phosphordüngemittel, außer Mischdünger 132 E	Kalidüngemittel, außer Mischdünger 133 V	Kalidüngemittel, außer Mischdünger 133 E	Sticketoffdüngemittel, 134 V	Sticketoffdüngemittel, 134 E	Mischdünger 135 V	Mischdünger 135 E	Andere Düngemittel 136 V	Andere Düngemittel 136 E	Pflanzliche Gerbmittel 140 V	Pflanzliche Gerbmittel 140 E	Häute, Felle 141 V	Leder 142 E	Andere Spinnstoffe 152 V	Garne 153 V	Lumpen 154 V	Lumpen 154 E
1	-	-	-	-	-	-	-	-	-	-	-	-	-	-	-	-	-	-	-	10
2	-	-	-	-	-	-	-	-	-	-	-	-	-	-	-	-	-	-	-	-
3	-	-	-	-	-	-	-	-	-	-	-	-	-	-	-	-	-	-	-	32
4	15	-	-	-	-	-	-	-	-	-	-	-	-	-	-	-	-	-	-	-
5	-	-	-	-	-	-	-	-	-	-	-	-	-	-	-	-	-	-	-	-
6	-	-	-	-	-	-	-	-	-	-	-	-	-	-	-	-	2	-	-	-
7	-	-	-	-	-	-	-	-	-	-	-	-	-	-	-	-	-	-	-	-
8	110	-	-	-	-	-	-	35	-	-	-	-	-	-	-	-	-	-	-	-
9	-	-	-	-	-	16	-	-	-	-	-	-	-	-	-	-	-	-	-	14
10	-	-	-	-	-	-	-	15	-	-	-	-	-	-	-	-	-	-	-	212
11	-	-	-	-	-	-	-	-	-	328	-	-	-	-	-	-	-	-	-	8
12	-	-	-	19	-	5 882	18	-	-	30	-	-	-	-	-	-	-	-	6	-
13	-	-	-	-	-	-	-	-	-	-	-	-	-	-	-	-	-	-	-	-
14	-	-	-	-	-	534	-	-	-	-	-	-	-	-	-	-	-	-	-	34
15	-	-	-	-	-	-	-	-	-	-	-	-	-	-	-	-	-	-	12	120
16	-	-	-	-	-	-	-	-	-	45	-	-	-	-	-	-	-	-	-	-
17	-	-	-	-	-	-	-	-	-	-	-	-	-	-	-	-	-	-	-	-
18	-	-	-	-	-	-	-	-	-	-	-	-	-	-	-	-	-	-	-	-
19	18	-	-	-	-	-	-	-	-	-	-	-	-	-	-	-	-	-	7	11
20	-	-	-	-	-	-	-	-	-	-	-	-	-	-	-	-	-	-	-	69
21	69	-	-	-	-	-	-	-	-	84	-	-	-	28	-	-	-	-	-	5
22	92	-	-	-	-	-	-	-	-	-	-	-	-	-	-	-	-	-	-	-
23	-	465	-	-	-	-	-	1 401	-	-	-	-	-	-	-	-	-	-	-	14
24	-	842	-	171	-	-	-	70	-	-	-	-	-	-	-	-	-	-	-	5
27	-	15	-	-	-	-	-	50	-	-	-	-	-	-	-	-	-	-	-	-
28	-	-	-	-	-	-	-	-	-	-	-	-	-	-	-	-	-	-	-	-
29	-	-	-	-	-	-	-	15	-	-	-	-	-	-	-	-	-	-	-	-
30	-	2 504	-	-	-	-	-	-	-	-	-	-	-	-	-	-	-	-	56	150
31	-	1 322	-	32	-	-	-	221	-	1 152	-	-	-	-	-	-	-	-	-	83
32	-	-	-	256	-	-	-	-	-	-	-	-	-	-	-	-	-	-	25	6
33	-	-	-	-	-	-	-	-	-	517	-	51	-	-	-	-	5	-	14	10
34	-	279	-	-	-	-	-	33	-	-	-	-	-	-	-	-	-	-	-	-
35	179	-	-	-	-	7	-	279	-	-	-	16	-	-	-	-	-	-	24	124
36	-	-	-	-	-	420	-	-	-	15	-	-	-	-	-	-	-	-	35	66
37	-	-	-	-	-	-	17	52	10	589	-	307	-	-	-	-	-	-	15	36
38	219	156	16	177	67	25	12	27	-	-	-	20	-	10	-	-	-	-	8	-
39	10	245	-	-	-	-	-	-	-	-	-	-	-	-	-	-	-	-	6	
41 1)	399	-	15	-	34	-	-	-	102	-	59	-	12	-	-	-	-	-	12	158
41 2)	222		5		126		154							5				-	40	12
41 3)	82	45	425	-	17	42	62	23	20	-	-	-	-	-	-	-	-	1	-	9
42	48	61	-	900	-	24	46	63	-	12	28	-	-	-	-	-	-	-	-	-
43	45	-	-	-	-	-	-	-	-	305	-	44	-	-	-	-	-	-	-	-
44	-	-	-	18	-	-	-	2 324	-	360	-	-	-	-	-	-	-	-	-	-
45	-	-	-	-	-	-	-	18	-	-	-	-	-	-	-	-	-	-	-	40
46	-	-	-	-	-	-	-	-	-	35	-	-	-	-	-	-	-	-	-	40
47	-	-	-	-	-	30	-	86	-	-	-	-	-	21	-	-	-	-	-	-
48	-	-	-	-	-	-	-	-	-	-	-	-	-	-	-	-	-	-	-	20
51	-	-	-	10	-	-	-	18	-	-	5	-	17	-	-	-	16	-	-	28
52	-	-	-	-	-	-	-	-	-	-	-	-	-	-	-	-	-	-	-	14
53	-	-	-	-	-	-	-	-	-	-	-	-	-	-	-	-	-	-	-	-
54	-	-	-	-	-	-	-	-	-	-	-	-	-	-	-	-	-	-	-	6
55	70	-	-	2	-	10	-	2 087	-	31	-	-	-	-	5	-	-	-	23	23
56	-	-	-	-	-	-	-	-	-	-	-	-	-	-	-	-	-	-	-	18
57	-	-	-	-	-	-	-	-	-	-	-	-	-	-	-	-	-	-	-	-
58	-	-	-	-	-	-	-	15	-	-	-	16	-	-	-	-	-	-	-	-
61	-	-	-	-	-	-	-	-	-	-	-	-	-	-	-	-	-	-	-	-
62	-	-	-	-	-	-	-	-	-	-	-	-	-	-	-	-	-	-	-	-
63	-	-	-	-	-	-	-	610	-	34	-	-	-	-	-	-	-	-	-	-
64	-	-	-	-	-	-	-	-	-	-	-	-	-	-	-	-	-	-	-	-
65	-	-	-	-	-	-	-	-	-	-	-	-	-	-	-	-	-	-	-	-
66	-	-	-	-	-	-	-	-	-	-	-	-	-	-	-	-	-	-	-	-
Bund	1 356	5 934	456	1 585	118	6 990	155	7 442	30	3 537	33	454	17	64	5	-	23	1	277	1 327
98	-	-	-	-	-	-	-	-	-	-	-	-	-	-	-	-	-	-	-	-
99/100	-	-	-	-	-	-	-	-	-	-	-	-	-	-	-	5	-	-	-	-
195	-	-	-	-	-	-	-	-	-	-	-	-	-	-	-	-	-	-	-	-
204	-	-	-	-	-	-	-	-	-	-	-	-	-	-	-	-	-	-	-	-
205	-	-	-	-	-	-	-	-	-	-	-	-	-	-	-	-	-	-	-	-
206	-	-	-	-	-	-	-	-	-	-	-	-	-	-	-	-	-	-	-	-
209	-	-	-	-	-	-	-	-	-	-	-	-	-	-	-	-	-	-	-	9
211	-	-	-	-	-	-	-	-	-	-	-	-	-	-	-	2	-	-	15	10
212	-	-	-	-	-	-	-	-	-	-	-	-	-	-	-	-	-	-	-	-
213	-	-	-	-	-	-	-	-	-	-	-	-	-	-	-	-	-	-	-	-
214	-	-	-	-	-	-	-	-	-	-	-	-	-	-	-	-	-	-	-	-
215	-	-	-	-	-	-	-	-	-	-	-	-	-	-	-	-	-	-	-	20
216	-	4 190	-	-	-	-	-	-	-	-	-	-	-	-	-	27	-	-	-	-
217	-	70	-	-	-	-	-	-	-	-	-	-	-	-	-	-	-	-	-	-
218	-	-	-	-	-	-	-	-	-	-	-	-	-	-	-	-	-	-	-	-
219	-	-	-	-	-	-	-	-	-	-	-	-	-	-	-	-	-	-	-	-
220	-	-	-	-	-	-	-	-	-	-	-	-	-	-	-	-	-	-	-	-
221	-	-	-	-	-	-	-	-	-	-	-	-	-	-	-	-	-	-	-	-
222	-	-	-	-	-	-	-	-	-	-	-	-	-	-	-	-	-	-	-	-
223	-	-	-	-	-	-	-	-	-	-	-	-	-	-	-	29	-	-	15	39
Ausland	-	4 260	-	-	-	-	-	-	-	-	-	-	-	-	5	34	23	1	298	1 422
Insgesamt	1 578	10 416	461	1 590	244	7 116	309	7 596	132	3 639	92	513	29	76	5	34	23	1	298	1 422

1) Wechselverkehr zwischen den in Rheinland-Pfalz und in Nordrhein-Westfalen gelegenen Anteilen des Verkehrsbezirkes Nr.41.- 2) Lokalverkehr innerhalb des in Rheinland-Pfalz gelegenen Anteiles des Verkehrsbezirkes Nr.41.- 3) Wechselverkehr zwischen den in Rheinland-Pfalz und in Hessen gelegenen Anteilen des Verkehrsbezirkes Nr.41.

noch Verkehrsbezirk Nr. 41: Siegerland, Lahn- und Dillgebiet

— in Rheinland-Pfalz gelegener Anteil —

Nummer des VB	Stammholz über 1,5 m Länge, Baustangen 160 V	160 E	Faserholz, Papierholz 161 V	161 E	Grubenholz 162 V	162 E	Anderes unbearbeitetes Holz, Holzabfälle 163 V	163 E	Hölzerne Schwellen 164 V	164 E	Schnittholz, Faßholz, Werkstücke 165 V	165 E	Holzwaren 166 V	166 E	Zellstoff, Holzschliff, Strohstoff 170 V	170 E	Papier, Pappe 171 V	171 E
1	-	41	-	-	-	-	-	45	-	14	-	-	-	-	-	-	10	-
2	-	-	-	-	-	-	-	-	-	-	-	-	-	-	-	-	-	-
3	-	-	80	-	-	-	-	-	-	-	-	-	-	-	-	-	-	-
4	18	-	-	-	-	-	-	44	-	-	-	10	-	-	-	-	-	-
5	-	-	-	-	-	-	-	10	-	-	-	25	9	-	-	-	119	-
6	-	-	-	-	-	-	-	122	-	-	-	-	-	-	-	-	-	-
7	-	119	-	-	-	-	-	115	-	-	-	-	-	-	-	-	4	-
8	5	-	-	628	-	-	-	93	-	-	13	-	-	-	-	-	-	-
9	-	46	-	-	-	64	-	427	-	-	20	-	23	-	-	219	18	50
10	-	115	-	151	-	-	-	451	-	-	-	75	-	-	-	-	5	-
11	422	175	19	509	-	-	363	2 116	-	-	52	15	-	-	-	393	53	-
12	1 537	256	15	305	55	-	111	3 221	-	-	86	47	19	6	-	47	39	-
13	26	73	-	126	19	133	49	1 262	40	38	101	38	8	27	-	-	13	-
14	89	29	-	-	21	-	-	298	-	-	-	-	-	-	-	48	39	-
15	18	-	-	-	-	-	32	10	-	-	-	15	37	-	-	-	35	-
16	-	-	-	-	-	-	-	-	-	-	-	-	20	-	-	-	76	372
17	-	19	-	-	-	-	-	80	-	-	-	-	-	-	-	-	40	-
18	-	-	-	-	-	-	-	-	-	-	-	-	-	-	-	-	-	-
19	-	69	-	46	-	-	-	175	-	-	16	-	10	-	-	-	5	-
20	-	-	-	40	-	-	-	-	-	13	-	-	-	-	-	-	-	-
21	553	553	70	-	221	19	44	11	-	-	32	-	-	-	-	-	9	-
22	362	116	169	601	78	191	19	1 668	18	-	236	170	-	-	-	4 991	29	4
23	197	135	51	-	141	-	27	433	-	-	102	-	-	-	-	49	56	-
24	2 060	10	326	-	8 129	65	95	527	1 488	60	319	-	-	-	-	-	67	-
27	204	-	168	18	751	-	-	189	235	-	66	14	-	-	-	-	21	-
28	489	69	110	-	1 208	15	52	39	22	-	246	-	-	-	-	-	33	-
29	358	-	-	-	385	24	-	59	-	-	5	-	-	-	-	-	-	-
30	1 717	-	-	-	1 016	-	52	14	-	-	17	-	24	-	-	-	30	-
31	482	-	74	-	1 390	-	14	9	-	-	22	-	-	-	-	3 353	-	-
32	147	41	-	-	-	-	84	-	465	112	172	-	5	5	-	-	71	-
33	180	33	467	-	114	-	135	570	13	-	368	55	-	-	24	153	193	-
34	28	-	-	-	155	-	96	111	-	24	468	12	740	-	-	29	45	190
35	1 034	82	604	-	57	-	18	296	-	-	92	-	-	-	-	-	54	12
36	175	-	-	-	20	-	-	-	21	-	117	31	10	-	-	3	23	-
37	-	230	-	39	1 372	14	-	1 302	17	-	41	37	-	24	-	-	28	5
38	2 390	1 906	11	3 029	28	510	118	7 141	55	60	198	58	-	133	-	-	17	9
39 1)	124	1 031	-	706	20	82	187	3 931	-	-	33	1 447	-	217	-	-	39	19
41 2)	698	83	159	99	5	24	87	2 531	-	-	34	83	53	1	-	-	10	22
41 3)	251		153		1 638		3 231		-		126		30		28		-	
41	42	32	254	54	-	50	19	534	33	-	31	15	10	356	-	-	-	-
42	1 508	78	1 899	-	40	18	389	1 208	-	-	28	25	29	-	-	724	69	11
43	133	15	-	-	-	-	15	150	-	-	-	45	10	-	-	-	15	36
44	-	-	-	-	-	-	12	-	-	-	4	-	-	-	-	-	16	-
45	35	-	148	-	-	-	-	10	-	-	7	34	5	10	-	2 051	15	-
46	-	476	-	51	-	2 339	27	1 068	-	68	-	11	5	-	-	-	43	-
47	1 099	-	-	-	-	-	-	-	-	1	34	-	-	-	-	-	25	-
48	-	199	-	224	1	29	-	1 885	-	-	172	271	7	-	-	-	94	26
51	-	291	265	94	-	15	98	1 309	-	17	-	33	-	12	-	69	51	-
52	783	91	-	-	-	43	108	442	-	-	15	50	5	88	-	-	38	6
53	32	-	-	-	-	-	8	-	-	-	-	-	-	-	-	-	84	-
54	-	14	33	-	-	-	19	-	6	20	24	28	23	15	-	-	-	-
55	56	186	608	162	39	-	81	456	9	9	-	10	-	-	-	-	-	-
56	-	-	-	-	-	-	229	-	-	-	-	5	41	-	-	-	91	6
57	18	296	-	287	-	260	36	818	-	-	-	352	-	21	-	-	231	-
58	186	193	379	185	15	41	60	1 043	-	176	15	169	-	22	200	2 127	51	-
61	10	101	-	62	-	18	54	346	-	-	-	77	-	38	-	-	49	56
62	16	16	-	-	-	34	-	-	-	-	-	-	3	-	-	-	12	-
63	-	222	-	332	-	247	-	1 070	11	44	-	845	-	238	-	119	5	13
64	-	39	-	273	-	20	-	539	-	-	-	558	-	-	-	112	5	-
65	43	-	-	-	-	-	5	-	-	-	-	-	-	-	-	-	92	-
66	-	20	-	14	-	15	-	308	-	-	-	12	-	6	-	-	5	45
Bund	17 279	7 500	5 909	8 035	15 280	4 270	2 723	38 496	2 439	656	3 136	4 672	1 096	1 219	224	14 487	2 172	882
98	13	-	-	-	-	-	-	-	-	-	-	-	-	-	-	-	94	-
99/100	-	-	-	-	-	-	-	-	-	-	-	31	-	-	-	-	-	-
195	-	-	25	-	59	-	-	-	-	-	-	-	53	-	-	-	21	-
204	-	-	-	-	-	-	-	-	-	-	-	-	-	-	-	-	-	-
205	-	-	-	-	-	-	-	-	-	-	-	31	-	-	-	72	8	15
206	-	-	-	-	-	-	-	-	-	-	-	-	-	-	-	-	-	-
209	-	-	-	-	-	-	-	-	-	-	-	-	-	-	-	-	-	-
211	-	-	-	-	-	-	-	-	-	-	4	-	-	-	-	-	11	-
212	-	-	-	-	-	-	-	-	-	-	-	-	-	-	-	-	-	-
213	-	-	-	-	-	-	-	-	-	-	-	-	-	-	-	-	-	-
214	-	-	-	-	-	-	-	-	-	-	-	-	467	-	-	-	32	-
215	-	-	-	18	17	-	-	-	-	-	12	-	-	-	-	-	-	-
216	-	-	-	-	-	-	-	-	-	-	222	7	-	-	81	-	97	-
217	-	-	-	-	-	-	-	-	-	-	109	-	-	-	-	-	92	-
218	13	-	-	-	32	-	-	-	-	-	832	-	-	-	-	-	-	-
219	-	-	-	-	-	-	83	-	-	-	-	-	-	-	-	-	2	-
220	-	-	-	-	-	-	-	-	-	-	20	-	-	-	-	-	5	-
221	-	-	-	-	-	-	-	-	-	-	-	-	-	-	-	-	4	-
222	-	-	-	-	-	-	-	-	-	-	-	-	-	-	-	-	-	-
223	-	-	-	-	-	-	-	-	-	-	-	-	-	-	-	-	-	-
Ausland	13	-	-	18	49	-	83	-	-	-	1 199	38	467	-	81	72	251	15
Insgesamt	17 556	7 751	6 087	8 206	17 026	5 908	6 037	41 717	2 439	656	4 511	4 867	1 646	1 249	333	14 587	2 538	897

Nummer des VB	Betonwaren 180 V	180 E	Künstliche Steine, Platten, Röhren 181 V	181 E	Andere Steingut-, Ton-, Porzellanwaren 182 V	182 E	Glas, Glaswaren 183 V	183 E	Roheisen, Eisenlegierungen 190 V	190 E	Halbzeug und Blöcke aus Stahl 191 V	191 E	Alteisen und Abfälle von Eisen und Stahl 192 V	192 E	Eisenbahnoberbauzeug aus Eisen und Stahl 193 V	193 E	Stab- und Formeisen und -stahl 194 V	194 E
1	-	-	148	-	67	-	-	-	400	76	-	-	-	135	-	-	-	-
2	-	-	7	-	40	-	-	-	231	-	-	-	-	-	-	-	-	-
3	-	-	152	-	80	-	-	-	32	-	-	-	-	-	-	-	-	-
4	-	-	-	-	-	-	-	-	-	-	-	-	-	141	-	-	-	-
5	-	-	222	-	357	-	101	5	316	-	-	-	11	23	-	-	12	12
6	-	-	-	-	-	-	-	-	191	-	-	-	-	-	-	-	-	-
7	-	-	36	9	60	-	-	-	512	-	-	-	-	20	-	-	-	-
8	-	-	33	-	5	-	-	-	-	-	-	-	-	10	-	-	-	-
9	-	-	156	-	146	-	5	-	218	-	-	-	-	1 478	-	-	-	-
10	-	-	238	-	41	-	-	-	48	-	-	-	-	51	-	-	-	-
11	93	-	131	59	24	-	-	-	899	-	-	-	99	141	-	-	-	6
12	-	-	167	-	23	-	-	20	514	-	-	-	5	498	15	-	-	14
13	35	-	2 607	22	72	14	-	-	749	-	-	22	125	3 706	-	20	-	8
14	32	-	782	-	24	-	-	-	320	-	-	-	22	15	-	-	-	28
15	-	-	139	-	39	-	-	18	364	-	-	-	-	130	-	-	-	-
16	-	-	28	-	63	-	10	-	698	-	-	-	-	386	-	-	-	93
17	-	-	695	-	5	-	-	-	-	-	-	8	54	397	-	-	-	-
18	-	-	-	-	-	-	-	-	-	-	-	-	-	-	-	-	-	-
19	-	70	127	-	3	-	161	-	273	-	-	-	-	53	-	-	-	-
20	-	-	53	-	-	-	-	-	236	-	-	-	-	-	-	-	-	-
21	-	-	32	-	-	-	-	-	441	-	-	-	75	-	-	-	-	-
22	47	15	404	-	102	-	136	-	78	-	792	-	4	16 711	-	-	-	10
23	185	-	2 407	39	28	-	-	392	877	1 384	36	7	650	738	-	-	15	422
24	-	-	8 153	1 785	398	-	11	176	1 642	8 380	188	245	1 491	505	-	387	49	136
27	23	-	1 100	-	24	14	24	-	43	-	12 338	107 469	4 958	280	-	52	-	7 185
28	-	2	408	-	48	-	-	52	62	-	-	14	142	-	-	16	12	145
29	-	-	782	123	-	120	-	-	41	-	-	-	-	-	-	8	-	-
30	20	-	3 740	702	441	-	-	-	1 184	2 139	35	506	2 589	1 743	-	37	-	458
31	-	-	1 747	-	8	-	-	-	-	-	-	301	10	-	-	190	34	604
32	-	-	1 446	766	105	48	-	-	319	3	1	-	187	10	-	-	5	33
33	-	-	2 782	43	27	-	-	273	897	-	-	625	999	280	-	-	-	352
34	7	-	2 273	1 808	74	-	-	-	1 360	-	-	-	517	832	21	65	-	228
35	229	-	373	2	10	-	-	22	999	-	70	-	62	858	-	42	5	56
36	-	-	3 929	51	164	6	15	15	364	10	-	-	16	23	-	-	-	-
37	-	-	1 487	35	13	-	-	30	384	-	-	-	75	151	-	-	-	5
38	27	453	662	2 878	21	-	-	5	26 374	12	20	-	365	2 329	110	43	20	171
39 1)	86	-	271	1 384	252	-	231	4	177	-	-	-	575	3 054	20	14	13	101
41 2)	207	-	2 231	2 522	167	-	-	-	8 984	14 059	117 938	11 461	4 666	60 299	4	21	32	149
41 3)	173		1 641		37	21			20 459		8 136		36 871		31		15	
41	-	7	2 252	1 829	-	-	-	-	6 162	6 955	-	-	2 951	6 281	-	-	-	-
42	35	31	163	105	32	18	111	-	551	-	-	-	92	3 274	-	-	11	28
43	20	-	336	-	50	-	45	-	106	-	-	-	-	2 159	-	58	-	24
44	-	-	2 222	18	232	-	-	-	457	-	-	-	14	1 848	-	-	5	-
45	-	-	1 327	66	16	-	12	-	2 506	-	-	-	78	4 816	-	19	-	-
46	-	-	131	765	26	-	-	-	2 854	-	-	-	49	4 608	-	-	-	-
47	-	-	320	39	47	-	-	-	283	-	-	-	-	1 563	-	-	-	-
48	-	-	385	32	188	-	23	5	3 452	-	-	-	-	1 070	-	-	-	-

1) Wechselverkehr zwischen den in Rheinland-Pfalz und in Nordrhein-Westfalen gelegenen Anteilen des Verkehrsbezirkes Nr.41.- 2) Lokalverkehr innerhalb des in Rheinland-Pfalz gelegenen Anteiles des Verkehrsbezirkes Nr.41.- 3) Wechselverkehr zwischen den in Rheinland-Pfalz und in Hessen gelegenen Anteilen des Verkehrsbezirkes Nr.41.

— in Rheinland-Pfalz gelegener Anteil —

Nummer des VB	Betonwaren 180 V	Betonwaren 180 E	Künstliche Steine, Platten, Röhren 181 V	Künstliche Steine, Platten, Röhren 181 E	Andere Steingut-, Ton-, Porzellanwaren 182 V	Andere Steingut-, Ton-, Porzellanwaren 182 E	Glas, Glaswaren 183 V	Glas, Glaswaren 183 E	Roheisen, Eisenlegierungen 190 V	Roheisen, Eisenlegierungen 190 E	Halbzeug und Blöcke aus Stahl 191 V	Halbzeug und Blöcke aus Stahl 191 E	Alteisen und Abfälle von Eisen und Stahl 192 V	Alteisen und Abfälle von Eisen und Stahl 192 E	Eisenbahnoberbauzeug aus Eisen und Stahl 193 V	Eisenbahnoberbauzeug aus Eisen und Stahl 193 E	Stab- und Formeisen und -stahl 194 V	Stab- und Formeisen und -stahl 194 E
51	-	-	202	5	61	-	11	-	722	-	-	18	-	1 553	-	-	-	-
52	87	5	380	21	103	41	133	-	2 361	-	-	-	9	5 257	-	-	-	-
53	18	-	103	11	141	-	117	-	1 499	-	-	-	-	4 388	-	-	-	-
54	-	-	-	-	-	-	78	-	130	-	-	-	-	280	-	-	-	-
55	-	-	301	-	58	-	5	-	636	-	-	-	53	977	-	18	-	10
56	232	-	1 468	-	40	-	481	42	1 083	-	-	-	30	6 077	-	35	-	37
57	74	-	852	-	97	-	46	-	2 254	-	-	97	208	2 789	14	56	-	18
58	-	25	459	43	47	-	-	6	1 285	-	-	-	-	2 612	-	-	-	-
61	14	22	156	36	27	-	36	15	302	-	-	-	13	608	-	11	-	-
62	-	-	291	12	125	-	66	-	258	-	-	-	-	1 890	-	-	5	-
63	51	-	629	19	139	-	12	-	6 445	-	151	-	45	244	-	-	-	-
64	-	-	121	-	62	-	-	3	2 696	-	-	-	-	174	-	-	5	-
65	-	-	10	-	186	-	246	-	106	-	-	-	5	382	-	-	-	-
66	-	-	116	-	72	-	92	-	1 455	-	-	-	-	1 044	-	-	-	6
Bund	1 472	630	52 172	15 229	4 680	261	2 208	1 083	87 830	33 018	131 569	120 773	21 244	148 891	184	1 092	223	10 339
98	-	-	162	-	-	-	-	7	491	-	-	-	-	-	-	-	-	-
99/100	-	-	17	-	-	-	-	32	-	-	-	-	-	-	-	-	-	-
195	51	-	1 077	-	50	-	-	-	2 601	-	-	-	1	-	-	-	-	103
204	-	-	-	-	-	-	-	-	-	-	-	-	-	-	-	-	-	-
205	-	-	636	478	51	-	-	-	30	-	-	-	-	-	-	-	-	-
206	-	-	-	-	-	-	-	-	-	-	-	-	-	-	-	-	-	-
209	-	-	-	-	-	-	-	-	-	-	-	-	-	-	-	-	-	-
211	-	-	17	-	105	-	-	-	-	-	-	-	-	-	-	-	-	-
212	-	-	426	-	517	-	39	-	775	-	-	-	42	-	-	-	16	-
213	-	-	495	-	37	-	-	-	95	-	-	-	189	-	-	-	-	-
214	-	-	-	-	-	-	-	-	-	-	-	-	-	-	-	-	-	-
215	-	35	1 283	-	387	1	-	-	26	-	-	-	146	-	-	-	-	-
216	-	-	230	-	28	-	-	-	305	-	-	66	-	-	-	-	-	-
217	-	-	1 770	2	866	-	5	-	1 766	-	-	-	-	-	-	-	-	-
218	18	-	5 175	11	817	1	30	-	899	-	60	-	-	-	-	-	-	-
219	-	-	220	-	47	-	-	-	-	-	-	-	-	-	-	-	-	-
220	-	-	1 112	16	6	-	144	-	-	-	-	-	-	-	-	-	-	-
221	-	-	450	-	30	-	-	-	-	-	-	-	-	-	-	-	-	-
222	-	-	499	-	154	-	31	-	-	-	-	-	-	-	-	-	-	-
223	-	-	-	-	-	-	-	-	-	-	-	-	-	-	-	-	-	-
Ausland	18	35	12 313	507	3 045	2	249	-	3 896	-	60	66	377	-	-	-	16	-
Insgesamt	1 714	838	67 382	17 377	7 812	300	2 478	1 143	115 277	53 477	139 765	128 975	58 493	185 762	215	1 123	254	10 457

Nummer des VB	Bleche und Platten aus Eisen und Stahl 195 V	Bleche und Platten aus Eisen und Stahl 195 E	Röhren und Rohre aus Eisen und Stahl 196 V	Röhren und Rohre aus Eisen und Stahl 196 E	Eisen- und Stahldraht 197 V	Eisen- und Stahldraht 197 E	Andere Gießereiu.Walzwerkerzeugnisse 198 V	Andere Gießereiu.Walzwerkerzeugnisse 198 E	Maschinen, Apparate 199 V	Maschinen, Apparate 199 E	Bauwerketeile aus Eisen und Stahl 200 V	Bauwerketeile aus Eisen und Stahl 200 E	Andere Eisen- und Stahlwaren 201 V	Andere Eisen- und Stahlwaren 201 E	Rohkupfer, Kupferlegierungen 210 E	Rohzink, Zinklegierungen 211 E	Rohblei, Bleilegierungen 212 E
1	1 966	-	-	-	-	-	-	-	-	-	-	-	-	-	-	-	-
2	371	-	6	-	-	-	-	-	7	20	-	-	-	-	-	-	-
3	46	-	-	-	-	5	-	-	-	-	-	-	-	-	-	-	-
4	-	-	-	-	-	-	-	-	-	-	-	-	10	-	-	-	-
5	1 935	-	14	-	-	-	-	-	129	-	-	-	292	8	-	-	-
6	-	-	-	-	-	-	-	-	-	-	-	-	2	-	-	-	-
7	-	-	-	-	-	-	-	-	10	-	-	-	-	-	-	-	-
8	21	-	-	-	-	-	-	-	5	-	-	6	-	5	-	-	-
9	6 577	-	-	-	-	-	-	-	162	-	-	-	904	-	-	-	-
10	26	-	-	-	-	-	-	-	10	6	-	-	-	-	-	-	-
11	1 110	-	-	5	-	-	-	-	30	262	-	-	-	39	-	-	-
12	253	-	-	5	-	-	-	-	43	29	-	7	32	167	-	-	-
13	37	22	3	-	-	-	5	22	10	5	-	-	14	58	-	-	-
14	275	-	30	-	-	-	-	-	113	10	-	54	40	5	-	-	15
15	5	-	-	5	-	-	-	-	15	-	-	-	-	20	-	-	-
16	5 702	-	-	29	-	-	-	-	92	54	-	-	-	-	-	-	-
17	505	-	62	-	-	-	-	5	17	-	-	-	-	14	-	-	-
18	-	-	-	-	-	-	-	-	11	-	-	-	-	-	-	-	-
19	78	-	-	-	-	-	-	-	14	-	-	68	-	-	-	-	-
20	31	-	-	-	-	-	-	-	-	19	-	-	48	-	-	-	-
21	70	14	-	-	10	-	-	-	23	36	-	-	24	-	-	-	-
22	1 055	2 192	7	-	6	8	-	-	71	5	-	-	21	3	-	-	-
23	164	1 597	-	20	-	38	12	278	47	24	-	65	152	150	-	-	-
24	665	2 567	87	423	-	59	115	2 486	303	50	-	63	152	3 346	-	-	-
27	52	343	12	37	-	81	9	284	35	29	-	20	300	17	-	-	-
28	-	-	9	39	-	-	23	10	72	38	-	5	9	71	-	-	-
29	-	-	-	-	-	-	-	-	-	-	-	-	-	-	-	-	-
30	27	42	-	5	-	-	10	2 932	60	150	-	41	48	-	-	-	-
31	-	-	-	-	-	20	-	103	-	7	-	-	13	-	-	-	-
32	613	-	-	11	-	-	-	44	57	30	17	-	171	5	-	-	-
33	1 564	150	41	779	-	-	-	43	43	61	-	75	97	90	-	-	-
34	20 524	3	-	13	-	-	9	15	41	16	-	53	2 711	49	-	-	-
35	863	-	-	31	-	-	6	81	153	17	-	27	11	38	-	-	-
36	-	-	52	-	-	-	-	-	48	12	-	64	58	15	-	-	-
37	191	10	-	-	-	-	5	-	35	78	-	-	27	-	-	-	-
38	2 252	72	16	-	-	-	33	65	117	73	-	144	89	25	17	-	-
39	586	25	26	-	-	2	5	-	13	18	-	21	41	13	-	-	-
41 1)	9 532	993	48	251	-	-	357	475	76	1 557	45	1 073	793	382	-	-	-
41 2)	383		74		-		217		192		-		218		-	-	-
41 3)	3 160	23	15	1 684	-	-	-	105	5	40	4	-	80	38	-	-	-
42	1 499	5	-	-	-	-	-	-	15	12	10	-	11	49	-	-	-
43	1 182	29	22	-	-	-	-	-	17	34	-	13	59	3	-	-	-
44	890	-	-	-	-	-	-	-	23	13	-	-	12	5	-	-	-
45	1 708	27	-	-	-	41	-	13	63	43	-	-	33	18	15	-	-
46	1 898	-	3	6	-	-	10	-	62	8	-	-	148	18	-	10	-
47	246	-	-	19	7	-	-	-	4	-	-	22	33	-	-	-	-
48	710	-	114	5	-	-	-	-	68	37	36	-	129	1	-	-	-
51	567	18	-	71	-	-	-	-	20	36	-	-	-	-	-	-	-
52	3 380	24	11	-	-	-	-	18	32	31	4	26	111	24	-	-	-
53	1 271	-	-	-	-	-	-	-	61	-	-	-	34	-	-	-	-
54	116	-	-	-	-	-	-	-	-	5	-	-	18	-	-	-	-
55	47	39	-	-	-	-	-	45	59	-	-	-	34	14	-	-	-
56	795	398	-	18	-	-	103	-	128	51	20	-	167	32	-	-	-
57	853	-	-	27	-	21	24	-	-	15	-	-	10	52	-	-	-
58	285	190	-	-	5	-	-	2	39	10	-	6	61	-	-	-	-
61	6	-	5	-	-	-	6	-	32	16	-	-	47	27	-	-	-
62	2 494	-	-	-	-	-	-	-	83	-	-	22	5	6	-	-	-
63	170	-	-	-	-	-	-	-	10	3	-	-	43	16	-	-	-
64	54	-	-	-	-	-	-	-	9	-	-	-	17	-	-	-	-
65	104	-	7	-	-	-	-	9	13	10	-	-	11	17	-	-	-
66	296	-	-	-	-	-	-	-	50	77	-	-	56	-	-	-	-
Bund	78 827	8 783	590	3 483	28	275	732	7 035	2 655	3 047	136	1 875	7 178	4 840	32	10	15
98	-	-	-	-	-	-	-	-	37	30	-	-	25	-	-	-	-
99/100	-	-	-	-	-	-	-	-	10	-	-	-	-	-	-	-	-
195	-	15	-	-	-	-	-	-	311	66	-	3	3	31	-	-	-
204	-	-	-	-	-	-	-	-	-	-	-	-	-	-	-	-	-
205	418	-	-	-	-	-	-	-	-	-	-	-	7	-	-	-	-
206	-	-	-	-	-	-	-	-	-	-	-	-	-	-	-	-	-
209	-	-	-	-	-	-	-	-	3	-	-	-	-	-	-	-	-
211	122	-	-	-	-	-	-	-	15	-	-	-	-	-	-	-	-
212	2 998	32	133	-	17	-	96	-	88	-	8	-	51	-	-	-	-
213	191	-	-	-	-	-	-	-	44	-	10	-	16	-	-	-	-
214	-	-	-	-	-	-	-	-	-	-	-	-	-	-	-	-	-
215	1 306	-	-	-	-	-	-	-	36	83	-	-	632	-	-	-	-
216	-	-	17	-	-	-	-	-	29	-	-	-	23	-	-	-	-
217	376	-	112	-	-	-	40	-	40	-	-	-	88	12	-	-	-
218	479	-	-	-	-	-	-	-	184	4	-	-	138	-	-	-	-
219	-	-	-	-	-	-	-	-	-	-	-	-	11	-	-	-	-
220	78	-	-	-	-	-	-	-	18	-	-	-	1	-	-	-	-
221	-	-	-	-	-	-	-	-	1	-	-	-	5	-	-	-	-
222	-	-	-	-	-	-	-	-	7	3	-	-	31	-	-	-	-
223	160	-	-	-	-	-	-	-	-	-	-	-	-	-	-	-	-
Ausland	6 128	32	262	-	17	-	136	-	465	90	18	-	1 003	12	-	-	-
Insgesamt	85 338	9 213	926	3 557	45	275	1 085	7 252	3 670	3 425	154	1 878	8 427	5 101	32	10	15

1) Wechselverkehr zwischen den in Rheinland-Pfalz und in Nordrhein-Westfalen gelegenen Anteilen des Verkehrsbezirkes Nr.41.- 2) Lokalverkehr innerhalb des in Rheinland-Pfalz gelegenen Anteiles des Verkehrsbezirkes Nr.41.- 3) Wechselverkehr zwischen den in Rheinland-Pfalz und in Hessen gelegenen Anteilen des Verkehrsbezirkes Nr.41.

noch Verkehrsbezirk Nr. 41: Siegerland, Lahn- und Dillgebiet

— in Rheinland-Pfalz gelegener Anteil —

Nummer des VB	Rohe Leichtmetalle, auch Legierungen	Altmetalle u. Abfälle von NE-Metallen		NE-Metallhalbzeug		NE-Metallwaren		Fahrzeuge aller Art		Nicht bes.gen. Industrieerzeugnisse		Sammelgut ohne nähere Bezeichnung		Umzuggut, gebrauchte Verpackungen, Baugerätschaften		Besatzungsverkehr Güter in Wagenladungen (ohne Kohlen)		Besatzungsverkehr Steinkohlen	
	213	215		216		217		220		230		231		240		243		244	
	E	V	E	V	E	V	E	V	E	V	E	V	E	V	E	V	E	V	E
1	-	-	-	-	-	-	-	-	-	5	-	-	-	-	12	-	-	-	-
2	-	-	-	-	-	-	-	26	-	17	-	-	-	-	122	-	-	-	-
3	-	-	12	-	-	-	-	-	-	-	-	-	-	6	105	-	-	-	-
4	-	-	-	-	-	-	-	8	-	-	-	-	-	-	-	-	-	-	-
5	-	-	302	-	-	-	-	58	-	1 766	10	-	-	10	207	-	-	-	-
6	-	-	-	-	-	-	-	-	-	-	-	-	-	6	49	-	-	-	-
7	-	-	-	-	-	-	-	-	-	-	-	-	-	8	60	-	-	-	-
8	-	-	-	-	-	-	-	-	-	-	-	-	-	43	16	33	-	-	-
9	-	-	-	-	-	-	-	47	-	313	13	-	-	5	41	-	-	-	-
10	-	-	-	-	-	-	-	-	22	-	-	-	-	14	10	-	-	-	-
11	-	-	-	-	-	-	-	17	-	6	6	-	-	20	60	-	-	-	-
12	-	-	-	-	-	-	-	-	-	-	45	-	-	15	62	28	-	-	-
13	-	-	-	-	-	-	-	-	-	-	-	-	-	43	188	-	11	-	-
14	-	-	-	-	83	-	-	-	-	51	25	-	-	37	266	-	-	-	-
15	-	-	-	-	-	-	-	14	-	-	-	-	-	-	19	-	-	-	-
16	-	-	-	-	-	-	-	44	60	-	12	-	14	12	82	-	-	-	-
17	-	-	-	-	-	-	23	-	-	3	6	-	-	7	33	-	-	-	-
18	-	-	-	-	-	-	-	-	-	-	-	-	-	-	-	-	-	-	-
19	-	-	-	-	-	-	-	-	-	-	-	-	-	-	35	-	-	-	-
20	-	-	-	-	-	-	-	23	-	-	-	-	-	-	48	-	-	-	-
21	-	-	-	-	-	-	-	19	6	5	8	-	-	-	34	-	-	-	115
22	-	-	-	6	-	-	-	-	3	-	-	-	-	7	10	-	-	-	-
23	-	10	-	-	36	-	-	34	18	15	8	-	-	44	27	-	-	-	-
24	4	16	-	-	12	-	-	122	56	4	4	-	193	422	127	-	-	-	1 640
27	-	-	-	-	-	-	-	-	56	-	-	-	-	163	30	-	-	-	-
28	43	36	-	-	-	-	-	42	92	5	2	-	-	91	112	-	-	-	-
29	-	-	-	-	-	-	-	11	-	-	-	-	-	5	-	-	-	-	-
30	-	80	-	-	-	-	12	-	11	-	6	-	6	48	50	-	-	-	-
31	-	-	-	-	-	-	-	6	-	4	-	-	-	221	-	-	-	-	-
32	-	6	-	-	14	5	-	10	14	24	-	-	-	74	9	-	-	-	-
33	-	27	-	-	-	-	-	4	-	-	55	-	-	274	143	-	-	-	-
34	-	9	14	-	11	-	-	89	19	6 018	5	-	-	365	159	173	-	-	-
35	-	-	-	-	-	-	-	-	31	4	-	-	-	49	170	-	-	-	-
36	-	-	-	-	-	-	-	34	15	-	-	-	-	43	16	-	99	-	-
37	-	-	-	87	230	-	-	18	-	-	-	-	-	47	81	97	-	-	-
38	-	-	10	-	-	-	-	6	56	2	186	12	2	630	639	-	1	-	120
39 1)	-	-	-	-	-	-	-	38	60	4	12	-	-	548	444	395	708	-	1 312
41 2)	-	-	-	34	-	-	5	18	29	-	115	-	261	1 046	862	-	-	-	-
41 3)	-	-	-	-	-	-	-	-	71	5	-	-	-	405	41	-	21	-	-
41	-	11	-	-	-	-	-	-	8	-	-	-	-	204	347	14	8	-	-
42	-	-	111	-	-	-	-	-	5	-	26	-	-	386	315	308	145	-	-
43	-	-	-	-	-	-	-	14	-	12	5	-	-	27	153	853	-	-	-
44	-	-	-	-	-	-	-	-	-	16	-	-	-	47	10	-	-	-	-
45	-	-	-	-	-	-	-	-	4	5	-	-	-	15	117	-	-	-	-
46	-	-	-	-	-	-	-	8	3	-	15	-	-	107	89	58	110	-	-
47	-	-	-	-	-	-	-	-	-	-	11	-	-	-	26	-	-	-	-
48	-	5	-	-	-	17	-	31	4	6	-	-	-	38	73	42	64	-	-
51	-	-	-	-	-	-	-	5	-	-	-	-	-	6	31	210	224	-	-
52	-	-	-	-	-	-	-	21	9	12	-	-	-	34	50	13	45	-	-
53	-	-	-	-	-	-	-	3	-	-	-	-	-	28	32	-	-	-	-
54	-	-	-	-	-	-	-	-	48	-	-	-	-	13	67	-	-	-	-
55	-	-	-	-	-	-	-	-	14	-	13	-	-	74	106	-	-	-	-
56	-	-	-	-	-	-	-	5	18	7	48	-	7	145	276	-	-	-	-
57	-	-	24	-	-	-	-	-	25	-	17	-	-	34	59	-	8	-	-
58	-	-	-	-	-	-	-	-	-	-	-	-	-	33	96	-	-	-	-
61	-	-	4	-	-	-	-	4	-	10	15	-	-	7	59	-	-	-	-
62	-	-	-	-	-	-	154	-	5	-	2	-	-	45	69	-	-	-	-
63	-	-	-	-	-	-	-	5	-	-	-	-	-	-	137	-	-	-	-
64	9	-	-	-	-	-	-	-	-	-	163	-	-	85	98	-	-	-	-
65	-	-	-	-	-	-	-	-	-	-	-	-	-	2	17	-	-	-	-
66	-	-	8	-	-	-	-	-	5	-	-	-	-	8	43	-	-	-	-
Bund	56	200	485	127	386	22	194	784	696	8 314	833	12	483	5 641	6 598	2 224	1 423	-	3 187
98	-	-	-	-	-	-	-	-	-	-	-	-	-	10	213	-	-	-	-
99/100	-	-	-	-	-	-	-	-	-	35	-	-	-	-	102	-	-	-	-
195	-	-	-	30	-	-	-	-	-	22	-	-	-	40	9	2	-	-	-
204	-	-	-	-	-	-	-	-	-	-	-	-	-	-	1	-	-	-	-
205	-	-	-	-	-	5	-	-	-	57	-	-	-	39	1	-	-	-	-
206	-	-	-	-	-	-	-	-	-	-	-	-	-	-	-	-	-	-	-
209	-	-	-	-	-	-	-	103	-	-	-	-	-	-	-	-	-	-	-
211	-	-	-	-	-	-	-	-	-	-	-	-	-	16	-	-	-	-	-
212	-	-	-	-	-	-	-	24	1	3	8	-	-	-	20	-	-	-	-
213	-	-	-	-	-	15	-	-	-	-	8	-	-	15	-	-	-	-	-
214	-	-	-	-	-	-	-	-	-	-	-	-	-	-	-	-	-	-	-
215	-	-	-	37	-	-	-	30	-	2 212	-	-	-	2	-	1	-	-	-
216	-	-	-	-	-	-	-	-	-	-	5	-	-	-	-	-	-	-	-
217	-	-	-	-	-	24	-	61	-	719	5	10	-	-	7	-	-	-	-
218	-	-	-	-	-	13	-	62	-	452	-	-	-	34	1	-	-	-	-
219	-	-	-	-	-	-	-	-	-	1 628	-	-	-	-	-	-	-	-	-
220	-	-	-	-	-	-	-	-	-	58	-	4	-	-	-	-	-	-	-
221	-	-	-	-	-	-	-	-	-	-	-	-	-	-	-	-	-	-	-
222	-	-	-	-	-	-	-	125	-	-	-	-	-	16	-	-	-	-	-
223	-	-	-	-	-	-	-	-	-	15	-	-	-	-	-	-	-	-	-
Ausland	-	-	-	37	-	57	-	405	1	5 144	26	14	-	122	30	1	-	-	-
Insgesamt	56	200	485	194	386	79	194	1 260	768	13 520	864	26	483	6 218	7 357	2 268	1 464	21	3 208

Nummer des VB	Bes.-Verkehr Braunkohlen	Dienstgutverkehr Güter in Wagenladungen (ohne 248 u.249)		Dienstgutverkehr Steinkohlen auf Dienstkohlenfrachtbrief	Dienstgutverkehr Braunkohlen auf Dienstkohlenfrachtbrief	Lebende Tiere Pferde, Esel		Rindvieh, außer Kälbern		Kälber		Schafe, Ziegen		Schweine, außer Ferkeln		Ferkel	
	245	247		248	249	250		251		252		253		254		255	
	E	V	E	E	E	V	E	V	E	V	E	V	E	V	E	V	E
1	-	39	40	-	-	-	-	-	-	-	-	-	-	-	-	-	-
2	-	61	38	-	-	-	6	-	-	-	-	-	-	-	1	-	170
3	-	-	21	-	-	-	-	-	163	-	-	-	4	-	-	-	122
4	-	-	15	-	-	-	-	-	38	-	-	-	-	-	-	-	-
5	-	34	265	-	-	-	-	-	38	-	-	-	-	-	-	-	-
6	-	-	-	-	-	-	2	-	-	-	-	-	-	-	-	-	-
7	-	-	-	-	-	-	2	-	-	-	-	-	3	-	-	-	-
8	-	-	-	-	-	-	20	-	-	-	-	-	-	-	-	-	-
9	-	-	4	-	-	-	-	-	-	-	-	-	-	-	-	-	-
10	-	-	-	-	-	-	3	-	3	-	-	-	2	-	2	-	-
11	-	3 746	46	-	-	-	-	-	-	-	-	-	-	-	-	-	-
12	-	15	58	-	-	-	-	-	-	-	262	-	17	-	-	-	398
13	-	129	148	-	-	-	17	-	18	-	4	-	-	-	10	-	-
14	-	6	71	-	-	-	-	-	-	-	-	-	-	-	-	-	-
15	-	704	-	-	-	-	-	-	-	-	-	-	-	-	-	-	-
16	-	1 737	5	-	-	-	-	-	-	-	-	-	-	-	-	-	-
17	-	394	2	-	-	-	-	-	8	-	-	-	-	-	-	-	1 089
18	-	84	-	-	-	-	-	-	-	-	-	-	-	-	-	-	-
19	-	392	6	-	-	-	2	-	230	-	9	-	-	-	4	-	1 335
20	-	32	-	-	-	-	-	-	19	-	-	-	-	-	-	-	2 274
21	-	2 640	66	-	-	7	12	5	351	-	14	-	-	-	55	-	2 174
22	-	8 353	26	-	-	4	4	2	22	-	1	17	51	-	-	-	-
23	-	16 565	241	-	-	3	-	-	-	-	-	-	-	-	-	-	-
24	-	46 761	1 415	22 684	-	-	4	-	10	-	-	194	-	-	20	-	-
27	-	9 051	199	1 247	-	-	-	-	-	-	-	-	-	-	-	-	-
28	-	14 224	151	485	-	-	-	-	-	-	-	-	-	-	6	-	103
29	-	4 672	-	-	-	-	-	-	5	-	-	-	-	-	-	-	-
30	-	7 233	58	146	-	1	-	-	-	-	-	-	-	-	-	-	-
31	-	4 144	25	17 457	-	-	-	-	-	-	-	-	-	-	-	-	-
32	-	30 658	99	-	-	3	-	-	-	-	-	-	-	-	-	-	-
33	-	13 846	58	-	-	-	-	1	-	-	-	205	-	-	-	-	-
34	-	39 334	935	38	-	-	1	124	19	63	-	364	-	-	32	-	-
35	-	11 725	36	-	-	-	-	4	-	-	-	722	-	-	-	-	-
36	747	19 942	752	-	141	-	1	-	-	-	-	117	-	-	-	-	-
37	-	13 489	763	20	-	-	-	-	-	-	-	107	87	-	-	-	-
38	-	17 353	3 111	-	-	181	1	20	15	-	-	670	195	-	-	-	-
39 1)	460	7 336	3 510	-	-	2	4	17	7	-	-	79	-	-	20	-	-
41 2)	-	14 463	2 299	-	-	10	15	4	4	1	-	-	-	102	-	-	-
41 3)	-	38	313	-	-	25	-	149	-	245	-	16	-	262	-	35	-
41	-	1 315	16 768	-	-	-	-	-	-	-	-	-	52	-	-	-	-
42	60	9 119	1 551	-	-	3	-	123	11	8	14	269	125	8	-	-	-
43	-	4 210	1 459	-	-	-	-	-	-	-	-	-	-	-	-	-	-
44	-	556	495	-	-	-	-	-	-	-	-	1	-	-	-	-	-
45	-	45	114	-	-	-	-	-	-	-	-	-	-	-	-	-	-
46	-	5 089	3 163	-	-	-	-	-	-	-	-	-	-	-	-	296	-
47	5	10	59	-	-	-	-	-	-	-	-	-	-	-	-	-	-
48	-	1 194	541	-	-	-	-	-	-	-	-	-	-	-	-	-	-

1) Wechselverkehr zwischen den in Rheinland-Pfalz und in Nordrhein-Westfalen gelegenen Anteilen des Verkehrsbezirkes Nr.41.- 2) Lokalverkehr innerhalb des in Rheinland-Pfalz gelegenen Anteiles des Verkehrsbezirkes Nr.41.- 3) Wechselverkehr zwischen den in Rheinland-Pfalz und in Hessen gelegenen Anteilen des Verkehrsbezirkes Nr.41.

noch Verkehrsbezirk Nr. 41: Siegerland, Lahn- und Dillgebiet

— in Rheinland-Pfalz gelegener Anteil —

Nummer des VB	Bes.-Verkehr Braunkohlen	Dienstgutverkehr: Güter in Wagenladungen (ohne 248u.249)		Dienstgutverkehr: Steinkohlen	Dienstgutverkehr: Braunkohlen auf Dienstkohlenfrachtbrief	Lebende Tiere: Pferde, Esel		Rindvieh, außer Kälbern		Kälber		Schafe, Ziegen		Schweine, außer Ferkeln		Ferkel	
	245	247		248	249	250		251		252		253		254		255	
	E	V	E	E	E	V	E	V	E	V	E	V	E	V	E	V	E
51	-	349	74	-	-	-	-	-	-	-	-	-	-	-	-	-	-
52	-	3 896	62	-	-	-	-	25	-	-	-	-	40	-	-	-	-
53	-	488	338	-	-	-	-	-	-	-	-	-	-	-	-	-	-
54	-	66	-	-	-	-	-	5	1	-	-	-	48	-	-	-	-
55	-	1 552	55	-	-	-	4	2	-	-	-	158	-	-	-	-	-
56	-	3 913	578	-	-	2	6	31	-	-	-	-	-	16	-	-	-
57	-	799	422	-	-	1	28	2	117	3	198	-	248	-	10	-	-
58	-	367	23	-	-	-	-	12	-	3	-	1	396	-	34	-	-
61	-	127	10	-	-	-	-	-	-	-	-	220	254	-	-	-	-
62	-	29	120	-	-	-	-	-	-	-	-	-	-	-	-	-	-
63	-	81	589	-	-	-	-	-	8	-	-	-	-	-	-	-	-
64	-	204	879	-	-	-	-	-	-	-	-	-	-	-	-	-	-
65	-	212	145	-	-	-	-	-	-	-	-	-	-	-	-	-	-
66	-	336	62	-	-	-	-	-	-	-	-	-	-	-	-	-	-
Bund	1 272	323 119	41 970	42 077	141	217	132	377	1 087	78	502	3 124	1 522	126	194	296	7 665
98	-	-	-	-	-	-	-	-	-	-	-	-	-	-	-	-	-
99/100	-	-	-	-	-	-	-	-	-	-	-	-	-	-	-	-	-
195	-	-	-	12 078	-	-	-	-	-	-	-	-	-	-	-	-	-
204	-	-	-	-	-	-	-	-	-	-	-	-	-	-	-	-	-
205	-	-	-	-	-	-	-	-	-	-	-	-	-	-	-	-	-
206	-	-	-	-	-	-	-	-	-	-	-	-	-	-	-	-	-
209	-	-	-	-	-	-	-	-	-	-	-	-	-	-	-	-	-
211	-	-	-	-	-	-	-	-	-	-	-	-	-	-	-	-	-
212	-	-	-	-	-	-	-	-	-	-	-	-	-	-	-	-	-
213	-	-	-	-	-	-	-	-	-	-	-	-	-	-	-	-	-
214	-	-	-	-	-	-	-	-	-	-	-	-	-	-	-	-	-
215	-	-	-	-	-	-	-	-	-	-	-	-	-	-	-	-	-
216	-	-	-	-	-	-	-	-	-	-	-	-	-	-	-	-	-
217	-	-	-	-	-	-	-	-	-	-	-	-	-	-	-	-	-
218	-	-	-	-	-	-	-	-	-	-	-	-	-	-	-	-	-
219	-	-	-	-	-	-	-	-	-	-	-	-	-	-	-	-	-
220	-	-	-	-	-	-	-	-	-	-	-	-	-	-	-	-	-
221	-	-	-	-	-	-	-	-	-	-	-	-	-	-	-	-	-
222	-	-	-	-	-	-	-	-	-	-	-	-	-	-	-	-	-
223	-	-	-	-	-	-	-	-	-	-	-	-	-	-	-	-	-
Ausland	-	-	-	-	-	-	-	-	-	-	-	-	-	-	-	-	-
Insgesamt	1 272	361 432	80 283	54 155	141	242	157	526	1 236	323	747	3 140	1 538	388	456	331	7 700

— in Hessen gelegener Anteil —

Nummer des VB	Beförderte Güter insgesamt: Versand	Beförderte Güter insgesamt: Empfang	Fische, auch Zubereitungen	Milch und Rahm		Weizen		Roggen		Gerste		Hafer		Mais		Reis	Hülsenfrüchte	Gemüse	
			1	3		10		11		12		13		14		15	16	20	
			E	V	E	V	E	V	E	V	E	V	E	V	E	V	E	V	E
1	4 242	687	6	-	-	-	-	-	-	-	-	-	-	-	-	-	-	-	8
2	3 698	1 802	-	-	-	-	-	-	-	-	-	-	-	-	-	-	-	-	122
3	1 825	1 081	-	-	-	-	-	-	-	-	-	-	-	-	-	-	-	-	263
4	1 042	1 018	148	-	-	-	-	-	-	-	-	-	-	-	-	-	-	-	-
5	9 258	13 367	-	-	-	-	60	-	-	-	-	-	-	-	-	-	-	-	-
6	317	215	-	-	-	-	-	-	-	-	-	-	15	-	-	-	-	-	-
7	2 122	1 003	-	-	-	-	-	-	-	-	-	-	-	-	-	-	-	-	5
8	236	1 019	69	-	-	-	90	-	-	-	-	-	-	-	-	-	-	-	-
9	11 762	5 565	-	-	-	-	106	-	-	-	-	-	-	-	-	-	-	-	-
10	1 089	1 903	-	-	-	-	-	-	-	-	-	-	-	-	-	-	-	-	-
11	13 581	4 601	-	-	-	-	-	-	-	-	-	-	-	-	-	-	-	-	-
12	10 746	1 799	-	-	-	-	-	-	-	-	-	-	-	-	-	-	-	-	-
13	33 849	60 109	-	3	-	-	122	-	2 097	-	-	26	16	-	-	-	-	5	3
14	6 409	20 763	-	-	-	-	-	-	15	-	-	-	-	-	-	-	-	-	22
15	2 898	1 442	-	-	-	-	-	-	-	-	-	-	-	-	-	-	-	-	-
16	8 273	1 882	-	-	-	-	-	-	-	-	-	-	-	-	-	-	-	-	-
17	20 838	559	-	-	-	-	-	-	-	-	-	-	-	-	-	-	-	-	-
18	67	29 262	-	-	-	-	-	-	-	-	-	-	-	-	-	-	-	-	115
19	1 840	3 103	-	-	-	-	-	-	-	-	-	-	-	-	-	-	-	-	-
20	1 529	725	-	-	-	-	-	-	-	-	-	-	-	-	-	-	-	-	-
21	10 382	3 896	-	-	-	-	-	-	-	-	-	-	-	-	-	-	-	-	-
22	20 785	9 883	-	-	-	-	-	-	-	-	-	-	-	-	-	-	-	-	16
23	110 352	17 194	-	-	-	-	-	-	-	-	-	-	-	-	-	-	-	-	150
24	143 584	447 182	-	-	-	-	-	-	-	-	-	-	-	-	-	3	-	-	-
27	151 867	150 329	-	-	-	-	-	-	-	-	-	-	-	-	-	-	-	-	-
28	19 311	55 738	-	-	-	-	-	-	-	-	-	-	-	-	-	-	-	-	10
29	8 587	329	-	-	-	-	-	-	-	-	-	-	-	-	-	-	-	-	-
30	39 234	22 528	-	-	-	-	-	-	-	-	-	-	-	-	15	-	-	-	-
31	143 072	42 848	-	-	-	-	-	-	-	-	-	-	-	-	-	-	-	-	-
32	17 930	10 497	-	-	-	-	-	179	-	-	-	-	-	-	32	-	-	-	132
33	27 519	9 451	-	-	-	15	-	-	-	-	-	-	-	-	-	-	-	-	17
34	33 924	9 875	-	-	-	-	-	-	-	-	-	-	-	-	-	-	-	-	-
35	13 997	2 182	-	-	-	-	-	3	-	-	-	-	-	-	-	-	-	-	-
36	39 366	141 268	-	-	-	-	-	-	-	-	-	-	-	-	-	-	-	-	-
37	21 039	32 618	-	-	-	-	-	-	-	-	-	15	-	-	-	-	-	-	-
38	43 116	20 996	-	-	-	-	4 767	159	60	11	61	-	-	-	-	-	58	-	43
39 1)	56 137	16 264	-	-	-	-	-	-	-	-	-	-	-	-	-	-	10	-	-
41 2)	59 780	27 833	-	-	-	64	-	-	253	-	-	-	-	-	-	-	-	-	-
41 3)	103 257	55 620	-	-	-	222		163		24		8		-		-	-	10	
41		422 417	-	142															
42	43 067	42 838	-	-	-	185	-	17	32	6	-	-	-	-	-	-	-	-	5
43	16 980	14 624	-	6	-	84	-	-	5	5	6	15	3	-	-	-	-	-	10
44	48 766	7 175	-	-	-	6	-	7	-	-	-	-	-	-	-	-	-	-	-
45	24 241	6 234	-	-	-	509	-	272	-	-	-	52	-	-	-	-	-	-	-
46	43 391	13 099	-	-	-	-	60	-	-	-	-	-	-	-	-	-	-	-	25
47	16 337	3 183	-	-	-	-	-	-	-	-	-	-	-	-	-	-	-	-	-
48	13 617	4 489	-	-	-	-	174	-	-	-	-	-	-	-	-	-	-	-	-
51	7 151	2 468	-	-	-	-	-	-	-	-	-	-	-	5	-	-	-	-	-
52	16 009	8 680	-	-	-	-	-	-	-	-	-	-	-	-	-	-	-	-	-
53	4 532	2 387	-	-	-	-	-	-	-	-	-	-	-	-	-	-	-	-	-
54	11 032	1 557	-	-	-	-	-	-	-	-	-	16	-	-	-	-	-	-	10
55	24 766	28 068	-	-	-	-	218	-	170	24	19	-	-	-	-	-	-	-	-
56	129 708	70 306	-	-	-	786	2 713	72	93	42	7	69	32	-	31	-	20	8	23
57	99 961	101 968	-	-	-	38	369	271	870	9	17	37	23	-	61	-	-	-	9
58	29 742	35 466	-	-	-	-	-	-	-	-	-	-	-	-	-	-	-	-	-
61	7 419	3 435	-	-	-	-	-	-	-	-	-	-	-	-	-	-	-	-	-
62	1 605	4 014	-	-	-	-	-	-	-	-	-	-	-	-	-	-	-	-	-
63	5 849	7 645	-	-	-	-	-	-	180	-	-	-	-	-	-	-	-	-	-
64	4 359	5 360	-	-	-	-	-	-	-	-	-	-	-	-	-	-	-	-	-
65	4 341	5 516	-	-	-	-	-	-	-	-	-	-	-	-	-	-	-	-	-
66	3 110	4 296	-	-	-	-	16	-	-	-	-	-	-	-	-	-	-	-	-
Bund	1 754 843	1 601 304	223	9	-	1 687	8 695	980	3 775	97	110	230	89	5	139	3	88	13	988
98	1 757	10 075	-	-	-	-	-	-	-	-	-	-	-	-	-	-	-	-	-
99/100	4 402	217	-	-	-	-	-	-	15	-	-	-	-	-	-	-	-	-	-
195	4 705	2 306	-	-	-	-	-	-	-	-	-	-	-	-	-	-	-	-	-
204	20	251	-	-	-	-	227	-	-	-	-	-	-	-	-	-	-	-	-
205	1 570	1 219	-	-	-	-	-	-	-	-	-	-	-	-	-	-	-	-	-
206	54	659	-	-	-	-	659	-	-	-	-	-	-	-	-	-	-	-	-
207	30	-	-	-	-	-	-	-	-	-	-	-	-	-	-	-	-	-	-
209	- 3	-	-	-	-	-	-	-	-	-	-	-	-	-	-	-	-	-	-
211	81	50	-	-	-	-	-	-	-	-	-	-	-	-	-	-	-	-	-
212	9 378	37	-	-	-	-	-	-	-	-	-	-	-	-	-	-	-	-	-
213	7 947	210	-	-	-	-	-	-	-	-	-	-	-	-	-	-	-	-	-
215	2 537	1 011	-	-	-	-	233	-	-	-	-	-	-	-	-	-	-	-	-
216	859	23 436	-	-	-	-	-	-	-	-	-	-	-	-	-	-	-	-	-
217	4 668	420	-	-	-	-	-	-	-	-	-	-	-	-	-	-	-	-	82
218	7 181	350	-	-	-	-	-	-	-	-	1	-	-	-	-	-	-	-	-
219	302	-	-	-	-	-	-	-	-	-	-	-	-	-	-	-	-	-	-
220	303	1	-	-	-	-	-	-	-	-	-	-	-	-	-	-	-	-	-
221	1	-	-	-	-	-	-	-	-	-	-	-	-	-	-	-	-	-	-
222	233	7	-	-	-	-	-	-	-	-	-	-	-	-	-	-	-	-	-
223	293	-	-	-	-	-	-	-	-	-	-	-	-	-	-	-	-	-	-
Ausland	35 460	27 651	-	-	-	-	1 119	-	-	-	-	-	-	-	-	-	-	-	82
Insgesamt	2 223 584	2 063 970	223	151	142	1 909	10 036	1 143	3 953	121	134	238	97	5	139	3	88	23	1 080

1) Wechselverkehr zwischen den in Hessen und in Nordrhein-Westfalen gelegenen Anteilen des Verkehrsbezirkes Nr.41.- 2) Wechselverkehr zwischen den in Hessen und in Rheinland-Pfalz gelegenen Anteilen des Verkehrsbezirkes Nr.41.- 3) Lokalverkehr des in Hessen gelegenen Anteiles des Verkehrsbezirkes Nr.41.

noch Verkehrsbezirk Nr. 41: Siegerland, Lahn- und Dillgebiet

— in Hessen gelegener Anteil —

Nummer des VB	Obst, Südfrüchte 21 V	Obst, Südfrüchte 21 E	Kartoffeln 22 V	Kartoffeln 22 E	Zuckerrüben 23 V	Zuckerrüben 23 E	Ölsaaten, Ölfrüchte 24 V	Speisefette, ausser Butter 31 E	Andere tierische u.pflanzl. Fette u.Öle 32 V	Andere tierische u.pflanzl. Fette u.Öle 32 E	Roggen- und Weizenmehl 33 V	Roggen- und Weizenmehl 33 E	Malz 34 E	Verbrauchszucker 37 V	Verbrauchszucker 37 E	Wein, Most 38 E	Andere Nahrungs- und Genussmittel 41 V	Andere Nahrungs- und Genussmittel 41 E	Kleie und Futtermehl aus Getreide 50 V	Kleie und Futtermehl aus Getreide 50 E
1	-	-	-	-	-	-	-	-	-	-	-	-	-	-	-	-	-	-	-	-
2	-	-	18	15	-	-	-	-	-	-	-	-	-	-	-	-	-	-	-	-
3	-	-	-	65	-	-	-	-	-	-	-	5	-	-	-	-	-	-	-	-
4	-	-	-	599	-	-	-	-	-	-	-	-	-	-	-	-	-	-	-	-
5	-	-	15	-	-	-	-	25	-	59	-	-	-	-	-	-	46	-	16	14
6	-	-	-	17	-	-	-	-	-	-	-	-	-	-	-	-	-	-	-	-
7	-	-	17	769	50	-	-	-	-	-	-	-	-	-	-	-	-	-	-	-
8	-	-	-	75	-	-	-	-	-	16	-	-	-	-	-	-	-	-	-	-
9	-	-	-	-	-	-	-	-	-	-	-	-	-	-	-	-	-	-	-	-
10	-	-	32	866	-	-	-	-	-	-	-	-	-	-	-	-	-	-	15	-
11	-	-	15	16	-	-	-	-	-	-	-	-	-	-	-	-	10	-	-	-
12	-	-	114	60	-	-	-	-	-	-	-	-	-	-	39	-	9	-	-	-
13	-	-	48	77	-	-	-	-	-	-	359	173	-	-	-	-	106	-	71	22
14	-	-	-	348	-	-	-	-	-	-	-	-	-	-	-	-	-	-	15	-
15	-	-	21	74	-	-	-	-	-	-	-	-	-	-	-	-	-	-	-	-
16	-	-	41	-	-	-	-	-	-	-	-	-	-	-	-	-	-	-	-	-
17	-	-	10	-	-	-	-	-	-	-	-	-	-	-	-	-	-	-	-	-
18	-	-	-	-	-	-	-	-	-	-	-	-	-	-	-	-	-	-	15	-
19	-	-	19	13	-	-	-	-	-	-	-	-	-	-	-	-	-	-	16	-
20	-	-	-	-	-	-	-	-	-	-	-	-	-	-	-	-	-	4	-	-
21	-	-	141	21	-	-	-	-	-	-	-	-	-	-	-	-	-	-	-	-
22	-	-	32	35	-	-	-	-	-	-	-	-	-	-	9	-	7	-	-	-
23	-	-	150	-	-	-	-	-	-	-	-	-	-	-	-	-	51	-	-	-
24	-	-	446	-	-	-	-	-	-	-	-	-	-	-	-	-	10	10	-	-
27	-	-	28	-	-	-	-	-	-	-	-	-	-	-	-	-	-	-	-	-
28	1	-	114	-	-	-	-	-	-	-	-	-	-	-	-	-	-	-	-	-
29	-	94	112	44	-	-	-	16	-	50	-	-	-	-	-	-	-	-	-	-
30	-	-	82	-	-	-	-	-	-	-	-	-	-	-	26	-	-	-	-	190
31	-	-	47	-	-	-	-	-	-	-	-	-	-	-	-	-	-	-	-	15
32	-	-	155	19	-	-	-	-	46	110	-	25	-	-	-	-	-	516	-	246
33	-	-	182	15	-	-	-	-	82	56	-	-	-	-	-	-	69	-	-	110
34	-	8	205	67	-	-	-	-	-	-	-	260	45	-	-	-	-	5	-	915
35	-	-	410	-	-	-	-	-	-	14	-	-	-	-	-	-	-	-	-	10
36	-	-	810	42	-	-	-	-	-	-	-	-	-	-	-	-	-	-	-	-
37	-	-	92	31	-	-	-	-	-	-	-	-	-	-	-	-	-	-	-	-
38	-	-	250	7	-	-	-	-	-	5	-	-	-	-	-	-	-	-	-	-
39	-	-	46	33	-	-	-	-	-	-	-	-	-	-	-	17	-	-	-	10
41 1)	4	-	302	-	-	-	-	-	-	-	32	-	-	-	-	-	24	-	174	-
41 2)	-	-	598	29	-	-	-	-	-	-	-	-	-	-	-	-	44	42	66	81
41 3)	-	-	935	36	-	-	-	-	-	-	-	164	-	1	-	-	75	346	11	322
42	-	-	444	121	-	-	-	-	17	13	110	53	-	-	-	1	55	9	195	31
43	-	26	131	12	-	-	-	-	-	-	-	-	-	-	-	-	-	16	-	45
44	-	-	-	-	-	-	-	-	-	-	-	-	-	-	-	-	-	-	-	449
45	-	-	6	-	-	-	-	-	-	-	-	96	-	-	-	-	-	-	-	-
46	-	-	-	5	-	-	-	-	-	-	-	62	-	-	-	-	8	-	-	-
47	-	-	272	-	-	-	-	-	-	-	-	-	-	-	-	-	-	-	-	-
48	-	-	18	-	-	-	-	-	-	-	-	-	-	-	-	-	-	-	15	16
51	-	-	16	-	-	-	-	-	-	-	-	-	-	-	-	-	-	7	-	-
52	-	101	78	-	-	-	-	-	-	-	-	-	-	-	-	-	-	-	25	-
53	-	-	49	-	-	-	-	-	-	-	-	-	-	-	-	-	-	-	-	37
54	-	23	-	-	-	-	-	-	-	-	-	-	-	-	-	-	54	-	22	151
55	-	-	200	-	-	-	-	-	-	-	30	-	-	-	-	-	30	-	-	741
56	-	10	503	33	-	-	9	-	-	-	73	456	-	-	16	-	185	-	87	119
57	-	-	115	766	5 619	33	-	-	-	-	96	13	-	5	42	-	144	5	-	11
58	-	-	30	58	-	-	-	-	-	-	15	-	-	-	-	-	36	-	-	-
61	-	-	-	-	-	-	-	-	-	-	-	-	-	-	-	-	-	-	-	-
62	-	-	16	-	-	-	-	-	-	-	-	-	-	-	-	-	-	-	-	-
63	-	4	-	-	-	-	-	-	-	-	-	-	-	-	-	-	-	-	-	15
64	-	-	-	-	-	-	-	-	-	-	-	-	-	-	-	-	-	-	-	117
65	-	-	-	-	-	-	-	-	-	-	-	-	-	-	-	-	5	-	-	-
66	-	-	-	-	-	-	-	-	-	-	-	-	-	-	-	-	-	-	-	-
Bund	5	266	6 430	4 332	5 669	33	9	41	145	323	715	1 143	45	5	132	18	894	614	743	3 667
98	-	-	-	-	-	-	-	-	-	-	-	-	-	-	-	-	5	-	-	-
99/100	-	-	-	-	-	-	-	-	-	-	-	-	-	-	-	-	-	-	-	-
195	-	-	15	-	-	-	-	-	-	-	-	-	-	-	-	-	-	-	-	-
204	-	-	-	-	-	-	-	-	-	-	-	-	-	-	-	-	-	-	-	-
205	-	-	-	-	-	-	-	-	-	-	-	-	-	-	-	-	-	-	-	-
206	-	-	-	-	-	-	-	-	-	-	-	-	-	-	-	-	11	-	-	-
207	-	-	-	-	-	-	-	-	-	-	-	-	-	-	-	-	-	-	-	-
209	-	-	-	-	-	-	-	-	-	-	-	-	-	-	-	-	-	-	-	-
211	-	-	15	-	-	-	-	-	-	-	-	-	-	-	-	-	-	-	-	-
212	-	-	-	-	-	-	-	-	-	-	-	-	-	-	-	-	-	-	-	-
213	-	-	-	-	-	-	-	-	-	-	-	-	-	-	-	-	-	5	-	-
215	-	-	-	-	-	-	-	-	-	-	-	140	-	-	-	-	-	-	-	-
216	-	-	-	-	-	-	-	-	-	-	-	-	-	-	-	-	-	-	-	-
217	-	-	-	-	-	-	-	-	-	15	-	-	-	-	-	-	-	-	-	-
218	-	156	-	12	-	-	-	-	-	-	-	-	-	-	-	-	-	-	-	-
219	-	-	-	-	-	-	-	-	-	-	-	-	-	-	-	-	-	-	-	-
220	-	-	-	-	-	-	-	-	-	-	-	-	-	-	-	-	-	-	-	-
221	-	-	-	-	-	-	-	-	-	-	-	-	-	-	-	-	-	-	-	-
222	-	-	-	-	-	-	-	-	-	-	-	-	-	-	-	-	-	-	-	-
223	-	-	-	-	-	-	-	-	-	-	-	-	-	-	-	-	-	-	-	-
Ausland	-	156	15	12	-	-	-	-	-	15	-	140	-	-	-	-	11	5	-	-
Insgesamt	5	422	7 395	5 279	5 705	69	9	41	145	338	879	1 447	45	6	133	18	985	694	1 089	4 013

Nummer des VB	Ölkuchen 51 V	Ölkuchen 51 E	Rauhfutter 52 V	Rauhfutter 52 E	Stroh 53 V	Stroh 53 E	Andere Futtermittel 54 V	Andere Futtermittel 54 E	Nicht bes.gen. tierische u.pflanzl. Rohstoffe 60 V	Nicht bes.gen. tierische u.pflanzl. Rohstoffe 60 E	Eisenerze, Manganerze 70 V	Eisenerze, Manganerze 70 E	Kupfererze 73 E	Andere Erze 74 V	Eisenschlacken zur Verhüttung 75 V	Eisenschlacken zur Verhüttung 75 E	Steinkohlen 80 V	Steinkohlen 80 E
1	-	-	-	-	-	-	-	-	-	20	582	-	-	-	-	-	-	76
2	-	-	-	-	-	-	-	-	-	213	-	-	-	-	-	-	-	-
3	-	-	-	-	-	-	-	-	-	95	45	-	-	-	-	-	-	-
4	-	-	-	-	-	-	-	36	-	161	79	-	-	-	-	-	-	-
5	-	15	-	-	-	-	8	15	10	138	-	135	-	-	-	-	-	-
6	-	-	-	-	-	-	-	-	-	19	45	-	-	-	-	-	-	-
7	-	-	-	-	-	-	-	-	-	-	518	-	-	-	-	-	-	-
8	-	-	-	-	-	-	-	15	-	-	-	-	-	74	-	-	-	-
9	-	-	-	-	-	-	-	-	-	-	-	2 032	-	-	-	-	-	-
10	-	-	-	-	-	-	-	-	-	41	226	-	-	-	-	-	-	-
11	-	-	-	-	-	-	-	19	67	19	400	-	-	-	-	-	-	-
12	-	-	-	-	-	-	-	-	91	242	837	-	-	-	-	114	-	-
13	-	-	27	-	-	11	25	32	112	72	-	-	28	-	-	41	217	244
14	-	-	-	-	-	-	11	-	-	-	67	15 665	-	21	-	-	10	-
15	-	-	-	-	-	-	-	-	23	19	1 288	-	-	-	-	-	-	-
16	-	-	-	-	-	-	-	-	26	-	-	-	-	-	-	-	32	-
17	-	-	-	-	-	-	-	-	21	6	18 943	-	-	-	-	-	-	-
18	-	-	-	-	-	-	-	25	-	-	-	29 122	-	-	-	-	-	-
19	-	-	-	-	-	-	-	15	-	31	-	1 849	-	-	-	24	-	-
20	-	20	-	-	-	-	-	6	-	-	-	121	-	-	-	-	-	-
21	-	-	-	-	-	-	-	-	27	134	431	-	-	-	-	-	-	3 041
22	-	-	-	-	19	-	-	-	155	-	35	-	-	-	-	17	-	342
23	-	-	-	5	-	-	-	18	234	-	91 665	-	-	-	-	525	-	3 967
24	-	-	-	-	-	-	-	-	-	405	56 977	1 046	-	-	-	-	-	87 708
27	-	-	-	-	-	-	-	-	16	8	113 589	-	-	22	-	-	-	48 506
28	-	-	-	-	-	-	-	-	10	-	-	-	-	-	-	-	20	26 181
29	-	-	-	-	-	-	-	15	-	-	-	-	-	-	-	-	-	-
30	-	-	-	-	-	-	-	5	15	-	28 791	2 600	3 348	16	-	-	-	1 170
31	-	-	-	-	-	-	-	-	-	-	136 232	-	-	-	-	-	-	20 762
32	-	76	-	83	-	-	-	113	46	196	604	20	-	-	-	-	-	243
33	-	-	-	-	-	3	-	96	254	98	11 299	12	5	-	-	104	-	38
34	-	-	-	-	-	-	-	39	-	631	149	14	14	-	-	1 161	20	34
35	-	-	-	-	9	-	-	-	140	47	3 050	-	-	6	-	508	-	369
36	-	-	-	-	-	-	-	45	-	13	15	-	-	-	40	-	-	-
37	-	-	-	-	-	16	-	62	21	125	329	-	-	-	501	-	-	8 026
38	-	-	-	5	-	38	-	-	426	119	132	-	-	-	7	5 501	170	60
39	-	-	-	4	-	-	-	13	20	104	106	-	-	39	-	-	5	128
41 1)	-	-	5	-	57	-	97	-	130	92	7 980	-	-	-	3 188	27	102	151
41 2)	-	35	-	62	-	-	8	236	81	31	10 835	1 216	1 057	-	56	-	1 055	1 461
41 3)	10	-	8	-	17	-	42	-	167	-	192	529	-	-	-	527	2	769
42	-	115	5	169	682	49	-	94	144	157	203	16 610	-	-	17	-	67	126
43	-	99	-	20	-	9	-	7	93	9	-	-	-	-	-	-	40	388
44	-	-	-	-	-	-	-	-	-	-	-	-	-	-	-	-	-	3 721
45	-	304	-	-	-	-	-	56	-	14	140	-	-	-	-	-	80	799
46	-	20	-	26	7	17	-	47	154	11	377	-	-	-	-	-	20	-
47	-	-	-	-	-	-	-	-	28	65	60	-	-	-	-	-	-	17
48	-	-	-	-	-	-	-	13	91	68	2 232	-	-	-	-	-	21	-

1) Wechselverkehr zwischen den in Hessen und im Nordrhein-Westfalen gelegenen Anteilen des Verkehrsbezirkes Nr.41.- 2) Wechselverkehr zwischen den in Hessen und in Rheinland-Pfalz gelegenen Anteilen des Verkehrsbezirkes Nr.41.- 3) Lokalverkehr des in Hessen gelegenen Anteiles des Verkehrsbezirkes Nr.41.

Nummer des VB	Ölkuchen 51 V	Ölkuchen 51 E	Rauhfutter 52 V	Rauhfutter 52 E	Stroh 53 V	Stroh 53 E	Andere Futtermittel 54 V	Andere Futtermittel 54 E	Nicht bes.gen. tierische u.pflanzl. Rohstoffe 60 V	Nicht bes.gen. tierische u.pflanzl. Rohstoffe 60 E	Eisenerze, Manganerze 70 V	Eisenerze, Manganerze 70 E	Kupfererze 73 V	Andere Erze 74 V	Eisenschlacken zur Verhüttung 75 V	Eisenschlacken zur Verhüttung 75 E	Steinkohlen 80 V	Steinkohlen 80 E
51	-	-	-	-	-	-	-	-	43	31	289	-	-	-	-	-	20	-
52	-	52	-	-	-	-	-	17	166	462	210	-	-	-	-	-	45	-
53	-	-	-	-	-	-	-	-	8	3	120	-	-	-	-	-	-	-
54	-	-	-	-	-	-	-	-	45	222	16	-	-	-	-	-	-	-
55	-	-	-	-	-	-	-	5	-	188	-	-	-	-	-	-	20	-
56	-	9	16	-	15	-	-	53	122	275	115	-	-	-	-	-	176	700
57	8	13	5	42	5	25	11	921	96	43	819	38 925	-	-	83	-	275	464
58	-	-	-	-	10	8	-	20	74	79	-	-	-	10	-	-	-	-
61	-	-	-	-	-	-	-	29	506	61	4	-	-	-	-	-	-	226
62	-	-	-	-	-	-	-	-	7	21	15	-	-	-	-	-	-	-
63	-	-	-	-	-	-	-	-	41	27	202	-	-	-	1 944	-	-	-
64	-	-	-	6	-	-	-	-	-	-	-	-	-	-	-	-	-	-
65	-	-	-	-	-	-	-	-	45	59	66	-	-	-	-	-	-	-
66	-	-	-	-	-	-	-	-	17	109	55	-	-	-	-	-	21	20
Bund	8	758	31	455	804	176	160	2 067	3 605	4 983	490 172	109 367	4 452	188	5 836	8 022	2 416	208 967
98	-	-	-	-	-	-	-	-	-	-	-	-	-	10	5	-	-	-
99/100	-	-	-	-	-	-	-	-	-	-	-	-	-	-	-	-	-	-
195	-	-	-	-	-	-	-	-	-	-	-	-	-	-	-	-	15	327
204	-	-	-	-	-	-	-	-	-	-	-	-	-	-	-	-	-	-
205	-	-	-	-	-	-	-	-	-	22	325	-	-	-	-	-	-	-
206	-	-	-	-	-	-	-	-	-	-	-	-	-	-	-	-	-	-
207	-	-	-	-	-	-	-	-	-	-	-	-	-	-	-	-	-	-
209	-	-	-	-	-	-	-	-	-	-	-	-	-	-	-	-	-	-
211	-	-	-	-	-	-	-	-	-	-	-	-	-	-	-	-	-	-
212	-	-	-	-	-	-	-	-	-	-	362	-	-	-	-	-	-	-
213	-	-	-	-	-	-	-	-	-	61	540	-	-	180	-	-	-	-
215	-	-	-	-	-	300	-	-	-	-	200	-	-	40	-	-	-	-
216	-	-	-	-	-	-	-	-	-	-	-	22 129	-	-	-	-	-	-
217	-	-	-	-	-	-	-	-	-	22	-	-	-	80	6	-	-	-
218	-	-	-	-	-	-	-	-	28	54	780	-	-	-	-	-	-	-
219	-	-	-	-	-	-	-	-	-	-	160	-	-	80	-	-	-	-
220	-	-	-	-	-	-	-	-	-	-	40	-	-	-	-	-	-	-
221	-	-	-	-	-	-	-	-	-	-	-	-	-	-	-	-	-	-
222	-	-	-	-	-	-	-	-	-	-	-	-	-	-	-	-	-	-
223	-	-	-	-	-	-	-	-	-	-	-	-	-	-	-	-	-	-
Ausland	-	-	-	-	-	300	-	-	28	159	2 407	22 129	-	380	6	-	-	-
Insgesamt	18	768	39	463	821	493	202	2 109	3 800	5 309	685 108	324 025	4 452	578	6 374	8 549	5 200	212 063

Nummer des VB	Steinkohlenbrikette 81 V	Steinkohlenbrikette 81 E	Steinkohlenkoks 82 V	Steinkohlenkoks 82 E	Rohbraunkohlen 83 V	Rohbraunkohlen 83 E	Braunkohlenbrikette 84 V	Braunkohlenbrikette 84 E	Braunkohlenkoks 85 V	Braunkohlenkoks 85 E	Torf 86 V	Torf 86 E	Rohes Erdöl, Stein- und Braunkohlenteer 90 V	Rohes Erdöl, Stein- und Braunkohlenteer 90 E	Benzin 91 V	Benzin 91 E	Benzol 92 V	Benzol 92 E	Gasöl, Dieselöl 93 V	Gasöl, Dieselöl 93 E
1	-	-	-	-	-	-	-	-	-	-	-	-	-	-	-	-	-	-	-	-
2	-	-	-	-	25	-	-	-	-	-	-	-	-	-	-	-	-	-	-	-
3	-	-	-	-	-	-	-	-	-	-	-	-	-	-	-	-	-	10	-	28
4	-	-	-	-	-	-	-	-	-	-	-	-	-	-	-	-	-	-	-	-
5	-	-	-	-	-	-	-	-	-	-	-	-	-	-	-	80	-	-	-	259
6	-	-	-	-	-	-	-	-	-	-	-	-	-	-	-	-	-	-	-	-
7	-	-	-	-	-	-	-	-	-	-	-	-	-	-	-	-	-	-	-	-
8	-	-	-	-	-	-	-	-	-	-	-	62	-	-	-	-	-	-	-	-
9	-	-	-	-	-	-	-	-	-	-	-	-	-	-	-	-	44	-	-	-
10	-	-	-	-	-	-	-	-	-	-	-	292	-	-	-	14	-	-	-	-
11	-	20	-	-	-	248	-	-	-	-	-	-	-	-	-	-	-	-	-	-
12	-	-	-	13	-	-	-	-	-	-	-	-	-	-	-	-	-	-	-	-
13	-	-	40	284	40	4 836	14	128	-	-	-	-	111	-	-	-	22	-	-	-
14	-	-	-	-	-	-	-	-	-	21	-	5	-	-	-	-	-	-	-	-
15	-	-	-	19	-	-	-	-	-	-	-	21	-	-	-	195	-	-	-	297
16	-	-	-	-	-	-	-	-	-	-	-	-	-	-	-	-	-	-	-	30
17	-	-	-	-	-	-	-	-	-	-	-	-	-	-	-	-	-	-	-	-
18	-	-	-	-	-	-	-	-	-	-	-	-	-	-	-	-	-	-	-	-
19	-	-	-	-	-	-	-	-	-	-	-	342	-	-	-	-	-	-	-	-
20	-	-	-	-	-	-	-	-	-	-	-	247	-	-	-	-	-	-	-	-
21	-	-	-	-	21	-	-	-	-	-	-	34	-	-	-	-	-	-	-	-
22	-	-	-	16	-	-	40	-	-	-	-	-	-	-	-	-	-	-	-	-
23	-	2 309	-	78	-	-	-	-	-	-	-	-	-	-	-	-	-	-	-	-
24	-	8 043	-	216 496	-	-	-	36	-	-	-	-	-	2 179	-	179	-	170	-	483
27	-	94	-	68 068	-	-	-	-	-	-	-	-	-	16	-	-	-	-	-	-
28	-	2 930	-	17 723	-	-	-	-	-	-	-	-	-	-	-	-	-	16	-	-
29	-	-	-	-	-	-	-	-	-	-	-	-	-	-	-	-	-	-	-	-
30	-	-	-	3 402	-	-	-	-	-	-	-	-	-	44	-	13	-	-	-	22
31	-	3 317	-	1 808	-	-	-	-	-	-	-	-	-	-	-	63	-	-	-	279
32	-	-	-	10	-	350	-	104	-	-	-	-	-	22	-	48	-	-	-	49
33	-	-	-	96	15	-	65	-	-	-	-	-	-	16	-	116	-	-	-	-
34	-	-	-	19	-	25	-	45	-	-	-	-	-	-	-	117	-	-	-	437
35	-	-	-	-	-	-	-	-	-	-	-	-	-	-	-	-	-	-	-	-
36	-	-	-	-	-	5 652	-	102 344	-	-	-	-	32	1 611	-	244	-	-	-	17
37	-	546	-	203	-	1 016	-	64	-	-	-	-	-	-	-	-	-	-	-	-
38	-	-	64	93	-	-	33	-	-	-	-	-	-	62	-	303	-	-	-	-
39	-	-	-	119	-	-	15	-	-	-	-	-	-	828	-	15	-	-	-	-
41 1)	-	7	460	80	-	-	65	-	-	-	-	-	-	-	-	-	16	-	30	-
41 2)	-	25	36	199	25	14 948	8	81	-	-	-	-	-	-	12	-	36	-	15	-
41 3)		87		2 790		536		1 184		9		16		-		18		153		-
42	25	32	-	634	-	37	40	52	-	-	-	-	-	-	-	-	-	-	-	-
43	-	85	-	270	-	186	-	20	-	28	-	-	-	-	-	-	-	-	-	53
44	-	-	-	44	-	-	-	-	-	-	-	-	58	90	-	18	-	-	-	-
45	-	35	-	369	-	20	26	15	-	-	-	-	441	5	-	99	-	-	-	19
46	-	-	-	-	-	-	-	-	-	-	-	-	-	-	-	-	-	-	-	-
47	-	-	-	124	-	-	-	-	-	-	-	-	-	-	-	-	-	-	-	-
48	26	-	185	-	-	-	15	-	-	-	-	-	-	-	-	-	-	-	-	-
51	-	-	600	-	-	-	-	-	-	-	-	-	-	-	-	-	-	-	-	-
52	-	-	-	14	-	-	-	-	-	-	-	-	-	-	-	-	-	-	-	-
53	-	-	-	-	-	-	-	-	-	-	-	-	-	-	-	-	-	-	-	-
54	-	-	-	237	-	-	-	-	-	-	-	-	-	-	-	-	-	-	-	-
55	25	26	-	40	-	22	30	181	-	-	-	-	-	-	-	-	-	-	-	-
56	-	191	20	490	-	960	19	483	-	-	-	-	-	84	-	2 442	-	-	-	1 911
57	-	-	1 056	299	178	1 548	105	46	-	-	4	-	-	1 001	-	21	-	-	39	52
58	-	27	-	29	-	-	-	52	-	-	-	-	-	-	-	-	-	-	-	-
61	-	-	-	-	-	-	35	-	-	-	-	-	-	-	-	-	-	-	-	-
62	-	-	-	-	-	-	-	-	-	-	-	-	-	-	-	-	-	-	-	-
63	-	-	-	-	-	448	-	15	-	-	-	-	-	-	-	-	-	-	-	-
64	-	-	-	-	-	-	-	-	-	-	-	-	-	-	-	-	-	-	-	-
65	-	-	-	-	-	-	-	-	-	-	-	-	-	-	-	-	-	-	-	-
66	-	-	13	-	-	-	-	-	-	-	-	-	-	-	-	-	-	-	-	-
Bund	76	17 687	2 474	311 276	304	30 296	445	103 666	-	49	4	1 003	642	5 958	12	3 967	52	262	84	3 936
98	-	-	-	-	-	-	-	-	-	-	-	-	-	-	-	-	-	-	-	-
99/100	-	-	-	-	-	-	-	-	-	-	-	-	-	-	-	-	-	-	-	-
195	-	-	-	-	-	-	-	-	-	-	-	-	-	-	-	-	-	-	-	-
204	-	-	-	-	-	-	-	-	-	-	-	-	-	-	-	-	-	-	-	-
205	-	-	-	-	-	-	-	-	-	-	-	-	-	-	-	-	-	-	-	-
206	-	-	-	-	-	-	-	-	-	-	-	-	-	-	-	-	-	-	-	-
207	-	-	-	-	-	-	-	-	-	-	-	-	-	-	-	-	-	-	-	-
209	-	-	-	-	-	-	-	-	-	-	-	-	-	-	-	-	-	-	-	-
211	-	-	-	-	-	-	-	-	-	-	12	-	-	-	-	-	-	-	-	-
212	-	-	-	-	-	-	-	-	-	-	-	-	-	-	-	-	-	-	-	-
213	-	-	-	-	-	-	-	-	-	-	-	-	-	-	-	-	-	-	-	-
215	-	-	-	-	-	-	-	-	-	-	-	-	-	-	-	-	-	-	-	-
216	-	-	-	-	-	-	-	-	-	-	-	-	-	-	-	-	-	-	-	-
217	-	-	-	-	-	-	-	-	-	-	-	-	-	-	-	-	-	-	-	-
218	-	-	-	-	-	-	-	-	-	-	-	-	-	-	-	-	-	-	-	-
219	-	-	-	-	-	-	-	-	-	-	-	-	-	-	-	-	-	-	-	-
220	-	-	-	-	-	-	-	-	-	-	-	-	-	-	-	-	-	-	-	-
221	-	-	-	-	-	-	-	-	-	-	-	-	-	-	-	-	-	-	-	-
222	-	-	-	-	-	-	-	-	-	-	-	-	-	-	-	-	-	-	-	-
223	-	-	-	-	-	-	-	-	-	-	-	-	-	-	-	-	-	-	-	-
Ausland	-	-	-	-	-	-	-	-	-	-	12	-	-	-	-	-	-	-	-	-
Insgesamt	163	17 774	5 264	314 066	840	30 832	1 629	104 850	9	58	32	1 019	642	5 958	30	3 985	205	415	84	3 936

1) Wechselverkehr zwischen den in Hessen und in Nordrhein-Westfalen gelegenen Anteilen des Verkehrsbezirkes Nr.41.- 2) Wechselverkehr zwischen den in Hessen und in Rheinland-Pfalz gelegenen Anteilen des Verkehrsbezirkes Nr.41.- 3) Lokalverkehr des in Hessen gelegenen Anteiles des Verkehrsbezirkes Nr.41.

noch Verkehrsbezirk Nr. 41: Siegerland, Lahn- und Dillgebiet

— in Hessen gelegener Anteil —

Nummer des VB	Andere Mineralölderivate, Mineralölrückstände		Rohe und bearbeitete Natursteine		Gewöhnliche Erde, Kies, Sand		Kalk und Gips, ausser zum Düngen		Zement, Mörtel		Stein- und Siedesalz		Tonerde, Bauxit, Kryolith	Andere mineralische Rohstoffe		Schwefelsäure	
	94		100		101		102		103		110		111	112		120	
	V	E	V	E	V	E	V	E	V	E	V	E	E	V	E	V	E
1	-	-	31	-	-	-	-	-	-	35	-	-	-	1 351	-	-	-
2	-	-	5	-	91	-	62	-	-	-	-	-	-	114	-	-	-
3	-	-	1 192	-	-	-	89	-	-	-	-	-	-	133	190	-	-
4	-	-	13	-	9	-	10	-	-	-	-	-	-	-	-	-	-
5	-	2 240	755	-	21	-	32	-	-	-	-	-	-	1 389	-	-	-
6	-	-	1	-	-	-	-	-	-	-	-	-	-	42	-	-	-
7	-	-	15	-	84	-	340	-	-	-	-	-	-	191	-	-	-
8	-	-	13	-	-	-	-	-	-	-	-	-	-	96	-	-	-
9	-	6	40	-	17	-	-	-	-	-	-	-	-	2 390	-	-	-
10	-	-	124	-	100	-	15	-	-	-	-	32	-	61	13	-	16
11	-	11	50	115	235	2 534	38	234	-	414	-	-	-	2 246	36	-	-
12	-	-	164	-	15	85	-	-	-	-	-	-	-	248	-	-	-
13	-	-	700	9 472	2 481	10 391	336	539	10 971	13	-	-	-	2 506	145	-	-
14	-	650	53	-	303	-	-	-	-	-	-	533	-	4 763	25	-	125
15	-	141	260	-	306	-	-	-	-	-	-	15	-	69	5	-	-
16	-	-	556	-	35	-	-	-	-	-	-	-	-	61	-	-	-
17	-	-	1	-	-	-	-	-	14	-	-	-	-	27	-	-	-
18	-	-	-	-	-	-	-	-	-	-	-	-	-	-	-	-	-
19	-	-	684	-	-	-	-	-	-	-	-	-	-	52	-	-	-
20	-	-	613	-	15	-	38	-	-	-	-	-	-	78	-	-	-
21	-	-	5 293	-	-	-	15	-	-	15	-	-	-	2 186	-	-	-
22	-	-	5 756	493	73	5	-	1 728	15	3 967	-	-	-	294	22	-	-
23	-	-	4 905	-	77	68	-	29	-	-	-	-	-	6 044	21	-	-
24	-	239	21 956	-	89	12 212	471	-	-	80	-	-	-	22 608	1 253	-	-
27	-	5	13 465	-	15	2 302	-	-	-	-	-	-	-	14 235	1 387	-	-
28	-	464	1 557	-	1 411	264	-	-	715	-	-	-	-	510	195	-	-
29	-	-	4 874	-	71	-	-	-	-	-	-	53	-	993	-	-	-
30	-	35	1 104	15	16	580	-	-	-	-	-	-	-	605	127	-	-
31	-	-	169	-	-	-	-	-	-	21	-	-	-	11	-	-	-
32	-	-	5 405	-	37	4 825	-	-	-	-	-	-	-	4 049	491	-	-
33	-	214	2 045	15	752	3 962	-	31	60	28	-	-	-	6 862	1 408	-	-
34	-	30	6 118	-	30	1 746	-	-	-	-	-	-	-	11 264	-	-	5
35	-	-	2 799	-	30	68	-	-	15	-	-	-	-	143	12	-	-
36	-	-	30 353	-	6 058	9 380	-	-	-	-	-	-	68	194	544	-	-
37	-	-	14 470	-	61	1 704	25	-	-	-	-	-	-	1 719	8	-	-
38	-	-	1 567	159	305	1 716	6 682	-	452	512	-	-	-	24 299	7 392	-	-
39 1)	3	88	31 577	65	156	1 096	1 434	-	840	992	-	-	-	15 206	535	-	-
41 2)	-	-	18 834	83	114	7 418	-	413	4 039	79	-	-	-	4 702	4 467	-	616
41 3)	-	5	40 237	5 215	1 144	8 368	1 057	625	4 744	829	-	-	-	5 191	4 670	-	-
	163		56 900		4 448		1 889		10 243		24			22 162		57	
42	-	3	6 767	5	887	2 260	6 173	-	975	10 935	11	-	-	6 872	69	104	15
43	-	-	395	118	513	75	1 351	725	1 027	-	-	-	-	748	128	-	-
44	14	-	955	-	-	-	44 912	-	1 788	-	-	-	-	96	3	14	-
45	-	525	13 395	-	20	-	3 587	-	139	-	-	-	-	-	7	-	135
46	-	-	330	649	36	7 091	2 143	-	110	192	-	-	-	35 308	2 123	-	-
47	-	-	2 954	-	2 977	-	323	-	96	-	-	-	-	208	-	-	-
48	-	-	438	-	1 199	72	538	-	97	-	-	-	-	2 594	255	-	-
51	-	-	440	-	248	-	-	-	198	-	-	-	-	35	-	-	-
52	-	-	924	2 139	125	28	348	-	45	-	-	88	-	172	20	-	-
53	-	12	318	-	354	405	-	-	30	-	-	-	-	55	5	-	-
54	-	-	105	20	50	-	1 882	-	60	-	-	50	-	814	-	-	-
55	5	50	1 471	2 609	142	5 164	1 028	-	1 034	-	-	-	-	744	-	-	-
56	74	45	46 394	-	140	1 641	13 601	-	9 826	4	-	-	-	277	397	33	155
57	-	11	5 666	963	995	17 660	1 600	-	20 116	32	-	22	20	1 940	51	32	-
58	-	-	6 855	67	1 430	21 579	7 692	-	1 108	15	-	-	-	438	953	-	-
61	-	-	204	308	1 194	-	45	-	60	-	-	-	-	4 517	202	-	-
62	-	33	19	-	69	-	15	-	15	-	-	-	-	171	-	-	-
63	-	423	70	7	145	677	122	-	-	-	-	-	-	2 206	2 127	-	-
64	-	-	53	-	459	13	45	-	15	-	-	-	-	460	13	-	-
65	-	-	20	-	157	-	-	-	-	-	-	-	-	1 213	16	-	-
66	-	-	537	32	190	-	-	-	78	-	-	-	-	214	5	-	-
Bund	96	5 230	306 064	22 549	25 481	125 389	96 049	4 324	58 682	18 163	11	793	88	196 021	29 313	183	1 077
98	-	-	324	-	255	-	-	-	-	-	-	-	-	300	-	-	-
99/100	-	-	-	-	-	20	-	-	-	-	-	-	-	-	-	-	-
195	-	-	105	-	-	-	1 400	-	128	-	-	-	-	2 825	-	-	-
204	-	-	-	-	-	-	-	-	-	15	-	-	-	-	-	-	-
205	-	-	-	-	-	-	-	-	-	-	-	-	-	301	90	-	-
206	-	-	-	-	-	-	-	-	-	-	-	-	-	-	-	-	-
207	-	-	-	-	-	-	-	-	-	-	-	-	-	-	-	-	-
209	-	-	-	-	-	-	-	-	-	-	-	-	-	-	-	-	-
211	-	-	-	-	-	-	-	-	-	-	-	-	-	-	-	-	-
212	-	-	101	26	60	-	-	-	37	-	-	-	-	1 549	-	-	-
213	-	-	20	137	-	-	-	-	53	-	-	-	-	1 408	-	-	-
215	-	-	15	-	-	-	-	-	13	-	-	-	-	2 136	-	-	-
216	-	-	70	-	20	-	-	-	45	-	-	-	-	221	-	-	-
217	-	-	35	-	12	-	-	-	21	-	21	-	-	3 354	-	-	-
218	-	-	989	-	196	-	75	-	-	-	-	-	-	1 217	-	-	-
219	-	-	-	-	-	-	-	-	-	-	-	-	-	15	-	-	-
220	-	-	97	-	-	-	-	-	-	-	-	-	-	-	-	-	-
221	-	-	-	-	-	-	-	-	-	-	-	-	-	-	-	-	-
222	-	-	-	-	-	-	-	-	-	-	-	-	-	15	-	-	-
223	-	-	-	-	-	-	-	-	-	-	-	-	-	-	-	-	-
Ausland	-	-	1 327	163	288	-	75	-	169	15	21	-	-	10 216	90	-	-
Insgesamt	259	5 393	364 720	79 612	30 472	129 857	99 413	6 213	69 222	28 421	56	817	88	231 524	51 565	240	1 134

Nummer des VB	Soda, Ätznatron, Pottasche		Farbstoffe, Farben und Lacke		Nicht bes.gen. chemische Erzeugnisse		Düngekalk		Thomasmehl		Andere Phosphordüngemittel,		Kalidüngemittel, ausser Mischdünger		Stickstoffdüngemittel,		Mischdünger	
	121		122		123		130		131		132		133		134		135	
	V	E	V	E	V	E	V	E	V	E	V	E	V	E	V	E	V	E
1	-	-	-	-	-	-	-	-	-	-	-	-	-	-	-	-	-	-
2	-	-	10	-	-	-	-	-	-	-	-	-	-	-	-	-	-	-
3	-	-	30	-	-	-	-	170	-	-	-	-	-	-	-	-	-	-
4	-	-	-	-	4	-	-	-	-	-	-	-	-	-	-	-	-	-
5	-	-	73	-	862	36	-	-	-	-	-	-	-	-	-	45	-	-
6	-	-	-	-	22	-	-	-	-	-	-	-	-	-	-	-	-	-
7	-	-	12	-	-	-	-	-	-	-	-	-	-	-	-	-	-	-
8	-	-	-	-	-	14	-	-	-	-	-	-	-	-	-	-	-	-
9	-	-	132	-	-	-	-	-	-	-	-	-	-	-	-	-	-	-
10	-	-	4	-	5	10	-	-	-	-	-	-	-	-	-	-	-	-
11	-	-	31	-	-	49	-	-	-	-	-	-	-	-	-	31	-	-
12	-	-	28	-	21	-	-	-	-	-	-	-	-	-	-	-	-	160
13	13	-	42	-	23	7	591	-	41	-	7	45	54	7 920	39	27	-	220
14	-	-	15	-	-	73	-	-	-	-	-	-	-	10	-	-	-	15
15	-	-	-	-	-	54	-	-	-	-	-	-	-	158	-	-	-	-
16	-	-	34	-	15	-	-	-	-	-	-	-	-	-	-	-	-	-
17	-	-	31	18	5	-	-	-	-	-	-	-	-	-	-	-	-	-
18	-	-	-	-	-	-	-	-	-	-	-	-	-	-	-	-	-	-
19	-	-	41	-	88	-	-	-	-	-	-	-	-	-	-	-	-	-
20	-	-	11	-	-	-	-	-	-	-	-	-	-	-	-	-	-	-
21	-	-	-	-	15	-	-	-	-	-	-	-	-	-	-	-	-	-
22	-	-	48	-	5	119	-	50	-	-	-	-	-	-	20	45	-	-
23	-	-	-	-	-	42	-	-	-	3 232	-	-	-	-	26	15	-	-
24	-	63	11	-	-	108	-	56	-	78	-	15	-	-	50	3 718	-	-
27	-	-	16	-	-	-	49	68	-	1 890	-	-	-	-	57	717	-	-
28	-	-	26	-	-	-	-	-	-	-	-	-	-	-	-	45	-	-
29	-	20	5	-	-	-	-	-	-	-	-	-	-	-	-	-	-	-
30	-	-	-	-	-	120	-	85	-	1 497	-	-	-	-	-	18	-	-
31	-	-	-	-	-	123	-	-	-	112	-	-	-	-	-	-	-	-
32	-	-	50	253	-	108	-	-	-	-	-	196	-	-	-	18	-	1 147
33	-	-	8	-	-	697	-	10	-	-	-	-	-	-	-	-	-	-
34	-	598	111	34	134	117	-	-	-	140	-	-	-	-	-	-	-	572
35	-	-	11	-	-	-	-	-	-	-	-	120	-	-	-	-	-	-
36	-	-	-	-	-	2 999	-	-	-	-	-	-	-	404	-	411	-	-
37	-	-	-	6	-	22	-	21	-	-	-	-	-	-	-	-	-	-
38	-	5	20	-	16	108	880	-	-	-	-	101	-	-	16	-	-	-
39	-	-	16	-	16	-	96	33	-	-	-	-	-	-	-	-	-	15
41 1)	10	-	-	37	88	114	192	376	-	18	-	-	5	-	19	-	-	32
41 2)	-	-	78	18	21	5	1 382	-	45	82	-	425	42	17	23	62	-	20
41 3)	6		123		105		653		560		183		685		698		112	
42	-	-	31	-	34	264	462	-	40	-	16	824	5	8	5	-	-	62
43	-	-	-	-	5	-	1 250	-	135	-	-	-	-	-	-	3	-	258
44	-	-	10	-	-	331	-	-	-	-	-	-	-	-	-	1 827	-	371
45	44	-	11	-	25	122	-	-	-	-	-	45	-	-	-	79	-	18
46	-	-	16	-	358	-	16	-	-	-	-	-	-	-	-	-	-	-
47	-	-	4	-	-	201	17	-	-	-	-	17	-	-	-	-	-	-
48	-	19	26	-	-	53	192	-	-	-	-	-	-	-	-	615	-	-

1) Wechselverkehr zwischen den in Hessen und in Nordrhein-Westfalen gelegenen Anteilen des Verkehrsbezirkes Nr.41.- 2) Wechselverkehr zwischen den in Hessen und in Rheinland-Pfalz gelegenen Anteilen des Verkehrsbezirkes Nr.41.- 3) Lokalverkehr des in Hessen gelegenen Anteiles des Verkehrsbezirkes Nr.41.

— in Hessen gelegener Anteil —

Nummer des VB	Soda, Ätznatron, Pottasche		Farbstoffe, Farben und Lacke		Nicht bes.gen. chemische Erzeugnisse		Düngekalk		Thomasmehl		Andere Phosphordüngemittel,		Kalidüngemittel, ausser Mischdünger		Stickstoffdüngemittel		Mischdünger	
	121		122		123		130		131		132		133		134		135	
	V	E	V	E	V	E	V	E	V	E	V	E	V	E	V	E	V	E
51	-	-	11	-	5	107	-	-	-	-	-	-	-	-	-	-	-	15
52	10	631	57	12	275	15	460	-	-	-	-	-	32	-	-	535	-	-
53	-	-	6	5	27	-	-	-	-	-	-	-	-	-	-	-	-	-
54	-	-	-	-	1	-	16	-	-	-	-	-	-	-	16	-	-	-
55	-	-	14	-	81	30	506	-	36	-	-	-	-	-	-	-	-	-
56	-	65	30	51	39	971	28 408	5	-	10	-	5	-	6	17	2 610	-	42
57	-	-	18	-	-	37	2 779	781	317	416	38	15	158	59	208	77	20	131
58	-	16	170	5	-	-	77	-	-	-	-	8	-	-	-	-	-	-
61	-	-	-	16	-	-	-	184	-	-	-	-	-	-	-	-	-	-
62	-	-	11	-	-	17	-	-	-	-	-	-	-	-	-	-	-	-
63	-	-	-	-	21	10	-	-	-	95	-	35	-	-	-	600	-	-
64	-	212	-	-	18	968	-	-	-	-	-	-	-	-	-	-	-	-
65	-	-	-	-	6	-	-	-	-	-	-	-	-	-	-	-	-	-
66	-	-	10	4	-	-	-	81	-	-	-	-	-	-	-	-	-	-
Bund	77	1 629	1 319	459	2 235	8 051	37 373	1 920	614	7 570	61	1 851	296	8 582	496	11 498	20	3 078
98	-	-	128	-	-	-	-	-	-	-	-	-	-	-	-	-	-	-
99/100	-	-	-	-	-	-	-	-	-	-	-	-	-	-	-	-	-	-
195	-	-	-	-	35	-	-	-	-	-	-	-	-	-	-	-	-	-
204	-	-	-	-	-	-	-	-	-	-	-	-	-	-	-	-	-	-
205	-	15	10	-	-	-	-	-	-	-	-	-	-	-	-	-	-	-
206	-	-	-	-	-	-	-	-	-	-	-	-	-	-	-	-	-	-
207	-	-	-	-	-	-	-	-	-	-	-	-	-	-	-	-	-	-
209	-	-	-	-	-	-	-	-	-	-	-	-	-	-	-	-	-	-
211	-	-	-	-	-	-	-	-	-	-	-	-	-	-	-	-	-	-
212	-	-	22	-	5	-	5	-	-	-	-	-	-	-	-	-	-	-
213	-	-	-	-	-	-	-	-	-	-	-	-	-	-	-	-	-	-
215	-	-	58	-	4	-	-	-	-	1 307	-	-	-	-	-	-	-	-
216	-	-	-	-	-	-	420	-	-	185	-	-	-	-	-	-	-	-
217	-	-	-	13	5	-	-	-	-	-	-	-	-	-	-	-	-	-
218	-	-	21	-	-	-	-	-	-	-	-	-	-	-	-	-	-	-
219	-	-	5	-	1	-	-	-	-	-	-	-	-	-	-	-	-	-
220	-	-	-	-	-	-	-	-	-	-	-	-	-	-	-	-	-	-
221	-	-	-	-	-	-	-	-	-	-	-	-	-	-	-	-	-	-
222	-	-	-	-	-	-	-	-	-	-	-	-	-	-	-	-	-	-
223	-	-	-	-	-	-	-	-	-	-	-	-	-	-	-	-	-	-
Ausland	-	15	116	13	15	-	425	-	-	1 492	-	-	-	-	-	-	-	-
Insgesamt	83	1 650	1 686	595	2 390	8 156	38 451	2 573	1 174	9 622	244	2 034	981	9 267	1 194	12 196	132	3 190

Nummer des VB	Andere Düngemittel		Pflanzliche Gerbmittel		Häute, Felle		Leder		Wolle	Baumwolle		Andere Spinnstoffe		Garne		Lumpen		Stammholz über 1,5 m Länge, Baustangen		Faserholz, Papierholz	
	136		140		141		142		150	151		152		153		154		160		161	
	V	E	V	E	V	E	V	E	V	V	E	V	E	V	E	V	E	V	E	V	E
1	-	-	-	-	-	-	-	-	-	-	-	-	-	-	-	-	41	-	-	-	-
2	-	-	-	-	-	-	-	-	-	-	-	-	-	-	-	-	-	176	-	-	-
3	-	-	8	-	-	-	-	-	-	-	-	-	-	-	-	6	-	-	-	-	-
4	-	-	-	-	-	-	-	-	-	-	-	-	-	-	-	-	-	-	-	-	-
5	-	-	-	-	-	-	-	-	-	-	79	-	-	-	-	7	86	239	27	-	-
6	-	-	-	-	-	-	-	-	-	-	-	-	-	-	-	-	-	-	-	-	-
7	-	-	-	-	-	-	-	-	-	-	-	-	-	-	-	-	-	313	65	39	-
8	-	-	-	-	-	-	-	-	-	-	-	-	-	-	-	-	-	-	-	-	-
9	-	-	-	-	-	-	-	-	-	-	445	-	-	-	-	-	11	-	-	-	-
10	-	-	-	-	-	-	-	-	-	-	-	-	-	-	-	-	7	208	85	-	-
11	-	-	-	-	-	-	-	-	-	-	-	-	11	-	-	12	41	1 137	66	88	-
12	-	-	7	-	-	-	-	16	-	-	-	-	-	4	-	41	30	6 615	-	89	-
13	-	5	-	16	-	-	-	26	-	-	9	-	3	-	-	-	268	433	1 455	59	419
14	-	-	-	-	-	-	-	-	-	-	-	-	-	-	-	8	-	310	-	-	-
15	-	-	-	-	-	-	-	-	2	-	-	-	-	-	-	-	-	-	-	-	-
16	-	-	-	-	-	-	-	-	-	-	-	-	10	-	42	-	74	-	-	-	-
17	-	-	-	-	-	-	-	-	-	-	-	-	-	-	-	-	39	-	-	-	-
18	-	-	-	-	-	-	-	-	-	-	-	-	-	-	-	-	-	-	-	-	-
19	-	-	-	-	-	-	-	-	-	-	-	-	-	-	-	-	-	-	-	271	-
20	-	3	-	-	-	-	-	-	-	-	-	-	-	-	-	-	-	-	-	-	-
21	-	-	-	-	-	-	-	-	-	-	133	-	-	-	1	-	43	461	129	19	-
22	-	-	-	17	-	-	-	-	-	-	-	-	-	-	-	-	-	2 393	42	320	-
23	-	-	-	-	-	-	-	-	-	-	-	-	-	-	-	-	28	162	246	399	-
24	-	64	-	-	-	-	-	-	-	-	-	-	-	-	-	-	13	1 918	21	248	-
27	-	-	-	-	-	-	-	-	-	-	-	-	-	-	-	-	-	118	-	-	-
28	-	67	-	-	-	-	-	-	-	-	-	-	-	-	-	-	-	133	-	-	-
29	-	-	-	-	-	-	5	-	-	-	-	-	-	-	-	-	-	355	-	-	-
30	-	22	-	-	-	-	-	-	-	-	-	-	-	-	-	-	-	594	49	-	-
31	-	-	-	-	-	-	-	-	-	-	-	-	-	-	-	-	-	1 931	-	283	-
32	-	-	-	-	-	-	-	-	-	-	10	-	-	-	-	165	74	224	17	19	-
33	12	-	18	-	-	-	5	-	-	-	-	-	-	-	-	11	41	369	86	1 106	-
34	-	32	-	-	-	-	-	-	-	-	-	-	-	-	-	5	90	390	-	-	-
35	28	22	28	-	-	-	-	-	-	-	-	14	11	-	14	244	36	1 480	103	283	137
36	-	-	-	-	-	-	-	-	-	-	-	-	-	-	-	4	-	124	-	13	-
37	-	-	-	-	-	-	-	-	-	-	-	-	6	-	-	28	60	45	-	-	-
38	-	-	-	21	-	-	-	-	-	-	-	-	17	-	-	153	-	1 342	238	110	116
39	-	-	-	14	-	-	-	15	-	-	-	-	-	-	-	50	-	73	451	-	-
41 1)	13	-	10	38	-	-	-	-	-	-	-	-	-	-	-	24	43	771	125	41	-
41 2)	-	-	5	-	-	-	-	-	-	-	-	-	-	-	-	158	12	32	42	54	254
41 3)	224		34		25		-		-	-	-	2	-	4		38		3 064		621	
42	93	13	-	-	-	1	3	-	-	-	-	-	-	-	-	82	-	1 881	26	5 547	14
43	-	18	114	-	-	-	23	-	-	-	-	-	11	-	3	-	-	2 352	-	198	-
44	-	-	-	-	-	-	-	-	-	-	5	-	-	-	-	-	-	-	-	-	-
45	-	-	-	61	-	-	-	-	-	-	-	-	5	-	-	-	-	110	90	169	-
46	-	-	-	5	-	-	-	-	-	-	-	-	-	-	-	-	-	22	128	-	-
47	-	-	41	-	-	-	-	-	-	-	-	-	-	-	-	-	72	2 170	-	100	-
48	-	13	-	-	-	20	-	15	-	-	-	-	-	-	-	12	21	123	212	-	-
51	-	-	-	-	-	-	-	-	-	-	5	7	-	2	-	33	5	-	-	-	-
52	-	-	65	-	-	48	-	-	-	-	13	-	70	-	3	21	99	1 110	16	-	-
53	-	-	-	-	-	-	-	-	-	10	187	-	10	-	1	9	15	87	-	-	-
54	206	-	59	-	-	-	-	-	-	-	4	-	-	-	-	-	5	181	-	-	-
55	-	-	75	-	-	-	-	-	-	-	-	-	-	-	-	36	15	488	56	711	356
56	-	-	-	-	-	-	-	-	-	-	-	-	-	-	-	-	19	54	-	-	-
57	36	-	-	-	-	5	-	-	-	-	-	-	12	5	-	42	67	188	3 511	-	1 219
58	-	-	-	-	-	-	-	-	-	-	-	-	5	-	-	25	91	2 372	125	2 032	44
61	-	-	-	-	-	-	-	-	-	-	8	4	-	-	-	-	28	81	204	-	52
62	-	32	-	-	80	-	-	-	-	-	-	-	-	-	-	-	6	-	-	-	-
63	-	-	-	-	-	-	-	-	-	-	-	-	-	-	-	5	-	-	22	-	56
64	-	-	16	-	-	-	-	-	-	-	-	-	-	-	-	-	32	-	23	-	-
65	-	-	-	-	-	-	-	-	-	-	-	-	-	-	-	-	43	65	-	-	-
66	-	-	-	-	-	-	-	-	-	-	-	5	5	-	-	-	-	-	-	-	-
Bund	388	291	446	172	80	74	36	72	2	10	898	30	176	11	64	1 181	1 555	33 630	7 660	12 198	2 667
98	-	-	-	-	-	-	-	-	-	-	-	-	4	-	-	-	-	-	-	-	-
99/100	-	-	-	-	-	-	-	-	-	-	-	-	-	-	4	-	-	-	-	-	-
195	-	-	-	-	-	-	-	-	-	-	-	-	-	-	-	-	-	-	-	-	-
204	-	-	-	-	-	-	-	-	-	-	-	-	-	-	-	-	-	-	-	-	-
205	-	-	-	-	-	-	-	-	-	-	-	-	-	-	-	-	-	-	-	-	-
206	-	-	-	-	-	-	-	-	-	-	-	-	-	-	-	-	-	-	-	-	-
207	-	-	-	-	-	-	-	-	-	-	-	-	-	-	-	-	-	-	-	-	-
209	-	-	-	-	-	-	-	-	-	-	-	-	-	-	-	-	-	-	-	-	-
211	-	-	-	-	-	-	-	-	-	-	-	-	-	2	-	-	-	-	-	-	-
212	-	-	-	-	-	-	-	-	-	-	-	-	-	-	-	-	-	-	-	-	-
213	-	-	-	-	-	-	-	-	-	-	-	-	-	-	-	-	-	-	-	-	-
215	-	-	-	-	-	-	-	-	-	-	-	-	-	-	-	-	-	-	-	-	-
216	-	-	-	-	-	20	-	-	-	-	-	-	-	-	-	-	-	-	26	-	-
217	-	-	-	-	-	-	-	-	-	-	-	-	-	-	-	-	-	-	-	-	-
218	-	-	-	-	-	-	-	-	-	-	-	-	-	-	-	-	-	-	-	-	-
219	16	-	-	-	-	-	-	-	-	-	-	-	-	-	-	-	-	-	-	-	-
220	-	-	-	-	-	-	-	-	-	-	-	-	-	-	-	-	-	-	-	-	-
221	-	-	-	-	-	-	-	-	-	-	-	-	-	-	-	-	-	-	-	-	-
222	-	-	-	-	-	-	-	-	-	-	-	-	-	-	-	-	-	-	-	-	-
223	-	-	-	-	-	-	-	-	-	-	-	-	-	2	-	-	-	-	26	-	-
Ausland	16	-	-	-	-	20	-	-	-	-	-	-	-	-	-	-	-	-	-	-	-
Insgesamt	628	515	480	206	105	119	36	72	2	10	898	32	182	17	72	1 219	1 593	36 694	10 750	12 819	3 288

1) Wechselverkehr zwischen den in Hessen und in Nordrhein-Westfalen gelegenen Anteilen des Verkehrsbezirkes Nr.41.- 2) Wechselverkehr zwischen den in Hessen und in Rheinland-Pfalz gelegenen Anteilen des Verkehrsbezirkes Nr.41.- 3) Lokalverkehr des in Hessen gelegenen Anteiles des Verkehrsbezirkes Nr.41.

noch Verkehrsbezirk Nr. 41: Siegerland, Lahn- und Dillgebiet

— in Hessen gelegener Anteil —

Nummer des VB	Grubenholz		Anderes unbearbeitetes Holz, Holzabfälle		Hölzerne Schwellen		Schnittholz, Fassholz, Werkstücke		Holzwaren		Zellstoff, Holzschliff, Strohstoff	Papier, Pappe		Betonwaren		Künstliche Steine, Platten, Röhren	
	162		163		164		165		166		170	171		180		181	
	V	E	V	E	V	E	V	E	V	E	E	V	E	V	E	V	E
1	-	-	-	-	-	-	-	-	5	-	-	-	-	-	-	-	-
2	-	-	8	-	-	-	-	-	3	-	-	-	-	11	-	13	-
3	-	-	-	-	-	-	-	-	-	-	-	-	-	-	-	-	-
4	-	-	-	-	-	-	-	-	-	-	-	-	-	-	-	-	-
5	-	-	-	-	-	-	-	-	88	-	-	20	-	-	-	16	-
6	-	-	-	-	-	-	-	-	-	-	-	-	-	-	-	-	-
7	35	-	-	-	-	-	-	15	9	-	-	-	-	9	-	-	-
8	-	-	-	-	-	-	-	-	-	-	-	-	-	-	-	-	-
9	-	-	-	-	-	-	-	-	20	-	-	-	-	-	-	33	40
10	-	33	37	68	-	-	-	-	29	-	-	-	-	-	-	-	-
11	216	17	366	-	-	-	697	23	88	-	-	-	-	13	-	621	154
12	237	-	582	88	-	-	306	45	183	12	-	12	-	-	-	-	-
13	48	212	341	663	-	18	89	423	335	57	-	-	-	165	5	808	382
14	-	-	5	-	-	-	-	-	24	26	-	-	-	12	-	216	109
15	10	-	-	-	-	-	46	-	167	-	-	-	-	-	-	20	-
16	-	-	29	-	-	18	20	-	150	-	-	-	-	-	-	78	-
17	-	-	20	-	-	-	-	-	157	-	-	-	-	-	-	989	-
18	-	-	-	-	-	-	32	-	-	-	-	-	-	-	-	-	-
19	18	-	25	18	-	-	-	-	65	-	-	-	-	-	-	-	-
20	31	-	-	-	-	-	286	55	-	-	-	-	-	5	-	-	-
21	375	-	71	-	-	-	94	36	13	-	-	-	-	8	-	-	-
22	1 266	-	616	584	-	-	203	4	255	19	-	-	1	24	-	986	-
23	249	-	15	13	-	-	105	-	849	6	-	-	70	-	-	553	429
24	11 053	15	290	5	262	-	430	-	143	12	-	-	-	3	-	2 515	132
27	1 329	-	-	-	40	-	202	17	22	-	-	-	-	4	37	106	-
28	2 067	-	102	-	-	-	272	-	50	-	-	-	-	30	-	-	-
29	17	-	26	24	-	-	5	-	157	-	-	-	-	-	-	-	-
30	277	-	100	-	-	-	31	-	40	-	-	-	-	-	-	853	167
31	3 730	-	16	10	-	-	-	13	-	-	-	-	-	-	-	409	-
32	12	-	32	15	70	77	657	-	201	-	-	-	-	-	-	1 848	235
33	143	-	102	14	-	-	87	30	154	5	-	-	-	5	-	456	-
34	-	-	236	-	-	95	85	6	299	-	-	-	5	10	80	-	-
35	57	-	33	-	-	-	228	22	741	-	-	-	-	-	-	13	-
36	-	-	-	-	-	-	42	12	78	-	-	-	-	-	-	-	58
37	235	-	-	61	-	-	58	-	217	-	-	13	10	9	-	127	-
38	23	20	139	41	-	-	198	20	151	6	-	-	81	-	-	503	1 398
39 1)	-	20	156	471	-	-	-	-	149	-	-	-	-	58	-	209	1 952
41 2)	1 129	5	67	295	-	-	282	7	249	5	-	-	9	33	-	3 468	42
41 3)	50	-	534	19	-	39	15	31	356	10	-	-	-	7	-	1 829	2 252
	430		642		9		128		1	112	-	8		69		10 045	
42	173	31	503	147	-	-	168	58	120	-	-	-	7	106	8	42	409
43	11	55	649	-	-	-	931	44	245	65	-	-	6	13	-	31	131
44	-	-	-	-	-	-	298	-	58	-	-	-	-	3	-	67	51
45	-	-	11	-	-	-	37	30	-	-	950	-	18	28	-	296	-
46	-	622	179	-	-	-	47	31	23	-	-	-	-	23	-	56	426
47	-	-	18	-	-	-	2 197	184	-	-	-	5	-	-	-	83	-
48	-	-	-	-	-	-	4	61	-	72	-	-	25	31	-	626	-
51	-	-	-	-	-	-	170	127	19	-	47	-	-	-	-	40	-
52	-	-	-	44	-	-	917	92	10	10	-	-	5	-	18	52	36
53	-	-	-	-	-	-	-	-	-	113	-	-	7	5	-	-	-
54	-	-	15	247	-	-	21	108	33	5	-	-	-	6	-	-	74
55	-	-	327	27	208	100	23	111	191	-	-	-	-	89	16	44	-
56	-	-	315	-	-	-	73	-	280	-	-	-	48	113	-	62	383
57	188	82	477	750	-	311	119	501	479	145	-	-	-	32	121	656	563
58	28	-	608	146	-	55	39	67	-	10	-	-	-	65	-	41	20
61	-	-	-	18	-	5	113	781	-	10	-	-	68	19	24	15	110
62	-	-	-	-	-	-	5	-	97	-	5	-	14	23	-	-	-
63	-	-	-	-	-	289	513	936	-	-	-	-	1	58	-	-	46
64	54	-	-	-	-	-	43	662	-	9	-	-	-	368	-	111	-
65	-	-	-	-	-	-	46	-	18	-	-	-	-	-	-	-	-
66	-	-	-	-	-	-	-	537	-	-	-	-	-	14	-	-	-
Bund	23 061	1 112	7 050	3 768	580	1 007	10 234	5 119	7 020	597	1 004	50	375	1 402	309	18 891	9 599
98	-	-	-	-	-	-	63	-	11	-	-	-	-	-	-	130	-
99/100	-	-	-	-	-	-	-	-	-	-	-	-	-	-	-	-	-
195	-	-	-	-	-	-	-	-	-	-	-	-	-	45	-	77	-
204	-	-	-	-	-	-	-	-	-	-	-	-	-	-	-	-	-
205	-	-	-	-	-	-	-	407	1	-	-	-	-	-	-	-	399
206	-	-	-	-	-	-	-	-	-	-	-	-	-	-	-	-	-
207	-	-	-	-	-	-	-	-	-	-	-	-	-	-	-	-	-
209	-	-	-	-	-	-	-	-	-	-	-	-	-	-	-	-	-
211	-	-	-	-	-	-	-	50	-	-	-	-	-	-	-	-	-
212	-	-	-	-	-	-	-	-	6	1	-	-	-	-	-	231	-
213	-	-	-	-	-	-	-	-	-	-	-	-	7	-	-	362	-
215	-	-	-	45	-	-	-	-	-	-	-	-	-	-	-	16	21
216	-	-	-	-	-	-	-	-	-	-	-	-	-	-	-	18	-
217	-	-	-	2	-	-	-	-	32	-	-	-	-	-	-	60	95
218	-	-	-	-	-	-	99	-	18	-	-	-	4	-	-	887	15
219	-	-	-	-	-	-	15	-	-	-	-	-	-	-	-	-	-
220	-	-	-	-	-	-	-	-	-	-	-	-	-	15	-	37	-
221	-	-	-	-	-	-	-	-	-	-	-	-	-	-	-	-	-
222	-	-	-	-	-	-	-	-	-	-	-	-	-	-	-	9	-
223	-	-	-	-	-	-	-	-	-	-	-	-	-	-	-	-	-
Ausland	-	-	-	47	-	-	114	457	57	1	-	-	11	15	-	1 620	530
Insgesamt	23 491	1 542	7 692	4 457	589	1 016	10 539	5 704	8 200	1 710	1 004	58	394	1 531	378	30 763	20 174

Nummer des VB	Andere Steingut-, Ton-, Porzellanwaren		Glas, Glaswaren		Roheisen, Eisenlegierungen		Halbzeug und Blöcke aus Stahl		Alteisen und Abfälle von Eisen und Stahl		Eisenbahnoberbauzeug aus Eisen u. Stahl		Stab- und Formeisen und -stahl		Bleche und Platten aus Eisen und Stahl		Röhren und Rohre aus Eisen und Stahl	
	182		183		190		191		192		193		194		195		196	
	V	E	V	E	V	E	V	E	V	E	V	E	V	E	V	E	V	E
1	-	-	-	-	-	35	-	-	20	254	-	-	-	9	-	-	1 837	-
2	-	-	-	-	-	-	-	-	-	1 362	45	-	5	-	-	-	8	-
3	-	-	-	-	-	-	-	-	11	107	168	-	-	-	-	-	-	-
4	-	-	-	-	-	-	-	-	-	42	-	-	-	-	-	-	-	-
5	21	-	209	-	15	-	-	-	23	9 702	-	-	341	4	6	48	2 211	-
6	-	-	-	-	-	-	-	-	-	96	-	-	-	-	-	-	5	-
7	-	-	-	-	418	-	-	-	-	59	-	-	-	-	-	-	36	-
8	-	-	-	-	-	-	-	-	-	605	-	-	-	-	-	-	-	-
9	-	-	-	-	85	-	-	-	12	2 855	-	-	964	-	101	-	6 071	-
10	5	-	-	-	-	-	-	-	-	295	-	-	-	-	-	-	37	-
11	-	-	-	8	-	-	-	-	-	154	-	-	-	-	-	-	415	-
12	-	-	-	-	72	-	-	-	-	387	-	-	58	293	-	33	935	5
13	-	-	-	-	439	-	292	41	52	14 858	17	14	172	22	3	-	3 435	6
14	-	-	-	-	98	873	11	-	93	1 027	-	-	182	624	8	6	16	24
15	-	-	-	32	20	-	-	-	21	284	-	-	-	28	-	-	184	-
16	-	-	-	-	152	-	52	33	-	782	-	-	-	10	-	12	247	17
17	-	-	-	-	186	-	-	15	91	136	6	-	19	35	-	-	-	-
18	-	-	-	-	-	-	-	-	-	-	20	-	-	-	-	-	-	-
19	-	-	-	-	-	-	-	-	-	584	-	-	23	5	-	-	5	-
20	5	-	-	-	-	-	-	-	-	264	-	-	-	-	-	-	23	-
21	-	-	-	-	-	-	-	-	-	60	-	-	-	-	-	-	6	-
22	-	-	27	-	65	-	30	-	-	499	-	-	38	-	-	423	626	-
23	-	-	-	-	629	-	872	51	456	387	101	-	1 606	483	18	813	123	6
24	-	-	-	104	554	11 732	264	217	1 577	3 006	225	92	144	604	8	4 123	97	223
27	-	16	-	-	37	88	-	92	2 416	259	251	71	19	673	-	199	-	-
28	16	-	5	8[illegible]	897	-	-	84	381	766	1 168	-	47	59	5	18	18	-
29	-	-	-	-	-	-	-	-	-	-	-	-	-	-	-	-	70	-
30	-	-	-	-	81	4 573	-	971	1 085	452	54	-	55	1 246	-	26	68	33
31	-	-	-	-	-	-	-	72	79	-	-	85	-	917	-	7	50	-
32	-	29	-	-	47	-	-	-	162	134	-	-	-	41	-	4	20	20
33	-	-	-	108	1 118	-	-	-	637	321	230	5	169	189	-	124	127	116
34	-	-	23	3	63	-	-	-	277	1 535	-	5	461	57	21	5	452	35
35	-	-	-	-	330	-	256	-	149	129	20	-	755	240	10	-	289	70
36	-	22	-	-	-	173	-	-	73	-	-	-	-	-	-	-	26	-
37	-	10	5	20	177	113	-	-	100	249	-	-	57	-	-	-	86	22
38	-	10	5	20	-	-	21	-	516	163	83	-	64	236	-	1 323	407	-
39 1)	-	-	-	-	287	-	-	-	510	1 165	124	-	60	20	-	65	1 306	-
41 2)	-	929	-	-	3 898	4 170	25	39	4 298	2 924	4	14	484	267	17	2 154	1 612	137
41 3)	-	-	-	-	6 955	6 162	-	-	6 281	2 951	-	-	-	-	23	3 160	1 684	15
	-		-		45	577	-		12	070	68		202		100		842	
42	5	-	-	13	281	-	-	-	1 016	3 962	16	-	85	155	12	43	1 848	3
43	-	-	-	-	208	-	-	-	103	6 028	6	151	13	40	-	97	1 640	-
44	24	-	2	-	30	-	-	-	-	560	-	16	108	10	-	-	146	9
45	-	-	-	-	391	-	-	-	76	1 321	16	-	122	21	-	-	930	10
46	-	-	-	-	451	-	-	-	271	1 069	44	-	115	-	-	16	1 377	6
47	-	15	-	-	827	48	-	-	-	1 997	15	-	67	-	-	-	875	-
48	-	-	-	-	1 057	80	25	-	1	1 797	-	-	492	5	2	-	2 341	-

1) Wechselverkehr zwischen den in Hessen und in Nordrhein-Westfalen gelegenen Anteilen des Verkehrsbezirkes Nr.41.- 2) Wechselverkehr zwischen den in Hessen und in Rheinland-Pfalz gelegenen Anteilen des Verkehrsbezirkes Nr.41.- 3) Lokalverkehr des in Hessen gelegenen Anteiles des Verkehrsbezirkes Nr.41.

noch Verkehrsbezirk Nr. 41: Siegerland, Lahn- und Dillgebiet

— in Hessen gelegener Anteil —

Nummer des VB	Andere Steingut-, Ton-, Porzellanwaren 182 V	182 E	Glas, Glaswaren 183 V	183 E	Roheisen, Eisenlegierungen 190 V	190 E	Halbzeug und Blöcke aus Stahl 191 V	191 E	Alteisen und Abfälle von Eisen und Stahl 192 V	192 E	Eisenbahnoberbauzeug aus Eisen und Stahl 193 V	193 E	Stab- und Formeisen und -stahl 194 V	194 E	Bleche und Platten aus Eisen und Stahl 195 V	195 E	Röhren und Rohre aus Eisen und Stahl 196 V	196 E
51	-	-	5	-	376	-	-	-	8	1 386	-	-	49	-	-	-	4 119	-
52	5	-	-	15	856	-	36	-	93	3 186	-	8	38	-	-	-	4 322	10
53	21	-	5	-	119	-	-	-	-	1 401	-	-	19	8	-	-	306	-
54	-	15	-	-	256	-	-	-	-	197	-	-	1 310	-	-	-	4 270	-
55	-	-	-	5	707	-	-	18	27	2 939	21	9	259	26	28	47	1 401	6
56	-	50	-	4	1 804	35	-	-	831	32 247	12	49	3 244	923	23	45	6 304	175
57	-	-	-	-	30 513	78	-	169	1 871	15 087	56	72	2 199	151	2	-	1 805	136
58	-	-	-	-	2 439	-	158	-	750	10 652	16	-	838	-	-	-	1 577	-
61	-	15	-	-	60	-	-	-	18	768	-	-	10	-	-	-	10	-
62	5	-	5	-	227	10	-	-	-	1 992	-	31	-	20	-	-	3	-
63	5	-	-	33	15	37	-	52	15	437	17	-	66	-	-	-	20	-
64	-	-	-	-	1 191	17	59	-	10	2 155	-	-	506	-	-	-	16	-
65	-	-	-	-	216	-	-	319	-	4 601	-	-	45	-	-	-	1 026	38
66	-	-	-	-	237	-	-	-	-	3 267	4	-	925	5	-	-	191	-
Bund	112	1 111	291	447	58 884	28 224	2 101	2 173	24 410	145 900	2 737	622	16 233	7 426	287	12 791	57 059	1 122
98	-	-	5	-	-	-	-	-	-	10 043	-	-	-	-	-	-	432	-
99/100	-	5	-	-	-	-	-	-	-	-	-	-	90	-	-	-	4 312	-
195	1	-	3	-	-	843	15	41	-	-	1	-	-	20	-	-	-	-
204	-	-	-	-	-	-	-	-	-	-	-	-	-	-	-	-	-	-
205	-	-	-	-	-	100	-	-	-	7	-	-	79	-	-	-	578	-
206	-	-	-	-	-	-	-	-	-	-	-	-	32	-	11	-	-	-
207	-	-	-	-	-	-	-	-	-	-	-	-	-	-	30	-	-	-
209	-	-	3	-	-	-	-	-	-	-	-	-	-	-	-	-	-	-
211	-	-	-	-	-	-	-	-	-	-	-	-	2	-	-	-	-	-
212	-	-	22	-	3 171	-	32	-	64	-	-	2	1 028	-	87	-	1 654	-
213	-	-	4	-	4 045	-	-	-	173	-	-	-	130	-	36	-	306	-
215	11	20	-	-	-	-	-	-	-	-	-	-	-	-	-	-	-	-
216	5	-	-	-	-	-	-	-	-	-	-	-	-	-	-	-	48	-
217	477	-	59	-	20	-	-	-	-	-	-	-	14	-	-	-	-	-
218	4	-	4	-	-	-	-	-	-	-	-	-	68	-	4	-	2 182	-
219	-	-	10	-	-	-	-	-	-	-	-	-	-	-	-	-	-	-
220	-	-	1	-	40	-	-	-	-	-	-	-	2	-	-	-	-	-
221	-	-	-	-	-	-	-	-	-	-	-	-	-	-	-	-	-	-
222	-	-	-	-	-	-	-	-	-	-	-	-	-	-	-	-	-	-
223	-	-	5	-	-	-	-	-	-	-	-	-	-	-	-	-	236	-
Ausland	417	20	108	-	7 276	100	32	-	237	7	2	-	1 355	-	168	-	5 004	-
Insgesamt	610	1 136	407	447	111 737	74 744	2 148	2 214	36 717	168 020	2 808	690	17 880	7 648	555	12 891	67 649	1 964

Nummer des VB	Eisen- und Stahldraht 197 V	197 E	Andere Giessereiund Walzwerkerzeugnisse 198 V	198 E	Maschinen, Apparate 199 V	199 E	Bauwerksteile aus Eisen und Stahl 200 V	200 E	Andere Eisen- und Stahlwaren 201 V	201 E	Rohkupfer, Kupferlegierungen 210 V	210 E	Rohzink, Zinklegierungen 211 V	211 E	Rohblei-Bleilegierungen 212 E	Rohe Leichtmetalle, auch Legierungen 213 E	Andere rohe NE-Metalle, auch Legierungen 214 V	214 E
1	23	-	-	-	5	16	-	-	13	4	-	54	64	-	-	-	-	-
2	-	-	51	-	11	-	44	16	52	-	-	-	-	-	-	-	-	-
3	-	-	-	-	-	-	-	-	-	-	-	-	-	-	-	-	-	-
4	-	-	-	-	-	-	-	-	-	-	-	-	-	-	-	-	-	-
5	421	-	30	42	100	11	6	-	290	31	-	115	-	-	-	-	-	-
6	-	-	-	-	-	-	-	-	-	-	-	-	-	-	-	-	-	-
7	-	-	3	-	-	-	6	-	14	-	-	-	-	-	-	-	-	-
8	-	-	-	-	-	2	-	-	-	-	-	-	-	30	-	-	-	-
9	95	-	102	-	116	-	76	-	247	-	-	-	-	-	-	-	-	-
10	57	-	73	-	-	16	-	-	3	-	-	-	-	-	-	-	-	-
11	-	-	-	-	28	5	18	10	13	-	-	-	-	-	-	-	-	-
12	-	-	10	-	8	20	4	-	-	9	-	-	-	-	-	-	-	-
13	-	-	2	2	100	106	13	22	7	7	1	-	-	-	-	-	-	-
14	-	-	5	-	36	36	-	-	41	9	-	-	-	55	-	-	-	-
15	-	-	-	-	-	5	-	-	-	-	-	-	-	-	-	-	-	-
16	-	-	18	16	95	188	4	25	11	-	-	-	-	-	-	-	-	-
17	-	-	40	260	-	-	4	-	15	14	13	-	-	-	-	-	-	-
18	-	-	-	-	-	-	-	-	-	-	-	-	-	-	-	-	-	-
19	-	-	-	-	3	8	38	24	4	-	-	-	-	-	-	-	-	-
20	-	-	-	-	1	-	-	-	-	-	-	-	-	-	-	-	-	-
21	-	-	1	-	20	16	-	-	145	-	-	-	-	-	-	-	-	-
22	-	5	7	-	20	43	36	-	1	1	-	-	-	-	-	-	-	-
23	-	344	44	10	30	81	40	200	23	57	8	-	-	-	-	-	-	-
24	-	2 242	929	34	86	101	38	85	251	239	-	31	-	76	-	-	-	-
27	-	26	28	8	-	28	-	4	-	17	-	-	-	-	-	-	-	-
28	-	-	39	-	16	11	-	2	78	4	-	-	-	-	-	-	-	-
29	-	-	-	-	3	-	25	-	-	-	-	-	-	-	-	-	-	-
30	-	2 551	79	6	-	-	-	-	-	15	11	-	67	27	-	-	-	-
31	-	1 977	-	-	3	-	-	-	-	-	8	-	-	-	-	-	-	-
32	-	6	-	-	29	101	6	103	72	34	-	-	-	-	-	37	-	-
33	-	10	479	107	-	23	7	-	62	56	29	-	-	-	-	-	-	-
34	-	19	-	15	13	22	3	-	55	13	98	-	5	-	-	-	-	5
35	9	-	72	5	33	53	-	13	17	4	-	-	-	-	-	-	-	-
36	-	-	-	-	-	-	5	13	5	-	-	-	-	-	-	-	-	-
37	-	-	134	14	24	11	6	14	183	-	6	-	-	30	-	-	-	-
38	-	-	19	-	80	28	42	-	137	220	-	-	-	-	-	-	-	-
39	-	3	179	-	61	19	-	5	22	49	-	-	16	-	10	-	-	-
41 1)	34	11	460	123	34	172	4	408	57	187	-	-	-	-	-	-	-	-
41 2)	-	-	105	-	40	5	-	4	38	80	-	-	-	-	-	-	-	-
41 3)	63		316		126		33		338		5		12		-		-	
42	-	9	-	-	9	44	-	-	21	3	-	-	-	-	-	-	-	-
43	-	-	-	-	3	14	-	-	20	9	-	-	-	3	-	-	-	-
44	132	-	-	-	5	-	-	-	6	-	-	-	-	-	-	-	-	-
45	-	5	68	-	3	13	43	8	40	-	-	-	-	-	-	-	-	-
46	-	-	24	-	39	6	7	-	2	-	-	-	-	-	-	-	-	-
47	-	-	23	-	-	5	30	4	24	-	-	-	-	-	-	-	-	-
48	242	-	216	-	97	168	61	-	324	17	-	-	-	-	-	-	-	-
51	-	-	25	-	10	86	10	-	23	6	10	-	-	-	-	-	-	-
52	-	-	49	-	58	132	9	16	166	184	-	18	-	-	-	-	-	-
53	-	-	37	-	5	42	13	8	13	2	30	-	-	-	-	-	-	-
54	10	-	-	-	-	12	56	-	8	4	-	-	-	-	-	-	-	-
55	-	-	286	-	7	8	8	-	5	54	-	-	-	-	-	-	-	21
56	26	47	334	-	59	102	18	-	70	40	-	-	-	-	-	-	-	-
57	-	-	266	65	113	89	1	-	101	54	-	-	-	-	-	-	-	-
58	5	-	63	-	-	18	-	4	28	-	-	-	-	-	-	-	-	-
61	18	-	283	8	41	10	37	-	5	6	5	-	-	-	-	-	-	-
62	-	-	572	16	29	8	-	-	28	85	-	-	-	-	-	-	-	-
63	-	-	110	-	56	16	-	-	-	123	-	-	-	-	-	-	12	-
64	-	-	46	-	-	7	-	-	31	21	-	-	-	-	-	-	-	-
65	10	-	39	-	45	-	-	-	57	5	-	-	-	-	-	-	-	-
66	6	-	24	-	55	57	7	-	3	4	-	10	-	-	-	-	-	-
Bund	1 088	7 255	5 374	731	1 629	1 964	725	988	2 831	1 667	219	228	152	221	10	37	12	26
98	-	-	51	-	-	5	-	-	4	-	-	-	-	-	-	-	-	-
99/100	-	-	-	-	-	-	-	-	-	-	-	-	-	-	-	-	-	-
195	-	976	2	38	32	8	-	-	3	7	-	-	-	-	-	-	-	-
204	-	-	-	-	20	-	-	-	-	-	-	-	-	-	-	-	-	-
205	34	-	-	-	35	-	-	-	77	11	50	160	-	-	-	-	-	-
206	-	-	-	-	-	-	-	-	-	-	-	-	-	-	-	-	-	-
207	-	-	-	-	-	-	-	-	-	-	-	-	-	-	-	-	-	-
209	-	-	-	-	-	-	-	-	-	-	-	-	-	-	-	-	-	-
211	-	-	-	-	16	-	-	-	-	-	-	-	-	-	-	-	-	-
212	154	-	155	-	48	2	25	-	395	-	-	-	-	-	-	-	-	-
213	-	-	-	-	66	-	-	-	623	-	-	-	-	-	-	-	-	-
215	-	73	-	-	13	-	-	-	-	21	-	-	-	-	-	-	-	-
216	-	-	-	-	4	-	-	-	8	-	-	-	-	-	-	-	-	-
217	5	-	-	3	117	-	-	-	252	1	-	-	-	-	-	-	-	-
218	15	-	-	4	103	7	3	-	426	-	-	-	-	-	-	-	-	-
219	-	-	-	-	-	-	-	-	-	-	-	-	-	-	-	-	-	-
220	11	-	-	-	1	-	-	-	57	-	-	-	-	-	-	-	-	-
221	-	-	-	-	-	-	-	-	1	-	-	-	-	-	-	-	-	-
222	20	-	-	-	60	-	-	4	448	3	-	-	-	-	-	-	-	-
223	-	-	-	-	-	-	-	-	52	-	-	-	-	-	-	-	-	-
Ausland	239	73	155	7	483	9	28	4	1 939	36	50	160	-	-	-	-	-	-
Insgesamt	1 390	8 367	5 898	1 092	2 260	2 112	786	1 025	5 115	2 048	274	393	164	223	10	37	12	26

1) Wechselverkehr zwischen den in Hessen und in Nordrhein-Westfalen gelegenen Anteilen des Verkehrsbezirkes Nr.41.- 2) Wechselverkehr zwischen den in Hessen und in Rheinland-Pfalz gelegenen Anteilen des Verkehrsbezirkes Nr.41.- 3) Lokalverkehr des in Hessen gelegenen Anteiles des Verkehrsbezirkes Nr.41.

noch Verkehrsbezirk Nr. 41: Siegerland, Lahn- und Dillgebiet

— in Hessen gelegener Anteil —

Nummer des VB	Altmetalle und Abfälle von NE-Metallen 215 V	215 E	NE-Metallhalbzeug 216 V	216 E	NE-Metallwaren 212 V	212 E	Fahrzeuge aller Art 220 V	220 E	Nicht bes.gen. Industrieerzeugnisse 230 V	230 E	Sammelgut ohne nähere Bezeichnung 231 V	231 E	Umzugsgut, gebrauchte Verpackungen, Baugerätschaften 240 V	240 E	Besatzungsverkehr: Güter in Wagenladungen (ohne Kohlen) 243 V	243 E	Steinkohlen 244 E	Braunkohlen 245 V	245 E
1	-	-	-	-	-	-	-	-	4	110	-	-	-	6	-	-	-	-	-
2	-	-	-	-	-	-	-	-	-	-	-	-	5	6	-	-	-	-	-
3	-	11	-	-	-	-	-	-	-	-	-	-	-	10	-	-	-	-	-
4	-	-	-	-	-	-	-	-	-	-	-	-	-	2	-	-	-	-	-
5	75	11	-	-	-	-	8	-	68	-	-	-	-	67	-	-	-	-	-
6	-	-	-	-	-	-	-	-	4	-	-	-	-	10	13	47	-	-	-
7	-	-	-	-	-	-	-	-	-	-	-	-	-	-	-	-	-	-	-
8	-	-	-	-	-	-	-	-	-	-	-	-	5	9	48	23	-	-	-
9	-	-	-	-	-	-	-	-	17	-	-	-	22	-	-	-	-	-	-
10	-	7	-	-	-	-	-	8	5	-	-	-	5	5	-	-	-	-	-
11	5	-	-	-	-	-	-	-	-	93	-	-	26	100	-	-	-	-	-
12	-	15	-	-	-	-	-	-	30	22	-	-	5	21	-	13	-	-	-
13	-	7	-	-	-	4	-	42	22	119	-	-	233	376	1 066	77	-	257	-
14	-	10	-	-	-	-	-	3	5	-	-	-	-	38	-	-	-	-	-
15	-	-	-	-	-	11	-	-	-	-	-	-	-	5	-	13	-	-	-
16	7	-	-	-	-	-	-	-	61	-	-	-	22	7	-	-	-	-	-
17	5	-	-	-	-	-	-	-	3	-	-	-	5	7	-	-	-	-	-
18	-	-	-	-	-	-	-	-	-	-	-	-	-	-	-	-	-	-	-
19	-	22	-	19	-	-	-	-	-	-	-	-	5	-	-	-	-	-	-
20	-	-	-	-	-	-	3	-	-	-	-	-	-	5	-	-	-	-	-
21	-	-	-	-	-	-	-	-	-	4	-	68	19	31	-	-	-	-	-
22	-	-	-	-	-	-	-	-	1	2	-	-	3	12	-	-	-	-	-
23	-	-	-	-	-	-	5	-	3	6	-	-	34	44	-	-	-	-	-
24	130	35	-	5	-	-	-	65	11	10	-	5 632	79	87	-	-	-	-	-
27	12	-	-	-	-	-	-	24	33	-	-	-	26	39	-	-	-	-	-
28	127	-	-	-	-	-	-	24	-	-	-	-	239	96	-	-	-	-	-
29	-	-	-	-	-	-	-	-	18	-	-	-	-	-	-	3	-	-	-
30	176	10	-	-	-	100	-	-	6	-	-	-	6	2	-	-	-	-	-
31	-	-	-	-	-	-	-	-	-	-	-	-	-	5	-	-	-	-	-
32	116	5	-	-	-	-	-	-	4	5	-	3	37	60	923	-	-	-	-
33	19	-	-	-	-	245	52	-	-	685	-	-	44	65	-	-	-	-	-
34	-	-	16	20	-	9	-	5	39	28	-	14	14	-	-	-	-	-	-
35	-	-	-	-	-	-	-	2	4	-	-	-	17	36	34	-	-	-	-
36	-	-	-	-	-	-	-	-	-	-	-	-	5	-	-	-	-	-	-
37	-	-	23	25	13	-	-	3	7	20	-	-	35	-	40	-	-	-	-
38	42	-	-	-	-	-	-	31	5	107	-	-	331	107	-	-	-	-	-
39 1)	18	-	15	-	-	-	-	183	-	-	-	-	355	204	274	786	552	-	195
41 2)	-	-	10	-	-	-	10	9	-	5	-	-	235	134	77	220	-	-	-
41 3)	-	11	-	-	-	-	8	-	-	-	-	-	347	204	8	14	-	-	-
41	-		798		-		18		35		-		710		129		-	-	
42	4	-	-	-	-	-	-	25	4	103	-	-	589	357	435	400	-	-	140
43	-	11	-	-	-	6	-	78	11	4	-	-	182	62	5	19	-	-	-
44	-	-	-	-	-	-	-	-	-	3	-	-	6	-	-	-	-	-	-
45	-	6	-	-	-	-	-	-	25	-	-	-	11	29	931	63	147	-	141
46	-	-	4	-	-	-	-	-	-	-	-	-	74	84	1 320	311	-	-	-
47	-	15	278	-	-	-	-	-	-	23	-	-	9	5	12	153	-	-	69
48	-	-	6	-	-	-	-	23	11	10	-	16	19	125	88	358	-	-	-
51	-	32	-	-	-	-	-	14	25	-	-	-	34	34	222	469	-	-	-
52	-	5	-	2	-	-	5	-	7	5	-	-	31	8	143	11	-	-	-
53	5	-	-	-	-	-	-	5	17	14	-	-	16	51	26	-	-	-	-
54	-	-	-	-	-	-	5	-	13	-	-	-	19	25	-	-	-	-	-
55	-	-	-	-	-	-	-	25	20	4	-	-	329	93	573	480	-	-	-
56	5	34	-	-	-	-	7	37	118	132	364	439	239	242	189	31	-	-	-
57	-	-	-	25	5	-	76	54	58	23	-	22	711	697	4 900	248	-	672	-
58	-	7	-	-	-	-	-	-	-	9	-	-	27	116	112	12	-	-	-
61	10	21	-	-	-	-	7	10	12	31	-	-	50	75	10	801	-	-	-
62	-	-	-	-	-	74	-	-	43	10	-	-	85	28	35	245	-	-	-
63	-	-	-	-	-	-	-	-	17	48	-	-	14	53	65	38	-	-	-
64	-	-	-	-	-	-	-	-	-	175	-	-	53	168	39	3	-	-	-
65	-	-	-	-	-	-	4	5	43	-	-	-	10	57	639	38	-	-	-
66	-	5	-	-	-	-	8	5	17	28	-	-	25	9	25	33	-	-	-
Bund	756	280	352	96	18	449	198	680	791	1 838	364	6 194	4 692	4 118	12 152	4 209	699	929	545
98	-	-	-	-	-	-	5	-	12	-	-	-	10	23	7	-	-	-	-
99/100	-	-	-	-	-	-	-	-	-	-	-	-	-	173	-	-	-	-	-
195	-	-	-	-	-	-	-	-	-	-	-	-	-	-	10	46	-	-	-
204	-	-	-	-	-	-	-	-	-	-	-	-	-	9	-	-	-	-	-
205	-	-	66	-	11	-	-	-	-	-	-	-	3	8	-	-	-	-	-
206	-	-	-	-	-	-	-	-	-	-	-	-	-	-	-	-	-	-	-
207	-	-	-	-	-	-	-	-	-	-	-	-	-	-	-	-	-	-	-
209	-	-	-	-	-	-	-	-	-	-	-	-	-	-	-	-	-	-	-
211	-	-	-	-	-	-	-	-	-	-	48	-	-	-	-	-	-	-	-
212	-	-	134	-	1	-	1	-	12	4	-	-	1	4	-	-	-	-	-
213	-	-	-	-	-	-	-	-	1	-	-	-	-	-	-	-	-	-	-
215	-	-	-	-	-	-	-	-	25	-	-	21	6	-	-	137	-	-	-
216	-	-	-	-	-	-	-	-	-	-	-	-	-	-	-	-	-	-	-
217	-	-	-	-	7	10	-	3	78	-	8	-	5	-	-	25	-	-	-
218	-	-	-	-	-	-	10	-	42	-	-	-	10	16	-	-	-	-	-
219	-	-	-	-	-	-	-	-	-	-	-	-	-	-	-	-	-	-	-
220	-	-	-	-	-	-	-	-	2	1	-	-	-	-	-	-	-	-	-
221	-	-	-	-	-	-	-	-	-	-	-	-	-	-	-	-	-	-	-
222	-	-	80	-	-	-	-	-	1	-	-	-	-	-	-	-	-	-	-
223	-	-	-	-	-	-	-	-	-	-	-	-	-	-	-	-	-	-	-
Ausland	-	-	280	-	19	10	11	3	161	5	56	21	25	37	-	162	-	-	-
Insgesamt	756	280	1 430	894	37	459	232	701	1 002	1 878	420	6 215	5 437	5 061	12 298	4 546	699	929	545

Nummer des VB	Dienstgutverkehr: Güter in Wagenladungen (248 u. 247 V	247 E	Steinkohlen auf Dienstkohlenfrachtbrief 248 E	Braunkohlen auf Dienstkohlenfrachtbrief 249 E	Lebende Tiere, Pferde, Esel 250 V	250 E	Rindvieh, ausser Kälbern 251 V	251 E	Kälber 252 V	252 E	Schafe, Ziegen 253 V	253 E	Schweine, ausser Ferkeln 254 V	254 E	Ferkel 255 V	255 E
1	307	13	-	-	-	-	-	-	-	-	-	-	-	-	-	-
2	2 941	68	-	-	-	-	-	93	-	-	-	-	-	51	-	54
3	143	127	-	-	2	-	-	427	-	10	-	-	-	221	-	72
4	927	30	-	-	-	-	-	-	-	-	-	-	-	-	-	-
5	1 837	23	-	-	7	-	-	122	-	-	-	-	-	-	-	38
6	185	11	-	-	-	1	-	-	-	-	-	-	-	-	-	-
7	13	90	-	-	-	-	-	-	-	-	-	-	-	-	-	-
8	-	9	-	-	3	7	-	127	-	36	-	4	-	-	-	-
9	1 222	26	-	-	-	-	-	-	-	-	-	-	-	-	-	-
10	48	95	-	-	-	-	-	37	-	3	-	-	-	806	-	853
11	6 746	173	-	-	-	6	-	4	-	6	-	75	-	-	-	-
12	21	47	-	-	4	11	-	91	-	126	-	7	-	394	-	1 863
13	6 451	3 459	-	-	118	111	-	235	-	173	77	641	-	1 120	-	-
14	81	416	-	-	7	5	-	-	-	-	-	-	-	-	-	-
15	461	66	-	-	2	6	-	-	-	-	-	-	-	-	40	25
16	6 527	618	-	-	-	-	-	8	-	-	-	-	-	-	-	-
17	233	29	-	-	-	-	-	-	-	-	-	-	-	-	-	417
18	-	-	-	-	-	-	-	-	-	-	-	-	-	-	-	-
19	483	149	-	-	-	8	4	144	-	122	-	-	-	1 884	-	3 734
20	420	-	-	-	6	42	-	-	-	10	-	1	-	128	-	2 507
21	1 021	130	-	-	26	24	-	107	-	13	-	-	-	126	-	206
22	7 369	1 367	-	-	-	-	12	57	-	13	102	-	-	-	-	-
23	876	1 714	1 747	-	-	92	44	-	68	-	-	-	63	-	-	-
24	19 710	10 465	73 135	-	11	22	-	7	-	-	-	-	190	-	-	-
27	5 732	3 199	22 471	-	23	2	16	-	-	-	-	-	178	-	-	-
28	9 257	2 606	4 101	-	-	-	-	-	-	-	-	-	-	-	-	-
29	1 851	-	-	-	-	-	-	-	-	-	-	-	-	-	-	-
30	1 674	158	2 156	-	-	-	-	-	-	-	-	-	-	-	-	-
31	104	1 169	12 093	-	-	-	-	-	-	-	-	-	-	-	-	-
32	2 715	55	-	-	7	-	-	-	-	-	120	-	-	-	-	-
33	430	79	-	-	2	-	81	-	-	-	155	-	-	-	-	-
34	13 314	55	648	-	227	-	34	-	-	-	375	-	78	-	-	-
35	2 237	138	-	-	6	-	-	-	-	77	117	-	-	-	-	-
36	1 489	9 403	-	7 813	-	5	-	-	-	-	222	-	-	-	-	-
37	2 193	2 036	18 064	-	11	6	-	-	-	-	10	-	-	-	-	-
38	3 411	607	-	-	-	12	-	-	-	-	168	-	-	-	-	38
39 1)	2 470	1 001	-	-	1	-	-	1	-	-	-	60	-	-	-	-
41 2)	1 765	1 341	-	-	2	3	136	54	18	-	3	-	164	-	-	35
41 3)	16 768	1 315.	-	-	-	-	-	-	-	-	52	-	-	-	-	-
41		42 521	-	-		163		94		-		123		137		50
42	5 614	3 791	-	-	1	35	405	3	76	-	173	-	1 602	-	3	-
43	4 228	5 179	-	-	9	11	1	15	-	1	861	171	-	-	-	-
44	21	71	-	-	-	1	-	-	-	-	120	-	-	-	-	-
45	2 180	48	62	-	1	-	-	-	-	-	-	-	-	-	-	-
46	430	67	-	-	-	-	-	-	-	-	-	-	-	-	-	-
47	2 624	169	-	-	-	-	-	-	-	-	-	-	-	-	-	-
48	167	182	-	-	-	-	-	-	-	-	-	-	-	-	-	-

1) Wechselverkehr zwischen den in Hessen und in Nordrhein-Westfalen gelegenen Anteilen des Verkehrsbezirkes Nr.41.- 2) Wechselverkehr zwischen den in Hessen und in Rheinland-Pfalz gelegenen Anteilen des Verkehrsbezirkes Nr.41.- 3) Lokalverkehr des in Hessen gelegenen Anteiles des Verkehrsbezirkes Nr.41.

— in Hessen gelegener Anteil —

Nummer des VB	Dienstgutverkehr: Güter in Wagenladungen (ohne 248 u.249) 247 V	247 E	Steinkohlen auf Dienstkohlenfrachtbrief 248 E	Braunkohlen auf Dienstkohlenfrachtbrief 249 E	Lebende Tiere: Pferde, Esel 250 V	250 E	Rindvieh, ausser Kälbern 251 V	251 E	Kälber 252 V	252 E	Schafe, Ziegen 253 V	253 E	Schweine, ausser Ferkeln 254 V	254 E	Ferkel 255 V	255 E
51	39	82	-	-	-	-	-	-	-	-	-	-	7	-	-	-
52	5 069	505	-	-	-	-	-	-	-	-	-	-	-	-	-	-
53	2 797	93	-	-	-	-	-	-	-	-	305	751	-	-	-	-
54	1 489	262	-	-	-	-	-	-	-	-	391	-	-	-	-	-
55	13 461	14 779	-	-	43	18	-	-	1	-	114	-	218	-	-	-
56	14 095	15 663	1 841	-	88	2 344	147	18	-	8	248	213	31	-	-	-
57	11 398	11 709	-	-	41	23	16	265	-	-	160	498	-	-	-	-
58	574	1 158	-	-	-	-	-	6	-	-	-	-	-	-	-	-
61	46	56	-	-	-	-	-	-	-	-	-	-	-	-	-	-
62	30	1 367	-	-	-	-	-	30	-	6	-	-	-	-	-	-
63	110	1 395	-	-	4	6	-	-	-	-	-	-	-	-	-	-
64	766	161	-	-	-	2	-	-	-	-	-	-	-	-	-	-
65	665	335	-	-	4	-	-	-	-	-	-	-	-	-	-	-
66	429	64	-	-												
Bund	189 665	99 423	136 318	7 813	656	2 803	896	1 851	163	604	3 773	2 421	2 431	4 730	43	9 842
98	-	-	-	-	-	-	-	-	-	-	-	-	-	-	-	-
99/100	-	-	-	-	-	-	-	-	-	-	-	-	-	-	-	-
195	-	-	-	-	-	-	-	-	-	-	-	-	-	-	-	-
204	-	-	-	-	-	-	-	-	-	-	-	-	-	-	-	-
205	-	-	-	-	-	-	-	-	-	-	-	-	-	-	-	-
206	-	-	-	-	-	-	-	-	-	-	-	-	-	-	-	-
207	-	-	-	-	-	-	-	-	-	-	-	-	-	-	-	-
209	-	-	-	-	-	-	-	-	-	-	-	-	-	-	-	-
211	-	-	-	-	-	-	-	-	-	-	-	-	-	-	-	-
212	-	-	-	-	-	-	-	-	-	-	-	-	-	-	-	-
213	-	-	-	-	-	-	-	-	-	-	-	-	-	-	-	-
215	-	-	-	-	-	-	-	-	-	-	-	-	-	-	-	-
216	-	-	-	-	-	-	-	-	-	-	-	-	-	-	-	-
217	-	-	-	-	2	-	-	-	-	-	-	-	-	-	-	-
218	-	-	-	-	-	-	-	-	-	-	-	-	-	-	-	-
219	-	-	-	-	-	-	-	-	-	-	-	-	-	-	-	-
220	-	-	-	-	-	-	-	-	-	-	-	-	-	-	-	-
221	-	-	-	-	-	-	-	-	-	-	-	-	-	-	-	-
222	-	-	-	-	-	-	-	-	-	-	-	-	-	-	-	-
223	-	-	-	-	2	-	-	-	-	-	-	-	-	-	-	-
Ausland	-	-	-	-												
Insgesamt	232 186	141 944	136 318	7 813	821	966	990	1 945	163	604	3 896	2 544	2 568	4 867	93	9 892

Verkehrsbezirk Nr. 42: Rheingau und Rheinhessen

— in Rheinland-Pfalz gelegener Anteil —

Nummer des VB	Beförderte Güter insgesamt: Versand	Empfang	Fische, auch Zubereitungen 1 V	1 E	Fleisch, auch Zubereitungen 2 E	Milch und Rahm 3 V	3 E	Eier 4 V	4 E	Weizen 10 V	10 E	Roggen 11 V	11 E	Gerste 12 V	12 E	Hafer 13 V	13 E	Mais 14 V	14 E	Reis 15 E
1	490	679	-	12	-	-	-	-	-	-	-	-	-	-	-	-	31	-	-	-
2	718	1 013	-	25	206	-	-	-	7	-	-	-	-	15	-	-	-	-	-	-
3	315	2 432	-	-	-	-	-	-	-	-	-	-	-	-	-	-	-	-	-	-
4	216	2 039	-	470	-	-	-	-	-	-	-	-	-	-	-	-	-	-	-	-
5	5 110	15 302	-	421	-	-	-	-	35	-	-	-	-	-	-	-	-	-	-	-
6	17	107	-	-	-	-	-	-	-	37	-	-	-	-	-	-	10	-	-	-
7	226	3 702	-	-	-	-	-	-	-	-	109	-	-	-	-	-	-	-	-	-
8	45	2 578		588	-	-	-	-	-	-	16	-	-	-	-	-	-	-	-	-
9	2 199	4 472	-	-	-	-	-	-	5	-	-	-	-	15	-	-	9	-	-	-
10	3 166	6 755	-	-	-	-	-	-	-	-	15	-	-	-	-	-	26	-	-	-
11	1 113	4 028	-	-	-	-	-	-	-	-	16	-	-	-	-	-	-	-	-	-
12	3 901	1 979	-	-	-	-	-	-	-	-	773	-	52	-	-	-	12	-	-	-
13	3 112	20 525	-	-	-	-	-	-	-	-	155	-	-	53	-	-	32	-	-	-
14	1 770	8 248	-	-	-	-	-	-	-	-	31	-	-	16	-	-	10	-	-	-
15	1 982	5 530	-	-	-	-	-	-	-	-	-	-	-	-	-	-	-	-	-	-
16	1 964	558	-	-	-	-	-	-	-	-	-	-	-	-	-	-	-	-	-	-
17	377	678	-	-	-	-	-	-	-	-	-	-	-	-	-	-	-	-	-	-
18	-	144	-	5	-	-	-	-	-	-	-	-	-	-	-	-	-	-	-	-
19	1 201	3 082	-	-	-	-	-	-	-	-	-	-	-	-	-	-	-	-	-	-
20	572	807	-	-	-	-	-	-	-	-	15	-	-	-	-	-	16	-	-	-
21	1 409	4 754	-	-	-	-	-	-	-	-	-	-	-	-	-	-	-	-	-	-
22	2 791	102 176	-	-	-	-	-	-	-	-	-	-	-	11	-	-	-	-	-	-
23	4 689	8 943	-	-	-	-	-	-	-	-	-	-	-	-	-	10	-	-	-	-
24	7 571	157 678	-	-	-	-	-	-	-	-	-	-	-	-	-	2	-	-	-	-
27	3 996	13 247	-	-	-	-	-	-	-	-	-	-	-	-	-	-	-	-	-	-
28	2 847	26 931	-	-	-	3	-	-	-	-	-	-	-	-	-	-	-	-	-	-
29	816	2 559	-	-	-	-	-	-	-	-	-	-	-	-	-	-	-	-	-	-
30	2 267	9 536	-	-	-	-	-	-	-	-	-	-	-	-	-	-	-	-	-	-
31	732	38 930	-	-	-	-	-	-	-	-	-	53	-	-	-	-	-	-	-	-
32	2 745	3 006	-	-	-	-	-	-	-	5	-	-	-	-	-	-	7	-	-	-
33	4 297	9 609	-	-	-	-	-	-	5	-	-	-	-	15	-	3	-	-	-	-
34	4 249	6 441	-	-	-	-	-	-	-	-	-	-	-	-	-	-	-	-	-	-
35	3 161	1 618	-	-	-	-	-	-	-	-	-	-	-	-	-	-	-	-	-	-
36	1 066	85 564	-	-	-	-	-	-	-	-	-	-	-	-	-	-	48	-	15	-
37	2 541	38 884	-	-	-	-	-	-	-	4	15	20	45	15	-	-	26	-	-	-
38	11 641	40 653	-	-	-	-	-	-	-	85	975	133	353	20	-	-	-	-	-	-
39	185 625	74 750	-	-	7	19	-	-	-	-	222	52	17	20	6	20	-	-	-	-
41	16 741	40 294	-	-	-	-	14	-	88	-	543	-	128	-	240	-	2	-	15	-
42 1)	235	889	7		-	-	-	-	-	-	-	-	152	-	-	-	-	-	-	-
42 2)	37 777	16 342	26	-	-	-	-	-	-	24	550	518	170	35	43	125	5	-	-	-
43	30 573	53 555	-	-	-	-	4	6	-	487	20	131	-	-	-	-	-	30	80	-
44	23 296	61 162	-	-	-	-	-	7	-	242	-	71	35	176	25	22	-	5	6	-
45	14 528	25 426	-	-	-	-	-	6	41	19	1 532	103	940	17	286	3	-	-	-	-
46	217 536	150 989	-	-	-	-	-	7	-	29	-	-	-	45	-	-	-	-	42	-
47	5 943	6 470	-	-	-	-	-	5	147	10	-	145	-	79	-	-	-	-	-	-
48	35 456	27 846	-	-	-	-	-	-	-	-	-	15	-	15	-	-	-	-	-	-
51	8 885	5 535	-	-	-	-	-	-	-	-	141	15	-	-	-	-	-	-	-	-
52	24 722	13 908	-	-	-	-	-	-	-	-	-	-	-	-	-	-	-	-	-	-
53	7 103	1 878	-	-	-	-	-	-	-	33	5	60	-	11	16	-	-	-	-	-
54	8 429	9 346	-	-	-	-	-	-	-	-	-	-	-	-	15	-	8	-	-	-
55	4 298	5 012	-	-	-	-	-	152	33	-	88	-	-	88	-	-	-	-	-	-
56	24 807	27 912	-	-	-	-	-	-	-	-	576	30	150	-	51	-	47	-	43	-
57	5 019	20 955	-	-	-	-	-	4	-	-	154	85	-	-	-	-	-	-	-	-
58	10 866	16 939	-	-	-	-	-	-	-	-	296	65	-	-	16	-	-	-	-	-
61	3 676	17 757	-	-	-	-	-	-	-	-	-	-	-	-	-	-	-	-	-	-
62	2 503	946	-	-	-	-	-	-	-	-	-	354	32	-	34	-	5	-	-	-
63	5 789	12 129	-	-	-	-	-	-	11	-	-	315	-	-	7	-	-	-	-	-
64	2 837	4 214	-	-	-	-	-	-	-	-	-	-	-	-	-	-	-	-	-	-
65	4 951	2 465	-	-	-	-	-	-	5	-	-	15	-	-	-	-	-	-	-	-
66	7 287	4 350	-	-	-	-	-	-	-	-	-	-	-	-	-	-	-	-	-	-
Bund	773 959	1 234 847	26	1 521	213	22	4	187	289	975	5 704	2 180	1 946	646	499	185	292	35	186	-
98	5 242	274	-	-	-	-	-	-	-	-	-	-	-	-	-	-	-	-	-	-
99/100	5 249	278	-	-	-	-	-	-	-	-	15	-	-	-	-	-	-	-	-	-
195	14 586	200 427	-	-	-	-	-	-	16	-	-	-	-	-	-	-	-	-	-	-
204	119	146	-	-	-	-	-	-	-	-	-	-	-	-	-	-	-	-	-	-
205	1 703	787	-	-	-	-	-	-	8	-	-	-	-	-	-	-	-	-	32	60
206	-	779	-	-	-	-	-	-	10	-	31	-	-	-	-	-	-	-	-	-
207	-	89	-	-	-	-	-	-	14	-	-	-	-	-	-	-	-	-	-	-
208	-	8	-	-	-	-	-	-	-	-	-	-	-	-	-	-	-	-	-	-
209	-	16	-	-	-	-	-	-	-	-	-	-	-	-	-	-	-	-	-	-
211	2 021	320	-	-	-	-	-	-	-	-	-	-	-	-	-	-	-	-	-	-
212	2 865	1 084	-	-	-	-	-	-	-	-	-	-	-	-	-	-	-	-	-	-
213	978	2 822	-	-	-	-	-	-	-	-	-	-	-	-	-	-	-	-	-	-
214	-	1	-	-	-	-	-	-	292	-	2 166	-	-	-	-	-	-	-	-	-
215	17 418	44 973	-	-	6	-	-	-	-	-	-	-	-	-	-	-	-	-	-	-
216	133	2 045	-	-	-	-	-	-	10	-	-	-	-	-	-	-	-	-	-	-
217	2 480	301	-	-	-	-	162	-	93	-	-	-	-	-	-	-	-	-	-	-
218	2 538	2 435	-	-	-	-	-	-	-	-	-	-	-	-	-	-	-	-	-	-
219	23	3	-	-	-	-	-	-	470	-	-	-	-	-	-	-	-	-	-	-
220	826	914	-	-	-	-	-	-	-	-	-	-	-	-	-	-	-	-	-	-
221	12	-	-	-	-	-	-	-	107	-	-	-	-	-	-	-	-	-	-	-
222	536	116	-	9	-	-	-	-	-	-	-	-	-	-	-	-	-	-	-	-
223	5	89	-	-	-	-	-	-	-	-	-	-	-	-	-	-	-	-	32	60
Ausland	31 657	56 928	-	9	6	-	162	-	1 004	-	2 197	-	-	-	-	-	-	-	-	-
Insgesamt	1 070 582	1 732 643	33	1 537	219	36	180	275	1 397	1 518	8 459	2 308	2 074	886	739	187	294	50	233	60

1) Lokalverkehr des in Rheinland-Pfalz gelegenen Anteiles des Verkehrsbezirkes Nr.42.- 2) Wechselverkehr zwischen den in Rheinland-Pfalz und in Hessen gelegenen Anteilen des Verkehrsbezirkes Nr.42.

noch Verkehrsbezirk Nr. 42: Rheingau und Rheinhessen

— in Rheinland-Pfalz gelegener Anteil —

Nummer des VB	Hülsenfrüchte 16 V	Hülsenfrüchte 16 E	Gemüse 20 V	Gemüse 20 E	Obst, Südfrüchte 21 V	Obst, Südfrüchte 21 E	Kartoffeln 22 V	Kartoffeln 22 E	Zuckerrüben 23 V	Zuckerrüben 23 E	Ölsaaten, Ölfrüchte 24 V	Ölsaaten, Ölfrüchte 24 E	Kaffee 25 E	Rohtabak 26 E	Milcherzeugnisse 30 V	Milcherzeugnisse 30 E	Speisefette, außer Butter 31 E	Andere tierische und pflanzl. Fette und Öle 32 V	Andere tierische und pflanzl. Fette und Öle 32 E
1	-	-	-	-	57	-	-	-	-	-	-	-	-	-	-	-	-	-	-
2	5	-	-	87	80	-	-	234	-	-	-	-	-	-	-	-	-	-	-
3	-	12	5	1 711	102	-	42	213	-	-	-	-	-	-	-	-	-	-	-
4	-	-	-	10	24	18	-	1 468	-	-	-	-	-	-	-	-	-	-	-
5	-	3	3	21	384	196	19	-	-	-	-	-	77	-	-	-	258	12	39
6	-	-	-	-	-	-	-	43	-	-	-	-	-	-	-	-	-	-	-
7	-	-	10	-	-	-	-	3 586	-	-	-	2	-	-	-	-	-	-	-
8	-	-	-	-	16	53	-	349	-	-	-	-	-	-	-	-	-	-	32
9	-	5	101	-	99	-	-	-	-	-	-	-	-	-	-	-	-	-	-
10	-	-	-	-	71	-	31	2 570	-	-	-	-	-	-	-	-	-	-	-
11	-	-	176	28	350	-	5	32	-	-	-	-	-	-	-	-	-	-	-
12	-	-	2	-	57	-	1 485	-	-	-	5	-	-	-	-	-	-	-	-
13	-	-	111	-	78	-	11	147	-	-	-	-	-	-	-	-	-	-	-
14	-	-	66	20	417	-	-	727	-	-	-	-	-	-	-	-	-	-	-
15	-	-	20	-	272	-	10	220	-	-	11	-	-	-	-	-	-	-	-
16	-	-	96	-	110	-	-	-	-	-	-	-	-	-	-	-	-	-	-
17	-	-	18	-	3	-	49	-	-	-	-	-	-	-	-	-	-	34	-
18	-	-	-	87	-	-	-	-	-	-	-	-	-	-	-	-	-	-	-
19	-	-	54	5	59	-	163	83	-	-	-	-	-	-	-	-	-	-	-
20	-	-	48	-	23	-	-	45	-	-	-	-	-	-	-	9	15	-	-
21	-	-	5	-	-	-	347	10	-	-	17	-	-	-	-	-	-	-	-
22	-	-	-	9	155	-	159	106	-	-	-	-	-	-	-	-	-	-	-
23	-	-	1	-	110	-	207	-	-	-	-	-	-	-	-	-	-	-	-
24	-	-	94	-	356	-	989	-	-	-	35	-	-	-	-	-	-	30	-
27	-	-	95	16	831	-	144	-	-	-	5	-	-	-	-	-	-	-	-
28	-	-	35	-	360	28	144	-	-	-	27	-	-	-	-	-	-	-	-
29	-	-	49	8	33	250	508	-	-	-	-	-	-	-	-	-	-	74	47
30	-	-	15	-	21	-	75	-	-	-	5	-	-	-	-	-	-	-	-
31	-	-	-	-	-	-	383	-	-	-	-	-	-	-	-	-	-	-	-
32	-	-	41	42	59	7	554	11	-	-	-	-	-	-	-	-	-	86	88
33	-	-	22	-	117	-	469	-	-	-	-	-	-	-	-	-	-	-	189
34	-	-	4	20	132	-	724	69	-	-	-	-	-	-	-	-	-	-	-
35	-	-	26	-	297	6	724	-	-	-	5	-	-	-	-	-	-	-	-
36	-	-	-	-	22	-	220	13	-	-	-	-	-	-	-	-	-	80	-
37	-	-	-	-	50	-	266	12	-	-	-	6	-	-	-	-	-	-	-
38	-	-	92	64	220	5	506	10	-	25	-	-	-	-	-	-	-	22	-
39	-	-	42	-	10	5	267	153	-	366	-	-	-	-	-	-	-	-	-
41 1)	-	-	5	-	24	-	311	270	27	-	-	-	-	-	-	-	-	10	17
42 1)	15		40		82		1 827		93 619		-		-	-	-		-	317	
42 2)	-	-	-	-	42	-	606	25	-	-	4 326	-	-	-	-	-	-	913	5
43	-	-	152	101	31	23	1 738	608	1 000	29 680	-	-	-	-	3	-	-	-	48
44	-	-	-	6	-	-	1 306	31	-	7 816	7	-	-	-	-	-	-	-	3
45	-	-	11	9	15	38	2 683	16	-	-	-	-	-	-	-	-	-	169	-
46	-	-	9	206	90	60	1 997	768	106 380	14 508	5 332	-	-	-	-	-	9	571	10
47	-	-	64	-	50	-	360	12	-	-	-	-	-	-	-	-	-	-	-
48	4	16	80	200	20	235	826	-	-	-	5	-	-	-	-	-	-	30	10
51	-	-	9	-	28	48	214	-	-	-	-	-	-	-	-	-	-	10	-
52	-	-	358	-	134	68	389	-	-	81	-	-	-	-	-	-	-	48	-
53	-	-	18	20	34	22	402	3	-	-	-	-	-	-	-	-	-	-	-
54	-	-	-	-	29	16	1 482	24	-	-	-	-	-	-	-	-	-	-	-
55	5	-	-	-	-	32	1 445	21	-	-	-	-	-	-	-	-	-	-	-
56	-	-	-	34	48	119	8 571	60	-	-	16	-	-	-	-	-	-	28	6
57	-	-	4	-	38	5	1 036	252	-	-	-	-	-	-	-	-	-	16	-
58	-	-	20	30	95	5	28	187	-	4 384	7	-	-	-	-	-	-	-	-
61	-	-	197	-	95	-	-	48	-	-	-	-	-	-	-	-	-	7	5
62	-	-	25	-	59	-	-	-	-	-	-	-	-	-	-	-	-	-	-
63	-	-	41	-	91	-	-	79	-	-	-	-	-	-	-	-	-	95	43
64	-	-	13	-	25	-	7	198	-	-	-	-	-	-	-	-	-	16	-
65	-	-	484	90	575	467	26	21	-	-	7	-	-	-	-	-	-	-	-
66	-	-	60	-	146	26	40	160	-	-	-	-	-	-	-	-	-	-	-
Bund	14	36	2 781	2 824	6 644	1 732	31 968	12 884	107 467	56 860	9 810	8	77	-	3	9	262	2 251	542
98	-	-	156	-	300	-	136	-	-	-	5	-	-	-	-	-	-	-	-
99/100	-	-	-	-	-	-	-	-	-	-	5	-	-	-	-	-	-	-	-
195	-	-	9	-	5	-	-	-	-	-	-	-	-	-	-	-	-	-	-
204	-	-	-	-	-	-	-	-	-	-	-	-	-	-	-	-	-	-	11
205	-	-	-	-	-	-	-	-	-	-	-	-	-	-	-	-	-	-	-
206	-	-	-	-	-	-	-	-	-	-	-	-	-	-	-	-	140	-	91
207	-	-	-	-	-	-	-	-	-	-	-	-	-	-	-	-	-	-	-
208	-	-	-	-	-	-	-	-	-	-	-	-	-	-	-	-	-	-	-
209	-	-	-	-	-	7	-	-	-	-	-	-	-	9	-	-	-	-	-
211	-	-	-	-	-	-	-	-	-	-	-	-	-	-	-	-	-	-	-
212	-	-	60	-	-	51	-	-	-	-	-	-	-	-	-	-	-	2	-
213	-	-	-	-	-	-	15	-	-	-	-	-	-	-	-	-	-	-	-
214	-	-	-	-	-	-	-	-	-	-	-	-	-	-	-	-	-	-	-
215	-	30	-	6	-	175	-	-	-	-	-	-	-	-	-	-	-	-	-
216	-	-	-	-	-	-	-	-	-	-	-	-	-	-	-	-	-	-	-
217	-	-	-	-	-	-	-	-	-	-	-	-	-	-	-	-	-	-	110
218	-	12	-	552	135	334	-	90	-	-	-	-	-	-	-	99	64	-	30
219	-	-	-	3	-	-	-	-	-	-	-	-	-	-	-	-	-	-	-
220	-	-	-	-	-	-	-	-	-	-	-	-	-	-	-	6	6	-	-
221	-	-	-	-	-	-	-	-	-	-	-	-	-	-	-	-	-	-	-
222	-	-	-	-	-	-	-	-	-	-	-	-	-	-	-	-	-	-	-
223	-	-	-	-	-	6	-	-	-	-	-	-	-	-	-	-	-	-	-
Ausland	-	42	60	561	135	573	15	90	-	-	-	-	-	9	-	105	210	2	242
Insgesamt	29	93	3 046	3 425	7 166	2 387	33 946	14 801	201 026	150 479	9 820	8	77	9	3	114	472	2 570	1 101

Nummer des VB	Roggen- und Weizenmehl 33 V	Roggen- und Weizenmehl 33 E	Malz 34 E	Stärke 35 V	Stärke 35 E	Rohzucker 36 V	Rohzucker 36 E	Verbrauchszucker 37 V	Verbrauchszucker 37 E	Wein, Most 38 V	Wein, Most 38 E	Bier 39 V	Bier 39 E	Spiritus 40 V	Spiritus 40 E	Andere Nahrungs- und Genußmittel 41 V	Andere Nahrungs- und Genußmittel 41 E	Kleie und Futtermehl aus Getreide 50 V	Kleie und Futtermehl aus Getreide 50 E
1	-	-	-	-	-	-	-	-	-	113	-	-	-	-	-	-	-	-	-
2	-	-	-	-	-	-	-	-	-	24	-	-	-	-	-	-	-	30	-
3	-	-	-	-	-	-	-	-	-	-	-	-	-	-	-	-	-	35	-
4	-	-	-	-	-	-	-	-	-	16	-	-	-	-	-	-	-	-	-
5	-	-	75	-	-	-	-	-	-	697	-	-	-	-	-	-	197	-	-
6	-	-	-	-	-	-	-	-	-	-	-	-	-	-	-	-	-	-	-
7	-	-	-	-	-	-	-	-	-	9	-	-	-	-	-	-	-	-	-
8	-	-	-	-	-	-	-	-	-	-	-	-	-	-	-	-	2	-	-
9	-	-	-	-	-	-	-	-	-	636	29	-	-	-	-	15	-	-	-
10	-	-	-	-	-	-	-	-	-	-	-	-	-	-	-	-	10	-	-
11	-	-	-	-	-	-	-	-	-	36	1	5	-	-	-	-	-	18	-
12	-	-	-	-	-	-	-	-	74	172	-	-	-	-	-	-	11	15	-
13	-	-	-	-	-	-	-	18	-	239	-	-	-	-	-	-	-	220	-
14	-	-	-	-	-	-	-	-	-	120	-	-	-	-	-	-	5	15	-
15	-	-	-	-	-	-	-	-	-	-	-	-	-	-	-	-	-	-	-
16	-	-	-	-	-	-	-	-	-	294	-	-	-	-	-	-	-	-	-
17	-	-	-	-	-	-	-	-	-	4	-	-	-	-	-	-	-	60	-
18	-	-	-	-	-	-	-	-	-	-	-	-	-	-	-	-	-	-	-
19	-	-	-	-	-	-	-	-	-	18	-	-	-	-	-	-	-	73	-
20	-	-	-	-	-	-	-	-	-	-	-	-	-	-	-	-	-	30	-
21	-	-	-	-	-	-	-	-	-	30	-	-	-	-	-	6	-	-	-
22	-	-	-	-	-	-	-	-	-	13	-	-	-	-	-	-	-	-	-
23	-	-	-	-	-	-	-	-	-	53	-	-	-	-	-	6	-	-	-
24	18	-	-	-	-	-	-	-	-	21	-	-	-	-	-	6	-	20	-
27	-	-	-	-	-	-	-	-	-	261	-	-	-	-	-	8	-	-	-
28	-	-	-	-	-	-	-	-	-	323	-	-	-	-	-	20	-	-	-
29	-	-	-	-	-	-	-	-	-	-	-	-	-	-	-	-	-	-	-
30	-	-	-	-	-	-	-	-	-	13	-	-	-	-	-	-	-	-	-
31	-	-	-	-	-	-	-	-	-	8	-	-	-	-	-	-	-	-	-
32	-	-	-	-	-	-	-	-	-	155	-	-	-	-	-	-	53	-	-
33	-	-	-	-	-	-	-	-	-	129	-	-	-	-	-	-	-	-	-
34	-	-	-	-	-	-	-	-	-	184	15	-	-	-	-	-	13	-	-
35	-	-	-	-	-	-	-	-	-	47	-	-	-	-	-	19	-	-	-
36	-	-	-	-	-	-	-	-	-	-	-	-	-	-	-	-	-	-	-
37	-	-	-	5	-	-	-	-	-	17	-	-	-	-	-	-	-	-	-
38	10	-	-	-	-	-	-	108	-	52	24	17	-	-	-	77	22	10	-
39	807	-	-	54	-	-	-	267	-	202	2 038	8	-	-	-	5	28	15	-
41 1)	53	-	-	-	-	-	-	12	-	24	-	-	-	-	-	-	-	572	10
42 1)		57	-	1 110			15		288		470		16		-		1 310		377
42 2)	121	-	-	-	-	-	-	-	-	335	6	-	-	-	-	24	19	76	-
43	121	-	-	-	-	-	-	490	2 309	-	7	-	-	-	-	-	11	147	-
44	-	31	-	-	-	-	-	73	24	6	105	-	-	10	226	43	6	15	61
45	215	150	-	-	-	-	-	185	-	19	-	-	-	-	-	-	15	-	244
46	811	21	-	-	-	2 053	-	7 611	557	242	1 781	-	268	-	-	5	16	1 173	64
47	6	-	-	-	-	2 084	-	-	-	115	-	-	-	-	-	-	63	-	-
48	118	-	-	31	-	1 178	-	260	-	273	75	-	15	-	-	35	-	34	-

1) Lokalverkehr des in Rheinland-Pfalz gelegenen Anteiles des Verkehrsbezirkes Nr.42.- 2) Wechselverkehr zwischen den in Rheinland-Pfalz und in Hessen gelegenen Anteilen des Verkehrsbezirkes Nr.42.

— in Rheinland-Pfalz gelegener Anteil —

Nummer des VB	Roggen- und Weizenmehl 33 V	Roggen- und Weizenmehl 33 E	Malz 34 E	Stärke 35 V	Stärke 35 E	Rohzucker 36 V	Rohzucker 36 E	Verbrauchszucker 37 V	Verbrauchszucker 37 E	Wein, Most 38 V	Wein, Most 38 E	Bier 39 V	Bier 39 E	Spiritus 40 V	Spiritus 40 E	Andere Nahrungs- und Genußmittel 41 V	Andere Nahrungs- und Genußmittel 41 E	Kleie und Futtermehl aus Getreide 50 V	Kleie und Futtermehl aus Getreide 50 E
51	180	-	-	-	-	-	-	-	-	70	-	-	-	-	-	-	-	15	-
52	146	-	-	-	-	402	-	696	37	200	47	-	-	-	10	-	735	30	-
53	30	-	-	-	-	1 420	-	287	-	422	31	-	52	-	-	-	41	-	-
54	20	16	-	-	-	-	-	104	-	22	-	-	-	-	-	-	-	10	13
55	286	-	-	-	-	-	-	-	-	-	37	-	-	-	517	18	-	42	-
56	135	47	-	-	-	-	-	167	-	284	10	-	48	-	-	23	5	18	-
57	15	-	-	-	-	-	-	12	13	44	-	-	-	-	-	-	-	319	-
58	-	-	-	-	-	-	-	5	-	868	-	-	113	-	-	8	26	15	-
61	16	-	-	-	5	-	-	-	-	78	-	-	-	-	-	-	5	10	10
62	-	-	-	-	-	-	-	-	-	240	-	-	-	-	-	-	-	-	-
63	-	-	-	-	-	-	-	118	-	86	-	-	-	-	-	-	-	-	-
64	-	-	-	-	-	-	-	248	-	23	-	-	-	-	-	-	-	-	-
65	-	-	-	-	-	-	-	245	-	680	263	-	-	-	-	15	-	-	-
66	-	-	-	-	-	-	-	48	-	276	-	-	-	-	-	-	-	10	-
Bund	3 108	265	75	90	5	7 137	-	10 954	3 014	8 193	4 469	30	496	10	753	333	1 283	3 027	402
98	-	-	-	-	-	-	-	-	-	954	13	-	-	-	-	165	5	-	-
99/100	-	-	-	-	-	-	-	-	-	-	-	-	-	-	-	-	-	-	-
195	-	-	-	-	-	-	-	-	-	1	25	-	-	-	-	6	4	-	-
204	-	-	-	-	-	-	-	-	-	-	-	-	-	-	-	-	-	-	-
205	-	-	-	-	-	-	-	-	-	-	-	-	7	-	-	-	-	-	-
206	-	-	-	-	-	-	-	-	-	-	410	-	-	-	-	-	5	-	-
207	-	-	-	-	-	-	-	-	-	-	75	-	-	-	-	-	-	-	-
208	-	-	-	-	-	-	-	-	-	-	-	-	-	-	-	-	-	-	-
209	-	-	-	-	-	-	-	-	-	-	-	-	-	-	-	-	-	-	-
211	1 302	-	-	-	-	-	-	-	-	-	263	-	-	-	-	-	-	-	-
212	-	-	-	-	-	-	-	-	-	119	201	-	-	-	-	-	-	-	-
213	-	-	-	-	-	-	-	-	-	1	2 125	-	-	-	-	-	13	-	-
214	-	-	-	-	-	-	-	-	-	-	-	-	-	-	-	-	-	-	-
215	-	330	-	-	-	-	-	-	-	41	2 107	-	-	-	1	-	41	-	-
216	-	-	-	-	-	-	-	-	-	3	-	-	-	-	-	-	-	-	-
217	-	-	-	-	-	-	-	-	-	64	-	-	-	-	-	2	-	-	-
218	-	-	-	-	-	-	-	-	-	-	-	-	-	-	-	-	-	-	-
219	-	-	-	-	-	-	-	-	-	23	-	-	-	-	-	-	-	-	-
220	-	-	-	-	-	-	-	-	-	1	-	-	-	-	-	-	-	-	-
221	-	-	-	-	-	-	-	-	-	-	-	-	-	-	-	-	-	-	-
222	-	-	-	-	-	-	-	-	-	-	-	-	-	-	-	-	-	-	-
223	-	-	-	-	-	-	-	-	-	-	15	-	-	-	-	-	3	-	-
Ausland	1 392	330	-	-	-	-	-	-	-	252	5 196	-	7	-	1	2	62	-	-
Insgesamt	4 557	652	75	1 200	1 115	7 152	15	11 242	3 302	9 870	10 173	46	519	10	754	1 816	2 664	3 404	779

Nummer des VB	Ölkuchen 51 V	Ölkuchen 51 E	Rauhfutter 52 V	Rauhfutter 52 E	Stroh 53 V	Stroh 53 E	Andere Futtermittel 54 V	Andere Futtermittel 54 E	Nicht bes.gen. tierische und pflanzliche Rohstoffe 60 V	Nicht bes.gen. tierische und pflanzliche Rohstoffe 60 E	Eisenerze, Manganerze 70 V	Eisenerze, Manganerze 70 E	Schwefelkies 71 V	Schwefelkies 71 E	Andere Erze 74 V	Andere Erze 74 E	Eisenschlacken zur Verhüttung 75 V	Eisenschlacken zur Verhüttung 75 E	Steinkohlen 80 V	Steinkohlen 80 E
1	-	-	-	-	-	-	3	-	-	258	-	-	-	-	-	-	-	-	-	119
2	-	-	-	-	-	-	-	-	13	141	-	-	-	-	-	-	-	-	20	-
3	-	-	20	-	-	-	-	13	13	149	-	-	-	-	-	-	-	-	-	-
4	-	-	-	-	-	-	-	45	-	-	-	-	-	-	-	-	-	-	-	-
5	-	18	81	-	38	-	19	35	-	198	369	125	-	392	-	-	-	-	-	-
6	-	-	4	-	-	-	-	-	-	2	-	-	-	-	-	-	-	-	-	-
7	-	-	36	-	-	-	-	14	19	-	-	-	-	-	-	-	-	-	-	100
8	-	-	-	-	-	-	21	13	-	-	-	-	-	-	-	-	-	-	-	-
9	-	-	9	10	-	-	15	10	13	85	-	-	-	-	-	-	-	-	-	-
10	-	-	82	-	47	1 013	-	-	155	8	-	-	-	-	-	-	-	-	-	-
11	-	-	28	-	-	54	10	16	8	20	-	-	-	-	-	-	-	-	-	308
12	-	-	151	-	5	-	60	-	55	15	666	-	-	-	-	-	-	-	21	-
13	20	-	10	-	-	527	138	237	7	211	-	-	-	-	-	-	-	-	-	-
14	-	-	54	-	5	-	19	-	6	32	-	-	-	-	-	-	-	-	-	-
15	-	-	151	-	-	-	-	15	28	22	-	-	-	-	-	-	-	-	-	-
16	-	-	26	-	-	-	-	-	-	11	-	-	-	-	-	-	-	-	-	23
17	-	-	25	-	-	-	17	-	-	9	-	-	-	-	-	-	-	-	-	-
18	-	-	-	-	-	-	-	36	-	10	-	-	-	-	-	-	-	-	-	351
19	39	-	39	16	18	100	561	68	11	177	-	-	-	-	-	-	-	-	-	-
20	-	-	38	-	-	-	285	34	-	-	-	-	-	-	-	-	-	-	-	1 931
21	-	-	541	-	21	-	102	-	3	59	-	-	-	-	-	-	-	-	-	143
22	-	-	136	-	200	107	129	-	78	-	-	-	-	-	-	-	22	-	-	3 385
23	-	-	32	-	-	-	20	-	-	8	-	-	-	-	-	-	-	-	-	69 655
24	-	-	1 086	-	182	-	78	-	-	130	-	142	-	-	6	-	-	-	-	7 307
27	-	-	108	-	10	-	-	-	-	20	-	-	-	-	-	-	-	12	-	13 946
28	-	-	169	-	-	-	25	-	32	9	-	-	-	-	7	-	-	-	-	-
29	-	-	28	-	5	-	-	-	5	128	-	-	-	-	-	-	-	-	-	1 504
30	-	-	45	-	-	-	5	-	4	15	30	30	-	-	-	-	-	-	-	21 705
31	-	-	70	-	-	-	-	-	-	-	-	-	-	-	-	-	-	-	-	-
32	-	-	124	-	77	166	-	10	109	152	32	-	-	-	9	-	-	-	20	212
33	-	-	263	-	90	1 068	5	46	62	95	25	-	-	-	-	-	-	-	-	377
34	-	-	20	-	5	98	5	-	5	35	-	-	-	-	-	-	-	-	-	-
35	-	-	128	-	49	-	5	-	145	41	-	-	-	-	-	-	-	-	-	-
36	-	-	37	-	5	410	21	-	-	-	-	-	-	-	-	-	-	-	-	26 202
37	-	-	38	-	157	233	5	-	105	5	-	-	-	-	-	-	-	-	730	253
38	25	-	57	-	-	3 498	45	615	336	7	-	-	-	-	-	-	-	-	5 493	887
39	30	-	10	47	61	2 014	107	77	778	767	820	-	-	-	-	-	-	-	660	91
41	91	8	265	9	61	832	297	25	373	173	-	40	-	6 006	-	-	-	-	-	11 432
42 1)	36			226		13 614		1 768		1 417		-	-		-	-	-	5	170	1 074
42 2)	30	15	14	-	122	336	98	159	64	618	-	15	-	-	-	-	-	-	144	1 070
43	46	-	94	-	262	857	2 173	211	266	1 226	-	-	-	-	-	-	-	-	251	4 249
44	-	55	16	-	14	12	225	21	4 629	68	52	-	-	-	-	-	-	-	402	1 407
45	-	76	52	-	153	161	122	5	233	977	-	-	-	-	-	-	-	-	5 633	892
46	10	110	365	80	239	6 916	1 480	13 105	1 882	1 202	55	-	-	-	-	7	-	-	19	714
47	-	-	16	-	56	727	137	-	188	212	-	-	-	-	-	-	-	-	371	-
48	-	-	107	5	3 194	-	261	87	626	351	75	-	-	-	-	-	-	-	83	-
51	-	-	5	-	193	262	64	40	45	195	-	-	-	-	-	-	-	-	60	-
52	25	39	80	22	986	4 617	173	113	526	1 779	18	-	-	-	-	-	-	-	-	-
53	-	-	4	-	22	-	-	-	-	15	42	-	-	-	-	-	-	-	217	15
54	-	-	7	25	98	4 676	200	37	2 124	1 426	-	-	-	-	-	-	-	-	87	40
55	11	-	30	-	154	1 153	88	-	21	49	-	-	-	-	-	-	-	-	1 235	439
56	15	-	24	-	28	399	19	33	72	1 269	-	-	125	-	-	-	-	-	-	-
57	190	15	20	27	53	3 099	234	105	92	378	-	-	-	-	-	-	-	-	147	-
58	65	-	11	55	246	2 435	695	14	82	96	-	-	-	-	-	-	-	-	20	2 431
61	-	-	31	-	490	5	197	192	597	164	-	-	-	-	-	32	-	-	-	-
62	-	-	-	-	-	-	-	-	5	15	-	-	-	-	-	-	-	-	53	13
63	-	-	-	-	76	-	-	5	137	189	-	-	-	-	-	-	-	-	40	-
64	15	-	5	-	49	110	5	17	80	77	-	-	-	-	-	-	-	-	40	-
65	-	-	10	-	64	-	-	14	-	219	-	-	-	-	-	-	-	-	20	-
66	30	-	41	-	494	30	131	33	12	378	-	-	-	-	-	-	-	-	-	-
Bund	642	336	4 843	296	8 029	36 215	8 299	15 500	14 044	14 159	2 184	352	125	6 398	22	39	22	12	15 936	160 843
98	-	-	408	-	7	-	5	-	38	9	-	-	-	-	-	-	-	-	-	-
99/100	-	-	5	-	-	20	-	-	-	5	-	-	-	-	-	-	-	-	-	-
195	-	-	-	-	-	1 303	-	-	6	244	8 844	-	-	-	-	-	4	-	78	127 348
204	-	-	-	-	-	-	-	-	-	-	-	-	-	-	-	-	-	-	-	-
205	-	-	-	-	-	-	-	-	1	146	-	-	-	-	-	-	-	-	-	-
206	-	-	-	-	-	-	-	-	-	-	-	-	-	-	-	-	-	-	-	-
207	-	-	-	-	-	-	-	-	-	-	-	-	-	-	-	-	-	-	-	-
208	-	-	-	-	-	-	-	-	-	-	-	-	-	-	-	-	-	-	-	-
209	-	-	-	-	-	-	-	-	-	-	-	-	-	-	-	-	-	-	-	-
211	-	-	-	-	-	-	-	-	-	-	-	-	-	-	-	-	-	-	-	-
212	-	-	38	-	73	-	-	-	69	257	-	-	-	-	-	-	-	-	-	-
213	-	-	-	-	-	-	-	-	6	143	-	-	-	-	-	-	-	-	-	-
214	-	-	-	-	-	-	-	-	-	-	-	-	-	-	-	-	-	-	-	10 564
215	-	-	-	-	49	19 494	45	-	11	5 483	6 397	-	-	-	61	-	27	-	-	-
216	-	-	-	-	-	-	-	-	-	202	-	-	-	-	-	-	-	-	-	-
217	-	-	62	-	87	-	-	-	-	-	-	-	-	-	16	-	-	-	-	-
218	-	-	-	-	-	-	49	-	5	724	-	-	-	-	-	-	-	-	-	-
219	-	-	-	-	-	-	-	-	-	-	-	-	-	-	-	-	-	-	-	-
220	-	-	-	-	-	240	-	-	-	117	-	-	-	-	-	-	-	-	-	-
221	-	-	-	-	-	-	-	-	-	-	-	-	-	-	-	-	-	-	-	-
222	-	-	-	-	-	-	-	-	4	-	-	-	-	-	-	-	-	-	-	-
223	-	-	-	-	-	-	-	-	-	-	-	-	-	-	77	-	-	27	-	10 564
Ausland	-	-	100	-	209	19 734	94	-	96	7 072	6 397	-	-	-	99	39	31	44	27 446	310 187
Insgesamt	678	372	5 582	522	21 859	70 886	10 166	17 268	15 601	22 906	17 425	352	125	6 398	99	39	31	44	27 446	310 187

1) Lokalverkehr des in Rheinland-Pfalz gelegenen Anteiles des Verkehrsbezirkes Nr.42.- 2) Wechselverkehr zwischen den in Rheinland-Pfalz und in Hessen gelegenen Anteilen des Verkehrsbezirkes Nr.42.

noch Verkehrsbezirk Nr. 42: Rheingau und Rheinhessen

— in Rheinland-Pfalz gelegener Anteil —

Nummer des VB	Steinkohlenbrikette 81 V	Steinkohlenbrikette 81 E	Steinkohlenkoks 82 V	Steinkohlenkoks 82 E	Rohbraunkohlen 83 V	Rohbraunkohlen 83 E	Braunkohlenbrikette 84 V	Braunkohlenbrikette 84 E	Braunkohlenkoks 85 V	Braunkohlenkoks 85 E	Torf 86 V	Torf 86 E	Rohes Erdöl, Stein- und Braunkohlenteer 90 V	Rohes Erdöl, Stein- und Braunkohlenteer 90 E	Benzin 91 V	Benzin 91 E	Benzol 92 V	Benzol 92 E
1	-	-	10	-	-	-	-	-	-	-	-	-	-	-	-	-	-	-
2	-	-	132	-	-	-	-	-	-	-	-	39	-	-	-	-	-	-
3	-	-	-	-	-	-	-	-	-	-	-	-	-	-	-	-	-	17
4	-	-	20	-	-	-	-	-	-	-	-	-	35	-	-	-	-	-
5	-	-	39	-	-	-	-	-	-	-	-	-	15	44	-	716	181	-
6	-	-	-	-	-	-	-	-	-	-	-	-	-	-	-	-	-	-
7	-	-	81	-	-	-	-	-	-	-	-	-	11	-	-	-	-	5
8	-	-	-	-	-	-	-	-	-	-	-	489	-	146	-	-	-	-
9	-	-	-	-	-	-	-	-	-	-	-	-	-	688	-	-	-	-
10	-	-	-	-	-	-	-	-	-	-	-	872	-	-	-	14	-	-
11	-	-	221	-	-	556	-	-	-	-	-	19	-	75	-	-	-	-
12	-	-	13	-	-	-	-	-	-	-	-	-	-	248	-	-	-	-
13	-	-	55	-	-	-	-	-	-	-	-	-	-	-	-	-	-	-
14	-	-	96	-	-	-	-	-	-	-	-	14	10	361	-	16	-	-
15	-	-	-	-	-	-	-	-	-	-	-	60	-	-	-	129	51	-
16	-	-	-	-	-	-	-	-	-	-	-	-	-	-	-	-	-	-
17	-	-	17	-	-	-	-	-	-	-	-	16	-	-	-	-	-	-
18	-	-	-	-	-	-	-	-	-	-	-	-	-	-	-	-	-	-
19	-	-	21	-	-	-	-	-	-	-	-	1 879	-	78	-	-	-	-
20	-	-	-	-	-	-	-	-	-	-	-	453	5	-	-	-	-	-
21	-	-	-	-	-	-	-	-	-	-	-	-	4	-	-	-	-	-
22	-	-	195	-	-	-	-	-	-	-	-	-	-	-	-	-	-	-
23	-	1 691	2 781	-	-	-	-	-	-	-	-	-	-	-	-	-	-	-
24	-	4 039	-	23 307	-	297	-	-	-	-	-	-	-	6 283	-	1 176	-	1 567
27	-	20	51	2 939	-	-	-	-	-	-	-	-	-	-	-	-	-	123
28	-	1 584	-	5 019	-	-	-	-	-	-	-	-	1	7	-	-	-	249
29	-	-	21	-	-	-	-	-	-	-	-	17	-	-	-	-	-	-
30	-	-	80	1 260	-	-	-	-	-	-	-	-	-	10	-	380	62	-
31	-	2 078	-	4 617	-	-	-	-	-	-	-	-	-	-	-	-	-	77
32	-	-	100	-	-	20	-	-	-	-	-	-	-	-	-	-	-	-
33	-	-	238	-	-	-	-	5	-	-	-	-	-	356	-	776	-	-
34	-	-	-	-	-	120	-	50	-	-	-	-	22	17	-	169	-	-
35	-	-	519	-	-	-	-	-	-	-	-	-	-	455	-	-	-	-
36	-	-	13	-	-	8 360	-	52 837	-	-	-	-	-	-	-	-	-	-
37	-	5 195	-	634	-	1 559	-	20	-	-	-	-	10	-	-	-	-	80
38	-	70	1 072	-	-	55	41	40	-	-	-	10	5	521	1 646	-	-	-
39	40	35	638	144	78	21	361	25	7	-	4	-	56	-	6 290	-	685	87
41	-	-	1 713	144	-	482	20	-	-	-	-	-	44	-	1 262	-	-	-
42 1)	181		6 577		1 850		6 984		13		181		2 757		231		54	
42 2)	-	-	20 602	61	66	-	26	120	-	-	11	14	-	-	2 053	-	80	-
43	-	790	6 050	752	476	273	116	416	-	89	5	-	-	1 111	-	10	-	-
44	-	59	-	243	-	15	991	6 100	-	-	-	-	2 091	139	-	250	-	104
45	-	105	231	90	80	87	-	235	-	-	-	-	-	183	-	2 403	479	50
46	-	-	2 363	495	596	54	6 849	109	-	-	-	-	10	459	32	-	856	-
47	-	-	127	-	-	61	-	-	-	-	-	-	-	-	-	284	-	-
48	-	-	162	-	32	-	342	-	-	-	-	-	-	41	-	-	52	29
51	-	-	948	-	-	-	114	-	-	-	-	-	-	-	-	-	-	-
52	-	-	920	-	-	-	-	-	-	-	-	-	-	-	-	-	-	-
53	-	-	-	-	-	-	-	-	-	-	-	-	37	16	-	-	-	-
54	-	-	291	-	917	-	47	-	-	-	-	-	-	-	-	-	-	-
55	-	-	539	-	-	26	-	-	20	-	-	-	-	-	174	98	-	-
56	80	148	2 717	2 198	1 664	1 078	1 225	962	-	-	-	-	12	15	187	4 627	602	437
57	-	12	379	-	-	2 274	40	-	-	-	-	-	7	-	-	-	-	15
58	-	36	-	20	-	15	12	66	-	-	-	-	16	-	193	-	-	-
61	-	-	-	-	-	-	-	11	-	-	-	-	-	-	266	-	15	-
62	-	-	12	-	-	-	-	-	-	-	-	-	11	-	434	-	-	14
63	-	-	-	-	-	3 464	-	-	-	-	-	-	-	29	-	-	-	-
64	-	-	81	-	-	-	-	-	-	-	-	20	-	12	-	-	-	-
65	-	-	170	-	-	-	27	-	-	-	-	-	-	-	-	-	-	-
66	-	-	22	-	-	-	-	-	-	-	-	-	-	-	-	-	-	-
Bund	120	15 862	43 740	41 923	3 909	18 817	10 211	60 996	27	89	20	3 902	2 402	11 294	12 537	11 048	3 063	2 854
98	-	-	-	-	-	-	-	-	-	-	-	-	-	-	-	-	-	-
99/100	-	-	-	-	-	-	-	-	-	-	-	-	-	-	-	-	-	-
195	-	-	-	2 537	-	-	-	2	-	-	-	-	-	-	-	-	-	-
204	-	-	-	-	-	-	-	-	-	-	-	-	-	-	-	-	-	-
205	-	-	-	-	-	-	-	-	-	-	-	-	-	-	-	-	-	-
206	-	-	-	-	-	-	-	-	-	-	-	-	-	-	-	-	-	-
207	-	-	-	-	-	-	-	-	-	-	-	-	-	-	-	-	-	-
208	-	-	-	-	-	-	-	-	-	-	-	-	-	-	-	-	-	-
209	-	-	-	-	-	-	-	-	-	-	-	-	-	-	-	-	-	-
211	-	-	-	-	-	-	-	-	-	-	-	-	-	-	-	-	-	-
212	-	-	-	-	-	-	-	-	-	-	-	-	-	-	-	-	-	-
213	-	-	-	-	-	-	-	-	-	-	-	-	-	-	-	-	-	-
214	-	-	-	-	-	-	-	-	-	-	-	-	-	-	-	-	-	-
215	-	-	-	-	-	983	-	-	-	-	-	-	-	-	-	1	-	4
216	-	-	-	-	-	-	-	-	-	-	-	-	-	-	-	-	-	-
217	-	-	-	-	-	-	-	-	-	-	-	-	195	-	-	-	-	-
218	-	-	-	-	-	-	-	-	-	-	-	-	-	-	-	-	-	-
219	-	-	-	-	-	-	-	-	-	-	-	-	-	-	-	-	-	-
220	-	-	-	-	-	-	-	-	-	-	-	-	-	-	-	-	-	-
221	-	-	-	-	-	-	-	-	-	-	-	-	-	-	-	-	-	-
222	-	-	-	-	-	-	-	-	-	-	-	-	-	-	-	-	-	-
223	-	-	-	-	-	-	-	-	-	-	-	-	-	-	-	-	-	-
Ausland	-	-	-	-	-	983	-	-	-	-	-	-	195	-	-	1	-	4
Insgesamt	301	16 043	50 317	51 037	5 759	21 650	17 195	67 982	40	102	201	4 083	5 354	14 051	12 768	11 280	3 117	2 912

Nummer des VB	Gasöl, Dieselöl 93 V	Gasöl, Dieselöl 93 E	Andere Mineralölderivate, Mineralölrückstände 94 V	Andere Mineralölderivate, Mineralölrückstände 94 E	Rohe und bearbeitete Natursteine 100 V	Rohe und bearbeitete Natursteine 100 E	Gewöhnliche Erde, Kies, Sand 101 V	Gewöhnliche Erde, Kies, Sand 101 E	Kalk und Gips, außer zum Düngen 102 V	Kalk und Gips, außer zum Düngen 102 E	Zement, Mörtel 103 V	Zement, Mörtel 103 E	Stein- und Siedesalz 110 E	Tonerde, Bauxit, Kryolith 111 E	Andere mineralische Rohstoffe 112 V	Andere mineralische Rohstoffe 112 E
1	-	-	-	-	-	-	-	-	-	-	-	-	-	-	-	-
2	-	-	-	-	-	3	-	-	-	-	-	-	-	-	-	-
3	-	16	-	109	-	-	-	-	-	-	-	-	-	-	-	-
4	-	-	-	-	-	-	-	-	-	-	-	-	-	-	-	-
5	253	2 034	-	6 792	-	-	-	-	-	-	-	-	2	-	10	21
6	-	-	-	-	-	-	-	-	-	-	-	-	-	-	-	-
7	-	-	-	-	-	-	-	-	-	-	14	-	-	-	-	-
8	-	-	-	-	-	-	-	-	-	-	-	-	-	-	-	-
9	-	10	17	113	-	-	-	-	-	-	9	-	-	-	-	-
10	-	-	-	222	-	-	-	-	-	23	5	-	-	-	-	109
11	-	-	-	-	-	95	-	97	-	42	18	-	-	-	26	342
12	-	-	36	-	-	-	-	-	-	-	13	-	-	-	15	-
13	-	-	32	-	31	446	-	-	-	1 013	-	-	-	-	-	26
14	-	-	-	249	-	-	-	-	-	-	21	-	1 642	-	31	327
15	-	307	365	1 005	-	-	-	-	-	-	19	-	69	-	20	90
16	-	-	10	45	-	-	-	-	-	-	-	-	30	-	-	-
17	-	-	-	-	-	16	-	-	-	-	11	-	-	-	-	-
18	-	-	-	-	-	-	-	-	-	-	-	-	-	-	-	-
19	-	-	-	-	-	-	-	-	-	-	-	-	-	-	-	-
20	-	-	-	119	-	-	-	-	-	-	10	5	-	-	-	-
21	-	-	-	-	-	-	-	6	-	-	-	-	-	-	5	-
22	-	-	7	-	-	79	-	6	-	-	5	98 343	-	-	-	960
23	-	-	-	-	-	15	-	1 003	-	-	5	-	-	-	-	136
24	-	334	33	3 113	-	-	22	277	-	-	117	108	-	-	-	234
27	-	-	76	19	-	-	-	-	-	-	19	15	-	-	-	83
28	-	118	99	182	-	-	-	46	-	-	35	-	-	-	14	113
29	-	-	-	24	-	-	-	-	-	-	-	-	110	-	-	-
30	199	-	191	64	-	-	15	119	-	-	5	-	-	-	-	68
31	-	-	-	-	-	-	-	-	-	-	7	-	-	-	-	-
32	-	-	10	-	-	29	25	120	-	-	36	-	-	-	-	15
33	22	-	17	3 391	-	-	-	267	-	-	-	-	-	-	36	23
34	-	-	100	97	-	-	34	-	-	-	15	-	-	-	15	-
35	-	-	7	8	-	-	-	26	-	-	75	-	-	-	43	532
36	19	-	3	155	-	-	-	828	-	-	6	-	-	-	-	216
37	-	-	-	13	-	-	-	2 733	-	-	23	-	-	-	-	-
38	641	-	175	-	-	160	117	-	-	-	30	133	-	-	163	4 525
39	5 958	-	302	8	-	2 487	112 844	2 726	-	4 873	3 092	-	-	-	16 313	10 663
41	355	-	5	-	-	1 971	1 505	200	-	5 509	613	216	-	-	47	4 743
42 1)	769		172		6 969		5 754		64		1 713		-	-	122	
42 2)	1 789	-	182	21	26	-	20	205	5	230	48	2 264	-	-	-	-
43	475	20	42	233	102	91	1 511	-	-	126	852	-	-	-	47	137
44	-	425	418	1 748	-	-	4 805	-	-	242	88	-	-	-	19	15
45	-	864	1 049	1 007	-	-	2 936	-	-	-	420	26	-	-	54	20
46	19	-	396	253	8 808	5 306	14 616	19 373	15	-	6 609	145	-	-	1 552	6 109
47	-	352	-	-	-	-	640	-	-	-	317	-	-	-	40	5
48	305	-	23	-	24	-	7 484	33	-	-	1 227	-	-	-	451	131

1) Lokalverkehr des in Rheinland-Pfalz gelegenen Anteiles des Verkehrsbezirkes Nr.42.- 2) Wechselverkehr zwischen den in Rheinland-Pfalz und in Hessen gelegenen Anteilen des Verkehrsbezirkes Nr.42.

— in Rheinland-Pfalz gelegener Anteil —

Nummer des VB	Gasöl, Dieselöl		Andere Mineralölderivate, Mineralölrückstände		Rohe und bearbeitete Natursteine		Gewöhnliche Erde, Kies, Sand		Kalk und Gips, außer zum Düngen		Zement, Mörtel		Stein- und Siedesalz	Tonerde, Bauxit, Kryolith	Andere mineralische Rohstoffe	
	93		94		100		101		102		103		110	111	112	
	V	E	V	E	V	E	V	E	V	E	V	E	E	E	V	E
51	-	-	-	-	-	-	774	41	-	-	3	-	-	-	122	-
52	-	4	4	21	-	733	1 119	-	-	15	135	102	974	-	617	32
53	-	-	51	47	-	-	198	54	-	-	33	-	-	-	-	47
54	-	-	30	-	18	510	80	-	-	237	145	-	107	-	-	127
55	-	-	-	-	-	-	277	137	-	-	76	-	-	-	10	-
56	1 169	1 020	179	15	-	-	481	3 724	-	-	1 705	11	-	5	52	3
57	290	14	41	191	35	16	10	127	-	2	412	-	-	-	91	99
58	107	-	7	10	-	-	1 560	1 186	-	12	155	5	-	-	59	313
61	16	-	23	-	5	323	75	-	-	188	15	-	-	-	518	2 096
62	-	-	-	348	-	-	-	-	-	-	-	-	-	-	-	14
63	-	2	22	225	-	64	-	768	-	-	84	16	-	-	463	1 507
64	-	-	107	-	-	-	-	-	-	-	9	-	-	-	11	65
65	-	-	43	94	-	-	-	-	-	-	-	-	-	-	-	-
66	-	-	15	-	-	20	-	-	-	-	13	-	-	-	5	45
Bund	11 617	5 520	4 117	19 941	9 049	12 364	151 148	34 102	20	12 512	16 549	101 389	2 934	5	20 849	33 991
98	-	-	-	-	-	-	-	-	-	-	-	-	-	-	-	-
99/100	-	-	-	-	-	-	-	-	-	-	-	-	-	-	-	-
195	-	-	-	106	15	-	4 672	-	-	-	15	-	-	-	572	-
204	-	-	-	-	-	-	-	-	-	-	-	-	-	-	-	-
205	-	-	-	-	-	-	-	-	-	-	-	-	-	-	28	237
206	-	-	-	-	-	-	-	-	-	-	-	-	-	-	-	-
207	-	-	-	-	-	-	-	-	-	-	-	-	-	-	-	-
208	-	-	-	-	-	-	-	-	-	-	-	-	-	-	-	-
209	-	-	-	-	-	-	-	-	-	-	-	-	-	-	-	-
211	-	-	-	-	-	-	-	-	-	-	-	-	-	-	-	-
212	-	-	-	-	-	110	220	-	-	-	21	-	-	-	211	-
213	-	-	-	-	-	157	20	-	-	-	-	-	-	-	-	-
214	-	-	-	-	-	-	-	-	-	-	-	-	-	-	-	-
215	-	-	-	-	-	-	133	21	-	-	15	-	-	-	52	-
216	-	-	-	-	-	-	63	-	-	-	-	-	-	-	-	-
217	-	-	594	-	6	-	-	10	-	-	-	-	-	-	15	-
218	-	-	-	-	-	-	-	-	-	-	1	-	-	-	15	84
219	-	-	-	-	-	-	-	-	-	-	-	-	-	-	-	-
220	-	-	-	-	15	-	-	-	-	-	-	-	-	-	-	-
221	-	-	-	-	-	-	-	-	-	-	-	-	-	-	-	-
222	-	-	10	-	-	-	-	-	-	-	-	-	-	-	-	-
223	-	-	-	-	-	-	-	-	-	-	-	-	-	-	-	-
Ausland	-	-	604	-	21	267	436	31	-	-	37	-	-	-	321	321
Insgesamt	12 386	6 289	4 893	20 219	16 054	19 600	162 010	39 887	84	12 576	18 314	103 102	2 934	5	21 864	34 434

Nummer des VB	Schwefelsäure		Soda, Ätznatron, Pottasche		Farbstoffe, Farben und Lacke		Nicht bes.gen. chemische Erzeugnisse		Düngekalk		Thomasmehl		Andere Phosphordüngemittel,		Kalidüngemittel, außer Mischdünger		Stickstoffdüngemittel,	
	120		121		122		123		130		131		132		133		134	
	V	E	V	E	V	E	V	E	V	E	V	E	V	E	V	E	V	E
1	-	-	-	-	-	-	12	-	-	-	-	-	-	-	-	-	-	-
2	-	-	-	-	-	-	-	-	-	-	-	-	-	-	-	-	-	-
3	-	-	-	-	-	-	-	-	-	-	-	-	-	-	-	-	-	-
4	-	-	-	-	-	-	47	-	-	-	-	-	-	-	-	-	-	-
5	-	10	-	11	30	-	316	1 558	-	-	-	-	-	-	-	-	-	-
6	-	-	-	-	-	-	-	-	-	-	-	-	-	-	-	-	-	-
7	-	-	-	-	-	-	-	16	-	-	-	-	-	-	-	-	-	-
8	-	-	-	-	-	-	-	30	-	-	-	-	-	-	-	-	-	-
9	-	-	-	-	-	-	27	5	-	-	-	-	-	-	-	-	-	-
10	-	-	-	-	-	-	-	16	-	-	-	-	-	-	-	-	-	-
11	-	-	-	-	-	-	27	320	-	-	-	-	-	-	-	-	10	-
12	-	-	-	-	-	-	16	-	-	-	-	-	-	-	-	-	-	-
13	46	-	-	-	10	63	5	112	-	-	-	-	103	-	13	220	-	55
14	-	-	-	-	-	-	56	673	-	-	-	-	-	16	-	-	-	-
15	-	-	-	-	-	-	10	418	-	-	-	-	-	-	-	188	-	-
16	-	-	-	-	-	-	11	11	-	-	-	-	-	-	-	-	-	-
17	-	-	-	-	-	-	-	-	-	-	-	-	-	-	-	-	-	-
18	-	-	-	-	-	-	-	-	-	-	-	-	-	-	-	-	-	-
19	-	-	-	-	-	-	3	-	-	-	-	-	110	-	-	-	-	-
20	-	-	-	-	-	-	-	-	-	-	-	-	37	-	-	-	-	-
21	-	-	-	-	-	-	7	-	-	16	-	-	57	58	-	-	-	-
22	-	-	-	-	-	-	61	69	-	156	-	-	-	-	-	-	-	2
23	-	-	-	16	-	-	31	-	-	40	-	-	16	-	-	-	-	-
24	-	103	-	15	-	30	-	902	-	-	-	-	15	256	-	-	-	2 929
27	-	-	-	-	-	-	98	19	-	-	-	15	-	-	-	-	25	470
28	-	-	-	-	3	-	-	155	-	-	-	-	-	-	-	-	-	792
29	-	368	-	1 440	-	-	-	55	-	-	-	-	-	-	-	-	-	-
30	-	-	-	29	-	-	-	223	-	-	-	3 194	-	-	-	-	-	46
31	-	-	-	-	-	-	97	125	-	-	-	3 069	-	16	-	-	-	36
32	-	-	-	30	-	3	189	167	-	-	-	-	-	465	-	-	-	129
33	-	51	-	-	-	-	56	17	-	-	-	-	-	-	-	-	-	-
34	-	26	-	755	-	33	221	1 198	-	-	-	30	-	-	-	-	-	-
35	-	-	-	-	-	-	165	-	-	-	-	-	-	8	-	-	-	-
36	-	-	-	-	-	-	14	3 524	-	-	-	-	-	-	15	54	15	126
37	-	-	-	19	-	17	143	29	-	14	-	-	-	-	-	-	125	-
38	-	-	-	54	-	-	75	3 542	-	-	-	-	49	1 751	-	-	185	15
39	-	-	-	-	60	-	157	1 433	-	162	31	155	9	1	77	11	150	38
41 1)	-	26	-	10	-	53	252	55	-	300	22	-	-	-	-	-	-	170
42 2)	26		111		40		2 532		-		1 196		349		620		431	
42 2)	99	1 412	-	-	-	64	1 421	1 158	-	21	-	21	-	5 303	23	-	-	15
43	-	99	-	25	-	-	1 931	214	-	-	516	31	65	10	83	-	90	710
44	-	2 995	195	897	8	-	1 271	2 693	-	608	-	-	-	1 336	-	-	2	6 503
45	-	262	-	463	51	10	278	3 217	-	-	-	39	-	187	-	4	-	37
46	-	-	3	-	-	2	53	5	-	14	28	18	-	-	23	153	65	-
47	-	-	-	17	16	10	22	38	-	-	-	-	-	429	-	-	-	-
48	-	-	-	2 776	10	-	1 571	414	-	-	-	-	10	-	-	1 015	401	192
51	-	-	5	36	-	-	17	97	-	-	-	-	10	-	-	-	57	-
52	-	-	-	170	-	-	757	10	-	-	-	-	16	-	-	-	284	5
53	-	-	11	-	-	11	267	86	-	5	-	-	20	-	-	-	-	-
54	-	-	-	-	34	-	5	22	-	-	-	-	-	-	10	-	46	-
55	-	-	-	10	166	-	51	-	-	-	-	-	-	-	-	-	5	-
56	-	536	25	461	13	29	1 053	3 212	-	-	-	-	17	27	15	3	-	2 950
57	-	-	-	-	65	19	25	43	-	45	18	-	67	-	-	-	-	-
58	-	-	-	16	-	5	48	113	-	-	-	-	11	-	-	-	17	-
61	-	-	-	-	40	24	129	31	-	23	-	-	84	-	-	-	17	-
62	-	-	-	-	29	-	133	67	-	-	-	-	14	-	-	-	-	-
63	-	-	-	30	-	-	77	-	-	-	-	-	164	8	-	-	15	-
64	-	-	-	165	-	-	149	257	-	-	-	-	851	-	-	-	17	208
65	-	-	-	-	132	-	239	-	-	-	-	-	-	-	-	-	-	-
66	-	-	-	179	10	-	1 334	160	-	-	-	-	181	-	-	-	-	-
Bund	145	5 888	239	7 624	677	376	12 924	26 509	-	1 404	615	7 337	1 908	9 871	246	14 648	1 526	15 428
98	-	-	-	-	-	-	2	1	-	-	-	-	-	-	-	-	-	-
99/100	-	-	-	-	-	-	-	25	-	-	-	-	5 239	-	-	-	-	-
195	-	-	-	-	24	23	7	-	-	-	-	19	-	-	-	-	-	-
204	-	-	-	-	-	-	109	22	-	-	-	-	-	-	-	-	-	-
205	-	-	-	-	292	-	91	13	-	-	-	-	15	-	-	-	-	-
206	-	-	-	-	-	-	-	-	-	-	-	-	-	-	-	-	-	-
207	-	-	-	-	-	-	-	-	-	-	-	-	-	-	-	-	-	-
208	-	-	-	-	-	-	-	-	-	-	-	-	-	-	-	-	-	-
209	-	-	-	-	-	-	-	-	-	-	-	-	-	-	-	-	-	-
211	-	-	-	-	-	-	10	-	-	-	-	-	-	-	-	-	-	-
212	-	-	-	17	12	-	1 065	64	-	-	-	-	-	-	-	-	-	-
213	-	-	-	-	24	-	28	6	-	-	-	-	-	-	-	-	-	-
214	-	-	-	-	-	-	-	-	-	-	-	-	-	-	-	-	-	-
215	-	289	-	-	393	-	888	40	-	-	-	1 789	-	-	-	-	-	-
216	-	-	-	-	-	-	1	-	-	-	-	-	-	-	-	-	-	-
217	-	-	-	-	15	-	172	18	-	-	-	-	-	-	-	-	-	-
218	-	-	-	-	6	-	875	-	-	-	-	-	-	-	-	-	-	-
219	-	-	-	-	-	-	-	-	-	-	-	-	-	-	-	-	-	-
220	-	-	-	-	-	-	28	-	15	-	-	-	-	-	-	-	-	-
221	-	-	-	-	-	-	-	-	-	-	-	-	-	-	-	-	-	-
222	-	-	-	-	294	-	138	-	-	-	-	-	-	-	-	-	-	-
223	-	-	-	-	-	-	5	1	-	-	-	1 789	15	-	-	-	-	-
Ausland	-	289	-	17	1 036	-	3 410	164	15	-	-	1 789	15	-	-	-	-	-
Insgesamt	171	6 203	350	7 752	1 777	439	18 875	29 231	15	1 404	1 811	10 341	7 511	10 220	866	15 268	1 957	15 859

1) Lokalverkehr des in Rheinland-Pfalz gelegenen Anteiles des Verkehrsbezirkes Nr.42.- 2) Wechselverkehr zwischen den in Rheinland-Pfalz und in Hessen gelegenen Anteilen des Verkehrsbezirkes Nr.42.

noch Verkehrsbezirk Nr. 42: Rheingau und Rheinhessen

— in Rheinland-Pfalz gelegener Anteil —

Nummer des VB	Mischdünger		Andere Düngemittel		Pflanzliche Gerbmittel	Häute, Felle		Leder		Wolle		Baumwolle		Andere Spinnstoffe		Garne		Lumpen		Stammholz über 1,5 m Länge, Baustangen	
	135		136		140	141		142		150		151		152		153		154		160	
	V	E	V	E	E	V	E	V	E	V	E	V	E	V	E	V	E	V	E	V	E
1	-	-	-	-	-	-	-	-	-	-	-	-	-	-	-	-	-	-	228	-	-
2	-	-	-	5	-	-	-	-	-	-	-	-	-	-	-	-	-	-	85	-	-
3	-	-	-	20	-	-	-	-	33	-	-	-	-	-	-	-	-	-	-	-	-
4	-	-	-	-	-	-	-	-	-	-	-	-	-	-	-	-	-	-	-	-	-
5	-	-	-	25	-	-	16	-	-	-	-	-	-	-	-	5	-	-	562	-	12
6	-	-	-	-	-	-	-	-	-	-	-	-	-	-	-	-	-	-	-	-	-
7	-	-	-	-	-	-	-	-	-	-	-	-	-	-	-	-	-	-	-	-	-
8	-	-	-	-	-	-	-	-	-	-	-	-	-	-	-	-	-	-	-	-	-
9	-	-	-	-	-	-	-	-	-	-	-	-	-	-	-	1	-	-	79	-	-
10	-	-	-	-	-	-	-	-	-	-	-	-	-	-	-	-	-	-	52	-	-
11	-	15	-	-	-	-	-	-	-	-	-	-	-	-	16	-	-	-	130	10	9
12	-	28	-	-	-	-	-	-	-	-	-	-	-	-	6	-	-	-	761	96	-
13	-	1 033	-	-	-	-	-	-	-	-	-	-	-	-	-	-	-	-	79	7	661
14	-	-	-	-	-	-	-	-	-	-	-	-	-	-	-	-	-	-	45	-	13
15	-	71	-	-	-	-	-	-	-	-	55	-	-	-	-	-	-	-	-	-	-
16	-	-	-	22	-	-	-	-	-	9	-	-	-	-	-	-	9	-	89	-	-
17	-	3	-	-	-	-	-	-	5	-	-	-	-	-	-	-	-	3	338	10	-
18	-	-	-	-	-	-	-	-	-	-	-	-	-	-	-	-	-	-	-	-	-
19	-	-	-	5	-	-	-	-	10	-	-	-	-	-	-	-	-	-	13	-	-
20	-	-	-	57	-	-	-	-	-	-	-	-	-	-	11	-	-	-	-	86	-
21	-	-	-	-	-	-	-	-	14	-	-	-	15	-	-	-	-	-	-	-	-
22	-	393	-	26	-	-	-	-	-	26	-	-	-	-	-	-	-	-	16	15	67
23	-	-	-	-	-	-	-	-	-	-	-	-	-	-	-	-	-	-	23	3	-
24	-	-	-	111	-	-	5	-	24	-	-	-	-	-	-	-	-	-	68	41	-
27	-	-	-	15	-	-	-	-	-	-	-	-	-	-	-	-	-	-	25	59	-
28	-	-	-	-	-	-	-	-	-	-	-	-	-	-	-	-	-	-	324	-	-
29	-	-	-	-	-	-	-	-	73	-	-	-	-	-	-	-	-	-	-	-	-
30	-	-	-	-	-	-	-	-	-	-	-	-	-	-	-	-	-	-	-	65	-
31	-	-	-	-	-	-	-	-	-	-	-	-	-	-	-	-	-	-	-	10	-
32	-	114	-	64	-	-	-	-	57	4	-	-	-	-	-	-	-	35	271	-	33
33	-	-	-	-	-	-	-	-	2	-	-	-	-	-	-	-	-	-	95	11	17
34	-	1 031	-	55	-	-	-	-	-	-	-	-	-	-	17	-	-	-	122	-	-
35	-	-	-	50	-	-	-	-	31	-	-	-	-	-	-	-	-	5	-	42	-
36	-	-	-	-	-	-	-	-	-	-	13	-	-	-	-	-	-	-	-	-	-
37	-	20	-	48	-	-	-	-	-	-	-	-	-	-	-	-	-	-	120	13	-
38	-	194	-	-	-	-	-	-	-	-	-	-	-	-	-	-	-	-	216	198	8 426
39	51	1	16	10	19	4	15	-	10	-	39	-	-	-	-	-	-	69	460	113	3 737
41 1)	-	-	-	7	5	-	-	-	3	-	-	-	-	-	-	-	-	-	119	92	1 591
42 2)	363		327		-	13		19		4		2		3		-		364		626	
42	-	-	437	-	-	-	1	-	-	-	-	-	-	-	5	-	-	16	89	48	579
43	8	1 217	-	173	106	-	-	-	-	-	-	-	-	-	62	-	-	10	143	115	1 056
44	-	4 975	64	-	-	-	-	-	-	-	-	-	-	-	-	-	-	-	18	10	-
45	-	76	-	9	39	-	-	-	-	6	-	-	-	-	-	-	-	70	134	188	-
46	14	769	255	227	27	-	6	-	135	-	2	-	-	-	-	-	-	161	174	724	7 317
47	-	-	20	30	-	-	-	-	-	-	-	-	-	-	15	-	-	100	335	-	27
48	-	4	-	62	-	-	40	-	36	-	-	-	-	-	24	-	-	225	502	-	377
51	-	-	212	11	-	-	-	-	-	-	-	-	5	35	9	-	-	34	235	-	61
52	-	43	6	213	-	-	-	-	17	-	-	-	10	-	-	-	28	30	500	-	41
53	-	-	-	127	-	-	-	-	19	-	-	-	-	-	-	-	-	-	410	-	-
54	-	-	321	31	-	-	-	-	197	-	-	-	-	-	-	-	-	-	161	5	231
55	3	-	134	-	-	-	-	-	-	-	-	-	-	-	-	-	-	40	30	-	914
56	-	234	150	11	-	-	-	-	-	-	-	-	-	-	-	-	-	56	156	15	-
57	-	-	-	97	-	-	-	-	7	-	-	-	-	-	15	-	-	1	365	11	1 450
58	-	-	-	3	-	-	-	-	-	-	-	-	-	-	-	-	-	-	288	207	699
61	-	-	-	90	-	-	-	-	-	-	-	-	-	-	-	-	-	19	54	-	-
62	-	-	-	24	-	-	-	-	-	-	-	-	-	-	-	-	-	-	95	15	-
63	-	-	-	43	-	-	-	-	-	-	-	-	-	-	-	-	-	-	216	215	99
64	-	15	-	-	-	-	-	-	8	-	-	-	-	-	-	-	-	-	124	142	15
65	-	-	-	-	-	-	-	-	-	-	-	-	-	-	80	-	-	-	82	-	-
66	-	-	-	126	-	-	-	-	-	1	-	-	-	-	102	-	15	15	346	-	255
Bund	76	10 236	1 615	1 797	196	4	83	-	681	46	109	-	30	35	362	6	52	889	8 777	2 566	27 687
98	-	-	-	-	-	-	-	-	-	-	-	-	-	-	-	-	-	-	-	-	-
99/100	-	-	-	-	-	-	-	-	-	-	-	-	-	-	-	-	-	-	-	-	-
195	-	-	-	-	-	-	-	-	-	-	-	-	-	-	-	-	-	-	16	-	-
204	-	-	-	-	-	-	-	-	-	-	-	-	-	-	-	-	-	-	-	-	-
205	-	-	-	-	-	-	-	-	-	-	-	-	-	-	-	-	-	-	12	-	-
206	-	-	-	-	-	-	-	-	-	-	-	-	-	-	-	-	-	-	-	-	-
207	-	-	-	-	-	-	-	-	-	-	-	-	-	-	-	-	-	-	-	-	-
208	-	-	-	-	-	-	-	-	-	-	-	-	-	-	-	-	-	-	-	-	-
209	-	-	-	-	-	-	-	-	-	-	-	-	-	-	-	-	-	-	-	-	-
211	-	-	-	-	-	-	45	-	-	-	-	-	-	-	-	-	-	-	-	-	-
212	-	-	-	-	-	1	6	2	25	-	-	-	-	-	16	3	-	27	269	-	-
213	-	-	-	-	-	-	37	-	-	-	-	-	-	-	26	-	-	6	151	-	-
214	-	-	-	-	-	-	-	-	-	-	-	-	-	-	-	-	-	-	-	-	-
215	-	-	-	-	-	-	38	1	-	-	-	-	-	-	-	-	48	-	213	27	3
216	-	-	-	-	-	-	-	-	5	-	-	-	-	-	-	-	-	-	-	-	-
217	-	-	-	-	-	-	4	-	15	-	-	-	-	-	-	-	-	-	-	-	-
218	-	-	-	19	-	-	125	-	-	-	-	-	-	-	-	-	-	-	-	28	-
219	-	-	-	-	-	-	-	-	-	-	-	-	-	-	-	-	-	-	-	-	-
220	-	-	-	-	-	-	-	2	1	-	-	-	-	-	-	-	-	-	-	-	-
221	-	-	-	-	-	-	-	4	-	-	-	-	-	-	-	-	-	-	-	-	-
222	-	-	-	-	-	-	64	-	-	-	-	-	-	-	-	-	-	-	-	-	-
223	-	-	-	-	-	-	-	-	-	-	-	-	-	-	-	-	-	-	-	-	-
Ausland	-	-	-	19	-	1	319	9	46	-	-	-	-	-	42	3	48	33	645	55	3
Insgesamt	439	10 599	1 942	2 143	196	18	415	28	746	50	113	2	32	38	407	9	100	1 286	9 802	3 247	28 316

Nummer des VB	Faserholz, Papierholz		Grubenholz		Anderes unbearbeitetes Holz, Holzabfälle		Hölzerne Schwellen		Schnittholz, Faßholz, Werkstücke		Holzwaren		Zellstoff, Holzschliff, Strohstoff		Papier, Pappe		Betonwaren	
	161		162		163		164		165		166		170		171		180	
	V	E	V	E	V	E	V	E	V	E	V	E	V	E	V	E	V	E
1	-	-	-	-	-	-	-	-	-	-	-	-	-	-	-	-	-	-
2	-	-	-	-	-	-	-	-	-	-	-	-	-	-	6	-	-	-
3	-	-	-	-	-	-	-	-	-	-	-	-	50	-	3	-	-	-
4	-	-	-	-	-	-	-	-	-	-	3	-	-	-	-	-	-	-
5	-	-	-	-	-	-	-	-	-	47	253	-	-	-	65	6	-	-
6	-	-	-	-	-	6	-	-	-	-	-	1	-	-	3	-	-	-
7	-	-	-	-	-	10	-	-	-	10	-	10	-	-	-	-	-	-
8	-	-	-	-	-	-	-	-	-	-	-	16	-	-	-	-	-	-
9	-	-	-	-	-	-	-	-	-	56	48	-	-	1 692	25	-	-	-
10	-	-	-	-	-	-	-	-	-	-	-	-	197	-	-	-	-	-
11	-	1 060	-	5	-	-	-	-	-	-	-	-	30	-	-	31	-	-
12	-	-	-	-	-	-	-	-	67	30	-	31	280	-	-	9	-	-
13	-	-	-	16	-	196	-	-	25	-	22	65	-	-	29	158	-	-
14	-	-	-	-	-	18	-	-	-	-	3	57	-	-	-	-	-	-
15	-	-	-	-	-	-	-	-	-	-	-	10	-	-	-	-	-	18
16	-	-	-	-	-	-	-	-	-	-	79	-	-	-	26	-	-	-
17	-	-	-	-	-	-	-	-	22	-	-	-	17	-	12	-	-	-
18	-	-	-	-	-	-	-	-	-	-	-	-	-	-	-	-	-	-
19	-	-	-	-	-	-	-	-	-	-	-	-	-	-	-	-	-	-
20	-	-	-	-	-	-	-	-	1	-	-	-	-	-	-	-	-	-
21	-	16	-	-	-	32	97	-	-	-	-	-	-	-	31	-	-	-
22	-	-	-	-	-	120	299	-	13	40	-	93	1 091	-	6	8	-	-
23	-	-	-	-	-	81	-	-	-	-	3	4	462	-	12	6	-	-
24	-	-	614	31	14	41	518	-	175	-	-	-	-	-	-	-	-	-
27	-	-	20	-	-	-	34	-	-	-	-	48	-	-	46	-	-	-
28	-	-	14	-	-	-	-	-	20	16	-	-	-	-	58	13	-	-
29	-	-	-	-	-	34	-	-	-	-	-	-	-	-	-	-	-	-
30	-	-	-	-	-	-	-	-	23	-	261	-	-	-	19	-	-	-
31	-	-	33	-	-	-	5	-	-	-	6	-	-	-	-	-	-	-
32	-	-	-	-	-	-	34	-	36	-	-	5	-	-	20	30	-	79
33	34	16	-	-	-	-	-	-	-	19	-	-	826	-	32	-	-	-
34	-	-	-	-	-	-	-	-	19	77	-	19	-	-	54	15	-	-
35	-	-	-	-	-	-	-	-	177	-	3	-	111	-	47	-	-	-
36	-	-	-	-	-	60	510	-	10	40	-	-	-	-	-	-	-	-
37	-	-	-	-	-	83	17	-	-	10	12	-	978	-	17	160	15	-
38	-	336	18	19	-	1 517	14	36	20	133	52	98	69	-	9	80	65	45
39	-	2 388	18	115	-	2 332	488	-	12	156	39	108	-	-	18	127	-	5
41 1)	-	1 014	-	56	-	624	-	-	9	79	-	89	15	28	7	30	-	56
42 2)	21				359		948		220		64		7		23		101	
42	124	23	17	-	17	34	-	-	-	255	19	-	-	32	5	74	-	20
43	-	74	-	-	15	391	41	-	60	449	115	202	13	-	-	56	-	53
44	-	-	-	-	-	9	682	-	112	69	37	-	-	-	6	-	-	-
45	230	-	-	-	-	209	38	31	35	86	7	42	-	-	42	15	-	4
46	-	52	-	406	38	2 189	393	45	71	361	97	62	4 737	60	163	44	667	-
47	-	-	-	-	15	14	-	14	52	260	3	421	-	-	17	21	14	-
48	-	48	-	32	14	839	-	30	-	1 205	-	229	17	-	452	103	75	-

1) Lokalverkehr des in Rheinland-Pfalz gelegenen Anteiles des Verkehrsbezirkes Nr.42.- 2) Wechselverkehr zwischen den in Rheinland-Pfalz und in Hessen gelegenen Anteilen des Verkehrsbezirkes Nr.42.

noch Verkehrsbezirk Nr. 42: Rheingau und Rheinhessen

— in Rheinland-Pfalz gelegener Anteil —

Nummer des VB	Faserholz, Papierholz 161 V	161 E	Grubenholz 162 V	162 E	Anderes unbearbeitetes Holz, Holzabfälle 163 V	163 E	Hölzerne Schwellen 164 V	164 E	Schnittholz, Faßholz, Werkstücke 165 V	165 E	Holzwaren 166 V	166 E	Zellstoff, Holzschliff, Strohstoff 170 V	170 E	Papier, Pappe 171 V	171 E	Betonwaren 180 V	180 E
51	-	-	-	-	-	842	-	19	-	517	-	73	1 625	941	9	-	-	-
52	-	121	-	-	-	567	-	-	87	503	23	219	2 412	-	12 228	53	55	25
53	-	-	-	-	-	-	11	-	-	-	-	-	-	-	85	-	-	-
54	-	-	-	26	-	265	38	-	66	111	8	117	-	-	19	187	-	-
55	37	-	-	-	-	301	40	92	16	25	-	-	-	-	-	3	-	15
56	-	-	-	-	-	-	-	-	5	21	-	-	4	-	62	132	-	-
57	-	1 648	-	-	-	280	-	-	-	268	-	44	-	-	-	-	-	-
58	-	-	-	-	-	353	-	83	64	743	8	59	-	664	25	-	-	14
61	-	-	-	-	-	138	-	-	-	254	-	31	183	6	6	11	-	37
62	-	-	-	-	-	-	-	-	-	-	16	-	-	-	9	-	-	2
63	-	963	-	41	-	109	-	42	-	731	-	31	-	-	22	116	-	-
64	-	144	-	40	61	15	-	-	-	764	-	10	116	205	-	22	-	-
65	-	-	-	-	3	-	-	-	15	17	192	38	-	-	40	-	-	-
66	-	31	-	-	-	178	-	-	-	438	-	14	986	-	48	14	-	-
Bund	425	7 934	734	787	177	11 887	3 259	392	1 212	7 790	1 309	2 246	14 219	3 628	13 783	1 524	891	373
98	-	-	-	-	-	-	-	-	44	-	72	-	-	-	6	-	-	-
99/100	-	-	-	-	-	-	-	-	-	-	-	-	-	-	-	10	-	-
195	-	-	16	-	-	-	-	-	-	-	5	-	-	-	39	-	-	-
204	-	-	-	-	-	-	-	-	-	-	-	-	-	-	-	-	-	-
205	-	-	-	-	-	-	-	-	-	76	-	-	87	-	-	-	-	-
206	-	-	-	-	-	-	-	-	-	-	-	-	-	-	-	-	-	-
207	-	-	-	-	-	-	-	-	-	-	-	-	-	-	-	-	-	-
208	-	-	-	-	-	-	-	-	-	-	-	-	-	-	-	-	-	-
209	-	-	-	-	-	-	-	-	-	-	-	-	-	-	-	-	-	-
211	-	-	-	-	-	-	-	-	-	12	-	-	-	-	-	-	-	-
212	-	-	-	-	-	-	-	-	-	-	-	-	331	-	151	-	-	-
213	-	-	-	-	-	-	-	-	-	-	-	-	-	-	19	10	-	-
214	-	-	-	-	-	-	-	-	-	-	-	-	-	-	-	-	-	-
215	-	-	30	-	-	-	-	-	-	69	17	16	7 881	-	86	-	-	-
216	-	-	-	-	-	-	-	-	-	-	20	-	-	-	-	-	-	-
217	-	-	-	-	-	-	-	-	-	-	-	-	869	-	60	56	-	-
218	-	-	-	-	-	11	-	-	21	-	-	-	280	-	45	-	-	-
219	-	-	-	-	-	-	-	-	-	-	-	-	-	-	-	-	-	-
220	-	-	-	-	-	-	-	-	-	-	-	2	-	-	25	-	-	-
221	-	-	-	-	-	-	-	-	-	-	-	-	-	-	-	-	-	-
222	-	-	-	-	-	-	-	-	-	-	-	-	-	-	19	-	-	-
223	-	-	-	-	-	-	-	-	-	-	-	-	-	-	-	-	-	-
Ausland	-	-	30	-	-	11	-	-	21	157	37	18	9 448	-	405	66	-	-
Insgesamt	446	7 955	780	787	536	12 257	4 207	1 340	1 497	8 167	1 507	2 348	23 674	3 635	14 256	1 623	992	474

Nummer des VB	Künstliche Steine, Platten, Röhren 181 V	181 E	Andere Steingut-, Ton-, Porzellanwaren 182 V	182 E	Glas, Glaswaren 183 V	183 E	Roheisen, Eisenlegierungen 190 V	190 E	Halbzeug und Blöcke aus Stahl 191 V	191 E	Alteisen und Abfälle von Eisen und Stahl 192 V	192 E	Eisenbahnoberbauzeug aus Eisen und Stahl 193 V	193 E	Stab- und Formeisen und -stahl 194 V	194 E	Bleche und Platten aus Eisen und Stahl 195 V	195 E	Röhren und Rohre aus Eisen und Stahl 196 V	196 E
1	-	3	-	-	-	-	-	-	-	-	-	-	-	-	-	-	-	-	-	-
2	-	-	-	-	-	-	-	-	-	-	-	29	-	-	-	-	-	-	-	-
3	-	-	-	-	-	-	-	-	-	-	-	-	-	-	-	-	-	-	-	-
4	-	-	-	-	-	-	-	-	-	-	-	-	-	-	-	-	-	-	-	-
5	-	3	-	-	-	27	-	-	-	-	-	-	-	-	-	8	-	-	-	-
6	-	-	-	-	-	-	-	-	-	-	-	-	-	-	-	-	-	-	-	-
7	-	-	-	-	-	-	-	-	-	-	-	-	-	-	-	-	-	-	-	4
8	-	-	-	-	-	-	-	-	-	-	-	-	-	-	-	-	-	-	-	20
9	-	-	-	-	-	-	-	-	-	-	-	-	-	-	-	-	-	-	-	-
10	-	-	-	-	-	86	-	-	-	-	-	53	-	-	-	-	-	-	-	-
11	-	181	-	-	-	80	-	-	-	-	-	-	-	-	15	21	-	-	-	-
12	-	16	-	-	-	35	-	-	-	-	-	-	-	-	-	-	-	-	-	73
13	-	10	-	4	-	-	-	-	-	-	-	47	-	47	18	25	-	-	-	-
14	-	-	-	-	-	-	-	62	-	-	-	16	-	-	27	605	-	-	-	-
15	-	-	-	-	-	244	-	-	-	-	-	-	-	-	-	62	-	-	-	13
16	-	-	-	5	-	-	-	-	-	-	-	-	-	-	28	22	-	-	-	-
17	-	-	-	-	-	-	-	-	-	-	-	-	-	25	-	-	-	-	-	-
18	-	-	-	-	-	-	-	-	-	-	-	-	-	-	-	-	-	-	-	-
19	-	-	-	-	-	-	-	-	-	-	-	-	-	-	-	-	-	-	-	-
20	-	-	-	-	-	-	-	-	-	-	-	-	-	-	-	-	-	-	5	5
21	-	-	-	-	-	-	-	-	-	-	-	-	-	-	-	13	-	-	3	-
22	45	9	-	-	3	-	-	-	-	-	29	26	-	-	5	25	-	199	-	10
23	-	-	-	-	-	-	-	-	-	-	785	120	-	-	-	252	-	170	-	5
24	-	44	-	-	-	1 038	-	868	-	14	2 082	-	-	125	-	144	6	460	5	309
27	-	-	-	-	-	-	-	-	-	-	1 080	10	-	102	-	710	-	338	-	15
28	-	-	-	-	-	783	-	-	-	-	304	-	-	-	-	16	15	139	-	44
29	-	-	-	-	-	-	-	-	-	-	-	-	-	-	-	-	-	-	-	-
30	-	24	-	-	-	-	-	688	-	4	996	32	-	-	-	962	-	297	-	36
31	-	-	-	-	-	-	-	-	-	-	93	-	-	-	-	2 023	-	-	-	-
32	-	18	-	7	-	-	-	-	-	-	192	9	-	-	12	200	-	19	8	8
33	-	-	-	-	-	868	-	-	-	-	635	122	-	15	11	97	60	84	-	259
34	-	7	-	-	-	-	-	57	-	-	502	48	-	-	47	65	116	42	-	24
35	-	14	-	-	-	-	-	-	-	-	34	3	-	-	17	46	-	-	-	6
36	-	55	-	142	-	271	-	35	-	-	21	17	-	-	-	62	-	35	-	5
37	-	-	-	-	-	117	-	-	-	-	6	-	-	-	-	-	-	5	-	8
38	15	1 090	27	46	16	31	-	-	-	-	1 689	91	-	-	39	138	-	333	-	-
39	95	837	5	-	10	-	-	-	-	-	368	1 815	242	-	158	81	5	6	18	-
41	-	89	18	32	8	111	-	488	-	-	4 557	10	-	9	39	65	-	1 761	3	641
42 1)	2 816		71		95		9		-		1 823		106		307		50		131	
42 2)	-	333	-	-	1 628	192	15	-	-	1	1 127	66	4	-	68	269	12	-	85	-
43	-	17	-	-	11	-	-	-	-	-	2 543	843	188	214	132	126	61	35	9	22
44	-	37	18	4	-	-	-	25	-	-	821	14 745	49	12	50	125	59	28	-	74
45	-	24	-	15	23	200	-	73	-	-	1 087	549	29	197	104	87	9	16	-	114
46	1 479	2 465	44	6	36	-	15	-	-	14	3 834	7 681	-	-	161	133	137	22	15	61
47	-	-	-	-	14	5	-	-	-	-	477	636	-	-	13	5	1	24	13	-
48	20	56	-	-	-	44	-	5	-	-	276	342	-	201	145	5	99	-	-	-
51	-	-	-	-	5	-	-	-	-	-	-	97	-	-	5	5	10	-	-	46
52	-	44	-	-	38	81	-	-	-	6	78	422	-	-	291	13	39	-	5	12
53	-	27	-	-	229	-	-	-	84	-	196	52	-	-	-	-	-	-	-	-
54	-	79	-	30	-	14	-	-	-	-	31	248	-	-	31	3	13	14	-	41
55	20	-	-	-	-	-	-	-	-	-	56	29	-	-	38	4	-	-	-	17
56	23	-	-	-	-	50	74	-	-	-	804	144	-	27	112	250	7	21	7	89
57	-	1 783	-	-	-	-	-	-	-	-	304	38	-	5	-	9	-	-	-	-
58	-	42	49	-	43	64	-	-	-	-	2 886	293	-	-	310	5	-	-	1	-
61	-	16	-	55	11	-	-	-	-	-	12	145	-	-	34	10	10	-	-	-
62	-	4	-	-	-	-	-	-	-	-	-	22	-	-	5	24	-	3	-	-
63	-	69	-	150	7	152	-	210	-	-	-	10	-	-	-	-	-	-	-	49
64	-	-	1	-	-	11	-	18	-	-	15	183	-	-	-	30	-	5	5	-
65	-	-	-	-	-	-	-	-	-	-	-	22	-	26	3	128	-	11	-	27
66	-	-	1	-	6	-	-	-	-	-	7	11	-	-	-	-	-	-	-	9
Bund	1 697	7 396	163	496	2 088	4 504	104	2 529	84	39	27 927	29 006	512	1 005	1 918	6 873	659	4 067	182	2 046
98	-	-	-	-	-	20	-	-	-	-	-	-	-	-	-	-	-	-	-	-
99/100	-	-	-	-	-	6	-	-	-	-	-	-	-	-	-	-	-	-	-	-
195	60	67	1	-	-	-	-	44	-	104	-	-	-	-	-	176	-	153	-	22
204	-	-	-	-	-	-	-	-	-	-	-	-	-	-	-	-	-	-	5	-
205	-	61	-	-	-	-	-	100	-	-	113	-	-	-	-	-	4	-	-	-
206	-	-	-	-	-	-	-	-	-	-	-	-	-	-	-	-	-	-	-	-
207	-	-	-	-	-	-	-	-	-	-	-	-	-	-	-	-	-	-	-	-
208	-	-	-	-	-	-	-	-	-	-	-	-	-	-	-	-	-	-	-	-
209	-	-	-	-	-	-	-	-	-	-	-	-	-	-	-	-	-	-	-	-
211	236	-	-	-	-	-	-	-	-	-	11	-	-	-	-	-	32	-	-	-
212	1	-	8	-	11	-	-	-	-	-	-	-	-	-	-	-	63	-	-	-
213	3	97	-	-	65	-	-	-	-	-	213	-	-	-	22	-	-	-	-	-
214	-	-	-	-	-	-	-	-	-	-	-	-	-	-	-	-	-	-	-	-
215	2	56	-	-	-	-	-	-	9	-	10	-	259	-	4	23	-	-	-	-
216	-	-	-	-	-	-	-	-	-	-	21	-	-	-	-	-	-	-	-	-
217	-	-	-	-	-	-	-	-	-	-	159	-	-	-	-	-	-	-	-	-
218	30	-	1	-	533	-	-	-	-	-	-	-	-	-	17	-	5	-	-	-
219	-	-	-	-	-	-	-	-	-	-	-	-	-	-	-	-	-	-	-	-
220	-	-	-	-	-	-	-	-	-	-	-	-	-	-	-	-	-	-	15	-
221	-	-	-	-	-	-	-	-	-	-	-	-	-	-	-	-	-	-	-	-
222	-	-	-	-	-	-	-	-	-	-	-	-	-	-	-	-	-	-	-	-
223	-	-	-	-	-	-	-	-	-	-	-	-	-	-	-	-	-	-	-	-
Ausland	272	214	9	-	609	-	-	100	9	-	527	-	259	-	43	23	104	-	20	-
Insgesamt	4 845	10 493	244	567	2 792	4 625	113	2 682	93	143	30 277	30 829	877	1 111	2 268	7 379	813	4 270	333	2 199

1) Lokalverkehr des in Rheinland-Pfalz gelegenen Anteiles des Verkehrsbezirkes Nr.42.- 2) Wechselverkehr zwischen den in Rheinland-Pfalz und in Hessen gelegenen Anteilen des Verkehrsbezirkes Nr.42.

noch Verkehrsbezirk Nr. 42: Rheingau und Rheinhessen

— in Rheinland-Pfalz gelegener Anteil —

Nummer des VB	Eisen- und Stahldraht		Andere Gießerei- und Walzwerkerzeugnisse		Maschinen, Apparate		Bauwerksteile aus Eisen und Stahl		Andere Eisen- und Stahlwaren		Rohkupfer, Kupferlegierungen	Rohzink, Zinklegierungen		Rohblei, Bleilegierungen	Rohe Leichtmetalle, auch Legierungen		Andere rohe NE-Metalle, auch Legierungen
	197		198		199		200		201		210	211		212	213		214
	V	E	V	E	V	E	V	E	V	E	E	V	E	E	V	E	E
1	-	-	-	-	-	24	-	-	-	-	-	-	-	-	-	-	-
2	-	-	-	-	-	-	-	-	-	4	-	-	-	-	-	-	-
3	-	-	-	-	-	-	-	-	-	32	-	-	-	-	-	-	-
4	-	-	-	-	-	-	-	-	-	-	-	-	-	-	-	-	-
5	-	-	-	-	150	175	3	7	24	15	-	-	-	-	-	-	-
6	-	-	-	-	10	-	-	-	-	-	-	-	-	-	-	-	-
7	-	-	-	-	-	18	-	-	-	-	-	-	-	-	-	-	-
8	-	-	-	-	-	-	-	-	-	-	-	-	-	-	-	-	-
9	-	-	-	-	41	-	-	-	3	-	-	-	-	-	-	-	-
10	-	10	-	-	-	4	-	-	-	14	-	-	-	-	-	-	-
11	-	-	-	-	-	10	-	-	-	44	-	-	-	55	-	-	-
12	-	-	-	-	12	-	-	-	-	37	-	-	-	-	-	-	-
13	-	-	-	18	55	41	-	16	5	7	-	-	-	-	-	-	-
14	-	-	3	-	-	11	-	-	5	43	-	-	-	-	-	-	-
15	-	-	-	5	-	-	-	-	-	5	-	-	-	-	-	-	-
16	-	-	-	10	48	32	-	-	-	6	-	-	-	-	-	3	5
17	-	6	-	-	4	-	-	-	-	18	-	-	-	-	-	-	-
18	-	-	-	-	-	-	-	-	-	-	-	-	-	-	-	-	-
19	-	-	-	-	-	-	-	-	5	6	-	-	-	-	-	-	-
20	-	-	-	-	4	-	-	-	-	-	-	-	-	-	-	-	-
21	-	-	-	-	-	126	-	5	5	7	-	-	-	-	-	-	-
22	-	-	-	-	14	79	-	10	3	4	-	-	-	-	-	-	-
23	-	213	-	15	17	15	-	-	21	90	-	-	-	-	-	-	-
24	-	103	18	256	35	83	-	44	67	244	-	-	-	-	-	-	-
27	-	5	-	209	13	83	-	37	-	7	-	-	-	-	-	-	-
28	-	-	-	-	-	-	-	3	85	19	4	-	-	-	-	-	-
29	-	-	-	-	-	5	-	-	-	-	-	-	-	-	-	-	-
30	-	132	-	-	12	-	-	-	-	-	45	-	5	-	-	16	-
31	-	-	-	8	14	-	-	17	-	217	-	-	-	-	-	-	-
32	-	-	32	-	-	65	-	230	-	26	-	-	-	-	-	18	-
33	-	52	-	47	49	101	-	185	13	140	-	-	-	-	-	-	-
34	-	30	17	40	9	192	-	209	78	363	-	-	-	-	-	-	-
35	-	-	-	-	20	-	-	42	-	23	-	-	-	-	-	-	-
36	-	-	-	36	-	174	-	-	-	-	-	-	-	-	-	-	-
37	-	-	6	5	-	25	-	5	-	-	-	-	-	85	-	-	-
38	-	-	-	-	20	-	13	5	3	8	-	-	-	-	-	-	-
39	102	556	142	-	42	5	-	-	15	128	-	-	-	-	-	-	-
41 1)	-	-	-	45	44	16	-	61	55	361	-	-	-	-	-	-	-
42 1)	107		178		235		45		146		-			-		-	-
42 2)	-	-	14	20	-	28	144	-	-	9	-	-	-	-	-	-	-
43	-	-	12	22	13	34	15	25	35	364	-	-	-	-	-	-	-
44	25	25	152	-	35	14	-	-	220	172	-	-	-	-	-	-	-
45	8	21	-	-	23	54	-	44	-	86	66	-	-	-	-	-	-
46	-	26	4	54	123	159	-	44	73	241	-	-	-	-	-	-	-
47	-	-	-	4	32	47	5	-	8	10	-	-	-	-	-	-	-
48	-	-	-	-	368	30	-	-	136	34	-	-	-	-	-	-	-
51	-	-	-	-	24	35	-	-	5	-	-	-	-	-	-	-	-
52	-	-	21	3	66	64	-	1	15	73	-	-	-	-	-	-	-
53	-	32	-	-	-	13	-	-	5	-	-	-	-	-	-	-	-
54	32	-	-	-	-	78	-	5	3	-	-	-	-	-	-	-	-
55	-	-	-	-	6	278	-	-	-	27	12	-	-	-	-	-	-
56	-	-	5	-	18	85	-	-	28	29	-	-	-	-	-	-	-
57	-	-	-	4	9	98	-	-	-	118	-	-	-	-	-	-	-
58	-	-	-	-	11	15	-	-	207	7	-	-	-	-	-	-	-
61	13	-	-	-	29	64	-	-	5	-	-	-	-	-	-	-	-
62	-	-	-	-	75	36	-	18	5	40	-	-	-	-	-	-	-
63	-	-	8	4	22	325	-	-	38	17	-	-	-	-	-	-	-
64	-	-	-	32	30	18	-	-	12	-	-	-	-	-	-	574	-
65	-	-	-	-	22	9	-	-	-	-	-	-	-	-	-	-	-
66	-	-	-	-	32	26	-	-	12	5	-	-	-	-	-	-	-
Bund	180	1 211	434	837	1 551	2 794	180	1 013	1 194	3 100	127	-	5	140	-	611	5
98	-	-	13	-	-	56	-	31	-	-	-	-	-	-	-	-	-
99/100	-	-	-	-	-	-	-	-	-	-	-	-	-	-	-	-	-
195	4	-	-	1	57	4	-	-	6	23	-	-	-	-	-	-	-
204	-	-	-	-	5	-	-	-	-	-	-	-	-	-	-	-	-
205	-	-	-	-	29	-	-	-	12	-	-	-	-	-	-	-	-
206	-	-	-	-	-	-	-	-	-	-	-	-	-	-	-	-	-
207	-	-	-	-	-	-	-	-	-	-	-	-	-	-	-	-	-
208	-	-	-	-	-	-	-	-	-	-	-	-	-	-	-	-	-
209	-	-	-	-	-	-	-	-	-	-	-	-	-	-	-	-	-
211	-	-	-	-	100	-	-	-	23	-	-	-	-	-	-	-	-
212	-	-	4	-	68	7	-	-	8	6	-	-	-	-	-	-	-
213	-	-	-	-	179	15	-	-	6	-	-	40	-	-	-	-	-
214	-	-	-	-	-	-	-	-	-	-	-	-	-	-	-	-	-
215	-	-	-	-	148	-	1	-	102	1	-	-	-	-	-	-	-
216	-	-	-	-	16	-	-	-	1	31	-	-	-	-	-	-	-
217	-	-	-	-	76	1	-	-	27	16	-	-	-	-	-	-	-
218	-	-	70	-	91	-	-	-	207	-	-	-	-	-	3	-	-
219	-	-	-	-	-	-	-	-	-	-	-	-	-	-	-	-	-
220	-	-	-	-	33	-	5	-	8	-	-	-	-	-	-	-	-
221	-	-	-	-	8	-	-	-	-	-	-	-	-	-	-	-	-
222	-	-	-	-	-	-	-	-	1	-	-	-	-	-	-	-	-
223	-	-	-	-	-	-	-	-	-	-	-	-	-	-	-	-	-
Ausland	-	-	74	-	753	23	6	-	395	54	-	40	-	-	3	-	-
Insgesamt	291	1 318	699	1 016	2 596	3 112	231	1 089	1 741	3 323	127	40	5	140	3	611	5

Nummer des VB	Altmetalle und Abfälle von NE-Metallen		NE-Metallhalbzeug		NE-Metallwaren		Fahrzeuge aller Art		Nicht bes.gen. Industrieerzeugnisse		Sammelgut ohne nähere Bezeichnung		Umzugsgut, gebrauchte Verpackungen, Baugerätschaften		Besatzungsverkehr: Güter in Wagenladungen (ohne Kohlen)		Besatzungsverkehr: Steinkohlen		Besatzungsverkehr: Braunkohlen	
	215		216		217		220		230		231		240		243		244		245	
	V	E	V	E	V	E	V	E	V	E	V	E	V	E	V	E	V	E	V	E
1	-	-	-	-	-	-	-	-	-	-	295	-	-	35	-	-	-	-	-	-
2	-	-	-	-	-	-	-	-	-	-	426	-	2	117	-	-	-	-	-	-
3	-	-	-	-	-	-	-	-	-	-	10	-	-	107	-	-	-	-	-	-
4	-	-	-	-	-	-	-	-	-	-	4	-	15	28	-	-	-	-	-	-
5	-	-	-	-	46	-	-	36	-	16	1 640	343	245	306	33	160	-	-	-	-
6	-	-	-	-	-	-	-	-	-	8	-	-	-	47	-	-	-	-	-	-
7	-	-	-	-	-	-	-	-	-	-	-	-	4	17	-	-	-	-	-	-
8	-	-	-	-	-	-	-	3	8	-	-	-	-	7	-	621	-	-	-	-
9	-	-	-	-	-	-	-	-	-	9	978	-	18	65	75	809	-	-	-	-
10	-	-	-	-	-	-	-	9	-	243	-	-	15	107	2 548	1 306	-	-	-	-
11	-	6	-	-	3	-	-	-	-	60	1	-	10	354	-	-	-	-	-	-
12	-	-	-	-	4	-	-	28	-	37	497	-	-	64	44	51	-	-	-	-
13	-	-	-	-	-	-	17	30	10	27	846	1	76	95	682	381	-	-	95	-
14	-	-	-	-	-	-	-	-	-	-	611	-	23	96	2	2 837	-	-	-	-
15	16	-	-	-	-	-	4	-	-	114	-	-	24	29	-	844	-	-	-	-
16	-	-	-	-	-	-	-	-	-	6	1 006	16	34	79	-	30	-	-	-	-
17	-	-	-	11	-	5	-	-	-	7	-	-	5	-	-	-	-	-	-	-
18	-	-	-	-	-	-	-	-	-	-	-	-	-	-	-	-	-	-	-	-
19	-	-	-	-	-	-	-	-	-	14	-	-	10	31	-	52	-	-	-	-
20	-	-	-	-	-	-	-	-	-	-	-	-	-	10	-	-	-	-	-	-
21	-	-	-	-	-	-	-	-	-	24	-	-	66	5	-	-	-	2 332	-	-
22	-	-	-	-	7	-	-	-	79	-	1	-	-	23	-	842	-	-	-	-
23	9	-	-	-	-	5	-	-	-	11	-	-	69	35	-	1 551	-	-	-	-
24	12	-	12	47	-	-	5	2	15	567	-	1 367	166	156	-	384	-	12 724	-	-
27	16	-	-	-	-	-	-	33	-	-	764	-	157	161	-	75	-	20	-	-
28	77	-	-	-	-	-	7	-	8	20	882	-	60	19	-	-	-	-	-	-
29	-	-	-	-	-	-	10	-	-	-	-	-	-	-	-	-	-	-	-	-
30	6	-	-	-	-	62	6	-	11	-	-	20	101	55	-	-	-	-	-	-
31	-	-	-	-	-	-	-	-	-	-	-	-	-	-	-	-	-	-	-	-
32	10	-	-	1	-	-	-	-	-	25	-	-	55	154	77	-	-	-	-	-
33	7	-	-	-	-	79	5	-	-	517	829	-	163	139	-	23	-	-	-	-
34	5	10	-	-	-	12	-	18	-	-	907	-	28	202	2	-	-	-	-	-
35	-	-	-	-	-	-	-	-	-	-	162	-	47	158	44	2	-	-	-	-
36	-	-	-	-	-	-	-	-	12	-	-	-	7	-	31	2 066	-	-	-	3 507
37	-	-	-	20	-	-	16	-	-	42	112	-	197	2	-	-	-	-	-	-
38	-	-	-	-	-	-	21	5	15	1 491	-	35	218	113	86	507	-	-	100	-
39	-	24	-	-	-	-	10	-	34	4	29	623	460	980	15 376	3 712	1 687	1 036	423	695
41 1)	16	-	-	-	-	5	-	-	43	-	-	-	454	504	545	495	-	-	200	-
42 1)	19		5		15		124		105		5		610		6 490		239		56	
42 2)	-	-	-	-	-	-	-	-	62	169	-	-	144	385	-	-	-	-	-	-
43	114	6	-	-	-	4	124	33	5	119	-	12	242	480	1 365	1 406	-	-	-	-
44	-	-	-	-	-	-	30	12	58	33	3	-	167	143	-	17	-	-	-	-
45	-	-	-	-	4	112	23	11	12	40	2	16	218	213	1 680	795	-	7 877	-	1 184
46	-	63	-	-	5	4	45	54	879	34	88	831	1 465	722	7 585	18 927	15	4 143	76	-
47	-	3	-	-	-	-	-	-	-	30	29	-	36	170	18	548	-	-	-	428
48	-	-	-	46	9	-	-	93	66	281	106	-	270	279	11 931	13 029	-	88	-	-

1) Lokalverkehr des in Rheinland-Pfalz gelegenen Anteiles des Verkehrsbezirkes Nr.42.– 2) Wechselverkehr zwischen den in Rheinland-Pfalz und in Hessen gelegenen Anteilen des Verkehrsbezirkes Nr.42.

noch Verkehrsbezirk Nr. 42: Rheingau und Rheinhessen

— in Rheinland-Pfalz gelegener Anteil —

Nummer des VB	Altmetalle und Abfälle von NE-Metallen		NE-Metallhalbzeug		NE-Metallwaren		Fahrzeuge aller Art		Nicht bes.gen. Industrieerzeugnisse		Sammelgut ohne nähere Bezeichnung		Umzugsgut, gebrauchte Verpackungen, Baugerätschaften		Besatzungsverkehr: Güter in Wagenladungen (ohne Kohlen)		Besatzungsverkehr: Steinkohlen		Besatzungsverkehr: Braunkohlen	
	215		216		217		220		230		231		240		243		244		245	
	V	E	V	E	V	E	V	E	V	E	V	E	V	E	V	E	V	E	V	E
51	-	20	-	-	-	-	-	-	-	-	-	-	8	60	3 808	1 576	-	-	-	-
52	-	-	-	-	-	-	5	6	87	29	628	-	110	636	153	186	-	-	-	-
53	4	16	-	-	-	-	-	-	20	7	1 225	-	108	143	1 452	10	-	-	-	-
54	-	-	-	-	-	-	-	20	19	16	2	-	105	79	700	11	-	-	-	-
55	-	7	31	8	-	-	-	10	2	323	-	-	114	202	207	80	-	-	-	-
56	37	-	-	8	10	-	130	64	5	13	403	10	372	253	-	291	-	-	-	-
57	-	-	-	-	-	-	-	18	15	79	-	-	160	69	62	4 495	-	-	16	-
58	21	1	-	-	-	-	-	-	37	35	933	-	96	151	25	3 915	-	-	-	-
61	4	-	-	-	-	-	-	-	-	153	131	-	5	137	-	10 614	-	-	-	-
62	-	-	-	-	-	-	-	-	20	-	1 343	5	10	160	-	-	-	-	-	-
63	-	-	-	-	-	-	70	-	11	182	481	-	55	335	2 697	496	-	-	-	-
64	-	-	-	-	-	-	261	5	16	89	-	-	70	117	-	234	-	-	-	-
65	-	-	-	-	-	-	-	46	208	-	1 526	-	45	197	-	390	-	-	-	-
66	-	-	-	-	-	-	-	-	5	33	598	-	318	121	1 877	1 428	-	-	-	-
Bund	354	156	43	141	88	288	789	536	1 762	4 907	17 498	3 279	6 847	9 352	53 105	75 212	1 702	28 220	910	5 814
98	-	-	-	-	-	-	-	-	63	-	2 532	21	12	118	324	-	-	-	-	-
99/100	-	-	-	-	-	-	-	-	-	10	-	-	-	187	-	-	-	-	-	-
195	-	-	-	-	1	-	-	-	29	5	-	-	79	10	31	309	-	164	-	-
204	-	-	-	-	-	-	-	-	-	-	-	-	-	113	-	-	-	-	-	-
205	-	-	-	-	-	-	17	3	5	34	4	-	5	75	1 000	15	-	-	-	-
206	-	-	-	-	-	-	-	-	-	-	-	-	-	-	-	-	-	-	-	-
207	-	-	-	-	-	-	-	-	-	-	-	-	-	-	-	-	-	-	-	-
208	-	-	-	-	-	-	-	-	-	-	-	-	-	8	-	-	-	-	-	-
209	-	-	-	-	-	-	-	-	-	-	-	-	-	-	-	-	-	-	-	-
211	-	-	-	-	-	-	217	-	-	-	-	-	-	-	-	-	-	-	-	-
212	-	-	1	-	-	-	2	-	216	43	37	-	41	12	-	-	-	-	-	-
213	-	-	-	-	-	-	-	-	-	23	-	-	331	19	-	-	-	-	-	-
214	-	-	-	-	-	-	-	-	-	1	-	-	-	-	-	-	-	-	-	-
215	-	-	-	-	-	2	10	-	152	23	29	46	398	40	167	2 335	-	-	-	-
216	-	-	2	-	-	-	2	-	4	-	-	-	-	18	-	-	-	-	-	-
217	-	-	6	-	-	-	22	-	1	27	-	5	-	2	32	27	-	-	-	-
218	-	-	-	-	-	-	8	-	85	31	-	-	26	5	-	-	-	-	-	-
219	-	-	-	-	-	-	-	-	-	-	-	-	-	-	-	-	-	-	-	-
220	-	-	-	-	-	-	5	-	664	-	-	-	-	10	10	62	-	-	-	-
221	-	-	-	-	-	-	-	-	-	-	-	-	-	-	-	-	-	-	-	-
222	-	-	-	-	-	-	-	-	70	-	-	-	-	-	-	-	-	-	-	-
223	-	-	-	-	-	-	-	-	-	-	-	-	-	-	-	-	-	-	-	-
Ausland	-	-	9	-	-	2	283	3	1 197	182	70	51	803	302	1 209	2 439	-	-	-	-
Insgesamt	373	175	57	146	104	305	1 196	663	3 156	5 209	20 105	3 356	8 351	10 579	61 159	84 450	1 941	28 623	966	5 870

Nummer des VB	Dienstgutverkehr: Güter in Wagenladungen (ohne 248 u. 249)		Dienstgutverkehr: Steinkohlen auf Dienstkohlenfrachtbrief	Dienstgutverkehr: Braunkohlen auf Dienstkohlenfrachtbrief	Lebende Tiere: Pferde, Esel		Rindvieh, außer Kälbern		Kälber		Schafe, Ziegen		Schweine, außer Ferkeln		Ferkel		Geflügel
	247		248	249	250		251		252		253		254		255		256
	V	E	E	E	V	E	V	E	V	E	V	E	V	E	V	E	E
1	-	-	-	-	-	-	-	66	-	-	-	-	-	-	-	-	-
2	-	-	-	-	2	83	-	21	-	-	-	-	-	531	-	44	-
3	-	-	-	-	-	39	-	562	-	9	-	-	-	2 669	-	37	-
4	52	-	-	-	-	-	-	77	-	140	-	-	-	773	-	-	-
5	180	360	-	-	-	-	-	-	-	-	12	-	-	353	-	-	-
6	-	-	-	-	-	-	-	19	-	8	-	-	-	-	-	71	-
7	5	-	-	-	-	-	-	169	-	28	-	-	-	104	-	-	-
8	-	-	-	-	12	10	-	-	-	-	-	-	-	83	-	18	-
9	69	795	-	-	-	-	-	345	-	586	-	80	-	10 282	-	3 775	-
10	-	-	-	-	-	11	-	-	-	4	-	-	-	25	-	-	-
11	106	213	-	-	-	-	-	23	-	6	-	18	-	98	-	-	-
12	135	101	-	-	-	11	-	387	1	176	-	245	-	695	-	-	-
13	70	674	-	-	-	18	1	-	-	-	-	103	-	270	-	-	-
14	127	176	-	-	-	7	-	22	-	-	-	-	-	2	-	-	-
15	965	1 496	-	-	-	5	-	-	-	-	-	-	-	-	-	-	-
16	187	127	-	-	-	-	-	-	-	-	-	-	-	30	-	226	-
17	66	196	-	-	-	5	-	-	-	-	-	-	-	-	-	-	-
18	-	6	-	-	-	-	-	-	-	-	-	-	-	1 355	-	2 965	-
19	20	37	154	-	-	29	24	729	10	374	-	31	-	-	-	459	-
20	-	44	-	-	4	13	-	167	-	4	-	-	-	21	-	7	-
21	62	54	-	-	3	175	36	392	-	31	-	1	-	11	-	-	-
22	17	206	-	-	-	9	40	75	-	32	-	-	24	-	-	-	-
23	22	53	-	-	-	-	186	88	42	-	-	-	-	-	-	-	-
24	667	2 196	20 561	-	-	1	-	17	-	-	-	-	-	-	-	-	-
27	66	87	209	-	1	30	12	102	-	3	-	-	-	40	-	866	-
28	21	1 562	1 721	-	-	-	20	-	-	-	-	-	-	-	-	-	-
29	80	-	-	-	-	-	-	-	-	-	-	-	-	-	-	-	-
30	2	-	216	-	-	-	12	-	-	-	-	-	-	-	-	-	-
31	6	196	4 746	-	1	2	-	-	-	-	-	-	-	-	-	-	-
32	571	66	-	-	1	16	-	-	-	-	-	-	-	-	-	-	-
33	46	236	-	-	-	-	-	-	-	-	657	-	-	-	-	-	-
34	964	350	302	-	-	4	42	5	8	-	395	-	-	-	-	-	-
35	195	167	-	-	-	1	-	4	-	9	55	280	-	-	63	-	-
36	5	252	-	12 251	5	8	-	-	-	-	280	-	-	-	-	-	250
37	208	830	528	-	-	1	-	-	-	-	-	-	-	-	-	-	-
38	2 466	9 860	-	-	1	-	-	19	-	15	210	24	-	77	-	-	-
39	9 119	24 120	-	-	14	24	-	432	14	68	765	221	8	497	-	-	-
41 1)	1 916	10 267	-	-	18	3	8	-	-	2	125	168	-	31	-	-	-
42 2)	53 844		-	-	46		26		285		103		21		-		-
	373	425	-	-	-	-	4	-	-	-	77	-	-	-	-	-	-
43	5 597	3 505	250	-	28	9	75	23	-	1	180	576	-	-	-	-	-
44	3 539	3 515	-	-	10	2	-	7	-	-	-	-	-	-	-	-	-
45	305	302	158	-	13	11	2	3	-	11	-	-	-	-	-	-	-
46	15 153	27 556	-	-	33	35	4	426	1	118	975	177	-	48	-	-	-
47	738	492	-	-	3	-	-	6	-	-	-	-	-	-	-	-	-
48	1 386	3 968	-	-	-	1	-	-	-	-	-	350	-	-	-	-	-
51	109	266	-	-	-	2	-	109	-	27	-	747	-	317	-	-	-
52	207	237	-	-	-	7	-	26	-	-	786	521	-	2	-	-	-
53	386	326	-	-	-	-	-	-	-	-	-	-	-	-	-	-	-
54	996	110	-	-	2	1	-	21	-	38	630	469	-	-	-	-	-
55	49	492	-	-	-	5	5	10	-	-	98	107	25	-	-	-	-
56	236	1 817	156	-	1	8	-	23	-	2	642	-	-	90	-	-	-
57	858	1 847	-	-	3	15	2	75	-	3	60	-	-	2	-	-	-
58	1 377	209	-	-	1	2	-	-	-	-	21	338	-	-	-	-	-
61	208	69	-	-	-	-	-	26	-	-	266	207	-	51	-	-	-
62	43	23	-	-	-	-	-	-	-	-	-	-	-	-	-	-	-
63	287	1 226	-	-	-	3	-	100	-	7	350	60	-	567	-	-	-
64	42	389	-	-	-	-	-	4	-	3	-	-	-	357	-	-	-
65	140	224	-	-	-	7	-	114	-	4	-	-	-	210	-	-	-
66	478	162	-	-	-	2	-	25	-	38	202	189	-	-	-	-	-
Bund	50 922	101 887	29 001	12 251	156	615	473	4 717	76	1 747	6 786	4 912	57	19 591	63	8 468	250
98	-	-	-	-	1	-	-	-	-	-	83	-	-	-	-	-	-
99/100	-	-	-	-	9	-	12	-	-	-	-	-	-	-	-	-	-
195	-	-	67 702	-	-	-	-	-	-	-	-	-	-	-	-	-	-
204	-	-	-	-	-	-	-	-	-	-	-	-	-	-	-	-	-
205	-	-	-	-	-	-	-	-	-	-	-	-	-	-	-	-	-
206	-	-	-	-	-	-	-	-	-	-	-	-	-	-	-	-	-
207	-	-	-	-	-	-	-	-	-	-	-	-	-	-	-	-	-
208	-	-	-	-	-	-	-	-	-	-	-	-	-	-	-	-	-
209	-	-	-	-	-	-	-	-	-	-	-	-	-	-	-	-	-
211	-	-	-	-	-	-	-	-	-	-	-	-	-	-	-	-	-
212	-	-	-	-	-	-	-	-	-	-	-	-	-	-	-	-	-
213	-	-	-	-	-	-	-	-	-	-	-	-	-	-	-	-	-
214	-	-	-	-	-	-	-	-	-	-	-	-	-	-	-	-	-
215	-	-	-	-	4	-	-	-	-	-	-	-	-	-	-	-	-
216	-	-	-	-	-	-	-	-	-	-	-	-	-	-	-	-	-
217	-	-	-	-	-	-	-	-	-	-	-	-	-	-	-	-	-
218	-	-	-	-	-	-	-	-	-	-	-	-	-	-	-	-	-
219	-	-	-	-	-	-	-	-	-	-	-	-	-	-	-	-	-
220	-	-	-	-	-	-	-	-	-	-	-	-	-	-	-	-	-
221	-	-	-	-	-	-	-	-	-	-	-	-	-	-	-	-	-
222	-	-	-	-	-	-	-	-	-	-	-	-	-	-	-	-	-
223	-	-	-	-	-	-	-	-	-	-	-	-	-	-	-	-	-
Ausland	-	-	-	-	4	-	-	-	-	-	-	-	-	-	-	-	-
Insgesamt	104 766	155 731	96 703	12 251	216	661	511	4 743	361	2 032	6 972	5 015	78	19 612	63	8 468	250

1) Lokalverkehr des in Rheinland-Pfalz gelegenen Anteiles des Verkehrsbezirkes Nr.42.- 2) Wechselverkehr zwischen den in Rheinland-Pfalz und in Hessen gelegenen Anteilen des Verkehrsbezirkes Nr.42.

noch Verkehrsbezirk Nr. 42: Rheingau und Rheinhessen

— in Hessen gelegener Anteil —

Nummer des VB	Beförderte Güter insgesamt		Fische, auch Zubereitungen	Fleisch,	Milch und Rahm		Eier	Weizen		Roggen		Gerste		Hafer		Mais	Reis	Hülsenfrüchte	Gemüse	
			1	2	3		4	10		11		12		13		14	15	16	20	
	Versand	Empfang	E	V E	V	E	E	V	E	V	E	V	E	V	E	E	E	E	V	E
1	272	807	20	- -	-	-	-	-	-	-	-	-	-	-	-	-	-	-	-	-
2	758	1 073	32	- -	-	-	-	-	-	-	-	-	-	-	-	-	-	-	-	63
3	3 566	1 251	-	- -	-	-	-	-	-	-	-	-	-	-	-	-	-	-	-	546
4	165	717	180	- -	-	-	-	-	-	-	-	-	-	-	-	-	-	-	-	-
5	1 649	4 599	191	- 41	-	-	5	-	-	-	-	-	-	-	-	-	-	2	3	23
6	168	106	-	- -	-	-	-	-	-	-	-	-	-	-	-	-	-	-	-	-
7	323	966	-	- -	-	-	-	-	-	-	-	-	-	-	-	-	-	-	-	-
8	1 210	3 708	629	- -	-	-	-	-	15	-	-	-	-	-	-	-	-	-	-	-
9	777	574	21	- -	-	-	-	-	-	-	-	-	-	-	-	-	-	-	15	-
10	710	2 378	-	- -	-	-	-	-	-	-	-	-	-	-	15	-	-	-	-	-
11	940	2 381	-	- -	-	13	-	-	-	-	-	-	-	-	-	-	-	-	7	-
12	2 008	771	-	- -	-	-	-	-	-	-	-	-	-	-	-	-	-	-	-	-
13	11 375	21 108	-	- -	-	-	-	-	-	-	76	-	-	-	-	-	-	-	7	-
14	2 131	4 205	-	- -	-	-	-	-	-	-	-	-	-	-	14	-	-	-	31	31
15	561	1 954	-	- -	-	-	-	-	-	-	-	-	-	-	-	-	-	-	-	-
16	909	520	-	- -	-	-	-	-	-	-	-	-	-	-	-	-	-	-	-	-
17	625	200	-	- -	-	-	-	-	-	-	-	-	-	-	-	-	-	-	-	-
18	107	141	5	- -	-	-	-	-	-	-	-	-	-	-	-	-	-	-	-	113
19	227	1 154	-	- 12	-	-	-	-	-	-	-	-	-	-	-	-	-	-	-	-
20	339	319	5	- -	-	-	-	-	-	-	-	-	-	-	-	-	-	-	4	-
21	1 987	1 985	-	- -	-	-	-	-	-	-	-	5	-	-	-	-	-	-	-	-
22	5 706	1 840	-	- -	-	-	-	-	-	-	-	-	-	-	-	-	-	-	-	9
23	3 772	6 153	-	- -	-	-	-	-	-	-	-	-	-	-	-	-	-	-	-	-
24	16 702	100 046	-	- -	-	-	-	-	-	-	-	-	-	-	-	-	-	-	-	-
27	4 595	15 453	-	- -	-	-	-	-	-	-	-	-	-	-	-	-	-	-	5	-
28	2 317	13 161	-	- -	-	-	-	-	-	-	-	-	-	-	-	-	-	-	106	-
29	189	1 128	3	- -	-	-	-	-	-	-	-	-	-	-	-	-	-	-	-	66
30	3 214	15 045	-	- -	-	-	-	-	-	-	-	-	-	-	-	-	-	-	-	-
31	2 034	19 136	-	- -	-	-	-	-	-	-	-	-	-	-	-	-	-	-	-	-
32	4 153	3 023	-	- -	-	-	-	-	-	-	-	-	-	-	-	-	-	-	-	83
33	5 872	8 015	-	- -	-	-	-	-	-	-	-	-	-	-	-	-	-	-	-	-
34	3 585	3 797	-	- -	-	-	10	-	-	-	-	-	-	-	-	-	-	-	17	-
35	5 842	1 301	-	- -	-	-	-	-	-	-	-	-	-	-	-	-	-	-	-	-
36	1 212	40 695	-	- -	-	-	-	-	-	-	-	-	-	-	-	-	-	-	-	-
37	1 985	21 554	-	- -	-	-	-	-	-	-	-	-	-	-	-	-	-	-	-	-
38	9 146	38 050	-	- -	-	-	-	-	-	-	-	-	-	-	-	-	-	-	-	-
39	19 126	30 406	-	- -	-	-	-	-	-	-	-	-	-	-	-	-	-	15	-	-
41 1)	58 891	88 420	-	- -	-	-	-	-	5	-	-	-	15	5	-	-	-	-	-	-
42 1)	16 342	37 777	26	- -	-	-	-	-	-	152	-	-	-	-	-	-	-	-	-	-
42 2)	50 000		-	- -	-	-	-	-	-	-	-	-	-	-	-	-	-	-	21	-
43	47 452	45 025	-	- -	-	-	-	-	-	-	15	2	-	-	-	-	-	-	14	33
44	21 095	9 746	-	- -	-	-	-	-	-	-	-	-	-	-	-	-	-	-	-	-
45	13 883	15 172	-	- -	-	-	-	22	-	6	-	16	-	-	-	-	-	-	-	-
46	40 286	11 179	-	- -	-	-	-	-	21	-	-	-	-	-	80	-	-	-	-	11
47	7 513	1 925	-	- -	-	-	-	-	-	-	-	-	-	-	-	-	-	-	-	-
48	16 349	5 065	-	- -	-	-	-	-	19	-	-	-	-	-	-	-	-	-	-	65
51	3 806	449	-	- -	-	-	-	-	-	-	-	-	-	-	-	-	-	-	-	-
52	16 928	6 594	-	- -	-	-	-	-	-	-	-	-	-	-	-	-	-	-	-	16
53	2 584	566	-	- -	-	-	-	-	-	-	-	-	-	-	-	-	-	-	2	-
54	9 751	1 546	-	- -	-	-	-	-	15	-	-	-	-	-	-	-	-	-	-	4
55	18 062	14 721	-	- -	-	-	-	-	-	-	15	-	-	-	16	-	-	-	-	-
56	49 436	110 983	-	2 -	8	-	-	93	141	8	-	-	17	-	3	-	92	12	19	98
57	32 488	27 822	-	- -	-	-	-	-	18	-	2	-	-	-	15	-	-	-	5	17
58	24 149	3 372	-	- -	-	-	-	-	-	-	-	-	14	-	-	-	-	-	-	-
61	13 142	7 978	-	- -	-	-	-	-	-	-	16	-	-	-	20	-	-	-	35	-
62	5 295	842	-	- -	-	-	-	-	-	-	-	-	-	-	-	-	-	-	143	-
63	4 461	17 666	-	- -	-	-	-	-	-	-	-	-	-	-	-	-	-	-	15	-
64	7 580	7 983	-	- -	-	-	-	-	-	11	-	-	-	-	-	-	-	-	5	-
65	2 209	2 693	-	- -	-	-	-	-	-	-	-	-	-	-	-	-	-	-	125	103
66	4 302	2 134	-	- -	-	-	-	-	-	-	-	-	-	-	-	-	-	-	12	-
Bund	536 261	789 438	1 112	2 53	8	13	15	115	234	177	124	23	46	5	163	-	92	29	570	1 281
98	158	85	-	- -	-	-	-	-	-	-	-	-	-	-	-	-	-	-	-	-
99/100	1 396	398	-	- -	-	-	-	-	-	-	-	-	-	-	-	-	-	-	-	-
195	459	8 576	-	- -	-	-	-	-	-	-	-	-	-	-	-	-	-	-	-	-
203	6	-	-	- -	-	-	-	-	-	-	-	-	-	-	-	-	-	-	-	-
204	31	498	-	- -	-	-	-	-	31	-	-	-	-	-	-	-	-	-	-	-
205	1 714	2 662	-	- -	-	-	-	-	-	-	-	-	-	-	-	-	-	-	-	-
206	179	281	-	- -	-	-	-	-	47	-	-	-	-	-	-	31	-	-	-	-
211	550	241	1	- -	-	-	-	-	-	-	-	-	-	-	-	-	-	-	-	-
212	3 915	1 065	-	- -	-	-	-	-	-	-	-	-	-	-	-	-	-	-	-	-
213	949	1 348	-	- -	-	-	-	-	-	-	-	-	-	-	-	-	-	-	-	114
214	-	1	-	- -	-	-	-	-	-	-	-	-	-	-	-	-	-	-	-	-
215	2 761	3 406	-	- -	-	-	-	-	20	-	-	-	-	-	-	-	-	-	-	75
216	174	778	-	- -	-	-	-	-	-	-	-	-	-	-	-	-	-	-	-	-
217	1 263	999	-	- -	-	-	-	-	-	-	-	-	-	-	-	-	-	-	-	-
218	1 076	3 694	56	- -	-	2 570	74	-	-	-	-	-	-	-	-	-	-	-	-	391
219	521	8	-	- -	-	-	-	-	-	-	-	-	-	-	-	-	-	-	-	-
220	695	745	-	- -	-	-	10	-	-	-	-	-	-	-	-	-	-	-	-	-
221	91	-	-	- -	-	-	-	-	-	-	-	-	-	-	-	-	-	-	-	-
222	693	8	-	- -	-	-	6	-	-	-	-	-	-	-	-	-	-	-	-	-
223	1	123	-	- -	-	-	-	-	-	-	-	-	-	-	-	-	-	-	-	-
Ausland	14 619	15 857	57	- -	-	2 570	90	-	98	-	-	-	-	-	-	31	-	-	-	580
Insgesamt	602 893	864 354	1 169	2 53	8	2 583	105	115	332	177	124	23	46	5	163	31	92	29	591	1 882

Nummer des VB	Obst, Südfrüchte		Kartoffeln		Zuckerrüben		Ölsaaten, Ölfrüchte		Kaffee		Milcherzeugnisse		Speisefette, außer Butter	Andere tierische und pflanzliche Fette und Öle		Roggen- und Weizenmehl		Malz	Stärke	Rohzucker	
	21		22		23		24		25		30		31	32		33		34	35	36	
	V	E	V	E	V	E	V	E	V	E	V	E	E	V	E	V	E	E	E	V	E
1	-	-	-	-	-	-	-	-	-	-	-	-	-	-	-	-	-	-	-	-	-
2	-	-	-	156	-	-	-	-	-	-	-	-	-	-	-	-	-	-	-	-	-
3	-	-	-	48	-	-	-	-	-	-	-	-	-	-	-	-	-	-	-	-	-
4	-	-	-	406	-	-	-	-	-	-	-	-	-	-	-	-	-	-	-	-	-
5	10	124	-	-	-	-	-	2	-	55	-	-	15	-	3	-	-	-	-	-	-
6	-	-	-	31	-	-	-	-	-	-	-	-	-	-	-	-	-	-	-	-	-
7	-	-	-	918	-	-	-	-	-	-	-	-	-	-	-	-	-	-	-	-	-
8	-	9	-	146	-	-	-	-	-	-	-	-	-	-	-	-	-	-	-	-	-
9	16	-	-	-	-	-	-	-	-	-	-	-	-	-	-	-	-	-	-	-	-
10	-	-	-	397	-	-	-	-	-	-	-	-	-	-	-	-	-	-	-	-	-
11	-	-	-	15	-	-	-	-	-	-	-	-	-	1	-	-	-	-	-	-	-
12	-	-	-	-	-	-	-	-	-	-	-	-	-	-	-	-	-	-	-	-	-
13	1	-	-	122	-	-	-	-	-	-	-	-	-	7	-	-	-	-	-	-	-
14	-	-	-	342	-	-	-	-	-	-	-	-	-	-	-	-	-	-	-	-	-
15	-	-	-	42	-	-	-	-	-	-	-	-	-	-	-	-	-	-	-	-	-
16	-	-	-	19	-	-	-	-	-	-	-	-	-	-	-	-	-	-	-	-	-
17	-	-	-	-	-	-	-	-	-	-	-	-	-	-	-	-	-	-	-	-	-
18	-	-	-	-	-	-	-	-	-	-	-	-	-	-	-	-	-	-	-	-	-
19	-	-	-	73	-	-	-	-	-	-	-	-	-	-	-	-	-	-	-	-	-
20	-	-	-	-	-	-	-	-	-	-	-	-	-	-	-	-	-	-	-	-	-
21	-	-	13	-	-	-	-	-	-	-	-	-	-	-	-	11	-	-	-	-	-
22	-	-	17	48	-	-	-	-	-	-	-	-	-	-	-	-	-	-	-	-	-
23	-	-	-	-	-	-	-	-	-	-	-	-	-	-	-	-	-	-	-	-	-
24	-	-	112	-	-	-	19	-	-	-	-	-	-	-	-	-	-	-	-	-	-
27	6	18	-	-	-	-	-	-	-	-	-	-	-	-	-	-	-	-	-	-	-
28	5	-	-	-	-	-	-	-	-	-	-	-	-	-	-	-	-	-	-	-	-
29	-	109	-	15	-	-	-	-	-	-	-	-	-	-	-	-	-	-	-	-	-
30	-	-	-	-	-	-	-	-	-	-	-	-	-	-	-	-	-	-	-	-	-
31	-	-	-	-	-	-	-	-	-	-	-	-	-	-	-	-	-	-	-	-	-
32	-	-	-	16	-	-	-	-	-	-	-	-	-	-	838	-	-	-	-	-	-
33	7	-	-	-	-	-	-	-	-	-	-	-	-	-	-	-	-	-	5	-	-
34	8	-	12	18	-	-	-	-	2	-	5	-	-	-	-	-	-	-	-	-	-
35	10	-	-	-	-	-	-	-	-	-	-	-	-	-	-	-	-	-	-	-	-
36	-	-	-	5	-	-	-	-	-	-	-	-	-	-	-	-	-	-	-	-	-
37	-	-	-	-	-	-	-	-	-	-	-	-	-	-	-	-	-	-	-	-	-
38	-	-	-	-	-	-	-	-	-	-	-	-	-	4	-	-	-	-	-	-	-
39	-	-	13	95	-	-	-	58	-	-	-	-	-	2	-	-	-	-	-	-	-
41 1)	-	-	70	217	-	-	-	-	-	-	-	-	-	7	-	-	110	-	-	-	-
42 1)	-	42	25	606	-	-	-	4 326	-	-	-	-	-	5	913	-	121	-	-	-	-
42 2)	5	-	164	-	12	-	638	-	-	-	-	-	-	102	-	15	-	-	-	-	-
43	-	9	44	109	11 907	-	-	267	1	-	-	-	-	1	-	5	-	-	-	-	-
44	-	-	-	-	-	-	-	-	-	-	-	-	-	1	-	-	-	-	-	-	-
45	-	-	-	-	-	-	-	-	-	-	-	-	-	2	-	-	242	-	-	-	-
46	-	74	-	5	-	-	-	-	-	-	-	-	-	7	15	-	-	-	-	-	-
47	-	22	-	18	-	-	-	-	-	-	-	-	-	1	-	-	-	-	-	-	-
48	-	132	-	-	-	-	-	-	-	-	-	-	-	3	-	-	-	-	-	-	-

1) Wechselverkehr zwischen den in Hessen und in Rheinland-Pfalz gelegenen Anteilen des Verkehrsbezirkes Nr.42.- 2) Lokalverkehr des in Hessen gelegenen Anteiles des Verkehrsbezirkes Nr.42.

noch Verkehrsbezirk Nr. 42: Rheingau und Rheinhessen

— in Hessen gelegener Anteil —

Nummer des VB	Obst, Südfrüchte		Kartoffeln		Zuckerrüben		Ölsaaten, Ölfrüchte		Kaffee		Milcherzeugnisse		Speisefette, außer Butter	Andere tierische u. pflanzl. Fette u. Öle		Roggen- und Weizenmehl		Malz	Stärke	Rohzucker	
	21		22		23		24		25		30		31	32		33		34	35	36	
	V	E	V	E	V	E	V	E	V	E	V	E	E	V	E	V	E	E	E	V	E
51	9	52	-	-	-	-	-	-	-	-	-	-	-	5	-	-	-	-	-	-	-
52	-	16	-	-	-	-	-	-	-	-	-	-	-	2	-	-	-	-	-	-	-
53	-	-	-	-	-	-	-	-	-	-	-	-	-	-	-	-	-	-	-	-	-
54	-	11	-	-	-	-	-	-	-	-	-	-	-	2	-	-	16	-	-	-	-
55	27	11	113	51	-	-	1	-	-	-	-	-	-	2	-	-	-	-	-	-	-
56	28	284	255	93	-	-	-	-	-	-	-	-	92	3	53	-	628	-	-	-	-
57	-	-	58	243	106	-	-	-	-	-	-	28	-	12	-	-	-	-	-	-	-
58	-	-	3	264	-	-	-	-	-	-	-	-	-	2	-	-	-	-	-	-	-
61	5	-	-	31	-	-	-	-	-	-	-	-	-	1	-	-	-	16	-	-	-
62	-	-	-	-	-	-	-	-	-	-	-	-	-	-	-	-	-	-	-	-	-
63	-	-	-	12	-	-	-	-	-	-	-	-	13	-	-	-	-	-	-	-	-
64	-	-	-	8	-	-	-	-	-	-	-	-	-	-	-	-	-	-	-	-	-
65	10	424	-	21	-	-	-	-	-	-	-	-	-	-	-	-	-	-	-	-	-
66	-	12	-	14	-	-	-	-	-	-	-	-	-	-	-	-	-	-	-	-	-
Bund	142	1 349	733	4 604	12 013	-	20	4 653	3	55	5	28	120	70	1 822	16	1 117	16	5	-	-
98	-	-	-	-	-	-	-	-	-	-	-	-	-	-	-	-	-	-	-	-	-
99/100	-	-	-	-	-	-	-	-	-	-	-	-	-	-	-	-	-	-	-	-	-
195	-	-	-	-	-	-	-	-	-	-	-	-	-	-	-	-	-	-	-	-	-
203	-	-	-	-	-	-	-	-	-	-	-	-	-	-	-	-	-	-	-	-	-
204	-	-	-	-	-	-	-	-	-	-	-	-	-	-	-	-	-	-	-	-	-
205	-	-	-	-	-	-	-	-	-	-	-	-	-	-	-	-	-	-	-	-	-
206	-	-	-	-	-	-	-	-	-	-	-	-	-	-	-	-	-	-	-	-	-
211	-	-	-	-	-	-	-	-	-	-	-	-	-	-	-	-	-	-	-	-	-
212	-	-	-	-	-	-	-	-	-	-	-	-	-	-	-	-	-	-	-	-	-
213	-	445	-	10	-	-	-	-	-	-	-	1	-	-	-	-	-	-	-	-	-
214	-	-	-	-	-	-	-	-	-	-	-	-	-	-	-	-	-	-	-	-	-
215	-	130	-	12	-	-	-	-	-	-	-	-	-	-	61	-	90	-	-	-	-
216	-	-	-	-	-	-	-	-	-	-	-	-	-	-	-	-	-	-	-	-	-
217	-	-	-	-	-	-	-	-	-	-	-	-	-	-	-	-	-	-	-	-	-
218	-	320	-	15	-	-	17	-	-	-	-	9	-	-	-	-	-	-	-	-	-
219	-	-	-	-	-	-	-	-	-	-	-	-	-	-	-	-	-	-	-	-	-
220	-	-	-	-	-	-	-	-	-	-	-	-	-	-	-	-	-	-	-	-	-
221	-	-	-	-	-	-	-	-	-	-	-	-	-	-	-	-	-	-	-	-	-
222	-	-	-	-	-	-	-	-	-	-	-	-	-	-	-	-	-	-	-	-	-
223	-	-	-	-	-	-	-	-	-	16	-	-	-	-	28	-	-	-	-	-	-
Ausland	-	895	-	37	-	-	17	-	-	16	-	10	-	-	89	-	90	-	-	-	-
Insgesamt	147	2 249	917	4 825	12 025	12	675	5 291	3	71	5	38	120	172	2 013	31	1 222	16	5	5	5

Nummer des VB	Verbrauchszucker	Wein, Most		Bier		Spiritus		Andere Nahrungs- und Genußmittel		Kleie und Futtermehl aus Getreide		Ölkuchen		Rauhfutter		Stroh		Andere Futtermittel		Nicht bes. gen. tierische und pflanzliche Rohstoffe	
	37	38		39		40		41		50		51		52		53		54		60	
	E	V	E	V	E	V	E	V	E	V	E	V	E	V	E	V	E	V	E	V	E
1	-	-	-	-	-	-	-	-	-	-	-	-	-	-	-	-	-	-	-	-	-
2	-	-	-	-	-	-	-	-	-	-	-	11	-	-	-	-	-	-	10	8	-
3	-	-	-	-	-	-	-	-	3	-	-	-	-	-	-	-	-	30	-	-	80
4	-	-	-	-	-	-	-	-	-	-	-	-	-	-	-	-	-	-	15	-	-
5	-	-	-	-	-	-	-	-	59	-	45	-	8	-	-	-	-	30	168	25	22
6	103	-	-	-	-	-	-	2	-	-	-	-	-	-	-	-	-	-	-	-	-
7	-	-	-	-	-	-	-	-	-	-	-	-	-	-	-	-	-	17	20	115	-
8	-	1	-	-	-	-	-	-	-	-	-	-	-	-	-	-	-	-	30	-	3
9	-	1	-	-	-	-	-	-	-	-	-	-	-	-	-	-	-	-	15	-	-
10	-	-	-	-	-	-	-	-	-	-	-	-	-	-	-	-	22	5	-	10	8
11	-	1	-	-	-	-	-	1	-	-	-	-	-	-	-	-	-	60	-	5	19
12	-	6	-	-	-	-	-	3	-	-	-	-	-	8	-	-	-	55	-	82	-
13	-	23	-	-	-	-	-	2	-	5	-	46	-	-	51	-	6	204	-	-	148
14	16	6	-	-	-	-	-	-	-	-	-	-	-	-	-	-	-	25	-	-	-
15	-	-	-	-	-	-	-	-	-	-	-	21	-	-	-	-	-	10	-	-	5
16	-	-	-	-	-	-	-	-	-	-	-	-	-	-	-	-	-	10	-	22	10
17	-	-	-	-	-	-	-	-	-	-	-	-	-	-	-	-	-	-	16	-	-
18	-	-	-	-	-	-	-	-	-	-	-	-	-	-	-	-	-	-	-	-	-
19	-	-	-	-	-	-	-	-	-	-	-	-	-	-	-	-	8	61	11	18	22
20	-	1	-	-	-	-	-	-	-	-	-	-	-	-	-	-	-	1	-	-	5
21	-	-	-	-	-	-	-	54	-	-	-	-	-	-	-	-	-	16	-	-	-
22	-	-	-	-	-	-	-	-	-	-	-	5	-	-	-	-	-	-	9	-	-
23	-	5	-	-	-	-	-	-	-	-	-	-	-	-	-	-	-	-	-	40	6
24	-	-	-	-	-	-	-	1	-	-	-	-	-	-	-	-	-	17	-	-	769
27	-	13	-	-	21	-	-	5	-	-	-	-	-	-	-	-	-	-	-	6	221
28	-	-	-	-	-	-	-	-	-	-	-	-	-	-	-	-	-	-	-	-	5
29	-	-	-	-	-	-	-	-	-	-	-	-	-	-	-	-	-	2	31	-	-
30	-	-	-	-	-	-	-	-	-	-	-	-	-	-	-	-	-	-	-	-	-
31	-	12	-	-	-	-	-	-	-	-	-	-	-	-	-	-	-	-	-	-	-
32	-	1	-	-	-	-	-	-	184	-	-	-	93	-	-	-	-	-	-	140	1
33	20	-	1	-	-	-	-	-	-	-	-	-	-	-	-	-	-	178	13	93	4 432
34	-	5	-	-	-	-	-	-	-	-	96	-	-	-	-	-	-	10	-	93	-
35	-	17	-	-	-	-	-	-	-	-	-	-	-	-	-	-	-	1	-	46	5
36	-	-	-	-	-	-	-	-	-	-	-	-	-	-	-	-	-	-	5	-	-
37	-	1	-	-	-	-	-	1	-	-	-	-	-	-	-	-	-	2	5	88	11
38	-	-	-	-	-	15	-	-	10	-	-	-	-	-	-	-	8	5	50	530	9
39	-	-	84	1	-	-	-	1	24	-	-	5	-	-	-	-	-	29	27	-	99
41	-	8	-	-	-	-	-	6	95	-	11	280	-	-	5	11	20	44	5	113	145
42 1)	-	6	335	-	-	-	-	19	24	-	76	15	30	-	14	336	122	159	98	618	64
42 2)	-	365	-	-	-	-	-	36	-	-	-	5	-	-	-	86	1	-	-	35	-
43	152	-	-	-	-	-	-	4	8	-	28	36	-	-	-	-	10	67	711	163	62
44	-	-	20	-	-	-	-	-	-	-	75	-	-	-	-	-	-	-	-	76	-
45	-	-	-	-	-	-	285	1	-	-	147	-	25	-	-	-	-	22	66	34	-
46	79	1	43	-	-	-	-	4	-	-	-	-	45	-	-	-	-	3	44	154	-
47	-	-	-	-	-	-	-	-	-	-	-	-	-	-	-	-	-	-	-	40	33
48	-	3	17	-	49	-	-	2	-	-	-	-	-	-	-	-	-	42	27	253	-
51	-	-	-	-	-	-	-	2	-	-	-	-	-	-	-	-	-	-	-	6	5
52	-	-	46	-	-	-	-	2	295	-	-	-	55	-	-	-	186	111	17	483	28
53	-	6	61	-	-	-	-	5	-	-	-	15	-	-	-	-	-	15	-	9	3
54	-	2	-	-	-	-	-	1	-	-	-	-	-	-	-	-	-	12	-	5	15
55	-	-	-	-	-	766	89	5	-	5	15	4	-	-	-	-	91	36	-	49	59
56	667	17	16	-	13	-	-	50	1 360	-	64	-	-	5	-	-	-	8	13	85	465
57	103	9	-	-	-	-	-	-	-	-	-	125	-	-	37	-	24	48	4	-	393
58	-	39	-	-	-	-	-	6	-	-	-	1	6	-	-	20	-	58	13	36	72
61	-	-	-	-	162	-	-	2	15	-	-	-	-	-	-	-	-	5	43	164	80
62	-	6	-	-	10	-	-	-	-	-	16	-	-	-	-	-	-	-	32	251	21
63	-	-	-	-	-	70	-	1	-	-	-	-	-	-	-	-	-	18	-	-	16
64	-	7	-	-	-	-	-	-	-	-	-	-	-	-	13	-	-	4	26	37	71
65	-	5	71	-	-	-	-	-	-	-	-	-	-	-	-	-	-	-	-	24	35
66	-	10	-	-	-	716	-	-	-	-	-	-	-	-	17	-	-	23	-	6	44
Bund	1 140	206	694	1	255	1 567	374	180	2 077	10	573	564	262	13	137	367	497	1 443	1 524	3 927	7 491
98	-	-	-	-	-	-	-	-	-	-	-	-	-	-	-	17	-	-	-	1	-
99/100	-	-	-	-	-	-	-	-	-	-	-	-	-	-	-	-	-	-	-	-	-
195	-	-	-	-	-	-	-	-	-	-	-	-	-	-	-	-	-	-	-	-	-
203	-	-	-	-	-	-	-	-	-	-	-	-	-	-	-	-	-	-	-	-	-
204	-	-	39	-	40	-	-	-	-	-	-	-	-	-	-	-	-	-	-	-	-
205	-	-	20	-	-	-	-	-	-	-	-	-	-	-	-	-	-	-	-	-	13
206	-	-	203	-	-	-	-	-	-	-	-	-	-	-	-	-	-	-	-	-	-
211	-	-	164	-	-	-	-	-	11	-	-	-	-	-	-	-	-	-	-	-	60
212	-	4	366	-	-	-	-	3	-	-	-	-	-	-	-	-	-	-	-	27	15
213	-	3	656	-	-	-	-	-	-	-	-	-	-	-	-	-	-	-	-	7	-
214	-	-	-	-	-	-	-	-	-	-	-	-	-	-	-	-	-	-	-	-	-
215	-	-	1 448	-	-	-	-	-	38	-	-	-	-	-	-	-	-	3	-	5	43
216	-	-	-	-	-	-	-	-	21	-	-	-	-	-	-	-	-	-	-	-	244
217	-	5	-	-	-	-	-	-	-	-	-	-	-	-	-	-	-	44	-	39	47
218	-	-	-	-	-	-	-	-	-	-	-	-	-	-	-	-	-	72	-	11	5
219	-	-	-	-	-	-	-	15	-	-	-	-	-	-	-	-	-	-	-	-	-
220	-	-	-	10	41	-	-	-	-	-	-	-	-	-	-	-	-	73	-	14	2
221	-	-	-	-	-	-	-	-	-	-	-	-	-	-	-	-	-	-	-	-	-
222	-	-	-	-	-	-	-	-	-	-	-	-	-	-	-	-	-	-	-	-	-
223	-	-	11	-	-	-	-	-	19	-	-	-	-	-	-	-	-	-	-	-	-
Ausland	-	12	2 907	10	81	-	-	18	89	-	-	-	-	-	-	-	-	192	-	103	429
Insgesamt	1 140	583	3 966	11	336	1 567	374	234	2 202	10	573	569	267	13	137	470	583	1 636	1 525	4 066	7 955

1) Wechselverkehr zwischen den in Hessen und in Rheinland-Pfalz gelegenen Anteilen des Verkehrsbezirkes Nr.42.- 2) Lokalverkehr des in Hessen gelegenen Anteiles des Verkehrsbezirkes Nr.42.

noch Verkehrsbezirk Nr. 42: Rheingau und Rheinhessen

— in Hessen gelegener Anteil —

Nummer des VB	Eisenerze, Mangenerze		Schwefelkies	Schwefelkiesabbrände	Kupfererze	Andere Erze		Eisenschlacken zur Verhüttung	Steinkohlen		Steinkohlenbrikette		Steinkohlenkoks		Rohbraunkohlen	
	70		71	72	73	74		75	80		81		82		83	
	V	E	E	V	V	V	E	E	V	E	V	E	V	E	V	E
1	76	-	-	-	-	-	-	-	-	-	-	-	-	-	-	-
2	-	-	-	-	-	-	-	-	-	-	-	-	-	-	-	-
3	-	-	-	-	-	-	-	-	-	-	-	-	-	-	-	-
4	-	-	-	-	-	-	-	-	-	-	-	-	-	-	-	-
5	-	166	-	-	51	227	15	-	-	-	-	-	-	-	-	-
6	-	-	-	-	-	-	-	-	-	-	-	-	-	-	-	-
7	-	-	-	-	-	-	-	-	-	-	-	-	-	-	-	-
8	-	-	-	-	-	-	-	-	-	-	-	-	-	-	-	-
9	-	-	-	-	-	-	-	-	-	-	-	-	-	-	-	-
10	-	-	-	-	-	-	-	-	-	-	-	-	-	12	-	-
11	-	-	-	-	-	-	-	-	-	-	-	-	-	-	-	-
12	-	-	-	-	-	-	-	-	-	-	-	-	-	-	-	67
13	-	-	-	-	-	-	-	-	-	316	-	-	-	17	-	189
14	-	-	-	-	-	517	-	-	-	-	-	-	-	-	-	-
15	-	-	-	-	-	-	-	-	-	-	-	-	-	-	-	-
16	-	-	-	-	-	-	-	-	-	-	-	-	-	-	-	-
17	-	-	-	-	-	-	-	-	-	-	-	36	-	-	-	-
18	-	-	-	-	-	-	-	-	-	-	-	-	-	-	-	-
19	-	-	-	-	-	-	-	-	-	-	-	-	-	-	-	-
20	-	-	-	-	-	-	-	-	-	1 758	-	-	-	-	-	-
21	216	-	-	-	-	-	-	-	-	150	-	-	-	-	-	-
22	-	-	-	-	-	-	-	-	-	1 286	-	658	-	-	-	-
23	-	-	-	-	-	-	-	-	39	46 208	-	5 683	-	15 938	-	-
24	-	316	-	-	-	-	-	-	-	5 673	-	40	-	3 357	-	-
27	-	-	-	-	-	-	-	-	-	6 220	-	1 674	-	3 054	-	-
28	-	-	-	-	-	-	-	-	-	-	-	-	-	-	-	-
29	-	-	-	-	-	-	-	-	-	819	-	-	-	146	-	-
30	-	192	-	-	-	-	-	-	-	9 282	-	1 559	-	95	-	-
31	-	-	-	-	-	-	-	-	-	97	-	-	-	-	-	288
32	216	-	-	-	-	-	-	-	-	-	-	-	-	20	-	-
33	-	-	-	-	-	-	-	-	-	231	-	-	18	-	-	-
34	45	-	-	-	-	-	-	-	-	-	-	-	-	-	-	-
35	-	-	-	-	-	-	-	-	36	-	-	-	-	17	-	2 918
36	-	-	-	-	-	-	-	-	27	15 732	-	3 091	-	307	-	1 042
37	-	-	-	-	-	-	-	-	50	592	-	25	-	129	-	20
38	-	-	-	-	-	-	8	-	266	111	-	-	-	20	-	-
39	-	-	-	-	-	-	-	-	264	147	32	55	55	18	37	1 070
41 1)	16 819	163	14 990	-	-	160	-	17	1 074	170	-	-	61	20 602	-	66
42 2)	15	-	-	-	-	-	-	-	7 199	830	965	296				
43	-	-	-	14	-	-	-	-	2 643	13 897	571	3 708	742	10 494	-	89
44	-	-	-	-	-	-	-	-	-	115	-	-	-	-	-	-
45	-	-	-	36	-	-	-	-	196	298	-	165	-	91	-	148
46	15	-	-	-	-	-	-	-	20	-	-	-	25	-	21	-
47	-	-	-	-	-	-	-	-	167	51	-	-	-	-	-	-
48	-	-	-	-	-	-	-	-	171	57	-	-	40	-	-	-
51	-	-	-	-	-	-	-	-	60	-	-	-	436	-	-	-
52	-	-	-	-	-	-	-	-	-	18	-	-	-	18	-	-
53	-	-	-	-	-	-	-	-	-	-	-	-	-	-	-	-
54	-	-	-	-	-	-	-	-	26	26	-	-	-	-	-	-
55	-	-	-	-	-	-	-	-	943	136	130	-	32	65	20	56
56	-	-	-	-	13	-	-	-	467	1 032	-	918	15	1 474	47	4 212
57	-	-	-	-	-	-	-	-	47	-	-	-	32	-	-	174
58	-	-	-	-	-	-	-	-	-	-	-	70	101	-	-	-
61	-	-	-	-	-	-	-	-	-	331	-	-	16	-	-	-
62	-	-	-	-	-	-	-	-	-	-	-	-	-	-	-	-
63	-	-	-	-	-	-	-	-	-	-	-	-	158	-	-	3 471
64	-	-	-	-	-	-	-	-	-	-	-	-	32	-	-	-
65	-	-	-	-	-	-	-	-	-	-	-	-	-	-	-	-
66	-	-	-	-	-	-	-	-	-	-	-	-	-	19	-	-
Bund	17 402	837	14 990	50	64	904	23	17	6 496	104 753	733	17 682	1 763	55 893	125	13 810
98	-	-	-	-	-	-	-	-	-	-	-	-	-	-	-	-
99/100	-	-	-	-	-	-	-	-	-	-	-	-	-	-	-	-
195	-	-	-	-	-	-	-	-	-	8 000	-	-	-	25	-	-
203	-	-	-	-	-	-	-	-	-	-	-	-	-	-	-	-
204	-	-	-	-	-	-	-	-	-	-	-	-	-	-	-	-
205	-	-	-	-	-	-	-	-	-	-	-	-	-	-	-	-
206	-	-	-	-	-	-	-	-	-	-	-	-	-	-	-	-
211	-	-	-	-	-	-	-	-	-	-	-	-	-	-	-	-
212	-	-	-	-	-	-	-	-	-	-	-	-	-	-	-	-
213	-	-	-	-	-	-	-	-	-	-	-	-	-	-	-	-
214	-	-	-	-	-	-	-	-	-	-	-	-	-	-	-	-
215	-	-	-	-	-	-	-	-	1 972	304	-	-	-	-	-	-
216	-	26	-	-	-	-	-	-	-	-	-	-	-	-	-	-
217	-	-	-	-	-	-	15	-	-	-	-	-	-	-	-	-
218	-	-	-	-	-	-	-	-	-	20	-	-	-	-	-	-
219	-	-	-	-	-	-	-	-	-	-	-	-	-	-	-	-
220	-	-	-	-	-	-	-	-	-	-	-	-	-	-	-	-
221	-	-	-	-	-	-	-	-	-	-	-	-	-	-	-	-
222	-	-	-	-	-	-	-	-	-	-	-	-	-	-	-	-
2223	-	-	-	-	-	-	-	-	-	-	-	-	-	-	-	-
Ausland	-	26	-	-	-	-	15	-	1 972	324	-	-	-	-	-	-
Insgesamt	17 402	863	14 990	50	64	904	38	17	15 667	120 276	1 563	18 512	2 728	56 883	421	14 106

Nummer des VB	Braunkohlenbrikette		Braunkohlenkoks		Torf		Rohes Erdöl, Stein- und Braunkohlenteer		Benzin		Benzol	Gasöl, Dieselöl		Andere Mineralölderivate, Mineralölrückstände		Rohe und bearbeitete Natursteine		Gewöhnliche Erde, Kies, Sand	
	84		85		86		90		91		92	93		94		100		101	
	V	E	V	E	V	E	V	E	V	E	E	V	E	V	E	V	E	V	E
1	-	-	-	-	-	-	-	-	-	-	-	-	-	-	-	-	-	-	-
2	-	-	-	-	-	-	-	-	-	-	-	-	-	-	-	16	-	-	-
3	-	-	-	-	-	-	-	-	-	123	30	-	307	-	44	-	-	-	-
4	-	-	-	-	-	26	-	-	-	-	-	-	-	-	-	-	-	-	-
5	-	-	-	-	-	-	-	-	-	187	-	-	224	-	950	5	-	-	-
6	-	-	-	-	-	-	-	-	-	-	-	-	-	-	-	-	-	-	-
7	-	-	-	-	-	-	-	-	-	-	-	-	-	1	-	-	-	-	-
8	-	-	-	-	-	147	-	-	-	-	-	-	168	-	-	-	-	21	-
9	-	-	-	-	-	-	-	-	-	-	-	-	-	-	-	-	-	-	-
10	-	-	-	-	-	550	-	-	-	264	-	-	167	-	45	-	-	21	-
11	-	-	-	-	-	-	-	-	-	-	-	-	-	-	5	-	130	16	15
12	-	-	-	-	-	-	-	-	-	-	-	-	-	-	-	-	-	-	33
13	-	55	-	-	-	-	-	-	-	5	-	-	-	1	-	-	1 287	83	-
14	-	-	-	-	-	-	-	79	-	-	-	-	-	-	-	-	10	435	-
15	-	-	-	-	-	32	-	-	-	243	-	-	63	-	82	-	-	16	-
16	-	-	-	-	-	-	-	-	-	-	-	-	-	-	10	-	-	-	-
17	-	-	-	-	-	38	-	-	-	-	-	-	-	-	-	-	-	58	-
18	-	-	-	-	-	-	-	-	-	-	-	-	-	-	-	-	-	16	-
19	-	-	-	-	-	703	-	-	-	-	-	-	-	-	-	-	-	5	-
20	-	-	-	-	-	205	-	-	-	-	-	-	-	-	15	-	-	-	-
21	-	-	-	-	-	65	-	-	-	-	-	-	-	-	-	-	-	321	27
22	-	-	-	-	-	-	-	-	-	-	-	-	-	-	-	-	21	21	17
23	-	-	-	-	-	-	-	-	-	-	-	-	-	-	31	207	-	45	-
24	-	-	-	-	-	-	-	438	-	965	228	-	55	-	1 022	-	-	115	710
27	-	-	-	-	-	-	-	-	-	-	36	-	-	-	-	-	-	168	-
28	-	-	-	-	-	-	-	-	-	-	-	-	-	-	30	-	-	87	-
29	-	-	-	-	-	-	-	-	-	-	-	-	-	-	-	-	-	-	-
30	-	-	-	-	-	-	-	-	-	-	108	-	-	-	29	-	-	190	460
31	-	-	-	-	-	-	-	-	-	-	-	-	-	-	-	-	-	-	-
32	-	-	-	-	-	-	-	-	-	-	-	-	-	-	-	510	-	59	328
33	-	-	-	-	-	-	-	-	-	-	-	-	-	-	227	-	-	42	-
34	-	46	-	-	-	-	-	31	-	-	15	-	5	-	17	23	-	106	29
35	-	-	-	-	-	-	-	-	-	-	-	-	-	-	-	3	-	74	21
36	-	32 430	-	-	-	-	-	-	-	-	-	-	-	-	-	16	-	40	1 368
37	-	-	-	-	-	-	-	-	-	-	-	-	-	-	-	91	-	26	364
38	21	20	-	-	-	-	-	-	-	-	-	-	-	2	-	18	1 621	39	-
39	-	179	-	-	-	-	-	-	-	-	-	-	-	-	15	2	75	79	153
41 1)	52	158	-	-	-	-	-	-	-	-	-	-	-	3	-	5	17 659	2 759	7 164
42 2)	120	26	-	-	14	11	-	-	-	2 053	80	-	1 769	1	182	-	26	205	20
42	130		146		11		-		14		-	1		5		-		1 502	
43	46	293	-	1 108	-	-	-	-	10	11	-	-	72	-	202	204	857	124	-
44	-	20	-	10	-	-	579	-	-	39	42	-	35	19	19	-	-	20	-
45	-	106	-	-	-	-	110	54	-	809	-	-	813	-	109	5	-	-	-
46	-	68	-	-	-	-	-	18	-	-	-	-	-	16	-	-	6 441	73	872
47	-	182	-	-	-	-	-	-	-	-	13	-	-	-	-	-	-	10	-
48	-	-	-	-	-	-	-	-	-	-	-	-	-	-	-	216	-	75	-

1) Wechselverkehr zwischen den in Hessen und in Rheinland-Pfalz gelegenen Anteilen des Verkehrsbezirkes Nr.42.- 2) Lokalverkehr des in Hessen gelegenen Anteiles des Verkehrsbezirkes Nr.42.

— in Hessen gelegener Anteil —

Nummer des VB	Braunkohlenbriketts 84 V	Braunkohlenbriketts 84 E	Braunkohlenkoks 85 V	Braunkohlenkoks 85 E	Torf 86 V	Torf 86 E	Rohes Erdöl, Stein- und Braunkohlenteer 90 V	Rohes Erdöl, Stein- und Braunkohlenteer 90 E	Benzin 91 V	Benzin 91 E	Benzol 92 E	Gasöl, Dieselöl 93 V	Gasöl, Dieselöl 93 E	Andere Mineralölderivate, Mineralölrückstände 94 V	Andere Mineralölderivate, Mineralölrückstände 94 E	Rohe und bearbeitete Natursteine 100 V	Rohe und bearbeitete Natursteine 100 E	Gewöhnliche Erde, Kies, Sand 101 V	Gewöhnliche Erde, Kies, Sand 101 E
51	-	-	-	-	-	-	-	-	-	-	-	-	-	-	9	68	531	183	47
52	-	-	-	-	-	-	-	-	-	-	-	-	-	-	3	26	-	48	-
53	-	-	-	-	-	-	-	3	-	-	-	-	-	-	-	-	-	-	-
54	-	-	-	-	-	-	5	-	-	-	-	-	-	39	5	-	98	403	34
55	85	218	-	-	-	-	-	-	-	-	-	-	-	31	53	149	-	-	663
56	-	36 216	-	-	-	12	-	25	1	794	27	-	606	-	20	-	350	20	1 514
57	-	-	-	26	-	-	-	-	-	-	46	-	273	-	-	5	55	93	188
58	-	31	-	-	-	-	-	-	-	-	-	-	-	-	34	1	184	35	-
61	-	-	-	-	-	-	12	-	-	-	-	-	-	-	-	-	-	-	15
62	-	-	-	-	-	-	-	-	-	-	-	-	-	-	4	-	104	-	957
63	-	-	-	-	-	-	-	-	-	-	-	-	-	-	-	16	-	-	-
64	25	-	-	-	-	-	-	-	-	-	-	-	-	8	10	-	-	-	-
65	-	-	-	-	-	-	-	-	-	-	-	-	-	-	-	-	15	-	-
66	-	-	-	-	-	-	-	-	-	-	-	-	-	-	-	-	-	-	-
Bund	349	70 048	-	1 144	14	1 789	706	648	11	5 493	625	-	4 577	141	3 172	1 586	29 464	6 131	14 999
98	-	-	-	-	-	-	-	-	-	-	-	-	-	-	-	-	-	-	-
99/100	-	-	-	-	-	-	-	-	-	-	-	-	-	-	-	-	-	-	-
195	-	-	-	-	-	-	-	-	-	-	-	-	-	-	-	-	-	-	-
203	-	-	-	-	-	-	-	-	-	-	-	-	-	-	-	-	-	-	-
204	-	-	-	-	-	-	-	-	-	-	-	-	-	-	-	-	-	-	-
205	-	-	-	-	-	-	-	-	-	-	-	-	-	-	-	-	-	-	-
206	-	-	-	-	-	-	-	-	-	-	-	-	-	-	-	-	-	-	-
211	-	-	-	-	-	-	-	-	-	-	-	-	-	-	-	15	-	15	-
212	-	-	-	-	-	-	-	-	-	-	-	-	-	-	-	-	-	-	-
213	-	-	-	-	-	-	-	-	-	-	-	-	-	-	-	-	-	-	-
214	-	-	-	-	-	-	-	-	-	-	-	-	-	-	-	-	9	-	-
215	-	-	-	-	-	-	-	-	-	-	-	-	-	-	-	-	-	-	-
216	-	-	-	-	-	-	-	-	-	-	-	-	-	-	15	-	-	-	20
217	-	-	-	-	-	-	-	-	-	-	-	-	-	-	12	15	-	-	-
218	-	-	-	-	-	-	-	-	-	-	-	-	-	-	-	20	-	-	-
219	-	-	-	-	-	-	-	-	-	-	-	-	-	-	-	-	-	-	-
220	-	-	-	-	-	-	-	-	-	-	-	-	-	-	-	-	-	-	-
221	-	-	-	-	-	-	-	-	-	-	-	-	-	-	-	-	-	-	-
222	-	-	-	-	-	-	-	-	-	-	-	-	-	-	-	-	-	-	-
223	-	-	-	-	-	-	-	-	-	-	-	-	-	-	27	50	9	15	20
Ausland	-	-	-	-	-	-	-	-	-	-	-	-	-	-	3 254	1 636	29 473	7 648	16 521
Insgesamt	479	70 178	146	1 290	25	1 800	706	648	25	5 507	625	1	4 578	196					

Nummer des VB	Kalk und Gips, außer zum Düngen 102 V	Kalk und Gips, außer zum Düngen 102 E	Zement, Mörtel 103 V	Zement, Mörtel 103 E	Stein- und Siedesalz 110 V	Stein- und Siedesalz 110 E	Andere mineralische Rohstoffe 112 V	Andere mineralische Rohstoffe 112 E	Schwefelsäure 120 V	Schwefelsäure 120 E	Soda, Ätznatron, Pottasche 121 V	Soda, Ätznatron, Pottasche 121 E	Farbstoffe, Farben und Lacke 122 V	Farbstoffe, Farben und Lacke 122 E	Nicht besonders genannte chemische Erzeugnisse 123 V	Nicht besonders genannte chemische Erzeugnisse 123 E	Düngekalk 130 V	Düngekalk 130 E
1	-	-	25	60	-	-	-	-	-	-	-	-	-	-	13	-	-	-
2	-	-	24	-	-	-	-	-	-	-	-	-	5	-	20	5	-	-
3	-	-	52	-	-	-	-	-	-	-	-	-	-	-	378	-	-	-
4	-	-	128	-	-	-	-	-	-	-	-	-	-	-	3	-	-	-
5	-	-	137	4	-	-	103	56	-	621	21	54	216	5	200	843	-	-
6	-	-	-	-	-	-	16	-	-	-	-	-	-	-	-	12	-	-
7	-	-	10	-	-	-	-	-	-	-	-	-	-	-	-	-	-	-
8	-	-	-	-	-	-	6	-	-	-	-	-	-	-	-	-	-	-
9	-	-	65	-	-	-	64	-	-	-	-	-	47	-	28	99	-	-
10	-	-	91	-	-	32	5	39	-	-	-	-	15	-	5	-	-	-
11	-	32	19	-	-	-	186	418	-	17	-	-	-	-	102	26	-	15
12	-	-	189	-	-	-	351	19	7	-	-	-	-	-	31	46	-	-
13	-	350	5 652	-	-	-	67	127	-	91	-	11	-	61	7	1 670	-	-
14	-	-	223	-	-	2 230	49	20	-	16	-	-	-	15	15	72	-	-
15	-	-	265	-	-	-	53	15	11	-	-	-	-	-	16	695	-	-
16	-	-	76	-	-	-	411	29	-	-	-	-	5	-	82	35	-	-
17	-	-	54	-	-	-	-	7	-	-	-	-	16	-	75	-	-	-
18	-	-	91	-	-	-	-	-	-	-	-	-	-	-	-	-	-	-
19	-	-	32	-	-	-	-	-	-	-	-	-	15	-	-	-	-	-
20	-	-	86	-	-	-	21	-	-	-	-	-	-	-	6	-	-	-
21	-	-	363	-	-	-	-	-	-	84	-	-	-	-	20	-	-	-
22	-	-	2 840	171	-	-	5	-	-	-	9	-	5	-	881	80	-	16
23	-	-	200	-	-	-	159	39	-	-	-	-	5	-	44	18	-	48
24	-	-	476	-	-	-	1 225	339	15	15	-	109	268	39	103	2 574	18	75
27	-	-	30	-	-	-	240	-	-	-	-	-	5	-	-	23	-	-
28	-	-	170	-	-	-	-	15	-	-	-	-	-	-	5	-	-	-
29	-	-	38	-	-	45	50	-	-	35	-	153	-	-	2	105	-	-
30	-	-	30	-	-	-	633	-	-	2 267	-	127	-	-	30	1 814	-	-
31	-	-	334	-	-	-	-	-	-	-	-	-	-	-	-	72	-	-
32	-	-	598	-	-	-	206	29	-	35	-	-	17	219	155	112	-	52
33	-	-	65	-	12	-	466	664	-	-	-	-	4	-	101	31	-	27
34	-	-	55	-	-	-	622	15	33	284	-	14	90	21	402	1 659	-	-
35	-	-	291	-	-	-	2 628	-	-	-	-	-	-	-	165	-	-	-
36	-	-	-	-	-	-	75	65	5	-	-	-	-	-	313	2 228	-	-
37	-	-	62	-	-	-	13	-	-	-	-	23	-	-	14	-	-	-
38	-	-	1 573	131	-	-	842	15 886	314	-	-	119	22	73	290	405	-	10
39	-	1 073	13 908	-	-	-	26	13 930	-	15	1	-	6	-	1 283	535	-	148
41	-	9 180	19 833	775	1	11	2 311	15 926	207	78	-	-	7	11	83	30	-	230
42 1)	230	5	2 264	48	-	-	-	-	1 412	99	-	-	64	-	1 158	1 421	21	-
42 2)	-		6 038		-		10 069		4 528		179		-		789		34	
43	-	1 978	19 437	-	-	-	337	136	-	16	-	-	-	-	1 759	37	-	33
44	-	40	9 327	-	-	-	-	194	1 623	1 656	30	590	1	-	531	4 584	-	51
45	-	15	6 964	-	-	-	912	-	213	1 646	17	63	7	20	258	872	-	-
46	-	-	32 204	-	-	-	621	912	-	-	-	-	17	15	23	-	-	-
47	-	-	5 188	-	-	-	178	-	-	-	-	-	10	5	129	43	-	-
48	-	-	6 162	-	14	-	4 009	-	138	707	-	1 593	33	-	461	36	-	-
51	-	-	555	-	-	-	-	-	-	-	-	-	3	-	105	21	-	-
52	-	9	4 856	-	-	125	202	33	-	31	-	2 914	29	17	304	-	-	-
53	-	-	452	-	-	-	13	5	3	12	-	-	16	-	549	7	-	-
54	-	-	6 646	30	-	15	182	-	-	-	-	-	-	-	193	-	-	-
55	-	-	6 640	15	-	-	-	146	-	-	-	15	2	-	165	40	-	6
56	-	-	27 568	251	-	11	246	5	16	9 044	-	4 890	18	-	900	6 900	-	-
57	-	-	27 587	-	-	-	180	16	-	-	-	-	10	81	11	32	-	589
58	41	15	15 620	40	-	-	222	16	8	-	-	-	27	5	75	-	-	-
61	-	-	7 997	-	-	28	53	1 126	23	30	-	-	-	-	142	47	-	-
62	-	-	3 719	-	-	-	-	-	-	-	-	-	21	-	197	-	-	-
63	-	-	934	-	-	-	4	5 765	20	2 180	-	308	13	-	138	-	-	-
64	-	-	2 810	-	-	-	105	652	-	-	-	1 377	5	-	951	1 651	-	-
65	-	-	410	-	-	-	21	-	-	-	-	-	18	-	172	-	-	-
66	-	-	581	-	-	-	21	10	-	-	35	1 298	56	-	220	10	-	-
Bund	271	12 697	235 006	1 525	27	2 497	18 139	56 654	4 048	18 979	113	13 658	1 096	587	13 303	28 890	39	1 300
98	-	-	3	-	-	-	19	-	-	-	-	-	18	-	15	-	-	-
99/100	-	-	79	-	-	-	-	18	-	-	-	-	19	-	-	15	-	-
195	-	-	160	-	-	-	46	-	-	-	-	-	25	21	20	-	-	-
203	-	-	-	-	-	-	-	-	-	-	-	-	-	-	-	-	-	-
204	-	-	-	-	-	-	-	374	-	-	-	-	-	-	22	-	-	-
205	-	-	224	-	-	-	5	399	-	-	-	-	14	-	431	-	-	-
206	-	-	-	-	-	-	-	-	-	-	-	-	-	-	-	-	-	-
211	-	-	35	-	-	-	-	-	-	-	-	-	-	-	23	-	-	-
212	-	-	145	-	-	-	2 286	-	-	490	-	-	63	-	321	-	-	-
213	-	-	66	-	-	-	19	-	-	49	-	-	-	-	243	-	-	-
214	-	-	-	-	-	-	-	-	-	-	-	-	-	-	-	-	-	-
215	-	-	21	36	-	-	-	-	-	867	-	-	18	-	41	47	-	-
216	-	-	-	-	-	-	-	-	-	-	-	-	-	-	31	-	-	-
217	-	-	-	-	-	-	-	30	-	-	-	-	11	-	100	13	-	-
218	-	-	35	-	-	-	59	15	-	-	-	-	16	-	45	-	-	-
219	-	-	-	-	-	-	-	-	-	-	-	-	-	-	-	-	-	-
220	-	-	-	-	-	-	-	-	-	-	-	-	6	-	76	-	-	-
221	-	-	-	-	-	-	-	-	-	-	-	-	-	-	-	-	-	-
222	-	-	15	-	-	-	-	-	-	-	-	-	-	-	2	-	-	-
223	-	-	-	-	-	-	-	-	-	-	-	-	-	-	-	-	-	-
Ausland	-	-	541	36	-	-	2 369	818	-	1 406	-	-	128	-	1 335	60	-	-
Insgesamt	271	12 697	241 827	7 599	27	2 497	30 642	67 559	8 576	24 913	292	13 837	1 286	608	15 462	29 754	73	1 334

1) Wechselverkehr zwischen den in Hessen und in Rheinland-Pfalz gelegenen Anteilen des Verkehrsbezirkes Nr. 42. — 2) Lokalverkehr des in Hessen gelegenen Anteiles des Verkehrsbezirkes Nr. 42.

noch Verkehrsbezirk Nr. 42: Rheingau und Rheinhessen

— in Hessen gelegener Anteil —

Nummer des VB	Thomasmehl 131 V	Thomasmehl 131 E	Andere Phosphordüngemittel, außer Mischdünger 132 V	Andere Phosphordüngemittel, außer Mischdünger 132 E	Kalidüngemittel, außer Mischdünger 133 V	Kalidüngemittel, außer Mischdünger 133 E	Stickstoffdüngemittel, außer Mischdünger 134 V	Stickstoffdüngemittel, außer Mischdünger 134 E	Mischdünger 135 V	Mischdünger 135 E	Andere Düngemittel 136 V	Andere Düngemittel 136 E	Pflanzl. Gerbmittel 140 E	Häute, Felle 141 V	Häute, Felle 141 E	Leder 142 V	Leder 142 E	Wolle 150 V	Andere Spinnstoffe 152 V	Andere Spinnstoffe 152 E
1	-	-	-	-	-	-	-	-	-	-	-	-	-	-	-	-	-	-	-	-
2	-	-	-	-	-	-	-	-	-	-	-	-	-	-	-	-	-	-	-	-
3	-	-	-	-	-	-	-	-	-	-	-	-	-	-	-	-	-	-	-	-
4	-	-	-	-	-	-	-	-	-	-	-	-	-	-	-	-	-	-	-	-
5	-	-	66	-	-	-	-	-	-	-	15	-	-	-	-	-	-	-	-	-
6	-	-	-	-	-	-	-	-	-	-	-	-	-	-	-	-	-	-	-	-
7	-	-	5	-	-	-	-	-	-	-	-	-	-	-	-	-	-	-	-	-
8	-	-	-	-	-	-	-	-	-	-	-	-	-	-	-	-	-	-	-	-
9	-	-	5	-	-	-	-	-	-	-	-	-	-	-	-	-	-	-	-	-
10	-	-	-	-	-	32	-	-	-	-	-	-	-	-	-	-	-	-	-	-
11	-	-	3	-	-	-	-	84	-	-	-	-	-	2	-	1	-	-	-	1
12	-	-	30	-	-	3 705	-	16	-	105	-	-	-	1	-	-	-	-	-	9
13	-	-	496	-	-	-	15	-	-	158	-	-	-	1	-	-	-	-	-	-
14	-	-	-	-	-	368	-	-	-	-	-	-	-	-	-	-	-	-	-	-
15	-	-	-	-	-	-	-	-	-	53	-	-	-	-	-	-	-	-	-	-
16	-	-	-	-	-	-	-	-	-	-	-	-	-	-	-	-	-	-	-	-
17	-	-	-	-	-	-	-	-	-	-	-	-	-	-	-	-	-	-	-	-
18	-	-	-	-	-	-	-	-	-	-	-	23	-	-	-	-	-	-	-	-
19	-	-	10	-	-	-	-	-	-	-	-	-	-	-	-	-	-	-	-	-
20	3	-	57	-	-	-	-	-	-	-	-	79	-	-	-	-	-	-	-	-
21	-	-	-	-	-	-	-	-	-	-	-	-	-	-	-	-	-	-	-	-
22	-	-	55	-	-	-	-	35	-	78	-	-	-	-	-	1	-	-	-	-
23	-	504	11	-	-	-	-	-	-	-	-	-	-	-	-	-	-	-	-	-
24	-	125	75	-	-	-	-	1 352	-	-	-	58	-	-	-	-	-	-	-	-
27	-	246	-	-	-	-	-	207	-	-	-	-	-	-	27	-	-	-	-	-
28	-	-	-	-	-	-	-	35	-	-	-	-	-	-	-	-	-	-	-	-
29	-	-	-	-	-	-	-	-	-	14	-	-	-	-	-	4	-	-	-	-
30	-	1 032	-	-	-	-	-	67	-	-	-	-	-	-	-	-	-	-	-	-
31	-	216	15	35	-	-	-	-	-	-	-	-	-	-	-	-	-	-	-	-
32	-	-	165	13	-	-	-	30	-	15	-	14	-	-	-	-	-	-	-	-
33	-	-	17	-	-	-	-	-	-	-	-	-	-	-	-	-	-	-	-	-
34	-	-	10	-	-	-	-	-	-	590	-	15	-	-	-	-	-	-	-	-
35	-	-	129	18	-	-	-	-	-	-	-	7	-	-	-	-	-	-	6	-
36	-	-	54	-	-	205	-	328	-	-	-	-	-	-	-	-	-	-	-	-
37	-	-	82	-	-	-	-	67	-	497	-	-	-	-	-	10	-	-	-	-
38	-	-	391	36	1	-	-	13	-	-	-	-	-	-	-	-	-	-	-	-
39	5	10	1 139	4	6	5	-	-	10	11	-	337	13	-	-	-	5	-	-	-
41 1)	39	88	1 724	16	32	5	63	166	74	-	13	121	-	1	-	-	-	-	-	-
42 2)	21	-	5 303	-	-	23	15	-	-	-	-	437	-	1	-	-	-	-	5	-
42	119		862		70		187		84		366		-	-	-	-	-	-	-	-
43	121	11	2 224	-	16	5	-	227	-	509	33	41	-	1	-	-	-	-	1	-
44	-	-	448	10	-	-	-	1 078	-	618	-	-	-	-	-	-	-	-	-	-
45	-	20	202	15	-	-	-	-	-	-	-	26	-	-	-	-	-	-	-	-
46	5	21	2 716	-	-	-	-	-	-	30	-	1 288	-	-	-	-	-	-	-	-
47	-	-	449	-	-	-	-	-	-	-	-	-	-	-	-	-	-	-	-	-
48	-	-	1 341	-	-	-	-	63	-	-	-	103	-	6	-	-	-	-	-	-
51	-	-	2 000	-	-	-	-	-	-	-	-	-	-	-	-	-	-	-	-	-
52	-	14	3 863	-	-	-	-	308	-	21	68	58	-	1	-	-	-	-	1	-
53	-	-	233	-	-	-	-	-	-	-	-	-	-	2	-	1	-	-	-	-
54	-	-	1 826	-	-	-	-	-	-	-	-	-	-	3	-	-	-	-	-	-
55	-	29	525	8	18	41	-	-	-	-	-	-	-	1	-	-	-	-	-	-
56	22	15	163	-	-	20	-	953	-	4	-	443	-	-	7	-	-	-	6	-
57	30	86	1 274	-	-	-	-	5	-	-	-	201	-	4	-	-	-	-	-	-
58	-	-	3 420	-	-	-	-	-	-	-	-	-	-	-	-	-	-	-	-	5
61	-	-	2 661	-	-	-	-	-	-	-	-	-	-	-	-	2	-	-	1	-
62	-	-	5	-	-	-	-	-	-	-	-	26	-	5	-	-	-	-	1	-
63	-	16	1 348	18	-	-	-	-	-	-	-	-	-	-	-	-	-	-	-	-
64	-	-	1 064	-	-	-	-	371	-	10	-	-	-	2	-	-	-	-	4	23
65	-	-	182	-	-	-	-	-	-	-	-	-	-	-	-	-	-	6	-	5
66	-	-	1 830	-	-	-	-	-	-	-	-	-	-	-	-	-	-	-	-	-
Bund	246	2 433	37 616	173	73	4 409	93	5 405	84	2 713	129	3 277	13	31	34	19	5	6	25	43
98	-	-	-	-	-	-	-	-	-	-	-	-	-	-	-	-	-	-	-	-
99/100	-	-	1 290	-	-	-	-	-	-	-	-	-	-	-	-	-	-	-	-	-
195	-	-	-	-	-	-	-	-	4	-	-	-	-	-	-	-	-	-	-	-
203	-	-	-	-	-	-	-	-	-	-	-	-	-	-	-	-	-	-	-	-
204	-	-	-	-	-	-	-	-	-	-	-	-	-	-	-	-	-	-	-	-
205	-	-	-	-	-	-	-	-	-	-	-	-	-	-	-	-	-	-	-	-
206	-	-	-	-	-	-	-	-	-	-	-	-	-	-	-	-	-	-	-	-
211	-	-	-	-	-	-	-	-	-	-	-	-	-	-	-	-	-	-	-	-
212	-	-	-	-	-	-	-	-	-	-	-	-	-	-	-	-	-	-	-	-
213	-	-	-	-	-	-	-	-	-	-	-	-	-	-	-	-	-	-	-	-
214	-	-	-	-	-	-	-	-	-	-	-	-	-	-	-	-	-	-	-	-
215	-	-	-	-	-	-	-	-	1	-	-	-	-	-	5	-	1	-	-	-
216	-	436	-	-	-	-	-	-	-	-	-	-	-	-	-	-	-	-	-	-
217	-	55	-	-	-	-	-	-	-	-	-	-	-	-	-	-	-	-	-	-
218	-	-	-	-	-	-	-	-	-	-	-	-	-	-	-	-	-	-	-	-
219	-	-	-	-	-	-	-	-	-	-	-	-	-	-	-	-	-	-	-	-
220	-	-	2	-	-	-	2	-	-	-	-	-	-	-	-	-	-	-	-	-
221	-	-	-	-	-	-	-	-	-	-	-	-	-	-	-	-	-	-	-	-
222	-	-	-	-	-	-	-	-	-	-	-	-	-	-	-	-	-	-	-	-
223	-	-	-	-	-	-	-	-	-	-	-	-	-	-	1	-	-	-	-	-
Ausland	-	491	2	-	-	-	2	-	1	-	-	-	-	-	6	-	1	-	-	-
Insgesamt	365	3 043	39 770	1 035	143	4 479	282	5 592	173	2 797	495	3 643	13	31	40	19	6	6	25	43

Nummer des VB	Garne 153 V	Garne 153 E	Lumpen 154 V	Lumpen 154 E	Stammholz über 1,5 m Länge, Baustangen 160 V	Stammholz 160 E	Faserholz, Papierholz 161 V	Faserholz 161 E	Grubenholz 162 V	Grubenholz 162 E	Anderes unbearbeitetes Holz, Holzabfälle 163 V	Anderes 163 E	Hölzerne Schwellen 164 V	Hölzerne Schwellen 164 E	Schnittholz, Faßholz, Werkstücke 165 V	Schnittholz 165 E	Holzwaren 166 V	Holzwaren 166 E
1	1	-	-	-	36	34	-	483	-	-	28	-	-	-	-	-	-	3
2	-	-	-	-	-	-	-	-	-	-	-	-	-	-	11	-	-	93
3	-	-	-	-	-	-	-	-	-	-	-	6	-	-	-	-	-	-
4	-	-	-	-	-	-	-	-	-	-	-	-	-	-	-	-	-	-
5	1	-	-	35	-	-	-	-	-	-	-	-	-	-	-	39	-	33
6	-	-	-	-	-	-	-	-	-	-	-	-	-	-	-	-	-	7
7	-	-	-	-	-	-	-	-	-	-	-	-	15	-	-	23	29	-
8	-	-	-	-	-	-	-	-	-	-	-	-	-	-	-	-	12	-
9	-	-	-	-	-	-	-	-	-	-	-	-	-	-	13	25	-	-
10	-	-	-	-	-	-	-	431	-	-	-	-	-	-	-	-	-	4
11	1	-	-	16	100	-	-	618	-	-	20	28	-	-	-	48	-	22
12	5	-	61	-	247	17	-	-	-	-	37	-	-	-	326	-	-	5
13	-	-	-	13	323	390	-	9 361	108	37	-	954	-	-	-	119	-	646
14	-	-	-	-	-	-	-	19	-	-	-	-	-	-	-	-	-	143
15	-	-	-	-	-	-	-	24	-	-	-	-	-	-	-	-	-	16
16	-	-	24	-	-	-	-	-	-	-	-	-	-	-	-	-	-	-
17	-	-	-	-	22	-	-	-	-	-	-	-	-	-	-	-	-	-
18	-	-	-	-	-	-	-	-	-	-	-	-	-	-	-	-	-	-
19	-	-	-	-	-	-	-	-	-	-	19	-	-	-	-	-	-	-
20	-	-	-	-	29	-	-	-	-	-	-	-	-	-	-	-	-	-
21	-	5	-	-	280	-	40	-	457	-	16	-	-	-	-	-	-	-
22	-	-	-	-	37	15	-	-	12	-	-	137	-	-	188	13	100	4
23	-	-	-	-	-	-	70	-	62	-	-	46	-	-	-	-	-	-
24	1	-	-	-	979	-	156	16	8 126	-	726	-	782	-	41	-	18	-
27	-	-	-	-	142	-	-	-	995	-	18	25	120	-	-	-	-	-
28	-	-	-	-	15	-	-	135	809	-	20	-	-	-	41	-	-	-
29	-	-	-	-	-	-	-	-	39	-	-	63	-	-	-	-	-	-
30	-	-	-	-	263	-	-	-	30	-	-	-	-	-	16	-	-	-
31	-	-	-	-	90	-	40	-	1 173	-	23	-	-	-	21	-	41	-
32	9	-	156	9	158	-	5	-	-	-	10	-	98	-	14	-	-	-
33	1	-	-	-	68	-	372	106	241	-	16	-	-	-	130	15	1	15
34	1	-	12	-	-	-	-	-	-	-	53	-	-	-	16	16	29	-
35	4	-	13	-	581	-	-	458	-	-	37	-	-	-	-	-	-	-
36	3	-	-	-	90	-	-	-	-	-	-	52	-	-	-	-	-	-
37	6	-	9	-	286	41	-	86	-	-	40	150	-	-	17	-	-	-
38	-	-	-	-	2 083	288	-	13 869	-	54	-	475	-	21	80	18	16	296
39	-	-	73	-	-	650	-	8 431	14	-	-	548	-	-	12	10	-	6
41 1)	1	-	12	3	79	1 824	14	7 122	49	157	1 355	460	-	-	121	176	-	60
42 2)	-	-	89	16	579	48	23	124	-	17	34	17	-	-	255	-	-	19
42	7		18		28		142		15		91		5		412		-	
43	-	-	-	-	585	-	12	200	-	180	315	41	-	-	44	558	-	300
44	-	-	-	-	-	-	115	-	-	-	-	-	-	-	-	-	-	-
45	-	-	10	-	-	-	-	-	-	-	63	167	-	-	-	30	1	90
46	2	-	-	-	70	-	-	-	-	16	383	10	-	51	-	16	-	98
47	-	-	3	16	482	-	17	-	-	-	22	-	-	-	25	69	40	7
48	1	-	-	5	-	30	10	83	-	-	-	70	-	-	78	249	-	14

1) Wechselverkehr zwischen den in Hessen und in Rheinland-Pfalz gelegenen Anteilen des Verkehrsbezirkes Nr.42.- 2) Lokalverkehr des in Hessen gelegenen Anteiles des Verkehrsbezirkes Nr.42.

— in Hessen gelegener Anteil —

Nummer des VB	Garne		Lumpen		Stammholz über 1,5 m Länge Baustangen		Faserholz, Papierholz		Grubenholz		Anderes unbearbeitetes Holz, Holzabfälle		Hölzerne Schwellen		Schnittholz, Faßholz, Werkstücke		Holzwaren	
	153		154		160		161		162		163		164		165		166	
	V	E	V	E	V	E	V	E	V	E	V	E	V	E	V	E	V	E
51	8	-	-	-	60	15	-	-	-	56	-	68	-	-	-	69	29	5
52	-	-	-	5	3 630	60	-	587	-	-	156	16	-	-	99	40	5	132
53	-	-	9	8	-	-	-	-	-	-	-	-	-	-	-	-	-	-
54	-	-	-	-	18	128	-	-	-	-	74	70	42	-	-	46	-	267
55	-	-	-	6	322	15	248	1 264	30	116	62	28	118	124	38	-	1	-
56	1	-	7	5	53	-	-	-	-	-	77	-	25	-	153	-	-	15
57	6	-	-	-	-	1 045	-	11 790	-	477	70	639	-	23	-	540	-	65
58	5	-	16	29	677	36	319	658	-	283	203	172	-	5	27	253	-	137
61	13	-	-	-	235	108	-	106	-	23	178	20	-	-	63	411	-	-
62	-	-	-	-	20	-	-	-	-	-	21	-	-	-	2	10	-	-
63	-	-	4	-	-	92	-	186	-	-	-	58	-	15	-	1 976	-	67
64	14	7	-	-	-	74	-	42	69	-	-	-	-	-	-	438	12	68
65	2	-	-	-	-	-	-	-	-	-	-	-	-	-	-	13	-	-
66	1	-	-	-	337	59	-	-	-	-	-	51	-	-	-	233	-	5
Bund	87	12	498	166	12 976	4 969	1 441	56 199	12 214	1 416	4 076	4 371	1 200	239	1 831	5 453	334	2 642
98	-	-	-	-	-	-	-	-	-	-	-	-	-	-	-	-	-	-
99/100	-	-	-	-	-	-	-	144	-	-	-	-	-	-	-	-	-	-
195	-	-	-	-	-	-	-	-	-	-	-	-	-	-	-	3	-	-
203	-	-	-	-	-	-	-	-	-	-	-	-	-	-	-	-	-	-
204	-	-	-	-	-	-	-	-	-	-	-	-	-	-	-	-	-	-
205	-	-	-	-	-	10	-	-	-	15	-	-	-	-	-	562	-	-
206	-	-	-	-	-	-	-	-	-	-	-	-	-	-	-	-	-	-
211	-	-	-	-	-	-	-	-	-	-	-	-	-	-	-	-	-	-
212	-	22	-	-	-	-	-	-	-	-	-	-	-	-	-	-	-	-
213	-	-	-	-	-	-	-	-	-	-	-	10	-	-	-	-	10	-
214	-	-	-	-	-	-	-	-	-	-	-	-	-	-	-	-	-	-
215	-	-	-	-	-	-	-	-	-	-	-	-	-	-	-	15	-	7
216	-	-	-	-	-	-	-	-	-	-	-	-	-	-	-	-	4	-
217	-	1	-	-	-	-	-	-	-	-	-	-	-	-	-	40	-	-
218	-	-	-	-	152	-	-	-	-	-	-	-	-	-	-	-	9	-
219	-	-	-	-	-	-	-	-	-	-	-	-	-	-	-	-	-	-
220	-	-	-	-	-	-	-	-	-	-	-	-	-	-	-	-	-	-
221	-	-	-	-	-	-	-	-	-	-	-	-	-	-	-	-	-	-
222	-	-	-	-	-	-	-	-	-	-	-	-	-	-	-	-	4	-
223	-	-	-	-	-	-	-	-	-	-	-	-	-	-	-	-	-	-
Ausland	-	23	-	-	152	10	-	-	-	15	-	10	-	-	-	617	27	7
Insgesamt	94	42	516	184	13 156	5 007	1 583	56 485	12 229	1 446	4 167	4 472	1 205	244	2 243	6 485	361	2 649

Nummer des VB	Zellstoff, Holzschliff, Strohstoff		Papier, Pappe		Betonwaren		Künstliche Steine, Platten, Röhren		Andere Steingut-, Ton-, Porzellanwaren		Glas, Glaswaren		Rohsisen, Eisenlegierungen		Halbzeug und Blöcke aus Stahl		Alteisen und Abfälle von Eisen und Stahl		Eisenbahnoberbauzeug aus Eisen und Stahl	
	170		171		180		181		182		183		190		191		192		193	
	V	E	V	E	V	E	V	E	V	E	V	E	V	E	V	E	V	E	V	E
1	-	-	-	-	-	-	39	-	-	-	-	-	-	185	-	-	-	17	-	-
2	-	-	-	-	-	-	27	-	-	-	-	-	-	-	-	-	5	-	-	-
3	2 999	-	-	31	15	-	75	-	-	-	-	-	-	-	-	-	-	47	-	45
4	-	-	-	-	-	-	-	-	-	-	-	-	-	-	5	-	-	41	-	18
5	-	-	-	-	-	-	100	2	-	-	-	-	-	-	-	-	12	-	-	-
6	-	-	-	-	5	-	4	-	-	-	-	-	-	-	-	-	-	-	-	-
7	-	-	-	-	5	-	72	-	-	-	-	-	-	-	-	-	-	13	-	-
8	-	-	-	-	5	-	75	-	-	-	-	-	-	-	-	-	-	74	-	69
9	-	169	-	-	-	-	27	11	-	-	-	66	-	-	-	-	17	26	-	-
10	309	-	-	-	47	-	40	-	-	-	-	-	-	-	-	-	9	-	-	-
11	12	-	-	-	57	-	227	177	-	-	-	94	-	-	-	-	-	60	-	-
12	173	248	6	-	93	-	187	39	-	-	-	-	-	-	-	-	157	309	-	-
13	3 294	-	-	-	143	-	151	57	-	-	-	-	-	170	-	-	-	20	-	-
14	442	-	-	-	66	-	233	-	-	-	-	52	-	-	-	-	-	203	-	-
15	-	-	5	-	27	-	83	-	-	-	-	-	-	-	-	-	4	291	-	-
16	-	-	-	-	-	33	145	-	-	-	-	-	-	-	-	-	-	-	-	-
17	342	-	-	-	-	-	34	-	-	-	-	-	-	-	-	-	-	-	-	-
18	-	-	-	-	-	-	-	-	-	-	-	19	-	-	-	-	-	11	-	-
19	-	-	-	-	-	-	-	-	-	-	-	-	-	-	-	-	-	-	-	-
20	-	-	5	-	31	5	28	-	-	-	-	-	-	-	-	-	30	-	-	-
21	16	-	-	-	57	-	34	-	-	-	-	-	-	-	-	-	-	19	-	-
22	119	768	13	32	65	-	250	10	-	-	-	-	-	-	-	-	357	3	-	-
23	2 286	2 803	15	-	33	15	194	-	-	-	-	451	-	1 417	-	-	2 478	66	-	-
24	-	-	-	-	108	-	432	4	-	-	-	-	-	-	-	-	2 537	-	-	21
27	-	-	-	-	39	-	13	-	-	-	-	442	-	-	-	-	771	12	-	-
28	31	-	-	-	-	-	58	-	-	-	-	-	-	-	-	-	-	-	-	-
29	-	-	-	-	15	-	16	-	-	446	-	-	-	908	-	85	970	20	-	4
30	-	-	-	-	30	-	933	129	-	-	-	-	-	-	-	-	217	-	-	-
31	-	-	-	-	5	-	54	-	-	-	-	-	-	-	-	-	22	63	-	-
32	35	9	14	-	49	185	106	-	-	104	-	84	-	-	-	9	489	27	16	-
33	2 729	-	-	51	29	-	332	9	-	-	-	-	-	20	-	-	1 261	-	9	3
34	-	-	6	4	-	3	377	-	-	-	-	20	-	-	-	-	15	3	-	-
35	1 252	-	-	-	290	-	31	-	-	-	-	-	-	5	-	-	70	21	5	-
36	-	-	5	-	120	-	225	22	-	26	2	63	-	-	-	-	197	-	-	-
37	325	-	-	15	227	-	86	-	-	-	-	-	-	-	-	-	326	1 656	-	-
38	516	25	402	75	138	58	582	1 195	-	11	15	-	-	-	-	-	118	1 386	15	-
39	7	-	30	-	369	-	98	232	-	-	1	-	-	-	-	-	6 201	1 098	-	7
41	724	-	11	39	112	85	703	116	-	5	5	-	-	707	-	-	66	1 127	-	4
42 1)	32	-	74	5	20	-	333	-	-	-	192	1 628	-	15	1	-	1 635		-	
42 2)	821		11		110		371		56		7		-		-					
43	810	132	376	20	104	-	153	137	15	5	-	-	-	-	-	-	598	1 821	-	101
44	-	-	-	-	17	-	6 963	22	48	-	-	-	-	-	-	-	20	405	-	-
45	1 824	2 214	-	11	8	-	1 419	11	-	-	-	67	-	-	-	-	331	129	-	19
46	153	-	27	10	389	-	102	346	86	-	-	-	-	-	-	-	225	64	-	-
47	17	-	11	10	65	-	139	-	-	-	-	-	-	-	1	-	-	49	-	-
48	990	-	106	31	771	-	463	80	-	-	36	1 277	8	-	-	-	173	15	-	-
51	38	44	-	-	67	-	158	-	-	3	-	-	6	-	2	-	-	49	-	-
52	87	-	550	29	241	15	1 192	17	-	7	-	23	-	-	-	-	77	58	-	-
53	-	-	-	-	1	-	121	-	-	-	-	-	-	-	-	-	92	88	-	-
54	-	-	-	353	93	-	310	22	-	-	-	-	-	-	-	-	83	13	-	-
55	186	-	66	-	76	-	339	16	-	-	-	-	-	-	-	-	198	127	3	37
56	-	-	15	-	91	-	6 484	14	59	48	6	-	-	-	-	-	2 491	915	25	3
57	104	56	-	-	106	-	417	77	-	-	24	-	-	-	4	-	667	188	-	13
58	33	17	23	31	159	12	373	52	-	-	1	3	-	-	-	-	1 356	364	31	-
61	15	-	-	26	157	33	67	309	-	17	16	14	-	-	-	-	1	23	-	-
62	-	-	47	-	9	-	34	-	-	-	-	-	-	-	-	-	-	9	-	7
63	20	-	26	10	198	-	266	99	-	29	6	127	-	937	-	-	63	296	-	-
64	-	74	18	100	22	-	36	-	-	-	-	17	-	-	-	-	-	314	-	-
65	89	-	-	-	-	-	-	-	-	-	-	-	-	-	-	58	31	662	-	-
66	34	-	-	-	165	-	41	-	-	-	-	-	-	-	-	-	4	14	-	-
Bund	20 043	6 559	1 851	883	4 939	444	25 481	3 205	208	701	304	4 447	14	4 364	13	152	22 739	12 196	124	349
98	-	-	-	-	-	-	16	-	-	-	-	-	-	-	-	-	-	-	-	-
99/100	-	-	-	-	-	-	4	-	-	-	-	8	-	-	-	-	-	-	-	-
195	-	-	-	-	-	-	133	-	-	-	-	-	-	20	-	-	-	-	-	-
203	-	-	-	-	-	-	-	-	-	-	-	-	-	-	-	-	-	-	-	-
204	-	-	-	-	-	-	-	-	-	-	-	14	-	-	-	-	-	-	-	-
205	854	1 103	-	1	-	-	94	62	-	-	-	-	-	153	-	-	35	-	-	-
206	-	-	-	-	-	-	179	-	-	-	-	-	-	-	-	-	-	-	-	-
211	-	-	-	-	-	-	357	-	-	-	-	-	-	-	-	-	-	-	-	-
212	-	-	-	21	-	-	747	-	-	-	-	-	-	-	-	-	32	-	-	-
213	10	-	6	16	-	-	379	16	15	-	-	-	-	-	-	-	70	-	-	-
214	-	-	-	-	-	-	-	-	-	-	-	-	-	-	-	-	-	-	-	-
215	10	-	-	-	-	-	326	-	-	-	-	59	-	-	-	-	-	-	-	-
216	-	-	-	-	-	-	115	-	-	-	-	-	-	-	-	-	-	-	-	-
217	-	-	-	258	-	-	852	6	-	-	-	-	-	-	-	-	-	-	10	-
218	-	-	-	-	-	-	229	-	2	-	-	-	-	-	-	-	-	-	-	-
219	-	-	-	-	-	-	486	-	-	-	-	-	-	-	-	-	-	-	-	-
220	-	-	-	-	-	-	92	-	1	-	-	-	-	-	-	-	-	-	-	-
221	-	-	-	-	-	-	87	-	-	-	-	-	-	-	-	-	-	-	-	-
222	-	-	-	-	-	-	649	-	-	-	-	-	-	-	-	-	-	-	-	-
223	-	-	-	-	-	-	-	-	-	-	-	-	-	-	-	-	-	-	-	-
Ausland	854	1 103	6	296	-	-	4 584	84	18	-	-	73	-	153	-	-	137	-	10	-
Insgesamt	21 718	8 483	1 868	1 190	5 049	554	30 589	3 660	282	757	311	4 535	14	4 537	13	152	24 511	13 831	134	349

1) Wechselverkehr zwischen den in Hessen und in Rheinland-Pfalz gelegenen Anteilen des Verkehrsbezirkes Nr.42.- 2) Lokalverkehr des in Hessen gelegenen Anteiles des Verkehrsbezirkes Nr.42.

noch Verkehrsbezirk Nr. 42: Rheingau und Rheinhessen

— in Hessen gelegener Anteil —

Nummer des VB	Stab- und Formeisen und -stahl		Bleche und Platten aus Eisen und Stahl		Röhren und Rohre aus Eisen und Stahl		Eisen- und Stahldraht		Andere Gießerei- u. Walzwerkerzeugnisse		Maschinen, Apparate		Bauwerksteile aus Eisen und Stahl		Andere Eisen- und Stahlwaren		Rohkupfer, Kupferlegierungen		Rohzink, Zinklegierungen
	194		195		196		197		198		199		200		201		210		211
	V	E	V	E	V	E	V	E	V	E	V	E	V	E	V	E	V	E	E
1	-	-	-	-	-	-	-	-	-	-	11	-	-	-	-	-	-	-	-
2	1	-	-	-	-	-	-	-	-	-	8	9	-	9	-	-	-	-	-
3	3	-	-	-	-	-	-	-	-	-	-	-	-	-	-	8	-	-	-
4	-	-	-	-	-	-	-	-	-	-	-	-	-	-	-	-	-	-	-
5	6	21	-	21	17	-	-	-	21	-	176	18	-	-	-	-	-	-	-
6	-	-	-	-	-	-	-	-	-	-	-	-	-	-	-	-	-	-	-
7	-	-	-	-	-	-	-	-	-	-	-	-	-	-	-	-	-	-	-
8	-	-	-	-	-	-	-	-	-	-	12	-	-	-	-	-	-	-	50
9	13	18	-	-	79	-	-	-	77	-	130	-	-	-	-	-	-	-	-
10	3	-	-	-	-	-	-	-	-	-	-	-	-	-	-	-	-	-	-
11	-	-	-	-	-	-	-	-	10	-	-	4	-	-	1	8	-	-	-
12	-	-	-	-	-	31	-	-	26	-	-	-	-	-	-	-	-	-	-
13	9	6	-	6	1	-	-	-	24	-	-	19	-	25	1	41	-	-	-
14	-	655	-	-	3	-	-	-	-	-	21	13	-	-	1	70	-	-	5
15	-	27	-	-	-	4	-	-	23	-	25	-	-	-	-	-	-	-	-
16	-	-	-	-	5	-	-	-	12	-	34	-	-	-	-	25	-	-	-
17	1	13	-	-	-	-	-	-	-	42	1	-	-	-	-	34	-	-	-
18	-	-	-	-	-	-	-	-	-	-	-	-	-	-	-	-	-	-	-
19	-	11	-	-	-	-	-	-	-	-	-	15	-	182	-	11	-	-	-
20	-	-	-	-	-	-	8	-	-	-	10	-	-	-	-	-	-	-	-
21	-	-	-	-	-	-	-	-	5	-	-	9	-	-	8	-	-	-	-
22	-	-	-	150	6	-	-	-	13	-	1	19	-	-	-	5	-	-	-
23	10	249	-	343	4	-	-	-	5	49	1	-	-	-	-	23	1	-	-
24	1	374	-	191	21	296	-	-	41	21	19	10	-	18	3	133	-	-	-
27	-	1 544	-	1 114	10	578	-	3	21	-	31	80	-	-	-	8	-	-	-
28	18	46	-	94	67	8	-	-	5	-	-	-	-	-	-	-	-	-	-
29	12	5	-	-	11	-	-	-	-	-	-	-	-	-	-	-	-	-	-
30	-	1 080	-	212	-	75	-	-	10	160	18	5	-	-	1	34	-	-	-
31	-	723	-	-	-	-	-	-	-	-	-	-	-	-	-	107	-	-	-
32	-	34	-	13	-	5	-	-	22	2	65	20	-	-	1	35	-	-	-
33	-	224	12	78	13	1 079	-	-	-	26	76	30	-	467	-	37	-	-	-
34	-	54	-	-	-	33	-	-	-	178	53	83	-	58	2	12	-	-	-
35	6	49	-	14	2	20	-	-	-	326	9	29	-	13	2	21	-	-	-
36	33	-	3	86	5	4	-	-	-	-	52	375	-	465	5	-	-	-	-
37	-	7	11	-	-	15	-	-	5	-	64	-	80	-	-	-	-	-	-
38	2	32	19	155	-	-	-	-	5	-	243	38	-	50	-	22	-	-	-
39	31	96	2	-	-	-	-	1	38	71	10	-	34	17	-	13	-	-	-
41	175	36	48	521	-	1 351	9	-	5	-	12	21	-	43	3	248	-	-	-
42 1)	269	68	-	12	-	85	-	-	20	14	28	-	-	144	9	-	-	-	-
42 2)	181		46		42		-		46		73		-		3		-		-
43	223	356	-	14	17	40	-	-	-	5	91	1	4	12	4	112	-	-	-
44	2	60	-	-	2	-	-	-	-	-	13	-	648	-	24	5	-	-	-
45	12	694	-	-	10	171	-	-	64	32	22	5	-	20	-	15	-	-	-
46	137	37	20	-	6	10	14	-	77	-	24	7	-	-	68	17	-	-	-
47	-	-	-	11	4	-	-	-	-	-	-	-	-	-	-	-	-	-	-
48	37	92	-	-	5	-	-	-	77	-	87	18	-	-	3	-	-	-	-
51	18	-	-	-	15	-	-	-	37	-	19	23	66	-	-	16	-	-	-
52	29	5	-	-	5	-	-	-	70	-	144	36	-	-	12	119	-	10	-
53	-	5	104	17	217	18	-	-	-	-	234	127	-	-	-	14	-	-	-
54	-	-	35	5	1	-	-	-	8	-	-	13	-	-	-	-	-	-	-
55	60	64	-	-	37	15	-	-	-	-	88	5	-	-	-	60	-	-	-
56	371	824	13	45	12	18	10	-	-	-	8	112	662	36	31	52	-	-	-
57	32	8	5	-	2	1	-	-	10	-	-	26	7	10	2	7	-	-	-
58	10	5	16	-	16	-	-	-	35	-	35	8	-	-	1	5	-	-	-
61	4	-	-	-	3	-	-	-	8	-	9	-	-	19	1	5	-	-	-
62	5	59	-	-	11	-	-	-	29	-	10	30	5	-	1	4	-	-	-
63	6	96	-	56	5	-	-	-	58	-	15	-	-	-	1	50	-	-	-
64	1	-	6	-	9	-	-	-	31	-	90	6	-	-	4	21	-	-	-
65	7	92	-	-	12	-	-	-	32	-	31	7	-	-	3	3	-	-	-
66	39	-	10	-	2	5	-	-	6	-	24	26	33	-	1	6	-	-	-
Bund	1 586	7 769	304	3 158	635	3 862	41	4	930	926	2 054	1 247	1 539	1 588	193	1 406	1	10	55
98	-	19	-	-	18	-	-	-	-	-	14	5	-	-	-	-	-	-	-
99/100	-	-	-	-	-	-	-	-	-	-	-	-	-	-	-	-	-	-	-
195	-	286	-	106	-	23	-	-	-	-	-	6	-	-	-	7	-	-	-
203	-	-	-	-	-	-	-	-	-	-	6	-	-	-	-	-	-	-	-
204	-	-	-	-	-	-	-	-	-	-	-	-	-	-	-	-	-	-	-
205	-	-	-	-	-	-	-	-	-	-	27	10	-	-	6	105	-	-	-
206	-	-	-	-	-	-	-	-	-	-	-	-	-	-	-	-	-	-	-
211	-	-	-	-	-	-	-	-	-	-	3	-	-	-	25	-	-	-	-
212	-	-	21	-	19	-	-	-	-	-	61	69	5	-	23	-	-	-	-
213	-	-	-	-	-	-	-	-	68	-	-	-	-	-	4	-	-	-	-
214	-	-	-	-	-	-	-	-	-	-	-	-	-	-	-	-	-	-	-
215	-	-	-	-	-	-	-	-	-	-	29	34	-	-	1	60	-	-	-
216	-	51	-	-	-	-	-	-	-	-	10	-	-	-	6	-	-	-	-
217	-	3	-	-	-	-	-	-	4	-	72	1	-	-	63	-	-	-	-
218	-	-	5	-	21	-	-	-	9	-	157	-	-	-	94	-	-	-	-
219	-	-	-	-	-	-	-	-	-	-	-	-	-	-	-	-	-	-	-
220	-	-	-	-	-	-	-	-	-	-	8	1	-	-	5	-	-	-	-
221	-	-	-	-	-	-	-	-	-	-	3	-	-	-	1	-	-	-	-
222	-	-	-	-	-	-	-	-	-	-	9	-	-	-	5	-	-	-	-
223	-	-	-	-	-	-	-	-	-	-	-	-	-	-	-	-	-	-	-
Ausland	-	54	26	-	40	-	-	-	81	-	385	115	5	-	233	165	-	-	-
Insgesamt	1 767	8 309	376	3 310	735	3 927	41	4	1 057	972	2 526	1 446	1 544	1 588	429	1 581	1	10	55

Nummer des VB	Rohblei, Bleilegierungen		Rohe Leichtmetalle, auch Legierungen	Andere rohe NE-Metalle, auch Legierungen		Altmetalle und Abfälle von NE-Metallen		NE-Metallhalbzeug		NE-Metallwaren		Fahrzeuge aller Art		Nicht bes. gen. Industrieerzeugnisse		Sammelgut ohne nähere Bezeichnung		Umzugsgut, gebrauchte Verpackungen, Baugerätschaften	
	212		213	214		215		216		217		220		230		231		240	
	V	E	V	V	E	V	E	V	E	V	E	V	E	V	E	V	E	V	E
1	-	-	-	-	-	-	-	-	-	-	-	-	-	-	-	-	-	5	5
2	-	-	-	-	-	-	-	-	-	-	-	-	-	-	-	-	-	18	22
3	-	-	-	-	-	-	-	-	-	-	-	-	-	10	-	-	-	-	25
4	-	-	-	-	-	-	-	-	-	-	-	-	-	-	-	-	-	19	-
5	-	-	-	-	-	-	-	-	-	5	-	-	-	26	1	-	313	161	155
6	-	-	-	-	-	-	-	-	-	-	-	-	-	-	-	-	-	129	13
7	-	-	-	-	-	-	-	-	-	-	-	-	-	-	-	-	-	54	5
8	-	-	-	-	-	-	-	-	-	-	-	-	5	-	-	-	-	82	23
9	-	-	-	-	-	-	-	-	-	-	-	1	-	-	-	-	-	52	16
10	-	-	-	-	-	-	-	-	-	-	-	-	-	54	251	-	-	1	17
11	10	-	-	-	-	-	-	-	-	-	-	-	-	-	5	-	-	18	179
12	-	-	-	-	-	-	-	-	-	-	-	40	-	3	59	8	-	21	15
13	-	-	-	-	-	-	-	-	-	-	-	9	29	47	5	1	1	180	294
14	-	145	-	-	-	-	-	-	-	-	-	21	-	18	3	-	-	8	108
15	-	-	-	-	-	-	-	-	-	-	-	-	5	1	-	-	-	5	5
16	-	-	3	-	-	-	-	-	-	-	-	-	3	41	5	-	-	14	55
17	-	-	-	-	-	-	-	-	-	-	10	-	-	1	-	-	-	21	2
18	-	-	-	-	-	-	-	-	-	-	-	-	-	-	-	-	-	-	-
19	-	-	-	-	-	-	-	-	-	-	-	-	-	1	-	-	-	66	76
20	-	-	-	-	-	-	-	-	-	-	-	-	-	-	-	-	-	49	5
21	-	-	-	-	-	-	-	-	-	-	-	-	-	3	-	-	-	22	32
22	-	-	-	-	-	-	-	-	-	-	5	1	-	84	20	-	-	24	7
23	-	-	-	-	-	-	-	-	16	-	-	-	-	1	-	6	-	-	16
24	-	-	-	-	-	16	-	-	22	-	-	5	-	40	-	6	769	70	128
27	-	50	-	-	93	-	-	16	-	-	-	-	-	30	-	6	-	15	27
28	-	-	-	-	-	10	-	-	-	-	-	-	-	33	20	-	-	6	73
29	-	-	-	-	-	-	-	-	-	-	-	-	-	-	38	-	-	-	-
30	-	-	-	-	-	7	-	-	-	-	-	-	-	10	-	-	-	39	9
31	-	-	-	-	-	-	-	-	-	-	-	-	-	9	-	-	-	-	-
32	-	-	-	-	-	20	-	-	3	-	-	-	-	4	19	-	-	119	75
33	-	-	-	9	-	6	-	55	-	-	-	9	5	6	74	13	1	254	231
34	32	-	-	-	-	37	-	-	-	-	5	6	11	-	-	-	-	33	164
35	-	-	-	-	-	-	-	-	-	-	-	10	-	-	12	-	-	38	127
36	-	-	-	-	-	-	-	-	-	-	-	-	-	-	-	15	2	25	5
37	-	-	-	-	-	-	-	-	6	-	-	-	-	4	-	-	-	24	8
38	-	153	-	-	-	-	-	-	3	-	-	64	-	10	72	-	10	262	217
39	-	-	-	-	-	-	-	-	-	-	-	35	13	16	8	-	-	360	422
41	-	-	-	-	-	95	4	-	-	-	-	54	-	118	406	-	-	296	506
42 1)	-	-	-	-	-	-	-	-	-	-	-	-	-	169	62	-	-	385	144
42 2)	-		-	-		-		-		10		19		150		-		388	
43	15	20	-	5	-	242	-	-	-	-	-	20	10	3	27	19	-	283	420
44	-	-	-	-	-	-	-	-	-	-	-	-	-	15	52	-	-	133	6
45	-	-	-	-	-	-	-	-	16	-	4	12	10	-	4	-	-	125	180
46	-	-	-	-	-	110	-	-	-	-	-	9	18	247	4	-	-	367	280
47	-	-	-	-	-	-	-	-	-	-	-	-	-	51	21	-	6	266	138
48	-	-	-	-	-	76	-	22	-	-	-	10	17	68	40	-	-	222	141

1) Wechselverkehr zwischen den in Hessen und in Rheinland-Pfalz gelegenen Anteilen des Verkehrsbezirkes Nr.42.- 2) Lokalverkehr des in Hessen gelegenen Anteiles des Verkehrsbezirkes Nr.42.-

— in Hessen gelegener Anteil —

Nummer des VB	Rohblei, Bleilegierungen		Rohe Leichtmetalle, auch Legierungen	Andere rohe NE-Metalle, auch Legierungen		Altmetalle und Abfälle von NE-Metallen		NE-Metallhalbzeug		NE-Metallwaren		Fahrzeuge aller Art		Nicht bes.gen. Industrieerzeugnisse		Sammelgut ohne nähere Bezeichnung		Umzugsgut, gebrauchte Verpackungen, Baugerätschaften	
	212		213	214		215		216		217		220		230		231		240	
	V	E	E	V	E	V	E	V	E	V	E	V	E	V	E	V	E	V	E
51	-	-	-	-	-	-	-	-	-	-	-	4	-	3	-	-	5	64	18
52	-	-	-	30	-	38	-	-	-	-	-	35	39	10	-	-	-	171	34
53	-	-	-	-	-	15	-	-	-	-	-	1	-	5	-	6	4	152	73
54	-	-	-	-	-	-	-	-	-	-	-	-	-	-	46	-	-	27	45
55	-	-	-	-	-	-	-	21	-	-	-	34	12	6	181	-	-	208	201
56	-	-	-	-	-	-	10	19	16	-	-	138	34	30	319	663	13	1 002	175
57	-	-	-	-	-	-	-	-	-	-	-	55	57	66	66	-	-	252	178
58	-	-	-	-	-	-	-	-	-	-	-	-	-	18	54	-	-	85	153
61	4	-	-	-	-	60	-	-	-	5	10	8	-	82	115	1	-	171	215
62	-	-	-	-	-	-	-	-	-	4	1	-	2	2	-	-	2	4	135
63	-	-	-	-	-	-	-	-	-	-	-	-	3	6	94	-	-	121	228
64	-	-	-	-	-	10	-	-	-	-	-	1	-	1	16	-	5	63	60
65	-	-	-	-	-	-	-	-	-	-	-	14	23	69	-	8	5	151	107
66	-	-	-	-	-	-	-	-	-	-	-	-	-	-	-	-	-	38	77
Bund	61	368	3	44	93	742	14	133	82	14	35	596	296	1 421	2 099	752	1 136	6 780	6 075
98	-	-	-	-	-	-	-	-	-	-	-	6	-	26	-	-	-	5	33
99/100	-	-	-	-	-	-	-	-	-	-	-	-	-	-	15	-	-	4	198
195	-	-	-	-	-	-	-	-	-	-	-	-	1	68	-	-	-	3	-
203	-	-	-	-	-	-	-	-	-	-	-	-	-	-	-	-	-	-	-
204	-	-	-	-	-	-	-	-	-	-	-	-	-	-	-	-	-	9	-
205	-	-	-	-	-	-	-	-	1	-	-	-	-	21	136	1	28	17	30
206	-	-	-	-	-	-	-	-	-	-	-	-	-	-	-	-	-	-	-
211	-	-	-	-	-	-	-	-	-	-	-	-	-	70	-	-	-	37	5
212	-	-	-	-	-	-	-	-	-	23	-	31	-	55	48	-	-	19	34
213	-	-	-	-	-	-	-	-	-	-	-	2	1	22	-	-	-	25	6
214	-	-	-	-	-	-	-	-	-	-	-	-	-	-	1	-	-	-	-
215	-	-	-	-	-	19	-	41	-	18	-	1	2	59	31	9	1	137	5
216	-	-	-	-	-	-	-	-	-	-	-	-	-	8	-	-	-	-	-
217	-	-	-	-	-	-	-	-	-	-	-	-	2	52	74	-	-	21	15
218	-	-	-	-	-	-	-	-	-	-	-	12	-	28	5	-	-	78	2
219	-	-	-	-	-	-	-	-	-	-	-	-	-	-	-	-	-	-	8
220	-	-	-	-	-	-	-	-	-	-	-	-	-	2	2	7	5	24	1
221	-	-	-	-	-	-	-	-	-	-	-	-	-	-	-	-	-	-	-
222	-	-	-	-	-	-	-	-	-	-	-	-	1	15	-	-	-	2	1
223	-	-	-	-	-	-	-	-	-	-	-	-	-	-	-	-	-	1	-
Ausland	-	-	-	-	-	19	-	41	1	41	-	46	6	332	297	17	34	370	107
Insgesamt	61	368	3	44	93	761	14	174	83	65	45	667	322	1 907	2 561	769	1 170	7 550	6 801

Nummer des VB	Besatzungsverkehr: Güter in Wagenladungen (ohne Kohlen)		Besatzungsverkehr: Steinkohlen	Besatzungsverkehr: Braunkohlen	Dienstgutverkehr: Güter in Wagenladungen (ohne 248u.249)		Dienstgutverkehr: Steinkohlen auf Dienstkohlenfrachtbrief	Lebende Tiere: Pferde, Esel		Rindvieh, außer Kälbern		Kälber		Schafe, Ziegen		Schweine, außer Ferkeln		Ferkel
	243		244	245	247		248	250		251		252		253		254		255
	V	E	E	E	V	E	E	V	E	V	E	V	E	V	E	V	E	E
1	-	-	-	-	38	-	-	-	-	-	-	-	-	-	-	-	-	-
2	590	659	-	-	14	15	-	-	12	-	108	-	29	-	-	-	106	503
3	-	-	-	-	4	-	-	6	1	-	745	-	12	-	-	-	144	-
4	-	-	-	-	-	-	-	-	3	-	132	-	12	-	-	-	9	-
5	11	-	-	-	26	14	-	-	7	18	418	-	2	-	-	-	63	-
6	-	-	-	-	-	-	-	-	-	-	-	-	-	-	-	-	-	-
7	-	-	-	-	-	-	-	-	-	-	2	-	43	-	-	-	437	-
8	996	2 455	-	-	-	15	-	-	19	-	922	-	147	-	6	-	3	-
9	98	44	-	-	46	1	-	-	1	-	34	-	-	-	-	-	-	-
10	85	12	-	-	2	-	-	-	-	6	334	-	77	-	-	-	467	1 756
11	-	-	-	-	71	419	-	-	-	-	-	-	-	-	-	-	-	-
12	-	-	-	-	12	-	-	2	-	-	13	-	208	-	-	-	361	-
13	5	121	-	-	320	205	-	2	52	-	359	-	1 222	-	357	-	3 767	26
14	-	-	-	-	2	9	-	2	2	-	7	-	-	-	-	-	-	-
15	-	10	-	-	-	10	-	-	-	-	4	-	-	-	-	-	-	180
16	-	-	-	-	24	2	-	-	-	-	-	-	-	-	-	-	-	-
17	-	-	-	-	-	2	-	-	4	-	95	-	501	-	-	-	9	61
18	-	-	-	-	-	-	-	-	-	-	-	-	-	-	-	-	-	-
19	-	-	-	-	-	-	-	18	15	33	972	-	433	-	182	85	3 551	646
20	-	-	-	-	-	-	-	29	22	-	354	-	142	-	-	-	265	1 652
21	-	-	-	-	-	5	-	-	-	2	198	1	32	-	-	-	67	150
22	2	2	-	-	952	-	-	-	-	-	7	-	-	-	-	-	-	-
23	-	-	-	-	11	-	-	-	-	8	-	-	-	-	-	-	-	-
24	-	-	-	-	150	386	18 726	16	-	-	13	-	-	-	-	37	-	-
27	-	-	-	-	124	10	2 031	5	79	-	10	-	1	-	-	-	-	-
28	-	-	-	-	60	20	1 278	-	-	-	-	-	-	-	-	-	-	-
29	-	-	-	-	-	-	-	-	-	-	-	-	-	-	-	-	-	-
30	-	1 246	-	-	4	450	3 567	57	2	8	-	-	-	-	-	-	-	-
31	-	-	-	-	-	-	7 047	-	-	-	-	-	-	-	-	-	-	-
32	1 043	-	-	-	136	-	-	6	6	-	-	-	-	-	-	46	-	-
33	-	-	-	-	10	7	-	-	3	8	-	-	-	-	-	77	-	-
34	-	-	-	-	102	57	-	14	10	159	-	-	-	-	-	-	-	-
35	137	5	-	-	45	153	-	-	3	-	8	-	-	-	-	12	-	-
36	-	-	-	-	15	-	-	-	-	-	-	-	-	-	-	-	-	-
37	-	-	-	-	187	-	87	130	-	22	-	-	-	-	-	-	-	-
38	-	-	-	-	266	92	-	2	4	1	28	-	-	-	-	39	24	-
39	549	-	-	-	532	1 461	-	66	-	5	36	-	-	-	-	-	95	-
41 1)	-	248	-	-	3 571	4 471	-	35	2	14	549	14	95	-	274	-	1 579	27
42 2)	-	-	-	-	425	373	-	-	-	-	4	-	-	-	77	-	-	-
42	743		-	-	8 586		-	4		83		6		-		36		-
43	74	127	-	-	2 913	5 215	43	3	4	-	-	-	-	-	100	-	-	-
44	-	-	-	-	440	-	-	-	-	-	-	-	-	-	-	-	-	-
45	1 746	3 948	436	-	213	645	219	-	-	-	-	-	-	-	-	-	-	-
46	74	95	-	-	1 771	18	-	-	9	-	-	-	-	-	225	-	-	-
47	-	1 023	-	68	198	140	-	-	-	-	-	-	-	206	56	-	-	-
48	23	-	-	-	114	35	-	1	-	20	-	-	-	-	-	-	-	-
51	-	-	-	-	33	-	-	-	-	-	-	-	-	150	341	-	429	-
52	127	550	-	-	47	-	-	52	-	5	-	12	-	274	291	-	-	-
53	2	127	-	-	246	11	-	-	-	-	-	-	-	-	-	-	-	-
54	-	47	-	-	157	359	-	-	2	-	-	-	-	-	195	-	-	-
55	698	2 737	-	-	5 212	8 454	-	9	23	12	1	-	-	-	-	-	-	-
56	8	26 072	-	-	6 741	9 219	352	17	286	10	11	-	-	-	278	-	25	-
57	537	7 551	-	-	564	708	-	27	60	1	124	-	39	-	269	-	51	-
58	10	57	-	-	903	244	-	14	27	-	377	-	25	-	85	-	82	-
61	746	4 361	-	-	140	-	-	-	17	-	221	-	152	600	60	-	3	-
62	709	377	-	-	34	86	-	-	-	-	-	-	-	-	-	-	-	-
63	703	21	-	-	244	362	-	4	1	-	3	-	16	-	259	-	528	-
64	2 027	2 439	-	-	88	100	-	9	9	-	92	-	28	-	-	-	103	-
65	686	923	-	-	93	131	-	-	-	-	23	-	-	-	-	-	-	-
66	-	213	-	-	57	6	-	-	3	-	-	-	-	-	69	-	17	-
Bund	11 686	55 470	436	68	27 357	33 910	33 350	526	688	332	6 204	27	3 216	1 230	3 124	296	12 185	5 001
98	-	28	-	-	-	-	-	-	-	26	-	-	-	-	-	27	-	-
99/100	-	-	-	-	-	-	-	-	-	-	-	-	-	-	-	-	-	-
195	-	-	-	-	-	-	78	-	-	-	-	-	-	-	-	-	-	-
203	-	-	-	-	-	-	-	-	-	-	-	-	-	-	-	-	-	-
204	-	-	-	-	-	-	-	-	-	-	-	-	-	-	-	-	-	-
205	5	14	-	-	-	-	-	-	-	-	-	-	-	-	-	-	-	-
206	-	-	-	-	-	-	-	-	-	-	-	-	-	-	-	-	-	-
211	-	-	-	-	-	-	-	-	-	-	-	-	-	-	-	-	-	-
212	-	-	-	-	-	-	-	1	-	-	-	-	-	-	-	-	-	-
213	-	22	-	-	-	2	-	-	-	-	-	-	-	-	-	-	-	-
214	-	-	-	-	-	-	-	-	-	-	-	-	-	-	-	-	-	-
215	50	6	-	-	-	-	-	66	-	-	-	-	-	-	-	-	-	-
216	-	-	-	-	-	-	-	-	-	-	-	-	-	-	-	-	-	-
217	-	404	-	-	-	-	-	-	-	-	-	-	-	-	-	-	-	-
218	-	200	-	-	-	-	-	-	-	-	-	-	-	-	-	-	-	-
219	-	-	-	-	-	-	-	-	-	-	-	-	-	-	-	-	-	-
220	373	683	-	-	-	-	-	-	-	-	-	-	-	-	-	-	-	-
221	-	-	-	-	-	-	-	-	-	-	-	-	-	-	-	-	-	-
222	-	-	-	-	-	-	-	-	-	-	-	-	-	-	-	-	-	-
223	-	48	-	-	-	-	-	-	-	-	-	-	-	-	-	-	-	-
Ausland	428	1 377	-	-	-	2	-	67	-	-	-	-	-	-	-	-	-	-
Insgesamt	12 857	57 618	436	68	35 943	42 498	33 428	597	692	441	6 287	33	3 222	1 230	3 124	359	12 221	5 001

1) Wechselverkehr zwischen den in Hessen und in Rheinland-Pfalz gelegenen Anteilen des Verkehrsbezirkes Nr.42.- 2) Lokalverkehr des in Hessen gelegenen Anteiles des Verkehrsbezirkes Nr.42.

Verzeichnis der in den Übersichten über den Bezirksverkehr nachgewiesenen Verkehrsbezirke

Nr.	Bezeichnung	Nr.	Bezeichnung
1-66	Bundesgebiet	47	Gebiet um Karlsruhe und Bruchsal
1	Lübeck	48/50	Mittel- und Südbaden
2	Schleswig-holsteinisches Ostseegebiet (ohne 1)	51	Südwürttemberg und Hohenzollern
3	Schleswig-holsteinisches Nordseegebiet	52	Württemberg (ohne 51 und 53)
4	Niedersachsen längs der Unterelbe	53	Stuttgart
5	Hamburg	54	Nordbaden (ohne 45 und 47)
6	Südostteil von Schleswig-Holstein	55	Untermaingebiet in Hessen (ohne 56)
7	Niedersachsen längs der Oberelbe	56	Frankfurt (Wirtschaftsgebiet)
8	Unterwesergebiet (ohne 9)	57	Mittelhessen
9	Bremen	58/60	Unterfranken
10	Mittleres Wesergebiet in Niedersachsen	61	Ober- und Mittelfranken (ohne 62)
11	Oberes Wesergebiet in Niedersachsen und Südharz	62	Nürnberg und Fürth
12	Ostwestfalen-Lippe	63	Oberpfalz und Niederbayern
13	Kurhessen-Waldeck	64	Oberbayern (ohne 65)
14	Gebiet um Braunschweig	65	München
15	Mittellandkanalgebiet um Hannover und Hildesheim (ohne 16)	66	Schwaben und Lindau
16	Hannover	98	West - Berlin
17	Gebiet um Osnabrück	99/100	Ost - Berlin und sowjetische Besatzungszone
18	Emden		
19	Oldenburg und Ostfriesland rechts der Ems	195	Saargebiet
20	Emsland und Ostfriesland links der Ems (ohne 18)	200-223	Ausland
21	Münsterland		
22	Südost-Westfalen	201	Finnland
23	Gebiet um Hagen	202	Sowjetunion
24/26	Ruhrgebiet (ohne 27 und 28)	203	Polen
27	Dortmund	204	Tschechoslowakei
28	Essen	205	Österreich
29	Niederrheingebiet unterhalb des Ruhrgebietes	206	Ungarn
30	Duisburg	207	Rumänien
31	Rheinhäfen des Ruhrgebietes (ohne 30)	208	Bulgarien
32	Gebiet um Krefeld, M.-Gladbach und Neuß	209	Griechenland
33	Gebiet um Düsseldorf	210	Türkei
34	Köln	211	Jugoslawien und Albanien
35	Bergisches Land	212	Schweiz
36	Rheinisches Braunkohlenrevier	213	Italien
37	Gebiet um Aachen	214	Spanien und Portugal
38	Siegkreis, Neuwieder Becken und Eifel	215	Frankreich
39/40	Moselgebiet	216	Luxemburg
41	Siegerland, Lahn- und Dillgebiet	217	Belgien
42	Rheingau und Rheinhessen	218	Niederlande
43	Südhessen (Starkenburg)	219	Großbritannien und Irland
44	Ludwigshafen	220	Dänemark
45	Mannheim (Wirtschaftsgebiet)	221	Norwegen
46	Rheinpfalz	222	Schweden
		223	Außereuropäische Gebiete

Erläuterungen zu den Summenbezeichnungen in den Vorspalten der Einzelübersichten über den Bezirksverkehr

In den Einzelübersichten bedeuten

die Zwischensummen die jeweiligen Verkehrsbeziehungen des bezeichneten Verkehrsbezirkes mit

den übrigen Verkehrsbezirken des Bundesgebietes (ohne den Lokalverkehr)	=	Bund
West - Berlin	=	98
Ost - Berlin und der sowjetischen Besatzungszone	=	99/100
dem Saargebiet	=	195
den Verkehrsbezirken des Auslandes	=	Ausland

die Endsummen den Gesamtverkehr des bezeichneten Verkehrsbezirkes (einschließlich des Lokalverkehres) = Insgesamt

ÜBERSICHTSKARTE DER VERKEHRSBEZIRKE FÜR DIE GÜTERBEWEGUNGSSTATISTIKEN

(Gültig ab 1. Januar 1950)

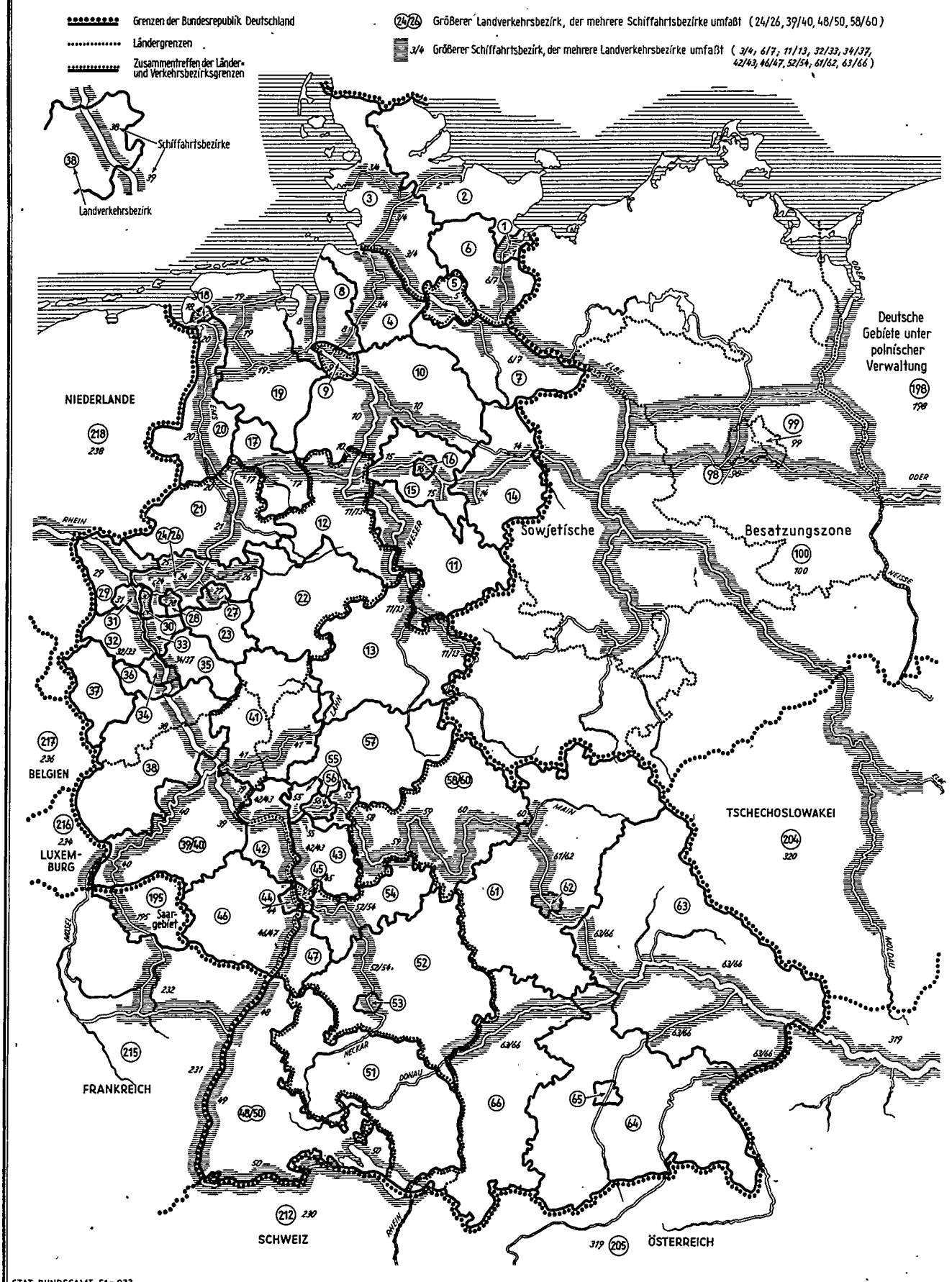

STAT. BUNDESAMT 51-033